بدنبال تصمیم شوروی دائربرلغو قرارداد بازرگانی با آمریکا ، محافل سیاسی غربی اظهار عقیده کردند

سیاست تفاهم امریکا وشوروی شکست خورد

شوروی ممکن است بازرگانان و صاحبان صنایع آمریکا راازمسکو اخراج کند

در صفحه ۲

۲۸ صفحه

اطلاعات

پنجشنبه ۲۶ دیماه ۱۳۵۳ - شماره ۱٤٦۱۱ تکشماره ۱۰ ریال

در صفحات ویژه پایان هفته

آلبوم یك سفر درخشان تاریخی

بیادگار سفر پرثمر شاهنشاه وشهبانو به اردن و مصر عکسهائی ازدیدار اعلیحضرتین ازین‌دوکشور درصفحات رنگین ضمیمه هفتگی روزنامه چاپ شده است.

بررسی مسائل سیاسی

- طرح امریکا برای‌حمله به کشور های نفت خیز عربی
- جانشینان احتمالی برژنف
- حملات اسرائیل به لبنان
- شوروی امیدی به حل اختلافاتش باچین ندارد

در صفحه ۱۰

حماسه جاوید حسینی

- از شعله ولایت حسینی تا خاکستر یزید نوشته استاد مرتضی‌مدرسی چهاردهی

صفحه ۹

مقالات و طنز هفته

- دنیای وحشی ، وحشی ، وحشی ... مقاله جدیدی از: احمد احرار

صفحه ۲٤
- یادداشتهای بدون تاریخ از : جواد مجابی

صفحه ۱۱
- جیک ، جیک، جیک ، الخ ... ! از: هادی خرسندی

صفحه ۲۲

گزارش ها

- طب سوزنی از پاریس به تبریز آمد!
- جشنواره « عاشق ها» برگزار شد صفحه ۲۰
- اولین جرقه «فکر فروشی» در ایران

صفحه ۹
- چهاردهمین قسمت‌ازسلسله مقالا« تحلیلی از اصلاحات ارضی ایران‌درمقیاس‌جهانی» از: دکترنصرت‌اله خطیبی

صفحه ۱۳

خبر - داستان هفته

- ناگهان، درتاریکی نوشته : رامین بهروز

صفحه ۱٤

هشت شخصیت سیاسی عراقی محکوم به مرگ شدند

عراق عزاداری محرم‌را درکربلا ونجف ممنوع کرد

رژیم بغداد امروز اعلام کرد که هشت تن از شخصیتهای سیاسی عراق را غیابا بمرگ محکوم کرده است . روزنامه الانوار چاپ بیروت نوشته‌است که رژیم بعثی بغداد عبدالرزاق نایف نخست وزیر پیشین ، عبدالرحمن الجلیلی ، شکری صالح زکی‌و صالح‌قبه سه وزیر پیشین این کشور را نیز غیابا محکوم به مرگ کرده است . عبدالرزاق نایف‌که او ایل‌کودتای بعثی‌ها به نخست‌وزیری‌منصوب شده بود پس از شناسائی ماهیت گروه حاکم ، عراق را ترک کرد و در حال حاضردر لندن بسر میبرد . سه وزیر محکوم دیگر نیز در سایر کشور های عربی منطقه بسر میبرند.

★ جلوگیری از عزاداری

با آغاز ماههای عزاداری محرم‌و صفر بر فعالیت ماموران بعثی‌عراق افزوده شده بطوریکه به دستور دولت عراق ماموران از تشکیل اجتماعات عزاداری‌و نصب بلندگو در مساجد و حسینیه های کربلا و نجف جلوگیری می‌کنند .

همچنین به دنبال دستگیری‌و اعدام ٥ تن روحانی شیعه در عراق اینک یک حالت ترس و وحشت مردم کوچه وبازار را دربر گرفته است بطوریکه سعی دارند حتی‌ازکنار روحانیون‌رد نشوند و اگر شخصی با یکی‌از روحانیون ملاقات و احوال پرسی کند بازداشت میشود و مورد بازجوئی قرار می‌گیرد.

در جریان شدیدترین نبرد با فدائیان فلسطینی

۵۰ سرباز اسرائیلی کشته یامجروح‌شدند

★ ناوچه‌های اسرائیلی جنوب لبنان را به آتش بستند .

★ سفیر شوروی و نخست‌وزیر لبنان با عرفات‌ملاقات‌ومذاکره کردند

در صفحه ۲ ستون اول

متن لایحه مجازات خودداری از کمك به مصدومین و رفع مخاطرات جانی

کمک نکردن به‌مصدومین تا۳سال زندان دارد

صفحه ٤ ستون سوم

اجتماع بزرگ بین‌المللی درتخت جمشید برای ارزشیابی‌و رفع مشکلات پیکار جهانی با بیسوادی

به ابتکار والاحضرت شاهدخت اشرف پهلوی نیابت ریاست عالیه کمیته ملی پیکار جهانی با بیسوادی قرار است در شهریور ماه آینده اجتماع بزرگی مرکب از مقامات یونسکو و سایر سازمان های بین‌المللی که در زمینه پیکار بابیسوادی وظایف ، مسئولیت ها و یا فعالیتهایی به عهده داشته‌اند و همچنین کلیه برندگان جوایز جهانی پیکار با بیسوادی یعنی جایزه محمدرضا شاه پهلوی و جایزه (نادژداکروپسکایا) در تخت جمشید تشکیل شود .

هدف از تشکیل اجتماع بین‌المللی تخت جمشید ارزشیابی فعالیت هایی است که تاکنون در سطح جهانی در راه پیکار با بیسوادی به عمل آمده است و همچنین برای رفع مشکلات اینکار چاره‌جوئی های لازم به‌عمل خواهد آمد .

برای این منظور یک هیئت نظارت تحت ریاست عالیه والاحضرت شاهدخت‌اشرف پهلوی تشکیل گردیده که دیروز در کاخ والاحضرت جلسه‌ای تشکیل داد وبرنامه های لازم را تنظیم وتصویب کرد .

یک کمیته هماهنگ کننده فعالیت‌ها را برنامه ریزی خواهد کرد . مجید رهنما دبیر هیئت عالی نظارت و رئیس کمیته هماهنگ کننده خواهد بود .

وبا ۱۷۰ افریقائی راکشت

در صفحه ۲

مالکان حق افزایش اجاره‌خانه راندارند

★ پیش‌بینی میشود قانون منع افزایش اجاره‌بها از اول سال تمدید یابد .

در صفحه ٤

مقررات روزهای سوگواری محرم

★ حرکت دسته های‌عزاداری وتشکیل‌مجالس‌سوگواری باید با اجازه و اطلاع پلیس باشد .

★ قمه زدن و تعزیه خوانی ممنوع است .

★ سینماهاو نوشابه‌فروشی ها از اول تا پنجم بهمن تعطیل خواهد بود

مقررات ویژه ایام سوگواری امروز از طرف شهربانی طی اطلاعیه‌ای به شرح زیر اعلام شد .

شهربانی کشور از نظر مسئولیتی‌که‌دارد برای‌برگزاری مراسم سوگواری ایام محرم و صفر رعایت نکات مشروح زیر را بمنظورحفظ نظم وجلوگیری از هر گونه ایجاد بی‌ترتیبی در مجالس سوگواری یادآوری واز عموم هم میهنان ارجمند تقاضا داردبااجرای نکات‌مذکور وتوجه دقیق به تذکراتی که داده میشود، به مامورین شهربانی نیز امکان دهند که از فیض شرکت درمراسم سوگواری بر خوردار گردند .

● تشکیل‌کلیه مجالس‌سوگواری در (مساجد ، تکایا ، منازل) مستلزم کسب‌اجازه قبلی و موافقت پلیس تهران در مرکز و در شهرستانها با شهربانیهای محل میباشد ، کسب اجازه بایستی

بقیه درصفحه ٤

اسامی قبولشدگان وذخیره‌های دوره روزانه وشبانه دانشگاه ملی‌ایران

در صفحات ۱۲- ۲۱ و ۲۲

★ اسامی قبولشدگان و ذخیره های مجتمع آموزشی صنعتی کشور«واحد کاشان»

در صفحه ۲۵

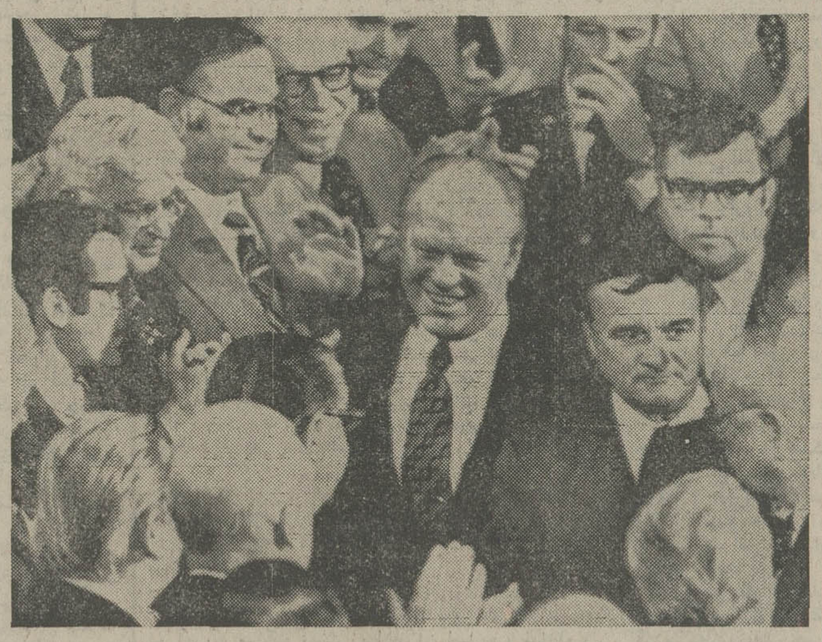

جرالدفورد پس از ایراد نطق درکنگره امریکا ، بااستقبال گرمی از طرف نمایندگان مواجه شد. این عکس رئیس جمهوری امریکارا هنگام‌خروج از تالار جلسات، درمیان اعضای کنگره که نسبت به‌اوابراز احساسات میکنند نشان میدهد . عکس رادیوئی آسوشیتدپرس

حجاج ۳٫۵ میلیون کیلو سوغات آوردند

★ سفیر ایران درعربستان: هرسال هزاران ایرانی‌به حج عمره می‌روند

آخرین‌دسته حجاج ایرانی و عوامل ستاد عملیات حج ظهر امروز ازجده‌به‌تهران بازگشتند و بدین ترتیب سفر حج سال ۵۳ پایان یافت .

هیات پزشکی‌شیرو خورشید سرخ ایران نیز که جهت تامین بهداشت‌و امور درمانی زائران ایرانی به عربستان سعودی رفته است ، در ۲ روز آینده به ایران مراجعت خواهد کرد .

درپایان مناسک حج امسال جعفررائدسفیرشاهنشاه آریامهر در عربستان سعودی طی یک مصاحبه مطبوعاتی از نظم و ترتیب حجاج ایران تجلیل کرد و وضع کاروان های زائران ایرانی در عربستان سعودی را نمونه خواند . رائد گفت : با وجود شرکت بیش از نهصد هزار نفر از کشور های‌مختلف اسلامی در برنامه حج امسال، زائران ایرانی‌از هر نظر از رفاه کامل برخوردار بودند .

رائد درباره تحولاتی که در برنامه‌حج‌صورت گرفته گفت : در سال های اخیر در انتخاب زائران‌از نظر استطاعت مالی وبدنی‌دقت بیشتری بعمل آمده و برنامه رفت و آمد آنها بهتر شده است و بعلاوه بهترین ساختمان ها در جده - مکه -

بقیه درصفحه ٤

میلیونها آمریکائی بیکار شده‌اندو درآمد میلیونها نفردیگر را کاهش داده است

★ رئیس جمهوری امریکا گفت : با خبر های بدی که دارم در انتظار کف زدن نیستم . بحران فعلی خاطره روز های قبل‌از جنك جهانی دوم را زنده میکند

در صفحه ۲

جوانان ایرانی مقیم خارج به‌استخدام‌وزارت کار درمی آیند

در صفحه آخر ستون سوم

مخالفان دولت ویتنام جنوبی :

وان‌تیو ۷میلیون دلار رشوه گرفت وقرارداد صلح باکمونیستهاراامضاکرد

★ سخنگوی‌رئیس جمهوری‌ویت نام‌جنوبی گفت :رشوه‌خواری وان‌تیو راکمونیست ها شایع کرده‌اند .

در صفحه ۲ ستون هفتم

سادات ۳ماه به‌اسرائیل مهلت‌داد

★ سادات گفت : اگر تاسه‌ماه‌دیگراسرائیل در هرسه جبهه‌مصر، سوریه و اردن عقب نشینی نکند ، اعراب به کنفرانس ژنو خواهند رفت .

در صفحه ٤

ملك فیصل میخواهد سوریه‌راازشوروی جداکند

صفحه ۲ ستون اول

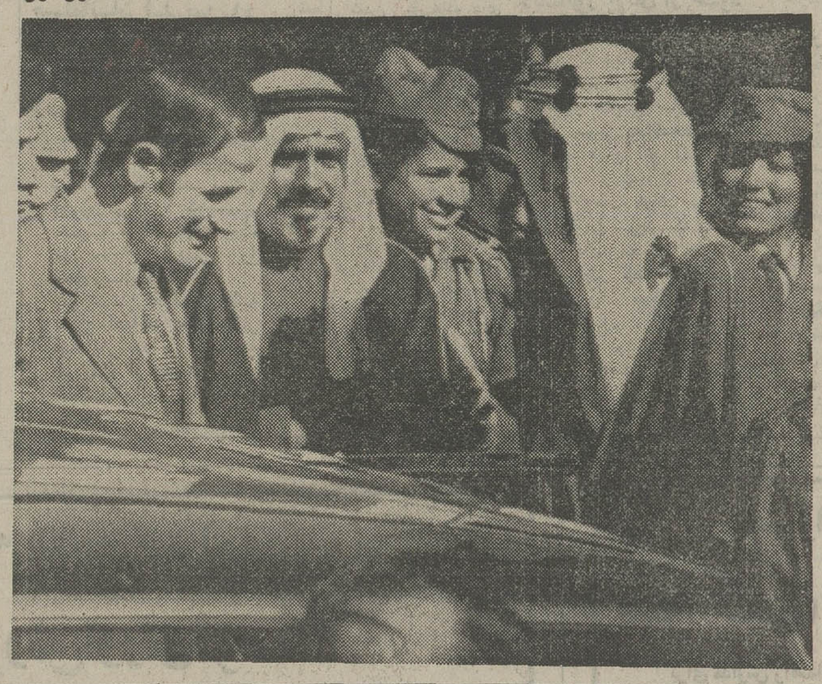

ملک فیصل پادشاه عربستان سعودی که سرگرم دیدار رسمی از سوریه است دیروز همراه با حافظ اسد رئیس جمهوری این کشور از شهر قنیطره در ارتفاعات جولان دیدن کرد . در این عکس که از دیدار فیصل از شهر قنیطره گرفته شده پادشاه عربستان سعودی (سمت راست) حین گفتگو با رئیس جمهوری سوریه دیده میشود .

«عکس رادیوئی‌آسوشیتدپرس»

توطئه ربودن‌هلمز وقتل‌اگنیو فاش شد

★ کلبی رئیس «سیا» گفت : در زمانی که هلمز ریاست سیا را عهده‌دار بود گزارش‌رسید توطئه‌ای برای ربودن او وقتل اگنیو معاون وقت رئیس جمهوری‌ترتیب داده شده بود

در صفحه ۲

جستجو برای کشف اجساد ملوانان کشتی غرق‌شده‌ایرانی

بررسی علل تصادم دو کشتی در اروندرود که منجر به غرق شدن کشتی ایرانی (کاظمی) و ناپدید شدن شش ملوان آن شد توسط کارشناسان بندری ایران آغاز گردید و برای کشف اجساد ملوانان ایرانی که‌باحتمال قوی در اروند رود غرق شده‌اند تلاش وسیعی شروع شده است .

خبرنگاران ما در اهواز، آبادان و خرمشهر امروز اطلاع‌دادند : بعد از ظهر دیروز گروهی از غواصان نیروی دریائی باهمکاری غواصان شرکت نفت ، مجل‌غرق شدن‌کشتی یکهزار تنی «کاظمی» را در اروند رود عمق یابی‌کردند و در نقطه غرق شدن کشتی یك چراغ چشمك زن دریائی نصب شد تا کشتی هائیکه از خلیج فارس وارد این شاهراه آبی می شوند از محل غرق شدن کشتی فاصله بگیرند.

همزمان، کارشناسان بیمه انگلیسی «لویز» بعداز ظهردیروز باردیگر از محل واقعه بازدیدند کردند و نیروی دریائی ایران مشغول بررسی است تاکشتی‌غرق شده را ، قبل از آنکه گل ولای آنرا فرا بگیرد از آب خارج کنند .

از بعد از ظهر دیروز که‌رفت‌و آمد کشتی ها و موتورلنجها در اروند رود بحال عادی درآمد ، قایقهای گشتی نیروی دریائی ایران تجسس خود را برای پیدا کردن اجساد ملوانان مغروق‌آغاز کردند ولی تا بامداد امروزاثری از آنها بدست نیامد .

مقامات بندری ایران درآبادان و خرمشهر اعلام داشتند : مقصر اصلی این واقعه ، کشتی «اویل برد »بوده که ملیت آن هنوز معلوم نیست ولی راهنمائی آنرا عراقیها بعهده داشتند و کشتی مذکور پس از حادثه ، همچنان بحرکت‌خود بطرف بصره ادامه داده است .

حادثه ، نیمه شب پریشب‌هنگامی رویداد که کشتی کاظمی با ۱۲ سرنشین از طریق خرمشهر عازم جزیره لاوان بود .

نقض مقررات

«لازم‌بفتوی‌زاده»ناخدای کشتی کاظمی اظهار داشت : کشتی «اویل‌برد» تمام مقررات مرسوم بین‌المللی را زیر پا گذاشت و اصولا توقفی نکرد تا لااقل برای نجات غرق شدگان کمک کند .

امروز در اهواز اعلام شد چنانچه دولت عراق از توقف کشتی «اویل‌برد» که باعث غرق کشتی کاظمی‌درارونرود شده است خودداری کند مقامات دریائی ایران هنگام خروج این کشتی‌از ارونرود رود خود اقدام به توقیف آن خواهند کرد .

بموجب گزارش خبرنگار ما دراهواز کشتی «اویل‌برد» پس از راهنمائی غلط راهنمای عراقی وبرخورد با کشتی یکهزار تنی «کاظمی» بدون‌توجه به مقررات دریائی راه خود را بسوی‌بندر «بصره» ادامه داده است .

درحال حاضر مقامات ایرانی درصدد‌شناسائی نمایندگان‌کشتی «اویل‌برد» میباشندو اگر کشتی مذکور در ایران نمایندگی نداشته باشد مقامات ایرانی از دولت عراق تقاضا خواهند کرد‌تاروشن شدن قضایا کشتی را در بندر بصره توقیف نماید.

دانشگاه ملی ایران

آگهی پذیرش دانشجو برای دوره فوق لیسانس جغرافیای طبیعی دانشگاه ملی ایران در نیمسال‌دوم سال تحصیلی ۵۳-۵٤

در صفحه ۲٤

باشگاه مردان وزنان‌مجرد درتهران تشکیل‌شد

یکی از شرایط عضویت در ین‌باشگاه دانستن زبان انگلیسی است

در صفحه ٤

اطلاعیه شرکت خانه اصفهان

در صفحه ۲۵

نبرد فلسطینی‌ها و اسرائیلی‌ها در جنوب لبنان لاینقطع ادامه دارد

فلسطینی‌ها ۵۰ سرباز اسرائیلی را کشته یا مجروح کردند

بیروت ـ رویتر ـ خبرگزاری فرانسه ـ نبرد بین نیرو های اسرائیل و فدائیان فلسطین که از پنج روز قبل در دهکده «کفار شوبا» جنوب لبنان آغاز شده‌عملا بدون وقفه همچنان ادامه دارد .

بعد از ظهر دیروز درخواست کمیته صلیب سرخ بین‌المللی چهار ساعت آتش بس برقرار گردید تا طرفین بتوانند اجساد کشته شدگان و مجروحین خود را از میدان نبرد خارج کنند .

خبرگزاری وفا یامداد امروز گزارش داد که نبرد عرقوب از منطقه «کفارشوبا» در سحرگاه امروز برای ششمین روز متوالی‌از سرگرفته شده است .

خبرگزاری وفا از قول سخنگوی نیرو های انقلاب فلسطین اضافه کرد که فدائیان فلسطین از نیمه‌شب گذشته بشدت در برابر سربازان اسرائیل مقاومت میکنند . بنابر گزارش خبر گزاری فلسطین تاکنون در این نبرد ها بیش از پنجاه سرباز اسرائیلی کشته یا زخمی شده‌اند .

خبرگزاری وفا در یک گزارش دیگر اطلاع داد که ناوچه های اسرائیل‌درساعت ده‌بعد از ظهر دیروزاردوگاه پناهندگان فلسطین را در رشیدیه واقع در نزدیکی صور زیر آتش گرفتندو نیرو های مدافع فلسطین باآتش توپخانه خود به تیراندازی دشمن پاسخ دادند اردوگاه رشیدیه که دوازده هزار پناهنده فلسطینی در آن زندگی می‌کنند و یکی از بزرگترین اردوگاههای فلسطین درلبنان است‌تاکنون چندین بار از طرف اسرائیلی ها گلوله باران شده است .

ارتش لبنان ووسائل دفاعی فلسطین ناوچه های‌اسرائیلی را که پیوسته به ابهای‌لبنان نزدیک میشدند زیر آتش گرفتند و آنها را مجبوربه عقب نشینی کردند .

در گزارش خبرگزاری وفا تعداد ناوچه های اسرائیلی پنج فروند ذکر شده که دو هلیکوپتر آنها را مشایعت می‌کردند . سرفرماندهی نظامی نیرو های لبنان‌اعلام داشت که در جریان نبرد های پنج روز اخیر به‌دهکده کفارشوبا خسارات سنگینی وارد شده و عده‌ای از غیرنظامیان کشته یا زخمی شده‌اند .

از سوی دیگر سربازان اسرائیلی پنج نفر از ساکنان یک دهکده مرزی را ربوده وبا خود به آنسوی مرز برده‌اند .

در این عکس یک خودروی‌ضدهوائی که به نشانه‌عزاداری باگل پوشانده شده دیده میشود که پیشاپیش شرکت‌کنندگان درمراسم تدفین یک کماندوی‌فلسطینی‌که در حملات‌اسرائیل به‌جنوب لبنان کشته شد ، درحرکت است . مراسم تدفین‌کماندوی مقتول دیروز باحضور گروه زیادی لبنانی و فلسطینی‌انجام شد . عکس رادیوئی یونایتدپرس

خبرگزاری فرانسه ـ جراد فورد رئیس جمهوری امریکا در اولین پیام سالانه خود برای کنگره امریکا خطاب به‌اعضای کنگره‌گفت اوضاع امریکا وخیم است و من خبر های بدی برای شما دارم. فورد گفت انتظار کف زدن هم از شما ندارم . رئیس جمهوری امریکا گفت باید بگویم‌که وضع کشور خوب نیست میلیون‌ها نفر بیکارند وبحران‌و تورم درآمد میلیون ها امریکائی دیگر را کاهش داده است .

قیمت هابالا است وبدهی دولت رو به افزایش است و هم‌اکنون‌به ۵۰۰ میلیارد دلار رسیده‌است. در سال جاری کمبود بودجه ۳۰ هزار میلیون دلار است و این رقم در سال آینده به ۴۵ هزار میلیون دلار میرسد .

فورد اظهار داشت که اگنون لازم است مبارزه با تورم جای خود را به مبارزه با رکود و بیکاری بدهد و برای رسیدن به این هدف‌در برنامه های جدید اقتصادیش یک سلسله تدابیر مالی و بودجه‌ای‌پیشنهاد کرده‌است.

کاهش مالیات بردرآمد آمریکائیان از یک طرف و افزایش مالیات‌نفت وارداتی ازطرف دیگرکه تمهیدی‌برای جبران‌زیان‌است که از طریق کم کردن مالیات بردرآمد متوجه خزانه کشور خواهد شد مهمترین تدابیری است که دربرنامه جدید اقتصادی فورد پیش‌بینی شده است .

فورد وعده داد که از طریق تجدید توزیع و شیوه های خرج و سرمایه گذاری ۳۰ میلیارد دلار درآمد جدیدی که‌دولتی از طریق افزودن مالیات‌واردات‌نفت خام‌بدست خواهد آوردخواهد توانست شرایط عادی‌اشتغال را برای صد ها هزار امریکایی که درنتیجه‌رکود اقتصادی بیکار شده‌اند فراهم کند .

در زمینه مبارزه بابحران نفتی فورد اعلام کرد که برنامه‌کاردولت وی سه‌مرحله به شرح زیر خواهد داشت:

ـ کاهش واردات نفت‌از کشور های خارجی به میزان یک میلیون بشکه در روزتا پایان ۱۹۷۵ ورساندن آن به دو میلیون بشکه در روز تا پایان ۱۹۷۷ .

۲ـ پایان دادن به آسیب پذیری امریکادر برابر تحریم های آینده نفتی و یا کاهش صادرات نفت کشور های تولید کننده خارجی تا سال ۱۹۸۵ .

۳ـ افزایش دادن ظرفیت ذخایر انرژی امریکا بطوری که‌بتواند‌علاوه‌بر بی‌نیازکردن امریکا بخش مهمی از نفت مورد نیاز کشور های دیگر جهان آزاد را نیز تامین کند .

رئیس‌جمهوری‌امریکا اضافه کرد که تصمیم گرفته است حقوق گمرکی هر بشکه نفت خام وارداتی‌از ۳ دلارافزایش دهد ـ بر نفتی که در داخل امریکا تولید میشود مالیات های جدیدی ببندد و حاضر است از اختیارات ریاست جمهوری خود برای کاستن میزان نفت وارداتی امریکااز کشور های خارجی تولید کننده نفت استفاده کند .

فورد پیش‌بینی کرد که اگر تدابیری که وی پیشنهادکرده است با موفقیت عملی شود امریکا میتواند۳تا ۵ میلیون بشکه از نفت وارداتی‌خود بکاهد .

رئیس جمهوری امریکا تاکید کردکه بحران انرژی و اقتصادی یک بدبختی عالمگیر و همگانی است و غلبه‌بر آن نیاز به همکاری بین‌المللی دارد . فوردخاطر نشان کرد که بحران جاری جهانیان را به یاد آشفتگی های‌بعداز جنگ دوم جهانی میاندازد اما در عوض همان امکانات بعد از جنگ دوم جهانی نیز برای ساختن دنیایی‌نو برومند دردسترس امریکائیان قرار دارد .

در پیام سالانه فورد به کنگره تنها اشاره کوتاهی به سیاست خارجی شده است. وی در این مورد از کنگره خواست گه اختیارات رئیس جمهوری را در مذاکرات بین‌المللی محدود نکند .

فورد اضافه‌کرد که امریکا خواستار دنیایی است که اعتدال‌و میانه‌روی وهمکاری به‌آن حکمفرما باشد و قدرت های‌نظامی‌وديپلماتیک آمریکا ضامن بوجود آوردن چنین دنیایی است .

بحران فعلی جهانیان را بیاد اوضاع قبل‌از جنگ جهانی دوم میاندازد

فورد گفت : اوضاع امریکا وخیم است

وبرژنف باشکست مواجه شد

بدنبال لغو قرارداد‌بازرگانی امریکاو شوروی ناظران‌سیاسی گفتند

سیاست تفاهم کی‌سینجر

مسکو ـ خبرگزاری‌فرانسه ـ رویتر ـ یونایتدپرس- اقدام شوروی به لغو قرارداد بازرگانی مورخ ۱۹۷۲ شوروی و آمریکا عکس‌العمل وسیعی در سراسر جهان پیدا کرد ، و برخی از ناظران سیاسی برخورد شدیدی رابین واشنگتن و مسکو پیش‌بینی میکنند . گروهی از ناظران معتقدندکه‌بحران روابط‌دوابر قدرت از هم‌اکنون آغاز شده است .

محافل سیاسی غرب در مسکو اظهار عقیده کردند که تصمیم مسکو به لغو قرارداد بازرگانی خود باآمریکا اگر هم عجالتا درسیاست همزیستی مسالمت آمیز و حسن تفاهم شرق و غرب تاثیر زیادی نداشته باشد قدرمسلم این است‌که‌ضربه شدیدی به همکاری اقتصادی دو کشور وارد کرده است .

همین محافل اضافه میکنند تصمیم شوروی از لحن خشنی که از چند هفته قبل روزنامه های مسکو نسبت به آمریکا پیش گرفته بودند قابل پیش‌بینی بود .

روزنامه ایزوستیا ارگان دولت شوروی هفته‌گذشته نوشت : ما نمی‌خواهیم ارتباط خود را با خارج قطع کنیم ولی باید بگوئیم که ما نیم‌قرن بدون اعتبارات بین‌المللی زندگی کرده‌ایم‌وماهرگز روی همبستگی بین‌المللی حساب نخواهیم کرد .

پیام‌مورخ ۹دسامبر اندره‌گرومیکو به هنری‌کیسینجر نخستین نشانه نارضائی شوروی بود .

گرومیکو دراین پیام آمریکا را متهم کرده است که‌با مربوط ساختن مسئله اعطای حقوق کاملة‌الوداربه‌شوری باآزادی مهاجرت‌یهودیان درامور داخلی‌این‌کشور مداخله کرده است .

لحن خشن این پیام در آنموقع ناظران سیاسی را بشدت دچار شگفتی ساخت .

پس از آن روزنامه های مسکو سیاست آمریکا رادر خاورمیانه، ویتنام بشدت مورد حمله قراردادند. اکنون نه تنها مناسبات بازرگانی دو کشور بزرگ بشدت بهم‌خورده‌بلکه سرنوشت مذاکرات‌مربوط‌به‌محدودساختن‌سلاحهای‌استراتژیکی که قرار است از ۲۱ ژانویه آغاز شود وهمچنین مسئله امنیت وهمکاری اروپ به خطر افتاده است.

ناظران سیاسی غرب اظهار عقیده می‌کنند که اکنون کرملین به ارزش یابی سیاست حسن تفاهم که لئونیدبرژنف مبتکر آن بوده است دست زده است.لغو قرارداد‌بازرگانی آمریکا و شوروی‌اگرشکست سیاسی‌بزرگی برای کی‌سینجر باشد بدون شك برای دبیرکل حزب کمونیست شوروی نیز شکست فاحشی بشمار میرود.

خبرگزاری تاس دیشب در تفسیر تصمیم شوروی به‌لغو قرارداد بازرگانی به آمریکا نوشت دولت آمریکا با شرایطی که برای اجرای قرارداد ۱۹۷۲ قائل شده تعهدات خود را زیر پا گذاشته و همین مسئله سبب شد که دولت شوروی این قرارداد راکان‌لم‌یکن اعلام کند.

تاس اضافه می کند :دولت شوروی عقیده دارد که قانون‌بازرگانی اخیر آمریکا بهیچوجه باقرارداد ۱۹۷۲شوروی و آمریکا سازگار نیست زیرا در آن اصل عدم مداخله در امور داخلی شوروی در نظر گرفته‌نشده‌است. دولت شوروی نمی‌تواند شرایطی را که کنگره آمریکا برای این قرارداد قائل شده بود بپذیرد.

محافل سیاسی غرب ضمن ابراز نگرانی شدید ازسرنوشت حسن تفاهم بین‌المللی اظهار عقیده می‌کنند که از این پس سازش دوابر قدرت در باره مسائل مهم‌جهانی‌ازجمله‌خاورمیانه وویتنام امکان پذیر خواهد بود. برخی از ناظران معتقدند که‌بحران های خاورمیانه و ویتنام عامل اصلی تیرگی روابط دو ابر قدرت است .

یك مقام وابسته باتحادیه اتلانتیك شمالی اظهار داشت که ممکن است آمریکا نتایج احتمالی تصمیم شوروی را در سیاست حسن تفاهم و همکاری بین‌المللی به شورای اتلانتیك اطلاع دهد.

دیروز شورای هفتگی ناتوبه‌کمیته کارشناسان ماموریت دادکه اثرات و نتایج لغو قرارداد بازرگانی آمریکا وشوروی را در روی سیاست حسن تفاهم بین‌المللی مورد بررسی‌قرار داده‌و نظر خود را هر چه زودتر اعلام دارد .

نگرانی اسرائیل

ایگال آلون وزیر خارجه اسرائیل که‌از امریکادیدن میکند دیروز انصراف شوروی راازقبول شرایط‌پیش‌بینی شده در قرارداد بازرگانی دوجانبه‌اش با امریکا واقعه‌ای غم‌انگیز نامید در این قرارداد که اکنون از طرف دولت شوروی رد شده است کنگره امریکا اعطای امتیازات بازرگانی به‌شوروی را تعلیق به وضع محدودیت های مهاجرت یهودیان روسیه به اسرائیل و آزادی مهاجرت افراد سایر اقلیتهای شوروی کرده است. الون بااینحال اظهار داشت که به عقیده وی دلیلی وجود ندارد تا یهودیان شوروی به همان صورت که قبل از عقد قرارداد بازرگانی امریکا وشوروی خاك‌این‌کشور راترك میکردند بعداز این نیز نتوانند از شوروی مهاجرت کنند. وزیر خارجه اسرائیل اضافه کردکه دولت متبوع وی بهرحال طرفدار بهبود روابط امریکا و شوروی است .

در اورشلیم ناظران سیاسی گفتند که فشار اعراب عامل اصلی لغو قرارداد امریکا و شوروی بوده است .

آهارون یاریو وزیر اطلاعات اسرائیل در پارلمان گفت لغو قرارداد بازرگانی امریکا و شوروی ممکن است برمهاجرت یهودیان شوروی اثری بگذارد. در کشورهای اروپائی تصمیم شوروی با شگفتی تلقی شد و گفته شد که جنگ سرد ازنو آغاز شده است .

در بیروت سخنگوی سازمان آزادی‌بخش فلسطین از لغو قرارداد شوروی وامریکا استقبال کرد و گفت‌این قرارداد دولت شوروی را برای آزاد کردن مهاجرت یهودیان آزاد می‌گذاشت.

اخراج امریکائیها

یکی‌از مدیران شعبه تازه تاسیس شرکت امریکایی جنرال الکتریک در مسکو دیروز درحالیکه آشکارا نگران بنظر میرسید ضمن اظهارنظر درباره رد قرارداد بازرگانی امریکا و شوروی از طرف رهبران مسکو به خبرنگاران اظهار داشت که هنوز کسی‌یا‌وی نگفته است که‌شوروی را ترك کند اما نگران است که عاقبت با چنین سرنوشتی روبرو شود .

چندین نفر از نمایندگان موسسات صنعتی امریکایی در مسکو دیروز در گفتگوهایشان با خبرنگاران اعتراف کردند که‌از دریافت خبر امتناع شوروی از قبول قرارداد بازرگانی‌اش باامریکا بشدت یکه خورده‌اند بازرگانان و صاحبان صنایع امریکایی که غالبا در ماه‌های اخیر موفق شده‌اند در شوروی شروع به فعالیت کنند ابراز نگرانی هایی میکردند که‌اساسا جنبه حرفه‌ای داشتو نشان‌میداد که‌از آینده منافع بازرگانی‌شان درشوروی بیمناك.

«بینکرتون» مدیر شعبه منطقه‌ای موسسه‌عظیم کامپیوتر سازی آمریکا «آی‌ـ بی‌ـ ام» در شوروی دیروز در مسکو اظهار داشت که از دریافت خبر تصمیم دولت شوروی‌به شدت تکان خورده است. بینکرتون گفت :

بسیار تاسف‌آور است‌که در جریان پیشرفت برنامه عادی کردن روابط و تفاهم آمریکا و شوروی ناگهان چنین مانع وقفه‌انگیز و بازدارنده‌ای بوجود آمده باشد اما وی شخصا خوشبین است وبخود اجازه میدهد تا امیدوار باشد که تمام مسائل و اختلافات بازرگانی میان آمریکا و شوروی حل شود .

بسیاری از نمایندگان موسسات آمریکائی در مسکو که‌دیروز خبرنگاران باآنها تماس‌گرفتند ، اظهارمیداشتند که بعد از رد قرارداد بازرگانی دو کشور از طرف دولت شوروی اکنون منتظرند تارسما از طرف مقامات روسیه به‌آنان اطلاع داده شود که‌آیا میتوانند به فعالیتهایشان ادامه دهند ویا باید چمدانهای خود را برای خارج شدن از شوروی ببندند .

فورد از تصمیم شوروی ابراز تاسف کرد

واشنگتن ـ خبرگزاری فرانسه ـ جراد فورد رئیس‌جمهوری امریکا دیروز هنگامی که پیام سالانه‌اش‌راخطاب به کنگره قرائت میکرد در یک مورد از متن پیام که قبلا تنظیم شده بود خارج شد و امتناع دولت شوروی را از پذیرفتن مفاد قرارداد بازرگانی‌اش با امریکا تاسف آور خواند.

فورد اظهار داشت که گناه این رفتار از طرف اتحادشوروی تاحدودی متوجه کنگره امریکاست.

فورد اضافه کرد ضوابطی که کنگره امریکادر قرارداد بازرگانی باتحادشوروی گنجانده اکنون‌باعث امتناع دولت‌شوروی از قبول قرارداد شده است.

اخبار کوتاه جهان

وبا ۱۷۰ نفر راکشت

● نایروبی ـ خبرگزاری فرانسه ـ بیماری وبا که از ماه دسامبر گذشته در کنیا شیوع یافته تاکنون ۱۷۰ نفرقربانی داده‌است. یکصدو سی نفر از این آن‌عده در بیمارستان‌های کنیا جان‌سپرده‌اندو چهل نفر دیگر در روستاها از پای درآمده‌اند .

دولت شوروی دیروز آمادگی خود را برای تحویل مقدار زیادی واکسن ضد وبا و اعزام یک هیئت پزشکی شش نفری‌به کنیا اعلام داشت.

مسلمانان فیلی‌پین ۴۱ سرباز را کشتند

● مانیل ـ خبرگزاری فرانسه حیک مقام نظامی در مانیل اظهار داشت شورشیان مسلمان‌فیلی‌پین در یک حمله غافلگیرانه بیک اردوگاه نظامی‌ارتش فیلی‌پین‌در ۹۰۰ کیلومتری جنوب مانیل چهل ویک نفر سرباز فیلی‌پینی را بقتل رسانیده‌اند .

شورشیان مسلمان که تعداد آنها در حدودچهار صد نفر بود در حمله‌باین اردوگاه از خمپاره‌اندازو نارنجک انداز استفاده کردند .

بیکاران امریکائی به ارتش روی آورده‌اند

● واشنگتن ـ خبرگزاری فرانسه ـ عده زیادی از جوانان آمریکائی که براثر تعطیل شدن کارخانه های صنعتی بیکار شده‌اند بارتش روی آورده‌اند .

یک سخنگوی ارتش آمریکا اظهار داشت که از ششماه قبل تعداد داوطلبان خدمت در ارتش بطور بیسابقه‌ای افزایش یافته است .

سفر فورد به یوگسلاوی

● بلگراد ـ یونایتدپرس ـ خبرگزاری رسمی‌یوگسلاوی گزارش داد که جراد فورد رئیس جمهوری‌آمریکادعوت مارشال تیتورئیس جمهوری یوگسلاوی را برای انجام یک دیدار رسمی از این کشور پذیرفته است و این سفر درنیمه اول سال‌جاری انجام خواهد گرفت.

توافق درباره تشکیل صندوق پول

● واشنگتن ـ رویتر ـ نمایندگان مهمترین کشور های صنعتی عضوصندوق بین‌المللی‌پول دیروزتوافق کردند که در قلمرو فعالیتهای این صندوق بنیاد ویژه‌ای بوجودآورند که با سرمایه ۶ میلیارد دلار به آن عده از کشور های صنعتی عضوصندوق که براثر گرانی قیمت‌نفت دچار کسری موازه پرداختهای خارجی‌شده‌اند وام بدهد .

دیکتاتور یونان از خود دفاع نمی‌کند

آتن ـ یونایتدپرس ـ ژوژ پاپادوپولوس رئیس جمهوری دیکتاتور نظامی سابق یونان که از دیروز محاکمه‌اش‌دریکی از دادگاههای آتن آغاز شده است حاضر نشد از خود در برابر اتهامات خیانت به‌کشور و برپاکردن شورش که به وی نسبت داده‌شده‌است دفاع‌کند. پاپادوپولوس گفته است دولت کنونی یونان میخواهد حکم محکومیت وی را که قبلا‌داده شده است بوسیله یک دادگاه فرمایشی جانشین عدالت‌واقعی کند و بنابر این دفاع کردن از خود را کار بیهوده‌ای میداند.

اسرائیل در توطئه علیه ایتالیا دست داشت

● رم ـ خبرگزاری فرانسه ـ منابع ایتالیائی‌گفتند «لوئیس گارسیا رودریگز » عضو سازمان ضد جاسوسی‌ایتالیا در «کنگره بین‌المللی سیا» که در آن توطئه‌گران دست راستی ۱۱ کشور اروپائی شرکت‌داشتند حضورداشت. «رودریگز» گفته‌است درتمام توطئه‌ها و سوء قصدهائی که از ۱۹۶۸ تاکنون در ایتالیاروی‌داد عوامل‌اسرائیل این توطئه‌ها توسط اسرائیل شرکت داشته‌اند.

شرکت هواپیمائی اوناسیس ملی‌شد

● آتن ـ آسوشیتدپرس ـ دولت یونان اعلام کرد که شرکت هواپیمائی المپیک‌را کهباسرمایه ارسطواوناسیس سرمایه‌دار معروف ومیلیاردر یونانی کار میکرد ملی کرده و آنرا بصورت یک‌موسسه دولتی درآورده است .

تصمیم ملی کردن هواپیمائی المپیک در پایان مذاکرات بی‌نتیجه‌ای گرفته شده که‌از سال قبل تاکنون بین دولت های وقت یونان واوناسیس جریان داشته است .

کویت برج مانهاتان را به ۶۰۰ میلیون تومان خریداری کرد

بیروت ـ خبرگزاری‌فرانسه ـ روزنامه «الانوار» چاپ بیروت نوشت که کویت «برج مانهاتان» را که یکی از بزرگترین‌ساختمان های پاریس‌است‌خریداری کرده است این‌روزنامه اضافه کرده است که کویت این ساختمان ۲۹ طبقه را به ۶۰۰ میلیون تومان خریداری کرده است . برج مانهاتان به یک شرکت فرانسوی و چندین بانک‌ازجمله بانک ملی فرانسه تعلق‌داشت.

ویلیام سایمون کنار میرود

واشنگتن ـ یونایتدپرس ـ منابع کاخ‌سفید واشنگتن‌دیروز فاش کردند که انتظار میرود ویلیام سایمون وزیر خزانه داری آمریکابزودی از کابینه فورد خارج شود.

طبق گزارش همان منابع سایمون که تاکنون یکی از مشاوران اقتصادی طراز اول رئیس جمهوری آمریکا بوده برسر اولویتهای‌مبارزه باتورم یارکود اقتصادی با فورد اختلاف نظر پیدا کرده وفورد اعتمادش را نسبت به سایمون از دست داده است.

در سایگون فاش شد

وان‌تیو باگرفتن رشوه قرارداد صلح باکمونیستهارا امضاکرد

سایگون ـ یونایتدپرس ـ سخنگوی وان‌تیو رئیس جمهوری ویتنام جنوبی گزارش های منتشره مبنی‌براینکه وی از امریکا ۷ میلیون دلار رشوه گرفته تا در ۲۷ ژانویه ۱۹۷۳ قرارداد صلح ویتنام‌را امضاء کند تکذیب کرد اتحادیه ملی دانشجویان ویتنام قبلا اعلام کرده بود که‌وان‌تیو از امریکا رشوه گرفته است تا قرارداد صلح را امضا کند. سخنگوی وان‌تیو گفت عوامل کمونیست که خود را اتحادیه دانشجویان می نامند این اتهام را وارد کرده‌اند . بااینحال برخی از سیاستمداران ویتنامی نیز اسنادی در دست دارند که نشان میدهد یک ژنرال امریکائی مبلغ ۷ میلیون دلار در دوچک به وان‌تیو داده واو ازمخالفت با قرارداد صلح دست برداشته است سند مربوط به رشوه خواری وان‌تیو بوسیله دو نفر ویتنامی که‌آدرس خود را و اشنگتن‌ذکر کرده‌اند امضا شده است .

گزارش دیگر از مسکو حاکی است الکسی‌کاسیگین نخست‌وزیر شوروی‌دیشب گفت قراردادهای صلح ویتنام باید بطور جدی رعایت شود .

درجبهه جنگ ویتنام نبردهای‌شدید بین ویت‌کنگ‌ها وسربازان دولتی‌باشدت‌ادامه دارد ودرکامبوج نبرد بین‌نیرو های خمر سرخ و سربازان دولتی برای کنترل رود مکونگ طی بیست و چهار ساعت اخیر باوجشت رسیده است. درحالیکه نیرو های دولتی باتمام قوا دربرابرحملات پیاپی کمونیستها دراطراف پایتخت‌پایداری میکنند خمرهای سرخ مواضع جدیدی‌را در طول رودخانه مکونگ اشغال‌کرده‌اند.

قرار داد استقلال انگولا امضا شد

لیسبون ـ خبرگزاری فرانسه ـ قرارداد پرتغال و سه نهضت آزادی بخش آنگولا ضمن مراسمی در منطقه «والوور» بامضاء رسید . پس از پایان این‌مراسم‌ژنرال گوستاوگومش رئیس جمهوری پرتغال ضمن نطق کوتاهی اعلام داشت که انگولا از روز ۱۱ نوامبر آینده استقلال کامل خود را بدست خواهد آورد.

ژنرال گومش‌اضافه کرد که درماه جاری‌دولت‌انتقال موقت انگولا تشکیل خواهد شد و پس از آن مجلس موسسان آنگولا تشکیل میشود و این مجلس نخستین‌رئیس جمهوری آنگولا را انتخاب خواهدکرد.

روز ۱۱نوامبر ۱۹۷۵ دولت پرتغال کلیه اختیارات رابه‌این دولت قانونی واگذار خواهد کردو باین ترتیب فصل‌جدیدی در تاریخ آنگولا بازخواهد شد.

مساحت آنگولا یک میلیون و ۲۴۶ هزار کیلو متر است و از پنج میلیون‌و هشتصد هزار نفر ساکنان‌ششصد هزارنفرشان سفید پوست هستند.

انفجار بمب اوضاع اری‌تره‌را آشفته کرد

آدیس آبابا ـ یونایتدپرس ـ دیروز سه بمب‌در اداره‌مرکزی پست شهر اسمره ـ مرکز ایالت اری‌تره که در شمال اتیوپی قرار دارد منفجر شدکه آسیب جانی نداشت وخرابی های اندکی ببار آورد اما باعث وحشت مردم شد و وضع شهر را تا مدتی آشفته کرد .طولی نکشید که‌سربازان واردصحنه شدندوتمام نقاط حساس‌اسمره را اشغال و یا محاصره کردند.

از طرف دیگر منابع‌دولتی آدیس‌آبابا دیروز اطلاع دادند که‌دوگروه تجزیه‌طلب اری‌تره که برای جدا کردن ومستقل ساختن این‌ایالت شمالی‌اتیوپی مبارزه می‌کنندیك پیمان‌رسمی با یکدیگر امضاء کرده‌اند که بموجب آن قرار است نیروی یکپارچه و جبهه متحدی بوجود آورند.

توطئه‌ربودن‌هلمز وقتل اگنیوفاش شد

واشنگتن ـ یونایتد پرس ـ ویلیام کلبی‌رئیس اداره‌مرکزی اطلاعات و جاسوسی آمریکا ـسیا ـ دیروز برای اولین‌بار تائید کرد که این سازمان در ۱۹۶۷ یک واحد ضداطلاعات در داخل آمریکابوجود آورد و برای ۱۰ هزار آمریکائی‌که فعالیت هایشان مشکوك و ضد دولتی بنظر میرسدپرونده سازی کرد . کلبی که در یکی از کمیته های فرعی کنگره آمریکائی ها شهادت میداد با این حال اظهار داشت که چنین فعالیت ها از طرف جاسوسان‌سیا غیرقانونی‌نبوده است .

«کلبی» ضمنا فاش کرد که منابع «سیا»درسال های۱۹۷۱ و ۱۹۷۲ به این‌سازمان اطلاع دادند که گویا بوسیله‌عده‌ای از اشخاص در داخل‌آمریکا دسیسه‌ای برای‌ربودن ریچارد هلمز رئیس پیشین‌سیا طراحی شده و نقشه سوء قصدی نیز علیه اسپیر واگنیو معاون وقت ریاست جمهوری‌آمریکا وجود داشته است . دریافت این اطلاعات باعث شد که مقامات سیا حداقل در دوشهر آمریکا مبادرت به‌اتخاذ تدابیری‌کنند که به اعمال مراقبت ها ونظارت های علنی ازقبیل بازرسی کردن برخی از محل ها و ساختمان ها و گرد آوردن مدارک واطلاعات‌درباره رفتار عده‌ای از اشخاص در آن دو شهر آمریکائی همراه بوده است. کلبی تاکید کرد که بهرحال در هیچیک از این نوع فعالیت ها جنبه‌های غیر- قانونی وجود نداشته‌و عملیات یادشده بدین‌معنی نبوده است که سازمان سیا مفاد اساسنامه‌اش را نقض کرده و در امور مربوط به امنیت داخلی آمریکا دخالت کرده است که‌معمولا پرداختن به‌آنها در قلمرو وظایف اداره تجسسات فدرال آمریکا (اف‌بی‌آی) قرار دارد .

روز سه‌شنبه‌وزارت‌دادگستری آمریکا نیز تائید کرد که اسامی بیش‌از ۱۰ هزار نفراز اشخاص آمریکائی را که «ناباب» تشخیص داده شده بودند دراختیار سیا گذاشته است ولی طوماری که کلبی دیروز به سوکمیته کنگره‌ارائه داد ظاهرا با فهرست اسامی ۱۰ هزار نفری که وزارت دادگستری دراختیار سیا گذاشته بود فرق دارد .

اطلاعیه بانك مرکزی ایران
در مورد
فروش اوراق قرضه
درروز شنبه بیست‌وهشتم دیماه ۱۳۵۳ ازمحل موجودی بانك مرکزی ایران اوراق قرضه دوساله با بهره ۹ در صد، سه‌ساله‌بابهره ۵ر۹درصد، پنجساله با بهره ۱۰ درصد وهفت ساله با بهره ۵ر۱۰ درصد در سال برای فروش عرضه میگردد.
بهره‌اوراق قرضه‌ازمالیات بردرآمد معاف می‌باشد
علاقمندان بخرید اوراق قرضه می توانند در روز شنبه مذکور به بانك مرکزی ایران و یا هریك از بانکهای اصناف ، اعتبارات ، ایران وانگلیس ، ایران وخاورمیانه ، ایرانیان ، بازرگانی، پارس ، تجارت خارجی ، تجارتی ایران‌و هلند ، تهران ، رفاه کارگران ، سپه ، شهریار ، صادرات ، صنایع ، عمران، کشاورزی و ملی که عامل فروش و باز پرداخت اصل و پرداخت بهره اوراق میباشند مراجعه نمایند .

تجهیزات آموزشی
شرکت جداسکو
برای مدارس راهنمایی دبیرستانها (خدمات و جامع) هنرستانها و مدارس عالی شامل کیت های آموزشی- انواع ماکت اتومبیل - بیستون- سیلندر- ماشین تراش- فیلم‌های آموزشی - دوربینهای نقشه برداری - انواع مولاژ- اورهد- اوبك- برژکتور - تلویزیون مدار بسته- لابراتوار زبان- ماشینهای تحریر فارسی و لاتین وماشین های حساب- وانواع وسائل کمك آموزشی دیگر وارد شد .
نمایشگاه مرکزی ـ خیابان پهلوی ـ اول عباس‌آباد شماره ۲۲ تلفن : ۶۲۹۲۳۵و۶۲۸۵۰۲

BAYER IRAN
We are looking for an experienced
KEY PUNCH OPERATOR
Knowledge of Germen or English would be an advantage. Interested applicants please contact:
Tel.782361 – Ext. 205/312

دیوان نشید
موسسه امیر کبیر

موزائیک ماشینی ناهید
تلفن ۶۲۱۰۵۲ - ۶۲۱۰۵۳

کارتن سازی آریا
خیابان تهران نو اول ایرانشهر
تلفن ۳۴۸۹۴۵

بلژیکیها هم عذر خواستند :

فرداتیم‌های واترپلوی ایران‌ومصر مسابقه میدهند

بدنبال لبنان، روز گذشته بلژیک هم از شرکت در مسابقات بین‌المللی واترپلو در تهران عذر خواست. بلژیکیها نداشتن بودجه کافی را علت نیامدن خود به تهران ذکر کرده‌اند. قبلا قرار بود تیم واترپلوی اسکالایس قهرمان باشگاههای بلژیک راهی تهران شود.

بدین ترتیب تنها میهمان فدراسیون شنای ایران برای مسابقات واترپلو که قرار بود از روز جمعه (فردا) باشرکت پنج تیم آغاز شود، مصریها هستند که از روز دوشنبه در تهران بسر میبرند. تیم واترپلوی مصر که‌درچند روزگذشته تمرینات خودرا در استخر شنای آریامهر انجام داده است، عنوان قهرمانی قاره افریقا را دارد.

در حقیقت دیدار فردا بعد از ظهر تیم های ملی‌واترپلوی ایران و مصر، نبرد تیم های قهرمان دو قاره میباشد. چون [illegible] در بازیهای [illegible] ژاپنیها در مسابقات واترپلوی بازیهای آسیائی، به‌حکومت‌این تیم پایان داد و خود برای اولین بار صاحب مدال طلای واترپلو گردید.

تیم ملی واترپلوی ایران بجز دیدار فردا، یکبار دیگر در روز سه‌شنبه با تیم ملی مصر مسابقه خواهد داد و دیدار دوم میهمانان در روز یکشنبه با تیم ملی واترپلوی جوانان ایران میباشد. هر ۳ دیدار در استخر شنای آریامهر انجام خواهد شد.

جالب اینکه تیم واترپلوی مصر که در سالهای ۱۹۷۲ و ۱۹۷۴ بمقام قهرمانی مسابقات واترپلوی‌افریقا رسیده‌است، در تمرینات روز های گذشته خود تا بحال دو بار با تیم ملی واترپلوی ایران دیدار تمرینی داشته است که بار اول ۳–۳ مساوی کرد و دیشب ۵–۶ به پیروزی دست یافت.

کارپف بهترین شطرنج بازسال

انجمن بین‌المللی نویسندگان شطرنج در همپرسی اعضاء خود برای انتخاب بهترین قهرمان شطرنج‌سال که‌همه‌ساله انجام میدهد، آناتولی کارپف مدعی شماره یک عنوان‌قهرمانی جهان را به عنوان شطرنجباز برگزیده سال ۱۹۷۴ برگزید. در همپرسی سال ۱۹۷۴ ۵۹ نویسنده شطرنج از ۲۳ کشور جهان شرکت‌کرده بودند که کارپف برای دومین سال پیاپی در رده نخست قرار گرفت. انجمن بین‌المللی نویسندگان شطرنج کمرکزش در شهر بارسلون اسپانیاقرار دارد طی یکی دو هفته آینده ضمن برگزاری مراسم خاصی جایزه بهترین شطرنجبازسال را که یک مجسمه کوچک موسوم به اسکار شطرنج میباشد به کارپف خواهد داد

رده‌بندی ۱۰ شطرنجبازبرتر سال ۱۹۷۴ بدین شرح اعلام شده است :

۱– آناتولی‌کارپف ازشوروی
۲– ویکتورکورچنوی ازشوروی
۳– میخائیل‌تال از شوروی ۴– تیگران پتروسیان از شوروی
۵– لوبوجویک از یوگسلاوی
۶– بوریس‌اسپاسکی ازشوروی
۷– پلوگایفسکی از شوروی ۸– واسیوکف از شوروی ۹ – براون ازامریکا ۱۰– لارسن‌از دانمارک.

در پایان دیدار های نهائی

قهرمانان مشت‌زنی آموزشگاهها معرفی شدند

بعداز ظهر دیروز با انجام‌دیدار های نهائی، مسابقات مشت زنی آموزشگاه های تهران پایان‌گرفت و نفرات قهرمان مشخص شدند. مسابقات مشت زنی آموزشگاه های تهران که بمدت ٤ شب و با حضور ۸۲ بکسور از نواحی هفده‌گانه آموزش وپرورش‌انجام گردید با پیروزی بکسور های دبیرستان ابراهیم صهبا از ناحیه ۳ پایان یافت. در دیدار های نهائی حضور بیش از سه هزار تماشاگر که جای خالی در سالن باقی نگذارده بودندشور و هیجانی مخصوص به‌این‌مسابقات بخشیده ورقابت هارا در سطحی فشرده قرار داده بود.

مسابقات آموزشگاه ها در ۸ وزن انجام گرفت که وزنهای‌۷۵، ۸۱ و سنگین وزن، بجهت‌کمبود شرکت کننده‌از این مسابقات‌حذف گردید.

قهرمانان آموزشگاه ها که‌اکثر آنان در تیم ملی جوانان‌عضویت دارند پشتوانه های اصلی تیم‌ملی بشمار میروند که در روز های آینده میبایستی پیراهن ملی رابر تن نمایند.در بین قهرمانان‌مدارس چهره هائیکه در حد یک امید درخشیدند عبارت بودند از، پرویز بهمنی در ۵۷ کیلو، سعید آذری در ۶۰ کیلو و غلامعلی نصیری در ٥٤ کیلو، این با فدراسیون بکس است که‌جوانان پرامید را در اختیار گرفته و تمرینات‌آنان را زیر نظر گیرد تا برای جایگزینی بزرگان دچار اشکال نگردد.

در پایان دیدار های نهائی که‌با حضور احمد ادبخواه مدیر کل تربیت بدنی وزارت آموزش و پرورش و گروهی از شخصیت های آموزش و پرورش و فدراسیون بکس انجام گردید رده بندی اوزان مختلف بدین شرح بدست آمد.

احمد ادبخواه، مدیر کل تربیت بدنی وزارت آموزش و پرورش جوائز قهرمانان را اهدا نمود، عکس سکوی قهرمانی وزن ۷۱کیلو را نشان میدهد که حاجبی قهرمان-این وزن جایزه خود را دریافت میدارد و درست چپ مهدی ستاری نفر دوم این وزن دیده میشود.

رده‌بندی

٤٨کیلو : ۱– شاپور آزاده، دبیرستان صهبا، ۲– محمود رستگار، دبیرستان رضا پهلوی، ۳– ارمیک غوکالیان، دبیرستان بزرگ تهران،۳– پیوندی‌بازرگانی.

٥۱کیلو :۱–فیروز عبادی،دبیرستان آموزش ،۲– زرژلازار، دبیرستان شماره۱۱ ،۳–علی‌غفاری هنرستان تهران،۳–علیرضا رشیدی‌بازرگانی

٥٤ کیلو : ۱– غلامعلی نصیری دبیرستان دکتر هوشیار، ۲– علی غیبی دبیرستان شهنائی ،۳– محمد حسین حقیقت‌گو دبیرستان رضا پهلوی، ۳– نادر همتی دبیرستان حجازی.

٥۷ کیلو :۱– پرویز بهمنی، دبیرستان بزرگ تهران، ۲– علی ظریفی دبیرستان خامنه‌ای پور، ۳– اصغر بیجاری دبیرستان محمدرضا شاه،۳– اسفندیارخرمی دبیرستان صهبا.

۶۰ کیلو : ۱– سعید آذری دبیرستان مدرس، ۲– عبدالله رهنما، دبیرستان بهادری، ۳– ناصر شه پسند دبیرستان‌صهبا، ۳– پرویز سیفی‌کاران دبیرستان محمدرضا شاه.

۶۳٫۵کیلو :۱– علیرضا جدائی دبیرستان منوچهری ،۲– حاجیان نژاد دبیرستان خیام ،۳–رضاثقفی دبیرستان کریمخان زند،۳–فریبرز نعیم دبیرستان صهبا.

۶۷ کیلو :۱– محسن عبدی. بازرگانی ،۲– منصور صادقی، دبیرستان ابومسلم ،۳– خسرو دقت‌پور دبیرستان محقق، ۳– محسن عبدل دبیرستان محمدرضا شاه.

۷۱ کیلو : ۱– منصور حاجبی دبیرستان رهی معیری ،۲– مهدی ستاری دبیرستان اختراع، ۳– محمدعلی صدفی دبیرستان الهی، ۳– عباس درخشنده دبیرستان صهبا.

رده‌بندی گلی ،۱–دبیرستان‌صهبا (ناحیه۳) ،۲– دبیرستان بازرگانی (ناحیه ۱٤) ،۳– دبیرستان بزرگ تهران، (ناحیه ۸).

محمدعلی در کلیولند مسابقه میدهد

چوک‌وپنرحریف آینده‌محمدعلی

هربرت محمد مدیر مسابقات محمدعلی‌قهرمان‌بوکس دسته سنگین وزن‌جهان روزگذشته در نیویورک رسما اعلام کرد که‌محل مسابقه آینده قهرمان جهان‌تغییر کرده است. قبلا قرار بود محمدعلی اولین نبرد خود برای دفاع از عنوان جهانی‌اش را در جامائیکا انجام دهد. لیکن هربرت محمد اعلام داشت، محمدعلی و چوک‌وپنر که‌در مکان‌هشتم‌رده‌بندی مشت‌زنان سنگین وزن‌جهان جای دارد روز ۲٤ مارس آینده (چهارم فروردین ٥٤)در شهرکلیولند از ایالت اوهایوی امریکا مبارزه خودرا برگزارخواهند کرد. محمدعلی برای انجام این مسابقه۱۱ میلیون‌تومان دریافت خواهدکرد. درحالی که‌درآمدحریف او بیش ۶۷۰ هزار تومان نخواهد بود.

فوتبال جام ملتهای آسیا

ایران میزبان خواهد بود

شب‌گذشته فدراسیون‌فوتبال ایران تاکید کرد که مرحله نهائی ششمین دوره مسابقات فوتبال جام ملت‌های آسیا در اردیبهشت ماه ۱۳۵۵ درتهران انجام خواهد گرفت. قبلا در خبری که‌خبرگزاریها بهنقل از کنفدراسیون فوتبال آسیا مخابره کرده بودند، لبنان به عنوان میزبان مرحله نهائی‌این مسابقات معرفی شده‌بود، لیکن دیشب فدراسیون فوتبال‌تاکید نمود که لبنان تنها میزبان مسابقات مقدماتی گروه اول میباشد و درصورتیکه این تیم یکی ازدو مقام اول یا دوم‌گروه خودرا بدست آورد میتواند راهی مرحله نهائی مسابقات در تهران گردد.

درگروه‌اول تیم‌های بحرین–لبنان – سوریه – پاکستان – کویت و یمن در کنار هم‌قرار دارند. ازهریک از گروههای ٤ گانه مسابقات‌مقدماتی دوتیم راهی دور نهائی‌خواهند شد

ایران در سال ۱۳۵۵ برای دومین بار میزبان این‌مسابقات خواهد شد. بار اول در سال ۱۳٤۷ مرحله نهائی مسابقات جام ملت‌ها درتهران انجام گرفت که تیم ایران فاتح جام گردید. در سال ۱۳۵۱ نیز ایران پیروزمندانه از عنوان قهرمانی خود در بانکوک‌دفاع کرد و جام را همچنان حفظ نمود.

استفان کواکس پاسخ رد داد !

استفان‌کواکس مربی نامدار تیم ملی فوتبال فرانسه فاش ساخت که‌درچندهفته اخیر او با دو پیشنهاد تازه از فدراسیون فوتبال ایتالیا و باشگاه بایر مونیخ آلمان روبرو بوده‌است. ایتالیائیها کواکس را بعنوان مربی تازه تیم‌ملی خود و بایر مونیخ او را بعنوان مربی تیم قهرمان اروپا از فصل آینده می خواسته‌اند.

لیکن مربی پیشین آژاکس که‌اهل رومانی است، تاکید کرد که او در پاسخ هر دو پیشنهاد جوابرد داده است

تلویزیون بلر جام جهان نما

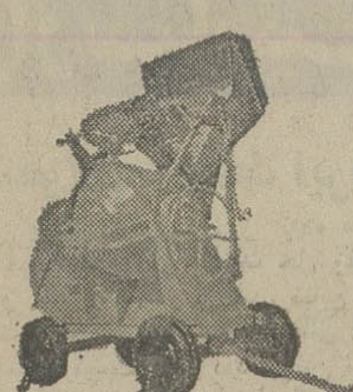

بتونیر مدل DHR300 ماشین – رول
ساخت شرکت ماشین رول
آیزنهاورمقابل دانشگاه آریامهر شماره ۹۲۸
تلفن ۸۸–۹۵۰۰۸۵ – ۹۵۸۵۵۵

انواع دامپر ساخت انگلیس

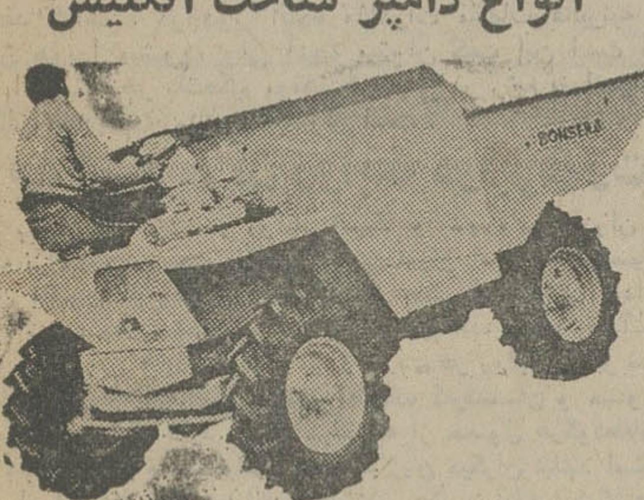

هیدرولیکی یا ساده از ۱تاه تن دودیفرانسیل
شرکت‌سهامی تولیما
تهران : خیابان آیزنهاور – مقابل وزارت‌کار
تلفن : ۹۵۹۲٤٤ – ۹۵٤٤۶۰ – ۹۵۶۸۶۰

غلطک‌های ویبراتور
استاترت‌اندپیت
SP Stothert & Pitt
VIBRATING ROLLERS
نماینده انحصاری در ایران
شرکت نسبی جمشید یگانگی و شرکاء
دفتر مرکزی: ٤۹۹ خیابان سعدی تهران
نمایشگاه و تعمیرگاه : ۵۲۵ خیابان سی‌متری باغشاه

اختر ماشین

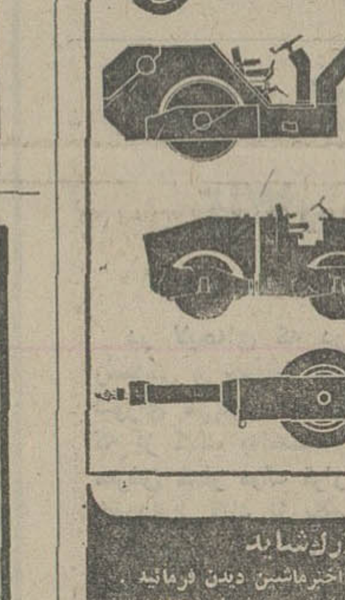

۱– غلطک لاستیکی پنوماتیک
۲– غلطک ویبران خودرو
۳– غلطک ویبران کمرشکن خودرو دوچرخ ویبره
٤– غلطک ویبران کشنده
نماینده انحصاری غلطکهای کلارک‌شاید
قبل ازخرید هرگونه غلطک از انواع غلطکهای موجود شرکت اختر ماشین دیدن فرمائید
آدرس – خیابان کریمخان‌زند – خیابان خردمند شمالی – شماره ۱۳۵
تلفنهای : ۸۲٤۸۹۹ – ۸۳۶٤۵۳ – ۸۲٤۰۹۳

هرشب در بارورستوران ساقی
هتل آریاشراتون
ازساعت ۸ بعدازظهر تایک بامداد همراه بابرنامه‌های جالب
گروه حسین فرید
وبرنامهٔ رقاصهٔ معروف سالومه
باانواع کبابها، چلوودسر.
برای هرنفر: ٤۵۰ ریال
۵ شنبه هرنفر: ۷۰۰ ریال
لطفاً برای رزرو میزباتلفن ۶۸۳۰۲۱ داخلی ۲۲۹ تماس بگیرید

هتل آریاشراتون
Arya-Sheraton Hotel
SHERATON HOTELS & MOTOR INNS, WORLDWIDE

دنیای ورزش
روزهای شنبه منتشر میشود

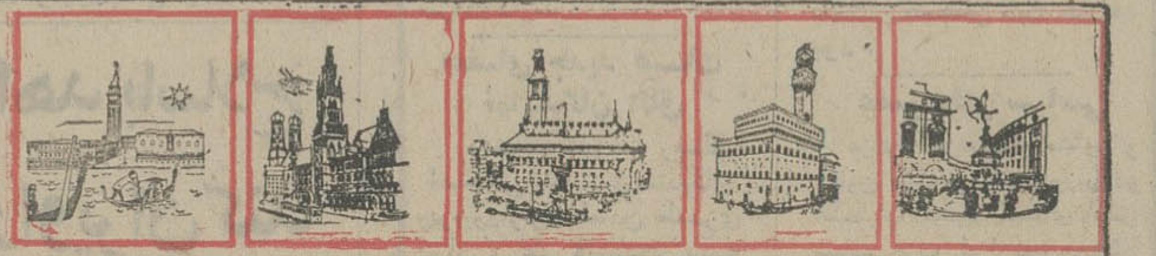

آژانس جهانگردی مهاجری وشرکاء تورهای مخصوص فصل
خود را بمشتاقان مسافرت دسته جمعی تقدیم میکند.
۱٤ روزمسافرت به لندن تاریخ حرکت هرده هفته روزهای جمعه ۴۴۴۲۰ ریال
۱۵ روزمسافرت به لندن وپاریس تاریخ حرکت " " " ٤۹۷۰۰ ریال
۹ روزمسافرت به بیروت تاریخ حرکت هرهفته روزهای پنجشنبه ۲۳۵۰۰ ریال
برای کسب اطلاعات بیشتر ازبرنامه های مفصل ایام نوروز با: آژانس جهانگردی مهاجری وشرکاء یا: آژانس مسافرتی خودتان
تماس بگیرید خیابان ویلا، تلفن: ۸۳۱۰۸۱، ۸۲۵۰۵۲، ۸۲۲۰۷۳
همچنین برای رزرو و صدور هر نوع بلیط انفرادی به تمام نقاط جهان به این آژانس مراجعه فرمائید

آگهی مناقصه خرید ششهزار تن سنگ گچ

شرکت سیمان ری مقدار ششهزار تن سنگ گچ مورد احتیاج خود را از طریق مناقصه خریداری‌مینماید فروشندگان میتوانند بااخذ شرایط مناقصه وطرح قرارداد از اداره‌امور عمومی شرکت سیمان ری واقع در خیابان سپهبد رزم‌آرا پل سیمان کارخانه سیمان ری پیشنهادات خود را تاپایان روز دوشنبه ۲۸ر۱۱ر۵۳ باداره امور عمومی شرکت تسلیم ورسید دریافت دارند پیشنهادات واصله در ساعت ده صبح روزبعد باز و قرائت خواهد شد.

م‌الف ۲۰۹۳۵

مدیر عامل شرکت سیمان ری – امیرهوشنگ اعتمادیه

آپادانا
ور های نوروزی را با هواپیمای جت – درهتلهای تمام درجه ۱ باصبحانه – ناهار – ایاب‌وذهاب و گردش در شهرها – ورودیه ها – عوارض‌فرودگاه ها – در معیت راهنمای فارسی زبان باقیمت‌بسیار مناسب تقدیم میدارد.

لندن ۱۳ روز – قیمت سوم بهمن و اول اسفند ٤۲۵۰ تومان و قیمت ۲۶ و ۲۹ اسفند و اول و دوم فروردین ٤۷۵۰ تومان میباشد
اروپا ۱۲ روز رم – آتن – استانبول ٤۲۵۰ تومان – حرکت ۲۹ اسفند.
اروپا ۱۵، ۱۷، ۱۸روز حرکت ۲۶، ۲۷ و ۲۹ اسفند و دوم فروردین – رم – بارسلون– پاریس– لندن–هامبورگ قیمت‌بترتیب ۵۵۵۰ – ۵۸۵۰ و ۵۹۹۰ تومان
اروپا ۱۷ روز – حرکت ۲۷ اسفند اول فروردین – قیمت ۵۸۵۰ تومان. ژنو – پاریس – لندن – بارسلون – رم
اروپا – ۱۸ روز – ۲۹ اسفند قیمت ۵۹۵۰ تومان. رم – نیس (موناکو – مونت‌کارلو) – بارسلون – پاریس و لندن.
اروپا – ۲٤ روز – رم – ژنو – بارسلون– پاریس – لندن – برلین – وین. حرکت ۲۹ اسفند – قیمت ۷٤۵۰ تومان.
اروپا وجزایر قناری – ۲۵ روز – حرکت ۲۹ اسفند – رم – مادرید – سانتاکروزتانارین – لاس‌پالماس – لیسبون – لندن وپاریس قیمت ۸۸۵۰تومان.
شمال آفریقا – ۱۷ روز – رم– تونس– کارتاژ– تری‌پولی – بنغازی–آتن و بیروت قیمت ۵۶۰۰تومان.
شمال‌آفریقا – ۱۸روز – پالرمو– تونس– کارتاژ – پالمادومایورکا – بارسلون – نیس – موناکو – مونت‌کارلو و رم– قیمت ۵۷۵۰تومان – حرکت ۲۹اسفند.
آمریکای‌شمالی – ۲۲روز – حرکت ۲۷ – ۲۹ اسفند. نیویورک – واشنگتن – بوفالو – آبشار نیاگارا – لاس‌وگاس – سان‌فرانسیسکو– لوس‌آنجلس – هالیوود– لندن – قیمت ۱۰۹۵۰ تومان.
آمریکای‌جنوبی – ۲۶روز – حرکت ۲۸ اسفند – قیمت ۱۳۸۵۰ تومان. ریودوژانیرو–سائوپولو – ایگواسو – (آبشارایگواسو) مونته‌ویدو – بوینس‌آیرس– لیما– مکزیکو و آکاپولکو.
آفریقای‌شمالی وحج‌عمره – ۲۱روز – ۲۸ اسفند قیمت ۷۷۵۰ تومان بیروت – جده – مکه – تونس – کارتاژ – کازابلانکا – مادرید – نیس – موناکو.
آفریقای‌جنوبی و(حج عمره) ۲۶روز – قیمت ۱۰۹۸۰ تومان حرکت ۲۶ اسفند – بیروت – جده – مکه – آدیس‌آبابا – دارالسلام – جوهانبورگ–کیپ‌تان– نایروبی–(آمبوزولی– کلیمانجارو– تساوو) و قاهره.
خاوردور – ۲۵ روز – حرکت ۲۷– ۲۸– ۲۹ اسفند و اول فروردین– دهلی – بانکوک– سنگاپور– مانیل – توکیو – اوزاکا – کیوتو – هنگ‌کنگ – قیمت ۱۱٤۵۰ تومان.
استرالیا وخاوردور – ۳۰ روز – حرکت ۲۹ اسفندقیمت ۱۲۷۵۰تومان – دهلی– سنگاپور جاکارتا –سیدنی – توکیو – هنگ‌کنگ – ماکائو – بانکوک
حج‌عمره – ۱۷ روز – حرکت۲۰ و ۲٤اسفند قیمت ۵۶۵۰ تومان بیروت – جده–مکه–مدینه–شام
حج عمره – ۱۸ روز – حرکت ۲۲اسفند– قیمت ۶۹۵۰ تومان بیروت – قاهره – جده – مکه – مدینه–(شام)
IATA — MEMBER AMERICAN SOCIETY OF TRAVEL AGENTS ASTA — NABT
توجه : قیمت های اعلام شده مخصوص مسافرانی است که تا ۱۵ بهمن رزرو و تسویه حساب‌نمایند.
سازمان توریستی آپادانا–
جاده قدیم شمیران – چهارراه حقوقی– اول‌ایرج شماره٤ تلفن‌های ۷۵۷۹۸۹– ۷۵۶۲۰۳ –۷۵٤۸۳۰

این فیلم برای همه است
آغاز هفته دوم نمایش در سینما
بولوار
داستانی شیرین ،هیجان‌آور و پرتحرک از ماجراهای دزد دریائی یک‌پائی که لحظه‌ای قرار و آرام نداشت و خلق شده بود برای زدن، کشتن و غارت کردن!

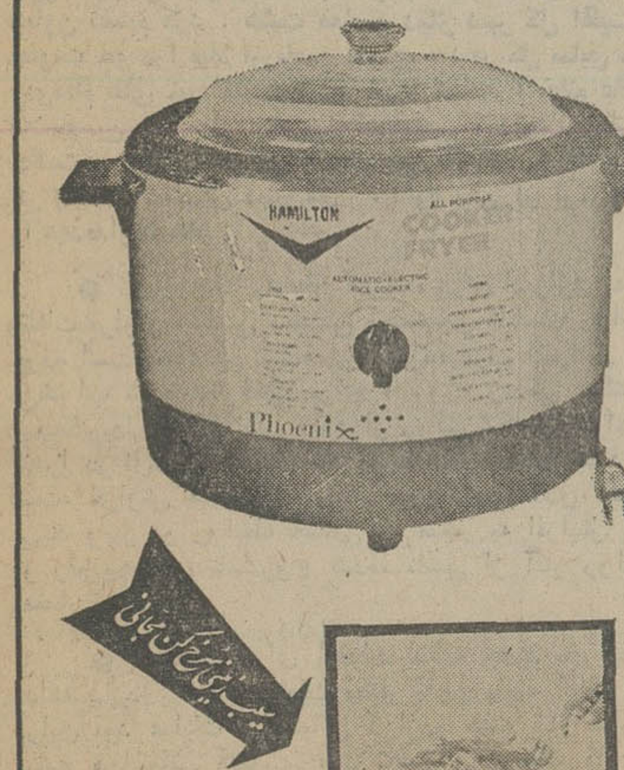

دیگ برقی تمام‌اتوماتیک هامیلتون ساخت‌آمریکا
پختن هرنوع غذا – سرخ کردن– آب‌پز– سوفله – انواع چلوو پلو ایرانی باد یک جدید
هامیلتون بایک سرخ‌کن مجانی
تلفن مرکز پخش: ٤٤٨۲۵ – ۲۱٤۲۹

آگهی مناقصه شماره (۸)

مورخه ۲۱ر۱۰ر۵۳

پایگاه دریائی بوشهرتعداد «۲۰» قلم لوازم مصرف‌شدنی انبارداری مورد نیاز یکساله خودرا ازطریق مناقصه‌خریداری مینماید.

پیشنهاد دهندگان میتوانند بامراجعه به‌آمادهمگانی‌واقع در ستاد سبزآباد پایگاه‌دریائی بوشهر وملاحظه نمونه اجناس و دریافت برگ‌شرایطومشخصات معامله پیشنهادات خودرابرابر مفاد مندرج درشرایط معامله‌تنظیم وتاساعت «۹» صبح روز ۱۵ر۱۱ر۵۳ به‌دفترآمادهمگانی پایگاه دریائی بوشهر تسلیم نمایند.

م‌الف۲۰۹٤۱

اداره مناقصه‌گذار–آماد همگانی پایگاه دریائی‌بوشهر

آ–۱۰۶۲۲۲

آگهی مناقصه شماره (۹)

مورخه ۲۱ر۱۰ر۵۳

پایگاه دریائی بوشهر تعداد «۶۰۰» جلدکتاب موردنیاز سال ٥٤ خودرا ازطریق مناقصه خریداری مینماید.

پیشنهاد دهندگان میتوانند بامراجعه به‌آمادهمگانی‌واقع در ستادسبزآباد پایگاه دریائی بوشهرو ملاحظه‌صورت‌ریز کتب و دریافت برگ‌شرایطومشخصات معامله پیشنهادات خودرابرابر مفاد مندرج درشرایط معامله‌تنظیم وتاساعت «۹» صبح روز ۱۵ر۱۱ر۵۳ به‌دفترآمادهمگانی پایگاه دریائی بوشهر تسلیم نمایند.

م‌الف۲۰۹٤۱

اداره مناقصه‌گذار–آماد همگانی پایگاه دریائی‌بوشهر

آ–۱۰۶۲۲۳

آگهی مناقصه شماره (۱۰)

مورخه ۲۱ر۱۰ر۵۳

پایگاه دریائی‌بوشهر تعداد «۲۸» قلم وسائل مصرف شدنی قطعات‌جهت نگهداری وسائل موردنیاز سال٥٤ خودرا از طریق مناقصه خریداری مینماید.

پیشنهاد دهندگان میتوانند بامراجعه به‌آمادهمگانی‌واقع در ستاد سبزآباد پایگاه‌دریائی بوشهر وملاحظه نمونه اجناس و دریافت برگ‌شرایطومشخصات معامله پیشنهادات خودرابرابر مفاد مندرج درشرایط معامله‌تنظیم وتاساعت «۹» صبح روز ۱۵ر۱۱ر۵۳ به‌دفترآمادهمگانی پایگاه دریائی بوشهر تسلیم نمایند.

م‌الف۲۰۹٤۱

اداره مناقصه‌گذار–آماد همگانی پایگاه دریائی‌بوشهر

آ–۱۰۶۲۲٤

اخبار، رویدادها، شایعات و گفتگوها در

بازار سیاست

درانتظار تحولات روابط ایران‌وعراق

مناسبات ایران و عراقرا چند روز آینده همانطورکه طی این هفته پیش‌بینی میشد تحولاتی باهدف حل وفصل مسالمت‌جویانه اختلافات دو کشور انتظار میکشد. منابع سیاسی تهران و بغداد تاکنون نسبت به‌این‌تحولات سکوت مطلق اختیارکرده‌اند، امااین تحولات و اقعه‌ای نیست که‌از دید تیزبین محافل‌دیپلماتیک وسیاسی مخفی بماند. آنچه‌میتوان بااطمینان گفت آنستکه‌تحولات مورد انتظار، ارتباطی با پیشنهادات یاحداقل علاقمندی دوستانه رهبران مصر واردن به‌میانجیگری یاکمک به‌خلق اتسمفرمساعدی میان ایران و عراق ندارد. پرزیدنت سادات در فرصت ملاقات و گفتگو باشاهنشاه تصویر روشنی از نظریات ایران نسبت به بحران‌روابط باعراق وهمچنین امکانات عادی شدن روابط دو کشور بدست آورد. حاصل این آگاهی محتملا ارسال پیامی از قاهره به بغداد بنمایندگی ازطرف کلیه سران عرب در تاکید به اهمیت ولزوم عادی‌شدن‌روابط عراق باایران بوده است. اهمیتی که اعراب اینک بیش از گذشته برای عادی شدن روابط با ایران قائل‌اند ، چه تاثیری در استراتژی بغداد از خود بجای خواهد گذاشت، در دور آینده مذاکرات مقامات عالیرتبه دو کشور هویدا میشود، ولی آنچه میتوان گفت این است که فشار اعراب منجر به‌تحکیم موقعیت جناحی در رژیم بغدادمیشود که طالب عادی شدن مناسبات باایران است .

تهران وبحران روابط دوابرقدرت

بحران نوظهور در روابط آمریکا و شوروی، بعنوان یک واقعه پراهمیت در بحث ناظران سیاسی تهران است .منابع سیاسی تهران تاکنون کوچکترین اشاره‌ای که حاکی از نظر و برداشت تهران نسبت به‌این تحول باشد ابراز نداشته‌اند، اما دقیقا آشکار است که گزارش های مربوط به بروز سردی در روابط دوابر قدرت و نتایج ناشی‌از آن ،اینک درصدر مطالعات کارشناسان و مشاوران سیاسی دولت قرار دارد. ایران درگذشته از حصول هرگونه‌تفاهمی درمناسبات دوابر قدرت ،بشرط آنکه به زیان دیگران نباشد استقبال کرده است. چنانچه تحول‌اخیر، همانطور که می‌نماید، بازگشت به دوران جنگ سرد باشد، قطعا تهران با ابراز تاسف ،استراتژی‌های خود را تحت ارزیابی جدید قرار خواهد داد. ایران نیازمند ثبات وامنیت بین‌المللی بخصوص دراین منطقه از جهان است زیرا در شعاع آشوب و عدم ثبات، دستیابی به‌برنامه های وسیع توسعه اجتماعی و اقتصادی وهمچنین تحکیم موقعیت بین‌المللی ایران به مراتب مشکل‌تر خواهد بود. برخلاف این‌طرز تلقی، هستند کسانی که تحول سردی در روابط دوابر قدرت رابه‌نفع خود میدانند . اروپای غرب در سه سال اخیر بادید مشکوکانه‌ای به‌تفاهم روز افزون دوابر قدرت نگاه میکرد. به‌این برداشت، جنگ پشت پرده دیپلماسی کی‌سینجر علیه سیاست مستقلی که اروپای غرب به‌ابتکار دوگل از مدتها قبل در صدد تکوین آن‌بود ، جنبه نسبتا منطقی میداد. بحران روابط آمریکا و شوروی، قاعدتا بایستی اروپای غرب وچندین قدرت دیگر را از نگرانی بیرون آورده باشد. ریشه بروز این بحران هنوز دقیقا روشن نیست، ولی فشار عوامل معینی را درواشنگتن در مخالفت بادیپلماسی و شخص کیسینجر ، نباید دستکم گرفت. این عوامل در حالیکه ازطریق وسائل ارتباط جمعی ابتدا افکار عمومی رادر مخالفت باسیاست «صلح و آشتی»، به بهانه‌اینکه بهره مسکو بمراتب بیشتر از بهره واشنگتن ازاین سیاست بوده است، آماده کردند، آنگاه نقشه دورودراز خودرا برای خنثی کردن دیپلماسی کی‌سینجر بموردا‌جرا گذاشتند . لغو قراردادهای فروش گندم به شوروی‌را سناتور هوبرت همفری رهبری و به‌نتیجه رسانید و سناتور هنری جکسون، با اعلام رسمی و آشکار توافق مربوط به موافقت مسکو به سست کردن مقررات مهاجرت یهودیان، که کی‌سینجر شدیدا مخالف و متوجه عواقب آن‌بود، شرایط لازم را برای حداقل متوقف ساختن توسعه روابط واشنگتن بامسکو فراهم کرد .

گزارش مناسبات ایران و آمریکا

اردشیر زاهدی سفیر ایران در ایالات متحده برای تقدیم گزارش حوزه ماموریت خود به پیشگاه همایونی ، رهسپار اروپا شد . زاهدی هفته پیش اظهار عقیده کرده بود ، اختلافات نفتی ایران و ایالات متحده که اخیرا به اوج رسیده ، در مناسبات همیشه دوستانه تهران و واشنگتن تاثیری نداشته است . ناظران آگاه به مناسبات دو کشور نیز ضمن تائید آنچه زاهدی عقیده دارد،این‌بی‌تاثیری‌راناشی از عوامل مختلف بخصوص «بردباری» و آگاهی دقیق تهران نسبت به آنچه در صحنه سیاست واشنگتن میگذرد میدانند . اینک در میان مهره های قدرت حکومتی در واشنگتن از یکسو و میان حکومت و کنگره از سوی دیگر ، اختلاف‌نظر شدیدی نسبت به آینده روابط با ایران وجود دارد، اما قدرت اصلی در دست کسانی است که می‌پندارند حفظ تفاهم با ایران بمراتب پرارزش تر از مقابله‌ایست که نسبت به موفقیت آن هیچگونه تضمینی وجود ندارد . زاهدی درگزارش خو دمحتملا حامل اشارات واشنگتن دائر به علاقمندی رهبران امریکا به ملاقاتهائی در سطح بالا میان مقامات دو کشور خواهد بود .

بازار باشگاه مجردان‌داغ است !

مجردهای تهرانی هم به همت یک خانم امریکائی ، صاحب باشگاه شدند. این باشگاه که از روی الگوی «کلوب مجردان» در آمریکا تاسیس شده محلی است برای گردهم آئی ودردل کردن، مردان و زنان تنهای تهرانی و خارجیان مجردی که در تهران بسر می‌برند. درعین حال‌شاید این کلوب جای خوبی هم باشد برای همسریابی . موسس این کلوب یک بیوه زن آمریکائی است که همراه پسرش درتهران زندگی میکند،وی‌که بگفته‌خودش حوصله‌اش ازتنهائی «بسر» آمده بود، بفکر افتاد که یک باشگاه مجردان بسبک آمریکائی درتهران تاسیس کند نکته اینکه، استقبال تهرانی ها ازاین باشگاه فوق‌العاده بود، بطوریکه در نخستین دیدار این گروه که چند روز پیش دریکی از هتل‌های تهران صورت گرفت، بیش از دوبرابر تعداد پیش‌بینی شده شرکت کردند و مسئولان مربوطه با کمبود جا، روبرو شدند. بهمین علت موسسین این باشگاه درنظر دارند که‌برای جلوگیری از هجوم بیش‌از حد مجردها ،شرایط عضویت را مشکلتر کنند. در حال‌حاضر مجردان‌ایرانی ویا خارجی مقیم تهران که تسلط کامل بزبان انگلیسی دارند ، میتوانند به باشگاه مجردان‌بپیوندند. مجردان مقیم تهران در نخستین دیدار خود به پیشنهاد یک دوشیزه انگلیسی تصمیم گرفتند برای جلوگیری از برخی سوء تعبیرها، نام باشگاه خود راازباشگاه مجردان به‌«باشگاه بین‌المللی اجتماعی» تغییر دهند. مردان و زنان تنهای مقیم تهران دومین سه‌شنبه هرماه دیدار ماهانه دارند و فعلا در جستجوی جای ثابتی برای خود هستند .

★ محمد فضائلی ، دبیر کل حزب مردم ، با اختیار کردن دو معاون جدید ، عده معاون های خود را به‌ده نفر رساند . این دو تن که شب پیش ، ابلاغ معاونت خود را دریافت‌داشتند محمد اسدی و علی علامه حائری هستند . باین ترتیب فضائلی امور حزب را بین یک قائم مقام (محمد حسین موسوی) و ده معاون تقسیم کرد . هشت معاون دیگر دبیر کل اقلیت که ابلاغ معاونت خو درا قبلا از ناصر عامری ، دبیر کل سابق گرفته‌بودند ودرمقام های خود تثبیت شدند اینها هستند : خانم عظمی‌نفیسی، غلامحسین صالحیار ،پرویز اعتصامی ، داود رجالی ، سعید حکمت ، علیقلی سمیعی ، حسنعلی محققی و کاظم بیرشک . هر یک از معاونان دبیر کل ،اداره یکی از ارگانهای حزب را عهده‌دار هستند .

● نتایج جنگ رمضان گذشته، برای اسرائیل به‌مجروحین وتلفات فراوان سیاسی وجنگی وهمچنین شکست روانی،محدود نبوده است، بلکه در نتیجه این جنگ، مردم اسرائیل بداخلاق‌و بی‌خواب شده‌اند وفقط برای «امروز» زندگی میکنند . این نتیجه‌گیریها را کنفرانس سه‌هزار روانپزشک و روانکاو که اخیرا در تل‌آویو تشکیل شد در گزارش نهائی خود فاش‌کرده است. گزارش همچنین افزایش روزافزون طلاق، شیوه های بی‌بند وبار در روابط جنسی که منجر به افزایش سرسام‌آور در رقم بچه‌های نامشروع شده، ناشی از آثار روانی جنگ رمضان میداند .

● مطالعات برای احداث سقف جدید مهرآباد همچنان ادامه دارد . این مطالعات یکبار پایان یافته اعلام شد وقرار براین بود عملیات ساختمانی آن‌ازدو هفته قبل شروع شود . منابع هواپیمائی کشوری علت تاخیر را «محکم کاری» قبل از شروع کار توصیف میکنند . سقف جدید مهرآباد قرار است برستون های جدیدی هم در ماوراء ستون های فعلی و هم در داخل ساختمان برپا گردد .

مالکان حق افزایش اجاره‌خانه ندارند

هیچ یك ازمالکین حق‌افزایش اجاره خانه را ندارند و درصورت فشار مالك مستاجر میتواند به مراجع قانونی شکایت کند .

این مطلب را وزیر مسکن و شهر سازی در پاسخ سئوالاتیکه از طرف بانوان در کلوپ زنان آمریکا مطرح شده بود عنوان کرد.

در قانون تعدیل‌وتثبیت اجاره بها که در بهمن ماه سال‌گذشته بتصویب رسیده بود ملاك‌اجاره خانه مال‌الاجاره اسفند ماه سال ۱۳۵۱ تعیین شده بودو میبایست این اجاره‌بهاتا آخر سال ۱۳۵۳ همچنان ثابت بماند و در میزان آن افزایش داده نشود.

خبرنگار ما که با چند مقام وزارت مسکن و شهر سازی در این خصوص تماس گرفته است پیش‌بینی میکند که قانون منع افزایش اجاره‌بهای واحد های مسکونی که در حال حاضر در اجاره مستاجر است برای مدتی دیگر تمدید شود. در وزارت مسکن و شهر سازی این نظر وجود دارد که‌توافق مالك‌ومستاجر در زمینه اجاره‌بها همچنان باید محترم بماند و برای مدتی دیگر ملاك عمل قرار گیرد .

یك مقام وزارت مسکن وشهر سازی گفت باید توجه داشت که ساختمانهائی که‌درسالهای گذشته ساخته شده از مصالح ساختمانی ارزانتر ، کارگر ارزانتر و حتی زمین ارزانتر بنا شده و دلیلی ندارد که‌اینگونه‌اماکن‌اجاره‌شان افزایش یابد . اما در موردخانه ها و اماکنی که درآینده‌ساخته خواهد شد باید به توافق مالك و مستاجر احترام گذارد . این نظر بخصوص با توجه به مفادلایحه معاملات زمین مورد تاکید قرار میگیرد .

در ماده ششم لایحه معاملات زمین آمده است که کلیه واحدهای مسکونی واقع‌در محدوده خدماتی شهرها که پس از اجرای این قانون گواهی خاتمه ساختمان آنها صادر میشوداز‌شمول‌مقررات قانون روابط‌مالك‌ومستاجر‌مستثنی بوده و روابط مالك و مستاجردر مورد این قبیل ساختمانها تابع احکام قانونی مدنی و قرارداد تنظیمی بین طرفین خواهد بود.

باین ترتیب وزارت مسکن و شهر سازی با اجرای این ماده خواسته است‌عملا سرمایه‌گذاری را در امر مسکن افزایش دهدو مشکل گرانی کرایه خانه را از طریق تولید بیشتر‌ساختمان‌جبران کند.

انتخابات اتاق بازرگانی و صنایع ومعادن تهران آغاز شد

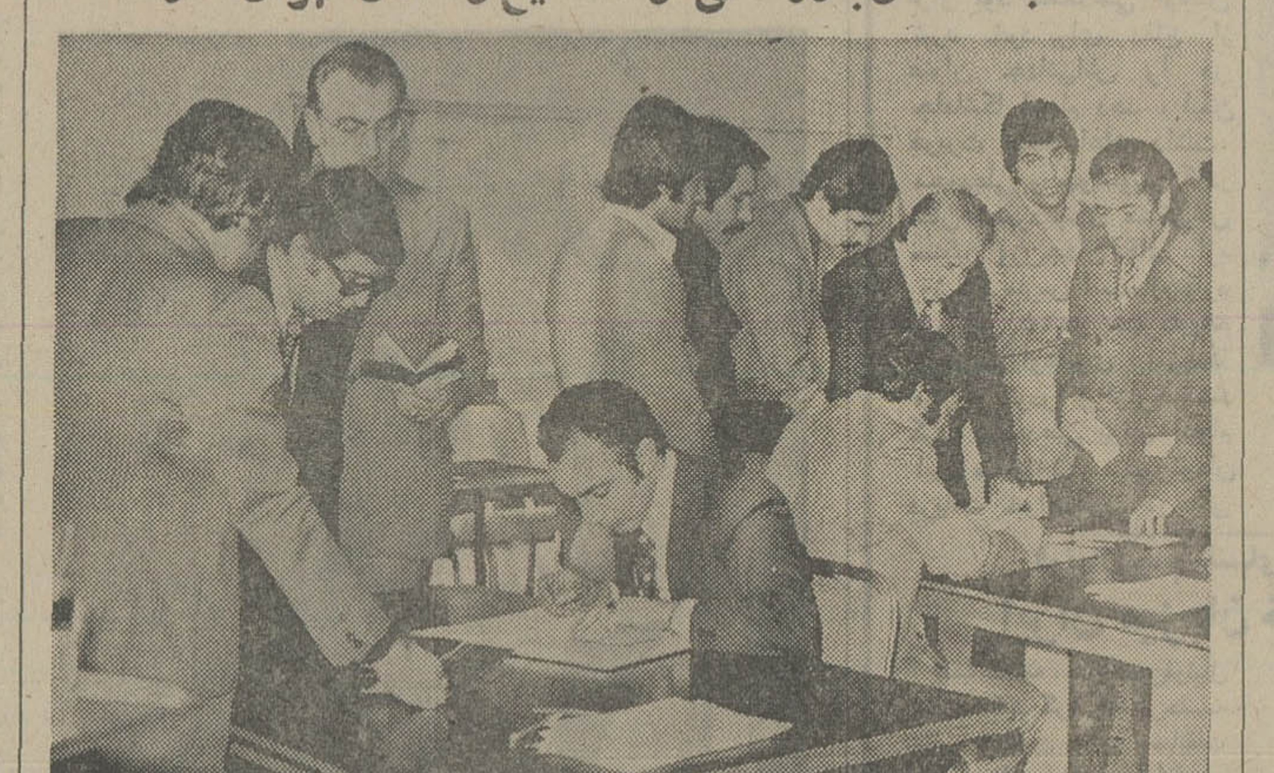

بیش از ۶ هزار بازرگان و صاحبان صنایع‌امروز درانتخابات اتاق بازرگانی و صنایع و معادن تهران شرکت کردند و آراء خود را در صندوق ریختند .

انتخابات اتاق بازرگانی و صنایع و معادن تهران از صبح امروز در محل اتاق‌آغاز شد وتا ظهر حدود ۵ هزار نفر عضو اتاق‌آراء خود را به صندوقها ریختند .

در این انتخابات که تا ساعت ٤ بعد از ظهر ادامه می‌یابد ۶۶۰۰ عضو اتاق بازرگانی و صنایع و معادن تهران که‌حق شرکت در انتخابات را دارند شرکت خواهند کرد .

قرائت آراء بلافاصله پس از خاتمه رای‌گیری شروع‌میشود و احتمالا تا فردا نتیجه‌روشن و اعلام می‌گردد .

رای‌گیری با نظم و آرامش کامل جریان داشت و ظاهرامر نشان‌میداد که تشتت آراء کم است و روی کاندیداها توافق نسبی صورت گرفته است .

اعضای اتاق تهران ٤٥ نفر نماینده انتخاب میکنند و از میان‌این عده ۳۳ نفر یعنی‌بازاء هر۲۰۰ عضو یک نماینده به اتاق ایران اعزام خواهند داشت . در مورد اتاق ایران باید گفت که این اتاق در دوره آینده بیشترین تعداد عضورا خواهدداشت ، زیرا اتاق های شهرستانها۲۰ عضو ، سندیکاها و اتحادیه ها و سایر جمعیت های قانونی ۲۲ عضو و اتاق تهران نیز ۳۳ عضو به اتاق ایران خواهند فرستاد و باین ترتیب جمع تعداد اعضای هیئت نمایندگان اتاق ایران به ۷۵ نفر میرسد .

کمک نکردن به‌مصدومین تا۳سال زندان دارد

در لایحه‌ای که دولت برای رسیدگی و تصویب تقدیم مجلس شورای ملی‌کرده، مجازات‌کسانی که از کمک به‌اشخاصی که در معرض خطر مرگ قرار دارند ، خودداری کنند تا یکسال حبس جنحه‌ای و یا پنجاه هزار ریال جریمه پیش‌بینی شده است . این مجازات برای کسانی‌که باقتضای حرفه خودمی‌توانند به کمک‌خواه مساعدت کنند ولی مرتکب قصور میشوند، تا دوسال حبس‌جنحه‌ای و یا یکصدهزار ریال جزای‌نقدی افزایش می‌یابد . برای مامورین مسئول این مجازات تا ۳ سال افزایش می‌یابد . متن لایحه به شرح زیر است :

ماده واحده

۱– هرکس‌شخص یااشخاصی را در معرض خطرجانی مشاهده کند و بتواند بااقدام فوری خود یا کمک‌طلبیدن از دیگران یااعلام فوری به مراجع یا مقامات صلاحیتدار از وقوع خطر یا تشدید نتیجه آن جلوگیری کند بدون اینکه بااین اقدام خطری متوجه خود او یا دیگران شود و با وجود استمداد یا دلالت اوضاع واحوال بر ضرورت‌کمک از اقدام باین امر خودداری نماید بحبس جنحه‌ای تا یکسال و یا جزای نقدی تا پنجاه هزارریال محکوم خواهد شد . دراین مورد اگر مرتکب از کسانی باشد که باقتضای حرفه خود می‌توانسته کمک موثری‌بنماید بحبس‌جنحه‌ای از سه ماه تا دو سال یا جزای نقدی از ده هزار ریال تا یکصد هزار ریال محکوم خواهد شد و همین مجازات مقرر است درباره مسئولان مراکز درمانی اعم از دولتی یاخصوصی که ازپذیرفتن شخص آسیب‌دیده واقدام بدرمان او یا کمکهای اولیه امتناع نمایند .

۲– هرگاه کسانی که حسب وظیفه یا قانون مکلفند که به اشخاص آسیب‌دیده یا اشخاصی که در معرض خطر جانی قرار دارند کمک نمایند از اقدام لازم و کمک به آنها خودداری کنندبه حبس جنحه‌ای از ششماه تا سه سال محکوم خواهند شد .

۳– دولت مکلف است در شهرها و راهها بتناسب احتیاج مراکز درمان فوری (اورژانس) و وسائل انتقال مصدومین وبیماران که احتیاج به کمک فوری دارند ایجاد و فراهم نماید .

نحوه تامین هزینه درمان این قبیل بیماران و سایرمسائل مربوط بموجب آئین‌نامه‌ای است که به تصویب هیئت وزیران خواهد رسید .

٤– مامورین انتظامی متعرض کسانیکه اشخاص آسیب‌دیده را بمراجع انتظامی یا مراکز درمانی میرسانند نخواهند شد و فقط هویت ومحل اقامت آنانرا استعلام خواهند کرد . مگر اینکه دلیلی بر توجه اتهام به آنان موجود باشد .

درمقابل اقدام گمرکی آمریکا ، ایران عمل متقابل میکند

آمریکا ، ایران وچندکشور صاحب نفت را از مزایای گمرکی محروم ساخت ، ودر توجیه قضیه گفته شد که‌این کشورها از نظر مالی غنی و احتیاج به حمایت گمرکی ندارند . ظاهرا محرومیت فوق در ایران هیچ نوع عکس‌العملی نداشت و بعضی محافل اقتصادی معتقدند ایران از گمرک آمریکا معافیتی دریافت نمیکرد ، تا با قانون فوق آنرا از دست بدهد . بفرض آنکه این چنین باشد براساس همان منطق ایران و دیگر کشورها هم عمل متقابل انجام‌خواهند داد و آمریکای غنی را از مزایای گمرکی محروم خواهند کرد . در مقررات بازرگانی ایران ماده‌ای وجود دارد که اگر تعرفه ترجیحی یک کشور علیه‌ایران لغو شود ایران هم دست‌بعمل متقابل میزند . از آنجائیکه صادرات آمریکا به ایران‌بیش از صادرات ایران به آمریکا است ، در تراز نهائی این مبادلات ، ضرر متوجه آمریکا خواهد بود. وزارت بازرگانی مشغول بررسی تصمیم آمریکا است تا بدقت معلوم شود چه نوع کالائی از مزایای‌گمرکی آمریکا محروم شده و میزان یا مبلغ محرومیت چقدر است . تصمیم متقابل پس از روشن شدن این موضوع اتخاذ خواهد شد .

حذف ۱۵ درصد سرویس تائید نشد

گرانی هتل‌ها ،سفر بایران راجنبه «لوکس» داده

منابع وزارت اطلاعات وجهانگردی گزارش هی مربوط به تجدیدنظر در روش فعلی تعیین نرخ‌خدمات هتل هاو رستوران هاونیزحذف ۱۵ درصد هزینه سرویس از صورتحساب هتل ها و رستوران ها را تائید نکردند .

این منابع یادآور شدند،برخلاف آنچه شایع است وزارت‌اطلاعات و جهانگردی تصمیم خاصی در این زمینه اتخاذ نکرده ، زیرا اصولا موضوع تعیین نرخ ها به این وزارتخانه مربوط نیست و سازمان دیگری‌دراین زمینه‌مسئول است .

بگفته منابع جهانگردی و هتل داری، در سال‌گذشته نرخ خدمات هتلداری بین ۶۰ تا ۷۰ درصد و در پاره‌ای‌مو اردصد درصدافزایش یافته است . اگر ۱۵ درصد سرویسی که هتل ها ورستوران ها دریافت میکنند بر نرخ ها اضافه شود ، افزایش نرخ‌ازصد درصد نیزفراتر میرود. این‌عوامل البته‌باعث نشده‌از شماره‌جهانگردان علاقمند به دیدار از ایران کاسته گردد بلکه به سفر به ایران‌جنبه‌یک اقدام «لوکس» می دهد .

بگفته منابع آگاه در حال‌حاضر نوعی آشفتگی‌در موضوع‌افزایش نرخ هتل ها وجود داردو مثلا نرخ اتاق تک نفره‌ودونفره یکی از هتل های ٤ ستاره که درسال پیش ۷۵۰ و ۱۰۵۰ بود اینک به ۱۵۰۰ و ۱۸۰۰رسیده‌است و باین ترتیب اگر ۱۵ درصد سرویس‌نیز بحساب‌نرخ‌هتل گذاشته شود رقم افزایش از صد درصد فراترمی رود .

هتل های بزرگ از جمله دو هتلی که‌دولت سهامدار آن ها است‌نرخ ها را بالابرده‌اند وقیمت‌اتاق یک نفره این هتل ها که در سال‌گذشته ۲۱۳۰ریال بود واینکبه ۲۶۰۰ریال و اتاق دونفره که در همان زمان ۲۴۶۵ ریال بود اینک به ۳۰۰۰ ریال افزایش یافته است .

فرودگاه جدید بصره

بغداد ، خبرگزاری خاورمیانه – عراق تصمیم گرفته است در بندر بصره دست به ساختمان یک فرودگاه جدید جهت تسهیل امر ارتباطات باشیخ‌نشین های خلیج فارس بزند. دولت عراق این‌طرح را باخرج ده‌میلیون دینار عراقی عملی خواهد کرد و همچنین با اتمام این فرودگاه، دولت عراق تصمیم گرفته فرودگاه قدیمی‌بصره را نیز دوباره باز کند.

حجاج ۳٫۵ میلیون کیلو سوغات آوردند

بقیه از صفحه اول

مدینه‌برای‌اقامت زائران ایرانی اجاره میشود .

پرواز زیارتی

سهراب فاتح معاون بازرگانی هواپیمائی ملی ایران امروز در یک مصاحبه مطبوعاتی ضمن‌اعلام خبر پایان عملیات حمل و نقل حجاج سال ۵۳ گفت :

برای سفر زیارتی در غیر از مواقع حج بزودی پرواز های مستقیم و هفتگی بین تهران و جده صورت خواهد گرفت . این برنامه بدنبال مذاکراتی که بین مقامات هواپیمائی ملی وعربستان سعودی انجام شده،اجرا خواهد شد.

وی اظهار امیدواری کرد که پرواز های هما به جده تاپایان سال جاری انجام گیرد .

فاتح در مورد حمل‌و نقل‌حجاج درسال ۵۳گفت‌با ۴۵۰ پروازقریب ۵۶ هزار نفر ازایران‌به‌عربستان برده و مراجعت داده شدند .در سال جاری بطور متوسط هر حاجی ۶۰ کیلو بار از جده به تهران آورده است. باید تذکرداد که دربین حجاج افرادی نیزبودند که‌تا ۷۰۰ کیلو بار داشتند که بابرنامه‌های‌منظم وکرایه‌هواپیمای باری هیچگونه ناراحتی از جهت حمل بار حجاج امسال بوجود نیامد .

باتوجه به اظهارات معاون بازرگانی هواپیمائی ملی راجع به میزان متوسط بار زائران ، در سال جاری حجاج بیش از ۳ میلیون ونیم کیلو با خودسوغاتی به کشور آورده‌اند .

از شنبه تقاضای خرید اتومبیل پذیرفته نمیشود

۲۰ هزار تقاضا برای ۱۰ هزار اتومبیل وارداتی !

۲۰ هزار تقاضا برای خرید اتومبیلهای هیلمن وارداتی به شرکت معاملات خارجی تسلیم شد. معاملات خارجی امروزاعلام کرد: تا آخروقت اداری امروز حدود ۲۰هزارتقاضا از کارمندان دولت برای خرید اتومبیلهای هیلمن وارداتی (آونجر) به‌شرکت معاملات خارجی رسیده است و چون تعداد تقاضا بیش ازمیزان اتومبیلها است بهمین جهت، از صبح شنبه تقاضای جدیدپذیرفته نمیشود. سهمیه‌ای برای هریک‌از وزارتخانه‌ها و موسسات دولتی تعیین گردیده است ، و تشخیص اولویت واگذاری اتومبیل بعهده وزارتخانه‌ها خواهد بود . تعداد اتومبیلهای هیلمن‌وارداتی۱۰هزار دستگاه است .

بانک داریوش امروز اعلام‌کرد که برای خریدآونجر به‌کارمندان دولت وام میپردازد . پرداخت‌وام خرید اقساطی اتومبیل بانک داریوش مستقیما از طریق وزارتخانه‌ها و موسسات دولتی که کارمندان‌آنها تقاضای دریافت اینگونه‌وام‌را داشته‌باشند صورت میگیرد . میزان وام تا ۷۰درصد قیمت‌اتومبیل‌وبازپرداخت آن ۳۰ ماهه خواهد بود .

چند ماجراجو به‌پاسبانی حمله کردند

عصر دیروز عده‌ای در خیابان شاهپور دست به تظاهر و اخلال نظم زده ووقتی به ضلع شمال غربی پارک شهرمیرسند به‌پاسبان پست محل حمله‌ور شده و باوی گلاویز میگردند پاسبان مدتی مقاومت میکند اما دراثر آنکه ماجراجویان چندتن بوده‌اندموفق میشوند ویرا بزمین زده و مضروب نمایند . پاسبان بناچار دست باسلحه برده‌چند تیرهوائی شلیک میکند در اثراین تیراندازی یکی از مهاجمین بشدت مجروح میگردد . ماموران انتظامی‌همینکه صدای گلوله را میشنوند به‌محل تیراندازی روی می‌آورند و بلافاصله پاسبان مضروب‌ومهاجم مصدوم را به بیمارستان منتقل میکنند.

طبق اطلاع رسیده وضع مزاجی مصدوم که نامش حمید خلیلی است رضایت‌بخش نیست .

اسرائیل میخواهد باسلاح اتمی سداسوان راویران کند

سان‌فرانسیسکو– یونایتدپرس– دکتر «هانس‌مورگنتو» مشاورسابق وزارت دفاع و خارجه امریکا امروز گفت اسرائیل اگر درجنگ آینده با خطر شکست روبروشود کاملا توانائی بکار بردن سلاح اتمی علیه اعراب رادارد .

دکتر «هانس‌مورگنتو» گفت اسرائیل می‌تواند با سلاح‌های اتمی و غیراتمی سد اسوان را ویران کند و خاک مصر را زیر آب فرو ببرد .

وی گفت دربهارآینده باحتمال قوی جنگ دیگری در خاورمیانه روی میدهد و اسرائیل می‌تواند سلاح اتمی بکار برد .

ضمنا «هری‌وینستون» رهبر حزب کمونیست امریکا نیزاخطار کرد که جنگ آینده خاورمیانه بجنگ اتمی تبدیل میشود.

سادات ۳ ماه به اسرائیل مهلت داد

اخبار خارجی

بیروت – خبرگزاری‌فرانسه – پرزیدنت انورالسادات درگفتگوئی با روزنامه «النهار» اظهار داشت که سال ۱۹۷۵ یک سال «قاطع» خواهد بود و طی آن سرنوشت صلح و جنگ روشن میشود .

سادات افزود : اسرائیل باید ظرف سه ماه در سه جبهه‌سینا، جولان و ساحل غربی اردن عقب‌نشینی کند و درغیراینصورت همه ما از جمله فلسطینی‌ها باهم به کنفرانس ژنو خواهیم رفت .

رئیس جمهوری مصر گفت که وی بطور یکجانبه حاضر نخواهد شد به جنگ با اسرائیل پایان دهد و اصرار دارد که اسرائیل در یک زمان در سه جبهه عقب‌نشینی کند ولی معتقد است که خودداری ازقبول تخلیه یک سرزمین عربی از طرف دشمن خیانت است .

سادات ضمن اشاره به دوستی شوروی نسبت بمصر گفت اگر اتحاد شوروی میخواهدبرستیژش درجهان عرب دست نخورده‌بماند باید به‌تعهداتی که طبق قرارداد دوستی مصر و شوروی بعهده گرفته عمل کند . رئیس جمهوری مصر در پایان گفت اگر اسرائیل به سوریه حمله کند ارتش مصر بیدرنگ در نبرد مداخله خواهد کردو این‌مطلب را بایدامریکائیها بدانند که مصر در جنگ آینده سوریه و اسرائیل‌بیطرف نخواهد ماند .

تظاهرات علیه ورود ناوگان آمریکا به بندر ترکیه

ازمیر – خبرگزاری فرانسه – دیروز سه هزار نفر از مردم ازمیر، بعنوان‌اعتراض به‌حضور ناو هواپیمابرامریکا (ساراتوگا) درآبهای‌ترکیه دست بتظاهرات زدند . اعضای چندین سازمان دست چپی و سندیکا های کارگری دراین تظاهرات شرکت داشتند. تظاهر کنندگان درخواست میکردند که ناوهواپیمابر ساراتوگا هرچه زودتر بندر ازمیر را ترک گوید .

مقررات روز های سوگواری محرم

بقیه از صفحه اول

سه روز قبل از تشکیل مجالس سوگواری انجام گیرد .

★ اجرای مراسم سوگواری بطور معقول‌وبنحویکه باموازین دین مقدس اسلام تطبیق نماید، با رعایت نظم و ترتیب کامل بوسیله‌مامورین شهربانی تسهیل خواهد گردید ،لیکن اعمال و تظاهراتی از قبیل قمه زدن ، تعزیه‌خوانی و هرگونه (شبیه‌سازی) بکلی ممنوع است و از اینگونه اعمال بشدت جلوگیری خواهد شد .

● حرکت‌دسته‌های عزاداری بطور کلی بایستی در شهرستان ها با اجازه شهربانی محل و در مرکز با پلیس تهران باشد .

★ برای اینکه دسته ها در مسیر خود هیچ نوع اصطکاک و برخوردی با یکدیگر نداشته باشند ، بایستی قبلا ساعت و مبداء و مقصد و مسیر حرکت خودرا روشن وموافقت‌شهربانی را جلب کنند.

● استفاده‌از بلندگوباتوجه به اعلامیه هائی که در این موردصادر شده است ، بایستی با اجازه قبلی شهربانی باشد و صدای آن نیز فقط برای‌داخل مجلس تنظیم گردد .

★ از عموم شیعیان و اهالی محترم پایتخت و شهرستانها انتظاردارد‌که در اجرای مراسم سوگواری‌حسین ابن علی علیه‌السلام نظم کامل و دستورات آئین مقدس اسلام را نصب‌العین قرار داده و اجازه ندهند عناصر اخلالگر از احساسات پاک‌مذهبی‌مردم‌سوء استفاده‌کرده و اجر و فیض مطلوب آنها را با انجام کار های برخلاف‌قاعده و قانون وسخنان بیمورد برای اغراض مخصوص پایمال کنند .

● از ساعت ۲۴روز سه‌شنبه هشتم محرم برابر با اول بهمن ماه ۱۳۵۳ تا ساعت ۱۸ روز شنبه دوازدهم محرم برابر با پنجم‌بهمن‌ماه ۱۳۵۳ ترنم‌موزیک وهر نوع اتراکسیون در اماکن عمومی ممنوع میباشد .

★ مغازه‌های‌مشروب‌فروشی از ساعت ۲۴ روز سه‌شنبه‌هشتم محرم برابر با اول بهمن ماه ۱۳۵۳ تا ساعت ۱۸ روز شنبه دوازدهم محرم برابر با پنجم بهمن ماه ۱۳۵۳ تعطیل خواهد بود .

● سینما ها از ساعت ۲۴ روز سه‌شنبه هشتم محرم‌برابر با اول بهمن ماه ۱۳۵۳ تعطیل وازساعت ۱۸ روز شنبه‌دوازدهم محرم برابر با پنجم بهمن ماه ۱۳۵۳ شروع بکار خواهندکرد.

خبرهای کوتاه

سفر والاحضرت شاهدخت اشرف به پاکستان

والاحضرت شاهدخت اشرف پهلوی‌بنابدعوت‌رسمی آقای ذو الفقار علی بوتو نخست‌وزیر پاکستان ازتاریخ ۲۹ دی تا ۳ بهمن ۱۳۵۳ از آن‌کشوردیدن خو اهندفرمود.

دراین‌مسافرت‌آقای‌عبدالرضا انصاری قائم‌مقام والاحضرت در اموراجتماعی،اقتصادی و فرهنگی‌و بانو ،خانم مینو دولتشاهی ،خانم مهنازافخمی دبیر کل سازمان‌زنان ایران، آقای جمشید تو للی رئیس اداره پنجم سیاسی وزارت امور خارجه وآقای ایرج امینی همراه والاحضرت خو اهندبود .

اداره دانشکده پزشکی دانشگاه گیلان

دانشکده پزشکی دانشگاه‌گیلان بوسیله مجتمع آموزش پزشکی شیرو خورشید سرخ ایران ایجاد و اداره خواهد شد.

وزارت علوم و آموزش عالی امروز اعلام کرد این دانشکده همزمان با شروع کار دانشگاه گیلان فعالیت خود را آغاز می کند .

مجتمع آموزش پزشکی‌شیر وخورشید سرخ ایران همچنین امور آموزش پزشکی و تامین وسائل و تجهیزات بیمارستانی دانشگاه‌بلوچستان‌رانیزعهده‌دار است .

افتتاح سمپوزیوم‌دیابت

ساعت نه صبح روز شنبه سمپوزیوم دیابت و عوارض آن توسط دکتر هوشنگ نهاوندی رئیس دانشگاه‌تهران و با حضور پرفسور فرهنگ باقری رئیس دانشکده‌پزشکی پهلوی و جمعی از استادان، و دانشجویان این دانشکده در تالار میر مرکز پزشکی پهلوی افتتاح خو اهد شد که تا بعد از یکشنبه ادامه دارد. چند تن‌از پزشکان متخصص فرانسوی نیزدراین‌سمپوزیوم شرکت دارند .

اعضای جدید هیات نمایندگان اتاق

مهندس علیرضا رستگار اصفهانی بنمایندگی‌سندیکای بهره‌برداران معادن فلزی ایران و علی کاشانچی به نمایندگی اتحادیه وارد‌کنندگان ماشین آلات‌و ادو ات کشاورزی انتخاب شدند و به عضویت هیئت نمایندگان‌دوره دوم اتاق بازرگانی و صنایع و معادن ایران‌درامدند .

قیمت شمش طلا

قیمت‌شمش طلا امروزمجددا کیلوئی ۲۳۰۰ ریال، دربانک ملی ترقی کرد و هرکیلو آن ۴۱۰ هزار و ۲۶۷ ریال شد. قیمت شمش طلادربازار متقالی ۱۹۸ تومان ، پهلوی ۳۶٤ تومان، نیم پهلوی ۱۸۵ تومان وربع پهلوی‌۹۶تومان بود . قیمت این فلزدربورس لندن هراونس ۱۷۸٫۵۰ دلار شد .

مهندس کشته شد

اصفهان– در حادثه رانندگی جاده اصفهان – نایین‌مهندس ۳۱ ساله‌ای کشته شد و دو نفر از همراهان وی‌جراحات سختی برداشتند .

حادثه در ۷۰ کیلومتری جاده اصفهان– نایین رخ داد و ضمن آن اتومبیل شماره ٤۶۳۵۷ تهران–الف برانندگی مهندس ابراهیم صادقی که باتفاق احمد منصف ۳۰ساله و جعفر فتح‌الهزاده ۳۷ ساله از اصفهان عازم یزد بود به علت‌سرعت زیاد واژگون‌شد، همراهان مهندس ابراهیم صادقی (مقتول حادثه) که به سختی مجروح شده‌اند هم‌اکنون در بیمارستان ثریای اصفهان بستری هستند .

دستگیری ۱۰۰حاجی

تبریز – یکصد تن ازحجاج ایرانی که باگذرنامه جعلی پیش از شروع مناسك حج از کشور خارج شده بودنددر بازگشت از طریق مرزبازرگان توسط مامورین پلیس گذرنامه دستگیر شدند .

گروهی‌از اینعده باگذرنامه جعلی دستگیر شدند و حدود ۱۳ نفر نیز که بطرز غیرمجاز با استفاده از ارتفاعات مرزی قصد ورود به ایران راداشتند بازداشت شدند .

افزایش وام بانک رهنی

بانک رهنی ایران در نه ماه اول سال جاری جمعا ۲۳٫۳۸۵ فقره وام بمبلغ هشت میلیارد و پانصد و شصت و سه میلیون ریال پرداخته‌است، که درمقایسه با مدت مشابه سال قبل از حیث تعداد ۱۲٫۱ درصد و از حیث مبلغ ۵۸٫۵ درصد افزایش داشته است .

سخنرانی در تسلیح اخلاقی

عصر امروز جلسه هفتگی تسلیح اخلاقی در مرکز بنیاد (دو راهی قلهك شماره۱۰۰۲) تشکیل میشود و در باره تاثیر فداکاری و شجاعت سرور آزادگان حسین بن‌علی علیه‌السلام در دفاع از حق وعدالت سخنرانی بعمل می آید و فیلم انجام مناسك حج‌بمعرض‌نمایش گذاشته میشود .

بازدید وزیر دادگستری از پزشکی قانونی

صبح امروز آقای‌صادق احمدی وزیر دادگستری از ساختمان جدید پزشکی قانونی بازدید کرد . در این بازدید معاونان وزارت دادگستری‌نیزحضورداشتند.

وزیر دادگستری هنگام بازدیداز ساختمان جدید پزشکی قانونی از زحمات پزشکی قانونی قدردانی کرد.

انعقاد دوقرارداد‌همکاری با دانشگاههای خارجی

صبح امروزیک قراردادهمکاری بین مرکز مطالعات بین‌المللی دانشگاه تهران و مرکز مطالعات سیاست خارجی فرانسه منعقد گردید با اجرای این قرارداد از این پس‌همکاری مستمری‌در مورد مبادله استاد و دانشجو، انتشارات و اجرای طرح های مشترک تحقیقاتی بین دو مرکز برقرار خو اهد شد .

قرار است دربایان سال‌تحصیلی جاری سمیناری در مورد سیاست خارجی ایران با شرکت‌اعضای‌این دو مرکزتشکیل شود .

همچنین بین دانشگاه « یل» آمریکا و دانشکده‌های بهداشت و پزشکی پهلوی‌دانشگاه تهران نیز یک موافقتنامه علمی در زمینه همکاری راجع بتحقیقات مشترک مربوط بسرطان‌منعقدشد و قرار است دانشگاه« یل» در زمینه برنامه های آینده موسسه تحقیقاتی کویر لوت با ایران همکاری کند .

افزایش تعرفه حمل‌کالا باکشتی

کنفرانس کشتیرانیهای خاور دور تعرفه حمل کالا را ۲۶ درصد افزایش داد . این تصمیم‌بدنبال‌تشکیل کنفرانسی باشرکت ۲۷شرکت کشتیرانی عضو اتخاذ شده است و افزایش فوق شامل ایران نخواهد شد ونرخ حمل کالا از ایران به خاوردور و بالعکس همچنان ثابت خواهد بود .

عضو دفتر سیاسی

عزت‌اله یزدان‌پناه مشاور و معاون پارلمانی نخست‌وزیر در انتخابات جدید اعضای دفتر سیاسی‌حزب ایران‌نوین‌همچنان کرسی خود را در این دفتر حفظ کرد . در شماره دیروز متاسفانه نام وی از قلم افتاده بود .

مسابقات فوق لیسانس

صبح امروز مسابقات‌ورودی فوق لیسانس مدرسه عالی شمیران با شرکت بیش از ۳۰۰ داوطلب برگزار شد. این‌مدرسه در نیمسال دوم تحصیلی خود ۶۰ دانشجو در رشته های آموزش و پرورش قبل از دبستان و مدیریت رفاه می‌پذیرد.

آموزش کارمندان برای نوسازی روستاها

اولین کلاس نقشه‌برداری‌و نقشه‌کشی ، راه و ساختمان کارکنان سازمان عمران و نوسازی روستاها باشرکت۵۰ نفر از کارمندان اعزامی از استانها تشکیل شد .

وزارت تعاون‌و اموررروستاها اعلام کرد که کارمندان مذکور مدت دوماه‌در انستیتوتکنولوژی تهران بااصول نقشه‌کشی و نقشه‌برداری آشنا میشوند و پس از پایان کارآموزی جهت خدمت به روستاها اعزام می شوند.

نرخ فروش امروز ارزها

یک‌دلار آمریکا بازرگانی وغیربازرگانی ۶۷٫۷۵ریال . یک لیره انگلیس بازرگانی و غیربازرگانی ۱۵۹٫۷۰ ریال. یک‌مارک‌آلمان غربی‌بازرگانی یک‌فرانک سوئیس بازرگانی وغیر بازرگانی ۲۸٫۴۵ ریال. و غیر بازرگانی ۲۶٫۵۰ریال. وغیر بازرگانی ۱۵٫۴۰ ریال. یک فرانک فرانسه بازرگانی یکصد فرانک‌بلژیک بازرگانی ۱۹۰٫۷۵ ریال ، اسکناس ۱۸۷٫۶۰ ریال . یکصد لیر ایتالیا بازرگانی ۱۰٫۵۰ ریال اسکناس ۱۰٫۴۰ ریال . یکصد ین ژاپن بازرگانی و غیر بازرگانی ۲۲٫۷۵ ریال . یک دلار کانادا بازرگانی و غیر بازرگانی ۶۸٫۱۵ ریال . یک دلار استرالیا بازرگانی‌و غیر بازرگانی ۸۹٫۷۵ ریال.

پیش بینی هوا

هوای سواحل دریای مازندران ابری با بارندگی – هوای‌استان های آذربایجان و دامنه های البرز نیمه ابری –هوای نواحی غربی ایران – خوزستان‌سواحل خلیج فارس نیمه ابری‌بتدریج ایران‌نیمه‌ابری – هوای جزایرو – هوای تهران‌و نواحی‌مرکزی ابری از اواخر وقت با بارندگی سایر شهر های ایران کمی تا قسمتی ابری پیش‌بینی می – شود گرمترین روز را چاه‌بهار با حداکثر ۲۵ و سردترین شب را مشهدوکرمان باحداقل ۱۲ درجه زیر صفر داشته‌اند حداکثر درجه حرارت تهران ٤ درجه بالای صفر و حداقل ۶ درجه زیر صفر بوده است.

اطلاعات ۱۳۰۱
صفحه ۵
پنجشنبه
۲۶ دیماه
۱۳۵۳

آلبوم یک سفر درخشان تاریخی

سفر درخشان و تاریخی شاهنشاه‌و شهبانو به اردن و مصر ، این هفته پایان گرفت .

در هر دو کشور ، مقدم شاهنشاه و شهبانوی ایران‌باچنان احساسات‌پرشوری مورد استقبال قرار گرفت که نظیر آن‌کمتر دیده شده است .

این سفر ، فرصتی برای مذاکرات مهم و سازنده بین شاهنشاه و رهبران مصر و اردن فراهم ساخت ، مذاکراتی که انعکاس جهانی پیدا کرد و به دنبال آن،در محافل سیاسی اظهار عقیده شد : ایران نقش قاطعتری در سرنوشت سیاسی خاورمیانه بعهده میگیرد .طی این دیدار شاهنشاه باردیگر تاکید فرمودند که‌ایران مصرا خواستار اجرای قطعنامه‌های‌سازمان ملل ، تخلیه اراضی اشغالی وتشکیل‌هرچه زودتر کنفرانس صلح ژنو باشرکت نمایندگان ملت فلسطین است .

به‌یادگار این سفر پرثمر تاریخی ، عکسهایی از دیدار شاهنشاه وشهبانو از اردن و مصر بصورت آلبوم چهار رنگ درین‌صفحه و همچنین صفحه هشتم‌شماره امروز چاپ شده است .

جلوه‌برادری ـ
ضیافتی در اردن،شاهنشاه آریامهر به سخنان برادرانه میزبان گرانقدرشان ـاعلیحضرت ملک حسینـ پاسخ می‌فرمایند.

دیدارهای دوستانه ـ
در قاهره دیدارهای شاهنشاه آریامهر با حضرت محمد انور سادات ـ رئیس‌جمهوری مصر ـ گرم و دوستانه بود. این یادگاری ازدیدارمیزبانان (انور سادات و بانو) و میهمانان عالیقدرشان(شاهنشاه‌و شهبانو) است .

گلهای مهر و مودت ـ
شور و احساسات‌مردم اردن و مصر چنان بود که درهر جا مقدم شاهنشاه‌و شهبانو گلباران میشد. گفت‌و گو در باره زن، هنر و مسائل اجتماعی درديدار های علیاحضرت شهبانو با علیاحضرت علیاملکه اردن،ادامه یافت.

سفری به تاریخ ـ
بازدید موزه‌ها و ابنیه تاریخی، از بخشهای‌عمده سفر شهبانوی هنر دوست ایران به اردن و مصر بود. درینجا شهبانو از یادگارهای تاریخ‌دراردن بازدید می‌فرمایند.

خوراکی که میخوریم ۳

چه بخوریم و خوردنی ها را چگونه نگاهداری کنیم

جای این جدول در آشپزخانه شما خالیست

این جدول ، طرز نگاهداری مواد خوراکی ، بهترین شیوه پخت ومواد حیاتبخش موجود در آنها را به کدبانوان شایسته می‌شناساند

نوع غذا ، میزان کالری ، پروتئین ، ویتامین و مواد دیگر موجود در آن ، بتازگی برای بیشترشهرنشینان ایرانی- بویژه خانمها- ازاهمیتی‌چشمگیر برخوردار شده است . دیگر برای آنهایی که با اصول بهداشت ، اهمیت تندرستی و میزان مواد مورد نیاز بدن - اشنایی دارند ، غذا فقط وسیله برای رفع گرسنگی نیست .

با اینحال ، بسیاری‌از مردم هنوز بدرستی نمیدانند که مثلا فلان میوه چه خواصی‌دارد، چگونه باید آن را خورد تا ویتامین‌ها و مواد حیاتبخش دیگرش از بین نرود ، و نیز چه‌طور باید آن را نگاهداری کرد تا خراب نشود و تولید مسمومیت یا بیماری نکند . جدولی که درین صفحه‌ملاحظه میفرمایید ، کلیدی برای تمام این مسائل است . هرکدبانوی ماهری بایدهنگام تهیه خوراک به این جدول توجه کند و به کمک آن ، مواد سالمی را برگزیند که مکمل یکدیگر باشند و هرکدام ، یک یا چند ماده مورد نیاز بدن را تامین کنند .

جدول خوراک بخصوص راهنمای مفیدی برای مادرانی است که فرزندانشان دوره‌رشد و بلوغ را میگذرانند. هرمادری که به سلامت و رشد جگر گوشگان خودتوجه مخصوص دارد ، میتواند با نصب این جدول در گوشه‌ی ازآشپزخانه راهنمای کاملی درباره مواد غذایی داشته باشد . بخش‌اول این جدول را که در اشپزخانه هر کدبانوی اروپایی وآمریکایی میتوان یافت ، درین‌شماره‌چاپ شده است . در شماره های بعدی ، بخشهای دیگری از همین راهنمای ساده و گویای مواد خوراکی‌را تقدیم‌حضورتان خواهیم کرد .

	شیوه نگاهداری	بهترین شیوه مصرف	منبع مواد گوناگون
	سیب : در جای خنک دور از تابش نور	فقط هنگام مصرف ، سیب را پوست بکنید . قاچهای سیب را با مختصری آبلیمو مالش دهید ، این کار مانع از تغییر رنگ و قهومیی شدن قاچهای سیب میشود . موقع جوشاندن سیب ، از مقدار کمی آب استفاده کنید .	ویتامین ث باندازه بسیار کم .
	کلم : سه تا چهار روز درون کیسه‌پلاستیکی توی‌یخچال.	بشویید . با یک کارد تیز کاملا تکه‌تکه‌اش کنید . درون شیر بجوشانید بگذارید آبش برود . با شیرسس سفید درست کنید و در حالی که کلم را توی یک ظرف نسوز گذاشته‌اید ، با کمی کره بمدت۲۰ دقیقه سرخ کنید. بهترین نوع مصرف آن بصورت خام و بریده بریده شده در سالاد است .	ویتامین ث وآهن
	هویج : ۲ تا ۳ روز درجای‌خنک وتاریک	کاملا آن را بشوئید.پوست آنرانه‌بتراشیدونه بکنید. یک قاشق خورش خوری‌کره را دریک‌قاشق خورش خوری اب ، توی تابه‌اب کنید هویج را توی این محلول بگردانید. قسمتی از روی تابه پوشیده‌باشد. بمدت نزدیک بهده دقیقه روی حرارت آندک بیزید، هرچند گاه یکبار تابه رانکان دهید نمک بزنید ،با جعفری تازه وتکه‌تکه شده ، سرمیزببرید.	ویتامین ا ، کمی‌ویتامین ث
	گل‌کلم : دوروز در یخچال‌یا یک روز درون‌کاغذبشرط‌آنکه گل‌کلم آزاد باشد وبسته کاغذی را محکم بدوران نبسته باشید،درجای‌تاریک وخنک	زیراب سرد جاری ،بسرعت بشوئید ،گلها راازهم جداسازید وبمدت۱۰تا ۱۵ دقیقه دربخاربیزید ،باپنیر ویاسس مخلوط باجعفری تروتازه باکارد تکه تکه شده مصرف نمایند.	اندکی‌ویتامین‌ث‌ومقداری اهن
	مارچوبه : ۲ تا حداکثر سه روز در جای خشک و تاریک یا بسته بندی شده درون یخچال .	با دقت بشویید . قسمت مختصری از سفیدی‌ضخیم ساقه‌ها را قطع کنید . بصورت دسته دسته بسته شده بمدت نزدیک به ۲۵ دقیقه در آب بجوشانید ، همراه کره آب‌شده ، مصرف کنید .	ویتامین ث
	پنیرهلندی : در صورت امکان حدود یک هفته بصورت بسته بندی شده درجای خشک وتاریک	حتی‌المقدور بصورت تازه مصرف کنید ،هرگز آنرا درمدتی طولانی نپزید.	پروتئن ، ویتامین‌ا و مقدار زیادی کلسیم
	مرغ وجوجه : تازه‌تازه مصرف کنید.حداکثر برای یکروز بصورت یخزده در یخدان‌یخچال نگهداری بمجرد از بین بردن یخزدگی بپزید.	بهرصورتی که بیشتر دوست دارید بپزید ، ولی سعی کنید غذاهایتان همراه باسوپ یاسسی از مرغ وجوجه‌ای که می پزید همراه باشد.	پروتئین ، مقدار کمی‌از ویتامین های گروه ب
	بادمجان : سه روز ، در گرمترین نقطه یخچال یادرون‌کشوی زیرین یخچال.	بشویید ، قسمتهای سخت (دم وتاجک بادمجان) را جداکنید و دور بریزید . باکره و اندکی شیر بمدت ۳۰ دقیقه درون یک قابلمه تمیز بپزید .	ویتامین های گروه ب، ویتامین ث باندازه خیلی خیلی کم .
	موز : درجای‌خشک نگاهداری هرگزدرون‌یخچال نگذارید.	خام بخورید . مصرف آن با تراشه های نارگیل بسیار عالی و خوشمزه میشود . اگر با ذائقه‌تان جور درآید ، موز را میتوانید کمی بپزید و با مرغ پخته یا بریان بخورید .	ویتامین ث باندازه خیلی کم .

هدیه به همشهریهای خوش حساب

این طرح را کاریکاتوریست ما- احمد سخاورز- بعنوان آخرین ابتکاربرای‌عبور از کانالهای‌آبی پایتخت در روز های بارانی تقدیم « همشهریان خوش حساب» میکند. روزهایی که‌تهران به‌مجمع‌الجزایری شناورمیان دریاچه های‌متعددتبدیل میشود واز وسائل نقلیه«زمینی» کاری برنمی آید.

پیستهای اسکی نزدیک به تهران ، روزهای تعطیل ،شاهد لحظات داغ برسینه‌سردبرف است. اسکی بازی برای خانمهای تهرانی ، بصورت مدی درآمده‌که حتما باید دنبالش‌رفت. یکی از مردان اسکی‌باز به خبرنگار ما گفت : کاش یخ این نوع مدها درایران بیشتر بگیرد.

اسکی :ورزشی که دنیاگیرمیشود

آمریکایی ها «سوسیس اسکی» اختراع کردند !

اسکی که تاچندی‌پیش‌ورزشی ویژه اشراف بود، روز بروز طرفداران بیشتری می یابد.

حتی آمریکایی ها که دوستدار ورزشهای خشن‌هستند، بتازگی استقبال گرمی ازورزش اسکی ظریف کرده‌اند . البته جماعت ینگی دنیایی در اسکی هم مثل خیلی چیز های دیگر تغییراتی داده‌اند تاآن را باب طبع خود سازند.

در ضمن همین تغییرات، آمریکایی ها «اسکی‌هات‌داگ» یا «سوسیس اسکی!» را اختراع کرده‌اند.

«سوسیس اسکی» برخلافشیوه های‌دیگر اسکی بازی، تابع هیچ اصل‌وقاعده‌یی نیست و قهرمانان در مسابقه‌یی که بااین شیوه آمریکایی انجام میگیرد،آزادی عمل کاملی دارند وباضطلاح میتوانند هر کاری که عشقشان کشید ، به نمایش بگذارند.

« سوسیس اسکی» بتازگی به ایران هم راه پیدا کرده است اما هنوز هواخواهانی جدی نیافته است.

« سوسیس اسکی» را آمریکایی‌ها به بخشهای عجیبتری‌هم تقسیم کرده‌اند مثل:سوسیس اسکی بشیوه سیب زمینی سرخ کرده! سوسیس اسکی بشیوه « چیز برگر» وو . . . که هرکدام ازین شیوه‌ها، حرکاتی را که هیچگونه ارتباطی با «سوسیس» و «پنیر» و «سیب زمینی» ندارد، در بر میگیرد . «جونمت» معروفترین ورزشکار آمریکایی، « بیلی‌جین کینگ» پولسازترین زن تنیس باز جهان، جان کندی.(پسر رئیس جمهوری فقید آمریکا:جان‌کندی بزرگ) در زمره هواخواهان پروپا قرص این شیوه اسکی بازی بی‌قید وبند هستند.

همزمان بابالا گرفتن‌موج‌هواخواهی از ورزش اسکی، کارخانه های سازنده وسائل اسکی بازی نیز میکوشند تا ابزار مدنی برای این ورزش ظریف و شائم اختراع کنند . آخرین اختراع در جهان اسکی که سابقه آن به حدود دو هزار سال قبل از میلاد مسیح‌واختراع وسیله اسکی‌بوسیله‌اجداد نروژیها برمیگردد- یک نوع پوتین خودکار است. این پوتین ، خطر شکستن استخوان های پای اسکی‌بازرااز‌بین میبرد. این نوع‌شکستگی ها معمولا بخاطر پیچیدن پای اسکی‌باز که در پوتین وچوب زیر آن گرفتار است، رخ میدهد. اما پوتین جدید را چنان درست کرده‌اند که در مواقع بروز خطر ، بطور خودکار از پای اسکی باز و چوب سررسره جدا میشود. البته پوتین جدید عیب کوچکی هم داردکه‌مخترعین آن درتلاشند تا رفعش کنند: وقتی اسکی باز بسرعت از دامنه کوهی پایین می‌آید، اگر حرکت سریع مارپیچی داشته باشد ، پوتین ناگهان از چوب جدا میشود ، که همین خود باعث دردسرهایی برای اسکی بازان است.

شرکت هاماراگ

نماینده‌گی جدید خودرا معرفی میکند

کارخانه اسفالت سازی SIM

کاملترین کارخانه اسفالت سازی الکترونیک در دنیا

باقدرت تولید از ۷۰ الی ۲۰۰ تن

درساعت . تحویل فوری

درسه نوع تمام اتوماتیک نیم اتوماتیک

و مکانیکی

S.I.M

نماینده انحصاری در ایران شرکت سهامی خاص هاماراگ تهران : خیابان تخت طاووس شماره ۵ ساختمان آرک تلفنهای ۵ - ۸۳۱۶۵۳

کرسی، سوسن‌وآغاسی‌ازاسب‌افتاده‌اند!

سوسن، آغاسی ، کرسی وقلیان! جمع غریبی بنظر میرسد ولی خوب فکرش را بکنید : اگر سوسن و اغاسی دیکر برویبای‌گذشته‌راندارند، در عوض کرسی و قلیان«محبوبیت» از دست رفته‌شان را بازیافته‌اند . کرسی که تا دو سه سال پیش در زمره مظاهر «اهل» بودن وعقب افتادگی قرار داشت ، امروز نشانه اعیانی و تجدد پرستی است ! اصلا مگر «بزم ایرانی» بـــدون کرسی و قلیان وو .. میتواند کامل باشد ؟ کرسی و در کنارش قلیان ، نشان دهنده دمدمی‌مزاج‌بودن‌بشر دوپاست. مگر نه اینکه تا دو سه سال پیش ، وجود کرسی در خانه‌یی نشانه فقر و نداری صاحبخانه بود ؟ وبرای همین ، مردم با قرض‌وقوله هم که شده سعی میکردند به صف شوفاژ داران بپیوندند ، یا دست‌کم بخاری را جانشین کرسی کنند تا این«مایه ننگ!» و «مظهر فقر!» را بیرون بیندازند .

اینجاست که میگویند : کوه به‌کوه نمیرسه . آدم به آدم میرسه ! دیدید چطور دوباره کرسی مـدشد؟

حالا ، طرفداران سرسخت‌اغاسی و سوسن هم با آوردن مثال‌کرسی‌و «بازگشت پیروزمندانه این چهارپای گرمابخش» استدلال میکنند: «آنهایی که تا دیروز برای سوسن و آغاسی یقه چاک میدادند ولی حالا از سنتلا ـ شماعی‌زاده به پایین رضایت نمی دهند ، باید بدانند و آگاه‌باشند که بالاخره باز به سوسن و اغاسی رو خواهند آورد!»

زمستان گرم و مطبوع با الکترولوکس

بخاری الکترولوکس
با حرارت فراوان.
کم مصرف. بی بو.
شیک ومنحصربفرد

Electrolux

تاریخ از آغاز تا به امروز

آخرین شکست اسکندر به بستر مرگ افکند

آتن : پیشگام‌آزمودن شیوه های دموکراتیک

آتن اولین شهر یونـــان باستان بود که برای اولین‌بار حکومت بشیوه دموکراتیک ـ حکومت مردم را بر مردم ـ آزمود . دموکراسی از نگاه آنان این‌بود که همه‌شهروندان آزاد میتوانند رهبران خودرا برگزینند و چنانچه شیـــوه فرمانروایی آنان را نپذیرند ، رای بدهند و آنان را از کار برکنار سازند. اما در اسپارتا ـ یکی‌دیگرازایالات یاشهرهای بزرگ یونان باستان ـ شیـوه دیگری معمول بود. در اسپارتا ازآنجا که ایالتی نظامی‌بشمار میرفت، هنگام برگزیدن رهبران، همه‌مردم‌آزاد حق‌رای‌نداشتند. تفاوتهای دیگری نیز میان اسپارت و آتن وجود داشت . آتنی‌ها برای جنگیدن بخاطـر شهرو ایالت خود کاملا آماده بودند، نیز برای دفاع ازیونان آمادگی‌کامل‌داشتند. همچنانکه این آمادگی را بارهـا نشان دادند ـ با اینحال ، بـــرای آتنی‌ها ، جنگجویی مهمترین وظیفـه و کار انسان شمرده نمیشد

اما اسپارتی‌ها ، فرزنـدان خود را به آموزشگاههـــای سپاهیگری می‌فرستادند. درین آموزشگاهها کودکان اسپارتی از هفت سالگی فنون جنگیدن را فرا میگرفتند .

یونان در بی یگانگی و فرمانبرداری ازآتن برآمد

بدنبال جنگهای ایرانیان و یونانیان ـ در ماراتون بهنگام پادشاهی داریوش بزرگ و در سالامیس بدوران خشایارشا فرزند و جانشین داریـــوش بزرگ ـ یونان از بیم آن که بار دیگر با سپاهیان ایران روبرو شوند، برآن شدند که به سرزمین‌خود یگانگی‌بخشند. آتن اگرچـــه در ماراتون و سالامیس مزه پیروزی‌راچشیده بودند اما نیک میدانستند که تنها با یگانگی میتوانند بـــه پیروزیهای آینده خوشبـــین باشند. ازهمین‌رو، در سراسر یونان ، آتن را برای رهبری به شهرها و ایالات دیگـــر برگزیدند، وبدینسان‌فرمانروایان آتن، قدرت خویش را تاچهار گوشه یونان گسترش دادند ـ چه در پیکار با ایرانیان، آتن بیش ازدیگر ایالات یونان ، سهم داشت .ـ

پریکلس: شخصیتی کمیاب: سپهسالاری‌پیروز، سیاستمداری محبوب

«پریکلس» از سیاستمداران آتنی بود که از ٤٦٠ تاهنگام مرگش ـ ٤٢٩ ق.م ـ رهبرآتن شناخته میشد. او سپهسالاری پیروزمندو سیاستمداری‌محبوب (شخصیتی کمیاب)، قانونگذار، و نیز مرد آموزش و فرهنگ بشمار می‌آمد که هنرمندان‌را میستود و مردم را به آشنایی با هنر و هنرآموزی ، همواره فرامیخواند. همو بود که ریشه رشوه‌خواری را در دستـــگاه فرمانروایی‌آتن‌سوزاند، وگرچه مخالفین بسیاری درین‌سو و آنسو داشت، بسیار کوشیدتا یونان را یگانه سازد وتحت فرمان آتن قرار دهد.

آخرین شکست، اسکندر را به بستر مرگ افکند

اسکندر هنگامی که جانشین پدرش فیلیپ ـ پادشاه مقدونیه شد، بیست سال بیشتر نداشت. مقدونیه در ۳۳۶ سال پیش از میلاد، ایالت کوچکی در شمال یونان بود. در عرض ده سال اسکنـــدر ـ جوان سرسخـــت، پرتلاش و زیبارو ـ خودرا به فرمانروایی سرزمین پهناوری در جهان آن روز رسانید. بسیاری از مورخین ـ که بیشتر بر نوشته های باقیمانده از یونانیان تکیه کرده‌اند ـ معتقدند که اسکندر با سپاه پیروزمندش، خاک ایران را نیز زیر سم ستوران گرفت و دامنـــه فرمـــانروایی خودرا تا هندوستان گسترش داد. این گفته را عده‌یی از تاریخـــدانان و محققین نمی پذیرند. استدلال آنان این است که اسکندر حتی با وسائل مکانیزه امـروزی نیز نمیتوانسته در عرض هفت سال. بنا بادعای مورخین یونانی ـ از مقدونیه سربراورد، مصر را فتح کند، و آنگاه در مصاف با تمام دولتها و حکومتهای بین مصر و هندوستان پیروز شده باشد.

بهرحـــال، بیشتـــر تاریخ نویسان از شکست داریوش سوم ـ آخـــرین پادشـــاه دوران هخامنشی ـ در «آرابل» درجنگ با اسکندر یاد کرده‌اند و به آتش کشیدن تخت جمشـــید را نیز بدست اسکندر میدانند. از همین رو، اسکندر ـ که در تاریخ به صفت کبیر ملقب شده است ـ بیزاری ایرانیان را ازین که تخت جمشیـد ـ با شکوهترین شهر روی زمین درآن زمـــان ـ را سوخت و فرو ریخت برانگیخت. اما پارتیان بعـــدها درایران به حکومت رسیدند، بسیار کوشیدند تا این بیزاری را از دل ایرانیان بزدایند. مورخین معتقدند: افسانه تانیس ـ زن تنفروشی که بهنگام فتح تخت جمشید، در مراسم جشن مقدونیان مســـت شد و اسکندر را که او نیز سراز باده گرم داشت به سوزاندن تخت جمشید وادار ساخت ـ دروغ است و آن را درزمان پادشاهی پارتیان ساختـــه‌اند تا کردار ناپسنـــد اسکنـــدر را از روی مستی ـ نه هشیاری ـ بشناسانند.

باری، آنچه همه مورخین با آن موافقند حاکیست که اسکندر در اندیشه فتح سراسر هندوستان و حتی چین بود اما شورشی در ایران آغاز شد.

اسکندر در برابر این شورش ناگهانی و سنگین تاب نیاورد و ناگزیر با همه سپاهیانش به بابل عقب نشینی کرد، و در همان جا تب شدید ـ ظاهرا حصبه ـ اورا از پای درآورد. مرگ اسکندر کمی پس از مرگ ناگهانی دوست و یار دیرینش ـ هفاستیون ـ رخ داد. هفاستیون و اسکندر عاشقانه یک دیگر را دوست داشتند. و مورخین میگویند: همین عشق سبب شد که اسکنـدر نتـواند تاب مرگ این **دوست‌وهمرزم دیرین‌راآوردو** جان سپرد.

کامیونهای هینـــو

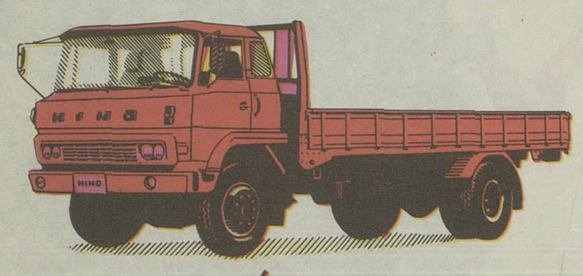

Hino

هینـو

بزرگترین سازنده کامیون در دنیا

کامیونهای دیزل هینو در تناژهای
۵ر۳-۵-۷-۱۰ تن وتریلرکش

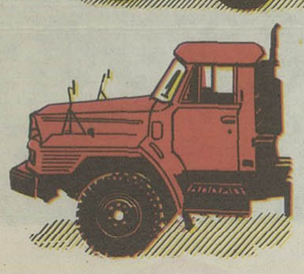

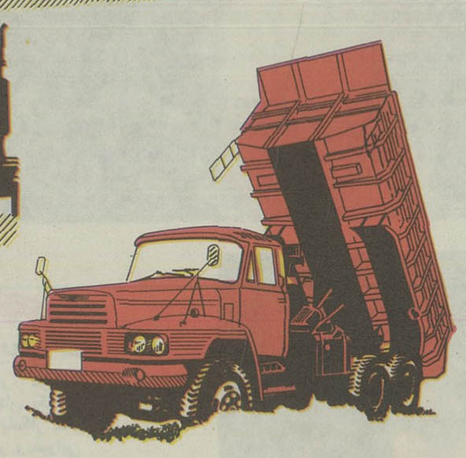

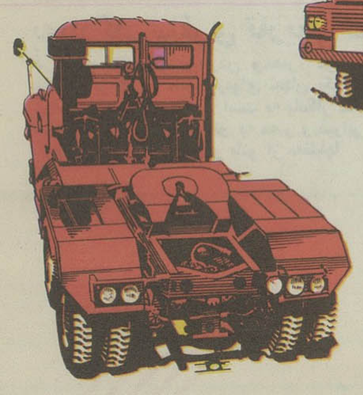

نماینده انحصاری در ایران : شرکت ایرهینو
تهران سه‌راه آذری خیابان زرند شماره ۱۸۲ الی ۱۸۸ تلفن ۹۵۸۶۴۰
برای کسب اطلاعات بیشتر در تهران وشهرستانها به تلفنهای زیر مراجعه شود
تهران ۵۴۲۵۹۸-۵۴۶۹۰۱ تهران ۶۳۰۱۲۷ تبریز ۲۳۵۹۶-۲۲۷۷۸ گنبد کاوس ۴۸۲۷ ـ ۴۴۵۳ گرگان ۴۹۱۱-۲۵۶۵
مشهد ۲۳۸۱۸-۲۹۹۵۰ همدان ۴۶۸۱ بابل ۲-۳۸۰۱-۲۷۵۵ اهواز ۲۴۶۵۹ اصفهان ۴۴۴۳۱-۴۰۷۴۹ شیراز ۳۱۸۸۷

Hino
SIGN OF QUALITY

آلبوم یک سفر درخشان تاریخی

فرصتی از یاد نرفتنی ـ

برزیدنت انور سادات ، بهنگام استقبال رسمی از شاهنشاه در فرودگاه قاهره... آغاز دیداری که شاهنشاه درباره آن فرمودند: «درین سفر، فرصتهای گرانبهایی برای من پیداشد که با حضرت رئیس‌جمهوری صمیمانه صحبت کنیم و این فرصتها فراموش نشدنی است .»

مذاکره در عمان ـ مذاکرات شاهنشاه آریامهربا اعلیحضرت ملک حسین- پادشاه اردن- نکات بسیار مهمی را دربرداشت ، از جمله اینکه شاهنشاه تاکید فرمودند که ایران برای حفظ موجودیت اردن از هیچ اقدامی فروگزار نخواهدکرد.

ضیافت شاهانه ـ شاهنشاه در ضیافتی که از طرف اعلیحضرت پادشاه و ملکه اردن ترتیب یافته بود، از دوستی ، برادری و همکاریهای صمیمانه ایران و اعراب سخن گفتند.

دیدار از یادگارهای کهن ـ از جالبترین برنامه‌های علیاحضرت شهبانو چه در سفر مصر و چه در سفر اردن ، بازدید موزه ها و ابنیه تاریخی بود

به‌یادگار سفری تاریخی ـ

در سفر اعلیحضرتین‌به‌اردن ومصر، دوربین عکاسان بزرگترین خبرگزاریهای جهان یک دم آرام نداشت. این عکسی است به یادگار سفر تاریخی شاهنشاه و شهبانو به مصر وپذیرایی گرم حضرت انورسادات و بانو از معظمله‌ا

درموزهٔ لباسهای ملی ـ

موزه لباسهای ملی اردن، درسفر علیاحضرت شهبانو به عمان، مورد توجه بسیار قرار گرفت.

پذیرائی گرم واستقبال باشکوه ـ

گوشه‌یی از استقبال‌گرم و پرشور ازعلیاحضرت شهبانوی ایران درسفربه‌مصر . . شخصیتهای برجسته مصری، باشور وشوق، در همه‌جا مقدم شهبانوی ایران را گرامی داشتند.

سال چهل و نهم
بنیانگذار : عباس مسعودی
صاحب امتیاز و مدیر : فرهاد مسعودی
سردبیر : احمد شهیدی
محل اداره : خیابان خیام . ساختمان اطلاعات. تهران
تلفن : ۳۱۱۰۷۱ تا ۳۱۱۰۷۹
تلکس : ۲۳۳۶ ـ تلگرافی : اطلاعات ـ تهران

سیب‌زمینی، پیاز گوجه‌فرنگی...

سیب‌زمینی، پیازو گوجه‌فرنگی نامشان این روزها در فهرست‌مسائل روز به‌چشم میرسد: سیب‌زمینی کمیاب است... پیازدر بازار نیست ... گوجه‌فرنگی بانرخ کیلوئی ۱۲ تومان که‌یك «رکورد» تازه محسوب می شود به‌بازا رعرضه شد!

اگر اولین‌باربود که‌چنین مسائلی روی میداد ومردم درزندگانی روزمره خودبامشکل کمیابی یاگرانی سیب‌زمینی وپیاز وگوجه‌فرنگی روبرو میشدند، جای ایرادبود. ولی‌بشهادت دوره‌های‌جلدشده«اطلاعات» که‌باز کردن وورق‌زدن آنها زحمت‌زیادی ندارد، سالی‌نرفته است که‌نام پیازوسیب‌زمینی وگوجه‌فرنگی درعنوان وقایع مهمه‌ان ثبت نشده‌باشد. بطور منظم، یك‌سال کمبود پیازداشته‌ایم‌ویك سال افزایش پیاز، یك سال سیب‌زمینی آنقدر فراوان وارزان بوده که حمل‌آن به‌بازار صرف نمیکرده‌است‌و سال دیگرقیمت سیب‌زمینی آنقدربالا رفته که فرصت طلبان آنرا احتکار کرده‌وبدزارسیاه سیب‌زمینی به‌وجود آورده‌اند. ایضا پیازومحصولات دیگری از‌این‌قبیل.

یکوقت صحبت گندم‌است‌و برنج‌وگوشت‌که مواد غذائی اصلی است‌و اگر مسئولان امربگویند تولیدآنها جواب مصرف‌روزافزون را نمیدهد، هضمش دشوار نخواهدبود. خیلی‌سهل میتوان به‌این‌استدلال گردن‌نهاد که‌جمعیت کشور نسبت‌به چندسال پیش چند میلیون‌افزایش یافته‌است وبعلت تبدیل‌سیستم اشتغال، نفوس زیادی ازروستاها‌به‌شهر ها‌آمده‌وبه‌خیل مصرف کنندگان پیوسته‌اند. بعلاوه وضع معاش مردم بهبود یافته وقدرت خریدشان بالارفته ومصرفشان دوچندان شده‌است درحالی‌که زمین‌های مزروعی همانست ولااقل، هنوز فرصت آن‌فراهم نشده است که‌زمینهای بیشتری‌راقابل کشت سازیم یادامداری صنعتی رارواج دهیم‌وبا اتخاذشیوه های جدید، میزان‌محصولات کشاورزی‌ودامی رابالاببریم. ولی درموردپیاز وسیب‌زمینی وگوجه‌فرنگی، عقل سلیم تسلیم‌چنین استدلالی نمیشود. هر کس ،باحافظه معمولی، میتواندوضع یکسال و دوسال پیش‌رابخاطر بیاورد. مردم یادشان نرفته است که پارسال‌ازبس‌پیاز وسیب‌زمینی‌فراوان بودمحصولی که‌درانبارها‌نگهداری میشد، گندید وپوسید. یاپیرارسال که کشاورزان مجبور شدند سیب زمینی رابجای کودمورد استفاده‌قرار دهندچون عرضه بقدری زیادو قیمت‌بحدی پائین‌بود که‌حتی جمع‌کردن محصول برای کشاورز صرف نمیکردو تولیدکنندگان ترجیح میدادنداز مزارع خودبعنوان چراگاه احشام وستور استفاده‌کنند.

فقط یك‌دلیل منطقی برای‌چنین وضعی‌میتوان قائل‌شدوآن عدم‌وجود یك‌برنامه ارشادی مبتنی‌بر آماروارقام است‌درکار کشت وزرع. یاچنین برنامه‌یی هست وکشاورزان آنرا نادیده میگیرند، یاچنین برنامه‌یی نیست وکاشت وبرداشت هنوز هم باحساب احتمالات وجمع‌و تفریق سرانگشتی وتصمیمات «دیمی» صورت میگیرد.

اگر کشت‌وزرع مطابق آماروبرمبنای یك‌سیاست ارشادی انجام شود، فقط‌یکبار ممکن‌است محصول روی‌دست کشاورزبماندیا بازاردر مضیقه قرار گیرد. همان یك‌مرتبه، زمینه کافی ازمیزان مصرف وحدود احتیاج عمومی واستعدادکاشت وبرداشت، مقدار محصول‌نقاط مختلف کشور تحت‌شرایط مختلف به‌دست می‌آیدو مراجع مسئول میتوانند براساس ارقام تقریبی،برنامه منضبطی تهیه‌کنند وبه‌کشاورزآذربایجانی بگویند توبرای سال آینده فلان‌مقدار سیب زمینی‌بکار، به‌کشاورز خوزستانی بگویند توهم‌فلان مقدار گوجه‌فرنگی‌بکار تانه محصول روی دست زارع بماندونه‌بازار گرفتار مضیقه وکمبودوگرانی شود.

حملات اسرائیل به‌لبنان

حملات‌اخیر ارتش اسرائیل به جنوب‌لبنان رامیتوان قسمتی از دنباله تجاوزاتی‌بشمارآورد که در زیربهانه استتار کننده تارومار کردن چریکهای فلسطین ازمدتها قبل‌علیه لبنان‌آغازشده است. احتمال فراوان وجود دارد که‌حملات‌نیروهای اسرائیلی‌ـ‌تجاوزاتی که‌مرکز ثقل آن اکنون درمحل‌تلاقی مرزهای‌لبنان ـ‌اسرائیل وسوریه‌قرار گرفته است‌تبدیل به‌آزمایش‌جدی برای سنجیدن اعتبارو ارزش‌قراردادی شود که هفته گذشته درجریان دیدارحافظ اسد‌رئیس جمهوری سوریه ازلبنان میان‌دو کشور بامضاء رسیده‌است. ازهنگامی که سفر حافظ‌اسد به بیروت‌انجام گرفت بشدت شایع‌شدکه محتوای واقعی قول‌وقرار هایی که‌میان‌لبنان وسوریه گذاشته شده‌و درقرارداد دو کشور منعکس گردیده است‌باید بسیار مهمتر ازآنچه‌به‌دشد که‌ازفحوای بیانیه‌مشترك سران لبنان وسوریه برمیاید درصورتی‌که واقعا رهبران دوکشور با یکدیگر توافق‌هایی‌سری کرده‌باشند‌ـ تردیدی نیست که‌حملات‌دامنه‌دار نیروهای اسرائیلی به‌جنوب‌لبنان درروزهای نزدیك فرصتی فراهم خواهدآورد تاآن قول‌وقرار های‌سری نه‌تنها برملاشود بلکه مورد آزمایش‌نیزقرار گیرد.

علیرغم شایعاتی که‌بعداز سفر حافظ‌اسد به‌بیروت در محافل لبنانی برسرزبانها افتادبسیاری ازناظران ترجیح میدهند تابطور ساده اظهارنظر کنند که در حقیقت هیچ‌نوع‌قراردادسری میان‌لبنان وسوریه بسته نشده‌است. آنچه که‌ازمذا کرات رهبران دوکشور بدست آمده صرفا نوعی تفاهم‌متقابل استو مضافا باید‌گفت‌که رهبران بیروت و دمشق اکنون درمقایسه باقبل ازسفر حافظ‌اسد ـ‌باتاکتیك هونیرنك های اسرائیل آشنایی بیشتری‌کسب کرده‌اند. درصورتی که‌اسرائیل در آینده نزدیك آبادی های‌مرزی‌جنوب‌لبنان رامورد حمله قراردهد‌ـ صرف‌نظرازاین که این حملات تاچه‌اندازه گسترده‌و تحریك‌آمیز‌باشد‌ـ تقریبا بهیچوجه نمی‌توان تصور کرد که‌ارتشهای لبنان‌و سوریه قبل‌از آنکه آمادگی‌داشته‌باشند وآشکاراست‌که درحال‌حاضرنیز آمادگی ندارند‌ـ جبهه واحدی بوجود آورندو دوش‌دوش یکدیگر برضد اسرائیل واردکارزار شوند. البته‌این گفته‌بدان معنی‌نیست که‌لبنان تحت هیچ‌شرایطی وارد درجنك نخواهدشد کما‌این‌که بدین معنی هم نیست‌که اسرائیل بدین‌نیت‌ناحیه مرزی «کفارشوبا» رامورد حمله‌قرار داده‌است که زمینه مساعدی‌بوجود آورد‌تا آتش یك‌درگیری تمام‌عیار و جدید درخاورمیانه مشتعل گردد. رهبران اسرائیل هنگامی بمراتب بیشتر خرسند خواهندشد که‌هر توافق‌همکاری نظامی پنهان‌ویا آشکاری میان‌سوریه ولبنان دریك آزمایش دشوار وواقعی بی‌اعتباری خودرا نشان دهد‌ـ یا درمنطقه جنوب‌لبنان براثر تحریکات نظامی اسرائیل وضع قابل‌انفجاری بوجودآید که لبنانی‌ها رادرمیان خودشان به‌جان یکدیگراندازدویا باحتمال قوی‌تر‌ـ موجب‌شود که ارتش‌لبنان وچریك های فلسطینی به‌جان یکدیگر بیافتند.

اروپا و خاورمیانه

الأخبار

درست‌است که منابع خبری اظهار میدارند موقعی که فورد و کیسینجر با ژیسکار دستن رئیس جمهور فرانسه و وزیر خارجه او ملاقات‌کردند ازفرانسه‌خواستند که‌مسئله اسرائیل‌دربحران‌خاورمیانه را ازمسئله نفت‌جداسازد، بااینوصف اعراب مسئله‌نفت را ازمسئله مناقشات اعراب‌و اسرائیل‌جدانمیدانند،‌هدف امریکا ازچنین تقاضائی آن‌است‌تابفرانسویان نشان‌دهدکه جانبداری آنان ازاعراب باعث شده است‌تا مناقشات خاورمیانه به‌صحنه نفت‌کشیده‌شود.

کی‌سینجر وصحرای سینا

THE TIMES

کیسینجر ـ خواه با انگیزه مدد گرفتن از یك تاکتیك ایجاد کننده تاخیردر شروع‌جنك‌آینده خاورمیانه‌و‌خواه بدلایل دیگر‌ـ چنانکه انتظارمیرود صحرای‌سینا رابعنوان نقطه‌ای که‌باید در مرحله آینده مجاهدات معطوف‌به‌نجات صلح‌میان اعراب‌و اسرائیل درباره‌آن مذاکره ومعامله شود‌ـ انتخاب خواهد‌کرد. انتخاب کیسینجر تنها‌باین دلیل نیست که‌ازنظر رهبران اسرائیل‌نیزمعامله کردن‌درصحرای‌سینا‌ـ منطقی‌ترین گام‌مفیدی است که‌باید درراه‌رسیدن به‌صلح برداشته شود‌ـ‌بلکه‌تاحدود زیادی باین‌دلیل است‌که وزیرخارجه آمریکا‌تقریبا هیچ‌چاره دیگری ندارد.

بررسی مسائل سیاسی جهان

طرح امریکا برای حمله به‌کشورهای نفتخیز عربی

تمرینات تفنگداران دریائی امریکا در فرانسه و در خاك امریکا این شایعه را قوت بخشیده است که امریکا برای عملیات نظامی علیه کشور های نفتخیز عربی آماده میشود.

نیوزویك

اظهار نظر اخیر هنری‌کی‌سینجر وزیر خارجه امریکا دایر براینکه‌کشور وی ممکن است ناگزیر شود علیه‌کشور های عرب تولیدکننده نفت قدرت نظامی بکار برد تا قدرت‌سیادت نیمه‌انحصاری آنان را در تعیین شرایط بازرگانی بین‌المللی نفت درهم بشکند، جنجال بزرگی در محافل سیاسی و دیپلماتیك سراسر جهان برپا کرده است . علاوه براین اخیرا پرفسور رابرت تاکر استاد ۵۰ ساله دانشگاه «جان‌هاپکینز»مقاله‌ای در مجله امریکائی «کومانتر» چاپ کرد که آتش این جنجال را بیش ازپیش دامن زد . «تاکر» که‌استاد علوم‌سیاسی است فقدان قوت وحقیقت آمادگی‌برای بکاربردن قدرت در سیاست خارجی امریکا را مورد نکوهش قرار داد و مخصوصا اظهار تاسف کرد که‌واشنگتن علیه کشورهای تولیدکننده نفت از سیاستی که بزعم وی باید نافذ و متکی براعمال زور باشد پیروی نمی‌کند . به عقیده «تاکر» بکاربردن زور و قدرت نظامی علیه کشورهای عرب تولیدکننده نفت احتمالا تنهاراهی است که برای چاره‌کردن بحران نفت در برابر امریکا وجود ارد . آنچه که در زیر می‌آید خلاصه مصاحبه‌ای است که یکی‌از خبرنگاران مجله نیوزویك هفته‌گذشته با «تاکر» انجام داده است :

***

سئوال ـ امریکا به چه وسایل و راه‌حل‌هائی دسترسی دارد تا بکمك آنها بتواند بربحران نفت غلبه کند؟

جواب ـ برای آمریکا این امکان وجود دارد که راه‌حل معارضه‌سیاسی و اقتصادی را انتخاب کند اما هیچ ضمانتی وجود ندارد که نتایج توسل به چنین رفتاری موفقیت‌آمیز باشد . تجارب گذشته نشان داده است که هربار که‌معارضه‌های سیاسی‌واقتصادی درگیر شده همواره امکان بکاربردن زور بعنوان راه‌حل نهائی مورد توجه قرار گرفته است. موردی که ما اکنون راجع به‌آن بحث میکنیم، نمیدانم‌چطور میتواند‌از‌این‌قاعده‌تجربه‌شده‌مستثنی‌باشد. از اینها‌گذشته من عقیده‌دارم که‌امریکا باید بروشنی بداند ومعلوم کند که چگونه میخواهد به مبارزه بحران‌نفت برود ؟ اگرامریکا بخواهد در برابر پدیده نوظهور انتقال و جابجاشدن ناگهانی و عظیم ثروت‌ها وازلحاظ مالی قدرتمندشدن سرسام‌آور صادرکنندگان نفت تسلیم شود . در اینصورت راهی که برای مقابله کردن درپیش خواهد گرفت. معارضه سیاسی ، اقتصادی خواهد بود. اما اگر قصد تسلیم‌شدن نداشته باشدناگزیراز اندیشه بکاربردن زور علیه کشورهای عرب تولیدکننده نفت غافل نخواهد ماند .

سئوال ـ آیافکر میکنید که‌امریکا ناگزیر شود راه‌حل توسل بزور را انتخاب کند ؟

جواب ـ جوهر سیاست جاری دولت فورد رئیس جمهوری آمریکا ویا لااقل قسمت آشکار و شناخته شده آن متوجه این گرایش است که از راه مذاکره ، از راه صرفه‌جوئی‌کردن در مصرف فرآورده‌های نفتی، ازراه‌کاستن ازواردات‌آن، ازراه‌بوجودآوردن‌ترتیبات مالی‌تازه برای تجدید توزیع دلارهای نفتی، و از راه پژوهیدن منابع تازه انرژی که بتواند جای نفت صادراتی کشورهای تولیدکننده نفت خاورمیانه را بگیرد ، میتوان بر بحران نفتی‌غلبه کرد. درصورتیکه تمام این تدابیر با کامیابی همراه‌باشد کارتل تولیدکنندگان نفت درهم شکسته خواهد شد .

ولی من تصور میکنم که شانس پیروزی این راه‌حل تنها ۱۰تا۲۰درصد است، ۸۰ تا ۹۰ درصد دیگر احتمال باقیمانده این است که چنین سیاستی باشکست روبرو شود . شکست این سیاست بدان معنی خواهد بود که‌طبق اشاره کی‌سینجر وزیر خارجه امریکا، دنیای صنعتی غیرکمونیست در معرض تهدید قرار گیرد و هرگاه این احتمال از قوه به فعل درآید امریکا چاره‌ای جزبکاربردن زور نخواهد داشت .

سئوال ـ درصورتیکه امریکا علیه هریک از کشورهای‌عضو اوپک(سازمان کشورهای صادرکننده نفت) به مداخله نظامی متوسل شود، متحدین امریکاچه واکنشی نشان خواهند داد ؟

جواب‌ـ این‌واکنشها تاحدودی‌بستگی به شرایط خواهد داشت . درصورتیکه مداخله نظامی امریکا در شرایط‌درگیری جنگ دیگری در خاورمیانه و بعد از روی آوردن اعراب به یک تحریم نفتی دیگر ، نظیر تجربه اواخر سال ۱۹۷۳ صورت گیرد ، ممکن است‌اولین‌واکنش های ممالک اروپای باختری امریکائیان را دچار حیرت‌کنند . با این حال اگر بخاطر آوریم که اروپای باختری و ژاپن بیش از امریکا از هر تحریم نفتی دیگری زیان خواهند دید ، واکنش نهائی آنها را در جهت تائید مداخله‌امریکا تغییر خواهد کرد .

عکس العمل شوروی

سئوال ـ اتحاد شوروی چگونه جواب خواهد داد ؟

جواب ـ واکنش اتحاد شوروی‌نیز بستگی به شرایط و مقتضیات زمان خواهد داشت من‌فکرمیکنم که دربررسی جواب این پرسش باید یک نکته را که اهمیت اساسی دارد و میتوان نام آن را موازنه منافع گذاشت‌درنظرگرفت. **منفع و انگیزه هئی که احتمالا امریکا را وادار کند تا علیه کشور های عرب تولید کننده نفت ، البته عده‌ای از این کشورهابه جنگ متوسل شود بیش از مدفع و انگیزه های شوروی برای مقابله کردن با دخالت نظامی امریک در ممالک صحب نفت خاورمیانه اهمیت خواهد داشت . رهبران شوروی بدون شک این نکته را در محسبات خود فراموش نخواهند کرد . بنظر من دولت شوروی اکراه خواهد داشت که از خطر درگیری مستقیم نظامی با امریکا استقبال کند . این تردید و اکراه مخصوصا در صورتی از طرف شوروی ابراز خواهد شد که‌امریکا بهنگام بکار بردن زور علیه کشورهای عرب تولید کننده نفت بسیار قاطع و سریع عمل کند اگر امریکا در این کار تردید و تعلل و کندی بخرج دهد خود را در وضعی خطرناک قرار خواهد داد و وسوسه شوروی برای مقابله کردن با امریکا بسیار جدی و خطرنک خواهد بود . امریکا باید بنحوی عمل کند که اتحاد شوروی را باصطلاح در برابر عمل انجام شده‌ای قرار دهد .**

بدیهی است که شوروی بکلی دست روی دست نخواهد گذاشت و احتمالا برخی از کشور های خاورمیانه ، مثلا عراق را اشغال خواهد کرد .

سئوال ـ در کدام مناطق خاورمیانه احتمال دخالت‌نظامی امریکا بیشتراست؟

جواب‌ـ خلیج فارس . در این ناحیه ۴۰ در صد از تمام نفت اوپک تولید میشود و مضافا در حدود ۴۰ در صد از ذخایر شناخته شده نفت جهان در همین ناحیه حیاتی قرار دارد .

امریکا ممکن است از عربستان‌سعودی کویت و قطر و بسیاری‌دیگر ازامارات عرب خلیج فارس ـ مداخله نظامی احتمالی را ـ هنگامی که این امراجتناب ناپذیر شود عملی کند .

سئوال ـ اگر اعراب چاههای نفت خود را برای مقابله با دخالت نظامی امریکا منفجر کنند چه خواهد و آیا این احتمال نباید امریکا را از مداخله نظامی بازدارد ؟

جواب ـ البته این احتمال قابل‌قبول است که اعراب چاههای نفت خود را منفجر کنند اما نه در ابعادی که‌بکلی آنها را از حیز انتفاع ساقط سازند اما این مسئله که چقدر طول خواهد کشید تا بتوان بار دیگر ویرانی‌چاههای نفت منفجر شده را ترمیم کرد ، جواب این سئوال ازطرف کارشناسان‌متفاوت است . بعضی پیش‌بینی میکنند که اینکار ۸ تا ۹ ماه وقت خواهد گرفت . در حالی که عده‌ای دیگر از کارشناسان عقیده دارند که ظرف ۲ تا ۳ ماه میتوان باردیگر چاههای نفت اشغال شده را استخراج و قابل بهره برداری کرد .

ضمنا کشور های اروپای غربی و ژاپن نیز اکنون بطور متوسط برای ۶۰ تا ۹۰ روز مصرف خود ذخیره نفتی دارند که میتوانند و بایداین ذخایر را افزایش دهند تا تحمل مدتی که تعمیر چاهها و تاسیسات منفجر شده نفت خاورمیانه ادامه خواهد داشت برایشان آسانتر باشد .

آغاز نبرد قدرت در کرملین —۲—

نوشته : پروفسور «زوژا» کرملین‌شناس برجسته

از هرالد تریبون

جانشینان احتمالی برژنف

فیودور ـ کولاکوف

کارشناسان امور شوروی که به کمك اسناد و اطلاعات بدست‌آمده از منابع جاسوسی و اطلاعاتی باختری میکوشند تا تحولات در حال تدوین مبارزه قدرت دردفتر سیاسی‌کمیته‌مرکزی حزب‌کمونیست شوروی را تحلیل و بررسی کنند عموما روی کریلنکو بعنوان مرد قدرتمندی که میتواند لااقل بطور موقتی و انتقالی جای برژنف را بگیرد انگشت میگذارند .

سرکریلنکو ۹ ماه از برژنف که به تازگی شصت و هشتمین سالگرد تولدش‌راجشن‌گرفت سالخورده‌تر است . با این حال در میان‌اعضای ارشد دفتر سیاسی کمیته مرکزی حزب کمونیست شوروی‌کریلنکو از همه سالم ترست و نیروی جسمانی قابل اعتمادتری دارد .

با این حال بعلت زیادی سن کریلنکو میتوان تصور کرد که حتی در صورتی که وی‌بلافاصله پس از کنار رفتن برژنف ازدستگاه رهبری حزب جای او را اشغال کند ، انتخاب احتمالیش منحصرا بداین نیت خواهد بود که اجازه داده نشود تا در بالاترین سطح رهبری حزب کمونیست خلایی خطرناک بوجود آید .بنابراین کریلنکو تنها کرسی دبیر کلی‌حزب کمونیست شوروی رابرای‌واگذار کردن بعدی آن به رهبرجوانتری که منتخب قطعی اکثریت اعضای کمیته مرکزی خواهد بود گرم نگه خواهد داشت .

در این مورد ناظران باختری غالبا از «فیودورکولاکوف» نام میبرند که در ۵۶ سالگی نه فقط‌از کریلنکو بسیار جوان‌تر است بلکه از جمله اعضای انگشت شماری است که در دفتر سیاسی کمیته مرکزی حزب کمونیست شوروی

الکساندر شلپین

مورد حمایت واقعی برژنف‌هستند تا هنگامی که کولاکوف تجارب کافی برای تصدی وظائف‌سنگین دبیر کلی حزب کمونیست‌شوروی کسب کند ، کریلنکو احتمالا در پستی‌که‌بوسیله‌برژنف خالی‌خواهد شد باقی خواهد ماند .

ترس از جاه طلبی

بیشتر خبرگان تحلیل مسائل شوروی اتفاق عقیده دارند که شانس اشغال شدن جای برژنف بوسیله مرد نیرومند دیگر دفتر سیاسی حزب‌کمونیست، الکساندر شلپین‌لااقل درشرایط حاضربسیار اندک است . وی درنخستین سالهای تصدی رهبری حزب کمونیست بوسیله برژنف اشتهای سیری‌ناپذیر برای قبضه کردن همین مقام نشان دادتا آنجا که جاه‌طلبی آشکار وی موجب شد که به اعماق سلسله مراتب اهمیت مقام‌ها در دفتر سیاسی کمیته مرکزی حزب پرتاب شود و از آن‌موضع نتواندمدعی و معارضی خطرناک برای دبیر کل حزب باشد .

شلپین که بنوبه خود ۵۶ سال دارد تنها چند ماهی از کولاکوف سالخورده تراست و در شوروی و در محافل دیپلماتیک خارج از روسیه مردی شناخته میشود که در صورت کنار رفتن برژنف‌رقابتی خستگی ناپذیر و با شانس‌موفقیت بسیار برای رسیدن به مقام دبیر کلی نشان خواهد داد . باوجود این پیروزی شلپین‌تنهادر صورتی قابل انتظار خواهد بود که‌کمیته مرکزی حزب کمونیست شوروی بتواند جاه طلبی های فراوان‌وی را تحمل کند و هراسی که تاکنون از این بابت داشته است از ذهن اعضای دیگر دفترسیاسی زایل شود .

در صورتی که تمام کار ها بر مداری پیشرفت‌کندکه‌ظاهرا برژنف میخواهد ، جریان جانشینی در مقام دبیر کلی حزب کمونیست شوروی همان خواهد بود که اندکی بالاتر به آن اشاره رفت : برژنف ابتدا جای خود را به کریلنکو خواهدداد . کمیته‌مرکزی براین انتخاب یا انتصاب صحه خواهد گذاشت اما کریلنکو تنها تاروزی در مسند دبیر کلی حزب باقی‌خواهد ماند که کمیته مرکزی تشخیص دهد زمان واگذار کردن جای کنونی برژنف به مرد بسیار جوانتر مورد حمایتش کولاکوف فرا رسیده است . وی که در حال حاضر مسئول‌امورکشاورزی در حزب کمونیست شوروی است طی سال های اخیر نیز تدریجا عهده‌دار مدیریت قسمت هائی از وظائفی شده است که قاعدتا به دبیر کل‌حزب‌تعلق‌دارد. این‌وظایف به پاره‌ای از اموری مربوط می‌شوند که نیازمند اداره و رهبری روزمره است و تردیدی نیست که واگذاری آنها به کولا کوف باید نشانه خطا ناپذیری ازالتفات خاص‌دبیرکل کنونی‌حزب‌کمونیست شوروی به مردی باشد که او را شایسته جانشینی خود میداند .

اما درتحولات دستگاه رهبری شوروی تاکنون‌پای تجارب‌دیگری در میان بوده است که کرملین شناسان باختری» وقتی برای پیشگوئی کردن وقایع‌اینده در کرملین تلاش میکنند ناگزیرند درسهائی را که از آن تجارب گرفته‌اند درارزیابی‌هایشان به حساب آورند . این تجارب قبل از هرچیز کرملین شناسان را متقاعد کرده است که وقتی مسئله انتقال پست رهبری حزب کمونیست شوروی از یک عضو دفترسیاسی کمیته‌مرکزی به عضو دیگر آن مطرح شود غالبا مسیر وقایع و تحولات از آنچه دبیرکل حاضر ولاحق انتظار دارد بسیار متفاوت است .

یکی از سرمشق های‌عبرت‌انگیز وفراموش نکردنی این تجربه که نمیتوان تصور کرد خاطره‌اش از ذهن برژنف نیز فراموش شده باشد ، چگونگی ارتقاء خود وی به والاترین مقام رهبری حزب کمونیست شوروی‌است‌برژنف‌پیش از آنکه به‌مقام‌کنونی برسد معاون دبیر کل مرکزی حزب کمونیست شوروی در دوران دبیر کلی‌نیکیتا خروشچف بود.خروشچف‌مرتکب این اشتباه فاحش شد که درهمان وقت بخش مهمی از مسئولیتها و اختیارات خودش را به معاونش‌ـ لئونید برژنف سپرد . کاری که خروشچف در این زمینه انجام داد بسیار منطقی و شرافتمندانه بود چون وی اعتقاد داشت که اگر قرار باشد از عالیترین مصالح حزب و دولت شوروی با کفایت بسیار پاسداری کند ، ناگزیر است تا همکاران خود و مخصوصا کسانی را که در میان آنان بموی نزدیکتر بودند بطور موثر در اختیاراتش سهیم سازد . با این حال واگذاری‌بسیاری ازمسئولیتها و اختیارات مهم دبیر کلی حزب به برژنف برای خروشچف بقیمت تهی شدن ناگهانی زمین زیر پای خودش تمام شدسقوط‌خروشچف که در تاریخ وقوع‌این‌امر تاحدود زیادی غیر منتظره تلقی گردید مهمترین دلیلش‌ارتکاب همین‌اشتباه بود .

دنباله دارد

شوروی امیدی به‌حل اختلافاتش باچین ندارد

مطبوعات امریکا

سال نو میلادی ۱۹۷۵ نمی‌تواند دررفتار رهبران پکن سالی استثنایی باشد . هفته گذشته در اغاز سال نو هنگامیکه انها نگاه خود را به منظره جهان دوختند باردیگربه‌شیوه همیشگی درتاختن به مسابقه‌تسلیحاتی « صرع‌آمیز» امریکا واتحاد شوروی و اصراری که دوابر قدرت برای دنبال کردن این مسابقه نشان میدهند و در محکوم کردن تلاشی که امریکا و شوروی برای مستولی‌شدن‌برجهان بعمل می‌اورند مضامین‌راحتی‌برای تبلیغات خود یافتند . بهرحال چنانکه انتظار میرفت این‌بار نیز لبه تیز حملات‌پکن‌متوجه شوروی بود .

مفسر خبرگزاری رسمی‌جمهوری خلق چین طی تفسیری نوشت‌که ضربه هائی که داورودسته تجدید نظر طلبان روسی برجنبش‌جهانی کمونیسم وارد کرده‌اند و گناهانی که مرتکب شده‌اند بیشتر از آن است که بتوان ان را دریک‌طومار فهرست بندی کرد. دراین تفسیر سپس مواردی‌ازگناهانی‌که‌رهبران شوروی بزعم پکن مرتکب شده‌اند یاداوری شد.

طی یکسال گذشته اتحادشوروی بوسیاه دستگاه تبلیغاتی چین‌متهم شد که برای سلطه یافتن براروپا دسیسه کرده ، اعراب را درراه پیروزی در مبارزاتشان دچار عقب‌ماندگی ساخته ، اتش‌بحران قبرس را عامدانه دامن زده ، دربازرگانی بین‌المللی سودهای کلان بدست آورده و درجنوب آسیا آشوب واغتشاش‌ایجادکرده است .

درحالیکه پانزده سال از شروع مناقشات پکن و مسکو میگذرد ، اتهاماتی که برشمرده شدکماکان مضمون‌های متداولی است که مطبوعات پکن در اطرافشان قلمفرسایی میکنند. آن عده‌ای از دیپلماتهای باختری که از نزدیک تحولات روابط چین و شوروی را بررسی میکنند اکنون انتظار ندارند که چین دربرد مسلکی خود باشوروی پارا از این‌حدود فراتر بگذارد ودنیا شاهد شدت تازه‌ای دراین مناقشات شود.

برعکس، در پشت هاله مشاجرات لفظی که ازدیرباز مشخص‌کننده‌روابط چین‌وشوروی است میتوان علایمی کشف کرد که حاکی ازتکوین آرام یکبهبود محسوس در مناسبات دو کشور است . کارشناسان باختری در توضیح چگونگی این تغییر دلایلی نیز ارائه میدهند. چین‌که ظاهرا به‌ظرفیت بازدارنده زرادخانه اتمی کوچک خود اطمینان دارد اکنون مدتی است که دیگر اتحاد شوروی را متهم نمی‌کند که‌پنهانی در تدارک وارد کردن ضربه‌ای غافلگیرانه و یا چنانکه مصطلح‌تر است«پیشگیرانه» علیه‌چین است. دولت چین حتی اخیرا پیشنهاد کرد هاست که یک پیمان عدم تعرض دوجانبه نیز با شوروی امضاء کند روسها بنوبه خوداز لشگرآرائی در طول مرزطولانی ۴۵۰۰ میلی روسیه و چین کاسته‌اند . مبادلات بازرگانی‌دو کشور اکنون باسهولت بیشتری انجام میگیرد. ارزش این‌مبادلات در سال ۱۹۷۴ کلا به‌۲۶۰میلیون دلار رسید واین رقم ۲۱۵میلیون دلار ارزش کالاهایی‌که در ۱۹۷۰ میان چین و شوروی مبادله شد بیشتر بود. در کنفرانس جهانی خواربار و غذا که چندی پیش‌به ابتکار سازمان ملل متحد در رم تشکیل شد دیپلماتها ونمایندگان چین در کنار نمایندگان تمام‌کشور های دیگر کمونیست و از جمله شوروی نشست‌های جداگانه‌ای ترتیب دادند و به شیوه‌ای بسیار جدی درباره مسائل مهم گفتگو کردند. این تحولات تابدان‌اندازه درمحافل علاقمند به امور چین بااهمیت تلقی شده‌است که‌اکنون بسیاری از کارشناسان روابط مسکو و پکن از خود می‌پرسند که آیا چین ممکن نیست درصدد حل و فصل کردن اختلافاتش با شوروی برآمده باشد ؟

از نظر کارشناسان امریکائی دلایل‌قانع‌کننده‌ای وجوددارد که میتواند انگیزه‌های رهبران چین را برای عادی کردن تدریجی روابطشان با شوروی توضیح‌دهد یکی ازمهمترین دلایل این است‌که تشنج مناسبات دو کشور در۱۵ سال گذشته جمهوری خلق چین را مجبور کرده است تا به جای پرداختن‌به‌اجرای طرحهای‌بزرگ و حیاتی توسعه اقتصادی، دایما برای تامین نیازهای دفاعی‌کشور قایل به اولویت شود .

بااینحال احتمال حصول هر نوع تفاهم ونزدیکی قریب‌الوقوعی میان پکن ومسکو بسیار ناچیز است . مائوتسه‌تونگ، رهبرحزب کمونیست چین در ۸۱ سالگی همچنان رهبران شوروی را به چشم‌مترسکهای دنیا ی‌کمونیست نگاه میکند مائو کماکان یادآوری میکند که روسها نه‌تنها به وی کمکی نکرده‌اند تا به قدرت‌برسد بلکه حتی پس از پیروز شدن‌نیز با اوبه مثابه‌رهبری که‌باخودشان (رهبران شوروی) حقوق برابر دارد رفتار نکرده‌اند تا روزی که مائو در حیات باشد عملاهیچ احتمالی وجود نخواهد داشت‌که گرمی محسوسی در روابط چین و شوروی پدیدآید و این واقعیت است که روسهابیش از هرکس دیگر برآن وقوف دارند یکی از برجسته‌ترین چین‌شناسان‌شوروی اخیرامی‌گفت :

«چاره‌ای نداریم جزآنکه هنوز هم تا مدتی غیر قابل پیش‌بینی انتظار بکشیم »

دوست من مداخله کرد ولی ناگهان‌او رابرروی زمین انداختند و در حالی که چندنخ باقی مانده موی سر او را گرفته بودند صد متری روی زمین کشاندند . این چند نخی که در زندان اردوی‌اجباری داشو مقاومت کرده بودند اینجا نیز شجاعانه در حمله جلوی دانشگاه ونن مقاومت کردند . اما در آن شب دوستم بی‌نهایت خسته و کوفته بود. فقط یک سئوال کردم : «آیا این انقلابیون میدانند که تودو سال در اردوگاه نازی‌ها در داشو بودی؟» جواب داد:

ـ چرا باید چنین چیزی را به‌آنها بگویم ؟ بعلاوه‌گذشته چه حقی برای انسان بوجود میاورد ؟

و در این لحظه بود که تصمیم گرفتم با حفظ آرامش عصبانی شوم و به هرچه که حزب روشنفکران است خنده کنم . سطوری راکه در صفحات آینده خواهید خواند حاصل این تصمیم است . بعلاوه دانستن اینکه این نوشته‌ها تاچه‌حد جنبه کیفری دارد یا تاچه‌حدمیتواند سرگرم کننده باشد با خواننده است ومن در این مورد اظهار نظری نمیکنم.

شکی نیست که تمام روشنفکران مورد نظر نیستند و نوشته من متوجه همه روشنفکران بطور اعم نیست ومیدانم که عده‌ای از آنها بطور کلی باتجزیه و تحلیل‌های من‌موافق هستند اما ایندسته در اقلیت قرار دارند . ایندسته ترجیح میدهند سکوت کنند باین دلیل که بنظرآنها بالاخره موضوع آنقدرها هم مهم نیست یا باین دلیل که نمیخواهندباسران‌خود درگیری پیدا کنند. شاید هم فکر میکنند وقت این کار را ندارند.

اما من بنوبه خود فکر کردم کمی وقت زیادی دارم و از آن استفاده کردم.

فصل اول

آنجاکه میتوان آنها را بافت

هیچکس منکراین واقعیت‌نیست‌که دنیای روشنفکران همان‌دنیای تصنعی عصرتظاهر به‌ادب‌ونزاکت است البته بمعنای ادبی کلمه .درحقیقت تصنع وتظاهر باداب‌و نزاکت‌نه یك خصلت محسوب میشودونه یك عیب‌بلکه فقطنحوه‌ای برای بیان منظوراست، نحوه‌ای که‌عده‌ای برای شناساندن بیشتر خودبکار میبرندولازمه‌اش شناخت کلماتی نامانوس وبیگانه به‌ذهن‌عامی ونقل‌قول‌هاست واین‌نشانه آنست که‌صاحب آن‌به گروه‌خاصی ازجامعه تعلق دارد یامیکوشد تاتعلق خوددرابه‌این گروه برخ بکشد.

پس این‌نحوه حرف‌زدن ،این عادات وآداب ،این‌اصطلاحات خاص که‌برای همه یکسان‌است،این‌بدبینی متمایز که دراشکال مختلف خود دوستانه ولی‌درعمق‌وبطن خود تحقیرآمیزهستند، عوامل خاص روشنفکران عصرمامحسوب میشوند. بگفته‌دیگر روشنفکران عصرمارامیتوان بکمك این‌عوامل شناخت. فلان دهقان ایالت کانتال، فلان‌بازرگان‌شهربورك‌آن‌ـ‌برس یافلان مهندس یك کارخانه بلبرینك سازی ،اگر فی‌المثل بطور معجزه‌آسائی یابکمك طلسمی‌درسالون دربسته روشنفکران فرود آیند، سالون هائی که روشنفکران درآنها از یکدیگر تعریف میکنند وباصطلاح بهمدیگرنان قرض میدهند، آن دهقان آن‌بازرگان وآن‌مهندس ازگفتگوهای روشنفکران حتی کلمه‌ای نخواهند فهمیددر مقایسه برای اینان بهتر بودکه‌خود رادروضع «نجیب‌زاده ثروتمندی میدیدند که‌در مقابل استاد رقص ومعلم دستورزبان قرار گرفته‌بود (اشاره به قهرمان نمایشنامه مولیربهمین نام): بهرصورت شاید این مقولات‌را تاحدی تحسین کنندولی درباطن بدگمان‌وبی‌اعتماد بودند وبهر صورت‌باین اجتماع تعلق‌نداشتند.

قدری درهمین مقوله‌تعمق کنیم‌وبه‌نجیب‌زاده ثروتمند مولیربیاندیشیم .این قهرمان‌بیشتر از آنچه که‌بنظر میرسد به عصرروزمان ما‌تعلق‌دارد. مثلا: او هرگزبرای گرفتن درس بخانه استاد رقص یامعلم دستورزبان نمیرود بلکه این استادان رقص و دستور زبان هستندکه بخانه نجیب‌زاده‌می‌روند. زیرانجیب‌زاده به‌آنها حقوق میدهد. امروز همان‌اوضاع تکرار میشود.

نه‌فلان‌دهقان نه‌فلان بازرگان ونه فلان مهندس هرگز بدیدن روشنفکران نمیروند بلکه برعکس این روشنفکران هستند‌که برای دیدن آنها از هربندری که‌ممکن باشدپیاده میشوند تابه‌بورژوا های‌سال ۱۹۷۴ دست‌یابند.

بندر ها؟ کدام بندر؟ این بندرها عبارتند از کتب‌جیبی، تلویزیون، سینما، مجلات‌و غیره. روشنفکران این عصردر تمام این موج‌گیرها جابازکرده ومحکم نشسته‌اند. وازاین جایگاه‌باصدای بلندوبه وضوح حرف میزنند. نخستین‌حرف آنها اینست‌که دیگران باتمام وسائل میکوشند تامانع پیاده شدن‌آنها دراین بنادرشوند .دهقان، تاجرو مهندس اوضاع را بررسی میکنندو نخست به مشاهده میپردازند. آنها درحالی که‌کمی متعجب وبطور مبهم‌عصبانی ودردرون‌خود تحسین گرند به‌دنیای اشرافی نظر میدوزند: دنیائی‌که گوئی تمامی اعضاء آن‌دورادورکره خاکی راگشته‌اند همانگونه که قهرمانان‌ما دوراطق خودراپیموده‌اند، دنیائی که‌حتی اسم کوچك‌بزرگترین ستارگان سینما وتئاتر رامیداند، تمام‌عادات برندگان جایزه نوبل رابخوبی میشناسد، دنیائی که‌درجهان اندیشه هادر جنب‌وجوش است همانگونه‌که‌عده‌ای دیگر درجهان شغل‌های بی‌اهمیت وکوچك دست‌وپامیزنند. دهقان وتاجروبورژواکه‌تا حدی متعجب بنظر میرسند پول میدهندخرج میکنند فقط برای این‌که نمایش ادامه پیداکند. پس‌آنهافرزندان ونوادگان‌واقعی همان قهرمان مولیر هستند.

این‌ورود ناگهانی آمیخته بتاخت‌و تاز دنیای تصنعی روشنفکران دردنیای عادی فرانسه متوسط درحقیقت یکی‌از بارزترین نمونه‌های برجسته عصرماست. شاید هم ابعاد آن از حدود این قطعه زمین شش ضلعی (منظور کشورفرانسه است بعلت شکل جغرافیائی‌آن)تجاوز کرده وشاید هم‌باهمان روش فرانسوی خوددرایالات متحده‌آمریکا نیز نفوذکرده‌است؟ این موضوعی است‌که درفصول آینده خواهیم‌دید. فعلابااین مسئله اکتفا میکنیم که‌واقعه رادرزمان مورد مطالعه قرار دهیم.

ونخست باید بدانیم آیاعصری وجود داشته‌است که‌در آن نفوذ روشنفکران واقعابی‌اهمیت بوده باشد؟همه‌چیزباین بستگی‌داردکه‌کلمه نفوذ راچگونه تعبیر وتفسیر کنیم؟ عملا چنین‌بوده است‌که روشنفکران درهمه اعصارو قرون وجود داشته‌اند وهمیشه کوشیده‌اند تاسنگینی‌بارخوددابرروی اعمال دستگاه حاکمه وبرروی جریان طبیعی تاریخ‌قرار دهند. باقی میماند مسئله نفوذ این‌روشنفکران برروی وجدان‌ومفهومی که‌عامه‌مردم ازززندگی،اخلاق،سیاست وهنردارند.

سئوال‌اگر بدین نحو طرح شود جوابهای مختلفی‌خواهد داشت:

زلزله می‌آید

تاسوار تاکسی شدم ، نعره راننده تاکسی بلند شد : «نگاه کن ، آقا ، نگاه کن!» دستش را محکم روی فرمان اتومبیل کوبید و دشنامی برزبان راند . نگاه کردم ، پیش روی ما ، توی خیابان ،ماشین و آدم در هم می‌لولید . غلغله و راه بندان بود .

گفتم این راه بندان ، همیشگی است. دیدن ندارد . سرش را به طرف من گرداند ، پرسید : فارسی بلدی ؟گفتم کمی !

پرسید : میدانی خناق چیست ،خناق بانشدید ؟ فکر کردم شوخی میکند ، حرفی نزدم .

گفت : آقا دیروزرفتم بقالی سرکوچه پرسیدم خناق کیلوئی چند ؟ بقال جواب داد: کیلوئی هفده تومان و نیم است ، میخواهی چه‌کنی ؟

به‌اش گفتم : دو مثقال بده بگذارم اینجا ـ گلویش را نشان داد ـ ، اگر نداری یک ذره درد بی درمان بده ، خفه شدم .

راننده ساکت شد ، دوباره راه‌بندان را نشان داد گفت : نگاه کن ! دردبی‌درمان میخواهی ، ببین !

مجال نمیداد ، یکسره حرف میزد .

گفت : توی روزنامه نوشته بودند «امشب زلزله می‌آید» خداکندبیاید . فردا بولدوزر ها همه جا را صاف میکنند . آنوقت تاکسی را برمیدارم ،راحت ، میرم توی خیابان ها ، نه مسافری ، نه جریمه‌یی ، نه چراغ قرمزی ، نه‌گرانی خناق ، نه نق نق زن و بچه ، خلاصه هرجا بخواهم میروم .

گفتم : اگر تو و تاکسی‌ات هم با زلزله رفتید ؟

گفت : بالاخره یکنفر دیگر اینکار را می‌کند .

در سرم گذشت که یارو خل و دیوانه است . سخت عصبی و برانگیخته بود. یکسره بخودش و دیگران دشنام می ـ داد . دشنام را با آمار و ارقام توام کرده بود . در چهار راه بعدی تاکسیش را به یک موتورسه‌چرخه مالید . نعره زنان پیاده شد . با شوفر موتور گلاویز شد ، مردم جمع شدند .کرایه‌تاکسی را روی صندلی ماشین گذاشتم ، به پیاده‌رو پناه بردم .

باخود گفتم : همیشه کسی یا کسانی هستند که نمی‌گذارند خاطره «باغ‌وحش» از ذهن آدم زدوده شود چه چیز خلق و خوی انسانی ، آرامش و مهربانی و ادب را ـ که . آنهمه بدان می‌نازیم ـ از ما ستانده است ؟

نیما در سوئیس

در یک گفتوگو ، خواهر کوچیکه «نیما» خان ، در باره شاعر حرف زده بود ، بنظر من مسخره ترین داوریها، حرفهایی است که قوم و خویش یک هنرمند در باره او میزنند. تا هنرمند زنده است ، چون دستش به عرب و عجمی بند نیست ،پول و پله چندانی ندارد سربهوا و بی دست و پاست اهل آداب و ترتیبی نیست گوشه‌گیر است و سردرکار خویش . کارش ، نه مزد این جهانی دارد نه پاداش آن‌جهانی . پس قوم و خویش ، آشنا و بیگانه خل و چلش میدانند ، بیعرضه اش می‌خوانند ، اگر فرصت کنند نصیحتش میکنند ، اگر هم نشنید ، ولش میکنند تا ته چاه بیفتد . وقتی که هنرمند ریق رحمت را سرکشید ، اول همه یک نفس عمیق می‌کشند ، راحت شده‌اند ، حالا موقع پزدادن با خاطره آن مرحوم است . ستایشگران حرفه‌ای ، مجلس افروزان فرصت طلب ، شاگرد و رفیق‌و همسر و فرزند و عمه و خاله آن‌مرحوم، ایشان را به رگبار احترام و عظمت می‌بندند . همه میشوند رفیق گرمابه و گلستان هنرمند عزیز درگذشته .

پس از سالها که زندگی و شعر «نیما» مایه بحث موافق و مخالف بوده ، تازه، خواهر کوچیکه آن مرحوم ، بغض به گلو گفته است : هر چه در باره او گفته اند : پرت و پلا بوده است .

ـ در عین حال . از جانب «نیما»خان علم‌دارشعر امروز ، از تمام شعرای‌قدیمی معذرت‌خواسته‌و به مثنویها و مسمط ها و مستزاد های‌ایشان استناد کرده است. بدینگونه برنوآوری های اخوی خط بطلان کشیده است . گوئی ایشان‌صلاح کار «نیما» خان را از خود شاعر بهتر می‌دانند .

ضمنا راز مهمی از زندگی شاعر را فاش کرده است که خدای نکرده اگر گفته‌نمیشد ، برتمام‌آثار نوشته و نانوشته شاعر تاریکی فرو می‌افتاد . راز اینست : نیما وقتی بیمار شد او را با قاطربطرف بیمارستان بردند ،چند بار زمین‌خورد، سپس مرد ، در حالی که بلافاصله پس از مرگ نیما زوجه ایشان برای تفریح به سوئیس پرواز کرد .

دست مریزاد !پس میخواستیدزوجه ایشان از قاطر زمین بخورند و بمیرند و نیماخان از سوئیس پرواز کنند ؟

یادداشتهای بدون تاریخ

جوادمجابی

بابادچرخیده

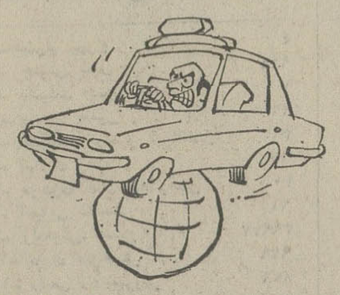

درایامی که‌حرفی‌برای گفتن نباشد بازی باالفاظ شدت می‌یابد ، همچنین است کار درایامی که حرفها باشد و گفتن نتوانی . درکتابخانه «گنج‌بخش» نسخه‌ای خطی دیدم بنام «شش‌جهت» که آدمی بنام منشی « روپه‌نراین » آنرا در قرن یازدهم هجری قمری نوشته است . متن این نسخه شاید کم نظیر باشد زیراآنرااز شش طرف میتوان خواند ، بصورت افقی ، عمودی ، اریب ، هذلولی از هرطرف که بخوانی یک شعر ، یکداستان ، یک حکایت یا ماده تاریخ استخراج میشود که هریک با هم از نظر متن و موضوع تفاوت دارد .

این کتاب به خط خوش به زبان فارسی‌نوشته‌شده‌است وظاهرامولف هندی برای نمایاندن مهارت خود در پارسی نویسی‌این‌جزوه راتحریر کرده است . اینگونه که پیداست ، بسیار کسان از تخمه این منشی در عالم پراکنده‌اند که کارشان نوشتن است و بسا که نام آورانند : بسیار می نویسند و می ـ گویند اما در لفظشان معنائی نیست و اگر هست چندپهلوو بسیار سویه است که هرکس بذوق خود آنرا تعبیر میکند .

گوئی نویسنده را آرزو چنان بوده که‌ازشش جهت در امان بوده باشد و بادازهرسویی وزید ، رایحه‌ای موافق از این دسته گل شش رنگ برآید که دماغ هرکس ـ حتی نفس گرفتگان ، مصروعان و زکامیان ـ رامعطر دارد.

پرنده‌یی بنام انتلکتوئل

درمجلسی سخن‌ازفرزانگان میرفت که فرنگیان آنرا « انتلکتوئل » می‌نامند و فرنگ رفتگان‌رانیز بدین لقب نامیده‌اند. یکی از حاضران در تعریف انتلکتوئل وصفهائی می‌آورد چون : اوج‌گرا ، دورنگر ، جهان بین ، مصلحت‌جو ،

بلند پرواز ، پابند آب و دانه . گفتم : اینها که گفتی بیشتر صفت مرغ است ، گوئی انتلکتوئل نیز جانوریست از رده پرندگان . گفت : جنین است و فضله‌این‌مرغ (انتلکتوئل) فضل‌اوست . گفتم با این تفاوت که مرغان فضله خود را خوار می‌دارند و از خود دور، اما نشانه فضل این جماعت همواره از ریششان آشکار است .

در بند نقش ایران

دریک‌نمایشگاه عکس‌بامدیر نگارخانه صحبت میکردم. مردی‌باوقار واردشد : موئی سپید ، روئی شاد و رفتاری مودبانه‌داشت ، با مدیر نگارخانه آشنا بود . ازهردری سخن گفت ، چنانکه دانستم پسرش در سوئیس درس می ـ خواند، خانه جدیدش‌رابه‌سبک‌معماری دوران لوئی‌شانزده‌آراسته، زنش‌کورتاژ کردمو قرار است ماه دیگر با هم به انگلستان بروند .

یکباره رو کرد به مدیر نگارخانه و پرسید : اینها که بدیوار است ، عکس است یا نقاشی ؟

مدیر گفت : عکس است :

مرد خوشحال شد ، گفت : حدس میزدم . قیمتش چند است ؟ مدیر گفت : کدامشان را میخواهی ؟ عکس یکی دوتا دختر را نشان داد و گفت : می شناسمشان.دختر های فلانی‌نیستند؟

مدیر نگارخانه گفت همانها هستند .

مرد پرسید قیمتشان چند است ؟

مدیر نگارخانه گفت : عکس‌هادانه‌ای ششصد تومان . مرد خندید گفت : نه . تابلوی‌خوب میخواهم، بزرگ باشد، قیمتش هرچه میخواهد باشد ، اصلا خانم می‌آید انتخاب می‌کند . برای‌ویلای رامسر میخواهم .

مدیرنگارخانه گفت : گل ببرید ، تابلوی گل .

مرد پرسید:تابلوی‌خارجی ندارید؟

مدیر نگارخانه گفت : نه .

مردگفت: حیف! نمیدانید خارجیها چقدر قشنگ‌گل‌می کشند . خداحافظی کرد و رفت .

برنامه اول

پنجشنبه

۱۷ـ۳۰ کارتون
۱۸ـ۰۰ آقای مطالعه
۱۸ـ۲۰ مجله جوانه
۱۹ـ۱۵ یکی‌بود یکی‌نبود
۱۹ـ۳۰ گفتگو با کارشناسان محیط زیست
۲۰ـ۰۰ اخبار ـ اخبار ورزشی
۲۰ـ۳۰ ترانه‌های ایرانی
۲۱ـ۰۰ شما و تلویزیون
۲۲ـ۰۰ کانن
۲۳ـ۰۰ موسیقی وتکنوازی

جمعه

۱۱ـ۳۰ ماجراهای اوریون
۱۲ـ۳۰ فوتبال
۱۴ـ۰۰ اخبار
۱۴ـ۲۰ هفت روز هفته
۱۴ـ۴۵ شهر آواز
۱۵ـ۳۰ فیلم سینمائی
۱۷ـ۰۰ رقص، رقص، رقص
۱۷ـ۳۰ دلاوران
۱۸ـ۱۵ سینمای آزاد
۱۸ـ۵۰ مرکز پزشکی
۱۹ـ۴۰ فرستاده ویژه
۲۰ـ۰۰ اخبار ـ اخبار ورزشی
۲۰ـ۳۰ آدینه شب
۲۱ـ۴۵ ویرجینیائی

نیمروز شنبه

۱۲ـ۰۰ اخبار
۱۲ـ۰۵ حفاظت و ایمنی
۱۲ـ۳۰ آخرین مهلت
۱۳ـ۳۰ موسیقی ایرانی
۱۴ـ۰۰ اخبار

برنامه دوم

پنجشنبه

۱۹ـ۳۰ موسیقی و تصویر
۲۰ـ۰۰ اتاق اخبار
۲۰ـ۰۵ فناناپذیر
۲۱ـ۰۰ اخبار از برنامه دوم
۲۱ـ۳۰ سریال سینمائی : «مردی که میدود»
۲۳ـ۰۰ باله ـ اپرا

جمعه

۱۷ـ۳۰ موسیقی و تصویر
۱۸ـ۰۰ والت‌دیسنی
۱۸ـ۵۰ شهر آفتاب
۱۹ـ۲۰ فیلم سینمائی : شرکاء جرم
۲۱ـ۰۰ اخبار از برنامه دوم
۲۱ـ۳۰ واریته جمعه
۲۲ـ۰۰ هاوکینز: کاندیدای‌مرگ
۲۳ـ۱۰ تکنوازی

تلویزیون آموزشی

برنامه آموزشی (شبکه)

برنامه صبح شنبه

۸ـ۱۵ ریاضی ۱
۸ـ۴۰ ریاضی ۲
۹ـ۰۵ انگلیسی ۱
۹ـ۳۰ انگلیسی ۲
۹ـ۵۵ زنگ تفریح
۱۰ـ۱۵ علوم ۱
۱۰ـ۴۰ علوم ۲
۱۱ـ۰۵ تاریخ ۱
۱۱ـ۳۰ تاریخ ۲

برنامه بعد از ظهر

۱۴ـ۳۰ حرفه‌وفن ۱
۱۴ـ۵۵ حرفه‌وفن ۲
۱۵ـ۲۰ جغرافیا ۱
۱۵ـ۴۵ جغرافیا ۲

توضیح :

عددهای ۱مربوط به دوره اول راهنمائی
عددهای ۲ مربوط به دوره‌دوم راهنمائی

تلویزیون امریکا

پنجشنبه

۱۷ـ۱۰ دنیای راک
۱۷ـ۳۰ معامله‌ئی بکنیم
۱۸ـ۰۰ اخبار
۱۸ـ۱۵ لوتسالوک
۱۸ـ۴۵ فیلم سینمائی
۲۱ـ۰۵ لاردو
۲۲ـ۰۰ مشروح اخبار
۲۲ـ۱۵ فیلم سینمائی
۰۰ـ۱۰ فیلم سینمائی

جمعه

۱۰ـ۰۵ قلب مقدس
۱۰ـ۲۰ برنامه مذهبی
۱۰ـ۳۵ موسیقی و حرفه‌های گفته شده
۱۱ـ۰۵ زندگی مسیح
۱۱ـ۳۰ برنامه ورزشی
۱۵ـ۰۵ فیلم سینمائی
۱۶ـ۴۰ اطلاعات مخصوص
۱۷ـ۳۰ خانواده پارتریج
۱۸ـ۰۰ اخبار
۱۸ـ۱۵ اطلاعات مخصوص
۱۸ـ۵۰ شو بابنیوهارت
۱۹ـ۱۵ فیلم سینمائی
۲۰ـ۴۰ بابی‌دارین
۲۱ـ۳۰ فیلم
۲۲ـ۰۰ مشروح اخبار
۲۲ـ۱۵ شو امشب
۲۳ـ۲۰ جامعه

تلویزیون
بلاپونکت
BLAUPUNKT

نوجی
کاغذ الکترو کاردیوگرافی
برای هر نوع دستگاه
با کیفیت برتر و قیمت ارزانتر
نماینده انحصاری
شرکت تهران نوجی (سهامی خاص)
خیابان شاه ساختمان آلومینیوم طبقه نهم
شماره ۹۵۱ قسمت جنوبی
تلفن ۶۶۱۳۹۸ ـ ۴۴۰۵۰۳

سلیمون آی سلیمون موکت فلتکو چنده
۲۳ تومن بیالاحقیقتا قشنگه
خیابان پهلوی میدان ولیعصر کوچه ارژنگ شماره ۷ تلفنهای ۶۲۳۹۴۶ ـ ۶۲۷۷۸۲

کاشی سعدی
پیشرو صنعت سرامیک ایران

محصولات مکالئوم
درخدمت زیبائی ساختمان

کاغذ های دیواری

موکت مکالئوم
درانواع ساده، گلدار، قالی، قالیچه، فنردار، نمدی

پرده عمودی لوردایه
باشکوه
وشایسته انتخاب

کفپوش پلاستیکی فلورتایل

کفپوش یکپارچه مکالئوم

هرنوع سئوال ساختمانی را با ما در میان بگذارید
انواع محصولات شیبانی ساختمان

پرده کرکره مکافلکس

شرکت مکالئوم ایران
خیابان شاه ساختمان آلومینیوم
تلفن ۶۶۰۲۰۱
با پارکینگ اختصاصی روبرو
ساختمان آلومینیوم

اطلاعیه
شرکت ایرتوک جهت تورهای نوروزی
به مقصدهای بیروت ۱۰روزه،لندن ۱۴ روزه ، اروپا ۲۰ روزه ، خاور دور ۲۰ روزه واسترالیا ثبت نام‌می‌نماید .
شرکت ایرتوک ۳۲۳ خیابان شاهرضا ویا تلفن های ۳۲۹ـ ۳۱۲۳۲۵
مراجعه فرمائید

مجله دنیای ورزش
روزهای شنبه منتشر میشود

اطلاعیه بزم درویش
به‌احترام فرارسیدن ماه محرم وایام سوگواری
بزم درویش
از روز جمعه ۲۷ دیماه جاری لغایت ۲۳ بهمن ماه تعطیل خواهد بود
افتتاح مجدد بابرنامه های جدید واصیل ایرانی برای اطلاع مشتریان گرامی آگهی خواهدشد .

آگهی مجمع عمومی فوق‌العاده صاحبان‌سهام اونیورسال (شرکت سهامی خاص)
بدینوسیله ازکلیه صاحبان سهام اونیورسال(شرکت سهامی خاص) دعوت میشود تا در جلسه مجمع عمومی فوق‌العاده صاحبان سهام که در تاریخ سه‌شنبه ۲۲بهمن ماه ۱۳۵۳ ساعت ۵ بعداز ظهر درمحل شرکت واقع در نارمک خیابان چهل تشکیل میگردد حضور بهم رسانند .
دستور جلسه :
۱ـ اخذ تصمیم درمورد قسمت پخش‌گاز
۲ـ اخذ تصمیم درمورد مسائلی که قابل طرح در مجمع عمومی فوق‌العاده باشد .
هیئت مدیره

آگهی تغییرات در شرکت سهامی خاص شیشه سازی مینا ثبت شده بشماره ۱۱۱۱۷
برابر تصمیمات مجمع عمومی فوق‌العاده‌مورخ۵۳٫۹٫۹ تغییرات زیر در شرکت مزبور بعمل آمده است ۱ـ آقایان یوسف‌صبحانی بسمت بازرس اصلی و یوسف ویژه بسمت‌بازرس علی‌البدل‌برای مدت یکسال انتخاب شدند ۲ـ سرمایه شرکت از مبلغ یکصد میلیون ریال به مبلغ دویست میلیون ریال افزایش یافت ومبلغ افزایش یافته بموجب گواهی شماره ۵۵۵ مورخ ۵۳٫۱۰٫۱۶ در حسابجاری ۱۱۰بانک ایرانیان شعبه ویلا تودیع گردیده است و سرمایه شرکت عبارت است مبلغ دویست میلیون ریال که‌به دوهزار سهم بی‌نام یکصد هزار ریالی تمام پرداخت تقسیم شده است در تاریخ ۵۳٫۱۰٫۲۲ ازنظر امضاء ذیل ثبت تکمیل شد.
مدیر کل ثبت شرکتها ومالکیت صنعتی ـ حمید جمشیدی
م‌الف۲۰۹۵۷
۱۰۶۳۵۵ـ۱

آگهی انحلال شرکت سهامی خاص فولادی ثبت شده بشماره ۱۳۸۱۸
طبق صورتجلسه‌مجمع عمومی فوق‌العاده شرکت سهامی خاص فولادی مورخ ۵۳٫۶٫۳۱شرکت مزبورمنحل گردیدو آقای‌محمود فولادی بسمت مدیرتصفیه انتخاب شدند و محل تصفیه و مدیر تصفیه تهران خیابان ملت ۸متری ملت ساختمان صرافان میباشد.
مدیر کل ثبت شرکتها ومالکیت صنعتی ـ حمید جمشیدی
م‌الف۲۰۹۵۶
۱۰۶۳۵۹ـ آ

ریش تراش براون
سینکرون پلوس جدید
کامل‌ترین وبهترین ریش تراش دردنیا

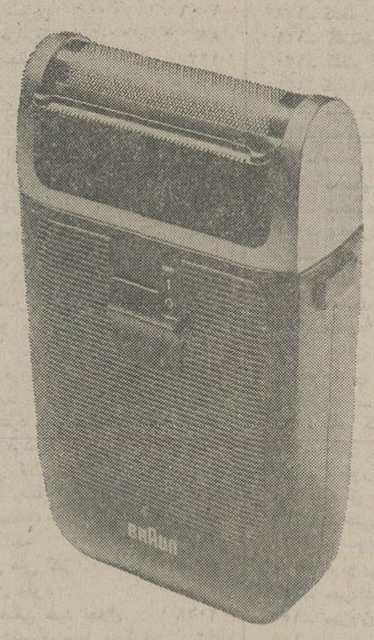

ریش تراش سینکرون پلوس جدید براون
باسیستم خاص وتکامل یافته خود ریش شمارا ازته به نرمی وراحتی میتراشد.
ریش‌تراش سینکرون پلوس جدید براون را میتوانید ازکلیه فروشگاههای معتبرخریدرای نمائید .
براون ساخت آلمان غربی باضمانت یکساله
BRAUN
نماینده انحصاری شرکت نیالا (سهامی‌خاص) خیابان شاه عباس کبیر ـ شماره ۱۳۰ ـ تلفن ۸۳۵۰۲۵

شرکت سهامی ماشین سازی اراک
اولین سازندهٔ دیگ بخار در ایران از نوع تامپون ماتران
بظرفیت وفشارهای مختلف

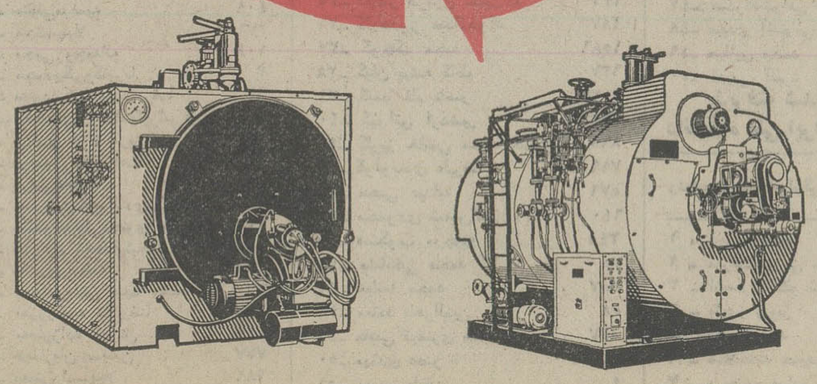

نمایندگی انحصاری فروش شرکت ایران ساتوبا
خیابان تخت جمشید روبروی سفارت آمریکا ـ شماره ۳۶۵ تلگرافی : ایران ساتوبا ـ تلفن ۸۲۰۳۰۷ ـ ۸۲۰۳۰۲

اطلاعیه مرکز آزمون شناسی
درباره پذیرفته شدگان وافراد ذخیره مسابقه ورودی دوره روزانه دانشگاه ملی ایران

پذیرفته شدگان مرحله اول رشته های پرستاری ، مامائی، تکنسین اپتومتری، تکنسین رادیو لوژی باید از ساعت ۸تا۱۲ صبح روز ۲۸ر۱۰ر۵۳ برای دریافت کارت ورودی واطلاع از تاریخ و محل مصاحبه و معاینه به‌مرکز آزمون شناسی واقع در خیابان آبان جنوبی پلاك ۹۴ مراجعه‌نمایند.
از پذیرفته شدگان اصلی در روزهای ۸ و ۹ بهمن ماه ودر صورت نیاز از افراد ذخیره‌منحصرا درروز۱۰ر۱۱ر۵۳دردانشگاه ملی ایران ثبت نام بعمل خواهدآمد .

پذیرفته شدگان مرحله اول دوره روزانه دانشگاه ملی‌ایران رشته مامائی

ردیف ـ نام‌خانوادگی‌ونام	شماره‌شناسنامه
۱ ـ اباسلطا نسرین	۴۹۸۲۲
۲ ـ ابریشم‌کار فاطمه	۸۳۲
۳ ـ احمدی فاطمه	۹۷۷۵
۴ ـ اخوان‌فومنی رضوان	۱۲۹۴
۵ ـ ادیبی مرضیه	۳۰۱۵
۶ ـ اسلام‌نور سیمین	۸۳۲
۷ ـ اسلامبول زیبا	۱۴۲۲
۸ ـ اشراقی‌ورنامخواستی‌فرشته	۲۴۸۴
۹ ـ آقامحمدی سرشکی فاطمه	۲۵۱۱
۱۰ـ امامی فاطمه	۱۱۱
۱۱ـ ترکمانی اصل فرزانه	۱۳۴۴
۱۲ـ توتونچی‌مقدم طوبی	۱۰۴۸
۱۲ـ توتونچی مقدم طوبی	۱۰۸۴
۱۴ـ جزایری مینو	۸۸۹۲
۱۵ـ جمالی منیرالسادات	۲۱۴۱
۱۶ـ حاجتی مهناز	۷۶۴
۱۷ـ حدادی زهرا	۱۳۹
۱۸ـ حسین‌عقدایی مهناز	۱۳۲۰
۱۹ـ خاوندگار بهناز	۲۰۶۴
۲۰ـ خدابخش‌تربتی خدیجه	۵۷۶
۲۱ـ خداداده لویز	۵۳۵۱۲
۲۲ـ خلیلی بدری	۳
۲۳ـ خواجوی شهناز	۳۱۱۸۲
۲۴ـ خوش‌بین‌کلخورانی‌معصومه	۱۰۲۰
۲۵ـ داستان‌پور فاطمه	۷۷
۲۶ـ داودی زهره	۱
۲۷ـ داوری‌فرد شراره	۲۲۴
۲۸ـ دهقانی صدیقه	۳۵۶۷
۲۹ـ رستمی مینا	۱۴۳۲
۳۰ـ رضویان مولود	۱۰۲۰۹۶
۳۱ـ ریاحی‌دهکردی شهلا	۶۵۴
۳۲ـ ساچمه‌چی فروغ‌الزمان	۲۳۸۱
۳۳ـ سروش‌آذر شکوه‌اعظم	۴۵۸۴
۳۴ـ سلامی خدیجه	۲۸
۳۵ـ سندسی مهناز	۴۳۳۱۸
۳۶ـ شاهگداری زیبا	۱۳۰
۳۷ـ شمس میترا	۱۷۶۹۶
۳۸ـ صادقی اعظم	۱۸۳۷
۳۹ـ صبوری قمی مهری	۴۳۸۷
۴۰ـ صدیق‌دامغانی سوسن	۳۰۰۷۷
۴۱ـ ظهیرمیردامادی‌پروین‌السادات	۳۶۲۴
۴۲ـ عقدایی زهره	۹۷۹
۴۳ـ فتوت احمدی معصومه	۶۳۳۸۲
۴۴ـ فضل منیژه	۲۶۹
۴۵ـ کاوندی خدیجه‌سلطان	۸۴۷
۴۶ـ کفایی‌قاینی زهرا	۷
۴۷ـ کی‌پور فریده	۱۱۶۰
۴۸ـ کیانی مهرانگیز	۱۱۱۰
۴۹ـ گلدوست فهیمه	۱۳۶
۵۰ـ مبارکی اعظم	۱۲
۵۱ـ مجید زهره	۴۲۹
۵۲ـ مرتضوی همایوندخت	۷۷
۵۳ـ مزنیانی خدیجه	۱۸۱۱
۵۴ـ مشهدی‌تفرشی شهپر	۷۶۳۰۷
۵۵ـ مغازه‌مقیم صدیقه	۲۹۸۳
۵۶ـ مقدم‌فرد ژیلا	۲۲۷۰
۵۷ـ مهدیان‌پور مهدیه	۹۱۵
۵۸ـ میثاقیان ام‌السلمه	۱۰
۵۹ـ نوروزی زهرا	۱۴۳
۶۰ـ وزیری مریم	۷۶

پذیرفته شدگان مرحله اول‌دوره روزانه دانشگاه ملی ایران رشته پرستاری

ردیف ـ نام‌خانوادگی‌ونام	شماره‌شناسنامه
۱ ـ ابوالبقایی سیدعباس	۱۱
۲ ـ احمدنژاد عباس	۱۵۱۰
۳ـ احمدی حمید	۱۴۱۹
۴ ـ احمدی‌علافی حسن	۲۷۶
۵ ـ احمدیار آسیه	۱۱
۶ ـ ادیبی مریم	۶۲۰
۷ ـ اردبادی پریوش	۵۱۹
۸ـ اردکانی‌موقتی مریم	۱۳۹۹
۹ ـ اسدی‌طباخ معصومه	۶۲۹۹۱
۱۰ـ اسعدی مقدم فرح‌انگیز	۹
۱۱ـ اسلامی کریم	۵۹۸
۱۲ـ اشو سلطنت	۸۵۶
۱۳ـ اصغرپورکلایی مالکه	۲۷
۱۴ـ اکبرنژاد حمید	۱۰۲۴۷
۱۵ـ اکرادی صدیقه	۷۶۸
۱۶ـ امان‌الهی حمید محبوبه	۱۷۶۰
۱۷ـ امجدی‌بلگوری زهرا	۵۷۵
۱۸ـ امیری‌ارجمندی طاهره	۱
۱۹ـ انصاری احترام	۴۷
۲۰ـ آهنگران ابراهیم	۱۱۷
۲۱ـ ایلیبگی‌قره‌آغاجی خلیل	۴۸۰۷۲
۲۲ـ بازارچه‌شبستری منور	۲۱۹۷
۲۳ـ باقری آذر	۱۸۹۷۱
۲۴ـ بخشی کیادهی زهرا	۳۹۵
۲۵ـ بذلجو محمد	۲۸۸
۲۶ـ بردباری شهربانو	۶۷
۲۷ـ بصیری دزفولی سوسن	۴۵۲
۲۸ـ بکتاش احترام‌السادات	۳۶۴۷
۲۹ـ بهازهرا هاجر	۴۳۲۶
۳۰ـ بهبهانی سید محمد	۱۷
۳۱ـ بهرامی سلطانی شهلا	۶۳۱۲۴
۳۲ـ بهزاد نژاد مهدی	۹۸
۳۳ـ بی‌خبریم حسین	۱۲۰۳
۳۴ـ پاکزادی فهیمه	۸۹
۳۵ـ پوراهراب نادره	۲۲۸
۳۶ـ پورغلام کردهی امینی	۲۰۷۴۳
۳۷ـ پهلوانی ملیحه	۲۹۳
۳۸ـ تاج مهرابی نمینی مینو	۶۷۵
۳۹ـ تحت‌الکسایی فرزانه	۱۹۸۴۷
۴۰ـ ترابی دشتی محمدعلی	۳
۴۱ـ تقوی شکوه‌السادات	۶۹۴
۴۲ـ تکاپوی غلامعلی	۱۶۴
۴۳ـ توکلی اول توران	۱۴۶۶
۴۴ـ توکلی تهرانی الهه	۵۰۲
۴۵ـ تیمورپور نسرین	۹۳۵
۴۶ـ تیموری ثریا	۹۴۷۳
۴۷ـ جانبازی کالشکلایی بهرام	۴
۴۸ـ جاوید مجید	۲۱۷
۴۹ـ جعفری کشور	۲۲۹۸
۵۰ـ جعفری آذرشربیانی معقوله	۱۱۹
۵۱ـ جلیلی فخرالملوک	۹۲۸۲۱
۵۲ـ جمفور فریده	۱۳۹
۵۳ـ چابک فرخنده	۴۰۲۰
۵۴ـ حبیبی ناهید	۱۹۱
۵۵ـ حبیبی کلهرودی عبداله	۲۶۷۵
۵۶ـ حسین‌زاده علی‌اکبر	۹۷۹
۵۷ـ حسینی محمد	۴۵۲۱
۵۸ـ حمیدیان نعیمه	۵۱۰
۵۹ـ حیدری پروانه	۳۵
۶۰ـ حیدری حیدرعلی	۲۸۷
۶۱ـ خرازی محمد قسم	۴۲۱۹
۶۲ـ خرمشاهی ماهرخ	۶۸۷
۶۳ـ خرمشاهی رعنا	۱۹۴۸
۶۴ـ خرمی مریم	۳
۶۵ـ خواجه کیومچین عبدالرحیم	۱۰۵
۶۶ـ خوش مدد مهین	۴۲۹۷۰
۶۷ـ دادگر عباسعلی	۷
۶۸ـ داستان مهرنوش	۸۹۴
۶۹ـ داودبیگی احمد	۲۶
۷۰ـ داودی علی‌رضا	۷۳
۷۱ـ درخشانی زنوز شهین	۹۵۶
۷۲ـ درمیانی محمد	۳۷
۷۳ـ ربیعی موسی	۴۷۴۸۰
۷۴ـ رجایی اصفهانی اصغر	۱۰۳۳
۷۵ـ رجایی انارکی فاطمه	۶۷
۷۶ـ رجایی فر فرزانه	۳۳۰۲
۷۷ـ رجبی جمنانی رجب	۱۸
۷۸ـ رحیمی کردمحله صمد	۵۰
۷۹ـ رحیمیان مطلق امیرهوشنگ	۲۰۱
۸۰ـ رشیدی مسعود	۶۵
۸۱ـ رضا یزدی گیتی	۱۱۵۸
۸۲ـ رضوی کرمانشاهانی عبدالعلی	۱۶۹۹
۸۳ـ رفیعی پیشداد طاهره	۶۸۹
۸۴ـ رهنما فلاورجانی عبدالرسول	۵۹
۸۵ـ ریاضیان اسمعیل	۵
۸۶ـ زمانیان سنگسری نادر	۸۲
۸۷ـ زندآور هادی	۳۳
۸۸ـ زینالی آق‌قلعه حسین	۱۳۳۹
۸۹ـ ژیانی جانانه احمد	۸۵۰
۹۰ـ سادات مظلوم حسینی چمثقالی‌جنتسا	۱۵
۹۱ـ ساعتچی افسانه	۲۳۱۲
۹۲ـ ساعتچی محمد کاظم	۲۳۱
۹۳ـ سالاری فروغ	۱۲۴۲
۹۴ـ سعیدیان طاهره	۱
۹۵ـ سلطانی صدیقه	۲
۹۶ـ سلیمان کشانی منیژه	۱۹۱۷
۹۷ـ سمیعی معصومه	۵۵۰
۹۸ـ سوکی مریم	۳۷۸
۹۹ـ سیدعلوی سید نظام‌الدین	۹
۱۰۰ـ سیدی معصومه سادات	۱۲۳
۱۰۱ـ سیوانی بهمن	۱۱۲۲
۱۰۲ـ شاهین رخسار احمدی زهرا	۴۹۹
۱۰۳ـ شریعتمداری سید ضیاالدین	۵۰۷
۱۰۴ـ شریعتی سید محمود	۲۷
۱۰۵ـ شعبانی صمغ‌آبادی گل حرم	۱۵۵۴
۱۰۶ـ شفیعی خامنه فریدون	۳۲
۱۰۷ـ شهبازی شهباز	۹۵۸
۱۰۸ـ شهیدی اسماعیل	۴۰۷۳
۱۰۹ـ شیخ‌الاسلامی‌تنکابنی منیرالسادات	۱۳
۱۱۰ـ صدیقی داریوش	۲۱۸
۱۱۱ـ صمدزاده درینسو فاطمه	۳۴۱۷
۱۱۲ـ طادی خدیجه	۱۱
۱۱۳ـ طالبی سکینه	۱۶۱
۱۱۴ـ طاهری نجف‌آبادی احمدرضا	۶۱۱
۱۱۵ـ طهوری جعفر	۸۲۹
۱۱۶ـ عابدی ناهید	۱۰
۱۱۷ـ عالی‌پناه احمد	۵۴۹
۱۱۸ـ عباچی سعد	۶۴۹
۱۱۹ـ عبادیان معصومه	۳۰۳
۱۲۰ـ عزیزی سید حسین	۶
۱۲۱ـ عسکری محمد مهدی	۱۹
۱۲۲ـ عسگرزاده پیام	۵۷۸
۱۲۳ـ عظیمی غریبدوستی داود	۱۹۷۲۴
۱۲۴ـ علی‌زاده کفشگرکلایی ارسلان	۵
۱۲۵ـ علی مردانی احمد	۲۶۱
۱۲۶ـ علی همدانی فاطمه	۱۸۷۲
۱۲۷ـ علیزاده ساعتلوکاظم	۱۱۶
۸۲۱ـ غفاری موسقی وجیهه‌الزمان	۵۰
۱۲۹ـ غمخواری طریقت‌صدیقه	۳۶۲۱۲
۱۳۰ـ غنجور رحمت‌اله	۵۳۵
۱۳۱ـ فارسی رحیم‌آبادی عظمت	۱۱۳۵
۱۳۲ـ فاضلی کجوری علیرضا	۱۷۱۱
۱۳۳ـ فتحی‌کورایم حسن	۶۰۱۶۹
۱۳۴ـ فتورچه صدیقه	۴۹۹
۱۳۵ـ فخری مقدم‌نایینی ربابه	۷۷۳
۱۳۶ـ فرازیان ثریا	۹۹
۱۳۷ـ فرح‌نیک‌بهناز	۱۲۹
۱۳۸ـ فرهمند ملیحه	۴۰۲
۱۳۹ـ فرهنگی منصوره	۲۱۸۷
۱۴۰ـ فصاحتی‌شهلا	۵۳۱
۱۴۱ـ قافله‌باشی‌سید محمد یوسف	۱۴۷
۱۴۲ـ قانع‌عیان محمد	۴۸۸۳۱
۱۴۳ـ قبادی‌یداله	۱۹۱
۱۴۴ـ قابی‌عبداله	۶
۱۴۵ـ قنادی رفیقه	۱۶۸
۱۴۶ـ قنبرپورجویباری محمد	۲۷۰
۱۴۷ـ قوس‌قانی‌منیژه	۱۴۳
۱۴۸ـ کاتبی محمود	۲۰۹۶
۱۴۹ـ کامیاب عبدالرحیم	۷۱۷
۱۵۰ـ کتابداری جواد	۲۱۲۹
۱۵۱ـ کرباسچی مهوش	۵۶۹
۱۵۲ـ کریمی‌فرخ	۱۹۲۵
۱۵۳ـ کریمی کناری علی‌آقا	۱۴۶
۱۵۴ـ کسروی محمود	۹۳۵
۱۵۵ـ کلینی علی‌محمد	۱۳۶۹
۱۵۶ـ کیارستمی منیژه	۶۸
۱۵۷ـ کیان‌نیک‌فروغ	۱۱۵۷
۱۵۸ـ کیهان‌کامیار	۵۷۹
۱۵۹ـ گل‌نبی معصومه	۱۴۹
۱۶۰ـ متولی‌مرضیه	۴۰۹
۱۶۱ـ مجدسهیلا	۳۷۶۰۶
۱۶۲ـ محبی وجیه‌اله	۱۰۸
۱۶۳ـ محمدبیگی‌ویکتوریا	۳
۱۶۴ـ محمدی‌کریم‌آبادی رضا	۶۲
۱۶۵ـ محمدی‌نژادکفشگورابی‌علیرضا	۵
۱۶۶ـ مرادی نژاد مریان‌عزیزاله	۷
۱۶۷ـ مرادیان خلع‌رفعت	۲۹۲۵
۱۶۸ـ مرسی‌فاطمه	۳۷۵۹
۱۶۹ـ مسروری‌خلج‌آبادی‌پروانه	۱۰۰
۱۷۰ـ مشکوه‌جمالی‌دهنوی علی	۳۷۷۴۶
۱۷۱ـ مشهدی محمدی‌شمسی‌طاهره	۱۵۱۹
۱۷۲ـ مظفری فاطمه	۲۲۵
۱۷۳ـ مرعافی‌مدنی سید محمد	۶۳۷
۱۷۴ـ معزز سید علی‌رضا	۱۸۳
۱۷۵ـ معمارزاده مهوش	۴۳۷
۱۷۶ـ معماریان سیمین	۷۷۷
۱۷۷ـ معینی‌رادسهیلا	۶۸۹
۱۷۸ـ مقدم تبریزی جلال	۵۸۱
۱۷۹ـ ملک‌فرمنیره	۱۲۱
۱۸۰ـ موسوی تمین‌ناهید	۲۸۵۴
۱۸۱ـ مهراساخانعلی	۱۳۲۳
۱۸۲ـ میرزانیانوبری اکبری	۱۴
۱۸۳ـ میرزایی رضایی پریوش	۶۶۴
۱۸۴ـ میرزین‌العابدینی سید جلال	۴۶۸
۱۸۵ـ میرفخرایی محمدسعید	۱۱۳۷
۱۸۶ـ ناظم‌زاده اکرم	۱۴۲۶
۱۸۷ـ ناظمی عصمت	۴۵۶
۱۸۸ـ نبوی مسعود	۵۱۰
۱۸۹ـ نجفی نسبی صادق	۱۸۲
۱۹۰ـ نقاشیان فروغ	۱۴۱۰
۱۹۱ـ نوربخش اقدس	۹۳
۱۹۲ـ نیسی‌ناصر	۴۱۴۶
۱۹۳ـ نیکرفتار شهریار	۹۹۷
۱۹۴ـ ورشویی فاطمه	۲۲۲
۱۹۵ـ وکیلی‌زارع عباسعلی	۳۱۹۹
۱۹۶ـ ولی‌انزاده میراحمد	۳۰۰۷۳
۱۹۷ـ هادیان خسرو	۶۰۶
۱۹۸ـ هرمزی‌ژیلا	۱۲۰۰
۱۹۹ـ یوسفی اسمعیل	۱۳۰۳
۲۰۰ـ یوسفی‌زاده میرهاشم	۶۱

پذیرفته شدگان مرحله اول دوره روزانه دانشگاه ملی ایران رشته اپتومتری

ردیف ـ نام‌خانوادگی‌ونام	شماره‌شناسنامه
۱ـ افوری نعمت	۱۶۳
۲ـ آقازاده امیری محمد	۶۹
۳ـ توکلیان‌نوده عبدالرضا	۲۲۷۸
۴ـ حسینی محمدهادی	۱۰۵۵۴
۵ـ حکمت‌ناظمی منوچهر	۴۰۲
۶ـ حمزه‌علیرضا	۱۸۰۱
۷ـ خداطلب بهروز	۲۲۹
۸ـ دانیالی محسن	۱۰۷
۹ـ دهقان حمیدرضا	۸۳
۱۰ـ رحیم‌پورعلیرضا	۷۴
۱۱ـ رحیم‌زاده منوچهر	۴۵۳
۱۲ـ رحیمی رحمت‌اله	۱۲۵۱
۱۳ـ زنده‌دل‌محمد	۳۲۸
۱۴ـ سلمانی حمید	۶۸۵
۱۵ـ سید ابراهیمی میرسعید	۶
۱۶ـ شکویی‌پور عانی‌نام مهدی	۶۰۷۴
۱۷ـ صانع‌شهاب	۳۳۰
۱۸ـ طباطباییان سید مهدی	۲۴۶۶
۱۹ـ طلایی جعفر	۱۷۰۸
۲۰ـ طلایی شهناز	۴۲۸۱
۲۱ـ عادلی فاطمه میترا	۶۹۸
۲۲ـ عبادیان غلامرضا	۲۹۳
۲۳ـ عبدالحمیدزاده حکیمی‌جلال	۱۰۴۲
۲۴ـ عظیمی‌محمدحسین	۱۰۸
۲۵ـ علوی عباس	۲۴
۲۶ـ فردی شیویاری کریم	۴۶۴
۲۷ـ فقیهی عباس	۱۰۹۸
۲۸ـ قاسمی نژاد بندپی علی بابا	۲۹۳
۲۹ـ قشونی مجتبی	۱۶۷۲۱
۳۰ـ کاوه حقیقی محمد رضا	۶۲۲
۳۱ـ گلشاهی محمدرضا	۱۸
۳۲ـ مجتهدی حکیمه	۲۴
۳۳ـ محمد نیای قرایی فاطمه	۴۷۴
۳۴ـ مصوری نظام آبادی حسن	۵۰۳
۳۵ـ مغاری احمد	۱۰۸۳۹
۳۶ـ میرزا ابوالقاسم حکیم عباس	۳۴
۳۷ـ میرزا علی خان صدر اعظم نوری‌حسن	۹۰۰
۳۸ـ میرلوحی فلاورجانی جواد	۷۸
۳۹ـ واعظ بزرگی غلامحسین	۳۶
۴۰ـ یوسفزاده محمد حسین	۵

پذیرفته شدگان مرحله اول دوره روزانه دانشگاه ملی ایران رشته رادیولوژی

ردیف ـ نام‌خانوادگی‌ونام	شماره‌شناسنامه
۱ـ ابراهیم جباری محمد علی	۶۰۳۲۲
۲ـ امامی کنخوران اکبر	۱۹۷
۳ـ امیر مظاهری مینا خانم	۶۰
۴ـ امینی سید محمد حسین	۲۳۷
۵ـ برادر سیما	۹۳۸
۶ـ برزگر جلالی منصور	۳۶۷
۷ـ بهرامی نژاد غلامحسین	۶۵۷
۸ـ پشنگپور قاسم	۱۸۳۴
۹ـ تعظیمی مریم	۶۴
۱۰ـ توکلی پریوش	۴۳۳۵۲
۱۱ـ حاج حسن محمدرضا	۴۱۲
۱۲ـ حبی محمد صادق	۴۶۳
۱۳ـ حسینی سید عبدالمجید	۹۶۷
۱۴ـ خباز خوش‌سیرزنجانی مهوش	۱۴۳۷
۱۵ـ خجسته کاویر طاهره	۶۷۰
۱۶ـ خدا پرست علی اصغر	۱۰۹۱
۱۷ـ خوشرو شهزاد	۸۴۶
۱۸ـ دفک جیران	۲۷۸۷
۱۹ـ رستگار پناه علی	۲۹۲۱۸
۲۰ـ رضایی شهین	۶۰۰۱۰
۲۱ـ سیارهایده	۱۲۲۹
۲۲ـ شعبی محمدعلی	۲۵۹۵۵
۲۳ـ شهریاری فرامرز	۱۰۳۱
۲۴ـ صاحب اختیاری احمد	۴۸۸۸۶
۲۵ـ عابدین میقانگی راضیه	۱۳۹۸
۲۶ـ عباسی نسرین	۶۷
۲۷ـ عرب کوینی حسن	۲۰۴۷
۲۸ـ عرفانیان طاهری کامبیز	۷۰۸
۲۹ـ عزیز دلارستاقی علی اکبر	۴۶۹
۳۰ـ قراگوزلو محمد رضا	۱۱۱۷
۳۱ـ قویدل عسگری محمد	۲۱۲
۳۲ـ قهرمانی زبینده	۱۸۰
۳۳ـ کرباسی احمد	۶۴۹
۳۴ـ کریمی سروستانی نصراله	۵۴۸
۳۵ـ کلانتر هرمزی عنایت‌اله	۱۳۱
۳۶ـ کلاهدوز عبدالجواد	۱۸۷
۳۷ـ کوچک مجید	۱۰۸۶
۳۸ـ کیان پیشه کاظم	۶۳۷
۳۹ـ کیمیا قلم ناصر	۱۰۲۷
۴۰ـ کیوانی اردشیر	۲۱۲۹۸
۴۱ـ کلریز خاتمی محمد حسین	۸۹۵
۴۲ـ گولوبندی علیرضا	۷۹۹
۴۳ـ محبی عبداله	۵۷۶
۴۴ـ محمودی شمس‌اله	۶۴۰
۴۵ـ مسکوب مرجانه	۳۴۵
۴۶ـ مشایخی محمد آقا	۷۵
۴۷ـ مطیعا محمد	۲۵۷
۴۸ـ معتمد باهرالدین	۵۸
۴۹ـ مقیمی قیصری محسن	۵۴۷
۵۰ـ مهتدی عصر	۳۹۳۶۴
۵۱ـ مهری علی	۴
۵۲ـ میرزایی رفیع یوسف	۳۷
۵۳ـ ناطقیان مجید	۶۹۴
۵۴ـ نژاد سلیم عادل	۵۶۳
۵۵ـ نعمتشاهی احمد	۱۰۲۱
۵۶ـ نوبتی بهزاد	۳۸۸
۵۷ـ نیکفرجام سپهر	۵۲۱
۵۸ـ وفایی داد محمد علی	۱۷۸
۵۹ـ یزدان پرست منوچهر	۲۲۴۳
۶۰ـ یزدانیان نجف آبادی مهدی	۲۶۱

پذیرفته شدگان دوره‌روزانه دانشگاه ملی‌ایران رشته‌اقتصاد

ردیف ـ نام‌خانوادگی‌ونام	شماره‌شناسنامه
۱ ـ توخته سیدحسین	۲۱۱
۲ ـ دانش سیدحسینعلی	۹۱۳
۳ ـ صنایعی اسماعیل	۱۸۳
۴ ـ امجدی عبدالحمید	۱۸۷
۵ ـ زینلی عباس	۴۹۹
۶ ـ نکیسا بیژن	۱۱۰۵
۷ ـ گلنواز راد امیر	۱۷۷
۸ ـ رضایی اهوانویی محمد	۱۶۹
۹ ـ شفیعی‌خسروشاهی سعید	۲۷۳
۱۰ـ بهشتی دهکردی علی	۲۳۱
۱۱ـ کیهانی محمد صادق	۲۳۰
۱۲ـ تفضلی عبدالرسول	۱۶۳۲
۱۳ـ علوی سیدحسین	۵۶۷
۱۴ـ تایب نسرین	۳۵
۱۵ـ پیلهوری محمدحسین	۱۷۱
۱۶ـ باقری ویدا	۱۷۰
۱۷ـ سلیمی فریدون	۱۰۷۰
۱۸ـ کتابفروش محمد	۲۵۵
۱۹ـ جعفرشقاقی نیلوفر	۱۴۹۲
۲۰ـ کیانیان داریوش	۵۶۱
۲۱ـ دانایی اصغر	۶۹
۲۲ـ اصغرنژادلسکوکلایه علیرضا	۶۰
۲۳ـ شعربافشعار نسرین	۶۳۲۶۱
۲۴ـ محمدحسین‌یوفی‌عبدالرضا	۲۵
۲۵ـ مرتضویان‌فارسانی‌سیدحسین	۹۶۶
۲۶ـ پوریزدان‌پرست سیدمحمدهاشم	۱۳۱۴
۲۷ـ افجه‌نصرآبادی محمد	۸۰۳
۲۸ـ ذوقی عیسی	۱۹۶۱
۲۹ـ مینویی سعید	۸۵۱
۳۰ـ رفیع‌زاده حمید	۶۶۷
۳۱ـ ناصری علیرضا	۲۴۹۳۸
۳۲ـ عسکری حبیب‌اله	۳۵۳
۳۳ـ فرناق حمید	۲۰۲۳
۳۴ـ اسدالهی عمید نسرین	۶۹۲
۳۵ـ ورزشکار شهناز	۷۷۴
۳۶ـ امیرخلیلی سیدهمایون	۱۸۹۴
۳۷ـ زهتاب‌جاهدی حسین	۵۳۵۲۶
۳۸ـ قیاسی علیرضا	۲۰۳
۳۹ـ مومنی فرشاد	۲۰۸۳
۴۰ـ میرحیدری سیدمصطفی	۱
۴۱ـ مطلبزاده نژلا	۸۴۵
۴۲ـ برخورداری عادل	۱
۴۳ـ پارسی فرزام	۱۱۶۸
۴۴ـ صادقی شهناز	۱۹۸۲
۴۵ـ شایق محمد	۷۶
۴۶ـ سدیفی حمید	۵۱۵۲۶
۴۷ـ بدری‌پور حمیدرضا	۲۷
۴۸ـ خیری سهی عباس	۱۲۳۲
۴۹ـ رنجبرمشفقی حمید	۲۳۳
۵۰ـ مصری شیدا	۱۸۷

ذخیره‌های دوره روزانه دانشگاه ملی ایران رشته اقتصاد

ردیف ـ نام‌خانوادگی‌ونام	شماره‌شناسنامه
۱ ـ فامیل‌امیر پیطر	۵۴۶
۲ ـ کارایی زهره	۴۲۹۵۵
۳ ـ کریمی فلورا	۳۸۸۸
۴ ـ محبوب‌محمودعلیلو ناصر	۱
۵ ـ یزدانی‌نظام‌آباد سیف‌اله	۱۳۵۲
۶ ـ قلعه‌نویی علیرضا	۳۱۴
۷ ـ سبحانی حسن	۷
۸ ـ خلیقی مهدی	۲۴۷
۹ ـ حایف امیرحسن	۲۰۵
۱۰ـ عباسی زهرا	۳۹۹۲
۱۱ـ مسیح‌پورکلیدبری ابوالقاسم	۱۳۲۰
۱۲ـ شریعتمداری فاطمه	۶۱۵
۱۳ـ حیدری‌مورچه‌خورتی قاسم	۳۸۰۵
۱۴ـ معطر علی	۸۰
۱۵ـ شوردزی رضا	۳۰۰۲۱
۱۶ـ اخوان‌صراف محمدحسین	۱۴۰۶
۱۷ـ ثنایی‌زهرا	۵۸۸
۱۸ـ جهانشاهی غلامرضا	۱۱۹۶
۱۹ـ کرمی محمدی اردشیر	۱۷۸۵
۲۰ـ هاشمی‌جیردهی سیداحمد	۷
۲۱ـ غزنویان سیدجواد	۱۰۳۹
۲۲ـ مولوی‌عربشاهی حسین	۱۵۹۴
۲۳ـ علیزاده محمود	۸۳
۲۴ـ کشاورزی نقی	۱۳۹۷
۲۵ـ زنهاری ماندانا	۵۵۱
۲۶ـ حاجی‌سیدربی سیدابوالفضل	۱۸۹
۲۷ـ اربابی عبدالرضا	۲۳
۲۸ـ نصیری آزادگله حسن	۸
۲۹ـ کلیمی‌اردستانی یوسف	۶۶۲
۳۰ـ امامی سیمین	۷۳
۳۱ـ شقاقی حسین	۷۴۱
۳۲ـ سلطانی جهانگیر	۵۷۵
۳۳ـ سیفی‌مهرقراچه‌نرلو محمدعلی	۸۱۵
۳۴ـ ظهیرالدینی مسعود	۷۶۸
۳۵ـ شاه‌محمدسدرمنی نصرت	۳۰۹
۳۶ـ مرشدزاده محمدرضا	۴۱۷۰۶
۳۷ـ محسنی‌حسینی وحید	۴۲۳۶
۳۸ـ فتح‌المنزاداصل حسن	۹۷۹
۳۹ـ جلیسی صدراله	۲۷۱۱
۴۰ـ بهزادی سعید	۱۳۵
۴۱ـ هواخواه مسعود	۴۴۹
۴۲ـ رستگار شاپور	۶۷۹
۴۳ـ کاردان‌کیومرث محمدصالح	۱۸۵۷۵
۴۴ـ رنجبر احمد	۷
۴۵ـ امانیان نصرت‌اله	۴۳۱۹۸
۴۶ـ حسین‌داغستانی فاطمه	۸۰۲
۴۷ـ صدرالاشرافی محمد	۱۰۰
۴۸ـ عبیدی آشتیانی مریم	۷۵
۴۹ـ صفایی محمد	۶
۵۰ـ قدیمی آلفرد	۱۹۹

پذیرفته شدگان دوره روزانه دانشگاه ملی ایران رشته سیاسی

ردیف ـ نام‌خانوادگی‌ونام	شماره‌شناسنامه
۱ ـ قنبری حمید	۱۳۸
۲ ـ معرفت‌جهرمی جاوید	۱۰۰۸
۳ ـ انصاری‌کنگلو ثریا	۶۳۹
۴ ـ ظهور پرویز	۱۱
۵ـ شاملو فرشید	۶۸
۶ ـ صلاحمند حمیدرضا	۸۲۰
۷ ـ درجانی صادق	۸۰۹
۸ ـ مصفا نسرین	۳۰۴
۹ ـ جعفری سیاوشانی حمزه	۵۴۶۳۶
۱۰ـ شیدایی مهدی	۸۲۲
۱۱ـ سیفزاده محمدکاظم	۳۴۹
۱۲ـ خسروی همای	۳۷۳
۱۳ـ فاخری مهدی	۴۳۷
۱۴ـ بصیر الهه	۲۳۵۱
۱۵ـ قربانپور حسین	۴۲
۱۶ـ مشاور مسعود	۳۴۸۶
۱۷ـ مرادی‌عجم هما	۴۹۶۴۵
۱۸ـ قایدشرفی‌زردقانی‌زاده هما	۱۸۳۷
۱۹ـ قادری حاتم	۱۸۰
۲۰ـ کمال کامران	۱۴۸
۲۱ـ بهرامی محمود	۹۹
۲۲ـ بنی‌جمالی سیدمهدی	۳۲۳۴
۲۳ـ محمدی هوشنگ	۳
۲۴ـ مقدس محمد	۱۵۳۹۸
۲۵ـ رضانیا نوذر	۷۰۶
۲۶ـ عالم‌تبریز اکبر	۶۵۰۲۷
۲۷ـ مقدم‌چرکاری مجید	۲۴۰
۲۸ـ زبرجدیان محمدحسین	۱۱۵۷
۲۹ـ طاعت زهرا	۴۱۸
۳۰ـ کریمی حمیدرضا	۱۲۰۶

ذخیره های دوره روزانه دانشگاه ملی ایران رشته سیاسی

ردیف ـ نام‌خانوادگی‌ونام	شماره‌شناسنامه
۱ـفهیم‌نیا مجتبی	۱۱۵
۲ـ امین‌دانشپور فرامرز	۲۰۱
۳ـ شفیعی علی‌اصغر	۱۶۷
۴ـ بهنام عزت‌نشان محمدعلی	۲۲۵
۵ـ سیف صدرالدین	۴۲۰
۶ـ دیانی ابوالقاسم	۱۶۰۵
۷ـ اسلامی راد نصرت	۹۲۵
۸ـظروفچیان مقدم مصطفی	۳۴
۹ـ آیت‌الهی مجتبی	۴۳۲
۱۰ـ شیفته فتاح	۷۷۶۵۰
۱۱ـ اسدبیگی محمود	۴۷
۱۲ـ عسگریان حمید	۱۶۹
۱۳ـ تکمیلی قلم شهرزاد	۱۱۳۸
۱۴ـ حسینی ابریشمی زهرا	۱۵۲۳
۱۵ـ خصلی عزیزاله	۵۶۲
۱۶ـ کسکری میرسعید	۶۷۸
۱۷ـ اصیلی زهرا	۲۶۰۲
۱۸ـ فروتن‌راد علی‌اصغر	۳۵۵۰
۱۹ـ صبری فریدون	۶۷
۲۰ـ میرهادی زاده فروغ‌السادات	۱۰۹۷
۲۱ـ پنجه‌شاهی محمدجواد	۵۰۵۱۱
۲۲ـ عقیلی‌مهریزی‌سیدابوالفضل	۴۳۱۴۸
۲۳ـ تبریزیان معصومه‌مبکامه	۳۰۳۳۷
۲۴ـ نوریان داود	۱
۲۵ـ موذنی محمدامین	۱۲۰۵
۲۶ـ فدوی مسعود	۱۰۶
۲۷ـ قربانیان مطلوب علیرضا	۲۶۸
۲۸ـ طبیبزاده نوری طاهره	۲۵۴۱۰
۲۹ـ باقرزاده فلاح‌علی	۱۷۹۶۵
۳۰ـ امین‌علی	۴۰۹۲۷

پذیرفته شدگان دوره روزانه دانشگاه ملی ایران رشته حقوق

ردیف ـ نام‌خانوادگی‌ونام	شماره‌شناسنامه
۱ـخصرلو بهرام	۴
۲ـ جلیلی عقیل	۹۲۴
۳ـ رشیدی حسین	۱
۴ـ سمعی حسین	۲۶۱
۵ـ نیکبخت نوشیق ابوالفضل	۳۶۳
۶ـ بهادری احمد	۱۷
۷ـ موسوی اصل عبدالرحمن	۳۰
۸ـ احیایی غلامعلی	۶۱
۹ـ زادهوش حسین	۳۹۹۷۷
۱۰ـ نوری علی‌اصغر	۹۷۹
۱۱ـ رفیعی راد میرولی	۸۷۸
۱۲ـ نوروزیان منوچهر	۵
۱۳ـ افقری عباس	۱۲۱۴
۱۴ـ روزبهانی غلام	۴۲۷۰۸
۱۵ـ عسکری فاطمه	۹۹۰
۱۶ـ حمیدیان فرهنگ	۴۰۳
۱۷ـ خوبیاری عباس	۳
۱۸ـ ابراهیمی شه‌آبادی محمد	۳۰۳
۱۹ـ اسحق کجوریان علی‌اکبر	۶
۲۰ـ رحیمیان سوسن	۴۵۰
۲۱ـ شهسواری فریبرز	۴۲۵۲
۲۲ـ جمالی عبداله	۲
۲۳ـ صدوقی مهتاب	۲۴۸۸
۲۴ـ حیدری خشکلات سیف‌اله	۳
۲۵ـ هاشمی فرح‌روز	۱۳۱
۲۶ـ آقاوردی علی	۳۱۳۰۶
۲۷ـ تقی‌زاده اردبیلی نقی	۶۰۵
۲۸ـ سجادی پرویز	۳۹۳
۲۹ـ قاطع مظفر	۷۹۹
۳۰ـزره‌جوسراج محمود	۳۹۳
۳۱ـ سعیدی فراهانی قاسم	۶۴
۳۲ـ اخوان عبدالحمید	۱۹۹
۳۳ـعبداله‌زاده‌آذر یوسف	۶۵۰
۳۴ـ عبادی سیدعلی	۲۰۹
۳۵ـ قلی‌زاده محمد	۱۰
۳۶ـ مهردادفر ماه‌طلعت	۲۰۱
۳۷ـ سیفی سیدجمال	۱۰۰
۳۸ـ برابری حبیب‌اله	۷۴۶
۳۹ـ نارنجی‌پیله‌رود حسین	۶۷۴
۴۰ـ آگهی اصفهانی عباس	۱۲۱۰
۴۱ـ حسنی افتخار السادات	۱۷۹
۴۲ـمیرجوادی سیدکریم	۴۱۲
۴۳ـ میرفطروس سیدعلی	۴۷۰
۴۴ـ چهره‌محمد	۴۱۲
۴۵ـ قاسمی‌دیجوجین نحققلی	۲۳۷۶
۴۶ـ مهدیزاده محمد کاظم	۶۸۸
۴۷ـشهمیرزادی حاجیه‌بانو	۵۷۸
۴۸ـ صدرالادبایی عبدالحسین	۱۳۳۱
۴۹ـ ارزیده عبدالجبار	۴۰۵۲۶
۵۰ـ رحیم‌زاده احمد	۴۲۱

ذخیره های دوره روزانه دانشگاه ملی ایران رشته حقوق

ردیف ـ نام‌خانوادگی‌ونام	شماره‌شناسنامه
۱ـ فداکار سیداحمد	۱۲۵
۲ـ عمل صالح فاطمه	۵۲۸
۳ـ فرزانه زندی تقی	۳۳
۴ـ طالبان فرد علی‌اصغر	۳۳۶
۵ـ غمگین اکرم	۳۴۲۴
۶ـ یوسفیان ملاعزت‌اله	۴۰
۷ـ سلاح‌دوست احمد	۷۱۶
۸ـ هزار جریبی شاهرخ	۲۵۳
۹ـ صفرخانلو پری‌سیما	۴۱۲
۱۰ـ حیات‌داودی جهانگیر	۴۶۹
۱۱ـ محمدجانی اسرمی موسی	۸۷۲
۱۲ـ الموسوی میرعلی اصغر	۵۷۷۸۵
۱۳ـ تمجیدی اقدس	۱۲۳
۱۴ـ سلطانی اهری محمدرحیم	۷۴
۱۵ـ کلاهمال همدانی احمد	۱۳۰۰
۱۶ـ جعفریان جلگه محمود	۵
۱۷ـ فقیه عبدالرضا	۳۰
۱۸ـ ناصرزاده محمدرضا	۴۶۷
۱۹ـ قانون عبدالحمید	۴۰۶
۲۰ـ منصوری محسن	۵۱۱
۲۱ـ کیان مهرعلی	۳۹۱۳۳
۲۲ـ ولی‌زاده قربان	۱۲
۲۳ـ جعفری محمد مهدی	۴۰۰
۲۴ـقاسمی گرمی احمد	۷۹۹۶۰
۲۵ـ اکبری یوسفوند مصطفی	۱۶۹
۲۶ـ اسفندیاری عزت‌اله	۲۱۵
۲۷ـ مهردادیان فرد فروغ	۳۱۴۰
۲۸ـ حسینی نژاد سیدحسن	۱۴
۲۹ـ کوچکپور محمدتقی	۵۰۶
۳۰ـ علی‌جمشید علی‌اصغر	۱۲۴۴
۳۱ـ غلامی رمضان	۷
۳۲ـ وافی حبیب	۳۲۵
۳۳ـ فاطمی رضوان سیدجعفر	۳۵۳۶
۳۴ـ عابدیان کاسگری ابوالقاسم	۲۸۱
۳۵ـ کیانپور داها	۳۵۱۷
۳۶ـ اسدآبادی ناصر	۱
۳۷ـ گنجینه نصرت	۸۶۶
۳۸ـ میرصادقی اشرف‌السادات	۱۴۵۳
۳۹ـ سید جزایری آقابزرگ	۶۹۶
۴۰ـ دولتخواهی محمد	۷۹
۴۱ـ دهخدایی دهقی حسن	۱۸
۴۲ـ شمس‌ملک‌آرانوشین	۱۱۴
۴۳ـآزاده حبیب‌اله	۲۴۱
۴۴ـ بهنیا بهرخ	۱۵۲
۴۵ـاسمعیل‌زاده نعمت‌اله	۶
۴۶ـ اروپی‌علی	۱۷۳
۴۷ـ مظفری علی‌اصغر	۶۹۱۳۳
۴۸ـ مدبرفر علیرضا	۱۵۰۴
۴۹ـ حجتی‌باقری فریماه	۹۴۲
۵۰ـ معین معنوی فرهاد	۶۴۵

اطلاعیه مرکز آزمون شناسی
درباره پذیرفته شدگان وافراد ذخیره مسابقه ورودی دوره شبانه دانشگاه ملی ایران

پذیرفته شدگان مرحله اول رشته معماری باید از ساعت ۸تا۱۱ صبح روز ۲۸ر۱۰ر۵۳ برای دریافت کارت ورودی‌به مرکز آزمون شناسی واقع درخیابان آبان جنوبی پلاك ۹۴مراجعه نمایند .
امتحان مرحله دوم درهمان روز از ساعت ۳۰ر۱ بعد ازظهر در دانشکده معماری وشهرسازی دانشگاه ملی ایران انجام خواهد شد .
از پذیرفته شدگان اصلی در روزهای ۶ و ۷ بهمن‌ماه ودرصورت نیاز از افراد ذخیره منحصرا درروز۸ر۱۱ر۵۳دردانشگاه ملی ایران ثبت‌نام بعمل خواهد آمد .

پذیرفته شدگان مرحله اول دوره شبانه دانشگاه ملی‌ایران رشته معماری

ردیف ـ نام‌خانوادگی‌ونام	شماره‌شناسنامه
۱ـ ابراهیمی عباس آبادی حمید رضا	۱
۲ـ ابونوری شهمیرزادی سلیمان	۸۴۲
۳ـ احتشامی اکبری امیر همایون	۱۳۹۴
۴ـ احمدپور سکینه	۲۲۸۴
۵ـ احمدی رحمت آبادی حسین	۵
۶ـ اربابی مرسده	۴۸۶
۷ـ ارمندیی لطف‌اله	۳۶
۸ـ اسفندیاری بتول میترا	۹۱
۹ـ اسلامنو غلامرضا	۲۸۳
۱۰ـ اسمعیل شیرازی بهزاد	۶۹۴
۱۱ـ اشرافی یعقوب	۲۲۷۶
۱۲ـ اشرفی سید جواد	۵۷
۱۳ـ اصیلی زهرا	۲۶۰۲
۱۴ـ افشار مقدم مهدی	۹۹۹
۱۵ـ افقهی مجبی	۱۳۹
۱۶ـ افلاطونی دین‌فر	۵۷۷
۱۷ـ آقا حسینی نایینی هایده	۸۸۵
۱۸ـ آقایی تقلید آباد محمد	۲۱۱
۱۹ـ اکبری اکبر	۲۴
۲۰ـ اکبری جواد	۳۴
۲۱ـ امامی سیمین	۷۳
۲۲ـ امیر اصلانی مقدم منصور	۴۱۴۷
۲۲ـ نصیر خانیان وارمیک	۶۱۵
۲۴ـ امیر عضدی ناصر	۱۹
۲۵ـ امیر مدحی ناهیده	۸۷۶
۲۶ـ انصاری کنگلو ثریا	۶۳۹
۲۷ـ اوزی احمد	۱۱۶۹
۲۸ـ ایریامی لورا	۱۳۷۷
۲۹ـ ایلی داود	۱۸۵۸
۳۰ـ باقری فرد کریم	۶۸۲۵
۳۱ـ بدل‌پور گل پاشین دویز	۲۱۹۱
۳۲ـ بدیعی مجتبی	۱۸۸
۳۳ـ برادران شکوهی ناصر	۱۷۵
۳۴ـ برازنده نویری سعید	۱۰۴۵
۳۵ـ بردبار فاطمه بدیعه	۵۹۲
۳۶ـ بزرگزاده شهلا	۱۴۷
۳۷ـ بودایی یوسف	۱۳۹۷
۳۸ـ بوستانی سهیلا	۱۳۴۰
۳۹ـ بهادری طولابی محمد حسین	۲۸۲
۴۰ـ بهی‌زاده فروزنده	۷۸۷۸۵
۴۱ـ بیکی ماشاءاله	۱
۴۲ـ پارسا محمد علی	۲۳۰۰
۴۳ـ پوربشری حبیب‌اله	۱۳۲
۴۴ـ پولادیان ارمیک	۱۳۵۵
۴۵ـ پیرتاج همدانی حسین	۸۷۲
۴۶ـ تاری‌پوردیان اولین	۱۶۰
۴۷ـ تبریزیان رسول	۱۰۳۳
۴۸ـ تصوری شهرزاد	۳۴۲
۴۹ـ تقوی سید مهدی	۶۲۴
۵۰ـ تندس عزیزاله	۸
۵۱ـ ثابتی عباس	۱۰۳
۵۲ـ جعفری بهروز	۲۷
۵۳ـ جهاندار حسن	۴۶۴
۵۴ـ حاج عموعصار عبدالحمید	۳۶۰۷
۵۵ـ حاجی عنی محمدی عباس	۴۲۳۰
۵۶ حاجی علیمحمدی آفاق	۱۲۳۴
۵۷ـ حامد ساعدیان سعید	۳۷۷۸
۵۸ـ حسین بابا سید علی	۲۸۰۲۳
۵۹ـ حشمتی شاهباز مهرنوش	۵۱۳
۶۰ـ حصاریها جواد	۲۹۹
۶۱ـ حق پرست محمد	۳۷۳
۶۲ـ حوایی عادل	۲۱۴
۶۳ـ حیاتنو علی	۹۱۱
۶۴ـ حیدرزاده مهدی	۱۱۸۴
۶۵ـ خاتمی سیمین	۲۷۱۰
۶۶ـ خامنه‌ای محمد علی	۷۶۸۲۰
۶۷ـ خانجانی جلودار محمد قلی	۲۱۰۱
۶۸ـ خانی یزدان	۷
۶۹ـ خایفی حسین	۵۱۸
۷۰ـ خدمتگذار رضا	۴۲۹۵۲
۷۱ـ خواجوی اشبلا علی	۵
۷۲ـ خوبی نسرین	۱۰۰۶
۷۳ـ دادگر فرامرز	۵۸
۷۴ـ دایمی محمود	۱۱۲
۷۵ـ دوروش محمد مهدی	۲۵
۷۶ـ رحمانیان بهزاد	۲۲۶
۷۷ـ رضازاده خرازی کریم	۲۹۳۴۶
۷۸ـ رضایی ادریانی محمد باقر	۱۶۵۴۳
۷۹ـ رضوانیان مجید	۶۹۹
۸۰ـ رفیع مهرداد	۱۰۷۷
۸۱ـ رفیعی سید حسین	۷۷۴
۸۲ـ رهبران محمود	۶۰۹
۸۳ـ ریاحی شهناز	۲۶۱۵
۸۴ـ زاهد مدنی سهیلا	۲۵۵
۸۵ـ زرسا و محمود	۲۷۸۶
۸۶ـ زرینی عبدالحسن	۱۴۴
۸۷ـ زمانی فرهید	۲۱۵۸
۸۸ـ زند سیما	۴۵۹
۸۹ـ زندی مفرد عبدالحمید	۹۷۸
۹۰ـ زهادی فرشاد	۱۴۵۵
۹۱ـ ساداتی غلامرضا	۱۲
۹۲ـ سارنگ رضا	۴
۹۳ـ سالم عبداله	۲
۹۴ـ ستاری الهه	۴۰۵
۹۵ـ سرشتی علی اکبر	۷۷
۹۶ـ سلیمیان داود	۴۶۵
۹۷ـ سید عاکفی سید جلال	۲۰۶۸
۹۸ـ شفیعی بهمیری سید عسکری	۹۲
۹۹ـ شمس امیری نسرین	۳۹۴
۱۰۰ـ شوردزی رضا	۳۰۰۳۱
۱۰۱ـ صادقی مصطفی	۳۸۰۶
۱۰۲ـ صبور روح‌اقدم علیرضا	۵۰۱۶۶
۱۰۳ـ صفری غلامرضا	۳۸۳
۱۰۴ـ صلاحی شام‌البی پرویز	۱۷۸۴
۱۰۵ـ طاهری انارکی مهوش	۴۱
۱۰۶ـ طاهری شلمانی شاهپور	۲۱۵
۱۰۷ـ عالمی معصومه	۷۲۱۳
۱۰۸ـ عباسی لعل‌آبادی مدبر	۳۵۷
۱۰ ـ عزیززاده حسینی	۹۱۱
۱۱۰ـ عسگری حبیب‌اله	۲۵۳
۱۱۱ـ عظیما علی‌رضا	۴۳۹
۱۱۲ـ علوی سید حسین	۵۶۷
۱۱۳ـ علوی میترا	۸۷۸
۱۱۴ـ فخری فیلسوف لیلی	۲۷۶۷۰
۱۱۵ـ فرجادفر علی	۷۵۴
۱۱۶ـ فرجی ویکی مهدی	۸۶۰
۱۱۷ـ فرخزاد میترا	۹۸۱
۱۱۸ـ فرخ‌فر محمدرضا	۷
۱۱۹ـ فولادفر ناصر	۹۳۲
۱۲۰ـ فیضی شیرویه	۲۰۸
۱۲۱ـ فیلی فرزین	۳۰۶
۱۲۲ـ قلی‌پور حسین آبادی ابراهیم	۵۳۶
۱۲۳ـ کرمانی زنجان‌بر ناصر	۲۴۱۱
۱۲۴ـ کسری بتول	۷۱۲۳۲
۱۲۵ـ کندی مینا	۷۲۹
۱۲۶ـ کی‌نژاد محسن	۳۸۹
۱۲۷ـ کیانی پرویز	۷۸۷
۱۲۸ـ گلچین ابراهیم	۷۲۹
۱۲۹ـ گلشاییان فرهاد	۳۵۲۳
۱۳۰ـ گلفام اصفهانی پوران	۲۵
۱۳۱ـ گویا طاهره	۱۸۸۷
۱۳۲ـ ماهوتی محمد رضا	۸۹۹
۱۳۳ـ محمدپور اصفهان احمد	۱۰۸۶۵
۱۳۴ـ محمد حسین ریوفی عبدالرضا	۲۵
۱۳۵ـ محمدیان نمینی مهدی	۲۳۹۰
۱۳۶ـ محمودی‌کاشانی حمیدرضا	۵۹۶۸۵
۱۳۷ـ مختاری بهروز	۲۴۱
۱۳۸ـ مختاریان کهن عزیز	۳۲۸۶
۱۳۹ـ مشاور مسعود	۳۴۸۶
۱۴۰ـ مصری شیدا	۱۸۷
۱۴۱ـ مظلوم یزدی فاطمه	۱۱۱۰
۱۴۲ـ معدلی منصوره	۲۳۷
۱۴۳ـ معدنی احمد	۱۵۲۶
۱۴۴ـ معظمی محمدرضا	۱۱۱۷
۱۴۵ـ مقدم کامرانی محمد	۱۰۱۵
۱۴۶ـ ملکی زرج‌آباد حجت	۲۰
۱۴۷ـ منظورالحق راشل	۲۷۶۳
۱۴۸ـ موثق نادر	۴۶
۱۴۹ـ موجبی مقرر فهیمه	۱۰۵۴
۱۵۰ـ موسوی پرویز	۷۱۱
۱۵۱ـ مولوی عربشاهی حسین	۱۵۹۴
۱۵۲ـ مهرداد محمد حسن	۳۷۷
۱۵۳ـ مهروزری مهرنوش	۷۲۱
۱۵۴ـ میردامادی سید احمد	۴۵۱
۱۵۵ـ میرشفیعی علی اکبر	۶۹
۱۵۶ـ میرصادقی حسن	۱
۱۵۷ـ میرمحمدی سید حسن	۶۲۶
۱۵۸ـ میر مغفرتی سید احمد	۱۱
۱۵۹ـ خامه شاپور	۲۶۲۵
۱۶۰ـ نخعی فریدون	۲۹۹
۱۶۱ـ نشاط شیدا	۱۸۱۰
۱۶۲ـ نصر اروین	۲۶۱
۱۶۳ـ نصیری هنرور محمدعلی	۹۸۰
۱۶۴ـ نوحی ناصر	۷

بقیه در صفحه ۲۱

خانه‌های فرهنگ روستائی، راهبر جامعه روستائی بهدف اساسی انقلاب ایران است

تحلیلی از اصلاحات ارضی ایران در مقیاس جهانی

ـ۱۴ـ

از : دکتر بصرت‌الله خطیبی

★ سالن اجتماعات ـ کتابخانه ـ دفتر ـ تالار نمایش خیاطی ـ آشپزی درخانه های فرهنگ روستائی

برای تشکیل مجالس جشن و همچنین خطبه و سخنرانی و تشکیل کلاسهای پیکار بابیسوادی ومراکز رادیوئی و تلویزیونی از خانه های فرهنگ‌روستائی‌استفاده میشود و بدینوسیله ضمن استفاده های گوناگون ، باشگاه و محلی برای تجمع روستائیان بوجود آمده است ، تاپیشرفتهای کشور در زمینه‌های مختلف وسیله نمایشگاههای عکس و فیلم و سخنرانی برای روستانشینان تشریح گردد . انجام مسابقات محلی که تاسطح فرمانداریکل ویا استان وبالاخره کشور توسعه‌پیدا میکنند موجب پرورش استعداد ورزشی جوانان روستائی شده و حس رقابت شرافتمندانه و عادت بخدمات جمعی وبسط ارتباط میان روستائیان کشورشده است.

کلاسهای مهدکودک این‌خانه‌ها که برای نگاهداری و مراقبت از کودکان ۲تا۶ سال‌روستاها است، ضمن آزاد گذاشتن مادران آنها برای اشتغال به خانه‌داری وکار در خارج ازخانه،پرورش‌استعداد های خوب این کودکان و عادت دادن آنها به نظافت وهمکاری و معاضدت و قبول حس مسئولیت از جمله فعالیتهای برجسته‌این خانه‌هاست .

کتابخانه‌ها

کتابخانه های نسبتا کوچک در خانه های فرهنگ روستائی تعداد قابل ملاحظه‌ای کتابهای ساده در زمینه های مختلف تاریخی و اجتماعی و قصص و حکایات در اختیار روستانشینان قرار داده و نسلهای جوان را عادت‌به موهبت مطالعه کتاب میدهد .

بمناسبت اهمیت اجرای برنامه های خانه های فرهنگ روستائی بفرمان شاهنشاه آریامهر والاحضرت‌همایون ولایتعهدریاست انجمن ملی خانه های فرهنگ روستائی راعهده‌دار شده‌اند .

وظائفی که به خانه های فرهنگ روستائی در تعمیم آموزش های هنری و فنی و ورزشی و حفظ و هدایت کودکان و نوجوانان و برانگیختن احساسات ملی و میهنی ودرعین‌حال پرورش استعداد های کوناگون روستازادگان محول شده است خود گواهی است برتوجه به ارزشهای تعلیمو تربیتی آنها در راهبری جامعه روستائی ایران بسوی ترقی وتعالی که در حقیقت هدف اساسی‌انقلاب ایران است .

زیر بنای فرهنگ روستائی

با اینکه هنوز زمانی نه چندان دراز از آغاز این ابتکارانقلابی رهبر عالیقدر ایران نمیگذرد ، معهذا تاکنون نشانه‌ها و ثمرات سودبخشی را نمایان‌ساخته‌است، خانه های فرهنگ روستائی کمدر که درکار ساخت زیربنای‌فرهنگی روستائیان آزاد شده از یوغ فئودالیته است درواقع پیکاریست برای ریشه‌کن‌ساختن اثرات‌شوم، نظام کهنه ارباب ورعیتی . تردید نیست که ثبات یک جامعه تنها منوط به حفظ ارزش های مادی آن نیست ، آنچه واقعیت وجودی همین ارزشهای مادی را تثبیت میکند ، القای یک زیربنای فرهنگی ، منطبق با اصول انقلاب خواهد بود که درروستاها این رسالت ملی راخانه های فرهنگ روستائی برعهده دارند و نقش خود را حرکتی سازنده بجانب تمدنی بزرگ میدانند که باید با شور و شوق بدان راه یافت .

دربیرامون این حرکت سازنده ، درمتن روستاهای کشور در طول این زمان کوتاه تلاشهائی‌بمنظور پیشبرد هدفهای خانه های‌فرهنگ روستائی با همکاری و خودیاری صمیمانه کشاورزان صورت گرفته است . تا پایان سال ۱۳۵۲ تعدادیکهزار خانه فرهنگ روستائی‌درمناطق مختلف مملکت تشکیل شد که تعداد جمعیت ساکن حوزه فعالیت این خانه‌ها بالغ بر ۱٬۶۶۸٬۰۰۰نفرمیباشد.همچنین تعداد ۵۴۱ مهدکودک وابسته به‌خانه های‌مزبور تشکیل‌گردیده که تعداد ۱۶۹۶۵ نفر از کودکان بین سنین ۳ـ۶سال در این‌مراکز تحت تعلیمات کودکستانی قرار گرفته‌اند.

اثرات رفاهی خانه‌های فرهنگ روستائی

گروه های مختلف جامعه روستائی هریک بفراخور وضع خود از ثمرات رفاهی برنامه های خانه فرهنگ روستائی برخوردار میگردند:

کودکان روستائی از تعلیمات مهدهای کودک‌وزمینهای‌ورزشی مهدهای مزبور استفاده می نمایند . جوانان روستائی از طریق مشارکت دربرنامه ها و مسابقات ورزشی ، سرگرمیها، برنامه های آموزش حرفه‌ای و اردوهای پیشاهنگی و بلاز- روستازادگان از فعالیت های خانه های فرهنگ روستائی برخوردار میشوند .

زنان روستائی از طریق مشارکت دربرنامه‌های آموزشی خانه داری و سوادآموزی و برنامه های‌سرگرم کننده از فعالیتهای خانه فرهنگ‌روستائی بهرممند میشوند وهمه ماهه آمارمتعددی بسازمان خانه‌های فرهنگ روستائی میرسد که حکایت ازعلاقمندی‌زنان‌روستائی به برنامه های خانه های‌فرهنگ روستائی دارد .

سالمندان روستائی‌درجلسات هیئت مدیره وسایر جلساتی که درخانه های فرهنگ‌روستائی تشکیل میشود مشارکت نموده و از برنامه‌های رادیوئی و تلویزیونی ، فیلم و سخنرانی استفاده‌میکنند وبدین ترتیب هم اوقات فراغت خود راصرف امور اجتماعی میکنند و هم برای دیگران فرصتی است که از تجارب این گروه استفاده نمایند .

توسعه اقتصادی روستا ها بمعنای وسیع کلمه شامل‌فعالیت هائی است که بمنظور افزایش درآمد سرانه روستائیان وبهبود رفاه‌عمومی،اجتماعی‌واقتصادی جوامع روستائی صورت می گیرد .

اصلاحات ارضی و توزیع‌زمین های زراعی‌اولین ومهمترین‌گامی است که‌درجهت توسعه‌اقتصادی روستاها برداشته شد . لیکن ازآنجائیکه‌هرتغییربنیانی‌تحولات جدیدی را درتمام شئون‌زندگی اجتماعی واقتصادی ایجاب می‌کند ،اصلاحات‌ارضی‌سرآغاز یک سلسله اقدامات اصلاحی دیگر گردید ومسائل جدیدی‌را در سطح روستاهامطرح ساخت که قبل از آن ضرورت ـ آنها محسوس نبود . مسائل مربوط به‌خوش نشینان ، بیکاری پنهان وضرورت ایجاد اشتغال پاره وقت برای شاغلین دربخش کشاورزی،مکانیزاسیون‌کشاورزی وانتقال نیروی انسانی مازاد دربخش کشاورزی بسایربخش ها، مهاجرت وضرورت ایجاد حرفه های جدید برای تامین خدمات موردنیاز مناطق‌روستائی ازجمله مسائلی بودند که به تبع اصلاحات‌ارضی موردتوجه قرارگرفت .

ناتمام

از دیروز تا امروز

چهل سال قبل درهمین روز

کمیسیون تسریع ترقی تصمیمات‌جدیدی اتخاذ کرد

یک منظره زیبا از بندرپهلوی، هنگامی که ناوچه های نوشهر و شهسوار به آب انداخته شده است .

ناوچه های نوشهر و شهسوار

کمیسیونی که مرکب از چند نفر از آقایان‌نمایندگان مجلس و تجار برای تسریع در افکار ترقیخواهانه بانوان هرهفته یکبار تشکیل میشود دیروز عصر بریاست آقای دادور وبا شرکت آقایان دکترلقمان ادهم، یمین اسفندیاری ، دکتر طاهری ، همراز ، نیکپور ، احتشام زاده ، مسعودی ، کاشف ، وکیلی ، صفوی ، طهرانچی ، قیصریه ، کورس، سپهر و احمد اخوان در منزل آقای اعتبار تشکیل گردید . علاوه برآقای‌اعتبار ، آقایان عبدالله یاسائی و ابراهیم سمیعی نماینده مجلس نیز به اعضاء کمیسیون مزبور علاوه و در مذاکرات شرکت‌یافته‌اند. مذاکرات مفصلی در اطراف امور مربوط به بانوان و لزوم کمک فکری و عملی به خانمها بعمل آمد و مخصوصا موضوع ترویج سادگی مورد توجه قرار گرفت‌وبرای تامین این فکر و آشنا کردن‌خانمها به آداب و رسوم اجتماع و اینکه اساس شرکت درزندگی اجتماعی را مورد توجه قرار دهند نه آلایش و پیرایش ظاهری ، قرار شد کنفرانسهائی تشکیل‌گردد تا در آن کنفرانسها مطالب سودمندی برای مزید استحضار بانوان محترم گفته شود . همینطور تصمیم گرفته شد که دعوت هائی از طبقات مختلف با رعایت تجانس‌فکری بعمل آید تا در آن جلسات و دعوتها مراسم آشنائی‌خانمها با یکدیگر و عادت بانوان بورود در اجتماع تسهیل گردد و نیز موضوع دعوت های‌خصوصی افراد جلسه از دوستان و آشنایان خود با خانمهایشان مورد موافقت واقع گردید .

دعوت های‌بلدیه

بطوریکه اطلاع یافته‌ایم علاوه بردعوتی که برای روز یکشنبه از طرف آقای بهرامی و خانم ایشان در سالون بلدیه بعمل آمده است نظر باینکه لازم بود تمام طبقات محترمین شهر و روسای اصناف نیز در این جشن و مهمانی شرکت نمایند و از طرفی‌سالون بلدیه‌گنجایش جمعیت زیاد ندارد و بعلاوه بلحاظ رعایت‌سنخیت و آشنائی طبقات مختلف ، کفیل بلدیه در نظر گرفته‌اند دعوتهائی نیز از سایر طبقات محترم‌بعمل آورند تا در این مهمانیها و جشنها شرکت جسته ودرضمن مراسم آشنائی خانمها با یکدیگر بعمل آید .

اصلاح لغات

در تکمیل لغات موضوعه فرهنگستان ، دستور ذیل‌صادر گردیده است : برنامه بجای پروگرام « بشرط مکتوب‌بودن» و کاتالوگ . منظور اینست که کلمه «برنامه» شامل معانی دیگر پروگرام که امروز در زبان فارسی متداول است از قبیل‌اصول کار ودستورالعمل غیرمکتوب وغیره نخواهدبود.

در کلوب ایران

برحسب معمول همه ساله آقای رئیس تشریفات وزارت خارجه ضیافتی به چای فردا در کلوب ایران خواهد داد. در این ضیافت هیئت دولت ، رجال ، کور دیپلماتیک وعده‌ای از محترمین دعوت دارند .

ورود حکام

آقای سروش حکمران قزوین و آقای رکنی حکمران‌کرمانشاه برای امور مربوطه حوزه حکومتی خود دو روز است بطهران وارد شده‌اند .

دعوت از اصناف

آقای عبدالحسین راغبیان عده‌ای از تجار و اصناف و خانمهایشان را دعوت نموده که ساعت ۵ بعد از ظهرامروز در منزل ایشان برای شرکت در جشن نهضت بانوان‌حضور بهمرسانند .

« نقل از اطلاعات ۲۶ دی ماه ۱۳۱۴ »

کفش این هفته

قیمت ۵۵۰ ریال

مدل مونت‌کارلو

در فروشگاههای کفش ملی

اطلاعیه سازمان امور دانشجویان کشور وزارت علوم و آموزش عالی

قابل توجه داوطلبان ادامه تحصیل در کشور های اطریش ، سوئیس و ایتالیا

چون مقررات جدیدی برای دانشجویانی که در کشور های اطریش ، سوئیس ، و ایتالیا تحصیل می‌نمایندوضع‌گردیده است داوطلبان ادامه تحصیل درکشور های مذکور لازمست قبل‌از مسافرت به این کشور ها برای کسب اطلاعات لازم بدفتر امور دانشجویان خارج سازمان امور دانشجویان کشور (بلوار کریمخان زند ، خیابان مدیری شماره ۲۶) مراجعه نمایند .

م‌الف ۲۰۹۵۰ سازمان امور دانشجویان کشور

آگهی مناقصه

شرکت سهامی بنگاه شیمیائی برای ضد عفونی بذرغلات برعلیه بیماری سیاهک پنهان احتیاج به حدود ۳۲۵ تن‌سم‌قارچ کش براساس ۲۰٪ P.C.N.B دارد که از طریق‌مناقصه خریداری مینماید.

پیشنهاد دهندگان میتوانند با مراجعه بدفتر بنگاه برگ مشخصات مربوطه را دریافت و پیشنهادات خود را منتهی تا آخر وقت اداری روز شنبه دوازدهم بهمن ماه ۱۳۵۳در قبال اخذ رسید بدفتر بنگاه تسلیم نمایند.

م‌الف ۲۱۰۱۴

غلامرضا آصفی ـ رئیس هیئت مدیره ومدیرعامل

آ ـ ۱۰۶۳۶۵

وزارت مسکن و شهرسازی

آگهی جهت تولید کنندگان وواردکنندگان مصالح ولوازم ساختمانی در تهران وشهرستانها

براساس برنامه های ساختمانی و خانه‌سازی دولت ، وزارت مسکن و شهر سازی برنامه هائی بمنظور فراهم نمودن تسهیلات لازم برای ایجاد و توسعه صنایع ساختمانی و حداکثر استفاده ممکن از تولیدات‌و امکانات داخل کشور و همچنین بالا بردن کمیت و کیفیت تولیدات ساختمانی تنظیم نموده است. در اجرای این‌برنامه ازکلیه افراد و موسساتی که‌بنحوی در امر تولیدمصالح‌ولوازم ساختمانی اعم از مصالح فخاری ، فرآورده های سیمانی و چوبی و فلزی ، مواد شیمیایی ومعدنی، لوازم بهداشتی و تاسیساتی و تزئیناتی و انواع قطعات پیش‌ساخته و غیره فعالیت داشته و یا هر یك از مصالح و لوازم مذکور را بکشور وارد می نمایند خواهشمند است مشخصات محصولات‌خود را با ذکر نام و نشانی بوزارت مسکن و شهر سازی تهران خیابان‌ورزش ارسال فرمایند .

م‌الف ۲۰۸۸۷

مدرسه‌عالی بازرگانی

آگهی تشکیل پنجمین‌دوره کلاسهای آموزشی تیپ (استاندارد)

مدرسه عالی بازرگانی کلاسهای زیرراجهت آموزش ضمن خدمت کارکنان دولت و آموزش خاص برای کسانیکه باستخدام دستگاههای دولتی در می‌آیند از پنجم بهمن ماه ۱۳۵۳ دایر میکند .

شماره نام دوره آموزشی	مدت‌کلاس به ماه	میزان‌شهریه به‌ریال	شرایط داوطلبان
۱ـ حسابداری الف (عمومی)	۲٫۵	۶۶۰۰	دارا بودن دیپلم کامل متوسطه و مرجحا چند سال‌تجربه
۲ـ منشیگری	۳٫۵	۷۵۰۰	در زمینه های مربوط برای دوره های ردیف ۱و۲ و۳و۴
۳ـ آمارگری و تکنیسین آمار	۳٫۵	۱۱۰۰۰	
۴ـ کارگزینی	۳ـ	۶۶۰۰	
۵ـ حسابداری ب	۲٫۵	۶۶۰۰	دارا بودن مدرك دوره حسابداری الف برای ردیف پنج
۶ـ انبارداری	۱٫۵	۲۷۰۰	دارا بودن مدرك سوم متوسطه و مرجحا چندسال تجربه
۷ـ مسئولان بایگانی	۲ـ	۳۵۰۰	مربوط برای دوره های ردیف ۶ و۷ و۸و۹
۸ـ بایگانی و امور دفتری	۲ـ	۴۱۵۰	
۹ـ کارپردازی	۲٫۵	۵۷۵۰	
۱۰ـ کارشناسی آمار	۳٫۵	۱۵۰۰۰	دارا بودن درجه لیسانس و گذراندن امتحان ورودی برای دوره ردیف ۱۰
۱۱ـ کارشناسی بودجه	۳٫۵	۱۰۵۰۰	دارا بودن درجه لیسانس و مرجحا دوسال تجربه در
۱۲ـ کارشناسی آموزش	۳٫۵	۱۳۵۰۰	زمینه های مربوط برای دوره های کارشناسی مندرج در ردیف های ۱۱ و۱۲ و۱۳ و۱۴.
۱۳ـ کارشناسی طبقه‌بندی وارزشیابی مشاغل	۳٫۵	۱۴۰۰۰	
۱۴ـ کارشناسی تشکیلات وروشها	۳٫۵	۱۷۲۰۰	
۱۵ـ حسابرسی	۲٫۵	۵۲۵۰	داوطلبان حسابرسی باید دارای درجه لیسانس‌رشته های مربوط یا گواهینامه های حسابداری الف و ب‌آموزشی تیپ باشند .

دوره های مذکور براساس استاندارد تعیین شده توسط سازمان امور اداری و استخدامی کشور برگزار میشود و شرکت کنندگان چنانچه هر یك از دوره‌های مذکور را با موفقیت بگذرانند بدریافت گواهینامه دوره مربوط نائل میشوند که از نظر احراز مشاغل مندرج در طرح طبقه بندی مشاغل موسسات دولتی معتبر خواهد بود .

مدارك لازم جهت ثبت نام :

۱ـ سه قطعه عکس ۴ × ۳
۲ـ فتوکپی شناسنامه
۳ـ فتوکپی آخرین مدرك تحصیلی
۴ـ فیش بانکی پرداخت شهریه بحساب شماره ۲۳۷۷ مدرسه عالی بازرگانی نزد بانك مرکزی ایران.
۵ـ ثبت نام همه روزه غیر از ایام تعطیل از ساعت ۴ الی ۸٫۵ بعداز ظهر از تاریخ ۲۱ دیماه لغایت اول بهمن ۱۳۵۳ .
۶ـ شهریه دریافتی بهیچوجه مسترد نخواهدشد.
۷ـ نشانی:مدرسه عالی بازرگانی ـ ساختمان‌شماره ۲، خیابان پهلوی جنب هتل میامی م‌الف ۲۰۳۷۰

اطلاعیه

قابل توجه خریداران محترم یخچالهای

جنرال الکتریک

آمریکا

نظر باینکه عده ای سودجو با استفاده از حسن شهرت ، معروفیت و تجهیزات مدرن دایره سرویس و تعمیرات این شرکت اقدام بوارد کردن تعدادی یخچال جنرال الکتریک از مدلهای سالهای گذشته نموده و در بعضی از فروشگاهها بعرض فروش قرار داده اند لذا بمنظور اطمینان و اعتماد خریداران محترم یخچالهای جنرال الکتریک ساخت آمریکا تقاضا دارد برای احتراز از هرگونه سوء تفاهمات و مشکلات احتمالی بعدی موقع خرید از فروشنده حواله تحویل کالا با ذکر مدل و رنگ دریافت و همراه برگ خرید بدفتر مرکزی این شرکت تسلیم نمایند تا ضمن تحویل یخچال شماره سریال و تاریخ تحویل در برگ خرید قید شده و در دفتر مخصوص نیز ثبت گردد .

یخچالهائیکه فاقد برگ خرید با مهر و امضاء این شرکت بوده و در دفتر مربوطه ثبت نشده باشند از لحاظ خدمات بعد از فروش هیچگونه تعهدی برای این شرکت ایجاب نخواهد نمود .

شرکت سهامی خاص اتوتهران

نماینده انحصاری پخش یخچالهای جنرال الکتریک آمریکا در ایران

تهران ـ خیابان گورش کبیر (جاده قدیم شمیران) پلاك ۵۷۵ تلفن : ۷۵۷۳۱۱ ـ ۲۰

ناگهان، در تاریکی

خبر–داستان هفته

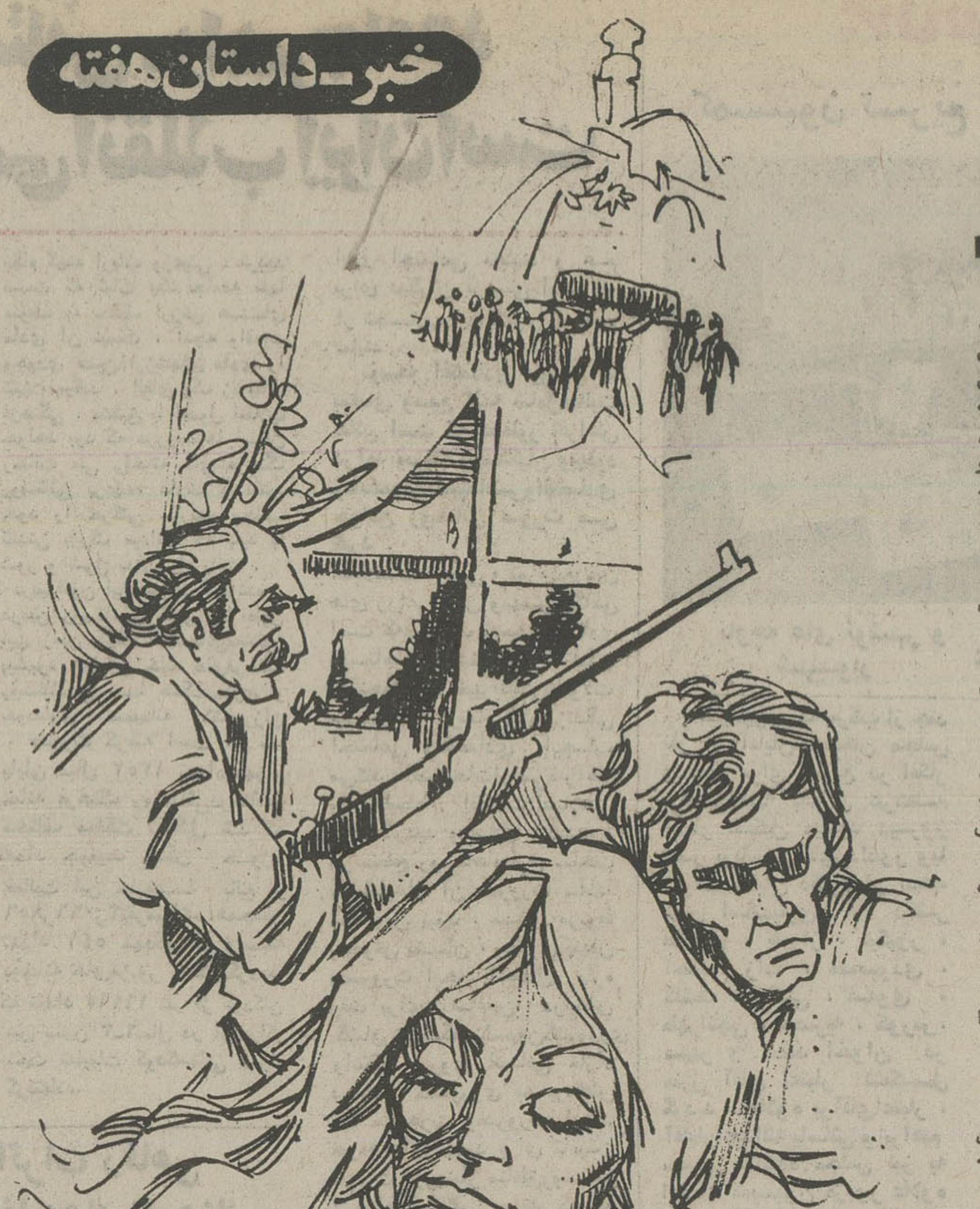

نوشته: رامین بهروز

آواز سحرگاهی خروس‌ها توی دهکده پیچیده بود که ربابه ازخواب بیدار شد. بلند شد، توی‌رختخواب نشست و چشم به پنجره دوخت. سپیده زده بود و قاب پنجره را از رنگ شیری یکدست پر کرده بود. یك دسته گنجشك، روی شاخه‌های پر برك درخت مقابل پنجره، از این شاخه به آن شاخه می‌پریدندوصدای جیك جیك‌شان، فضای حیاط را پر می‌کرد و از درز پنجره به داخل‌اتاق کشیده میشد.

ربابه هنوز گیج خواب بود. پلک‌هایش را باپشت دست مالید، سرش را گرداند و رختخواب را نگاه کرد: احمد نبود. آن قسمت ازلحافکه احمدزیر آن‌میخوابید، مچاله شده و پف کرده و بالا آمده بود. معلوم بود که احمد تازه از رختخواب بیرون رفته است. ربابه بلند شد. بطرف پنجره رفت و بیرون را نگاه کرد. فکر می‌کرد احمد، مثل همیشه، صبح زود بیدار شده و سرحوض رفته است تا وضو بگیرد. اما توی حیاط، کنار حوض هم از احمد خبری نبود. ربابه به‌تندی ازاتاق بیرون آمد. رفت جلوی ایوان ایستاد وتمام حیاط را نگاه کرد. احمدنبود. ربابه داشت نگران میشد سرش‌را توی حیاط خم کرد و تقریبا فریاد کشید:

– احمد ... احمد ... کجائی احمد؟ ...

صدا توی حیاط پیچید، اما جواب نیامد. نگرانی ربابه‌بیشتر شده بود. سراسیمه از دو پله ایوان پائین پرید و قدم به‌حیاط گذاشت. احساس‌وحشت بیدلیلی توی دلش چنگ انداخته بود. وارد خیابان باریک وسط‌حیاط از میان ردیف درخت‌هامیگذشت، در انتهای خیابان ایستاد. اول بطرف راست نگاه کرد. خبری نبود. درخت‌ها در سکوت سحرگاهی، خاموش برجای‌خود ایستاده بودند و فقط پرواز گنجشگ‌ها، شاخ و برگ شان را تکان میداد. بعد بطرف چپ نگاه کرد و ناگهان، درگوشه حیاط، نگاهش روی یکی از درخت‌ها میخکوب شد: آنجا، احمد، بایک طناب کوتاه، از شاخه درخت آویخته بود و پیکرش درفضا، بین زمین و شاخه‌های درخت، تاب‌میخورد. ربابه تاچندلحظه نمی‌توانست‌باور کند. مات و مبهوت در جای خود مانده بود. انگار پاهایش خشک شده بود و تا زانو، توی زمین فرو رفته بود. چند بار خواست بطرف درخت گوشه حیاط بدود، اما هرچه کرد نتوانست کوچکترین حرکتی به پاهایش بدهد. صدایی از اعماق وجودش برمیخاست و درمغزش طنین هولناک می‌بست:

– دیدی؟ بالاخره احمدکار خودش را کرد! ... او که‌گفته بود، گفته بود که بالاخره‌طاقت نمی‌آورد و خودش را خلاص می‌کند! ... تو باید خودت را از مدتی پیش برای دیدن چنین صحنه‌یی آماده می‌کردی ...

وبعد، انگار کسی او را از پشت سر هل داد. بی‌اختیار از جا کنده شد، با سرعتی باور نکردنی بطرف درخت دوید، پای درخت ایستاد، پاهای احمد را که در فضا تکان میخورد بغل کرد، صورتش را روی زانوهای احمد گذاشت و ناگهان فریادش در فضا طنین بست:

***

– ای‌وای ... مردم بدادم برسید ... احمدخودش راکشته.. شوهر بیچاره‌ام خودش را دار زده ... مردم ... همسایه‌ها ... سرپیری بیچاره و بی‌سرپرست شدم ... شوهرم ازدست رفت...

فریاد ربابه چنان‌بلند وپرطنین بودکه تاچند خانه آنسوترشنیده میشد. در عرض چند دقیقه همسایه‌ها سراسیمه خودشان را به حیاط‌خانه احمدرساندند.زنها از وحشت و تاسف موهایشان رامی‌کندند وباناخن به‌صورتشان چنگ میزدند و مردها، مبهوت ایستاده بودندوناباورانه به‌جسد احمد که در فضا تاب می‌خوردو به پیکره بی‌حرکت ربابه که‌پای درخت، زیر جسد شوهرش، بیهوش افتاده بود، نگاه‌میکردند و هرکدام زیرلب چیزی می‌گفتند:

– از اول هم معلوم بود که بالاخره طاقت نمی‌آورد ...

– هرکس هم به‌جای او بود، پس از کشته شدن نرگس زنده نمی‌ماند ...

– دختر به آن نازنینی، چطور به بلای ناغافل دچار شد ...

– هیچکس هم نفهمید چطور شد ... نصف شب آمدند، دختر نازنین و جوانش را کشتند و رفتند ... خوب، پیرمردبیچاره حق داشت دیوانه شود ...

– حالا بیچاره ربابه چه‌میکند؟ دو هفته پیش دختر جوانش کشته شد، حالاهم شوهرش ...

ویکی از زنها، یک تکه‌کاهگل را که از دیوار حیاط بزرگ و باغ مانند کنده بود، جلوی‌بینی ربابه گرفت ...

•••

دو هفته پیش از آن، نرگس، دختر هفده ساله احمد وربابه، توی همان حیاط و زیر همان درختی که احمد خود را ازآن آویخته بود کشته شد: نزدیک نیمه شب، دردل تاریکی، صدای شلیک گلوله‌ای شنیده شد و هنگامی که همسایه‌ها به خانه احمد ریختند، نرگس زیرهمان درخت در خون خود می‌غلتید و پدر و مادرش بر بالین جسد، برسر میزدند و دیوانه‌وارشیون می‌کردند ...

گلوله طرف چپ سینه نرگس‌را شکافته بود، قلبش را از هم پاشیده بود واز پشت قفسه سینه‌اش خارج شده بود ...

یک ساعت بعد، ماموران ژاندارمری در حیاط خانه‌احمد بودندو درباره قتل نرگس تحقیق می‌کردند:

– صدای گلوله را چه کسی شنید؟

بیش از بیست‌نفر یکصداگفتند: من.

– بعد چه کردید؟

– خودمان را بسرعت به‌اینجا رساندیم ...

– قاتل را ندیدید؟

– نه، هیچکس نبود.

– رد پایی هم از خودش باقی نگذاشته بود؟ چیزی جانگذاشته بود؟

– نه، هیچ ... پیش از اینکه ما به‌اینجا برسیم قاتل توانسته بود فرار کند ...

– آیا کسی با نرگس دشمنی داشت؟

– نه، هیچکس. طفلک نرگس هرگز کاری به کار کسی‌نداشت تا کسی دشمنش شده باشد ...

بعد، مامور روبه پدر نرگس کرد:

– شما جریان را تعریف‌کنید.

احمد درحالیکه بغض توی گلویش ترکیده بود گفت:

– من وربابه تازه خوابیده بودیم که صدای گلوله بلندشد. هردو باهم از خواب پریدیم.اما تا متوجه شویم صدا از کجا آمده است و تا توی تاریکی خودمان را به اینجا برسانیم و نرگس را پیدا کنیم، آنقدرطول کشیده بودکه قاتل بتواندخودش را از اینجا دور کند ...

– شما به کسی ظنین نیستید؟

– ظنین یعنی چه؟

– یعنی اینکه شما فکر می‌کنید چه کسی ممکن است نرگس را کشته باشد؟

احمد ناگهان بی‌مقدمه‌گفت:

– فقط یک نفر ...

– کی؟

– علی.

– علی؟ کدام علی؟

– علی پسر مشهدی رمضان... فقط او ممکن است نرگس مرا کشته باشد ...

– چرا اینطور فکر می‌کنید؟

– برای انکه علی خاطرخواه نرگس بود. از یک سال پیش دایما مزاحم نرگس میشد. چند دفعه هم‌نرگس‌راازمن‌خواستگاری کرد. اما من اگر نرگس را توی آتش می‌انداختم، به او نمیدادم ... فکر می‌کنم علی، وقتی از ازدواج با نرگس ناامید شده، به فکر انتقام گرفتن افتاده ...

فردا، مامورین بسراغ علی رفتند. علی شیون می‌کرد، برسر میکوفت و می‌نالید:

– نرگس خدای‌دوم من بود... من پس ازخدا، توی این دنیا فقط نرگس را می‌پرستیدم. من به امید او زنده بودم. بخاطر او نفس می‌کشیدم، برای اوبود که کار می‌کردم، زحمت‌میکشیدم و بول روی پول می‌گذاشتم تا وقتی وضعم خوب شد دستش را بگیرم و با هم از اینجا برویم، به یک جای دور برویم که کسی مزاحممان نباشد و یک عمر با عشق و خوشبختی زندگی کنیم. حالا چطور ممکن است من اورا کشته باشم؟ بله، درست استکه من بزودی، واقعا یک قاتل‌بیرحم خواهم شد. اما این، مال‌وقتی است که قاتل نرگس را پیداکنم.. آنوقت است که با همین دستهای خودم خون او را می‌ریزم ... و قسم میخورم که پس از کشتن قاتل نرگس، پیش از آن که‌دست کسی به‌من برسد، خودم بامیل ورغبت، خودم را خواهم کشت. چون زندگی بدون نرگس برای من از مرگ بدتر است ... اینهم که می‌بینید هنوز زنده‌ام، هنوز پس از مرگ نرگس خودم را ازبین نبرده‌ام، فقط برای این است که میخواهم قاتل نرگس را پیدا کنم و انتقام خوشبختی نابودشده‌ام را از او بگیرم...

لیکن با اینهمه، برای علی به اتهام قتل نرگس پرونده‌یی درست شد وعلی به‌پشت میله‌های زندان فرستاده شد ...

***

از یک سال پیش داستان‌عشق علی و نرگس توی تمام دهکده پیچیده بود. همه میدانستند که آنهادیوانه‌وار یکدیگر را دوست دارند و همه میدانستند که‌احمد، پدر نرگس، به خواستگاری علی از نرگس، جواب رد داده‌است.

نرگس، صبح تا شب کنار مادرش می‌نشست‌و گریه می‌کرد:

– مادر، اگر مرا به علی‌ندهید میمیرم ... بخدا بالاخره یکروز از غصه دق میکنم ...

و شبها تا نیمه‌شب بیدار میماند. جلوی پنجره می‌نشست. ستاره‌ها را می‌شمرد. نماز می‌خواند. صورتش‌را روی سجاده می‌گذاشت اشک میریخت وبه درگاه خدا التماس می‌کرد:

– خدایا، خودت توی دل‌پدرم یک ذره رحم بینداز... کاری‌بکن که دست از لجبازی بردارد ... خدایا، خودت بهتر از هرکس میدانی که اگر پدرم مرا به علی ندهد، زنده نخواهم ماند...

ربابه هم دلش به‌حال دخترش میسوخت. بارها شوهرش را به گوشه‌یی کشید و التماس کرد:

– مرد، ما توی دنیا فقط همین یک دختر را داریم. خوشبختی‌او مثل خوشبختی ماست. یک نگاه به صورت و چشمهایش بینداز. رنگ صورتش مثل یرقانی‌ها زرد شده. چشمهایش، ازبس گریه کرده، یکبند انگشت فرونشسته. حالاگیرم که‌توباپدر علی‌سالهاست اختلاف داری، نرگس که باپدر علی نمیخواهد زندگی کند. ازآن گذشته، این نرگس است که باید یک عمر با شوهرش زندگی کند، نه تو. پس بگذار مردی را که باید یک عمر با او سر به‌بالین بگذارد خودش انتخاب کند. از انصاف نگذریم، علی هم‌جوان خیلی خوبی است. سربراه و زحمت‌کش و نان‌آور است. چه عیبی دارد که داماد ما بشود و دخترمان را خوشبخت کند؟..

اما هربار احمدفریاد زده‌بود:

– زن، تو دراین‌کارها دخالت نکن. من هرکار خودم بخواهم می‌کنم. گول گریه و زاری‌نرگس را نخور. وقتی یک مرد خوب، که من هم بپسندم، پیدا شد وبا نرگس عروسی کرد، چند ماه بعد از عروسی، چنان‌علی رافراموش کند که خودت حظ کنی... مگر خواهر خودت نبود که سه سال تمام برای خاطر جواد اشک‌می‌ریخت؟ اما دیدی که خواهرت زن مرد دیگری شد و جوادهم زن دیگری گرفت و حالا هردو، یکدیگررا فراموش کرده‌اند و دارند به این خوبی زندگی می‌کنند و شاید سال تا سال اصلا به‌یاد یکدیگر هم نمی‌افتند ...این عشق و عاشقی‌هامال دوره‌جوانی و خامی است و بزودی تمام می‌شود ...

ولی ماجرای عشق و عاشقی نرگس و علی تمامشدنی نبود: التماس‌های علی‌واشک وزاریهای نرگس یک سال تمام طول کشید. و هر روز که می‌گذشت آتش عشق آنها سرکش‌تر و چشمان نرگس گریان‌تر و فرورفته‌ترمیشد..

***

نرگس، جلوی مادرش نشسته بود، سرش را روی زانوی او گذاشته بود و باتمام جانش‌گریه می‌کرد:

– مادر، به خداقسم، هم من هم علی دیگر طاقت‌مان تمام‌شده است. هردو تصمیم گرفته‌ایم‌همین امروز، پدرم اگر با ازدواج ما موافقت نکند، کار را تمام‌کنیم... قرار است امشب، نزدیک‌نیمه‌شب علی ازدیوار خانه ما بالا بیاید، خودش را به‌گوشه حیاط برساند، منهم پیش اوبروم، بعد آنجا زیر درخت گوشه حیاط بنشینیم، رگهای دستمان را بزنیم و باهم، درحالیکه سر روی شانه یکدیگر گذاشته‌ایم، آنقدر آنجا بمانیم تاتمام خون‌مان برود و در کنار یکدیگر بمیریم ...

***

ربابه ناگهان احساس کردتمام بدنش می‌لرزد. لحن نرگس‌چنان بود که ربابه اطمینان‌داشت حتی ذره‌یی دروغ و حیله در کارش نیست و حتی چندبار، جلوی چشمهایش صحنه مرگ نرگس و علی را، همانطورکه نرگس‌برایش تعریف کرده بود، مجسم دید...

بعد شروع به نازش گیسوان بلندو تابدار نرگس کرد وآهسته، زیر گوشش گفت:

***

– نه، عزیز دلم، نه جانم، نه عمرم، لازم نیست این فکرها را بکنی.. حالا که کار عشق‌وعاشقی تو و علی به اینجا کشیده است، من کاری میکنم که همین فردا، پدرت با ازدواج‌شماموافقت کند..

نرگس شوق‌زده فریاد زد:

– قربانت میروم، مادر، فدایت میشوم .. میخواهی چه‌کار کنی؟

ربابه شانه‌هایش را بالاانداخت:

– با آن که دروغ گفتن گناه است و منهم، خودت میدانی که زنی مومن و خداترس هستم،ولی بخاطر خوشبختی تو، امروز به پدرت دروغی میگویم که مجبور شود با ازدواج شما موافقت‌کند.. فقط تو باید امشب بیدار بمانی و نزدیک نیمه‌شب از اتاقت بیرون بیایی و بطرف همان درخت‌گوشه حیاط بروی. دیگر با بقیه‌اش کار نداشته‌باش، خودم میدانم چه‌کنم ..

***

یک ساعت بعد، آفتاب تازه‌غروب کرده بود که احمد، خسته و کوفته از کار برگشت. دست و صورتش را شست و آمد توی اتاق، روی تشکچه مخصوصش نشست. ربابه، درحالیکه یک کاسه سکنجبین خنک در دست داشت آمد روبروی احمدنشست، کاسه سکنجبین را جلوی او گذاشت و درحالیکه سعی میکرد خودش را تاحد ماتمزدگی غمگین نشان دهد گفت:

– مرد، دیدی بالاخره‌سختگیری های تو کار خودش را کرد؟

احمد بی‌اعتناء گفت:

– باز چی شده؟

– میخواستی چه بشود؟ امشب، نزدیک نیمه شب، قرار است نرگس و علی، در گوشه حیاط خانه ما، زیر درخت بنشینند و رگهای دستشان را بزنند تا همانجا، کنار یکدیگر بمیرند ..

احمد یکه خورد، اما سعی‌کرد به روی خودش نیاورد:

– من که نمی‌فهمم، این فکر مسخره از کی توی سرشان‌افتاده؟

ربابه مثل کسی که میخواهد با ضربه‌یی ناگهانی کسی را از خواب بیدار کند، ناگهان‌صدایش را از سینه بیرون داد:

– از وقتی که نرگس حامله شده ..

احمد دیوانه‌وار فریاد زد:

– چی؟ حامله؟ یعنی نرگس از علی حامله شده؟

– بله، درست فهمیدی ... و حالا هردو میخواهند از ترس آبروریزی، خودشان را از بین ببرند .. و تنها راه اینکه هم دو جوان عاشق و آرزومند از بین نروند، هم آبروی ما نریزد، تو با ازدواج آنها موافقت کنی ... اگر هم حرف مرا باور نمیکنی، امشب تا نیمه شب بیدار بمان تا با چشمهای خودت ببینی که‌نرگس و احمد به گوشه حیاط میروند و زیر آن درخت با زدن رگ های دستشان، همه چیز را تمام میکنند ..

احمد دیگر حرفی نزد. همانجا که نشسته بود، زانوهایش را بغل زد و به دیوار روبرو خیره شد. آن شب حتی شام‌هم‌نخورد. حتی وقتی ربابه رختخواب را پهن کرد، احمد از جایش‌تکان نخورد. فقط گفت:

– تو بخواب. من میخواهم آنقدر بیدار بمانم تا آنها راببینم. اگر تو راست گفته‌باشی و علی و نرگس نیمه شب خودشان را زیر آن درخت برسانند، دیگر ناچار با ازدواج‌شان موافقت‌میکنم ..

ربابه رفت توی رختخواب، لحاف را روی سرش کشید و خودش را به خواب زد ومنتظر ماند .. وقتی تاریکی نیمه شب تمام حیاط باغ مانند را در خود گرفت، ناگهان احمد متوجه شد که کسی در انتهای حیاط حرکت میکند. زیرلب با خشمی‌دیوانه‌وار زیر لب گفت:

– اها، این علی است که‌وارد حیاط شده .. پس ربابه درست می‌گفت. لابد چند دقیقه دیگر نرگس هم از اتاق بیرون می‌آید و بطرف او میرود .. پس واقعا این پسرک بی‌حیا آبروی خانواده مرا ریخته .. اما من، برخلاف ربابه، این آبروریزی را با ازدواج علی‌ونرگس جبران نمیکنم، من آبروریزی را با خون می‌شویم و از بین می‌برم. همین الان، حق این پسر بی‌حیا را کف‌دستش میگذارم ...

و تفنگ را که از دیوار آویخته بود برداشت، بطرف شبحی که در انتهای حیاط حرکت میکرد قراول رفت و ماشه را چکاند ..

اما وقتی احمد و ربابه بطرف انتهای حیاط دویدند، بجای علی، نرگس را دیدند که درخون خود می‌غلتد ..

★

زنی که یک تکه کاهگل جلوی بینی ربابه گرفته بود، ناگهان‌به صدای بلند گفت:

– مثل اینکه به هوش آمد ..

و ربابه برخاست. نگاهی به اطرافش انداخت. انگار تازه به یادآورده بود که چه اتفاقی‌افتاده است. ناگهان چنگ به موهایش زد و فریاد کشید:

– بروید بگوئید علی را، آن جوان عاشق بیچاره را از زندان آزاد کنند .. حالا که کار تمام شده، حالا که من هم دخترم هم شوهرم را از دست داده‌ام باید حقیقت را بگویم. آن شب،شوهرم میخواست علی را بکشد. او به‌خیال‌خودش‌بطرف علی‌تیراندازی کرد. اما بجای علی، نرگس‌با گلوله او کشته شد .. بعد هم احمد به دروغ‌گناه قتل را به‌گردن علی انداخت .. همه‌اش گناه من بود.. من میخواستم با یکدروغ، زندگی دخترم را نجات بدهم .. اما دروغ من باعث شد احمد، دختر نازنین بیچاره‌ام را بکشد.. بعد هم، در تمام دو هفته‌یی که از مرگ نرگس میگذشت، هرشب احمد توی خواب کابوس میدیدو با وحشت از جا می‌پرید و به‌من میگفت که دیگر زندگی برایش تحمل‌ناپذیر شده .. توی این‌دو هفته بیشتر از هزاربار به من گفت‌که‌بالاخره‌از دست‌کابوس‌هایی که هرشب می‌بیند خودش را خواهد کشت .. همه‌اش گناه من بود، من که میخواستم با یک دروغ دختر بیچاره‌ام راخوشبخت کنم ... من .. من ...

نتیجه قرعه‌کشی بلیطهای اعانه ملی

سری ۱۲۵۶ – چهارشنبه ۵۳/۱۰/۲۵

برندگان ۵ تومانی: ۹

برندگان ۱۰ تومانی: ۰۸

برندگان ۵۰ تومانی: ۵۰۹

برندگان ۵۰۰ تومانی: ۲۵۵۳

برندگان ۱۰ هزارتومانی	برندگان ۵ هزارتومانی	برندگان ۲ هزارتومانی	برندگان ۱ هزارتومانی
۰۱۱۹۸۱۴	۰۱۴۰۶۶۷	۰۱۵۹۸۸۲	۰۱۳۴۳۷۳
۰۲۱۹۸۱۴	۰۲۴۰۶۶۷	۰۲۵۹۸۸۲	۰۲۳۴۳۷۳
۰۳۱۹۸۱۴	۰۳۴۰۶۶۷	۰۳۵۹۸۸۲	۰۳۳۴۳۷۳
۰۴۱۹۸۱۴	۰۴۴۰۶۶۷	۰۴۵۹۸۸۲	۰۴۳۴۳۷۳
۰۵۱۹۸۱۴	۰۵۴۰۶۶۷	۰۵۵۹۸۸۲	۰۵۳۴۳۷۳
۰۶۱۹۸۱۴	۰۶۴۰۶۶۷	۰۶۵۹۸۸۲	۰۶۳۴۳۷۳
۰۷۱۹۸۱۴	۰۷۴۰۶۶۷	۰۷۵۹۸۸۲	۰۷۳۴۳۷۳
۰۸۱۹۸۱۴	۰۸۴۰۶۶۷	۰۸۵۹۸۸۲	۰۸۳۴۳۷۳
۰۹۱۹۸۱۴	۰۹۴۰۶۶۷	۰۹۵۹۸۸۲	۰۹۳۴۳۷۳
۱۰۱۹۸۱۴	۱۰۴۰۶۶۷	۱۰۵۹۸۸۲	۱۰۳۴۳۷۳
۱۱۱۹۸۱۴	۱۱۴۰۶۶۷	۱۱۵۹۸۸۲	۱۱۳۴۳۷۳
۱۲۱۹۸۱۴	۱۲۴۰۶۶۷	۱۲۵۹۸۸۲	۱۲۳۴۳۷۳
۱۳۱۹۸۱۴	۱۳۴۰۶۶۷	۱۳۵۹۸۸۲	۱۳۳۴۳۷۳
۱۴۱۹۸۱۴	۱۴۴۰۶۶۷	۱۴۵۹۸۸۲	۱۴۳۴۳۷۳
۱۵۱۹۸۱۴	۱۵۴۰۶۶۷	۱۵۵۹۸۸۲	۱۵۳۴۳۷۳
۱۶۱۹۸۱۴	۱۶۴۰۶۶۷	۱۶۵۹۸۸۲	۱۶۳۴۳۷۳

برنده ۱۰۰ هزارتومانی: ۰۳۰۷۴۶۶

برنده ۱۰ هزارتومانی (مشابه): ۱۳۰۷۴۶۶

آگهی تجدید مناقصه شماره ۹۱ر۵۳

شرکت مخابرات ایران مقدار ۱۰۳۵۰۰ متر (حدود ۳۱۴۰۰ کیلو) سیم مهار ۷لای تابیده مورد نیاز خود را طبق نمونه لاک و مهر شده موجود در اداره کل خرید و مفاد شرایط معامله و طرح قرارداد تحویل انبار امور خطوط واقع در خیابان تاج از طریق مناقصه خریداری مینماید.

داوطلبان شرکت در مناقصه میتوانند همه روزه بجزایام تعطیل در ساعات اداری به دبیرخانه اداره کل خرید واقع در خیابان کوروش کبیر محوطه بیسیم پهلوی مراجعه و پس از رویت نمونه با ارائه رسید مبلغ ۵۰۰ ریال (به حساب شماره ۹۰۰۱۸ شرکت مخابرات ایران نزد بانک ملی ایران شعبه فرح) اسناد مناقصه را که عبارت از شرایط معامله و طرح قرارداد میباشد دریافت و باتوجه کامل بمندرجات آنها را امضاء نموده و به ضمیمه پیشنهاد خود در دو پاکت الف و ب بوصف مشروحه در شرایط معامله تا آخر وقت اداری روز دوشنبه ۷ر۱۱ر۵۳ به اداره دبیرخانه کل شرکت به نشانی فوق‌الذکر تسلیم و رسید دریافت دارند.

پیشنهاد های رسیده تا موعد مقرر در ساعت ۹ صبح روز سه‌شنبه ۸ر۱۱ر۵۳ در اطاق ۳۰۳ ساختمان مرکزی به نشانی بالا باز و خوانده خواهد شد.

مدت تحویل تمام کالا سه ماه میباشد.

حضور پیشنهاد دهندگان یا نماینده مجاز آنها در کمیسیون معاملات آزاد و شرکت مخابرات ایران در رد یک یا تمام پیشنهاد های رسیده مختار است.

م‌الف ۲۰۹۴۵ — شرکت مخابرات ایران

استخدام در نیروی هوائی شاهنشاهی

نیروی هوائی شاهنشاهی‌تعدادی داوطلب‌برای تحصیل در آموزشگاه افسری ناوبری (کابین‌دوم) با شرایط و امتیازات زیر استخدام می‌نماید:

الف – شرایط:

۱– تابعیت دولت شاهنشاهی ایران ومتدین بودن بیکی از ادیان اسلام، مسیحی، کلیمی‌و زرتشتی.

۲– داشتن گواهینامه دور کامل دبیرستان (ریاضی – طبیعی) و داشتن حداکثر سن ۲۴ سال (برای کسانیکه خدمت زیر پرچم را انجام داده‌اند ۲۵سال)

۳– داشتن صحت مزاج و تناسب اندام‌برابر گواهی بهداری نیروی هوائی و داشتن حداقل قد ۱۶۱سانتیمتر.

۴– نداشتن پیشینه بد.

۵– نداشتن همسر و اولادو کسان تحت‌تکفل وسپردن تعهد خدمت‌طبق مقررات‌ارتش شاهنشاهی.

ب– حقوق ومزایا:

۱– دانشجویان در مدت تحصیل شبانه‌روزی بوده و علاوه براینکه هزینه‌ای متحمل نمیشوند ماهانه ۱۰۷۰۰ ریال و بلافاصله پس‌از آغاز پرواز ماهانه مبلغ ۱۶۹۵۰ ریال دریافت خواهند داشت و پس‌ازاحراز موفقیت درآزمایشات پایان دوره به درجه ستوان سومی مفتخر وبرابر قانون از ترفیعات بعدی بهره‌مند می‌گردند.

۲– افسران از مزایای گوناگون نظیرپس‌انداز تامین آتیه‌که با کمك وزارت جنگ‌وبهره حاصله مبلغ آن درصورت ۳۰ سال خدمت در حدود ۳۶۰۰۰۰۰ ریال بالغ میگردد وام مسکن باشرایط مناسب استفاده از خانه های سازمانی. درمان رایگان خود و خانواده، خرید از فروشگاه‌های ارتشی با تخفیف قابل ملاحظه و اعزام بدوره‌های خارج ازکشور و غیره بهره‌مند میگردند.

داوطلبان برای استفاده از موقعیت و ثبت‌نام میتوانند هر چه زودتر با عین مدرك تحصیلی و فتوکپی آن عین شناسنامه (عکس‌دار) و دو برك فتوکپی آن و۲۲ قطعه عکس ۴×۳تا تامین‌احتیاج همه روزه باستثناء تعطیلات رسمی از ساعت ۷الی ۱۴ در تهران بفرماندهی آموزش های هوائی واقع در خیابان دماوند،ایستگاه فرودگاه‌ودرشهرستانها به پایگاه ها و ایستگاه های هوائی‌و تیم‌های‌سیار اعزامی مراجعه نمایند.

آ–۱۰۴۷۹۳

آگهی استخدام رسمی

سازمان دامپزشکی وزارت‌کشاورزی و منابع‌طبیعی طبق مفاد قانون استخدام کشوری تعداد ۱۰۱ نفر راکه‌دارای مدرك تحصیلی فوق‌دیپلم در رشته دامپزشکی باشند بعنوان تکنیسین دامپزشکی‌طبقه دو درگروه قطعی پنج‌جهت خدمت در تهران ۲۶ نفرو شهرستان های‌استان مرکز ۹نفر، گیلان۲ نفر،مازندران یکنفر، آذربایجان غربی ۶نفر، آذربایجان شرقی ۹نفر،کرمانشاه ۳نفر،خوزستان ۴نفر،فارس ۹نفر،کرمان ۲نفر، خراسان ۴نفر، اصفهان۶نفر،کردستان ۲نفر، لرستان ۲نفر،بوشهر ۲نفر،ایلام یکنفر، چهارمحال یکنفر،همدان ۳نفر، سمنان ۶نفر،گرگان یکنفر، زنجان‌یکنفر، یزد یکنفر ازطریق‌امتحان ومسابقه استخدام میکند داوطلبان واجدشرایط میتوانند برك درخواست‌ذیل این‌آگهی راتکمیل وهمراه بادوقطعه عکس ۳×۲ خودورسیدبانکی بمبلغ چهارصد ریال که‌بحساب ۹۸۰ بانك مرکزی نزدیکی ازشعب بانك ملی واریز گردیده باشد حداکثر ده روز بعد از انتشار این‌آگهی باپست‌سفارشی به‌آدرس خیابان شاهرضا،صباجنوبی نبش کوچه محتشم سازمان دامپزشکی ارسال فرمایند به‌مدارکی که بعداز این‌تاریخ به پست تحویل‌داده شودویافاقد فیش بانکی ویایکی از مدارك فوق‌باشد ترتیب‌اثر داده نخواهد شد «وجه مذکور به‌هیچوجه مسترد نمی شود» پروانه ورود به‌جلسه امتحان و مسابقه در تاریخ ۱۵ر۱۱ر۵۳ درمحل فوق بین داوطلبان‌توزیع خواهدشد. درپروانه مذکور تاریخ و محل امتحان درج شده‌است.

م‌الف ۲۱۰۲۰ — وزارت کشاورزی‌و منابع‌طبیعی

برك درخواست شغل‌ازسازمان‌دامپزشگی وزارت کشاورزی و منابع طبیعی

نام — نام خانوادگی — نام پدر

شماره‌شناسنامه ومحل‌صدور — تاریخ تولد

مدرك و رشته تحصیلی

محل جغرافیائی مورد تقاضا فقط یك‌محل

آدرس کامل داوطلب — شهر — خیابان

کوچه — شماره منزل — شماره تلفن

امضاء

آگهی مناقصه

استانداری کردستان بقائم‌مقامی جناب‌آقای وزیربهداری دویست‌و شصت‌وپنج قلم لوازم ووسائل وتجهیزات آسایشگاه مسلولین ۲۰۰ تختخوابی سنندج را ازقبیل تختخواب،وسائل عکسبرداری ،اداری‌وفنی وآشپزخانه وغذاخوری وغیره رابا نصب وتحویل درسنندج درحدود مبلغ‌چهل میلیون ریال از طریق مناقصه خریداری مینماید.

پیشنهاد دهندگان میتوانندبا مراجعه باستانداری‌کردستان و دریافت برك شرایطو مشخصات معامله پیشنهاد خودرا به انضمام تضمین مقرر تاآخر وقت‌اداری روزچهارشنبه نهم‌بهمن ۱۳۵۳ بقسمت طرح‌وبرنامه‌های استانداری تسلیم‌ورسیداخذ نمایند پیشنهادات رسیده درساعت ده‌صبح‌روز پنجشنبه دهم بهمن ماه بازو قرائت خواهدشدو حضور پیشنهاد دهندگان در جلسه مناقصه آزادو کمیسیون درردیا قبول یك‌یاکلیه پیشنهادات مجاز خواهدبود.

استاندار کردستان.سرلشگر علیزاده

آگهی انتخابات دوره دوم شورای داوری تفت

چون مدت فعالیت اولین دوره شورای داوری تفت در تاریخ ۱۴ر۶ر۵۴ پایان می‌یابد بنابر این در اجرای قانون تشکیل شورای داوری‌مصوب تیرماه۱۳۴۵بمنظور جلوگیری‌از حصول وقفه‌درفعالیت قضائی شورای داوری مذکورنامنویسی جهت شرکت در انتخابات دوره دوم از تاریخ ۱۲ر۱۲ر۵۳ تا پایان روز ۱۶ر۱۲ر۵۳ بمدت ۵روز انجام میگردد.

علاقمندان شرکت در انتخابات میتوانند جهت ثبت‌نام و دریافت کارت مخصوص شرکت‌در انتخابات ازساعت۸ صبح تا ۱۲ و از ۱۴ تا ۱۶ روزهای فوق به محل های ثبت‌نام واقع در نقاط زیر مراجعه نمایند:

۱– بهداری تفت واقع در محله کلانتری.

۲– دبستان شاهپور واقع در میدان شاه ولی.

۳– دبستان کاظمی واقع در دهنو

ضمنا داوطلبان عضویت شورای داوری نیز باید ظرف همین مدت درخواست خود را همراه با دلایل و مدارك صلاحیت بدفتر دادگاه بخش تفت تسلیم دارند.

پس از انقضاء مدت تعیین شده درخواست ثبت‌نام و یا تقاضای عضویت پذیرفته نخواهد شد.

م‌الف ۲۱۰۱۷

وزارت دادگستری

آ–۱۶۰۳۶۹

آگهی استخدام رسمی

سازمان امور اداری و استخدامی کشور طبق‌مفاد قانون استخدام‌کشوری ۱۹ نفرراازطریق امتحان‌و مسابقه در تهران در گروه قطعی‌یک بشرح زیراستخدام می‌کند:

ردیف – عنوان طبقه شغل	تعداد موردنیاز	شرایط احراز
۱– نگهبان ۱	۱۴نفر	دارابودن مدرك پایان تحصیلات دوره ابتدائی
۲–پیشخدمت ۱	۴ نفر	دارابودن مدرك پایان تحصیلات دوره ابتدائی
۳– نامه‌رسان	۱ نفر	دارابودن مدرك پایان‌تحصیلات ابتدائی وگواهینامه رانندگی موتوسیکلت

داوطلبان واجدشرایط میتوانند برك‌درخواست ذیل این آگهی‌راتکمیل کنندو با دوقطعه ازآخرین‌عکس ۴×۳خودورسیدبانکی‌مبنی‌برپرداخت مبلغ۱۵۰ریال دریکی‌از شعب‌بانك ملی‌ایران به‌حساب شماره۹۸۰ خزانه‌نزد بانك‌مرکزی ایران‌به عنوان «حساب حق‌ثبت‌نام‌داوطلبان استخدام» حداکثر تاده‌روز بعداز انتشاراین‌آگهی باپست سفارشی‌به نشانی :تهران–خیابان‌ویلا–خیابان اسفندیاری– سازمان اموراداری‌و استخدامی کشور–قسمت کارگزینی ورفاه ارسال دارند.به مدارکی‌که فاقد رسیدبانکی باشدویابعدازاین‌مدت به‌پست تحویل‌داده شودترتیب اثر داده‌نخواهدشد. «وجه مذکور بهیچوجه مسترد نمیشود».

پروانه ورودبه‌جلسه‌امتحان ومسابقه درتاریخ‌یکشنبه ۲۰ بهمن‌در محل فوق‌بین داوطلبان توزیع خواهدشد. تاریخ ومحل امتحان‌ومسابقه درپروانه مذکوردرج‌شده‌است.

م‌الف ۲۱۰۱۰ — سازمان اموراداری‌واستخدامی کشور

برك درخواست شغل از سازمان امور اداری واستخدامی کشور

نام‌خانوادگی — نام — نام پدر — شماره شناسنامه

محل صدور — تاریخ تولد — مدرك و رشته تحصیلی

وضع خدمت وظیفه — داوطلب شغل (فقط‌یك‌شغل)

نشانی کامل: شهر — خیابان

کوچه — شماره‌منزل — تلفن — امضاء داوطلب

نیازمندیهای اطلاعات تلفنی آگهی قبول میکند

۳۱۱۲۲۵-۳۱۱۲۲۴
۳۱۱۲۲۹-۳۱۱۲۳۰

اتاقیه

فروش دست دوم

لوازم خانگی خارجی ۸ دستگاه آپارتمان بفروش میرسد از ساعت ۱۰ صبح تا ۳ بعد از ظهر
۹۳۵۶۰۲ ۱ـ۳

تعدادی لباس خارجی باندازه های ۴۰و۴۲و۴۴ بعلت مسافرت بفروش میرسد تلفن ۸۵۱۲۳۴
۱ـ۴ آ ـ ۲۱۳۷۰

یکدستگاه اطاق کاروان‌ساخت آلمان چهارنفره‌دارای‌اجاق‌گاز دستشوئی بخاری‌بفروش‌میرسد صبح از ساعت ۸ الی ۱۲ بعدازظهر ۲تاه تلفن ۷۷۲۲۳۸

پالتوی پوست سنجاب فروشی تلفن ۸۸۶۸۶۷

مبلمان منزل خارجی بفروش میرسد تلفن ۸۳۵۷۱۳

خیابان روزولت نرسیده به تخت‌طاوس‌جنب پمپ بنزین کوچه ناهید پلاک ۳۰

فروش دست اول

قابل‌توجه کارکنان شرکت نفت وبانکها
فروشگاه فرش پارسا
فروشنده انواع فرشهای دست بافت‌باتضمین بطوراقساط تلفن ۵۳۷۰۶۰
۱ـ۲۰ ا ـ ۱۹۶۵۸

موجودی انواع پوشاك زنانه خارجی
بعلت مسافرت فوری بفروش میرسد تلفن ۶۲۱۴۴۷
۱ـ۳ آ ـ ۲۱۳۶۱

فریزر یخچال رادیوگرام تلویزیون خارجی فروشی تلفن ۸۳۸۵۷۳ ـ ۸۵۲۳۹۰

اکازیون
مقداری اثاثیه کاملا نو دست اول برای فروش فورا آماده است . تلفن ۷۷۰۷۲۸

خرید

بازرگانی فرش کیهان
۸۳۰۹۰۴ و ۸۲۳۷۷۶
خریدار نقدی همه رقم فرش کهنه‌ونو جهت صادرات‌وروزولت میدان ۲۵ شهریور .

فروشگاه آسیا ۹۲۲۸۳۲
خریدارفرش یخچال برقی و نفتی تلویزیون وغیره

کاخ فرش کارلو
تلفن ۴۲۶۴۱
عادلانه ترین خریدار فرشهای نووکهنه شما جهت صادرات در اسرع وقت .

گالری فرش

شایان ۶۶۱۰۶۹
بهترین خریدار هر نوع قالی و قالیچه کهنه ونو

بازرگانی طوسی

تلفن ۷۵۹۰۲۹
فرشهای کهنه و نو شما را برای صادرات از سایرین بهتر میخرد .

ایران فرش ۷۷۴۹۷۲
فرشهای کهنه وسایرلوازم منزل بهرمبلغ نقدا بیشتر ازسایرین خریداریم تلفن ۷۷۷۰۲۵

فرش‌فرهاد ۹۷۰۱۱۴
همه نوع فرش کهنه خریداری میشود .

فروشگاه آریا ۹۲۹۳۹۳
خریدار فرش وسایرلوازم منزل

کلیه لوازم خانگی شما را خریداریم تلفن ۸۷۱۲۱۲

فرش زنجانی ۳۴۹۴۳۸

مبل ودکوراسیون

مبل ابتکار سلسبیل‌مقابل‌سینما خرم همه نوع‌مبلمان‌نقدواقساط تلفن ۹۵۲۷۲۶
آ ـ ۲۱۶۴۳

شستشوی مبل وفرش

کلین سرویس
خشکشوئی مبل فرش موکت‌با دستگاه ویژه‌بانصب مجانی تلفن ۹۵۲۰۴۶

سرویس آلمان بزرگترین
خشکشوئی‌مبلمان فرش موکت پرده در محل ۷۹۵۳۰۷

دوراکلین‌سرویس‌امریکا
باتکنیک برترگرانتر مطمئن‌تر تلفنهای ۸۴۸۳۹۵ و۸۴۸۳۹۶ و ۸۴۵۶۸۳

شستشوی مبل و پرده مرجان خشکشوئی‌مبل‌و برده‌درمحل تلفن ۹۵۹۵۱۷

خشکشوئی مبلمان‌ادیب
یکدست ۵۰ تومان
خشکشوئی پرده پارچه‌وکرکره بانصب‌مجانی ۹۵۶۵۶۵

آدیب انگلیس سرویس
خشکشوئی
موکت ـ فرش ـ مبل ـ برده تابل ـ بارکت ـ وتشک اتومبیل درمحل مطابق باجدیدترین تکنیک رایج درانگلستان
تلفن ۸۶۳۸۶۵

سوپر کلین سرویس
خشکشوئی‌وسرویس‌فرش‌موکت مبلمان پرده‌وتشک‌اتومبیل‌بطور شبانه‌روزی در محل‌بااستفاده ازآخرین تکنیک آمریکائی و اروپائی‌تلفن ۸۴۶۱۴۶
۸۴۱۲۴۶ ـ ۸۵۲۷۹۳

کارخانه قالیشوئی ادیب
۹۵۶۵۶۵
۹۵۸۹۵۰ و۹۵۲۴۵۴

قالیشوئی تاج بخش
بانضمام خشکشوئی مبلمان
فرش موکت تشک اتومبیل‌پرده بانصب مجانی ۵۹۱۲۶۹

تعمیرات‌ورفوگری فرش های نو وکهنه‌ولکه‌گیری فرش‌وقالیشوئی‌پذیرفته میشود تلفن ۳۹۲۵۴۵
آدرس خیابان‌فردوسی شمالی نبش کوشك‌ـ پاساژ کوشك ۱ـ۳

کارخانه قالیشوئی
فردممتاز ۶۶۳۸۰۳
کورش تلفن ۹۵۸۳۰۹
قالیشوئی رفوگری‌لکه‌ـ گیری ۱ـ۱۵

خشکشوئی‌پرده هرتخته ۶۵ ریال با نصب مجانی ۹۵۲۵۴۶

کارخانه قالیشوئی‌اطلس
تلفن ۹۵۲۵۴۶ و ۹۷۵۴۳۰

آنتن‌تلویزیون

نصب آنتن
تمام کانال و آموزشی ارزانتر از همه‌جاونصب روکش کولر موسسه ورتیکال تلفن ۹۵۱۲۲۱

نصب آنتن
تمام کانال ضدزنگ باضمانتنامه
۷۵۴۵۸۹

تعمیرات

تلویزیون

تعمیرگاه تلویزیون الکترون با تائیدوزارت کار ۷۶۳۶۸۲
تعمیرتلویزیونهای R.C.A-R.T.I شاوب‌لورنس. فیلیپس. سیبرا تلفونکن وسایرمارکها سرویس مجهز سیارد‌رشهر وشمیرانات

تعمیرگاه مجازشماره ۷ شاوب لورنس
سرویس سیارفوری‌برای‌کلیه نقاط تهران و شمیرانات
تلفنهای ۸۴۶۵۳۵ ۸۴۶۵۳۶ ۸۵۵۱۲۷
SCHAUB-LORENZ

سرویس تلویزیون
گارانتی تلفن ۶۲۸۳۷۱
R.C.A-R.T.I سرویس‌سیار سیبرا مدیاتور جنرال‌الکتریک و گراندیک بویژه شمیرانات

تعمیرگاه مجاز
آر.سی.آی شاوب‌لورنس
سرویس ۷۵۵۴۵۰ فوری

SCHAUB-LORENZ
شاوب‌لورنس
سرویس فوری ۸۸۳۲۶۲
تعمیر تلویزیون و نصب آنتن تمام کانال
۷۶۴۱۹۳

شوفاژ
سرویس شوفاژ آبگرمکن وبخاری فوری ۷۵۰۹۱۶

الکترو بطروسیان
سرویس شوفاژ تهویه بخاری آبگرمکن ۷۶۴۱۳۹ و۷۶۴۳۷۸

شرکت رام شین
نصب ـ سرویس و نگهداری سالیانه شوفاژ تلفن۲ـ۹۳۹۷۳۱

شوفاژ
نصب و تعمیرات شوفاژ در اسرع وقت تلفنهای
۸۴۱۱۲۵
۸۵۲۰۶۸
تعمیرات نصب نگهداری شوفاژ با سرویس شبانه روزی فوری
۷۹۳۸۹۷

آرمین
نصب ـ سرویس ـ تعمیرات لوازم خانگی
نفت‌سوز ـ گازسوز ـ الکتریکی مجدد با نظارت مهندسین مجرب طبق استانداره مورد تائید وزارت‌کار (با دستمزد معمول و گارانتی مدت)
۸۳۳۸۳۴ و ۸۳۸۳۸۰

شرکت مهندسی
جو
جهت برقراری حرارت مرکزی‌شماآماده‌سرویس و گارانتی سالانه می باشد .
تلفن ۸۳۷۵۰۰

گروه مهندسی آتی
نصب و نگهداری‌شوفاژ با سرویس شبانه روزی
۷۹۶۱۰۳ و۶۲۱۴۴۸

نصب شوفاژ ـ تهویه و تاسیسات‌آبرسانی‌وبرق ساختمان اکتیویته تلفن ۶۶۵۰۷۵

شوفاژ تهویه
شرکت هاتکول
۸۴۵۴۳۹

شرکت ایران تاسو
سرویس طرح و نصب تاسیسات شوفاژ تهویه
۷۵۱۶۵۱ و ۷۵۴۴۵۰

بخاری
سازمان فنی ۱۱۰
سرویس آبگرمکن و سرویس بخاری فوری
۷۶۰۹۹۳ و۷۶۳۷۸۵

تعمیرگاه مجاز ۱۲۸ ارج
سرویس‌ونصب‌تعمیرات کولر آبگرمکن . بخاری‌و کانال‌کشی تلفن۵۴۷۹۰۴

سرویس و رنك بخاری
آبگرمکن ، شوفاژ فوری
۳۱۸۴۱۴

سرویس آبگرمکن فوری
۴۷۷۹۹

سرویس‌بخاری‌وآبگرمکن و کانال کشی ۷۶۵۲۶۴

کولر
تعمیرگاه مجاز ۱۳۱ ارج
سرویس ونصب، تعمیرات‌کولر، آبگرمکن ، بخاری وکانال‌کشی خیابان‌عباس‌آباد نظامی‌تافنهای ۸۵۲۵۶۸ ـ ۸۴۱۱۲۵

یخچال
تعمیرگاه سید حسین
تعمیرهمه‌نوع‌لباسشوئی یخچال‌آبگرمکن ۸۸۲۴۳۸

تعمیرگاه‌یخچال‌فریجیدر
اثاث یدکی موجود ۸۴۸۷۵۶

تعمیر و سرویس هرنوع‌یخچال لباسشوئی در محل باتضمین و سرویس مجهز ۶۳۲۲۲۸

تعمیرات یخچال فوری
۷۹۳۸۹۷

تعمیر یخچال‌فریزیدر ۸۳۹۲۲۵

فروش اتومبیل

بی‌ام‌و ۲۰۰۲ مدل ۷۵
باشرایط مناسب به فروش میرسد .
تلفن۸۴۴۹۷۲

ب.ام. و ۲۰۰۲مدل۷۲باوسایل اضافی کمرک ونمره شده ۵۷۰۰۰ تومان فروشی تلفن ۷۷۷۱۶۴
آ ـ ۲۱۶۴۹

بی‌ام‌و ۳۰۰۰ نمره آی‌اس‌مدل ۷۴ اتوماتیک‌تودوزی‌مخملی‌رنگ متالیک نقره‌ای فرمان‌هیدرولیک شیشه‌رنگی‌پاپخش‌صوت‌وراديو مقطوع ۴۸ هزار تومان بدون گمرک تلفن های ۲۱۱۰۸ ـ ۹۷۶۳۱۴
آ ـ ۲۱۶۸۶

بی. ام . و ۲۰۰۲ مدل ۷۲ لیموئی ۵۵ هزار تومان یا معاوضه بدون واسطه فروشی تلفن ۹۷۹۸۸۴
آ ـ ۲۱۶۸۴

فولکس ۴۱۱ چهاردرب ال‌مدل ۶۹ تمیز فروشی ۹۲۳۶۵۰
۱ـ۲ آ ـ ۲۱۶۸۹

اکازیون
بنز ۲۸۰ اس مدل۷۴ دروضع بسیار عالی کمرک نشده با نمره ترانزیت بفروش میرسد تلفن ۸۴۲۱۹۱
۱ـ۳ آ ـ ۲۱۵۶۲

بیوک ۶۹ اسپشیال ۶ سیلندر اتوماتیک در وضعیت خوب بفروش میرسد صبح از ساعت ۸الی ۱۲ بعدازظهر ۲تاه تلفن ۷۷۲۲۳۸
۱ـ۳ آ ـ آ ـ ۲۱۳۳۸

دوج شارجرمدل۶۹کامل بیواسطه فوری بفروش میرسد تلفن ۸۹۰۲۸۳
آ ـ ۲۱۶۱۶

فورد کاپری مدل ۷۳
سقف چرمی رنگ متالیک با وسایل اضافه مقطوع ۲۵هزار تومان بدون گمرک تلفن های ۲۱۱۰۸ ـ ۹۷۶۳۱۴

فروشگاههای اتومبیل

شورلت ایران
آماده تحویل در
اتومبیل امیر
انتهای خیابان شاه میدان محمد رضا شاه
تلفن ۹۳۵۰۵۰
۳ـ ۹۳۵۰۵۱

شورلت ایران
آماده تحویل در
نمایشگاههای اتومبیل
سهیل
نمایشگاه شماره یکسیمتری‌بین شاه و حشمت‌الدوله
۹۲۳۳۱۶ و ۹۲۰۰۶۱
نمایشگاه جدید شماره۲شاه‌بین جمشیدآباد و پیروز تلفن ۹۳۶۵۶۴ و ۹۳۱۳۵۳

بیکان نو اماده نقد و اقساط شاهرضا چهارراه گرگان‌پلاك ۱۰۶۸

خریدارموتورسیکلت‌شما
خیابان آریانا چهارراه قصر ـ الدشت جنب بانک عمران
فروشگاه نوری۹۵۶۱۵۷

برای اتومبیل شما

سوپر پژومجاز
شماره ۹
نمایشگاه ، فروشگاه ، تعمیرگاه واتوسرویس‌پامدرنترین‌ماشین‌ـ آلات . خیابان نواب چهارراه سالار .
تلفن ۵۴۱۷۱۱
۱ـ۷ آ ـ ۲۱۳۹۵

کارگاه اطاق سازی‌ایران باستان سازنده اطاق ـ اتوبوس ، مینی بوس و پیکان نشانی : خیابان خاوران جنب درمانگاه ۲۸ مرداد تلفن۳۵۲۸۶۴

کرایه

اتولوکس
اتومبیلهای تشریفاتی با راننده برای داخل و خارج از تهران میدان فردوسی تلفن ۸۲۱۲۷۰ و ۸۲۶۶۰۵

فیروزه توریست
با اتومبیلهای لوکس‌ورانندگان مجرب برای داخل‌وخارج ازشهر شبانه‌روزی ۸۵۵۸۵۰ و۸۴۴۴۰۱

کمان سرویس تاکسی
در تمام مدت ۲۴ ساعت با مجهزترین اتومبیلهای آخرین سیستم بارانندە وبدون راننده دراختیار شماست ۶۲۶۶۳۲

کرایه
اتومبیلهای لوکس‌کرایه با راننده و بدون‌راننده برای داخل‌وخارج‌تهران ۷۵۷۵۳۵ ـ ۷۵۷۲۹۴

کالج بار
بارکش‌شهروحومه
۶۶۱۱۱۱۱-۴۱۱۱۱

جرثقیل حیدری
یکدستگاه‌جرثقیل ۵۰۰۰ پاوینچ آماده برای هر نوع‌کار میباشد۹۵۶۵۹۵

ماشین آلات

شرکت کارتراك
خرید ، فروش ، اجاره دهنده ماشین‌آلات راه سازی‌تلفن۷۲ـ۵۴۱۱۷۱

موتور های‌مولدبرق و تلمبه‌آب برای اجاره موجود است‌تلفن های ۷۷۲۳۸۱ و ۸۶۳۴۴۲ سلیمانی .

آموزشگاهها

ماشین نویس
بیژن همتا ندارد
میتوانید امتحان کنید میدان ژاله تلفن ۳۴۸۳۸۴

ماشین‌نویسی رجائی
شما را بابهای کم درزمانی کوتاه برای استخدام آماده میکندشاه‌آباد مقابل‌سینماحافظ

کلاس درس
فقط با ۴۹ تومان
بطور فشرده
دوره ماشین نویسی فارسی و لاتین . دفترداری دوبل. حسابداری منشیگری، بایگانی را درکمترین مدت با دریافت گواهینامه فرا گرفته آماده استخدام شوید . به کسانیکه امروز یا فردا ثبت نام نمایند ۲۵۰ ریال کتابهای مربوطه رشته های بالا مجانی داده میشود .
ضمنا بمحصلین ، دانشجویان و فرهنگیان ۵۰ درصد تخفیف داده و نصف مبلغ بالا (۲۴۵ ریال)گرفته میشودمیدان فردوسی بالای هواپیمائی ملی آموزشگاه ایران تلفن۸۲۸۳۲۶

تعلیم رقص
رقص و موزیك ریتا
بین سه راه شاه و امیراکرم ـ ۶۶۳۰۳۴

تدریس خصوصی

مکالمه‌خصوصی زبانهای انگلیسی ،عربی ،فرانسه آلمانی و اسپانیائی تلفن۸۵۹۹۸۸و۷۵۲۱۹۱

تدریس زبان
تضمینی ۸۳۳۳۱۹
تدریس خصوصی توسط دانشجویان دختر وپسر ۳۴۱۵۶۰

استادان خارجی
آماده تدریس
در منزل و محل کار
۹۳۶۱۸۱
انگلیسی توسط بانوی انگلیسی ۴۷۱۴۱

مکالمه انگلیسی عربی بطریق خصوصی و مکاتبه‌ای و مبادله نوار همراه بامطالب‌تایپ‌شده شامل دوره های آغاز، متوسطه عالی دانشگاهی با روش ابتکاری تلفن ۸۵۹۹۸۸و ۷۵۲۱۹۱ یا صندوق‌پستی۱۶۰۸ـ۱۴

WANTED
Experienced
ENGLISH TYPIST
Please call
760516
757151 - 757152 - 750862 - 750863

آگهی استخدام
شرکت بزرك ساختمانی اشخاص واجد شرایط زیر را که آشنائی به‌زبان انگلیسی داشته باشند استخدام مینماید :
۱ـ نقشه بردار مجرب
۲ـ نقشه‌کش مجرب
۳ـ نقشه‌کش خط لوله مجرب
داوطلبین میتوانند باتلفنهای ۸۲۱۸۰۸ و ۸۲۸۲۵۷ تماس بگیرند .

استخدام سکرتر
بیکنفر دوشیزه یا بانوی با سابقه کارتمام‌وقت جهت‌خدمات‌سکرتری نیازمندیم .
شرایط استخدام
تسلط بزبان انگلیسی مکالمه و مکاتبه مسلط به ماشین نویسی انگلیسی یا آلمانی .
متقاضیان میتوانند از آغاز وقت اداری چهارشنبه ۲۵ر۱۰ر۵۳ از ساعت ۱۰ الی ۱۲ و بعد از ظهرها از ساعت ۵ر۵ الی ۷ر۵ به آدرس: شرکت لاب مارول میدان سنائی بالاتر ازمیدان شماره ۹۱ مراجعه نمایند .

شرکت ماشین‌های بالابر
ژنراتورهای دیزلی از ۳۰ الی ۸۵۰ کا. و. آ. آماده برای تحویل
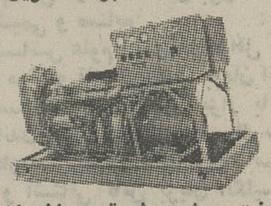
۴۲۸ تخت جمشید شرقی ساختمان الکترو زیبا
تلفن ۷۵۷۰۰۱

یك شرکت معتبر داروئی
به‌تعدادی نماینده علمی بطور تمام وقت باشرایط زیر احتیاج دارد .
۱ـ تحصیلات دانشگاهی‌در رشته های‌دارو سازی ، بیولوژی ، دامپزشکی
۲ـدانستن زبان انگلیسی یافرانسه
۳ـآمادگی برای مسافرت به‌شهرستانها و یاسکونت درشهرستانها :
داوطلبان میتوانند همه روزه بین ساعت ۹تا۱ بعدازظهر با تلفن های ۷ـ۸۳۱۰۸۶ تماس حاصل نمایند .

خادر
استخدام
گروه صنعتی خاور (شرکت سهامی عام)
جهت تامین نیروی انسانی واحد های خود افراد واجد شرایط زیررابهمکاری دعوت‌می‌نماید.
۱ـ لیسانسیه فیزیك یا ریاضی باسابقه کار
۲ـ دیپلمه هنرستان صنعتی برای تعلیم تئوری وعملی راننده پایه یکم ، باسابقه کار مفید و گواهینامه رانندگی پایه یکم.
۳ـ حسابدار با ۵ سال سابقه کارموثر وامور سرپرستی
۴ـ راننده با گواهینامه رانندگی پایه یکم وپایان نامه‌تحصیلات ابتدائی
۵ـ دیپلمه ریاضی با معدل ۱۴
داوطلبان‌واجد شرایط فوق که حداکثر سن آنها ۳۰ سال تمام و دارای برك خاتمه خدمت باشند میتوانند بکارگزینی اداره مرکزی واقع‌در بلوار الیزابت دوم کوچه سوم مراجعه نمایند .

قابل توجه مهندسین مشاور و شرکتهای ساختمانی
ضدیخ بتون
جهت خرید انواع مواد شیمیائی بتون و همچنین ضدیخ بتون از معروفترین کارخانه‌اروپا را میتوانید از شرکت ساختمانی و شیمیائی ایمر آمریك با نازلترین قیمت تهیه فرمائیدتلفن های ۶۶۵۷۹۷ و ۴۷۶۵۳

آخرین کلاس سوم متوسطه در
دبیرستان آهنگ‌دانش
خیابان ژاله ایستگاه آبسردار تلفن۳۱۵۳۲۳

اطلاعیه کارچر
دوکش های پوستی فرانسه مخصوص اتومبیلهای بنز ـ پژو ـ ب.ام.و. رسید
ایزانشهرجنوبی ـ تلفن ۸۲۰۳۵۲

قابل توجه دامداران و مرغداران محترم
پودرماهی‌شیله با ۶۷ درصد پروتئین
شرکت سهامی بتکس ایران
یکهزار تن پودر ماهی را کلا بفروش می‌رساند . تلفن ۷۷۹۸۵۱ و ۷۷۸۵۶۶

ایزولاسیون بام وپی
با ۱۵ سال تضمین
ترمیم ونوسازی آسفالتهای فرسوده باماده روف کوتینگ (آسفالتکس)
شرکت تک کو ۸۷۰۲۸۸

افتتاحیه
با کمال مسرت باطلاع عموم علاقمندان ورزش میرساند فروشگاه ورزشی
باتااسپورت
مجهز بکلیه وسایل ورزشی از قبیل انواع : پوتین ـ گرمکن ـ انواع توپها ـ لباسهای مخصوص و غیره ازتاریخ ۲۵ر۱۰ر۵۳ افتتاح و در خدمت ورزشکاران عزیز میباشد.
ضمنا هر ده عدد اجناس یکعدد بطور رایگان و کفش فوتبال باضمانت ۶ ماهه در اختیار مشتریان‌محترم قرارمیدهد
جهت خرید یا سفارشات کلی توسط سرپرستان محترم باشگاهها تخفیف مخصوص منظور خواهد شد.
هدف ما خدمت بورزش کشور است .
بهارستان اول شاه‌آباد پاساژ جابری زاده طبقه هم‌کف شماره ۱۱
تلفن۳۱۸۹۳۷

شریك باحسن شهرت یافروش کامل
مجتمع اماکن توریستی یامسافری
۱ـ مسافرخانه بزرك درجه یك ۷۶ اطاقه مجهز به تمام وسایل کامل
۲ـ سلف سرویس بزرك ومجلل
۳ـ پارکینك بزرك عمومی
هرسه‌توام‌بادرآمدخوب واقع‌دربهترین‌نقطه‌تهران
برای‌کسب اطلاع بیشترلطفا ازساعت ۵ الی ۷ر۵ بعدازظهر تماس بگیرید .
تلفن۳۰۰۱۰

تخلیه هرنوع چاه‌وتوالت باماشینهای تانکر سازمان مژگان تلفن ۹۵۷۲۷۱

B.K.D
دربازکن برقی
۲۵۰ تومان
بکد
بوسیله تلفن سفارش دهید ، شرکت بکد الکتریك تلفن ۱۵ الی ۶۸۱۰۱۱
فروش درکلیه الکتریکی ها درتهران وشهرستانها

آژانس توریستی ایفل
بادراختیار داشتن اتومبیل های آخرین‌سیستم و مجهز به‌تمام وسائل باآسایش برای مسافران بارانندە وبدون راننده درتمام مدت شبانه روز درخدمت شماست
فقط بایك تلفن پس از ۵دقیقه
تلفن۷۶۵۸۵۵

SCOTSMAN
یخسازی اسکاتسمن
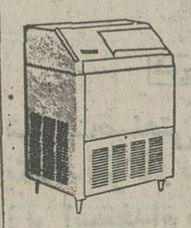

▲ ۵۰۰،۲۰۰،۱۰۰ کیلو
در۲۴ساعت‌واردشد
فروشگاه منصور تلفن ۷۵۴۲۹۲ ۷۶۲۵۲۷

کارخانه نمك تهران
دارای انواع نمك از بهترین معادن نمك ایران برای هر گونه مصرف مخصوص تصفیه آب‌خیابان فرح‌آباد خزانه .
تلفن های ۵۳۷۳۰۴ ـ ۲۹۹۰۲

PROFIT MINIMUM 24% (12% bank guaranteed rent and 12% builder guaranteed appreciation). Buy cash/instalment fully furnished Rls. 600-000 Apts. and 1,320,000 villas in Canary Islands, Mallorca, Spain, French Riviera, Paris, London, Geneva, Switzerland, Florida. (Land only at $6 per Sq.M.) Call 822293 - 822991. Home 833466.

نیازمندیهای اطلاعات تلفنی آگهی قبول میکند

۳۱۱۲۲۴-۳۱۱۲۲۵
۳۱۱۲۲۹-۳۱۱۲۳۰

تدریس فیزیك، شیمی ریاضیات .ادبیات،زبان، خارجه‌وسیله‌دانشجویان دانشگاه تهران تلفن ۶۱۱۲۶۶۹ـ ۹۲۴۵۰۰ م‌الف ۱۴۶۱۰

مشاوره‌وتدریس
دروس دبستان راهنمائی متوسطه
۸۳۷۶۸۲

تدریس خصوصی شیمی ـ انگلیسی توسط دوشیزه فارغ‌التحصیل از انگلستان تلفن ۷۷۱۷۲۹ از ساعت ۶ به‌بعدتماس گرفته شود

دروس‌راهنمائی‌ریاضیات عربی زیر نظر استادان ورزیده پایتخت
۶۶۷۷۱۵
۹۳۶۱۸۱

تدریس دروس‌دبستان‌راهنمائی متوسطه تلفن ۸۳۷۶۸۲ ۱۰ـ۱ آـ ۲۱۳۴۰

ریاضیات
۸۳۳۳۱۹

مکالمه انگلیسی
MISS BROWN
۶۶۷۷۱۵

ریاضیات ـ فیزیك ـ شیمی ـ توسط دانشجویان‌برق‌آریامهر تدریس میشود تلفن ۷۷۶۶۱۷ عصرها . آـ ۱۰۶۲۴۰

تدریس خصوصی‌دروس دبستان دوره راهنمائی ومتوسطه‌با روش‌مطلوب وقیمت مناسب۶۶۶۴۵۳

تدریس زبان آلمانی و انگلیسی زیر نظر معلم آلمانی تلفن ۶۸۲۷۰۹

ایتالیائی آلمانی فرانسه انگلیسی
۸۳۳۳۱۹

انگلیسی در سطح‌عالی
MISS ELINA
۹۳۶۱۸۱

انگلیسی
فرانسه آلمانی عربی کنتراتی
۸۴۳۵۴۸

پانسیون

پانسیون مدرن مینا
ویژه بانوان ودوشیزگان
خیابان فرح تلفن ۸۴۷۹۸۱
خیابان روزولت‌تلفن ۸۳۲۱۹۴و ۸۲۰۲۳۷

استخدام

کارگر باطری‌ساز مورد نیاز است . تلفن ۲۲۷۸۲

شرکت مهندسین‌مشاور
بکادر فنی زیر احتیاج دارد .
۱ـ مهندس مکانیک .
۲ـ مهندس محاسب با پنج‌سال سابقه کار و آشنائی کامل بزبان انگلیسی .
۳ـ نقشه‌کش‌ساختمانی‌باحداقل سه سال سابقه کار با تلفن ـ ۸۴۰۰۳۳ تماس بگیرید .
۲ـ۱ آـ ۲۱۰۵۹

بیك دوشیزه‌دیپلمه‌جهت کار آزمایشگاهی تمام وقت باحقوق مکفی استخدام میشود باتلفن ۸۷۲۱۵۷ تماس حاصل شود

بیك خانم ماشین‌نویس فرانسه فارسی نیازمندیم با تلفنهای ۸۳۲۷۸۷ ـ ۸۲۸۰۶۴ تماس حاصل نماید .
آـ ۱۴۸۰۹

استخدام‌دبیر ریاضیات ششم
تلفن **۸۳۳۳۱۹**

آرماتوربند
استادکار درجه یک باضامن معتبر برای‌اجرای‌قرارداد‌حدود یکهزار تن آرماتوربندی در کارگاه ساختمانی‌واقع‌درجنوب کشور مورد لزوم است تلفن ـ ۸۳۷۰۳۱
۳ـ۱ ـ۲۱۳۰۹

تعدادی کارگر ورزکار و نقاش جهت یك کارخانه تولیدی مورد نیازاست تلفن۸۳۹۹۴۵و۸۳۹۹۴۶

یك شرکت تجارتی ژاپنی
درحال توسعه بتعدادی کارمند بازاریاب با شرایط زیراحتیاج‌دارد.
۱ـ ملیت ایرانی
۲ـ سن کمتر از ۳۵ سال
۳ـ برگ خاتمه خدمت یا معافی دائم
۴ـ تسلط کامل به زبانهای فارسی و انگلیسی
علاقمندان درخواست‌کتبی‌خود را بزبان انگلیسی باذکرشماره تلفن و آدرس دقیق بصندوق پستی شماره ۱۵۰۴ تهران ارسال دارند .

استخدام کارگر
تعدادی کارگرقفسه‌ساز خم‌کار ـ برشکار ـ سوارکار ـ جوشکار ـ نقاش پیستولت نیازمند است تلفن ۷۵۳۵۵۲

Secretaries with experience in English and Farsi Typing required only morning
Tel: 625761.

تولیدی شهباد
بچندنفر دختروپسر شلواردوز مورد نیاز است آدرس میدان فوزیه پاساژ خوشقدم طبقسوم پلاك ۹و۶۰ مراجعه نمایند.
۲ـ۱ آـ ۲۱۶۲۳

کارخانه آرد شیرازی
راننده باضامن‌باحداقل‌سه‌سال سابقه کار و کارگرفنی‌جوشکار و تراشکار نیازمندیم تلفن ـ ۵۹۱۶۷۶
آـ ۲۱۵۳۱

FEMALE SECRETARIES
With experience in English and Farsi Typing required, Tel: 837036.

بیك نفر دوشیزه یابانو باسابقه کار مسلط به امور اداری وتایپ‌فارسی و لاتین تمام وقت نیازمندیم کریم خان‌زند روبروی‌ایرانشهرشماره ۶۱ سازمان کوشا بین ساعت ۱ الی۶بعدازظهر مراجعه شود .

فلزکاروتراشکار
استخدام میشوند نهارخوری و سرویس دائر است کارخانه وزنه‌ایزنهاور جنب جاده‌مظامی ۶۶ تلفن ۴ـ۹۵۰۰۸۱
آـ ۲۱۵۸۶

پرستار زن
بطور شبانه روزی برای یک دکتربچه۲ساله نیازمندیمنشانی آپارتمانهای بهجت‌آباد بلوک۹ طبقه ۱۱ شماره ۲۶۲ تلفن ـ ۶۲۴۶۰۹
۳ـ۱ ـ۲۱۳۱۶

آگهی استخدام
شرکت سپنتا برای تهران و شهرستانهای اهواز ، اراکو بندرپهلوی احتیاج‌بمحسابداران تمام وقت دارد :
از داوطلبان تقاضا میشود برای جلوگیری از اتلاف وقت خودشان مشخصات کامل‌خود را از سوابق،حقوق‌تحصیلات زبان خارجی،وضع نظام‌وظیفه وهمچنین سمت‌هائیکه داشته و دارند یا آماده قبول آنهاهستند و میزان حقوق ومزایای موردرخواست و نیزشهرستان هائیکه مایل به اقامت وخدمت میباشند کتبا به صندوق پستی ۱۴۸۷ـ۱۴ بنویسند شرکت از واجدین شرایط دعوت بعمل می‌آورد و پس از مصاحبه قرارداد‌استخدامی‌تنظیم‌میگردد
۳ـ۱ آـ ۱۴۹۲۹

بیکنفر برشکار زنانه‌دوز نیازمندیم تلفن ۴۸۱۸۸

مرکز راهنمائی دانشجویان
اخذ پذیرش از دانشگاهها و دبیرستانهای‌امریکا کانادا ، انگلستان برای دوره های دبیرستان لیسانس و فوق لیسانس در کمترین مدت.
تلفن ۶۶۱۷۹۸ بین ساعت ۱۳الی۷ بعداز ظهر

کارخانجات پارس توشیبا استخدام مینماید
۱ـ مهندس در رشته های برق ، مکانیك ، ماشین ، شیمی و صنایع
۲ـ لیسانس علوم اداری با حداقل سه سال سابقه کار موثر و آشنائی کامل بزبان انگلیسی.
۳ـ استادکار ماشین‌های ابزار با آشنائی کامل بخواندن نقشه و حداقل ۵ سال سابقه‌کار
۴ـ کارمند پرسنل باحداقل ۳ سال‌سابقه کار موثر و آشنائی کامل بزبان انگلیسی
۵ـ تکنیسین برق ، مکانیك،ابزار ماشین (فارغ‌التحصیلان مدارس حرفه‌ای حق تقدم‌خواهند داشت)
داوطلبین برای کسب اطلاعات بیشتر می توانند همه‌روزه بین ساعات ۹ تا ۱۲ با تلفن ۸۳۰۶۱۷ تماس گرفته و یا مشخصات کامل خود را بصندوق پستی ۱۸۷۶ر۱۱ ارسال‌دارند.

شرکت مهندسین مشاور
حکاه
بدونفر دکتر مکانیك خاك وشیمی خاك جهت سرپرستی آزمایشگاه های مربوطه نیازمند است .
متقاضیان بعداز ظهرها بین‌ساعت ۳ الی ۶ بکارگزینی شرکت واقع درخیابان رامسر نرسیده به ثریا کوچه بهبهان پلاك ۵۵ یا با تلفن : ۸۲۹۱۲۷ تماس بگیرند

شرکت ایران ژنراتور
افراد زیر را بطور تمام وقت وبا حقوق مکفی استخدام مینماید
۱ـ لیسانسیه یا دیپلمه با تسلط کامل بزبان انگلیسی جهت امور فروش
۲ـ تکنیسین برق و الکترونیك باتحصیلات حدود دیپلم و حداکثر سن ۲۷ سال
۳ـ خانم تلفنچی با سابقه‌کار
۴ـ جوان موتورسوار جهت نامه‌رسانی با تحصیلات ابتدائی.
واجدین شرایط بکارگزینی شرکت در خیابان آریامهر سه‌راه کاج مراجعه نمایند .

تاسیسات برق صنعتی
احتیاج بچندنفر کارگر برقکار درجه‌یک دارد آدرس خیابان اقبال چهارراه‌شهرستانی‌شماره ۱۵۴ تلفن ۳۴۲۴۴۱ و۳۴۷۳۴۱
آـ ۲۱۵۸۷

نقشه‌کش درجه یك‌بتون آرمه جهت استخدام در تهران ۸۳۱۳۱۶ و ۸۲۳۵۶۵

بچند نفر کارگر ساده زن نیازمندیم تلفن ۳۴۷۸۴۳

خدمتکار زن که آشپزی و خانه‌داری بداند برای پذیرائی یکنفر شبانه روزی مورداحتیاج است تلفن ۶۸۴۸۷۶
آـ ۲۱۶۰۵

بیکنفر تکنیسین برق‌با حداقل ۵سال سابقه‌کار نیاز است تلفن۸۲۶۹۳۴

تعداد ۳۰ نفر ویزیتور فعال مرد و ۲۰ نفر فروشنده زن با حقوق ثابت‌وپورسانتاژ‌استخدام میشود بین‌قوام ویوسف آباد ساختمان عباسیان طبقه چهارم شماره ۵

آگهی استخدام
شرکت جدیدالتاسیس تولیدی برای کادر اداره مرکزی خود واقع درتهران برای ۴ ساعت کار روزانه نیاز بیکنفر وارد به امور ماشین‌نویسی فارسی‌و لاتین و بایگانی دارد.داوطلبین میتوانند درخواست کتبی خود را با ذکر مشخصات وآدرس و شماره تلفن بصندوق پستی شماره ۳۱۹۹ تهران ارسال فرمایند .

بچندنفر ویزیتور شوفاژ وتهویه نیازمندیم تلفن ۷۷۰۴۳۸
۳ـ۱ آـ ۲۱۴۲۹

به نقشه کش ساختمان نیازمندیم ۷۹۵۱۴۴

راننده پایه دو استخدام میشود تلفن ۳۱۰۱۹۴

استخدام حسابدار
بیکنفر حسابدار دیپلمه و با سابقه کار و تضمین و یکنفر نظافتچی نیازمندیم سوپرپژو شماره ۹ تلفن ۵۴۱۷۱۱
آـ ۲۱۶۲۶

شرکت تولیدی چاپ پارچه استخدام مینماید
۱ـ مدیر زن با سابقه کاربرای کارخانه‌گل‌زنی
۲ـ حسابدار زن
۳ـ تعدادی دوشیزه یا بانو فروشنده سن بین ۱۷ تا ۲۰ سال
۴ـ پرستار بچه
۵ـ ۲ نفر نگهبان
آدرس لاله‌زارجنب‌سینما متروپل پاساژ گیت‌فر طبقه هم کف کارخانه گل‌زنی (چاپ پارچه)

شرکت مغان
برای کارگاه های خوددر نهران و اهواز استخدام میکند .
۱ـ مهندس راه‌ساختمان با ۵ سال سابقه ۲ نفر.
۲ـ مهندس‌راه‌وساختمان با ۳ سال سابقه ۴ نفر.
۳ـ مهندس‌مکانیك برای سرپرستی ماشین‌آلات با ۲ سال سابقه ۲ نفر
۴ـ نقشه بردار با۳سال سابقه ۳ نفر
۵ـ مترور با ۳ سال سابقه ۳ نفر
۶ـ تکنیسین با ۳ سال سابقه ۵ نفر
۷ـ حسابدار لیسانسیه با ۲ سال تجربه ۲ نفر
لطفا با تلفنهای۸۲۷۵۱۵ و۸۳۴۵۲۹ تماس‌بگیرند

دوشیزه‌یابانوی‌حسابدار نیازمندیم تلفن ۴۸۱۸۸

آشپز مجرب مورد نیاز یکنفر انگلیسی است با حقوق مکفی در صورت لزوم با محل سکونت با معرف لطفا ازساعت۵ر۷ صبح تا ۱ر۵ بعد از ظهر با تلفن ۳۱۴۳۶۱ تماس حاصل نمائید

حسابدار
بیکنفر دوشیزه یابانو که‌دوره حسابداری دیده باشدنیازمندیم تلفن ۳۴۷۸۴۳
۲ـ۱ آـ ۲۱۵۸۱

ماشین نویس
فارسی باسابقه دوشیزه یابانو تمام وقت مورد نیاز است تلفن ـ ۶۲۰۱۶۱ـ ۶۲۰۶۶۱
۳ـ۱ آـ ۲۱۴۱۲۵

بتعدادی کارگر برقکارو وردست برقکارنیازمندیم تلفن ۷۵۹۲۱۶ ۳ـ۱

بچندنفر راننده دوهمگانی ویا شخصی باسابقه کارآشنابزبان انگلیسی برای تمام وقت و یا نصف روز نیازمندیم تلفن ـ ۷۷۳۸۴۵
آـ ۲۱۶۳۴

بچند نفر خانم
کارمند با مزایای بسیار خوب احتیاج است تلفن ۳۱۱۱۸۹

پرستار برای‌بچه ده‌ماهه با معرف نیازمندیم . تلفن ۷۷۶۵۷۷

تعدادی کارگر ساده دوشیزه یا بدون جهت بسته‌بندی‌دارو نیازمندیم لابراتوار مارین تلفن ۷۹۰۴۳۸

شرکت بازاریابی و وارداتی‌دایس‌بامسئولیت محدود بیك سکرتر ورزیده که آشنائی کامل بتایپ فارسی و لاتین و زبان انگلیسی داشته باشد برای تمام وقت نیازمند است تلفن ۶۲۴۶۸۰

چرخکار زنانه نیازمندیم تلفن ۹۲۹۵۱۵
انتهای خیابان‌شاه‌جنب‌فروشگاه کفش ملی طبقه زیرزمین .
آـ ۲۱۷۰۲

بچند دوشیزه‌فروشنده‌نیازمندیم ۵۳۷۸۰۸
آـ ۲۱۶۴۷

بیکنفرتلفنچی‌نیازمندیم۷۷۶۹۴۴
۲ـ۱ آـ ۲۱۶۹۱

کارمند دفتری
یك نفر آشنا به ماشین نویسی جهت کار دفتری در یك موسسه فرهنگی استخدام میشودمراجعه: پنجشنبه ۲۶ دی ماه ساعت ۳ر۳۰ بعد ازظهر خیابان امیریه‌نبش‌منیریه فضیلت ۳ـ۱

به تعدادی دست دوز با حقوق مکفی نیازمندیم تولیدی گیتا خیابان پهلوی چهارراه شاه پاساژ آزاد پلاك ۱۶ تلفن ۶۶۰۳۵۴

استخدام فوری
بیك دوشیزه یابانوی‌خوش‌تیپ و خوش‌برخورد جهت کارهای اداری برای یک تاجر آلمانی در آلمان مورد نیاز است تلفن ۸۴۲۱۹۱
۲ـ۱ آـ ۲۱۵۶۶

راننده‌شخصی برای‌قلهك نیازمندیم ۷۷۵۲۲۴
آـ۲۱۶۱۷

مزون محدثی منشی زن استخدام میکند ۷۵۱۴۷۹

حسابدار بازنشسته باتضمین کافی‌مورد‌نیاز است ،کریم خان زند روبروی‌ایرانشهرشماره ۶۱ سازمان کوشا بین ساعت ۱ الی ۶ بعد از ظهر مراجعه فرمائید .
آـ۲۱۶۲۲

تعدادی کارگر باتجربه پرداخت کاراستین‌لس‌ـ صافکار ـ کابینت‌ساز ـ یخچال و سردخانه‌ساز ـ نجار و مدل‌ساز ـ کارگر مونتاژکار و راننده با حقوق مکفی و خوب استخدام میشوند .
تلفن۶۳۳۱۰۳و۶۳۲۰۷۲
از۸ صبح تاه بعدازظهر

آگهی استخدام
۱ـ کارگر نرآشکار تاه سال سابقه کار
۲ـ جوشکار برق باسه سال سابقه کار
۳ـ آهنکار با سه سال سابقه کار
۴ـ پرس‌کار با یکسال سابقه کار
۵ـ کارگر ساده
شرائط آستخدام
۱ـ سن حداکثر ۳۵سال
۲ـ سواد حداقل سواد خواندن و نوشتن
۳ـ داشتن برگ خاتمه خدمت زیر پرچم یا معافیت دائم
طالبین میتوانندهمه‌روزه از ساعت ۸ صبح الی ۳ بعد از ظهر با تلفن ـ ۶۸۰۵۸۳ تماس‌بگیرند

یکنفر پزشکیار یا بهیار صبح‌و عصر نیازمندیم صبحها بتلفن ۵۳۱۰۵۴ مراجعه شود .

بچند دوشیزه برای فروشندگی نیازمندیم چهارراه امیراکرم‌کرست فروشی تارمانس۴۶۴۸۲

یك بانوی خانه‌دار با حقوق مکفی نیازمندیم ۶۲۵۳۸۳

تعدادی جوان خوش خط
بطور تمام وقت و قرار دادی‌استخدام‌میشود بین ساعت ۱۲ تا ۳بعداز ظهر به انتهای خیابان خردمند جنوبی شرکت توسعه و عمران مراجعه نمائید

پزشك‌عمومی
برای صبحها نیازمندیم
تلفن ۸۲۳۸۴۶
۲ـ۱ ۸۲۳۸۴۵

پرستار برای پسر بچه سه ساله مورد نیازاست کارین موتور خیابان‌کاخ جنوبی نبش خیابان ـ سزاوار شماره ۷۹ر۲

بچندنفر کارگرموتورسیکلت‌ساز جهت کار درشمیران نیازمندیم ۸۷۲۲۰۲
۳ـ۱ آـ ۲۱۴۷۳

تعدادی کارگر جوشکار درجه یکوباسابقه‌نیازمندیم ۹۵۴۵۲۶ و ۹۵۵۱۶۲
آـ ۲۱۶۷۵

یك شرکت صنعتی
بافراد ذیل که محل‌سکونتشان جنوب شرق و شرق‌تهران‌باشد باحقوق مکفی نیازمند است .
۱ـ مونتاژکار لوازم فلزی با سابقه کار ۲ نفر .
۲ـ کارگر ساده فنی ۱۰نفر .
واجدین شرایط میتوانند با دردست داشتن برگ معافی خود به آدرس میدان‌فردوسی ابتدای سپیدزاهدی شماره۱۹ ساختمان‌کاوه‌طبقه اول‌مراجعه نمایند .
۴ـ۱ آـ ۱۰۶۰

چند نفر مامور وصول احتیاج است ـ موتور‌ـ سوار و کسانیکه گواهی نامه رانندگی دارند مقدم هستند .
خیابان پهلوی ـ بالاتر از سینما رادیوسیتی‌ـ خیابان دمشق ـ شماره ۲۱
۲ـ۱

EXECUTIVE SECRETARY FOR DYNAMIC FIRM REQUIREMENTS: - FLUENCY IN ENGLISH AND FARSI TYPING AND SHORTHAND. REWARDS: - STIMULATING WORK ENVIRONMENT, ATTRACTIVE SALARY, FULL JOB SECURITY. FOR INTERVIEW, TELEPHONE 629827 AND ASK FOR MISS. HAROUTOONIAN.

آگهی استخدام

PHILIPS

شرکت رادیو الکتریك ایران (فیلیپس)

افراد زیررا بهمکاری دعوت‌مینماید
۱ـ اپراتور ماشین آی .بی .ام سیستم 3 با ۳ سال‌تجربه کاروآشنائی کامل بزبان‌انگلیسی
۲ـ طراح قالب بادیپلم فنی‌و ۳سال تجربه‌کار.
واجدین شرایط
میتوانند همه روزه به‌استثنای پنجشنبه و تعطیل ازساعت ۸ الی۱۶ بکارگزینی شرکت واقع در کیلومتر ۱۲ جاده آبعلی مراجعه نمایند.
تلفنهای ۴۰ـ ۷۸۳۵۳۶ و ۳۹ـ ۷۸۳۳۳۵

آگهی استخدام

دانشکده پزشکی داریوش کبیر دانشگاه‌تهران احتیاج به عده‌ای متخصص بیهوشی مطابق قوانین استخدامی هیئت علمی دانشگاه تهران دارد .
داوطلبان میتوانند تاآخردیماه بادردست داشتن مدارك لازم هرروز صبح به‌دانشکده‌پزشکی داریوش کبیر واقع در امیرآباد شمالی ـ خیابان فرخ‌زاد مراجعه نمایند .
م‌الف ۲۰۹۴۸

آگهی استخدام

شرکت‌صنعتی‌خودروسازان‌بتعداد یکصدنفرکارگر نیازمندوباشرایط زیر استخدام مینماید :
۱ـ کارگر مکانیك و مونتاژکار ۲۰ نفر
۲ـ کارگر اسکلت‌ساز ۲۰ نفر
۳ـ کارگر آهنکوب ۲۰ نفر
۴ـ کارگر تزئینات ۲۰ نفر
۵ـ نگهبان ۲۰ نفر

شرایط استخدام
۱ـ کلیه کارگران باید آشنائی به‌خواندن و نوشتن فارسی داشته باشند
۲ـ خدمت وظیفه را انجام داده یا دارای برك معافیت باشند
۳ـ سن بین ۲۰ الی ۳۰ سال
۴ـ کارگرانیکه دارای سابقه خدمت وتجربه و دارای مدارك بالاتر باشند حق‌تقدم خواهند داشت .
داوطلبین برای اطلاعات بیشتر به کیلومتر ۱۵ جاده کرج یا تلفن ۶۶۸۹۹۱ کارگزینی‌مراجعه نمایند

M.T.C.

شرکت‌میکروتل

بدونفر نماینده فعال که بتوانند برای توزیع کالاهای الکترونیکی و الکتریکی در تهران به فروشندگان کالا های برقی و تلفنی پخش‌نمایند مورد احتیاج است اشخاصیکه آشنائی کامل با فروشندگان داشته باشند مقدمند حقوق مکفی پرداخت میشود .
آدرس ایرانشهر جنوبی شماره ۸۶

استخدام‌شیمیست

یك کارخانه تولیدی واقع در محدوده تهران یك‌نفر لیسانس یا مهندس شیمی که آشنائی کامل بزبان انگلیسی داشته باشد با در دست داشتن برك خاتمه خدمت سربازی و یا معافی دائم غیر پزشکی را با حقوق مکفی استخدام مینماید : افرادی که به کار لاستیك سازی یا پلاستیك آشنائی داشته ارجحیت خواهندداشت، وجدین شرایط از ساعت ۷صبح تا ۷ بعدازظهر جهت تعیین وقت مصاحبه با تلفن ۸ـ۹۶۳۹۷۵ تماس بگیرند .

آگهی استخدام

صنایع لوازم خانگی آردل بچند نفر راننده با حداقل شش کلاس سواد با معافیت دائم وحداقل یکسال سابقه رانندگی احتیاج دارد واجدین شرایط‌به محل کارخانه واقع در جاده جنوبی مهرآباد امتداد کارخانجات جنرال و کارتن سازی ایران بعداز کارخانه نوظهور به کارخانه آردل مراجعه فرمایند .

ازافراد فعال وباتجربه بدین شرح درصورت روشن بودن وضع نظام وظیفه جهت همکاری دعوت بعمل می‌آید
۱ـ چند نفر بازاریاب مرد آشنا به‌زبان‌انگلیسی (افراد باتحصیلات عالی حق‌تقدم دارند)
۲ـ منشی مرد مسلط به‌زبان انگلیسی و تایپ لاتین
۳ـ چند نفر دوشیزه یابانوی دیپلمه وارد به‌امور حسابداری وماشین نویسی
۴ـ چند نفر دوشیزه یابانوی دیپلمه مسلط به‌ماشین نویسی فارسی وآشنا به‌امور بایگانی
واجدین شرایط میتوانند همه روزه‌باستثنای روزهای پنجشنبه وجمعه به‌آدرس کیلومتر ۹جاده قدیم کرج شرکت سهامی کارتن ایران مراجعه ویاباتلفن‌های ۹۵۰۰۵۵ ـ ۹۶۲۰۲۱ جهت تعیین وقت مصاحبه تماس بگیرند .

بیمارستان‌مهر

تعدادی بهیار ـ کمك پرستار ـ پرستار استخدام مینماید
داوطلبان بدفتر پرستاری بیمارستان مهر مراجعه نمایند .

شرکت کارخانجات پارس‌الکتریك

عده‌ای دوشیزه جهت‌مونتاژ رادیو وتلویزیون با تحصیلات حداقل ششم ابتدائی استخدام مینماید .
داوطلبین به کارگزینی شرکت کارخانجات پارس الکتریك واقع درخیابان آیزنهاور ـ ایستگاه شاوب لورنس شماره۵۶۳ مراجعه فرمایند .

استخدام‌فوری

تعدادی تعمیرکار و تکنیسین رادیو وتلویزیون و تعدادی دوشیزه یا بانو برای کار در کارخانه مونتاژ رادیووتلویزیون‌استخدام میشوندتلفنهای:
۹۶۱۴۹۰-۹۶۱۴۸۹

استخدام
شرکت ساختمانی هدیش احتیاج به افراد با تجربه زیر دارد :
برای دفتر مرکزی تهران حسابدارو برای بندرعباس ـ بوشهر و خارك : مهندس کارگاه‌ـ مهندس ساختمانی برای کارهای دفتری‌ـ مهندس تاسیساتی ـ مهندس برق ـ مهندس ماشین‌آلات ساختمانی ـ مترور ـ نقشه‌بردار ـ تکنیسین یا مباشر ساختمانی ـ سرمباشر ساختمانی آشنا به نقشه خوانی ـ تکنیسین برق ـ تکنیسین‌وارد به کارهای برقی‌ماشین آلات ساختمانی ـمکانیك ماشین‌آلات .
متقاضیان واجد شرایط که به زبان‌انگلیسی آشنا باشند بین ساعت ۸ـ۱۲ ظهر یا ۴ـ۶بعداز ظهر با تلفن های ۷ـ ۶۸۱۰۵۱ بقسمت‌کارگزینی شرکت مراجعه نمایند .

گروه صنعتی کی. بی. سی (تولیددارو) استخدام میکند

۱ـ لیسانسیه اقتصاد و آمار
۲ـ لیسانسیه امور اداری ومدیریت‌بازرگانی‌با حداقل دو سال سابقه کار در امور اداری وتسلط کامل بزبان انگلیسی .
۳ـ کارمند اداری (مرد یازن) با حداقل ۵سال سابقه کار در امور اداری و تسلط کامل بزبان انگلیسی
۴ـ منشی (زن) دیپلمه و مسلط بتایپ فارسی
نشانی : خیابان نادری شماره ۲۴۷ ۱ـ۳

شرکت سان‌هیت ایران

اشخاص زیررا بکار دعوت می‌نماید
۱ـ تایپیست فارسی‌و لاتین یك‌نفر
۲ـ جوشکار کاربیت جهت رادیاتور چهارنفر با سابقه‌کار.
۳ـ پرسکار واردبه‌بستن‌قالب روی دستگاه یکنفر.
۴ـ نقاش پیستوله‌کار باسابقه‌کار یکنفر.
جهت مصاحبه وامور استخدام به‌خیابان شاه‌عباس‌ساختمان الیوتی شماره ۱۰۴ شرکت‌سان‌هیت‌مراجعه فرمائید.

آگهی استخدام ـ نرس وبهیار

دانشکده پزشکی داریوش کبیر (دانشگاه تهران)جهت تکمیل کادر پرسنلی خود درشیفت های مختلف احتیاج به‌عده‌ای نرس لیسانسیه و ماماوبهیار باحقوق مکفی ومزایای کامل دارد .
داوطلبان واجد شرایط میتوانندبادردست داشتن مدارك لازم جهت استخدام‌وکسب‌اطلاعات بیشتر درساعات اداری بدفتر پرستاری‌دانشکده پزشکی داریوش کبیر واقع درامیرآباد شمالی‌ـ خیابان فرخ‌زاد مراجعه نمایند .
م‌الف ۲۰۹۴۸

استخدام‌حسابداروسکرتر

افراد زیر جهت کار تمام وقت در تهران باحقوق مکفی فورا استخدام میشوند
۱ـ سکرتر مسلط به‌تایپ فارسی و فرانسه دارای دیپلم متوسطه منشی‌گری باآشنائی کامل بزبان فرانسه .
۲ـ حسابدار دارای درجه لیسانس دورشته حسابداری باحداقل یکسال سابقه‌کاردردفترداری دوبل ودیپلمه بازرگانی باحداقل ۴ سال سابقه کار در دفترداری دوبل آشنابه زبان فرانسه‌یا انگلیسی (دانستن زبان فرانسه ارجحیت‌دارد).
۳ـ کارمند حسابداری آشنا به‌امورحسابداری، واردات وزبان فرانسه .
ازخانمها وآقایان داوطلب تقاضا میشود عصرها بین ساعت ۱۷الی ۱۸ جهت تعیین وقت و مصاحبه باتلفن ۸۲۰۳۲۱ تماس حاصل نمایند

نیازمندیهای اطلاعات تلفنی آگهی قبول میکند ۳۱۱۲۲۴-۳۱۱۲۲۵ ۳۱۱۲۲۹-۳۱۱۲۳۰

آگهی استخدام
شرکتسان استور برای تکمیل کادر فروش خود ده‌نفرسلزمن باسابقه را باحقوق مکفی ثابت ومزایای فروش بهمکاری دعوت مینماید .
داوطلبین جهت‌مصاحبه‌روزهای ۲۸و۲۹ دیماه از ساعت ۲الی۶ بعدازظهر بقسمت فروش میدان ۲۵ شهریور خیابان ابن سینا پلاک ۱۶ مراجعه نمایند .
آ ـ ۲۱۶۶۷

کارخانجات قلم موسازی ایران جهت فروش محصولات خود درتهران و شهرستانها نماینده فعال میپذیرد و ضمنا به ۳نفر ویزیتور و بیست‌نفر کارگر زن‌و مرد برای کار درشهرستان قم نیازمند است، شعبه‌تهران:تلفن ۲۴۲۳۰ و ۲۶۹۱۰ مرکز قم تلفن ۴۰۶۰ .
آ ـ ۲۱۷۰۸ ۱ـ۶

ماشین نویس
دوشیزه یابانوی جوان برای بعدازظهرها استخدام میشود . خیابان کاخ شمالی شماره ۷۸ شرکت فوروارد تلفن ۶۲۱۹۸۸
۱ـ۲ آ ـ ۲۱۷۲۷

استخدام مکانیک
ماشین آلات جهت یک کارخانه تولیدی تلفن ۹۵۴۷۸۴

بچند نفر آرایشگر مرد نیازمندیم تلفن۹۳۲۸۳۸

کارگر نصب آنتن مورد نیاز است تلفن ۷۰۴۵۸۹

دوشیزه سکرتر برای مطب
تحصیلات دیپلم‌متوسطه تمام وقت‌مورد نیازاست صبح جمعه به ۶۶۱۴۴۴ تلفن فرمائید

جوان ورزیده
با داشتن موتوردنده‌ای مورد نیاز فوری میباشد تلفن ۹۲۱۹۳۱

دو نفر جهت پیچیدن موی سر مورد نیازاست اول فرح شمالی جنب بانک ایران و ژاپن ساختمان عسگری طبقه دوم آرایشگاه ادوین مسیح تلفن ۸۴۹۹۶۵

بچند نفر فروشنده ماشین آلات راهسازی‌و ساختمانی نیاز فوری است با تلفن های : ۸۳۳۲۹۶ ویا۸۳۷۲۰۳ تماس بگیرید

آگهی استخدام
مکانیسین
الکتریسین
جوشکار
بچندنفر مکانسین ، الکتریسین و جوشکار باتجربه جهت کار درکارگاههای خارج از تهران نیاز فوری است .
از داوطلبان تقاضا میشود صبحها به نشانی سه راه‌آذری روبروی کمپانی وایت جنب‌بهلر انبار اصغرزاده مراجعه‌نمایند.
آ ـ ۲۱۵۶۳

دکترداروسازجهت‌تهران وشهرستان ۳۱۶۴۵۰

بچند نفر کارگر نجار و رنگ کارو رویه کوب و چوب‌بر نیازمندیم تلفن ۵۴۹۶۵۵

حسابدار
به‌یک نفر دوشیزه یا بانووارد‌باموره‌حسابداری تمام وقت نیازمندیم ۳۱۴۵۶۷

شرکت مولتی الکترونز
بدونفر دوشیزه و یابانو مسلط بزبان انگلیسی جهت‌نامه‌نگاری تجارتی واموربازرگانی نیازمند است . فرح شمالی خیابان پالیزی شماره ۶۳تلفن۷۷۸۳۱۰
آ ـ ۲۱۵۶۵

دیپلمه
سکرتر و کارمند قادربه مکالمه انگلیسی تلفن ۸۳۳۳۱۹

بیکنفر خانم جهت تایپ فارسی نیازمندیم تلفن ۶۳۲۱۷۱

زنانه دوز در نارمك نیازمندیم تلفن۷۹۵۲۳۳

دوشیزه‌تلفنچی‌تمام‌وقت مورد نیاز است ۶۶۵۵۱۵و ۶۶۵۴۲۹

کارخانه پلاستیك سازی
بچندنفر کارگر ساده زن ومرد جهت بسته‌بندی نیازمندیم ـ آدرس:سیمتری نارمک‌ایستگاه داروخانه مقابل دفترخانه ۱۶۱ پلاک ۲۰۷
آ ـ ۲۱۱۸۶

جویای کار

کارمند بازنشسته برای دفتر داری یا انبارداری جویای کار میباشد . تلفن ۶۳۸۲۶۸

راننده دوشخصی متاهل ۳٫۵ ببعد آماده کار تلفن ۵۴۷۲۹۷
۱ـ۲ آ ـ ۵۰۶۵

آشپز و راننده پرستارو مستخدم مجرد و مورد اعتماد آماده‌کار ازساعت ۸٫۵ تا ۶ بعدازظهر تلفن ۷۵۳۶۵۶

املاک‌ومستغلات

فروش

اکازیون واقعی
حوالی میدان شهیاد
منزل دوطبقه هرطبقه شامل چهار اطاق و هال زیرزمین بزرگ ۲نبش روکار سنگ کف موکت هردوطبقه‌کرکره‌سرویس کامل بعلت‌مسافرت‌فوری‌بفروش میرسد تلفن ۹۵۶۱۸۸
آ ـ ۲۰۴۲۸

خانه ۲٫۵ طبقه ۵ اطاق با سرویس کامل ۱۲۶ متر زیربنا ۲۰۰ متر باتلفن ۲ انبارمجاور خیابان فرح‌آباد ژاله ۲۶۰هزار تومان فروشی فوری ۳۴۲۰۴۸
آ ـ ۲۱۶۱۹

خیابان حسام‌السلطنه
ده متری تندرو کوچه کاظمی پلاک ۷ خانه‌ای بمساحت۱۲۰ متر دارای ۳ اطاق آشپزخانه آب و برق ۱۲۰ هزار تومان تلفن ۹۲۷۴۳۷
۱ـ۲ آ ـ ۲۱۵۷۸

در شمال شهر
همه‌نوع خانه های ویلائی و مستغلاتی‌بفروش‌میرسد۸۴۵۵۴۴
۱ـ۲۵ آ ـ ۲۱۵۷۱

شمال شهیاد
مستغلاتی نوساز بدهی بانکی عصرها ۹۵۷۰۹۳
آ ـ ۲۱۴۴۳

خانه‌ای فروشی
سه طبقه۴۰۲ متردریوسف‌آباد محمدرضاشاه خیابان‌شانزدهم پلاک۱۷ قیمت۷۹۰ هزارتومان
آ ـ ۱۰۰۷۲۲

خانه های ویلائی و مستغلاتی بامساحتهای متفاوت شخصی‌و مهندسی‌سازمجهزبه‌تمام‌سرویس در خیابانهای عباس‌آباد،وزراء جردن پهلوی ونک ، داودیه جاده قدیم شمیران شرکت‌تهیه مسکن اسپانکو تلفنهای ـ ۶۲۰۱۰۷ و ۶۲۲۰۶۵
آ ـ ۲۱۵۷۴

ساختمان دوطبقه‌شخصی ساز جنوبی در بهترین نقطه نارمك با ۴۰۰ متر زمین و تمام وسائل به فروش میرسد تلفن ۷۸۴۹۵۰

خانه‌ای واقع در بر خیابان مرتضوی بمساحت ۱۱۴ متر دارای ۵اطاق در دوطبقه ونیم باجواز کسب و تابلوآرایشگاه بقیمت مناسب فروشی تلفن ـ ۹۶۱۴۰۷
آ ـ ۲۱۵۹۸

خانه‌فروشی درقلمستان امیریه بمساحت ۱۲۳ متر مربع‌دارای ۴ اطاق آب برق تلفن کولر حمام ۱۸۰۰۰۰ تومان تلفن ـ ۵۳۵۹۷۶
آ ـ ۲۱۵۹۰

ساختمان
۴ طبقه دارای چهار دستگاه آپارتمان
۲ اطاق خوابه ـ با هال و سالن ناهارخوری و پذیرائی با زیربنای هر دستگاه ۱۱۳ متر با سرویس کامل واقع در بهترین نقطه خیابان پاستور بقیمت‌هردستگاه ۲۶۰ هزار تومان‌بفروش میرسد تلفن های
۹۳۸۴۴۹
۹۳۷۰۶۲

خانه فروشی
خانه‌ای جنوبی مستغلاتی دو طبقه و نیم مستقل و مجزا هرطبقه دارای سرویس کامل باگاراژ بمساحت ۱۸۶ متر۴۰۰ متر‌زیربنا برخیابان ۱۸ متری دربهترین نقطه یوسف‌آباد و آریامهر بدون واسطه بفروش میرسد تلفن ۶۳۲۵۴۴
۱ـ۲ آ ـ ۲۱۶۰۸

کاخ شمالی بالای بلوار خانه بمساحت ۱۱۴ مترمربع ۶ اتاق بازیرزمین و آب و برق وتلفن مقطوع ۴۲۰هزارتومان ۶۲۸۱۰۱
آ ـ ۱۰۵۵۵

خانه‌ای درخیابان سلطنت‌آباد خیابان کاج ۳۶۰مترمربع‌زمین وحدود ۵۰۰ متر مربع زیربنا جنوبی دارای ۴ اطاق خواب کولر شوفاژروشن‌سیستم‌موزیک داخلی تلفن مستقل گاراژ‌بمبلغ یک میلیون و پانصدهزارتومان بدون واسطه بفروش‌میرسدتلفن ۷۷۴۳۰۶
۱ـ۲ آ ـ ۲۱۶۳۰

خانه‌ای فروشی
خانه‌ای جنوبی در خیابان شاهپور علیرضا بین خیابان سیمتری و کاخ پلاک ۱۷۸ بمساحت ۳۸۵ متر دوبردارای دو ساختمان مجزا و تلفن‌قیمت مقطوع ۸۰۰ هزار تومان تلفن ۶۶۷۰۶۸
آ ـ ۲۱۷۰۳

اکازیون
منزلی ۴ اطاقه با اشپزخانه و بهارخواب کولربمساحت۸۲متر واقع در خیابان رودکی کوچه عظیمی پلاک ۱۷
آ ـ ۲۱۶۸۸

خانه شخصی‌ساز بمساحت ۶۷۵ متر واقع در خیابان کاخ بالای بزرگمهر هرطبقه چهار اتاق خواب‌وسالن ناهارخوری باسرویس بفروش میرسد تلفن ـ ۴۳۷۷۵
۱ـ۳ آ ـ ۱۵۲۸۳

سید خندان فرمانیه
نیاوران سلطنت‌آبادچند خانه و زمین فروشی دفتر حاتم تلفن۸۵۶۶۵۵

خانه های مستغلاتی و ویلائی در شمال شهراز ۵۰۰ هزار تومان ببالا ۶۲۰۵۰۸ و۶۲۷۴۳۵

سه طبقه مستغلاتی سید خندان فروشی ۷۸۱۹۱۸

خانه های نوساز تهران پارس ۴ تا ۱۲ اتاقه با وام بانکی ۷۸۱۹۱۸

مدرنترین ویلاومستغلات
از ۸۰۰ هزار تومان تا ۵ میلیون تومان موجود است‌تهیه مسکن کورش‌تلفنهای۸۴۷۹۸۲و ۸۵۳۷۳۶

حوالی نیاوران
مستغلات پنج طبقه هر طبقه ۷ اطاقی ۱۰۰۰ مترزمین۲۱۰۰ متر بناشخصی‌نوساز باه‌شماره تلفن‌بفروش‌میرسدتلفن۷۷۱۸۳۹

خانه های‌فروشی برطبق صورت اموال موروثی دفتر ارث
۱ـ خانه‌ای باتلفن و برق و آب وقنات بمساحت‌تقریبی۸۰۰ متر مربع بقیمت نازل . خیابان خیام شمال دادگستری کوچه اعتماد مقدم .
۲ـ خانه‌ای بمساحت۲۰۰۰متر مربع که به دوخیابان راهدارد بادو شماره تلفن ، آب و برق وشوفاژ.خیابان نادری‌چهارراه قوام‌السلطنه خیابان مسعودسعد پلاک ۹٫۷
۳ـ خانه‌ای بمساحت ۳۲۰ متر مربع دوبر باآب وبرق خیابان سعدی جنوبی کوچه‌جنب‌پاساژ صدقی‌نژاد تلفن۳۱۳۹۵۰صبح‌و بعدازظهر و تلفن ۸۷۸۴۸۰بعد ازظهر .
۱ـ۲ آ ـ ۲۱۵۶۱

خانه‌ای درسلطنت‌آباد چهارراه حسین‌آبادکوچه دیده پلاک ۱۷ نبش‌دولت ۵۵۰ هزار تومان ۸۸۳۲۸۵

خانه فروشی
میدان کلانتری اول خیابان کرمان کوچه ایلخانی ۸ متری کیو پلاک ۶۱ جنوبی نوساز دوطبقه با سرویس مجهز ۴ اطاق ـ گاراژ آب برق وتلفن کرکره کولر شخصی‌ساز قیمت ۲۲۰ هزار تومان‌تلفن۳۴۰۶۱۸
۱ـ۲ آ ـ ۲۱۵۲۵

تهران پارس
فروش ویلا ومستغلات‌و آپارتمان تلفن ۷۸۲۰۳۰

میدان بلوار الیزابت
خانه بمساحت ۵۸۰ متردونبش جنوبی با۲۰ اطاق تلفن و پارکینگ مناسب برای شرکتها و با استعلام ۱۱ طبقه نوساز فروشی ۸۳۳۷۰۰ و ۸۳۳۹۰۰
۱ـ۵ آ ـ ۲۱۴۴۱

عباس‌آباد خانه جنوبی
شخصی‌ساز ۳ طبقه مستغلاتی ۲۱۰ متر مساحت هرطبقه ۳ اطاق وسرویس‌بیواسطه‌فروشی سلیمانی . تلفن ۸۰۰۵۰۶
۱ـ۲ آ ـ ۲۱۴۱۶

یوسف‌آباد ۱۲۴ متر شمالی ۵ اطاقه ۴۳۰۰۰۰تومان۶۳۸۵۳۲
آ ـ ۲۱۴۲۲ ۱ـ۲

خیابان سه اول آشیخ‌هادی پلاک ۳۳ منزلی بمساحت ۲۳۲ متر زیربنا ۵۰۷ متر مستغلاتی ۳ طبقه باتمام تجهیزات مقطوع ۸۰۰ هزار تومان‌بفروش‌میرسد تلفن ۸۹۲۹۶۹
۱ـ۶ آ ـ ۲۱۴۷۲

فروش خانه های ویلائی تهران‌پارس ۷۸۰۴۶۸

خانه های ویلائی در تهران پارس ۷۸۶۴۳

خانه در شرق تهران موجود تلفن ۳۴۴۳۶۵

خانه های‌ویلائی‌در‌تهران پارس ۷۸۱۳۷۳

آپارتمان فروشی
آپارتمان لوکس
تعدادی آپارتمان‌مدرن‌بافن‌کوئل و آسانسور و تلفن مستقل‌وتمام تجهیزات لازم از ۲الی۵اطاقی آماده جهت فروش ۴۴۰۲۲
۱ـ۷ آ ـ ۲۱۳۰۷

آپارتمان نزدیک میدان ۲۵شهریور
چند دستگاه آپارتمان مدرن کاملا نوساز هر دستگاه دارای ۵ اطاق ـ هال بزرک ـ اطاق مستخدم ـشوفاژ روشن پارکینگ ۴۹۰ هزار تومان .
نشانی : خیابان روزولت جنب سینما دیاموند کوی مسلم جنب پلاک ۲۴ تلفن ۹۳۶۶۹۸

فروش آپارتمان‌پس‌از **تخفیف ۳۰درصد** بقیمت های زیر
چون استفاده در ارزان‌فروشی و کار خوب است و آپارتمان‌و حیاط‌های‌قبلی‌درمدت چندروز بفروش رسیده اینک‌آپارتمان‌ها و حیاط های‌مستقل‌که‌درنهایت استحکام وزیبائی باتخفیف‌کلی بفروش میرسد شامل .
۳و۴ و۵و۷اطاقی‌باشوفاژروشن وگاراژ و موکت و کاغذ دیواری ونمای سنگ و سرویس کامل ویله‌های‌سنگ باحیاط و بدون حیاط بقیمت های خیلی ارزان ۱۴۰ و ۱۵۰ و ۱۵۵ و ۱۶۰ و ۱۷۰ و ۱۷۵ و ۱۹۰ و۱۹۵ و ۲۰۰ و ۲۱۰ و ۲۲۰ و ۲۴۰ و ۲۴۵ و ۲۶۵
هزار تومان در امتداد ۴۵ متری سید خندان ومیدان های ۵۴ و هشتوشهرداری نارمک و خیابان کامران و پارک باسه امتیاز ارزانی و مرغوبیت وعدم کمیسیون بفروش میرسد لطفا برای اثبات مطالب بالاملاحظه و مقایسه فرمائید .
تلفن ۷۹۱۵۵۴

آپارتمان در شمال شهر ۲ و۳ اطاقه‌خوابگاه‌مدرن و شخصی‌ساز تلفن دفتر فروش ۸۳۴۵۷۰ و ۸۳۲۷۴۱

آپارتمان در یوسف‌آباد نزدیک پهلوی
چند دستگاه آپارتمان لوکس و کاملا نوسازهر دستگاه دارای ۴ اطاق هال بزرك با سه کمد ـ شوفاژ روشن ۳۹۰هزار تومان دستگاه حیات‌دار با زیرزمین بزرك ۴۲۵ هزار تومان .
نشانی : خیابان پهلوی بالاتر ازسه راه‌عباس‌آباد پلکان اول خیابان‌راستی پلاك ۱۴ از خیابان های مستوفی ـ یا ابن‌سینا ـ یا بیمه ـ یا خیابان نوزدهم محمدرضا شاه نیز میتوان به خیابان راستی وارد شد .تلفن ۹۳۶۶۹۸

آپارتمان فروشی
پهلوی بالاتراز رستوران چاتانوگا کوی شناسا ـ پلاك ۳۸ تلفن ۶۳۳۴۲۶

لوکس ترین آپارتمان های ۳، ۴ ، ۵ اطاقی با وام‌بانکی گیشا۶۳۷۳۴۹ و ۶۳۷۳۳۷

چند دستگاه آپارتمان لوکس فروشی امیرآباد شمالی‌اکاشانك‌پلاك۹٫۸۱ تلفن ۶۲۸۹۱۰

آپارتمان نزدیک فروشگاه کورش
چند دستگاه آپارتمان مدرن و شخصی‌ساز هر دستگاه دارای ۵ اطاق‌ـ هال بزرك ـ تماما با لوستر ـشوفاژ روشن‌ـ آبگرمکن گازی ـ کولرـ تلفن مستقل ۵۸۰ هزار تومان
نشانی:خیابان پهلوی روبروی پمپ بنزین فروشگاه کورش۱۲متری غفاری پلاك ۳۰ تلفن ۹۳۶۶۹۸

مجهز ترین آپارتمان
۱و۲و۳ اطاق خوابه بافن‌کوئل تلفن گاراژ دربهترین نقطه امیرآباد شمالی بیواسطه ۸۴۴۰۲۳ و ۸۴۵۷۰۱
۱ـ۱۲ آ ـ ۲۱۱۵۸

آپارتمان های فروشی‌در شمال شهر ۸۴۵۵۰۴

ابتداء ۴۵ متری سید ـ خندان مقابل کاج دوم۵ دستگاه آپارتمان ۱۴اطاقه با سرویس کامل شوفاژ روشن جهت فروش‌آماده است۷۷۶۳۱۱و۷۷۰۲۴۲

فروش آپارتمان لوکس در گیشا تلفن ۶۳۹۳۱۵

آپارتمان‌فروشی۴۹۷۴۰

آپارتمانهای
مدرن فروشی ۶۳۴۲۵۵

آپارتمان های فروشی بلوار الیزابت‌خیابان‌هما کوی پنجم‌تلفن۶۳۰۲۷۴ و ۶۳۳۶۰۱ و۶۳۳۴۲۶

آپارتمانهای
لوکس در شمال شهر بفروش میرسد تلفن
۹۳۸۴۴۹

یکدستگاه آپارتمان فروشی
۴ اطاقه موکت کاغذ دیواری شوفاژ کولر تلفن اول آیزنهاور نزدیک ۲۴ اسفند تلفن۹۳۸۸۱۲ ـ ۹۳۷۴۵۵

آپارتمان در عباس‌آباد
چند دستگاه‌آپارتمان کاملا نوساز هردستگاه دارای ۵ اطاق ـ هال بزرك ـ شوفاژ روشن، تلفن مستقل ۵۵۰ هزار تومان .طبقه همکف‌دارای حیاط‌و پارکینك‌میباشد.
نشانی : خیابان فرح شمالی ـآپادانا ـخیابان نیلوفر خیابان دهم‌پلاك ۳۸ تلفن ۹۳۶۶۹۸

ارج استخدام میکند
شرکت ارج برای تصدی مشاغل ذیل تعدادی کارمند رابا حقوق و مزایای مکفی استخدام می‌کند.
۱ـ مددکار اجتماعی باداشتن تحصیلات لیسانس دررشته مربوطه و حداقل ۱ سال سابقه کار.
۲ـ طراح ونقشه کش مکانیک باحداقل ۲ سال‌سابقه‌کار.
۳ـ منشی و ماشین‌نویس با داشتن تحصیلات حدود دیپلم وحداقل ۲ سال سابقه کار.
آدرس : کیلومتر ۱۲ جاده کرج ـ تلفن ۹۶۲۰۳۱

آگهی استخدام راننده
گروه صنعتی مینو تعدادی راننده‌پایه ۱ و۲ همگانی را باحقوق و مزایای بسیار خوب با استفاده از سود قابل ملاحظه‌استخدام مینماید :
از داوطلبانیکه دارای گواهینامه ۶ ابتدائی بوده و سن آنان از ۳۵ سال تجاوز ننموده باشد.
خواهشمند است جهت مصاحبه همه روزه از ساعت ۸ صبح تا ۴ بعدازظهر به کارگزینی‌این شرکت واقع در کیلومتر ۱۴ جاده شمالی کرج مراجعه فرمایند .

مهندسین‌مشاور‌سمکا استخدام‌مینماید
نقشه کش در رشته های معماری ـ سیویل ـ استراکچرال ـ تاسیسات برق و مکانیک باحداقل یکسال تجربه مورد نیاز است .
آدرس خردمند جنوبی پلاك ۸۷ شرکت مهندسین مشاور سمکا تلفن ۳ـ۸۳۲۱۳۱

CHEMICAL SALESMAN
We Need A Man Who —

1. **Has a reasonable command of the English Language.**
2. **Has an industrial chemical background and is able to grasp quickly broad technical principles and relate them to a market.**

If you are an Iranian National and if you believe you are the above please telephone 839-491 and ask for Mr. Baillie.

شرکت تولیدی ایران رول
بیك نفر برق‌کار که ضمنا به تابلو های برق‌تسلط کامل‌داشته‌باشد و تعدادی کارگر ساده واجد شرایط زیر استخدام میکند
۱ـ داشتن برك خاتمه خدمت وظیفه عمومی یا معافیت دائم
۲ـ داشتن برك عدم سوء سابقه
۳ـ دارا بودن تندرستی کامل
داوطلبان واجد شرایط میتوانند شخصابا در دست داشتن مدارك فوق همه‌روزه باستثنای پنجشنبه ها و ایام تعطیل از ساعت ۲ تا ۶ بعدازظهر به کارگزینی شرکت واقع در جاده قدیم کرج سرآسیاب مهرآباد نرسیده‌بکارخانه کانادادرای مراجعه نمایند .
شرکت ایران رول

آگهی استخدام
شرکت تجارتی . پی. ال . پی . بامسئولیت محدود جهت تکمیل کادر پرسنلی خودافراد واجد شرایط ذیل را با حقوق مکفی استخدام مینماید.
۱ـ تعدادی کارمند برای قسمتهای حسابداری و امور ترخیص کالا با ۴ سال سابقه ممتد در امور مربوطه .
۲ـ تعدادی ماشین نویس لاتین آشنا بزبان انگلیسی با۲ سال تجربه ممتد .
۳ـ تکنسین تاسیسات باه سال سابقه کار در امور مربوط به شوفاژ ـ برق ـ تلفن.
داوطلبان واجد شرایط میتوانند روز های شنبه تا چهارشنبه از ساعت ۷ صبح تا ۴ بعدازظهر بمحل شرکت واقع در کیلومتر ۱۸جاده مخصوص کرج‌روبروی کفش‌وین‌مراجعه فرمایند.

STAFF REQUIRED
Consulting Engineers have vacancies for the following staff for work in Tehran and also on site about 80 km. from Tehran on construction of large Dam and Tunnel Project.

1. **Engineers** – **All grades for work on site and in the design office.**
2. **Inspectors** – **For Supervision of Embankment Dam, Concrete Structures and Tunnels.**
3. **Surveyors** – **Must be competent in triangulation, mapping and general surveying.**
4. **Soil Technicians** – **Must be competent in analysis of soils and concrete.**
5. **Draughtsmen** – **Proficient in concrete work and pipe work.**
6. **Clerks & Typists** – **Proficient in typing in English.**

All applicants must have the following qualifications.

a) **Proficiency in the English Language**
b) **Exemption from Military Service**
c) **Must not be employed by Government**

Good salaries shall be paid to successful applicants, site accommodation and site allowances for site staff.

Phone Sir Alexander Gibb & Partners at 661441, 661142, 663853 for early appointment or write to P.O. Box 727, Tehran.

M.T.C.
از کلیه‌فروشندگان کالاهای الکترونیکی‌والکتریکی در شهرستانها که موافق باهمکاری‌در موردچند نوع دستگاه الکترونیکی میباشند دعوت میشود به‌آدرس ایرانشهر جنوبی ساختمان ۸۶ شرکت میکروتل یا با تلفنهای ۸الی۸۳۹۰۴۶و۸۲۹۵۹۷و۸۲۹۵۹۷ و ۸۳۹۴۲۱ تماس حاصل نمایند .

پارس‌توشیبا
شما را بهمکاری دعوت میکند
شرکت ما بهترین امکانات و محیط کار را با حقوق مکفی بشما عرضه میکند .
۱ـ کارمند پرسنل باحداقل سه سال‌تجربه کار در امور اداری و آشنا بزبان انگلیسی .
۲ـ خانم سکرتر مسلط بزبان انگلیسی و تایپ فارسی و لاتین .
۳ـحسابدار جهت‌انجام‌تمام امورحسابداری صنعتی ، مدرك تحصیلی ضابطه استخدام نخواهد بود ولی کسانیکه دارای تحصیلاتی برابرلیسانس باشند حق‌تقدم خواهند داشت .
۴ـ کارمند حسابداری (مرد) دارای‌دوسال سابقه کار موثر درامور بروات و آشنا به زبان انگلیسی
۵ـ ماشین‌نویس فارسی و لاتین با حداقل تحصیلات دیپلم متوسطه و یکسال سابقه کار .
داوطلبین برای کسب اطلاعات بیشتر می توانند همه‌روزه بین ساعات ۹ تا ۱۲ با تلفن ۸۳۰۶۱۷ تماس گرفته و یا مشخصات کامل خود را بصندوق پستی ۱۱٫۱۸۷۶ ارسال دارند .

CARRIER THERMOFRIG CORP. REQUIRES
EXECUTIVE SECRETARY FOR MANAGING DIRECTOR

English typing only. Must speak English and Farsi. Salary commensurates with experience.

Qualified applicants please contact Carrier Thermofrig Corp. Takhte Jamshid Ave., Bahar Sq., Belair Building, 3rd. floor, Tel. 824087-9.

تهران فارما استخدام میکند
تهران فارما برای بخش کشاورزی سیبا گایگی به‌یك متخصص کشاورزی جوان احتیاج دارد متقاضیان حداقل باید دارای ۲ الی ۴ سال تجربه علمی در رشته مربوطه بوده و به‌زبان انگلیسی نیز آشنائی کامل داشته باشند . متقاضیانی که جدیدا فارغ‌التحصیل‌شده‌اند نیز مورد نظر قرار خواهندگرفت .وظایف‌شغلی‌عبارت خواهد بود از سرپرستی و رهبری قسمت مربوطه و آزمایشهای جدید و همچنین شرکت دربالابردن‌سطح‌فروش حشره‌کش‌ها،علف‌کش‌ها، قارچ‌کش‌ها و غیره که توسط سیباگایگی تولید می‌شود واجدین شرایط از مزایا و شرایط بسیار مناسب و حقوق مکفی برخوردار خواهند شد. ازداوطلبان علاقمند تقاضامیشود درخواست های خود را باقید میزان تحصیلات و تجربیات قبلی خود بصندوق پستی ۱۰۸۶ ارسال دارند .
سیباگایگی

پذیرش هنرجو برای‌دوره‌الکترونیك هواپیما
شرکت صنایع الکترونیك ایران تعدادی هنرجو برای دوره دو ساله الکترونیك هواپیما با شرایط زیر استخدام میکند :
۱ـ داشتن دیپلم ریاضی ، طبیعی ـ برق الکترونیک .
۲ـ داشتن دفترچه پایان خدمت یا معافی دائم
۳ـ حداکثر سن ۲۴ سال
۴ـ سپردن تعهد خدمت پس از پایان‌تحصیل در محلی که شرکت تعیین میکند.
داوطلبان در صورت موفقیت در امتحانات و مصاحبه در مدت تحصیل ماهیانه ۶۰۰۰ ریال بعنوان کمك هزینه تحصیل دریافت خواهند کرد. داوطلبین واجد شرایط‌بایستی فرم زیر را تکمیل کرده بانضمام مدارك زیر طوری پست نمایند که تا تاریخ ۵۳٫۱۱٫۱۴ به‌تهران شرکت‌صنایع‌الکترونیك ایران‌صندوق پستی ۱۵۰۰ـ ۶۶ قسمت استخدام برسد.
مدارك لازم برای داوطلبان‌واجد شرایط :
۱ـ فتوکپی گواهینامه یا جواز قبولی در امتحانات ششم دبیرستان
۲ـ چهار قطعه عکس ۴ × ۶ که مشخصات داوطلب در پشت‌آن درج شود
۳ـ رسید بانکی مبلغ ۲۰۰ریال به حساب شماره ۱۵۰۲ بانك ملی ایران شعبه حسینیه ارشاد
۴ـ یك‌برك فتوکپی صفحه اول شناسنامه
۵ـ فتوکپی برك انجام خدمت زیر پرچم و یا معافی دائم
برك درخواست مسابقه ورودی :

اینجانب ، نام　　　نام خانوادگی
متولد　　　دارنده شناسنامه شماره
صادره از　　　دارنده دیپلم
متوسطه رشته　　　فارغ‌التحصیل خرداد/شهریور ـــــ سال
تقاضای ثبت نام در مسابقه ورودی صنایع الکترونیک ایران را دارم
نشانی
تلفن　　　امضاء داوطلب

کارت ورود بهجلسه در روزهای ۱۶و۱۷ بهمن در محل تهران شرکت صنایع الکترونیک ایران خیابان کورش کبیر (جاده قدیم‌شمیران) خیابان میرداماد نرسیده به میدان محسنی شماره ۱۸ قسمت استخدام توزیع خواهدشد.
امتحان ورودی روز شنبه ۱۹ بهمن برگزار خواهد گردید.

نیازمندیهای اطلاعات تلفنی آگهی قبول میکند ۳۱۱۲۲۴-۳۱۱۲۲۵ ۳۱۱۲۲۹-۳۱۱۲۳۰

رامسر

باغچه مرکبات
فروش یا معاوضه
با آپارتمان در تهران

شیرود بین شهسوار ورامسر سمت جنگل فاصله بادریا ۳ کیلومتر مساحت ۵۵۰۰ متر دارای سند مالکیت آزاد محصور بادرخت های صنوبر و سیم خاردار محصول مرکبات چای ـ گردو مناسب برای احداث ویلا یاهرگونه امورتولیدی مترمربعی ۵۰۰ ریال ساعت ۱۵ تا ۲۱

رحمتی ۳۴۵۷۹۸
آ ـ ۲۱۶۲۴

زمین فروشی

اکازیون
چند قطعه زمین در خیابان نیاوران وایوبی بدون واسطه برای فروش آماده است عصرها تاساعت ۶ تلفن ۸۲۰۵۳۵
۱ـ۳ آ ـ ۲۱۵۱۱

قابل توجه

اگر در جستجوی خرید زمین هستید
درشرق تهران زمین بقطعات ۱۲۰ الی ۱۵۰ متربه قیمت ۲۵ تا ۱۲۰ تومان نقد و اقساط موجود سرویس برای بازدید همه روزه آماده خیابان خاوران اول ۲۰ متری اتابک املاک برادران .
حسین رستمی
تلفن ۳۵۲۷۱۵

انبار ۱۰۰۰۰ متر زمین
جاده آرامگاه دیوارکشی بدون واسطه فروشی ۶۲۵۶۷۳
آ ـ ۲۱۵۹۷

یکقطعه زمین در فاز دوم مهرشهربدون واسطه بفروش میرسد تلفن ۸۲۵۴۱۲

قطعات ۹۰۰ و ۵۰۰ متری
اقبالیه کرج
متری ۱۷ تومان
زمینهای پرسپولیس کرج
متری ۷ تومان
قطعات ۱۰۰۰ متری مقابل مهرشهر با آب برق وآسفالت شده نقد و اقساط موسسه ساختمانی زمین ومسکن مقابل درب شمالی کاخ دادگستری طبقه فوقانی بانک صادرات تلفن
۳۱۶۹۲۱

۱۰ کیلومتری میدان شهیاد زمین باقساط
۳۶ ماهه
برای شما
۹۷۳۲۶۴

توجه فرمائید
بهترین قطعات ۱۲۰ متری باسند مالکیت از
اراضی سلیمانیه
جنوب شرقی تهران در اختیار این شرکت میباشد متر مربعی ۹۰۰ ریال تلفن ۸۳۶۹۲۰

زمین فروشی
در جاده قزل حصار جنب آریاشهر کرج ۵۰ قطعه تفکیکی از ۸۰۰ الی ۱۲۰۰ متر آماده فروش میباشد
تلفن ۴۲۴۴۷

زمین با سند مالکیت ۱۲ کیلو متری میدان شهیاد نقد و اقساط املاک حافظ تلفن ۹۷۳۶۶۰ ۱ـ۸

معاوضه

زمینهای ساختمانی شما را با ویلا و آپارتمان معاوضه میکنیم ۶۲۵۶۷۳ و ۶۲۹۶۵۲

فروش سرقفلی

مغازه واگذاری
دوباب مغازه در میدان خراسان جنب سینما شهوند واگذار می شود علاقمندان به دفتر سینما مراجعه نمایند .
۱ـ۱۰ آ ـ ۱۰۵۲۲۸

فروش سرقفلی سه دهنه لوکس فروشی تلفن ۷۹۰۱۴۱

یك مغازه دفتر املاك در شمال شهر واگذار میشود تلفن ۸۲۸۵۵۵
آ ـ ۲۱۶۱۸

فوری واگذار میشود
مغازه ۲ نبش فرش فروشی با جواز آماده واقع درچهارراه تخت طاوس فرح تلفن ۸۴۴۸۶۴
۱ـ۵ آ ـ ۲۱۳۵۰

قابل توجه
شرکتهای هواپیمائی و جواهر فروشان و فرش فروشان و فروشگاهها ـ پارچه فروشها مغازه‌ای واقع در خیابان تخت ـ طاوس دو طبقه ۱۰۰ متر پائین ۱۰۰ متر بالا با دکوراسیون کامل بفروش میرسد ساعت ۵ الی ۷ بعد از ظهر تلفن ۸۳۷۳۰۰ ۱ـ۳

یك تریا رستوران دانسینك شمال شهر بمساحت ۱۰۳ متر با ملك بفروش میرسد تلفن ۹۲۸۵۵۷

هتل و پانسیون درجه یك ۱۴ اطاق در شمال شهر باتمام وسایل بفروش میرسد تلفن ۷۵۱۴۸۴

داروخانه‌ای با فروش سطح عالی شمال شهر فروشی تلفن ۴۴۲۲۰

یک باب دفتر مبلمباهال مشترک و آب و برق و جواز کسب و اجاره ۱۰۰ تومان واگذار میشود ۸۶۳۱۰۳
۱ـ۲ آ ـ ۲۱۶۸۰

سالن آرایش زنانه کریستین (وازگن) دریوسف آباد با سرقفلی بفروش میرسد قیمت مقطوع ۶۸ هزارتومان ۶۲۷۷۳۷
آ ـ ۲۱۳۷۱

اجاره داده میشود

آپارتمان اجاره
آپارتمان ۲ و ۳ اطاق خوابه با سرویس و شوفاژ در شمال شهر برای سکونت و محل کار تلفن ۶۲۳۵۹۷

آپارتمان اجاره‌ای
خیابان پهلوی خیابان بابک شماره ۴۷ دو اطاق خواب سالن و سرویس کامل لوله کشی آب گرم دائمی ـ برق تلفن ـ شوفاژ کولر تلفن ۸۹۲۲۷۲
آ ـ ۲۱۶۴۶

۳ اطاق درطبقه دوم ساختمانی اجاره داده میشود تلفن ۷۶۴۲۸۴
۱ـ۳ آ ـ ۲۱۷۰۴

مورد نیاز برای اجاره

مستقل دو طبقه یا دو دستگاه آپارتمان ۲ یا ۳ اطاقی حوالی خیابانهای پهلوی ، کاخ ، زرتشت ، امیرآباد ، بهجت آباد ، یوسف آباد ، جمشیدآباد جهت اجاره نیازمندیم صبحها ۹ تا ۱۱ وعصر ها ۴ تا ۶ تلفن ۳۱۱۲۳۰

چندین دستگاه آپارتمان وویلا در شهر و شمیرانات جهت سکونت چندین خانواده خارجی مورد نیاز است تلفن ۴۰۰۰۰ و ۶۶۰۰۰۰

DO YOU WANT your apartements or houses to be rented out to foreigners? No commission. English and a little Persian spoken. Telephone 849205.

مورد نیاز برای خرید

وردآورد ، ملارد ، سرحدآباد خریداریم تلفن ۹۲۱۷۷۹
۱ـ۱۰ آ ـ ۲۰۷۶۰

خانه های دست دوم و زمینهای ساختمانی شمال شهر را خریداریم تلفن
۹۳۷۰۶۲

ویلائی یا مستغلاتی
دست دوم از ۶۰۰ هزار تومان تا ۵ میلیون تومان خریداریم تلفنهای ۸۴۷۹۸۲ و ۸۵۳۷۳۶
۱ـ۸ آ ـ ۲۰۰۰۳

زمین

زمینهای افسریه شاه آباد شرق مشیریه خریداریم ۳۵۹۴۰۸

زمین مسعودیه مشیریه کاروان خریداریم تلفن ۳۵۴۵۵۴

زمینهای ونک ، ولنجک ، دره قشلاق ، زعفرانیه راخریداریم ـ ۶۸۰۱۳۶
۱ـ۲ آ ـ ۲۱۵۸۴

اراضی تهران پارس خریداریم ۷۸۰۰۶۱

اراضی تهران پارس خریداریم تلفن ۷۸۸۴۹

خریدار زمین تهران پارس تلفن ۷۸۱۹۲۶

زمین در شمال
(مازندران و گیلان) خریداریم موسسه تک تلفن های ۴۵۱۶۸ و ۶۶۲۴۵۹ و ۴۳۴۹۹

خریدار زمین تهران پارس ـ ۷۹۱۳۶۶

زمین تهران پارس خریداریم تلفن ۷۹۳۰۲۰

زمینهای اهواز خریداریم آژانس نوبل ۸۳۴۸۹۳

زمینهای قلقلی اطراف پارکوی خریداریم ۶۳۷۶۵۷

زمینهای ونک ، ولنجک ، دره قشلاق ، زعفرانیه راخریداریم ۶۸۰۱۳۶

زمین در شمال شهر خریداریم تلفن ۶۲۳۵۹۷

اراضی سازمان چای ودردشت خریداریم تلفن ۷۹۵۲۸۱

خریدار زمین تهران پارس ۷۸۱۴۳۴

خریدار اراضی تهران پارس ۷۸۶۳۴

اراضی صنعتی جاده کرج تهران بریم ام . آر . اس ام اهسی کارگاه کارخانه خریدار و فروشنده ایم ۹۲۷۲۸۰
آ ـ ۲۱۶۵۱

اهواز

زمین های اهواز خریداریم تلفن ۷۹۴۴۱۸

خرید اراضی تهران پارس ـ ۷۸۰۰۷۱

زمین های مهر شهر گلشهر ـ گوهر دشت ـ فروشنده و خریداریم ۴۲۶۸۲

زمین افسریه خریداریم ۳۴۱۳۵۹

خرید زمین تهران پارس ۷۸۶۴۳

بنگاههای معاملات املاک

دفتر مرکزی جلالی
خریدار اراضی سعادت آباد و عباس آباد ودره قشلاق و شمیرانات و مبارک آباد تلفن ـ ۶۲۶۴۱۱ ـ ۶۲۴۱۹۳

دفتر پارس
مستغلات در شهر و مرکز معاملات املات و عباس آباد و شمیرانات تلفن ۸۴۱۵۵۸

بورس املاك شمیران
دفتربراتی ۸۷۷۸۷۵ـ۸۷۲۵۷۵

آژانس ۱۱۰
خرید و فروش ساختمان ، آپارتمان زمین نارمک تهران ـ پارس ۷۹۰۵۳۶

خرید و فروش آپارتمان های ۳ و ۴ اطاقی شرکت کوشك واقع در غرب شهر آراء تلفن ۹۷۲۸۵۵ املاك جاوید

معاملات پول

پول موجود
پول
فوری موجود ۸۳۰۸۳۵

پول
در مقابل چك کارمندی ملك ـ تلفن و اتومبیل
۱۰ ماهه هزاری ۱۵ تومان
۱۵ ماهه هزاری ۱۴ تومان
۲۰ ماهه هزاری ۱۴ تومان
۳۰ ماهه هزاری ۵ر۱۲ تومان
۴۳۵۲۸

پول
فوری ۳ دقیقه با سود بانکی بدون کارمزد
به سند ساختمان ـ اتومبیل شخصی ـ تاکسی کرایه ـ تلفن ـ چك ـ مازاد ساختمان بدون خرج محضر
۸۳۰۸۵۲
۸۳۲۹۸۶
ادرس : شاهرضا بین رامسرو فرصت جنب بانک عمران موسسه ایران شاد.

پول
نیم ساعته بدون کارمزد باسود بانکی
در مقابل سند اتومبیل تلفن بدون خرج محضر
ملك
۷۵۶۴۲۴
۷۵۶۴۲۵
۷۵۷۵۳۵
۷۵۷۲۹۴
ادرس: جاده قدیم شمیران مقابل سینما مولن روژ جنب شهناز ۱ ساختمان ۳۱۲ طبقه اول پلاک ۵ شرکت ویکتوریا .

وام
ملك شما چنانچه درگرو و یا رهن هم باشد مابه شما نسبت بمازاد آن وام میدهیم .
تلفن ۴۲۲۲۷

وام شش ساله با بهره ۵ر۸٪ تلفن ۸۳۲۹۸۶ و ۸۳۰۸۵۲

پول فوری با بهره ارزان در مقابل خانه ومستغلات ۸۳۹۵۰۰

اسکناس
قبل از اینکه میخواهید از موسسه‌ای روی چك کارمندی
تلفن ـ اتومبیل ـ ملك خودوام بگیرید باماتماس حاصل فرمائید
بنفع شماست
تلفن ۶۶۷۸۸۴
(۴۱۵۱۰ داخلی ۲۲)

پول فوری
در مقابل هر نوع اتومبیل و تلفن و چك کارمندی هزاری ۱۵ تومان
۷۶۳۸۴۰

پول فوری باسود بانکی در مقابل خانه مستغلات ۹۲۸۴۶۵

وام به تلفن اتومبیل ملك
۹۳۱۷۲۱
۹۳۴۷۱۶

داد وستد پول
درمقابل ملك باسود عادلانه روز در مقابل مازاد ملك تا ۲۵ هزار تومان در مقابل اتومبیل وتلفن تا ۲۵ هزار تومان ۱۰ روزه تا ۳۶ ماهه دلخواه شما فورا وام داده میشود تلفن
۴۹۰۵۰
۴۵۰۵۷

۲۰ هزار تومان
پول شرطی مورد احتیاج است ۳۵۶۴۱۶

با چك کارمندی وضامن
۹۳۱۷۳۱

دادوستد پول از ۲ میلیون ریال ببالا پاکپور ۶۶۴۶۱۸، ۶۶۶۲۶۳، و ۶۶۰۲۰۰

پول
نیم ساعته
به سنداتومبیل و تلفن ساختمان با سود بانکی
۸۳۶۷۳۵

آریاشهر کرج

یکی از مطمئن ترین و سالم ترین سرمایه گذاری‌ها برای آندسته از مردم دوراندیش و آینده‌نگر و همچنین برای کسانیکه قصد احداث باغ وویلا در شهرک‌های ییلاقی دور از جنجال و ازدحام جمعیت دارند همانا خرید زمین در آریاشهر کرج واقع در کیلومتر ده کرج قزوین مقابل دانشسرای عالی خیابان قزل‌حصار .

جنوب‌غربی (مهرشهر)
که یکی از مدرن‌ترین شهرهای ییلاقی میباشد دیدن فرمائید.

آریاشهر کرج
علاوه بر داشتن هوای سالم و دل‌انگیز طرح آن با بهترین سیستم شبکه بندی شهری تفکیک‌شده بقطعات ۱۰۰۰ و ۱۸۰۰ متری نقد و اقساط با آب و برق آماده فروش بدون پرداخت هزینه محضر و کمیسیون میباشد .
مجری کلیه سرویس شهری و خانه سازی و آپارتمان سازی آریاشهر شرکت ایران‌متره‌میباشد
دفتر فروش زمین‌های آریاشهر
تهران خیابان‌پهلوی‌جنب خیابان‌شاهپور علیرضا مقابل پارکینگ نیکوساختمان ۳۴۳ تلفن ۶۶۹۵۵۱
املاک تماشا میدان کرج تلفن ۳۳۸۸

انجمن ملی حمایت کودکان

افراد زیررا استخدام مینماید .
۱ـ منشی مسلط به‌یکی از زبان های فرانسه یاانگلیسی وتایپ لاتین
۲ـ مترجم زبان‌های فرانسه وانگلیسی
داوطلبان میتوانند صبح‌ها به قسمت استخدام و عملیات پرسنلی انجمن واقع در اوین انتهای خیابان دانشگاه ملی مراجعه نمایند

SIEMENS

زیمنس شرکت سهامی‌خاص به‌تعدادی کارمند باحداکثر سن ۳۰ سال‌و تسلط کافی به زبان‌آلمانی بشرح زیر نیازمند است :
۱ـ تعدادی کارمند حسابدار با سابقه خدمت
۲ـ تعدادی دوشیزه باتسلط کافی به تایپ فارسی ولاتین
متقاضیان میتوانند روزهای‌شنبه الی چهارشنبه از ساعت ۸ تا ۱۳ با در دست داشتن حداقل دیپلم کامل‌متوسطه و معافیت دائم نظام‌وظیفه به کارگزینی شرکت واقع در خیابان تخت جمشید شماره ۳۲ آقای مجلسی مراجعه نمایند .

آگهی استخدام

شرکت سهامی خدمات مهندسی آب و برق مهاب

بتعدادی مهندس راه و ساختمان که آشنائی بزبان انگلیسی یا فرانسه داشته باشندوهمچنین بتعدادی تکنیسین راه و ساختمان نیازمنداست.
داوطلبان میتوانند در ساعات اداری با تلفن های شماره ۳۴ـ۸۳۹۰۳۱ (اداره کارکنان) تماس حاصل نمایند و یا مستقیما به شرکت مهاب به آدرس خیابان سپهبد زاهدی کوچه هما شماره ۳۸ مراجعه نمایند . م‌الف ۲۰۹۱۶ ۱ـ۳

اونیورسال شرکت سهامی خاص افراد ذیل‌را بهمکاری دعوت مینماید .
۱ـ یکنفر جهت معاونت بازاریابی و حداقل ۵ سال‌تجربه در امور اداری و فروش .
۲ـ سرپرست خدمات اداری فروش با حداقل ۵ سال تجربه در امور اداری .
۳ـ منشی باآشنائی بامور اداری و مکاتبات انگلیسی‌و ماشین‌نویسی فارسی و لاتین .
۴ـ بازاریاب برای تهران و یا شهرستانها با داشتن‌اتومبیل شخصی و حداقل ۳ سال تجربه فروش .
۵ـ طراح قالب باحداقل سه سال تجربه.
۶ـ طراح قطعات محصولات خانگی .
۷ـ نقشه کش فنی.
۸ـ طراح جیک و فیکسچر .
۹ـ انباردار با سپردن تضمین ملکی.
۱۰ـ کارآموز سرویس با داشتن گواهینامه رانندگی پایه دو شخصی.
۱۱ـ نگهبان باسپردن تضمین .
۱۲ـ کارگر سیم پیچ الکتروموتور.
۱۳ـ کمک لوله‌کش .
داوطلبان واجد شرایط باداشتن برگ خاتمه خدمت‌و یا معاف دائم غیر پزشکی بمحل کارگزینی شرکت واقع در انتهای سیمتری نارمک خیابان چهل جنب دانشکده علم و صنعت مراجعه فرمایند.

KEY PUNCH OPERATORS

The General Tire and Rubber Company of Iran require two experienced key punch operators to work in their data processing facility situated on the Karaj Road.

Only persons with at least one year experience of key punching English and Farsi alph/numeric data need apply.

An attractive salary and fringe benefits will be offered to successful applicants.

For additional information and application forms please contact:

The Personnel Manager,
P.O. Box 2922
or telephone 976001-9 ext. 203.

لاستیک جنرال
GENERAL
THE GENERAL TIRE & RUBBER COMPANY OF IRAN

ـ در آمریکا بویلای خودتان بروید .
ـ سرمایه گذاری مطمئن ـ رشد سریع سرمایه
ـ زمین های ساختمانی و تجارتی و ساحلی .
ـ شهر سازی شده و آماده (برق ـ آب ـ تلفن ـ سیستم اگو)
ـ خرید از معظم ترین کمپانی شهر ساز با تضمین اطاق تجارت آمریکا .
ـ قیمت بسیار مناسب (پیش قسط کم واقساط طولانی)
ـ نمایندگی در ایران ـ ژامیکو ـ تلفن ۸۵۴۶۲۹

استخدام

ایران دوماک
IRAN DOMAK

دوشیزه یا بانو مسلط بزبان انگلیسی با آشنائی کامل بترجمه و مکالمات اداری و تایپ لاتین و فارسی بطور تمام وقت استخدام میشود.
داوطلبان میتوانند بعداز ظهر ها بین ساعت ۴ تا ۶ به‌خیابان عباس آباد اول خیابان دریای‌نور ـ کوچه یازدهم شرکت صنایع ایران دوماك ـ (سهامی خاص) مراجعه فرمایند .

شرکت صنایع ایران‌دوماك
(سهامی خاص)

آگهی استخدام

سازمان آب منطقه‌ای تهران« شرکت سهامی» برای انجام خدمت درمراکز فعالیت خودتعدادی فوق دیپلم تکنیسین‌رشته الکترونیك استخدام مینماید. ازکلیه داوطلبان دعوت‌میشود برای کسب‌اطلاعات بیشتر ودریافت تکمیل فرم درخواست کارتاپنجم بهمن ماه سال‌جاری بقسمت کارگزینی سازمان واقع درتهران بلوار الیزابت دوم‌ـ انتهای خیابان میکده مراجعه نمایند.
م‌الف ۲۰۹۳۰
سازمان آب منطقه‌ای تهران «شرکت‌سهامی»

یك شرکت بزرك به افراد زیر بطور تمام وقت نیازمند است

۱ـ مهندس مکانیك که در فروش ماشین‌آلات صنعتی سابقه داشته و زبان انگلیسی‌رابخوبی بداند .
۲ـ فروشنده ماشین آلات صنعتی که دارای سابقه و تجربه دراین رشته باشد .
۳ـ کسیکه ازعهده‌مکاتبات‌تجارتی بزبان‌انگلیسی و فارسی بخوبی برآید ودرامور‌بازرگانی تجربه داشته باشد .
داوطلبین باذکر سابقه کار و میزان حقوق درخواستی باصندوق پستی ۲۵۶ تهران‌مکاتبه فرمایند .

مینو

گروه صنعتی مینو تعدادی مامور توزیع کالا وکارگر ساده مرد را باحقوق ومزایای‌بسیارخوب وبااستفاده از سود کاملا قابل توجه استخدام می‌نماید .
شرایط :
۱ـ حداقل تحصیلات برای مامورتوزیع کالا ۶ ابتدائی و برای کارگر ساده ۴ ابتدائی
۲ـ حداکثر سن ۳۰ سال‌وسلامت‌جسمانی
۳ـ داشتن تضمین مالی برای مامور توزیع کالا
۴ـ برك خاتمه خدمت یامعافی دائم‌غیرپزشکی
واجدین شرایط میتوانند همه روزه از ساعت ۸ الی ۱۲ بگروه صنعتی مینو کیلومتر ۱۴ جاده شمالی کرج کارخانه مینو مراجعه نمایند .
آ ـ ۲۱۷۲۴

آگهی استخدام

سازمان جنگلهاومراتع کشور برای خدمت دراستان بوشهر یك‌نفر راننده با داشتن گواهینامه پایه دوم همگانی ازطریق مصاحبه بطوریپمانی استخدام مینماید داوطلبین می توانند بادردست داشتن گواهینامه رانندگی، برك معافیت‌از خدمت‌زیر پرچم وگواهینامه‌تحصیلات پایان دوره ابتدائی در ساعت ۱۰ روز ۳۰ر۱۰ر۵۳ بقسمت کارگزینی این سازمان واقع دربلوار الیزابت دوم‌نبش خیابان سهیل مراجعه نمایند.
م‌الف ۲۰۹۳۳
رئیس سازمان جنگلهاو مراتع کشور

استخدام کارگر

چندنفر کارگر دوشیزه یا بانو برای کار بسته‌بندی در کارخانه داروسازی با داشتن‌سواد خواندن و نوشتن با حقوق ماهیانه از ۴۰۰۰ ریال به‌بالا استخدام میشود سرویس رفت‌و آمد از نقاط مختلف شهر و همچنین سلف‌سرویس در محل کارخانه موجود است . لطفا از ساعت ۸ صبح الی ۱ بعدازظهر و ۴ تا ۶ بعدازظهر به آدرس دفتر مرکزی دوپار خیابان ویلای شمالی جنب کلیسای ارامنه شماره ۳۴۵ مراجعه‌نمایند .

استخدام تکنسین الکترونیک

شرکت شبرنك بچند نفر تکنیسین الکترونیك که دارای مشخصات زیر باشند نیازمند است .
۱ـ داشتن دفترچه پایان خدمت یا معافی‌دائم.
۲ـ داشتن گواهینامه رانندگی .
۳ـ حداقل سن ۲۰ و حداکثر سن ۳۰ سال .
داوطلبان مشخصات خود را کتبا به شرکت شبرنك خیابان تخت‌جمشید شماره ۳۶۷ ارسال دارند .
۱ـ۲

آگهی استخدام

شرکت سابیر وابسته بوزارت آب و برق برای کار در سنندج به‌افراد زیر نیاز دارد :
۱ـ مکانیک ماشین آلات بنزینی یکنفر
۲ـ مکانیک کامیونهای بنز یکنفر
۳ـ مکانیک ماشین آلات کاترپیلار یکنفر
۴ـ آهنگر یکنفر
داوطلبان واجد شرایط میتوانند بکارگاه این شرکت‌در سد قشلاق (سنندج) مراجعه تاپس از مصاحبه ترتیب استخدام آنها داده شود.
م‌الف ۲۰۸۹۸

Leading Consulting Engineering Firm associated with major American Consultants has immediate openings with high prospects and salaries in its Tehran and Field Offices for the following persons:

- EXECUTIVE SECRETARIES
- ENGLISH / FARSI TYPISTS
- TELEPHONE OPERATOR
- CIVIL ENGINEERS
- CONTRACT ENGINEERS
- OFFICE ENGINEERS
- SENIOR DRAFTSMEN

All applicants must have a good working knowledge of English language Qualified individuals are requested to refer to our Office located at No. 1, Kuchehe Mojdehi, corner of Soraya Ave., First Block West of Roosevelt, Tehran, between 8:00 a.m. to 12:00 and 14:00 to 16:00 to complete application form and arrange appointment for interview or call to Tel. 837061 or 837027, Mrs. Joorabchi or Mr. Akbarnia.

نیازمندیهای اطلاعات تلفنی آگهی قبول میکند ۳۱۱۲۲۴-۳۱۱۲۲۵ ۳۱۱۲۲۹-۳۱۱۲۳۰

قلك وام میدهد
درمقابل مبیع‌ارزنده قلك مورا وام میدهد تلفن ۷۶۵۷۴۵

وام به چك کارمندی
۴۴۲۲۰

خانه پول ـ فرح شمالی‌مرکز معاملات پول تهران ۸۴۸۳۸۸

پول ارزان و فوری
موجود استدفتر سام۸۲۲۶۵۹

پول ۵ر۱شاهی۶۲۴۸۷۳

مورد نیاز

بپول راکدشما با انتقال مبیع هزاری ۵۰ تومان سود میدهیم ۷۵۶۴۲۵

پول‌شرطی در مقابل‌خانه مستغلات‌فوری‌نیازمندیم ۹۲۸۴۶۶

پول جهت خانه درشمال شهر نیازمندیم۸۲۸۳۴۹

بپول راکد شماهزاری ۵۰ تومان سود میدهیم
۷۶۳۸۴۰

پول در مقابل‌خانه‌ارزنده نیازمندیم ۷۵۶۴۲۵

پول شرطی نیازمندیم ۸۲۲۶۵۹

پول شرطی نیازمندیم ۸۳۹۵۰۰

قبوض

مژده
وقتی در مقابل فرش ، طلا ،جواهر خود ازبانك کارگشائی وام دریافت داشتید ما هم مجددا به مازاد ارزیابی‌قبوض‌شما وام میدهیم تلفن۴۵۱۶۸ و ۶۶۲۴۵۹ و۴۳۴۹۹

قبوض بانك کارگشائی
هرنوع خریداریم‌یا موراشما وام میدهیم ۸۳۶۴۲۲

قبوض‌شهرداری‌بیواسطه
خریدار. پاکپور۶۶۴۶۱۸ ۶۶۶۲۶۳ و ۶۶۰۲۰۰

خریدار قبوض‌شهرداری ۴۵۹۵۷

معاملات تلفن

بنفع شماست قبل از خرید و فروش تلفن با ۸۵۳۰۳۱ تماس بگیرید.

خرید و فروش هر نوع شماره تلفن با نصب ۸۲۰۸۴۱

خرید و فروش تلفن ۳۱۷۴۳۷ اسلامبول کمپانی ۱۷و ۲

خریدوفروش‌هرنوع‌تلفن۸۹۴۰۵۰

فروش

فروش هرنوع شماره تلفن با نصب فوری ۶۶۵۷۵۷

فروش تلفن ۵۳۳۰۳۰

خرید و فروش انواع تلفن بانصب ۶۶۷۸۵۰

فروش تلفن با نصب ۸۲۱۸۸۲

فروش تلفن در هر مکان فوری تلفن ۷۷۰۰۵۸

فروش تلفن در هرمکان ۶۶۱۸۱۸

خرید

خرید هرنوع تلفن ۶۶۵۷۵۷

تلفن در هر منطقه‌خریدار با نصب فروشنده‌ایم ۸۵۳۰۳۱

خرید تلفن در هر مکان فوری تلفن ۷۷۰۰۵۸

تلفن ۳و۷و۶۲
خریداریم ۳۰۳۲۳۷
خرید و فروش تلفن ۶۶۵۸۰۸

تلفن ۶۲ بقیمت خوب خریداریم ۶۶۵۸۰۸
آ ـ ۲۱۶۱۵

خریدار تلفن شما ۸۲۱۸۸۲

خرید تلفن در هر مکان ۶۶۱۸۱۸

خریدار تلفن ۲۳۰۳۰

تزئینات ودکوراسیون

کاغذدیواری
موکت وکفپوش
پلاستر
(باشرایط دلخواه شما)
دفترمرکزی ـ چهارراه امیراکرم
۶۶۸۸۳۳-۶۶۸۸۳۲
۶۶۷۶۱۷ ۶۶۷۶۱۶
شعبه گیشا ۶۳۲۹۱۴ ۶۳۱۹۴۷
شعبه باغشاه ۶۶۰۷۷۲
شعبه بازار ۵۳۳۷۹۷
نمایشگاه تجریش ۸۷۴۳۰۲

با۳تومان

باروزی سه تومان منزل و محل کار خود را با بهترین انواع کاغذ دیواری . پرده کرکره موکت و کفپوش تزئین فرمائید
تزئینات مارال ۹۷۵۵۱۸

حراج

باشرایط دلخواه
و تخفیف کلی منزل و محل کار خود را تزئین نمائید تلفن
۹۲۶۳۳۶

نقد واقساط
منزل‌ومحل کارخودرا تزئین نمایند
تلفن ۴۷۴۷۴

---

۱۲ ماهه

نصب انواع واقسام محصولات تزئینی جهت ساختمان های بزرك و کوچك تلفن ۷۵۲۶۰۱و ۷۶۵۶۹۴ شرکت پلژر

۳ تومان

باروزی ۳ تومان منزل و محل کار خود را تزئین نمائید .
تلفن ۴۸۹۳۶
۱ـ۱۰ آ ـ ۲۱۶۸۳

تزئینات و تاسیسات ساختمان فوری ۴۹۶۳۸

دفترتاسیساتی‌وتزئیناتی ساختمانی اینشتین ـ خوشدل تلفن ۸۶۵۲۸۳

موکت

متری ۲۰ تومان
دکور تکنیك تلفن های ۸۳۳۵۱۵ و ۸۳۹۵۰۱

تزئینات تهران ویلا
مرکز پخش انواع کاغذدیواری موکت پرده پارچه‌وکرکره‌وکلیه لوازم تزئینی با تخفیف کلی ـ ۹۷۶۶۸۶

موکت متری ۲۰ تومان تلفن ۷۶۰۷۶۳

سازمان تزئینات و نصب تهران
کاغذ دیواری ، موکت، کفپوش وانواع پرده باقساط دلخواه رنگ‌آمیزی ساختمان پذیرفته میشود ، تلفنی سفارشات‌قبول میشود .
تلفن ۷۵۸۲۲۷

تزئینات‌ساحل۸۴۳۱۹۶
کلیه بنائی رنگ‌امیزی‌ساختمان

موکت فوری ۷۷۵۷۷۵

نقدواقساط

پرده‌کرکره با ۵ سال ضمانت‌و کاغذ دیواری‌با۲۰درصدتخفیف موکت و کفپوش وافاف منزل تزئیناتی مهران
۹۳۷۷۶۱
۱ـ۶ آ ـ ۲۱۱۱۲

دکوراسیون ۲۴ اسفند

انواع تزئینات داخلی ساختمان میپذیرد تلفن ۹۲۲۴۰۷
آـ۲۱۳۸۵

نقد و اقساط
تزئینات الهام
پرده کرکره امریکائی با نصب متر مربعی ۴۹۰ ریال کاغذ دیواری و موکت ایرانی و خارجی با ۲۰ درصد تخفیف پرده پارچه با دوخت. نصب مجانی . اف .اف درب کشوئی با تخفیف کلی تلفن ۹۵۶۹۸۰

نقدواقساط

آسفالت سیمانکاری و موکت و کاغذ دیواری ـ تعمیرات تلفن ۴۸۰۶۳

موکت

متری ۲۴ تومان
پرده کرکره
کاغذ دیواری با تخفیف بیشتر تزئینات هومن
۹۷۰۸۸۸

موکت از متری ۲۰۰ ریال

۹۳۶۶۲۲

پرده کرکره فوری ۷۷۵۷۷۵

در کشوئی فوری ۷۷۵۷۷۵

کاغذ دیواری فوری ۷۷۵۷۷۵
۱ـ۶۲ آـ۲۱۳۸۲

برای ساختمان شما

پاکتان

انجام کلیه امور نظافتی نقاشی و دکوراسیون ساختمان ۸۳۸۱۷۲ و ۷۵۴۷۵۳

۳ تومان

با روزی ۳تومان وبا یکتلفن انواع کاغذ دیواری، موکت‌و کفپوش برای منزل و محل‌کار شما نصب میشود تلفن‌های ۶۶۸۸۳۲ و۶۶۸۸۳۱ ۶۶۰۷۷۲ و ۶۶۸۸۳۳ ۶۳۲۹۱۴ و ۶۳۱۹۴۷ ۵۳۳۷۹۷ و۸۷۴۳۰۲

شرکت نشت‌جو
تشخیص و تعمیرمحل‌هرسودگی لوله های آب تلفن ۸۷۷۹۹۲و ۸۷۷۹۹۳

اسفالت و تعمیرات و نقاشی ـ ۶۲۵۷۳۲

آسفالت‌وعایق
شمیران ـ قلهك تلفن
۸۶۱۳۲۷

شرکت ساختمانی آسیا
سازنده اپارتمان ویلا بیمارستان درتهران و شهرستانها تلفن ـ ۸۴۷۲۸۸

اسفالت و تعمیرات پیشروتلفن ۶۶۰۴۷۹

پیمانکاری همه نوع ساختمان پذیرفته‌میشود تهیه نقشه مجانی تلفن ۷۵۷۳۲۳

اکوستیک رابیتز سفال آردواز ایرانیت

فروش و نصب انواع سقفهای کاذب در سطح کشور
تهران ـ شرکت صادکو تلفنهای ۸۱ـ ۷۶۱۲۸۰

بنائی و نقاشی آسفالت تلفن
۷۵۹۷۲۱

شرکت آسمان خراش تاسیس ۱۳۴۰ مهندسین‌مشاورساختمان وتاسیسات و تزئینات ازامریکا وایتالیاخیابان وزراء ۶۲۱۹۲۵

سرامیك آسیا

تولید کننده انواع سرامیك لعابی جاده ساوه کیلو متر ۶ املاك بختیاری تلفن ۹۵۹۱۹۱

ایزولاپ پشت‌بام
اسفالت راه باتضمین ۷۷۲۳۳۸ و ۸۵۴۸۲۵

لوله‌بازکنی
لوله‌بازکنی ولوله‌کشی مقدم ۹۲۵۳۷۴

لوله بازکنی امید لوله کشی و تعمیر بنائی تلفن ۹۳۶۵۴۴

لوله‌بازکنی ولوله‌کشی دروازه دولت ۸۲۷۴۰۸

لوله‌بازکنی روزوشب شبانه‌روزی ۴۷۱۴۳

سازمان فنی ۱۱۰ لوله بازکنی با تراکم هوا ۷۶۳۷۸۵-۷۶۰۹۹۳

لوله‌بازکنی فوری
۸۵۲۵۶۸ ـ ۸۴۱۱۲۵

تخلیه چاه و لوله‌بازکنی فوری ۸۷۰۵۹۱

لوله‌بازکنی فوری سعدی تلفن ۳۵۵۴۷۳

لوله‌بازکنی ولوله‌کشی تخلیه چاه ۸۲۲۲۸۶

لوله بازکنی یکساعته ۷۶۵۲۴۴

تخلیه چاه
تخلیه‌چاه
لوله بازکنی
۹۲۱۳۲۳

تخلیه‌چاه

ولوله بازکنی
تلفن : ۵۳۲۵۵۰

تخلیه‌چاه

ولوله بازکنی
تلفن : ۵۳۱۷۰۵

تخلیه ولاروبی
باحمل فضولات و لوله بازکنی
تلفن ۵۳۸۷۱۵

تخلیه‌چاه

ولوله بازکنی
تلفن : ۵۳۷۱۸۳

تخلیه‌چاه
تخلیه چاه فاضلاب وتوالت حفرچاه با دستگاه موتوری شرکت شوشتر : تلفن ۸۲۹۵۵۶-۸۳۰۷۲۲

تخلیه‌چاه

ارزانتر از همه جا تلفن ۹۲۴۸۸۹

تخلیه‌چاه

ولوله باز کنی پات با تخفیف مخصوص
تلفن ۴۷۶۳۴
۵۴۹۴۳۴

تخلیه‌چاه

۵۳۷۸۱۷ و ۵۳۸۳۲۷ ۵۳۴۴۳۲

گمشده

آکوردئون اینجانب مقصود وحید آزاد در ماشین‌شخصی جامانده است یابنده لطفا بتلفن ۵۴۵۹۳۹ اطلاع دهد .

دوبرگ چك بانك بازرگانی شعبه باختریکی‌بشماره۷۴۴۷۴ سررسید ۲ر۱۱ر۵۳ بمبلغ یك میلیون ریال و برگ‌دیگربشماره ۷۴۴۷۵ ـ ۲۵ر۱۰ر۵۳ بمبلغ پانصد و پنجاه هزار ریال در تاریخ ۲۴ر۱۰ر۵۳ مفقود و از درجه اعتبار ساقط است .
سید حسن فانی‌زاده
آـ ۱۰۲۹۳

دسته چك ازشماره ۱۶۴۸۲۴ تا ۱۶۴۸۵۰ بانك رهنی ایران ازحساب شماره ۶۰۷۹ بسرقت رفته وازدرجه اعتبار ساقط است .
آـ ۱۰۲۹۵

آگهیهای متفرقه

بهترین دست دندان
۴۰۰ تومان
تلفن ۳۹۱۳۲۴

ترجمه ارزان
اسناد رسمی و غیر رسمی اخذ پذیرش تحریرات فارسی لاتین ـ شاه‌آباد ـ ماشین‌نویسی ربانی تلفن ۳۱۷۱۳۵

اسناد صعب‌الوصول شما را خریداریم بعدازظهرها تلفن ـ ۶۶۰۴۷۹
آـ ۲۱۱۷۸

دارالترجمه رسمی
کاوسی برومند
ترجمه های انگلیسی بفارسی‌و بالعکس مدارك تحصیلی ـ قضائی حقوقی‌وکتب‌ونامه‌نگاری بازرگانی میپذیرد .
خیابان‌شاه‌ـ چهارراه‌اردیبهشت ساختمان مبل ثابت طبقه سوم تلفن ۴۵۶۷۲
۱ـ۶ آـ ۱۰۵۸۱۱

رستوران‌ها

یك خبر مهم
تمام گوشت مصرفی چلوکبابی ملی از همدان تهیه میشود . سرچشمه چلوکبابی ملی تلفن های ۳۰۳۹۱۱ و ۳۹۳۱۵۶

نیازمندیهای الکترونیک

سکرتر تلفن
درغیبت شما وتعطیل مؤسسه به مراجعین تلفنی پاسخ میدهد وپیغام آنهارا ضبط میکند .

تلویزیون مداربسته
وقتی دستگاه تلویزیون مداربسته روی میز شماست میتوانید آنچه در دفتر شما میگذرد تماشا کنید.

شماره گیر تلفن
باگنجایش ۳۰ شماره تلفن وسیله جدیدیست برای راحتی وسرعت عمل بیشتر .

حوله بادی
وسیله‌ای برای خشك کردن واسترلیزه دست

آلارم (دزدگیر)
حرکت هرجنبنده‌ای را درفضای اطاق سالن‌دجائی که اشیاء قیمتی خود رانگهداری میکنید اعلام میدارد

نماینده انحصاری و مرکزفروش
خانه الکترونیك ایران
خیابان ونك شماره ۸۴
تلفن: ۶۸۲۵۲۰ ۶۸۵۱۵۰

پشت‌بام خانه خودرا بما بسپارید

عایق یکپارچه «ایزوروف» بام خانه شما را حتی کاهگلی هم که باشد مانند فولاد محکم و نفوذناپذیر کرده و برای همیشه از خطر چکه کردن و شکاف برداشتن محفوظ‌میسازد.
تلفن: روزها : ۵۳۲۴۰۹ ـ شبها: ۸۹۲۴۶۴

آگهی استخدام مهندس راه وساختمان و تاسیسات

وزارت تعاون و امور روستاها تعدادی مهندس راه و ساختمان و تاسیسات برای استان ها و فرمانداریهای کل گیلان، بوشهر، آذربایجان غربی ، اصفهان ، سمنان ، ایلام ، زنجان ، بندر عباس، چهار محال و بختیاری ، گرگان‌وسیستان و بلوچستان ، براساس آئین‌نامه استخدام‌پیمانی استخدام مینماید داوطلبین میتوانند همه روزه در ساعات اداری لغایت روز پانزدهم بهمن۱۳۵۳ با در دست داشتن مدرك تحصیلی ، برك انجام یا معافیت خدمت زیر پرچم و دو قطعه عکس به اداره کل امور عمومی سازمان عمران و نوسازی روستاها واقع در خیابان پهلوی اول خیابان محمدرضاشاه مراجعه نمایند .
م‌الف ۲۱۰۲۷ وزارت تعاون و امور روستاها

A LEADING INTERNATIONAL JOINT VENTURE

— WITH 5 DAYS A WEEK WORK
— GOOD FRINGE BENEFITS

Needs the following personnel:

— **University graduate chemist or chemical/mechanical engineer. The candidate must be fluent in written and spoken English.**

— **Draftsman, with some experience and English language knowledge.**

— **Production Clerk, with highschool education and fair English knowledge.**

The candidates must be:

— Iranian
— Aged between 24 - 32
— Completed military service or permanent exemption

Send handwritten resume indicating the required salary in English to:

Plant Manager — P.O. Box 2531 — TEHRAN.

استخدام فوری باحقوق مکفی

مهندس راه و ساختمان با۳سال سابقه کار تسلط بزبان انگلیسی جهت کاردر تهران، از داوطلبان خواهشمند است به‌آدرس خیابان شاه عباس روبروی تهران کلینیك کوچه‌چهارم پلاك ۹ر۱ مراجعه ویاباصندوق پستی ۱۷۶۰ مکاتبه فرمایند
م الف ۲۰۶۵۴

گاز

بوتان گاز
BUTANE
قبول سفارشات گاز از ۷صبح تا ۹ شب
باشماره‌های ۵۹ـ ۹۵۳۰۵۱
صدور کارت اشتراك ۳۱۳۱۶۳
سرویس وتعمیرات ۲ـ ۳۱۳۱۶۱
دفترمرکزی وفروش ۱۵ـ ۳۰۴۷۱۱
شکایات گازرسانی ۹۶۲۰۶۰
بوتان

گاز
قبول سفارش همه روزه از ساعت ۷ صبح الی ۹ شب
تلفن ۸۲۷۱۳۱-۳۹ ۸۳۰۰۱۱-۱۷
سرویس و تعمیرات اجاق ۸۳۳۰۵۲-۵۳
نصب و سرویس آبگرمکن ۸۲۳۰۵۱
نمایشگاه: شاهرضا میدان‌فردوسی تلفن ۸۲۷۱۶۱
ایران گاز
ایمنی کامل ـ جنس بهتر ـ سرویس سریع

دربازکن برقی افاباکس
FFBOX
باقفل‌برقی **اف اف**
ساخت آلمان غربی
باگوشی شکن و مغناطیسی منحصر بفرد
نماینده انحصاری ومرکزپخش ، شرکت کارور میدان ۲۵ شهریور
بالتلفنهای : ۸۲۲۳۸۴ ـ ۸۲۳۶۹۸ ـ ۸۳۱۸۷۷
سفارش دهید تادر اسرع وقت نصب وتحویل گردد .

آگهی استخدام

مرکز توان بخشی و بیمارستان صد تختخوابی معتادین رشت جهت تکمیل کادر بیمارستان خود به تعدادی : پزشك ـ پرستار لیسانسیه ـ فیزیوتراپیست لیسانسیه ـ مدیر داخلی بیمارستان مرد یا زن لیسانسیه در رشته مدیریت ـ مددکار اجتماعی لیسانسیه در رشته مددکاری ـ منشی زن با دیپلم منشی‌گری یا لیسانسیه مدرسه عالی بازرگانی و مسلط بماشین نویسی و تهیه پیش نویس با سابقه‌کار در موسسات معتبر ـ ماشین نویس درجه یك دوزبانه (مسلط به ماشین نویسی فارسی ولاتین) و حداقل دارای دیپلم ششم متوسطه ـ تکنیسین آزمایشگاه لیسانسیه رشته آزمایشگاهی ـ بهیار زن و مرد ـ کمك بهیار زن و مرد ـ سرایدار مرد با داشتن مدرك سوم متوسطه ـ راننده پایه یك دارای گواهینامه شش ابتدائی و با سابقه حداقل دو سال رانندگی نیازمند است.
متقاضیان جهت کسب اطلاع بیشتر و شرایط‌استخدام بدفتر بیمارستان معتادین مراجعه نمایند .
رئیس مرکز توان‌بخشی و بیمارستان‌معتادین رشت دکتر حسین هروی

کارآموزدیپلمه

شرکت ایران مینتك برای فروش ماشین آلات صنعتی کارآموزبازاریاب باشرایط زیر استخدام مینماید .

۱ـ داشتن دیپلم کامل متوسطه
۲ـ داشتن برك پایان خدمت نظام وظیفه
۳ـ داشتن گواهینامه رانندگی
۴ـ دادن تعهد خدمت برای‌بعداز دوران کارآموزی

داوطلبان بین ساعت ۳ تا ۵ بعداز ظهر به خیابان ثریا بین ویلا وحافظ پلاك ۲۸۸ مراجعه فرمایند

قابل توجه‌مؤسسات

تبلیغاتی و کارخانجات تولیدی
اگر شما میخواهید روی اجناس و کار های تولیدی تبلیغ نمائید و یا خواهان دادن جایزه به فروشندگان میباشید هیچ چیزی جالب‌تر از جای گوشی تلفن موزیکال پیدا نخواهید کرد که بتوانید آرم تبلیغاتی خودتان را روی آن برچسب یا چاپ نمائید طالبین جهت اطلاعات بیشتر به آدرس شاهرضا جنب سینما دیانا کوی اسکو پلاك ۱۶ طبقه سوم شماره ۶ یا با تلفن ۴۲۸۸۵ تماس بگیرید .

آگهی استخدام

اداره ساختمان لجستیکی نیروی زمینی شاهنشاهی به تعدادی مهندس راه و ساختمان ـ مهندس مکانیك (تاسیسات) لیسانس حسابداری ـ نقشه‌کش دیپلم یافوق دیپلم ـ نقشه‌بردار فوق دیپلم و ماشین‌نویس که دستمزد آنان از محل اعتبار طرحهای عمرانی پرداخت خواهد شد احتیاج دارد واجدین شرایط از تاریخ نشر آگهی الی تامین نیازمندی همه روزه باستثنای روزهای پنجشنبه وایام تعطیل از ساعت ۹ الی۱۱ صبح با در دست داشتن مدرك‌تحصیلی و کارت پایان‌خدمت یا معافیت از خدمت وظیفه بدایره امور اداری اداره‌ساختمان واقع در امیرآباد چهارراه آریامهر ساختمان مهندسی (طبقه دوم) مراجعه نمایند. ۶۸۰۱۸ /۱۳۳
فرماندهی لجستیکی نیروی زمینی شاهنشاهی

آگهی استخدام رسمی مربی

صندوق کارآموزی وابسته بوزارت‌کار و امور اجتماعی بمنظور استخدام مربی در صنایع مشمول قانون کارآموزی برطبق آئین‌نامه استخدام رسمی خود افراد زیر را درصورت داشتن دیپلم باسه سال سابقه کار و سوم متوسطه با پنجسال سابقه کار در تهران و شهرستانها برای حرفه‌های زیراستخدام مینماید.

۱ـ ماشینهای افزار (تراش، فرز ، صفحه تراش و ماشینهای سنگ زنی دقیق).
۲ـ ذوب فلزات (ریخته‌گری ـ مدلسازی ـ ذوب وتکمیل ریخته‌گری).
۳ـ اتومکانیك (موتور، انتقال قدرت ، سوخت‌رسانی).
۴ـ جوشکار (جوشکارگاز ـ جوشکار برق ـ جوشکار آرگن ـ جوشکار
۵ـ تعمیر کار وسائل خانگی (گاز سوز ، نفت‌سوزی، وبرقی).
۶ـ قالبساز (قالبهای ورقهای فلزی، قالبهای دمشی‌و مکشی ، قالبهای تزریقی).
۷ـ رشته نساجی (ریسندگی ، بافندگی ، مقدمات‌بافندگی، رنگرزی ، چاپ) .
۸ـ رشته‌های ساختمان (راننده ماشین آلات سنگین ساختمان ـ تعمیرکار ماشین آلات سنگین. ساختمان وسیمکش ساختمان ، لولکش ساختمان ، بنای سفتکار وبتن‌آرمه)

داوطلبان میتوانند برای اخذ اطلاعات بیشتر و تکمیل فرم درخواست استخدام همه روزه بغیر از ایام تعطیل از تاریخ ۳۰ر۱۰ر۵۳ تا آخر وقت اداری ۲۰ر۱۱ر۵۳ به‌اداره کارگزینی صندوق کارآموزی واقع در خیابان تخت جمشید نبش خیابان سپهبد زاهدی مراجعه نمایند.
م‌الف ۲۱۰۵۱
مدیر عامل ـ حسن گلپرور

قابل توجه‌دارندگان دستگاههای فتوکپی

عالیترین کاغذ فتوکپی الکترواستاتیك
در اندازه ۲۹ × ۲۱ (A4) استاندارد جهت ماشینهای توشیبا ـ اس . سی . ام ـ مینولتا ـ لوموپرینت‌کپی استار و هرنوع ماشینهای دیگر قیمت ۱۰۰۰ برك ۱۸۰۰ ریال فقط .

مراکز فروش :
۱ـ فردوسی مقابل سوم اسفند فارس پارکرتلفن ۳۱۵۱۳۵
۲ـ چهارراه یوسف‌آباد فروشگاه البرز تلفن ۶۶۱۹۴۳
۳ـ میدان سنائی بازرگانی سبو تلفن ۸۲۸۳۹۴
۴ـ قوام‌السلطنه پاساژ فرمانی پژواك تلفن ۶۶۱۸۲۱
۵ـ کاخ نرسیده به شاهرضا تقی‌زاده تلفن ۶۶۴۸۲۷
از شهرستانها نماینده فعال قبول میشود
فارس پارکر تلفن ۳۱۵۱۳۵

خانه‌شمارا بخارجیان اجاره‌میدهیم

مؤسسه نیازمندیهای خارجیان
خانه بخارجیان اجاره‌میدهد
۸۳۰۰۸۲ ـ ۸۳۰۰۸۱
۸۲۱۷۲۳ ـ ۸۲۱۸۱۱
۳۶۱ تخت جمشید مقابل سفارت آمریکا

سازمان نیازمندیهای خارجیان
خانه‌شمارا اجاره میدهد
۸۲۳۱۵۵ ۸۲۳۹۳۹
۸۲۸۱۰۶

۲۴ ساعته
سازمان نیازمندیهای بین‌المللی
اجاره بخارجیان
۷۷۸۷۹۹
۷۷۹۱۱۸

مؤسسه امپایر ۷۷۷۵۰۰
خانه بخارجیان اجاره میدهد
۷۷۸۹۵۵-۷۷۲۲۲۲

شرکت سلحشور
باگروه مجهز خود خیلی سریع اجاره بخارجیان
۶۳۳۶۷۴و۶۳۷۴۵۵

مؤسسه امور خارجیان
مرکزاجاره تخت جمشید
۷۵۱۷۸۲-۷۵۲۳۵۸

مؤسسه ظفر ۷۷۷۷۴۶
خانه بخارجیان اجاره میدهد
۷۷۸۶۰۰-۷۷۸۵۸۹

سازمان مسکن پارس
مرکز ۸۵۳۸۵۳ ۸۴۸۴۲۴ ۸۵۷۵۸۵
اجاره بخارجیان

بخارجیان مستغلات شما واخر شهر و شمیرانات مبله وغیرمبله اعم از دفتر و مسکونی اجاره میدهیم ۳ـ۲ـ۸۳۰۸۴۱

گروه همکاران مشاور خدمات عمومی ماوراء ـ ایران آپارتمان شما رابه خارجیان اجاره میدهد
تلفن ۶۲۳۵۹۷

آژانس سی ـ اند ـ آر
اجاره‌بخارجیان۸۴۹۶۲۵

۸۲۵۱۲۰ ـ ۸۲۹۷۶۶
سازمان کورش
اجاره منازل بخارجیان

شرکت امداد
اجاره بخارجیان فوری خریدو فروش املاك و مستغلات سریع تحت نظر مدیریت‌فعال تلفن ۹۲۱۹۳۱

اجاره بخارجیان وایرانی برای اجاره کردن‌واجاره دادن هرنوع آپارتمان‌بما زنك بزنید ۸۵۹۹۸۸
آـ۲۱۶۲۰

★ پادشاهان صفویه ، مروج مکتب عاشقی بودند
★ یك استاد انگلیسی برضائیه‌رفته تا درباره مکتب«عاشق‌ها» تحقیق کند !

ساز، تنها مونس و یار تنهائی «عاشق» است ، تار «عاشق» دوگونه است. ساده و خاتمکاری‌شده، اما بجای ۹ سیم، تنها ۷ سیم دارد.

جشنواره « عاشق‌ها» برگزار شد

«عاشق» ، پاکباخته شیدائی است که طالب مال دنیا نیست ، اوآواره شهر وروستا وکوه ودشت است!

هفته گذشته ، هفته «عاشق‌ها» بودکه در رضائیه‌جشنوارهٔبزرگی تشکیل دادند و طی آن صدها نفر از مردم آذربایجان وکسانی که از سراسر کشور به رضائیه آمده بودند در این جشنواره شرکت کردند .

جشنواره عاشقها ، با همکاری کاخ جوانان رضائیه و رادیو تلویزیون این شهر برپا شد و گروه تماشاگران را ساعاتی چند به‌دیاری پرشکوه از ترانه‌ها و نغمه‌ها برد .

در پایان این جشنواره جالب اعلام شد که عاشقها ، بزودی «کوراوغلی»معروفترین‌وزیباترین داستان آذری را بصورت اپرت در رضائیه اجرا خواهند کرد و سپس در تهران نیز اجرایی از این اثر را عرضه خواهندنمود.

عاشق کیست

عاشق کیست ؟ مردی است‌که تنها همدم او ، ساز اوست و هزاران بیت شعرهای عارفانه ، عاشقانه و حماسه‌ای !هنرمندی است سرگردان کوچه وخیابان، دشت و صحرا و شهر وروستا. انسان پاکباخته‌ای که با نغمه و ترانه از دردها سخن می‌گوید و آنچه می‌داند میراث استاداوست، میراث عاشقی دیگر و این‌میراث دینی را نیز برگردن او می‌نهد که باید عاشقی دیگر را تربیت‌کند و بپروراند . و بدین سان‌است که از قرنها پیش ، عاشق‌هانسل به نسل در سرزمین آذربایجان زیسته‌اند و نوای‌ساز وترانه‌های دلنشین آنان در هر کوی وبرزن، نغمه‌ای آشنا برای همه مردم‌بوده است.

«عاشق» ، در مکتب عاشقان دوگونه است : «عاشق یار» و «عاشق حق»!

«عاشق یار» را به طوراختصار عاشق می‌گویند و عاشق حق‌را «درویش عاشق» می‌نامند . فرق این دو عاشق این است که عاشق یار بیشتر بانوای ساز سخن می‌گوید و کمتر به بیان اشعار می‌پردازدو اگرشعری هم‌میخواند بیشتر ترانه‌های عاشقانه است‌در حالیکه عاشق حق (درویش)بیشتر شعر می‌خواند و کمتر سازمیزند و اغلب اشعار او عارفانه است . هردرویش یا به عبارتی ،«عاشق درویش» در آغاز عاشق یاربوده وبعد به مقام «عاشق حق» دست یافته است . نام عاشق درویش‌را هنگامی که او به اشعار عارفانه روی می‌آورد، مردم‌بر او مینهند.

«عاشق» ، راستگو، درستکار وپاکدل است و طالب مال دنیا نیست ... واین مکتب عاشقان است، مکتبی که‌در ترکمن‌صحرا، ترکیه ، قفقاز، ترکمنستان و آذربایجان ـ که دیار عاشقان است ـ یکی است.

عاشق هیچوقت درجایی بند نمیشود . هر روز در جایی‌است واز این دیاربه‌دیاری دیگرمیرود! و سرگردان شهر وروستا و کوه ودشت است !

همچنانکه کرم به‌دنبال «اصلی» ومجنون به‌دنبال «لیلی» ،آواره دشت وبیابان بودند .

نخستین عاشق

نخستین عاشقی که درمکتب عاشقان مقامی دارد و همه‌پیرو او هستند «کرم» است. او از اصفهان روانه کوه‌ها و دشت‌ها شد تا یار خود «اصلی» را بیابد وامروز میلیونها نفر با این نام آشنا هستند و در فرهنگ‌عامیانه آذربایجان و همچنین در ترکیه، قفقاز وترکمن صحرا و نقاط دیگر، جای والائی دارد.

«کرم» در خانواده‌ای مسلمان در اصفهان به‌دنیا آمد . پدرش «یدخان گنجوی» بود .

«کرم» از همان کودکی با ساز آشنائی یافت و هنگامی که قدم به سالهای جوانی‌گذاشت ،عاشق یک دختر ارمنی به‌نام «اصلی» شد و همین عشق ، «کرم» را به شوریدگی کشاند. دو دلداده ، هرروز ، دور از چشم اغیار راز ونیازمیکردندتااینکه پرده‌دلدادگی آنهابرافتاد و کوس شیدائیشان برسر هرکوی وبرزن زده شد ، طوریکه پدر «اصلی» که قرملک» نام داشت دختر خود را برداشت بهمراه کاروانی از اصفهان کوچ کرد وبه‌دیاری نامعلوم رفت کرم که زندگی‌را بی‌معشوقه همچون زندان سکندر می‌یافت تک وتنها راهی شهرها شد تا بلکه نشانی از یار سفر کرده بیابد و دراین سفر تنها مونس او ، سازش‌بود.

او به‌هرجا که می‌رسید سازمیزد و شعر میخواند تا بلکه به این ترتیب‌معشوقه‌گمشده‌اش‌را بازیابد، اما هرچه زمان می‌گذشت نشانی از «اصلی» بدست نمی‌آمد واین، بر شوریدگی کرم می‌افزود . بطوریکه وقتی به خطه آذر ـ آبادگان رسید به نهایت جنون و شوریدگی رسیده بود . ازاین زمان بود که کرم شهره آفاق شد و مردم آذربایجان و ترکمن صحرا و قفقاز و ترکیه از ماجرای عاشقانه کرم و اصلی‌آگاه شدند و نام او برسرزبانهاافتاد. وهمین عشق و شوریدگی ، پایه‌گذار مکتب عاشقان شد.

این، «عاشق یوسف» است، دلداده پاکباخته‌ای که تنها مونس او ،شعر وساز اوست.

یک عاشق دیگر . به حالت‌چهره‌و دستهایش نگاه کنید . شیدائی از ذره‌ذره وجود«عاشق اصلان»میبارد.

عاشق‌ها به معروفیت رسیدند که از بین آنها میتوان از «عاشق فرهاد»، «عاشق جواد» ، «عاشق علی» ، «عاشق لطفعلی» و«عاشق نبت» نام برد که عاشقان امروز، شاگردان آنها بوده‌اند.

تحقیق استاد انگلیسی

عاشق‌ها ، در جهان خارج نیز معروفیتی دارند . براساس همین معروفیت ، مدتی است که یک استاد دانشگاه بنام‌خانم شارلوت، از انگلستان برضائیه آمده وزیر نظر چندتن از عاشقان بفراگیری موسیقی خاص‌آنها مشغول است او همچنین در احوال عاشقان تحقیقاتی انجام داده است .

در تاریخ عاشقان به نام یکزن نیز برمی‌خوریم و او ، تنها زن عاشق است که مانند مردان‌عاشق بخاطر معشوق کوهها ودشت‌ها را زیر پا گذاشت و بعد از ۱۲ سال سرگردانی‌عاقبت گورمعشوق را در روستای سراسکند تبریز یافت و در کنار گور خود را کشت .

این زن ، حلیمه نام داشت و عاشق فروشنده دوره‌گردی به‌نام یعقوب شد. قصه عشق حلیمه و یعقوب قیز جالب وشنیدنی‌است. اکنون ۴۵ سال از خودکشی حلیمه می‌گذرد و قبر او در گورستان سراسکند تبریز است اما هنوز این قصه از یاد مردم نرفته است.

عاشق‌ها در دربار صفویه

در زمان صفویه ، عاشق‌ها توانستند جایی برای خود باز کنند . در آن زمان به خاطرآنکه مطربان وتنوازندگان نمی‌توانستند در مجالس حضور پیدا کنند ، عاشقان جای آنان را گرفتند و به ویژه درباریان زمان صفویه توجه خاصی به عاشق‌هاداشتند وحتی میتوان گفت که صفویان در ترویج مکتب عاشقان موثر بودند. درهمین‌زمان‌بودکه‌گروهی‌از عاشق‌ها به معروفیت رسیدند که از بین آنها میتوان از «عاشق فرهاد»، «عاشق جواد» ، «عاشق علی» ، «عاشق لطفعلی» و«عاشق نبت» نام برد که عاشقان امروز، شاگردان آنها بوده‌اند.

طب سوزنی

از پاریس به‌تبریز آمد!

تبریز (خبرنگار اطلاعات) ـ یک پزشک ایرانی «طب‌سوزنی» را از پاریس برای تبریز به ارمغان آورده و طی یکماه توانسته است سه کودک افلیج را که نمیتوانسته‌اند قدم از قدم بردارند ، همانند کودکان دیگر به جستوخیز وادارد .

او ، دکتر پرویز امیرکمالی‌است. وی پس از خاتمه‌تحصیلات‌پزشکی خود در ایران ، به فرانسه رفت و در آنجا پس از چهار سال تحصیل و مطالعه و تحقیق ، در رشته طب سوزنی تخصص‌گرفت.

خبرنگار اطلاعات در تبریز که با این پزشک ایرانی گفتگوکرده، مینویسد :

دکتر پرویز امیرکمالی ، خواهان ایجاد بیمارستان یا مرکزی برای «طب سوزنی» در کشور است و معتقد است که به این ترتیب میتوان بسیاری از بیمارانی را که بظاهر مرض آنان لاعلاج است نجات داد .

طب سوزنی از مدتها پیش در دنیا مورد گفتگو بوده است . در ایران نیز گهگاه از این علم‌سخن بمیان می‌آمد ، تا اینکه سال‌پیش با ورود چندتن از متخصصان چینی طب سوزنی به ایران،توجه محافل پزشکی وهمچنین مردم به این رشته از طب جلب شد.

پزشکان چینی حتی‌دربیمارستانی در کرج به درمان عده‌ای از بیماران پرداختند و هر روزاخبار تازه‌ای از کار آنها منتشر میشد .

اینک یک پزشک ایرانی در تبریز اینکار را دنبال میکند .

مسعودبرمزدبیر دبیرستان‌کورش کبیر تبریز که این پزشک فرزند افلیجش را معالجه کرده است میگوید :

رسول پسر ۶ ساله‌ام از ۱۳ ماهگی فلج شد. پنج سال تمام او را پیش هر پزشکی که لازم‌بود بردم و تاکنون حدود ۲۵ هزار تومان نیز خرج کردم امانتیجه‌ای نگرفتم ، تا اینکه دکتر امیرکمالی توانست پس از چند جلسه‌درمان با طب سوزنی پسرم را وادار به راه رفتن کند .

دکتر کمالی در تشریح روش‌کار خود میگوید :

بیمار را ابتدا از نظر جسمی تقویت کرده و آنگاه معالجه با سوزن را انجام میدهم .

وی که یک ماه پیش به ایران آمده میگوید :

من کلیه روشهای‌مربوط به طب سوزنی چین را یاد گرفته‌امبرای خرید کتابهای مربوط به این رشته که معمولا به زبان‌چینی است حدود ۱۵ هزار تومان پول داده‌ام و حالا امیدوارم با تعلیم روش معالجه طب سوزنی ، فصل تازه‌ای در طب کشور بوجود آورم .

از نکته‌های جالب و گفتنی در مورد طب سوزنی یکی این است که این شیوه درمان ، ازسالیان پیش در بنادر و جزایر جنوبی ایران سابقه دارد و تا چندین سال پیش که امور بهداشتی و درمانی در این مناطق بمانندامروز گسترده نبود ، معالجه با طب سوزنی توسط افراد بومی‌بسیار رواج داشت و هنوز هم عده‌ای در روستاهای بنادر و جزایر جنوب ایران اینکار را انجام میدهند .

خبرنگار اطلاعات در بندر عباس مینویسد :

حاج حسین کابلی یکی از همین افرادی است که با طب سوزنی آشنائی دارد و بیماران را معالجه میکند .او در یکی از روستاهای بندرعباس کشاورز است و اینکار را فقط بخاطر کمکبه روستائیان انجام میدهد .

حاج حسین درباره طب سوزنی حرفهای جالبی دارد . اومیگوید:

ـ طب سوزنی در ایران‌سابقه‌ای بس طولانی دارد، بطوریکه در پیش از اسلام نیز از طب سوزنی در ایران وجود داشته است . حتی کتابهائی نیز در این زمینه وجود داشته که در اثر هجوم بیگانگان از بین رفته است .

امروز نیز کسانیکه به این‌رشته آشنائی دارند انرا از پدران و اجداد خود آموخته‌اندو درحقیقت طب سوزنی از زمانهای دور ، بصورت نقل سینه به سینه به ما رسیده است .

۸ هزار منفذ برای طب سوزنی

حاج حسین‌در ادامه صحبتش میگوید :

ـ در بدن انسان هشت هزار منفذ برای سوزن زدن وجوددارد که اگر کسی به همه آنها آشنائی داشته باشد تقریبا میتوان گفت هر دردی را میتواند درمان‌کند. اما در حال حاضر کسانی که از این علم سررشته دارند تنها به ۱۲۰ تا ۱۶۰ منفذ آشنائی دارند و این محل‌ها نیز برای درمان بیماریهای معمولی ، سوزن زده میشود و کسانیکه به این ترتیب درمان شده‌اند دیگر هرگز به آن بیماری مبتلا نمیشوند .

رماتیسم ، دل درد ، کمر دردو نوعی سردرد از جمله دردهائی است‌که‌توسط سوزن‌زن‌های‌ایرانی در مناطق جنوب ، درمان میشود .

طریقه درمان

حاج حسین درمورد طریقه‌درمان با سوزن میگوید :

ـ پس از مشخص شدن نوع بیماری ، محلی که باید سوزن زده شود ، بادکن کرده و آنگاه سوزن را در محل مورد نظر فرو می‌بریم و ۱۰ دقیقه تا یکربع در بدن بیمار نگاه میداریم . پس از چند جلسه بیمار به‌کلی خوب میشود .

معجزه طب سوزنی ـ دخترک که بیماری «فلج» زمینگیرش ساخته‌بود، اکنون بیاری طب سوزنی ، به‌دنیای «حرکت» بازگشته است . پزشک معالج او ، با شوق تماشاگر رامرفتن بیمار کوچواوست .

آگهی استخدام رسمی

دانشگاه تربیت معلم‌طبق مفاد قانون‌استخدام کشوری دونفرراکه‌دارای مدرك‌دیپلم کامل‌متوسطه در رشته منشی‌گری یادیپلم وطی دوره‌منشی‌گری باشندجهت تصدی شغل‌منشی ۱در گروه قطعی۴ از طریق امتحان‌و مسابقه در تهران استخدام می کند داوطلبان واجدشرایط که سن آنان کمتر از ۱۸سال‌و بیشتر از۴۰سال تمام نباشد میتوانندبرك درخواست ذیل این‌آگهی راتکمیل‌کنند وبا دو قطعه‌از آخرین عکس ۴×۳ خودورسید بانکی‌مبنی بر پرداخت مبلغ ۳۵۰ ریال دریکی از شعب بانك ملی ایران به‌حساب شماره۹۸۰خزانه بانك‌مرکزی ایران حداکثر تا۱۰ روز بعداز انتشار این آگهی بانشانی‌سفارشی به‌نشانی :اداره کارگزینی‌دانشگاه تربیت‌معلم خیابان تخت‌جمشیدنرسیده به‌جاده‌قدیم شمیران پلاك ۵۹۹ ارسال دارند، به مدارکی که فاقد رسید بانکی باشندویا بعداز مهلت فوق به پست تحویل داده شود ترتیب‌اثر داده‌نخواهد شد «وجه مذکور بهیچوجه مسترد نمیشود» پروانه‌ورود به‌جلسه امتحان ومسابقه درتاریخ ۱۳ر۱۱ر۵۳ در محل اداره کارگزینی بین‌داوطلبان توزیع‌خواهد شدو محل امتحان ومسابقه درپروانه مذکور درج شده‌است.

دانشگاه تربیت معلم

برگ درخواست شغل از دانشگاه تربیت معلم

نام خانوادگی	نام	نام پدر	
شماره شناسنامه	تاریخ تولد	محل صدور	
مدرك تحصیلی	وضع خدمت وظیفه	نشانی کامل	
شهر	کوچه	شماره منزل	
شماره تلفن		امضاء داوطلب	

آگهی استخدام آشپز

نیروی هوائی شاهنشاهی جهت تکمیل کادر غیر نظامی خود در شهرستان بوشهر تعداد ۲۰ نفر آشپز که واجد شرائط باشند با حقوق مکفی بخدمت میپذیرد .

داوطلبین میتوانند همه روز باستثناء روزهای تعطیل در تهران به ستاد فرماندهی لجستیکی نیروی هوائی و در بوشهر به ستاد واحد نیروی هوائی مراجعه نمایند .

شرایط استخدام

تابعیت دولت شاهنشاهی .
دارا بودن حداقل گواهینامه ششم ابتدائی .
داشتن برگ خاتمه خدمت و یا معافیت باستثناء معافیت پزشکی .
نداشتن پیشینه کیفری .
داشتن صحت مزاج برابر نظریه بهداری نیروی هوائی.
متدین بیکی از ادیان (اسلام ـ مسیحی ـ کلیمی ـ زرتشتی) .
حداقل سن ۱۸ و حداکثر ۲۵ سال .

آگهی تغییرات در شرکت سهامی خاص چاپ اصناف ثبت شده بشماره ۱۴۳۳۱

برابر تصمیم مجمع عمومی عادی سالیانه مورخ ۱ر۴ر۱۳۵۰تغییرات زیر در شرکت نامبرده بعمل آمد ۱ـ ترازنامه سه ماهه سال ۴۹ تصویب شد ۲ـ آقای سید احمد محمدی بسمت بازرس اصلی و آقای حسین شفیقی بسمت بازرس علی‌البدل برای سال مالی ۱۳۵۰ تعیین گردیدند ۳ـ بموجب صورتجلسه مجمع عمومی عادی سالیانه مورخ ۱۰ر۳ر۵۱ تصمیمات زیر اتخاذ گردید ۱ـ ترازنامه سال۱۳۵۰ تصویب شد ۲ـ آقایان هوشمند ضرغام (نماینده شرکت سهامی بانک اصناف ایران) و محمود مقدس‌زاده کرمانی و جهانبخش کنارسری انهاری بسمت اعضاء اصلی و آقای ایرج فواهدی بسمت عضو علی‌البدل برای مدت دو سال انتخاب شدند ۳ـ آقای سید احمد محمدی بسمت بازرس اصلی و آقای حسین شفیقی بسمت بازرس علی‌البدل تعیین گردیدند ٤ـ روزنامه اطلاعات جهت درج و نشر آگهی‌ها تعیین شد ۵ـ بموجب صورتجلسه مورخ ۱۰ر۳ر۵۱ آقای هوشمند ضرغام بسمت رئیس هیئت مدیره و آقای جهانبخش کنارسری انهاری بسمت‌نایب رئیس هیئت مدیره و آقای محمود مقدس‌زاده کرمانی بسمت مدیر عامل برگزیده شدند . مدیر کل ثبت شرکتها و مالکیت صنعتی
م‌الف ۲۰۹۶۰

آگهی افزایش سرمایه شرکت سهامی خاص روغن نباتی جهان ثبت شده‌بشماره ۴۹۵۳

طبق صورتجلسه مجمع‌عمومی فوق‌العاده‌مورخ ۲۹ر۸ر۵۳شرکت مذکورسرمایه شرکت‌ازمبلغ‌یکصد میلیون ریال بمبلغ سیصدوبیست میلیون ریال‌افزایش‌یافت واضافه سرمایه طبق گواهی شماره ۷ـ۶۱۸ـ ۱۵ر۱۰ر۵۳ بانک ملی ایران بحساب‌شرکت منظورگردید بنابراین ماده ۷ اساسنامه بشرح زیر اصلاح‌گردید.ماده ۷اساسنامه سرمایه‌شرکت مبلغ سیصدوبیست میلیون ریال‌منقسم بسی‌ودوهزار سهم دههزار ریالی بی‌نام تمام پرداخت میباشد ثبت افزایش سرمایه در تاریخ ۱۸ر۱۰ر۵۳ از لحاظ امضاء تکمیل گردید.
م‌الف ۲۰۹۵۵

مدیرکل ثبت شرکتها ومالکیت صنعتی
آ ـ ۱۰۶۳۵۸

آگهی انتخابات دوره سوم شورای داوری قصر شیرین

چون مدت فعالیت دومین دوره شورای داوری قصرشیرین در تاریخ ۱۷ر۵۴ پایان می‌یابد . بنابراین در اجرای قانون تشکیل شورای داوری مصوب‌تیرماه ۱۳۴۵ بمنظور جلوگیری از حصول وقفه در فعالیت قضائی شورای داوری مذکور نامنویسی جهت شرکت در انتخابات دوره سوم از تاریخ ۱۲ر۱۲ر۵۳ تا پایان روز ۱۶ر۱۲ر۵۳ بمدت ۵ روز انجام میگردد .

علاقمندان شرکت در انتخابات میتوانند جهت ثبت‌نام و گرفتن کارت مخصوص شرکت در انتخابات از ساعت ۸ صبح تا ۱۲ و از ۱۴ تا ۱۶ روز های فوق به محل های نامنویسی واقع در نقاط زیر مراجعه نمایند :

۱ـ مسجد جامع
۲ـ خانقاه
۳ـ دبستان دولتی رستمیان واقع در ده سلیم

ضمنا داوطلبان عضویت شورای داوری نیز باید ظرف همین مدت درخواست خود را همراه با دلایل و مدارك صلاحیت بدفتر دادگاه شهرستان قصر شیرین تسلیم دارند .

پس از انقضاء مدت تعیین شده درخواست ثبت‌نام و یا تقاضای عضویت پذیرفته نخواهد شد .
م‌الف ۲۱۰۱۵

وزارت دادگستری

تجدید آگهی مناقصه شماره ۱۲

مورخه ۲۱ر۱۰ر۵۳

یکان هوائی بوشهر ٤ قلم اجناس مشروحه زیر را :
۱ـ ماهی سرخو
۲ـ ماهی حمور
۳ـ مرغ پرکنده
٤ـ تخم مرغ

را از طریق مناقصه خریداری مینماید که اقلام موردمناقصه بایستی از تاریخ انعقاد قرارداد در ظرف مدت یکسال بیکان هوائی در بوشهر تحویل و هیچگونه پیش پرداختی داده نخواهد شد پیشنهاد دهندگان میتوانند با مراجعه بیکان هوائی در بوشهر و دریافت برگ شرائط و مشخصات پیشنهادات خود را برطبق مفاد مندرج در برگ شرایط تنظیم نموده و تا ساعت ۹ صبح روز ۶ر۱۱ر۵۳ بیکان هوائی بوشهر تسلیم و رسید دریافت دارند . و پیشنهادات واصله‌در ساعت ۱۰ صبح روز ۶ر۱۱ر۵۳ در حضور کمیسیون مناقصه بازو قرائت خواهد شد . حضور پیشنهاددهندگان یانماینده آنها در کمیسیون آزاد خواهد بود .

نیروی هوائی شاهنشاهی

آگهی تجدید مناقصه شماره ۱۷ر۵۳

شرکت سهامی تولید و انتقال نیروی برق ایران (توانیر) یکدستگاه پرس هیدرولیکی با قدرت ۱۶۰ تن وحداقل کورس ۵۰۰ میلیمتر مورد نیاز خود را از طریق مناقصه عمومی طبق آئین نامه معاملات شرکت خریداری مینماید. مدت‌تحویل کالا حداکثر یک ماه پس از ارجاع سفارش قطعی یا تاریخ مبادله قرارداد میباشد، که در شرایط مساوی پیشنهادیکزمان تحویل آن زودتر است ارجح خواهد بود.

داوطلبان شرکت در مناقصه میتوانند با معرفی نامه‌کتبی نماینده مربوطه برای دریافت برگ مشخصات و شرایط مناقصه تاآخر وقت اداری روز ۲ر۱۱ر۵۳ درساعات اداری بغیر از ایام تعطیل باداره قراردادها و مناقصه شرکت‌توانیر واقع در خیابان ایران نوین روبروی هتل اینترکنتیناتال‌طبقه دوم اطاق ۲۰۸ مراجعه نمایند . پیشنهاد دهندگان بایستی‌قیمت پیشنهادی خود را حداکثر تاساعت ۹ صبح روز ۱۴ر۱۱ر۵۳ باداره قراردادها تسلیم ورسید دریافت دارند.

پیشنهادات رسیده در ساعت ۱۰ صبح همان روز در کمیسیون مناقصه باز و قرائت خواهد شد.

حضور پیشنهاد دهندگان یانمایندگان آنان در جلسه مناقصه آزاد است و شرکت توانیر در رد یا قبول کلیه پیشنهادها مجاز است .
م‌الف ۲۰۹۲۷

شرکت سهامی تولید وانتقال نیروی برق ایران (توانیر)

آگهی تجدید مناقصه شماره ۱۷ر۵۳

شرکت سهامی تولید و انتقال نیروی برق ایران (توانیر) یکدستگاه پرس هیدرولیکی با قدرت ۱۶۰ تن وحداقل کورس ۵۰۰ میلیمتر مورد نیاز خود را از طریق مناقصه عمومی طبق آئین نامه معاملات شرکت خریداری مینماید. مدت‌تحویل کالا حداکثر یک ماه پس از ارجاع سفارش قطعی یا تاریخ مبادله قرارداد میباشد، که در شرایط مساوی پیشنهادیکزمان تحویل آن زودتر است ارجح خواهد بود.

داوطلبان شرکت در مناقصه میتوانند با معرفی نامه‌کتبی نماینده مربوطه برای دریافت برگ مشخصات و شرایط مناقصه تاآخر وقت اداری روز ۲ر۱۱ر۵۳ درساعات اداری بغیر از ایام تعطیل باداره قراردادها و مناقصه شرکت‌توانیر واقع در خیابان ایران نوین روبروی هتل اینترکنتیناتال‌طبقه دوم اطاق ۲۰۸ مراجعه نمایند . پیشنهاد دهندگان بایستی‌قیمت پیشنهادی خود را حداکثر تاساعت ۹ صبح روز ۱۴ر۱۱ر۵۳ باداره قراردادها تسلیم ورسید دریافت دارند.

پیشنهادات رسیده در ساعت ۱۰ صبح همان روز در کمیسیون مناقصه باز و قرائت خواهد شد.

حضور پیشنهاد دهندگان یانمایندگان آنان در جلسه مناقصه آزاد است و شرکت توانیر در رد یا قبول کلیه پیشنهادها مجاز است .
م‌الف ۲۰۹۲۷

شرکت سهامی تولید وانتقال نیروی برق ایران (توانیر)

آگهی استخدام رسمی

وزارت بهداری برای خدمت در سازمان سپاه بهداشت و مراکز بهداشت روستائی طبق مفاد قانون استخدام کشوری ۱۱ نفر را از طریق امتحانو مسابقه بشرح زیر استخدام می‌کند .

ردیف	عنوان طبقه شغل	محل جغرافیایی خدمت مورد نیاز	تعداد	شرایط احراز	گروه قطعی شغل
۱	کارگزین یك	تهران	چهار نفر	دارا بودن مدرك دیپلم کامل متوسطه وطی دوره کارآموزی	٤
۲	حسابدار یك	تهران	چهار نفر	دارا بودن مدرك دیپلم کامل متوسطه وطی دوره حسابداری مقدماتی و موفقیت در آن	٤
۳	کارپرداز دو	تهران	دو نفر	دارا بودن مدرك دیپلم کامل متوسطه وطی دوره کارآموزی در زمینه مربوطه	٤
٤	تکنیسین تاسیسات یك	تهران	یك نفر	دارابودن مدرك دیپلم کامل متوسطه در رشته مکانیك یا تاسیسات	٤

داوطلبان واجد شرایط میتوانند برگ درخواست ذیل این آگهی را تکمیل کنند و با دو قطعه از آخرین عکس ٤×۳ خود را با رسید بانکی مبنی بر پرداخت مبلغ ۳۵۰ ریال در یکی از شعب بانك ملی ایران‌بحساب شماره ۹۸۰ خزانه نزد بانك مرکزی ایران به عنوان (حساب حق‌ثبت‌نام داوطلبان استخدام) حداکثر تا هشتم بهمن‌ماه ۵۳ با پست سفارشی به نشانی‌سازمان سپاه بهداشت و مراکز بهداشت روستائی واقع در چهل‌ونیج متری نواب شمالی جنب فرصت غربی‌ارسال دارند بمدارکی که فاقد رسید بانکی باشد و یا بعداز مهلت به پست تحویل داده شود ترتیب‌اثر داده نخواهد شد (وجه مذکور بهیچوجه مسترد نمیشود) روز ۲۷ر۱۱ر۵۳ پروانه ورود بجلسه امتحان و مسابقه در محل سازمان سپاه بهداشت توزیع خواهد شد. تاریخ و محل امتحان نیز در موقع دریافت پروانه اعلام‌خواهد گردید .

وزارت بهداری

برگ درخواست شغل

نام خانوادگی	نام	نام پدر	شماره شناسنامه
صدور	تاریخ تولد و محل آن		مدرك و رشته تحصیلی
داوطلب شغل (فقط یك‌شغل)	محل جغرافیائی موردتقاضا (فقط یك محل)		
نشانی کامل شهر	خیابان		کوچه
شماره منزل	تلفن		امضاء

اطلاعیه شهرداری پایتخت

باطلاع کلیه مودیان محترم پرداخت‌عوارض نوسازی املاك واقع در محدوده‌قانونی مناطق ۲ـ ۳ـ ۵ـ ۸ـ ۹ شهرداری پایتخت میرساند.

برای مالکین املاك‌واقع در مناطق فوق فیش مکانیزه تهیه وبوسیله پست ارسال گردیده است از مالکین محترم‌که درمناطق مذکور مالکیتی‌دارند تمنا دارد‌درصورتی‌که تاپایان دیماه ۵۳ موفق به دریافت فیش مکانیزه قابل‌پرداخت عوارض نوسازی ملك خودنشده‌اند، بمنظور استفاده ازمزایای‌قانونی «ده‌درصدجایزه خوش‌حسابی» ونپرداختن نه‌درصد زیان‌دیرکرد مقرر درماده۱۴ قانون نوسازی در اسرع وقت‌بواحد درآمدنوسازی مناطق مربوطه مراجعه تاغلت نرسیدن فیش روشن‌گردد وهرچه زودتر نسبت به‌پرداخت عوارض متعلقه اقدام فرمایندوبرای سایر مناطق ۱ـ ٤ـ ۷ـ ۱۰ـ ۱۱ـ ۱۲ تا پایان دیماه فیش مکانیزه ارسال خواهدشدضمنا از نظررفاه حال مودیان محترم تلفن ۸۳۰۶۰۰همه روزه باستثنای ایام‌تعطیل ازساعت۸ الی۱۴واز ساعت ۱۵الی۱۷ درادارهٔ‌کل درآمدنوسازی برای پاسخگوئی به پرسش‌های مربوط به‌رقبات ملکی آنان آماده‌جوابگوئی خواهدبود.

قبلا از همکاریهای ارزنده همشهریان‌گرامی که باشهرداری پایتخت مبذول میفرمایند تشکر مینماید.
م‌الف ۲۱۰۳٤

شهردار پایتخت

اطلاعیه پلیس راه‌ژاندارمری کشور

پلیس راه ژاندارمری کشور بمنظور توجیه موسسات مسافربری درجهت‌کنترل بیشتر رانندگان سرویس های خودو همچنین جلب همکاری آنان برعایت ضوابط صحیحی جهت انتخاب رانندگان وابسته به‌آگهی میرساند .

۱ـ برابر «آئین‌نامه قانونی حمل باروومسافر ومدت تعطیل موسسات‌مسافربری وحمل‌ونقل‌زمینی» موسسات مسافربری بایستی قبل‌از اعزام وسیله نقلیه دفترچه کار وسیله‌نقلیه راکه‌ازطرف پلیس راه تهیه گردیده ودراختیارشرکت های مسافربری گذارده میشود تکمیل وجهت ارائه‌به پاسگاه های پلیس راه دراختیار رانندگان قرار دهند.

۲ـ برابر آئین‌نامه مزبور دفترچه کار وسائط نقلیه ازطرف پلیس راه‌ژاندارمری تهیه ودر اختیار موسسه مسافربری گذارده شده‌است.

۳ـ بمنظور اجرای کامل قانون باطلاع‌مدیران شرکت ها وموسسات‌مسافربری میرساند ازتاریخ اول فروردین‌ماه ۱۳۵٤ دفاتر مزبور را قبل از حرکت وسیله نقلیه تنظیم و دراختیار راننده‌آن قراردهند.

٤ـ توصیه میشود بدین‌وسیله به آن‌عده‌از موسسات مسافربری که تاکنون موفق بدریافت دفترچه کاروسائط نقلیه نشده‌اند ازتاریخ‌انتشار این‌آگهی الی اول فروردین‌ماه۱۳۵٤ همه‌روزه به دایره صدوردفترچه پلیس‌راه واقع درکیلو متر ۵ جاده مخصوص تهران ـ کرج مراجعه ودفترچه کار دریافت دارند.

۵ـ بدیهی است پس‌از انقضاء مهلت مقررها موسسات برابر قانون رفتار خواهدشد.

روزهای شنبه دنیای ورزش

اطلاعیه مرکز آزمون شناسی

بقیه از صفحه ۱۲

ردیف - نامخانوادگی‌ونام	شمارهشناسنامه
۱۶۵- نوشیروان حسن جان	۷۴۵
۱۶۶- نیساری رویا تهراندخت	۴۵۲
۱۶۷- نیکپور شهره	۸۸۶
۱۶۸- نیک عهد اسداله	۹۵۷
۱۶۹- وثوقی علی اصغر	۲۰۴
۱۷۰- وهبی گیتی	۶۶۸۴۱
۱۷۱- وکیل‌زاده شاهرخ	۵۶
۱۷۲- هاشمی احمد	۶۸۰
۱۷۳- هاشمی سید محمد رسول	۱۰۱
۱۷۴- هاشمی مریم	۱۴۹۰
۱۷۵- هاشمی سخت سروی محمد	۶۷۸
۱۷۶- هاشمی شبانکاری ابراهیم	۱۶۳۴
۱۷۷- هژبری نابغه	۴۱۵
۱۷۸- هسراک جانگیر	۴۴۷
۱۷۹- هوشمند محمد باقر	۶۶۸
۱۸۰- یوسفی زیرابی امران	۱۲۷

پذیرفته شدگان دوره شبانه دانشگاه ملی ایران رشته اقتصاد

ردیف - نامخانوادگی‌ونام	شمارهشناسنامه
۱- سلطانزاده محمد	۶۰۲
۲- فاطمی شهره	۶۸۷
۳- خدابنده‌لو محمود	۱۵۰۱
۴- نستار سهیلا	۱۳۰۴
۵- سهرابی سده سید شمس‌الدین	۱۱۶۸
۶- تایب نسرین	۳۵
۷- فامیل امیر پیطر	۵۴۶
۸- چنگیزی حسین	۱۷۷
۹- خسروی همای	۳۷۳
۱۰- جوادی نمین حیدرعلی	۹۹۹
۱۱- سعیدی بهمن	۲۴
۱۲- حاجی مهدیقلی محمد	۲۸۳۲
۱۳- روشنکار شهناز	۷۷۴
۱۴- آزادنیا مصدق رضا	۸۱۰
۱۵- شاهواری اسداله	۵۷۵
۱۶- یزدپوری سما	۲۱۳
۱۷- بقایی شعله	۱۶۴۴
۱۸- فیروزکوهی فریبا	۶۰۱
۱۹- باقری فرامرز	۷۰۷
۲۰- حامی زهرا	۶۵۵
۲۱- نکیسا بیژن	۱۱۰۵
۲۲- آزادگان زهرا	۶۹۷
۲۳- ربانی فارانی فتانه	۳۶۴
۲۴- تقدیسیان حمید	۴۷۹۴۱
۲۵- همتی توران	۱۷۰۴۱
۲۶- معصومی وحیده	۶۳۳
۲۷- محصل مفرد پرویز	۱۲۰۲
۲۸- هاشمی رضا	۱۸
۲۹- آقاپور خامنه یوسفعلی	۳۳۶۵
۳۰- سلامی خدیجه	۲۸
۳۱- دانایی فرخ	۱۲۶۰
۳۲- زمانی اسد	۲
۳۳- آبادی زیبا	۱۱۲۹
۳۴- ممقانی قاضیجهانی هوشنگ	۵
۳۵- ملکی عباس	۳۹۹۷
۳۶- سیروس سوسن	۳۷۱۹
۳۷- حسین داغستانی فاطمه	۸۰۲
۳۸- شهاب‌الدین پاریزی علی	۴
۳۹- افتخاری شهلا	۲۶۸
۴۰- بی‌غرض داود	۲۸۷

ذخیره های دوره شبانه دانشگاه ملی ایران‌رشته‌اقتصاد

ردیف - نامخانوادگی‌ونام	شمارهشناسنامه
۱- تبرته‌فراهانی اعظم	۳۵۶۸
۲- عاشوری کیسمی رمضان	۱۱
۳- اسماعیل‌زاده اهندانی غلامرضا	۴۱۴
۴- پریرود عبداله	۴۸۱۰
۵- افلاطونی‌شیرین	۴۶۹
۶- دانشدار محمدجواد	۳۵۴
۷- التکیحسین	۶۴۴
۸- شمسی محمد	۸
۹- وشکینی‌هنگامه	۲۳۲
۱۰- اقوامی میترا	۲۴۲
۱۱- بلوچ محمدعلی	۸۳۵
۱۲- دهقانی بوسجین عبداله	۲۱۹۴
۱۳- صفاییان ایران	۲۳۱
۱۴- قربانیان مطوب‌علی‌رضا	۲۶۸
۱۵- انتظاری‌هروی محمود	۱۸۶
۱۶- عسگری محمد	۸۶۸
۱۷- عباسی زهرا	۳۹۹۲
۱۸- عرب‌بیگی‌جزی محمود	۲۸۱
۱۹- آقانصیر مسعود	۷۹۲
۲۰- عصار حسینی محمدحسن	۱۵۰۳
۲۱- ملکزاده اویس	۱۹۴
۲۲- فرجزاده کیومرث	۱۰۵
۲۳- حقیری قزوینی محسن	۸۱۶
۲۴- حقانی‌شهره	۱۳۴۱
۲۵- جمپور هوشنگ	۱۲۴۷
۲۶- طبیب‌زاده نوری‌طاهره	۲۹۴۱۰
۲۷- صالحی شعله	۲۱۳
۲۸- فردفرمریم	۴۹
۲۹- صادقی قاسم‌آبادی‌سیمین‌دخت	۱۷۱۵
۳۰- مقدسیان شهناز	۴۲۰
۳۱- امیرحسنی امیر منصور	۱۴
۳۲- تکمیلی‌قلم شهرزاد	۱۱۳۸
۳۳- خاتمی‌فرد سید نعمت‌اله	۱۰۰۹
۳۴- ابراهیمی مجرد ملکتاج	۱۲۲
۳۵- اطاهریان حفظ اله	۱۵
۳۶- غفاری شهرزاد	۳۱۰
۳۷- بامداد محمود	۱۳۱
۳۸- جعفری اشتیانی احمد	۶۹۷
۳۹- علیانی‌هما	۱۱۴۱
۴۰- برنجی‌اردستانی مرتضی	۳۸

پذیرفته شدگان دوره شبانه دانشگاه ملی ایران رشته حقوق

ردیف - نامخانوادگی‌ونام	شمارهشناسنامه
۱- خضرلوبهرام	۴
۲- حسن‌پوردافساری تقی	۲
۳- رحیمیان سوسن	۴۵۰
۴- عبدالهی اصغر	۳۶۷
۵- رشیدی حسین	۱
۶- اوانی‌یداله	۹۱
۷- آبرومندی سیدابراهیم	۱۹۲۸
۸- راستگفتار کرامت	۵۵۶
۹- سوری ماشااله	۷۰۴
۱۰- گلگیری معصومه	۷۹۴
۱۱- لطیفی‌آزادخلیل	۲۰۶۰
۱۲- حمیدیان مرهنگ	۴۰۳
۱۳- رفیعی‌راد میرولی	۸۷۸
۱۴- چراغی داراب	۱
۱۵- طبسی سید حسین	۲
۱۶- سیامزاده ناصر	۲۸۷
۱۷- مهدی سیدجلال	۶۷۵
۱۸- ناصحی محمد	۶۲۵
۱۹- شهابفرعلی	۴۸۵
۲۰- دریایی محمد	۵۴۰
۲۱- عبدالهی هرمز	۲۶
۲۲- مرادی نرگسی هوشنگ	۵
۲۳- وهابزاده خضرآباد روح‌اله	۲
۲۴- بهادری‌احمد	۱۷
۲۵- قره‌باغی‌محمدباقر	۱۰
۲۶- عسگری فاطمه	۹۹۰
۲۷- کامکار زحمتکش‌پرویز	۵۱۳۱
۲۸- منصوری محسن	۵۱۱
۲۹- جعفریان جلگه محمود	۵
۳۰- زهرئی فرامرز	۴۱۱
۳۱- عبدالهی‌آبادی محمدرضا	۲۳
۳۲- کیان‌مهرعلی	۳۹۱۳۳
۳۳- میمندی جعفر	۵۲۸
۳۴- حیاتداودی جهانگیر	۴۶۹
۳۵- آریامنش‌محمد	۲
۳۶- پرتوی‌علی	۲۷
۳۷- سرداری‌نیاصمد	۲۲۳

ردیف - نامخانوادگی‌ونام	شمارهشناسنامه
۳۸- علی جمشیدی غلامرضا	۱
۳۹- جعفرخانی صفت‌اله	۸۵۹
۴۰- عمل‌صالح فاطمه	۵۲۸
۴۱- خوشنویس محمدرضا	۳۳۳
۴۲- قایم‌مقامی فراهانی‌سید محمدناصر -	۱۶۲۰
۴۳- صانعی‌ژیلا	۳۱۳
۴۴- نیکدل‌ستار	۵
۴۵- هدایتی فرتوت‌صمد	۲۳۸
۴۶- سجادی پرویز	۳۹۳
۴۷- پیروزرام علیرضا	۴۵۲
۴۸- محسنی اسفندیار	۸
۴۹- سنگ‌محمد	۶۴۹
۵۰- اسحق‌کجوریان‌علی‌اکبر	۶
۵۱- مقدم یکتاابوالفضل	۴۷۶

ذخیره های دوره شبانه دانشگاه ملی ایران‌رشته حقوق

ردیف - نامخانوادگی‌ونام	شمارهشناسنامه
۱- مرادی خلیل	۶۱۷
۲- علیزاده محمدرضا	۲۴۶
۳- سیدین سید محمدعلی	۴۱
۴- علی‌جمشید علی‌اصغر	۱۲۴۴
۵- جعمری ویدا	۸۰
۶- مظفری علی‌اصغر	۶۹۱۳۳
۷- تجلی هدایت‌اله	۲
۸- مددی‌محمد	۵۳۷
۹- مددزاده محمد	۱۰۱۱۳۶
۱۰- تمجیدی اقدس	۱۲۳
۱۱- پزوکی نعمت‌اله	۶۰
۱۲- پوروهاب توران	۵
۱۳- جری سلمان	۹
۱۴- صالحی خاتونی عبدالرحمن	۵۰۹
۱۵- شمس ملکارا نوشین	۱۱۴
۱۶- اروپی علی	۱۷۳
۱۷- حسین محمد حسین	۲۲۰
۱۸- شرفی حسین	۴۹
۱۹- قابش‌فرد فهیمه	۷۳۱
۲۰- حسنی افتخار السادات	۱۷۹
۲۱- مرتضوی نعمت‌اله	۱۱۵
۲۲- سید کلال میرجلال‌الدین محمد	۶۰۳
۲۳- سالکی بهزاد	۶۰۲
۲۴- سلیمانی ناصر	۴۹۹
۲۵- کدخدایی الیدرانی غلامرضا	۱
۲۶- فرهبد محمود	۱۷۱
۲۷- شیلچی نادر	۴۰۷
۲۸- کاشفی سیدضیا	۲۷۱
۲۹- مهردل حسن	۱۴۷
۳۰- محجلین علی‌محمد	۲۲
۳۱- فرنقی اسماعیل	۱۶۵۹
۳۲- شیخی غلامرضا	۳۹۷
۳۳- حاجی‌آقا زاده‌رودسری‌محمدرضا	۵۳۹۲
۳۴- اصغرنیاگورابجیری‌محمد حسن	۳۳۶۴۶
۳۵- امامی شهلا	۲۳۳
۳۶- ملکیان احمد	۱۶
۳۷- قوامیان غلامرضا	۴۱۰
۳۸- علوی سیدنظام	۱۸۵
۳۹- سلیمانی قدکلایی محمدعلی	۲۶۴
۴۰- جماسرم قاسم	۷۵۵
۴۱- جلالی کل‌مکانی علی‌اصغر	۲۲
۴۲- عباسلو ناصر	۲۰۱۲
۴۳- میرعربرضی رحمت‌اله	۹
۴۴- محمدپور احمد	۶۵
۴۵- شریعت عبدالرضا	۸۴۰۳
۴۶- اسمعیل‌زاده ملاباشی عباس	۲۵۵
۴۷- دستیاری جلال	۱۲۸
۴۸- ناظمی پرویز	۵۳
۴۹- بهادر شمس‌الدین	۵۹۵۲۴
۵۰- معمارفخواه معصومه	۱۳۱۹

پذیرفته شدگان دوره شبانه دانشگاه ملی ایران رشته جغرافیا

ردیف - نامخانوادگی‌ونام	شمارهشناسنامه
۱- معنوی حمید	۳۴۱
۲- اصغری مقدم محمدرضا	۸۸
۳- عبدالحسینی عزت	۷۸۷
۴- طهمورثی محمدرضا	۲
۵- رحمتی شمخال	۳۹۲
۶- جناتی محبوبه	۹۵۳
۷- کشاورز وکیلی گلعذار	۱۳۱۳
۸- ریاضی‌کشه شوق‌اله	۴۴
۹- عضدی‌فر ناهید	۱۰۱۱
۱۰- شهباز محمدی حسین	۵۷۴
۱۱- بداغی زهیر	۹۴۳۳
۱۲- شرفی‌شفق‌آریا بهروز	۲۹
۱۳- رفیع نژاد فراهانی مریم	۲۰۹۱
۱۴- فرشاد شیرویه	۱۹
۱۵- اسلامی شهلا	۱۲۴
۱۶- عیوضیان وارطان	۸۶۸
۱۷- علیمی مینو	۲۷۸
۱۸- ذوالفقار محمدجعفر	۱۷۶
۱۹- قنبرزاده کردرجورسرایی محمدرضا	۹
۲۰- علیرضا نرگس	۱۵۹
۲۱- مینایی حسین	۵۲۱
۲۲- دستمال‌چیان‌فطمه	۸۲۹
۲۳- کیانی محمدرضا	۱۳۱۲۱
۲۴- مغازه مرجانه	۲۴۰
۲۵- رنجبرلاریجانی فریده	۲۴۵
۲۶- رضوی روحانی محبوبه بیگم	۱۱۶
۲۷- کریمی قزوینی غلامحسین بیژن	۵۸۵
۲۸- شوقیان شیرین‌دخت	۶۷۰
۲۹- مرادی آذر	۷۷۲۲
۳۰- رجبی عبدالرضا	۲۲۳۰
۳۱- رجایی ریزی احمد	۱۰
۳۲- سپهرآرا انوشیروان	۱۹۹۱
۳۳- شیرازی وحید	۱۱۰۲
۳۴- ممی‌نژاد نیکچه صدف	۱۵۱۷
۳۵- فولادی راد نصرت‌اله	۲۰۲

ذخیره های دوره شبانه دانشگاه ملی ایران‌رشته‌جغرافیا

ردیف - نامخانوادگی‌ونام	شمارهشناسنامه
۱- پازکی صدیقه	۹۹۷
۲- تیموری محمدمهدی	۲۰۰
۳- قاسمی ساسان	۱۴۵۲
۴- ناصری ماهرخ	۵۳۷
۵- کربلایی صالح مریم	۱۴۲۹
۶- سردارکاوکانی ایرج	۸۰۰
۷- قربان زاده محمدرضا	۷۹۸
۸- عامری احمدعلی	۲۶۶
۹- خداویردیلو علیرضا	۳۳۰۹
۱۰- کریمی علی	۳۴
۱۱- اسدی‌اذربایجانی طاهره	۹۱۳
۱۲- مخدومی علی‌اکبر	۴۰۲
۱۳- نظری غلامحسین	۲۱۴۲۹
۱۴- آدمی‌بافقی احمد	۲۱۸
۱۵- فدایی‌آسیابسری محمدرضا	۱۰
۱۶- خوش‌اندامیان شعبانعلی	۹۹۰۸۰
۱۷- میرکریمی سیداحمد	۲
۱۸- فاضلی حسن	۲۵۳۳۱
۱۹- هداوند محمدرضا	۶۸۸
۲۰- علی‌مددی مهری	۲۶۸
۲۱- قاسملو سهیلا	۳۰۳
۲۲- فرح‌منش فریبا	۱۴۸
۲۳- نصوری گزنی پرویز	۲۲۰
۲۴- بهبودی کیلوایی سیمین	۱۵۴۰
۲۵- سهیلی ارسی محمد	۱۷۳
۲۶- کریمی‌نژاد منصور	۶۹۳۲۴
۲۷- عسگری قلعه بین‌گل	۱۱
۲۸- مشهد اکبرلر علی‌اکبر	۳۸۱۸
۲۹- سیکسرو فومنی علی	۱۸۲
۳۰- فلاح چای سیدفضل‌اله	۲۰۵
۳۱- شاه‌مرادی هوشنگ	۱۶۱۸
۳۲- شکوهی مهناز	۱۳۱۴
۳۳- هنرمند علمداری علی	۵۳
۳۴- بصیری سید محسن	۵۹۷
۳۵- صبورفانی رحمت	۷

پذیرفته شدگان دوره شبانه دانشگاه ملی ایران رشته روانشناسی

ردیف - نام خانوادگی و نام	شماره شناسنامه
۱- آرین علی	۷۳
۲- محمد دزاشیبی فاطمه	۱۹
۳- خاشابی مهرنوش	۲۰۹۶
۴- زرگریان جم محسن	۱۱۱۹
۵- نمکشناس خمسه علی‌رضا	۵۰۳۰۳
۶- ولی‌جان وازگن	۱۶۴
۷- جوکار زهرا	۱۳۰۵
۸- صادقی شهناز	۱۹۸۲
۹- هرمزیان رضاقلی	۱۵۸
۱۰- سجادی سیدکمال	۲
۱۱- پروانه فروز	۸۱۵۷
۱۲- ملک راضیه	۴۷۷
۱۳- نظرپرور نصرت	۴۸۴۹۹
۱۴- غفار تبریزی معصومه	۴۵۰۹
۱۵- نادری نادره	۱۶۹۳
۱۶- میرپور سید جواد	۳۵۵
۱۷- حمیدزاده مهوش	۸۱۷۸
۱۸- شاکری سیدجواد	۳۲۸
۱۹- انوری عفت	۵۳۰
۲۰- بیگربیگی بهزاد	۶۰۰
۲۱- سهراب سید عبدالوهاب	۶۳۹
۲۲- صدیق یحیوی نسرین	۱۴۰
۲۳- قاسمیان رقیه	۱۳
۲۴- پناهی حسن	۳۶۰۶
۲۵- رشیدی ناهید	۸۲
۲۶- صورتی صادق	۳۸۴۵۵
۲۷- پهلوان فرزانه	۲۷۲۸
۲۸- جهان تاب سید حسین	۱۵۸۷
۲۹- نوابی گرگانی افسانه	۷۴
۳۰- منصوریان شهره	۱۹۱۰
۳۱- ستیه‌نیا مولود	۱۱۲۲
۳۲- شهروز تهرانی فتانه	۱۵۳۳
۳۳- کردی محمدعلی	۳۶۶
۳۴- نعمت منصوره	۱۹۱
۳۵- معتمدی سهیلا	۲۶۸

ذخیره‌های دوره شبانه دانشگاه ملی ایران رشته روانشناسی

ردیف - نام خانوادگی و نام	شماره شناسنامه
۱- سیدی جهرمی هایده	۱۶۱۲
۲- زرگری احمد	۳
۳- بیژن ایرانی میترا	۱۸۹۹
۴- ناظری مریم	۱۸۱۱
۵- علی محسن نسرین	۸۴۵۷
۶- مستعدی هما	۲۵۸
۷- حسینی سید داود	۲۰۱
۸- اویسی‌پور محترم	۲۳۷۶
۹- بیطرف جعفرآبادی سعیده	۲۴۷
۱۰- حسین‌پور قلیزاده حمیده	۱۶۳۷
۱۱- فرهودی فضلی علی‌اکبر	۱۶۶۲
۱۲- گیاهچی محمد حسن	۳۰۲۰
۱۳- همدانی فرحناز	۸۰۹
۱۴- قایی ناهید	۲۷۰۵
۱۵- شیدبان مهشید	۲۹۸۸۷
۱۶- خنجری طیبه	۳۰۰۹
۱۷- زهری تهرانی فرخ‌لقا	۵۱۱۲۸
۱۸- رعیت‌آذر	۲۸۶۳
۱۹- رضاخانی طیبه	۱۵۵۶۰
۲۰- مستشیری علی‌محمد	۷۷۴
۲۱- خان‌زاده پروانه	۲۷۹۷
۲۲- بهارمند عباس	۴۰۲۹
۲۳- کششیان روبرت	۸۹۱
۲۴- خواجوند داود	۲۳۸
۲۵- توکلی طبا هایده	۱۱۴۷
۲۶- اصغری پیربازاری یوسف	۱۵۸۸
۲۷- رابین هایده	۱۷۶
۲۸- مظفر شقاقی منیژه	۳۳۹
۲۹- بهمنی زهراشهلا	۷۴۲
۳۰- احمدیان مقدم عباس	۱۰۱۰
۳۱- هراتی فهیمه	۲۰۱۶
۳۲- ابوطالبی قاسم	۱۹۴۶
۳۳- ترابی تهرانی امیلیا	۳۲۲
۳۴- حاجی منوچهری حمید	۱۳۲۱
۳۵- غلامی فخیمی بهمن	۵۲۸

پذیرفته شدگان دوره شبانه دانشگاه ملی ایران رشته‌تاریخ

ردیف - نام خانوادگی و نام	شماره شناسنامه
۱- فتح‌اردوبادی پروین	۱۹۹۶
۲- شمسی لاهیجانی ربیع	۴۶۶
۳- شهام محمد داود	۳۶۰
۴- حیدری خدیجه	۱۹
۵- یزدان‌بخش گیتی	۳۸۸۹
۶- متولیان مهوش	۲۶
۷- سلیمی املشی فاطمه	۳۷
۸- فرزانه علی	۱۹۴
۹- زرجو شهناز	۹۷۴
۱۰- وصالی مقدم محمد	۳۰
۱۱- مدنی زهرا سعیده	۱۵۳
۱۲- ناجی ناهید اعظم	۱۰۳۹
۱۳- فرخ‌پور لنگرودی ایراندخت	۳۷
۱۴- پوراسداله محمدعلی	۷
۱۵- درودی زهرا	۴۹۷۰۷
۱۶- طلایی شهناز	۴۲۸۱
۱۷- صابر غفوری هایده	۱۵۰۵
۱۸- فیض شیرین‌دخت	۲۶۱۱
۱۹- آریان دوست فاطمه	۳۱۱
۲۰- فارسی مهاجر محمود	۱۷
۲۱- زیران یوسف خیل مهین	۱
۲۲- اویسی‌پور جواد	۲۵۷۳
۲۳- ابوالحسنی فروغی محمدمهدی	۳۶۳
۲۴- جعفری‌نژاد رحمت‌اله	۳۴۱
۲۵- مخصوصی جلیل	۶۷۲
۲۶- سلطانیان غلامحسین	۳۸۶
۲۷- حیدری گل‌محمد	۱
۲۸- نیک اندیش محمد اسماعیل	۱۰۱۶
۲۹- فرخزاد زهرا	۹۹
۳۰- رضاییان راضیه	۴
۳۱- وفایی وجیداله	۱۹۰۴
۳۲- نوجاوندی کلیمی فریده	۲۰۲۴
۳۳- حسینی بای سید موسی	۱
۳۴- نبوی فهیمه	۲۳۴
۳۵- فرقانی بهمن	۱۷

ذخیره های دوره شبانه دانشگاه ملی ایران رشته‌تاریخ

ردیف - نامخانوادگی‌ونام	شمارهشناسنامه
۱- گلچه‌دوزاصفهانی‌رضوانه	۲۷۳۲
۲- رییسی جلال	۱۱۰
۳- مجاهدعلی	۲۹۹
۴- رمضان‌آقایی محسن	۶۵۸
۵- پاشارسیمین‌زر	۸۴
۶- دارایی مهرزاد	۸۵
۷- محمدابراهیم‌زاده فاطمه	۳۲۸
۸- زاهدی فاطمه	۵۱۴۳
۹- بختیاری اسماعیل	۲۸۸
۱۰- غفورمحسنی حسین	۴۰۷
۱۱- نادریان پروین	۸۹
۱۲- نصرحسن	۱۹۲
۱۳- تندنویس فرامرز	۳۹۷۷
۱۴- قلی‌زاده مرندی حسین	۳۶۸
۱۵- شهسواری‌ثریا	۱۰۱۴
۱۶- امامی‌تبریزی حسین‌علی	۴۷۷۱۹
۱۷- سجادیان ساسانپور مهدی	۴۷۱
۱۸- درویشی خسرو	۳۲۴
۱۹- قنبری محمود	۴۲
۲۰- میرنژاددرکوری سیداسمعیل	۷
۲۱- صفری خرمشاهی شهناز	۳۰۶۱
۲۲- نصیری کنجاهی اسرافیل	۱۳۰
۲۳- نبیل‌زاده سرجاهی‌سهیلا	۵۳۱
۲۴- صدری‌کلوجه‌محمد	۳۲۴
۲۵- بهزادی منیژه	۱۲۴۸
۲۶- تحویلدار محمد	۵۲۴۶۸
۲۷- مقدس‌احترام	۶۴۸
۲۸- تقوی سکینه	۱۷۵
۲۹- مداح‌حسینی احمد	۹
۳۰- نوذری ناصر	۷۶
۳۱- اسبقی مهشید	۱۹۴۴
۳۲- آریایی‌پور حسین	۷۱۳
۳۳- مجیدیان طالقانی سلیمان	۳۴
۳۴- ابراهیمی پایین‌لموکی‌علی‌اصغر	۷
۳۵- نوجوکی علی	۳۲۳۱

پذیرفته شدگان دوره شبانه دانشگاه ملی ایران رشته‌ریاضی

ردیف - نامخانوادگی‌ونام	شمارهشناسنامه
۱- احسن‌میترا	۱۶۸
۲- ساجدی ویدا	۱۰۱۴۲۵
۳- سهرابی‌آزاد سوسن	۶۶۶
۴- ملکه‌محمدی‌محمدرضا	۱۲۷۹
۵- مهاجرانی حسین	۲۷۰۹۶
۶- معتقدی بارفروشی مریم	۷۵
۷- مظاهریان ناصر	۲۸۷
۸- قاضی‌نوری نسرین	۲۲۸۵
۹- معصومی نوبندانی سیدابراهیم	۱۳
۱۰- اطاهریان صدراله	۱۶
۱۱- محمدی‌بوکانی محمدرضا	۳۸
۱۲- صفاورکیانی حسین	۲۰
۱۳- جعفرپورنرجه‌عباس	۲۱۳۹
۱۴- جامعی مولود	۶۱۴۸۳
۱۵- کاظمی بیدختی محمدعلی	۲۲۸۰
۱۶- غیاث‌الدین قربانعلی	۱۰۰۳
۱۷- موسوی سید جلال	۴
۱۸- نجفی سکینه	۱۹۷۲
۱۹- ترابی محمدرضا	۷۳۳
۲۰- فخاری‌غلام	۳۸۱۵

ذخیره های دوره شبانه دانشگاه ملی‌ایران رشته‌ریاضی

ردیف - نامخانوادگی‌ونام	شمارهشناسنامه
۱- مجتهدی سیستانی هاشم	۲۸۷۰۶
۲- میخی علی‌اکبر	۴۲۲۵۲
۳- سادات‌منصوری سید محمود	۵۰۲
۴- جواد قزوینی فاطمه	۴۵۹
۵- قرایی محسن	۷۱۱
۶- رحیم زادگان‌پرویز	۶۲۳۴۹
۷- خمامی حسین	۳۶۷۷۳
۸- نوروززاده حسن	۱۴
۹- خویی‌یداله	۱۰۸۴
۱۰- محمدی پروانه	۳۹۱۸
۱۱- ابوفاضلی رحیمه	۳۹۹
۱۲- ناطقی علیرضا	۲۴۳
۱۳- سلاتی محمدرضا	۴۱۹۹
۱۴- گوهری بهبهانی یداله	۹۴
۱۵- یوسفزاده محمد	۴۷۷
۱۶- ابراهیمی شیرویه	۳
۱۷- عسکری‌باجکانی محمدرضا	۲۶۵
۱۸- ملکوتی علی‌اصغر	۷۶۰
۱۹- وثوق‌خیاطی رحیم	۶۱۷۴
۲۰- یوسفزاده بهمنیری‌زهرا	۴۸۴

پذیرفته شدگان دوره شبانه دانشگاه ملی ایران رشته فیزیک

ردیف - نامخانوادگی‌ونام	شمارهشناسنامه
۱- فاطمی شهلا	۱۴۷
۲- عمیدپور گیتی	۳۱۹۹
۳- یحیوی کوچسرایی شعبان	۲۶
۴- پور مسلمی اسرافیل	۳۶۲
۵- سجادی محمد صدیق	۶۷
۶- هومن سعید	۱۳۸۸
۷- زرمهر زمین محمود	۱۱۵۵
۸- اسلامی الکامی مهدی	۷۵۷
۹- محسنی توچایی فاطمه	۴۲۹
۱۰- وحدتواسعی فریده	۴۴۸۲
۱۱- اسفینی فراهانی سید محمد	۲۰۸
۱۲- میدانی زهرا	۲۲۱
۱۳- ضیاءابادی میانجی رشید	۶۹
۱۴- لبافی علی محمد	۴۳۳
۱۵- مهران سید رضا	۴۲۹۲
۱۶- آزادی مقدم مرهاد	۳۳
۱۷- نظری منوچهر	۱۶۰۳
۱۸- تعقل محسن	۷۱
۱۹- کلانتری داریان صفیه	۸۰۶
۲۰- صالحی عزت‌اله	۱۸

ذخیره های دوره شبانه دانشگاه ملی ایران رشته فیزیک

ردیف - نامخانوادگی‌ونام	شمارهشناسنامه
۱- برق جلوه مریبا	۷۲۷
۲- موتمن سید محمد	۴۷۹
۳- گودرزی عبدالعلی	۴۰۹
۴- قربانی دیوکلایی رجبعلی	۲۱۷
۵- کنکوری ملاحاجلویی مهین	۱۱۹۷۵
۶- نیلی آرام ارانوس	۵۳
۷- ترمه موسوی قاضیانی سید طاهر	۳۷۴۴
۸- شعبان‌پور حقیقی محمد کاظم	۹۶
۹- اعتصامی صدری ژاله	۵۱۲
۱۰- پورمومن اعرابی غلامحسین	۴۳
۱۱- بخششی غلامحسن	۵۵۲
۱۲- نوده‌فراهانی مصطفی	۱۴
۱۳- کریمی زرج آباد مدد	۲۲۸
۱۴- ابوسعیدان محمد	۳۳۱۴۷
۱۵- معتمدی نظری فاطمه	۲۰۵۶۳
۱۶- زرمیان فر ناصر	۷۸۶
۱۷- جباریان لطف آبادی آزاده	۵۰۳
۱۸- اسمعیل‌زاده آهندانی محمد جواد	۱۵۰۸۶
۱۹- زمان فریده	۴۰۶
۲۰- ابدام توفیق	۳۸۱۸

پذیرفته شدگان دوره شبانه دانشگاه ملی‌ایران رشته شیمی

ردیف - نامخانوادگی‌ونام	شمارهشناسنامه
۱- مقدم فرد ژیلا	۲۲۷۰
۲- فروزنده کاظم	۷۸۸۰
۳- داودی کیگانی مجتبی	۱۹۶۳
۴- قهرمانی زیبنده	۱۸۰
۵- سیفی داریوش	۱۷۴
۶- شادلو حسن	۳۳۹
۷- مهجور خدیجه	۴۰۵۸
۸- اسلامی‌پورشهره	۳۹۳
۹- نهایتبین صومعه سرایی مسیب	۷۶۶
۱۰- اخوان فومنی رضوان	۱۲۹۴
۱۱- تقی‌زاده فضلی مرتضی	۲۲۸
۱۲- طوفانی محمود	۴۲۵
۱۳- سید نجفی مهین	۵۳۸
۱۴- ادیبی مرضیه	۳۰۱۵

بقیه درصفحه ۲۲

آگهی پذیرش دانشجو برای

دوره‌های تکنسین عالی

(فوق دیپلم)

دفتر امور مدارس عالی وزارت آموزش و پرورش بمنظور تربیت تکنسین‌های عالی در انستیتوهای تکنولوژی برای نیم سال تحصیلی (۵۴-۵۳) تعدادی داوطلب دختر و پسر از بین دارندگان دیپلم کامل متوسطه از طریق مسابقه ورودی انتخاب مینماید.

شرایط انتخاب رشته تحصیلی

۱- دارندگان دیپلم ریاضی - طبیعی - بازرگانی - منشیگری‌و ادبی، بانکداری و حسابداری برای رشته آمار وحسابداری.

۲- دارندگان دیپلم ریاضی - طبیعی - صنایع فلزی تاسیسات حرارتی اتومکانیک و فلزکاری برای رشته ساختمانهای فلزی‌یامکانیک یاتاسیسات حرارتی (تهویه و تبرید).

۳- دارندگان دیپلم ریاضی - طبیعی- برق- الکترونیک برای رشته الکترونیک و الکتروتکنیک.

۴- دارندگان دیپلم ریاضی - طبیعی ساختمان آبادانی روستائی- تزئینات داخلی - صنایع چوبی برای رشته راه و ساختمان.

۵- دارندگان دیپلم ریاضی - طبیعی - صنایع چوبی - تزئینات داخلی - آبادانی و روستائی - خانه‌داری - ادبی ودیپلم‌هنرستانهای وابسته به وزارت فرهنگ و هنر برای رشته معماری و (دکوراسیون).

۶- دارندگان دیپلم ریاضی و طبیعی- فلزکاری - اتومکانیک- صنایع فلزی - تاسیسات حرارتی - مکانیک ماشین‌های کشاورزی برای رشته مکانیک ماشین‌های کشاورزی.

۷- دارندگان دیپلم ریاضی برای رشته برنامه نویسی - ماشین های کمپیوتر.

۸- دارندگان دیپلم ریاضی - طبیعی - شیمی صنعتی وهنرستان های روستائی و کشاورزی برای رشته مکانیک خاک و آبیاری.

تذکر

۱- امتحان ورودی شامل مواد عمومی (فیزیک - شیمی - ریاضیات) مواد اختصاصی مربوط به هررشته بصورت کتبی‌خواهد بود. از فارغ‌التحصیلان هنرستانهای صنعتی و روستائی و شیمی‌صنعتی علاوه برامتحان مواد عمومی امتحان مواد اختصاصی‌مربوط به رشته تحصیلی آنان با (ضریب دو) بعمل خواهد آمد.

۲- از داوطلبان رشته‌های (آمار - حسابداری) از موادریاضی - زبان خارجه و اطلاعات عمومی برای رشته برنامه نویسی از مواد ریاضیات - زبان خارجه امتحان بعمل خواهد آمد ضمنا رشته معماری فقط از مواد ریاضیات و طراحی و نقشه‌کشی و رشته‌دکوراسیون از مواد طراحی‌و نقشه‌کشی و معلومات هنری‌امتحان بعمل‌خواهدآمد

۳- ادامه تحصیل داوطلب از نظر قانون وظیفه عمومی باید بلامانع باشد.

تاریخ برگزاری مسابقه ورودی در شهرستانها و تهران‌به‌ترتیب زیر است.

۱- برق و مکانیک وراه و ساختمان و معماری - دکوراسیون و مکانیک ماشینهای کشاورزی مکانیک خاک و آبیاری . و آمار و حسابداری روز جمعه ۱۱ بهمن .

۲- تاسیسات حرارتی - الکترونیک - برنامه‌نویسی و ساختمان های فلزی روز جمعه ٤ بهمن .

۳- کارت ورودی شرکت در جلسه امتحان یک روز قبل از انجام مسابقه بین داوطلبان توزیع میگردد.

٤- آخرین موعد ثبت‌نام روز قبل از برگزاری امتحان میباشد.

شهرستان محل امتحان وپذیرش	رشته	نشانی و شماره تلفن	شماره حساب بانکی
تهران	۱- آمار ۲- حسابداری	خیابان شاه‌آباد ظهیرالاسلام شماره ۵۳ تلفن ۳۰۴۳۰۶	۲۵۵۷ بانک مرکزی ایران
	۳- ساختمان‌های فولادی ٤- الکترونیک ٥- تاسیسات حرارتی (تهویه وتبرید) ٦- برنامه نویسی	خیابان ایرانمهر جنب پارک خیام تلفن‌ها : ۳۴۵۵۵۰ - ۳۴۷۹۴۳ - ۳٤٤٠٤٦	۷٤٤۷ بانک ملی میدان ژاله
	۷- راه و ساختمان ۸- تزئینات داخلی و خارجی ساختمان (دکوراسیون) ۹- معماری	خیابان ونک جنب کارخانجات ونک تلفن : ۶۸۲۰۶۶	۹۰۰۰۱ بانک ملی ونک
اصفهان	۱- برق ۲- مکانیک ۳-راه‌و ساختمان	اصفهان - خیابان پهلوی جنب خیابان شهناز تلفن : ۳۳۶۰۰	٥ر۹۰۷۵۰ بانک ملی اصفهان
تبریز	۱- مکانیک ماشینهای کشاورزی ۲- مکانیک خاک و آبیاری	تبریز - انتهای خیابان بهار بلوار حکم آباد تلفن‌ها: ۲۳۹٤۱- ۲۹۵۱۵	۹۷۶۷ بانک ملی تبریز
تبریز	۱- مکانیک	تبریز خیابان هنرستان ساختمان هنرستان و انستیتو تکنولوژی تلفن ۲۵۵۲۱	۷٤۵۹ بانک ملی گلستان
شیراز	۱- برق ۲- مکانیک ۳- راه و ساختمان	شیراز - خیابان دروازه قرآن هنرستان‌صنعتی محمد رضاشاه پهلوی تلفن : ۲٤٤۶۲- ۲٤۲۰۶	۲۹۰۹۸ بانک ملی شیراز
رشت	۱- برق ۲- مکانیک ۳- راه و ساختمان	رشت- خیابان استادپور داود خیابان‌هنرستان ایستگاه‌استخر تلفن‌ها: ۲۲۰۲۱- ۲۲۰۲۲ - ٤۶۲۳	۵۰۲۶۷ بانک ملی رشت
اراک	۱- برق	اراک - انتهای خیابان محسنی تلفن: ۳۱۱۳- ۳۳۷۷	۶۳۳۳ بانک ملی اراک
شهرکرد	۱- مکانیک ماشینهای کشاورزی	هنرستان روستائی شهر کرد	٤ر۲۸۱۶ بانک ملی شهر کرد
سنندج	۱- برق ۲- مکانیک ۳- ساختمان	سنندج - هنرستان صنعتی سنندج	۳۱۳۶ بانک ملی سنندج
رضائیه	۱- مکانیک	رضائیه‌خیابان‌زنگنه پشت‌ژاندارمری‌هنرستان صنعتی وانستیتوتکنولوژی‌رضائیه تلفن۲۷۹۳	۷۲۶۵ بانکملی‌رضائیه

مدارک لازم :

مدارک زیر باید برای ثبت‌نام در مسابقات ورودی توسط داوطلب تسلیم یابوسیله پست سفارشی بنشانی انستیتو تکنولوژی محل ارسال شود.

۱- فتوکپی گواهینامه یا جواز قبولی در امتحانات ششم دبیرستانی یا هنرستان صنعتی و روستائی .

۲- چهار قطعه عکس (٦ × ٤) که مشخصات شناسنامه داوطلب در پشت آن مندرج باشد.

۳- رسید بانکی به‌مبلغ ۵۰۰ ریال بابت حق‌الثبت امتحان که بشماره حساب بانکی انستیتو تکنولوژی مربوطه واریز شده‌باشد (وجه ثبت‌نام بهیچوجه مسترد نخواهد شد).

٤- یک برگ فتوکپی صفحه اول شناسنامه.

۵- برگ درخواست شرکت در مسابقه ورودی شامل کلیه‌مشخصات سجلی ونشانی کامل محل سکونت با امضای داوطلب.

٦- برگ انجام خدمت زیر پرچم یا آماده بخدمت‌و معافیت‌تحصیلی از اداره نظام وظیفه.

وزارت آموزش و پرورش

برگ درخواست مسابقه ورودی انستیتو تکنولوژی

اینجانب نام .... نام خانوادگی .... متولد .... دارنده شناسنامه شماره ....

صادر از .... دارنده دیپلم کامل متوسطه رشته ....

فارغ‌التحصیل .... خرداد / شهریور .... سال .... ۱۳ تقاضای ثبت‌نام‌درمسابقه ورودی انستیتو تکنولوژی رشته ....

رادارم.

مدارک لازم به پیوست میباشد .

نشانی : شهر .... خیابان .... کوچه .... بلاک شماره ....

امضاء داوطلب

م‌الف ۲۰۶۹۵   آ-۱۰۵۸۶۰

جیک، جیک، جیک، الخ...!

هادی خرسندی

از دم پارك شهر ، یك گنجشكی مرا تعقیب می‌كرد . اول خیال كردم شاید مامور «سازمان سیا» باشد : به روی خودم نیاوردم . گنجشكه‌هم به روی خودش نیاورد . ترسی هم نداشتم . اگر من بخواهم از یك دستگاه جاسوسی وضد جاسوسی- با آنهمه عظمت ودم و دستگاه - بترسم ، دیگر به چه درد می‌خورم ؟ تازه ، من كه آمریكائی نیستم كه سازمان سیا بخواهد پدرم را در بیاورد . تازه كی سینجرشان هم هیچ غلطی نمیتواند بكند .

من‌بیا، گنجشك بیا. پیچیدم توی روزنامه، به نگهبان گفتم : «اگر یك گنجشك خواست بیاید تو ،جلوش را بگیرید بگوئیدبا كی‌كار داری؟ اگر گفت با فلانی كار دارم، بگوئید دیگر اینجاكار نمی‌كند، چون بابت نوشته‌اش پاداش هم می‌خواست ، بیرونش كردیم ».

این را هول‌هولكی گفتم و با خیال راحت چپیدم توی‌آسانسور. وارد سالن هیات تحریریه كه شدم،دیدم آقا گنجشك‌سحی‌حاضر- نشسته روی میزبنده . خواستم برگردم،دیدم باید مقاله‌بنویسم، آمدم بواشكی نشستم‌روی‌صندلی كه تصمیم بگیرم چكار كنم . گنجشك محترم دوقدم آمدجلوتر وگفت:

-جیك،جیك ! نگران نباشیك! از پنجره آمدم آقای « هادیك خرسندیك !».آمدم‌از شمابپرسم چرا كشتن گنجشك‌ها ، آزاد شدیك، جیك جیك ؟

گفتم: -والله‌اینهم یكجور آزادی است .شما باید از بابت آن خیلی هم خوشحال باشید.

پرید روی دسته تلفن وگفت: -اگر شما بروید روی درخت های خیابان بنشینید جیك‌جیك كنید، آنوقت بیایند شما را بكشند ، خوشتان می‌آید؟

گفتم :-اولا من هیچوقت روی درخت نمی‌نشینم .اگر هم‌بنشینم، دیگر جیك نمی‌زنم.

گفت:- حالا ما را چرا می‌خواهندبكشند . ماكه غیرازجیك جیك كردن كاری نمی‌كنیم.

گفتم:- بدترین كارتان همین جیك زدن وجیك‌جیك كردن‌است، چونكه به موسیقی اصیل ایرانی لطمه می‌زنید. شماهانه دستگاه موسیقی سرتان میشود ، نه«نت» بلدید، نه«كلیدسل»می‌شناسید، نه‌از «گام ماژورو مینور »خبر دارید،و نه بااصول‌ابتدائی‌موسیقی آشنا هستید. آنوقت ، دسته جمعی می‌نشینید روی درخت‌ها ، كنسرت ارگستر سنفونیك رادیو تلویزیون ملی ایران اجراء می‌كنید، هیچكس‌هم خوشش نمی‌آید.ازآنطرف هم،گلاب به‌رویتان فضله‌می‌اندازیدو گهرافشانی می كنید.

پرسید:- از كدام طرف ؟

گفتم :- «از طرف دیگر» ! منظور اینست كه از آنطرف‌سرو صدا می‌كنیدكه هم مردم را ناراحت می‌كنید هم آقای‌سناتور جهانشاه صالح را . از طرف‌دیگر هم كف خیابان رابافضله خود فرش می‌كنید.

گفت:- دوامش كه‌ازآسفالت شمابیشتر است .

گفتم: -بله. ولی‌عیب اینجاست كه فضله شما اتومبیل های‌مردم راهم سفیدپوش می‌كند. شماها هیچ توجه‌ندارید‌كه كدام‌اتومبیل ساخت‌داخل است‌و كدام‌اتومبیل، ساخت خارج .همینطور بی‌ملاحظه فضله می اندازیدو به صنایع اتومبیل سازی لطمه می‌زنید .از طرف دیگر ...

گنجشكه پرید بالا ودوباره نشست وگفت:

-دیگر از كدام‌طرف ؟ شماكه طرفی باقی نگذاشتید. مگر یك گنجشك فسقلی ، چند تا طرف میتواند داشته باشد.چرا مثل‌كشور های بزرك ، رعایت اصول بی‌طرفی رانمی‌كنید؟

گفتم :- از طرف دیگر ،شما گنجشك ها ، هرجا دلتان‌خواست پرمی‌زنید ومی‌رویدمی‌نشینید .از جنوب شهر، راحت می‌روید به شمال شهر ولب‌پشت بام‌ساختمان های بزرك چند میلیون تومانی اطراق می‌كنید. این كار شما ، باعث‌پرروشدن مردم میشود. یك وقت‌دیدی مستاجر ها هم‌خواستند بروند بنشینند لب ساختمان‌های چند میلیون تومانی شمال‌شهر . یك‌وقت‌دیدی جنوب شهری ها هم پردرآوردند آمدند شمال شهر، جای شمال شهری ها را تنك كردند...

گفت:-پس ما گنجشك های بیچاره چكار كنیم؟

گفتم:- بروید شهرستان‌اتفاقا دولت هم تشویقتان می‌كند. آنجا به‌شما دانه می‌دهند . به‌شماخانه می‌دهند، ماشین می‌دهند، حتی ممكن است قفس هم بدهند كه راحت وآسوده تویش زندگی كنید. اما حالا كه‌همه‌تان هجوم آورده‌اید به تهران . هیچكس‌نمی تواند به یكی‌یكی شما ها برسد.

گنجشكه یك نوك زد به‌پای خودش وبعدش گفت :

-آقا اصلا شما چرا اینقدر ما رانصیحت می‌كنی؟ چرا اینقدر برای ما نطق می‌كنی ؟ ماآمدیم بپرسیم كه‌چرا می‌خواهند ما را بكشند ؟مگر مشكل كمبودگوشت برطرف‌نشد؟ مگر آنهمه گاو و گوسفند ومرغ و شتر و شترمرغ از خارجه نیاوردید؟ حالا چرا جیك‌جیك كردن ما راروی درخت های خیابان بهانه كرده‌اند ؟ما كه نمی‌توانیم برویم زیراهروی زیر زمینی میدان‌شهناز‌جیك‌جیك كنیم. ماكه مقاطعه كار نیستیم، آقا .ما گنجشكیم! توی كتاب های درسی هم عكس ما را چاپ كرده‌اند زیرش نوشته‌اند « این گنجشك است».

گفتم:- آخر گنجشك جان. همیشه هم نمی‌شود به‌مطالب كتاب های درسی اعتماد‌كرد. غلط هم زیاد تویش پیدا می شود.

گفت:-حالا ماچكار كنیم .به كجا باید مراجعه كنیم كه‌كاری به‌كارمان نداشته باشند؟

گفتم: -راهش اینست كه‌یك اتحادیه‌ای، صنفی، اطاقی، چیزی برای خودتان درست كنید تا هر كاری دلتان خواست، بكنید وهر بلائی دلتان خواست، سر مردم بیاورید وكسی‌جرات نكندبگوید بالای چشمتان ابروست . دیگر هم اینقدر جیك‌جیك نكنید. جیك‌جیك مستان كه‌می‌كنید،فكر زمستان هم بكنید، تامجبورنشوید پیازو سیب زمینی هم از خارج وارد كنید.

گنجشك گفت: - آقا به‌در میگی كه دیوار بشنوه‌ها ! این حرفش ، مرا عصبانی كرد. با لحن تهدید آمیزی گفتم:

-گنجشك اشی مشی
نیارو بوم ما بشین
بارون میاد خیس میشی
برف میاد گوله‌میشی
می‌افتی توحوض نقاشی
می‌گیردت فراش‌باشی
می‌كشدت قصاب باشی
می‌پزدت آشپز باشی

باپررویی گفت :-بعدش؟

گفتم: -بعدش می خوردت حكیم‌باشی.

بلندشد از پنجره زدبه چاك. من گرمای مطبوع‌و لذت‌بخشی را پشت دست چیم احساس كردم . نگاه كردم دیدم بی‌پدرومادر در آخرین لحظه، روی دست بنده هم مهر استاندارد زده ،رفته .

بمناسبت تهدیدهای اخیر كیسینجر

ابراهیم صبا

پیام شاعرانه به كیسینجر

به‌كیسینجر بگو چون شدكه ناگاه
براه دیگری آهنك كردی ؟
تو را بودی قاصد صلح و سلامت
چرا اكنون هوای جنك كردی ؟
تورا گر نیت پرخاش وكین بود
چرا ما را به نرمی رنك كردی ؟
ز تهدید تو سودی نیست حاصل
همین ما را ز خود دلتنك كردی !

اشعار هوشنگ ابتهاج

ه.ا.سایه

باصدای

هوشنگ ابتهاج

تنك‌نواز پیانو: پرویز اتابكی

در
مجموعه‌ی صفحات
صدای شاعر
كانون پرورش فكری كودكان ونوجوانان

این مجموعه را از صفحه‌فروشی‌ها و كتاب فروشیهابخواهید
مركز پخش: فروشگاه‌مركزی كانون پرورش فكری‌كودكان و نوجوانان
تهران ـ خیابان تخت‌جمشید، خیابان جم ، شماره ۳۱ تلفن ۸۳۶۸۹۱-۸
شركت آهنگ‌روز و فروشگاه بتهوون‌خیابان پهلوی

آگهی انتخابات دوره دوم شورای داوری میناب

چون مدت فعالیت اولین دوره شورای داوری میناب در تاریخ ۱۷ر۵۴ پایان میپاید بنابراین در اجرای قانون تشكیل شورای داوری مصوب تیرماه ۱۳۴۵ بمنظورجلوگیری از حصول وقفه در فعالیت قضائی شورای داوری مذكور نامنویسی جهت شركت در انتخابات دوره دوم از تاریخ ۱۴ر۱۲ر۵۳ تا پایان روز ۱۸ر۱۲ر۵۳ بمدت ۵ روز انجام میگردد.

علاقمندان شركت در انتخابات میتوانند جهت ثبت‌نام و دریافت كارت مخصوص شركت در انتخابات از ساعت ۸صبح تا۱۲ و از ۱۴ تا۱۶ روزهای فوق به‌محلهای نامنویسی واقع‌در نقاط زیر مراجعه نمایند.

۱ـ دبستان ابن سینا
۲ـ دبیرستان فردوسی .

ضمنا داوطلبان عضویت شورای داوری نیز بایدظرف همین مدت درخواست خود را همراه با دلایل و مدارك صلاحیت بدفتر دادگاه بخش میناب تسلیم دارند.

پس از انقضاء مدت تعیین شده درخواست ثبت نام و یا تقاضای عضویت پذیرفته نخواهد شد.

م‌الف ۲۱۰۱۶

وزارت دادگستری

آگهی مناقصه حمل سیمان

شركت سابیر حمل مقدار دو هزار تن سیمان از كارخانه سیمان آبیك را به اصفهان جاده آبشار كارگاه شركت سابیر به مناقصه میگذارد داوطلبین شركت در مناقصه میتوانند برای اطلاع از شرایط شركت در مناقصه بدفتر شركت سابیر واقع در خیابان پهلوی جنب سینما آتلانتیك كوچه رهبان مراجعه و پیشنهاد شركت در مناقصه را حداكثر تا ساعت ۱۰ صبح روز ۱۱ر۵۳ بضمیمه قبض سپرده حاكی از پرداخت پنجدر صد مبلغ كل پیشنهاد بحساب جاری شماره ۴۴۵۶ شركت سابیر در بانك مركزی ایران یاضمانتنامه بانكی بدفتر شركت تسلیم نمائید مدت حمل بیست روز از تاریخ عقد قرارداد میباشد پیشنهادات واصله در ساعت ۱۱ صبح همان روز باز و قرائت خواهد شد حضور پیشنهاد دهندگان در جلسه مناقصه‌آزاد بوده و به پیشنهادات مشروط و فاقد سپرده و رسیده پس ازموعد ترتیب اثر داده نخواهد شد و شركت سابیر در رد یاقبول یك یاكلیه پیشنهادات مختار است. م‌الف ۲۰۸۹۹ شركت سابیر

كشتیرانی بی-آند-اُ

THE PENINSULAR AND ORIENTAL STEAM NAVIGATION COMPANY

حمل كالای صادراتی بمقصد

ژاپن وسایر بنادرخاوردور

كشتیهای استرات اردل سفر ۴۵ و امرا سفر ۲۶

كشتیهای استرات اردل سفر ۴۵ وامرا سفر ۲۶ برای تخلیه درخرمشهر ثبت‌نوبت نموده‌اند . كشتیهای فوق قرار است اواخر دی‌ماه‌دراسكله‌مشغول تخلیه كالای وارداتی شوندوضمن‌تخلیه به‌مقصد ژاپن‌واحیانا‌سایربنادرخاوردور بارگیری نمایند .

یكماه‌فرصت برای بارگیری صادرات

تااواخر بهمن ماه باقی است تابازرگانان محترم بتوانند بوسیله یكی از دوكشتی استرات كانن سفر ۴۱ و اسكا سفر ۲۵ بمقصد ژاپن وسایربنادر خاور دور كالای‌صادراتی‌خودرابارگیری نمایند خواهشمند است (در ظرف۳۰ روز) ترتیبی اتخاذ فرمایندكه‌كالابموقع پای‌كشتی حاضر باشد .

شركت گری مكنزی محدود

تهران تلفن ـ۵۹ر۳۱۴۱۵۶
خرمشهر تلفن ـ۵۰ر۲۷۴۸

برای شماكه دربانك ایران وهلند حساب دارید

برای اولین باردرایران

باكمك كمپیوتربرای شماصورتحساب روزانه میفرستیم تاهرروزدرجریان فعالیت بانكی خودباشید

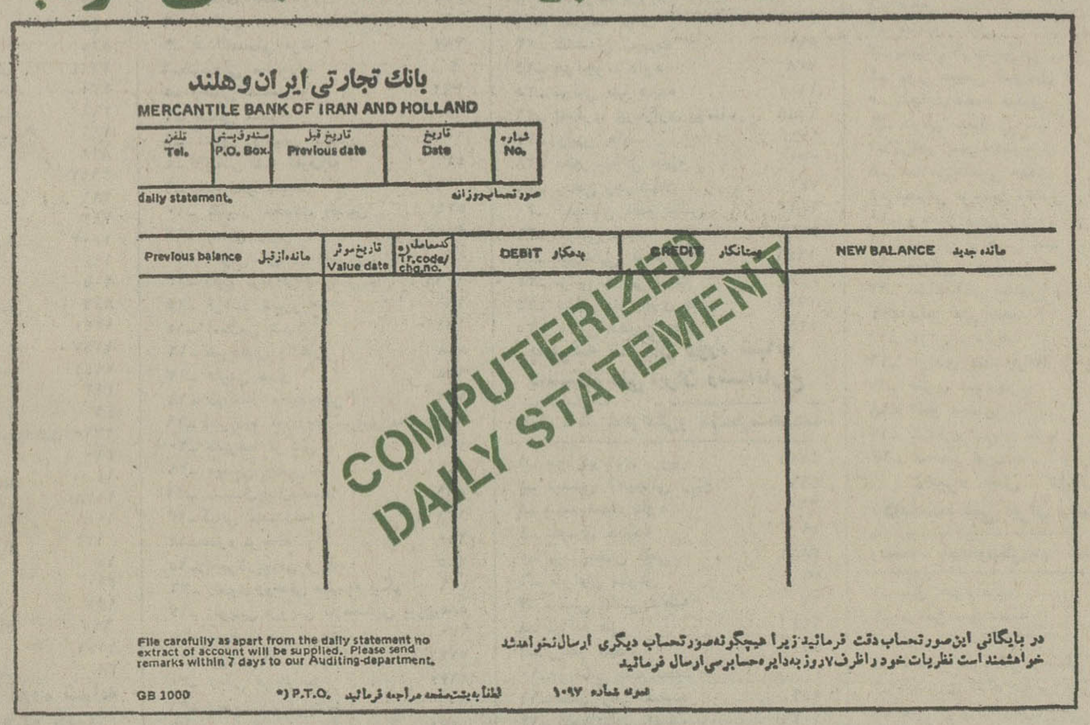

بانك تجارتی ایران وهلند
MERCANTILE BANK OF IRAN AND HOLLAND

تلفن Tel.	صندوق‌پستی P.O. Box.	تاریخ قبل Previous date	تاریخ Date	شماره No.

daily statement. صورتحساب‌روزانه

مانده‌ازقبل Previous balance	تاریخ‌موثر Value date	كدمعامله‌وشماره Tr.code/ chq.no.	بدهكار DEBIT	بستانكار CREDIT	مانده جدید NEW BALANCE

COMPUTERIZED DAILY STATEMENT

File carefully as apart from the daily statement no extract of account will be supplied. Please send remarks within 7 days to our Auditing-department.

در بایگانی این‌صورتحساب دقت فرمائید زیرا هیچگونه‌صورتحساب دیگری ارسال‌نخواهدشد خواهشمند است نظریات خود راظرف۷روز به‌دایره‌حسابرسی ارسال فرمائید

GB 1000 ه) P.T.O. لطفا به‌پشت‌صفحه مراجعه فرمائید صورت شماره ۱۰۹۷

باكمك كمپیوتر علاوه‌براین سرویس خاص بانك ایران وهلند به شماكارت شناسائی پس‌انداز میدهد تابتوانید ازهریك ازشعب مادرتهران پول دریافت دارید.

آخرین آدرس شمامورد نیاز است تابتوانیم خدمات كمپیوتری رابه شما عرضه نمائیم.

لطفاً به نزدیكترین شعبه مامراجعه ویاكوپن زیررابه مركزخدمات كمپیوتری بانك ایران وهلند ارسال دارید.

بانك تجارتی ایران وهلند خیابان سعدی شمالی
صندوق پستی ۱۵۲۲

نام ونام خانوادگی ..... شماره حساب .....

شعبه .....

لطفا" آدرس‌جدید مرابشرح زیربادداشت فرمائید

خیابان ..... كوچه ..... شماره .....

امضاء

با امید دیدار در
بانك ایران وهلند

آگهی استخدام رسمی

دانشگاه سپاهیان انقلاب ایران طبق مفاد قانون استخدام كشوری چهارنفر را از طریق امتحان ومسابقه بشرح زیر استخدام میكند .

ردیف	عنوان طبقه شغل	محل خدمت	جغرافیائی تعداد مورد نیاز	شرایط احراز	گروه قطعی شغل
۱ـ	متصدی امور دفتری دو	ورامین	دونفر	دارا بودن دیپلم كامل متوسطه و طی دوره كارآموزی در زمینه مربوط	۴
۲ـ	بایگان یك	تهران	یكنفر	دارا بودن مدرك پایان تحصیلات دوره اول متوسطه	۲
۳ـ	تلفنچی یك	تهران	یكنفر	دارا بودن مدرك تحصیلات پایان دوره ابتدائی وگذراندن دوره آموزشی یا آشنائی لازم دررشته مربوط	۲

داوطلبان واجد شرایط میتوانند برگ درخواست ذیل این آگهی را تكمیل كنند وبا دو قطعه از آخرین عكس ۴×۳ خود و رسید بانكی مبنی برپرداخت مبلغ سیصد و پنجاه ریال برای مشاغل متصدی امور دفتری دو ومبلغ یكصد و پنجاه ریال برای مشاغل بایگان و تلفنچی در یكی از شعب بانك ملی ایران به حساب شماره ۹۸۰ خزانه نزد بانك مركزی ایران به عنوان «حساب حق ثبت‌نام داوطلبان استخدام» حداكثر تا ده روز بعد از انتشار این آگهی‌با پست سفارشی به نشانی :

تهران ـ دانشگاه سپاهیان انقلاب ایران ماما زن ورامین صندوق پستی ۲۷۱۹ ارسال دارند . به مدارکی كه فاقد رسید بانكی باشد ویا بعد از این مهلت به‌پست تحویل داده شود ترتیب اثر داده نخواهد شد. (وجه مذكور بهیچوجه مسترد نمیشود) پروانه ورود به‌جلسه امتحان و مسابقه در تاریخ ۳۰ر۱۰ر۱۳۵۳ در محل دانشگاه‌سپاهیان انقلاب ایران بین داوطلبان توزیع خواهد شد. تاریخ و محل امتحان و مسابقه در پروانه مذكور درج شده است.

برگ درخواست شغل از دانشگاه سپاهیان انقلاب ایران

نام خانوادگی ..... نام ..... نام پدر ..... شماره شناسنامه .....
محل صدور ..... تاریخ تولد ..... مدرك و رشته تحصیلی .....
وضع خدمت وظیفه ..... داوطلب شغل ..... محل جغرافیائی مورد تقاضا .....
نشانی كامل : شهر ..... خیابان ..... كوچه ..... شماره منزل .....
تلفن ..... امضاء داوطلب .....

اطلاعیه‌مركز آزمون‌شناسی

بقیه ازصفحه ۲۱

ردیف	نام‌خانوادگی‌ونام	شماره‌شناسنامه
۱۵ـ	غیرتمند محمد باقر	۱۱۲۶
۱۶ـ	مرتضوی سوسن	۱۰۱۷۲۷
۱۷ـ	حاجتی مهناز	۷۶۴
۱۸ـ	اكبری براتعلی	۱۰
۱۹ـ	مدنی اصفهانی سید محمد علی	۳۷۰
۲۰ـ	صادقی‌پور خامنه محمد باقر	۲۳

ذخیره‌های دوره شبانه ددنشگاه دانشگاه ملی‌ایران‌رشته شیمی

ردیف	نام‌خانوادگی‌ونام	شماره‌شناسنامه
۱ ـ	دیانی ابوالقاسم	۱۶۰۵
۲ ـ	دانشور حمیدی مهناز	۲۷
۳ ـ	سادات‌منصوری مصطفی	۴۹۳۹۹
۴ ـ	سیاهپوش سیدمصطفی	۳۲۹
۵ ـ	گیویان سیمی	۸۰۱
۶ ـ	اكبر نصراله	۱۵۶۵
۷ ـ	حاجیان ذبیح‌اله	۱۳۲۸
۸ ـ	سلیمی‌نژاد دهكا احمد	۴
۹ ـ	مقدم عذری	۱۴۹۸
۱۰ـ	پیرهادی‌نوندشتی غلامرضا	۵۰
۱۱ـ	یكتای‌حسن‌كیاده ناصر	۱۳
۱۲ـ	اسكندری اوفیك	۳۸۵۸
۱۳ـ	نیكفرجام سپهر	۵۲۱
۱۴ـ	مرتضوی بدرالسادات	۳۸۳

ردیف	نام‌خانوادگی‌ونام	شماره‌شناسنامه
۱۵ـ	حبیبی غلامعلی	۳۸۲
۱۶ـ	بذرافشان علی‌اصغر	۲۷
۱۷ـ	مجید زهره	۴۲۹
۱۸ـ	بی‌ظلم غلامعلی	۲۹۰
۱۹ـ	حیات‌داوداسماعیل‌برزو	۱۱۹۴۷
۲۰ـ	اسدامرجی پانو	۲۸۲

پذیرفته شدگان دوره شبانه دانشگاه ملی ایران رشته‌طبیعی

ردیف	نام‌خانوادگی‌ونام	شماره‌شناسنامه
۱ ـ	واعظی راضیه	۷۱۸
۲ ـ	صبوری‌قمی مهری	۴۳۸۷
۳ ـ	حسین‌عقدائی مهناز	۱۳۲۰
۴ ـ	حیدری فاطمه	۲۷۲
۵ ـ	معصومی‌جویباری ابوتراب	۱۵۴۸
۶ ـ	رضایی شهین	۶۰۰۱۰
۷ ـ	سجادی حبیب‌اله	۱۶۴۰
۸ ـ	خلیلی بدری	۳
۹ ـ	افخمی مرضیه	۱۳
۱۰ـ	ابوحسنی طیبی زهرا	۱۵۴
۱۱ـ	موحد فاطمه	۱۰۶
۱۲ـ	خرم الهه	۷۲
۱۳ـ	مداح‌جوبیجارگلی‌محمدرضا	۲۰
۱۴ـ	صفری وجیه‌اله	۹۹
۱۵ـ	جلالی اشرف	۷۸۴۸۳
۱۶ـ	مرادی بهرام	۱۶۲۵
۱۷ـ	گلكار شهناز	۸۶

ردیف	نام‌خانوادگی‌ونام	شماره‌شناسنامه
۱۸ـ	منصوری مرضیه	۳۰۷
۱۹ـ	ابریشمكار فاطمه	۸۳۲
۲۰ـ	آرام منیژه	۵۸

ذخیره‌های دوره شبانه دانشگاه ملی ایران رشته طبیعی

ردیف	نام‌خانوادگی‌ونام	شماره‌شناسنامه
۱ ـ	پورعسگری عباس	۹
۲ ـ	طلوعیان زهرا	۵۷۴۷
۳ ـ	برزگرجلالی منصور	۳۶۷
۴ ـ	بردبار محمدحسین	۱۴۹
۵ ـ	دبستانی سیدجلال	۴
۶ ـ	انصاری جمشید	۱۲۶۷
۷ ـ	قربانی منیژه	۷۳۶
۸ ـ	تعظیمی مریم	۶۴
۹ ـ	یغمائی طاهره	۱۴۴۵
۱۰ـ	غفاری اكبری زهرا	۵۶۴
۱۱ـ	حفیظی مهوش	۵۲۹
۱۲ـ	بهاری كیانوش	۲۱۴۷
۱۳ـ	عسگری معصومه	۳۱۵
۱۴ـ	امیرانی فریال	۹۱۳
۱۵ـ	خسروپناه ویدا	۱۴۵
۱۶ـ	یوشی‌زاده زهره	۶۱۳۷
۱۷ـ	ناصری‌جهرمی عترت	۱۳۷
۱۸ـ	طاوسی علی	۷۸
۱۹ـ	ناظریان جزی نادعلی	۱۹۳
۲۰ـ	هاشمیه اثارگی ریور	۳۱

آگهی نام‌نویسی دوره چهاردهم کلاس‌های آزاد دوره شبانه دانشگاه تهران

دوره شبانه دانشگاه تهران به‌منظور ایجاد فرصت مباحث نوین علوم و فنون و بعضی از تخصص‌های عملی مناسب برای افزایش دانش افرادی که مایلند یا آشنا شوند ۵۷ کلاس درس آزاد به شرح زیر تشکیل خواهد داد.

الف ـ برنامه عمومی :

۱ـ نام‌نویسی «به‌وسیله پست» از تاریخ شنبه ۲۸ دیماه تا پنج‌شنبه ۱۰ بهمن‌ماه ۱۳۵۳ .

۲ـ توزیع کارت شرکت در کلاس و ابلاغ برنامه هفتگی دروس:

برای داوطلبانی که حرف اول نام خانوادگی آنان **الف تا ذال** میباشد یکشنبه ۲۰ر۱۱ر۵۳

برای داوطلبانی که حرف اول نام خانوادگی آنان **ر تا ش** میباشد دوشنبه ۲۱ر۱۱ر۵۳

برای داوطلبانی که حرف اول نام خانوادگی آنان **ص تا ل** میباشد سه‌شنبه ۲۲ر۱۱ر۵۳

برای داوطلبانی که حرف اول نام خانوادگی آنان **م تا ی** میباشد چهارشنبه ۲۳ر۱۱ر۵۳

«داوطلبان باید شخصا در روزهای فوق ازساعت ۵ تا ۸ بعدازظهر بادردست داشتن قبض پاکت‌سفارشی که به‌پست تحویل داده‌اند برای دریافت کارت‌شرکت در کلاس واطلاع از برنامه هفتگی به دفتر کلاس‌های آزاد دوره شبانه خیابان ۲۱ آذر ـ خیابان رهنما مراجعه نمایند».

۳ـ شروع کلاس‌ها از روز شنبه ۲۶ بهمن ماه ۵۳ «مدت دوره جمعا ۱۵ هفته خواهد بود».

۴ـ پایان کلاس‌ها نیمه دوم خرداد ماه ۵۴ «۱۵ روز اول فروردین‌ماه ۵۴ کلاس‌ها تعطیل خواهد بود.»

۵ـ اوقات تشکیل کلاس‌ها ازساعت ۵ بعداز ظهر به بعد می‌باشد و درس‌های ۳۰ساعتی درهر جلسه ۲ ساعت و درس‌های ۴۵ ساعتی درهرجلسه ۳ ساعت متوالی در یک روز هفته تدریس خواهد شد. درس‌های ۶۰ ساعتی در هر هفته دوروز درجلسات ۲ ساعتی تدریس میشود.

۶ـ داوطلبانی که در دوره سیزدهم به آموزش ادامه خواهد داشت، می‌توانند برای قسمت های بعدی درس فعلی و درس‌های جدید نام‌نویسی نمایند.

ب ـ شرایط:

۱ـ تشکیل کلاس هر درس موکول به ثبت‌نام حداقل ۲۵ نفر داوطلب می‌باشد.

۲ـ حق‌التعلیم برای هر درس نظری ساعتی ۴۰ ریال و برای درس‌های فنی و هنری ساعتی ۶۰ ریال می‌باشد و جه پرداخت شده فقط در صورت عدم تشکیل کلاس قابل استرداد خواهد بود.

۳ـ داوطلبان باید برگ درخواست ثبت‌نام را طبق نمونه زیر تکمیل و تا تاریخ پنجشنبه ۱۰ بهمن‌ماه ۵۳ همراه با: عکس ۴×۳ سه قطعه ـ رونوشت یا فتوکپی شناسنامه یک برگ ـ فتوکپی آخرین مدرک تحصیلی یک برگ ـ عین فیش بانکی معادل حق‌التعلیم درس انتخابی، پرداخت شده به حساب ۲۲۴۵ دوره شبانه نزد بانک مرکزی (قابل پرداخت در تمام شعبه های بانک ملی) » رهنما، دوره شبانه دانشگاه تهران ارسال نمایند. «روی پاکت نوشته شود ـ مربوط به نام‌نویسی کلاس‌های آزاد» مدرک تحصیلی برای داوطلبانی که در دوره های گذشته کلاس‌های آزاد شرکت داشته‌اند الزامی نیست.

۴ ـ ارسال رونوشت شناسنامه و فتوکپی آخرین

پ ـ مجموعه دروس و تعداد ساعت تدریس و اسامی استادان ومدرسان :

ردیف	نام درس	تعداد ساعت تدریس	نوع درس	نام استادان
۱ـ	آشنائی با اصول کامپیوتر	۳۰		ساعت فنی آقایان دکتر هرمزپازوش و رجائیان
۲ـ	برنامه‌نویسی مقدماتی فرترن ×۱	۴۵		ساعت فنی آقایان دکتر دزفولیان و دکترجبه‌دارمارالانی
۳ـ	برنامه نویسی پیشرفته فرترن ×۲	۴۵		ساعت فنی آقایان دکتر دزفولیان و دکترجبه‌دارمارالانی
۴ـ	برنامه‌نویسی مقدماتی کوبل ×۱	۴۵		ساعت فنی آقای ناصر فروغی
۵ـ	برنامه نویسی پیشرفته کوبل ×۲	۴۵		ساعت فنی آقای ناصر فروغی
۶*	برنامه نویسی کامپیوتر به زبان PLII	۶۰ × ۱		ساعت فنی آقای دکتر خسرو کریم پناهی
۷*	کاربرد های کامپیوتر	۳۰		ساعت فنی مرکز کامپیوتر دانشگاه
۸ـ	حسابداری «قسمت اول»	۳۰		ساعت نظری آقای منصور دهدشتیان
۹ـ	حسابداری «قسمت دوم» ×۸	۳۰		ساعت نظری آقای منصور دهدشتیان
۱۰ـ	حسابداری صنعتی «قسمت اول» ×۹	۳۰		ساعت نظری آقای دکتر علی وثوق
۱۱ـ	حسابداری صنعتی « قسمت دوم» ×۱۰	۳۰		ساعت نظری آقای دکتر علی وثوق
۱۲ـ	حسابداری بازرگانی	۳۰		ساعت نظری آقای مهندس شاپور شاهین
۱۳ـ	مدیریت بازرگانی وصنعتی «قسمت اول »	۳۰		ساعت نظری آقای مسعود فرجه‌داغی
۱۴ـ	مدیریت بازرگانی وصنعتی «قسمت دوم» ×۱۳	۳۰		ساعت نظری آقای مسعود فرجه‌داغی
۱۵*	قوانین پولی و بانکی	۴۵		ساعت نظری آقای دکترابراهیم مدرسی
۱۶*	اصول بانکداری	۴۵		ساعت نظری آقای دکترابراهیم مدرسی
۱۷ـ	اصول آمار	۴۵		ساعت نظری آقای مهندس محمود سلامت
۱۸ـ	اصول وروش های بایگانی	۳۰		ساعت نظری آقای دکتر ناصروزیری
۱۹ـ	اداره امور دفتری ومدیریت اسناد	۳۰		ساعت نظری آقای دکتر ناصروزیری
۲۰*	طبقه‌بندی مشاغل	۳۰		ساعت نظری آقای سهراب قشقائی
۲۱ـ	نقشه برداری ومساحی «قسمت اول»	۴۵		ساعت فنی گروه معماری دانشکده هنرهای زیبا
۲۲ـ	نقشه‌برداری ومساحی «قسمت دوم» ×۲۱	۴۵		ساعت فنی گروه معماری دانشکده هنرهای زیبا
۲۳*	نقشه کشی «مقدماتی»	۴۵		ساعت فنی گروه معماری دانشکده هنرهای زیبا
۲۴*	اصول معماری ساختمانی «مقدماتی »	۴۵		ساعت فنی گروه معماری دانشکده هنرهای زیبا
۲۵*	دکوراسیون وتزئینات داخلی ساختمان «مقدماتی»	۴۵		ساعت فنی گروه معماری دانشکده هنرهای زیبا
۲۶*	تکنولوژی آموزشی	۴۵		ساعت نظری استادان دانشکده علوم‌تربیتی
۲۷ـ	کتابداری	۳۰		ساعت نظری آقای یحیی دوستدار
۲۸ـ	مکالمه زبان انگلیسی	۳۰		ساعت نظری گروه زبان‌های خارجی دانشگاه
۲۹ـ	ترجمه انگلیسی	۳۰		ساعت نظری گروه زبان‌های خارجی دانشگاه
۳۰ـ	مقدمات زبان فرانسه	۳۰		ساعت نظری گروه زبان‌های خارجی دانشگاه
۳۱ـ	مکالمه فرانسه	۳۰		ساعت نظری گروه زبان‌های خارجی دانشگاه
۳۲*	مقدمات زبان اسپانیائی	۳۰		ساعت نظری گروه زبان‌های خارجی دانشگاه
۳۳*	تئاتر و فنون هنرپیشگی «مقدماتی»	۴۵		ساعت هنری گروه هنرهای نمایشی دانشکده هنرهای زیبا
۳۴ـ	طراحی ونقاشی «قسمت اول»	۳۰		ساعت هنری آقای مهدی حسینی
۳۵ـ	طراحی ونقاشی «قسمت دوم» ×۳۴	۳۰		ساعت هنری آقای مهدی حسینی
۳۶*	مجسمه سازی	۴۵		ساعت هنری گروه هنرهای تجسمی دانشکده هنرهای زیبا
۳۷*	حقوق اساسی	۳۰		ساعت نظری آقای دکتر ابوالفضل قاضی
۳۸*	تجارت بین‌المللی	۳۰		ساعت نظری آقای دکترمرتضی نصیری
۳۹*	حقوق بین‌المللی	۳۰		ساعت نظری آقای دکترجمشید ممتاز
۴۰ـ	کلیات حقوق	۳۰		ساعت نظری آقای دکتر عبدالمجید قائم‌مقامی
۴۱ـ	روزنامه‌نگاری	۳۰		ساعت نظری آقای دکتر علی‌بهزادی
۴۲ـ	روابط‌عمومی	۳۰		ساعت نظری مدرسان روابط‌عمومی
۴۳ـ	پرورش زنبورعسل	۳۰		ساعت نظری آقای دکتر فریدون البرزی
۴۴ـ	پرورش گل	۳۰		ساعت نظری خانم دکترتابنده اکرامی
۴۵ـ	پرورش طیور «مرغداری»	۳۰		ساعت نظری استادان دانشکده دامپزشکی
۴۶ـ	دامپروری	۳۰		ساعت نظری استادان دانشکده دامپزشکی
۴۷ـ	آشنائی باموسیقی شرق‌وغرب « قسمت اول»	۳۰		ساعت هنری آقای دکترهرمز فرهت
۴۸*	آشنائی باموسیقی شرق‌وغرب«قسمت دوم» × ۴۷	۳۰		ساعت هنری آقای دکترهرمز فرهت
۴۹*	تلفن ومدارهای دیژیتال	۴۵		ساعت فنی آقای حبیب‌اله‌رشوند
۵۰*	سیستم های انتقال مالتی‌پلکس « سیستم های مایکروویو ـ کاریرو خطوط ارتباط»	۴۵		ساعت فنی آقایان آزرم ،رضائی، محمدیان
۵۱*	سیستم های بیسیم	۴۵		ساعت فنی آقای یارمحمد
۵۲*	تکنیک تلویزیون واردیو	۴۵		ساعت فنی آقای دولتشاهی
۵۳*	مایکروویو سیستم‌های الکترو وآکوستیک	۴۵		ساعت فنی آقای دکتر کاظم عضومینیان
۵۴*	خدمات حفاظت محیط زیست ومنابع طبیعی	۴۵		ساعت نظری استادان دانشکده منابع طبیعی
۵۵*	خدمات ترویج کشاورزی	۴۵		ساعت نظری استادان دانشکده کشاورزی
۵۶*	خدمات‌عمران روستائی	۴۵		ساعت نظری استادان دانشکده کشاورزی
۵۷*	هواشناسی	۴۵		ساعت نظری استادان دانشکده کشاورزی

ت ـ راهنمای انتخاب درس :

۱ـ درس‌هائی که باعلامت ستاره (*) مشخص شده است برای اولین بار در مجموعه برنامه های کلاس‌های آزاد ارائه میشود.

۲ـ برای انتخاب درس‌هائی که باعلامت ضربدر (×) مشخص شده است داوطلبان باید درسی را که شماره ردیف آن کنار × ذکر شده قبلا گذرانده باشند.

۳ـ درس‌هائی که بعنوان مقدماتی همراه است دروسی است که دردوره آینده کلاس‌های آزاد قسمت پیشرفته آن تدریس خواهدشد.

۴ـ دروس فنی وهنری باآموزش عملی توام خواهد بود.

۵ـ از داوطلبان زبان انگلیسی آزمایش مقدماتی به‌عمل خواهدآمدو داوطلبان بنابه تجربه وسوابق‌قبلی در کلاس‌های مقدماتی وپیشرفته‌وعالی به‌آموزش مشغول خواهندشد.

۶ـ هرداوطلب می‌تواند برای بیش‌ازیک درس‌نام نویسی نماید «مدارک باید جداگانه فرستاده شود».

۷ـ برای کسب اطلاعات بیشتر داوطلبان می توانند به‌دفتر کلاس های‌آزاددوره شبانه مراجعه نمایند.

دانشگاه تهران

برگ درخواست ثبت نام شرکت در کلاس های آزاددوره‌شبانه دانشگاه دوره‌چهاردهم (۲۶بهمن۵۳ تانیمه دوم خرداد ۱۳۵۴)

دراین قسمت چیزی ننویسید

نام‌خانوادگی ـ محل صدور شناسنامه

نام ـ تاریخ‌تولد

نام‌پدر ـ محل‌تولد

شماره شناسنامه ـ میزان تحصیلات

شغل:

دانش‌آموز ☐ دانشجو ☐ کارمند دولت ☐

شاغل بخش خصوصی ☐ بدون شغل ☐

نام درس‌انتخابی:

نشانی: تلفن

مدارکی‌که باید همراه برگ درخواست‌فرستاده شود:

۱ـ عکس ۴×۳: سه قطعه «پشت عکس ها نام‌ونام خانوادگی نوشته شود».

۲ـ فتوکپی یارونوشت شناسنامه: یک‌برگ ۳ـ فتوکپی آخرین‌مدرک‌تحصیلی: یک‌برگ

۴ـ اصل فیش بانکی شماره ـ بانک ملی شعبه مرکزی ـ به‌مبلغ ـ ریال

که به‌حساب شماره ۲۲۴۵ دوره‌شبانه دربانک مرکزی پرداخت شده‌است .

تاریخ ـ امضای داوطلب

کفش این هفته

قیمت ۴۸۰ ریال

مدل کارلا

در فروشگاههای کفش ملی

آگهی تغییرات شرکت سهامی خاص جنرال تکنیک

ثبت شده بشماره ۶۸۵۷

طبق صورتجلسه‌مورخ ۵۳ر۸ر۳۰ مجمع عمومی فوق‌العاده تغییرات زیر در شرکت مذکور بعمل آمد ۱ـ ترازنامه سال ۵۲ شرکت تصویب شد ۲ـ روزنامه‌اطلاعات جهت درج آگهی‌های شرکت تعیین گردید ۳ـ بانو زهرا امامی بسمت بازرس اصلی و آقای مهدی موحدزاده بسمت بازرس علی‌البدل برای‌مدت یکسال‌انتخاب شدند ۴ـ خانم سودابه مخزنی بسمت عضو هیئت مدیره بجای آقای رضا صلح‌جو ساعتچی برای بقیه مدت تصدی اعضاء هیئت مدیره انتخاب شد ۵ـ سرمایه شرکت از مبلغ ده میلیون ریال به‌مبلغ پانزده میلیون ریال‌افزایش یافت و اضافه‌سرمایه طبق‌گواهی شماره ۱۸۲ ـ ۵۳ر۸ر۳۰ بانک پارس به حساب شرکت منظور گردید بنابراین ماده ۵ اساسنامه بشرح زیر اصلاح گردید. ماده۵ـ اساسنامه سرمایه شرکت مبلغ پانزده میلیون ریال منقسم به‌یک هزار و پانصد سهم ده‌هزار ریالی‌با نام‌تمام پرداخت‌میباشد۶ـ باستناد صورتجلسه مورخ ۵۳ر۸ر۳۰ هیئت مدیره خانم سودابه مخزنی بسمت نایب رئیس هیئت مدیره انتخاب شد ۷ـ نبصره زیرماده ۳۹ اساسنامه اضافه گردیدامضاء کلیه اوراق و اسناد بهادار با آقایان رئیس هیئت مدیره و مدیر عامل متفقا با مهر شرکت و امضاء قراردادها و موافقت نامه‌ها با آقایان رئیس هیئت مدیره ومدیر عامل هریک بتنهائی با مهرشرکت معتبر میباشد ثبت افزایش سرمایه در تاریخ ۵۳ر۱۰ر۲۱ از لحاظ امضاء تکمیل‌گردید. م‌الف۲۰۹۶۱

مدیر کل ثبت شرکتها و مالکیت صنعتی ـ حمید جمشیدی

آ ـ ۱۰۶۳۷۵

آگهی مناقصه ـ قفسه بندی بایگانی

دیوان محاسبات درنظر دارد تعداد چهارصدو چهارده عدد قفسه‌فلزی مشبک برای بایگانی پرونده ها رازطریق مناقصه خریداری نماید. داوطلبان شرکت در مناقصه‌میتوانند از تاریخ‌انتشار آگهی‌همه روزه باستثناء ایام‌تعطیل برای ملاحظه محل بایگانی‌و دریافت برگ‌شرایط ومشخصات‌وتسلیم پیشنهادات خودتاساعت ۸٫۵ صبح‌روز ۵۳ر۱۰ر۳۰ بدفتر دیوان محاسبات‌واقع‌در خیابان حافظ جنوبی‌شماره ۲۶۰ روبروی بانک کار مراجعه‌نمایند.

پیشنهادات واصله در ساعت ۹٫۵ صبح‌روز مزبور بازو قرائت خواهدشد. م‌الف ۲۰۶۹۱

مدیر امور اداری

استخدام در نیروی هوائی شاهنشاهی

نیروی هوائی شاهنشاهی تعدادی داوطلب‌برای تحصیل در دانشکده خلبانی با شرایط وامتیازات زیر استخدام مینماید .

الف ـ شرایط :

۱ـ تابعیت دولت شاهنشاهی ایران ومتدین بودن بیکی از ادیان اسلام، مسیحی، کلیمی‌و زرتشتی .

۲ـ داشتن گواهینامه دور کامل دبیرستان (ریاضی ، طبیعی یا ادبی) و داشتن‌حداکثرسن ۲۴ سال (برای کسانی که خدمت زیر پرچم را انجام داده‌اند ۲۵ سال).

۳ـ داشتن صحت مزاج و تناسب اندام‌برابر گواهی بهداری نیروی هوائی و داشتن حداقل قد ۱۶۱ سانتیمتر .

۴ـ نداشتن پیشینه بد .

۵ـ نداشتن همسر و اولادو کسان تحت‌تکفل وسپردن تعهد خدمت‌طبق مقررات‌ارتش شاهنشاهی.

ب ـ حقوق ومزایا:

۱ـ دانشجویان در مدت تحصیل شبانه روزی بوده و علاوه براینکه هزینه‌ای متحمل نمیشوند ماهانه در سال یکم ۱۱۷۰۰ ریال و بلافاصله پس از آغاز پرواز ۱۷۹۵۰ ریال و در سال دوم مبلغ ۱۸۹۵۰ ریال‌ودر سال سوم۱۹۹۵۰ ریال دریافت خواهند داشت و پس از احراز موفقیت در آزمایشات .و پایان دوره ضمن اخذلیسانس نظامی به درجه ستواندومی خلبان مفتخر و برابر قانون از ترفیعات بعدی بهره‌مند میگردند.

۲ـ اولین حقوق و مزایای افسری در مرکز ۳۹۳۶۰ ریال و درخارج از مرکز حداکثر ۵۴۰۲۰ ریال خواهد بود .

۳ـ افسران‌ازمزایای گوناگون نظیرپس‌انداز تامین آتیه‌که با کمک وزارت جنگ‌وبهره حاصله مبلغ آن درصورت ۳۰ سال خدمت در حدود ۳۶۰۰۰۰۰ ریال بالغ میگردد وام مسکن باشرایط مناسب استفاده از خانه های سازمانی . درمان رایگان خود و خانواده، خرید از فروشگاه‌های ارتشی با تخفیف قابل ملاحظه و اعزام بدوره‌های خارج ازکشور و غیره بهره‌مند میگردند.

داوطلبانی که پس‌ازمعاینات پزشکی‌تشخیص داده شد احتیاج به معالجه. عمل جراحی‌و سایر اقدامات بهداشتی و پزشکی داشته باشند تحت نظر بهداری نیروی هوائی تحت معالجه قرارگرفته و پس از سلامتی کامل دوره مربوطه را طی‌خواهند کرد .

داوطلبان برای استفاده از موقعیت و ثبت‌نام میتوانند هر چه زودتر با عین مدرک تحصیلی و فتوکپی آن عین شناسنامه (عکس‌دار) و دو برگ فتوکپی آن و۲۲ قطعه عکس ۴×۳ تا تامین‌احتیاج همه روزه باستثناء تعطیلات رسمی از ساعت ۷ الی ۱۴ در تهران بفرماندهی آموزش های هوائی‌واقع در خیابان دماوند، ایستگاه فرودگاه‌ودرشهرستانها به پایگاه هاو ایستگاه‌های هوائی وتیم های سیار اعزامی مراجعه نمایند.

نیروی هوائی شاهنشاهی

کمک‌هزینه برای دانش‌آموزان داوطلب شغل خلبانی

۱ـ نیروی هوائی شاهنشاهی به‌دانش‌آموزان دوره دوم دبیرستان های پسرانه کشور در رشته های «طبیعی، ریاضی» ودوره دبیرستان نظام جدید «رشته نظری» که‌به تحصیل اشتغال دارندو مایلند پس‌از اخذ دیپلم‌وارد دانشکده افسری خلبانی نیروی هوائی شاهنشاهی بشوند چنانچه واجد شرایط باشند کمک هزینه تحصیلی به شرح‌زیر پرداخت میشود.

الف ـ شرایط:

۱ـ تابعیت دولت‌شاهنشاهی ایران.

۲ـ متدین بیکی از ادیان« اسلام، مسیحی ، کلیمی‌و زرتشتی ».

۳ـ تناسب اندام‌و صحت مزاج طبق گواهی بهداری نیروی هوائی.

۴ـ داشتن حداقل نمره ۱۵ معدل گروه ریاضی‌وتجربی.

۵ـ حداقل وحداکثر سن داوطلبان .

نظام قدیم آموزش وپرورش:

الف ـ دانش آموزان سال چهارم ۱۶ تا ۲۰ سال تمام.

ب ـ دانش آموزان سال پنجم بین ۱۷ تا ۲۱ سال تمام.

پ ـ دانش آموزان سال ششم بین ۱۸ تا ۲۲ سال تمام.

نظام جدید آموزش وپرورش :

الف ـ دانش آموزان سال اول دبیرستان بین ۱۵ـ۱۹ سال تمام.

ب ـ دانش آموزان سال دوم دبیرستان بین ۱۶ ـ۲۰ سال تمام.

پ ـ دانش آموزان سال سوم دبیرستان بین ۱۷ـ۲۱ سال تمام.

ت ـ دانش آموزان سال چهارم دبیرستان‌بین ۱۸ـ۲۲ سال تمام.

ب: میزان کمک هزینه نظام قدیم:

۱ـ دانش آموزان سال چهارم ماهیانه مبلغ ۱۵۰۰ ریال حقوق باضافه ۱۴۸۵ ریال جیره دانشجوئی و ۶۵۰ ریال هزینه‌نوشت افزارو مبلغی بعنوان ارزش لباس دریافت خواهد داشت

۲ـ دانش آموزان سال پنجم ماهیانه مبلغ ۲۰۰۰ ریال حقوق وباضافه ۱۴۸۵ ریال جیره دانشجوئی و ۸۰۰ ریال هزینه نوشت افزار ومبلغی بعنوان ارزش لباس دریافت خواهد داشت .

۳ـ دانش آموزان سال ششم ماهیانه ۲۵۰۰ ریال حقوق باضافه ۱۴۸۵ ریال جیره نقدی دانشجوئی و مبلغ ۱۰۰۰ ریال هزینه نوشت‌افزار و مبلغی بعنوان ارزش لباس دریافت خواهد داشت.

ب: میزان کمک هزینه نظام جدید:

۱ـ دانش آموزان سال اول دبیرستان ماهیانه ۱۵۰۰ ریال حقوق باضافه ۱۴۸۵ ریال جیره دانشجوئی و ۵۰۰ ریال هزینه نوشت افزارومبلغی بعنوان ارزش لباس دریافت خواهد داشت .

۲ـ دانش آموزان سال دوم دبیرستان ماهیانه مبلغ ۲۰۰۰ ریال حقوق باضافه ۱۴۸۵ ریال‌جیره دانشجوئی و ۶۵۰ ریال هزینه نوشت افزار و مبلغی بعنوان ارزش لباس دریافت خواهدداشت.

۳ـ دانش آموزان سال‌سوم دبیرستان‌ماهیانه مبلغ ۲۲۵۰ ریال حقوق باضافه ۱۴۸۵ ریال‌جیره دانشجوئی و ۸۰۰ ریال هزینه نوشت افزار ومبلغی بعنوان ارزش لباس دریافت خواهد داشت.

۴ـ دانش آموزان سال چهارم دبیرستان ماهیانه مبلغ ۲۵۰۰ ریال حقوق باضافه ۱۴۸۵ ریال جیره دانشجوئی و ۱۰۰۰ ریال هزینه نوشت‌افزار و مبلغی‌بعنوان ارزش لباس دریافت خواهد داشت.

۳ـ مزایا

دانش آموزان در تعطیلات تابستان‌از تسهیلات ورزشی و تفریحات سالم‌و کلاسهای زبان یکانهای نیروی هوائی استفاده خواهند نمود.

۲ـ داوطلبان برای کسب اطلاعات بیشتر و نام‌نویسی از تاریخ نشراین آگهی همه روز به استثناء روزهای تعطیل بادردست داشتن‌شناسنامه عکس‌دار و ۶ قطعه عکس ۴×۳ گواهی اشتغال‌به تحصیل و گواهی حسن اخلاق از دبیرستان‌مربوطه از ساعت ۷ الی ۱۴٫۳۰ در تهران به خیابان‌دماوند «جاده‌تهران‌نو » فرماندهی آموزشهای هوائی‌و در شهرستان ها به نزدیکترین یکانهای نیروی‌هوائی شاهنشاهی مراجعه نمایند . م‌الف ۱۵۰۲۸

نیروی هوائی شاهنشاهی

آگهی استخدام رسمی

وزارت کشاورزی و منابع‌طبیعی برطبق مفادقانون استخدام‌کشوری تعداد ۲۳ نفر رازطریق امتحان ومسابقه‌جهت خدمت در تهران‌بشرح زیر استخدام میکند:

ردیف	عنوان طبقه شغل	تعداد مورد نیاز	شرائط احراز	گروه‌قطعی
۱ـ	کارشناس صنایع کشاورزی یک	۱۲ نفر	دارابودن دانشنامه لیسانس کشاورزی دررشته مربوط و یا لیسانس دررشته تغذیه،بیولوژی ،شیمی.	۷
۲ـ	کارشناس حقوقی یک	۳ نفر	دارابودن دانشنامه فوق لیسانس یا لیسانس در رشته حقوق «قضائی».	۷
۳ـ	کارشناس امور اداری یک	۱ نفر	دارابودن دانشنامه فوق‌لیسانس یالیسانس مرجحا دریکی از رشته‌های علوم‌اداری ،مدیریت بازرگانی، حقوق سیاسی ، اقتصاد، قضائی‌و علوم اجتماعی وطی دوره‌آموزش مربوطه و موفقیت‌درآن.	۷
۴ـ	کارشناس دامپروری یک	۱ نفر	دارابودن دانشنامه فوق‌لیسانس یا لیسانس کشاورزی دررشته دامپروری.	۷
۵ـ	کارشناس مهندسی زراعی یک	۱ نفر	دارابودن دانشنامه‌فوق‌لیسانس یا لیسانس کشاورزی دررشته مربوطه.	۷
۶ـ	منصدی امور دفتری دو	۲ نفر	دارابودن دیپلم کامل متوسطه وطی دوره کارآموزی در زمینه مربوطه.	۴
۷ـ	بایگان سه	۳ نفر	دارابودن دیپلم کامل متوسطه وطی کلاس بایگانی .	۴

داوطلبان واجدشرایط میتوانند برگ‌درخواست ذیل‌این‌آگهی را تکمیل وهمراه بادوقطعه‌ازآخرین‌عکس ۳×۲ خودهمراه بافیش بانکی بمبلغ چهارصدریال برای ردیف‌های یک‌الی پنج‌و ۳۵۰ ریال برای‌ردیف های شش و هفت بحساب ۹۸۰ بانک مرکزی ایران نزدبانک ملی‌ایران واریزوحداکثر تادوروز بعداز انتشار این‌آگهی باپست سفارشی به نشانی‌بلوار الیزابت وزارت کشاورزی‌و منابع‌طبیعی اداره کل کارگزینی ارسال دارند. بمدارکی‌که‌فاقد رسیدبانکی ویایکی ازمدارک فوق‌باشد ترتیب‌اثرداده نخواهدشد «وجه مذکور بهیچوجه مسترد نمیشود». پروانه ورود بجلسه امتحان‌و مسابقه درتاریخ ۵۳ر۱۱ر۲۰ در محل فوق‌بین‌داوطلبان توزیع‌خواهدشد.درپروانه مذکورمحل وتاریخ امتحان قیدگردیده‌است.

وزارت کشاورزی و منابع طبیعی

برگ درخواست شغل از وزارت کشاورزی ومنابع طبیعی

نام ـ نام خانوادگی ـ نام پدر ـ شماره‌شناسنامه ومحل‌صدور

تاریخ تولد ـ مدرک و رشته تحصیلی ـ داوطلب شغل (فقط‌یک‌شغل)

وضع خدمت‌نظام ـ آدرس کامل داوطلب: شهر ـ خیابان

کوچه ـ شماره منزل ـ شماره تلفن

امضاء داوطلب

م‌الف۲۱۰۱۹

آگهی تغییر محل شرکت سهامی عام قند پارس ثبت شده بشماره ۶۷۰۷

برابر صورت‌جلسه مورخ۵۳ر۹ر۳ هیئت‌مدیره شرکت مذکور محل شرکت به خیابان صبای جنوبی نبش کوچه ماه شماره ۵۲ انتقال یافت.

مدیر کل ثبت شرکتها و مالکیت صنعتی، حمید جمشیدی

م‌الف۲۰۹۵۲

کتابهای مورد نیاز خودرا

ازفروشگاه‌های

امیرکبیر

بخواهید.

تجدید آگهی مزایده

ترابری نیروی زمینی شاهنشاهی تعداد ۲۰۰۰ عدد بشکه خالی‌جای روغن ۲۱۰ لیتری مستعمل‌و در حدود ۲۰تن خرده چوب‌هیزمی‌موجود درپادگان باغشاه‌وترمینال نظامی مرکز از طریق مزایده کتبی بفروش‌میرسانه پیشنهاد دهندگان میتواند بامراجعه به‌پشتیبانی فرماندهی ترابری نیروی‌زمینی شاهنشاهی ملاحظه نمونه اجناس ودریافت برگ شرایط ومشخصات معامله پیشنهاد خود راطبق مفاد مندرج درشرایط معامله تنظیم تاساعت ۹ روز ۵۳ر۱۱ر۶ بدفتر ستادفرماندهی ترابری تسلیم ورسیداخذ نمایند .

م‌الف ۲۱۰۱۳

ترابری نیروی زمینی شاهنشاهی

شرکت ملی نفت ایران

اطلاعیه

بکارمندان بازنشسته صنعت نفت ایران اطلاع‌داده میشود که جهت تعویض کارت فعلی بیمه بهداشتی با کارت سازمان خدمات درمانی‌بایستی هرچه‌زودتر اقدام فرمایند. برای صدورکارت جدید احتیاج‌بدوقطعه عکس از خود و هریک از افرادخانواده تحت‌تکفل بامشخصات کامل که درپشت عکس درج شده باشد ضروری است. مدارک مزبور را در شهرستانها به مناطق ـ نواحی‌و شعب امورپخش و درتهران بساختمان مرکزی دوم‌شرکت ملی نفت ایران خیابان سپهبد زاهدی اطاق ۱۰۶ تسلیم دارند و یا برای هرگونه اطلاع بیشترمی توانند با تلفن ۸۲۰۵۱۸ تماس گیرند.

ضمنا متذکر میگردد که کارتهای فعلی فقط تاآخر روز ۱۵ بهمن ماه ۱۳۵۳ معتبر خواهد بود .

م‌الف ۲۱۰۱۲

امورپاسخگوئی شرکت ملی‌نفت‌ایران

آگهی تغییرات شرکت سهامی قند قزوین ثبت‌شده بشماره ۹۳۰۴

طبق‌صورت جلسه مورخ۵۳ر۹ر۲۸ هیئت‌مدیره شرکت سهامی خاص قند قزوین آقای احمد مجیدیان عضو اصلی‌و آقای احمد اشرف عضو علی‌البدل هیئت مدیره مستعفی شدندو از آقای فیروز همایون عضو دیگر علی‌البدل به سمت عضو اصلی هیئت مدیره‌و بجای آقای احمد مجیدیان دعوت شدونیز آقای فیروز همایون به سمت رئیس هیئت مدیره انتخاب گردید.

مدیر کل ثبت شرکتها و مالکیت صنعتی، حمید جمشیدی

م‌الف ۲۰۹۵۴

آ ـ ۱۰۶۳۵۷

اجتماعی

دنیای وحشی، وحشی، وحشی...

احمد احرار

دنیای وحشی،وحشی، وحشی...
خواجه نصیرالدین طوسی، درباب اخلاق و سیرت آدمی بحث مفصلی دارد و میگوید پست‌ترین موجودات عالم، بعداز جمادات، نباتاتند که برعکس جماد حس دارند و زنده‌اند ولی ازقوه شعورو تشخیص‌بی‌بهره‌اند. با اینحال، یکبوته خارخودروی صحرائی را نمیتوان با «نخل» یکسان شمرد. چون، نخل‌گذشته از آنکه درختی بارور و مفید است، حیاتی از خود بروزمیدهد و لقاح و پیوند نخل، زیباترین وصلت بین دو موجود غیرمتحرک است. حتی هستند نخلهای‌نری که جفت خود را انتخاب میکنند و به پیوند با جفت دیگری رضا نمیدهند.

حیوانات که علاوه بر حس، قوه حرکت هم دارند دردرجه برتری نسبت به نباتات قرار میگیرند. ولی باز هرحیوانی با حیوان دیگر برابر نیست و فرق است میان کرم خاکی با اسب و سگ تربیت شده و شاهین تعلیم‌یافته. برمبنای همین استدلال، خواجه‌نتیجه میگیرد که آدمیان نیز گرچه در طبقه‌بندی خلقت، اشرف مخلوقات بشمار می‌آیند وبه اعتبار قوه فکر و نطق وصنیع و تمیز و تشخیص، نسبت به سایر موجودات‌تفوق‌دارند، معهذا شرف و فضیلت هر انسانی موکول است بموضع اخلاقی او. والا هستند مردمانی که بقول خواجه‌نصیر حرکات و افعالشان بیشتر مناسب شان حیوان است تا انسان.

«اسکاروایلد» نویسنده معروف انگلیسی که استعداد هنری خود را وقف بر مبارزه با ظاهرسازی و ریاکاری جامعه اشرافی انگلیس کرده بود، با خلق شاهکارمعروف خود«تصویردوریان‌گری»میخواست بگوید اشراف انگلیس تصویرزشت خود را در پشت ظاهر آراسته‌و خوش نمایشان پنهان میدارند و فقط وقتی به خلوت میروند و نقاب از چهره میگیرند، متوجه میشوند که وجودشان تاچه حد آلوده به فساد و ظلم و قساوت است.

من تصور میکنم سعی در مخفی کردن زشتی‌ها، قرینه‌یی است بر پایبند بودن به اخلاق. وقتی انسان تصویر زشت خود را از چشم دیگران مستور میدارد، نشانه آنست که میان زشتی و زیبائی فرق میگذارد و بد راآنقدر بد میداند که ترجیح میدهد در پرده بماند و ظاهر نشود. سعدی، در مقام واعظ و نصیحت‌میگوید:

نیکباشی و بدت پندارند
به که بد باشی و نیکت دانند

ولی آدمیزاده چه نیک باشد و بد جلوه کند، چه بد باشد وبه نیکی تظاهر کند، هیچکدام دلخراشتر و هول‌انگیزتر از آن نیست که خلقی به بدی گرایند و چنان با بدیهای خود خو بگیرند که هیچ اصراری در پوشانیدن و پنهان کردن «بد» نداشته باشند. بد بودن و به بدی تظاهرکردن، رسمی است که اگر درمیان‌مردمی رواج یافت، هیچکس از شر دیگری درامان نیمماند و خلایق مثل حیوانات وحشی پیوسته‌جنگ و دندانشان از خون همدیگررنگین خواهد بود.

... درکتابهای درسی، بچه‌ها می خوانند که شیر وببر وپلنگ وحشی و درنده وتربیت ناپذیرند. امـا در دنیای محسوسات وملموسات، شیرو ببروپلنک را مطیع وبرده انسان می‌یـابند ومعمولا آنها را یا درقفس باغ وحش می‌بینند ویا در سیرک‌ها.

درباره انسان، قضیه معکوس‌است وآنچه بچه‌ها راجع به خصائص انسانی‌در کتابها میخوانند، در عرصهٔ زندگی،اثری از آن نمی‌بینند. بطوری‌که رفته رفته تصورشان درباره شیرها وآدمها عـوض میشود ...

من، سه خبر از روزنامه های هفته اخیر بریده و کنار گذاشته‌ام که قبول کنید بعد از خواندن هرکدام، دقایقی بدنم میلرزید و مدتی با خودم فکر میکردم ما‌مردم به کجا میرویم؟ نمیدانم شما این خبرها را خوانده‌اید یا نه، چون بعضیها که روح حساس دارند ستون حوادث را نمیخوانند. همچنان که بعضی دیگر اصرار دارند خبر حوادث از روزنامه‌ها حذف شود تا مثل ائینه دق،چهره زشت جامعه را منعکس نکند. خبرها اینست:

۱

«شیرین، زن جوانی که برای رسیدن به مقصد انتظار تاکسی‌را میکشید، کنار خیابان بود. بنز کرایه ۱۲۳۵۵ رشت جلوی پای او ترمز کرد و راننده نیز مقصد شیرین را پرسید. شیرین که‌از انتظار طولانی در کنار خیابان خسته شده بود، بتصور اینکه بنز کرایه مسافرکشی میکند،مقصد خود را گفت و سوار شد.. این زن جوان‌امروز در کریدورداد‌سرا به خبرنگار ما گفت: چند دقیقه بعد از آنکه سوار اتومبیل بنز شدم، دریافتم که راننده بسرعت در جهت بیابانهای کرج میرود. من شروع به دادوفریاد کردم. راننده اتومبیل در گوشه‌یی توقف کرد. مردی که در کنار راننده نشسته بود و تازه فهمیدم مسافر نیست بلکه دوست و همدست راننده است، پیاده شد و مرا به باد کتک گرفت. آنها نسبت به‌من نظر پلیدی داشتند و چون تسلیم نشدم آنقدر کتکم زدند که رمقی برایم باقی نماند، انگاه بدن درهم‌کوفته مرا از اتومبیل به‌خارج پرت کردند و رفتند...»

۲

«شش‌جوان که با یکدیگر دوست و همدست بودند به در خانه رضا کشاورز رفتند. او را از خانه بیرون‌کشیدند و با ضربات چاقو به‌هلاکت رساندند. درجریان‌تحقیقات بازپرس دریافت که پای زنی بنام‌سهیلادرمیان است.سهیلا به بازپرسی احضار شد و گفت: غروب روز حادثه در خیابان پهلوی، نزدیک میدان ونک ایستاده بودم، رضا کشاورز با اتومبیلی که یکی از دوستانش‌نیز در آن‌نشسته بود به من نزدیک شد و خواست مرا سوار کند. اما من سوار نشدم و رضا که عصبانی شده بود از اتومبیل پیاده شد و مرا بسختی‌کتک زد. بعدا علی که دوست‌من بود از ماجرا با خبر شد و باتفاق پنج نفر از دوستان خود به در خانه‌رضا کشاورز رفت و الخ ...»

۳

«ظهر پنجشنبه، پس از تعطیل دبستان فرخ‌مهر، اعظم عامری دانش‌آموز کلاس اول و یک گروه پنجاه نفری از شاگردان مدرسه از عرض خیابان‌شهباز میگذشتند. فراش مدرسه در وسط خیابان ایستاده و پرچم قرمز را بعلامت ایست بالا برده بود. بچه‌ها یکی‌یکی رد شدند ولی چون‌نوبت اعظم رسید، اتومبیل ۱۳۳۷۹ - تهران به صف بچه‌ها زد. صف شکست و اعظم به هوا پرتاب‌شد. اعظم را به بیمارستان بردند ولی پیش از رسیدن به بیمارستان، در راه جان سپرد. اتومبیل نیز بی‌آنکه توقف کند راه خود را ادامه داد. چند نفر از اهالی خیابان که جریان را دیده‌بودند، سر در عقب اتومبیل گذاردندولی راننده اتومبیل پس از رسیدن به انتهای خیابان، اتومبیل را رها ساخت و متواری شد.»

در اوایل همین هفته، روزنامه خبری داشت که شیرهای باغ وحش «فره‌ژوس» به مدیر ومعاون باغ وحش حمله بردند و آنها را دریدند. این چند روزه، من‌در چندین‌جا شاهد بودم که اشخاص مختلف‌ماجرای‌باغ‌وحش«فره‌ژوس» را با شگفتی‌نقل و تفسیرمیکردند. اما هرچه کنجکاو شدم ندیدم‌کسی از حوادثی که شرحش گذشت چیزی بگوید.

حادثه‌یی که از دریده شدن دو انسان بوسیله شیرهای خشمگین حکایت دارد، ما را متحیرمیکند ولی از وحشیگری و درنده‌خوئی ادمیان، از اینکه چند نفر به در خانه مردی بروند و او را بیرون کشیده‌تکه تکه‌اش کنند، از اینکه مردی بخواهد زنی راجبرا سوار اتومبیل کند و چون زن رضا نداد او را زیر مشت ولگد بگیرد، از اینکه‌راننده‌یی بی‌اعتناء به صف بچه‌های مدرسه و پرچم قرمز، علامت ایست، این غنچه‌های ناشکفته را بیرحمانه له کندو بگریزدکسی متعجب‌نمیشود. زیرا سبعیت و خشونت و تجاوز و تعدی ادمیان برای ما به‌صورت امری عادی درآمده است وآنقدر حدناشناسی، وحشیگری، حرص، کینه از افراد بشر دیده‌ایم و می‌بینیم که اگر کسی توانست‌از دیوار خانه دیگران بالا برود و به مال و ناموس مردم دست‌درازی کند امازین«حق‌مسلم!» درگذشت، غیر عادی بنظر میرسد.

«جکلندن» - نویسنده‌یی که‌این روزها بمناسبت‌صدمین سال‌تولدش یاد او راگرامی میدارند - دو داستان دارد درباره زندگی‌سگها وگرگها. یکی «آوای وحش» است که درین داستان، سگی به تبعیت از غرایز اجدادی، قلاده پاره میکند و سر به بیابان‌میگذارد و به گله گرگها می‌پیوندد. در داستان دیگر - سپید دندان - برعکس، گرگی به زندگی شهری دل می‌بندد و از گرگها میبرد و به سگها ملحق میشود. درکتابهای درسی ما، بچه‌ها میخوانند که شیر و ببر و پلنگ وحشی و درنده و تربیت‌ناپذیرند. اما در دنیای محسوسات و ملموسات، بچه‌ها شیر و ببر و پلنگ رامطیع و برده انسان می‌یابند و معمولا انها را یا در قفس باغ وحش می‌بینند که‌سرشان به‌کارخودشان گرم است یا در سیرکها که‌رام کنندگان، آنها را به کار های عجیب وغریب‌وامیدارند وحیوانات زبان بسته از توپ بازی گرفته تا پریدن از حلقه آتش و سوار شدن بر موتورسیکلت، هرگونه تکلیف شاقی را انجام میدهند تا امور سیرک اداره شود!

درباره انسان، قضیه معکوس است و آنچه بچه‌ها راجع به خصائص انسانی در کتابها می‌خوانند، در عرصه زندگی اثری از آن نمی‌بینند. بطوری که رفته رفته تصورشان دربارهٔشیرها و آدمها عوض میشود. اگرانسانی بوسیله انسان دیگر دریده شود انقدر آنها را متعجب نمیکند که دریده‌شدن انسانی بوسیله شیرها!

بیماریهای گوسفند
ترجمه
دکتر محمد حسینیون - دکتر مصطفی حجازی - دکتر محمدقلی نادعلیان
ناشر
مؤسسهٔ انتشارات و چاپ دانشگاه تهران
مراکزفروش: فروشگاه شماره ۱ خیابان غربی‌دانشگاه (۲۱آذر) فروشگاه شماره ۲ خیابان شاهرضا ایستگاه‌لاله‌زار

TELETYPE تلکس اینترناشنال نماینده انحصاری
Sole authorized dealers Telex International

تله تایپ نمیتواند تلکس را بعنوان یك پدیده تازه معرفی‌کند، ما اینکار را ۶۶ سال قبل انجام داده‌ایم و تله تایپ تاکنون دردنیا متجاوز از ۲ میلیون ترمینال فروخته است.
آنچه میتوانیم بگوئیم و توصیه‌کنیم اینست کـه شما قبل از آنکه ازتلکس استفاده کنید بهتر است بادستگاههای تله تایپ و وسعت عملیات آن آشنائی حاصل کنید. ما معتقدیم ارزان‌ترین قیمت و بهترین سرویس را در اختیار شما میگذاریم.
تلکس اینترناشنال ایرانشهر جنوبی شماره ۵۵ - طبقه چهارم تلفن ۸۲۷۹۷۸-۸۲۸۴۰۳

اطلاعیه پلیس راه‌ژاندارمری کشور

پلیس‌راه ژاندارمری کشور بمنظورجلوگیری از کارانندگان فاقدصلاحیت وکنترل هرچه بیشتر رانندگان سرویس های عمومی به‌آگهی‌میرساند.

۱- برابر ماده ۲« آئین‌نامه قـنون حمل بارو مسافر» موسسات مسافربری بایستی از دادن‌مسافر به رانندگانی که‌فاقد «دفترچه کارراننده» باشند خودداری نمایند.

۲- دراجرای کامل قانون وباتوجه به لزوم قانونی دفترچه کارراننده آن‌عده‌ازرانندگان وسائط نقلیه مسافربری که تاکنون موفق بدریافت دفترچه کارنشده‌اند میتوانند ازتاریخ انتشار این آگهی لغایت آخر فروردین‌ماه ۱۳۵۴ همه‌روزه باستثنای روزهای تعطیل درساعات اداری‌بادردست داشتن مدارک زیر بدایره صدور دفترچه پلیس‌راه واقع در کیلومتر ۵جاده مخصوص تهران-کرج مراجعه و دفترچه کار دریافت دارند.

بدیهی است پس‌از انقضاء مهلت مقرر برابر قانون رفتار خواهدشد.

۳- فتوکپی معرفی‌نامه ازشرکت مسافربری مجاز بعنوان سندیکای مسافربری محلو درصورت نبودن سندیکا بعنوا ن‌اطاق اصناف‌محلو درصورت نبودن اطاق اصناف‌شهرداری یابخشداری محل‌مبنی بر تقاضای معرفی رانندگان به پلیس‌راه.

۴- معرفی‌نامه ازیکی از مقامات بشرح‌مندرج در بند «۳» مبنی بر گواهی شایستگی تصدی وسائط نقلیه عمومی.

اصلو فتوکپی گواهینامه رانندگی یکبرک فتوکپی یارونوشت شناسنامه ۲قطعه عکس ۴×۳.

اطلاعیه

یکدوره مسابقه واترپلو بین تیمهای ملی ایران، مصر، وتیم جوانان ایران درتاریخهای۲۷و۲۹ دیماه‌واول بهمن‌ماه۵۳ دراستخر سرپوشیده مجموعه ورزشی آریامهر برگزار میگردد.

علاقمندان جهت مشاهده این دوره مسابقات میتوانند در تاریخهای فوق‌الذکر بلیط را از گیشه های استخرشنا در مجموعه ورزشی آریامهر خریداری نمایند. م‌الف ۲۰۸۳۳

فدراسیون شنای ایران

دانشگاه ملی ایران

آگهی پذیرش دانشجو برای دوره فوق لیسانس جغرافیای طبیعی دانشگاه‌ملی ایران در نیمسال دوم سال تحصیلی ۵۳-۵۴

دانشکده ادبیات و علوم انسانی دانشگاه ملی ایران در نیمسال دوم‌سال تحصیلی ۵۴-۱۳۵۳ برای دوره فوق لیسانس‌جغرافیای‌طبیعی تعدادی‌دانشجو با شرایط زیر می‌پذیرد:

شرایط:

۱- فقط دارندگان لیسانس در رشته جغرافیا از دانشگاههای معتبر می‌توانند برای شرکت در مسابقه‌ورودی داوطلب شوند:

۲- معدل کل لیسانس داوطلبان نباید از معادل «ب» بر نظامهای مختلف نمره‌گزاری کمتر باشد.

مدارك لازم:

داوطلبان واجد شرایط میتوانند از تاریخ نشر این آگهی‌تاظهر روزشنبه ۱۲ بهمن ماه ۱۳۵۳ تقاضانامه خود را شامل نام و نام خانوادگی، نام پدر، شماره شناسنامه، محل صدور، تاریخ و محل تولد، نشانی کامل و شماره تلفن بخط خود و بطور خوانا تنظیم نموده و با مدارك مشروحه در زیر به دبیرخانه دانشکده‌ادبیات‌وعلوم انسانی دانشگاه ملی ایران (اوین) تسلیم‌نمایند و یا به نحوی با پست سفارشی ارسال دارند که تاظهر روز شنبه ۱۲ بهمن‌ماه به دبیرخانه دانشکده ادبیات و علوم انسانی رسیده باشد.

۱- فتوکپی ریز نمرات دوره‌لیسانس

۲- گواهی میانگین نمرات (بـرای کسانی که میانگین کل نمرات در دانشنامه‌یا ریزنمرات ذکر نشده‌است).

۳- فتوکپی دانشنامه لیسانس

۴- فتوکپی شناسنامه

۵- چهار قطعه عکس ۴×۶ که در سال جاری گرفته شده باشد.

۶- فتوکپی دفترچه پایان خدمت زیر پرچم و یا معافیت دائم.

(فارغ‌التحصیلان سـال تحصیلی جاری (درصورتی‌که سن آنان از ۲۸ سال تجاوز نکند با دفترچه آماده‌بخدمت که مدت آن منقضی نشده باشد و به‌مهر غیبت نیز ممهور نشده باشد میتوانند در مسابقه شرکت کنند).

۷- فیش بانکی به مبلغ یك هزار ریال که باید بحساب شماره ۱۰۰۲ دانشگاه ملی ایران در یکی از شعبه‌های بانك ملی ایران پرداخت شده باشد.

مواد امتحانی:

جغرافیای طبیعی ایران - آب و هواشناسی - ژئومورفولوژی - زمین شناسی عمومی و زبان خارجی (درحدود دوره لیسانس جغرافیا).

توضیح:

۱- زبان خارجی که داوطلبان امتحان خواهند داد میتواند انگلیسی، فرانسه و یا آلمانی باشد.

۲- پذیرفته شدگان موظفنددر تمام مسافرت های‌علمی‌طبق برنامه‌پیشنهادی گروه جغرافیا شرکت کنند.

تاریخ امتحان ساعت ۴ بعدازظهر روز یکشنبه ۱۳ بهمن ماه ۱۳۵۳خواهد بود و کارتهای ورودی روز شنبه ۱۲ بهمن ماه ۱۳۵۳ از ساعت ۱۶ تا ۱۸ در دبیرخانه دانشکده ادبیات‌و علوم‌انسانی (واقع در اوین) توزیع خواهد شد.

دانشگاه ملی ایران

جدول عادی — جدول های اطلاعات — شماره ۸۹۴۱

افقی:
۱- عارف نامی قرن نهم که پیشوای اهل سلوک‌بود ۲- گاهی خـانم پاک تراشش می‌کند - در کنـار استخر قدبرافراشته- جای‌معامله‌و دادوستد ۳- ضربه با سر در فوتبال - اشاره به نزدیک - زمانی درده بیشتـر از اربـاب زهرچشم‌گرفته‌بود! - خدای خورشید ۴ - ماه عرقگیر - آنچه مربوط به‌جهان فانی است - آخرین رنک ۵- عجله- چه‌وقت؟- علی الظاهر جای کار است! ۶- گاهـی خسیس را مـی گویند- با ان گل میکشیدند - تجار بیشتر دارنـد ۷- کهنه زمانی چنین بـوده! - رخساری چـون قرص قمـر دارد - آوازخوان با«دلی‌دلی» می‌گوید! ۸- همیشه سالـم است - گوش داد! ۹- از انواع بازی قمار - چندیست برای خودش حرفه‌یی شده - آش ۱۰- غذای ملی وطن - گزارشگر - کور شد و کتابی ۱۱- اگر به خاک اندر افتد چه عجب؟ - ضمیر اشاره - عشق و دوستی ۱۲- گاهـی کله به آن ماند! - طبقاتی از سنگها - صدای کلفت‌درموسیقی ۱۳- از پرحرف چه عجب؟ - گرفتاری - ظرف نفت- خداوند ۱۴- چند جای پارچه را گرفته بود - دودمان - سمت چپ ۱۵- گرچه در علم و صنعت‌مفید است اما به حیات بشر صدمه میزند!

عمودی:
۱- جای تکیه زدن یار در چشم شاعر - اکنون تـراس شده ۲- تا دنیا دنیـاست - عاشق هجران کشیده مدام در آن افتد - از انواع نمایشنامه ۳- به بینی می‌کشند تا نشئه شده باشنـد - خبرگزاری روسها - خانم به کار میگیرد - ضمیر انگلیسی ۴- سختی‌های روزگار- خاموش شده - دیگش میزائید ۵- زمین درلفظ آذری- کشتی جنگی - وقتی کـه معشوقه لب به خنده بازمیکند! ۶- شهر عربی - خـوراک چارپاست - خوش به حالش که ظاهرا غم ندارد! ۷- حرف فاصله - زشت و بدخو - ده ۸- در امان است و آسوده - کلمه خطاب - وقتی که بیاید شادی میرود - میوه کرک‌دار خراب! ۹- در دیزی بالا و پائین میبرد - داستان عشقش با «استر» جاودانه شد- حرف ندا ۱۰- از معروفترین بنادر کشور روسیه - فرزند عرب- از کشور های آمریکائی ۱۱- کمتر کلاه سرش میرود - جرقه آتش - علامت نداشتن ۱۲- پسوندیست - کشوری‌در اروپا - برلب خانم ببینید ۱۳- کار لجباز است - از انواع شرکت - گاهی با کنار می‌آید- عدد شش در لفظ تازی ۱۴- از دوستان انتظار آنرا داریم- مجلسی که برای از دسترفته برپا می‌کنند - هم‌صحبت‌برهمن ۱۵- از ادارات دولتی -اتاقی که این روزها قدر و قیمتی دارد!

حل جدول شماره ۸۹۴۰

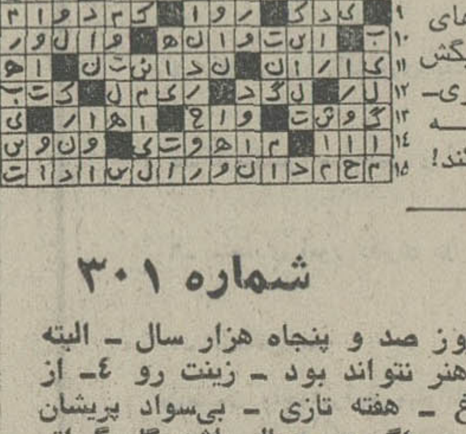

جدول ویژه — شماره ۳۰۱

افقی:
۱- معمولا اکثر شایعات سیاسی از این محل‌ها درز می‌کند ۲- قسم راست - فتنه و آشوب - مال مونالیزا هزار کرور می‌ارزد و شاید بیشتر! ۳- عرب هم شمسی دارد و هم‌قمری - شبقبل - سرمایه‌هرزنی است!- موریخته ۴- مال‌جواد شهرت‌بیشتری در استحکام دارد - با آن تسبیح هم می‌سازند - زورمند ۵- زرنگ و زیرک همیشه دستش هست - اندوه - آنچه دلالت دارد ۶- همه سوز و گدازها بخاطر اوست - سابقا می‌گفتند در صدق است - اثر معروف جیمزجویس که در ادبیات سور رآلیسم شاهکاری است ۷- تکرار یک حرف - کاشف نروژی که برای اولین بار به قطب جنوب رسید - سخنی در ردیف ترهات و خزعبلات ۸- قهرمان رباخوار بالزاک - گیسوی بلند را بدان مانند کرده‌اند ۹- اگر سئوالی نباشد موضوع ندارد- ورزشگاه باستانی - مادر ۱۰- چون بدست آید بسیاری کارها درست میشود - همه جا همراه شما هست مگر در تاریکی - همسر نخستین ۱۱- به شگفت آوردن - از درختان - صدای سگ ۱۲- از شبهای عزیز - بهم برخورد کردن - وسیله کار کندن است ۱۳- حرف آخر - نابود شده - در دست نجار است - رمق ۱۴- علم مکمل کیمیا و طلسمات - مهندس معروف فرانسوی که ساخته‌اش شهرت جهانی دارد - اندیشه و خیال ۱۵- در عالم سیاست یک روزگرم‌است و یک روز سرد.

عمودی:
۱- برای تعیین رتبه هم میگیرند - از لوازم بلند کردن ۲- مورچه - شرح حالش در کتاب شور زندگی آمده است- برقرار ۳- حرف ندا - روز صد و پنجاه هزار سال - البته چنین گلی مردم صاحب هنر نتواند بود - زینت رو ۴- از اقسام بسیار مرغوب الاغ - هفته تازی - بی‌سواد پریشان احوال ۵- نغمه زنبوری - اگر در جمال باشد گل گیراتر میشود - دوری جستن ۶- از اقسام جاهل! - شاعر وقتی صله نمیگرفت بدان می‌پرداخت - اگر حرف مقامات شهرداری را قبول داشته باشیم در تهران اصلا وجود خارجی نـدارد ۷- صاحب یال و کوپال - در زمان جنگ به مبارزان زیرزمینی هم می‌گفتند - از مخلفات آجیل ۸- منفور مار - مجازات شرعی - از اقسام خاک - پیراهن ۹- ناچار - نان بیمـار - شکوه! ۱۰- تن‌ها - به گربه گم می‌کنند - چون با خورش آمیزد پلو شود ۱۱- میوه شربت و پلو و مربا - از مظاهر جسبندگی - مدافع فوتبال ۱۲- بام جهان - سور نورسیده - از آینده خبرها دارد ۱۳ - در زمستان اصلا نمی‌چسبد - مونس قرقروی پیرزنان- مجلس انس جای آن است - حساب و شمار ۱۴- از مستعمرات سابق بلژیک - نافع - کشتی جنگی ۱۵- گدائی - آهنگساز معروف ایتالیائی و سازنـده کاوالریا روستیکانا.

حل جدول شماره ۳۰۰

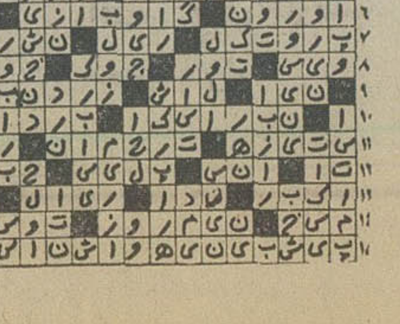

در سینما کسری: شب زفاف شیاطین

برنامه سینماها

تماشای فیلمهائی که با علامت (×) مشخص شده برای اشخاص کمتر از ۱۸ سال ممنوع‌است

★ آوای وحش- رنگی -چارلتون‌هستون
پولیدور (۴۲۶۳۱) ۳۰ر۱۱-۳۰ر۱-۳۰ر۳-۳۰ر۵-۳۰ر۷-۴۵ر۹

★ آمارکورد - رنگی - اثر فدریکوفلینی
شهرقصه (۶۲۷۲۹۰) ۱۱-۳۰ر۲-۵-۳۰ر۷-۱۰

★ آقامهدی وارد میشود - ملک‌مطیعی -مرجان
نیاگارا (۶۶۵۳۰۷) ۱۱-۱-۳-۵-۱۵ر۷-۳۰ر۹
رکس (۳۱۵۲۹۳) ۳۰ر۱۰-۳۰ر۲-۳۰ر۴-۳۰ر۶-۳۰ر۸
میامی (۷۵۴۳۲۹) ۱۱-۱-۳-۵-۷-۱۵ر۹
الوند (۳۵۶۵۳۸) ۱۰-۱۲-۲-۴-۶-۸
کیهان (۹۵۷۳۶۰) ۹-۱۱-۱-۳-۵-۷-۹
مارلیک (۹۶۳۶۱۶) ۳۰ر۱۰-۳۰ر۲-۳۰ر۴-۳۰ر۶-۳۰ر۸
اسکار (۹۲۰۸۸۸) ۱۰-۱۲-۲-۴-۶-۸
ارانوس (۲۷۹۷۱) ۳۰ر۱۰-۳۰ر۲-۳۰ر۴-۳۰ر۶-۳۰ر۸
شهرام (۸۴۴۵۴۹) ۹-۱۱-۱-۳-۵-۷-۹
سیلوانا (۳۶۳۷۷۷) ۳۰ر۱۰-۳۰ر۲-۳۰ر۴-۳۰ر۶-۳۰ر۸
سیلورسیتی (۸۶۱۲۰۵) ۳۰ر۱۰-۳۰ر۲-۳۰ر۴-۳۰ر۶-۳۰ر۸

★ اوساکریم نوکرتیم - ملک‌مطیعی - شورانگیز
اونیورسال (۹۲۶۹۵۳) ۱۱-۱-۳-۵-۱۵ر۷-۳۰ر۹
پاسیفیک (۷۵۳۳۱۱) ۳۰ر۱۱-۳۰ر۳-۳۰ر۵-۳۰ر۷-۳۰ر۹
ایران (۳۱۶۳۵۴) ۳۰ر۱۰-۳۰ر۲-۳۰ر۴-۳۰ر۶-۳۰ر۸
ساینا (۳۵۲۴۴۲) ۱۰-۱۲-۲-۴-۶-۸
تیسفون (۹۵۸۸۸۲) ۳۰ر۱۰-۳۰ر۲-۳۰ر۴-۳۰ر۶-۳۰ر۸
رنگین‌کمان (۷۵۶۷۶۰) ۹-۱۱-۱-۳-۵-۷-۹
موناکو (۷۹۵۵۹۶) ۹-۱۱-۱-۳-۵-۷-۹
پرسپولیس (۵۳۸۰۸۱) ۱۰-۱۲-۲-۴-۶-۸
کارون (۹۵۵۱۶۵) ۳۰ر۱۰-۳۰ر۲-۳۰ر۴-۳۰ر۶-۳۰ر۸
دریا (۳۴۱۷۴۶) ۹-۱۱-۱-۳-۵-۷-۹
آستارا (۸۷۴۰۲۲) ۳۰ر۱۰-۳۰ر۲-۳۰ر۴-۳۰ر۶-۳۰ر۸

★ اسکالاواک - رنگی - کرک داگلاس
بولوار (۶۶۰۲۹۲) ۱۱-۳-۵-۱۵ر۷-۱۵ر۹

★ بکش و زنده‌بمان -رنگی - راجرمور
شهرتماشا (۹۲۸۶۸۶) ۱۱-۱۵ر۱-۳۰ر۳-۴۵ر۵-۸-۱۵ر۱۰
ریولی (۷۵۷۷۷۷) ۱۱-۳-۱۵ر۵-۳۰ر۷-۴۵ر۹

★ بسوزان عشق، بسوزان -رنگی
ماژستیک (۶۶۸۴۶۱) ۱۱-۱۵ر۱-۱۵ر۳-۱۵ر۵-۱۵ر۷-۱۵ر۹

★ بمن میگن پاگنده - رنگی - بوداسپنسه
دروازه‌طلائی (۳۵۲۱۶۰) ۹-۱۱-۱-۳-۵-۷-۹

★ باشگاه زنان - زنان جنگجوی آمازون
ستاره (۵۳۹۷۲۱) ۹-۱۱-۱-۳-۵-۷-۹

★ جاگرنات - رنگی - ریچاردهریس
شهرفرنگ (۶۲۷۶۲۸) ۱۵ر۱۱-۳-۱۵ر۵-۳۰ر۷-۴۵ر۹

★ جنگجوی ماسین -جانی وست
البرز (۳۰۴۲۵۸) ۳۰ر۸-۳۰ر۱۱-۳۰ر۲-۳۰ر۵-۳۰ر۸

★ جزیره عجایب - رنگی - عمر شریف
برلیان (۳۹۳۵۳۵) ۹-۱۱-۱-۳-۵-۷-۹

★ (×) خواسته‌های‌سرکش-رنگی- ایلای‌والاک
دیاموند (۸۲۸۴۰۰) ۱۵ر۱۱-۴۵ر۱-۳۰ر۳-۳۰ر۵-۳۰ر۷-۴۵ر۹

★ خاک - بهروز وثوقی - فرزانه تاییدی
کاپری (۹۲۸۴۰۱) ۱۱-۳-۵-۷-۱۵ر۹

★ دو دختر در یک پیژاما - رنگی - فیلیپ‌نیکو
آتلانتیک (۶۲۷۱۷۱) ۱۵ر۱۱-۳۰ر۱-۳۰ر۳-۳۰ر۵-۳۰ر۷-۳۰ر۹

دختران خبیث - رنگی -گلوریا گراهام
ونک (۶۸۴۱۱۶) ۳۰ر۱۱-۲-۴-۶-۸-۱۰

★ دزد آشوبگر - رنگی - ششی‌کاپور
حافظ (۳۹۱۰۷۴) ۳۰ر۱۰-۳۰ر۲-۳۰ر۴-۳۰ر۶-۳۰ر۸

★ دهات مال من - شهرمال تو -رنگی
ری (۲۲۵۷۸) ۹-۱۱-۱-۳-۵-۷-۹

★ زیردامن منو نگاه نکن -رنگی
گلدیس (۶۲۸۷۱۳) ۳۰ر۱-۳۰ر۳-۳۰ر۵-۳۰ر۷

★ (×) سادیسم - رنگی - سینماسکوپ
رادیوسیتی (۴۳۳۲۰) ۱۵ر۱۱-۳۰ر۳-۳۰ر۵-۳۰ر۷-۳۰ر۹

★ سیتا و گیتا - رنگی دارمندرا
همای (۳۱۱۶۶۹) ۳۰ر۱۰-۳۰ر۲-۳۰ر۴-۳۰ر۶-۳۰ر۸

★ شش خرس و یک دلقک - رنگی
سینموند (۴۸۳۲۲) ۱۱-۳-۵-۷-۹

شب زفاف شیاطین - سینماسکوپ -رنگی
کسری (۸۲۶۹۳۹) ۱۰-۱۲-۲-۴-۶-۸-۱۰

★ شش سک گانگستر - رنگی - بایرون‌میب
تاج (۳۱۳۸۶۴) ۱۰- ۱۲- ۲- ۴- ۶- ۸- ۱۰

★ عشق سوزان رافائل -رنگی - موریس‌رونه
امپایر (۶۲۳۹۴۲) ۱۵ر۱۱-۳۰ر۱-۳۰ر۳-۳۰ر۵-۳۰ر۷-۴۵ر۹

(★) عشق نفرت انگیز - سینماسکوپ -رنگی
پارک (۳۱۹۶۳۷) ۹-۱۱-۱-۳-۵-۷-۹

★ فاجعه عشق -رنگی - آلن‌دلون
ب.ب (۸۲۹۶۴۱) ۱۰-۱۲-۲-۴-۶-۸-۱۰

★ فارنهایت ۴۵۱ -رنگی
تخت‌جمشید (۴۳۵۵۰) ۱۱-۲-۴-۶-۸-۱۰

★ کاروان واکارس- رنگی- شارلوت‌رامپلینک
پارامونت (۴۸۳۲۱) ۱۵ر۱۱-۳۰ر۳-۳۰ر۵-۳۰ر۷-۳۰ر۹

★ گانگسترهای زبل‌دردم -رنگی-سینماسکوپ
کلدن‌سیتی (۶۶۳۲۶۹) ۳۰ر۱۱-۳۰ر۳-۳۰ر۵-۳۰ر۷-۴۵ر۹

★ گناه و رهائی
آریا (۳۱۹۸۸۴) ۹-۱۱-۱-۳-۵-۷-۹

مبارزه بخاطر عشق - رنگی -سینماسکوپ
سهیلا (۳۱۶۴۲۴) ۳۰ر۱۰-۳۰ر۲-۳۰ر۴-۳۰ر۶-۳۰ر۸
پلازا (۴۴۲۵۵) ۱۵ر۱۱-۱۵ر۳-۱۵ر۵-۱۵ر۷-۱۵ر۹
مراد (۷۵۳۳۸۲) ۹-۱۱-۱-۳-۵-۷-۹
ناهید (۳۴۹۵۰۹) ۱۰-۱۲-۲-۴-۶-۸

★ مواظب کلات‌باش - فردین
اروپا (۳۰۳۱۷۹) ۳۰ر۱۰-۳۰ر۲-۳۰ر۴-۳۰ر۶-۳۰ر۸
آسیا (۴۲۹۰۹) ۱۱-۱-۳-۵-۱۵ر۷-۳۰ر۹
مولن‌روژ (۷۵۲۹۲۹) ۹-۱۱-۱-۳-۵-۷-۹
شهوند (۳۵۴۰۴۰) ۳۰ر۱۰-۳۰ر۲-۳۰ر۴-۳۰ر۶-۳۰ر۸
لیدو (۹۵۱۲۸۲) ۹-۱۱-۱-۳-۵-۷-۹
نپتون (۷۶۰۱۳۶) ۹-۱۱-۱-۳-۵-۷-۱۵ر۹
ژاله (۳۰۴۱۲۰) ۳۰ر۱۰-۳۰ر۲-۳۰ر۴-۳۰ر۶-۳۰ر۸
المپیا (۹۲۶۷۹۷) ۳۰ر۱۰-۱-۳-۵-۷-۹
چرخ‌فلک (۹۵۰۵۵۸) ۱۰-۱۲-۲-۴-۶-۸
توسکا (۵۳۹۵۴۴) ۳۰ر۱۰-۳۰ر۲-۳۰ر۴-۳۰ر۶-۳۰ر۸
پاسارگاد (۳۴۲۷۸۲) ۹-۱۱-۱-۳-۵-۷-۹
شرق (۵۳۴۰۲۴) ۳۰ر۱۰-۳۰ر۲-۳۰ر۴-۳۰ر۶-۳۰ر۸

★ ماجراهای‌شمشیرزن‌یکدست-زن‌وحشی‌وحشی
آسمان‌آبی (۳۴۱۶۶۸) ۹-۱۱-۱-۳-۵-۷-۹

★ ملاقات در ماژوکا - شعله
پردیس (۳۰۴۲۵۹) ۹-۱۱-۱-۳-۵-۷-۹

★ نبرد دوزخیان - سینماسکوپ -رنگی
سانتران (۹۲۸۶۸۶) ۱۱-۱-۳-۵-۷-۱۵ر۹
متروپل (۳۱۹۴۱۰) ۹-۱۱-۱-۳-۵-۷-۹
رویال (۸۲۹۷۸۵) ۱۰-۱۲-۲-۴-۶-۸-۱۰
داریوش (۲۶۲۶۵) ۳۰ر۱۰-۳۰ر۲-۳۰ر۴-۳۰ر۶-۳۰ر۸

سئانس انگلیسی
گلدیس ۳۰ر۹ (زیر دامن منو نگاه‌نگن)

در جلسه کمیته حمایت از مصرف کننده

بیمه‌درمانی و تأمین‌مسکن رانندگان تاکسی مورد بررسی قرار گرفت

کمیته ملی حمایت از مصرف کننده از اینکه سود جویان و واسطه ها در هر فاصله زمان معینی برای یک‌یا چند نوع کالای مورد نیاز مردم بطور تصنعی، تضییقاتی فراهم میاورند، ابراز نگرانی کرد و مصراز سازمانهای مسئول بویژه اتاق اصناف و هیئت عالی نظارت خواست که شدیدا از اجحاف این عوامل بمصرف کنندگان جلوگیری کنند.

کمیته از وزارت کشاورزی و منابع طبیعی خواست، اعلام کند، آیا در کشت محصول سیب زمینی و پیاز کمبودی وجود داشته که در حال حاضر با چنین مشکلاتی روبرو شده‌اند، و یا خریداران عمده با انبار کردن میخواهند قیمت بیشتری را به مردم تحمیل نمایند و از این راه سود سر شاری بجیب بزنند.

کمیته همچنین از مصرف کنندگان تقاضا کرد که فقط به اندازه‌نیاز و مصرف معمولی پیاز و سیب زمینی بخرند.

★ افزایش قیمت آهن

در کمیته فرعی مبارزه با گران فروشی کمیته ملی در مورد جلوگیری از ورود آهن این سئوال مطرح شد، ممنوعیت جزائر که موجبات افزایش قیمت آهن و استفاده کلان عواملی که موجودی بسیار داشته‌اند فراهم آورده منافع دیگری هم‌داشته است؟

کمیته اعلام کرد: از تاریخ تقدیم لایحه جلوگیری از بورس بازی زمین و خاتمه دادن بوضع نامطلوب گذشته، اراضی خارج از محدوده بازمینه سازی قبلی واسط ها و دلالها با افزایش قیمت عرضه میگردد. کمیته تقاضادارد ترتیبی داده شود تا قیمت اراضی خارج‌ازمحدوده‌غیرقابل‌افزایش‌باشد

در جلسه کمیته فرعی بررسی قیمتهای کمیته ملی که بریاست آقای دکتر محمد علی مولوی تشکیل شد، در مورد بیمه درمانی و تامین مسکن رانندگان تاکسی بحث مفصلی بعمل آمد و به تصویب کمیته، نمایندگان شرکت تعاونی تاکسیرانی و بیمه های اجتماعی و بیمه مرکزی برای پیدا کردن راه حلی در زمینه رفع این مشکل به جلسه آینده دعوت شدند.

کمیته اعلام کرد: با توجه به تنزل قیمت کاغذ و آهن در بازار های جهانی معلوم نیست بچه علت قیمت آهن های موجود در تهران بالا رفته و عواملی از این راه سود های کلان میبرند.

کمیته بازرسی و همکاری از اینکه پی‌گیری مداوم کمیته ملی حمایت از مصرف کننده و اعتراضات عموم اعضای کمیته ملی نسبت به افزایش نرخ انواع آجیل وخشکبار وشیرینی وآبنبات، موجبات برگشت نرخها را به قیمت قبلی فراهم آورده ابراز قدردانی کرد.

کمیته به اقدام فروشندگان نوشابه های غیرالکلی که قیمت گروی شیشه ها را از ۵ ریال به ۱۰ ریال افزایش داده‌اند شدید اعتراض کرد.

اصلاحات لایحه زمین

مراحل تصویب لایحه معاملات زمین در کمیسیونهای مجلس شورای ملی بپایان رسید و این لایحه پس از تغییراتی برای طرح درجلسه علنی مجلس شورایملی آماده شد.

تغییراتیکه در کمیسیونهای دارائی، مسکن و شهرسازی و در کمیسیون دادگستری مجلس شورای ملی صورت گرفت مقداری شامل اصطلاحات عبارتی و مقداری‌هم شامل اصطلاحاتی در مواد میشود.

مهمترین تغییر در کمیسیون دادگستری، مربوط به نظرات رئیس کمیسیون در مورد حذف ماده ٤ لایحه بود که بتصویب رسید. بموجب این اصلاحات نقل‌وانتقالات شهری از شمول محدودیت قانون مستثنی شد.

متن ماده ٤ باین شرح بود: در صورت ارائه زمین برای فروش از طرف افراد هرگاه زمین برای تامین احتیاجات دولت مناسب باشد، دولت آنرا به بهای عادله روز به شرح مذکور خریداری و بهای آنرا تا دو میلیون ریال نقد و بقیرا پنج ساله بابهره‌ای معادل بهره اوراق قرضه خواهد پرداخت و الا از طرف دولت فقط برای یک بار دیگر اجازه فروش زمین صادر خواهد شد.

این ماده بطور کلی حذف شد، باین ترتیب امکان فروش باردوم زمین منتفی شد، و در مورد نحوه خرید زمین بوسیله دولت و پیش پرداخت آن در آئین‌نامه اجرائی لایحه پیش‌بینی های لازم خواهد شد ازجمله رقم دویست هزار تومان نقد ـ به ۲۵۰ هزار تومان افزایش خواهد یافت.

همچنین اصلاح دیگر کمیسیون دادگستری مربوط به زمین هائی بود که در نتیجه ارث به وارث میرسد وکمیسیون این نوع اراضی را مشمول محدودیت قانون ندانست.

اصلاح دیگریکه در کمیسیون های مجلس روی لایحه معاملات زمین صورت گرفت، مربوط به تشدید مجازات سردفتران متخلف بود که مجازات جنحه‌ای از سه ماه تا یکسال حبس و انفصال دائم از شغل برای آنها تعیین شد.

دوشیزه سکرتر برای مطب تحصیلات دیپلم متوسطه تمام وقت مورد نیاز است. صبح جمعه به ٦٦١٤٤٤ تلفن فرمائید

«حسن قائمیان» مترجم چیره‌دست وچهره آشنای ادب معاصر سخت بیمار است وراهی خارج. اماچون علیرغم غنای معنوی‌اش ازمادیات بی‌بهره‌است همه کتابهایش‌رادر «کافه فیروز» واقع در خیابان نادری‌بمعرض فروش گذاشته است. آ ـ ۱۰۵۸۲۰

از طرف وزارت علوم و آموزش عالی

بورس تحصیلی در آمریکا به‌دانشجویان داده شد

نخستین گروه دانشجویان ایرانی که برای استفاده از بورسهای وزارت علوم و آموزش‌عالی در دانشگاههای آمریکا به ادامه تحصیل‌خواهند پرداخت بعد از ظهر دیروز با آقای دکتر عبدالحسین سمیعی وزیر علوم و آموزش عالی ملاقات و گفتگو کردند.

این نخستین گروه از دانشجویان ممتاز ایرانی‌اندکه از طرف‌وزارت علوم و آموزش عالی و بمنظور تامین و تکمیل هیات‌علمی‌دانشگاهها و موسسات آموزش عالی با استفاده از بورسهای واگذاری این وزارت برای ادامه تحصیل در رشته های علوم، مهندسی، مدیریت بازرگانی و علوم‌تربیتی‌بدانشگاه های آمریکا اعزام میشوند.

دانشجویان اعزامی پس از پایان تحصیلات و بازگشت به ایران در دانشگاهها و موسسات‌آموزش عالی مشغول تدریس خواهند شد.

خبرهای تلفنی شهرستانها

حفر چاه نفت

اهواز ـ مرتفع ترین‌چاه‌نفت ایران در اطراف خرم‌آباد حفر میشود.

این چاه در ارتفاع ۱۶۵۰ متری از سطح‌دریا درارتفاعات استان ودرمنطقه‌ای بنام «گوار» حفر خواهد شد. مته حفاری هم اکنون به عمق ۷۰ متری رسیده است و پیش‌بینی می‌شود این چاه در عمق ۲۵۵۰ متری به نفت برسد. به علت مرتفع بودن منطقه عملیات، کارگران، حفاران و مهندسین برای رفت و آمد ازهلیکوپتر استفاده می کنند.

توقف معاملات زمین

شیراز ـ با اعلام ملی شدن هزاران هکتار از زمینهای اطراف شیراز، معاملات زمین در این شهر متوقف شد. زمینها در مناطق حسین‌آباد، معالی‌آباد و کوی دکترهای شیراز قرار دارد و از طرف سرجنگلداری فارس ملی اعلام شده است.

دانشسرا سوخت

مهاباد ـ دانشسرای مقدماتی دختران مهاباد، آتش گرفت و پنج کلاس آن سوخت و خسارت زیادی بساختمان دانشسرا واردآمد

آتش‌سوزی بعلت سرایت آتش‌بخاری یکی ازکلاسها بود.

حریق سه‌ساعت ادامه‌داشت و سرانجام با کوشش ماموران آتش‌نشانی و همکاری مردم مهاباد خاموش شد.

۵ دانش آموز زیر آوار بافت

بافت ـ پنج‌دانش‌آموز روستائی زیر آوار ماندند و دونفراز آنان کشته شدند. سه‌نفر دیگر که به سختی آسیب‌دیده‌اند، در یکی از بیمارستانهای بافت بستری هستند. هنوز هویت‌کشته‌شدگان و مجروحین معلوم نشده است.

این عده که پسر بودند، دیروز هنگام‌بازگشت‌ازمدرسه به دهکده خود ـ روستای محمودآباد ارزویه واقع‌در ۱۶۰کیلومتری بافت، زیر یک دیوار کهنه ماندند.

کشاورز رئیس دادگاه و دکتر خلیلی پزشک قانونی بافت‌درمحل حاضر شدند و جوازدفن‌دو دانش‌آموزمقتول داده شد.

توبیخ و استعفای مدیر عامل

تبریز ـ مهندس رشیدی مدیر عامل پارکهای تبریزدر پی دریافت توبیخ کتبی از شهردار تبریز، از سمت خود استعفاکرد!

چند روزپیش تیمسارآزموده استاندار آذربایجانشرقی‌دستور داد «در» باغ گلستان شبانه روز به روی مردم باز وچراغ های آن نیز تاصبح روشن باشد.

استاندار در بازدیدمجددخود از باغ «گلستان» درباغ‌رابسته و چراغها را خاموش دید. وی بلافاصله از شهردارتوضیح خواست و مهندس اسکندری شهردار تبریز نیز مدیرعامل پارکهای این شهر را کتبا توبیخ کرد.

سمینار ذرت

اهواز ـ سمینار کارشناسان طرح‌ذرت‌اداره‌کل‌مهندسی‌زراعی گشایش یافت.

در این سمینار کارشناسان، طرح‌ذرت‌اداره‌کل‌مهندسی‌زراعی ـ اداره‌کل‌کشاورزی خوزستان و شرکت‌های سهامی زراعی و کشت و صنعت شرکت دارند و جلسات سمینار بمدت سه‌روز صبح و عصر تشکیل خواهد شد. در این سمینار مسائل‌فنی کشت ذرت درسطح ایران‌مورد بحث و تبادل‌نظر قرار خواهد گرفت.

ایجاد دبیرستان نظام

شیراز ـ برای جوانان استان فارس، یک دبیرستان نظام در شیرازتاسیس میشود.

برای تحصیل‌دراین‌دبیرستان دانش‌آموزان کلاسهای اول نظری، جامع ونیزدانش‌آموزان کلاس‌های چهارم متوسطه (که معدل گروهشان ۱۲ باشد) و دانش‌آموزان کلاسهای پنجم و ششم ریاضی (نظام قدیم) با کارنامه قبولی در خردادماه، پذیرفته می‌شوند.

هنرستان روستائی

اهواز ـ دراهواز هنرستان روستایی دایر میشود. قرارداد ساختمان هنرستان روستائی روی بلافاصله از شهردارتوضیح خواست و مهندس اسکندری شهردار تبریز نیز مدیرعامل پارکهای این شهر را کتبا توبیخ کرد.

هشدار به خانواده‌ها

پیر مرد مرفه، نوجوانان را اغفال میکرد

مرد سالخورده و مرفهی که در یکی‌ازخیابان‌های شمال شهر، فروشگاه بزرگی دارد، به اتهام اغفال جوانان دستگیر شد.

وی که جهانگیر نام دارد، با گروهی‌ازجوانان موتورسیکلت‌سوار طرح دوستی ریخته‌بود و ازآنها میخواست تا نوجوانان دیگر را اغفال کنند و برای نیت پلید وی، آنها را نزد او بیاورند.

جهانگیر، هنگامی که با یک نوجوان‌به‌اطراف تپه‌های‌عباس‌آباد رفته بود، توسط‌ماموران انتظامی دستگیر شد و وی را به دادسرا آوردند.

در دادسرا، آقای سلامت، معاون دادسرای تهران، وقتی مشغول بررسی پرونده او شد تا آن را برای رسیدگی به مرجع مربوط بفرستد، ناگهان متوجه شد که نام متهم این پرونده به نظرش آشناست. وی بلافاصله دستور داد تا جست‌وجو کنند و درصورتی که بنام وی پرونده‌یی موجود باشد، نزد او بیاورند.

چند دقیقه بعد، پرونده‌یی‌روی میز آقای سلامت قرار گرفت که متهم آن، همان مرد بود که‌آقای سلامت با مطالعه پرونده، متوجه شد که جهانگیر، چندی‌قبل نیز با همین اتهام دستگیر شده وفرار است بزودی، به اتهام اغفال نوجوانان، در یکی ازدادگاههای جنایی محاکمه شود.

معاون دادسرا، پرونده جدید جهانگیر را به آقای فرورد، بازپرس شعبه۱۱ بازپرسی‌فرستاد و بازپرس، جهانگیر را با قرار بازداشت موقت روانه‌زندان کرد.

ـ دستگیری این مرد سالخورده ومرفه، هشداری‌است به‌خانواده‌ها تا بیش‌ازپیش مراقب روابط و معاشرت‌های فرزندان جوان و نوجوان خودبادیگران، مخصوصا افراد مسن‌تر از خود باشند تا درصورت شروع به لغزش وفریب خوردن آنها، به‌موقع از لبه‌پرتگاه نجاتشان دهند.

انفجار کپسول جوان ۱۵ ساله را کشت

انفجار کپسول جوشکاری اکسیژن، نوجوان ۱۵ ساله‌یی را کشت.

خبرنگارما در شمیران می‌نویسد:

گل‌محمدسرفی، ۱۵ ساله، هنگامی که در یکی از کارخانه های‌جاده آبعلی‌برروی کپسول جوشکاری اکسیژن نشسته بود و استاد کارش مشغول جوشکاری بود، دچار این حادثه مرگبار شد.

حادثه هنگامی رخ داد که جرقه‌یی با کپسول اکسیژن اصابت‌کرد و ناگهان کپسول منفجر شد. انفجار کپسول، «گل‌محمد» را از جا کند. و تا ارتفاع چند متری پرتاب کرد.

وی، بیدرنگ به بیمارستان ۲۵ شهریورمنتقل‌شد ولی براثر شدت‌جراحات وارده‌درگذشت.

مرد باج بگیر بدن رفیقه‌اش را با آهن گداخته، داغ کرد!

مردی به کمک یکی‌از دوستانش رفیقه خود را به بیابان‌برد وپس ازانکه بدن اورا بامیله آهنی داغ کرد و موهای سر و ابرویش‌را تراشید، پابه فرار گذاشت.

چندی قبل زنی بنام صفیه به ماموران انتظامی شکایت کرد و گفت: «دومرد مرا به زور سوار بر اتومبیل خود کردند و پس‌از آنکه با پنبه آغشته به مواد بی‌هوشی، بیهوشم کردند، مرا به نقطه خلوتی بردند.»

صفیه افزود: همینکه به هوش آمدم دیدم آن دومرد دارند مرا برهنه میکنند، هرچه داد زدم و تقلاکردم کسی‌نبودکه بدادم‌برسد. من‌از اینکه آن‌دو چه نقشه‌ای درباره‌ام دارند بی‌خبر بودم تا آنکه یکی از آنها میله داغی را به نزدیک بدنم آوردو باخشونت تمام آن را روی پوست بدنم گذاشت. او حتی چند جای دیگر بدنم را نیز سوزاند و درحالیکه من از شدت درد به حال ضعف افتاده بودم، بکمک دوستش، مو های سر و ابرویم را تراشید و در همانجا رهایم کرد.

پرونده شکایت صفیه برای دستگیری دو مرد فراری به شعبه یک اداره آگاهی فرستاده شد و پس از تحقیقات مقدماتی معلوم شد، صفیه با یکی از این مرد ها از مدتی پیش دوست بوده و هر چه درآمد داشته به‌او میداده است.

ادامه تحقیقات نشان داد: باجگیری مرد آنقدر ادامه یافته‌که صفیه دیگر به ستوه آمده و از آن پس حاضر نشده به‌آن مرد پولی بدهد. وهمین تصمیم او باعث شده مرد باجگیر سخت عصبانی شود و باکمک دوستش در صدد انتقام برآید.

هم‌اکنون ماموران آگاهی‌دوست باج بگیر را دستگیر و زندانی کرده‌اند و بدنبال آنند تا بانشانی هائی که از مرد باج‌گیر دارند، اورا نیز به‌دام بیاندازند.

۲ حریق بزرگ در خیابان سعدی

بقیه ازصفحه حوادث

وپنجاه متر مربع در میان بانک پارس شعبه سعدی و چند خانه ومغازه در محاصره آتش بود و از آنجا که شیروانی سقف آن‌تا میدان ۲۸ مرداد (مخبرالدوله) ادامه داشت، ماموربن بلافاصله کانون حریق‌را محاصره کردند تا از نفوذ شعله‌های آتش به دهها مغازه و خانه مسکونی جلوگیری کنند.

دو ساعت‌بعدماموران آتش را مهار کردندو تاساعت ۹ بامدادبه کار لکه‌گیری‌محل‌حریق پرداختند. دراثر این آتش سوزی که هنوز علت آن مشخص نشده است، مقدار زیادی «شورو»، «مشمع»، زیره کفش و کفشهای ساخته‌شده بکلی از بین رفت که بنابه اظهار حشمت‌الله جمشیدی در این آتش سوزی بیش از ۳ میلیون تومان خسارت وارد آمده است.

ساعت هفت‌وچهل و پنج‌دقیقه هنگامیکه ماموران ایستگاه مرکز به کار لکه‌گیری مشغول بودند، ناگهان دود غلیظی‌ازپاساژشیرازی (روبروی سینما ادئون) که کمی بالاتر از محل حریق نخست قرار دارد، محوطه عظیمی از خیابان سعدی شمالی رافراگرفت. در این لحظه تمام ماشینهای آتش نشانی به سمت‌پاساژ رفتند وچون آتش هنوز توسعه نیافته بود در ظرف یکربع ساعت آتش‌را مهار کردند. دراین محل‌سه‌کارگاه بزرگ‌کفاشی که در طبقه سوم پاساژ واقع است، طعمه حریق شده بود، که بعلت وجود مواد شیمیائی دراین کارگاهها چنانچه ماموران کمی دیرتر سر می رسیدند امکان شعله‌ور شدن تمام پاساژ وجود داشت.

در این آتش‌سوزی سه کارگر به اسامی‌داریوش ـ عباس و حسن مجروح شدند که به بیمارستان سینا انتقال یافتند.

اسامی یکصد و نوزده نفر قبولشدگان و ذخیره‌های مجتمع آموزش صنعتی کشور «واحد کاشان» جهت رشته نساجی والکترومکانیک

از قبولشدگان و ذخیره های محلی‌درواحد کاشان از سایرین در دبیرخانه واحد تهران صبح روز شنبه ۵بهمن مصاحبه و معاینه پزشکی بعمل‌خواهد آمد.

نتیجه قطعی قبولشدگان روز شنبه ۸بهمن در واحد کاشان و دبیرخانه تهران‌اعلام خواهدشد.

ثبت‌نام تمام قبول شدگان در واحد کاشان از روز شنبه ۱۲ بهمن ماه شروع وکلاسها شنبه ۲۶ بهمن ماه دائر خواهد بود.

حسن هنر بخش
رئیس مجتمع آموزش صنعتی کشور

اسامی پنجاه نفر قبولی و ده نفر ذخیره محلی واحد کاشان‌جهت‌مجتمع‌آموزش صنعتی کشور‌رشته‌نساجی والکترومکانیک

ردیف نام و نام خانوادگی

۱ ـ مسعود ابراهیمی
۲ ـ پرویز معصومی
۳ ـ علیرضا بابائی راوندی
٤ ـ محسن علامه‌فیض
۵ ـ محسن کریم
٦ ـ حسن مهدیان بزرگی
۷ ـ محمد رضا زیلوچی
۸ ـ مرتضی توکلی بیدگلی
۹ ـ ناصر سرکار
۱۰ ـ مسیح حسینی‌چناب
۱۱ ـ محمد عبدالشاهی
۱۲ ـ علی‌ابوسعیدی
۱۳ ـ محمدباقر سلیمانی‌آشتیانی
۱٤ ـ کیکاوس امینی حاجباشی
۱۵ ـ قاسم خیمه‌کبود
۱٦ ـ احسان عربی
۱۷ ـ سید ابوالقاسم نوبختی
۱۸ ـ ابوالفضل فضل
۱۹ ـ غلامرضا کارگر
۲۰ ـ حسن دهستانی آرانی
۲۱ ـ محمدرضا ترکی‌نژاد
۲۲ ـ محمد وطنی
۲۳ ـ منصور داودی شلمزاری
۲٤ ـ محمد آجیلی
۲۵ ـ مرتضی غفوری
۲٦ ـ رضا ریزانه
۲۷ ـ حسین چاکری‌کاشی
۲۸ ـ احسان‌اله فتالیان
۲۹ ـ عباس فتالیان
۳۰ ـ حسینعلی آراسته
۳۱ ـ علی‌اصغر مهران
۳۲ ـ علیرضا شفیع‌زاده
۳۳ ـ سید احمد سیدی سعادتی
۳٤ ـ منصور زحمتکش
۳۵ ـ سعید محسنی آراسته
۳٦ ـ سید احمد حجتی‌نیا
۳۷ ـ علی عبدالهی
۳۸ ـ محمد ناصح
۳۹ ـ مهدی تهامی
٤۰ ـ مهدی علاقه‌مندفرد
٤۱ ـ علی‌اصغر پورپیرعلی
٤۲ ـ محمد جعلی
٤۳ ـ عباس یوسفی فرد
٤٤ ـ اصغر نوبختی
٤۵ ـ عباس حفیظانی
٤٦ ـ جواد صدقی کاشانی
٤۷ ـ شهرام منهاجی
٤۸ ـ اصغر رسولی‌نژاد
٤۹ ـ حسن کریمی
۵۰ ـ محمد حسین سپهری
۵۱ ـ اکبر اکرمی
۵۲ ـ علی وطنی
۵۳ ـ عباس احضریان کاشانی
۵٤ ـ رضا زاویه
۵۵ ـ حبیب باقری
۵٦ ـ علی مفیدی
۵۷ ـ محمدحسین‌پورمحمودآبادی
۵۸ ـ اصغر سیاح
۵۹ ـ سیدحسین طباطبائی
٦۰ ـ عباس احمدی

اسامی پنجاه نفر قبولی و نه‌نفر ذخیره‌مجتمع‌آموزش صنعتی کشور از سراسر کشور جهت رشته‌نساجی والکترومکانیک واحد کاشان

ردیف نام و نام خانوادگی

۱ ـ مهدی زرچی
۲ ـ خلیل کریمی
۳ ـ محمدرضا جلالی
٤ ـ مهدی صابری
۵ ـ حمید رضا طبسی
٦ ـ احسان ربیعی
۷ ـ عبدالرضا طبسی
۸ ـ محمد صدیقی بارفروشی
۹ ـ قاسم بابانژاد
۱۰ ـ حمید مکی
۱۱ ـ حشمت‌اله لقائی‌آرانی
۱۲ ـ علیرضا بهاری‌فر
۱۳ ـ شاهرخ آذری
۱٤ ـ مرتضی سامعی
۱۵ ـ حسین جزاوندی‌قمصری
۱٦ ـ جلال معمار تدبیری
۱۷ ـ ولی‌الله ثقفی
۱۸ ـ علیرضا صدیق حقیقت
۱۹ ـ جواد درخشان شرابیانی
۲۰ ـ سیدموسی هاشمی ترکی
۲۱ ـ عبدالرضا محمدی
۲۲ ـ محمدرضا حمیدی‌زاده
۲۳ ـ داریوش کیانیان
۲٤ ـ مسعود عسکری
۲۵ ـ محمود باریده
۲٦ ـ سید محمود میرمعظمی
۲۷ ـ ساسان زندیزدانی
۲۸ ـ علی‌اکبر عامری دمکابادی
۲۹ ـ فریدون مطلوبی‌اقدم
۳۰ ـ سعید نامی
۳۱ ـ محسن آیادی
۳۲ ـ محمد امینی
۳۳ ـ مسعود پدرام
۳٤ ـ جان‌علی ابراهیمی
۳۵ ـ مسعود محمدی
۳٦ ـ فریدون فهام
۳۷ ـ خسرو زمانی علوی‌چه
۳۸ ـ جلال عموزاده
۳۹ ـ قربانعلی الیاسی
٤۰ ـ سیدجواد لاجوردی فاطمی
٤۱ ـ شعبانعلی حاج اسماعیلی
٤۲ ـ علی صدیقی
٤۳ ـ مسعود اسلامی
٤٤ ـ حمید صفا
٤۵ ـ مصطفی نبوی لطیف
٤٦ ـ آنددردی مصدری
٤۷ ـ محمدرضا مثنوی
٤۸ ـ غلامعلی لیاوش
٤۹ ـ سید شجاع‌الدین سیدان
۵۰ ـ محسن کرمی
۵۱ ـ شهروز وهابزاده
۵۲ ـ مسعود حاجی تهرانچی
۵۳ ـ احمد آینه‌چیان
۵٤ ـ قدسی حائری‌زاده
۵۵ ـ جهانبخش رضاپوریان
۵٦ ـ جعفر استرآبادی
۵۷ ـ رضا قائمی
۵۸ ـ عبداله متولی تهرانی
۵۹ ـ داریوش چنگیزی
آ ـ ٤۷۸۰

دعوت مجمع عمومی فوق‌العاده

بدینوسیله از کلیه صاحبان سهام شرکت سهامی قماش نکران (خاص) دعوت میشود جهت تشکیل جلسه روز پنجشنبه ۱۰ر۱۱ر۵۳ درمحل شرکت واقع در خیابان سعدی جنوبی پلاک ٤۳۵ حضور بهم‌رسانند.

دستور جلسه:

۱ـ انتخاب هیئت‌مدیره و مدیرعامل
۲ـ انتخاب بازرسان
۳ـ تغییر بعضی از مواد اساسنامه

شرکت سهامی قماش نکران (خاص)

از نمایشگاه و فروشگاه فرش تخت‌جمشید مرکز بافت بهترین فرشهای جهان دیدن فرمائید

★ اگر میخواهید بهترین نوع فرش ایران را انتخاب و خریداری فرمائید
★ اگر فرش های کهنه دارید و میخواهیدآنها را با فرش نو تعویض نمائید
★ اگر برای فرزندان، دوستان و آشنایان خود درداخل و یاخارج فرش و قالیچه‌کادو میخواهید بفرستید.
★ اگرکلکسیون‌فرشهای پرقیمت‌وگرانبهادارید و میخواهید در بورس بهترین بازارهای فرش شرکت فرمائید.
★ اگرمیخواهیدبدون دغدغه خاطرفرش خریداری فرمائید تا آنجاکه یکماه پس‌از خرید نیز در صورت انصراف فرش راپس بگیرند به نمایشگاه و فروشگاه فرش تخت‌جمشید مراجعه فرمائید.

آدرس: نمایشگاه و فروشگاه فرش تخت‌جمشید خیابان تخت‌جمشید روبروی سفارت آمریکا تلفن ۸۲۷۳۳۰ و ۸۲۷۳۳۱

آگهی ختم تصفیه شرکت سهامی خاص تولیدی کود گیاهی تهران ثبت‌شده بشماره ۱۵٤۸۵

طبق‌نامه مورخ۸ر۱۰ر۵۳ مدیرتصفیه وصورت جلسه مجمع عمومی مورخ۳۱ر۶ر۵۳ شرکت مزبور عملیات تصفیه خاتمه یافته ومراتب براساس مقررات ماده ۲۲۷ قانون‌اصلاح‌قسمت از قانون تجارت اعلام میگردد.

م‌الف ۲۰۹۵۳

مدیرکل ثبت‌شرکتها‌ومالکیت صنعتی

آگهی دعوت مجمع عمومی عادی‌و استثنائی شرکت سهامی خاص

نشاسته وگلوکز ایران

بدین‌وسیله ازکلیه سهامداران شرکت‌سهامی خاص نشاسته و گلوکزایران دعوت‌میشود ساعت٤ بعدازظهر روز۱۹ر۱۱ر۵۳ در محل کارخانه واقع دردهمهران خیابان اعلم (چمنزار) حضور یابند دستور جلسه عبارت است‌از:

۱ـ انتخاب عضودیگر هیئت‌مدیره.
۲ـتعیین روزنامه‌ای‌که درآینده آگهی های شرکت در آن درج خواهدشد. بازرس ودارندگان بیش‌از یک‌پنجم سهام

آگهی انجمن انتخابات اتاق بازرگانی وصنایع ومعادن ایران

اسامی منتخبین اتحادیه وسندیکاهای مشروحه ذیل برای عضویت در دوره دوم اتاق بازرگانی و صنایع و معادن ایران اعلام میگردد تاطبق تبصره ذیل ماده ۸ آئین‌نامه اجرائی قانون تشکیل اتاق بازرگانی و صنایع‌ومعادن ایران کسانیکه نسبت به‌انتخابات مزبور اعتراضی داشته باشند ظرف‌سه روز از تاریخ انتشار این آگهی‌اعتراض خودرا به‌انجمن‌انتخابات‌دراتاق‌بازرگانی و صنایع ومعادن ایران تسلیم دارید.

۱ـ نماینده منتخب سندیکای کارخانه های قند ملی ایران: آقای ابونصر عضد
۲ـنماینده منتخب سندیکای‌بهره برداران معادن فلزی‌ایران: آقای‌مهندس علیرضا رستگار اصفهانی
۳ـ نماینده منتخب اتحادیه وارد کنندگان ماشین آلات‌وادوات‌کشاورزی: آقای علی کاشانچی

انجمن انتخابات اتاق بازرگانی و صنایع ومعادن ایران

اطلاعیه شرکت خانه اصفهان

بدینوسیله از متقاضیانی که برای مرحله اول فروش قطعات و خانه های این شرکت ودیعه سپرده‌اند دعوت‌میشود تا از تاریخ ۵ر۱۱ر۵۳ تا پایان وقت اداری روز ۱۵ر۱۱ر۵۳ جهت دریافت نقشه هاو مشخصات قطعات و منازل و کسب اطلاع در مورد قیمت و نحوه پرداخت و سایر اطلاعات لازم‌به شرکت‌خانه اصفهان‌دراصفهان یاشرکت‌خانه در تهران مراجعه نمایند. در صورتیکه متقاضیان محترم در مدت‌فوق‌الذکر مراجعه ننمایند حق‌تقدم‌آنان به متقاضیان بعدی واگذار خواهد شد.

ضمنا ازنظر آمادگی باستحضار متقاضیان محترم میرساند که پس از دریافت اطلاعات فوق‌الذکر ترتیب تعیین‌وقت برای امضای قرارداد به شرح‌زیر خواهد بود.

دارندگان فیش‌های شماره ۱ تا ۱۰ روز	۱۹ر۱۱ر۵۳
دارندگان فیش‌های شماره ۱۱ تا ۲۰ روز	۲۱ر۱۱ر۵۳
دارندگان فیش‌های شماره ۲۱ تا ۳۰ روز	۲۳ر۱۱ر۵۳
دارندگان فیش‌های شماره ۳۱ تا ٤۰ روز	۲٦ر۱۱ر۵۳
دارندگان فیش‌های شماره ٤۱ تا ۵۰ روز	۲۸ر۱۱ر۵۳
دارندگان فیش های شماره۵۱ تا ٦۰ روز	۳۰ر۱۱ر۵۳
دارندگان فیش‌های شماره ٦۱ تا ۷۰ روز	۳ر۱۲ر۵۳
دارندگان فیش‌های شماره ۷۱ تا ۸۰ روز	۵ر۱۲ر۵۳
دارندگان فیش‌های شماره ۸۱ تا ۹۰ روز	۷ر۱۲ر۵۳
دارندگان فیش های شماره ۹۱ تا ۱۰۰ روز	۱۰ر۱۲ر۵۳
دارندگان فیش‌های شماره ۱۰۱ تا ۱۱۰ روز	۱۲ر۱۲ر۵۳
دارندگان فیش های شماره ۱۱۱ تا ۱۲۰ روز	۱٤ر۱۲ر۵۳
دارندگان فیش های شماره ۱۲۱ تا ۱۳۰ روز	۱۷ر۱۲ر۵۳
دارندگان فیش های شماره ۱۳۱ تا ۱٤۰ روز	۱۹ر۱۲ر۵۳
دارندگان فیش‌های شماره ۱٤۱ تا ۱۵۰ روز	۲۱ر۱۲ر۵۳

همچنین باطلاع میرساند که‌برنامه‌انعقاد قرارداد بامتقاضیانیکه برای‌مرحله دوم فروش ودیعه‌سپرده‌اند بمجردخاتمه‌کار فروش مرحله اول آغاز خواهد شدو مراتب مجددا آگهی میگردد.

اصفهان ـ شرکت خانه اصفهان ـ میدان ۲٤ اسفند ـ ساختمان سیمین ـ تلفن ۲۲۰۵۲ و ۲۲۰۵۳
تهران ـ شرکت خانه ـ خیابان تخت‌جمشید غربی ـ کیوان شمالی پلاک ۷۷ر۱ تلفن ٦٦۵۵۸۹ و ٤۸۵٦۹ شرکت سهامی خاص خانه اصفهان

قابل توجه مهندسین وشرکتهای ساختمانی

درهای پرت پلاست
پارتیشن های پارت پلاست
اعجاز صنعت پتروشیمی

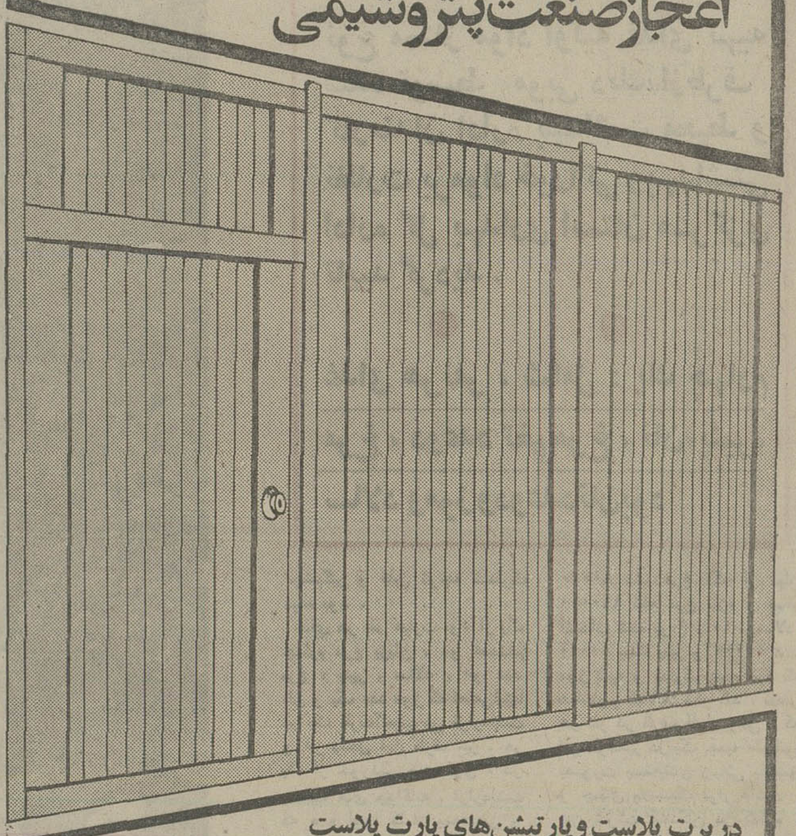

درپرت پلاست و پارتیشن‌های پارت پلاست

برخلاف هرنوع در و پارتیشنی خاصیت رطوبت پذیری نداشته و درشرایط مختلف دچارترک خوردگی وانحنا وتغییرشکل نمیگردد درپرت پلاست و پارتیشن‌های پارت پلاست بدون احتیاج به کارگر متخصص و در کمترین مدت قابل نصب میباشد. درپرت پلاست و پارتیشن های پارت پلاست را هرکس میتواند براحتی از نقطه‌ای به نقطه دیگر تغییر مکان داده ومجدداً نصب نماید.

پارتیش های پارت پلاست و درهای پرت‌پلاست جهت تقسیم بندی داخلی طبقات ساختمان.

پرت پلاست برای درهای ورودی اطاق‌ها

درهای پرت پلاست و پارتیشن‌های پارت پلاست هرکدام بطور جداگانه در هرنوع ساختمانی قابل نصب میباشد

قبل از تقسیم بندی طبقات ساختمان بامامشورت کنید

portplast
partplast

شرکت سهامی تولیدی و صنعتی **دودمان**

خیابان روزولت بالاتر ازسینما دیاموند پیش‌کوی کوروس
طبقه فوقانی بانک صادرات تلفن ۸۳۱۳۳۱ ۸۲۵۸٦٤

تلفن سرویس حوادث ۳۱۱۲۱۲

کارد خونین درمحل جنایت پیداشد وبازپرس رابه‌رازجنایت راهنمایی کرد

میکائیل، پس‌از کشته‌شدن همسرش ، خود را به دیوانگی زد ، اما پزشکان قانونی راز او را فاش کردند :

شوهر مقتول، دیوانه نیست!

متهم به‌قتل گفت : «همسرم بامن اختلاف داشت و از این‌رو خود را باضربات چاقو کشت»، اما بازپرس در گفته‌های او ، ردپای‌جنایتی‌راپیدا کرد ....

• میکائیل‌فیوجی ،شوهرمعصومه، که خود را به دیوانگی زده بود .

رسید،مسئولان بیمارستان‌ماجرای اورا با ماموران انتظامی درمیان گذاشتند و ماموران وی را دستگیر کردندو با تشکیل پرونده به‌دادسرای تهران فرستادند.

پرونده این حادثه راآقای‌سلامت معاون دادستان تهران به آقای امامی بازپرس‌شعبه‌سوم دادسرای تهران سپرد و بازپرس ،بیدرنگ تحقیقات خودرا از وی آغاز کرد.

میکائیل در بازپرسی گفت: من و معصومه‌ازمدتی‌پیش‌باهم اختلاف داشتیم‌و قرار بود‌اورا طلاق‌بدهم. روز حادثه وقتی به خانه رفتم معصومه رادر خانه ندیدم و صاحبخانه گفت که معصومه به نانوایی سرکوچه‌رفته‌است. فورا به‌نانوایی‌رفتم،اماهیچکس‌آنجانبود. ناچار به‌خانه‌برگشتم ومنتظرماندم ومعصومه ، یک ساعت بعد ، در حالیکه یک شیشه ماست دردست داشت وارد خانه شد . . .

میکائیل افزود: من باناراحتی از او پرسیدم که اینهمه مدت را کجابوده است.و او بجای‌جواب دادن شروع به‌پرخاش کرد و به این ترتیب بین‌ما نزاع درگرفت.

ناگهان‌معصومه فریاد کشید . .

میکائیل در دنباله گفته های خود افزود : در حین نزاع ، معصومه به آشپزخانه دوید و کارد بزرگی را برداشت تابه‌آن خود را بزند.اما من جلو دویدم وکارد را از دستش گرفتم . صاحبخانه وقتی‌این‌صحنه ها را دید جلو آمد و گفت « من نمی‌گذارم توی خانه‌ام دعوا و جنجال کنید.اگر قصد سروصدا کردن دارید، از اینجا بیرون بروید» . من به معصومه گفتم‌که تا من بیرون بیاید ، تا دور از محیط خانه حرفهایمان بزنیم و مشکل‌مان را حل کنیم . بدنبال این حرف من بطرف در کوچه به راه افتادم و معصومه پشت‌سرمن به راه افتاد. اما ناگهان از پشت سرم فریاد معصومه را شنیدم و وقتی سرم‌را برگرداندم ،معصومه رادیدم که به زمین افتاده است و خون از سینه‌اش بیرون میزند. منهم فورا او را بغل کردم و در کمترین مدت‌به‌بیمارستان‌رساندم این خود معصومه بود که باچاقو سینه‌اش را شکافت ...

اما علیرغم این گفته ها ،بازپرس در تحقیقات‌خوددریافت که‌میکائیل میخواهد از مجازات فرار کند و این داستان رااز‌خود ساخته‌است.

این‌بودکه به ماموران دستورداد آلت قتاله را ، از محل جنایت پیدا کنند و برای او بیاورند ...

★ رد پای جنایت ...

ماموران بدنبال دستوربازپرس به محل جنایت رفتند و کاردی‌را که معصومه با آن به قتل‌رسیده بود بدست آوردند ...

• میکائیل وقتی متوجه شدکه بازپرس ، در حادثه مرگ معصومه ردپای جنایتی را یافته است،خود را به دیوانگی زد تا بدینگونه از مجازات فرار کند . اما آقای امامی ، بازپرس این پرونده، میکائیل را به پزشکان قانونی معرفی کرد تا از او معاینه به‌عمل آید.

صبح دیروز، دریك کمیسیون پزشکی که در پزشکی قانونی‌یس تشکیل شد، پزشکان قانونی‌پس از یك سلسله معاینات دقیق ، نظر دارند که میکائیل از لحاظ عقلانی و جسمانی کاملا سالم‌است وکمترین نقصی در سلامت عقل او دیده نمیشود.

بدنبال اعلام این نظر ، بزودی برای میکائیل کیفر خواست‌صادر میشود و پس از آن ،وی به‌اتهام قتل همسرش‌در یکی‌ازدادگاههای جنایی محاکمه خواهد شد.

• معصومه، زن جوانی که مرگ او معمایی به وجود آورده بود .

پلیس، بمناسبت ایام سوگواری به‌مردم هشدار میدهد!

اگر کسی در مساجد یااماکن مقدسه بشما گفت «لباستان کثیف است» ، فورا او را دستگیر کنید !

پلیس ، به مناسبت ایام سوگواری و اجتماع عزاداران در مساجد و تکایا ، به مردم هشدار داد : اگر کسی‌جلوی در ورودی مساجد و تکایا به‌شما گفت «لباس هایتان‌کثیف است .» ، فورا او را دستگیر کنید و به‌ماموران پلیس‌تحویل دهید ، زیرا این مقدمه یک شیوه جدید سرقت و جیب‌بری است که بتازگی در تهران و چندشهر دیگرشایع شده‌است!

دراین شیوه جدید سرقت ، سارقین درساعت۶ الی۶ صبح، بهنگامی که‌مردم برای گزاردن نماز به مساجد و اماکن مقدسه روی می‌آورند ، عمل خود را انجام‌میدهند. آنها ابتدامقداری سریش یا مواد کثیف کننده دیگر تهیه میکنند ، سپس یکی از آنها مقداری از ماده کثیف کننده‌را به کت شخصی که‌قصد ورودبه مسجدرا دارد می‌مالد.

آنگاه سارق دیگر ـ که همدست سارق اول است ـ از فرصت استفاده میکند و بدان شخص نزدیک میشود و می‌گوید: «لباسهایتان کثیف است» درنتیجه‌شخص ازهمه جابی‌خبر که با آن لباس حق وارد شدن به‌خانه‌خدا را ندارد ، با کمک سارق به پاک کردن کت خود می پردازد ، ولی ... در همان حال ، سارق‌ازفرصت استفاده میکند و جیب‌اوراخالی میکند!

از چندی قبل افرادی که‌از شهرستانها به تهران آمده‌اندو با این سرقت عجیب روبرو شده‌اند ، مراتب را به اطلاع ماموران انتظامی جنوب شهر رسانده‌اند. ماموران در تعقیب این شیوه جدید سرقت ،روز گذشته توانستندیکی‌از سارقین رادستگیرکنندو تحویل مقامات قضائی دهند .

بهمین دلیل‌باتوجه به‌شروع ماه عزاداری و کثرت مردم در مساجد و اماکن مقدسه پلیس تهران به همه مردم هشدار میدهد که مراقب چنین سرقت هایی باشند .

تلفن کردن مدرن باماجیکال بدون شماره گرفتن فقط با فشار دادن یک دکمه با طرف خود در تهران ویاشهرستان صحبت کنید.

ماجیکال تا دوهزار شماره تلفن را در حافظه خود ضبط نموده و فقط با فشار دادن یک دکمه ـ سریع ـ بدون اشتباه و بطور اتوماتیک شما را با طرف مکالمه مربوطه می سازد .

ماجیکال هیچ فراموش نمی کند ـ هیچگاه اشتباه نمی گیرد و در وقت شما صرفه‌جوئی میکند .

جهت معرفی دستگاه در دفتر شما و یا بازدید در شرکت بما تلفن فرمائید .

نماینده انحصاری کارخانجات دارا امریکا در ایران گروه مهندسی تایدال‌تلفن ۸۴۲۵۷۲ـ۸۵۷۳۷۳ ـ۸۴۴۱۱۰

دنیای ورزش با مطالب خواندنی شنبه ها منتشر میشود

۲ حریق بزرگ در خیابان سعدی

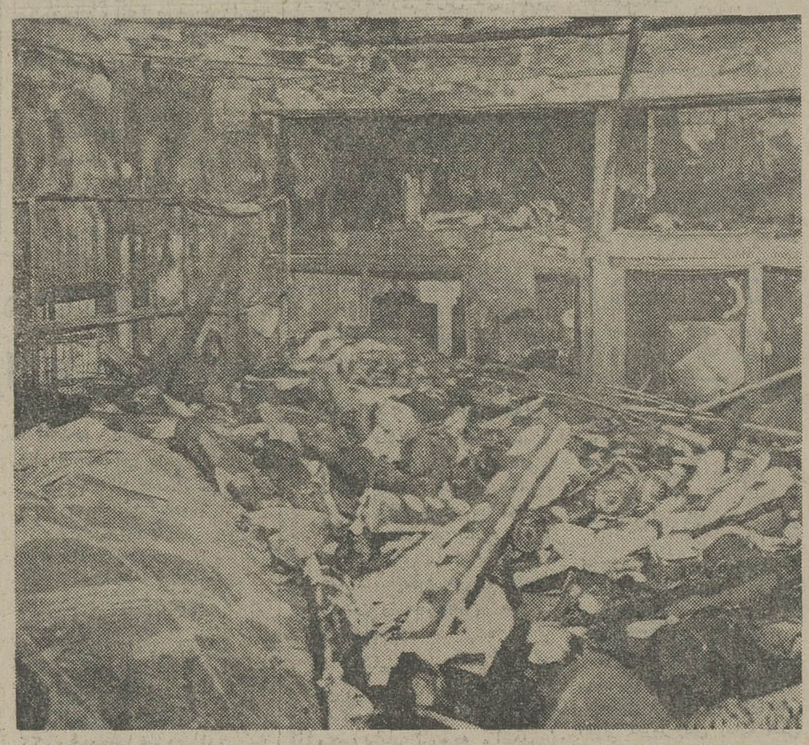

★ اولین آتش سوزی خیابان سعدی در این محل رخ داد . عکس‌گوشه‌یی از صحنه حریق وقسمتی از وسائل سوخته شده در این‌آتش‌سوزی را نشان میدهد ...

طی دهساعت، در آتش‌سوزی بزرگ به فاصله یکصد متری در خیابان سعدی شمالی به وقوع پیوست،که علاوه بر واردآوردن خسارات مالی چند نفر را نیز مجروح کرد.

در اولین‌آتش‌سوزی که ساعت ۱۰ بعدازظهر دیروز رخ داد یک کارگاه‌و فروشگاه وسائل کفاشی، کلی سوخت و از بین رفت و به دوخانه مسکونی و چند مغازه‌که در مجاورت آن بودند خساراتی وارد آمد.

در دومین آتش سوزی که ساعت هفت‌و چهل و پنج دقیقه بوقوع پیوست ، سه کارگاه کفاشی ازبین رفت: حادثه‌دومیکی ازبیسابقه‌ترین ماموریتهای‌آتش‌نشانان پایتخت را در برداشت زیرا همان هنگام که ماموران سرگرم لکه‌گیری حریق اول بودند،حریق دوم درنزدیکی آنهااتفاق افتادو ازاین‌رو ماموران تو انستند به موقع ، و بیش از آن که دامنه حریق دوم گسترش یابد، خودرا به محل برسانند و آتش را مهار کنند . از این‌رو گفته میشود چنانچه ماموران آتش نشانی پایتخت‌درمحل حریق اول، برای لکه‌گیری مستقر نبودند ، باسازی که حریق دوم در آن رخ داد، به کلی از بین میرفت و میلیونها تومان خسارت بهبار می آورد.

حریق اول

ساعت ۱۰ دیشب به ماموران آتش نشانی پایتخت اطلاع رسید که کارگاه وسائل کفاشی حشمت‌الله معروف به محسن جمشیدی- جنب بانک پارس‌طعمه حریق شده‌است. ماموران ایستگاه مرکز آتش نشانی چند دقیقه بعد در محل حاضر شدند ، ولی بواسطه‌توسعه حریق، از ایستگاه های ۲ و ۳ نیز نیروی کمکی به محل اعزام شدند.

محل حریق به مساحت یکصد

بقیه در صفحه ۲۵

کارخانجات قلم‌مو سازی ایران

جهت فروش محصولات خود در تهران و شهرستانها نماینده فعال می‌پذیرد و ضمنا به سه نفر ویزیتور و بیست‌نفر کارگر زن و مرد برای‌کار در شهرستان قم نیازمند است .

شعبه تهران : تلفن ۲۴۲۳۰ ـ ۲۶۹۱۰

مرکز : قم تلفن ۴۰۶۰

وارد شد

یخچال واجاق گاز

ساخت امریکا

در مدلهای مختلف

خیابان اسلامبول چهارراه لاله‌زارفروشگاه جنرال‌الکتریك تلفن ۳۹۱۶۳۳

غذای ۴۲۰۰۰ شرکت کننده در کنگره حزب ایران نوین راشرکت «موبی دیک» تهیه وسروکرد

آقای منوچهر کلالی درنطق خویش، از زحمات شبانه روزی آقای نادر بیجارچی مدیر عامل شرکت «موبی دیك» که غذای ۴۲۰۰۰ نفر راتهیه وتدارك دیده بود ، قدردانی کرد . برای ناهار سه روز ۴۲۰۰۰ نفر شرکت کنندگان در سومین کنگره حزب ایران نوین ، ۱۵۰۰۰ مرغ ، ۱۱۰۰۰۰ تخم مرغ، ۱۰ تن‌سالاد، ۵۵۰۰۰ عدد موز، ۵۰۰۰۰ قالب‌پنیر ۱۰۰۰۰۰ عدد نان‌سفید‌مصرف گردید

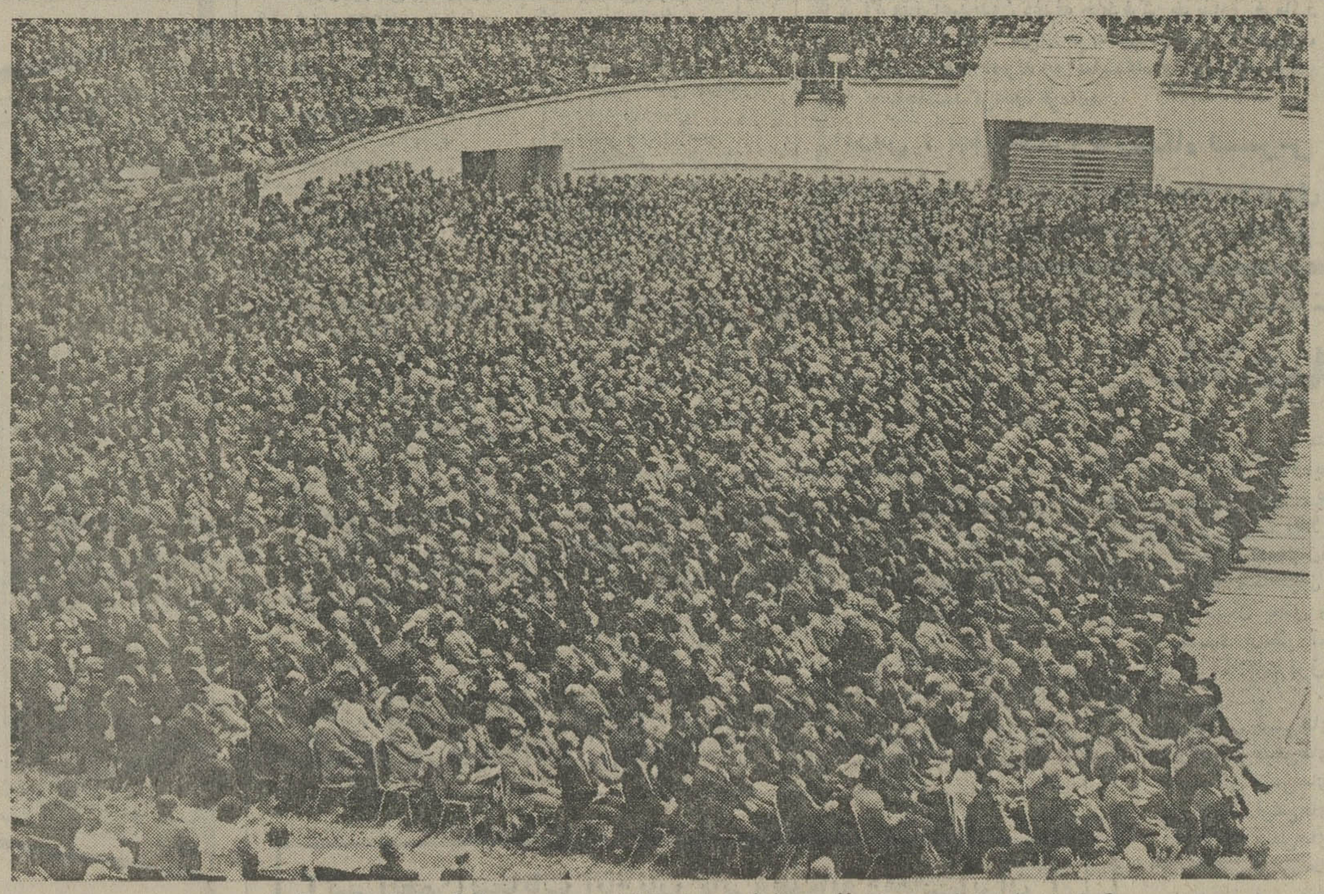

گوشه‌ای از اجتماع ۱۴۰۰۰ نفری اعضاء حزب‌ایران‌نوین در سومین کنگره (استادیوم آریامهر)

سومین کنگره حزب ایران‌نوین ، در استادیوم دوازده هزار نفری آریامهر درحالی برگزار گردید، که ۱۴۰۰۰ نفر هر روز ظهر ـ بمدت سه روز ـ میبایست تغذیه می شدند .

نکته بسیار مهم در جریان تامین تغذیه شرکت کنندگان در کنگره حزب ایران نوین این‌بودکه‌گروهی از شخصیت های برجسته خارجی (حدود هشتصدنفر) سفرا ، نمایندگان احزاب کشور های مختلف ، روسای مجلسین و نیز هیات دولت شرکت داشتند که برای این عده «موبی‌دیک» غذای‌گرم ویژه و کامل در سطح عالی تهیه و تدارک‌دیدکه‌مخصوصا بمذاق میهمانان خارجی بسیار خوش‌آمد و از این جهت نیز رضایت خاطر کامل‌برگزار کنندگان کنگره حاصل گردید.

برگزارکنندگان کنگره بزرگ حزب ایران نوین درزمینه رفع این مشکل ، از مدتها قبل ، با موسسات تهیه‌موادغذائی ایرانی- و حتی بین‌المللی ـ تماس گرفته بودند ، لیکن هیچکدام از این موسسات ، انجام چنین‌امری را از عهده خود خارج دانسته و از زیر بار این وظیفه (تامین و توزیع ناهار ۱۴۰۰۰ نفر بمدت ۳روز) شانه خالی کرده بودند .

در این میان ، تنها یک موسسه تهیه مواد غذائی ایرانی بنام « موبی‌دیک » با شهامت‌انجام این مهم را تقبل کرد و بدین ترتیب مشکل تامین و تغذیه گروه ۱۴۰۰۰ نفری شرکت کنندگان در سومین کنگره حزب ایران‌نوین منتفی و حل گردید .

درجریان برگزاری کنگره عظیم حزب ایران نوین ، آقای نادر بیجارچی مدیر شرکت تهیه مواد غذائی « موبی‌دیک »،تلاش و کوششی فراتر از حدتوانائی ، لحظه‌ای از پای ننشست و امری عظیم ودرعین حال خطیر را به نحواحسن واکمل بانجام رساند.

تردیدنیست‌چنین اقدامی ازسوی یک شرکت تهیه‌موادغذائی‌ایرانی، یعنی شرکت « موبی‌دیک » ، میتواند برای‌هرایرانی غرورانگیز باشد . زیرا ،هنگامیکه بزرگترین و معتبرترین شرکتهای تهیه مواد غذائی بین‌المللی ، انجام چنین کاری راغیر ممکن،یاحداقل‌نسبت به انجام آن احساس ضعف و ناتوانی کرده‌اند ، «موبی‌دیک » چنین کاری را درحد عالی بانجام رسانده‌است ، میتوان گفت‌امری بزرگ وکاری مهم صورت گرفته است .

★ تدارک غذا برای ۳ روز ۱۴۰۰۰نفر

سومین کنگره حزب ایران‌نوین، درتالار بزرگ مجموعه ورزشی اریامهر برگزار گردید . ۱۴۰۰۰ نفر از سراسر کشور در این کنگره اجتماع کرده بودند که از همه شهرستانها آمده بودند .از انجا که کنگره تمام روز ادامه داشت شرکت « موبی‌دیک » ، پس‌از تقبل تامین وتوزیع‌غذای ناهار این گروه عظیم ، دست‌بکار شد و کار را بهترین نحو به پایان رساند .

اهمیت مسئله تغذیه شرکت ـ کنندگان در کنگره تا بدان پایه بود که آقای منوچهر کلالی ـ رسانده‌است ، میتوان گفت‌امری بزرگ وکاری مهم صورت گرفته است .

★ تدارك غذا برای ۳ روز ۱۴۰۰۰نفر

سومین کنگره حزب ایران‌نوین، درتالار بزرگ مجموعه ورزشی اریامهر برگزار گردید . ۱۴۰۰۰ نفر از سراسر کشور در این کنگره اجتماع کرده بودند که از همه شهرستانها آمده بودند .از انجا که کنگره تمام روز ادامه داشت شرکت « موبی‌دیک » ، میتواند برای‌هرایرانی غرورانگیز باشد . زیرا ،هنگامیکه بزرگترین و معتبرترین شرکتهای تهیه مواد غذائی بین‌المللی ، انجام چنین کاری راغیر ممکن،یاحداقل‌نسبت به انجام آن احساس ضعف و ناتوانی کرده‌اند ، «موبی‌دیک » چنین کاری را درحد عالی بانجام رسانده‌است ، میتوان گفت‌امری بزرگ وکاری مهم صورت گرفته است .

★ شایستگی ایرانی در انجام امور بزرگ .

آقای نادر بیجارچی ، مدیر شرکت موبی‌دیک، میگوید :

ـ در وهله اول‌باید بگویم انجام این کار عظیم ، یعنی تهیه‌وتوزیع غذای سه روز چهارده هزار شرکت کننده در کنگره بزرگ سالانه حزب‌ایران‌نوین ،بهیچوجه از نقطه نظر مادی برای من‌مطرح نبود . آنچه که مرا واداشت تا انجام این مهم را تقبل نمایم ـ که البته خوشبختانه توانستم این امر مهم را بنحو مطلوب بانجام‌برسانم- فقط و فقط بخاطر عظمت کار و انجام کاری بمعنای واقعی کلمه عظیم بود . شرکت موبی دیک، با تهیه و توزیع ناهار سه روز یک گروه ۱۴۰۰۰ نفری‌نشان‌داد که در مملکت ما ، پیشرفت ها در تمام شئون و در همه زمینه ها بوده است . اگر صنایع ما ، اگر کشاورزی ما ، اگر اقتصاد ما و بالاخره اگر همه چیز در کشور ما پیشرفت کرده است ، همه با هم ، در کنار هم و همگام با هم به پیشرفت های شگرف و خیره کننده نائل آمده‌اند . من با انجام این کار عظیم نشان دادم که‌ایرانی همانطور که در انجام تمام امور مهم و فوق‌العاده توانسته است وبا ایشان در این زمینه بگفتگو نشستیم .

★ شایستگی ایرانی در انجام امور بزرگ .

آقای نادر بیجارچی ، مدیر شرکت موبی‌دیک، میگوید :

ـ در وهله اول‌باید بگویم انجام این کار عظیم ، یعنی تهیه‌وتوزیع غذای سه روز چهارده هزار شرکت کننده در کنگره بزرگ سالانه حزب‌ایران‌نوین ،بهیچوجه از نقطه نظر مادی برای من‌مطرح نبود . آنچه که مرا واداشت تا انجام این مهم را تقبل نمایم ـ که البته خوشبختانه توانستم این امر مهم را بنحو مطلوب بانجام‌برسانم- فقط و فقط بخاطر عظمت کار و انجام کاری بمعنای واقعی کلمه عظیم بود . شرکت موبی دیک، با تهیه و توزیع ناهار سه روز یک گروه ۱۴۰۰۰ نفری‌نشان‌داد که در مملکت ما ، پیشرفت ها در تمام شئون و در همه زمینه ها بوده است . اگر صنایع ما ، اگر کشاورزی ما ، اگر اقتصاد ما و بالاخره اگر همه چیز در کشور ما پیشرفت کرده است ، همه با هم ، در کنار هم و همگام با هم به پیشرفت های شگرف و خیره کننده نائل آمده‌اند . من با انجام این کار عظیم نشان دادم که‌ایرانی همانطور که در انجام تمام امور مهم و فوق‌العاده توانسته است شایستگی خود را نشان دهد ، در این مورد نیز قدرت و توانائی دارد که غذای ۱۴۰۰۰ نفر را به صورت استاندارد و بهداشتی تهیه و به بهترین و آبرومند ـ ترین‌نحو ممکن بین‌آنهاتوزیع نماید

★ کنترل و نظارت بهداشتی

سومین کنگره عظیم حزب ایران نوین ، با تدارک و برنامه غذائی که از طرف شرکت « موبی‌دیک» تهیه شده بود ، بهنگام ناهار در واقع به یک پیکنیک بزرگ وکم نظیر تبدیل میشد . با توجه به اینکه-قبلا به شرکت کنندگان در کنگره یادآوری شده بود که غذا برای ناهار با خود همراه‌نیاورند، شرکت موبی‌دیک ، غذای هرنفر را در یک بسته بندی‌بسیار جالب، جشمگیر و قابل توجه تدارک دیده بود .

غذای هر نفر عبارت بود از یک چهارم مرغ بریان ، دو عددتخم مرغ ، پنیر ، سالاد ، دو عدد نان و یک عدد موز که تمامی‌اینها در یک ظرف‌آلومینیومی قرارداشت و در داخل این ظرف نیز ، هر یک از خوردنی های فوق ، در محفظه های جداگانه ، قرارداشت که همه اینها کاملا بهداشتی و استرلیزه تهیه دیده شده بود .

نکته قابل توجه اینکه از طرف اداره بهداشت و نظارت بر مواد غذائی ، بر روی غذای تهیه شده برای شرکت کنندگان در کنگره سوم حزب ایران نوین هر روز کنترل لازم به عمل می آمد ، که خوشبختانه این امر خطیر و مهم، با زحمات شبانه روزی آقای نادر بیجارچی مدیرشرکت« موبی‌دیک» بنحو مطلوب انجام گرفت و حتی یک مورد اشکال و ناراحتی نیز پیش نیامد .

تبریک به موبی‌دیک ...

جالب است که‌بدانید شرکت«موبی‌دیک » کمدر حال حاضرمعتبرترین و مطمئن‌ترین شرکت های تهیه مواد غذائی‌درایران بشمارمیرود، برای ناهار سه روز این گروه عظیم ۴۲۰۰۰ نفری ، ۱۵۰۰۰مرغ، ۸۰۰۰۰ تخم مرغ (که از میان ۱۱۰۰۰۰ تخم مرغ تازه و سالم انتخاب شده بود) ، ۱۰ تن‌سالاد، ۵۰۰۰۰ بسته پنیر و ۵۵۰۰۰ عدد موز تهیه و تدارک دیده بود که همانطور که قبلا ذکر شد ، ناهار هر نفر در ظرف آلومینیومی ، که این ظرف‌نیز در یک جعبه مقوائی بصورت بسته‌بندی زیبائی باقاشق و چنگال پلاستیک قرار داشت ، بین شرکت کنندگان در کنگره ، رأس ساعت معین توزیع میشد .

و اینک که سومین کنگره حزب ایران نوین به پایان رسیده‌است، بی‌گمان اعضای شرکت کننده در این کنگره ، خاطره غذای مطبوع، دلچسب و اشتهاانگیز «موبی ـ دیک » را که با تلاش و کوشش آقای نادر بیجارچی‌تهیه و بنحو مطلوب و آبرومندی «سرو»گردیده هرگز از یاد نمیبرند و همانطور که آقای منوچهر کلالی در نطق خویش‌از زحمات آقای بیجارچی قدردانی کرد ، جادارد به آقای بیجارچی و شرکت« موبی‌دیک» که توانسته است کاری چنین‌بزرگ را بسامان برساند تبریک گفت و پیشرفتها و موفقیت های بیشترو روز افزون تری را برای شرکت «موبی‌دیک» آرزو نمائیم .

ریپرتاژ از : رضاقندی

نوع ممتاز مواد اولیه غذای تهیه شده توسط «موبی دیك»ازطرف کارمندان اداره بهداشت محیط و نظارت برمواد خوراکی وبهداشتی اداره کل بهداری استان مرکزی تایید گردید .

غذای هرنفر ، شامل : یك چهارم مرغ ، دوعدد تخم مرغ ، نان،پنیر، سالاد وموزودوعددنان‌بود

مجالس ترحیم

سناتورها و نمایندگان استان اصفهان در مجلس شورای ملی بانهایت تاثر و تاسف درگذشت شادروان حاج سید مصطفی صائب پدر ارجمند جناب آقای سید علی صائب نماینده محترم مجلس شورای ملی را باطلاع میرسانند.

مجلس ترحیم آن فقید سعید از ساعت ٤ تا ٦ بعد از ظهر روز شنبه ۲۸ دیماه جاری در مسجد الجواد منعقد میباشد.

اعزاز نیکپی. سید محمود جلیلی. حسن اوحدی. دکتر حیدرقلی برومند. مهندس محمود پروشانی. فاطمه پیرنیا. دکتر محمد توانا. دکتر محسن صالحی. ابراهیم کسرائی. دکتر مرتضی قلی کیان. دکتر حسنعلی محققی. اکبر مسعودی. سید حسن مصطفوی نائینی. حسین مظاهری. دکتر ولی‌اله معظمی. حسین مهدوی اردستانی. محمد ابراهیم نیک پور. دکتر سیف‌اله‌وحیدنیا.

باکمال تاسف و با ابراز همدردی و عرض تسلیت درگذشت شادروان حاج سید مصطفی صائب پدر ارجمند هم مسلک سید علی صائب نماینده مجلس شورای ملی و مدیر عامل اتحادیه مرکزی تعاونیهای مصرف کارگران ایران را باطلاع میرساند.

مجلس ترحیم آن شادروان ازساعت ٤ تا ٦ بعد از ظهر روز شنبه بیست و هشتم دیماه جاری در مسجد الجواد برگزار میگردد.

معاون دبیرکل‌حزب ایران نوین‌و مسئول سازمان کارگران ایران – مهندس عبدالوهاب کیا

درگذشت شادروان حاج سید مصطفی صائب پدر بزرگوار جناب آقای سید علی صائب نماینده مجلس شورای ملی و مدیر عامل اتحادیه مرکزی تعاونیهای مصرف کارگران ایران را باطلاع میرساند، مجلس یادبود آن فقیدسعید از ساعت ٤ تا ٦ بعد ازظهر روز شنبه بیست و هشتم دیماه جاری در مسجد الجواد برگزار میشود.

هیئت مدیره‌و کارکنان اتحادیه مرکزی تعاونیهای مصرف کارگران ایران

باابراز همدردی خالصانه و عرض تسلیت بجناب آقای سید علی صائب نماینده مجلس شورای ملی و عضو هیئت امناء این مدرسه عالی و دیگر اخوان گرامی ایشان درگذشت فقید سعید حاج سید مصطفی صائب پدر بزرگوار آنجنابان را که از افراد خیرو باتقوای اصفهان بودند باطلاع میرسانند.

مجلس ترحیم آن شادروان از ساعت ٤ تا٦ بعد از ظهر روز شنبه بیست و هشتم دیماه ۱۳۵۳ در مسجد الجواد منعقد میباشد.

هیئت امناء مدرسه عالی کوروش کبیر اصفهان

بانهایت تاثر و تاسف درگذشت پدر بزرگوار جناب آقای سید علی صائب عضو هیئت امناء موسسه کار و تامین اجتماعی را باطلاع دوستان و آشنایان میرسانند.

مجلس ترحیم آن فقید سعید از ساعت ٤ تا٦ بعد از ظهر روز شنبه بیست و هشتم دیماه جاری در مسجد الجواد منعقد میباشد.

اسماعیل پیروان

درگذشت شادروان حاج سید مصطفی صائب از سادات مورد احترام اصفهان و پدر بزرگوار جناب آقای سید علی صائب نماینده محترم مجلس شورای ملی را به اطلاع میرسانند.

مجلس ختم آن مرحوم از ساعت ٤ الی ٦ بعد از ظهر روز شنبه بیست و هشتم دیماه در مسجد الجواد برگزار میشود، شرکت دوستان و همشهریان در این مجلس موجب تسلی خاطر بازماندگان و شادی روح فقید سعید خواهد بود.

جمعیت حسینیه اصفهانیهای مقیم مرکز

بانهایت تالم و تاثر درگذشت پدر بزرگوارمان شادروان حاج سید مصطفی صائب را باطلاع میرسانند:

مجلس ترحیم مردانه و زنانه‌آن‌فقید سعید از ساعت ٤ تا٦ بعد از ظهر روز شنبه بیست و هشتم دیماه جاری در مسجد الجواد منعقد خواهد بود.

سید علی صائب. سید حسین صائب. سید حسن صائب. سید رضا صائب. خانواده‌های: صائب نیکوئی.موسویان. تیموری. فتحی. صفدرزاده. حقیقی.عسگری. حیاتی. گیلانی. شمس تبریزی. جبریان. بصیری. دیانی. هنرمند صمدانیان. حجازی. پورسینا. مهاجر. مظفرپور. ارسطوئی.

آ–۱۰۶۳۱۸

روزنامه اطلاعات – بعموم افراد خانواده های عزادار بویژه آقای سیدعلی‌صائب نماینده مجلس شورای ملی‌وسایر بازماندگان آنمرحوم مصیبت وارده را تسلیت میدهیم

خانواده‌های: مولائیان. رسولی. نیکوبین. یوسفی. داهی. حمیدیان. یوسفزاده. طالقانی. یوسفیان. خستو. غضنفریان. وکیل. سلطانی. جهان‌مهر. سره. پورمولائی. جعفری. مولائی‌فرد. حسنی. ایزدی. غفوری. شکراللهی. ویلان. الله‌بداشتی. میرچی. جباری. جزدرمئی. جلائی. یاسینی. هخامنش. اوجانی. شهبازی. شرافتی. منصوری. فتاحی.

بانهایت تاسف و تاثر درگذشت ناگهانی مرحوم اصغر مولائیان را باطلاع دوستان و آشنایان میرسانند.

مجلس ترحیم مردانه و زنانه از ساعت ۲ تا٤ بعداز ظهر روز شنبه ۲۸ دیماه درمسجد الجواد واقع درمیدان ۲۵ شهریور برگزار میگردد.

بدینوسیله باطلاع میرساندکه بانهایت تاسف مهندس مسعود حکیمی رئیس هیئت مدیره شرکت ساختمانی پاسارگاد شیراز دارفانی را وداع گفت.

هیئت مدیره سندیکا مصیبت وارده را به خانواده محترم حکیمی و به جناب آقای مهندس علی محمد کاوه مدیر عامل شرکت پاسارگاد تسلیت میگوید و از خداوند متعال خواستار است که روح پرفتوح آن فقید سعید را قرین رحمت فرماید و بازماندگان او صبر جمیل عطا نماید.

مجلس ختم مرحوم فقید سعید روز جمعه بیست و هفتم دیماه از ساعت ۳ تا٥ بعد از ظهر در خانقاه صفی علیشاه منعقداست.

سندیکای شرکتهای ساختمانی

هیئت مدیره و کارمندان شرکت سهامی ساختمانی پاسارگادشیراز

بانهایت تاسف و تالم درگذشت نابهنگام شادروان مهندس مسعود حکیمی رئیس هیئت مدیره شرکت را باطلاع دوستان و آشنایان میرساند مجلس ترحیم آن فقید سعید روز جمعه ۵۳٫۱۰٫۲۷ از ساعت ۳الی٥بعد از ظهر در خانقاه صفی علیشاه منعقد میگردد.

باندوه فراوان درگذشت جانگداز و ناگهانی شادروان مهندس مسعود حکیمی دوست و همکار صمیمی و صدیق و گرانقدر خودرا باطلاع میرسانیم مجلس‌ترحیم آن عزیز از دست رفته روز جمعه ۵۳٫۱۰٫۲۷ از ساعت۳تا٥ بعد از ظهر درخانقاه صفی علیشاه برگزار میگردد.

مهندس علی محمد کاوه. مهندس اردشیر طبیب‌زاده

بانهایت تاسف درگذشت ناگهانی شادروان مهندس مسعود حکیمی رئیس هیئت مدیره شرکت سهامی ساختمانی پاسارگاد شیراز را باطلاع میرساند مجلس ترحیم آن شادروان روز جمعه ۵۳٫۱۰٫۲۷ از ساعت۳الی ٥ بعد از ظهر در خانقاه صفی علیشاه برگزار میگردد.

اختر امامی تبریزی. حسین امامی تبریزی. اسدامامی تبریزی

بانهایت تاسف و تاثر فوت ناگهانی و جانگداز همسر و برادر و پدر و برادر زاده عزیز خود مهندس مسعود حکیمی را باطلاع بستگان‌ودوستان میرسانیم مجلس ترحیم مردانه‌وزنانه آن مرحوم روز جمعه ۵۳٫۱۰٫۲۷ از ساعت ۳ الی٥ بعد ازظهر در خانقاه صفی علیشاه برگزار میگردد.

هایده حکیمی (پناهی). رضوان حکیمی (حشمتی). فرهاد حکیمی. حسین حکیمی. عباسقلی حکیمی. دکتر مهدیقلی حکیمی.

خانواده های: حکیمی.پناهی. حشمتی. ضرابی. رسائلی. صبا. خدیوی. قراجه‌داغی. عدل. منصوری. بهبودی. پدرثانی. مالک. میرقع. امیرحکمت. دانشور. روشر و خانواده های وابسته.

باندوه فراوان فوت ناگهانی مهندس مسعود حکیمی را باستحضار بستگان‌ودوستان میرسانند مجلس ترحیم زنانه‌ومردانه آن مرحوم روز جمعه ۵۳٫۱۰٫۲۷ از ساعت ۳ الی ٥ بعد ازظهر در خانقاه صفی علیشاه برگزار میگردد.

روزنامه اطلاعات– بخانواده های عزادار بویژه بازماندگان آنمرحوم مصیبت وارده را تسلیت میدهیم

برسه

با اندوه فراوان درگذشت پدر بزرگوارمان شادروان مهندس خسرو مهرانی (وکیل‌الرعایا) سرهنگ بازنشسته شهربانی را باطلاع دوستان ومنسوبین میرساند.

برسه آن بهشتی‌روان روز شنبه ۲۸ دیماه ۱۳۵۳ از ساعت ۳تا٥ پس‌ازنیمروز درسالن ایرج خیابان استالین‌کوچه زرتشتیان برگزار است.

مینو. گیتی. منوچهر وهما مهرانی

خانواده های: مهرانی. ستوده‌خو. برخوردار. ماندگاریان. شهزادی. ورزا. سرویان. روزبهیان.فریدونیان. فرخانی.خلیلیان. کیامنش. فرهاد.فولادپور. بختیان.پیروزمند. فروتن. سفرنگ. جمشیدیان. ایدلجی. پورکاخ و خانواده های وابسته.

روزنامه اطلاعات– بخانواده‌های عزادار تسلیت‌میدهیم

بدینوسیله باطلاع میرساند که بانهایت تاسف نجم‌الدین میرزا احمدی بزرگ خاندان احمدی‌وعموی بزرگوار دوست عزیز آقای مهندس مجید احمدی مدیر عامل شرکت اسکله دارفانی را وداع گفت.

هیئت مدیره سندیکا مصیبت وارده را به خانواده‌محترم احمدی بخصوص‌به‌جناب آقای مهندس مجید احمدی‌تسلیت میگوید و از خداوند متعال خواستار است که روح پرفتوح آن فقید سعید را قرین رحمت فرماید و ببازماندگان اوصبر جمیل عطا فرماید.

مجلس ختم مرحوم فقید سعید روز جمعه بیست و هفتم دیماه از ساعت ۹ الی ۱۱ درخانقاه صفی‌علیشاه منعقد است.

سندیکای شرکتهای ساختمانی

یاران دبیرستانی:

بانهایت تاثردرگذشت شادروان جناب‌نجم‌الدین‌میرزا احمدی بزرگ خاندان احمدی و عم بزرگوار دوست ارجمند خود جناب‌آقای مهندس مجید احمدی مدیرعامل شرکت ساختمانی اسکله را باستحضار دوستان و آشنایان میرساند.

مجلس ترحیم از ساعت ۹ الی ۱۱ روز جمعه ۲۷ دیماه درخانقاه صفی‌علیشاه برگزار خواهد شد.

مهندس جمال‌الدین میرفخرائی – سرهنگ محمود نیکزاد – محسن فتوحی‌قیام– دکترحسن‌رضوی – دکترحسن‌مظاهری – سرلشگر علی‌میرفخرائی – مهندس پرویز کیهان – دکترحسن دستوری – جهانگیر ملت – مهندس حسین دستوری.

مهندسان – تکنسین ها – کارکنان مالی و اداری دفتر مرکزی و کارگاههای شرکت ساختمانی اسکله باعرض‌تسلیت به خاندان محترم احمدی بدینوسیله درگذشت شادروان جناب نجم‌الدین میرزا احمدی بزرگ خاندان احمدی، و عم بزرگوار آقای مهندس مجید احمدی مدیرعامل و پدر آقای امیرکیوان احمدی رئیس تدارکات شرکت اسکله را به استحضار دوستان و آشنایان میرسانند.

مجلس ترحیم از ساعت۹الی۱۱ روز جمعه ۲۷ دیماه درخانقاه صفی‌علیشاه برگزار خواهد شد.

بانهایت تاسف درگذشت شادروان نجم‌الدین میرزا احمدی بزرگ خاندان احمدی راباطلاع اقوام و دوستان میرساند.

مجلس ترحیم مردانه و زنانه آنمرحوم‌روزجمعه ۵۳٫۱۰٫۲۷ ازساعت ۹ الی ۱۱ درخانقاه صفی‌علیشاه برگزار میشود.

خاندان احمدی. زندیه. مسعود انصاری. جهانداری. ریاحی. اشرفی. مبرقع. خواجویها. خواجه‌نوری. فتوحی‌قیام. خوارزمی. پرورش. جهانشاهی. ملک‌آرا. ملک‌نصر. عمیدی. امیرشاهی. نوائی. عزتی. خاکسار. سامی. صمصامی. البرز. شیرازی. جوادی. یارزند. اسدی. صمصام بختیار. رمضانی. نصرت.

آ–۱۰۶٤۲۸

روزنامه اطلاعات – مصیبت وارده را بعموم خانواده های عزادار بویژه بازماندگان آنمرحوم تسلیت میدهیم.

بانهایت تاثر و تاسف درگذشت بانو خانم‌آغا دقیقی (واحدی) همسر آقای نصرالله دقیقی و والده آقای احمد، اکرم، مهدی، اشرف، افسر دقیقی را باطلاع دوستان و آشنایان میرساند.

مجلس ترحیم زنانه و مردانه آن مرحومه روزپنجشنبه ۲۶ دیماه از ساعت ٦ تا ۸ بعداز ظهر درمسجد مجد برگزار خواهد شد.

و نیز مراسم شب هفت آنمرحومه روز یکشنبه ۲۹ دیماه ازساعت ۳ تا ٥ بعداز ظهر در سالن شماره یک‌بهشت زهرا برگزار میگردد.

خانواده‌های: دقیقی. واحدی. تولی. ولی‌زاده. سعیدفرجی. خاوریان. قرمداغی. اژدری. شیرزاد. کوچه‌مشکی. قندچی. اعتمادی. محمدزاده. بادامچی. معتمدی. اخوان‌سعادت.

بانهایت تاسف‌وتاثر درگذشت مرحومه بانو بلقیس صفاری (ساحلی) را باستحضار میرساند. مجلس‌ترحیم مردانه‌وزنانه از ساعت۹الی۱۱ صبح روز جمعه (فردا) در مسجد گیلانیان خیابان بوذرجمهری – تکیه دولت منعقد میگردد.

شرکت در مجلس مذکور موجب شادی روح آنمرحومه و سپاس بازماندگان خواهد بود.

خانواده‌های: صفاری. ساحلی. ذبیحی. اخوان. طاهائی. طیاری. غفوری. مقدم. بورجبار. وحدتی. لوعلیان. مسیح‌زاده. جودی.

روزنامه اطلاعات – بخانواده های عزادار تسلیت‌میدهیم.

بانهایت تاسف فوت حاج‌احمد محمدی ابوی محترم حسین محمدی را باطلاع عموم بستگان و دوستان میرساند.

مجلس ترحیم مردانه آنمرحوم صبح روز شنبه ۵۳٫۱۰٫۲۸ ساعت ۹ ونیم تا ۱۱ ونیم درمسجد انبار واقع در خیابان ری چهارراه صفاری و مجلس ختم زنانه همانروز و ساعت ۲ تاه بعدازظهر درمنزل آن مرحوم واقع در خیابان قدیم شمیران نرسیده به پل رومی کوچه سهیل مهر سوم پلاک ۱٤ برقرار است.

خانواده‌های: محمدی. فرخ‌یار. طالب. زحمتکش. فاضل. رزازیان. حلاج‌پور. تهرانی. صالحی. کاظمی. نجفی. حبیب‌اللهی. ابوئی. دانشور. شبستری. خاکپور.

روزنامه‌اطلاعات – بخانواده‌های عزادار تسلیت میدهیم.

بانهایت تاسف درگذشت ناگهانی آقای عیسی قدیمی بزرگ خاندان قدیمی و کارمند عالیرتبه بازنشسته سازمان برنامه را به استحضار اقوام و دوستان می‌رساند.

هزینه ترحیم مردانه آن شادروان صرف امور خیریه خواهد شد و مجلس ختم زنانه روز جمعه ۵۳٫۱۰٫۲۷ از ساعت ۳ بعد از ظهر در منزل آن مرحوم خیابان میرداماد رازانی جنوبی کوچه شایسته پلاک ٤ منعقد است.

آذرمیدخت قدیمی – غلامحسین قدیمی و خانواده های: قدیمی – کیکاوسی – بدیع – سعیدی– دولت‌زاده – افسری– ربونی.

روزنامه اطلاعات – بخانواده های عزادار تسلیت میدهیم.

باکمال تاسف و تاثرفوت شادروان سروان منصوراسدی‌زاده که درحین انجام وظیفه در حادثه اتومبیل جان خود را از دست داده باطلاع دوستان و آشنایان می‌رساند. مجلس ترحیم مردانه و زنانه آن مرحوم روز شنبه ۵۳٫۱۰٫۲۸ از ساعت ۱۲ الی ۲ بعد از ظهر در مسجد الجواد واقع در میدان ۲۵ شهریور برگزار میشود.

خانواده های: اسدی‌زاده. حاجیان. رحیمی. فخر. بخت. سوهان‌گر. ادیبی. بهاری. میرزائیان. محمدنظر. حقیقی نژاد. یزدانی. چنگیزی. روحی. اسلامی.

بانهایت تاسف فوت بانو فاطمه نقی‌زاده جمشیدی (مهندسی) را به‌اطلاع فامیل‌و دوستان‌میرساند.

مجلس ختم مردانه و زنانه آن مرحومه روز جمعه ۵۳٫۱۰٫۲۷ از ساعت ۱۰ تا ۱۲ در مسجد مجد برقراراست.

باتشریف‌فرمائی خود روح آنمرحومه‌را شاد فرمائید.

مهندسی. جمشیدی. گزل‌زاده. غفاری. مسرور. رضوی. حقوقی. مشروطه‌چی. مشفقی. محمودیان .جمیلی. طیبی. نورالدین.

بانهایت تاسف درگذشت شادروان آقای حاجی حسین مسندی شوهر همشیره‌آقایان حاج‌عبدالحسین. محمدحسین. غلامحسین. مهندس جواد هومانی راکه یکی از بازرگانان متدین و ازدوستداران حضرت‌سیدالشهدا بوده‌اند باستحضار آشنایان میرساند. مجلس ختم آنمرحوم روز جمعه ۲۷ دیماه از ساعت ۹ تا ۱۱ صبح در مسجد حضرت ولی‌عصر واقع در خیابان حشمت‌الدوله غربی برگزار میگردد.

الاحقر الحاج عبداله ثقةالاسلامی

آ–۱۰٦٤۲٦

خانواده‌های: مسندی. صمدی. خسرو طبع. هومانی. طاهباز.طاهبازیان. شهسواری. نعمت‌آبادی. رادنیا. پزشگی.

بدینوسیله فوت مرحوم مغفور آقای حاجی حسین مسندی را باطلاع اقوام و آشنایان میرساند. مجلس ختم مردانه و زنانه آنمرحوم روز جمعه ۲۷ دیماه از ساعت ۹ تا ۱۱ صبح در مسجد حضرت ولی عصر واقع در خیابان حشمت‌الدوله غربی برگزار میشود.

آ–۱۰٦٤۲۷

روزنامه اطلاعات– بخانواده‌های عزادار مصیبت‌وارده را تسلیت میدهیم

جمعیت شیر و خورشید سرخ ایران

باکمال تاثر و تاسف درگذشت ناگهانی یکی‌ازهمکاران صدیق وصمیم خود مرحوم تیمور سهامی عضو هیئت‌مرکزی دل‌و مدیر عامل شیر وخورشید سرخ استان خراسان‌ومعاون مدیر عامل جمعیت مرکزی کل را باستحضار عموم میرساند.

مجلس ترحیم آن شادروان از ساعت ۳ الی ٥ بعد از ظهر روز شنبه بیست و هشتم دیماه جاری در خانقاه صفی علیشاه منعقد است.

باکمال تاسف وتاثر فوت ناگهانی شادروان هم‌مسلک تیمور سهامی را در تهران باطلاع هم‌مسلکان عزیز میرساند.

مجلس ترحیم آن مرحوم از ساعت سه تا پنج بعد از ظهر روز شنبه بیست و هشتم دیماه جاری در خانقاه صفی علیشاه برگزار میشود.

حزب ایران نوین

باکمال تاثر و اندوه فوت نابهنگام پسر دائی عزیزم شادروان تیمور سهامی را باطلاع دوستان و آشنایان خود میرساند. مجلس یادبود زنانه و مردانه از ساعت پانزده تا هفده روز شنبه بیست وهشتم دیماه درخانقاه صفی‌علیشاه برگزار میگردد.

منوچهر کلالی

سناتورها و نمایندگان خراسان باکمال تاسف درگذشت نابهنگام شادروان تیمور سهامی را درتهران باطلاع‌همشهری های عزیز میرسانند:

مجلس ترحیم آن مرحوم از ساعت سه تا پنج بعد از ظهر روز شنبه بیست و هشتم دیماه جاری در خانقاه صفی علیشاه برگزار میشود.

عماد تربتی. خزیمه علم. جمال گنجی. دکتر حجازی. عبدالحسین اموزگار. دکتر اسکوئیان. طلعت اسدی. دکتر اعتمادی. ایران اقبال. مهراب برزگر. صدری بزرگ‌نیا. غلامرضا بهادری. رضا پیرزاده. فضل‌الله جلالی نوری. دکتر عبدالعظیم حبیب‌اللهی. احمد علی خورشید. رضا سجادی. محمد شهرستانی. دکتر محمود ضیائی. امین غنی. کرامت‌الله فرنود. خانلر قرمچورلو. فرهاد قهرمان. علی اصغر تدردان. دکتر حمید کفائی. کاظم مسعودی. دکتر سید حسن مرتضوی. علینقی نجد شیبانی. دکتر ضیاءالحق ناوی.

باکمال تاسف وتاثر بدینوسیله درگذشت نابهنگام‌مرحوم تیمور سهامی پدر همسر دوست وهمکار ارجمند، آقای مهندس بهرام بختیار بختیاری را به‌آگاهی میرساند مجلس ترحیم آن مرحوم ازساعت ۱۵ تا ساعت ۱۷ روز شنبه ۲۸ دی ماه ۱۳۵۳ در خانقاه صفی علیشاه برگزار خواهد شد، از طرف کلیه کارکنان شرکت جنرال موتورز ایران‌این‌ضایعه دردناک را به‌آقای مهندس بختیار وفامیلهای وابسته،بالاخص به‌همسر گرامیشان تسلیت میگوئیم.

آبکار. اخلاقی‌نژاد. اسراری. اشراقی. ایپکچی. چاند. شامیر. شفیعی. شقاقی. شرکاء. کمانگر. گومان. عظیمیان. ماکوئی‌پور. نجف‌زاده.

باندوه فراوان درگذشت نابهنگام شادروان تیمورسهامی رادرتهران باطلاع خویشاوندان ودوستان و آشنایان‌میرساند.

مجلس سوگواری آن مرحوم زنانه و مردانه از ساعت سه تا پنج بعد از ظهر روز شنبه بیست و هشتم دیماه‌جاری در خانقاه صفی علیشاه برگزار میشود.

خانواده‌های: سهامی. افشار. بختیار. ثابتی. کلالی. لشگری. افشار قاسملو. پولن. نیکجو. مشکوتی. منجمی. معتضدی.فرنود. اعتمادشهابی. بزرگ‌نیا. یارافشار.جهانگیری. اعزازی. فتحی. معزی. تیمورتاش. فرزین. عارف‌پور.قهرمان. نقوی. امین. غفاری. بایندر.

بانهایت تاثر و تاسف درگذشت شادروان تیمور سهامی معاون مدیریت عامل کل و مدیر عامل جمعیت شیر و خورشید سرخ مشهد را بجناب آقای دکتر خطیبی مدیر عامل کل و اعضاء هیئت مدیره‌جمعیت شیروخورشید سرخ مشهد و عموم‌بازماندگان تسلیت گفته شادی روح آن فقید سعید و سلامت بازماندگان را از خداوند متعال مسئلت می‌نماید ضمنا بدین مناسبت مجلس تذکری از ساعت ۳ الی ٥ بعد از ظهر روز شنبه ۲۸ دیماه در مسجد صاحب‌الزمان طبس منعقد خواهد بود.

هیئت مدیره و مرکزی و کارکنان جمعیت شیر و خورشید سرخ شهرستان طبس

هوالباقی

بدینوسیله درگذشت ناگهانی‌شادروان فقید سعید آقای تیمور سهامی معاون مدیرعامل هیئت مرکزی کل و مدیرعامل جمعیت مشهد را (درتهران)به استحضار می رساند. بهمین مناسبت مجلس ترحیمی در روز شنبه ۲۸ دیماه جاری از ساعت ۳ الی ٥ بعداز ظهر از طرف جمعیت شیرو خورشید سرخ این شهرستان درمسجد فولاد تربت حیدریه برگزار می‌شود. شرکت جنابعالی موجب امتنان و تسلی خاطر بازماندگان خواهد بود.

مدیرعامل‌جمعیت شیروخورشید سرخ‌تربت‌حیدریه– احمدیان

باکمال‌تاسف‌و تاثرفقدان‌نابهنگام شادروان تیمورسهامی عضو هیئت مرکزی و معاون مدیرعامل کل جمعیت شیرو خورشید سرخ ایران و مدیر عامل محبوب جمعیت شیر و خورشید سرخ مشهد که از خدمتگزاران فداکار اجتماع بود باستحضار عموم میرساند. ضمن عرض تسلت بخاندان محترم سهامی باطلاع میرساند که مجلس ترحیم آن فقید سعید از ساعت ۳ الی ٥ بعداز ظهر روز شنبه ۵۳٫۱۰٫۲۸ ازطرف جمعیت شیرو خورشید سرخ گناباد درمسجد جامع جدید گناباد منعقد خواهد بود.

جمعیت شیرو خورشید سرخ گناباد

جمعیت شیر و خورشید سرخ شهرستان فردوس

بانهایت تاثر و تاسف درگذشت تاثرانگیز شادروان تیمور میرزا سهامی مدیر عامل شیر و خورشید سرخ مشهد ومعاونت مدیریت عامل‌کل جمعیت‌شیرو خورشید سرخ مرکز و هیئت مرکزی وجمعیت شیر وخورشید سرخ خراسان وخانواده آنمرحوم تسلیت عرض، شادی روان فقید سعید و سلامت بازماندگان را از خداوند متعال مسئلت داشته بهمین مناسبت مجلس ترحیمی از ساعت۳الی ٥ بعد از ظهر روز شنبه ۵۳٫۱۰٫۲۸ در محل مسجد جامع فردوس برگزار میشود.

مدیر عامل شیر و خورشید سرخ فردوس– دانش نجاتی

اوست پایدار

باکمال تاسف و تاثر فوت مرحوم آقای محمدعلی کمالی سروستانی (معتضدالدیوان) بزرگ خاندان کمالی‌سروستانی را به اطلاع عموم میرساند. مجلس ختم آن فقید سعید در روزدوشنبه۵۳٫۱۰٫۳۰ در مسجد سپهسالار شیراز ازساعت ۳ الی ٥ بعد از ظهر برگزار می‌گردد. متمنی است باتشریف فرمائی در مجلس مزبور و خواندن فاتحه روان آن‌مرحوم را شاد و بازماندگان‌را قرین تشکر و امتنان فرمائید.

خانواده های: کمالی سروستانی – همایونی – مومنی – فریدونی – گلشنی – جهاد – جهادی – اذعان – امامقریشی– غلامی – جلالی – عدالت – سلطانی – قریشی – ظریف‌کار – عرشی – ضرابی – شامس – شکراللهی – جوکار.

روزنامه اطلاعات – بخانواده های عزادار تسلیت میدهیم.

بانهایت تاسف درگذشت مادر آقایان علی گل‌کلام و امیرعسگری را باطلاع‌اقوام‌و آشنایان میرساند مجلس‌ترحیم روز جمعه ۲۷ دیماه از ساعت ۳ الی ٥ بعداز ظهر در نارمک خیابان سمنگان مسجد جامع نارمک منعقد و مجلس زنانه همان روز و ساعت در نارمک سی‌متری گلستان ده متری شمالی پارک ۲۵ شهریور پلاک ۳٤ منزل عسگری برقرار است.

خانواده‌های: گل‌کلام. عسگری. سرخه. داروئیان. بدوی‌پور. نیک‌بخش. رادنیا. ظهوری. ظرفچی. قرمگزلو. شفیعی.

روزنامه اطلاعات – بخانواده های عزادار تسلیت میدهیم.

بانهایت تاسف فوت ناگهانی بانو فاطمه امیرشهیری (اسدی) همسر سرکارسرهنگ حسین امیرشهیری راباطلاع بستگان و دوستان میرساند.

مجلس ختم مردانه و زنانه آن مرحومه مغفوره در روز یکشنبه ۵۳٫۱۰٫۲۹ ازساعت ۱٦الی ۱۸درمسجدالجواد منعقد میباشد.

خانواده های: امیرشهیری – اسدی – شهیریان – پورعزیزی – بوذری – کمیلی – شهیری مطلق – صراف – صراف‌ماموری – ودود – ایمانی – ساحلی –الیاسی – خدائی – صادقی – آزاد – عامری – امامی – قریب – موسوی – سروش – دربندی – آریان – معتمدی – رشیدی – مهرداد – وزیری – صفائی – مهاجرشجاعی– حسنعلی‌زاده– وحدت – هاشمی – سرشار – شادبخت – فرزام – شاهوردیخانی – کرمانی – شهیدی – قضات.

روزنامه‌اطلاعات – مصیبت‌وارده را بخانواده‌های عزادار تسلیت میدهیم.

باکمال تاثر وتاسف درگذشت ناگهانی مرحوم مسیح جمارانی فرزند مرحوم‌آیت‌الله جمارانی شوهرخواهر همسر عزیزم‌را باطلاع‌عموم منسوبان ودوستان گرامی میرساند.

مجلس ترحیم زنانه و مردانه آن‌مرحوم روز شنبه۲۸ دیماه ازساعت ۲ تا٤ بعد از ظهر در مسجد مجد منعقد خواهد شد.

دکتر سید محمد سجادی

خانواده‌های: جمارانی. آشتیانی. احیائی. سجادی. بهبهانی. عاضدی. فرهنگ. قزل ایاغ. توحیدی. دادفرما. طاهری.پدرام. اسلامی.

با اندوه فراوان درگذشت همکار گرامی و ارزنده‌خود شادروان میرمسیح جمارانی معاون اداره حقوق بانک رفاه کارگران را باطلاع میرساند.

مجلس ترحیم آن شادروان ازساعت ۲تا٤ بعداز ظهر روزشنبه ۲۸ دیماه درمسجد مجد منعقد خواهد بود.

کارکنان بانک رفاه کارگران

انالله و انااليه راجعون

با نهایت تاسف درگذشت شادروان حاج سید حسین میراحمدی شریعتی وکیل پایه یک دادگستری را به اطلاع آقایان وکلا وقضات ودوستان و بستگان آن مرحوم می رساند. مجلس ترحیم فقید سعید از ساعت ٥ الی ۷ بعد از ظهر روز جمعه ۱۳۵۳٫۱۰٫۲۷ در خانقاه صفی علیشاه منعقد خواهد بود.

رئیس کانون وکلای دادگستری – جلال نائینی

بانهایت تاثر وتاسف درگذشت جناب آقای حاج سید حسین میراحمدی مستشار سابق کشور و وکیل ارجمند دادگستری‌رابه‌استحضار می‌رساند. مجلس ترحیم آنشادروان ازساعت ٥ الی ۷ بعدازظهر جمعه ۲۷ دی‌ماه ۵۳ در خانقاه صفی علیشاه منعقد خواهد بود.

جواد صادقی. حسین نجفی. دکتر صفائی. محمود ناصح. دکتر ابهری. حسن نیری. حسین اشرف. غلامرضا شریعتی. اقدس علی صفری. مصطفی قدیمی. فتح‌اله یاوری. ضیاءالدین صفی‌نیا. محمد حسن صابرزاده. محمد مهدی دانشور. محمد کوثری. حسین یوسف‌زاده. آقازاده. باقر شهیدی. مهندس احمد شهیدی. ابوالحسن سلیلی.

بانهایت تاسف درگذشت مرحومه بانو ملکتاج زرین‌نعل (والی) همسر آقای مصطفی والی صاحب‌منصب این بانکرا باطلاع کلیه آشنایان، دوستان و همکاران میرساند.

مجلس ترحیم‌آن‌مرحومه روز دوشنبه سی‌ام (۳۰) دیماه ۵۳ از ساعت ۳ تا ٥ بعداز ظهر درخانقاه صفی‌علیشاه منعقد است.

بانک اعتبارات تعاونی توزیع

بانهایت تاسف فوت نابهنگام فرزند و برادر عزیزمان شادروان حسن منفرد را باطلاع دوستان و آشنایان‌میرساند مجلس ختم آنمرحوم روز جمعه ۲۷ دیماه از ساعت ۳ تاه بعدازظهر در مسجد پنبه‌چی واقع در خیابان امیریه ایستگاه قلعه وزیر برگزار میشود.

طاهره. صدیقه. سعیده. حسین و محسن منفرد. و خانواده‌های: وجده تهرانی. آل‌احمد. یاوری. عراقی. رضوی. سابقی.

روزنامه اطلاعات– بخانواده‌های عزادار مصیبت‌وارده را تسلیت میدهیم

بانهایت‌تاسف‌وتاثر درگذشت ناگهانی مهندس‌سراج‌الله‌نوین را باطلاع دوستان و آشنایان میرساند. مجلس ترحیم آن مرحوم روز جمعه ۲۷ دیماه ۱۳۵۳ از ساعت ٤ بعداز ظهر بنشانی خیابان امیرآباد شمالی شیراز غربی سین‌دخت شمالی (باغ‌نوشمالی) کوچه افسرمنش پلاک ۵۰

خانواده‌های: نوین. موزون. عظیمی. قدرتی. طبیبیان. جلیلفر. معانی. باستانی. احمدی. نخعی. خلیلی و سایر فامیل‌های وابسته.

تسلیت

خانواده محترم شمیلا فامیلی

از فقدان دوست خود غمگین و با شما همدردیم.

دانش آموزان کلاس چهارم دبیرستان مرجان

جناب آقای حاج حسین معطر

بانهایت تاسف مصیبت وارده را بحضور جنابعالی و خانواده گرامی تسلیت عرض مینماید.

سید عباس ذاکر زاده

جناب آقای سید علی صائب
نماینده محترم مجلس شورایملی

درگذشت پدر گرامیتان را تسلیت عرض نموده خود را در غم شما شریک میدانیم.

شرکت تعاونی مصرف چاپخانه بیست و پنجم شهریور

جنابان آقایان حاج کاظم توکلیان وحاج میرزا عبداله مقدم شرکت دشت نظرآباد مصیبت وارده را تسلیت عرض می‌نماید.

کارگران دشت نظرآباد مقدم

جناب آقای عبدالغفار برومند
جناب آقای مهندس عطاءاله برومند

با قلبی اندوهناک مصیبت جانگداز را تسلیت عرض نموده بقاء عمر جنابعالی و آن خانواده محترم راازخداوند متعال مسئلت دارم.

رئیس پست شاهین شهر– سیامک فتاحی

جناب آقای سید علی صائب

باندوه و تاثر فراوان‌درگذشت پدر گرامیتان را بشما و بازماندگان تسلیت عرض مینمایم.

مدیر عامل شرکت تعاونی مصرف کارگران کارخانجات قرقره زیبا – حسین صمیمی

همکار محترم آقای غلامحسین سیفی

بانهایت‌تاسف مصیبت‌وارده را بشما و خانواده‌محترمتان تسلیت میگویم.

جاجرمی

آقای مهندس هومانی

مصیبت وارده را بشما و خانواده محترم تسلیت‌میگویم از طرف مدیران و کارکنان شرکت سهامی تهران‌فارما–

دکتر تقوی

جناب آقای دکتر فامیلی
ریاست هیئت مدیره شرکت تعاونی فرهنگیان تهران

اعضاء هیئت مدیره و کلیه کارکنان شرکت مصیبت وارده را تسلیت گفته بقاء عمر آن همکار گرامی و سایر بازماندگان را از درگاه ایزدمنان مسئلت داریم.

جناب آقای حسن فامیلی

بانهایت تاسف و تاثر درگذشت نابهنگام عزیز ازدست رفته را تسلیت گفته از خدای بزرگ صبر جمیل و بقاء عمر برای جنابعالی و خانواده محترمتان خواستاریم.

روح‌انگیز، سهراب، علی اکبر، مینائی، قدسی ایران، ثقفی، جمشید فاروقی، مینا سرحدی، کاظم ستاری، زهره ستوده، حسن وکیلی.

همکار محترم سرکار خانم شمسی احمدی کاشانی

باقلبی آکنده از اندوه مصیبت وارده را تسلیت‌عرض نموده بقاء عمر سرکار را از خداوند متعال خواهانیم.

کارکنان مدارس بوستان ارامنه

دوستان عزیز سهراب و هوشنگ روانبخش

مصیبت وارده را از صمیم قلب تسلیت عرض میکنیم.

دکتر نژاد هاشمی. دکتر صانعی. دکتر لسانی. دکتررهبر.

دوست عزیز جناب آقای پرویز خدایاری

با اندوه فراوان فوت پدر گرامیتان را به‌شما و آن خانواده محترم از صمیم قلب تسلیت عرض مینمایم.

علی قاسمزاده

همکار عزیز آقای محمدتقی میراحمدی

مصیبت وارده را تسلیت عرض مینمائیم.

ازطرف کارمندان حسابداری صنعتی پارک دیویس ناصرذوقی

جناب آقای مهندس احمد دقیقی

فوت مادر عزیزتان را بجنابعالی و خانواده محترم صمیمانه تسلیت میگوید.

بابائیان – فریدی

مجالس وعظ و سوگواری

هیئت نصارالحجة (عجل‌ا... تعالی فرجه)

طبق معمول سنواتی جلسات سیار هیئت انصارالحجة (ع) همه‌شب‌ازاول محرم تا بیستم برقرار میباشد و جلسه امشب خیابان ری خیابان ادیب‌الممالک کوچه حسام منزل آقای حاج محمدتقی عربشاهی میباشد.

جلسه فردا صبح خیابان ری خیابان صفاری چهارراه ابراهیمی منزل آقای حاج کاظم جعفری از علاقمندان و مومنین دعوت میشود در جلسات مزبور شرکت فرموده از برکات عاشورای حسینی بهره‌برداری فرمایند.

برنامه جلسه فردا (صبح جمعه) مجمع دین و دانش در این هفته بشرح زیر است:

۱– درس تجوید و بهترخوانی قرآن مجید از ساعت ۸ تا ۹ ¾.

۲– تفسیر قرآن و آشنائی بیشتر با مفاهیم حیات‌بخش این کتاب آسمانی.

موضوع بحث تفسیری این هفته «چهره منافقان در قرآن مجید» از ساعت ۱۰ تا ۱۱.

۳– پاسخ بسئوالات مختلف دینی.

نشانی – مسجد امام حسین (ع).

بمناسبت ایام سوگواری خامس آل محمد مجلسی درمسجد میرسیدعلی واقع در محله عربها تاده شب منعقد است واز ساعت ۹الی ۱۰ بعد از ظهر آقای حاج حبیبی واعظ در پیرامون نهضت اعلیحضرت حسینی سخنرانی میفرمایند ضمنا درمکتب الجواد تهران واقع در محل حسینیه کوچه نظامیه طبق معمول عصر جمعه مجلسی برقرار است واز ساعت ٤ الی ٥ بعد ازظهر آقای حاج حبیبی واعظ در خطب امام حسین (ع) صحبتمی فرمایند.

هو

۱۲۱

مطابق معمول سنواتی و پیروی از رویه مرحوم مغفور مشیرالسلطنه امیرسلیمانی رحمت‌اله علیه مجلس ذکر مصیبت حضرت خامس آل‌عبا علیه آلاف التحیة والثناء در حسینیه مرحوم مغفور عضدالملک نایب‌السلطنه طاب‌ثراه از سوم تا دوازدهم محرم‌الحرام از ساعت ٤ الی ۹ بعد از ظهر منعقد است.

یا اباعبداله لقد عظمت‌الرزیه

مجلس ذکر مصیبت حضرت مولی‌الکونین اباعبداله الحسین علیه‌السلام طبق معمول سنواتی از صبح جمعه بمدت ده روز از ساعت ۸ تا ۱۱ در محل حسینیه خیابان فرهنگ کوچه پانزدهم منعقد امید است علاقمندان خاندان عصمت و طهارت با شرکت خود تعظیم شعائر خواهند فرمود.

محمدحسین الطباطبائی العلوی البروجردی

ادع‌الی سبیل ربک بالحکمةو الموعظة الحسنة

بمناسبت فرارسیدن ایام عاشورا خطیب محترم جناب آقای حاج سید عبدالرسول حجازی از شب اول تا بیستم محرم‌در باره معارف اسلامی در مسجد امام زمان علیه‌السلام خیابان آیزنهاور ازساعت ٦ونیم بعدازظهر سخنرانی مینمایند.

دفتر مسجد امام زمان

بمناسبت‌ایام عاشورای حسینی (ع) طبق‌معمول سنواتی مجلس سوگواری وتذکر احکام اسلامی ازسوم تادوازدهم محرم‌الحرام از ساعت ٥ تا ۸ بعد از ظهر از طرف خانواده مرحوم حسین عاملی در داودیه– فلکه محسنی – خیابان فرحناز – نبش جنوبی کوی نظام برقرار می‌باشد.

جواد عاملی

مکتب‌الرضا (ع)

صبح جمعه ساعت ۸٫٥ تا ۱۰٫٥ سخنران دانشمند معظم آقای سید مرتضی شبستری عنوان سخنرانی عوامل موثر درجهانی بودن وابدیت دین اسلام میدان پاستور خیابان پاستور غربی کوچه دکتر سنگ شماره ۲

هیئت انصار ابوالفضل(ع)

فردا صبح بمناسبت ایام عاشورا از ساعت ۷ الی یک بعدازظهر ادامه دارد و حضرت آیةالله علوی تهرانی نیز که‌ازمکه معظمه مراجعت نموده‌اند درجلسه شرکت و مستفیض میفرمایند. ضمنا ورود بانوان درجلسه آزاد است. نشانی– خیابان خاوران اول خیابان ذوالفقاری (مسگرآباد – اول خیابان اتابک) منزل آقای سید مصطفی طاهری.

ان‌الحسین مصباح‌الهدی و سفینةالنجاة

بمناسبت ایام سوگواری خامس آل‌عبا(ع) مجلس سوگواری از طرف اهالی ونک در حسینیه ونک معتقد است در این مجلس دانشمند محترم آقای سید مرتضی شبستری از ساعت ۸ تا ۹ و وعاظ محترم آقای شجاعی ۹ تا ۱۰ و آقای شیخ عباس کبیری ۱۰ تا ۱۱ سخنرانی خواهند نمود. ضمنا صبحها از ساعت ۱۱ تا ۱۲ دوستداران خاندان عصمت و طهارت میتوانند از سخنرانی آقای حاج شیخ عباس کبیری استفاده نمایند.

از طرف اهالی ونک حاج عبدالباقیان

یادبود

خانواده احمدی کاشانی و خانواده‌های وابسته

به اطلاع عموم دوستان و آشنایان و بستگان میرساند که مراسم شب هفت شادروان منیرالدین احمدی روز جمعه بیست و هفتم دیماه جاری از ساعت یک الی سه بعداز ظهر درشبستان شماره دو و آرامگاه آن مرحوم در بهشت زهرا منعقد خواهد بود.

روز شنبه ۲۸ دیماه جاری مصادف با سالگرد مرحوم دکتر مرتضی‌شاهرخ استاددانشگاه تهران‌میباشد بدین‌مناسبت مجلس یادبودی از ساعت ۳ تا ٥ بعداز ظهر در ابن‌بابویه آرامگاه شاهرخشاهی برگزار خواهد شد. حضور دوستان و آشنایان باعث خوشنودی روح آنمرحوم میباشد.

همسر و دختر آنمرحوم: مهرتاج شاهرخ – لیلی شاهرخ

پدر عزیز سالی که گذشت غم و اندوه درنبودنت قلب ما را پرکرده است بمناسبت سالروز درگذشت عباس پورتقی مجلس یادبودی درتاریخ ۵۳٫۱۰٫۲۷ در منزل شخصی‌واقع درچهارصد دستگاه ژاله از ساعت ۳ الی ٦ بعداز ظهر برگزار میگردد.

خانواده پورتقی

بمناسبت سالروز درگذشت مرحوم ناصر قریب فرزند و برادر عزیزمان مجلس یادبودی در روز جمعه ۵۳٫۱۰٫۱۷ ازساعت ۳ الی ٥ بعداز ظهر در شبستان شماره یک بهشت زهرا برقرار میباشد. وسیله رفت و برگشت در مقابل منزل آن مرحوم واقع در خیابان پهلوی جنب سینما مهتاب کوچه ملک شماره۳۹درساعت۲بعداز ظهر آماده حرکت خواهدبود.

حسین‌قریب. منصوره قریب (مظفری). تاجماه قریب. دکترمحسن‌قریب. مهدی قریب. منیر قریب. پروین‌قریب.

بدینوسیله باطلاع دوستان و آشنایان میرساند مراسم شب‌هفت‌درگذشت مرحوم بوداغ‌ملک‌خاچاطوریان درروزجمعه ۲۷ دیماه جاری ساعت ٤ بعداز ظهر درکلیسای ارامنه واقع درخیابان قوام‌السلطنه بالاتر از چهار راه نادری برگزار میشود.

خانواده های: ملک خاچاطوریان. بگومیان. داویدیان.

سپاسگزاری

ازکلیه ذوات محترم و دوستان و همکاران ارجمند و خویشاوندان که بمناسبت درگذشت مادرم در مراسم ومجالس ختم شرکت فرموده و یا وسیله نامه‌و تلگرام ابراز همدردی فرموده‌اند صمیمانه سپاسگزاری نموده از درگاه خداوند متعال سعادت و سلامت جمیع آنان را مسئلت مینماید.

محمدعلی نابغ

سال چهل و نهم ـ شماره ۱۴۶۱۱

اطلاعات

پنجشنبه ـ بیست و ششم دی ماه ۱۳۵۳

سوم محرم ۱۳۹۵ ـ شانزدهم ژانویه ۱۹۷۵

ساعات شرعی	استخراج دکتر ریاضی کرمانی	
	اذان مغرب	ساعت ۵ و ۳۲ دقیقه
	اذان صبح(فردا)	ساعت ۵ و ۳۷ دقیقه
	طلوع آفتاب (فردا)	ساعت ۷ و۱۲دقیقه
	ظهر شرعی (فردا)	ساعت ۱۲ و۱۵دقیقه
	اذان مغرب (فردا)	ساعت ۵ و ۳۳ دقیقه

برای اولین‌بار در ایران

دادگاههای دریائی تشکیل خواهد شد

★ در قانون دریائی ایران تجدیدنظر بعمل می‌آید

★ شرائط احراز پست فرماندهی کشتی ومشاغل مربوط به افسران و ملوانان کشتی روشن خواهد شد .

طرحی برای تجدید نظردر قانون دریائی ایران ـ که در سال ۱۳۴۳ به تصویب رسید ـ در وزارت دادگستری و سایر مراجع صلاحیتدار در دست تهیه است .

امروز اعلام شد : وزارت دادگستری مطالعه‌ای برای تهیه لایحه پیش‌بینی شده در ماده ۱۸۸ قانون دریایی ایران را به پایان رسانده و طرحی را که در این زمینه تهیه کرده به هیات دولت تسلیم داشته است .

دراین لایحه برای اولین بار تشکیل دادگاه های دریائی در ایران پیش‌بینی شده است و گفته‌میشود لایحه مذکور حدود صلاحیت این دادگاه ها وطرز رسیدگی به‌تخلفات و اختلافات کلیه دعاوی ناشی از اجرای قانون دریائی ایران را تعیین کرده است .

لایحه وزارت دادگستری‌پس از بررسی در هیات دولت و تصویب کمیسیون مشترک دادگستری مجلسین بموقع‌اجرا گذارده خواهد شد .

خبرنگار قضائی ما می ـ نویسد: اقداماتی‌نیز برای‌تجدید نظر در قانون دریائی ایران بعمل‌آمده است از جمله آنکه طرحهائی برای منظم ساختن مباحثی نظیر «بیمه دریائی» شرائط احراز پست فرماندهی کشتی و یا مشاغل مربوط به افسران و ملوانان کشتی ، مقررات‌انضباطی‌کارکنان کشتی و غیره به قانون دریائی ایران تهیه خواهد شد .

خبرنگار قضائی‌ما میافزاید: مطالعه‌برای تدوین حقوق‌دریائی در ایران برای اولین بار از سالهای ۴۱ و ۴۲ آغاز شد و پس از ماهها مطالعه و بررسی طرحی که توسط کارشناسان وزارت‌اقتصادو همچنین عده‌ای از کارشناسان خارجی تدوین شده بود ، در ۱۸۸ ماده در مرداد ماه سال ۴۲به تصویب هیات وزیران رسید . طرح مذکور مدتی بصورت آزمایشی اجرا شد و پس از تجدید نظر دربعضی مباحث آن درچهارده فصل و ۱۹۴ ماده با تصویب مجلسین و توشیح ملوکانه از دوم آبان ماه سال ۴۳ قوت قانونی گرفت .

از جمله مشخصات قانون دریایی ایران اشاره صریح به «اجرای‌اصول وعرف‌بین‌المللی» درماده ۱۹۴ میباشد . بموجب مفاد ماده فوق در مواردیکه دراین قانون و یا سایر قوانین مملکتی پیش‌بینی لازم نشده باشد ملاک رسیدگی اصول و عرف بین‌المللی خواهدبود.

توافق های اقتصادی تازه ایران و یوگسلاوی

یوگسلاوی۴۰هزارخانه در ایران میسازد

★ ایران برای اجرای طرح های مربوط به تولیدگندم وجو ، ذرت ، روغن زیتون در یوگسلاوی، مشارکت میکند

یوگسلاوی در ایجاد و احداث ۴۰ هزار واحد مسکونی با ایران همکاری میکند. ایران و یوگوسلاوی یک شرکت حملو نقل بین‌المللی تشکیل خواهند داد .

بعد از ظهر دیروز در پایان مذاکرات ششمین اجلاسیه کمیسیون مشترک ایران و یوگسلاوی برای بازرگانی و همکاریهای اقتصادی یک پروتکل تازه بین دو کشور امضاء شده این پروتکل را از جانب ایران فرخ نجم‌آبادی وزیر صنایع و معادن و از طرف یوگسلاوی وایواسکن جیک‌عضو شورای اجرائی فدرال‌یوگسلاوی امضاء کردند .

براساس پروتکل طرفین‌موافقت نمودند باافزایش حجم مبادلات بازرگانی از طریق صادرات‌کالا های‌صنعتی ایران به‌یوگسلاوی وواردات فرآورده‌های‌کشاورزی از این کشور تنوع بیشتری‌در بازرگانی بین دو کشور فراهم سازند .

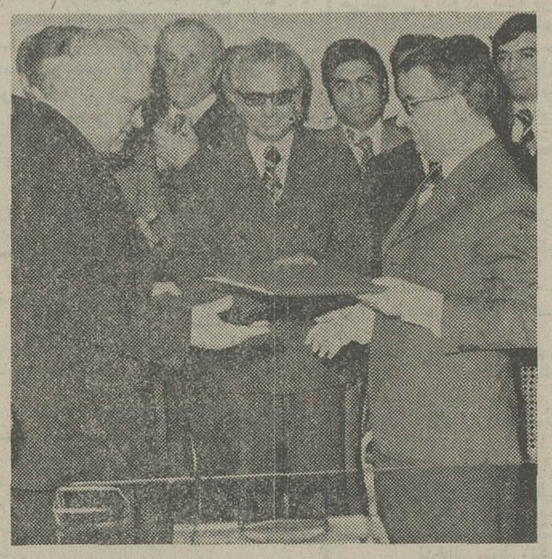

فرخ نجم‌آبادی وزیر صنایع و معادن (سمت راست) ودایواسکن جیک عضو شورای‌اجرائی فدرال یوگسلاوی هنگام مبادله پروتکل جدید همکاریهای اقتصادی ایران و یوگسلاوی .

امضاء یادداشت تفاهمی برای تحویل کالاهای کشاورزی از یوگسلاوی به ایران نیز مورد توجه قرار خواهد گرفت. در زمینه همکاریهای صنعتی ، یوگسلاوی آمادگی خود را برای شرکت در طرح های مشترک، ساخت برجهای انتقال نیرو و صنایع فلزی غیرآهنی ، چرم‌سازی، پتروشیمی ، کود شیمیائی، کشتی‌سازی و همچنین توسعه بنادر اعلام کرد و قرار شد طرحهای مذکور مورد بررسی کارشناسان دو کشور قرار گیرد .

درزمینه‌توسعه صنایع روستائی در ایران، طرفین موافقت‌کردند که‌همکاریهای خودرا برای‌تهیه و اجرای طرحهای مرغداری و کشتارگاه و سردخانه‌مربوط به‌آن توسعه دهند .

در رشته خانه‌سازی طرفین اجرای یک طرح ۸ ساله را مورد بررسی قرار دادند . بر اساس این طرح که جزئیات آن مورد بررسی کارشناسان قرار خواهد گرفت، ۴۰ هزار واحد مسکونی با تاسیسات جانبی مربوطه در ایران‌ساخته خواهد شد .

در مورد همکاریهای علمی و فنی، یوگسلاوی آمادگی‌خود رابرای تشکیل مراکز تخصصی بمنظور تحقیق، مشورت ، کار آموزی در زمینه‌های کشاورزی صنایع غذائی، ذوب فلزات و کشتی‌سازی در ایران وپذیرش کارآموزان ایرانی دریوگسلاوی جهت کارآموزی در رشته‌های فوق و همچنین طی دوره‌های فوق لیسانس در بهداشت‌عمومی برق و مهندسی صنعتی اعلام داشت .

در زمینه کشاورزی ، یوگسلاوی علاقمندی خود را جهت شرکت در تاسیس یک مجتمع شیر و گوشت درایران اعلام نمود ، که قرار شد طرح توجیهی فنی واقتصادی‌مربوطه توسط کارشناسان در کشور تهیه شود .

یوگسلاوی پیشنهاد کرد که ایران دراجرای طرحهای‌مربوط به تولید گندم، جو، ذرت،روغن زیتون و آفتابگردان در یوگسلاوی بمنظورتحویل آنها به‌ایران مشارکت نماید .

جوانان ایرانی مقیم خارج

باستخدام وزارت کار در می‌آیند

★ چندین مرکز آموزش‌حرفه و تربیت مربی تاسیس خواهد شد

ایران تا ۳ سال دیگر ۱۰ هزار مربی حرفه‌ای تربیت می‌کند . برای تربیت این عده از مراکز حرفه‌ای سازمان بین‌المللی‌کار در اروپا استفاده خواهد شد . جوانان ایرانی‌که موفق به تحصیل در اروپا نشده‌اند به استخدام وزارت کار در می‌آیند و در مراکز حرفه‌ای اروپا برای مربی گری تربیت می‌شوند .

امیر قاسم معینی وزیر کار و امور اجتماعی ضمن اعلام مطالب فوق در مورد آموزش نیروی انسانی گفت : وزارت کار سعی می‌کند در سطح روستاها به افراد کم کار آموزش دهد و زنان را تشویق و ترغیب کند که با دیدن یک دوره آموزشی وارد بازار کار شوند . برای انجام این امر ظرفیت مراکز آموزش حرفه‌ای موجود دوبرابر شده است و در حال‌حاضر ۸ مرکز آموزش حرفه‌ای در نقاط مختلف‌مملکت دایر است . این مراکز بطور دائم برای تربیت کارگر فعالیت می‌کنند .

در طول برنامه پنجم تعداد این مراکز به ۵۰ خواهدرسید. در همین مدت ۱۵۰ مرکزآموزش حرفه‌ای سیارجدید هم تاسیس میشود .

در مورد تربیت مربی وزیر کار توضیح داد : در طول برنامه پنجم به ده هزار مربی احتیاج داریم . برای تامین‌این گروه ، چندی قبل هیاتی به سرپرستی آقای مهندس فرزانه معاون وزارت کار به سازمان بین‌المللی کار فرستادیم . براساس مذاکرات این هیات علاوه براستفاده از مراکز حرفه‌ای سازمان مزبور در اروپابرای تربیت مربی ،یک مرکز تربیت‌مربی در سطح‌مرکز تربیت مربی تورن ایتالیا در کرج ایجادشده است . همچنین ساختمان یک مرکز تربیت مربی را در عظیمیه کرج نیز شروع کرده‌ایم .

معینی اضافه کرد : استفاده از جوانان ایرانی که در کشور های خارجی بعللی موفق به ادامه تحصیلات نشده‌اند ، از برنامه های تربیت مربی‌وزارت کار است. این عده پس ازاینکه به استخدام وزارت کاردرآمدند برای طی دوره مربی گری حرفه‌ای به مراکز سازمان بین‌المللی کار معرفی خواهند شد .

در سال گذشته مسیحی

جهانگردان خارجی ۶۰ میلیون دلار به‌ایران آوردند

سال‌گذشته در سطح‌جهانی ۲۵۰ میلیون تن جهانگردبه نقاط مختلف مسافرت و متجاوز از ۳۵ میلیارد دلار پول خرج کردند سهم ایران از این تعداد جهانگرد فقط ۳۶۰ هزارو ۵۱۴ نفر بودکه ۵۹میلیون‌و۴۵۰هزاردلارخرج کردند . این مطلب را دیروز هوشنگ فیض بخش مدیر کل توسعه جهانگردی وزارت اطلاعات و جهانگردی در یک مصاحبه‌مطبوعاتی‌بمناسبت‌روز جهانگردی اعلام کرد .

وی اظهار امیدواری کرد که تا آخر برنامه پنجم‌تعداد جهانگردان خارجی به یک میلیون نفر و تعدادجهانگردان داخلی به ۱۲ میلیون‌افزایش یابد .

مدیرکل توسعه‌جهانگردی گفت که تاپایان برنامه پنجم ۹۲۰۰ اتاق با ۲۰۴۰۰ تخت درسراسر کشور ایجاد می ـ شود و ۲۳۰میلیون دلار برای توسعه‌هتل‌ها به صورت‌سرمایه گذاری مستقیم و یاداون‌اعتبار و وام به بخش خصوصی به مصرف خواهد رسید .

وی خاطرنشان ساخت که ایران از سال ۱۳۴۴ به عضویت اتحادیه بین‌المللی سازمان‌های‌جهانگردی وابسته به سازمان ملل متحد در آمد.

این اتحادیه از نوامبر ۱۹۷۴ بعنوان سازمان جهانی جهانگردی فعالیت میکند و دارای هفت کمیته منطقه‌ای برای اروپا ، آفریقا ، امریکا، خاورمیانه ،آسیای جنوبی ، آسیای‌خاوری‌وجزایر اقیانوس اطلس است . در این منطقه بندی ایران در منطقه آسیای جنوبی قرار دارد . فیض بخش گفت هدف این اتحادیه که ۱۱۶ کشور و ۸۹ سازمان جهانگردی بین‌المللی در آن عضویت دارند ، توسعه جهانگردی در دنیا و ایجاد روح تفاهم و دوستی بین‌ملل و دول از طریق جهانگردی است . وی سپس به سال جهانگردی اشاره کرد وگفت در سال گذشته از طرف دولت‌های‌منطقه‌آسیای جنوبی سمیناری در سری‌لانکاتشکیل گردید و تصمیم گرفته شد که بمنظور شناساندن بیشتر منطقه ، سال ۱۹۷۵ سال جهانگردی‌آسیای جنوبی‌اعلام شود و اقداماتی در سطح منطقه بعمل آید .

مدیر کل توسعه جهانگردی در پایان برنامه های مختلفی را که در این سال اجرا خواهدشد ، برشمرد . رئوس این برنامه ها در شماره‌دیروز «اطلاعات» انتشار یافت .

هجوم اسکی‌بازان ، به پیستهای اسکی

از عصر دیروزهجوم اسکی‌بازان به پیستهای پربرف، شمشک ، آبعلی و گاجره شروع‌شد وتا آخر وقت‌دیشب هتلها و سایر اماکن مسکونی این مناطق مملو از مسافر شد .

خبرنگارما در رودهن‌گزارش داد : ارتفاع برف کوبیده در بالای پیست آبعلی ۷۵ وسط ۹۰و پائین ۱۰۵سانتیمتراست.

هوای منطقه نیزآفتابی و جاده برای رفت‌و آمدوسائط نقلیه کاملا مناسب است .

در گاجره نیز ،ارتفاع‌برف کوبیده‌برای اسکی مناسب است ودرحال حاضر، جاده تهران تاگاجره‌بدون یخبندان و قابل عبور ومرور است .

در شمشک ارتفاع‌برف‌کوبیده درپیست، بین ۶۰تایکصدسانتیمتر است .

اتاقهای دوهتل شمشک از چند روز قبل توسط اسکی‌بازان رزرو شده است.

هوای این منطقه نیز آفتابی وپیست برای اسکی آماده است

بانك عمران استخدام میکند

بانك عمران تعدادی کارمند دیپلمه به بالا که حداقل دارای پنج سال سابقه کار در امور بانکی باشند با حقوق مکفی استخدام میکند .

داوطلبان میتوانند از روز شنبه اول تا هفتم بهمن ماه ۱۳۵۳ از ساعت ۹ الی ۱۲ صبح به اداره کارگزینی بانك واقع در خیابان امیرآباد شمالی جنب پمپ بنزین طبقه دوم بانك عمران مراجعه نمایند .

اعلامیه پذیره‌نویسی سهام‌افزایش‌سرمایه

شرکت‌سهامی‌عام کارخانجات‌سیمان‌صوفیان

بموجب تصمیم مجمع عمومی فوق‌العاده شرکت سهامی عام کارخانجات سیمان صوفیان مورخ ۲۹رار۱۳۵۳ به هیئت مدیره شرکت اختیار داده شده است باتوجه باحتیاجات طرح های واحد های سوم و چهارم مبلغ ۵۸۷ر۰۰۰ر۰۰۰ ریال بسرمایه شرکت اضافه کند. هیئت مدیره شرکت باتوجه باختیارات حاصله تصمیم گرفته است مبلغ ۲۹۳ر۵۰۰ر۰۰۰ ریال بسرمایه شرکت اضافه نماید. نظربااینکه مجمع عمومی فوق‌العاده حق تقدم صاحبان سهام شرکت را نسبت به پذیره نویسی نیمی از سهام بنفع کارگران و کارکنان شرکت و عموم مردم سلب کرده است اینک براساس تصمیم فوق تعداد بیست و نه هزار وسیصد و پنجاه (۲۹۳۵۰) سهم جدید بشرح زیر عرضه میشود :

قسمت اول

الف ـ تعداد ۱۴۶۷۵ سهم‌برای صاحبان سهام شرکت در نظر گرفته شده است .صاحبان سهام شرکت میتوانند با استفاده از حق‌تقدم خود در خرید سهام عرضه شده به نسبت هرچهار سهم یک سهم‌بمبلغ اسمی (ده هزار ریال) و به‌نسبت هرچهار قطعه سهم یک قطعه سهم بمبلغ اسمی (پانصد ریال) خریداری نمایند و برای انجام‌این منظور گواهی‌نامه حق خرید سهام توسط پست سفارشی به آخرین نشانی هر یک از صاحبان سهام که بشرکت اعلام کرده‌اند ارسال شده‌است

ب ـ مهلتی که طی‌آن دارنده گواهینامه میتواند از حق‌خرید مندرج در گواهینامه استفاده کند شصت روز از تاریخ شنبه بیست و هشتم دیماه ۱۳۵۳ میباشد.

ج ـ درصورتیکه هریک از صاحبان سهام از حق‌تقدم خود ظرف مهلت مقرر استفاده نکنند باقیمانده سهام مذکور عرضه و بمتقاضیان‌فروخته خواهد شد.

د ـ تاریخ شروع پذیره نویسی روز شنبه بیست و هشتم دی‌ماه ۱۳۵۳ و پایان آن آخروقت اداری روز سه شنبه بیست و هفتم اسفند ماه ۱۳۵۳ میباشد. خریداران میتوانند در مهلت‌مقرر فوق ببانک های زیر مراجعه وورقه تعهد خرید سهم را امضاء و مبلغی راکه باید پرداخت کنند تادیه ونسخه دوم ورقه تعهد سهم را باقید رسید وجه و مهر امضاء ودریافت کنند.

تهران : بانک اعتبارات صنعتی ـ خیابان آتشکده (جنب سازمان برنامه) حساب شماره ۳۷۹۴

تبریز : بانک اعتبارات ایران ـ شعبه تبریز حساب شماره ۴۰۶۰

صاحبان سهام فعلی شرکت باید گواهینامه حق‌تقدم خود رانیز تسلیم نمایند .

قسمت دوم

الف ـ تعداد ۱۴۶۷۵ سهم جدید بعموم عرضه میشود. مبلغ اسمی هرسهم ده هزار ریال و مبلغ اضافه ارزش آن۷۰۰۰ ریال ودر نتیجه قیمت خریدهرسهم۱۷۰۰۰ ریال میباشد .

ب ـ کارگران و کارکنان شرکت علاوه بر استفاده از حق تقدم خرید سهام جدید بشرح‌فوق، میتوانند از مزایا و تسهیلاتی که‌درا‌علامیه مندرج است استفاده نمایند.

ج ـ هرفرد حداقل یک سهم و حداکثر صد سهم میتواند خریداری نماید.

د ـ سهامداران شرکت در صورتی میتوانند از سهام جدید خریداری نمایند که تعداد سهام فعلی آنان و سهام خریداری ازمحل حق تقدمبه اضافه سهام جدید از یکصد سهم تجاوز ننماید.

هـ ـ هرگاه پس‌از رسیدگی باوراق پذیره نویسی مقدار سهام خریداری شده بیش از میزان افزایش سرمایه باشد برطبق مقررات ماده ۱۸۱ قانون شرکت های سهامی عمل خواهد شد.

و ـ تاریخ شروع پذیره نویسی روز شنبه بیست و هشتم دی ماه ۱۳۵۳ و پایان آن آخر وقت اداره روز سه شنبه بیست و هفتم اسفند ماه ۱۳۵۳ میباشد.

ز ـ در تهران خریداران می‌توانند در مهلت مقرر فوق به بورس اوراق بهادار در تهران‌واقع در خیابان سعدی جنوبی ساختمان تقی‌نیا مراجعه وورقه تعهد خرید سهم‌را امضاء و مبلغی را که باید پرداخت کنند بمنظور تودیع در حساب شماره ۳۷۹۴ بانک اعتبارات صنعتی تادیه‌ونسخه دوم ورقه تعهد سهم را باقید رسید وجه و مهر امضاء ودریافت کند.

ح ـ در شهرستان تبریز خریداران میتوانند بیانک اعتبارات ایران شعبه تبریز (خیابان‌دارائی) مراجعه و مبلغی راکه باید پرداخته شود بمنظور انجام معامله در بورس اوراق بهادار تادیه‌وورقه تعهد سهام را بشرح فوق امضاء کرده و رسید دریافت نمایند.

★★★

۱ـ نام‌وشماره ثبت شرکت :شرکت سهامی عام سیمان صوفیان شماره ثبت ۱۱۲۱۹ دفتر ثبت شرکت ها ومالکیت صنعتی تهران .

۲ـ موضوع شرکت و نوع فعالیت های آن: تاسیس کارخانجات سیمان در آذربایجان و بهره برداری ازآن‌و انجام کلیه اموریکه بااین‌موضوع ارتباط داشته باشد.

۳ـ مرکز اصلی شرکت: تبریز جاده مرند نرسیده به صوفیان محل کارخانه سیمان صوفیان

۴ـ مدت شرکت نامحدود است .

۵ـ سرمایه شرکت قبلاً افزایش سرمایه ۵۸۷ر۰۰۰ر۰۰۰ ریال میباشد.

۶ـ تعداد هفده هزار سهم ممتاز (نوع الف) ومتعلق به بانک اعتبارات صنعتی میباشد وامتیاز آن بشرح زیر است :

الف ـ مسئول مالی شرکت باتائید بانک اعتبارات صنعتی انتخاب خواهد شد.

ب ـ جلسات هیئت مدیره لااقل باحضور چهار نفر از اعضاء هیئت مدیره که حداقل یکی ازآنان عضو منتخب از طرف صاحبان نوع الف میباشد رسمیت خواهد داشت و تصمیمات هیئت مدیره وقتی نافذ وقابل اجرا است که چهار نفر از اعضای هیئت مدیره کلااقل یکنفر آنان منتخب صاحب سهام نوع‌الف باشد نسبت به‌آن‌رای‌موافق داده باشند. انتخاب مدیر عامل باید به‌تائید بانک اعتبارات صنعتی برسد.

۷ـ اعضای هیئت مدیره شرکت عبارتند از نمایندگان بانک اعتبارات صنعتی (آقایان علینقی فرمانفرمائیان ـمسعود موسوی حجازی) ـ علی معین ـ عباس خرازی ـ علی رحیمزاده خوئی ـ حسین دفتریان اعضای‌اصلی‌و آقایان‌رضاایمانی‌راد و محسن مجتبائی اعضای علی‌البدل بنشانی تهران خیابان تخت جمشید شماره ۴۲۸ و آقای علینقی فرمانفرمائیان رئیس هیئت مدیره و آقای علی معین نایبرئیس و آقای مسعود موسوی حجازی مدیر عامل شرکت می‌باشند.

۸ـ هر صاحب سهم حق حضور در مجامع عمومی و حق رای‌دارد.

۹ـ مقررات راجع به تقسیم سود و تشکیل اندوخته بشرح زیر میباشد .

هیئت مدیره مکلف است هر سال یک بیستم‌از سود خالص شرکت را بعنوان اندوخته قانونی موضوع نماید .همین که اندوخته قانونی بیکدهم سرمایه شرکت رسید موضوع کردن آن اختیاری و بسته به رای‌مجمع عمومی است‌ودر صورتیکه سرمایه شرکت افزایش یابد تا وقتیکه اندوخته قانونی بیک دهم سرمایه بالغ گرددکسر یک بیستم مذکور الزامی خواهد بود .

سود قابل تقسیم عبارت از سود خالص سال مالی منهای زیانهای سال های مالی قبل‌واندوخته قانونی مندرج در ماده ۴۷ اساسنامه و سایر اندوخته های اختیاری بعلاوه سود قابل تقسیم سال های قبل که تقسیم نشده است .

مجمع عمومی پس‌از تصویب حساب های‌سال مالی واحراز اینکه سود قابل تقسیم وجود دارد مبلغی از آنرا کهباید بین صاحبان سهام تقسیم‌شود تعیین خواهد نمود .

علاوه‌براین مجمع عمومی میتواند تصمیم بگیرد که مبالغی از اندوخته هائیکه شرکت در اختیار دارد بین صاحبان سهام تقسیم شود .در اینصورت در تصمیم مجمع عمومی باید صریحا قید شود که مبلغ مورد نظر از کدام یک از اندوخته ها باید برداشت و تقسیم گردد. نحوه پرداخت سود قابل تقسیم توسط مجمع عمومی تعیین میشود و اگر مجمع عمومی در خصوص نحوه پرداخت تصمیمی نگرفته باشد هیئت مدیره نحوه پرداخت را تعیین خواهد نمود ولی در هر حال پرداخت سود به صاحبان سهام باید ظرف هشت ماه پس‌از تصمیم مجمع عمومی پرداخت شود. تقسیم دارائی بعداز تصفیه بر طبق مقررات قانونی خواهد بود .

۱۰ـ دیون شرکت در تاریخ سی‌ام آذرماه ۱۳۵۳ حدود ۱ر۸۰۰ر۰۰۰ر۰۰۰ ریال است و شرکت دیون اشخاص ثالث را تضمین نکرده است .

۱۱ ـ روزنامه کیهان بعنوان روزنامه کثیرالانتشاری که آگهی های مربوط به شرکت در آن درج میگردد تعیین شده است .

۱۲ـ نظر باینکه مجمع عمومی فوق‌العاده صاحبان سهام شرکت حق تقدم سهامداران فعلی را نسبت به خرید نیمی از سهام مذکور بکارگران و کارمندان و عموم مردم واگذار کرده است‌اینک بمنظور تشویق کارگران و کارمندان شرکت نه مشارکت در اجرای این برنامه مترقی از طرف شرکت تسهیلات زیر برای آنان در نظر گرفته‌شده است .

الف ـ شرکت بر طبق مقررات آئین‌نامه فروش سهام بکارگران و کارکنان شرکت معادل سهامی که برای خرید کارگران و کارکنان در نظر گرفته شده وام بدون بهره بابازپرداخت در مدت پنج سال منحصرا برای خرید سهام در اختیار آنان قرار میدهد .

ب ـ قیمت فروش سهام بکارگران وکارمندانیکه بااستفاده از تسهیلات بالا اقدام به خرید سهام مینمایند با محاسبه تخفیف مخصوص ۱۰۰۰۰ریال میباشد .سهامی که با استفاده از تسهیلات فوق خریداری میشود تا مدت پنج‌سال‌نزد شرکت‌وثیقه خواهد بود .

ت ـ در صورتیکه کارکنان شرکت مایل به خرید تعداد بیشتری از سهام عرضه شده باشند میتوانند معادل یکماه حقوق ثابت‌خود نیز ازسهام مذکور از قرار هر سهم ۱۷۰۰۰ ریال خریداری نمایند.

ث ـ در صورتیکه کارگر یاکارمندی قبل از انقضاء مدت بازپرداخت وام مذکور در قسمت «الف» این اطلاعیه بعللی خدمت شرکت را ترک نماید، شرکت برطبق‌مفاد آئین‌نامه فوق‌عمل‌خواهد نمود.

ج ـ مدت استفاده از حق تقدم کارگران و کارمندان شرکت در خرید سهام بترتیب فوق تا تاریخ بیست و هفتم اسفند ماه ۱۳۵۳ خواهدبود.

۱۳ـ آخرین ترازنامه حساب سود و زیان شرکت که بتصویب مجمع عمومی رسیده است در اداره ثبت شبستر ودر مرکز شرکت واقع در کارخانه سیمان صوفیان (تبریز : جاده مرند)برای مراجعه علاقمندان آماده است .

هیئت مدیره شرکت سهامی عام
کارخانجات سیمان صوفیان

آ ـ ۱۵۰۸۲۳

A CAREER IN SALES AND MARKETING

We are looking for several young, dynamic and aggressive:

a. Sales Managers to run our regional Sales Depts.
b. Brand Managers to handle our product lines.

The minimum requirements are:

1. Holding a university degree preferably in Economics or Business Administration,
2. Fluency in English.
3. Iranian nationality.
4. Holding a certificate of the completion of military service or permanent exemption.
5. Maximum age 40.
6. Willing to travel.

Please contact us either at our Offices at 14 km. N. Karadj Road on January 18 and 19 from 8 a.m. to late evening or write to Minoo Industrial Group, P.O. Box 3009, Tehran.

Secretary

A large industrial group is looking for a secretary for immediate employment.
An attractive salary will be offered to the suitable candidate who should be fluent in English, familiar with Shorthand and can type well in English and Farsi.
Please write to Ettela'at Newspaper Reference No. 1346.

قابل توجه شرکتهای ساختمانی

محل شرکت ایرپلاست سازنده سقف‌های کچی آگوستیك به خیابان چرچیل ـ خیابان همایون شماره ۶۶ر۶۴ انتقال یافت .
تلفن ۳۱۱۹۸۲ ـ ۳۱۱۶۲۱ ـ ۳۱۲۵۸۶

آگهی استخدام کمك بهیار

بنیاد نیکوکاری والاحضرت شاهدخت شمس پهلوی جهت تکمیل کادر پرستاری (کمك بهیار) بیمارستانهای خود در تهران تعدادی داوطلب دوشیزه را با شرایط زیر بصورت‌رسمی استخدام میکند .

۱ـ داشتن حداقل گواهینامه شش ساله ابتدائی .
۲ـ سن بین ۱۸ تا ۲۶ سال .
۳ـ برخورداری از سلامت جسمی و روانی و تناسب اندام .
۴ـ قبولی در مصاحبه حضوری
۵ـ سپردن تعهد دوسال خدمت در بنیادیا معرفی ضامن معتبر .

کارآموزان بمدت یکسال و روزانه۸ساعت در بیمارستان آموزش علمی و عملی خواهند دید و ماهیانه ۴۰۰۰ ریال بعنوان کمك‌هزینه‌تحصیلی دریافت میکنند .

داوطلبان پس‌ازطی دوره یکساله و موفقیت در امتحانات به اخذ گواهینامه نائل و ماهیانه حداقل ۹۲۰۰ ریال حقوق و مزایا دریافت خواهند داشت .

علاقمندان میتوانند جدول زیر را تکمیل و تادهم بهمن ماه ۱۳۵۳ به صندوق پستی ۱۶۷۷ر۱۲ ارسال دارند .

اسم فامیل سال تولد
آخرین مدرك تحصیلی
آدرس کامل تلفن

ماشین‌سازی اراك

تجهیزات کارخانه آپارتمان سازی بطریقه پیش ساخته را با جدیدترین و سریعترین تکنیك با همکاری

کارخانجات KESTING آلمان

ساخته و تحویل میدهد .

هر ۲۰ دقیقه یك دیواره به ابعاد ۶×۳ر۲۰ متر
یك آپارتمان سه اطاقه بایکصد متر مربع زیر بنادر مدت شش ساعت

هرسال۷۵۰آپارتمان

برای گرفتن هرگونه اطلاعات خواهشمند است از ساعت ۱۰ تا ۱۲ همه روزه با تلفن ۸۳۱۸۴۷ تماس حاصل فرمایند .
نشانی شرکت : خیابان تخت‌جمشید شماره۴۳۵

ماشین سازی اراك