وزیردفاع قبرس شب گذشته اعلام کرد:

ناوگان ششم امریکا وارد آبهای قبرس شد

اطلاعات

دوشنبه ۹ شهریورماه ۱۳۴۳ ..... شماره ۱۱۴۷۵
..... سال سی و نهم ..... تکشماره ٤ ریال

● عصمت اینونو مردم ترکیه را بحفظ آرامش دعوت کرد

● هواپیما های ترکیه و یونان پرواز های اکتشافی برفراز قبرس را از سر گرفتند

● رهبر ترکهای قبرس اعلام کرد محاصره غذائی ترکها بار دیگر آغاز شده است

در صفحه ۳

سربازان دولتی کنگو پس از آنکه «بوکاوو» را از چنگ هواداران لومومبا خارج کردند عده‌ای از شورشیان را اسیر کردند . این عکس دوسربازرا در حال مراقبت از اسرا نشان میدهد.

چومبه

بحزب «گیزنگا» اجازه اجتماع نداد

در صفحه ٤

توطئه ایرانیان درخلیج!

شرح زیر در روزنامه (الطلیعه) از جرائد مزدور جمال عبدالناصر در کویت چاپ شده است. ماعین آنرا ترجمه و نقل میکنیم و قضاوت را بعهده ملت ایران میگذاریم.

خطر رخنه‌گران ایرانی بیش ازحد است همانگونه که ترکها در قبرس عمل کردند ایران نیز برای حمایت اتباع خود عمل میکند ایران سلاح صادر میکند رخنه‌گران میفرستد - توطئه‌های مذهبی و نژادی راه‌میاندازد هدف اینکارها تشکیل یك‌دولت‌ایرانی درخلیج وانضمام آن‌بایران است .

مزرعه یکی ازپزشکان ایرانی‌نقش بزرگی در تنظیم تشکیلات ایرانیان دارد! وملاقاتها بصورت بسیارمحرمانه باشرکت یکصد وپنجاه تن هفتگی صورت میگیرد . اکنون‌دو ایرانی‌در دوبی مشغول‌تعلیم‌دسته‌های خودهستند ولی‌دو جوان جریان را کشف کردند وآنها را اخراج کردند استعمار بااین تشکیلات همکاری دارد در وقت‌لازم سلاح به‌آنها میدهد چنانکه درتاریخ دهم ماه‌مه ٦٤ چهارصندوق مسلسل‌و چهارصندوق بمب دستی و غیره‌دریافت داشتند !! بیشتر داروهائیکه برای پزشکان میرسد پر از اسلحه است! در بحرین وقطر نیز چنین تشکیلاتی هست ودر بحرین یك بازرگان بنام (غلام) آنرا هدایت میکند !

تغییرات جدید در نرخ مالیاتی

مورد مطالعه وزارت دارائی قرارگرفت

● حداقل بخشودگی افزایش خواهد یافت

● پیشنهاد مالیات مقطوع برای درآمدهای بزرك قبول نمیشود

در سیستم جدید مالیاتی ،نرخ مالیات از درآمدهای بزرك به‌نحوی تغییر خواهد کرد که مناسب بارشد مداوم اقتصاد کشور باشد .

برای درآمد های کوچك حداقل درآمد معاف از مالیات ،از درآمد ماهیانه ٤۰۰ تومان به ۹۰۰ تا ۱۰۰۰ تومان افزایش داده خواهد شد . و بموازات آن کمیسیون در جستجوی راهیست تاشاید بمدد آن‌برای همه شاغلین مالیات جزئی و کوچك تعیین گردد .

این‌مسائل ازچندی قبل‌در کمیسیون تهیه طرح قانون مالیاتی کشور مورد بحث‌و مطالعه قرار گرفته است .

● نتیجه سمینارها

کمیسیون مزبور تاکنون ،توصیه های دوسمینار مالیاتی مربوط‌به‌اطاق بازرگانی واطاق صنایع را بررسی نموده و نکات و پیشنهادات مهم‌آنرا درمطالعات خود و در تهیه طرح مورد استفاده قرار داده‌است .

درمورد توصیه‌های‌دوسمینارموضوع مالیات مقطوع مورد قبول واقع‌نخواهد شد بهمین جهت سیستم جدید مالیاتی براساس مالیات بردرآمد تصاعدی

بقیه‌در صفحه ۱۵ ستون دوم

شعب دانشسرایعالی در شهرستانها

بمنظور تربیت دبیر تشکیل میشود

● تاآخر وقت امروز ٤۵۰۰ دیپلمه در دانشسرایعالی ثبت نام کردند

● اولین شعبه دانشسرای عالی دراصفهان‌دایرمیشود

خبرنگار ما امروز کسب اطلاع کرد که‌وزارت فرهنك برای‌رفع احتیاجات خود بدبیران کار آزموده و براثر استقبال روز افزون جوانان از دانشسرایعالی تصمیم گرفته است‌که در مراکز استانهائیکه دانشگاه‌دولتی وجود دارد(اصفهان ، تبریز و مشهد) شعب تربیت دبیر (دانشسرایعالی) دائر کند .

برای این منظور هفته گذشته‌آقای دکتر بینا قائم مقام وزارت فرهنك در سازمان تربیت معلم ، باصفهان مسافرت کرد و مطالعات مقدماتی تاسیس شعبه دانشسرا را در این شهر مورد مطالعه قرار داد .

بقرار اطلاع گزارش این مطالعات

بقیه در صفحه ۱۳ ستون اول

استخدام کارمند جدید

موکول بتصویب سازمان اداری وزارتخانه‌ها گردید

وزارتخانه ها و سازمانهای دولتی بموجب تبصره ۳۷ لایحه بودجه کل کشور و آئین نامه اجرائی هیئت وزیران پس از این میتوانند کارمند جدیداستخدام کنند ، منتهی بموجب

بقیه در صفحه ۱۳ ستون اول

دانشگاه تهران ازامسال :

قبولشدگان کنکور

را بشرطی میپذیردکه ترك تحصیل نداشته باشند

امروز یك مقام مطلع دانشگاه بخبرنگار ماگفت:امسال دانشگاه از میان قبول شدگان امتحان ورودی فقط دانشجویانی رابدانشگاه‌میپذیردو از آنان ثبت نام‌مینماید که در طول مدت تحصیلاتشان‌فاصله‌ای ایجادنشده باشد واداره نظام وظیفه نیز منحصرا برای این قبیل دانشجویان معافی - تحصیل صادر خواهد کرد.

همین مقام افزود : قبول شدگانی که در طول سال‌های تحصیلی آنان فواصلی ایجاد شده باشد و مدتی‌از سال تحصیلی را بجهاتی ترك تحصیل کرده باشند باید برای روشن شدن کار خود باداره نظام وظیفه مراجعه کنند تااشکالشان مرتفع گردد .

وزیردادگستری دیشب دراجتماع سردفتران گفت:

قباله ازدواج تغییر میکند

● تشکیل ثبت منطقه‌ای و ثبت املاك بازداشتی جزو برنامه ثبت‌کل میباشد

● سردفتران بیمه باز - نشستگی میشوند

دیشب آقای دکتر عاملی وزیر دادگستری ، در جلسه‌ای که‌باحضور سردفتران اسناد رسمی وعقد وازدواج تهران در محل کانون سر دفتران تشکیل شده بود شرکت کرد .

در ابتدای جلسه آقایان جمالی نایب رئیس کانون سر دفتران و سلحشور مدیر کل ثبت خیر مقدم گفتند .

بقیه در صفحه ۱۵ ستون او

یك خبر جالب از برنده پانصدهزار تومانی

برنده ماقبل جایزه پانصد هزار تومانی که‌بازرگان ساکن‌خوی‌میباشد جایزه خودرا دریافت کرد

امروز از بنگاه اعانه ملی اطلاع رسید آقای علی اعتماد که برنده‌ماقبل پانصد هزارتومان جایزه بلیطهای‌اعانه ملی است از نزد برنده جایزه‌پانصد هزار تومانی که یك قهوه‌چی ساکن شهرستان خوی است بتهران آمده‌وبا مراجعه به بنگاه‌اعانه ملی جایزه خود رادریافت نموده‌است .آقای علی‌اعتماد برنده ماقبل جایزه پانصد هزارتومانی اظهار نمود .برنده پانصد هزارتومانی آقای محمد قهوه‌چی ساکن شهرستان خوی میباشد وجریان برنده شدنش اینستکه چند روز قبل بشرکت چند نفر از دوستان یکسری‌بلیط ۵تومانی

بقیه درصفحه آخر ستون پنجم

برای تشکیل کنفرانس احزاب کمونیست‌ورسیدگی به‌اختلافات عقیدتی

چین کمونیست

دعوت شوروی را با خشونت رد کرد

مائوتسه تونك

در صفحه ٤

اصل مشئوم

ماکاریوس و ناصر درباره چه مذاکره میکنند ؟

(تفسیر سیاسی در صفحه٤)

۱۲۰ زندانی

آزاد می شوند

این عده کسانی هستند که بیش‌ازیکباردر کمیسیون‌تشدید مجازات محکومیت یافته‌اند .

در صفحه ۱۳

شهریه مدارس

وسیله بانك ملی دریافت میشود

در صفحه ۱۳

بازگشت والاحضرت شاهدخت اشرف پهلوی

ساعت ۲بامداد امروز والاحضرت شاهدخت اشرف‌پهلوی ریاست‌شورای عالی جمعیت‌های زنان ایران باتفاق آقای دکتر بوشهری همسرشان و والاحضرت آزاده فرزندشان از سفر اروپا باهواپیمای آل ایتالیا بتهران باز گشتند .

لحظهٔ موفقیت

آن لحظه ، لحظه موفقیت بود واگر درآن لحظه که بلیط اعانه ملی باین برندگان خوشبخت عرضه شد ، بلیط نمیخریدند هرگز برنده جایزه ممتاز بلیطهای اعانه‌ملی نمیشدند .

لحظه موفقیت و شانس بردن ۵۰۰ هزارتومان پول نقد هم برای شما زمانی است که بلیط اعانه ملی میخرید .

آگهی فروش سهام

برای تاسیس کارخانه قنددرنیشابور

باطلاع عموم علاقمندان میرساند که بانك‌توسعه صنعتی و معدنی ایران بمنظور تشویق مردم‌بسرمایه گذاری در صنایع مفید و مورد احتیاج کشور و تسهیل مشارکت آنان در اینگونه صنایع در نظر دارد یك شرکت سهامی بمنظور تاسیس کارخانه قند در نیشابور با مشارکت افراد و موسسات‌ذیعلاقه تشکیل دهد . اجازه تاسیس چنین کارخانه‌ای از طرف مقامات صلاحیتدار بنام بانك توسعه صنعتی ومعدنی ایران صادر گردیده وتاکنون چندنفر از افراد علاقمند آمادگی خودرا بسرمایه‌گذاری در این صنعت و مشارکت بابانك اعلام داشته‌اندظرفیت کارخانه مورد نظر در حدود یکهزار تن چغندر در روز و قابل توسعه تایکهزاروپانصد تن در روز پیش‌بینی گردیده است هزینه کل اجرای طرح در حدود ششصد میلیون ریال برآوردشده‌وشرکتی که بمنظور تاسیس چنین کارخانه‌ای قرار است تاسیس شود سرمایه آن دویست‌وپنجاه میلیون‌ریال خواهد بود و مابقی مخارج طرح از طریق خرید ماشین آلات باقساط و تحصیل وام از بانکهاتامین خواهد شد .

ازکلیه اشخاصی که مایل بخرید سهام چنین شرکتی هستند بدینوسیله دعوت میشودکه حداکثر تاآخر مهر ماه سال جاری روزهای شنبه - دوشنبه و چهارشنبه هرهفته دربانك توسعه‌صنعتی ومعدنی ایران واقع دربلوار الیزابت دوم (بولوار کرج) شماره ۲۰٤ به آقای‌عطری رئیس‌اداره روابط عمومی مراجعه وضمن کسب اطلاعات بیشتری دراین زمینه‌برای خرید مقدار سهامی که مایل باشند ثبت نام نمایند. بعداز انقضای مدت مزبور اقداماتی که درمراحل بعدی باید بعمل آید بموقع خود باطلاع علاقمندان خواهد رسید.

بانك توسعه صنعتی و معدنی ایران

حریرداری؟..
HARIR حریر

کارپل کشندهٔ حشرات

مودیان محترم مالیاتی تهران‌وحومه

فقط ۱۳ روز فرصت داریدکه برای تسویه مالیات‌سنوات گذشته‌وجاری خودتقاضای توافق فرموده واز مزایای قانون تسهیلات مالیاتی بهره‌مند شوید.

مدیرکل وصول تهران ودارائیهای حومه

بیسکویت نیس «نارگیلی» با نارگیل تازه جدید و بی سابقه

بیسکویت کرجی

جریان روز

پیرامون استخدام جدید

متن آئین‌نامه اجرائی استخدام کارمندان جدید رآنروزنامه دیشب خواندید .

آئین‌نامه مزبور ، روش اجرای تبصره ۳۷قانون بودجه راکه اخیرا بتصویب مجلس رسید مشخص کرده است. میدانیدکه ازچندسال پیش ماده‌ای دائر برمنع استخدام کارمند جدید دربودجه‌کل کشور منظور شده بود وامسال دولت آن‌ماده را ازبودجه حذف کرد. البته دولت درجواب ایراد مجلسین سنا و شوری که عقیده نداشتند قید منع استخدام‌ازبودجه‌برداشته شوداستدلال میکردکه اولا دولت جهت گرداندن چرخهای سازمان اداری بر محور تحولات جدید احتیاج به کارمندان متخصص‌و تازه نفس دارد. ثانیا قید منع استخدام هیچگاه دست دولتها را ازبرای استخدام جدید نبسته است زیرا ظرف سالهائی که‌همین ماده منع استخدام جدید دربودجه وجود داشته دولتها هرکارمند جدیدی خواسته‌اند استخدام کرده‌اند نهایت با استفاده از مستثنیاتی‌که قانون قائل شده‌است . مثلا قانون اجازه میداد‌که دولت درصورت احتیاج استثنائا میتواند راننده تراکتور استخدام کند. ظاهر حرف هم بسیار معقول بود. زیرا دولت میگفت‌مامیخواهیم کشاورزی ماشینیزه راتوسعه دهیم وبرای این منظور محتاج به‌تراکتور و راننده تراکتور هستیم.مجلس‌هم با استخدام راننده تراکتور بطور استثناء موافقت میکرد و تبصره‌ای بر ماده منع استخدام اضافه میشد درباب تجویز استخدام راننده تراکتور در صورت احتیاج . آنوقت بااستفاده ازهمین تبصره سازمانهای دولتی خانم ماشین نویس هم بعنوان راننده تراکتور استخدام میکردندهمچنانکه بنام احتیاجات فنی ، هنگامیکه خرید اتومبیل جدید ممنوع بود، دولت اجازه خرید جیپ واستیشن ازمجلس کسب‌کرده بود و یکوقتی عوض اتومبیلهای معمولی اتومبیلهای فورد استیشن یادوج استیشن سواری‌لوکس برای‌مامورین میخریدند !

ازاینجور کارها که‌درعرف اصطلاح گفته‌میشود «کلاه قانونی» مازیاد دیده‌ایم .وقتی از قوانین شرع برای‌ساختن کلاه شرعی بتوان‌بهره‌برداری کرد،پرواضح است قانون عادی رامردم کلاه‌ساز معاف نمیدارندولو آنکه قانون بامنتهای دقت‌و مراقبت تنظیم گشته باشد. بهمین‌جهت‌مابرخودفرض میدانیم‌دولت رامتذکرشویم که ناحدامکان‌راه‌سوءاستفاده ازمقررات‌استخدام‌جدید رانبر همین‌ابتدای کار مسدودکند.البته آئین‌نامه‌ای‌که دولت گذراندمدیروزانتشاریافت ظاهرا بهمین‌منظورتدوین‌شده است‌واگر ملاحظه فرموده باشید دولت ،برای استخدام جدید هفت خوان قائل شده است تااینکه مبادااستخدام بدون استحقاق صورت بگیرد. اما همانطور که اشاره کردیم آنکسی که‌بخواهد ، میتواند راه عبور از همین هفت خوان رابدون برخورد بامواقع پیداکند. عمده این است‌که دولت خودش این‌راه رانگشاید وباب نکند. چراکه‌برای آنکه وقتی یکنفراز بیراهه‌ای گذشت و بمقصد رسیدنه‌میتوان دیگران را ازرفتن بدان راه‌باز داشت‌و نه میتوان آن‌بیراهه رابست.قانون تاوقتی‌محترم است‌که متولی قانون احترامش داشته باشد و مردم‌اینرا بچشم ببینند و عملا حس کنند. این یك اصل لایتغیر وغیرقابل تردیدی است که‌اگر واضع و مجری قانون صددرصد نسبت بقانونی‌که وضع واجرا میکنند ایمان نداشته باشند وبصیانت آن ازته‌دل اهتمام نکنند،قانون بزودی ملکوك و مخدوش میشود. تمام تاریخ‌راکه‌شما ورق بزنید یکجا سراغ نمیکنیدکه‌فکری ولوهرچقدر خوب و پسندیده وشایسته ازجانب کسی عنوان شده‌و دراجتماع‌گرفته باشد درحالیکه صاحب فکر بدان‌اعتقاد راسخ‌نداشته است . بعکس مواردی هست‌که فکر بدو سخیف لااقل نامدتی حتی بر قلوب مردم حکومت کرده چون آنکه فکررا عنوان کرده واقعا بدان معتقدومومن بوده است .

آئین‌نامه‌ای‌که دیروز ازطرف دولت انتشار یافت صورت ظاهرش بسیار سنجیده وقابل دفاع است.حقیقتا اگراستخدام جدید برمبنای این‌آئین‌نامه‌قرار باشدانجام شود،خیلی‌کم احتمال دارد‌کسی‌بتواند خودش رابدون آنکه واقعا وجودش مورد احتیاج باشدبردستگاه دولت تحمیل کند. لکن برای مردم مشکل است بطور قطع اعتقاد بچنین مطلبی پیداکنند مگر آنکه لااقل تاوقتی دولت‌حاضر روی‌کار هست کسی نتواند موردی پیدا کند‌که‌خلاف چنین داعیه‌و چنان انتظاری‌باشد.انشاءالله که‌دولت نشان خواهد داددراین زمینه سختگیر ومراقب ومتوجه است .

مجالس ترحیم و یاد بود

خانواده های : هاشمی . حجازی . سراج حجازی .حشمتی. معیری.سبحانی .بدرصالحیان سیادت . والی بانهایت تالم و تاثر درگذشت شادروان **محترم‌السادات هاشمی (حجازی)** مادر بانو هایده ومیرناصر هاشمی را به اطلاع خویشاوندان و دوستان می رساند مجلس ختم مردانه روز سه شنبه دهم شهریور ماه جاری از ساعت ۹تا ۱۱ در مسجد مجد و ختم زنانه همان روز از ساعت ۵ الی ۷ بعد از ظهر در منزل آن مرحومه واقع در خیابان بهار کوچه‌بختیار شماره ۳۹ منعقد می باشد .

ارتشبد عبدالحسین حجازی

به خانواده محترم حجازی بویژه‌بازماندگان آنمرحومه مصیبت وارده‌را تسلیت میدهیم .

خانواده **حائری شاه باغ** بانهایت تاسف‌و تاثردرگذشت **بانو زهرا یمینی** همسر جناب‌سید علی حائری شاه باغ‌را باستحضار کلیه خویشان ودوستان می رساند . مجلس ترحیم آن مرحومه روز پنجشنبه صبح از ساعت ۹ تا ۱۱در مسجد مجد ومجلس ختم زنانه عصر همانروز از ساعت ۵تا ۷ بعد از ظهر در منزل شخصی جاده پهلوی ایستگاه محمودیه کاشی ۴۳۱ منعقد می باشد .

عبدالحسین نوابی . تقی مجتهدی. جوادحائری رضا حائری . حجت‌الاسلام سید عباس طباطبائی دکتر عباس یمین شریف . علم‌الهدی حائری . حاج مشار سعدیه . مهندس هوشنك یمینی . منیراقدس تقوی . فروغ‌اعظم دولت آبادی.حسین فری‌پور. جواد حسنی‌طباطبائی. محمودطباطبائی کاظم‌طباطبائی آ ـ ۱۰۶۲۷

بعموم بازماندگان آنمرحوم مصیبت وارده را تسلیت می دهیم .

بدینوسیله درگذشت نابهنگام **سیدداودحیائی تهرانی** بزرك خاندان‌حیائی تهرانی وحیامنش را به اطلاع فامیل و دوستان می رساند .

ضمنا متذکر می شود که مجلس ختم مردانه ازساعت ۴ الی ۶ ونیم بعد از ظهر در مسجد نو واقع در خیابان خراسان روز سه شنبه دهم ماه جاری و مجلس‌ختم زنانه‌درهمانروزوهمانساعت در خیابان قدیم شمیران ایستگاه خندان‌کوی‌کاخ خیابان مهران منزل حیامنش برقرار است .

سید جمال‌الدین حیامنش . سید کمال حیائی تهرانی . سید جلال حیائی تهرانی . سید علی حیائی تهرانی . محمد حسین برهان . حاجی‌سید محمد سید ابراهیمی . رضا فقفازی . محمد فرهمند پور آ ـ ۱۹۳۷۶

بعموم بازماندگان آنمرحوم مصیبت وارده را تسلیت می دهیم .

بمناسبت فوت‌مرحوم **اسداله بلور** مجلس ترحیمی در خیابان بوذرجمهری شاهپور تکیه دباغخانه ازساعت ۴ ونیم الی ۶ ونیم بعد از ظهر روز سه شنبه ۱۰ر۶ر۴۳ برگزار می‌گردد.

حبیب‌الله بلور ـ سرگرد قدرت‌الله بلور آ ـ ۱۹۲۵۲

بخانواده محترم بلور مصیبت وارده را تسلیت میدهیم.

به اطلاع کلیه اقوام و دوستان می رساند به مناسبت تصادف روز چهارشنبه ۱۱ شهریور باسال درگذشت **حاج ابوالقاسم مولائی** مجلس تذکری‌برسر مزار فقید سعید در ابن‌بابویه از ساعت ۴ تا ۶ بعد از ظهر برپا می گردد توجه دوستان و علاقمندان با شرکت در مراسم مزبور موجب شادی روح آنمرحوم خواهد گردید .

آ ـ ۱۰۶۴۵ **ناصر مولائی**

باکمال تاسف فوت مرحومه همسر آقای‌حاج اسماعیل خوارزمی را به اطلاع می رساند مجلس ختم آن مرحومه از ساعت ۴ تا ۶ بعد از ظهرروز چهارشنبه ۱۱ شهریور ۴۳ در مسجد حاج‌حسن واقع در خیابان شاهپور اول‌خیابان بوعلی(ارامنه سابق) منعقد و مجلس تذکرزنانه نیزدرهمان‌روز وساعت در منزل شخصی‌ایشان واقع درچهارراه ملك کوچه بیك‌زاده شماره ۱۲ تشکیل خواهد گردید .

محمد رضا وحدانی . عباسعلی صرافی .حاج نادری . حاج محمد امیر حسینی . حاج صفدر رزاقی . معصومی . محمد امیر حسینی . موسی امیر حسینی . دکتر ارجمند خوارزمی . مهدی خوارزمی . عباس خوارزمی . ذبیح الله خوارزمی علیرضا طوفان

بدینوسیله درگذشت همسر ووالده خودمان را به اطلاع اقوام و دوستان می رسانیم مجلس ختم آنمرحومه درساعت ۴تا ۶ بعد از ظهر روز چهارشنبه ۱۱ شهریور ۴۳ در مسجدحاج حسن ومجلس زنانه‌درهمانروزوساعت درمنزل‌شخصی منعقد است .

حاج اسمعیل خوارزمی . ضیاءالدین خوارزمی شمس‌الدین خوارزمی . آ ـ ۱۹۳۶۰

بعموم بازماندگان آنمرحومه مصیبت وارده را تسلیت می دهیم .

سپاسگزاری

ازذوات معظم آقایان وزراء . تیمسارارتشبد حجازی رئیس ستاد بزرك‌ارتشتاران.سناتورها نمایندگان مجلس شورایملی. امراء وافسران ارشد ارتش‌شاهنشاهی. شهربانی.ژاندارمری. خویشان. دوستان. پیشه‌وران وسایر طبقات مختلف که درتشییع جنازه مجلس ترحیم‌وشب هفت درگذشت جانگداز یگانه پسر عزیزمان شادروان **سرهنك ناصر علی پهلاد** قدم رنجه فرموده وبرما منت نهاده ودر مجلس ترحیم حضور یافته‌اند و همچنین سروارانی‌که بوسیله تلگراف. نامه. درج درجراید ابراز همدردی کرده‌اند صمیمانه تشکر میکنیم و سپاسگزار عنایت والتفاتشان میباشیم. این حادثه مولمه آنچنان در روح ما اثرگذاشت‌وآنچنان‌برجانمان آتش زد که قادر بعرض سپاس‌حضوری‌نیستیم وبهمین دلیل بانهایت شرمندگی بدینوسیله از حضور همگی عذر میخواهیم واستدعا داریم که این پوزش مقبول خاطر افتد.

منور پهلوان ـ اسفندیار پهلوان آ ـ ۱۰۵۹۱

تسلیت

کارکنان سازمان ترویج کشاورزی از درگذشت پدر همکاران عزیزمان قای علی اکبر و حسین ابدی متاثر و مراتب تسلیت خودرا اظهار برای بازماندگان از پیشگاه خداوند متعال صبر جمیل واجر جزیل مسئلت می نماید .

مدیرکل سازمان ترویج کشاورزی مهندس میرحیدر

بقیه آگهیهای ترحیم وتسلیت درصفحه۱۳

بورس تلفن

بقیه از صفحه

مرکز بیست هزار شماره‌ای غرب تهران ، مورد احتیاج شدید مردم است و چندین هزار نفر از مردم منتظرند تا این مرکز بکار افتدو تلفن آنها که چندین سال است انتظار میکشند شروع بکار کند . مرکز تلفن غرب تهران در خیابان سپه غربی واقع است و بیست‌هزار شماره تلفن در آنجا بکار میافتد .

پس از آن ده هزار شماره از مرکز دانشگاه یعنی شماره های چهار وشش و ده هزار شماره‌دیگر از مرکز بازار یعنی شماره های‌دوو پنج آزاد میگردد وچون کابل هم باندازه کافی موجود است شرکت تلفن بسرعت نسبت به نصب تلفن متقاضیان اقدام خواهد کرد .

باآنکه شرکت تلفن در مراکز شرق و شهرری و شمال تهران به متقاضیان تلفن میدهد ، در مراکز بازار و دانشگاه بعلت نبودن شماره خالی دچار مضیقه است و بدین منظور مرکز غرب‌تهران راساخته‌ـ

تا بیست هزار شماره جدید به تلفن های تهران بیفزایند . مسئولان شرکت اعلام کردند که پس از افتتاح مرکز غرب تهران قیمت تلفن در بازار آزاد تا حد ودیعه تنزل کرده وبورس تلفن از بین خواهد رفت .

موتورسیکلت‌سوارکشته‌شد

طبق گزارش خبرنگار مادرمشهد: دیروز شخصی بنام آقا سیدحسین روضه‌خوان یکی‌از اهالی‌مشهد که‌برای روضه خوانی باموتوسیکلت به‌طرف فریمان میرفت درنزدیکی فریمان با اتوبوسی برانندگی علیمحمدصدرآباد بشدت تصادف کرد وطی این تصادف بقتل رسید .

جنازه وی پس از انجام تشریفات قانونی مدفون شد و با دستگیری راننده اتوبوس فعلا قضیه تحت تعقیب است ..

قربانی دیوار شکسته شد

پریروز زن ۳۵ ساله‌ای بنام« خانم ننه» فرزند جلیل ازاهالی علمدار آذربایجان هنگامیکه‌درخانه‌اش مشغول کاربود ناگهان دیوار شکستهٔ منزل فروریخت وخانم‌ننه بسختی مصدوم‌شد ویرا برای معالجه به‌تبریز منتقل ودر بیمارستان شیرو خورشید سرخ بستری کردند ولی دیشب خانم ننه براثر شدت صدمات‌واردهٔ‌جان‌سپرد. گزارش بالااز خبرنگار ما درتبریزاست .

نور مقابل یکنفر راکشت

خبرنگار ما درتبریز گزارش‌داد: پریشب جوانی بنام سید حسن‌فرزند محمود اهل تبریز که بادوچرخه از بولوار دروازه تهران عبور میکرددانور شدید چراغ اتومبیلی که‌ازسمت‌جلو میامد مواجه‌گردید و چشمش خیره شد وبهمین جهت بااتومبیل مزبور تصادف‌کرد وبسختی مجروح گردید ویرا به بیمارستان شیرو خورشید تبریز منتقل کردند ولی معالجات در بارهٔ اوموثرواقع نشد و پس‌از یکروز جان سپرد .

اطلاعات کودکان مجله‌محبوب خردسالان

سه‌شنبه منتشر میشود

صاحب اختراع مربوط بتهیهٔ نفوذن روغن نفت که در ایران‌تحت شماره ۳۶۷۴ بثبت رسیده بهره‌برداری اختراع خود را در ایران پیشنهادمینماید اشخاص ذینفع بدفتر
BP Trading Limited Britannic House London, E.C.2., England. مراجعه نمایند

صاحب اختراع مربوط به‌پیشرفتهای مربوطه بدست‌آوردن مومهای میکروکریستال که در ایران تحت شماره ۳۶۷۵ بثبت رسیده بهره‌برداری اختراع خود را در ایران پیشنهاد مینماید اشخاص ذینفع بدفتر
BP Trading Limited Britannic House London, E.C.2., England. مراجعه‌نمایند.

صاحب‌اختراع مربوط به‌پیشرفتهای مربوطه بدست‌آوردن مومهای میکروکریستالین که درایران تحت شماره ۳۶۷۱ بثبت رسیده بهره‌برداری اختراع خودرا در ایران پیشنهاد مینماید اشخاص ذینفع بدفتر
BP Trading Limited Britannic House London, E.C.2., England. مراجعه نمایند

صاحب اختراع مربوط به‌پیشرفتهای مربوطه تغییر شکل دادن کاتالیتیك هیدروکاربنهای نفت که در ایران تحت شماره ۳۶۷۳ بثبت رسیده بهره‌برداری اختراع خودرا در ایران پیشنهاد مینماید اشخاص ذینفع بدفتر
BP Trading Limited Britannic House London, E.C.2., England. مراجعه‌نمایند.

صاحب اختراع مربوط بپیشرفتهای مربوطه بتغییر شکل دادن کاتالیتیك از هیدروکاربنهای نفت که در ایران تحت شماره ۳۶۷۲ بثبت رسیده بهره‌برداری اختراع خودرا در ایران پیشنهاد مینماید اشخاص ذینفع بدفتر
BP Trading Limited Britannic House London, E.C.2., England. مراجعه‌نمایند.

صاحب‌اختراع مربوط به‌پیشرفتهای مربوطه بروغن کاری مصنوعی که‌درایران تحت شماره ۳۷۲۵ بثبت‌رسیده بهره‌برداری اختراع خودرا درایران پیشنهاد مینماید اشخاص ذینفع بدفتر
BP Trading Limited Britannic House London, E.C.2., England. مراجعه‌نمایند.

صاحب اختراع مربوط بپیشرفتهای مربوطه برای تهیه بنزین که درایران تحت شماره ۳۷۶۲ بثبت رسیده بهره‌برداری اختراع‌خود را در ایران پیشنهاد مینماید اشخاص ذینفع بدفتر .
BP Trading Limited Britannic House London, E.C.2., England. مراجعه نمایند

صاحب اختراع مربوط به‌بهبود مربوط بروغن ماشین که درایران تحت شماره ۳۷۹۰ بثبت رسیده بهره‌برداری اختراع خودرا در ایران پیشنهاد مینماید اشخاص ذینفع بدفتر
BP Trading Limited Britannic House London, E.C.2., England. مراجعه‌نمایند.

صاحب اختراع مربوط بپیشرفتهای مربوطه بهبود کاتالیتیك هیدروکاربن نفت که در ایران تحت شماره ۳۷۸۹ بثبت رسیده بهره‌برداری اختراع خودرا در ایران پیشنهاد مینماید اشخاص ذینفع بدفتر
BP Trading Limited Britannic House London, E.C.2., England. مراجعه‌نمایند.

صاحب اختراع مربوط بپیشرفتهای مربوطه بهبود در تجدید کاتالیتیك نفت‌هیدروکاربن که در ایران تحت شماره ۳۸۶۲ بثبت رسیده بهره‌برداری اختراع خودرا در ایران پیشنهاد مینماید اشخاص ذینفع بدفتر
BP Trading Limited Britannic House London, E.C.2., England. مراجعه‌نمایند.

صاحب اختراع مربوط ببهبود مربوطه بکاتالیتیك هیدروکاربن نفت که در ایران تحت شماره ۳۸۶۳ بثبت رسیده پیشنهاد بهره برداری اختراع خودرا در ایران مینماید اشخاص ذینفع بدفتر
BP Trading Limited Britannic House London, E.C.2., England. مراجعه‌نمایند.

صاحب اختراع مربوط ببهبود مربوطه بکاتالیتیك تجدیدشده‌برای هیدروکاربن غیرارومانیك که در ایران تحت شماره ۳۸۶۴ بثبت رسیده پیشنهاد بهره‌برداری اختراع خودرا در ایران مینماید اشخاص ذینفع بدفتر
BP Trading Limited Britannic House London, E.C.2., England. مراجعه‌نمایند.

صاحب اختراع مربوط باصلاحات وارده برطویقه و دستگاه جهت حفرنموده چاه نفت که درایران تحت شماره ۳۹۶۰ به‌ثبت رسیده پیشنهاد بهره‌برداری اختراع خودرا در ایران مینماید اشخاص ذینفع بدفتر
BP Trading Limited Britannic House London, E.C.2., England. مراجعه‌نمایند.

سازمان فرهنگی آرتا

دبستانهای شماره یك پسران و شماره یك‌دختران همه روزه‌باستثنای ایام تعطیل از دانش آموزان عزیز نام نویسی می نماید .

نشانی ـ امیرآباد بالا کوی شیبانی تلفن ۶۲۲۹۸۴

دبستان پسرانه‌همت

درشهریورماه صبح وعصر آماده ثبت‌نام میباشد ضمنا ازنوآموزانی‌که سن‌آنها از۶ سال کمتراست برای کلاس تهیه نامنویسی میشود.

نشانی: خیابان زرین‌نعل تلفن ۳۱۳۲۸ آ ـ ۱۹۲۳۲

ثبت‌نام هنرستان صنعتی‌نمونه (نارمك) تاآخروقت‌اداری روزپنجشنبه نوزدهم شهریورماه ادامه خواهد داشت.

آ ـ ۱۹۳۶۶ **سازمان نمونه**

پانسیون شبانه‌روزی کودك

ثبت‌نام مینماید

اطفال ازچهارسال تا۱۲ سال پذیرفته میشوند ودرکلیه کلاسها انگلیسی تدریس میشود.

آدرس: شمیران دربند ایستگاه افخمی پانسیون کودك

تلفن ۸۴۵۷۷ آ ـ ۱۹۲۴۰

موسسه فرهنگی جام‌جم

زیر نظر بانو دکترملکه طالقانی (کریمی)

برای کودکستان ، دبستان ، سیکل اول دبیرستان و چهارم طبیعی ، ریاضی **وپانسیون شبانه روزی** همه روزه صبح و عصر نام‌نویسی مینماید . وسیله‌رفت و آمد هم آماده است تلفن ۷۸۳۶۳

نشانی ـ مقابل حمام تهران‌پارس

کودکستان رستم آبادیان

ازروز دهم شهریور صبحها ازساعت ۸ الی ۱۲ نام‌ـ نویسی‌مینمایدوسیله آمد ورفت فراهم است.

نشانی: چهارراه قوام‌السلطنه ـ خیابان استالین شماره ۴۱ تلفن ۴۶۸۵۲ آ ـ ۱۰۴۳۷ ۱ ـ ۳

کودکستان ودبستان

اشکان

مجهزتر وباوسائل کاملتر ازسال‌قبل همه‌روزه‌صبحها ثبت‌نام میکند.

دبستان: صبحها‌فارسی بامعلمین باتجربه، فرهنگی‌ـ بعدازظهرها انگلیسی زیرنظرمربیان کارآزموده خارجی.

کودکستان: باروش منتسوری MONTESSORI METHOD زیرنظر مربیان خارجی.

آدرس: خیابان‌پهلوی‌ـ کمی بالاترازروبروی پمپ بنزین‌ـ خیابان میرهادی. تلفن۶۲۱۱۹۴ ۱ ـ ۳ آ ـ ۱۰۶۱۱

نمونه یکتا

دبستان‌ـ دبیرستان و کودکستان (دخترانه وپسرانه) درمحلهای مجزا همه روزه ازساعت۸تا۱۲ وعصرازه تا۷ نامنویسی میکند.

آدرس باغ صبا **انتهای ملك** خیابان میرهادی

۱ ـ ۱۲ آ ـ ۱۸۹۵۴ تلفن ۷۰۲۶۸

کلاسهای جدید انجمن دوشیزگان و بانوان

باسازمانی مجهزتر ووسیع‌تر وزیر نظرمربیان‌مجربتر وورزیده‌تر شروع بکار می‌کند

انجمن دوشیزگان وبانوان مقارن باپایان تعطیلات تابستان باتغییرات و تحولات مهمی که در سازمان ،آموزش خود ایجاد کرده و باتجهیز کامل کلاسهای مختلف خود از لحاظ وسایل آموزشی و مربیان باسابقه وورزیده ، اینك شروع دوره جدید کلاسهای خود را اعلام میدارد کلاسهای جدید انجمن دوشیزگان وبانوان باین‌شرح است :

خیاطی ـ آشپزی ـ انگلیسی ـ انگلیسی‌فوری‌ـلویر کمبریج‌ـ ماشین‌نویسی ـ گل‌آرائی ـ گل‌سازی ـ کار دستی ـ کمك‌های اولیه ـ منشی‌گری ـ شمع‌سازی‌ـموسیقی‌ـآرایش ـروزنامه‌نگاری رانندگی .

برای کسانیکه مایلند دوره خیاطی را در مدتی کمتر یادبگیرند **کلاس خیاطی خصوصی** و نیز برای‌خانمهائی که میخواهندماشین نویسی را در مدت یکماه‌فرا گیرند **کلاس ماشین‌نویسی فوری** تشکیل میگردد.

برای کسب‌اطلاعات‌بیشتر در باره کلاسها ونام‌نویسی درهریك از آنها میتوانید همه‌روزه صبح و عصر بدبیرخانه انجمن مراجعه کنید .

خیابان شاهرضا ـ خیابان فرصت‌ـ شماره۷۳ـتلفن ۶۹۷۱۵

کلاسهای رسمی زبان آلمانی

مخصوص دانشجویان اعزامی بخارجه

مشمولین دیپلمه‌ای که مایل بثبت‌نام دراین کلاسها هستند میتوانند همه روزه قبل ازظهر وبعدازظهر بدفتر سازمان فرهنگی معتضدی ـ خیابان لاله‌زار ـ کوچه رفاهی ـ تلفن ۳۰۳۲۳۸ مراجعه نمایند .

آگهی دعوت مجمع عمومی عادی سالیانه شرکت

پیرو آگهی مندرجه درشماره ۱۱۴۵۶ مورخه چهارشنبه۴۳ر۶ر۴ روزنامه اطلاعات چون بعلت مسافرت اکثریت دارندگان سهام ـ مجمع عمومی تشکیل نگردیدـ لذا بدین‌وسیله تجدید دعوت نموده واز سهام‌داران شرکت دعوت میشود که در مجمع‌عمومی عادی سالیانه شرکت که در ساعت شش بعدازظهر روز سه‌شنبه سی‌ویکم شهریورماه ۱۳۴۳ در محل شرکت تشکیل میگردد حضور بهمرسانند .

دستور جلسه :

۱ـ رسیدگی بمحاسبات و تصویب بیلان سال گذشته شرکت
۲ـ تعیین خط مشی شرکت در سال آتی
۳ـ تجدید انتخاب هیئت مدیره شرکت
۴ـ تجدید انتخاب بازرس شرکت

آ ـ ۱۰۵۹۵ **شرکت سهامی پتبة گرگان**

وزیر دفاع قبرس شب‌گذشته اعلام‌کرد:

ناوگان ششم امریکا وارد آب‌های قبرس شد

نیکوزیا ـ ۳۰ اوت

«گیورگاجیس» وزیردفاع قبرس امروز اعلام‌کرد چهار ناوشکن ناوگان ششم آمریکا وارد آبهای ساحلی قبرس شده‌اند وکشتی‌های جنگی‌دیگرامریکائی ازجمله یك ناو هواپیمابر در آبهای سواحل شمال غربی قبرس مشاهده گردیده‌اند.

سفارت آمریکا در قبرس این موضوع را تایید نکرد، اما نتوانست بگوید ناوگان ششم فعلا درکجا مستقر است. وزیر دفاع قبرس گفت: ناوهای آمریکائی در نزدیکی کوکیناکه دردست ترکان است دیده شده‌اند.

همزمان بااین اظهارات فرماندهی سازمان ملل اعلام کرد دو هواپیمای ناشناس که ظاهرا متعلق به ترکیه بوده‌اند ـ برفراز قبرس پروازاکتشافی کرده‌اند ویك هواپیمای یونانی نیز بر فراز مناطق ترك نشین قبرس به پرواز درآمد . هواپیمای یونانی که از جزیره «رودس» به پروازدرآمده بوددرفرودگاه نیکوزیا بزمین نشست.

بعداز جنك های شدید ترکان و یونانیان و مداخله ترکیه این اولین بار است که دوباره پرواز هواپیما های اکتشافی طرفین آغاز شده است.

● اعتراض شوروی

دولت شوروی امروز یادداشتی‌اعتراض آمیزی‌تسلیم‌سفیر کبیرترکیه‌درمسکو کرد .

دراین یادداشت گفته شده است وزارت امور خارجه شوروی شدیدا به تظاهرات ضد شوروی‌که دیروز در بازار بین‌المللی ازمیر روی‌داداعتراض میکند .

دریادداشت دولت شوروی گفته‌شده است‌یك‌گروه ازجوانان باتوافق‌مقامات محلی به‌غرفه شوروی دربازارمکاره ازمیر حمله‌کردند وغرفه‌را ویران ساختند .

دولت شوروی معتقد است که‌این حمله یك عمل خصمانه علیه شوروی بوده‌و موجبات تیره شدن مناسبات‌دو کشور شوروی و ترکیه رافراهم می‌سازد .

دولت شوروی حق‌مطالبه خسارت‌از دولت‌ترکیه رابرای خودمحفوظ‌میدارد

● پیام اینونو

عصمت اینونو نخست وزیرترکیه طی یك نطق رادیوئی به‌تظاهرات‌اخیر درآنکارا اشاره کرده وگفت «تمام مردم ترکیه باید امنیت ، آزادی و منافع عالیه کشور را محترم شمرده ودست‌به‌اعمال غیرقانونی‌وماجراجویانه نزنند ».

اینونو افزود ترکیه یك‌کشورآزاد است‌و قانون اساسی ترکیه اجتماعات رابرای همه آزاد گذاشته است امااز این‌حق باید درچهار چوب قانون استفاده کرد .

نخست‌وزیر ترکیه گفت :تظاهرات آنکارا غیر قانونی بوده وتنهاتظاهراتی که‌در استانبول صورت گرفت‌باقانون مطابقت داشت .

● تایید ملت

عصمت اینونو افزود دولت ترکیه تاکنون هیچ طرحی را بعنوان راه‌حل قطعی مسئله قبرس نپذیرفته است . هدف دولت ترکیه تسلیم طرحی به مجلس است‌که مورد تائید ملت‌باشد

عصمت اینونو ضمن اشاره‌به‌تصمیم حزب عدالت (حزب مخالف) در مورد دعوت جلسه فوق‌العاده مجلس گفت احتمال دارد تاپایان هفته این جلسه تشکیل شود ودولت اطلاعات کاملی درمورد مسئله قبرس دراختیارمجلس قرار دهد .

● برای مدت نامحدود

دیشب دولت ترکیه شبانه دستور دادبازار مکاره‌ازمیر برای مدت‌نامحدود بسته شود .این دستور بدنبال حمله ۱۰هزار نفر تظاهر کننده ترك‌به‌غرفه های آمریکا ،انگلیس و شوروی و مصرو چند کشور اروپای شرقی‌صادر شد. اینك نیروهای دولتی دورمحوطه بازار مکاره را محاصره کرده‌اند و سربازان درداخل آن کشیك میدهند

● بازداشت شدند

بدنبال حوادث دیروز بیش از۱۰۰ نفر درازمیر بازداشت شده‌اند .

دولت ترکیه هیئتی رابرای‌تعیین مقدار خسارت وارده به غرفه های دول خارجی انتخاب کرده‌واعلام‌داشته‌است که خسارات راجبران خواهد کرد .

● فشار می آورد

مطبوعات ترکیه می‌نویسند که آمریکابه ترکیه فشار می‌آورد به‌راه حلی‌که مخالف مصالح آن‌کشوراست درقبرس تن دردهد ،وواشنگتن‌تهدید کرده‌که درغیر اینصورت کمك های نظامی ومالی خود رابه‌ترکیه قطع‌می کند انتشار این گزارشها درمطبوعات ترکیه ، احساسات ضد آمریکائی ترکها را بازهم شعله‌ور ساخته‌است

● بازهم محاصره

امروز فاضل کوچوك رهبر ترکان قبرس فهرستی از نقاطی که هنوز تحت محاصره یونانیان است‌و نمی‌گذارند غذابه آنها برسد برای فرمانده قوای سازمان ملل فرستاده‌و از اوتقاضای مداخله کرده است .

یك بیمارستان ترکها نیز اعلام کرد بعلت محاصره سوختش تمام‌شده ودیگر نمی‌تواند برای بیماران غذا بپزد .

همچنین درنامه فاضل کوچوك گفته شده است در نیکوزیا ترکها ازبرك درختان بعنوان سوخت استفاده می کنندو تمام درختان چنار ناحیه ترك نشین بی‌برك شده‌است .

درنامه تذکر داده شده، به علت سوء تغذیه ونبودن مراقبت پزشکی‌و کمبود آب در «کوکینا» امراض در آن منطقه شایع شده‌است .

● مذاکره دراسکندریه

امروز ماکاریوس مذاکره با جمال عبدالناصر را در اسکندریه ادامه داد و بقول رادیو قاهره هر دو در مورد یافتن راه حل عادلانه‌ای برای مسئله قبرس بتوافق رسیده‌اند .

وزیرخارجه‌قبرس نیزبه‌خبرنگاران گفت مذاکرات در محیطی صمیمانه ادامه دارد . دیروز ماکاریوس در کلیسای«ارتدکس» اسکندریه‌مراسمی اجرا کرد و فردا پس از صدور یك اعلامیه‌مشترك به قبرس باز می‌گردد.

● مذاکره در لندن

مذاکرات دین آچسن بارهبران‌ـ انگلستان‌پیرامون مسئله قبرس‌بزودی در لندن آغاز میشود .

اینك دین آچسن در ژنو تمام‌تلاش خود را جهت حل این مسئله بکار میبرد وی در ژنو مشغول مذاکره با نمایندگان ترکیه ، یونان و قبرس است .

(آسوشیتدپرس ـرویتر ـ یونایتد پرس ـ خبرگزاری فرانسه)

تحولات مهم جهان در ۲۴ ساعت گذشته

پاسخ شدیداللحن

نامه جوابیه شدیداللحن حزب کمونیست چین ، درباره‌رددعوت دولت شوروی برای شرکت در کنفرانس احزاب کمونیست، بار دیگر آتش اختلافات بین دو غول دنیای کمونیست را تیز تر می کند . خشونت بیسابقه لحن نامه حزب کمونیست چین نشانه آنست که در پکن بهیچوجه زمینه برای آشتی مساعد نیست . از سوی دیگربنظر میرسد که شوروی نیز برسراجرای‌تصمیم خود درمورد تشکیل کنفرانس احزاب‌کمونیست جهان ورسیدگی به مسئله اختلافات‌عقیدتی اصرار دارد. باین ترتیب بایستی‌درانتظار یك سلسله مبارزات تازه بودکه‌برسر تشکیل این کنفرانس در دنیای کمونیست روی خواهد داد.

پرنسس مارگارت و همسرش لرد«اسنودون» (نفر سمت‌چپ) دیروزوارد فرودگاه «ترویسو» در ایتالیا شدند. پرنسس و همسرش که در آبهای جزیره «ساردنی» مشغول گردش‌بودند چندروز قبل هنگامی که سوار کشتی کریم‌آقاخان رهبر فرقه اسمعیلیه‌شده بودند دوچار طوفان شده‌و کشتی پس از برخورد به صخره بزرگی آسیب دید. گفته میشود پرنسس مارگارت دراین حادثه بدریا افتاد و یکی از ملوانان کشتی توانسته است اورا از میان امواج دریا نجات دهد .

در چهار گوشه جهان

بانفت آتش زد

التانا- جئورجیا - دیروزیك مادر امریکائی خود و چهار فرزندش را با نفت آتش زد . مادر وسه کودك اندکی بعد خاکستر شدند ولی طفل چهارم که هشت ساله است هنوززنده است اما امیدی به بهبودی او نمیرود .

زمین لرزه

لوس آنجلس -امروززمین لرزه شدیدی نواحی جنوبی کالیفرنیا راتکان داده وشیشه پنجره بسیاری ازخانه هاشکست

سومین ازدواج

سن تروپز- فرانسه-«روژه‌وادیم» همسر سابق «بریژیت باردو »و «آنت‌استروی‌برك» درنظر داردبا جین‌فونداستاره امریکائی‌ازدواج کند .

مراسم عقد ازادواج دو هنرپیشه روز ۲۰سپتامبر بعمل خواهدآمد

سرانجام بز بینوا

مسکو ـ مجله هفتگی«ندلیا» چاپ‌مسکو داستان جالبی‌درباره یك بز انتشار داده است . این بز خیلی قوی ، فربه وسیاهرنك وریش‌های زیبا و شاخهای‌پیچ درپیچ دارد واز این گذشته‌او پدر مغرور بسیاری بز های کوچولو است . اما آنچه دراو جالب است این است که علاوه برهمه این صفات مردانه اوشیر هم میدهد ، شیرزیاد وفراوان!

داستان این بز که «میشکا» نام داشت مانند بیشترداستان های روسی باتراژدی پایان یافت یك اسب به‌او لگد زدواو را کشت !

دعوت به بغداد

بغداد- رادیو بغداد گزارش داد که سلطان‌حسن دوم‌پادشاه مراکش‌دعوت مارشال‌عبدالسلام عارف را برای بازدید ازعراق پذیرفته است هنوزتاریخ سفر سلطان حسن به بغداد تعیین نشده است .

بدون بالاتنه

مسکو ـ مجله «اوگونیوك» چاپ‌مسکو سرانجام عکس یك دختر اروپای غربی را با مایوی بدون بالاتنه انتشار داد .

در عکسی که‌این‌مجله‌انتشار داده دختر بدون مایوی بالاتنه دیده میشودکه خبرنگاران و عکاسان بدور اوجمع شده‌اند و دخترك بابازوان خود کوشیده است سینه خود را بپوشاند .

بازگشت از کابل

دهلی جدید-سردار سواران سینك وزیر خارجه‌هند از سفر دو روزه خود به‌کابل‌به دهلی‌نو بازگشت . وی گفت‌در مذاکرات خود بادکتر محمد یوسف‌خان باین نکته برخورده است که هند و افغانستان درباره‌بسیاری از مسائل بین‌المللی با یکدیگر وحدت نظر کامل دارند .

سواران سینك‌گفت نخست‌وزیر افغانستان دعوت‌اورابرای‌بازدید از دهلی‌نو پذیرفته است .

کنفرانس وزرای دارائی

سنگاپور- محمدشعیب وزیر دارائی پاکستان‌در سرراه خود به‌کوالالامپورپایتخت مالزیاوارد سنگاپور شد .

وی قرار است در کنفرانس وزیران دارائی کشور های مشترك‌المنافع که در این‌شهر تشکیل میشود شرکت کند .

اطلاعات مهم
شامپو حمام داروگر

شامپو حمام‌داروگر ترکیب جدیدی است سرشارازویتامینهای مورد نیاز پوست‌که پس از مصرف آن پوست شادابتر ، جوانترو لطیفتر میشود . استحمام با شامپو حمام داروگر بسیار راحت ولذت بخش است و به لیف و سایر وسایل حمام احتیاجی نیست زیرا شامپو حمام داروگر بمحض تماس با پوست بدن و موی سر چربیها و گرد وغبار را در خود حل وپوست را بسرعت تمیز ولطیف میکند کودکان پس از استحمام با شامپو حمام داروگر با نشاط وشاداب میشوند و بزرگسالان خستگی روزانه را بکلی فراموش میکنند .

یك پیمانه مخصوص ازشامپو حمام داروگر در وان بریزید وآب گرم و یا نیمگرم بروی آن بازکنید بلافاصله یك وان پر از کف معطر ومطبوع شامپو خواهید داشت.

با یك قوطی شامپو حمام داروگر یك خانواده میتواند حداقل‌ده بار استحمام کند .

شامپو حمام داروگر در دو نوع :
● سبز رنگ با عطرکاج
● صورتی رنگ با عطر شکوفه سیب

Darugar داروگر

داروگر در خدمت بهداشت وزیبائی شما

آوازه

آ-۱۹۳۰۸

درهفته آینده
سالن سینما نیاگارا
پس ازتغییر دکوراسیون وتطبیق آن با مدرن ترین سینماهای جهان بصورت زیبا وباشکوهی افتتاح خواهد شد.
برنامه افتتاحیه
درامی شورانگیز ازعشقی پرتواضع وهوسی سرکش که روح و قلب راتسخیر مینماید

ماریاشل
پاسکال پتی
انتونلالوالدی
یک زندگی
رنگی بانورامیك دوبله بفارسی

بزودی
سرآغاز نمایش شاهکارهای ارزنده فصل سینمائی امسال

کاری گرانت
ادری هپبورن
محصول کمپانی یونیورسال اینترنشنال
معما
رنگی . دوبله بفارسی

برنامه‌آینده سینماهای
ب.ب- تراس نیاگارا

دوبله بفارسی
دیانا دورس
درفیلم فردا را نخواهم دید

ازصبح چهارشنبه
درسینماهای
رادیوسیتی
ادئون ـ سانترال
آنتونیوی زیبا دوبله بفارسی

مارچلو مالسترویانی
کلودیا کاردیناله

برنامه‌آینده سینماهای
امپایر ـ حافظ
بریژیت باردو
این دختر آتشپاره

سینماسکوپ . رنگی . دوبله بفارسی

شماره ۳۲
کتاب جیبی دختران و پسران
سرگرمی برای همه
منتشر شد

ازامشب فقط در
سینمامتروپل
برای اولین مرتبه
ببرهای رینگ
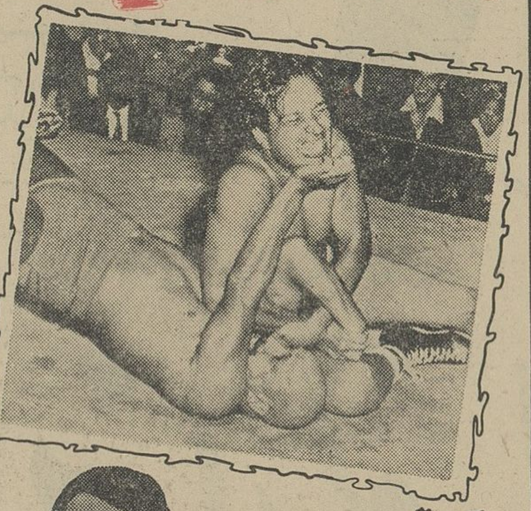

کروکسی آلوارادو
ولف روبینسکی

ازصبح چهارشنبه
همای ـ آسیا
رکس ـ رویال

رابرت میچام
الزا مارتینلی / جك تاکینز
انتقام خونین
رنگی
دوبله بفارسی
محصول: کمپانی برادران وارنر

برای تشکیل کنفرانس احزاب کمونیست ورسیدگی به مسئله اختلافات عقیدتی:

چین دعوت شوروی را باخشونت رد کرد

پکن- ۳۰ اوت

چین کمونیست امروز بدولت شوروی اخطار کرد اگر آن دولت بطور یکطرفه درصدد تشکیل کنفرانس احزاب کمونیست بر آید، اولین قدم خودرا بسوی گوربرداشته است.

درنامه‌جوابیه بنامه‌حزب‌کمونیست‌شوروی‌در مورد تشکیل کنفرانس صریحا اعلام شده‌روزی که تصمیم به تشکیل کنفرانس جداگانه‌احزاب کمونیست طرفدار مسکوگرفته شود،روزتفرقه بزرك درنهضت کمونیسم بین‌المللی است.

دراین نامه دعوت شوروی ازیك هیئت چینی بمسکو ردگردیده و ادعای شوروی دایر براینکه درجلسه مقدماتی مسکو کوشش‌خواهد شد نقطه نظرهای مشترك برای وحدت احزاب برادر جستجو شود، دروغ بزرك نامیده شده است.

● همدستی باامریکا؟

درنامه تصریح شده است که شوروی هنگام حمله آمریکا بـه ویتنام شمالی با آمریکا همدستی داشته و نه‌فقط از ویتنام حمایت نکرده بلکه از تلاشهای آمریکا برای مداخله در ویتنام از طریق سازمان ملل متحد پشتیبانی نموده است.

دراین نامه سیاست شوروی‌ضد کمونیستی ، ضد خلق‌وضد انقلابی لقب یافته است . این نامه‌شدید‌اللحن‌ترین نامه‌ای بوده که‌تاکنون رسما از طریق رژیم پکن خطاب‌به حزب کمونیست شوروی‌نوشته‌شده است .

● عمل مزورانه

نامه جوابیه تاکید میکند حزب کمونیست چین حاضر است در کنفرانسی باشرکت احزاب برادر شرکت کند ، بشرط آنکه ایـن کنفرانس‌براساس‌عقایدمارکسیستی لنینیستی و پس از فراهم کردن مقدمات کامل آن تشکیل شود.

نامه تشکیل کنفرانس احزاب کمونیست جهان توسط حـزب کمونیست شوروی را یـك عمل مزورانه تلقی کرده‌است .

در نامه اضافه شده که رهبران شوروی میخواهند سایر احزاب کمونیست جهان را زیر نفوذ خود داشته باشند و به حزب کمونیست شوروی نقش «پدرشاهی» بدهند .

● ادامه میدهند

باوجود رد دعوت شوروی از طرف چین ، دایر برشرکت در « جلسه وحدت» در مسکو ، شوروی‌همچنان به اقدام خود برای تشکیل ایـن جلسه ادامه میدهد. ناظران‌سیاسی عقیده دارند که شوروی‌با اطمینان به‌اینکه چین دعوت وی راردخواهد کرد ، از احزاب کمونیست‌خواسته است در سال آینده برای «تحکیم وحدت‌اردوی‌سوسیالیسم»نمایندگان خودرا بمسکو بفرستند و به این ترتیب قصد دارد این جلسه راولو بدون حضور چین و هوادارانش ، تشکیل دهد . جلسه مقدماتی کنفرانس سران کمونیست روز۱۵ دسامبر تشکیل خواهد شد .

ایوبخان گفت:

هندمیخواهدجای انگلیس را در آسیا بگیرد

لاهور- ۳۰اوت -رویتر -پرزیدنت محمد ایوبخان امروز گفت شوروی و آمریکا ، بمناسبت هدفهای جهانی خود ، با دادن کمك نظامی به هند میخواهنداین‌کشور را با خود«خوب» نگهدارند .

ایوبخان در باره عزیمت یك هیئت هندی به مسکو برای گرفتن کمك نظامی گفت : هند بدنبال ایجاد یك ماشین نظامی عظیم است تا جای انگلیس را در آسیا بگیرد ، و نیروی امپریالیستی تازه ای در این قاره بوجود آورد . همه حرفهائی که هند در باره تهدید چین و پاکستان میزند دروغ است و من حس میکنم کـه آمریکا و شوروی هم این را می دانند ، ولی برای پیشرفت مقاصد جهانی خود به هند کمك میکنند .

ایوبخان گفت دلایلی‌در دست‌است که هند بسوی تبدیل شدن یك‌قدرت اتمی پیش میرود و جای تاسف است که مساعی خود را در راههای غیر تولیدی بکار میاندازد که موجب محرومیت و رنج مردم هند و ایجاد عدم تعادل‌در منطقه جنوب آسیاست

جهان سی سال قبل

نطق وزیرمالیه

خنده بلند مستر روزولت

واشنگتن - مسیو «مورگن‌تو» وزیر مالیه در ضمن‌نطقی که با رادیو ایراد کرد امکان انفلاسیون را در اتازونی برای تقلیل دیون داخلی پیش بینی کرده‌است.

مسیو روزولت رئیس‌جمهوری نیز در ضمن کنفرانسی که در حضور نمایندگان مطبوعات ایراد کرد به نطق مسیو مورگن‌تو اشاره کرده و اظهار داشت که دولت امریکا بهیچوجه خیال ندارد منافع حاصله راازتنزل دلار بکار برد و در جواب سئوال یکنفر روزنامه نویس راجع‌باحتمال انفلاسیون دولاربوسیله‌ذخائر حاصله‌ازتنزل‌پول مسیوروزولت خنده بلندی نموده است .

نقل ازاطلاعات ۹ شهریور ۱۳۱۳

چومبه بحزب گیزنگا اجازه اجتماع نداد

لئوپولدویل - ۳۰اوت خبرگزاری فرانسه-خبر گزاری آلمان - امروز موسی چومبه نخست - وزیر کنگوطی‌یك‌اعلامیه رسمی اعلام کردکه‌نیرو های دولتی مجددا شهر «آلبرت ویل» را تصرف کردند.

شهر آلبرت ویل‌بیش از دوماه در دست طرفداران «لومومبا»بود. اشغال مجدد شهرآلبرت ویل طی‌نبردهای‌خونینی صورت گرفت ودراین نبردها عده، زیادی‌کشته ومجروح شدند.

در اعلامیه رسمی‌دولت کنگو گفته شده است‌به شورشیان‌تلفات‌سنگینی وارد آمد وآنها بطـور پراکنده فرار کرده و قسمت اعظم‌تجهیزاتشان بدست نیروهای دولتی افتاد.

● فقط فرودگاه

اعلامیه دولت کنگو حاکیست که اینك فقط فرودگاه «آلبرتویل »که در ۲۰ کیلومتری شهر واقع شده در تصرف نیروهای طرفدار لومومبامیباشد

پس‌از تصرف شهر ۲۸ تن‌اروپائی که زندانی شورشیان بودند آزاد گردیدند ولی هنوز از سرنوشت۱۱۰ تن اروپائی دیگر که بعنوان گروگان توسط نیروهای‌طرفدارلومومبابازداشت شده بودند اطلاعی در دست نیست .

● پیروزی چومبه

پس از اشغال شهر آلبرت ویل مقررات حکومت نظامی در این‌شهر لغو گردید .

در لئوپلدویل گفته میشود که‌حمله نیروهای دولتی به شهر آلبرت ویل و اشغال این شهر پیروزی بزرگی برای موسی چومبه است .

ژنرال «موبوتو » فرمانده نیروهای دولتی کنگو اعلام کردکه شورشیان چندین پل را ویران کردند و تعداد آنها ۲۰۰ الی ۳۰۰ تن بود آنها پس ازسقوط‌شهر«آلبرتویل »به‌تانگانیکا فرار کردند .

ژنرال «موبوتو» اعلام کرد اینك نیرو های دولتی در صدد حمله به شهر «استانلی‌ویل» هستند .

● هواپیماهای امریکائی

سخنگوی کمیته ملی‌جنبش آزادی بخش کنگو (طرفداران لومومبا)امروز اعلام کردکه هواپیما های امریکائی شهر «آلبرتویل »را بمباران کردند وی افزود هواپیما های نظامی امریکا با بمباران کردن مواضع نیرو های آزادیبخش کنگو به نیرو های دولتی امکان دادند که حمله عمومی به‌شهر «آلبرتویل» راشروع کنند .

سخنگوی کمیته ملی آزادی‌بخش کنگو افزود موسی‌چومبه صد ها تن از خارجیان رابعنوان سربازان روز مزد استخدام کرده‌است و این عده رسما در اختیار فرماندهی ارتش کنگو قرار گرفته‌اند .

● پراکنده کرد

شهردار لئوپلدویل امروز تظاهرات حزب متحده لومومبیست راکه توسط آنتوان گیزنگا معاون سابق لومومبا تشکیل شده در لئوپلدویل ممنوع و پراکنده کرد.

عده‌ای از پیروان گیزنگا درمیدان بزرك شهرجمع‌شده بودندومیخواستند میتینك تشکیل دهند .بدون حادثه‌ای متفرق شدند.

همزمان بااین وضع چومبه اعلام کرد ۳۰۰۰ نفر زندانی سیاسی که تاکنون آزاد شده‌اندنباید تصور کنند از تعقیب بعدی نیز مصون هستند ودر صدد برآیند که نظم و آرامش رابهم بزنند ، چه هرکس ، هرگونه اقدامی برضد دولت بعمل آورد مجازات‌خواهد دید .

کنفرانس وزرای خارجه عرب

قاهره - ۳۰ اوت- یونایتد پرس- وزرای خارجه کشور های عربی امروز بتدریج وارد قاهره شدند تا «موقعیت هاوآینده وحدت اعراب را» بررسی کنند . این کنفرانس فردا گشایش‌می یابد و درباره هدفهای نظامی ،سیاسی و اقتصادی که‌از طرف سران‌عرب‌برای جامعه عربی پیش‌بینی شده‌بحث می نماید .

علاوه بر نمایندگان کشور های عرب ، دبیرکل اتحادیه عرب و«احمد شوقیری» رهبر سازمان فلسطین نیز دراین مذاکرات شرکت مینمایند .

۲۵ مسئله در دستور کنفرانس وزرای خارجه عرب‌قراردارد‌که‌مهمترین آنهاکوشش متحد اعراب برای جلو گیری از نقشه اسرائیل در انحراف مسیر رود اردن است .

کنفرانس وزرای خارجه مقدمات تشکیل کنفرانس سران عرب رادر اسکندریه فراهم میکند .

تفسیر روز

اصل مشئوم

پالمرستون یکبار گفت:«دوستان ودشمنان‌انسان ابدی و همیشگی نیستند آنچه ابدی‌است منافع او است »

وامروز این اصل مشئوم وضد اخلاقی به شعار کار دستگاه‌رهبری مصر تبدیل شده است . عناصر تازه‌بدوران‌رسیده ای که‌درسواحل نیل زمام‌امور‌را بدست گرفته اند در اجرای طرحهای جاه طلبانه و ماجراجویانه عبدالناصر به آنچه هرگز توجهی ندارند اصول‌وسنت های اخلاقی و مذهبی است که بیش‌از همه داعیه آن را دارند .

آنچه از گفتگو های سری ماکاریوس‌وعبدالناصردراسکندریه بخارج نفوذ کرده جزئی‌ازسیستم فکری خاص‌رهبری‌مصروگوشه‌ای ازجاه طلبی های آن را در نقاط دور و نزدیك‌جهان‌برملاء می سازد ناصر و ماکاریوس در گذشته خودرا پای بند اصولی نشان داده‌اند که در حقیقت جز ماسکی بر چهره واقعی آنان نبوده‌است‌و امروز که بخاطر دست‌یابی به هدفهاشان موضوع همه دعاوی‌خود را یکسره زیر پا گذارده اند این ماسکها بر افتاده است‌وشناسائی آنان را بسی سهلتر و آسانتر ساخته است باید دید پذیرش و تحمل همه این زیانها بخاطـر چیست و رهبران قدرت طلب‌مصر وقبرس چه چیز را جستجو می کنند؟

دولت یونانیان قبرس و دولت یونان به خلاف آنچه بنظر میرسد در کمتر موردی می توانند‌بتوافق برسند . یونان یك دولت ضد کمونیستی متمایل به غرب داود که عضواتحاد آتلانتیك است و تجربه جنگهای‌داخلیش‌سبب شده تا در گامهائی‌که بر می دارد همواره محتاط باشد .

در قبرس بعکس تا آنجا که برای یك حکومت با رهبری «روحانی» امکان داشته از چپ رانده شده است .

سیاست داخلی‌و خارجی قبرس همواره از یونان دور بوده و فاصله آنها بیش از پیش افزایش میابد . بدین سبب غرب ترجیح میدهد در مقابل دادن غرامتی به ترکها ، قبرس بیونان ملحق شود یا دست کم نفوذ خارجی در آن قطع گردد .روشن است که یونان از این راه حل کاملاراضی است‌و طبیعی است اگرماکاریوس‌علیرغم آنچه‌بظاهر میگوید آن‌را نپذیرد. زیرا الحاق قبرس‌به یونان به معنای پایان دوره فرمانروائی او است اگر ماکاریوس‌امروزازالحاق قبرس‌به یونان حمایت می کند بدان سبب است که نیروئی‌برای مخالفت با آن در خود نمی یابدو اگر بمصر مسافرت می کندبرای آن است که از نیروی مخـرب بین‌المللی‌برای تامین سلطه خود کمك بگیرد . بی هیچ تردیدباید گفت اگرماکاریوس‌بتواندبه‌کمك بزرك این نیرو اتکا نماید باتمام راه حل های بحران قبرس و از جمله با الحاق آن بـه یـونان مخالفت خواهد کرد . در چنان صورتی پیمودن این‌راه و یا دست کم آغاز آن برای ماکاریوس مشکل نخواهد بود . او می تواند برای حفظ رژیم خود «انوسیس » را برفراندوم بگذارد و نتیجه را بهر نحو که میخواهدبدست‌آورد.

واما آنچه ناصررا وادارساخته تا در راس این نیروی مخرب پا در قبرس بگذارد طبع سرکش وامیال جاه طلبانه وقدرت‌جویانه او است که می‌خواهد بهر ترتیب قبرس‌را به پایگاه تجاوز و دست یابی بر کشور های خاورمیانه و نفت آن تبدیل نماید . ناصر همواره درآرزوی تسلط‌برسرزمین های دیگر عربی و منابع ثروت آنان و برپا داشتن یك امپراطوری وسیع بوده و همواره تیغش را برای قطع هر دست و یا صداکه بنوعی در مقابل امپراطوری‌رویائی او مقاومت میکنند آماده داشته است . اما این بار اوراهی تازه، کثیف‌ترو ننگین تر از همیشه پیش گرفته است او‌این‌بارمستقیما در مقابل جامعه مسلمان جهان قرار گرفته وبا کمك به موج انهدام نسل ترکـهای قـبرس مستقیما در این بازی هولناك شرکت جسته است در قبرس راه حل «هیتلر»و «آیشمن» را برای یهودیان ، در مورد مسلمانان‌بکار میبرند و ناصر با کمکهای نظامی و تبلیغاتی خود آتش‌بیار معرکه‌ای شده است که پایان آن باید پایان حیات ترکهای قبرس‌باشد. ناصر همواره مدعی بـوده است که باصول اسلامی معتقد است واز آنها حمایت می کند . اما امروز در عمل دیده می‌شودکه او باماکاریوس علیه مسلمانان‌قبرس ووحدت یکپارچه آنان در سراسر جهان متحد شده است . بدیهی است داشتن این و یا آن اعتقاد مذهبی بخودی خود یك‌امرتهاجمی نیست اما مدعی رهبری مسلمانان بودن و علیه آنان با یك‌کشیش مسیحی پیمان بستن نشان دهنده این حقیقت است‌که توطئه بزرگی علیه جامعه اسلامی در آستانـه وقوع است ، توطئه ای که نه تنها دنیای اسلام را تهدید می کند بلکه صلح‌خاورمیانه‌وسراسر جهان را نیز بمخاطره‌می‌افکند .

اطلاعات کودکان مجله محبوب روز های سه‌شنبه منتشر میشود

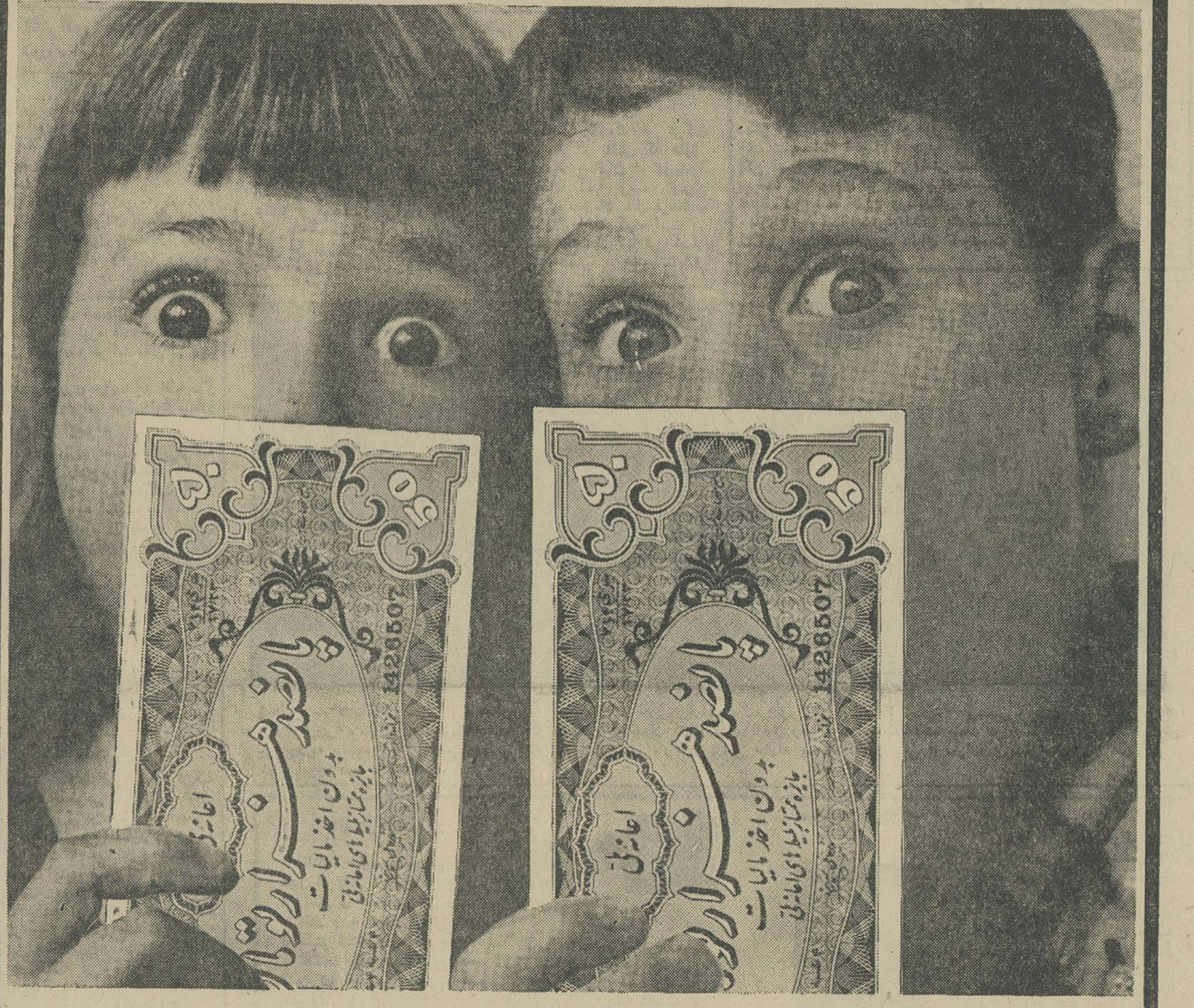

۲ روز دیگر

پس فردا

بلیطهای اعانه ملی قرعه کشی میشود و شما باخرید حتی یك بلیط اعانه ملی ناگهان برنده ۵۰۰ هزار تومان پول نقد میشوید، آنهم خالص و بدون مالیات.

۵ تومان فدای

۵۰۰ هزار تومان

خالص و بدون مالیات

گفت وشنود با نخست وزیر هند

لعل بهادر شستری نخست‌وزیر هندباخبرنگار مجله اکونومیست چاپ لندن یك‌مصاحبه اختصاصی کرده‌است‌که درآن بسه موضوع اصلی در سیاست هند یعنی رابطه باچین، رابطه باپاکستان و اقتصاد این کشور اشاره شده‌است. دراینجا ترجمه مصاحبه مذکور بنظر خوانندگان میرسد.

شستری

اخیر بامشکلات‌زیادی‌مواجه شده‌ایم من‌معتقدم اولین وظیفه ماتهیه غذا، لباس، مسکن و کمکهای دارونی‌برای میلیونها هندی است .

سئوال : آیا این بدان معنی‌است که در نظریه مربوط باهمیت درجه اول صنایع سنگین تغییری راه‌یافته است ؟

پاسخ : من معتقدم که باید بیش از پیش به کشاورزی اهمیت داد. من از گذشته انتقاد نمیکنم بلکه‌تنها به نیاز های شرایط امروز پاسخ میدهم .

سئوال : اگر منافع هند باتوسعه نفوذ چین در آسیا منافات داردنظر شما نسبت بدیگر کشور ها بخصوص امریکا که آنها نیز بابسط نفوذچین مخالفند چیست ؟

پاسخ : ما از امریکا کمك گرفته‌ایم تابتوانیم در مقابل تهدیدات چین استقامت کنیم و بدوستی خود باآن کشور ادامه میدهیم : بااینحال‌باید این مسئله را روشن کنم که هدفهای ما محدود است در حالیکه هدفهای امریکا در جنوب شرقی بسیار وسیع دامنه دار است .

سئوال : آیا کمك مکفی که امروز هند دریافت میدارد کمك نظامی است ؟ آیا میزان این کمکها آنقدر هست که هند مجبور نباشد منابع ثروتی‌را که برای توسعه اقتصاد خود بدانها نیازمند است بمخارج دفاعی اختصاص دهد ؟

پاسخ : مشکل‌است‌که باین سئوال یك پاسخ قطعی و روشن داد زیرا وضع در بعضی موارد تغییر میکند. افزایش سنگین مالیاتهادر سال۱۹۶۲ براثر احتیاج شدید کشور به مخارج دفاعی صورت گرفت . این امرنبوبه خود برسطح قیمتها آنهم درسالی‌که میزان محصول مواد غذائی کم بود تاثیر گذاشت .

رفتار بعضی کشور ها باعث‌شده است که آزادی عمل ما محدود شود و در چنین شرایطی من بخصوص مایلم که‌ازهرگونه مخارج غیرتولیدی اجتناب کنم .

روابط باپاکستان

سئوال : آیا صحیح است که استراتژی‌شمادرباره مسئله‌اختلافات هند و پاکستان این است که از سطح به‌عمق بروید ؟

پاسخ : بله . من امیدوارم که‌دو کشور هند و پاکستان‌در محیط‌آرامی برای رفع اختلافات‌خوداقدام کنند...

این وظیفه من‌و پرزیدنت‌ایوبخان است که راه را برای حل اختلافات هموار سازیم .

سئوال : پاکستان معتقد است‌که قبل از همه باید مسئله کشمیر حل شود و بعد به سایر مسائل‌پرداخت.

پاسخ : در این مورد که چه مسئله‌ای قبل از همه باید حل شود بایددو کشور باهم توافق کنند . با بودن پرزیدنت ایوبخان و شخصیت های دیگر در میان رهبران برجسته پاکستان من اطمینان دارم‌که‌به نظریه ما توجه کافی میشود . پرزیدنت ایوبخان تمایل خود را بایجاد صلح ودوستی بین هند و پاکستان تاکید کرده‌است واین بما امید میدهد.

اقتصاد هند

سئوال : شما گفته‌اید که برنامه آبادانی چهارم هند باید بیشتر به صنایع سبك و متوسط توجه کند. این امر برتمایل هند بداشتن صنایع سنگین چه تاثیری خواهد داشت؟

پاسخ : من به صنعت و بخصوص صنایع سنگین اهمیت بسیار زیادی میدهم . لازمه پیشرفت صنایع سبك و متوسط توسعه‌صنایع‌سنگین است. من‌ضمنا بتولید مواد مصرفی نیز اهمیت فراوانی میدهم مادر ماههای

است که بر اساس طرح «کلمبو» مذاکرات را آغاز کند . اما باید دانست که جمع آوری پست های نظامی چین تنها یکی از شرایط آغاز مذاکره است .

روابط باچین

سئوال : شما گفته‌اید که هنده‌ایل است باچین دوست باشد واز طرف دیگر گفته اید که هدف آشکارچینی ها آن است که دامنه نفوذشان را در آسیا بسط دهند . آیا در چنین شرایطی دوستی هند باچین ممکن است ؟

پاسخ : هدف های چین هر چه باشد هند باید باهمسایگانش‌روابط مسالمت آمیز داشته باشد . البته این بدان معنی نیست که هندمقاصد توسعه طلبانه کشوری‌را نادیده‌بگیرد. من شخصا دریافتن هیچ راه حلی‌که بنوعی منافع ملی مارا مصالحه کند شرکت نمی‌کنم .

سئوال : آقای «فلیکس بانداراـ نایکه» در پارلمان سیلان اظهار امیدواری کرده است که چین ممکن است مایل باشد پست های نظامی خود را ازمنطقه غیر نظامی «لاداخ» جمع کند تا راه برای مذاکرات مستقیم هموار شود . نظر شما در این باره چیست ؟

پاسخ : من نمیدانم‌آقای «بانداراـ نایکه» این امید را از کجا بدست آورده است . هند همیشه مایل‌بوده

پرده کرکرهٔ

سایه روشن

تلفن

۷۵۰۰۰

نمایشگاه سایه روشن خیابان قدیم شمیران بالاتر ازسه راه زندان ۷۵۰۰۰ / ۷۵۱۱۱

از: واشنگتن پست:

مبارزه چین و شوروی در افریقا

ازچین‌پشتیبانی کنندآراء قابل‌توجهی خواهد شد .

اعضای‌نمایندگی‌سیاسی‌چین‌کمونیست در افریقااز ورزیده ترین کادر های سیاسی این کشور تشکیل شده‌است

چینی ها درمیان این چهل وهشت سفارتخانه‌ای که‌درافریقادایر کرده زبده‌ترین وزرنگترین افراد خود را فرستاده‌اند این افراد هر یك در بر انگیختن آشوب و انقلابات و تشکیل دمونستراسیون و ایجاد ترور ونشر اکاذیب‌و مشوب ساختن اذهان مردم سوابق ممتدی دارند. این افراد در حالیکه می بایست‌پست‌های‌بزرگی رادر کشورهای درجه اول که باچین رابطه سیاسی دارنداشغال کنند، یا مشاغل داخلی مهم بدست‌آنهاباشد، حاضر شده‌اند سفارت کشور های کوچك تازه استقلال یافته‌افریقائی‌را قبول کنند. فی‌المثل«چوـچوبه» مدت شش سال در یوگسلاوی بود وی همچنین بوزارت خارجه چین کمونیست منصوب گردید و در همان شغل‌بود که اورا بکنگو فرستادند وخونریزی ها و کشت و کشتار هائی که دراین کشور افریقائی رخداد، بیشتر بتحریك وی بود .

آخرین لحظه حیات

نیرو های دولتی کنگو به فرماندهی سرهنك «مولامبا» (باکلاه خود کنار کامیون) پس از تصرف «بوکاوو»یکی ازهواداران‌لومومبارادستگیر کرده‌اند و می خواهند او را اعدام کنند، ولی محکوم در آخرین لحظات می خواهد سرهنك «مولامبا» را قانع کند که تقصیری نداشته و نبایستی اعدام شود.

عکس ازاسوشیتدپرس

از صبح پنج‌شنبه در مولن‌روژها

لاتیک رُدلک مخصوص وانت

تنها گودیر سازنده لاستیکهای رُدلک میباشد

گودیر بزرگترین سازنده لاستیک در دنیا

GOODYEAR

مجلهٔ

یغما

شمارهٔ پنجم

(امردادماه ۱۳۴۳)

باآثاری از: امیری فیروز کوهی ، احمد راد، دکتر اسلامی ندوشن ، دکتر مهدوی دامغانی ، دکتر غلامحسین یوسفی ، دکتر کاسمی، دکتر مقتدری، ایرج افشار ، یدالله‌بهزاد، سرگرد شهنازی ، حبیب یغمائی و کمال اجتماعی.

منتشر شد

شب نشینی

شب نشینی اعضای انجمن‌فرهنگی ایران و شوروی ومهمانان ایشان عصر پنجشنبه ۱۲ شهریورماه در محل انجمن برگزار می‌شود .

علاقمندان می‌توانند برای تهیه کارت ورودی قبلا بدفتر انجمن مراجعه فرمایند

آ_۱۰۵۶ ۱_۲

پنجمین نشریه سالیانه مولن‌روژ بزودی منتشرمیشود

جمعیت شیروخورشید سرخ ایران

باستحضار عموم هموطنان عزیزمیرساند

اخیرا مواردی اتفاق افتاد که افرادی شیاد و کلاهبردار بنام جمعیت شیروخورشیدسرخ ایران‌مبادرت‌بجمع آوری‌وجوه‌یافروش اشیاء یابلیط های شب‌نشینی و تاتر و غیره کرده یابارائه کارت بیماری خود که از موسسات درمانی جمعیت گرفته‌اند بنفع‌خود و ظاهرا بنفع جمعیت وجوهی دریافت می‌کنند . این قبیل اشخاص تاآنجا که معلوم شده‌است و میشود از طریق مراجع صلاحیتدار قانونی تعقیب میشوند ولی از هموطنان عزیز نیز تقاضا دارد مطلقا باین قبیل تقاضاها توجه نفرمایند و اطمینان داشته باشند که اینگونه افراد بهیچوجه بستگی به جمعیت شیروخورشیدسرخ ندارند ونیز تقاضامیشوداگراشخاصی از این قبیل مراجعه نمودند فورا شیروخورشید سرخ را مستحضر فرمایند که آنان را مورد تعقیب قراردهد .

جمعیت‌شیروخورشیدسرخ درمواردی که ضرورتی ایجاب کند که برای جمع‌آوری اعاناتی ازهموطنان عزیز اقدام کند مراتب را ضمن استمداد و اعلام شماره حساب باستحضار عموم خواهد رسانید .

آ_۱۹۱۹۶

انتقاد

از :ناصر نجمی

فرزند، دعاکن پدرت بمیرد !

من هروقت می‌بینم که بعضی از مقررات مفید خلق‌الساعه‌که بلحاظ تامین رفاه و آسایش مردم وضع و بموقع اجراء گذاشته میشود بفاصله چند روز یا نقض میشود و یا اینکه با عکس‌العمل جمعی از افراد روبرو شده وبالاخره یا قلب ماهیت پیدا میکند و احتمالا نسخ میشودبی‌اختیار قصه‌آن شاگرد تنبل درخاطرم تداعی میگردد :

این شاگرد تنبل‌درس نخوان‌وگریزپا که با اصرار و تکلیف پدر سخت‌گیر خود ناگزیر به مکتب میرفت و پای درس مکتب‌دار پیر می‌نشست روزی که‌ازموآخذه‌های مداوم توام‌با چوب‌و فلك‌واشکلك‌مرشد سردوگرم‌روزگار چشیده بجان آمده بود - وقتی‌مکتب رابتصور خود خالی از اغیار و مخلی بالطبع دید دست بسوی خداونددراز کرده ناله‌کنان گفت ، پروردگارا این مکتب دارپیر را مرگ بده تا از شرش خلاص شوم !قضا را مرشد پیر که‌در مجاورت کلاس گوش ایستاده بود ، باستراق سمع استغاثه شاگردراشنید وبلادرنگ داخل شده بدنبال لبخند معنی داری که برگوشه شیار های صورتش سایه انداخته بود گفت ، پسرجان ، چرااز‌خداوند میخواهی‌مرا مرگ بدهد، دعاکن پدرت بمیرد ، چون تاموقعی که پدرت زنده است ، اگر منهم بمیرم بازترا بیك مکتب دیگر میفرستد و آنجا هم همین آش‌است‌و همین کاسه و چوب فلك هست و اشکلك !

چندروز از روزهائی میگذشت که اداره راهنمائی آمده بود و بخاطر مصلحت مردم وبرطرف ساختن یکی ازصد ها مشکل‌رانندگی شهر تهران فکری کرده و دستور داده بود که‌مثل همه‌جای دنیاتاکسی‌های خالی فقط در ایستگاه های مخصوص حق دارند توقف کرده و مسافر سوار کنند - ولی چنانکه میدانیم روی این قضیه در شهر عکس‌العملی از طرف عده‌ای از همین رانندگان بوجود آمده وسرو صدای حضرات بلند شد که کار ما از سکه افتاد و دخل ما تقلیل یافت و بلکه ، هیچ شد و بدنبال این عکس‌العمل ، اداره راهنمائی هم در تصمیم قبلی خود تجدید نظر کرده وقرار براین گذاشته شد که‌مشکلات وگرفتاری هائی را که تاکسی هادر وضع عبور و مرور خیابانها ایجاد کرده‌اند با تشکیل‌شرکت تاکسیرانی حل کنند . اتفاقا چند روز بعد ازلغو این دستوربحکم اجبار‌در تاکسی‌خالی که آزادانه در شهر حرکت میکرد نشسته بودم و طبق معمول راننده‌هم هرکجا در کنار و یا وسط خیابان سایه‌ای و یا شبح انسانی را میدید بی‌اختیار و بدون توجه به پشت‌سر خود پارا برروی پدال ترمز میگذاشت وفریاد اعتراض راننده وسینه نقلیه پشت سررا بلند نشنیده میگرفت ، مخلص هم درحالی که بروی‌بزرگواری خود نمی آورده و در خیال خود غرق بودم خواستم با اغتنام فرصت ازاو سئوالی بکنم وپرسیدم‌که مگرتاکسی هابار‌دیگر اجازه‌پیدا کرده‌اند، بدون مسافر رفت‌وآمدکنند، راننده لبخندی زده گفت ، بله‌آقا اولاما برای‌گذاشتن کلاه شرعی برسر این دستور راهش را پیدا کرده بودیم‌و اغلب ماهر‌کدام قبلا بایك‌آدم بیکاره‌در‌شهر بحمدالله تعدادشان هم فراوانند و قرارومداری گذاشته بودیم که‌از اول‌آفتاب‌تاپاسی ازشب رفته بغل دست ما بنشینندتا بعنوان مسافر- مجوز حرکت آزادانه در خیابانها باشند و آخر شب هم مبلغی بعنوان حق‌البوق ازما بگیرند! وخیلی از این بیکاره ها که هم‌مفت و مجانی در شهر گردش می کردندو شب هم چیزی‌گیرشان‌می‌آمد داوطلب این کارشده بودند !

وقتی این ماجرا را از زبان راننده تاکسی کشیدم بیادم آمد که چندی پیش که تصادفات‌اتوبوس های‌مسافر بری درخارج شهر ازحد فزون گشت وکمتر شبی بودکه یك ضایعه‌غم‌انگیز تصادف و مرگ‌و میرچند نفر درجراید بچشم نخورد ، اداره راهنمائی‌دستور داده بود که اینگونه اتوبوس هاکه بعلت سرعت‌جنون‌آمیز تصادف‌میکنند حق ندارند زودتر از فلان ساعت مقرر بشهر وارد شوند و این چاره‌اندیشی بخاطر حفظ نفوس ذکیه و مسافران خالی‌الذهنی بود که زمام حیات خود بدست رانندگان مبتلا به جنون‌سرعت میسپردند وبجای‌بازگشت بشهرودیار وکانون خانواده روانه وادی خاموشان میشدند ، ولی میدانید که این گونه رانندگان چه راهی برای گریزو فرار از مقررات و بالاخره ارضای هوس های خود پیدا کردند آنها با همان سرعت سرسام آور جاده های خارج از شهر را میسپردندو وقتی‌به‌نزدیك سواد پایتخت و یا شهر هامیرسیدند درکنار جاده ویا نزدیك قهوه‌خانه‌ای توقف کرده آنقدر در آنجا باصطلاح بیتوته میکردند تاوقت مقرر برسد آنوقت سلانه سلانه براه میافتادندتا از تعقیب و جریمه درامان باشند !

اینها دلائل قاطعی برعدم توازن فکری وروحی بعضی مردم‌ونشانه میل‌شدید جماعتی از مخلوق به‌تخلف وعدم‌روح هم‌آهنگی آنها بامقررات است که‌باید درجای دیگر اصلاح شود و متاسفانه هیچ قانون ومقررات مفیدی نمی‌تواند بدون آمادگی روحی مردم‌حسن جریان داشته باشد ، پس باید اول دعاکرد که فرهنگ ما روحیه‌مردم را که‌میباید قوانین ومقررات مفید را هضم کنند اصلاح کند تا اینگونه عوارض وحشتناك یعنی سرکشی‌و کلاه‌شرعی ساختن و بالاخره تجاوز از قوانین خود بخود ازمیان برود .

گفتگوی تلفنی

با تلفن
۳۰۰۱۰

اهالی محترم تهران ازساعت ۶تا ۳۰ر۷ بعد از ظهر هر روز میتوانند گرفتاریهاودرد دلهای خودرا با ما در میان بگذارند .

● **فکر میکند**

یك‌نانوائی بربری درسه‌راه آذری وجود داردیك روز نشدما از این نانوائی نان بخریم‌و شور و خمیر نباشد مثل اینکه نانوای محله ما نمك مفت زیاد دارد که فکر میکند باافزودن مقدار زیاد تر نمك ، نان سنگین تر میشود .

جواد حبیبی

● **فقط سیاه شد !**

با سروصدا و دادوفریاد ویکماه ناراحت‌کردن‌ساکنین خیابان‌شهباز آمدند باصطلاح اینجارا اسفالت سرد کنند نتیجه‌این اسفالت سرد فقط این بود که مقدار زیادی خاك بحلق خلق خدا فرو کنند ، مدتی راه را بند بیاورند و حالاهم ماسه وشن باقیمانده را سد راه مردم سازند والااسفالت‌جدید هم‌گودال های سابق را دارد و هم تپه ماهور ها ی‌گذشته را . منتهی با یك تفاوت‌که اسفالت حالارنگ‌سیاه‌تر بخود گرفته! آیا معنی اسفالت سرد همین بود یاخیر؟

سیروس

● **شکایت از اجحاف**

من يك فرهنگی هستم امروز از میگون با اتوبوس ۸۹۱۵۴ عازم تهران شدیم‌وقتی خواستیم پیاده شویم راننده اتوبوس جلوی ما را گرفت وگفت چون يك بسته‌نسبتا بزرگ همراه شما بوده باید ۲۵ ریال بابت‌کرایه آن‌بمن بدهیدوقتی که من اعتراض کردم هرچه دلش خواست فحش و ناسزا نثار من کرد . البته اطرافیان ما به راننده خیلی پرخاش کردند و اورا قانع کردند که قصد اجحاف دارد ولی من هنوز از دست‌او شاکی هستم وتقاضا دارم مسئولین راهنمائی توجه مخصوص مبذول دارند .

اقدس- هرات

● **آب روی‌ماشین‌هانپاشید**

مسئول پارکها ومیدانها باین باغبانهای بلوار کرج توصیه کند، آب روی ماشین های‌مردم نپاشند.

احمدی

● **هنوز خاك میخورند**

الان نزدیك سه سال‌است جلوی خانه مارا در خیابان الهیه روبروی سفارت کانادارا‌کنده‌اند تااسفالت کنند تاحالادوبار ازطرف‌شهرداری جدول بندی کرده‌اندما ازاسفالت آن خبری نیست و هنوز مردم این محل دارند خاك میخورند .

ساکن محل

● **قول داده بودید**

سه- چهار ماه قبل قول دادندکه قیمت آب در سراسر شهر یکی میشود و تبعیض‌قیمت ازبین‌میرود ولی هنوز نتیجه‌ای حاصل نشده است .

یوسف‌آبادی

● **اسفالت نشد**

اول‌خیابان خانی‌آباد کارخانه‌ای‌وجود دارد که گویا قند آب میکند ، شیرینی قند آب‌کردن‌بکام صاحب آنست ولی دود کارخانه نصیب همسایگان آن میشود . بصاحب کارخانه‌پیغام‌دهیدا ین‌رسم‌همسایگی نیست از شهرداری هم التماس دعا داریم .

حکیمی

● **قناعت میکنید ؟**

داوطلبان کلاسهای فوق‌لیسانس علوم اداری میبایستی د رابتدا تنها هزار ریال بعنوان حق شرکت در کنکور بپردازند تصدیق میفرمائید پرداخت این مبلغ ، بیسابقه وغیر عادلانه‌است آیابهتر نیست‌استادان جهت تصحیح اوراق بمبلغ کمتری قناعت کنند ؟

داوطلب

● **گرفتار بی‌خطی !**

آلان ۹سال است میخواهندخیابان آبادان در نارمك را اسفالت کنند ولی وعده امسال را به سال بعد و سال بعد را به‌سال دیگر میاندازند تا اینکه سرانجام هنوز خیابان ما بدون اسفالت مانده‌است بعلاوه د راین‌محل‌قرار بودخطاتوبوسرانی دایر شود هنوزمردم گرفتار بی‌خطی هستند .

شهناز بهشتی

● **عذرخواهی ما**

ظرف چندهفته‌اخیر توسط‌کسبه، پیشه‌وران و بخصوص خانواده‌آنها به۳۰۰۱۰ تلفن میشود وازاقدامی که د رزمینه تعطیل اصناف‌صورت گرفته است سپاسگزاری میگردد چون‌این ستون‌اختصاص به‌انعکاس گرفتاریها ودردد‌لهای مردم دارد از این نظرات در صفحه اجتماعی- روزنامه استفاده میشود .

محمد ده پهلوان

نامه‌های مردم

مقصر کیست؟

دانشگاه حق دارد که برای‌انتخاب داوطلبان باندازه ظرفیت دانشکده‌هایش بین آنها کنکور بگذارد . اما اگر شانزده هزار نفر را مردودکرد و دو هزار نفر نیز از ظرفیت دانشکده‌هایش کمتر پذیرفت‌معنایش اینست که فارغ التحصیل شدن و دیپلم شاگرد‌مدرسه ها را قبول‌ندارد پس یا وزارت‌فرهنگ اشتباه کرده‌است که‌به انها دیپلم داده که باید این اشتباه را تصحیح و اجازه دهد که مادوباره در کلاس ششم دبیرستان مشغول تحصیل شویم‌وبطرز شایسته تری قبول شویم‌و‌یادانشگاه میخواهد خدای نکرده دست رد بسینه عده‌ای بگذارد و انها راازتحصیل محروم کند. ماکه دراین کنکور ردشده‌ایم قبول داریم که معلوماتمان کم بوده است. امااین مطلب رادر کلاس ششم بما نگفتند و لااقل بامردود کردن ما اجازه تکمیل معلومات را نیز بما ندادند . میخواهیم بدانیم مقصر کیست ، وزارت فرهنگ که بمادیپلم نابحق داده است،دانشگاه که از ظرفیت خودهم کمتر دانشجو می پذیرد یاخودما که‌بوجودآ مدیم‌تا شاهد این سرنوشت باشیم؟

از طرف فارغ‌التحصیلان دبیرستان های مشهد - فیروز احتشام - محمد علی عطائی ترشیزی- محمد حافظ اکبر پور وبیش از پنجاه امضای‌دیگر

آنطورکه شایسته‌است

ما آموزگاران روزمزد روستائی‌و غیرروستائی در حدود دوسال است‌در فرهنگ با صداقت تمام خدمت میکنیم وباوجود اینکه اکثرا دارای دیپلم کامل متوسطه و گواهینامه کلاس تربیت معلم روستائی و غیره‌میباشیم با حقوق کم (که در ایام تعطیل هم پرداخت نمیشود) در سختی معیشت بسر میبریم . ماو خانواده ما هم در روزهای تابستان احتیاج بغذا ولباس داریم و پدر و مادر پیرو از کارافتاده ما احتیاج بکمك دارند . استدعاداریم وضع‌مارا از نظر مالی و معنوی‌وروحی مورد مطالعه قرار دهند و آنطور که شایسته است درباره روشن شدن وضع‌ما اقدام فرمایند.

آموزگار روزمزد فرهنگ شیروان- حسن نیکخواه

خسارت از سرمایه‌های کوچك

پانزده سال پیش در روزنامه ها ورادیو اعلام کردند که کارخانه‌سیمان فارس در دست تاسیس است وسود فراوان خواهد داشت و بعنوان سهام مبالغی پول از مردم جمع‌آوری کردند . من هم از شکم خود وبچه هایم گرفتم ومبالغی را درین راه گذاشتم . اکنون سازمان برنامه که‌ترتیب کار بدست آنست پس‌از پانزده سال بهره‌ای نپرداخته هیچ، اقلا اوراق سهام را پس بگیرد. آیا اینست معنی حمایت ازسرمایه های کوچك ؟

سید عباس رشیدی - کارمند شرکت ملی نفت

فکری بحال بیسوادها بکنید

اینجانبان رانندگان گواهینامه‌پایه دوم شخصی نظر باینکه قانون‌جدیدی برای امتحان دادن واخذگواهینامه پایه دوم همگانی‌باداره صدورگواهی-نامه ابلاغ شده‌است و امتحان ما داوطلبان در صورتیکه بیسوادباشیم انجام نمیگیرد تقاضا داریم باین موضوع توجه عاجلی مبذول فرمایند. هریك از ما دارای عیال واولاد می باشیم ونان‌آوری جز ما ندارند . اداره پلیس هم باگواهینامه پایه‌دو شخصی از کارکردن ما بروی تاکسیها جلوگیری میکند . چون سوادنداریم بااین امتحان آئین‌نامه مشکل موفق بگرفتن تصدیق دو همگانی نمیشویم بنا براین بااین ابلاغ بکلی بیکارمی شویم وخانواده مادر گرفتاری می- افتند . تقاضا داریم در صورت‌امکان برای رانندگان‌تاکسی بیسوادداوطلب گرفتن گواهینامه پایه دو همگانی تکلیفی تعیین کنند .

اثر انگشت حسن جواهری وبیش از ده نفر دیگر

حالا که آباد شده است

مغازه های واقع در خیابان محمد رضا شاه پهلوی شهرستان آباده در بدو امر بیغوله هائی بدون استفاده بیش نبود و بهمان صورت باجاره اینجانبان داده شد و هرکس‌بهزینه خود با تعمیرات لازم آنها را محل کسب خویش قرار داد . درعین حال پس از بازدید استاندار اسبق‌فارس از آباده ، چون دکاکین مزبور را زیبنده و متناسب با خیابان نامبرده که در مسیر جاده اصفهان به‌شیراز و در معرض دید مسافرین زیاد و حتی سیاحان خارجی قرار دارد ندانستند مستاجرین را وادار به تعمیرات ضروری و تعویض در های چوبی و فرسوده بادرهای جدیدفلزی نمودند که اینکار ها نیز توسط‌خود اینجانبان بدون دیناری کمك از مالکین انجام و مغازه ها بصورت آبرومندی درآمد و نتیجتا خیابان اصلی شهر از حیث زیبائی بپای خیابانهای شهر های بزرگ رسید . مشاهده‌این وضع مالکین‌را که‌حدود سی سال است بدون دیناری صرف وجه ، کرایه ماهیانه را دریافت کرده‌اندبفکر‌استفاده بیشتری‌انداخته و نظر بآنکه مقررات تعدیل مال - الاجاره ها هنوز در آباده اجرا نشده چندی است که بعناوین‌مختلف از قبیل تهدید به تخلیه واگذاری بدیگران از مااجاره بیشتری‌مطالبه میکنند . مراتب بمنظور رسیدگی بوزارت کشور ، وزارت دادگستری استانداری فارس و فرمانداری و دادگاه آباده معروض و استدعای عطف توجه شده است .

بهرام جنتی - حسام سجادی - منوچهر گلشنی - علی اکبر توکلی‌و بیش از صد امضای دیگر .

گروه «فرشته نجات»

برای کمك به آسیب دیدگان حوادث و سوانح تشکیل‌شد

● **مدیر عامل جمعیت شیر و خورشید سرخ ایران اولین دوره کلاس «فرشته نجات» را افتتاح کرد**

● **گروه «فرشته نجات» باکمك نیروی مخصوص‌و هوا برد تشکیل گردیده است**

بامداد دیروز کلاس گروه(فرشته نجات) بوسیله آقای دکتر خطیبی مدیر عامل جمعیت شیرو خورشید سرخ ایران در پادگان باغشاه گشایش یافت .

آقای سرهنك گیلانپور معاون سازمان امداد جمعیت شیروخورشید سرخ ، آقای سرگرد منوچهرخسرو داد فرمانده واحد نیروهای‌مخصوص‌و هوابرد ، عده‌ای از افسران چتر بازو یکصد و پنجاه نفر از چتربازان در افتتاح این کلاس حضور داشتند .

● **اقدامات تازه**

در آغاز آقای دکتر خطیبی بنام شاهنشاه کلاس گروه « فرشته‌نجات» راافتتاح کردوطی‌سخنانی‌هدف‌ازتشکیل این کلاس‌را تشریح کردواظهارداشت:

جمعیت شیرو خورشید سرخ‌ایران در اجرای منویات مبار کاعلیحضرت همایون شاهنشاه و تحت رهبری والاحضرت شاهدخت شمس پهلوی ریاست عالیه جمعیت،سلسله‌اقداماتی رابمنظور تجهیز و تامین امداد گران ورزیده و آموزش دیده در طبقات مختلفه هم میهنان آغاز نموده است تااگر خدای نخواسته‌واقعه وسانحه‌ای رخ داد قادر باشند بنحو موثر وقاطع تری آسیب دیدگان را یاری و مدد کاری بنمایند .

بفرمان مطاع مبارك شاهنشاه در این مورد باتطبیق باطرح امور عام- المنفعه ارتش شاهنشاهی طرحی‌بنام ،طرح فرشته نجات) بوسیله‌سازمان امداد مرکزی جمعیت پیش بینی و چنین در نظر گرفته شده است که در وهله اول از عوامل واحد نیروهای مخصوص هوابرد که خود تاحد زیادی آموزش لازم رادر امور عام‌المنفعه وامدادی دارا هستند استفاده شود و عوامل مزبور با برگذاری یك دوره کوتاه آموزش تکمیلی امداد از نظر الزامات و احتیاجات جمعیت شیرو خورشید سرخ و آشنائی بوسائل امدادی و مخابراتی مخصوص تجهیز شوند تا بمحض وقوع حادثه چه‌ازراه هوا‌وچه از راه زمین در هر نقطه‌ای از کشور که لازم باشد باوسائل‌امدادی درمانی و داروئی بکمك ومدد آسیب دیدگان شتافته کمکهای اولیه را انجام‌و مصدومین و مجروحین را که بایدبه بیمارستانها اعزام شوند آماده برای نقل و انتقال نموده و از منطقه خارج بنمایند و همچنین هر چه‌زودتر که ممکن باشدوضع منطقه و میزان آسیب‌و نیازمندیهای بازماندگان را اطلاع دهند تا کمکهای تکمیلی لازم از راه هوا‌وزمین بمنطقه گسیل‌شوند.

● **باچتر بنجات**

« بدیهی است برای این منظور تجهیزات لازم درمانی-جراحی داروئی و غذائی و آب که قابل پرتاب از هواپیما باشد باچترهای مخصوص پیش‌بینی شده است که همراه با امدادگران که با استفاده از چتر به منطقه وارد میشوند به زمین ریخته شود.

همچنین در صورتیکه مقتضی‌باشد از راه زمین باسیب دیدگان کمك شود عوامل واحد نیرو های مخصوص اولین امدادگرانی هستند که باوسائل نقلیه زمینی که همواره آماده برای استفاده است باوسائل امدادی‌بسته بندی و آماده شده قبلی بلافاصله بمحل آسیب.دیده عزیمت بنمایند .

● **کمك نیروی هوابرد**

آقای‌دکتر خطیبی سپس‌ضمن اظهار تشکر ازسرکار سرگرد خسروداد افزود : چون همکاری و کمك چتر- بازان در مواقع بروز سوانح وحوادث با جمعیت شیرو خورشید بینهایت موثر است جمعیت از پیشگاه مبارك شاهنشاه استدعاکرد اجازه فرمایند واحد نیرو های مخصوص و هوابرد در اینگونه مواقع با جمعیت شیر و خورشید همکاری نموده و بامداد آسیب دیدگان بشتابد .

این پیشنهاد مورد تصویب ذات‌اقدس ملوکانه قرار گرفت و مقرر فرمودند که این گروه که بنام «فرشته - نجات» نامیده شده‌است تشکیل‌گردد

آقای دکتر خطیبی پس از تشریح تاریخچه و خدمات صلیب سرخ ، هلال‌احمر و جمعیت شیرو خورشید سرخ ، خطاب به چتر بازان که‌اولین دوره این کلاس را میگذرانند گفت:

جمعیت شیرو خورشید سرخ‌هنگام بروز حوادث و سوانح‌بحدکافی‌وسائل نقلیه ، امدادی و درمانی در اختیار دارد ولی فاقد عوامل مجهز استزیرا این وسائل میبایستی بوسیله‌عوامل صدیق‌و شجاع ، توزیع شود و آن عوامل بفرمان شاهنشاه شما هستید، که تحت عنوان گروه «فرشته‌نجات» باجمعیت شیرو خورشید همکاری خواهید کرد.

یك فرشته نجات باید چند خاصیت داشته باشد . سختی کشیده باشد ، قدر تحمل‌زیادداشته باشد ،انضباط داشته باشد وبی درنك حرکت کندو امین وصدیق‌باشد که خوشبختانه‌تمام این خواص من حیث‌المجموع در شما جمع است شما افرادی هستید میهن پرست ، شاهدوست ، صدیق ، قوی و شجاع که بفرمان شاهنشاه ازوجود شما در گروه فرشته نجات استفاده خواهد شد .

در کنفرانسهائی که در دوره یك ماهه این کلاس هابوسیله آقایان سرهنك گیلانشاه ، سرگرد حاجی خان زاده ، سرهنك کردانی ،فرزامی و خود اینجانب داده خواهد شدبرنامه کار و وظایف آقایان تشریح خواهد گردید .

● **خدمات شیروخورشید**

در این هنگام سرکار سرگرد منوچهر خسروداد فرمانده واحد نیرو های مخصوص و هوابرد چنین اظهار داشت :

برای اینواحد افتخار بزرگی است که ازامروز بنابه‌پیشنهاد و طرح‌شیرو خورشید سرخ و تصویب ذات‌اقدس شاهانه وارد مرحله دیگری ازخدمات خود میگردد .

واحد نیرو های‌مخصوص و هوابرد و همچنین قاطبه مردم ایران آگاهیم که در گرفتاریهای زندگی و بلیات آسمانی از قبیل -زلزله - سیل - سقوط هواپیما ها و غیره سازمان

● **وظائف چتربازان**

سپس آقای سرهنك گیلانپور معاون سازمان امداد جمعیت شیرو خورشید سرخ طی سخنان خود وظایف گروه امدادی «فرشته‌نجات»را که بمناطق احتمالی آسیب دیده ،میرود برای چتر بازان تشریح کرد و گفت از هفته آینده کنفرانسهائی در زمینه وظایف آقایان و همکاری آنان با جمعیت شیرو خورشید سرخ در مواقع بروز سوانح و حوادث داده خواهد شد .

● **جیمی، فرشته‌نجات**

خبرنگار ما گزارش میدهد در کلاس درس يك قلاده سك بزرك از نسل «شین‌لو» در جلوی پای آقای سرگرد خسرو داد خوابیده‌بودو مرتبا مواظب و مراقب افراد بود .

آقای سرگرد خسروداد گفت : نژاد این سك از سگهای آلمانی

آقای سرگرد خسروداد، درمورد تشکیل‌گروه فرشته‌نجات درمراسم افتتاح‌کلاس آن توضیحاتی میدهد

شیرو خورشید سرخ تحت توجهات مخصوص اعلیحضرت‌همایون‌شاهنشاه و خدمات خاصه والاحضرت شاهدخت شمس پهلوی چه کمکهای شایان توجهی بمردم نموده‌و حتی عده‌ا یراکه از هستی ساقط شده بودند با دادن زمین - ساختمان - دارو و پوشاك زندگی نوین‌و سعادت بخشی هدیه کرده‌است .

حال که ماموریت «فرشته نجات» بواحد نیروهای‌مخصوص‌وهوابرد داده شده‌است اینجانب و کلیه «پرسنل» اینواحد باهمیت این ماموریت واقف هستیم وافتخار داریم که بعنوان یکی از عوامل اجرائیه برای کمك فوری از راه هوازمین و برقراری پست های امدادی و بیمارستانهای صحرائی کمك به مجروحین و ایجاد ارتباط کلیه تلاش خود را برای فراگرفتن تعلیمات تخصصی از سازمان آموزش شیرو خورشید سرخ مبذول داریم .

است و ارزش آن دوهزار تومان‌است و برای امداد به مجروحین وآسیب دیدگان تربیت شده است .

آقای‌سرگرد خسروداد افزود :این سك هنگام زمستان که زمین‌مستور از بر فاست چنانچه خدای نکرده حادثه‌ای رخ‌دهد و عده‌ای در زیربرف مانده واز دید مخفی باشند بوسیله چتر مخصوص که بزودی از امریکا وارد خواهد شد از هواپیما بزمین انداخته میشود .

وظیفه سك آنست‌که بوسیله مشام قوی آسیب دیدگان را پیدا کند و آنگاه افراد بلافاصله در نجات آنان اقدام خواهند کرد .

● **دوره‌های کلاس**

خبرنگار ما در گزارش خود می افزاید دوره های یکماهه این‌کلاس ها برای کلیه چتربازان ادامه خواهد یافت تادر مواقع بروز سوانح وحوادث بتوان از وجود گروه‌های مختلف‌چتر- بازان‌ازدسته «فرشته‌نجات»استفاده‌نمود

آگهی تجدید مناقصه

اداره حمل و نقل پستی وهواپیمائی وزارت پست و تلگراف و تلفن حمل و نقل پستهای هوائی داخله بنادر جنوب را وسیله هواپیما بقرار هفته‌ای دوپست وهرپست بوزن حداکثر یکصد و بیست کیلو گرم بمدت سه‌سال بمناقصه میگذارد داوطلبان برای دریافت مدارك مناقصه و اطلاع‌ازمواد طرح‌قرارداد‌مربوطه میتوانند قبلا باین اداره واقع درخیابان سپه باغ‌ملی طبقه فوقانی گمرك امانات پستی مراجعه نموده و باتوجه بشرایط و طرح قرارداد پیشنهادهای خودرا تاآخر وقت‌اداری روزشنبه بیستویکم شهریور ماه ۴۳ که موعد قبول پیشنهادها می‌باشد باداره کل دفتر وزارت پست و تلگراف و تلفن واقع‌دربیسیم قصر (جاده قدیم شمیران) تسلیم و رسید دریافت نمایند . الف ۳۶۷۱

رئیس‌اداره حمل‌ونقل‌پستی‌وهواپیمائی‌رهبر
آ_۱۹۲۹۶ ۱_۲

پارك جوجه کبابی

بابهترین جوجه‌کباب - اول‌جاده ونك تلفن ۶۲۲۸۸۰
آ_۱۸۸۸۸ ۱_۶

رفع گرفتگی هرنوع لوله ساختمان

بادستگاه تراکم هوا. سازمان ۴۰۸ تلفن ۷۵۶۴۰۸

آگهی مناقصه شماره ۵۲۳

شهربانی کل کشور عملیات موزائیك‌کاری پشت بامهای‌اماکن تابعه را که عبارتست از برچیدن اسفالت - عایق کاری - فرش باموزائیك طوسی رنك(۲۵×۲۵) طبق‌مشخصات و برك شرایط موجود بمناقصه میگذارد . داوطلبان شرکت در مناقصه میتوانند برای دریافت صورت مشخصات و برك شرایط مناقصه باین‌اداره مراجعه نموده و پیشنهادات خودرا تنظیم و درپاکت لاك ومهرشده تاآخروقت اداری روز (۲۹ر۶ر۴۳) بدایره دفتر تسلیم و رسید دریافت دارند . پیشنهادات‌رسیده‌درساعت۱۸همان‌روز(۲۹ر۶ر۴۳) در کمیسیون خرید بازوقرائت خواهدشد.حضورپیشنهاددهندگان در کمیسیون الزامی استو‌کمیسیون‌مزبوردرردیاقبول‌یك یا‌کلیه پیشنهادات مختاراست. الف۳۶۹۷

رئیس‌اداره کارپردازی . سرهنك‌ناظمی‌افشار
آ_۱۹۲۹۲ ۱_۲

هنرستان ملی باله‌ایران

وابسته به
هنرهای زیبای‌کشور

تاآخر شهریورماه جاری همه روزه از ساعت ۸ر۵الی ۱۲ و بعداز ظهرها از ساعت ۵ الی ۵ر۷ نام‌نویسی می‌نماید علاقمندانی که‌سن آنان ۸ تا ۱۵ سال باشند میتوانند باارائه یکبرك‌رونوشت شناسنامه و دوقطعه عکس و گواهی‌صحت مزاج از پزشك بمحل هنرستان ملی باله‌ایران - خیابان ارفع‌شماره ۵۳تلفن ۴۷۴۰۶ مراجعه ، و ثبت‌نام نمایند . الف۳۶۶۶

آگهی ثبت‌نام دوره تخصصی علوم . آزمایشگاهی

فارغ التحصیلان دانشکده‌های‌پزشکی -داروسازی- دامپزشکی ودارندگان درجه دکترای شیمی وبیولوژی که داوطلب تحصیل در دوره سه ساله تخصصی علوم آزمایشگاهی دانشکده پزشکی‌تهران باشند مینوانند از تاریخ ۱۰ر۶ر۴۳ تاپایان روز سه‌شنبه ۲۴ر۶ر۴۳ بادر دست داشتن اصل‌دانشنامه دکترا- دوبرك رونوشت‌شناسنامه وسه قطعه عکس همه روزه از ساعت‌۵ر۲ تا ۵ر۶ بعداز ظهر بدایره تخصصی دبیرخانه دانشکده پزشکی مراجعه و ثبت‌نام نمایند.
مواد مسابقه عبارتست از :
زبان خارجه - فیزیك - بیوشیمی -وبیولوژی عمومی
فارغ‌التحصیلان پزشکی در سال دوم ثبت نام خواهند کرد.
داوطلبان باید خدمت نظام وظیفه را انجام داده ویااز آن معاف
۱_۳ دانشکده پزشکی

آگهی

شرکت‌های عامل نفت ایران ۲۳ قلم اثاثیه مستعمل رابرای فروش عرضه میدارد . پیشنهادات در پاکتهای سربسته که‌روی آن بشرح زیر نوشته شده باشد.
شماره ۴ر۵۵۳راس‌تی
شرکتهای عامل نفت ایران
صندوق پستی شماره ۱۰۶۵
تهران (قابل توجه آقای قاسم زاده) باید تاساعت ۱۲ روز ۲۱ شهریورماه ۱۳۴۳ تسلیم گردند بعد ازاین تاریخ دیگر پیشنهادی پذیرفته نخواهد شد.
اقلام مورد بحث رامیتوان باتعیین وقت قبلی بوسیله تلفن ۳۲۲ر۴۵۱۳۲ آقای چاپچویان روز ۱۶ شهریور ماه ۱۳۴۳ملاحظه
آ_۱۸۹۷۶ ۱_۲

آگهی دانشگاه تهران

بدین‌وسیله باطلاع فارغ‌التحصیلان خردادماه ۴۳دانشگاه‌تهران می‌رساند :
برای شرکت در مراسم جشن پایان تحصیلی ۱۳۴۲_۱۳۴۳ ودریافت درجات علمی خوددر روزهای ذیل بدفتر دانشکده های مربوط مراجعه نمایند :
۱-روز ۱۰شهریور برای دریافت کارت شرکت در جلسه خود و اولیاء خویش
۲-روز ۲۰شهریورساعت پنج بعد از ظهر برای شرکت درجلسه مقدماتی مقابل دانشکده پزشکی حاضر شوند .
۳-روز ۲۱شهریور ساعت ۴ونیم برای شرکت در مراسم جشن پایان تحصیلی . الف۳۶۲۹
آ_۱۸۷۹۸ ۱_۳

آگهی دعوت مجمع عمومی فوق‌العاده نوبت‌دوم

از صاحبان سهام شرکت سهامی سمند بدین‌وسیله دعوت می‌شود که روز یازدهم مهرماه ۱۳۴۳ ساعت ۶عصر درمحل شرکت حضور بهم‌رسانند .
دستور جلسه : تغییرمواد اساسنامه خواهدبود
آ_۱۰۵۹۳ شرکت سهامی سمند

مقام‌معظم وزارت پست وتلگراف و تلفن

ماااهالی بخش میزدج «فارسان» از فعالیت آقای محمدعلی‌صدیق مدیر پست فارسان که بدون‌نامه‌رسان بامرسولات زیاد موجبات رضایت مردم این ناحیه را فراهم آورده بدین‌وسیله اظهارامتنان نموده و از آن مقام محترم تقاضای تشویق نامبرده را دارند
حاج علی مدداسلامی - علی رضاشیروانی - اسدالله اسدی - محمدعلی شیرازی نژاد- نعمت‌الله ترابی - علی‌کرم خسروی - علی‌کرم یدالهی- محمدعلی اسدی - محمدعلی ترابی - قدرت‌الله غلامی- ناصر حیدری - و چند امضای دیگر :
آ_۱۹۲۸۶

آگهی تجدید مناقصه شماره ۱۵

نیروی هوائی تهیه غذای بین روز افسران و درجه‌داران‌خودرا درمرکز برمبنای برنامه غذائی تنظیمی بمناقصه‌میگذارد .
حدود برنامه غذائی و تعداد پرسنلی که از غذای بین روز استفاده خواهند نمود باتقریب ۱۰درصد کسر و یااضافه تعیین ودربرك مشخصات قید گردیده است .
داوطلبین میتوانند بامراجعه بمعاونت ماتریل ستاد فرماندهی نیرو(خیابان آیزنهاور چهارراه بیمارستان) برك مشخصات‌منظور را دریافت و در صورت تمایل پیشنهادات خودرا تنظیم وحداکثر تاساعت ۹صبح روز شنبه ۲۸ر۶ر۴۳ بدفتر ستاد تحویل‌نمایند .
آ_۱۹۱۸۶ ۱_۲ نیروی هوائی

سپاسگذاری

یکی از منسوبین اینجانب که بشکستگی پادچار ومدتها در مشهدتحت معالجه و پایش کج‌جوش خورده بود از آنجا که نمیتوانست عمری از سلامت محروم بماند بتهران منتقل وزیر نظر جناب آقای‌دکتررفعت جورئیس‌بخش‌جراحی‌راه‌آهن‌دربیمارستان مهرمجددا تحت عمل جراحی و ترمیم استخوان قرار گرفت و چون عمل جراحی بنحواحسن انجام شد درمدت کوتاهی‌مریض ببهبود وسلامت مجدد خودرا بازیافت بنابراین‌وظیفه‌ایجاب‌مینماید که‌مراتب تشکرخودرا از این جراح عالیقدر ابراز و موفقیت روز افزون آنجناب را خواستار گردم . کیخسروی مقدم
آ_۱۰۵۶۹

قابل توجه اهالی

سمنان -دامغان - شاهرود- بسطام -خرقان -بیار -فریومد- ئودبن - سنگسر - شهمیرزاد سرخه- جندق افطر ونقاط‌تابعه
چون اینجانب بعد از طبع و نشر «تاریخ سمنان» باراهنمائی استادان فن نسبت‌به‌تهیه مطالب‌وتالیف تاریخ‌قومس که‌مشتمل‌بروقایع تاریخی و اوضاع جغرافیائی ، سیاسی ، اجتماعی و اقتصادی و همچنین شرح احوال دانشمندان- شاعران - هنرمندان وبزرگان نواحی فوق‌الذکر می‌باشد اقدام نموده و تالیف مذکوردر ۷۰۰ صفحه بایکصد تصویر از بناهای تاریخی و افراد آماده چاپ است ، بنابراین از عموم مردم علاقمند نواحی اشاره شده دربالا درخواست میشود هرگونه اطلاعاتی مربوط باین نواحی وبزرگان وهنرمندان محلی در اختیار دارندحداکثر تاسه ماه به‌آدرس : شهرری - بیمه‌اجتماعی .عبدالرفیع‌حقیقت (رفیع) ارسال دارند تاباذکرماخذ وبنام آنان در کتاب درج‌گردد .
برای کسب اطلاع و توضیح بیشتر طالبین میتوانند ازساعت ۶بعد از ظهرهرروز باتلفن ۴۷۵۶۹ بامولف مکالمه فرمایند
آ_۱۹۲۳۸

بنابتصمیم دیشب‌کمیته اصناف مامور تهیه و اجرای طرح تعطیل جمعه :

سوپر مارکت ها از ظهرجمعه باید تعطیل کنند

کمیته اصناف کشیك روزجمعه‌صنوفی راکه طرف احتیاج فوری مردم نیستند صلاح ندانست

شب گذشته جلسه کمیته‌مامور تهیه و اجرای تعطیل جمعه اصناف در دفتر مدیر موسسه اطلاعات‌تشکیل شد،دراین جلسه‌آقایان دکترشادمان شهردارتهران،حسینقلی‌قبادیان‌مسئول شورا یعالی اصناف ، علی اصغرپیرزاد آجیلی رئیس صنف آجیل فروش، مسئول اصناف اطاق بازرگانی،لسانی شهردار شمیرانات ، حاج میرزا تقی اخوان وسعادت مسئولان صنف فروشندگان لبنیات ، هاراطون‌واندره از صنف‌اغذیه فروش ، خسروشاهی و بغداد چی بازرسان اصناف ، حاج حسین رضائی ، حاج اصغر لسانی نمایندگان اصناف شهری ، تقی پوشاك‌نماینده‌لباس‌فروش هاعبدالحمید روائی و سناتور عباس مسعودی‌مدیر اطلاعات شرکت داشتند.

در جلسه دیشب آقایان نمایندگان اصناف تعطیل جمعه و اثرات مفید آنرا در زندگانی اصناف وپیشه‌وران تائید کردند و نظریات خودرا درباره اقدام مهم اجتماعی اصناف و تعطیل جمعه‌بیان‌داشتند.

اعضای کمیته و روسای صنوف‌در باره مسائل مربوط به تعطیل جمعه آجیل فروش‌ها، لبنیات فروش‌ها ، اغذیه فروش‌ها، طواف ها و لباس فروش‌ها بتفصیل سخن گفتند ودر نتیجه نظر رسمی کمیته مبنی به‌تعطیل نیمروز سوپرمارکت ها ، طوافها ، اغذیه‌فروش‌ها ، آجیل فروش ها ، لبنیات فروش ها و تعطیل تمام روزه لباس فروش ها اعلام‌شد.

کمیته همچنین اعلام داشت که برقراری کشیك برای صنوفی که‌مورد احتیاج فوری و فوتی مردم تهران در بعداز ظهرهای جمعه نیستند بصلاح عموم اصناف و تعطیل جمعه‌نیست.

کمیته مخصوصا نظر داد که چون «سوپرمارکت ها» به‌فروش مایحتاج مختلف اشتغال دارند و کارشان در بعداز ظهرهای جمعه به‌اصناف دیگر لطمه میزند بایستی از ظهر روزجمعه تعطیل باشند در جلسه دیشب کمیته همچنین پیرامون کار مربوطبه«مشکی» ها یعنی افرادی که لبنیات مشکی‌می‌فروشند ، اغذیه‌فروشها ، آجیل‌فروش ها، باطریسازها و لباس فروشها به تفصیل مذاکره‌کرد که‌درشماره‌های آینده باستحضار خوانندگان میرسد

نامه‌های اصناف

اقای احمد مفرح خواربارفروش‌طی نامه‌ای به‌کمیته اصناف می نویسد از صمیم قلب بشما که آرزوی دیرین‌ما را برآوردید تبریك میگویم . من از روزیکه تعطیل‌جمعه اجرا شدم بزندگی خود رسیده ام وانتظار دارم تحدید ساعات کار را هم عملی‌کنید .

من میخواهم ازدواج کنم وهمیشه بیاد این اقدام نیك هستم زیرا قبل‌از تعطیل جمعه زندگی برای ما اصناف مشکل بود وحالا باخیال راحت‌زندگی میکنیم .

همان نصف روز تعطیل‌که شاید بنظر بعضی‌ها چندان مهم نیاید برای من که درسال فقط يك روز آنهم قتل را تعطیل میکردم حائز اهمیت است.

امروز فروشندگان لباس خیابان باب همایون بشورایعالی اصناف آمده وازبعضی همکاران‌خود که جمعه گذشته مغازه‌هارا باز کرده‌بودندشکایت کردند، بنا بشکایت فروشندگان لباس‌شورای عالی اصناف اقدام کرد وبمتخلفین‌برای بار اول تذکر داد فروشندگان لباس گفتند که تخلف دراجرای طرح‌تعطیل خیانت باصناف است و هیچکس نباید برخلاف تصمیم عمومی اصناف کاری بکند .

تعطیل یکپارچه

آقای فتح‌اله طهماسب میرزا از جوادیه می‌نویسد : تعطیل در جوادیه و نازی‌آباد یکپارچه است . عموم مغازه‌داران خودشان برغبت تعطیل می کنند زیرا این کارخواست‌آنها بوده و بدرخواست خودشان تصویب واجرا شده است .

امروز کسبه میدان قزوین از يك مغازه‌دار فروشنده کفش که رعایت مقررات تعطیل جمعه را نکرده بود به شهرداری شکایت کردند ، مغازه‌دار بشکایت مردم بشهرداری احضار شد وبوی تذکر داده شد که ازجمعه‌آینده از مقررات عمومی تبعیت کند .

آقای محرز نایب رئیس شورایعالی اصناف امروز گفت : شورا با نهایت علاقه بامر تعطیل نظارت میکند و از اصناف تهران نیز که سه‌هفته تمام با نظم و ترتیب جمعه را تعطیل کردندجز همان هماهنگی واتحادی که درسه‌هفته گذشته نشان دادند انتظاری نمیرفت.

مردم تهران میگویند: برای پاك‌کردن يك لکه ننك از دامان تهران

«قلعه» رادرهم بکوبید

مردم برای هرگونه کمکی بشهرداری برای انتقال قلعه آماده هستند

قلعه لکه‌ننگی بردامان شهر بزرك وزیبای تهران‌است

دیروز شهردار ناحیه چهار شهرداری پس از ماهها‌مطالعه پیشنهاد انتقال قلعه رابخارج از تهران بشهرداری فرستاد، اعلام کرد که مردم غرب‌تهران میخواهند این محله بدنام به کنار رودخانه شور در راه‌ساوه منتقل کردد .

رئیس ناحیه چهار شهرداری می گوید: اگر دولت و شهرداری بمن اجازه دهند با کمك مردم اینکار را میکنم زیرا هم مردم و نیکو کاران باین کار عقیده دارند و هم خود من علاقمند باجرای این طرح هستم .

زیرا با وضع فعلی وجود قلعه را در مرکز تهران نمیشود تحمل کرد و مردم ، خانواده ها ، بچه ها وجوانان در معرض خطر جدی هستند.

کمك مردم

ناحیه شهرداری موظف است نظر مردم را اجراء کند، مردم میخواهند که قلعه‌از این محل برود، وقتی این کار را مردم میخواهند خودشان هم حاضرند همه نوع کمك و مساعدت نمایند تاشهر جدیدی در کنارجاده ساوه ساخته شود و ساکنان قلعه به آنجا بروندنقطه‌ای را که ناحیه شهرداری برای احداث شهر جدیدی برای قلعه نشینان شهرنو در نظر گرفته کرانه‌های رود شور است. آنجا هم با صفا است و هم دور از شهر و اجتماع تهران است

دراین نقطه بایستی حمام و قرنطینه و بهدازی و کلیه تاسیسات مورد احتیاج بنا شود تاساکنان آن از زندگی خفه کننده‌ای که حالادارند برهند و مردم تهران هماز آلودگیهای قلعه و تباهی اخلاق‌عمومی در امان باشند.

مردم تائید میکنند.

مردم غرب تهران برنامه انتقال قلعه‌را که مورددر خواست‌آنها طی سالهای متمادی گذشته است‌تائید میکنند ، کسبه ، اصناف ، مغازه‌داران ، انجمن هاو خانواده ها و انجمن مبارزه بابدکاری ، مردان نیکو کار و مرفه این ناحیه عموما آماده همکاری با رئیس‌ناحیه هستند.

آقای حسن جهانی رئیس انجمن رباط کریم میگوید:ما برای کمك به‌انتقال‌قلعه آماده‌ایم و حاضر هستیم دسته جمعی پول بدهیم ، کارگر استخدام کنیم و شهری دربیرون شهر بسازیم تا هم ساکنان‌درمانده این شهر بدنام رااز چنك‌عوامل ضد انسانی که در قلعه خانه دارند برهانیم و هم مردم تهران رااز این بدنامی و فساداخلاق.. قلعه‌رادر هم بکوبید .

آقای راه‌پیما رئیس انجمن‌استخر وراه پیما میگوید: من برای کمك باجرای طرح شهرداری آماده‌ام و شهردار ناحیه هر چه میگویدخواست مردم‌است وعموم ساکنان غرب تهران آماده کمك میباشند آقای بنی‌احمد وکیل دادگستری میگوید : قلعه بایدبه‌بیرون تهران منتقل شود و مصلحت مردم شهردر اینست که‌محل کنونی قلعه در هم کوبیده شود .

دبیرخانه شورایعالی انجمن های‌محلی امروز اعلام کرد که حاضر است برای‌اجرای طرح‌انتقال‌قلعه‌ازچهارصد انجمن و شورای محلی تهران‌کمك بخواهد تابا همکاری دولت وشهرداری طرح‌مناسبی بدین منظور تدوین و اجراء گردد .

آقای مرتضی اعتماد رئیس‌انجمن محلی بریانك میگوید : وجودقلعه ننگی برای تهران استو شهرداری میتواند باتدوین طرحی برای‌انتقال آن خدمت بزرگی بمردمو ساکنان قلعه بنماید .

شهرداری باید مطمئن باشد که مردم بوی در اجرای این فکر عالی کمك‌ویاری میکنند ،پول بخواهد میدهند، و کار بخواهد میکنندزیرا اینکارمورد علاقه مفرط مردم است

برای تامین بهداشت قلعه

اقای احمدیان یکی از معتمدین غرب تهران میگوید : بمالکان خانه‌های کنونی قلعه نباید اجازه‌داد که در شهر جدید خانه و ساختمان بسازند. شهری که در جاده ساوه ساخته میشودباید ساختمانهایش‌متعلق بشهرداری باشد و درآمد اجاره ساختمانهاصرف تامین بهداشت و عمران و ابادی خود آن شهر بشود و بودجه‌ای نیز برای مبارزه بافحشاء تصویب و بطریق صحیحی خرج گردد

آقای‌حاج‌دادبین میگوید: مال الاجاره يك خانه در قلعه‌چندبرابر اجاره‌يك خانه معمولی در شهراست . مالکان خانه‌های‌قلعه همه ماهه سود کلانی میبرند ودر نتیجه قلعه‌بویرانه تبدیل شده و شهر بدنام مخروبه ترین‌محله تهران است .

مردم میگویند محل فعلی قلعه‌را پس ازانتقال ساکنان آن باید درهم بکوبندو برروی آن‌پارك بسازند تابر خرابه فاسدترین محله تهران باغی زیبا و باصفا بوجود آید .

درمحلات شهر

در خیابانهای سپه و تخت جمشید

نصب پایه‌های جدید برق آغاز شد

امروز آقای‌مهندس جالینوس‌مدیر کل برق‌تهران گفت : لوازم‌روشنائی خیابانهای تهران ازخارج رسیده و نصب وپایه‌های‌جدید درخیابانهای‌سپه وتخت‌جمشید آغاز شده است .

مدیر کل برق‌گفت : روشنائی خیابانهای مرکزی تهران تاروز چهارم آبان تکمیل میشود وبرق تهران تا چهارم آبان‌سال آینده سراسرپایتخت رابانصب پایه‌های جدید برق روشن خواهد کرد .

برق تهران هم‌اکنون مشغول‌تهیه نقشه کارخانه و شبکه جدید است‌تا بتواند نیروهای تولیدشده‌رادر سراسر تهران توزیع نماید .

اقدامات لازم برای خرید يك کارخانه صدوچهل هزار کیلوواتی نیز بعمل‌آمده وعلاوه‌بر‌آن‌در نظر است يك کارخانه هفتاد هزار کیلوواتی در شمال تهران نصب‌شود .

دکتر جمال‌الدین نوربخش

متخصص در بهداشت و بیماریهای کودکان

معتادین به الکل ، تریاك . مرفین

کوکائین و هروئین

را با سابقه سی سال مطالعه و تجربه و بهترین‌متد درمان مینماید ...نشانی : خیابان شاهرضاچهارراه پهلوی پذیرائی ۴تا۸ بعد از ظهر تلفن مطب : ۶۵۵۵۷ منزل ۴۴۷۸۹ (۱)

اطلاعات کودکان

مجله محبوب

خردسالان

روزهای سه شنبه منتشر میشود

آگهی احضار

به‌غیر نظامی محمود فرزند هادی شهرت بقراطی دارنده شناسنامه شماره ۳۲۲ رشت که فعلا متواری ومجهول‌المکان میباشداخطار میگردد که‌باتهام تشکیل واداره کردن و عضویت در دسته وجمعیتی که‌مرام وروبه آن‌اشتراکی و مخالف‌سلطنت مشروطه ایران استو توطئه‌بمنظور بهمزدن اساس حکومت و تحریص مردم بمسلح شدن برضد قدرت سلطنت و فرار از زندان در این بازپرسی تحت‌پیگرد میباشدمقتضی است ظرف دوماه از تاریخ نشر - آخرین آگهی خودرا بشعبه ۷ بازپرسی دادستانی ارتش معرفی نمایند و در غیر اینصورت بر طبق مدلول ماده ۱۴۶ قانون دادرسی‌و کیفر ارتش تصمیم مقتضی اتخاذ خواهد شد.

رئیس شعبه ۷ بازپرسی

دادستانی ارتش

۱ـ۳

ساختمان

تاسیسات ساختمانی تال

باقساط امور ساختمانی اسکلت فلزی بتون مسلح نقاشی‌ودکوراسیون را قبول مینماید تلفن ۶۸۴۱۴

آ ـ ۱۹۷۴ ۱ـ۱۵

آجر نسوز

مقدار ۸۰تن آجر نسوز خارجی‌بقیمت مناسب بفروش میرسد. فروشگاه مبادی تلفن ۶۲۰۴۲۰

آ ـ ۲۱۰۵ ۱ـ۴

ساختمان باقساط پنجاه الی یکصد ماه ساخته میشود ۶۹۰۲۵

آ ـ ۲۰۸۹ ۱ـ۲۶

اسفالت کار

اسفالت خیابانهای فرعی ـ کوچه مدرسه ـ گاراژ ـ قیرگونی‌بام باقیمت مناسب تلفن ۷۳۵۶۸

جدول کلمات متقاطع شماره ۲۷۷۶

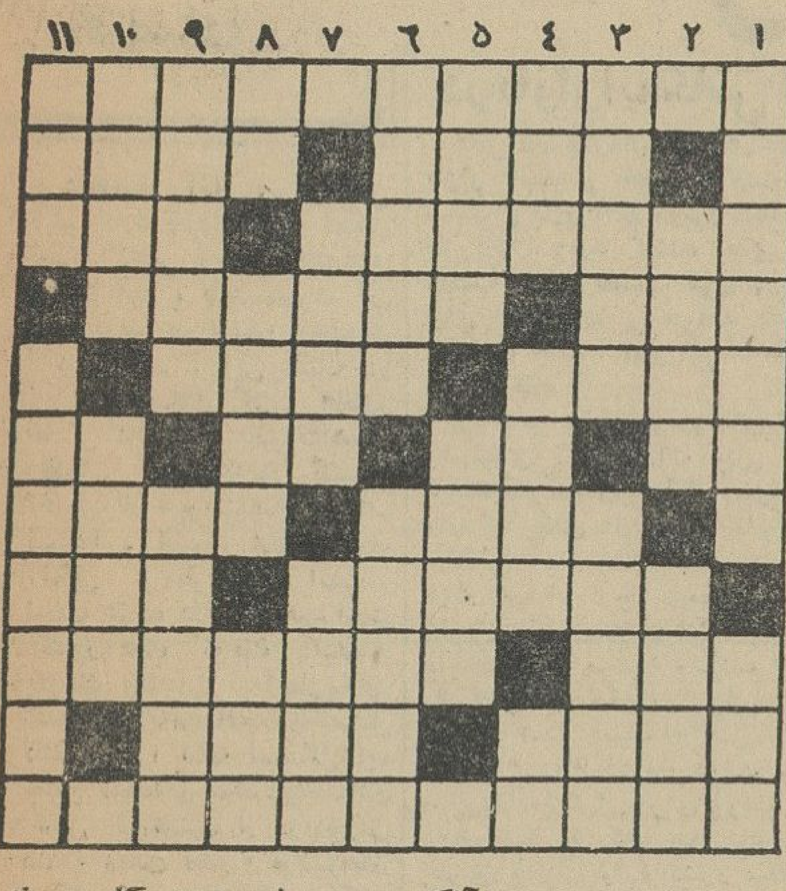

افقی : ۱ـ کارگردان فیلمهای ترسناك هالیوود که‌فی‌الحقیقة برای خود دکانی باز کرده است ۲ـ خلق‌اله - هردو سربريك بالين ميگذارند ۳ـ نوعی کیسه که دامن های بسیار تنك بعضی خانمها را نیز بدان تشبیه کرده‌اند ـ نمونه۴ـ رودی درشمال ـ این هم رودخانه‌ای است که‌برسر آن حرف واختلاف بوده ۵ـ دینداری ـ موفقیت بدنبال می‌آورد ۶ـ شراب فرنگی ـ حرف شگفتی ـ از محصولات کمر ـ رودخانه‌ای درایران ۷ ـ بوسه پریشان احوال ـ کشوری‌درآمریکا که از تعدادی جزیره بوجود آمده است ۸ـ بهبودی ـ سفیدش‌خوشبوتر است ۹ـ آسمان ـ د رمجلس‌شورا برای رسیدگی به‌بعضی امور محرمانه تشکیل می‌شود ۱۰ـ جواب کیه ؟ـ پادشاهان ۱۱ـ نویسنده داستان معروف کارمن .

عمودی :۱ـ برای آنکه بتون مسلح بشود بکار میبرند - آبگوشت فرنگی ۲ـ از کشورهای آسیائی ـ احصائیه ۳ـ زبان مردم ایران زمین ـ از سرداران معروف وخونخوار مغول ۴ـ آهنك رقص‌ـ میگویند اسیاب بدان است ـ از آن طرف آفتی می‌شود ۵ـ البته هرگز مهربانتر از مادر نخواهد شد ـ از خوراکهای محبوب خرگوش ۶ـ هردويك مادرزن دارند ـ سالنامه ناقص ۷ـ باهمه زرق وبرق بالای‌لامپ‌نشیند ـ قطعی و بی‌چون و چرا ۸ـ چاه کوتاه ـ کاغذی که بعنوان پایان تحصیلات بدست آورند ـ خورشید ۹ـ از مرغوبترین انواع ابرو ـ نوشابه فرنگی ۱۰ـ نوعی جوهر شیمیائی که‌همه چیز را می‌سوزاند ـ بزرگان ۱۱ـ مرتبه ـ به‌هیجان آمده و نگران ووحشت زده .

حل جدول شماره ۲۷۷۵

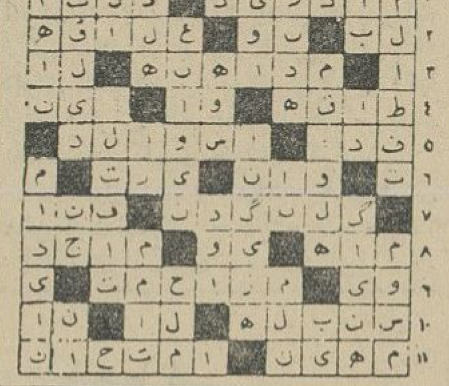

پیراهن مخملیان

خیابان ناصرخسرو مقابل بانک بازرگانی تلفن ۵۲۷۰۰

ازشهرستانها نماینده فعال ومعتبر پذیرفته میشود

۱ـ۱۵ آ ـ ۱۷۹۶۲

آگهی تجدید مناقصه

شرکت سهامی کارخانجات ایران (قسمت صنایع شیمیائی و مواد غذائی) مقدار ۶۵۰ تن گوشت گوسفند را برای مصرف کارخانه کنسروشاهی از طریق مناقصه طبق شرایط و مشخصات و طرح‌قرارداد موجود در دفتر قسمت خریداری مینماید .

داوطلبان شرکت در مناقصه میتوانند همه روزه درساعات‌اداری باستثنای ایام تعطیل برای دریافت برك شرایط و مشخصات و همچنین طرح‌قرارداد بدفتر قسمت واقع‌درخیابان استخر شرکت سهامی کارخانجات ایران و یادر شهرستان شاهی بدفتر کارخانه کنسروشاهی مراجعه نمایند . پیشنهادات بایستی تاآخروقت‌اداری روز یکشنبه ۴۳ر۶ر۲۹ بدفتر قسمت واصل که درساعت ده‌صبح روز بعد بازوخوانده خواهد شد . الف ۳۶۷۲

قسمت صنایع شیمیائی ومواد غذائی

آ ـ ۱۹۲۹۸ ۱ـ۳

شرکت صنعتی پشم فلزی ایران

آگهی ازطرف شرکت صنعتی پشم فلزی ایران بطوری که مشاهده شده عده‌ای شیاد محصولات پشم فلزی ایر شرکت را ازبسته‌های کارخانه خارج ووزن آنرا کم‌نمود. وبراده‌هائی ازآهن یاغیره داخل آن‌نموده و بدست مصرف کنندگان میرسانند خواهشمنداست در موقع خرید دقت فرمائید این نوع اجناس را بشما تحویل ندهند و چنانچه مشاهده شد بلافاصله بتلفن ۵۲۶۸۹ اطلاع دهید.

آ ـ ۱۹۲۳۶ ۸

آگهی قبول دانشجو

بخش تعلیماتی گروه آموزشی باستان‌شناسی و هنردانشکده ادبیات درسال تحصیلی ۴۳ـ۴۴برای دوره فوق‌لیسانس از طریق مسابقه دانشجو می‌پذیرد .

شرایط ثبت‌نام و مسابقه درساختمان شماره ۲دانشکده‌ادبیات آگهی شده است .

رئیس دانشکده ادبیات ـ دکترذبیح‌الله صفا

آ ـ ۱۹۲۶۶ ۱ـ۲

آگهی مناقصه شماره ۱۷

سازمان برق تهران ۱۴قلم لوازم مورد نیاز از قبیل آهن مقره‌ـ میخ ـسیم‌مهار وپیچ چوبی را از طریق مناقصه خریداری‌مینماید.

داوطلبان شرکت درمناقصه میتوانند باپرداخت مبلغ دویست ریال بصندوق سازمان برق تهران و ارائه رسید آن‌باداره‌قرارداد ها و مناقصه ها اوراق شرائط و مشخصات مناقصه را اخذ و پیشنهادهای خودرا تاآخروقت اداری روز ۱۳۴۳ر۶ر۲۱ بصندوق پیشنهادات سازمان بیندازند .الف۳۶۶۱

سازمان برق‌تهران

آ ـ ۱۹۲۴ ۱ـ۲

کلاس

خیاطی فوری

طبق تصمیم موسسه خیاطی تالار شهرزاد چند کلاس‌خیاطی (کنتراتی)ـ خصوصی ـ نیمه خصوصی) از چند روز دیگرتشکیل میشود

دراین کلاسها برای اولین بار درایران‌کلیه‌دروس خیاطی یعنی نازکدوزی وکلفت دوزی طراحی خیاطی پارچه شناسی ومدشناسی از روی کتاب گرلاوین‌چاپ فرانسه (بزبان فارسی درمدتی خیلی‌کوتاه تدریس میشود.

به شاگردان پس‌ازپایان دوره وامتحان دیپلم مخصوص متدگرلاوین داده خواهدشد.

ضمنا شاگردان کلاس خیاطی هرماه یکبار آرایش موی خود را مجانا درسالن آرایش گرتقاش چینی انجام‌میدهند واز کلاسهای مجهز ماشین نویسی نیز مجانا میتوانند استفاده کنند فقط دوازده نفر پذیرفته میشوند ومراجعین زودتر مقدم تر میباشند.

شاهرضا پیچ شمیران‌موسسه تالار شهرزاد

آگهی مناقصه

سازمان بنادر و کشتیرانی سه دستگاه بارگیر Tractor Shovel و پانزده دستگاه واگنت Decovil و ۱۲۰۰متر‌ریل مورد نیاز تاسیسات بارگیری سنك‌های معدنی در بندرخرمشهر از طریق مناقصه باشرایط زیر خریداری میمناید :

۱ـداوطلبان شرکت دراین مناقصه باید حداکثر تاروز نهم آبان‌ماه مشخصات فنی و شرایط مناقصه را از کارپردازی‌سازمان دریافت نمایند و باتوجه و ملاحظه شرایط و مشخصات نسبت به‌تسلیم پیشنهادخود. اقدام نمایند .

۲ـشرکت‌کنندگان در مناقصه باید پیشنهادخودرا حداکثر تاساعت ۹صبح روز دهم آبان‌ماه سال ۱۳۴۳ بدفتر سازمان واقع در خیابان نادری کاشی ۳۳۳ تسلیم نمایند .

۳ـپیشنهادات واصله در ساعت ده صبح همان روز (۴۳ر۸ر۱۰) در حضور کمیسیون بازو قرائت‌می‌شود . حضورپیشنهاددهندگان درجلسه کمیسیون آزاد است .

۴ـ هزینه درج آگهی ومالیات وهرگونه عوارض دیگر بعهده برنده مناقصه خواهد بود الف۳۶۵۳

آ ـ ۱۹۳۰۲ ۱ـ۲

سازمان بنادر و کشتیرانی

آگهی مزایده نوبت دوم

اداره تصفیه تهران قائم‌مقام آقای بنیاهو کلیمی جواهری‌ملقب به (حبیب‌اله‌جواهری) بازرگان‌ورشکسته املاك و مستغلات زیر متعلق باو را از طریق مزایده کتبی باتوجه بشرایط مندرج درذیل این آگهی بفروش میرساند

۱ـيك‌قطعه زمین بپلاك شماره ۲۶فرعی از ۲۹اصلی واقع در بخش ۱۱ شمیران (آجودانیه) بمساحت ۴۰۰۰مترمربع محصور با دیوار آجری و درب‌آهنی که جمعا (يك‌میلیون‌و دویست‌هزارریال) ارزیابی شده است

۲ـ يك‌قطعه زمین بمساحت ۶۷۵ر۵۰ مترمربع‌واقع درخیابان شهناز پائین تراز میدان فوزیه از پلاکهای ۱۲۶۸ و۱۲۶۹و ۱۲۷۰ و ۱۲۷۱ و ۱۲۷۲ فرعی‌از ۴۵۲۶ واقع دربخش ۸تهران که جمعا (دومیلیون‌وبیست‌ونه هزارو پانصدریال ارزیابی شده است .

۳ـ يك‌قطعه زمین بپلاك ۵۷فرعی‌از ۴۶ مفروز از ۴۲راصلی واقع دربخش ۱۱تهران اراضی کاظم‌آباد که جمعا بمبلغ۴۹۶۸۰۰ ریال ارزیابی شده است بمساحت ۶۲۱۰مترمربع .

۴ـهمگی وتمامی ششدانك يك‌قطعه‌زمین بمساحت سیصدو نودويك مترو چهل‌ونه دسیمتر مربع شماره ۱۱۲فرعی از ۳۵۴۶ مفروز ومجزی شده‌از ششدانك زمین شماره ۷فرعی‌از اصلی‌مذکور واقع دربخش سه‌تهران شمال کالج امریکائی محدوده طبق سند مالکیت شماره ۱۷۱۲۲ صفحه ۱۶۱ دفتر ۱۳۴ (۲) همگی تمامی ششدانك يكقطعه زمین بمساحت ۸۸ر۴۰مترمربع بشماره‌یکصدو دوفرعی از ۳۵۴۶ مفروز و مجزی شده از ششدانك یکقطعه زمین بمساحت سیصدو پنجاه‌ويك مترو شصت دسیمترمربع بشماره هفتادو دو فرعی از اصلی واقع‌درتهران بخش‌سه حسن‌آباد ازاراضی شمال کالج‌امریکائی‌محدود طبق‌سندمالکیت‌شماره۹۲۰۲صفحه۵۰۹ دفترجلد ۳۰۷۵(۳) ششدانك‌یکبابخانه ساخته‌شده دريکقطعه زمین بمساحت سیصدوبیست‌ونه مترو ده دسیمترو هشتاد سانتیمتر مربع بشماره بیست‌و دوفرعی از ۳۵۴۶ واقع درتهران بخش۳ حسن‌آباد از اراضی کالج امریکائی محدوده طبق‌سه‌برك اسناد مالکیت‌شماره ۱۰۷۲ صفحات ۶۱و۲۹و۲۲۵ دفترجلد۸ که تمام‌رقبات فوق‌الذکر بصورت یکدستگاه حیاط و عمارت‌دوطبقه درآمده که محل فعلی آن خیابان پهلوی کوچه رشت شمال‌خیابان‌واقع ودارای‌روشنائی وامتیاز آب تهران میباشد توضیحا تمام پلاکهای اراضی خانه‌فوق باستثنای یکدانك ازقطعه‌زمین سندمالکیت شماره ۱۰۷۲که متعلق به‌عیال ورشکسته است بقیه اراضی متعلق به آقای حبیب‌الله جواهری میباشد مساحت خانه مزبور درسهم ورشکسته ۷۴۳ متر مربع که جمعا باساختمان وآب‌وبرق بمبلغ دومیلیون‌و هفتصد و سیزده هزارو ششصد ریال ارزیابی شده است .

شرایط

خریداران هريك‌از املاك فوق بایستی بماخذ ارزیابی‌املاك مبلغی معادل پنج درصد بعنوان سپرده بصندوق اداره‌کل تصفیه واقع درخیابان شاهرضا چهارراه پهلوی تسلیم و رسید آنرا‌ضمیمه پیشنهاد خود نمایند پیشنهادات مربوط بهريك ازاملاك باید در پاکت سربسته باشد وتاآخروقت اداری روزـ دوشنبه بیستم‌مهرماه چهل‌وسه بدبیرخانه اداره‌کل تصفیه تسلیم و رسید اخذ شود و پیشنهادات واصله درساعت ده صبح‌روز سه‌شنبه بیست‌ویکم‌مهرماه چهل‌وسه در اداره‌کل تصفیه باز وقرائت میشود و کسیکه‌بالاترین قیمت‌را نسبت بهريك ازاملاك فوق پیشنهاد نماید برنده مزایده شناخته خواهد شد به‌پیشنهادات بدون سپرده ترتیب اثرداده نمیشود و اداره تصفیه در ردوقبول پیشنهادات مختار است هزینه معامله و مالیات برمعاملات و عوارض واخذ مفاصاحساب بعهده خریدار است بهاء املاك‌نقدا‌ـ دریافت میشود خریداران برای‌اخذ اطلاعات بیشتر وملاحظه نقشه‌های (کروکی) املاك فوق میتوانند‌در ساعات اداری بدبیرخانه اداره‌کل تصفیه مراجعه نمایند .

رئیس اداره‌تصفیه تهران

آ ـ ۱۰۶۰۳

همبستگی اقتصادی

درافتصاد آزاد ، بازارنقش مهمی دارد وبرای آنکه امکان تولید کالائی از نظر اقتصادی بدست آید ، باید مصرف آن کالا، درصورت تولید، ازحدودی کمتر نباشد . این مساله در توسعه اقتصادی کشور هانقش خاصی داشته و بصورت‌اهمیت «فضای اقتصادی در توسعه» نخستین بار ، بوسیله «فردریك ـ لیست» ، اقتصاد دان معروف آلمانی ، مطرح شده است . لیست عقیده داشت ، بهتراست کشور های کوچك هلند و بلژیك ودانمارك به‌آلمان‌ملحق شده‌واتحادیه‌ای اقتصادی تشکیل دهند. زیرا بنابه استدلال او، چنین منطقه‌ای یك‌فضای‌اقتصادی کامل خواهدشد از دریانوردی هلندو معادن آهن و فولادآلمان و کشاورزی دانمارك حداکثر بهره‌برداری را خواهد نمود . فضای مطلوب برای «لیست»منطقه وسیعی بود که‌بازار های آن، قادر بتشویق تولید باشد ومنابع طبیعی موجود ، امکانات زیادی رابرای تولید فراهم نماید ، بنظر او کشورهای کوچك ، امکانات کافی ندارند ونخواهند توانست مشکلات اقتصادی را تنهائی حل کنند و بدینترتیب در توسعه اقتصادی از کشور های بزرك عقب خواهند ماند . البته کسانی نظرات لیست را ریشه سیاست استعماری تلقی کردند و بعضی نیز تصرف‌سرـ زمین های‌افریقا وآسیاراکوشش در راه تحصیل فضای مطلوب قلمداد کردند .

آنچه مسلم است هردو نظر خطاست و لیست صریحاکشور های عضو اتحادیه را از نظر فرهنك و آشنائی به‌تمدن و تکنیك در یك‌سطح فرض‌نموده است . آنچه فردریك لیست‌صد سال قبل تصور میکرده .است، شاید تشکیلاتی شبیه . بازار مشترك امروز اروپا بوده‌است . توسعه اقتصادی کشور های در حال توسعه فضای مطلوب لیست را دوباره مطرح ساخته است، فقدان سرمایه و مدیریت وبخصوص بازار فروش بعلت کمی درآمد افراد اجتماع موانع بزرگی درراه ایجادصنایع اساسی وبزرك است ،چون اتحاد چند کشور وسعت طبقه‌ای راکه از تولیدات مختلف استفاده‌میکنند بالامیبردوفقدان‌سرمایه‌ومدیریت رانیز میتواند جبران‌کند واغلب مورد توجه اولیاء امور درکشور های درحال توسعه» قرار گرفته است. معهذامطلب فقطاقتصادی نیست و جنبه سیاسی مهمی‌دارد وچه‌بسا بعضی کشور ها بعلت مواجه شدن بامشکلات سخت سیاسی از استفاده آن چشم پوشی کرده‌اند ؛

خوشبختانه کشور های ترکیه وایران و پاکستان‌از نظرسیاسی توانسته‌اند مساله‌را بخوبی حل نمایند و بدینترتیب قدم‌اساسی رادرراه انجام‌چنین‌هدفی‌برداشته و فعلا دیگر مسائل بصورت اقتصادی و فنی آن مطرح‌گشته و کنفرانس گروه های سه‌گانه» برای حل‌همین‌مسائل فنی‌تشکیل شده است. البته چنین برنامه های عظیمی‌رانباید انتظار داشت بسرعت اجراشده و فورا نتائج محسوسی داشته باشند بلکه میبایستی‌مدت‌زمان‌لازم‌برای ثمرـ بخش بودن‌آنراهم‌در نظرگرفت. اصول کار گروه‌ها براختصاصی نمودن تولیدات سه‌کشور قرار گرفته تا بادرنظر گرفتن‌بازار وسیع سه‌کشور امکانات‌فروش ودرنتیجه تولید ، افزایش یافته وانجام بعضی طرح های بزرك میسر گردد . ضمنا از تهیه تولیدات مشابه خودداری شده وسرمایه موجود بطرف طرح‌های اساسی نیز هدایت گردد .چون ازنظر منابع طبیعی سه‌کشور نامبرده تا حدودی مختلفند و ارتباط فرهنگی و بازرگانی بسیار قدیمی دارند و فعلا نیز دربعضی جهات نزدیکی بسیارزیادی میان آنها پیدا شده‌است بنظرمیرسد که نتیجه عمل رضایت بخش گردد .

هنوز مسائل پراهمیتی مانند ارتباطات درداخل این کشورها حل‌نشده و برای موفقیت حل‌آن ضرورت خاصی‌داردچه هم‌آهنگی وارتباط بازارهای داخلی اولین قدم بسوی استفاده از تمام امکانات بازار های داخل کشور است .

از طرف دیگر هنگامی که‌مسائل اقتصادی در چنین مقیاس بزرگی مطرح شوند جای دارد هم‌آهنگی داخلی قبلا کاملا تامین شده باشد واین مساله‌ایست که حل آن به‌وضع کشور ما دراین اتحادیه و استفاده‌ایکه ازاین اتحاد خواهدبود ارتباط زیادی خواهد داشت‌و بالاخره در توزیع صنایع باید «نواحی فقیربیش‌از بیش‌توجه نمودو برابری دربهره برداری ازاتحاد رامد نظرقرار داد تا جریان بنحوی نشود که کوشش و زحمت برای ماو فایده برای دیگران باشد .

بیژن‌فرخ

تصمیم دولت درباره :

لغو واردات چای

دربازارانعکاس‌خوبی‌داشت‌وبا استقبال بازرگانان روبروشد

خبر لغو واردات پایاپای چای در بازار انعکاس خوبی داشت و با استقبال بازرگانان روبرو شد یکی‌از بازرگانان وارد کننده چای اظهار داشت مسلما تصمیم فوق در عرضه چای قاچاق تاثیر خواهد داشت و استفاده چنین کاری نیز عاید دولت خواهد شد .

زیرا هر تصمیم و رویه‌ای که‌برای جلوگیری از واردات چای قاچاق گرفته شوددردرجه اول روی‌افزایش واردات چای از طریق قانونی اثر میگذارد . در حال حاضر بین ۸تا۹ هزار تن از چا ی‌مصرفی کشور بطریق پایاپای و مبادلات مرزی و قاچاق تامین میشود ودولت از سود بازرگانی و حقوق گمرکی این‌کالا محروم شده است.افزایش واردات موجب ازدیاد درآمد دولت میگردد و استفاده‌دیگرآن برای دولت‌اینست که در قبال هر کیلو چای خارجی که بطریق قانونی وارد کشور میشودیك کیلو چای داخله رابه قیمت متوسط ۱۶۰ ریال به بازرگان میفروشد . اگر میزان واردات چای کم شودهمانطور که طی دوسال گذشته بحد اقل‌تقلیل یافت درآمد دولت نیز ازاین راه کاهش خواهد یافت و فروش چای داخله کم خواهد شد . اثر خطرناك این وضع ناشی از آنستکه دولت‌نمی تواند مدت زیادی چای داخله رادر انبار نگهدارد . در نتیجه حجم‌چای فروش نرفته در انبار زیاد خواهد شد . ووضع‌کشاورزی و صنعت‌چای در شمال بامشکلاتی روبرو خواهد شد

تصمیم اخیر دولت موجب شدکه مخاطرات فوق کاهش یابد . و تجار نیز بفعالیت خود اطمینان بیشتری پیدا کنند .

اطلاعات

اقتصادی

صادرات فرش

بوسیله شرکت فرش نظارت میشود

از صدور فرش‌های تقلید ازنقشه فرش‌ماشینی‌ورنك جوهری جلوگیری میشود

امروز اعلام شدبدولت بوسیله شرکت فرش‌ایران از صدور فرش هائی که دارای نقشه‌اصیل نبوده و طرح آنها ازنقشه فرش های ماشینی اقتباس‌شده باشد ،جلوگیری خواهد کرد .

همچنین‌ازصدورفرشهای‌جوهری(فرش هائی که‌بارنگهای جوهری‌رنك‌میشوند) جلوگیری میگردد . صدور این قبیل فرش ها ببازار های ایران در کشور های جهان لطمه میزند ، شهرت‌فرش ایران درخارج واستحکام بازارفروش آن تاکنون بواسطه رنك ونقشه‌اصیل وبافت مرغوب ایرانی بوده است و حفظ مرغوبیت برای آنکه به‌شهرت فرش ایران لطمه‌ای وارد نشود ، ضروریست .

نوع صادرات

هم‌اکنون امریکا طالب فرش‌های نوو کشور های اروپائی خریدارفرش کهنه هستند .

مساله‌ایکه در صدور فرش‌ایران اهمیت دارد جلب اعتماد خریداران آن میباشد .

بورس فرش

قرار است بزودی دراکثرشهرستان ها و نقاطی که‌مرکز تجمع تولید کنندگان و فروشندگان‌فرش میباشد بورس‌های بزرگی برای انواع فرش ایران تشکیل شود .

دراین بورس ها فرش کلیه‌شهرستان ها وجود خواهد داشت .وعلاوه برجنبه نمایشگاهی این مراکز ، معاملات عمده و جزئی نیز درآنها صورت‌خواهد گرفت .

یك پارك عمومی

در اراضی جلالیه احداث میشود

کارمندان دولت در آستارا ، ماکو ، جلفا و بازرگان صاحب خانه میشوند

دیروز خانه های سازمانی کارمندان دولت در شهرستانهای آستارا ،ماکو جلفا و بازرگان بنام نامی شاهنشاه از طرف وزارت آبادانی و مسکن افتتاح و بکارمندان واجد شرایط واگذار خواهد شد .

خانه‌های مهاباد

قرارداد ساختمان ۷۵ خانه‌سازمانی برای کارمندان دولت در مهاباد بین وزارت آبادانی و مسکن وپیمانکاربه امضاء رسید .

تا یك هفته دیگر عملیات ساختمانی این خانه‌ها آغاز خواهد شد .

لوله کشی علی آباد گرگان

تاسیسات لوله کشی آب شهرستان علی آباد گرگان‌در حضورنمایندگان وزارت‌آبادانی‌ومسکن وسازمان‌برنامه رسما بشهرداری محل تحویل‌گردید

پارك جلالیه تهران

بموجب طرح‌تنظیمی از طرف وزارت آبادانی و مسکن در اراضی جلالیه پارکی‌بوسعت ۳۹۰ هزار متر مربع ساخته خواهد شد.

مجموع اراضی جلالیه ۴۳۰ هزار متر مربع میباشد که بقیه آن به‌احداث خانه برای مردم ، زمین های ورزشی استخر شنا، پارکهای کودکان و سایر تاسیسات عمومی اختصاص خواهد یافت .

در مرداد ماه از گمرك استان کرمانشاهان

۹ر۲ میلیون ریال کالا خارج شد

طبق گزارش گمرك استان کرمانشاهان درماه مرداد قریب ۹ر۲ میلیون‌ریال کالا ازایران به خارج صادرو در همان مدت از گمرك خانه های آن استان در حدود ۶ میلیون ریال‌کالا وارد کشور گردیده است .

کالای صادراتی سیزده قلم بوده که مهمترین آن فرش‌بارزش یك‌میلیون ریال بود بقیه‌اقلام صادراتی شامل برگه زرد آلو ، کشمش سبز ، پسته،بادام ، موسیر ، نباتات‌داروئی، آنقوزه ، سریش ، کتیرا ، روغن موتور چهارقد ابریشم شانه چوبی‌بود کالای وارداتی پنج‌قلم شامل‌اتومبیل سواری ۲۶ دستگاه بارزش ۵ر۲ میلیون ریال پشم گوسفندبارزش ۷ر۱ میلیون ریال تراکتورولوازمات آن ـ نخ ابریشم و موتور برق‌بود.

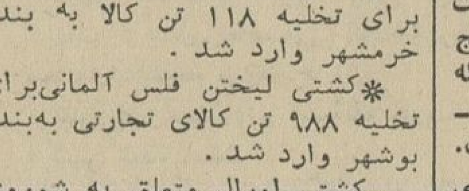

*کشتی تجارتی دمرا انگلیسی برای تخلیه ۱۱۸ تن کالا به بندر خرمشهر وارد شد .

*کشتی لیختن فلس آلمانی‌برای تخلیه ۹۸۸ تن کالای تجارتی به‌بندر بوشهر وارد شد .

*کشتی اورال متعلق به شوروی برای تخلیه ۵۹۷ تن کالا به بندر پهلوی وارد شد .

*کشتی آردجم برای تخلیه۱۹۹۸ تن کالا وارد بندر خرمشهر شد.

*کشتی ترو نروژی برای تخلیه ۲۴۷ تن کالا به بندر بوشهر وارد شد.

*کشتی وسل‌افجل نروژی برای تخلیه ۲۸۹ تن کالا به بندر عباس‌وارد شد .

*کشتی آفریکن‌گلین آمریکائی‌برای تخلیه ۵۲۹ تن کالا به بندر عباس وارد شد .

*کشتی باکو متعلق به شوروی با مقدار ۴۶ تن ماهی از بندر پهلوی بمقصد بادکوبه حرکت کرد.

*کشتی مارین‌فلس‌آلمانی بامقدار ۹۵۳ تن کالا به بندر شاهپور وارد شد .

*کشتی لیرن آلمانی بامقدار ۸ تن کالای صادراتی از بندر خرمشهر عزیمت کرد .

آگهی اخطار

به‌آقایان ۱فریدون شهرت‌افشار محل اقامت تهران‌خیابان‌اردیبهشت نزدیك حشمت‌الدوله کوچه بهروز کاشی ۱۱منزل‌استیجاری۲ـمنوچهر شهرت افشار محل اقامت تهران خیابان بولوار مقابل جلالیه کاشی ۲۳۴منزل استیجاری ۳ـ پرویز شهرت افشار و بانوان ۱ـشهین۲ـ پروین ۳جهاندخت شهرت افشار محل اقامت تهران خیابان شیراز عرب امیرآباد بالا کاشی ۳۰منزل پرویز افشار استیجاری همگی فعلا مجهول‌المکان بدین‌وسیله اخطار می‌شود در موضوع دادخواست‌آقای فرج‌الله نسرین بطرفیت آقای‌محمد حسن‌خان امیرافشار و شماها وغیره بخواسته شانزده شعیر از قشلاق قریه دهبنه بعلاوه مزارع‌ومراتع قریه مذکور بمبلغ ۵۰هزار ریال باستناد محتویات پرونده شماره ۹۶ـ۴۲مدنی مطروحه در دادگاه بخش بیجار برطبق تقاضای‌خواهان برابر ماده ۱۰۰ آئین دادرسی‌مدنی دعوت می‌شوند که برای جلسه دادرسی روز ۲۸بهمن ماه ۴۳چهار ساعت بظهر جهت رسیدگی حاضر شوند نوبت این آگهی سه ماه‌بسه نوبت متوالی است که در روزنامه رسمی کشور شاهنشاهی و روزنامه اطلاعات درج و منتشر می‌شود و پس از آن چنانچه‌احتیاجی‌به‌آگهی باشد مدت آن ۱۰روز دریك‌نوبت خواهد بود .

مدیر دفتر دادگاه بخش بیجارـ وکیلی

آ ـ ۱۹۲۸۸ ۱ـ۳

آگهی مزایده

اداره کل کشاورزی کرمانشاهان بنمایندگی بنگاه‌خالصجات قطعاتی از اراضی خالصه مجزا شده از پلاك ۱ قصر شیرین واقع در نقاط مختلف و متصل بشهر وهمچنین قطعات باقی‌مانده از۲ فقره آگهی مزایده قبلی را که نقشه و مشخصات آنها تهیه‌شده و برای ملاحظه داوطلبان خرید در دفتر اداره کل کشاورزی کرمانشاهان و خالصه قصر شیرین موجود است از طریق‌مزایده و بشرح آگهی تفضیلی شماره ۸۸۰۰ـ۱۸ر۵ر۴۳ بفروش‌میرساند داوطلبان خرید می‌توانند به‌ادارات مزبور مراجعه و بااطلاع از وضع و موقعیت اراضی و شرایط تفضیلی مندرج در آگهی‌فوق‌ـ الذکر پیشنهادخودرا بانضمام قبض سپرده تعیین شده در آگهی تفضیلی برای هرقطعه منتهی تاساعت ۹ صبح روز چهارشنبه ۲۵ شهریورماه ۴۳ بدفتر خالصه تسلیم‌ورسیددریافت‌دارند‌پیشنهادات واصله ساعت ۱۰ صبح همان روز باز وقرائت خواهد شد . حضور پیشنهاددهندگان در جلسه مزایده آزاد است .الف۳۶۶۴

بنگاه خالصجات آ ـ ۱۹۳۰۰

تحویل خانه‌های کوی فرح آغازشد

دراین کوی جمعا ۶۳۱ خانه یك‌طبقه ودوطبقه برای مردم وکارکنان کشوری و لشگری دولت ساخته میشود

امروز اعلام شد قبل از تشریف فرمائی شاهنشاه به کوی نمونه فرح تحویل خانه های این کوی بمردم انجام میشود .

چون از پیشگاه شاهنشاه استدعا شده است روز نهم آبان که مصادف با سالروز میلاد ولیعهد ایران می باشد به کوی نمونه فرح تشریف‌فرما شوند ، از هم اکنون تحویل خانه های ساخته شده بخریدارانی که قبلا قرار داد لازم را منعقد کرده‌اند شروع شده است . کوی فرح که در اراضی فرح آباد (نزدیك دوشان‌تپه) و حدود پانصد متر بالا تر از باشگاه نیروی‌هوائی در دست ساختمان‌است توسط بانك رهنی ایران ساخته‌شده است در این کوی جمعا ۶۳۱ خانه‌یك طبقه و دو طبقه برای مردم وکارکنان کشوری و لشکری دولت ساخته می شود .

از این تعداد هم اکنون حدود ۳۰۰ خانه ساخته شده و ۲۰۰ خانه هم‌در دست‌ساختمان است . بقیه ساختمان خانه ها نیز بزودی انجام میشود. خانه‌های‌ساخته شده بواجدین‌شرایط تحویل شده و هم‌اکنون مردم دراین خانه ها سکونت دارند .

ترتیبی داده شده تا روز نهم آبان کلیه عملیات شهرسازی و خانه سازی این کوی پایان یابد . کوی‌فرح دارای آب لوله کشی ـ برق و تلفن میباشد . تمام خیابانها و کوچه های این کوی آسفالت شده و تاسیسات لازم در آن ایجاد شده است .

بهای خانه های کوی فرح قسمتی نقدا از خریداران دریافت و بقیه بصورت وام از طرف بانك رهنی‌تامین شده است .

ارز

دولارامریکا نقد(اسکناس)	۸۰ر۲۵
دولارحواله پستی	۸۰
پوندانگلیسی نقد(لیره)	۲۲۳
پوند حواله پستی	۲۲۲
مارك آلمان نقد	۲۰ر۷۰
مارك حواله پستی	۲۰ر۵۵
فرانك سوئیس نقد	۱۸
فرانك سوئیس حواله	۱۷ر۶۵
هزارلیر ایتالیا نقد	۱۲۷
هزارلیرایتالیا حواله	۱۲۴
فرانك فرانسه نقد	۱۷ر۳۰
فرانك‌فرانسه حواله	۱۷ر۱۵
لیره‌ترك اسکناس بزرك	۷
لیره‌ترك کوچك	۶ر۹۵
روپیه پاکستان نقد	۱۰ر۲۵
روپیه پاکستان حواله	۱۰ر۱۰
روپیه هندوستان نقد	۱۰ر۶۰
روپیه هندوستان حواله	۱۰ر۳۰

فعالیت بانك رهنی درسال گذشته

درسال ۴۲ تعداد۲۱۱۴نفر بیشتر ازسال ۴۱ وام‌گرفتند

بانك‌رهنی ایران طی سال گذشته ۲۱۴۲۹ وام برای تعمیر و تکمیل خانه بمردم تهران و شهرستانها پرداخت کرده‌است .

مبلغ‌این‌وامها‌بالغ‌بر ۷۸۷ر۷۷۵ر۰۰۰ ریال‌میباشد .

تعداد وامهای خرید خانه‌پرداختی در سال ۱۳۴۲ در حدود ۴۰۴۰فقره بوده کل مبلغ آن به ۲۴۳۵۲۱۰۰۰ ریال بالغ میشود .

همچنین طی سال قبل ۳۷۳۹ وام کار گشائی به مبلغ ۱۳۶ر۷۹۲ر۰۰۰ ریال بطبقات مختلف پرداخت گردیده است.

بدین ترتیب بانك رهنی طی‌سال گذشته ۲۹۲۰۸ وام بمبلغ ۱۱۶۸۰۸۸۳۰۹ ریال بمتقاضیان سراسر کشور پرداخت نموده‌است .

جمع وصولی بانك رهنی نیز درسال گذشته به ۱ر۵۲۱ر۴۳۸ر۰۰۰ ریال بالغ میشود حد متوسط وام های پرداختی‌مبلغ ۳۹ر۹۹۱ ریال‌میباشد. بطور کلی تعدادوام گیرندگان در سال ۴۲ در مقام مقایسه با سال ۴۱ ۲۱۱۴نفرافزایش نشان‌میدهد .

درشمال کشور کارخانجات جدید مصالح ساختمانی تاسیس میشود

یك کارخانه آجر پزی و بلوك سازی و تعدادی کارخانجات مصالح ساختمانی دیگر درگرگان ومازندران ایجاد میشود . این کارخانجات با سرمایه افراد تاسیس خواهد شد ودولت با تسهیلات گمرکی‌ومالیاتی از آنها حمایت خواهد کرد

سهام کارخانجات‌جدید‌مصالح‌ساختمانی دراختیار مردم قرار میگیرد تابه نسبتی که‌هر کس توانائی دارد خریداری کند.

باتوجه بافزایش مصرف مصالح ساختمانی‌درکشور ،ایجاد کارخانجات جدید بازدیاد زمینه و کاهش قیمت ها کمك خواهد نمود .

چون منطقه شمالی کشورتاحدودی کمتر از سایر نقاط دارای کارخانجات مصالح ساختمانی است لذا تاسیس کارخانجات جدید در این منطقه‌مفید و ثمر بخش خواهد بود

محصول تازه برنج به بازار آمد

محصول امسال بیش از۵۰۰ هزار تن پیش‌بینی‌میشود

از هفته گذشته جمع آوری ودرو کردن محصول برنج نودر شمال‌کشور آغاز و محصول جدید وارد بازار شدو بتدریج ادامه خواهد داشت.

محصول نقاطی که زودرس میباشد ابتدا جمع‌آوری‌میشود تاکلیه‌محصول پس از رشد کافی درو شود.

بااستفاده از سدسفید رود در منطقه گیلان وباانجام اصلاحات‌ارضی واستفاده از بذر وکود های مرغوب محصول برنج طی دو سال اخیر در حدود ۶۰ تا ۱۰۰ هزار تن افزایش یافته است . درگذشته محصول‌برنج حدود ۴۰۰ تا ۴۴۰ هزار تن بود . درحالیکه محصول برنج سال گذشته بیش از ۵۰۰ هزار تن بود وامسال هم پیش بینی میشود که محصول از این مقدار تجاوز کند .

تقریبا ۴۰۰ هزار تن از محصول بدست آمده در داخله مصرف می شود بقیه ذخیره شده و برای‌صدور آماد ه‌میگردد .

در حال حاضر شوروی ـ آلمان و شیخ نشین های خلیج فارس ، مشتری برنج ایران میباشند ولی برنج ایران (خصوصا انواع صدری) گران تمام میشود. ازاین‌جهت تاکنون صدور آن انجام نشده است . در حالیکه باوضع پاداش صادراتی می توان نسبت بصادرات برنج صدری ایران اقدام کرد . محصول برنج چمپای ایران محدود است که‌قسمتی در داخله مصرف و بقیه بشوروی صادر میشود . چنانچه قیمت تمام شده برنج کاهش یابد و یا جایزه صادرات پرداخت شود آلمان وشیخ نشینها خریدار برنج صدری ایران میباشند .

اطلاعات کودکان روزهای سه‌شنبه منتشر میشود

طرح مدرن ـ کارایدال ـ حداقل ابعاد

مزایای‌ماشینهای‌ساخت«رومانی» است

BUCHAREST MASINEXPORT RUMANIA

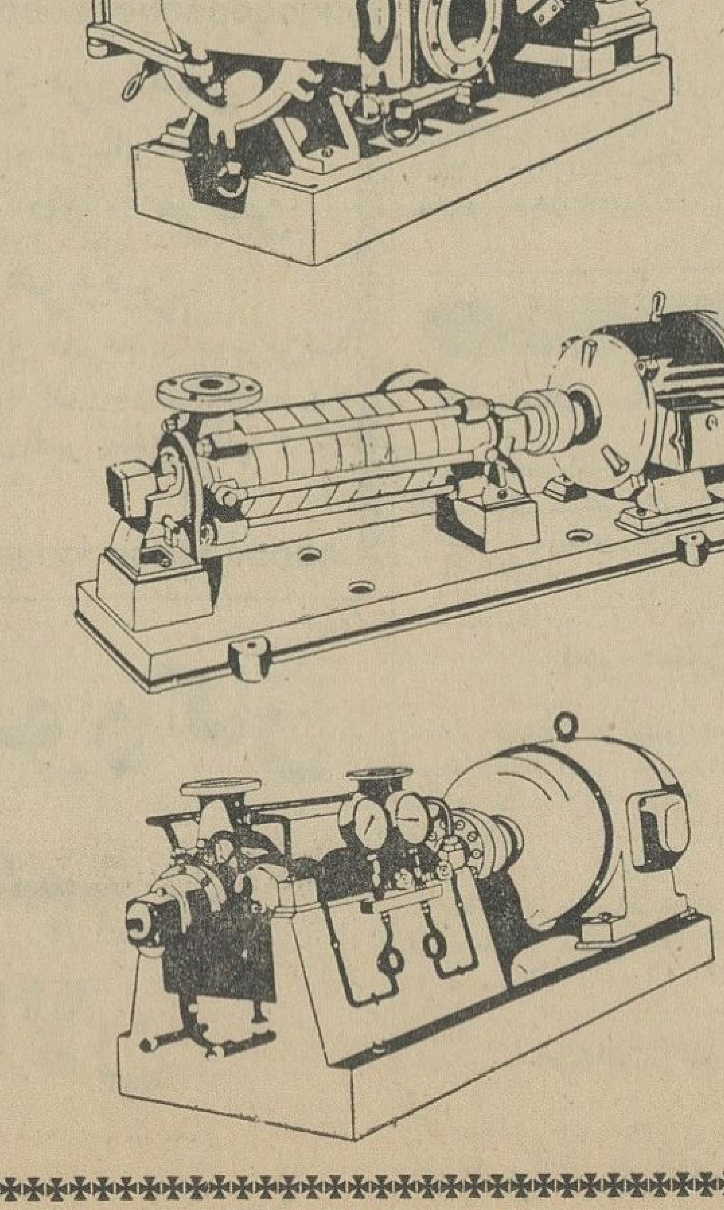

پمپ‌های دوار (سانتریفوژ)

یك طبقه‌وچند طبقه‌برای‌مصارف‌صنعتی وکشاورزی‌ـتامین آب ـ آبیاری و غیره‌بازده۳۰تا۴۵۰ مترمکعب‌درساعت ارتفاع نظیر فشار معادل ۵تا ۲۰۰ متر ستون آب

پمپ‌های محوری

عمودی‌ـ برای مصارف ابیاری‌وتخلیه مخازن آب بازده۵۰۰تا ۸۵۰۰ متر مکعب درساعت ارتفاع بالابر۴تا۱۴متر

پمپ‌های شناور

عمودی ـبرای‌مصارف حفاری چاههای عمیق‌و چاههای آب .
بازده ۶تا۱۲مترمکعب درساعت‌ارتفاع ۲۲ تا ۱۴۰ متر

متعلقات صنعتی

میزان الحراره بادرجه بندی تا ۳۰۰ درجه‌سانتیگرادـفشار سنج‌بادرجه‌بندی تا۳۵۰ اتمسفر(8 Kg-sq. cm)

متعلقات چدنی

برای قطرها و فشار های مختلف
برای مشخصات‌واطلاعات‌مستقیماتماس حاصل کنید با :

ماشین اکسپرت

MASINEXPORT
Bucharest - Rumania
7, Magheru Blvd
Cables; MASEXPORT
Bucharest
Telex : 216

نیازمندیها

هواپیمائی ملی ایران استخدام میکند

هواپیمائی ملی ایران به چند نفر متخصص برق(الکتریسین) وتعمیرات رادیو (رادیو مکانیك) که بزبان انگلیسی مسلط بوده و حداقل دو سال تجربه کار داشته باشند نیازمند است . داوطلبان میتوانند از تاریخ نشر این آگهی تا پانزدهم‌شهریور ماه ۴۳ همه روزه باستثنای‌ایام‌تعطیل ازساعت ۵تا۷ بعداز ظهر به دایره استخدام‌و کاریابی کارگزینی‌هواپیمائی ملی ایران خیابان ویلا پلاك ۴۴ مراجعه نمایند .

آ ـ ۱۸۷۶۶ ۱ـ۴

سوپرکارولین ـ تخت‌جمشید

بچند دوشیزه فروشنده آشنا بزبان خارجی و یك حسابدار و یك انباردار که بتواند تضمین کافی بسپاردنیازمند است .

بیك پرستار ویك زن

برای کارهای خانه احتیاج داریم به تلفن ۸۳۵۵۴ مراجعه نمایند

آ ـ ۱۰۴۳۵ ۱ـ۳

کارخانه مواد غذائی

احتیاج بیکنفرمهندس فنی‌ماشین‌آلات تحصیل کرده اروپا یاامریکا که‌تجربه وسابقه کار داشته باشد نیازمند است تلفن ۵۵۳۶۶۶

آگهی استخدام

دبستان و کودکستان دکتر صفوی بچندنفر آموزگار دیپلمه زن احتیاج دارد خیابان کاخ ـ چهارراه تیر تلفن ۴۰۷۳۶

آ ـ ۲۱۲۸ ۱ـ۲

چند نفر ویزیتور تبلیغاتی

با سابقه وباتضمین کافی که بتوانند تمام وقت کار نمایند با حقوق ومزایای عالی استخدام می‌شوند . کسانی که دارای دیپلم کامل متوسطه بوده وبه یك زبان خارجی آشنائی داشته‌باشند مقدمند داوطلبین درخواستهای خودرا بضمیمه یك عکس با ذکر کلیه مشخصات و میزان حقوق درخواستی به‌راهنمای شماره۲۷۲ روزنامه‌اطلاعات ارسال دارند .

۱ـ۵

آگهی استخدام

چند نفر پرستار دیپلمه ، بهیار و تکنسین آزمایشگاه وخانم منشی‌جهت کار تمام وقت مورد نیاز است .طالبین به‌بیمارستان کودك وابسته بسازمان اطلاعات واقع درچهارراه عباسی بین ساء ت۹ تا ۱۱ صبح مراجعه نمایند .

۱ـ ۲

دیپلمه‌ها

فنی را بیاموزید تا بتوانیداستخدام شوید کلاسهای نقشه کشی

آموزش فرهنك

باده سال سابقه تا پانزدهم شهریور با ۲۰٪تخفیف داوطلب میپذیرد چهار راه دروازه دولت مقابل خیابان سعدی جنب کانون‌مهندسین سمینار آموزش فرهنك

آ ـ ۲۱۲۰ ۱ـ۳

وزارت بهداری

برای خدمت دربیمارستانهای نوار مرزی کردستان و آذربایجان غربی تعدادی جراح احتیاج دارد داوطلبان برای اخذ اطلاعات لازم میتوانندباداره کل‌امور اداری مراجعه نمایند .الف ۳۵۶۳

وزیر بهداری

ا ـ۱۸۵۸۲ ۱ـ۵

بتعدادی آشپز و پرستار وخدمتکار

نیازمندیم ۳۷۳۳۱

آ ـ ۱۹۷۳ ۱ـ۱۰

آگهی استخدام پزشك

جمعیت شیرو خورشید سرخ ایران برای خدمت در شهرستانهای زیر احتیاج بچند نفر پزشك دیپلمه‌دارد که بطور تمام وقت باحقوق مکفی استخدام میشوند از داوطلبان محترم خواهشمند است بعد از ظهر ها به اداره امور بیمارستانها وموسسات درمانی جمعیت یادفتر جمعیت مرکزی در خیابان بهجت آباد مراجعه‌فرمایند.

۱ـخرمشهر ۲ـسنندج ۳ـ گرگان ۴ـآذرشهر ۵ـنطنز (چشم پزشك)۶ـ بندرگز ۷ـسیرجان ۸ـ بردسیر ۹ـ ملایر ـ ۱۰ـنیستانك ـ۱۱ ـبندر شاهپور ۱۲ـبندر لنگه۱۳ـبندرمعشور ۱۴ـشهسوار ۱۵ـ کرمان

آ ـ ۱۷۲۸۰ ۱ـ۶

استخدام ماشین نویس

یك‌خانم ماشین نویس درجه اول فارسی و لاتین باحقوق مکفی استخدام میشود .

داوطلبان به خیابان فرصت شاهرضاـ شماره ۷۳ـ تلفن ۶۹۷۱۵ یا ۴۰۲۱۱ مراجعه فرمایند .

استخدام

دفترو کالتی عصرها از ۵ الی ۷بیك دوشیزه یا بانوی ماشین‌نویس‌احتیاج دارد تلفن ۴۸۰۷۰

آ ـ ۲۱۳۷

شرکتی بچندنفر فروشنده

دیپلمه باتجربه‌که حداقل ۲۶ سال داشته باشند نیازمند است داوطلبان سابقه‌کامل خود را براهنمای شماره ۲۷۳ روزنامه اطلاعات اطلاع دهند.

آ ـ ۱۰۵۷۷

دانشکده علوم‌دانشگاه‌تهران

برای درس پالئونتولژی‌گروه‌آموزشی زمین‌شناسی احتیاج به‌یك‌تن استادیار داردکه از طریق مسابقه انتخاب و استخدام مینماید .

داوطلبان میتوانند از تاریخ نشر اولین آگهی تامدت دوماه همه روزه باستثنای ایام تعطیل باتسلیم مدارك مشروحه زیر :

۱ـ کلیه مدارك تحصیلات عالی و دانشنامه دکتری در رشته مربوطه یا دانشنامه معادل دکتری

۲ـ برك انجام خدمت زیر پرچم یا معافی ازخدمت

۳ـ مدارك و سوابق استخدامی(در صورتیکه سابقه استخدامی داشته باشد)

۴ـ شش قطعه عکس و دو برك رونوشت مصدق شناسنامه

۵ـ برك معرفی از سازمان هدایت‌ـ فارغ‌التحصیلان‌کشور بدفتر دانشکده مراجعه و ثبت نام نمایند . الف۳۶۷۳

آ ـ ۱۹۲۹۰ ۱ـ۲

آگهی استخدام

نیروی هوائی برای خدمت در بیمارستان مرکز به تعدادی ،کارمند بشرح زیر احتیاج دارد .

۱ـ پزشك داخلی حداقل باسه‌سال تجربه

۲ـ پرستار باداشتن لیسانس

۳ـبهیار باگواهی‌دوساله‌آموزشگاه بهیاری

۴ـ خادمه (بانو یا دوشیزه) (حد اقل تحصیلات شش ابتدائی (حداکثر سن ۲۵سال)

۵ـ خادم (حداقل باتحصیلات شش ابتدائی) (حداکثر سن ۲۵سال)

۶ـ اطوکش با ماشین بخارحداقل تحصیلات تا حدود شش ابتدائی پنج سال تجربه‌کار

داوطلبان میتوانند از تاریخ ۱۰ شهریورماه ۴۳ـهمه روزه از ساعت۱۳ الی۱۴ بادردست داشتن عین‌شناسنامه و مدرك تحصیلی بدایره کارگزینی ستاد فرماندهی نیروی هوائی واقع در خیابان آیزنهاور ـچهارراه بیمارستان پهلوی مراجعه نمایند .

آ ـ ۱۹۱۸۴ ۱ـ۲

شرکت‌سهامی‌فروشگاه‌سعدی

بدونفر دوشیزه ویزیتور با سابقه احتیاج دارد داوطلبین بادر دست‌داشتن مدارك لازمه از ساعت ۵ الی ۷ بعداز ظهر بدفتر مرکزی شرکت واقع در خیابان فردوسی مقابل سوم اسفند مراجعه فرمایند .

شرکت سهامی فروشگاه سعدی

آ ـ ۱۹۲۰۲

استخدام

تعدادی دوشیزه و بانوی دیپلمه و لیسانسیه‌که سن آنها از ۲۰ سال بیشتر باشد جهت کارآموزی و سپس استخدام بادرآمد مکفی‌مورد نیازاست واجدین شرایط روزجمعه صبح ۱۳ شهریورماه بخیابان شاهرضا انتهای خیابان رامسر شماره ۹۶ طبقه سوم مراجعه نمائید .

استخدام انباردار

یك‌کارخانه تولیدی بیك انبارداركه حداقل تحصیلاتش دیپلم بوده وبکار انبارداری کاملا وارد و بتواند تضمین کافی بسپارد نیازمند است ازواجدین شرایط تقاضا میشود درخواستهای خودرا باذکر آدرس و مشخصات و سوابق‌کار ـ بنشانی خیابان فردوسی کوچه برلن ساختمان گوهر شرکت همکاریهای تجارتی ـگردونه ارسال فرمائید .

استخدام دندانپزشك

دوشیزه یا بانو دندانپزشکی که واجد شرایط ذیل باشد برای تمام‌روز استخدام میشود .

۱ـ معدل نمرات عملی دانشکده‌از ۱۴کمتر نباشد .

۲ ـ بزبان انگلیسی آشنا باشد تلفن ۴۶۳۳۶

آ ـ ۲۱۴۲ ۱ـ۲

فروشنده باسابقه معاف

ازخدمت نظام حداقل تحصیلات یازده سال کارخانه لباس شوئی برف تلفن ۷۹۱۲۲۲

آ ـ ۱۹۲۵۴ ۱ـ۲

قابل توجه فارغ‌التحصیلان هنرسرایعالی

برای مدیریت یك کارخانه تولیدی احتیاج بیك‌نفر مهندس فارغ‌التحصیل هنرسرای‌عالی‌داریم از واجدین‌شرایط تقاضا میشود درخواستهای خود را با ذکر مشخصات کامل و سوابق کار و آدرس بنشانی خیابان فردوسی کوچه برلن شرکت همکاریهای تجارتی (گردونه) ارسال فرمائید

صاحب‌امتیاز و مدیرمسئول : عباس مسعودی
جای اداره خیابان خیام چاپخانه اطلاعات

فروش اتومبیل

د. کا. و
اتوسوپر خریدار همه نوع اتومبیل د.کا.و از مدل ۵۶ الی ۶۴ امیریه. منیریه. تلفنهای ۴۸۰۰۷ و۶۷۵۶۹
آ-۱۷۴۵ ۱-۳۰

فروشگاه اتومبیل شرق
معاملات همه نوع اتومبیل خیابان شاهرضاشرقی ایستگاه آسیا ۷۵۸۰۰۰
آ-۱۹۱۴ ۱-۳۰

کالج بار اثاثیه منزل شما را دسته بندی و بیمه مینماید تلفن ۶۱۱۱۱۱

اولین بازار اتومبیل درایران
درباز اراتومبیل ۹۴۰ خریدوفروش یا معاوضه اتومبیل بقیمت روزمعادله انجام‌میشود سرچشمه توقفگاه‌کاروان تلفن ۳۱۳۲۷
آ-۲۰۸۸ ۱-۲۶

بعلت مسافرت
مرسدس بنز مدل ۲۲۰ سال ۵۷ وضع بسیار خوب فیات شکاری ۱۲۰۰ مدل ۶۰ کم کارکرده بفروش میرسد عصرها بتلفن ۴۸۵۶۶ مراجعه‌شود
آ- ۱۰۲۰۹ ۱-۳

اوپل رکورد نو مدل ۶۴
دو درب تلفن ۳۷۱۶۵ منصور
آ-۲۱۲۳ ۱-۵

یکدستگاه فولکس واگن
مشکی‌سقف نیم کروك مدل ۵۶بفروش میرسد. تلفن ۶۱۱۴۶۸

کرایه
بولدوزرهای بارپیر
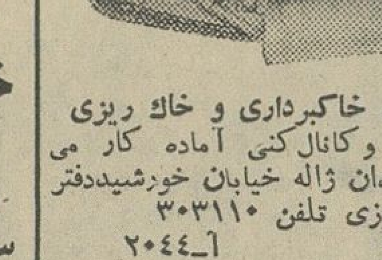
جهت خاکبرداری و خاك ریزی وتسطیح وکانال‌کنی آماده کار می باشد میدان ژاله خیابان خورشیددفتر کار نوروزی تلفن ۳۰۳۱۱۰
آ-۲۰۴۴ ۱-۱۰

اتوکار
اتومبیلهای آخرین سیستم برای جشن های عروسی شما آماده است تلفنهای ۶۸۴۵۷ و ۶۵۹۷۵
آ-۱۹۳۵ ۱-۱۵

تعمیرات

سرویس تلویزیون گارانتی
تعمیر انواع مارکهای تلویزیون در منازل با سرویس مجهز سیار تحت نظرمتخصصین آزموده تلفن ۶۲۲۴۷۲

تعمیرگاه تلویزیون تلفونکن
خیابان منیریه تلفن ۵۸۱۳۱۱
آ-۱۷۷۸ ۱-۲۶

شهیر و ماکاریان تلفن ۶۱۲۹۲۰ تعمیرانواع تلویزیون باساز رستم آبادیان
آ-۱۸۱۳ ۱-۲۶

الکتروسرویس زهره
باتجهیزات کامل جهت تعمیر یخچال. کولر. سردخانه ماشین رختشوئی آبگرمکن و سیم‌پیچی الکتروموتور آماده است تلفن ۳۵۳۹۹

سرویس سیار:
تلویزیون، کولر، یخچال امرسون تلفن ۴۳۵۱۸

سالن مد و آرایش

آموزشگاه آرایش هنگامه با امتیاز رسمی وزارت‌فرهنگ
دیپلمه پاریس ورم کلیه متدآرایش سر و صورت را علمی و عملی باه ۳۰۰ تومان درمدت‌کوتاهی تااخذگواهینامه رسمی تضمین میکند
خیابان شاه‌جنب ایران‌کالاخیابان دقیقی شماره ۱۵۵

آموزشگاه آرایش زیبائی‌موج باامتیاز رسمی وزارت‌فرهنگ
دوره کامل آرایش‌را درمدت کوتاهی با ۲۵۰تومان تعلیم میدهد شاهرضا مقابل دانشگاه خیابان فخررازی‌شماره ۵۳
آ-۲۰۶۹ ۱-۳۰

آموزشگاه آرایش زیبائی‌هنر
با امتیاز رسمی وزارت فرهنگ
تعلیم آرایش سروصورت درمدت کوتاه ۳۰۰۰ ریال - رنك مو ۲۰۰ ریال - فرتنی ۲۰۰ ریال - میزانپلی ۲۰ریال - اصلاح‌سر ۲۰ ریال ضمنا سه‌نفر از دانشجویان واجد شرایط مجانا باروپا اعزام سه‌راه ژاله مقابل ساختمان مجلس تلفن ۳۰۴۴۷۳
آ-۲۰۲۷ ۱-۲۵

آرایش زیبائی آزیتا
یوسف آباد -خیابان محمد رضاشاه پهلوی خیابان عشاق شماره ۱۹ تلفن ۶۲۰۵۱۱
آ-۱۷۴۹۲ ۱-۱۲

مستغلات

نارمك -بازرگانی امینی ۷۹۰۰۹۰ معاملات زمین‌و خانه‌نقدو اقساط‌و پول

زمینهای عباس‌آباد را نقدا خریداریم
خیابان پهلوی بالای پمپ بنزین بازرگانی جلالی تلفنهای ۶۲۶۴۱۱ - ۶۲۴۱۹۳ مراجعه فرمائید

قبوض اصلاحات ارضی
موجود است تلفن ۴۲۴۹۱
آ-۲۰۳۶ ۱-۲۰

خرید زمینهای نیروی هوائی۳۱۸۰۳
آ-۲۰۷۳ ۱-۲۶

فرخی بورس قبوض
اصلاحات ارضی تلفن ۴۵۱۴۲
آ-۲۰۸۷ ۱-۲۶

برای خارجیان نیازمندیم
در شمال شهر و شمیران آپارتمان وحیاط‌دربست مبله وغیرمبله۶۰۳۷۳

بازرگانی مهران
زمین و خانه نقد واقساط درنارمك موجود است تلفن ۷۹۲۳۹۷
آ- ۲۱۲۲ ۱-۱۰

تلفن: ۶۰۰۰۰ ویژه تهیه منازل مدرن درشهر وشمیرانات بخصوص اجاره بخارجیان

خانه رهن تصرف میدهیم ۱۳۰ هزار تومان
خانه بمساحت ۳۵۰متر دوطبقه ونیم نه‌اطاق تلفن. برق. آب درعباس‌آباد نزدیك‌چهارراه قصر رجوع ۳۹۷۸۴به: بنگاه‌کوشان
آ-۱۸۹۸۴ ۱-۲

خانه شخصی ساز
شمال شاهرضا میخواهید به‌آژانس‌رایت‌شاهرضامقابل سینما رویال تلفن ۳۱۸۵۳ مراجعه فرمائید.
آ- ۲۰۸۴ ۱-۵

حراج - حراج
خانه‌ویلائی مستغلاتی درشمال‌بلوار امیرآباد اطراف چهل‌متری کندی از ۶۵ تا ۲۵۰ هزار تومان نقد و مدت خیابان ایزنهاور چهارراه نواب ضلع جنوب غربی دفتر صبا تلفن ۶۴۰۸۹
آ-۱۹۷۹ ۱-۱۵

خیابان هدایت
خانه شخصی‌سازپانصد متر زمین پانصد متر بنا چهارده اطاق باکلیه لوازم دویست‌و پنجاه هزار تومان نصف‌ملك نصف پول معاوضه میشود آژانس رایت شاهرضا مقابل سینمارویال تلفن۳۱۸۵۳
آ-۲۰۸۳ ۱-۵

تخت جمشید
خانه شخصی ساز دوبر چهار صد متر ششصد متر بنای سه طبقه مستغلاتی با کلیه لوازم دویست هزار تومان نصف پول نصف‌ملك معاوضه میشودتلفن۳۲۹۷۱
آ-۲۰۸۲ ۱-۵

بفروش میرسد

خانه‌ای دو نبش
در خیابان آمل تلفنهای ۳۱۱۱۸و ۷۴۱۴۸
آ-۲۰۹۱ ۱-۵

ویلا -خانه‌درشهر وشمیران زمین عباس آباد خریداریم
رجوع ۳۹۷۸۴ به: بنگاه کوشان
آ-۱۸۷۴۸ ۱-۱۰

مغازه واگذاری خیابان
فردوسی‌جنوبی‌تلفن ۳۱۱۱۸ و۷۴۱۴۸
آ-۲۱۳۴ ۱-۵

خانه فروشی اوکازیون ۴۰۰ متر ۱۵۰هزار تومان
دوطبقه هفت اطاق تلفن. آب.برق حمام لوکس در خیابان حشمت‌الدوله رجوع ۳۹۷۸۴ به : بنگاه‌کوشان
آ-۱۹۲۱۸

خانه فروشی برخیابان‌شاه برای سکونت- مطب-دفتر بقیمت ۸۵ هزار تومان
۹۵مترشش‌اطاق تلفن رجوع‌فرمائید ۳۹۷۸۴ به : بنگاه‌کوشان
آ-۱۹۲۱۶ ۱-۲

واگذار میشود

یکباب مغازه لوکس
بمساحت ۳۵متر بابالکن و ابوبرق واقع در قلهك برخیابان شمیران واگذار یابازمین و اتومبیل معاوضه میشود تلفن ۷۵۱۲۳
آ-۲۱۱۳ ۱-۳

واگذار واجاره داده میشود
چندین باب مغازه بزرك وکوچك نوساز واقع درخیابان روزولت بالای امجدیه برمیدان ولیعهد روبروی بازار روز واگذار واجاره داده میشودطالبین به‌تلفن ۸۵۱۳۴۷ مراجعه فرمایند.

یکدستگاه آپارتمان ۳ اطاقه
در خیابان شمیران جنب سینما مولن‌روژ مناسب برای مطب و دفترکار وشرکت آماده اجاره تلفن ۷۱۷۹۱
آ-۲۱۴۳ ۱-۲

در بهترین نقطه‌خیابان‌پهلوی
یك مغازه لوکس با دکوراسیون مدرن و نام مشهور قابل استفاده برای هرنوع فروشگاه واگذارمی‌شود. بتلفن۶۲۲۶۹۶مراجعه فرمائید.
آ-۱۹۱۶۸ ۱-۲

اجاره داده میشود

یك ساختمان مدرن بمساحت
۱۵۰۰ متر دارای یازده اطاق شوفاژ- استخر - تلفن واقع درخیابان پهلوی جنب کافه سورنتو باجاره داده میشود بتلفن ۶۲۴۱۵۴ مراجعه فرمائید
۱-۳

۲۵۰ دستگاه آپارتمان
وحیاط‌دربست برای اجاره‌موجود است میدان کاخ دفتر املاك کاخ کاشی ۴۰ تلفن ۶۰۳۷۳
آ-۲۰۹۴ ۱-۱۰

آپارتمان ۵ اتاقه
باحمام و آشپزخانه وکلیه وسایل درطبقه سوم ساختمان نوساز واقع‌در ایرانشهر شمالی کوچه عابدینی‌شماره ۱۸ باجاره داده میشود. به‌محل مزبور یا تلفن ۶۲۳۲۴۱ مراجعه شود.
آ-۱۹۱۵۴ ۱-۵

یك دستگاه آپارتمان
شامل ۴ اطاق باسرویس کامل مبله برای مطب یا شرکتهای تجارتی یابدون اثاثیه واقع درخیابان‌منوچهری اول کوچه ارباب جمشید اجاره داده میشود طالبین به‌سرایدار محل‌مراجعه کنند.

محل سرپوشیده
آیزنهاور حدود سه‌راه مهرآباد برای کارخانه یا مرغداری ۷۰۰ متر باسالن دویست‌متری برق‌سه‌فاز برای اجاره یا فروش تلفن ۴۳۳۳۰ فروش تلفن ۴۳۳۳۰
آ-۲۱۳۶ ۱-۲

خیابان سزاوار پائین شاهرضا جهت مدارس یاشرکتها
منزلی ۵۰۰متر ۱۴ اطاق باوسائل اجاره داده میشود تلفن ۸۳۴۲۹
آ-۲۱۴۰ ۱-۴

معاملات پول

پول شرطی‌موجود تلفن ۶۹۵۴۴
آ-۲۰۴۶ ۱-۲۶

معاملات تلفن

خرید و فروش و معاوضه تلفن و فیش تلفن تقدواقساط ۴۴۳۲۰و۶۰۰۲۵
آ-۲۰۷۱ ۱-۲۶

تلفن وفیش تلفن خریداریم ۵۵۴۹۶
آ-۱۸۰۰ ۱-۲۶

خرید شماره تلفن نقدا ۵۶۳۳۹
فروش شماره تلفن باقساط ۵۳۸۴۰
وام درمقابل شماره تلفن ۵۳۸۴۰

تلفن تقدواقساط فروشنده‌ایم ۵۵۴۹۶
آ-۱۸۰۱ ۱-۲۶

بورس تلفن شبیری
بازار سرای بوعلی تلفن ۵۰۰۰۰
آ-۱۷۷۴ ۱-۲۶

فروش تلفن نقد واقساط ۳۰۳۳۳۳
آ-۲۰۶۵ ۱-۲۶

شماره‌تلفن وفیش خریداریم۳۰۳۳۳۳
آ-۲۰۶۶ ۱-۲۶

تلفن ۳ واگذار میشود
تلفن های ۳۱۱۱۸ و۷۴۱۴۸
آ-۲۱۳۳ ۱-۲

بورس تلفن البرز ۳۹۳۲۰
آ- ۲۰۱۸ ۱-۳۰

تدریس خصوصی

معلم انگلیسی درمنزل‌شما
خواهشمند استاز تلفن۳۱۵۹۷سئوال فرمائید
آ-۱۰۴۶۱ ۱-۳

معلمه انگلیسی باسابقه
جویای‌کار است تلفن ۷۸۵۸۹
آ-۱۰۰۴۵ ۱-۵

آموزشگاههای فنی و فرهنگی

انگلیسی وماشین‌نویسی‌نژاد
دیپلمه آکسفورد انگلستان ۴۲۰۸۶
آ-۱۷۸۱ آ-۲۶

کودکستان و دبستان‌سزاوار
باهمکاری مربیان علوم تربیتی - روانشناسی وعلم‌الاجتماع همه روزه صبح‌و عصر نام نویسی مینماید. نشانی -خیابان صبا شمالی -تلفن ۴۷۴۱۶

هر پانزده روز یك کلاس
رادیو - تلویزیون - رادیو - ترانزیستوری - سیم کشی -انگلیسی و ماشین نویسی دائر میگردد. همه روزه صبح و عصر در انجمن
کار و دانش
بین‌امیراکرم‌وشاهرضاتلفن ۴۹۴۹۴
آ-۲۰۹۸ ۱-۱۰

کودکستان ودبستان شیوا
زیر نظر پروین دولت آبادی
همه‌روزه صبح و عصر نام‌نویسی میکند خیابان امیرآباد نرسیده به بلوار شماره ۲۱۹ تلفن ۶۱۱۶۴۲ وسیله ایاب و ذهاب فراهم است.
آ-۲۰۸۰ ۱-۲۶

دبیرستان شاهین برای تمام کلاسهای دبیرستان رشته‌های طبیعی وریاضی ثبت نام مینماید نشانی: شاهرضا روبروی دانشگاه تلفن ۴۱۲۷۷

دبیرستان شبانه روزی
مسیحی ادونتیست
برای سال اول دبیرستان دانش‌آموز میپذیرد آدرس- تجریش فرمانیه ایستگاه سبتیه (صندوق پستی‌شماره ۵تجریش)دبیرستان ادونتیست تلفن - ۸۸۰۱۷۲
آ-۲۱۱۶ ۱-۱۵

دبستان وکودکستان نوآموز
تدریس انگلیسی کودکستان تمام‌وقت تدریس بروش علمی روزولت بین شاهرضا وتخت جمشید تلفن۶۹۵۲۶
آ-۲۱۲۱ ۱-۲۰

مکتب ماشین نویسی و انگلیسی نژاد
از خیابان‌شاه جنب سینما نیاگارا بخیابان پهلوی جنب کلانتری مرکز تلفن ۴۲۰۸۶ انتقال یافته است.
آ-۲۱۲۴ ۱-۳

دبیرستان دخترانه پرورش
درمحل وسیع و جدید افتتاح واز دانش آموزان ثبت نام‌مینماید. کارهای هنری و فوق برنامه از جمله نقاشی- خیاطی - روزنامه‌نگاری - موسیقی - حسن‌خط‌تعلیم داده میشودکلاس‌زبان ارمنی جهت دانش‌آموزان ارمنی دایر و تدریس میگردد آدرس جدیدخیابان شمیران روبروی دانشسرای عالی خیابان مطهری نبش‌خیابان ملك‌شاهی انتهای خط ۸ تلفن ۷۵۳۸۶
آ-۲۱۳۲ ۱-۲

کودکستان - دبستان - درخشان
از اول مهربه سرپرستی میس‌قدسی‌و همکاران خارجی‌درخیابان پهلوی‌کوچه ملك منزل شماره ۱۶ افتتاح میشود خواهشمند است برای نامنویسی از ساعت ۹ صبح الی ۱۲ بمنزل شماره یك کوچه ملك مراجعه نمائید درکلیه کلاسها زبان انگلیسی تدریس‌میشود تلفن ۶۱۱۶۶۲
آ-۱۹۹۲ ۱-۱۰

کلاس آموزش تعمیرات یخچال وکولر
توسط مهندس مهدی ثابت‌خان کانون‌فنی وفرهنگی بهروزنو استخدام فارغ‌التحصیلان کلاس‌مذکور وباحقوق مکفی تضمین مینماید
مخبرالدوله اول خیابان شاه آباد ساختمان ده‌طبقه تلفن ۳۵۹۹۳
آ-۱۰۵۶ ۱-۶

پذیرش و دعوتنامه
از امریکا-آلمان-انگلستان -اطریش پذیرش رسمی و پذیرش زبان و دعوتنامه ازکالج وانستیتو های‌شبانه روزی و دانشگاههای امریکا واروپا برای دوره‌های دبیرستان -دیپلمه- پرستاری، کشاورزی و رشته‌های مختلف لیسانس دوره‌های مهندسی؛ دوره های دکتری (ورشته مخصوص دو ساله مامائی در آلمان غربی‌برای دوشیزگان و بانوان باداشتن قبولی سوم متوسطه به بالا) درمدت ۱۵روز الی یکماه نشانی لاله زار پائین‌روبروی تماشاخانه دهقان (تهران) طبقه‌فوقانی سرای طاهباز بتوسط دکتر رضوانی تلفن ۳۵۴۹۲- صبحها ازساعت ۹تا یك بعداز ظهر و عصر هااز ساعت۶ تا ۹ بعداز ظهر
آ-۲۱۱۴ ۱-۳

دبیرستان مریم ساوجی
همه روزه برای دوره اول نام‌نویسی میکند نشانی : روبروی چهارصد دستگاه چهلمتری مهام تلفن ۷۵۹۹۲۴
آ-۲۰۷۷ ۱-۱۵

خرید اثاثیه

نمایشگاه‌وفروشگاه‌ایران‌کالا خیابان شاه‌نرسیده‌بچهارراه گلشن تلفن۴۵۶۸۹و۴۵۶۸۶
کلیه لوازمات منزل شمارا بهر اندازه‌و مبلغی که باشد بقیمت عادلانه در منزل خریدار است در ضمن‌قالی وقالیچه‌های کهنه و مستعمل شما برای صادرات به امریکا و اروپا بقیمت سیار خوب خریداری میگردد.

فروشگاه فروردین ۶۱۱۶۵۵
قالی، یخچال، تلویزیون، رادیوگرام وسایر اثاثیه منزل شمارا خریدار است خیابان شاه مقابل سیناچارلی نرسیده به چهار راه سی‌متری شماره ۳۵۱
آ-۲۱۱۷ ۱-۲۶

تهران کالا تلفن۷۵۷۲۱۶
بهترین خریدار فرش کهنه و نو
آ-۲۰۶۳ ۱-۱۵

فروشگاه گلشن‌تلفن۶۸۷۱۴
منصف‌ترین‌خریدار کالای دست‌دوم درهرموقع آماده است که بایك اطلاع تلفنی درخدمت شما حاضر شده وهر نوع قالی و قالیچه، یخچال، ضبط صوت، ماشین رختشوئی، مبل،چراغ گاز وکلیه لوازم منزل شما را نقدا خریداری نماید.
آ-۲۰۶۷ ۱-۲۶

فروشگاه حاجیان
یخچال -قالی - تلویزیون-رادیو گرام وسایر لوازم منزل شماراعادلانه خریداریم سه‌راه امین‌حضور ۳۸۸۳۸
آ-۲۰۶۸ ۱-۲۶

فروشگاه‌سلیمی(خالقی‌سابق)
مجهزترین وباسابقه‌ترین مؤسسه خرید لوازم منزل هرنوع قالی-یخچال تلویزیون، رادیوگرام، اجاق‌گاز شما را نقدا در محل بقیمت عادلانه خریداری مینمائیم سه‌راه امین‌حضور تلفن ۳۲۸۷۶
آ-۱۹۷۰ ۱-۲۶

فرش پیروز
خریدار فرش نوو کهنه و هر نوع اثاثیه منزل بقیمت عادلانه ۶۸۱۳۸
آ-۱۸۷۶ ۱-۲۶

فروشگاه سمساری صمد
خریدار همه رقم فرش کهنه وسایر لوازم منزل واشیاء قدیمی - اجناس کلی را درموقع فروش بما اطلاع‌دهید تلفن ۴۹۹۸۵
آ-۲۰۶۴ ۱-۳۰

فروشگاه‌سلطانی‌تلفن۳۸۵۷۷
یخچال. تلویزیون. ضبط صوت قالی و قالیچه شمارا خریدار است
آ-۱۷۸۰ ۱-۲۶

فروشگاه ماه‌تلفن ۳۳۶۷۵
کلیه اجناس شما را بانضمام فرش نو و کهنه بیشتر از دیگران‌خریداریم
آ-۱۷۶۴ ۱-۲۰

فروشگاه محمد حسان
تنها فروشگاهی است که میتواند کلیه اثاثیه منزل شما را بقیمت عادلانه خریداری کند تلفن۵۸۱۵۵۸
آ-۲۱۰۹ ۱-۲۶

فروشگاه جهاندوست سر چشمه
کلیه اجناس لوکس منزل شما را بقیمت‌عادلانه خریداریم تلفن۳۱۱۲۶

درشمیرانات‌سمساری‌جعفری
خریدار هر نوع فرش و اشیاء دست دوم تلفن ۸۳۱۲۱
آ-۲۱۱۵ ۱-۲۶

فروش اثاثیه

فروشگاه شایان و حریری
تلفنهای ۶۱۳۷۳۳ و ۳۳۸۳۴
خرید و فروش کلیه اثاثیه منزل و معاملات املاك و رهن واجاره
آ-۱۹۰۸ ۱-۳۰

رستورانهای خانوادگی

تنوع ضروریست سخن‌نوار که نو حلاوتی است دیگر مدرنترین رستوران پایتخت پرنده سفید افتتاح شد
جاده پهلوی ایستگاه همایونی پرنده سفید ازخانواده‌ها و شخصیت های محترم بطور استراحت و آسایش در رستوران مجلل و مصفای خود پذیرائی مینماید تلفن ۸۳۶۵۴
آ-۲۱۲۵ ۱-۶

آموزشگاههای رانندگی

آموزشگاه رانندگی مهران
یك دوره کامل ۳۰۰ تومان تا اخذ گواهینامه شاهرضا پیچ شمیران
آ-۱۹۷۶ ۱-۲۶

آموزشگاه رانندگی شهاب
خیابان امیرآباد شعبه مقابل‌سینما امپایر تلفن ۶۱۱۲۲۱
آ-۲۰۷۴ ۱-۳۰

رانندگی صبا تلفن ۷۰۳۵۰
یکدوره کامل رانندگی راباشرایطسهل در کوتاهترین مدت میآموزد سه‌راه زندان
آ-۱۹۸۶ ۱-۲۶

راهنمای پزشکی اطلاعات

بیماریهای آمیزشی
مجاری ادرار - مستی و ناتوانی مردان خیابان صفی‌علیشاه.
دکتر یحیی صدری

دکتر تراب همایون
جراح‌و متخصص چشم پذیرائی عصرها سه راه شاه تلفن ۶۸۷۶۸

دکتر در طب پولوسا
متخصص بیماری های مقاربتی، (سوزاك‌تازه و کهنه‌وسیفلیس) امراض مجاری، ادرار و تناسلی - خیابان فردوسی شمالی کوچه صادق پذیرائی ۹تا ۱۲ و ۵تا ۸ تلفن ۴۶۵۸۹

دکتر فرهودی-چهار راه پل چوبی شاهرضا بعداز ظهرو شب۷۵۶۲۸۳

دکتر آسایش
بیماریهای امیزشی و مجاری‌ادرار خیابان منوچهری کوچه ارباب‌جمشید شماره ۱۱ پذیرائی ۵تا۸ونیم‌بعدازظهر

دکتر مصطفی سردادور
متخصص بیماریهای پوست وامیزشی از پاریس مراجعت واز ساعت ۵تا ۸ونیم بعداز ظهر از بیماران محترم پذیرائی مینماید تلفن ۴۴۳۹۹ خیابان شاه جنب ساختمان آلومینیوم شماره ۶۳

بیماریهای داخلی
ترك تریاك و هروئین. دکترصفائی تلفن ۳۰۴۱۵۳ با ۲۵ سال سابقه و متد جدید. سعدی. جنوب بیمه.

دکتر مرتضی عنایت
جراح و متخصص بیماری های زنان وزایمان از آلمان نشانی - خیابان شاه -خیابان رازی شماره ۱۲۶ تلفن ۴۲۱۳۹

دکتر دانشگر
امراض مقاربتی وجلدی و سوزاك تازه و کهنه ورم پروستات ضیق مجرا مستی و بواسیر امراض زنانه وناراحتی خیابان سپه مقابل پستخانه ۳۰۲۴۱۶

درمان‌کامل سوزاك وامراض مقاربتی خیابان شاهپور جنب سینما جهان نرسیده‌بسه‌راه بوذرجمهری دکترجلال بهی‌زاد.

درمان قطعی‌سوزاك تازه وکهنه‌وتقویت قوای تناسلی
دکتر عباس جنابزاده دارای گواهی نامه از دانشکده طب فرانسه - خیابان منوچهری مقابل کوچه ژاندارك اول کوچه مهر پذیرائی صبح وعصرها

پلی کلینیك رازی
زیرنظر پزشکان متخصص از ۸صبح تا ۸ شب از بیماران محترم پذیرائی میشود. خیابان شاه روبروی مسجد سجاد ۴۹۵۲۶

ترك تریاك دکتررحمانی
متخصص امراض اعصاب و روح‌از دانشگاه لندن خیابان پهلوی بالاتر از چهارراه امیراکرم تلفن ۴۵۱۱۴

درمان کامل سوزاك
ناتوانی جنسی و تقویت قوای تناسلی دکتر احتیاطی -گواهی نامه‌ازامریکا قصردشت‌چهارراه هاشمی ۶۸۸۲۹

دکتر عباس نیك‌نژاد
متخصص از دانشگاه پاریس‌بیماری های معده، روده، کبد، لوزالمعده، درمان بواسیر بدون عمل، فیسول فیسور، متد مؤثر دروازه شمیران خیابان‌گرامی پذیرائی ۳تا۷بعدازظهر

ترك تریاك و هروئین
بامتد جدید دکتر اسلامدوست حشمت‌الدوله چهارراه گلشن تلفن ۶۱۳۰۶۷

دکتر فرنوش تلفن ۴۸۵۵۵
داخلی، مقاربتی (سفلیس‌وسوزاك) گواهینامه ۱ زدانشگاه پاریس‌پذیرائی صبح‌و عصر امیریه اول منیریه

دندانپزشکان

دکتر جمهری دندانپزشك دیپلمه‌پاریس
از مسافرت مراجعت نمودجنب‌سینما مولن‌روژ خیابان شمیران ساعت - پذیرائی صبح۹ تا ۱۱ عصر ۴ تا۹ تلفن ۷۱۷۹۱

دکتر منوچهر انصاری
جراح‌دندانپزشك خیابان بهار۱۴۴ تلفن ۷۵۶۴۸۴ پذیرائی با تعیین‌وقت قبلی

دامپزشك

دکترمحمدملك‌زاده«دامپزشك»
خیابان پهلوی آب کرج کوچه‌نصر شماره ۲۷ تلفن ۶۲۵۸۱۱

دبیرستان ارس دوره اول - دوم (طبیعی - ریاضی - ادبی) ثبت نام میکند تلفن ۴۵۲۱۰ میدان ۲۴ اسفند - اول امیرآباد

برنامه سینماها...

• **فاتحین -جورج‌هامیلتون - الکه‌زومر - رومی‌اشنایدر**
رادیوسیتی (۴۳۳۲۰) ۱۱- ۱ر۱۵- ۳ر۱۵- ۶ر۱۵- ۹ر۱۵ سانترال (۶۹۲۸۱) ۱۱ر۱۵- ۳ر۳۰- ۶ر۳۰- ۹ر۳۰ اتئون (۳۸۱۱۸) ۱۰ر۴۵- ۳- ۶- ۹ حافظ (۳۴۰۷۴) آستارا (۸۴۰۲۲) ۱۰ر۳۰- ۲ر۳۰- ۵ر۳۰- ۸ر۳۰

• **گلادیاتور اسپارت - سینماسکوپ -رنگی-مارك‌فورست**
آسیا (۴۲۹۰۹) رویال (۳۹۷۸۵) ۱۱- ۳- ۵- ۷- ۹ هما (۳۰۲۱۶۹) رکس (۳۴۱۶۹) ۱۰ر۳۰- ۲ر۳۰- ۴ر۳۰- ۶ر۳۰- ۸ر۳۰

• **بخاطر، بخاطر یك زن - ژاك‌شاریه - میلن‌دومونژو**
ب.ب (۶۹۶۴۱) ۱۰ر۳۰- ۲ر۳۰- ۴ر۳۰- ۶ر۳۰- ۸ر۳۰ امپایر (۶۲۳۹۴۲) ۱۱- ۳- ۵- ۷- ۹ درایوین (۷۸۱۵۴۳) نیاگارا (۶۵۳۰۷) ۷ر۳۰- ۹ر۳۰

• **پیکان‌کبود - رنگی - دوبله‌بفارسی**
سهیلا (۳۶۴۲۴) ۱۰ر۳۰ - ۲ر۳۰ - ۴ر۳۰ - ۶ر۳۰ - ۸ر۳۰ تراس - ۷ر۳۰ - ۹ر۳۰ انیورسال (۶۶۹۵۳) ۱۱- ۳ر۳۰ - ۵ر۳۰ - ۷ر۳۰ - ۹ر۳۰

• **عروس فرنگی - وحدت - پوری بنائی -**
نادر (۳۹۰۹۵) ۹-۱۱-۱-۳-۵-۷-۹ مراد (۷۳۳۸۲) ۱۰-۱۲-۲ر۳۰ - ۴ر۳۰-۶ر۳۰ - ۸ر۳۰ رامسر (۵۲۰۶۰) جهان (۶۰۳۰۵) ۱-۳-۵-۷-۹ فلور (۲۸۰۹۶) ۱۰ر۳۰-۲ر۳۰-۴ر۳۰-۶ر۳۰-۸ر۳۰

• **دون‌ژوئن‌های مونت‌کارلو - رنگی - آنت‌وادیم**
مولن‌روژ (۷۲۹۲۹) مهتاب (۴۷۷۷۷) ۱۱- ۳ر۳۰ - ۵ر۳۰- ۷ر۳۰-۹ر۳۰ دیانا (۴۷۳۶۵) کریستال (۳۷۶۷۵) ۱۰ر۳۰ -۳-۵-۷-۹ ایفل (۳۷۲۷۷) برلیان (۳۳۵۳۵) ۱۰-۱۲-۲-۴-۶-۸-۱۰ زهره (۳۰۴۸۰۸) ۱۲ر۳۰ - ۲ر۳۰ - ۴ر۳۰ - ۶ر۳۰ - ۸ر۳۰ اسکار (۴۵۷۹۷) ۹ر۳۰ - ۱۱ر۳۰ - ۲ر۳۰ - ۴ر۳۰ - ۶ر۳۰ - ۸ر۳۰

• **تمشك‌وحشی - رنگی -ریچاردبرتن - آنجی‌دیکینسون**
تخت‌جمشید (۴۳۵۵۰) ۱۱- ۳- ۵- ۷- ۹ر۱۵
ببرهای رینك- کورکس الواردو- ولف روبنیسکی
متروپل (۳۹۴۱۰) ۱۰ر۳۰ - ۲ر۳۰ - ۴ر۳۰ - ۶ر۳۰ - ۸ر۳۰
جسیکا - سینماسکوپ - رنگی-موریس‌شوالیه- آنجی‌دیکینسون
تراس دیانا ۷ر۳۰ - ۹ر۳۰ تراس کریستال ۸ بعدازظهر

• **آتشپاره هنك - رنگی - لاریساکولوبکنیا**
پلازا (۴۴۲۵۵) ۱۱-۳-۵-۷-۹ سعدی (۳۶۴۶۸)- ۱۰ر۳۰ - ۱۲ر۳۰- ۲ر۳۰ - ۴ر۳۰ - ۶ر۳۰ - ۸ر۳۰

• **شوفرنازی‌خانم - بلگین‌دروك - آیخان - صدری**
ایران (۳۶۳۵۴) میامی (۷۴۳۲۹) ۱۰ر۳۰- ۲ر۳۰- ۴ر۳۰- ۶ر۳۰ - ۸ر۳۰ تهران (۳۸۱۶۵) ۱۰- ۱۲- ۲- ۴- ۶ تراس ۷ر۳۰- ۹ر۳۰ سیلوانا (۳۳۷۷۷) ۱- ۳- ۵- ۷- ۹

• **باراباس - سینماسکوپ - رنگی -آنتونی‌کوئین**
آریا (۳۹۴۸۴) ۱۰- ۱- ۴- تراس ۷
مرداب مرك - رنگی- جفری‌هانتر- جین پیترز
دنیا (۳۳۸۱۲) ۱۰ر۳۰- ۲ر۳۰- ۴ر۳۰- ۶ر۳۰- ۸ر۳۰

• **آقای قرن بیستم - فارسی -پوران- فردین**
فردوسی (۳۵۷۸۴) ۹-۱۱-۱-۳-۵-۷-۹ ژاله (۳۰۴۱۲۰) ۱۰-۱۲-۲-۴-۶-۸ المپیا (۶۵۷۹۸) پرسپولیس (۵۸۱۰۸۳) ۱۰ر۳۰-۱۲ر۳۰-۲ر۳۰-۴ر۳۰ - ۶ر۳۰ - ۸ر۳۰

• **تپه‌وداع -سینماسکوپ-رنگی-جینفرجونز-ویلیام‌هولدن**
امپایر تراس -۷ر۳۰- ۹ر۳۰

• **پرفسور کم حافظه - فردیك‌مورای**
البرز (۳۰۴۲۵۸) - ۱۰ر۳۰ - ۱۲ر۳۰ - ۲ر۳۰ - ۴ر۳۰ - ۶ر۳۰-۸ر۳۰
قدرت جوانی- پل نیومن- پیرآنجلی
باغ‌گلستان (۵۳۲۷۶) ۷ر۳۰ بعدازظهر

• **جنك دنیاها - رنگی - دوبله‌بفارسی**
مونت‌کارلو (۷۹۷۴۱) - ۱۰ر۳۰ - ۲ر۳۰ - ۴ر۳۰ - ۶ر۳۰ -۸ر۳۰

• **سلیمان فاتح - هندی - دوبله‌بفارسی**
فری (۲۷۸۹۳) ۳-۵-۷-۹

• **سانتو وزنان‌خون‌آشام - رنگی - دوبله‌بفارسی**
خورشید (۳۳۵۷۸) ۱۰ر۳۰-۱۲ر۳۰-۲ر۳۰-۴ر۳۰-۶ر۳۰-۸ر۳۰

• **دو برادر - دلیپ‌کومار-ویجنتی‌مالا**
پارك (۳۹۶۳۷) ۱۰ر۳۰-۲-۴ر۱۵-۶ر۳۰-۸ر۴۵

• **یوزپلنك - سینماسکوپ- رنگی - برت‌لنکستر**
چارلی (۶۸۴۶۱) ۱۱ -۲ -۴ر۳۰ - ۷ - ۹ر۳۰

• **ضربت - آرمان - بوتیمار - قدسی‌کاشانی**
ماندانا (۷۹۹۸۲) -۲ر۳۰-۴ر۳۰-۶ر۳۰ -۸ر۳۰

گم شده

لیسانس موقت اینجانب
حبیب‌اله عبدالهی‌مفقود یابنده به‌تلفن ۷۵۸۴۲۸ اطلاع دهد
آ-۶۶۷۱ ۱-۳

مژدگانی
روزجمعه ششم شهریورماه کیف دستی اینجانب در تجریش خیابان مقصودبك مفقودگردیده که محتویات آن مقداری اوراق و اسناد شخصی بوده و قابل استفاده برای اشخاص نمیباشد. خواهشمند است یابنده‌کیف باتلفن ۶۲۰۸۱۸ تماس گرفته یا به اینجانب دروزارت امورخارجه مراجعه و مژدگانی خودرا دریافت نماید.
دکتر پرویزکشوری

مژدگانی
چندروزی است دفاتر محاسبات اینجانب با اشیاء دیگری ازمحل کارم ربوده شده قدر مسلم کسی‌که برده است نظری جز نفع مالی ندارد آنچه غیر از دفاتر محاسباتی برده به او بخشیدم و چنانچه جوانمردی کند دفاتر مرا بازدهدبهر ترتیبی که‌خودش مقتضی بداند پاداش نقدی فراخور زندگیش میدهم و بدینوسیله تعهد میکنم که درقبال این‌مردانگی‌درآینده هم جز محبت کاری نکنم باتلفنهای شماره ۴۲۷۲۱ و ۶۷۰۲۳ محل کارم میدان باغشاه مرا مطلع سازید
کلیم‌اله میرچی

چك مفقود شده
چك‌شماره ۳۷۶۸۷۲ مورخ۱۰ر۶ر۴۳ از حساب جاری شماره ۶۱۴۴۵ در بانك بیمه بازرگانان شعبه گمرك به مبلغ ۱۰۸ر۰۶۲ ریال در وجه آقای عبدالحسین مقدم‌پور مفقود شده چك مزبور از درجه اعتبار ساقط و ازبانك عدم پرداخت آن خواسته شده است.
کارخانه آرد ستاره

آگهیهای متفرقه

بنگاه شین آب
آب‌تصفیه شده که‌درخیابان‌شهناز چهارراه صفا بود بخیابان‌نیروی‌هوائی نرسیده بکارخانه کوکاکولا ایستگاه صددستگاه کاشی ۷۰۱ انتقال‌یافت تلفن ۳۷۴۴۴

سوپر مارکت ساحل افتتاح شد
انتهای خیابان شاه نواب چهل متری تلفن ۶۸۲۸۹
آ-۲۰۳۷ ۱-۱۵

شستشوی مبل
سرجای خود بدون شکافتن وسیله موسسه مهر تلفن ۶۱۳۴۲۴
آ-۲۱۱۰ ۱-۲۶

یك ابتکار جدید
باطلاع بتلفن ۶۱۳۵۶۷ مبل های کثیف سرجای خود شسته میشود
آ-۲۰۷۵ ۱-۲۷

بعلت مسافرت
دستگاه‌کامل برنکوسکوپی‌بفروش میرسد عصر بتلفن ۴۸۵۶۶ مراجعه شود.
آ-۱۰۲۰۹ ۱-۳

نیازمندیهای روزنامه اطلاعات تلفن: ۳۱۵۳۳

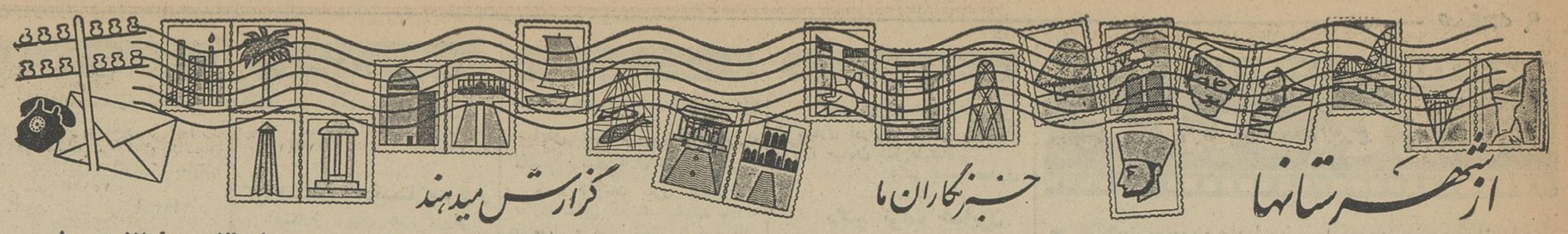

خراسان و برنامه‌های وسیع عمرانی

بیش‌از هزار کیلومتر راه فرعی ایجاد و ۶۰ چاه عمیق و نیمه عمیق حفر میشود

قسمتی ازاحتیاجات مردم بجنورد، نیشابور، تربت‌حیدریه، کاشمر، درگز، سبزوار، وتربت‌جام رفع میگردد

ساختمان ۲۷۰ خانه سازمانی درمشهد شروع شده که بزودی خاتمه مییابد

چندروز قبل از طرف دفتر فنی وزارت آبادانی و مسکن در مشهد، اطلاعات تازه‌ای پیرامون برنامه های آبادانی استان خراسان که بتدریج عملی خواهدشد دراختیار خبرنگارما در مشهد گذاشته شد . سخنگوی دفتر فنی وزارت آبادانی ومسکن گفت از جمله کارهای مهمی که دراستان خراسان بمرحله عمل‌درمی ا ید راه‌سازی است. فعلا ساختمان ۹رشته راه فرعی بطول ۷۶۱ کیلومترونقشه برداری دو رشته راه دیگر بطول۲۶۲ کیلومتر دربرنامه سوم منظور شده‌و راه مزدوران ، سرخس ،سده ،اسد آبادبیرجند دردست‌ساختمان است . بموازات اقدامات ا بادانی برای‌تامین آب و برق و غسالخانه و کشتارگاه و رختشویخانه و غیره درشهر های طبس ، بجنورد ، نیشابور،فریمان ، فوچان ،تربت حیدریه، کاشمر ، رشخوار، سرایان ، بجستان ،کاخک، خواف ، فردوس ، قائنات ، قائن ، بشرویه نوخندان ، درگز ، تایباد ، فیض آباد ، سبزوار، اسفراین،فاروج جاجرم ، لطف ا باد ، کلات ،بروسمن ،باجگیران ، سربیشه ، تربت جام شیروان و چند شهر دیگر اقداماتی صورت گرفته است و در مشهد نیز کارهای اصلاحی‌زیادی انجام‌میگردد

برنامه خانه سازی

همچنین برای کمك به پیشرفت‌فرهنك چندین دبستان در شهر ها و دهات ساخته میشود و ۴۰ حلقه چاه عمیق و بیست حلقه چاه نیمه عمیق درنقاط مختلف خراسان حفر میگردد که مقدمات حفر بیش از ۱۵ حلقه چاه تاکنون فراهم شده‌است .

سخنگوی دفتر فنی سپس اشاره به برنامه خانه سازی در شهرهای خراسان کردو گفت: کار خانه سازی در خراسان بشدت دنبال میشود . در حال حاضر ۱۲۰دستگاه خانه‌سازمانی جهت کارمندان دولت در کنار‌بولوار (جاده‌وکیل‌آباد) و ۱۵۰ دستگاه‌خانه دردست ساختمان است که قسمتی‌از دو اطاقی ارزان قیمت جهت زاغه ـ این ساختمانها تاپایان سال جاری نشینان در پائین جاده کشتار گاه باتمام‌خواهد رسید .

بخاطر ازدواج باجوان مسلمان ومورد علاقه‌اش

یك دختر مسیحی درمشهد مسلمان شد

پریروز یکدختر مسیحی‌بنام‌روزیك درمحضر آیت‌الله میلانی ازروحانیون مورد توجه مردم مشهد بدین اسلام آشرف حاصل کرد و بعقدجوانی بنام احمدقریب درآمد .

خبرنگار مادرمشهد گزارش می‌دهد : چند ماه قبل احمد با «روزیك» دختر مسیحی درتهران آشنا شده و قرار ازدواج گذاشته بودند ولی‌چون احمدباو پیشنهاد کرده بود تا موقعی که‌بدین اسلام مشرف نشود ازدواج آنها امکان پذیرنیست ، «روزیك» حاضر بقبول دین اسلام شدوسرانجام پریروز هردو دلداده جوان از تهران به‌مشهد واردشدندوروزیك در محضر آیت‌الله میلانی شهادتین را اداکردو بدین‌مبین اسلام مشرف شد وجالب اینکه مراسم عقد آنها نیز درمحضر آیت‌الله میلانی‌برگزار گردید .

خبرنگار ما اضافه میکند: بستگان روزیك که‌قبلا ازاین جریان اطلاع پیدا کرده بودند به مشهد آمدند تا ازازدواج اوبا احمد جلوگیری کنند ولی موفق‌نشده و روزیك رسما بعقد احمد درآمد .

نانوایان قزوین بدون اطلاع مسئولان امور شهر

نان را کیلوئی یکریال گران کردند

از دیروز نانوایان قزوینی ببهانه خشکسالی وگرانی گندم نرخ نان را کیلوئی یکریال گران کردند ولی از طرف مسئولین امور شهر وعده‌هائی درمورد کمك بنانوایان داده شد و اقداماتی برای‌جلوگیری‌از گرانی‌نان بعمل آمد.

خبرنگار مادر قزوین گزارش‌داد: از چندی پیش صحبت از گران کردن نان در قزوین بین نانوایان این شهرستان بود ونانواها مدعی بودند که باکمك محدود دولت و گرانی نرخ گندم ادامه کاربرای ما مقدور نیست. ولی مسئولان امور شهر این ادعای نانوایان را قبول نداشته ووعده مساعد درمورد کمك به نانویان میدادند.

پریروز عده‌ای ازنانواهای قزوین بشهرداری آمده‌واز مسئولان امورشهر تقاضای بذل توجه در اینموردداشتند. نانوایان میگفتند : ماروزانه۷ تن گندم ازدولت میگیریم در صورتیکه روزانه مصرف گندم درقزوین ۳۰تن میباشد وباخرید گندم خرواری ۲۸۰ تومان تثبیت نرخ‌نان بقیمت فعلی (سنگك کیلوئی ۷ ریال و لواش کیلوئی ۸ ریال) برای ما مقدور نیست.

دیروز عده‌ای از کفاشهای بازار قزوین‌بامراجعه بشهرداری‌نسبت‌بگرانی نرخ‌نان در این شهرستان اعتراض کردند.

مسئولان امور فرمانداری‌و شهرداری قزوین وعده دادند که پس ازتماس با مرکز ترتیبی خواهند داد که سهمیهٔ گندم نانوایان قزوین افزایش داده شود. دوسه نفر از نانوایان که‌ببهانه گرانی گندم برای افزایش نرخ نان مغازه‌های خودرا تعطیل ودست ازکار کشیده بودند از طرف شهرداری‌جریمه ومجبور به‌پخت نان شدند . در حال حاضر بهای نان سنگك در قزوین بکیلوئی ۸ ریال و بهای نان لواش به‌کیلوئی ۹ ریال افزایش یافته است

نمایندگان اطلاعات در خدمت مردم

مردم شهرستانها بوسیلهٔ نمایندگان اطلاعات خواسته‌های خود را شرح میدهند

ورزشکاران سمنان در حسرتند !

جمعی‌از جوانان ورزشکار سمنان بدفتر نمایندگی اطلاعات آمدند و ضمن اشاره به نقائص ساختمانی استادیوم ورزشی این شهرستان گفتند : استادیوم ورزشی سمنان فقط اسمی دارد و در آن از زمینهای آسفالته سکتبال و والیبال جایگاه تماشاچیان وزمین پرش و غیره اثری نیست ! دوسال است ساختمان یك سالن ورزشی در این استادیوم بعلت کمبود اعتبار ناتمام مانده و تا بحال اقدامی برای تکمیل و افتتاح آن صورت نگرفته است .

تقاضایمان اینست‌که سالن ورزشی مزبور هرچه زودتر تکمیل و نقائص استادیوم نیزبرطرف‌گردد تابتوانیم باسهولت ورفاه بیشتری به تمرینات ورزشی ،ادامه دهیم .راستی ،این‌شایسته است که سمنان مرکز فرمانداری‌کل باشد و جوانان ورزشکار آن در حسرت یك استادیوم مجهز ورزشی بسر ببرند ؟

دوره دوم متوسطه تاسیس نمیشود

عده‌ای ا زاولیای دانش آموزان ونمایندگان کارمندان و کارگران کارخانجات قند وپتروشیمی مرودشت بدفترنمایندگی اطلاعات مراجعه کردند و اظهار داشتند : تابحال چندین تقاضانامه بادارهٔ کل فرهنك فارس فرستاده و درخواست کرده‌ایم که در مرودشت دورهٔ دوم متوسطه دائرشود تا فرزندان دانش‌آموز ما مجبور نشوند از ادامه تحصیل چشم بپوشند ولی تاکنون‌بتقاضا های مادر این‌باره ترتیب اثر داده نشده است . اگر مقامات فرهنك باتاسیس دوره دوم متوسطه در مرودشت موافقت‌ندارند ، لااقل بمااطلاع بدهند که‌تکلیف خودرا بدانیم .

درانتظار تاسیس شرکت تعاونی

عده‌ای از کدخدایان و دهقانان طوائف لنگانی ، شهوارونـد ، جوجه وند، محمودوندازتوابع «معمولان» خرم آبا لرستان بدفتر نمایندگی اطلاعات در پل دختر مراجعه کردند و گفتند: ماکشاورزان این چند طایفه که در حدوددوهزار نفر می‌باشیم تابحال از دریافت وامهای کشاورزی محروم‌بوده‌ایم و تنها علت آن عدم تاسیس شرکت تعاونی در محل بوده‌است تقاضا داریم هرچه زودتر در یکی از این مناطق شرکت‌تعاونی روستائی تشکیل شود تا بتوانیم با دریافت وام کشاورزی به زراعت خود رونقی بدهیم .

ساختمان انبار سه هزار تنی اصلاح‌بذر درگنبدکاوس

سال آینده بذر اصلاح شده بهمه پنبه‌کاران‌داده‌میشود

طبق گزارش خبرنگار ما درگنبد کاوس برای زدن اولین کلنك ساختمان انبار سه‌هزار تنی بذر اصلاح شده درگنبد کاوس ، بدعوت ادارهٔ کشاورزی با حضورعده‌ای‌از روسای ادارات و معاریف مراسمی در اداره کشاورزی گنبد کاوس بر گزار شد .

ابتدا آقای دکتر علائی رئیس اداره کشاورزی‌و دامپزشکی گنبدکاوس بمدعوین خیرمقدم گفت ومطالبی پیرامون بذرهای اصلاح شده بیان داشت . سپس‌آقای مهندس تقوی رئیس‌کل کشاورزی گرگان و دشت سخنانی ایرادکرد ووعده دادکه سال آینده بذراصلاح شده‌کلیه پنبه‌کاران ازطرف وزارت کشاورزی تامین شود. وی درپایان سخنان خود اولین کلنك ساختمان انبار بذر اصلاح شده رابزمین زدکه صحنه‌ای از آن‌در عکس بالا دیده میشود .

برای ایجاد چاههای عمیق در فارس

سازمان برنامه ۹۰درصدکمك‌میکند

طبق گزارش خبرنگار ما درشیراز ، بمنظور کمك بیشتر،بکشاورزانی که‌مایل بحفرچاه عمیق‌آب درمزارع خود میباشند، ازطرف‌آقای پیرنیااستاندار فارس اقداماتی صورت گرفتو سازمان برنامه موافقت کرد ۹۰ درصد ازهزینه حفر چاه عمیق رابعنوان وام دراختیار متقاضیان بگذارد و۱۰درصد بقیه را متقاضیان تامین کنند .

کشاورزانیکه درشیراز مایل بحفر چاه میباشند مهلت دارند تاپایان ماه جاری برای تعهد پرداخت ده درصد هزینهٔ حفرچاه ببانك اعتبارات کشاورزی‌وعمران روستائی فارس مراجعه کنند و پس‌از اینمدت فقط بتقاضای کشاورزان‌سایر نقاط فارس رسیدگی خواهد شد .

یکمیلیون و ۴۰۰ هزار ریال جریمه

مبلغی بودکه قاچاقچی بپرداخت آن محکوم شد

پریروز درشعبه دوم دادگاه جنائی مشهد پرونده دونفر متهم بقاچاقچیگری باسامی‌محمدلعل پهلوان و یوسفعلی رسیدگی شد .

پس‌از رسیدگی کامل ، محمدلعل‌پهلوان بجرم نگهداری مقدارزیادی تریاك که‌ازاو کشف شده بود بدوسال زندان مجرد وپرداخت یك میلیون و چهارصد و چهل هزار ریال جریمه ویوسفعلی لطفی باتهام معاونت و کمك درخرید تریاکها بدوسال زندان مجرد محکوم شدند .

رامهرمز، همچنان درمضیقه آب است

مردم رامهرمز همچنان ازلحاظ آب آشامیدنی در مضیقه‌اند وآبی که توسط تانکرهای شرکت نفت برامهرمز حمل و بین مردم توزیع میشود تکافوی احتیاجات اهالی را نمی‌کند .

اهالی رامهرمز میگویند: ازاینکه استانداری خوزستان و شرکت نفت برای تامین آب آشامیدنی‌ما پیشقدم شده‌اند متشکریم ولی‌آب بقدر کافی بین‌اهالی توزیع نمیشود وعلاوه براین نحوهٔ تقسیم آن‌رضایتبخش نیست وهمیشه عدهٔ زیادی از مردم تشنه میمانند.تقاضا داریم آب آشامیدنی بیشتری برامهرمز ارسال گردد و بمسئولین توزیع آب تذکر داده‌شود که آب رابا بی‌نظری ودقت بیشتری توزیع کنندکه لااقل عده بیشتری ازخانواده ها بتوانند آب بگیرند .

عکس بالا صحنه‌ای ازازدحام اهالی رامهرمز رادر کنار یکی از تانکرهای آب‌نشان میدهد .

جلسه اعضای

انجمنهای ده

طبق‌گزارش خبرنگار مادر شهرری چندروز قبل بدعوت آقای علی‌نیها فرماندار شهرری عده‌ای از اعضای انجمنهای ده این شهر در سالن فرمانداری تشکیل جلسه دادند . دراین جلسه ، پس از آنکه‌آقای‌نیها اهمیت وظایف اعضای انجمن ها را یاد آوری کرد برای انتخاب سه نفر معتمد گفتگو بعمل آمد .

بنا باظهار آقای تقدیری رئیس اداره عمران انجمن های ده ، تابحال در ۳۸ قریه شهرری انجمن ده‌تشکیل شده و اعضای آن مشغول کار گردیده‌اند .

کودکان بازیگوش بخاطر مقداری عسل

میخواستند یك‌محله‌را با آتش بکشند!؟

چند کودك بازیگوش برای برداشتن عسل ازکندوئی دریکی ازخانه های محله «موگهی» شوشتر ، باافروختن مشعل بسراغ زنبورهای عسل رفتند ولی‌نتیجه این شد که‌خانه طعمه‌حریق گردید و محله «موگهی» در خطر حریق قرار گرفت .

خبرنگارما درشوشتر مینویسد:

کندوی‌عسل‌درمنزل آقای حاج مهدی علوی ساکن محلهٔ «موگهی» شوشتر بودو کودکان بازیگوش بااستفاده از غیبت صاحبخانه بمنزل اورفته بودندو قصد داشتند با افروختن آتش زنبور های‌عسل رااز داخل کندو بیرون کنند وعسل های آنرا بردارند ولی آتش بچند تختخواب چوبی‌که درپائین کندو قرارداشت سرایت کردو حریقی ایجاد شدکه پس‌از چند دقیقه شعله های آتش سراسرخانه رافراگرفت .

چون حریق هر لحظه توسعه می یافت وخانه‌های اطراف را تهدید میکرد ، همسایگان باعجله خانه‌های خود را تخلیه کردند وسپس باریختن آب‌و خاك بروی آتش وخراب کردن دیوار های منزل آقای حاج مهدی علوی ، آتشرا مهارنموده واز توسعه آن جلوگیری نمودند.دراین‌حریق‌خسارت زیادی واردشدولی‌اهالی معتقدند که اگر شهرداری شوشتر اتومبیل آتش نشانی‌داشت چندان خسارتی وارد نمی‌آمد .

مردم شوشتر مدتها است تقاضا دارند شهرداری اتومبیل ووسائل‌آتش نشانی خریداری کند تا هنگام بروز حریق بلافاصله اقدام باطفاء آن شود ولی هنوز باین تقاضا ترتیب اثرداده نشده است .

بازدید دادگستری قزوین

خبرنگارمادر قزوین گزارش می دهد : صبح پریروز قبل از وقت‌اداری آقای هدایت معاون وزارت دادگستری به قزوین وارد شد و برای رسیدگی بکارهای دادگستری و دادسرای‌قزوین از قسمت های مختلف این اداره‌بازدید کرد و مقارن ظهر همانروز به تهران عزیمت نمود .

کیف پیدا شده

مربوط به بانك نبود

چندی قبل اطلاع داده شد :شخصی بنام سید مهدی در بین جادهٔ هفتگل ـ ایذه یك کیف مملو ازاسکناس‌متعلق به یا نك‌صادرات ایذه پیدا کرد و کیف مزبور را که بقول وی محتوی بیش از یکصد هزار تومان اسکناس‌و چك تضمین شده بود ببانك تحویل داد .

اکنون خبرنگار مادرجانکی توضیح می‌دهد ، بطوری‌که تحقیق شده کیف مزبور مربوط بیك شرکت ماشین آلات کشاورزی بوده و موجودی آن در حدود یکصد هزار ریال بوده است که یابندهٔ آن بدون شمارش اسکناسها موجودی کیف را در حدود یکصد هزار تومان تخمین زده است .

جنایتکاری که درکردکوی بدارآویخته‌شد

نفس درسینه‌اش حبس شده ... وحشت‌مرك سراسر وجودش‌را فراگرفته و مامورین اجرای حکم دادگاه طناب دار را بگردنش می‌بندند تابکیفر جنایات خود برسد .

خبر اعدام این جنایتکار که احمد البرزی نام داشت و در کردکوی بدار مجازات آویخته شد ، درشماره گذشته بتفصیل درج گردید . وی باتهام قتل دونفر ازبستگان خود باسامی مصطفی وعلی گودرزی و همچنین قتل نامادری حامله‌اش دستگیر شده بود که بالاخره دادگاه او را مجرم شناخت و باعدام‌محکوم کرد و سپیده‌دم دیروز در کردکوی بدارمجازات آویخته شد

این عکس احمد البرزی را درآخرین لحظات ـ حیات هنگامیکه مامورین طناب‌دار را بگردنش میاندازند نشان میدهد ..

۴ نوکر دست بدست هم دادند

درتهران‌دزدیدندودرزنجان‌دستگیرشدند

صبح دیروزچهارنفر نوکر سارق بنام علی‌علیمحمدی. عمران سلطانی ، یدالله نوری و غیاث که‌باهمدستی یکدیگر از منزل آقای‌محمود خوئی ساکن تهران تعدادی فرش و طلاآلات و جواهرات بسرقت برده بودند هنگام فروش‌اموال مسروقه در حوزه ژاندارمری‌زنجان دستگیر شدند .

خبرنگار مادر زنجان‌گزارش میدهد : از این چهار نفر سارق علی علیمحمدی نوکرمنزل آقای‌خوئی‌بوده‌استکه‌بادستیاری‌سه نفر نوکران خانه‌های مجاور دست‌باین سرقت زده و ۹ قطعه‌فرش بزرك و کوچك اعلا، سه رشته گردنبند طلا، یك جفت گوشواره الماس و یك جفت گوشواره یاقوت نشان از منزل آقای محمود خوئی ساکن تهران بسرقت برده وبرای فروش اموال مسروقه بحوالی زنجان آمدند ولی مامورین ژاندارمری آنها را دستگیر کردند و اموال مسروقه بطور کامل‌از آنها کشف شدوجریان تحت تعقیب قرار گرفت .

در «آسیاب‌قرمز» ۳ نفر تلف شدند

سرخك در این قریه شیوع یافته است

چندروز است در قریهٔ «آسیاب قرمز» واقع در فاصلهٔ ۶ کیلومتری سرپل ذهاب بیماری سرخك شیوع یافته و عدهٔ زیادی از کودکان این قریه را مبتلاکرده است .

سرپل ذهاب

این بیماری بحدی شیوع دارد که ظرف چندروز گذشته ۳ کودك مبتلا به سرخك تلف‌شده‌اند و ۱۲نفر ازمبتلایان نیز در درمانگاه سازمان شاهنشاهی خدمات اجتماعی بستری میباشند که حال سه‌نفر آنان وخیم است .

خبرنگار ما درسرپل ذهاب که این گزارش را ارسال داشته اضافه میکند :شیوع سرخك درقریه آسیا ب‌قرمز موجب نگرانی عموم اهالی شده‌و مردم ازمقامات مربوطه تقاضا دارند بااین بیماری هرچه زودتر مبارزه شود تا ازتلفات بیشتر جلوگیری گردد .

دستش قطع شد!

طبق گزارش‌خبرنگارمادرشمیران، پریروز کارگری بنام اکبر فیروزآبادی ۲۸ساله که در ساختمانی نزدیك ایستگاه شیرو خورشید سرخ حدهٔ شمیران کار می کرد ، بر اثرسقوط تیرآهن ، دست‌راستش از مچ قطع‌شد ودر بیمارستان رضا پهلوی شمیران بستری گردید .

چهار آتشکده ساسانیان

درجنوب‌کرمان کشف شد

خبرنگارما در شیراز گزارش‌میدهد : چند روز پیش پروفسورواندنبرك استاد باستانشناسی دانشگاه «گاندو» بلژیك که به شهر های یزد ، کرمان، لار، جهرم وفیروزآباد مسافرت کرده بود به شیراز وارد شد و سپس عازم تهران گردید .

بقرار اطلاع پروفسور «واندنبرك» در این مسافرتها موفق شده است آثاری از دوران قبل از هخامنشیان در کوههای بختیاری بدست بیاورد وچهارآتشکدهٔ دوران ساسانیان را در جنوب کرمان کشف کند .

دانشجویان آلمانی درمشهد

طبق گزارش خبرنگار مادرمشهد، پریروز چهار نفر دانشجوی آلمانی که در رشته های فلسفه ، اقتصاد و ریاضیات تحصیل می کنند واردمشهد شدند و پس‌از بازدید آثار و ابنیه باستانی ، این شهررابه‌مقصدپاکستان وافغانستان ترك کردند .

زنش را کشت!

چند روز قبل در قریه «نوایگان» از توابع داراب بین زن و شوهری بعلت اختلافات خانوادگی زدو خورد شدیدی رویداد وطی آن زن مزبور بنام مرضیه بر اثر ضربات وارده‌فوت کرد .

با اطلاع جریان به ژاندارمری‌داراب جنازه‌با انجام تشریفات قانونی مدفون گردید وشوهر مقتوله دستگیر شد و تحت تعقیب قرار گرفت .

غرق شد

خبرنگار مادرساری گزارش داد : دیروز دختر بچه ٤ساله ای بنام زری فرزند درعلی حیدری که برای بازی بکنار نهر «قرق» ساری رفته‌بودبداخل نهر افتاد و غرق شد .

اولیای کودك مزبور پس از اطلاع از غرق شدن او برای پیدا کردن جنازه از ساعت ۸صبح در نهر آب به‌جستجو پرداختند و در ساعت ٥ بعد از ظهر توانستند جنازه‌اورا پیداکنند. جنازه با انجام تشریفات قانونی مدفون‌شد .

در یکی از قراء رودسر

صاعقه انبار برنج را به‌آتش کشید

صاعقه، انباربرنج یکی‌از کشاورزان قریهٔ « بیجارگاه ماچیان » از توابع رودسررا به‌آتش کشید وخساراتی واردکرد .

خبرنگارما دررودسر مینویسد : این واقعه‌هنگامی رویداد که‌صاحب انبار بنام حسین نجفی اهل بیجارگاه بقهوه‌خانه قریه رفته بود ولی هنگام مراجعت بمنزل در میان رعدو برق شدیدی که درگرفته بود متوجه شد انبار برنج منزلش آتش گرفته‌و در حال سوختن‌است. پس‌از ساعتی انبار برنج بکلی سوخت و حاصل زحمات یکسالهٔ کشاورز مزبور تبدیل بخاکستر گردید .

باخنك شدن هوا درشوشتر

ادارات اززیرزمین خارج شد !

ادارات دولتی شوشتر که بعلت گرمای بی‌سابقهٔ هوا بزیرزمین های خنك منتقل شده‌بود باخنك شدن‌هوا بمحل های سابق خود انتقال یافتندولی هنوز کارمندان شهرداری شوشتر درزیرزمین کار میکنند

قبلاخبر انتقال بعضی ادارات شوشتر بزیرزمینها باستحضار خوانندگان عزیز رسید وگفته شد کارمندان ادارهٔ فرهنك بزیرزمین های دبستان پهلوی و کارکنان شهرداری‌وژاندارمری بزیرزمین های ادارات خودپناه برده‌اند تااز گرمای شدید درامان باشند .

اینك‌خبرنگارمادر شوشتر مینویسد: با خنك شدن هوا، کارمندان فرهنك و ژاندارمری از زیر زمین‌هابیرون آمدندودر ادارات‌خود مستقرشدند ، ولی هنوز کارمندان شهرداری درزیرزمین کار میکنند .

طعمه امواج

خبرنگار مادر نوشهر گزارش می دهد، پریروز احمد احمدیان اهل رامسر ۲۵ساله که‌برای شنابدریارفته بود بر اثر عدم آشنائی بفن شنا دستخوش امواج دریا گردید و غرق شد جسد احمد پس از چند ساعت‌از دریا گرفته شد و باانجام تشریفات قانونی مدفون گردید .

کمپانی تلویزیون ایران
فرستندهٔ آبادان
سه‌شنبه: ۱۰ر۶ر۴۳
ساعت ۶ بعداز ظهر موسیقی با تصویر
ساعت ۶ر۳۰ سلام شاهنشاهی و اعلام برنامه
ساعت ۶ر۳۲ برنامهٔ خیریهٔ فرح پهلوی
ساعت ۷ تدریس زبان‌انگلیسی
ساعت ۷ر۱۵ خیاطی بانوان
ساعت ۷ر۳۰ مسابقهٔ ۲۰ سئوالی
ساعت ۸ برنامه او.اس.آس
ساعت ۸ر۳۰ اخبار
ساعت ۸ر۴۵ تازه های علمی‌ـ‌عربی
ساعت ۹ برنامهٔ سینمائی
ساعت ۱۱ پایان برنامه

انتصابات در شهرستانها

شهریار : آقای حسین زرین حلیه ـ رئیس فرهنك
آقای علی اکبرشهابلو ـ بازرس فرهنك
طالقان : آقای نقی اجالالی ـ سرپرست فرهنك

سروصدا این بیماریها را ایجاد میکند: زخم معده، تهوع، بیخوابی دیوانگی و صرع

فضانوردان را منجمد و سپس زنده میکنند

یکسال پیش کلیه یك مرده بدن‌او پیوند شده در کمال سلامت زندگی میکند.

دانشمند مزبور گفت روش انجماد بدن در مورد مسافرتهای فضائی هم عملی است بدین معنی که بدن فضا نورد را منجمد میکنند آنرا در یك سفینه خود کار میگذارند وهنگامیکه سفینه بمقصد رسید حرارت بدن فضانورد طبیعی میشود و زندگی عادی راباز مییابد.

مطبوعات جهان

قبلا اطلاع دادیم که دو تن از دانشمندان مشهور جهان از جمله گران روستان زیست شناس فرانسوی اعلام کردند که امکان دارد بشر را منجمد و سالها پس از مرگ او رازنده کرد اینك بیانات یکی از مشهور ترین پزشکان امریکا دراین زمینه برای اطلاع شمادرج میگردد.

دکتر ریچارد لیلیهوك عضودانشگاه مینسوتای آمریکا و یکی ازمبتکرین عمل پیوند کلیه در یك مصاحبه به خبر نگاران گفت:

-بنظر من تاآخر قرن بیستم بشر قادر خواهد بود که حیوانات زنده‌را منجمد سازد و بعد از هر مدتیکه بخواهد آنها رادوباره بزندگی باز گرداند «دراین مورد قبلا خبرمفصلی درج کردیم»

وی اضافه کردکه سر انجام روش انجماد در روی انسان هم عمل خواهد شد. دکتر لیلیهوك سپس در مورد پیوند کلیه مرده ها بزنده هاگفت که این روش با موفقیت انجام میشود و هم اکنون دختر شانزده ساله‌ای که

۳۶۷۵ عدد تمبر تصویری از کندی بوجود آورد

یك نقاش بلغارستانی این تصویر را بکمك ۳۶۷۵ عدد تمبر ازجان کندی تهیه کرده است.

او برای ایجاد این تصویر ۶ ماه زحمت کشیده وامید دارد مورد قبول ژاکلین کندی قرار گیرد.

عکس از اسوشیتدپرس

کوتاه..... فوری

● میمونهای ریاضی‌دان

*دوشمپانزه سه‌ساله امریکائی قادر هستند تاعدد هفت را بشمارند و اعداد راازیکدیگر تمیز دهند.

دواستاد دانشگاه مریلند باین میمونها ریاضیات می‌آموزند. ارقام در روی تابلوهای رنگی باین نوشان داده میشوند. برای علاقمند شدن میمونها بریاضیات هربار دوعددی راکه درست تشخیص دهندیك موزجایزه میگیرند.

● راز طراوت پوست

* روز بروز برمیزان مصرف مواد آرایشی در انگلستان افزوده میشود وخانمها علاقه بیشتری نسبت بکرم‌ها و لوسیونها که‌غالبا اثرات زودگذر و حتی مضری دارند ابرازمیدارند.

ولی بنظر میرسد که دانشمندان بالاخره راه صحیحی برای شاداب نگاهداشتن نسج یافته‌اند درحالیکه درسیر زندگی سلول‌هم تغییری بوجود نیاید.

دانشمندان عضو «موسسه سلطنتی تحقیقات سرطانی انگلستان» باین نتیجه رسیده‌اندکه این ماده «جوان‌کننده» دربعضی انساج بدن موش وجود دارد.

اینکار باید بوسیله پیوند نسج حیوان جوان برروی حیوان پیرانجام گیرد.

● خواندن خطوط نسخ خطی پاك شده

*آزمایشگاه «حفظ وحراست و تجدید حیات اسناد قدیمی» آکادمی علوم شوروی ازروشهای الکترونیکی برای «تجدید حیات» نسخ قدیمی یا بعبارت دیگر آشکار ساختن خطوط محوشده آنهااستفاده کرده‌است.

برای اینکار اسنادو نسخ قدیمی راتحت تاثیراشعه ایکس یاگاماقرار میدهند نوشته‌های ناپدید شده‌که حاوی اجسام سنگین نظیر سرب، طلا ونقره هستند تدریجا الکترونهای اشعه رادیو آکتیوراجذب وآشکارمیشوند

چندی پیش بکمك این روش سه‌نسخه تابلوهای نقاشی بسیار ظریف قدیمی که‌درلنینگراد کشف شده‌بود «مرئی» گردید.

گذشته ازاین بکمك این روش میتوان جنس مرکب و رنگهائی راکه قرنها پیش درمشرق زمین مورد استفاده قرار میگرفتند تشخیص داد.

مطبوعات جهان

در پیش پرده سینما

فستیوال فستیوال های سینمائی

فستیوال «فستیوالهای سینمائی» درجزیره ایتالیائی «لیدو» افتتاح شد. دراین فستیوال جدید فیلم‌هائیکه در فستیوالهای بزرگ بین‌المللی جایزه اول را گرفته‌اندعرضه میشوند تا برگزیده ترینشان انتخاب گردد این فیلم‌ها عبارتنداز:

«چترهای شربورگ» برنده فستیوال کان (ازفرانسه) -«آس پیك» برنده فستیوال لوکارنو (از چکسلواکی)- «نابستان بی‌آب»، برنده فستیوال برلن (از ترکیه).

ضمنا دراین «فستیوال فستیوالها» چهار فیلم‌ازاینگمار برگمن کارگردان سوئدی خارج ازبرنامه نمایش داده خواهد شد.

سینه موند

زنان جهان چه میکنند

آتن: **خانم «ماریا آپوستلوپول» اهل آتن بایك سهل‌انگاری فاجعه بزرگی بوجود آورد. وی طبق‌سنت های یونانی چهارروز بعداز مرگ شوهرش‌دوستان اورا بمجلس یادبود دعوت‌کرد و برای آنها غذای مخصوصی راکه «کولیوا» نامیده میشود و مخلوطیست از گندم پخته وشکر تهیه نمود. ولی اشتباها بجای شکریك داروی حشره‌کش در ظرف «کولیوا» ریخت ودر نتیجه:

۲۳ نفر مردند و ۱۵۰ نفر در بیمارستان بستری شدند.

سیدنی: **خانم «بث‌چرچیل» که ۳۳ سال دارد یکی‌از بزرگترین گله داران استرالیائیست. اوده میلیون گوسفند و میلیونها تومان ثروت دارد وهمه‌اینها رابا فعالیت و کاردانی خود بدست آورده است.

خانم «بث‌چرچیل» چندروز پیش از استرالیا بپاریس رفت تا با مخترع یك‌پماد مخصوص ملاقات کند. مخترع مزبور میگوید مالیدن این پماد ببدن گوسفند هاسرعت وروئیدن پشم آنهارا دوبرابر میکند.

**خانم «ایلین‌تیل» انگلیسی ثابت کرد که محبوبترین‌دوستدار حیواناتست. او شتر کوچولویش راکه دچار یك‌عارضه شدید شده بود باتنفس مصنوعی دهان بدهان ازمرك نجات‌داد.

پاری ماچ

از پاریس چه خبر؟

فرانسویها در سال ۱۹۶۳ تقریبا ۸۵ میلیون لیتر آب میوه مصرف کردند

فرانسویها درطی سه‌سال اخیر توجه زیادی نسبت به‌آب‌میوه پیدا کرده‌اند. درسال ۱۹۵۰ میزان مصرف آب‌میوه دراین کشور ۳ میلیون لیتربوده ودرسال ۱۹۶۳ هشتادو پنج‌میلیون لیتر. یعنی ۲۸ برابر بیشتر از سال ۱۹۵۰ میزان مصرف آب‌سیب وگلابی ازهمه بیشترست و بسالی ۳۵ر۵ میلیون لیتر میرسد. وبعد به ترتیب آب انگور، آناناس، مویجو گوجه‌فرنگی مورد علاقه فرانسویها میباشد.

بااین افزایش سریع میزان مصرف آب میوه بازهم هر فرانسوی سالیانه فقط درحدود ۲ لیتر آب‌میوه مینوشد. در حالیکه سوئیسیها که بیشتر از همه مردم دنیا به‌آب میوه علاقه دارند هرکدام سالی ۲۴ لیتراز آن مینوشند.

علت این‌امر اینستکه قیمت آب‌میوه درفرانسه از بسیاری کشور های دیگر زیادترست. و علت افزایش مصرف آن درسال های اخیر هم‌عرضه آنان بطری های دربسته بمردم میباشد.

مردم فرانسه بیش‌از هرنوشیدنی دیگر بسودا علاقه دارند وسالی ۵۲۹ میلیون لیتر از آن‌مصرف میکنند. میزان مصرف سودا دراین کشور حداقل سالی ۵ در صد افزایش مییابد و هر فرانسوی سالی ۱۶ر۴ لیتر ازآن مینوشد. درحالیکه هرایتالیائی فقط سالی ۷ر۹ لیتر سودا می‌نوشد.

فرانس‌سوآر

چرا پیروز نشویم؟

نوشته: سناتور گلدواتر

ترجمه: منوچهر حقیقی

-۴۸-

۳- حکومت های ائتلافی، درجهان امروز یکی‌از تاکتیك های دشمن است. هنگامیکه کمونیست‌ها بهرگونه ائتلافی ملحق میشوند، بدون تردید، اینکار را بقصد اینکه برتمام آن حکومت تسلط یابند انجام میدهند.

۴- دشمن‌ما، ایدئولوژی وقدرت کمونیسم است وما باید با این دشمن درهرلباس وبهرعنوانی تظاهرکرد مقابله کنیم. کمونیسم دشمن ماست. میخواهد این کمونیسم دریوگسلاوی ومسکو باشد یا دربرلین شرقی ویا ویتنام شمالی.

۵- عملی‌که خصوصا به‌دشمن کمك می‌نماید ومانباید انجام‌دهیم فرستادن پول، اسلحه، مواد غذائی وکالاهای دیگر به‌کشورهای کمونیست است، بدون توجه باینکه آنها اختلافاتی بادسته کمونیست‌های کاخ کرملین دارند یاندارند.

من عقیده دارم که مردم امریکا حق دارند حقیقت را بدانند، ولو اینکه ممکن است حقیقت بسیار تلخ وناخوشایند باشد.

بحث ومجادله واصرار درباره اینکه ازسال ۱۹۴۵ تاکنون کمونیسم امتیازاتی بدست نیاورده وغرب درنبرد باکمونیسم برنده بوده، برای بصیرت ما اهانت‌آمیز و برای افرادی‌که دارای مقامهای متنفذ هستند خطرناك است.

حقیقت غم‌انگیز اینست که درسال ۱۹۶۱، کمونیسم پس‌ازکمونیست شدن «چین» بزرگترین پیروزی را بدست آورد و بحصول امتیازات عظیم‌تری نائل خواهد شد اگرما دشمن را آنچنانکه هست نشناسیم، پیروزی را بعنوان هدفمان اعلام نکنیم و قدرتمان را برای روبروشدن باقدرت کمونیسم هرروز بیشتر از روز پیش افزایش ندهیم.

فصل دهم

دانشمندان وژنرالها

آمریکا باید با تصمیم اکیدراجع به‌پیروزی شروع باقدام کند.

من بی‌پرده میگویم: هنگامیکه اظهارات رهبران خودمانرا مبنی بر استدلالاتی غیر ازاین میشنوم بر خود میلرزم. چرا باید ما سیاست مخالف‌پیروزی را تعقیب کنیم؟ آیا ما سازش با کمونیسم رااشتباها نوعی صلح تلقی میکنیم؟ آیا از قدرت نظامی کمونیسم میترسیم؟ آیااز اینکه سیاست اعمال قدرت بجنك‌مسلحانه‌منجرشود هراسناکیم؟

براستی من‌نمی توانم تشخیص بدهم چه دلیلی وجود دارد که‌ما در باره «پیروزی» دچار تردید شده ایم. لکن دراینجا لازم میدانم بمسئله‌ای که سالها پس از انفجار بمب اتمی‌در هیروشیما بین ما مطرح شده‌است اشاره‌ای بکنم.

پس از انفجار بمب هیروشیما در روحیه جماعتی از ما تحول خاصی پدید آمده است که از اعلام ندامت بعضی دانشمندان سرچشمه میگیرد.

لطفا به‌آن‌زمان بر گردید: تقریبا یکشبه مردم آمریکا ازوجود یك اسلحه وحشتناك جدید که قدرت‌نابود کننده مافوق تصوری‌داشت آگاه شدند. یك بمب به تنهائی شهری رابکلی نابود ساخته وبیشتر از ۹۰۰۰۰ انسان را تلف کرد. این بمب‌اشعه‌ای چندبرابر نورخورشید داشت‌و انفجار آن مانند رعدو برق آسمان را لرزاند.

این سلاح‌مخرب وحشتناك، درعین حال که اثراتی آنی و فوری با نتیجه‌ای طولانی روی حوادث جهان گذاشت بر وجدان و افکار مردم امریکا نیز اثرخاصی بر جای نهاد.

باانفجار بمب هیروشیما، شکاف محسوس و عمیقی در قلمروعلمی ظاهر شد. مردانی که بمب اتمی‌را ساخته بودند بدودسته تقسیم‌شدند دسته‌ای معتقد بودند که بالاخره کمونیستها به‌رازهای بمب اتمی‌پی خواهند برد ازاینرو اصرار داشتند بایستی ما بسریعترین وجه در پیشرفت تکنولوژی اتمی بکوشیم بوجهی که تفوق زیادی بر دشمن داشته‌باشیم. لکن دسته دیگر که سرو صدایشان بلند تر بود وبیشتر بر دل می نشست ناگاه خودرا دچار ندامت و ملامت وجدان حس کردند. آنهامتاسف شدند که چرا وقتشان و علمشان را صرف‌تهیه سلاحی چنین مخرب کرده‌اند. آنها شروع کردند به دست وپازدن در غرقاب ندامت وجدان و چنین بنظر رسید که این دانشمندان عقیده دارند بدون وجود آنها اسراربمب‌اتمی هرگز روشن نمیشد وبشر بدان دست نمی یافت.

آنهاهرگزفکرنکرده بودند که خداونداستعداد مخصوصی به‌چند نفر انسان منحصرا عطا نمیکند و بالنتیجه نمی توانستندبیاندیشندکه اگر آنها هم اسرار بمب اتمی را نمی یافتند، مردان دیگری همین کار را میکردند.

آخرین ارقام نشان میدهد که پنج در هزار مردم کری ناقص دارند ویك درهزار بکری کامل دچار هستند. بدین ترتیب تعداد کرها نسبت به پنجاه‌سال پیش افزایش کلی یافته است درحالیکه تعداد کرهای مادرزاد کمتر شده است.

علت افزایش تعداد کرها فقط‌سرو صدای کرکننده و جهنمی شهرهاست بهمین علت اخیرا دریك کنگره طبی که‌در پاریس تشکیل‌شده بود راجع باثرسروصدا برروی بدن‌انسان‌مطالعات زیادی بعمل آمد اعضای کنگره‌اعلام کردند.

-سروصدا بزرگترین دشمن بشر امروز است.

-اگر سروصدای شهرهاچند درجه دیگر زیاد شود بتعداد دیوانگان و بیماران روانی بطرز سرسام آوری اضافه خواهد شد.

-شدت سروصدای یك‌خیابان‌شلوغ دراکثر شهرهای بزرك دنیا بحدود ۸۰ «دسیبل» (واحدشدت صوت) بالغ‌می‌شود و شدت ۱۳۰ دسیبل کاملا سلامتی انسان رابخطر میاندازد.

-دربعضی نقاط نظیر فرودگاه هاو کارخانه هاشدت صدا بحدود این مقدار خطرناك ۱۳۰ دسیبل میرسد.

-خطر کری ناقص یاکامل بیش‌از همه رانندگان لکوموتیو، رانندگان کامیونهای سنگین و موسیقیدانهائی راکه باسازهای بادی بزرك تمرین میکنند تهدید مینماید.

-سروصدا فقط برروی دستگاه شنوائی اثر سوءندارد بلکه برروی مغز اثر میگذارد و بهمین سبب باعث بروز ضایعاتی نظیر زخم‌معده میشود. دانشمندان آمریکائی عده‌ای موش‌را مدتی در یك‌محیط پرسر وصدا قرار دادند ویکبار در همین محیط زندگی آنها خمپاره‌ای منفجر کردند. بعداز انفجار مغز موشها فقط ازصدای انفجار کاملا شده‌بود.

-پروفسور «نامونتسا» روسی‌عقیده دارد که از ارتعاشات صوتی که ازراه پوست در تمام بدن وارد میشوند و همه سلولهای بدن راتحت تاثیرقرار میدهند نتیجه بروز بیخوابی، سر درد، اضطراب، صرع، هیستری، دیوانگی، خستگی عضلاتی تهوع و زخم معده میباشد.

این بیماری اخیر بخصوص بیشتر گریبانگیر خلبانها و رانندگان لکوموتیو میشود. دراین شکی‌نیست که‌مبارزه باسروصدا برای بشره‌مان اهمیت رادارد که‌مبارزه باسل کورین

برابر پس اندازتان جایزه میدهیم

از ۲۵ هزار تومان تا ۵۰ هزار تومان باضافه

یک اتومبیل سینگر ۱۹۶۴ مدل جدید

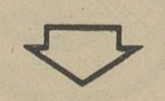

جایزه حساب سپرده اختیاری بانک بیمه بازرگانان میباشد

دوج ۱۹۶۴

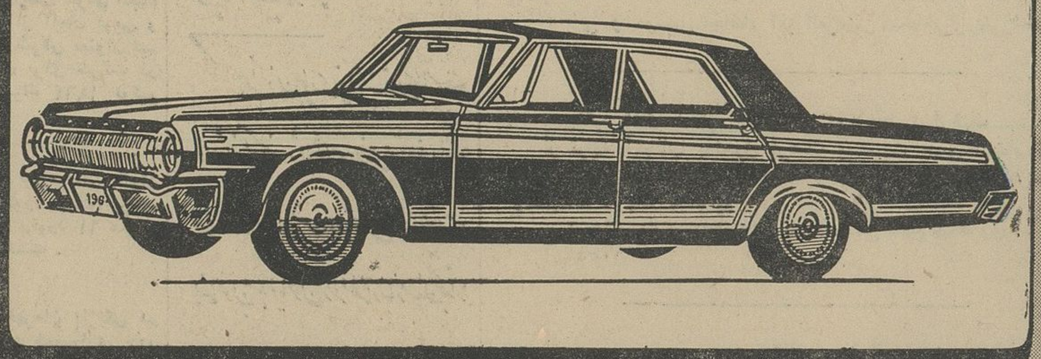

پدیده ای شگرف درصنایع اتومبیل سازی جهان

Dodge 440 1964

نماینده انحصاری درایران: اتوتهران (شرکت سهامی)، خیابان قدیم شمیران ساختمان دوج تلفن ۷۰۸۹۱ - الی ۷۰۸۹۵

بازدید از اردوی المپیك

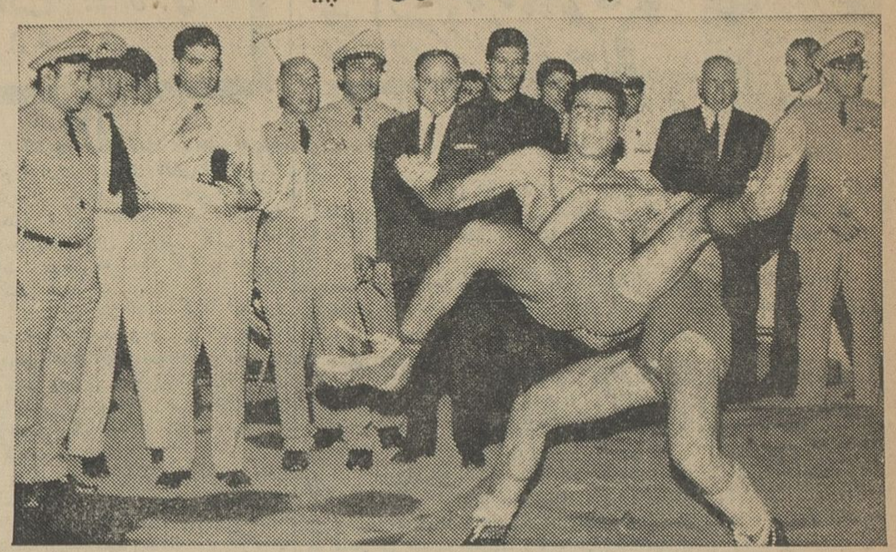

بعد از ظهر روز شنبه والاحضرت شاهپور غلامرضا پهلوی از قسمت‌های مختلف اردوی المپیك دردانشکده افسری بازدید نمودند.

در عکس بالا والاحضرت تمرین کشتی گیران را در حالیکه سیف‌پور قهرمان وزن سوم حریف خود را از زمین کنده است مشاهده مینمایند تیمسار سرلشگر ایزد پناه رئیس وآقای حاج عظیمی مدیر کل سازمان تربیت بدنی و آقای سرگرد آهنچی رئیس فدراسیون کشتی در این عکس دیده میشوند.

فرهنگی ورزشی

دیپلمه های خانه داری

درمدرسه عالی دختران ایران پذیرفته میشوند

مدرسه عالی دختران ایران که طرح تشکیل آن بتصویب شورای مرکزی دانشگاهها رسیده‌است ، قریبا کار خود را آغاز خواهد کرد .

مدت تحصیل دراین‌مدرسه عالی دوسال خواهد بود و فارغ التحصیلان رشته هائی نظیر خانه داری نیز می توانند در این مدرسه عالی شرکت نمایند .

● تصویب شوری

درتاریخ سوم مرداد ماه شورای مرکزی دانشگاهها طرح ایجاد مدرسه عالی دختران ایران را که آقای دکتر کریم فاطمی تهیه کرده‌بود تصویب نمود .

هدف از تشکیل مدرسه عالی دختران ایران تربیت و پرورش بانوان ودوشیزگان ورزیده در فن منشیگری، خانه داری و بطور کلی فعالیت‌های اجتماعی و سیاسی واداری است آقای دکتر فاطمی مسئول مدرسه عالی، دختران اظهار داشت: در کلیه نقاط دنیا مدارس مخصوص برای آماده کردن بانوان برای شرکت در فعالیت های اجتماعی وجود دارد و باتوجه بمیزان فعالیت های بانوان در ادارات دولتی و یا ملی و میزان احتیاج کشور بداشتن مادران کار آزموده و کارمندان ورزیده موسسه مدرسه عالی دختران ایران تاسیس شده‌است و دوره گذراندن تحصیلات دراین مدرسه دو سال است وماز نظر تقسیم فعالیت وپرورش برای تحصیل رشته مشخص و معینی را تعیین نکرده‌ایم و همین خود موقعیت خوبی برای استفاده فارغ‌التحصیلان رشته‌هائی نظیر خانه‌داری است که درهای دانشگاه بروی آنها بسته شده‌است .

● استادان خارجی

برای آموختن علوم مختلف به داوطلبین استادان مبرزی در نظر گرفته شده‌است که البته عده‌ای از آنها خارجی هستند ومابرای از بین بردن این نقص که فارغ التحصیلان کشورهای خارجی اطلاعات فارسی کاملی ندارند یکی از دورس اساسی را تدریس زبان فارسی قرارداده‌ایم .

اطلاعات بیشتر در خصوص مدرسه عالی دختران در شماره آینده‌داده خواهد شد .

قهرمان وزن دوم کشتی آزاد

در دو شماره گذشته قهرمانان کشتی آزاد و فرنگی نامزد تیم های ملی ایران را بخوانندگان عزیز معرفی کردیم ضمنا شمس الدین سید عباسی قهرمان وزن دوم کشتی آزاد در اردو پسر میبرد و روز ۱۹ و ۲۰ شهریور ماه با خدابنده و بهرامی برای عضویت تیم ملی مبارزه میکند .

نقل وانتقال آموزگاران

مشمول ماده شش آئین‌نامه نقل وانتقال بلامانع اعلام شد

امروز وزارت فرهنك اعلام کرد که ادارات فرهنك استانها وشهرستانها باانتقال آن‌عده از معلمینی که مشمول ماده ٦ آئین نامه نقل و انتقال فرهنگیان هستند بایدموافقت نمایند معلمینی که همسرشان کارمند دولت باشند هنگام تغییر محل ماموریت همسر خود میتوانند باستناد ماده ٦ مورد بحث محل خدمت خود را تغییردهند . ادارات فرهنك شهرستان ها در چنین صورتی با انتقال آنان موافقت کرده و در صورت موجود بودن محل حقوقی ، آنان منتقل ودر غیراینصورت مراتب‌راباداره کارگزینی کل اطلاع خواهند داد تا بنام آنان حکم ماموریت موقت صادر گردد .

نتیجه امتحانات مرحله اول دانشسرای عالی صنعتی اعلام شد

۲۲٤ نفر از فارغ‌التحصیلان هنرستانهای صنعتی کشور موفقیت حاصل کرده‌اند

نتیجه‌اولین‌مرحله امتحانات فارغ‌التحصیلان‌هنرستانهای صنعتی کشور امروز اعلام شد .

در امتحانات مرحله اول جمعا ٤٥٩ نفر از فارغ التحصیلان شرکت کرده بودند که از این عده ۲۲٤ نفر از آنان قبول شدند .

ثبت نام قبول شدگان از امروز در دانشسرای عالی صنعتی آغاز شد وازقبول شدگان ، برای‌دومین‌مرحله در روز های ۱۰ و ۱۱ و ۱۲ شهریور امتحان خواهد شد .

آقای‌مهندس‌فلاحی‌مدیردانشسرای عالی صنعتی در مورد نحوه امتحانات گفت : بعد از اینکه از داوطلبان برای دومین بار امتحان بعمل آمد مصاحبه‌ای نیز با آنان انجام خواهد شد و از میان این افراد کسانیکه‌در کلیه‌امتحانات موفق شده‌اندانتخاب می شوند .

قبول شدگان بعد از سه سال تحصیل در دانشسرای عالی صنعتی بشغل دبیری در هنرستانهای کشور اشتغال خواهند ورزید .

اطلاعات کودکان

مجله محبوب دختران و پسران روز های سه‌شنبه منتشر میشود

آشنائی با قهرمان دیسك دختران

در عکس بالا ژولیت گورکیان درحال تمرین دیده میشود

در رکوردگیری دو ومیدانی‌دختران چندتن از دوشیزگان قهرمان دو و میدانی رکورد های جدیدی بجای گذاشتند ، از جمله‌دوشیزه گورکیان باپرتاب دیسك بمسافت ۳۵٫۲۸ متر ۱٫٤۸ متر رکورد شکوفه قاضی را که چندروز قبل بدست آورده بود شکست .

بهمین جهت خبرنگار ما باوی مصاحبه‌ای کرده که ذیلا بنظر خوانندگان میرسد .

ژولیت گورکیان ـ قهرمان دیسك کشور ۱۹ سال پیش در تهران بدنیا آمده و امسال تحصیلات خود را در دبیرستان بپایان رسانیده است .

ژولیت ده‌ساله بودکه بعنوان‌پیش آهنگ وارد باشگاه آرارات شد ودر سال ۱۳۳۸ دراسکی بانوان مقام‌چهارم را بدست آورد همان سال نیز درشنا و بسکتبك موفقیت هائی کسب‌کرد.

ژولیت از سال ۱۳٤۰ رسمابعضویت باشگاه تاج درآمد در ابتدا ژولیت استعداد زیادی در پرتاب وزنه داشت اولین مسابقه‌ی رسمی که ژولیت در پرتاب وزنه انجام داد باپرتاب ۷٫۲۱ متر مقام سوم را بدست آورد و در سه‌سال پیش رکورد خانم حسنی را در وزنه باپرتاب ۹٫۰۹ متر شکست ژولیت بعداز این موفقیت هاتصمیم گرفت که در پرتاب‌دیسك نیزشرکت کند در اولین مسابقه رسمی دیسك خانم حسنی اول و ژولیت دوم شد .

ژولیت مدت یکسال از فعالیت های ورزشی کناره‌گیری‌کرد و از دو ماه پیش دوباره بتمرین پرداخت رکورد هائی که بعد از تمرین درمسابقات پرتاب دیسك بدست آورد بترتیب ۲٤ متر ، ۳۹و آخرین مسابقه که با پرتاب ۳۵ متر رکورد خانم حسنی را شکست .

ژولیت بخبرنگار ما گفت :

من از کودکی بورزش علاقه‌مند بودم و مشوقان من در این راه‌اول پدربزرگم و سپس تیمسار ایزدپناه و آقای جانانپور بودند .

و تا آنجاکه برای ورزش من‌مانعی نباشد به ورزش ادامه می دهم و امیدوارم در آینده بتوانم پیروزی‌های بیشتری کسب کنم .

در خاتمه ژولیت اظهار داشت‌چندی است که آقای کریم زندی قهرمان دیسك کشور مرا تمرین میدهد و در این مدت کوتاه استفاده زیادی برده‌ام .

اخبارورزشی جهان

در مسابقه های حذفی شنا که بین آلمان غربی و آلمان شرقی انجام گرفت پنج شناگر از آلمان غربی و ٤ شناگر از آلمان شرقی بعنوان تیم واحد شنای آلمان برای شرکت در مسابقه های المپیك ۱۹٦٤ توکیو برگزیده شدند .

کیف:

در مسابقه های دوومیدانی بانوان شوروی الیورا رکورد جهانی پرتاب نیزه بانوان را با رکورد ٦۱ متر و ۳۸ سانتی متر شکست .

کارتاکو :

وان دن برك قهرمان بلژیکی در مسابقه های دوچرخه‌سواری دور پرتقال بارکورد ٤ ساعت و ۵۸ دقیقه و۳۱ ثانیه مقام اول را بدست آورد مسافت این مسابقه ۲۱٤ کیلومتر بود .

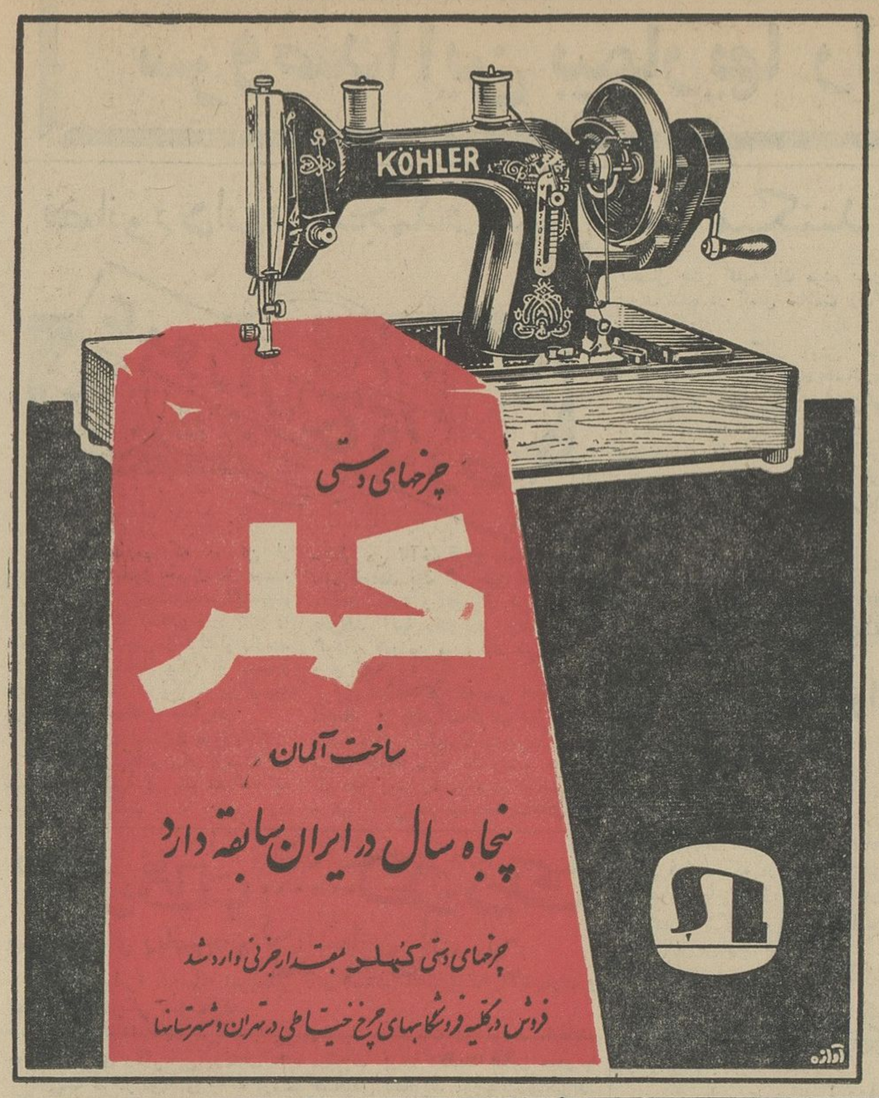

یکی از عجایب!

در عجیب ترین گاردن پارتی تاریخ

دو عامل بزرك فساد یعنی قمار و مشروبات الکلی راه ندارد

غرفه کارخانجات گرجی با غذای مقوی و سالم بیسکویت گرجی از شما مجانا پذیرائی میکنند.

غرفه کوردوبا واکس مایع کوردوباعالیترین واکس ساخت فرانسه مجانا کفشهای شمارا چون آئینه درخشان و همچون ابرنرم میکند.

از ۱۵ شهریور

دهها برنامه هنری وتفریحی عجیب و بیسابقه رادر

گاردن پارتی باغ گلستان

خواهید دید

پمپ اطریشی فوگل
عالیترین پمپ عالم
تهروپ ـ میدان فردوسی

تبریکات

انتخاب آقای مهندس نیرومند بسمت ریاست هیئت مدیره و مدیرعامل بانك ساختمانی ایران باعث مسرت عموم کسانیکه بفضائل اخلاقی واداری مشارالیه آشنا هستند گردید امید است درتحت توجهات شاهنشاه توفیق‌خدمتگزاری بیشتری یافته و وجود ایشان منشاء خدماتی بملك و ملت نجیب ایران گردد.

بانی و موسس خانقاه امیرالمومنین ـ حاجی نورعلی باصری

جناب آقای دکتر جهانشاهی وزیرمحترم فرهنك

از توجه آنجناب به‌تحول فرهنك بمناسبت حسن انتخاب‌خانم دکتر پروین صوفی پریاست اداره فرهنك بخش ۲ عموما خرسند وصمیمانه تبریك میگوئیم .

بهجت ـ ماری ـ حسنعلی ثقةالاسلامی ـ مهری هروی

آ ـ ۱۰۵۵۷

جناب آقای محمدحسین خردمند

انتصاب جنابعالی را به‌مدیریت کل وزارت بهداری صمیمانه تبریك میگوییم .

محمود تاج بخش

آ ـ ۱۰۵٤۷

توجه کنید :

هم اکنون بیماری نیازمند خون شما است

حادثه خبر نمیکند شاید شما هم روزی محتاج خون بشوید

مرکز انتقال خون شیر و خورشید سرخ آماده است

بشما خون میدهد و یا خون شما را در اختیار نیازمندان میگذارد

خیابان ناصرخسرو ـ جنب دارالفنون

تلفن ۳۰۴۴۷۵

طرح قزوین

بااستفاده ازوام بانك بین‌المللی بمرحله اجرا درمی‌آید

● بااستفاده از آبهای تحت الارضی، دشت قزوین به صورت منطقه نمونه کشاورزی در می‌آید

خبرنگار ما امروز از یك مقام سازمان برنامه کسب اطلاع کرد که بانك بین‌المللی آمادگی خودرا برای کمك باجرای طرح قزوین اعلا م داشته است

طرح قزوین، ازمدتها قبل مورد بررسی کارشناسان ایرانی وخارجی بوده است و مطالعات وسیعی در این مورد صورت گرفته‌است . طبق این طرح، دشت قزوین با حفر چاههای عمیق و استفاده از مخازن غنی آبهای زیرزمینی بصورت یکی از مناطق نمونه کشاورزی کشور، درخواهد آمد .

دشت قزوین که دارای وسعت زیادی است ازنظرخاك، مستعد کشت بسیاری ازمحصولات کشاورزی و درختان میوه میباشد وباجرای طرحهائیکه آماده شده این منطقه یکی ازنقاط حاصلخیز ایران خواهد شد .

بایدتوجه داشت که کم آبی در قزوین، بخصوص درسالهای اخیر ایجاد ناراحتی زیادکرده‌است واغلب کشاورزی مردم این منطقه ازمیان رفته ودرختان میوه آن خشك شده‌است .

مطالعات کارشناسان نشان میدهد که خاك قزوین قابل نفوذ بوده ومقدار زیادی از آبهائیکه بصورت‌های مختلف وارد قزوین میشود درمخازن زیرزمینی انباشته شده وسپس درمنطقه مرکزی دشت آب مخازن بخارج رسیده وزمین های این منطقه را بصورت باطلاق در می‌آورد .

بااستفاده از آبهای زیرزمینی این منطقه این باطلاق بتدریج خشك شده وقابل استفاده کشاورزی خواهد گردید

سازمان برنامه طرح های نهائی ومدارك لازم را برای ارائه آن ببانك بین‌المللی آماده ساخته وامید میرود بزودی وام قابل توجهی بوسیله بانك بین‌المللی دراختیار ایران گذاشته شود .

بنا بموافقت وزارتفرهنك و مقامات بانك ملی :

شهریه محصلین

وسیله شعب بانك ملی دریافت میشود

امروز وزارت فرهنك اعلام داشت که در نتیجه مکاتبات اداره کل حسابداری وزارت فرهنك با بانك ملی وبانك مرکزی ، بانك ملی ایران موافقت کرده است ، برای تسهیل نام‌نویسی دانش‌آموزان دبیرستانهای نیمه ملی ، در مقابل یادداشت ممهور بمهر دبیرستان‌ها که حاوی مشخصات کامل دانش آموز ، میزان شهریه و نام‌وشماره حساب دبیرستان باشد . کلیه شعب وباجه‌های بانك ملی در تهران شهریه دانش‌آموزان را دریافت کنند .

درگذشته اینکار بعهده بانك مرکزی بود، لیکن چون در سال جاری تعداد دانش‌آموزان دبیرستان ها به ۱۲۰ هزار نفر بالغ میشود این امر موجب تراکم کار در بانك مرکزی وگرفتاری اولیاء دانش - آموزان میشد .

دوپاسگاه جدید تاسیس شد

از امروز دوپاسگاه ژاندارمری تازه، یکی در شرق نارمك و دیگری در اراضی دوشان‌تپه تاسیس شده است

خبرنگار ما گزارش داده است که برای تامین رفاه مردم، بدستور فرماندار خسروانی فرمانده ناحیه ژاندارمری مرکز پاسگاههای حوزه تهران نو شهر آرا نیز با مامورین و وسائل تازه‌ای تقویت شده‌است .

حکم دادگاه درباره سازنده زردچوبه‌های تقلبی اجرا شد

دیروز حکم صادره از شعبه ۲۱ دادگاه جنحه درباره سازنده زرد - چوبه‌های تقلبی اجرا شد .

این شخص که علی مومنی نژاد فرزند لطفعلی نام دارد کارخانه‌ای در سرای دالان دراز ایجاد کرد ودراین محل با نخودچی وآرد و سرنج زرد- چوبه میساخته واز قرار کیلوئی ۲۱ ریال میفروخته است ،در حالیکه قیمت زردچوبه نسائیده هر کیلو ۴۰ ریال میباشد .

شعبه ۲۱ دادگاه جنحه متهم رابه سه‌ماه حبس ، پرداخت ۱۰ هزار ریال جزای نقدی ومحرومیت از کسب مواد غذائی ، معدوم کردن کالای کشف شده و ضبط کارخانه بنفع دولت محکوم کرده ورای بمرحله قطعیت رسیده بود .

دیروز اکیپ اجرائی با شرکت نمایندگان دادسرای تهران ، بهداری شهرداری ووزارت دارائی به محل رفتند وپس از توقیف محکوم دستور معدوم ساختن زردچوبه‌های تقلبی را صادر نمودند ودستگاههای زردچوبه‌سائی را نیز توقیف کردند .

شعب دانشسرایعالی

بقیه از صفحه اول

تسلیم آقای دکتر جهانشاهی وزیر فرهنك شده و در صورت تصویب، احتمال دارد برای سال تحصیلی جدید این شعبه برای اولین بار در شهر اصفهان دائر شود .

دانشسرایعالی شهرستانها عینا کار دانشسرایعالی تهران را بعهده دارند و فارغ التحصیلان آن پس از طی دوره چهار ساله با رتبه یك دبیری باستخدام وزارت فرهنك در خواهند آمد .

خبرنگار ما اطلاع میدهد که دانشسرایعالی همچنان تقاضای ثبت نام میپذیرد و تا آخر وقت امروز عده داوطلبان دیپلمه به ۴۵۰۰ تن رسید .

استخدام کارمند جدید

بقیه از صفحه اول

تصمیمات دولت این نوع استخدام جدید بایستی با نظرشورایعالی اداری کشور انجام شود و پیش از هر استخدامی سازمانهای وزارتخانه ها بایستی در شورایعالی اداری تصویب گردد .

سازمانهای وزارتخانه ها

امروزیك مقام مطلع در شورایعالی اداری کشور پیرامون آئین نامه استخدام کارمند جدید بخبرنگار ما اظهار داشت : هیچیك از وزارتخانه ها و موسسات قبل از آنکه سازمان های خود را به شورایعالی اداری تسلیم کنند حق استخدام کارمند جدید ندارند . سازمان وزارتخانه هائی که تقاضای استخدام کارمند جدید نموده‌اند ، در شورایعالی اداری مورد رسیدگی و بررسی دقیق قرار خواهد گرفت و در درجه اول از وزارتخانه هائی که کارمند زاید داشته باشند، احتیاجات وزارتخانه های دیگر تامین خواهد شد و چنانچه مشاهده شد کارمندان مورد نیاز موسساتی که تقاضای استخدام کارمند جدید کرده‌اند در سایر وزارتخانه هاوجود ندارد . شورایعالی اداری پیشینه افرادی را که میخواهند باستخدام دولت درآیند مطالبه خواهد کرد و پس از بررسی دقیق چنانچه برای خدمت در موسسات دولتی واجد شرایط تشخیص داده شدند اجازه استخدام آنها در وزارتخانه ها و موسسات دولتی متقاضی داده می شود .

● اختلاف نظر

مقام مزبور افزود : چنانچه بین یك وزارتخانه و یا یکی از موسسات دولتی برای استخدام و یا انتقال کارمندانی از وزارتخانه ای به وزارتخانه دیگر و یا موسسه‌ای به موسسه دیگر اختلاف نظری باشورای عالی اداری کشور ایجاد شود ، رای هیئت رئیسه شوری که مرکب از آقایان نخست وزیر ، وزیر دارائی، وزیر دادگستری ، وزیر کشور ، وزیر مشاور ، مدیر عامل سازمان برنامه و دبیر کل شورایعالی اداری کشور است قاطع خواهد بود .

مقام‌مطلع مزبور گفت : شورایعالی اداری نهایت دقت و مراقبت را در اینمورد بعمل خواهد آورد ، ووقتی اطمینان کامل حاصل کرد که کارمندان مورد نیاز وزارتخانه ای در سایر وزارتخانه ها وموسسات دولتی وجود ندارند اجازه استخدام صادر نخواهد کرد .

توضیح

در صفحه هشتم درهیتر لغو واردات چای کلمه «پایاپای» از قلم افتاده و تیتر صحیح لغو واردات پایاپای چای است که بدین وسیله تصحیح میشود.

مراجعت ازاروپا

آقای دکتر جواد بهشتی ازاروپا مراجعت کرد.

تقویم اطلاعات

دوشنبه - نهم شهریورماه ۱۳۴۳ -
بیست‌وسوم ربیع الثانی ۱۳۸۴ -
سی‌ویکم اوت ۱۹۶۴
اذان صبح ساعت ۳و۵۹ دقیقه
طلوع آفتاب ساعت ۵و۳۵ دقیقه
غروب آفتاب ساعت ۶و۲۶ دقیقه

تلویزیون ایران

برنامه امشب

۶ر۰۴ فیلم سینمائی
۷ر۴۵ جستجو درجهان کودك
۸ر۰۰ هنرهای زیبا
۸ر۳۰ عجائب خلقت
۹ر۰۰ مسابقه بی‌سابقه
۹ر۳۰ اخبار
۱۰ر۰۰ مردان عمل
۱۰ر۱۵ تئاتر

در قرعه‌کشی دیروز مشمولین عادی

۱۴۶۰ مشمول

ازخدمت وظیفه معاف شدند

● یك مشمول که چهار فرزند داشت و معاف شد بیش از همه خوشحال بود

● مشمول دیگری که دو فرزند داشت و سرباز شده بود گریه میکرد

قرعه‌کشی مشمولین عادی حوزه غربی منطقه تهران تاساعت هفت بعد ازظهر دیروز ادامه داشت وچون تعداد داوطلبان خدمت کمتر از افرادمورد احتیاج ارتش بود کسری داوطلبان ازطریق قرعه‌کشی ازبین مشمولین تامین گردید و جمعا ۱۰۶۱ نفر بخدمت اعزام شدند و ۱۴۶۰ نفراز مشمولین نیز بقید قرعه معاف شدند .

بررسی تعداد معاف شدگان نشان میدهد که ۷۵ درصد ازشرکت کنندگان درقرعه‌کشی معاف شده‌اند .

درمیان معاف شدگان بیش ازهمه مشمولی که متولد سال ۱۳۱۲ بودو چهار فرزند داشت خوشحال بود، او میگفت :

ازاین پس من باخیال راحت زندگیم راادامه خواهم داد .

یك مشمول متولد ۱۳۱۴ که زن و فرزندش پشت دربادگان به انتظار ایستاده بودند معاف شد وبه نزد خانواده‌اش برگشت یك نفر دیگرنیز که متولد سال ۱۳۱۵ بود چون زن وبچه داشت گریه میکرد و میگفت من چطور میتوانم آنهارارها کنم وبخدمت وظیفه بروم .

خبرنگارما میافزاید قرعه‌کشی مشمولین عادی دوره آینده حوزه غربی در شهریورماه سال آینده انجام میشود ودردیماه آینده نیز قرعه‌کشی حوزه شرقی تهران که مخصوص رسیدگی به‌وضع مشمولین متولد شهرستان‌های شرقی ساکن تهران است انجام میشود قرعه کشی حوزه مرکز دراردیبهشت ماه سال آینده صورت خواهد گرفت

۱۲۰ زندانی آزاد میشوند

این عده کسانی میباشند که بیش ازیکبار درکمیسیون تشدید مجازات محکومیت یافته‌اند

امروز کسب اطلاع شد براساس مذاکرات و مطالعاتی که توسط وزارت دادگستری، شهربانی کل کشور ودادگاه های انتظامی وزارت کشور صورت گرفته است تصمیم گرفته شد کلیه زندانیانی که ۲ یاچند فقره محکومیت ازکمیسیون تشدید مجازات دارند ، فقط یك فقره (اشد محکومیت) درباره آنها اجرا گردد .

بااتخاذ این تصمیم عده‌ای از زندانیان محکوم شده دراین کمیسیون که فعلا درزندان بسر میبرند آزاد خواهند شد .

لیست اسامی این دسته اززندانیان که درحدود ۱۲۰ نفر میباشند از طرف وزارت دادگستری وکمیسیون تشدید مجازات تهیه شده وتااوائل هفته آینده اززندان آزاد خواهند شد .

دنباله اخبار خارجه

نخستین پل معلق برروی «دجله»

بغداد- ۳۱اوت -خبر گزاری فرانسه- مارشال عبدالسلام عارف رئیس جمهوری عراق نخستین پل معلق را که برروی رودخانه دجله در مرکز بغداد کشیده شده است افتتاح کرد. طول این پل ۳۸۲ متراست و چهار اتومبیل میتوانند بآسانی روی آن حرکت کنند .

این پل از طرف یك شرکت آلمانی باهمکاری یك شرکت اتریشی ساخته شده است .

کویت امتیازات نفتی تازه میدهد

دمشق- ۳۱اوت- آسوشیتدپرس- گزارش های رسیده حاکی است که دولت کویت قصد دارد درماه اکتبر با ۷ کمپانی بین‌المللی نفت مذاکراتی پیرامون واگذاری امتیاز نفت به آنها آغاز کند و روزنامه های کویتی که بدمشق رسیده مینویسند که امتیازات تازه در مناطقی از کویت واگذار می شود که کمپانی نفت کویت از آن استفاده نمی کند .

بموجب نوشته این روزنامه ها ۵۱ درصد سهام شرکت تازه‌ای که برای بهره برداری ازنفت این مناطق تشکیل میشود ، متعلق به شرکت ملی نفت کویت خواهد بود .

انتصابات در فرهنك

این انتصابات امروز در وزارت فرهنك بعمل آمده است .

آقایان سهراب مجدزاده خاندانی رئیس فرهنك شهرضا ، منوچهر کشاورز رئیس فرهنك ملایر و محمد باقر معینیان رئیس فرهنك چاه بهار.

توسط بانك بیمه ایران، بزودی:

مسافرین جاده هراز بیمه میشوند

● باجه بانك بیمه در جاده هراز ، در حوالی تهران پارس شروع بکار کرد

مسافرینی که ازاین پس ازجاده هراز عبور میکنند در صورت تمایل توسط بانك بیمه ایران بیمه راه خواهند شد

هم‌اکنون بانك بیمه ، باجه خودرا دراین جاده درنزدیکی تهران پارس تاسیس کرده‌است .

مسافرینی که ازاین جاده به مقصد آبعلی - دماوند - آمل و سایر نقاط میروند بامراجعه باین باجه طبق تعرفه مخصوص و بعدتی که درراه هستند بیمه خواهند شد .

بزودی تعرفه نرخ بیمه مزبور برای مسافرینی که بمقصدهای مختلف حرکت میکنند اعلام خواهد شد .

بانك بیمه ایران صرفنظر از بیمه راه، امور بانکی مسافرین را هم در همین باجه انجام میدهد .

چنانچه بیمه‌راه مورد استقبال مسافرین قرار گیرد این طرح در کلیه خطوط بمرحله عمل درخواهد آمد

جشن بزرگداشت زکریای رازی

امروز انجمن ملی یونسکو در ایران اطلاع داد که جشن بزرگداشت زکریای رازی فیلسوف و پزشك نامدار ایرانی بوسیله دانشگاه تهران و با همکاری یونسکو در نیمه اول مهر ماه برگزار خواهد شد .

بهمین مناسبت بعضی از تالیفات رازی طبع و منتشر میشود همینطور تمبر مخصوص و تصویر رازی که توسط استاد حسین بهزاد تهیه شده درآن روز انتشار خواهدیافت.

ثبات سیاسی ایران

استفاده کامل ازکمکهای آلمان غربی را تضمین میکند

هامبورك - ۳۰ اوت - خبرگزاری آلمان - دکتر «نورمان» نخست وزیر هامبورك امروز از مسافرت خود به کشورهای ایران و افغانستان مراجعت کرد . وی گفت مسافرت او بسیار موفقیت آمیز بوده است . دکتر «نورمان» افزود رهبران و مردم ایران و افغانستان قاطعانه طرفدار غرب بوده و دست اندرکار برپا داشتن شرایط دمکراتیك درکشورهای خود هستند نخست وزیر هامبورك گفت : **ثبات سیاسی که در ایران و افغانستان وجود دارد استفاده کامل از کمکهای آلمان غربی را تضمین می کند - کشورهای ایران و افغانستان موافقت کرده‌اند که بازرگانی خود را با هامبورك بزرگترین شهر بندری آلمان افزایش دهند .**

تبریکات

جناب آقای وجدانی مدیر کل ثبت احوال

انتصاب آقای یگانه شیرازی افسر لایق و عالی مقام آن اداره‌را بسمت معاونت کل و تغییرات و تحولات عمیقی که طلیعه اصلاحات اساسی می‌باشد وباعث خشنودی عموم کارمندان گردیده تبریك و تهنیت عرض و موفقیت آنجناب را در جمیع شئون اداری و اجتماعی از خداوند متعال خواهانم .

کارمند بازنشسته ثبت احوال- حسنعلی وزیری

جناب آقای علی فرشی

انتصاب شایسته جنابعالی را بسمت ریاست کل دفتر وزارت دارائی صمیمانه تبریك عرض نموده موفقیت آن جناب را از درگاه خداوند متعال خواهانم .

آ-۱۰۵۵۹ **ابراهیم نجل حسینی**

صاحب اختراع مربوط اصلاحات وارده بروفورم کاتالیتیك هیدرو- کاربنها که درایران تحت شماره ۳۹۶۷ درایران بثبت رسیده است پیشنهاد بهره‌برداری اختراع خودرا درایران مینماید اشخاص ذینفع بدفتر .
BP Trading Limited Britannic House London, E.C.2., England. مراجعه‌نمایند.

صاحب اختراع مربوط به هیدروژناسیون هیدروتمیکلیزاسیون هیدروکاربن غیر معطره که درایران تحت شماره ۳۹۶۶ به‌ثبت رسیده پیشنهاد بهره‌برداری اختراع خودرا در ایران مینماید . اشخاص ذینفع بدفتر .
BP Trading Limited Britannic House London, E.C.2., England. مراجعه‌نمایند.

صاحب اختراع مربوط باصلاحات وارده بروفورم کاتالیکی هیدروکاربنها که درایران تحت شماره ۳۹۶۸ بثبت‌رسیده پیشنهاد بهره‌برداری اختراع خودرا در ایران مینماید اشخاص ذینفع بدفتر
BP Trading Limited Britannic House London, E.C.2., England. مراجعه‌نمایند.

صاحب اختراع مربوط باصلاحات وارده برتبدیل تقطیرات معطر موجود در نفت که در ایران تحت شماره ۳۹۶۵ بثبت رسیده پیشنهاد بهره‌برداری اختراع خودرا در ایران مینماید اشخاص ذینفع بدفتر .
BP Trading Limited Britannic House London, E.C.2., England. مراجعه‌نمایند.

صاحب اختراع مربوط باصلاحات وارده بر تصفیه هیدروکاربن‌های نفت که در ایران تحت شماره ۳۹۶۹ بثبت رسیده پیشنهاد بهره‌برداری اختراع خودرا در ایران مینماید اشخاص ذینفع بدفتر.
BP Trading Limited Britannic House London, E.C.2., England. مراجعه‌نمایند.

صاحب اختراع مربوط باصلاحات وارده برتهیه مواد معطر و کاتالیستهای مربوطه آن که در ایران تحت شماره ۳۹۶۳ بثبت رسیده است پیشنهاد بهره‌برداری از اختراع خودرا مینماید . اشخاص ذینفع بدفتر
BP Trading Limited Britannic House London, E.C.2., England. مراجعه‌نمایند.

صاحب اختراع مربوط باصلاحات وارده بر هیدروژناسیون یا هیدروسیکلایزاسیون هیدروکاربنهای غیر معطره که درایران تحت شماره ۳۹۶۱ بثبت رسیده پیشنهاد بهره‌برداری اختراع خودرا در ایران مینماید اشخاص ذینفع بدفتر
BP Trading Limited Britannic House London, E.C.2., England. مراجعه‌نمایند.

صاحب اختراع مربوط باصلاحات وارده براصلاح کاتالیکی که درایران تحت شماره ۳۹۶۲ بثبت رسیده پیشنهاد بهره‌برداری اختراع خودرا مینماید اشخاص ذینفع بدفتر
BP Trading Limited Britannic House London, E.C.2., England. مراجعه‌نمایند.

صاحب اختراع مربوط بپهبود دریا مربوط به کاتالیست و طریقه تبدیل کاتالیتیك که در ایران تحت شماره ۴۰۰۹ بثبت رسیده پیشنهاد بهره‌برداری اختراع خودرا مینماید اشخاص ذینع بدفتر
BP Trading Limited Britannic House London, E.C.2., England. مراجعه‌نمایند.

صاحب اختراع مربوط بپهبود دریا مربوط بکاتالیست و طریقه تبدیل آن که در ایران تحت شماره ۴۰۱۰ بثبت رسیده پیشنهاد بهره‌برداری اختراع خودرا مینماید اشخاص ذینفع بدفتر .
BP Trading Limited Britannic House London, E.C.2., England. مراجعه‌نمایند.

صاحب اختراع مربوط بپهبود در تولید روغن نفت که در ایران تحت شماره ۴۰۰۸ بثبت رسیده پیشنهاد بهره‌برداری اختراع خود رامینماید اشخاص ذینفع بدفتر
BP Trading Limited Britannic House London, E.C.2., England. مراجعه‌نمایند.

صاحب اختراع مربوط بپهبود در تجدید کاتالیست هیدروکاربن نفت که در ایران تحت شماره ۴۰۰۷ بثبت رسیده پیشنهاد بهره‌برداری اختراع خودرا مینماید اشخاص ذینفع بدفتر .
BP Trading Limited Britannic House London, E.C.2., England. مراجعه‌نمایند.

صاحب اختراع مربوط اصلاحات مربوطه برتر گیات روغن کاری وعمل داخلی احتراق ماشین ها که درایران تحت شماره ۳۹۶۴ بثبت رسیده پیشنهاد بهره‌برداری اختراع خودرا در ایران مینماید اشخاص ذینفع بدفتر
BP Trading Limited Britannic House London, E.C.2., England. مراجعه‌نمایند.

تسلیت

کارمندان داروخانه بیمارستان شفایحیائیان مصیبت وارده‌را به خانواده حائری شاه باغ مخصوصا خانم دکتر اقدس حائری شاه باغ تسلیت می گویند .

آ-۱۰۶۳۱ **از طرف کارمندان عبدالله‌سیف**

سرکار سروان یوسف امیرسلیمانی

بانهایت تاثر درگذشت برادر ارجمندتان‌را حضور سرکار وخانواده محترم از طرف خود و کلیه همکاران تسلیت عرض نموده ازدرگاه خداوند بزرك سعادت وشکیبائی بازماندگان راخواهانم.

سرگرد ستاد محمد صولتی

سرکار سرگرد بلور

افسران روان سنجی درگذشت جانگداز برادر گرامیتان را تسلیت عرض نموده صبر و شکیبائی بازماندگان آن مرحوم را از خدای بزرك مسئلت می نمایند . **سرهنك غلامعلی موثقی**

سرکار سروان یوسف امیر سلیمانی

مصیبت وارده‌را بشما وخانواده محترم امیرسلیمانی صمیمانه تسلیت می گوئیم .

سروان ناصر خلیل پور . سروان عباس داودی راد . سروان قاسم رشیدیان . ستوان یکم یدالله رئیسی آ-۱۰۶۲۳

آقای محمود فرهومند
رئیس محترم اداره امور هنری سازمان پیش‌آهنگی ایران

کلیه کارمندان سازمان پیشاهنگی ودوستان شما مصیبت وارده را عمیقانه تسلیت میگویند.

سازمان پیش آهنگی ایران

چگونه متوان محصول برنج مرغوب بدست آورد

برای بدست آوردن محصول مرغوب وفراوان برنج تغذیه کافی و صحیح ضرورت دارد .

ازت رشد برنج را تسریع مینماید فسفر- باعث درشتی دانه میگردد پتاس - باعث استحکام ساقه میگردد کود کامل روستیکای ۱۵×۱۵×۱۵ عقاب نشان آلمان برای برنج یك ترکیب کامل مغذی بوده وچون دارای مقدار کافی ومناسب ازت- فسفر- پتاس وسایر مواد غذائی فرعی میباشد باشرایط طبیعی ایران بهترین کود برای برنج تشخیص داده شده است .

RUSTICA®

کود عقاب نشان روستیکا ۱۵×۱۵×۱۵ برای آب‌وهوای ایران بسته بندی شده بخوبی می‌توان آنرا در انبار نگهداری نمود و قابل پخش میباشد .

RUSTICA
RUHR N

روستیکا یعنی استفاده بیشتر

برای خرید انواع کودهای شیمیائی شرکت سهامی روهرشتیکشتف بوخوم آلمان غربی واخذ اطلاعات بیشتر به آدرس زیرمراجعه‌فرمائید.
نمایندگی انحصاری درایران - شرکت سهامی ارد- خیابان شاهرضا - پیچ شمیران - شماره ۷۶۰- تلفن ۷۵۵۶۲۳- ۷۱۶۵۱

در تصادف جاده شهری ۲ نفر کشته شدند

کامیون حامل تیرآهن هنگام عقب رفتن با اتومبیل سواری تصادف کرد و تیرآهن داخل اتومبیل شد و دو نفر را کشت

دیشب در یك حادثه رانندگی در جاده آرامگاه دو نفر کشته شدند و ۵ نفر مجروح گردیدند.

حادثه در اثر برخورد اتومبیل کرایه شماره ۸۳۴۵۹ با کامیون حامل تیرآهن به‌شماره ۹۷۵۵۶ روی داد.

رضا قاسمی راننده ۴۰ ساله اتومبیل کرایه گفت: ساعت هفت ونیم بعدازظهر دیروز باهفت مسافر که دونفر آنها کودك بودند، از شهرری رهسپار تهران بودم. درمیان راه ناگهان کامیونی که حامل تیرآهن بود و چراغ خطر عقب نیز نداشت، در حالیکه با دنده عقب حرکت می‌کرد وارد جاده شد و بدون توجه بعبور اتومبیلهای دیگر بسرعت بمیان جاده پیچید. سرعت ورود کامیون بجاده باندازه‌ای سریع بود که من حتی موفق نشدم اتومبیل را بداخل جوی کنار جاده بیندازم دریك آن اتومبیل باتیرآهن‌ها که چند متر از کامیون خارج بودند برخورد کرد و تیرآهنها وارد اطاق اتومبیل شدندو سردوتن ازمسافرین مراکه یکنفرشان مرد ناشناس است ودومی اقدس‌زند فرزند احمد نامدارد وبا مادرش صدیقه بتهران می‌آمد، از جا کندند وباخود از طرف دیگر اتومبیل بیرون بردندو بقیه مسافرین نیز در اثر برخوردبا تیر آهنها زخمی‌شدند.

مامورین ژاندارمری مرکز پنج مجروح اتومبیل‌را که فاطمه، صدیقه، فاطمه حسینی، علی کامکار ومحسن کامکار نامدارند به بیمارستان فیروز آبادی منتقل کردند، اجساد مرد ناشناس واقدس ۵ ساله‌را بادارهٔ پزشکی قانونی فرستادند وهر دو راننده را دستگیر کردند و جریان راباداره تصادفات اطلاع دادند.

● **علت تصادف**

کارشناس تصادفات، علت تصادف رابی‌احتیاطی ابوالقاسم رسولزاده - راننده کامیون بعلت‌عدم توجه بمقررات رانندگی هنگام رانندگی با دنده‌عقب وعدم رعایت مقررات مخصوص حمل تیرآهن وعدم نصب چراغ در انتهای تیرآهن تشخیص داده است.

پرونده این حادثه امروز بدادسرای گمرکان ارسال شده است.

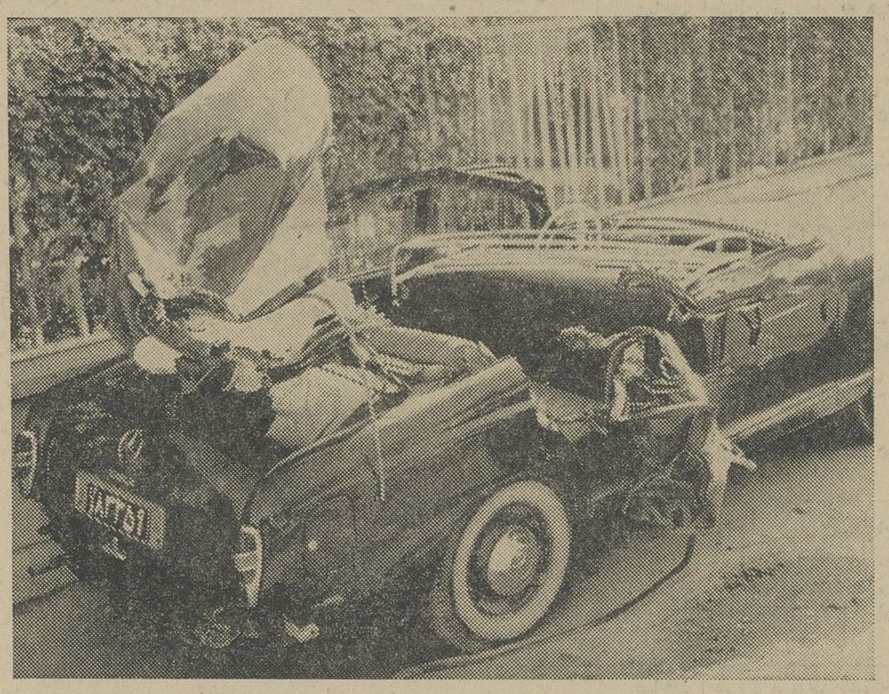

تیرآهن کامیون اتومبیل سواری را باین‌صورت درآورد

در حوادث ۲۴ ساعت گذشته شهرستانها

۱۰ نفر کشته، ۳۰ نفر مجروح و مسموم شدند

حوادث و وقایعی که ظرف ۲۴ ساعت گذشته در شهر های مختلف روی داد و خبرنگاران ما درشهرستان ها جریان آنرا گزارش داده‌اند بشرح زیر است:

● **قربانی تصادف**

اصفهان - دیروز کودك هفت‌ساله‌ای بنام محمد روانفر که باتفاق پدرش بباغ خودشان واقع در جاده‌شهرضا رفته بود هنگام عبور از عرض جاده باتانکر نفتکش شماره ۱۸۵۲۸۸ تصادف کرد و کشته شد.

● **مسموم شدند**

خبرنگار ما در تبریز طی گزارش دیگری اطلاع داد صبح دیروز شخصی بنام میر یحیی فرزند میرابوالفضل در حالیکه براثر خوردن غذای فاسد مسموم گردیده بود به بیمارستان رازی تبریز انتقال یافت. همچنین زنی بنام حسنیه فرزند رضا که براثر مسمومیت غذائی بحال اغماء افتاده بود به بیمارستان منتقل شد.

● **نزاع خونین**

اهر - پریروز بین اصلان و اسلام ازیکطرف و سه برادر باسامی ذوالفقار وجبرئیل و فرهاد از طرف دیگر نزاعی درگرفت که با دخالت اهالی محل خاتمه یافت. ولی هنگام شب نزاع دوباره شروع شد و در نتیجه چندنفر مجروح شدند و طفل ده ماهه ذوالفقار که‌زیردست و پا مانده بود درگذشت.

● **در رودخانه غرق شد**

اصفهان - صبح پریروز پسر بچه ۱۰ ساله‌ای بنام حسین پناهی فرزند استوار محمود پناهی باتفاق رفقایش برای شنا به زاینده رود رفت ولی بعلت عدم آشنائی بفن‌شنا غرق شد.

● **باکتك مرد**

زنجان - دونفر بنام عبدالله فرزند رستم و حاج علی فرزند انام الله ساکنین قریه «گوجه‌قیه» از توابع زنجان شخصی بنام رجب داودی را طی اختلافات قبلی بحدی کتك زدند که مرد. ضاربین وسیله مامورین ژاندارمری دستگیر شدند و دیروز باپرونده بدادسرای زنجان معرفی گردیدند.

● **افتادو مرد**

طبق گزارش خبرنگار ما در رشت دیروز حسین فرزند پیله‌آقا باقی‌نژاد یکی از ساکنین نوخندان لشت‌نشاء که برای تهیه چوب جهت تعمیر ساختمان یك پل ببالای درخت‌رفته‌بود براثر بی احتیاطی پایش لغزید و از درخت افتاد و مرد جنازه حسین پس‌از انجام تشریفات قانونی مدفون گردید

● **راننده‌ای کشته شد**

گنبد کاوس - پریروز تانکر آبکش برانندگی آرمس تورسیان در کنار جاده گنبدکاوس - گرگان نزدیك قریه «دلند» با کامیون شن کشی‌که بعلت‌خرابی متوقف شده بود تصادف کرد در این حادثه راننده شن‌کش که درجلوکامیون مشغول تعمیرخرابی آن بود درگذشت.

● **خودکشی از دست همسایه!**

دورود - پریروز زن جوانی بنام زهرا که از دست همسایگان دلتنگی داشت بقصد خودکشی مقداری تریاك تهیه کرد و خورد. کسان زهرا از جریان باخبر شدند و بلافاصله وی را به بیمارستان رسانیدند و تحت درمان قرار دادند.

● **۱۲ نفر مسموم شدند**

کرمانشاه - طی دو روز گذشته دوازده نفر از زاهالی کرمانشاه دچار مسمومیت های مختلف شدند و در بیمارستان شیرو خورشید سرخ‌تحت درمان‌قرار گرفتند. ازاینعده چهار نفردرنتیجه‌خوردن‌غذامسموم‌شده بودند چهارنفر باگرد د.د.ت و یکنفر با خوردن سم نباتی و سه نفر دیگر با خوردن نفتالین و تریاك و قرص خواب قصد خودکشی داشتند.

مرتضی پایی

● **دو برادر زیرآوار ماندند**

رضائیه - دو برادر باسامی محمد حسین فرزندرحیم ۲۸ و ۳۰ ساله ساکن دهکده «ریکاله» که‌مشغول خاکبرداری بودند براثر ریزش دیواد، زیر آوار ماندند و بحال اغماء افتادند. با تلاش فراوان این دو برادر را اززیر خاك بیرون کشیدند و به بیمارستان انتقال دادند.

● **مرك دانش‌آموز**

بروجرد - پریروز مرتضی پاپی دانش آموز سال چهارم دبیرستان‌که بادوچرخه‌از خارج شهر عازم‌بروجرد بود در کیلومتر ۵ جاده بروجرد - ملایر با پیکاب شماره ۸۶۴۵۵ به رانندگی محمد عوض زاده تصادف کرد. شدت تصادف بحدی بود که دانش آموز مزبور در همان محل درگذشت با دستگیری راننده جریان تحت تعقیب قرار گرفت.

● **قاتل دستگیر شد**

زنجان - چندروز قبل شخصی‌بنام حاجی نعلبندی یکی از اهالی‌زنجان بنام تقی طاهری را باچاقو مضروب‌کرد که منجر بفوت وی‌گردید، ضارب متواری شدولی براثر اقدامات‌مامورین پریروز دستگیر و تحت تعقیب قرار گرفت.

● **توپایش فلج شد**

اهر - پریروز شخصی بنام محمود فرزند محمد ۳۵ ساله اهل قریه «آرپادربی» از توابع اهرکه مشغول تعلیف گوسفندان خو دبود متوجه شد چندراس از گوسفندانش وارد مزرعه شخص دیگری‌شده‌اندبرای‌برگرداندن آنها بمزرعه مزبور میرود ولی دراین موقع چهارنفر از پشت سر بوی‌حمله میکنند و باچوب و چماق محمود را مضروب مینمایند. بطوریکه وی از دوپا فلج میشود.

● **مار گزیده مرد**

رضائیه - پریروز زنی بنام امینه شصت ساله که بازوی وی را مار گزیده‌بود، براثر مسمومیت درگذشت

● **هندوانه آدم‌کش!**

گنبد کاوس - پریروز پیر زنی بنام آنا که شغل وی گدائی بود، در گوشه‌ای نشسته بود و پسربچه ۱۳ ساله ای بنام مراد قلی به نزد وی رفت و بقصد شوخی هندوانه‌ای را که در دست داشت بطرف پیر زن پرتاب کرد که منجر بفوت وی‌گردید!

● **نزاع دستجمعی**

رضائیه - پریروز در دهکده «کچه باش» بین عده‌ای از اهالی بعلت نامعلومی نزاعی درگرفت. در نتیجه مرد شصت ساله‌ای بنام محمد علی‌از ناحیه سر بسختی مجروح گردید که حالش رضایتبخش نمیباشد. در این نزاع مرد دیگری بنام نادعلی فرزند سیفعلی نیز مجروح شد.

● **قصد خودکشی**

تبریز - پریروز صمد فرزند محمد مقداری تریاك تهیه کرد و خورد چون که با خانواده خود اختلاف داشت کسانش متوجه حال غیر طبیعی صمد شده بودند او رابه‌بیمارستان‌رسانیدند و از مرك نجات دادند.

● **چهار نفرمسموم شدند**

رضائیه - پریروزام‌لیلافرزندعسگر چهل‌ساله - هاجر فرزند طالب چهل ساله - پروانه فرزند موسی ۱۸ ساله اسمعیل فرزند ایوب ۱۸ ساله که‌در مزرعه توتون هنگام سمپاشی باسم پاراتیون مسمومشده‌بودندبه‌بیمارستان انتقال یافتند و تحت‌درمان‌قرارگرفتند

این عده دچار حادثه شدند!

در بیست و چهار ساعت گذشته ۲۹ نفر باسامی: ابراهیم احمد نیا فرزند علی اکبر ۲۳ ساله، فرهاد آتشی فرزند اسمعیل ۵۰ ساله، حسن میر آبادی فرزند محمد علی ۲۰ ساله، جلیل ماکب فرزند ابراهیم ۲۵ ساله، تقی کوهی فرزند تقی ۵۰ ساله، رمضان دوختی فرزندغدیر ۶۲ ساله ژنیك‌الله‌وردیان فرزند نوری ۱۴ ساله، رحمت غنی فرزند احمد ۱۰ ساله، رحیمه‌نو- روزی فرزند حسن ۱۷ ساله، اعظم شیرازی فرزند رضا ۷ ساله، هادی کاتوزیان فرزند مختار ۶ ساله، هما حسینی فرزند حسین ۶ ساله، اسداله دهبانی فرزند محمد ۲۱ ساله، محمد میرزائی فرزندذوالفقار ۳۵ ساله در اثر تصادف رانندگی مهدی حصیل آبادی فرزند تقی ۲ ساله، منصور فتاحی فرزند یحیی ۳ ساله، حسن‌باصری فرزند حاجی علی ۱۰ ساله، نعمت بخشی فرزند محمد ۱۲ ساله، اکرم باقری‌فرزند رضا ۶ ساله، عارفه آذری فرزند مظفر ۵ ساله، مهدی سیف‌الله‌فرزند محمد ۴ ساله، حسن عباسی پور فرزند حسین ۳۴ ساله در اثرسقوط از بلندی محمد تقی‌خدا دادی فرزند غلامحسین ۱۷ ساله، رزاق جمالی فرزندنوراله ۳۸ ساله حسین‌ریسمانی فرزند سید عباس ۱۶ ساله، سید ابراهیم ریسمانی فرزند سیدحسین ۴۸ ساله، سید عباس ریسمانی‌فرزند سید حسین ۵۰ ساله، کاظم آشوری فرزند بهرام ۳۱ ساله، غلامرضا نوروزی فرزند نوروز ۲۱ ساله، در اثر کتك‌خوردگی مصدوم ومجروح شده‌اند.

۳۲۰ نفر مجروح و مسموم شدند

درهفته گذشته ۳۲۰ نفر در اثرحوادث مختلف مجروح و مسموم شدند. از این عده ۶۷ نفر در اثر حوادث رانندگی، ۳۶ نفر در اثر نزاع، ۱۷ نفر دراثر سقوط از بلندی و ماندن‌زیر آوار و ۱۹ نفر بعلت سوختگی مجروح شده‌اند در همین مدت ۱۵۱ نفر باخوردن غذاهای‌مانده وفاسد و ۱۴ نفر در اثر افراط درنوشیدن مشروب الکلی‌مسموم شده‌اند.

درهفته گذشته ۹ نفربا خوردن تریاك، ۱۳ نفرباخوردن‌قرصهای خواب آور و ۴ نفربا خوردن‌سموم مختلف قصد خودکشی‌داشته‌اند.

باشیر خشك و آب، شیر پاستوریزه درست میکرد!

امروز بازپرس دادسرا مقیم وزارت اقتصاد لبنیات فروشی را باتهام ساختن شیر پاستوریزه باشیر خشك و آب تحت تعقیب قرار داد.

این مرد سرپوش تاریخ‌دار شیشه هارا ازپیشخدمت یك بیمارستان می خریدوروی‌شیشه‌ها میگذاشت! خبرنگار ما گزارش میدهد چندروزپیش مامووران بهداری شهرداری ضمن بازرسی مغازه ها در خیابان شوش به مغازه لبنیات فروشی قاسم محمدی رفتند و با بازرسی مواد غذائی مغازه به شیشه های شیر پاستوریزه ظنین شدند.

یکی از شیشه های شیر به‌آزمایشگاه فرستاده شدو معلوم گردید که درآن مقدار فراوانی آب موجوداست. مامورین شیشه‌ها میگذاشته ومیفروخته‌است.

شیشه‌های‌شیراین مغازه‌راجمع آوری کردند و قاسم محمدی را نیز در اختیار بازپرس قرار گرفت

آقای ناظم پور بازپرس مقیم وزارت اقتصاد که بجرائم مربوط‌به مواد غذائی و داروئی تقلبی رسیدگی میکند قاسم را باصدور قرار قانونی تحت تعقیب قرار داد.

ضمن تحقیق معلوم شد که‌قاسم

کانون بازنشستگان کشوری

در جلسه هفتگی عصر چهارشنبه ۱۱ شهریور که از ساعت ۶ تشکیل میشود ساعت شش‌ونیم جناب آقای دکتر رضا مهران استاد دانشگاه زیر عنوان (دانستنیهای لازم برای بهداشت دهان ودندان) سخنرانی وبعد دوحلقه فیلم نشان داده میشود. ورود علاقمندان آزاد است.

آ-۱۰۶۰۷ دبیر کل کانون - وزیری الهی

اززحمات جناب آقای اسمعیل سلیمی نماینده کارگران شرکت نخکارکه درراه بهبود حال کارگران بخصوص این جانب نبی عظیمی فعالیت نموده و مینمایند صمیمانه تشکر میشود. آ-۱۰۵۹۷ نبی عظیمی

جوان گمشده

جوان ۱۸ ساله‌ای بنام باقر جعفر آزادی از ۵ روز قبل از منزل خارج‌شده‌ودیگر برنگشته است. چنانچه از وی اطلاعی دارید لطفا باین نشانی زیرخبر بدهید:

جوادیه. ده‌متری‌سوم، کوچه محمدزاده پلاك ۲۵

تصادف ۳ اتومبیل

دیشب در تصادف سه اتومبیل با یکدیگر ۴ نفر مجروح شدند و یکی از مجروحین بستری شد.

خبرنگار ما درشمیران گزارش‌داد: ساعت ۱۱ دیشب اتومبیل فولکس‌واگن شماره ترانزیت برانندگی آقای «گرالد» تبعه آلمان درخیابان نیاوران ضمن سبقت از اتومبیل فولکس‌واگن شماره ۲۷۴۶۷ با آن تصادف کرد و سپس بسمت چپ منحرف گردید و با اتومبیل بنز سواری شماره ۱۱۲۱ برانندگی آقای پزشکان رئیس اداره باربری گمرکات بشدت برخورد نمود دراین تصادف ۴ نفر از سرنشینان اتومبیل بنز مجروح شدند

آگهی

شرکت واحد اتوبوسرانی

بدینوسیله باطلاع آقایان رانندگان پایه یکم که قبلا از این شرکت تقاضای استخدام نموده‌اندمیرساند که حداکثر تا آخر روز ۱۵ر۶ر۴۳ بادردست داشتن شماره ردیف استخدامی خود برای تکمیل‌پرونده باداره مرکزی شرکت واحد واقع در سه‌راه آذری مراجعه نمایند.

شرکت واحد اتوبوسرانی تهران وحومه

از صبح چهارشنبه در سینماهای

سعدی - پلازا

شاهکار عظیم سینمای آمریکا

اقتباس ازیکی ازجذاب‌ترین وپرشورترین روایات «تورات»

اثر: «هانری کاستر» خالق فیلم «خرقه»

استوارت ویتمن - ویوکالیندفورس - توم‌ترایون

شرکت گلی‌وود وچهره‌زیباوجدید سینما النا ایدن

سینماسعدی درکلیه برنامه‌هایك‌سئانس‌فوق‌العاده ساعت ۱۲ونیم صبح نمایش میدهد

پس فردا

بلیطهای اعانه ملی قرعه کشی میشود و شما با خرید حتی یك بلیط اعانه ملی ناگهان برنده ۵۰۰ هزار تومان پول نقد میشوید، آنهم خالص و بدون مالیات.

۵ تومان فدای

۵۰۰ هزار تومان

خالص و بدون مالیات

از یازدهم شهریور درسینماهای

اونیورسال - سهیلا - آستارا (تجریش)

میامی - ایران - تهران

خاچاطوریان بایران میآید

از ارکستر سنفونیك لندن‌وهنرمندان گرجستان‌نیز برای اجرای چند برنامه هنری دعوت شده‌است

در سال جاری انجمن فیلارمونیك تهران برای اجرای چند برنامه متنوع دد تهران از ارکستر ها و هنرمندان معروف جهان دعوت کرده است .

هنرمندان مزبور از اواخر این‌ماه بتدریج بتهران خواهند آمد و برنامه هائی اجرا خواهند کرد .

امروز کسب اطلاع شد که ازطرف انجمن فیلارمونیك تهران از آدام خاچاطوریان هنرمند مشهور و محبوب شوروی که محبوبیت زیادی در بین مردم ایران دارد برای سفر بایران‌و اجرای چندین برنامه‌هنری دعوت‌شده است.

بدنبال دعوت انجمن مزبور آدام خاچاطوریان اطلاع داد که با ۹۰تن از اعضا ارکستر خود آماده حرکت بایران است.

بعداز رسیدن این خبر بتهران‌چون برگزاری چند برنامه مخارج زیادی‌را برای انجمن‌فیلارمونیك دربرداشت از طرف این انجمن به‌آدام خاچاطوریان جواب داده شد که باتفاق ۲۰ تن از نوازندگان سازهای اصلی خودبتهران بیاید و بهمراهی ارکستر سنفونیك تهران چندین برنامه‌هنری اجرانماید.

هنوز تاریخ ورود آدام خاچاطوریان بایران قطعی نشده است.

پیش ازورود خاچاطوریان وهمراهان وی‌بتهران، بنابدعوت‌انجمن‌فیلارمونیك ۱۸تن از هنرمندان ارزنده‌گرجستان که در حال حاضر در کابل مشغول اجرای برنامه‌هائی هستند برای اجرای چند برنامه‌هنری‌بتهران دعوت‌شده‌اند.

این هنرمندان در روز ۲۲ شهریور وارد تهران میشوند وطی اقامت خود درتهران ٤برنامه جالب وارزنده اجرا خواهند کرد.

خبر دیگر حاکیست که بنابدعوت انجمن فیلارمونیك تهران ارکستر ـ سنفونیك لندن شامل ۱۱۰ هنرمند مشهور بتهران میآیند و در روز های ۹ و ۱۰ آذر چندین برنامه جالب در سالن محمد رضا شاه پهلوی اجرا میکنند.فعلا انجمن فیلارمونیك‌مشغول تهیه مقدمات اجرای این برنامه‌بزرك و جالب میباشد .

رئیس اطلاعات وزارت بهداری

آقای ایرج نودوشنی از طرف آقای وزیر بهداری بسمت رئیس اداره اطلاعات و مطبوعات وزارت بهداری منصوب ومشغول کار شد .

وزیر پست‌وتلگراف گفت:

پست تندرو

بین تهران .وشهرستانها شروع بکار کرد

امروز وزیر پست‌و تلگراف اعلام کردکه برای تسریع دروصول‌وارسال نامه های پستی و مطبوعات پست تندرو بین تهران و شهرستانها برقرار شده است .

سرویس های پست تندرو علاوه‌بر سرویس های حمل‌و نقل پست است که درحال حاضر مورد استفاده قرار میگیرد .

پست تندرو همه روزه بین تهران، قزوین ، شاهی ، آستانه ،شهسوار رشت ، ساری ، لنگرود ، رامسر،بندر پهلوی ، بهشهر ، رودسر ، زنجان، آستارا، گرگان ، گچسر ، میانه ، اردبیل ، گنبد ، مرزن‌آباد ، تبریز آمل ، بحنورد ، چالوس ، خوی ، بابل ، مشهد ، متلقو ، بازرگان ، رضائیه ، خرم‌آباد ، بروجرد ،اصفهان آبادان ، ملایر ، شیراز ، همدان، کاشان ، نائین ،کرمانشاه ، محلات یزد ، سنندج ، خمین ، رفسنجان نهاوند ، گلپایگان ، کرمان ، تویسرکان و خوانسار دایر شده و مرسولات پستی در مدت کوتاهی‌باین مقاصد حمل میگردد .

چهارتن از کارشناسان بانك جهانی

برای بررسی تقاضای ایران درمورد اخذ وام راهسازی بایران آمدند

چهارتن از نمایندگان بانك جهانی آقایان «ژان گابریل» ، «ترمسود آندرسن» ، «سیانك پارك» و«آلف برگن» مذاکرات خودرا در تهران با مقامات سازمان برنامه آغاز کردند . در این مذاکرات تقاضای اخذ وام ایران برای تکمیل جاده های اصلی وهمچنین اخذ کمك برای ساختمان جاده های فرعی مورد رسیدگی قرار خواهد گرفت باید توجه داشت که بانك بین‌المللی قبلا ، برای ساختمان جاده‌های اصلی در برنامه سوم وامی به تصویب رسانید که پرداخت آنرا شروع کرده است .

ایران تقاضا نمود که بانك جهت ساختمان راههای فرعی ، که در برنامه عمرانی سوم مورد توجه زیاد دولت و سازمان برنامه می باشد کمك نموده و وامی در اختیار ایران بگذارد

این تقاضا در بانك بین‌المللی مورد رسیدگی‌قرار گرفت واعزام‌نمایندگان بانك بایران نشان میدهدکه بانك در کمك بایران در این خصوص علاقمند است .

همانطور که ذکر شد در این مذاکرات مسئله تکمیل راههای اصلی نیز مورد توجه می باشد .

نامنویسی آموزشگاههای پسرانه ودخترانه خزائلی

ازروز **دهم شهریور** نامنویسی آموزشگاههای پسرانه و دخترانه‌خزائلی برای **کلاسهای صبح وعصر** شروع و بخواست خدا کلاسها بتدریج **ازبیست ودوم شهریور** دایر خواهد گردید.

نشانی: خیابان شاه آباد کوچه‌ظهیر الاسلام آموزشگاههای خزائلی

تلفن پسرانه ۳۸٤۹۳ ـ تلفن دخترانه ۳۷۲٦۷ ۱ـ٤ آ ـ ۱۹۲۱۲

قباله ازدواج

بقیه از صفحه اول

سپس وزیردادگستری اظهارداشت: کشورما دوران تحول و انقلاب راطی میکند . تحولی بسیار عمیق وانقلابی بسیار عظیم که برهبری شاهنشاه تحقق‌یافته است براساس این انقلاب، رسوم کهنه وپوسیده ازهم پاشیده شد و اصولی جدید بوجود آمد مردم ایران باید ایران نوین را برمبنای این اصول بنا کنند و مانیز از مردم ایران هستیم .

در جامعه جدیدنیروی روشنفکران وزحمتکشان باید توام شده و جامعه رابطرف ترقی سوق دهد . روشنفکران جامعه شمائید . عده شما آقایان کم نیست. در تهران۳٤۸ نفر سر دفتردر شهرستانها ۹۸۱ نفر وجمعا ۱۳۱۹ نفر سردفتر رسمی در کشور وجود دارد. ازطرف دیگر سر دفتران ازدواج‌تهران ۳۱۳ وسر دفتران ازدواج‌شهرستانها ۲۲۸۸و سر دفتران طلاق تهران ۱٦۹ نفر وسردفتران‌طلاق‌شهرستانها ۱۲۳۲ نفر میباشند .

باین ترتیب اگر خوب دقت شود درتمام کشور بیش از سه هزار نفر سردفتر اسناد رسمی ازدواج و طلاق وجود دارد که این رقم از مغزهای روشن ودانشمند کشور تشکیل شده است انقلاب و تحول مهم اجتماعی‌در کشور بماحکم میکند که احساس مسئولیت بیشتری برای نسل آینده داشته باشیم زیرا قرون و اعصار میگذرد تاچنین مسئولیت و تحولی پیدا شود . من از شما آقایان واز همکاران شما درولایات استدعا میکنم که روح انزوا را کنار گذاشته ، بوظیفه و مسئولیت خود توجه کرده‌و موقعیت زمانرا درك نمائید.

● درانزوا بودم

آقای دکترعاملی‌سپس‌اظهارداشت: من خودم از نمونه‌هائی‌هستم که‌همیشه در حال انزوا بوده‌ام تا پیش ازروزهای اخیر سابقه ندارد که من حرفی‌زده‌و یانطقی کرده باشم . من همیشه روح محافظه‌کاری وانزواراحفظ میکردم‌ولی از سه یاچهار سال قبل برای خود احساس مسئولیت کردم و متوجه شدم باید محافظه کاری وانزوارا کنار ـ گذاشت ووارد جریان شد.

آقای دکتر عاملی سپس به نحوه تشکیل کانون مترقی و تشکیل‌حزب ایران نوین و نخست وزیری آقای منصور اشاره کرد وافزود :

بنظرمن سردفتران که وابسته به دادگستری معرفی شده‌اند وابسته نیستند ، بلکه یکی از ارکان اصلی دادگستری می‌باشند . زیرا آنچه دادگستری را راحت و آسوده میکند اسناد رسمی است اگر اسناد رسمی درست وصحیح‌تنظیم شود،دادگستری خیالش راحت است ودیگر از اجرای عدالت یا تجاوزخبری نیست. ملاحظه میفرمائید تنظیم اسناد حساسترین و مهمترین کارهائی است که در کار دادگستری اثر دارد.

● ۱۲ هزار بخشنامه

وزیر دادگستری اضافه کرد: یکی ازمشکلات آقایان‌مسئله بخشنامه‌های ثبتی است که‌من ازیکی از کارکنان ثبت شنیدم که تا امروز ۱۲ هزار بخشنامه صادر شده نمیدانم تا چه حدی درست است.

در هر حال من دستور داده‌ام‌این بخشنامه‌ها را بصورت کتابچه‌ای درآوردو دراختیار آقایان‌بگذارند، (سر دفتران در این وقت بشدت ابراز احساسات کردند) تا خیال آقایان آسوده شود . برای این کار آقایان مجتهدی‌ودکتر جعفری که از افراد مطلع و خوشنام هستند مشغول کارند و بزودی این کار انجام میشود .

موضوع دیگر مسئله دفاتر بازداشتی املاك است بعضی از آقایان سردفتران قدیمی که باعث افتخار جامعه سردفتران هستند ، دفاتر منظمی‌برای ثبت‌املاك‌بازداشتی تهیه کرده‌اند ولی این کار باید اساسی تر و دقیق‌تر و برای کلیه سر دفتران انجام شود . برای‌انجام این کار و رفع مشکل‌یك دائره در ثبت بنام دایره ثبت املاك بازداشتی تاسیس میشود که آقایان میتوانند در اسرع وقت استعلام کنند .

باوضع فعلی جمع‌آوری زباله

تهران روزانه شصت‌هزار ریال ضرر میکند

امروز آقای دکتر شادمان شهردار تهران اعلام کرد که نحوه جمع‌آوری زباله در تهران تغییر می‌یابد .

شهردار گفت :اقداماتی برای‌بهبود وضع رفت وروب وجمع‌آوری و حمل زباله و تبدیل آن بکود آغاز شده و پیشنهادات زیادی رسیده است که مطالعه میشود تابهترین آنها انتخاب وبمرحله اجرا گذاشته شود.

شهردار گفت : اداره رفت وروب شهر «مکانیزه» میشود و یکی از کارمندان مطلع شهرداری را بدین سمت‌منصوب کرده‌ام تاباکمك‌رفتگران تهران امر جمع‌آوری زباله بهبودیابد ودیگر زباله در معابر انباشته نشود.

● زباله تهران

خبرنگار ما مینویسد :شهر تهران روزانه هزار تن زباله دارد . این زباله رامردم از خانه‌ها بیرون میریزند و دستی هم یك چیزی برفتگر میدهندتا آنرا از خانه و کاشانه آنها دور کند این زباله‌ها که چنین‌دور ریخته‌میشود ارزش ومشتریهای پروپاقرصی داردو پس از انتشار آگهی فروش زباله از طرف شهرداری بیش‌از پانصدپیشنهاد درمورد خریداری آن رسیده است.

زباله تهران طبق یك حساب دقیق روزی شصت هزار ریال درآمد دارد زباله‌را باغداران میخرند وتبدیل‌بکود میکنند ودر کنارمزارع اطراف‌بصورت کپه‌هائی انباشته میکنند .

هر روز کامیونهای شهرداری‌حامل زباله تا هشتادکیلومتری تهران‌میروند ورانندهها باکامیونهای دیزل زباله را میفروشند و پولش را خودشان‌میگیرند شهرداری از این‌درآمد چیزی عایدش نمیشود وروزی شش هزار تومان‌مسلم را از دست میدهد .

● جستن پنجریال

خبرنگار ما همچنین مینویسد : بعضی‌ها درشهرداری نمیخواهندمسئله زباله حل‌شود زیرابرای جستن‌زباله‌ها از جوینده‌ها پنجریال میگیرند!بخاطر همین پنجریالی‌هااست که زباله‌تهران ساعتها زیر آفتاب‌میماند، متعفن‌میشود پشه و مگس وحشرات موذی از آن بیرون می‌آید ومردم را ناراحت‌میکند شهرداری تهران یکصد کامیون برای حمل زباله اختصاص داده است. درعین حال راننده‌ها حقوق‌میگیرند ، اتومبیلها مستهلك میشود ومحمولات آنها که درآمد شهر تهران است بجیب عده‌ای دیگر میرود .

● سه هزار رفتگر

هر روز سه‌هزار رفتگر در تهران کار میکنند ، آنها ازسپیده دم صبح رفت‌وروب راآغاز واز ساعت هفت زباله‌ها راجمع میکنند ، زحمت‌جمع آوری زباله با رفتگران است ولی‌بهره آنرا دیگران میبرند .

نرخ مالیاتی تغییر میکند

بقیه از صفحه اول

تدوین خواهد شد .

درمالیات تصاعدی ،اشل‌موضوع مهمی است،که اطاق بازرگانی‌درباره آن توصیه های‌واقع بینانه‌ای نموده است .

این توصیه ها ، مورد توجه قرار گرفته است .

کمیسیون پس از مشورت باصاحب نظران اقتصادی ، دولتی‌و غیردولتی، اشلی راتعیین خواهد کرد، که‌مصالح اجتماع ورشد و توسعه اقتصادی‌کشور ملحوظ شده باشد .

اشل جدید ،مانع توسعه‌اقتصادی نخواهد بود .

● مالیات پیشه‌وران

درمورد مالیات پیشه‌وران هنوز نتیجه مالیاتی قطعی نشده معهذانحوه کار درسیستم مالیاتی منظور شده است .

درباره پرداخت مالیات کوشش می شود که‌در صورت ممکن طرحی‌تهیه شودتاهمه شاغلین درسال مبلغی‌جزئی بابت مالیات بپردازند .

چون تهیه سیستم‌اجرائی‌برای‌انجام آن بامشکلات زیادی مواجه میشود موضوع فوق هنوز قطعیت پیدانکرده است.

● تسلیم طرح نهائی

کمیسیون مزبور درنظر دارد از کارشناسان اقتصادی دولتی‌وخصوصی درهر رشته دعوت بعمل آورد .تا در کمیسیون حضور بهمرسانندو نظرات خودرا ابراز دارند .مدت کارکمیسیون معلوم نیست معذالك درماههای‌آینده کمیسیون باید طرح نهائی خود را تسلیم وزارت دارائی کند تا بعد از رسیدگی دریك شورای عالی وزارتی برای اطلاع عامه در معرض افکار عمومی گذارده شود .

بهرحال دولت، درسه ماهه آخر سال ، طرح مالیاتی،راتسلیم‌مجلسین خواهد کرد .

در موردفاتر و سردفتران‌ازدواج متاسفانه چندی قبل سر دفتری در یکی از شهرستانها قباله عقد و ازدواج برای مسلمین خواسته بود اداره ثبت تحت عنوان اینکه قباله مسلمین حاضر ندارد از قباله های مخصوص اقلیت های غیرمسلمان فرستاده بود که فعلا از این دفاتر استفاده کنید .

واقعا جای تاسف است . من‌در این باره مطالعه‌کرده‌ام و از اداره هنر های زیباکمك خواسته‌ام تا بزودی قباله هائی باوضع زیبا و آبرومند تهیه شود . زیرا قباله در بهترین دوره عمرافراد تنظیم‌میشود. ازاین‌پس مسئله قباله های جلد کاغذی و جلد مخملی از بین‌میرود و قباله های جدید با توجه باینکه در حال حاضر تما م‌ملت ایران یکسانند و بین کارگر و زارع و کارفرما تفاوتی نیست .

قباله های جدید در اختیار همه‌قرار خواهد گرفت .

در این موقع وزیردادگستری‌گفت: در اینجا بی مناسبت نیست که به احترام درگذشت سه نفر از آقایان سردفتران که بخوشنامی زندگی کرده و الان در میان ما نیستند یك دقیقه اعلام سکوت کنیم . (در این موقع حضار باحترام در گذشت مرحومین جلال زرین ، شفیعی‌وفاطمی بپاخاستند) .

وزیر دادگستری گفت : مسئله دیگر موضوع تامین آینده سردفتران است که من در این باره با آقای دکتر اهری مدیر عامل شرکت بیمه صحبت کرده‌ام و الان هم ایشان در میان ما هستند . آقای دکتر اهری طرحی برای‌ایام بازنشستگی آقایان سردفتران تهیه کرده‌اند که‌خیال آقایان از این حیث آسوده خواهد شد .

وزیر دادگستری در پایان اضافه کرد : نکته دیگر تاسیس ثبت‌املاك منطقه ای است که فکر آن وجود دارد و اگر عملی شود بسیاری از نارضایتی آقایان از بین‌میرود .

کودکستان و دبستان

سزاوار

با همکاری آقایان :

دکتر شاملو دکترای روانشناسی ازآمریکا .

دکتر شکوهی دکترای تعلیم و تربیت از سویس

محمود پاکزاد دارای درجه فوق لیسانس درتعلیم وتربیت ازآمریکا

زبان انگلیسی بامتد سمعی وبصری زیر نظر آقای **دکتر بهروز سعیدی** و با همکای ورزیده ترین معلمین زبان انگلیسی تدریس میشود .

برای‌اولین‌باردرایران‌بمنظوراهنمائی صحیح ویکنواخت آموزشی مطابق‌متد مدارس اروپا و آمریکا دانش آموزان تکالیف درسی را در دبستان زیر نظر معلم مربوطه انجام خواهند داد .

از دانش آموزان پس از ثبت نام قبل از آغاز سال تحصیلی باجدیدترین تست‌های رایج در مدارس‌اروپا و آمریکا آزمایش هوش و شخصیت بعمل خواهد آمد.

موسس حسن پورکاظمی

نام‌نویسی همه‌روزه صبح و عصر .

نشانی : **خیابان صبا شمالی ـ نرسیده‌به‌تخت‌جمشید**

تلفن ٤۷٤۱٦

دبستان تعلیم وتربیت

باآخرین روشهای آموزشی و پرورشی

زیرنظر جمعی از فارغ‌التحصیلان دانشگاههای بریتانیا

از دختران و پسران

برای کلاسهای اول ودوم و سوم‌ابتدائی برطبق برنامه وزارتفرهنك ثبت‌نام میکند.

برنامه زبان وفعالیتهای دسته جمعی تحت‌نظر بانوان انگلیسی‌اداره میشود

وسیله نقلیه آماده است

ثبت نام همه روزه صبح وعصر

سرپرست دبستان تعلیم وتربیت ـ حری

فارغ‌التحصیل انستیتو تعلیم و تربیت دانشگاه لندن

نشانی: خیابان شاهرضا ـ چهارراه‌پهلوی ـ جنب بانك تهران تلفن ٤٤٦۸٤

کودکستان ـ دبستان ـ دبیرستان

مهین

همه‌روزه قبل از ظهر ثبت نام مینماید .

باغ‌صبا خیابان‌سلیم‌تلفن ۷۰۲۹۹

«وسیله رفت‌وآمد مهیا است»

کودکستان ـ دبستان

دبیرستان دخترانه

دبستانهای دخترانه‌و پسرانه

کودکستان

زیرنظر بانو دکتر آذر احمدیه

ثبت‌نام مینماید

وسیله رفت‌وآمد برای شهروشمیران فراهم است.

نامنویسی صبحها ازساعت ۸ الی۱۲

آدرس: خیابان‌شمیران. بین‌چهارراه حقوقی‌وآمل‌کوی مشایخی تلفن ۷۱۰٤۸ **دفتر راه زندگی**

کاخ کودك

کودکستان ـ دبستان دخترانه وپسرانه

«مجهزترین‌پانسیون‌شبانه‌روزی‌درایران»

باشگاه کودکان

موسسه زبانهای خارجی

زیرنظر مربیان تحصیل‌کرده دررشته‌تعلیم وتربیت

باآخرین متد تعلیم وتربیت‌درامریکاواروپا با مجهزترین وسائل آموزشی در پارك مصفای ده هزارمتری **کاخ کودك** خیابان حشمت‌الدوله غربی

کوی کیوان (محل سابق سازمان ملل متحد) افتتاح گردید . ثبت نام همه روزه ۸ الی ۱۰بعد از ظهر تلفن ٤۷۱۲۸ و ٤۰۳۰۱

پانسیون شبانه روزی جهان کودك

زیر نظر: هرمز پیشوائی متخصص‌تعلیم وتربیت وروانشناسی وابسته بمهمترین انستیتوی علوم تربیتی وروانی‌انگلستان

MISTERKAY

دریك ساختمان نوبنیاد ومجهز بتاسیسات‌تهویه‌مطبوع واقع‌درخیابان پهلوی ـ مقابل هتل ونك

نام‌نویسی همه روزه صبح وبعدازظهر درمحل‌سابق: خیابان پهلوی ـ کوچه فیروزگر ـ تلفن ٤۳۰۲۳

کلاسهای انگلیسی انجمن ایران وآمریکا

ثبت‌نام برای کلاسهای سه روز درهفته (شنبه ـ دوشنبه‌وچهارشنبه ٦تا۸) در روزهای دوشنبه ۹ شهریور و سه شنبه ۱۰شهریور از ساعت ٤ تا۸بعد از ظهر بعمل خواهد آمد . امتحان تعیین قوه در روزهای ثبت‌نام برای داوطلبان جدید تایکساعت قبل از خاتمه ثبت‌نام انجام خواهد شد .

همچنان ثبت‌نام برای دوره آینده کلاسهای فشرده (پنج‌روزدر هفته روزی دوساعت ۳۰ـ۷تا۳۰ـ۹و۳۰ـ۹تا۳۰ـ۱۱ و ٤تا ٦ و٦تا ۸)در روزهای سه‌شنبه ۱۰ و چهارشنبه ۱۱ شهریور صبح از ساعت ۸تا۱۲ و بعد از ظهر ٤ تا۸بعمل خواهد آمد .

نشانی ـ خیابان شاه ـ ساختمان آلومینیوم ـ طبقه ٤ قسمت عقب تلفن ـ٤۰۵۰۱ـ٤۷۱٤۰

جامعه فرهنگی عماد

دبیرستان کامل شماره ۱ پسران

از دبیران متخصص ومتدین که دارای تجارب عالی و سابقه درخشان فرهنگی هستند باکتابخانه وسیع وآزمایشگاه مجهز تشکیل یافته

هر روز نام نویسی مینماید .

نشانی : دروازه شمیران ـ وسط خیابان مهران

تلفن ۷٤٤۵۸

گروه فرهنگی هدف

کلاسهای شبانه مخصوص اعزام دانشجو بخارج

زبان و علوم

در دبیرستان شماره ۱ خیابان پهلوی تلفن ٦٦۸۲۳

و دبیرستان شماره ۲ خیابان شاه تلفن ٤۰٦۹۵

همه روزه از ساعت ۵ تا۹ ثبت نام می کند

دانش آموزان مشمول ازمعافی تحصیلی استفاده خواهند کرد

اطلاعات

دوشنبه
- ۳۱ اوت ۱۹۶۴
- ۲۳ ربیع‌الثانی ۱۳۸۴
- شماره ۱۱۴۷۵
- سال سی و نهم

برای تامین احتیاجات نفتی ترکیه :

پالایشگاهی در کرمانشاه تاسیس میشود

● ترکیه و پاکستان برای استخراج نفت بلوچستان، گیلان و آذربایجان غربی باایران همکاری میکنند

جلسات گروههای کار سازمان همکاریهای عمران منطقه‌ای در هتل هیلتون ، بانك مرکزی ایران،شرکت نفت وشرکت ملی هواپیمائی ایران مرتبا تشکیل میشود .

● مذاکرات نفتی

مسئله اکتشافات مشترك نفتی در مناطق مرزی و امکان فرستادن محصولات نفتی ایران به کشور های ترکیه و پاکستان موضوع مهم مورد بحث در جلسات گروه نفت راتشکیل داده است و مسئله‌حمل‌نفت ومشتقات آن از ایران به دو کشور دیگرنیز مورد بررسی قرار خواهد گرفت .

آقای شیخ محمد یوسف نماینده پاکستان در ایمباره گفت :

این‌نظر مسلما عملی خواهد شد ولی نیازمند دقت بیشتری است و اجرای آن در آینده نزدیك بعیدبنظر میرسد .

گزارشهای دیگر حاکی از آنست که امکان دارد دولت ایران مسئله تاسیس پالایشگاهی بظرفیت ۹ هزار بشکه در روز را در کرمانشاه برای برآوردن پاره‌ای از احتیاجات ترکیه، مورد مطالعه قرار دهد .

بنظر میرسد که مسئله اکتشاف شرکت‌نفت در مناطق مرزی مسئله جدی‌تری باشد . قرار است ایران و پاکستان باتشریك مساعی یکدیگر در اکتشافات منطقه بلوچستان شرکت کنند ونظیر این فعالیت با ترکیه درگیلان و آذربایجان غربی صورت خواهد گرفت .

آقای یوسف یکی از دو عضوهیئت پاکستان اظهار داشت : همکاریهای نفتی بین سه‌کشور میتواند از طریق مبادله اطلاعات زمین شناسی بین‌سه کشور اغاز شود . وی اظهار داشت پاکستان علاقمند است اقدامات‌مشترك براساس نیاز هر دوکشور صورت گرفته و آماده است در کشف نفت مخصوص در مناطق مرزی‌همکاری و تشریك مساعی نماید .

در تلگرافهای متبادله بین نخست‌وزیران ایران و ترکیه تاکید شدکه:

ایران در مورد قبرس از ترکیه طرفداری میکند

آقای منصور نخست‌وزیر وآقای عصمت‌اینونو نخست‌وزیر ترکیه، درملاقات‌کنفرانس استانبول

آقای عصمت اینونو نخست وزیر ترکیه درباره وقایع قبرس تلگراف مفصلی به آقای نخست وزیر ایران مخابره نموده‌اند که خلاصه آن‌بقرار زیراست :

از آنجاکه اسقف ماکاریوس طی نامه‌ای بسران دول نظریات خود را درباره وقایع قبرس توضیح داده لازم آمدکه اینجانب نیز شرح ماوقع را به استحضار عالی برساند .

دربیست‌و یکم دسامبر ۱۹۶۳ قتل عام ترکهای مقیم جزیره قبرس آغاز و متعاقب آن قتل‌ونهب زنان‌و کودکان وسالخوردگان ترك شروع شد .دولت ترکیه باآنکه طبق معاهدات موجوده حق‌بلامانع مداخله در امور مربوطه‌را دارابود معذلك ازروش مسالمت آمیز پیروی واز اقدامات سازمان ملل‌متحد حمایت‌نمود تا بالاخره در روز پنجم اوت یونانیان اهل آن‌جزیره باتوسل به‌اسلحه گرم وسنگین به ترکهائی که دو حاشیه باریکی در ناحیه‌منصور پناه‌جسته بودند حمله ورگردیدند و باخطار های مکرر وپی درپی دولت ترکیه نیز وقعی ننهادند ناچار دولت ترکیه به‌شورای امنیت سازمان ملل متحد متوسل گردیدو پس از آنکه مطمئن شدبا این اقدامات بسرعت‌مورد نظر نمیتوان جلو تجاوزات یونانیها راسدنمود ناچارا طبق حقی‌که قرارداد های مربوطه‌به آن‌دولت داده بوددست بعملیات نظامی محدودی بمنظورحفظ جان‌و مال ترکهای قبرس زد .

دولت‌ترکیه پس از این اقدامات بنابه توصیه شورای امنیت مقررات آتش‌بس را مراعات نمودو کماکان مساعی‌خود رابرای جلوگیری از توسل بقوه قهریه وبمنظور یافتن راه حل عادلانه مسالمت آمیز ازراه مذاکرات بکار خواهد بست .

دولت ترکیه ایمان و علاقه خودرا درراه حفظ اصول مشور ملل متحد بکار برده واز بذل هرگونه مساعی درراه حفظ صلح کوتاهی نخواهد نمود .

پاسخ نخست‌وزیر

پاسخ آقای‌نخست وزیر به‌تلگراف آقای عصمت‌اینونو نخست وزیر ترکیه بشرح زیر مخابره گردید :

جناب آقای عصمت‌اینونو نخست وزیر ترکیه - آنکارا

تلگرام مورخ‌هفدهم‌ماه‌اوت‌جنابعالی دائر بوضع ترکهای مقیم قبرس با احساس علاقه عمیق وهمدردی واقعی واصل گردید.

ضیافت شام رئیس‌خبرگزاری‌یونایتدپرس

دیشب از طرف آقای یوسف‌مازندی رئیس‌خبرگزاری‌یونایتدپرس درایران ضیافتی بشام در منزل ایشان برپا بودکه درآن نخست‌وزیر وعده‌ای از وزیران وقریب ششصد نفر ازرجال وشخصیت های مملکتی بابانوانشان شرکت داشتند .

فرمانداران جدید

امروزدروزارتکشور احکام‌فرمانداران، معاونان فرمانداران و مسئولان وزارت کشور صادر شد بموجب احکام مزبور آقایان:اسداله خراسانی معاون استانداری سنندج به سمت رئیس کارگزینی وزارت کشور - عباس سرشار بسمت معاون استانداری بلوچستان و فرماندار زاهدان ،ایرج شهریاری بسمت‌شهردار کرمانشاهان حبیب‌اله رمدانی‌بسمت فرماندارساوه، حسین پاکدامن بسمت فرماندار گلپایگان، عباس دولتشاهی بسمت فرماندار تربت حیدریه، محمد حسن سالکی بسمت فرماندارنور ، علی‌اکبر پیروزبخت بسمت فرماندار نطنز و مجتبی پهلوانی بسمت فرماندارفریدن منصوب شدند .

دکتر اقبال

درجشن صدمین سال نفت شوروی شرکت میکند

طبق گزارش رسیده آقای‌دکتر اقبال رئیس هیئت مدیره و مدیر عامل شرکت ملی نفت ایران و همراهان روز گذشته ابتدا دراداره مرکزی نفت آذربایجان شوروی حضور یافتند و باآقای «اوروجف» معاون وزیر نفت شوروی که از مسکو به باکو آمده بود و آقای «سلیمانوف» رئیس «آذرنفت» ملاقات کردند . دراین ملاقات عده‌ای از مهندسان و روسای عالیرتبه نفت آذربایجان شوروی حضورداشتند. دراین جلسه چند حلقه فیلم‌مربوط به فعالیت های صنعت نفت ایران نمایش داده شد .

آقای دکتر اقبال و همراهان‌بعد از ظهر دیروز ازپالایشگاه‌نفت‌باکو دیدن‌کردند و امروز صبح از انستیتوی نفت آذربایجان شوروی بازدید بعمل آوردند و سپس در ضیافت ناهاریکه از طرف رئیس «آذرنفت» بافتخار آقای دکتراقبال و همراهان ترتیب داده شده بود شرکت جستند .

بعد از ظهر امروز آقای دکتر اقبال و همراهان در جشن صدمین سال تاسیس صنعت نفت شوروی که در باکو برپا خواهدشدشرکت مینمایند و ساعت شش صبح فردا (سه‌شنبه دهم شهریور) باهواپیما باکو رابمقصد مسکو ترك‌خواهندگفت

سفیرکبیر ایران‌درانگلستان امشب وارد تهران‌میشود

آقای مهندس اردشیر زاهدی‌سفیر کبیر ایران در انگلستان برای‌عرض گزارش بحضور شاهنشاه و شرکت در سالروز درگذشت تیمسار سپهبد زاهدی که مصادف با یازدهم‌شهریور ماه میباشد ساعت یازده‌و نیم امشب با هواپیما وارد تهران میشود .

سفر وزیر دارائی

آقای امیر عباس‌هویدا وزیردارائی روز پنجشنبه برای شرکت درمجمع عمومی بانك بین‌المللی توسعه وترمیم به‌توکیو عزیمت میکند وی پس ازیك هفته بتهران بازمیگردد .

دادگستریهای سراسر کشور بازرسی میشود

صبح‌امروزآقای سلحشور مدیر کل ثبت باتفاق آقای کاظمی‌بازرس بازرسی کل کشور برای بازرسی اداره ثبت دادگاه ساوه به ساوه رفته و پس از بازرسی عازم تفرش شدند .

از طرف آقای دکتر باقر عاملی وزیر دادگستری تصمیم گرفته‌شده است که ادارات دادگستری و ثبت سراسر کشور بدون اطلاع قبلی، بااعزام بازرسانی مورد بازرسی‌قرار گیرد .

قبلا نیز آقایان اشرف سمنانی و مسعود هدایت .معاونین وزارت دادگستری از دادگستری قزوین‌و قم بازرسی کرده بودند .

متل قو

بنازلترین نرخ یك هفته از شما دعوت میکند.
هرنفر باصبحانه برای یك هفته
فقط ۷۰۰ ریال
تلفن دفتر رزرو ۶۴۴۴۹

آمروز اداره املاك شهرداری اعلام کرد

دکه داده نمیشود

● تعداد دکه‌ها زیاد شده و هرکسی بیش از یك‌دکه دارد اجاره نامه‌اش فسخ میشود

امروز شهرداری اعلام کرد که بهیچکس دکه جدید داده نمیشود هر روز بطور متوسط ده نفر برای‌گرفتن دکه بشهرداری مراجعه میکنند . مراجعه کنندگان‌جوانان دیپلمه‌بیکار مردان نابینا و مفلوج یابازنشستگان میباشند که درخواست میکنند به‌آنها دکه واگذار شود تا در آنجا کاسبی کنند.

اداره املاك و حقوقی شهرداری میگوید : تعداد دکه‌های تهران‌خیلی زیاد شده و چون افزایش تعداددکه‌ها بزیبائی شهر صدمه‌میزند ، بدستور شهردار دیگر به‌کسی اجازه نصب دکه داده نمیشود .

شهرداری اعلام کردکه دکه‌داران برخلاف قرار داد عمل میکنند . بعضی از افراد دکه‌رابرای اشتغال بامور مطبوعاتی ویافروش نوشابه‌های غیر الکلی گرفته‌اندولی‌در دکه‌هامشروبات الکلی‌میفروشند ،غذاوانواع‌نیازمندیها راعرضه میکنندوخلاصه دکه‌هابصورت رستوران‌ومشروب فروشی‌درآمده‌است. مستاجرین دکه‌ها ماهانه کرایه بسیار ناچیزی بشهرداری میدهند. درحالیکه سرقفلی یك دکه درمرکز شهر از هزار تومان بیشتر است مستاجر دکه آنرا بدیگری واگذار مینمایدوماهانه مبالغ هنگفتی سود میبرد .

شهرداری مشغول مطالعه میباشد تااجاره افرادی راکه بعناوین مختلف چند دکه‌درنقاط‌حساس شهر گرفته‌اند لغو سازد . زیرا اگر فرض ، کاسبی وکمك بافراد است ، یك دکه‌بس‌است وپروانه دکه‌های اضافی اشخاص‌باید لغوشود.

پایان ماموریت سفیرکبیر لبنان درایران

شنبه آینده آقای عبدالرحمن عدره سفیر کبیر لبنان درایران تهران را ترك میکند و بجای ایشان آقای دکتر کریم عضقول بعنوان‌سفیر کبیر آن کشور وارد ایران میشود.

آقای «عدره» که عنوان شیخ‌السفرا رادر ایران‌دارد‌امروز بخبرنگارسیاسی ما اظهارداشت: از سال ۱۹۵۵ بعنوان سفیر لبنان در ایران فعالیت کرده‌امو قبلاهم عنوان وزیر مختار لبنان در ایران را داشته‌ام . تا سال ۱۹۵۷که باموافقت اعلیحضرت ورئیس جمهوری لبنان نمایندگی لبنان در ایران‌سفارت کبرا شد من نیز عنوان سفیر کبیر رادا‌شته‌ام آقای عدره اضافه کرد .من اکنون مدت ده‌سال‌ونیم است که در ایران هستم واین مدت طولانی‌ترین زمانی است که یك‌سفیر میتواند در یك کشور خارجی باشد والبته‌پس‌ازدو سال‌ونیم که دوره ماموریت سفیر بپایان میرسد هرسال میتواند بامیل خود مدت اقامتش رازیاد کند ومن‌بر اثر علاقه‌ای که به روابط دو کشور پیدا کردم و دارم تااین تاریخ‌درایران مانده‌ام ..

من از ایران خاطرات زیادی دارم ودرمدت اقامتم روابط دوکشور در زمینه‌های مختلف توسعه یافته است‌و اکنون مادر محیط دوستانه‌ای مشغول فعالیت هستیم.

آقای عدره که قبل از فعالیت در ایران سفارت لبنان در عربستان رانیز تاسیس کرده و سمت استادی تاریخ دانشکده امریکائی بیروت را بعهده داشته است . سالها در وزارت امور خارجه لبنان مشاغل مهمی را دارابوده ومدتها ریاست کنفرانسهای‌بین‌المللی لبنان را بعهده داشته است واکنون که به بیروت عزیمت میکند پس از یك‌ماه استراحت نیز مجددا فعالیتهای سیاسی واجتماعی خودرا آغازخواهد کرد.

چهارشنبه شب یك میهمانی به‌شام از طرف آقای آرام وزیر امور خارجه بمنظور تودیع باآقای عدره در کاخ وزارت امور خارجه برپاست که درآن عده‌ای از سفرای کبار خارجی و - شخصیتهای برجسته مملکتی شرکت دارند و بعلاوه درچند روز گذشته‌نیز دراکثر سفارتخانه‌های خارجی‌مراسمی بافتخار ایشان برپا بوده است.

شرکت تلفن اعلام کرد:

«بورس» تلفن

باافتتاح مرکز ۲۰ هزار شماره‌ای غرب تهران میشکند

● مرکز جدید در دیماه افتتاح میشود

● بابکار افتادن مرکزغرب بیست هزار شماره ازتلفن های دانشگاه وبازار آزاد میشود

امروز شرکت تلفن اعلام کرد که مرکز بیست هزار شماره‌ای تلفن غرب تهران در دیماه امسال افتتاح خواهد شد .

ماموران شرکت هم‌اکنون‌مشغول نصب دوهزار شماره تلفن مقدماتی دراین مرکز هستند تلفن های

بقیه در صفحه ۲

نخست‌وزیر و وزیر اقتصاد

عصر امروز دراجتماع بزرك بازرگانان وصاحبان صنایع در زمینه اقتصادی صحبت خواهندکرد

اجتماعی که امروز در اطاق بازرگانی تشکیل میشود، بزرگترین اجتماعی است که‌در آن مقامات اقتصادی‌دولتی وخصوصی شرکت میکنند .

در اجتماع عصر امروز بیش‌از۳ هزارتن‌از بازرگانان عضواطاق‌دعوت شده‌اند وعلاوه برآن‌از صاحبان‌صنایع ومدیران بانکها وروسای اصناف نیز دعوت بعمل آمده است .

درجلسه امروز، اعضای دولت در معیت آقای نخست وزیر در اطاق بازرگانی حضور خواهند یافت . از سناتور هاونمایندگان مجلس‌ومدیران جراید نیز دعوت شده است .

مدعوین درحیاط بزرك اطاق که بچند بلندگومجهزشده اجتماع‌خواهند کرد. ابتدا آقای محمد خسروشاهی رئیس اطاق بازرگانی مطالبی بیان خواهد داشت و آقای قاسم‌هاشمی دبیر اطاق بازرگانی گزارش کارهای دوره‌اخیر اطاق را باطلاع مدعوین و بازرگانان خواهد رساند .

سپس آقای نخست وزیر صحبت خواهد کرد.و با سخنرانی آقای دکتر عالیخانی وزیر اقتصاد مجلس پایان خواهد یافت .

۳۲ نفر از افراد ذخیره دانشکده بازرگانی قبول میشوند

دانشکده بازرگانی اعلام کرد که‌بعلت عدم مراجعه قبولشدگان ۳۲ نفر از افراد ذخیره در سال اول دانشکده بازرگانی پذیرفته میشوند. افرادذخیره بایدحداکثرتاروزپنجشنبه ۱۲شهریور باین دانشکده مراجعه و ثبت نام کنند.

وکیل تسخیری

برای سه نفراز متهمین غائله فارس تعیین شد

خبرنگار مادر شیراز گزارش‌داد: طبق اطلاع چون تیمسار جاویدان و آقای سرهنك آزمین وکلای مدافع جعفرقلی وحسینقلی رستم وحبیب - شهبازی سه‌نفر از متهمین غائله‌فارس قبولی‌خودرا جهت دفاع از موکلین‌خود در دادگاه تجدید نظر زمان جنك‌طرف موعد مقرر اعلام نکردند، دادگاه‌زمان جنك طبق مقررات برای‌سه نفرمتهمین مذکور آقای سرگردپوراسمعیل را بسمت وکیل تسخیری‌آنان تعیین‌نموده است . البته چنانچه تیمسار جاویدان یاآقای سرهنك آزمین‌قبولی‌یا آمادگی خودرا جهت دفاع از موکلین مزبور در دادگاه تجدید نظر زمان جنك‌اعلام دارند وکالت آنها پذیرفته میشود .

امتحانات تجدیدی دانشگاه ملی از ۱۴ شهریور شروع میشود

امتحانات تجدیدی دانشکده های دانشگاه ملی‌ایران از روز چهاردهم شهریور ماه شروع و نتایج آن روز ۲۵ شهریور اعلام میگردد .

امتحانات تجدیدی‌دانشکده‌پزشکی در ساختمان جدید دانشکده واقع‌در اوین انجام میگردد و دانشجویان از روز بیستم شهریور ماه باید در آن محل حضور یابند .

یك خبر جالب از برنده

بقیه از صفحه اول

ازصفر تا۹ خریداری کردیم و بعد بقهوه‌خانه محمد آقا رفتیم و بین خود قرار گذاشتیم بجای آنکه بلیطهارا بده قسمت تقسیم کنیم هریك یکی‌از بلیطها راانتخاب نمایدو حالابطوریکه ملاحظه میکنید من برنده مافیل‌جایزه پانصدهزارتومانی شده‌ام وآقای محمد قهوه‌چی نیز که یکی از دوستان ما میباشد وباهم بشرکت بلیط ۵تومانی خریده بودیم برنده پانصد هزارتومان شده که در پوست خود نمیگنجیدو قرار است امروز بتهران بیاید و با مراجعه به بنگاه اعانه ملی پانصدهزار تومان جایزه خودرا دریافت نماید.

کلوب کوهنوردی و اسکی دماوند

ازهمکاری‌شرکت محترم تی‌بی‌تی که اتوکارهای آخرین سیستم و مدرن را بمناسبت گردش‌خانوادگی دراختیار این کلوب‌قرارداده‌اند صمیمانه‌تشکرمینماید

۵۰۰ هزار تومان

هرهفته علاوه برجایزه ممتاز ۵۰۰ هزار تومانی که خالص‌وبدون مالیات‌بپرنده پرداخت‌میگردد جوائز زیر نیز به برندگان بلیط های اعانه ملی تعلق میگیرد

یك	جایزه	۱۰۰،۰۰۰	تومانی
ده	«	۲۰،۰۰۰	تومانی
صد	«	۱،۰۰۰	تومانی
هزار	«	۱۰۰	تومانی
ده هزار	«	۲۰	تومانی
صد هزار	«	۱۰	تومانی

دوجایزه ۱۰ هزارتومانی ماقبل ومابعد جایزه ممتاز
دوجایزه ۵ هزارتومانی ماقبل ومابعد جایزه صد هزارتومانی
۲۰ جایزه هزارتومانی ماقبل ومابعد جایزه بیست‌هزارتومانی

پس فردا

پیشه‌وران محترم تهران و حومه

کلیه پیشه‌وران محترم حتی آنهائیکه کرایه محل پیشه آنان ازدو هزار ریال درماه بیشتر است و یا سابقه قطعی شده مالیاتی بیش ازده هزار ریال دارند. فقط‌تابیست ودوم مهر ماه ۴۳ مهلت‌دارندکه بدهی مالیاتی خودرا مقطوعا پرداخت و از مزایای قانون تسهیلات بهره‌مند شوند در غیر اینصورت مشمول جریمه وزیان دیر کرد خواهند شد .

مدیر کل وصول تهران ودارائیهای حومه
آ-۱۸۳۰۸ ۱-۱۰

آگهی برای اطلاع مدیران محترم

شرکتها، مقاطعه کاران و بازرگانان کارت‌دار

در اجرای ماده۱۴ لایحه قانونی سازمان تشخیص مالیات بدین مضمون : (ممیزین مالیات برای‌رسیدگی باظهار نامه یا تشخیص هرگونه درآمد مودی باید بکلیه دفاتر و اسناد و مدارك مربوط مراجعه و رسیدگی نمایند و مودی مالیات مکلف بارائه و تسلیم آن‌بممیزین‌مالیات است والا بعدابنفع مودی درامور مالیاتی‌قابل استناد نخواهد بود).

از مودیان محترم مالیاتی که ارائه دفاتر و اسناد و مدارك آنها از طرف ممیزین مالیات درخواست میشود . خواهشمند است که آنها را ظرف مدت مقرر دربرك ارسالی ، تسلیم نمایند ، تاحقی از آنان تضییع نشود ، زیرا اگر دفاتر و مدارك مورد مطالبه رابموقع تسلیم نفرمایند ممیزین مالیات مکلفند بدون تقاضای‌مجدد‌مالیات آنان را ازطریق علی‌الراس تشخیص و وصول نمایند و دفاتر و اسناد مورد بحث بعدادر هیچیك از مراجع رسیدگی به‌پرونده‌های مالیاتی قابل استناد نخواهد بود .

مدیرکل سازمان تشخیص ووصول مالیاتهای مستقیم-
حسین غیائی
آ-۱۸۶۸۸ ۱-۵

متل شرکت تعاونی گنجینه دوستان

درساحل دریای مازندران (ساقی‌کلایه) آماده‌پذیرائی است جهت رزروجا به فروشگاه شماره۲واقع‌درمیدان‌شهناز اول خیابان خواجه‌نصیر طوسی تلفن ۷۵۷۰۷۲ - ۷۵۷۷۶۳
مراجعه فرمائید. ۱-۳ آ-۱۸۴۳۰