سال سی‌وپنجم ـ شماره ۱۰۲۹۵ | چهارشنبه نهم شهریورماه ۱۳۳۹ | تکشماره ۳ ریال

اطلاعات

انجمن انتخابات تهران استعفا کرد

اخوی رئیس انجمن انتخابات گفت:

چون مبارزات انتخاباتی از حد متعارف خارج شده بود اعضای انجمن بنابمصالح کشور استعفاء کردند

تکلیف انتخابات تهران را انجمن آینده تعیین میکند

اعضای علی‌البدل انجمن نظار نیز حاضر بقبول دعوت نیستند

صندوقهای آراء حفظ میشود

شرح درصفحه ۱۸

جریان روز

آیا انتخابات باطل میشود؟ | قتل نخست‌وزیر اردن

سرمقاله وتفسیر جهان رادرصفحه دوم مطالعه فرمائید

عصر امروز دولت جدید بشاهنشاه معرفی میشود

بعدازظهر امروز نخست‌وزیر نتیجه مطالعات خودرا برای انتخاب همکارانش باستحضار شاهنشاه رسانید

امروز رئیس دیوانعالی کشور راجع بانتخابات بانخست‌وزیر مذاکره کرد

مدیرکل سیاسی وزارت خارجه گزارش امور سیاسی‌راباطلاع نخست‌وزیر رسانید

سه تن از وزرای پیشین بانخست‌وزیر ملاقات کردند

آقای مهندس شریف امامی، نخست‌وزیر جدید دیشب و امروز مطالعات و بررسی های خودرابرای انتخاب همکاران خود دنبال کرد.

دیشب اظهار میشد که درساعت یازده بامداد امروز اعضاء دولت جدید درکاخ سفیدسعدآباد‌بحضور اعلیحضرت همایونی معرفی خواهند گردید لیکن بامداد امروز کسب اطلاع شد که ممکن است معرفی هیئت‌وزیران باردیگر بتاخیر افتد. این تاخیر، همانطور که درشماره گذشته به‌آگاهی خوانندگان‌رسید امامی تصمیم گرفته یك کابینه بیطرف و غیرحزبی تشکیل دهد.

دیروز

نماینده داراب تعیین شد

خبرنگارما در شیراز تلفنی گزارش داد بقرار اطلاع ساعت ۹ صبح دیروز قرائت آراء درداراب فارس پایان یافته وتیمسار سرتیپ معارفی کاندیدای حزب مردم بااکثریت ۵۱۳۵ رای بنمایندگی مجلس انتخاب شدهاست.

پیش از ظهر امروز آقایان‌دکتر بقیه در صفحه آخر

گفتگوی روز

روابط ایران و شوروی

دیشب و امروز نیز در زمینه روابط ایران و شوروی شایعاتی‌از طرف خبرگزاری های خارجی در تهران انتشار داده شد.

خبرنگار خبرگزاری فرانسه از تهران می نویسد: طی بیست و چهار ساعت گذشته حملات رادیو ایران علیه مسکو تخفیف یافته و ناظرین سیاسی معتقدند که پس از تغییر دولت و پیام هائی که اخیرا بین شاهنشاه و نیکیتا خروشچف مبادله گردید امکان بهبود روابط بین ایران و شوروی بیشتر شده است.

درصفحه آخر

اسامی قبول‌شدگان مسابقات ورودی کلاسهای شبانه دانشسرای عالی

دوگروه ادبی چهل نفر ودر گروه علمی ۱۲۰ نفر قبول شده‌اند ودراین دو رشته پنجاه نفر بعنوان ذخیره انتخاب گردیده‌اند

شرح درصفحه ۱۹

امروزگزارش رسیدکه درجریان حادثه انفجار بمب

هدف، قتل ملك حسین بود

گلاب پاشا فرمانده سابق لژیون عرب اخطارکرد جان ملك‌حسین درخطراست

درپایتخت اسرائیل گفته شدکه نیروهای جمهوری‌عرب درمرزاردن متمرکز شدند

عاملین توطئه قتل نخست‌وزیر بدمشق گریختند

- ملك حسین گفت اگر لازم باشد برای خونخواهی مجالی بسازمان ملل میروم
- امروز فاش شد که دونفر امر بران وزارت خارجه بمب را در کشوی میز «مجالی» نصب کرده‌بودند
- حملات شدید رادیو اردن علیه قاهره آغاز شدومفسر این رادیو «صدای عرب» را «صدای جنایتکاران» نامید
- سخنگوی وزارت خارجه انگلستان شایعات مبنی بر تقاضای کمك ملك حسین ازانگلستان وآمادگی نیروهای هوائی انگلیس در قبرس را تکذیب کرد
- ناظران سیاسی حادثه‌ترور نخست وزیر اردن راضربه محکمی به غرب تلقی کرده و خاطرنشان میسازند که خاورمیانه با بحران‌جدیدی مواجه خواهد شد

شرح درصفحه۳

اعلامیه پلیس تهران

درباره میتینگ ها و اجتماعات

غالبا مشاهده میگردد از طرف دستجات و جمعیت‌های مختلف‌بدون اطلاع قبلی بشهربانی کل یا پلیس تهران اعلامیه و دعوتنامه هائی‌صادر و مردم را برای شرکت‌دراجتماع یا میتینگ دعوت مینماید.

چون انجام هر نوع میتینگ یا اجتماعی از طرف دستجات مختلف باید قبلا با کسب‌موافقت و اطلاع پلیس انجام گردد لذا بدینوسیله باستحضار میرساند انجام هر نوع میتینگ و یا اجتماعی در میادین و خیابان های شهر بملت اخلال در عبور ومرور بکلی ممنوع‌و متصدیان مربوطه بایستی برای انجام اینگونه اقدامات قبل از پخش اعلامیه و دعوت‌مردم به میتینگ موافقت اداره پلیس را جلب و در هر محلی که خارج از شهر و دور از میادین و خیابان های اصلی مورد نظر باشد با موافقت پلیس تهران انتخاب، تا پیش بینی های لازم جهت انتظامات و تامین عبور و مرور و پارکینگ وسائط نقلیه بعمل آید والا مامورین انتظامی جلوگیری بعمل خواهند آورد.

پلیس‌تهران

قبولشدگان مرحله اول مسابقات ورودی انستیتو تکنولوژیک

امروز نتیجه مرحله اول امتحانات ورودی‌انستیتوتکنولوژیك(هنرسرای عالی) در اختیار ما گذاشته شد: تعداد ۴۱۰ نفر قبول شده اند که باید برای گرفتن کارت (مرحله

بقیه در صفحه هفدهم

دیشب در میتینگ حزب مردم و منفردین در بازار

تقاضای ابطال انتخابات شد

علم ودکترامینی دربارهٔ لزوم ابطال انتخابات‌صحبت‌کردند

- دکتر امینی گفت: دکتر اقبال باید محاکمه شود
- علم‌گفت: موضوع رسیدگی بخلافکاریها درامرانتخابات یك امرثانوی‌است.

آقای علم هنگام سخنرانی درمیتینگ دیروز آقای دکتر امینی درکنار ایشان دیده میشود

■ دکتر امینی هرگونه‌ائتلاف منفردین را باحزب مردم تکذیب کرد

از ساعت هفت و نیم‌بعداز ظهر دیروز میتینگ مشترکی از طرف حزب مردم و منفردین در پاساژ اردیبهشت واقع در بازار تشکیل گردید. در این میتینگ آقایان اسدالله علم دبیر کل حزب مردم، دکتر علی امینی رهبر منفردین و عده ای از روزنامه نگاران وکاندیدا های حزب مردم و اعضای حزب ملیون شرکت داشتند.

بقیه در صفحه هفدهم

طبق اظهار دبیرکل حزب ملیون، فردا

دکتر اقبال در حزب‌ملیون‌حاضر میشود

فردا افراد ناراضی حزب ملیون جلسه دارند

دکتر کاسمی در جواب عمیدی نوری گفت:

- انتشار لیست نامزدان حزب ملیون باعث‌نارضائی عده‌ای شد
- مسئله خیالی انشعاب را عده‌ای از ناراضیها عنوان کرده‌اند
- من وعده‌ای برخلاف سایر محرومین حزب ملیون‌کف نفس بکار بردیم

امروز آقای دکتر کاسمی دبیر کل حزب ملیون دربارهٔ شایعه احتمال انشعاب عده‌ای از آن حزب و همچنین سخنان آقای عمیدی نوری عضو کمیته

بقیه در صفحه آخر

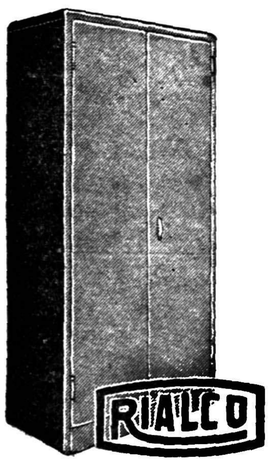

درتجارتخانه، درخانه

این گنجه فلزی ساخت ریالکو دارای طبقات متحرك است ومخصوص ضبط پرونده ها و اوراق و اسناد تجارتخانه ها و مغازه ها است واما خانم های خانه دار هم در خانه بعنوان گنجه جای ظرف ودیگر لوازم زندگی از آن استفاده میکنند نمایشگاه ریالکو میدان کاخ خیابان تخت جمشید.

درصحنه مبارزات هیجان‌انگیز ۸۳ کشورجهان در المپیك

دو پیروزی دیگر ایران

ملافاسمی حریف آمریکائی راضربه‌فنی کرد

پذیرائی نیز کشتی گیر لهستانی‌رامغلوب نمود

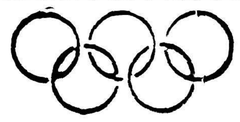

- واعلیحضرت اشرف پهلوی برای تماشای مسابقات المپیك وارد رم شدند
- یك قهرمان هلندی نیز درگذشت ویك دوشیزه انگلیسی بسختی مجروح شد شرح درصفحه ۱۹

امروز نمایندگان حزب‌ملیون بمجلس رفتند

نمایندگان حزب ملیون باسردار فاخر حکمت ملاقات کردند

سردار فاخر اظهارداشت: بموجب قانون نمیتوان انتخابات سراسر کشوررا ابطال کرد

- شکایات مربوط بانتخابات باید در خود مجلس مورد رسیدگی قرار گیرد
- تاکنون ۶۳ اعتبار نامه به مجلس رسیده است

از ساعت یازده صبح امروز در حدود پنجاه نفر از نمایندگان عضو حزب ملیون، حاضر در مرکز در

بقیه در صفحه آخر

بانوان محترم **حراج رکسی** «شاهرضا»

از روز شنبه ۱۲ر۶ر۳۹ شروع‌میشود و انواع‌پارچه های نخی ـ ابریشمی ـپشمی را با ۳۵درصد تا ۴۵درصد تخفیف حراج‌می‌کند.

آ ـ ۲۱۳۹۴ (گردونه)

عریضه سپاسگزاری سازمانهای‌خیریه واجتماعی وبهداشتی یهودیان ایران

پیشگاه مبارك‌بندگان اعلیحضرت‌همایون شاهنشاهی

اعلیحضرتا صدور اوامر جهانمطاع شاهانه نسبت به توقف انجمن غیرقانونی نظارت برانتخابات کلیمیان‌که حاکی ازتوجه وعنایت شاهنشاه عظیم‌الشان به استدعای قاطبه ایرانیان یهودی ورعایت خواسته افراد وآحاد ملت ایران است آنچنان احساسات پرشور دردل افراد این جامعه شاه، پرست افکنده که باهیچ بیانی قابل توصیف نیست. اوامر ملوکانه که‌نمودار شخصیت بارز وآزادیخواه اعلیحضرت است اقدام **شاهانه‌ایست** که انظار همه جهانیان را بعظمت وبزرگواری شاهنشاه ایران‌جلب‌نموده وحس تحسین واحترام عموم افراد ملت و مردم بیغرض جهان رابر می‌انگیزد

ایرانیان یهودی بدینوسیله مراتب سپاسگزاری‌بیحد وحصر خودرا از پیشگاه پدر تاجدار که تنها سنگر آزادی واستقلال ایران است اعلام داشته وآرزومندند که در فرصت تجدید انتخابات بااستظهار به آزادی کاملی‌که بنام شاهنشاه اعلام گردیده وکیل حقیقی خودرا بمنظور جان نثاری درراه شاه و میهن بمجلس گسیل دارند.

آ ـ ۲۱۴۲۰ **زنده باد شاهنشاه**

زیبائی طبیعت‌رادر تعطیلات تابستان بافیلم«هاف»عکس بگیرید

بانك تجارت خارجی ایران

درخیابان سعدی محل بانك توسعه صادرات سابق

برای انجام کلیه معاملات مجاز بانکی آماده است

باداشتن‌حساب سودبخش در **بانك سپه**

شماهم‌میتوانید

از ۲۵۰۰۰۰ ریال

جوائز آن استفاده نمائید

شرح درصفحه ۸

جریان روز

آیا انتخابات باطل میشود؟

این روز ها همه جا صحبت از بطلان انتخابات میشود ، وقتی روزنامه را باز می‌کنید در بیشتر ستون ها عناوین درشت تقاضای ابطال انتخابات بچشم میخورد .

اینطور بنظر میرسد که این صدا خاموش شدنی نیست وروز بروز هم قوت میگیرد ، چنانچه شهرستانها هم بصدا درآمده‌اند ،طبیعی است که همه جا انتخابات معارض و مخالف دارد، در هر شهری چند داوطلب نمایندگی بوده که در مبارزهٔ انتخاباتی یکی توفیق یافته و بقیه شکست خورده‌اند و حالا از این فرصت استفاده میکنند و مردم را براه می‌اندازند، بنابراین در وضع کنونی چه آنها که می‌خواهند انتخابات باطل شود و چه آنها که نمی‌خواهند باطل شود هر دو نگران و متوجه این جریانند .

از این گذشته روزنامه‌هائی نیز بچشم میخورد که وضع موجود را متزلزل میکند ، مثلا حزب مردم میکوشد انتخابات سراسری کشور باطل شود و نمایندگان منتخبهٔ این حزب آمادگی خود را برای استعفا اعلام کرده‌اند ، البته در مقابل حزب ملیون که اکثریت کرسی های مجلس را تاکنون بدست آورده ایستادگی و مقاومت نشان میدهند ، اما تا کی ؟ آیا این حزب در برابر موج مخالفتی که ظاهر شده و روز بروز شدت میابد می‌تواند همچنان بر جای خود بایستد و نمایندگان منتخب این حزب استعفا نکنند ؟ در اینصورت چه‌وضعی پیش خواهد آمد؟ انتخابات تهران چه میشود؟ چون مجلس بدون تعیین نمایندگان تهران طبق سابقه و سنت نمی‌تواند تشکیل شود و هم‌اکنون پایه های انتخابات تهران با استعفای اعضای انجمن نظارت مرکزی سست شده و بطلان آن قطعی بنظر میرسد .

اینها دورنمائی است ازوضع انتخابات دوره بیستم که بنظر نمیرسد انتخابات انجام شده سرانجام پیدا کند !

منطق واستدلال روشنی که برای ابطال وجود دارد همان است که گفته میشود چون دولت سابق از حزب ملیون بوده جریان را بنفع خود تمام کرده است ، این حرف البته صحیح است و نمی‌توان در آن تردیدکرد وبرروی همین اصل مخالفین اصرار در ابطال میورزند ،ولی مگر بعد که باطل شد و خواستند انتخابات را تجدید کنند صورت آن عوض‌میشود ؟ نه! بنظر ما شکل و فرم انتخابات براساس قانون فعلی همین است که بود ، تفاوت زیادی پیدا نمیشود جز اینکه دسته‌ای جای خود را بدستهٔ دیگر میدهند ، ولی انتخابات بمعنای حقیقی خود که مردم را ذیعلاقه کند و در رای شرکت کنند و بتوانند عقاید خود را نسبت بکسانی که مورد توجه و اعتمادشان می‌باشد ابراز دارند با این قانون کهنه و معیوب هرگز عملی نیست ، لکن وقتی حکومت بیطرف روی کار بود و انتخابات‌را بانظر بیطرفانه جریان داد بدستجات و طبقات سهم بیشتر میرسد ، صف ناراضی های امروز خواهد شکست ، بعلاوه وقتی انتخابات ازانحصار یکی دو دسته بیرون آمد مسلما افراد موجه‌ترانتخاب خواهند شد .

تشکیل دولت از عناصر بیطرف و کنارگذاردن کلیه وزیرانی که در حزب ملیون عضویت داشتند بهمین منظور است که انتخابات باقی مانده و احیانا اگر انتخابات سراسری کشور باطل‌گردید کلیه‌انتخابات رابابیطرفی‌کامل انجام دهند .

حالا این مطلب بمیان می‌آید که چگونه ممکن است انتخابات باطل‌شود ، بعقیدهٔما راه قانونی در دست دولت نمی‌باشد و اعلیحضرت همایونی هم هرگز برخلاف قانون قدمی بر نمیدارند و ابطال انتخابات مسلما از ناحیه شخص شاه غیر عملی بنظر میرسد زیرا همانطور که در مصاحبه مطبوعاتی فرمودند فقط در یك مورد ایشان حاضرند از قانون پافراگذارند که ملت بخواهد نه افراد ذی‌علاقه و تحقق این امر باین سادگی نیست !

قانون انتخابات اختیار بطلان را مادام که ۵ رجریان است بدست انجمن نظارت سپرده و پس از صدور اعتبار نامه در دست مجلس شورایملی گذارده است،مگر اینکه خود نمایندگان منتخب که‌اعتبارنامه گرفته‌اند استعفا کنند که مردمی ها حاضرند و ملیونی‌هاحاضرنیستند.

اما فشار افکار عمومی ، ابراز عدم رضایت از جریان انتخابات و سرو صداهائی که هر روز زیادتر میشود بر رویهم انتخابات انجام شده‌رابصورت‌نامطلوب‌ومخدوش‌درآورده‌که مقاومت‌و ایستادگی در این راه‌راکمی‌مشکل‌وغیرعملی میسازد .

اینست‌دورنمای امروز ، باید دید فرداچه‌میشود ؟

قتل نخست‌وزیر اردن

حادثه انفجار بمب درعمارت وزارت امورخارجه اردن‌وکشته شدن هزاع‌المجالی نخست‌وزیر آن کشور و عده ای از کارکنان وزارت امور خارجه اردن در سراسر کشور های آزاد جهان با بهت وحیرت فراوان تلقی گردید .

این حادثه هنگامی روی دادکه‌هنوزچند ساعت از پایان کنفرانس شورای وزیران امور خارجه دولتهای عربی در شتوره نگذشته بود. درین کنفرانس دولتهای عربی موافقت کرده بودند که از حمله تبلیغاتی و توطئه برعلیه همدیگر خودداری کنند . گرچه هنوز بطور قطع‌نمی توان گفت که درین حادثه چه دستهائی دخالت داشته است ولی ظاهر امر نشان می دهد که سوء قصد علیه نخست‌وزیر اردن از خارج آن کشور رهبری میشده است .

رادیو عمان دیشب جمهوری‌متحده عربی را متهم کرد که‌درحادثه قتل مجالی دست داشته است . دستگاه های تبلیغاتی قاهره از دو ماه پیش مبارزه شدیدی علیه ملك حسین و دولت اردن آغاز کرده و علنا مردم این کشور را به قتل زمامداران خود تشویق می کردند بنابراین واضح است اگر درین کار رهبران‌جمهوری متحده‌مستقیما هم دخالت نداشته باشند بطورغیرمستقیم عاملین سوءقصد راباجرای نیات سوء خود تشویق کرده اند . این‌گونه اقدامات خرابکارانه جز آنکه بار دیگر آرامش خاورمیانه را برهم بزند نتیجه دیگری نخواهد داشت .

کشور اردن طی چندسال اخیرپیوسته مرکز فعالیت‌عناصرافراطی ناسیونالیسم عرب و طرفداران عبدالناصر وکمونیستهابوده و روزهای بحرانی و پرآشوبی را گذرانده است ولی از تمام این توطئه ها و اغتشاشات پیروز بیرون آمده است .

در مدت یکسال زمامداری مجالی نیز دستگاه های انتظامی اردن چندین توطئه ضد دولتی را کشف و عاملین آن را بازداشت کردند محرك اصلی این توطئه ها جمهوری متحده عربی و شخص جمال عبدالناصر بوده است . «رئیس» مصر شخص ملك حسین را تنهاسد راه هدفهای توسعه‌طلبانه‌خوددرکشور های عربی و احراز مقام‌قهرمانی در میان اعراب میداند و بهمین جهت از هر فرصتی برای از بین بردن سلطنت هاشمی در کشور اردن استفاده میکند . ظاهرا این بار مخالفت ملك حسین و دولت اردن با نقشه های عبدالناصر در مورد مسئله فلسطین این حادثه را پیش آورده است .

جمال عبدالناصر طرفدار تشکیل یك کشور عربی فلسطینی است ولی ملك حسین و دولت اردن هاشمی جدا با این امر مخالفند . زیرا درصورت تشکیل چنین دولتی اردن ناچار باید از قسمتی‌از خاك خود صرف‌نظر کند بعبارت دیگر با تشکیل دولت مستقل فلسطین‌کشور اردن بهمان صورت ماوراء اردن سابق در می آید . باین جهت‌دولت اردن بهیچوجه حاضر نیست زیربار نقشه های قاهره برود .

مخالفت وزیر امو . خارجه اردن با نظریات جمهوری متحد عربی باعث‌شد که کنفرانس اخیر شورای‌وزیران خارجه کشور های عربی در مورد مسئله فلسطین با شکست مواجه‌شود. و بعید نیست که‌این امر گروهی از آوارگان عرب فلسطین را برضد دولت اردن برانگیخته و آنها را به همکاری به اجرای نقشه های قاهره وادار کرده باشد .

دبیرستان ساسان:

درمعل جدید خیابان پهلوی چهارراه امیراکرم کوچه ماه

وآذر ثبت‌نام مینماید تلفن‌های: ۴۶۹۱۰ـ۴۳۳۰۵ آ ـ ۱۸۵۳۳ ۱ـ۳

وقتی از همه جا نا امید شدید

به بیژن مه‌داد مراجعه فرمائید

اگر براثر نداشتن متد وروش صحیح تعلیم و تربیت‌نتوانسته‌اند تابحال بکودکان عزیز شما چیزی بیاموزند و آنهارا ناامید وافسرده کرده‌اند به بیژن مه‌داد مراجعه‌فرمائید تاکودکان شمارا ازگرداب یاس وناامیدی رهائی‌بخشد وآنهارا به آینده‌شان امیدوار سازد.

امیریه نرسیده به منیریه کوچه سهیلی دبستان بیژن‌مه‌داد تلفن ۴۹۱۸۶ ازصبح تایکساعت ونیم بعدازظهر وروزهای شنبه ـ ۲شنبه ـ ٤ شنبه هم ازساعت ۵ تا۷ بعدازظهر مراجعه شود. ۱ـ۳ آ ـ ۲۰۸۵۶

دکتر الهیان

متخصص بیماریهای چشم از دانشگاه پاریس

مجهزبه‌عالیترین دستگاههای چشم پزشکی همه روزه از ساعت ٤تا۸ بعدازظهر از بیماران محترم پذیرائی مینماید. در غیراین ساعات باتعیین وقت قبلی است .

خیابان منوچهری ـ تلفن ۳۲۱٤۱

آ ـ ۱۸۹۲۵

دبستان وکودکستان افشید

بمدیریت بانو شمس صبح‌ها نام‌نویسی مینماید

آدرس ـ خیابان روزولت کوچه اردلان تلفن ٦۹۳۱٦

۱ـ۳ آ ـ ۱۸۹٦۳

با کمال تاسف در گذشت شادروان **محمد تقی حروفی** کارمند بنگاه چاپخانه بانك ملی را باطلاع میرساند مجلس ختم آنمرحوم روز پنجشنبه دهم شهریور ماه از ساعت ٤الی ٦ بعد از ظهر در مسجد لولاگر واقع در اول خیابان نواب منعقد میباشد **کارکنان چاپخانه بانك‌ملی‌ایران**

با کمال تاسف فوت ناگهانی مرحوم **محمد تقی حروفی** را باطلاع اقوام و دوستان میرساند مجلس ختم روز پنجشنبه ۱۰ شهریور از ساعت ٤ تا ۷ بعد از ظهر در چهار راه لولاگر مسجد لولاگر ختم زنانه همان ساعت و همان روز در منزل آنمرحوم چهار راه لولاگر کوچه بهار کاشی ۳منعقدخواهدبود **خانواده های حروفی ـ هروی ـ سرشك باطبی ـ طلا زاد**

بعموم‌بازماندگان آنمرحوم‌مصیبت وارده‌را تسلیت میدهیم

چون روز ۵ شنبه دهم شهریور مصادف با شب هفت مرحومه **بانو زیور امیدوار** میباشد از فامیل و دوستان دعوت می شود که برای شادی روح آنمرحومه ساعت ۵ بعد از ظهر در امامزاده عبداله حضور بهمرسانند ـ وسیله نقلیه ساعت ٤و نیم در منزل اینجانب واقع در خیابان سی متری نظامی خیابان طوسی‌شماره ٦۹ آماده حرکت است

آ ـ ۱۸۹٤۷ **علی اکبر امیدوار**

با یکدنیا تالم در گذشت شادروان **گوهر مبصر** مادر این جانبان را باستحضار بستگان و دوستان میرساندمجلس ختم مردانه روز یکشنبه ۱۳ شهریور از ساعت ۱٦ و نیم الی ۱۸ ونیم در مسجد مجد و ختم زنانه در همان روز در منزل آنمرحومه بر گذار میگردد .

حبیب‌اله مبصر ـ ابوتراب مبصر ـ سرتیپ محسن مبصر ـ پرویز مبصر ـ علی اصغر شمیم

بخانواده محترم مبصر بویژه بازماندگان آنمرحومه مصیبت وارده را تسلیت میدهیم .

با نهایت تاسف در گذشت مرحوم **محمد حسن گنجیان** (فرزند مرحوم آقا محمد تقی گنجه‌ای) را باطلاع خویشان و دوستان گرامی میرساند مجلس ختم آنمرحوم از ساعت ۹تا ۱۱ صبح روز پنجشنبه دهم شهریور در مسجد ارك بر گذار می گردد .

اکبر گنجیان ـ خلیل گنجیان ـ محمد حسین گنجیان ـ محمد باقر گنجیان ـ رسول گنجیان ـ محمد شعبان زاده ـ اسمعیل سحربین ـ عبدالعلی ابوالملوکی ـ عبدالحسین ابوالملوکی ـ مصطفی اتحادی ـ رضا اتحادی

بعموم‌بازماندگان آنمرحوم‌مصیبت وارده‌را تسلیت میدهیم

خانواده های آشوری‌هرمزی ـ خاقانی ـ شریفیان ـ امینی ـ افشار ـ جلالی ـ ناظر زاده. کرمانی ـ الهامی ـ جواهری ـ ارگانی ـ هوشی ـ همایونی ـ هورتاش ـ روشن

فوت اسف آور شادروان **خانم مریم آشوری** را باطلاع اقوام و آشنایان می رساند مجلس ترحیم مردانه روز پنج شنبه دهم شهریور از ساعت چهار و نیم الی شش و نیم بعد از ظهر در مسجد فخرالدوله دروازه شمیران بر قرار می گردد و مجلس ترحیم زنانه در همان ساعت در خانه آن مرحومه خیابان سقا باشی کوچه شمس‌المعالی‌منعقداست

بخانواده های محترمی که در این ضایعه عزا دارند بویژه باز ماندگان آنمرحومه تسلیت میدهیم .

تشکر

بانهایت تشکر و امتنان از آقایان همشهریان محترم و دوستان و آشنایان و کسبه خیابان شمباز و غیائی که مغازه خودرا بسته و در مراسم تشییع جنازه و مجلس ختم و برگزاری مراسم هفته مرحوم‌محمد سلیمانی ابیانه پدر اینجانبان حسین وعلی اکبر سلیمانی‌شرکت‌فرموده‌اند وباالطاف بی‌پایان خود موجب تسلی خاطر بازماندگان را فراهم وهمچنین از کلیه سروران و دوستانیکه بوسیله نامه و تلگراف و آگهی درجراید اظهار همدردی فرموده‌اند سپاسگزاری نموده و سعادت و سلامت‌سروران ارجمند را مسئلت می‌نمائیم و چنانچه بواسطه تالمات روحی در شرفیابی و اظهار تشکر حضوری تاخیر رویداده پوزش طلبیده وامید عفو داریم.

حسین سلیمانی ابیانه ـ علی‌اکبر سلیمانی ـ محمد شریعتی ـ حسن امینی ابیانه ـ عباس صمیمی ـ علی اکبر صمیمی ـ محمدصمیمی ـ ماشاءاله صمیمی ـ حسن‌کامرانی ـ ماشاءاله سلیمانی ـ مهدی‌سلیمانی

کودکستان ودبستان

فرزاد

زیرنظر بانو دکتر پروین بیرجندی

همه روزه درساعات ۹ تا ۱۲ و ۵ تا۷ ثبت نام مینماید. وسیله ایاب وذهاب آماده است

محل اسم نویسی: انتهای خیابان صبا ـ پائین بلوار تلفن ۴۳۸۵۰ و خیابان‌کاخ ـ چهارراه سزاوار ـ تلفن۴۰۵۷۷

۱ـ۱۰ آ ـ ۱۸۳٦۱

کودکستان ـ دبستان

گروه فرهنگی جهان علم (سوکیاس)

تحت نظر استادان تعلیم و تربیت آماده ثبت نام است

خیابان شمیران ـ سه راه زندان تلفن ۳۸٦۷۰

هوالحی‌الذی لایموت

بمناسبت درگذشت شادروان **غلامعلی خواجه نوری (نظام‌السلطان)** همسر وپدر وبرادر عزیزمان باطلاع‌بستگان ودوستان میرسانیم که مجلس ترحیم زنانه روز پنجشنبه دهم شهریور ازساعت پنج الی هفت بعدازظهر در خانقاه حضرت صفی واقع درخیابان خانقاه منعقد خواهد بود.

مجلس ترحیم مردانه بعد از ورود جنازه وانجام مراسم‌تدفین اعلام خواهدشد.

عفت خواجه‌نوری ـ درخشنده نیری ـ نیر خواجه‌نوری ـ منیرمعتمدی

آ ـ ۲۱۳۰۰ ۱ـ۲

بمناسبت در گذشت شادروان اصغر سلجوقی

روز پنجشنبه ۱۰ر٦۳۹ از ساعت ٦ تا ۷ بعد از ظهر مجلس یاد بودی در تالار انصاری (کتابخانه) انستیتو ـ پارازیتولژی و مالاریولژی دانشکده پزشکی تهران برگزار می شود .

از عموم دوستان و آشنایان آن مرحوم دعوت میشود که برای شادی روح‌آن فقیددرمجلس مزبور حضوربهمرسانند

انستیتو پارازیتولژی و مالاریولژی دانشکده پزشکی تهران

چون روز پنجشنبه ۱۰ر٦۳۹ مصادف با یکمین سال فوت مرحومه **بلی علم** طاب ثراها همسر فرزندم بهرام فرمانفرمائیان میباشد لذا بدینوسیله باطلاع کلیه اقوام و دوستان و آشنایان میرساند که مجلس یاد بودی در ساعت ۷الی ۹و نیم بعد از ظهر در منزل شخصی واقع در رستم‌آباد بالا منعقد و متمنی است برای شادی روح آن مرحومه شرکت فرمایند **زهرا فرمانفرمائیان (عزت السلطنه)**

با کمال تاسف و تاثر در گذشت شادروان**عبادالله‌اکبری اردبیلی** را باطلاع‌کلیه اقوام ودوستان‌وآشنایان وهمشهریان گرامی می رساند .

مجلس ختم مرحوم مغفوردرروزپنجشنبه ۱۰ر٦۳۹ساعت ۵ تا۷ بعد از ظهر در مسجد اردبیلیها واقع در چهار راه گلو بندك منعقد خواهد بود .

مجلس ختم زنانه در همان روز و همان ساعت در منزل شخصی آنمرحوم واقع در خیابان بوذرجمهری نرسیده بسه راه شاهپور کوچه شریف‌الدوله کوی اعتضادی کاشی ۳۳ منعقد خواهد شد و بدینوسیله آگهی قبلی تصحیح‌میشود

حاج عزیز جبرئیل پور ـ اکبر اکبری ـ علی عباس نجاتی ـ الحاج احمدعلیزاده خوئی ـ اسماعیل اکبری ـ سروان حمید برنجی ـ محمدعلیزاده‌دهـ‌خوارقانی (وکیل دادگستری) ـ سروان اسداله امیر صادقی ـ ابوالفضل جوادی ـ ابوالفضل اکبر زاده ـ سید جواد ارشادی ـ دکتر قدیر زاده ـ کاظم‌پسیان

بعموم‌بازماندگان آنمرحوم‌مصیبت وارده‌را تسلیت میدهیم

خانواده های **میرانی ـ بیگدلی ـ قنات آبادی ـ برقعی ـ وفائی ـ پیرایش ـ فاضل ـ شاهرخشاهی ـ شفائی ـ حاذق ـ اعرابی ـ پور جعفری ـ خلوصی ـ عسکری ـ مروجی ـ صبوحی**

بدین وسیله در گذشت مرحوم **حاج شمس‌الدین میرانی** را باطلاع خویشاوندان و دوستان ایشان میرساند . مجلس ختم آن مرحوم از ساعت ۹ الی ۱۱ روز جمعه ۱۱ شهریورماه جاری در مسجد مجد خیابان سپه و مجلس ختم زنانه در همان ساعت در منزل ایشان واقع در میدان ۲٤ اسفند کاشی‌شماره ٤٤ بر قرار خواهد بود .

الاحقر حاج سید محمد حسین قنات آبادی ـ صدرالدین میرانی ـ حاج احمد بیگدلی ـ فضل‌اله ملك‌الواعظین ـ محمد رضا فاضل ـ پاشا بیگدلی ـ سید محمد صادق قنات‌آبادی ـ دکتر حاذق ـ عباس پور جعفری ـ باقر پیرایش ـ دکترمحمود شفا ـ مهندس محمد حسین وفائی ـ سرهنك خلیل اعرابی ـ دکتر عباس وفائی ـ مهندس ذوالفقار وفائی ـ سرهنك مسعود وفائی ـ نورالدین برقعی ـ رکن‌الدین برقعی ـ محمد برقعی ـ غلامعلی خلوصی ـ علی خسرو شاهی ـ حاج عسکری ـ حاج حافظی ـ عباس مروجی ـ نصراله صبوحی ـ یحیی صبوحی

۱ـ۲ آ ـ ۱۸۹۸۳

به بازماندگان آن مرحوم خصوصا آقای صدرالدین میرانی معاون بنگاه کل داروئی ایران تسلیت میگوئیم

کودکستان ـ دبستان

راه زندگی

زیرنظر بانو دکتر آذر احمدیه (دکترتعلیم وتربیت)

ثبت نام مینماید.

وسیله آمدورفت برای شهر وشمیرانات فراهم است.

نام نویسی ـ همه روزه از۹ـ۱۲ـ از ۵ـ۷

آدرس ـ از خیابان شمیران کوی مشایخی ـ از خیابان آمل کوی ادیب ـ ازخیابان حقوقی کوی غفاری

تلفن ۳۵٦۷۳ آ ـ ۱۸۵٤۳ ۱ـ۳

آگهی دبیرستان مروی

دانش آموزان دبیرستان مروی که در امتحانات قبول یا مردود شده اند تا ۲۵ شهریور می توانند ثبت نام نمایند در غیر اینصورت جای آنها بداوطلبان دیگر داده خواهد شد و دبیرستان از ثبت‌نام آنها معذور است .

رئیس دبیرستان مروی مساوات

۲ـ۱ آ ـ ۱۸۹۷۱

بمناسبت تصادف روز پنجشنبه ۱۰ر٦۳۹ با سال در گذشت شادروان **سرهنك امان‌اله نصرت** مراسم یاد بودی از ساعت ۵الی ۷ بعد از ظهر در آرامگاه آنمرحوم واقع در حضرت عبدالعظیم باغچهٔ علیجان بر قرار است

لعبانصرت آ ـ ۱۸۸۷۳

بدینوسیله فوت **آقای حاج علی آقای حسینی** را باطلاع دوستان و آشنایان میرساند مجلس ختم مردانه آنمرحوم‌روز پنجشنبه ۱۰ شهریور در مسجد ارك از ساعت ۵ تا ۷ بعداز ظهر و مجلس ختم زنانه در خیابان نواب کوچه بهار وشمیران کاوسیه منزل ۷٤٦ بر قرار است .

پروین حسینی ـ حاج آقا رضا رحیم زاده ـ اصغر رحیم زاده ـ اکبر رحیم زاده ـ خانواده سلامت ـ دکترشاهرخ ـ دکتر کشمیری ـ حاج مهدی رحیم زاده ـ حاج آقا حسین رحیم زاده

آ ـ ۱۹۰۰۳

بعموم‌بازماندگان آنمرحوم‌مصیبت وارده‌را تسلیت میدهیم

آگهی‌های تسلیت

پزشکان و کارمندان بیمارستان پهلوی شماره ۱ارتش مصیبت وارده را بخانواده حجازی بخصوص تیمسار سپهبد حجازی‌و تیمسارسرلشگرامیرصادقی‌وسرگرد دکتر حجازی تسلیت عرض مینمایند **سرتیپ دکتر علی فخرائی**

آقای منوچهر صفا

با قلبی اندوهبار مرگ همسر عزیزتان را صمیمانه تسلیت عرض نموده صبر و شکیبائی شما را از خداوند آرزومندیم .

ازطرف کارمندان ودهیاران اداره عمران ساحلی(بندرشاه)

آ ـ ۱۸۹٤۹ **عباس سیلسپور**

با نهایت تاسف در گذشت شادروان بانو اخترالملوك وزیری را بخانواده محترم اکباتانی خصوصا بانوان بدری و زهرا اکباتانی تسلیت عرض نموده بقاء و سعادت آن‌خانواده محترم را از خداوند مسئلت دارد .

آ ـ ۱۸۹۷۳ **اکرم محلاتی**

آقای منوچهر صفا

دوستان شما صمیمانه خود را در غم مرگ جانگداز همسر عزیزتان شریك می دانند و با قلبی آکنده از اندوه این مصیبت را بشما تسلیت عرض می کنند و صبر و شکیبائی شما را آرزومندند .

از طرف کارمندان مرکز ناحیه عمرانی‌گرگان و دشت ـ مهندس رمضانی

آ ـ ۱۸۹٤۹

در گذشت نابهنگام آقای محمد مفیدی که از رادمردان کاشان بودند موجب کمال تاسف گردید در عین حال‌که‌در این فاجعه مولمهٔ شریك هستیم ببازماندگان آنمرحوم مخصوصا برادران وهمسر و فرزندان دغدیده‌اش تسلیت‌عرض میکنیم

تهران : علی دائی زاده ـ عباس دائی زاده ـ احمددائی زاده ـ رضا دائی زاده ـ علی اصغر کاشانی و بانو ـ محمود فیضی

آ ـ ۱۸۹۵۹

کار مندان امور اداری کار خانجات راه آهن مصیبت وارده را بخانواده محترم سلیمانی بویژه آقای حبیب‌اله سلیمانی رئیس دفتر کارخانجات تسلیت میگویند .

از طرف کارمندان امور اداری کارخانجات راه آهن

با کمال تاسف در گذشت جنت مکان حاج سید تقی جباری‌رابه‌همه‌فامیل بویژه‌به‌آقایان‌سیدجبارجباری وحاج‌سید رضا مجد و آقا مجتبی اخوان آن مرحوم تسلیت عرض نموده بقاء و سلامتی بازماندگان آنمرحوم رااز‌خداوند متعال‌مسئلت می نمایم **دخانیات بابل ـ سید ابراهیم جباری**

خبر در گذشت پهلوان محمد مفیدی روز گذشته مرا بیش از حد متاثر ساخت این مصیبت بزرك را به جامعه ورزشکاران کاشان بخصوص آقایان علی مفیدی ـ شهاب مفیدی ـ احمد مفیدی برادران آنمرحوم و سایر خویشاوندان تسلیت عرض نموده و بقای عمرخاندان آنمرحوم را ازخداوند متعال خواستارم و خود را در غم این ماتم بزرك شریك آن خانواده محترم میدانم . **محمود رباطی ـ رضا رباطی**

دوست عزیزم بیاد آنروزیکه به روحت به پیوندم

با کمال تاسف فوت جوان ناکام دوست عزیزم عبداله رزاقی را در تبریز بخدمت پدر و برادرانش در طهران تسلیت عرض میکنم **الاحقر الیاس اگزماساز**

بقیه آگهیهای ترحیم وتسلیت درصفحه آخر

هدف توطئه قتل ملك حسین بود

عمان ـ ۳۰ اوت ـ آسوشیتدپرس ـ یونایتدپرس ـ رویتر ـ خبرگزاری فرانسه ـ امروز گزارش رسید که منظور از نصب دو بمب ساعت شمار در دفتر کار نخست وزیر ومدیر کل انتشارات اردن قتل ملك حسین پادشاه اردن بوده است.

قرار بود درساعت ۱۳ روز حادثه بوقت تهران جلسه کابینه در اطاقی که بمب منفجر شد باحضور ملك حسین پادشاه اردن تشکیل شود.

تشییع جنازه

بیرون کشیدن جسد نخست وزیر از میان خرابه‌های اطاق دفتر کار وی دوساعت و نیم بطول انجامید وجسد او با ادای احترامات کامل در حالیکه توسط بهجت تلهونی نخست وزیر جدید مشایعت میشد بزادگاه وی «کراك» اعزام گردید. در همان‌حالیکه مراسم تشییع بعمل میآمد ملك حسین باموسی ناصر وزیر خارجه ومدیرکل اطلاعات ورادیو اردن که هردو از بیروت‌بازگشته بودند جلسه‌ای‌تشکیل داد.

مقتولین و مجروحین

امروز اعلام شد که جز مجالی نخست وزیر، معاون وزارت خارجه، مدیر کل سیاحت و جهانگردی ودو تن از منسوبین مجالی که روسای قبیله وی بوده‌اند، بقیه مقتولین عبارتند از یك کودك ۱۲ ساله و چند بازرگان که بملاقات مجالی آمده بودند از ۸۵ مجروح حادثه ۳۵ نفر بستری شده و بقیه پس‌از پانسمان‌از بیمارستانها مرخص گردیده‌اند.

خشم خدا ومردم ـ

عمان ـ ملك حسین برمزار مجالی گفت: جنایت وحشتناکی که روی داده خداوند ومردم را خشمگین کرده است.

«در لندن سرجان گلوب، «گلوب پاشا» مردی که ارتش ماوراء اردن و لژیون مشهور عرب راتشکیل داد اظهار داشت که جان ملك حسین درخطر است. گلوب پاشا گفته است که مجالی کرارا مورد حمله قرارگرفته بود. من نمیخواهم بگویم مصریهااو راکشته‌اند ولی حملات تبلیغاتی مصر به قاتلین دل و جرئت داده است.»

حالت فوق‌العاده

دولت اردن اکنون‌در سراسرکشور حالت فوق‌العاده‌و مقررات حکومت نظامی اعلام کردم، تمام فرودگاهها‌را تحت‌نظر قرارداده‌وبهر کس‌کوچکترین سوء ظنی مبنی براحتمال شرکت در توطئه ببرد اورا بازداشت میکند.

مراسم تدفین مجالی و دیگرکشته شدگان این حادثه روز گذشته با شرکت پادشاه انجام گرفت. جسد مجالی در زادگاه وی قریه «کراك» دفن‌شد.

صدای جنایتکاران

بیروت ـ بدنبال توطئه سوء قصدبه هزاع مجالی وقتل وی بابمبساعت شمار رادیو عمان حمله سختی به رادیو «صدای‌عرب» درقاهره بعمل آورد. مفسر رادیو عمان گفت: بهتر است صدای عرب را «صدای جنایتکاران» بنامند. برای دومین بار است رادیو عمان پس از قتل مجالی بطور غیر رسمی قاهره را مسئول این امر معرفی کرده است. بسازمان ملل میرود

گلوب پاشا

عمان ـ ملك حسین‌پادشاه اردن‌امروز اظهار داشت در صورت لزوم برای داد خواهی خون هزاع مجالی به سازمان ملل متحد خواهد رفت.

وی که دریك مصاحبه مطبوعاتی شرکت کرده‌بود خاطرنشان ساخت که «درحال‌حاضر گزارشی بدولت جمهوری متحده عربی ارسال داشته وتقاضا کرده دونفری را که در ماجرای سوء قصد مظنون هستند تحویل مقامات این کشور نمایند. اجرای این امر در حال حاضر موجبات رضایت وخشنودی ما را فراهم خواهد کرد»

پادشاه گفت بنظر وی جنایت توسط کسی روی داده که بوضع دفترکار نخست وزیر مقتول‌بخوبی وارد بوده است زیرا بمب را در کشوی میز قرار داده بودند واین امردر روزی انجام شد که وی‌در وزارت خارجه پشت این میز می نشست وبا ارباب رجوع بمذاکره میپرداخت.

اولین توقیف

عمان ـ کمیته مخصوصی مامور بررسی در اطراف حادثه انفجاربمب ساعتی که منجر بقتل نخست‌وزیر اردن شد گردیده است.

منابع وابسته باین کمیته اظهار داشتند که یك پسر بچه که دردفتر مطبوعاتی نخست وزیر امر بربوده ودر آپارتمان محل انفجار سکونت داشته برای تحقیق دراطراف حادثه توقیف شده است. دونفر همکاران این شخص که چند ساعت قبل از وقوع حادثه ناپدید شده‌اند، ظاهرا به سوریه گریخته‌اند. این دو نفر، کمال شموط وشاکرد اباس، دبدفتر مطبوعاتی کاخ‌سکونت داشته‌اندو یکی از آنها را ساعت ٤ بامدادروز سوءقصد در حال خروج ازاین کاخ دیده‌اند.

این شخص که شموط نام داشته قبل‌ازتعطیل‌شعبه خبرگزاری‌مصری خاور میانه در عمان در استخدام‌آن خبرگزاری بوده است. ظاهرا این دو امربر یك‌بمبرا درکشو میز نخست وزیر ودیگری را زیرمیز مدیر کل انتشارات‌قرار داده بودند. اکنون اوضاع عمان ودیگر نقاط اردن آرام است. فرودگاهها‌بازشده وکسب و کاردر خیابانها وبازار بصورت عادی در آمده است. هنوز از طرف دولت رسما کسی‌در حادثه سوء قصد متهم نگردیده است. شب گذشته رادیو عمان اظهار داشت که قاتلین نخست‌وزیر اکنون در سوریه هستند. بانظر شخص ملك حسین

بیروت ـ بعقیده ناظران سیاسی کابینه جدید اردن بریاست بهجت تلهونی با نظر شخص ملك حسین تشکیل شده است. فقدان هزاع‌ـ مجالی که یکی از طرفداران متعصب سلطنت هاشمی اردن بود ملك‌حسین را از یکی از بهترین مشاوران خود محروم کرد. ملك حسین برای‌جلوـ گیری از بحران هائی که ممکن است دراردن بوجود بیاید از وجود افسران ارتش برای پست های دولتی استفاده نکرده است. بعلاوه وی با انتخاب بهجت تلهونی به پست نخست وزیری خواسته است اداره سیاست اردن را بعدازاین هم بخود اختصاص دهد. بعقیده ناظران سیاسی بهجت تلهونی همواره مورد توجه پادشاه اردن بوده وازاجرای دستورات پادشاه لحظه ای فروگزار نکرده بود.

با دعوت پادشاه برای اشغال پست نخست وزیری وی بار دیگر وفاداری خود را به رژیم سلطنتی اردن در تمام لحظات بحرانی‌ثابت کرده است. **درکابینه اخیر که‌با عجله‌تمام تشکیل شده پادشاه دو تن از رجال فلسطین را بعضویت دعوت کرده است**

نظارت ارتش

بیروت ـ بهجت تلهونی نخست وزیر جدید اردن ضمن پیامی خطاب بملت مردم را بحفظ آرامش دعوت کرده و خاطر نشان ساخته است که کلیه اقدامات احتیاطی برای برقراری نظم بکار خواهد رفت. شهر های بزرگ از جمله اورشلیم زیر نظارت ارتش بوده و بسیاحان و زائرین

بقیه در صفحه چهارم

خروشچف میخواهدیك‌کمونیست رئیس‌جمهوری‌امریکاشود

خروشچف گفت احتمال دارد پسر ویانوه‌های نیکسون تحت رژیم کمونیستی زندگی کنند

مسکو ـ ۳۰اوت ـ آسوشیتدپرس ـ خروشچف طی ضیافتی که در مسکو تشکیل شده‌بود نیکسون و کندی، نامزد های انتخابات ریاست جمهوری امریکا را مورد تمسخر قرار داد. خروشچف گفت آنان هردو نوکران انحصارات هستند و از اینرو ما نمی توانیم‌یکی از آنها را انتخاب کنیم. خروشچف گفت در روسی مثلی است که میگوید «آنها یك جفت هستند». در اینجا حاضران به نیکسون خندیدند. خروشچف گفت نیکسون میخواهد اولین نایبه دنیای سرمایه داری باشد، که نشان می دهد کمونیسم را می توان نابود کرد. لکن ما بار ها تئوری های مزبور را مورد تمسخر قرار داده‌ایم و ما باز هم خواهیم خندید.

رژیم کمونیستی

خروشچف گفت ممکن است که پسران و نوه‌های نیکسون‌تحت‌رژیم کمونیستی زندگی‌کنند. ما اطمینان داریم که‌سیستم‌زندگی‌سوسیالیستی بر راه زندگی سرمایه‌داری‌ترجیح دارد. لکن باید در مورد کسانیکه این نکته را در نمی یابند، صبرو بردباری داشت.

خروشچف گفت من ترجیح می دهم که یك کمونیست به ریاست جمهوری امریکا انتخاب شود. لکن شرائط هنوز برای این امر آماده نیست. لکن فردا، شرائط حاضر خواهد شد. هنگامی که این فردا رسید، آنوقت مسئله دیگری است. این فردا خواهد آمد.

سفر فنلاند

مسکو ـ خروشچف شب‌پنجشنبه باترن به فنلاند خواهد رفت. نخست وزیر شوروی رسما برای شرکت‌در مراسم روز تولد رئیس جمهوری فنلاند باین کشور میرود و روز یك شنبه بمسکو باز خواهد گشت.

انعکاس خارجی واظهارنظرهای محافل سیاسی

لندن ـ سفیر انگلستان درعمان امروز بوزارت خارجه گزارش داد که اوضاع در سراسر این کشور آرام است. وی که سر چارلز جونستون نام دارد همچنین باطلاع دولت متبوع خود رسانده است که دولت‌براوضاع‌تسلط دارد. سخنگوی وزارت خارجه انگلستان در یك مصاحبه مطبوعاتی گفت دولت اردن بر خلاف دو سال قبل که ملك حسین توسط مخالفان طرفدارمصر تهدید شده بود از دولت انگلستان تقاضای کمك نکرده است.

وی شایعات مبنی برآماده باش نیروی هوائی انگلستان در قبرس را تکذیب کرده و گفت نیروی هوائی ما در آن جزیره در حال آماده‌باش معمولی است. وی همچنین اظهار داشت که بهیچوجه گزارش هائی مبنی بر تمرکز نیرو در کشورهای همسایه اردن یعنی عراق، اسرائیل، جمهوری عربی دریافت‌نداشته است.

پیام تسلیت

لرد هوم وزیر خارجه انگلستان طی تلگرافی بعنوان موسی ناصر وزیر خارجه اردن حادثه قتل‌نخست وزیر را تسلیت گفته است.

سخنگوی وزارت خارجه‌انگلیس اظهار داشت اطلاعاتی از مشاورات امریکا و انگلیس درباره اوضاع اردن ندارد و در پاسخ یك خبرنگار اسرائیلی مبنی بر امکان مداخله انگلیس در اردن گفت چنین‌مطلبی صحیح نیست.

همدردی ایزنهاور

واشنگتن ـ ایزنهاور رئیس جمهوری امریکا طی پیام تسلیتی‌که برای ملك حسین ارسال داشته‌حادثه انفجاربمب‌وقتل نخست وزیر اردن را یك‌عمل جنایتکارانه خوانده‌است. ایزنهاور در پیام خود مینویسد که

بقیه در صفحه چهارم

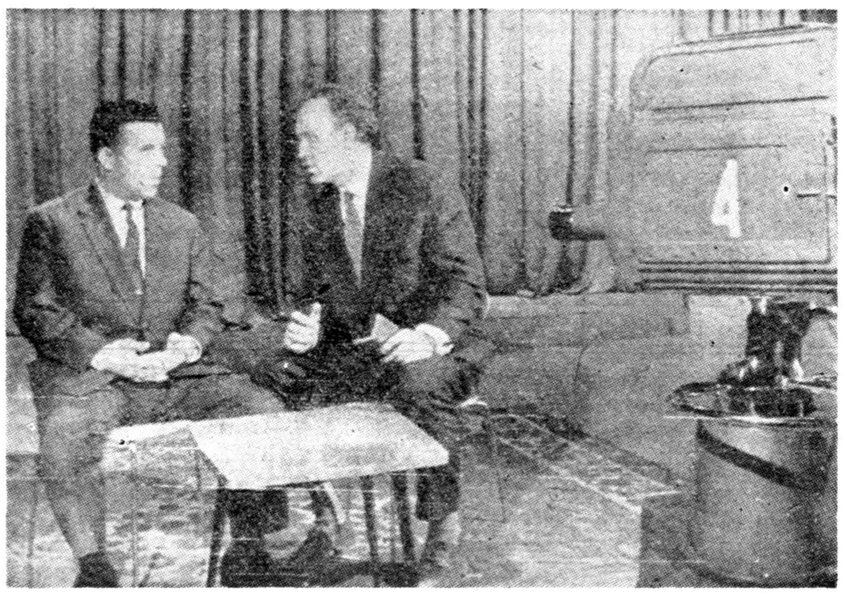

گروهبان اسلوبودا (نفر سمت چپ) آمریکائی که در قسمت سرویسهای اطلاعاتی ارتش آمریکا کار میکرد واخیرا به شوروی گریخت، با بالاشف گوینده‌تلویزیون مسکو دیده میشود. وی طی یك مصاحبهٔ تلویزیونی اظهار داشت‌که بادشمنان صلح بریده و به اردوی صلح دوستان پیوسته است.

جنگ سفید وسیاه

صد نفر درجاکسنویل دستگیرشده‌اند

جاکسنویل ـ فلوریدا ـ ۳۱ اوت ـ اولین نفر دراغتشاشات نژادی جاکسنویل کشته شد و از رهبران سفید پوستان و سیاهپوستان دعوت شده است که در یك جلسه سری شرکت کنند تا اوضاع موردبررسی قرار گیرد. مقتول یکی از سیاه پوستان است که پس از تیراندازی با اتومبیل خود گریخت و هنگامی که اتومبیل او مورد تعقیب پلیس قرار گرفت با تیر تصادم کرد و بلافاصله درگذشت.

گزارش های رسیده حاکی است که بمب های آتشزا در سه مغازه در ناحیه سیاهپوستان‌شهریافت‌شده است. طی اغتشاشات نژادی آخر هفته در حدود صد نفر از سیاه پوستان و سفید پوستان دستگیر شده اند.

کارشناسان روسی از چین اخراج شدند

مقامات غربی میگویند چین وشوروی نخواهندگذاشت اختلاف آنها، سبب تضعیف اتحاد دو کشور گردد

واشنگتن ـ ۳۰اوت ـ آسوشیتد پرس ـ **مقامات‌رسمی امریکا گمان میکنند طی چند ماه آینده اختلاف چین و شوروی و منازعهٔ آنها بر سر سیاست بین المللی علنی شود.**

مقامات غربی معتقدند که کار اختلاف به جائی رسیده است که برای جلوگیری از تصادم آنها احتمالا در ماه نوامبر جلسه‌ای از سران دول کمونیست تشکیل‌خواهد شد.

اما منابع غربی میگویند هر دو کشور آنقدر با غرب اختلاف دارند که نگذارند این اختلافات سبب تضعیف اتحادشان در برابر غرب شود.

دلائل

دلایل بارز اختلاف دو طرف‌بقرار ذیل‌است:

۱ـ اخراج کارشناسان روسی‌از چین.

۲ـ سفرقریب الوقوع لیوشائوچی رئیس جمهوری چین کمونیست به کشور های اروپای شرقی برای‌جلب موافقت آنها به‌حمایت چین دربرابر شوروی.

۳ـ سفر قریب‌الوقوع خروشچف به کرهٔ شمالی که تابع چین‌است برای‌تبلیغ اصول همزیستی‌مسالمت‌ـ آمیز خود علی رغم تبلیغات جنگی چینی‌ها.

٤ـ منازعهٔ هیئت های چین و شوروی در کشور های امریکای لاتین بر سر تقدم دو کشور در تبلیغات کمونیستی.

حراج فصل کفشهای تابستانی

کفش فردوس

تا ۵ روز دیگر ادامه دارد

قیمت‌از ۳۸۰ تا ٦٤٠ ریال

کفش فردوس ـ خیابان شاه ـ نرسیده بچهارراه شاه فروشگاه شماره۲ ـ خیابان شاهرضا ـ مقابل‌فرصت جمعه تایك بعدازظهر فروشگاه بازاست.

آ ـ ۲۱۳۳۸

از فردا صبح

تراس وسالن سینما سهیلا ـ درایوین سینما تهران پارس

از فردا صبح

برای اولین بار درایران یك اثر پرشکوه‌سینمای ایتالیا

مملو ازعشق وشور و حوادث بروی پرده می‌آید

خال تقدیر (دختر تقدیر)

باشرکت:

آلبرتو فارنز ـ روناتوبالدینی ـ لوئیزابونی ـ فرانکابارزی

دوبله بفارسی

دوبله بفارسی

آ ـ ۲۱۳۸٤

آلمان شرقی راه برلن را بست

وزارت خارجه آمریکا طی اعلامیه‌ای خاطرنشان ساخت که در برابر اعلامیه‌های تبلیغاتی آلمان شرقی مرعوب نخواهدشد

برلن ـ ۳۱اوت ـ آسوشیتد پرس ـ **مقامات کمونیست برلن شرقی امروز دستور دادند که اتباع برلن غربی نمیتوانند به برلن شرقی مسافرت کنند.**

این تصمیم ظاهرا علیه «میلیتاریست ها و کسانی که در جستجوی ایجاد ماجراهای خطرناك هستند» اتخاذشده است. طبق دستور کمونیستها فقط اهالی آلمان غربی طبق اجازه نامه مخصوص دولت آلمان شرقی میتوانند به قسمت دیگر برلن مسافرت کنند.

شهر برلن بطور کامل در میان سر زمین آلمان شرقی قرار گرفته است. تصمیم آلمان شرقی مقارن با ورود نمایندگان سازمانهای مهاجرین اروپای شرقی که قرار است در این هفته در برلن تشکیل جلسه دهند گرفته شده است. نمایندگان مذکور برای اجتماع در برلن نا گزیرند مسافت ۱۱۰ میل را از طریق خشکی یا هوا از سر زمینهای آلمان شرقی عبور کنند.

امریکا ـ بریتانیا و فرانسه‌اقدام کمونیستها، را غیر قانونی تلقی کرده‌اند. دستور مذکور را «هربرت گرونشتین» وزیر کشور آلمان دولت شرقی که غرب آنرا قانونی نمیشناسد امضاء کرده است.

ورود ممنوع

با صدور این دستور بیم آن میرود که کمونیست ها در امر عبور و مرور و ارتباط شهر تقسیم شده بـرلن دخالت هائی کنند از نیمه شب امشب بوقت محلی ورود بدون اجازه به‌برلن شرقی ممنوع میگردد.

کسانی که این دستور را نقض کنند مجازات خواهند شد. ولی نحوه این مجازات ذکر نشده است.

اخطار

بدولت های امریکا ـ انگلستان‌و فرانسه نیز اخطار شده با توجه باین دستور کریدور هوائی برلن را مورد استفاده غیر قانونی قرار ندهند. اخطار دیگری نیز مستقیما به پلیس برلن غربی شده است. **ممنوعیت عبور و مرور تا روز ۳ سپتامبربطول خواهد انجامید.**

قرار است نمایندگان غرب‌بریاست نماینده امریکا امروز تشکیل جلسه داده و اوضاع را مورد مطالعه قرار دهند. ویلی‌براندت شهردار آلمان غربی نیز قراراست در این جلسه شرکت کند.

یك مقام‌غربی پیشنهاد میکندبعنوان معامله بمثل راههای هوائی وسرویس های مخصوص پرواز غرب به لایپزیك بمناسبت تشکیل بازار مکاره در آن شهر بسته شود.

بازار مکاره مذکور هر ساله‌تشکیل میشود و از لحاظ بازرگانی آلمان شرقی اهمیت زیاد دارد.

نظر امریکا

واشنگتن ـ وزارت خارجه امریکا مسئله ممنوعیت ورود به برلن شرقی را با تصریح باین نکته که شهربرلن، هرگز جزئی از خاك آلمان شرقی‌نبوده مورد بر رسی قرار داده است.

وزارت خارجه پس از صدوردستور دولت آلمان شرقی اعلامیه‌زیر راصادر کرده است:

«روش ما هر گز این نبوده است که در برابر اعلامیه های تبلیغاتی رژیم آلمان شرقی مرعوب شویم. اکنون نیز مانند گذشته بدیهی بنظر میرسد که تهدید صلح در برلن‌بعلت روش تجاوز کارانه رژیم دست‌نشانده شوروی در آلمان شرقی است.»

وباید این نکته را خاطرنشان‌ساخت که در برلن نه اکنون و نه هیچ زمان دیگر جزء خاك آلمان شرقی نبوده است و عبور آزاد به برلن شرقی‌سابقا با دولت شوروی ارتباط داشته واین دولت در تاریخ ژوئیه ۱۹۴۹مسئولیت مذکور را طی اعلامیه‌ای که بامضای چهار دولت رسیده تایید کرده‌وپس از رفع محدودیت راههای برلن‌توسط شوروی در تاریخ ٤ مه ۱۹۴۹ طبق موافقت نامه نیویورك رفت و آمدآزاد بین آلمان شرقی و غربی تضمین‌شده است.

مسافرت ۹ هزار کیلومتری تیتان

دماغهٔ کاناورال ـ ۳۱ اوت ـ آسوشیتد پرس ـ امروز یك موشك نیرومند تیتان که از نوع جنگی آن بود، از دماغه کاناورال‌بفاصلهٔ نه هزار کیلومتری پرتاب شد.

این موشك غول آسای ۲۹ متری با سرعت ۲۲ هزار کیلومتری در ساعت مسافت مذکور را پیمود و دماغهٔ جنگی آن که باید گلوله‌ای را حمل کند، سالم در اقیانوس اطلس جنوبی فرود آمد.

فعلا کشتیها وهواپیما های‌نیروی دریائی امریکا به جستجوی کپسول مشغولند که حاوی دستگاه های علمی بوده است.

میمون کودك دوماهه را برد!

بلگراد ـ ۳۱اوت ـ خبرگزاری فرانسه ـ دیروز یکی ازمیمون های باغ وحش بلگراد کودك دوماهه‌ای را که در کالسکه خود خوابیده بود ربود و بربالای درختی پناهنده شد

ماموربن باغ وحش بلافاصله برای نجات کودك زیردرخت جمع‌شدند و میمون که‌از ازدحام‌جمعیت دوچار ترس شده بود کودك را رها کرد وماموربن بوسیله توزاورا گرفتند ولی حال کودك براثر جراحاتی که بوی وارد شده‌است وخیم‌است.

کابینه جدید لائوس تشکیل شد

وزیر دفاع سابق‌که برضد کودتا قیام کرده بود دراین کابینه سمت وزارت کشور را دارد ـ مخالفین قسمتی ازعمارت رادیو وینتیان را منفجرساختند

لوانك پرابانك ـ ۳۰اوت ـ آسوشیتدپرس ـ پرنس فومانخست‌وزیر لائوس که بدنبال کودتای سروان کونك زمام امو را بدست گرفت روز سه شنبه اعضای کابینه‌ائتلافی خود را انتخاب کرد.

گزارش میرسید که این کابینه مورد قبول کودتاکنندگان وشورشیان است. فوما شخصا پست های وزارت دفاع امور خارجه را برعهده‌دارد.

ژنرال فومی نوساوان که نیرو های خودرا برای حرکت بطرف پایتخت و تصرف آن بسیج کرده بود سمت نیابت‌نخست‌وزیروزارت کشور را بعهده گرفت. باید دانست که ژنرال فومی در کابینه ساسونیت پست وزارت دفاع را برعهده‌داشت.

« ژنرال را تهیکون » فرمانده کل نیروهای لائوس که‌درمذاکرات صلح طرفین نقش واسطه را ایفا میکرد، نیز کفالت وزارت دفاع‌را برعهده دارد.

کلیه اعضای کابینه فوما که بعداز کودتا وقبل ازتوشیح حکم صدارت او از طرف سلطان‌تشکیل گردید، دراین کابینه‌شرکت‌دارند.

قرار شد مجلس ملی‌فوراتشکیل جلسه‌دهد و فوما کابینه خودرا معرفی کند. روز چهار شنبه‌امروز نیز وزراء در کاخ سلطنتی معرفی میشوند.

فعالیت خرابکاران

رویتر گزارش میدهد که شهر وینتیان کماکان دردست رهبر کودتاسروان کونك‌لی‌است.

نیروهای وی‌امروزباکمال‌مراقبت از وینتیان حراست میکردند. دیروز یك دسته چتربازنیزبه‌لوانك‌پرابانك مقر سلطنتی فرستاده شد.

علت اعزام این دسته چتر باز نیز آن بود که اگررشته‌مذاکرات قطع شود، آنها وارد عمل گردند. دیشب در حومه وینتیان خرابکاران دیوار عمارتی را که یك فرستنده رادیوئی ۱۰ کیلوواتی در آن جای دارد، منفجر کردند.

این فرستنده را امریکائی ها به لائوس داده‌اند. کوشش‌خرابکاران برای از کارانداختن رادیووینتیان است که‌بی‌دریغ‌اعلامیه‌های‌چتربازان وپرنس فوما را قرائت میکند.

کونك به‌خبرنگار رویتر گفت که انفجار مزبور به‌فرستنده ها آسیبی نرسانده است.

هدف توطئه قتل

بقیه از صفحه سوم

خارجی هیچگونه آسیبی نرسیده است

امروز ملك حسین طی پیامی که از رادیو پخش شد خطاب بملت‌گفت کشوری که عادت دارد برقبای خود غلبه کند بار دیگر به پیشروی خود ادامه خواهد داد.

سیاست نخست وزیر سابق

قاهره بهجت تلهونی نخست وزیر جدیداردن اظهار داشت‌که وی‌خطوط اصلی‌سیاست هزاع مجالی نخست وزیر اردن را تعقیب خواهد کرد، با اینکه بیش از ۲٤ ساعت از سوء قصد بجان نخست وزیر سابق‌اردن گذشته است رادیو قاهره هیچگونه تفسیری درباره تغییر دولت اردن بعمل نیاورده است.

وفاداری سرباتان

عمان ـ در پیامهای ملك حسین و نخست وزیر جدید اردن که خطاب بملت انتشار یافته تاکید شده است که از هرگونه توطئه و تحریکی که علیه حاکمیت اردن بعمل آید جدا جلو گیری خواهد شد.

در این پیام ملك حسین بوفاداری ارتش اشاره کرده و گفت که نیرو های نظامی اردن شرافتمندانه بکشور خود خدمت خواهند کرد. وی‌اشاره به مسئله فلسطین کرده و گفت که این امر برای ما در درجه اول اهمیت قرار دارد و ما از هیچگونه کوشش برای وصول براه حل مبتنی برعدالت در مورد مسئله فلسطین خود داری نخواهیم کرد.

ملك حسین گفت اتحاد ارتش و ملت بهترین ضامن استقلال اردن است. وی گفت اولین وظیفه ما برقراری‌صلح‌وآرامش‌درکشورومبارزه جدی با عواملی است که در صدد خیانت بکشور میباشند. وی درخاتمه افزود که سیاست ما در پیروی از وحدت اعراب همچنان ادامه خواهد یافت.

انعکاس خارجی و اظهار نظرها ...

بقیه از صفحه سوم

من میدانم شخص شما و ملت‌اردن با چه حادثه اسفناکی روبروشده‌اید و امیدوارم که همدردی من وملت امریکا را در این سانحه ناگوار قبول کنید.

تسلیت هامر شولد و بورقیبه

عمان ـ هامر شولد دبیر کل سازمان ملل متحد تلگرام تسلیتی برای ملك حسین ارسال‌داشته وطی آن از حادثه قتل نخست وزیراردن اظهار تاسف عمیق کرده است. در این تلگراف خاطر نشان شده که دبیر کل سازمان ملل متحداطمینان دارد دولت اردن در برابر حادثه‌ای که پیش آمده عکس العمل منطقی نشان خواهدداد. هامر شولدیادآور گردیده که به نماینده سازمان ملل دستور داده به سرعت به اردن مراجعت کرده مراقب اوضاع‌باشد.

حبیب بورقیبه رئیس جمهوری تونس نیز پیام تسلیتی برای ملك حسین پادشاه اردن فرستاده است.

ضربه به غرب

بیروت ـ ناظران سیاسی حادثه قتل‌نخست‌وزیراردن‌را ضربه‌محکمی به غرب تلقی کرده و عقیده دارند که خاور میانه بار دیگر با بحران شدیدی دست بگریبان شده‌است. از طرف این ناظران جمالی همواره بعنوان یك‌شخصیت نیرومندطرفدار غرب تلقی میگردید.

این ناظران عقیده دارند که شوروی اردن را همواره بعنوان‌مانعی برا ی‌نفوذ خود در دنیای عرب‌تلقی کرده است. قرضه‌اخیر ۲۲۵ میلیون دلاری شوروی به ناصر بعنوان‌عاملی بوده است که از آن بایستی برای تحکیم موقعیت شوروی در قاهره نهایت استفاده بعمل آید.

تحت نفوذ انگلیس و فرانسه

ناصیونالیست های اردن مجالی را عنصری میدانستند که تحت نفوذ انگلیس و فرانسه قرار دارد و اورا برای مقابله‌با صهیونیسم ضعیف‌می‌شمردند.

مخالفان همچنین او را به‌فروختن اردن بانگلستان‌متهم میساختند. آنها میگفتند که اکنون بجای ۸۵ افسر انگلیسی که چند سال قبل درارتش اردن بودند ۱۳۵ انگلیسی در این ارتش خدمت میکنند.

تمرکز در مرز

تل‌اویو ـ روزنامه‌های عصر تل‌اویو خبر دادند که بدنبال سوءقصد برجان نخست وزیر اردن، نیروهای‌جمهوری متحده عرب در مرز سوریه و اردن متمرکز شده‌است.

روزنامه‌ها سپس میافزایند که تمرکز نیروهای جمهوری متحده عربی در این ناحیه با قتل نخست وزیر اردن ارتباط دارد.

تفسیر دمشق

دمشق ـ روزنامه‌های امروز دمشق اخبار سوء قصد علیه نخست وزیر اردن را از منابع مختلف انتشار داده واز هرگونه تفسیر درباره‌آن خودداری کرده‌اند. باوجود این روزنامه «الوحده» تفسیر خود را به اوضاع اردن اختصاص داده و زیر عنوان «اردن آنچه را که کاشته بودمیدرود» مینویسد: «ه امپریالیسم در اردن بجای حکومت مردم برمردم دیکتاتوری را تحمیل کرده است. بعلاوه جنایات دیگری هم‌باکمك‌دولتهای دست‌نشانده بملت اردن تحمیل شده است. اکنون با اینکه هزاع‌المجالی کشته شده‌ولی نباید نگفته گذاشت که‌وی مدتها بود مردم اردن را بکشتارگاه میفرستادو دولتی هم که بجای او گماشته‌اند جنایات مجالی را ادامه خواهد داد.»

تعقیب اوضاع

اورشلیم ـ امروز دراورشلیم‌اعلام شد که محافل اسرائیلی جریان اوضاع اردن را بادقت تمام تعقیب می کنند. کارشناسان امور عربی سوء قصدی راکه منجر بقتل نخست وزیر اردن شد از ناحیه جمهوری متحده عرب میدانند.

اخبار رسیده از مرزهای اردن حاکی از وجود نظم وآرامش میباشد.

پخش مشروب و جایزه!

اورشلیم ـ مخبرین جراید از شهر «نازارت» خبر میدهند که‌جماعت عرب این شهر خبر مربوط به سوء قصد علیه هزاع المجالی نخست‌و زیر سابق اردن را با خوشحالی فراوان تلقی کرده و مشروبات وجایزه پخش میکردند.

توطئه برای سرنگون ساختن هواپیمای حامل وزیر خارجه کوبا

هاوانا ـ ۳۱ اوت ـ آسوشیتدپرس ـ فیدل کاسترو بامداد روزسه شنبه از مردم هاوانا تقاضا کرد که روز جمعه بعداز ظهر در محل وسیعی اجتماع کنند تاوی درباره قطعنامه سازمان کشورهای امریکائی با آنها سخن بگوید.

ما بخود میبالیم و افتخار آنرا داریم که برای نخستین بار در قاره امریکا شورش علیه امریکا راابتکار کردیم.

وی گفت امریکا با اعطای کمکی به مبلغ ۵۰۰ میلیون دلار به امریکای لاتین آنها را خریده است.

بازگشت مخفیانه

هاوانا ـ یونایتدپرس ـ رادیو **هاوانا گفت که «رائول روآ» و اعضای هیئت نمایندگی کوبا در سازمان کشورهای امریکائی از ترس آنکه مبادا هواپیمای آنها راسرنگون‌سازند بطور مخفیانه به هاوانا مراجعت کردند.**

رائول روآ پنج ساعت زودتر از موعد ازسان خوزه حرکت کرد. بلافاصله پس از ورود وی دولت از توطئه هوائی علیه او وهمراهانش پرده برداشت.

ازسان خوزه گزارش میرسد که یك هواپیمای کوبائی که برای باز گرداندن رائول روآ واعضای هیئت نمایندگی کوبا به سان خوزه فرستاده شده بود، در فرودگاه بین‌المللی «الکوکو» بعلل نامعلوم توقیف شده است ومحافظین در اطراف آن بشدت از هواپیما پاسداری میکنند.

«لومومبا» ازجبهه‌نبرد باکاتانگا بازدید کرد

سربازان‌کنگو باکامیونهای حمل ونقل ساخت شوروی پیاپی در مرزهای کاتانگا متمرکز میشوند

الیزابت ویل‌ـ‌کاتانگا ـ آخرین واحد قوای بلژیك که دویست تن بود پایگاه کامینارا درایالت‌کاتانگا ترك گفت. بدین ترتیب‌فعلا فقط ٦۰۰ متخصص و کارمند کشوری بلژیکی در این پایگاه مانده اند و تخلیه کنگو از قوای مسلح بلژیك به پایان رسیده است

تهدید چومبه

موسی چومبه نخست‌وزیر یاغی ایالت کاتانگا اعلام کرد که در صورت لزوم اگر بیم پیاده شدن قوای لومومبا به پایگاه کامینا برود آن پایگاه را ویران خواهد کرد.

ژنرال ویکتورلوندولا فرمانده قوای کنگو شخصا قوای این کشور را که عازم کاتانگا هستند هدایت می کند.

اتومبیل های روسی

لومومبا که از این نیروها بازدید کرد. علنا این نیرو ها را بر ضد اروپائیان تشویق می کند و صد اتومبیل نیروبر روسی‌را نیز مجاور مرزهای کاتانگا مستقر ساخته است

سرج میخائیل سخنگوی لومومبا گفت بدستور نخست‌وزیر کنگونام های اروپائی خیابانها و شهر هـای کنگو بتدریج تبدیل به نامهای کنگوئی خواهدشد و فعلایك‌خیابان و یك میدان ورزشی، بنام لومومبا نامیده شده اند.

همین سخنگو اظـهار داشت در لئوپولدویل مردم مانند کودکان از اعزام نیرو به کاتانگا ابراز خوشنودی می کنند.

اختیارات فوق‌العاده

در همه جا شایع است که قوای کنگورا افسران چکسلواکی‌هدایت می کنند و به مخبرین کمونیست و مامورین کمونیست دستور داده‌شده است تا حد امکان در مراکزجمعیت ظاهر نشوند.

در لئوپولدویل گفته‌میشودکه حکومت لومومبا مصمم است قبل از حمله به کاتانگا از پارلمان کنگو اختیارات فوق‌العاده بگیرد.

استدعا از دوگل

آلبرت کالونجی رئیس قسمت معدنی ایالت کاتسائی که به کاتانگا آمده مشغول گردآوری افراد قبایل بالوبا میباشد تا مجددا قلمرو خودرا ازنیروهای لومومبا پس بگیرد.

تاکنون سیصد تن از قبایل‌مذکور در نیروهای کالونجی نام نویسی کرده‌اند

ضمنا کالونجی طی نامه‌ای اززنرال دوگل رئیس جمهوری فرانسه تقاضا کرده است تابوی کمك کند.

دعوت بهمکاری

لئوپولدویل ـ قطعنامه ملل افریقائی که پس ازپایان‌کنفرانس‌وزیران خارجه افریقا در لئوپولدویل تهیه شده‌است به‌پاتریس لومومبا توصیه میکند که‌با سازمان ملل متحد همکاری نزدیك داشته باشد.

این قطعنامه در جلسه چهارشنبه شورای وزیران خارجهٔ افریقائی جهت تصویب طرح خواهد شد.

عموم دول شرکت کننده طبق گفتهٔ مطلعین معتقدند که مسائل کنگو باید منحصرا از طریق سازمان ملل متحد حل شود.

گفته میشود حتی بعضی از دول شرکت کننده در کنفرانس ازلومومبا مصرا خواستار شده‌اند تا با موسی چومبه رئیس یاغی ایـالت کاتانگا مذاکره کند.

عموم نمایندگان دول افریقائی تاسف خود رااز رفتار تند سربازان لومومبا باقوای ملل متحد به مخبرین بیان کرده‌اند.

اعتراض امریکا

واشنگتن ـ دولت امریکا توسط سفیر خود در لئوپولدویل یادداشت اعتراض شدید اللحنی تسلیم وزیر خارجهٔ کنگو ژوستین بومبوکو نموده طی آن مجازات کسانی‌که هشت تن از کارکنان هواپیماهای‌امریکائی قوای ملل متحد را مضروب کرده‌اند درخواست نموده است.

یك بیماری عفونی نیکسون راتهدیدمیکند

واشنگتن ـ ۳۰اوت ـ آسوشیتد پرس ـ پزشکان امریکا با جدیت تمام سعی دارند مانع شوند که در زانوی ریچارد نیکسون معاون‌رئیس جمهوری امریکا آثـار ورم مفصلی (آرتریت) ظاهر شود.

تاکنون همهٔ معاینات نشان داده است که عفونت داخلی به زانوی نیکسون نرسیده و سایر اعضاء او را تهدید نمیکند. ولی اگرچنین شود عفونت ریه و مغز و شکم و کبد او را تهدید خواهد کرد. اما در اعلامیه‌های طبی بیمارستان‌والتر ـ رید اظهار امیدواری شده است که عفونت توسعه نخواهد یافت و ازآن جلوگیری خواهد شد.

فعلا پزشکان زانوی نیکسون را از حرکت بازداشته با دارو های‌آنتی بیوتیك بمعالجه او مشغولند.

بزرگترین حماسه پرشور انسانی عصرما روی پرده‌سینما جان میگیرد

از فردا صبح **سینما امپایر**

یك سوژه عجیب و مهیج برنده جایزه پولیتزر ونوبل

پیرمرد ودریا

THE OLD MAN AND THE SEA

پانوراميك ـ رنگی

اثرنویسنده بزرك جهانی: ارنست‌همینگوی

باشتراك آکتور بزرك: اسپنسر تریسی

بکارگردانی کارگردان شهیر: جان استورجز

برای تهیه فیلم بزرك «پیرمرد ودریا» از میان صدها اکتور هنرمند «اسپنسر تریسی» وازمیان صدها کارگردان «جان‌استورجز» واز میان صدها فیلمبردار «جیمز ـ ونك ـ هو» فیلمبردار آناری جون پیك نیك ـ گربه جادوگر ـ خال‌کل و در میان صدها آهنگساز «دیمتری تیومکین» آهنگساز بزرك. برنده ٤ جایزه اسکارانتخاب‌شد

بااینکه فیلمهای زیادی درداستانهای **ارنست همینگوی**، چون فیلمهای وداع بااسلحه، خورشید همچنان میدرخشد وزنگها برای‌که بصدا در می آید تهیه‌شده، اما همینگوی مدعی‌است که فیلم «پیرمرد ودریا» اثرارزنده وباب طبع از تهیه شده وبهمین مناسبت در تمام صحنه‌های فیلمبرداری شخصا حضور پیدا میکرد.

«سینما امپایر» افتخاردارد‌که فیلم پیرمرد ودریا را بزبان اصلی نمایش میدهد.

شروع: سالن: ۱۰ر۳۰ صبح ـ ۲ر۳۰ـ ٤ر۳۰ـ ٦ر۳۰ـ ۸ر۳۰ بعدازظهر

سانسها: تراس: ۷ر۳۰ـ ۹ر۳۰ بعدازظهر

آ ـ ۲۱۳۸۸

-۹-

مظهری از تمایلات شیطانی دراین کشور بچشم میخورد خصومت بدشمنی که وجود ندارد واظهار شعف از دردست داشتن قدرت کاملا محسوس است اما باوجود همه اینها حالت گناهکاری که احساس ترس میکند نیز بر همه جا سایه افکنده است وبرمجموع این اوضاع باید یك موضوع دیگر را نیز افزود مانند آنست که کسانی‌از خارج دراین کشور قصد تلافی وانتقامجوئی دارند .

وحشت زده فرار میکردند

رفتار بلژیکی ها ابهام و پیچیدگی کمتری داشت . آنها وحشت زده گریختند و آنچه را که دراختیار داشتند بدون آنکه کوچکترین نگاهی برآن بیافکنند برجای گذاشتند. آنهائی که در کنگو ماندندهنوز دست به عصا راه میروند ،شاید میخواهند دوباره چنین نمایشی‌را اجرا کنند !

بلژیکیها جایگاههای پارك اتومبیل ها را در فرودگاهها ، در حالیکه مملو از اتومبیل بود رها کردند و درپشت سر خود مقادیر معتنابهی قروض پرداخت نشده وکارگران بدون دستمزد باقی گذاردند آنها از منازل و مشاغل خود صرفنظر کردند وحتی عده‌ای محراب کلیساها را بدون محافظ ترك گفتند .

پزشکان ،بیماران را روی تخت های بیمارستانها بامیدپرستاران رها کردند و جملگی در حالیکه داستانهای وحشتناکی از وحشیگریها و فجایع بازگو میکردند، و پاره‌ای از آنها حقیقت داشت ، به میهن بازگشتند .

امکان پذیر نیست که در اینجا آمار دقیق از هتك ناموس و جنایت نقل کرد. شاید در این باره داستانهای زیادی باشد که بسختی میتوان به صحت آن اعتماد داشت .

مسلما وقایع وحشتناکی روی داده بود، اما این وقایع آنقدر اهمیت نداشت که رفتار بلژیکیها را توجیه کند. آنچه سربازان‌کنگو کردند باروش قبایل مائو - مائو اصولا قابل مقایسه نیست . اما هنگامی که عصیان جریان داشت ،ترس ووحشت برتمام سفیدپوستان دراین کشور تسلط یافته بود و دوباره آنان باسرنوشت غیر قابل پیش بینی و غیر قابل تصور مواجه گردیدند .

ترس از متلاشی شدن کامل نظم عمومی ،وقوع مصیبتی که به قحطی منجر گردد وشیوع بیماریهای واگیردار همه چارا فرا گرفته بود. اما وحشت از کینه‌توزی ووحشیگری شورشیان تهی دست‌مافوق همه اینها بود. معذلك هیچگونه فلاکتی روی نداد و اثری‌از کینه‌توزی ووحشیگری مشاهده نگردید .

بنظر میرسد بلژیکیها مردمی هستند که وقتی فهمیدند باید اطاعت کنند ترجیح میدهند از همه چیز گذشته ومیدان را خالی نمایند ازنظر آنها بی نظمی غیر قابل تحمل است .تازمانیکه آنها برنامه‌تنظیم شده و آماده‌ای داشتند ولواینکه این برنامه بقیمت اعطای استقلال تمام میشد ،وضع‌ازنظر آنها قابل پیش بینی و بنابراین قابل تحمل بود. اما حوادث غیر منتظره را نمیتوانستند هرگز تحمل کنند .

ازنظر بلژیکیهاکنگو مستعمره‌ای بودکه‌همواره میبایست‌در اختیار آنها باشد . هیچکس خود مختاری رادر این کشور حتی در خواب نیز نمیتوانست ببیند . هوسهای زودگذر ووقتی «لیبرالیسم»از لحاظ اقتصادی خطرناك نیست وانگلیسها خوب میتوانند دربرابرآن تاب بیاورند . متجاوز از یکسال قبل هم که نخستین نافرمانیها در کنگو آغاز شد دولت بلژیك نمیتوانست یکباره خودرااز این مستعمره غنی بی‌بهره سازد .

انتظار میرفت که بلژیکیها بتوانند کماکان این سرزمین را اداره کنند .

خصوصیات بلژیکیها که ذکر آن دربالا گذشت ، درمیان مهاجرین این کشور به کنگو نیز باشدت بیشتری خودنمائی میکرد .

آنها نیز بهیچوجه نمیتوانستند دربرابر حوادث غیر منتظره مقاومت کنند. علت وحشت زدگی آنها ناشی از خشم و عصبانیت شدید ازرویه‌ای بود که دولت بروکسل و پادشاه دربیش گرفته و برای آنها چنین سرنوشتی بوجود آورده بود. آنها تمام غرور واعتماد بنفس خاص عملی خود را جریحه‌دار میدیدند و سئوال میکردند که‌چرا دولت باید آنها را باچنین وضعی مواجه سازد ؟ فرار آنها، داستانهای وحشتناکی که نقل میکردند و خرابیهای مالی واقتصادی که‌ببار آوردند فقط براثر ترس و وحشت نبود، بلکه تا حدودی این اقدامات را بعنوان نوعی مجازات برای آن دسته از هم میهنان خویش که در کشورشان به آنها خیانت کرده بودند انجام میدادند .

برای این رفتار زمینه‌ای از سابق وجود داشته است .طی جنك، «کنگو» خودش را اداره کرده واوضاع آن بروفق مراد بود. وجود «کنگو» به دولت بلژیك امکان داد که بامعضلات پس‌از جنك دوم‌جهانی بدون تحمل قرض‌های عمدی و بایك پول محکم‌ونیرومند مواجه گردد .اما پس از آن تمام اختیارات این مستعمره به دولت مرکزی بلژیك واگذار شد ، وقتی درسال۱۹۵۹ طغیان آغاز شد بایستی برای کسب دستور به بروکسل تلفن میشد و ۲۴ ساعت طول میکشید تابه وزیری دسترسی پیدا شود. همین وضع موجب شد که پلیس مرتبا بااوضاع غیر عادی سروکار داشته باشد و یکبار ۴۰ افریقائی را هدف گلوله قرار دهد .

کوبا باعلامیه(سان‌خوزه)پاسخ میدهد

تظاهرات عظیمی در کوبا علیه اعلامیه کنفرانس کشور های امریکای‌لاتین انجام‌میشود

هاوانا - یونایتدپرس - ۳۰اوت فیدل کاسترو طی نطقی که در مقابل یکهزار نفر از جنگجویان کوبا در دوران انقلاب ایراد کرد گفت کنفرانس «سان خوزه» در تاریخ بمنزله یك ورق تاریك وننك آور باقی خواهد ماند. مابه اعلامیه سان خوزه بااطلاعیه ملت کوبا پاسخ خواهیم داد.

«کاسترو» اعلام داشت در این مورد تظاهرات عظیمی که در کوبا نظیر نداشته تشکیل خواهد شد. این تظاهرات روز چهارشنبه بعمل خواهد آمد.

کاسترو اظهار داشت ساعت‌آن فرارسیده است که تا دندان مسلح شویم و پرچم خودرا افراشته تر سازیم . فیدل کاسترو به شدت طی اظهارات خوداز شوروی تمجید کرد و رژیم چیانکایچیك در فرمز راموزد حمله قرار داد. نطق‌کاسترو بافریادهای‌شدید «کوبابلی‌یانکی‌نه» به‌پایان رسید.

جین‌تیرنی‌فعالیت‌هنری را از سر میگیرد

هولیود - ۲۹ اوت - یونایتد پرس - جین ترنی‌ستاره مشهور و برنده جایزه آکادمی علوم سینمائی که مدت هفت سال به علت بیماری های روانی از فعالیت های سینمائی کناره گیری کرده ودراین مدت بطور متناوب تحت درمان بود خودرا برای شرکت دربرنامه های تلویزیونی آماده می سازد

وی که اکنون چهل سال دارد روز یکشنبه گذشته وارد هولیوود گردید . نخستین فیلمی که‌از اودر تلویزیون نمایش داده خواهد شد «مسافرت برای عروس» نام دارد وداستان زنی است که به خاطر نجات فرزندش شوهر میخواره خودرا به قتل می‌رساند . جین ترنی امروز به خبرنگاران اظهار داشت «من از تمام کسانی که یکبار دیگر بمن فرصت فعالیت داده‌اند تشکر می‌کنم» . جین ترنی زمانی معشوقه پرنس علی خان بوده است .

اختلاف مسکو-پکن در کشورهای اقمار

معاون خروشچف و دبیر کمیته مرکزی حزب کمونیست شوروی برای توضیح در این باره به بلغارستان رفته‌اند

وین - آسوشیتد پرس - ۳۰ اوت رادیو صوفیه اعلام کرد که «نیکلای ایکناتف» معاون نخست وزیر و «فرول کوزلف» دبیرکمیته مرکزی حزب کمونیست شوروی به بلغارستان عزیمت کرده‌اند .

دیپلمات های غربی حضورسران کمونیست راباتشدید اختلافات‌عقیدتی مسکو ویکن بی ارتباط نمی دانند. طبق گزارشهای رسیده در کشور های بلغارستان ورومانی احزاب کمونیست جلساتی تشکیل داده ودر اختلاف مورد بحث نظریه خروشچف را مبنی بر امکان همزیستی مسالمت آمیز مورد پشتیبانی قرار داده اند.

هفته گذشته گزارش رسید که خروشچف در این مورد بخشنامه‌ای خطاب به احزاب کمونیست صادر کرده‌ودر مقابل چین کمونیست نیز دست باقدام مشابهی زده است.

محافل دیپلماتیك اظهار میدارند که شاخه ای از حزب کمونیست بلغارستان از نظریه چین جانبداری می کند ، در حالی که اکثریت‌دستگاه رهبری و دبیر کل حزب بانظریات خروشچف موافق هستند .

وبا ۳۵۰۰ نفر را در هند کشت

دهلی - رویتر - ۳۰ اوت - امروز به پارلمان هند گزارش داده شد که ظرف ۸ ماه گذشته براثر بیماری وبا و وبای‌روده درشهر های «پنجاب» ، «اوتار پرادش» ودهلی ۳۵۰۰ نفر درگذشته‌اند .

ازاین عده تنها هزار نفر در هفته ای که به ۱۳ اوت ختم می شود وفات یافته اند . دولت هند اکنون تمام نیروی خودرا برای جلو گیری ازاین بیماری بسیج کرده است .

جاسوسی بخاطر مشروب وصفحات موزیك

مسکو- یونایتدپرس -۳۰ اوت- «پراودای جوانان» ارگان سازمان جوانان حزب کمونیست شوروی در شماره امروز خود خبر میدهد که دوتن از اهالی‌مسکو باتهام‌جاسوسی برای آمریکا توقیف گردیده اند. این دونفر عبارتنداز ویاچلا ودریم نیکف ۲۵ساله وروستیلا وروبکین که قصد داشته‌اند مقاصدجاسوسی خودرا باکمك جهانگردان امریکائی اجرانمایند.

این دونفر به‌بهانه تعویض پول وخرید لباسهای کهنه به هتل های خارجیان وارد شده ودر آنجامقاصد خودرا اجرا میکرده‌اند .جهانگردان درمقابل به‌آنها مشروب می دادند و کتابهای ضد شوروی و صفحات موزیك جاز در اختیارشان می‌گذاردند.

«پراودای جوانان» درپایان این خبر اداره اطلاعات مرکزی امریکا زامتهم به اعزام جهانگردان فاسد بمنظور جاسوسی واعمال خرابکارانه به‌کشور شوروی کرده است.

طوفان وحشتناك ژاپن

توکیو - ۳۰ اوت - خبرگزاری فرانسه - بیلان تلفات ناشی ازطوفان دیشب ژاپون اعلام شد گزارش - رسمی دولت حاکیست که ۲۹ نفر مرده و ۲۲ تن مفقود و ۷۸ نفرزخمی شده اند . این طوفان در دو جزیره بزرگ مجمع الجزایر ژاپن باعث خسارات فراوان گردیده است ۳۴۸ خانه ویران و ۳۸ هزار غرق و ۱۷ هزار هکتار از زمینهای حاصلخیززیر آب رفته است راههای کشور در ۲۷۵ نقطه غیر قابل استفاده و۱۳۵ بندر زیرو رو شده و مجموعا ۳۷ هزار نفراز این حادثه دچارخسارت گردیده اند .

آقاخان میخواست عکاس را بزند

رم -۳۰ اوت - خبرگزاری فرانسه -دیشب بین کریم آقا خان که‌برای تماشای‌بازی‌های المپیك برم آمده است و یك عکاس خبرنگار کشمکش شدیدی روی داد. آقاخان طی چند روز اقامت خود در این شهر توانسته بود از چنك مخبرین و عکاسان فرار کند ، ولی دیشب سر و کار وی یك عکاس سمجی بود که میخواست هر طور شده از وی عکس برداری کند . کریم آقاخان که از منزل یکی از دوستان خود واقع در جنوب رم بشهر باز میگشت گرفتار این عکاس شد که با اتومبیل او را تعقیب میکرد و سر انجام موفق‌شد از وی عکس بگیرد . آقا خان که از سماجت عکاس خشمناك شده بود از اتومبیل پیاده شد و بطرف اتومبیل عکاس حمله کرد . عکاس که از اتومبیل پیاده شده بود پا بفرار گذاشت و آقا خان برای گرفتن انتقام از وی سویچ اتومبیل او را در آورد و عکاس مجبور شد پیاده بشهر بر گردد ولی خوشحال بود از اینکه توانسته است به مقصود خودش برسد .

درخواست کردهای عراق

سامره - ۳۰ اوت - خبرگزاری فرانسه - دومین کنفرانس دبیران واستادان کرد زبان عراق امروز بکارهای خود پایان داد. درمیان قطعنامه‌هائی که‌دراین کنفرانس تصویب گردید قطعنامه‌ای است که درآن درخواست میشود یك کرسی زبان و تمدن کرددر دانشگاه بغداد تاسیس شود وپستهای دبیری برای تعلیم زبان کردی درمدارس متوسطه عراق ایجاد گردد .

مهاجرین بلژیکی و کارمندان دستگاههای اداری محلی احساس میکردند که از طرف مراجع قدرت در بروکسل تحقیر میشوند .مسلما درمسائل سیاسی هرگز آنها مورد مشاهده بروکسل قرار نمیگرفتند . مهاجرین مسئله استقلال و نحوه اعطای آنرا قبول نداشتند . آنها احساس میکردند که بااین ترتیب وضعشان بخطر خواهد افتاد وبالاتر ازهمه موقعی که بحران شروع شد خودرا بدون محافظ و پشتو پناه میبافتند .

بخوبی مشاهده میکردند که هیچ مقامی از آنها حمایت نمیکند وحتی درمیان خودشان هم کسی نیست که برای دفاع از منافعشان قدمی پیش گذارد. خروج آنها و مانورهای کوچك ومایوسانه دولت بلژیك به قیمت از دست رفتن قسمت عمده‌ای از سرمایه‌های آنان‌تمام شد وبالاتر از آن حیثیت واحترامی راکه باتوجه بسیار از طرق مختلف واز جمله اعزام هیئت‌های مذهبی بدست آورده بودند برباد رفت .و بالاخره براثر نتایج این سیاست بودکه دنیا بار دیگر برسر مسئله نامربوط و پوچی در آستانه جدائی و اختلاف جدیدی قرار گرفت .

(ناتمام)

عاطفه‌پدری

پدر «پاورز» به خروشچف اعلام کرد حاضر است‌بجای فرزندش زندانی شود

نیویورك - خبر گزاری فرانسه- ۳۰ اوت - امروز مجله معروف «لایف» طی مقاله‌ای اعلام داشت که «گاری پاورز» پدر خلبان محکوم امریکائی از خروشچف نخست وزیر شوروی خواسته است که بجای فرزندش‌دوره سکونت زندان اورا تحمل‌کند .

مجله لایف می نویسد این‌تقاضا طی نامه‌ای از طرف پدر پاورز برای خروشچف فرستاده شده است .

«گاری پاورز» دراین نامه ازاین که‌فرانسیس پاورز بمرك محکوم نشده اظهار رضایت کرده وهمچنین اظهار امیداوری کرده که هر وقت نخست وزیر شوروی تعیین کند برای بحث در باره سر نوشت فرزندش بشوروی مسافرت نماید «گاری پاورز» دراین نامه گفته که تصور می کند فرزندش در روسیه تحت عمل شستشوی مغزی قرار گرفته باشد زیرا در پیشانی او فرو رفتگی مشاهده شده و حدس‌زده می شود که تحت تاثیر اشعه مافوق بنفش بوده است .

در پایان پدر خلبان امریکائی اضطراب فرزندش را از عکس‌العملی که محاکمه او در امریکا تولید کرده ابراز نموده است .

پدر پاورز اظهار امیدواری می کند که ۲۵۰۰ دلار حقوق ماهیانه پاورز در مدت زندانی بودنش‌پرداخت شود .

سکوتوره بقاهره میرود

قاهره - ۳۰ اوت - خبرگزاری فرانسه - خبرگزاری خاورمیانه‌اعلام کرد که «سکوتوره» رئیس جمهوری گینه دعوت جمهوری متحده عربی‌را برای بازدید دوستانه از آنکشور در آخر ماه سپتامبر پذیرفته است.

بهترین روغن موتور بنزینی ودیزلی
انواع گریس و والوالین
تهران‌صندوق‌پستی۳۳۸مراجعه‌فرمائید
۱-٤ آ-۱۸۰۱۱

بنگاه پارکر چهارراه قوام السلطنه
بزرگترین نمایشگاه قلم خودنویس درایران
آ-۲۱۲٦۸

از امشب

سینما پلازا - سینما متروپل

یك شاهکار پرعظمت ومملو از حادثه ازنبردهای خونین دزدان دریائی

دوبله بفارسی **عقاب دریا** دوبله بفارسی

باشرکت:
ویتوریو گاسمن
میلی ویتاله

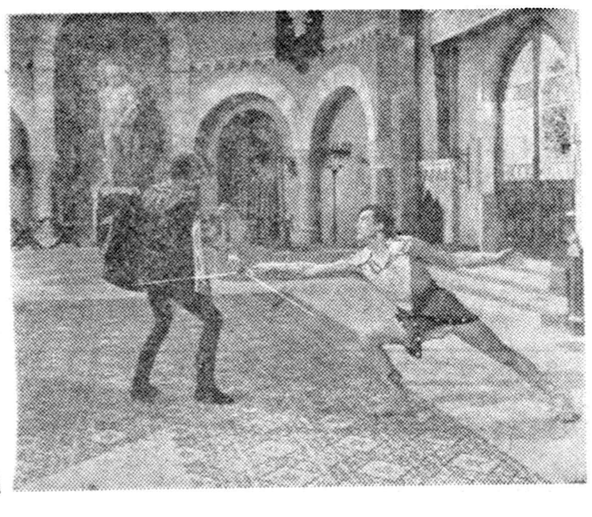

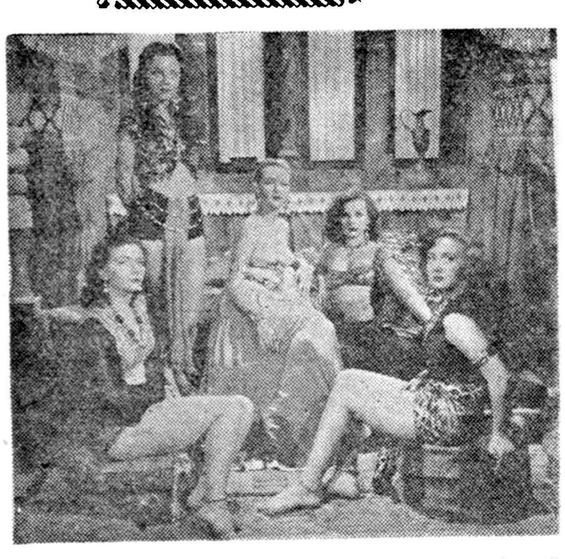

این فیلم دررديف عظيم‌ترين آثار قهرمانی سينمای ايتاليا است‌که همواره موفقيتی عظيم درکليه کشورهای جهان بدست آورده است

از امشب

آ-۲۱۳۱۸

۲ـ قبرس ، سر زمینی که پس از ۲۵ قرن باستقلال رسید

از حکومت معاویه تا ریاست جمهوری ماکاریوس

دومین قسمت از ماجرای جالب سرزمین قبرس که اخیرا استقلال یافت در سطور زیر بنظر خوانندگان میرسد

قبرس در سال ۵۹ قبل از میلاد مسیح بتصرف دولت روم در آمد و پس از آن ضمیمه روم شرقی گردید .

قبرس تا سال ٦٤٨ میلادی خراج‌گزار روم شرقی بود و در همین سال مورد حمله معاویه واقع گردید وچون الحاق قبرس بحکومت اسلامی مستلزم بروز جنك دیگری باروم شرقی بود و مسلمین با این دولت از لحاظ تسلط برمدیترانه رقابت میورزیدند لذا عهد نامه ای میان طرفین منعقد شد که بموجب آن قبرس بمنزله حائل و سدی شناخته شد

این عهد نامه مقرر میداشت که هرسال ۷۲۰۰ دینار از قبرس به مسلمین خراج تادیه شود .

نظیر همین قرار داد قبلا با روم شرقی بسته شده بود و اجرای آن اجبارا بر عهده قبرسی ها بود .

قبرس متعهد شد که از جنك فیمابین و دشمنانشان بنفع هیچ یك از طرفین اقدام نکند ولی قبرسی ها راجع بحرکت رومی ها که دشمن بودند بمسلمین اطلاع دادند .

حمله مجدد معاویه

درسال ٦٥٤ میلادی دوباره معاویه بقبرس حمله برد زیرا کشتی های قبرسی بعنوان کمك در تجهیزات دریائی بمقامات رومی تقدیم شده بود .

با اینکه قبرسی ها عهدنامه‌شان را نقض کرده بودند معذالك معاویه شرایط صلح سابق را تائید کردو تعداد دوازده هزار جنگنده بجزیره اعزام نمود و مسجدی در آنجا تاسیس کرد .

معاویه بعلاوه در این جزیره شهری ساخت و ازشهربعلبك عده‌ای رابه آنجا انتقال داد و در آنجا پادگانی تاسیس کرد که تادوران یزید پسرش در آنجا باقی ماند ولی یزید افراد آن پادگان را مراجعت داد و فرمان داد تا آن شهر را خراب کنند .

تقلیل نفوذ مسلمین

. در زمان خلافت عبدالملك در نتیجه یك جنك دریائی نفوذمسلمین در ین جزیره تقلیل یافت و متعاقب آن عهدنامه ای منعقد شد وبموجب آن خلیفه موافقت کرد که سالیانه مبلغی خراج به قسطنطنیه بپردازدو مقرر گردید که در آمد مالیاتی قبرس تقسیم شود و قبرس در میان دو امپراطوری متعارض شکل بی طرفی بخود بگیرد .

در زمان حکومت عبدالملك بن صالح بن عباس متوفی بسال (۸۱۲ میلادی) باحتمال قوی تحت تاثیر تحریکات رومی ها دسته ای قیام کردند و کار به طغیان و عصیان کشید و میخواستند قبرس را از پرداخت عوارض آزاد کنند حاکم که میخواست طغیان را از بین‌ببرد وجزیره را ضمیمه حکومت اسلامی نماید برای ابطال عهد نامه باقبرسی ها در صدد بر آمد که مجوز شرعی تحصیل کند .

دراین جزیره سالها وضع قبرس بینهایت مبهم بود زیرا با این که قبرس تحت حکومت روم شرقی و مسلمین قرار گرفته بود از طرفی بی اختیار و غیر مستقل واز طرف دیگر دارای استقلال کامل بود و با اینکه دو نیروی رقیب موافقت کرده بودند که استقلال آنرا محترم‌بشمارند هریك از طرفین راضی شدند که نصف عوارض سالیانه را دریافت کنند .

در اواخر سده دوازدهم قبرس مرکز حکومت مسیحیان و بعد تحت تسلط‌ژنواها درآمد(۱۳۷۲) وونیزی هادرسال ۱٤۸۵ و ترکها درسال ۱۵۷۱ آنجارا متصرف شدند .

قبرس پس‌ازقدرت یافتن‌امپراطوری عثمانی مانند سایر متصرفات رم شرقی درسال ۱۵۷۰ بدست این دولت افتاد وپس از مدت کوتاهی برای متجاوز از سه قرن مسیحی‌ها بر آن مسلط شدند .

ولی درسال ۱۸۷۸ به تصرف دولت انگلیس در آمد .

وداستان آن از این قرار است که نیروی دریائی انگلیس‌در ازای کمکی که بدولت عثمانی در جنك باروسیه کرده بود قبرس را متصرف گردید ودرسال ۱۸۸٦ تسلط دولت انگلیس براین جزیره تثبیت شد پیش از این نیز انگلیسها براین جزیره حکومت می کردندولی رسماحکومت آن با دولت عثمانی بود .

ملکه (ویکتوریا) همواره درزمان سلطنت خود اظهار می نمود که‌این جزیره باید بهشت مشرق زمین گردد (وینستون چرچیل) که‌درسال ۱۹۰۷ باین جزیره آمد اظهارداشت قبرس بهشت روی زمین است در سال ۱۹۱٤ قبرس رسما به بریتانیا ملحق گردید ولی درسال ۱۹۲۵ به عنوان مستعمره این کشورشناخته شد .

قبرسی ها مدتها با حکومت انگلیس دراین‌جزیره‌مخالفت کردند تا این که انگلیس درسال ۱۹۵٦ حاضر شد باین جزیره خودمختاری بدهد ولی مذاکراتی که دراین‌باره صورت گرفت با شکست روبرو گردید دراین سال بود که موج تروریسم سراسر جزیره قبرس را فرا گرفت و ماکاریوس اسقف‌اعظم از قبرس به خارج تبعید گردید سر انجام در کنفرانس هائی که در زوریخ و لندن تشکیل گردید پایه های استقلال این سرزمین استوار گردید و یونان و ترکیه هم راضی شدند که چشم از قبرس بپوشند اما این جزیره از نظر پایگاه های هوائی انگلستان اهمیت زیادی‌دارد وبهمین جهت انگلستان حاضر به استقلال نبود تا بالاخره قرار شد انگلستان همچنان پایگاه های‌خود را دراین جزیره حفظ کند .

استقلال قبرس ثمره مبارزات طولانی وخونبهای صد ها نفر از مردمی است که درراه بدست‌آوردن آزادی جان خودرا از کف دادند

ماکاریوس که بسمت اولین رئیس جمهوری قبرس بر گزیده شده است مدتها در تبعید بسر برد تا بالاخره پس از مجاهدات بسیار توانست استقلال قبرس را بدست بیاورد .

منظرهٔ از رقص های محلی مردم قبرس بعد از کسب استقلال

مسئله الجزایر جنبه جهانی پیدا میکند

france Observateur

از سه یا چهار هفته باین طرف تعویق حل مسئله الجزایر که‌ژنرال دوگل مقدمات آنرا قبلا فراهم کرده بود بصورت یکی‌از مهمترین و غامض ترین مسائل سیاسی روز در آمده است .

در هفته های اخیر گفته میشد که موضوع تعویق از لحن نطقهای ژنرال دوگل که در روز های ۷ الی ۱۱ سپتامبر در سفر انگلستان ایراد خواهدشد ، محسوسترخواهد بود . یکشنبه گذشته‌بار دیگررسما تائید شد که ژنرال در کنفرانس مطبوعاتی هفتم سپتامبر هم درباره الجزایر اظهار عقیده میکند ولی بفاصله ۲٤ ساعت از اعلام آن «جبهه مقاومت ملی» آنچنان کارتی بزمین زد که شرایط و ماهیت موضوع تعویق را بکلی تغییر داد. طی مشاورات «دولت جمهوری الجزایر » که از ۸ اوت شروع شده بود سکوت همچنان حفظ‌می شد .

توجه محافل سیاسی و مطبوعاتی باوضاع کنگو ، مسئله الجزایر را در درجه دوم قرار داده و توجه محافل مطبوعاتی تونس هم کاملا بجریانات آنکشور معطوف شده‌بود رهبران جبهه مقاومت ملی بعد از پایان جلسات طولانی «شورای ملی انقلاب الجزایر» در دسامبر گذشته دیگر موجبی برای فعالیت جهت بر قراری صلح‌و امنیت در طرابلس نمیدیدند .

اصول‌خود مختاری

اهمیت این مشاورات که تعداد کثیری‌از اعضای‌دولت‌موقت‌الجزایر در آن شرکت کرده بودند ، از کنفرانس طرابلس کمتر نبود .در آن زمان رهبران جبهه نجات الجزایر آماده قبول اصول خود مختاری شده بودند ولی این‌موافقت بعداز بررسی های بسیار طولانی بدست آمده ، و دولت جمهوری الجزایر برای پذیرش پیشنهاد خود مختاری اختیارات تام گرفته بود . در اثر گرفتن اختیارات تام بود که بعداز ۱٤ ژوئن جواب‌فوری و مثبت آنها برای ادامه مذاکرات «ملون» اعلام شد .

شکست مذاکرات ملون ، نقشه رهبران الجزایر را بسرعت تغییر داد . بلافاصله‌بعدازمراجعت‌بومنجیل و بن یحیی بتونس با وجود اختلاف آراء مسئله امکان ادامه مذاکرات باردیگر مورد قبول واقع شد ولی بنظر می رسید که همه آنها در مورد یك موضوع اتفاق نظر دارند و آن این بود که بعد از استماع نظر نمایندگان فرانسه در ملون که نظر شخص دوگل بود ، دیگر کسی در صدد آن نبود که‌باعزام نمایندگان دیگری برای تجدید مذاکرات به پاریس ، تمایل باطنی داشته باشد .

مشاورات ۱۲ روزه رهبران الجزایر در تونس باین نتیجه رسیده است که تجدید و ادامه مذاکراتی که‌دو ماه پیش بانمایندگان فرانسه صورت گرفته بود و طی آن جز باخت حاصل دیگری بدست‌نیاورده بودند ، بیفایده بوده و آنها باید متوجه راههای تازه ای باشند .

بدنبال آن موضوع «خشونت» بار دیگر از سر گرفته شد . واقعا هم اخبار هفته های اخیر حاکی است که خاتمه جنك هنوزخیلی‌دور است کمین گرفتن ها ، کشتار ها بار دیگر شدت یافته و اخبار دیگر حکایت از قتل دو سرباز فرانسوی بدست ملیون میکند ولی بایدافزود که اعدام ۱۲ تن الجزایری محکوم به مرك در ماه گذشته هم عکس العملی از طرف فرانسه بشمار می رفت .

کشتار های بیرحمانه

آرامش روزهائی که‌مذاکرات‌ملون ادامه داشت جای خود را بار دیگر بکشتار های بیرحمانه داده است . اکنون میماند موضوع «فصلی» دیگری که عبارت از نزدیکی جلسات سازمان ملل متحد باشد . جبهه مقاومت ملی ، این باربرخلاف ادوار گذشته کوشش زیادی بخرج میدهد که خودرا ضعیف و وامانده نشان ندهد .

ریشه این‌موضوع‌را درجای‌دیگری جستجو باید کرد . اعلامیه منتشره در تونس بوسیله جبهه‌مقاومت ملی دوشنبه گذشته فصل تازه ای در مسئله الجزایر باز میکند . بنا بمفاد اعلامیه فوق جبهه‌ملی در صدد آن بر آمده که‌فکر مذاکره‌مستقیم با فرانسه را بکلی دور انداخته و من بعد در صدد ایجاد وسایلی‌برای کسب وجهه بین المللی برای خود بر آید .

علت این امر بعقیده ما شکست مذاکرات ملون و روشی بود که نمایندگان‌فرانسه‌بامسئولیت مستقیم ژنرال دوگل در پیش گرفته بودند روش فرانسه امید رهبران الجزایر را بوصول نتیجه مثبت از مذاکرات مبدل به یاس کرده و آنها راوادار کرد متوجه طرق جدیدی بشوند‌در حالیکه تا ماه ژوئن هم نمایندگان الجزایر هنوز معتقد به امکان اخذ نتیجه از مذاکرات مسالمت آمیز با فرانسه بودند .

جریانات اخیر کنگو و اقداماتی که از طرف سازمان ملل متحد برای برقراری نسبی‌صلح‌و آرامش‌در کنگو بعمل آمد، توجه‌محافل الجزایری‌را به نقش مثبتی که سازمان در این مسئله بازی کرد جلب کرده و امیدواری آنها را باین سازمان افزایش داد .

قدرت نمائی

در واقع امر هم سازمان ملل در مسئله کنگو آنچنان قدرت نمائی کرد که خودش هم قبلا نمیتوانست تصور کند . مسئله دیگری هم در این موضوع دخالت داشت و آن اقدامات شخص حبیب‌بورقیبه رئیس جمهور تونس بود . وی از مدتی باینطرف مانند نماینده ای از طرف سازمان ملل متحد در دولت موقت الجزایر انجام وظیفه کرده و بنظر میرسد که اخیرا آنها را متقاعد کرده است که راه دیگری‌هم برای وصول بمقصودموجوداست‌و آن‌توسل بیش‌از پیش به سازمان ملل متحد می باشد .

ناتمام

نام پارچه

چادری

ازکلمه

TEIJIN ACETATE 1410 FAILLE!

آمده‌است

پارچه‌های عالی ماکه دارای رنك روشن است‌جنس بسیار مرغوبی‌است که تمام شرائط یك پارچه‌چادری خوب رادارا میباشد.

- سبك
- ابریشمی
- ضد بید وضد کیك
- دافع چرك وکثافت

اگر از قیمت‌ها مطلع باشید خریدی بهتر ازاین نمیشود

Teikoku Rayon Co., Ltd. که خلاصه آن‌کلمه "TEIJIN" است‌ـ اولین مبتکر ساختن فیبر مصنوعی از چهل سال قبل میباشد. امروز نیز هنوز دراین موضوع سرآمد همگان است.

کوشش مداوم عده‌ای از افراد خبره وباکفایت درخلال سالهای متمادی همراه باتوسعه تکنیك این هنر درخارج باعث شده‌که "TEIJIN" عالیترین‌فیبر های شیمیائی باسامی زیر تهیه نماید.

"TEIJIN Tetoron" (فیبر پولیستر)
"TEIJIN Teviron" (فیبر کلورایدپولی‌ونیل)
"TEIJIN Rayon"
"TEIJIN Acetate"

برای دریافت کاتالوك مصور به آدرس زیر مکاتبه فرمائید

TEIJIN TEIKOKU RAYON CO., LTD.
EDOBORI-MINAMIDORI, NISHI-KU, OSAKA, JAPAN
CABLE ADDRESS: TEIJIN OSAKA

آ ـ ۲۱۲۷۰

پنجه سفید در کمین پنجه سیاه
فاکوپا
شاه پسند از این ماجرا پرده برمیدارد

آ ـ ۲۱۳۱٦

انتقاد

از دکتر عزیز شیرازی

ازدواج زورکی!

چند روز قبل در یکی از روزنامه های پایتخت ضمن خواندن اظهار مربوط به قرائت آراء خبری خواندم که بسیار تفریحی و در عین حال تاثر آور بود . در شعبه دبستان مزینی عده‌ای از دختران به نمایندگی «دختران تهران» بوسیله برادران خود ورقه هائی در صندوق رای انداخته از وکلای دوره بیستم خیلی ساده و بی ریا خواستار شده بودند که :

۱ـ ازدواج را اجباری کنند .

۲ـ پسر ها مجبور شوند درسن معینی زن بگیرند

۳ـ حق ازدواج با زنان خارجی از پسر های ایرانی گرفته شود .

٤ـ ورود زنان خارجی به ایران ممنوع گردد .

در عین سادگی آنچه قبل ازهر چیز جالب بنظر می رسید «یکطرفه» بودن تقاضا های دختر خانمهای دل شکسته ما بود . بطوری که ملاحظه میفرمائید با کمال خوشبینی و صداقت به نمایندگان پیشنهاد کرده بودند که پسر ها مجبور شوند در سن معینی زن بگیرند ولی برای سن ازدواج خود خانمها حدودی پیش‌بینی نشده است ! بطوری که بر فرض محال اگر این پیشنهاد قبول بشود دختران خواهند توانست بدون هیچ هراسی از «قانون» یا از ازدواج خود داری کنند وهر گونه شرایطی حتی سنگین تر از آنچه اکنون معمول است به جوانی که «بسن قانونی» ازدواج رسیده است وچاره‌ای جز قبولی ندارد تحمیل نمایند .

همچنان طبق این پیشنهاد حق ازدواج بازنان فرنگی از پسر های ایرانی گرفته می شود ولی خوددختر خانمها با هرکسی که مایل باشند می توانند ازدواج بفرمایند ! شاید هم جلوگیری از ازدواج خانمهای ایرانی بامردان فرنگی در پیشنهاد دختر خانمها از این نظر پیش بینی نشده است که ایشان خودشان خوب میدانند که احتمال این «خطر» بسیار کم بوده و شانس فراوانی است که مردان خارجی به‌آن اندازه «رشدعقلی» نرسیده باشند که با خانم های هم وطن ما ازدواج بکنند! .

قبل از این که راه عملی تری برای رفع این مشکل پیشنهاد بکنم نخست یاد آور می شوم که یکی از اصول قانونی بودن ازدواج رضایت آزادانه زن و مرد است وچون هرگونه زور و اجباری دراین مورد با اصل آزادی انتخاب همسر که به وسیله قانون اساسی ایران هم تضمین‌شده است مغایرت دارد حتی در قدرت آقایان نمایندگان محترم هم نخواهد بود که باتوجه به اصول آزادی های فردی به این نوع پیشنهادات ترتیب اثر بدهند . از همه اینها گذشته اصولا اگر خانمها از مجلس بخواهند که به زور مردان را وادار به ازدواج باآنها بکنند من غیر مستقیم اقرار کرده‌اند که وضع خودشان به حدی بد شده است که دیگر هیچ مردی با رضایت حاضر به ازدواج نمی شودو بایستی دست بدامان زور شد !

بجای این پیشنهاد بهتر نیست که علت واقعی خود داری جوانان تحصیل کرده وفهمیده خود مانرا از ازدواج ویا رغبت ایشانرا بازدواج خارجی پیدا بکنیم ؟ اگر علت را پیدا کردیم کوشش برای‌رفع آن‌چندان مشکل نخواهد بود . حقیقتا دلیل چیست که باوجود این همه سعی و کوشش و جدیت که دختر خانم ها برای زیبا جلوه نمودن خود می کنند وبا این که برش وانتخاب لباسشان بهتر از فرنگی ، توالتشان تند تراز فرنگی جلای مو هایشان براق تر از فرنگی است بازهم جوانان ما یا با آنها ازدواج نمی کنند ویا ترجیح می دهند همسر خارجی بگیرند .

پاسخ باین سئوال را چندی قبل فیلسوفانه از دوست باذوقی شنیدم. با او در یکی از پارتی های طراز یك تهران دعوت داشتم . دختران‌فراوانی آنجا بودند. یکی ازیکی هولیوودی‌تر فرم کمربند و دکلته و توالت خیره کننده آنهارا در هیچیك از کشورهای اروپائی ندیده بودم . رو به اوکرده گفتم : تصدیق کن در مدت اقامت طولانی خودت در پاریس و لندن‌هر هرگز این همه پیراهن شیك و سرو صورت آرایش شده ندیده بودی . خیلی از اروپائی ها پیش تر افتاده اند ! پس دیگر معطل چه هستی ؟ تاکی این بی سرو سامانی . قبل از این که دیر بشود یکی را انتخاب‌کن. لبخندی زده فیلسوفانه جواب دادا ینها اغلب به اطاق مرطوبی می مانند که نمای خارجی آن از مرمر درست شده باشد . اگر کسی فریب ظاهر آراسته ورنك و روغن زده آنرا خوردوبخواهد درآن زندگی کند بدون شك بدردبی درمان روماتیسم گرفتار خواهد شد! قبل از دقت در دکور باید شرایطی بوجود آورد که خود اطاق قابل‌زندگی باشد . ساده تر منظور دوست دور اندیش و دنیا دیده من این بود که صورت زیبای ظاهر هیچ نیست ای برادر سیرت زیبا بیار

گفتگوی هفته

صدور پروانه

آقای ابوالقاسم سیار رستمی‌دهبان قریه‌لاهومینویسد جهت سوخت‌مصرفی دویست خانوار اهالی لاهو تقاضای یك دهنه کوره ذغال نموده مکرر برای صدور پروانه وصلاحیت به نو شهر رفته سرجنگلداری کلار دشت نیز صلاحیت محل را تائید نموده معهذا تاکنون در صدور پروانه اقدام نشده است .

فروش زمین

بانو طوبی آقامیری می‌نویسد برای فروش قطعه زمینی که در تهران نو داشتم بوکیلی چند سال پیش اجازه معامله دادم بطوریکه اطلاع حاصل کردم فروخته و پول آنرا تصاحب نموده تقاضا دارم پرونده این موضوع که در شعبه ٥ دادگاه استان مطرح است رسیدگی گردد و از تضییع حق زنی بی‌سرپرست جلوگیری شود .

سلب آسایش

آقای جوادشمسائی مساکن‌خیابان‌شجاعی مینویسد هر شب از ساعت یك وبیم الی‌دو بعداز نصف شب جمعی سرمست درتراس کافه رستورانی‌که در خیابان پهلوی ایستگاه بیمارستان شماره یك ارتش دائر است آسایش ساکنین اطراف را تاشعاع سیصد متر که از گرمی هوا به پشت بام پناه آورده اند سلب میکنند شایسته است کلانتری یوسف آباد جلو گیری کند .

جواز عبور زغال

آقای رشید فرهادی از کلاردشت مینویسد سرجنگلداری کلار دشت که‌دو پروانه تحت یك شماره صادر نموده یکی را اجازه بهره برداری‌داده، ولی ذغال تولیدی مرا جواز عبورصادر نمیکنند بهمین جهت سرمایه‌ام تلف ومستاصل شده ام تقاضا دارم ترتیبی داده شود که از این نوع تبعیض‌های بدون جهت جلو گیری شود .

راه بابل به‌بند پی

از بابل تلگراف میکنند درمانگاه بندپی اهدائی حاج محمد فیروزی که بهترین وسیله بهداشتی است و در زلزله اخیر آسیب دیده بود با کمك سازمان شاهنشاهی خدمات اجتماعی ودست و همکاری حاج محمد فیروزی مجددا ساخته شده با وسائل مجهز پزشکی افتتاح گردیده موقعی قابل بهره برداری کامل میباشد که راه شوسه بابل به بندپی اصلاح گردد تقاضا میشود نسبت باصلاح این راه که کرارا دستور داده شده اقدام شود .

میدان سپه

آقای‌میرغلامرضا جواهری‌می‌نویسد با آنکه میدان سپه مرکز تهران و اولین دیدگاه عموم واردین پایتخت می‌باشد متاسفانه مدتها است هر چند ماه یك قسمت آن خراب و پیاده‌روها اشغال شده و با آهن ورقهای سیاه بدمنظره شده خوبست شهرداری از نظر اهمیت این میدان بوضع‌ساختمان آن توجه مبذول دارد .

اجرای طلاق

آقای جواد میرجعفری از تبریز می‌نویسد چون غالبا دیده شده بین زنو شوهر هائی اختلاف جزئی بروز نموده روی عصبانیت بدفتر طلاق رفته و صاحب دفتر برای‌مختصرحق‌التحریر طلاقنامه صادر و بعدا آنها را پشیمان ساخته شایسته است بصاحبان دفتر طلاق تاکید شود بدون اجازه‌مادرسرای محل طلاق داده نشود .

نان سنگك بزرك

بانو فاطمه از ساکنین خیابان شمیران می‌نویسد چندی قبل‌شهرداری اجازه داد خباز محل نان سنگك بزرك را هر عدد چهارریال بفروشد تا دو روز از حیث وزن جنس خوب بود ولی ازآن ببعد بهمان صورت اول درآمده فقط بهر عدد نان یك ریال اضافه‌شده شایسته است بازرسان شهرداری توجه نمایند .

انجمن دانشوران ایران

جلسات هفتگی هر هفته روزهای پنجشنبه از ساعت ۷تا۹ بعدازظهر درباغ دبیرستان جم قلهك تشکیل میشود.

دبیرخانه انجمن دانشوران ایران

۱ـ۲

تودیع

دراینموقع‌که جهت ادامه‌تحصیلات عازم اروپا هستم و سعادت مساعدت نکردکه‌حضور یك‌یك فامیل‌محترم و دوستان گرامشرفیاب‌شوم بدینوسیله ضمن عرض معذرت از عموم سروران تودیع و سعادت همگی را خواستارم

علی نادرشاهی

آ‌ـ۱۸۹۲۱

تودیع

در اینموقع که جهت معالجه و دیدن فرزندانم عازم اروپا و امریکا میباشم بدینوسیله از همکاران و دوستان گرامی که بواسطه لزوم حرکت‌و عدم فرصت موفق بزیارتشان نشدم‌خدا حافظی نموده سلامتی‌همگی از خداوند خواهانم

ـ ساری ـ علیا ستك

آ‌ـ۲۱۳۳۰

از اینجا و آنجا

پیروزی تازه پزشکی

در آینده کلیه عملیات جراحی بدون استفاده از مواد مخدره انجام خواهد شد زیرا با اختراع دستگاه تازه ای که در انگلستان مورد استفاده قرار گرفته اشعه‌ای بقدرت ۳٦۰۰ شمع به محل جراحی مسلط می کند و درنتیجه آن نقطه منجمد واز بقیه‌بدن جدا می شود و بدون حس می گردد.

خسارت سك

یك دختر امریکائی علیه کمپانی راه آهن نیویورك شکایت کرد و تقاضای خسارتی معادل یکصد وده هزار دلار نمود زیرا سك او بنام «گنتی» هنگام مسافرت با قطارمفقود شده بود .

دختر مزبور در شکایت خود خاطر نشان ساخته بود که عدم دقت مسئولین راه آهن باعث گمشدن سك او گردیده است .

کوچکترین عروس وداماد

در یکی از خانواده های امریکائی در نیویورك جشن عروسی مفصل و با شکوهی برپا شد که صد ها نفر در آن دعوت داشتند .

البته عروس وداماد بیش از نه سال نداشتند ودر میان کف زدن مهمانان داماد حلقه نامزدی را بانگشت عروس کرد طبق توافقی که بین‌خانواده عروس وخانواده داماد شد، قراراست که این ازدواج به قوت خود باقی بماند تا عروس و داماد بزرك شوند و عروسی به صورت رسمی عملی‌گردد

ازدواج پنهانی

پرنسس الیزابت شاهزاده سابق یوگسلاوی که بطور سری بایك سرمایه دارآمریکائی درآمریکا ازدواج کرد .باتفاق شوهرش وارد انگلستان شد تا اورا به خانواده خود (خاندان سلطنتی انگلستان) معرفی کند .

پرنسس الیزابت قصد دارد نزد پرنسس الکساندر اقامت نماید .

روز پدر

روز هیجدهم ژوئیه گذشته به مناسبت «روز پدر» در سراسر کشور های اروپائی جشن گرفته شد .

اکنون پنجاه سال است که‌بخاطر بزرگداشت مقام پدر و تقدیر از زحمات پدر در تربیت نسل آینده اجتماع در کشور های اروپائی روز هیجدم ژوئیه را جشن می گیرند .

ملکه زیبائی دزد

چند روز قبل پلیس انگلستان ملکه زیبائی ۱۹۵۸ اروپا را به‌اتهام سرقت انگشتر گران قیمتی از یك جواهر فروشی لندن که ۱۲٤۵ لیره ارزش داشت دستگیر کرد وحاضر نشد او را با قید ضمانت آزادکند .

در تحقیقاتی که دراین باره به عمل آمده ثابت شده که ملکه زیبائی سابق تا کنون مرتکب ۱۷ فقره سرقت شده و مجموع قیمت کالا هائی راکه دزدیده بالغ بر هشت هزار لیره است .

آیا حیوانات فراموشکارند؟

اخیرا در برلن موسسه ای تشکیل شده که همه اعضای آن از حیوان دوستان هستند .این اعضا مشغول مطالعه موضوع پیچیده ای هستند تا بدانند که حیوانات تاچه مدت حوادثی را که دیده اند بخاطر میسپرند .

این مطالعه نشان داده است که فیل و میمون هوش زیادی دارند ولی اینکه گفته‌میشودفیل‌هیچوقت فراموش نمیکند صحیح نیست زیرا یکی از کارشناسان دلیلی نشان‌داد که‌بموجب آن فیل غالبا ضرر و آسیبی که به آن رسید فراموش مینماید .

از هوش فیل این داستان راتعریف میکنند که روزی پسر بچه ای یك جوزنارگیل که مملو از آب لیمو بود به فیلی داد واین فیل در اثر خوردن نارگیل دچار دل درد شدیدی شد.

پنجسال از این واقعه گذشت تا اینکه روزی فیل بهمان دهکده رفتو اتفاقا پسر بچه مزبور بزرك شده بود و در مسیر راه فیل قرار گرفت .

فیل بادیدن‌وی‌سخت عصبانی‌گردید و بطرف او حمله برد واو را با خرطوم بهوا بلند کرد و بزمین کوفت و در نتیجه آن جوان در گذشت .

قابل‌توجه مصرف‌کنندگان مقوا وشومیز

نمایندگی و فروشگاه شرکت سهامی صنعتی و مقواسازی شرق بانهایت مسرت باطلاع هموطنان گرام میرساند که پس‌از سالها کوشش وفعالیت محصولات این کارخانه از شومیز وپوشه فنردار وبی‌فنر و انواع مقوا برای جعبه دردسترس مصرف کنندگان محترم گذارده ودر آتیه نزدیکی مقوای یك روبرقی وکفاشی وشومیز فیبری وانواع دیگرمقوا که با اجناس مشابه خارجی از لحاظ جنس و قیمت‌رقابت میکند بمعرض فروش خواهد گذاشت.

برای خرید و مشاهده نمونه‌جات به‌خیابان ناصر خسرو کوچه عکاسی پرتو تلفن ٥٦۹۹۱ مراجعه فرمائید.

کسانی که نمونه محصولات مارا بخواهند مجانا ارسال خواهدشد

آ‌ـ۲۰۹۷٦ ٦ـ٤ مرتضی مدرس‌زاده

آ‌ـ۲۱۲٦۰

قیمت مصرف‌کننده

دستگاه تزریق سرم‌های باکستر (V14)

درسراسر ایران ٤۲ ریال است

ازمصرف‌کنندگانی که بیشتر مطالبه‌شودخواهشمندیم نام ونشان فروشنده ومیزان اضافه درخواستی را بدفتر لابراتوارهای دون باکستر درایران ٤۲۷ خیابان رازی‌مرقوم فرمائید تادر رفع تجاوز فورا اقدام شود.

۱ـ۲ آ‌ـ۲۱۰۰٤

تشکیل دوره جدید

کلاس نمایشنامه نویسی

بدینوسیله باطلاع علاقمندان بتحصیل فنون هنر های دراماتیك میرساند که بزودی دوره جدید کلاس نمایشنامه نویسی در هنرستان آزاد هنر های دراماتیك تشکیل خواهد شد .

داوطلبان می توانند با ارائه دیپلم کامل متوسطه از روز ۱۵ تا ۳۰ شهریور ماه از ساعت ۱۰تا ۱۲ صبح واز ٥تا ۷ بعداز ظهر بدفتر هنرستان واقع در اداره هنر های دراماتیك خیابان شاه آباد مراجعه کنند کسانی که دارای دیپلم کامل نیستند میتوانند بطور مستمع آزاد در کلاس شرکت کنند .

هنرستان آزاد هنرهای دراماتیك

٤ـ۱ آ‌ـ۲۱۰۹٤

تشکیل دوره جدید کلاس فن بیان

بدینوسیله باطلاع علاقمندان بتحصیل فنون هنرهای دراماتیك‌میرسدکه بزودی دوره جدید کلاس فن بیان در هنرستان آزاد هنر های دراماتیك تشکیل خواهد شد .

داوطلبان میتوانند با ارائه دیپلم کامل متوسطه از روز۱۵تا ۳۰ شهریور ماه از ساعت ۱۰ تا ۱۲ صبح واز ٥تا ۷ بعداز ظهر بدفتر هنرستان‌واقع در اداره هنر های دراماتیك خیابان شاه آباد مراجعه کنند کسانی که دارای دیپلم کامل نیستند میتوانند بطور مستمع آزاد در کلاس شرکت کنند .

هنرستان آزاد هنر های دراماتیك

٤ـ۱ آ‌ـ۲۱۰۸۰

آگهی مناقصه

اداره کار پردازی وزارت کشاورزی مقدار یکصد و پنجاه بند کاغذ ماشینی الوان و پانزده عدل مقوای پوشه ۹٦ـ۷٤ راطبق نمونه موجود به مناقصه خریداری مینماید داوطلبان شرکت در مناقصه میتوانند با ملاحظه نمونه کاغذ و مقوای مورد نیاز پیشنهاد خود را حد اکثر تا آخر وقت اداری روز چهار شنبه ۲۳ شهریور ۲۹ باداره کل دفتر وزارت کشاورزی واقع در انتهای لاله زار نو جنب خیابان شاهرضا تسلیم و رسید دریافت دارند پیشنهادات واصله در ساعت ۱۰ صبح روز پنجشنبه ۲٤ر٦ر۳۹ در کمیسیون مناقصه باز و قرائت میشود حضور پیشنهاد دهندگان یا نماینده آنها که کتبا معرفی شده باشند در جلسه مناقصه آزاد و کمیسیون در رد و قبول یك یا کلیه پیشنهادات مختار است .

۱ـ۲ آ‌ـ۲۱۲۱٦ رئیس اداره کار پردازی

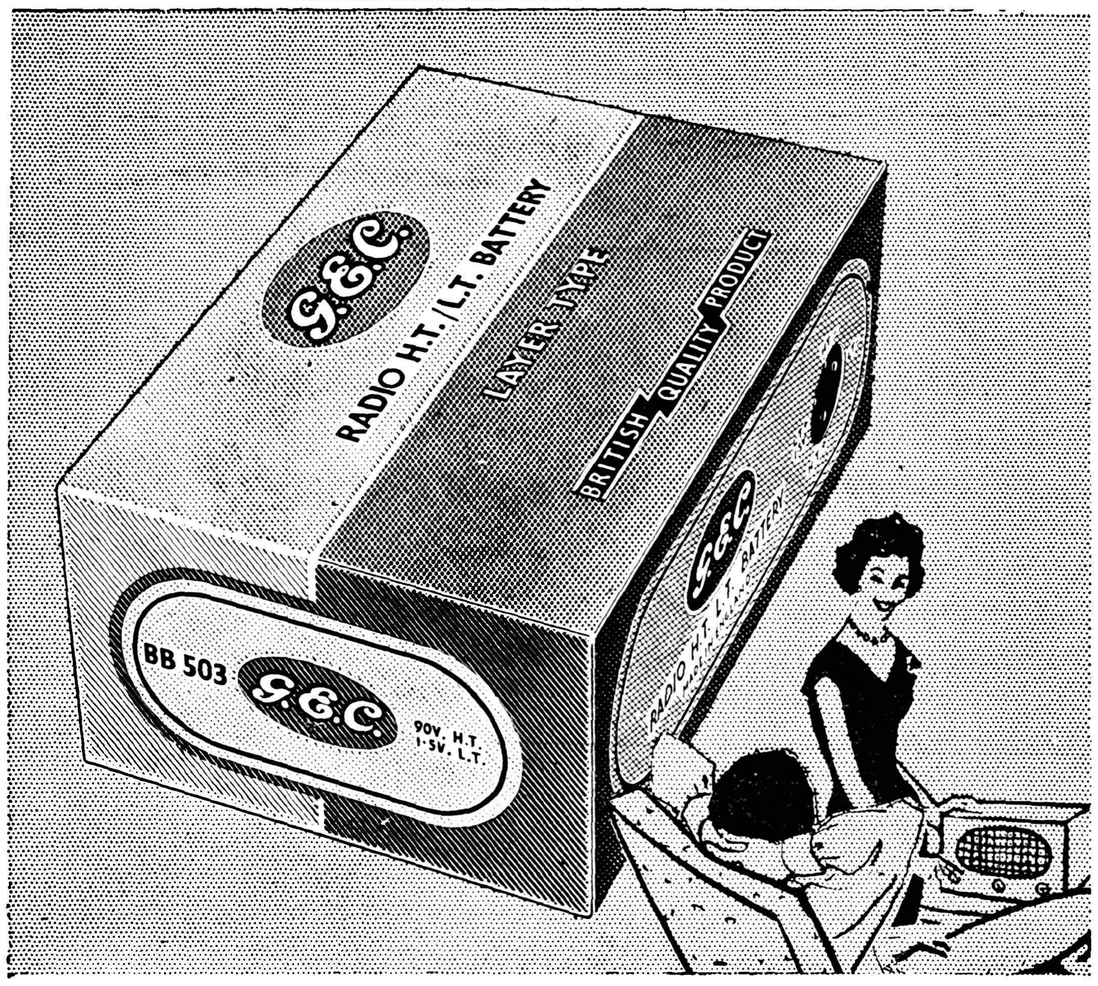

باطریهای «جی. ای سی.»

برای قدرت و دوام بیشتر

پرمصرف ترین باطری در سراسر کشور

G.E.C.

«جنرال الکتریك انگلستان»

باصندوق پستی ۲۳٤ مکاتبه فرمائید

آ‌ـ۲۱۲۳۲

جدول

کلمات متقاطع شماره ۱٦۰۲

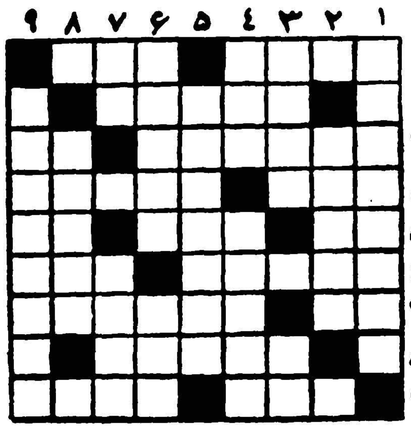

افقی: ۱ ـ جان ازجانداری گرفتن ـ از واحد های‌طول ۲ ـ عنوان دیگری بـرای دلبر دل وجان بـرده ۳ـ فیلسوف بزرك انگلیسی کـه حقیقتی ترس آور و تلخ را آشکار ساخت ـ شامه نوازٍ٤. چاقوی بیکاره ـ سختی ها و گرفتاریها ٥ـ در سالهای اخیر نهضتی برای ساختن‌آن بوجود آمده است ـ حاجی‌آقا میان صفا ومروه کرده است ـ چهره ٦ـ ازچیزهائی که معمولا ازعراق می‌آوردند وغالبا هم دیر می‌آوردند ـ فقط یك لحظه در خیابان بایستید تادهها ازآن ببینید ۷ـ حرف اضافه ـ غلافی بلورین برای چراغ و لاله ۸ـ از بین رفته ۹ـ برای کاشتن آن‌هم نهضتی برپاشده است ـ دروازه‌شکم.

عمودی: ۱ـ دومرحله قبل از دبیرستان ۲ـ سازمانهای خیریه برای دادن آن هم مراکزی دارند ۳ـ دوران یالقوزی ـ خسیس پس نمیدهد ٤ـ جنگنده دریاها ـ بی سروسا مان ندارد ٥ـ قبول بفرمائیدکه ازکینه توزی وبدخواهی نیست ٦ـ تن پوشی‌که خود تمام عمر عریان بود ـ محصول سیگار ۷ـ رودخانه‌ای دراروپا ـ خودم را عرض میکنم نه غلام زرخرید را ۸ـ هرچه بیشتربگردید مشکل چیزی باین بیرنگی توانید یافت ۹ـ مؤسسات بازرگانی حسابش را دربیلان میگذارند.

حل جدول شماره ۱٦۰۱

افقی : ۱ـ جام ـ روسری ۲ـ دانشگاه ۳ـ رخ ـ هدم ـ مو٤ـ واله ـ هد ٥ـ منشی ـ حجری ٦ـ مس ـ نادم ۷ـ تر ـ پاش ـ زه ۸ـ آدمیزاد ۹ـ نیستی ـ لنا .

عمودی : ۱ـ جار ـ مستان ۲ـ خونسردی ۳ـ مد ـ اش ـ مس ٤ـ اهلی ـ بیت ٥ـ زنده ـ نازی ٦ـ وشم ـ حاشا ۷ـ ملك ـ جد ـ دل ۸ـ رامهرمز ۹ـ یهودی ـ هوا .

اطلاعات اقتصادی

لزوم تثبیت اقتصادی

بطوری که در بحث های قبل نتیجه گرفته شد در سالهای ۱۳۳۷ و ۱۳۳۸ میزان سرمایه گذاری قابل توجه بوده ودر حدود بیست در صد تولید ملی کشور صرف سرمایه گذاری شده است. همچنین از آغاز برنامه دوم رشد اقتصادی ایران در حدود پنج الی شش در صد درسال بوده که‌با مقایسه بارشد اقتصادی کشور های مترقی و مشابه میزان توسعه اقتصادی ایران در خور توجه است. بنا براین یکی از مهمترین هدفهای برنامه جامع ملی باید تضمین ادامه این رشد در سالهای آینده باشد .

سرمایه گذاری معتنابه سنوات اخیر تماما از پس انداز داخلی تامین نگردید . قسمتی از منابع مورد لزوم از طریق «پس انداز اجباری» یعنی استفاده از ترقی قیمت ها بمیزان ۲۵ در صد در چهار سال گذشته تهیه شد و دردسترس سرمایه گذاران قرار گرفت . یك قسمت دیگر از طریق استفاده از ذخائر ارزی کشور تامین گردید باین ترتیب که در دوره برنامه هفت ساله‌اول درحدود ۷۰ میلیون دلار از آن ذخائر کاسته شد ودر سالهای ۱۳۳٤ تا ۱۳۳۸ سی میلیون دلار دیگر نیز از ذخائر مزبور مورد استفاده قرارگرفت همچنین در مدت برنامه دوم دولت بمیزان زیادی از وامها و کمکهای بلاعوض خارجی استفاده نمود ،

تعهدات خارجی دولت که در آغاز سال ۱۳۳٤ عبارت بود از هفتاد میلیون دلار غرامت بابت ملی شدن صنعت نفت ودر حدود۷ر۸ میلیون دلار خرید ارز از صندوق بین المللی پول ، در سالهای اخیر به بیش از چهار صد میلیون دلار افزایش یافته است و بطور خالص از ۱۳۳٤ تا ۱۳۳۸ متجاوز از ۱۱۰ میلیون دلار از این منبع عاید کشور گردیده است . کمك های بلاعوض دولت امریکا در سنوات مزبور نیز بسیار قابل ملاحظه است و به بیش از ۱۳۵ میلیون دلار بر آورد می‌شود .

باتوجه به این امر که ادامه افزایش در آمد نفت بمیزان ۳٤ در صد درسال که در چهار سال گذشته صورت پذیرفت در آینده فقط بمیزانی در حدود پنج در صد در سال میسر خواهد بود و همچنین بسبب این که در دهسال گذشته از ذخائر ارزی کشور متجاوز از ۱۰۰ میلیون دلار استفاده شده است وامکان استفاده بیشتر ازاین ذخائر در طی برنامه سوم وجود ندارد و همچنین با توجه باین موضوع که میزان باز پرداخت وامهای خارجی ایران در سال های آینده رقم قابل توجهی را تشکیل خواهد داد می توان نتیجه گرفت که وجوه لازم بمنظور سرمایه گذاری در برنامه سوم باید از پس انداز خود کشور تامین گردد . به عبارت صریحتر ادامه شش در صد رشد سالیانه در دوره برنامه سوم مستلزم این است که دستگاه های مالی و پولی کشور جهت تجهیز پس انداز افراد اهتمام و کوشش بیشتر نموده وهمچنین صرفه جوئی لازم در هزینه های غیر ضروری کشور به عمل آورند .

ممکن است چنین استدلال کرد که‌از طریق «پس انداز اجباری» یعنی‌توسط توسعه‌اعتبارات بانکی‌وافزایش قیمتها بتوان رشداقتصاد کشور را بمیزان مورد نظر در برنامه سوم ادامه داد . ولی بدون هیچ تردید می توان گفت که چنین سیاستی بعللی که اجمالا به آنها اشاره خواهد شد نا صحیح بوده واز رشد اقتصادی کشور خواهد کاست .

چنانکه به منظور تامین سرمایه گذاری مورد نظر از توسعه اعتبارات بانکی استفاده شودو به تجهیز پس انداز بیشتر افراد ودستگاه های دولتی توجه نگردد قیمت ها سیر صعودی پیموده ودر نتیجه از ارزش پول کاسته خواهد شد . چون ارزش پول تنزل یابد در حالی که قیمت سایر کالا ها زیاد شود افراد از داشتن وجه نقد احتراز نموده و سعی خواهند کرد که بمحض بدست آوردن وجه نقد از کالا هائی که انتظار دارند بهاء آنها بیش از سایر اجناس ترقی‌نماید ابتیاع‌کنند. این امر خود بر میزان تقاضا می افزاید و سرعت گردش پول را بالا می برد ودر نتیجه تورم راتشدید می نماید . بنا براین یکی از نتایج سوء تامین سرمایه گذاری بوسیله توسعه سریع اعتبارات بانکی ترغیب افراد به سفته بازی است که سرمایه گذاری رااز مسیر اقتصادی خارج می سازد و به جهت هائی منحرف می نماید که انتظار سود فوری و زیاد بیشتر است . سود زیاد وانتظار ادامه آن بدون متحمل شدن زحمات معمولی در راه کسب آن سبب می شود که افراد قلیلی که از آن بهره مند می گردند آن سود را بمصرف خرید کالا های تجملی برسانند ودر ضمن درساختن منازل لوکس ـ اماکن تجارتی مجلل ودر خرید ماشین های آخرین سیستم بر یکدیگر سبقت جویند .

بقیه این بحث در شماره فردا

دکتر بهمن آبادیان

امکان تغییر سیاست بازرگانی کشور

با تغییر دولت در محافل بازرگانی مورد بحث‌میباشد

باتغییر دولت وضع بازرگانی‌دولت و امکان تغییر سیاست بازرگانی کشور دربازارمورد بحث قرار گرفته است عده‌ای‌معتقدند که‌چون دولت جدید موقتی است و پس از افتتاح مجلس قرار است دولت دیگری‌بر سرکار بیاید لذادر سیاست بازرگانی ایران تجدید نظر بعمل نخواهد آمدو سیاست فعلی دنبال خواهدشد .این عقیده طرفدار بیشتری دارد ولی در جریان امر دولت بامسائلی روبروست که‌باید نسبت بحل آن جدا اقدام گردد قرارداد بازرگانی ایران و ژاپن از جمله مواردی است که‌بازار نسبت بآن حساسیت زیاد دارد زیراکالای ژاپنی علاوه براینکه خود رقم جالب توجهی است درقیمت ومیزان عرضه کالای‌مشابه خارجی دیگر نیز تاثیر بزرگی دارد واز طرف دیگر ادامه وضع مبهم بازرگانی‌ایران وژاپن بهر دوکشور صدمه میزند از قرار معلوم مذاکرات دراطراف مفاد قرارداد خاتمه یافته تنها موضوع ۳۰میلیون‌دلارکمك یاسرمایه گذاری ژاپنی ها درایران موجب تعویق امضای آن‌شده‌است .

دولت‌ایران معتقداست که‌سی میلیون‌دلار مزبور باید از طرف ژاپنی هادرایران سرمایه گذاری شود اما ژاپن کوشش دارد که‌این مبلغ رااعتبار بدهد نظر ژاپن درست نیست زیرا تجار ایرانی درحال حاضر هم بنابه سنت معاملات خودباکمپانیهای ژاپنی اکثر کالاها وکارخانه‌ها راباقساط میخرند در حقیقت ازاعتبار خصوصی استفاده میکنند ومقدار این‌اعتبارات ازسی میلیون دلار اعتبار واگذاری دولت بیشتر است بنابراین مشکل بازرگانی دوکشور اعتبار نیست‌بلکه درسرمایه گذاری آنها است که‌اگر عملی شود برای روابط بازرگانی و اقتصادی خود ژاپن درایران آینده محکم وامید بخشی خواهد داشت .

موضوع مهم دیگر قرارداد‌بازرگانی ایران وامریکا است که‌دراواخر ماه جاری هیاتی از آمریکا بایران خواهد آمد تادراطراف مساله فوق‌مطالعه و مذاکره‌نماید .

پرداخت وامهای صنعتی بکلی قطع شده

بانکملی از محل اعتبارات خود وام صنعتی داده است

بانك ملی چندی است بعلت تمام شدن اعتبارات صنعتی پشتوانه از دادن‌هرگونه اعتبارصنعتی خودداری میکند و این عدم وجود اعتبار شامل اعتبار وام های کوچك صنعتی نیز میباشد .

امروز آقای‌احمد مجیدیان مدیر کل بانك ملی بخبرنگار ما گفت علاوه بر اعتبارات صنعتی پشتوانه بانك‌مبلغی هم ازمحل اعتبارات‌خود اعتبار صنعتی داده است و آنچه که از محل پشتوانه تحت عنوان حساب مخصوص نزد بانك ملی است بالغ بر ۱۷٦ر ۸۵۳ر ۰۰۹ر۳ ریال است ولی آنچه که بانك ملی اعتبار تولیدی صنعتی داده است به ۳۵۹ر ۰۸۹ر ۱۵٤ ر۳ ریال بالغ میگردد .

بنا براین بانك ملی از اعتبارات خاص خود ۱۸۳ر۲۳٦ر۱٤٤ ریال اعتبار صنعتی داده است .

اعتبارات اضافی از آنجهت داده شده که وزارت صنایع بدون اطلاع ازتمام شدن اعتبارات صنعتی‌پشتوانه مقادیری توصیه اضافی کرد و بانك ملی نخواست توصیه های مزبور رد شود .

محصول پنبه امسال بیشتر خواهد بود

محصول اضافی پنبه امسال بیشتر در کارخانه های جدید مصرف می شود

از امروز چند کارخانه پنبه پاك کنی دیگردر گرگان وگنبدشروع بکار خواهند کردو به نسبت‌افزایش پنبه چینی کار خانه های دیگر هم آغاز بکار میکنند .

پنبه چینی‌در گنبدو گرگان چند روز است که شروع شده اماهنوز مراحل مقدماتی را طی میکنند ولی هفته های آینده پنبه چینی شدت پیدا خواهد کرد .

در مازندران هنوز از پنبه چینی خبری نیست .

بعد از گرگان و گنبد نوبت مازندران و بعد مشهد و خراسان است وضع محصول بسیار خوب است امروزیکی‌از تجار صادرکننده در مورد میزان‌محصول اظهار داشت در شمال پیش‌بینی میکنند که محصول سال جاری حد اکثر ٤۰تا ۵۰ در صد و حد اقل ۲۵ تا ۳۰ در صد نسبت بمحصول سال گذشته افزایش داشته باشد اگر حداقل‌را ملاك قرار دهیم باید گفت که محصول پنبه ایران برای اولین بار از یکصد هزار تن هم بیشترخواهد شد .

پنبه یکی از کالا های مهم و معتبر صادراتی است . که قرار داد قابل ملاحظه ای برای کشورتامین میکند و از طرفی تخم پنبه مورد احتیاج کار خانه های پنبه پاك‌کنی است بدلایل‌فوق کشاورزی وتجارت پنبه وضع محکمی دارد .

وضع جهانی پنبه از لحاظ‌بازرگانی عادی است فعالیت قابل توجهی در بورسها دیده نمیشود اما جریان داخلی بازار پنبه خوب است . معاملات سلفی در گرگان وگنبد بخوبی جریان دارد .

قیمت پنبه کوکرس سلفی پوطی ۲۰۰ تا ۲۲۰ ریال میباشد در سال جاری مصرف داخلی نیز افزایش مییابد زیرا کار خانه های بزرك ریسندگی و بافندگی جدید بکار خواهند افتاد و قسمت مهمی از زیادی محصول را همین کار خانه های جدید جذب میکنند .

مبادله قرارداد برق نیشابور

قرار داد برق شهرستان نیشابور با پیمانکار مبادله گردید. بموجب این قرار داد پیمانکار موظف‌است در مدت ۲۰ ماه برق شهرستان نیشابور را دائر نموده و مورد استفاده عموم قرار دهد هزینه‌کل کار در حدود ۲۲میلیون ریال‌پیش بینی میشود که پنجاه در صد آن را سازمان برنامه خواهد پرداخت

مناقصه‌هاومزایده‌های دولتی

* راه آهن دولتی ایران‌خرید ده تن سیم خاردار گالوانیزه تا ۱۹ر۷ر۱۳۳۹ .
* راه آهن دولتی ایران‌خرید چهار دستگاه رکتفایر سه فاز ۳۸۰ ولتی ۵۰ سیکل جریان متناوب تا ۱۹ر٦ر۱۳۳۹ .
* سازمان جنگل بانی ایران فروش ۱۲۷اصله چوب‌صنعتی بحجم ٤٤۷۰۸۸ مترمکعب تا۱۰ر٦ر۱۳۳۹

بهای ارز ترقی کرد

معاملات ارز دربازار آزاد بخوبی جریان دارد قیمت‌ارز اخیرا بازهم کمی‌ترقی کرد نرخ‌ارز دربازار آزاد تاآخر وقت دیروز بشرح زیربود.

دلار نقد ۸۳ریال حواله تلگرافی ۷۵ر۸۰ ریال پستی ۵ر۸۰ ریال پوند نقد ۲۳۵ریال حواله تلگرافی ۲۲٦ریال پستی ۲۲۵ریال مارك نقد ۲۰ریال حواله ۲۵ر۱۹ ریال فرانك فرانسه نقد ۸ر۱٦ریال حواله ۷ر۱٦ ریال فرانك سویس نقد۱۹ریال حواله ۹۰ر۱۸ ریال هزارلیرایتالیائی نقد ۱۳۵رریال حواله ۱۳۰ریال لیره‌ترك‌اسکناس بزرك۵ر٦ ریال حواله ۷ریال روپیه پاکستان ۵ر۱۱ ریال روپیه هندوستان ۱۲ریال.

بازاراصفهان

بازار اصفهان درهفته گذشته رونق داشت این رونق براساس رونق‌پائیزی بوده وفصلی است در حال‌حاضر دربیشترشهرستانها دیده میشود . وضع کالاهای مختلف در اصفهان بشرح زیر بود.

بازار کتیرا مفتولی وخرمنی خوب بوده و فعالیت د ربین صادر کنندگان و خریداران دست اول زیاد دیده میشد . معاملات قماش نخی رونق داشت معاملات روی ریسمان بیشترشد و بازار آن محکمتر گردید . همچنین روی پنبه کهنه سفارش بیشتر رسیده‌ولی زمینه آن‌بسیار کم‌بود

کالاهای دیگری از قبیل مغز بادام و دانه‌های روغنی وپوست وروده و آهن و پشم‌وفلزات‌و چای وقند وشکروکاغذ معاملاتی در حدود مصرف داشتند فعالیت شدیدی روی آنها دیده نشد .

بهای مسکوك

معاملات طلا و مسکوك دربازار خوب است. قیمت مسکوك نقره وطلا تاآخر وقت دیروز بشرح زیربود.

پهلوی ٦۹۵ ریال نیم پهلوی ۳۵۵ ریال ربع‌پهلوی ۱۸۳ ریال ژرژقدیم ۷۵۰ریال ژرژجدید ۵۷۰ ریال لیره عثمانی قدیم ٦۵۰ریال لیره عثمانی جدید ٤۹۰ریال ۱۵مناتی ۱٤۰۰ریال ده مناتی ۱۰۳۰ ریال ۵مناتی ٤۵۰ریال بیست دلاری ۳۱٤۰ریال دلار مکزیکی ۳٦۰۰ریال شمش طلا مثقالی ٤۲٤ریال نقره قدیم۱۰۲ ریال نقره جدید ۲۲ریال.

شرکتها

*برای‌تجسس و پیداکردن معادن سنك و تحصیل ورقه استخراج وتهیه اره سنك‌بری وخرید کارخانه‌موزائیك‌سازی‌و فروش محصول شرکتی بنام شرکت «کرکس‌کوه» با سرمایه دومیلیون ریال به‌مدیریت آقایان محی‌الدین کاشفی وبهرام صفوی عباسی ومهندس مجید بهزاد و مهندس مرتضی انصاری تشکیل شد.

*شرکت کارگاه‌فنی«شه‌مولا» بامسئولیت محدودبرای‌ساختن لوازم آهنی از هر قبیل و فروش لوازم فنی و غیره با سرمایه هفتصد هزارریال به مدیریت آقایان باقر مولائی تهرانی وآقای اسداله شهیدی تاسیس گردید.

آشنا
تبلیغات وانتشارات
تلفن ٤٤٦۸۸

کمپانی کشتیرانی بلژ
BELGIAN MIDDLE EAST LINE
COMPAGNIE MARITIME BELGE
(LLOYD ROYAL) S.A.
m/s "MOKAMBO" کشتی موکامبو

هم اکنون در خرمشهر مشغول‌تخلیه میباشد ودرضمن بار وارداتی برای بنادر

لیورپول ـ لهاور ـ لندن ـ هامبورگ ـ رتردام و آنتورپ

و بنادر دیگر اروپای شمالی اگر بار باندازهٔ کافی باشد بارگیری خواهد نمود .

این کشتی درحدود ۲۲ شهریورماه مستقیما بطرف بنادرفوق‌حرکت‌مینماید

برای کسب اطلاعات بیشتر و تأمین جا بنمایندگی کل در ایران

شرکت سهامی لوانت اکسپرس ترانسپورت (ایران)

خیابان سعدی کاشی : ٤٤۷

تلفنهای ۳۰۵۳۱۳ ـ ۳۰۵۳۱٤ ـ ۳۰۵۳۱۵ ـ ۳۹۰۵۸

و یا بشعبات این شرکت در خرمشهر و تبریز مراجعه فرمائید .

آ ـ ۲۱۲۷۲ ـ ۱ ـ

بافتتاح حساب سود بخش در بانک سپه

آتیه فرزندان خودرا تامین و از جوائز آن برخوردار شوید

بانك سپه بمنظور تشویق دارندگان‌حسابهای سود بخش در سال جاری درحدود یکهزار جایزه

جمعا بمبلغ دومیلیون و پانصد هزار (۲۵۰۰۰۰۰) ریال

بطریق‌قرعه‌کشی بین دارندگان‌حسابهای‌سودبخش بشرح زیر تقسیم میکند :

یك جائزه ممتاز	۵۰۰۰۰۰	(پانصدهزار) ریال
۳ جائزه	۱۰۰۰۰۰	(یکصدهزار) ریالی
۲۵ جائزه	۱۰۰۰۰	(ده‌هزار)ریالی
۹۰۰ جائزه	۵۰۰ تا ۱۰۰۰۰	ریالی

کلیه حسابهای سودبخش که تاپایان شهریور سال جاری افتتاح شوند طبق مقررات بانك درقرعه‌کشی شرکت داده میشوند

اگر تابحال حساب‌سودبخش نداشته‌اید برای بازکردن آن فورا اقدام‌کنید

وعلاوه بر استفاده ازبهره قابل توجه

از جوائز آن نیز استفاده نمائید

باجه‌های حساب‌سودبخش درتمام روزصبح وعصراداری برای افتتاح حساب سودبخش باز میباشد

بانک سپه

عبور از پنج قاره

بالاخره صاحبش پیدانشد

چندی‌قبل در دانکستر واقع در انگلستان سگی از نوع بسیارگران قیمت و نایاب مفقود شد کسیکه سك را در کوچه پیدا کرده بود آنرا به‌انجمن حمایت حیوانات تحویل داد.

از طرف انجمن اعلانی‌درجراید منتشر شد تاصاحب سك خود را معرفی نماید . هنوز مدت‌کوتاهی از این اعلان نگذشته بود که‌یکصد و ده نفر بدفتر جمعیت‌تلفن کردند و هریك خودرا صاحب‌سك معرفی نمودند .

مدیره انجمن نمیدانست‌درمقابل یکصد و ده نفر که ادعای مالکیت سك را داشتند چه عملی انجام دهد ناگهان فکری بخاطرش رسید و تصمیم گرفت از خود سك برای شناختن صدای صاحبش استفاده کند گوشی تلفن را بگوش سك نزدیك کردند تاباشنیدن صدای صاحبش عکس‌العملی نشان دهدولی سك درمقابل شنیدن صدای هر یکصد وده نفر بدون حرکت باقی ماند وی ناچار شد که مدعیان تملك سك را دعوت کند که در مجلسی حضور یابند و بازهم سك بادیدن این عده هیچگونه اظهار آشنائی نکرد .

مدیره انجمن بادیدن این‌وضع باین نتیجه رسید که یاسك قوه ادراك خودرا از دست داده‌است و یااینکه هریکصد و ده نفر دروغ میگویند و یااصولا صاحب اصلی سك‌مراجعه نکرده‌است ولی مثل اینکه قسمت اخیر بیشتر بحقیقت نزدیکتر باشد .

شترمرغ نه مرغ است ونه شتر !

ازشتر مرغ بجای سك نگهبان استفاده میشود

همه چیز از همه جا

می گویند به شتر مرغ گفتند بار ببر گفت مرغم و گفتند بپر گفت من شترم. اکنون عده‌ای ازکارشناسان زندگی پرندگان اظهار میدارند که شتر مرغ نه مرغ است ونه شتر ، بلکه می تواند وظایف یك سك نگهبان را به خوبی انجام دهد .

دراین زمینه تحقیقاتی در باره پرندگان شهر «پرتوریای» افریقای جنوبی ، به عمل آمده است، از جمله دکتر لیچ عقیده دارد که برخلاف قول مشهور شتر مرغ هنگام خطر سر خودرا در شن فرو نمی کند ، بلکه این جانور باندازه ای گوش به زنك است وچنان می تواند حمله کند ،که کاملا قادر است بجای یك سك‌نگهبان مورد استفاده قرار گیرد . بدین‌جهت اکنون کارشناسان پارك پرندگان شهر «پرتو ریا» در صدد هستند که برای حفاظت ونگهبانی پارك ، ازشتر مرغ استفاده کنند. زیرا مردم باوجود مقررات شدید ، از تجاوز به پارك خود داری نمی کند وبه بعضی از پرندگان که آزادانه در آن بسر می برند ، دستبرد می زنند ویا آنها را آزار میدهند . شتر مرغ در حمله به کسانی که به محیط زندگی آن خیلی نزدیك شوند ، تردید نمی کند و حمله آن نیز بسیار شدید و خطرناك است ، اکنون مقامات پارك شهر پرتوریا در نظر دارند ، تعدادی‌شتر مرغ اصیل‌از ناحیه «بچولاند» درجنوب افریقا ، وارد پرتوریا کنند وآنها را مانند سك به نگهبانی بگمارند .

هند ۴۳۰میلیون جمعیت دارد

نهرو نخست وزیر هندوستان طی نطقی که در پارلمان آن کشورایراد کرد اظهار داشت که در مدت ۱۰ سال هفتاد ملیون نفر به جمعیت هندوستان اضافه شده است درباره سن متوسط هر فرد هندی نهرو اظهار داشت که سن متوسط مردم هند به ۴۲ سال رسیده است در حالیکه ده سال قبل سن متوسط‌در هندوستان ۳۲ سال بود .

با این حساب جمعیت هندوستان در حال حاضر چهار صد و سی میلیون نفر میباشد .

چرا طلاق زیاد است؟!

نوشته : آقای دکتر امیرناصر معزی

دکتر درطب

بی بندوباریهای خانوادگی

از عوامل مؤثر طلاق است

تقریبا می توان یك ازدواج‌پایدار و خوبرا که قاعدتا سست‌بنیان نبوده و بزودی بطلاق منجر نشود بطریق زیر تعریف کرد ولی باید اذعان کنم که این تعریف جامع نمی باشد .

دو نفر زن و مردی که دارای سن متناسب باشند ـ محبت‌و عشق حقیقی بهم داشته با میل و رغبت(نه بازور و دستور) با هم ازدواج کرده باشند در زندگی زناشوئی‌بامکانات مادی خود قانع باشند و باندازه گلیمشان پارا دراز کنند ـتفاهم فکری‌و گذشت داشته ـ هم سنخ بوده باشند باید در این اجتماع پر شرو شور زندگی‌شان پایدار تر باشد ـ پس از این مقدمه برویم بر سر عللی‌که قاعدتا زندگی ها را متلاشی می کند و طلاق‌ببار می آورد . من این علل را به ٤ دسته تقسیم می کنم ۱ مادی ۲ـ تعلیم و تربیتی ۳ـ اجتماعی ٤ـفردی و به ترتیب سئوالاتی که در روزنامه اطلاعات طرح‌شده بود به بحث می پردازم .

الف علل مادی طلاق

معتقدم این علل به آن شدتی که در روزنامه مورد نظر قرار گرفته بود در بهم زدن خانواده ها موثر نیست مخصوصا اگرتفاهم‌و محبت‌و گذشت کم ادعائی بین زن و شوهر بر قرار بودنداری‌و فقر زیاد موثر نیست . البته آن چنان نیست که هیچ اثر نداشته باشد ولی‌دردرجات بعدی ـ علل مادی درد و جهت‌افراط و تفریط در طلاق‌و زندگی موثرند

یکی آنکه بعضی خانواده ها از شدت فقر با هم اختلاف پیدا می ـ کنند مخصوصا اگر مرد در عین فقرهوسران هم باشد یا حداقل هوسش در جهت شرعی‌بوده‌وبخواهد مطابق دستور شرع زنهای متعدد بگیرد و یا صاحب عادت ولخرجی های نامناسب باشد ـ چون قهرا نخواهد توانست به تعهدات خود در مقابل زنها پایداربماند لذا بگو مگو وطلاق بوقوع می پیوندد . .

دوم‌ـ بسیاری‌زنهااگردرازدواج محبت ظاهری غیر عمیق داشته و فقط به خاطر پول و ظاهر شوهر را بخواهند ودر نتیجه پیش‌آمدهائی که‌درزندگی پیش می آید شوهر بی پول می شود و زن هم علاوه بر بی محبتی وارد بشرائط قناعت در زندگی نبوده باشد اختلافات عمیق شده و بطلاق منجر می شود . البته درحین بحث‌ازین شق بسایر شقوق که‌یکی عدم سنخیت زن و مرد،عدم‌محبت ، نبودن تربیت اجتماعی صحیح‌وتعلیم کافی باشد بر می خوریم که ازآن ها در قسمت های بعد یاد می‌شود .

۳ـ در جهت افراطی نیز ممکن است پول زیاد مرد را از زن جدا کند ـچون در شرائط امروز پول فراوان برای‌اغلب خانواده ها که تعلیم و تربیت کافی ندارندـبی‌بندو باری تعیش خارج از حدو غیره بار می آورد ـ از جمله رقص ها ـشب نشینی ها ـقمار و مشروبخوری ها و متفرعات آنها که البته خیلی‌چیز ها از جمله بی محبتی خیانت‌وبالاخره جدائی و طلاق در بردارد علل‌بیشتر روابط نا مشروع و ناراحت کننده خانوادگی را باید در بین این جور بی‌بندو باریهای خانوادگی جستجو کرد .

٤ـ توقعات خارج از حد مادی‌زن یا شوهر سهم بسزائی در طلاق‌دارد

بقیه در صفحه ۱۰

بیست‌ویکمین فستیوال ونیز

شکار «شیرطلائی» درشهر ونیز آغازشد

قیمت بلیطهای ورودی به کاخ فستیوال سینمائی ونیز دربازار آزاد به ۲۵ هزار لیر رسیده است

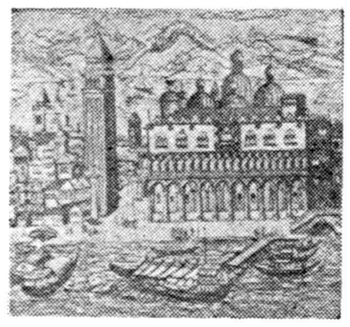

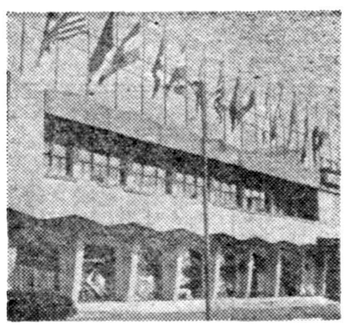

ژان مورو درخشان ترین چهره فستیوال در میان‌ونیز امروز وونیز دیروز

امروز در جهان سینما

هنوز نتایج قطعی بیست‌ویکمین فستیوال سینمائی ونیز که‌روز چهارشنبه گذشته در کاخ لیدو تشکیل گردید اعلام نشده است . مراسم افتتاحیه فستیوال با معرفی فیلم فرانسوی «یك، دو، سه،چهار» که‌توسط یك انگلیسی تهیه شده است انجام گردید. از چندین روز قبل‌صدهانفرازستارگان،هنرپیشگان و هنرمندان سینما از دورترین نقاط عالم جهت شرکت در فستیوال سینمائی وارد شهر تاریخی ونیز شده بودند. امسال ژان موروستاره سینمای فرانسه وبرنده‌جایزه اسکار درخشان‌ترین ستاره فستیوال بود.

فستیوال سینمائی ونیز مقارن بازیهای المپیك تشکیل گردیده وهمه‌تصور میکردند اخبار بازی‌های المپیك‌جریان فستیوال‌راتحت‌الشعاع قرار خواهد داد. ولی چنین نشدو گوئی برای‌مردم ونیزبازیهای‌المپیك وجودندارد .هنگام افتتاح فستیوال هزاران نفر از سیاحان واهالی ونیز دور کاخ لیدو حلقه زده بودند و بمحض مشاهده ستارگان سینما آنهارا دربرگرفته وبعضی از آنها راروی دست بلند کرده و به‌شدت کف میزدند.

۳۶کشور مختلف در بیست و ـ هفتمین‌فستیوال سینمائی‌ونیزشرکت کرده‌اند بهای بلیط ورودی به‌کاخ فستیوال ۱۲ هزار لیر تعیین شده بود ولی در بازار آزاد تا ۲۵هزار لیرخریدارداشت.

جیاکتوبوچم وزیر فرهنك ایتالیا وآلبرتو فلوچی وزیر نمایشات در مراسم افتتاحیه شرکت کرده‌بودند فیلم «یك ،دو، سه، چهار» که‌شب اول نشان داده شده از چهار بالت مخالف تهیه شده و توسط‌ترنس‌ـ یونك کارگردانی گردیده وهریك از باله‌های این فیلم توسط موریس شوالیه معرفی شده است.

طول تمام حلقه‌های فیلمهائی که در فستیوال معرفی میشود ٤٥ کیلو متر است.

تاکنون‌فیلمهای جنك«ازیوگسلاوی» «عشق بزرك وجود ندارد » از ژاپن «آپارتمان »از امریکا «و مسافرت بابالن» از فرانسه بااستقبال زیادی روبرو شده اند روز هفتم سپتامبر فستیوال ونیز بکار خودخاتمه‌خواهد داد.

رنه کلر کارگردان مشهور فرانسوی و عضو جدید آکادمی فرانسه ریاست افتخاری فستیوال را عهده‌دار است ومارسل آشار «فرانسه» ربرت آلدریچ «آمریکا» سرگی بوندار جیوك «شوروی»لوئی برلانکا «اسپانیا» اعضای‌هیئت‌داوران میباشند.

تعداد فیلمهائی که‌معرفی‌خواهند شد چهارده حلقه میباشد که‌ازجمله چهار فیلم ایتالیائی و دوفیلم فرانسوی رابايد نام برد.

چك‌اسلواکی ،آلمانی غربی ، یوگسلاوی، آمریکا ،شوروی ، لهستان ،بریتانیا هرکدام یك فیلم معرفی میکنند جالب توجه‌دراینست که درسه‌فیلم از چهار فیلم ایتالیائی، ستارگان و هنرپیشگان فرانسوی بازی میکنند که از جمله سیمون سنیوره ،ژرار بلن، آلن دلون وآلن ژیرار دورابايد نام برد.

فیلم فرانسوی« مسافرت بابالن» که‌امروز در مراسم فستیوال معرفی گردیده بشدت مورد استقبال قرار گرفت واحتمال دارد جایزه « شیر طلائی» نصیب آن گردد.

فیلم مسافرت بابالن توسط‌آلبرت لاموریس‌تهیه شده‌است‌وهنرپیشگان آن عبارتند از موریس ، اندره ژیل و پاسگال لاموریس

داستان این فیلم در اطراف پدر بزرگی بانوه‌اش که پسرخرد‌ـ سالی است دور میزند و پدر بزرك

بقیه در صفحه ۱۱

ارقام تکان دهنده در امریکا

سالیانه ده‌میلیارددلار صرف مشروبات الکلی،۷۱میلیون دلار برای خرید روژلب، ٤ میلیارد دلار برای خرید سیگار و۲۹٦ میلیون دلار صرف آدامس میشود

دکتر «چارلز شلینك» یکی از کارشناسان کمیسیون اتمی امریکا اظهار داشت که امریکائی ها سالیانه ده میلیارد و نیم دلار صرف‌مشروبات الکلی می کنند و تنها ۹ میلیون دلار صرف تحصیلات عمومی و مدارس متوسطه می گردد

دکتر شلینك می گوید تنها امید امریکا در جنك سرد، استفاده کامل از نیروی فکری ملت است ، لکن امریکائی‌ها طی‌یکی از سالهای‌اخیر ٤ میلیارد و نیم دلار برای سیگاردادند وفقط سه میلیارد دلار برای کار دانشکده ها ودبیرستان ها ،اختصاص داده شده بود

دکتر شلینك به ارقام دیگری‌نیز اشاره کرده ، از جمله گفت درامریکا سالیانه ۲۹٦ میلیون دلار صرف آدامس می‌گردد ولی فقط ۲۱۷ میلیون دلار از طرف دولت مرکزی برای تحقیقات ابتدائی تعیین شده است . سالیانه ۷۱ میلیون دلار صرف خرید ماتیك لب می شود ولی فقط ۷۰ میلیون دلار به تحقیقات دولتی درباره علوم مربوط به زندگی اختصاص یافته است .

دکتر شلینك که در یك کنفرانس اتمی سخنرانی می کرد گفت ما به عنوان یك ملت از نقطه نظر اخلاقی احساس ناراحتی می کنیم ، مابدون هدف و غیر متحد زندگی می کنیم . بسیاری از امریکائی ها فقط نگران داشتن در آمد بیشتر ومیلیونر بودن واتومبیلهای بزرگتری هستند ولی ایده های بزرگی در باره طرز زندگی دراین جهان ندارند و در صدد بدست آوردن اطلاعات علمی نیستند در حالی که به زودی آزادی و حتی زندگی ما بمسائل علمی مربوط‌خواهد بود. دکتر شلینك گفت تعلیم و تربیت علمی ما عقب مانده است و امریکا باید به تحقیقات علمی خود توجه شدید مبذول کند واین امر بایدشامل تحقیقات علمی‌ازشیرخوارگاه ها تا درجات عالی تحصیلی باشد . وی افزود که در دانشکده های کنونی امریکا فقط دو در صد از دانشجویان بدرجه دکتری می رسند .

پدر بزرك به نوه خردسالش بهترین هدیه را میدهد

پیروزی یاعقب‌نشینی

«ادگار فور» چند روزپیش در مجلس سنای فرانسه چنین گفت : «پائین آوردن ارزش فرانك درسال گذشته برای ما نتیجه بخش بود اما پائین آوردن ارزش پول نوعی عقب نشینی است . من‌معتقدم که عقب نشینی یکی از کارهای دشوار نظامی است اما اگر بخواهند آنرا در نظر ما فتح و پیروزی جلوه دهند مضحك خواهد بود !

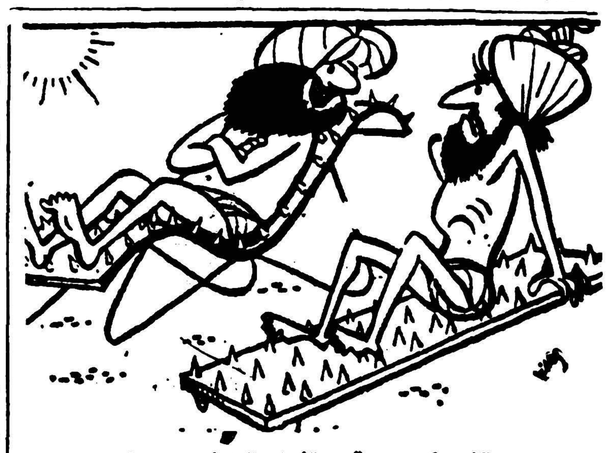

آخ.. که‌من چقدر تشنه تمدن جدیدم!

دعوت به عصیان

از : لیونل‌وایت

ـ۱۳ـ

البته اگر می توانست فردا مطابق معمول به آنجا برود تعطیل آخر هفته را با نامزد خود بگذراند خیلی بهتر بود وبرنامه عادی او نیز بهم نمی خورد که احیانا توجه کسی جلب نشود .

اما برای او مقدور نبود که بایك اتومبیل بدون شیشه جلو بخصوص اتومبیلی که ممکن است مشخصات و علائمی از آن در دست مامورین باشد رانندگی نماید .

فکر این که «ماری جین» از نرفتن او ناراضی خواهد شد ابدا ناراحتش نکرد و بزودی به خواب رفت .

بالاخره هرچه بود چندین سال می گذشت که «ماری جین» هم اورا ناراضی نگهداشته بود .

* * *

کسانی که «ماری جین» را می شناختند همه در این موضوع متفق ـ الرای بودند که او دختر خوب وبا عاطفه ومهربانی است .

کمی دقت به طرز نگاهداری و مواظبت او از پدرش کافی بود که ثابت کند او چه دختر خوبی است زیرا همه میدانستند که پرستاری از یك آدم مفلوج چقدر مشکل است وچه زحمتی دارد .

«ماری جین» وقتی که از «جرالد» شنید که آنروز نزد او نخواهدآمد چنان ناراحت شد و طوری گوشی را روی تلفن کوبید که‌اگر هم کسی اورا درست نمی شناخت واز صفاتش اطلاعی نداشت همینقدر که خودش را یکبار دیده بود تعجب می کرد که دختری که چنان صورت دوست داشتنی و معصومی دارد چطور ممکن است بتواند قیافه‌ای باین تلخی به خود بگیرد .

«هوراس» پدر «ماری جین» وقتی طرز صحبت کردن اورا ازپشت تلفن شنید ودید که چگونه گوشی را سر جایش گذاشت نه متعجب شد ونه‌ناراحت زیرا دخترش را خوب می شناخت و باخلاقش آشنائی کامل داشت .

«هوراس» در حالی که در داخل اطاق روی صندلی چرخدار خود نشسته وپوست بره افغانی را روی پا کشیده بود گفت :

ـ چه شده عزیزم ؟ این «جرالد» بود ؟

«ماری جین» با لحن غضب آلودی جواب داد: .

ـ بله ، خودش بود منتها یا مست بود ویا دیوانه شده بود . او خوب می دانست که من منتظر بودم این هفته بااو به پیك نیك بروم و مقدمات آنرا هم از چند روز پیش فراهم کرده بودم . آخر چطور جرات می کند در آخرین لحظه بمن بگوید که نمی آید ؟

ـ قطعا نمی تواند بیاید .

«ماری جین» مثل آنکه برای اولین بار متوجه وجود پدر خود در اطاق شده است نگاهی طولانی باو انداخت و بعد گفت :

ـ نه ، او هیچ عذر و بهانه‌ای نداشت ، فقط تلفن کرد و گفت که امروز باینجا نخواهد آمد ، مثل این که اصلا خبر نداشت که من چندین هفته است که بامید گردش این هفته بوده‌ام .

ـ شاید کسالتی دارد ، توکه میدانی آدم همیشه سالم نیست و گاهی ناراحت می شود ویك مختصر ناراحتی نیز انسان را ازدل ودماغ می اندازد .

«ماری جین» در حالی که از دفاع پدرش از «جرالد» عصبانی شده بود گفت :

ـ بله خودم این موضوع را میدانم ، شما خیال نکنید که درمدت دوازده سال گذشته که من از شما پرستاری کرده‌ام فقط شکل استخوانهای دست‌و پای شمارا به‌خاطر سپرده‌ام ودیگر هیچ چیز نفهمیده ام .

«جرالد» مریض نیست و هیچ کسالتی ندارد چون نه طرز حرف زدنش این موضوع را می رساند و نه خودش چیزی دراین باره گفت .

او فقط تلفن کرد که بمن بگوید باینجا نخواهد آمد ووقتی خیلی مودبانه ازاو علت این امررا پرسیدم ابتدا آنقدر مکث کرد که ناچار شدم سئوال خودم را تکرار کنم و بعدهم میدانی چه جواب داد؟

دراینجا ناراحتی «ماری جین» به نهایت شدت خود رسید ودر حالی که درمقابل پدر خود ایستاده بود و چشمها رااز غضب تنك کرده وباو دوخته بود وصدایش می لرزید ادامه داد :

ـ او گفت که نمی تواند بیاید و به خودش مربوط است که چرا نمی تواند بیاید ! می شنوید ؟ آقای «جرالد هانا» گفت که به خودش مربوط است که چرا امروز نمی تواند باینجا ....

«ماری جین» از شدت عصبانیت نتوانست جمله خودرا تمام کند ودستهارا جلو صورتش که خون درآن دویده و قرمز شده بود گرفت ومعلوم بودکه به زحمت می‌خواهد از فرو ریختن اشکهایش جلو گیری کند .

دراین حال به خوبی دیده می شد که بدنش می لرزد و معلوم بود آنچه اتفاق افتاده ما فوق تحمل وانتظار او بوده است .

«هوراس» که می خواست بهر نحو شده از ناراحتی دخترش بکاهد گفت :

ـ شاید او مشروب خورده و نفهمیده چه می گوید .

ـ پدر ، خواهش می کنم سعی نکن مرا گول بزنی ، اگر من خودم گفتم که «جرالد» یاباید مست باشد یا دیوانه ازاین جهت بود که انتظار چنین حرفی را ازاو نداشتم والا خوب میدانم که‌او آدمی نیست که آنقدر مشروب بخورد و مست شود که نفهمد چه می گوید .

پیر مرد که میدید از هیچ راه نمی تواند دختر خودرا قانع کند گفت :

ـ بسیار خوب ، پس باین ترتیب او منظورش همان چیزی بوده که گفته شاید او بالاخره از این همه انتظار به تنك آمده و خسته شده واز دست توکه ازدواج بااورا مرتبا عقب می‌اندازی حوصله‌اش سر رفته .

«ماری جین» نزدیك تر آمد و طوری به طرف پدرخود خم شد که‌گوئی می خواست اورا کتك بزند و بعد در حالی که دندانهای خودرا برویهم فشار میداد گفت :

ـ جرالد خیلی خوب میداند که چرا ما باید صبر کنیم و شما هم تنها کسی هستید که نمی توانید دراین مورد مرا متهم کنید که بی جهت ازدواج بااورا به تعویق می اندازم چون نیمی از این موضوع به‌خاطر شمااست تا موقعی که من باید از شما پرستاری کنم و «جرالد» باید پول برای پدر ومادرش بفرستد ازدواج ما ممکن نیست ، جرالد هم این را میداند و بامن همعقیده است .

پیر مرد چند لحظه به صورت دختر خود خیره شد وبعد سر را تکان داد و گفت :

ـ دخترم ، تو بهتر میدانی که هیچ چیز بجز وجود خودت مانع‌ازدواج توو «جرالد» نیست . من می توانم خودم را اداره کنم‌و باهمان حقوق ناچیز بازنشستگی که می گیرم بیك پانسیون بروم و ...

«ماری جین» حرف پدر خودرا قطع کردو گفت :

ـ نخیر ، تا موقعی که من می توانم کار کنم پدرم نباید به پانسیون برود واختیار خودرا بدست کسانی بدهد که معلوم نیست ازاو چگونه پرستاری خواهند کرد . خواهش می کنم ازاین حرفهای غیر عادلانه نزنید. بعلاوه بفرض این که شما هم نباشید باز «جرالد» ناچار است پول برای خانواده اش بفرستد ودر آمد او آنقدر ناچیز است که دیگر کفاف مخارج زندگی زناشوئی را نخواهد داد .

«هوراس» باز هم سر خودرا تکان داد و گفت :

ـ ماری ، من نمی خواهم باتو بحث کنم چون خودت حقیقت را بهتر ازمن میدانی . من دریك پانسیون دق نخواهم کرد و اما در مورد درآمد کم جرالد واین که باید مقداری ازآنرا برای خانواده اش بفرستد بازهم اگرتو می‌خواستی می توانستی بااو زندگی راشروع کنی وبا همین درآمد کم‌بسازید تابه تدریج وضع شما بهتر شود .

تو مثل مادرت هستی واز ازدواج می ترسی . تو میل داری در مصاحبت یك مرد بسر ببری ودر عین حال نمی خواهی عوالمی را که‌زندگی زناشوئی ایجاب می کند بااو داشته باشی . تو ....

پیر مرد نتوانست جمله خودرا تمام کند چون «ماری جین» برگشت وبه طرف در دوید ودر حالی که گریه می کرد گفت :

ـ شما پیر مردی هستی که افکار پوسیده ای داری و نمی خواهی بفهمی من چه می گویم ، شما این حرفهارا نمی فهمی ...

بعد از پله‌ها بالا رفت و صدای بهم خوردن در اطاق خوابش بگوش رسید .

پیر مرد سر خودرا به زیر انداخت ودر حالی که گوشهایش از اهانتی که دخترش باو کرده بود قرمز شده بود زیر لب شروع به گفتن کلمات نا مفهومی کرد .

«ماری جین» پس از ورود به اطاق خواب ، خودرا روی تخت انداخت ودر حالی که مشتها راگره کرده بود وبالا و پائین می برد با صدای بلند گفت :

فرهنگی ورزشی

۳۲۳۳ داوطلب درکنگور دانشگاه تبریز

بطوریکه از اداره کل تعلیمات عالیه اطلاع میدهند امتحان ورودی دانشگاه تبریز دررشته های پزشکی ـفنی ـداروسازی ـپرستاری ـ زبان ـادبیات ـآزاد ـدبیری ـتاریخ وجغرافی ـزبان فرانسه ـ زبان انگلیسی ـفلسفه وعلوم تربیتی وکشاورزی تاروز ۲۴ مردادماه ۳۹برگزار گردید دراین امتحانات تعداد ۳۲۳۳نفرثبت نام نمودند وازمیان این‌عده تعداد ۵۵۳نفر در امتحان ورودی رشته های فوق پذیرفته شدند.

قبول‌شدگان از اول سال تحصیلی ۳۹ـ۴۰ در دانشگاه تبریز مشغول تحصیل خواهند شد.

بموجب این گزارش درسال جاری جوانان بطرز بی‌سابقه‌ای از دانشگاه تبریز استقبال نموده‌اند وبا توسعه‌ای‌که در تمام قسمت های دانشگاه صورت میگیرد درسالهای آینده تعداد بیشتری مشغول تحصیل خواهند شد.

حضور دبیران وآموزگاران در آموزشگاهها

بخشنامه زیر امروز تلگرافی بکلیه فرهنگهای تابعه ابلاغ گردیده است.

بکلیه دبیران و آموزگاران ابلاغ نمایند که باید درشهریورماه طبق آئین‌نامه درآموزشگاهها امتحانات‌تجدیدی را انجام دهند.

چنانچه در پانزدهم شهریورماه دبیر وآموزگاری درمحل خدمت حاضر نشود فورا باعدم رضایت منتظرخدمت وپرونده‌بدادگاه ارسال خواهد شد. نتیجه رابااداره کل کارگزینی گزارش نمایند.

اطلاعیه اداره امور دانشجویان اعزامی بخارجه

باطلاع کلیه دانشجویانیکه قبل از اجرای قانون مربوط به اعزام محصلین‌مورخه ۸ خرداد ۳۹ د راداره امور دانشجویان پرونده ای‌تشکیل داده اند میرساند . که بایستی برای تکمیل پرونده خود تا پایان شهریور ماه ۳۹ باداره امور دانشجویان مراجعه نمایند چنانچه گذرنامه‌و پروانه خروج خود را تا اول مهر ماه ۳۹۰ دریافت و یا در صورتیکه موعد پروانه خروج گذشته است تجدید ننمایند برای عزیمت بخارج بایستی در امتحان زبان خارجه که‌وسیله وزارت‌فرهنگ‌بعمل می آید شرکت نموده و موفقیت حاصل نمایند .

صعودبقله دماوند

چهار نفر از کوهنوردان سازمان کوه نوردی واسکی دماوند مرکب از خانم مهری زرافشان آقایان ، زرین‌قلم ،شجاعیان، زرافشان‌جهت صعود بقله دماوند روز دوشنبه ۳۱ مرداد حرکت و پس از یك شب استراحت در بارگاه سوم نیمه شب بعد به قله حرکت و ساعت ۸٫۵ صبح با موفقیت آرم سازمان رابرفراز قله نصب وپس‌از گرفتن عکس وامضاء دفاتر مراجعت‌نمودند این عده از غار رسك نیز بازدید کرده‌اند.

اتحادیه مدارس ملی

جلسه اتحادیه مدارس ملی در محل اتحادیه باحضور آقای کوثری مدیر کل فرهنك استان تهران وبا شرکت روسای دبیرستانها ودبستان های ملی پایتخت تشکیل گردید.

ابتدا آقای‌جمالی آشتیانی راجع بمدارس ملی سخن گفت و سپس آقای نوشیروان خواسته‌های مدارس ملی را بطور مبسوط‌تشریح نمود .

آقایان گلچین و قائم مقام نیز در این زمینه صحبت کردند وآقای کوثری وعده داد که نسبت‌بمدارس ملی تصمیمات قاطعی اتخاذ خواهد شد.

پایان‌مسابقات‌قهرمانی‌انفرادی تنیس باشگاه ها

آقایان مهام استاندار آذربایجان و مصطفی سلیمی رئیس فدراسیون بسکتبال کشور هنگام اهداء جوایز

از اول شهریور ماه‌مسابقات‌قهرمانی تنیس انفرادی که در یك جدول دوره بین ۱۱ نفراز بهترین‌قهرمانان تنیس کشور زیر نظر آقای محسن آروین سرپرست تنیس ایران‌انجام شد درنتیجه آقایان عبود دیلمی قهرمان‌سال گذشته‌تنیس کشور با۱۸ امتیاز اول و ریاحی با ۱۵ امتیاز و اخوی با ۹ امتیاز وویسی با ۹امتیاز وآودیان ۶امتیاز ویسائی ۳ امتیاز و محتشمی ۳امتیاز وجهانی با صفر امتیاز قهرمانان اول تاهشتم شناخته شدند واز روز سه شنبه ۸شهریور ماه بازیهای دوبل فینال در یك جدول دوره انجام گردید که نتیجه آن بعدا اعلام خواهد شد.

بی بند و باریهای خانوادگی

بقیه از صفحه ۹

مثلا چندی پیش در اخبار خواندم یك روز آقا وارد منزل شده می بیند از اثاثیه‌خانه خبری نیست‌معلوم شد خانم تمام اثاثیه خانه را برده فروخته پیش قسط ماشین سواری داده است یا آن دیگری پول خرجی روزانه را که از شوهرش میگرفت بلافاصله تحویل کلاس تعلیم‌رانندگی برای یاد گرفتن رانندگی‌میداده است ـ اینها نیست مگر بی محبتی توام با هوسبازی و عدم تعلیم‌وتربیت که غالب مردان و زنان تحت اثر باصطلاح (تمدن مترقی جدید) راه را کج میروند و بدون در نظر گرفتن شرائط و امکانات طرف مقابل فقط در پی آنند که آتش هوس را بنشانند .

۵ـ اصطلاح استقلال مادی‌مخصوصا در نزد خانمها و عدم توافق بر سر مسائل مادی بین زن‌وشوهر هائی‌که هردوشان کار می کنند . زنهائی که استقلال مادی دارند غالبادیرتر ازدواج‌می کنند و اگر هم ازدواج کنند قاعدتا پایداری ازدواجشان آنقدر ها نیست مخصوصا اگر استقلال اقتصادی زنها همراه با نداشتن تعلیم و تربیت کافی باشد که باصطلاح می خواهندسوارمردها شوند ـ مرد هم طبیعتا قدرت مندتر و حکمفرما تر خلق شده دلش نمی خواهد کسی بر او مسلط شود لذا اختلاف و طلاق‌پیش می آید ـ البته مسائل اقتصادی و مالی امروز پایه و اساس اجتماع است .

۶ـ توقعات خارج از حدمادی‌زنها مثلا زنی که شوهرش ماهی ۳۰۰ تومان درآمد دارد نمی تواند ماهی نهصد تومان آنهم از راه مشروع خرج زندگی و آرایش داشته باشد یا پالتوی پوست و ماشین آخرین سیستم بخرد این قسمت مکمل بند۴ می شود .

نا تمام

موتور پمپ دیزل

آرمسترانگ سیدلی انگلیسی

۲ـ۴ـ۶ اینچ

برای آبیاری کشاورزی موجود در تهران

شرکت سهامی راه موتور: خیابان سعدی ـ شماره ۷۳۲ ـ تلفن ۳۹۲۳۵

گردونه نمایشگاه و تعمیرگاه: خیابان شوش ـ تلفن ۵۳۶۰۳

خلاصه آگهی حراج اشیاء اسقاط

کارخانه گونی بافی شاهی اشیاء اسقاط‌ازقبیل لاستیك وچرخ خیاطی گونی دودوزی وابزار ولوازم فنی رابارعایت نکات مندرج درآگهی‌مزبور در(بعداز ظهر روز سه‌شنبه ۲۲شهریور ماه ۳۹ از طریق‌حراج بفروش میرساند. داوطلبان میتوانند شرایط آگهی‌را درتهران از شرکت سهامی نساجی ایران ودر محل از دفتر کارخانه دریافت دارند.

کارخانه گونی‌بافی شاهی

۱ـ۲ آ ـ ۲۱۲۱۴

بی ام ـ آسه آ ـ دیزل ژنراتور

بقدرت ۱۸ تا ۱۰۰ کیلوولت آمپر

باتابلو ـ باک گازوئیل ـ رادیاتور و باطری ۱۲ ولت ـ سوارشده روی شاسی

آماده برای نصب در هر محل

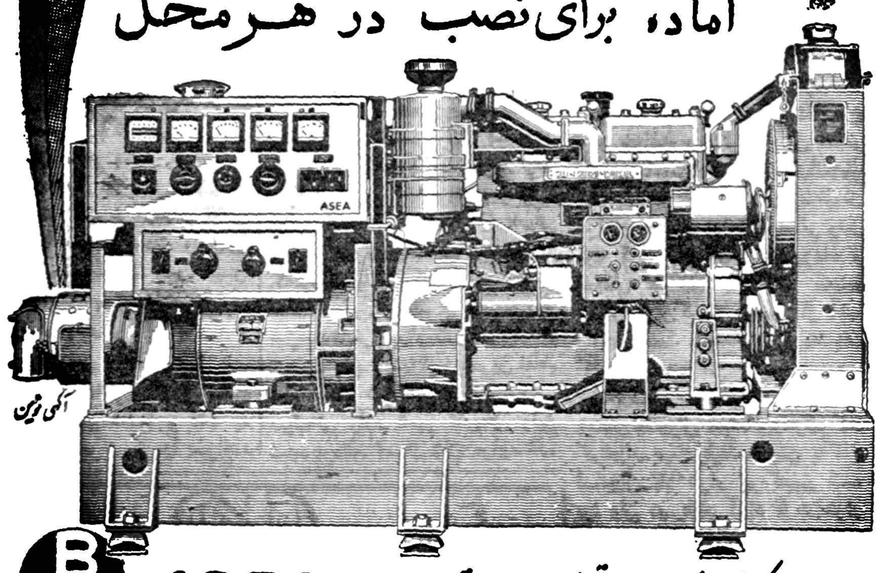

BM-ASEA خیابان اکباتان شماره ۲۱۳ ـ تلفن ۳۶۲۹۵ تا ۳۶۲۹۹

آ ـ ۲۱۳۱۴

آگهی مناقصه شماره ۳۹ر۹

اداره راه استان تهران ساختمان لابراتوار مرکزی را بمناقصه میگذارد داوطلبان واجد شرایط میتوانند ازتاریخ ۹ر۶ر۳۹ تاآخر وقت اداری روز ۲۰ر۶ر۳۹ باداره راه استان تهران واقع‌درتهران‌نو مراجعه درخواست‌خودرا تسلیم وازروز ۲۹ر۶ر۳۹ تاآخر وقت اداری روز ۶ر۷ر۱۳۳۹ باداره مزبور مراجعه وباپرداخت مبلغ پانصد ریال (۵۰۰) اسناد مناقصه رادریافت دارند کمیسیون مناقصه در روز ۷ر۷ر۳۹ ساعت ۱۱صبح تشکیل ونتیجه را تعیین خواهد نمود پیشنهادات باید تاساعت ۱۰½روزمزبور بدفتر اداره راه استان تهران تسلیم گردد هزینه نشرآگهی بعهده برنده خواهدبود.

رئیس اداره راه استان تهران ـمهندس‌حریری ۱ـ۲ آ ـ ۲۱۲۱۰

شامپو گلمو بازرده تخم مرغ

برای حفظ وبهداشت وزیبائی موی شما

مقدار کمی از گلمو باکف فراوان موهارا تمیز و درخشان میکند

زرده تخم مرغ، لسیتین وسیستین وسایرمواد مقوی‌که در گلمو بکاررفته رشد موی شما را بیشتر وآنرالطیف وخوشبو میسازد.

شامپو گلمو مطمئن‌ترین وسیله‌شستشوی موی سر ثمره تخصص وتجربه شصت وچهار ساله‌کمپانی معظم شوارتسکف آلمان

آ ـ ۲۱۲۷۴

دنلوپیلو

• تشک
• بالش
• پشتی

خواب راحت ـ فکر آسوده

روی تشک دنلوپیلو

شرکت سهامی ایران وغرب ـ تهران

خیابان شاهرضا تلفن ۴۴۱۱۸ ـ ۴۴۱۸۷

DUNLOPILLO

آ ـ ۲۱۲۸۲

امریکا ـ خبرنگار اطلاعات

عبدالله انتظام رئیس هیئت مدیره شرکت ملی نفت بدانشجویان اعزامی آنشرکت اظهار داشت :

امید ما بشما جوانان تحصیل کرده میباشد

کادرفعلی شرکت نفت کفاف کارهای آینده را نمیدهد ـ شرکت نفت درحال حاضر به مهندس، مدیر، رئیس، کارگر وکارمند نیازمند است ـ درمملکت ما بعلت اینکه درآستانه‌ترقی هستیم جوانان لایق خیلی زود ترقی میکنند. مقامات عالی مملکت درانتظار محصلین میباشد.

خبرنگاران اطلاعات در خارجه گزارش میدهند

از مدتی پیش ، آقای عباس‌غفاری نماینده شرکت ملی نفت ایران در امریکا که در ضمن اداره امور محصلین شرکت نفت نیز بعهده ایشان است ترتیبات لازم را داده بود تا تمام سی وسه نفر دانشجوئی که بخرج شرکت در نقاط مختلف امریکا مشغولند بتوانند برای روز های بیست و ششم و بیست وهفتم مرداد در نیویورک باشند .

مقصود ازاین مسافرت آشنائی دانشجویان با آقای انتظام رئیس هیئت مدیره شرکت ملی نفت وآقای هویدا معاون ایشان بود . روز چهار شنبه دانشجویان با هواپیما به فرودگاه های مختلف شهر نیویورک وارد شدند و همه بهتل (تافت) که برای اقامت آنها در نظر گرفته شده بود رفتند . صبح روز پنجشنبه طبق برنامه ایکه آقای غفاری تنظیم کرده بود دانشجویان صبحانه را در حضور آقای انتظام و آقای هویدا و آقای عباس غفاری صرف کردند . پس از صبحانه آقای‌انتظام خطاب بدانشجویان گفتند :

«من خیلی‌خوشحالم‌که درمسافرت اخیر موقعیتی نصیب من شد تا بتوانم همکاران عزیز آینده ام را از نزدیك ببینم . میدانید که در یك ماشین بزرگ وقتی یك پیچ کوچك از کار بیافتد ماشین متوقف میشود . ما هرکدام بمنزله یك‌پیچ کوچك از ماشین بزرگ اجتماع هستیم . همه ما باید دست بدست هم بدهیم تا بتوانیم چرخهای اقتصادی و صنعتی مملکت را به گردش درآوریم امید ما بشماجوانان تحصیل کرده است . ما برای‌عملیات اکتشافی در نواحی البرز ـ سراجه و گیلان و همچنین برای لوله‌کشی هائی که در پیش است بمهندس، مدیر ، رئیس ، کارگر ، کارمند احتیاج فراوان داریم . شرکت نفت بمنزله بچه ای است که در اثررشد خیلی سریع تمام لباسهایش برایش کوچك شده است و کادر فعلی‌کفاف نیاز آینده را نمیکند و این شما هستید که باید بیائید و مقامات شرکت را احراز کنید و ایرانی‌آزاد ومتمدن‌و غنی و راحت‌برای خودو هموطنانتان بسازید »

سپس آقای انتظام از آقای‌هویدا خواهش کرد که برای دانشجویان سخنی بگویند آقای هویدا ضمن سخنان خود گفت : «در امریکا یا انگلستان وقتی یك جوان . ازدانشگاه فارغ التحصیل میشود مدتی بیش از بیست و پنج سال طول میکشد تا بمدارج عالی ترقی برسد ولی در مملکت ما بعلت اینکه در آستانه ترقی هستیم‌جوانان لایق‌خیلی زودتر ترقی میکنند مقامات عالی مملکت منتظر شماست . بیائید و جاهای خالی را پرکنید . ما بانهایت علاقه در رفع نواقص میکوشیم ولی‌تاشما کمك نکنید غلبه کامل بر این‌نواقص واشکالات ممکن نیست.من خوشحالم که در صحبت با یکایك شمافهمیدم همه مایلند برای پیشرفت مملکت کار های سخت و موثر را در دست بگیرند . خوبست که همه میدانیم از پشت میز نشستن کار بجائی نمیرسد . من از آقای غفاری‌خواهش میکنم از تهران نشریه هائی درزمینه ترقیات اخیر شرکت بخواهند و برای شما بفرستند تا از آنچه گذشته است مطلع بشوید و همچنین امید وارم شما بیائید و در مملکت عده زیاد دیگری‌را هم در ایران کار آزموده بکنید . از خدای بزرگ سلامتی و باز گشت خود را بایران آرزو میکنم»

سپس آقای غفاری نیز در زمینه امور دانشجویان اظهار داشت :

«دانشجویانی که در امریکا رشته های مختلف نفت را دنبال میکنند از نخبه جوانان ایرانی هستند و اکثر آنها فقط نمرات عالی «آ» و بسیار خوب «ب» میگیرند . من افتخار میکنم که با این جوانان همکاری دارم و مطمئنم‌که دربازگشت بایران موفق بانجام خدمات موثر خواهند شد . همه ما آرزو داریم که در آینده بسیار نزدیك مملکت خود مان را از پیشروترین ممالك دنیا ببینیم و سعی ما هم برای‌همان روز است .»

پس از صرف صبحانه و ایراد نطقها دانشجویان محفلهای دوستانه کوچکی بدور میزها، با روسای‌هیئت مدیره شرکت نفت تشکیل دادند و درد دلهای خود را درمیان گذاشتند وباطلاع رساندند که وضع آنها از تمام محصلینی که با کمك هزینه تحصیلی درس میخوانند مرتب تر است .

پنجشنبه شب عموم محصلین در ضیافتی که از طرف آقای انتظام در هتل پلازا برپا شده بود شرکت کردند و از روز جمعه بتدریج به محل تحصیل خود باز گشتند . این دیدار که بکمك آقای غفاری ترتیب داده شده بود . برای دانشجویان خاطرات شیرینی بجای گذاشت .

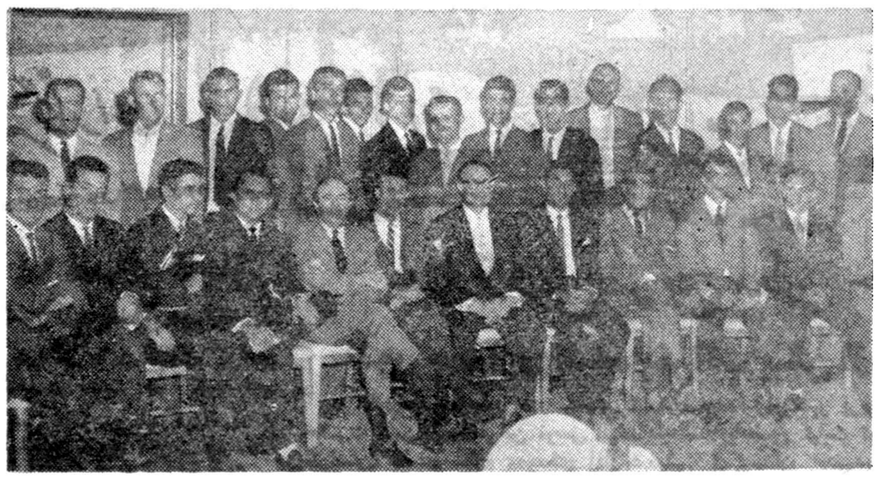

در این عکس جمعی از دانشجویان شرکت نفت گرداگرد آقای انتظام‌رئیس هیئت مدیره دیده میشوند

آگهی مناقصه خرید یکصد وپنجاه تن‌گلوله فولادی وسیلیپس

شرکت سهامی مصالح ساختمانی یکصدوپنجاه گلوله فولادی وسیلیپس مورد نیاز کارخانه سیمان ری را ازطریق مناقصه خریداری مینماید.

شرکت کنندگان در مناقصه می‌توانند با مراجعه بدفترشرکت واقع‌در میدان بهارستان جنب لقانطو دریافت یك نسخه از شرایط مناقصه‌بپیشنها دات‌خودرا تاآخر وقت‌اداری روز شنبه دوم مهرماه ۳۹به‌دفتر شرکت تسلیم ورسیددریافت دارند.پیشنها دات واصله ساعت ۱۰ صبح‌روز بعد باز وقرائت خواهد شد.

۲ـ۲ آ ـ ۱۶۶۰۸ مدیر عامل شرکت‌سها می‌مصالح ساختمانی ـ مهندس شیردل

بیست و یکمین

بقیه از صفحه ۹

برای آنکه به‌نوه‌اش جغرافی‌بیاموزد از بالنی که آنرا از ئیدرژن‌پر کرده است استفاده میکند هردو سواراین بالن شده و درآسمان فرانسه به‌گردش میپردازند.

مسافرت بااین بالن جنبه شاعرانه پیدا میکند وپدر بزرك و پسرش از کوهستانها بدشت ها و از دشت‌ها به مزارع گندم‌ودره‌ها سفر می‌کنند وطی آن حوادث جالبی برای آنها روی میدهد، بطور کلی مسافرت‌با بالن خوابی است که اکثر جوانان وحتی بزرگسالان می‌بینند وآلبرت لاموریس آنرا روی پرده سینما آورده است. اما قهرمان اصلی‌این فیلم پسر خردسالی است که۹سال بیشتر ندارد. (پاسکال لاموریس)و پسر خود کارگردان فیلم است . اکثر صحنه‌های فیلم «مسافرت با بالن» از آسمان گرفته شده است ولاموریس دوربین مخصوصی رکه یکصد میلیون فرانك فرانسه قیمت دارد برای اینکار تهیه نموده

قبول داوطلب برای آموزشگاه بهیاری

انجمن ملی ایرانی حمایت کودکان عده‌ای دوشیزه داوطلب‌برای سال تحصیلی جاری باشرایط زیر میپذیرد :

۱ـسن کمتر از ۱۶ سال و زائد بر۲۵سال نباشد .

۲ـ صحت کامل جسمانی ودارابودن استعداد.

۳ـگواهی حسن اخلاق از آموزشگاهی که در آن مشغول تحصیل بوده .

٤ـداشتن گواهی نامه ۳ساله متوسطه .

واجدین شرایط میتوانند بادردست داشتن مدارك لازم بانضمام ۳ برگ رونوشت مصدق شناسنامه و ٦قطعه عکس همه روزه‌تاروز۱۰ر٦ر۳۹ از صبح تاظهر برای ثبت نام بدفتر آموزشگاه بهیاری واقع درخیابان پهلوی بالای نبرکرج مقابل پمپ بنزین کوچه غفاری‌مراجعه نمایند.

عده لازم ازبین داوطلبین بطور مسابقه انتخاب و پس ازتعهدلازم‌به آموزشگاه پذیرفته خواهد شد .

آموزشگاه شبانه روزی بوده و کلیه هزینه مربوطه از قبیل‌منزل. خوراك . تحصیل و پول جیبرا انجمن عهده‌دارخواهدبود .

آ ـ ۱۹۲۵۸ ۱ـ۵ مدیر عامل ـ دکتردفتری

هنرستان‌ملی باله ایران

وابسته بهنرهای زیبای‌کشور

همه روزه باستثنای روزهای پنجشنبه‌وجمعه ازساعت ۵ الی۷ بعدازظهر ثبت‌نام مینماید. هنرجویانیکه از۹ تا ۱۵ سال دارند می‌توانند بادردست داشتن دو قطعه عکس ویك برك رونوشت شناسنامه وگواهی صحت مزاج ازدکتر بدفتر هنرستان واقع در خیابان ارفع شماره ۵۳ (پشت پمپ بنزین کالج) مراجعه نموده ثبت نام نمایند.

ضمنا باطلاع هنرجویان سال گذشته میرساندحداکثر تاپانزدهم شهریورماه فرصت دارند بهنرستان ملی باله مراجعه نموده وثبت نام نمایند. تلفن ٤٧٤٠٦

آ ـ ۲۱۰۸۸ ۱ـ۱۵

۱۴۰ مسافر قاچاق
باآهن دزد بسفر میرفتند !

خبرنگار ما در آبادان گزارش میدهد دو ساعت بعد از نیمه شب پریشب ماموربن ناو گروه مستقل ژاندارمری خسرو آباد بموتور لنچی که بطرف دریا حرکت میکرد مظنون شدند و باتیر اندازی موتور لنچ مزبور را که حامل ۱۴۰ نفر مسافر قاچاق بود متوقف کردند . نا خدای موتور لنچ بنام محمد آهن دزد! با مسافرین قاچاق تحویل مرزبانی گردیدند .

غبارروبی ضریح مطهر حضرت رضا
نذور جمع‌آوری‌شده بمراتب بیش ازسالهای پیش بود

بطوریکه خبرنگار مادر مشهد گزارش میدهد قبل‌از ظهر پریروز مراسم‌غبار روبی‌ضریح مطهر حضرت ثامن‌الائمه علی‌ابن موسی الرضاعلیه‌السلام‌باحضور نیابت تولیت،استاندار خراسان، علمای اعلام وروسای ادارات دولتی شهرستان مشهدبرگزار شد. ساعت ۹صبح ابتدا در ضریح مطهریاانجام تشریفات لازم بازشد ونذورات زائرین آستان قدس رضوی که‌عبارت از پول‌نقد ،جواهرآلات، طلا ونقره‌بودجمع‌آوری گردید وباداره‌خزانه آستان قدس‌تحویل شد تابعدا باحضورنیابت تولیت، رئیس خزانه، رئیس تشریفات ودادستان استان ازیکدیگر تفکیک شود.

خبرنگار ما اضافه کرد که طبق اظهار نیابت‌تولیت آستان قدس‌علی‌ابن‌موسی‌الرضا علیه‌السلام و رئیس خزانه آستانه نذوراتی که امسال در مراسم‌غبارروبی ضریح مطهر جمع‌آوری شده از سالهای قبل بمراتب بیشتر بوده است. این نذورات‌بمصرف تعمیرات بیوتات حضرت رضاعلیه‌السلام خواهدرسید

عزیمت استاندار

خبرنگار مادرکرمان‌اطلاع‌میدهد دوروزقبل آقای عبدالوهاب اقبال استاندار کرمان برای گزارش‌امور حوزه ماموریت خود با هواپیما عازم تهران شد.

آقای استاندار قبل‌از عزیمت با روسای دوائر دولتی و محترمین و معاریف شهر خداحافظی کرد.

چند خبر کوتاه

● **تفرش** - بزودی شعبه بانك صادرات و معادن در تفرش افتتاح خواهد شد هم اکنون محل این‌شعبه در محله «ترخوران» اجاره شده‌است.

● **کلاردشت - سهمیه داروی ٦ ماهه اول سال جاری برای بهداری کلاردشت ارسال شدو به بهداری تحویل گردید .**

● **تفرش** - براثر اقدامات آقای مهندس پازوکی سر پرست‌اداره انحصارات و گمرکات اراك محلی‌برای تامین قندو شکر مصرفی اهالی‌تفرش دراین شهر اجاره شده است

● **قصر شیرین - از طرف حوزه سیار نظام وظیفه بسر پرستی آقای ستوان سوم علی اکبر علی نژاد و عضویت آقای استوار دوم کرمعلی پایکاربوضع مشمولین‌منطقه گیلانغرب رسیدگی شد .**

رضوانده - دو راس اسب متعلق به آقایان یداله پور طهماسبی مرتضی روشنی واحمد روشنی از اهالی رضوانده که‌سال گذشته‌بسرقت رفته بوددردو قریه از توابع‌شهرستان میانه بدست آمده وسارقین آن‌تحت تعقیب قرار گرفتند .

● **تفرش - اهالی تفرش تقاضا دارند اداره آمار این شهر مستقل گردد تا کار های آن‌با سرعت بیشتری انجام گیرد .**

سنقسر - آقای روح‌اله وزیر مروج کشاورزی سنقسر و شهمیرزاد که جهت شرکت در کلاس زنبورداری بدماوند رفته بود مراجعت کرد .

ماهی آدمخوارشکار شد
دوکوسه‌ماهی یکی بوزن ۱۰۰ ودیگری، بوزن۱۵۰کیلوبدام‌افتاد
ازداخل شکم این‌دوکوسه ماهی طلاجات، لنگه‌کفش ودندان مصنوعی بدست‌آمد!

قبلا باستحضار خوانندگان عزیز رسید که یك‌کوسه ماهی درردخانه بهمنشیرآبادان در فاصلهٔ چندساعت سه‌نفر جوان‌راکه درکنار رودخانه مشغول‌شستشوی دست‌وروی خودبودند مورد حمله قرار داد ویکی‌از آنها را خورد و دونفر دیگررا نیز بسختی مجروح کرد بطوریکه یکی از مجروحین که یکدست ویك پایش راکوسه قطع کرده بود دربیمارستان‌جانسپرد ومجروح دیگر تحت درمان است.

ازهمانروز برای ازبین‌بردن این کوسه ماهی که‌گفته میشد ممکن است‌هارباشد ازطرف نیروی دریائی وناو گروه مستقل ژاندارمری خسرو آبـــاد آبادان اقدام شد ولی تلاش ماموربن برای از بین بردن کوسه بجائی نمیرسید تااینکه ساعت پنج‌بعد از ظهر پریروز شکارچیان کوسه و ماموربن نیروی دریائی آبادان‌وناو گروه مستقل ژاندارمری موفق شدند کوسه ماهی مزبوررا که یکصد کیلو وزن داشت بدام اندازند.

پس‌از شکار این کوسه ماهی آدمخوار جفت آنهم که کوسه دیگری بوزن یکصدوپنجاه کیلو گرم بود شکار گردید واز صبح‌دیروزلاشهٔ‌این‌دو کوسه ماهی‌درسر پل‌بهمنشیرآبادان به‌تماشای‌مردم گذاشته شدهنگامیکه‌شکم این دوکوسه ماهی را دریدند ازدرون‌شکم‌آنها انواع واقسام اشیاءمختلف ازقبیل طلاآلات ،لنگه کفش ،دندان مصنوعی وچیز های دیگر بیرون آمد. دومین کوسه ماهی را که ۱۵۰کیلو وزن داشت«عبید بقلانی» یکی ازکارگران بیمانکار شرکت نفت شکار کرد.

فعلا باشکار این دوکوسه ماهی خطر قطع‌دست‌و پا ازبین‌رفتن در رودخانه بهمنشیر تاحدی رفع‌شده است .ولی بعید نیست که کوسه‌های متعدد دیگردر رودخانه بهمنشیر منتظر شکار باشند .

نفت خورد و مرد

طبق گزارش خبرنگار ما در اراك دو روز قبل طاهره سبحانی کودك دو ساله محمد سبحانی یکی ازاهالی اراك شیشه نفت را باین گمان که آب است سر کشید و هنگامی که مادر طاهره متوجه این موضوع شد تصمیم گرفت فرزندش را با دواجات ایرانی و ماست‌معالجه کند ولی این معالجات سودی نبخشید و نیمه شب‌طاهره دوساله‌در بیمارستان اراك جانسپرد .

گرانی روز افزون

خبرنگار مادر شاهی گزارش میدهد. مدتی است نرخ ارزاق در شاهی رو بافزایش گذاشته و این جریان باعث ناراحتی ونگرانی‌اهالی شده است.

البته شهرداری از ترقی نرخ ارزاق غافل نیست و بلندگوی شهرداری همه‌روزه بمردم اعلام می دارد که مایحتاج خودرا به نـــرخ شهرداری خریداری نمایند ولـــی چون برای مجازات گرانفروشان اقدامات موثری صورت نمی‌گیرد نرخ ارزاق همچنان بالا می‌رود‌واهالی تقاضا دارند این موضوع موردتوجه قرار گیرد.

خانه بدوش
زنیکه هرلحظه درجائی منزل دارد وآسمان خدا سقف منزل اوست
کلبه اثاثیه زندگی این زن سی کیلو وزن دارد

از: مصطفی ابرهام — خبرنگار قصرشیرین

عمری دعاگو خواهیم بود ...

بهداری قصر شیرین ، که دارای جمعیت زیادی میباشد فقط یکنفر پزشك دارد که‌آنهم خود رئیس بهداری است این یکنفر پزشك مجبور است هم بامور اداری بهداری برسد و هم مراجعین بیمار را که متاسفانه تعدادشان فوق العاده زیاد است معاینه و معالجه کند از این گذشته در بهداری شهر ما دندانپزشك وجود ندارد و این موضوع باعث ناراحتی و گرفتاری زیادی برای اهالی این شهرستان شده است .

در حال حاضر اگر یکی از اهالی‌قصر شیرین گرفتار دندان درد بشود و یا دندانهایش احتیاج به معالجه داشته باشد بایستی پس از طی سی فرسنك راه بکرمانشاه برود و دندان خود را معالجه کند و البته این کار مستلزم هزینه سنگین و کمر شکن ایاب و ذهاب میباشد .

ضمنا در شهر قصر شیرین نظافت معنی ومفهوم خود را ازدست داده است و کسبه و مغازه داران این شهربخصوص دکاکین قصابی ونانوائی و خواربار فروشی نظافت را بهیچوجه رعایت نمیکنند و تازه اجناس و متاع آلوده خود را بهر نرخی که بخواهند میفروشند و کسی هم از یکه تازی آنها جلو گیری نمیکند .

جا دارد مسئولین امور ضمن تکمیل کادر پزشکی بهداری برای جلو گیری ازاجحاف و گرانفروشی کسبه قصر شیرین اقدام کنند در اینصورت ، عمری دعا گوی آنها خواهیم بود .

در شهرستان‌زابل‌پیر زنی‌زندگی میکند که خانه اش پیاده روخیابان میباشد . اسم وی (بانو) است‌ولی مردم باو خانه روشن میگویند .

خبرنگار ما در زابل ماجرای زندگی این‌پیر زن راچنین گزارش داده است چند سال پیش هنگامیکه ساکنین قریه (فرار بی بی) واقع در نزدیکی زابل بر اثر خشکسالی ترك دیار کردند (بانو) هم زادگاه خود را ترك نمود و برای ادامه زندگی به زابل آمد و چون بضاعت مالی نداشت بساط زندگی خود را در پیاده رو یکی از خیابان های این شهر پهن کرد .

از آن روز دست تکدی بسوی این و آن دراز نمود و اهالی این شهرستان نیز بقدر امکان بوی کمك کردند .

این زن که هفتاد سال ازعمرش گذشته است اختلال حواس نیز دارد و اغلب اوقات در کنار بساط زندگی خود می نشیند و مطالب نا مفهومی را زیر لبزمزمه میکندولی کسی از حرف های او چیزی سر در نمی آورد یکی از خصوصیات اخلاقی (بانو) صبر و حوصله زیاد اوست زیرا هرگز دیده نشده است که وی از درد خانه بدوشی بنالد و هنگامیکه از نشستن در یك‌محل خسته میشود بساط زندگی خود را که از لحاف و تشك و مقداری پارچه مندرس و غیره تشکیل‌میشود بدوش میگیرد و مجددا آنرا در پیاده رو خیابان دیگری پهن‌میکند مجموع اثاثیه زندگی (بانو) سی کیلو وزن دارد و این پیر زن‌بدون احساس خستگی اثاثیه خود را بروی سر و دوش میگذارد و از نقطه ای به نقطه دیگر حمل میکند مدت اقامت (بانو) در یك محل از دو هفته تجاوز نمیکندو اکثر اوقات‌به وصله کردن لحاف و تشك ولباس های مندرس خود مشغول میباشد

با پیژاما بخیابان آمد وبازداشت شد!

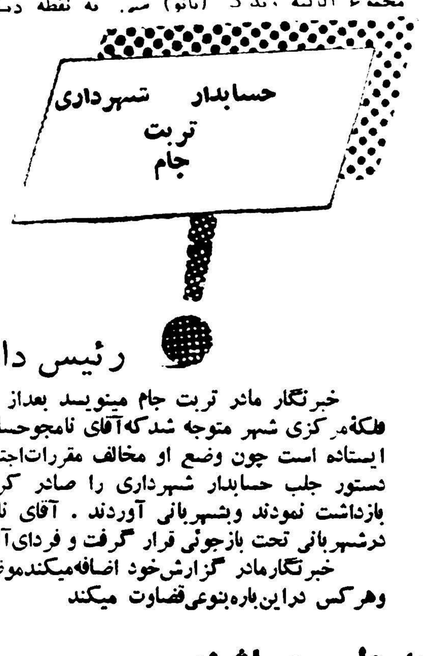

رئیس دادگاه دستور جلب اورا صادر کرد

خبرنگار مادر تربت جام مینویسد بعداز ظهر چندروز قبل رئیس دادگاه تربت‌جام هنگام عبوراز فلکه‌مرکزی شهر متوجه شدکه‌آقای نامجوحسابدار شهرداری این شهرستان بادوشیزه‌امام در گوشه‌ای ایستاده است چون وضع او مخالف مقررات‌اجتماعی واخلاقی بود باینجهت‌آقای رئیس دادگاه بلافاصله دستور جلب حسابدار شهرداری را صادر کرد و مامورین انتظامی طبق دستور رئیس دادگاه وی را بازداشت نمودند وبشهربانی آوردند . آقای نامجو که مقررات اجتماعی واخلاقی را رعایت نکرده بود درشهربانی تحت بازجوئی قرار گرفت و فردای‌آنروز باپرونده متشکله‌تحویل دادگاه‌تربت جام‌شد.

خبرنگارمادر گزارش‌خود اضافه‌میکندموضوع جلب آقای‌نامجو اینك‌نقل‌محافل تربت‌جام‌شده‌است وهرکس دراین‌باره‌بنوعی‌قضاوت میکند

بعلت شیوع بیماری وبا درپاکستان
ازورود زائرین پاکستانی بعراق جلوگیری شده‌است
عده‌ای‌از زائرین پاکستانی درمرز خسروی سرگردانند

زائرین سرگردان

خبرنگار مادر قصر شیرین اطلاع می‌دهداخیرا دولت عراق بعلت شیوع بیماری وبا در پاکستان از ورود زائرین پاکستانی بخاك خود بشدت جلوگیری میکند ودر نتیجه این تصمیم دولت عراق، درحال حاضر جمع کثیری از زائرین پاکستانی که از ایران عازم عراق بودند در مرز خسروی سرگردان وبلاتکلیف بسر میبرند خبرنگار ما در گزارش خود اضافه میکند به‌قرار اطلاع زائرین پاکستانی جریان بلاتکلیفی خود را طی‌مخابره تلگرافی به سفیر پاکستان درعراق اطلاع داده‌اند وازوی‌تقاضانموده اندترتیبی داده‌شودکه‌دولت عراق باورود آنان بخاك‌خود موافقت کند.

بازدید ژاندارمری

طبق گزارش خبرنگار ما در نوشهر چندروز قبل تیمسار سپهبد عزیزی فرمانده ژاندارمری کل کشـــور برای رسیدگی بوضع ژاندارمری نوشهر باین شهر وارد شد و مورد استقبال قرار گرفت .

تیمسار عزیزی پس از بازدیدسازمان های گروهان ژاندارمری نوشهر این شهر را ترك گفت .

مجسمه نادرشاه وارد مشهد شد

مشهد

خبرنگار ما در مشهد گزارش میدهد مجسمه نادر شاه افشارکه‌تهیه‌آن بکشور ایتالیاسفارش داده شده بود چند روز قبل بوسیله کشتی وارد خرمشهر گردید و پس از حمل به طهران با قطار بمشهد انتقال یافت .

مجسمه نادرشاه طی تشریفاتی از ایستگاه راه آهن مشهد به محل آرامگاه جدید منتقل شد تا برای نصب آن اقدام گردد .

خبرنگار ما در گزارش خود اضافه میکند هم اکنون از طرف شرکت پیمانکاری (کاژت) برای تهیه مقدمات نصب مجسمه نادرشاه اقدام شده است .

درنتیجه تعمیر موتورهای ٤ حلقه چاه
آب ساوه تامین شد

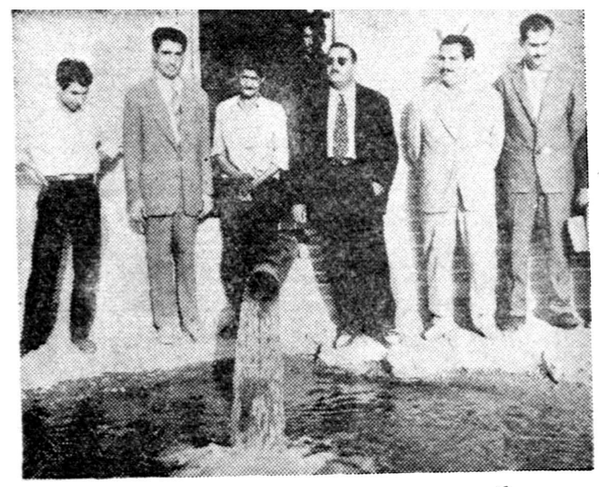

خبرنگار ما در ساوه مینویسد در نتیجه فعالیت های آقای علیخانی شهردار ساوه موتور های چهار حلقه چاه عمیق آب که از کار افتاده بود تعمیر شد و مورد استفاده قرار گرفت و هم اکنون برای مرمت موتور های دو حلقه چاه دیگر نیز اقداماتی در جریان است .

در عکس بالا ساختمان محل یکی از چاه های عمیق آب ساوه که موتور آن تعمیر شده و مورد استفاده قرار گرفته است دیده میشود .

احضار صاحبان قنوات

خبرنگار مادر همدان مینویسد چون اخیرا صاحبان قنوات اطراف همدان از فروش آب برای تامین آب آشامیدنی اهالی اینشهرستان خودداری میکردند باین جهت دهنفر از صاحبان قنوات بشهرداری احضار شدندتادر این‌باره‌مذاکراتی صورت گیرد.

وسیدگی بوضع مشمولین

خبرنگار مادر تفرش اطلاع می دهد چندروز است که دادگاه سیار نظام وظیفه وارد تفرش شده و به وضع مشمولین این منطقه‌رسیدگی میکند سرپرستی دادگاه سیار نظام وظیفه تفرش بعهده آقای سرهنك شفق میباشد.

در استخر خفه شد

طبق گزارش خبرنگارما درگنبد کاوس چند روز قبل جوانی بنام محمد خیاطی یکی از اهالی گنبد کاوس هنگام آب تنی در استخر که خارج شهر قرار دارد بعلت عدم آشنائی بفن شنا خفه شد با اطلاع جریان بمقامات انتظامی و قانونی گنبد کاوس برای دفن جنازه محمد اقدام گردید .

سربازان جدید پادگان بیرجند سردوشی گرفتند

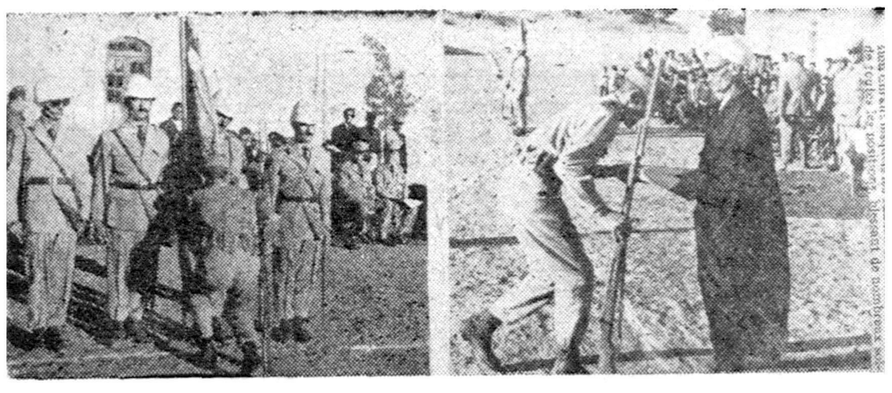

خبرنگار مادربیرجندطی گزارشی مینویسد چندروزقبل‌بمناسبت اعطاءسردوشی‌سربازان‌هفدهمین دوره‌آموزشی‌پادگان‌بیرجند مراسمی درمحوطهٔ‌مرکز آموزشی پادگان‌برگزارشد دراین مراسم آقایان مهندس‌ناصح فرماندار سرهنك رکنی‌رئیس ستاد سپاه٦ خاور،سرهنك انصاری فرمانده مرکزآموزشی شماره ٦پادگان‌وروسای دوائر دولتی وجمعی از محترمین‌و معاریف‌شهرستان بیرجند حضورداشتند وسربازان پس‌ازاجرای مراسم تحلیف در حضور قاضی عسکر وسوگندبه‌کلام‌اله مجید وبرچم‌ایران بدریافت سردوشی مفتخرشدند.درعکس بالادوصحنه ازمراسم‌تحلیف‌سربازان هفدهمین دوره آموزشی پادگان بیرجند دیده میشود.

توتونکاران نباید دلسرد باشند

اداره امور اجتماعی وزارت گمرکات و انحصارات در باره خبر(دلسردی توتونکاران گیلان) توضیح میدهد :

از بدو تاسیس وزارت گمرکات وانحصارات نهایت کوشش برای تامین رفاه و آسایش توتونکاران و تقویت بنیه مالی آنها بعمل آمد و در گیلان نیز در این باره اقدامات‌وسیعی انجام گرفته است بطوریکه در سه سال اخیر سه بار نرخ خرید محصول توتون سیگار نسبت به سالهای قبل از تاسیس وزارت گمرکات و انحصارات افزایش یافته است بنا براین توتونکاران نباید از کار خود دلسرد باشند زیرا کلیه فعالیتهای وزارت گمرکات و انحصارات برای تشویق و دلگرمی آنهاست .

مردی قربانی سیصد تومان شد

خبرنگار ما در گنبد کاوس گزارش میدهد چند روز قبل بین دو نفر از اهالی قریه (ایگدر) واقع در چند کیلو متری گنبد کاوس باسامی «قربان قلیچ» و «ماتی» بر سر مطالبه سه هزار ریال نزاع شدیدی روی داد و قربان قلیچ با وارد آوردن چند ضربه کارد (ماتی) را بقتل رسانید و متواری شد .

جریان باطلاع ماموربن پاسگاه ژاندارمری مینو دشت رسید و ماموربن پس از حضور در محل واقعه برای دستگیری قاتل و دفن جنازه مقتول اقدام نمودند .

زن قاچاقچی بدام افتاد

خبرنگار ما در بهشهر مینویسد چند روز قبل ماموربن شهربانی بهشهر از زنی بنام بانو نوری بندری یکی‌از اهالی بهشهر مقدار ٤٠٠ گرم تریاك قاچاق کشف کردند تریاك مکشوفه ضبط شد و زن قاچاقچی تحت تعقیب قرار گرفت . در عکس بالا بانو بندری در میان ماموربن شهربانی دیده میشود .

اجتماعی

آمار تلفات درماه گذشته در تهران

تلفات بیماریهای قلبی واسهال افزایش یافت

طبق آمار رسمی ماه گذشته در تهران ۱۶۳۱ نفردر گذشتند آمار تلفات نشان میدهد که بیماریهای قلبی ومغزی واسهال در تهران افزایش یافته است .
آمار بقرار زیر است

ذات‌الریه ۲۸ـ قلبی ۱۱۸ـ ریوی ۵۳ـ سرطان۵۳ـ ضعف عمومی۲۸ـ مغزی ۲۵ـاسهال ۲۶۸ـکبد ۲۰ـ منتژیت۱۲ـ عضبی۵ـاسهال‌خونی۶ تصادف ۹۴ ـ سرخک ۲۲ ـ طفل نارس۱۰۶ اورمی ۱۸ـ سل ۳۰ـ کزاز۲ـ کلیوی۲۱ـسرطان‌خون ۳ـطفل سقط شده ۵۱ـ دیفتری ۵ تیفوئید ۹ـ بعلت خفگی در آب ۳۳ـ مسمومیت ۲ـنامعلوم ۶۲۰ـ
جمع کل ۱۶۳۱ نفر

در انجمن های محلی شهر

بر سر تعیین محل چاه اختلاف دارند

امروز عده ای از ساکنین خیابان های غرب تهران بروزنامه مراجعه و اعلام کردند که بر سر تعیین محل حفر چاه بین دو انجمن محلی دو این حدود اختلاف است انجمن های محلی امامزاده حسن و شاه‌آباد نو از شهرداری تقاضا کرده‌اند که چاه در محل مورد سکونت آنان حفر گردد وامروز که مامورین شهرداری برای آغاز حفاری باین محل مراجعه کردند ساکنین هردو محل سعی داشتند که نظرمامورین شهرداری را نسبت بمحل خودجلب نمایند . این عده میگویند که‌چاه اگر در حدود شاه آباد نو حفر گردد مناسب خواهدبود و عده ای نیز میگفتند که بهتر است‌مامورین و مهندسین چاه را در منطقه ای‌که آب هر دو محل را تامین نمایدحفر نمایند تابا این ترتیب بکشمکش‌بین مردم و انجمن ها پایان دهند .

دو خیابان جنوب شهررا آباد میکنند

در جلسه انجمن محلی جنوب شهر عده ای از مردم تقاضا کردند که برای عمران و آبادی محلات جنوبی احداث دو خیابان سرتاسری جدید بین‌تهران وشهرری ضروری است یکی از اعضاء گفت وجود خیابانهای جدید موجب خواهد شد که کوره ها بمحل دیگری منتقل گردد اکنون با تخریب کوره هادر شمال فرح آباد قسمت عمده این اراضی باثر مانده و آباد نمیشود وی بانجمن توضیح داد که دراین صورت گودال های کوره ها پرشده و ساختمان های متعددی در این اراضی احداث خواهند کرد اعضای انجمن درباره این پیشنهاد گفتگو کردند و قرار شد عین پیشنهادبرای اقدام بشهرداری تهران ارسال گردد

ساختمان سانترال ۳ تکمیل می شود

امروز اطلاع‌حاصل‌شد که‌ساختمان مرکز شماره ۳ عشرت آباد تکمیل میگردد با آغاز فعالیت این مرکز مشکلاتی که هم اکنون برای توسعه شبکه تلفن های سری ۳ وجود دارد رفع خواهدشد مامورین فنی هم‌اکنون در این مرکز مشغول نصب وسایل لازم می باشند .

آگهی مناقصه تامین تره‌بار ـ سبزی ومیوه یکساله

بنگاه پرورش کودک تره‌بار وسبزیجات مورد مصرف پرورشگاه‌های تابع خودرا برای مدت یکسال از تاریخ انعقاد قرارداد به مناقصه‌می‌گذارد داوطلبان میتوانند باپرداخت مبلغ بیست هزار ریال سپرده‌بصندوق حسابداری بنگاه پیشنهادات خودرا ضمن تعیین آخرین نرخ(تره‌بار ـ سبزیجات ـمیوه) بانضمام قبض رسید سپرده تاآخر وقت اداری روز شنبه ۱۹ شهریور ماه ۱۳۳۹ در مقابل اخذ رسید بدفتر بنگاه تسلیم نمایند پیشنهادات واصل درساعت ۱۰صبح‌روزبعد در مرکز بنگاه‌واقع در خیابان سیمتری جنب پمپ‌بنزین باحضور پیشنهاد دهندگان‌باز و قرائت خواهد شد به پیشنهادات مبهم و مشروط وفاقد قبض سپرده‌ترتیب اثر داده نمیشود وبنگاه دررد یاقبول هریك از پیشنهادات مختار است وچنانچه پیشنهاد دهنده‌حائز حداقل‌از انعقاد قراردادیا انجام آن‌خودداری نماید سپرده او بنفع بنگاه برداشت خواهد شد هزینه چاپ آگهی‌بعهده برنده مناقصه خواهد بود. مدیر عامل بنگاه پرورش کودك‌ـاهور

کشمیك بازرسان‌موادغذائی

سخنگوی اداره کل بهداری شهرداری امروز بخبرنگار ماگفت بمنظور رسیدگی کامل بوضع مواد غذائی وشکایات رسیده مردم بدستور آقای دکتر بهشتی درتمام مدت غیراداری نیز کشیك بهسار در اداره کل بهداری شهرداری آماده برای رسیدگی‌بشکایات مردم میباشد .

غرفه ها بر پا می ایستند .

طبق‌محاسبه برای‌مشاهده‌تمام‌سرگرمیهای گاردن پارتی ۲۴ ساعت وقت لازم‌است

تلویزیون ایران همکاری خود را با گاردن‌پارتی شروع کرد.

یک«سن»بزرگ برای کنسرت‌هنرمندان برپامیشود

انتشار خبر تشکیل بزرگترین گاردن پارتی سال از طرف سازمان کمك کودك موسسه‌اطلاعات بااستقبال و هیجان عمومی مردم پایتخت مواجه شده و هر روز دهها نفر بوسیله تلفن و یا با حضور در موسسه اطلاعات سئوالاتی پیرامون نحوه تشکیل گاردن پارتی مینمایند .
استقبال عجیب و غیر منتظره مردم از نظر هیئت مدیره سازمان کمك کودك تنها نشانه احساسات خیرـ خواهی واعتماد و ایمان باین سازمان خیریه است . مردم تهران خوب میدانند که سازمان کمك کودك تنها درایام عید «نوروز» با پخش هزار دست لباس بین کودکان نیازمند چه دلهائی را شاد وچه خانواده هائی را مسرور و مشعوف نمود .

کوشش بیشتر

استقبال عمومطنان موجب آن شده است که سازمان‌کمك کودك موسسه اطلاعات بیش از پیش در راه‌برگزاری هرچه باشکوهتر بزرگترین گاردن پارتی سال کوشش‌کنندآنها میخواهند طوری عمل کنند که کلمه «بزرگترین» حقیقتا در خود گاردن پارتی باشد وکسانیکه در این گاردن پارتی شرکت میکنند ضمن انجام یك عمل خیر خواهانه‌ساعات خوب ودلپذیری را بگذرانند ..

نخستین گام

نخستین گام سازمان کمك کودك تهیه یك محل خوب و مناسبت برای تشکیل گاردن پارتی بود و اینقدم با انتخاب محل پرورشگاه شیر و خورشید سرخ واقع در جاده پهلوی بالاتر از سه راه ونك که ۱۲۰هزار متر مربع وسعت دارد برداشته شد خیابانهای پرورشگاه اسفالت است ومحوطه غرفه ها نیز از دیروز اسفالت کاری میشود و بزین ترتیب هوای محوطه پاك و سالم و خالی از گردو غبار خواهد بود .

برنامه ها

در باره برنامه های گاردن‌پارتی ما مطالب بسیار جالب و مژده های مسرت بخش داریم که بتدریج در روزنامه اطلاعات و ده نشریه وابسته بآن باطلاع خوانندگان عزیز میرسانیم در اینجا و امروز فقطاین نکته را تذکر میدهیم که طبق محاسبه ای که بعمل آمده وسایل سرگرمی و کنسرتها و نمایشگاهها آنقدر زیاد و مفصل است که هر نفر اگر بخواهد از تمام برنامه ها استفاده کند ناچار باید بیش از بیست و چهار ساعت وقت صرف نماید .

هم اکنون مهندسین‌سازمان مشغول بستن یك «سن» بزرگ برای اجرای کنسرت هنرمندان میباشند .

همکاری میکنند

همکاری مردم سازمانهای دولتی و ملی با تشکیل بزرگترین گاردن پارتی سال همچنان ادامه دارد از جمله از طرف آقای ثابت مدیر، تلویزیون ایران‌قول همه گونه‌همکاری در زمینه گاردن پارتی سازمان کمك کودك داده شده‌است‌و آقای‌محمودی را برای همکاری با سازمان کمك کودك انتخاب کرده اند . سازمان کمك کودك از همکاری صمیمانه آقای ثابت و همچنین آقای سنگی مدیر داخلی تلویزیون و محمودی نهایت تشکر را دارد .

غرفه ها

غرفه های گاردن پارتی یکی پس ازدیگری‌برپامیایستند اکیپ‌مهندسین وطراحان و روسای کمیته های گاردن پارتی از فردا در محل‌گاردن پارتی مستقر میشوند تا عملیات مربوط باحداث غرفه ها و سایر برنامه ها را از نزدیك هدایت کنند .

کمیته انتشارات گاردن پارتی

قابل توجه

نقاشان و پیکر تراشان شهر

انجمن دبیران نقاش و مجسمه ساز اداره نمایشگاه نقاشی گاردن‌پارتی سازمان کمك کودك رابعهده گرفته است. از عموم نقاشان و پیکرتراشان خیرخواه ونیکوکار که مایل هستند یکی‌از آثار خودرا بنفع‌کودکان بی‌بضاعت در بزرگترین گاردن پارتی سال بمعرض حراج بگذارندتدعوت میشود که باانجمن دبیران‌نقاش واقع درخیابان نادری جنب‌حمام نادری تماس حاصل کنند.

تجارب تلخ یک‌افریقائی در مسکو

بسیاری ازجوانان‌آسیائی وافریقائی و ممالك امریکای لاتین از طرح دولت شوروی درباره گشودن «دانشگاه دوستی بین ملت ها» در پائیز امسال خبر دارند و شاید بسیاری از آنان نیز مشتاق رفتن بدان دانشگاه باشند هرچند فقط اندکی از آنان واجد شرایط لازم که ازطرف دولت شوروی برای این کار نهاده شده می‌باشند .این جوانان وبسیاری مردم دیگر شاید بی‌اشتیاق نباشند که از تجربه‌های یك جوان افریقائی در مسکو و دستگاههای پرورشی اتحادشوروی آگاه شوند. این جوان ۲۷ ساله که از مردم اوگاندای شمالی (Uganda) است ستانلی امور اوکولو نام دارد اوکولو بتازگی پس‌از دوسال مطالعه‌ی طب در مسکو بلندن بازـ گشته‌واکنون‌مرد کاملا‌سرخورده‌ای است. وی علت های سر خوردگی خودرا در طی مصاحبه‌ای که روز۱۴ ژوئن باخبرنگار «دیلی اکسپرس» انگلستان بعمل آورده بیان کردو گفت چون از همکاری سیاسی با روسها خودداری کرده و نخواسته است‌که زیربار کمونیست ها برود اورا از دانشگاه مسکو بیرون کرده‌اند .وی گفت که دردمبر از آن روزی آغاز شد که او عضویت مجمع دانشجویان افریقائی را پذیرفت. این مجمع جنبه فرهنگی دارد وبهیچوجه خودرا به تبلیغات سیاسی نیالوده است. از این روی منابع مسکوی از شناختن این مجمع خودداری کرده و همواره‌بین این سازمان وکومسومول (Komsomol) سخنانی در جریان است

(کومسومول سازمان جوانان کمونیست است) واعضای این دو گروه در دانشگاه همواره باهم در اصطکاك اند. وی افزود که دراتحاد شوروی تبعیض نژادی جلوه داردو جوانان روسی بانظری محقرانه و پست به دانشجویان سیاه آفریقائی مینگرند. وی افزود که دانشجویان افریقائی هدف هرگونه طعنی بوده واغلب در مقام طعنه،«میمون»خوانده میشوند . دانشگاه پراز اوراقی بوده که میگفتند داشجویان افریقائی‌از وضع بسیاربدی نجات داده‌شده و به بالا کشیده شده اند ، یکی از دانشجویان «سومالی» که با یك دختر روسی جرات رقصیدن کرده بود سخت مورد حمله‌ی جوانان روسی واقع شده و بیهوش بر زمین‌انداخته شد .

«اوکولو» به خصوص از وضع کلاس های زبان روسی شکایت‌داشت که تمام وقت او را در شش ماه اول گرفته بوده‌اند واین کلاس هاهمیشه مملو از اعضای کومسول بود که‌مثل سگهای نگهبان چهار چشمی ایشان را می پائیدند و مواظب بودند تا انحرافات سیاسی‌دانشجویان افریقائی را به مقامات روسی گزارش کنند .

بعضی از این جوانان کمونیست‌چنان متعصب اند که اگر باایشان کسی همفکر نباشد که مسکو بزرگترین و ثروتمند ترین شهر های دنیا است فورا او را متهم می کنند که جاسوس پست کاپیتالیسم غرب است آنها نمی توانند قبول کنند که مثلا در بریتانیا سطح زندگی بسیار بالا تر از سطح زندگی اتحاد شوروی می باشد .

وکار تا بدانجا می رسد که‌اوکولو نامه‌ای به خروشچف می نویسد ودر آن اشاره می کند که دانشجویان افریقائی پناهندگانی نیستند که به روسیه پناه آورده باشند و مایلند که از احترام یك فرد معمولی برخوردار باشند .

اما شکایت های اوکولو تنها جنبه‌ی سیاسی نداشت وی‌اندیشیده بود که کتاب و لوازم تحصیل در اختیار وی گذارده خواهد شد ولی هرگز به‌این اندیشه جامه حقیقت پوشیده نشد و وی خودرا سخت در مضیقه مالی حس کرد .

هنگامی که وی از دانشگاه اخراج شد مقامات مربوطه تا آنجا که می توانستند سعی کردند مانع از رفتن او بانگلستان شوند وباو پیشنهاد مسافرت به سایر نقاط را دادند و عاقبت وی‌برای ثبت‌جاردیك هواپیمای عازم انگلیس ناگزیر شد ۲۳۰ روبل از جیب خود به پردازد .

تجارب (اوکولو) مدرك دیگری است بر آنکه انگیزه‌ی دولت شوروی در باز کردن در این مملکت بروی دانشجویان افریقائی ووعده های‌آنها به کمکهای مالی چندان بی غرضانه وخالی از شائبه نیست . در درجه اول وبیش از همه چیز روسها مایل به تحمیل اغراض سیاسی خود هستند وهدف اصلی ایشان جلب نظر این گونه جوانها و تبدیل کردن آنها به تبلیغ برای حکومت شوروی است.

آگهی مناقصه شماره ۴۰

اداره سررشته‌داری ارتش یکهزار عدد تختخواب فلزی ویکهزار عدد کمدآهنی رابمناقصه میگذارد.

۱ـداوطلبان معامله برای ملاحظه نمونه و مشخصات جنس مورد معامله ودریافت برك شرایط معامله و نمونه قرارداد بداثره خرید اداره سررشته‌داری ارتش واقع‌در فیشرآباد مراجعه وپیشنهادات خودرا دردو پاکت لاك و مهرشده یکی محتوی سپرده و دیگری پیشنهاد مربوطه تاساعت ۱۳روز ۳۹ر۶ر۲۱ بدفتر اداره تسلیم ورسید دریافت دارند.

۲ـ کمیسیون مناقصه درساعت ۱۰ صبح روز ۳۹ر۶ر۲۲ تشکیل و پیشنهادات راباز و قرائت خواهد نمود.

۳ـ به‌پیشنهاداتی که برخلاف برك چاپی شرائط معامله تسلیم شده باشد مطلقا ترتیب اثر داده نمیشود.

آ ـ ۲۱۲۳۶ اداره سررشته داری ارتش

برای تشکیل مجمع عمومی و انتخاب هیئت مدیره عضو جمعیت دامپروران تهران‌و حومه اخطار میشود که در ساعت ۵ بعد از ظهر روز پنجشنبه ۱۷ شهریور ماه در مرکز جمعیت خیابان شیر وخورشید رو بروی مسجد حاجی مجید حاضر شوند ضمنا متذکر میشود اشخاصی که حق عضویت نداده باشند از حضور خود داری فرمایند .

آ ـ ۱۸۸۴۱ جمعیت دامپروران تهران وحومه

آگهی مناقصه خرید پارچه صافی

شرکت سهامی مواد غذائی وشیمیائی ایران مقدار هشتصدوپنجاه متر (۸۵۰متر) پارچه صافی مورد نیاز کارخانه روغن کشی ورامین رااز طریق مناقصه سی‌انداف خرمشهر خریداری مینماید داوطلبان شرکت درمناقصه میتوانند همه‌روزه در اوقات اداری برای دریافت برك‌شرایط و مشخصات مناقصه بدفتر شرکت واقع درخیابان آمل ـ کوچه دقت مراجعه نمایند. پیشنهادات تاآخر وقت اداری روز یکشنبه ۸آبان ماه سال جاری پذیرفته شده ودرساعت ۱۰ صبح روزبعد باز و خوانده‌خواهد شد.

مدیر عامل‌شرکت‌سهامی مواغذائی وشیمیائی ایران ـ مهندس‌اسمعیل‌سمیعی

۱ـ۲ آ ـ ۲۱۲۷۸

مفقاپادوشت خرمایی

امشب

برنامه تلویزیون ایران

ساعت ۷ر۰۰ ـ آغازبرنامه
ساعت ۷ر۰۳ـ برنامه‌خردسالان
ساعت ۷ر۳۰ـ برنامه بانوان
ساعت ۸ر۰۰ـ هنرهای زیبا
ساعت ۸ر۳۰ـ اخبار
ساعت ۸ر۴۵ـ مجله سینمائی
ساعت ۹ر۰۰ ـبرنامه هفت‌ساله
ساعت ۹ر۳۰ـ برنامه مترو
ساعت ۱۰ر۰۰ـ برنامه تاریخ
ساعت ۱۰ر۳۰ـ فیلم ملکه جنگل
ساعت ۱۱ر۳۰ـ پایان برنامه

درمحافل ومجالس

در انجمن ایران وامریکا
کلوب بریج و شطرنج
مجلس چای و گفتگو بزبان انگلیسی ازساعت ۶ بعدازظهر
سخنرانی آقای‌مهندس هوشنك نیرنوری مدیر عامل شرکت مهندسی برق بانگلیسی تحت عنوان «مشکلات برق درایران» از ساعت ۸ بعداز ظهر
درباشگاه نفت
فیلم
ازساعت ۸ بعداز ظهر
در انجمن ایران و پاکستان
درس انگلیسی
ازساعت ۵ بعدازظهر
درانجمن ایران و هند
فیلم برای کودکان
ازساعت ۷ بعداز ظهر

فرداشب

در انجمن ایران وامریکا
کلوب بریج وشطرنج
ازساعت ۶ بعد از ظهر
درباشگاه نفت
تدانسن
از ساعت ۸ بعد از ظهر
در انجمن ایران و پاکستان
تدانسن
از ساعت ۸ بعد از ظهر

شماره جدیدتلفن باغ‌گلستان ۵۳۲۷۶
باغ گلستان بزرگترین ومناسبترین‌گردشگاه تهران سینما و۲۷ نوع سرگرمی مخصوص خانواده‌هاواطفال
سه راه سلسبیل
آ ـ ۲۱۲۴۸

قابل توجه اولیاء محصلین اعزامی بانگلستان

برای هر گونه اطلاعات فرهنگی وپذیرش در دبستان و دبیرستان دانشگاه های انگلستان و راهنمائی لازم وسر پرستی لطفا به آدرس زیر مکاتبه فرمائید .

R.G.G.
65. KNIGHTWOOD CRES.
NEW MALDEN-SURREY
ENGLAND

۱ـ۳ آ ـ ۱۴۳۹۷

آگهی مناقصه

اداره سابداری کل کارخانجات ارتش‌ده قلم‌آجر نسوز وخاك‌نسوزمورد احتیاج کارخانجات مهماتسازی را از طریق گشایش اعتبار بواحد دلار بدون هزینه بیمه تحویل بندر خرمشهر با بسته بندی بین المللی دریائی باشرایط و مشخصات زیر از طریق مناقصه خریداری مینماید .

۱ـ شرکت کنندگان در مناقصه میتوانند با مراجعه قبلی باین اداره صورت مشخصات را از دائره تدارکات دریافت و سپس مبادرت به تسلیم پیشنهاد نمایند .

۲ـ سپرده مورد مناقصه پنج در صد بهای پیشنهادی است که باید یا نقدا بصندوق این اداره واقع در انتهای خیابان ژاله پرداخت و قبض رسید و یا تضمین بانکی ضمیمه پیشنهاد خود نمایند (چك بجای سپرده قبول نمیشود) در صورتیکه برنده مناقصه از پیشنهاد خود عدول نماید سپرده مزبور به نفع دولت ضبط خواهد شد .

۳ـ برنده مناقصه ملزم است برای حسن انجام کار معادل صدی ده مورد مناقصه را به نام تضمین بصندوق این اداره بسپارد و این مبلغ پس از خاتمه تحویل جنس و واریز حساب قابل استرداد است .

۴ـ هزینه ثبت قرارداد و پرداخت مالیات و سایر عوارض مربوطه که طبق مقررات به معامله تعلق بگیرد بعهده برنده مناقصه است .

۵ـ اداره مجاز خواهد بود تا صدی بیست و پنج از میزان جنس یا کار مورد معامله راکسرویااضافه نماید .

۶ـ به پیشنهاد های مشروط و مبهم و پیشنهاد هائی که بعد از مدت مقرر برسد و یا فاقد سپرده باشد مطلقا ترتیب اثر داده نخواهد شد . ضمنا مدت اعتبار پیشنهادات از تاریخ تسلیم نهائی از ۴۵ روز کمتر باشد .

۷ـ پیشنهاد دهندگان بایستی پیشنهاد خود را در دو پاکت لاك و مهر شده پاکت الف شامل مشخصات فنی و قبض سپرده و یا تضمین بانکی و پاکت ب ارزش کالا و سایر شرایط تجاری بدفتر این اداره بنشانی فوق تحویل نمایند .

۸ـ حضور پیشنهاد دهندگان در جلسه مناقصه با در دست داشتن معرفی نامه کتبی آزاد است .

۹ـ جنس مورد مناقصه باید حد اکثر در کوتاهترین مدت ممکنه در محل بندر خرمشهر تحویل شود .

۱۰ـ مدت قبول پیشنهادات تا آخر وقت اداری روز ۲ ر۸ ر۳۹ خواهد بود .

۱۱ـ پیشنهادات واصله در ساعت ۱۰ صبح روز ۳ر۸ر۳۹ باز و قرائت خواهد شد .

۱۲ـ اداره در رد یا قبول هر یك از پیشنهادات مختار است .

آ ـ ۲۱۲۸۴ اداره حسابداریکل کارخانه های ارتش

آگهی انتشار سری تمبر جدید

وزارت پست وتلگراف وتلفن باطلاع عموم میرساند بمناسبت‌ازدواج فرخنده اعلیحضرت همایون شاهنشاهی باعلیا حضرت ملکه فرح پهلوی یك سری تمبر مرکب از دوقطعه ۱ریالی و ۵ریالی طبع گردیده وازروز ۱۸شهریور ماه مصادف بامیلاد مسعود حضرت رسول اکرم بانتشار گذارده‌خواهد شد دوستداران تمبر که احتیاج به‌بیش‌از پنجاه سری دارند میتوانند تاروز ۱۵شهریورماه درخواستهای خودرابه‌اداره‌کل‌پست تهران تسلیم و بهای آنرا به‌صندوق‌حسابداری اداره مزبور پرداخت‌نمایند مدت انتشار این تمبر سه‌ماه است درانقضای مدت مقرر فاقد ارزش و اعتبار پستی بوده چنانچه ازآن‌به‌بعد روی پاکت‌های پستی الصاق‌گردد این‌پاکت‌ها بدون تمبر تلقی خواهد شد. آ ـ ۲۱۳۰۶

اشخاص فعال در همه جا

خودکار پردوام
تی‌بال پارکر
را انتخاب میکنند

مارد عاقل که دراثراشتغالات روزانه حوصله کلنجاررفتن باخودکارهای بد خط دیرنویس راندارد خودکار تی بال پارکررا انتخاب میکند که بسرعت وبسهولت روی هرسطح عادی نوشته و مخزن جوهرآن تاپنج‌برابر خودکار های معمولی‌ظرفیت دارد .

خلل وفرج مختص تی‌بال پارکر
جوهرآرامی وباندازه احتیاج بدور تولیدخودکار رسیده درهزاران خلل‌وفرج‌آن‌تفوذ میکند وبدین ترتیب همواره نوك تی‌بال آماده نوشتن است .

Parker tBall Ballpoint
بگی‌دیگرازمحصولات شرکت قلم پارکر

۱ـ۶۷۸۱۱

DANDO 800

دستگاه حفاری چاه عمیق
ساخت کارخانه
انگلستان
ADEC

برای حفرچاه بقطرع تا ۲۴ اینچ
وعمق ۴۰۰ تا ۱۰۰۰ فوت

«در شرکت سهامی نیوند»
خیابان شاهرضا خیابان رامسر
تلفن ۶۵۳۸۹/۶۷۶۴۵

«موسسه خروس» آ ـ ۲۱۲۹۰

اخبار بازی های المپیك سال ۱۹۶۰ رم

قهرمان چکسلواکی امریکائی شد

رم ـ خبر گزاری فرانسه ـ ۳۰ اوت ـ قهرمان پرتاب دیسك‌المپیك ۱۹۵۶ الکافیتکوا از کشورچکسلواکی که پس از المپیك ملبورن بایکی از قهرمانان امریکائی ازدواج کرد . امسال در المپیك رم جزو تیم‌امریکا وبنام اولگا کونلی شرکت دارد .

اولگا از قهرمانانی است که‌امید فراوانی به موفقیت وی میرود و تیم امریکا انتظار دارد که مدال طلا را توسط این قهرمان بدست آورد .

دومین مرگ

هنوز خاطره مرك قهرمان دوچرخه سواردانمارکی از خاطره‌ها محو نشده است که روز گذشته قهرمان جوان هلندی نیز در تصادف با موتورسیکلت درگذشت

یك دوشیزه انگلیسی نیز نزدیك بموت است

خبر رسیده از رم حاکی است که دیروز در حالیکه هنوز ضایعه اسفناك مرك قهرمان دو چرخه ـ سوار دانمارکی از خاطره ها محو نشده بود برای دومین بار دربازی های المپیك ۱۹۶۰ حادثه هولناکی بوقوع پیوست که عموم ورزشکاران جهان را غرق در ماتم و اندوه ساخت .

جریان قضیه از اینقرار است .

یکی از قهرمانان هلندی بنام «گرادوس میر» در حالیکه ساعت ۶ با مداد سوار موتو سیکلت شده و یك دوشیزه انگلیسی را هم به ترك خود سوار کرده و از خیابان های رم میگذشت ناگهان بر اثر بر خورد بایك مانع هلاك میشود .

قهرمان جوان هلندی پس از اصابت به مانع هنوز نیمه جانی داشت که‌به‌بیمارستان‌منتقل میشود. ولی متاسفانه معالجات در وی‌سودی نبخشیده ومیمیرد .

دو شیزه انگلیسی نیز که‌بسختی در این حادثه مجروح شده بود به بیمارستان انتقال یافته و بستری میشود .

دوشیزه مزبور فعلا قادر به‌تکلم نیست و پزشکان بیمارستان نهایت سعی و کوشش را برای نجات این دوشیزه جوان و زیبای انگلیسی مبذول میدارند تا شاید مشارالیها را از مرك نجات دهند .

این حادثه غم انگیز قهرمانان را شدیدا متاثر ساخته است زیرا این دومین حادثه‌درالمپیك ۱۹۶۰ میباشد که بوقوع پیوسته .

پلیس رم بلافاصله پس از این حادثه هولناك تحقیقات وسیعی را برای کشف علت این تصادف غیر مترقبه و ناگوار را آغاز کرد .

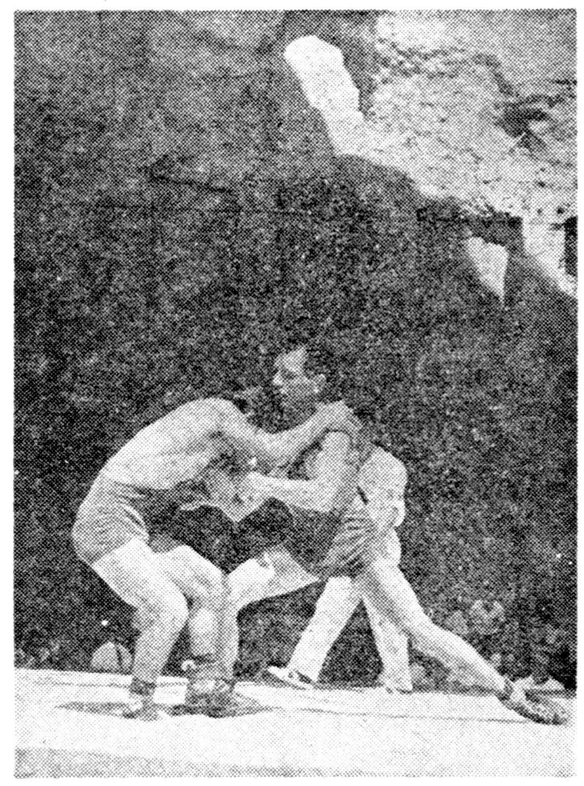

مسابقات کشتی فرنگی نزدیك بخاتمه است درعکس فوق «یوریوژ» قهرمان روسی با فرانفوس قهرمان بلژیکی دیده میشود

رئیس فدراسیون بین‌المللی شمشیربازی

میش کاتریل رئیس کنفدراسیون شمشیر بازی پان امریکن برای مدت چهار سال بسمت ریاست فدراسیون بین المللی شمشیر بازی انتخاب گردید . در جلسه فدراسیون نسبت بعضویت کره رای گرفته شد و تصویب گردید . پس‌از اعلام تصویب عضویت کره به نماینده آنکشور اجازه داده شد که جای خودرا در جلسه اشغال نماید.

نتایج مسابقه‌دوچرخه سواری

رم ـ خبرگزاری فرانسه ـ ۳۰ اوت در مسابقه دوچرخه سواری که دیروز بپایان رسید این نتایج اعلام و قهرمانان بدریافت جایزه نایل شدند .

۱ـ ویکتور کاپیتانف از (شوروی)
۲ـ لیوو تراپ از (ایتالیا) .
۳ـ برکن از (بلژیك)
۴ـ ملیشوف از (شوروی)

ویکتور کاپیتانف قهرمان شوروی که موفق شد اولین پیروزی را در مسابقه بزرگ دوچرخه سواری نصیب کشور خود سازد در سال ۱۹۳۳ در مسکو متولد شده وی یك قهرمان واقعا قوی و محکم است و۷۸ر۱ متر قد و ۷۵ کیلو وزن دارد .

ویکتور افسر ارتش سرخ است و در مسابقات داخلی شوروی و دور شوروی بمقام قهرمانی رسیده بود در المپیك ۱۹۵۶ ویکتور درمسابقات شرکت کرد ولی موفق نشد مسابقه را بپایان برساند و نفر سی و دوم شد .

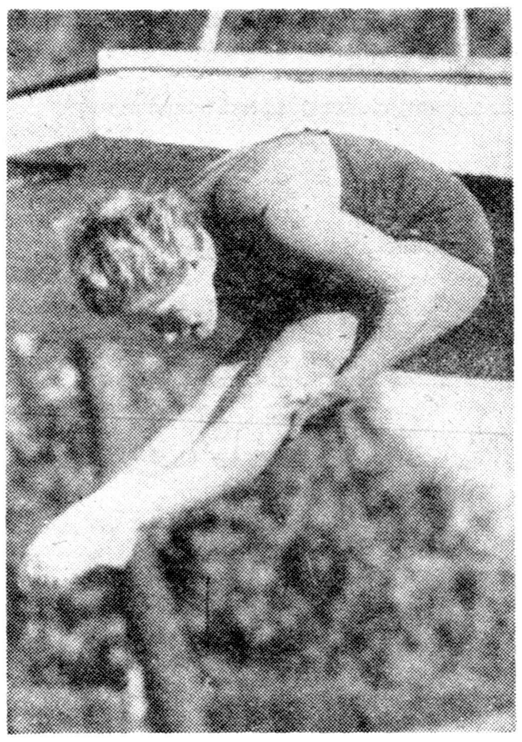

«اینگرید کرامر» قهرمانی که پیروزیهایش در المپیك رم مثل بمب صدا کرده است در عکس فوق اینگرید هنگام پرش از تخته سه متری‌دیده میشود

پیروزی ملا قاسمی و پذیرائی

واز یك غازاریان از قهرمان انگلیسی شکست خورد

دکتر حضرتی بحریف ترك باخت

آقای دکترحاج سیدجوادی نماینده اعزامی روزنامه اطلاعات از رم‌اطلاع میدهد که در مسابقه کشتی فرنگی که بین ملاقاسمی قهرمان ارزنده ایران با قهرمان نیرومند امریکائی انجام گرفت پس از ۸ دقیقه و ۴۵ ثانیه ملاقاسمی با فن سگك حریف خود را با ضربه فنی از پای درآورد . نماینده اعزامی‌ما میافزاید در وزن دو م‌پذیرائی حریف‌لهستانی خود را از پای در آورد .

در مسابقه دیگر حضرتی بحریف ترك باخت و در مسابقه بوکس قازاریان‌ازقهرمان‌انگلیسی‌شکست‌خورد .

نتیجه مسابقه‌شیرجه‌مردان

رم ـ خبرگزاری فرانسه ۳۰ اوت نتایج مسابقه شیرجه سه متری مردان بشرح زیر اعلام گردید .

۱ـ گاری تومیان از امریکا با ۱۷۰ امتیاز مدال طلا
۲ـ سام هال از امریکا با ۱۶۷ر۰۸ امتیاز مدال نقره
۳ـ جان بوتلاز مکزیك با۱۶۲ر۳۰ امتیاز مدال برنز
۴ـ کازیول از مکزیك با۱۵۰ر۴۲ امتیاز چهارم
۵ـ میسز از کانادا با ۱۴۴ر۰۷ امتیاز پنجم شناخته شدند .

کاری توبیان قهرمان امریکائی شیرجه مردان که دیروز مدال طلا را نصیب کشورش کرد بیست و پنج سال دارد و دانشجوی دانشگاه‌لوس انجلس میباشد .

گاری در المپیك ملبورن مدال نقره گرفته و مقام دوم را در جهان بدست آورده بود .

گاری توبیان در سال ۱۹۳۵ در دترویت متولد شده وی جوان بلند بالائی است و با ۱ر۸۳ متر قد خود در میان قهرمانان امریکائی مشخص میباشد .

قایق رانی

رم ـ خبرگزاری فرانسه ـ۳۰اوت در مسابقه قایق رانی زنان شوروی مقام اول آلمان مقام دوم ومجارستان مقام سوم را بدست آوردند .

تیر اندازی

رم ـ خبرگزاری فرانسه ۲۹اوت در مسابقه تیر اندازی مسابقات دهگانه تیم لهستان مقام اول را بدست آورده و تیم امریکا مقام دوم میباشد .

قهرمان فنلاند حذف شد

رم ـ خبر گزاری فرانسه ـ۳۰ اوت ـ رونو ماکنین قهرمان کشتی فرنگی فنلاندی در دسته پر وزن به علت کوفتگی شدیدی قادر به حضور در مسابقه دیروز نشد و بهمین جهت بدستور داور از ردیف قهرمانان حذف شد .

درمسابقات شمشیر بازی که از دو روز قبل در رم جریان دارد این قهرمانان برای مرحله نهائی مسابقه رسیده اند .

دسته اول

۱ـ ویکتور جانوویچ از شوروی ۳ پیروزی ۲ شکست
۲ـ البرت از امریکا ۳ پیروزی ۲شکست
۳ـ مویدا از لهستان ۳ پیروزی ۲ شکست
۴ـ اونلا از فرانسه ۲ پیروزی ۳شکست
۵ـ پارولسکی ازلهستان ۲پیروزی ۳ شکست

دسته دوم

میلدر از شوروی ۴ پیروزی ۱ شکست
کلوسه از فرانسه ۳ پیروزی ۲ شکست
سی سیکین از شوروی ۳پیروزی ۲ شکست

المپیاد ها

تاکنون مسابقات المپیك در این کشور ها برپا شده است
۱۸۹۶ آتن (یونان)ـ۱۹۰۰ پاریس (فرانسه) ـ ۱۹۰۴ سن‌لوئی (فرانسه) ـ۱۹۰۸ لندن (انگلستان) ـ۱۹۱۲ استکهلم (سوئد) ۱۹۱۶ در اثر جنك بین الملل اول مسابقات انجام نشد .
۱۹۲۰ انورس (بلژیك) ـ۱۹۲۴ پاریس (فرانسه) ـ۱۹۲۸ آمستردام (هلند) ـ۱۹۳۲ لوس آنجلس (امریکا) ـ۱۹۳۶ برلن (آلمان) ـ ۱۹۴۰ در اثر جنك بین الملل دوم مسابقات‌برگذار نشد ـ ۱۹۴۴ در اثر جنك بین الملل دوم انجام نشد ـ۱۹۴۸ لندن (انگلستان)ـ ۱۹۵۲ هیلسینگی (فنلاند) ـ۱۹۵۶ ملبورن (استرالیا) ـ ۱۹۶۰ رم (ایتالیا) ـ

«اینگرید کرامر» دختر زیبای آلمانی برنده دو مدال طلا در بازیهای المپیك ۱۹۶۰ این دختر قهرمان در شیرجه تخته سه متری و پنج متری مقام اول المپیك را کسب نموده است

برنامه مسابقات‌دو و میدانی

رم ـ رویتر ـ ۳۰ اوت ـامروز مسابقات دو چهارصد متر با مانع ـ پرتاب وزنه ـ ۸۰ متر با مانع زنان‌ـ پرش طول در استادیوم ورزشی المپیك رم انجام خواهد شد .

در مسابقه پرش طول زنان‌این کشور ها شرکت خواهند کرد .

وایت ویلی‌از امریکا ولاستا از چکسلواکی ـ بریتا از فنلاند ـنورما از استرالیا ـ الیزابتا از لهستان ـ پاسوگو از ژاپن ـ ایسان از ترکیه اکیکو از ژاپن ـ هلك از آلمان ـ رنات از آلمان ـ چان تائی از فرمز ـ ماریا از لهستان ـ فومیکو از ژاپن گرترود از اطریش ـ سالی ازکانادا ـ ایلانا از اسرائیل ـ سیلویا از استرالیا ـ انی از امریکا ـ هیلدروم از آلمان ـ جوهانا از هلند ـ ورا از شوروی ـ ریبا کوردا از فیلی پین مادلین از فرانسه ـ برولو از نیوزلند ماریا از لهستان ـ ماری ازانگلیس ـ کریستیانا از انگلیس ـ والینا از روسیه ـ مین از استرالیا ـلودمیلا از شوروی ـ پیرا از ایتالیا .

در پرتاب وزنه این کشور ها امروز شرکت خواهند کرد .

انگلستان ـ لیبریا ـ بلغارستان نیوزلند ـ شوروی ـ ترکیه ـ امریکا سویس ـ اسرائیل ـ استرالیا ـ مجارستان ـ چکسلواکی ـ آلمان ـ لهستان ـ پاکستان ـ یونان ـسوئد عراق .

آخرین نتایج مسابقات دهگانه

رم ـ خبر گزاری فرانسه ـ ۳۰ اوت آخرین نتایج ورزش های دهگانه که بعد از ظهر دیروز اعلام شد بشرح زیر میباشد .

۱ـ ربرت یك (امریکا) ۳۹۶۶ امتیاز
۲ـ اتونیو الادا (مکزیك) ۳۸۷۵ امتیاز
۳ـ تمت (مجارستان) ۳۸۵۶ امتیاز

مبارزه برای کسب مدال طلا

رم ـ آسوشیتد پرس ـ ۳۰ اوت چهارده نفر از قهرمانان المپیك ۱۹۵۶ ملبورن برای دفاع از عنوان قهرمانی خود اینك در رم میباشند .

این چهارده نفر که در ملبورن بدریافت مدال طلا نایل شده بودند اینك آماده‌اند که با قهرمانان تازه نفس برای حفظ عنوان قهرمانی خود مبارزه شرافتمندانه ای را آغاز کنند .

این قهرمانان عبارتند از :
رون دلاتی قهرمان دو ۱۵۰۰ متر از «ایرلند»
لی‌کالهون قهرمان دو ۱۱۰ متر با مانع از «اروگوئه»
داویس قهرمان دو ۴۰۰ متر از «اروگوئه»
دوماس قهرمان پرش ارتفاع از «اروگوئه»
موزیرا قهرمان پرش سه گام از «برزیل»
برین قهرمان پرتاب وزنه از «اروگوئه»
اورتر قهرمان پرتاب دیسك از «اروگوئه»
دانیس قهرمان پرتاب نیزه از نروژ
کونوکی قهرمان پرتاب چکش از اروگوئه
میمون قهرمان دو ماراتن از فرانسه
نورمان رید قهرمان دو ۵ کیلو متر از زلند جدید
کوت برت قهرمان دو ۱۰۰ و ۲۰۰ متر زنان از استرالیا
الیزابت قهرمان پرش طول زنان از لهستان
اولگا قهرمان پرتاب دیسك زنان از چکسلواکی

از : اسپهانی

طوفان نزدیك میشود

در بازیهای المپیك گذشته پس از مراسم افتتاح قسمت دو و میدانی آغاز میشد و هنوز چند روز نگذشته هیجان بازیها بحد اعلی میرسید .تماشاچیان استادیومهای صد هزار نفری را فقط بخاطر دو ومیدانی پر میکردند و عده‌ای زیاد برای پیدا کردن بلیط به بازار سیاه متوسل میشدند .

رشته دو و میدانی بیش از یکهفته طول نمی کشید و در نتیجه هیجان تماشاچیان هم به تدریج کم میشد . در کشور های مترقی ورزش دو و میدانی (مادر ورزشها) مقام شامخی دارد و مردم از تماشای آن لذت میبرند . در المپیاد هادو ومیدانی در ۲۵ ماده صورت میگیرد ، دو ها ، پرتابها ، پرشها ، راه پیمائی ، دهگانه تابع ظرافت خاص و نظریه (تئوری) و روشهای مختلف است .

در واقع هر یك از مواد دو و میدانی به اندازه یك رشته ورزشی کامل و جالب می باشد .

در این شرایط مسلم است که ورزش دوستان واقعی در تماشای رشته دو و میدانی را ترجیح میدهند .

سازمان بازیهای المپیك رم اولین بار در برنامه بازی های المپیك تغییراتی داد و شروع رشته دو ومیدانی را بجای آغاز در وسط برنامه قرار داد .

ارزش این تغییرات‌برای سازمان بازی های المپیك این بود که تماشاچیان ناگزیر بودند برای گذراندن وقت به قسمت های دیگر نیز رغبت نشان دهند و بدین ترتیب سازمان بازیها بهره برداری بیشتر بدست آورد . از طرف دیگر هیجان بازی های المپیك مانند حباب صابون در چند لحظه از بین نمیرود و تماشاچیان لااقل ده و دوازده روز در هیجان بسر میبرند .

در المپیك رم هنوز طوفانی برپا نشده است. زیرا دو ومیدانی در آستانه شروع است .

قهرمانان ایران پس از یك تمرین طولانی برای گرفتن غذا به رستوران دهکده المپیك میروند

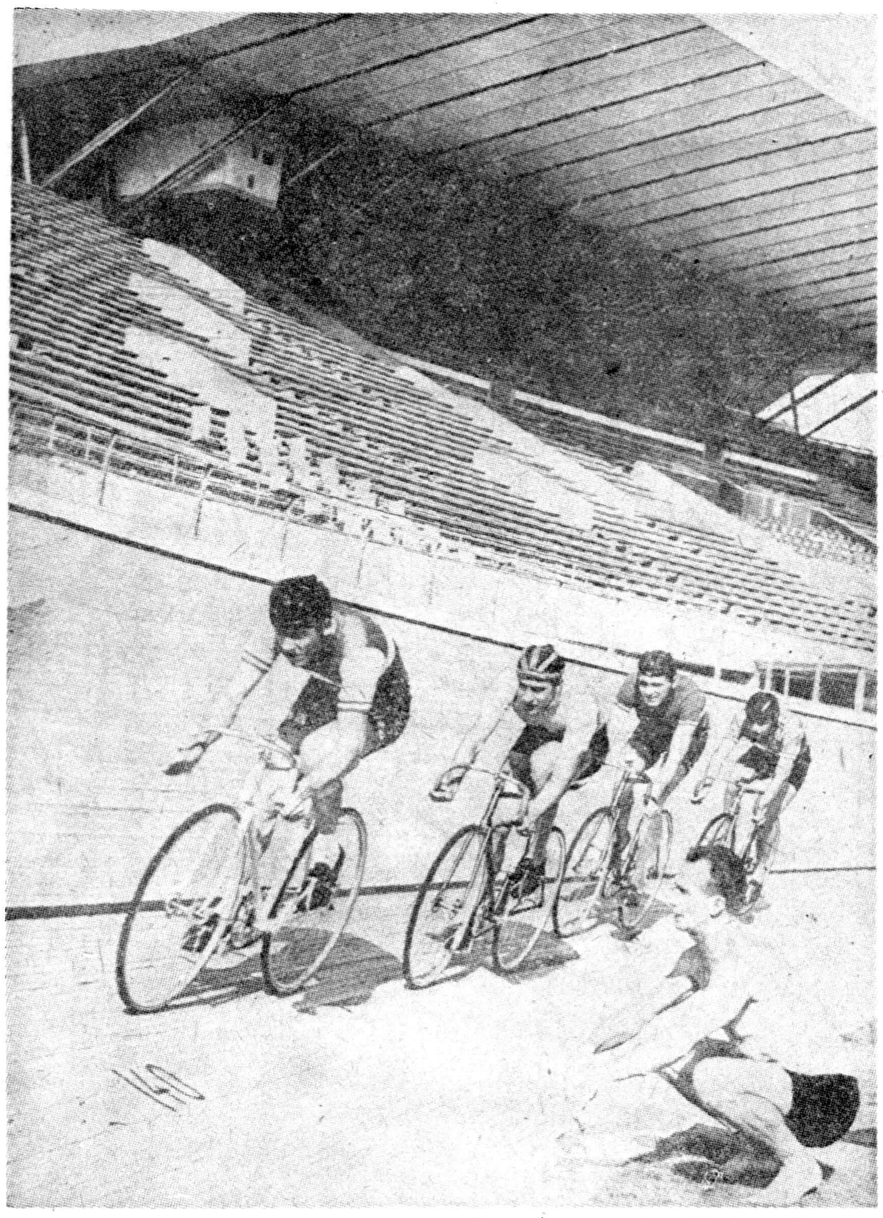

یك صحنه از مسابقه دوچرخه سواری .
از چپ براست قهرمانان آلمانی ـ شوروی ـبلژیکی ـدانمارکی را دیده میشوند در این دسته قهرمان آلمانی مقام اول را کسب کرد

نیازمندیها و آگهی های کوچک

استخدام میشود

کارخانه شیمیائی در تهران
چند نفر کارگر با سواد استخدام مینماید تقاضای خود را بصندوق پستی ۳۲۸ ارسال دارید .

سه نفر بانو یا دوشیزه
که از عهده خیاطی تریکو برآیند مورد نیاز است آدرس امیریه نظام السلطنه پلاك ٤٦ تریکوبیگلی تلفن ۲٤٦۷٤ .
۳ـ۰ آ ـ ۲۱۲۲٦

راننده بولدوزر
دو نفر بولدوزریست با سابقه و مجرب برای کار در شهرستان استخدام میشود . میان ساعت ٥ تا ۷ بعد از ظهر بشرکت ایران زر چهل متری عباس آباد (انتهای ایرانشهر) شماره ٤٥ تلفن ۸۲۲۳٥۳ مراجعه شود .
۱ـ۳ آ ـ ۱۸۸۱۱

بیك خانم جوان که
تسلط کامل به زبان انگلیسی داشته باشد جهت کار دفتری برای تمام روز نیازمندیم داوطلبان به نمایندگی تخت جمشید و روزولت رو بروی کارخانجات داروئی وایت چهار راه سفارت امریکا بین ساعات ۱۲ ـ ۸ صبح و ۳ تا ٥ بعد از ظهر مراجعه نمایند . ۱ـ۲ آ ـ ۱۸۸۰٥

موسسه آلمانی
ماشین نویس زن لاتین که انگلیسی خوب بداند استخدام می نماید تلفن ٦۹۱۲۱ ۱ـ۲ آ ـ ۱۸۷۰۷

دانشکده پزشکی تهران
برای بخش یك پزشکی بیمارستان پهلوی یك تن رئیس درمانگاه از طریق مسابقه انتخاب می نماید . داوطلبان می توانند از تاریخ ۷ر٦ر۳۹ تا یکماه با مدارك خود بدبیر خانه دانشکده پزشکی مراجعه و ثبت نام نمایند .
معاون دانشکده پزشکی ، دکترمظاهر
۲ـ۰ آ ـ ۲۱۱۱۸

آگهی استخدام
شرکت سهامی زیمنس ایران به خانم ماشین نویس آلمانی احتیاج دارد . داوطلبان می توانند در ساعت اداری به خیابان سعدی ساختمان ایران ماشین طبقه سوم مراجعه نمایند تلفن ۳۰٥۱٦۱ ـ۲ آ ـ ۲۱۱۷۰

برای یك کارپرسود . شریك میپذیریم
بمنظور بهره‌برداری ازیك حلقه چاه آب عمیق که تاسیسات وساختمان های آن ازهرحیث آماده بهره‌برداری میباشد چه‌ازجهت تامین آب مصرفی سیصد ساختمان مجاورچه‌ازنظرفروش آب بطور ساعتی یاوسیله تانکر به‌یك نفرشریك که‌لااقل دارای یکصدو پنجاه هزارتومان‌سرمایه بوده‌وبتواندمدیریت آنرا عهده دار گردد نیازمندیم .
جهت مذاکره وسیله تلفن ٤۱۲۰۳ کسب اطلاع‌فرمائید .
۱ـ٥ آ ـ ۲۰٦٦۲

شریك معتبر
برای ساختن خانه‌های ارزان ومدرن که تحت نظر مهندسین مجرب اداره میگردد بچند شریك معتبر که هر یك لااقل درحدود دویست هزار تومان داشته باشند نیازمندیم برای اطلاع بیشتر با تلفن ٦۹٤۹٥ مکالمه نمائید
آ ـ ۲۱۲۹۸

شرکت سهامی ایران هوخست
سبزه میدان یکنفر جوان که مشمول نظام وظیفه نباشد و بتواند کار های دفتری را انجام دهد برای‌تمام روز استخدام مینماید اشخاصی که ماشین نویسی فارسی و لاتین‌بدانند ارجح خواهند بود .
آ ـ ۱۸۸۷۱ ۱ـ۳

کارخانجات صنایع شیشه ایران‌به
یك نفر کارمند با سابقه برای‌اداره کارگزینی احتیاج دارد اشخاصی که خود را واجد شرائط میدانند بدفتر کارخانه در خیابان سیلو تلفن ـ ۲۸۷۷۲ مراجعه نمایند .
۱ـ۳ آ ـ ۲۱۲۹٦

استخدام میشود
چند نفر بانو یا دوشیزه، برای کار های بسته بندی مورد نیاز است داوطلبین بشرکت آب و دانه خیابان امیر آباد خیابان فرصت کوی‌پیرنیا شماره ۲۰ مراجعه نمایند .
آ ـ ۱۸۸۸۳ ۱ـ۲

موسسه کار یابی البرز نو بچند
نفر پرستار زن و آشپز مرد نیازمند است تلفن ٦۹۹۱٥
آ ـ ۱۸۹۱۱

یك نفر راننده با تجربه
باسپردن نقدی برای پخش کالا استخدام میشود خیابان ژاله ایستگاه بهنام کوچه خیر موسسه خوشه
آ ـ ۱۸۹۳۱

اجاره داده میشود

یك منزل بابرق سه‌فاز
وتلفن خیابان ایرانمهر نزدیك رسومات سابق جهت کارهای چاپ و کارهای‌صنعتی وسایرکارهای حرفه‌ئی باجاره داده‌میشود طالبین به تلفن ۳٤۰٥۳ مراجعه کنند .
۱ـ٦ آ ـ ۲۰٦٦٦

سه آپارتمان اجاره‌ای
هر آپارتمان مشتمل بر پنج‌اطاق و یك سرسرای بزرك و حمام و دئوترم ـبرق ـآب ـ تلفن ـ واقع در خیابان نظامی عباس آبادنزدیك اداره موتوری ارتش‌ساختمان‌شماره ۱٦۹ باجاره وا گذار میشود .
طالبین مستقیما و یا بوسیله‌تلفن ۸۲۲۷٦۹ مراجعه کنند .
۱ـ۳ آ ـ ۱۸٦٥۱

در خیابان سعدی ناظم الاطباء
طبقه دوم پاساژ چند باب اطاق ویك سالن بزرك جهت دفاتر بازرگانی یا شرکت ها ویا دفتر مهندسی اجاره داده می شود به تلفنهای ۳۹۳۳٤ یا ٥۰۳۳٥ مراجعه شود
۱ـ٤ آ ـ ۱۸۷٤٥

چند دستگاه آپارتماندوسه‌وچهار اطاقه درساختمان نوساز واقع‌درنبش خیابان شاه وکاخ‌نمره۸۲برای‌دفتریا منزل موجود است درمحل‌بسرایدار یا تلفن ۳۸۳۹ ـ۲و۳۳۰٤ـ٤ مراجعه شود .
۲ـ۳ ۲۰۹٤۲

یکدستگاه‌ساختمان نوسازدارای
برق ۳فاز و تلفن وشوفاژ واقع دربهترین نقطه تجریش باجاره‌داده میشود طالبین بین ساعت ۸ الی ۱۱ صبح به تلفن ۸٥٤۲۲ مراجعه فرمایند .
۲ـ٤ آ ـ ۱۸٦۳۹

شرکت واحد اتوبوسرانی تهران و حومه
تعداد چهل نفر سرپرست خط با شرایط ومشخصات ذیل استخدام می‌نماید .
۱ـتابعیت ایران
۲ـدارابودن‌دیپلم کامل متوسطه
۳ـ تناسب اندام
٤ـعدم اعتیاد به تریاك و الکل
٥ـپایان نامه خدمت سربازی ویا برك معافیت دائم .
٦ـگواهی صحت مزاج ازبهداری شهرداری
۷ـ نداشتن سوء پیشینه
۸ـحداقل سن ۲٥ سال و حداکثر ۳٥سال
داوطلبین میتوانندهمه روز غیراز روزهای تعطیلی ازساعت ۸ الی‌یك بعدازظهر بادردست داشتن مدارك‌لازم به‌خیابان دانشکده دامپزشکی (شرکت واحد) مراجعه نمایند
واجدین شرایط مدت دوماه‌در درآموزشگاه که‌بهمین مناسبت‌تشکیل خواهد یافت کارآموزی نموده‌وماهیانه یکهزار ودویست ریال کمك هزینه دریافت‌خواهند داشت وپس‌از پایان دوره‌آموزشگاه‌درصورت موفقیت حقوق آنان‌مطابق‌آئینامه‌استخدامی‌شرکت‌واحد پرداخت خواهد شد .
رئیس اداره کارگزینی شرکت‌واحد
رحیمیان
آ ـ ۱۸۸۲۷

شرکت واحد اتوبوسرانی تهران و حومه
تعداد یکصد نفر کمك راننده با شرایط ومشخصات ذیل استخدام می‌نماید .
۱ـتابعیت ایران
۲ـدارابودن گواهینامه ششم‌ابتدائی نداشتن سوء پیشینه
٤ـعدم اعتیاد به‌تریاك والکل
٥ـگواهی صحت مزاج ازبهداری شهرداری
٦ـدارای دفترچه‌پایان خدمت
۷ـ حداقل سن ۲٥ سال وحداکثر ۳٥ سال
کسانیکه مدرك تحصیلی بالاتر داشته باشند حق تقدم دارند .
داوطلبین میتوانندهمه روز غیراز روزهای تعطیلی ازساعت ۸ الی‌یك بعدازظهر بادردست داشتن مدارك‌لازم به‌خیابان دانشکده دامپزشکی شرکت واحد مراجعه نمایند .
واجدین شرایط‌پس‌از تکمیل‌پرونده استخدامی مدت یکماه درآموزشگاهی که‌بهمین مناسبت تشکیل خواهدیافت کار آموزی نموده‌ازبابت دوره‌آموزشگاه (یکماه نهصد ریال دریافت و پس‌از پایان کلاس حقوق آنان مطابق‌مقررات شرکت خواهدبود .
رئیس اداره کارگزینی شرکت‌واحد
رحیمیان
آ ـ ۱۸۸۲۷

صاحب امتیاز و مدیر مسئول : عباس مسعودی
جای اداره خیابان خیام چاپخانه اطلاعات

بفروش میرسد

یکشماره تلفن
بفروش میرسد طالبین بتلفن ٦۰۸۹۹ آقای ناصحی مراجعه نمایند .
۱ـ۷ آ ـ ۱۷۸٦۹

یك چاپخانه کوچك
باکلیه وسائل وماشین یك‌ورق و نیمی بابرق سه‌فاز بفروش میرسد ویااجاره داده‌میشود ویاشریك لازم دارد به تلفن ۳٤۰٥۳ مراجعه کنید .
۱ـ٦ آ ـ ۲۰٦٦٦

دو دستگاه تلفن
یکی قلهك ویکی نارمك بفروش میرسد به تلفن ۳۰۳٤۹۸مراجعه‌شود.
۱ـ٥ آ ـ ۲۰۹٦۸

فروش فوری بعلت مسافرت
خانه شخصی‌ساز ۳٤۰ متر هفت اطاق آب و برق شمال شاهرضانصف پول نصف ملك شاهرضا روبروی سینما رویال آژانس رایت۳۱۸٥۳۰ ۳۲۹۷۱
۱ـ۳ آ ـ ۱۷۹۸۷

زمین فروشی
یك قطعه زمین واقع در چال‌هرز راه شمیران با بعاد ۳٥×۱٥شمالی جنوبی دو بر خیابان هشت متری و شش متری با آب بواسطه مسافرت بفروش میرسد به نشانی بنگاه معاملات محمدی راه شمیران سید خندان تلفن(۸۱۱۱۱) رجوع‌فرمایند
۱ـ۲ آ ـ ۱۸۸۰۹

خانه فروشی
خیابان پهلوی بالای آب کرج سه طبقه با کلیه لوازمات لوله کشی آب به فروش یا با زمین ساختمانی معاوضه می شود به تلفنهای ۸۲۰۱۷۷ یا ٥۰۳۳٥ مراجعه شود .
۱ـ٤ آ ـ ۱۸۷٤۳

برای فروش
تلفن شماره ۳۸۲۲۳ بفروش می رسد طالبین بشماره ٦۰۸۹۹ آقای ناصحی مراجعه نمایند .
آ ـ ۱۸۸۳۳

یك دستگاه گاراژ و هشت باب
مغازه متصل بهم بمساحت کلا ۱٤۰۰ مترنزدیك بسه‌راه‌سلسبیل برخیابان بدون واسطه بفروش میرسد طالبین از ساعت ۲ تا ٦ بعد از ظهر هابه تلفن ۳۸۸۷٥ مراجعه فرمایند .
۱ـ۳ آ ـ ۱۸۸۷۷

جهت فروش یا معاوضه
ساختمان دو طبقه‌ای واقع درخیابان دانشگاه وکوچه خاص طبقه پائین با حیاط چهار اطاق و لوازم طبقه دوم آپارتمان چهار اطاقی بالکن بزرك و مجهز با حمام فرنگی و آشپز خانه ورود مجزا برق و آب لوله گرم و سرد به تلفن ٦۰۱۹۱ مراجعه شود
آ ـ ۱۸۸۳٥

فروش فوری بعلت مسافرت
خانه شخصی ساز ۳٤۰ متر هفت اطاق آب و برق شمال‌شاهرضا نصف پول نصف ملك شاهرضاروبروی سینما رویال آژانس رایت .
۳۱۸٥۳ ـ ۳۲۹۷۱

فروش فوری
یك باغ مشجر خوش قواره‌دونبش بمساحت مناسب برای‌کارهای‌صنعتی تولیدی کارخانه وساختمان واقع‌در مجیدیه بعلت مسافرت‌بفروش‌میرسد طالبین بوسیله تلفنهای ٤٥٤۹۸ و ٤۰٥۳۷ و ٦۲٦۲۸ مذاکره‌فرمایند .
آ ـ ۲۱۰۳٦

جویای کار

یك راننده جوان و مجرد
با دارا بودن پایه ۲ رانندگی وسواد کافی جویای کار است براهنمای‌شماره ۱٤۷٤ روز نامه اطلاعات مراجعه فرمایند . ۱ـ۲ آ ـ ۱۸۸۰

جوانی بازاری بامعلومات کامل
که در فروشندگی و پخش کالا با سابقه و مهارت کامل داشته و در داروئی و ویزیتوری نیز اطلاعات‌کافی دارد جویای کار است بشماره۱٤۷٦ راهنمای اطلاعات مراجعه شود .
آ ـ ۱۸۸٥۱

جوانی با گواهینامه ۲ همگانی
جویای کاراست بتلفن ٥۸۳۳٦مراجعه
آ ـ ۱۸۸۸۹

دانشجوی سال چهارم‌پزشکی‌مشهد
باسابقه ویزیتوری آماده ویزیتوری در مشهد و بعضی از شهرستانهای خراسان است .
بشماره ۱٤۷٥ راهنمای اطلاعات مراجعه شود .
آ ـ ۱۸۸۱۳

مستغلات

بنگاه کوشان ۳۹۷۸٤
مخصوص معاملات ـپول ـ املاك
۱ـ۳۰ آ ـ ۱۸۲٦٦

اجاره می شود
ویلای مدرن و مجهز و مشجر با ۳یا٤ اطاق خواب درشهر یاشمیرانات برای سکونت خانواده فرانسوی ٦٦۷۲۹ ۱ـ۲ آ ـ ۱۸٦۷۱

مقداری‌پول شرطی لازم‌است
با تضمین و تامین نظریه شما نسبت به مبیع در برابر املاك خیابان شاهرضا رو بروی سینما رویال‌آژانس رایت ۳۱۸٥۳ ـ۳۲۹۷۱
۱ـ۱۰ آ ـ ۱۷۹۸۹

برای اجاره باغات منازل
وآپارتمان های مدرن خود در شهرو شمیرانات جهت اتباع خارجی به‌تلفن های ٦۲۹٦٤ و ٤۹۷۱۳ مراجعه‌فرمائید
۱ـ٤ آ ـ ۱۷٦٥۳

مالکین توجه فرمائید
جهت تعویض املاك خود با همه گونه املاك کوچکتر یا بزرگتر درداخل یا خارج به آژانس رایت مراجعه فرموده تا با کمال دقت انجام پذیرد.
شاهرضا روبروی سینما رویال تلفن ۳۱۸٥۳ ـ۳۲۹۷۱
۱ـ۱۰ آ ـ ۱۷۹۹۱

قطعه زمینی
بمساحت ٥۰۰ متردرحدود ۱٤×۳٥ متر درالاهیه جاده پهلوی یادروس خریداریم مشخصات کامل و قیمت و آدرس به‌صندوق پستی ۱٦۱٦
آ ـ ۱۸۹۰۳

به دو اطاق دارای برق جهت‌دفتر
ساختمانی نیازمندیم دارندگان از ساعت ۱۳ الی ۱۸ بتلفن ٤۷۸۳۳ مراجعه فرمایند .
آ ـ ۱۸۹۲۳

برای اجاره باغات و منازل و آپارتمانهای مدرن خود درشهر و شمیرانات جهت اتباع خارجی به تلفن‌های ٦۲۹٦٤ ـ٤۹۷۱۳ مراجعه فرمائید .
٤ـ٤ آ ـ ۱۷٦٥۳

گم شده

یك طغری سند مالکیت خانه واقع
در بخش ۲ پشت مسجد سپهسالار از میدان ژاله تا وزارت دادگستری در تاکسی ما بین راه مفقود گردیده تقاضا میشود هر کس سند مالکیت را پیدا کرده بیاورد به نشانی ـ چهاره راه سر چشمه اول خیابان سیروس بنگاه حافظ تلفن ٥٥۲۷۳ مژدگانی خود را دریافت دارد سند مالکیت بنام فضل الله سپانلو میباشد .

گواهینامه موقت پزشکی اینجانب دکترسید ضیاالدین فرزانه بشماره ۳۰۸ ـ ۱۳ر۱۲ر۳۲ صادره ازدانشگاه تبریز در شهسوار مفقود شده از یابنده تقاضا میشود بآدرس شهسوار دکترفرزانه مراجعه‌و مژدگانی دریافت دارد .
آ ـ ۲۱۳۳٤

مژدگانی
در حوالی خیابان فلاح کیف‌قرمز رنگ محتوی یك فقره‌چك که آورنده آن قلم خورده و قابل وصول نیست باشناسنامه و صورت حساب مفقود شده از جوینده تقاضا میشود بتلفن ۳٤۸۰۳ مراجعه و مژدگانی خود را دریافت دارند .
آ ـ ۱۸۹۰٥

فقدان سند مالکیت
آقای عبدالاحد فرهاد زاده باتسلیم یك برك استشهاد که شهود حضورا ادای شهادت نموده اند مدعی است که سند مالکیت ششدانك عمارت٤٤٦ بخش دوبروجرد که‌در صفحه ٥٥۹ دفتر ۲ذیل ثبت ۲٥۲ بنام شاهزاده عطاءاله میرزا صادر وببانو زیبا آریان ساعدی منتقل ودودانك‌آنرابه‌عبدالاحدفرهادزاده انتقال و سپس دودانك مزبور ببانو زیبا نامبرده منتقل و طبق سند رسمی ۲٥٥٥ر۲۲ر۳ر۳۰ دفتر ۲ششدانك به استثناء منافع وبا اختیار فسخ مادام الحیوة زیبا نامبرده به آقای عبدالاحد فرهاد زاده منتقل شده مفقود گردیده مراتب بدینوسیله آگهی که هرکس نسبت به ملك مزبور ادعایاحقی دارد یامعامله انجام داده‌از تاریخ نشراولین آگهی تا سی روز اعتراض‌خود را کتبا باداره‌ثبت‌اسنادبروجرد تسلیم‌داردوالادر صورت‌نرسیدن اعتراض وانقضاءمدت قانونی‌بصدورسند مالکیت‌المثنی‌اقدام خواهد شد ـاین آگهی در ظرف سی روز هرده روز یکمرتبه منتشر میشود نوبت اول ۹ر٦ر۳۹ نوت دوم ۱۹ر٦ر۳۹ نوبت سوم ۲۹ر٦ر۳۹
ثبت بروجرد ـمحمدی
۱ـ۳ آ ـ ۲۱۳۲۲

آگهی های کوچک

دوره دوم کلاس تعلیم آرایش مو
در سالن آرایش و زیبائی‌آفرودیت تحت نظر متخصص دیپلمه اروپا از روز اول مهر دایر است علاقمندان از این فرصت بی نظیراستفاده‌فرمایند اسم نویسی همه‌روزه‌آدرس بهارستان اول مدرس کاشی ۲٤٦ تلفن ۳٥۹۱۰
آ ـ ۱۷۸٦٥ ۱ـ۱۰

از فارغ التحصیلان دوره دوم کلاس تراکتور رانی و ماشین آلات کشاورزی تقاضا می شود جهت‌دریافت گواهی نامه های خود روز های ۱٥و ۱٦ شهریور بدفتر کار گاه شماره۱ سازمان واقع در کرج مراجعه نمایند. مدیر عامل سازمان اردو های کار ـ پیشداد
۱ـ٤ آ ـ ۲۱۰۹۲

فتو پالاس شبانه روز
برای عکس برداری حاضر است تلفن ۳٥٦٤۱
آ ـ ۱۸٤۳۱ ۱ـ٦

روکش گردوئی ـ فرمیکا
خیابان فردوسی روبروی اداره خواندنیها بازرگانی سعد کاشی ۸۱ تلفن ۳۸٤۷۲
۱ـ۲۰ ـ۱۸٥٥٥

مجموعه‌های قوانین
جدید ـ جزائی ـ حقوقی
باآخرین اصلاحات
خیابان فردوسی ـ پاساژ فردوسی ـ شماره ٦۷
مؤسسه مطبوعاتی کمانگر
۱ـ۲ آ ـ ۱۸۷٥۷

مژده بدارندگان اتومبیلهای سواری
اتوشوئی و تعمیر گاه تقدیسی بامدرن ترین وسایل در خیابان ژاله مقابل بیمارستان شفا افتتاح شد .
۱ـ٥ آ ـ ۱۸۷۸۳

مقاطعه ونظارت ساختمان
زیر نظر مهندسین مجرب شرکت
ساختمانی بتون ریز
در کمترین مدت بطرز زیبا و مدرن بقیمت مناسب انجام میگردد نقشه ساختمان مجانی است چهار راه دروازه دولت تلفن ٦۹٤۹٥
آ ـ ۲۱۲٤٦

رستوران ژاله مخصوص خانواده‌ها
است دارای چلو کباب مطبوع وسایر اغذیه متنوع و لذیذایرانی و فرنگی اول لاله زار نو جنب سینما متروپل تلفن ۳۲۳۳۱ ناهار کامل ٥٥ریال

آگهی مناقصه
اداره کارپردازی وزارت کشاورزی تعداد دویست وپنجاه عدد قفسه فلزی برای پرورش تخم سن جهت اداره کل دفع آفات نباتی را بمناقصه خریداری مینماید .
داوطلبان شرکت در مناقصه می ـ توانند با دریافت برك شرائط مناقصه وملاحظه نمونه قفسه‌ساخته شده‌موجود در اداره کارپردازی واقع در میدان فردوسی پیشنهادات خود را تا آخر وقت اداری روز شنبه ۱۹ شهریور ماه ۱۳۳۹باداره کل‌دفتروزارت کشاورزی واقع در انتهای لاله‌زارنو جنب خیابان شاهرضا تسلیم ورسید دریافت دارند. پیشنهادات واصله ساعت ۱۰ صبح روز یکشنبه ۲۰ شهریور ماه ۱۳۳۹ در کمیسیون مناقصه باز و قرائت میشود حضور پیشنهاد دهندگان یا نماینده آنها که کتبا معرفی شده‌باشند درجلسه‌مناقصه آزادو کمیسیون‌دررد و قبول یك یا کلیه پیشنهادات مختار است .
رئیس اداره کار پردازی
۱ـ۲ آ ـ ۲۱۳۰۸

واگذار میشود

یك محل تزریقات و مطب
باوسایل مجهز و مزایا به علت مسافرت واگذار می‌شود .
بشماره ۳۲٤۷٥ مراجعه شود .
۱ـ۳ آ ـ ۱۸۷۹۹

شمال امجدیه چند مغازه بزرگ
دونبش با برق بدون سرقفلی برای خباز آهنگر قهوه چی خواربار تلفن ۸۲۲۳٤ و ٤۲۸۲۹
۱ـ۲ آ ـ ۱۸۸۳۷

یکبرگ سفته بمبلغ ۱۰۰۰۰۰ ریال
عهده آقای تهرانی مقیم تهران سرای امید بسر رسید ۲۳ر۹ر۳۹ جیرو سید جواد مصطفوی مفقود شده از یابنده آن خواهش میشود در مقابل تحویل آن مژدگانی خودش را دریافت نماید ضمنا سفته فوق از درجه اعتبار ساقط و در دست هر کس پیدا شود قابل تعقیب است .
آ ـ ۱۸۸۸٥

راهنمای پزشکی اطلاعات

دکتر رفیعی
از دانشگاه پاریس معده ، کبد ، روده ـ پذیرائی ٤ تا ۸ بعد از ظهر خیابان جامی اول کوچه پاریس تلفن ٦۳۰٦۰

درمان قطعی سوزاك تازه و کهنه وضعف قوای تناسلی
دکتر جناب زاده دارای گواهی‌نامه از دانشکده طب‌فرانسه صبح وعصر خیابان منوچهری مقابل کوچه دبیرستان ژاندارك

دکترا ـ پولوسا
متخصص بیماریهای‌مقاربتی مجاری ادارار و تناسلی خیابان‌فردوسی‌بالا کوچه صادق تلفن ٤٦٥۸۹ پذیرائی صبح وعصر

پلی کلنیك
دکتر مجاهدی دکتر صدیقی
رزیدنت سابق بیمارستان های امریکا بیماریهای داخلی ـ اطفال ـ مقاربتی ترك تریاك وسایر مواد مخدره ترك الکل
مجهز به‌دستگاه های رادیوسکپی‌و اثرومل تراپی (بخور پنی سیلین و غیره) دیاترمی .
پذیرائی بعد از ظهر ها وایام تعطیل و شبها تا صبح خیابان شاه رو بروی مسجد سجاد شماره تلفن ٤۹٥۲٦

دکتر رحمانی
متخصص امراض اعصاب و روح از دانشگاه لندن خیابان پهلوی بالاتر از چهار راه امیر اکرم تلفن ٤٥۱۱٤ پذیرائی صبح وعصر

دکتر عباس نیك‌نژاد
متخصص از دانشگاه پاریس در بیماریهای معده ، روده ، کبد ـ لوزالمعده و درمان بواسیر بدون‌عمل فستول ـ فیسور بامتد موثر دروازه شمیران خ گرامی

کلینیك بیماریهای عصبی وروحی
برای پذیرائی باید قبلا وقت‌تعیین شود ۱۰٤ خیابان تیر تلفن:«٤۰٥۰۷»
۱ـ۲٦ آ ـ ۱۸٥۸۱

دکتر دانشگر
امراض مقاربتی و جلدی وسوزاك تازه و کهنه ورم پرستات ضیق مجرا سستی و بواسیر امراض زنانه و نازائی خیابان سپه مقابل پستخانه تلفن ۳۰۲٤۱٦ ۱ـ۲٦ آ ـ ۱۸۷۳۳

دکتر محمد رضا مسدد
رزیدنت سابق بیمارستانهای‌امریکا درمان‌قطعی بیماریهای مقاربتی دروازه دولت روبروی ساختمان‌فیات تلفن ۳۰۲٥٤۸ ـ پذیرائی عصر ها از ساعت ٥ الی ۸ بعد از ظهر .

معتادین تریاك وشیره مرفین‌الکل
دکتر پزشك زاد از مسافرت مراجعت نموده معتادین‌را باتقویت بنیه معالجه میکند خیابان ری‌کوچه آبشار تلفن ٥۱٥٤۱
آ ـ ۱۸۸۲٥

فروش اتومبیل

کرایسلر ٤۹ تمیز
بدون دنده اتومات میدان فردوسی اتو لوکس ۱ـ۲ آ ـ ۱۸۷۸۹

یکدستگاه اتومبیل اوپل زردرنگ
بشماره ۳٤۳۸۸ دو شب قبل از خیابان جمشید آباد ربوده شده جویندگان میتوانند بتلفن ٤٤۷٥۸ اطلاع خداده مژدگانی خود رادریافت دارند
آ ـ ۲۱۲٤۰

آموزشگاههای علمی

درس خصوصی انگلیسی
خانمها ـ آقایان ـ محصلین و اطفال محترم میتوانند انگلیسی را با تلفظ صحیح ـ گرامر ساده بهترین متد با برنامه مخصوص و بسیار سودمند پلی کپی‌شده در نزد آقای پطروسیان تحصیل نموده ودر کوتاه ترین مدت بخوبی صحبت نمایند .همچنین تدریس نامه‌نگاری عادی و تجارتی نام نویسی از ساعت ٤ خیابان حافظ (یوسف آباد)جنب کوچه ایرج پلاك۲۸۲
۱ـ۲ آ ـ ۱۸٦٤۹

پیدا شده

آقای محمد صادق حاج حسینی
اوراق مربوطه به گذرنامه شما پیدا شده به تلفن ٤٥٤٥۲ مراجعه فرمائید .

امشب بکدام سینما میروید؟

سینماهای درجه یك

سینما اسیا (تلفن ٤۲۹۰۹)
اسیران کاروان (رنگی ـ دوبله بفارسی) با شرکت : ژرژ تومالا ـ ویکتور استان شروع : ۳۰ر۱۰ صبح ـ ۳ـ٥ـ۷ـ۹ بعد از ظهر

سینما امپایر (تلفن : ٦۷۲٥۲)
یك ایتالیائی در پاریس (سوپر پانورامیك ـ دوبله‌بفارسی) باشرکت توتو ـ سیلوا کوشینا شروع : ۳۰ر۱۰ صبح ـ ۳۰ر۲ ـ ۳۰ر٤ ـ ۳۰ر٦ ـ ۳۰ر۸ بعد از ظهر
(تراس : یك ایتالیائی در پاریس شروع ۳۰ر۷ ـ ۳۰ر۹ بعد از ظهر)

سینما ایران (تلفن : ۳٦۳٥٤)
اول هیکل با شرکت : پوران ـ ملك مطیعی ـ مصدق شروع : ۳۰ر۱۰ صبح ـ ۳۰ر۲ ـ ۳۰ر٤ ـ ۳۰ر٦ ـ ۳۰ر۸ بعد از ظهر

سینما پلازا (تلفن : ٤٤۲٥٥)
عقاب دریا (دوبله بفارسی)باشرکت: ویتوریو گاسمن ـمیلی ویتاله شروع ۳۰ر۱۰ صبح ـ ۳ـ٥ـ۷ـ۹ بعداز ظهر

سینما تخت‌جمشید (تلفن:٤۳٥٥۰)
هرگز وداع مکن (رنگی ـ دوبله به فارسی با شرکت : راك هودسن ـ کرنل بوشرز ، شروع : ۳۰ر۱۰ صبح ۳ـ ٥ـ ۷ـ ۹ بعد از ظهر

سینما درایوین (تلفن:۹۱۱٥٤۳)
جنس لطیف (سینما سکوپ ـ رنگی) ـ با شرکت : جون آلیسون ـ جون کولینز ، شروع: ۳۰ر۷ ـ ۳۰ر۹ بعد از ظهر

سینمارادیو سیتی (تلفن :٤۳۳۲۰)
آن زن که بود ؟(دوبله بفارسی) باشرکت : تونی کرتیس ـجانت‌لی شروع :۱۱ صبح ـ ۳ـ٥ـ۷½ـ۹½ بعد از ظهر

سینما رکس (تلفن ۳٤۱٦۹)
زیگفریدو (سینما سکوپ ـ رنگی ـ دوبله بفارسی) باشرکت: مساستیان فیشر ـ کاترینا مالبرك ـ شروع : ۳۰ر۱۰ صبح ـ ۳۰ر۲ ـ ۳۰ر٤ ـ ۳۰ر٦ ـ ۳۰ر۸ بعد از ظهر

سینما حافظ (تلفن ۳٤۰۷٤)
اسیران کاروان (رنگی ـ دوبله بفارسی) با شرکت : ژرژتومالا ـ ویکتوراستان شروع : ۳۰ر۱۰ صبح ۳۰ر۲ ـ ۳۰ر٤ ـ ۳۰ر٦ ـ ۳۰ر۸ بعد از ظهر

سینما مولن‌روژ (تلفن :۳۰۳۰۳۰)
کارمن جونز (سینما سکوپ ـ رنگی ـ دوبله به فارسی) باشرکت هری‌بلافونته ـ دورتی داندریج شروع ۱۱ـ صبح ـ ۳ـ ٥ـ ۷ـ ۹ بعد ازظهر

سینما نیاگارا (تلفن : ٦٥۳۰۷)
زیگفریدو (سینما سکوپ ـ رنگی دوبله بفارسی)با شرکت :سباستیان فیشر ـ کاترینا مالبرك شروع : ۳۰ر۱۰ صبح ـ ۳۰ر۲ ـ ۳۰ر٤ ـ ۳۰ر٦ ـ ۳۰ر۸ بعد از ظهر (تراس زیگفریدو شروع : ۳۰ر۷ ـ ۳۰ر۹ بعد از ظهر

سینما آریا (تلفن :۳۷۹٥٦)
فدائیان عشق (دوبله بفارسی) با شرکت : ویویان رومانس ـشروع: ۳۰ر۱۰ صبح ـ۳۰ر۲ ـ۳۰ر٤ ـ۳۰ر٦ ـ۳۰ر۸ بعد از ظهر (تراس : ۳۰ر۷ـ ۳۰ر۹ بعد از ظهر)

سینما اسکار تلفن ٤٥۷۹۷
معشوقه پلنك (رنگی ـ دوبله بفارسی) با شرکت : مارگیت‌مونکه ـ ژرارایدمان شروع : ۳۰ر۱۰صبح ـ ۳۰ر۲ـ۳۰ر٤ ـ۳۰ر٦ ـ۳۰ر۸ بعد از ظهر

سینما ایفل (تلفن: ٤۰۱۱٦)
یاغی کوچولو (رنگی) با شرکت . آندره‌ولاسکو شروع :۳۰ر۱۰ صبح ـ ۳ـ٥ـ۷ـ۹ بعد از ظهر

سینما برلیان (تلفن : ۳۳٥۳٥)
کشور بزرك (رنگی ـ دوبله به فارسی) با شرکت : چارلتون هستن جین سیمونر ـ شروع : ۳۰ر۱۰صبح ۳۰ر۲ـ ۳۰ر٤ـ ۳۰ر٦ـ ۳۰ر۸ بعد از ظهر

سینما پارك (تلفن:۳۹٦۳۷)
یکه تاز آسمانها (ویستاویژن ـ رنگی ـدوبله بفارسی) با شرکت : جان وین ـمورین اوهارا شروع : ۳۰ر۱۰ صبح ـ۳۰ر۲ـ ۳۰ر٤ـ۳۰ر٦ـ ۳۰ر۸ بعد از ظهر

سینما تهران (تلفن:۳۸۱٦٥)
اول هیکل با شرکت :پوران ـ ملك مطیعی ـمصدق شروع ۳۰ر۱۰ صبح ۳۰ر۲ ـ۳۰ر٤ـ۳۰ر٦ ـ۳۰ر۸ بعد از ظهر (تابستانی : اول هیکل: ۳۰ر۷ ـ۳۰ر۹ بعد از ظهر)

سینما چارلی (تلفن :٦۸٤٦۱)
شیر های جوان (سینما سکوپ ـ رنگی) با شرکت : مونتگمری کلیفت ـ مارلون براندو . شروع :۳۰ر۱۰صبح ـ ۳ـ٥ـ۷ـ۹ بعد از ظهر

سینما دیانا (تلفن: ٤۲۰۱۰)
اول هیکل با شرکت :پوران ـ ملك مطیعی ـمصدق شروع ۳۰ر۱۰ صبح ۳۰ر۲ ـ۳۰ر٤ـ۳۰ر٦ ـ۳۰ر۸ بعد از ظهر (تراس : اول هیکل: ۳۰ر۷ـ۳۰ر۹ بعد از ظهر)

سینما دنیا (تلفن :۳۳۸۱۲)
برای تعمیرات تعطیل است .

سینما رویال تلفن ٤۹۷۸٥
زیگفریدو (سینما سکوپ ـ رنگی ـ دوبله بفارسی) باشرکت: مساستیان فیشر ـ کاترینا مالبرك ـ شروع : ۱۱ صبح ـ ۳ـ ٥ـ ۷ـ ۹ بعد ازظهر

سینما سعدی (تلفن: ۳٦٤٦۸)
بزرگترین نمایش روی زمین (رنگی ـ دوبله به فارسی) باشرکت: چارلتون هستون ـ جیمز استوارت شروع : ۳۰ر۱۰ صبح ـ ۳۰ر۲ ـ ۳۰ر٤ـ ۳۰ر٦ـ ۳۰ر۸ بعد از ظهر

سینما سهیلا (تلفن :۳٦٤۲٤)
یك ایتالیائی در پاریس (دوبله بفارسی) با شرکت : توتو ـ سیلوا ـ کوشینا شروع :۳۰ر۱۰ صبح ـ۳۰ر۲ـ ۳۰ر٤ ـ۳۰ر٦ـ ۳۰ر۸ بعد از ظهر
(تراس: یك ایتالیائی در پاریس : ۳۰ر۷ـ ۳۰ر۹ بعد از ظهر)

سینما کریستال (تلفن :۳۷٦۷٥)
کارمن جونز (سینما سکوپ ـ رنگی ـ دوبله به فارسی) باشرکت هری بلافونته ـ دورتی داندریج شروع ۳۰ر۱۰ـصبح ـ۳۰ر۲ـ ۳۰ر٤ـ ۳۰ر٦ ۳۰ر۸ بعد از ظهر (تراس: ۳۰ر۷ـ ۳۰ر۹ بعد از ظهر)

سینما کارون تلفن ٤۰۰٦٥
شجاع ولگرد (ویستاویژن ـرنگی دوبله بفارسی) شروع:۳ـ٥ بعد از ظهر (تراس :۷ـ۹ بعد از ظهر)

سینما متروپل تلفن ۳۹٤۱۰
عقاب دریا(دوبله بفارسی) با شرکت: ویتوریو گاسمن ـمیلی ویتاله شروع ۳۰ر۱۰ صبح ـ۳۰ر۲ـ۳۰ر٤ ۳۰ر٦ـ ۳۰ر۸ بعد از ظهر

سینماهای درجه دو

سینما پردیس
پیشتازان مرگ (دوبله بفارسی) باشرکت : استانلی بیکر ـ هربرت لوم . شروع : ۳۰ر۱۰ صبح ـ۳۰ر۲ ۳۰ر٤ ـ ۳۰ر٦ ـ ۳۰ر۸ بعد از ظهر

سینما تاج (تلفن : ۳۳۰٦٤)
الماس آبی (سینما سکوپ) با شرکت . جك پالانس ـ آنیتا اکبرك شروع . ۳۰ر۱۰ صبح ـ ٤٥ر۲ ـ ٤٥ر٤ ـ ٤٥ر٦ ـ ۹ بعد از ظهر

سینما سیلوانا تلفن ۳۳۷۷۷
فردا روشن است با شرکت : دلکش ـ فردین . قهرمانی .شروع: ۳۰ر۲ـ ۳۰ر٤ـ ۳۰ر٦ بعد از ظهر (تابستانی: ۳۰ر۸ بعد از ظهر)

سینما فردوسی تلفن ۳٥۷۸٤
تیرانداز حرفه ای(سینما سکوپ) رنگی ـ دوبله بفارسی) با شرکت ادی مورفی شروع : ۳۰ر۱۰ صبح ـ ۳۰ر۲ ـ ۳۰ر٤ ـ ۳۰ر٦ ـ ۳۰ر۸ بعد از ظهر

سینما فری تلفن ۲۷۸۹۳
فردا روشن است با شرکت : ویداقهرمانی ـ دلکش ـفردین ـ شروع: ۳۰ر۳ـ ۳۰ر٥ ـ ۳۰ر۷ـ۳۰ر۹بعدازظهر

سینما مراد تلفن ۳۷۳۸۹
فردا روشن است با شرکت : دلکش ـویداقهرمانی ـفردین. شروع : ۳۰ر۲ـ ۳۰ر٤ـ ۳۰ر٦ـ ۳۰ر۸ بعد از ظهر

سینما مشعل تلفن ۳۳۸۲٦
آتش زیر صفر با شرکت : آلن‌لاد ـ استانلی بیکر . شروع : ۳۰ر۱۰ صبح ۳۰ر۲ ـ ۳۰ر٤ ـ ۳۰ر٦ ـ ۳۰ر۸ بعد از ظهر .

آخرین تغییرات سینماهارا درصفحه ماقبل آخر مطالعه فرمائید

مقاطعه کاران ـ شرکت های ساختمانی ـ موسسات تهیه ونصب سنگ روکار ـ سیمانکاران

پارتی جدید داربست فلزی **آنتر پوز** مخصوص ۵۰۰ متر مربع فاساد (روکار) رسید

LOT SPECIAL D'ECHAFAUDAGE DE FAÇADE ENTREPOSE POUR 500 M2 AVEC 25% DE RABAIS EN VENTE PAR CREDIT

گردونه

آ ـ ۲۱۲۴۴

هر موقع اسو گوارا و مطبوع مینوشید بدقت زیر طشتك های سر بطری را نگاه کنید زیرا جایزه دارد طشتك جایزه‌دار اسو را به هر فروشنده بدهید یك اسو مجانی می توانید بنوشید فروشندگان اسو نیز دربرابرهرطشتك جایزه که مجانابمصرف کننده میدهند دواسو رایگان‌از کارخانه ویاکامیونهای‌اسو دریافت میدارند

O-So BEVERAGES

جایزه

صاحبان ساختمان

توجه فرمائید اگر موزائیك های ساختمان شما پس از نقاشی کثیف و کم رنك شده و یا اینکه در موقع فرش کردن پستی و بلندی پیدا کرده اگر رنگی شدن شیشه و دست گیره ها شما را ناراحت کرده هیچ نگران نباشید فورا به تلفن های شماره ۶۹۷۹۳ یا ۳۴۹۸۴ اطلاع دهید تا مثل هزاران خانه موزائیك ها مثل مرمر تحویل گردد.

۱ـ۲ آ ـ ۱۸۹۱۹

جناب آقای مهندس شریف امامی

قاطبه مهندسین وزارت کشاورزی انتخاب آنجناب را بمقام نخست وزیری صمیمانه تبریك عرض نموده مزید موفقیت آنجناب را د رراه خدمت بمیهن و شاهنشاه محبوب از خداوند متعال مسئلت مینمایند.

مهندس میلانیان ـ مهندس منیعی ـ مهندس بنان ـ مهندس جلالی ـ مهندس رائی ـ مهندس معرفت ـ مهندس محمودی ـ مهندس صائب ـ مهندس نصر ـ مهندس مصطفوی ـ مهندس صابر ـ مهندس غنیمتی ـ مهندس شعاعی ـ مهندس اشتری ـ مهندس مقدس ـ

آ ـ ۱۸۹۰۷

ریاست محترم شهرداری تهران (اداره آب)

محترما معروض میدارد نظر به‌تقاضاهائیکه انجمن جهت حفریك حلقه چاه عمیق ازشهرداری و مقامات مربوطه نموده بادستور دولت‌درصدد اجراء میباشند ولی متاسفانه مهندس آن‌اداره باچه‌نحوی نظر داده‌است دروسط قبرستان حفاری نمایند که مرده‌های گورستان و مقداری‌زمین مزروعی زیر خط آهن استفاده کنند درصورتیکه درپرونده امامزاده‌حسن توضیح‌داده شده است درحدود منگل سابق اول خیابان شاه‌آبادنو حفر شودتاسی هزار نفر مردم زنده اهالی امامزاده حسن وشاه آباد نوودوراه امامزاده حسن و مردم زیر خط آهن همگی استفاده کنند خواهشمند است مقرر فرمائید رسیدگی نمایند. باکمال احترامات فائقه

رونوشت باداره اطلاعات رئیس هیئت مدیره انجمن ـ خالدی

آ ـ ۱۸۸۴۷

تاریخ روزوساعت امتحان دانشکده کشاورزی

امتحان مسابقه ورودی دانشکده کشاورزی کرج ساعت ۸صبح روز چهارشنبه نهم شهریور ماه جاری درمحل دانشکده های فنی‌ـپزشکی علوم وحقوق شروع میشود ودر ساعت ۱۲ خاتمه می‌یابد. داوطلبان‌باید ساعت ۷ صبح فردا در محل امتحان حضور یابند شماره‌های فرددرعلوم وپزشکی وشماره‌های زوج‌در فنی وحقوق امتحان خواهند دادوساعت ۸صبح درکلاسها بسته میشود واجازه ورود به جلسه به هیچکس داده نخواهد شد.

آ ـ ۲۱۳۰۴

بتونیر میلارز

(قابل اطمینان ـ باسابقه بیست ساله درایران)

از ۱۰۰ تا ۸۰۰ لیتر

موجود تهران

شرکت سهامی تهروپ ـ میدان فردوسی

تلفن ۴۲۲۸۳

۱ـ۱۰ آ ـ ۲۱۰۳۴

دامپر دیزل

برای‌خاك‌کشی ـ آجرکشی ـ بتون کشی

یك تن و یك ونیم تن

شرکت سهامی تهروپ ـ میدان فردوسی

تلفن ـ ۴۲۲۸۳

۱ـ۵ آ ـ ۲۱۰۳۲

آگهی مناقصه خرید پیچ ومهره مختلف

شرکت سهامی کارخانجات قند ایران ۱۲۵ قلم پیچ‌ومهره‌مختلف مورد نیاز واحدهای تابعه را از طریق مناقصه خریداری مینماید.

شرایط و مشخصات مربوطه درقسمت بازرگانی شرکت (اداره معاملات داخلی) واقع درخیابان‌شاهرضا مقابل خیابان فرصت موجود بوده و پیشنهادات واصله تاروز ۳۹ر۶ر۲۹ پذیرفته میشود ودر ساعت نه صبح‌روز بعد رسیدگی خواهد شد.

شرکت در مناقصه بمنزله قبولی کلیه شرایط مناقصه است.

۲ـ۱ آ ـ ۲۱۲۱۲

روزنامه سیاسی وانتقادی خدنك

همه هفته روزهای شنبه درسراسر کشور منتشرمیشود

پمپ شناور یکفاز اطریشی

ساخت فوگل بزرگترین کارخانه اطریش

۴۵ متری ۲۳۷۰۰

۶۵ متری ۲۹۵۵۰

باکابل وکلید و کلیه لوازم دیگر

شرکت سهامی تهروپ ـ میدان فردوسی

تلفن ۴۲۲۸۳

۱ـ۱۰ آ ـ ۲۱۰۳۰

آگهی ازطرف سازمان بیمه‌های اجتماعی کارگران برای اطلاع داوطلبان حسابداری

است برای اطلاع از قبول وياعدم قبول مدارك تسليمی واخذ پروانه‌شرکت کارگزینی مراجعه نمایند.

بدینوسیله از داوطلبان شرکت در امتحانات انتخاب حسابداربرای سازمان بیمه‌های اجتماعی کارگران که مقیم‌تهران میباشند خواهشمند درامتحان از این تاریخ تاآخر وقت اداری روز پنجشنبه ۱۰ر۶ر۳۹باداره ضمنا برای داوطلبان مقیم شهرستان هانامه جداگانه ارسال وقبول وياعدم قبول آنها ابلاغ‌شده‌است.

آ ـ ۲۰۶۸۴ ۳ـ۱ مدیر عامل ـ دکتر رضا سرداری

STRICK & ELLERMAN LINE

خط کشتیرانی استریك و الرمن

حالت کشتیهای استریك والرمن دربنادر ایران درتاریخ ۳۰ر۸ر۱۹۶۰

نام بندر	نام کشتی	تاریخ ورود تقریبی	تاریخ پهلو گرفتن وحرکت
بوشهر	ترکستان (برای بارگیری)	درحدود آخرسپتامبر	برای بارگیری به‌بندر میرسد
	البستان	در حدود ۲۹ اوت	برای تخلیه به بندر میرسد
	تولیسی‌هیل	درحدود ۲۶ اوت	» » » »
	اورستان	در حدود ۲۹ اوت	» » » »
بندرشاهپور	درینك تونکورت	درحدود ۱۹ اوت	پهلوگرفته و محمولات خودرا در بندر شاهپور تخلیه‌کرده رسیده
	ترکستان	دربندراست	برای تخلیه بـه‌بندر میرسد
	سیتی‌اف لیوانز	۲۳ اوت	» » » »
	تولیسی هیل	درحدود ۳۰ اوت	» » » »
	بهارستان	درحدود ۹ سپتامبر	» » » »
	سربستان	درحدود ۱۰ سپتامبر	» » » »
	کراجستان (دفعه‌دوم)	درحدود ۱۴ سپتامبر	» » » »
	فارسستان	درحدود ۲۸ سپتامبر	» » » »
		درحدود ۷ اکتبر	» » » »
خرمشهر	ترکستان (برای بارگیری)	دربندر است در سپتامبر	برای لیورپول و اتونموت ولندن بارگیری می کند.
	سربستان	درحدود ۲۰ اوت	پهلو میگیرد
	تولیسی هیل	درحدود ۴ سپتامبر	ببندر میرسد
	البستان	درحدود ۵ سپتامبر	» »
	فارسیستان	درحدود ۵ سپتامبر	» »
	کراجستان	در حدود ۸ سپتامبر	» »
	اورستان	درحدود ۱۵ سپتامبر	» »

برای سایر مشخصات بآدرس زیر مراجعه فرمائید

فرانك س استریك و شرکاء (بصره) محدود

دربصره وبغدادوخرمشهر

آ ـ ۲۱۲۹۴

تراکتورهای زنجیری جدید انترناش برای تحویل درتهران آماده است

INTERNATIONAL

DROTT

لودر یک یارد و ۲/۵ یارد مجهز بدستگاه ریپر عقب

بلدوزر BTD-20 - بقدرت ۱۵۰ اسب وفرمان هیدرولیك

شرکت سهامی پامیر

نماینده انحصاری درایران:

تهران - خیابان خیام (۵۸۳) - تلفن ۲۹۴۴۳ - ۲۲۴۶۰

تقاضای ابطال انتخابات شد

بقیه از صفحه اول

ابطال انتخابات

آقای علی اکبر لطفی از طرف بازرگانان و اصناف شروع به صحبت کرد ولی سخنرانی کوتاهی گفت در مورد قبلابی بودن انتخابات در تهران و شهرستانها هیچ جای تردید نیست و چون شاهنشاه وعده فرموده بودند در صورت تمایل قاطبه ملت پارا از حدود قانون هم فراتر نهادمو برای خواست مردم دستور ابطال و الغاء انتخابات را خواهد داد مادر اینجا اجتماع کرده ایم تا فریاد اعتراض خود را نسبت باین انتخابات بگوش مقامات عالیه برسانیم ما از شاهنشاه استدعا می کنیم که هرچه زودتر دستور ابطال انتخابات سراسر کشوررا صادر فرمایند .

اهمیت مبارزات

در اینوقت آقای اسدالله علم دبیر کل حزب مردم شروع به صحبت کرد و گفت برای ما موجب نهایت افتخار است که در اینجا با شما بازاریان عزیز درباره سرنوشت سیاسی مملکت یا بعبارت دیگر سرنوشت حیاتی خود بحث و گفتگو کنیم اگر نظرتان باشد در جلسه‌ای که دو هفته پیش در همین جا تشکیل شده بود عرض کردم که بازار در همه مواقع حساس ترین عضو این مملکت بوده است اگر بازار نسبت بموضوعی اظهارنظر کند .اگر بازار درباره امری ابراز احساسات کند این موضوع در سرنوشت مملکت خیلی موثر است . جالب اینست که بازار انعکاس دهنده وضع عمومی مملکت است اگر مملکت درآسایش باشد در بازار منعکس است اگر در مملکت ناراحتی وجود داشته باشد آنهم در بازار بچشم می خورد ودر هر حال بازار جای بسیار حساسی است.

عدم رضایت شاهنشاه

آقای علم بعد افزود ه ن اکنون نمیخواهم در خصوص کارهای دولت گذشته سخن بگویم ولو اینکه مورد ایراد همفکران و هم مسلکان عزیز قرار بگیرم بهر صورت الان ما برای اظهار نظر در یك امر حیاتی و اساسی که در نتیجه پایمردی شما به جریان صحیح مبارزه افتاده اقدام میکنیم چنانکه متذکر اعلیحضرت همایونی نسبت بانتخابات سراسر کشور اظهار عدم رضایت کردند این عدم رضایت شاهنشاه انعکاس خواسته های شما بود که بوسیله عریضه تلگرافی و بوسیله سخنرانی و نشر در جراید عدم رضایت خودرا از انتخابات ابراز داشته اید .جالب اینجاست که شاه مملکت در مورد عدم آزادی انتخابات با ملت همگام و هماهنگ شد و این بزرگترین پیروزی شما مردم در این مبارزه بوده است . من در اوائل کار انتخابات اظهار خوشبینی میکردم ولی وقایع بعدی نشان داد که چه کار ها شده است . خوشبختانه شاهنشاه اجازه نمیدهند حقی ازمردم پایمال شود و روی همین اصل بود که فرمودند در صورت تمایل مردم دستور ابطال انتخابات را صادر خواهند فرمود ما در آستانه یك تحول بزرگ هستیم و در راه تحقق حکومت مردم بر مردم قدم های اساسی برداشته ایم .

سخنرانی دکتر امینی

بعد آقای دکتر علی امینی رهبر منفردین برای جمعیت شروع به صحبت کرد و گفت بنده از طرف خودم و رفقای منفردم آقایان بهبهانی و خلعت بری و درخشش که بعلت کسالت و گرفتاری نتوانستند امروز در خدمت آقایان باشند از بازرگانان و اصناف تهران که ما را برای شرکت در میتینگ امروز دعوت کردماند نهایت تشکر را دارم . ما منفردین از روز اول که مبارزه را شروع کردیم برای اجرای نیات ترقیخواهانه شاهنشاه دائر برآزادی انتخابات ، با تمام ارادتی که شخصا به آقای علم دارم علیه هر دو حزب وارد مبارزه شدیم چون معتقدهستیم اکثریت مردم ایران عضو دو حزب نیستند و ما امیدوار هستیم که این احزاب بتوانند پایه و قوامی بگیرند بعضی ها میگویند چرا ما ازانتخابات سراسر کشور انتقاد میکنیم وپای منفردین شهرستان ها را بمیان می آوریم . آقا این که منطقی نیست عده‌ای از مردم او ن کشور رابجرم اینکه عضو حزب نیستند ونام منفرد وارد فعالیت انتخاباتی شدند از حق انتخاب‌شدن محروم میکنند ونماینده منفرد شهرستانها را با زور وتهدید از شهر و دیارشان برانند وتبعید کنند اینها خیال میکنند ما فقط برای خودمان مبارزه میکنیم درحالیکه مبارزه ما منفردین برای دفاع از حقوق و منافع ملت ایران است .

دخالت رئیس دولت

بعد آقای دکتر امینی ادامه داد و گفت درست است که ما با هردو حزب مبارزه میکنیم ولی حملات اساسی ما متوجه حزب ملیون است چون رهبر آن حزب رئیس دولت بود وبا استفاده از تمام امکانات دولت بنفع کاندیدا های دولتی در انتخابات سوء استفاده میکرد.

ولی حزب مردم که حزب اقلیت است در این جریان مظلوم واقع شد چون از تمام امکانات وسیع حزب دولتی محروم بود. در حالیکه اگر حزب مردم از روز اول انتخابات راتحریم میکرد ما زودتر موفق میشدیم . خوشبختانه شاهنشاه باعتراضات و تظاهرات مردم در مورد دخالت دولت در امر انتخابات توجه دقیق فرمودند و در مصاحبه مطبوعاتی اخیرصریحا فرمودند از انتخابات راضی نیستم البته این بیان شاهنشاه برای ما حجت است گفتند انتخابات آنطور که مورد نظر من بود انجام نشد و این عملا در حکم ابطال انتخابات است وباید انتخابات جدیدی برپایه درست انجام شود تا از هر گونه تقلبات جلوگیری شود . ما تسلیم نظر شخص اعلیحضرت هستیم و چون اعلیحضرت فرمودند اگر مردم ایران از انتخابات ناراضی هستند من علیرغم قوانین مملکتی برای اجابت خواست اکثریت قریب باتفاق ملت ایران که مافوق هر قانونی است دستور تجدید انتخابات را خواهم داد از اینرو ما امروز اینجا جمع شدیم تا خواست مرد مو اصناف و بازرگانان را بسمع معظم له برسانیم.

شکست خورده ها

آقای دکترامینی بعدگفت البته شاید حزب ملیون ما را مغرض بدانند که چون در انتخابات شکست خورده‌ایم این حرفها را میزنیم ما همیشه گفته ‌خواست مردم حجت است و ما در برابر آن سر تعظیم فرود می آوریم ولی نه اینکه عده‌ای را بزور از صندوق در بیاورند . کاندیدا هائی که در سراسر کشور مورد ظلم و تعدی قرار گرفته اند بتهران آمدند و با آنها ازتهران تبعیدکردند و بشاهنشاه ملتجی شدند چرا ؟ برای اینکه شاهنشاه فرموده بودند که من بر انتخابات نظارت عالیه دارم و مردم هم آمدند که از شاهنشاه بخواهند جلو تخلفات دولت را بگیرند .

مجازات مجرمین

واین امر باعث شد که شاهنشاه بعرایض وتلگرافهای ما توجه بفرمایند بنده میخواهم ازاین فرصت استفاده کنم وفجایع انجمن نظارت انتخابات تهرانرا که جلوی چشم مردم تهران انجام شده شرح بدهم اگر چه موضوع آنقدر روشن است که احتیاجی به تشریح ندارد . من از کسانیکه به ناحق سر از صندوق ها سر درآوردند و خود شان هم میدانند چه جوری از صندوقها سر درآوردند خواهش میکنم تا فرصت باقی است استعفا کنند واز پیشگاه ملت استغفار کنند .

من معتقدم این جنایتی که بحق مردم شده ، این تجاوزیکه به ناموس ملی شده کار کوچکی نیست اگرچه آقای علم گفت نمیخواهد رفعلا راجع به دولت گذشته صحبت کند ولی بنده عرض میکنم این رئیس دولت وتمام افرادیکه در این تقلبات شرکت داشتند بایدمجازات شوند من سوگند میخورم برخلاف دکتر اقبال که سوگند دروغ میخورد که بنده کاندیدای تجدید وکالت نیستم و این حرفهائی که میزنم برای دفاع از حقوق مردم است برای اینکه یکبار برای همیشه راه خیانت و تقلب مسدود شود باید مجرمین مجازات شوند

احضار بیدادسرا

امروز یکی از وزارت انحصارات و گمرکات تلفن کرد که عده ای از رانندگان کامیون دولتی را که با تعویض شماره های دولتی عملکشی میکردند بدادسرا احضار کرده‌اند حالا که این وزارتخانه وزیر ندارد واینها هم آدمهای بیچاره ای هستند شما رضایت بدهید گفتم چرا آقا حالا که دست ما به وزیر نمیرسد واو رفت و شاید هم روزی نوبت او بشود چرا پائین ترها رامجازات نکنیم ولااقل بجای رانندگان وزارت انحصارات و گمرکات رئیس باربری این وزارتخانه را مجازات کنید

ما شقه نمیکنیم !

در اینوقت آقای دکتر امینی گفت: چنانچه شاهنشاه اجازه بفرمایند نوبت مجازات نخست وزیر گذشته هم میرسد ولی من بر خلاف ایشان که میخواستند مخالفین خود راشقه کنند معتقدم که ایشان را باید در یك دادگاه صالحه محاکمه ومجازات کرد آخر اینکه وضع نمیشود شما یك راننده یا یك پاسبان متخلف را مجازات میکنید ولی کسانیرا که احساسات مردم را جریحه دار کرده و به حقوق ملی تجاوز کرده‌اندمی بخشید ؟ وقت قلب هم که مخصوص ما ایرانیهاست حدی دارد ؟ تاکی میشود غاصبین حقوق مردم را از مجازات رهانید ؟

دراین وقت ناطق به‌نقش مبارزات منفردین و حزب مردم و اصولا مردم درسافظ کردن دولت دکتر اقبال پرداخت و گفت این آقای جمال‌اخوی که عمری به‌تحصیل آبرو پرداخته بودوبخصوص در دادگستری وجهه‌ای کسب کرده بوددرقضاوت حقوقی‌هم اشتباه کرده‌است من دیگر بیشتر ازاین درباره آقای اخوی چیزی نمیگویم ولی امیدوارم که ایشان تافرصت باقی است استغفار واستعفا کنند . همچنین شنیدم که آقای نبیل سمیعی گفته بوداگر سقف شبستان مسجد سپهسالار هم پائین بیاید مامیرویم توی کوچه چادر میزنیم ورای میخوانیم خوب آقا این چه کاریست که میکنید مخالفت باافکار عمومی که‌هنرنشد. من نمیدانم مگر همین استعفای روسای حوزه‌ها و بازرسان انجمن مرکزی در حوزه‌ها که از افراد مورد اعتماد آقایان بودند برای ابطال انتخابات کافی نیست !

شاه و ملت

بعداز سخنرانی آقای دکترامینی مجددا آقای علم شروع بصحبت کرد و پیرامون همکاری شاهنشاه و ملت مطالبی بیان کرد و گفت به محض اینکه‌شاهنشاه‌احساس کردند که‌مردم ازانتخابات ناراضی‌هستند نارضائی خودرا از انتخابات دریك جلسه پرشور مطبوعاتی باطلاع ملت رسانیدند و این یك واقعه تاریخی است که شاه وملت دریك‌مسئله تااین‌حدباهم‌هم‌آهنگی‌و هم قدمی دارند در این وقت آقای علم خطاب به‌آقای دکتر امینی گفت اگر چه دراوایل کار عده‌ای واز آنجمله جناب آقای دکتر امینی میگفتند که دوحزب باهم تبانی کرده بودند ولی مانه تنها چنین تبانی نداشتیم بلکه خوشبختانه وبازهم خوشبختانه حتی یکنفر از کاندیداهای حزب مادر تهران جزو لیست نبود و ماازاینکه جزو لیست پانزده‌نفری‌دولتی‌نبودیم جدا خوشحال هستیم .

آقای علم در آخر سخنان خود گفت که حزب مردم بهیچوجه در سقوط دولت تاثیر نداشته است . منفردین نباید فکرکنند که‌اطلاعات اعلیحضرت همایونی درباره‌انتخابات منحصر بشکایاتی است که ایشان در تهران تقدیم داشته‌اند ویااینکه حزب مردم درمورد تمام ایران بعرض رسانیده است البته‌من‌همیشه حقایق امر را تاحدی که یقین میداشتم‌بعرض‌اعلیحضرت میرساندم لکن اطلاعات اعلیحضرت همایونی از کلیه جریانات خیلی بیشتر از اطلاعات من و آقایان منفردین‌بود بهمین جهت من بایك نوع خون سردی که گاهی مورد شکایت‌هم مسلکان هم قرار میگرفت بجریان انتخابات نگاه میکردم زیرا بواقع بینی اعلیحضرت اطمینان داشتم و میدانستم معظم‌له اجازه نخواهند فرمود که حقوق افراد ضایع‌شود و جریانی هم که در کار انتخابات بظهور پیوسته است مربوط‌بکوشش های‌من و منفردین‌نیست‌بلکه‌تصمیم شاهنشاه مسبوق باطلاعات جامعی است که‌از جریان‌انتخابات‌داشته‌اند

قطعنامه‌میتینگ

بعد ازسخنرانی مجدد آقای‌علم آقای لطفی از طرف بازرگانان قطعنامه‌زیر را قرائت کرد که مورد تصویب قرار گرفت .

«پیشگاه مبارك بندگان اعلیحضرت همایون شاهنشاهی

اجتماع اصناف و بازرگانان‌بازار درتاریخ ۸ شهریور ۱۳۳۹ درپاساژ اردیبهشت ضمن تقدیم‌مراتب‌تشکر و سپاسگذاری از توجه مخصوص مقام شامخ سلطنت به‌افکار عمومی مردم نسبت به‌سوء جریان انتخابات و مغایرت آن باقانون و بذل‌عنایتی که‌همواره درموارد خطیر فرموده‌اند از پیشگاه مبارك استدعا دارد امرو مقرر فرمایند انتخابات دوره بیستم که مخدوش بودن آن کاملا روشن می‌باشد در سراسر کشور ابطال و بطرزی که نیت پاك اعلیحضرت همایونی در آزادی تامین گردد تجدیدانتخابات بعمل آید و بااین اقدام ملت را بیش‌ازپیش مرهون تفقدات ملوکانه فرمایند »

مقارن ساعت ۹ بعد ازظهر میتینگ امروز منفردین و حزب مردم دربازار پایان یافت .

قبولشدگان مرحله

بقیه از صفحه اول

دوم) روز پنجشنبه هفدهم ماه جاری مراجعه نمایند در بین قبولشدگان این امتحان نام دو دوشیزه بچشم می خورد . اسامی قبول شدگان از اینقرار است :

کاظم رضائی فخر - منوچهر مهاجری - ناصر صابری - حسین مروجی -علی اکبر شیخی نیستانك سید مهدی فرشاد تبریزی - مهدی شنطیا -فریدون فریور - حسین بابائی- جمشید پستچی - علی اصغر رحیمی -جهانبخش یگانه-ابوالقاسم شهر آبادی-منوچهر گلشن‌ابراهیمی ایوب کفش‌دوزماهر-فیپرزشیرشکار علی‌اصغرچهارلنگه‌بختیاری-سیاوش سمیعی- شوقی اشراقی - موسی‌خیر حبیب‌اللهی -حسین امانت -فریدون فرهومند -محمودگوهری افارکی سید جعفر ایگه ای -حسین‌زیسمانی یزدی - منوچهر زاهدی -اسماعیل بیرمیان- احمد تهرانی - غلامحسین غفاری - محمد رضا شکری زاده اصفهانی - محمد قاسم اسحاقی - محمود داور پناه - محمد شفیعی - منوچهر نیك‌گو -کمال رفیعی-احمد مظفر- رضا عرب اف - مهدی عبدی ساوجبلاغی -سید محمد طباطبائی قمی -عطاالله کاشانی زاده - احمد قدسی- پرویز مهدی واقعی - محمد صادق صلاحچه - محمود عبداللهی نورالله حدوت کلیمی-احمدصابونچی جواد هاشم طاهری - عبدالحسین وطنی- محی‌الدین قم قلعه - داود معمارباشی - کامبیز محسن‌سجادی محمد سبحانی فیروز آبادی-منصور فلاحی نژاد - حسین امر بر - علی اکبر اخوری زادگان

منوچهر صنیع پور اصفهانی - عبدالستار حلاجیان - منوچهر حاج سبزی - فاروق نصیری - سعید مرتضوی - همایون هریض - ناصر اسماعیلی فلاح - سیاوش هدایتی- محمد رضا اصغر پور - علی اصغر مزنیانی - هوشنك افشاری - احمد طاهری - حسن بیریا - علی اکبر گلسرخی - علیرضا سپهبور -عباس احمدی - روح‌اله تهذیب - نعمت‌اله لطفی نجف آبادی - رضاحسینعلی عراقی - محمد زراعتی - میروس قرچه اهرنجانی - محمد اسماعیل حاج علیخان - سیامك زندیزدانی - منوچهر شریفی - محمد حسن خوانفر - عباس لولوئی - سعید بهزاد پور - غلامرضا فرازنهر - یداله ارابی - علی ابوسعیدی - ابراهیم مهرمام - ناصر نجاتی - حسین بهبهانی - محمد صفائیان - جهاندار نوری شاد - بهروز وثوق کاریزی - اکبر مروستی - جلال رضوان خواه - فریدون وثوقیان اول - علی استیلانی - منوچهر بهرامی - علی اصغر صمدی - علی اکبر باطنی - محمود لطفی -مهدی مظهر عباسی - منوچهر ایران‌پور- محمد جعفر یمین - یزدان حاج حمزه - رضا شکری خدائی - یعقوب دخت مشهدی علی -محمود حسینخان قزل ایاغ - عبدالحمید ستوده - محمد رضا رضوی شفا - مرتضی - نجیمی -ابوالقاسم البرز- محمد یوسف جباری - فریدون کیانفر - ماشاءاله سادات حسینی - علیرضا یوسفی - اسماعیل جشمید میلاندار - عبدالرحیم وحیدی - حسن عبدی - احمد هوبخت - تقی تقوی پور - محمد رضا شریفزاده- کاظم مایار - سید محمد حسین آیت‌اللهی - سید محمد ضرغامی - محمدعلی‌ساعدی -حسین‌عرب‌خزائلی هوشنك شجاع نیافیض آبادی - احسان اله‌رضوانی - منوچهرشریفی نوریان - سهراب رستمی اسانلو - غلامرضا عشقی پور - سید حسین متشرعی-عبدالرزاق مروارید- جعفربنائی-محمد اسماعیل‌هرندیان- گرگور سرکسیانس - علیرضا فریورۀ ارسلان امامیان - علیرضا محمد پوررودبارکی - محمودیعقوب عراقی - محمود مهدی‌زاده -مرتضی رفاهی - سید رضا طباطبائی ایرانی- محمود چیت ساز - غلامحسین شهیدی زندی - محمد علی موحد دانش - بیژن باستانی - ابوالقاسم سروری - نصرت‌اله شبانقی -سید حسین‌ایزدپناه - غلامرضاسرمستی- بیژن نوزاد - سید علی رضوی جراح - محمود حسینی عبداللهی - جمشید فروغی - ناصر عریضاهی - ایرج راسخی - اسماعیل حاجی‌زاده نمینی - سیروس گلشن‌ابراهیمی- اصغر آقا محمد حسین - محسن بنی هاشمی - سبحان مفخمی -رضا صدر - علیرضا ضرغام - احمد نصیری نصب رفسنجانی - غلامرضا حاجی پلشتی - محمود مرادقلی - فریدون کشانی - کاظم اجدی - جهانگیر حکیمی - غفور صابری - غلام زند وکیلی - حمید مستشاری- محمد رضا طباطبائی - اشرف الملوك ناصری - علیرضا کریمی‌روزبهانی- اسداله درویش خاکی - محمد حسن مقدادی- محمدرضا شایگان‌سالك- احمد کمالیان- آندرانیك آرزومانیان- منظور عبائی -هوشنك پاکنادام - حسین تاج آبادی - جمشید خلج- میروس جزایری - رفائیل نعل بندیان - ایرج حقیقی عراقی‌نژاد- حبیب‌اله صدوقیان زاده - پرویز ارفائیان آگاهی نقاش صادق - ابوالحسن قاسمی‌لنگرودی -سلیمان یوسفی تلوکی - محمد ابراهیم عسکری -محمد تائین‌زاده -ابراهیم فروغی - فریدون ارابی کنجوری- موچهر ریحانی ماسوله - محمد علی پروین نژاد -محمود پیش‌بینی- کامبیز کابلی-محمود احمدبیگی-سید اسماعیل میرزمضانی -محمد رضا جعفری-علی‌صماواتی-سعید فاطمی - داریوش خسرو موبد -حمیدرهبری منوچهر صاحبی-اسماعیل عباسچیان- محمد کریم قرنی- بهاءالدین ربیعی- فریدون ذره هوشیار خواه - محمد حسین شیمی - محمد اقبال - سعید محمودی -محمدمهدی استادرحیمی- فریدون زمردیان - مژده شماوال اوهانیانس -داریوش آرین - ناصر علوی - سید محمود پور حیدری - حسام‌الدین بکتاش-محمد علی‌جوادی- اسماعیل نیاسیه جلائی -مرتضی براتی - منوچهر هاشمی نسل - رضا محمد معینی ناظری - هوشنك‌حکیمی- حسین حاج شریفی - رضا رئیسیان زاده - منوچهر منعم - جمشید معاون زاده - نصرت‌اله رستگار - محمود سبطروضانی -سید احمد علی‌نقمان- مهدی محمدی - ابراهیم تقی نیا سید جلالی -کمالیا ارسلان - جمشید کیقبادی - محمد علی ملااسحاقی - بیژن مستوفی صالحی - عباس‌مهاجر ایرانی - محمد حسین ایرانمنش - علی کوشا -علی محمد سه‌هانگیر حسن احمدی - نورالدین عبهر -حسن دیو سالار - بهرنك خمش - هوشنك فاطمی نژاد - سید محمد علی صدری- محمد اعظمی - علی اصغر مهدریانی-

آئین‌نامه قانون اخذ جرائم رانندگی بوسیله افسران شهربانی

جرائم پنجاه ریالی وصد ریالی ودویست‌ریالی چه نوع جرائمی میباشند

آئین‌نامه قانون اخذ جرائم رانندگی بوسیله افسران شهربانی که بتصویب هیئت‌وزیران‌رسیده‌است. ازروز بیستم شهریورماه بمرحله عمل درخواهد آمد - این‌آئین‌نامه شامل ۱۴ ماده میباشد

اینك متن آئین‌نامه و جرائمی که به تخلفات مختلف‌تعلق‌میگیرد:

ماده ۱- برای تعیین شهرهائی که‌در آنجا بافسران شهربانی اجازه اخذ جرائم رانندگی داده میشود بترتیب زیر عمل خواهد شد.

شهربانی محل باتوجه بوضع کلی راهنمائی و رانندگی پیشنهادی دائر بلزوم استفاده از اجازه قانون باذکر دلائل لازم بعنوان رئیس اداره راهنمائی و رانندگی ارسال میدارد . رئیس اداره مزبور پس ازبررسی پیشنهاد وتکمیل اطلاعات لازم آنرا بشهربانی کل ارسال و پس ازموافقت وزارت کشور قانون بموقع اجراء گذارده خواهد شد.

ماده ۲ - شهربانی کل کشور عده افسران لازم جهت اخذ جرائم نقدی از متخلفین مقررات راهنمائی و رانندگی در تهران وشهرستانها را تعیین خواهدنمود.

ماده ۳- میزان جرائم مربوط بتخلف از مقررات راهنمائی ورانندگی طبق جدولهای الف وب وج ضمیمه میباشد .

ماده۴- قبوض تمبردار و وجوه نقدی‌که بابت جرائم‌اخذ میشود طبق نمونه‌ای‌که از طرف شهربانی کل کشور پیشنهاد میشود وسیله وزارت دارائی تهیه‌و دراختیار اداره مزبور قرار خواهد گرفت.

ماده ۵- درمواردی که وصول جریمه بواسطه همراه نداشتن وجه یاهرعلت دیگری از متخلف در محل‌مقدور نباشد افسر مامور یك نسخه ازبرگ خلاف رابراننده تسلیم یا بوسیله نقلیه الصاق مینماید.

چنانچه متخلف از دریافت برگ خلاف خودداری نماید مامورین این نکته‌رادر برگ ثانی خلاف‌قید و نسخه اول‌را بوسیله نقلیه الصاق مینماید.

ماده ۶ - نسخه دوم برگهای خلافی که جرائم آنها توسط متخلفین پرداخت نشدمو دردائره مربوطه جمع‌آوری و بترتیب پس از وصول اوراق بصندوق و انقضای ۵روز مهلت قانونی مقررات قانون درباره متخلف‌بمورد اجراء گذارده خواهد شد .

ماده ۷- در صورت تعدد خلاف برای هر کدام طبق میزان مقرره درجدولهای سه‌گانه جریمه اخذ خواهد گردید .

ماده ۸- تعداد صندوقهای اخذ جرائم ومحل آنها بر حسب‌احتیاج درمرکز توسط اداره راهنمائی و رانندگی ودر شهرستانها توسط‌شهربانی محل تعیین وجهت اطلاع عامه‌مردم آگهی خواهد شد.

ماده ۹- راننده متخلف شخصاویا توسط شخص دیگری میتواند وجه‌را بصندوق مربوطه پرداخت و قبض رسید تمبردار دریافت دارد.

ماده ۱۰- افسران مامور اخذ جرائم باید دارای کارت شناسائی مخصوص که‌وسیله اداره راهنمائی تهیه خواهدشد باشند.

ماده ۱۱- شخص معترض میتواند ظرف مدت ۵روز با دریافت‌برگ خلاف یاالصاق آن بوسیله نقلیه بدادگاه مربوطه مراجعه نماید.

ماده ۱۲- درصورتیکه راننده گواهینامه همراه نداشته باشدطبق مقررات جریمه اخذو چنانچه مامور تشخیص دهد که راننده اصولا گواهینامه نداشته مجازاست اورا برای تعقیب بمرجع قضائی اعزام دارد.

ماده ۱۳- افسران مامور علاوه براخذ جریمه گواهینامه رانندگانی راکه بعلت سرعت - سبقت غیر مجاز وتجاوز بچپ جریمه شدماند جهت انعکاس درپرونده آنهابادارهٔ راهنمائی ارسال میدارند.

ماده ۱۴- رانندهای که گواهینامه او بعلت سرعت - سبقت -تجاوز بچپ توسط افسران مامور ضبط شده‌میتواند درظرف ۵روز بادر دست داشتن‌برگ رسید بادارهٔراهنمائی و رانندگی مراجعه نمایدتادر صورتی که مشمول مقررات ضبط گواهینامه نباشد گواهینامه باو پس داده شود .

چنانچه پس‌از انقضاء ۵ روز مراجعه ننمود در حکم بدون‌گواهینامه خواهد بود .

تبصره ۱- رسیدهائی که درمقابل اخذ گواهینامه داده میشود تا مدت ۵روز باستثناء ایام تعطیل دارای ارزش گواهی نامه میباشد.

تبصره ۲- در شهر هائی که اجازه اجرای اخذ جرائم داده می شود در حوزه استحفاظی مامورین پلیس راه این مقررات قابل اجراء خواهد بود.

ماده ۱۵- درصورتی که افسران مامور اتومبیل فاقد شماره‌ای رادر معابر عمومی مشاهده کردند علاوه برصدور برگ خلاف واخذ جریمه از ادامه حرکت اتومبیل جلوگیری خواهند نمود.

امضاء ازطرف وزیردادگستری -دکتر هدایتی -

امضاءوزیرکشور- اتابکی

جرائم پنجاه ریالی

۱-گردش بچپ بطور غلط

۲-عدم رعایت سمت‌های تعیین شده از طرف راهنمائی

۳-عدم رعایت حق تقدم درگذرگاه عابر پیاده از طرف راننده در صورت موجود بودن علامت ویامامور.

۴-عبور از عرض خیابان خارج ازگذرگاه برای عابرین

۵-عبور از طول خیابانیکه دارای پیاده روباشد .

۶-دست گرفتن بوسیله نقلیه بادوچرخه - آویزان شدن ویاسوار شدن پشت وسلیقه نقلیه روی کاپوت آن

۷- دوترکه سوار کردن بادوچرخه پائی وسه‌ترکه سوار کردن باموتوسیکلت

۸-یدك‌کشی دوچرخه‌باموتوسیکلت یاوسائط نقلیه مشابه

۹-حمل اشیاء طویل وسیله‌عابرین در صورتیکه سد معبر نماید درساعات ممنوعه

۱۰-توقف بیش از حد مقرر در نقاط مخصوص که قبلا آگهی شده‌باشد

۱۱-گرفتن مسافر بداشتن مسافر قبلی

۱۲-گرفتن مسافراضافی

۱۳- عدم توجه بتذکر واخطار پلیس

۱۴-عبور وسائط نقلیه کندرو درساعات و محلهای ممنوعه

۱۵- حمل اشیاءعوسیله چرخهای بل‌برینگی

۱۶- نداشتن برك معاینه

۱۷-نشاندن مسافر بغل دست‌راننده اتوبوس

۱۸-هرکس بهروسیله مزاحمت عبور ومرور را فراهم‌نماید(حرکت دادن و یاعبور دام‌ها و حیوانات بطور دسته جمعی)

۱۹- نداشتن شماره جلو

امضاء از طرف وزیردادگستری - امضاء وزیر کشور

جرائم یکصد ریالی

۱- عدم اجرای مقررات چراغ های چشمك زن

۲- دور زدن در محل ممنوعه

۳- عدم رعایت فاصله قبل و بعد از سبقت

۴- قصور از دادن علائم با دست یا چراغ راهنما در گردش بچپ و راست و یا هنگام دور زدن

۵- قصور از روشن کردن چراغ در مواقع لزوم

۶- بازکردن در وسیله نقلیه بدون رعایت احتیاط در حرکت‌وتوقف

۷- کشیدن وسیله نقلیه دیگر (یدك کش) بطور غلط بدون‌رعایت احتیاط

۸- تجاوز عرض و طول بار بیش از مقررات آئین نامه

۹- حرکت با دنده عقب در موقع غیر ضروری

۱۰- پیاده و سوار شدن از وسیله نقلیه ضمن حرکت (در اتوبوس، کمك راننده و در سایر وسائل نقلیه شخص مرتکب مقصر است)

۱۱- حمل مسافر روی‌بار

۱۲- حمل بار و اشیاء طویل بوسیله دوچرخه‌بائی‌و موتورسیکلت

۱۳- سبقت اتوبوس و کامیون د رداخل شهر

۱۴- حمل اشیاء کثیف و آلوده و حیوانات با وسائل نقلیه عمومی که اختصاص باین کار داده نشده باشد .

۱۵- حمل باری که موجب ناراحتی مسافرین گردد .

۱۶- هرگونه دخالتی که اجرای مقررات راهنمائی‌را تغییر داده و یا خنثی نماید .

۱۷- هرنوع توقف که منجر بسد معبر گردد .

۱۸- توقف با موتور روشن بدون حضور راننده

۱۹- استفاده از شماره های غیر مجاز

۲۰- گردش بچپ در محل ممنوع

۲۱- گردش براست در محل ممنوع .

۲۲- بوق زدن ممتد و بی مورد (غیر ضروری)

۲۳-حمل مسافر با وسائط نقلیه پلاك شخصی

۲۴- راندن هرنوع وسیله نقلیه در پیاده رو و خیابانها

۲۵- نداشتن شماره عقب

۲۶- پوشاندن شماره جلو و عقب وسیله نقلیه بنحویکه مانع‌خواندن آن شود و کامیونهائی که با آویزان نمودن درب انتهای اطاق روی‌شماره عقب را می پوشانند .

امضاء از طرف وزیر دادگستری — امضاء وزیر کشور

جرائم دویست ریالی

جرائم دویست ریالی

۱- توقف اتوبوس خارج از ایستگاه

۲- خروج تاکسی ازحومه شهر بدون اجازه

۳- حمل جنازه باوسائط نقلیه عمومی

۴- داشتن معایب فنی‌یا تشخیص افسر مربوطه (خرابی لوله‌اگزوز وتولید صدای ناهنجار ازآن بوق ۱- نداشتن چراغ جلوو عقب وراهنما . خرابی ترمز .فرمان .کیلومتر شمار .و معایب نظیرآن)

۵- حمل بار بیش‌از ظرفیت قانونی

۶- حمل بار بیش از ارتفاع مجاز

۷- تغییر خط‌حرکت بدون دادن علامت

۸- حرکت بطور مارپیچ

۹- قصور درتعویض استپ (نوربالا)

۱۰- حرکت در سرازیری بادنده خلاص

۱۱- حرکت در موازات هم (غیراز موارد سبقت مجاز در خیابان هائی‌که عرض آن‌برای عبور دووسیله بیشتر نیست.

۱۲- حمل‌مواد محترقه باوسائل نقلیه عمومی (مگر اینکه اختصاصا برای اینکار درنظرگرفته شده باشد .)

۱۳- همراه نداشتن گواهینامه رانندگی

۱۴- عدم توجه بچراغ راهنما

۱۵- عدم توجه بفرمان پلیس‌راهنما

۱۶- تجاوز از سرعت مقرر

۱۷- سبقت غیر مجاز

۱۸- عدم رعایت تقدم عبور

۱۹- عبور از محل ممنوع

۲۰- تجاوز بچپ

۲۱- توقف دوبله

۲۲- توقف در محل ممنوعه

۲۳- استنکاف از قبول مسافر

۲۴- حمل‌تیر آهن‌و امثال‌آن بدون رعایت شرایط

۲۵- قصور در دادن‌راه عبور بوسیله نقلیه عقب‌ودر سبقت مجاز

۲۶- نداشتن کارت رانندگی شهری در وسائط نقلیه عمومی

۲۷- نداشتن شماره‌جلوو عقب ویانداشتن پلمب

۲۸- داشتن شماره موقت پس‌از پنج روزاز تاریخ حرکت باشماره موقت بدون اجازه اداره راهنمائی .

امضاء از طرف وزیر دادگستری — امضاء وزیر کشور

آ-۲۱۴۵۰ — ۱-۲

تقاضای ابطال انتخابات درشهرستانها

در قم

خبرنگار ما در قم تلفنی گزارش داد از صبح امروز عده کثیری از وجوه طبقات اهالی در تلگرافخانه اجتماع کردند و با مخابره تلگرافهای متعددی به پیشگاه شاهنشاه و مقامات مربوطه مرکز ابطال انتخابات راتقاضا نمودند . این موضوع از طرف کلیه اهالی این شهرستان مورد استقبال قرار گرفته و ابطال انتخابات مورد تقاضای کلیه اهالی میباشد .

در نائین

طبق گزارش تلگرافی خبرنگار ما در نائین از دیروز عده زیادی ازاهالی شهرستان نائین بعنوان اعتراض‌نسبت بانتخابات اخیر در تلگرافخانه شهر اجتماع کردند و با مخابره تلگرافهائی به پیشگاه ملوکانه و مقامات مرکزی ابطال انتخابات را تقاضا نمودندهنوز هم عده زیادی از اهالی نائین در تلگرافخانه میباشند و مرتبا دراین مورد بمرکز تلگرافاتی مخابره می نمایند .

احمد ریاضی - مجید مبین دوست - کریم علیزاده - احمد یوسف زاده - غلامرضا توریانی - محمد شهبازی- فصیحه‌ای -باقر مصلحی - منوچهر صادقی - محمد تقی احمدی - طیوان زادوریان - ناصر وکیلی - محمود حقیقی -پرویز حاجی صادقی-فریدون جزایری - حسین مظفری نیاوند - محمد من محسنی آراسته — حسین حسن زاده - حسن مجبولی - محمد علی حیدری سراج

انجمن انتخابات تهران استعفا کرد

بقیه ازصفحه اول

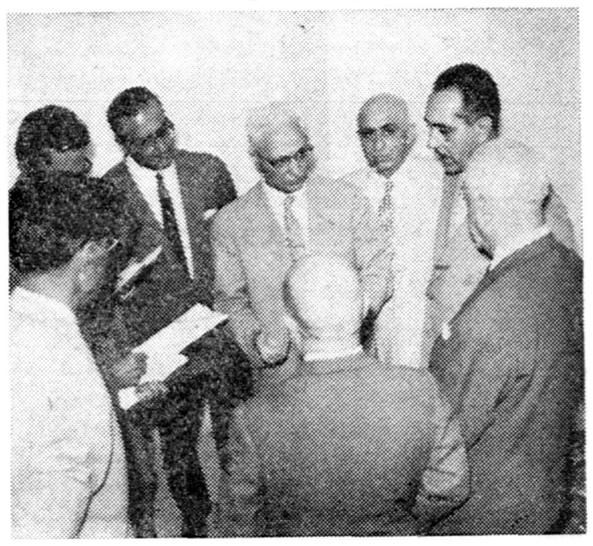

آقای اخوی درباره لزوم استعفای اعضای اصلی انجمن انتخابات توضیح میدهد و اعضاء بسخنان ایشان گوش میدهند. آقای اخوی درضمن سخنان خود گفت:

ـ آقایان، استعفاء تنها راه حل است...

امروز کلیه اعضای اصلی انجمن مرکزی نظارت انتخابات‌تهران استعفاء کردند و با استعفای آنان قرائت‌آراء در مسجد سپهسالار تعطیل شد و آن عده از اعضای انجمن های فرعی که در مسجد حضور یافته بودند مجبور به ترک آن گردیدند . صندوقهای آراء بسته شد .

شب گذشته انجمن نظارت مرکزی تهران یك جلسه طولانی تشکیل داد. این جلسه مدت پنج ساعت بدون حضور خبرنگاران بطول انجامید و پس از خاتمه جلسه آقای خستو‌انائب رئیس انجمن یك مصاحبه مطبوعاتی تشکیل داد .

از آقای خستو سئوال شد که انجمن بچه موضوعی رسیدگی کرد وی گفت در این جلسه بامور مالی رسیدگی کردیم و هزینه های انجام شده را تصویب نمودیم . وبکار خود پایان دادیم . مجددا بسئوال شد که آیا در جلسه تصمیمی مبنی بربطلان انتخابات گرفته شد وی باین سئوال جوابمنفی داده فورا افزود که‌صبح فردا تکلیف انتخابات تهران روشن میشود .

استعفای اعضا

از آقای خستو سئوال شد که ممکن است انجمن استعفای اعضارا بمثابه آخرین‌راه حل‌درباره انتخابات بکار برد وی باین سئوال جواب‌مثبت داد و گفت ممکن است اینکار عملی گردد عصردیروز آقای خسرو شاهی عضو اصلی انجمن مرکزی تهران در سر کار خود حاضر نشد قرار بود وی بعد از ظهر دیروز حتما درجلسه حضور یابد گفته میشد که آقای خسرو شاهی استعفاء کرده است وقتی بآقای خستو گفتند که شما هم اکنون استعفاء کرده اید یا خیروی گفت فردا برای ملاقات ما بمسجد سپهسالار نیائید و در استانداری منتظر شما خواهیم بود .

از مجموعه سخنان آقای خستو این مطلب روشن شد که اعضای انجمن نظار تهران تصمیم باستعفاء گرفته اند ولی آنها تا عصر دیروز نتوانستند دلایلی مبنی بر بطلان انتخابات بدست آورند آقای خستو درپایان گفت اگر اعضای اصلی‌انجمن استعفا بدهند اعضای علی البدل بجای آنان میتوانند انتخابات را انجام دهند .

سخنگوی انجمن گفت : امرقرائت آراء صبح فردا نیز ادامه خواهد یافت ولی اعضای اصلی انجمن‌نظار مرکزی دیگر بمسجد سپهسالارنخواهد آمد .

آخرین جلسه

عصر روز گذشته انجمن نظارت مرکزی تهران آخرین جلسه خود را تشکیل‌داد این‌جلسه که طولانی‌ترین جلسات انجمن بود مدت پنج ساعت بطول انجامید در این جلسه اعضاء انجمن درباره ابطال و سایر مسائل مربوط بانتخابات مذاکره کردند و پس از بحث زیاد صورت مجلسی تنظیم و استعفای دسته‌جمعی خود را اعلام داشتند این صورت مجلس‌بلافاصله‌بفرماندار تهران‌تسلیم گردید و اعضای انجمن هر یك بدنبال کار خود رفتند .

متن استعفا

صورت مجلسی که در آن استعفای جمعی اعضای انجمن نوشته شده‌مفصل است و خلاصه و چکیده آن اینست که اعضای انجمن اعلام داشته‌اند که چون هر روز عده‌ای از اعضای شعب و کارمندان استعفا میدادند و این امر موجب شده بود که انجمن دائما از لحاظ کارمند در زحمت باشد و از طرفی امر قرائت آراء با ادامه این وضع مشکل و غیر مقدور میگردید. اعضای انجمن مرکزی بهمین‌علت تصمیم باستعفا گرفته و ذیل‌صورت مجلس را امضاء کردند .

بسته بود

صبح امروز اعضای شعب فرعی قرائت کنندگان آراءدرحیاط مسجد سپهسالار اجتماع نمودنددرشبستان مسجد میز ها خالی بود و ازقرائت کنندگان خبری نبوداعضای شعب فرعی دسته دسته در حیاط رفت و آمد میکردند تا ساعت ۹٫۳۰ این وضع ادامه داشت و بالاخره به‌آنان ابلاغ شد که امر قرائت آراءامروز آغاز نمیشود و معلوم گردید که استعفای اعضای انجمن بکار آنان نیز خاتمه داده است.

نطق کرد

وقتی این‌موضوع‌از طرف‌مامورین انتظامی اعلام شد یکی از روسای شعب بر روی چهار پایه رفت وی گفت باعضای انجمن فشار آوردند تا استعفا بدهند ولی ما اعضای‌شعب اعلام میکنیم که کوچکترین عمل خلافی درحوزه‌های ما صورت‌نگرفته است . پس از ایراد این خطابه مامورین عذر آنان را خواستند و گفتند که در صورت لزوم‌به‌آدرس منازل اعضاء مراجعه خواهیم کردو اجتماع کنندگان بتدریج از مسجد خارج شده و متفرق گردیدند.

حفظ صندوقها

مامورین انتظامی در مسجد کاملا مراقب بودندواحدی را بداخل‌مسجد راه نمیدادند و در اطراف اطاقی که صندوقها را گذاشته‌اند افسران کشیك میدادند.

سخنان اخوی

امروز آقای جمال اخوی رئیس‌سابق انجمن نظار تهران رسما استعفای اعضای انجمن را در اختیار خبرنگاران قرار داد آقای اخوی گفت مبارزات انتخاباتی در هر عصرو زمانی باآغاز انتخابات شروع و پس از آن پایان می یابد ولی بطوریکه ملاحظه کردید مبارزه انتخاباتی در تهران از حد متعارف و معمول خارج شد و مبارزه بحدی رسید که خواه نا خواه انجمن را متوجه مصلحت مملکت نمود ما بر اساس تامین صلاح کشور این تصمیم را اتخاذ کردیم و استعفای اعضای انجمن بهیجوجه بر له و یاعلیه‌هیچیك از دستجات و کاندیدا ها نمیباشد رقابت و کشمکش انتخاباتی بحدی رسیده بود که اعضای انجمن رامتوجه این نکته کرد که برای حفظ‌آرامش کشور باید تصمیم باستعفا گیرند .

تکلیف انتخابات

امروز آقای فرهودی معاون‌وزارت کشور بخبرنگار ما گفت ازطرف‌وزارت کشور و فرمانداری تهران دعوتی از اعضای علی البدل انجمن نظار تهران بعمل نیامده است آقای فرهودی که بسئوالات خبرنگار ما پاسخ‌میداد‌افزود که از قرائن معلوم است که اعضای علی‌البدل نیز حاضر بانجام‌انتخابات نیستند وی همچنین اظهار داشت که معمولا اعضای علی‌البدل وقتی دعوت میشوند که چند نفری از اعضای‌اصلی بعلت بیماری یا سایرجهات مستعفی شده باشند و در مواردیکه اعضای انجمن اصلی بطور دسته جمعی استعفا کرده باشند موضوع دعوت از اعضای علی‌البدل مورد توجه قرارمی گیرد .

از آقای فرهودی سئوال‌شد که آیا انتخابات تهران باطل میشود وی‌پاسخ دادکه‌تکلیف اینکاررا انجمن آینده تعیین خواهد کرد و فقط بادعوت‌مجدد از طبقات ششگانه و تشکیل انجمن نظارت بعدی میتوان در باره ابطال و یا سایر جنبه های انتخابات تهران تصمیم گرفت .

۳۶۱۱ دختر وپسر درکنکورکشاورزی

حال یکی از دوشیزگان داوطلب بهم خورد

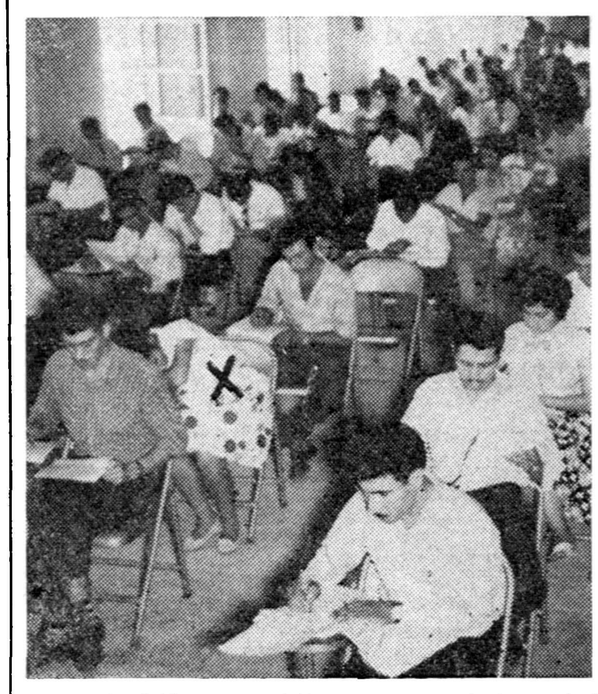

گوشه‌ای ازجلسه امتحان داوطلبان‌ورود بدانشکده‌کشاورزی دوشیزه‌ای که حالش بهم خورده وسر خودرا روی دسته صندلی گذاشته درعکس باعلامت مشخص شده‌است

ساعت ۸ صبح امروز مسابقه ورودی دانشکده کشاورزی باشرکت ۳۶۱۱ نفر در محل دانشگاه تهران انجام گردید . در کنکور ورودی دانشکده کشاورزی امسال برخلاف همه ساله تعداد زیادی داوطلب‌دختر دیده می شد توجه دوشیزگان به امر کشاورزی‌در کشور موجبات‌خرسندی متصدیان دانشکده کشاورزی را فراهم ساخته است در این آزمایش‌رقابت جالبی بین دانشجویان دختر و پسر بوجود آمده است . در تماسی که خبرنگار ما بایکی از داوطلبین دخترگرفت وی اظهار داشت . ما خود را در اجتماع از مرد ها کمترنمی دانیم و بنوبه خود حاضر هستیم در کلیه مراحل مشکل‌زندگی همگام با دانشجویان پسر جلو برویم .

در جلسه امتحان امروز معلوم نبود بعلت هیجان روحی ناشی ازامتحان یا علت‌دیگری حال یك دوشیزه داوطلب بهم خورد و سر خود را روی صندلی گذاشت و نتوانست به آزمایش ادامه بدهد .

وشیزه مزبور را برای استفاده ازهوای‌آزاد از جلسه امتحان‌بیرون بردند

بعد ازسه اثر بزرك عالم سینما :

جنك وصلح ـ برادران کارامازوف ـ طوفان

درآتیه نزدیك بزرگترین پدیده تاریخ سینما اززندگی مردم روسیه تزاری

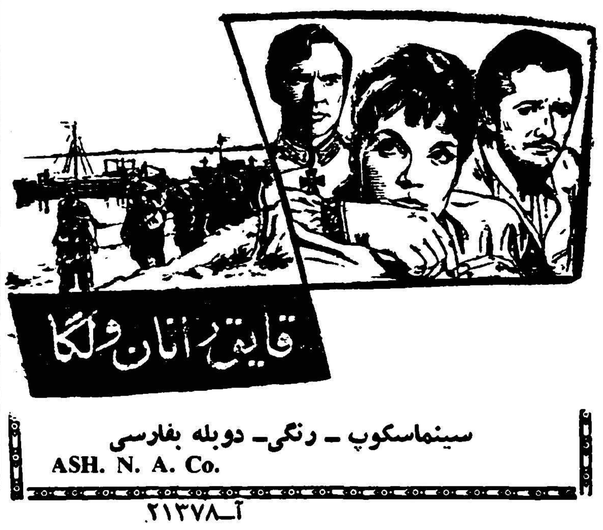

سینماسکوپ ـ رنگی ـ دوبله بفارسی

ASH. N. A. Co.

آ ـ ۲۱۳۷۸

اخبار تازه از نزاع خونینی که ۱۳ کشته داشت

درقریه‌ای‌که بیش از سی هزار جمعیت داردپس اززنزا ع یك مرد دیده نمیشود!

* برای کشف اسلحه‌ایکه درزدوخورد بکاررفته اقداماتی بعمل آمد ولی جز هفت‌گونی قلوه سنك چیز دیگری بدست نیامد
* **عده‌ای علت نزاع را برسر حمل مسافر و جمعی برسر چیدن انگور وعده بیشتری درنتیجه گرفتن عوارض غیر قانونی مالك ده ازکشاورزن میدانند**

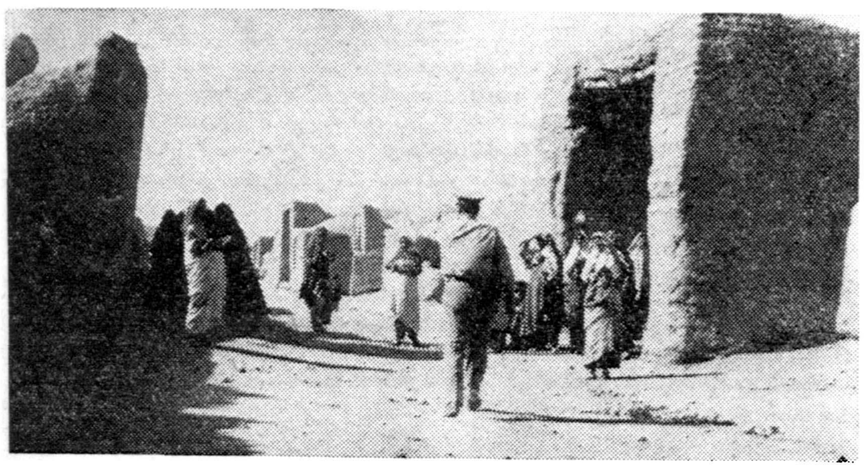

منظره‌ای ازقریه پرجمعیت داود آباد اراك پس ازنزاع

مردهای دهکده پس ازخاتمه نزاع پابفرارگذاشتند بطوریکه یکنفر در ده نبود

در شماره گذشته اطلاع داده‌شد اهالی قریهٔ داود آباد واقع‌در چهار فرسنگی اراك که دو طایفه میباشند بر اثر اختلافات محلی ، مسلحانه بجان هم افتادند و در این زدو خورد خونین ۱۳ نفر مقتول و بیش از پنجاه نفر مجروح شدند . اینك خبرنگار ما در اراك که برای‌تحقیق بیشتر دراین باره بقریهٔ داود آباد رفته است جریان را چنین گزارش میدهد :

باتفاق خبرنگار عکاس اطلاعات در اراك بطرف‌قریه داود آبادحرکت کردیم و یکساعت بعد وارد قریه شدیم ساعتی قبل از ورودما جنازهٔ مقتولین این زدو خورد با انجام تشریفات قانونی مدفون شده بود . دادیار و بازپرس و رئیس‌ژاندارمری اراك که برای تحقیقات لازم بقریهٔ داود آباد آمده بودند در خانه‌ارباب ده مشغول بازپرسی بودند.

درده مرد پیدا نمیشد

در خانه ارباب ده هیاهوئی برپا بود عدهٔ زیادی زن و کودك که‌در مرك عزیزان خود گریه میکردند برای جواب دادن بسئوالات‌بازپرس و دادیار در آنجا اجتماع کرده بودند در میان این عده جز دادیار و بازپرس و رئیس ژاندارمری ویکی دو نفر مامور ژاندارم مرد دیگری دیده نمیشد و هنگامیکه خواستم‌از مردان ده در این‌باره کسب اطلاع کنم معلوم شد بجز آن عده که در این زدو خورد مقتول و مجروح ودر بیمارستان بستری شده‌اند سایر مردان ده نیز قریه را ترك کرده و به بیابانها گریخته‌اند بطوریکه در سرتاسر قریهٔ داود آباد حتی یکنفر مرد از اهالی ده وجود ندارد.

فردا زدوخورد میشود

ناچار تحقیقات خود را از زنهای ده شروع کردم . زنان قریهٔ هم هر یك نسبت بطرز فکری که در این مورد داشتند نظریه‌ای راجع بعلت این زدو خورد ابرازمیداشتند

عده‌ای از زنها میگفتند نصرت‌اله خانبلوکی فرزند مالك قریه شب‌قبل از روزی که زدو خورد شروع شدتا نیمه شب درده بودو نیمه شب با اتومبیل جیپ از داود آباد باراك رفت . بمجرد رفتن وی عده‌ای از زرندی و شعبانی تشکیل میدهند و بقرار اظهارات زنان قریه و مجروحینی که در بیمارستان اراك بسر میبرند این زدو خورد خونین بیکی از سه علت زیرین صورت گرفته است که بعد از تحقیقات مامورین شاید علت حقیقی آن معلوم شود .

۱ـ عده‌ای اززنهای ده میگفتند شب قبل از وقوع زدو خورد تقی فرزند میرزاآقا شبانه بباغ حاجی علی اصغر یکی از اهالی رفته و مقداری انگور برده و این موضوع بگوش صاحب‌باغ رسیده است صاحب باغ و میرزاآقاپدر تقی همانشب در منزل ارباب ده بر سر این موضوع مشاجره کرده‌اند و پس از این مشاجره ، همان شبانه مقدمات زدو خورد را فراهم کرده و صبح میرزاآقا و حاج علی اصغر و طرفداران آنها بجان هم‌افتاده‌اند .

۲ـ عده‌ای دیگر میگفتند اختلاف نظر برسر رفت و آمد اتوبوسهای‌هر یك از دو طایفه بین داود آباد ـ اراك موجب ایجاد کدورت بین افراد دو طایفهٔ زرندی و شعبانی گردیده و در نتیجه این زدو خورد روی داده است .

۳ـ نظریه دیگری که راجع بعلت وقوع این زدو خورد ابراز میشدجالب تر از نظریات دیگر بود وتعدادکسانی که این نظریه را میگفتند بیش از دیگران بودو تقریبا همه متفق‌القول براین عقیده بودند که علت وقوع این زدو خورد خونین اختلافی بوده است که بر سر گرفتن عوارض غیر قانونی ارباب ده از رعایا ایجاد شده است .

این عده میگفتند دولت طبق قانون برداخت این عوارض را منع کرده وما نیز تا چندی قبل بدستوردولت عوارض اربابی ورعیتی نمیپرداختیم و در عدم لزوم پرداخت این عوارض متفق‌القول بودیم ولی بمرور زمان ارباب در بین رعایا نفوذ کرد و عده‌ای را طرفدار خودنمودتاعوارض‌اربابی رابگیرد .

طرفداران ارباب کم‌کم مسلح‌شدند

و صبح آنروز ما را که زیر بار زور نمیرفتیم مورد تهاجم قرار دادند .

این عده می‌گفتند دلیل این گفتهٔ ما این است که در جریان‌این زدو خورد یازده نفر از رعایا و فقط دو نفر ازطرفداران ارباب‌کشته شده است .

خبرنگار ما اضافه میکند ساعت پنج بعد از ظهر دیروز مامورین شهربانی ووادسرای اراك منزل آقای خانبلوکنی مالك قریه داود آباد را که‌در اراك است بازرسی کردند تا حبیب اله‌یکی از افراد سرشناس ده راکه در این زدوخورد رل مهمی‌داشته‌است دستگیر نمایند آقای خانبلوکنی اظهار داشت حبیب‌اله تاظهر دیروز در منزل ما بود و پس‌از آن از او خبری نداریم

تحصن در تلگرافخانه

آخر وقت امروز خبرنگار ما در اراك تلفنی اطلاع داد هم اکنون عده زیادی از زنان و کودکان قریه داود آباد که‌مردان‌خودرا از دست‌داده‌اند در تلگرافخانه اراك متحصن شدند اینعده ابتدا بدادگستری و سپس به فرمانداری واز آنجا بتلگرافخانه آمدند این زنان وکودکان به مامورین زاندارمری که در داود آباد مشغول رسیدگی میباشند اعتراض دارند و میگویند آنها با مالك قریه تبانی کرده‌اند وقاتلین مردان ما هم اکنون آزادانه میگردند و تقاضا داریم که یك اکیپ‌از مامورین ژاندارمری قم جهت رسیدگی بقریهٔ داود آباد اعزام شوند .

۸ نفر بتهران منتقل شدند .

دیروز جریان واقعه داود آباد اراك به‌شیروخورشید سرخ اطلاع‌داده شد .بدستور جمعیت مرکزی یکی‌از جراحان بیمارستان حکیم‌الملك با هواپیما به اراك رفت و ۸ نفر از مجروحین راکه جراحتشان شدیدتر از دیگران بودبوسیله‌قطار وهواپیمای مخصوص‌جمعیت‌شیروخورشید بتهران منتقل کرد. این عده در بیمارستان حکیم‌الملك بستری شدند .

صبح امروز خانم ملك مدیره بیمارستان بخبرنگار ما گفت . فعلا بجز یکی از مجروحین که گلوله‌وارد شکمش شده و تحت عمل جراحی قرار گرفته است . حال بقیه خوب است .

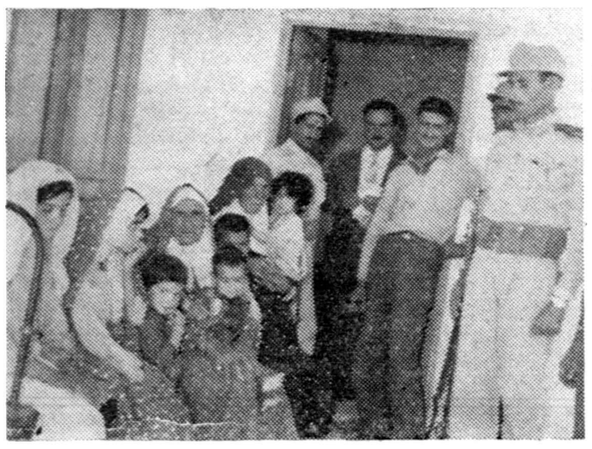

زنان ده برای شکایت ببازپرس مراجعه میکنند

تصادف منجر بمرك

جنازه مرد ۳۵ ساله‌ای بنام محمد علی خلجی فرزند اکبر که براثر تصادف با اتومبیل در جاده ورامین در گذشته بود برای معاینه باداره پزشکی قانونی منتقل شد .

سقوط از چوب بست

جوان ۲۰ساله‌ای بنام غلام فرزندعلی محمد که براثر سقوط از چوب‌بست در وزارت دارائی بسختی مجروح شده بود براثر شدت جراحات در گذشت .

حوادث و وقایع

جمجمه مرده‌ای زیر تشک بود !

تقی هرشب خواب وحشتناك میدید وازفرط خستگی قادر بکار کردن نبود ولی بعد معلوم شدکه زن وی مشغول مداوای او وبچه‌هایش میباشد!

امروز زنی که جمجمه یك‌مرده‌را زیر تشك شوهرش گذاشته بود به دادسرا احضار شد .

صبح مرد جوانی بنام تقی سراسیمه بناحیه چهارداد‌سرا مراجعه کرد و بدادیار گفت : بدادم برسید زنم خاتون میخواهد با جادو و جمبل‌مرا دیوانه کند امروز که از خواب‌بیدار شدم زیر تشك استخوان جمجمه مرده ای دیدم وقتی خاتون را صدا کردم وعلت وجود استخوانها را در زیر تشك پرسیدم‌اوبابفرار گذاشت واز خانه خارج شد .

خوابهای وحشتناك

تقی افزود : رنم از چندی پیش بگما ن‌اینکه بیمار هستم برای‌درمان من دست به «جادو و جمبل» زده و عملیات عجیبی می کند و من ازترس عملیات او شبها خوابهای وحشتناك می بینم و روز بعد از فرط خستگی قادر بکار کردن نیستم بطوریکه‌کار من هم‌از دست رفته است .

جمجمه مرده بیار !

دادیار طی نامه ای که بکلانتری نوشت خاتون را احضار کرد .

خاتون بدادیار اظهار داشت : چون بچه هایم همیشه مریض‌هستند و شوهرم نیز بیحال است نزد فالگیری رفتم‌واو پس‌از دریافت کلانتری ارسال شدتافالگیردستگیر پنجاه تومان گفت یك جمجمه مرده شمد .

برایش تهیه کنم تا شوهر وبچه‌هایم را علاج کند .

من بقبرستان کهنه رفتم‌و جمجمه ای بمبلغ ۲۰۰ ریال‌خریداری کرده نزد فالگیر بردم او روی جمجمه را با زعفران نوشت و بمن داد و گفت زیر تشك شوهرت بگذار و پس از ده روز نیز جمجمه را با آب شستشو بده و آنرا در حیاط خانه دفن کن ومطمئن‌باش‌شوهروبچه‌هایت‌خوب می شوند زن و شوهر در دادسرا با هم سازش کردند و پرونده مجددا به کلانتری ارسال شدتافالگیردستگیر پنجاه تومان گفت یك جمجمه مرده شمد .

هفت دقیقه پس از توقف ضربان قلب

بطوری که از بیمارستان مازرگانان کسب اطلاع شده است حال‌بیمار ۵۴ساله جعفر زیاحی که پریروز موقع عمل جراحی قلبش از حرکت ایستاد و سپس در اثر ماساژ بهبود یافت کاملا مساعد است .

امروز عده ای از آقایان پزشکان از ما سئوال کردند که آیا پس ازتوقف ضربان قلب ۷ دقیقه بعداز ماساژ آغاز شده و یا بلافاصله پس‌از عمل ماساژ شروع شده و قلب بیمار پس از هفت دقیقه شروع بکار کرده است ؟

خبرنگار ما با پزشکان بیمارستان تماس گرفت و گزارش داد : پس‌از اینکه قلب بیمار از حرکت بازماند در حدود هفت دقیقه طول کشید تا قفس سینه را مجددا باز کردند و جراح قلب‌را ماساژ داد و پس از مدتی ماساژ قلب شروع بضربان کرده است .

در۲۴ ساعت گذشته :

۱۴ نفردراثرحوادث مختلف مجروح‌شدند

در ۲۴ساعت گذشته ۵نفر باسامی : ثریا تشکری فرزند غلامحسین ، سیاوش مرودشتی فرزند عباس ، فریدون شکور زاده فرزند اسمعیل . وجمال در اثر حوادث رانندگی و یکنفر بنام سیرویس مجتهدی فرزند ابوالقاسم در اثر نزاع و چهار نفر باسامی نیره پیکری فرزند اسمعیل ، صابر قلی‌پور فرزند هدایت ، حسین ایرانی فرزند محمد مهدی ونادر علیان فرزندعزت‌اله بعلت سقوط از بلندی و ۳ نفر باسامی ، صاحب علی مجید پور فرزندیحیی، حیدر حسینی فرزند محمد و بهرام محمد علی فرزند احمد بعلت سوختگی و کبری رحیمی فرزند عباس ۶۰ ساله بعلت ضربه عمومی مجروح شده‌اند .

پیش‌بینی وضع هوا

پیش‌بینی‌وضع‌هوای ایران‌تاظهر فرداطبق‌گزارش‌اداره پیش‌بینی کل هواشناسی بدینقرار است :

هوای تهران صاف‌همراه‌بالکه‌های‌ابر پیش‌بینی میشود .

هوای‌دریای مازندران ابری همراه بابارندگی ، هوای نواحی آذربایجان و شهرستانهای شمالی کمی ابری و همراه با رگبار ، هوای نواحی کرمان و بلوچستان قسمتی ابری‌همراه‌باباد شدید در سطح زمین و گرد و خاك و رگبار پیش‌بینی میشود .

حداکثر درجه حرارت هوای تهران در ۲۴ ساعت گذشته ۳۵ (یك درجه خنکتر از روز قبل) و حداقل آن ۲۳ درجه سانتیگراد بالای صفر بوده است .

گرمترین نقاطی که ایستگاه هواشناسی دارند در ۲۴ ساعت گذشته طبس‌با حداکثر ۴۴درجه و خنکترین نقاط زنجان‌باحداقل ۱۲درجه‌سانتیگراد بالای صفربوده‌است .

دو پیروزی دیگر برای ایران

والاحضرت اشرف در رم

رم- خبرگزاری فرانسه -دیروز والاحضرت اشرف پهلوی از نیس (فرانسه) وارد رم شدند .

والاحضرت مدت سه یا چهارروز در رم توقف کرده و از بازی های المپیك بازدید خواهند نمود .

نتیجه امتیازات و مدالها

رم - خبرگزاری فرانسه - ۳۰ اوت - در پایان روز ۳۰ اوت جمع امتیازات و مدالهای مسابقات المپیك که بین قهرمانان رشته های مختلف تقسیم شده بشرح زیر می باشد .

شوروی ۸۳ امتیاز ۵ مدال طلا ۲ مدال نقره ۵ مدال برنز

آلمان ٦٤ امتیاز ۳ طلا ۷ نقره ۱ برنز

امریکا ٦۳ امتیاز ۳ طلا ۵ نقره ۱ برنز

ایتالیا ۵۲ امتیاز ۵ طلا ۲ نقره ۱ برنز

مجارستان ۳٦ امتیاز ۱ طلا ۳ نقره ۲ برنز

هلند ۲٦ امتیاز ۱ نقره ۱ برنز

استرالیا ۲٤ امتیاز ۲ طلا ۱ برنز

انگلستان ۲۲ امتیاز ۱ طلا ۲ برنز

دانمارك ۱۸ امتیاز ۱ طلا ۱ برنز

سوئد ۱۷ امتیاز ۱ طلا ۱ برنز

رومانی ۱۲ امتیاز ۱ برنز

بلژیك ۱۰ امتیاز ۱ نقره ۱ برنز

مکزیك ۷ امتیاز ۱ برنز

چکسلواکی ۵ امتیاز

برزیل ۵ امتیاز ۱ برنز

ژاپن ۵ امتیاز ۱ نقره

کانادا ٤ امتیاز

فرانسه ۳ امتیاز

نروژ ۱۰ امتیاز

بلغارستان ۱ امتیاز

الیزابت تایلور در دهکده

رم - خبرگزاری فرانسه- ۳۰ اوت الیزابت تایلور ستاره زیبای امریکائی و شوهرش ادی فیشر که مدت چهار روز در رم برای تماشای مسابقات المپیك توقف کرده بودند امروز از رم عازم یونان شدند .

الیزابت تایلور در مدت توقف خود از دهکده المپیك بازدید کرد و مدتی باقهرمانان جهان بسر برد و آنهارا تشویق کرد .

مسابقه بوکس

رم - رویتر - در مسابقه بکس در عروس وزن که بعد از ظهر دیروز در استادیوم ورزشی رم بعمل آمد نیکلا- پوئینی قهرمان رومانی موفق شد با امتیاز به طاهرین حسن قهرمان تونسی پیروز شود .

نتیجه مسابقه قایقرانی

رم - خبرگزاری فرانسه -۲۹ اوت- نتایج قایقرانی ۱۰۰۰ متر مردان بشرح زیر تعیین شد :

۱- سوئد با ۳٫۳٤٫۷۳ دقیقه .
۲- مجارستان با ۳٫۳٤٫۹۱ دقیقه
۳- لهستان با ۳٫۳۷٫٤ دقیقه
٤- شوروی با ۳٫۳۷٫٤۸ دقیقه
۵- دانمارك با ۳٫۳۹٫۰٦ دقیقه
٦- چکسلواکی با ۳٫٤۰٫۷۸ دقیقه
۷- هلند با ۳٫٤۱٫۰۱ دقیقه
۸- آلمان با ۳٫٤۱٫٤٦ دقیقه
۹- ایتالیا با ۳٫٤٤٫۲٦ دقیقه

توزیع مدالهای دو چرخه سواری

رم - خبر گزاری فرانسه - ۳۰ اوت- مسابقات دو چرخه سواری امروز بپایان رسید و شش مدال طلا بشرح زیر تقسیم گردید

۱- ایتالیا ۵ مدال طلا ۱ مدال نقره ۱ مدال برنز
۲- شوروی ۱ مدال طلا ٤ مدال برنز
۳- آلمان ٤ مدال نقره
٤- بلژیك ۱ مدال نقره ۱ مدال برنز

کشور های شرکت کننده در این مسابقات بر حسب امتیازاتی که کسب کرده اند عبارتند از :

شوروی ۲٦ امتیاز
ایتالیا ٤٤ امتیاز
آلمان ۲۰ امتیاز
بلژیك ۱۰ امتیاز
هلند ۹ امتیاز
استرالیا ۵ امتیاز
رومانی ۳ امتیاز
فرانسه ۳ امتیاز
سوئد ۲ امتیاز
برزیل ۱ امتیاز

نتیجه مسابقه شیرجه بانوان

رم - رویتر - ۳۰ اوت - نتیجه نهائی مسابقات شیرجه زنان امروز باین شرح تعیین گردید .

۱- اینگرید کرامر از (آلمان) با ۹۱٫۲۸ امتیاز
۲- وان پوپ از (امریکا) با ۸۸٫۹٤ امتیاز
۳- کروتوا از (شوروی) با ۸٦٫۹۹ امتیاز
٤- ایرون از (امریکا) با ۸۳٫۵۹ امتیاز
۵- کروسویسکا از (شوروی) با ۸۳٫۰۳ امتیاز
٦- توماس از (انگلستان) با ۸۲٫۸۱ امتیاز
۷- داریکاد از (فرانسه) با ۸۱٫۱۰ امتیاز
۸- لونك از (انگلستان) با ۸۰٫۹۸ امتیاز
۹- مك لانداز (کانادا) با ۸۰٫٤۹ امتیاز
۱۰- واتاب از (ژاپن) با ۷۹٫٦۰ امتیاز
۱۱- کابوکو از (ژاپن) با ۷۷٫۹۰ امتیاز
۱۲- هاسن از (سوئد) با ۷۷٫٤۳ امتیاز

مسابقات کشتی

رم- رویتر- ۳۰ اوت - مسابقات کشتی فرنگی در وزنهای مختلف امروز هم در استادیوم ورزشی رم ادامه داشت. درسومین دوره مسابقه‌ها این نتایج بدست آمد .

نیم سنگین

وانهن از (فنلاند) با پانیزور از (اسپانیا) برنده فنلاند .
کردتوزیا از (شوروی) با البرت از (آلمان) برنده شوروی
پوپوویچ از (رومانی) با وربسبرگر از (اطریش) برنده رومانی
توفیق از (ترکیه) با اسمولینسکی از (لهستان) برنده ترکیه

سنگین وزن

کوزما از (مجارستان) با بولکارلی از (ایتالیا) برنده مجارستان
کاسابف از (بلغارستان) با اسنوسکی از (لهستان) نتیجه مساوی
دیتریخ از (آلمان) با گوبات از (چکسلواکی) نتیجه مساوی
بوکدان از (شوروی) با استونسن از (سوئد) برنده شوروی

قهرمان چینی در تیم شوروی

رم - آسوشیتد پرس - ۳۰ اوت- امروز هیئت ورزشی فرمز شکایت مجالبی به کمیته المپیك تسلیم کرد. در این شکایت گفته میشود که تیم ورزش شوروی یك قهرمان چینی را بطور قاچاق وارد تیم خود کرده است .

رئیس هیئت ورزش فرمز اظهار داشت که ما چینی هستیم و هموطنان خود را خوب میشناسیم لذا عکس هائی از این ورزشکار گرفته ایم تا باانتشار آن روسها را رسوا سازیم.

در تماسی که خبر نگاران باهیئت ورزشی شوروی حاصل کردند رئیس هیئت اظهار داشت که در بین قهرمانان ماا ز ملیت های مختلف وجوددارند ولی همگی تیم شوروی بوده وجزو هیئت ورزشی شوروی میباشند .

گرمای شدید در رم

رم - رویتر - ۳۰ اوت - گرمای طاقت فرسای رم سبب ناراحتی شدید قهرمانان شده است . پس از حادثه مرك قهرمان دوچرخه سواری دانمارك امروز هنگام مسابقه دوچرخه سواری ۱۷۵ کیلومتری یکی از قهرمانان کره دچار گرمازدگی شده و نتوانست مسابقه را ادامه دهد .

دسته‌های امدادی فورا بیمار را به بیمارستان انتقال دادند و پزشکان اظهار امیدواری میکنند که بزودی بهبود خواهد یافت .

حمل جسد قهرمان دانمارکی

ضمنا امروز در رم اعلام شد که جسد قهرمان دانمارکی که دچار گرمازدگی شده و مرده بود امروز باهواپیما به دانمارك انتقال داده شد.

امتیازات مسابقات دهگانه

رم- خبرگزاری فرانسه ۳۰ اوت- نتیجه مسابقات دهگانه المپیك در پایان امروز باین شرح معین گردید:

۱- مجارستان	۱۱۳۱٤ امتیاز
۲- امریکا	۱۱۲۱۰ امتیاز
۳- مکزیك	۱۰۷٤۲ امتیاز
٤- شوروی	۱۰۷۱۸ امتیاز
۵- فنلاند	۱۰٦۹٤ امتیاز
٦- لهستان	۱۰۳۱٤ امتیاز

برنامه مسابقات امروز

رم - خبرگزاری فرانسه -برنامه مسابقات امروز المپیك باین شرح میباشد :

پرتاب وزنه - پرش طول (بانوان) دو ۱۰۰ متر مردان - دو با مانع زنان دو ٤۰۰ متر - دو ۸۰۰ متر - دو ۵۰۰۰ متر.

هوکی (آلمان با فرانسه - سویس با اسپانیا - زلند جدید با دانمارك .)

کشتی فرنگی

شنای ۱۰۰ متر پشت مردان
شیرجه مردان
شنای ۲۰۰ متر پروانه مردان
شنای ٤۰۰ متر آزاد زنان
شنای ٤۰۰ متر آزاد مردان
قایق رانی
مسابقات دهگانه

شمشیربازی

رم - رویتر - مسابقات شمشیربازی دیروز بپایان رسید و قهرمان شوروی « ویکتور جانویچ » پس از یك مبارزه شدید با قهرمان انگلیسی بمقام قهرمانی المپیك نائل گشت . نتیجه این مسابقه بشرح زیر میباشد :

۱- ویکتور جانویچ از (شوروی) با شش پیروزی مدال طلا.
۲- چسکین از (شوروی) با ٤ پیروزی ۲ شکست مدال نقره
۳- اکسلرود از (امریکا) با سه پیروزی سه شکست مدال برنز
٤- ویلدا از (لهستان) با ۳ پیروزی و ۳ شکست
۵- میدلی از (شوروی) با ۳ پیروزی و ۳ شکست .

ویکتور جانویچ که بمقام قهرمانی رسیده است جوان بیست ودوساله‌ای است وی در دانشگاه لنینگراد در رشته تعلیم و تربیت تحصیل میکند. سال گذشته در مسابقات تورین شرکت کرد ولی تاکنون در هیچ مسابقهٔ بین المللی پیروزی کسب نکرده بود.

نتایج مسابقات بوکس

رم - رویتر - نتایج مسابقات بکس که تا اخر وقت دیروز بدست آمده بشرح زیر میباشد :

سبك وزن

لسن از (نروژ) با ویرا روز از (اسپانیا) برنده نروژ- دانیو از (آرژانتین) باتوراز (چکسلواکی) برنده آرژانتین - کامپ بل از (اروگوئه) باروهرو از (ونزوئلا) برنده اروگوئه - پوبولو از (ایتالیا) با اسنین از (افریقای جنوبی) برنده ایتالیا - یرین از (ایرلند) با استبان از (کوبا) برنده ایرلند -لی از (کره) بااستوالف از (بلغارستان) برنده کره

میان وزن

لی‌یو از (فرمز) با ارن از (بلژیك) برنده فرمز- ناپولینی از (ایتالیا) با القلیدی از (مصر) برنده ایتالیا - فنانف از (شوروی) با لوکاس از (شیلی) برنده شوروی .

نیم سنگین

ساسووی از (ایتالیا) با صفدر از (پاکستان) برنده ایتالیا -یاسف از (بلغارستان) با اهو از (فنلاند) برنده بلغارستان .

سبك وزن

یازدازیور از (لهستان) باعبدالکریم از (عراق) برنده لهستان- لمپو از (آلمان) با نورالدین عزیز از (تونس) برنده آلمان -هرنانده از (مکزیك) با سردار از (پاکستان) برنده مکزیك - باراتیکف از (شوروی) با گرلاخ از (هلند) برنده شوروی

نیم سنگین

شاتکف از (شوروی) با سیلین از (لوکزامبورك) برنده شوروی - تکرا از (رومانی) با اول از (اوگاندا) برنده رومانی -

مسابقات هوکی

رم- آسوشیتدپرس - ۳۰ اوت - **مسابقات هوکی در دسته‌های مختلف امروز هم در استادیوم ورزش ادامه داشت و این نتایج تاکنون اعلام شده است .**

هند با هلند یك بر ٤ بنفع هند
استرالیا با ژاپن ۱ بر ۸ بنفع استرالیا - انگلستان با بلژیك یك بر یك مساوی

رکورد پروانه شکسته شد .

رم خبرگزاری فرانسه - در مسابقه شنای ۱۰۰ متر پروانه بانو دکارلیون شولر موفق شد در مدت ۱٫۹٫۸ دقیقه رکورد المپیك گذشته را بشکند

رکورد قبلی - ۱٫۱۱ دقیقه بود .

اسامی قبولشدگان مسابقات ورودی

کنکور ورودی دانشسرای عالی از روز ۲۰ تیرماه در ۱۳ استان با حضور نمایندگان دانشسرای عالی انجام گردید .

در کلاسهای شبانه دانشسرای عالی که مخصوص آموزگاران وزارت فرهنگ میباشد بیش از هزار داوطلب از تهران و شهرستانها شرکت داشتند که از میان این عده ۱٦۰ نفر برای رشته های علمی وادبی بشرح زیر انتخاب شده‌اند. ودر صورتیکه درمیان قبولشدگان عده‌ای واجد شرائط نباشند از نفرات ذخیره بجای آنان استفاده خواهد شد .

گروه ادبی

از میان شرکت کنندگان در امتحانات مسابقه ورودی گروه ادبی کلاسهای شبانه دانشسرای عالی چهل نفر اول از نامبردگان زیرین (که اسامی آنان بترتیب نمرات ذکر شده است) پذیرفته شده وده تن دیگر بعنوان ذخیره محسوب گردیده‌اند . ثبت‌نام این نفرات مشروط است به‌پنجمثال مسابقه خدمت دروزارت فرهنگ و معرفی از طرف آن وزارتخانه.

حسین مریدی - بهاءالدین اورنك- اسمعیل صدیقی - محمدرضا نعمتی زاده - نصرالله امینی شیرازی محمد یوسف قطبی عوضعلی کوکلی رضا امامی اردستانی تقی قاسمی نیمکش علی اکبر رحیمی - سیدمحمد اثنی‌عشری، منوچهر مجدی - علی اکبر غلام‌دخت، محمد صفار- احمدقلی مویدزفره‌ای عزیزاله دبیرانصاری - محمد حسین جلالی قمبوانی - تاج‌محمد قوثین‌لی- صمدمصطفوی - منوچهر آتشی - ناصر قلی رحمانی‌زاده - مرتضی کاظمی‌زاده - حسین الماسیان - پرویز یاوری مجیدی - محمدحسن سروش- محمد حسن آتشی - سیدحسن حافظی گل- علی دهقان - غلامحسین کرباسی - حبیب‌اله مقدسی - ایرج حمیدی کجوری، فتح‌اله شکیبائی - سردار شهابی، سیدموسی نکته‌دان اصفهانی، قدیرووردی رجائی - سیدمصطفی هاشمی - محمد کریم درودچی - محمدتقی کاظمی زنجانی - محمد علی فراقی - اسد ورشوی - حسن

ذخیره‌ها

محمدتقی پویان ، محمد صدوقی - صمد گلسرخی - یحیی آهنگری داودی - محسن زندی - علی رئوف کاتب - سیدجلیل مشکوت - رحمت احمدراستین عشقی غلامعلی اخمین پوری

گروه علمی

ازمیان شرکت کنندگان در امتحانات مسابقه ورودی گروه علمی کلاسهای شبانه دانشسرایعالی ۱۲۰ نفر اول از نامبردگان زیرین به ترتیب نمرات ذکر شده‌اند و ٤۰ تن دیگر بعنوان ذخیره محسوب گردیده‌اند. شرط ثبت‌نام این عده پنجمثال مسابقه خدمت دروزارت فرهنگ ومعرفی آن وزارتخانه میباشد

محمدرضا مهدی - نادر نوجوان بشرویه هاشم - شمس‌زاده امیری - سید مهدی بنی‌هاشمی قاسم‌رود باریان - ابراهیم موحد سرصبی- سعید. دانشگر مقدم - مرتضی قرائی محمد سنائی - جواد - ملکی دلال- محمد. نو جوان بشرویه - سید کریم اوجی نصراله فتاحی مسرور - عطاءاله - شفیعی - غلامحسین - احمد زاده - مهدی - عطاران - غلامرضا - غلامی یاقول - عبدالکریم - شریفی- پرویز . افتخار جواهری - احمد - موسوی کاوگانی - سیدجواد الیاسی محمدحسن - کفاشان - علی- گلشن- محمدرضا- جهانگیری منوچهر مینوئی - حسن مولائی آخته خانه - مصطفی نیری سنقر - مصطفی قره‌گوزلو - حبیب‌اله دادش زاده - خلیل میرزا رحیمی - مجداله عطاردی اسمعیل حدادپور ممقانی - قاسم حسنی - اسعد محمدی بانه - محمد حسن نیری فسائی - عبدالکریم کرمی- پایه - یداله عالی نژاد - سیدعلی اکبر حسنی - محمد باقر قربان زاده- محمد حسن حاجی بیگلر - محمد جواد صدیقی - علی دانشور - غلامعلی حاجی پور خوئی- سروش کشاورزیان حجت‌اله رهبری - محمد زارع - سعید شعار نوبری - علی اکبر شهرندی - میرحجت ذاکر - محمد حسن حافظیان سیروس تات - سید حسین باباطاهری غلامعلی بیات چابلق- غلامعلی سرمدی محمد باقر طاهریون - نور علی‌قوامی رضا سلیمانی نائینی - علی خالقی- یداله برزل آبادی - حسینعلی آهنگری اصغر حسین‌زاده اسکوئی - اکبر حاجی بیك زاده - محمدجواد توکل پور نگاری - حاجی میرزا آقا اسمعیل‌زاده جهانگیر یگانگی - اسمعیل ابوسعیدی عزت‌اله عطار- محمد علی توکل - همدانی - هوشنك شفیعی اصفهانی - خورشید کریمی - سیدعلی آیت‌الهی اکبر مهرنور - حسین‌سلطانی حلوائی محمد علی فراقی - نصرت‌اله امیدوار جلیل رجائی - علی اصغر توانائی‌نائی سیفعلی سلیمانی - عباس قنبر نژاد- ابوالفضل مسعودی - بهاءالدین منصور نظری - اصغر امیدی - حضر شبگرد - میرنقی متولی - ایرج ماهجوئی - علی ترابی - ضیاءالدین میر فخرائی - احمد عبداله زاده - عبدالوفاء شریفی نسب - غلامحسین زمانیان یزدی - رشید عزیزی - سیدمحمد قرشی- اسدالله خراسانی- احمد صدیقی .

ذخیره ها

ابراهیم میانسری - شاپور زند کریمی - حجت‌اله علیین- عبدالمحمد قدسی - مرتضی قاسمی - احمد اجلالی - اصغر قاسمی - محمدحسن نیکو - محمد آخوند زاده بافتی - حیدر محجوبی - جعفر جعفر نژاد- احمد بختیار زاده - محمد امامقلی محمد امین- ابوالحسن سندادی - سید اسمعیل قرشی زاده - حیدر محرابیان - سید اسمعیل بنی‌تراب- علی اصغر خوراشاهی - سید محمد حسن فاطمی - امیرخان علی دوستی- علی کریمی - میرآقا ده نشین - اسمعیل نامور - منصور ادیب‌عباس- غلامعلی انصاری - حسین فرزانه - احمد فلادی - مهدی کریمی - روحیه شفیعی - سید محمد حسن ذکاوت - امین خسروی - علیرضا زند مرادی - اسمعیل پور کریم نژاد جلالی - محمد رضا حاذقی - عباس مستحفظ - محمد حسین‌اخوان طالبی - علی سندری - عباس‌هوشیار- محمد علی الیاس - علی اوسط حسنی سلطانی .

توضیح

چون برای تکمیل تحصیلات به امریکا مراجعت می کنم اگر برای توضیح بحضور فامیل محترم و سروران گرامی نتوانستم برسم عفو فرمائید .

مهندس منوچهر شهبندی

ازامروز دومین هفته موفقترین فیلم ماه
بدیع‌ترین فیلم کمدی موزیکال ۱۹٦۰ جهان

آن زن که بود؟

فقط درسینما

رادیو سیتی

آغاز شد

دوبله بفارسی باشرکت

تونی کرتیس - دین مارتین- جانت‌لی

تبریکات

دوست گرامی جناب آقای عزت‌ایلخانی پور

انتخاب جنابعالی بسمت نمایندگی مجلس شورای ملی موجب‌مسرت وخرسندی عموم علاقمندان شما در اصفهان گردید بهمین جهت این موفقیت را صمیمانه به‌شما و مردم واقع‌بین حوزه کرمانشاه تبریك عرض میکنم .

اصفهان - علی صفیری

جناب آقای حسین یوسفی

انتخاب آنجناب را بنمایندگی دوره بیستم تبریك عرض موفقیت شمارا در راه خدمت بشاه و میهن عزیز خواستارم .

آ۲۱۳۳۲ **عباس غیائی - گنبدکاوس**

جناب آقای مهندس جعفر شریف امامی

انتصاب آنجناب را بمقام نخست‌وزیری از صمیم قلب تبریك عرض نموده موفقیت جنابعالی را درخدمت میهن ازخداوند بزرك خواهانیم.

گلپایگانیهای مقیم تهران - علی مختاری حسن‌حسن‌زاده - علی اکبر مساح - قاضی‌زاده مدیر روزنامه اقلیم - ابوالفضل حسن‌زاده - مسعود مختاری - منصور مختاری - عزت‌اله جهانگیری - محمدمختاری - ابراهیم امیدوار - علی‌اصغر سلیمانی - محمدرفیعی - ابوالقاسم لسانی - کمال زاهدی - ولی‌الله رضوانی - مهدی محسنی - مقصود انوشفر - فرج‌اله شریفی - عباس توکلی - محمدباقر حکیم‌الهی - حسین محسنی - حسن رزاقی - علی سلیمانی .

آ-۱۸۹۵۱

جناب سرهنك اسمعیل آزمین

انتخاب جنابعالی را بنمایندگی دوره بیستم مجلس شورای ملی صمیمانه تبریك عرض و موفقیت آن جناب را در راه خدمت بشاهنشاه محبوب و میهن عزیز خواستاراست .

شهربانی اردبیل - سرگرد حاجی‌قهرمانی

در آگهی تبریك شماره ۱۸۸۱۹ نام آقای محمد صادق نوروزیان اشتباها تفضلیان چاپ شده بدین‌وسیله تصحیح میگردد .

آگهی مناقصه شماره ۷۷٦۰ رن

مهندسی ژاندارمری کل کشور واقع در خیابان ۳۰ متری میدان ۲٤ اسفند (ستاد ژاندارمری) ساختمان هشت دستگاه خانه های دواطاقی در شهر ری را با شرایط زیر به‌مناقصه میگذارد .

۱- شرکت کنندگان در مناقصه میتوانند از تاریخ ۳۹٫٦٫۱۵ تا آخر وقت اداری روز ۳۹٫٦٫۱۹ به مهندسی ژاندارمری در مرکز مراجعه واسناد مناقصه را در مقابل پرداخت (۲۰۰۰) دو هزار ریال دریافت‌دارند شرکت کنندگان قبلی همین مناقصه از پرداخت وجه معافند .

۲- پیشنهاد دهندگان بایستی پیشنهادات مربوطه را در دو پاکت جداگانه بشرح ماده ۳ که جمعا در یك پاکت لاك و مهر شده و دارای عنوان مناقصه بوده با نشانی کامل و نام پیشنهاد دهنده روی آن نوشته شده باشد تا آخر وقت اداری روز ۳۹٫٦٫۲۰ در مقابل اخذ رسید تسلیم دفتر کل ستاد ژاندارمری نمایند .

۳- پاکت الف - محتوی کلیه مشخصات و دستور تجزیه بهاء واحد بهاء ساختمانی و نمونه قرار داد وسایر مدارك که‌همگی بامضاء پیشنهاد دهنده رسیده باشد و همچنین برك رسید سپرده یا عین تضمین بانکی .

٤- پاکت ب محتوی پیشنهاد که در آن بطور صریح و روشن و بدون قید و شرط میزان تخفیفی که پیشنهاد دهنده نسبت به بهای واحد کار قائل شده با حروف و عدد نوشته و امضاء نموده باشد .

۵- پیشنهاد دهنده بایستی مبلغ ۷۵۰۰۰ ریال تضمین بانکی به مدت یکماه به عنوان سپرده در مناقصه و یا وجه نقد تحویل صندوق اداره حسابداری ژاندارمری واقع در ستاد ژاندارمری نموده و رسید آنرا ضمیمه پیشنهاد در پاکت الف نمایند .

٦- پیشنهادات واصله در ساعت ۹ صبح روز ۳۹٫٦٫۲۱ باز و قرائت خواهد شد .

۷- ابتدا پاکت الف باز و قرائت میگردد چنانچه پیشنهادی فاقد سپرده و مدارك تحویلی و همچنین تکمیل نشده باشد و یا مشروط و مبهم نوشته شود مردود شناخته شده و پاکت ب آن باز نخواهد شد .

۸- کمیسیون مناقصه در رد یا قبول یك یا کلیه پیشنهادات مختار و مجاز است .

حضور پیشنهاد دهندگان در جلسه مناقصه آزاد خواهد بود .

۹- پس از تعیین برنده مناقصه سپرده شرکت کنندگان باستثناء نفردوم مسترد خواهدشده وبرنده مناقصه موظف‌است پس‌ازابلاغ درظرف مدت یك هفته در دفتر خانه اسناد رسمی حاضر و قرار داد مربوطه را مبادله نماید در صورت استنکاف از عقد قرار داد در مدت مقرره فوق سپرده او به نفع دولت ضبط وبه نفر دوم (مشروط‌براینکه ما به التفاوت مبلغ پیشنهادی نامبرده با نفر اول از سپرده تجاوز ننماید) اخطار خواهد شد که جهت عقد قرار داد حاضر شود و چنانچه نفر دوم نیز از انعقاد قرار داد خود داری نمود سپرده نامبرده نیز به نفع‌دولت ضبط‌خواهدشدو هیچگونه ادعائی از طرف برنده مسموع نبوده و ترتیب اثر داده نخواهد شد .

۱۰- در صورتیکه قرار داد با نفر اول برنده منعقد گردید بلافاصله سپرده نفر دوم مسترد خواهد شد .

۱۱- مبلغ کل مورد معامله در حدود ۱۵۰۰۰۰۰ ریال بوده ژاندارمری حق دارد تا ۲۵ در صد نسبت بکل معامله اضافه یا کسرنموده پیمانکار حق هیچگونه اعتراضی نخواهد داشت .

۱۲- هزینه نشر آگهی و حق الثبت قرار داد و سایر عوارض و مالیات بعهده برنده مناقصه خواهد بود .

آ-۲۱۳۱۲ **مهندسی ژاندارمری کل کشور**

تجدید آگهی حراج

اداره کل بهداشت وزارت بهداری (حساب عملیات مخصوص) مقداری لاستیك اتومبیل و اثاثیه اسقاط موجود خودرا از طریق حراج در ۲ نوبت درروزهای دوشنبه ۱٤ و سه‌شنبه ۱۵ شهریور ماه ۳۹ درمحل انبار ونك واقع‌در خیابان پهلوی دست راست اول جاده ونك بفروش میرساند.

۱- حراج از ساعت ۸ صبح تاساعت ۱۱ خواهد بود.

۲- بهای اثاثیه اسقاط باید توسط خریداران نقدا وفی‌المجلس پرداخت گردد.

۳- خریداران پس‌از انجام معامله حق هیچگونه اعتراضی نخواهند داشت.

٤- اداره کل بهداشت وزارت بهداری (حساب عملیات مخصوص) در ردیا قبول آخرین بهای پیشنهاددهندگان کلا وجزء مختار و مجازاست

۵- خریدار پس‌از انجام تشریفات وتحویل اثاثیه اسقاط ظرف ۲٤ ساعت باید لوازم خریداری شده را از محل انبار اداره کل‌بهداشت خارج نماید.

٦- اداره کل بهداشت هیچگونه هزینه رابابت مخارج حمل وغیره نخواهد پذیرفت.

۷- برای کسب‌اطلاعات‌بیشتری خواهشمنداست به‌اداره کاریردازی کل بهداشت مراجعه فرمایند. ۱-۲ آ-۲۱۲۸۸

امشب در سینما تاج

بزرگترین فیلم جنائی و پلیسی سال

الماس آبی

سینماسکوپ و باشرکت: آنیتا اکبرك - جك پالانس

آ-۲۱۳۷٦

اطلاعات

چهارشنبه هشتم ربیع‌الاول ۱۳۸۰ـ سی‌ویکم اوت ۱۹۶۰

سال سی‌وپنجم ـ شماره ۱۰۲۹۵

تسلیت شاهنشاه بملك حسین

این تلگرام از جانب شاهنشاه بعنوان پادشاه اردن هاشمی مخابره شده است :

اعلیحضرت ملك‌حسین پادشاه اردن هاشمی ـ عمان خبرسوءقصد بمرحوم هزاع‌المجالی نخست‌وزیر اردن که منجر بدرگذشت آنمرحوم در حین انجام وظیفه گردید مایه تاسف عمیق من شد .

بدینوسیله مراتب تسلیت خود را صمیمانه بدان اعلیحضرت و ملت اردن ابراز داشته و موفقیت اعلیحضرت رادر کوشش شهامت آمیزخویش در راه مصالح کشور اردن خواستارم

محمد رضا پهلوی

تلگرام‌مهندس شریف امامی بنخست‌وزیر اردن

امروز این تلگرام از طرف آقای مهندس شریف امامی به نخست وزیر اردن مخابره شد.

جناب آقای بهجت‌التلهونی نخست‌وزیر جدید اردن، باابرازتاسف عمیق‌از درگذشت سلف والامقام آنجناب بمناسبت انتصاب جنابعالی تبریکات صمیمانه خودرا ابلاغ و امیدوارم در انجام وظایف خطیری که در پیش دارید موفق و منصور باشید.

نخست وزیر ـ مهندس شریف‌امامی

آئین نامه جرائم رانندگی از ۲۰ شهریور اجرامیشود

امروز تیمسار سر لیپ اختیار رئیس اداره راهنمائی و رانندگی درباره اجرای آئین نامه رسیدگی به تخلفات وسایط‌نقلیه‌در محل بوسیله افسران اداره راهنمائی ورانندگی بخبرنگارما گفت این‌آئین‌نامه از روز بیستم شهریور ماه بمرحله اجرا گذارده خواهد شد .

عصر امروز دولت جدید

بقیه ز صفحه اول

جهانشاه صالح منصور وزیرسابق بازرگانی ، دکتر اعتبار وزیرپیشین بازرگانی باآقای نخست‌وزیر ملاقات کردند .

بقرار اطلاع ، آقای منصورهمچنان پست دبیرکلی شورای عالی اقتصاد را بعهده‌دارد .

پیش از ظهر امروز آقای‌سروری رئیس‌دیوانعالی کشوربا آقای‌مهندس شریف امامی درکاخ‌نخست‌وزیری ملاقات کرد در مذاکرات رئیس دیوانعالی کشوربانخست‌وزیر احتمالا مسائل مربوط بانتخابات مطرح‌بوده است .

شرفیابی

چند دقیقه بعداز ظهر امروز خبرنگارما از کاخ نخست‌وزیری اطلاع‌دادکه آقای مهندس شریف امامی برای شرفیابی بحضور ملوکانه عازم کاخ‌سعدآباد شد .

محافل نزدیك‌به‌نخست‌وزیر اظهار میدارند که درشرفیابی امروز ، آقای مهندس شریف امامی درزمینه اعضاءدولت نتایج مطالعات ومذاکرات خودرا باستحضار شاهنشاه رسانیدند.

وزرای جدید

همانطور که دیروز اطلاع دادیم کابینه آقای مهندس شریف‌امامی ترکیب کاملا نوی خواهد داشت زیرا بین شش تاهفت وزیر جدید در دولت مهندس امامی عضویت خواهند یافت .

در مورد وزرای حزبی که درکابینه سابق شرکت داشته‌اند امروز اطلاع داده شد که شش عضو دولت دکتر اقبال‌در حزب ملیون عضویت داشته‌اند

اعضاء مذکور عبارتند از آقایان دکتر هدایتی ، دکتر ادیب ، مهندس اشراقی ، خطاطان و عبدالرضا انصاری وهمچنین آقای مرتضی سرمد معاون نخست وزیر و سرپرست بازرسی نخست وزیر

امروز شایع بود که ممکن است آقای دکتر هدایتی از عضویت حزب ملیون استعفاء کرده وهمچنان‌بوزارت دادگستری منصوب گردد آقای دکتر هدایتی برای شرکت در یك کنفرانس قضائی اکنون در اروپا بسر می‌برد .

تغییر وزیر کشور نیز قطعی است وبدین ترتیب قطعی بنظر میرسد که شش تا هفت وزیر جدید در کابینه آقای مهندس شریف امامی شرکت خواهد داشت .

اولین دسته گل

امروز از طرف کارمندان وزارت صنایع و معادن دسته گل بزرگی که روی آن نخست‌وزیری آقای مهندس شریف امامی تبریك گفته شده بودبه کاخ نخست‌وزیری فرستاده شد.

این اولین دسته گل تبریك‌بود که نخست‌وزیر جدید دریافت کرد .

ملاقات با معاونین

طی دیشب و امروز آقای مهندس شریف امامی باعده‌ای از معاونین خود و همچنین معاونین وزارتخانه‌ها ملاقات کرد و در زمینه کارهای جاری دستور هائی صادر نمود .

یکی از معاونین وزارتخانه‌ها که دیشب با آقای نخست‌وزیر ملاقات کرد آقای دکتر ضیائی معاون‌وزارت‌صنایع بود .

مدیر کل سیاسی وزارت خارجه

امروز آقای میرفخرائی مدیر کل سیاسی وزارت‌خارجه با آقای‌نخست‌وزیر ملاقات کرد و گزارشهای مربوط به امور سیاست خارجی را باستحضار آقای نخست‌وزیر رسانید .

در حال حاضر آقای افشار معاون سیاسی و پارلمانی وزارت خارجه که برای استفاده از مرخصی به لندن‌رفته با استعفای دولت مستعفی شناخته گردیده و آقای احمد اقبال معاون ثابت اداری امور آن وزارتخانه رازیر نظر دارد و از نظر سیاسی آقای میر فخرائی مدیر کل سیاسی بگزارش هارسیدگی میکند .

تبریکها

طی بیست‌و چهار ساعت اخیر تعداد زیادی نامه و تلگراف تبریك از تهران و شهرستان ها بعنوان آقای مهندس شریف امامی‌بکاخ‌نخست‌وزیر رسیده است .

در ساعت یك و نیم

در ساعت یك و نیم بعداز ظهر از کاخ سعد آباد اطلاع رسید که آقای مهندس شریف امامی نخست وزیر هنوز شرفیاب می باشد .

آقای مهندس شریف امامی بیش از شرفیابی بچندتن از وزراء که شرکت آنهادر دولت مسلم‌است اظهار داشته‌که پس ازپایان‌شرفیابی خود وقتی‌را که اعلیحضرت همایونی برای معرفی اجازه داده اند به آنها تلفنی اطلاع می دهد .

آقای نخست‌وزیر مقارن ساعت یازده بهمکاران خود گفته بود که گمان می کند مراسم معرفی‌بحضور ملوکانه در صورتیکه شاهنشاه‌اجازه فرمایند عصر امروز انجام گیرد .

یك و ۳۵ دقیقه

در ساعت یك و سی و پنج دقیقه بعد از ظهر امروز خبرنگار ما پس از تماس با شخصیت های مختلف‌گزارش داد که باحتمال قوی صورت هیئت دولت جدید باین شرح خواهد بود:

ـ دکترمهران وزیر فرهنگ ـ

ـ دکتر جهانشاه صالح وزیر بهداری ـ دکتر هدایتی وزیر دادگستری ـ سپهبدوثوق وزیرجنگ ـ سرلشگر ضرغام وزیر دارائی ـ دکتر اعتباروزیر بازرگانی ـ مهندس خسروهدایت وزیر مشاور ـ و قائم مقام نخست وزیر در سازمان برنامه ـ سر لشکر انصاری وزیر راه ـ دکتر ضیائی کفیل‌وزارت صنایع‌ومعادن ـ احمدعلی‌بهرامی‌وزیر کار مهندس سمیعی کفیل وزارت پست‌و تلگراف و تلفن

انتخاب وزیر کشاورزی هنوز قطعیت نیافته است در معاونین‌نخست وزیره فعلا تغییراتی بعمل نخواهد آمد .

صورت قطعی ورسمی هیئت‌وزیران هنوز انتشار نیافته و انتظار میرود که پس از خروج آقای مهندس‌شریف امامی از کاخ سعد آباد لیست رسمی هیئت دولت معلوم شود .

بدیهی است پیش از معرفی بحضور ملوکانه نمی توان اینصورت را قطعی دانست .

ملاقاسمی حریف رومانی را مغلوب ساخت

آخرین تلگراف از نماینده اعزامی برم حاکی است که در سابقه کشتی فرنگی که‌امروز انجام شد ملاقاسمی حریف رومانی خود راشکست دادو پذیرائی امروز استراحت دارد.

ملاقاسمی با پیروزی بر این حریف موفق گردید به فینال وزن سوم کشتی فرنگی جهان نزدیك شود.

هیئت نظامی چین ملی امشب وارد تهران خواهد شد

ساعت ده و نیم امشب‌یك هیئت نظامی چین بسرپرستی ارتشبد پنك‌پنك‌چی رئیس ستاد ارتش چین ملی برای یك دیدار ۵ روزه بتهران می آید .

رئیس ستاد ارتش‌چین در خلال‌اقامت خود بحضور شاهنشاه‌شرفیاب شده‌وبامقامات دولتی ونظامی‌ایران‌مذاکره خواهد کرد.ضمناهیئت‌چینی از تاسیسات نظامی و امکنه تاریخی دیدن می کند.

دکتر اقبال در حزب ملیون

بقیه ز صفحه اول

مرکزی آن حزب که عقاید خود را بعنوان نظر افراد ناراضی حزب بیان داشت و در شمارهٔ گذشته بچاپ‌رسید چنین گفت :

دیشب بملت گرفتاری بمطالعه روزنامه توفیق نیافتم ، امروز صبح مصاحبه آقای عمیدی نوری یکی ازهم مسلکان محترم حزبی رامروری اجمالی کردم هر چند فعلا عده‌ای سعی میکنند حقایق را واژگونه جلوه دهند و دم فروبستن انسب و اولی است ولی تا لحظه‌ایکه در این سمت هستم‌ناگزیرم بحکم وظیفه وتکلیف‌حزبی حملات دشمنان و (باکمال تاسف) ضربات دوستان را باساس حزب دفع کنم هرچند خود آقای عمیدی گفته‌اند که فعلا در این امر در مرحله (احساس) هستند و مراحلی دیگر در پیش دارند ولی من یقین دارم همینکه بمرحله (تعقل و تفکر) رسیدند در خواهند یافت که این مصاحبه مشحون‌بمطالب عاری از حقیقت ودور از واقع‌هم است آنهم یك روز پس‌از کنار رفتن رهبر حزب از مقام نخست وزیری باآئین فتوت و مروت سازگار نیست مگر اینکه چنین راه و رسم ناستوده عادت و لاجرم جزء طبیعت شده باشد اساسا در این موقع که بارشاد شاهنشاه مکتب حزبی در ایران باز شده است هرگونه عملی که باساس این اندیشه بزرك لطمه زند ناصواب وشایسته سرزنش است زیرا مردم غیر حزبی را که‌در انتظار و مراقب هستند از مکتب حزبی بیزار میسازد. بنابراین هر فرد حزبی باید ولو آنکه بعلتی ناراضی است‌و حاجتش‌برآورده نشده است کف نفس کند و به‌حزب لطمه‌وارد نیاورد .

عقیده بحزب

آقای عمیدی نوری که گفته‌اند حزب ملیون از ابتدا اساس تشکیلاتی صحیح نداشته است در صورتیکه بارها از استحکام مبانی تشکیلات حزب تمجید و تحسین میکردند و بر حزب رقیب خرده میگرفتند اما در باره مطلبی که راجع به طرز فکر و عمل دکتر اقبال از لحاظ رهبری‌حزب گفته‌اند که ایشان هرگز بحزب و تشکیلات عقیده وایمان نداشتند و سخنان ناروای دیگری که اینروزها بمناسبت همرنگی و هماوازی با دیگران نسبت به دکتر اقبال گفته و نوشته‌اند میگویم که باز بخاطر دارم که‌سخنرانی دوساعته آقای عمیدی در حزب بی‌اغراق نیمی ازآن ذکرفعالیت ومجامد و محاسن دکتر اقبال بود و ایشان رهبری او رابرای حزب وبرای خود نوعی فخرو مباهات دانسته‌اند

دکتر اقبال بحزب عقیده داشت و دارد آنهم عقیده محکم و رواج مکتب حزبی را تنها راه علاج‌نابسامانی اجتماعی میداند اما بافراد مذبذب و متلون عقیده نداشت و ندارد

درباره پاکتها

درباب اینکه گفته‌اند اصلاپاکتهائی راکه حاوی گزارش کمیته های شهرستانها درباب داوطلبان بود باز نکرده‌اندوهم‌اکنون‌سربسته مانده‌است زهی بی‌انصافی ، نه تنها این‌پاکت‌ها باز شد و نه تنها جزئیات آن مورد مطالعه قرار گرفت که هم اکنون‌نوس مهم آن در حافظه اینجانب است بلکه همه را البته بدون اطلاع آقای‌عمیدی نوری شخص دکتر اقبال خوانده‌اند و حتی روی هر پرونده یاد داشتهائی بخط خود گذاشته‌اند و همه این پرونده ها در سفر انتخاباتی دوازده روزه همراه ایشان بود و در نتیجه مذاکره مفصل با کمیته های محلی و اشخاص دیگر اطلاعات بسیار دقیقی در پرونده ها بخط خود منعکس نموده‌اند .

کف نفس

در باب انتشار فهرست نامزدان نمایندگی حزب ملیون اساس عقده‌دل آقای عمیدی نوری و تنها علت ایجاد مسئله خیالی انشعاب و دعوت‌عده‌ای از ناراضیان میباشد بموقع مطالبی را خواهم گفت . در خاتمه این نکته را باید خاطر نشان کنم که جز آقای عمیدی نوری عده‌ای دیگر نیز از افراد شایسته حزب هستند که نامشان در فهرست نامزدان نبود ولی متانت و پختگی آنان بمایه و پایه‌ای بود که توانستند کف نفس کنند و حتی‌بیش از مواقع قبل از انتشار فهرست‌نسبت بحزب ابراز عقیده و وفا داری نمودند و آنان نیز مانند من عقیده داشتند که با وجود هر گونه محرومیتی نباید کاری کرد که باساس مکتب حزبی لطمه وارد آورد .

حضور در حزب

در تماسی که امروز با آقای دکتر کاسمی حاصل شد کسب اطلاع گردید که فردا آقای دکتر اقبال رهبر حزب ملیون در محل حزب حضور خواهد یافت.

امروز شایع بود که ساعت ۹ صبح فردا کمیته مرکزی حزب ملیون نیز تشکیل خواهد گردیداما این شایعه موردتائید دبیر کل‌حزب ملیون قرار نگرفت.

آقای‌دکتر کاسمی همچنین‌گفت: آقای دکتر اقبال از هفته آینده در حزب حضور خواهند یافت و بکار های جاری حزب رسیدگی خواهند کرد .

بقراری که خبرنگار ما اطلاع میدهد آقای‌دکتر اقبال روز های گذشته‌را در منزل مشغول‌استراحت بود .

آقای‌دکتر کاسمی شایعه‌مسافرت ایشان را نیز تکذیب کرد و گفت رهبر حزب ملیون خیال مسافرت ندارد.

در منزل مهدی ارباب

بقرار اطلاع فردا عده‌ای ازاعضای موثر حزب ملیون در منزل آقای مهدی ارباب در جوادیه جلسه‌ای تشکیل خواهند داد . این عده‌افراد ناراضی حزب میباشند .

آقای ارباب درمورد حزب ملیون بخبرنگار ما گفت :

عده‌ای از سران حزب بعد از تشکیل حزب ملیون افراد حزب را استثمار کردند ، ما فردا یك جلسه مشورتی تشکیل میدهیم تا درمورد این اشخاص تصمیمی اتخاذ‌کنیم.

آقای ارباب افزود : اعضای موسس حزب ملیون اگر نخواهند عضو حزب باشند باید حزب پاکیزه و منزه باشد.

گفتگوی روز

بقیه از صفحه اول

خبرگزاری فرانسه در پایان گزارش خود می نویسد :

ایران علاقمند بداشتن روابط دوستی با کلیه کشور ها و ازجمله شوروبست مشروط بر اینکه اصل تساوی حقوق را بپذیرند.

خبرگزاری‌آسوشیتد پرس‌دیشب طی گزارشی از تهران می نویسد که بعقیده محافل مطلع آقای آرام در کابینه جدید همچنان عهده‌دار پست وزارت امور خارجه خواهد بود و این خود نشان میدهد که در سیاست خارجی ایران و همکاری و همبستگی این کشور با دنیای غرب تغییری پدید نخواهد آمد.

گفتار های رادیوئی

در زمینه گفتار های رادیو ایران خبرنگار سیاسی ما گزارش‌میدهد که رادیو ایران از آغاز جنك تبلیغاتی بین تهران و مسکو دونوع گفتار پخش می نماید یکی حرفهای شنیدنی که در اخبار ساعت دو ونیم ونه بعد از ظهر پخش میشودودیگر سلسله گفتار هائی زیر عنوان«تاریخ را ورق میزنیم » ، لحن این‌سلسله گفتار ها بمراتب ملایمتر ازه حرف های شنیدنی » است .

دیروز بعداز ظهرو دیشب «حرف های شنیدنی »از رادیو پخش نشد ولی باید توجه داشت که این گفتار ها بطور مرتب و همه روزه انتشار نمییافت ولی سلسله گفتار های «تاریخ را ورق‌میزنیم » که صبحها در دنباله اخبار ساعت هفت انتشار میبابد امروز مانند معمول پخش شد و البته لحن آن ازه حرف های شنیدنی » ملایمتر بود.

این جریان از نظر برخی‌ناظرین بعنوان اینکه ایران از شدت‌حملات رادیوئی خود علیه مسکو کاسته تلقی گردیده و البته درصورتی که گفتار های رادیو ایران علیه مسکو قطع گردد ، این امر را می توان بعنوان یکی از مقدمات قابل‌ملاحظه بهبود روابط دو کشور تلقی کرد.

سپهبد زاهدی بژنو بازگشت

ساعت‌دمو نیم صبح امروز تیمسار سپهبد زاهدی سفیر کبیرورئیس هیئت نمایندگی ایران‌در دفتر اروپائی سازمان ملل متحد باهواپیما عازم محل ماموریت خود (ژنو) شدند در فرودگاه آقای علم دبیرکل حزب مردم و عده‌ای از آقایان سناتور ها ورجال و چندتن از وزرای دولت سابق‌و جمع‌کثیری ازدوستان و آشنایان حضور داشتند و از تیمسار زاهدی متابعت کردند.

گزارش خبرگزاری فرانسه درباره انتخابات:

ایران وبن‌بست انتخابات

استعفای دسته جمعی نمایندگان دو حزب، مناسب ترین فرمولی است‌که برای انتخابات ایران پیدا شده‌است

تهران ـ ۳۰اوت ـ خبرگزاری فرانسه ـ ایران در حال حاضربعلت بن‌بستی که درانتخابات اخیر پیش آمد روزهای حساس و مشکلی را میگذراند .

آقای شریف امامی نخست‌وزیر جدید اکنون تمام هم خودرا صرف این مسئله و تشکیل کابینه خود میکند و ظاهرا دراین راه بااشکالاتی روبرو شده‌است .

از طرف دیگر مسئله ابطال انتخابات درقانون اساسی‌ایران‌پیش بینی نشده است . درست است که شاهنشاه ایران اظهارداشته‌اند که مشکل میدانند .

ساختمانها براثر زلزله شکاف برداشت

خبرنگار مادر شیراز تلفنی گزارش داد دوساعت بعداز نیمه شب گذشته زلزلهٔ شدیدی بمدت سه ثانیه دراردکان فارس حادث شدو براثر این زلزلهٔ شدیداغلب خانه های اهالی شکاف برداشت و از این لحاظ خسارات فراوانی باهالی واردشد ولی خوشبختانه این زلزلهٔ شدید تلفات جانی نداشت.

امروز نمایندگان

بقیه از صفحه اول

عمارت بهارستان حضور یافته با آقای سردار فاخرحکمت‌رئیس‌هیئت مدیره مجلس شورایملی ملاقات نمودند و بمدت سه ربع ساعت مذاکره کردند .

آقای دکتر الموتی‌نماینده رودبار الموت در این باره بخبرنگار ما گفت :

در این ملاقات ، اعضای‌فراکسیون پارلمانی حزب ملیون مطالبی در تایید قطعنامه فراکسیون حزب باطلاع ایشان رساندند . و آقای سردار فاخر حکمت ضمن مطالبی از دیدار نمایندگان فراکسیون حزب ملیون اظهار خوشوقتی کرد .

وی افزود : ضمنا جلسات فراکسیون پارلمانی حزب‌ملیون‌مرتبا تشکیل خواهد شد و با شایعات غلطیکه بعضی از شکست‌خوردگان در مورد قوه مقننه مملکت انتشار داده اند شدیدا مبارزه خواهد شد.

خبرنگار ما اضافه می کند که اگر ضرورت ایجاب کند ممکن است دراین زمینه اقدامی بعمل آورند معذلك مسلم است که فقط درآخرین مرحله ممکن است باین کار اقدام شود باین جهت اکنون در جستجوی فرمولی هستند که بتوانند « بطور قانونی »تمام‌یاقسمتی از انتخابات را ابطال کنند .بهترین راه حلی که تاکنون بنظر رسیده استعفای دسته‌جمعی‌نمایندگان دو حزب است .

درهرصورت، محافل دولتی‌ایران دکتر اقبال را مسئول این وضع میدانند .

رویهمرفته نمایندگان عضو حزب ملیون پس از ملاقات با آقای‌سردار فاخر حکمت عموماراضی‌و خوشحال بودند .

همین خبرنگار می گوید در این ملاقات ضمن طرح شایعات مربوط به ابطال انتخابات کشور آقای سردار فاخر حکمت متذکر شده اند که بموجب قانون به چنین کاری در تمام‌کشور نمی توان‌دست زد و شکایات مربوط به انتخابات باید در خود مجلس مورد رسیدگی قرار گیرد و مجلس باید باعتبارنامه های نمایندگان و انتخابات حوزه های مختلف‌با کمال‌بیطرفی‌رسیدگی کند و اگر انحراف و اشتباهی مشاهده کرد اتخاذ تصمیم کند .

اعتبار نامه ها

آخر وقت امروز از دفتر مجلس شورایملی کسب اطلاع‌شد که تا کنون در حدود۶۳ اعتبارنامه‌مربوط به انتخاب نمایندگان شهرستانها بمجلس شورایملی رسیده است .

افسران وکارمندان وافراد اداره راهنمائی و رانندگی مصیبت وارده را به سرکار سروان سپهری پور و سرکار سروان افشار تسلیت عرض مینمایند. **سرتیپ‌اختیار**

سرکار خانم اکباتانی رئیس محترم دبیرستان شهناز

با کمال تاثر فوت همشیره گرامتان را بسرکار علیه و خاندان محترم تسلیت عرض مینماید **مهین تشکری**

مصیبت وارده را بخانواده حجازی بویژه تیمسارسپهبد حجازی تسلیت عرض مینمائیم .

آ ـ ۱۸۹۳۳ **سرهنك ابراهیم قائم مقامی وبانو**

تیمسار سپهبد حجازی

پزشکان و افسران بهداری دانشکده افسری مصیبت وارده را به آن تیمسار معظم و خانواده محترم تسلیت عرض می نمایند . **سرهنك دکتر غفرانیان**

قابل توجه خوانندگان اطلاعات کودکان

برندگان کارت افتخاری سینما رویال

کسانیکه شماره پنج رقمی مجله شماره ۹۶ آنهابرنده کارت افتخاری صبح جمعه سینما رویال شده‌است. فقط فردا صبح می‌توانند برای دریافت کارت بدفتر مجله مراجعه کنند.

سپید و سیاه

شماره مخصوص شهریورماه

سپیدوسیاه

بایك تابلوی مینیاتور زیبا

فردا منتشر میشود

مهمترین اخبار پشت‌پرده سیاست و جزئیات اخبار مربوط بانتخابات و جریانات دقیق ۴۸ ساعتی که منجر بسقوط دولت سابق گردید .

فردا در مجله سپیدو سیاه نوشته‌شده خبرنگار مخصوص ما از رم شما را در جریان مسابقات المپیك میگذاردودهها پرتاژ و داستان خواندنی یك هفته شما را سرگرم می‌کند .

قیمت شماره مخصوص شهریور ماه با تمام مزایا همان ۱۵ ریال است .

آئین خبرنگاری بعداز ظهر

تمرکز هوائی شوروی در برلن

برلن ـ یونایتدپرس ـ ۳۱ اوت ـ بدنبال اخطار دولت آلمان شرقی درمورد قطع ارتباط برلن‌غربی و شرقی تاروز ٤ سپتامبر (مدت ۵روز) امروز خلبانان غربی که برفراز برلن پرواز کردند گزارش میدادند که شورویها تعداد زیادی از هواپیماهای خودرا درطول کریدور های هوائی شهربرلن متمرکز کرده‌اند.

طبق این گزارشها تنها ۵۰هواپیمای شوروی‌در فرودگاه « زرپشت » واقع‌در مسیر کریدور برلن ـ فرانکفورت متمرکز شده‌اند.

سازمان ملل ازملك‌حسین پشتیبانی‌میکند

قضیه قتل نخست‌وزیر اردن در شورای اتحادیه عرب مطرح میشود

عمان ـ آسوشیتدپرس ـ ۳۱ اوت ـ هنگامیکه مراسم تشییع جنازه مجالی نخست وزیر مقتول اردن برگذار میشد کار شناسان انگلیسی مشغول بررسی محل انفجار بودند .

رادیو قاهره نیز دربی حادثه سوء قصد به مجالی حملات تند تبلیغاتی خود را علیه اردن‌تجدید کرده است و انتظار میرود جنگ تبلیغاتی دامنه داری میان عمان و قاهره مجددا درگیرد .

یك سخنگوی اردن بطور غیر مستقیم قاهره را متهم به قتل مجالی کردوگفت «شما که‌دست خودرابخون برادران عرب‌میالائید شرم‌ندارید؟»

در عمان مقامات رسمی میگویند فراریان اردنی مقیم سوریه به قاتلین پول داده بودند .

اما بنظر نمیرسد اردن‌رسما بزودی ،جمهوری متحده را به‌این مناسبت مورد اعتراض قرار دهد .

ناظرین امور اردن معتقدند که اوضاع کشور کاملا تحت کنترل ملك‌حسین قرار دارد .

پادشاه اردن در تمام مراسم وهنگام رفتن به بیمارستان به تنهائی در اتومبیل خود حرکت میکند وخود اتومبیل را میراند .

دوافسر انگلیسی وابسته ارتش اردن در مراسم حفر قبور و تدفین مجالی و سایر رکشتگان حضور داشتند .

رادیو قاهره گفته است اینها عاملین استعمار و خائنین به ناسیونالیسم عرب بوده‌اند که بسزای خود رسیدند

ملك حسین گفته است که درصورت لزوم به شورای اتحادیه عرب در مورد توطئه قتل که هدف آن کشتن وی نیز بوده مراجعه خواهدکرد.

امروز نماینده اردن باهامر شولد دبیر کل سازمان ملل‌متحد مدت ٤٠دقیقه مذاکره کرد این ملاقات به دعوت‌هامر شولد صورت گرفت.

گفته میشود هامر شولد پشتیبانی خود را از ملك حسین به‌اطلاع اردن رسانیده گفته‌است برای برقراری آرامش در خاور میانه حاضر است همه گونه کمکی در اختیار پادشاه اردن‌بگذارد .

وی متذکر شده است که توصیه اوبه نمایندگان دول عرب در سال ۱۹۵۸ بدنبال حوادث بحرانی اردن و لبنان که رژیم های داخلی یکدیگر رامحترم شمارند و علیه یکدیگر در داخله کشور های خود توطئه نکنند به قوت خود باقی است . منابع مطلع در سازمان ملل متحدمیگویندمسئله قتل مجالی مسلما در شورای اتحادیه عرب مطرح خواهد شد .

بخشنامه‌فرهنك در مورد معافیت معلمین

ازطرف وزارت فرهنگ بخشنامه ای با موافقت اداره نظام وظیفه عمومی بکلیه ادارات فرهنگ شهرستانها ابلاغ‌شده مبنی بر اینکه‌آموزگاران ودبیران دیپلمه ولیسانسیه که دارای برگهای آماده بخدمت، تکفل و پزشکی هستند تا اطلاع ثانوی از مزیمت بمرکز خود داری و بانجام وظائف محوله مشغول باشند .

مجلة‌الاخاء

ستصدر مجلة (الاخاء) باللغةالعربية قريبا حدا مرة كل ١٥ يوما عن‌دار «اطلاعات» تشكل رائع فنلفت‌انظارالتجار والمعلنين الى ان‌قسم الاعلانات فى‌دار «اطلاعات» على‌استعدادلقبول‌الاعلانات اعتبارا من‌يوم ٢٧ر٥ر١٣٣٩ والمصادف ١٨ـ٨ـ١٩٦٠

مجلة‌الاخاء آگهی میپذیرد

مجلة ـ الاخاء ـ بزودی بزبان عربی منتشر خواهد شد اینك تجار محترم وکسانی‌که میخواهند آگهی انها در مجله ـ الاخاء ـ منتشرگردد اعلام میگرددکه آگهی بزبان‌عربی برای مجله مزبور از تاریخ ۲۷ر٥ر١٣٣٩ مطابق ١٨ـ٨ـ١٩٦٠ پذیرفته میشود شعبه آگهی‌ها در روزنامه اطلاعات‌مراجعه‌فرمایند ۱ـ۵

پرنسس

«فروش مخصوص آخر فصل»

خودرا باتخفیف بیسابقه شروع کرد

پرنسس ـ خیابان شاه

۱ـ۳ آ ـ ۲۰۹۱۶

خانهٔ خودرا نفروشید

* اگر قدیمی‌ساز است وازآن ناراضی هستید
* اگراطاقها وسرویس آن احتیاجات شمارا رفع نمیکند
* اگر ازنداشتن یك محل بذیرائی زیاد ناراحتید

بما مراجعه‌کنید

تغییر شکل، رنگ، سیم کشی، لوله کشی، تزیین ودکوراسیون‌خانهٔ خودرا با ارزانترین قیمت و بدون سر وکله زدن باما وعمله انجام دهید. با یك تلفن مهندسین متخصصین تحصیل کردهٔ امریکا برای مشاوره مجانی باشما حاضر میشوند.

خیابان شاه، چهارراه اردیبهشت شماره ۱۰۷

تلفن ۶۳۲۸۲

آ ـ ۲۰۸۸۲ ۱ـ۳

برف و

فرمانده نیروی هوائی دانشگاه دفاع ملی بریتانیا دراصفهان

خبرنگار ما در اصفهان گزارش میدهد ساعت چهار بعد از ظهر دیروز مارشال «قستون» فرمانده نیروی هوائی دانشگاه دفاع ملی بریتانیا باتفاق ۱۸ نفر از افسران ارشد مرکز هوائی ، زمینی و دریائی دفاع ملی انگلستان با یك هواپیمای انگلیسی وارد اصفهان شدند در فرودگاه آقای محمدی‌کفیل استانداری ،تیمسار پیروزان فرمانده مرکز توپخانه و عده‌ای دیگر از این هیئت استقبال کردند . مارشال قستون و همراهان از آثار تاریخی دیدن کردند و شب در هتل ایرانتوتوقف‌نمودند و ساعت ۸ صبح‌امروزبا هواپیما بتهران عزیمت نمودند .