اطلاعات

۲۰ صفحه

شنبه ۱۷ فروردین ۱۳۴۷ . . . . . شماره ۱۲۵۵۲
. . . . . سال چهل‌ودوم . . . . . تکشماره ٤ ریال

مذاکرات ایران و شوروی پایان یافت

کاسیگین فردا ازشیراز مستقیما به مسکومراجعت میکند

● مراجعت نخست وزیر شوروی بخاطر شرکت‌در مذاکرات صلح ویت نام یکروزجلوافتاد

* زیبائی اصفهان و آثار تاریخی ایران مورد توجه نخست وزیر شوروی قرار گرفت

● نخست وزیرایران‌اظهار داشت مذاکرات‌با شوروی «موفقیت‌آمیز» بود

الکسی کاسیگین نخست وزیر شوروی دیروز هنگام بازدید از کارخانه ذوب‌آهن آریامهر در اصفهان متذکر شد که‌شوروی‌در کارساختمان و تکمیل این کارخانه تسریع خواهد کرد.

سفر رسمی الکسی کاسیگین رئیس شورای وزیران‌اتحاد جماهیر شوروی بایران که‌بدعوت امیرعباس هویدا رئیس دولت صورت گرفت امروز پایان میابد ونخست وزیر شوروی بامداد فردا مستقیما از

بقیه در صفحه هفدهم

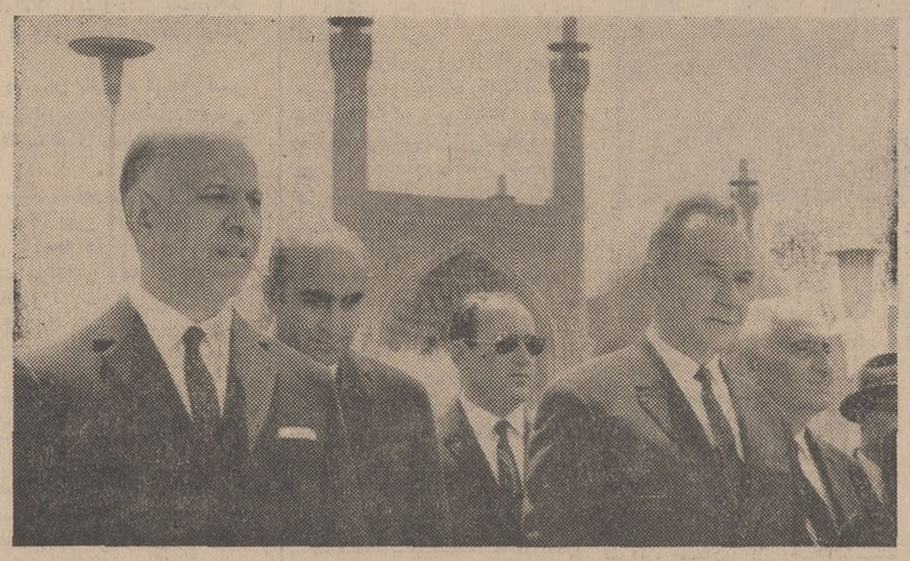

الکسی کاسیگین نخست وزیر شوروی از آثار تاریخی ایران در میدان نقش جهان دیدن میکند. همایونفر استاندار اصفهان نفرسمت چپ و درکنار ایشان‌دکتر رهنما وزیر علوم دیده میشوند.

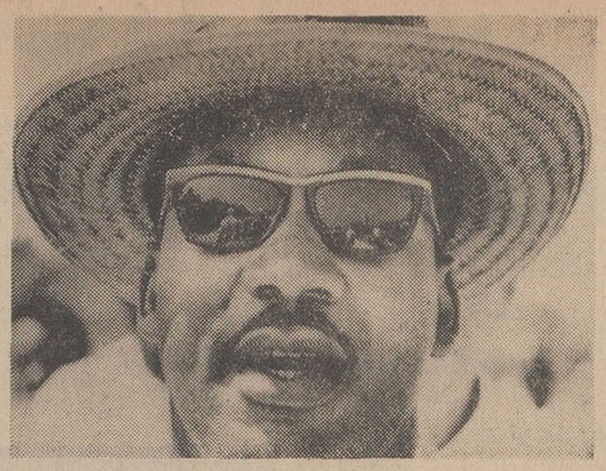

دکتر لوترکینك رهبرسیاهپوستان امریکا بسیاری از سالهای زندگی خود را صرف مبارزه در راه احقاق حقوق سیاهپوستان امریکا کرد. لوترکینك یك‌مبارز واقعی‌وصمیمی بود که میکوشید بدون توسل به خونریزی موانعی را که در جامعه امریکا درسرراه سیاهپوستان قرار داشت از میان بردارد. قتل او بدست افراطیون سفیدپوست یك واقعه دردناك و حادثه‌غم‌انگیزاست که وجدان انسانهای واقعی را در سراسر جهان آزرده میسازد.

این عکس «لوترکینك» را در یکی ازراه‌پیمائی‌های معروف‌بخاطر احقاق حقوق سیاهان نشان میدهد. تصاویر مردمی که بدوراواجتماع کرده‌اند در شیشه‌های عینك او دیده میشوند.

بدنبال قتل لوترکینك :

سیاهپوستان امریکا شورش کردند

سیاهان‌در سراسر امریکا صدهانقطه‌رابآتش کشیدند و غارت کردند

● دولت امریکاوضع‌فوق‌العاده اعلام کردوارتش بحالت‌آماده‌باش‌درآمد

● جانسون‌گفت‌ملت‌امریکا درسوك لوترکینك میگرید

درزدوخوردسیاهپوستان و پلیس عده زیادی مجروح و دستگیرشدند

●

امریکا در آستانه جنك داخلی قرار گرفت

●

سفر جانسون به «هونولولو» به تاخیر افتاد

●

قتل لوترکینك‌درسراسر جهان با تاسف واندوه تلقی شد

درامریکا عزای عمومی اعلام شد

درصفحات ۲ـ۱۷ـ۱۸

خانم لوترکینك بیوه‌دکترمارتین‌لوترکینك رهبرسیاهپوستان‌امریکاو مبارز بزرك ضد تبعیضات نژادی بلافاصله بعداز اطلاع از قتل‌همسرش ازشهر آتلانتا به ممفیس‌رفت و با هواپیمائی که رابرت کندی در اختیار او گذارده بودجسد شوهرش را به «اتلانتا» برد. این عکس بیوه لوترکینك را چند لحظه پس‌از قتل‌شوهرش درآتلانتا نشان میدهد. مردی که چتر روی‌سر همسر لوترکینك گرفته‌شهردار آتلانتا است.

عکس‌رادیوئی اطلاعات

برای تامین‌کادر آموزشی‌مدارس

هزار دیپلمه استخدام میشوند

* این عده باانجام مسابقه ورودی بکار آموزگاری‌در مدارس خواهند پرداخت

خبرنگار فرهنگی اطلاعات امروز کسب اطلاع کرد که برای‌تامین کادرآموزشی مدارس کشوراجازه استخدام هزار دیپلمه آزاد به‌وزارت آموزش‌و پرورش داده شد.

بقرار اطلاع این‌عده از اول‌مهر ماه‌جاری باانجام مسابقه ورودی‌به استخدام وزارت آموزش و پرورش در می آیندودر دبستانهای کشور

بقیه در صفحه هفدهم

محاصره پایگاه ((خه‌سان)) شکسته‌شد

سربازان امریکائی شروع به تصرف تپه‌های اطراف خه سان کردند

درصفحه ۳

بموجب اطلاعیه سازمان اوقاف

کارمندان‌دولت روز تاسوعا به‌مساجد دعوت شدند

امروز سازمان اوقاف اطلاعیه‌ای درباره شرکت کارمندان دولت در مراسم عزاداری روزتاسوعا انتشار داد:

در تصویب نامه دولت که‌روزهای

بقیه در صفحه ۱۷

حائزین اکثریت انتخابات نظام پزشکی

* نتیجه انتخابات دندان پزشکان اعلام گردید

* قرائت آرا ادامه دارد

دیروز انتخابات هیئت مدیره نظام پزشکی انجام شد و ۱۷۹۱ پزشك و دندانپزشك تهران دراین انتخابات شرکت کردند. نیمه‌شب دیشب نتیجه انتخابات‌دندانپزشکان اعلام شد.

اخذ رای

اخذرای انتخابات نظام پزشکی

بقیه در صفحه هفدهم

درمسابقه فوتبالی‌که به ابتکار بانك عمران دیروز انجام شد :

تاج و پرسپولیس مساوی کردند

شرح درصفحه‌ورزش

خوابگاهی برای دختران دانشجو ساخته شد

درصفحه ٤

باتصمیم اخیر وزارت اقتصاد پایه های انقلاب سفید شاه و مردم مستحکم وپایدارتر میشود

آ ـ ۱۷۵۰ درصفحه پانزدهم

برندگان جوایز حساب پس انداز سودبخش بانك سپه

جریان مراسم قرعه‌کشی جوایز سال ۱۳۴۶ پس انداز سودبخش بانك سپه باحضور نمایندگان رسمی دولت وعده زیادی از دارندگان حساب سودبخش عصر روز بیست وپنجم اسفند ۴۶ در سالن عمارت شعبه بازار بانك سپه برگزار گردید. اکنون برای آگاهی خوانندگان محترم در زیر اسامی برندگان جوایز ممتاز چاپ وعلاوه میشود که مبلغی بالغ بر ده میلیون ویکصد وده هزار ریال جوایز مختلف بدارندگان حساب پس انداز سودبخش بانك سپه بشرح زیر تعلق گرفته است :

برنده جایزه ممتاز ۲ میلیون ریالی — بانو نیاوخت هدایتیان ازبابل

برندگان جوایز ۱ میلیون ریالی — آقای سلیمان حیدرزاده آذر ازمهاباد ـ آقای علی شم آبادی ازبهنروار

برندگان جوایز پانصد هزار ریالی — بانو عشرت فکوری ازخشم آباد ـ بانو بتول حشمتی باطن ازرشت — آقای مهدی تقل ازشیراز ـ آقای ماشاءالله سلطان لو ازتهران

برندگان جوایز دویست هزار ریالی — آقای محمدرضا احسانی ازهمدان ـ آقای فرجه فرجه ازگنبدکاوس — آقای حسین میان ازقزوین ـ آقای اسمعیل عبداللهی ازساری ـ آقای سیداسمعیل حسینی ازنیشابور

همچنین ۳۱۱ نفر برندگان جایزه ده هزار ریالی هستند که جوایز خود را ازشعب مربوطه دریافت خواهند نمود

جمع جوایز وبهره پرداخت شده بصاحبان پس انداز سودبخش طی یازده سال اخیر بالغ بر ۳۲۲،۲۱۰،۰۰۰ ریال است

(سی ودومیلیون ودویست وبیست ویك هزار تومان)

پس انداز سودبخش بانك سپه ضامن خوشبختی فرزندان شماست

افتخار برشما

برای ۲۱ سالی که گذشت

درصفحه ۱۲

آگهی استخدام

شرکت ملی ذوب آهن ایران برای خدمت در واحد اصفهان به‌یك متخصص جراحی عمومی که بامور شکسته بندی وارد باشد احتیاج دارد. از اشخاص واجد شرایط خواهشمند است با در دست داشتن مدارك لازم ویك قطعه عکس ٤×٦ باداره استخدام و کاریابی این شرکت واقع در خیابان تخت جمشید چهارراه فیشرآباد شماره ۳۱۱ مراجعه نمایند. الف ۵۰

آ ـ ۱۰۰۲ ۱ـ۳

شرکت ملی ذوب آهن ایران

قابل‌توجه کارفرمایان کارگاههای دولتی و غیردولتی

بطوریکه ملاحظه میشود بعضی ازکارفرمایان انجام قسمتی از کارهای خودرا بصورت مقاطعه بکارفرمایان فرعی واگذار نموده و تصور میکنند باین صورت دیگر درآن قسمت‌ازکار تعهد ووظیفه از لحاظ قوانین کار و بیمه‌های اجتماعی بعهده ندارند و حال آنکه این استنباط مبنی‌براشتباه‌بوده و کارفرمای‌اصلی درهرحال مسئولیت تام و تمام‌از لحاظ اجرای قانون و مقررات کادر کارگاههای فرعی و همچنین پرداخت حق بیمه کارگرانیکه‌در این کارگاهها بکار مشغولند بعهده دارد.

لذا بکلیه آقایان کارفرمایان اکیدا توصیه می‌شود که درمواردیکه انجام اموری را بصورت مقاطعه و یابانحاء دیگر باشخاص طبیعی یا حقوقی‌واگذار مینمایند ضمن قرارداد مربوطه پیمانکاریا کارفرمای فرعی رامکلف باجرای قوانین کار وبیمه های اجتماعی ساخته و ضمن محفوظ داشتن حق نظارت خود در این مورد، پرداخت قسمتی ازاقساط مقرر در قرارداد را موکول باجرای کامل مقررات مزبور بتشخیص وزارت کار واموراجتماعی‌وسازمان بیمه‌های اجتماعی سازند ودر غیر اینصورت راسا مسئول جبران خسارات وارده و پرداخت مزد ومزایای کارگران و کسور بیمه که از طرف پیمانکار باکارفرمای فرعی‌پرداخت نگردیده است خواهند بود.

بدیهی‌است کارفرمایان دولتی ووابسته بدولت‌نیز مشمول همین مقررات می‌باشند و ادارات کار وامور اجتماعی و شعب سازمان بیمه های اجتماعی‌طبق دستوریکه دریافت داشته‌اند نسبت باجرای‌این مقررات مراقبت کامل معمول خواهند داشت.

وزیر کار وامور اجتماعی

آ ـ ۱۴۷۶ ۱ـ۲

سالروز شهادت شجاعان شهید

بپاس فداکاری وجان بازی شجاعان شهید استوار یکم آیت‌اله لشگری واستوار یکم محمد علی بابائیان از ساعت ۱۵ الی ۱۷ روز بیست‌و یکم فروردین‌ماه جاری‌که مصادف باسالروز شجاعان شهید میباشد مراسمی درآرامگاه‌شهدا واقع در امامزاده عبداله برگزار میگردد.

آ ـ ۱۱۰۵ گارد شاهنشاهی

آگهی آستان قدس رضوی

چون طبق آگهی‌هائیکه قبلا منتشر شده مستاجرین اراضی‌و مستغلات آستان قدس باید تا ۱۵ اردی‌بهشت کلیه بدهی‌های خود رادر مقابل دریافت قبوض اقساطی پرداخت نمایند و در صورتیکه تاموعد مقرر مال‌الاجاره آستان قدس پرداخت نشود اجرائیه صادر واجاره فسخ خواهد شد و باین ترتیب دیگر مراجعه تحصیلداران آستان قدس به‌اشخاص مورد پیدا نمیکند لذا بدینوسیله باطلاع میرساند که از پانزدهم فروردین ماه ۱۳۴۷ آستان قدس ماموری بعنوان تحصیلدار نخواهدداشت‌ومستاجرین بایدازپرداخت هرگونه وجهی بتحصیلداران خودداری و برابر شرایط اجاره نامه مربوط بدهی معوقه خود را مستقیما بصندوق اداره وصول عایدات وبصندوق باجه شماره یك واقع در دارالتولیه و باجه شماره ۲واقع در جنب موزه آستان قدس پرداخت و قبض اقساطی آنرا دریافت‌دارند.

بدیهی است چنانچه از ۱۵ فروردین به بعد وجهی به‌تحصیلداران بپردازند مورد قبول نبوده و مانع صدور اجرائیه وفسخ اجاره‌نخواهد بود.

۱ـ۱۷۹۶ نیابت تولیت عظمی

آگهی برای‌اطلاع مستاجرین اراضی‌شهری‌آستان‌قدس

پیروآگهی ۱۶۶۸۰ـ۳ر۱۲ر۴۶ نظر باینکه مهلت مقرر راجع به پرداخت مال‌الاجاره عقب افتاده اراضی شهری استان قدس مصادف باآخر اسفند و کثرت مشغله و گرفتاری عمومی بوده مهلت مقرر تا ۱۵اردیبهشت ماه ۱۳۴۷ تمدید و برای مزید اطلاع اعلام میشود که سند اجاره اشخاصیکه حساب خودرا تاتاریخ فوق پرداخت و واریز نکنند بدون استثناء فسخ شده محسوب میشود و بادارات مربوطه دستور داده شده است سند را ابطال نمایند.

آ ـ ۱۶۴ نیابت‌تولیت‌عظمی

آگهی واگذاری اراضی شهری آستان قدس

پیرو آگهی ۱۴۸۴۰ـ۱ر۱۱ر۴۶ چون فرصت مراجعه کنندگان باداره اراضی برای پرداخت مال‌الاجاره بیست ساله و تنظیم اجاره نامه مصادف باآخر سال و کثرت مشغله عمومی بوده‌است‌بنابراین، این عده از علاقمندان جهت پرداخت اجاره بیست ساله و اخذ سند اجاره بایدبعداز تعطیل عید هرچه زودتر باداره اراضی مراجعه فرمایند.

آ ـ ۱۶۶۴ نیابت تولیت عظمی

سرمقاله

شکوفه‌های امید در ویتنام

آیا جنك ویت‌نام به پایان عمر خود نزدیك شده است؟

این سئوالی است که امروز در همه‌جهان‌روی لبهای‌مردم‌خوانده میشود .تصمیم مهم پرزیدنت جانسون رئیس جمهوری امریکا دائر بقطع‌قسمت عمده عملیات جنگی بر ضد ویتنام شمالی و جواب‌مساعد حکومت «هانوی» جهت شروع مذاکرات صلح، این امید را در اوج نومیدی از سرنوشت ویت‌نام وصلح این منطقه حساس از جهان شکفته است.

تصمیم جانسون ، بتمام معنی یك تصمیم تاریخی شمرده‌میشود. مردان برجسته تاریخ خاصیتشان همین است که در لحظات‌تاریخی قادرند بسرعت تصمیم بگیرند و به تصمیم خود باقاطعیت عمل کنند. این جانسون همان مردی است که تایکهفته پیش هیچ عاملی نمیتوانست اراده اورا در زمینه تشدید عملیات جنگی در ویت‌نام تضعیف کند و هر وقت تصمیم میگرفت برشدت بمباران‌های‌هوائی علیه ویتنام شمالی بیفزاید یاعده بیشتری از سربازان امریکابمیدان جنك ویت‌نام بفرستد چنان قرص و محکم پای حرف خود میایستاد که هیچکس تصور نمیکرد یك روزی گره جنك ویتنام بدست همین آدم گشوده شود. بهمین جهت هم تصمیم اخیر پرزیدنت جانسون همه را اعم از چپ یاراست و موافقین و مخالفین او متعجب ساخت. در حالیکه نه جانسون درین یکهفته عوض شده است ، نه عقاید وآرمانهای او . بلکه اگر آن شدت عمل را دیروز بخرج نمیداد حمله صلح او امروز چنین تاثیری نمیکرد.

مطمئنا آقای جانسون ، مردی که‌ملتی مثل‌ملت‌امریکا اورابرای رهبری خود شایسته دانسته و بدین مقام برگزیده ، مثل هر انسان طبیعی روحش ازجنك و خونریزی متنفر است و بفرض محال که دلش برای مردم ویت‌نام نسوخته باشد لااقل اینرا دلش نمیخواهد که جوانان امریکا دسته دسته ، دور از وطن خود زیرآتش توپ‌و بمب و خمپاره دروبشوند.

ولی وقتی پای مصالح یك مملکتی در میان باشد ، طبیعتا کسی که در مقام مسئولیت نشسته است‌بالاجبار بایدبجایش خشن‌وبجایش ملایم باشد و احساسات خود را هرچه هست فدای مصلحت واقتضای لحظات بکند.

یك زمان امریکا اصل خاصی برای سیاست عمومی خودبرگزیده بود که خلاصه‌اش این بود «امریکا برای امریکائی و امریکائی برای امریکا». یعنی مردم امریکا کار به‌آنچه خارج از چهاردیوار امریکا میگذرد نداشته باشند و قدرت خودرا موقوف آن کنند تا امریکا هرچه آبادتر شود و از امکانات و ثروت‌های این‌قاره‌بزرك ومستعد بهره بیشتری بگیرند. اگر امریکا پای بند باین‌سیاست مانده بود و در دو جنك عالمگیر گذشته مداخله نمیکرد هیچ معلوم نیست سرنوشت دنیا بکجا میکشید.

همان مقتضیاتی که طی دو جنك گذشته مداخله امریکا رادر خارج از محدوده امریکا ایجاب میکرد، امروز هم‌اقتضا میکند امریکا بهر قیمت هست پای تعهدات خارجی خود بایستدو انصاف نیست ازین بابت برکشوری که جوانهای خود را قربانی میدهد و تعهدات سنگین مالی بعهده گرفته است تا بقول و قرار خود برای دفاع از یك کشور کوچك کمك کند خرده گرفته شود.

این سخن البته بمعنای طرفداری از ادامه جنك ویت‌نام نیست. خاصه اینکه می‌بینید خود امریکا پیشقدم در راه استقرار صلح‌و خاتمه دادن بجنك ویت‌نام شده ودرین راه رئیس جمهوری‌امریکا قدمی واقعا تحسین‌آمیز برداشته است.

پیشنهادات پرزیدنت جانسون و تصمیمات اخیر او حاکی ازکمال حسن نیت امریکا در زمینه پایان دادن بجنك و استقرار صلح‌مطمئن در سرزمین ویت‌نام است و جواب مساعد «هانوی»نیز بنوبه خود میرساند که حکومت ویتنام شمالی هم از جنك خسته شده و خواهان صلح است. اکنون باید دعا کردوامیدوار بود که این حسن‌نیت در مراحل بعدی مذاکرات صلح ویت‌نام نیز همچنان بر محیط کنفرانس صلح حاکم باشد و طرفین در جریان مذاکره جانب عدالت و انصاف را مراعات کنند تا درین بهار زیبا و جان‌پرور شکوفه‌های صلح در ویتنام بشکفد .

بمناسبت رسیدن ماه محرم
وبرای دانستن فلسفه قیام حسین‌بن‌علی (ع)
کتاب
کانون احساسات
تالیف حضرت آیت‌اله سیدعلی‌اکبر برقعی
را مطالعه فرمائید . این‌کتاب نفیس برای‌سومین بار چاپ ودر دسترس علاقمندان قرار داده شده است (بها ۱۰۰ ریال)
مرکزانتشار: شرکت نسبی اقبال.شاه‌آباد
آ-۱۴۹۰ ۱-۲

نژادپرستان لوترکینگ را کشتند

سیاهپوستان امریکا شورش کردند

دکتر مارتین لوترکینك رهبر میانه روی سیاهپوستان امریکا در شهر ممفیس بدست یك‌سفید پوست افراطی بقتل رسید. قتل لوترکینك اوضاع امریکا را یکباره بشدت بحرانی ساخت . در بیشتر شهرهای امریکا سیاهپوستان طرفدار لوترکینك بخیابانها ریختند وبقتل وغارت وآتش سوزی دست زدند .

در بیشتر شهرهای امریکاحالت فوق‌العاده اعلام شد و سربازان وقوای انتظامی مراکز حساس شهرها را درکنترل‌خوددرآوردند ازطرف‌جانسون درسراسرامریکا عزای ملی اعلام شد وبیم‌ونگرانی ازیك شورش بزرك داخلی‌وحتی جنك داخلی بین سفید پوستان وسیاهپوستان افزایش یافت . جانسون برنامه سفر خودرابرای شرکت درکنفرانس «هونولولو» برای گفتگو درباره صلح ویتنام دوبار بتعویق انداخت وکنگره را به تشکیل جلسه فوق العاده دعوت‌کرد .

بدنبال قتل لوترکینك دهها‌هزار نفر از طرفداران اودر دهها شهر امریکا بخیابانها ریختند و علیه نژاد پرستان سفیدپوست دست به تظاهرات شدیدی زدند .
د راین تظاهرات عده زیادی بشدت مجروح شدند و بسیاری‌از نقاط طعمه آتش گردید .
این عکس از «هارلم» محله سیاهپوستان در نیویورك برداشته شده است .
آتش سوزی بزرگی بوجودآمده و مامورین آتش‌نشانی میکوشند آتش را خاموش کنند .
عکس رادیوئی اطلاعات

نیویورك ـ ۵ آوریل ـ خبرگزاری فرانسه ـرویترـ آسوشیتدپرس‌ـ بدنبال مرك مارتین‌لوترکینك‌دارنده جایزه نوبل صلح‌و رهبر برجسته سیاه پوستان امریکا در سراسر این کشور عزای ملی اعلام شد. وی پنجشنبه بعدازظهر در روی بالکن هتلی در شهر ممفیس‌هدف گلوله یك سفیدپوست قرارگرفت.

اوبرای شرکت در تظاهراتی که قراربود سیاه‌پوستان برپاکنندباین شهر آمده بود ، پلیس ممفیس اعلام کرد هنوز قاتل شناخته‌نشده است لکن مشاهده گردید یك جوان‌سفیدپوست‌وشیك‌پوش پس از قتل مارتین‌لوتر کینك طپانچه‌ای‌که در دستش بود روی زمین پرتاب کرده‌وفرار کرد.

اینك هزاران تن از افرادپلیس امریکا در جستجوی قاتل هستند. مرك‌دکترمارتین‌لوترکینك هیجان و اندوه فراوانی در بین‌سیاهپوستان امریکا بوجودآوردوتظاهرات‌خونینی در بیش از سی شهر امریکا برپا گردید اویکی از رهبران مسالمت جوی سیاه پوستان بود و باخشونت مخالف بود . پرزیدنت جانسون‌به محض اطلاع از قتل دکتر کینك از سفر به«هونولولو» جهت‌شرکت در کنفرانسی که قراربود پیرامون ویتنام تشکیل شود خودداری‌نمود و از کنگره امریکا دعوت کرد جلسه فوق‌العاده تشکیل دهد به دستور پرزیدنت‌جانسون هفتم‌آوریل (یکشنبه فردا)در سراسر امریکا عزای ملی اعلام گردید بدستور رئیس جمهوری امریکا پرچم این کشور در سراسر کشور به‌حالت نیمه افراشته درآمد.جانسون‌شخصا سپس به کلیسای ملی واشنگتن رفت‌و در مراسمی که بیادبوددکتر مارتین‌لوترکینك‌برپاشده‌بودشرکت نمود . بسیاری از رهبران سیاه پوستان امریکا و اعضای دولت امریکا وشخصیت های برجسته کنگره امریکادراین‌مراسم‌شرکت کردند. پرزیدنت‌جانسون از تمام مردم امریکاطلب کرد نظم رارعایت کرده‌وخونسردی خود را حفظ کنند واجازه ندهند که طرفداران خشونت بهدفهای خودبرسند.

وی افزود امیداست به زودی‌قاتل بازداشت گردد . رئیس پلیس گفت پلیس فدرال نیز در این‌زمینه مشغول تحقیق است ،او افزود طی‌روز های اخیر که‌دکتر مارتین‌ـ لوترکینك به شهر ممفس آمده‌بود سی تن از افراد با اتومبیل های مجهز به رادیو از دور مراقب‌جان وی بودند آنهادرست یك دقیقه پس از قتل لوترکینك به محل حادثه‌رسیدندلکن فقط‌سلاحی‌راکه باآن لوترکینك به قتل رسیده بود پیدا کردندواز قاتل خبری‌نبود. سلاح یك تفنك «رمینگتن» با کالیبر ۳۰٫۶ ومجهز به دوربین بوده‌است ظاهرالوترکینك ازفاصله ۷۰ متری مورد هدف قرارگرفته است . بدنبال قتل دکترلوترکینك در شهر ممفیس وحومه‌آن مقررات منع عبور و مرور اعلام گردید تااز شورش جلوگیری شود .

پرزیدنت جانسون از ملت‌آمریکا طالب نمود که در برابر خداوند سوگند یادکنند تا از هر گونه‌تفرقه در داخل کشور جلوگیری کنند .وی گفت‌قلوب‌مردم آمریکا امروزجریحه‌ـ دار است زیرا یکی از رهبران ملت بقتل رسیده است . او کشته شد. لکن هدفی که مارتین لوترکینك‌برای آن نبرد میکرد از بین نرفت . لوترـ کینك سی و نه ساله بود او در پانزدهم ژانویه ۱۹۲۹ در «اتلانتا» بدنیا آمد . بهمین جهت جسد او را با هواپیمائی که رابرت کندی کرایه کرده بود به ممفیس بردند همسر مارتین لوتر کینك با این هواپیما به ممفیس آمد و با همان هواپیما جسد شوهرش را به زادگاهش برد . پدر وی‌کشیش‌بود و پسرش نیز در جوانی در حلقه روحانیون درآمد . او طی دهسال اخیر در راس گروه رهبران مبارزه با تبعیض نژادی آمریکا قرار داشت مارتین لوتر کینك در دسامبر ۱۹۵۵ در راس تظاهرکنندگان سیاه‌ـ پوست در مونتگمری (آلاباما) قرار گرفت و از آن زمان شهرت یافت او وتمامی سیاهپوستان بعنوان اعتراض به‌تبعیض‌نژادی‌سوار شدن دراتوبوس راتحریم کردندزیرا سیاهپوستان حق نداشتند در صندلی مخصوص سفید پوستان در اتوبوس بنشینند .

*** شاگرد کندی**

دکترمارتین‌لوتر کینك شاگردمکتب گاندی بود و اعتقاد داشت مبارزه سیاهپوستان باید مسالمت آمیزباشد نه خشن . در سال ۱۹۶۴ جایزه نوبل صلح به وی اعطاء گردید .

چهارده سال قبل «رالف‌بنچ» یکی از رهبران سیاهپوستان آمریکا نیز جایزه نوبل صلح را بدست آورده بود .

دکتر مارتین لوتر کینك متاهل و صاحب فرزند بود .

جانسون : ملت‌امریکامیگرید

پرزیدنت جانسون نیمه شب گذشته اعلام کرد از کنگره امریکا تقاضا کرده است فورا تشکیل جلسه دهد تا علیه تبعیضات نژادی تصمیمات شدیدی اتخاذ شود . رئیس جمهوری امریکا پس‌از مشورت و مذاکره با رهبران سیاه پوست امریکا اعلام کرد باید کنگره امریکا علیه تبعیضات نژادی تصمیمات شدیدی اتخاذ کند منابع مطلع اعلام کردند جلسه فوق‌العاده کنگره امریکا روز دوشنبه تشکیل خواهد شد .

رئیس جمهوری امریکا در پیام مهم خود به کنگره امریکا جهت تشکیل جلسه فوق‌العاده گفت برای رسیدن به یك نتیجه قطعی جهت ازبین بردن تبعیضات نژادی آرامش داخلی ضروری است . رهبران سیاه پوستان مانند بعضی افراطیون آگاه هستند حل مسئله سیاه پوستان باخشونت و شورش میسر نیست . رئیس جمهوری امریکا ملت امریکا را به وحدت دعوت کرد . او از سیاه پوستان و سفید پوستان خواست اجازه ندهند قتل دکتر مارتین لوترکینك موجب آن گردد که امریکا در اغتشاش و بی‌نظمی فرورود .

پرزیدنت جانسون که در برابر تلویزیون امریکا سخن میگفت افزود : یك‌بار دیگر قلب ما بشدت‌اندوهگین گردید ، ملت امریکا میگرید مردی که نشان آزادی امریکا بود بقتل رسید اگر ما مایلیم امریکائی که همه ما آرزوی داشتن آنرا میکنیم داشته باشیم تمام مردم از هرنژاد و مذهبی باید متحد شده و اجازه ندهند خشونت وبی‌نظمی پیروز شود .

من از مرك مارتین‌لوترکینك سخت اندوهگین شدم. و از رهبران کنگره و رهبران جنبش های مخالف تبعیض نژادی دعوت کردم گردهم آئیم و اقدام عاجلی جهت ازبین بردن تبعیض نژادی بکار بریم .

بهمین جهت من ازکنگره دعوت کردم جلسه‌فوق‌العاده‌ای تشکیل دهد .

تظاهرات خونین عده‌ای نیز مجروح گردیدند .

در بندر «نیوبراك» هزاران نفر از سفیدو سیاه دست از کار کشیدند در واشنگتن تظاهرات عظیمی برپا گردید و سیاه پوستان در پنجاه نقطه‌شهر حریق برپا کرده ومغازه ها را غارت کردند ، دود وآتش از مرکز شهر واشنگتن برمیخیزد . اوضاع لحظه به لحظه بدتر میگردد و هزاران تن از افراد پلیس وارتش برای مقابله با شورشیان به خیابان ها ریختند هرگز واشنگتن لحظاتی چنین بحرانی را بخود ندیده است. سیاه پوستان ویترین مغازه های واقع در مرکز شهر واشنگتن را شکسته وهرچه پیدا میکردند از تلویزیون تا رادیو میشکستند ، صد ها بمب گاز اشك‌آور برای متفرق کردن سیاه پوستان منفجر شد .

حوادث مشابهی در سی شهر امریکا از جمله شیکاگو، نیویورك روی داد سه پلیس بشدت مجروح شده و پنجاه تن بازداشت گردیدند، تظاهر کنندگان تنها در شهر شیکاگو پنجاه اتوبوس را آتش زدند . امریکا چنین صحنه های تظاهرات‌وغارت را هرگزندیده‌بود.

در شهر واشنگتن ۲۷۴ تن‌باتهام غارتگری بازداشت شدند . هنوز از تعداد مجروحین اطلاعی در دست نیست .

گروه زیادی از تظاهرکنندگان ازسلاحهای گرم استفاده کرده‌وبا پلیس به‌نبرد پرداختند درخیابانها بین تظاهر کنندگان و افراد ارتش وپلیس جنك تن به‌تن روی داد.

در نیویورك پلیس اجبارا ازتانك وزره‌پوش استفاده کرد.

چهار هزار تن از نیروهای گارد ملی حومه واشنگتن برای مقابله با تظاهر کنندگان‌بسیج گردیدند.

*** منع عبور ومرور**

مقررات منع عبور و مرور از ساعت ۶ بعد ازظهر در واشنگتن به‌مورد اجرا گذاشته شد و پلیس اعلامیه شهردار واشنگتن را دراین زمینه با بلندگو باطلاع مردم میرساندلکن بااخطار پلیس تظاهرات دامنه بیشتری پیدا میکرد.

در ناحیه هارلم نیویورك صدها مغازه سفید پوستان غارت شد سیاهپوستان کالای مغازه‌ها رابه خیابانها ریختند وآتش میزدند.

سیاهپوستان به مامورین آتش نشانی اجازه نمیدادند آتش را خاموش کنند.

«جان لیندسی» شهردار نیویورك شخصا به ناحیه هارلم رفت تاتظاهر کنندگان را متفرق‌سازد لکن‌کسی به توصیه ودرخواست او گوش نمیداد در ناحیه دیگر سیاهپوستان باسنك وبطری‌و چوب به‌افرادپلیس حمله کرده و فریاد میزدند مرك‌به رهبر سفید پوستان کثیف .

در جاکسون نیز تظاهرات‌شدیدی برپا گردید «چارلزاودس» یکی‌از رهبران سیاهپوستان‌اعلام کردتلفنی اورا تهدید کرده‌اند که‌به‌سرنوشت لوترکینك دچار خواهد شد.

جوانان سیاهپوست به‌خیابانها ریخته وحوادثی نظیر شهرواشنگتن بوجود آوردند ، جوانان چندین کوکتل بسوی‌مغازه‌ها و افرادپلیس پرتاب کردند چندین نفر مجروح گردیدند تظاهر کنندگان یك روزنامه‌نگار را از اتومبیلش بیرون آورده و بشدت کتك زدند در «ناشویل» چهار هزار تن از افراد گارد ملی به مقابله با تظاهرات سیاهپوستان برخاستند.

هر سفیدپوستی که در خیابان‌بود مورد حمله سیاه پوستان قرار می گرفت . تنها در شهر نیویورك شش پلیس بشدت مجروح گردید ویکی از آنها در بیمارستان در ـ گذشت.

جان لیندسی در نیویورك‌شخصا به خیابان ۱۰۰ یکصد و بیست‌وپنجم رفت تا مردم را به آرامش دعوت کند .این نخستین بار بود که لیندسی شخصا به محله سیاه ـ پوستان میرفت . شهردار نیویورك از مردم طلب کردبچه های خودرا فعلا بمدرسه نفرستند.

*** آماده باش**

برای مقابله با تظاهرات سیاه پوستان در اکثر شهر های‌امریکا گارد ملی‌بحال آماده باش درآمده است.

پرزیدنت جانسون نیمه شب گذشته از ارتش کمك‌خواست تا دراستقرار نظم در واشنگتن بانیرو های پلیس همکاری کنند پرزیدنت‌جانسون فرمانی را امضاء کرد که بدین مناسبت‌به‌وزیردفاع‌امریکا اختیارات فوق‌العاده جهت استقراردر نظم در واشنگتن داده‌شد ، شهردار شهر واشنگتن اعلام کرد از ساعت ۱۷٫۳۰الی ۶صبح‌رفت‌و آمد در شهر واشنگتن ممنوع گردید .

«نکانك هولمن» رئیس پلیس شهر ممفیس اعلام کرد تحقیق پیرامون‌مرك دکتر مارتین لوتر کینك ادامه دارد.

*** درگذشت**

خبرنگار آسوشیتد پرس که بلافاصله پس از شنیدن خبر تیرـ اندازی خود را به‌بیمارستان‌رسانده میگوید همراهان کینك از جمله وکیل مدافع او روی برانکار خم شده بودند چشمان آنها از گریه سرخ شده بود پرستاران آنان را بکناری زدند و برانکار پشت‌درهای راهرو اطاق عمل ناپدید شد عده دیگر از همراهان کینك بدیوار تکیه داده و گریه میکردند هنوز ۴۰ دقیقه از این ماجرا نگذشته‌بود که معاون بیمارستان آمدو باصدای غمزده‌ای گفت در ساعت ۷ شب دکتر مارتین لوترکینك در اطاق عمل بعلت گلوله‌ای که بگردنش خورده بود درگذشت .

*** شورش بزرك**

مرك دکتر مارتین لوترکینك شورش بزرك دراکثر شهر های امریکا بوجود آورد . در شهر های مهمی چون واشنگتن مقررات منع عبور ومرور اعلام گردید وپرزیدنت جانسون برای استقرار نظم ازارتش کمك خواست . در سراسر امریکا حالت فوق‌العاده اعلام شد و افراد گارد ملی برای مقابله با اغتشاش‌و شورش بسیج شدند . هزاران مغازه در شهر های مختلف غارت شد ، صد ها نفر بازداشت شدند و طی

فهرست کشته‌شدگان

نیویورك ـ لوترکینك آخرین فردی‌بود که به فهرست کشته شدگان برای تساوی نژادی اضافه گردید . برخی ازبرجسته ترین شهدای ضد تبعیض نژادی اینان بوده‌اند.

۱۹۶۳ـ ویلیم‌مور ـاهل‌اتلانتا که مبارزه تك نفری بر ضد تبعیض نژادی شروع کرده بود .

۱۹۶۳ـمدکار«اورز»دبیرانجمن ضد تبعیض نژادی در میسی‌ـ سی‌پی

۱۹۶۴ ـاندروگورمن ـ مایکل‌شورز ـ وجیمز کانی از افراد نهضت حقوق مدنی که جسد تکه تکه شده‌آنها در میسی‌سی‌پی بدست آمد .

۱۹۶۵ ـملکم آلکس‌ـ رهبر سیاه پوستان هارلم نیویورك

۱۹۶۶ـجیمزمردیت‌نخستین دانشجوی سیاه پوست که به دانشگاه سفیدپوستان‌راه‌یافت وبعداز رهبران سیاه پوست گردید .

قطع نخاع شوکی

دکتر «فرانسیسکو» پزشك قانونی ممفیس نتیجه کالبد شکافی دکترلوترکینك‌رامرك به علت قطع نخاع شوکی گردنی‌اعلام نمود وی گفت گلوله از طرف راست گردن وارد شده‌ودر عقب گردن‌پس ازقطع نخاع شوکی درکنار استخوان «ترقوه» مانده است فك مارتین‌لوترکینك‌نیزدر اثر گلوله در هم‌شکسته‌شده است .

گلوله برای آزمایش به پلیس تحویل داده‌شده‌است .

افرادی‌که مارتین‌لوترکینك رادر بیمارستان زنده دیده‌اند می گویند او در حوله ای پیچیده شده بودویك ماسك اکسیژن روی صورتش قرار داشت‌و هنگامی که اورا با برانکار به اطاق‌عمل فوری بیمارستان سن جوزف بردند گوئی چروکیده و کوچك شده‌بود چشمان او بسته‌بودو تنها صدائی که بگوش می‌ـ رسید صدای دستگاه پمپ اکسیژن‌بود .

کارمایکل: باید انتقام بگیریم

استوکلی کارمایکل یکی از رهبران سیاهپوستان امریکا که طرفدار خشونت میباشد پس از مرك دکتر مارتین لوترکینك گفت ما باید انتقام بگیریم . اسلحه‌بردارید به‌کوچه‌وخیابان بریزیدزیرا باین ترتیب است‌که مامیتوانیم‌حقوق خود رابدست آوریم . کارمایکل سیاهپوستان را به انقلاب و سوزاندن امریکا دعوت کرد . او گفت امریکای سفید با قتل لوترکینك اشتباه بزرگی‌کردآمریکای سفید پوست هرگونه امید به‌راههای مسالمت جویانه را از بین برد .

کارمایکل افزود امریکای سفید پوست باید «کارمایکل» یا «راپ‌برون» را میکشت . لکن آمریکای سفید با قتل دکتر لوتر کینك بازی را باخت . او گفت:

دکتر کینك تنها سیاهپوستی بود که در جستجوی عشق و مسالمت بود .

«کارمایکل» گفت من مردم را مجبور کردم مغازه های خود را به‌بندند . و مسلحانه بجنگند آمریکای سفید آمریکای سیاه را به جنك دعوت کرده و مابايد باین دعوت پاسخ دهیم : کارـ مایکل از رهبران سیاسی‌امریکا انتقاد کرد و گفت پرزیدنت جانسون و رابرت کندی مانند سایر سفیدپوستان مسئول مرك دکتر لوترکینك هستند .

از اول نوروز شماره تلفن منزل
دکتر منوچهر زرگرپور
متخصص گوش وگلو وبینی و حنجره
به ۸۳۸۶۶ تبدیل میابد

کتاب
اشاره گورکن
نوشته
غلامحسین خیر
مرکز پخش کتابخانه سخن
آ-۹۱۱ ۱-۳

بورس تانکروتریلر
ایریسکو
ازهمه‌جا ارزانتر و محکمتروبهتر
قبل ازخریدباما مشورت کنیدنشانی
خیابان قزوین پلاك ۸۳۴ جنب‌چهار راه عباسی تلفن ۹۵۸۷۷
آ-۳۹۸۳۳

لطفا گاز مورد احتیاج خود
را بوسیله تلفن ۶۱۱۳۰۱
از ساعت ۷ صبح الی ۱۱
شب سفارش دهید .
شرکت سهامی ایران‌گاز

گروه‌فرهنگی هدف
از ۱۷ فروردین کلاسهای
جدید کنکور (پزشکی‌ـ
فنی‌ـ کشاورزی‌ـ علوم)
دردبیرستان شماره ۱ هدف
دایر مینماید ثبت نام همه
روزه از ۵ تا ۹ بعدازظهر
خیابان پهلوی جنب کلانتری مرکز تلفن ۶۶۸۲۳

دین راسک: هدف امریکا پایان جنگ است

لندن - رویتر- آسوشیتدپرس- هارولدویلسون نخست‌وزیرانگلیس گفت انگلیس و شوروی آماده‌اند بهرطریقی‌که بتوانند برای حل و فصل مسئله صلح در ویتنام کمك کنند.

وی گفت دو کشور مزبور بعنوان روسای مشترك کنفرانس ژنو آماده‌اند چه از طریق تشکیل نوعی کنفرانس وچه از راههای دیگر به صلح کمك برسانند وی توضیح نداد که آیا شورویها نیز به او گفته‌اند حاضرند کنفرانس ژنو مجددا منعقد شود یانه اما ظاهرا منظورش همین بوده.

ویلسون که به سئوالات راجع به‌ویتنام در پارلمان پاسخ میداد گفت ما درگذشته‌نیز به ابتکاراتی در این مورد دست‌زده‌ایم وحاضریم در این موقع خطیر آنرا تکرار کنیم من از ژانویه گذشته که بشوروی رفتم در تماس نزدیك و تقریبادائمی باکاسیگین نخست وزیر شوروی بوده‌ام.

البته روشهای دو دولت انگلیس وشوروی مختلف است اما هردو کشور از نقطه نظرهای مختلف مسئولیت دارند که به‌مذاکرات دوستان و متحدین‌خود کمك کنند.

*** هفته آینده**

منابع مطلع گفتند انتظار میرود مذاکرات مقدماتی صلح ویتنام‌در هفته آینده در مسکو آغاز شود ویتنام شمالی بطور خصوصی به آمریکا اطلاع داده که اگر همه حملات هوائی آمریکا بر ویتنام قطع شود آن‌کشور به حمله‌وسیعی علیه آمریکا دست نخواهد زد.

این منابع افزودند که ویتنام شمالی هم‌اکنون بعنوان نشانه‌های از قصد خویش محاصره خه‌سان‌را کاهش داده است.

«گوین‌وان سائو» روزنامه‌نگار ویتنام شمالی که تصور میرودمجاز باشد از طرف دولت ویتنام شمالی سخن بگوید امروز گفت پاریس‌یا «پنوم‌پن» پایتخت کامبوج یاورشو ممکن است محل شروع مذاکرات برای پایان جنك ویتنام باشد وی که باخبرنگار رادیو لندن مصاحبه میکرد گفت قبل از اظهارات خود بامقامات هانوی مشورت کرده است وی افزود که ویتنام شمالی برای آزمودن نیت جانسون مذاکرات صلح را پیشنهاد کرده و هم‌اکنون برای شروع مذاکرات بر شرایط خود بر قطع کامل بمباران‌و همه عملیات دیگر جنگی‌اصرار میورزد.

*** مذاکره‌کرد**

پرزیدنت جانسون روز پنجشنبه با اوتانت دبیر کل سازمان ملل متحدوروز جمعه‌با آیزنهاور رئیس جمهوری سابق‌مذاکره کرده تابعد برای شرکت در جلسه متحدان امریکا درویتنام به هونولولو برود البته جانسون بعدا بعلت قتل‌مارتین لوترکینك سفر خود را به تعویق انداخت.

مذاکرات جانسون اوتانت ۷۶ دقیقه طول کشیدو راجع به‌پیشنهاد اخیر مذاکره صلح ویتنام و قطع بمباران ویتنام شمالی بوده است.

آیزنهاور و جانسون راجع به جانشین ژنرال وستمورلند فرمانده نیروی آمریکا درویتنام و دریاسالار «شارپ» فرمانده ناوگان امریکادر اقیانوس آرام مذاکره کردند.

دریا سالار«شارپ» که ازطرفداران توسعه جنك ویتنام است روز دوم ژوئیه بازنشسته میشود گفته میشود آیزنهاور در باره مذاکرات صلح ویتنام نیز با جانسون مذاکره کرده است.

اوتانت بعد از این مذاکره به خبرنگاران گفت عقیده دارد که گفتگوی هانوی-واشنگتن‌خیلی زود صورت خواهد گرفت.

*** توجه نکردند**

روزنامه «من‌نی‌چی» چاپ ژاپن نوشت مردم هانوی توجه چندانی‌به اعلام مذاکرات صلح از جانب دولت خویش نکرده‌اند گوئی اصلا قرار نیست این مذاکرات بزودی صورت گیرد بلافاصله پس ازموافقت‌هانوی بامذاکرات بلند گوها درخیابانها این مطلب را اعلام کردند اماتقریبا هیچکس درخیابان‌نایستاد،تابه‌گفتار بلندگوها گوش دهد مردم همچنان شتابان به‌خانه‌های خودمیرفتند و شب آرامی‌فرارسید بنظر میرسید که هیچکس باورندارد که صلح بزودی فراخواهدرسید همزمان‌بااین ازطرف ویتنام جنوبی وشش متحد آن امریکا کره جنوبی- تایلند - استرالیا زلاندنو و فیلیپین اعلام‌شد که عملیات جنگی تاهنگامیکه صلح فرا برسد ادامه خواهد یافت این مطالب در اعلامیه هائی بود که پس از کنفرانس یك روزه وزیران‌خارجه شش کشوردرلینگتن‌زلاندنو تشکیل شد وزیران خارجه امید خودرابااین که هانوی باپیشنهادهای آمریکا موافقت کند ابراز داشتند اماتحمیل هرگونه ائتلاف‌باکمونیستهارابردولت ویتنام جنوبی مردود شمردند.

*** تشویق شده‌ایم**

دین راسك وزیرخارجه امریکا پس از کنفرانس لینگتن که هفت وزیر خارجه متحدین امریکا در ویتنام در آن شرکت کرده بودند گفت هدف ماقطع‌مخاصمات‌درویتنام است و پس از آن هرفرد ویتنام جنوبی اصیل خواهد توانست بارای آزادانه یك رای برای یك نفر حکومت را انتخاب کرده و به صلح واقعی نایل آیند.

وی افزود ماهنوز تصور درستی‌از صلح ویتنام نداریم اما بااظهارتمایل هانوی به‌مذاکرات تشویق شده‌ایم. درپاریس ناظران فرانسوی‌میگویند موافقت غیر منتظره ژنرال دوگل‌با پیشنهاد صلح جانسون سبب‌نزدیکی سیاسی بیشتر فرانسه و امریکا خواهد شد در عرض چهار سال گذشته این نخستین‌باربود که‌دوگل درباره سیاست امریکا درویتنام کلمات تشویق آمیزی برزبان‌رانده است.

خانم‌ایندیراگاندی نخست‌وزیر هند امروز در پارلمان آن کشور گفت اعلامیه جانسون درباره‌صلح ویتنام یك ابتکار امید بخش بوده است‌وخوشحال است که‌این پیشنهاد باجواب مثبت دولت ویتنام شمالی مواجه شده‌است.

وی افزود امنیت جنوب شرقی آسیارا باپیمان ها و اتحادیه های نظامی نمیتوان تضمین کرد.

خبر شروع قریب‌الوقوع مذاکرات صلح ویتنام وضع لیره و دلار رابهتر کرده زیرا دارندگان طلا امروز در لندن و پاریس شروع به فروش طلای خود نمودند و قیمت طلا پس از مذاکرات‌ماه‌مارس‌واشنگتن به حداقل خود رسید در مذاکرات بانکداران‌در واشنگتن دو قیمت رسمی و آزادبرای طلا تعیین شده بود بعد از ظهر روز جمعه قیمت طلا به ۳۶٫۹۵ دلار برای هر اونس رسید. که فقط‌اندکی کمتر از ۲ دلار بیش از قیمت‌رسمی (۳۵ دلار برای هر اونس) است.

به این ترتیب هر اونس طلا از زمان حداکثر گرانی آن ۷٫۴۰ دلار ارزانتر شده است.

در اثر کاهش قیمت طلا قیمت‌نقره نیز پائین آمد و قیمت سهام معادن طلا و الماس آفریقای جنوبی نیز کاهش یافت.

*** بمباران کردند**

رادیو هانوی اعلام کرد که هواپیما های آمریکائی مناطق پرجمعیت‌ویتنام شمالی در شمال غربی هانوی ونزدیك مرزچین‌کمونیست و لائوس را دیروز بمباران کرده اند وزارت دفاع آمریکا حاضر نشد در این باره‌اظهار نظری بکند اما در صورت صحت ادعای‌هانوی‌این بمباران بسیار بالاتر از حدودی خواهد بود که جانسون برای‌قطع نسبی بمباران ویتنام‌شمالی تعیین کرده است.

رادیو هانوی گفت پنج دسته از هواپیما های آمریکا ۵۰ کیلومتری‌غرب شهر «لای‌چاؤ» واقع در منتهی الیه شمال غربی ویتنام شمالی را بمباران کرده‌اند بمباران آنها فقط برروی مراکز پر جمعیت بوده است.

همزمان با این اعلام شد مراکزی از ویتنام شمالی در جنوب مدار ۲۰ درجه نیز بمباران شده است.

*** عکس‌العمل چین**

چین کمونیست امروز سکوت خود را در باره پیشنهاد جانسون شکست و آنرا فریب‌جدیدجانسون نامید.

رادیوپکن در برنامه ژاپنی خود کمیته اعلامیه جانسون یك دروغ بزرك تازه‌است که در برابربحران داخلی‌و خارجی امریکاعنوان شده است علت آن شکست‌تجاوزامریکا در ویتنام است.

رادیو افزود بطور خلاصه جانسون قصد دارد مردم ویتنام را مجبور کندسلاح خود را به زمین‌بگذارند وبه‌تجاوز کاران آمریکا تسلیم شوند.

پایان محاصره خه سان

سایگون -امروز تانك های ویتنام شمالی بسوی پایگاه محاصره شده خه‌سان آتش گشودند. اما در زیر فشار شلیك راکت هلیکوپتر های امریکائی عقب نشستند.

در یك جا نیز تفنگداران امریکائی مانع‌هجوم‌سربازان ویتنام شمالی برای تسخیر یك تپه شدند پس از عملیات مختصرنظامی اعلام شد که سربازان‌محاصره کننده‌شروع به پایان محاصره کرده‌اندو به‌این ترتیب محاصره ۷۶ روزه این‌پایگاه رسما پایان یافته اعلام شدوسبب گردید که نیرو های امریکائی‌نفس راحتی‌بکشند وبه‌اشغال تپه های مجاور که خط محاصره سابق را می گشایدبپردازند.

صلح درویتنام

رستو معاون وزارت امور خارجه امریکا امروز گفت امریکا هدفی جز صلح در ویتنام و سراسر جهان‌ندارد و این تجاوز کمونیستی است که امنیت و آرامش مردم ویتنام را بخطرانداخته‌امریکا صادقانه حاضر است بمحض آنکه مطمئن شود ملت‌ویتنام جنوبی بتواند آزاد زندگی کند نیروهای خود را از این کشور خارج کند. دستو گفت دولت امریکا نمیتوانست‌بطور کامل بمباران ویتنام شمالی را قطع کند زیرا این‌اقدام جان هزاران نفر از سربازان امریکائی وویتنامی را بخطر میانداخت.

حمایت شوروی

مسکو-دولت‌شوروی‌امروز اعلام کرد که از پیشنهاد ویتنام شمالی دایر بر مذاکره مستقیم باامریکا کاملا حمایت می کند رادیومسکو گفت‌شوروی از امریکاخواهد خواست که برای کاهش جنك امتیازات دیگری به ویتنام شمالی بدهد بطوریکه مذاکرات مقدماتی به پایان جنك و حل وفصل سیاسی مسئله ویتنام منجر شود.

ناظران سیاسی شك دارندکه دولت شوروی مایل باشد مذاکرات صلح‌ویتنام در خاك آن‌صورت گیرد زیرا دراین صورت خود را آماج انتقادات چین‌کمونیست قرارخواهد داد که هم اکنون نیز شوروی رابه همدستی با امریکا علیه‌ویتنام متهم می کند.

ناظران سیاسی اعلامیه دولت شوروی‌را نه پر شور و صمیمی و نه منفی نامیدند.

دولت شوروی تصریح کردکه باقطع بمباران نمیتوان گفت که تجاوز به ویتنام شمالی قطع شده است‌وسیرحوادث آینده بسته به آن‌است که دولت امریکا تا چه حد با تقاضا های هانوی ازجمله بیرون بردن نیرو های امریکا موافقت کند.

اخبار نوشاه

مسکو - مقامات دریائی شوروی اظهار داشتندکه‌چینی ها روی‌فرکانس ۵۰۰ کیلو سیکل که کشتی ها در مواقع خطر از آن برای درخواست‌کمك استفاده میکنند برنامه های تبلیغاتی پخش‌می کنند.

از این رو وقتی که یك‌کشتی علامت خطر (اس. او. اس) مخابره میکند بدنبال آن‌صدای «زنده باد مائو» بگوش میرسد و خبرگزاری تاس گزارش داد که‌ایستگاههای فرستنده شانك های‌وچند مرکز فرستنده دیگر روزی بیش از سی باد افکار مائوتسه‌تونك را روی فرکانس ۵۰۰ پخش میکند.

پتسبورك - همفری معاون جانسون رئیس جمهوری آمریکا که ممکن است بزودی نامزدی خودرابرای شرکت درانتخابات ریاست‌جمهوری‌اعلام دارد ضمن نطقی از مردم‌امریکا درخواست کرد که دست بدست هم داده‌و پشت سرپرزیدنت جانسون گرد آیند.

همفری‌گفت‌که با همه‌توانائی ازبرنامه صلح جانسون‌پشتیبانی خواهد کرد.

نیکوزیا - دولت قبرس به «رئوف دنکتاش» رهبر ترکهای قبرس اجازه داد که باین جزیره‌باز- گردد.

یك مقام رسمی در نیکوزیا اظهار داشت که «دنکتاش ممکن است ریاست هیئت نمایندگی ترکهای قبرس را در مذاکره‌با یونانیهای این جزیره بعهده بگیرد.

کیپ‌کندی - سفینه «اپولو ۶» که روز پنجشنبه با موشك عظیم «سارتون ۵» بفضا پرتاب شد با اینکه طبقه دوم موشك آتش نشد پس از گردش در مدار کره زمین طبق برنامه قبلی بزمین بازگشت.

باین ترتیب معلوم شد که کابین «اپولو ۶» کاملا برای پرتاب بکره ماه مناسب است.

توکیو - چین کمونیست فرمانده یك کشتی شوروی را به انجام عملیات جاسوسی در آبهای ساحلی چین متهم کرد.

رادیو پکن گفت که ناخدای کشتی «پوتومارچوك» به‌عملیات جنایتکارانه در سواحل چین- کمونیست دست میزند و از کشتی ها و تاسیسات چینی عکس برداری می‌کند دولت‌چین کمونیست یادداشت شدید - اللحنی در باره فعالیت این کشتی بمقامات شوروی تسلیم کرده است.

بزودی

رخ برافروخته می آمد و در عوغابودقصددلسوخته‌ای داشت چنین پیدا بود غیر پیوسته در آن محفل وازراز و نیاز در میان من و دلدار حکایتها بود.

جین فاندا
پیترمك اندری
درفیلم پاناویژن و رنگی

(La Curée)

جسارت
فیلمی از: روژه وادیم

جسارت در عشق.
جسارت در هوس
جسارت در ارائه سکس
مطمئن باشید دیگرنه وادیم ونه سینما جرئت ساختن چنین فیلمی را نخواهند داشت. آ-۱۶۹۶

کلاسهای انگلیسی انجمن‌ایران وآمریکا

ثبت‌نام برای ترم بهاری کلاسهای فشرده و کلاسهای سه روز در هفته در روز های چهار شنبه ۱۴و پنجشنبه ۱۵و شنبه ۱۷ و یکشنبه ۱۸ فروردین ماه برای کلاسهای فشرده صبح‌ها از ساعت ۹ الی ۱۱ و بعداز ظهر ها از ۳الی۵ وبرای کلاس‌های سه روز در هفته بعداز ظهر هاازساعت ۴ الی ۷ بعمل خواهد آمد. امتحان تعیین قوه برای داوطلبان جدید در روز های ثبت نام و پنجشنبه های هر هفته انجام خواهد شد.

در ترم آینده برای کلاس ادبیات امریکا نیز ثبت نام میشود.

نشانی خیابان وصال شیرازی تلفن ۴۷۱۴۰

۵-۱ آ-۱۰۴۸

آسانسور شیندلر
شرکت ابوالحسن دیبا و شرکاء
خیابان حافظ مقابل پارك هتل
تلفن ۴۵۳۲۴/ ۴۲۹۱۷/ ۶۴۲۳۱/ ۶۱۳۱۹۷/ ۶۱۲۸۵۵
SCHINDLER 1874

از ۲۲ فروردین در ۱۳ سینمای بزرك پایتخت

بازهم عشق بورزیم
رنگی - استمن کالر

کارگردان: سری دوار
موزیک: لاکمی کانت پیاری لال.
باشرکت: راج شری • ششی کاپور
کیشورکمار • کالپانا • محمود • ممتاز

برای معرفی این فیلم کافیست بگوئیم‌که چهل هفته برروی پرده بزرگترین پرده سینماهای هند غوغا کرده است. آ-۱۶۹۲

تبریکات

تیمسار سرلشگر پرویز خسروانی

حسن انتخاب جنابعالی را درمورد آقای جمال قائم‌مقامی که یکی از خادمین‌لایق شاهنشاه آریامهر و ورزش ایران می‌باشد تبریك میگوید

میانه - مهدی مهدی‌زاده

آ- ۱۷۹۴

تیمسار معظم سرلشگر خسروانی

انتصاب بجا و شایسته آقای بیژن جهانبانی را بریاست‌فدراسیون ژیمناستیك کشور بشما و ملت ایران تبریك میگوئیم.

کارکنان شرکت سهامی ریسندگی و بافندگی کرج

آ- ۱۱۲۷

جناب آقای بیژن جهانبانی

انتصاب جنابعالی را بریاست فدراسیون ژیمناستیك کشور تبریك عرض نموده وموفقیت شمارا در اجرای منویات شاهنشاه آریامهر خواستارم

محمد حقیقت

آ-۱۱۲۹

جناب آقای بیژن جهانبانی

انتصاب جنابعالی را بریاست فدراسیون ژیمناستیك کشور تبریك عرض نموده موفقیت شمارا خواهانم

امیر اخوان

آ- ۱۱۳۱

فیلکو بی همتاست

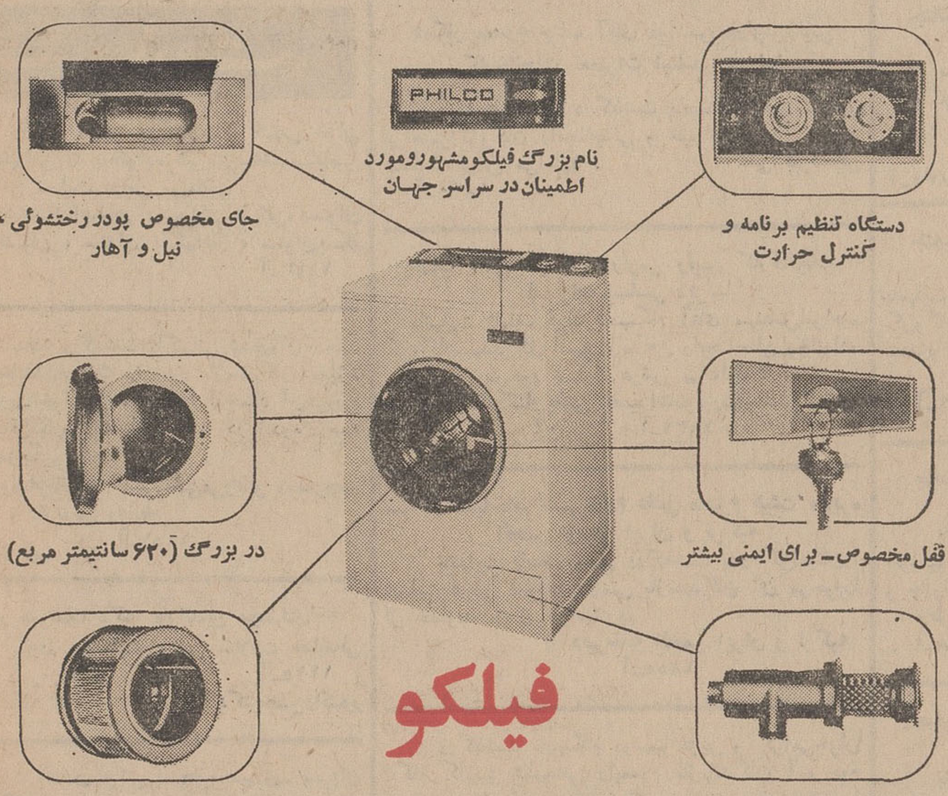

ماشین لباسشوئی فیلکوتمام محسنات را دربردارد

ماشین لباسشوئی فیلکو تمام اتوماتیك میباشد. لباسها راکاملا میشوید، خوب آب میکشد، کر میدهد وآماده اطو تحویل شما میدهد. هرچه زودتر از ماشین لباسشوئی فیلکو دیدن کنید- حقیقتاً عالی است.

فیلکو باقساط طولانی و سرویس و لوازم یدکی مجانی.

فروش در کلیه فروشگاه های معتبر

پخش: شرکت سیراکو - شماره ۴۸۲ خیابان فردوسی - تهران-

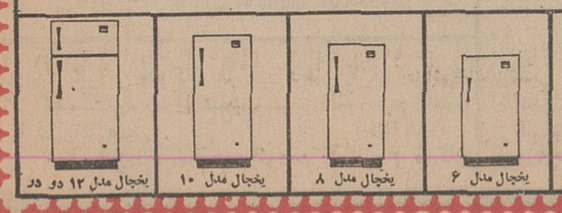

فیلکو بی همتاست

آب سردکن های
زاگرس
مخصوص خنک کردن آب آشامیدنی در ادارات - بانک ها - هتلها - مدارس - فروشگاهها - کارخانجات و ایستگاههای بنزین

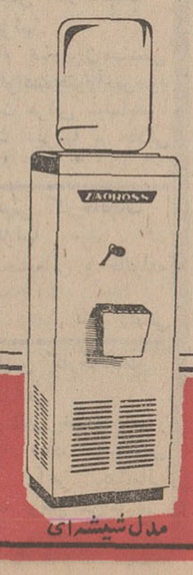

مدل شیشه‌ای

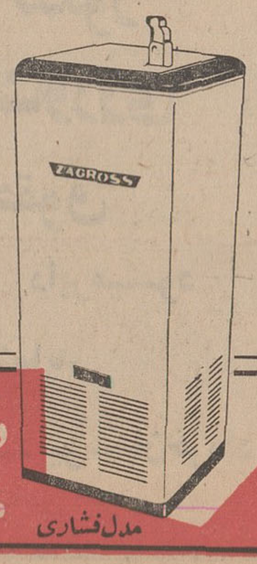

مدل فشاری

دفتر فنی مهندس موسی بهار
تهران - خیابان نادری پاساژگیو - تلفن ۶۴۵۹۷-۶۰۴۰۵

تاپایان سال جاری :

کارکنان ذوب آهن به ٦ هزار نفر میرسد

*** امسال بیش از دویست کارشناس دیگر شوروی برای همکاری درامورذوب آهن وارد ایران میشوند**

متجاوز از دویست کارشناس شوروی بمنظور همکاری در امور ساختمانی و نصب ماشین آلات قسمت‌های مختلف ذوب‌آهن ، در سال جاری وارد ایران خواهندشد.

حجم کارکنان ذوب‌آهن در این سال به شش هزار نفر بالغ میشود و باین‌ترتیب اولین اثرات عظیم اقتصادی و اجتماعی ذوب‌آهن در کشور ما نمودار خواهد گردید .

این مطالب در جریان بازدید نمایندگان مطبوعات‌ورادیوتلویزیون که‌بنابدعوت روابط‌عمومی شرکت ملی ذوب‌آهن ایران از فعالیتهای واحد اصفهان صورت گرفت عنوان گردید .

هیئت مطبوعاتی صبح‌روزپنجشنبه بوسیله هواپیما وارد اصفهان شد و از آنجا یکسربه کارخانه آریامهر عزیمت کرد .

*** خاکبرداری**

در این بازدید فعالیت عظیم خاکبرداری و خاکریزی پایگاه ساختمانی که بوسیله ماشین‌های غول‌پیکر مخصوص با سرعت‌ادامه دارد ، بیش‌از هرچیز بیننده راتحت تاثیر قرار میداد .

در پایگاه ساختمانی منطقه‌ای بوسعت هزارو دویست ، در چهار صد متر خاکبرداری میشود که‌این عظیم‌ترین خاکبرداری است که در ایران انجام میگیرد .

قسمتی از ماشین آلات مربوط به پایگاههای مختلف ذوب‌آهن تاکنون به کارخانه‌آریامهر رسیده و درکنار مراکز نصب آنها آماده شده است ، کارگاه بتون‌ریزی کارخانه که تاسه ماه دیگر ازآن بهره‌برداری میشود در حقیقت‌اولین پایگاه ذوب آهن است که بتون مورد نیازساختمان‌قسمت‌های‌مختلف را تامین میکند مطابق برنامه این کارگاه روزانه ۱۰۰۰ متر مکعب بتون‌تولید میکند که با توجه به ۷۰۰ هزار متر مکعب بتون مورد نیاز کارخانه هفتصد روز باید برای این منظور کار کند .

*** ساختمان منازل**

در حال حاضر در حدود پنجاه تن از کارشناسان شوروی درذوب آهن مشغول بکارندو تا دو ماه دیگر خانه‌های مسکونی آنها و گروههای بعدی منطقه ذوب‌آهن بپایان خواهد رسید ، وزن‌ماشین‌آلات مربوط به ذوب آهن ، ۸۰ هزار تن است که قسمت اعظم آن ازراههای شمال و قسمت مختصری که حجم آنها بسیار بزرگ است و عبورآنها از طریق جاده‌های شمال عملی نیست بوسیله شوروی در بنادر جنوبی تسلیم ایران میشود.

بطور کلی پیشرفت سریع کارهای ذوب‌آهن که در برخی قسمتها ، حتی عملیات اجرائی از برنامه پیشی گرفته است قابل‌توجه و درخور تحسین بود .

خوابگاهی برای دختران دانشجو ساخته شد

ساختمان خوابگاه دختران دانشجو دانشکده کشاورزی کرج پایان یافت ومورد بهره‌برداری‌قرار گرفت .

عملیات اجرائی‌مربوط‌به‌ساختمان این‌خوابگاه‌از یکسال پیش بوسیله وزارت آبادانی و مسکن اغاز شده بود .

خوابگاه‌مزبور درمحوطه‌دانشکده کشاورزی کرج در ۲ طبقه احداث گردیده‌واز ۱٤ اتاق ۳ نفره و۱٦ اتاق ۲ نفره تشکیل یافته است.در ضمن ۲اتاق نیز برای‌سکونت‌سرپرستان دختران دانشجو تخصیص داده‌شده‌است .

مساحت زیر بنا به به ۱٦٤۵ متر مربع‌میرسد .

تمام‌اتاقهای خوابگاه مجهز به لوله کشی‌آب ،جریان برق،حرارت مرکزی وسایر تسهیلات لازم می باشد .

برای ایجاد خوابگاه و تاسیسات آن در حدود ۷ میلیون ونیم ریال از اعتبارات عمرانی برنامه سوم به مصرف‌رسیده‌است .

یك مقام‌مطلع در وزارت‌آبادانی ومسکن ،در مورد احداث این ساختمان به‌خبرنگارما گفت:عده‌ای ازدختران دانشجو که برای تحصیل در رشته کشاورزی از شهرستانها به کرج می‌آمدند ،ازلحاظ‌مسکن درمضیقه بودند . برای رفع این مشکل ،دربرنامه‌سوم تصمیم گرفته شد که یك خوابگاه مجهز برای ایندسته ازدختران‌دانشجو بوجود آید .بهمین‌جهت درابتدای امراقدام به‌ساختمان خوابگاهی برای ٥٤ دانشجوشد.عملیات‌ساختمانی‌مربوط به این‌خوابگاه چندی پیش خاتمه یافت و بهره‌برداری از آن آغاز گشت .

همین مقام افزود :با استفاده از ۲۵هزار ریال اعتبار سازمان‌برنامه، یك کتابخانه نیز برای دانشجویان دانشکده کشاورزی ایجاد شده ،در ضمن اقداماتی درموردمحوطه‌سازی چمن کاری‌واسفالت اطراف خوابگاه دختران دانشکده کشاورزی صورت گرفته که تا قبل ازتابستان‌امسال خاتمه خواهد یافت .

پیش بینی هوا

پیش‌بینی هوای ایران تا ظهر فردا . هوای‌شهرستانهای خراسان نیمه‌ابری دربعضی نقاط تمام ابری همراه‌بارگبار های پراکنده هوای سواحل شرقی دریای مازندران تمام ابری همراه با بارندگی که بتدریج ازسمت غرب از مقدار ابرها کاسته خواهد شدهوای سواحل غربی و استانهای آذربایجان ، کردستان و لرستان و نواحی مرکزی قسمتی ابری است .

هوای تهران و بقیه‌نقاط صاف تاکمی ابری دربعضی نقاط همراه با باد نسبتاشدید در سطح زمین‌پیش بینی‌میشود.

گرمترین نقطه در بیستو چهارساعت گذشته بندرعباس با حداکثر ۳۹درجه و حداقل ۱۹ درجه سردترین نقطه شهرستان همدان با حداکثر ۱۳ و حداقل یکدرجه زیر صفر گزارش شده است . حداکثر درجه حرارت تهران ۱٦ و حداقل ۳درجه بالای‌صفر بوده است.

تقویم اطلاعات

شنبه - هفدهم فروردین‌ماه ۱۳٤۷ - هفتم محرم‌الحرام ۱۳۸۸- ششم آوریل ۱۹٦۸ اذان صبح‌ساعت٤و ۱۱دقیقه طلوع آفتاب ساعت٥و٤۳دقیقه غروب آفتاب‌ساعت٦و۲۱ دقیقه

نقره استاندارد

دارنده جواز شماره ۱
مرتضی مظفریان
جواهری مظفر - چهار راه لاله‌زار آ-۱٦۰۲

تجدید آگهی مناقصه

کارخانه شیرپاستوریزه تهران تعداد ۲۰۰۰۰۰ عدد کاسه‌پلاستیکی بادرب‌و ۲۰۰۰۰۰عدد قوطی پلاستیکی بادرب مورد احتیاج خودرااز طریق مناقصه خریداری مینماید علاقمندان می توانند بامراجعه بدفتر کارخانه و دریافت برك شرایط و مشخصات‌مربوطه در مناقصه مزبور شرکت نمایند پیشنهادات تاساعت ده صبح روز سوم اردیبهشت ٤۷ قبول و درساعت یازده صبح‌همانروز باز و قرائت خواهدشدالف۱۸۰

مدیر عامل کارخانه . مهندس ابوالقاسم زاهدی

۱- ۲ آ-۱۷٦۸

تجدید آگهی مناقصه

کارخانه شیرپاستوریزه تهران‌تعداد «پانزده هزار عدد» ۱۵۰۰۰۰ حلب جای پنیر سفید۱۸ کیلوئی جدار داخلی حلب‌و سمت‌داخل‌درب آن لاك خورده غیر قابل اکسید باشد از طریق مناقصه خریداری می‌نماید علاقمندان می‌توانند بامراجعه بدفتر کارخانه ودریافت‌برك شرایط و مشخصات مربوط در مناقصه مزبور شرکت نمایند پیشنهادات تاساعت ده صبح روز اول اردیبهشت سال ٤۷ قبول ودر ساعت یازده صبح‌همان روز باز و قرائت خواهدشد الف ۱۷۹

مدیر عامل کارخانه . مهندس ابوالقاسم زاهدی

۱- ۲ آ-۱۷۷۲

STRICK & ELLERMAN LINE

حالت کشتیهای‌استریك والر من برای بارگیری ازبنادر انگلستان و آنتورپ بمقصد بنادر ایران

نام کشتی	تاریخ تقریبی حرکت ازبنادر بارگیری		تاریخ تقریبی ورود به بنادر ایران	
اریستاناکس	کاردیف لیورپول	۸ اپریل	بوشهر خرمشهر	۱۹ می ۲۵ می
ترویدن	گلاسکو منچستر	۸ اپریل	خرمشهر	۱٤ ژوئن
ترویلور	میدلزبورگ گرنجموت لندن	۸ اپریل	بوشهر خرمشهر	۲۲ می ۲۸ می
سیتی‌آوگلاسگو	کاردیف لیورپول	۲۵ اپریل	بوشهر خرمشهر	۱ ژوئن ٤ ژوئن
فارسیستان	منچستر	۹ می	خرمشهر	۱۵ ژوئیه

نمایندگی درایران‌شرکت‌گری‌مکنزی محدود

خرمشهر - تلفن ۲۷۵۰ تهران - تلفن ۳۰٤۲٦۰ - ۳۵۱۸۳- ۳۳۵۰۷

آ-۱۹۲

کانون کارآموزی تهران

آگهی مزایده

کانون کارآموزی تهران ۲۳۷قلم اشیاء ولوازم کارگاهی ومیز وصندلی ودودستگاه ماشین پارچه بافی کهنه را از طریق مزایده بفروش میرساند طالبین میتوانند با مشاهده عین اشیاء ومراجعه به‌آقای نجفی نماینده‌این کانون درانبار غله‌سابق‌واقع‌درخیابان ری ومطالعه فروش پیشنهادات خود را در پاکت لاك ومهر شده تاآخر وقت اداری روز ٤ر۲ر٤۷ بدفتر کانون‌واقع در کرج جنب ایستگاه راه‌آهن تسلیم ورسید دریافت دارند.

۱-۱۸۱٦ کانون کارآموزی تهران

مژده بعلاقمندان فن خیاطی وآرایش

آموزشگاه خیاطی طلوع جهان وآموزشگاه آرایش وزیبائی همایون

از روز ۱۷ فروردین ماه آموزشگاه طلوع جهان هنرجومی‌پذیرد و به فرهنگیان تخفیف مخصوص داده میشود .

آموزشگاه آرایش همایون از ابتدای دوره جدید که از روز ۱۷ فروردین‌ماه شروع میشود تخفیف مخصوص میدهد به‌بهترین هنرجویان یك پوستیژ داده میشود .

نشانی -خیابان سلسبیل «رودکی»چهار راه بوستان سعدی

۱-۱ آ-۱۷۰۲ تلفن۹۲۷۸٤

عرض تبریك و معذرت

چون ایام سال‌نو در ماموریت خارج‌بودم از شرفیابی حضوری وعرض جواب به تلگرافات و کارتهای تبریك محروم گردیدم. بدینوسیله معذرت میخواهم . ضمن عرض تبریك سعادت وسلامت همه سروران و دوستان عزیز را از خداوند بزرك مسئلت دارم .

آ-۱۰۷۷ سرلشگر گل سرخی

جناب‌آقای مهندس حیدری ریاست محترم اداره بندر وسرپرست بنادر جنوب

باکمال احترام اینجانبان سرنگهبانان اداره‌بندر خرمشهرباستحضار میرسانند که از بدو تصدی آقای واسعی به ریاست نگهبانی که از خادمین واقعی شاهنشاه آریامهر و مملکت است وضع اینجانبان جان‌نثاران شاهنشاه آریامهر بیش از بیش بهبود یافته و برخلاف گذشته که ظلم و تعدی و بیعدالتی نسبت بما که در همه وقت وهمه حال آماده جانبازی در راه شاه و مملکت هستیم از حد گذشته بود ولی فعلا باتصدی آقای واسعی بریاست نگهبانی باکمال‌مهربانی وصمیمیت باما رفتار و بخواسته‌های واقعی ما که چیزی جز حق مشروع ما نیست رسیدگی و انجام شده است بدینوسیله از آن مقام محترم استدعا داریم موجبات تشویق و قدردانی نامبرده رافراهم تاموجب دلگرمی خدمتگزاران واقعی گردد.

۱-۱۸۱٤ نگهبانان اداره بندر خرمشهر

دعوتنامه مجمع عمومی شرکت فیبا بامسئولیت محدود

ازکلیه شرکاء شرکت فیبا بامسئولیت محدود دعوت میشود که بمنظور تعیین هیئت مدیره و انتخاب مدیر یا مدیران عامل‌جدید شرکت و تغییر پاره‌ای از مواد اساسنامه و اتخاذ تصمیم درسایر امور شرکت و تعیین خط‌مشی آینده شرکت بموجب اجازه‌ماده۷ اساسنامه در ساعت ٥بعداز ظهر روز پنجشنبه پنجم اردیبهشت‌ماه ۱۳٤۷ در محل شرکت واقع در خیابان شاه‌عباس کبیر شماره۲۷ حضور بهمرسانند .

شرکت فیبا بامسئولیت محدود

آ-۱۱۳۷

مؤسسه‌زیبائی لیلی اعتضادی

در یکماه با مدرن‌ترین‌وسائل تاده کیلو لاغر شوید علاج‌فوری جوش ولك زیر نظر دکتر ومتخصص زیبائی معالجه ریزش موو رنگهای جدید زیرنظر متخصص تحصیلکرده انگلستان آقای نوربخش برای دوره آرایش زیبائی هنرجو پذیرفته می‌شود.

تلفن ۷۱۰۵۵ آ-۱۷۰٤

گروه فرهنگی هدف

برای کلاسهای جدید کنکور (ادبی- حقوق-بازرگانی-حسابداری-واقتصاد دانشکده ملی) که از۱۷ فروردین٤۷ شروع میشود همه روزه از ساعت٥ تا ۹ بعداز ظهر در دبیرستان شماره ٤ هدف ثبت نام می نماید .

آدرس - خیابان شاه بین چهارراه شیخ هادی‌وچهارراه شاه .

آ-۱۷۰۰

گروه‌فرهنگی خرداد

برای کلاسهای جدید کنکور پزشکی- فنی- علوم- کشاورزی اقتصاد- ادبیات- حقوق

که‌ازروز ۱۷فروردین دایرمیشود

ازهم‌اکنون ثبت‌نام مینماید

خیابان‌سعدی‌شمالی-چهارراه سید علی-دبیرستان‌خرداد

تلفن: ۳۰٤۵۸- ۳۱٦۹۸

تسلیت

باکمال تاثر و تاسف درگذشت ناگهانی جوان ناکام عزیز شیرانی را بخانواده شیرانی‌مخصوصاناصر و جعفر شیرانی تسلیت عرض مینمائیم .

سرگرد ستاد اصلحی ، سروان عبرانی، ستوان یکم محسن‌زادگان ، ستوان یکم‌ایاز ، ستوان‌یکم خلیل عصر

آ-۱۱٤۳

بانهایت تاسف درگذشت ناگهانی شادروان محمد فرهنك‌بزرك خاندان‌فرهنك رابعموم بازماندگان بویژه همسر - برادر - خواهران وفرزندان ارجمند آن‌مرحوم وآقای محمدباقر پارسی تسلیت گفته در اندوه همه داغدیدگان شریکیم .

سرهنك روزبه‌وبانو ، حسین فهیمی‌وبانو ، منوچهر روزبه و بانو ، داریوش روزبه

آ-۱۱۵۱

سرکار سرهنك دکتر نورالدین مجتهدی

مصیبت وارده راتسلیت عرض سلامت جنابعالی راخواهانم .

آ-۱۱۱٥

دکترحسن‌دانشور

دوستان عزیز : آقایان دکتر اسحق‌مجتهدی- سروان مجتهدی - دکتر مصطفی مجتهدی - فرج‌اله مجتهدی

مصیبت وارده را تسلیت عرض نموده و خودرادر غم‌شما شریك میدانیم .

دکتر ایرج حشمتی ، دکتر س پروانه یاورزاده دکتر محمدحسین عمید

آ-۱۱۲۱

همکار محترم آقای دکتر محمدجعفرالفت

درگذشت پدر بزرگوارتان را صمیمانه تسلیت میگوئیم .

آ-۱۱۱۹

همکاران مدرسه‌عالی پارس

دوست گرامی سرکار سرگرد دکتر کریم خزاعی

مصیبت وارده را تسلیت عرض نموده در اندوه شما شریك هستم .

آ-۱۱۱۷

سرگرد دکتر بهرام نیاکان

همکار محترم جناب آقای مهندس ورنوس‌رئیس کارخانجات تعمیرات اساسی دیزلها

بانهایت تاسف درگذشت نابهنگام آقای‌مهندس ابراهیم گروگان رابجنابعالی و خانواده‌محترم‌آنمرحوم تسلیت عرض می‌نماید .

علی‌اکبردانائی

آ-۱۸۳۰

جناب آقای مهندس ورنوس رئیس کارخانجات تعمیرات اساسی دیزلها

بانهایت تاسف فوت نابهنگام آقای مهندس‌ابراهیم گروگان مدیرکل اسبق راه‌آهن رابجنابعالی وخانواده محترم آن مرحوم تسلیت عرض می‌نماید .

از طرف کارکنان‌بخش تعمیرات‌موتور-مهندس کریمی

آ-۱۸۳۲

سرکار علیه‌خانم سپهرخادم عضو محترم هیئت مدیره انجمن دوستی ایران و ترکیه

بانهایت تاسف وتالم درگذشت پدر گرامیتان‌را تسلیت عرض نموده سلامتی بازماندگان آن مرحوم‌را از خداوند متعال خواستاریم

دبیرخانه انجمن ایران و ترکیه

آ-۱۸۵۵

درگذشت نابهنگام دوست عزیز و گرامی‌جوان ناکام کامبیز شمخانی رابعموم بازماندگان آنمرحوم بویژه پدر و مادر داغدیده‌اش تسلیت عرض وخودرا در این ماتم بزرك شریك‌میدانم .

آ-۱۱۵۹ محمدنصیر حقیقت

جناب آقای محمدعلی شمخانی

فوت نابهنگا مفرزند عزیزت کامبیز رابجنابعالی و خانواده محترمتان تسلیت عرض مینمائیم .

شمشاد رحمانیان - نصراله رحمانیان - بهرام‌رحمانیان

آ-۱۱۹۱

بخانواده‌های نوزاد - میرسلطانی - میثاقی - پزشکی - اوسطا مصیبت جانگداز درگذشت شادروان ام‌البنین نوزاد را از صمیم قلب تسلیت میگوئیم .

تبریز - ستوان یکم اصغرنوروزی‌پناه - علی‌اکبر نوروزی‌پناه

آ-۱۸۲٤

جناب آقای مهندس ورنوس رئیس کارخانجات تعمیرات اساسی دیزلها

بانهایت تاسف فوت نابهنگام مهندس ابراهیم گروگان مدیر کل اسبق راه‌آهن‌رابجنابعالی‌وخانواده محترم آن مرحوم تسلیت عرض می‌نماید .

ازطرف کارکنان بخش تعمیرات الکتریك

مهندس بلوری

آ-۱۸۳٤

جناب آقای مهندس ورنوس رئیس کارخانجات تعمیرات اساسی دیزلها

بانهایت تاسف فوت نابهنگام شادروان‌مهندس ابراهیم گروگان مدیر کل اسبق راه‌آهن‌رابجنابعالی‌وخانواده محترم آن مرحوم تسلیت عرض می‌نماید .

ازطرف کارکنان بخش تعمیرات شاسی‌وترمز

علی‌اصغر قاسمی

آ-۱۸۳٦

جناب آقای مهندس ورنوس رئیس کارخانجات تعمیرات اساسی دیزلها

بانهایت تاسف فوت نابهنگام شادروان‌مهندس ابراهیم گروگان مدیر کل اسبق راه‌آهن‌رابجنابعالی و خانواده محترم آنمرحوم تسلیت عرض می‌نماید .

ازطرف کارکنان بخش دیزلهای مانوری‌وجرثقیلها

کریم افتخاری

آ-۱۸۳۸

جناب آقای مهندس ورنوس رئیس کارخانجات تعمیرات اساسی دیزلها

بانهایت تاسف فوت نابهنگام شادروان‌مهندس ابراهیم گروگان رابجنابعالی و خانواده‌محترم‌آنمرحوم و خانواده محترم آن مرحوم تسلیت عرض مینماید.

ازطرف کارکنان قسمت دیزلها - جلالی

آ-۱۸٤۰

جناب آقای مهندس ورنوس رئیس کارخانجات تعمیرات اساسی دیزلها

بااندوه فراوان مصیبت وارده را بجنابعالی و خانواده محترم تسلیت عرض مینماید .

آ-۱۸٤٤ نادر زارعی

جناب آقای مهندس ورنوس رئیس کارخانجات تعمیرات اساسی دیزلها

بانهایت تاسف از طرف کارکنان تدارکات و انبارهای قسمت دیزلها فوت نابهنگام شادروان‌مهندس ابراهیم گروگان مدیر کل اسبق راه‌آهن‌رابجنابعالی و خانواده محترم آن مرحوم تسلیت عرض می‌نماید.

آ-۱۸٤۲ محمودآتش‌بیکی

بحث «فرار نیروها وسرمایه‌ها بمرکز» ادامه دارد

تهران، فرنگ مردم شهرستانهاست!

انتقال کارمندان دولت از شهرستانها بتهران «سرقفلی» دارد!

گسترش موسسات آموزشی وفرهنگی درشهرستانها ازهجوم ساکنین ولایات بمرکزمیکاهد

یك کارمند دولت درتمام مدت سی سال خدمت خود در شهرستان باید «درجا» بزند!

●

ساکنین تهران و یاهر کسی که بتهران مسافرت کند، هنگام برخورد باشهرستانیها فقط «فخر» میفروشند!

●

سرمایه داران تهران فرزندان خودرا بفرنك میفرستند در حالی که «فرنك» شهرستانیها فقط تهران است.

●

کارخانجات تهران حتی کارگران ورزیده کارگاه های مختلف شهرستانها را جذب کرده است.

تهران، کعبهٔ آمال شهرستانیها شده است و تهرانیها هم بمردم شهرستانها «فخر» میفروشند! کار در ادارات دولتی تهران از نظر کارمندان شهرستانی «سرقفلی» دارد! امتیازات و تسهیلات فراوان فقط برای مردم تهران است سرمایه‌داران شهرستانی دائم در این اندیشه‌اند که چگونه سرمایه خودرا در تهران بکار اندازند...

اینها مهمترین مسائل مورد بحث جلسه اخیر هیئت مشورتی روزنامه اطلاعات در شهرستان قم بود. آقای بابائی خبرنگار روزنامه اطلاعات و منشی هیئت مشورتی اطلاعات درقم، تفصیل مذاکرات اعضای هیئت مشورتی در جلسه مزبور رابشرح زیر گزارش داده است.

*** هیچ وپوچ**

نمیدانیم چه علتی دارد که «مرکز نشینان» همیشه بمردم شهرستانها «فخر» میفروشند و اصولا شهرستان وشهرستانی را در مجموع هیچ و پوچ می‌انگارند؟! دکتر وفائی

بااظهار این مطلب از طرف آقای دکتر وفائی عضو هیئت مشورتی روزنامه اطلاعات درقم، بحث اعضای هیئت در باره علل فرار نیروها و سرمایه‌ها بمرکز آغاز شد.

آقای دکتر وفائی در تعقیب سخنان خود گفت: تهران از جمیع جهات با شهرستانها تفاوت دارد و مثل اینکه مردم آنشهر بخاطر امتیازات عدیده‌ای که دارند، خود را در سطح بالاتری ازاجتماع قرارداده‌اندو بشهرستانیها توجهی نمیکنند!

*** از زمین تاآسمان**

بامختصر توجه بوضع هرکدام از شهرستانها و مقایسه آن باتهران به‌آسانی میتوان دریافت که بین تهران و شهرستانها چه تفاوتهائی وجود دارد و متصدیان امور برای شهرستانیها چه مجدودیتهائی را فراهم آورده‌اند. چرا باید تهران روزبروز وسیعتر و آبادترشود و شهرستانها سیرقهقرائی به‌پیمایند؟ چرا ایجاد پارکها، خیابانها، تاسیسات درمانی، کارخانجات عظیم صنعتی و همه‌ی مراکز عام المنفعه دیگر برای تهران است و تفاوت بین تهران و شهرستانها روز بروز بیشتر میشود؟ چرا در میان اینهمه شهرها و قصبات ایران که هرکدام دارای موقعیت‌های طبیعی قابل توجهی میباشند فقط بتهران توجه میشود؟ هنوز بعضی از شهرها بامشکل آب وبرق روبرو هستند اما آب و برق تهران از چند منطقه وچند سدعظیم تامین میشود و با مناسبترین قیمت وسهلترین شرایط در اختیار مردم پایتخت قرار میگیرد...

مردم شهرستانها چه چیز ازمردم تهران کم دارند که نباید ازاینهمه امتیازات برخوردار باشند؟

*** اختصاص به تهران**

آقای دکتر وفائی ادامه داد: با توجهی که در کلیه موارد نسبت بشهر تهران و مردم تهران میشود ساکنین شهرستانها ترجیح میدهند تمام اندوخته خودرا در تهران بکار اندازند وروی این اصل گاهی میزان سرمایه در یك فروشگاه و یا یك موسسه ملی تهران برابر است با سرمایه‌ی مردم یك شهرستان!

فرنك شهرستانیها!

همانطور که در تهران مد شده است که سرمایه‌داران فرزندان خود راجهت تحصیل بفرنك بفرستندو وقتی فرزندشان از فرنك برگشت همه باچشم دیگری باو نگاه میکنند، تهران هم برای مردم شهرستانها حکم فرنك را دارد و همینکه یك شهرستانی بتهران مسافرت کرد وپس از مدتی بشهر خود بازگشت، آنقدر پر فیس وافاده میشود که حدی برای آن متصور نیست!

*** سرقفلی دارد!**

از نظر کارمندان دولت هم نقل وانتقال بتهران سرقفلی داردو اکثر آنان در آرزوی روزی هستند که بتوانند خودرا بتهران منتقل نمایند! چرا؟ برای اینکه یك کارمند شهرستانی حتی اگر در تمام سی سال خدمت خود با صداقت وجدیت کار کند، باز نمی‌تواند در همان اداره خود مثلا تابست معاونت ارتقاء مقام پیدا کندوهمیشه در حال «درجا» زدن است. اما این امکان برای کارمندان ادارات دولتی در تهران فراهم میباشد و خیلی زود جای خود را در ادارات باز میکنند...

*** چه باید کرد؟**

حالا که تهران با قوه مغناطیسی خود همه نیروها و سرمایه‌های شهرستانها را جذب کرده است چه بکنیم که این کار ادامه نیابد و بمرور زمان شهرستانها خالی از سکنه نگردد؟

بنظر من رعایت نکات زیر میتواند بنحو قابل ملاحظه‌ای از هجوم نیروها وسرمایه‌ها بتهران جلوگیری کند.

۱ـ جلوگیری از صدور پروانه تاسیس کارخانجات مختلف در تهران و تشویق و ترغیب مردم به سرمایه گذاری در شهرستانها.

۲ـ گسترش موسسات فرهنگی و آموزشی شهرستانها و تاسیس دانشکده های مختلف در شهرهای پر جمعیت با در نظر گرفتن موقعیت هر شهر. توسعه و تکمیل مراکز آموزشی موجب خواهد شد که هزاران نفر از جوانان مملکت برای ادامه تحصیل ناچار بعزیمت به تهران نباشند.

۳ـ تفویض اختیارات بیشتر به ادارات شهرستانها تا بدان حد که

برای انجام کار های جزئی احتیاجی به مکاتبه و کسب دستور از مرکز نباشد و در نتیجه بامور مراجعین سریعتر رسیدگی شود.

۴ـ تبعیض بین کارمندان تهران وشهرستانها ازبین برودو کارمندان دولت بارضایت و رغبت در نقاط مختلف کشور بخدمت مشغول گردند تا تمام هم وغم آنان مصروف نقل مکان به تهران نشود.

۵ـ تهیه وسائل تفریحی سالم برای جوانان و مردم هر شهر و اجرای برنامه های «نوسازی» برای دگرگون ساختن چهره قدیمی شهر ها ضرورت دارد.

۶ـ کنفرانس های جهانی، نمایشگاههای عظیم و سمینار های همگانی که تاکنون فقط در تهران تشکیل گردیده است درشهرستان ها نیز تشکیل شود.

۷ـ بعضی مراکز تجارت و دادوستد و همچنین بورسهای معاملاتی از تهران بشهرستان ها انتقال یابد و بالاخره هر وقت از طرف متصدیان امور برای انجام برنامه‌ای در فلان شهر وعده مساعد داده میشود، باین «وعده» توجه شود.

کارگران رفته‌اند!

آقای بیگدلی

ناطق بعدی آقای بیگدلی بود که در تعقیب بحث اظهار داشت: ازآن موقع که کارگران ـ شهرستانی فهمیده‌اند وضع کار و دستمزد در تهران با شهرستانها تفاوت کلی دارددسته دسته بطرف تهران حرکت کرده‌اند و کارخانجات و کارگاههای شهرستانها نیمی از کارگران ورزیده خود را از دست داده‌است. اگر بخواستهاواحتیاجات کارگران شهرستانی مانند کارگران تهران توجه شود مسلما هیچ کارگری حاضر به ترك دیار خود نخواهد شد.

*** موقعیت شهرستانها**

آقای برقعی

سپس آقای برقعی بحث «فرار نیروها و سرمایه ها» را دنبال کرد و ضمن سخنان خود درباره کارخانجات عظیمی که در تهران قرار دارند وموجب جذب کارگران شهرستانها میشوند بتفصیل مطالبی ایراد کرد. آقای برقعی گفت: موقعیت خیلی از شهرستانها ایجاب میکند که یك یا چند کارخانه در آن شهرایجاد گردد اما از آنجا که صدورپروانه تاسیس کارخانجات بدون در نظر گرفتن وضع شهرستانها انجام گردیده، در نتیجه سر مردم شهرستانها «بی کلاه» مانده و همه‌ی کارخانجات فقط در تهران و بیخ گوش تهران تاسیس شده است.

*** حل مشکلات**

آخرین سخنران جلسه آقای بنی ـ فاطمی بود که ضمن تایید اظهارات آقای برقعی گفت: بنظر من تمرکز امور دادو ستد در تهران یکی از بزرگترین ـ مشکلات ساکنین شهرستانها است و تجار ولایات برای انجام کارهای خود در ماه چندین مرتبه ناچار به مسافرت به تهران هستند. اگراین مشکلات از بین برود به نسبت قابل توجهی از مراجعین بمرکز کاسته میشود و مردم شهرستانها برای ادامه کار خود درهر شهر دلگرمی بیشتری پیدا میکنند.

مبارزه با آفت

اصفهان: بمنظور مبارزه باآفت «سن»، در مناطق یزد و اصفهان پست های دیده‌بانی دایر گردید. اداره کل کشاورزی استان اصفهان نیز از کشاورزان درخواست کرد: چنانچه در مزارع خود مواردی ازآفت سن را مشاهده کردند بلافاصله جریان رابه نزدیکترین مرکز کشاورزی و دیده‌بانی اطلاع دهند تا بموقع نسبت بمبارزه باآفت اقدام گردد.

کشف کوزه‌های قدیمی در همدان

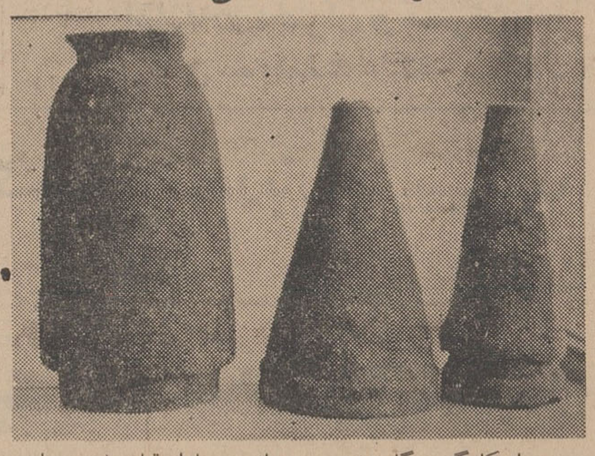

عده‌ای کارگر هنگام تخریب دو مغازه در بازار قناد های همدان، در در عمق یکمتری کف یکی از مغازه ها بچند کوزه قدیمی برخورد کردند بااطلاع جریان باداره آموزش و پرورش همدان و حضور مقامات مسئول در محل، تعداد شش کوزه بطور سالم از زیر خاك بیرون کشیده‌شد و باداره آموزش و پرورش حمل گردید. چون اجتمال میرود که کوزه های مکشوفه متعلق بدوران های قبل باشد و ارزش باستانی داشته باشد فعلااقداماتی در جریان است تا ماموران اداره باستانشناسی از کوزه ها بازدید نمایند. عکس بالا سه عدد از کوزه های مکشوفه رادر محل اداره آموزش و پرورش نشان میدهد.

خبرنگار اطلاعات ـ محمدی

قیمت سیب زمینی در کرمان ۲ برابر شد

از هفته گذشته سیب زمینی در کرمان کمیاب و گران شده و در حال حاضر قیمت آن بدو برابر نرخ قبلی رسیده است!

بطوریکه مطلعین محلی اظهار می دارند کمبود سیب زمینی در این شهر و افزایش ناگهانی قیمت آن بعلت فرارسیدن فصل کشت سیب زمینی می باشد و چون کشاورزان برای کشت سیب، تمام محصول موجود در بازار های کرمان را خریده‌اند بدین جهت سیب‌زمینی در کرمان نایاب شده و نرخ آن تا دوبرابر قیمت قبلی بالا رفته است. تاهفته گذشته نرخ سیب زمینی در کرمان بین شش تا هفت ریال بود و حالا هر کیلوی آن بقیمت ۱۵ ریال خریدو فروش میشود.

خبرنگار اطلاعات: باختر

آنفلوآنزا ۳ نفر را کشت

سوسنگرد ـ اخیرا بیماری انفلونزادر قراء «دفار» و «غیات» از توابع سوسنگرد شیوع پیدا کرده و سه نفر از اطفال قراء مذکور بر اثر ابتلا به بیماری انفلونزا تلف شده‌اند. برای جلوگیری از سرایت بیماری بسایر اطفال از طرف بهداری سوسنگرد مامورینی به قراء دفار و غیات اعزام گردیده‌اند و فعالیت مامورین اعزامی جهت پیشگیری از اشاعه بیماری ادامه دارد.

خبرنگار اطلاعات. سراج

اخبار شهرستانها

۲۰۰ کیلوماهی فاسد معدوم شد

مامورین بهداشت شهری یزد بسرپرستی سرکار سروان فاراب سرکلانتر این شهر از کلیه مغازه‌های یزد بازدید کردند و موفق بکشف دویست کیلو ماهی و مقداری شیرینی، پنیر و مواد خوراکی فاسد گردیدند. ماهی‌ها وسایر مواد غذائی مکشوفه با تنظیم صورتجلسه توسط مامورین معدوم گردید و فروشندگان آن تحت تعقیب قرار گرفتند. در یکماهه اخیر از طرف شهرداری یزد پنج مغازه نانوائی و چهار مغازه قصابی در محلات مختلف شهر بجرم کم‌فروشی و گرانفروشی و عدم رعایت بهداشت عمومی تعطیل گردیده است.

اقدامات درمانی

سنندج ـ در اسفند ماه سال گذشته از طرف جمعیت شیر وخورشیدسرخ سنندج اقداماتی بشرح زیر انجام گرفته است:

بستری ۶۱ نفر از زنان باردار ووضع حمل آنها، جراحی دو نفر ازبیماران و معاینه و معالجه ۲۹۴ نفر ازبیماران سرپائی.

ضمنا ۱۶۶۴ نفر به درمانگاه مراجعه نموده و از پزشك و داروی رایگان استفاده نموده‌اند.

۴۴۷۱۵۸ کیلو کالا

ازاصفهان بخارج ازکشورصادرگردید

در اسفند ماه گذشته از طرف اداره استانداردا صفهان مقدارچهار صدو چهل و هفت هزار و یکصد و پنجاه و هشت کیلو کالای تجارتی به خارج از کشورصادر گردید. ارزش کالای صادراتی مزبور سی ویك میلیون و ۸۵۵ هزار و ۸۴۵ ریال بوده‌است. ماموران اداره استاندارد اصفهان همچنین دراسفندماه ۴۶ از ۷۳۰ مغازه مختلف بازدید کردند و ۵۹ نفر از پیشه‌وران را که با اوزان و مقیاس های غیر قانونی دادو ستد میکردند بدادگاه معرفی نمودند

دستگاه هروئین سازی

ازخانه یکی ازاهالی مراغه بدست آمد

مقارن ظهر دیروز مامورین شهربانی مراغه موفق شدند از منزل شخصی بنام «امینی» یکدستگاه کامل هروئین سازی با مقدار زیادی مواد اولیه کشف نمایند.

بنا بگزارش خبرنگارما درمراغه: دستگاه مکشوفه بشهربانی مراغه حمل شد و فعالیت جهت دستگیری صاحب اصلی آن ادامه دارد. گفته میشود «امینی» چندی قبل خانه خودرا بشخص دیگری واگذار کرده اما هنوز از هیچکدام آنان اثری بدست نیامده است.

تشکیل خانه انصاف

رشت: درسال گذشته تعداد سی و هفت خانه انصاف درروستاهای مختلف گیلان تشکیل شد و فعالیت های خودرا آغاز کرده‌اند.

بدین ترتیب از آغاز تشکیل خانه های انصاف در کشور اکنون تعداد خانه های انصاف در استان گیلان به یکصد وبیست ودوواحد رسیده‌است.

طبیعت ناسازگار!

گزارش خبرنگار مادر تفت حاکیست: بدنبال سرمای شدید هواکه در چند روز اخیر برتفت حکمفرماشده اکثرمحصول درختان میوه باغهای کشاورزان از بین رفت.

کشاورزان این محل که براثر خشکسالی در سال های اخیرا کثرا وضع نابسامانی داشتند باین‌امید دلبسته بودند که از محصولات میوه درآمدی کسب کرده‌و زندگی خودرا سرو سامانی بدهند که متاسفانه طبیعت با آنهانساخت!

۲۵۶ کیلوتریاك کشف شد

مامورین گروهان مرکزی هنك ژاندارمری کرمان بسرپرستی سرکارستوانیکم کلانترزاده ضمن گشت دراطراف «جوپار» کرمان با عده‌ای قاچاقچی برخورد کردند وبتعقیب آنان پرداختند. قاچاقچیان بمحض مشاهده مامورین، متواری گردیدند امامقدار دویست وپنجاه و شش کیلوتریاك ازآنان بجاماند که توسط مامورین کشف شدو باتنظیم صورتجلسه بکرمان حمل گردید.

باکشف یك کیلو و نیم تریاك

قاتل فراری دستگیر شد

خبرنگار ما در نیشابور گزارش میدهد: توسط مامورین ژاندارمری نیشابور از دو نفر باسامی حسین و اللهوردی مقدار یك کیلووپانصد گرم تریاك کشف شد.

پس از بررسی معلوم گردید که حسین متهم به قتل حیدر علی عمارلو نیز می‌باشد، جریان تحت تعقیب قرار گرفت وحسین واللهوردی زندانی گردیدند.

اولین کلنگ ساختمان کاخ جوانان

درشهرستانهای کرمان وساری بزمین زده شد

بعداز ظهر روز چهار شنبه گذشته طی مراسمی با حضور آقای مهندس عامری استاندار کرمان، اولین کلنك ساختمان کاخ جوانان کرمان درزمینی بمساحت ۵ هزار متر بزمین زده شد در مراسم مزبور آقایان مهندس فرزانه مدیر کل آبادانی و مسکن و جمعی از روسای ادارات و معاریف شهر حضور داشتند و آقای مهندس فرزانه ضمن گزارشی اظهارداشت: پنج هزار متر زمین مورد احتیاج جهت کاخ جوانان کرمان از طرف شهردار این شهر واگذار گردیده که حدود یکهزار و پانصد متر آن زیر بنا خواهدرفت برای ایجاد کاخ جوانان در کرمان فعلااعتباری بمبلغ ششصد هزار ریال تامین گردیده است.

در ساری

در ساری نیز طی مراسمی اولین کلنك ساختمان کاخ جوانان بمساحت پنج هزار متر مربع در میدان بزرك رضا پهلوی ساری بوسیله تیمسارسرتیپ صانعی فرمانده تیپ ۱۳ رضاپور به زمین زده شد. این مراسم باحضور آقای ملایری استاندار مازندران و جمعی از روسای ادارات استان برپا گردید و از طرف آقای مهندس نصیری مدیر کل آبادانی و مسکن مازندران در مورد ساختمان کاخ جوانان توضیحاتی داده شد.

چند خبر کوتاه

اصفهان: در اسفند ماه سال ۴۶ از طرف بانك کشاورزی مبلغ چهل میلیون و ۶۷ هزار ریال وام به دو هزار و ۶۰۶ نفر از کشاورزان استان اصفهان پرداخت گردید. در همین ماه ازطرف بانك کشاورزی تعداد ۱۸ حلقه چاههای عمیق و نیمه عمیق در اصفهان، فلاورجان، نجف آباد و اردستان حفر شد

تبریز: بوسیله ماموران اداره اقتصاد استان آذربایجان در یکماهه گذشته مبلغ ۵۰۶ هزار و ۲۹ ریال بعنوان حقوق دولتی ازبهره‌برداران معادن آذربایجان وصول گردید و بخزانه‌داری کل حواله شد.

آبادان: ناو دوازده هزارتنی انگلیسی موسوم به اینرپیپ با هفتصد نفر سر نشین وارد آبهای ایران شد و سرنشینان ناو که بمنظوریك دیدار دوستانه بایران آمده‌اند از طرف تیمسار دریابان منشی فرمانده نیروی دریائی جنوب مورد استقبال قرار گرفتند. این عده پریروز از قسمت های مختلف پالایشگاه آبادان بازدید کردند.

۲ سارق مسلح بدام افتادند

دو نفر سارق مسلح باسامی محمدفرزندحسن حیدری و «چمل» فرزند یارمحمد مهدیزاده که با همدستی عده‌ای در منطقه «بشاگرد» کهنودجیرفت بمردم تعدی میکردند و اموال و احشام آنانرا بسرقت میبردندتوسط ماموریژاندارمری دستگیر شدند. ازاین سارقین تعداد دوقبضه اسلحه پنج تیرو سه‌تیر روسی و ۶۷ تیرفشنك بدست آمد وسارقین بدادگاه بخش جیرفت تحویل گردیدند. فعالیت برای دستگیری بقیه سارقین ادامه دارد.

*** بولدوزر معلق زد**

صمد آذرخواه

شیراز ـ بلدوزر اداره راه شیراز برانندگی صمدآذرخواه بنگام حرکت در گردنه داراکون» بین شیراز ـ فسا واژگون گردید و راننده آن کشته شد. صمد آذرخواه ۳۰ ساله از رانندگان باسابقه اداره راه بود و جنازه‌اش با انجام تشریفات بشیراز منتقل و با حضور رئیس اداره راه استان مدفون گردید.

*** باقلا خورد ومرد**

شوشتر ـ طی دوروز گذشته تعداد ده نفر از اهالی شوشتر بعلت استفاده از باقلا سبزدچار بیماری «فاویسم» گردیدند. یکی از مبتلایان بنام موسی فرزند فرج‌اله که پنج ساله‌بود بعلت شدت مسمومیت درگذشت پزشکان شوشتر اعلام کردند که اهالی از خوردن باقلای سبز خود داری کنند.

*** نتیجه سرعت**

اردبیل ـ اتومبیل جیپ شماره ۶۳۸۵ برانندگی خیراله که با هفت نفر مسافر درجاده مشکین شهر ـ اردبیل حرکت میکرددرنزدیکی قریه «شهریور» بعلت سرعت زیاد از جاده منحرف و سرنگون گردید. در این واقعه چهار نفر از سرنشینان اتومبیل باسامی دشتی، بالاخان وسالار فرزندان حاج پایور و نوروز فرزندیداله بسختی مجروح شدند وتوسط ماموریین پاسگاه مرکزی ـ ژاندارمری اردبیل به‌بیمارستان بوعلی این شهر انتقال یافتند. حال دو نفر از مجروحین وخیم است.

خلاصه‌ای از: حوادث شهرستانها

*** زیر تراکتور ماند**

مرودشت ـ تراکتوری برانندگی سهراب زارع ۱۹ ساله هنگام حرکت در جاده «رجاباد» مرودشت واژگون شد وراننده آن زیر تراکتور ماند. اهالی قریه رجاباد پس از ده ساعت متوجه واقعه گردیدندوسهراب را که در حال اغماء بود اززیر تراکتورخارج نمودندوبه بهداری مرودشت منتقل کردند. چون حال سهراب وخیم بودبلافاصله به بیمارستان شیرازانتقال یافت.

*** مرك مرموز**

ایذه ـ دیروز مردی بنام همت علی اسکندری اهل ایذه بعلت نامعلومی در بیابانهای نزدیك شهر درگذشت. چون مرك وی مشکوك بنظر میرسید پرونده امر از طرف ماموریین ژاندارمری تحت تعقیب قرار گرفت.

*** «جك» دررفت**

پلشت ورامین ـ پریروزراننده ۳۰ ساله‌ای بنام باقر عباس‌زاده جاویدی هنگام تعمیر کامیونی در «خاتون آباد» پلشت‌ورامین، بعلت «دررفتن جك» زیر کامیون ماند و کشته شد. کامیون مزبور به حسن زرین‌تعلق‌دارد.

*** وضوگرفت وخفه شد**

شاه آباد غرب ـ مردی بنام حبیب‌اله هنگام وضو گرفتن‌در کنار یك نهر آب در حوالی شاه‌آباد غرب ناگهان بداخل نهر افتاد و خفه شد. گفته میشود حبیب‌اله به‌بیماری «غش» مبتلا بوده است.

*** سقوط ازکوه**

تبریز ـ دو دختر ۱۵ و ۱۹ ساله باسامی شهین و مهین رسائی اهل مازندران که باتفاق بستگان خود جهت گردش به تبریز آمده بودندپریروزهنگام قدم زدن در ارتفاعات «خسرو شاه» تبریز از کوه سقوط کردند و مجروح شدند. در حادثه دیگری که در خیابان پهلوی تبریز رویداد یکنفر مامور راهنمائی بنام چنگیز شفیعی بشدت مجروح گردید. حادثه بعلت برخورد اتومبیل فولکس واگن شماره ۱۳۶۵ برانندگی حاج علی پویا با مامور مزبور بوقوع پیوست. مجروح فعلا دربیمارستان شیرو خورشید سرخ تبریز بستری می باشد.

برنامه تلویزیون ایران

فرستنده آبادان

یکشنبه ۱۸ فروردین‌ماه ۱۳۴۷

ساعت ۶-۰۰ سلام شاهنشاهی
ساعت ۶-۰۱ اعلام برنامه
ساعت ۶-۰۳ نقاشی کودك
ساعت ۶-۳۰ نیازمندیها
ساعت ۶-۴۵ آهنگهای شاد
ساعت ۷-۰۰ بعدا اعلام میشود
ساعت ۸-۰۰ موسیقی وزارت فرهنگ و هنر
ساعت ۸-۳۰ مردی از انگل
ساعت ۹-۳۰ اخبار
ساعت ۹-۴۵ گوریلها
ساعت ۱۰-۴۵ موزیکال برادوی
ساعت ۱۱-۰۰ پایان برنامه.

علت طلاق

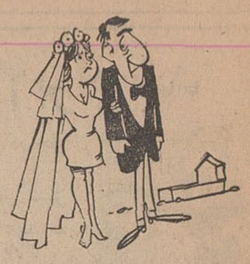

* یك زن جوان که درخواست طلاقش از طرف دادگاه خانواده رد شد گفت به این سبب نمی‌خواهد باشوهرش زندگی کند که او بدون توجه به مرك مادرش جشن عروسی برپا کرد و ازدواج نمود این زن اضافه کرد یك ماه قبل شوهرم با وجود اطلاع ازمرك مادرش درشهرشان ، این خبر را از خانواده ما پنهان داشت و جشن عروسی مرا برگزار کرد . ولی من پس از آگاه شدن از این ماجرا نسبت به او بقدری دلسرد شدم که در صدد گرفتن طلاق برآمدم . علتش هم این است اطمینان دارم مردی که احترام مرك مادرش را رعایت نکند نسبت به زنش وفادار نخواهد ماند و بر مرك او نیز ماتم نخواهد گرفت .

دستبرد بخانه همسر سابق

* یك مرد جوان که دیشب از دیوارخانه‌ای در حوالی تهران نو بالا میرفت توسط سرکار ستوان کاشانی معاون ژاندارمری تهران نو دستگیر شد . او فورا به اینکه قصد سرقت داشت اعتراف کرد و چون افسرژاندارم را مصمم به صدا کردن صاحبخانه دید با التماس از او خواست که از این کار صرفنظر کند .

افسر ژاندارم بدون توجه به تقاضای این مرد ، زنك خانه‌را بصدا درآورد . زنی در خانه را گشود و همینکه چشمش به مرد دستگیر شده افتاد او را شناخت و گفت که این مرد شوهر سابق او است .

متهم بعدا دربازجوئی گفت که بمنظور سرقت جواهراتی که خود موقع «عقدازدواج» به زن سابقش داده بود قصدورود به خانه او را داشت .

این زن و شوهر تنها ۱۲ روز باهم زندگی کردند و چون متهم با داشتن زن ،خود را مجرد معرفی کرده و با این زن ازدواج نموده بوداز ترس زندان ،«مهر» او را پرداخت و طلاقش داد .

طلاق این زن و مرد در خردادماه سال گذشته رویداد

شربت دل درد

*مردی که مادرش به او اخطار کرده بود از خوردن مشروب الکلی دست بکشد بعلت مسمومیت ناشی ازرنك شیمیائی در بیمارستان بستری شد . او گفت مادرم مرا از خوردن عرق منع کرده بود. من از ترس او دربطری عرق رنك میریختم و بنام «شربت دلدرد» میخوردم مادرم متوجه نیرنك من نشد ، ولی رنگها کارم راساخت و دربیمارستان بستریم کرد .

در گوشه و کنار شهر

تهیه و تنظیم از : نوشیروان کیهانی‌زاده

ترس

* داود ۲۵ ساله که به تنهائی زندگی میکند دیشب از بالکن اطاق خود که در طبقه دوم خانه‌ای واقع است فریادکشان به‌داخل حیاط خانه سقوط کرد.

او میگوید از قلیان نفرت دارم ، چون درکودکی هر وقت دلم درد میگرفت مادرم آب قلیان به‌حلقم میریخت .

دیشب در خواب دیدم که مادرم میخواهد به‌حلقم آب قلیان بریزد از ترس فریاد کشیدم و از اطاق فرار کردم و در میان زمین و آسمان از خواب بیدارشدم و دیگر چیزی نفهمیدم .

داود که در این حادثه استخوان رانش شکسته در بیمارستان بستری است .

قدم نورسیده مبارك !

خداوند به خانم زهره مسعودی و همسرشان نوزاد پسری عنایت فرمود زایمان در بیمارستان و زایشگاه هشترودیان انجام شد و نورسیده هنگام تولد دو کیلو و ۹۷۵ گرام وزن داشت .

دراین زایشگاه خانم سیمین یادگار نیز در اولین زایمان خودنوزاد دختری بدنیا آورد ودو مادر دیگر باسامی خانم فروغ رستگار و خانم مهین پیش‌نیك صاحب فرزند پسر شدند . زایمان ها زیر نظر آقای دکتر توکل انجام شد .

در بیمارستان عیوض زاده ،خانم مینو افشاری مادر یك پسر کاکل‌زری بوزن سه کیلو و پانصد گرام شد . همچنین خانم فاطمه طباطبائی ، خانم عصمت شهباز و خانم فاطمه بهرامی هر کدام نوزاد دختری بدنیا آوردند در همین زایشگاه خداوند ، به خانم ملیحه باقری دو پسر دوقلو عنایت فرمود که هنگام تولد به ترتیب سه کیلوودو کیلوونهصد گرم وزن داشتند زایمان‌ها زیرنظر آقای دکتر عیوض زاده و توسط خانم قابله فرشته فرهبد انجام گرفت .

بدینوسیله تولد نو رسیده دخترخانم فرشته حسینی دوست دربیمارستان و زایشگاه آریا باطلاع دوستان و بستگان این خانواده میرسد . دراین زایشگاه خانم مصری رضائی نیز برای هشتمین بار مادر شد و نوزاد دختری بوزن سه کیلو و ٦٥٠ گرام بدنیا آورد و خانم آذر برهمند مادر یك نوزاد پسر گردید . زایمان ها زیر نظر آقایان دکتر هنجنی ودکتر آهی صورت گرفت .

در بیمارستان و زایشگاه نامداران خانم بدری شجاعی برای اولین مرتبه وضع حمل کرد و دختری بوزن سه کیلو و ۱۵۰ گرام زائید .

خانم ملیحه شفیعیان نیز دردومین زایمان خود مادر دختری شد و در سومین زایمان در همین بیمارستان خانم اللهوردیان صاحب پسری بوزن دو کیلو و پانصد گرام گردید .

در سه روز گذشته هشت مورد زایمان در بیمارستان و زایشگاه نصرت انجام گرفت و طی آن ٥ مادر باسامی خانم افسر روح‌نیا، خانم ربابه محمدی ، خانم منیر باقی‌زاده خانم اشرف عدیلی ، وخانم اقدس شیرازی صاحب پسر و سه مادربه اسامی خانم الهه عباس میرزا ،خانم مرضیه منصوری وخانم زوگردی صاحب دختر شدند .

ما بکلیه خانواده های نامبرده تبریك میگوئیم و امیدواریم قدم نورسیده مبارك باشد .

پیوند زندگی

بمناسبت عقد ازدواج دوشیزه سیمین پدرام و آقای مهندس کیومرث پور کلهری ،مجلس جشنی با حضورعده زیادی از دوستان و بستگان هر دو خانواده برگزار شد که‌در آن ،به گرمی از مدعوین پذیرائی گردید.

آقای سعید هاشمی اصل ودوشیزه سودابه فخیمی‌پیوند زندگی بستند بمناسبت عروسی این عروس‌وداماد نیز ، ضیافتی در منزل پدر عروس ترتیب یافت که در آن عده‌ای از بستگان و آشنایان هر دوخانواده شرکت داشتند .

مابهر دو خانواده تبریك می گوئیم و آرزومندیم زندگی مشترك هر دو عروس و داماد قرین خوشبختی باشد

برای دادن عکس و خبر تولد یا عروسی عزیزان خود لطفا با تلفن شماره «۳۰۰۱۱» داخلی «۲٦۸» تماس بگیرید .

دکتر محمدرضا صالحی کرمانی

سالار شهیدان حسین بن علی علیه‌السلام

سومین شهید

حسین بن‌علی ازاین منزل هم گذشت و همچنان بسیر خود ادامه داد تااینکه بسر-زمین «الحاجر» ورود فرمود .

در این منزل نامه‌ای به بزرگان کوفه نوشته و آنرا بوسیله «قیس بن مسهر - صیداوی» بسوی کوفه فرستاد.

هنوز حسین بن‌علی از دگرگونی اوضاع کوفه اطلاع ندارد و نمیداند که چگونه ابن‌زیاد اوضاع را بنفع یزید تغییر داده است .

حسین بن‌علی در این نامه پس‌از حمدو سپاس‌الهی‌اشاره بگزارشی که قبلا مسلم‌بن عقیل ازکوفه برای اوفرستاده بود نموده و مینویسد که‌پسر عمم مسلم مرااز اتحاد واتفاق شما آگاه ساخته است وچنین متذکر شده که صفوف خود رافشرده نموده‌اید تا علیه دشمن ما بجنگید و حق را یاری کنید ، من از خداوند برای‌شما پاداش‌عظیمی میطلبم و بشما نوید میدهم که روز سه شنبه هشتم ذیحجه ازمکه خارج شده و بسوی شما درحرکتم، امید است که شما اراده خودرا محکم‌کرده ودرراه هدف خویش استوار باشید و باخواست الهی‌همین روزها من‌شما راملاقات خواهم کرد والسلام‌علیکم‌ورحمة‌الله-وبرکاته

«قیس» نامه‌را گرفته وبه سوی کوفه حرکت میکند ، بیخبر ازاینکه ابن‌زیاد تمام راههائی را که بسوی کوفه منتهی میشود تحت کنترل شدید سربازان‌قرارداده‌است. ابن‌زیاد درکوفه پس ازاینکه مسلم‌بن عقیل را دستگیر نموده و بشهادت میرساند به«حصین بن‌نمیر» فرمانده پاسبانان کوفه دستور می‌دهدتاباده هزارسوار راهها راتحت‌نظر گرفته و کسی بدون بازرسی کامل نه‌از کوفه خارج‌و نه‌به این شهر داخل شود .

حصین بن نمیر بموجب ماموریتی که‌داشت، باکنترلی دقیق تمام‌راهها را زیر نظر گرفته بود و مراقب بود تارفت وآمدی بنفع‌حسین بن‌علی انجام نگیرد .

قیس بن‌مسهر صیداوی بدون اینکه از اینهمه فعالیت‌های سیاسی و نظامی اطلاع‌داشته باشد ، دشتها راپیموده ورو بکوفه میرود .

بقادسیه رسید .

برخلاف انتظار باسربازان حصین بن‌نمیر برخوردمیکندو او همینکه‌اوضاع‌را دگرگون دیده و می‌فهمد که بدست سربازان‌ابن‌زیاد گرفتارخواهد شد ،بلافاصله نامه حسین بن-علی راکه درآن، نام عده‌ای از بزرگان کوفه از جمله «سلیمان صردخزاعی و مسیب بن‌نجبه و رفاعة‌بن شداد و دیگران نوشته شده بود، از جیبش خارج کرده و آنراریز ریز نمود تا بدست دشمن نیفتد و در نتیجه از نام طرف-داران وشیعیان حسین بن‌علی که‌در کوفه بنفع او فعالیت می‌کردند مطلع نشود .

ابن جریان‌از چشم‌سربازان تیزبین ابن‌زیاد مخفی نماند ، آنها قیس رادستگیر نموده‌و هرچه کوشش کردند تاپاره های نامه‌را بیکدیگر متصل نموده واز مضمونش مطلع گردند ، موفق نشدند ، زیرا قیس آنچنان نامه را ریزریز کرده بود که دیگر حتی‌برای بازرسان هم قابل استفاده‌نبود.

حصین بن‌نمیر که از این جریان سخت عصبانی شده‌بود دستور داد ، قیس را بزنجیر کشیدم واورا به‌کوفه وبنزد ابن‌زیاد بفرستند .

قیس رابه‌کوفه بردند ، ابن‌زیاد نماینده تام‌الاختیار یزید در دارالاماره‌بود ،دستور دادتاقیس‌را بمحضرش آوردند قیس برابن‌زیاد وارد شد .

واین سخنان بین آنها ردو بدل شد .

ابن‌زیاد : خودت را معرفی کن

قیس: قیس‌بن‌مسهر صیداوی واز شیعیان وارادتمندان علی بن‌ابیطالب و فرزندش حسین

ابن‌زیاد :بمن گزارش‌شده که نامه‌ای‌بهمراهت بوده‌است

قیس : بلی

ابن‌زیاد : چرا آن راپاره کردی

قیس : برای اینکه تو از مطالب آن آگاه نشوی .

ابن‌زیاد :نامه‌از چه‌شخصی بودو آنرا برای که میبردی

قیس : نامه از حسین‌بن-علی‌بودو برای‌جمعی‌ازبزرگان کوفه .

ابن‌زیاد : نام آنها رابگو

قیس: نمی‌دانم

ابن‌زیاد دراین‌هنگام‌بشدت عصبانی شده و فریاد زد باید در مسجدودر برابر مردم‌بالای منبربروی‌و به‌حسین‌وخاندآنش ناسزا بگوئی وآنگاه مرا از نام کسانیکه نامه برای آنها بوده است مطلع سازی والا دستور می‌دهم قطعه قطعه‌ات کنند .

قیس باکمال خونسردی و متانت که‌از سربازی فداکارو شایسته چون او انتظار می-رفت گفت : حاضرم دربرابر مردم بالای منبر روم ولی از بردن نام کسانیکه نامه برای آنها بوده است معذورم .

ظهر شد .

ابن‌زیاد بمسجد رفت وتمام بزرگان شهر نیز آمده‌بودند مسجد از جمعیت موج می‌زد. قیس رانیز بمسجد آوردندبنا است بمنبر رود و بخاندان پیغمبر و حسین ناسزا گوید، اوهم بمنبر رفت و برخلاف انتظارابن‌زیاد گفت‌ای‌مردم،این حسین بهترین خلق‌خداو پسر فاطمه دختر رسول خدا است که بسوی شما می‌آید و اودر «الحاجر» است دعوت او را اجابت کنید .

قیس سخنانی داغ وآتشین گفت، درست درقطبی مخالف برنامه ابن‌زیاد .

ولی او نتوانست بیانات‌گرم وآتشین خودرابپایان‌برساند، زیرا سربازان اورا گرفته و سپس بدستور ابن‌زیاد اوراازبالای بام دارالاماره بزمینش پرتاب کردند و بااین ترتیب اوسومین شهید حادثه کربلا محسوب میشود اول مسلم‌بن-عقیل دوم هانی بن‌عروه وسوم قیس بن مسهر صیداوی

اطلاعات دختران و پسران روزهای سه‌شنبه منتشرمیشود

آگهی انتشار تمبر

وزارت پست وتلگراف‌وتلفن باطلاع‌عموم‌میرساند بمناسبت‌تشریف فرمائی اعلیحضرت سلطان حسن‌دوم‌پادشاه مغرب‌بایران یك‌سری تمبر یادگاری دریك قطعه بارزش ٦ ریال که درچاپخانه دولتی ایران بچاپ رسیده و در روز ۲۳فروردین ماه ۱۳٤۷ منتشر خواهد شد وازهمان روز درمناطق پستی و باجه های مرکزی پست بطور خورده فروشی بمتقاضیان فروخته خواهدشد کسانیکه‌بصورت ورق احتیاج دارند بایستی تاپیش ازروز انتشار درخواست کتبی خود و بهای تمبر را بمدیریت کل مناطق پستی تهران تسلیم‌دارند .

مدت اعتبار این تمبر تاپایان روز ۲۳مهرماه ۱۳٤۷ بوده و پس از آن فاقد ارزش پستی خواهدبود تمبرهای مذکور درهمان روز بامهر روز ممهور شده‌ومهرآن‌تاپایان روز انتشار معدوم‌خواهدشد

الف ۱۷۱ آ-۱۵۷٤ ۱-۲

آگهی مناقصه

شهرداری ملایر باستناد موافقت شماره ۱۷۲۹۹-۲ر۱۲ر٤٦ مقام فرمانداریکل محترم همدان برای محوطه‌سازی - دیوار کشی ساختمان فوشستپیك -سیم کشی - برق از شبکه شهر بساختمان مهمانسرا بمبلغ یك میلیون ریال برابر نقشه و مشخصات اداره آبادانی و مسکن فرمانداریکل همدان بشرح‌زیر بمناقصه میگذارد.

۱- داوطلبان صلاحیتداز باید قبلا باداره آبادانی و مسکن فرمانداریکل همدان مراجعه و شرایط مناقصه و واحد بهاء و مشخصات مربوطه را در مقابل مبلغ یکهزار وپانصد ریال دریافت که‌براساس آن مبادرت به‌تسلیم پیشنهاد خود نمایند .

۲-مدت کارپس‌از عقدقرارداد سه‌ماه می‌باشدو پیشنهاد دهندگان موظف هستند معادل مبلغ پنجاه هزار ریال اسناد خزانه بعنوان سپرده قبل از تنظیم پیشنهاد خود بشهرداری تودیع نمایند.

۳- پیشنهادات بایستی تاآخر وقت اداری ساعت ۱۰ صبح روز پنجشنبه ۵ر۲ر٤۷بدفتر شهرداری ملایر تسلیم‌و کمیسیون مناقصه در تاریخ روز شنبه ۷ر۲ر٤۷ درمحل شهرداری تشکیل خواهدشد وحضور پیشنهاد دهندگان درجلسه آزاد است .

٤- شهرداری درردیا قبول یك‌یاکلیه پیشنهادات مختار است.

٥-عوارض و مالیات متعلقه و هزینه نشر آگهی بابرنده مناقصه خواهد بود .

٦-سایر شرایط بنحوی است که‌در آئین‌نامه مربوطه و نمونه قرارداد چاپی منعکس است .

۷- درصورت خودداری برنده‌اول تاسوم ازعقد قرارداد سپرده آنها بسود شهرداری ضبط خواهد شد .

۸-به‌پیشنهاداتیکه بعداز مدت‌مقرر درآگهی برسد مطلقا ترتیب اثر داده نخواهد شد.

شهردار ملایر -باقر رضوی

آ-۱٦۳۸ ۱-۳

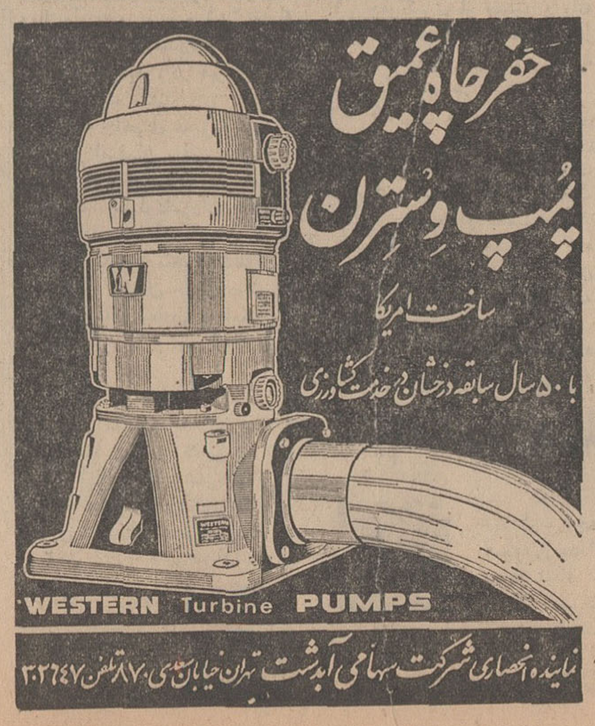

بهشت گمشده ؟- دوباره آنرا ببینید

تلویزیون ایران

برنامه امشب

۱۷ صفحات درخواستی
۱۷ر۳۰ اعلام برنامه
۱۷ر۳۳ خلاصه اخبار
۱۷ر٤۳ تدریس زبان آلمانی
۱۸ برنامه بچه ها
۱۸ر٤٥ میلیاردر
۱۹ قهرمان
۱۹ر۳۰ آئینه
۲۰ محله پیتون
۲۰ر۳۰ اخبار
۲۱ موسیقی ایرانی
۲۱ر۳۰ مسابقه‌ای در باره‌یك شخصیت
۲۲ فیلم «جری کو»
۲۲ر٥۰ آخرین اخبار
۲۳ پایان برنامه

برنامه امشب

۱۷ اعلام برنامه
۱۷ر٤ تقویم روز
۱۷ر۱۰ کارتون
۱۷ر۳۰ تدریس زبان‌انگلیسی
۱۸ قصه و کودك
۱۸ر۳۰ اخبار
۱۸ر٤٥ انسانهای جاودان
۱۹ ایستگاه اتوبوس
۲۰ موسیقی وزارت فرهنك و هنر
۲۰ر۳۰ مدافعان
۲۱ر۳۰ اخبار
۲۱ر٤٥ جایزه
۲۲ر۱٥ بررسی برنامه های هفته
۲۲ر۳۰ اخبار بزبان‌انگلیسی
۲۲ر٤٥ فیلم سینمائی بزبان اصلی
۲۲ر۱۰ تاتن

برنامه فردا

۱۲ر۳۰ برنامه مذهبی
۱۳ قلب مقدس
۱۳ر۱٥ برنامه کریستافرها
۱۳ر۳۰ برنامه ورزشی
۱۷ر۰٥ سرنوشت
دنباله برنامه از ساعت۱۸ در شماره فردا درج میگردد.

تلویزیون آمریکا

برنامه امشب

۱۸ خلاصه اخبار جهان
۱۸ر۱٥ پیروزی در دریا
۱۹ر۳۰ نمایش استوالن
۲۰ر۲۰ پری‌میسن
۲۱ر۱۰ خلاصه اخبار جهان
۲۱ر۱٥ جوئی‌بیشاب

اطلاعات روز

صفحه ۷ . . .
شنبه ۱۷فروردینماه۱۳۴۷
هفتم محرم ۱۳۸۸ . . .

ششم آوریل ۱۹۶۸ . . .
شماره ۱۲۵۵۲ . . .
سال چهل‌ودوم . . .

کاسیگین در خیابانهای تهران گردش کرد

- وی در فروشگاه فردوسی هنرهای دستی ایران‌را تماشا نمود
- گل فروش‌ها در خیابان نادری به نخست وزیر شوروی گل هدیه کردند

مردم در خیابان ها نخست وزیر شوروی را بهم نشان میدادند و یکدیگر را از به خیابان آمدن الکسی کاسیگین با خبر میکردند. نخست وزیران ایران و شوروی عصر پنجشنبه متجاوز از دوکیلو متر در خیابان های تهران راه‌رفتند و از فروشگاه فردوسی دیدن نمودند .

نخست وزیر ایران که طبق معمول گلی بسینه داشت وعصائی بدست و پیپی بر لب نخست وزیر شوروی را که پالتو برتن و کلاه بر سر داشت در خیابان های‌تهران بگردش برد .

پس از انجام مذاکراتی که در کاخ‌نخست وزیری عصر پنجشنبه تا ساعت چهار و نیم صورت گرفت کاسیگین در اتومبیل آقای‌هویدا که شخصا هدایت آنرا بعهده داشت کاخ‌نخست وزیری راترك کرد . اتومبیل حامل‌نخست‌وزیران ایران و شوروی در سه راه شاه توقف کرد و پیاده روی شروع‌شد. در وهله اول مردم متوجه‌وجودآقای هویدا و کاسیگین نشدند اما لحظه‌ای نگذشت که سیل جمعیت خیابان ها را بند آورد و همه‌برای دیدن نخست وزیر شوروی هجوم آوردند .

نخست وزیران ایران وشوروی طول خیابان شاه را تا چهار راه نادری طی کردند و گاه در مقابل مغازه‌ای لحظه‌ای‌میایستادندوهویدا برای کاسیگین از اینجا و آنجا سخن میگفت .

طول خیابان نادری نیز بهمین ترتیب طی شد و هر لحظه برتعداد «دنبال کنندگان» افزوده میگشت.

نخست وزیران ایران‌و شوروی همینطور که طول خیابان نادری‌را طی میکردند و سرگرم گفتگو بودند یکبار بساط و سینی«چغاله بادامی» توجه آقای کاسیگین را جلب کرد و هویدا گفت اینهم چغاله بادام است.

نخست وزیر شوروی توضیح خواست و مترجم توضیحات لازم را داد . در طول خیابان نادری گل فروش های کنار خیابان گل‌هائی به کاسیگین هدیه کردند ونخست وزیر شوروی تحت تاثیر این‌عاطفه میهمان نوازی قرار گرفت .

*** در فروشگاه**

دیدار از فروشگاه فردوسی تصمیم ناگهانی بود.نخست‌وزیران ایران و شوروی و همراهان وارد فروشگاه شدند و در طبقه آخر این فروشگاه نخست وزیر شوروی راه را کوتاه کرد و از صنایع دستی ایران که در اصفهان‌ساخته میشود دیدن کرد .

هنرمندان کار های دستی‌سخت سرگرم کار خویش بودند ونخست وزیر شوروی با دقت هرچه تمامتر به هنر آنان خیره شده بود . دیدار از صنایع دستی ایران‌مدتی بطول انجامید وانتظارهاهمه‌براین بود که گردش نخست‌وزیرشوروی در تهران بطول انجامد و بطور مثال دیدار از بازار تهران مورد توجه قرار گیرد .امانخست‌وزیران ایران و شوروی پس از خروج از فروشگاه فردوسی سوار اتومبیل شدند و رهسپار کاخ جوانان گردیدند .

کاخ جوانان از محل‌های مورد علاقه نخست وزیر ایران است و وی گاه بگاه فرصت این رامییابد که سری باین کاخ بزندوبنابراین جای هیچگونه تعجبی نبود که آقای هویدا میهمان خود رابه‌دیدار این کاخ ببرد تا کاسیگین هم یاد دوران جوانی را بکند .

نخست‌وزیران ایران وشوروی عصر روز پنجشنبه برای بار سوم بایکدیگر ملاقات و مذاکره کردند .

غرفه قالیبافی از جمله غرفه‌های کارهای هنری ایران بود که نخست وزیر شوروی با دقت بیشتری درمقابل آن تامل کرد .

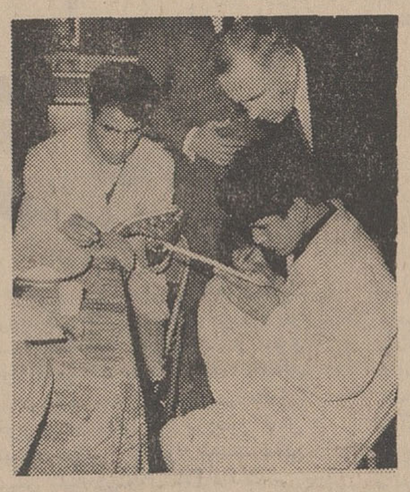

کارهای هنرمندان ایرانی در فروشگاه فردوسی مورد توجه‌نخست وزیر شوروی قرار گرفت .

آقای هویدا نخست‌وزیرایران وآقای کاسیگین نخست‌وزیر شوروی هنگام گردش در خیابان های‌مرکزی‌تهران

اینهم چغاله بادام .. آقای نخست‌وزیر ایران توضیح میدهند .

کف پوش پلاستیکی تجربه‌ای افتخارآمیز است
گلدن لیوم
شرکت کف پوش طلائی تلفن ۷۶۳۷۷۹
خیابان عباس آباد - چهارراه مشرق - شماره ۱۳

آهن های ساخت کارخانجات نورد ایران
برای خرید انواع : آهن تسمه ، آهن نبشی ، آهن میله گرد .
بطور جزئی و کلی به تلفن های ۲۲۴۳۷ و ۲۳۲۴۷ مراجعه فرمائید

ایرانا
اولین محصول صنعتی وتنها
کاشی استاندارد شده ایران

از پنجشنبه در مولن‌روژها
- اینهمه تحرك وچالاکی برای چیست؟
- اینهمه دام ودسیسه برای‌کیست ؟
- اینهمه تلاش وتعقیب برای چیست ؟

برای یك ملاقات داغ وپرهیجان در مولن روژها

ملاقات در چین
رنگی ایستمن کالر
ژان پل بلموندو
اورسلا آندرس
از سینمای مدرن کریستال حتما دیدن‌کنید

پیشگاه مبارك شاهنشاه آریامهر رهبرخردمند ملت‌ایران

فرهنگیان ـ دبیران و آموزگاران شهرستان فردوس از صدور فرمان مطاع‌ملوکانه در مورد ترفیع کارمندان سپاسگزار وآمادگی خود را جهت جانبازی وبه ثمر رسانیدن هدفهای مقدس شاهانه اعلام میدارند سلامت و موفقیت شهریار بزرگ‌و خاندان جلیل‌سلطنت را از خداوند متعال خواستارند.

جان نثار ـ احمد نوغانی رئیس اداره آموزش و پرورش شهرستان فردوس ۱-۱۶۶۶

ملت ایران

حزب ناسیونال سوسیالیست‌آریا بخاطر حفظ تمامیت ایران به هرگونه سیاست استعماری در خلیج فارس بشدت مبارزه خواهد کرد .

آ-۱۱۰۷ حزب ناسیونال سوسیالیست آریا

کیسوی صددرصدطبیعی کوماچی
تنهاکیسوی بهداشتی درایران
KOMACHI HAIR
نمایشگاه کیسوی کوماچی: خیابان شاه ساختمان آلومینیوم طبقه دوم تلفن ۶۵۲۴۲ ۶۱۲۱۲۵-

نماینده فروش گیسوی کوماچی در تهران فروشگاه بزرگ ایران ـفروشگاه فردوسی- درك‌استور تخت جمشید ـمغازه آرا تخت جمشید ـآرایشگاه الی‌عباس‌آباد خیابان‌فرح شمالی‌چهارراه بالیزی و نمایندگان فروش آن درشهرستانها: آبادان، فروشگاه ستاره‌آبی ـ اصفهان ،فروشگاه نورسته ـ شیراز ،موسسه زیبائی وکالیز ـکرمانشاه فروشگاه پروین ـ رشت کادوئی‌درخشان‌ـ مشهد فروشگاه ونوس . ۱۷۳۶ـ

آگهی استخدام

وزارت کشاورزی تعداد ۵۰ نفر مهندس برای خدمت در شهرستان ها بشرح ذیل استخدام‌میکند.

عنوان شغل	حداقل مدرك تحصیلی	تعداد مورد نیاز
کارشناس حاصلخیزی خاك	لیسانسیه کشاورزی و داشتن گواهینامه تخصصی درزشته حاصلخیزی خاك .	۵ نفر
کارشناس دفع آفات	لیسانسیه کشاورزی و داشتن گواهینامه تخصصی دفع آفات	۸ نفر
مهندس کشاورزی	لیسانسیه کشاورزی و داشتن گواهینامه تخصصی درزشته مربوط	۵ نفر
کارشناس زراعت و باغبان	لیسانسیه کشاورزی و داشتن گواهینامه تخصصی درزشته مربوط	۸ نفر
کارشناس کشاورزی عمومی	لیسانسیه کشاورزی و داشتن گواهینامه تخصصی درزشته مربوط	۵ نفر
کارشناس دامپروری	لیسانسیه کشاورزی و داشتن گواهینامه تخصصی درزشته مربوطه	۷ نفر
کارشناس بررسی آفات	لیسانسیه کشاورزی و داشتن گواهینامه تخصصی درزشته مربوطه	۷ نفر
مهندس زراعی	لیسانسیه کشاورزی و داشتن گواهینامه تخصصی درزشته مربوط	۵ نفر

داوطلبان میتوانند فرم ذیل را تکمیل نموده همراه با دو قطعه عکس‌و یکبرك رونوشت‌شناسنامه و رونوشت مدارك تحصیلی و رونوشت برك خاتمه خدمت یا معافی یا پست سفارشی حداکثر تا تاریخ سوم اردیبهشت ۴۷ (پایان ساعت اداری) به نشانی بلوار البزات‌دوم‌وزارت کشاورزی‌اداره کل‌آموزش ارسال دارند تاریخ و محل امتحان بعدا در همین روزنامه آگهی خواهد شد . الف ۱۵۸

نام ـ نام خانوادگی ـ نام پدر ـ شماره شناسنامه ومحل صدور ـ تاریخ تولد ـ نوع مدرك تحصیلی ـ رشته

نشانی کامل پستی : ۱-۳ ۱۲۹۶آ

هرپیس آی. بی. اس

برای جلوگیری قطعی ریزش موی سر و پوشاندن طبیعی‌طاسی سر لطفا همین امروز به قسمت آقایان سازمان آی .بی . اس . خیابان پهلوی جنب سینما امپایر مراجعه فرمائید

۲-۱۷۱۶

از پنجشنبه در مولن‌روژها
- اینهمه تحرك وچالاکی برای چیست؟
- اینهمه دام ودسیسه برای‌کیست ؟
- اینهمه تلاش وتعقیب برای چیست ؟

برای یك ملاقات داغ وپرهیجان در مولن روژها

ملاقات در چین
رنگی ایستمن کالر
ژان پل بلموندو
اورسلا آندرس
از سینمای مدرن کریستال حتما دیدن‌کنید

چون ایام عید سعید نوروز باستانی در مسافرت‌بودم از سروران‌گرامی ودوستان عزیزکه باتشریف فرمائی خود یا ارسال تلگراف یانامه این جانب را مفتخر وسپاسگزار فرموده‌اند تشکر فراوان دارم واگر در شرفیابی یا عرض پاسخ تاخیری حاصل شود استدعای عفو دارد .

آ-۹۹۱ دکتر غلامحسین خوش بین

مرك‌اند کمپانی اینك ، مالك اختراع شماره ۴۱۳۶ مربوط‌به اسیدهای جدید آلفا (۳ایندلیل) الفاتیك‌های تحتانی و طریقه تهیه آن .

میل دارد با صاحبان صنایع در ایران برای‌بهره‌برداری از اختراع خود وارد مذاکره شود . برای اطلاع‌بیشتر به دفتر حقوقی دکتر آقایان و همکاران خیابان سوم اسفند ۱۴۹ مراجعه فرمائید آ-۱۰۹۱

از: هرالد تریبون

نوشته : جیمزروستون

جانسون، ویتنام وملت امریکا

رئیس جمهوری آمریکا برای احترام گذاشتن بافکار عمومی مردم آمریکا تصمیم تاریخی خودرا گرفت

لیندون جانسون رئیس جمهوری امریکا از سال ۱۹٦٤ به‌نزدیکان ودوستان خود بطور محرمانه می گفت . میخواهد از سیاست دوری گزیند وکاخ سفید را ترك کندتا در مزارع تگزاس اقامت ورزد واز جنجال وماجراهای سیاسی راحت شود . اما همین نزدیکان میگفتند جانسون هرگز چنین کاری انجام نخواهدداد .

او بکاخ سفید علاقه دارد .

*** تغییر تصمیم**

«هیوبرت همفری» معاون‌ریاست جمهوری و جیمز رو دویست دیرین وهمراز جانسون از جمله کسانی هستند که محرمانه بدوستان خود میگویند : جانسون کاخ سفید را در وضع کنونی ترك نخواهد کرد . آنها میگویند ممکن است جانسون روز یکشنبه گذشته‌تصمیم خودرا صادقانه فاش کرده باشداما این تصمیم را میتواند تغییر دهد . بمعنی دیگر جانسون زبانی گفته است در انتخابات ریاست جمهوری شرکت نمیکند در حالیکه عملا ریاست جمهوری را ترك نخواهد کرد .

وجود حریفی چون ربرت‌ه کندی واوضاع جنك ویتنام دلیل ادعای دوستان جانسون است .

*** سکوت**

البته همفری و جمیز پس‌ازاعلام تصمیم جانسون سکوت کرده‌اند و بعضی از دوستان او اطمینان‌دارند که جانسون تصمیم نهائی گرفته است و آنرا تغییر نخواهد داد . دلیل دوم اینست که چون‌جانسون نتوانسته وعده‌ایکه بملت داده است- انجام دهد ، اطمینان به پیروزی ندارد.جانسون‌در سخنرانی هائیکه در مبارزات انتخاباتی‌سال ۱۹٦٤ ایراد کرد بملت امریکاقول دادکه اتحاد ملی را تقویت نموده و جنك ویتنام را با پیروزی پایان خواهد داد . اما او موفق نشد . اکنون شکاف در حزب و در مردم بیشتر شده جنك ویتنام وسیله‌ای برای انتقاد از دولت جانسون شده است و او را برآن داشته است تا تصمیم نهائی بگیرد . تصمیمی تغییرناپذیر که با انجام آن یك لطیفه بحقیقت پیوست .

این لطیفه را جانسون بدوستان صمیمی خود چنین بیان کرده‌است:

یك کشاورز تگزاس اخیرا بمن گفت لیندون میدونی چقدرپیشرفت کرده‌ای ؟

- گفتم توبهتر میدونی .

- گفت بعقیده من در مدت شصت و هشت سال چهار صد یارد - ۳٦٦ متر پیش رفته‌ای .

بین خانه‌ایکه در روز بیست‌و هفتم اوت ۱۹۰۸ جانسون درآن چشم بجهان گشود و مزرعه‌بزرگی که‌ازروزبیستم ژانویه۱۹٦۸لیندون جانسون در آن زندگی عادی‌ودور از دغدغه سیاسی را شروع خواهد کرد چهار صد یارد فاصله است . بین این چهار صد یارد یاسیصدو شصت و شش متر سی و هفت‌سال زندگی سیاسی وجود داشته است

در این سی و هفت سال لیندون استعداد عجیبی از خود نشان داد او همه جا و همیشه پیروز بود بجز در مقابل گروهی که‌از سال ۱۹٦۵ بموقعیت‌سیاسی‌جانسون لطمه وارد کرده‌اند . البته علت کلی این لطمه اجتناب امریکا از دامن زدن بیك جنك جهانی می‌باشد .

*** سی‌سال پرافتخار**

جانسون در تگزاس تدریس می کرد که باریچارد کلبرك آشنا شد .

کلبرك در سال ۱۹۳۱ در انتخابات کنگره شرکت کرد و جانسون در مبارزات انتخاباتی ازاو حمایت نمود . فعالیت لیندون‌برای کلبرك او را وارد سیاست کرد و باسمت معاون سیاسی کلبرك از تگزاس به واشنگتن رفت .

در حدودسی سال زندگی سیاسی پرافتخاری را سپری کرد و درسال ۱۹٦۰ نامزد ریاست جمهوری شد اما درای‌گیری حزبی که در ماه اوت انجام شد در مقابل کندی شکست خورد وبمعاونت ریاست جمهوری برگزیده شد . پس از قتل کندی مقام‌ریاست جمهوری‌را در دست گرفت ودر سال ۱۹٦٤در انتخابات پیروز شد .

اما از سال۱۹٦۵با دشواریهای سیاسی واقتصادی روبرو گردید . این مشکلات رادر آغاز هیچ می دانست اما افکار مردم امریکا همیشه برای او اهمیت داشته‌است اومی بیند که تعداد طرفدارانش مانند گذشته‌دراکثریت نمانده‌اند بدین روی تصمیمی گرفته است‌که جنبه تاریخی دارد .

تفسیری از مطبوعات فرانسه پیرامون تحولات سیاسی ویتنام

ویتنام: مذاکره، مشکل ترین مرحله است

دولت ویت‌نام‌شمالی سرانجام‌پیشنهاد پرزیدنت جانسون را در مورد آغاز مذاکرات صلح بین نمایندگان هانوی وواشنگتن پذیرفت و باصدور بیانیه‌ای که‌از رادیو هانوی پخش شد آمادگی خودرا برای مذاکره‌در باره‌قطع کامل بمباران هوایی و هرگونه عملیات‌جنگی دیگر علیه ویت‌نام اعلام داشت .

*** موج شعف**

اعلامیه هانوی که چهارشنبه شب بزبان ویت‌نامی از رادیودولتی ویت‌نام شمالی پخش شد موجی از خوشحالی وامید به‌برقراری‌صلح درجنوب شرقی آسیا پدیدآورد گواینکه هنوز نمی‌توان گفت که مذاکرات آینده تاچه حددر حل مشکل ویت‌نام موثرواقع خواهد شد .

*** گام بزرك**

اماقدرمسم این است که باآمادگی دولت ویت‌نام‌شمالی بملاقات‌نمایندگان امریکا گام بزرگی در جهت پایان دادن بجنك طولانی‌ویت‌نام برداشته شده است . تاکنون رهبران هانوی در کلیه مذاکرات رسمی و سخنرانی و مصاحبه های مطبوعاتی خود تاکید میکردند که‌تنهادر صورت قطع کامل وبدون قید و شرط‌بمباران‌خاك ویت‌نام شمالی حاضر خواهند بود که با نمایندگان امریکا دور میز کنفرانس به‌نشینند واین تغییر روش‌تا حدزیادی به‌حل مسئله کمك میکند .

*** دو مرحله**

مذاکرات نمایندگان‌ویت‌نام شمالی وامریکا در دو مرحله جداگانه انجام خواهد شد. هدف گفتگوهای مقدماتی که‌مرحله اول مذاکرات را تشکیل میدهد قطع‌بدون قیدو شرط حملات هوائی و هرگونه عملیات جنگی دیگر علیه ویت‌نام شمالی خواهد بود و پس از آن مذاکرات اساسی که دشوارترین مرحله کفتگو های دوطرف را تشکیل میدهد آغاز خواهدشد اما دومین مرحله مذاکرات که هدف اساسی آن برقراری صلح در سراسر ویت‌نام خواهد بود بدون شك بسیار طولانی و دشوار خواهد بود .درحالیکه نخستین مرحله مذاکرات باحتمال‌زیاد با مشکل بزرگی روبرو نخواهد شدو ممکن است طرفین در نخستین روز های ملاقات خود درباره قطع کامل بمباران خاك ویت‌نام توافق کنند. اما درجریان دومین مرحله مذاکرات‌بی‌کمان مشکلات بزرگی پیش خواهد آمد و دراین گفتگو ها قبل از هرچیز باید مسئله شرکت ویت‌نام جنوبی در مذاکرات صلح حل و فصل شود .

*** دولت وحدت ملی**

ممکن است هوشی‌مین درخواست کند که‌قبل از آغاز مذاکرات‌اساسی در مورد برقراری صلح یك دولت وحدت ملی‌با شرکت‌نمایندگان کلیه گروهها وسازمانهای سیاسی تشکیل شود دراینصورت دولت جدید خواه‌ناخواه تحت تسلط سازمان ویت‌کنك قرار خواهد گرفت . این درخواست بدون شك مسائل و مشکلات جدیدی برای دولت امریکا پیش خواهد آورد زیرا واشنگتن مجبور است نظرات دولتهای متفق خودودردرجه اول دولت ویت‌نام جنوبی را مورد توجه قرار دهد .

آیا دولت ویت‌نام جنوبی حاضر خواهدشد دولتی‌باشرکت ویت کنگها درمنطقه جنوب تشکیل شود ؟

رهبران ویت‌نام جنوبی که هرگز تصور نمی کردند دولت هانوی‌پیشنهاد های جدید پرزیدنت جانسون را به نحوی‌از انحاء بپذیرد اکنون در برابر پاسخ هوشی‌مین کاملاغافلگیرشده‌اند انها همچنان عقیده دارند که مشکل ویت‌نام باید ازراه ادامه‌جنك و توسعه هر چه بیشتر عملیات نظامی علیه ویت‌نام‌شمالی وویت کنگها حل‌و فصل شود .

اما حملات ویت کنگها که از روزعید سال نو ویت‌نام آغاز شد این نکته را بامریکائیها ثابت کرد که‌نمی‌توانند به‌پایان جنك درآینده نزدیك امیدوار باشند زیرا هرروز که میگذرد نیرو های ویت‌کنك وویت‌نام‌قدرت بیشتری می‌یابند. اماویت‌نام شمالی نیز باین حقیقت پی‌برد که نمی‌تواند آنطورکه ادعا میکرد امریکائیها را بدریا بریزد وآنها را وادار کند که ویت‌نام راترك کنند ازاین رواست که هانوی از درخواست خود در مورد تخلیه بدون قیدوشرط ویت‌نام‌ازنیروهای‌امریکائی صرف‌نظر کرد وباین ترتیب هردو طرف تمایل بیشتری به‌آغاز مذاکرات صلح‌نشان دادند ، باحتمال زیاد تماس بین نمایندگان امریکاو ویت‌نام‌شمالی درشهر «وین‌تیان» زمینه را برای آغاز فعالیت های سیاسی جدیدی بمنظور پایان دادن بجنك هموار کرده‌است.

جعفر مدنی

کنفرانس هونولولو

تفسیر سیاسی

مذاکرات صلح ویتنام به زودی شروع میشود اماقبل از آن امریکا ناگزیر است متحدین خودرا در جنك‌ویتنام از آنچه در حال روی دادن است آگاه سازد . کنفرانس «هونولولو » با شرکت‌شخص پرزیدنت جانسون‌ونمایندگان عالیرتبه نظامی و سیاسی متحدین امریکا در ویتنام به همین منظور تشکیل میشود . در حقیقت پاسخ مثبت ویتنام شمالی آنقدر سریع بود که حتی آنهائی را که با هانوی در تماس بودند متحیر ساخت و همین سرعت عمل کمونیست ها ، در سایگون و در میان گروهی از متحدین امریکا تردید هائی در باره‌نتایج‌نهائی تماس های امریکا و ویتنام شمالی بوجود آورده است .

این تردید ها ،اگر منجر به بروز اختلاف بین امریکا و ویتنام جنوبی گردد ، بدون تردید بزیان واشنگتن تمام خواهد شد و دست‌کمونیست ها را در سر میز کنفرانس صلح تقویت خواهد کرد . امریکا نه تنها باید قبل از شروع مذاکرات صلح با هانوی دولت ویتنام جنوبی را به ضرورت این مذاکرات متقاعد سازد بلکه رهبران سایگون را تشویق کند خود رابرای مقابله با وضع جدید آماده سازند . این وضع‌جدید که بعد از انجام مذاکرات صلح بوجود میاید ممکن‌است استقرار صلح یا ادامه جنك باشد . و در هر دو حال بنفع امریکا است که در سایگون یك حکومت با ثبات و مطمئن سرکار باشد .

برای رسیدن باین ثبات و اطمینان دولت ویتنام جنوبی نفرات نظامی خود را بحدود یك میلیون نفر میرساند و امریکائیزمتعهد شده‌است که تمام وسایل مورد نیاز یك ارتش مدرن را در اختیاراین کشور بگذارد .

اگر صلح در ویتنام‌برقرار شود این ارتش باید حفظ نظام سایگون و یا دست کم حفظ موجودیت آنچه‌از نظام سایگون در یك حکومت ائتلافی احتمالی باقی بماندبه عهده بگیرد .

واما قبل از آن یعنی در دوران ادامه مذاکرات صلح این ارتش بیشتر مورد نیاز خواهد بود . تجربه مذاکرات صلح کره نشان داد که امریکائیها و کمونیست ها ماه ها و حتی سال ها باید برای یافتن یك راه حل‌قابل قبول گفتگو کنند

اکنون در ویتنام کمونیست ها با شعار مذاکره توام با جنك با امریکا وارد گفتگو میشوند .

هدف کمونیست ها تسلط کامل بر ویتنام جنوبی و تجدید وحدت ویتنام با یك رژیم سوسیالیستی است و هرکجا که در سرمیزمذاکره این هدف با مقاومت روبرو شود کمونیست ها به جنك متوسل خواهند شد ، با این اطمینان که افکار عمومی امریکا دیگر بسختی ادامه جنك را تحمل خواهد کرد و بیش از پیش فشار خود را برای حل نهائی مسئله ویتنام بر دولت امریکا خواهد افزود.

اینها مسائلی است که جانسون در کنفرانس «هونولولو» مطرح‌خواهد کرد تا متحدین خود و بخصوص رهبران سایگون‌رابرای‌مقابله با آنها آماده سازد .

گوشه جهان

۱۱ ماه بایك جسد

بلاکپول - مرد پنجاه‌ساله‌ای بنام «روندابوث» که جسدزنی رایازده ماه در خانه‌اش‌مخفی کرده بود در دادگاه محکوم گردید.

«بوث» در دادگاه اظهار داشت که این جسد یگانه مونس وی بوده‌وچون اوکسی راندارد بوجود این‌جسدبیجان دل خوش کرده بود.

اما بعدا معلوم شد که«بوث» بخاطر کمك هزینه‌ای که‌باتو «پیچ» از دولت دریافت میکرد نخواسته است مرك او راافاش کند و با استفاده از دفترچه او در تمام‌این‌مدت کمك‌هزینه زن متوفی را دریافت کرده است.

مخارج تعویض قلب

سانفرانسیسکو - بیمارستان «استانفرد» کالیفرنیا اعلام داشت که برای تعویض قلب «مایك کاسپراك» که در این بیمارستان انجام شد رویهم ۲۸ هزارو ۸۹۵ دولار وهشتاد وسه سنت خرج شده است. باین ترتیب بیمارستان هرروز دوهزار دولار برای«کاسپراك» خرج کرده استو باوجوداین اوپس از عمل پیوند قلب‌بیش از چهار روز زنده نماند.

اهمیت کانال سوئز

لندن - رئیس یك شرکت بزرك کشتی‌رانی انگلیس در کنفرانسی که اخیرا در لندن تشکیل شده‌بود اظهار داشت که کانال سوئز دیگر هرگز اهمیت سابق خودرا بدست نخواهد آورد.

وی گفت کشتی‌های بیش از ۷۰هزارتنی نمی‌توانندازکانال سوئز بگذرند در حالیکه پس از بسته شدن این راه آبی بسیاری از شرکتهای نفتی سفارش ساختن کشتی‌هـای نفت‌کش ۲۰۰ هزار تنی را داده‌اند که میتوانند نفت‌خلیج فارس را از راه «کاپ» باروپا حمل کنند وباین ترتیب‌دیگر احتیاجی‌به کانال‌سوئزنخواهد بود .

ازدواج نوه

تل اویو - امروز مراسم عقد ازدواج«گالیان گوریون» نوه نخست وزیر پیشین - اسرائیل با یك ستوان‌ارتش اسرائیل در تل‌اویو برگزار شد .

در این مراسم بیش از دویست نفر از دوستان وافراد خانواده عروس وداماد‌شرکت داشتند .

قلب انقلابی

واشنگتن - دکترسشتینگر رئیس‌برنامه تجسسات‌استیتوی کاردیولوژی آمریکا در یك کنفرانس مطبوعاتی‌اظهارداشت که تا پنجسال دیگر یك قلب مصنوعی انقلابی جایگزین‌قلب های علیل بیماران خواهد شد این قلب مصنوعی که از یك ماده کائوچوئی ساخته میشود بوسیله پیل الکتریکی کـه انرژی خودرا از خون می گیرد کارخواهد کرد و از تمام قلب های مصنوعی که تاکنون‌ساخته شده کاملتر و مطمئن ترخواهد بود .

ویران گردیدند

آنورس -بلژیك- کلیسای سن پل آنورس‌وشش خانه‌ای که در نزدیکی آن قرار داشته امروز بر اثر حریق‌مدهشی ویران گردیدند و به ۲۵ خانه دیگر خسارات‌فراوان واردآمد.

دراین آتش سوزی بسیاری اشیاء قیمتی کلیسا از بین رفت وخسارات‌وارده بدصدهامیلیون فرانك بلژیك‌تخمین‌شده است

تفسیری ازمطبوعات امریکا پیرامون مبارزات انتخاباتی این‌کشور

انتخابات امریکا پس از تصمیم جانسون

آیا شانس پیروزی رابرت کندی درانتخابات ریاست جمهوری امریکا بیشتر شده

تصمیم پرزیدنت جانسون درعدم شرکت درانتخابات ریاست جمهوری امریکا صحنه مبارزات انتخاباتی این کشور را کاملا دگرگون کرد . درمقاله زیر باچهره‌های برجسته‌ای‌که هریك برای رفتن به‌کاخ‌سفید خودرا آماده کرده‌اند آشنا میشوید .

*** جوانترین**

سناتور ربرت کندی چهل‌و چهارساله از سایر نامزدهای ریاست جمهوری جوانتراست. او بیش‌از هرچیز با شرکت امریکا درجنك ویتنام مخالف است و میگوید :

اگر ادامه جنك ضروری است وویتنام جنوبی و شمالی باید علیه یکدیگر بمبارزه ادامه دهند ، چرا جوانهای امریکائی برای ویتنام یابرای خاور دور کشته شوند .

اگر کندی در انتخابات پیروز گردد ممکن است به ویتنام جنوبی کمکهای نظامی بدهد واز سایگون بخواهد که خود از مرز های ویتنام دفاع نماید .

*** راهی هموار**

خودداری جانسون ازشرکت درانتخابات ریاست جمهوری راه پیروزی کندی راهموارتر کرده است .

او دربین حزب دمکرات یك رقیب خواهد داشت که چون در مسئله جنك ویتنام همفکر هستند احتمال‌سازش ویاهمکاری ایندو وجود دارد. رابرت کندی دوازده فرزند دارد و امریکائیها او را پدر خوبی‌برای فرزندانش‌میدانند.

*** ریاضی دان**

سناتور «ئوجین مك کارتی» ٦۲ساله و ریاضی‌دان‌برجسته علم سیاست میباشد .

مك کارتی شاید در خارج از امریکا باندازه کندی شهرت نداشته باشد اما در ایالات متحده خصوصا دربین سیاستمداران‌مردی نامی‌است.

*** سایه همفری**

از سوی دیگر همفری که خود را رسما نامزد ریاست جمهوری نکرده است‌برحزب دمکرات سایه افکنده‌واحتمال میرود درآینده نزدیك او نیز وارد میدان مبارزات‌گردد .

هوبرت همفری که نسبت به جانسون صمیمی و وفادار است . پنجاه و هفتمین بهار زندگی را آغاز کرده . تاکنون سه دوره به عضویت سنای امریکا انتخاب شده است واز سال ۱۹٦٤ معاونت ریاست جمهوری را عهده دارد .

*** در حزب جمهوریخواه**

از حزب جمهوریخواه ریچارد نیکسون نامزدریاست جمهوری امریکا است ولی چون دو دوره در انتخابات شکست خورده است مردم‌او را مبارز بازنده مینامند .

نیکسون سالها معاون رئیس جمهوری امریکا بود و درسال ۱۹٦۰ درمقابل جان کندی شکست خورد . سپس در سال ۱۹٦۲ در انتخابات فرمانداری کالیفرنیا شرکت کرد اما موفق نشد .

بااین وجود حزب‌جمهوری خواه باو امیدوار است زیرا تاکنون پیش رفت خوبی داشته است .

نیکسون که پنجاه و پنج سال دارد درحال حاضر از طرف جمهوریخواه عملا با رقیبی روبرو نشده ولیکن احتمال مبارزه او با راکفلر و زیگان وجود دارد .

«رونالد زیگان» که قبل‌از مقام فرمانداری هنرپیشه‌سینما بوده است ۵۷ سال دارد .

بااینکه از او خواسته‌اندعملا وارد مبارزه نشود تدارکات نامزدی ریاست جمهوری را می‌بیند .

نلسون راکفلر فرماندار ایالت نیویورك درسال ۱۹٦٤ قسم خوردکه در آینده در مبارزات ریاست جمهوری شرکت نورزد .

اما در این ایام شایعاتی شنیده میشودکه راکفلرمانند ربرت‌کندی و بخاطر رقابت باکندی ناگهان نامزدریاست جمهوری میشود .

نلسون راکفلر پنجاه ونه سال دارد .

او روز بیست ویکم مارس اعلام کرده است کـه نمی خواهد با ریچارد نیکسون مبارزه‌کنـد . در آنوقت او حامی «جورج رومنی»فرماندار ایالت میشیگان بود .

اینك رومنی نیز ازشرکت در مبارزات انتخاباتی صرف نظرکرده است لکن کناره‌گیری رومنی ازنامزدی‌ریاست جمهوری ، تصمیم اخیر پرزیدنت جانسون در همین زمینه ووجود ربرت کندی از جمله مسائلی است‌که میتواند راکفلر را بمیدان مبارزات انتخاباتی سوق دهد .

*** بازی سیاسی**

ناظرین سیاسی مقیم‌واشنگتن ونیویورك عقیده دارندکه در این اوقات دو حزب‌دمکرات وجمهوریخواه دست بیك‌بازی سیاسی زده‌اند و هر دو در فرصت مناسب نامزدهای خود را بمردم معرفی خواهندکرد که در پیروزی آنهـا کمتر تردید باشد .

هرحزب یك نامزد راآماده میکند او را مجهز میکند و افکار عمومی را به پشتیبانی او برمیانگیزد .

احزاب‌دمکرات وجمهوری‌خواه فرصت مناسبی دارند . از امروز تا تشکیل کنفرانس سران حزب‌چهارماه باقیمانده وتا آغاز انتخابات هفت ماه. دراین چهار ماه مك کارتی ، نیکسون ، کندی ، زیگان بفعالیت خود ادامه میدهند . همفری و راکفلر در پناه شایعات‌برصفحات اول‌روزنامه هاجلوه میکنند وگردانندگان حزب اوضاع را تحت نظر خواهند داشت . شاید درماه اوت و شاید پیش‌از آن یك تصمیم دیگری ازطرف احزاب اعلام گردد . آن تصمیم احتمالی است ، و ممکن است برای کندی اهمیت نداشته باشد اما برای دیگران مهم خواهد بود .

تازه های علم و دانش

*** صید ماهی**

شورویها بزودی کشتی‌های ماهی‌گیری جدیدی‌برای صیدماهی به‌آب خواهند انداخت .

دراین کشتی‌ها مغز های الکترونیکی کار ناخدا و صیادان را انجام خواهند داد باین ترتیب که کشتی بوسیله رادیو از ساحل هدایت میشود و به‌محض آنکه دستگاه‌های صدایاب وجود دسته‌های ماهی را تشخیص دادند متوقف میشود و تورهای ماهی‌گیری خود بخود بدریامیافتدو بهمین‌ترتیب جمع میشود ووقتی که انبارهای کشتی از ماهی‌پرشد بساحل بازمی‌گردد.

*** بنزین معطر**

یك شبکه بزرك توزیع بنزین به‌کشتی‌های تفریحی قایق‌های موتوری و ناوچه‌های تندرو باین فکر افتاده است که سوخت کشتی‌ها را بامواد شیمیائی‌مخصوصی‌معطرسازد تامردم‌درپلاژهاازبوی ناراحت‌کننده مواد نفتی در زحمت نباشند .

مدیر این شبکه توزیع سوخت سال گذشته درپلاژ کالیفرنیا ازبوی نفت قایق‌های اسکی بشدت ناراحت شد و تصمیم گرفت که برای برطرف کردن بوی بنزین چاره‌ای بیندیشد و بلافاصله بفکر بنزین معطر افتاد .

نخستین آزمایشی که از این نوع بنزین بعمل آمده نتیجه رضایت بخش‌داده و احتمال میرود درتابستان امسال به‌کلیه قایق‌ها و کشتی های ساحلی از بنزین های جدید تحویل داده‌شود .

*** خواب پشت فرمان ترس ندارد !**

این اختراع هم مخصوص رانندگانی است که پشت فرمان ماشین خوابشان می‌برد .

سال گذشته یك مهندس بلژیکی از فرط خستگی درراه بروکسل پشت فرمان خوابش برد و اتفاقا ازحادثه‌ای که بدنبال این‌ماجراپیش آمد بطور معجزه‌آسائی نجات یافت وهمان موقع تصمیم گرفت فکری بحال رانندگانی که اغلب پشت فرمان می‌خوابند بنماید و برای این منظور دستگاهی ساخت که پیوسته مراقب راننده باشداین‌دستگاه که اکنون دربروکسل ببازار آمده درصورت لزوم میتواند اتومبیل را قبل از آنکه حادثه سوئی روی دهدمتوقف‌سازد. این دستگاه که به‌مچ‌دست راننده وصل میشود در تمام‌مدت ضربان قلب وواکنش‌های عصبی کسی را که پشت فرمانی نشسته است کنترل میکند و به‌مجرد احساس کوچکترین علائم ناراحتی وخستگی ویاخواب بوسیله‌یك«سورو-موتور» جریان بنزین را قطع می‌کند و اتومبیل متوقف میشود .

مطبوعات جهان

مدیر «مرکز مطالعات وعوامل ناشناخته تمدن‌ها» تائید کرد که درسال سه هزار قبل از میلاد :

ساکنین کره زهره بزمین مهاجرت کردند!

آثار زیادی در زمینه مهاجرت ساکنین سایر کرات آسمانی بزمین بدست آمده است

«گی‌تاراد» مدیر «مرکزمطالعات و تجسسات عوامل ناشناخته تمدن ها» در فرانسه اعلام‌کرد که‌نخستین راهنمایان بشر از فضا به‌کره‌زمین آمده‌اند . در افسانه‌های قدیمی عبریان مسیحیان و مسلمانان نیز باین موضوع اشاره شده‌است .

حقیقت اینکه از پنج هزارسال قبل جهان ما زیر نفوذ معنوی یك آئین اسرارآمیز که می‌توان‌به‌آن «آئین‌مریخ» نام داد قرار داشته است .

*** مریخ وزهره**

مریخ همان یهوه جنگجو و خشمگین «موسی» است و زهره همان‌الهه آسمانهااست که‌فینیقی‌ها به‌آن «استارته» می‌گفتند .

از طرف دیگر در کتب مقدس هندیان درباره آریائیها چنین‌نوشته شده است :

«راه مرد آریائی راهی است‌که ازیك ستاره بزمین‌منتهی‌میشود » طبق روایات «بوریات» - سیبری و منطقه خلیج بایکال در زمان های قدیم «شامانها» (اوجا) یا (موهبت) خودرا مستقیما از آسمان دریافت میکردند و مانند پرندگان درهوا پرواز میکردند .

*** بهشت گمشده**

اززمانهای بسیار قدیم کسانی‌که باسرار پشت پرده عقیده داشتند برای پیداکردن بهشت گمشده‌که در ماوراء قدرت بشر قرار دارد به نوشابه‌های معجزه‌آسا بنامهای : «سوما» و «هائوما» متوسل میشدند یهودیان ، عیسویها باشراب مصری های قدیم بوسیله جوشانده‌های گیاهی مکزیکی باتوسل‌به‌قارچهای توهم‌آور در جستجوی کمال‌مطلوب خود بودند .

*** چشم سوم**

مستی عجیبی که این نوشابه‌ها ایجاد میکرد باکمك «چشم‌سوم» دریچه‌ای بسوی جهان نامرئی باز مینمود .

«چشم‌سوم» توانائی آن را دارد که آنچه راکه در گذشته و حال روی میدهد به‌بیند این افکار و عقاید ، ازجمله افسانه سفر پدران اولیه ما به‌آسمانها ، کشف اسرار گذشته و آینده از روی شناسائی باوضاع کواکب که جنبه جهانی پیدا کرده از یك مبداء سرچشمه میگیرد وآنهاظاهرا کره‌زهره‌است است .

*** اربابان جهان**

«رابرت‌شارو» نویسنده کتاب «اربابان جهان» دورنمائی ازطوفان نوح تا عصر حاضر در کتاب خود مجسم کرده نوشته است :

در حدود ده‌هزار سال‌قبل‌ازمیلاد طوفان نوح تمام موجودات زنده‌را ازبین برد تنها بازماندگان این طوفان عظیم در پنج جلگه مرتفع جهان بزندگی خود ادامه دادند.

براثر طوفان قاره زیرآب فرو رفت و قاره‌های جدیدی پدیدآمد بشریت قدیم از میان رفت وجامعه بشری جدیدی بوجود آمد .

*** پنج نقطه**

جامعه جدید بشری در پنج‌نقطه از جهان سکنی گزیدند : سرخ‌پوستان در مناطق کوهستانی«اند» (امریکا) سیاهان در اتیوپی زرد‌پوستان در هیمالیا و سفیدپوستان در جلگه ایران ...

*** مهاجرین کره زهره**

در سال ۳۰۰۰ قبل‌از میلاد مهاجرین از کره‌زهره و یایك کره دیگر آسمانی بزمین آمده‌اند. البته تمام اینها فرضیه‌ای بیش نیست ولی‌اعتقاد برخی براین است که در سال سه هزار کره زهره به‌منظومه شمسی اضافه شده و عده‌ای‌ازساکنین آن بزمین‌آمده‌اند

این فرضیه با اکتشافاتی که‌در سال‌های اخیر صورت گرفته‌بطور حیرت‌آوری هم‌آهنگی دارد .

*** در سیبریه**

در سال ۱۹۶۵ باستان‌شناسان شوروی در سیبری شرقی روی‌یك دیوار سنگی تصاویری پیداکردند که بدن آنها بصورت انسان و سرشان بشکل پرنده بود .

پروفسور الکساندر لیبسکی» به تشابه عجیبی که این تصاویرونقش هائی که در مصر وجودداردپی‌برده است این تصاویر متعلق به هزار سال قبل از تولد مسیح است .

*** فضانوردان ماقبل تاریخ**

در ناحیه «پرقانا» در ازبکستان پروفسور «چاتزکی» عضو انستیتوی سمرقند در نزدیکی غاری تصویر عجیبی راکه می‌توان به‌آن نام تصویرفضانورد ماقبل‌تاریخ گذاشت کشف کرده است .

این فضانورد ماقبل تاریخ یك کاسك آنتن‌دار بسر دارد و دستگاهی که با خود حمل می‌کند شبیه دستگاههائی است که‌برای راه‌پیمائی فضانوردان در فضا پیش‌بینی شده است این تصویرو تصاویر دیگری که در بولیوی و پروبدست آمده نشان میدهد که باحتمال زیاد در دورانهای بسیار قدیم مردانی که از کرات دیگر بزمین ماآمده و تمدن امروزی‌را پایه‌گذاری کرده‌اند .

سرویس علمی خبرگزاری فرانسه

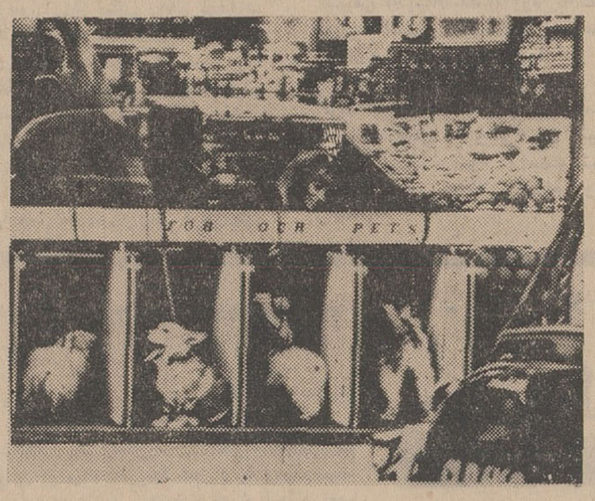

پارکینك برای سگها !

یك بازرگان انگلیسی اخیرا پارکینك مخصوصی برای‌سك های مشتریان خود در جلو مغازه‌اش دایر کرده‌است .

کسانی که برای خریدوارد مغازه می شوندسگهای خود را در محل گرم و نرمی «پارك » می کنند و هنگام خارج شدن از مغازه آنها را باخود می برند.

دراین عکس سگها را در پارکینك مشاهده میکنند.

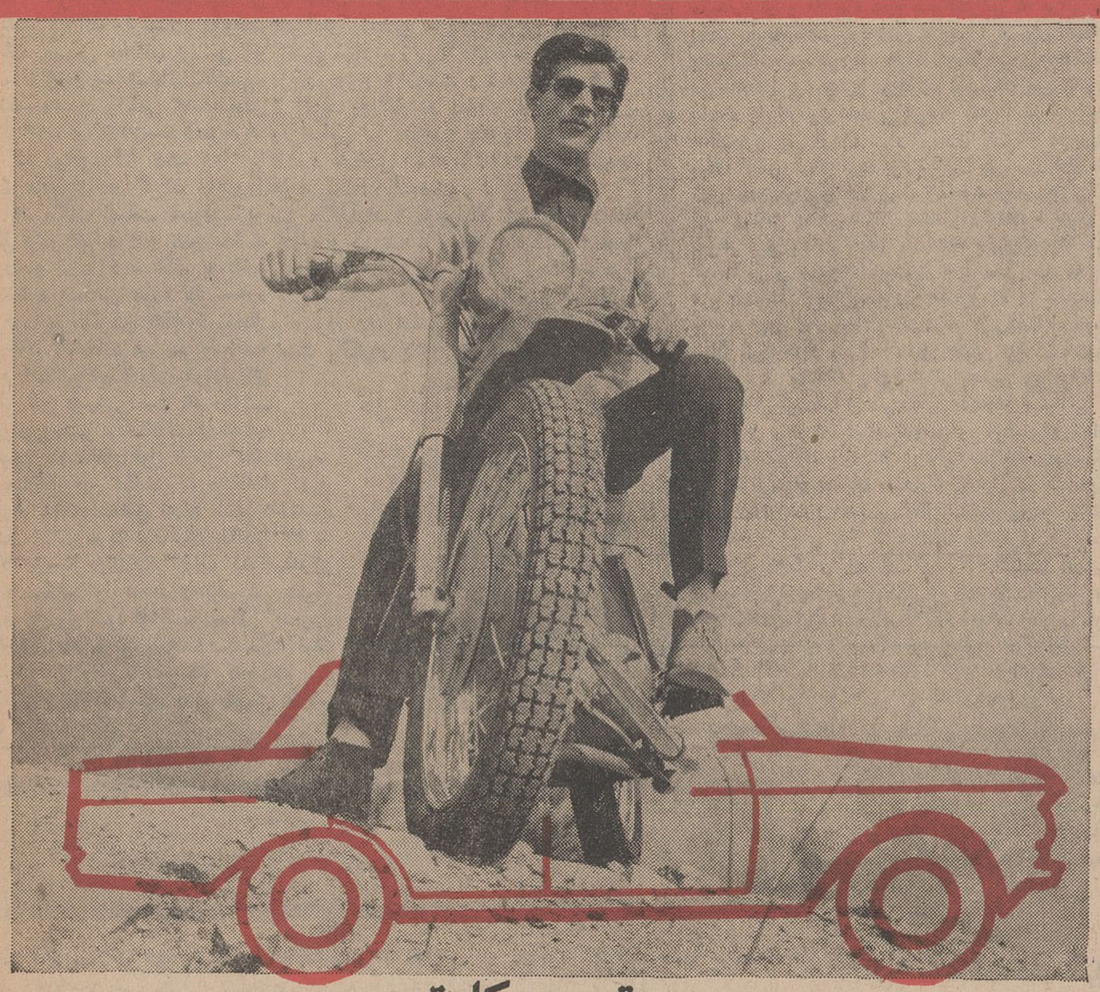

موتورسیکلت

ایژپلانت

باقدرت یك اتومبیل

تك سیلندر ۱۶ اسب

تنهاموتورسیکلتی که در بیشتر استانهای کشور بجای تاکسی مشغول کار است

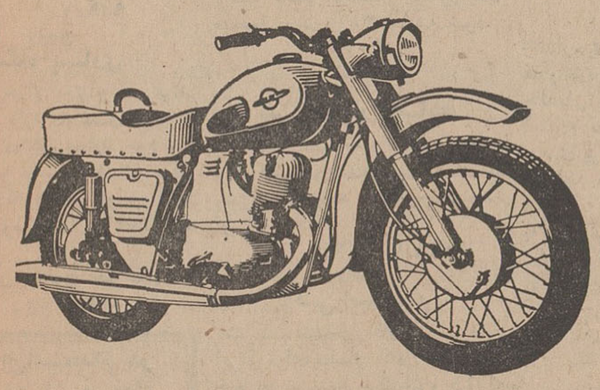

ایژپلانت

۴۲ بار در مسابقات بین‌المللی مقام اول را بدست آورده وبیش ازصد سال سابقه و شهرت جهانی دارد

ایژپلانت

بالوازم یدکی فراوان وارزان درتمام ایران

ساخت شوروی

کشوری که تکنیکش آسمانها را تسخیر کرده است

نماینده انحصاری در ایران شرکت سهامی ایران شرق تهران - خیابان اکباتان

فیلم تلویزیونی

افسونگر

اهدائی شرکت سهامی جیپ

کارخانجات سازندهٔ اتومبیلهای سواری

آریا و شاهین وجیپ

یکشنبه‌ها ساعت ۸ بعدازظهر در تلویزیون ملی

افسونگر یکی از موفق ترین فیلم‌های تلویزیونی آمریکاست که‌در ایران بزبان‌فارسی دوبله شده است . موفقیت این فیلم در آمریکا آنقدر زیاد است که در ساعت نمایش آن عبورو مرور در خیابانها بطور محسوسی کاهش مییابد زیرا همه در پای تلویزیونها بانتظار نمایش افسونگر می‌نشینند و با تماشای آن خستگی های هفته را از تن بدر میکنند داستان فیلم افسونگر ماجرای جالب مردی است که زن و مادرزن جادوگرش با قدرت مافوق طبیعت غوغائی درزندگی او بپا میکنند

کانون آگهی جیپ

جدول کلمات متقاطع شماره ۳۷۰۴

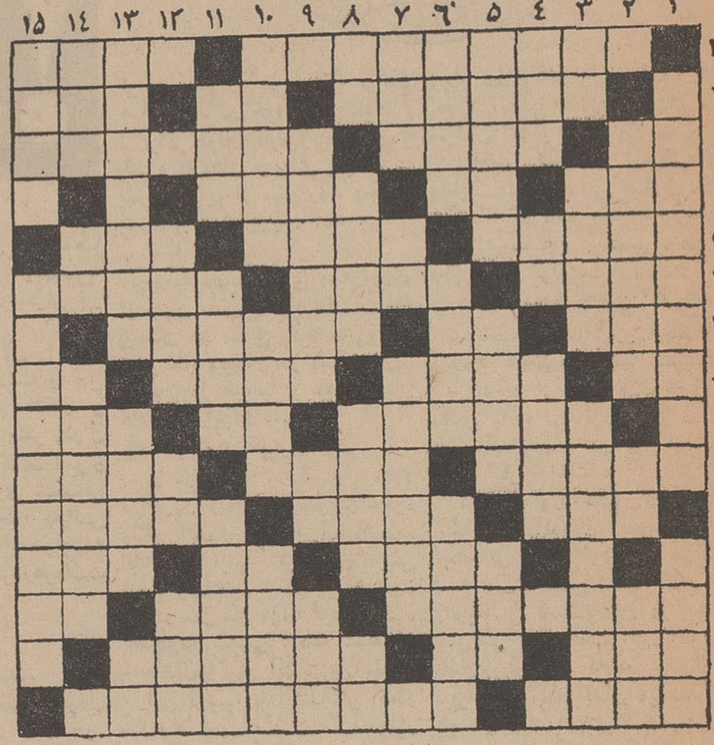

افقی : ۱- نقاش دیوانه اطریشی که‌دنیارا به آتش‌و خون کشید - گدائی وسئوال ۲- پولی که بعناوین مختلف از خلق خدا می‌گیرند - بیکار و بیعار -آرایش دهنده ۳- دریا - به‌کمال رسیده -ازنخست‌وزیران معروف فرانسه ٤- غذائی بعد از غذا- عدد منفی - هرجا بروید همراهتان هست ٥ -پرده‌دری و فحاشی - مستقیم - پاك باخته ٦- ازییلاقات اطراف تهران - دعوت شده- رویای وحشتناك ۷- در ساحل تایمز فراوان یافت میشوند - ابراز عقیده جدیدـشلاقی که نظامیان و سوارکاران بدست میگیرند ۸-از آنسو بشتر میزنند -ترسناك‌و مخوف- نقش‌نمای راستین - علم تجربی ۹- برپامی دارند تا درباره مسائل مختلف بررسی و گفتگو شود - زیر پا مانده - رئیس کشور مشروطه ۱۰- اندازه و پیمانه-خانم‌انگلیسی- دربان دوزخ ۱۱-پست و فرومایه - بدرجه شهادت رسیده- مشهور و نامی ۱۲-اقلیمش از گزند روزگار در امان بماند - آش- شدت و تندی ۱۳- از تنقلات-حرف‌مزخرف وبی‌اساس - منظور همان ماده خانمان براندازیست که رواج یافته ۱٤- با بیا علامت تشخص است - علامت‌مفعول‌صریح- انعکاس ۱۵- منطقه‌ای در گیلان -این‌روزها در تکاپا زیاد میشود .

عمودی : ۱- مکتب اصالت تصور -زیر سر میگذارند و میخوابند ۲- نمونه پارچه- شماره - خلق وخو ۳- خون و نفس -طلب کننده و جوینده - اینطور راه رفتن درجبهه جنك بیشتر رایج است ٤ - خانم به ناخن می‌مالد - ییلاقی در نزدیکی تهران - مرغ سعادت ٥- اشاره بشخص مورد نظر -جورکش سنگینی و سرعت اتومبیل - دلخور شده ٦- هیزم مطبخ - تزئین یافته-خوشحال و مسرور ۷- اسب و شیر بگردن دارند- اثر - روئی چون لاله دارد ۸- سر بفرانسه است یاتکرار یك‌حرف - وسیله‌ای برای نگاهداشتن و اطلاع یافتن ازوقت-هراداره‌ای دارد - از آن سو دوستی است ۹- روزنهم محرم - حیوان وحشی -آنکه میکندهمیشه در ته آن است ۱۰ -نقل قول از بزرگان دین - از بازیهای متداول بین بچه‌ها - منطقه‌ای بین بهشت و دوزخ ۱۱- بچه‌های اعیان قدیم داشتند- دشمنی و عناد نهانی - از لباسهای خانمها ۱۲ - مینویسند که از حال یکدیگر باخبر شوند-حرف همراهی عرب -پایش را ببرید و برسرش بنهید تاپیش درآمد اصول شود ۱۳ -موسساتی که‌مورد توجه بیکاران هستند - شرح‌دهنده -پایتخت‌آلمان غربی ۱٤- زنك کاروان - میپرسد کجاست -از بدشانسی گاهی دندان میشکند ۱۵- دسته هاون- ذغال مرغوب برای تریاکی .

حل جدول‌شماره ۳۷۰۳

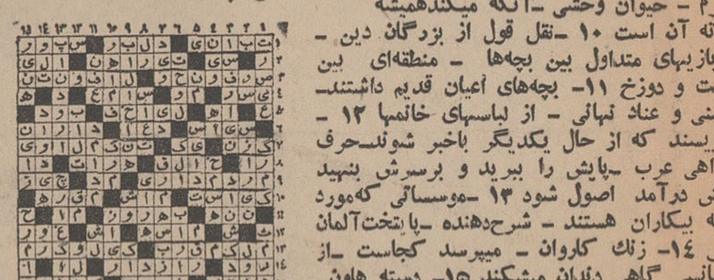

شرفیابی دوست محمدخان و برقراری شهریه

۳۰ سال قبل در همین روز

در تعقیب ورود دوست محمدخان بلوچ به طهران آقای سرهنك نخجوان حاکم بلوچستان تقاضای وقت برای شرفیابی مشارالیه نموده بود و روز گذشته از طرف وزارت دربار تعیین وقت گردید و دوست محمدخان پس از شرفیابی راجع بخدمات سابق خود که نسبت باعلیحضرت همایونی می‌نموده و همیشه خدمتگذار و صدیق بوده ودر اثر غفلت و پیش آمدی وضعیت ناگوار اخیر صفحه بلوچستان ایجاد شده بود و همچنین تاسف‌از پیش‌آمد و رفع تقصیر از خود و استظهار بمراحم وعفوملوکانه شرحی بعرض همایونی رسانیده است .

عرایض دوست‌محمدخان‌تاثیر فوق‌العاده درخاطر همایونی نموده دوست محمدخان‌را مورد مراحم و عواطف خویش قرار داده و برای تکمیل مراحم همایونی مقرر فرمودند که‌دولت ماهیانه سیصدتومان مقرری‌درباره دوست محمد خان برقرار و تادیه نمایند . این مرحمت و محبت شخص اعلیحضرت بیش‌از پیش او را بخدمتگذاری امیدوار ساخت .

کمیسیون تقویم جواهرات‌سلطنتی

اخیرا چند نفر فرانسوی متخصص در عتیقه جات و اشیاء ذیقیمت و جواهرات وارد طهران شده و از طرف وزارت دربار برای تقویم‌جواهرات‌سلطنتی دعوت‌شده‌اند و کمیسیونی برای‌این منظور بریاست آقای سمیعی (ادیب‌السلطنه) وزیر داخله تعیین گردیده است و آقایان دیبا رئیس محاسبات دربار و معاون ریاست وزراء نیز شرکت دارند . بطوریکه اطلاع یافته‌ایم در نظر گرفته شده است صورتی از قیمت کلیه اشیاء سلطنتی و جواهرات و اشیاء موزه و غیره برداشته شود که قیمت عتیقه جات واشیاء قیمتی سلطنتی مشخص و معلوم باشد .

تغییراتی در عدلیه

چون آقای آقاسید حبیب الله رئیس تشکیلات عدلیه آذربایجان تقاضای کناره - گیری ازکارنموده‌بودآقای میرزاعبدالرحیم خان رهنما رئیس عدلیه خوزستان بجای ایشان تعیین گردید و آقای شهیدی‌مدعی- العموم اصفهان‌برای‌ریاست‌عدلیه خوزستان در نظر گرفته شد .

آقای الله یارخان صالح بسمت مدعی- العموم‌اصفهان‌انتخاب و عازم محل ماموریت خود گردید .

کمك تجار بشیروخورشید سرخ

تجار ایرانی که‌در بادکوبه شرکت نموده‌اند حاضر شده‌اند ازکلیه معاملاتی که مینمایند صدی نیم برای کمك به پیشرفت شیر و خورشیدسرخ ایران‌تخصیص دهند معاملاتی که تجار ایرانی درمکاره‌خواهند نمود حدس زده میشود که بالغ بر ده میلیون منات گردد .

پیشنهادات تقی زاده

پیشنهاد هائی که‌از طرف آقای تقی‌زاده والی خراسان راجع باصلاح امور بلدی و خرید کارخانه‌برق‌برای‌شهر مشهدو احداث خیابانهای جدید تقدیم وزارت داخله شده بود در کمیسیونی باحضور آقایان‌نمایندگان محلی مجلس و آقای اسدی تولیت آستانه قدس در وزارت داخله تشکیل گردید ومقرر شد در جلسه دیگری با حضور وزیر داخله تصمیم لازم گرفته شود.

امتحان اطبای مجاز

برای امتحان اطبای‌مجاز از طرف صحیه کل مملکتی مقرر شده است در اردیبهشت هذه‌السنه مجلس امتحان در مرکز ولایات‌و ایالات تشکیل گردد واز طرف وزارت داخله متحدالمآل صادر گردید که تحت نظر نمایندگان صحیه‌امتحان‌اطباء مجازبعمل‌آید.

عمارت صحیه‌کل مملکتی

چون‌برای ساختمان‌قسمت‌شرقی مدرسه دارالفنون عمارت صحیه کل مملکتی ازمیان خواهد رفت و جزء بنای مدرسه دارالفنون خواهد شد از طرف وزارت معارف بوزارت داخله مراجعه شد که صحیه کل را به‌محل دیگری انتقال‌دهندو عمارت‌را تحویل‌مدرسه دارالفنون نمایند .

(نقل از اطلاعات هفدهم فروردین ۱۳۰۸)

جاه‌طلب

اثر: فرانسواپونتیه — ترجمه: رضا عقیلی

-۵۲-

فصل ششم

وقتی جاده کامیون رو افتتاح گردید ، رفت و آمد به برج «رانکور» آسان شد و کامیونها تا محوطه معدن پیش میرفتند ، ذخائر معدنی که بوسیله مالداران واستورداران‌درمحوطه‌معدن‌برویهم چیده شده بود ، بزودی بوسیله کامیونها حمل و بفروش رسید. ناگهان معدن بصورت‌خزانه ای پرپول و گنجینه ای گرانبها درآمد. با اولین فروش منگنز ، مطالبات استربانان ، کارگران ، مالداران، سرکارگران و بالاخره تمام بستانکارانی که براثر تلقین و اغوای حسین‌بن‌حاج‌ناصر ، به‌زن و شوهر فرانسوی اعتماد کرده بودند، بلافاصله تصفیه گردید . البته اگر مساعی و جانفشانی های حسین نبود محال بود چنین موفقیتی نصیب آلیس بشود ، زیرا هیچ مالدار یا کارگری حاضر نمیشد ماهها بامید پیداشدن رگه در معدن و یا پس از آن در راهسازی کار کند . پولی که محضردار برای آلیس حواله کرده بود ، همان چند روز اول با خرید وسائل اولیه استخراج و حفاری و پرداخت مبلغی جزئی به مالداران و تهیه وسائل زندگی در آن نقطه دورافتاده ، پایان یافت و زن و شوهر دیگر آه در بساط نداشتند بطوریکه چند بار ژرژ تصمیم گرفت برای دریافت دستمزد خود مدتی را که باهمسرش نزد «بوکای» کار کرده بودند ، و دیناری از آن بابت نگرفته بودند ، بوی مراجعه کند ولی هر بار آلیس او را منصرف میساخت . حتی برای تهیه خوار بار و وسایل زندگی نیز در مضیقه بودند . در اینمورد هم وساطت و گره‌گشائی حسین نزد فروشندگان و کسبه این مشکل بزرك را از سر راه برداشت و کسبه نیز با اعتمادی که به حسین داشتند ، نیازمندیهای زوج فرانسوی را تامین مینمودند.

استرداران ، پس از دریافت مطالبات معوقه خود ، قاطر ها را رها کرده و بعنوان سرعمله، مشغول کار شدند و دستمزدشان برحسب ساعت و محصول کار پرداخت میشد . گشاددستی ودست و دل‌بازی آلیس تمام کارگران را مفتون وی کرده بود بطوریکه در اندك مدتی سرو صدای آن بتمام معادن آن حول و حوش رسید و هر هفته دسته دسته کارگر کار خود را رها کرده و بامیددریافت دستمزد بیشتری رهسپار «خریس‌احمد» شده و به آلیس مراجعه میکردند . باین ترتیب مسئله کمبود کارگر حل شده بود و با افتتاح جاده کامیون‌رو ، اکنون دیگر ارتباط و حمل و نقل بصورت یك مسئله ساده و پیش پا افتاده درآمده بود .

باین ترتیب آلیس و ژرژ توانستند محل کار خود را عوض کنند . ژرژ ، سکونت در میان کوهستان ها و صحرای لم‌یزرع را ترك گفت و به «برج» منتقل گشت و آلیس که از کار در معدن و جنجال محیط کارگری بستوه آمده بود ، ترجیح داد ، چندی در سکوت کوهستان بسربرد . ابتدا هر دو از معادن «تیوئین» بازدید کردند و دانستند که هنوز نکات مهم دیگری از این حرفه باقی است که میبایستی فراگیرند و آن جنبه اقتصادی معدن است .

برای اینکه بهره‌برداری ازمعدن «خریس احمد» نفع‌سرشاری بدهد ، در درجه اول لازم بود سرمایه بالغ برچند صد میلیون فرانك در این راه بکار افتد . چه‌هرقدر ، بازده معدن افزایش می‌یافت نفع صاحبش زیادتر میشد ، طبیعتا آلیس نمیتوانست باوسائل ابتدائی بیل و کلنك بازده معدن را افزایش دهد و از آن گنج بی پایان و تمام نشدنی که در دل صخره ها و کوهها خوابیده بود ، بهره‌بردارد . لذا لازم بود از ماشین آلات جدید و وسائل مکانیکی و برقی که مستلزم صرف مخارجی عظیم بود ، استفاده کنند .

ژرژ و آلیس پس از مطالعات فراوان باین نتیجه رسیدند که چاره ای جز استفاده از وسائل مزبور ندارند و برای اینکار به تعدادی مهندس و چند رئیس معدن و عده ای میکانیسین وبالاخره یك کادر قوی فنی نیازمندند که در درجه اول میبایستی برای این تعداد کارمند ، مسکن و غذا و وسائل زندگی تهیه شود . یکی از مهمترین مسائلی که سد راه آلیس بود و مانع تحقق افکار و تخیلات جاه طلبانه وی میشد ، مسئله آب آشامیدنی بود بعلاوه، سوخت ، فولاد ، سیم ، و دیگر وسائل اولیه فنی تا «خریس‌احمد» مسافت زیادی فاصله داشت و طبعا خیلی گران تمام میشد .

پس از یك محاسبه دقیق باین نتیجه رسیدند که پانصد میلیون فرانك پول لازم است تا «خریس احمد» بصورت یك معدن امروزی درآید . فقط در اینصورت است که آلیس موفق خواهد شد به آرزو های دور و دراز خویش جامه عمل بپوشاند .

آلیس و ژرژ ارقامی بروی کاغذ آوردند و باین نتیجه‌رسیدند که با وضع استخراج فعلی ، چنانچه منافع حاصله را کنار بگذارند، دوازده سال دیگر فادر خواهند بود ، پول لازم برای تجهیز معدن بدست آورند . «ژرژ» پس از این محاسبه ، پیشنهاد گذشته را تکرار کرد و دوباره نقشه فروش معدن را با آلیس در میان گذاشت آلیس ، از آنگونه افرادی نبود که دوازده سال صبر کند لذا برای لحظه ای بفکر فروش معدن افتاد و تحت تاثیر سخنان ژرژ قرار گرفت .

همه‌جا شایع شد که زن و مرد فرانسوی خیال فروش جواز های معادن «خریس‌احمد» را دارند از روز بعد سیل خریداران دسته دسته و بی آنکه دعوتی از ایشان بعمل آمده باشد، بسوی «خریس احمد» سرازیر شد . مراجعان که روز بروز برتعدادشان افزوده میشد ، اکثرا دلالان و نمایندگان دهها کنسرسیوم و صاحبان معادن و شرکتهای بزرك استخراج بودند . از مراجعه به «خریس احمد» قصدشان بظاهر مطالعه پرونده جوازها و گفتگو در باره فروش بود لیکن در حقیقت میخواستند بدانند شایعاتی که درباره کثرت رگه های سرشار از منگنز معادن «خریس‌احمد» در افواه پیچیده بود ، تا چه حد صحت دارد و همین که از معاینه معدن که دست کم شش ساعت طول میکشید ، فارغ میشدند بلافاصله گفتگو در باره خرید آنرا بی آنکه نگاهی به جواز ها بیندازند ، آغاز میکردند . از کارمند اداره معادن گرفته تا روسای شرکت‌های بزرك بین‌المللی‌منگنز ،مهندسین عینکی آمریکائی ، پلی‌تکنیسین‌های اروپائی ، یونانیان دقیق ، انگلیسی های باریك بین وآلمانی‌های حریص ، حتی‌جاسوسان اروپای شرقی‌وماجراجویان وکلاهبرداران بین‌المللی وبالاخره تمام عشاق ودلدادگان‌منگنز برای امتحان و بازدید معدن «خریس‌احمد» بدانجا رو آوردندو انواع و اقسام پیشنهادات و طرحهائی که اکثرا ظاهری فریبنده ولی در لابلای آنها نیات‌سود جویانهٔ یکطرفه نهفته بود، تسلیم زن و شوهر نمودند. البته چندین پیشنهاد از طرف چند شرکت تسلیم شده بود که حاضر بودند معدن را تاسی‌میلیون فرانك بطور قطعی و برای‌همیشه بدون هیچ‌قیدو شرطی خریداری‌نمایند ولی‌آلیس از آنجائیکه حاضرنبوداز معدن‌بکلی دل‌برکند، با اینگونه پیشنهادات وبهرقیمتی بود مخالفت میکرد.

استخدام

کاریاب تاسیساتی فعال
نیازمندیم تلفن ٦٦٧٢٣ عصرها

بیمارستان‌وزایشگاه مجیدی
نرس مامانیازمند است ٦٢٨٣٧٣- ٦٢٦٢٧٩
آ-۸۷۱ ۱-۲

خیاطخانه بهارفر بچند نفر دوشیزه یابانو کارگر و دست کاری کن نیازمند است دروازه‌دولت -روبروی شرکت فیا ت- کوچه حمیدالدوله شمار ۲۰۰ ۱-۹۲۳

به مهندس ساختمان دیپلمه
با سابقه ٥ سال برای نظارت کارگاهی در مشهد و همچنین به مهندس تاسیسات دیپلمه برای نظارت کارگاهی در شیراز نیازمند است متقاضیان میتوانند مشخصات کامل‌خود را بدفتر مهندسین‌مشاور مقتدر آندرف کاشی ٦١ خیابان‌دی ارسال دارند.
۱-۲ ۱-۹۲۹

آموزشگاه بهیاری
کانون خیرخواه احتیاج به دونفر نرس مربی دارد داوطلبان میتوانند با در دست داشتن مدارك خود همه روزه صبحها ازساعت ۸-۱۲ بدفتر بیمارستان کانون خیرخواه واقع‌در خیابان سیروس شماره ٥٢١ مراجعه نمایند.
بیمارستان کانون خیرخواه
۱-٤ آ-۸۳۷

برای‌استخدام در موسسات‌ملی و دولتی
براهنمائی شرکت کارجویان شاهرضا اول خیابان روزولت ساختمان جم طبقه سوم پلاك ۳۰۷ مراجعه فرمائیدتلفنهای ۷۵۷٦۲۹و ۷٦٥٦۸۸
۱-۱٥ آ-٥۱

استخدام مینماید
یك شرکت بزرك تجارتی‌احتیاج به تعدادی دوشیزه و بانوماشین نویس فارسی و لاتین داردواجدین شرائط عصر ها از ساعت ۱۷ الی ۱۹ با تلفن ٦١١٤٠٥ تماس حاصل فرمایند .
۱-۳ آ-٦٤۷

چند نفر دوشیزه
یابانو برای امور نظافت‌و بسته‌بندی تمام روز استخدام میشوند لطفاهمه روزه‌بین ساعت ٥تا۷ بعد ازظهر بموسسه آی بی اس ساختمان آی‌بی‌اس خیابان پهلوی بالا بلوار آب کرج جنب سینما امپایر مراجعه نمایند. آ-۱۱۳

دوشیزه یا بانوی جوانی
که مختصری‌انگلیسی‌بداند وسابقه کار و تسلط کامل در تایپ فارسی داشته باشد استخدام میشود با صندوق پستی ۳۸۱ مکاتبه شود.
آ-۱۰۷۹

یك نفر پرستار باسابقه
وباضامن معتبر جهت نگاهداری‌بچه واطوکشی مورد نیازاست مشخصات ومیزان حقوق به صندوق پستی۱۸٥ ارسال شود.
۱-۲ آ-۱۰۹۷

آگهی استخدام
شرکت سهامی کارخانجات نورد ایران برای تکمیل کادر فنی خودبه چند نفر مهندس مکانیك و برق که به‌زبان آلمانی تسلط داشته‌باشند برای خدمت در اهواز احتیاج دارد داوطلبان میتوانندهمه روزه‌ازساعت ۳½ بعد ازظهر به دفتر شرکت‌واقع در خیابان‌ولیعصر- کوچه فردیس‌شماره ۹ تلفن ٦١٢٧٩٦ مراجعه فرمایند.
۱-۹٥٥

یکنفر دوشیزه یا بانو که
امتیاز ماشین نویسی داشته باشد نیازمندیم تلفن ۹۲۷۸٤
آ-۷۸ ۱-۲

یکنفر کارمند ماشین‌نویس
برای کاردرقسمت تلویزیون‌شورای فرهنگی بریتانیا مورد نیاز است. متقاضیان بایستی ایرانی بوده‌وبه نوشتن ومکالمه‌زبان انگلیسی‌بطور ممتاز و قابل ملاحظه آشنائی داشته باشند و براحتی‌بتوانند ترجمه کنند. باید قادر باشند که برنامه‌های تلویزیونی را به انگلیسی وفارسی ترجمه و ماشین نمایند و نیز درکار تهیه برنامه‌های‌تلویزیون آموزشی شرکت و همکاری موثر بنمایند. شغل مزبور مستلزم پشتکار ودقت بوده و دامنه‌ابتکار و کار خلاقه‌آن زیاد است. تلفن : ۳۳۳٤٦
۱-۲ آ-۱٦٥۸

آگهی استخدام
ژاندارمری کل کشور برای پخت غذاو نان مصرفی‌افراد مقیم‌سنندج- جلدیان -واصلاح سرافرادمذکور احتیاج به تعدادی آشپز و شاطر بربری پز و آرایشگردارد داوطلبان میتوانند با در دست داشتن سه‌قطعه عکس و ۳برك رونوشت شناسنامه به‌آجودانی کل ژاندارمری مجسمه شاهرضا خیابان سی متری شعبه کارمندان غیرنظامی مراجعه‌نمایند.
ژاندارمری کل کشور
۱-۳ آ-۱۷٦٦

بچندوشیزه یا بانوی
خیاط مورد احتیاج است کسانیکه در کار تریکو وارد باشند مقدم هستند .
سعدی شمالی -کوی یاسمی- ساختمان پارس - نیلی
آ-۹٦٥

خانم دکتر باپروانه دائم
مرکز پزشکی احتیاج به یك(خانم دکتر باپروانه دائم) دارد داوطلبان از ساعت ۱۲ الی ۱٥ با تلفن ٥- ۹۰٤۰٤ تماس بگیرند.
۱-۳ آ-٦۲۹

آگهی استخدام سازمانهای فداج
مرکز سازمانهای فداج واجدین شرایط زیر را حد اقل بمدت ٥ سال باحقوق مکفی استخدام مینماید :
۱- بیست نفرمعلم‌رانندگی که دارای گواهینامه پایه‌یکم یا دو همگانی بوده و سابقه تعلیم داشته و بحسن اخلاق ورفتارشهرت‌داشته ومتاهل باشند .
۲- دوشیزه یا بانوی تلفنچی که بتواند از عهده ماشین نویسی‌فارسی‌ولاتین برآید و از ساعت ۲ الی ۸ بعداز ظهر تلفن مرکز را دقیقا اداره نماید .
۳- یکنفر برش کار متخصص پیراهن‌که دارای سابقه کار ممتد برش در کارخانجات پیراهن دوزی باشد .
٤- آشپز باسابقه‌که‌برای حداقل پنجاه نفر ازکارکنان سازمانهای فداج بتواند مطبوعترین غذاراتهیه‌نماید.
داوطلبان می توانند همه روزه صبحها از ساعت ۸ الی ۹ بدفتر مرکزی‌سازمان های فداج واقع در خیابان شمیران چهارراه حقوقی مراجعه نمایند .
آ-۱۳٥۸ ۱-٥

آگهی استخدام
واحد ساختمانی ذوب آهن اصفهان به‌عده‌ای راننده پایه یك احتیاج دارد. شرایط استخدام بشرح زیر است:
۱- سن‌از ۳٥ سال تجاوز نکند.
۲- سواد خواندن و نوشتن‌داشته باشد
۳- تابعیت ایران
٤- معافی نظام وظیفه یا برك خاتمه خدمت
داوطلبان با در دست داشتن‌مدارك فوق حداکثر تاتاریخ ۲۰ فروردین برای انجام مصاحبه به کارگزینی واحد واقع‌در ٤۰کیلو متری جاده اصفهان شهر کرد جنب قریه چمگردان مراجعه نمایند.
واحد موقت ساختمان کارخانه ذوب آهن اصفهان
۱۲۷٤ ۱-۱۲٦٦

Foreign Consulting firm Requires services of Junior accountant to maintain Farsi Books. Must have some knowledge of English. Good Opportunity for Promotion. Box 11-1357
A—559 2—1

شرکت آی.بی.ام ورلد
ترید کرپیشن‌شعبه ایران بیك دوشیزه‌یابانو که‌بخوبی‌ازعهده‌ماشین نویسی فارسی و لاتین‌برآید برای تمام وقت احتیاج دارد. داوطلبان میتوانند بمحل شرکت واقع در ساختمان بانك تهران خیابان‌پهلوی مراجعه فرمایند.
۱-۳ ۱-۱۳۱٤

WANTED A Govt-U.N. Joint Project requires an efficient English typist with good knowledge of English for general office work. Farsi typing desired, but not essential. Working hours 7:30 to 2:30. Centrally located.
Applicants with high school Diploma and above should submit details of their qualifications and experience in own hand writing to Box No. 3 Ettela'at.
A—783

شرکت سهامی ایران‌گاز
به دونفر راننده پایه دوم شخصی جهت خدمت در اصفهان نیازمند است.
داوطلبان‌به‌قسمت شعبات شرکت سهامی ایران گاز تهران واقع در میدان فردوسی خیابان شاهرضا مراجعه فرمائید.
۱-۲ آ-۱۷۱۸

آگهی استخدام
برای ایجاد کامپینك در میگون‌نو بآرشیتکتی که در این‌قسمت‌تجربه و مطالعه لازم را داشته باشد مورد نیاز است‌واجدین‌شرایط بتاسیسات میگون‌نو واقع در خیابان فرصت (شاهرضا) شماره -۱ر۹۲- مراجعه فرمائید تلفن ٤٤۷٦٥
۱-۳ آ-۷۹

آگهی استخدام سکرتر
بیکنفر دوشیزه یا بانوسکرتر وارد بزبان انگلیسی برای تمام روز احتیاج است بتلفن ٦۲٥۸۱۱ صبح ها مراجعه فرمائید ۱-۳ آ-۹٥۷

استخدام میشود
بصد فروشنده که معلوماتی‌در حدود دیپلم متوسطه داشته باشند نیازمندیم دیپلمه‌هاحق‌تقدم خواهند داشت .
داوطلبان واجد شرایط‌مشخصات کامل خود را با یك قطعه عکس به صندوق پستی شماره ۲۳۸۰ ارسال دارند.
روی پاکت جمله (مربوط به استخدام فروشنده) ذکر شود .
۱-۲ ۱-۱٥٤٦

بچندنفر فروشنده فعال
که خدمت نظام را انجام داده و ضمن معتبر داشته باشندنیازمندیم داوطلبانیکه وسیله شخصی داشته باشند حق تقدم دارند برای کسب اطلاع بیشتر میتوانید همه روزه صبح و بعد از ظهربشرکت کارور واقع در خیابان سعدی جنوبی پاساژ صدقی نژاد شماره٦٦ مراجعه نمائید تلفن ۳٥۸٤٤
آ-۹۷۷

راننده پایه یکم
شرکت سهامی ریسندگی و بافندگی فخر ایران برای تکمیل کادر رانندگی قسمت حمل و نقل کرخانجات خود واقع در هشتاد کیلومتری جاده تهران - قزوین بچند نفر راننده مجرب وباسواد نیازمند است .
داوطلبانی که دارای ورقه خاتمه خدمت یا معافی دائم هستند می- توانند از ساعت ۱٥ الی ۱۷بتلفن شماره ٦۱۱۷۸٥ مراجعه نمایند.
۱-۳ آ-۹۷۹

آگهی استخدام
نیروی دریائی شاهنشاهی‌بمنظور تکمیل کادر درجه‌داری‌خودتعدادی داوطلب واجد شرایط زیر جهت‌طی دوره آموزشگاههای تخصصی‌مورد نیاز در سال ٤۷ استخدام‌مینماید.
۱- تابعیت ایران
۲- صحت مزاج و تناسب اندام برطبق گواهی بهداری نیروی دریائی شاهنشاهی (حد اقل قد ۱٦٥ سانتیمتر)
۳- نداشتن پیشینه بد
٤- سن بین ۱۸ سال تمام الی۲٤ سال تمام
٥ - دارابودن گواهینامه سوم متوسطه یا کارنامه قبولی سوم دبیرستانهای حرفه‌ای (در رشته مکانیك برق دود گری)
٦- متدین به یکی از ادیان رسمی (مسلمان - مسیحی- کلیمی زرتشتی)
۷- سپردن تعهد خدمت درمناطق و پایگاههای تابعه نیروی دریائی شاهنشاهی
داوطلبین میتوانند از تاریخ‌نشر آگهی بجزروزهای تعطیل‌وپنجشنبه ها از ساعت ۸ الی ۱۱ بادردست نداشتن عین‌یافتوکپی مدرك‌تحصیلی ٤ قطعه عکس ٤×٦ و چهار برك رونوشت شناسنامه ویکبرك گواهی عدم سوء پیشینه برگن یکم ستاد دریائی واقع درجاده قدیم شمیران مراجعه و ثبت نام نمایند.
الف ١٦٤
نیروی دریائی شاهنشاهی
۱-٤۱ ۱٥۷۸

گم شده

یکدسته چك از شماره
۷٥۰۹۲٦تا ۷٥۰۹٥۰ حسابجاری ۲۰۱ بانك‌صادرات‌شعبه‌بازارسلطانی بنام حسین سجودی که سه برك آن هریك بمبلغ۱۰۰۰۰ ریال‌نوشته وامضاء شده مفقود گردیده و از درجه اعتبار ساقط است ۱-۱٦۷۰

تعداد دوازده فقره سفته
اینجانب که هرکدام‌آن بمبلغ ده هزار ریال میباشد وسررسید آنها از ۳۰ فروردین ٤۸ تا ۳۰ فروردین ٤۹ خاتمه پیدا میکند و حتی بنام کسی نوشته نشده مفقود گردیده یابنده بتلفن ۲۲٥۸۷ اونی‌شیمی اطلاع در غیر اینصورت از درجه اعتبار ساقط است.
۱-۱۱۲٥ خسرو جردی

٤ برك سفته بشماره‌های
۹۳۹۲٥۲ ر ٤۱۹٥٦۸ر ۲۸۹۱۸۱و ۲۸۹۱۸۲ بمبلغ اولی بیست هزار ریال و بقیه هریك سی هزار ریال بامضای اینجانب محمود قدس‌برای انجام معامله‌ای نوشته شده و جای حواله‌کرد خالی بوده مفقود شده از درجه اعتبار ساقط است.
آ-۱۱۰۹

دسته چك از شماره‌حساب
جاری ۳۲۹۹۱ بانکملی شعبه‌حافظ متعلق باینجانب پروین احمدخانلو در تاریخ ۱۱ر۱ر٤۷ مفقود گردیده واز درجه اعتبار ساقط است.
۱-۱۰۳۷

سرپرست انتظامات
جهت سر پرستی انتظامات یك موسسه تولیدی بزرك شخصی که بامور انتظامی سابقه و آشنائی داشته باشد بکار دعوت میشود لطفا مشخصات کامل خود را به راهنمای شماره ۲ روزنامه‌اطلاعات ارسال فرمایند .
۱-٤ آ-۱۰۲۲

هم‌مطلب از هم‌نویسنده

سازمان زنان

انتخابات شعب سازمان زنان در شهرستانها بزودی انجام می‌شود و با اقداماتی که از طرف‌این سازمان بعمل آمده انتظار میرود که این‌بار واقعا انتخاباتی‌صحیح صورت گیرد و چهره‌های جدیدی که بدون تظاهر در شهرستانها زنان را یاری میکنند بعضویت شوراها انتخاب شوند . سازمان زنان در حال حاضر با وجهه‌ای که در بین زنان کسب کرده است باید به مسئولیت خطیری که در مقابل زنان روستائی دارد آگاهی کامل یابد . آموزش تکاتی درمورد زندگی بهتر برای زنان درروستاها و نقاط‌دور افتاده کشورمایکی از برنامه هائی باید باشد که سازمان زنان به آن متوجه شود.

زن روستائی نیازبه تعلیم‌دارد نیاز به آموزش لازم دارد نیاز به فرا گرفتن نکاتی دارد که خلاصه ودر یك کلام ارزش خود رادریابد بداند که اجتماع‌ازاو چه‌توقعاتی دارد و متاسفانه در حال حاضر زددروستا فقط یك کارگر است آنهم کارگری بی جیره و مواجب کارگری دور از تمام حقوق لازم بهداشتی ، درمانی واین زن‌کارگر عهده‌دار اداره زندگی خانواده‌هم هست و این زن اگر بیاموزد که چگونه از نیروی شخصی خود میتواند بهره‌برداری کند بهتر و ساده‌تر بچه‌هایش‌راتربیت میکند.

این آموزش ها باید جانشین ترتیب جلسه و مذاکره بشود و باید سازمان زنان از این شکل کنونی که فقط بدرد زنان شهری میخورد خارج شود و شکل عمومی تری‌بخود بگیرد و این نکته‌ایست که جدیدا مورد توجه مسئولان سازمان قرار گرفته و شایدسابق بر این‌هم‌اهمیت این برنامه برای گردانندگان سازمان روشن بوده ولی قدرت‌اجرای‌آن وجودنداشته است .

بهر حال‌اینکه‌تاچه حدمسئولان کنونی سازمان زنان در اجرای برنامه‌هائی که‌موردنظر والاحضرت شاهدخت اشرف ریاست عالیه این سازمان است پیروز خواهند شد این را آینده روشن خواهد کرد .

سیما دبیر آشتیانی

پارلمان در سال‌جدید

مجلسین سنا و شورایملی پس از یك تعطیل بیست روزه ، در دهه سوم فروردین ماه جاری فعالیت های پارلمانی خود را از سرخواهند گرفت .

اولین جلسه علنی مجلس شورایملی قرار است روزیکشنبه بیست و پنجم فروردین تشکیل گردد . ولی مجلس سنا ممکن است که جلسه علنی خود را در سال جدید زودتر از مجلس شورایملی ، یعنی احتمالا روز چهارشنبه بیست و یکم و یا روز شنبه بیست و چهارم فروردین تشکیل دهد .

در مجلس شورایملی چندلایحه مهم مانند لایحه ملی‌شدن آب و لایحه جدید گذرنامه و لایحه نوسازی شهر در دست رسیدگی است‌که بتدریج در ماههای‌آینده در دستور مجلس قرار خواهد گرفت .

لایحه ملی شدن آب در شور دوم لایحه گذرنامه در شور اول مورد رسیدگی است ولی لایحه نوسازی شهر ها بعلت اشکالاتی که در آن وجود داشت ، فعلا در داخل و خارج مجلس روی آن بررسی و مطالعه‌میشودتااشکالات آن‌مرتفع‌شود و با نظرات‌اصلاحی مردم تطبیق داده شود .

دولت نیز مشغول بررسی و مطالعه است که لوایح جدیدی تهیه و تقدیم کند . بطوریکه در محافل پارلمانی گفته میشود ، مهمترین آنها لوایح مربوط به اصلاح قوانین‌دادگستری واجرای برنامه چهارم و از آن جمله لوایح قرضه برای تامین اعتبارات اجرای برنامه چهارم خواهدبود.

پارلمان ایران در سال جدید از یك هیئت پارلمانی که از انگلستان خواهد آمد ، پذیرائی خواهد نمود و متقابلا یك هیئت پارلمانی ایران از آن کشوردیدن خواهد کرد . هیات پارلمانی دیگری نیز بنا به دعوت مجلس بلغارستان‌بآنکشور عزیمت‌خواهد کرد و این مسافرتها موجب تحکیم روابط دوستی و پارلمانی کشور ما با کشور های نامبرده خواهد گردید .

یوسف خوشرو

آگهی استخدام

روزی نیست که در ستون استخدام روزنامه‌ها به آگهی هائی برخورد نکنیم که موسساتی برای انجام کار های گوناگون خود ، از جمله سکرتری ، ماشین‌نویسی، بازی در فیلم ویا کارهائی ازاین قبیل، دوشیزه ویا بانوی جوانی را استخدام نکنند .

استخدام کارمند از طریق انتشار آگهی ، اکنون صحیح‌ترین و سهل‌ترین طریقه استخدام است زیرا یك موسسه و یایك سازمان ، عده مورد نیاز خود را از میان گروهی داوطلب انتخاب میکند و تردید نیست که درچنین‌شرایطی ، اساس‌اینست که شایسته‌ترین افراد برای انجام کار مورد نظر برگزیده شوند ، بهمین مناسبت قانون استخدام جدید نیز هرنوع استخدامی را قبل از انتشار آگهی در جراید منع کرده است . اما بهمان اندازه که آگهی استخدام میتواند نافع باشد، انتشار برخی‌از این آگهی‌ها که‌از طرف بعضی‌موسسات وسازمانهای گمنام منتشر میشود و صرفا مقصود گردانندگان آنهابهره‌برداری غیرصحیح‌از جوانان است برای اجتماع مزاحمت ایجاد میکند .

طی چندسال گذشته ، چندین بارسرو صدای‌تعدادی از این موسسات ! که حتی بعضی ازآنها ظاهری آراسته داشته‌اند ، بلند شده و ناگهان اجتماع متوجه شد که در پشت درهای رنك وروغن زده ودر کنار میزهای لوکس و لوازم قشنك وزیبای داخلی چه حوادثی‌اتفاق میافتد .

همین دو سه سال قبل بود که یك موسسه کاریابی از طریق انتشار آگهی در جراید گروه زیادی بیکار را که بامید یافتن‌کار بآنها مراجعه کرده بودند ، سرکیسه کرد و ناگهان گردانندگان آن مفقود شدند و دیگر اثری از آنها بدست نیامد . من نمیدانم چگونه میتوان از فعالیت‌اینگونه موسسات جلوگیری کرد ولی آنچه‌که در آن نباید تردید کرد اینست که دستگاهی بایدروی اینگونه‌مسائل‌دقت‌کند و از سودجوئی و یا بهره‌برداری های غیر صحیح افراد ناسالم جلوگیری بعمل آورد . صلاحیت اخلاقی افراد بخصوص کسانیکه مدیریت موسسات تعلیماتی و آموزشی را بعهده میگیرند باید دقیقا بررسی شود و از هرگونه گمراهی طبقات‌مختلف مردم پیش‌گیری شود .

همایون فروزان

بدخطی دکترها

دارو سازان حق دارند از بد خطی دکتر ها گله داشته باشند چون واقعا اکثر دکتر ها نسخه را آنقدر بدخط مینویسند که دارو-ساز چاره ای نمیبیند جز اینکه با رمل و اسطرلاب نام داروی تجویز شده را کشف کند .

من‌نمیدانم این چه بی‌حوصلگی وبی‌توجهی است که دکتر ها از خودشان نشان میدهند مگر یك نسخه با خط خوانا نوشتن‌چقدر وقت آقایان را میگیرد که کوتاهی میکنند . پاره ای از دکتر ها هستند که ظرف یکی دو ساعت ۳۰ - ۴۰ بیمار را معاینه کرده و راه می اندازند اگر این عده نسخه را خوانا ننویسند میشود گفت : که وقت ندارند دقت کنند اما طبیبی که بابت یك معاینه چند دقیقه ای ۳۰ - ۴۰ تومان ویزیت میگیرد چرا نباید وقت داشته باشد و دقت نکند .

خودآقایان‌دکتر هابهترمیدانند اگر داروئی اشتباهی بدست‌بیمار داده شود چه وضعی پیش میآید و چقدر برای داروساز مسئولیت دارد .

پس تقاضای داروسازان از اطباء چیزی نیست که نشودانجام داد . نظیر گله‌داروسازان را جماعت بیمار و دردمند از دکتر ها دارند چون بعضی از آقایان بهمان نسبت که خط خارجیشان ناخواناست خط فارسیشان هم تعریفی ندارد . اغلب دستورهای دکتر ها که برای ساعات مصرف دارو زیر نسخه مینویسندناخوانا است و بیمار در میماند که فرضا بعد از غذا دارو را میل کند یا پیش از غذا ، صبح و ظهر وشب مصرف کند صبح و ظهر وعصر، بارها شده خود منکه بانواع و اقسام خط های کج و معوج و ناخوانا آشنائی دارم از خواندن دستور دکتر در زیر نسخه عاجز مانده ام . و از داروساز محل یمین و یسار دارند ترتیبی دهند که نسخه ها ماشین شود تابرای داروساز و مصرف کننده دارو مشکلی‌بنام‌بدخطی دکتر ها وجود نداشته باشد .

داود - ذوالفقاری

مصاحبه باماهی

آهای ، ماهی عزیز ، کجا بااین عجله ، چرا فرار میکنی ؟ من‌کلی راه را از تهران تا باینجا آمده‌ام که لااقل‌بپاس دوستی که بااجداد تو داشته‌ام و با لطف ومحبتی‌که آنها هم چندین سال پیش با ما داشتند و اکثرا سفره ما رارنگین میکردند ، چند کلام با نوه ونبیره هایشان صحبت کنم ! گذشته از اینها منکه کارمند شرکت شیلات ویا صیاد ماهی نیستم که اینطور بابفرار گذاشته‌ای ،مگرحالا فصل تخم ریزی شماها نیست ، مگرشما ها نبایددرمصب رودخانه ها تخم ریزی کنید ، پس چه دلیل دارد که بعمق دریا میروی ؟

ماهی پس از قدری تامل چشمهایش را بطرف من خیره کرد وگفت :

از تهران آمده‌ای ؟ گفتم : بله. گفت : شما که‌نسل ما را از بیخ وبن برانداختید ، دیگر پی چه کاری آمده‌ای ؟قسم‌ها خوردم که بگوشت لذیذ و سفیدت قسم که چندین سال است‌که‌من‌مزه گوشت لذیذ پدران و مادران تورا هم نچشیده‌ام واصلاقصدصید ندارم مگر نمیدانی که شرکت شیلات از دیروز صیدشما عزیزان را ممنوع کرده است ! دمی تکان‌داد وقدری جلو آمد و گفت : خبرنگاری ؟

گفتم . بله: گفت : برای همین است که از هیچ جا خبر نداری؟! گفتم ممکن است شما یك خبر دست اول بمن هدیه کنید ؟ گفت: قدری‌بالاوپائین مصب‌این‌رودخانه را نگاه کن تا ببینی که تورها چگونه کمین صید من حامله را میکشند ! اینها هنوز مشغول صید هستند در صورتیکه در این فصل صید بطورکلی ممنوع است .گفتم: مگر صید از دیروز ممنوع نشد؟ گفت : جان من : صید قاچاق که ممنوعیت نمیداندو همین صید غیر مجاز است که نسل مارا از بین برده گفتم : قانون تشدید مجازات صید قاچاق هم که از مجلس گذشت گفت : قانون روی کاغذ است و تا دقیقا اجراءنگردد فایده‌ای ندارد ، ولی‌چون‌بیش‌از این در این محل خطرناك نمیتوانم بایستم اینستکه خواهش دارم از قول من بوزارت منابع طبیعی بگو، اگر صید ماهی را ممنوع کرده و اگرقانون تشدید مجازات قاچاق را گذرانده و اگر هزاران برنامه و طرح برای‌ازدیاد نسل من دارد، تا تکلیف این‌صید قاچاق‌را روشن نکند ، فایده‌ای نداردو اگر امسال از دست صیاد جستم واین در باز هم برپایه قبلی چرخید و فصل تخم ریزی هم بمن رحم نکردند بدانید که سال دیگر من یکی هم برای تخم‌ریزی بمصب رودخانه نخواهم آمد و السلام .

سیاوش سیروس

پاسخ‌بنامه‌های مردم

صدای رادیو ایران

درموردصدای رادیوایران‌مندرج درشماره ۱۲۵۰۲ آقای علی‌اکبر سرکش رئیس اداره اطلاعات و مطبوعات وزارت پست وتلگراف و تلفن اعلام داشته است که بطوری که ازمدیریت کل بیسیم پهلوی اطلاع میدهند صدای فرستنده های موج متوسط ۴۱متر و۷۵ مترراديو ایران مخصوصا ۴۱ متر هنگام‌شب دردهلی شنیده میشود و ممکن است گیرنده هائی که شنوندگان ازآن استفاده مینمایند قوی نبوده‌ودارای آنتن نباشد همچنین صدای‌فرستنده صد کیلوواتی زاهدان شبها در اغلب ساعات دردهلی شنیده می‌شود و میتوانند ازآن استفاده کنند.

نظافت مستمر

درمورد شکایت آقای سیدعلیخانی طالقانی مندرج درشماره ۱۲۴۵۵در مورد عدم نظافت خیابان نواب‌جنوبی آقای واقفی‌رئیس اداره اطلاعات و مطبوعات شهرداری تهران اعلام داشته است که محل مورد بحث نظافت گردیده‌و برای‌نظافت‌مستمر آن دستورلازم‌داده شده است.

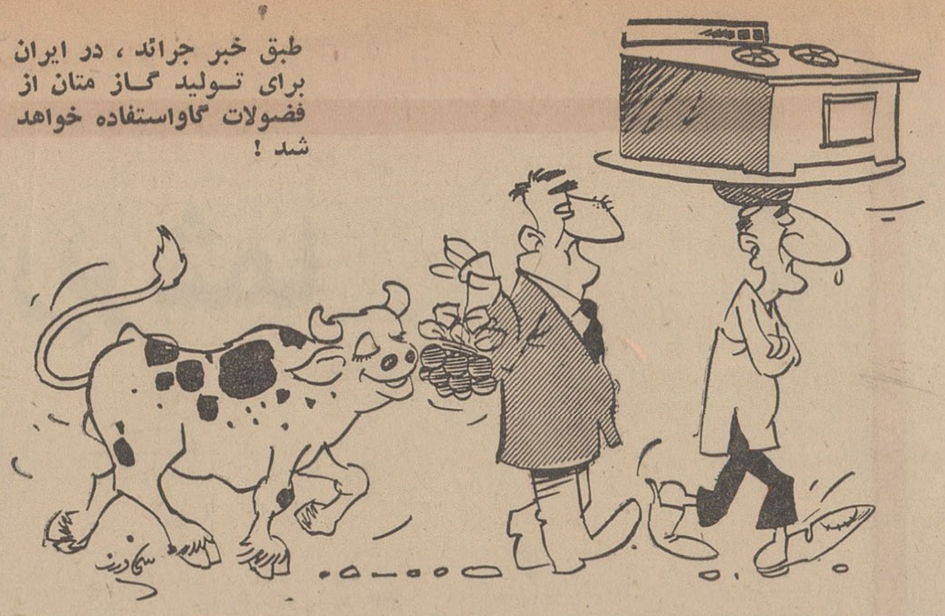

طبق خبر جرائد ، در ایران برای تولید گاز متان از فضولات گاواستفاده خواهد شد !

۳۰۱۰

ازساعت۶ تا۷ بعدازظهر نظریات شمارامنعکس‌میکند

* تعیین ایستگاهها

شرکت واحد اتوبوسرانی و یا اداره راهنمائی با تعیین‌ایستگاه ها ی‌جدیدی که برای‌اتوبوس های خط ۲۳۶ معین کرده‌اند مسافرین‌را دچاراشکال‌فراوان نموده‌اند ، در صورتیکه باید اتوبوس در رسانیدن مسافرین بمقصود رل اساسی را داشته باشد وضع ایستگاه های‌میدان فردوسی و مهندسی و سفارت‌را در خط ۲۳۶ چنان مغشوش کرده‌اند که مردم ناگزیرند مدتها پیاده‌روی کنندتاباتوبوس برسند و در ایستگاهی هم که پیاده میشوند ، باید باز هم مقدار معتنابهی پیاده بروند تا بایستگاه مربوطه برسند ، در تنظیم ایستگاه های جدید این خط ،بی حوصلگی نشان داده شده است .

جمشید زارع

* غواص درسدکرج

چندی قبل یك اتومبیل به دریاچه سد کرج سقوط کرد ، رفتند از شمال‌یك‌غواص‌آوردند تااتومبیل را بیرون بیاورد ،در صورتیکه در همان محل‌دریاچه سد کرج احتیاج بغواص می باشد و بهتراست که درهمین محل یك یادو نفر غواص‌بکار گمارده شوند .

آذرمیدخت کوشیاری

* پله پیمائی !

من خانمم فرهنگی استو سالهاست که حق بیمه می‌پردازد ، درتمام این‌مدت فقط دوبار که آنهم برای معاینات لازم برای وضع‌حمل بوده به بیمه مراجعه کرده است مرکز پزشکی خیابان اکباتان در عمارتی قرار گرفته که حداقل یك بیمار باید ۱۵۰تا۱۶۰ پله را طی‌کند تا بدکتر برسد وحال اگر این بیمار یك زن حامله باشد قطعا وسط پله هاوضع حمل خواهد نمود و تازموقتی باطبای این مرکز مراجعه می‌شود آنقدر روی ترش میکنند که بیمار از مراجعه خود پشیمان میشود میخواستم بدانم که‌اگربخواهیم‌دفترچه بیمه‌خانم را پس بدهیم و از خیر بیمه بگذریم باید بکجا مراجعه کنیم ، زیرا بااین وضع به‌بودجه‌ای که دولت هم برای اینکار اختصاص‌داده کمك خواهد شد . کهن‌بانی

* نپرداخته‌اند

وزارت اموزش‌و پرورش برای هرشاگردی که معرفی میکند در دبستان چهل ریال و در دبیرستان ۵۰ ریال‌می پردازد ولی‌همین مبلغ جزئی که کفاف هیچگونه وسایل تحصیلی را نمیدهدهنوز نپرداخته‌درصورتی که سال تحصیلی رو بانتهاست مدیر یك مدرسه ملی درجنوب تهران

خواهشمند است نام و نام خانوادگی و آدرس دقیق خود را ذیل از خوانندگانیکه برای درج‌در این ستون نامه ارسال میدارند نامه درج فرمایند.

سرگرمی ، بجای اسفالت خیابان !

نامه‌های مردم

پس ازسالها انتظار ، شهرداری تهران ازدوسال پیش اقدام باسفالت خیابان‌های منطقه « جی »نموده‌است و برای اینکار تعداد شش خیابان‌را درنظر گرفته که یکی از این‌خیابان ها، خیابان ده متری‌محمودمی‌باشد ، درمدت دوسال گذشته جدول‌بندی این‌خیابان به‌پایان رسید ولی از اسفالت آن خبری‌نشد ، ولی هرچند ماه یکبار برای سرگرم نمودن‌اهالی یك تراکتور ، یاغلتك برای مدت چند روز باین خیابان میفرستند و اخیرا هم پس از گذشتن زمستان یك غلتك سنگین وزنی که برای خیابان‌های عریض مورد لزوم است باین خیابان ده متری فرستاده‌است. براننده غلتك گفتیم که این غلتك بدرد این خیابان نمی خورد وراننده گفت:این شش خیابان‌بودجه ندارد ، شهرداری و شرکت بمن گفته‌اند که برای سرگرمی مردم چند روزی در این خیابان مشغول باشم ! گفته راننده غلتك حقیقتا صحیح است زیرا اگر قرار بوداین خیابانها اسفالت شود همان‌موقع که جدول‌بندی آن به‌پایان رسیده بود اسفالت آنرا شروع میکردند ، بنابراین از شهرداری تقاضا داریم این‌همه برای سرگرمی ماخودرا ناراحت نکند اگر واقعا بودجه‌ای‌در کارنیست ، چه بهتر که‌بمااعلام کنند واین‌همه تظاهرهم برای سرگرمی‌ما نشود .

بامضای چهل نفر از اهالی

بوئین زهرا آب ندارد

چند سال پیش در بوئین زهرا زلزله‌آمد و تمام‌قراء و قصبات‌ویران شد ، متشکریم که دستگاه های مختلف مملکتی از جمله جمعیت شیروخورشید سرخ‌باکمك‌همه‌اهالی باین‌خرابیها رسیدگی کردند ومارا ازخانه‌خرابی‌نجات‌دادند،ولی‌مسئله‌ای که‌هم‌اکنون ماباآن مواجه هستیم بی‌آبی است که شاید کمتر اززلزله نباشد ، باید سازمانی دراین محل مستقر شود که بماآب بدهند ،زیرا ماکه بودجه حفر چاه نداریم وباید دست روی دست بگذاریم وشاهداز بین رفتن محصول خود دراثربی‌آبی باشیم .

ایمانی

انتقاد

از: مسعود فقیه

خانواده

ایکاش عشق شما بزنان‌و عشق آنان نسبت به شما جنبه همدردی و تمایل نسبت بصفات حسنه‌یکدیگرداشت.

«نیچه»

ارقام بهتر از هر سخنران‌سخن میگویند و بهتر از هر نوشته‌تفهیم میکنند. سخن عدد ، حرف بی‌چون وچراست ، جرح وتعدیل نمیپذیرد وکم وکاست نمیشود . بدین‌سبب آمار در ممالك راقیه نقشی اساسی دارد و بمثابه کلام آخر به بحث‌و جدل پایان میدهد.

آماری که اخیرا از خصوصیات اجتماعی و اقتصادی مردم ایران انتشار یافت ، نکات‌پر ارزشی دربر دارد. نکاتی که‌برای جامعه‌شناسان میتواند برهانی قاطع باشد.

از لابلای ارقام این آمار نقاط مثبت و منفی جامعه مامشخص‌است وبامقایسه آن با آمارهای گذشته میتوان میزان پیشرفت، رکودویا احیانا عقب ماندگی را در شئون مختلف‌زندگی اجتماعیمان‌شناخت.

مواردی که در آمار اخیر ذکر شده -اگر بعلت نقائصی که درکار آمارگیری مالاوجوددارد-صددرصد قطعی و صحیح نباشد ولی بهرحال نزدیك بصحت و یقین است .

بی‌گمان میتوان‌در مورد هرکدام از ارقامی که انتشار یافته صحبت کرد ومطالب‌نهانی‌بسیاری راباستناد این اعداد آشکار نمود. از جمله آماری است که در مورد ازدواج‌و طلاق و مردان و زنان مجرد در بین این ارقام بچشم میخورد وباتکاء این آمار صریحا میتوان گفت که خانواده در اجتماع ما وضع‌متزلزلی دارد.

من بارها بمناسبت‌های مختلف این مسئله را عنوان کرده‌ام که جامعه فعلی ما ، در برزخی‌بین سنتهای‌کهن وعقایدنوگرفتاراست. وضع ماچون زاغی است که در اندیشه تقلید از روش‌کبك راه‌رفتن خودرا فراموش کرد.

در حالیکه نتوانستیم روشهای جدید را در وضع خانوادگی بیاموزیم سنتهای کهن اجتماعیمان خدشه‌دار گردیده است و همین امر موجب‌تلاشی‌خانواده‌ها وکثرت طلاق است.

درگذشته اگر پدر شاهی در خانواده وجود داشت وزن حقوقش محدود بود در عین حال طلاق نیز امری مکروه محسوب میشد .

امروزه بزن حقوقی متساوی عطا شده و حق نیز همین بود و این حقوق متساوی لازم است که از تعهدات‌مردان قبیل‌مهریه‌و شیربها کم کند ولی‌می‌بینیم خانواده‌هاهنوز در گرفتن این تعهدات پافشاری میکنند. علت‌آن شاید برای‌بسیاری مجهول باشد ولی یك رقم از آمار اخیر میتواند دلیل آن بحساب‌آید. «۹ر۵ در صد طلاقها بعلت لاغری زن وبیماری اوست»

اگر مردی بیماری همسر خودرا نتواند تحمل کند دیگر درخانواده سنك روی سنك بند نخواهد شد.

این رقم نشان میدهد که‌ازدواج بارضای هوس تغییر شکل داده‌اگر ۹ر۵ درصد بعلت عدم چنین‌ارضائی بجدائی انجامیده بیگمان چند برابر آن بعلت ارضاء طرفین باقی وپابرجاست و همین امر است که برای جامعه ما وحشتناك‌میباشد.

درست است که باید دوشریك زندگی، همدیگر را ارضاء کنند ولی این ارضاباید درجمیع جهات‌باشد.

اگر در جامعه ماکسانی هستند که ارضای فقر وآلودگی‌ارواح و آسایش نفرت انگیز جسمی خود را ازدواج‌بخوانند ، چه بهتر که هرگز چنین خانواده‌ای تشکیل نشودو دعای زمین و برکت خداوندی از چنین خاندانی دور باد.

چه فرقی است بین همسر وفرزند ودوستی این دو که اولی رامیتوان بعلت بیماری طرد کرد ولی باید باهر بدونیك دومی ساخت ؟!

ارزش انسان به انسانیت‌اوست، اگر این انسانیت در میان‌نباشد درندگان بمراتب از آدمی بهترند، چه آنان در درنده خوئی‌خود معصوم وبیگناهند . چه بهتر که آدمی گرفتار ببری دمان گردد و در رویاهای یك هوس‌بازداخل‌نشود.

ایکاش اندیشه مردم ما همسر میخواست و ایکاش روحشان در طلب فرزند بود.

GRAPHCO
بهره
جایزه
وام
بهترین و آسانترین راه برای
خانه‌دار شدن افتتاح حساب در
صندوق پس انداز مسکن
بانك رهنی ایران است
وقتی سپردهٔ شما دراین حساب به‌میزان لازم رسید ، تایك‌برابرونیم این‌سپرده بعنوان وام پانزده‌ساله وبا حداقل بهره بشما پرداخت می‌شود، تاخانه‌دلخواه خودرا تهیه نمائید . ضمناً بوجوه پس‌انداز شما حداکثر بهره تعلق می‌گیرد وهرسال نیز بقید قرعه جوائز نقدی با ارزشی دریافت خواهید داشت

fasson
ورقه‌های روزرنك و شبرنك فاسون
نماینده انحصاری درایران
شرکت سهامی فیدار
خیابان شمیران - ایستگاه عوارضی ۶۳۹-۶۴۱
تلفن ۷۱۴۲۸ - ۷۱۴۶۸
نمایشگاه وفروشگاه-خیابان فردوسی ۴۴۶تلفن۳۹۴۵۳

ROTEX
دستگاه‌اتیکت‌وشماره زنی رتکس
نماینده انحصاری درایران
شرکت سهامی فیدار
خیابان شمیران- ایستگاه عوارضی ۶۳۹-۶۴۱
تلفن ۷۱۴۲۸ - ۷۱۴۶۸
نمایشگاه وفروشگاه-خیابان فردوسی ۴۴۶تلفن۳۹۴۵۳

PERMACEL
نوار چسب‌های صنعتی پرماسل
نماینده انحصاری درایران
شرکت سهامی فیدار
خیابان شمیران- ایستگاه عوارضی ۶۳۹-۶۴۱
تلفن ۷۱۴۲۸ - ۷۱۴۶۸
نمایشگاه وفروشگاه-خیابان فردوسی ۴۴۶تلفن۳۹۴۵۳

برندگان جوائز اسکار ۱۹۶۷

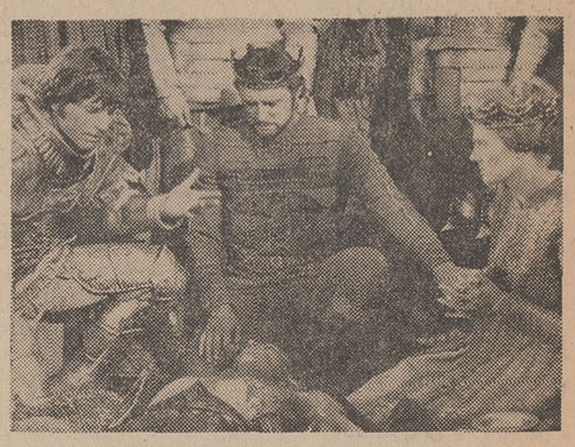

صحنه‌ای ازفیلم «کاملوت»

فردا شب بالاخره هیجان وتب اسکار که اکنون نه تنها هالیوود بلکه تمام خاك‌امریکا رافراگرفته است به پایان خواهد رسید ودر سالن شهرداری سانتامونیکا در کالیفرنیا برندگان چهلمین دوره جوایز اسکار معلوم خواهند شد.

در میان پنج کاندیدای بهترین هنرپیشه زن سال ، بار دیگر بانام ستاره دوست داشتنی سینما ، ادری هپبورن روبرو هستیم، امسال ادری برای دومین سال پیاپی به خاطر بازی در فیلم «تا تاریکی‌صبر کن » کاندیدای دریافت جایزه اسکار است ، ولی شاید اگر امسال به‌گرفتن مجسمه‌طلائی‌اسکار هم‌موفق شود ، آنقدر غیر منتظره نخواهد بود که باوجود بازی‌بسیار درخشانش درفیلم «خانم‌زیبای‌من» سال گذشته این جایزه را ازدست داد.چه‌درفیلم «بانوی‌زیبای‌من»بازی ادری آنقدر درخشان بود که واقعا مجسمه کوچك‌اسکار می‌بایست‌برای دومین‌بار باو داده میشد . (ادری‌در سال ۱۹۶۳ یکبار دیگربخاطربازی درفیلم «شبی‌در رم» برنده جایزه اسکار شده است) ولی قوانین آکادمی هنرهای هالیوود تنها باعثی بود که مانع ازدومین‌اسکار ادری هپبورن گردید.در صورتیکه اگر «مارنی نیکلسون» خواننده‌ای که در فیلم «بانوی زیبای من» بجای ادری آواز میخواند . این موضوع را بارها در مصاحبه های خود خبر نمیداد ، هرگز مانعی برای دومین اسکار ادری هپبورن بوجودنمی‌آمد.البته «مارنی‌نیکسون» را هم نمیتوان بدلیل این کار گناهکار دانست چون او میخواست برای شناساندن خودوکسب‌موقعیت بهتر از تمام امتیازاتش سود بردو یکی از امتیازات او این بود که بجای ادری‌هپبورن در فیلم بانوی زیبای من آواز خوانده بود .

درست همانطور که ادری هپبورن در سال گذشته بهمین دلیل جایزه اسکار را از دست داد ، امسال ونساردگریو که در فیلم کاملوت بینهایت عالی ایفای نقش نموده است نتوانست در لیست پنج کاندیدای دریافت جایزه اسکار قرار گیرد ، فقط باین دلیل که در یك صحنه از فیلم کس دیگری بجای اوآواز میخواند ! نکته جالب اینکه تنها قربانی این موضوع در امسال ،فقط ونساردگریو نبود ، چه پتی دوك ستاره جوان فیلم دره عروسکها،(در تهران ، دره گناه) نیز بهمین‌دلیل کنار گذاشته شد و با این‌حساب حالا این موضوع بصورت یك‌قانون درآکادمی علوم و هنر های‌امریکا مراعات میشودوآن اینکه‌هنرپیشه‌ای که در فیلم بجایش آواز خوانده باشند حق دریافت جایزه اسکار را ندارد .

ولی با تجربه‌ای که در مورد ادری هپبورن ، ونساردگریو و پتی‌دوك بدست آمد ، کمپانی های تهیه فیلم تصمیم تازه‌ای گرفته‌اند، باینصورت که بازهم‌در فیلمهایشان ازصدای‌خوانندگان‌بجای‌هنرپیشگان اصلی فیلم استفاده میکنند ، ولی بادادن پول زیاد از ابتدا با خواننده مور دنظر شرط میکنند که این موضوع را در جائی بازگونکند و بخود هنرپیشه‌هاهم دستور میدهند در صورتیکه در جائی مستقیما در مقابل این موضوع قرار گرفتند ، بازرنگی تمام از پاسخ دادن به آن طفره بروند . در اولین موردی که این تصمیم در باره آن اجرا شد در مورد فیلم «کاملوت» وهنرپیشه مرد فیلم «فرانکورو» بود که جن مارنیلو بجای او آواز میخواند وچقدر خوب موفق شدند قبل از اعلام نام نامزد های جوایز اسکار امسال ، این راز را مخفی‌نگهدارند ولی‌چون فرانکونرو، اصلا کاندیدای اسکار نشد ، بعد در تیراژ فیلم این موضوع ذکر گردید . ولی معلوم نیست در مورد ده نامزددیگر جایزه اسکار پل‌نیومن ، اسپنسر تریسی ، رداستایگر ، وارن بتی ، داستین هوفمن ، ادری هپبورن ، کاترین هپبورن . آن بنکرافت ، فی‌دوناوی وادیت ایوانز که فردا شب دو تن از میان این ده نفر بزرگترین جایزه سینمائی سال را دریافت خواهند داشت ، چنین موضوعاتی صدق میکند یا خیر ؟

فردا اعلام‌میگردد

هنر امروز

یک برنامه‌خوب دریک سالن بد

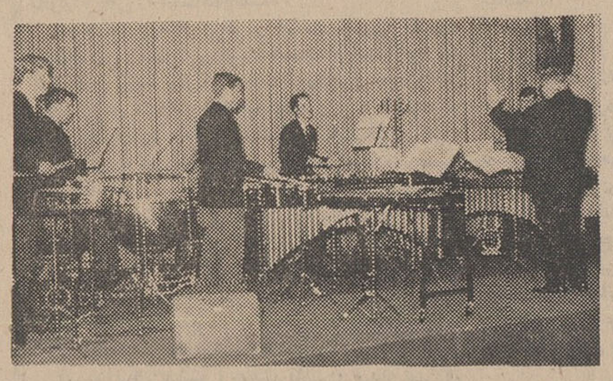

گروه سیزده نفری‌ارکستر سازهای ضربی مانهاتان که از طرف‌اداره اطلاعات‌آمریکا برای اجرای کنسرت‌بایران آمده است اولین برنامه‌خود را در تاریخ دوشنبه دوازدهم فروردین درسالن کاخ‌مرکزی جوانان اجرا نموده که بعلت نامساعد بودن محل اجراآن طور که منظور نظربودعرضه نگردید این‌ارکستر که‌مدت یکساعت و نیم با تنفس کوتاهی برنامه های خود را بصورت واریته در چندقسمت اجراء نموده غیر از جنبه نمایشی آن کارش بسیار نو و تازه بود . مهمترین‌مطلبی را که در این کنسرت نباید از نظر دور داشت نشان دادن ریتم‌ها بادقت و تمرین کافی بود . متاسفانه کنسرت در محلی اجراء گردید که‌سن و سالن فقط برای سخنرانی‌و کنفرانس ساخته شده و به هیچوجه مناسب کنسرت نیست . نداشتن جای کافی اعضاء ارکستر را وادارنموده تا پیانو را پائین سن در داخل سالن بگذارند که بعدهم‌بهمین دلیل از ساز مذکور استفاده نگردید مهمتر اینکه صداها بدلیل حساب نشدن محل کنسرت ، گاهی با وضع نامطلوب و گوشخراشی به گوش میرسید در حالیکه اگر این کنسرت در محل مناسب برنامه خود را اجراء می‌نمود بمراتب جالبتر وچشم گیرتر میشد این خود می - رساند که مسئولین امر باید باین نکات توجه کافی‌مبذول وشرایطی بوجود آورند تا بعدهاباینگونه معاذیر برخورد تنمایند و یا اینکه تا تهیه اینگونه سالنها در محل‌مورد نظر اقلا از سالنهای دیگری که بهمین منظور بناگردیده استفاده شود که‌بتوان‌شرایط مناسب و بهتری برای این نوع برنامه‌ها بوجود آورد و نتیجه مثبت‌تری بدست آورد.

امید است دوبرنامه‌دیگر این گروه هنرمند که در انجمن ایرانو امریکا و از طرف انجمن فیلارمونیك در تالار دانشکده هنرهای زیبا انجام میگیرد با درنظرگرفتن موقعیت بهتر سالنها بنحو نیکوتری اجراء شده باشد.

عماد رام

نمایشگاه مینیاتور های ایران در بروکسل

بقرار اطلاع از سفارت‌شاهنشاهی ایران در بروکسل نمایشگاهی شامل دویست عدد ازمینیاتور های قدیمی ایران ، تعدادی قالیچه های قدیمی و نفیس و چند قطعه ظروف زرین و سفالین که نقش های ان از مینیاتور های قدیمی ایران اقتباس شده است درپایتخت‌بلژیك گشایش یافت .

در مراسم افتتاح که بنام شاهنشاه آریامهر بدست آقای دکتر پیراسته سفیر شاهنشاه در بلژیك صورت گرفت ، جمعی از شخصیت های فرهنگی و علمی آن کشور و مقامات ایرانی شرکت داشتند .

افتخار بر شما

برای ۲۱ سالی که گذشت

سخنرانی علمی

در دانشکده پزشکی دانشگاه ملی ایران

آقای پروفسور مالاردی Mallardi استاد دانشگاه‌باری Bari کشور ایتالیا روز یکشنبه ۱۸ فروردین ماه جاری از ساعت ۱۱ صبح در سالن سخنرانی دانشکده پزشکی واقع در اوین در موضوع :

اثر عوامل محیطی در رشد و شخصیت کودکان (مسائل‌طبی وروانشناسی) سخنرانی خواهند نمود ورود برای‌اطباءوروانشناسان محترم و دانشجویان پزشکی وروانشناسی آزاد است .

دانشکده پزشکی - دانشگاه‌ملی‌ایران

سردخانه‌جنرال

با مجهز ترین ومدرنترین وسائل انواع‌گوشت‌ماهی-مرغ- سبزی میوه ولبنیات را بجهت حفاظت و انجماد میپذیرد تلفن ۹۰۱۸۳ - ۹۰۱۸۴

کلایدویلیام ولن و جیمس فردریك وایلر ، مالکین اختراع‌شماره ۴۷۶۰ مربوط به :

(اصلاح مربوط به طرق تبدیل پوست برنج و کار بوهیدراتها بمحصولات دیگر) میل دارند با صاحبان صنایع درایران برای بهره برداری از اختراع خود وارد مذاکره شوند . برای اطلاع بیشتر به‌دفتر حقوقی دکتر آقایان وهمکاران‌خیابان سوم اسفند ۱۴۹ مراجعه فرمائید .

آ-۱۰۸۹

جویای کار

راننده بولدوزر - لودر

کریدر - اسکریپر (برقی) تورناپل جویای کار است بتلفن ۳۶۸۲۲ مراجعه فرمائید.

۱-۱۰۸۵

مردی با داشتن رضایت‌نامه‌های عالی جویای کار دربانی . تلفن‌چی وفروشندگی میباشد تلفن ۶۹۴۷۲

آ-۱۰۹۵

باغبان یاخدمتکارزن‌وشوهر

جویای کارند لطفا براهنمای شماره ۵ روزنامه اطلاعات مراجعه فرمائید

آ-۱۰۶۷

کتابهای مورد نیاز شما

قابل توجه خانواده ها

انتشار کتاب طبی

دردهای پشت‌وگردن مراقبت و پیشگیری از آنها منتشر شدمولف دکتر کیوان گوهر درخشان متخصص‌جراحی ارتوپدی‌استخوان مفاصل و شکسته‌بندی از مطبوعات امیرکبیر ابتاع فرمائید .

۱-۱۵ آ-۳۳

تصحیح

در آگهی شرکت واحد تعاونی تهیه و توزیع شیشه جام درسطر ۶جمله «با حضور کلیه اعضاء هیئت مدیره دوشرکت تعاونی سابق ...» و درسطر ماقبل آخر «از طرف هیئت موسسین شرکت واحد تعاونی ...» صحیح است .

آ-۸۳۱

شرکت ملی ذوب آهن ایران

آگهی تجدیدمناقصه

شرکت ملی ذوب آهن ایران مقدار هفتصد و پنجاه متر ریل۱۰ کیلوگرمی دکوویل با متعلقات مربوطه و ۲۵ درصدمتعلقات‌اضافی رابرطبق صورت مشخصات ازطریق مناقصه خریداری مینماید.داوطلبان مایل بشرکت در مناقصه‌میتوانند اسناد مناقصه را ازدبیرخانه‌شرکت قسمت کارپردازی شماره۳۵خیابان فرصت شاهرضادر مقابل پرداخت مبلغ پنجاه ریال دریافت نمایند . پیشنهادات بایستی در پاکت الف با ذکر جمله‌مناقصه هفتصدوپنجاه متر دکوویل لاك و مهرشده‌همراه با پاکت ب محتوی حداقل پنج‌در صد مبلغ کل پیشنهاد رسیدبانکی تودیع اسناد خزانه تا ساعت۹صبح روز۱۲ر۲ر۴۷ تسلیم‌شود.پیشنهادات واصله در ساعت ۹ر۵صبح‌همانروز باز و قرائت میشود .

حضور پیشنهاد دهندگان درجلسه مناقصه آزاد است . هزینه درج مرتبه اول‌و دوم آگهی با برنده مناقصه میباشد .درصورتیکه‌برنده اول از عقد پیمان خودداری نمود سپرده او ضبط و از نفر دوم دعوت میشود ، چنانچه نفر دوم حاضر بعقد پیمان نشود سپرده او نیزضبط خواهد شد . سایر شرایطدراسناد مناقصه مندرج است .

محل تحویل در تهران میباشد.

شرکت ملی ذوب آهن ایران

الف ۵۱

۱-۲ آ-۱۰۰۸

AMERICAN STANDARD — IDEAL STANDARD

دستگاههای

تهویه مطبوع کامل

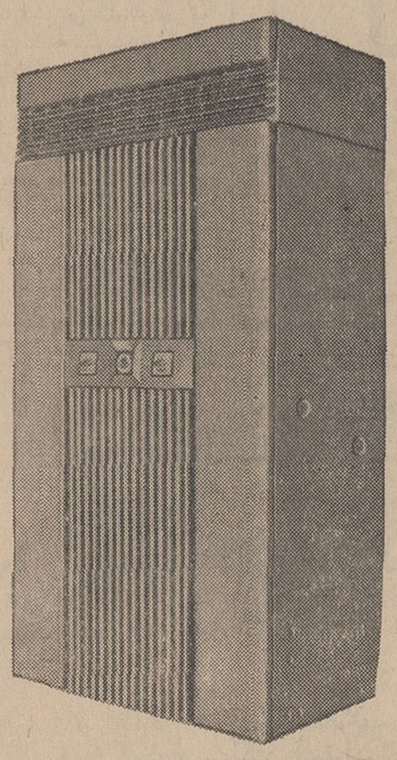

با قدرت خالص (با برق ۵۰ سیکل سه‌فاز)

۵ تن و ۷ر۵ تن و ۱۰ تن

مناسب برای نصب درهر نوع :

سالن - فروشگاه - رستوران - هتل

بیمارستان - ویلا و آپارتمان

ساخت

ایده‌آل استاندارد

رسید

RADCO رادکو

برای کسب اطلاعات بیشتروخرید به : شرکت سهامی رادکو

خیابان شمیران درب دوم عشرت‌آباد تلفن‌های ۳-۲-۷۲۱۴۱ مراجعه نمائید

آگهی شهرداری خوانسار

به‌پیروی از منویات اعلیحضرت همایون شاهنشاه آریامهر از آنجائیکه تعاون و همکاری باید سرلوحه تمام موسسات دولتی‌و ملی باشد و شهرداری نیز بدون معاونت اهالی محترم محل آنطوریکه لازمه احتیاجات عمرانی شهر است نمیتواند به‌برنامه های تنظیمی جامه عمل بپوشاند بدین‌وسیله باطلاع اهالی محترم شهرستان خوانسار میرساند که عملیات عمرانی سال۴۶درحدود مقدورات انجام‌که ملاحظه گردید و آنچه به‌همکاری اهالی محترم احتیاج دارد برنامه عمرانی پیش‌بینی شده سال ۴۷می‌باشد که بشرح زیر باطلاع میرساند .

۱- ایجاد ستون یادبود در فلکه ششم بهمن

۲- ساختمان سرچشمه خوانسار و خیابان کشی و چمن کاری اطراف آن

۳- ایجاد جنگل مصنوعی در تپه‌های اطراف خوانساروقبرستان های متروکه

۴- ایجاد زمین ورزشی وپارك شهر

۵- احداث خیابان جدید از فلکه پهلوی بطرف غرب

۶- احداث خیابان دورشهر

۷- ساختمان دودستگاه غسالخانه و تعمیر و تکمیل‌غسالخانه آقای حاجی‌رضائی.

۸- ساختمان خانه‌های سازمانی برای کارمندان دولت

۹- احداث راه‌خوانسار بفریدن‌از گردنه دائی

۱۰- ایجاد باغ کودکان

۱۱- ساختمان کشتارگاه مطابق اصول فنی

۱۲- ساختمان مهمانسرا

۱۳- ایجاد بلوار وتفریح گاه عمومی

۱۴- تکمیل شبکه آب‌وبرق

۱۵ - سدبندی وسیل‌بندی رودخانه

۱۶- تشکیل وسیله آتش‌نشانی

۱۷- ساختمان عمارت مناسب جهت شهرداری

۱۸- ایجاد کتابخانه عمومی

۱۹- تکمیل موزائیك‌پیاده‌روهای اطراف خیابانهای پهلوی‌و شهیدی و نماسازی خیابانهای اطراف

۲۰- احداث دوفلکه ورودی‌وخروجی‌شهر

ضمنا جهت سم‌پاشی درختها اقداماتی معمول و مقام استانداری نیز دستور موکدی صادر فرموده‌اند که اقدام و عمل خواهد گردید .

آ-۱۶۴۸ شهردار خوانسار - احدپور

نیازمندیهای شما

تلفنهای ۳۱۵۳۳ و ۳۰۰۱۱

خرید و فروش اثاثیه

خرید
فرش کیهان تلفن ۷۶۳۷۷۶
انواع قالی وقالیچه کهنه‌ونو
مخصوصا قالی‌های سنگین‌قیمت راخریداریم‌بهتر است‌برای‌معاملات هرنوع فرش‌باسازمان فرش کیهان تماس‌بگیرید چون‌مشاورین‌ما مجانا در اختیار شما خواهندبود.

فرش رضوی تلفن ۷۶۴۸۰۰
خیابان روزولت میدان ۲۵شهریور خریدار فرشهای نووکهنه صادراتی تحت نظر کارشناس مطلع باقیمت منصفانه می‌باشد موقع خرید و فروش باتلفن ۷۶۴۸۰۰ مکالمه فرمائید. ۱_۲۶ آ_۷۰

فرش گلشن تلفنهای ۶۲۱۴۱۵ و ۶۲۱۴۲۱
انواع فرش های نواز تمام‌شهرستان های ایران موجود می‌باشد و قیمت یك کلام در ضمن فرش کهنه خریداریم.

قیمت یك کلام
شرکت فرش کاشانی
مرغوبترین فرشهای ایران رابا دلپذیرترین نقشها تقدیم میدارد.
در نمایشگاه و فروشگاه فرش کاشانی
قیمت یك کلام است
فرشهای کهنه خریداری میشود. خیابان پهلوی بین تخت طاووس‌و عباس آبادپلاك۵۳۱ تلفن۶۲۶۵۱۰ ۱_۲۶ آ_۳۸۹۰

فروشگاه خالقی
تلفنهای۳۰۳۰۸۰و۳۰۳۰۹۰
فرش کهنه ونو ، یخچال ، تلویزیون ولوازم منزل شمارا خریداریم

فروشگاه نیك
تلفنهای ۷۶۰۱۴۲و ۷۵۷۵۴۶
منصف‌ترین خریدار فرش ، یخچال تلویزیون و سایر لوازم منزل ۱_۲۶ آ_۳۷

فروشگاه و نمایشگاه آسیا
یخچال ، تلویزیون ، اجاق گاز وفرش عادلانه‌خریداریم‌شاه‌چهارراه پیروز تلفن ۶۱۲۸۳۲ ۱_۲۶ آ_۶۳

فروشگاه کالای مرکزی
تلفن ۶۵۰۵۷
خریدار یخچال -تلویزیون -فرش- اجاق گاز و سایر لوازم منزل

فروشگاه‌آرمان‌تلفن۶۹۶۲۳
بهترین خریدار تلویزیون ،فرش، چراغ گاز و هر نوع یخچال نفتی ۱_۲۶ آ_۷۴

فروشگاه سعید - سرچشمه
خریدار اثاث خانگی و فرشهای سنگین قیمت تلفن ۳۸۶۶۷ ۲۳۳۷۶

ژاله فروشگاه ثابت
خریدار اجناس دست دوم ۷۱۹۰۱ ۱_۲۰ آ_۳۹۷۹

فروش
بدون پیش قسط
رادیوگرام مبله
استامبول ساختمان پلاسکو طبقه پائین ایران صنعت تلفن ۳۰۳۶۰۲ ۱_۲۶ آ_۸۱

شستشوی مبل وفرش

شستشوی‌مبل‌وفرش کلین سرویس مهرمبتکر، پیشرو
جهت شستشوی مبل و فرش‌درجای خود با موادآزمایش شده ودستگاه منحصر بفرد فقط به کلین‌سرویس اطمینان داشته باشید تلفن۹۵۲۵۴۶ ۱_۳۰ آ_۳۸۵۳

شستشوی مبل‌وفرش ادیب
مبل ، فرش ، تشکهای ماشین‌در جای‌خود تمیز مینماید‌تلفن ۹۵۲۴۵۴ ۱_۲۶ آ_۲

شستشوی مبل‌وفرش‌ساحل
نظافت مبلمان‌وپلیش‌وسله‌دستگاه برقی در جای خود تلفن ۹۱۵۶۵ ۱_۳ آ_۲۶

سرویس‌خشکشوئی‌مبل‌نوین
نظافت مبلمان و فرش بانضمام تشك ماشین ومتخصص در لکه های جوهر و مرکوکرم بادستگاه های اتوماتیك و مواد مخارجرجی تلفنهای ۶۲۱۰۵۹ و۶۲۵۸۶۳ ۱_۱۰ آ_۲۷

نمایشگاههای مبل

پیراهن مبل ۳۹۵۰۵
تعویض پارچه مبل ۳۹۵۰۵
پرده‌دوزی شهرزاد ۳۹۵۰۵ ۱_۲۶ آ_۳۹۸۷

پرده دوزی‌ارجمند ۳۷۳۷۰ ۱_۲۶ آ_۳۹۷۸

تعمیرات

یگانه تعمیرگاه مجهز R.C.A.
شرکت تلویزیون سرویس ایران تکنیك
تعمیر تلویزیون‌های فیلیپس ، شاوب‌لورنس ، تلفونکن ، زیمنس، سیبرا ،وستینگهاوس ،لاپونکت، دمونت و سایر مارکها و نصب کنورتور اتوماتیك خارجی جهت تلویزیون‌های نامبرده با سمانت نامه و سرویس مجهز سیار تلفنهای ۶۹۵۱۴و ۴۲۷۳۳

شرکت سهامی رادیو تلویزیون ایران
جهت‌نصب کنورتورو تعمیر تلویزیون های R.T.A—R.C.A که تحت‌نظر متخصصین کارآزموده‌انجام میگیرد وبه‌تعمیرگاه خودتان‌بشماره های ۹۰۳۱۹و ۹۰۳۲۰ و ۹۰۳۲۱ مراجعه نمائید.

تعمیرگاه لباسشوئی‌برقی آلکسی تلفن ۷۵۰۴۸ ۱_۱۶ آ_۴۰۱۲

تعمیرگاه یخچال اردشیر
تعمیر انواع یخچال ۷۳۳۶۰ ۱_۲۶ آ_۲۹

متفرقه

تانکر سازی لوپ
تانکر ۵۰۰تا ۵۰۰۰۰ لیترموجود سفارشات لغایت۴۸ ساعت تحویل میگردد خیابان‌قزوین سه‌راه آذری ۹۴۴۱۴ ۱_۲۶ آ_۳۹۸۹

شین آب
اولین موسسه آب تصفیه شده در تهران بوسیله‌تانکر های۹ر۸ر۷ و۶ متری تلفن ۷۹۱۷۴۴

برای رفع عرق وبوی‌پا فوت‌پاودر دکتر شول
Dr Scholls'
FOOT POWDER
مراکز فروش
نمایندگی دکتر شول
خیابان فردوسی
ایران سوپر - داروخانه
تخت جمشید
داروخانه پارس خیابان‌پهلوی بالای پارك ساعی

بورس لاستیك
۲۰×۹۰۰
گودریچ جنرال
خیابان امیرکبیرمقابل‌شرکت ایران‌پیما فروشگاه رضا - تهرانی تلفن ۳۵۹۹۲ ۱_۱۵ آ_۵۹۹۰

هرنوع امور بیمه را نمایندگی بیمه ایفل
باتخفیف دراسرعوقت انجام می‌دهد فقط کافی‌است‌بتلفن ۶۱۱۹۲۹ مراجعه فرمائید.

لوازم یدکی موتورهای زمینی‌ینباخ Jenbach
ودیزل‌جوشکاری سیار رسید تاسیسات نوین تلفن ۳۰۴۳۱۰ خیابان فردوسی پاساژ فردوسی تهران ۱_۵۱ آ_۶۴۱۱۶

فروشگاه وکارخانه شعله
Cholch
مدرن‌ترین کارخانه لوستر سازی‌در ایران مراکز فروش - فروشگاه شعله ۱ خیابان پهلوی بالای‌بلوار پمپ بنزین نبش کوچه الهیه تلفن ۶۲۱۳۲۲ فروشگاه شعله ۲ خیابان روزولت نرسیده بمیدان ۲۵شهریور تلفن ۷۶۳۸۳۹

معاملات املاك و مستغلات

فروش
فروش فوری بنگاه کوشان
چهار طبقه عباس‌آباد
هر طبقه مجزا با شش اطاق
دکاکین فروشی خیابان‌سپه
دکاکین در اجاره طبقه دوم باچهار اطاق و لوازم تحویل میشود.
خانه فروشی ۱۵۰۰ متر
خیابان بهار با هشت اطاق
خانه فروشی خیابان فرانسه
۲۱۰ متر با شش اطاق‌و تلفن
نزدیك فروشگاه فردوسی برای سکونت ،مطب ودفتر
سه طبقه ۸ اطاق و گاراژ
چهار طبقه یوسف‌آباد
هر طبقه سالن و نهار خوری وهال سرهم باپنج اطاق‌و شوفاژ
دکاکین فروشی لاله‌زار
با۳۵ هزار تومان اجاره سالیانه
سه‌طبقه یوسف‌آباد
دستگاه پنج اطاقه رجوع فرمائید لاله‌زار بنگاه کوشان ۳۹۷۸۴ ۱_۱۶۸۸

تلفن ۶۱۱۴۱۸
منازل نو ساز واقع‌در محمودیه رادر مدت کمترازیکهفته میفروشد. ۱_۱۵ آ_۱۸

بهترین‌نقطه امیرآباد شمالی
منزل ویلائی کاملا شخصی ساز مهندسی فلزی و بتونی - شمالی ماشین‌رو بعرض ده متر دو طبقه دارای ۷ اطاق -دوهال بزرك نمای ساختمان مرمر سبز درجه یك - دکورهای عالی کف پوش آلمانی تهویه ، تلفن ، اف اف ، لوسترو تزئینات آینه‌کاری با سرویس لوکس حمام وآشپزخانه مدرن که به سبك شرق و غرب ودر نوع خود در تهران بی‌نظیر است و سفارشی نمونه ساخته شده بواسطه احتیاج فوری اجبارا بقیمت۲۳۵ هزار تومان مقطوع فروشی تلفن ۴۴۶۴۱ آ_۸۲

خیابان شمیران اوایل‌حقوقی
خانه مهندسی ساز سیار لوکس ۱۸۰ متر شمالی ۳۵۰ متر بنا هفت اطاق کفها مرمر دیوارها کاغذیك زیرزمین بزرك ۱۷۵ هزار تومان ۶۲۶۲۳۰ آ_۷۷

عباس‌آباد شمال سی متری
نظامی مستغلات کاملا مهندسی و شخصی‌ساز دونبش ۲۷ متر جبهه ۲۰ متری و ۸متر جبهه ۱۰ متری ۲۵۰ متر زمین ۶۵۰متر بنا ۶ باب مغازه ۲ دستگاه آپارتمان آب وبرق ۲۵۰ هزار تومان ۶۲۸۰۹۰ آ_۷۶

عباس‌آباد جنوب‌خیابان‌تکش
زمین اوکازیون ۳۵۰ متر ۲۹ × ۱۲ متری ۴۱۵ تومان ۶۲۸۰۹۰ ۱_۷۵

خریداری میشود

دفترپارس خریدارزمین
وخانه‌های ویلائی و مستغلات در عباس آباد و شمیرانات ۷۶۱۵۵۸ ۱_۲۶ آ_۳۹۹۳

خریدوفروش‌اراضی نارمك تهران پارس- دردشت
بازرگانی امینی -تلفن۷۹۰۰۹۰ ۱_۳۰ آ_۳۹

خریدارفوری خانه مستغلات
زمین و تلفن درشهر وشمیرانات تلفن ۴۵۰۵۷ ۱_۱۰۰ آ_۱۷

دفتر براتی شمیران
خیابان پهلوی باغ فردوس۸۵۲۵۷۵ ۱_۲۶ آ_۳۹۱۸

بنگاه‌کوشان ۳۹۷۸۴ خریدار
ویلا خانه زمین در شهر وشمیران ۱_۱۰ آ_۱۹۰

اراضی یوسف آباد
خریداریم دفتر سلامت ۶۲۰۷۹۳ ۱_۲۵ آ_۵

بورس‌اراضی جنت‌آباد
حسن آباد -باغ فیض‌پونك کاظم آباد ، سازمان برنامه خریداریم تلفن ۹۵۲۷۱۰ ۱_۲۰ آ_۳۱

پهلوی دره قشلاق داودیه
دروس مبارك‌آباد برادران عابدی ۷۷۰۴۷۷ ۲۶۱ آ_۴

بورس اراضی جنت‌آباد
باغ فیض، حاجی‌آباد، کن وهاشمی جاده کرج ،جاده قزوین ،یافت‌آباد وحومه آژانس نوین ۶۱۱۷۷۱ ۱_۲۶ آ_۶۵

مستغلات شخصی ساز برشاهرضا وسه‌نبش
چهارطبقه با ۴ هزار تومان اجاره ۳۵۰ هزار تومان نقد و معاوضه آژانس رایت ۳۱۸۵۳ ۱_۳ آ_۵۵

خانه نوساز مستغلاتی جنوبی با کلیه لوازم
نزدیك اپرا ۲۵۰ متر زمین و۵۰۰ متر بنا ۲۵۰هزار تومان‌نقدومعاوضه آژانس رایت تلفن ۳۲۹۷۱ ۱_۳ آ_۵۶

اجاره داده میشود

نمایشگاه و فروشگاه
سالن ۴۵۰ متری مجلل و مجهزبا آب و برق و تهویه و پارکینك‌برای واگذاری حاضر و بدستور متقاضی تغییراتی هم داده میشود دو طبقه مشتمل برچهل‌و چهار اطاق و لوازم باآسانسور وپارکینك‌برای موسسات بانك وفروشگاه اجاره داده میشود خیابان فردوسی پاساژ ۲۶ تلفن ۳۲۴۴۰ ۱_۴ آ_۸۰

پاساژ - خیابان نادری
بازار بزرگی با شصت باب مغازه وسیع ودوازده‌طبقه ساختمان و پارکینك تماما مجهز بدستگاه های تهویه سرد و گرم بسبك بازار های مدرن جهان دردست‌ساختمان است.
علاقمندان برای بازدید از محل و رویت نقشه های لازم و تهیه فروشگاه و مغازه ها میتوانند همه روزه ار ساعت ۹ صبح تا ۱ بعد از ظهر و ۴ تا ۷ر۳۰ بعد از ظهر به خیابان شاه - ساختمان - آلومینیوم - طبقه چهارم - سازمان شهران مراجعه و یا وسیله تلفن های ۶۰۲۰۱ و ۶۰۲۰۲ و ۶۱۱۰۳۴ کسب اطلاع فرمایند. ۱_۳ آ_۸۰۸

اجاره میشود

تلفن ۴۰۰۰۰و ۶۰۰۰۰
مخصوص اجاره منازل بخارجیان ۱_۲۶ آ_۷۳

تلفن ۶۱۱۴۱۸
منازل مبله و غیر مبله شما رادر مدت کمتر از یکهفته بخارجیان اجاره میدهد. ۱_۱۵ آ_۱۹

اجاره منازل بخارجیان تلفن
۴۲۳۸۲ دفتر ۴۰۸۰۱ منزل ۱_۱۰۰ آ_۶۸

واگذار میشود

مغازه‌ای با یك انبار کوچك
واگذار میشود سعدی جنوبی پاساژ سعدی تلفن ۳۴۶۷۷ ۱_۴ آ_۹۱۷

آگهی واگذاری تاسیسات عمومی شهران
تاسیسات عمومی شهران بشرح زیر بواجدین شرایط که در امر مربوطه تخصص و تجربه وصلاحیت داشته باشند واگذار میشود.
۱- تاسیسات فرهنگی شامل کودکستان- دبستان - دبیرستان
۲- تاسیسات‌ورزش و تفریحات‌سالم
۳- سینما
۴-فروشگاه بزرك (سوپر مارکت)
۵- شعبه بانك
۶- محل پمپ بنزین
۷- کافه تریا و رستوران
۸- اغذیه فروشی
۹- خواربار فروشی
۱۰- نانوائی (سنگکی - تافتونی - بربری -بلکی)
۱۱- قصابی
۱۲- سبزی و میوه فروشی
۱۳- داروخانه
۱۴- کتاب فروشی
۱۵- کلینیك پزشکی
۱۶- عکاسی
۱۷- خرازی و صفحه فروشی
۱۸- گل فروشی
۱۹- دوزندگی زنانه و مردانه
۲۰- کفاشی
۲۱- لبنیات فروشی
۲۲- سالن آرایشگاه زنانه ومردانه
۲۳- خشکشوئی و لباسشوئی
۲۴- الکتریکی
۲۵- قنادی - خشکبار فروشی
۲۶- لوازم خانه
۲۷- فرش فروشی
۲۸- نمایشگاه مبل
۲۹- در آیوین سینما
متقاضیان بدفتر شهران خیابان شاه - ساختمان آلومینیوم - طبقه چهارم مراجعه فرمایند. ۱_۲ ۱۲۳۴_۱

فروش اتومبیل

انواع فولکس واگنهای نورا
ازشرکت سهامی عباد خیابان امیر کبیر خیابان‌ملت‌تلفن‌های ۳۰۴۱۸۱ و۳۰۴۴۷۲ خریداری نمائید. ۱_۲۶ آ_۳۹۱

اتومبیل پیکان ۲۸۲۸۱
فروشگاه اتومبیل پرویز خیابان‌ری میدانشاه ۲۸۲۸۱و ۲۹۵۴۸ ۱_۳۰ آ_۳۵

کامیون کمپرسی‌وباربری
وموتور لیلاند نو را از شرکت کارتراك خیابان قزوین چهار راه عباسی خریداری نمائید تلگرافی ۵۰۹ تلفن ۹۵۱۷۱ و۹۵۱۸۵۳ ۱_۱۳ آ_۱

اپل مدل ۶۳ بیواسطه
بفروش میرسد تلفن ۹۳۰۲۸ آ_۱۰۶۳

دوج۶۰ سفارشی کم کار کرده- خیلی تمیز - بدون واسطه تلفن ۴۶۹۶۵ آ_۱۱۰۹

برای ساختمان شما

کلیه کارهای تعمیرات
ونوسازی ساختمان‌شما بطورنقد واقساط انجام میشودتلفن ۳۱۸۶۹ ۱_۲۶ آ_۳۹۳۲

رفع گرفتگی لوله ساختمان در ۲ دقیقه سازمان تراکم تلفن ۸۸۱۶۸۱

مهندسین مشاور ساختمان
برای تهیه نقشه و نظارت با سهل‌ترین شرایط تلفن ۶۲۶۷۵۱ ۱_۱۵ آ_۳۶

لوله بازکنی فاضل آب
باستگاه تراکم هوا
تلفن ۷۶۳۲۸۶

کولر
کارگاه فنی طاهری
نصب و تعمیر کولر و کانال کشی ساختمان باتضمین تلفن ۷۶۵۲۶۴

رفع گرفتگی هرنوع لوله ساختمانی
باستگاه تراکم هوا- تلفن ۷۸۷۲۷

قبوض

قبوض اصلاحات ارضی بیواسطه خریداریم‌پاکپور ۲۲۷۲۹و۶۲۷۶۹۷ ۱_۲۰ آ_۶

قبوض قالی وقالیچه‌بانك کارگشائی رانقدا خریداریم ۴۵۰۵۷

معاملات پول

برای اطمینان بیشتر
ومبیع بهتر پول شرطی‌خود را بدفتر سام اطلاع دهید ۷۶۲۶۵۹ ۱_۳۰ آ_۵۳

چك های برگشتی را نقدا خریداریم ۶۵۴۶۴

پول‌تومانی ۲ شاهی ۷۳۵۴۱

پول‌تومانی ۲شاهی۶۲۸۰۹۰ ۱_۲۶ آ_۳۹۹۲

از یك میلیون ریال ببالا پول موجودپاکپور ۲۲۷۲۹و ۶۲۷۶۹۷ ۱_۲۰ آ_۷

پول شرطی‌موجود است
تلفن۳۹۰۶۷و ۳۶۸۸۵مراجعه‌نمائید ۱_۲۰ آ_۸

مساجد ماهای فنی و فروشگاهی

سالن رقص روزیتا
رقصهای مدرن رابا کم ترین‌قیمت و کوتاهترین مدت کنتراتی و خصوصی زیر نظر مادموازل‌روزیتا بیاموزید نادری بین قوام‌السلطنه و یوسف‌آباد کانون هنر تلفن۶۵۷۴۷

باسی تومان
فقط باسی تومان شهریه‌یا کنتراتی ماشین نویسی فارسی و انگلیسی را یاد گرفته و بکار مشغول شوید کارو آموزش تلفن ۴۹۴۹۴ ۱_۲۰ آ_۲۳

برای استخدام فوری
در آموزشگاه فائزماشین نویسی را با متد جدید بیاموزید شاه آباد اول اکباتان تلفن ۳۵۷۵۷ ۱_۶ ۳۸۲۹۵_۱

راهنمای پزشکی اطلاعات

دکتر محسن خلیلی
متخصص بهداشت ، تغذیه و بیماریهای کودکان از آلمان ،امیر آباد شمالی مقابل پارك فرح‌ابتدای کوچه ستاره پذیرائی عصر ها

ترك تریاك و هروئین
دکتر اسلامدوست حشمت‌الدوله چهارراه گلشن۴۸۳۲۳ و۶۱۳۰۶۷

بیماریهای‌آمیزشی‌مجاری‌ادرار دکتر معانی خیابان فردوسی
مقابل‌بانك ملی پس‌انداز

معالجه فلج‌باروش هموپاتیك
سحصربفرد در ایران دکتربهره‌مند سعدی کوچه شمالی بیمه تلفن ۳۰۱۱۷ و ۸۶۳۲۸

دکتر رحمت‌اله سمیعی
متخصص و دیپلمه ناسیونال بیماریهای پوست و آمیزشی از دانشگاه پاریس‌پذیرائی ۴تا۸ مداز ظهر تخت‌جمشیدجنب چهارراه‌بهار

دکترگرجی ۳۴۳۸۹متخصص
بیماریهای خون و انواع کم‌خونیهااز دانشگاه پاریس دروازه دولت

دکترنبوی متخصص چشم
خیابان پهلوی باثیر چهارراه‌شاه کوچه ملك ۲تا۵بعد ازظهرها

دکتر مظهری
داخلی ،رمانیسم،الرژی
شمال پارك ساعی ۶۲۰۲۷۹

بیماریهای آمیزشی مجاری‌ادرار
دکتر احتیاطی دیپلمه‌ازآمریکا سیه چهار راه پهلوی تلفن۶۸۴۸۷

دکتر فروش تلفن ۴۸۵۵۵
داخلی ، پوست ، مقاربتی ،گواهی نامه از پاریس. امیریه اول‌منیریه

دکتر عباس جناب‌زاده
امراض مقاربتی و مجاری ادرار خیابان منوچهری مقابل‌ژاندارك.

دکتر دانشگر
امراض مقاربتی و مجاری ادرار سیه مقابل پستخانه تلفن۳۰۲۴۱۶

دکترمسدگواهینامه‌ازآمریکا
درمان قطعی بیماریهای مقاربتی- زنان مجاری ادرار دروازه دولت

بیماریهای‌معده ، کبد ،روده
بواسیر بدون‌عمل‌جراحی دکتررفیعی متخصص از دانشگاه پاریس جامی ول کوچه پاریس ۴۸۱۸۹

بواسیر بدون جراحی ، فیستول، فیسور بامتد موثر دکتر نیك‌نژاد گرگان جنوبی گرامی عصرها.

دکتر پولوسا ۴۶۵۸۹
بیماری های آمیزشی و مجاری ادرار خیابان فردوسی‌شمالی کوچه صادق

ترك تریاك دکتر رحمانی
متخصص امراض اعصاب، روح از دانشگاه لندن خیابان‌پهلوی بالاتر ازخیابان‌امیراکرم‌تلفن۴۵۱۱۴

دکتر عنایت‌اله یزدانی
متخصص جراحی عمومی وشکسته بندی‌از آلمان خیابان‌ارفع‌نزدیك‌سالن رودکی‌تلفن ۴۱۵۰۱ منزل ۶۱۳۶۲۰

ترك تریاك و هروئین
دکتر صفائی با ۲۹ سال سابقه ومتدجدید بستری وسرپائی سعدی شمالی‌جنب‌بانك‌بیمه تلفن۳۰۴۱۵۳

تدریس خصوصی

ریاضیات و فیزیك شیمی‌بویژه ششم با تضمین موفقیت توسط دانشجوی فنی ۹۵۳۸۸۷ آ_۶۵۱ ۱_۶

تدریس‌خصوصی انگلیسی
توسط دانشجوی رشته انگلیسی ۷۲۵۴۳ آ_۹۸۱

تدریس خصوصی‌انگلیسی باحداقل شهریه تلفن ۷۶۲۶۴۸ ۱_۲ آ_۱۰۴۱

تدریس خصوصی‌تلفن - ۶۲۹۵۱۷ ۱_۲۰ آ_۶۶

پانسیون

پانسیون تهران
خیابان شاهرضا میدان فردوسی روبروی فرصت کوچه لادن شماره ۱۶ مبلغ ۲۵۰ تومان ۱_۵

برنامه سینماها

احمق‌مرابوس - سینماسکوپ - کیم‌نواك - دین‌مارتین
تخت‌جمشید (۴۳۵۵۰) ۱۱- ۳- ۵- ۷- ۹ر۱۵

برای پیروزی - رنگی - سینه‌راما -هنری‌فاندا
آتلانتیك (۶۲۷۱۷۱) ۱۱- ۳- ۶ر۱۵ -۹ر۳۰

بازی سرنوشت - شیخ مختار - هلن
آسیا (۴۲۹۰۹)۱۱- ۳-۵-۷ -۹ رکس (۳۵۲۹۳) همای(۶۹۶۶۴) ۱۰ر۳۰- ۲ر۳۰- ۴ر۳۰- ۶ر۳۰ -۸ر۳۰

تونی‌رم - رنگی- پاناویژن- فرانك سیناترا
ساسرال (۴۸۶۸۶) ۱۱ر۱۵- ۳ر۱۵- ۵ر۱۵- ۷ر۱۵-۹ر۱۵امپایر (۶۲۳۹۴۲) ۱۰- ۱۲- ۲-۴-۶-۸-۱۰ر۱۵ نیاگارا ۱۱ -۳- ۵- ۷-۹ر۱۵ ادئون (۸۴۰۲۲) ۱۰ر۳۰- ۲ر۳۰- ۴ر۳۰- ۶ر۳۰-۸ر۳۰

جنجال بزرك - رنگی- لوئی‌دوفونس- تری توماس
مولن‌روز (۷۲۹۲۹) دیانا (۴۷۳۶۵)۱۱- ۲ر۳۰- ۵- ۷ر۳۰ -۱۰ مهتاب (۴۷۷۷۷)۱۰ر۳۰-۲-۴ر۳۰- ۷-۹ر۳۰ کریستال (۳۷۶۷۵) اسکار ۱۰ر۳۰- ۱ر۳۰- ۴ -۶ر۳۰ -۹ برلیان ۱۰-۱۲ر۱۵-۳ - ۵ر۳۰-۸ زهره (۳۰۴۸۰۸) ۹ر۳۰- ۱- ۳ر۳۰ -۶ -۸ر۳۰

جاده زرین سمرقند - رنگی- ارحام صدر- ایرن
اروپا (۳۰۳۱۷۹) میامی (۷۴۳۲۹) ستاره (۵۸۷۲۱) ۹-۱۱ -۱- ۳-۵-۷-۹ر۱۵ المپیا (۹۱۷۹۶) سیلوانا (۳۳۷۷۷) پرسپولیس (۵۸۱۰۸۳) ۱۰ر۳۰- ۱۲ر۳۰- ۲ر۳۰- ۴ر۳۰- ۶ر۴۵- ۸ر۴۵ری (۲۲۵۷۸) پلازا (۴۴۲۵۵)۱۱ر۱۵- ۱ر۱۵- ۳ر۱۵ -۵ر۱۵- ۷ر۱۵ ۹ر۳۰ناتالی (۹۵۴۵۳۴)پانوراما(۷۹۳۵۷۰)۱۰ر۱۲-۲-۴-۶-۸ر۱۵ تیسفون (۹۳۸۸۲) ۱۰ر۱۵-۱۲ر۱۵- ۲ر۱۵-۴ر۱۵-۶ر۱۵-۸ر۱۵

چگونه میتوان یك میلیون‌دلار دزدید - رنگی- گلدیس (۶۲۸۷۱۳) ۳-۵-۷-۹ر۳۰ بزبان اصلی

دورازاجتماع خشمگین- رنگی- ۷۰ میلیمتری - پارامونت (۴۸۳۲۱) ۱۰ر۴۵- ۲ر۴۵ -۶ -۹ر۱۵

دکترفاستاس - رنگی- الیزابت تیلور- ریچاردبرتون
سینه‌موند (۴۸۱۲۲)۱۱ر۱۵- ۳ر۳۰- ۵ر۳۰- ۷ر۳۰ -۹ر۳۰

دلیجان‌آتش- رنگی- جان‌وین- کرك‌داگلاس
سعدی (۳۶۴۶۸) ۱۰ر۳۰- ۱۲ر۳۰ -۲ر۳۰- ۴ر۳۰-۶ر۳۰-۸ر۳۰ کاپری (۴۸۴۰۱) ۱۱- ۳-۵ -۷-۹ پولیدور (۶۴۵۸۵) ریولی (۷۵۷۷۷۷) ۱۱ر۱۵- ۳ر۳۰ -۵ر۳۰ -۷ر۳۰- ۹ر۳۰

دره‌گناه - رنگی- باربارا پارکینز- سوزان هیوارد
دیاموند (۶۲۸۴۰۰) ۱۱- ۳- ۵ر۳۰- ۷ر۴۵- ۱۰

دورینگو درتگزاس- رنگی- چیچو- فرانکو
مازستیك (۶۸۴۶۱) ۱۱- ۳- ۵- ۷- ۹

مزدوران- رنگی- رودتیلور - ایوت میمیو
رادیوسیتی (۴۳۳۲۰) ۱۱ر۱۵ -۳ر۳۰-۵ر۳۰- ۷ر۳۰- ۹ر۴۵ب.ب (۶۹۶۴۱)۱۰- ۱۲- ۲-۴-۶-۸-۱۰ر۱۵ نیاگارا ۱۱ -۳- ۵- ۷-۹ر۱۵ ادئون (۸۴۰۲۲) ۱۰ر۳۰- ۲ر۳۰- ۴ر۳۰- ۶ر۳۰-۸ر۳۰

طوفان برفراز پترا - رنگی- فردین- پوران
اونیورسال (۶۶۹۵۳) -پاسیفیك (۷۳۳۱۱) ۱۱-۳-۵-۷ر۱۵-۹ر۳۰ لیدو ۱۰- ۱۲ -۲- ۴-۶ر۱۵-۸ر۳۰ الوند (۵۵۵۳۸) ۱۰- ۱۲- ۲-۴-۶-۸ ژاله (۳۰۴۱۲۰) ایران (۳۶۳۵۴)۱۰ر۳۰-۲ر۳۰-۴ر۳۰- ۶ر۳۰- ۸ر۳۰ تهران (۳۸۱۶۵) پاسارگاد (۷۹۲۷۸۲) نپتون (۷۶۰۱۳۶) ۹- ۱۱- ۱- ۳- ۵-۷ -۹ مونت‌کارلو (۷۹۷۴۱) ۹ر۳۰ -۱۱ر۳۰ -۱ر۳۰ -۳ر۳۰- ۵ر۳۰-۷ر۳۰-۹ر۳۰

وسوسه‌گر- رنگی- الن‌دلون- سنتابرك
گلدن‌سیتی (۶۱۳۲۶۹) ۱۱ر۱۵- ۳ر۳۰-۵ر۳۰- ۷ر۳۰ -۹ر۳۰

۹ ساعت به راما - سینماسکوپ - رنگی - هورست- بولوار (۶۰۲۹۲) ۱۱ ۳-۵ -۷ر۱۵- ۹ر۳۰

یکه بزن الامو - سینماسکوپ - رنگی- کن‌کلارك
رویال (۴۹۷۸۵) ۱۱ -۳-۵-۷-۹ فردوسی (۳۵۷۸۴) ۹- ۱۱-۱- ۳-۵-۷-۹ حافظ (۳۴۰۷۴) ۱۰- ۱۲-۲ -۴ -۶-۸-۱۰

آی باکلاه آی بی‌کلاه - نصیریان - جعفری- انتظامی
تالار ۲۵ شهریور (۲۵۴۴۴) ۸بعدازظهر

جهنم زیرپای من - فردین
مشعل (۳۳۸۲۶) ۱۰ر۳۰ - ۲ر۳۰ - ۴ر۳۰ - ۶ر۳۰ - ۸ر۳۰

خشم قهرمانان- رنگی- آنتونیوسابا‌تو- جان‌آیرلند
پارك (۳۹۶۳۷) ۹-۱۱- ۱-۳-۵-۷-۹

شبی‌سخت درجریکو- سینماسکوپ-رنگی-دین‌مارتین
پردیس ۱۰ر۳۰- ۱۲ر۳۰ -۲ر۳۰- ۴ر۳۰- ۶ر۳۰ -۸ر۳۰

۱۲ مرد خبیث - رنگی- لی‌ماروین- ارنست‌بورگنایر
آریا (۳۹۸۸۴) ۹ - ۱۲ - ۳ - ۶ -۹

قماربازسین‌سیناتی- سینماسکوپ- استیومك‌کوئین
فری (۹۵۳۳۳۶) ۱-۳-۵-۷-۹

کنتس‌هنك‌کنك- رنگی- سوفیالورن- مارلون‌براندو
کسری (۷۵۶۹۳۹) ۱۱- ۳- ۵- ۷-۹

گذرگاه انتقام - شیاد بزرك
البرز (۳۰۴۲۵۸) ۸ر۳۰ - ۱۲-۳ر۳۰-۷-۹

داروخانه ها

داروخانه شبانه روزی تخت جمشید
درتمام ساعات شبانه روز در خدمت شما است تلفن ۶۸۱۰۱و ۶۷۸۲۳

داروخانه شبانه روزی‌پارس
جاده پهلوی-شمال پارك ساعی‌تلفن ۶۲۰۲۷۹و ۶۲۹۴۹۱

داروخانه شبانه‌روزی‌بنزامین
تهران نوایستگاه پل‌تلفن۷۹۲۰۳۰

اطلاعات ۱۳۰۴
صاحب‌امتیازو مدیر مسئول
عباس مسعودی
خیابان خیام ایران چاپ
چاپخانه اطلاعات تلفن۳۰۳۹۶۵
تلفنخانه ۳۰۰۱۱ تا ۳۰۰۱۹

زنان درصنعت نساجی فعال تر ازمردان هستند

فعالیت‌زنان دراقتصاد کشور، بحثی بودکه چند شب قبل بااستفاده از نتیجهٔ سرشماری سراسر کشور آبان ۴۵منتشر کردیم و امشب به بحث پیرامون فعالیت زنان‌دررشته های مختلف می‌پردازیم .

*** نساجی**

نساجی صنعتی است‌که زنان بیشتر از مردان از آن استقبال کرده‌اند و باید دانست که اکثر شاغلین دراین‌فعالیت اقتصادی‌یعنی درحدود ۷۰ درصد آن در فعالیت قالی‌بافی اشتغال داشته‌اند . این صنعت بطورکلی ۸٫۹ درصد کل جمعیت را بخود جذب‌کرده است که اکثر این افراد را زنان‌تشکیل میدهند .

زنان روستایی ، دختران کم‌سن قالی‌باف وخلاصه زنانی‌که به‌کاردر مراکز نساجی مشغول هستند ، ۸۰ درصد زنان عمدهٔ فعالیت را دراین رشته شامل میشوند .

بطورکلی از ۶۱۱۶۱۶ نفرنساج درسراسر کشور ۴۴۰۳۴۶ نفر زن هستند واز این عده ۵۷۹۳۳۱ نفر زن روستایی میباشندکه اکثرا به قالی‌بافی مشغول هستند .

*** خدمات زنان**

* ۱۱٫۷ درصد ازکل شاغلین زنان ، در خدمات شخصی بکار مشغول بوده‌اند که البته اکثرزنان به خدمات خانگی اشتغال دارند.

* زنان فرهنگی ۴٫۷ در صد طبقه زنان شاغل را تشکیل‌میدهند و فقط ۱٫۴ درصد زنان به‌خدمات پزشکی و بهداشتی و دامپزشکی میپردازند .

* بطورکلی ۱۳٫۳ درصد ازکل جمعیت شاغل ایران را زنان‌تشکیل میدهند و با مقایسه با آمار سر-شماری سال ۳۵ که فقط ۹٫۷ درصد زنان در فعالیتها شرکت‌داشته‌اند ، افزایش فعالیتهای زنان روشن می شود .

*** صنایع خانگی**

بطورکلی ۴۱۰ هزار و ۲۰۳ خانوار در داخل خانه به‌تهیه‌صنایع خانگی اشتغال دارند که مهمترین صنعت خانوارها قالی و قالیچه ، ریسندگی و تابیدن الیاف پشمی و ابریشمی ، تهیه مواد غذائی است که باید توجه داشت ۸۰٫۳ درصد صنایع خانگی در روستاهامتمرکز است .

*** شکار**

یکی‌از رشته‌هایی‌که تصور نمی رود زنان درآن کوچکترین فعالیتی داشته باشند شکار و تله‌گذاری و تکثیر شکاراست البته تصورنکنید هزاران زن در این رشته مشغول بکار هستند بلکه فقط در سراسر کشور ۵ زن شهری و روستائی به این رشته اشتغال دارند و البته بتعداد زنان شاغل دراین رشته از سایر رشته‌ها کمتر است .

*** استخراج‌معادن زغال‌سنك**

زنان شهری در استخراج‌معادن زغال سنك فعالیتی ندارند و این عدم فعالیت هم اصولی است چون معادن در روستاهاست و فقط ده زن روستایی به مردان دراین رشته کمك می کنند .

*** خدمات دولتی**

زنان کارمند دولت درسراسر کشور ۵۱۵۱ نفر هستند که ازاین عده فقط ۱۴۹ نفر مقیم روستاها هستند و بقیه درشهرها بکاراشتغال دارند .

*** ماشینهای الکتریکی**

۳۶۷ زن درسراسر کشور در کارخانه‌های صنعتی ماشین های الکتریکی ووسایل الکتریکی‌بکار مشغول هستند که ۱۲٫۵ در صد فعالیت کشور را تشکیل می‌دهد .

ودراین رشته بطورکلی ۳۶۳ زن شهری و فقط ۴ زن روستایی در فعالیت هستند .

* درصنعت ماشین فقط ۷ زن درسراسر کشور بکارمشغول‌هستند که ۵ نفر آنها ساکن روستا و۲ نفرشان درشهر ها مقیم هستند .

* دراستخراج‌سنگهای‌ساختمانی وخاك‌رس ۲۹ زن درسراسر کشور مشغول بکارند که ۵نفر آنها زن شهری و ۲۴ نفر زن روستایی هستند .

* اما در استخراج و اکتشاف نفت‌خام و گازهای طبیعی ۱۷۲ زن درسراسر کشور فعالیت دارند که ۱۷۰ نفر آنها شهری و فقط‌دونفر روستایی هستند . زنان دراین‌رشته ۲٫۳ درصد فعالیت کشور راشامل می‌شوند .

«شگون»سفردو زن امریکائی به ویتنام

این دوزن‌اولین‌اسیرانی هستند که ویتنام به امریکا پس میدهد .

مقامات ویتنام شمالی دو بانوی امریکایی را که‌درنبرد «هونه » دستگیر کرده بودند بعداز ظهر پنجشنبه گذشته بمقامات امریکایی تحویل دادند .

این دو خانم امریکائی نزدیك به یك ماه قبل توسط سربازان ویتنام شمالی اسیر شده بودند .

دکتر «مارژوری نلسون » وساندرا جانسون که هر دو جوان وزیبا هستند برای گذراندن تعطیلات از «ینگه-دنیا » به ویتنام رفتندو«هونه» رابرای استراحت انتخاب کردند بدبختانه ۴۸ ساعت پس از ورود آنها به هونه ، سربازان ویتنام شمالی این دوزن‌بدون اسلحه رابازداشت کردند و حالا پس از یك‌ماه که توافقی برای پایان جنك ویتنام بوجود آمده ویتنام شمالی‌باتحویل اولین اسرای امریکائی که همین دو خانم هستند حسن نیت خود را به مقامات واشنگتن ابرازمیکند.

عقیده عمومی بر اینست که مسافرت این دو خانم و بازگشت آنها برای هردو کشور « شگون » داشته و بازگشت این دو زن اسیررا باید بفال نیك گرفت .

خانم‌ها بهترین مشتریان خرده فروشی «لنوار» هستند !

ریچارد لنوار ۶۴ سال قبل یك بازار خرده فروشی و سمساری در پاریس افتتاح کرد . از ان روز تاکنون اجناس بسیاری دراین بازار بفروش رسیده است ولی‌این روز ها بازار خرده فروشی «لنوار » رونق فراوان یافته و با اجناس جدیدی که درآن عرضه شده است مورد توجه طبقات مختلف خصوصا خانم ها قرار گرفته است .

خانمها که معمولا از این فرصت ها برای خرید اجناس مورد نیاز استفاده میکنند بهترین خریداران‌بازار«لنوار» هستند که در این بازاربیشتر بسراغ اجناس زینتی و یا اشیائی میگردند که‌درمراکز دیگر پاریس بقیمت های بیشتری بفروش میرسد .

این خانم جوان از تمام اشیاء این بازار جمجمه‌ای‌را پسندیده است که ظاهرا به نظر میرسد جمجمه میمون باشد حالا آن را به چه‌منظور و برای چه استفاده‌ای‌میخواهد بخرد خدامیدا ند ! ولی‌معلوم نیست ، اگر شما جای این خانم بودید این جمجمه را انتخاب میکردید و به آن دست میزدید یاکه برعکس از آن وحشت میکردید و هرگز بطرفش نمیرفتید .

زن امریکائی، ماهرترین شکارچی شوهر!

یك خانم فرانسوی‌درمقاله‌ای که در مورد زنان امریکائی منتشر کرده نوشته است : شکار شوهر یك ورزش‌ملی زنان در ایالات متحده - امریکاست که البته دراین خصوص بیوه های ثروتمند ورزیده‌تر هستند .

جالب اینجاست که اغلب دختران کوچك ، قبل از رسیدن به سن ۱۳ سالگی برای انتخاب‌یك‌دوست پسر دست بکار میشوند و در صدد بر می آیند که بیاموزند چطور میتوانند قلب مردی را تسخیر کنند و الحق در این کار ورزیدگی مخصوصی دارند !

*** زرنگی زن امریکائی**

زن امریکائی اصولا یا خانه‌دار باشد و یا در اجتماع فعالیتی‌داشته باشد زنی آزاد است .

اگر همسر خیلی مهربانی‌باشد صبحها شوهرش را تا ایستگاه یا اتومبیل همراهی می کند و عصر ها هم او را بخانه باز [illegible] اینهم البته یکنوع زرنگی زن امریکائی است چون با این کار به شوهر خود اجازه نمیدهدکه پس از خلاصی از کار آزاد باشد.

اما یك خانم امریکائی پس از پخت و پز غذا با عجله با ماشین شوهرش بدیدن دوستانش میرود. عصر ها نیز کافه تریا ها پر از زنانی است که از خانه ماندن‌خسته شده‌اند به این کافه ها روی می اورند و درست مثل مردان که دورهم جمع شده و مشغول صحبت میشوند و بعضی اوقات هم برای بازی بینگو به کلوپ های‌مخصوص میروند و به بازی مشغول میشوند در حالیکه بچه های شیطانشان بین صندلیها با هم بزدوخورد می پردازند .

بعضی‌از همین زنان اعضای فعال انجمن های مختلف هستند مثل انجمن خانه و مدرسه ، کلوب‌زنان انتخاب کننده که در امور سیاسی بسیار قدرت دارند .

*** وظیفه شوهرها**

اما این را هم از وضع‌شوهران امریکائی بدانید که وقتی‌ازسر کار بخانه باز میگردند وظیفه دارند در بعضی امور زن خود را همراهی کنند و خصوصا خانه را مرتب و منظم نمایند و بعد هم تلویزیون تماشا کنند و از همین جهت رقم بزرك مشتریان‌برنامه‌های‌تلویزیونی را در امریکا مردان زن دارتشکیل میدهند و اما اگربرنامه‌تلویزیونی جالب نباشد ، مردان متاهل دسته جمعی و یا به تنهائی از منزل‌خارج میشوند و بدور هم جمع میگردند.

*** پست‌های حساس**

اما زنانی که در ادارات و موسسات بکار مشغول هستند از زنان اروپائی آزادترند . مبارزات زنان امریکا باعث از بین رفتن تبعیض بین زنان ومردان‌امریکائی شده و بهمین جهت است که در حال حاضر زنان امریکا پست ها و مقامهای حساسی را در آن کشور در اختیار دارند .

در نیویورك زنانی هستند که گرداننده بورس هستندو در اداره فرستنده رادیو - نیویورك زنان نقش بزرگی دارند . موفق ترین و مشهور ترین برنامه‌تبلیغاتی‌تلویزیون امریکا از طرف یك زن‌اداره میشود و بطور خلاصه باید گفت زنان امریکائی چه‌کار کنند و چه‌کار نکنند حجم بزرگی‌از ثروت‌امریکاهستند.

آگهی دعوت مجمع عمومی

از کلیه سهامداران شرکت سهامی صنعتی‌وتولیدی میبددعوت میشود که برای تشکیل جلسه مجمع عمومی فوق‌العاده درتاریخ ۲۰٫۲٫۴۷ ازساعت ۵ بعداز ظهر در محل شرکت واقع در خیابان آیزنهاور ساختمان ۱۲۰ حضور یابند .

دستور جلسه :

۱ـ گزارش یکساله امور شرکت وسیله مدیر عامل

۲ـ تغییر احتمالی بعضی از مواد اساسنامه .

۳ـ ازدیاد احتمالی سرمایه شرکت .

۴ـ تغییر احتمالی بعضی از اعضاء هیئت مدیره

مدیرعامل شرکت‌سهامی‌صنعتی‌وتولیدی‌میبد-محمدعلی تمدن‌دوست

اظهار تشکر

بدینوسیله ما کارگران کارخانه زاینده‌رود از جناب آقای مهندس همایونفر استاندار استان اصفهان و همچنین دادستان محترم این شهرومدیر کل اداره کل‌کار و مقامات مسئول اظهار امتنان و تشکر مینمائیم که پیرو منویات شاهنشاه آریامهر در مورد آزادی کارگران توانستیم درمحیط سالم بدون هیچگونه نظری نماینده واقعی خودرا انتخاب نمائیم دراین دوره آقای حاج علی‌امینی نماینده اصلی و آقای مصطفی طغیانی‌بعنوان‌علی‌البدل انتخاب شدند . امیدواریم بتوانیم بیش از پیش منویات شاهانه را که همواره رفاه و آسایش کارگران است‌اجراء نمائیم .

آ-۱۶۴۴ **کارگران کارخانه زاینده‌رود**

سنجش قوس کاملا منفی

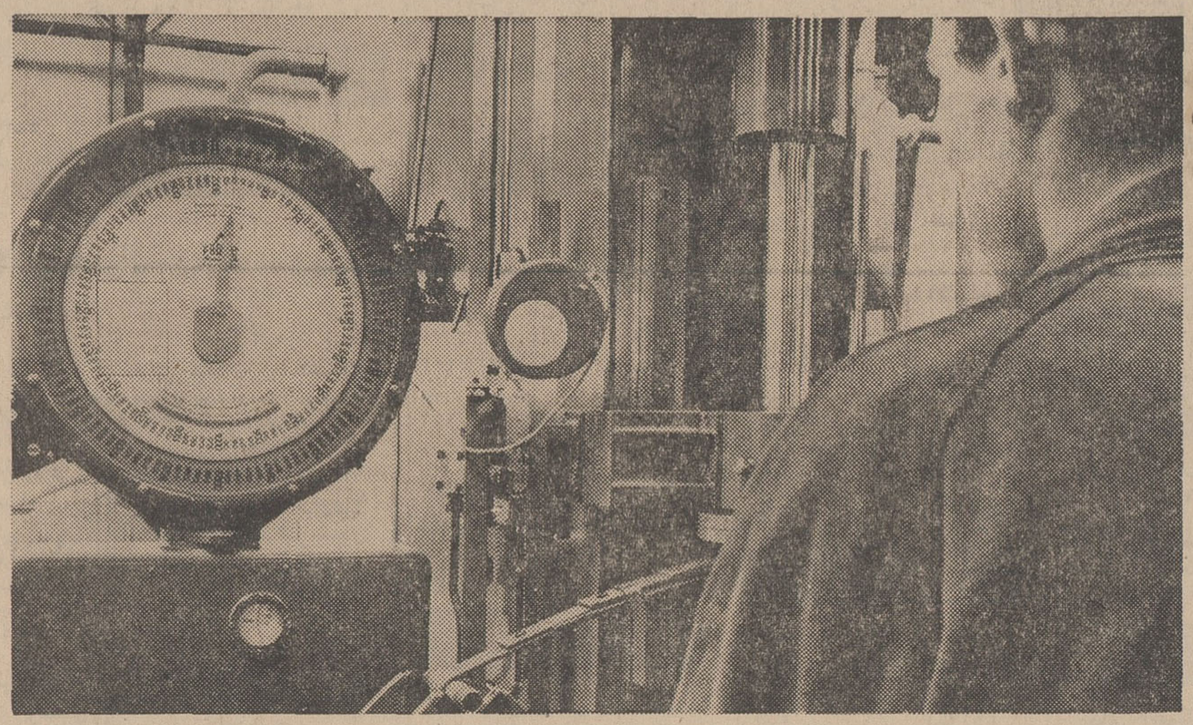

برای سنجش قدرت مقاومت فنر های آریا و شاهین در مرحله آزمایش قوس کاملاً منفی ۵۰۰ کیلوگرم فشار برهرفنر وارد میشود و این فشار معادل وزن سی نفر سرنشین است . بدین ترتیب فنرهای آریا و شاهین در این آزمایش مجموعاً ۲۰۰۰ کیلوگرم فشار را تحمل می کنند و از هر جهت تضمین میشوند .

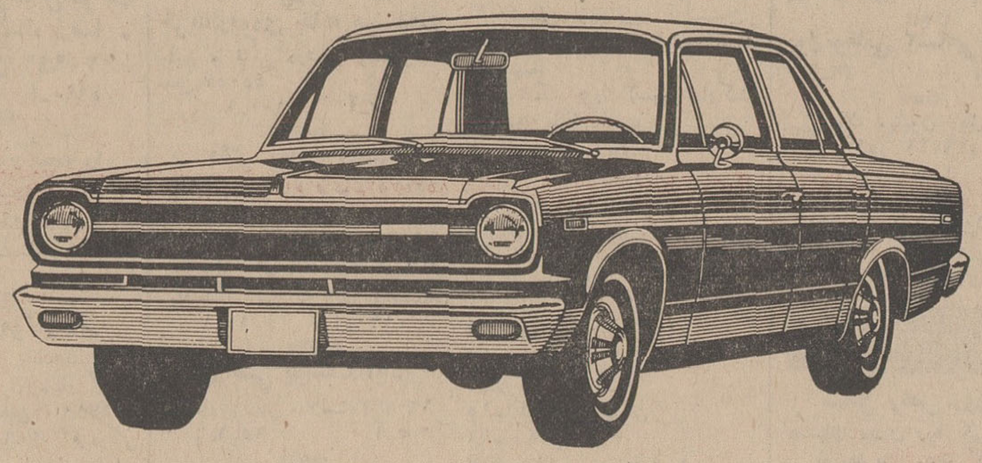

آریا و شاهین با ترمز دوبل و فرمان تلسکوپی .

آریا و شاهین با موتور شش سیلندر و جعبه دنده سینکرونیزه .

آریا و شاهین با مصرف کم و فضای بیشتر و زیبائی چشم گیر .

آریا اتومبیل شخصیت‌ها و شاهین اتومبیل خانواده‌هاست

کارگاه آگهی زیب

پس از لوله‌کشی فرعی گاز در تهران

قیمت گاز متر مکعبی ۲ ریال خواهد شد

● هر مستغل درتهران باید ۷۵۰ تومان حق‌انشعاب و ۸۰۰ تومان وام بپردازد

● وام بابهره صدی۳ثابت پس از دهسال مسترد میگردد

* وام انشعاب گاز در ده قسط ده ماهه دریافت‌خواهد شد

● تمام دستگاه های نفت سوز بخاری ـ آبگرمکن شوفاژبامخارج مختصری قابل تبدیل به گازسوز میباشد

طبق برآوردی که‌در شرکت ملی گاز بعمل آمد برای‌لوله کشی گاز به مستغلات تهران هر متقاضی باید مبلغی‌حق‌انشعاب ومبلغی وام‌بپردازد در مقابل شرکت ملی گاز تمام هزینه های لوله کشی گاز را تا محل نصب کنتور بعهده میگیرد.

لوله‌کشی گاز از چهار ماه دیگر آغاز و از دو سال دیگر هم‌انشعاب به خانه ها شروع میشود.

خبرنگار ما گزارشی دراین‌زمینه تهیه کرده است که نشان میدهد لوله کشی گاز برای هر مستغل چقدر خرج خواهد داشت.

*** مخارج انشعاب**

شرکت ملی‌گاز مخارج‌لوله کشی گاز را بدو قسمت تقریبا مساوی تقسیم کردیك قسمت بعهده‌متقاضی و قسمت دیگر بعهده شرکت ملی گاز است « این مخارج غیر از مخارج عمده برای لوله کشی‌خطوط اصلی میباشد. سهم هر متقاضی برای انشعاب لوله گاز ۷۵۰ تومان است ضمنا همین متقاضی بایدمبلغ ۸۰۰ تومان وام به شرکت ملی گاز بسپارد و پس از دهسال با بهره ۳ در صد ثابت که مبلغ آن ۲۴۰ تومان خواهد بود دریافت دارد.

*** تقسیط حق انشعاب**

یك مقام صلاحیتدار شرکت ملی گاز در مورد تقسیط حق انشعاب و وام بخبرنگار ما گفت وام در ده قسط‌ده‌ماهه دریافت میگردد وبرای تقسیط هیچ نوع بهره‌ای ازمتقاضی دریافت نخواهد شد منتهی بهره‌ای که باید به متقاضی بابت وام داده شود پس از آنکه آخرین قسط توسط متقاضی داده شد محاسبه میگردد.

*** ظرفیت کنتور**

ظرفیت کوچکترین کنتوری که برای گاز پیش بینی شده پنج متر مکعب در ساعت است. تمام لوله کشی داخلی مستغل از محل کنتور به بعدبعهده‌صاحبخانه است. منتهی این لوله کشی‌بایدفنی باشدوشرکت ملی گازپس از آنکه فنی بودلوله‌کشی را تایید کرد گاز را به لوله های مستغلات مرتبط خواهد ساخت

برای آموزش لوله‌کشی گاز در منازل شرکت های خاصی تحت‌تعلیم قرار خواهد گرفت تا در لوله‌کشی گاز خانه هابااطلاع و مهارت اقدام کنند. در مورد مخاطرات احتمالی‌و مقررات ایمنی قبلا مذاکرات و تعلیمات لازم داده خواهد شد تا مصرف کنندگان متوجه مخاطرات احتمالی آن باشند.

*** نرخ گاز**

نرخ گاز خشك در تهران و نقاط دیگر باستثناء خوزستان برای مصارف تجاری و خانگی متر مکعبی ۲ ریال خواهد بود.

پیش‌بینی میشود که هر صاحب مستغل کمتر از ۵متر مکعب در روز مصرف نخواهد کرد.

*** صد ریال ماهانه**

حق انشعاب ماهانه گاز صدریال است یعنی چه صاحب خانه درماه گاز مصرف بکند و یا نکند باید مبلغ صدریال ثابت بپردازد.

زیرا مخارج عمومی لوله‌کشی‌و توزیع گاز در هرروز بطور ثابت وجود دارد. این مخارج را باید صاحبان مستغلات تامین سازند بهمین جهت در مورد گاز تهران هم مثل آب تهران مبلغی بنام حق انشعاب بطور ثابت‌دریافت می‌گردد. منتهی وقتی صاحب خانه گاز مصرف کرد. ۴۰ مترمکعب اول بحساب همین صد ریال ماهانه محسوب میشود.

*** تبدیل‌دستگاههای نفت‌سوز**

شرکت ملی گاز از هم اکنون برای اینکه دستگاههای نفت‌سوز فعلی تبدیل به‌گاز سوز شوند مطالعاتی بعمل آورده طبق‌برآورد‌های کارشناسان دستگاههای‌نفت‌سوز فعلی یا دستگاه های‌گازمایع سوز فعلی‌با نصب‌و تغییرات کوچکی که مخارج زیادی نخواهد داشت تبدیل به گاز سوز خواهند شد.

برآورد مخارج تبدیل برای سوفاژ مبلغ ۱۵۰ تومان، آب‌گرم کن بین ۹۰تا ۱۵۰ تومان هربخاری نفتی در حدود ۶۰ تا ۷۰ تومان و برای اجاقهای گاز حداکثر ۱۰ تومان هزینه تعلق خواهد گرفت.

دستگاههای تبدیل نفت‌سوز به گاز سوز در داخل کشور تهیه میگردد و از این لحاظ هیچ نوع مضیقه‌ای بوجود نخواهد آمد.

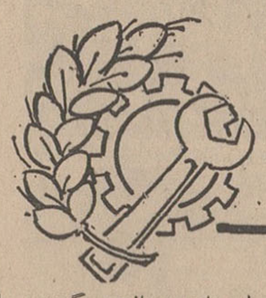

باهمکاری اطاق صنایع و معادن ایران

مرکز رهبری نیروی انسانی بوجود میآید

بزودی میزان کمکهای صنعتی دررشته های مختلف تعیین خواهدشد

اطاق صنایع و معادن ایران جهت کمك بصنایع کشور بررسی وسیعی را آغاز نموده است.

این بررسی شامل تعیین‌حدود ومیزان کمك بانکهای‌صنعتی کشور در رشته‌های مختلف صنعتی‌میباشد و علاوه براین در این بررسیها میزان کمکهای دولت به بانك ها روشن خواهد شد.

در آینده هنگامیکه یك‌سرمایه گذار جهت مشارکت و یا اخذوام بیکی از بانکهای صنعتی مراجعه کند معیاری تعیین خواهد شد که بانك‌مربوطه بلافاصله‌حجم کمکهای خود را بمتقاضی اعلام داردو درعین حال مسئولان بانکی نیز بدانندکه در مقابل پرداخت اعتبار و یا وام صنعتی بلافاصله از محل بودجه عمرانی چهارم چه مبلغ دریافت خواهند داشت.

برای این منظور در نیمه دوم فروردینماه جلساتی باشرکت‌مدیر عامل و معاونان سازمان برنامه و همچنین‌روسای بانکهای‌ملی توسعه صنعتی و معدنی، اعتبارات صنعتی‌و روسای اطاقهای بازرگانی وصنایع و معادن تشکیل خواهد شد.

*** تربیت کادر فنی**

از طرف دیگر اطاق صنایع و معادن در سال جاری تهیه برنامه جامع و دقیقی در زمینه‌تربیت کادر فنی برای رشته‌های‌مختلف صنعتی در دست تهیه دارد تا با توجه به میزان احتیاجات موسسات تولیدی و صنعتی کشور به‌نیروی انسانی‌در طی برنامه چهارم اقدام بایجادیك مرکز رهبری بنماید.

با ایجاد یك مرکز رهبری کلیه صاحبان صنایع کشور میتوانند نیازمندیهای خود را از نظر کادر فنی در هر طبقه و سطحی که‌مایل باشند تامین نمایند.

ذخایر ارزی و طلای فرانسه افزایش یافت

اقتصاد جهان

وزارت دارائی فرانسه از پاریس اعلام کرد که دریك ماه گذشته ذخیره ارزخارجی و ذخیره طلای فرانسه ۴۲ میلیون فرانك افزایش یافته است.

درپایان ماه فوریه ذخائرارزخارجی و طلای فرانسه بیست ونه‌میلیارد و وششصد ونودوشش میلیون فرانك بوده‌است.

این رقم دراول ماه اوریل به ۲۹ میلیارد وهفتصد وسی وشش میلیون فرانك رسیده یعنی چهل وشش میلیون فرانك برآن اضافه شده است.

کاهش مظنه طلا دربازار های زوریخ همچنان ادامه دارد. روز گذشته باردیگر نرخ هریك اونس‌ـ سی‌گرم ـ طلادربازار آزاد زوریخ پنجاه سنت تنزل کرد.

قیمت هراونس طلا که تاچهل‌دلار رسیده بود روز گذشته به‌سی هفت دلارو پنجاه سنت تنزل کرد.

باآفات نخیلات مبارزه میشود

سازمان حفظ نباتات‌وزارت کشاورزی اطلاع داد که با توجه به نتایج مفید و مثمری که در چند سال اخیر در اجرای برنامه مبارزه با آفات نخیلات در مناطق سیستان‌و بلوچستان و جزایر و بنادر خلیج فارس و دریای عمان، استان‌فارس، کرمان اصفهان و ایلام بر روی ۲ میلیون اصله نخل پیش بینی شده گسترش میدهد و قریبا عملیات مبارزه با آفت بمورد اجرا گذاشته میشود.

بموجب آمار وزارت‌کشاورزی امریکا

مصرف پنبه در دنیا کاهش یافت

وزارت کشاورزی آمریکا اعلام داشت که میزان تولید پنبه در سال ۱۹۶۷ در سراسر جهان بالغ بر ۴۶ میلیون و ۷۰۰ هزار عدل بوده است. در این مدت مصرف پنبه در تمام دنیا ۵۲ میلیون و۴۰۰ هزار عدل تخمین زده شده است. این مقدار نسبت بسالهای قبل کاهش یافته است چه در سال های قبل از ۱۹۶۷ میزان مصرف پنبه در کارخانجات بیش از ۶۰ میلیون عدل در سال بوده است.

در حال حاضر در اروپای غربی تولیدات کارخانه های پنبه بافی در انبار ها انباشته شده و خریدار ندارد و باوجودی که کارخانه داران آمادگی در تقلیل قیمت‌نیز اعلام کرده‌اند نتوانسته‌اند توجه بیشتری را جلب کنند.

باتصمیم اخیر وزارت اقتصاد پایه‌های انقلاب سفید شاه ومردم مستحکم وپایدارتر میشود

اظهارات آقای دکتر ضیائی معاون وزارت اقتصاد بعنوان‌مصاحبه مطبوعاتی درآستانه سال نو نویدی بود که به‌طبقات زحمتکش‌داده شد. تصمیم دولت هویدا مبنی‌برتعدیل قیمت صنایع داخلی دردرجه اول موجب استحکام وثبات‌پایه های صنایع جوان کشور می‌باشد زیرا صنعت وقتی دوام می‌یابد که قیمت آن باقیمت ها ی‌بین‌المللی مطابقت ورقابت نماید و از طرفی رعایت حال مصرف کنندگان و جلوگیری از سود جوئی های غیرعادلانه منطبق باروح انقلاب شاه ومردم است که سرلوحه آن‌عدالت‌اجتماعی‌وتعدیل‌ثروت‌وجلوگیری از تورم سرمایه می‌باشد شرکت های‌تعاونی تهیه و توزیع که‌ضامن اجرای برنامه های انقلاب می‌باشند اکنون میتوانند باحمایت وزارت اقتصاد برنامه های عام‌المنفعه خودرا اجرا نمایند لذا شرکت تعاونی اتوبوسداران کشور برخود لازم میداند که از طرف صدها نفر اتوبوسداران کشوراز این توجه مخصوص دولت بویژه درمورد تعدیل بهای لاستیك که از ارقام مهم مصرفی این صنف است‌تشکر و سپاسگذاری نماید وامیدوار است که تحت توجهات مخصوص شاهنشاه آریامهر رهبر عالیقدر ملت ایران روز بروز در اجرای برنامه های وسیع و مترقیانه انقلاب که قهرا به‌نفع صنایع ملی و مصرف‌کنندگان واقعی است موفقیت های بیشتری حاصل نماید

شرکت تعاونی مسافربری و اتوبوسداران

آ ـ ۱۷۵۰

از نمایشگاه صنعتی مجارستان دیدن کنید.

۲۱ فروردین تا ۶ اردیبهشت

درمحل سازمان نمایشگاه‌ها خیابان پهلوی نرسیده به هتل هیلتون

همه روزه ازساعت ۱۰ صبح تا ۱ بعدازظهر برای بازرگانان ومتخصصین و
ازساعت ۴ تا ۸ بعدازظهر برای عموم
روزهای جمعه ازساعت ۱۰ صبح تا ۸ بعدازظهر
ورود آزاد
نمایش مداوم فیلم بدون توقف
جلسات سخنرانی های علمی بوسیله دانشمندان ومهندسین مجارستانی
در دانشگاه صنعتی آریامهر
از ۳۱ فروردین تا ۵ اردیبهشت
نمایش ـ رستوران مجارستانی باآهنگهای معروف (راپسودی)
هنگری در هتل هیلتون از ۱۵ تا ۳۱ فروردین

بانزدیک شدن فصل آبیاری
بارش آب

اولین سازنده وسایل آبیاری بارانی در ایران انواع وسایل جدید خودرا معرفی مینماید:

● لوله‌های فولادی گالوانیزه بااتصالات سریع ازانواع مختلف برای لوله‌های متحرك آبیاری بارانی.
● لوله‌های سبك‌وزن آلومینیومی با اتصالات سریع ازانواع مختلف برای لوله‌های متحرك آبیاری بارانی.
● لوله‌های فولادی گالوانیزه یا کاربولاکه، بااتصال نیمه‌ثابت جهت لوله‌های ثابت و نیمه ثابت آبیاری بارانی.
● لوله‌های مخصوص با دریچه های قابل تنظیم واتصال سریع برای تنظیم آب‌وسهولت آبیاری در آبیاری نشتی بجای روش قدیمی سیفون.
● انواع آبپاش‌های معروف برنزی آبیاری بارانی برای‌مزارع بزرگ.
● آبپاش‌های مخصوص آبیاری پارکها و چمنها با دستگاه تنظیم خودکار آبیاری.

BARECHAB

بارش آب:
تهران ـ خیابان آناتول فرانس شماره ۹۹
تلفنهای ۶۱۲۸۳۴ ـ ۴۴۷۲۳ ـ ۶۵۷۷۳ ـ ۶۷۷۲۸

روز بی‌ثمر در فوتبال تهران!

تاج-پرسپولیس صفر-صفر مساوی دراولین دیدار سال

مهاجمین پرسپولیس باوجود اینکه چندین بار ازخط دفاعی تاج گذشتند موفق به فروریختن دروازه‌این تیم نشدند، این‌حسین کلانی است که میکوشد ازمیان لواسانی واونیك دومدافع حریف بگریزد

* جمعه - استادیوم امجدیه ، بیش از بیست هزار تماشاگر - دیدار کنندگان ، پرسپولیس - تاج ، هوا خوب و آفتابی ، بازی وقت اول بدون آهنك ، وقت دوم اضطراب آورو پرهیجان ، نتیجه پایان وقت صفر ، صفر مساوی ، داور عبدالرضا موزون ، کمك‌داوران ارشد برازنده - ایرج نیك رفتار .

بازیکنان دو تیم : تاج - حسین قاضی شعار دروازه‌بان امیر کاردان احمد رحیمی -مهدی لواسانی - اونیك کاراپتیان بك ، احمد منشی زاده - کامبیز جمالی هافیك ، علی‌جباری - حسین‌فرزامی - داریوش مصطفوی -مرتضی‌شرکا فوروارد پرسپولیس : هادی‌طاووسی دروازه‌بان ، ابراهیم آشتیانی - حمید جاسمیان - جعفر کاشانی - رضا وطنخواه بك - عزت‌الله وطن خواه -کاظم رحیمی هافبك،همایون بهزادی - حسین کلانی - ناظم گنجاپور - فریدون مبینی فوروارد.

ساعت چهار و پانزده دقیقه‌بعداز ظهر دیروز با آهنك داور ، در حضور بیش از بیست هزارتماشاگر دوتیم پرسپولیس وتاج‌با پیراهن های قرمز و آبی بهم پیچیدند . و نخستین دیدار فصل جدید فوتبال را آغاز کردند ، باسوت داور خط حمله شاهین توپ‌رابه بازی گذارد، ولی تا دقیقه ۷ بازی دو تیم دریك شرایط سرگردان و بدون هدف در میان میدان بدنبال توپ به‌چپ و راست میرفتند ، در این دقیقه اولین موقعیت امید بخش برای پرسپولیس با تلاش حسین کلانی نفر حمله سریع این تیم بوجود آمد ، او بعداز تصاحب یك توپ از خط میانی تاج گذشت و بادر گیری کنار دو مدافع حریف ناچار باشوتی کشیده توپ را به جناح راست فرستاد ، گنجاپور در یك شرایط استثنائی در فاصله ۸ متری بدون اینکه از جانب‌مدافعین تهدیدشود ، باضربه سر دروازه تاج را هدف گرفت ، توپی بود اضطراب آور که همراه آن‌فریاد تماشاگران اوج گرفت و قاضی شعار دروازه‌بان تاج ناچار بطرف آن خیز گرفت ولی با چندسانتی متراختلاف از روی تیر دروازه گذشت ،

وقت اول بازی بدون آهنك بود:

بدنبال این حمله غافلگیر کننده تاجیها ابتکار میدان را در دست گرفتند و بعد از سه دقیقه حمله در جناح چپ به‌لطف تلاش خستگی ناپذیر «مرتضی‌شرکا»چهره‌جوان سریع و چالاك این تیم که طی این دیدار وظیفه یك گوش چپ رابخوبی انجام داد وصاحب اولین ضربه گرنرشدند ، توپی‌بود کشیده و بلند که با ضربه مستقیم همین بازیکن روی دروازه فرستاده شد ولی پیش از آنکه جباری وفرزامی در گوش راست موقعیتی برای آن بوجود آورند با ضربه سهمگین جعفر کاشانی‌دفاع‌میانی پرسپولیس به سانتر فرستاده شد ،

رویهم وقت اول باوجود اینکه موفقیتهای گل برای دو تیم‌فراوان بوجود آمد هیچ‌نو حرارتی‌نداشت وبیشتر توپها بی‌هدف و سرگردان در میان میدان شوت میشد .

دقیقه ۱٤ بازی حسین‌کلانی در یك ناامیدی کشنده فریاد تماشاگران را به اوج رساند ،او در این دقیقه پشت خط ۱۸ درحالی صاحب‌توپ شد که‌فقط دروازه‌بان را در مقابل داشت این توپ سرگردان را که از جدال‌بهزادی و احمد رحیمی پشت خط سانتر نصیب او شد تا داخل خط ۱۸ قدم پیش برد و در آنجا با یك توقف کوتاه همراه‌شوتی‌سهمگین بار دیگر قاضی‌شعاردروازه‌بان تاج راسرنگون کرد ولی در حالی‌که استادیوم از هیجان میلرزیدتوپ باسرعتی سرگیجه آور از کنارتیر دروازه راه خارج را در پیش گرفت این موقعیتی بود که اگر کلانی‌با حساب دقیق و آرامش از آن استفاده میکرد بدون تردید اولین گل فصل در دقیقه ۱٤ این بازی بدست می آمد. ولی روزهای درازیست که این چهره پرتلاش و سریع خط حمله تهران که در گذشته اورا در تیم شاهین‌میدیدیم بعلت عدم کنترل کافی نمی‌تواند از آنچه بدست می‌آورد خوب استفاده کند .

از این موقعیت که بگذریم دوبار دیگر برای دو تیم دردقایق ۲۲ و ٤٤ شانس گل بوجود آمد ولی بهزادی و مصطفوی مهاجمین پرسپولیس و تاج که میتوانستند بخوبی از این دو شانس استفاده کنند، بی‌ثمر ماندند . رویهم بازی در وقت اول خیلی کمتر ازچیزی بود که همگان انتظار داشتند ، بخصوص که پرسپولیس باچهره‌هائی بمیدان آمد که در گذشته آنها را در تیم شاهین دیده بودیم، این تیم علیرغم انتظار همگان بخصوص در وقت اول سخت‌ناتوان تر از گذشته خود را نشان داد ، حرکات دسته جمعی و آهنك تیم بی‌نهایت ضعیف و فراموش شده بود و طول ٤٥ دقیقه نخست طی یکبار نفرات حمله این تیم یك کار اجتماعی برای تصاحب دروازه تاج ارائه نکردند .

چهره دو تیم

در حالیکه تاجیها درست‌عکس این چهره را داشتند و باوجود اینکه چند بار نزدیك بود ، همگان شاهد سقوط دروازه این تیم باشند باید قبول کرد که در کارهای دسته جمعی بی‌نهایت‌بیدار و موفق‌تر از پرسپولیس بودند ، این تیم عموما از چهره‌های جوانی تشکیل شده که باوجودسابقه زیاد در فوتبال هنوز سخت جوان می نمایند و در حرکات و خصوصیات اختصاصی‌شان این واقعیت موج میزند ،

خط دفاعی تاج ، بااستفاده از احمد رحیمی و مهدی لواسانی در مرکز ، سخت اطمینان بخش‌وتا حدود انکار ناپذیر خشن مینماید، دوگوش این دفاع را «امیر کاروان» و «اونیك کاراپتیان» اداره میکنند. «اونیك» ازچهره‌های قدیم تاج‌است وکاردان در شمار نفرات جوان و امیدبخش این تیم میباشد ، احمد رحیمی و مهدی لواسانی هر کدام بافاصله چند سال براین تیم پیوسته‌اند ، رحیمی از ابتدا یعنی زمانی که پیراهن دارائی به تن داشت مدافعی استوار و زورمندبود ولی «لواسانی» سالهای آغاز رادر تیم تهرانجوان به پایان رساند و پس از اینکه نامدار شد به شعاع و سرانجام در تیم تاج جایگزین گردید ، او چهره‌ایست که بیشتر از نفرات حاضر در خط دفاع تاج میتواند به فردای فوتبالش امید داشته باشد ، بیدار ، سریع‌وخوش فکر است. در خط میانی این تیم احمد منشی زاده و کامبیز جمالی جاگرفته بودند، جمالی‌از چهره‌های استثنائی فوتبال ما است که دیر زمانی است همچنان پرفروغ باقی مانده و هرگاه باتمرینات کافی‌و تدارك لازم بمیدان آید هنوزبرای پست هافبك با ارزش است ولی‌او به تنها چیزی که در حال حاضر محتاج است قدرت وباز هم قدرت است چه براستی چیزی جز این کم ندارد ، منشی‌زاده بازیکن کنار او چهره‌ایست که اگر ساختمان جسمانی او کمی بلند وپرتوانتر بود در شمار نفرات خوب‌خطمیانی قرار میگرفت .

در خط حمله تاج برای آرایش تازه خود از داریوش مصطفوی استفاده کرده است بازیکنی که سالهای قبل در شمار مهاجمین‌تیم تهرانجوان بود و مدتها دوباشگاه تاج، تهرانجوان برسر تصاحب او اختلاف داشتند ، مصطفوی سریع باکنترل و سخت هوشیار است‌ولی در این دیدار باوجود اینکه خوب تلاش کرد ، از کارهائی که انجام داد نتیجه مطلوب نگرفت و چند شانس مسلم را از دست داد ،جزاو نفرات حاضر در خط حمله تاج عبارتند از علی جباری - حسین فرزامی و مرتضی شرکا ، نفراتی سخت جوان و باارزش شرکا جوانترین چهره تیم تاج است که اگر از لحاظ جسمانی امکانات بیشتری بدست آورد میتواند یك گوش چپ استثنائی برای فوتبال ماباشد،رویهم تاجیها ازنظرجسمانی نسبت به تیمهای دیگر تا حدودی کسری دارند ولی قدرت تکنیکی و آهنك دسته جمعی این تیم‌سخت چشم گیر و قابل توجه است و با میانگین جوان تیم میتوان‌هرروز بیشتر به آن امید داشت، نقطه تاریك این تیم درخط حمله‌نداشتن شوتهای سنگین و باکنترل است که اگر از فرزامی بگذریم بقیه به‌آن مبتلا هستند و ازاین‌رواست که بعلت حالت‌نفوذی عمیق کمتراز تلاش خود سود میبرند، این‌تیم اگردوهافبك مهاجم‌باقدرت‌شوتهای سنگین داشته باشد و یا اینکه نفرات حمله آن بیشتر به‌شوت‌زدن روی آورند قادر است روز های گذشته و پرفروغ تاج را تکرار کند قاضی شعار دروازه‌بان تیم چیز جالبی ارائه نکرد و یابعبارت دیگر مهاجمین نتوانستند او را بخطر بیاندازند که قدرت واقعی خود را ارائه کند .

پرسپولیس چگونه بود ؟

پرسپولیس که تیمی است با- چهره‌های آشنا در این دیدار جز در چند مورد آنهم اواسط و اواخر وقت دوم نتوانست موجودیت واقعی خود را نشان دهد ، باوجودبازیکنان بزرك و نامدار آهنك دسته جمعی تیم خوب نبود، و از همه قدرت خود کمك نمیگرفت ، نفرات میانی خط حمله را بخوبی پشتیبانی نمی کردند و مهاجمین اصولا آهنك‌و همکاری نداشتند، فقط‌در چندمورد نقش واقعی این تیم را دیدیم وآن هم زمانی بود که در گوش چپ گنجاپور - کلانی و بهزادی با همکاری چشم‌گیر صحنه های دلپذیری بوجود آوردند که درچند بار،این تصور پیش آمد که‌دروازه تاج سقوط خواهد کرد ؟ در این دیدار پرسپولیس از ابتدا ازگوش راست ناامید بود و باوجود اینکه بعداز «مبینی» ، بهمن نوروزی را بمیدان کشید بازهم نتوانست به گوش راست خود تکیه کند، از این روهمه تلاشها درسانتر وگوش چپ خلاصه شده بود و این چیزی بود که حریف خیلی زود تشخیص داد وآرایش خود راروی آن تنظیم کرد ، خط دفاعی تیم که‌آشتیانی- وطنخواه در دوطرف و جاسمیان - کاشانی درسانتر آنرا بهم زنجیر کرده بودند نفوذ ناپذیر و استوار بود ولی بااینهمه نفرات حمله تاج چندین بار از آن گذشتند،آرایش نخست شاهین «٤-۳-۳» بود که بعدا به ٤-۲-٤ تبدیل گردید ، رویهم وقت دوم هردوتیم جالبتر بازی کردند و رویدادهای خیره کننده‌ای بوجودآوردند .ولی‌باوجود اینکه بارها تاروی خط گل پیش رفتند نتیجه پایان‌وقت «۰-۰»مساوی بود، در هرحال آنچه ازاین دیدار مشاهده کردیم تائید کننده این حقیقت است که اگر تمرینات و مسابقات منظم نباشد،حتی‌چهره‌های نامدار فوتبال ماروز های‌یکنواختی را خواهند گذارند .

آلمان غربی

«اوده‌بایر» قهرمان مشهور آلمانی رکورد پرتاب چکش این کشوررا شکست . وی موفق شد رکورد قبلی خودرا که ۶۹٫۰۸ متربود به۶۹٫۸۸ متر ترقی دهد . وی که در مسابقات انتخابی تیم ملی‌دوو میدانی برای بازیهای المپیك ۱۹۶۸ مکزیکو این رکوردرا بدست آورد حالا در فکر حریفان خود درمکزیکواست.

حریفان «بایر» دربازیهای المپیك ، «زیفتسکی»ازشوروی بارکورد ۷۳٫۷٤ متر،«بورك» آمریکائی بارکورد ۷۱٫۳۱ متر و «کونولی» کانادائی با رکورد ۷۱٫۲۶ متر می‌باشند.

تبریکات

تیمسار سرلشگر خسروانی

انتصاب شایسته جناب آقای دکتر محمدتوکل را بریاست فدراسیون ورزشی کرولالها به‌آن تیمسار معظم تبریك عرض مینمائیم .

سرهنك سیداحمد سیدطاهری ، سرهنك عزت‌اله حمیدی ، سرهنك ۲ مصطفی مصطفائی ، سرهنك اسمعیل محمودیان

آ-۱۱۰۱

تیمسار سرلشگر خسروانی

انتصاب شایسته جناب آقای دکتر محمد توکل رابمقام‌ریاست فدراسیون ورزشی کرولالها به‌آن تیمسار معظم تبریك عرض مینماید . آ-۱۱۰۳

سروان حاج سیدجوادی

سرکار سرهنك مکری

انتصاب جنابعالی را بسمت ریاست فدراسیون فوتبال کشور صمیمانه تبریك میگویم آ-۱۷۱۲

گوشه - نفت‌پارس - حکاك

تیمسار معظم‌سرلشگر پرویز خسروانی

انتصاب بجا وشایسته آقای مهدی نجم را که یکی ازسربازان واقعی انقلاب شاه‌ومردم می‌باشد بریاست فدراسیون وزنه‌برداری کشور تبریك عرض نموده موفقیت ایشان رادرراه خدمت به شاهنشاه آریامهر و میهن عزیزاز خداوند متعال خواستارم .

رئیس اداره امور اجتماعی و تفریحات سالم کارخانجات سیلوی تهران - هوشنك نویدی

آ-۱۰۷۳

جناب آقای دکتر محمد توکل

انتصاب شایسته جنابعالی رابه‌ریاست فدراسیون کرولالها تبریك عرض نموده موفقیت آنجناب‌راازخداوند متعال خواستاریم

دکتر احمد همامی ، مهندس منصور ایرانزادی ، فرخ‌ارومچی

آ-۱۰۷۵

تیمسار معظم سرلشگر خسروانی

انتصاب شایسته جناب آقای ستاری رابریاست فدراسیون دوومیدانی کشور تبریك میگوید .

دبیر هیئت دوومیدانی تبریز - خیابانی

آ-۱۶۳۶

سرکار سرهنك مهدی پاکدامن

انتصاب سرکار رابریاست فدراسیون شطرنج کشور صمیمانه تبریك گفته موفقیت جنابعالی را در راه پیشرفت هنر شطرنج آرزو داریم . آ-۱۰۳۳

دکتر سیدجمال‌الدین عصار - حسین ندیم

جناب آقای دکتر عالیخانی وزیر محترم اقتصاد

خبر مسرت‌بخش آزادی ورود لاستیك موجب نهایت تشکرو امتنان کامیونداران شهرستان ساری است توفیق بیشتر آنجناب رادر راه خدمت بشاهنشاه آریامهر و ملت ایران را آرزومندیم

رئیس هیئت مدیره سندیکای کامیونداران شهرستان ساری

محمد خلیلیان

آ-۱۵۹۰

جناب آقای مهندس مبشری

انتصاب شایسته جنابعالی رابسمت معاونت دانشگاه تبریز از صمیم قلب تبریك میگوئیم

مهندس حسین فرجی - مهندس محمدعلی ابدی

آ-۱۱۱

«راسینگ» نامزد قهرمانی والیبال فرانسه

* در شانزدهمین روزمسابقات والیبال قهرمانی باشگاه‌های‌فرانسه، در حالیکه بیش از چند روز به پایان بازیها باقی نمانده است ، تیم صدر جدول ، « راسینك سی. اف » موفق شد آخرین حریف‌خود را در راه رسیدن به جام قهرمانی از جلوی راه خود بردارد . حریف این هفته « راسینك . سی . اف » تیم پر قدرت « ار . سی . - استراسبورك » بود . استراسبورك با آمادگی کامل مسابقه خودرا در مقابل تیم نخست بازیها آغاز کرد و بخاطر همین یکپارچگی‌آغاز بازی ، موفق شد اولین گیم را با نتیجه ۱۳-۱۵ به نفع خود پایان دهد . ولی « راسینك. سی .اف » که چند ملی پوش نامدار دارد با وجود شکست اولین گیم بازی ، سه گیم پیاپی ، تیم مدعی‌قهرمانی را با نتایج ۱٤٫۱۶ ، ۵-۱۵و۷-۱۵ از پای‌درآورد و باین ترتیب دو امتیاز دیگر بر ۲٤ امتیازخودافزود.

در حالیکه تیم صدر جدول بانتیجه (۱-۳) بر تیم سوم جدول پیروز شد ، تیم دوم جدول ،تیم «استاد» بسختی توانست بر تیم«اسپورتیو - تیونویز » که مقام هشتم را دارد پیروز شود . تیم « استاد » با سه امتیاز دمتر در مقام بعد از «راسینك . سی . اف » قرار دارد اولین گیم بازی را (۱۵-۸) باخت و در حالیکه گیم بعد را (۶-۱۵) برنده شد ، گیم سوم را نیزبا نتیجه (۱۵-۱۱) از دست داد ولی دوگیم آخر را۱۵-۷ و ۱۱- ۱۵ پی‌درپی پیروز شد . نتیجه این مسابقه (۲-۳) بسود تیم « استاد » بود . نتیجه کلی بازیهای این‌هفته ازاین قرار است .

«راسینك . سی . اف » ۳ - ار.سی. استراسبورك۱

استاد ۳- اسپورتیو نویز ۲

«سی . اس . ام . کلامارت» ۳- تورسوینك اسپورتز ۱

«سی . او . جوینوی » ۳ - سی . اس . کولومبس ۲

جدول رده بندی در پایان شانزدهمین روز :

۱- راسینك . سی . اف ۲۶ امتیاز

۲- استاد ۲۳ امتیاز

۳- ار . سی . استراسبورك ۲۱ امتیاز

٤- « سی . اس . ام . کلامارت» ۱۹ امتیاز

۵- اس .سی .کولومبس۱۸امتیاز

۶- سی . او . جوینوی ۱۷امتیاز

۷- اسپورتیو ۱۶ امتیاز

۸- تورسوینك ۱۶ امتیاز

اطلاعات
دختران وپسران
مجله‌ای برای تمام دخترها وپسرها
مجله‌ای برای کلیه دانش آموزان
روز سه‌شنبه هرهفته فقط
مجله اطلاعات
دختران وپسران

آگهی شماره ۱۰۸ قبول درخواست انشعاب آب تصفیه شده درتهران بزرگ

سازمان آب منطقه‌ای تهران از ساکنین‌ومالکین‌واقع در محدوده زیر :

شمالا :

الف - برجنوبی خیابان فرمانیه بین کوچه‌باغ‌نظر و خیابان کامرانیه

ب- برجنوبی خیابان فرمانیه بین خیابانهای کامرانیه ورستم آباد (میهن)

شرقا :

الف - برغربی خیابان رستم‌آباد (میهن) بین خیابانهای فرمانیه و داور

ب- برجنوبی خیابان داور بین خیابانهای رستم آباد (میهن) و اختیاریه

ج- برغربی خیابان‌اختیاریه‌بین خیابانهای‌داور ودولت (دلبخواه)

جنوبا :

برشمالی خیابان دولت (دلبخواه) بین خیابانهای اختیاریه و کامران

غربا :

الف - برشرقی خیابان کامران بین خیابانهای دولت (دلبخواه) و مرآت

ب- برشمالی خیابان مرآت‌بین خیابان کامران ونقطه ۱(نقطه ایست بفاصله ۲٤۰ متر از خیابان کامران بسمت غرب روی محور خیابان مرآت)

ج- برشرقی خط فرضی بموازات کوچه دگمه‌چی بین نقطه ۱ (نقطه‌ایست بفاصله ۲٤۰ متر از خیابان کامران بسمت غرب روی محور خیابان مرآت)وتلاقی کوچه‌های قدیری و ویژه

د- برشمالی کوچه قدیری بین کوچه ویژه‌و خیابان قیطریه

هـ - بر غربی خیابان قیطریه بین کوچه‌قدیری وسه راه منظریه

و- برشرقی خیابان ۱۲ متری بین سه‌راه منظریه وخیابان بهروز

ز- برشمالی خیابان بهروز بین خیابان ۱۲ متری ومیدان نیلی (نقطه‌ایست بفاصله ۲۰۰ متر ازخیابان ۱۲ متری بسمت غرب روی محور خیابان بهروز)

ح- برشرقی خیابان ۱۵ متری خاکی بین‌میدان‌نیلی و دیوار جنوبی باغ قیطریه

ط - برجنوبی دیوار باغ قیطریه بین خیابان ۱۵ متری خاکی و کوچه شرقی باغ قیطریه

ی- برشرقی کوچه شرقی باغ قیطریه بین‌برجنوبی دیوار باغ قیطریه و خیابان حکمت

ك- برشمالی خیابان حکمت بین امتداد کوچه شرقی باغ قیطریه و کوچه عباسی (امتداد حقیقت‌دوم)

ل- برشرقی کوچه عباسی (حقیقت دوم) بین خیابان‌های حکمت و ۱۲ متری

م- برشرقی خیابان ۱۲ متری بین کوچه عباسی (امتداد حقیقت دوم) و کوچه ۱۰ متری (امتدادخیابان بهار)

ن- برجنوبی کوچه ۱۰ متری امتداد خیابان‌بهار بین خیابان ۱۲ متری و کوچه برادران

س - برشرقی کوچه برادران بین کوچه ۱۰ متری (امتداد خیابان بهار) و خیابان پارسی

ع- برشمالی کوچه پزشکی (امتداد خیابان‌پارس) بین کوچه‌های برادران وژاله

ف- برشرقی کوچه ژاله بین کوچه پزشکی(امتداد خیابان پارسی) و کوچه باغ‌نظر

ص - برجنوبی وشرقی کوچه باغ نظربین کوچه‌ژاله و خیابان فرمانیه

طبق نقشه‌های موجود امور بهره برداری‌شبکه وانشعاب سازمان آب منطقه‌ای تهران دعوت‌مینماید چنانچه مایل باستفاده از آب تصفیه شده میباشید باتوجه بشرایط سازمان اقدام نمایند.

۱- وام بدون بهره توسعه تاسیسات برای هر متر مربع مساحت مستغل تا هزار متر از قرارمتر مربعی ۷۵ ریال دریافت میشود.

۲- در صورت مراجعه تعداد کافی متقاضی‌مدت انجام کارهای ساختمانی و لوله‌گذاری ۲٤ ماه از تاریخ تصفیه حساب وام هزینه انشعاب پیش‌بینی میشود.

۳- اگر تعداد متقاضیان بحد کافی نرسدسازمان آب مراتب را بمشترکین اطلاع خواهد داد تا در صورت تمایل وجوه پرداختی را مسترد دارند.

مدت قبول درخواست انشعاب از ششم فروردین ماه ۱۳٤۷ تاآخر وقت اداری ۱۳٤۷٫۱٫۳۱ تعیین میشود . خواهشمند است ساکنین‌محترم برای‌تسلیم برك اعلام تمایل و انجام تشریفات وپرداختهای لازم بامور بهره برداری شبکه و انشعاب واقع در خیابان جنوبی پارك شهر مراجعه فرمایند.

آ-۲ ۱-۱۶۷۸ **سازمان آب منطقه‌ای تهران**

آگهی مناقصه

سازمان آب منطقه‌ای تهران مقدار یکصد تن سولفات آلومینیوم (زاج سفید) مورد احتیاج تصفیه خانه آب همدان را از طریق‌مناقصه تحویل انبار سازمان واقع در نازی‌آباد تهران -سی انداف خرمشهر ویا جلفا خریداری مینماید . (برای دریافت مشخصات کامل بکارخانه تهیه مواد شیمیائی سازمان واقع در بولوار الیزابت دوم - خیابان میکده مراجعه فرمایند).

پیشنهادها باید منتهی تاساعت ۱۲ روز یکشنبه هشتم اردیبهشت ماه آینده در پاکت لاك و مهر شده بدفتر سازمان به‌آدرس مذکور تسلیم شود.

پیشنهاد دهنده، موظف است مبلغ‌یکصد هزار ریال بعنوان سپرده بصندوق سازمان پرداخت‌ورسیدآنرا پیوست پیشنهاد نماید.

به‌پیشنهادهای فاقد سپرده ترتیب اثر داده نخواهد شد.

در صورتیکه برنده مناقصه حاضر بتحویل جنس طبق پیشنهاد خود نشود سپرده او بنفع سازمان ضبط و جنس از سایر پیشنهاد دهندگان خریداری خواهد شد.

پیشنهادها ساعت ۱٤ روز یکشنبه هشتم اردیبهشت ماه باز و قرائت خواهد شد.

حضور پیشنهاد دهندگان در موقع گشایش پیشنهادها بلامانع است .

سازمان در رد و یا قبول هریك از پیشنهادها آزاد است.

۱-۲ آ-۱۶۷٤ **سازمان آب منطقه‌ای تهران**

خبرهای روز

تلگرام تسلیت شاهنشاه برئیس جمهوری آمریکا

از جانب‌شاهنشاه آریامهر این تلگرام بعنوان‌حضرت‌رئیس‌جمهوری ایالات متحده آمریکا مخابره‌شد :

حضرت لیندون - بی- جانسون - رئیس‌جمهوری امریکا واشنگتن

از خبراسف انگیز قتل دکتر مارتین‌لوترکینك عمیقا متاثر شدم واین ضایعه را بدان حضرت‌وبملت امریکا تسلیت می گویم . فقدان او نه تنها ایالات‌متحده‌امریکابلکه تمام جهانیان را از وجودیك‌انسان بزرگوار که زندگی خودرا وقف صلح وبشریت کرده بود محروم ساخته است .

محمد رضا پهلوی

تعطیلات مدارس
تابع تعطیلات سایر وزارتخانه‌ها خواهدبود

امروز اطلاع حاصل شد که طبق تصمیم مقامات وزارت آموزش و پرورش ساعات کار ادارات وزارت آموزش و پرورش یکسره خواهدبود.

یك مقام مطلع در این باره به خبرنگار ما گفت امکان دوسره کردن ساعات‌کار دروزارت آموزش وپرورش در حال حاضر وجود ندارد .

خبرنگار ما اضافه میکند که در مورد تعطیلات مدارس نیز طی بخشنامه‌ای بکلیه واحد های‌آموزشی اطلاع‌داده شد که باستثنای‌ایام‌عیدو تعطیلات‌تابستان تعطیلات مدارس‌نیز تابع تعطیلات سایر وزارتخانه ها و دستگاه های دولتی خواهد بود .

حمل سرستونهای حرم سیدالشهداء (ع)

بعدازظهر امروز کامیون های حامل‌سرستون‌های‌حرم‌سیدالشهداء (ع) از جاده کرج عازم عراق شد متجاوز از ۳۰دستگاه کامیون قطعات ستون های‌حرم‌سیدالشهداء (ع)را حمل کرد.

ضیافت بافتخار روزنامه نگاران شوروی

روزنامه نگاران و نمایندگان خبرگزاری تاس و رادیو مسکو که برای تهیه گزارش از سفرنخست وزیر شوروی بتهران آمده بودند روز پنجشنبه در ضیافت ناهاری که از طرف‌آقای فرهاد نیکوخواه‌معاون وزارت اطلاعات بافتخار آنان در «رزیدانس» ترتیب یافته‌بود شرکت کردند .

در این‌ضیافت آقای جوادمنصور وزیر اطلاعات‌ونمایندگان مطبوعات داخلی حضور یافتند .

بعلت گرانفروشی چادرهای شرکت تعاونی پرتقال جمع‌آوری میشود

مدتی‌است که درسراسر تهران چادر هائی برپا شده و به عنوان توزیع کالا های تعاونی‌و فروش ارزان ، مرکبات و سیب در آنها عرضه می شود . شهرداری اطلاع داد که بدنبال شکایات متعددی که از چادر ها رسید ، ماموری برای‌خرید پرتقال وسیب و بررسی قیمت فروش گمارده‌شدوفروشندگان چادرها پرتقال را کیلوئی پنجاه ریال وسیب را کیلوئی ۷۰تا هشتاد ریال به مامورشهرداری‌فروخته‌اند.

باین دلیل دستور جمع آوری تعدادی از این چادر ها که‌مرتکب گرانفروشی شده‌اند داده شد و برای‌اولین بار چند چادر جمع آوری می‌شود .

پیشرفت عملیات ساختمانی طرح شاه لوله گاز ایران

سخنگوی شرکت‌ملی نفت‌ایران امروز اظهار داشت که عملیات ساختمانی طرح شاه‌لوله سراسری گاز بسرعت دنبال میشود. هم‌اکنون عملیات ساختمانی از منطقه «کوه نمك» ساوه بطرف جنوب و ازجنوب ازمناطق جمع‌آوری گاز بسوی‌شمال طبق برنامه تنظیم شده در حال پیشرفت است .

سخنگوی مزبور اضافه کرد که گاز های مربوط به تسطیح مسیر لوله های جمع‌آوری گاز به‌قطرهای از ۱۶ تا۴۰ اینچ در آغاجاری و مارون پایان یافته و چهل کیلو متر لوله ۳۶ اینچی جوشکاری و عایق‌بندی گردیده است . ضمنا عملیات ساختمانی بمنظور لوله گذاری خط لوله ۶ اینچی برای استفاده از منبع گاز سراجه ادامه دارد . این خط لوله با اتصال به شاه‌لوله گاز خط مزبور را تا این ناحیه تقویت خواهد کرد . وهمچنین برای آزمایش‌خط لوله اصلی و تامین احتیاجات شهرستان قم مورد استفاده قرار خواهد گرفت .

تغییر برنامه تلویزیون ملی

در ساعت ۲۱٫۳۰ بجای مسابقه درباره یك شخصیت. باله‌و پانتومیم سبزو زرد از تلویزیون ملی ایران پخش میشود .

مذاکرات ایران و شوروی پایان یافت

بقیه ازصفحه‌اول

شیراز رهسپار کشورش خواهد شد.

قبلا قراربود که نخست‌وزیر شوروی بامداد روز دوشنبه تهران راترك گویدولی کاسیگین‌بازگشت به مسکو را ۲۴ ساعت به جلو انداخته‌است .

*** پایان مذاکرات**

مذاکرات رسمی ایران‌وشوروی پیرامون مسائل مشترك وموردعلاقه دوکشور بعدازظهر روز پنجشنبه پایان‌یافت . نخست‌وزیر ایران و شوروی بعدازظهر پنجشنبه برای آخرین بار در کاخ‌نخست‌وزیری با یکدیگر ملاقات ومذاکراتی صورت دادند . مقامات نزدیك به مذاکرات تایید کردند که این مذاکرات مفید و ثمربخش بودو پیش‌بینی می‌شوددراعلامیه‌مشترکی که پس‌از بازگشت آقای کاسیگین در تهران ومسکو انتشار خواهد یافت‌رئوس ونتایج این‌مذاکرات روشن گردد.

*** عزیمت به اصفهان**

نخست‌وزیر شوروی و همراهان بامداد دیروز برای دیدار از آثار تاریخی هنرایران در اصفهان با هواپیماتهران را ترك کردند .

در فرودگاه مهرآباد مراسم بدرقه رسمی به عمل‌آمدوآقایان هویدانخست‌وزیر ، اردشیرزاهدی وزیر خارجه ، دکترعالیخانی وزیر اقتصاد ، مهندس‌روحانی وزیرآب وبرق ، دکترمجید رهنما وزیر علوم وگروه دیگری از شخصیت های مملکتی نخست‌وزیر شوروی‌را بدرقه کردند .

پس از عزیمت نخست‌وزیرشوروی به‌اصفهان آقای هویدا نخست‌وزیر به‌خبرنگاران گفت که مذاکرات پر دامنه باکاسیگین«بسیارموفقیت امیز »بود.

*** دراصفهان**

نخست‌وزیر شوروی و همراهان هنگام ورود به فرودگاه اصفهان مورداستقبال آقای‌مهندس‌همایونفر استاندار اصفهان و گروهی از شخصیت های محلی قرارگرفتند ونخست‌وزیرشوروی‌درپاسخ خوش آمداستاندار گفت کهوی با بهترین آرزو ها بایران آمده است .

اتومبیل های حامل کاسیگین و دخترش لودمیلا و دیگر همراهان از فرودگاه عازم شهر تاریخی اصفهان گردید و از زیر شعارها پارچه‌ای که‌برآن‌هاجمله های «خوش آمدید » نوشته شده‌بود گذشتند در دوطرف خیابان ها گروه کثیری از مردم ، اصفهان در حالی‌که پرچم های ایران و شوروی در دست‌داشتند نسبت به شاهنشاه و دوستی ایران و شوروی ابراز احساسات میکردند .

نخست‌وزیر شوروی وهمراهان سپس از آثار تاریخی‌و هنری‌متعدد شهر اصفهان دیدن کردند وبه هنر ایرانیان درمسجد شاه ، مسجد شیخ لطف‌الله و عالی قاپو وچهل ستون آفرین گفتند.

نخست‌وزیر شوروی و همراهان سپس از نقاشی های عهد صفویه‌در موزه اصفهان دیدن کردند ،آقای کاسیگین گفت : تاریخ ایران را مطالعه کرده‌ام تا امروز نمیدانستم اصفهان یاشهر تاریخی ایران‌آن طور که‌درتاریخ‌ازآن‌یادشده است باین زیبائی باشد.

*** ضیافت استاندار**

الکسی کاسیگین آنگاه به میهمانسرای شاه‌عباس رفت و در ضیافت‌آقای مهندس همایونفر استاندار اصفهان که درسالن میهمانسرا ترتیب داده شده بود شرکت کرد و سپس برای بازدید از کارخانه ذوب آهن آریامهر رهسپار محل کارخانه گردید . هنگام بازدید ازنقشه های کارخانه، نخست‌وزیر شوروی پرسش های متعددی کرد . نخست وزیر شوروی گفت که مقدار آهن در سنك‌آهن معادن ایران ده در صد بیش‌ازسنك آهنی‌است که در شوروی وجود دارد .

سنك آهن‌معادن‌نزدیك‌باصفهان که با همکاری اتحاد شوروی استخراج می گردد مواد اولیه کارخانه ذوب آهن ایران را تامین می کند .

شب گذشته نخست‌وزیر شوروی در میهمانسرای شاه عباس‌استراحت کرد وبامداد امروز از اصفهان رهسپار شیراز شد . ازطرف‌دختران ارامنه جلفا در میهمانسرای شاه عباس‌بافتخار ورودالکسی کاسیگین برنامه های هنری اجراءشد که‌مورد توجه قرار گرفت .

*** گزارش خبرگزاریها**

خبرگزاری های مهم جهان گزارش دیدار الکسی کاسیگین نخست‌وزیر شوروی را از ایران طی چند روز گذشته به مراکز خبری جهان مخابره کردند .

مخبر خبرگزاری یونایتد پرس طی گزارشی که از تهران مخابره کرده است نوشته :

بنا باظهار منابع مطلع کاسیگین ضمن مذاکرات خودبارهبران‌ایران پیشنهاد کمك های نظامی‌و همچنین کمك در بهره برداری ازمنابع‌نفتی در خارج از حوزه قرارداد کشور های غربی را نمود . این دوپیشنهاد رسما تائید نشده واین منابع گفتند که‌مناطق موردبحث شامل۱۵٫۶۲۵ میل مربع اراضی نفت‌خیز است که اخیرا شرکت های نفتی غربی به شرکت‌ملی‌نفت‌ایران‌باز گردانده‌اند

منابع موثق گفتند ایران بنظر نمیرسد از شوروی تقاضای سلاح های جدید را بنماید بلکه بیشتر به تدارکات نظامی از نوع دفاعی علاقمند است . این منابع افزودند شوروی پیشنهاد همکاری وسیعی در زمینه های فنی و اقتصادی بایران نمود .

در مورد خلیج فارس این منابع اظهار داشتند که ایران‌نه‌خواهان دخالت قدرت های خارجی است ونه آنرا خواهدپذیرفت وسیاست‌ایران این است که خلیج فارس تنها با ایران و همسایگان مستقیم آن ارتباط دارد وایران کاملا قادراست منافع خود را حفظ کند .

*** تفسیر رادیو مسکو**

رادیو مسکو در بخش فارسی خود گزارش‌هاوتفسیرهائی‌پیرامون سفر کاسیگین بایران انتشاردادو گفت که مذاکرات مقامات ایران و شوروی در محور روابط دوکشور و مسائل بین‌المللی دور میزند رادیو مسکو گفت ایران نیز مثل دیگر کشورهای جهان در تخفیف تشنج اوضاع جهان و تحکیم‌مبانی صلح عمومی نفع حیاتی دارد و سرگرم ایجاد و صنایع مدرن‌ملی وتوسعه آموزش‌وپرورش‌وبهداشت وبهبود وضع زندگی مردم میباشد. بدیهی است که برای انجام‌موفقیت آمیز این وظایف ، صلح‌لازم‌است اتحادشوروی وایران در مبارزه به خاطر تخفیف تشنج اوضاع جهان و در مبارزه بخاطر تحکیم امنیت بین‌المللی علاقه و نفع‌مشترك‌دارند و این‌اشتراك علاقه به آنان امکان میدهد درسازمان ملل متحد برای پیدا کردن راههائی برای تحکیم صلح تشریك مساعی کنند .

روابط ایران و شوروی بر پایه اصول برابری واحترام متقابل‌نسبت به‌حق حاکمیت و عدم مداخله در امور داخلی یکدیگر استوار است دولت ایران با استعمار مخالف بوده وطرفدارحل مسائل ومشکلات بین‌المللی از راه مذاکرات مسالمت آمیز است روابط ایران برچنین اساس باکشورهای دیگر بسط و توسعه میابد و امسال‌قرار است پادشاه مراکش ، رئیس جمهوری یوگسلاوی ونخست‌وزیر فرانسه و رهبران مجارستان‌بتهران‌سفر کنند.

*** فصل جدید**

خبرگزاری آسوشیتد پرس طی گزارشی‌مینویسد که نخست وزیر شوروی بعد از سه روز اقامت‌رسمی درتهران و موفقیت‌آمیزترین‌مذاکرات اقتصادی ، فنی و سیاسی با مقامات ایران تهران را به قصد اصفهان ترك کرد .

آقای هویدا نخست وزیر که از میهمان خویش در فرودگاه بدرقه میکرد گفت که مشتاقانه در انتظار فصل جدیدی در روابط بین دوکشور است .

اردشیر زاهدی وزیر خارجه باوجود دردپای شدید در فرودگاه مهرآباد برای خداحافظی با نخست وزیر شوروی حضور یافت و بوسیله آقای‌کاسیگین از آندره‌گرومیکووزیر خارجه‌شوروی دعوت کرد که از ایران دیدن کند .

نخست وزیر شوروی روزسه‌شنبه برای یك دیدار یك هفته ای وارد تهران شد ولی بنابااظهار مقامات سفارت شوروی در تهران بعلت مذاکرات مربوط به صلح ویتنام در مسکو یکروز زودتر از موعد مقرر ایران را ترك خواهد کرد .

تلفن سرخ

مسکو - آسوشیتد پرس - یك سخنگوی دولتی‌شوروی‌امروز گفت که آلکسی‌کاسیگین نخست وزیر شوروی بازگشت خود را از سفر ایران جلو انداخته و روز یك‌شنبه به مسکو باز میگردد.

سخنگوی مزبور حاضر نشدعلت این امر را توضیح دهد . کاسیگین سفر خود را در ایران سه‌شنبه گذشته شروع کرد .

پس از آنکه کاسیگین عازم‌ایران شد هارولد ویلسون نخست‌وزیر انگلیس ازطریق «تلفن سرخ» یك پیام‌برای‌او فرستاد.وظاهرا کاسیگین هنوز باین پیام پاسخ نداده است. این پیام بهویتنام و تشکیل کنفرانس ژنو مربوط بوده است. پرزیدنت جانسون روز یك شنبه گذشته‌از انگلیس و شوروی خواست که‌بار دیگر کنفرانس ژنو را تشکیل‌دهند تا به مسئله صلح‌ویتنام رسیدگی کند.

پیام اوتانت

یك گزارش حاکی است که اوتانت نیز پیامی برای کاسیگین در همین زمینه فرستاده است و کشورهای غربی و بیطرف نیز مسکو وسایر کشورهای بزرك را برای آنکه نقش موثری در استقرارصلح در ویتنام بعهده بگیرند تحت‌فشار قرار داده‌اند.

کارمندان‌دولت روز تاسوعا

بقیه از صفحه اول

سازمان اوقاف موظف شد برای روزهای سوگواری و اعیاد مذهبی ترتیبات لازم‌را فراهم سازد تا کارمندان دولت بتوانند درآن‌روزها در مراسم مذهبی شرکت کنند.

بهمین جهت امروز سازمان‌اوقاف برای‌روزتاسوعا که مطابق‌تصویب‌نامه هیئت دولت تعطیل نیست برنامه خاصی تدوین و اعلام‌کرده است با این ترتیب کارمندان‌دولت بدون آنکه ادارات تعطیل رسمی باشد مختارند ، که در مراسم مذهبی سازمان اوقاف شرکت کنند .

متن اطلاعیه سازمان اوقاف‌بشرح زیر است .

اطلاعیه

ازساعت ۹ صبح تاظهر روزدوشنبه ۱۹ فروردین (روز تاسوعا)مجلسی در حسینیه مصطفوی واقع‌درمیدان شاهپور برگذار میشود . همچنین ازساعت‌هفت‌ونیم‌تانه‌ونیم بعدازظهر همانروز واعظ محترم آقای‌نهاوندی در مسجد گیاهی واقع درسرپل تجریش سخنرانی خواهند کرد . سازمان اوقاف از عموم مسلمانان و خصوصا کارکنان دولت دعوت‌می‌نماید که بمنظوربزرگداشت‌شعائر مذهبی در مجالس مذکور شرکت نمایند .

هزار دیپلمه

بقیه از صفحه اول

بکار تدریس مشغول می شوند .

خبرنگار مامی نویسد قبلا قرار بود آموزگاران مورد نیاز وزارت آموزش و پرورش از بین فارغ‌التحصیلان تربیت معلم و سپاهیان دانش تامین شود ولی چون تعداد آموزگاران مورد نیاز مدارس کافی نبود مقامات‌مسئول مجوز استخدام دیپلمه های آزاد را کسب کردند. یك‌مقام مطلع درموردا‌ین تصمیم به خبرنگار ما گفت‌چون‌درگذشته دانشسراهای عالی و مقدماتی تعطیل شده یا محدودیت هائی‌در کارآنها بوجود آمده‌است وفارغ‌التحصیلان این مراکز تکافوی‌احتیاجات‌وزارت آموزش‌و پرورش رانمی کردازاین جهت تصمیم گرفته شد که‌تاافتتاح مجدد دانشسراهای مقدماتی وعالی آموزگاران مورد نیازوزارت‌آموزش وپرورش از بین دیپلمه های آزاد انتخاب شوند تا فع کمبود کادر آموزش مدارس بشود .

دریك حادثه رانندگی درنزدیکی قزوین

۳نفر کشته شدند

بعد از ظهر پریروز هنگامی که اتومبیل سواری شماره ۳۱۶۱تهران ۳۱ برانندگی ابوالقاسم«ریخته گر» ۳۵ ساله و سرنشینی پری محمدی سی ساله ،حمید ۸ ماهه (همسرو فرزند راننده) علی مرندی ۲۸ ساله نرگس ذخیره ۲۴ ساله ،سمیرا ۱۸ماهه از تهران عازم‌آبادان‌بودند در حوالی قریه کوندج (۲۲ کیلو متری قزوین)بااتوبوس مسافربری شماره ۵۱۳۸ تهران ۳۹ برانندگی اصغر گاوسی که از تبریز به طرف تهران رهسپار بود تصادف کرد . شدت تصادف‌بحدی بود که‌ابوالقاسم ریخته‌گر ، علی مرندی و حمید کشته شدند و بقیه سرنشینان اتومبیل سواری مجروح گردیدند. مجروحین به بیمارستان‌بوعلی‌قزوین منتقل شدند . کارشناس تصادفات علت تصادف‌را انحراف به چپ ناگهانی هردو راننده‌وعدم دید کافی تشخیص داد .

جوانی باتریاك‌خودکشی‌کرد

بنابگزارش خبرنگار ما درقم : بعد ازظهر دیروز جوانی بنام‌حسین خاقانی ساکن شهرستان قم بقصد خودکشی مقداری تریاك خوردوخود را مسموم ساخت . بستگان وی با اطلاع از جریان حسین را به بیمارستان فاطمی منتقل نمودند ولی معالجات درباره وی موثر واقع‌نشد ودرگذشت آقای دکتر نبی‌فاطمی پزشك قانونی از جسد متوفی‌معاینه بعمل آورد و مسمومیت ویرا ناشی از خوردن تریاك تشخیص داد فعلا پیرامون علت خودکشی وی ازطرف مقامات قانونی تحقیقات میشود.

بازگشت

آقای دکتر سیف‌الدین نبوی که طبق دعوت مجمع پزشکان امریکا به آن کشور مسافرت کرده بود بتهران بازگشت .

ورود

آقای امیر حمیدی که از طرف فدراسیون جهانی در کلاس داوری بین‌المللی کشتی‌یوگسلاوی‌شرکت کرده بود بتهران مراجعت کرد .

۲۰۰ نفر در شورش سیاهپوستان مجروح شدند

در اغتشاشات نژادی که دیروز در شیکاگو روی داد پنج نفر کشته شدند و دویست‌نفر زخمی گردیدند.

این اغتشاشات از بعد از ظهر دیروز آغاز شد و باوجود اعلام مقررات رفت‌وآمد در خیابان ها تا ساعت هشت ادامه داشت .

د راین حوادث ۱۶ خانه طعمه حریق گردید وخسارات زیادی‌وارد آمد . تاکنون ۱۵۰ نفر دستگیر گردیده‌اند .

کارمندان هتل ممفیس میگویند قاتل لوترکینك مردی با مو های مشکی و کوتاه است که قدش یك‌متروه ۸۵ تا یك‌متروه۹۰ سانتیمتر است . وی دارای بینی بلندباریك و چانه پهن بوده و لهجه‌جنوبی هارا داشته است .

متهم‌بقتل‌لوترکینك لباس‌تیره‌ای پوشیده و کراوات مشکی زده بود و سه‌ساعت قبل از حادثه قتل به هتل ممفیس آمده بود .

یکی از مشتریان هتل دیده‌است که این شخص بلافاصله پس از بلند شدن‌صدای تیراندازی‌ازاتاقش باعجله خارج شده و گریخته‌است.

***

اطلاعات : قتل دکتر مارتین - لوترکینك‌رهبر سیاهپوستان‌امریکا ومردی که سالیان‌دراز بخاطراحقاق حقوق انسانی سیاهپوستان و رفع تبعیضات نژادی‌مبارزه کرده‌تاسف وتاثر همگان را برانگیخته است.

لوترکینك مردی بود که با هرگونه خشونتی مبارزه‌میکرد وهم او بود که پیوسته به طرفدارانش سفارش میکردمبارزه مسالمت‌آمیز هرچند ممکن است طولانی باشد بمراتب برای جامعه سیاهپوست امریکائی‌بهترو پابرجاتراست .بهر حال‌یکباردیگرنفرت نژادی بقیمت جان‌یکی‌ازشخصیتهای‌برجسته‌جهان وبقول پرزیدنت‌جانسون‌مظهر آزادی امریکا تمام شد.

ومانیز تاسف و تاثر عمیق خود را ازاین‌حادثه‌دردناك اعلام‌میداریم.

کابینه انگلیس ترمیم شد

لندن - هارولدویلسون نخست وزیر انگلیس امروز کابینه خودرا ترمیم کرد. در این تغییر وتبدیل بانو «کاسل» مهمترین وزیر کابینه انگلیس شد وپس‌از هارولدویلسون مقام دوم را در هیئت دولت بدست آورد.

بانو «کاسل» وزارت مشاغل و تولید را که همان وزارت کارسابق است بعهده گرفته است. درحقیقت دراوضاع و شرایط‌دشوار اقتصادی واجتماعی که اکنون دولت ویلسون باآن روبرو است بانو «کاسل»بر مسئولیت ترین و حساس‌ترین پست‌های کابینه را بعهده گرفته‌و بدون شك هارولدویلسون بادر نظر گرفتن محبوبیت فوق‌العاده بانو «کاسل» در انگلیس او را باین‌مقام برگزیده است.

درپاسخ تقاضای‌کمك ملك حسین :

پاکستان سرباز به اردن میفرستد

پیروت-۶ آوریل - خبرگزاری فرانسه - روزنامه های بیروت گزارش‌دادند که پاکستان ده هزار داوطلب باردن اعزام خواهد داشت‌و تعدادی هواپیمای شکاری وبمب افکن‌نیزدراختیاراردن خواهد گذاشت . منابع رسمی‌اردن هنوز این خبررا تایید نکرده‌اند .

حائزین اکثریت انتخابات

بقیه‌از صفحه اول

از ساعت ۸ صبح در تالار فرهنك آغاز گردید و تا ساعت ۸ بعد از ظهر ادامه داشت .

بعد از پایان اخذرای شمارش آراء شروع شد و از ساعت یازده شب قرائت آرا آغاز گردید .

دیروز تالار فرهنك شاهد صحنه های جالبی از انتخابات پزشکان بود . پزشکان تهران که سابقه نداشت همه یکجاجمع باشنددیروز تالار فرهنك ، سرسرای بیرون‌تالار و حیاط دبیرستان رضاشاه کبیررا شلوغ کرده بودند .

تبلیغات زیرگوشی برای کاندیدا ها بیش‌از همه رواج داشت هریك از کاندیداها چندنفر هوادار داشتند که آن چند نفر به هر پزشك تازه‌واردی توصیه میکردند که به کاندیدای مورد نظر آنها رای‌دهد. از استاد دانشگاه گرفته تا پزشك فارغ‌التحصیل جدید کارت پزشکی دردست داشتند و برای رای دادن صف کشیده بودند . د ربین صف پزشکان ازدکترویزیت ۱۰۰تومانی گرفته تا دکتر های دولتی وبدون مطب دیده میشد، جراهان معروف، پزشکان سرشناس بصف ایستاده بودند تا برای انتخاب کاندیداهای مورد نظر رای خود را بصندوق بیندازند .

فعالیت در چهار گروه بیش از همه‌دیده میشد، پزشکان دانشگاه، پزشکان وزارت بهداری ،پزشکان بیمه های اجتماعی و پزشکان آزاد. آقای دکتر منوچهر اقبال‌مدیرعامل شرکت ملی نفت که از استادان دانشگاه است جزو اولین پزشکانی بود که صبح دیروزدر تالار فرهنك حضور یافت و رای خود را بصندوق انداخت .

*** رای وزیر**

در ساعت هفت‌و چهل‌وپنج دقیقه آقای دکتر شاهقلی وزیر بهداری برای شرکت در انتخابات و دادن رای به کاندیدای مورد نظر به تالار فرهنك آمد . مقدمات اخذ ورقه مخصوص برای دادن رای درحدود دوازده دقیقه طول کشید ودر این موقع یکی از اعضای هیئت نظارت به وزیر تذکر داد درصورتی که تا سه دقیقه بعد رای خود رابه‌صندوق نیاندازد دفتر ها بسته میشود واو از دادن رای محروم خواهد شد . بهمین علت وزیر باعجله اعضای مورد نظر را در ورقه‌اخذ رای‌نوشت و پس از ثبت در دفتر به صندوق انداخت .

جالب این بود که وزیر بهداری صورتی از نامزدان عضویت درهیئت مدیره همراه نداشت و مجبور شد بانظر افکندن به اطراف که مملو از نامزدان بود اسامی را بیاد آورده و در ورقه بنویسد بهمین مناسبت گفته شد وزیر بهداری موفق نشد تا اسامی هفده نفر را بروی کاغذ بنویسد و گویا فقط به شش نفر رای داد .

*** دندانپزشکان**

صندوق اخذرای دندانپزشکان جدا از صندوق پزشکان بود . جمعا از دندانپزشکان تهران ۲۱۶ نفردر انتخابات شرکت کردند و رای دادند . تعداد آرا پزشکان ۱۴۷۵ اعلام شد .

*** نتیجه**

قرائت آرا از ساعت یازده‌شروع شدو هنوزهم ادامه دارد اول آرا دندانپزشکان قرائت گردید و تا ساعت یك بعد از نیمه شب نتیجه انتخابات دندانپزشکان بشرح زیر اعلام گردید :

دکتر حسین نواب با ۱۱۸ رای، دکتر مهدی میزانی با ۱۱۰ رای و دکتر عمران بختیاری با ۹۹ رای ازطرف دندانپزشکان بعضویت‌هیئت مدیره نظام پزشکی انتخاب شدند.

خبرنگار بهداشتی ما گزارش می‌دهد قرائت آرا هنوز ادامه دارد وتا ساعت یك بعد از ظهر امروز یکصد و پنجاه رای قرائت گردید - ۱۷نفر حائزین اکثریت آرا خوانده شده به ترتیب حروف الفبا عبارتند از : آقایان :

دکتر آرمین - پروفسور جمشید اعلم - دکتر منوچهر اقبال - دکتر چوبك - دکتر حفیظی - دکتررشید یاسمی - دکتر صالح - دکتر طباطبائی دکتر کافی - دکتر محمد کوثر - دکتر احمد عاطفی - پروفسور عدل - دکتر حسن علوی ، دکتر مژدهی - دکتر موثقی - دکتر ملکی - دکتررورجاوند بقیه حائزین کثریت تا ۲۵ نفر عبارتند ا ز آقایان :دکتر ناصری، دکتر هیئت . دکتر حکیمیان.دکتر چهرازی .دکتر نوربخش . دکتر برزگر .دکتر صدر .دکترهاشمیان

تسلیت

دوست و همکار ارجمند آقای مهندس‌شیرازی مصیبت وارده را بسرکار و فامیل محترم‌تسلیت میگوئیم .

مهندس قائمی ، مهندس مانیان ، مهندس‌عمیدزاده مهندس‌صدق
آ-۱۰۹۳

سرکار خانم عبادی ریاست محترم دبستان فرح

بانهایت تاسف فوت پدربزرگوارتان رابشماوآن خانواده محترم تسلیت می‌گوئیم .

آموزگاران دبستان فرح تهران‌نو
آ-۱۱۵۷

فقدان ناگهانی شادروان مرحوم تیمسار سرتیپ ایروانی رابخانواده های محترم ایروانی ، وحدتی ، امیر خلیلی ، ماهروزاده ، مجتبوی صمیمانه تسلیت عرض مینماید .

فخرالسادات حاجی خانزاده ، اقدس‌حاجی خانزاده سرهنك رحمت‌حاجی‌خانزاده ، سرهنك دوم ستاداحمد حاجی‌خانزاده
آ-۱۲۱۹

درگذشت ناگهانی مرحوم تیمسار سرتیپ ایروانی رابخانواده‌های‌محترم ایروانی - وحدتی - امیر خلیلی بخصوص بحضور سرکار سرهنك مجید وحدتی و سرکار سرهنك امیر خلیلی صمیمانه‌تسلیت عرض مینماید .

اداره ارتباطات رادیوئی جمعیت شیروخورشیدسرخ ایران
آ-۱۲۱۹

تیمسار سرلشگر ایلخانی

بانهایت تاثر و تاسف مصیبت وارده را ازطرف خود و کلیه همکارانم تسلیت گفته.بقاءعمربازماندگان رااز درگاه ایزد متعال مسئلت مینمایم .

کرمانشاه - سپهبد محمدحسین‌ضرغام
آ-۱۸۵۴

سرور معظم جناب آقای مهندس سجادی

باقلبی اندوهگین مصیبت وارده را تسلیت‌عرض نموده بقای عمر جنابعالی را از خداوندمتعال خواهانیم

یزد - مفیدی - محتاج‌اله-امینی
آ-۱۸۶۲

جناب آقای مهندس سیدحسین سجادی

درگذشت والدمعظم را تسلیت عرض‌نموده‌بقاء عمر آنجناب را مسئلت داریم .

یزد - رضا کربلائیان - سیدمهدی ریاضی
آ-۱۸۵۸

جناب آقای مهندس‌سیدحسین سجادی

درگذشت والد گرامتانرا تسلیت عرض نموده سلامتی وبقای عمر شما و خانواده راآرزومندم .

یزد - مهندس علی‌مخلص‌پور
آ-۱۸۵۶

منتهای کمال نقصان است گل‌بریزدبوقت شادابی

درگذشت جانگداز وغم‌انگیز دوست ارجمند و عزیزمان کاوس فیروزمند دانشجوی پزشکی تهران‌را بخانواده محترم فیروزمند بویژه برادر بزرگوارش هوشنك فیروزمند تسلیت عرض نموده و خودرا دراین اندوه‌بزرك شریك میدانیم .

دکتر حسین رهجو ، دکتر رضاشمس ، دکتر فریدون مجتهدزاده ، دکتر حسین کریمی ، مهدی زندی ، فریدون بابانژاد ، دکتر محمدکاظم تبارکی، دکتر علیرضا نظام‌زاده نائینی ، دکترفریدون‌احمدزاده دکتر ایرج یادگار ، علی‌اصغر ذوالفقاریان ، اویس افشار ، دکتر مرتضی قلی‌سبحان ، علاءالدین‌دانشور علوی ، دکتر محمدکاشی ، عباس طلازاده ، دکتر فضل‌الله معظمی ، دکتر حسام‌حائری‌زاده
آ-۱۲۰۳

جناب آقای علی‌اکبر صفیری

باکمال تاسف فوت نابهنگام همشیره گرامی‌را تسلیت وبقای عمر بازماندگان آنمرحومه راازخداوند متعال خواستاریم .

مهندس خسروی ، شاه‌محمدی ، قزوینی ، مروجی مهندس نیکخواه ، غفاری ، هاشمی علوی ، قریشی، یوسفی‌زاده ، مشیری ، دادلوئی ، مهندس مسلم‌پور، محمدی ، اردلان ، ناظمی ، فقیه‌نیا ، ذوقی ، موحد، مقدم ، نظری‌پور ، روشنفکر ، بزرگیان ، طباطبائی، ملکی‌نژاد ، بالائی ، جعفری ، اقسامی ، اسلامی ، زرواس،باستانی، شله‌چی، ملکی، طهماسبی، بوئینی، حریری ، تهرانی ، دادجو ، نقوی ، محاسنی ، ابتدائی دوستدار ، عامری ، قربانیان ، سهرابی ، مقیمی ، جهانگیری ، طاهری ، خرم ، میرگیلان‌نژاد ،شاهرخ حاج‌باقری ، شهیدی ، صفری ، اشراقی ، سلیمان‌زاده بانومساعد
آ-۱۲۱۵

کامبیز مهربان‌ما

چهره‌ای که مهربانی تراوش میکرد و اندیشه‌ای که صداقت راباروح‌ما باتو پیوندی جاودانی دارد از درگاه متعال برای خانواده محترم شمخانی خواهان بردباری هستیم باشد که مارا در اندوه خویش سهیم دانند .

حمید اکبری ، رحیم افشار ، علیرضا بهروز ، ایرج تهرانی ، محمد صابر تهرانی ، سیاوش نعیمی‌اکبر ، فوادوجدانی
آ-۱۸۷۴

فقدان کامبیز شمخانی‌برای کلیه دوستانش ضایعه‌ای اسفناك بوده است مصیبت وارده رابه‌آن خانواده محترم تسلیت عرض میکنیم .

دانشجویان ساکن خوابگاههای‌باغ ارم
آ-۱۸۷۶

جینالولوبریجیدا ازشوهرش طلاق میگیرد

رم -پنجم‌اوریل خبرگزاری آنزا-جینالولوبریجیدا ستاره سینماکه مشغول بازی درفیلم «نوامبر عجیب» است دریك مصاحبه تلفنی (باخبرنگار خبرگزاری ایتالیائی آنزا) گفت که موفق شده است‌از یك دادگاه حقوقی اطریش حکمی بمنظور جدا شدن از شوهر یوگسلاوی‌الاصل خود دکترمیلکواسکوفیك بگیرد.

این حکم قطعی نیست و باید از طرف دادگاه شرع واتیکان (کاتولیك) تایید شود.

جینا هم‌اکنون‌درجستجوی راهی برای جلب موافقت دادگاه واتیکان است،تااز لحاظ شرعی نیز طلاق خود را محرز کند.

جینا حکم دادگاه حقوقی اطریش ر ابه محکمه‌واتیکان تسلیم کرده و اکنون در انتظار رسیدن نوبت‌رسیدگی است.

جینالولوبریجیدا که‌اکنون ۴۰سال دارد درسال ۱۹۴۹ بادکتر میلکواسکوفیك ازدواج کرد و دارای یك پسر است.

هیچکس تصور نمی‌کرد که جینااز شوهرش جدا شود. همه این زوج رایکی از خوشبخترین زن وشوهرهای جهان میدانستند، زیرادرباره اختلافات آنها تاکنون، کمتر مطالبی درجرایدبچشم‌میخورد

دکتراسکوفیك از جمله آوارگان یوگسلاوی در دوران جنك بشمار میرود.

جینا علت جدائی را از شوهرش«دلسردی»و«بیزاری» از او ذکر کرد.

جهان در اندوه مرگ دکتر مارتین لوترکینگ

اعلام قتل دکتر مارتین لوترکینك دربسیاری‌از کشورهای جهان بااندوه فراوان روبرو گردید وبسیاری ازکسانی‌که برای برابری حقوق‌سیاه وسفید مبارزه میکنند ازاین واقعه اظهار تاسف کردند.

واتیکان - امروز اعلام‌شد که پاپ‌پل‌ششم از خبر قتل لوترکینك شوکه شده است خبر مرك کینك را صبح که پاپ از خواب بیدار شد به او دادند. کینك‌در سپتامبر۱۹۶۴ به واتیکان آمده و با پاپ ملاقات کرده بود و کمك او را به سیاه پوستان در رفع تبعیضات نژادی خواستارشده بود یك کشیش که سردبیر مجله مذهبی «آده - ماریا» است‌از پرزیدنت‌جانسن خواسته است که پاپ‌پل‌ششم را به تشییع جنازه مارتین - لوترکینك دعوت کند.

*** هوبرت همفری**

واشنگتن - هوبرت همفری معاون رئیس جمهوری امریکا گفت: قتل دکتر کینك‌باعث شرمساری کشور ما است. اما پیش‌بینی کرد که این قتل به هواداران حقوق‌مدنی قدرت تازه‌ای‌خواهد بخشید. همفری گفت: او رسول عدم‌خشونت بود و مرك وی باعث اندوه و شرمساری کشورماشده‌است.

برای دستگیری قاتل

ممفیس: امروز اعلام شد که جمع جوایزی که برای شناختن ودستگیری قاتل‌دکتر کینك معین شده‌به ۱۵۵هزار دلار رسیده است ۱۰۰ هزار دلار جایزه از طرف شورای شهرممفیس تعیین شده قبلا نیز دو فقره ۲۵ هزار دلار و یك فقره ۵ هزار دلار ازطرف سازمان ها وافراد دیگر اعلام شده بود.

سازمان ملل: نمایندگان دول افریقائی در سازمان‌ملل روز جمعه اندوه عمیق خود را از مرك دکتر کینك اعلام داشتند و گفتند که هیئتی برای تشییع جنازه‌وی خواهند فرستاد.

آنها تلگراف تسلیتی به همسر بیوه شده دکتر کینك مخابره کردند که در آن روش مسالمت آمیز مبارزه کینك نمونه‌درخشانی ازتلاش بشریت برای عدالت اجتماعی نامیده شده است. نمایندگان ۳۵ کشور افریقائی با شتاب جلسه‌ای تشکیل دادند تاپیام های تسلیت‌را بخویشاوندان دکتر کینك تهیه نمایند.

نخستین کسی که درباره قتل کینك اظهار نظر کرد نماینده تانزانیا بود که گفت: قتل کینك پس از کندی و با همان سبك و بهمان سبب باعث آن شدکه مبارزی‌دیگر د رراه انجام وظیفه اجتماعی بوجود آید. یك قهرمان مرد اما آیا روزگاری خواهدرسید که مردم امریکا بهتر قدر او را بشناسند.

*** اندوه ژاکلین‌کندی**

نیویورك: ژاکلین کندی پس از آگاهی از مرك دکتر مارتین گفت: وقتی کشور ما زندگی با شمشیررا می‌اموزد با شمشیر بخطر میافتد. ژاکلین کندی درحالی که میگریست افزود. امید است در قلب ما عشق جایگزین نفرت شود.

در ژنو دکتر بلیك دبیر کل شورای جهانی کلیسا ها طی اعلامیه‌ای‌دکترلوترکینك را اولین تبعه جهان اعلام نمود.

دربن: دولت‌آلمان غربی از شجاعت کینك‌ستایش کرد وگفت کلمات او در هنگام بازدید از برلن در ۱۹۶۵دایر بر مدح آزادی‌هرگزفراموش نخواهد شد.

بروکسل: نخست‌وزیر بلژیك قتل کینك را جنایت وحشتناك نامیدوپیش‌بینی‌کرد که شورش های نژادی در امریکابالا خواهدگرفت.

در رم: ساراگات رئیس جمهوری ایتالیا طی پیامی‌مرك کینك رابه پرزیدنت‌جانسون تسلیت گفت.

کیپ‌تاون -جاکوپ‌نوتربرادر نخست‌وزیرنژادپرست‌افریقای جنوبی گفت شك ندارد قتل کینك کار یك کمونیست استو قصدآنهابی ابرو کردن طرفداران تبعیض نژادی‌است.

*** سازمان ملل**

نیویورك - رالف بنچ‌معاون دبیر کل سازمان ملل متحد و برنده جایزه نوبل صلح‌در سال ۱۹۵۵ که در بین سیاهپوستان امریکا بالاترین مقام را دارد پس از مرك‌دکتر مارتین لولرکینك گفت:سوء قصد به وی ضربه سختی به برابری نژادی بود. مقتول یك قهرمان بود.

مردیت

جیمزمردیت که‌درژوئن ۱۹۶۶ مورد سوء قصد قرار گرفت اما جان سالم بدر برد گفت: این پاسخ امریکا بکسانی بود که راه مسالمت‌آمیز را بر خشونت ترجیح میدهند «لئونین پرنس» خواننده‌ایرای نیویورك گفت آنچه مارتین-لوترکینك نماینده آن بود با یك گلوله از بین نخواهد رفت. ژاکی روبین ستاره سیاهپوست امریکا گفت: من هراس دارم، من بسیار نگرانم. و اینك از خداوند طلب میکنم چنین‌وقایعی‌تکرار نشود.

*** همسر لوترکینك**

اتلانتا: بیوه مارتین-لوترکینك پس‌از اطلاع از قتل شوهرش گفت:

این خواست خداوند بود او در حالیکه‌سخت‌میگریست حاضر نشد با روزنامه‌نگاران روبرو شود.

دادستان برای پدر۷فرزند تقاضای مجازات جنائی کرد

این مرد برادرش را باین سبب‌که پدرشان به او بیشتر توجه میکرد کشت

دادستان تهران‌امروز برای‌مردی که در زدوخوردی موجب مرك‌برادر ۲۰ ساله‌اش شد از دادگاه جنائی تقاضای مجازات کرد.

این مرد اسداله محمدحسینی‌نام دارد و پدر ۷ فرزند است.

اسداله در بهمن ماه گذشته یك شب که مشروب الکلی صرف کرده بود به پدرش که به برادر ۲۰ ساله او محمد بیش‌ازحد توجه میکرد اعتراض نمود و از اوخواست که به یك چشم او و برادرش را نگاه کند.این‌اعتراض سبب‌ناراحت شدن محمد گردید و میان دوبرادر مشاجره‌ای که به زدوخورد بامشت انجامید روی‌داد.درأثنای زدوخورد، اسداله سر برادرش محمد را به دیوار کوبید و همین ضربه باعث مرك او شد.

دادستان تهران چون این قتل‌را با تصمیم‌ونقشه قبلی مطابق‌ندانست برای متهم بموجب‌ماده ۱۷۱تقاضای مجازات کرد. طبق‌این ماده‌هرکس که عمدا به دیگری جرح یا ضرب وارد آورد که‌منتهی‌بموت مجنی‌علیه گردد بدون اینکه قصد کشتن او را داشته باشد،بحبس بااعمال‌شاقه از ۳ تا ۱۰ سال محکوم خواهد شد مشروط براینکه آلتی که استعمال شده آلت قتاله نباشد. اگر آلت قتاله باشد مرتکب در حکم قاتل عمدی است و مجازات او اعدام می باشد.

این پرونده توسط آقای زنگنه بازپرس فوق‌العاده‌دادسرا رسیدگی شد.

خودکشی برای پانزدهمین بار

افسر شاه محمدی

افسر شاه‌محمد زن جوانی که ظرف سال گذشته ۱۴بار اقدام به خودکشی کرددیروزبرای‌پانزدهمین بار به این‌عمل دست زد، ولی‌این دفعه خود را آتش زد.

افسر که هم‌اکنون دربیمارستان امیراعلم بستری است قبلا باخوردن سم اقدام بخودکشی میکرد.

افسر زن زیبائی است که‌خودکشی های قبلی به زیبائی او صدمه‌ای نزد، ولی این‌بار معلوم نیست که نتیجه سوختگی چه خواهد بود.

افسر سال گذشته باین جهت اقدام بخودکشی میکرد که مرد مورد علاقه‌اش حاضر نبود او را رسما به عقد خود درآورد. او از این مرد یك فرزند دارد.

افسر شاه‌محمدی که این‌بار نام خود را بمامورین کلانتری ۱۰تهران گیتی معرفی کرده گفته است که از کسی شکایت ندارد فقط از دنیا سیر شده است!

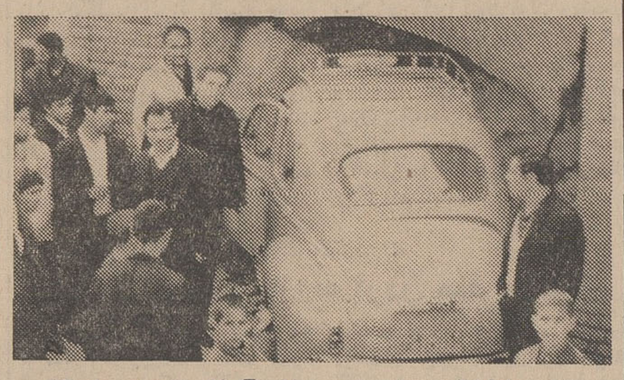

این حادثه بامداد امروز در خیابان آریانا روی داد. یك کامیون کمپرسی که از این خیابان عبور میکرد با تاکسی شماره ۲۸۳۱ط۳۵ تصادف کرد و تاکسی را بشدت به داخل مغازه پنبه‌فروشی پرتاب‌کرد و متواری شد. درآن هنگام پنبه‌فروشی‌بسته و خیابان خلوت بود، بهمین جهت تلفاتی ببار نیامد.

دو مرد ستیزه جو ... در یك جستجوی نومیدانه‌برای نجات زنی زیبا از چنك سرخپوستان ... زنی که فقط بیکی ازآندومیتوانست تعلق داشته باشد.

بزودی

فرشیدبه‌عمویش تحویل‌شد

فرشید ۲ ساله امروز به‌عمویش‌تحویل داده شد. فرشید که‌فرزند یك دکتراست قربانی اختلاف پدر ومادرش شده‌است.

پس از اینکه پدر او بعلت بیماری دربیمارستان بستری شد مادر او که ازخانواده نسبتا ثروتمندی‌است ازاو تقاضای طلاق کرد و چون دادگاه خانواده تقاضای اورا ردنمود فرزند ۲ساله‌اش فرشید را به دادگستری سپرد و از آنجا خارج شد. کودك جهت تعیین تکلیف‌به دادسرای تهران تسلیم شد وعکس او در شماره هشتم فروردین‌روزنامه اطلاعات انتشار یافت عموی‌فرشید که درآبادان زندگی‌میکندبامشاهده عکس، کودك را شناخت وباچشمی گریان خودرا به‌تهران‌رسانیدوبرادر زاده‌اش را از دادسرا تحویل گرفت. گویا اختلاف زن و شوهر برسراین است که مادرفرشید حاضرنمیشود باشوهرش در شهرستان زندگی کند. شوهر او مامور خدمت دریك شهرستان دوردست شده‌است.

HAVAI

DANCING RESTAUORANT

FISHERABAD AVE. MARMAR HOTEL

TEL NO 61522-3

هاوای

دانسینگ رستوران

خیابان فیشرآباد هتل مرمر

تلفن: ۳-۶۱۱۵۲۲

بزودی

مجلل‌ترین دانسینك رستوران درایران بابزرگترین ارکستر جاز افتتاح خواهد شد

ساعت ۳۰ر۹بعدازظهرفردا درسینما

گلدن سیتی

آلن دلون - سنتابرگر درفیلم

وسوسه گر پاناویژن رنگی

بزبان فرانسه نمایش داده میشود

بزودی

عظیم‌ترین محصول مشترك‌کشورهای انگلستان -و- آمریکا شاهکاری‌که خاطره آثار جاودانی چون «گونگادین» و«نیزه داران بنگال» را زنده خواهد ساخت.

یول براینر • تریورهوارد

غاری اندروز • اندریوکایر

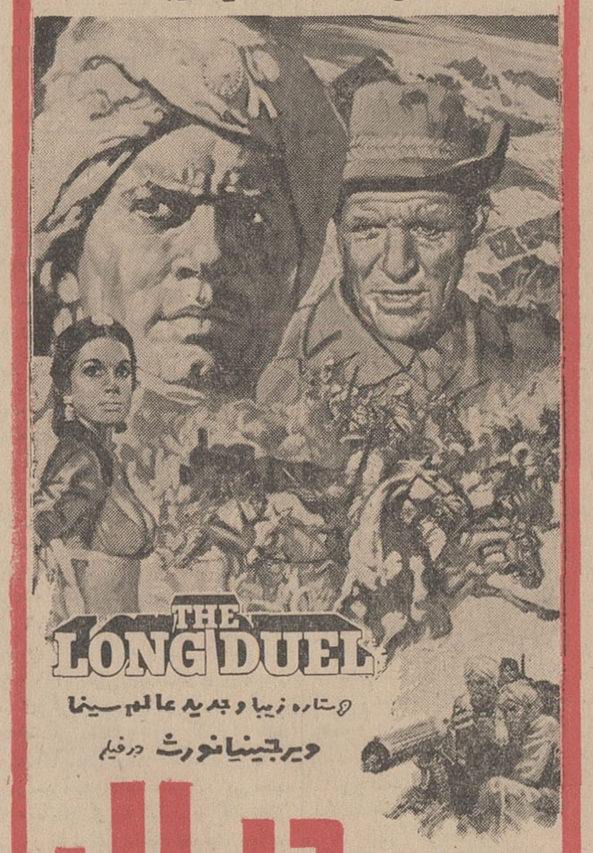

ستاره زیبا و جدید عالم سینما

ویرجینیانورث درفیلم

جدال بزرگ

پاناویژن

(سینما سکوپ)

رنگی

محصول مشترك پارامونت - آرتورراك سال ۱۹۶۸

پروفسوربارنارد کیست؟

مجله جوانان باعکس بسیار زیبائی‌که از بارنارد روی‌جلد شماره فردای خود چاپ‌کرده شمارا با این دانشمندکبیر آشنا میکند

مجله‌جوانان

هرشماره را زیباتر - جذابتر و بزرگتر منتشر میکند

مجله جوانان استثنائا فردا یکشنبه منتشر میشود

۵۰لیسانسیه برای تکمیل کادر شهرداریها

اتحادیه شهرداریهای کشور از پنجاه نفر فارغ‌التحصیلان دانشگاهها و مدارس عالی ایران و خارج از کشور برای خدمت‌در شهرداریهای کشور دعوت بکار کرد.

این عده پس از موفقیت در آزمایش ورودی وطی دوره آموزش عملی در سمتهای مدیریت شهرداریهای خارج‌ازمرکز بکارگمارده میشوند.

در طی مدت کارآموزی سه ماهه از ماهانه ۵۰۰۰ ریال کمك هزینه تحصیلی برخوردار خواهند شد برای ثبت نام و شرکت در دوره آموزشی مدیریت شهرداری که با همکاری دانشکده علوم اداری و مدیریت بازرگانی تهران ترتیب خواهد یافت، تاپایان‌وقت اداری چهارشنبه ۲۱فروردین‌ماه‌جاری مدت‌تعیین‌شده است‌الف۱۷۳ آ-۱۷۶۴

آگهی بانك کارگشائی

بدینوسیله باطلاع عموم میرساند کلیه گروگانهائیکه از تاریخ صدور سند ۱۳ماه و دوماه مهلت مقرر جمعا ۱۴ ماه آنها منقضی‌شده و مربوط به مرکز«خیابان مولوی» و شعب خیابان امیریه و خیابان امیر کبیر می‌باشد از تاریخ بیست اردیبهشت ۱۳۴۷ مرتبا دوشنبه هااز ساعت ۴ بعداز ظهر و جمعه ها از ساعت نه صبح در محل بانك کارگشائی مرکز خیابان مولوی جنب میدان محمدیه‌بمعرض‌حراج گذارده خواهدشد. از صاحبان گروئی و دارندگان قبض خواهشمند است هرچه زودتربرای تجدید یاخروج گروگان خود اقدام نمایند والاناگزیر مبادرت به حراج آنهاخواهدشد. الف ۱۷۶

۱-۲ آ-۱۷۵۶ بانك کارگشائی

تجدید آگهی مناقصه

شهرداری شیراز مناقصه عملیات جدول سازی و لبه‌گذاری‌و پل سازی وزیر سازی اسفالتکاری خیابانهای کمر بندی وپیرنیا و ساختمان پل خیابان پیرنیا موضوع آگهی شماره۲۷۵۲۸ -۸ر۱۲ر۴۶ را با شرائط زیر تجدید مینماید.

۱- میزان کل کار در حدود نودمیلیون ریال است که شهرداری مختار است ۲۵٪از موارد پیمان را اضافه و یاکسر نماید.

۲- مدت انجام کار ۱۸ماه از تاریخ عقد و مبادله قرار دادخواهد بود و شهرداری برعایت اعتبار بودجه‌ای خود کار کرد پیمانکار را ظرف مدت ۳۶ ماه پرداخت خواهد نمود و پیمانکار موظف است درهر ماه بمیزان یك هیجدم کار را انجام دهد.

۳- شرکتهای درجه یك که دارای ماشین آلات موردنیاز بوده وسابقه انجام کار در شهرداریهای درجه اول یا موسسات دولتی‌ویا دارای درجه بندی سازمان برنامه باشند میتوانند در مناقصه‌شرکت کنند

۴- شرکت کنندگان باید با مراجعه بقسمت امور فنی شهرداری مشخصات فنی و فهرست آحاد بهاء ونقشه و قرار داد رابا پرداخت ۱۰۰۰۰ ریال دریافت و پس از مطالعه و بازدید از محلهای کارو اطلاع از کمیت و کیفیت مورد مناقصه بپشنهاد خود را در ۲ پاکت الف و ب لاك ومهر شده باین شرح‌الف. پاکت الف. محتوی مدارك مالی. فنی و صلاحیت‌و سابقه انجام کار واصل و یا رونوشت‌مالکیت ماشین آلات مورد احتیاج و قبض رسید اسناد خزانه و ضمانت‌نامه بانکی بقید سپرده مناقصه باشد وروی پاکت‌جمله (مدارك‌صلاحیت مناقصه عملیات عمرانی خیابانهای کمربندی وپیرنیا) قید شده باشد

ب- پاکت‌ب پیشنهاد شرکت کننده است که با خط خوانا و بدون قلم خوردگی تخفیف پیشنهادی داوطلبان را نسبت به‌فهرست واحد بهاء مربوطه قید شده باشد.

۵- پیشنهاد دهندگان باید مبلغ چهار میلیون ریال ضمانت‌نامه بانکی از بانکهای معتبر و پانصد هزار ریال اسناد خزانه ضمیمه پیشنهاد خود نمایند.

۶- داوطلبان باید پیشنهاد خود را تاآخر وقت اداری روز شنبه ۳۱ر۱ر۴۷ بدفتر شهرداری شیراز تسلیم و رسید دریافت‌دارند. ساعت ۵بعدازظهر همان روز کمیسیون رسیدگی بپیشنهادات‌تشکیل واخذ تصمیم خواهد شد. ورود پیشنهاد دهندگان یانمایندگان آنها در کمیسیون مناقصه آزاد خواهد بود.

۷- سپرده نفر اول و دوم وسوم تاانعقاد قرارداد بایکنفر درصندوق شهرداری خواهد ماند و چنانچه برنده ظرف مدت یکهفته پس از ابلاغ کتبی شهرداری حاضر بانعقاد قرار داد انجام پیشنهاد خود نباشد سپرده او بسود شهرداری ضبط خواهد شد و با نفرات‌دوم وسوم نیز بهمین طریق رفتار خواهد شد.

۸- پیشنهادات فاقد سپرده و یامبهم ویامشروط ویاخارج‌ازوقت مقرر در آگهی ترتیب اثر داده نخواهد شد.

۹- کسانیکه‌مشمول قانون‌منع داخله‌در معاملات‌دولتی‌باشندحق‌شرکت در مناقصه را نخواهند داشت.

۱۰- هزینه چاپ آگهی وهرگونه مالیات و عوارض وکسورات قانونی بعهده برنده مناقصه خواهدبود.

۱۱- شهرداری در رد یا قبول‌یك یاکلیه پیشنهادات مختار است

الف ۱۷۴ شهردار شیراز. صفائی

۱-۲ آ-۱۷۶۰

ازروز ۵ شنبه ۲۲ فروردین درسینماهای

اونیورسال-پاسیفیک

الوند- ایران- نپتون

تهران - لیدو - ژاله

پاسارگاد-مونت کارلو

بیك‌ایمانوردی - بوتیمار - فرانك

درفیلم مرددوچهره

باشرکت: جمشید مهرداد - زندی-گیسو- شیراندامی

کارگردان: بیك ایمانوردی - محصول پارس فیلم

مجالس ترحیم

وزارت راه بانهایت تاسف درگذشت ناگهانی شادروان مهندس **ابراهیم گروگان** رئیس کل‌اسبق راه‌آهن دولتی ایران راباطلاع میرساند . مجلس یادبود فقید سعید ازساعت ۹تا۱۱ صبح‌روزیکشنبه۱۸ فروردین در حسینیه مرحوم‌مشیرالسلطنه«امیرسلیمانی» واقع در خیابان جنوبی‌پارك شهر برگزارخواهدشد.

وزارت‌راه

راه‌آهن دولتی ایران بانهایت تاسف درگذشت ناگهانی مهندس **ابراهیم گروگان** رئیس‌اسبق‌راه‌آهن دولتی ایران راباطلاع میرساند . مجلس یادبود فقید سعید از ساعت ۹تا۱۱ صبح روز یکشنبه ۱۸فروردین در حسینیه مرحوم مشیرالسلطنه (امیرسلیمانی) واقع در خیابان جنوبی پارك شهر برگزار خواهد شد.

راه‌آهن‌دولتی ایران

همکاران بازنشسته و دوستان فقید سعید مرحوم **مهندس ابراهیم‌گروگان** بدین‌وسیله‌درگذشت‌ناگهانی فقید سعید را باطلاع میرسانند . مجلس ترحیم از ساعت ۹تا۱۱ صبح روزیکشنبه (فردا) در حسینیه‌مرحوم مشیرالسلطنه «امیرسلیمانی » برگزار میشود .

سرلشگرانصاری ، مهندس فتحی ، مهندس‌صدیق بهزادی ، انتظام‌وزیری ، سیداسدالله‌بشارت ، مسعودی نراقی ، پورسردار ، عامری ، اشرف ، رهبرحقی ، مهندس خبیری ، مهندس‌اسمعیل‌زاده ، مهندس‌پیر بسطامی ، روحی ، نهرودی ، شیرازی ، مهندس‌مالك، محمودی ، بنوعزیزی ، گورگانی ، مجلل ، حسن تهرانی ، علی تهرانی ، مهندس شهیر ، کاویانی ، ناصر وزیری ، وحدت ،اشراقی ، مقدم وزیری ، وحدت ، اشرفی ، مقدم

آ-۱۸۱۰

فاجعه درگذشت‌شادروان مهندس **ابراهیم‌گروگان** راباطلاع میرساند . مجلس یادبود فقید سعیدازساعت ۹تا۱۱ صبح روز یکشنبه ۱۸ فروردین ماه درحسینیه مرحوم مشیرالسلطنه «امیرسلیمانی» برگزار خواهد شد .

محمد راستین ، «رونق‌علی» سید محمدشریعت «همت‌علی» ، محمدباقر سلطانی ،احمد فریدونی،دکتر آزاده

کانون فرهنگی ایران‌جوان باکمال تاسف‌درگذشت شادروان‌**مهندس‌ابراهیم گروگان** را باطلاع دوستان می‌رساند .

مجلس ترحیم فقید سعید روز یکشنبه ۱۸فروردین ۱۳۴۷از ساعت ۹تا۱۱ صبح درحسنیهٔ امیر سلیمانی برگزار خواهد شد .

هیئت مدیره کانون‌فرهنگی‌ایران جوان

آ-۱۱۷۱

خانواده‌های : گروگان ، میرعمادی ، کیوانی، اقبال ، حاتمی ، ورنوس ، جوادی ، سرلك ، آرامش، مهاجر ، آذرپیرا ، کوشیار ، بقراط ، حمیدی،خاتمی، باباولیان ، صفی‌نیا ، حاج‌وزیر ، خروش ، هوشمند، اکرمی ، عبداللهیان ، زمزمی ، ارباب ، جواهری ، اخوی ، تقی‌زاده ، ذاکرزاده ، شاه‌عالمین ، عماد

بانهایت تاسف درگذشت ناگهانی شادروان مهندس **ابراهیم گروگان** راباطلاع میرساند . مجلس یادبود فقید سعید از ساعت ۹تا۱۱ صبح‌روز یکشنبه ۱۸ فروردین‌ماه در حسینیه مرحوم مشیرالسلطنه‌واقع در خیابان جنوبی پارك شهر منعقد خواهد بودومجلس ختم زنانه عصر روز یکشنبه ۱۸ فروردین ماه ازساعت ۴تا۶ در منزل آنمرحوم واقع‌در خیابان پهلوی-کوچه میرهادی شماره ۶۰ برگزار خواهد شد .ضمنامراسم هفتم‌آنمرحوم روز پنجشنبه ۲۲ فروردین ازساعت۳تا۵ در حضرت عبدالعظیم صحن امامزاده حمزه برگزار خواهد شد .

آ-۱۸۱۰

ضایعه ناگواررا بعموم افراد خانواده‌های‌عزادار بویژه بازماندگان آنمرحوم تسلیت میدهیم

بمناسبت درگذشت اسف‌انگیز بانو**پوراندخت بهروان «گنجه‌فر»** همسر آقای دکترمصطفی بهروان مجلس ختمی از ساعت ۳تا۵ بعدازظهر روز دوشنبه نوزدهم فروردین در دبستان پروین بهنام واقع در خیابان نواب پائین‌تر از چهارراه گلکار منعقدمیگردد.

آ-۱۹۲۰ **وزارت اطلاعات**

بمناسبت درگذشت جانگداز بانو پوران گنجه‌فر (بهروان) مربی ارزنده دبستان ملی پروین‌بهنام‌مجلس یادبودی زنانه ومردانه از ساعت ۳تا۵ بعدازظهر روز دوشنبه ۱۹ فروردین‌ماه در دبستان ملی پروین بهنام واقع در خیابان نواب چهارراه گلکار کوچه‌عبدی برقرار خواهد بود .

آ-۱۲۳۵

پروین بهنام

بمناسبت درگذشت بانو **پوران گنجه‌فر(بهروان)** مجلس یادبود زنانه و مردانه مجددی از ساعت ۳تا۵ بعدازظهر روز دوشنبه ۱۹ فروردین ماه در دبستان ملی پروین بهنام برقرار خواهد بود .

خانواده‌های : بهروان ، گنجه‌فر ، رئیس‌السادات نعیمیان ، هروی ، لعل

آ-۱۲۳۵

به‌آقای دکتر بهروان وسایر بازماندگان آن مرحومه مصیبت وارده را تسلیت میدهیم

بانهایت تاسف درگذشت مرحوم**نصیراسحق‌زاده کهن** بزرك خانواده اسحق‌زاده پدر مهدی اسحق‌زاده وسعید ارادت راباطلاع خویشان و دوستان میرساند. مجلس تذکر روز دوشنبه ۱۹ فروردین ازساعت ۳تا۷ بعدازظهر در منزل سعید ارادت واقع در کاخ‌جنوبی- کوچه نوشیروانی کاشی ۲۹ طبقه دوم منعقد می‌باشد.

خانواده‌های : مشفق ، مسیگنی ، خلوصیم ، صدیقی ، نوریان ، نعیم ، مذالیان،اسحق‌زاده ،ارادت

آ-۱۲۲۱

بعموم بازماندگان آنمرحوم مصیبت وارده‌راتسلیت میدهیم

بانهایت تاسف و تاثر درگذشت **بانو بتول جواهریان طباطبائی** را باطلاع بستگان و آشنایان میرسانند . مجلس ختم آنمرحومه روزیکشنبه ۱۸ر۱ر۴۷ ازساعت ۴تا۶ بعدازظهر درمسجد شیخ‌محمد حسن واقع در خیابان بوذرجمهری غربی جنب کوچه‌شریف‌الدوله و ختم‌زنانه درهمان روز وهمان ساعت درمنزل شخصی برگزار میشود .

سیدعباس و بانو دکتر طلعت‌جواهریان طباطبائی، وخانواده‌های : حسین وخسرو ستوده ، حاج‌سیدحسن بنی‌هاشمی ، حاج‌سیداحمد و دکتر مصطفی ، دکتر قاسم ، اسماعیل و منصور جواهریان طباطبائی ،محمود خوارزمی ، سرهنك‌خلیقی ، سروان جعفرخلیقی ،دکتر اکبرکیافر ،محمدکیافر ، دکترمحمدرحیمیان ،مرتضی مرجان‌مهر ، جلال میرمیران ، محمدحاجیها

آ-۱۱۸۵

بعموم بازماندگان آنمرحومه بویژه‌خانواده‌محترم طباطبائی‌مصیبت وارده را تسلیت میدهیم

ص ۱۲۱۷

باکمال‌تاسف‌فوت **نورمحمدنور** را باطلاع‌دوستان وآشنایان میرساند . مجلس ترحیم آ ن‌مرحوم روز دوشنبه نوزدهم فروردین ماه ۱۳۴۷درخانقاه‌صفیعلیشاه از ساعت ۱۶ تا۱۸ برگزار خواهد شد .

خانواده نور - حاج‌محمدعلی شالچی - خانواده شالچیلار - خانواده دکتر کیانپور - محمدعلی‌خدیوی دمبلی

آ-۱۱۲۳

بعموم بازماندگان آنمرحوم مصیبت وارده‌را تسلیت میدهیم

بانهایت تاسف درگذشت مادر عزیزمان بانو **نیمتاج‌امامووردی** راباطلاع بستگان و دوستان میرساند.

علی‌اصغر امامووردی ، سرگرد احمدامامووردی ، سرتیپ محمود امامووردی ، سرگرد قاسم امامووردی ، حسین امامووردی ، عباس امامووردی

مجلس ترحیم آنمرحومه روز یکشنبه ۱۸فروردین ماه از ساعت ۳ونیم تا۵ونیم بعدازظهر در مسجدمجدو مجلس ترحیم زنانه همان روز در منزل شخصی واقع‌در بازارچه حاج شیخ‌هادی کوچه دکتر شفیع‌زاده‌پلاك۳۱ منعقد می‌باشد .

خانواده‌های : امامووردی ، کاظمی ، قریشی ، شاه‌وردی ، جیرسرائی ، شعری ، نصرتهرانی،نورائی سرور ، خمسه‌پور ، جلالی ، اسدی،لولاکی،حاجی‌زاده، شریلو ، نصیری ، پناهی‌نژاد

آ-۱۱۵۳

بعموم بازماندگان آنمرحومه مصیبت وارده‌راتسلیت میدهیم

بدینوسیله فوت مرحوم **مصطفی‌گزیده‌پور** کارمند شرکت سهامی کل معادن و ذوب فلزات راباستحضار دوستان و آشنایان میرساند . مجلس ترحیم آن‌مرحوم ازساعت ۹تا۱۱ صبح روزیکشنبه ۱۸فروردین ماه‌جاری درمسجد فخرالدوله واقع دردروازه شمیران منعقد می‌باشد **شرکت سهامی کل‌معادن وذوب‌فلزات**

آ-۱۲۱۷

بانهایت تاثر و تالم درگذشت شادروان‌مصطفی **گزیده‌پور** راباطلاع عموم اقوام و آشنایان میرساند. مجلس ترحیم مردانه آن فقید سعید از ساعت ۹تا۱۱ روز یکشنبه ۱۸ فروردین ماه‌درمسجد فخرالدوله چهارراه دروازه شمیران و ختم زنانه در همان روز از ساعت ۳تا۵ بعدازظهر در منزل آنمرحوم واقع‌درخیابان گرگان کوچه قاسمی پلاك ۳۹ برگزار میگردد .

خانواده‌های : گزیده‌پور ، ساسانی ، معتمدزاده رحیم‌زاده ، معتمدگرجی ، شاه محمدی ، معارفی ، شیبانی ، صدری شیرازی ، اولیائی ، حسن‌زاده، پاشا، ساعدی

آ-۱۱۴۷

ضایعه ناگواررا بخاندان محترم آنمرحوم بویژه بازماندگان تسلیت میگوئیم

خانواده های : پذیرنده ، رحیم‌زاده ، جهانیان ، روحی ، علامی ، موسوی ، رموزی ، حقگو ، ریاحی ، درخشان ، کهتری‌پارساپور

بانهایت تاسف درگذشت‌ناگهانی**محمدعلی پذیرنده** را درامریکا باطلاع بستگان و آشنایان میرساندبعلت تصادف باایام سوگواری هزینه مجلس ترحیم مردانه به‌بیمارستان روانی‌رازی اهداء و مجلس ختم زنانه درتاریخ ۱۹ر۱ر۴۷ ساعت ۳ بعدازظهردرمنزل شخصی آنمرحوم‌واقع‌درخیابان شهناز - ایستگاه رسومات - کوچه پوریان - شماره ۱۷ برگزار خواهد شد

محمدرحیمی پذیرنده ، مهدی‌پذیرنده ، علی‌اکبر پذیرنده ، علی‌اصغرپذیرنده ، ناهید پذیرنده ، مهری روحی ، منصورروحی ، مسعود پذیرنده ، مجیدپذیرنده، مرتضی رحیم‌زاده ، مصطفی‌رحیمزاده ،خانواده مدنی

آ-۱۱۴۹

بعموم بازماندگان آنمرحوم مصیبت وارده را تسلیت میدهیم

درگذشت مرحوم**علی‌اکبر عظیمی‌نوبر** بزرك خاندان عظیمی‌نوبر را باطلاع‌بستگان ودوستان‌میرساند. مجلس ختم آن شادروان روز یکشنبه ۱۸ فروردین‌ماه جاری از ساعت ۹ تا۱۱ صبح درمسجد حاجی حسن‌واقع درخیابان شاهپور - خیابان بوعلی برگزار خواهدشد

خانواده‌های عظیمی نوبر ، مجیدیان ، بابائی ، ممدوحیان

آ-۱۱۷۵

بعموم‌بازماندگان آنمرحوم مصیبت وارده را تسلیت میدهیم

خانواده‌های : نجمی ، صابونچی ، کهنموئی ، سایه ، صدقی‌نژاد ، دهلوی ، جباری ، پورطهماسبی ، بنکدار ، میراحمدی ، حسینی ، محمدی ، معاونی ، حاجیان ، شاپوریان ، دلیلی ،همت‌یار ، جوادی،غفاری،

باکمال تاسف فوت ناگهانی **جواد نجمی** فخار را باطلاع دوستان وآشنایان میرسانند . مجلس ترحیم مردانه روز یکشنبه ۱۸ر۱ر۴۷ از ساعت۳تا۵ بعدازظهر درمسجد قندی واقع درخیابان خانی‌آباد و مجلس‌زنانه همان‌روز وساعت درمنزل آنمرحوم واقع در خیابان وصال شیرازی - مقابل بیمارستان آریا شماره ۱۳۰ برگزار میشود

آ-۱۱۷۳

بعموم بازماندگان آنمرحوم مصیبت وارده را تسلیت میدهیم

مجالس ترحیم

بانهایت تاسف درگذشت مرحومه مغفوره**بانو معصومه مصوری** (خواهرزاده مرحوم مصورالسلطان محلاتی) را باطلاع دوستان و بستگان میرساند مجلس ختم مردانه روزیکشنبه ۱۸ر۱ر۴۷ از ساعت ۳تا۵بعداز ظهر درمسجد امام‌رضا (ع) واقع درچهارراه عباسی ، خیابان حق‌شناس،انتهای کوچه ۷ متری بهار ومجلس ختم زنانه درهمان روز درمنزل شخصی پلاك ۷۵جنب مسجد فوق‌منعقد است .

خانواده‌های : مصوری - یحیی‌زاده - براتی - شایان ، امین ، سرتیپ‌امین ، خلوتی ، شیمی ،انصاری، بنی‌اسدی ، شایانی ، حسینی ، میرزاکوچکی ،اولیائی، سرهنك‌سیمینو ،شیرزاد ، ترابی ، شاهنوشی ، علی اکبری ، الوندی ، اختری ، منزوی ، قنبری ،صادقپور، پروین‌پور ، فولادپور ، محمدی ، نجفی ، غفارزاده ، الله‌قلی ، حسنی ، اسمعیلی ، روزبهانی ، هاشمی ، لریجانی ، شاهرخی ، تفضلی ، حسام‌پور ، مجیدی ، مشایخی ، مطلبی ، توسلی ، سنائی

آ-۱۱۸۳

بعموم بازماندگان آنمرحومه مصیبت وارده را تسلیت میدهیم

هوالحی‌الذی لایموت

درگذشت نابهنگام بانوحشمت‌فرمند مادر عزیزمان راباطلاع دوستان و آشنایان میرسانیم حسب‌الوصیه آن‌مرحوم هزینه ختم مردانه صرف امور خیریه‌خواهد رسید و مجلس تذکر زنانه از ساعت ۳تا۵ بعدازظهر روز دوشنبه۱۹ر۱ر۴۷ در خیابان پهلوی روبروی سینماامپایر کوچه هروی پلاك ۴۲ منعقد خواهدبود.

بیژن فرمند ، مهین‌دخت فرمند(فردانش) کیواندخت فرمند (حاجی‌زاده) خانواده‌های اباذری ، غفاری ، فردانش ، حاجی‌زاده ، باستان ، کسرائی ، مهاجر، هاشمی ، زکریائی ، بزرگمهر ، صحیفی ، مذهبی، اطهری

آ-۶۶۱۹

بعموم بازماندگان آنمرحومه مصیبت وارده را تسلیت میدهیم

بمناسبت رحلت مرحوم **موسی‌دانش‌معاون** سابق اداره کارگزینی وزارت دادگستری که‌ازصاحبمنصبان صدیق ووظیفه‌شناس وباسابقه وزارت دادگستری‌بودند مجلس ختم در روز یکشنبه ۱۸ فروردین ۴۷ از ساعت ۹تاساعت ۱۱ صبح در مسجد مجد منعقد خواهدشد.

وزارت‌دادگستری

۱۰۷۱ ۲-۲

بانهایت تاسف درگذشت شادروان **موسی‌دانش** برادر آقای باقر دانش کاردار موقت‌سفارت‌شاهنشاهی ایران در آدیس‌آبابا راباطلاع میرساند. مجلس‌ترحیم آنمرحوم روز یکشنبه ۱۸ فروردین‌ماه جاری ازساعت ۹الی۱۱ صبح در مسجد مجد منعقد خواهد بود.

وزارت امورخارجه

۱۶۵۰ ۲-۲

بانهایت تاسف‌درگذشت مرحوم **موسی‌دانش**پدر خانم آقای مهندس اردهالی رابه‌اطلاع‌میرساند. مجلس ختم آن مرحوم روز یکشنبه ۱۸ر۱ر۴۷ از ساعت۹الی ۱۱ در مسجد مجد برگذار خواهد شد .

وزارت منابع طبیعی

۱۶۵۴ ۲-۲

بدینوسیله در ددشت‌غیرمنتظره مرحوم**موسی‌دانش** از محترمین اهالی کردستان راباطلاع همشهریها و دوستان ارجمند میرساند . مجلس ختم ان شادروان روز یکشنبه ۱۸ فروردین ماه جاری از ساعت ۹تا۱۱ در مسجد مجد برگزار میگردد .

حاج‌سیدمحمدشیخ‌الاسلام کردستان ، امام‌جمعه مردوخ ، علامه‌وحیدی ، دکتر فریدون معتمد وزیری، مهدی شیخ‌الاسلامی ، دکتر محمد اصولی

۱۰۷۱ ۲-۲

خانواده‌های دانش ، علم‌اموز ، مشرفی،اردهالی محسنی اردهالی ، ترابی تهرانی ، ناصری اردبیلی ، محیط ، مجد سجادی ، سجادی ، جبار تبریزی، ماهر، مدنی ، منصور

درگذشت غیرمنتظره مرحوم **موسی‌دانش** رابه استحضار خویشان و دوستان‌میرسانند . مجلس‌ترحیم آن شادروان روز یکشنبه ۱۸ فروردین‌ماه از ساعت ۹تا۱۱ در مسجد مجد منعقد و مجلس ختم زنانه‌همان روز ساعت چهار بعدازظهر در منزل شخصی آن‌مرحوم واقع در خیابان شاه‌آباد کوچه گیو(حمام‌وزیر)برگزار خواهد شد .

باقر دانش ، منصور دانش ، دکتر محمودعلم‌آموز، غلامرضا مشرفی ، مهندس‌اردهالی ، مهندس احمد ترابی تهرانی ، فیروز ناصری ، حبیب‌اله محیط ، سیدعبدالمجید مجد سجادی ، سیدحسین مجدسجادی سرهنك سیدحسن سجادی ، ابراهیم جبار تبریزی ، مجید ماهر ، منصور ، حاج آقاهادی محسنی‌اردهالی

۱۰۵۹ ۲-۲

پرسه

بانهایت تاسف‌درگذشت شادروان **خداداد‌بهرام کاجیان** کارپرداز علاقه‌مند ودلسوز کاخ فیروزه رابه اطلاع دوستان و آشنایان میرساند . پرسه‌آن‌روانشاد از ساعت ۴تا ۶ پس‌از نیمروز یکشنبه ۱۸ فروردین‌در تالار ایرج خیابان استالین - کوچه زرتشتیان-شماره۸ برگزار میشود .

آ-۱۱۷۷

انجمن زرتشتیان تهران

بانهایت تاسف درگذشت شادروان**خداداد‌بهرام کاجیان** کارپرداز علاقمند و دلسوز کاخ فیروزه رابه اطلاع دوستان و آشنایان میرساند. پرسه آن روانشاد از ساعت۴تا۶ پس‌از نیمروز یکشنبه ۱۸ فروردین در تالار ایرج خیابان استالین - کوچه زرتشتیان- شماره ۸برگزار میشود .

گوهرکاجیان ، فرنگیس شاهویر ، دغدوولعل کاجیان ، اردشیر پورکاج ، منوچهر کاجیان، گوهر وماه‌خورشید کاجیان و خانواده‌های کاجیان ،پورکاج پوربخش ، شاهویر ، فرهادی ، پوربهرامی ، اورمزدی، زارع ، پارکی ، پورجاماسب ، فولادیان،بختیان ،بلند، خورشیدیان

آ-۱۱۷۹

بعموم بازماندگان آنمرحوم مصیبت‌وارده راتسلیت میدهیم .

بمناسبت رحلت خلدآشیان آقای **حاج‌عبدالرحیم محمدیون زنجانی** رحمةالله علیه که از اجلهٔ اخیارو محترمین شهرستان زنجان بود و عمری را باتقوی و پاکدامنی زندگی کرد مجلس ترحیمی ازساعت ۳تا۵ بعدازظهر روز یکشنبه ۱۸ فروردین ماه در مسجدارك منعقد خواهد بود شرکت در مجلس مزبور موجباجر و ثواب است انشاءالله‌تعالی

رضاالموسوی‌الزنجانی - یحیی عابدی

آ-۱۱۴۵

هیئت‌های مذهبی وعزاداران زنجانیان مقیم مرکز درگذشت‌جناب مستطاب **آقای‌حاج‌عبدالرحیم محمدیون** که‌یکی از تجار اخیارزنجان بودند به‌فرزندان آنمرحوم تسلیت گفته وانتظار دارند دوستان وهمشهریان‌گرامی درمجلس فاتحهٔ آن فقید سعید که روز یکشنبه‌هجدهم فروردین‌ماه از ساعت ۳تا۵بعدازظهر درمسجد ارك منعقد خواهدبود شرکت فرمایند

آ-۱۱۴۵

بمناسبت فوت مرحوم مبرور خلدآشیان آقای **حاجی عبدالرحیم محمدیون زنجانی** والدگرام جناب آقای‌حاجی‌رحمان‌محمدیون که‌ازاجله تجار و محترمین زنجان بودند و عمری راباپاکدامنی و دستگیری از درماندگان گذرانیده مجلس ترحیم آن‌فقید سعید روز یکشنبه ۱۸ فروردین ماه ۴۷ ازساعت ۳تا۵ بعداز ظهر در مسجد ارك منعقد واز عموم بازرگانان بالاخص همشهریان محترم انتظار دارددر مجلس‌مذکورشرکت فرموده وباعث تسلای خاطر فرزندان آنمرحوم گردند.

آ-۱۱۴۵ **ابراهیم زنجانی مغازهٔ**

خانواده های محمدیون ، رسولی ، خالصی ، براتی ، وفا ، فروغی ، غفوری، عابدی ، کوهی ، ثبوتی، هوشمند ، طاهریان ، کاوندی، رضوانی ، فائمیبانهایت تاسف درگذشت مرحوم مغفور **آقای حاج‌عبدالرحیم محمدیون** تاجر محترم زنجانی بزرك‌خاندان محمدیون‌را به‌اطلاع‌دوستان و همشهریان محترم میرسانند مجلس ترحیم آن فقید سعید روز یکشنبه هجدهم فروردین‌از ساعت سه تاپنج بعدازظهر درمسجد ارك منعقدخواهد بود .

آ-۱۱۴۵

باکمال تاسف درگذشت پدر عزیزمان **آقای حاجی‌عبدالرحیم محمدیون‌زنجانی**بزرك‌خاندان‌محمدیون را باطلاع دوستان و همشهریان محترم میرساند مجلس ترحیم ان‌مرحوم روز یکشنبه هیجده‌فروردین از ساعت ۲تا۵ بعدازظهر درمسجد ارك ومجلس زنانه همان روز وهمان ساعت درمنزل آن مرحوم (خیابان مرتضوی‌بین نواب واسکندری کوچه شاهین پلاك ۸۴)برگزارخواهد شد

رحمان محمدیون ، حسن‌محمدیون ، حسین محمدیون ، دکترباقرمحمدیون

آ-۱۱۴۵

بعموم بازماندگان آنمرحوم مصیبت وارده را تسلیت میدهیم

باکمال تاسف وتاثر درگذشت ناگهانی‌شادروان جوان ناکام **مرتضی‌قبادی** را در روزجمعه ۱۶ر۱ر۴۷ باطلاع دوستان و اشنایان محترم میرساند . مجلس ختم آن مرحوم روز یکشنبه ۱۸ر۱ر۴۷ ا زساعت۳تا۵ بعدازظهر در مسجد پاچنار واقع در خیابان خیام‌بازار پاچنار منعقد است

حاجی‌علی اضحی ، محمدتقی مختارانی ، حاج نقی‌مختارانی ، مصطفی قبادی ، محمدحسین شمیم ، احمد شکیبا ، ناصرامین‌التولیه ، علی همدانی ، اکبر تندکار ، حسین صفاری ، تقی قبادی ، علی‌اسکندری محسن اضحی ، حسین تندکار ، حسین تندکار،محمد مختارانی

آ-۱۲۳۳

بعموم بازماندگان آنمرحوم مصیبت وارده را تسلیت میدهیم

درگذشت‌فرزندنا کامان **کامبیز شمخانی**دانشجوی دانشگاه پهلوی راباطلاع دوستان و آشنایان‌میرسانیم مجلس ختم مردانه‌آن‌نا کام درروز یکشنبه ۱۸فروردین ماه از ساعت ۳الی ۵بعدازظهر در مسجد سجاد واقع‌در خیابان شاه نبش خیابان فخررازی - بریاست مجلس ختم زنانه در همان روز و همان ساعت در منزل‌شخصی واقع در خیابان سزاوار کوی فرزانه شماره ۲۱۴ منعقد می‌باشد .

آ-۱۹۳۲

محمدعلی‌وایران شمخانی

خانواده‌های : شمخانی ، قانون‌گو ، نصیری‌پور همدانچی ، توتوبچیان ، محمدیان بوشهری ،منتظری ممتازمنش ، نصرالله‌زاده ، صالح ، مشفق

درگذشت جوان ناکام شادروان **کامبیزشمخانی** راباطلاع دوستان و آشنایان میرسانند .مجلس‌ترحیم آنمرحوم درروز یکشنبه ۱۸ فروردین از ساعت ۳الی۵ بعدازظهر در مسجد سجاد و مجلس ترحیم زنانه در همان‌روز وهمان ساعت در منزل شخصی واقع‌درخیابان سزاوار کوچه فرزانه شماره ۲۱۴ منعقد می‌باشد .

آ-۱۹۳۲

خانواده‌های سدیدی ، ستوده تهرانی ، شکریان، شهابی‌خراسانی ، محفوظ بالله ، شایسته ، امامی ، غفاری ، صالحیه ،سلامی ، طباطبائی ، اربابی

باتاسف فراوان فوت بانوی پرهیزکار **قمرخانم سدیدی** بزرك خاندان سدیدی راباطلاع خویشاوندان و دوستان میرسانند . بنابوصیت آنمرحومه مخارج مجلس مردانه صرف امور خیریه میشود . ختم زنانه عصر روز یکشنبه ۱۸ فروردین در منزل آن‌مرحومه برگزار خواهدشد .

نشانی : خیابان خراسان - کوچه محمدبیگی - شماره ۱۱۲

آ-۱۱۹۵

بعموم افراد خانواده‌های عزاداربویژه‌بازماندگان آنمرحومه مصیبت وارده را تسلیت میدهیم

خانواده‌های شایانی ، نیری ، دیانی ، سرودی، صراف ، یهودائی ، خان‌زاده،عاقل ، ترکان ، بن‌هوری محبان

باکمال تاسف وتاثر درگذشت مرحوم**ربی‌یهودا شایانی** راباطلاع بستگان و آشنایان میرساند.مجلس ختم آن مرحوم فقید درروز دوشنبه۱۹فروردینماه‌جاری از ساعت سه‌ونیم تاپنج‌ونیم بعدازظهر در کنیسای‌حیئم واقع در خیابان قوام‌السلطنه کوچه سیمی‌منعقدخواهد بود.

ننه‌جان شایانی ، الیاهوشایانی ، عاشور شایانی دکتر روح‌اله‌شایانی ، مهندس ایرج شایانی ، وجیهه عاقل ، اقدس ترکان ، شهین‌شایانی

آ-۱۹۲۴

سوگواری - وعظ وخطابه

بسمه تعالی

باطلاع میرساند که از امشب -شنبه شب ۱۷ر۱ر۱۳۴۷ تاسه‌شنبه شب ۲۰ر۱ر۱۳۴۷ بمدت چهارشب مجلس تذکر حضرت‌خامس آل عبا (ع) در محل تعمیرگاه پیکان -واقعه‌درخیابان آیزنهاور-جنب‌بی.اف .گودریج تشکیل است . از علاقمندان انتظار میرود برای ابراز مراتب ارادت خود به‌پیشوای آزادمردان ،حسین‌ابن‌علی (ع) دراین مجلس تذکر حضور بهمرسانند

آ-۱۹۰۴ **احمدخیامی -محمودخیامی**

بسمه تعالی

از امشب -شنبه‌شب ۱۷ر۱ر۱۳۴۷ تاسه‌شنبه ۲۰ر۱ر۱۳۴۷ بمدت چهارشب مجلس تذکر پیشوای آزادمردان حضرت خامس‌آل‌عبا (ع)درمحل تعمیرگاه پیکان -خیابان آیزنهاور - جنب‌بی.اف . گودریج منعقد می‌باشد

آ-۱۹۰۶

کارکنان کارخانجات صنعتی ایران ناسیونال

درکانون افسران بازنشسته

مطابق معمول سنواتی کانون افسران ودرجه‌داران بازنشسته نیروهای مسلح شاهنشاهی و قوای انتظامی مدت سه‌شب از تاریخهای ۸ و ۹ و۱۰ محرم۱۳۸۸ مطابق ۱۸ر۱۹ر۲۰ فروردین ازساعت ۶الی ۹بعدازظهر مجلس سوگواری خامس‌آل‌عبا برای عموم درباشگاه افسران بازنشسته واقع در انتهای خیابان‌سپه کوچه عسجدی منعقد می‌باشد متمنی است شرکت دراین مجلس سوگواری کانون را سرافراز فرمائید

رئیس‌کانون افسران ودرجه‌داران بازنشسته - سپهبدامان‌الله جهانبانی

آ-۱۱۹۹

طبق‌معمول سنواتی شبهای محرم مجلس تعزیه‌داری حضرت‌سیدالشهدا درتکیه خیابان چهارم‌آبان برقرار می‌باشد واز سخنان خطیب‌شهیردانشمندمحترم‌ونویسنده توانا آقای سیدجلال‌الدین افتخارزاده استفاده فرمائید

آ-۱۲۲۳ **باقر عربعلی**

یادبود

مجلس تذکر ویادبود شادروان فقیدسعیدمحمد **دانش‌بزرك‌نیا** ساعت ۵ بعدازظهرروزیکشنبه۱۸فروردین ماه درباشگاه ایران واقع درخیابان کاخ جنوبی پلاك ۴۷۶ منعقد خواهد بود.

از منسوبین - اقوام و دوستان آنمرحوم و همچنین اعضاء محترم باشگاه خواهشمند است برای شادی‌روح آن مرحوم در مجلس مزبور شرکت فرمایند .

آ-۱۰۲۵ **هیئت‌مدیره‌باشگاه‌ایران**

بدینوسیله باطلاع کلیه دوستان و آشنایان و بستگان میرساند که بمناسبت تصادف روز یکشنبه۱۸ فروردین ماه‌باشب هفت شادروان مرحومه مغفوره بانو **بیگم‌تهرانچیان** مجلس یادبودی از ساعت ۳تا۵بعداز ظهر برمزار آن مرحومه واقع‌در مسجد وآرامگاه فیروزآبادی در شهرری برگزار میگردد .

خانواده تهرانچیان و خانواده‌های وابسته

آ-۱۱۶۵

مجلس تذکر سالانه پدر بزرگوارم مرحوم **شریعتمدارخلعتبری تنکابنی** (بنیان‌گذار مجمع‌دین‌و دانش)ساعت پنج‌بعدازظهر یکشنبه هفتم محرم(شب تاسوعا) درمزار آن‌مرحوم (امامزاده عبدالله)برقرار است

آ-۱۱۸۱ **عادل خلعتبری**

سپاسگزاری

از کلیه سروران گرامی ودوستان‌ارجمندی که درمصیبت مرك برادرم قدمایاقلما من وخانواده رامشمول عنایات خاص خود قرارداده‌اند صمیمانه سپاسگزاریم‌و چنانچه بعلت تالمات روحی تاخیری در عرض تشکر حضوری قصوری رخ‌دهد تقاضای عفوداریم

آ-۱۸۹۸ **حاج‌بزرك متقی وخانواده متقی**

از کلیه دوستان وخویشاوندان وهمکاران ونیز دانشجویان عزیز دانشکده حقوق بویژه استاد محترم جناب آقای رفعتی افشار که درمراسم تشییع ومجالس ترحیم و مراسم شب هفت‌فرزند ناکاممان**ابوالقاسم دبیررحمانی** شرکت فرموده و یابوسیله نامه و تلگراف ودرج درجراید ابراز همدردی فرموده‌اند صمیمانه سپاسگزاری و تشکرمینماید

آ-۱۲۲۷ **کاظم‌دبیر رحمانی وبانو**

سپاسگزاری

بدینوسیله از الطاف بیکران و عنایات‌صمیمانه سروران ارجمند و خویشان محترم و دوستان باصفاکه بمناسبت درگذشت تاثرانگیز شادروان تیمسارسرتیپ **ایرج‌ایروانی** باشرکت در مراسم‌تشییع جنازه‌وتدفین‌و ترحیم وشب‌هفت موجبات تسلی خاطر بازماندگان داغدار آن مرحوم رافراهم‌نموده و برمامنت‌گذاشته‌اند تشکر می‌کنیم و باعرض معذرت از عدم توفیق در شرفیابی بموقع بمنظور سپاسگزاری، سلامت وسعادت وتوفیق همگان رااز درگاه خدای بزرك مسئلت داریم.

خانواده‌ایروانی و خانواده‌های وابسته

آ-۹۸۷

اعتذار و تشکر

ابراز همدردی بی‌شائبه وواقعی دوستان درضایعه جانگدازدرگذشت ناگهانی برادر عزیزم موجبات‌تسلی خاطر واقع و بدین‌وسیله از کلیه سروران گرام‌اظهار تشکر نموده سلامتی و سعادت همه رااز‌خداوند متعال خواستارم

آ-۱۸۲۶ **حسن‌سلطانی**

شنبه

* ششم آوریل ۱۹۶۸
* هفتم محرم ۱۳۸۸
* شماره ۱۲۵۵۲
● سال چهل ودوم

رئیس جدید فدراسیون وزنه برداری دریك مصاحبه مطبوعاتی گفت:

قهرمانان ملی هر کدام یک میلیون ریال بیمه شدند

*** ازهمه امکانات ونیروهای موجود برای پیشرفت ورزش وزنه برداری استفاده خواهد شد**

ساعت ۹ صبح امروز آقای مهدی نجم رئیس جدید فدراسیون وزنه‌برداری کشور طی مصاحبه مطبوعاتی که در کمیته ملی المپیك ایران برگزار گردید برنامه تازه واعضای فدراسیون را به خبرنگاران جراید معرفی کرد.

اعضای افتخاری فدراسیون عبارتند از: آقایان محسن آزمایش حیات غیب. پناه پور. رفیع‌آریه. مهندس شهوند و سرگرد معیری. مشاوران عالی: مهندس سیروس فرزانه. تیمسار مهدی رحیمی. مهندس ذبیح‌الله خبیری. مهندس پرویز پرتوی ودکتر صادق جلالی.

رئیس جدید فدراسیون اظهار داشت، من مدعی زیرورو کردن ورزش وزنه برداری نیستم برنامه تازه ما در راه گسترش این‌ورزش است‌و برای این منظور از کلیه افراد مطلع هرکس ودر هر کجا دعوت می کنیم دست مارا صمیمانه بفشارد و آنچه در دستورداریم‌ایجاد سالنهای تمرینی در گوشه‌و کنار کشور وتربیت یك کادر فنی و مربیان آشنابه‌این ورزش‌وسرانجام مسابقات گوناگون برای آمادگی که به این شرح می‌باشد.

مسابقات آموزشگاهی ـ خردسالان. واحد های کارگری. دانشجویان. ارتش ـ قهرمانی ایران وسرانجام دیدارهای خارجی است.

بیمه قهرمانان

ولی آنچه مهمترین کار انجام شده ما است این است که کلیه قهرمانان ملی را ما رسما بیمه کرده‌ایم یعنی در حال حاضرتمام نفرات ملی پوش‌ما در سراسر کشور بمبلغ یك میلیون ریال در مقابل کلیه حوادث بیمه شده‌اند و این بیشتر به قهرمانان امید می‌بخشد که در فردای قهرمانی سرگردان نباشند، مابرای تیم ملی یك‌مربی در صدر داریم ودو نفر کمك، «هنریك‌تمرز» قهرمان سابق جهان بعنوان مربی تیم ملی و آقایان زهتاب ـ منزوی کمك مربی‌میباشند.

طی مراسمی که‌درفرودگاه‌مهر آباد برگزار شد باپرواز جت «هما» امروزخط هوائی تهران ـ مسکوگشایش یافت

مدیرعامل هماگفت: هواپیمائی ملی ایران تنها شرکتی است‌که سرویس پروازی باهواپیمای‌جت بین‌تهران ـ مسکو دائر مینماید

دکترمجیدی ـ تیمسارسپهبد خادمی ـ مهندس شالچیان ـ خانم سناتور دکتر مصاحب دکتر ولیان ـ درمراسم امروز گشایش خط هوائی تهران ـ مسکو.

ساعت هفت و نیم صبح امروز طی مراسمی‌که در فرودگاه مهرآبادبرگزار گردید خط هوائی تهران ـ مسکو با پروازجك‌بوئینك ۷۲۷ «هما» گشایش یافت.

در این مراسم آقای مهندس شالچیان وزیر راه و آقای دکتر ولیان وزیر اصلاحات ارضی و تعاون روستائی و دکتر مجیدی وزیر منابع طبیعی و عده ای خانمها و آقایان سناتور ها و نماینده مجلس شورایملی و روسای آژانس ها و مقامات اقتصادی کشور نمایندگان جراید حضور داشتند.

ابتدا تیمسار سپهبد علیمحمد خادمی مدیر عامل هواپیمائی ملی ایران گزارش مشروحی ایراد نمود و درپایان‌آن از آقای وزیر راه‌خواست بنام نامی شاهنشاه آریامهر اجازه شروع پرواز بمسکو و از آن طریق باروپا صادر شود بعد آقای وزیرراه باتقدیر از فعالیت شرکت هواپیمائی ملی بیاناتی ایراد نمود آنگاه مدعوین از داخل هواپیمائی که عازم مسکوبود دیدن کردند و مقارن ساعت ۸ و نیم جت بوئینك ۷۲۷ هما بسوی مسکوبه پرواز در آمد متن گزارش تیمسار سپهبد علیمحمد خادمی مدیر عامل هواپیمائی ملی ایران و اظهارات‌آقای وزیر راه در شماره فردا بنظر خوانندگان گرامی خواهد رسید.

از طرف تیمسار سپهبد خادمی مدیر عامل شرکت هواپیمائی ملی ایران امروز ضیافتی بناهار بافتخار گشایش خط هوائی تهران ـ مسکودر فرودگاه مسکو ترتیب یافت که درآن جمعی از مقامات اقتصادی شوروی حضور یافتند.

مذاکرات اقتصادی ایران ومجارستان آغاز شد

دکتر «ژوزف‌پیرو» وزیربازرگانی خارجی مجارستان امروز بحضور شاهنشاه آریامهرشرفیاب‌شد وی صبح امروز باآقای دکترعالیخانی وزیر اقتصادملاقات کردومذاکرات رسمی‌اقتصادی خودرا آغاز نمود.

وزیر بازرگانی مجارستان که تا روز جمعه در ایران‌خواهد بود، با آقایان نخست‌وزیر،وزیر کشاورزی، وزیر تولیدات کشاورزی و مواد مصرفی، وزیرراه، رئیس هیئت مدیره شرکت ملی نفت ایران و چندتن از مقامات اقتصادی ملاقات ومذاکراتی انجام خواهد داد.

صدور نفت

براساس مذاکراتی که چندی قبل بین‌دو دولت صورت گرفت موافقتنامه‌ای بین ایران ومجارستان بامضاء میرسد که مطابق آن‌ایران به مجارستان نفت و برخی مواد اولیه صادر نموده و از این کشور ماشین آلات و کارخانه‌های صنعتی وارد خواهد کرد.طبق‌همین‌موافقتنامه دولت‌ایران از مجارستان۴۰میلیون دلار اعتبار خواهد گرفت.

شاهنشاه آریا مهر بمناسبت روز بهداشت جهانی پیامی میفرستند

فردا مصادف با روز بهداشت جهانی است‌و بهمین‌مناسبت‌مراسمی از طرف وزارت بهداری درتهران‌و شهرستانها برپامی گردد.شاهنشاه آریامهر بهمین مناسبت پیامی‌می‌فرستند که ساعت ۹صبح‌فرداوسیله دکتر شاهقلی وزیر بهداری طی مراسمی در تالار دانشکده‌هنر های زیبای دانشگاه تهران قرائت خواهد شد.

سفیر ایران در لندن بتهران آمد

آقای عباس آرام سفیر شاهنشاه آریامهر در لندن برای تقدیم گزارش حوزه ماموریت خویش دیروز وارد تهران شد.

بازگشت ارتشبد آریانا

دیشب تیمسارارتشبد دکتربهرام آریانا رئیس ستاد بزرك ارتشتاران باهواپیما وارد تهران شد. ارتشبد آریانا برای شرکت در نوزدهمین اجلاسیه کمیته‌نظامی سازمان‌پیمان مرکزی «سنتو» در راس هیئت نمایندگی ایران به لندن رفته بود. در فرودگاه‌مهرآباد امرای‌نیروهای مسلح شاهنشاهی از رئیس ستاد بزرك ارتشتاران استقبال کردند.

امضاء دو میثاق

بدستور وزارت خارجه نماینده ایران درسازمان‌ملل متحد دومیثاق بین‌المللی مربوط به حقوق‌اقتصادی اجتماعی، فرهنگی و حقوق‌مدنی واساسی را امضاء کرد. میثاقهای مذکور به مناسبت بیستمین‌سالگرد تصویب اعلامیه جهانی حقوق‌بشر وتشکیل کنفرانس جهانی‌حقوق بشر در اردیبهشت ۴۷در تهران، امضاء می شود.

در ورودی دانشگاه‌بسبك معماری قدیم ایران تغییر میابد

نمای در بزرك‌ورودی دانشگاه تهران بسبك معماریهای سابق ایران در می‌آید.

برای انجام اینکار وزارت‌فرهنك وهنر دانشکده هنر های زیبا طرح هائی‌ارائه داده‌اندو کار ساختمانی تغییرات در ورودی دانشگاه در تعطیلات تابستانی دانشگاه تهران انجام میپذیرد.

دکه‌ها جمع آوری میشود

شهرداری دستور جمع آوری‌دکه های تهران را صادر کرد ومقرراتی که در این مورد وضع شده بموقع اجرا گذاشته خواهد شد. درحال حاضر جمعی از افراد هستند که با انعقاد قرارداد با شهرداری هریك دارای چند دکه میباشند که آنها رابافراد دیگری داده‌و روزانه‌مبالغی دریافت میدارند.

در سراسر تهران‌حدود چهارصد دکه‌نصب‌شده که‌همه آنهاجمع آوری خواهد شد.

کاغذ دیواری

سه بعدی

نورتا

منحصربفرد وارد گردید

نماینده انحصاری شرکت پرسیانا نمایشگاه

ریتس میدان فردوسی تلفن: ۴۸۱۴۰ـ۴۳۶۳۸

نماینده فعال میپذیریم. آـ۱۰۹۰

آگهی فروش پنیر

کارخانه شیرپاستوریزه تهران پنیرسفید پاستوریزه بسیار مرغوب درسردخانه موجود داردکه بقرار هر کیلو هفتاد ریال بفروش میرساند طالبین میتوانند باستثناء ایام تعطیل همه‌روزه‌از ساعت ۷ صبح الی ۲ بعدازظهر جهت مذاکره بحسابداری کارخانه شیرپاستوریزه تهران مراجعه فرمایند.

کارخانه شیر پاستوریزه‌تهران

آـ ۱۷۴۰ ۱ـ۲

قابل توجه اطباء محترم

آمپول سنکاویت «روش» سوئیس وارد شد

آـ۱۰۸۱ ۱ـ۲

اطلاعیه

کارخانه شیر پاستوریزه تهران

بنابه‌تقاضای عده‌کثیری ازساکنین محترم پایتخت بدینوسیله باطلاع میرساند بمنظورکمك به بهداشت و سلامت افرادیکه احتیاج بمصرف شیر بدون چربی‌دارند کارخانه شیر پاستوریزه تهران مبادرت به‌تهیه شیر پاستوریزه بدون چربی در شیشه های نیم‌لیتری بادرپوش زردرنك آلومینومی نموده‌که بهای هرشیشه۵ (پنج‌ریال) در اختیار مصرف‌کننده قرار خواهدگرفت علاقمندان میتوانند مقدار مورد نیاز روزانه خودرا فعلا ازمراکز زیرخریداری فرمایند.

فروشگاه هزار ۱۰۰۰ ـخیابان ایرانشهرشمالی روبروی وزارت تولیدات کشاورزی

آقای اخوان	چهارراه سید علی‌عامل‌شماره ۵
آقای شاهین	دروازه دولت عامل شماره۹
آقای‌اخوان	چهارراه‌عزیزخان‌عامل‌شماره ۸
ایران‌سوپر	تخت جمشید
فروشگاه فردوسی	خیابان فردوسی
فروشگاه ۳۳۳	ایرانشهر جنوبی عامل شماره ۱۶
فروشگاه فرصت	امیرآباد چهارراه فرصت عامل شماره۹۳
سعادتی	خیابان شاه جنب بیست متری دوم عامل شماره ۳۵
شهلافر (عسگریان)	خیابان آمل عامل شماره ۶۱
صامت	پل چوبی عامل شماره ۸۲
خسروانی	خیابان مازندران نرسیده بمیدان شهنازعامل ۴۴
خازنی	خیابان گرگان عامل شماره۳۹
خادم	خیابان تهران نو ایستگاه قاسم‌آباد عامل۵۱
سعیدی	خیابان تهران نو چهارراه نارمك
فروشگاه بزرك‌ایران	چهارراه شاه خیابان شاه
فروشگاه پارسی	خیابان کریمخان زند جنب آرایشگاه گارنیك
لبنیات صحرا	سرپل تجریش عامل شماره ۱
لبنیات یگانه	سرپل تجریش عامل‌شماره ۲
لبنیات آزمایش	عامل فروش شماره ۱۱ بازار تجریش
شمیران سوپر	سرپل تجریش عامل‌شماره ۷
فروشگاه پوررستمی	عامل‌فروش‌شماره۱۴خیابان‌پهلوی‌فروشگاه‌امانیه
سوپرفرد طلائی	اول خیابان پهلوی عامل شماره ۱۸
لبنیات مهتاب فروشگاه عدل	خیابان پهلوی باغ فردوس عامل‌شماره۲۵
لبنیات کیان	محمودیه جاده پهلوی شماره ۲۳
سوپر شوکا	خیابان پهلوی بلوارناهیدعامل شماره ۳۰
لبنیات صادقی فرد	ایستگاه تجریش عامل شماره ۳
لبنیات طاهری	قلهك جنب‌بانك صادرات عامل شماره ۴
لبنیات زنجان	میدان اختیاریه عامل شماره ۵
لبنیات چیزری	چهارراه قنات دروس شماره ۶
لبنیات محسنیان	چهارراه رستم‌آباد عامل شماره ۹
فروشگاه برکت	میدان هدایت عامل شماره۱۰
بهار شیراز	خیابان شمیران ایستگاه یخچال‌عامل‌شماره ۱۵
فروشگاه فردوسی	قلهك

مدیرعامل کارخانه‌شیرپاستوریزه تهران ـ مهندس‌ابوالقاسم‌زاهدی

آـ۱۷۳۴ ـ۱

از دوستان عزیز و سروران گرامی درخارج ازکشور وچه در ایران که بمناسبت عیدنوروز نسبت باینجانب اظهارلطف و محبت فرموده‌اند و متاسفانه بواسطه کسالت نتوانسته‌ام بعرض جواب مبادرت نمایم امیدوارم معذورم خواهند فرمود. سلامتی همگی دوستان عزیز را از درگاه باریتعالی مسئلت دارم.

آـ ۱۰۲۱ مسعود معاضد

اطلاعیه بار دوم

باآنکه درگذشته یك‌باردر جریده شریفه‌اطلاعات درج گردیده باز از گوشه‌و کنار میشنوم که مردم تصور میکنند درآمدمجالس ترحیم منعقد در خانقاه به مصرف شخصی این جانبه میرسد لذا دوباره تذکر میدهم که ابدا بنده دخالتی دراین امر ندارم و درآمد حاصله مستقیما بنام انجمن اخوت به بانك تحویل تاهیئت محترم مشاوره آن انجمن هرطور صلاح بدانند به مصرف خانقاه برسانند.

آـ۱۲۱۳ شمس الفحی نشاط

تشکر از دکتر وجراح عالیقدر یزد

بدین وسیله مراتب تشکر قلبی خو درا از جناب آقای دکتر حاجب مرتاض طبیب‌و جراح اصیل و نجیب و حاذق یزد که در بیمارستان گودرز نسبت باینجانب و عموم بیماران نهایت مراقبت ودلسوزی را مبذول میفرمایند ابراز و ضمن بیان تحسین و تقدیس از خدمات نوعدوستانه معظم‌له رااز خداوند متعال‌توفیق کامل چنین دکتر شرافتمند محبوب و همه کارکنان محترم بیمارستان گودرز رادر اجرای منویات‌شاهنشاه آریامهرخواستارم.

آـ۱۸۵۰ یزد ـ محمد رضا خزعلی

۳۰ درصد تخفیف

لباسهای زنانه پیرایش با ۳۰ درصد تخفیف

مغازه‌پیرایش ـ لاله‌زار

اطلاعیه

ساعات‌کار فروشگاه مرکزصنایع‌کوچك دستی‌بشرح زیر تغییرکرده است:

صبحها ۸ ونیم تا ۱۳

بعدازظهرها ۱۵ونیم تا ۱۹

نشانی ـ خیابان تخت جمشید روبروی سفارت‌امریکا

شماره ۳۸۱ آـ۱۷۲۸

قابل‌توجه دارندگان اتومبیل های سواری

هلدن

اتومبیل وکلیه لوازم وقطعات یدکی را از فروشگاه حاج جاسم مسعودی خریداری فرمائید.

آدرس ـ اهواز تلفن ۲۳۹۵ آـ۱۰۴۷

اولین وپیشرفته‌ترین لاستیک در دنیا

دنلپ

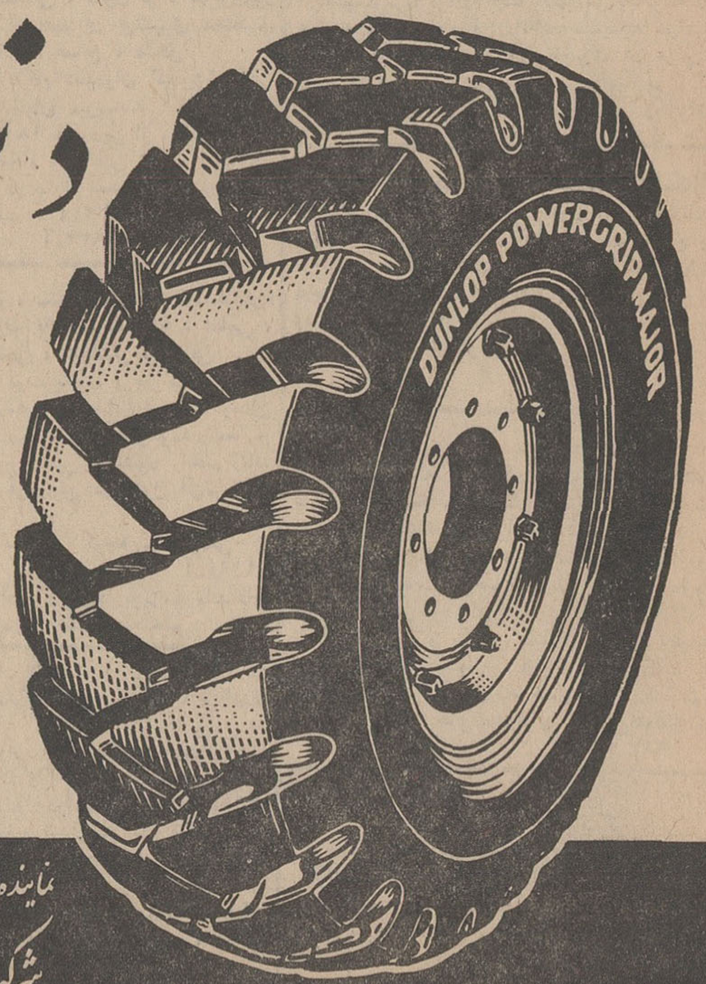

مخترع لاستیک بادی در دنیا بسال ۱۸۸۸

دارای ۱۰۶ کارخانه در پنج قاره جهان

دارای ۲۰ سال تجربه مداوم در تهیه لاستیک مخصوص جاده‌های ایران

پی. ام.

DUNLOP

نماینده انحصاری در ایران

شرکت سهامی ایران وغرب ۱۱۶ـ خیابان شاهرضا ـ ساختمان ایرانغرب

نمایندگان فروش در سراسر کشور