سال سی‌وپنجم شماره ۱۰۳۹۶ — سه‌شنبه ششم دی‌ماه ۱۳۳۹ — تکشماره ۳ ریال

اطلاعات

سرهنك موبوتو تصمیم بکودتا دارد

فرمانده ارتش کنگوکه بامخالفت سیاسیون روبرو شده مصمم است حتی بقیمت کودتا رژیم خودرا برکشور تحمیل‌کند

کماندوهای طرفدار لومومبا رهبران یك ایالت کنگو را دستگیر کردند وبرآن ایالت مسلط شدند

بدستور موبوتو دوتن از رهبران‌کنگوئی باتهام تماس باشوروی و چین دستگیر شدند

سرهنك موبوتو

لئوپولدویل ـ۲۶ دسامبر ـ یونایتدپرس ـ گفته میشود سرهنك «ژوزف‌موبوتو» فرمانده کل‌قوای کنگوتصمیم دارد رژیم خودرا بایك کودتای نظامی تحکیم کند .

امروز «مارسل لیهائو» کمیسر دادگستری که از طرف موبوتو منصوب شده سیاسیون کنگورااز‌اینکه به اقدامات تحریك آمیزعلیه موبوتودست بزنند برحذر داشتو گفت :اگرتوطئه های سیاسیون ادامه یابد، ممکن‌است موبوتو مجبور شود به‌کودتا اقدام‌کند.

بقیه‌در صفحه ۳

جریان روز

اینهم عقیده‌ایست

سرمقاله درصفحه دوم چاپ شده است

دنباله خاطرات شاهنشاه : درمدت سه سال

ماموریت برای‌وطنم

هشت میلیون‌نفر را برضد آبله تلقیح کردیم

* ودر همین‌مدت بیش از ده میلیون خانه برای ریشه‌کن ساختن مالاریاسمپاشی شد ومبارزه شدیدی علیه اعتیاد به‌تریاك‌دنبال‌گردید
* پنج سازمان‌که بدستگاه سلطنت وابستگی دارنددر خدمات اجتماعی مستقیما شرکت دارند
* ملکه ایران به نمایندگی من ریاست عالیه تمام این سازمانها رادارد‌وخواهرانم بیشتر اوقات خودرا صرف امور مهم و متنوع این خدمات اجتماعی مینمایند

بقیه فصل‌هشتم

نظر من درباره دموکراسی

شاید تصور این موضوع‌تعجب‌آور باشد که پیش از سلطنت‌پدرم مسئله آبله کوبی جز در میان ثروتمندان متداول نبود . پدرم نخستین کسی بود که این امر بهداشتی حیاتی را برای‌مردم‌الزامی قرار داد . ولی مساعی او برای حفظ جمعیت از بیماری مهلك آبله‌بنتیجه کلی نرسید و ما در فاصله سالهای ۱۳۳۴ و ۱۳۳۷ بیش از هشت میلیون نفر را بوسیله مامورین وزارت بهداری بر ضد آبله تلقیح کردیم . در همان مدت برای ریشه کن ساختن مالاریا بیش از ده میلیون خانه بوسیله د.د.ت‌سم‌پاشی شد و درنتیجه اقدامات شدیدی‌که بعمل آمد کشت خشخاش متوقف

بقیه در صفحه نوزدهم

وزیرمشاور اظهارداشت:

دولت جدید امریکا کمک‌خود را بایران ادامه‌خواهدداد

مذاکرات مادرامریکا حداکثرنتایجی راکه انتظار داشتیم دربرداشت

آقای مهندس خسرو هدایت وزیر مشاور و سر پرست سازمان برنامه پس از امضای قرار داد دست آقای «براند» رئیس صندوق وامهای عمرانی امریکا را میفشارد آقای مهندس اردشیر زاهدی سفیر کبیر ایران در امریکا نیز در عکس دیده میشود .

* مقامات‌اقتصادی‌وزارتخارجه صندوق وامهای عمرانی و بانك بین‌المللی آمادگی خودرا برای کمك ببرنامه های عمرانی ایران اعلام کردند
* ۴۱ میلیون دلار از ۸۰ میلیون دلار مورد احتیاج سازمان برنامه تعیین شده و بقیه نیز بتدریج قرار است تامین شود

آقای مهندس خسرو هدایت وزیر مشاور و سرپرست سازمان برنامه که در راس‌یك‌هیئت‌اقتصادی برای مذاکره با مقامات اقتصادی امریکا به آن کشور عزیمت نموده بود ساعت ده بعداز ظهر دیروز به تهران بازگشت . آقای مهندس هدایت پیش از ظهر امروز در یك مصاحبه مطبوعاتی پیرامون‌مذاکرات و اقدامات هیئت اقتصادی ایران اطلاعاتی‌دراختیارخبرنگاران گذاشت

وی ابتداء اظهار داشت در این سفر ما حداکثر نتایجی را که ممکن بود بدست آوردیم چه سفر ما مقارن با پایان سال و تغییر زمامداران کشور امریکا بود .

بقیه درصفحه هفدهم

مقدمات صدور نفت ایران بافغانستان فراهم میشود

۱۷هزارتن‌موادنفتی‌برای‌افغانستان‌از تهران‌بوسیله‌خط‌لوله بمشهدحمل‌میشود

* این اولین باراست‌که‌دولت ایران راسا بصدور نفت اقدام میکند
* شرکت ملی نفت ایران در انتظار اعلام آمادگی مقامات افغانی برای تحویل نفت‌در مخازن اسلام قلعه میباشد

امروز تائید شدکه شرکت ملی نفت‌ایران برای تهیه مقدمات صدور نفت‌ایران بافغانستان اقدامات لازم‌را آغاز کرده است .

طبق قرار داد فروش نفت ایران بافغانستان هر وقت دولت افغانستان آمادگی مخازن خودرا برای تحویل نفت ایران اعلام دارد یکماه بعد ایران صدور نفت راآغاز خواهد کرد .

ترتیب صدور مواد نفتی بافغانستان بدین شرح است‌که نفت وبنزین و گازوئیل‌موردنیازافغانستان ازپالایشگاه کرمانشاه بوسیله خط لوله بتهران انتقال واز تهران هم‌با خط لوله بمشهد منتقل خواهد گشت. البته انتظارمیرود

بقیه درصفحه هفدهم

حزب‌مردم کاندیداهای جدیدی‌معرفی کرد

اسامی کاندیداهای تهران وتبریز بعدا اعلام خواهد شد

امروز حزب مردم هشت کاندیدای دیگر از هشت شهرستان معرفی‌کرد.

آقای مهندس سعید هدایت قائم مقام دبیر کل حزب مردم بخبرنگار ما گفت :

کمیته مرکزی حزب درهشت‌شهر دیگر کاندیداهای حزب مردم راتعیین کردکه اسامی آنان باین شرح‌است.

گلپایگان‌ـ دکتر مجتبی جعفری

قم‌ـ تقی وفائی

بیجار و گروس ـجواد عظیمی

ایلام ـعبدالحسین ابوقداره

رودسر ـمیرشجاع کسگری

بابل‌ـ افراسیاب کیا

تربت‌جام ـ علی‌اکبرتوتونچیان

شاهرود‌ـ آقای‌عبدالکریم عموئی

آقای مهندس هدایت گفت :مجموع کاندیداهای حزب مردم از ۱۳۵ نفر تجاوز نخواهدکرد .

تهران و تبریز

قائم‌مقام دبیرکل حزب مردم‌افزود اسامی کاندیداهای تهران و تبریز بعدا اعلام خواهدشد .

خبرنگار ما پرسید آیاتا آخراین هفته کاندیداهای تهران و تبریز معرفی میشوند ؟مهندس هدایت‌جواب داد :

دراین باره نمیتوانم فعلا اظهار نظری بکنم .

کشف‌یك توطئه بزرك درترکیه

تعداد بازداشت شدگان «توطئه» شب نوئل به ۶۵ نفر رسیده‌است که همه اعضای حزب دموکرات هستند

آنکارا ـ۲۶ دسامبر ـخبرگزاری‌در فرانسه ـحد اقل تاکنون ۶۵ نفراز کسانیکه بنا بگفته‌محافل دیپلماتیك عالی انقلاب ۲۷ مه‌اخیر باانتشار رقم بازداشت شدگان ، سکوتی راکه از چندی قبل به‌جراید تحمیل شده بود شکست .

سخنگوی کمیته وحدت‌ملی ارگن

بقیه درصفحه ۴

بلژیك سخت متشنج است

* ۵۰۰ هزار نفر، ازکارگران بلژیك درحال‌اعتصاب‌بسر میبرند
* چتر بازان واحدهای‌بلژیکی ناتو از آلمان غربی فرا خوانده شدند
* کارگران ازحرکت قطارها جلوگیری میکنند
* یك قطار حامل کابل های الکتریکی منفجرشد
* نامه رسانها هم اعتصاب کرده‌اند وهدایای‌کریسمس در اداره پست بروکسل رویهم انباشته شده

بروکسل ـ ۲۶ دسامبر ـ خبرگزاری فرانسه ـ هیچگونه بهبودی در بحران وخیم اجتماعی که بلژیك را متشنج کرده روی نداده است و هنوز ۵۰۰ هزار نفر از کارگران رشته های مختلف در حال اعتصاب بسر میبرند .

بقیه در صفحه ۴

اهالی شهرستانها مایلنداعجوبه‌هندی‌رابببینند

بافتخار پیروزی نواب ضیافتهائی داده خواهد شد

ساعت ده‌صبح امروز خبرنگاران روزنامه اطلاعات در بیمارستان‌پارس باسید محمد نواب دوچرخه‌سوار اعجوبه هندی ملاقات نموده وچنین گزارش دادند .

آقای نواب درساعت ده صبح امروز شاداب تراز روز گذشته‌ازما استقبال‌کرد و بماخوش‌آمد گفت حال مزاجی‌اوکاملا خوب‌وهیچگونه آثاری از خستگی درقیافه او دیده نمیشد .بازهم مانند روز گذشته‌در تمام‌طول مدت ملاقات ما باقیافه‌ای شادان می‌خندید و اظهارخرسندی از موفقیت برنامه خود مینمود.

بقیه درصفحه هفدهم

رسیدگی‌بواقعه معدن‌شمشك

امروز در کمیسیونی باحضور وزیر مشاور آغازگردید

* فردا هیئتی مرکب از کارشناسان فنی برای رسیدگی به‌شمشك‌عزیمت مینماید

صبح امروز طبق‌دستور آقای‌نخست وزیر کمیسیونی برای رسیدگی به حادثه معدن شمشك در دفتر آقای اشرف احمدی‌وزیرمشاور ومعاون‌نخست وزیر تشکیل گردید. دراین کمیسیون آقایان فتح‌اله معتمدی‌معاون فنی‌وزارت کار ، مهندس ایروانی معاون فنی وزارت صنایع ومعادن ،پیشوائی‌نماینده بازرسی کل‌کشور، مهندس میرافضلی کارشناس معادن شرکت داشتند .

دراین کمیسیون به‌تفصیل درباره حادثه شمشك مذاکره شده‌و سوابق امرو گزارشهای رسیده مطالعه گردید وتصمیم گرفته شدکه بطور دقیق تحقیق‌ومعلوم‌شودکه علت‌واقعه‌چه‌بوده‌و دراین حادثه‌قصور ازطرف چه‌دستگاهی بوده است ودر نتیجه هیاتی مرکب‌از

بقیه در صفحه هفدهم

درشماره امروز
مقدمه‌کتاب
سیمای شجاعان
بقلم مؤلف:
جان‌کندی
درصفحه ۹ چاپ
شده‌است.

تیمسار سپهبد عبدالله عمیدی

بمعاونت وزارت فرهنگ وریاست سازمان تندرستی منصوب شد

عصر دیروز آقای یزدانفرمعاون کل وزارت فرهنگ تیمسار سپهبد عبداله عمیدی رابسمت معاون‌وزارت

بقیه درصفحه هفدهم

امروز خبرنگارما باآقای احمد خوشنویس برنده خوشبخت

یك من طلای ناب

جایزه ممتاز مسابقه معمای یك مونبایدازسرکسی‌کم شود مصاحبه نمود

۶۸ سال دارم ـ اهل یزد هستم ـ دوبار ازدواج کرده‌ام‌و ۷ فرزند دارم

من باصرار منشی‌ام در مسابقه شرکت‌کردم

من در یك شرکت انگلیسی کار میکنم منشی من هر روز کادر مخصوص را که برای شرکت در مسابقه یك مونبایدازسر کسی کم شود در وزنامه ها درج‌میگردید میبرید و بکارمندان میدادتاپرکنند وبفرستند یکروز هم بمن اصرار کرد که شما هم شرکت کنیدمنهم چون برایم زحمتی نداشت اینکاررا کردم .

تا اینکه چند روز پیش بعلت تصادف این ایام با عید میلاد مسیح و تعطیل بودن اداره با استفاده از موقعیت برای زیارت‌و دیدار یکی از دخترانم بقم مشرف شدم‌و درآنجا بوسیله مطبوعات از برنده بودن‌خود اطلاع یافتم .

سرگذشت من

آقای احمد خوشنویس برنده خوشبخت یك من طلای ناب سرگذشت زندگی خود را برای خبرنگار ما اینطور خلاصه کرد .

درسال ۱۲۷۱ در شهر یزدمتولد شدم و تحصیلات ابتدائی خود رادر آنجا انجام دادم بعدا برای ادامه تحصیل بتهران آمدم و بمدرسه کالج آمریکائی که ریاست آنرا مرحوم دکتر جردن بر عهده داشت مشغول تحصیل‌شدم و درسال۱۹۱۴

بقیه در صفحه هفدهم

ATA عالیترین مربای صبحانه‌است
ATA همان مربائی است که در تمام اروپا وامریکا باصبحانه صرف میشود وانواع ATA در خواربار ـ فروشیهای معتبر وعمده فروشی تلفن ۲۳۴۱۷

شب ژانویه
شب‌نشینی باشکوهی‌در
هتل ونك
برای تهیه‌کارت ورودی به رستوران رزیدانس ۱۱۸ ویلا تلفن ۴۶۴۱۴ یاهتل ونك خیابان پهلوی سه راه ونك ۸۲۲۵۱۳ ـ ۸۲۲۶۷۰
۱ـ۵ آـ۳۶۲۷۰

آقای مهندس محمد کیوان
از طرف مردم شریف و شاهدوست شهرستان نطنز نامزد انتخابات دوره بیستم میباشد. ۱ـ۲ آـ۳۶۲۷۴

چیت گدری فاستونی پرده چلوار رومیزی
جهان چیت
عدل فروشی سرای دلگشا

عالی‌ترین
پتو
فاستونی ـ اسپرتی
از پشم خالص مرینوس
محصولات کارخانجات
پشمبافی جهان
تلفن : ۲۵ تا ۵۴۹۲۱

روغن نباتی
جهان
مورد اطمینان
بوذرجمهری غربی تلفن ۲۲۳۵۰

کبریت بی‌خطر توکلی
کبریت ایران بازرگانی توکلی
تبریز Premier Safety-Match ایران
تنها کبریت بی‌خطر درایران
آـ۳۶۲۹۶

حراج
تریکو بهار
لاله زار ـ رفاهی
آـ۳۶۳۵۴

ایست ... اینجا میدان کاخ‌است اینجانمایشگاه ریالکو ، نمایشگاه بزرگترین سازنده لوازم فلزی دفتر است. بفرمائید از این نمایشگاه دیدن کنید.

جریان روز

اینهم عقیده‌ایست

روزشنبه همین هفته مقاله‌ای داشتیم تحت عنوان«دولت هم پول‌میدهد وهم چوب میخورد»

این مقاله درباره شاگرد اول های دانشکده ها نوشته شده و ایراد ما این بودکه چرا دولت وعده میدهد و بوعدهٔ خودوفا نمیکند ، چرا کاری که‌از عهده‌اش برنمی‌آید،یا اعتبار ندارد یاموجباتش فراهم نیست پیش ازوقت قول میدهد، بعد بدفع‌الوقت میگذراند، فکر نمیکنند صاحب کارچقدر ازاین رفتار ناراضی میشود؟ چقدر عذاب روحی میکشد؟ و چقدر بدوبیراه بدولت و متصدیان امر میگوید تا کارش رابگذراند ، بدین سبب عنوان مقاله ماآن بودکه دولت‌هم‌پول‌میدهد وبراثر ندانم کاری‌و سهل‌انگاری چوب‌هم‌میخورد .

سرمقالهٔ مامورد توجه بسیاری ازخوانندگان واقع گردید و گفته مارا تائید نمودند و چند نامه دراین خصوص دریافت داشتیم که‌هریك نکاتی دراین زمینه یادآور شده و استدلال نموده بودندکه دولت‌خیلی وعده‌ها بالخصوص درباره حقوق ورتبه بکارمندان‌خود میدهد وانجام نمیشود، یاآن کارها را آنقدر معطل میکنند و مردم راسرگردان میگذارند که نتیجه معکوس گرفته میشود، یعنی مطلب از ارزش و اهمیت‌می‌افتد، عدم رضایت تولید میکند وحال آنکه ضرورنیست کاری که آماده برای انجام نیست بگویند و مردم رادر بلاتکلیفی نگاهدارند .

باز ازجمله نکاتی که دراین نامه‌ها تذکر داده شده بودوعده‌های پوچی است که بعضی از وزارتخانه‌ها وادارات دولتی برای کارهای عمرانی و امور شهری بمردم میدهند واز انجامش خبری‌نمیشود، چه بسا اتفاق افتاده که برای این وعده‌ها مردم ارزش قائل شده و خودرا مهیای انجام آن نموده‌اند وحتی ضرروزیانی متحمل شده‌اند و بعد معلوم میشود آن وعده پوچ بوده و از انجامش هیچ‌خبری‌نیست !

درمیان این چند نامه مطلبی جالب دیده میشد که ارتباط بامحصلین اعزامی داشت و آن نامهٔزیر بود:

«آقای مدیر، چه خوب گفته بودیدکه دولت هم پول میدهد وهم چوب‌میخورد، شمابه‌بینید ازموقعی که قانون اعزام محصل بخارجه گذشت و دولت شاگرد بکشورهای غرب فرستاد چند صدنفر بخرج این ملت برای تحصیل رفته‌اند و چند در صد آنها واقعا برای مملکت مفیدواقع شده‌اند ، حالا باین قسمت کارنداریم صحبت من دراینست که یکعده از همین آقایان که پول ملت راگرفته‌اند و در اروپا وآمریکا تحصیل خودراتمام کرده‌اند حالا در آن کشورهای زیبا جاخوش‌کرده‌اند، دستو بال خودرا همانجا هابندکرده بجای اینکه بوطن بازگردند ودر مقابل پولی که ازاین ملت فقیر گرفته‌اند بیایند خدمتی‌انجام دهند ودین‌خودرا به میهن ادا کنندتحت عناوین عجیب و غریبی بهانه هائی برای خود تراشیده زندگی در کشورشان برای آنها ناراحت شده ! فکرنمیکنند که وظیفه‌ای نسبت بوطن خودبرعهده دارند، هم پول دولت راگرفته وخورده‌اند و هم‌حالا بدولت چوب میزنند، یعنی از مملکت خود ، از حکومت خود ، از همه چیز کشور خودبدگوئی میکنند ، اینها اگر راست میگویند ودلشان برای‌ملت ایران میسوزد همان حقوقی که‌از این ملت فقیر درظرف چندسال گرفته‌اند بوزارت فرهنك برگردانند تالااقل کمکی بحال آموزگارانی که درنهایت استیصال بسرمی‌برند بشود ، آخر، این کار صحیح‌است‌که ما حقوق برای آموزگار نداشته باشیم ، بسیاری از دبستان های مامعلم نداشته باشد، آنوقت‌سالی مبالغ‌هنگفتی خرج سرپرستی هاو محصلین اعزامی بخارج بنمائیم وحتی کسانی درخارجه باشند که کارشان‌تمام شده وباید برگردندباز هم بعناوین‌مختلف‌خودرا مشغول‌بتحصیل قلمداد میکنند و از این‌خزانه فقیر ملت اخاذی مینمایند و مفت‌خودمیدانند، هم پول دولت می‌گیرندو هم بدولت چوب میزنند !

نویسندهٔ این‌نامه در پایان نوشته بود :«خوب‌است دولت باین‌کار پایان‌بدهد،هرچه ازاین راه بهره‌برداری نموده‌بس‌است ، همین‌سیزده چهارده هزار محصلی که درخارج تحصیل میکنند اگرهمهٔآنها برگردند یاهشتاد درصد آنها مراجعت کنندکافی‌است ، بعلاوه دولت لازم‌نیست خرج تحصیل بدهد ، هرکس استعداد و توانائی مالی دارد فرزند خودرا بخارج بفرستد واین پولی که‌دولت خرج‌این کار میکند بیاید تعلیمات ابتدائی راتوسعه دهد برای این دبستان های بی معلم فکری بکند ، بابی‌سوادی مردم مبارزه‌کند ، مسئله اعزام محصل رابخود مردم واگذار نماید ، آن دوره گذشت که گفته میشد تحصیلات عالی در انحصار اعیان واشراف است ، حالا کاروبار آن سبزی فروش ومیوه فروش واستاد نجار وآهنگر بدتراز آن اعیان نیست ،خوشبختانه‌همه دستشان بدهان میرسد وبیشتر آنها میتوانند اولادخودرا برای‌تحصیل دررشته‌های عالی بخارج بفرستند چنانچه درحال حاضر بیش‌ازنصف محصلین مادرخارج فرزندان طبقه دوم وسوم هستند، همان عطار وبقال ویخچالی و کسبه فرزندانشان راباروپا و آمریکا میفرستند واین جای خوشوقتی است که چنین توانائی درملت پیدا شده، دیگر چه ضرور است دولت سالی میلیونهادلارخرج تحصیل بدهد در صورتیکه درکشور پول‌برای حقوق آموزگار و دبیرندارد ، دبستانها ناقص ، دبیرستانها بی‌دبیر وبدون‌وسایل و آزمایشگاه ،این‌چه‌وضعی است دولت پیش گرفته ؟»

•

ما ایرادات نویسنده‌را وارد میدانیم وبهمین دلیل بطبع آن‌مبادرت نمودیم ،اما این مطلب نباید کوچکترین لطمه و خلل بحقوقی که قانون برای‌شاگرد اول‌های دانشکده‌ها قائل شده واردآورد، وزارت فرهنك یکعده دویست و چندنفری رادعوت نموده‌است که بخرج‌خود بکشورهای غرب بفرستد، ازمیان آنها ۵۸ نفرکه کارشان آماده‌شده واعتبار تحصیلی‌شان تامین گردیده فرستاده شده‌اند بقیه راهم باید هرچه زودتر ازهرجا ممکن است اعتبار تحصیل نماید واعزام دارد چون بآنها وعدهٔ صریح داده‌شده ، چند ماه‌است در بلاتکلیفی هستند واز ادامه تحصیل و زندگی بازمانده‌اند ،باید در اعزام‌آنهاکمترین تاخیر و تعلل رواندارند بعد قانون مصوبه مجلس راپیش‌خود بازکنند ودر صورتیکه وزارت فرهنك درانجام این کار و اعزام محصل ازمیان شاگرداول ها مجاز گردیده‌است نه مکلف، بنشیند و حساب کند، الاهم فالاهم درنظر بگیرند، اگر اعتبار دارند و میتوانند محصل بخرج دولت بفرستند ، صریحا اعلام کنند وپس از اعلام بدان عمل نمایند واگر اعتبار هم ندارند آنرانیز اطلاع دهندکه مردم در سرگردانی وبلاتکلیفی نباشند !

اینست حرف ماو آنهم عقیده‌ای بود ازیك خواننده که منعکس‌گردید، تاچه اثر بگذارد ؟

خانواده محدث:

ازبیان احساسات قلبی خود نسبت بعواطف وعنایات صمیمانه و کریمانه عموم طبقات (بالاخص‌حضرات‌آیات‌اله وفرهنگیان وصاحبمنصبان وزارت دارائی و مدیران و دبیران و دانش‌آموزان باوفای دبیرستان‌های هدف وخرد)که در مصیبت جانگداز وارده مبذول فرموده‌اند قاصر و عاجزند.

نظربکثرت عده تسلیت دهندگان وپیشقدمان‌درتجلیل وترحیم جوانان ناکام ما و بلحاظ اینکه افراد خانواده و مخصوصا بانوان عزادار درنتیجه توالی مصیبت فرسوده شده‌اند از شرفیابی جهت عرض تشکر حضوری معذرت میخواهیم وامید قبول داریم. آ_۳۲۵۶۹

تشکر

از افسران محترم شهربانی اصفهان که تلگرافا و کتبا پیش‌آمدمولمه واسفناك فوت همشیره‌امرا تسلیت گفته وابراز همدردی فرموده‌اندتشکر مینمایم سلامت و سعادت آنهارا از خداوند تعالی خواستارم **نزهت افضلی**

تشکر واعتذار

از اقوام گرامی و دوستان ارجمند که در مراسم تشییع جنازه و تدفین وختم و هفته مرحومه حاجیه فخرالملوك خدایاری اظهار ملاطفت وابراز عنایت فرموده وباتشریف‌فرمائی خود در منزل ویابوسیله نامه و تلگراف خاطر افسرده مارا تسلیت داده وقلوب جریحه‌دار بازماندگان را مرهم نهاده‌اند تشکر نموده و هرگاه بعلت تالمات روحی درشرفیابی‌و پاسخ نامه‌ها وتلگراف‌ها قصوری رخ‌دهدپوزش میطلبیم .

سرگرد خدایاری ـعلی اصغر خدایاری ـ علی رفیعی ـنزهت افضلی ـ منوچهر رفیعی و(بازماندگان) آ_۳۲۶۹۳

جنرال مد

تولیدکننده بهترین پوشاك

درایران

ساعات کار یکسره از۹ صبح تا ۸ بعدازظهر

کوچه برلن

آموزشگاه عالی خیاطی وماشین نویسی آیام

همه‌روزه برای ثبت نام آماده وتحت‌نظر متخصصین تعلیم برش‌و دوخت وماشین نویسی داده میشود خیابان سعدی جنب بیمه ۳۰۲۹۰۰ وشعبه خیابان شاهپور سه‌راه بوذرجمهری

آ_۳۲۴۴۹ ۱_۲

دکتر عزت‌اله راسخ

متخصص امراض قلب ـریه عضو انجمن متخصصین قلب وریه امریکا از امریکا مراجعت کرد.

خیابان شاهرضا چهارراه کالج جنب اداره پلیس تهران تلفن۶۶۳۸۳

پذیرائی ٤تا۷ بعدازظهر ۱_۲ آ_۳۲۳۲۷

برای جلوگیری قطعی ازابتلاء به :

بیماری فلج کودکان

دیفتری ـ کزاز ـ سیاه سرفه ـ آبله ـ حصبه

کودکان عزیزتان را در بخش واکسیناسیون پاستور

چهارراه دروزاه دولت روبروی خیابان سعدی تلفن

٦٩٧٤٠ واکسینه و مصون نمائید

معاینات کودکان توسط پزشك متخصص مجانی‌است

پذیرائی ۱۰ تا۱۲ صبح و ۵ تا۸ بعدازظهر

بمناسبت رحلت مرحوم حجت‌الاسلام آقای **شیخ‌خیراله توحید نوری** طاب ثراه عصر چهار شنبه هفتم دیماه از ۳ و نیم تا ۵ بعد از ظهر مجلس فاتحه در مسجد هدایت خیابان اسلامبول از طرف آقا زادگان آنمرحوم منعقد است‌امیداست که علاقمندان بمقام روحانیت شرکت فرمایند .

رضا الموسوی الزنجانی ـ محمد سنگلجی

آ_۳۲۵۵۹

بمناسبت وفات عالم روحانی متقی حجت‌الاسلام **آقاشیخ خیراله توحید نوری** مجلس فاتحه از ۳و نیم تا ۵ بعد از ظهر روز چهار شنبه ۷ دیماه در مسجد هدایت واقع در خیابان اسلامبول منعقد است **سید محمود طالقانی**

بدینوسیله وفات پدر بزرگوارمان را باطلاع فامیل و دوستان میرساند مجلس ترحیم آن فقید روز چهار شنبه ۷ دیماه از ۳ و نیم تا ۵ بعد از ظهر در مسجد هدایت خیابان اسلامبول منعقد است .

حسین توحید ـشمس‌الدین توحید ـ بهاءالدین توحید

شاهپور توحید آ_۳۲۵۵۹

بجامعه روحانیت بویژه بازماندگان آنمرحوم مصیبت وارده را تسلیت میدهیم .

خانواده های **میر اسکندری ـ شهیدی ـ تشید ـ نعیمی ـ طبیبی ـ تدین‌ـفاضلی‌ـ آیت‌اله مددی ـ دانشور‌ـ رضوی ـ توکلی ـ اکرمی بارر**

فوت نا بهنگام **ابوالقاسم ایزد** معاون آمارساوه برادر آقایان ابوالحسن آیت‌اله مددی سر دفتراسناد رسمی‌ومحمد مهدی دانشور دادیار داد سرای تهران را باطلاع میرساند. مجلس تذکر عصر روز چهار شنبه ۷ر۱۰ر۳۹ از ساعت۹ الی ۱۱ صبح در مسجد محمدیه واقع درخیابان سپه باستیان شرقی و هفته آنمرحوم عصر روز پنجشنبه ۸ر۱۰ر۳۹ در قم صحن ابن بابویه از ساعت ۲ الی ٤ بعد از ظهر منعقد است از علاقمندان تقاضا دارد با شرکت خود روح آنمرحوم را شاد فرمایند . آ_۳۲۵۸۹

بعموم‌بازماندگان آنمرحوم‌مصیبت وارده راتسلیت میدهیم

با کمال تاسف و تاثر فوت مرحومه **بانو صدیقه‌یوسف** را باستحضار کلیه اقوام و آشنایان و دوستان میرساند هزینه ختم مردانه آنمرحومه بمصرف امور خیریه و ختم زنانه در منزل آنمرحومه واقع در خیابان اسکندری کوچه صدیق طاهری منزل دکتر محمد یوسف برگذار خواهد شد و شب هفت روز شنبه۱۰ دیماه ۳۹ در امامزاده عبداله‌ساعت ۲ بعد از ظهر بر گذار خواهد شد .

خانواده های یوسف ـدکتر محمد یوسف ـ احمد یوسف ـ میر بهاء سلطانی ـ محمد علی ـ بانو صفا ـ حیدری ـ مصطفی وکیلی ـ مرتضی رنجبرـمرتضی ناجی‌زاده

بعموم‌بازماندگان آنمرحومه‌مصیبت‌وارده‌را تسلیت میدهیم

بدینوسیله فوت والده برادران ظریفی را در خامنه باطلاع فامیل و همشهریهای محترم میرساند مجلس ختم آنمرحومه روز جمعه ۹ر۱۰ر۳۹از ساعت ۳ الی ۵ بعد ازظهر در مسجد قائم واقع در چهار راه سید علی و مجلس ترحیم زنانه در همانروز در منزل ظریفی واقع در پشت بهداری راه آهن کوچه قوامی کاشی ٤۹ منعقد است .

برادران ظریفی خامنه ـ امامی ـ برادران علوی ـ مسگر زاده ـ برادران برومند ـ صادقیه ـ جمشیدی‌ـ مردان زاده ـبرادران نوری ـ برادران رسولی پور ـزینال زاده ـ برادران بابا خانی ـ برادران باقری‌آذر ـ جعفرزاده‌ـ مهدی زاده ـ برادران آذری ـ برادران شفیعی ـ برادران معرفت ـقنبر زاده ـسالمی ـ لنگی ـ خلفی ـ فتوحی ـ مرادی آ_۳۲۶۵۳

بعموم‌بازماندگان آنمرحومه‌مصیبت‌وارده‌را تسلیت میدهیم

بینوایان

اثر ویکتورهوگو ـ ترجمه حسینقلی مستعان شش جلد در دو جلد زرکوب بها ۱۲۰ریال .

انتشارات امیرکبیر ـکانون‌معرفت

آ_۳۳۸۹٤ ۱_۱۰

بخور لانتازول

درمان نفس تنگی ها برونشیتها‌ـ سینوزیتها ـ زکام مزمن‌درموسسه امین چهارراه سیدعلی

محصولات **وسو** ایرآل ازلوازم خانگی

وسو دیگ زودپز

وسو اجاق خوراک پزی

وسو چرخ خیاطی

وسو بخاری نفتی

وسو اتوبرقی اتوماتیک

وسو آب میوه‌گیری

وسو سرخ کنی

وسو قابلمه آلومینیومی

برای ذخیره جا وکسب اطلاعات بآژانس مسافرتی‌خود ویا

شرکت ایتا خیابان فردوسی

شماره ٦٧ ـ تلفن ۴۸۸۳۳ ـ ٦٩٩٨٨ ـ ٦٨٩٩٧ مراجعه فرمائید .

SABENA

حراج کتاب ادامه دارد

هرروز عصر ساعت ۵الی ۹بعدازظهر و جمعه‌ها ساعت ۹ صبح الی ۱۲درخیابان شاه‌آباد بازار کتاب جنب کتابفروشی خیام همه‌نوع کتب نفیس خطی وچاپی حراج‌میشود. آ_۳٦٤٤٤

برای اطلاع دوستان شادروان علی اکبر ارداقی

بمناسبت پایان سومین سال در گذشت مرحوم**علی اکبر ارداقی** روز چهار شنبه ۷ر۱۰ر۳۹ مراسم یاد بودی در قم بر سر مزار آنمرحوم بر گذار خواهد شد .

آ_۳۲٦٦۷ **خانواده ارداقی**

نظر باینکه یوم چهار شنبه نهم شهر رجب المرجب ۷ر۱۰ر۳۹ مصادف است با شب هفتم در گذشت شادروان مرحومه مغفوره والده ماجده حضرت حجت‌الاسلام‌والمسلمین مروج الاحکام **آقای حاج سید یحیی اسلامبولچی** دامت‌برکاته مجلس ترحیمی از طرف صنف بزازتهران و هیئت محبان الحسین از ساعت دو الی پنج بعد ازظهر روزمذکوردرمسجد مرحوم آقا میرزا موسی (بزاز ها) منعقد است از عموم‌طبقات و هیات بخصوص علمای اعلام تقاضا میشود برای تعظیم شعائر اسلامی در این سوگواری شرکت فرموده روح آن مرحومه را شاد و سپاسگذارمان فرمائید .

صنف بزاز تهران هیئت محبان‌الحسین

چون چهلمین روز در گذشت فقید سعید شادروان **محمد کاظم خان صدری** روز پنجشنبه هشتم دیماه بوده و مصادف با زمستان و برودت هوا میباشد از انیرو هزینه مراسم مذکور بمصرف خیریه خواهد رسید .

آ_۳٦٤٦۰ **خاندان صدری**

کل نفس ذائقةالموت

با کمال تاثر و تاسف فوت ناگهانی **بانو سادات حاج قربانی** (متعلقه مرحوم ارباب غلامحسین حاج قربانی) را باطلاع کلیه فامیل و منسوبین و آشنایان میرسانیم مجلس ترحیم‌آنمرحومه از ساعت ۲الی ۵ بعد از ظهر روز چهار شنبه هفتم دیماه در مسجد حجت واقع در میدان سرآسیاب دولاب بر گزار میشود و مجلس زنانه همانروز در منزل شخصی آنمرحومه خیابان دلگشا ـ خیابان خسروی ـ کوی جمشیدی منعقد خواهد بود

حاج سید مرتضی موسوی خلخالی (امام جمعه مسجد معماری)ـ سید علیرضا زاهدی قدوسی (امام جماعت‌مسجد حجت)ـعباسعلی حاج قربانی ـ عبدالعلی حاج‌قربانی ـحاج میرزا علی حاج قربانی ـ محمد تقی رمضانی ـ حاج عزیزاله حبیبی ـحاج یحیی حقیقت خواه ـ حاج رضا فقیه زاده ـ حاج محمد اسفند یاری ـ حاج سید عباس حریرچیان ـ حاج سید محمد هاشمی ـاحمد سلیمانی

بعموم‌بازماندگان آنمرحومه‌مصیبت‌وارده‌را تسلیت میدهیم

با نهایت تاسف فوت مرحوم **هاشم بیانی طاری** را باطلاع خویشان و دوستان میرساند مجلس ختم آنمرحوم روز پنجشنبه هشتم دیماه جاری از ساعت ۲الی ۵ بعد از ظهر در مسجد انبار واقع در خیابان ری جنب انبار غله‌منعقد می باشد .

عبدالوحید رفیعی طاری‌ـ نظام‌الدین رفیعی طاری ـ دکتر منوچهر رفیعی‌ـسید جوادفتاح زاده‌ـ قدرت‌اله‌رفیعی‌ـ حاجی جمشیدی ـامیرکیانی‌ـیداله رفیعی‌ـحسین‌جمشیدی‌ـ جلیل کیانی ـ میرزا پور رحیمی ـ هدایت‌اله رحیمیان ـ جمشید جمشیدی ـ قاسم کیانی ـ فتاح فتاح زاده ـنصیر کیانی ـ میرزا کیانی ـ منصور پور رحیمی ـ علی اکبر قهیری ـ عزیزاله خلیلی ـ علی انصاری ـ

آ_۳۲٦۷۳ ۱_۲

مصیبت وارده را بعموم بازماندگان بویژه بخانواده رفیعی تسلیت میدهیم .

خوزستان :باطلاع آقای **محمد تقی افرازنده** مشهور به رضائی میرساند برادر شما موسوم به محمد افرازنده‌فوت کرده است البته خودتانرا بفومن برسانید .

آ_۳٦٤٥٤ **فومن ـ مصطفی نبوتی**

کلاسهای شبانه ششم خانه‌داری وادبی و طبیعی دبیرستان‌ملی‌ثریا

از اول‌دیماه دایر شده ـ بانوان محترم خصوصا دارندگان دیپلم فنی ودانشسرای مقدماتی تامیتوانند از فرصت استفاده وثبت‌نام فرمایند (شروع درس ازساعت ٤تا۷بعدازظهر است)

خیابان حشمت‌الدوله غربی نشانی خیابان شاه‌غربی انتهای خیابان نشاط

چهارراه باستان ـکوچه انوری شماره تلفن ٦٨٥٢١

آ_۳۲۵۹۱ ۱_۲

بمناسبت شب هفت در گذشت مرحوم **آقاسیدکمال‌الدین شیخ رضائی** مجلس یاد بودی روز چهار شنبه هفتم دیماه ۳۹ از ساعت ۲ بعد از ظهر بر سر مزار آنمرحوم واقع در امامزاده عبداله منعقد میباشد **خانواده شیخ رضائی**

بدینوسیله فوت **سید فاطمه برینجو** فرزند سید علی کنیك لاهیجانی را باطلاع دوستان وآشنایان میرساندمجلس ختم مردانه آنمرحومه روز چهار شنبه ۷ر۱۰ر۳۹ از ساعت ۳ تا ٦ بعد از ظهر در مسجد قائم بر قرار است

آ_۳۲٦۲۵ **برادران برینجو**

بعموم‌بازماندگان آنمرحومه‌مصیبت‌وارده‌را تسلیت میدهیم

بمناسبت یکمین سال در گذشت مرحوم **حسین فرخی** مجلس یاد بودی از ساعت ۳ تا ۵ بعد از ظهر چهار شنبه ۷ دیماه در منزل همسر آن مرحوم برقرار میباشد امیداست با شرکت خود روح آن مرحوم را شاد فرمائید

خاندان رادنیا

آدرس ـخیابان‌ری‌ـکوچه‌آبشارکوچه‌دکتروصالی کاشی شماره ۹ آ_۳۲۵۹۳

آگهی های تسلیت

با نهایت تاسف فوت مرحومه حاجیه ربابه قند هاری را بعموم بازماندگان آنمرحومه بویژه آقای حسنعلی‌قندهاری تسلیت عرض نموده بقای عمر و سعادت بازماندگان را از خداوند مسئلت مینمایم . **احمد سهی کیش**

مصیبت وارده رابخانواده های محترم قندهاری بخصوص آقای حسنعلی قند هاری تسلیت عرض نموده بقاء عمر بازماندگان را از خداوند مسئلت مینمایم

آ_۳۲٦٤۵ **اکبر سهی کیش**

مصیبت وارده را بخاندان مبین خصوصا بجناب آقای علینقی مبین تسلیت عرض می نمائیم

آ_۳٦٤٤٦ **دبیران و دانش آموزان دبیرستان‌اسفندیار**

باقلبی آکنده‌ازتاثرفوت جانگداز شادروان **سرهنك حسن ابراهیمی**رابخانواده محترم‌و بازماندگان آنمرحوم بخصوص به آقایان‌دکترصابری‌و هوشنك‌شاملوازصمیم قلب تسلیت گفته‌شادی روح‌فقیدسعیدوبقاء عمروسلامتی وسعادت‌جملگی را خواستارم **جواد شیروانی**

مصیبت وارده را بخانواده محترم فرجی شادان‌بخصوص خانم مهین شادان دبیر گرامی و دوشیزه لادن شادان دوست عزیزمان تسلیت میگوئیم .

آ_۳۲٦۱۹ **دانش آموزان کلاس‌پنجم‌الف‌دبیرستان‌گوهر**

کار کنان و دبیران دبیرستان شهر زاد مصیبت وارده را بحضورهمکارمحترم خانم ایران ابراهیمی تسلیت‌میگویند **رئیس دبیرستان شهر زاد ـ سرور بنکدار**

با نهایت تاسف در گذشت شادروان آقای محمود باور را بخانواده ایشان مخصوصا دوست عزیزمان آقای فرخ باور تسلیت میگوئیم.

شهرام و بهرام سراج ـ شروین منوچهری ـ مهران پارسی ـ ادین سرمست ـ فیروز اعتماد مقدم ـ فرج‌براری‌ـ جنابزاده

آ_۳۲٦۰۵

دانش آموزان کلاس پنجم ۲دبیرستان حکیم نظامی

با قلبی مملو از تاثر مصیبت وارده را بناظم محترم آقای خاکپور تسلیت عرض مینمایند آ_۳۲۵۷۵

بقیه آگهیهای ترحیم وتسلیت درصفحه ٤ و۱۷ ر.ر.

موبوتو میخواهد کودتا کند

بقیه از صفحه اول

این مطلب را وی در جلسه ای که با ژوزف ایلئو نامزد نخست ـ وزیری کنگو وگروهی‌ازسیاسیون کنگو تشکیل داده بود بیان‌کرد.

ایلئو معتقد است‌قسمتی‌ازبحران کنگو بسبب تمایلات جاه طلبانه کمیسر های شورای‌دانشجویان‌است که میخواهند قدرت خود را توسعه دهند .

ایلئو در جلسه مذکور گفته‌بود بایدهرچه زودتر یك کابینه ائتلافی تشکیل شود . لیمائو بعدا اظهار داشت سیاسیون کنگو بجای تامین وحدت کنگو سعی دارند به‌تجزیه این کشور دامن زنند .

باید دانست که سیاسیون کنگو میخواهند با کمك موسی چومبه و آلبرت گالونجی یك کنفرانس‌میز گرد در کاتانگا تشکیل دهند و کنگو را بصورت یك فدراسیون ضعیف درآورند .

پس از مذاکرات لیمائو و ایلئو نمایندگان دیگر شورای‌دانشجویان و سیاسیون کنگو اعلامیه ای صادر نشد .

ایلئو ظاهراتوانسته است‌اکثریت اعضاءپارلمان را با تشکیل‌حکومت خود موافق سازد و بهمین جهت اصرار دارد هرچه زودتر مجلس کار خود را از سر گیرد .

ضمنا اخبار رسیده به لئوپولدویل حاکی است که ۳۵۰۰ تن اروپائی ساکن ایالت کیوو بدنبال حمله ۶۰ تن کماندوی گیزنگا بمرکز ایالت و بازداشت سران ایالتی سخت نگران شده‌اند .

گیزنگا امور ایالت اورینتال را در دست گرفته و آن منطقه را از کنگو جدا کرده‌است . وی که طرفدار لومومبا است خود رابه‌جای او نخست وزیر کنگو می‌داند .

آخرین اخبار رسیده از ایالت کیوو حاکی است که گروهی از کماندوهای گیزنگا به مرکزاین ایالت شهر بوکاوو حمله‌ور شده چند تن از سران حکومت ایالتی را بازداشت کرده‌اند .

بعضی شایعات حاکی است که چندتن از زندانیان را به‌استانلی‌ویل مرکز حکومت‌یاغی گیزنگابرده‌اند.

ایالت کیوومیان ایالت یاغی اورینتال و ایالت تجزیه‌طلب کاتانگا قرار دارد . دراین ایالت قوای پلیس طرفدار رژیم گیزنگا و سربازان طرفدار رژیم موبوتو میباشند .

فعلا با بازداشت سران ایالت کیوو ظاهرا اختیار کار آن ایالت بدست طرفداران گیزنگا افتاده است .

اکنون موبوتو نه فقط با مشکل کیوو و اورینتال روبروست بلکه با مخالفت سران سیاسی‌لئوپولدویل نیز باید مقابله کند .

این سران سیاسی میگویند زمان آن رسیده‌است که‌شورای دانشجویان سرهنك موبوتو منحل شود و جای خودرا به یك حکومت ائتلافی دهد .

سخنگوی حکومت موبوتوشایعه ارسال هدیه عید میلاد را از طرف موبوتو جهت لومومبا که زندانی است تکذیب کرد .

فعلا سیاسیون غربی مقیم کنگو بیم آن دارند که لومومبا که در تیسویل زندانی است‌بتواندسربازان این پایگاه نظامی را تحت‌تاثیرقرار دهد و آنهارا زیرفرمان خوددرآورد و آشوب جدیدی برپا کند .

در لئوپولدویل اعلام شد که دو تن از مامورین عالیرتبه کنگو به اتهام « تماس غیر قانونی » بااتحاد شوروی و چین کمونیست بازداشت شدند .

ایندو یکی دومینیکو چیتیا مدیر بازرگانی و دیگری آلفونس ماکوامبالا رئیس قسمت « آمار ملی » میباشد .

سخنگوی سرهنك ژوزف‌موبوتو بنام ژیلبرت پونگو اعلام کرد که ایندو قبل از عید میلاد زندانی شده‌اند و در دادگاه امنیت ملی محاکمه خواهند شد .

از روز استقلال کنگو بسبب فرار قضات بلژیکی این دادگاه تشکیل نشده است . مقامات رسمی کنگو اظهار داشتند نزد ایندو مامور مدارك جرائم آنها کشف شده‌است .

چون کنگو با روسیه قطع رابطه نموده هر تماسی با آن‌کشور جنایت علیه امنیت ملی تلقی‌میشود.

ایندو حامی رژیم یاغی وطرفدار کمونیسم آنتوان گیزنگا بوده‌اند که در ایالت اورینتال به طرفداری از لومومبا طغیان کرده‌است.

مهار کردن سیل

در دنیا زمانهائی بوده‌است‌که آرزوی زمامداران معمولی می‌توانست تحقق یابد ، یعنی‌وجود یك جامعه آرام مرکب از مردم قانع و چشم و گوش بسته و سرگرم به کارهای خود.زمان هائی که گفتگو از افکارعمومی، ارادهٔ ملت و«مردعادی» در میان نبود . روابط ارباب و رعیتی نه به صورت یك امر تحمیلی متکی به زور سر نیزه ، بلکه همچون فرمان آسمانی تغییر ناپذیر جریان داشت . سروری وبندگی بهرهٔ سرنوشت بشمار می‌رفت ، مردم درچهار چوب های طبقاتی زندانی بودند . نظام جامعه چنان‌به آهستگی تغییرمی‌یافت که عملا برای‌نسل هامحسوس نبود.

البته حتی در آن جوامع‌نیز بحث عدل و ظلم پایان‌نداشت حکومت ستمگران را ناپایداری می‌دانستند . پس از دوره‌های طولانی سختگیری و ستم طغیان ها پدید می‌آمد . ولی چرخ زندگی چنان کند می‌گشت که اشخاص می‌توانستند هرچه‌می خواستند تنعم برانند و دنیای پس از خود را چه دریاچه‌سراب فراموش کنند . تا آنجا که به عکس العمل مردم و فرمانبران ارتباط می‌یافت دامنهٔ توقعات محدود بود . آنها کم و کاستی ها و گناهان بسیاری را ازجانب فرمانروایان خود نمی دیدند یامی‌بخشودند .

واینهمه در زمانی بود که نبودن وسائل ارتباط گروهی، مطبوعات و رادیو و سینما وتلویزیون ، نداشتن راه آهن واتومبیل‌و شاهراه و زندگی بسیار دشوار و بسیار پائین مرحله پیش از انقلاب صنعتی از جوامع بشری مردابهائی می ساخت . نادانی خود نارضائی را محدود می‌کرد و نبودن‌وسائل ارتباط دامنهٔ آن را هرچه تنك ترمی‌ساخت .

امروز زندگی وجامعهٔ انسانی حتی جوی روان هم نیست . سیلابی است . مردم دانما بیشتر میدانند و بیشتر می خواهند . یك فریاد اعتراض‌در همه‌جا می‌پیچد . موج نارضائی ازمرزها میگذرد و از کشوری به کشور دیگر میرسد .انقلاب وشورش چنان‌واگیردارشده‌است که می‌کوشند آن را با کالای صادراتی فرق بگذارند.امتیازاتی که فرمانروایان باید بدهند دارای حدی نیست .به گفتهٔ اسکاروایلد زمانی بودکه مردم به ته سفره قانع بودند اما اکنون می‌خواهند برسر میز جائی داشته باشند .

در چنین دنیائی آسودگی‌را کمتر از همه جا برسریرقدرت میتوان یافت . اگر در گذشته دشمنان خارجی‌و سران‌گردنکش داخلی رامی‌بایست مراقبت‌کرد. امروز هر همشهری ساده یك مدعی قدرت‌است . در جامعه هائی که مسئله حکومت را به طریق دمکراتیك حل کرده‌اند فرمانرواباید پاسخگوی همه باشد ، به‌همه توضیح دهد و همه‌ـیا اکثریت ـ را متقاعد سازد . ودرآنجاها که بنای‌کار برداوری شمشیر است ، ازهر سو شمشیرها آخته‌اند . همه جا خطر کمین کرده‌است .

وبازکار به حفظ قدرت‌محدود نمی‌شود ـیك فرمانروانمی‌تواند تنها به شخص خود توجه‌داشته باشد . تغییرات ناگهانی و انفجاری در دنیای کنونی نه تنها مردان ، ملت ها رانیز می توانند منهدم سازند. درگذشته یك قدرت جهانی نبودکه همواره آمادهٔ تبدیل به عامل خارجی هر انقلابی در هرجا شود .امروز رهبری بین‌المللی کمونیسم‌هیچ انقلابی را مستقل نمی‌خواهد . یامی‌کوشد همراه انقلابات باشد یاوارث آنها .

اند کاحساس مسئولیت در برابر ملت‌هائی که بهر حال تا امروز موجودیت خودرا به‌عنوان یك‌ملت حفظ‌کرده‌اند،زمامداران رابه خطری که نه تنها خودشان، بلکه ملتهایشان رانیز تهدید می‌کند، آگاه می‌سازد . امروز چنان نیست که برخورد های سخت داخلی‌تنها دست‌یك‌مدعی رابردیگری مسلط سازد . در میدانهای محدودیك کشورکوچك چه بسا سرنوشت مناطق‌وسیع تعیین می‌شود . دستگاهی ـ اگرچه به حق‌ـ فرومی‌ریزدولی ملتی و منطقه‌ای نیز به دنبالش سقوط میکند و آثار آن تا چهارگوشه دنیا می‌رود ، آثاری که آغاز کنندگان جنبش اصلی نه تصور آن را می‌کردند و نه شاید باآن موافقت داشتند .

اگر امروز حتی در عربستان می‌کوشند سیلی راکه بالاگرفته است مهار کنند به سبب‌دریافتن همین مخاطرات است . ولی قالب ها و صورت ظاهر هاکافی نیست .

داریوش همایون

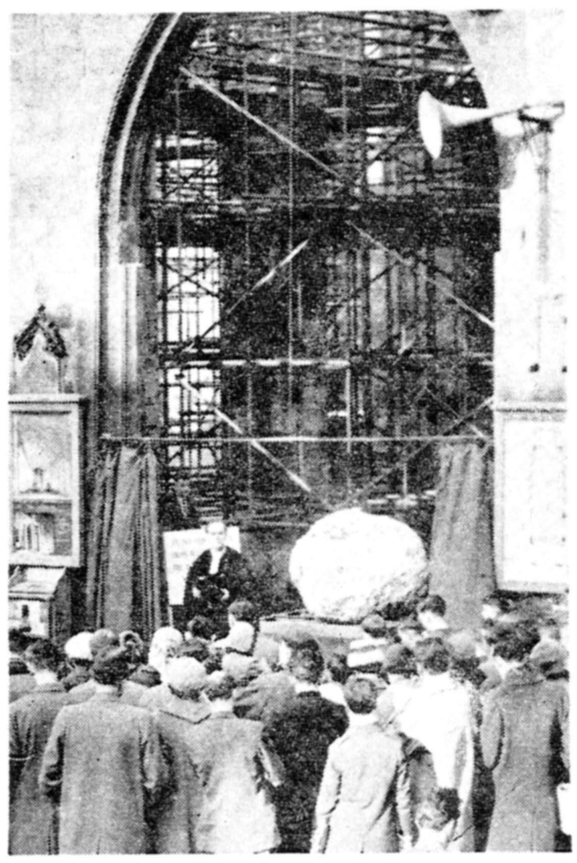

بمناسبت عیدمیلادمسیح دربیت‌اللحم‌زادگاه مسیح مراسمی در کنار سنك‌بنای کلیسای‌جدیدی که قراراست دراین شهر برپا شود انجام گرفت . سنك بنای کلیسای جدید در حدود سه‌تن وزن‌دارد .

امپراطور حبشه کابینه جدیدی تشکیل میدهد

آدیس آبابا ـ۲۷دسامبر ـآسوشیتد پرس ـ پارلمان حبشه برای‌نخستین بار پس از کودتای بد فرجام چند روز پیش تشکیل جلسه داد. از این پس اعضای مجلس سناکه از طرف امپراطور انتخاب شده‌اند با نمایندگان مردم یکجا تشکیل جلسه خواهند داد.

از پنج هزار نفر افراد شورشی گارد سلطنتی هنوز ۲۰۰ نفرشان متواری هستند . سخنگوی ارتش حبشه اعلام کردکه این عده به‌دهکده هاپناه برده‌اند .

مقررات منع عبور ومرور همچنان در آدیس آبابا اجرا میشود امپراطور باید یك کابینه جدید رابکار گمارد زیرا بسیاری از وزراء در شورش کشته شدند .

اجساد دوتن از شورشیان که به نمایش گذاشته شده بودنیز دفن‌شد.

بعضی اصول قانون اساسی عربستان

جده ـ۲۶ دسامبر ـ خبرگزاری فرانسه ـبموجب قوانین اساسی‌جدید عربستان سعودی پادشاه باید در برابر مجلس ملی آن کشور سوگند یادکندو از طریق شورای وزیران‌که دربرابر مجلس ملی مسئول است حکومت خواهد کرد.

عزل‌ونصب وزراء توسط پادشاه برحسب پیشنهاد نخست وزیرصورت خواهدگرفت .

نمایندگان مجلس ملی عربستان سعودی‌برای چهار سال انتخاب می شوند و مجلس از۹۰تا۱۲۰ عضو دارا خواهدبود .

دوسوم اعضای مجلس توسط مردم انتخاب میشوند ویکسوم آن توسط کمیسیون مخصوص که بر حسب فرمان سلطنتی تشکیل می گردد تعیین میشوند .

پادشاه میتواند مجلس را منحل کند و دراین صورت‌مجلس آینده‌باید حداکثر در ظرف چهار ماه‌تشکیل‌گردد قوانین‌مالی‌ویاتغییردردرآمدولت‌فقط باید توسط‌فرمان سلطنتی‌ویاحداقل‌به پیشنهاد ۲۰ نفر از اعضای مجلس‌ملی صورت گیرد .

کاتانگا مستقل خواهد ماند

الیزابت ویل‌ـ۲۶دسامبرـآسوشیتد پرس فرماندهی ملل متحد در کنگو پس‌از چهارساعت مذاکره باسران ایالت تجزیه طلب کاتانگا روز دو شنبه توانست یك توافق آشتی راکه پنج هفته قبل به امضاء رسیده‌بود تمدید کند.

پس از مذاکرات اعلام شدکه‌طرفین توافق کامل حاصل کرده‌اند که بر اساس منافع متقابل خودبایکدیگر همکاری نمایند .

سران کاتانگا قول دادندکه‌ژاندارم های‌آنها کاملاباماموریـن سازمان‌ملل متحد همکاری کنند .

چومبه‌بعداز این جلسه تاکیدکرد که‌کاتانگا کماکان مستقل خواهدماند.

پزشك خانواده
مجله محبوب وارزنده
شما منتشر شد
آ ـ ۳۶۴۰۰

وضع پیمان آتلانتیك بحرانی است

✱ دولت آیزنهاور بعلت آنکه چیزی به پایانش نمانده قادر بحل مسائل ناتو نیست

✱ متحدین اروپائی امریکا بامور داخلی خود سرگرم‌اند وپیشنهادهای امریکا فقط ازطرف آلمان استقبال‌شده است

واشنگتن ـ آسوشیتدپرس ـ۲۶ دسامبر ـ مجله اخبار امریکا ی گزارشهای جهان فهرستی ازمسائل جدی راکه درسازمان دفاعی‌اتلانتیك شمالی وجود دارد و جان کندی رئیس جمهوری منتخب امریکا باید درباره آن تصمیم بگیرد انتشارداده است ..

مجله مذکور از قول خبرنگار خوددرپاریس مینویسدکه در داخل سازما ن‌دفاعی ناتو وضع خوب‌نیست ووزرائی که مدت سه روزدر پاریس به بحث و مشاوره پرداختندهیچگونه نتیجه قطعی نگرفتند .

پیشنهاد امریکا مبنی بر فروش یکصد موشك پولاریس به‌متحدین اروپائی فقط از طرف آلمان غربی استقبال شد . مسئله اتخاذ روش جدیدی از طرف ناتو برای مقابله باتدارکات نظامی جهانی شوروی فقط در حرف وجود دارد و هیچ عملی واقعا صورت نمیگیرد .

بی خاصیت بودن دولت کنونی امریکا که چیزی به عمر آن‌نمانده ناتو را از اتخاذ هرگونه تصمیم‌قاطع باز میدارد .معذلك اشکالات موجود منحصر به همین موضوع نیست.باید گفت که وضع بصورتی در آمده‌که سازمان دفاعی ناتو که تکیه گاه اصلی استراتژی امریکا را تشکیل میدهد در حقیقت قدرت محرکه‌خود را از دست‌داده‌است .

ناتو نوانسته است که وضع‌خود را با حوادثی که طی دهساله اخیر در جهان روی داده منطبق سازد.

تهدید نظامی شوروی از صورت نیرو های متمرکز انسانی به سلاح های اتمی تغییر شکل داده است . بعلاوه قدرت اقتصادی شوروی‌تهدید دیگری برای جهان آزاد اکنون بشمار میرود .

اگر نقش ناتو تغییر نکند ، و برای مقابله باشرایط جدید آماده نگردد باید اذعان کرد که‌آخرین روزهای عمر خودرا طی خواهدنمود.

اما کانادا ، دانمارك و نروژ مایل نیستند نقشی در توسعه ناتو بعهده داشته باشند . انگلستان نسبت به بعضی تغییرات در این سازمان‌روش بسیار سردی دارد و دوگل‌سرگرم نقشه های خاص خویش است .

اعتصاب ارفرانس غیرقانونی شد

پاریس ـ ۲۶دسامبر ـ رویتر ـ دولت فرانسه امروز تصمیم گرفت که اعتصاب خلبانان جت‌های دور پرواز شرکت هواپیمائی ارفرانس‌را غیرقانونی اعلام کند و بااین ترتیب اگر آنها بکاربازنگردند دادگاه باید درباره آنان تصمیم بگیرد .

اعتصاب این خلبانان پرواز جت های بوئینك ۷۰۷ شرکت ارفرانس را فلج کرده‌است علت اعتصاب مخالفت خلبانان مذکور باتقلیل حقوق آنان پس از تقلیل مدت‌پرواز به‌۶۵ساعت درماه است .

برنامه‌های سینمائی اطلاعات جوانان

مجله اطلاعات جوانان، برای روزهای جمعه نهم و یکشنبه یازدهم دیماه «اول ژانویه» سه برنامه جالب سینمائی ترتیب داده است‌که عبارتند از:

باران ساز: باشتراك برت‌لانکاستر ـ کاترین هپبورن
شرق بهشت: باشرکت جیمزدین ـ جونی هاریس ـ
پیکارخونین: باشرکت: ویرجینیاماکنا ـ پل اسکافید

این سه برنامه درسینماهای پلازا وچارلی اجرا میشود و خوانندگان اطلاعات جوانان از تخفیف مخصوص و کارت افتخاری استفاده خواهندکرد ـ توضیحات کاملتر دراین باره فردا درمجله اطلاعات جوانان بنظرخوانندگان‌عزیز خواهد رسید

رستوران هتل مایسن

ناهار کامل ۶۵ ریال شام کامل ۷۵ ریال
روز های جمعه لذیذ ترین چلو کباب در مینوی کامل ۸۰ ریال

خیابان فیشر آباد کوچه شریف‌تلفن ۴۶۵۳۴ـ۴۲۹۰۱
آ ـ ۳۶۴۶۴

STRICK & ELLERMAN LINE

خط کشتیرانی استریك والرمن

حالت کشتیهای استریك والرمن دربنادر ایران درتاریخ ۲۴ر۱۲ر۱۹۶۰

نام بندر	نام کشتی	تاریخ ورود تقریبی	تاریخ پهلوگرفتن
بندرعباس	سیتی‌اف‌کلکته	درحدود ۲۶ دسامبر	برای تخلیه به‌بندر میرسد
بوشهر	سیتی‌اف‌الی	درحدود ۲۴ دسامبر	برای تخلیه به بندر میرسد
	مرگای	درحدود ۳۰ دسامبر	» » » »
	سیدبوری‌هیل	درحدود ۱۱ژانویه۱۹۶۱	» » » »
بندرشاهپور	بلوچستان	دربندر است	برای تخلیه ۲۴دسامبرپهلوگرفته
	بالتستان	درحدود ۲۷ دسامبر	برای تخلیه به بندر خواهد رسید
	نگارستان	درحدود۱۲ژانویه۱۹۶۱	» » » »
	مرگای	درحدود۱۹ژانویه۱۹۶۱	» » » »
خرمشهر	تانگستان (برای‌بارگیری)	درحدود ماه دسامبر یا ژانویه	برای تخلیه به بندر خواهد رسید
	نگارستان	دربندر است	برای تخلیه به بندر خواهد رسید
	تانگستان	درحدود ۲۶ دسامبر	» » » »
	سیتی‌اف‌الی	درحدود۱۰ ژانوایه۱۹۶۱	» » » »
	مرگای	درحدود۱۲ ژانویه۱۹۶۱	» » » »
	فلورستان	درحدود ۱۶ژانویه۱۹۶۱	» » » »
	سیدبوری‌هیل	درحدود۲۲ ژانویه۱۹۶۱	» » » »
	سیتی‌اف‌کلکته	درحدود ۲۷ژانویه۱۹۶۱	» » » »
	سربستان	درحدود ۱۸فوریه ۱۹۶۱	» » » »

برای سایر مشخصات بآدرس زیر مراجعه فرمائید
فرانك س استریك و شرکاء (بصره) محدود
تهران ـ خیابان فردوسی شماره ۷۷ — خرمشهر ـ صندوق پستی شماره ۲
تلفن شماره ۴۵۳۵۷ ـ ۴۰۴۱۹ — تلفن شماره ۲۸۴۶
آ ـ ۳۶۳۸۶

تیتو کنفرانس سران کمونیست را تقبیح کرد

بلگراد ـ۲۶ دسامبر ـ آسوشیتد پرس ـ تیتو روزدوشنبه‌طی‌خطابه‌ای که در پارلمان یوگسلاوی ایرادکرد سران۸۱حزب‌کمونیست دنیارا که در مسکو طی‌اعلامیه‌خودیوگسلاوی را تقبیح کرده بودند مورد انتقاد قرارداد .

وی گفت این اعلامیه در حکم دخالت درامور داخلی ماست وشاید مارابرآن دارد که درسیاست‌خارجی خود تجدید نظر کنیم .

«این اعلامیه وقاحت آمیزترین حمله ایست که نسبت به‌یوگسلاوی ورهبران آن بعمل آمده‌است »

تیتو گفت در اعلامیه گفته‌اند یوگسلاوی‌به‌جنبش‌و«مبارزه‌آزادی‌ـ بخش »کمونیسم خیانت کرده‌است. اگر این مطلب درست باشد هم‌نبرد یوگسلاوی برای آزادی خود وهم کوششهای ملت یوگسلاوی در راه برقراری کمونیسم می‌باید بی‌نتیجه تلقی شود .

تیتو، رئیس جمهور یوگوسلاوی

تیتو تکذیب کرد که سیاست بیطرفی یوگسلاوی ظاهر سازی بشمار میرود وافزود که چین کمونیست مشوق حمله کمونیست های دیگر به‌یوگسلاوی است .

تیتو اظهار داشت روش چین کمونیست خلاف «روح‌سوسیالیسم» بوده است و نباید طبق اصول سوسیالیسم یك کشور بزرك سوسیالیست یك «کشور کوچك سوسیالیست »رامورد حمله قرار دهد .

باید دانست که دریوگسلاوی معتقدند روسها باگنجانیدن حملاتی به‌یوگسلاوی در اعلامیه مسکو در واقع خواسته‌اند چینیها را راضی نگاهدارند ودر عوض در مسئله «همزیستی » عقاید خود رابکرسی نشانیده‌اند »

در جلسه امروز پارلمان یوگسلاوی نمایندگان دول کمونیست بلوك شوروی حضور نداشتند .

تیتو دول بزرك غرب را نیز مورد حمله قرارداد واشاره کرد که‌آنها نکوشیده‌اند تاروابط شرق و غرب بهبودی یابد .

ازفردا هفته دوم نمایش
موفق‌ترین و بزرگترین فیلم اتحاد جماهیر شوروی
سامپو آسیاب طلسم شده
سینماسکوپ ـ رنگی درخشان دوبله بفارسی
در سینماهای دنیا ـ ایفل آغاز میگردد

کشف توطئه بزرگ در ترکیه

بقیه از صفحه اول

بموجب اظهارات سخنگوی کمیته وحدت ملی ٦٥ نفر بازداشت‌شدگان عبارتند از ۲نفر پروفسور بازنشسته دانشگاه ـشش‌نفر وکیل دادگستری ـ دوزن (که یکی مدیره یك‌دبیرستان است) ـشش‌نفر بازرگان خرده پا ـ هشت نفر کارمند ـدونفر افسرجزء و۳۷ نفر پیشه‌ور ـ دهقان وکارمند وزارتخانه‌ها .

سخنگوی کمیته وحدت ملی‌حاضر نشد هویت بازداشت شدگان راافشا کند فقط تاکید نمودکه این عده اعضای حزب سابق دموکرات می باشند و بیانیه‌های تحریك آمیز که در آنها به ژنرال گورسل رئیس‌دولت ترکیه حمله‌شده‌است منتشرکرده‌اند.

دربیانیه‌های این عده ضمنا به کمیته وحدت ملی ترکیه و مجلس آینده مقننه که باید ششم ژانویه تشکیل گردد حمله شده است .پس ازپایان تحقیقات توقیف شدگان در برابر دادگاه فوق‌العاده که در اول‌ماه اوت گذشته توسط قانون تشکیل‌آن پیش‌بینی شده بود و تاکنون تشکیل نشده‌است محاکمه میکردند .

این دادگاه میتواند محکومین را بدون فرجام حتی محکوم باعدام‌کند.

بعقیده ناظرین امور توطئه شب‌نوئل بسیاروخیم بوده‌است .

چنانچه ٦٥نفری که‌توسط‌سخنگوی کمیته وحدت ملی نامبرده شدندفقط درآنکارا بازداشت شده باشند محقق است که تعداد زیادی نیز در سایر نقاط کشور تحت‌نظر گرفته شده‌اند

برای مثال کافی‌است گفته شودکه در محل کوچکی‌بنام «ایتموت»(نزدیك آنکارا) ۳۷ نفر از جمله‌معاون‌فرماندار بازداشت شده‌اند .

از چند روز قبل شایع بودکه تغییرات مهمی در آستانه نوئل در ترکیه صورت خواهد گرفت و دراین شایعات توجه مقامات دولتی را بخود معطوف داشت و در همان شب‌نوئل پلیس عده زیادی را بازداشت کرد.

دربیانیه‌ای‌که اخیرا درآنکارامنتشر گردید ژنرال گورسل متهم شده‌است که‌در برابر اعضای حزب جمهوری خواه خلق وبخصوص عصمت‌اینونو ضعف‌نشان میدهد .

مسبب توهین به آتاتورك

استانبول ـ۲٦ دسامبر ـ خبر گزاری فرانسه ـ ژاندارمری ترکیه موفق شد مسبب توهین هائی راکه اخیرا در دو دهکده ناحیه «چاناکال» به اتاتورك صورت گرفته است بازداشت کند.

نام او«یوکسل سکیان» و معلم یکی از مدارس است وی در روزهای۲۳و ۲٤ دسامبر دردو دهکده مزبور تصاویر موسس جمهوری ترکیه و همچنین تابلوهاایراکه کلمات او نوشته‌شده بود پاره کرده بود .

مدیر کل رادیو وانتشارات مندرس تبرئه شد

یاسی آدا ـ ۲٦ دسامبر ـخبرگزاری فرانسه ـ دادستان ترکیه برای‌عدنان مندرس نخست وزیر سابق ترکیه وچهارنفر دیگر از اعضای کابینه مندرس بعنوان سوء استفاده از قدرت تقاضای سه ماه تا یکسال زندان کرد .

این عده متهم‌اند که به علی‌ایپار برای خریدسه کشتی از آمریکاکمك غیر قانونی کرده‌اند .

دادستان همچنین برای علی‌ایپار شش ماه تاسه سال زندان تقاضا کرده‌است .

از طرف دیگر دادگاه یاسی آدا ماجرای‌استفاده از صندوق محرمانه دولتی رابرای مخارج شخصی دنبال کرد .

متهمین این ماجرا عبارتند ازعدنان مندرس نخست وزیر سابق و احمد صالح کورورمعاون سابق دفتر نخست وزیر .

دادگاه آلتی مورکیلیك مدیر کل سابق انتشارات و رادیوی دولت مندرس را از اتهامات وارده تبرئه کرد.

وی باتفاق ۹ نفر دیگر متهم شده بود که از رادیوی دولتی‌برای‌تبلیغات شخصی بنفع مندرس سوء استفاده کرده‌است .

یکماه و نیم قبل نیز دادگاه یاسی آدا پزشکی بنام دکتر فخری آتابای را از اتهام سقط جنین فرزند نا مشروع مندرس تبرئه کرد .

منظره‌ای ازتظاهرات زنان ومردان الجزایر

نیروهای لائوس یک شهر را از کمونیستها گرفتند

پادشاه لائوس

وینتیان ـ۲٦دسامبر ـآسوشیتد پرس ـ دوستون از نیروهای ژنرال فومی نوساوان به شهر فونك‌خونك حمله کرده این شهر را از جنك سربازان پاتت‌لائو خارج ساختند .

یك گروه قوای دولتی شامل ٦۰۸ سرباز و چند زره‌پوش و توپخانه بود . گروه دوم شامل هشتصد سرباز و تعدادی تانك‌بود. هردو گروه موتوری بوده‌اند .

فعلا سربازان ژنرال نوساوان به ده میلی شهر وانك وینك مرکز شورشیان پاتت لائو رسیده‌اند .

حومه این شهر را کوههای کم ارتفاع و جنگل تشکیل میدهد و نبرد در آنجا دشوار است .

دیروز پادشاه لائوس ازپایتخت شاهی لوانك پرابانك بایك‌هواپیمای داکوتا وارد وینتیان شد و با تشریفات شاهانه ای مورد استقبال قرار گرفت .

قوای مسلح لائوس نیزدراستقبال شرکت داشتند . سفرا ونمایندگان خارجی در لائوس نیزبفرودگاه‌آمده بودند .

هدف پادشاه از ین مسافرت دادن جنبه قانونی به حکومت شاهزاده بون‌اوم بوده‌است .

در پایتخت لائوس شایع است که نیروی هوائی لائوس‌تصمیم‌دارد شهر وانك وی‌انك مرکز شورشیان را بمباران کند . امّا این نیروی هوائی تاکنون نه بمب داشته و نه بمب افکن .

مقامات لائوس پیشنهاد کرده بودند که چند هواپیمای ملخ دار لائوس به هواپیما های‌نقلیه‌ایلوشین روسی حمله کنند و آنهاراسرنگون سازند نظر آنها این بود که حمله به هواپیما های روسی پس از اعلام قانونی بودن حکومت‌بون اوم صورت بگیرد .

زیرا هنوز روسها مدعی هستند که به حکومت قانونی سووانا فوما (گرچه خودوی به کامبوج گریخته است) کمك میکنند .

امریکائیها تاکنون نظر حمله‌به هواپیما های روسی را تشویق نکرده‌اند .

نیروی هوائی لائوس‌اکنون‌شامل یك هواپیمای‌شکاری‌ملخدار ، شش هواپیمای نقلیه داکوتا ، شش هواپیمای ارتباطی و یك هلی‌کوپتر میباشد .

طبق مقررات‌معاهده‌ژنو امریکائیها بمب در اختیار لائوس نمی گذارند ولی هواپیما های نقلیه این کشور میتوانند گلوله های توپ را روی فرودگاه دشمن پرت کنند . اما گلوله های امریکائی بدون اینکه از توپ‌آتش‌شوندمنفجرنخواهدشد.

بهرحال هنوزمعلوم‌نیست‌شاهزاده بون اوم برای تعطیل حرکات‌هوائی روسها چه تصمیمی اتخاذ خواهد کرد .

تظاهرات خطرناك در الجزایر ادامه دارد

مقامات فرانسوی اخطار کردندکه ادامه تظاهرات از طرف جبهه آزادی ملی بویرانی الجزایر خواهد انجامید

اوران ـالجزایر ـ ۲٦ دسامبر ـ **افراد پلیس سنك پرتاب کردند.**

بدنبال تظاهراتی که شب گذشته دراوران صورت گرفت یك مرد اروپائی براثر پرتاب سنك توسط مسلمین کشته شد و همسر او نیز مجروح گردید.

تظاهرکنندگان‌مسلمان‌دوآمبولانس رامتوقف کرده وآتش زدند. دریك نقطه دیگر نیز تظاهرکنندگان‌یك نارنجك بسوی یك اتومبیل گشتی پلیس پرتاب کردند.

بامداد دیروز بین تظاهرکنندگان مسلمانان و پلیس‌انتظامی تیراندازی روی داد و درچند نقطه نیز بسوی دونفر موتوسیکلت سوار نیز براثر اصابت سنك مجروح و در بیمارستان بستری گردیدند.

تظاهرات اوران از هنگام‌مسافرت دوگل تاکنون قطع نشده و قرار است مقامات عالیرتبه کشوری و انتظامی امروز کنفرانسی تشکیل دهند و درباره حفظ امنیت شهر تصمیمات جدیدی بگیرند.

مقامات فرانسوی دوشنبه شب شدیدا اخطار کردند که ادامه زدوخورد میان اروپائیان‌و مسلمانان الجزایر به ویرانی الجزایر خواهد انجامید.

مقامات فرانسوی گناه شورش تازه «اوران» رابه‌گردن جبهه‌آزادی ملی الجزایر میاندازند . آنها می گویند تظاهرات مسلمانان که بدستور ملیون‌انجام شده اروپائیان را به‌نشان دادن عکس‌العمل واداشته است.

پس‌از بروز شورش‌دیروز عده‌ای از مسلمانان بازداشت شدند.

بسیاری از مقامات فرانسوی‌الجزایر بمناسبت نزدیك شدن روزرفراندوم انتظار شورشها وزدوخورد های شدیدتری دارند.

بلژیك سخت متشنج است

براثر افزایش خرابکاریها.دولت مصمم است به اعتصاب کارگران جنبه «شورش» بدهد .

خرابکاری درراه‌آهن

«پیرهارمل» وزیر امور عمومی اعلام‌نمود که دو خرابکاری بزرك در شب دوشنبه در خطوط راه آهن «شارل روآ ـبروکسل» و«ترموندـ کان» صورت گرفته است . وی افزود **کارگران با انفجار دینامیت مانع حرکت قطارهاگردیدند .**

از طرف‌دیگرسندیکای‌سوسیالیست های ناحیه «بروکسل» و«بروژ» با دادن شعار اعتصاب عمومی‌برفعالیت خود افزوده‌است . بدین ترتیب‌بنظر میرسد که اعتصاب سراسر بلژیك حتی نواحی شمال و جنوب راکه تا کنون آرام بوده دربر گیرد .

کنترل راهها

دیروز درلیژچند حادثه روی داد از جمله سه نفر کارگر مبادرت به بخش اعلامیه‌هائی کردند که در آن سربازان به برادری و همکاری با اعتصاب کنندگان دعوت شده‌بودند.

تمام نقاط سوق‌الجیشی شهرهای «لیژ» و«بروکسل» توسط نفرات سرباز محافظت میشود. در راه بین آلمان ولیژ ژاندارمها راه‌را مسدود کرده وهویت تمام رانندگان رامورد کنترل قرار میدهند .

پیام نخست‌وزیر

در ۲٤ ساعت گذشته تمام‌ایستگاه های رادیو و تلویزیون بلژیك‌لاینقطع پیام کاستون ایسکنز نخست وزیررا پخش کردند .

دراین پیام از اعتصاب کنندگان تقاضاشده‌است که هرچه زودترسر کاررفته ودست ازاعمال‌خرابکارانه بردارند. ولی تاکنون کارگران‌پاسخ مساعدی به پیام نخست وزیرنداده‌اند

اعلامیه سوسیالیست‌ها

در اعلامیه‌ای‌که امروز از طرف دفتر حزب سوسیالیست بلژیك در بروکسل صادر گردید از اعتصاب کارگران پشتیبانی شده‌است . دراین اعلامیه خاطرنشان گردیده که دررو **سال اخیر ایسکنس کشور رابسوی ورشکستگی و سقوط هدایت کرده واینك باتحمیل قانون جدید قصددارد بیشتر طبقه کارگر و متوسط راتحت فشار قرار دهد .**

مبارزه دریك صف

ضمنا پلیس نسخه‌های روزنامه «والونی» ارگان حزب‌سوسیالیست را که درشهر بروکسل پخش شده بود جمع‌کرد . درسرمقاله این روزنامه از اعتصاب و تظاهر سخت پشتیبانی شده‌بود .

دفتر مرکزی حزب سوسیالیست اعلام کردکه«مبارزه مردم بلژیك‌باید دریك صف متشکل و تابع نظم و انضباط شود.»

اعتصاب پستچی‌ها

تاکنون گزارشهائی درباره خراب کاری درشاهراه‌هاو راه های آهن بدست آمده‌است . نخست وزیربلژیك اعلام کردکه هرکس را باتهام‌شرکت درشورش و اغتشاش دستگیر کنند شدیدا مجازات خواهند کرد .**هدایای کریسمس همچنان‌درمغازهای‌بروکسل انباشته شده است . ومردم کمتر به‌فکر کریسمس هستند . پستچی هانیز به اعتصاب کنندگان‌پیوسته‌اند** وهدایا و نامه‌های‌تبریك که‌به‌بروکسل رسیده است ـ نیز در اداره پست رویهم انباشته شده‌است .

وزیر امور عمومی بلژیك‌اعلام‌کرد که جنبش درچهار ایالت گسترش **یافته است ودر اطراف‌پارلمان بلژیك نیروهای مسلح‌وپلیس‌مستقر شده‌اند**

استمداد ازواحدهای ناتو

یکی از روزنامه‌های بیطرف‌بلژیك مینویسد **برخی از تکنیسین ها و چتر بازان واحدهای بلژیکی ناتو که در آلمان غربی مستقر بودندبه بلژیك فراخوانده شدند .**

وزارت دفاع طی پیام رادیوئی خود از سربازان و افسران‌درخواست کرد که از تعطیلات کریسمس‌صرفنظر کرده فورا به پادگانهای خود باز گردند .

آخرین گزارشها حاکی است که یك ترن حامل کابل‌های الکتریکی بین بروکسل وشارل‌روا منفجرگردید

واعتصاب کنندگان عده‌ای ازپستچی هارا که میخواستند برای گرفتن‌انعام هدایا رابخش کنند دربروکسل کتك زدند .

کارگردان اعتصاب

یك مرد ٤۹ ساله با قد متوسط و چشمان نافذ و چهره‌ای درخشان بنام « اندره رنارد » **کارگردان شماره یك اعتصاب بلژیك محسوب میشود .**

همین شخص در سال ۱۹۵۰ شورش بزرگی را علیه‌لئوپولد پادشاه بلژیك براه انداخت «رنارد » نفوذ کلام عجیبی دارد و یك ضرب‌المثل دروالونی میگوید : **در بلژیك دو رنارد وجود ندارد .**

وی از ابتدای جوانی وارد کارخانه فلزکاری شد و پس از مدتی از فعالین سندیکای کارگران فلزکاری شناخته شد . و در سال ۱۹۳٦ بعضویت کمیته اجرائیه سندیکای فلزکاران بلژیك انتخاب گردید .

ماجراجوی خطرناك

رنارد هنگام اشغال بلژیك توسط ارتش نازی وارد جنبش‌های زیر زمینی علیه نیرو های اشغالگر گردید و درسال ۱۹۵۳ بسمت معاون کل سندیکاهای کارگران بلژیك انتخاب گردید . رنارد رهبر جناح چپ سندیکای کارگران بلژیك است مقامات دولتی بلژیك رو نارد را بعنوان یك انقلابی‌خطرناك و یك‌هرج و مرج‌طلب باهوش می‌شناسند .

احتمال مسافرت خروشچف بقاهره

قاهره ـ مجله روزالیوسف در آخرین شماره خود از قول منابع موثق مینویسد بزودی نیکیتا خروشچف نخست وزیر شوروی به قاهره مسافرت خواهد کرداین‌مجله میافزاید سفر نیکیتا خروشچف بقاهره ضمن مسافرتی که بکشور های افریقائی خواهد کرد صورت میگیرد .

برنامه آینده

سینما امپایر

چهره زیبا

ویستاویژن ـ رنگی

باشرکت: ادری هپبورن ـ فرد آستر

آ ـ ۳٦٤٤۰

آشبرتون کالج نیوتان آبوت انگلستان

مدرسه شبانه روزی برای پسران ۱۲ تا ۱۸ سال

آمادگی برای دانشگاه ومدارس فنی

بنشانی زیرمکاتبه فرمائید :

ASHBURTON COLLEGE NEWTON ABBOT ENGLAND

آ ـ ۳۵۱۷۰ ۱ـ٦

آگهی های تسلیت

جناب‌آقای رحیم کاتوزیان ریاست محترم بانك تهران شعبه امیر کبیر

اتحادیه صنف فروشندگان لوازم یدکی اتومبیل فوت پدر بزرگوارتان را تسلیت عرض نموده سلامتی وبقاءسرکار و فامیل محترم را از خداوند خواستار است

آ ـ ۳۲٦٤۱ **قاسم قامت رسا**

استادان و افسران دانشجو دانشکده بهداری صحرائی

مصیبت وارده را بخانواده آریانپور بخصوص بسرکار سرگرد آریانپور تسلیت عرض مینمایند .

آ ـ ۳۲۵٤۷ **سرهنك دکتر سلیمانلو**

فوت مرحوم جناب باور بزرك خاندان باور بخانواده های محترم بهین پور ـ پژمان ـ زیبنده ـ لطیفی ـ زند ـ گرانفر ـ تسلیت عرض‌نموده سلامت و بقاء خانواده های محترم را از خداوند مسئلت دارد .

آ ـ ۳۲٦۷۹ **خسروی نژاد شیرازی ـطاهره‌شیرازی**

فوت مرحوم محمود باور را بعموم خانواده های باور ـ سرهنك‌پارسی تبار ـمهندس فکری ـحاج عزیزاله اسحق بیکی تسلیت عرض نموده بقاء عمر بازماندگان را از ایزد متعال خواستاریم .

از طرف کارمندان و کارگران مبل‌برلیان حسین‌میرزائی

فوت محمود باور کارمند عالیرتبه شرکت نفت رابعموم خانواده های باور ـ سرهنك پارسی تبار ـ مهندس‌فکری ـ حاج عزیزاله اسحق بیگی تسلیت عرض مینمائیم .

حسن شوکتی ـ علی جنتی ـ اسمعیل ترابیان ـمحمد جاویدی ـ احمد معتمدالحق

با نهایت تاثر در گذشت والده ماجده دوستان و سروران ارجمند جنابان آقایان عنایت‌اله مستوفی بابك مستوفی جهانگیر مستوفی را بخانواده های محترم‌خانه‌خراب دولتشاهی ضرابی هیربد محرز خانم مستوفی بخصوص سروران ارجمند تسلیت عرض نموده بقاء عمر و دوام عزت آنانرا از خداوند متعال مسئلت داریم .

آغا جاری سروان آصف‌کورنگی ـ سروان جواد معین زاده ـ دکتر غلام حسین صادقی ـ فریدون پازوکی ـ علی اکبر علاـ سیاوش حسامی یوسف ساسانی ـ حمداله دژم ـاسماعیل زاده صالحی

آ ـ ۳٦٤۵٦

سازمان لغتنامه دهخده مصیبت وارده را بفاضل‌ارجمند آقای عبدالحسین حائری تسلیت میگوید .

دکتر محمد معین ـ پروین گنابادی ـ سید جعفر شهیدی ـ علینقی منزوی ـ علی موسوی ـ یزدانبخش قهرمان ـعبداله انوار ـ علیرضا فیض ـ رضا قاسمی ـ جعفر شعار

آ ـ ۳۲٦٦۳

آقای شاهرخ‌باور

بدینوسیله مصیبت وارده فوت آقای محمود باور پدر بزرگوارتان را تسلیت عرض نموده بقاء عمر و سلامت باز ماندگان آن خاندان را از درگاه خداوند مسئلت مینمائیم

شرکت ملی نفت ایران ـکارمندان‌اداره تدارکات وکنترل‌کالا

با قلبی حزین و تاثری عمیق در گذشت شادروان خانم قند هاری را بعموم بازماندگان بویژه سرور مکرم‌عموی عزیزم و دختر عمو های گرامی تسلیت عرض نموده و بقای عمر باز ماندگان را از ایزد متعال مسئلت دارم

آ ـ ۳۲٦۷۵ **مهری اشتری**

مصیبت وارده را بدوست عزیزمان فرخ باور تسلیت میگوئیم. **احمد صدر ـ فرشید غفوری**

بخانواده های **قندهاری ـ اختر زند ـ ابوعطا** مخصوصا به همکار خود **سرکار سرهنك‌اختر زند** تسلیت عرض می نمائیم .

سرهنك دژبان ـ سرهنك نمازی ـ سرهنك کوششی ـ سرهنك شریفیان ـسرهنك شهیدی ـسرهنك صدرهاشمی

جناب آقای رحیم کاتوزیان

با نهایت تاسف و تاثر مصیبت وارده را بشما وجناب آقای دکتر محمد باقر مشایخی تسلیت عرض مینمایم .

آ ـ ۳۲٦۱۷ **اکبر صیرفی**

جناب آقای رحیم کاتوزیان

مصیبت وارده را بشما و فامیل محترم تسلیت عرض نموده بقاء و سلامتی آنجناب را از خداوند مسئلت‌دارم

آ ـ ۳۲٦۱۷ **روح‌اله کاشانی**

جناب آقای رحیم کاتوزیان

مصیبت وارده را بعموم بازماندگان خصوصا جنابعالی تسلیت عرض میکنم .

آ ـ ۳۲۵۷۹ **آواك هارطون میرزایانس**

با کمال تاثر و تاسف مصیبت وارده را بدوست عزیزمان آمتیس باورتسلیت عرض‌نموده‌بقای عمربازماندگان را از درگاه خداوند خواهانیم .

ازطرف‌دانش آموزان کلاس ۲ر٤ دبیرستان رضاشاه‌کبیر

با نهایت تاسف مصیبت‌وارده را بکلیه خانواده های عامری بویژه فرزندان آنمرحوم آقایان سید علی نقی عامری ـ سید مهدی عامری ـ سید ابوطالب عامری ـ تسلیت عرض نموده و سلامتی کلیه بازماندگان آنمرحوم را از خداوند متعال خواستاریم .

علی کرم عسکری ـ حاج علی مراد عسکری ـ امام‌قلی احمدی زاده ـ غضنفر احمدی زاده ـ غلامرضا احمدی‌زاده ـ حاج سیف‌اله احمدی زاده ـ یداله احمدی زاده ـ فضل اله احمدی زاده ـ فتح اله احمدی زاده ـ ولی‌اله احمدی زاده ـ فیض‌اله احمدی زاده ـ نوراله احمدی زاده

با نهایت تاسف و تاثر فوت شادروان بانو (منظرالدوله) معزی را بعموم بازماندگان آنمرحومه خصوصا به برادر عزیزم آقای پرویزمعزی تسلیت عرض میکنیم .

از نیویورك ـ مهندس داریوش آراسته پور

کنفرانس سران کشورهای افریقا

قاهره - آسوشیتد پرس - ۲۶ دسامبر - خبرگزاری خاور میانه امروز اطلاع داد که کنفرانس عالی سران کشور های افریقائی برای بحث در باره‌مسائل مربوط به‌کنگو و الجزایر در تاریخ ۳ ژانویه در رباط پایتخت‌مراکش تشکیل‌خواهد شد.

دعوت نامه های مربوط برای سران کشور های افریقائی هم - اکنون توسط سلطان محمد پنجم پادشاه مراکش ارسال گردیده است.

در این کنفرانس نکرومه ازغنا، سکوتوره‌از گینه،ناصر ازجمهوری عربی، مونیدو کتیاازمالی وهمچنین فرحت عباس رئیس دولت موقت الجزایر و برنارد سالو، نماینده لومومبا نخست وزیر زندانی کنگو شرکت خواهند کرد.

رد دعوت

بقراریکه مطبوعات‌مصری مینویسند **حبیب بورقیبه رئیس‌جمهوری تونس و ولیام‌تامپن رئیس جمهوری لیبی ازشرکت دراین کنفرانس‌خودداری کرده‌اند و هیلاسلاسی امپراطور حبشه و ژنرال عبود رئیس دولت سودان نیزهنوز بدان پاسخ‌نداده‌اند**

بقرار اطلاع مسئله الجزایر با توجه به تحولات اخیر این کشور و قتل و عامی که توسط فرانسویان روی داده مطرح میگردد. کشور های شرکت کننده در کنفرانس سران کشور های افریقائی جملگی به کنگو نیرو فرستاده‌اند.

فضاپیمای فرانسوی!

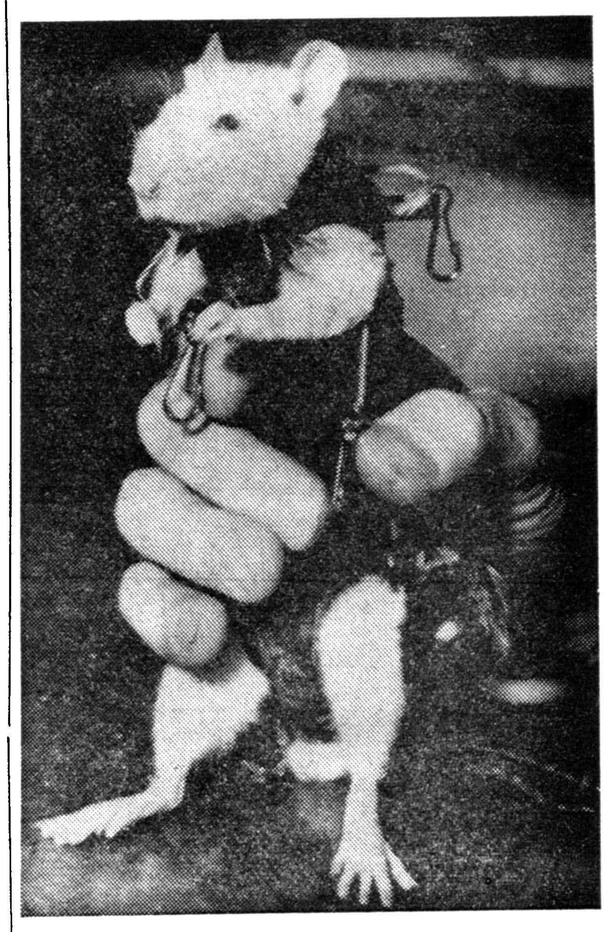

فرانسوی ها هم می خواهند موشی را به فضا پرتاب کنند وآنرا به ارتفاع ۲۰۰ کیلو متری بفرستند وباز گردانند. دراین عکس، موش فرانسوی که «هکتور» نام دارد در لباس فضاپیمائی دیده میشود. قرار است که در اوایل سال جدید «هکتور» به فضا پرتاب شود.

پادشاه نپال شخصا کابینه‌تشکیل‌داد

کاتماندو - ۲۶ دسامبر - آسوشیتد پرس - سلطان مهاندرا پادشاه نپال امروز کابینه جدیدی را تشکیل داد در حالیکه خود وی شخصاپست نخست وزیری را در دست گرفته است.

شاه برای اداره امورو ایفای وظائف دولتی که از ۱۵ سپتامبرشخصا به عهده گرفته ۵ وزیر و چهارمعاون را انتخاب کرده است.

در تاریخ مذکور پادشاه نپال، «کویرالا» نخست وزیر کشور را همراه چند تن از وزراء معزول و زندانی ساخت و از آن تاریخ فرمانروائی مطلق کشور را دردست گرفته است.

توفیق‌الحکیم جایزه ادبی مصر رادرد کرد

قاهره - ۲۶ دسامبر - خبرگزاری فرانسه - روزنامه الاهرام چاپ قاهره در آخرین شماره خود مینویسد توفیق الحکیم جایزه نویسندگی ادبیات را برای سال ۱۹۶۰ که بوی تقدیم شده بود قبول نکرد. روزنامه الاهرام‌ضمنا بیانات توفیق‌الحکیم را برای رد کردن جایزه دولتی ادبیات باین نحو درج کرده است:

«مدتی قبل پرزیدنت‌ناصر جایزه بزرگ نیل را بمن اعطا کرد. مدال نیل بزرگترین مدالی است که‌یکی ازاتباع جمهوری متحدعرب میتواند داشته باشدبدین جهت من احتیاجی بداشتن مدال دیگر ندارم.»

قانون اساسی جدید عربستان

جده - ۲۶دسامبر - خبر گزاری فرانسه - رادیو مکه اعلام کرد که پادشاه عربستان‌سعودی دیشب‌اصول پارلمانی کشور عربستان سعودی را اعلام داشت.

رادیو مکه اضافه‌کردکه بموجب قوانین پارلمانی‌جدید کشورعربستان سعودی یك دولت اسلامی عربی سلطنتی است که جزء ملت بزرك عرب میباشد.

در قوانین اساسی‌جدید اعلام‌شده است که سرزمین عربستان سعودی غیر قابل تقسیم و رژیم آن سلطنت مشروطه است.

در اصول‌پارلمانی کشورعربستان سعودی تذکر داده شد که اسلام مذهب دولت و حقوق اسلامی منبع اصلی تمام قوانین خواهد بود.

همچنین بموجب فرمان پادشاه جانشین‌سلطنت باید از نسل پادشاه عبدالعزیز بن عبدالرحمن بن سعود پدر پادشاه کنونی و موسس سلسله کنونی عربستان سعودی باشد. طرق انتخاب ولیعهد بعدا توسط قوانین اساسی بخصوصی تعیین میگردد.

از صبح پنجشنبه **مولن روژ**

کریستال — **برلیان**

اسکار — زهره

کرک دوگلاس

آنتونی کوئین

کارولین جونز

در فیلم

آخرین قطار از گان هیل

وستاویژن - رنگی

دوبله فارسی دراستودیو مولن روژ

نهرو وسرمایه‌گذاری خصوصی راتشویق میکند

*** هند برای حل مشگل ارز خارجی دلیرانه واردات خودرا بیك پنجم تقلیل داده است**

*** کمبود ارز خارجی وانفجار جمعیت مهمترین مشگلاتی است‌که در برابر نهرو قراردارد**

NEW YORK Herald Tribune

دهلی جدید - «شما میتوانید تغییراتی را که در چهار ساله اخیر انجام شده بخوبی درك کنید، و این تغییرات درست در جهت صحیح بوده است»

ناطق یکی از دیپلماتهای برجسته امریکائی بود که با قاطعیت سخن‌می گفت.

اما مهمترین جنبه تغییراتی که بدان اشاره میشد تشویقی است که دولت نهرو از توسعه قسمت‌خصوصی اقتصاد کشور مینماید. بقراریکه اقتصاد دانان و دیپلماتها هم درداخل و هم در خارج از دولت اظهار میدارند قسمت خصوصی اقتصاد کشور-که توسط سرمایه های‌خصوصی اداره و رهبری‌میشود ودربرابر سرمایه - گذاری دولتی قرار دارد - بطریقی توسعه یافته که پنجسال پیش حتی تصور آن دشوار بود.

تغییر دیگری که کار شناسان امریکائی در اقتصاد هند ملاحظه می کنند، مساعی جدیددر جهت سرمایه‌گذاری امریکائیهااست. مجموع دلار موجود اکنون نسبتا اندك است، اما محرك های جدید که اجازه استهلاك سریع را میدهد، و مالیات روزهای تعطیل بصورت قانون‌در آمده است.

بر اثر نتایج این وضع، سیل بازرگانان و صاحبان صنایع‌امریکائی بطرف سفارت امریکا و وابسته های اقتصادی آن‌سرازیرمی شودوسئوالات گوناگون بعمل می آید و توضیحات مختلفی خواسته میشود. موسسات مهم امریکائی در شرایط فعلی بیشتر با شرکت موسسات هندی دست به ورود کالا از امریکا میزنند.

تغییر سوم عبارت از انتقادات روز افزونی است که در روزنامه هااز نهرو نخست وزیر حزب کنگره و دستگاههای وابسته به آن بعمل می‌آید در دموکراسی وسیعی که‌درآن‌هرگونه قدرتی‌ظاهرا مناسب وجهه‌فوق‌العاده‌ای که نهرو در میان ۴۰۵ میلیون هندی داشت باو ختم میشد، این انتقادات نشانه سالمی بشمار می رود.

دیپلماتهای امریکائی اظهار می دارند که هندیها با کاهش فوق‌العاده میزان واردات خودبخاطر نجات وضع بد ارز خارجی دلیری فوق‌العاده‌وبردباری بسیار از خود نشان داده‌اند. میزان واردات هند از یك میلیون و ششصد هزار دلار به سیصد میلیون دلار تنزل پیدا کرده است.

نیاز مبرم هند هنوز به سه‌موضوع اصلی وسائل حمل و نقل نیروی برق و کود است. اما صاحبان صنایع‌دیگر که احتیاجات مختلفی دارند مرتبا برای رفع این احتیاجات به ادارات دولتی مراجعه میکنند. بعنوان مثال در بمبئی یك کار خانه بزرك نساجی که ۴ هزار کار گر دارد که‌درسه‌سرویس ۸ ساعتی کار میکنند تهدید به‌تعطیل میشود زیرا احتیاج به ماشین های جدید بافندگی دارد. این ماشین ها باید از انگلستان وارد شود و برای انجام این امر ارز خارجی لازم است از اینرو تقاضای صاحب کارخانه‌ماهها در کشوی میز ادارات مربوط درانتظار موافقت باقیمانده است.

مسلما این امر یکی از مهمترین اشکالاتی است که هند در پیش‌دارد حجم سرمایه گذاری کوچك است و باید بادقت تمام و رعایت تمام جوانب آنرا تقسیم کرد. سرمایه داران از این موضوع نگران هستند که دولت برای انجام برنامه پنجساله جدید مخارج زیادی در نظر گرفته و مایلند برای جلوگیری از تورم در قسمتی‌از این مخارج تقلیل قائل شوند.

کارشناسان مالی حاضرندبرای تامین مخارج سه قلم اصلی برنامه یعنی حمل و نقل، برق و کودبعضی از اقلام مخارج را حذف کنند در حالیکه های اجتماعی دیگر در حال حاضر عقیده دارند که برای اقلام اصلی و مسئولین فرهنك، بهداشت‌وسازمان سنگین برنامه بحد کفایت بودجه‌منظور شده است.

انفجار جمعیت

به عقیده بعضی از مقامات رسمی قبل از آنکه تهاجم عمومی علیه انفجار جمعیت اتخاذ شود، باید میلیونها هندی بی سواد بتوانند قادر به خواندن نشریاتی که دولت برای توصیه به خانواده ها و جلوگیری از ازدیاد نفوس انتشار خواهد داد، باشند اکنون سرعت افزایش جمعیت ده میلیون در سال است یعنی میزانی که می تواند افزایش در آمد ملی را بلع کند.

یك روشنفکر هندی می گوید: ۲۵ سال وقت لازم است تا ما به‌مردم هند یاد بدهیم چگونه می توانندجلوی ازدیار نسل رابگیرند ولی‌تا آنموقع بسیاری از ما توسط‌یکدیگر خورده شده ایم!»

و عقیده یك مقام عالیرتبه دولتی چنین است:

«آموختن چگونگی جلوگیری از تولید مثل بیك گاو آسان تر از یك دهقان بیسواد است.»

بسیاری از روشنفکران دولت را متهم می سازند با خطری که باین شدت کشور را تهدید می‌کند به مدارا و مسالمت بسیار رفتار میکند.

برنامه جلوگیری از ازدیاد نفوس فقط در یك استان با موفقیت قابل ملاحظه اجرا شده و پدران و مادران با آن موافقت کرده اند. اکنون این برنامه در ۶۵۰ هزار دهکده هندی با فعالیت شدیدی تعقیب می شود ولی بسیاری ازروشنفکران‌هنوز این‌مساعی را کافی نمی دانند اینها قسمتی از مشکلات گوناگونی است که دولت هند در پیش دارد. **معذلك مقامات رسمی و مطلع امریکائی در هندعقیده دارند که نهرو و دولت وی ظرف چند ساله اخیراهی‌بس‌طولانی‌راپیموده‌اند. آنها همچنین معتقدند که پیروزی‌هند برای‌امنیت امریکا ضرورت مبرم‌دارد. از اینرو بنظر آنان بایستی در برنامه کمك امریکا به هند تغییراتی داده شود و آنرا بصورت قابل انعطاف‌تری در آورند.**

بنظر می رسد که دولت کندی مصمم است این راه را در پیش گیرد.

(نیویورك هرالد تریبون)

برادر نخست‌وزیر لهستان کشته‌شد

ادینبورك - ۲۶ دسامبر - خبرگزاری فرانسه - «ژرس سیران کی ویچ» برادر نخست وزیر لهستان در بیمارستان بانکور (لانکشایر) در - گذشت.

چند روز قبل برادر نخست وزیر لهستان بوسیله ضربات چاقوبشدت مجروح گردید. سخنگوی پلیس «بلشیل» اعلام داشت که مرك‌برادر نخست وزیر لهستان‌بر اثر جراحات وارده صورت گرفته است.

«ژرس سیران کی ویچ» چهل سال داشت و تبعه انگلستان بودو پنجسال قبل با یك زن دارو ساز لهستانی بنام «کریستینا» ازدواج کرد. هنوز علت سوء قصد به‌برادر نخست وزیر لهستان روشن نشده است.

تقاضای‌وام جدید پاکستان از آمریکا

راوال پندی - ۲۶ دسامبر - آسوشیتد پرس - امروز رسمااعلام شد که دولت‌پاکستان ازصندوق وام عمرانی امریکا تقاضای استقراض مبلغ ۳۳ میلیون و ۸۳۰ هزار دلار نموده است.

بقرار اطلاع هدف‌دولت پاکستان از قرضه مذکور تامین نیازمندی های متجاوزاز یکصد صنعت کوچك و متوسط جدید التاسیس در این کشور است و تمام وام دریافتی در راه توسعه صنایع مذکور بکار خواهد افتاد.

دکتر یحیی مروستی

کاندیدای نمایندگی ازمهریزشهر بابك و تفت می‌باشند سیداحمدمکی وکیل پایه یك‌دادگستری.

۱-۱۰ آ-۳۲۰۲۷

کپیه از اسناد

تجارتی - تحصیلی - معافی - رانندگی اسناد مالکیت فوری و خصوری فتو پرسپولیس - لاله‌زارنو - چهار راه کنت ۳۷۴

درخت های میوه وچنار

پایه بذری داخله و خارجه باقیمت تضمین نازلترین قیمت ها از موسسه کشاورزی مظاهری کرج جنب بیمارستان یا مقابل کشتارگاه کرج کشاورزی مظاهری و در تهران تخم گلفروشی تقوی تلفن ۲۹۵۷۸-۲۱۳۳۵ خریداری فرمائید

آ- ۳۶۳۵۰

از صبح پنجشنبه **لژیونهای کلئوپاتر**

سینماسکوپ رنگی دوبله فارسی دراتیالیا

ژرژ مارشال لیندا کریستال

سینماهای رکس - نیاگارا - رویال

والترلیپمن

ماهیت دولت جدید آمریکا

*** رابرت کندی برادر رئیس جمهوری که بسمت دادستان کل منصوب شده‌است، باید بمردم نشان دهدکه درصدد اجرای نظریات سیاسی خود نیست. رابرت کندی‌کار بری خشونت‌آمیزی دارد**

*** انتخاب‌دوگلاس دیلون جمهوریخواه ،بسمت وزیرخزانه داری، نشان میدهد که فلسفه اقتصادی کندی وجمهوری‌خواهان معتدل وترقیخواه، تفاوت چندانی‌ندارد.** نیکسون این‌نکته را دریافت ولی آیزنهاور آنرا نفهمید وعقاید اقتصادی کندی را وارونه جلوه داد

*** کندی محافظه‌کار است، لکن آن نوع محافظه کاری که اشخاص درچهل سالگی عمر خود دارند. نظریات اوپیوند نزدیکی بااوضاع واحوال معاصر دارد، نه بگذشته‌مرده ونه به‌آینده دور متعلق است. انتظار میرودکه ترقیخواهان هردو حزب دمکرات و جمهوریخواه، همکاری‌کنند**

NEW YORK Herald Tribune

کابینه کندی تکمیل شده است ونکته ای که میتوان بیش از همه درباره آن بحث کرد ، انتخاب رابرت کندی برادر رئیس جمهوری بسمت دادستان کل است . لکن شاید انتخاب پر معنی تر،برگزیدن دوگلاس دیلون جمهوریخواه به سمت وزیر خزانه داری است .

روزنامه «نیویورك تایمز» چند روز پیش درسر مقاله خود نوشت: «که اگر رابرت کندی برادررئیس جمهوری نبود ،به سمت دادستان کل انتخاب نمی‌شد.» لکن بنظر من برادری رابرت با رئیس‌جمهوری علت قاطع انتخاب او نبوده است ، برادری در این جا مهم نیست ،زیرا رابرت را فقط باین اعتبار که‌برادر رئیس جمهوری است ، ممکن نبود به سمت مزبور برگزید .

علت اصلی انتخاب رابرت کندی این بود که وی‌مدیر پیروزمند مبارزات نامزدی و سپس انتخاب جان کندی بوده است .

قاعده سیاسی

رابرت کندی بهمان علتی به عضویت کابینه منصوب شد که «فارلی»در کابینه«روزولت»،«هانگان» در کابینه «ترومن» و «براندل» و «سامرفیلد» در دوران آیزنهاور ، پست های کابینه را بدست‌آوردند.

درسیاست آمریکا تاحال قاعده براین جاری‌بود ماست که روسای جمهور ، مدیرسازمان انتخاباتی‌خود را وارد کابینه کنند و من تصور نمی‌کنم که‌بر این قاعده استثنائی وجود داشته باشد .

دادن پست کابینه به مدیران انتخاباتی ، فقط برای خدمات گذشته افراد مزبور نیست . علت انتصاب آنها اینستکه روسای جمهور ی‌میخواهند ، مردانی راکه منبع اساسی قدرت رئیس جمهوری را بهتر از دیگران میشناسند ، در مرکز امور نگاهدارند .

زیرا در حالی که‌ریاست‌جمهوری بالاتر و برتر از سیاست احزاب است ، ریشه های آن، درسیاست حزبی است و برای آنکه کسی‌یك رئیس جمهوری نیرومند و مقتدر باشد باید سیاستمدار موفقی نیز باشد ،باین دلائل اگر رابرت‌کندی فقط بدا ن‌علت که برادر ریاست جمهوری است ،در کابینه شرکت داده نمیشد ، کار بی سابقه ای‌انجام گرفته بود .

دادستان کل

لکن نکته واقعا قابل بحث‌اینست که مدیر سازمان انتخاباتی ، در راس وزارت دادگستری قرارگرفته است، عادی تراین بود که وی را وزیر پست میکردند . زیرا مسلم است که رابرت کندی ، دربست حساس دادستان کل که‌بر اجرای قوانین واداره آگاهی آمریکا نظارت دارد ، باید مردم راقانع‌سازد که در صدد اجرای نظریات‌سیاسی خود نیست .

اگر رابرت کندی وزیر پست بود ،با معیار ها و مقیاس‌های‌ساده‌تری درباره او قضاوت میشد تاحال که دادستان کل است .

بهرحال انتخاب او ، مسبوق به سابقه قابل ملاحظه ای است . پرزیدنت آیزنهاور «هربرت براندل» را که مدیر سازمان انتخاباتی او بود ، بعنوان دادستان کل‌برگزید. این کار سابقه خوبی بر جای نگذاشت و همین نکته رابرت‌کندی را که هم برادر و هم مدیرسازمان انتخاباتی جان کندی است ، زیر مراقبت پیوسته و خاص مردم قرار خواهد داد .

کاربر خشن

کسانی که بارابرت کندی کار کرده اند ، تردید ندارند که وی صلاحیت خارق العاده یك سازمان دهنده و اجرا کننده قوانین را دارد لکن بعضی میگویند که اوکاربری خشونت آمیزی دارد و هنوزباندازه کافی نرمی و صیقل و احساس لطیف ، برای اجرای مناسب قوانین بدست نیاورده است .

ما در آینده روش رابرت‌کندی را خواهیم دید .

فلسفه اقتصادی

انتخاب دوگلاس دیلون این‌نظر را که که در میان بعضی از روزنامه نویسان شیوع داشت تایید میکند که فلسفه عمومی اقتصادی کندی، با فلسفه اقتصادی جمهوریخواهان معتدل و ترقیخواهی چون راکفلر فرماندار نیویورك ، اختلاف وتفاوت چندی ندارد .

من گمان میکنم که نیکسون این نکته را دریافت ، لکن‌آیزنهاور آنرا نفهمید وبدینجهت هنگامیکه در انتخابات مداخله کرد کاملا فلسفه اقتصادی کندی را در مورد بودجه ، هزینه ، اندوخته ها ، طلاو موازنه پرداختها ، بشکل نادرستی معرفی کرد .

لکن حقیقت برای هرآنکه‌زحمت تحقیق بخود میداد روشن بود : کندی محافظه کار است ، لکن‌آن نوع محافظه کاری که شخص در چهل سالگی دارد ، نظریات‌اوپیوند نزدیك با اوضاع و احوال معاصر دارد و نه بگذشته مرده ونه به‌آینده بسیار دور متعلق است .

وی کار خود را احتمالا براساس همکاری مردان‌جدید و ترقیخواه هر دو حزب بنیان خواهد گذاشت.

نیویورك هرالد تریبون

از: والترلیپمن

"راسك"، و مشکلات سیاست خارجی

وضع آشفته‌ای‌که دولت کندی وارث آنست باصدوراعلامیه‌های مختلف ازکاخ سفید قابل اصلاح نیست

آقای « راسك» در زمان تغییرات شدید و پیچیده در روابط خارجی‌ما پست وزارت خارجه را عهده‌دار میشود .

وی به‌پشتیبانی و تفاهم وهمکاری بیش از اندازه‌ای احتیاج دارد و این ذهن های روشن و تازه جو و محقق هستند که باید دراین موارد باو کمك کنند . دیگر به‌مغزهای متحجر و کهنه‌اندیش امیدی‌نیست.

مامیتوانیم همه‌گونه اعتماد و اطمینان را به‌آقای راسك داشته باشیم ، بدان شرط که وی درك کند که موقعیت امریکا در جهان دهسال گذشته تاحدود.. زیادی تغییر یافته است . دستگاه‌حکومت کندی وارث یك سیاست خارجی باثبات و سازمان یافته نیست . حکومت کندی نیاز شدید امریکا به‌بالابردن قدرت ملی و تجدیدنظر در تعهدات بعداز جنك مارا بارث میبرد .میراث آقای کندی میراثی دردناك است که کندی‌برای‌تصحیح و تنظیم مجدد آن باید کوشش خارق‌العاده‌ای بکند .

من فکر نمی‌کنم این نکته که امریکاموقعیت‌متزلزلی‌پیداکرده‌است فکر نابهنگام و غلطی باشد . اساسا این فکر خود مرکز و محورسخنان کندی را در جریان مبارزه‌انتخاباتی او تشکیل میداد .

وقتی سناتور کندی از بربادرفتن آبرو وحیثیت امریکا و از تزلزل قدرت و موقعیت امریکا در جهان سخن میگفت درواقع یك ناطق زبردست ودروغ‌پرداز زنك خطر را بصدا درنیاورده بود .

وضع نسبی امریکا درموازنه قوای جهانی بطور مشخص و قابل وضوحی ره به‌وخامت گذاشته‌است .

تعادل ترازنامه

دیپلماسی مایشت سرهم در تمام نقاط جهان مثل کوبا ،کنگو ، الجزایر ، لائوس ودر نظر اتحادیه های وابسته بامریکا بطورروزافزونی اعتبار خودرا از دست میدهد وحتی فعالیت‌های آن آنقدر بی‌نتیجه‌وغیر موثر است که اغلب موجبات‌زحمت وزارت‌خارجه رافراهم میکند .

ناتمام

هیلاسلاسی ـ خیلی متاسفم که نقشه کودتا این بارهم عملی نشد

با یک اطلاع تلفنی بشماره های ۲۸۷۷٤ ۲۸٦۲٦ و ۲۳۲۰۸

سرویس سیار

بخاری ارج

برای نصب و تعمیر بخاری میشتابد

بخاریهای امسال ارج ۵۰۰ ریال ارزانتر از سال پیش است .

قیمت بخاری کوچک ۳۹۵۰ ریال وبخاری بزرگ ٤۹۵۰ ریال است .

در سه رنگ کرم ـ خاکستری وقهوه‌ای

دارای درجه نفت نما

دارای پایه های قابل تنظیم وشیشه شعله نما

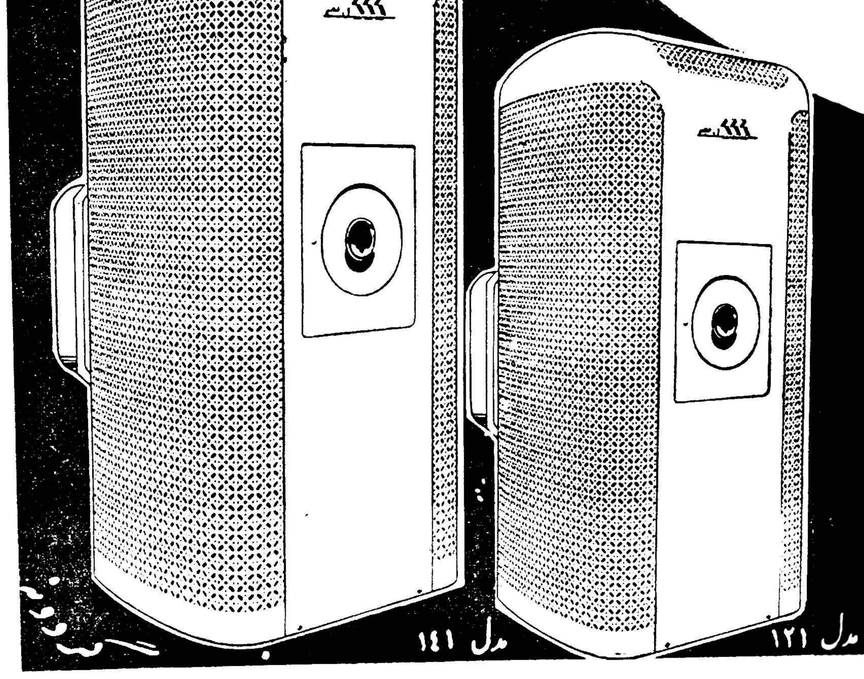

فروشگاه :

خیابان فردوسی مقابل کوچه خندان ـ

تلفن : ۳۳۷۱۷

امشب درسینماهای پلازا ـ همای ـ متروپل

باشرکت : جك موهانی ـ شارن اسمیت ـ ویلیام زینولدز

آ ـ ۳٦٤۰٤

آگهی دعوت بستانکاران با اخطارات لازمه

بعموم بستانکاران حاجی جواد ایپکچی‌بازرگان متوفی مقیم تهران سرای چیت ساز که بموجب رای شماره ۵۹۳ و مورخ ۱۱ر۸ر۳۹ شعبه ۵دادگاه بخش تهران بانو عصمت فتح‌الهزاده بسمت مدیر تصفیه ترکه تعیین شده و بموجب وکالت نامه رسمی شماره ٤٦۸۰٤ دفترخانه ۸۵ تهران ازطرف مدیر تصفیه مذکور وکالت تصفیه ترکه‌باینجانبا نواگذار شده آگهی میدهد .

اولین جلسه بستانکاران درساعت ٤ و نیم بعد از ظهر روز ۵شنبه ۲۲ دی ماه ۱۳۳۹ در محل تجارتخانه متوفی واقع درسرای چیت ساز مقابل مسجد شاه تشکیل میشود .

کلیه بستانکاران و کسانیکه ادعائی دارند وهم چنین کسانیکه با متوفی مزبور مسئولیت‌تضامنی دارند یا ضامن او هستند میتوانند درساعت وروز مذکور در محل فوق حضور بهمرسانند .

چون مطابق ماده ۲۷٤ قانون امور حسبی‌تصفیه ترکه متوفی در صورتیکه متوفی بازرگان باشدتابع مقررات تصفیه امور بازرگان متوقف بشرح‌زیر می‌باشد .

یکم ـ کلیه بستانکاران و کسانیکه هرگونه ادعائی دارند باید اصل یا رونوشت مدارك خود را در ظرف دو ماه از تاریخ نشر این آگهی بوکلای مدیر تصفیه تسلیم نمایند .

مدت ارسال مدارك برای بستانکار انیکه در کشور های بیگانه اقامت دارند سه ماه میباشد .

دوم ـ کسانیکه به متوفی نامبرده بدهی دارند باید در ظرف مدت نامبرده خودرا معرفی و بدهی خود را د روجه وکلاء مدیر تصفیه بپردازند طبق ماده ۲٤ قانون تصفیه بدهکاران متخلف از این وظیفه بجریمه نقدی معادل صدی‌بیستو پنج دین محکوم خواهد شد .

بعلاوه دادگاهها میتوانند علاوه بر جریمه نقدی‌بدهکاران مذکور را بزندان تادیبی ازسه تا ششماه نیز محکوم نمایند .

سوم ـ کسانیکه بهر عنوان اموال متوفی‌نا مبرده در دست آنها است در ظرف مدت دو ماه مذکور باید همان اموال را تحت اختیار وکلاء مدیر تصفیه بگذارند وگرنه هر حقی که نسبت به آن دارند سلب خواهد شد مگر اینکه عذر موجهی داشته باشند .

وکلاء مدیرتصفیه ترکه مرحوم حاجی جواد ایپکچی الحاج‌بزرك ابوحسین ـ حاج‌زین‌العابدین رحیم‌زاده خوئی

آ ـ ۳۲۵٦۱

انتقاد

از: علی اکبر کسمائی

شمعهای فروزان

اخیرا آموزگار زحمت کشیده‌و رنجدیده‌ای پس‌از چهارده سال کار مداوم شبانه روز ، بیمار شد وپزشکان توصیه کردند که‌برای معالجهٔ باروپا برود ، آموزگار بیمار در صدد تهیه و تدارك وسایل سفر برآمد. امابهرجا روکرد ، درهارا بروی خود بسته دید. باهزار عیب واشکال روبروشد . باو مرخصی لازم را ندادند . خواستند حقوقش‌راقطع کنندو بخدمات‌دیرینه‌اش یکجا قلم نسخ بکشند . اوکه چهارده سال سربزیر افکنده ودر کنج یکی ازمدارس تهران بگروهی ازفرزندان این آب‌وخاك درس داده وخون دل خورده بود نتوانست براشکالات قانونی فائق آید.

درشرح حال «ویلیام‌جیمس» فیلسوف وروانشناس معروف امریکا نوشته‌اند که‌وی چند روزی بیمار شدو در خانه افتاد . یکی‌از دوستانش گلدانی که درآن گل‌زیبای «آزالیا»روئیده بود بضمیمه نامه‌ای حاکی از تحسین از استاد وتقدیر ازآثارش‌برای اوفرستاد. «ویلیام جیمس» بعدهادر یادداشت‌هایش نوشت که‌این حادثهٔ کوچك وساده او رامتوجه نکتهٔ مهمی کردکه‌از ذکرآن در کتاب روانشناسیش غفلت کرده بودو آن نکته این بود که‌عمیقترین صفتی که در طبیعت بشری نهفته ، عطش تحسین وتقدیر ، وتمنای‌قدردانی وحق شناسی است .

اما نمیدانم چرا مامردم این‌جامعه باین صفتی که «ویلیام جیمس» آن را عمیقترین صفت در طبیعت بشری‌خوانده است نه‌تنهاوقعی‌نمیگذاریم بلکه‌درست بخلاف مقتضای آن عمل میکنیم .. اگر کسی وظیفه شناس بود و بوظیفه‌اش عمل کرد میگوئیم وظیفه‌اش بودو دیگرچه جای تشکر وقدردانی است !.... اگرکسی نیکی‌یا فداکاری کرد ، اولا درنیت نیکی وفداکاری‌او شك‌میکنیم وتازه اگر شك نکنیم ، درتحسین وتقدیر ازاوبخل و امساك بخرج میدهیم باین دلیل که‌میگوئیم پاداش نیکی همان لذتی است که‌او خود از عمل خویش برده و دیگرماچرابخود زحمت تقدیر وتحسین بدهیم ؟!.

مثل اینستکه همه ما ازهمدیگر طلبکاریم واگر کسی درحق مانیکی کرد ، نه‌تنها قدراین نیکی رانمیدانیم بلکه اگر بزبان هم نیاوریم در دل میگوئیم دندش‌نرم شود وظیفه‌اش بود، ولی همینکه بدلخواهمان رفتار نشد ، آهمان بآسمان میرودو آنوقت است که ما مظلومیم ودیگران همه ظالمند !

مابچه‌کس پاداش نیکی داده‌ایم تانیکی ارج ومنزلتی یابد ودلهاپشت‌گرمی انصاف و مروت مردمان گرم باشد ؟ماچه‌وقت مردی و مردمی را تشویق کرده‌ایم تامردمان‌ازناجوانمردی وستم بپرهیزند و ظلم وجورو تجاوز بحق همدیگر راکالای رایج این‌آشفته بازاری که‌خود پدید آورده‌ایم نسازند؟

بیشك درهر اداره کارمندانی وجود دارند که همچون سربازان گمنام در کنج انزوا سربزیر افکنده سالهاست که‌بحکم موقع ومقام ، مهره کوچك یاچرخ بزرگی ازاین دستگاه عظیم را میگردانند ودم برنمی‌آورند . در هر خانه وخانواده‌افرادی‌هستند که‌خویشتن راوقف سایرین کرده ازخود درگذشته تا دیگران درآسایش وآرامش بسر برند .درهردستگاه‌ملی‌ودولتی،اقتصادی یا فرهنگی ، هنری یاصنعتی ،افرادی وجود دارند که‌شب‌وروز جان میکنند، پیوسته کار میکنند ورنج میبرند تا چراغ لانه وکاشانه‌ای راروشن نگاه‌دارند ...ودرهر لانه‌و کاشانه شمعی افروخته است که خود میسوزد تا پیرامون خودرا روشن کندو جمعی در گرد اوجمع‌شوند واز پرتو وجود او گرم .....

البته اینها بوظایف خود عمل میکنند وبدیهی‌است که‌وظیفه‌ای جز انجام وظیفه ندارند ولی شك نیست که تشنهٔ یك‌کلمه تشویق ویك‌نگاه حق‌شناسی هستند . آرزومند کسی‌هستند که‌قدرایشان بداند، وبداند که‌آنها چه میکنند ... آیا وظیفه شناسی شایان تحسین و تقدیر نیست ؟ خاصه دراجتماعی که‌وظیفه‌شناسی کم‌است...

«مارك تواین» نویسنده امریکائی گفته است :« من‌میتوانم چندین روز بجای نان وآب،فقط بایك کلمه تشویق زندگی کنم !». تصدیق کنیم که‌ماازنشاراین یك‌کلمه دربسیاری از جاها دریغ میکنیم.این نه‌تنها وظیفهٔ‌اجتماعی بلکه وظیفه انسانی فردفردماست که هرجا عمل نیکی دیدیم، هرجا کار خوبی سراغ کردیم، هرجاوظیفه‌ای را انجام شده یافتیم ، بیدریغ ازته‌دل تقدیر و تشویق کنیم .بیدریغ زبان بمدح و ثنا بگشائیم و بیدریغ باین کالای کاسد بازار انسانیت رنك و رونق‌دهیم شاید روزی برسد که‌دلهای سرد گرم شوند وما عادت‌کنیم که نسبت بافراد جامعه وخانواده ، نسبت بهمکاران‌ودوستان ،حق‌شناس وقدردان شویم وازاین طریق، آن امنیت روحی واخلاقی راکه‌تادراجتماعی وجودنداشته باشد ، هیچ‌چیز وجود نخواهد داشت درپیرامون خود پدید آوریم .

گفتگوی مردم

کلاسهای سالمندان

یکی از آموزگاران فرهنك شهرضا مینویسد وضع کلاسهای سالمندان شهرضا تا بحال مرتب نشده داوطلبان بلاتکلیف‌اند تقاضامی‌شودباین‌موضوع توجهی مبذول گردد .

امتحانات متفرقه کلاس‌شش

عده‌ای‌ازآموزگاران مراغه‌مینویسند چندین سال است دوره کامل متوسطه د راین شهرستان دایر گردیده ولی هنوز هم امتحانات متفرقه کلاسهای ششم در تبریز بعمل می‌آید با در نظر گرفتن وضع داوطلبینی که از لحاظ مادی و خدمات اداری در مضیقه‌هستند تقاضا مینمائیم موافقت‌شوددرشهرستان مراغه نیز مانند دیگر شهرستان های مشابه عمل نمایند .

نرخ شکر درحومه تبریز

آقای جواد جواهری از تبریز مینویسد علت آنکه قیمت شکر در بازار آزاد به کیلوئی ۲۲ ریال و نیم ترقی یافته خودداری عاملین حومه از بردن سهمیه خود می‌باشد چنانچه تسهیلاتی فراهم شود و جنس در حومه فراوان باشد مانند سابق نرخ شکر در حومه برابر قیمت شکر دولتی تنزل خواهد یافت .

راز موفقیت

آقای نقی افشار مینویسد شخصی که دارای چهارده فرزند میباشد و مدعی است حقوق اداری او کافی برای تامین‌زندگی آنهااست خوبست راز این موفقیت را از طریقی باطلاع آنها که باعائله کمتر و عواید بیشتر همیشه ناله دارند برساند تا معلوم شود کسانی که از کمی حقوق اداری شاکی هستند طرز صحیح اداره امور خانه را نیاموخته اند .

تقاضای ساکنین جوادیه

آقای زارع از طرف ساکنین‌جوادیه مینویسد صبح‌و عصر مقابل چهارباب دبستان دخترانه‌و پسرانه ،حوزه جوادیه موا ی باطفال معصوم‌فروخته میشود که ماده غذائی آن نامعلوم‌و باعث ناخوشی آنها میشود خوبست‌از فروش این گونه خوراکیها درمقابل مدارس ممانعت شود ضمنا چون‌مطب دکترهای ساکن جوادیه فقط ٤ تا هشت بعد از ظهر دایر است و در غیر اینساعات چنانچه احتیاج به‌طبیب یا آمبول زن باشد کسی پیدانمیشود شایسته است در اینمورد نیزچاره اندیشی شود .

صندوق مراسلات

ساکنین کوچه واحدی انتهای خیابان زرین نعل مینویسند حال که دراین حوزه‌در مغازه خواربارفروشی یکدستگاه تلفن همگانی نصب شده و فروش تمبر را نیز عهده دار گردیده شایسته است برای رفاه بیشترسکنه کوچه‌های مجاورصندوق مراسلات نیز جنب خوار بار فروشی مذکور نصب گردد .

استفسار از حال بیمار

آقای محمد رضاکیانی بختیاری‌می نویسد شخصی بنام صفدر کیانی مقیم شهرستان ایذه قریب سه ماه قبل بمرض روحی مبتلا شده بود که برای معاینه و معالجه باهواز منتقل واز آنجابه یکی از بیمارستان‌ها فرستاده‌اند چون ازوضعیتش‌اطلاعی در دست نیست اقوام و اقارب او تقاضا دارند هرکجا که هست‌وضعیت او را بوسیله اداره فرهنك ایذه‌اطلاع دهند موجب خوشنودی خلق و خالق خواهدبود .

راه آهن خصوصی

آقای سریل‌ایست یك راه آهن کوچك در باغ منزل خود ایجاد کرده است . طول این راه آهن ۱۵۰ فوت است و چهار لکوموتیو و واگن برروی آن در حرکت هستند . لکوموتیوها و واگنها را نیز آقای سریل ایست شخصا ساخته و بکار انداخته است . سه پسر نامبرده که یکی یازده‌ساله است و دو تای دیگر بترتیب ۸ و ۷ سال دارند مسافر دائمی این قطار هستند که گاهی دوستان خود را نیز دعوت می کنند . این راه آهن اگرچه کوچك است ولی دارای پل و تونل‌هم می باشد و کاملا مانند یك راه آهن معمولی منظم کار می کند .

صبحانه مجدد

اولیای دبستان سوتوارك واقع در انگلستان تصمیم گرفتند بکلیه‌دانش آموزان دبستان صبح ها بمجرد ورود بمدرسه مجددا صبحانه بدهند .پزشك دبستان پس از معاینه بچه ها اظهار داشته است که نیروی بدنی‌بچه های دبستان رویهمرفته کم است و بچه‌ها باید تقویت شوند و از اینرو اولیای مدرسه تصمیم گرفتند به آنها مجددا صبحانه بدهند . دبستان مزبور در محله فقیر نشین کاسل قرار گرفته‌و تشخیص داده شد که بچه ها در خانه خود صبحانه کامل نمی توانند بخورند ....

آگهی ازدواج

یکی از مردان عاقل ! که یکسال پیش زنش‌را طلاق گفته این آگهی ازدواج را بیکی از روزنامه های کوچك شهر پرتنسیتون امریکا داده است .

«من در جستجوی زنی هستم که سنش از من کمتر ، قدش از من‌کوتاه تر ، از زن سابقم زیباتر ، و از همه مهمتر از او احمق تر و از همه اینها مهمتر از خود من هم احمق‌ترباشد!»

از اینجا و آنجا

رنك‌کردن وان

شرکت برتیلیش پینت ماده رنك آمیزی مخصوص بنام لوکسول وارد بازار کرده‌است که‌دارندگان حمام وان در آینده حتما به آن نیازمند خواهند شد .

وان حمام اغلب در اثر موادمختلف شیمیائی‌مخلوط در آب رنگهای‌زننده‌ای بخود می گیرد که پاك کردن آن مستلزم وقت و مراقبت زیادی استو اغلب بخوبی هم این رنگها زایل نمی شود ، با استعمال لوکسول بخوبی کثافت و رنك زننده از بین رفته ومثل اینستکه وان را مجددا با ریه عاجی درست کرده اند .

هم اکنون اغلب شهرداری های انگلستان از این ماده برای پاك‌کردن وسائل امکنه عمومی استفاده میکنند.

غذای آماده

یکی از افراد پلیس امریکا هنگامی که در جاده نزدیك خلیج موونسپی رانندگی می کرد وسطجاده یك مار ماهی بزرك مشاهده نمود . پلیس مزبور با کمال تعجب ماشین را نگاه داشت و دید مار ماهی در گودالی‌که آب‌در آن جمع شده مشغول شنا می باشد مار ماهی مزبور بر اثر طوفان و موج دریا بساحل افتاده و به این گودال افتاده بود بهر حال پلیس با خوشحالی مار ماهی را که دو پاطول داشت بخانه برد و به همسر خود گفت آن روز زحمت مراجعه به بازار و خرید برای غذای ظهر ندارد ...

صندلی مطالعه

«صندلی مطالعه بایستی از هرحیث راحت باشد و طوری باشد که هرگاه بخواهید بتوانید آنرا بصورت دلخواه در آوریدو از همه مهمتر اینکه در زمستان سرد ودر تابستان گرم‌نباشد.

این عقیده صاحبان کارخانه اثاثیه سازی دارویك انگلستانست .

این کارخانه اخیرا صندلی مطالعه ای وارد بازار کرده است که از هر حیث واجد شرایطی که فوقا در باره آن گفته شده می باشد .

بااین صندلی شما هرطور بخواهید می توانیدبدانصورت در آورید وگاه تبدیل به تختخواب می شود و حتی زیر سری هم در آن تعبیه شده ..با وصل یك‌کلیدگرم ویا نصب پنکه کوچکی زیر آن خنك می شود !

اتوشوئی

در یکی از شهر های انگلستان‌یك کاروانسرای قدیمی که‌برای‌نگاهداری و نظافت درشگه ساخته شده بودبه اتوشوئی و تعمیر گاه اتومبیل تبدیل گردید . این کاروانسر در سال۱٦۱٤ میلادی بوجود آمدمو درست ۳٤٦سال دایر و مشغول کار بود ولی اخیرا مقامات شهر اخطار کردند که دیگر وجود این اتوشوئی درشکه !!زاید است لذا پروانه کار او را لغوکردند و صاحب آن نا گزیر شد کاروانسرا را بگاراژ و اتو شوئی مبدل کند . .

باران گرانقیمت

چندی پیش باران بسیار گرانقیمتی در ملبورن استرالیا بارید .

مردم شهر متوجه شدند که باران قرمز رنگی میبارد و روی هر چیز که میارد آنرا گلگون میکند .

بامداد روز بعد که خورشید طلوع کرد ، سراسر شهر با گل قرمزرنك چسبنده‌ای پوشیده شده‌بود . پس از این‌که این گل را در آزمایشگاه آزمایش کردند معلوم شد که دارای ذرات بسیار ریز سنگهای گرانقیمت از قبیل عقیق و زمرد و یاقوت‌میباشد.

تاکنون چنین باران گرانقیمتی در هیچ نقطه جهان نباریده است .

عظیم‌ترین و جدیدترین فیلم از زندگی مردم روسیه‌تزاری

آ ـ ۳٦٤۰۸

تشکر و امتنان

از جناب آقای علامه ریاست محترم بخش ٤ فرهنگی و بانو عشرت الزمان گودرزی مدیر محترم دبستان سیروس وریاست اعضای انجمن خانه و مدرسه و سایر همکاران گرامی تشکر نموده موفقیت بیش از پیش همه را از خداوند بزرك مسئلت دارم

آموزگار بازنشسته فرهنك ـ بانو ربابه دانشخواه

آ ـ ۳۲٤٦۳

اجازه تاسیس کارخانه پنبه‌پاك‌کنی در گرگان

چون‌سازمان پنبه بنابه تصمیم مورخ۱۲ر۹ر۳۹ شورای عالی‌پنبه در نظر دارد باایجاد تعدادی کارخانه‌پنبه پاك کنی در منطقه گرگان ودشت موافقت نماید لذا از کلیه کسانیکه مایل بتاسیس کارخانه هستند اعم از آنهائیکه تاکنون تقاضا نموده ویا اخیرا تمایل بتاسیس‌چنین‌کارخانجاتی پیدا کرده‌اند تقاضا میشود بسازمان پنبه واقع درخیابان سی متری مراجعه نموده پرسشنامه لازم رادریافت و پس از تکمیل حداکثر تاروز بیستم دیماه جاری درمقابل دریافت رسید بدفتر سازمان پنبه تسلیم فرمایند تقاضا هائیکه پس‌از انقضای‌مدت‌مزبور واصل شود مورد رسیدگی قرار نخواهدگرفت ضمنا باستحضار میرساند که‌قبول پرسشنامه مزبور تعهدی برای‌سازمان پنبه درمقابل متقاضیان نسبت‌بموافقت باتاسیس ایجاد نخواهد کرد .

سرپرست‌سازمان‌پنبه

آ ـ ۳٦۳۳۲ ۱ـ۳

لامیدال

تخته مصنوعی رویه پلاستیك سیاه ،سفید،عنابی، افراموجی‌موجود، خیابان رفائیل شماره٦۸ تلفن٤٤۱۱۰

انواع موتور جوش

و ژنراتور جوشکاری

پارتی جدید موتور جوشهای ۲۲۵ و ۲٤۰ و ۳۵۰ آمپر بایك کیلووات وپنج کیلووات برق

و ترانسفور موتور جوشکاری

۱۸۰ و ۲۲۵ و ۲۵۰ و ٤۰۰ آمپر یك فاز رسید آقایانیکه بیعانه سپرده اند لطفا برای تحویل مراجعه فرمایند .

شرکت سهامی ایران تکنو ـ خیابان تخت‌جمشید بین روزولت وبهار ـ ساختمان ایران تکنو

تلفن ٦۳۸٦۳ تا ٦۳۸٦۷

آ ـ ۳٦۳۹۲

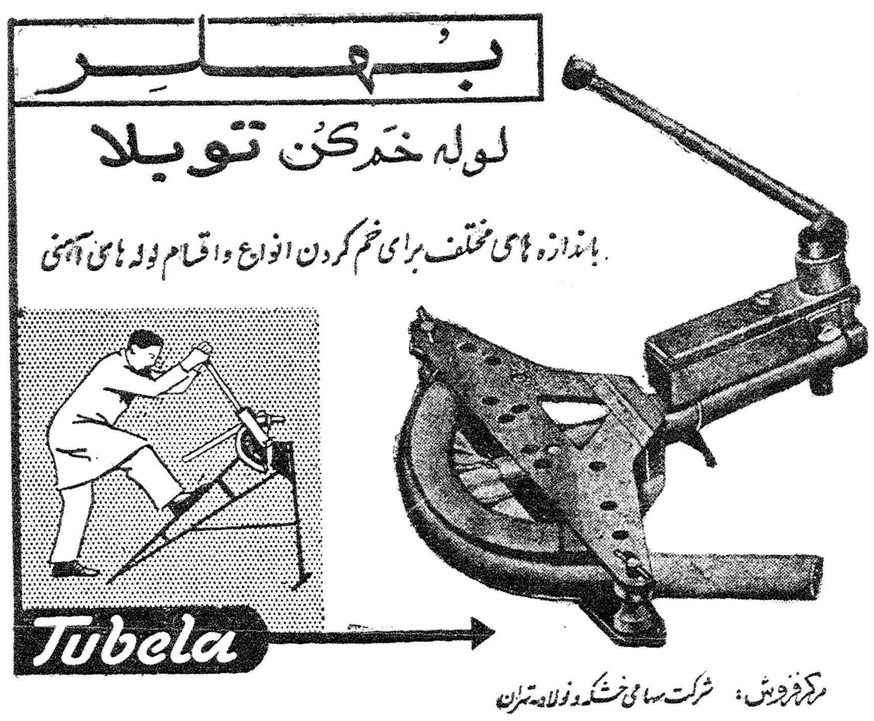

مرکز فروش: شرکت سهامی خشکه و نولاد تهران

خیابان خیام ـ ساختمان بهلر تلفن ۳۰٤۵۷۱

آ ـ ۳٦۳۷۰

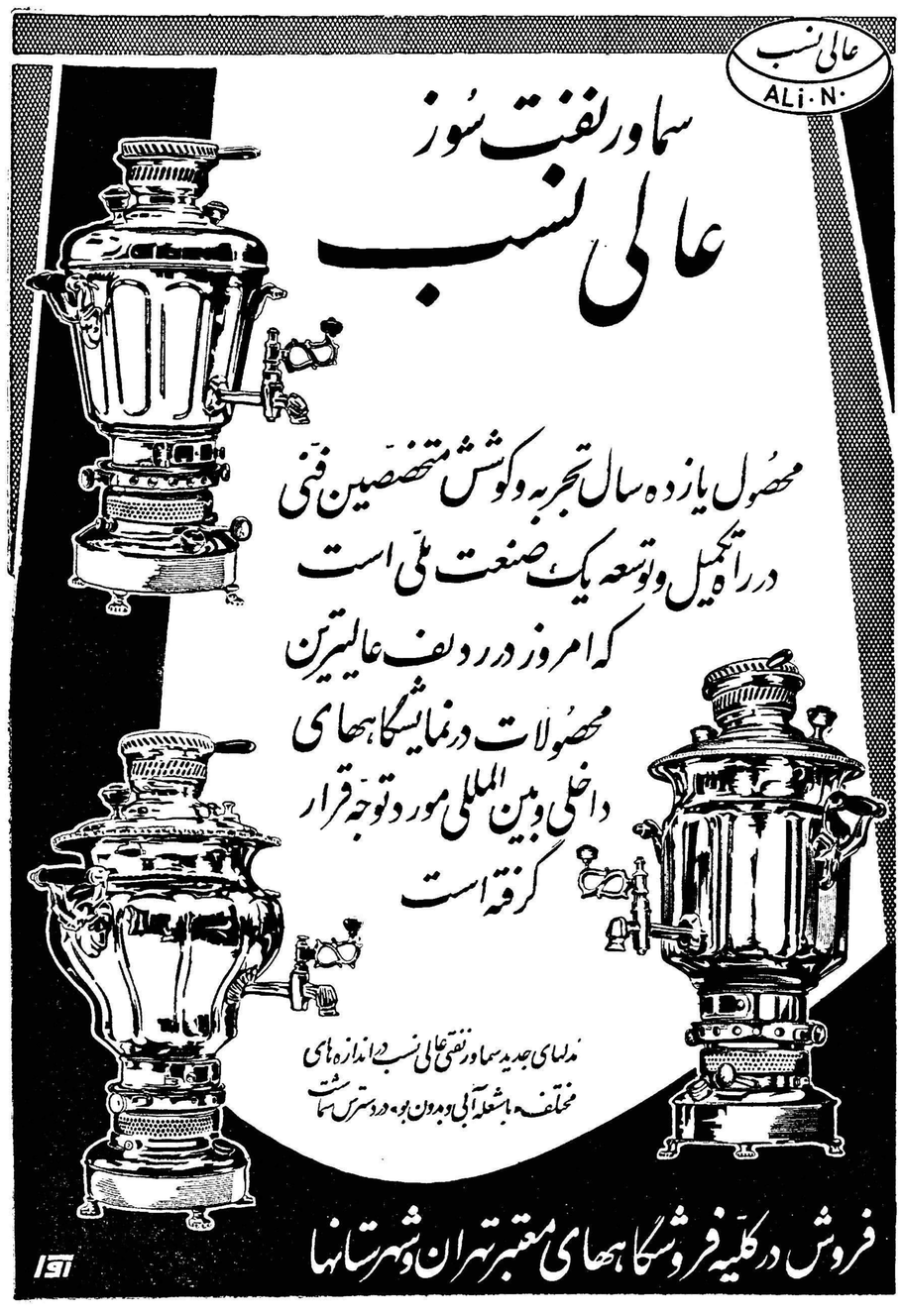

غلطك و سنك شکن

کارخانه معظم فوست اطریش

به‌اندازه های مختلف میرسد

ش س تهروپ ـ میدان فردوسی

تلفن ٤۲۲۸۳

آ ـ ۳٦۳٤۲ ۱ـ۲۰

تلمبه زراعتی

ساخت اطریش کارخانه فوگل زراعت و باغات

خودرا از بی‌آبی نجات دهید

تلمبه از ۳ تا ده انچ موجود

ش س تهروپ ـ میدان فردوسی

آ ـ ۳٦۳٤٤ ۱ـ۲۰

سخنرانی درباشگاه مهرگان

ساعت ۵٫۵ بعدازظهر چهارشنبه ۷ دیماه ۳۹ جناب آقای دکتر محسن هشترودی تحت عنوان «فلسفه جدید علمی» درباشگاه مهرگان سخنرانی می نمایند

نشانی: خیابان لاله‌زارنو ـ جنوب سینما کریستال ـ کوچه کاخ

آ ـ ۳۲٤٤۳

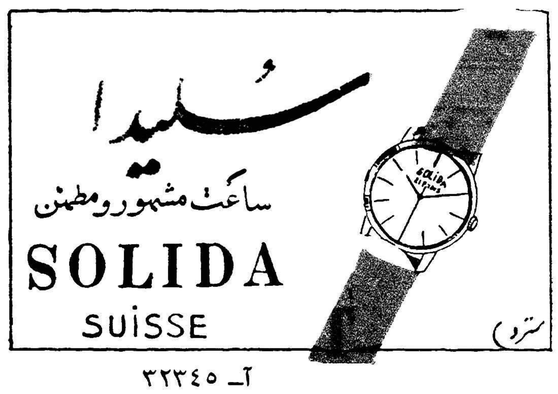

آ ـ ۳۲۳٤۵

تعیین نرخ ماهی

باطلاع عموم اهالی تهران میرساند ماهیهائیکه در روی کامیونهادر خیابانهای شهر بفروش میرسد و دارای تابلو های فروش ماهی میباشد تعلق بشرکت سهامی شیلات ایران داشته وبا ماهیهائیکه در دکاکین اسلامبول (پاساژ گوشت مغازه اسکوئی پاساژ مرکزی مغازه تیموریان پاساژ پروانه مغازه ابراهیم و سوپر مارکت و مغازه مونوگرام واقع در خیابان تخت جمشید) بفروش میرودهیچگونه تفاوتی از حیث بهاءندارد. نرخ ماهیهای فروش در معابر و فروش در مغازه ها تا اطلاع ثانوی بقرار زیر است :

ماهی سفید ممتاز دانه ای	۵۰ ریال
ماهی سفید درشت دانه ای	٤۰ ریال
ماهی سفید متوسط دانه ای	۳۰ریال
ماهی سفید ریز دانه ای	۲۰ ریال
ماهی کفال درشت دانه ای	۱۵ ریال
ماهی کفال متوسط دانه ای	۱۰ ریال
ماهی کفال ریز دانه ای	۵ریال

شرکت سهامی شیلات‌ایران

آ ـ ۳٤۳۲٦ ۱ـ۱۰

جدول

کلمات متقاطع

شماره ۱۷۰۳

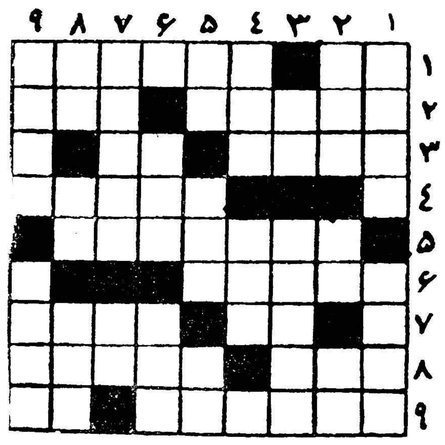

افقی : ۱ـ پست و فرومایه ـ زیبا ترین اقسام چشم از نظر گویندگان قدیم ۲ ـ آده های منطقی معمولا اینطور حرف میزنند بزرگی ۳ ـ جاهل نغمه‌سرا بی مروت رابر سر دیوار دیده بود ـ ازعناوین دلدار ٤ ـ در علم و دانش بمقامی بسیار شامخ رسیده است ۵ ـ هر لحظه برنگی بت عیار در آید ٦ ـ وقتی هوش و حواس درستی در کار نباشد به آن دچار میشوند ۷ ـ طاقچه طبقه دوم ـ شاعر بهانه کرده و های های گریسته بود ۸ـ جنوب ـ مال شیخ بهائی معروف تر از درویش مرحب بود ۹ ـ در میان گلها گل بنفشه نیز این صفت را دارد ـ از شهر های قدیم.

عمودی : ۱ـ یکی دیگر از چیز هائی که پشت و رونداردـ کوه گوشت و چربی در دریا ۲ـ ناپایدار ـ نه بسیار است نه کم‌ـ طرف ۳ـ اگر تیر شکسته نباشد تیغ شکسته است ـ رانندگان تاکسی ودوچرخه سواران بی باك در دادن آن استادند ٤ـ بظاهر جای اصل را میگیرد نه درباطن ـ پشت کوهش معروفتر است ۵ـ از موجودات افسانه ای ـ آشکار است و پنهان نیست ـ هر جا بکشید شن می‌آید و بر میگردد ٦ـ قایق بچه ـ بازی آن دماغ له شده ببار می‌آورد و دك و دنده‌شکسته !۷ـ از اصطلاحات موسیقی‌ـ تابه بعضی ها نزنند از جا نمی‌جنبند ۸ـ یکی ازنت ها ـ واحد وزن‌ـ از اسباب شکار ۹ـ دسته هاون‌ـ از معروفترین خوانندگان ایرادر سالها ی‌اخیر .

حل جدول شماره ۱۷۰۲

افقی ۱ـ حدـ گردباد۲ـ سنك ـ طبل ۳ ـ آسان ـ لب ٤ـ مجانین ۵ـ شارل ـ زاری ٦ـ همسایه ۷ ـ اه ـ هورا ۸ـ تنك ـ بخت ۹ـ تیر آهن ـ زر .

عمودی : ۱ـ حسن ـ شماتت ۲ـ دن ـ ما ـ هنی۳ـ گاجرـ گرگ٤ـ سالمه ۵ـ روان ـ سوره٦ـ نیزار۷ـ بط ـ نایاب ۸ـ ابل ـ رمـ خز ۹ـ دلبری ـ شتر .

اطلاعات اقتصادی

نظریات شاهنشاه

از کتاب خاطرات شاهنشاه که در جراید منتشر شده علاقه وافر معظم‌له را بامور اقتصادی و بهبود وضع زندگی مردم و رفاه اجتماعی نشان می دهد .

در امر توسعه اقتصادی شاهنشاه طرفدار این اصل مهم و اساسی هستند که «چون استقلال فردی از سنن دیرین ماست آن توسعه اقتصادی را که در اثر فشار و تعدی و فدا شدن آزادی‌واستقلال فردی‌بوجود آید هرگز نخواهیم پذیرفت .» و همانطور که فرموده‌اند در برنامه ریزی آزادی و استقلال فردی در نظر گرفته شده و هیچکس مجبور بکاری نخواهد شد که مایل بانجام‌آن نیست . زیرا بدون تردید آزادی های فردی از هر چیز دیگر در جهان گرانبهاتر است .

در مورد لزوم تنظیم برنامه و تسریع دموکراسی اقتصادی شاهنشاه بیاناتی ابراز داشته اند که در حقیقت باید آنرا سرلوحه برنامه سوم قرار داد . فرمایشات ایشان در این خصوص اینست که «باید دیدبچه کیفیت می توان دموکراسی اقتصادی را با سرعت در کشور مستقر ساخت . قدم اول برای حصول این منظور تهیه نقشه و برنامه است زیرا در دنیای کنونی اقتصاد کشور جز با تهیه طرح های جامع اساسی پیشرفت سریع‌نخواهد کرد. تاریخ گیتی حاوی شواهد غم انگیز از کشورهائیست که کارخانه های عظیمی برپاکرده‌اند بدون آنکه نیرو های مولد و مواد خام و ایجاد طرق‌و راه آهن را برای رساندن مواد خام و حمل محصول کارخانه ها مورد توجه قراردهند . همینطور ممکن است در عوض تولید اجناسی که مورد تقاضای عمده است کالاهائی تولید کنند که بازار آن محدود باشد و یا سرمایه ای هنگفت برای تاسیس کارخانه ای تشکیل و مجهز به آخرین وسائل صرف کنند و برای گردانیدن آن مدیر و متخصص نداشته‌باشند .»

شاهنشاه لزوم یك برنامه جامع ملی همه جانبه را بدینطریق ببهترین‌وجهی توصیه نموده‌وتاکیدکرده‌اندکه باید بطرحهائی‌دست‌زد که بحال کشور مفید بوده و جهت بهره برداری کامل از آن بتوان کلیه وسائل لازم را فراهم آورد و طرحها را در زمان مشخصی انجام داد .

همین بیانات ملوکانه است که در تنظیم برنامه سوم باید مد نظر قرار گرفته شود زیرا تنها در نتیجه اجرای چنین‌برنامه ایست که می توان رشد اقتصادی سریعی حاصل کرد .

در مورد تسریع در اجرای طرحها و هم آهنگی سیاستهای اقتصادی شاهنشاه خدمات شورایعالی اقتصاد را ستوده اند . این شورا که ریاست آن بانخست وزیر است بعضویت‌عده ای از وزرائیکه سرو کارشان با توسعه اقتصادی است از آنجمله وزیر مشاور و سرپرست سازمان برنامه و همچنین رئیس کل بانك مرکزی و مدیر کل بانکملی ایران تشکیل می‌گردد . دراین مورد دبیرخانه شورایعالی اقتصاد نیز وظائف مهمی را از لحاظ اظهار نظر درباره گزارشات و مسائل مختلفی که بشورا ارجاع‌می گردد عهده‌دار است زیرا دبیرخانه است که باید در اطراف این مسائل قبلامطالعه نموده و آنها راتجزیه و تحلیل نماید و نتیجه مطالعات خود را برای اتخاذ تصمیم در اختیار شورا بگذارد . شك نیست که بدون تبادل نظر شورایعالی اقتصاد ممکن است در وزارتخانه ای تصمیمی گرفته شود که با اقدامات سایر وزارتخانه ها و دستگاه های مالی و اقتصادی مباینت داشته باشد و یاتکرار همان عمل باشد . ولی هنگامی که در شوری سیاستهای پولی و مالی و اقتصادی مورد بحث قرار گرفت از تضاد این سیاستها و کار های بیهوده جلوگیری شده و در امور اقتصادی هم آهنگی لازم ایجاد خواهد شد .

در مورد دفتر اقتصادی شاهنشاه در کتاب خود یادآورشده‌اند. «این دفتر که از متخصصین ایرانی و خارجی تشکیل یافته و مشغول یك سلسله مطالعات اقتصادی برای اجرای برنامه هفت ساله دوم است وظیفه مهمتر دیگری نیز دارد و آن تهیه برنامه پنجساله سوم‌ماست.» دفتر اقتصادی در حقیقت رکنی است از سازمان برنامه که در اجرای اوامر شاهنشاه کلیه برنامه های عمرانی و تولیدی کشور را با نظر وزارتخانه ها و موسسات دولتی و مردم تنظیم و با یکدیگر تلفیق می دهد و کوشش می نماید تا بر اثر مطالعات خود اولا طرحهای مفید و عملی‌را انتخاب نموده و ثانیا آنها را طوری با یکدیگر تلفیق دهد که وجوه‌و مساعی مردم کشوربهدرنرفته و برنامه عمرانی سوم ترکیبی باشد از طرحهائی که اجرای آنها حد اعلای نتیجه را در افزایش درآمد ملی و بهبود وضع زندگی مردم‌در حداقل مدت دارد تا بدین طریق همانطورکه منظورنظر شاهنشاه‌است دموکراسی‌اقتصادی‌ورفاه اجتماعی و بهبود وضع زندگی مردم با سرعت بیشتری عملی گردد .

دکتر مصطفی علم

با ارز وامهای جدید باید کالا از آمریکا خریداری‌شود

وام بانك صادرات و واردات آمریکا برای طرح مخصوصی داده نمیشود بلکه صرف تامین کسری اعتبارات سازمان برنامه خواهد شد

امروز کسب اطلاع شد که وام ۲ر۲۶ میلیون دلاری صندوق‌وامهای عمرانی امریکا که قرار داد آن اخیرا بامضاء رسید و همچنین وام ۱۵ میلیون دلاری که موافقت شده بانك صادرات و واردات امریکا به ایران بدهد در اختیار بانك مرکزی گذاشته خواهد شد تا هم اززریالی آن به سازمان برنامه برای پرداخت مخارج طرح ها مصرف شود .

مطابق موافقتی که شده است بانك مرکزی موظف است ارز های مزبور را فقط برای واردات کالا از کشور های متحده امریکا مصرف نماید .

همانطور که قبلا نیز نوشتیم وام ۲ر۲۶ میلیون دلاری برای راه سازی است و مخارج ارزی و قسمتی از مخارج ریالی آن قبلا تامین گردیده است ولی وام ۱۵ میلیون دلاری بانك صادرات و واردات امریکا برای تامین کسری‌اعتبارات سازمان برنامه جهت اجرای برنامه عمرانی دوم کشور خواهد بود و سازمان برنامه با ارائه صورت وضعیت ها به تدریج از آن‌استفاده خواهد کرد وام ۱۵ میلیون دلاری که با بهره ۵ و سه چهارم در صد بایران داده می شود در مدت ۸ سال مستهلك خواهد شد وقرار داد آن به‌زودی در تهران بامضاءخواهد رسید .

استاندارد کتیرای صادراتی معین شد

تاکنون استاندارد کشمش ـ پسته وکتیراتهیه‌شده‌است هنوز اجرای برنامه ۴۰ماهه‌استاندارد آغاز نگردیده‌است

امروز اطلاع حاصل شد که آئین نامه استاندارد کتیرای ایران وسیله موسسه استاندارد ایران تهیه شده است . به این ترتیب تاکنون موسسه استاندارد برای کشمش پسته کتیرا استانداردتعیین کرده است در ضمن اطلاع می رسد که وزیر بازرگانی از موسسه استاندارد خواسته است که نظر خودرا در مورد استاندارد و بسته بندی خرما اطلاع دهد .

موسسه استاندارد نیز طرح‌خود را دراین مورد آماده کرده وقرار است در حضور کمیسیونی مرکب از وزیر بازرگانی و معاونین وی و رئیس موسسه استاندارد و چندنفر دیگر این آئیننامه تحت مطالعه قرار گیرد .

خبرنگار ما اظهار میدارد در عین آنکه وزارت بازرگانی و موسسه استاندارد کوشش خودرا برای‌تهیه مقدمات استاندارد و بسته بندی‌تمام کالا های صادراتی به عمل می‌آورند معهذا هنوز اجرای برنامه ۴۰ ماهه استاندارد آغاز نشده است .

دیروز رئیس موسسه استاندارد مدتی‌باوزیر بازرگانی درباره‌اجرای برنامه استاندارد ها مذاکره کرد.

درماه گذشته

پنجاه شرکت تجارتی جدید به ثبت رسید

دو شرکت فیلم‌برداری و سه‌شرکت دامپروری تشکیل شد

در ماه گذشته جمعا پنجاه شرکت تجارتی جدید بثبت رسیده است که ۱۸ شرکت سهامی و ۲۵ شرکت بامسئولیت محدود و پنج شرکت نسبی ودو شرکت تضامنی بوده است

این شرکتها برای انجام عملیات تجارتی زیر تشکیل یافته اند .

تصدی بامور حمل ونقل : سه شرکت تصدی به واردات و امور تجارتی : بیست و شش شرکت‌تصدی بامور مطبوعاتی . یك شرکت تصدی بامور ساختمانی : ده شرکت تصدی بامور صنعتی : دو شرکت تصدی بامور حسابداری : دو شرکت‌تصدی بامور فیلمبرداری : دو شرکت تصدی بامور دامپروری و جوجه‌کشی : سه شرکت تصدی بامور ورزشی : یك شرکت .

در این ماه دو شرکت هواپیمائی خارجی (شرکت هواپیمائی اس.تی.اس) و (شرکت هواپیمائی آریانا افغان) بثبت رسیده و در نتیجه اکثریت قریب باتفاق شرکتهای هوائی خارجی که در ایران فعالیت داشته و ثبت نشده بودند بثبت رسیده اند .

ضمنا در ماه گذشته نوزده شرکت منحل شد .

در ماه مزبور هشت موسسه‌غیر تجارتی بثبت رسیده که عبارتند از:

۱ـ جامعه لیسانسیه های‌حقوق ۲ـ سندیکای نانواهای استان تهران ۳ـ انجمن پزشکان متخصص بیهوشی ایران ٤ـ انجمن مطبوعات ایران۵ـ سندیکای وارد کنندگان دارو ٦ ـ شعبه موسسه خیریه گامیش ان ـ اینگوسیکال ۷ـ موسسه گاورتنیال افراینسنیتوت ۸ـ سازمان همکاری‌با مطبوعات ایران

در این ماه مجموعا یکهزار وبیست و هفت جلد دفتر تجارتی شماره‌گذاری وپلمپ شده است‌که هفتصد ونود و سه جلد دفتر روزنامه و دویست و یازده جلد دفتر کل و بیست و سه جلد دفترداراثی بوده است که‌بشرکتهای‌تجارتی وبازرگانان حوزه تجارتی تهران تعلق داشته است .

ضمنا یکصد و نود ودوتقاضای ثبت علامت تجارتی از ایران ـامریکا انگلستان ـ فرانسه ـ آلمان ـژاپن دانمارك ـ هلند ـ چکوسلواکی ـ هنگ کنگ ـ ایتالیا ـ سویس‌رسیده است که در جریان رسیدگی است و از علائم سابق هم یکصد و بیست وهشت علامت در طبقات مختلف محصولات صنعتی‌بثبت رسیده‌است

در این ماه بیست و سه تقاضای ثبت اختراع از کشور های هلند ـ آلمان ـ فنلاند ـ امریکا ـ مکزیکو ـ فرانسه ـ دانمارك ـایران ـ سوئد سویس شده است که در جریان رسیدگی است واز تقاضا های ثبت اختراع ماههای پیش سی اختراع بثبت رسیده است .

بازار اصفهان

بازار اصفهان در هفته قبل‌راکد بود مغز بادام جریان سست تری داشت روی دانه های روغنی نیز کمتر معاملات انجام گرفت .مظنه پوست و روده ثابت و فعالیتی در بازار آن دیده نمیشد قماش بازاربی رونقی داشت . پنبه نیز از اواخر هفته قبل بازار محکم‌خود را ازدست داد روی فلزات و آهن معاملات رضایت بخشی انجام نگرفت کالا هائی که بازار بهتری داشتند یکی چای بود که قیمت آن هم جزئی ترقی داشت کتیرا هم بازار بهتری پیدا کرد و سفارشات زیاد تری روی آن رسید ریسمان وضع عادی داشت و در قیمت آن تغییری پیدا نشد .

ورودوخروج کشتیها

بطوریکه سازمان بنادر وکشتیرانی اطلاع میدهد ورود و خروج کشتی ها به بنادر ایران تاآخرین تاریخ‌بدینقرار می‌باشد:

* کشتی تجارتی «سهتی‌آف‌الی» انگلیسی روز۳ر۱۰ به بندربوشهر وارد شد .
* کشتی های تجارتی «استروویلی» یونانی و «اسدتین‌فلس» آلمانی روز ۲ر۱۰ به بندر آبادان‌وارد شدند.
* کشتی‌های‌تجارتی«کنکوردیافوس» نروژی و «استروویلی» یونانی روز۱۰ از بندر آبادان‌خارج‌شدند .

بازار مسکوك طلا

بازار مسکوکات طلا عادی است ـ پانزده‌مناتی ۱۰۰ ریال‌ترقی کرد چون زمینهٔ آن کم است .آخرین قیمت انواع مسکوك دربازار آزاد بدینقرار بوده‌است :

پهلوی ۷۱۰ ریال نیم پهلوی ۳٦۰ ریال ربع پهلوی ۱۸۱ ریال ژرژقدیم ۷۷۰ ریال ژرژ جدید ۵۸۰ ریال لیره عثمانی قدیم ٦۵۰ ریال لیرهٔ عثمانی جدید ۵۰۰ ریال پانزده مناتی ۱۵۰۰ ریال ده مناتی ۱۰۰۰ ریال پنج مناتی ۳۹۸ ریال بیست دولاری ۳۳۵۰ریال دولار مکزیکی ۳۸۰۰ ریال شمش طلا مثقالی ٤۳۳ریال نقرهٔ قدیم ۱۰۸ ریال نقرهٔ جدید ۵۰ر۲۳ ریال.

بازار ارز

معاملات ارز از دیروز راکد شده استو معامله زیادی نمیشود.

نرخها تغییراتشان جزئی است ـ آخرین قیمت انواع ارز در بازارآزاد بدینقرار بوده‌است :

دولار نقد ۸۲ریال تلگرافی ۸۱ریال پستی ۵۰ر۸۰ ریال پوند اسکناس ۲۳۵ ریال تلگرافی ۲۲۷ریال پستی ۲۲٦ ریال مارك نقد ۲۰ ریال حواله ۳۰ر۱۹ ریال فرانك فرانسه اسکناس ۱۷۵ریال حواله ۱٦۸ ریال ـ هزارلیر ایطالیا نقد ۱۳۰ریال حواله ۱۲۹ ریال فرانك سوئیس نقد ۱۹ ریال حواله ۸۵ر۱۸ ریال لیرهٔ ترك اسکناس‌بزرك ٤۰ر٦ریال حواله ۸۰ر٦ریال روپیهٔ پاکستان ۸۰ر۱۱ریال ـروپیهٔ‌هندوستان ۸۰ر۱۲ریال .

جهان اقتصاد

وزیر خزانه‌داری آمریکا

جان کندی رئیس جمهورمنتخب امریکا چند روز قبل دوگلاس دیلون معاون وزارت امور خارجه امریکا را به عنوان وزیر دارائی حکومت آینده خود انتخاب کرد . دوگلاس دیلون یکی از دو نفر از اعضای حزب جمهوری خواه‌است که در حکومت دموکرات کندی شرکت دارند .

دوگلاس دیلون ۵۱ سال‌دارد ودر ژنو بدنیا آمده وی متاهل و صاحب دو دختر است .

دیلون که سابقا سفیر کبیر امریکا در پاریس بود املاك زیادی در بردله (سوئیس) دارا می‌باشد در ملك شخصی خود نیز قصر زیبائی ساخته است وی پسر یکی از بانکداران مشهور امریکا واز سال ۱۹٤۸ با نوشتن نطق های سیاسی توماس‌دیوئی حرفه سیاسی را انتخاب کرد در سال ۱۹۵۲ که جمهوری خواهان به حکومت‌رسیدند جان فاستر دالس وزیر امور خارجه امریکا اورا به عنوان سفیر کبیر امریکا در فرانسه انتخاب کردسپس دوگلاس دیلون عهده دار سیاست اقتصادجهانی امریکاشد پس‌ازمرك دالس (۲٤مه ۱۹۵۹)دوگلاس دیلون مرد شماره ۲ وزارت امور خارجه امریکا گردید دیلون از ماه‌ژانویه آینده که رسما بسمت وزارت دارائی امریکا انتخاب خواهد شد با مشکلات زیادی روبرو است که ازجمله آنها بر قراری تعادل‌پرداخت های خارجی امریکا است .

مزایده ومناقصه

* راه آهن دولتی ایران خرید ۹ قلم لوازم یدکی مربوط بواگنهای باری ساخت آمریکا تا ۲٤ر۱۱ر۳۹
* سازمان چای‌وزارت گمرکات خرید پنجاه تن مقوای سفید تا ۱۲ر۱۰ر۳۹ .
* اداره کل امور شهرداری ها خرید یکدستگاه موتور مولد برق بقدرت سی کیلووات برای تفرش‌تا ۲۰ر۱۰ر۳۹ .

تصحیح

در صفحه اقتصادی شماره دیشب اشتباهی در عنوان دو مطلب مربوط‌به اعتبارات بانکها و تعدیل بازرگانی خارجی رخ داده است و یك سطر از عنوان این دو مطلب جابجا شده است.

تشکر و سپاسگذاری

دیروز ٤ بعد از ظهر در خیابان کارون مبلغ بیست هزارریال گم کرده وخیلی ناراحت بودم تااینکه آقای حسنعلی ریاحی‌کارمندداروخانه نظری مبلغ مزبور را که پیداکرده بود ساعت دوبعد ازنیمه شب‌آورده و باینجانب تحویل داد بدین‌وسیله ازایشان سپاسگذاری مینمایم .

عباس زاغری

آ ـ ۳۲۵٤۳

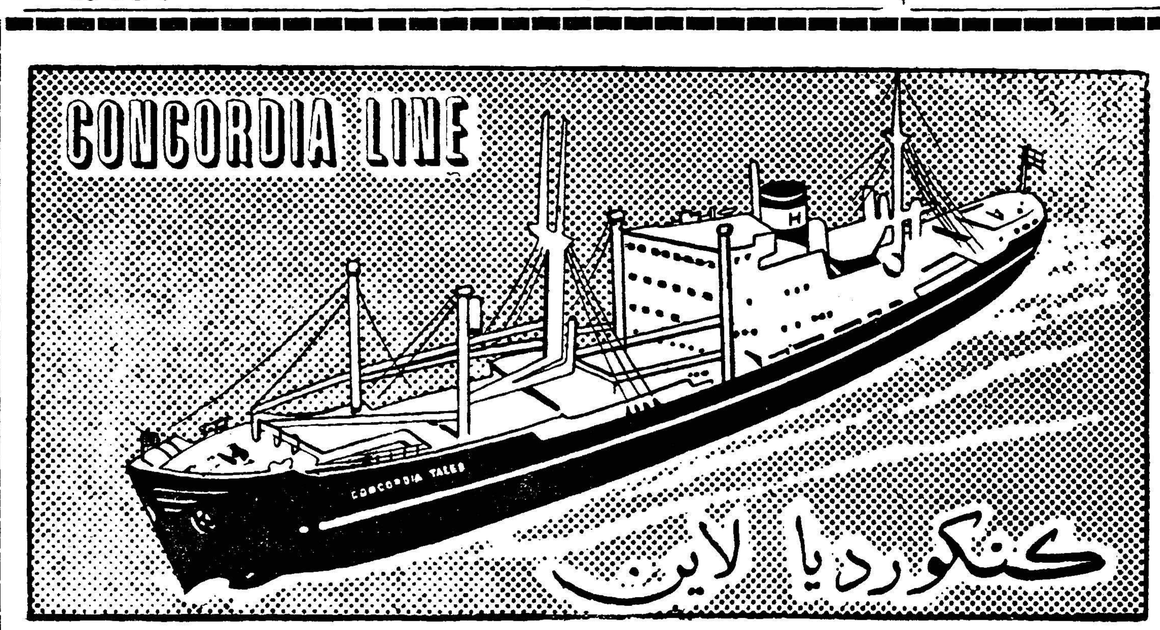

m/s "CONCORDIA TALEB" کنکوردیا طالب

درحدود ۱۱ دیماه درخرمشهر پهلو گرفته و درضمن‌تخلیه برای بنادر ذیل بارگیری خواهد نمود

جنوا ـ مارسی ـ نیویورك ـ بستن

فیلادلفیا ـ بالتیمور ، نورفولك

این کشتی درحدود ۲۰ دیماه حرکت و درحدود ۱۷روز به‌جنوا و ۳۱ روز به‌نیویورك خواهد رسید

m/s "CONCORDIA TAREK" کشتی کنکوردیا تارك

درحدود ۱۸ دیماه بخرمشهر وارد و درضمن تخلیه برای بنادر فوق‌الذکر بارگیری خواهد نمود .

برای کسب اطلاعات بیشتر و تامین جا بنمایندگی کل در ایران

شرکت سهامی لوانت اکسپرس ترانسپورت (ایران)

خیابان سعدی کاشی : ٤٤۷

تلفنهای ۳۰۵۳۱۳ ـ ۳۰۵۳۱٤ ـ ۳۰۵۳۱۵ ـ ۳۹۰۵۸

و یا بشعبات این شرکت در خرمشهر و تبریز مراجعه فرمائید .

آ ـ ۳٦٤۰۲ ۱ـ۲

ماشین‌های جوشکاری دیزل‌انگلیسی

ساخت کارخانه معظم پتبو

سیار ـ باصرفه ـ قابل اطمینان

از ۳۰۰ آمپر الی ۸۰۰ آمپر

نماینده انحصاری : شرکت تجارتی ایران وانگلیس

خیابان فردوسی ـ مقابل خیابان ثبت

تلفن ۳۰۲۷٤۱ ـ ۳٤۷۲۸

آ ـ ۳٦۳۳٤ «مؤسسه‌خروس»

آگهی تاسیس شرکت سهامی ایران مدو

نظر بماده ۱۹۷ قانون تجارت و ماده ٦ آئین نامه همان قانون خلاصه شرکت‌نامه واساسنامه شرکت سهامی ایران مدو که درتاریخ اول دیماه ۳۹ تحت شماره ۷٦۲۰دراین اداره بثبت رسیده برای اطلاع‌عموم در روزنامه رسمی کشور و یکی از روزنامه‌های کثیرالانتشار یومیه تهران آگهی میشود .

۱ـنام و نوع شرکت .شرکت سهامی ایران مدو

۲ـموضوع شرکت .انجام کلیه امور بازرگانی اعم ازواردات و صادرات حق‌العمل‌کاری اخذ نمایندگی داخلی ـخارجی‌ایجاد کارخانجات صنعتی و تولیدی و کلیه عملیات مجاز بازرگانی

۳ـمدت شرکت . از تاریخ بیست ششم آذرماه ۱۳۳۹بمدت‌نامحدود

٤ـمرکز اصلی شرکت تهران خیابان سعدی ٦۸۲

۵ـتابعیت شرکت .ایرانی

٦ـسرمایه شرکت .مبلغ یك میلیون ریال که بیکصد سهم‌ده هزارریالی تقسیم شده

۷ـتعداد سهام یکصد سهم بی‌نام

۸ـمبلغ سرمایه پرداخته و میزانیکه تعهد شده‌است نصف بهای اسمی سهام پرداخت و نصف بقیه تعهدشده‌است

۹ـطریقه نقل وانتقال سهام قبض واقباض

۱۰ـ کسانیکه حق امضاء برگهای سهام شرکت‌رادارندباامضای دارندگان امضای مجاز شرکت خواهد بود

۱۱ـهیئت مدیره. آقای پوراپورارکین رئیس هیئت مدیره و آقایان عزیز تمدروعلی منصوری کرمانی اعضاء اصلی داخلی و آقای ضیاءعلوی عضو علی‌البدل هیئت مدیره شرکت می‌باشند .

۱۲ـمدیر عامل آقای عزیزتبدر

۱۳ـدارندگان‌حق‌امضاءبادونفر از چهار نفر مدیران مزبورمتفقا و بامهر شرکت می‌باشد .

۱٤ـ تعداد سهامیکه مدیران باید در صندوق شرکت تودیع نمایند هریك ازمدیران پنج‌سهم

۱۵ـ طریقه دعوت مجامع عمومی و اشخاصیکه حق دعوت‌دارند. بوسیله نشر آگهی دریکی از روزنامه‌ها وبنابدعوت مدیران ویا مدیر عامل .

۱٦ـ رسمیت جلسات مجامع عمومی عادی و یابطور فوق‌العاده باحضور هفتاد و پنج درصد صاحبان سهام

۱۷ـ تاریخ تشکیل جلسه سالیانه در خرداد ماه هر سال .

۱۸ـمیزان کسرسرمایه ازسودسالیانه‌صدی ده از سودحاصله

۱۹ـ بازرسان شرکت . آقای فضل‌اله مهرپور

۲۰ـانحلال شرکت طبق‌ماده ۹۳ قانون بازرگانی است

رئیس اداره ثبت شرکتها و علائم‌تجارتی و اختراعات ـمهدی نراقی

آ ـ ۳٦۳۷۸

مدلهای‌جدید

رادیو آگاتر انزیستوری

کیفی ومبلی

که دارای امواج کامل از ٦ ۱الی ۲۰۰۰ متر میباشد وبدون آنتن تمام ایستگاهها را میگیرد وارد شد از شهرستانهائیکه نماینده نداریم فعال میپذیریم

شرکت تجارتی بهبود

(محبوبی سابق) خیابان نادری شماره ٤۸۸ تلفن ٤٦۸۲۵

آ ـ ۳٦۳٦۰ آگهی‌مصور

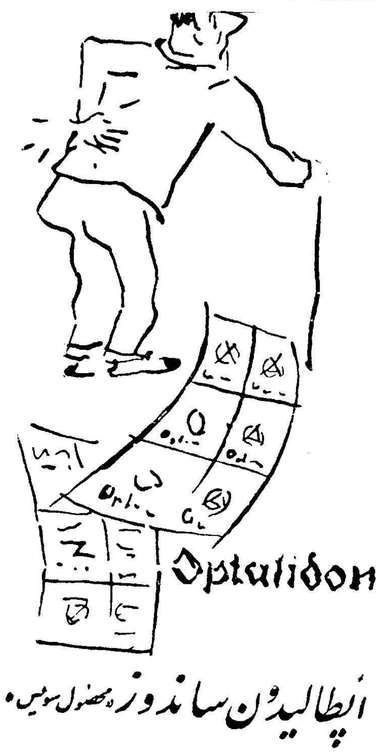

اپطالیدون ساندوز محصول سویس

اپطالیدون ساندوز را فقط درکاغذهای زرورقی که دارای علامت مخصوص ساندوز است خریداری فرمائید.

تذکر و تصحیح

در شماره دیشب متاسفانه اشتباهی در صفحه‌بندی روی‌داده وبعدازمقدمه «آلان‌نوینز» مورخ معروف امریکا چند صفحه از کتاب ج افتاده . باین جهت مطلب این شماره با مقدمه «جان کندی» که می بایستی بدنبال نظریات «آلان‌نوینز» چاپ شده‌باشد ، شروع میگردد و قسمت آخر مطلب شماره پیش مجددا در جای خود بنظر خوانندگان خواهد رسید .

بعدازکتب آسمانی مفیدترین‌کتب برای راهنمائی بشر بیوگرافی‌است

اندره موروا

سیمای شجاعان

اثر : جان‌کندی
رئیس‌جمهوری منتخب آمریکا

(۳)

تبدیل بفارسی
بقلم : ا . خواجه‌نوری

این کتابی است راجع بیکی‌از عالیترین فضائل بشری ، یعنی شجاعت

این کتاب تاریخچه فشارهای شدید سیاسی است‌که برعده‌ای از سناتورهای‌آمریکا وارد شده وشرح وقار قابل تمجیدیست‌که درمقابل آن فشارها ازخود نشان داده‌اند

مقدمه

مدتها قبل از اینکه وارد سنا بشوم ، در اولین وهله که گزارشی راجع به «جان کوئینسی آدامس» از نظرم گذشت ، و کشمکش هایش را باحزب فدرالیست مطالعه کردم ، مسئله «شهامت سیاسی» نمایندگان ،و ایستادگیشان در مقابل فشار موکلین ، جلب توجهم را کرد ، و دیدم این مسئله را از خلال شرح حال سیاستمداران گذشته روشن‌تر میشود مورد مطالعه قرار داد، تادر اکتبر ۱۹۵٤ ، که بعلت یك عمل جراحی درستون فقرات ، مدت درازی در مریضخانه ماندم ، ودرایام نقاهت فرصت خوبی بدستم آمد تادراین باره بمطالعه و تحقیق پردازم .

من یك مورخ حرفه‌ای نیستم ، وباید اعتراف کنم باینکه تمام اشتباهات و خطاهائیکه در تعبیر قضایا دراین کتاب دیده میشود منحصرا بگردن خودمن است ، و بهمین جهت از تشکر و حق شناسی صمیمانه نسبت بکسانیکه در تهیه وانجام این کتاب بمن کمك کرده‌اند خودداری ندارم .

از آقای پروفسور الان نوینز (استاد دانشگاه کولومبیا) که یکی‌از برجسته ترین مورخان سیاسی ، وبیوگرافان است قلبا سپاسگزارم ،هم برای سر آغازی که براین کتاب نوشته ، و هم برای تنقیدات بهبودی بخشی که راجع به متون آن نموده است .

همچنین خودرا فوق‌العاده مرهون‌یکی از برجسته ترین موسسات آمریکا یعنی « کتابخانه کنگره» میدانم . چون در تمام مدت‌طولانی غیبتم ازواشنگتن، هرچه کتاب خواستم باسرعت و لطف مخصوص از کتابخانه برایم فرستادند . میلتون‌کاپلان و ویرجینیادیکر (متصدیان قسمت چاپ و عکس کتابخانه) کمك های زیادی در راهنمائی و انتخاب تصاویر بمن نمودند . دکتر جرج گالوی و مخصوصا دکتر ویلیام.تزانزیل هم در انتخاب امثله کمك فراوان باین کتاب نمودند . همچنین آقایان آرتور کرورك(از نیویورك‌تایمز،)وپروفسور جمزمك گر- گوربرنز (استاد ویلیامز کالج) پروفسور جان- بیستروم (از دانشگاه مینه سوتا) که سابقا دادستان کل نبراسکابود) مساعدتهای مفیدی نمودند ، و مراسلات چاپ نشده جرج نوری و اسناد مؤثر مربوط به «مقننه نبراسکا» را در اختیار من‌گذاشتند

پروفسور جان دیویس که حتی در نوشتن بعضی از فصول بمن کمك کرده ، ودوستم جمزلند که باموشکافی یك وکیل دادگستری پرده ازاسرار تاریخی قضایا برداشت .

. . . . . .

مخصوصا بایدبگویم که بدون مساعدتها ، تنقیدات و تشویق های زنم ژاکلین ، هرگزتهیه وانجام این کتاب برایم میسر نمیشد، بهمین‌جهت هرگز از عهده تشکرش برنمی‌آیم .

جان ف . کندی

-۱-

شجاعت و سیاست

این کتابیست راجع به یکی از عالی ترین فضائل بشری ، یعنی «شجاعت» ارنست همینگوی آنرا به «وقار تحت فشار» تعبیر میکند و درواقع این کتاب هم تاریخچه فشارهای شدید سیاسی است که برعده‌ای از سناتورهای امریکا وارد آمده ، وشرح و قارقابل تمجیدی است که درمقابل آن فشار ها از خودنشان داده‌اند .

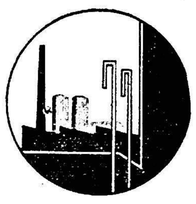

سرمایه تهران

سیمان تهران

همچون خورشید افق صنایع ما میدرخشد

آ ـ ۳٦۳٦٤

قابل توجه وزارت بهداری

من لم یشکر الناس لم یشکراله

در تاریخ ۲۵ر۹ر۳۹ طفل هشت ساله اینجانب بنام منصوره تهرانی مبتلا بدیفتری حنجره که امیدی به حیات او نبود به بیمارستان فارابی اعزام ودر ظرف پنجروز در نتیجه عمل جراحی ومجاهدتهای شبانه روزی آقایان دکتر فریدونی ـ دکتر حبیبی ـ دکتر مزدانی ـ دکتر اسفندیاری دکتر صاحب جمع به خصوص دکتر کوثر و دکتر ناصر زاهدی از مرك حتمی نجات یافته و بااین اعجاز پزشکی عده‌ای دلشاد و مرهون عواطف نوع پرورانه آقایان پزشکان مزبور گردیده اینك به حکم وظیفه مراتب سپاسگزاری خودرا بحضور آقایان فوق‌تقدیم وازوزارت بهداری موجبات تشویق آقایان نامبرده را بخصوص جناب آقای دکتر ناصر زاهدی را فراهم نمایند . آ ـ ۳۲۵٦۵ **حاج سید مهدی تهرانی**

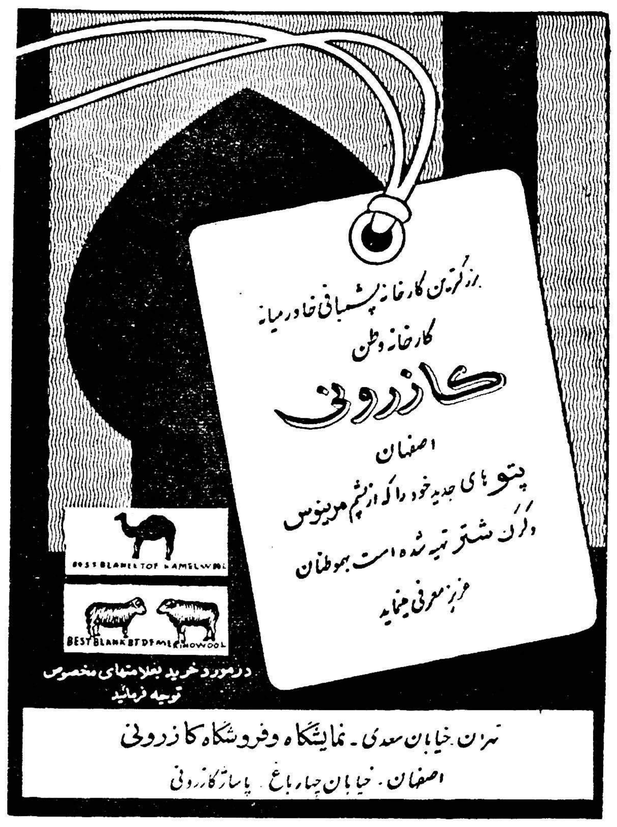

راه پولدار شدن این نیست

همه می خواهند پولدار شوند و هر کس برای رسیدن به این هدف راهی را انتخاب می کند لیکن بسیاری از مردم از راههائی وارد می شوند که موفق نمی گردند و بهمین دلیل است که‌در این مورد اشخاص موفق بسیار نادرند .

در تکاپوی پولدار شدن که انسانها ازبام تاشام سرگرم آن هستند تنها کسانی موفق میشوند که نزدیکترین وکوتاهترین راه را انتخاب کنند .

ماراه قطعی پولدار شدن را میدانیم واگر بخواهید و کمی تامل کنید به شما خواهیم گفت راهی که ماپیش پای شما می گذاریم راهی است که مردان موفق و پولدار پیموده‌اند .

راه پولدار شدن این است

علمای علم اقتصاد بما تبریك خواهند گفت

سازمان فاکوپا

اجتماعی

شما هم میتوانید

ازساعت ٦ تا ۷٫۳۰ بعدازظهر هرروز مطالب اجتماعی ومشکلات خودرا باما درمیان بگذارید. تلفن ۳۰۰۱۱ـ۲٦ داخلی

مردم حرف میزنند

زنی باشما سخن میگوید

* تلفن زنك زد و زنی با صدای لرزانی چنین گفت :
چند ی پیش شوهر من که سه فرزند صغیر از خود باقی گذاشته است در جاده شمیران با اتومبیلی تصادف کرد و بلافاصله درگذشت من و سه فرزندم را بی‌سرپرست گذاشت . بعد معلوم شد که شوهرم برای سوارشدن اتوبوس که آنطرف خیابان ایستگاه داشت بی‌ملاحظه وسط جاده دویده وتصادف کرده است .
ا زاینرو من بعنوان یك زن داغدیده از عابرین پیاده خواهش می‌کنم لااقل بخاطر فرزندان خود موقع عبور از خیابان‌بااحتیاط بگذرند و حتما از قسمت خط کشی شده خیابانها عبور کنند .
خانم نصیری

***

الان ماه دی است یا بهمن ؟!

*آقا چیز عجیبی است ، شرکت تلفن دست پیش را میگیرد که پس نیافتد هنوز برج دیماه شروع نشده قبض تعداد تلفنهائی که‌دراین ماه شده باضافه ماه گذشته آورده و تحویل خانه ما داده است ، نمیدانم مامورین این شرکت علم غیب دارند که تشخیص میدهند من دردیماه چند نمره تلفن خواهم داشت ؟یا شاید من اشتباه میکنم‌و نمی‌دانم که دیماه گذ شته است ،در اینصورت لطفا بفرمائید که الان ماه دی است یا بهمن ؟
مبل عظیمی عیسی ـمعدنچی

***

سرویس اتوبوس‌های سیار لازم است

* این اتوبوسهای شرکت واحد که به تهران پارس و نارمك میروند ، خوبست یك سرویس سیار داشته باشند تا ما که منزلمان در انتهای نارمك است زودتر بخانه خود برسیم واین سرویس ها از سی متری نارمك در ایستگاه ها توقف کنند .
حبیبی ـ مهر

***

در باجه پست را باز کنید

* اینجا خیابان ایرانشهر بالای تخت جمشید است . مدتها است سر یکی از چهارراه های این نواحی باجه پست گذاشتند وزارت پست وتلگراف اعلام کرده است که این باجه در شهریور باز خواهد شدچند ماه از شهریور میگذرد هنوز از افتتاح آن خبری نیست ، توجه وزارت پست و تلگراف را به این قولی که داده است جلب کنید .
دوشیزه ن‌ـت

***

پوست میوه درپیاده‌رو ریخته

* در این‌موقع که شهرداری بنظافت شهر اهمیت میدهد ، چرا در محلهائی که بازار روز تعیین شده اینقدر پوست میوه‌ها درپیاده‌رو ریخته میشود ، من پیشنهاد میکنم شهرداری مامورانی در این گونه محلات بگمارد تا طوافان را وادار به‌نظافت کنند .
محمد علی ـ ملك آذری

***

شیر پاستوریزه کم است

*منزل ما در حوالی یوسف آباد است یك مغازه لبنیاتی در این حدود است که شیر پاستوریزه را برای مشتریهای مخصوص خودنگه میدارد البته هر کس می‌تواند باپرداخت دو یاسه ریال اضافی مشتری خصوصی این مغازه شود ! ببازرسی شهرداری هم تلفن کردم‌ترتیب‌اثر داده‌نشد .
پروانه ـ پیما

***

ـ مسئولین شیر پاستوریزه میگویند ، چون فصل زایمان گاوها است شیر کم بکارخانه ها میرسد روی این اصل شیر پاستوریزه کم توزیع می‌گردد ولی در مورد فروش شیر پاستوریزه بقیمت گران‌تقصیر خود مشتریها است که آنرا گرانتر میخرند .

***

درختکاری چه شد ؟

* شهرداری برای زیبائی شهر اقدام کرده است ، نمونه‌ای ازاین اقدامات ،گودبرداری کنار پیاده‌رو هااست‌برای درختکاری ،متاسفانه میترسم فصل درختکاری تمام شود و این اقدام بی‌ثمر بماند، چون چندی است گودهای کنار خیابانهای سعدی وشاهرضا کنده شده ولی درختی در آن ها غرس نشده است ، خاکها هم درپیاده روها ولو شده است . شهرداری فکر زمستان و بارندگی فردا را نمیکند .
ر ـ ابراهیمی

***

تیفوئید درآستارا و لنگرود !؟

* من از رشت آمده‌ام .در آستارا و لنگرود بیماری تیفوئید وجود دارد. ترا بخدا از اداره بهداشت بخواهید که اقدام کند .
ه.ن

***

محض اطلاع عرض شد !

آقا امروز بنده تخم مرغ خریدم‌دانه‌ای چهار قران و گوشت خریدم کیلوئی نه تومان . محض اطلاع عرض شد ،والسلام .
پرویز آذرنیا

دربارهٔ

نیازمندی های مردم

درجلسه شورایعالی انجمنهای محلی صحبت شد

محمدعلی مسعودی ، دکتر هدایتی و رشیدیان دربارهٔ شهرداری و احتیاجات عمومی سخن گفتند

قبلا اطلاع دادیم که در ساعت ۵ بعد از ظهر روز پنجشنبه بدعوت شورایعالی انجمنهای محلی تهران آقای فرود شهردار تهران و روسا و نمایندگان کلیه انجمن های محلی تهران و حومه در محل شوری واقع‌در خیابان قوام‌السلطنه حضور یافتند

در این جلسه که بریاست آقای کیوان نایب رئیس شوری تشکیل‌شده بود آقایان محمد علی مسعودی ، اسدالله رشیدیان ،و دکتر محمدعلی هدایتی وزیر سابق دادگستری وجمعی از مسئولین حزب ملیون حضور داشتند .

اظهارات آقای‌فرو د را دراین‌جلسه قبلاچاپ کردیم ، اینك بیانات ناطقین دیگر چاپ می شود .

آقای رستگاررازی‌دبیر شوری ابتدا برنامه جلسه شوری را اعلام کرد و گفت ما برای تجلیل از آقای فرود م جلسهٔ شورا را زودتر از موعدمعمول تشکیل دادیم .

بعد نایب رئیس شوری گفت در این سال خداوند توجه خاصی بمردم ایران و شهر تهران داشته است.

تاریخچه شوری

آقای حسین معیری نایب رئیس دیگر شوری گفت‌آقایان کلیه‌شهرداران تهران قصد خدمت بشهر داشته اند زیرا همه آنها از طرف شاه و مردم معین شده اند ما از هیچکس ا نتقاد نخواهیم کرد این کار ها در شان شوری نیست شهرداران تهران مورد اعتماد مردم بوده‌اند و برخی از آنها توفیق خدمت یافته اند و بعضی کمتر در این کار موفق گردیده اند شوری از هیچکس‌ابتدا بساکن تجلیل نکرده واین همه ابراز احساسات درباره آقای فرود مربوط بدوران وکالت ایشان است

آقایان بخدا قسم این مردم حق‌ـ شناس هستند بیك شیر آب هم راضی میشوند در موقع انتخابات نصب یك شیر آب ساکنین محل بزرگی راراضی ساخت‌عده ای خیال میکنند ما مزاحم شهرداری هستیم در حالیکه ما خدمتگزار مجانی شهرداری هستیم ما هیچ کاری با آقای فرود نداریم و توقع شخصی هم نداریم اگر یك عضو انجمن در اطاق شما را باز کرد و تقاضای شخصی نمود اورا از خود برانید و اما ما همانطور که گفتیم باشهردار کاری نداریم با آقای فرود کارهای زیادی داریم این کار ها کار مردم است مردم‌آب خوراکی و آب‌مصرفی ندارند . امامزاده حسن قلعه مرغی یك مشت مردم نیازمند بانتظار اقدامات آقای فرود هستند

اندیشه و فکر

آقای سجادی یکی از اعضای شوری گفت : اجتماعی که روی اندیشه و فکر صحیحی بنا شده در همه حال میتواند مفید باشد افراد در اجتماع متشکل بخوبی تشخیص میدهند که چه شخصی خدمتگزار اجتماع است‌فرود شهردار محترم تهران در قلوب مردم جای دارد وی شهردار منتخب مردم است ولی مردم از ایشان کار و عمل می خواهند

شما آقای فرود در مقابل کسانی که مشغول جمع آوری ارزاق‌عمومی هستند و کسانیکه موجب گران‌شدن هزینه زندگی میشوند مسئولیت دارید شما نقطه مقابل آنها هستید شما وظیفه دارید در پشت این میز شهرداری بکمك خدا و شاه ومردم این موانع رااز سرراه مردم‌بردارید

در همین شوری آقای فرود به گرانی هزینه زندگی اعتراض کردند و مورد بی مهری قرار گرفتندامروز در مقامی نشسته اند که این‌مشکلات مهم بر سر راه ایشان است ازصمیم قلب آرزو میکنیم که در کارخود موفق گردند .

ساکنین شرق باغ‌صبا میگویند

درباغ کاج بهداری و مدرسه بسازید

اتوبوس و برق از مشکلات مردم است

در انجمن های محلی شهر

جلسه انجمن محلی باغ صبا با حضورتیمسار سرتیپ قصری‌وآقایان جواد قدیمی ـ رکن الدین احمدی‌ـ محمود سلیمی ـ حسن حریری ـ حسین یوسفیان ـ سرکار سرهنگ رضوانی‌ـ نوبری ـمخبری ـعلمداری ارامش وعده زیادی از معتمدین‌محل بریاست آقای سلیمی پور در منزل آقای دکتر کوشا تشکیل گردید بدوا از طرف آقایان معتمدین محل از اقدامات اصلاحی انجمن قدر دانی بعمل آمد واظهار شد ابرازاحساسات ساکنین این ناحیه در جلسه روز جمعه گذشته که در دبستان اکرمیه واقع در خیابان شاه صفی تشکیل شد بهترین نمونه قدر شناسی مردم نسبت بخدمات انجمن میباشد و سپس مذاکراتی بشرح زیر صورت گرفت :

آقای سلیمی پور گفت برای ایجاد درمانگاه از طرف انجمن اقدام شده وبهداری‌شهرداری‌آماده‌انجام میباشد منتهی نبودن‌محل موجب‌تاخیرشده‌و چنانچه آقایان محل مناسبی را نشان دهند فورا ترتیب آن داده خواهد شد پیشنهاد شد قسمتی از باغ کاج جهت بهداری و ایجاد دبیرستان دخترانه باین ناحیه اختصاص داده شود آقای سلیمی دبیر انجمن‌توضیح داد که در این مورد از طرف انجمن اقداماتی شده و آقایان قدیمی و سلیمی پور با معاون وزارت فرهنگ وهمچنین‌اولیای بنگاه حمایت‌مادران ملاقات و مذاکراتی کرده اند که قسمتی از باغ کاج بوزارت فرهنگ فروخته شود ولی بعلت عدم اعتبار تا بحال اقدامی نشده قضیه مجددا دنبال خواهد شد .

د رمورد بهبود اتوبوسرانی خط ۱۲ و لزوم توجه نسبت باتوبوسرانی خط ۲۱ خیابان خواجه نظام‌الملك تذکراتی داده شدو آقای دکترکوشا اظهار کرد که ساعات کار طبقات مختلف از طرف دولت تغییر یابد تا دروضع رفت و آمد مردم گشایشی بوجود آید .

در باره وام پرداختی به بنگاه برقهای اختصاصی عده ای شکایت کردند در جواب آقایان اظهار شد در ملاقاتی که چند روز قبل باآقای دکتر مهندس اسکندانی مدیر کل برق شده است نسبت بکلیات و همچنین تبدیل برق فیروز بالستوم مذاکراتی بعمل آمده و آقای دکتر اسکندانی اظهار کرده اند که در مورد بهبود وضع برق شهر تهران مشغول مطالعه هستند که پس از آن تصمیمات مطالعه شده ای اتخاذ گردد .

مردم نازی‌آباد

درایستگاههای اتوبوس بانتظارمیمانند

مردم نازی آباد در ایستگاههای اتوبوس بانتظار میمانند و اتوبوس نمیآید راننده ها میگویند خط ۱۱ است وانتهای شهر باید آهسته‌برویم عده ای هم این خط را استراحتگاه میدانند راستی هم‌اینطور است چون اتوبوسها خیلی فرسوده شده اند لنگ لنگان از یك ایستگاه تا ایستگاه دیگر کلی وقت میبرد . عده ای از ساکنین نازی آباد برئیس انجمن گفتند که اتوبوس های این خط مردم را بموقع بمقصد نمیرسانند و چون این خط در مسیر خیابان آرامگاه است مسیر آن نیز همواره مورد بازدید مقامات خارجی و داخلی‌واقع میشود این عده از شرکت واحد تقاضا دارند تا توجه بیشتری باین منطقه بکند و رفت و آمد ساکنین نازی آباد را با افزایش تعداد اتوبوسهاوتعویض اتوبوسهای‌فرسوده تامین نماید .

لطفاً یادداشت فرمائید

برنامه امشب
در انجمن ایران و امریکا
کلوب بریج و شطرنج
بازی بینگو
از ساعت ٦ بعد از ظهر
درانجمن ایران و ترکیه
سخنرانی آقای صبحی مهتدی
پیرامون : داستانهای مولوی
از ساعت ٦ بعد از ظهر
در کانون دانشجویان
کلوب مکالمه
از ساعت ۵ بعد از ظهر
فردا شب
در انجمن ایران وامریکا
نمایش فیلم سینمائی
زن دلفریب
از ساعت ٦ بعد از ظهر
در انجمن ایران و پاکستان
کلوب شطرنج
از ساعت ۵ بعد از ظهر
در باشگاه نفت
بازی لوتو
از ساعت ٦ بعد از ظهر

تودیع

چون اینجانب جهت‌ادامه تحصیل پزشکی عازم انگلستان‌هستم‌ازدوستان عزیز که‌ملاقات نکردم خدا حافظی مینمایم .
دکتر فرهنك‌حکیم
آـ۳۲٤۸۹

ایران طیور : سازندهٔ ماشینهای جوجه کشی ولوازم مرغداری
مرکزفروش : تهران ـ خیابان شاهرضا ـ میدان فردوسی عنوان تلگرافی (کاظ)
نقشه راهنمای کارخانه ایران طیور

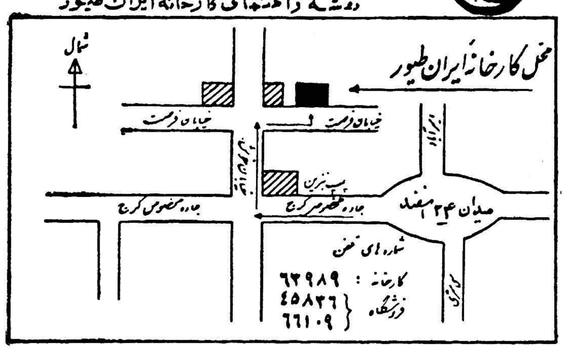

اشخاص فعال در همه جا

خودکارپردوام
تی‌بال پارکر
را انتخاب میکنند

خترخانم هوشیار هم اکنون از خودکار شگفت انگیز تی‌بال پارکر استفاده میکند نوع جدیدبکه تا پنج برابر خودکار های معمولی نوشته و مدتها بعد از آنکه خودکارهای معمولی از نوشتن باز مانده اند خودکار تی‌بال پارکر بخدمت بی نظیر و رضابخش خود را ادامه خواهد داد .

خلل وفرج مخصوص تی‌بال پارکر جوهربآرامی وباندازه احتیاج بدور نوك‌خودکار رسیده درهزاران خلل‌وفرج آن‌نفوذ میکند وبدین ترتیب همواره نوك تی‌بال آماده نوشتن است .

Parker — T-Ball Ballpoint
یکی دیگرازمحصولات شرکت قلم پارکر

آـ ۳٦۳۲۸

تلویزیون ایران

برنامه امشب

ساعت ۵٫۳۰ـ برنامه آهنك های غربی
درخواستی رادیوئی
ساعت ٦٫۰۰ـ آغاز برنامه‌تلویزیونی
ساعت ٦٫۰۳ـ برنامه خردسالان
ساعت ٦٫۳۰ـ برنامه مادران فردا
ساعت ۷٫۰۰ـ برنامه حمایت‌حیوانات
ساعت ۷٫۳۰ـ فیلم های علمی
ساعت ۸٫۰۰ـ هنرهای زیبا
ساعت ۸٫۳۰ـ اخبار و فیلم خبری
ساعت ۸٫٤۵ـ برنامه ژیمناستیك
ساعت ۹٫۰۰ـ مسابقه آشور
ساعت ۹٫۳۰ـ فیلم سینمائی
وقتیکه لك‌لك‌هابه‌پرواز در می‌آیند
دوبله بفارسی
ساعت ۱۱٫۳۰ـ پایان برنامه

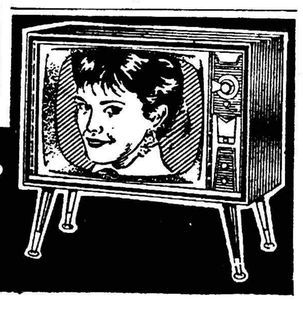

تلویزیون المپیک محصول ۱۹٦۱ آمریکا ـ مجهز بدستگاه رادارکه ازدور بدون سیم کنترل میشود
Olympic
نمایندهٔ انحصاری : شرکت جواهری خیابان باب همایون سرای همایون تلفن ۳۰۳۳۲۵
آـ ۳٦۳۷۲

بیماریهای آمیزشی‌ـمجاری ادرارـ سستی‌وناتوانی مردان
خیابان صفی علیشاه
دکتر یحیی صدری
۱ـ۱۰ آـ۳۱۲۰۳

عبور از پنج قاره

نقائص انجمن‌های شهر در گذشته

نوشته آقای محمدعلی ملك

بازرس‌عالیرتبه وزارت کشور

نگارنده سوابق ممتد و تجربیات وافری درامور شهرداری دارد ونظر بهمین جهات قبلا لازم دانست به خوانندگان محترم اطلاع دهد که خدمات مهمی درایام تصدی خود در شهرداریهای همدان وکرمانشاه و اصفهان از قبیل : ساختن دویل بتون آرمه و تکمیل میدان مجسمه بوعلی و همکاری باانجمن آثار ملی در ساختمان آرامگاه‌شیخ الرئیس‌ابوعلی‌سینادرهمدان،اسفالت قسمت زیادی از خیابانهای کرمانشاه و شروع لوله‌کشی آن شهر و اصلاحات شهری و بهبود وضع شهرداری دراصفهان انجام داده و بعنوان تشویق مدال سرافرازی و نشانهای بوعلی سینا و سپاس‌دریافت داشته‌است و اینك نوشته های خود را باتجاربی که در طی خدمات خود بدست آورده درزمینه انتخابات انجمن‌های شهر و بهبود وضع شهرداری باطلاع‌خوانندگان محترم اطلاعات میرساند :

وضع انجمن‌ها تاسال ۳۳۸

آقای محمد علی ملك

سوابق‌امرازآرشیوهای‌مجلس‌شورای ملی حاکی است که برای‌شهرداری اولین قانون درسال ۱۳۲۵ قمری و قانون بعدی درسال ۳۰۹شمسی بتصویب مجلس شورای ملی رسیده درسال ۳۲۸ شمسی قانون استقلال شهرداریها را کمیسیون مشترك مجلسین تصویب نموده ودولایحه دیگر دراردیبهشت ۳۱ و خرداد بنابه‌اختیارات حاصله صادر گردیده ودراول مرداد ۳۴ کمیسیون‌مشترك مجلسین قانون فعلی شهرداری را تصویب نموده و باستناد همین‌قوانین بوده‌است که‌انتخابات‌انجمن‌شهرداری درادوار مختلف صورت گرفته‌ولی انجام هریك ازاین انتخابات و انجمن‌هارا اکثرا تمایل و خواسته قاطبه مردم آن بوجود نیاورده‌بود شاید دوره‌های اولیه که عقاید و نظریات اهالی یك شهر هنوزدچار عدم توجه و گرفتار شکست نشده بود درانجمن‌های بلدی بعضی‌عناصر ملی بعضویت انجمن برگزیده شده و یادر ضمن انتخابات دوره اخیر سال ۳۵ازاین قبیل افراد را یافته باشند ولی از نتائج غیر مطلوب بخوبی برمی‌آید که‌اکثرادرهرکجا افراد بنابنظریات و معاضدت‌سازمان هائی که خود مامور و مسئول انجام انتخابات بوده منتخب و منصوب میشده‌اند باین معنی که شخص متمایل بعضویت انجمن بایستی از یك مرجع اداری تقویت و توصیه میشد و تکلیف کار باین ترتیب تعیین و عضویت تحقق می‌یافت‌غالبا وضع زمانهای مختلف انجمن را بوجود می‌آورد فرضا فرماندار با دسته‌ای‌ازاهالی‌دوست‌بوده‌وآندسته‌از طرف نماینده مجلس همان محل توصیه شده بودند انجمن ازچنین عناصری بوجود می‌آمده در چنین وضعی نتیجه کار معلوم‌بود که‌اعضاء انجمن خودرا مدیون و مسئول‌مردم نمیدانستندزیراطبیعی‌است‌هرنماینده انجمن دراعمال خود متوجه نظریات موکل خویش باید باشد نتیجه این شد که قاطبه اهالی محل از رغبت خود درامر انتخابات و تعیین کاندیداهای ملی بتدریج کاسته و بی‌علاقه‌شدندوتغییرقوانین‌شهرداری هم نتوانست رغبت مردم را بشرکت درانتخابات نمایندگان شهر جلب نماید باآنکه شروع در هرکارتازه اشکالات و نقائص آن ضمن‌جریان کار معلوم و بتدریج رفع میشود معذالك می‌بینیم انتخابات‌انجمن‌های شهرداری چون درمسیر طبیعی‌قرار نگرفته بود دومشکل بوجود آمده یکی‌اینکه مردم بتوانندحاکم‌بتعیین سرنوشت‌خویش باشند و بانتخاب اعضاء صلاحیت‌دار و مورد تمایل خود مبادرت نمایند دیگر وقتی انجمن از طرف قاطبه اهالی تشکیل شد عیب و نقص کار انجمن منتخب‌خود را درك می‌کنند .قانون‌فعلی شهرداری بامقایسه قوانین ماقبل (باستثنای قانون سال۱۳۲۵ قمری) شاید جامع‌تر وبهتر‌تدوین‌وحقوق عامه تا اندازه‌ای که واگذاری کارمردم بمردم‌است‌بیشتر حفظ شده‌باشد ولی اشکال اولیه‌کار وقتی مرتفع میگردد که درمقدمات اجرای آن نظر مردم موردتوجه قرار گرفته و به‌آنان **اطمینان کامل داده** شودکه میتوانند افرادکاملا واجد صلاحیت و منزه ومبرا از هرگونه آلایشی را انتخاب کنند دسته بندی های سود طلبانه و نفوذهای کاذبه وموقت محلی راه رابر عناصر بی غرض مسدود نسازد بالاخره‌بایدمردم روزی باین حق طبیعی برسند وعادت ملی آنان بشود که اعضاء انجمن‌را ازعناصر بی‌غرض انتخاب کنند انجمن هم‌بداند انتخاب او برای خدمت‌بمردم بوده و عیب و نقص این خدمت‌معلوم ومرتفع گردد این چنین‌موفقیت ملی موقعی خواهدبود که قانون شهرداری بمفهوم و معنای خوداز ابتدا در مورد انتخابات انجمن بخوبی بموقع اجرا گذاشته شود انتخابات انجمن‌ها چون اکثرا در مسیری غیراز خواست‌قاطبه مردم محل قرار گرفته بود نتایج کار چنین انجمنی پسند اهالی نبود و در تمام دوره کار اکثر انجمنها از طرف اهالی محل شکایات متعدد‌بمقامات میرسید عدم رضایت تاجائی ادامه یافت که بالاجبار منجر بانحلال‌آنان درسال ۱۳۳۸ گردید زیرا انجمن که کارش این‌باشد ازبودجه شهرداری وعوارضی که مردم یك شهر میپردازند حاتم بخشی کندکسان و ایادی خود را بکارمندی شهرداری تحمیل کندو مستمری بپردازد و اگر شهرداری نخواهد تحمیلات را تحمل کند دچار استیضاح گردد انجمن‌هائی که‌مردم از انتخاب اکثریت اعضاء آن بی خبر باشند و درجریان کار هم‌نتوانند اعتماد عامه‌را بسوی‌خویش‌جلب‌نمایند نتیجه اینست که بانظیر همان‌کیفیتی که‌بوجود آمده بودند منحل گردند خود اینجانب دوسال قبل برای رسیدگی بشکایت اهالی بیکی ازنقاط رفته بودم شکایت شده بود که‌انجمن شهر احداث خیابانی را در طول اراضی بایر متعلق برئیس انجمن درحاشیه شهر که میچگونه تسهیلی نسبت بعبور و مرور مردم نداشت تصویب و قسمتی راهم عملی‌نموده تا در نتیجه زمینهای بلا استفاده طرفین خیابان بنفع رئیس انجمن‌دارای ارزش زیادی بشود دیدم این شکایت حقیقت داشت البته این قبیل انجمنها وانتخابات آنان استثنائاتی هم داشت

ناتمام

پرزیدنت ژان گابن در مجلس نمایندگان ازحکومت خود دفاع میکند

ژان گابن بزرگترین هنرپیشه فرانسوی اینك مشغول بازی‌در فیلم جدیدی است‌که پرزیدنت نام دارد . کارگردان این فیلم هانری ورنوی می‌باشد و فیلم از روی رمان‌سیمنون اقتباس شده است .

دراین عکس ژان گابن که هنگام اخذرای اعتماد مشغول ایراد نطقی است در مجلس نمایندگان که‌در استودیوی ژوآن ویل درحوالی‌پاریس ساخته شده مشاهده میشود..

دکور این صحنه که ۱۷ میلیون فرانك هزینه داشته‌است دقیقا شبیه سالن مجلس نمایندگان فرانسه‌است روزانه ششصد نفر باستودیوی ژوآن ویل آمده ودرسالن مجلس‌نمایندگان ساختگی فرانسه برای‌استماع نطق ژان‌گابن حضورمیابند .نقش رهبر مخالفین دولت بعهده‌برنار‌بلیه‌واگذار گردیده .

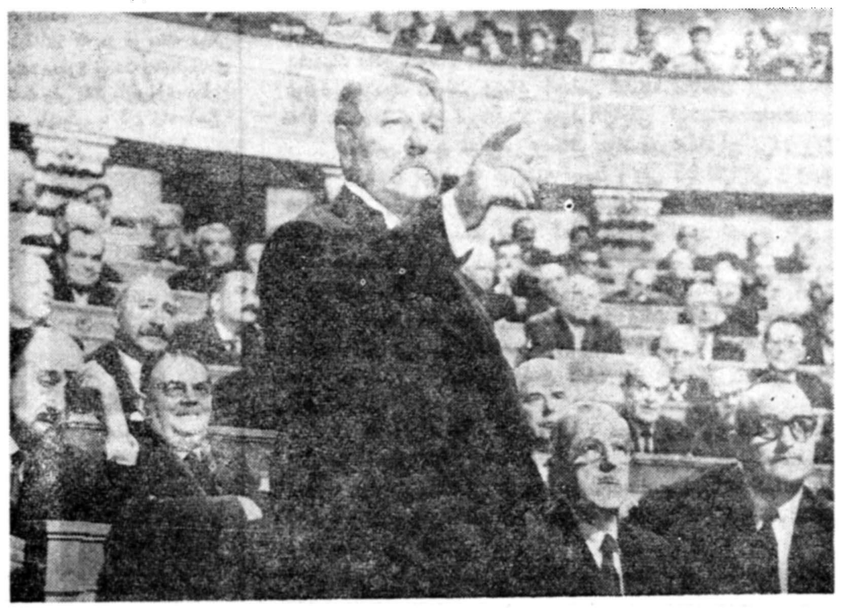

هر فیلمی رادرهر سنی نباید دید

درفرانسه اولیای جوانانی که فرزندانشان فیلمهای ممنوع شده را مشاهده کنند تا دو هزار فرانك جریمه میشوند .

دولت فرانسه درصدد تهیه‌لایحه جدیدی است که‌بموجب آن تمام فیلم های‌فرانسوی باید از نظر اثرات اجتماعی آنهامورد سانسور شدیدقرار گیرد .

دراین لایحه پیش‌بینی شده است فیلم‌هائیکه از طرف اداره سانسور دیدن آن برای جوانان کمتر از ۱۸ سال ممنوع میشود جوانان بهیچوجه حق دیدن آنرا ندارند در غیر این صورت اولیای آنها به‌پرداخت جرایم نقدی تا ۲ هزار فرانك جدید محکوم خواهند شد .

همچنین صاحبان سینما مجبورند برای‌این نوع فیلمها اعلان بزرگی‌جلو درورودی سینما نصب‌کنند وممنوعیت آنرا برای جوانان کمتراز ۱۸ ساله‌یاد آور شوند .

کسانیکه این موضوع رارعایت نکنند به‌پرداخت جرائم نقدی زیادی محکوم میگردند.

دزدی جنایت وانحراف جنسی زیادی که‌بین نسل جوان فرانسه‌بروز کرده است دولت فرانسه رامجبور باتخاذ این تصمیم نموده‌است .در لایحه جدید خاطرنشان شده‌است که هر فیلمی رادرهر سنی نباید مشاهده کرد زیرا ممکن‌است اثرات ناگواری روی تماشاچی باقی بگذارد .بهمین جهت بافراد مسن‌نیز که‌دیدن‌بعضی فیلمها ممکن است بسلامتی جسمانی آنهازیان وارد آورد توصیه خواهدشد که‌از دیدن آنها خودداری کنند .

همچنین در لایحه جدید خاطرنشان گردیده که فیلم های تازه بشدت تحت سانسور دولت‌قرار خواهدگرفت تاحتی‌المقدور صحنه‌های مخالف عفت عمومی آنها حذف گردد .

غسل تعمیدکندی کوچك

مراسم غسل تعمید نوزاد جدید جان کندی رئیس جمهوری منتخب آمریکا چند روز پیش درکلیسای «سنت ترینیته » صورت گرفت .

دراین مراسم بجز نوزاد وکندی و خانم او ، کشیش کلیسا بنام «مارتن کاسی» و پرنس «استانیلا- رادزیوبل» شوهر خواهر و خواهر خانم کندی هم حضور داشتند .

دور و نزدیك

طایرهای یخی

از عجایب طبیعت آن است که اگر در مناطق قطبی طوفانی بوزد و موقعیت و وضع‌جوی مساعد باشد، تکه های بزرك یخ بشکل طایر اتومبیل درمی‌آید .

دندان وحفره‌های دندان

حیوان عظیم دریائی معروف به حوت در فك‌پائین خوددارای چهل وچهار دندان درشت مخروطی‌شکل میباشد .

در عوض در فك بالا دارای چهل وچهار حفره بشکل دندانهای‌پائین میباشد . هنگامیکه حوت «یال » دهان خود را می‌بندد ، دندانهای فك پائین در حفره های فك بالا جا میگیرد .

روز بروز

سرپیری و...

جناب «آنتوان پینه» اخیرا مجبور شد به‌دندان ساز مراجعه کند . زیرا دندان عقلش تازه در می‌آید وناراحتش کرده بود .

ارقام سخن میگویند

«ژاك رودو »نماینده «لوئی‌ماریانو» خواننده فرانسوی‌که‌نامه‌های‌اورامطالعه میکند گفت : قریب ٦٤٠ نامه در هرهفته به لوئی ماریانو میرسد بیش‌از ۲۰۰۰نامه درماه‌بدقت میخوانم از نویسندگان این‌نامه‌ها بطورمتوسط ٤٠ نفر از او یك تلویزیون‌میخواهند که‌بتوانند اورا روی پرده‌اش تماشا کنند و صدایش را بشنوند . صدنفر سئوالات جالبی درباره‌زندگی‌خصوصی اومیکنند و٥٠٠نفراظهار عشق‌میکنند که‌درمیان‌آنها از ۱۳ تا ۷۰ ساله وجود دارد .

آسمان خراشها در زیر برف

در آمریکا زمستان امسال از همیشه زودتر شروع شده و چند روز پیش در نواحی شرقی آمریکا برف عظیمی بزمین نشست .

در این عکس که بوسیله هواپیما گرفته شده برفیکه روی آسمان خراش های نیویورك را پوشانیده دیده میشود .

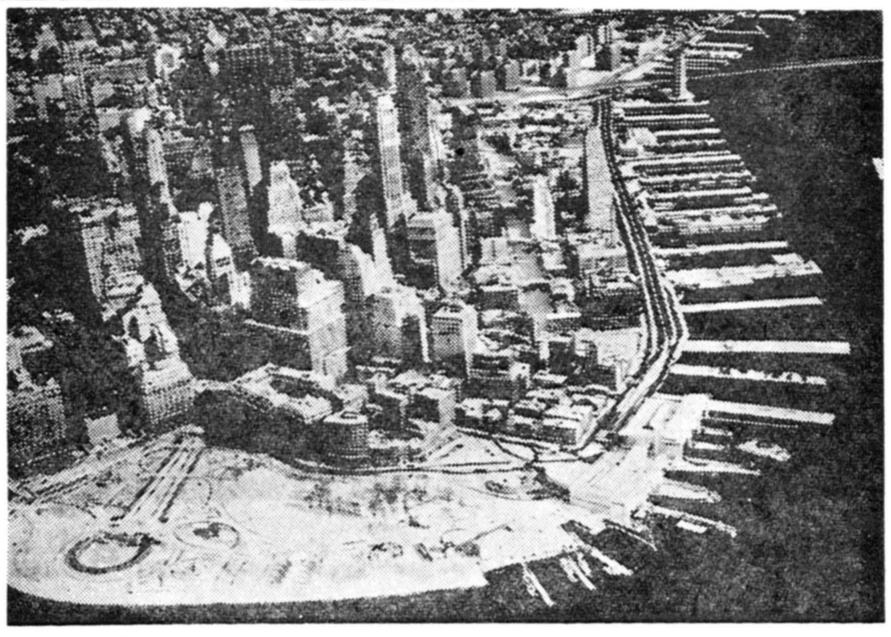

شهرداری و مردم

عنوان بحث تازه ستون کرسی آزاد است . باارسال نظرات خود دربحث جدید ما شرکت کنید

مهمانان گرامی

همه چیز از همه جا

دو بچه گوریل که در این عکس دیده میشوند از کامرون (افریقا) برای باغ‌وحش هونولولو خریداری شده‌اند. دکتر «دیت رایل کت» که حفظ‌جان‌این دو گوریل باو سپرده شده است لحظه ای از مراقبت آنها خودداری‌نمی کند . این عکس هنگامی برداشته شده که دو بچه گوریل شش ماهه هنگام عبور از پاریس لحظه ای در فرودگاه مامورین گمرك را سرگرم ساخته اند .میهمانان گرانبهائی‌هستند وکسی حق دست زدن به آنها را ندارد !

سیزدهمین ستاره

-۱۸۹-

دراطاق‌پذیرائی منتظر اواست .

دارن آن روز باز سرووضع‌مرتبی پیدا کرده و لباس تمیزی پوشیده بود ولی سلیا با کمال تعجب مشاهده کرد که دارن وقت‌راه رفتن می‌لنگد و با کمك عصا راه میرود در حالیکه در «سی‌گاردن»پای او سالم بود .

دختر جوان فورا حدس زد که پای دارن شب هنگام و شاید در موقع تغییر دادن محل انبار باروت ضربه‌دیده‌باشدباین‌جهت درحالیکه بدقت در چشمان اونگاه میکرد گفت :

-لابد شب وقتی که میخواستید ...

دارن باو مجال نداد حرف خود را تمام کند و آهسته‌گفت:

- خواهش میکنم سلیا، در این باره چیزی از من نپرسید. حالا باید اول به خیابان «کوئین استریت» برویم تا شما سوگند وفاداری یادکنید پس‌ازآن به‌خیاطخانه خواهیم‌رفت .

سلیا از شنیدن این حرف یکمرتبه از جای خود پرید فریاد زد:

- چطور ؟ من ، سوگند یادکنم .

- بله ، مگر قبلا این موضوع را بشما نگفته‌اند؟

سلیا سر خود را تکان داد . دارن دست او را گرفت‌وروی‌صندلی نشاند و بوی گفت هر کس در چارلسون سوگند وفاداری بپادشاه یاد نکند شغلی بوی داده نخواهد شد .

سلیا با دلتنگی پرسید :

- شما هم سوگند یاد کرده‌اید .

- بله ، شك نیست ، تمام مردم چارلستون جز عده معدودی از توانگران شهر به پادشاه انگلستان سوگند وفاداری یاد کرده‌اند . حتی «بروتون» بدستور فرماندار انگلیسی چارلستون دیروز در حدود چهل نفر از سرشناسان که سوگند یاد نکرده بودند دستگیر شده و بقلعه‌ای در «سن‌اوگسوستین» اعزام گردیدند . از آن پس دیگر همه آنهائی که تاکنون از ادای سوگند خودداری کرده بودند از ترس‌تبعید باین‌تشریفات تن در میدهند .

لحظه‌ای سکوت برقرار شد و پس از آن دارن عصا زنان بطرف درخروجی سالن رفت و منتظر سلیا شد .

دختر جوان پس از آنکه اندکی بفکر فرورفت گفت :

- بسیار خوب صبر کنید تا بیایم .

-۱۹۰-

یکی از ساختمانهای عظیم خیابان «کوئین‌استریت» به دو اداره نظامی اختصاص داده شده بود .

دارن سلیا را وارد اطاقی کرد که در آنجا دو نفر سرباز «سرخ پوش»انگلیسی پشت میزی نشسته بودند .

دارن بیکی از آنها چند کلمه‌ای گفت و اضافه کرد که خانم گارث میخواهند نسبت به‌پادشاه سوگند وفاداری یادکند .

سربازانگلیسی خمیازه‌ای کشید ،سپس اسم سلیاو سن او را پرسیدوروی کتابچه‌ای یادداشت کرد و باردیگر خمیازه کشید و از محل کار او پرسید باز آنچه را که سلیا گفته بود یادداشت کرد و سپس روی خود را بطرف دختر جوان برگردانید و گفت :

- دست راست خودرابلند کنید وسوگند یادکنید ...

سلیا در حالیکه دست چپ خودرا در جیبش فروبرد.

دست راست خود را بلند کرد و گفت : بله قسم میخورم ..

سرباز انگلیسی پس از آن از کشو میز خود یك فرمول چاپ شده‌ای خارج کرد و اطلاعاتی را که سلیابوی‌داده‌بود روی آن‌یادداشت کرد و یك تمبر رسمی به آن الصاق نمود و کاغذ را بدست سلیا داد. وسپس چشمهای خود را مالید و از رفیق‌پهلو دستی خود ساعت را پرسید .

سلیا ودارن از ساختمان خارج‌شده راه خیاطخانه تورلی را در پیش گرفتند .

منظره شهر روح دختر جوان را بشدت آزار میداد . با آنکه دهرا خیابانها جاروب شده بود ولی‌درگوشه‌وکنار هنوز شیشه شکسته وآجر پاره بچشم میخورد . بعضی از مغازه ها باز بود ولی بعضی دیگر اساسا در وپیکر نداشت .

ظاهر ساختمانهائی که براثر گلوله های توپ خراب شده‌بود مرمت کرده بودند ولی شهر رویهمرفته منظره فرسوده ورقت انگیزی داشت.ولی هنگامیکه داخل مغازه تورلی شد مثل این بود که‌هیچگونه اتفاقی در شهر نیافتاده است . خیاطخانه تورلی بهمان وضع سابق خود باقی مانده بود .

«تورلی» با محبت و مهربانی زیاد از سلیا استقبال کرد وبگرمی از وی احوالپرسی نمود و پی در پی تعارف میکرد ،انشاءاله حال شما خوب است امیدوارم صحیح و سالم بوده باشید .

-۱۹۱-

- بله خانم تورلی حالم خوب است . خیلی تشکر می‌کنم .

سلیا بحال احترام در جلو میز تورلی ایستاده بود.

تورلی به سخنان خود ادامه داد وگفت : امید وارم پیش‌از اینکه باینجا بیائید سوگند وفاداری بپادشاه یادکرده‌باشید

سلیا درحالیکه ازخجالت سرخودراپائین‌انداخته بود گفت .

-بله،خانم تورل

-میتوانم کاغذی را که‌بشما داده‌اندبه‌بینیم .

-سلیا ورقه‌ای راکه‌از سرباز انگلیسی گرفته بود دست‌بانو تورل داد.

تورلی پس از آنکه بدقت ورقه را نگاه کرد آن‌رابه سلیا پس‌داد و گفت :

-بسیار خوب خانم گارث حالابفرمائید به‌نشینید .

سلیا روی یکی از صندلی ها نشست واز سخنان تورلی دریافت که‌عقیده سابق مدیره خیاطخانه نسبت‌بوی تغییر کرده ودیگر مثل سابق کار دگمه دوزی رابوی محول نخواهد کرد . تورلی باکمال مهربانی چه‌کاری مایل است انجام‌دهد ،قرارشددختر جوان درسالن خیاطخانه مشغول کار شود و مشتریان را راهنمائی کند ،سلیا از این کار خیلی راضی‌شد وبدین‌ترتیب‌میتوانست باتماس نزدیك‌بامشتریان پیوسته از اوضاع مطلع شود .

سلیا ازجای خودبلند شد و تعظیمی دربرابر تورلی کرد وهنگامی که‌میخواست ازدرخارج شود باردیگر تورالی اوراصدا کردو آهسته گفت :اطمینان داشته باش من بشما خیلی علاقمند هستم . حالاباطاق خودبرگرد میدانم که‌ازدست دادن‌کسی که‌انسان از جان‌ودل‌دوستش دارد چقدر سخت وناگوار است .دختر جوان بزحمت توانست اعصاب خود را کنترل کند. یاد گذشته وخاطرات جیمی‌اوراسخت آزار میداد و توانست جلوی‌گریه خودرابگیرد .

لحن تورلی نسبت ،بگذشته خیلی فرق کرده بود واکنون بطور بیسابقه‌ای به سلیا ،اظهار علاقه میکرد.

دختر جوان باردیگر تعظیمی کرد از اطاق خارج شدودررابروی خود بست .

باین ترتیب دریکی از روزهای ماه سپتامبر۱۷۸۰ سلیاباردیگر درسالن خیاطخانه تورلی مشغول کارشد و باین ترتیب میتوانست

کشتی گیران

راه‌آهن ایران برای انجام دومسابقه بپاکستان عزیمت می‌نمایند

هفته آینده تیم کشتی راه‌آهن بپاکستان میرود

تیم کشتی راه‌آهن پاکستان سال گذشته بنا بدعوت راه‌آهن دولتی ایران به تهران آمد و پس از انجام یك مسابقه دوستانه با تیم راه آهن ایران از تیم راه آهن تهران دعوت نمود که در سال آینده به پاکستان عزیمت کند.

امروز اطلاع حاصل شد که تیم کشتی راه‌آهن ایران مرکب از آقایان غلامرضا تختی، نبی سروری، یعقوبی، تاجیك، خجسته‌پور، مهدیزاده، معزی‌پور، امیر رومی، بابا اولادی، زندی، خدابنده، وفادار، بسرپرستی آقای مهندس مالکی باتفاق آقایان رحیمیها سرپرست ورزشی راه‌آهن واسکندانی مربی کشتی راه‌آهن روز دوشنبه هفته آینده به پاکستان عزیمت خواهند کرد.

تیم کشتی راه‌آهن دولتی ایران را اکثر قهرمانان تیم ملی کشتی ایران که دارای عنوانهای قهرمانی جهان می‌باشند تشکیل داده‌اند می‌توان گفت این تیم‌در حال‌حاضر قویترین تیم‌های کشتی ایران است.

در مسابقه سال گذشته قهرمانان پاکستان از قهرمانان راه‌آهن ایران شکست خوردند.

در مسابقه‌ای که در دو هفته دیگر انجام میگردد معلوم نیست چه نتیجه‌ای خواهد داشت ولی بنظرماپیروزی دراین مسابقه نیز بایستی با تیم راه آهن ایران باشد.

شورای فرهنك تهران

پس از انتصاب آقای دکتر صدیق بوزارت فرهنك اولین‌قدم موثری که برای پیشرفت و تعمیم فرهنك و رفع مشکلات فرهنگی وواگذاری کار فرهنك بمردم برداشته شد موضوع تشکیل‌شوراهای فرهنگی درتهران وکلیه شهرستانها بود تا این شورا ها که با شرکت برجسته‌ترین افراد هر شهرستان تشکیل میشود در مورد حل مشکلات ومعضلات فرهنك اقدامات‌موثر ومفیدی بعمل آورد.

طبق اطلاعی که بدست آمده شورای فرهنك شهرستان‌تهران از بدو شروع بکار موفق نشده اقدام موثری در رفع‌مشکلات‌فرهنگی اعم از تامین حقوق معلمین، کمبود کادر آموزشی و ایجاد مدارس انجام دهد. درجلسات اخیر شورا باتفاق آراء تصویب و مقرر شد برای‌وضع عوارض برمواد سوختی جهت رفع‌حوائج فرهنگی بدولت پیشنهاد داده شود. گفته میشود که شهردار تهران با افزایش عوارض برمواد سوختی وسایر اجناس شدیدا مخالفت کرده است. ما با عقیده شهردار تهران در مورد افزایش قیمتهاهمعقیده‌هستیم

همچنین وضع عوارض برسایر مواد مورد احتیاج مردم برای کمك بفرهنك بهیچوجه شایسته نیست، ولی آیا افزایش و وضع عوارض برروی مشروبات الکلی که میتوان بجرئت گفت‌بهیچوجه از مایحتاج مردم نیست برای کمك بفرهنك‌کشور دور از عدل و انصاف‌است؟.

چند سال قبل که عوارض بر مشروبات الکلی تعلق گرفت عده ای اظهار میداشتند دیگر صرف مشروبات الکلی حرام‌اندرحرام است! ولی می‌بینیم که مصرف مشروبات الکلی نسبت‌به زمانی که هنوز عوارضی براین مواد وضع نشده بود ۲۰ میلیون بطر اضافه شده است.

در مهمانخانه ها، رستورانها و مجالس‌رقص و قمار که هر شب ده ها بطری مشروبات الکلی داخلی و خارجی مصرف میشود. چنانچه عوارض سنگینی هم بر این مواد وضع شود نه تنهاتحمیلی به مردم کشور وارد نخواهد شد بلکه همانطور که گفته شد منافع زیاد معنوی نیز دارد.

طبق آمار دقیق و موثقی‌که در دست است تنها در دبستانها ودبیرستانهای پایتخت جمعا ۳۷۷ هزار دانش آموز مشغول تحصیل میباشند که اگر برای هر ۴۰ نفر آنها یك معلم در نظر بگیریم مدارس تهران برای تدریس این عده کثیر دانش آموز باید دارای چند صد نفر دیگر آموزگار ودبیر باشد.

طبق اطلاع چون بودجه کل کشور قادر نبود پیشنهاد وزارت فرهنك را دایر بر افزایش بودجه فرهنك به دو برابر تامین کند واز طرفی شورای فرهنك تهران نیز نه تنها موفق نشده مشکلات‌فرهنك پایتخت را برطرف سازد بلکه خود نیز با مشکلی روبرو شده است معلوم نیست بالاخره تکلیف معلمین و محصلین تهران چه‌خواهدشد؟

اگر همانگونه که ماپیشنهاد کرده وطی مطالبی که چندروز پیش نیز در ستون انتقاد به آن اشاره کردیم عوارضی بر مشروبات الکلی مخصوصا مشروبات خارجی تعلق گیرد میتوان امیدواربود که تااندازه ای بوضع فرهنك سرو صورتی داد ومشکلات‌آنرا برطرف ساخت.

فردوس قربانی

فرهنگی - ورزشی

کتابخانه شرکت ملی نفت برای دانشجویان

شرکت ملی نفت ایران بمنظور کمك بدانشجویان که احتیاج بمطالعه کتب مختلف علمی و فنی و اقتصادی دارند تصمیم گرفته است کلیه دانشجویانی‌راکه‌معرفی‌نامه‌ازدانشکده مربوطه در دست داشته باشند بطور رایگان بعضویت کتابخانه مرکزی شرکت ملی نفت بپذیرد.

دانشجویان مزبور میتوانند کتاب های مورد احتیاج خود را برای‌مدت ۱۵ روز از کتابخانه بامانت بگیرند.

کتابخانه شرکت ملی نفت از کتابخانه های مجهز میباشد و دارای ۱۶ هزار جلد کتاب است که اکثر آنها علمی و فنی و اقتصادی میباشد

کتابهای مزبور کاملا مورد استفاده دانشجویان دانشگاه قرار خواهد گرفت.

کتابخانه شرکت ملی نفت همه روز باستثنای روز های تعطیل از هشت صبح تا شش بعد از ظهر مفتوح می باشد.

آقای آندره کوئنکارئیس کل‌مدارس اتحاد و نماینده موسسه‌آلیانس‌ایزرائیلیت اونیورسل درایران‌بنابپیشنهاد وزارت فرهنك و تصویبنامه هیئت وزیران و شورای عالی فرهنك باخذ یك قطعه نشان درجه ۳ سپاس مفتخر گردیدند.

استقبال از نمایشگاه جوادی‌پور

بطوریکه از هنرهای زیبای کشور اطلاع میدهند:

بمناسبت استقبال هنر دوستان از نمایشگاه آثار نقاشی آقای محمود جوادی‌پور که‌باهتمام اداره‌انتشارات و روابط بین المللی هنرهای زیبای کشور مدت ۲۰ روز است در تالار عباسی تشکیل شده است نمایشگاه مزبور تا دهم دیماه تمدید گردید.

آقای جوادی پور در این نمایشگاه که ششمین نمایشگاه آثار او میباشد کلیه کار های خود را در معرض تماشای مردم قرار داده است.

هفدهمین سال خدنك

در این هفته روزنامه خدنك مرحله تازه ای از دوران خدمت مطبوعاتی خودرا آغاز کرد.

هفده سال پیش آقای‌محمدجمالی آشتیانی اقدام به انتشار نخستین شماره این نشریه هفتگی نمود و در این مدت با پشتکار و کوشش فراوان علاقه و توجه خوانندگان خدنك را جلب کرد. ما آغاز هفدهمین سال انتشار خدنك را بمدیر فعال و نویسندگان‌آن‌جریده تبریك گفته و موفقیت آنها رادر ادامه خدمات مطبوعاتی خواهانیم.

انجمنهای خانه و مدرسه

در دبستان منیر نارمك

درهفته گذشته برحسب دعوت آقای کاظمی رئیس دبستان منیرنارمك جلسه عمومی انجمن همکاری خانه و مدرسه باشرکت اولیاء دانش آموزان تشکیل گردید.

ابتدا در مورد وظایف انجمن‌های خانه و مدرسه صحبت شد سپس اخذ رای بعمل آمد و اعضاء باین شرح انتخاب شدند.

آقایان: سید تقی میردامادی‌رئیس سروان خلیل الله رضائی نایب‌رئیس سرگرد عباس صالحی صندوقدار - محمدباقر صدرزاده منشی - محمد علی رضائی و امیر یعقوبی عضو سرهنگ بازنشسته شریف زاده مقدم و ابوالفتح ثقفی و حبیب صدرائی معتمدین محل.

در دبیرستان دخترانه صدری

جلسه عمومی انجمن همکاری‌خانه ومدرسه دبیرستان دخترانه صدری بنابدعوت‌خانم‌نوآموز رئیس‌دبیرستان تشکیل گردید.

ابتداخانم نوآموز رئیس‌دبیرستان طی سخنرانی خود از فعالیت و همکاری انجمن با اولیاء دبیرستان در سال گذشته قدردانی نمود.

سپس اخذرای بعمل آمد درنتیجه اعضاء باین شرح:

آقای دکترعباس بنی‌صدر رئیس
خانم ربانی نایب رئیس
آقای مهدی نیك نژاد خزانه دار
خانم مهرانگیز نیك نژاد وآقایان:
خسروی- هوشمند - وفائی -فرهور مهندس دانشیار - سرگرد دلفی - عضو و آقای دکتر امینی بسمت‌طبیب انجمن انتخاب شدند.

سرشوی گیاهی کمند بزودی ببازار می آید

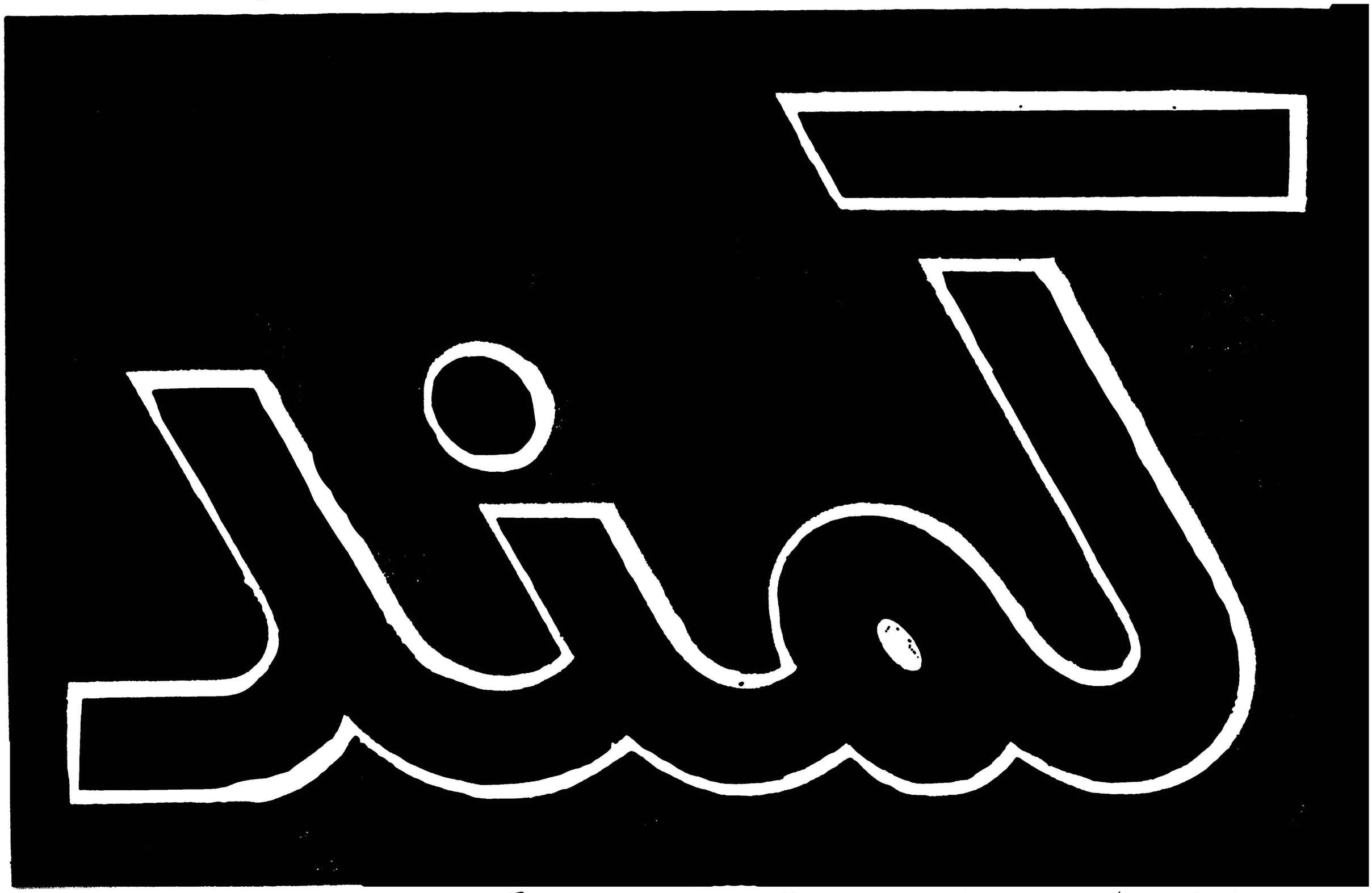

بعد از این زلف من و شانه سرشوی کمند
تا نگوئی که اسیران کمند تو کمند

آ-۳٦٤۲۲ سازمان فاکوپا

درمقررات حل اختلاف کارگران و کارفرمایان باید تجدید نظر شود

* اتحادیه‌های کارگری آمریکا همیشه حرف خودرازده‌اند اما نه بخاطر خودخواهی بلکه بخاطرخیر ومصلحت جامعه .
* قراردادهای دسته جمعی باید متغیر باشد تابتواند با احتیاجات و مقتضیات جامعه همگام گردد
* حل اختلافات کارگران و کارفرما باید طوری انجام شود که وقفه‌ای درتولید بعلت اعتصاب کارگران حاصل نگردد .

اتحادیه‌های کارگری

اتحادیه های کارگری ما دستجات کوتاه فکر و خودخواه نمی باشند زیرا همین اتحادیه ها هستند که میزان دستمزد را بالابرده و ساعات کار را تقلیل داده و منافع و مزایای اضافی در اختیار کارگران گذاشته اند . شیوه و راه ورسمی که آنها در تعیین شرایطکار و رسیدگی به شکایات بین کارگران و کارفرمایان بطور دسته جمعی معمول داشته اند موجب شده که عدالت و انصاف و دموکراسی به هر دکه و کارگاهی راه پیدا کند . کار آنها بهمین جا ختم نمی شود بلکه از حدود کارشان و حتی از مرز های کشور نیز تجاوز می کند .

اتحادیه‌های کارگری ما برای جلب کمك جهت توسعه فرهنك و ساختن خانه های بهتر و استخراج منابع طبیعی و محافظت و نگاهداری مزارع خانوادگی مبارزه ها نموده وپولها و مغز و استعداد های فراوان برای بهبود مناسبات‌بین‌المللی ما مبذول داشته اند . آنها همواره صدای خود را بلندکرده و حرف‌خود را زده اند اما نه بخاطر خودخواهی و منافع شخصی بلکه بخاطر خیر و مصلحت جامعه و مردم قد علم کرده اند .

(نطق کندی در روزنامه کارگران ـ دیترویت ۵ سپتامبر ۱۹۶۰)

قراردادهای دسته جمعی

قرارداد دسته جمعی برای تعیین دستمزد و ساعات و شرایط دیگر کار نیز مانند تاسیسات دیگر باید در حال رشدو تغییر باشد تا بتواند با احتیاجات و مقتضیات جامعه همگام گردد .

امروز جامعه احتیاج به دو چیز دارد که ضرورت آنها بیش از هر موقع دیگر احساس می گردد :

۱ـ اولین ضرورت این است که مسئله دستمزد وقیمت طوری حل و فصل شود که خیر و مصلحت جامعه تامین گردد .

۲ـحل و فصل اختلافات مربوطباین امور طوری صورت گیرد که وقفه ای بعلت اعتصاب کارگران و یا بیرون راندن آنها از محل کار در تولید حاصل نگردد .

من نه می‌خواهم در اینجا به تفصیل صحبت کنم وبه‌شما بگویم قرارداد و گفتگوی دسته جمعی چگونه باید صورت گیرد ولی میل‌دارم‌چند نکته را در این مورد روشن کنم .

اولاـ در قرار داد های دسته جمعی باید کارفرمایان و کارگران یعنی هردو طرف مصالح‌و مسئولیت های خود را خیلی روشن احساس کنند تااین‌رسم و آثار و نتایج‌مطلوبی که دارد محفوظ‌بماند .

هردو طرف در این کار منافع حیاتی دارند زیرا قرارداد دسته جمعی تنها راه تامین دموکراسی صنعتی و آزادی‌اقتصادی است . هردو طرف مسئولیت هم دارند زیرا تنها کارگران و کارفرمایان می‌توانند کاری کنند که‌شیوه قرارداد دسته جمعی خاصیت و نتیجه ای که از آن انتظار میرود بوجود بیاورد .

نقش دولت

دولت می تواند در این مورد کمکی بکند اما کاری که خود کارگران و کارفرمایان باید انجام دهند از دست دولت ساخته نیست . اگر یکی از طرفین در همکاری برای حفظمنافع جامعه قصور ورزد این قصور موجب‌نخواهد شد که کارفرمایان بر کارگران یا کارگران بر کارفرمایان پیروزی حاصل کنند بلکه سبب خواهد گردید که آزادی اقتصادی کنونی که مورد احتیاج هر دو طرف می باشد بر اثر عکس‌العمل جامعه از بین برود .

ثانیا ـ در دهه ۱۹۶۰ ممکن است به طرز جدیدی از قرارداد دسته جمعی احتیاج پیدا کنیم . مشکلات بزرگی را که امروز دامنگیر کار گر و کارفرما می باشد نمی توان تنها درمواقعی که بحران بروز می کند و تحت شرایط بحرانی گاه و بیگاه مورد مطالعه و تعمق قرار داد . مشکلات گاهی از حدوداختیار و فعالیت یك شرکت بزرك تجاوز می کند و گاهی نیز موردی پیش می آید مانند بیکاری که در آن مورد نه تنهاکارفرمایان وکارگران بلکه بایدخود دولت‌نیز قیام کرده و اقدام و حمله مشترك‌برای رفع آن مشکل کنند .

ثالثا ـ از همه مهمتر اکنون موقع آن است که قانون تافت‌ـ هارتلی مورد تجدید نظر قرار گیرد و مقرراتی منصفانه تر و موثر تر جانشین مقررات کنونی برای رفع اختلافات گردد .

قدرت نهضت‌های کارگری

من بهمان چیز هائی که نهضت های کارگری اعتقاد دارد معتقدم .

پنجاه یا پنجاه و چند سال پیش نهضت کارگری‌امریکا چیزی جز یك جمعیت خیال پرست نبود . اما امروز چه قدرت ووسعتی پیدا کرده و بانجام چه کار هائی توفیق یافته است. امروز ۱۴ میلیون‌نفر مرد و زن در اتحادیه های مختلف عضویت دارند ودموکراسی صنعتی‌در کلیه موسسات‌بازرگانی و صنعتی و کلیه کارگاهها و مغازه ها و انبار ها وکارخانجات در سراسر امریکا حکمفرماست . کلیه کارگران و کارمندان باتشکیل اتحادیه های صنفی در تعیین دستمزد و حقوق و ساعات و شرایطکار خود مداخله موثر دارند و حقوق خودرابا قرارداد ها و گفتگو های دسته جمعی حفظمی کنند و از مزایائی برخوردار می شوند که فکرآنها تا چند سال پیش از مغزکسی خطور نمی کرد . بنابراین چه بنای یادبودی بهتر از نهضت کارگری امریکا می توان داشت که لیاقت و کاردانی بی‌انتهای مردم امریکا را در اینکه آرزو و خیالی را به واقعیت تبدیل نمودند نشان دهد و مجسم سازد ؟

(پیام کندی به مجمع اتحادیه های کارگری و کنگره سازمانهای صنعتی امریکا ـ ۳۰ اوت ۱۹۶۰)

۵ هنرپیشه بزرگ در یکفیلم بزرگ: در دو سینمای بزرگ و در ۵ کشور بزرگ در یک موقع بروی پرده میآید .

تعطیلات در اسپانیا

سینما اسکوپ رنگی دوبله بفارسی در ایتالیا اولین برنامه در سال ۱۹۶۱

باشرکت :

آلبرتو سوردی ـ دوریان گری ـ بلیندالی ـ جینوچروی

آنتونیو چیفاریلو: بزودی در سینماهای سعدی ـ آسیا

رمستان نزدیک میشود خود را آماده کنید !

همین امروز

بخاری معروف شعله آبی

علاءالدین را بخرید

بخاری شعله آبی علاءالدین باکمترین هزینه حداکثرحرارت را بشما تقدیم میدارد و در همین‌گرم کردن اطاق میتوانید غذای خودرا روی آن طبخ کنید . بخاریهای علاالدین ـ بی‌بو ـ بی‌دود ـ محکم‌ـ لوکس و با صرفه نفتدان آن از فلز مخصوصی ساخته شده که هرگز زنگ نمیزند با ۴/۵ لیتر نفت ۲۵ ساعت حرارت تولید میکند و سالهای دراز بشما خدمت خواهد کرد .

سماور جدید علاءالدین

بهترین سماور نفتی است که آسایش منزل شما را تکمیل میکند

سماور علاءالدین باظرفیت ۳ ـ ۴ ـ و ۶ لیتر و مصرف کم تنها سماوری است که بوی نفت نمیدهد و بآسانی نیز تمیز میشود . سماور نفتی بی‌رقیب علاءالدین براستی معجزه میکند .

Aladdin

علاءالدین

فروشگاه علاءالدین

خیابان نادری

روبروی سفارت انگلیس

تلفن ۴۳۰۰۷

کانون آگهی زیبا

آ ـ ۳۶۳۰۸

«بی.او.اِ.سی»

امریکا

از طریق اروپا و انگلستان

برای کسب اطلاعات و تهیه جا :

از تهران بنمایندگی کل بی.او.ای شرکت ایرتوک خیابان فردوسی شماره ۷۱ تلفن ۳۹۵۴۴ تا ۴۹ و در آبادان ، بشرکت نوتر تلفن ۷۱۴۸۲ و یا سایر آژانسهای مسافری مجاز بی.او.اِ.سی مراجعه فرمائید .

B·O·A·C

پیشرو جهانی در پرواز هواپیماهای جت

BRITISH OVERSEAS AIRWAYS CORPORATION

آ ـ ۳۶۳۰۶

فرماندهی ژاندارمری کل کشور تیمسار سپهبد عزیزی

اهالی قریه ازگل شمیران عموما از اقدامات مجد انه آنجناب‌راجع به‌بستن دومرکز فساد که در قریه‌ازگل بنام کافه قنات وهمیشه بهار وجود داشت بویژه از اقدامات سرکار سرهنك مجاهدی فرمانده‌ناحیه‌ـ سرکار سرهنك الفت پوررئیس هنك ژاندارمری وسرکار سرهنك‌رستم آبادی و سرکار سرهنك مشاور مامورین صادق ژاندارمری سپاسگذاری نموده و همواره موفقیت آنان را در راه اجرای‌منویات‌شاهنشاه عظیم‌الشان و رفاهیت عامه مردم از خداوند متعال خواهانیم

بامضای عده‌ای از ساکنین قریه ازگل شمیران

آ ـ ۳۲۵۳۵

قبول داوطلب برای آموزشگاه بهیاری تبریز

جمعیت شیرو خورشید سرخ تبریز ۲۰ نفر دوشیزه داوطلب برای آموزشگاه بهیاری تبریز باشرائط زیر میپذیرد :

۱ـ داشتن گواهی نامه یاکارنامه قبولی سوم دبیرستان ـدارندگان گواهی نامه پنجم و ششم متوسطه حق تقدم خواهند داشت .

۲ـ آشنائی بزبان انگلیسی .

۳ـ دارا بودن سلامت کامل .

۴ـ سن داوطلب باید بین ۱۷ و ۲۵ سال باشد .

۵ـ داوطلبین باید مجرد باشند .

۶ـ گواهی حسن اخلاق .

الف ـ یکی از اعضاء جمعیت شیرو خورشید سرخ

بـ از مدیر دبیرستانی که تحصیل کرده .

جـ یکنفر که با داوطلب نسبت خویشاوندی نداشته باشد وبتواند اطلاعاتی راجع بداوطلب در اختیار آموزشگاه بگذارد .

۷ـ رضایت نامه ولی یا سرپرست داوطلب برای ورود به‌آموزشگاه

۸ـ سه قطعه عکس ۴ × ۶ که جدیدا گرفته باشند .

۹ـ سه برك رونوشت شناسنامه .

۱۰ـ داوطلبان باید تعهد بسپارند که پس از خاتمه تحصیل سه برابر مدت تحصیلی (شش سال)در محلی که تعیین میشود خدمت نمایند .

ثبت نام و قبول مدارك تا بیستم دیماه ۳۹ بعمل خواهد آمد .

داوطلبین میتوانند همه روزه بجز ایام تعطیل از ساعت پنج تا هشت بعداز ظهر برای دادن مدارك و کسب اطلاعات بیشتر بدفتر جمعیت شیرو خورشید سرخ تبریز واقعه در خیابان پهلوی جنب باغ ارك‌مراجعه‌نمایند.

جمعیت شیرو خورشید سرخ تبریز

آ ـ ۳۶۴۲۸

برنامه آینده سینماهای ایران ـ دیانا ـ تهران ـ میامی

کی به کیه بزرگترین فیلم کمدی سال

آواز : یاسمین ـ روانبخش ـ هموش ـ پورهاشمی

آهنگ : عطاءالله خرم

باشرکت روانبخش آزاده کریمی تاجی احمدی مهدی ناهیدیزان امیرفضلی متبلی

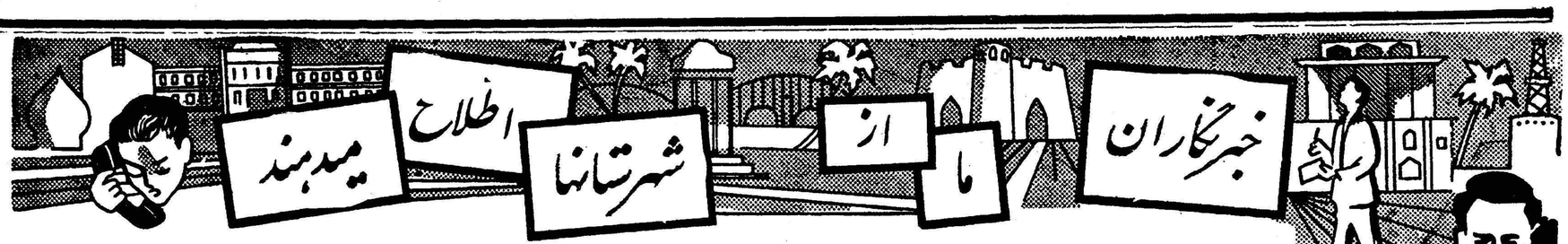

هدیه کریسمس

دولت امریکا بساکنین بنادر و جزایر بحر عمان

معادل ۳۷ هزار دلار وسائل جراحی و دارو هدیه کرد

فرماندار کل از احساسات دوستانه ملت آمریکا اظهار تشکر نمود

خبرنگار ما در بندر عباس گزارش میدهد چند روز قبل کاپیتان «راسن» فرمانده ناو جنگی «تا» امریکا مقدار زیادی وسائل جراحی و دارو به ارزش ۳۷ هزار دلار را که بمناسبت «عید کریسمس» از طرف دولت امریکا باهالی بنادر و جزائر بحرعمان هدیه شده است تحویل بهداری بندر عباس داد طی مراسمی که باین مناسبت در بیمارستان ثریا بندر عباس بر گزار شد آقای دکتر نجفی رئیس بهداری بندر عباس ضمن نطقی اظهار داشت : هدیه دولت امریکا بساکنین جزیره و بنادر بحر عمان موجب خشنودی عمومی است من از طرف خود و پزشکان بهداری از احساسات نوعدوستانه ملت امریکا نسبت به ملت ایران تشکر و سپاسگزاری می کنم . دارو های اهدائی امریکا برای تامین بهداشت ساکنین بندر عباس و جزائر بحرعمان به مصرف خواهد رسید .

پس از خاتمه نطق آقای رئیس بهداری کاپیتان «راسن» ضمن سخنرانی مشروحی اظهار داشت : ملت ایران راهنمای تمدن امروزی جهانیان است و ما بسیار خوشحالیم که بااین ملت روابط بسیار دوستانه‌ای داریم رسم ما این است که در عید «کریسمس» بدوستان خود هدیه میدهیم سپس آقای قوامی فرماندار کل بنادر و جزایر بحر عمان ازطرف دولت و ملت ایران و به خصوص آقای وزیر بهداری از این اقدام نوعدوستانه اظهار تشکر وقدردانی کرد .

خبرنگار ما در گزارش خود اضافه می کند داروها ووسائل جراحی اهدائی امریکا فعلا در انبار بهداری بندر عباس نگهداری شده است تاجریان تحویل و تحول آنها با حضور نماینده وکارشناس وزارت بهداری صورت گیرد .

چند خبر کوتاه

مشهد ـ چند روز قبل شخصی بنام علی عطار زاده یکی از آهنگران مشهد هنگام کار در کارگاه خود بر اثر اتصال میله آهنی با سیم برق دچار برق گرفتگی شد وآنا جان سپرد .

با اطلاع جریان به مقامات قانونی و انتظامی مشهد برای دفن جنازه علی عطار زاده اقدام گردید .

گرگان ـ چند روز قبل عده‌ای از نمایندگان طبقات مختلف ساکنین گرگان از کارخانه پنبه پاك کنی این شهرستان و همچنین چند کارخانه صنعتی بازدید کردند .

فریمانـ انتقال آقایان مدرسی‌ـ تقی پور و تهرانی پورسه تن از بهترین و باسابقه ترین آموزگاران فریمان باعث ناراحتی و تاسف‌شدید اهالی و اولیاء دانش آموزان این منطقه شده است .

مشهد ـ مامورین سازمان مبارزه با مواد مخدره شهرستان بجنورد از شخصی بنام صنعت یکی از اهالی این شهرستان در حدود کیلو تریاك کشف کردند .

تریاك مکشوفه ضبط شد و صنعت باتشکیل پرونده تحت‌تعقیب قرار گرفت .

کلاردشت ـ چند روز قبل آقایان پور کریمی باز پرس دادگستری و ستوان مصلح فرمانده ژاندارمری نوشهر برای رسیدگی بجریان قتل حاتمی یکی از اهالی قریه «رود ـ بارك» کلاردشت باین منطقه وارد شدند وپس از تحقیق کامل در اطراف این واقعه بنوشهر مراجعت کردند متهمین بقتل نیز بشهربانی نوشهر انتقال یافتند .

بندر عباسـ بر اثر مساعی آقای عنك چی مامور وزارت گمرکات و انحصارات مصرف چای داخلی در بندر عباس و قراء تابعه افزایش یافته است و اهالی بنوشیدن چای خارجی چندان رغبتی نشان نمیدهند.

پست هوائی بوشهر

اداره اطلاعات و روابط عمومی وزارت پست و تلگراف در باره خبر «تاخیر حمل و نقل پست هوائی بندر بوشهر» که در این صفحه چاپ شد توضیح میدهد : طبق تحقیقی که بعمل آمده است علاوه براینکه همه روزه یك کیسه پست هوائی بوشهر به تهران از طریق شیراز بدون کوچکترین تاخیری حمل میشود پست هوائی بنادر نیزهفته‌ای دو بار روز های دو شنبه وپنجشنبه بین آبادان و بنادر جنوب ازطریق بوشهر مبادله میگردد .

کمبود کارمند

خبرنگار ما در ساوه مینویسد کادر اداری شهرداری ساوه تکمیل نیست و باین جهت امور مربوطه آنطور که باید و شاید پیشرفت نمیکند شایسته است مسئولین امور با تکمیل کادر اداری شهرداری این نقیصه را بر طرف نمایند .

درخیابان سکته کرد

خبرنگار ما در همدان مینویسد چند روز قبل آقای فرهاد سر کافی سرپرستصنف خباز همدان که هشتاد سال از عمرش میگذشت هنگام عبور از خیابان بوعلی این شهرستان ناگهان بزمین افتاد و جان سپرد . پزشك قانونی پس از معاینه جنازه علت مرك را سکته تشخیص داد و پروانه دفن جنازه ویرا صادر کرد.

سفیر پاکستان از نوار مرزی ایران وپاکستان بازدید کرد

خبرنگارما از زاهدان می نویسد چند روز قبل تیمسار سپهبد جهانبانی رئیس هیئت تعیین خط مرزی کشور باتفاق سفیر کبیر پاکستان در ایران برای بازدید نوار مرزی ایران و پاکستان بزاهدان وارد شدند و مورد استقبال قرار گرفتند .

تیمسار جهانبانی و سفیرکبیر پاکستان فردای آنروز ازمیرجاوه و تفتان آخرین نقاطمرزی ایران و پاکستان و همچنین ایرانشهر بازدید کردند وسپس بطهران بازگشتند در عکس بالا تیمسار جهانبانی و سفیر کبیر پاکستان هنگام ورود بزاهدان درفرودگاه این شهر دیده می شوند .

آموزشگاه پرستاری نمازی شیراز توسعه مییابد

قبلا اطلاع داده شد که آقای دکتر صدیق وزیر فرهنك در مسافرت خود بشیراز اولین کلنك توسعه ساختمانهای آموزشگاه پرستاری نمازی شیرازرا بزمین زد . در عکس بالا آقای وزیر فرهنك هنگام‌زدن اولین کلنك توسعه ساختمانهای آموزشگاه پرستاری دیده می شود .

نامه‌رسان ندارند

خبرنگار ما در کلاچای گزارش میدهد : بعلت نبودن نامه رسان در اداره پست و تلگراف و تلفن کلاچای نامه های مردم در این اداره انباشته شده است .

اهالی از مقامات مسئول تقاضا دارند یکنفر نامه رسان باداره پست این منطقه اعزام گردد .

توضیح وزارت کشاورزی :

دربارهٔ تقسیم اراضی دشمن زیاری شیراز

اداره اطلاعات وزارت کشاورزی دربارهٔ «تقسیم اراضی خالصه دشمن زیاری شیراز» توضیح می دهد : در محال دشمن زیاری شیراز فقط اراضی خالصه هشت قریه برای تقسیم آماده شده و تعداد کشاورزان این هشت قریه ۴۲۸ نفر می باشد.

ضمنا مساحت زمینی که بهر کشاورز رسیده است هشت هکتار دیمی و یك هکتار و نیم آبی است و تشریفات تقسیم اسناد مالکیت بکشاورزان قراء مزبور هنوز انجام نگرفته است .

انتخابات انجمن شهر در شهرستانها

بندرعباس: مراسم اخذ رای انتخابات انجمن شهر بندر عباس بعمل آمد و پس از قرائت آراء آقایان حسن لیاقت ـ سید آقا فرهمند ـ رجبعلی مشیری ـ حاج قاسمعلی مدنی ـ یوسف معاوی بلوکی ـ سید هاشم شمس و محمد سعید روستا بسمت اعضای انجمن شهر بندر عباس انتخاب شدند

بندرحسن کیادهـ با انتشار آگهی شروع انتخابات انجمن شهر بندرحسن کیاده تاکنون سیزده نفر از اهالی این منطقه آمادگی خود را برای عضویت در انجمن شهر اعلام داشته اند .

بندرشاهـ از طرف هیئت پنجنفری پیشنهاد بیست نفر از داوطلبین عضویت انجمن شهر بندر شاه برای رسیدگی و تشخیص صلاحیت بگرگان فرستاده شد .

کرمانشاهـ آقایان حسن پشائی ـ عباس محمد پورتقی ـ نام خاص رشیدی و عیسی بیدمشکی بسمت اعضای انجمن شهر شاه آباد غرب انتخاب شدند .

گل خندان اردکان

بشیراز آمد و گم شد

■ ■ ■ ■

یکنفر دیگرهم درشیراز گمشده‌است

خبرنگار ما در شیراز گزارش میدهد بقرار اطلاع ظرف چند روز گذشته دو نفر در شیراز مفقود الاثر شده‌اند یکی از گمشدگان یك نفر مقنی بنام میرزا رحیم حسن زاده می باشد که چند روز قبل از منزل خارج شده و تاکنون مراجعت نکرده است.

گمشده دیگر زنی بنام گل خندان است که برای معالجه چشم خود از اردکان فارس به شیراز آمده است ولی اینك چند روز است که ازوی اثری نیست و بستگانش باتفاق مامورین آگاهی برای یافتن وی فعالیت می کنند .

انجمن همکاری خانه و مدرسه

سیرجان: جلسه انجمن همکاری خانه ومدرسه دبستان سعدی سیرجان با حضور عده ای از اولیای دانش آموزان تشکیل شد و برای انتخاب اعضاء انجمن اخذرای بعمل آمد در نتیجه آقایان : عباس معرف ،سیدعبدالله عصری ، غلا محسین ستوده نیا، ابوالقاسم معینی ، جلال میرزاده ویوسف مشکین قلم انتخاب گردیدند .

اراك: طبق دعوت خانم عذرا ایزدی مدیره دبستان طوطی اراك انجمن همکاری خانه و مدرسه با حضور اولیای دانش آموزان تشکیل گردید و پس از اخذ رای آقایان حسین مهاجرانی رئیس انجمن ،دکتر سینا نایب رئیس، مذکوری خزانه دار ، ابوالفضل امراللهی ، منشی و دوتفر دیگر بسمت معتمد محلی انتخاب شدند .

شهربابك: آقایان علی‌اکبر نصیب زاده ـ علی اکبر جباری ـ عباس نقیب ـ حسینعلی مهدویان ـ مرتضی فرخی ـ غلامرضا هاشم نیا بسمت اعضای هیئت رئیسه انجمن همکاری خانه و مدرسه دبستان والی شهر بابك انتخاب شدند .

جواهر فروشان چهارشهرستان بازداشت شدند

بدنبال کشف سکه‌های طلای تقلبی در ملایر ...

دادسراهای اصفهان ، ملایر ، بروجرد واراك باین موضوع رسیدگی میکنند

معلوم شد مرکز پخش سکه‌های طلا دراصفهان بوده است

بطوریکه خوانندگان عزیز استحضار دارند اخیرا مامورین شهربانی ملایر سه برادر جواهر فروش را که بمردم سکه های تقلبی می فروختند بازداشت کردند و در بازجوئیهای اولیه معلوم شد که این سه برادر سکه‌های تقلبی را از یك جواهر فروش اراکی تهیه کرده و در این شهرستان می فروخته اند اینك خبرنگار ما در ملایر طی گزارش دیگری در این باره اطلاع می دهد با اقدامات آقای حسن قاجار دادستان ملایر عباس رابعی جواهر فروش اراکی که سکه های تقلبی ضرب می کرد وآنها را بوسیله شاگردخوددر شهر های اطراف می فروخت در اراك دستگیر شد ضمنا با اطلاع این جریان بدادسرای بروجرد عده ای از جواهر فروشان بروجردی نیز باتهام همکاری با عباس رابعی بازداشت گردیدند .

پس از دستگیری این عده و تحقیق در اطراف قضیه مامورین باین نتیجه رسیدند که کلیه سکه های تقلبی در اصفهان بوسیله شخصی بنام مصطفی طلاکار ضرب شده است باینجهت با اعلام این امر بدادسرای اصفهان شخص مزبور نیز باتفاق عده ای از همدستانش بازداشت شد خبرنگار ما در گزارش خود اضافه‌می کند فعلا پرونده این جریان در دادسراهای ملایر اراك و بروجرد و اصفهان تحت تعقیب است .

به پرونده‌های مشمولین رسیدگی میشود

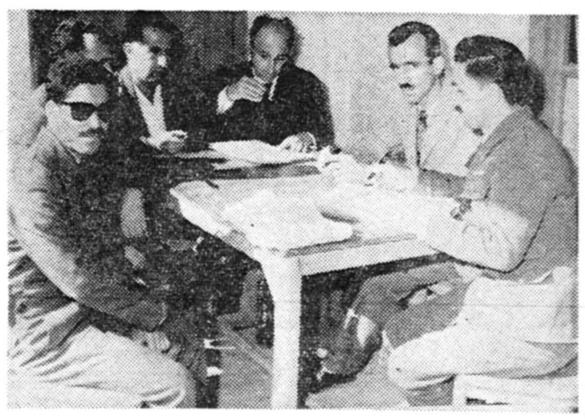

خبرنگار مادر شاهی مینویسد از روزیکه دادگاه سیار حوزه نظام وظیفه در شهرستان شاهی تشکیل شده روزانه بپرونده عده‌ای از مشمولین این منطقه رسیدگی میشود واهالی از طرز کار اعضای این دادگاه اظهار خشنودی میکنند عکس بالا یکی از جلسات دادگاه سیار حوزه نظام وظیفه شاهی رانشان میدهد .

زیر گل رفت

خبرنگار ما در شیراز گزارش میدهد پریروز کارگری بنام رضا صالحی یکی از ساکنین شیراز هنگامیکه برای تهیه خاك به کنار رودخانه رفته بود بر اثر ریزش قسمتی از دیوار رودخانه زیر خروار ها گل مدفون شد .

با اطلاع جریان به مقامات انتظامی و قانونی برای دفن جنازه رضا اقدام گردید .

بهبودی نا پایدار

خبرنگار مادر لشت نشاء مینویسد چندی قبل با موافقت اداره پست و تلگراف گیلان پست لشت نشاء همه روزه شد ولی متاسفانه این وضع دیری نپائید و اینك مدتیست که پست این منطقه مانند سابق هفته ای سه روز مبادله میگردد اهالی از مسئولین امور تقاضا دارند بوضعی که پیش آمده است رسیدگی شود .

انتصابات درشهرستانها

تبریز: آقای مهندس تمجیدی ، رئیس اداره پست و تلگراف استان آذربایجان شرقی ـ آقای مهندس شهمن ، رئیس ناحیه راه آهن

کرمان: آقای سرهنك فرخ‌سیر ، رئیس شهربانی

رودسر: آقای کلاردشتی ، فرماندار ـ آقای صداری ، رئیس بانك صادرات و معادن ـ آقای شاپور نژند ، معاون بانك ملی

اسفراین: آقای میرزائی، رئیس اداره فرهنك

گرمسار: آقای دکتر جلالی ، رئیس بهداری

بم: آقای اسماعیل علامه ، سرپرست فرمانداری

گرمسار: آقای محمد یزدی ، رئیس اداره فرهنك

مرد سه زنه

باتهام قتل جوانی دستگیر شد

جوان مقتول

خبرنگار مادر بندر پهلوی گزارش میدهد بعداز ظهر پریروز محمد جهانی ۵۵ساله متهم بقتل جمشید کلیدبری یکی از جوانان بندر ـ پهلوی که درشب یلدا به‌قتل رسیده بود دستگیر شد ودر دادگستری این شهرستان بازپرسی از وی شروع گردید.

محمد جهانی همسایه دیواربدیوار جمشید مقتول میباشد و اظهارات دختربچه‌ای که گفته است موقعی که جمشید بقتل رسید من از پنجره اطاق منزل خودمان که مشرف بحیاط خانه جمشید است محمدجهانی رادر محوطه منزل مقتول دیدم ، ویرا مورد اتهام قرارداده است . متهم بقتل دارای سه همسر و تعداد زیادی فرزندمیباشد ودیروز هنگامی که اورا بدادگستری می‌آوردند جمعیت انبوهی متجاوز از پنجهزار نفر در مقابل دادگستری بندر پهلوی اجتماع کرده بودند.

۳ نفر کشته شدند

کامیون واژگون شد ودرنتیجه

اجساد دو نفر ازمقتولین درمحل حادثه مدفون شد

خبرنگار ما در خرم آباد گزارش‌می‌دهد چند روز قبل کامیون شماره ۱۷۳۴ حامل گندم برانندگی حسین تندرو که از «الشتر» عازم خرم‌آباد بود در نزدیکی قریه «کاکارضا» واقع در سی کیلومتری این شهرستان بعلت نقص فنی و ناشیگری راننده از مسیر خود منحرف‌شد و واژگون گردید در این واقعه کمك راننده کامیون بنام هبت الله و صاحبان گندم باسامی امید علی و محمود براثر شدت جراحات وارده آنا جان سپردند جریان از طریق ژاندارمری به دادسرای خرم آباد گزارش شد و آقای ناصری بازپرس شعبه اول دادسرا بلافاصله بمحل واقعه عزیمت کرد و اجازه دفن مقتولین را صادر نمود چون جنازه های صاحبان گندم بعلت متلاشی‌شدن قابل انتقال نبودباین جهت در همان محل حادثه مدفون شدند ولی جنازه کمك راننده بخرم‌آباد منتقل گردید . راننده کامیون بازداشت شد و پرونده امر در دادسرا تحت تعقیب قرار گرفت .

بازدید بازرسان

خبرنگار مادر سیر جان مینویسد چندروزقبل هیئت بازرسان شاهنشاهی بریاست تیمسار شاهنده برای رسیدگی به خواسته های اهالی سیر جان باین شهر وارد شد و مورد استقبال قرار گرفت . اعضای هیئت در مدت اقامت خود از ادارات دولتی و شهرداری و تاسیسات فرهنگی این شهرستان بازدید بعمل آوردند و سپس بصوب بندر ـ عباس عزیمت کردند .

بازدید تاسیسات فرهنگی

چند روز قبل آقای میر میران رئیس اداره فرهنك شهرستان ساری برای بازدید تاسیسات فرهنگی نکاء باین منطقه وارد شد .

آقای میر میران پس از بازدید آموزشگاه های طوسی و پروین اعتصامی نکاء و شرکت درجلسه مشترك هیئت مدیره انجمن های همکاری خانه و مدرسه بساری باز گشت .

برای تامین احتیاجات

: چند روز قبل از طرف اداره فرهنك نیشابور ، بمنظور رفع احتیاجات کودکستان نشاط دعوتی از اولیای کودکان به عمل آمد اولیای کودکان پس از حضور در محل کودکستان تعهد کردند یکدستگاه آب میوه گیری یك دستگاه تلفن و مبلغی وجه نقد جهت تهیه وسیله ایاب و ذهاب کودکان خوددر اختیار کودکستان بگذارند .

از : کیاپاشا — خبرنگار مرزان‌آباد

یاد حمامهای خزینه‌ای بخیر ...!؟

بعداز تعطیل گرمابه های خزینه ای مرزان آباد چشم امیدهاهالی این منطقه به تنها گرمابه شهرداری دوخته شد آنروز ها که شهرداری برای تعطیل گرمابه های خزینه‌ای اقدام می کرد عموم اهالی مرزان‌آباد که بسلامتی خود علاقه داشتند اقدامات مسئولین امور شهر را تایید کردند باستحمام در تنها گرمابه شهرداری اکتفا نمودند ولی متاسفانه ساختمان گرمابه شهرداری که‌پس ازمدتی روبویرانی نهاد وچندی‌پیش قسمتی از ساختمان آن ریزش کرد بطوری که اینك این گرمابه نیز قابل استفاده نیست .

با ریزش قسمتی از ساختمان گرمابه شهرداری اهالی مرزان‌آباد تنها دلخوشی خودرا از دست دادند و چون دیگر در شهر گرمابه‌ای وجود نداشت برای استحمام سرگردان ماندند و حالا مدتی است که ساکنین این منطقه با طی چندین کیلو متر راه بگرمابه‌ای که در یکی از نقاط دور دست قرار دارد می روند ودر آنجا که وضعش چندان‌مناسب نیست استحمام می کنند بااین که اهالی مرزان آباد بارها تقاضا کرده‌اند ساختمان گرمابه شهرداری تعمیر شود ولی متاسفانه مسئولین امورشهر بعذر این که تعمیر ساختمان گرمابه در حدود سی هزار ریال هزینه لازم دارد برای مرمت آن اقدامی بعمل نمی آورند بهر حال باتعطیل شدن گرمابه شهرداری اهالی مرزان آباد از لحاظ استحمام سخت در مضیقه قرار گرفته اند ودر حال حاضر به گرمابه های خزینه‌ای سابق حسرت می خورند تا مسئولین امور شهر برای وضع این ناراحتی اهالی چه اقدامی بعمل آورند ؟

نیازمندیها و آگهی‌های کوچک

استخدام میشود

بنیاد پهلوی برای پرورشگاه‌های
وابسته بخود احتیاج بعده‌ای مادر، سرپرستار . پرستار تحصیل کرده‌دارد واجدین شرایط میتوانندهمه روزه ازساعت ٤ بعدازظهر ببعد برای کسب اطلاع بیشتری به‌دبیرخانه جمعیت خیریه فرح‌پهلوی واقع‌درخیابان‌شهباز ایستگاه سپهبر .مراجعه نمایند
تاترتیب استخدام آنهاداده شود .
مدیر عامل بنیاد پهلوی‌بهبهانیان
۱-۳ آ-۳٦۰۷۰

دانشسرایعالی برای
آزمایشگاه شیمی احتیاج بچهارنفر دبیر شیمی دارد که طبق قانون آموزش اجباری انتخاب و استخدام مینماید .
داوطلبان واجد شرایط میتوانند از تاریخ نشر این آگهی تا مدت پانزده روز برای ثبت نام بامدارك لازم ورقه لیسانس دانشسرایعالی و دانشگاه تهران (دانشکده فنی - دانشکده علوم) هنر سرای عالی و رونوشت شناسنامه و عکس باداره کار گزینی دانشسرایعالی مراجعه نمایند .
رئیس دانشسرایعالی دکتر بیانی
۱-۲ آ-۳٦۱۹۰

بیکنفر ماتیکوری نیازمندیم
امیریه البرز سابق آرایش نمونه
۱-۳ آ-۳۲۳٦۳

شرکت سهامی خشکه و فولاد
به بانوئی که آشنائی کامل بزبان انگلیسی داشته باشدواز عهده‌ماشین نویسی فارسی و لاتین بخوبی برآید نیازمند است . داوطلبین بین‌ساعت ۱۱ تایك بعد از ظهر بساختمان‌بهلر اول خیابان خیام مراجعه فرمایند.
۱-۲ آ-۳٦۲۲۸

دانشکده دامپزشکی دانشگاه تهران
دوتن دستیار بشرح زیر از طریق مسابقه انتخاب می‌نماید .
۱- دستیارجهت کرسی گیاه‌شناسی یك تن
۲-دستیار جهت کرسی فیزیك یك تن
داوطلبان واجد شرایط میتوانند از تاریخ‌نشراین آگهی تابیست روزبا دردست داشتن اصل مدارك خودبدفتر دانشکده مراجعه نمایند .
رئیس دانشکده دامپزشکی‌دانشگاه تهران
دکتر میمندی نژاد
آ-۳٦۳۱٦

دانشکده فنی دانشگاه
تهران شش تن فارغ‌التحصیل هنرستان صنعتی ومدرسه‌کاروآموزش راکه خدمت نظام وظیفه خود راانجام داده باشند از طریق مسابقه انتخاب واستخدام می‌نماید داوطلبان واجد شرایط میتوانند از تاریخ نشراین آگهی تاده روز برای کسب اطلاعات بیشتر و ثبت نام بادردست داشتن اصل مدارك خود بدفتر دانشکده فنی مراجعه نمایند .
آ-۳٦۳۲۰

دانشکده علوم دانشگاه
تهران برای کرسی آماراحتیاج‌بیك تن معلم دستیار دارد که‌از طریق مسابقه انتخاب واستخدام می‌نماید داوطلبان واجد شرایط میتوانند از تاریخ نشراین آگهی تابیست روز برای کسب اطلاعات بیشتر و ثبت‌نام بادردست داشتن‌اصل مدارك‌خودبدفتر دانشکده مراجعه نمایند .
آ-۳ ٦۳۱۲

آگهی استخدام
وزارت فرهنك برای‌خدمت در هنر سرایعالی تهران یکنفر مهندس در رشته شیمی از طریق مسابقه‌استخدام می‌نماید داوطلبان میتوانند از تاریخ نشر آگهی تا ۱۵ دیماه ۳۹ برای‌ثبت نام باارائه مدارك باداره آموزش فنی وحرفه‌ای واقع درخیابان شمالی پارك شهر مراجعه نمایند .
وزارت فرهنك
آ-۳ ٦۳۱۰

دانشکده دامپزشکی
دانشگاه تهران دوتن دستیار برای کرسی بازرسی مواد غذائی از طریق مسابقه انتخاب می‌نماید داوطلبان میتوانند باعین دانشنامه دکترای دامپزشکی و برك انجام خدمت زیر پرچم یامعافی از آن ازتاریخ‌نشراین آگهی تامدت بیست روز جهت ثبت‌نام بدفتر دانشکده مراجعه نمایند .
رئیس‌دانشکده‌دامپزشکی‌دانشگاه‌تهران
دکتر میمندی نژاد

موسسه ژئو فیزیك دانشکده علوم
دانشگاه تهران احتیاج به سه نفر لیسانسیه‌فیزیك یا مهندس الکترو-مکانیك دارد که‌از طریق‌مسابقه‌انتخاب واستخدام می‌نماید داوطلبان میتوانند از تاریخ نشر آگهی تا ۱۵ دیماه ۳۹ برای‌ثبت نام باارائه مدارك باداره آموزش فنی وحرفه‌ای واقع درخیابان شمالی پارك شهر مراجعه نمایند .

مستغلات

تهران‌پارس-نارمك -تهران‌نو
نیروی‌هوائی - وحیدیه
برای خرید و فروش نقد و اقساط زمین و خانه وهرگونه معاوضه به بازرگانی امینی
اول سی متری نارمك
تلفن۹۱۰۰۹۰ مراجعه فرمائید

برای‌خرید و فروش اراضی عباس آباد
بخیابان روزولت بالای امجدیه ایستگاه‌شریف تلفن۸۲۱۳۵۱بازرگانی محمدی و اخوان مراجعه‌فرمائید .
۲٦-۳ ۲۸۸۷۷

هرقدر پول شرطی بخواهید
باورقه مالکیت مستقیم رجوع فرمائید لاله‌زار ۳۹۷۸٤ بنگاه‌کوشان
۱-۱۰ آ-۳۵۸٤۰

پشتوانه معاملات شرطی
آن است که کیفیت و کمیت آن از طرف آژانس رایت تامین وتضمین شده باشد .
شاهرضا روبروی سینما رویال تلفن ۳۱۸۵۳ -۳۲۹۷۱

معاوضه باده یا زمین مزروعی
مستغل هشتصد هزار تومانی با ده یا زمین مزروعی و ثلث پول‌بدون دلال معاوضه می شودتلفن ۸۵۱۳۹۹

جویای کار

قابل توجه موسسات فرهنگی‌وشرکتها
جوانی دیپلمه ادبی آشنا بزبان انگلیسی با سابقه ۱۲سال کار حاضر است بعد از ظهرها کار های اداری‌و لاتینی و محاسباتی را انجام دهدنشانی صندوق پستی ۱٤۷۹
۱-۲ آ-۳۲۵۷۹

فروش اتومبیل

فروشندگان محترم اتومبیل
برای هر سیستم اتومبیل شما مشتری داریم تلفن ٤۵٦۳ ۳
۱-۱۲ آ-۸٦۱۱ ۲

فورد آمریکائی ۵٦
و فولکس‌واگن ٦۰ با رادیو نقد و اقساط فروشنده‌ایم تلفن٦۱٤٤۰
۱-۲ آ-۳۱۹۸۵

ماشین شما را با آخرین مدل
معاوضه میکنیم‌آژانس‌اتومبیل ۱۲۰ خیابان بهجت آباد .
۱-۲ آ-۳۱۹۸۵

واگذار میشود

۲ دستگاه آپارتمان
چهار اطاقی باهال بزرك طبقه‌اول وسوم‌باسرویس کامل وان دوتوترم واقع درخیابان استخر بالاتر ازسازمان برنامه جنب مطب دکتر وثوق پلاك ۱۲۲باجاره واگذارمیشود طالبین بمحل مراجعه یاباتلفن۳۳٦۵۹مکالمه فرمایند .

واگذاری کافه رستوران
کافه رستوران دانشگاه ملی ایران با کلیه وسائل و لوازم موجوده باجاره واگذار میشودداوطلبان معامله‌میتوانند همه روزه از ساعت ۱٤ الی ۱٦ برای کسب اطلاع از شرایط قرار داد به حسابداری دانشگاه مراجعه‌نمایند .
دانشگاه ملی ایران
نشانی خیابان پهلوی - دو راه یوسف آباد .
۱-۲ آ-۳۲٤٤۵

دوباب اطاق واقع در میدان
۲٤اسفند ایستگاه کرج جنب بخش تزریقات و پانسمان نور برای مطب‌و آزمایشگاه واگذار میشود .
۱-۲ آ-۳۲۵٦۳

چندنفر کارگر سوهانکارمتخصص
با حقوق کافی استخدام میشود داوطلبان واجد شرایط بین ساعت ٦ و۸ عصر بشرکت ریالکو میدان کاخ مراجعه نمایند .
۱-۳ آ-۳٦۳۸۸

بیکنفر دیپلمه متوسطه‌که
بزبان انگلیسی احاطه کامل داشته و تجربه کافی در امور میکانیکی و سفارشات لوازم یدکی و خواندن کاتالکهای انگلیسی در قسمت ماشین آلات داشته باشد برای کارگاه های خارج از تهران نزدیك کرمانشاه (شاه آباد غرب) نیازمندیم اشخاص واجد شرایط می‌توانند بشرکت سهامی‌آرمه خیابان اراك کاشی ٤۲ دائره تدارکات ساعت ۵ بعد از ظهر هر روز مراجعه فرمایند .
۱-۳ آ-۳۲٤٦۵

بفروش میرسد

مستغل با ده‌هزار تومان اجاره ثابت ماهیانه
ساختمان مدرن و مجهز به‌تمام وسایل در بهترین نقطه شمال شهر تهران‌که ماهیانه ده هزارتومان در اجاره است بفروش میرسد باتلفن۶۵۸۲۵ مکالمه‌فرمایند
۱-۳ آ-۳۱۹۵۱

یکباب منزل واقع در اول‌خیابان
سلیم دارای ۷ اطاق و گلخانه وبرق وآب بدون واسطه فروخته میشود بتلفن ۳۷۲٦۷مراجعه شود .
۱-۳ آ-۳۲۵۰۷

خانه فروشی ویلائی
۲٦۰متر نزدیك به تجریش سه‌اطاق باآب و برق و تلفن ماشین واردحیاط می‌شود قیمت ٦۰هزار تومان تلفن ۳٦۸۱۰
۱-۲ آ-۳۲٤۵۱

خانه فروشی در خیابان‌شمیران
برده متری ماشین‌واردحیاط می‌شود بابرق ۸ اطاق بازیرزمین قیمت ۱۰۰ هزار تومان تلفن ۳٦۸۱۰
۱-۲ آ-۳۲٤۵۳

یکقطعه زمین بمساحت ٦۷۰
متر مربع مشتمل بریکدستگاه ساختمان سه طبقه باضافه برق وتلفن وسایر لوازم واقع درقوام السلطنه خیابان ایرج جنب استودیو میثاقیه بفروش میرسد باتلفن٤٦۷٦۹مکالمه فرمائید .
آ-۳۲٤۹۳

گم شده

(عکس بالا) اکبر فلاحتی
دارای کت آبی رنك و پیراهن پشمی در روز جمعه گذشته در قریه لویزان شمیران مفقود شده از هرکس اطلاعی از وی دارد خواهشمند است‌به نشانی لویزان شمیران دکان مشهدی ابوالقاسم نانوا اطلاع‌دهد .
آ-۳۲۵۲۱

قابل توجه عموم تجارمحترم وکلیه بانکهای کشور
تعداد (٦) برك سفته بشرح زیر:
۱-دوبرك چهار صد هزار ریالی ویك برگ‌ودویست هزارریالی به امضای آقای حاج‌محمد تقی اتفاق
۲-دوبرك دویست وپنجاه هزارریالی و یك برك پانصد هزار ریالی بامضای آقای داودالقانایان (مجموعادومیلیون ریال) بسر رسید ۱۵ بهمن ماه ۱۳۳۹ که کلیه آنها از طرف شرکت سهامی ریسندگی و بافندگی ممتاز ایران ظهرنویسی وبعدا بنام آقای ابوالفضل محسن زاده (اردبیلی) ظهرنویسی و - واگذارگردیده است ودر اثر فوت ناگهانی نامبرده (درحین مسافرت‌از تهران باردبیل در شهرستان میانه) بانضمام‌مبلغی وجه نقد مفقود وتاکنون بدست وراث آنمرحوم نرسیده است بنابر این از یابنده آنها تقاضا میشود که عین سفته‌ها را در تهران بااطلاع ونظارت دادستان محترم تهران به‌آقای حسن محسن زاده فرزند آنمرحوم (بوسیله تلفن شماره ٦۸۵۰۳) یادر اردبیل بااطلاع‌ونظارت دادستان محترم آنشهرستان به آقای حافظ محسن‌زاده (درسرای تازه) تحویل و علاوه از مبلغی‌که‌ضمیمه‌سفته‌هابوده مبلغی‌نیز بعنوان‌مژدگانی دریافت‌دارد ودرضمن لزوماتذکرمیشود چنانچه سفته‌های مزبوربوسیله‌شخص‌یا اشخاصی‌غیراز وراث‌ابراز و مورد مطالبه قرار گیرد قابل پرداخت نبوده وابرازکننده مورد تعقیب جزائی واقع خواهد شد
وکیل آقای‌حسن‌محسن زاده‌غلامحسین معتمدی
۱-۳۲۵۷۳

یکبرك چك بانك تهران مرکز
بشماره ۷۰٦۸٦۹ بدون مبلغ و بدون تاریخ امضای سفید امضای ابراهیم ستاره شناس مفقود شده‌چك مزبور ازدرجه اعتبار ساقط است
آ-۳۲۵۰۵

آموزشگاههای فنی

رانندگی و مکانیکی را
در اسرع وقت زیر نظر مهندس حیفانی با اتومبیلهای دوبله مدل ٦۱ بیاموزید هنرستان ایران پشت شهرداری تلفن ۳۰۲٤۰۷

تعلیم صحیح رانندگی هنر کده فنی بزرگترین آموزشگاه رانندگی و مکانیکی در خاور میانه
رانندگی را با آخرین متدعلمی‌به شما میآموزد و تا گرفتن گواهینامه رسمی بشما تعلیم میدهد .
هنرکده فنی بهارستان روبروی چاپخانه مجلس تلفن ۳۸۰٤٦

ماشین نویسی
به‌تجربه ثابت شده
فقط کسانی که‌ماشین نویسی را در **آموزشگاه بیژن**
یاد گرفته اند پیروز شدند .
آدرس میدان ژاله جنب پمپ‌بنزین
تلفن۳۸۵۳۰ ۱-٤ آ-۳۱٤٦۷

در کلاسهای
ماشین نویسی
فارسی و لاتین
انجمن‌فرهنگی‌ایران‌وپاکستان‌زیر نظر متخصص فن ماشین نویسی (ح) - منصوری ثبت نام‌فرمائید.خیابان‌کاخ چهارراه ناهید کوچه ماه تلفن۴۰۳۲٦

کلاس افشار
خیاطی با متد کرلاوین -گلسازی- کاردستی .
زیر نظر خانم افشاریان
حشمت‌الدوله بین چهارراه کیوان‌و پیروز شماره ۱۲٤ تلفن ٤۳۱۱۸
۱-۵ آ-۳۲٤۹۵

اجاره داده میشود

اجاره داده میشود
یکباب خانه واقع‌در خیابان‌فردوسی اول کوچه بانك مقابل فروشگاه فرودسی شانزده اطاق سه‌زیرزمین پزرك با تلفن، برق ساعتی به‌تلفن ۳۰٤٦۹۳۱ مراجعه شود .
۱-۵ آ-۳۱۸۵۳

قابل توجه
محل بانك عمران و روستائی‌واقع در خیابان شاهرضا نزدیك چهار راه
کالج دارای چند آپارتمان با برق سه فاز و شوفاژ و دوباب عمارت جنب آن و یك گیشه دو طبقه به اجاره داده میشود به تلفن ۸۳٤۱۵ صبح ها مراجعه شود .
۱-۵ آ-۳۱۸۲۷

هتل بسیار مدرن و نوساز مبله
با آخرین مدل و مجهز به تمام وسایل - در بهترین نقطه شمال‌شهر تهران واگذار و باجاره داده میشود با تلفن ٦۵۸۲۵ مکالمه فرمائید
۱-۳ آ-۳۱۹۵۱

آپارتمان بااجاره مناسب
سه‌اطاق هال .وان دوتوترم .بالکن مدرن پانصد تاپانصد و پنجاه تومان انتهای روزولت مقابل دانشگاه نظامی همه‌وقت تلفن ۸۲۱۸۲۸و٦تا۹ تلفن ۳۰۳۰٦۰ مراجعه شود .
۱-۳ آ-۳۲۰٤۹

خانه اجاره و فروش
یك باب خانه مشتمل برهفت‌اطاق ولوله‌کشی وبرق حمام‌وگاراژ و یك‌باب مغازه برخیابان منشعب ازدو خیابان شکوفه و شهباز بعلت‌مسافرت باشرائط سهل معامله و یابازمین مرغوب معاوضه میشود طالبین‌عصرها به تلفن ۵۲۳۷٦ مراجعه فرمایند .
آ-۳۲٤۹۹

یکباب خانه دارای دو درب
از دو کوچه بافضای هشتصد متر ۱٤ اطاق وزیر زمین وسیع بابرق تلفن سایر لوازم واقع در خیابان امیر کبیر کوچه میرزا محمود برای‌اجاره وفروش به تلفن ۳۵۱۷۳مراجعه .
۱-۲ آ-۳۲۸۳

یك قطعه زمین بمساحت
۲۵۷مترجاده‌پهلوی ایستگاه همایون ویك قطعه زمین زیر سلطنت آباد به مساحت ۵۰۰ متر یك دستگاه‌مستغلات تماما بفروش میرسده‌مغازه ۲آپارتمان اجاره داده میشود به تلفن ۳۰۳٤۹۸ مراجعه شود .
۱-۵ آ-۳٦٤۱۸

طبقه دوم ساختمانی واقع
در برخیابان تخت جمشید دارای٦ اطاق ودوتراس وحمام و سرویس‌کامل دیوترم و کلیه وسایل لازم اجاره داده میشود بتلفن ۳۵۲۱۰ مراجعه شود .
آ-۳۲۵٦۷

احتیاجات زندگی

دست شوی فرمان
Karrman
رستوران ژاله مخصوص خانواده ها است دارای چلوکباب مطبوع و سایر اغذیه متنوع و لذیذ ایرانی و فرنگی اول لاله‌زار نو جنب سینما متروپل تلفن ۳۲۳۳۱ ناهار کامل ۵۵ ریال

تعمیرات ساختمان خود را به
تهران‌تعمیر مجهزترین‌سازمان‌تعمیراتی منازل مراجعه فرمائید تلفن ٤۳۱۱۹
۲-۲۰ آ-۳۰۵۸۹

خریداریم
فرشهای‌کهنه‌جهت‌صادرات خریداریم بتلفن ۳۹۸٤٤ مراجعه فرمائید .
۱-۵ آ-۳۱۳۱۷

بخش تزریقات و پانسمان
شبانه روزی
تحت نظر دکتر حسین امیری
پانسمان .سرم .خون .اکیژنوتراپی
نشانی : استخرحسن‌آباد شماره ۱۲۲
تلفنهای : ٦۲۰۹۱-٦۹۵۷۸
۱-۳ آ-۳٦۳۸۰

باطلاع‌دارندگان وعلاقمندان رادیو آگا میرساند .
تلویزیون آگا ۲۳ اینچ تمام اتوماتیك وارد شدبرای ملاحظه به نمایندگی آگا - خیابان نادری شماره ٤۸۸ مراجعه فرمائید
آ- ۳٦۳٦۲ آگهی‌مصور

نهال سیب لبنانی
سرخ وطلائی
وبهترین انواع میوه پیوندی تلفن ٤۳٦۱۵

آگهی های کوچک

خاك برداری
برای خاك برداری وجاده سازی و تسطیح اراضی وسیله تراکتورهای کاترپیلازمجهز به‌ریپر (کلنك) بتلفن ٤٦۹۵۵ مراجعه فرمائید.
۱-۵ آ-۳۲۰٦۳

نقشه ساختمان
فرازنو تلفن ۳۰۲٦۰۱
۱-۲۰ آ-۳۲۱۸۵

نقشه برداری
املاك واراضی تلفن۳۰۲٦۰۱
۱-۲۰ آ-۳۲۱۸۷

تقویم اطلاعات

سه شنبه ششم دیماه ۱۳۳۹
سه شنبه هشتم رجب ۱۳۸۰
سه شنبه بیست و هفتم دسامبر ۱۹٦۰
اذان صبح : ساعت ۵ و ۳۰ دقیقه
طلوع آفتاب : ساعت ۷ و ۱۷دقیقه

صاحب امتیاز و مدیر مسئول دکتر عباس مسعودی
جای اداره خیابان فردوسی چاپخانه اطلاعات

آموزشگاههای علمی

معلم خصوصی
کلیه دروس از قبیل زبان ،فیزیك ریاضیات و غیره جهت تقویت شما وآماده نمودن شما برای موفقیت در کلیهٔ امتحانات‌درمنزل خودتان تدریس میشود در صورت عدم موفقیت شما در امتحانات نصف وجه دریافتی مسترد خواهدشد .
نشانی خود را بنشانی زیر ارسال دارید : خیابان گرگان کوچهٔ بهشتی شماره ٦ علی‌نورصادقی .
آ-۳۲۵۷۱

راهنمای پزشکی اطلاعات

دکتر عنایت‌اله مکرم افشار
متخصص بیماریهای داخلی وقلب از دانشگاه کلرادو آمریکا مطب‌خیابان شاهرضا -کاخ شمالی -اوقات‌پذیرائی ٤تا۸ بعد از ظهر تلفن‌مطب٤٤۱٤۸ - منزل ٤۱۳۲۵

دکتر محمد رضا مسدد
رزیدنت سابق‌بیمارستانهای‌امریکا درمان قطعی بیماری های مقاربتی دروازه دولت روبروی ساختمان فیات تلفن ۳۰۲۵٤۸ -پذیرائی عصرها از ساعت ۵الی ۸ بعد از ظهر .

دکتر دانشگر
امراض مقاربتی و جلدی وسوزاك تازه وکهنه‌ورم پرستات ضیق مجرا سستی و بواسیر امراض زنانه و نازائی خیابان سپه مقابل پستخانه تلفن ۳۰۲٤۱٦

دکتر عباس نیك‌نژاد
متخصص از دانشگاه پاریس در بیماریهای معده - روده کبد - لوزالمعده درمان بواسیر بدون عمل فیستول -فیسور بامتد موثر دروازه شمیران خیابان گرامی

دکتر رفیعی
متخصص بیماریهای چهارهاضمه
از دانشگاه پاریس معده کبد ، روده - پذیرائی ٤ تا ۸ بعد از ظهر خیابان جامی اول کوچه پاریس تلفن ٦۳۰٦۰

دکترا - پولوسا
متخصص بیماریهای مقاربتی‌مجاری ادرار و تناسلی خیابان فردوسی‌بالا کوچه صادق تلفن ٤٦۵۸۹ پذیرائی صبح و عصر

دکتر رحمانی
متخصص امراض اعصاب و روح از دانشگاه لندن خیابان پهلوی بالاتر از چهارراه امیراکرم تلفن ٤۵۱۱٤ پذیرائی صبح‌و عصر

دکتر مرتضی شریفی
متخصص امراض قلب ،عروق از دانشگاه پاریس خیابان جامی -خیابان استخر - اول کوی خواجوپذیرائی عصرها -تلفن ٤۹۷٤۸

پلی‌کلنیك
دکتر صدیقی -دکتر مجاهدی
رزیدنت‌سابق بیمارستانهای‌آمریکا بیماری‌های داخلی اطفال مقاربتی ترك تریاك وسایر مواد مخدره‌ترك‌الکل مجهز به دستگاه های رادیوسکپی و اثروسل ترابی(بخور پنی‌سیلین و غیره) دیاترمی
پذیرائی بعداز ظهر ها و ایام تعطیل وشبها تا صبح خیابان شاه روبروی مسجد سجاد شماره‌تلفن ٤۹۵۲٦

دکتر معانی
امراض مقاربتی-مجاری ادرار - معالجه سوزاك‌تازه و کهنه -ورم پروستات و سستی و ناتوانی-ضیق مجرا امراض زنانه خیابان‌فردوسی مقابل بانك ملی مرکز

کلنیك فیزیوتراپی‌دکترخطیبی
مجهزبکامل‌ترین وسایل برقی‌جهت دردها و عوارض‌بعد از اعمال جراحی وشکسته بندی- فلجی‌ها - درد های رماتیسمی -بیماری جلدی - چاقی های‌موضعی .اکسیژن تراپی شبانه روزی جهت بیماران همکاران محترم آماده‌است .
خیابان پهلوی پائین تر ازسه‌راه شاه تلفن٤۱۷۷٦

دکتر میری - دکتر امیرفضلی
دکترعفت میری :متخصص‌بیماری های‌کودکان دکتر گیتی امیر فضلی : متخصص بیماری های زنان زایمان از امریکا پذیرائی بعد از ظهر ها خیابان پهلوی نرسیده به تخت جمشید

پسر بچه بنام علی اصغر
فرزند عباس شهرت گندمی ١٤ روز است که مفقود شده هر کس اطلاعی از مشارالیه بدهد مژدگانی خود را از نشانی زیر دریافت دارد.
خیابان سیروس تکیه رضاقلی خان خانه‌آقای‌سیدعبدالله‌آیت‌زاده‌بهبهانی

امشب بکدام سینما میروید؟

سینماهای درجه یك

سینما آسیا (تلفن : ٤۲۹۰۹)
حمله گوریل آغاز میگردد (سینما سکوپ - رنگی) باشرکت : لینو- وانتورا - بلاداروی شروع : ۱۰ و سه ربع -۳ - ۵- ۷- ۹- بعدازظهر

سینما امپایر (تلفن:٦۷۲۵۲)
نگاه کن ، ناخنك نزن (سینما- سکوپ‌دوبله بفارسی) باشرکت : چلوآلونسو . اگوتونیاتسی شروع : ۱۰و نیم صبح -۳-۵-۷-۹ بعد از ظهر

سینما ایران (تلفن:۳٦۳۵٤)
آرامش قبل‌از طوفان باشرکت: ملك‌مطیعی -فرانك. شروع: ۱۰ ونیم صبح -۲-٤-٦-۸- بعداز ظهر .

سینما پلازا تلفن ٤٤۲۵۵
سرزمین ناشناس (سینما سکوپ- دوبله بفارسی)با شرکت: جك‌موهانی ویلیام رینولدز . شروع ۱۰ و نیم صبح -۳-۵-۷-۹ بعد از ظهر

سینماتخت‌جمشید(تلفن:٤۳۵۵۰)
پله پنجم (وایدا اسکرین - رنگی) باشرکت: ری میلاند - گریس کلی. شروع: ۳- ۵- ۷- ۹ بعد از ظهر .

سینما حافظ (تلفن:۳٤۰۷٤)
دیوار دریائی (تکنی‌راما -دوبله بفارسی) با شرکت:سیلوانامنگانو - آنتونی پرکینز شروع: ۱۰ ونیم‌صبح ۲ونیم-٤ونیم -٦ونیم -۸ونیم‌بعد ازظهر

سینما دنیا (تلفن:۳۳۸۱۲)
سامپو (سینما سکوپ - رنگی دوبله بفارسی) شروع: ۱۰و نیم صبح -۲ونیم ٤و نیم -٦و نیم - ۸ونیم بعد از ظهر

سینما رادیوسیتی(تلفن:٤۳۳۲۰)
مجلس اشراف (ویستاویژن - رنگی - دوبله بفارسی)
باشرکت گریس کلی - فرانك- سیناترا شروع : ۱۰ و سه ربع صبح - ۳- ۵- ۷- ۹ بعداز ظهر

سینما رکس (تلفن : ۳٤۱٦۹)
دریای شن (وایدا اسکرین - دوبله بفارسی) با شرکت : ریچارد آتن‌برو - جان گرکسون شروع : ۱۰ر۳۰ صبح - ۲ر۳۰ - ٤ر۳۰ - ٦ر۳۰ - ۸ر۳۰ بعداز ظهر

سینما سعدی (تلفن : ۳٦٤٦۸)
حمله گوریل آغاز میگردد (سینما سکوپ - دوبله بفارسی) باشرکت: لینووانتورا - بلاداروی شروع : ۱۰ر۳۰ صبح - ۱۲ر۳۰ - ۲ر۳۰ - ٤ر۳۰ - ٦ر۳۰ - ۸ر۳۰ بعداز ظهر

سینما سهیلا(تلفن:۳٦٤۲٤)
نگاه کن ، ناخنك نزن (سینما سکوپ‌دوبله بفارسی) با شرکت : چلوآلونسو -آگوتونیاتسی -شروع ۱۰ر۳۰صبح -۲ر۳۰-٤ر۳۰-٦ر۳۰ - ۸ر۳۰ بعد از ظهر

سینما مولن‌روژ (تلفن: ۳۰۳۰۳۰)
بوکانیر (ویستاویژن - رنگی - دوبله بفارسی)باشرکت :چارلتون- هستون- یول‌براینر : شروع : ۱۰ونیم صبح- ۲ونیم -٤ونیم‌وربع -۷- ۹وربع بعداز ظهر .

سینما میامی (تلفن:۳۷۳٤۹)
آرامش قبل‌از طوفان باشرکت: ملك‌مطیعی -فرانك . شرو ع: ۱۰ر۳۰ صبح ۲ر۳۰ -٤ر۳۰- ٦ر۳۰ -۸ر۳۰

سینما نیاگارا(تلفن:٦۵۳۰۷)
دیواردریائی (تکنی‌راما -رنگی - دوبله‌بفارسی) با شرکت : میلوانا- منگانو-آنتونی پرکینز شروع۱۰ونیم صبح- ۲ونیم-٤ونیم -٦ونیم-۸ ونیم

سینما آریا (تلفن :۳۷۹۵٦)
سرنوشت یك انسان دوبله‌بفارسی باشرکت :سرگئی‌بانداوچوك شروع: ۱۰ر۳۰ صبح -۱۲ر۳۰-۲ر۳۰-٤ر۳۰ -٦ر۳۰-۸ر۳۰بعدازظهر

سینما المپیا (تلفن : ٦۵۷۹۸)
صفر علی باشرکت : شهین - ژاله - وحدت . شروع : ۲ر۳۰ - ٤ر۳۰ - ٦ر۳۰ - ۸ر۳۰ بعدازظهر

سینما ایفل (تلفن : ٤۰۱۱٦)
سامپو (سینما سکوپ - رنگی - دوبله بفارسی) شروع : ۳ - ۵ -۷ -۹بعد از ظهر

سینما برلیان (تلفن:۳۳۵۳۵)
بوکانیر (ویستاویژن - رنگی دوبله بفارسی)باشرکت :چارلتون- هستون- یول‌براینر : شروع : ۱۰ صبح -۲-٤-٦ وربع -۸ونیم

سینما تهران (تلفن:۳۸۱٦۹)
آرامش قبل‌از ظوفان باشرکت: ملك‌مطیعی -فرانك . شرو ع:۱۰ر۳۰ صبح ۲ر۳۰ -٤ر۳۰- ٦ر۳۰ -۸ر۳۰

سینما اسکار (تلفن:٤۵۷۹۷)
بوکانیر (ویستاویژن - رنگی - دوبله بفارسی)باشرکت :چارلتون- هستون- یول‌براینر : شروع : ۹ر۵ صبح- ۱ر۵- ۳وسه ربع- ٦- ۸ وربع بعد از ظهر .

سینما پارك(تلفن:۳۹٦۳۷)
همه ازیك قماشیم(دوبله بفارسی) باشرکت : شمی‌کاپور -آمیتا . شروع: ۱۰ر۳۰ صبح -۲ر۳۰-٤ر۳۰ -٦ر۳۰ -۸ر۳۰ بعد از ظهر

سینما چارلی (تلفن : ٦۸٤٦۱)
دریای شن (وایداسکرین - دوبله بفارسی) باشرکت : ریچارد آتن برو - جان‌گرکسون . شروع:۱۰ر۳۰ صبح - ۳- ۵- ۷- ۹- بعداز ظهر

سینما دیانا (تلفن:٤۲۰۱۰)
آرامش قبل از طوفان باشرکت : ملك مطیعی -فرانك . شروع :۱۰ر۳۰ صبح -۲ر۳۰-٤ر۳۰-٦ر۳۰ -۸ر۳۰

سینما رویال (تلفن : ٤۹۷۸۵)
دریای شن (وایدا اسکرین - دوبله بفارسی) باشرکت : ریچارد آتن‌برو - جان گرکسون شروع : ۱۰ر۳۰ صبح - ۲ر۳۰ - ٤ر۳۰ - ٦ر۳۰ - ۸ر۳۰ بعدازظهر

سینما زهره (تلفن :۳۰٤۸۰۸)
بوکانیر (ویستاویژن - رنگی - دوبله بفارسی)باشرکت :چارلتون- هستون- یول‌براینر : شروع : ۹- ۱۱ صبح-۱ ونیم -۳ ونیم -۵و سه‌ربع -۸ بعداز ظهر

سینما کریستال (تلفن:۳۷٦۷۵)
بوکانیر (ویستاویژن - رنگی دوبله‌بفارسی) با شرکت :یول‌براینر- چارلتون هستون . شروع : ۲ونیم -٤ ونیم -٦سه‌ربع -۹بعدازظهر

سینما متروپل (تلفن : ۳۹٤۱۰)
سرزمین ناشناس (سینما سکوپ- دوبله بفارسی)با شرکت: جك‌موهانی ویلیام رینولدز شروع : ۱۰ر۳۰ صبح- ۲ر۳۰ - ٤ر۳۰ - ٦ر۳۰ - ۸ر۳۰ بعد از ظهر

سینما همای (تلفن : ٤۳۱٦۹)
سرزمین ناشناس (سینما سکوپ- دوبله بفارسی)با شرکت: جك‌موهانی شاون اسمیت . شروع:۱۰ر۳۰صبح ۲ر۳۰ - ٤ر۳۰ - ٦ر۳۰ - ۸ر۳۰ بعد از ظهر

سینماهای درجه دو

سینما پردیس
مرگ یك تیر انداز با شرکت گریگوری پك . شروع : ۲ر۳۰ - ٤ر۳۰ - ٦ر۳۰ - ۸ر۳۰ بعد ازظهر

سینما تاج :تلفن ۳۳۰٦٤
ملودی ناتمام (سینما سکوپ رنگی) باشرکت گلن فورد -النیوروپارکر شروع : ۱۰ونیم صبح ۲ر۳۰- ٤ر۳۰-٦ر۳۰-۸ر٤۵بعدازظهر

سینما سیلوانا (تلفن: ۳۳۷۷۷)
ستارگان میدرخشند باشرکت : پوران - ملك‌مطیعی . شروع :۲ر۳۰- ٤ر۳۰ - ٦ر۳۰ - ۸ر۳۰ بعداز ظهر

سینما فردوسی (تلفن:۳۵۷۸٤)
پمپئی در آتش (سینما سکوپ - رنگی دوبله بفارسی) با شرکت : استیوریوز . شروع : ۹ر۳۰ - ۱۲ر۳۰ صبح - ۲ر۳۰ - ٤ر۳۰ - ٦ر۳۰ - ۸ر۳۰ بعد از ظهر

سینمافری (تلفن : ۲۷۸۹۳)
سرنوشت یك‌انسان دوبله بفارسی باشرکت :سرگئی‌بانداوچوك شروع: ۳-۵-۷-۹بعدازظهر .

سینما مراد (تلفن : ۳۷۳۸۹)
صفرعلی با شرکت: وحدت - ژاله شهین . شروع ۲ - ٤ - ٦- ۸ بعد از ظهر

سینما مشعل (تلفن : ۳۳۸۲٦)
موطلائی و کابوی با شرکت : روندافلمینگ - گلن فورد .شروع: ۱۰ر۳۰ صبح - ۲ر۳۰ - ٤ر۳۰ - ٦ر۳۰ - ۸ر۳۰ بعد از ظهر

تئاترها

جامعه باربد (تلفن : ۳۲۲٦۵)
برای تعویض برنامه یك هفته تعطیل است .

تاتر پارس تلفن ۳۸۸۱۱ -۳۳٤۳۳
همه در اشتباهند با شرکت شفیع (کنسرت آفت) شروع : ۸ بعد ازظهر

تاترتهران (تلفن : ۳۰۲۲۹۹)
رقص منوانان با شرکت : هنرپیشگان تاتر تهران . شروع : ۸ر۳۰ بعداز ظهر

معرفی کاندیدای بیستمین دوره قانونگزاری

آقایان اهالی محترم طارم سفلی ـ رودبار ـ الموت ـ قاقزان ـ ایلات کرد

چون شایستگی و شخصیت بارز جناب **آقای نصراله مقدم** مورد قبول عامه و وطن پرستی و شاهدوستی معظم‌له نیز مورد گواهی و تائید است لذا جناب ایشان را بنمایندگی دوره بیستم قانونگذاری معرفی و از همشهریان محترم که علاقمند به اصلاحات عمومی میباشند انتظار دارد در انتخاب معظم‌له کمال مجاهدت را بعمل آورند .

ابوالفضل موسوی سردفتر ـ حسینقلی زمانی ـ مصطفی موسوی ـ جمشید نیکخواه ـ ابوعلی سیردانی ـ محی‌الدین موسوی ـ ازطرف جمعیت تعاون مصطفوی سردفتر ـ رحیم حاج شیزری ـ جمعیت تعاون طارم‌سفلی مقیم مرکز ـ زین العابدین اشتری ـ فرخ‌فروتن ـ حاج اصغر عابدینی ـ افراسیاب اشتری ـ یداله جلوخانی ـ صادق نیکخواه

آ ـ ۳۲۴۶۹ ۱ـ۳

شهری

جناب‌آقای مهندس شریف‌امامی نخست‌وزیر محبوب‌ایران
رونوشت تیمسار علوی مقدم وزیر محترم کشور
رونوشت روزنامه اطلاعات

ما اهالی بلوك اردکان یزد مقیم تهران **آقای دکتر عباس جناب‌زاده** که از جوانان شاهدوست و دانشمند و از هر جهت مورد اطمینان ما اهالی میباشند برای نمایندگی دوره بیستم مجلس شورای ملی اردکان یزد کاندیدا مینمائیم استدعای عطف توجه نسبت بمعظم‌له داریم .

بامضای متجاوز از ۵۰ نفر اهالی اردکان یزد مقیم تهران

آ ـ ۳۲۵۴۵ ۱ـ۲

پیام به اهالی محترم اردکان

باوجود این که زادگاه ما پیوسته شخصیت های عالیقدر و مردان دین و دانش به جامعه ایرانی تقدیم داشته است واین شخصیت هاهریك در حد خود درکلیه شئون اجتماعی پیوسته ردیف اول رااحراز نمودندو اینان همواره کوشیده‌اند که دین خودرا در زمینه پیشرفت و ترقی آنسامان به بهبود و ترفیه حال مردم زحمتکش آن دیار ادا نمایندمتاسفانه هیچگاه این آرزو تحقق نیافته و به علت این که در همه ادوار تقنینیه اردکان جزو حوزه انتخابیه یزد بوده نتوانسته ایم فردی را که‌پاسخگوی آمال و آرزوی ما باشد به مجلس شورای ملی به فرستیم .

اینك که بار دیگر انتخابات در سراسر کشور آغاز می گردد تردید نمی توان داشت که وظیفه اجتماعی مردم ایجاد می کند که از میان شخصیت های بر جسته اردکانی کسی را که به همه نقائص موجود آگاه وبرچاره ها مطلع بوده واز پشتیبانی اکثریت مردم برخوردار باشد انتخاب و به تحقیق آرزو های دیرین خود کمك نماید گرچه اصالت خانوادگی و سوابق اجتماعی و خدمات ذیقیمت فرهنگی **جناب آقای حسین طوسی اردکانی** بر همگان روشن و آشکار است معهذا بمنظور تذکر یکبار دیگر شخصیت ایشان را بهمشهریان عزیز یاد آوری می نمائیم ویقین داریم که شما نیز مانند ما در انتخاب معظم‌له به نمایندگی مجلس شورایملی از هیچگونه مجاهدت فرو گذار نخواهید کرد باشد که بدینترتیب ابواب خوشبختی وسعادت بروی مردم زادگاه ماگشاده‌آید

دکتر علی ملك افضلی دکتر محمد ملك افضلی ـ دکتر حاج میر سید علی شفائی ـ مهدی ملك افضلی ـ محمد افضلی ـ محمود طوسی ـ عبدالرسول افضلی ـ جلیل اخوت ـ محمود مجد ـ حاج حسین فدوی اردکانی ـ مهندس علی میراب زاده ـ دکتر مسعود مجد ـ مجتبی طباطبائی ـ محمد صدری اردکانی ـ اصغر فرساد ـ حاج محمد بهشتیان اردکانی ـ محمد فدوی اردکانی ـ عبدالحسین سبحان ـ محمود درجائی اردکانی ـ جواد ملك افضلی ـ سید محمد فاطمی ـ محمد داوری ـ حسین محبوبی ـ ضیاءالدین شفائی ـ محمد محبوبی اردکانی .

آ ـ ۳۲۵۰۹

تلگراف از بندرپهلوی

پیشگاه مبارك اعلیحضرت همایون شاهنشاه

مفتخرا بشرف‌عرض میرساند شهرستان مرزی بندرپهلوی درنتیجه عدم‌توجه وآشنائی نمایندگان غیرمحلی‌بوضع اسفناکی دچارشده که تغییر وضع‌آن جز توسل به‌عنایات والطاف ملوکانه که یگانه ملجاءملك وملت است امکان‌پذیر نمیباشد قاطبه‌اهالی شاهدوست ووطن خواه شهرستان بندر پهلوی که‌در تمام مواقع‌علیه بیگانه پرستان و مزدوران اجنبی‌مبارزه نموده‌اند دراجرای منویات‌همایونی دایر به‌انتخابات افراد لایق محلی و خدمتگذار صادق به‌شاه ووطن و مردم جهت نمایندگی مجلس شورای ملی یکدل ویك‌جان مصمم هستندآقای فریدون طالب‌پور شهردار انتخابی سابق راکه از خاندان اصیل بندرپهلوی وشاهدوست ومیهن‌پرست میباشد واز زمان تصدی شهرداری‌باایجاد تاسیسات شبکه برق وسد بلوار ـ اسفالت ریزی خیابان‌هافراهم نمودن مقدمات لوله‌کشی آب مشروب خدمات شایانی انجام داده به نمایندگی بیستمین دوره‌تقنینه مجلس شورای ملی انتخاب نمایند.

لذا از پیشگاه ذات اقدس شهریاری استدعا میشود دستور موکدی صادر فرمایند که مامورین دولت از دخالت درامرانتخابات حوزه انتخابیه این‌شهرستان‌خودداری وباهالی بندر پهلوی امکان دهند باانتخاب‌نماینده مورد اعتماد وشایسته محلی که واقف‌بکلیه اوضاع واحوال منطقه میباشد موفق باصلاح امور اقتصادی وعمرانی این بندرمرزی شوند.

غلامحسین قاسمیان ـ الحاج سیدکریم اسدی ـ مهندس علی اری انوش‌داروساز ـ حاج حسین سیدین ـ حاج یوسف قاسمیان ـ محمود علی‌زاده ـ حاج محمد امینی ـ حبیب جمشیدی ـ حاج‌احمد انسان دوست ـ حاج محمد آقا غلام‌نیا ـ غلامحسین امین ـ طینت مطلب پور ـ علی امینی علی خرم‌کیش ـ حسین نیلی‌سری ویك هزار امضای دیگر

اطلاعات العربیة

الاخاء

مجلة سیاسیة ثقافیة مصورة تصدر عن دار اطلاعات فی طهران

بشری لمحبی اللغة العربیة وآدابها
سیصدر العدد السابع من مجلة الاخاء النصف الشهریه صباح الاحد المصادف ۱ کانون الثانی تجد فیها المقالات القیمه والربورتاجات المصوره واللوحات الجمیله .
احتفظ بعشرة ریالات لتقتنی هذه المجلة الممتعه .

مژده بدوستاران زبان و ادبیات عرب
شماره هفتم مجله الاخاء که هرپانزده روز یکبار بزبان عربی انتشار می‌یابد یکشنبه ۱۱ دیماه منتشر خواهد شد . این مجله حاوی مقالات پرمایه و رپورتاژ های مصور و عکسهای زیبا است .
از هم‌اکنون ده‌ریال برای خرید این‌مجله کنار بگذارید.

وزیر فرهنك ازمجسمه شاهنشاه دراصفهان پرده‌برداری کرد

آقای دکترصدیق امروز ازمؤسسات فرهنگی اصفهان دیدن کرد و بعدازظهر بتهران حرکت نمود

خبرنگار ما از اصفهان گزارش داد آقای دکتر صدیق وزیر فرهنك که برای بازدید محل «دانشگاه پهلوی» وبازدید از موسسات‌فرهنگی استان فارس به شیراز رفته بود از آن شهر حرکت کرد و ساعت دوو نیم بعد از ظهر دیروز با هواپیما به اصفهان وارد شد.

در فرودگاه آقایان استاندار و فرماندار، مدیر کل فرهنك استان دهم و جمعی از اساتید دانشگاه و روسای ادارات فرهنك و آموزشگاه های اصفهان و فرهنگیان از ایشان استقبال کردند وازطرف روسای آموزشگاههای اصفهان‌و فرهنگیان دسته های گل بایشان اهداء گردید

آقای دکتر صدیق پس از ورود باصفهان و مختصر استراحت در استانداری از کاخ چهل ستون و طرز تعمیرات بناهای‌تاریخی‌اصفهان دیدن کرد.

گزارش خبرنگار ما از اصفهان حاکی است که ساعت نه بامداد امروز آقای وزیر فرهنك‌دردانشکده ادبیات حضور یافت و طی مراسمی با حضور عده ای از شخصیتها و قاطبه مردم اصفهان از مجسمه اعلیحضرت همایونی که در محوطه دانشکده ادبیات قرار داشت پرده برداری کرد.

پس از انجام مراسم پرده‌برداری از مجسمه شاهنشاه آقای وزیر فرهنك از باشگاه فرهنگیان‌اصفهان وچند موسسه فرهنگی بازدید کرد.

خبرنگار ما در گزارش خود افزوده است که آقای دکتر صدیق وزیر فرهنك امروز پس از صرف ناهار با هواپیما بسوی تهران‌حرکت میکند.

بمناسبت پایان سال مسیحی

تعداد نامه‌های پست چندین برابر شده

امروز خبرنگار ماکسب اطلاع‌نمود که بمناسبت پایان سال مسیحی‌وایام عید نوئل وفرارسیدن ژانویه‌مراجعات پست تهران و اغلب کشورهای‌دنیا به چندین برابر افزایش یافته است وسیل نامه‌هاو کارت های تبریك از کلیه نقاط ایران بطرف کشورهای خارجه جاری شده‌است.

یك‌مقام مطلع در اداره کل پست تهران بخبرنگار ما اظهار داشت: تعداد نامه‌های وارده ازخارجه‌آنقدر زیاد شده‌که ۲۴ نفر مترجم که تمام روز مشغول کار هستند بزحمت می توانند پاکات و مرسولات وارده‌را ترجمه وآماده برای توزیع نمایند.

مقام مزبور سپس افزودکارمندان وکارگران این اداره دراین چندروزه بلاانقطاع کارمیکنند وهمه مجبورند حتی غذای خودرا در اداره صرف کنند.

زیر نموداری از حد متوسط کار کردپست تهران است که البته روزبروز ازدیاد می‌یابد

۱ـپاکات ورودی خارجه‌درگذشته ۱۵۰۰۰ در روز و در حال حاضرـ ۵۰۰۰۰

۲ـپاکات ارسالی بخارجه‌درگذشته ۱۹۰۰۰ در روز در حال حاضر ۴۵۰۰۰

۳ـ امانات و سفارشی وبیمه در گذشته ۸۰۰۰ درروز در حال‌حاضر ۳۵۰۰۰

درحضور وزیر کشاورزی

تهیه برنامه پنجساله کشاورزی مورد بحث قرارگرفت

ساعت ۸ صبح امروز کمیسیونی در حضور آقای وزیر کشاورزی با شرکت آقای دکتر کاظمی معاون سازمان‌برنامه و معاونین ومدیران کل وروسای بنگاه‌وزارت کشاورزی تشکیل شد.

در این جلسه پیرامون تهیه برنامه پنجساله کشاورزی بحث کردند.

پس از مذاکرات مفصل که بعمل آمد قرار شد برنامه ای تحت نظر کمیته فنی و با عضویت آقایان دکتر کاظمی، دکتر رستگار و دکتر اسفندیاری معاونین وزارت کشاورزی تشکیل شود.

این کمیته حق دارد ازاشخاص مطلع و با صلاحیت برای اخذ اطلاعات و نظریات دعوت کند.

در ضمن سوکمیته ای زیر نظر یکی از معاونین‌فنی‌وزارت کشاورزی تشکیل خواهد شد تا با نظر کمیته فنی برنامه های قسمت های مختلف کشاورزی را تهیه کند.

برنامه ای که باین ترتیب برای ازدیاد محصولات کشاورزی تهیه خواهد شد با توجه بازدیاد جمعیت وازدیاد مصرف بواسطه بالا رفتن سطح زندگی درسالهای‌آینده‌خواهد بود.

آگهی انتخابات اطاق بازرگانی منتشر شد

سه‌شنبه، چهارشنبه وپنجشنبه آینده درتهران اخذ رای بعمل خواهد آمد

امروز از طرف فرمانداری تهران آگهی‌شروع انتخابات‌اطاق‌بازرگانی تهران انتشار یافت.

روزهای اخذ رای

طبق این‌آگهی فرمانداری‌تهران درروزهای سه‌شنبه ـچهارشنبه و پنجشنبه هفته آینده برای انتخاب اعضای اطاق‌بازرگانی اخذرای‌بعمل خواهد آورد.

انجمن نظارت

ریاست انجمن نظارت انتخابات اطاق بازرگانی‌باآقای‌معینی‌فرماندار تهران‌خواهد بود و اعضای انجمن عبارتنداز نماینده وزارت‌بازرگانی نماینده بانك ملی وپنج نفرازمعاریف بازرگانان

محل اخذرای

اخذرای در محل اطاق بازرگانی خواهد بود دراین محل یك‌صندوق قرار داده خواهد شد تا بازرگانان آراء خودرا درآن بریزند.

۳هزار نفر

درانتخابات اطاق بازرگانی‌تهران متجاوز از سه هزار بازرگان که دارای کارت بازرگانی هستند شرکت خواهند کرد این سه‌هزار نفر میبایستی ۳۰نفررا انتخاب نمایند.

وزیردارائی از ساختمانهای مسکونی کارمندان‌دولت بازدید کرد

پیش‌از ظهر دیروز آقای وزیر دارائی باتفاق آقای هنجنی معاون وزارت دارائی و آقای مهندس گنجه‌ای دبیرکل سازمان تهیه مسکن از کارساختمانهای مسکونی کارمندان دولت درکن دیدن کردودستوراتی پیرامون تسریع درامور مربوط بساختمانها صادر نمود.

همانطوریکه قبلا اطلاع دادیم هم‌اکنون مدت دوهفته است که‌سازمان تهیه مسکن تحت‌نظروزارت‌دارائی قرارگرفته‌است.

یك مقام مطلع در سازمان تهیه مسکن امروزبخبرنگار ما پیرامون کار یکهزار ودویست‌واحد مسکونی جهت کارمندان دولت اظهارداشت: که‌کار ششصد دستگاه از ساختمانهای مزبور روباتمام است وهم‌اکنون کارگران مشغول نصب وسائل تزئینی آن میباشند.

اهالی شهرستانها

بقیه از صفحه اول

سید محمد نواب امروز بخیال اینکه مابرای بردن او به‌بیمارستان رفته‌ایم میخواست خودرا آماده حرکت نماید ولی مااورا متوجه نمودیم که ساعت ده صبح فردا چهارشنبه بیمارستان را ترك‌خواهد نمود. در تماسی که‌خبرنگار ما با مقامات بیمارستان گرفت درجواب اظهار داشتند که حال نواب در۲۴ ساعت گذشته کاملا خوب بوده است و هیچگونه ناراحتی نداشته نواب بطوریکه خودش اظهارمیدارد دیگر بدنش کاملا عادی و طبیعی شده است واحتیاج به هیچگونه استراحت فوق‌العاده‌ای ندارد. سید محمدنواب در بیمارستان به‌مطالعه مجلات وروزنامه‌ها که درباره او مطالبی نوشته‌اند پرداخته است.او بخط فارسی آشنائی‌کامل دارد و خط فارسی رابسیار خوب می‌تواند بنویسد.

ازخواندن جملات فارسی مفهوم مطالب رادرك می کندودر حال‌حاضر بیشتر خواسته‌های خودرا به زبان فارسی بیان می کند.

نواب بیش‌از هرچیز از آموختن زبان فارسی درایران خوشحال‌است ومیگوید که من درهندوستان‌سالها بودکه آرزو میکردم بسرزمین اجدای خود قدم نهاده و با زبان اجدادی خود آشنائی حاصل کنم. جدسید محمد نواب ازنجیبزادگان ایرانی بوده است که در هندوستان ازدواج کرد و خانواده‌ای بنام نواب درکشور هندوستان بوجود می‌آورد

سید محمد نواب افزودعلاقه‌ای که من بکشور ایران دارم علاقه‌ای است که تمام خانواده نواب هندوستانی بایران دارند کشور ایران وطن دوم من و خانواده من است و من مردم ایران را چون برادر و خواهرانم دوست دارم.سید محمد نواب در خاتمه صحبت‌های خود گفت من در نظر دارم که‌مدت دوهفته درایران اقامت کنم. من هیچگاه محبت‌های برادرانه ملت ایران را دراین ۵شبانه‌روزدوچرخه سواری از یادنخواهم برد نیمی از ایالات متحده، سویس، فرانسه، بماموریت خارج از کشور رفته است. در مراحل خدمات ارتشی مدت پنج سال ریاست‌انجمن‌ورزشی ارتش را عهده‌دار بود. و علاقه خاصی بامور ورزشی و تربیت‌بدنی دارند بهمین مناسبت در مدت‌اقامت در کشور فرانسه مدرسه عالی کوهنوردی و اسکی شامونیکس‌را نیز گذرانده و همیشه‌خدمات‌ایشان در مراحل مختلف خدمت نظامی وامور ورزشی مورد توجه شاهنشاه بوده‌است.

تیمسار عمیدی خودازورزشکاران خوب اسکی است و بین ورزش ها بورزش پیاده روی و اسکی علاقه زیادی دارد.

تیمسار سپهبد عمیدی

بقیه از صفحه اول

فرهنك و رئیس سازمان تندرستی جوانان وتربیت بدنی به حضور شاهنشاه معرفی نمود.

تیمسار عمیدی‌صبح‌امروز درسازمان تندرستی وتربیت‌بدنی حضور یافت. آقای حاج عظیمی مدیرکل سازمان که سمت کفالت‌رابرعهده داشت‌روسای فدراسیونها و کارمندان و ابایشان معرفی کرد وطی بیاناتی از انتصاب وی اظهار خوشوقتی نمود و ابراز امیدواری کردکه تیمسارعمیدی بتواند درماموریت جدیدخود موفق شود ودر راه تعمیم و گسترش ورزش کشور گامهای مؤثری‌بردارد.

پس‌از خاتمه بیانات‌آقای حاج‌عظیمی تیمسار عمیدی‌ضمن سپاسگزاری‌گفت. من هیچگاه از ورزش جدا نبوده‌ام و درهر سمتی بودم سعی کردم مصدر خدماتی برای مملکت باشم. امیدوارم بتوانم باتوجهات مخصوص شاهنشاه درراه گسترش ورزش قدمهای‌مفیدی بردارم.

تیمسار عمیدی درسال ۱۲۸۲ شمسی در تهران متولد شده و در مراحل تحصیلی نظامی دبیرستان نظام‌دانشکده‌افسری، دانشگاه‌جنك را بپایان رسانیده و مدارج مختلف نظامی را از فرماندهی دسته تا فرماندهی سپاه گذرانیده استوی مدتی برای مطالعه در امور ارتشهای

مقدمات صدور نفت ایران بافغانستان فراهم میشود

بقیه از صفحه اول

که ساختمان خطلوله تهران‌ـ مشهد تاچند ماه‌دیگرکه مخازن افغانستان برای تحویل نفت آماده گردد. پایان یابد.

مواد نفتی از مشهد باکامیونهای‌نفت کش بافغانستان حمل شده ودراسلام‌ـ قلعه یاهرات تحویل مقامات افغانی میگردد.

طبق قرارداد، فعلاسالانه‌چهارده هزارتن بنزین، دوهزار تن نفت‌سفید و هزارتن گاز (گازوئیل) ایران بافغانستان خواهد رفت.

بقیه احتیاجات نفتی افغانستان‌بوسیله دولت شوروی تامین میگردد ونکته جالب آنکه نفت ایران برای افغانستان ارزانتر ازنفت شوروی تمام میشود.

بایددانست که‌این اولین‌باراست که دولت‌ایران‌راسااقدام‌بصدورنفت بخارج از کشور مینماید.

متن قرارداد فروش نفت ایران بافغانستان که‌درائناء مسافرت آقای نخست‌وزیر درکابل‌امضاء گردیدبدین شرح است:

در تاریخ دوازدهم آذرماه ۱۳۳۹ بین جناب آقای عبدالا ـ میررشیدی حائری بنمایندگی‌دولت شاهنشاهی ایران (شرکت ملی‌نفت ایران) که‌در آتیه فروشنده وجناب آقای غلام‌محمدشیرزاد وزیرتجارت به‌نمایندگی دولت شاهی افغانستان که‌در آتیه خریدار نامیده خواهند شد قراردادی بشرح مواد چهارده گانه زیر منعقدگردید.

ماده ۱ـ فروشنده تعهد مینماید که‌سالیانه حداقل هفده‌هزار تن‌مواد نفتی مورد نیاز خریدار رابمشارالیه بفروشد.

ماده ۲ـ مقدار تحویل در هرماه تقریبا یك دوازدهم میزان مورد معامله خواهد بود ولی طرفین ترجیح میدهند و سعی خواهندنمود که علیرغم میزان مذکور دراین ماده مقادیر تحویلی‌درماههای‌خشك و گرم بیش ازماه های بارانی و زمستانی سال باشد.

ماده ۳ـ خریدار تعهد مینماید که سالیانه حداقل هفده‌هزار تن مواد نفتی بشرح‌زیر:

بنزین (چهارده‌هزار تن)
نفت‌سفید «تیل خاك» (دوهزارتن)
نفت‌گاز(سوخت‌موتورهای دیزل) (یکهزار تن)

ازفروشنده خریداری‌نمایدوخرید مازاد برمقادیرفوق تاپنجاه درصد بادوماه تادوبرابر باسه‌ماه و بیش ازآن‌باچهارماه اطلاع قبلی مشروط به‌تائید فروشنده بلامانع خواهدبود.

ماده ٤ـ بهای فرآورده های مورد معامله درسال اول قرار دارد بشرح‌زیر خواهد بود:

بنزین‌بی‌ظرف هرتن متری به‌دلار	از ۶۰۰۱ تا ۶۰۰۰تن	آمریکائی ۴۶٫۵۵ ۱۰ ۴۴
نفت‌سفیدظ رف هرتن‌متری به‌دلار	۱۷۰۰۰ تن	آمریکائی ۳۸٫۹۵ ۱۰ ۳۶
نفت‌گاز ظرف هرتن‌متری به‌دلار		آمریکائی ۴۴٫۶۵ ۳۰ ۴۲

ماده ۵ـ محل تحویل فرآورده‌های نفتی در اسلام قلعه در خاك خریدار و نزدیك مرز ایران و در مخازنی که توسط خریدار تهیه میگردد خواهد بود.

ماده ٦ـ نرخهای مذکور درماده ٤ شامل بهای اصلی مواد نفتی و کرایه حمل آنها با هر وسیله که فروشنده مقتضی بداند تا اسلام‌قلعه خواهد بود ولی هزینه تخلیه درانبار نامبرده بعهده خریدار خواهد بود همچنین پرداخت هرنوع عوارض مالیات گمرکی و مخارج دیگری که احیانا دولت شاهی افغانستان از واردات دریافت می‌دارد تمامی‌بعهده خریدار میباشد.

ماده ۷ـ خریدار موافقت وتعهد مینماید که حد اکثر مجاهدت را برای تسریع و تسهیل رفت و آمد نفتکشها و رانندگان و کمك رانندگان ایرانی از مرز ایران تا اسلام قلعه و بالعکس و همچنین تخلیه محتویات آنها در انبار اسلام قلعه بعمل بیاورد بطوریکه مدت انجام تشریفات مرزی و تخلیه در انبار اسلام قلعه به حد اقل ممکن تنزل داده شود و بهمین مناسبت مدت کار انبار مزبور در تمام‌ساعاتی ازشبانه روز که کار بدون احتیاج‌به چراغ میسر باشد ودر تمام ایام‌هفته خواهد بود.

ماد ۸ ـ هر آینه تحویل گرفتن مواد نفتی در اسلام قلعه به هردلیلی امکان پذیر نباشد تا زمانیکه این امکان حاصل گرددفروشنده‌موافقت مینماید مواد نفتی را با رعایت شرایط مندرج در مواد فوق در مخازن خریدار در هرات تحویل نمایند و کرایه بین مرز ایران و هرات بقرار تن کیلو متر شش‌سنت دلار آمریکائی برای نفتکش پر از خریدار دریافت دارد و این فاصله با نظارت نمایندگان طرفین‌اندازه‌گیری خواهد شد.

ماده ۹ـ شروع به حمل مواد نفتی یکماه پس از وصول اطلاع کتبی یا تلگرافی خریداربفروشنده دایربرآماده بودن‌انباراسلام‌قلعه و یا هرات‌برای‌دریافت کالا (که‌بشرح‌ماده ده مقارن با گشایش اعتبار بانکی بایدباشد)خواهد بود مگر اینکه‌به علت بسته شدن راه یا عوامل‌دیگری که جنبه فرس‌ماژورداشته‌باشدتحویل کالا در عرض این مدت میسرنباشد در صورت بروز چنین‌حوادثی‌فروشنده مکلف است مراتب را فوری به خریدار اطلاع دهدو طرفین نسبت بمدت تحویل‌کالا توافق خواهندنمود.

ماده۱۰ـ خریدار تعهد مینماید که مقارن با آمادگی جهت دریافت کالا و بمحض سفارش هرمقدار کالا اعتبار غیر قابل برگشتی که دارای لااقل ششماه مدت باشد برابربهای فرآورده های سفارشی بنفع‌فروشنده در بانك ملی ایران تهران مفتوح نماید و فروشنده میتواند مقداری از اعتبار راکه بعدا نسبت به‌میزان آن توافق به عمل خواهد آمد فوری و بقیه آنرا درمقابل ارائه اسنادتحویلی کالا دراسلام قلعه ویاهرات مورد استفاده قرار دهد.

ماده ۱۱ـ مبنای اندازه گیری و توزین علمی و تحویل مواد نفتی درحرارت ۶۰درجه فارنهایت وباتوجه بمشخصاتیکه از طرف فروشنده در دسترس خریدار گذارده میشودخواهد بودو عملیات مشروحه درفوق در حضور نمایندگان مجاز طرفین وبه مشارالیهم درانبار اسلام قلعه ویا هرات بدون توزین عملی وبدون قیان صورت خواهد گرفت.

ماده ۱۲ـ خریدار تعهدمینماید که مخازن خالی ووسائل تخلیه وکار کنان کافی برای تحویل گرفتن‌فوری سهمیه ماهیانه در محل آماده‌داشته باشد واز بروز موجبات تاخیر غیر منطقی تخلیه ومراجعت نفتکشهاجلو گیری‌بعمل آورد.

ماده ۱۳ـ نکاتی که دراین قرارداد به وضوح روشن نگردیده و ضمن مذاکرات‌بعدی مورد توافق‌قرارمیگیرد بامکاتبه تائید و جزءلاینفك‌این‌قرارداد تلقی خواهد شد.

این قراردادتابع مقررات‌موافقتنامه بازرگانی که‌درتاریخ امروز بامضای طرفین رسیده خواهدبود.

ماده ۱٤ـ این قرار داددونسخه اصلی به زبان فارسی تنظیم و در کابل امضاء گردید و متن هردونسخه آن‌معتبر میباشد.

ازطرف دولت شاهنشاهی ایران
ازطرف دولت شاهی افغانستان

کشیك اداره کل راهداری

سخنگوی وزارت راه امروز بخبرنگار ما اظهار داشت. بمناسبت فرارسیدن فصل زمستان برای‌اینکه درتمام‌ساعات شبانه‌روز اخبار مربوط ببازو بسته‌بودن راهها دراختیار علاقمندان گذارده شود هم‌اکنون یك کشیك بیست‌و چهار ساعته درمرکز اداره کل راهداری وزارت راه در تهران ترتیب داده شده است ومسافرین میتوانند در تمام‌اوقات اطلاعات لازم‌رابوسیله‌تلفنهای«۵۰۵۴۰» و «۲۶۰۲۲» کسب نمایند.

سخنگوی مزبور سپس افزود: درضمن همه‌روزه اخبار مربوط به‌بسته بودن وبازبودن راهها توسط رادیو و مطبوعات باطلاع عموم خواهد رسید.

رسیدگی بواقعه معدن شمشك

بقیه از صفحه اول

آقایان فتح‌اله معتمدی معاون فنی‌وزارت کار، پیشوائی بازرس کل کشور، مهندس محمودی استاد کرسی استخراج معادن دردانشکده فنی، مهندس میرافضلی و یك نفربازرس کار فردا به‌شمشك عزیمت کرده‌و از نزدیك علت وقوع حادثه و وسائل استحفاظی کارگران رامورد رسیدگی ومطالعه قرار دهند و گزارش خودرا تاروز پنجشنبه به کمیسیون اصلی تقدیم کنند. آقای معتمدی معاون فنی وزارت کار بخبرنگارما اظهارداشت که‌فردا نماینده‌ای از سازمان بیمه‌های اجتماعی کارگران نیزدر معیت هیات به‌شمشك خواهد آمدتا ترتیب کمك مقرری ببازماندگان کارگران مقتول را بدهد.

دولت جدید آمریکا

بقیه از صفحه اول

اصولا باتمام مقامات اقتصادی امریکا که مذاکره و گفتگو کردیم همه از اجرای برنامه تثبیت‌اقتصادی ایران اظهار خوشوقتی کرده و موفقیت ایران را در اجرای برنامه تثبیت اقتصادی تبریك میگفتند.

مقامات اقتصادی وزارت امور خارجه امریکا و صندوق وامهای عمرانی امریکا و بانك بین‌المللی ترمیم و توسعه و بانك صادرات و واردات‌امریکا همگی‌ضمن‌مذاکرات اعلام داشتند که حاضرند در حدود امکانات خود باجرای برنامه های توسعه اقتصادی ایران کمك نمایند

موفقیت من دراجرای این برنامه مرهون علاقه تماشاچیان ایرانی نسبت باین برنامه بود. من لازم میدانم که از آقای عباس مسعودی مدیر محترم موسسه اطلاعات و همچنین آقایان حاج عظیمی کفیل سازمان تندرستی ورامبد رئیس فدراسیون دوچرخه سواری کشور وسایرآقایانیکه‌برای اجرای برنامه من نهایت توجه و علاقه را مبذول داشته و موجبات موفقیت‌من رافراهم نموده‌اند. سپاسگزاری کنم سیدمحمد نواب ساعت ده صبح‌فردا بیمارستان پارس را ترك خواهد کرد وظهرفردا ناهاررا بانویسندگان اطلاعات درباشگاه اطلاعات صرف خواهد کرد.

استقبال شهرستانها

امروز از سازمان شهرستان‌های روزنامه اطلاعات اطلاع داده شدکه نامه‌ها وتلگرافات متعددی پیرامون برنامه سیدمحمدنواب دوچرخه‌سوار هندی بدست مارسیده است ومردم شهرستانها اظهار علاقه نموده‌اند که‌از نزدیك این اعجوبه هندی را به‌بینند.

از طرف سفارت هند و همچنین موسسه اطلاعات و فدراسیون دوچرخه‌سواری کشور ضیافت‌هائی بافتخار پیروزی نواب داده خواهد شد.

وزیر مشاور و سرپرست سازمان برنامه سپس افزود ما در مذاکرات خود با همه مقامات اقتصادی‌امریکا احساس کردیم دولت جدیدی که بزودی در امریکا روی کارمی‌آید نسبت بایران و اجرای برنامه های توسعه اقتصادی ایران حسن‌نظر کامل خواهد داشت و از کمك و مساعدت های لازم دریغ نخواهد ورزید و کمك های خودرا بایران ادامه خواهد داد.

آقای مهندس هدایت در مورد مذاکرات خود با مقامات صندوق وامهای‌عمرانی‌امریکا گفت‌مذاکرات با صندوق وامهای عمرانی منجر به موافقت و امضای قرار داد وام ۲٫۲۶ میلیون دلاری شد که بمدت ۱۷ سال و با بهره ۳٫۵ درصد میباشد و بمصرف مخارج ریالی راه سازی‌منطقه غربی‌ایران خواهدرسید مذاکراتی‌که بابانك صادرات وواردات امریکا بعمل آمد برای دریافت ۱۵ میلیون دلار وام بود که با آن‌موافقت شد که بمدت ۸ سال با بهره ۵و سه چهارم بایران داده شود این وام در اختیار بانك مرکزی ایران گذاشته شده‌و هم‌ارز ریالی آن برای‌پرداخت مخارج طرح هائی که سازمان برنامه تعیین میکند در اختیار سازمان‌برنامه گذاشته خواهد شد.

آقای مهندس هدایت در مورد مذاکرات خود با مقامات بانك جهانی اظهار داشت پیرامون پیشرفت طرح های برنامه عمرانی دوم و بخصوص پنج ساله سوم کشور که در دست تنظیم است با آقای یوجین بلاك‌رئیس بانك بین المللی مذاکره شد ایشان اظهار تمایل کردند که طرح کلی برنامه عمرانی سوم برای ایشان فرستاده شودتا در بانك‌مورد بررسی قرار گیرد تا معلوم شود برای اجرای آن بانك تا چه حدودی میتواند کمك کند.

سرپرست‌سازمان برنامه‌درخصوص تامین بقیه وام ۸۰ میلیون دلاری مورد احتیاج اظهار داشت در این مسافرت ۴۱٫۲ میلیون دلار آن تامین شد و بقیه را نیز بتدریج در اختیار ایران خواهند گذاشت و قرار داد مربوط باین وامها پس از تصویب دولت برای تصویب تقدیم مجلس خواهد شد.

پیش‌آگهی مودیان مجهول‌المکان بوسیله صنف مربوطه ابلاغ خواهد شد

اخیرا برای بخشهای مالیاتی تهران این مشکل پیدا شده که پیش آگهی بعضی از مودیان بعلت تغییر مکان یاپیدا نکردن مودی به آنها ابلاغ نشده‌است وزیر دارائی در این مورد طی بخشنامه ای دستور داد که بخش‌های مالیاتی تحقیق‌کنند که محل کسب و کار مودی بکدام بخش دیگر تهران انتقال یافته واگرموفق‌به پیدا کردن‌محل کسب مودی نشدند پیش آگهی را بمنزل آنها ببرند و ابلاغ کنند و درصورتیکه از این راه هم موفق نشدند پیش آگهی از راه اصناف مربوطه به مودی ابلاغ شود.

عبور کامیونها دراین خیابانها ممنوع‌است

این اطلاعیه‌را اداره راهنمائی ورانندگی منتشر کرده‌است: چون‌عبور وسائط‌نقلیه‌سنگین از قبیل کامیونهای بزرك و بارکش های ویژه حمل مصالح ساختمانی درخیابانهای مرکزی شهر موجب تراکم وسد معبر میگردد بدین‌وسیله باطلاع کلیه مالکین ورانندگان این‌قبیل وسائل‌نقلیه‌میرساندازساعت ۷ الی ۹ صبح و از ۱٦ الی ۲۰ عبور این قبیل وسائل ازخیابانهای کمربندی تهران(سی‌متری ـمولوی‌ـ شهباز)بمرکز شهر ممنوع‌می‌باشد به‌مامورین انتظامی دستور داده‌شد در صورت مشاهده متخلفین را شدیدا تحت پیگرد قانونی قرار دهند. ضمنا عبور ومرور وسائط نقلیه سنگین طبق‌اعلامیه قبلی خواهد بود

اداره راهنمائی‌ورانندگی

شهرداری از دولت خواسته است تکلیف جاده سوم را معلوم کند

امروز خبرنگار ما بامقامات شهرداری تهران درباره تعیین تکلیف اراضی جاده سوم تماس گرفت یك مقام مطلع شهرداری گفت تعیین تکلیف اراضی جاده سوم و حتی مسئله احداث جاده با دولت است چندی پیش قانونی گذشت که بموجب آن قرار شد شهرداری تهران بین تهران و شمیران جاده جدیدی احداث کند این قانون بشهرداری تهران ابلاغ گردید و در مدتی که برای اجرای آن در نظر گرفته شده بود بمرحله اجرا در نیامد قرار بود که این جاده از اراضی عباس آباد بگذرد و چون برای تعیین تکلیف آن قسمت از اراضی افسران ارتش که در مسیر جاده قرار میگیرد تابحال شهرداری و وزارتین کشور و جنك نتوانستند تصمیمی بگیرند بدین لحاظ شهرداری نامه‌ای بدولت نوشت‌و قرار شد اتخاذ تصمیم در این مورد از طرف دولت انجام گیرد.

مقام مزبور افزود که قرار است دولت بصاحبان اراضی مزبورکه افسران ارتش میباشند در نقطه دیگری زمین واگذار کند تا بتوان‌نسبت باحداث جاده اقدام نمود.

یك‌من طلای ناب

بقیه ازصفحه اول

میلادی وارد خدمت شرکت نفت سابق شدم.

من درشرکت نفت ۲۸سال‌خدمت کردم و این سمت ها را در آن شرکت داشتم.

معاونت ریاست کل شرکت
رابط بین شرکت‌و دولت‌شاهنشاهی
سرپرست کارمندان ایرانی شرکت
رئیس کل کارگزینی شرکت
ریاست شرکت نفت کرمانشاه

وبرای توضیح بیشتریاید باطلاع برسانم که تمام تاسیسات تصفیه خانه و لوله کشی کرمانشاه درزمان تصدی اینجانب احداث گردید.

درسال ۱۳۲۱ پس از جریان حوادث شهریور تقاضای‌بازنشستگی کردم و حقوق بازنشستگی خود را که در حدود ٥٤ هزار تومان بود نقدا دریافت داشتم.

حفر قنات

الته باتوجه به‌ارزانی ۱۹سال‌پیش متوجه میشوید که ٥٤هزار تومان پول کمی نبود لکن من نتوانستم از آن آنطور که باید و شاید استفاده کنم‌زیرا همه این پول را بعلاوه پولی که از فروش ملك موروثی بدست آورده بودم صرف احداث قنات‌در یزد کردم ولی اینکار علاوه برآنکه آبی نداد نان مارا هم برید درسال ۱۳۲٤ بخاطرتحصیل‌فرزندان بتهران آمدم و در شرکت جمشید یگانگی مشغول بکار شدم.

واکنون نیز درشرکت«دینی‌مری» که یك شرکت انگلیسی است مشغول بکار هستم ودر ماه سه هزار تومان حقوق دارم.

همسر اولم غرق شد

تاکنون دوبار ازدواج کرده ام همسر اولم در سال ۱۳۱۳ پیش‌چشم من در کارون غرق شد ازآنمرحومه دو دختر بنام مهین و پروین دارم که هردو ازدواج کرده اند.

واز همسر فعلی‌ام خانم اشرف ـ السادات ضیاء سه پسر و دو دختر دارم پسرانم یکی خسرو که‌مهندس کشاورزی است دیگری پرویز دانشجوی دانشکده طب شیرازاست وسومی فرهاد دانش آموزدبیرستان فیروز بهرام میباشد.

ودختران کوچکم فروغ است که ازدواج نموده و فاطمه که هنوز تحصیل میکند.

آقای احمد خوشنویس اظهار ـ داشت فردا بعد از ظهر بدیداراستاد سعید نفیسی ریاست شورایعالی نظارت خواهم رفت‌و از ایشان‌وسایر شخصیت هائی که در کارفرعه‌کشی مسابقه یك مو نباید از سر کسی‌کم شود نظارت مستقیم داشتند تشکر خواهم نمود.

از آقای خوشنویس پرسیدیم آیا جایزه خود را گرفته‌اید اظهارداشت جایزه بنده وسایر برندگان طی مراسم جالبی که بزودی بر گزار میگرددداده‌خواهد شد و بطوریکه اطلاع یافتم سازمان فاکوپا مقدمات این مراسم رافراهم نموده است.

اطلاعات کودکان

باداستانهای‌ـ کینك‌آرتورـ تارزان ـ اسرار قصر شوم شاهزاده پارسی ـ جشن دردهکده ـ ك‌اپ‌ی‌ت‌ان ـ عبور از سیمهای خاردار ومرك آپاچی.

ومطالب جشن کریسمس ـ رپرتاژ ازیك دبستان ـ یك درس عبرت و...

منتشر شد

بعلاوه دراطلاعات کودکان این هفته

دوسری جایزه‌های هفته قبل اعلام شده‌است
برندگان کارتهای افتخاری برنامه صبح جمعه انجمن هنری کودکان (درسینما رویال) وکارتهای
جشن کریسمس
بایستی تاظهر پنجشنبه ساعت ۱۲ بدفتر مجله‌مراجعه‌کنند

جمعیت راه نو

بمناسبت نمایشگاه جهانی فعالیت زن باطلاع اعضاء محترم‌میرساند که روز های چهارشنبه ۷ دی و شنبه ۱۰ دیماه ساعت ۵ر۳بعدازظهربرای تقسیم کار و همکاری‌در امر نمایشگاه در محل جمعیت حضوربهمرسانند

آگهی های تسلیت

جناب آقای جهاندیده

در گذشت پدر بزرگوارتان موجب تالم خاطر شد. بدینوسیله عرض تسلیت و ابراز همدردی مینمائیم.

آـ۳۲٦۸۳ **سیروس نیکنام‌ـ ایرج خادمی**

باابرازتاسف در گذشت مرحومه بانو قند هاری بعموم بازماندگان بویژه دوست عزیزمان سرکار ستوان ورنوسی تسلیت عرض مینمائیم.

آـ۳۲٦۹۵ **سروان اطلسی ـ ستوان یکم‌لطفی**

همکار عزیز آقای علی خاتمی

با یکدنیا تاسف‌مصیبت وارده را بخانواده شما تسلیت گفته و خودمان را در غم و اندوه شما شریك میدانیم

کارمندان حسابجاری بانك تهران شعبه پهلوی

سخنرانی درباشگاه مهرگان

روز چهار شنبه فردا ساعت پنج و نیم بعد از ظهر آقای دکترمحسن هشترودی استاد دانشگاه درباره فلسفه جدید علمی درباشگاه‌مهرگان سخنرانی میکند.

داستانهای مثنوی مولوی

ازساعت شش بعد از ظهر دیروز عده‌ای از نمایندگان مجلس سنا، فرهنگیان وعلاقمندان‌به شعروادب در انجمن دوستی و روابط فرهنگی ایران و ترکیه‌برای‌استماع‌سخنرانی آقای صبحی حضور یافتند.

در این جلسه آقای صبحی‌درباره داستانهای مثنوی مولاناجلال‌الدین محمد مولوی واشعار وی بتفصیل سخن گفت وداستانهای جالبی از مولانا بیان داشت که مورد توجه مدعوین قرار گرفت، در پایان اشعاری وسیله عده ای از ادباء و شعرا خوانده شد.

شرکت تلفن ضمن تقدیم شکایتی بدادگاه مدعی شد:

برای توسعه برق شبکه‌های تلفن را از کار انداختند !

● **شرکت تلفن میگوید: دراثر بی‌احتیاطی قبل از ایجاد یاتوسعه شبکه برق، شبکه تلفن قسمت‌وسیعی ازشهر را قطع کرده‌اند**

● **پیمانکار برق جواب میدهد: ماناچار به خراب کردن خیابان بودیم و خرابی شبکه تلفن بما مربوط نیست!**

امروز کسب اطلاع شد که پرونده شکایتی از طرف شرکت تلفن علیه پیمانکاری که عهده دار قسمتی از امور مربوط بایجادمحفظه کابل های بنگاه برق بوده درشعبه ۱۳ دادگاه شهرستان‌تحت‌رسیدگی است .

شرکت تلفن در این شکایت مدعی شده است که کارگران پیمانکار هنگام حفر کانال های مخصوص بنگاه برق و کندن‌زمین موجب قطع ارتباط تلفنی بین دو مرکز بازار و دانشگاه شده و در نتیجه این قطع ارتباط خسارتی‌برابر ۶۰۰هزار ریال به‌شرکت تلفن وارد آمده است .

خرابی تلفن برای توسعه برق

مراحل مقدماتی این پرونده طی شد و جریان درشعبه ۱۳ دادگاه شهرستان تحت‌رسیدگی‌قرارگرفت شرکت تلفن در عرضحال خودمدعی است که کارگران پیمانکار بدون توجه یا رعایت نکات فنی مربوط بامور ارتباطی و تلفنی ، ضمن‌کندن خیابان موجب تخریب بلوکه های بتنی شرکت تلفن که‌سیم های‌تلفن از آنها میگذرد ، شده و در نتیجه قبل از ایجاد یاتوسعه شبکه برق تهران ارتباط تلفن قسمت وسیعی‌از شهر را قطع کرده اند .

کارکنان شرکت تلفن پس از قطع ارتباط با زحمات‌و تحمل خسارات توانستند رفع نقص کرده‌و بار دیگر ارتباط تلفنی رابرقرار سازند .

ناچار به خرابی بودیم !

پس از طرح دعوا دادگاه از مسئولین شرکت پیمانکار در این باره توضیحاتی اخذ کرد مسئولین شرکت پیمانکار مدعی بودند که بمنظور انجام تعهد خود در برابر بنگاه برق ناچار به تخریب خیابان بوده اند و خرابی بلوکه های بتنی به آنها مربوط نیست .

شعبه ۱۳دادگاه شهرستان‌بریاست آقای دکتر کیانوری پرونده مذکور را مورد رسیدگی قرار داد چون هریك از طرفین این پرونده مطالبی پیرامون چگونگی وضع ، از لحاظ نکات فنی اظهار میداشتند دادگاه اعلام نظر کرد که برای اتخاذ تصمیم نهائی نظر کارشناس لازم است .

بهمین جهت کارشناسی تعیین شد تابا بررسی نکات فنی موضوع اعلام نماید که دراین‌ماجراکدامیك ذیحق هستند . پس از اعلام نظر کارشناس دادگاه نسبت بادعای شرکت‌تلفن در باره خسارت‌ادعائی رای صادر خواهد کرد .

وقتی پا روی «پدال» فشار می‌آورد این خسارات ببارمی‌آید

تاکسی باسرعت پیش می‌آمد ، راننده تمام مقررات وآئین‌نامه‌های رانندگی رازیرپا گذاشته‌بودوبرای آنکه چند لحظه زودتر به مقصد برسد پارا بیشتر روی «پدال» گاز فشار میداد. نتیجه چه شد؟

اتومبیل در خیابان منحرف شد ووارد پیاده‌رو گردید با تیر چوبی برق‌تصادف کرد وآنرا شکست. تیر روی درخت افتاد و درخت رانیز شکستن‌به‌تاکسی خساراتی‌واردآمد راننده از چندساعت کار کردن و درنتیجه‌گرفتن کرایه محروم شد. راننده باآمدن کارشناس مسلماهم جریمه میشود و هم خسارت‌شکستن درخت و تیرچراغ برق‌را خواهد پرداخت واینها حداقل زیانهائیست که‌برایش به‌بار آمده، حال اگر با عابری تصادف میکرد و موجب‌مرك یانقص عضو او میگردید میبایست ماهها وسالها هم درزندان بسربرد، برای‌چه ؟

برای اینکه مقررات رانندگی را رعایت نکرده بود و میخواست با سرعت بیشتر ازحد معمول‌رانندگی کند...

تصادف منجر بمرك

عصر دیروز اتومبیل شماره۱۷۰۸۹ که از آبعلی بطرف تهران حرکت‌می کرد پشت‌کارخانه اسفالت باکارگری بنام قدرت فرزند حسن تصادف کرد. کارگر مذکور براثر شدت جراحات درگذشت و جنازه وی‌به پزشکی قانونی منتقل شد.

قرص در گلویش گیرکرد

صبح امروز طفل دوساله‌ای بنام محمد رحیم الهی فرزند محسن در بخش ۱۸ براثر بلعیدن قرص وگیر کردن‌قرص‌درقصبة‌الریه‌درگذشت‌جنازه این طفل در پزشکی قانونی معاینه شد.

حوادث

وقت سایع

بموجب آمار پزشکی قانونی درماه گذشته :

۸۶ نفر قربانی حوادث شده‌اند

درماه‌گذشته میزان خفگی درآب‌کاسته شده ودرعوض خفگی گاز ذغال افزوده‌شده‌است

بموجب آمارمنتشره اداره پزشکی قانونی‌در ماه گذشته ۸۶ نفر براثر وقوع حوادث مختلف درتهران وحومه درگذشته‌اند .

بموجب این آمار در ماه‌گذشته ۲۳ نفر براثر تصادف رانندگی ۶ نفر بعلت خفگی در آب ،۹ نفر بعلت مسمومیت از گاز ذغال و ۹نفر پس از سقوط از بلندی فوت شده است.

بموجب این آمار ٤نفر براثر ضربه چاقو و ٤ نفر بعلت ماندن‌زیر آوار فوت شده‌اند .

درماه گذشته ۷نفر بعلت‌سوختگی و۳نفر براثر اصابت گلوله ، ۲نفر براثر زایمان و بیماری هاری و۷ نفربراثر انفجار دیك بخار، ٤نفر بعلت سقوط درچاه ودونفر بعلت دارزدگی فوت شده‌اند .

همچنین درماه گذشته ۳ نفربر اثر برخورد بادرآهنی وماندن‌زیرقطار وضربه وارده بشکم وسه نفر بعلت خفگی‌و خونریزی مغزی‌فوت شده‌اند

ماه گذشته ۸۷ نفر نیز براثر بیماری داخلی در تهران و حومه درگذشته‌اند . همچنین ۶۱۸ نفر مجروح و ۲۳۹ نفر جهت تعیین‌رشد جسمانی برای ازدواج و ۵۶ نفر برای تعیین سن در پزشکی قانونی معاینه شده‌اند .

تدارك مراسم هفته

مرحوم منصور فرهید

همانطور که اطلاع دادیم قتل منصور فرهید ساکنین خیابان‌عباسی راسخت متاثرکردو علاوه بر اینکه کسبه یك روز تمام بخاطر این‌حادثه فجیع ومرك جوانی که محبوبیت‌فوق‌العاده‌ای درمیان آنها داشت تعطیل کردند، هزاران نفر نیز درمراسم تشییع جنازه‌ومجلس ختم‌مرحوم‌فرهید شرکت کردندو از مقامات قضائی مجازات قاتل را درخواست‌نمودند.

اهالی چهارراه عباسی اینك در تدارك انعقادمراسم‌باشکوهی‌بمناسبت هفته مرحوم منصور فرهید میباشند.

احساسات سکنه چهارراه‌عباسی نسبت بمرحوم فرهید و ذکرفضائل وجوانمردی او قابل توجه‌است .

باکارد آشپزخانه باستقبال ماموررفت!

امروز مردی بنام علی اکبر که بنا بشکایت همسرش بانو جهان باتهام کتك زدن وی تحت تعقیب قرار گرفته بود با اتهام دیگری توقیف شد .

پس از طرح شکایت بانو جهان مامورین برای جلب علی اکبر و انجام بازجوئی بسراغ وی آمدند اما علی اکبر با کارد آشپزخانه‌بپاسبان حمله کرد و ویرا مضروب ساخت باین ترتیب پس از اعزام علی اکبر بناحیه دادسرا بجای آنکه مامورین بشکایت بانو جهان رسیدگی کنند، علی اکبر را باتهام ایراد جرح و مضروب ساختن پاسبان تحت تعقیب قرار دادند و نامبرده را روانه زندان کردند .

تقاضای اعدام

امروز کسب اطلاع شدکه ازطرف دادستان تهران درباره ژاندارمی که باتهام قتل تحت تعقیب دادسراقرار گرفته بود تقاضای اعدام شده‌است.

علی اکبر وهاب پور ژاندارم در حدود دوماه قبل دربخش ۲۰ ضمن تظاهر و قدرت نمائی موقعی که‌پاسبان پست او را از ادامه این کار منع کرده‌بود با ضربه چاقو پاسبان‌مذکور بنام علی محسنی را بقتل رسانده بود .

پرونده این ژاندارم درشعبه اول بازپرسی موردرسیدگی قرار گرفت‌و از طرف بازپرس دادسرا درباره او قرار مجرمیت صادرشد و پرونده در اختیار دادیاران دادسرا قرار گرفت از طرف دادیار مربوطه پس‌ازمطالعه پرونده برای علی اکبر وهاب پور تقاضای اعدام کرد . این پرونده برای‌رسیدگی بدادگاه عالی جنائی فرستاده شد .

۵ سال زندان

امروز شعبه سوم دادگاه عالی‌جنائی بپرونده مردی بنام محمدحسین فرزند حسین رسیدگی کرد واو راباتهام‌اعمال خلاف اخلاق واغفال پسربچه‌ای‌دوازده ساله به پنجسال زندان محکوم گردید.

جوان ۱۶ ساله ای باتهام قتل محاکمه میشود

بین محمد باقر ویعقوب برسر ماسوره‌ها نزاعی درگرفت وهنگامی‌که سایرین سررسیدند یعقوب مرده‌ومحمدباقر بالای سراو ایستاده بود

امروز جوان شانزده ساله ای بنام محمد باقر رشیدی فرزند عباس در شعبه ۹ دادگاه جنحه بریاست‌آقای دکتر ناصر وثوقی محاکمه شد اتهام وی وارد کردن ضربه ای میباشد که منجر بمرك یکی از همکارانش شده است .

محمد باقر کارگر کارخانه چیت سازی ممتاز واقع در خیابان رزم آراء بود . در این کارخانه‌عده زیادی‌پسر بچه‌و جوان کارمیکردند. حادثه‌ای که منجر بقتل یکی از کارگران شد دو ماه پیش اتفاق افتاد .

نزاع برسر جمع آوری ماسوره

محمد باقر برای جمع آوری ماسوره های کارخانه احتیاج بکمك داشت و چون در آن موقع کسی جز یك نفر در نزدیکی وی نبود وی این کارگر را که یعقوب نام داشت صدا کرد و باو گفت که ماسوره ها را از روی زمین جمع‌آوری کند و آنها را در جعبه بگذارد . اما یعقوب که‌گویا شب را کار کرده بود و میخواست برای استراحت بمنزل خود برودجواب داد که حاضر نیست اضافه کار کند .

بر سر این موضوع بین محمد باقر و یعقوب نزاعی در گرفت و هنگامیکه سایر کارگران سر رسیدند مشاهده کردند که یعقوب بزمین افتاده و مرده و محمد باقر نیز بالای سر او ایستاده است .

باندازه یك دهشاهی

مامورین ژاندارمری محمد باقر را گرفتند و بدادسرا تحویل‌دادند و جنازه یعقوب نیز باداره پزشکی قانونی فرستاده شد .

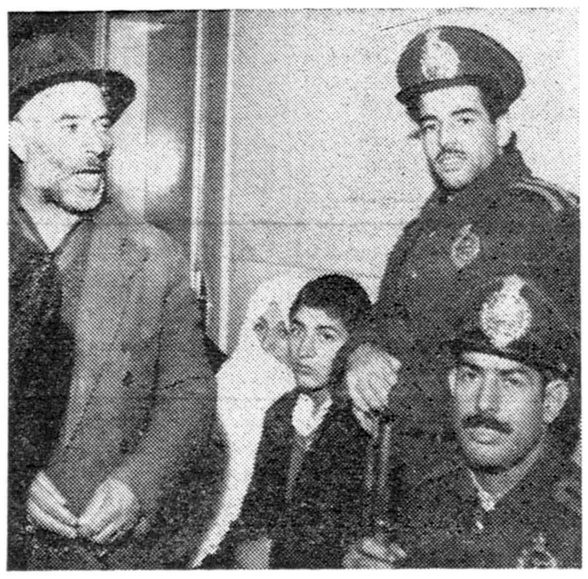

محمد باقر همراه مامورین محافظ برای محاکمه اززندان بدادگستری آمده بود پدر ومادر وی نیز درعکس دیده میشوند

پزشك قانونی اعلام کرد در ناحیه شقیقه باندازه یك سکه دهشاهی آثار ضربه‌و خون مردگی دیده شده و همین موضوع موجب مرك گردیده است .

محمد باقر باتهام ایراد ضرب منجر بمرك تحت تعقیب قرار گرفت و چون کمتر از ۱۸ سال داشت پرونده وی پس از تکمیل بدادگاه جنحه ارسال گردید

چون‌متهم میخواست گذشت شاکیان خصوصی را بدست آورد دادرسی بجلسه بعد موکول گردید

شوهری تعهدکرد

اگربخانه نیاید شبی ۵۰۰ ریال غرامت بدهد!

دیروز مردی بنام رضا که بنا بشکایت همسرش بتول بعنوان نیامدن بخانه تعقیب شده بود در ناحیه یك دادسرا تعهد کرد هر شب بخانه نرود پانصد ریال به‌زنش غرامت بپردازد !

بتول مدعی بود شوهرش در حوالی رشت زن دیگری گرفته و بعلاوه ایامی راکه درتهران است شب‌ها بخانه نمی‌آید . درمقابل این‌ادعا رضا میگفت چون بیشتر اوقات به مقتضای شغلش در مسافرت است ناچار دررشت نیز زن دیگری گرفته است. بامذاکرات اصلاحی درناحیه دادسرا رضا تعهد کرد از این‌پس شبهائی که در تهران‌است بخانه بیاید ودر صورت عدم انجام این تعهد چنانچه درتهران بود و شب بخانه نیامد برای هرشب‌پانصد ریال بزنش غرامت بدهد.

آتش کرسی، خانه را آتش زد

دیروز ناگهان منزل آقای‌اخوان حسینی درخیابان لرزاده کوچه‌برهان دچار حریق شد .

بلافاصله جریان باداره آتش‌نشانی اطلاع‌داده‌شد و لحظه بعد مامورین اداره آتش نشانی در محل حادثه حاضر شده وشروع باطفاء حریق نموده آنرا خاموش کردند .

علت بروز حریق دراثر آتش منقل‌کرسی بوده ولی خسارات وارده نامعلوم است .

۳۰۳۵۶۹
تلفن مستقیم سرویس حوادث

در ۲٤ ساعت گذشته :

۱۱ نفربعلت تصادف ونزاع مجروح‌شدند

در ۲٤ ساعت گذشته ۹ نفر باسامی اکبر شفاهی وژه فرزند میرزا ـ حسن رحیمیان فرزندمحمدحسین،حیدر حیدرزاده فرزند میر علی ،نورمحمد خلیلی ، حسین‌غلامرضا ،عباس خطیب زاده فرزند حبیب‌الله ، اکبر باقری فرزند حسین ، خدابخش آذرهوش فرزند نورمحمد و حسین رضائی فرزندعلی‌بعلت حوادث رانندگی و دو نفر باسامی اکبر مرکب ساز فرزند حسن و فاطمه حیدر زاده فرزند غضنفر بعلت نزاع مجروح‌شده اند.

مرد کور قریه‌فین‌دوچرخه سواری میکند

ماشاءالله درکوچه‌هائی‌که اشخاص بینانیز بزحمت راه میروند دوچرخه‌سواری میکند باوجود اینکه دختری حاضراست بااو ازدواج‌کند امابی‌پولی مانع این‌کار است

درقریه تاریخی«فین» کاشان‌مردی زندگی میکندکه سرگذشت وی‌حیرت انگیز است . این مرد که در ۵سالگی کورشده است بخوبی دوچرخه‌سواری میکند و بعلاوه بنای‌خوبی هم‌میباشد.

خبرنگار ما در کاشان‌طی‌گزارشی مینویسد هفته قبل اطلاع یافتم که در قریه فین کاشان نابینائی بنام ماشاءاله خالقی زندگی میکند وکار اومایه تعجب اهالی میباشد . ازجمله درکوچه پس کوچه های پرپیچ‌وخم قریه که راه رفتن‌درآنها برای‌اشخاص بینا نیز مشکل است ، بسرعت دوچرخه سواری میکند!برای اطلاع‌از زندگی او به «فین» رفتم .موقعی‌او رانشان من دادندکه وی در حالیکه کودك پنج‌ساله‌ای را روی تنه‌دوچرخه سوار کرده بود روی دوچرخه‌پامیزد وباسرعت ازکوچه‌ای‌عبور میکرد. تعجب من‌موقعی افزوده‌شد که شخصی که‌با وی‌آشنا بودسر راهش نشست .

ماشاءاله باآنکه باسرعت می‌آمدوقتی نزدیك شد ترمزکرد واورا به اسم صدا زدو گفت : حسین بلند شو ترمز چرخم خراب است !

بعدا اهالی از کارهای شگفت‌آور اوداستانهائی گفتند که‌باعث حیرت میشود مثلایکنفر آسیابان مقدار زیادی اسکناس و پول‌خرد به‌ماشاءاله داده و گفت بشمارد و او دراندك‌زمانی رقم صحیح پول‌خردو اسکناس را تعیین نمود . اهالی اظهارمیداشتند ماشاءاله شخصا دوچرخه خودرا باز نموده تعمیر میکند .

کوری درکودکی

ماشاءاله پس از اینکه خود رابمن معرفی کردگفت: سنم در حدود ۳۲ سال است . درسن پنجسالگی‌بمرض سرخك دچار شدم و پس از چند ماهی دراثر بیماری سرخك‌چشمهای خودرابکلی از دست دادم و از آنروز تابحال درکوری بسر میبرم . ابتداتا چندسالی تحت سرپرستی پدرومادرم بودم‌وقتی پدرم‌مرد چون نمیخواستم سربار مادر و خواهرم باشم از طرفی هم وجدانم حاضر بتکدی نبود ، از آنروز با اینکه نابینا و کور بودم تصمیم بکار کردن گرفتم ابتدا برای کار بنائی بچند نفر مراجعه‌کردم آنها مرا مسخره کردندولی من مایوس‌نشدم عاقبت یکنفر حاضر شد کاری بمن بدهد از آنروز تابحال بعضی اوقات بابنائی و زمانی در راهسازی وسایر کارها بمقدار خرجم درمیاورم .

ازدواج پول‌میخواهد

از ماشاءاله سئوال کردم آیا تا بحال ازدواج‌کرده ویا قصد ازدواج دارد ؟اوبالحن غمناکی جواب داد عجب سئوالی میکنید . من چندسال است در فکر ازدواج هستم ولی‌تا بحال بعلت نداشتن پول موفق‌نشده‌ام وبا اینکه دختری حاضر است با من ازدواج کندولی چون اینکار قدری خرج دارد انجام آن ممکن نشده است وگرنه‌من هم خیلی دلم میخواهدصاحب فرزندی باشم ... اما حیف ...

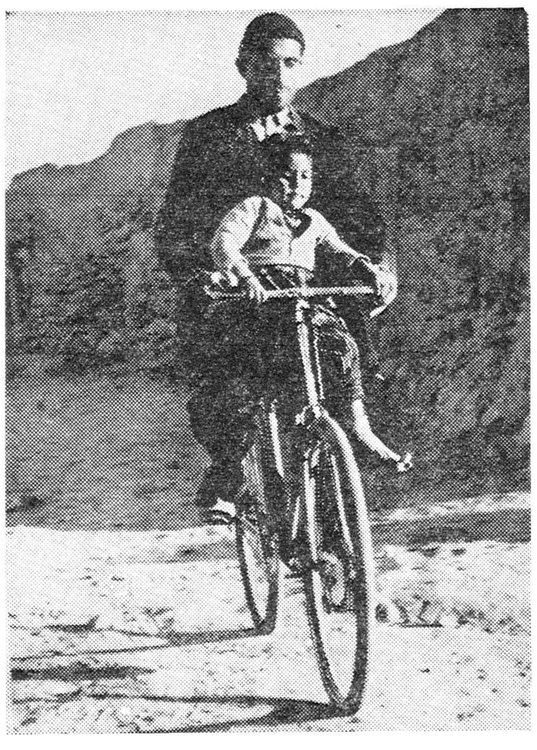

ماشاءالله درحالیکه بچه‌ایرا هم سوارکرده دوچرخه سواری میکند

اتوبوسی واژگون شد ولی :

از ۷۰ مسافراتوبوس فقط راننده آن مجروح شد

در تعطیلات عید میلاد مسیح یك اتوبوس حامل ۷۰ نفر پیشاهنك جوان که سن آنها بین ۱۲ و ۱۸سال بود در راه پادوکاله (در فرانسه) در روی جاده‌ای‌که یخ بسته بود واژگون گردید .تمام سر نشینان آن بطور معجز آسائی از مرك نجات یافتند در این حادثه حتی هیچ‌یك از پیشاهنگان زخمی نگردید و فقط راننده آن مختصر آسیبی دید .

در عکس زیر اتوبوس واژگون شده دیده میشود

ازپله افتاد ومرد

امروز مرده٤٥ ساله‌ای بنام‌نصراله حاجیان فرزند علی که براثرسقوط ازپله مجروح شده بود دربیمارستان پهلوی درگذشت و جنازه وی برای معاینه بپزشکی قانونی فرستاده‌شد.

خفگی در حوض

دیروز طفل خردسالی بنام‌مینو زاحاری در حوالی بخش ۲۰ براثر خفگی درآب درگذشت .

پیش بینی وضع هوا

پیش بینی وضع‌هوای ایران تاظهر فردا طبق گزارش اداره پیش بینی کل‌هواشناسی بدین قرار است .

هوای تهران صاف گاهی همراه باکمی ابر پیش‌بینی میشود .

هوای سواحل دریای مازندران کمی‌ابری که‌گاهی برمقدار ابرها افزوده میشود .هوای نواحی کردستان وهمدان درصبح مه‌آلود وهوای بقیه نقاط‌صاف گاهی همراه باکمی ابرپیش بینی میشود .

حداکثر درجه‌حرارت هوای شهر تهران در۲٤ ساعت گذشته ۱۱و حداقل آن صفردرجه سانتیگراد بوده است .

ماموریت برای وطنم

بقیه از صفحه اول

و مراکزی برای معالجه معتادین تریاك تاسیس گردید . متجاوز از پنجاه هزار نفر از نظر بیماری‌تراخم مورد معاینه قرارگرفتند و ۱۹۰۰۰ مبتلا تحت درمان واقع شدند و نیز ۳۷۰۰۰۰ نفر مشکوك بامراض تناسلی تحت آزمایش پزشکی واقع و ۱۹۰۰۰ مبتلا معالجه شدند .

در شهرستانهای مختلف کشور بیمارستانهائی بنا و برای خدمت بمردم آماده شد و ساختمان‌چندین بیمارستان درمانگاه ـ زایشگاه ـ دارالایتام ـ آسایشگاه مسلولین نیز آغاز گردید .

چون وجود آبهای آلوده مولد بیماریهای مختلف بود اقدام بلوله‌کشی شهرستانها برای تامین‌آب تصفیه شده‌یکی از اقدامات‌ضروری ما بود .

اما انجام این کار مهم آسان نبود ، زیرا در کشور ما چندین هزار سال است مردم قراءوقصبات ما عادت داشته اند که آب‌مشروب خودرا از جویهای‌سربازیاازچاههای کم عمق که بسهولت آلوده میشود بگیرند . در شهر های کشور نیز آب مشروب کار سازی مردم را از جویهائی که کنار خیابان ها جاری است تامین میکردند . امروزبیشتر از شهر های کشور لوله کشی‌شده و برای شهر ها و قصبات کوچك نیز طرحهائی تنظیم گردیده است.

وزارت کشورعده‌زیادی‌دارالایتام و پرورشگاه تاسیس نموده وبه موسسات خصوصی یا خیریه نیز تاسیس این بنگاهها را اجازه‌داده و بخانواده های فقیر مساعدتهائی بعمل می‌آورد .

شهربانی کل کشور که‌زیرنظر وزارت کشور اداره میشود باصلاح زندانها و تاسیس دارالتربیه اقدام نموده و برای تهذیب‌اخلاق‌زندانیان و مخصوصا بزهکاران‌جوان‌کوشش میکنند . در فصل آینده از اقداماتی که وزارت کشور برای عمران و آبادی و ایجاد اردو های کار انجام میدهد سخن‌خواهدرفت.

وزارت کشور در قصبه کرج مرکزی تاسیس و صد ها نفر از افراد را که از راه گدائی امرار معاش میکردند در آنجا گردآورده و هرکدام را به آموختن حرفه و پیشه‌ای مانند نجاری و ریسندگی و زرگری واداشته است . این‌افراد پس از فراگرفتن حرفه خود با دستمزدی که به آنها تعلق گرفته‌و کمکهای دیگر مالی که به آنها میشود میتوانند دکانی باز کنند و درنتیجه این اقدام افرادی که ظاهرا مانند طفیلی های اجتماع جلوه می‌کردند به پیشه‌ورانی که شغل شرافتمندی دارند مبدل خواهندشد.

کسانیکه به مطالعه و امور اجتماعی علاقه داشته‌باشندوبخواهند در طرز برانگیختن شخصیت‌افراد و ایجاد حس مسئولیت در آنها به تحقیقات علمی بپردازند این‌مرکز را محل مناسبی خواهند یافت .

وزارت کار قوانین و شرایط‌کار در کارخانه ها و مقررات مخصوص مربوط باستخدام زنان و کودکان را بموقع اجرا میگذارد . این وزارتخانه تشکیل اتحادیه های کارگران را تشویق و در مراکز اجتماع کارگران نظارت مخصوص میکند و نمونه این مراکز ، مرکز کارگران اصفهان است که بطرز زیبائی ساخته‌شده و دارای کتابخانه و تالار سخنرانی و سینما و نمایش است و با وسایل کامل برای ورزشهای مختلف مجهز است .

سازمان بیمه های اجتماعی کارگران تامین آسایش آنها را دربرابر از کف رفتن مزد بعلت کبرسن و بیماری و تصادفات ناشی از کار وفوت‌نان‌آورخانواده برعهده دارد و وزارت دادگستری ومادران وکودکان را در کنف‌حمایت‌خود گرفته و برای جلوگیری ازطلاق و تامین عدالت اجتماعی و برکندن موجبات ظلم و ستم وتوجه‌مخصوص جرائم خردسالان اقدامات مفیدی انجام داده است . وزارت کشاورزی برای رساندن غذا بشاگردان دبستانها باوزارت فرهنك همکاری مینماید .

اقدامات فوق نمونه عملیاتی است که دولت برای تامین حد اقل خدمات اجتماعی برذمه دارد . خود من و سایر اعضای خانواده ام نیز نسبت به مسائلی که مربوط به‌بهبود وضع اجتماعی است علاقه خاصی داریم واین دلبستگی‌و علاقه را به وسیله پنج سازمان که بدستگاه سلطنت وابستگی دارند و هزینه اکثر آنها از طرف دولت و مردم و دستگاه سلطنتی تامین میشود به مقام بروز آورده‌ایم .

این پنج سازمان عبارت از : جمعیت شیرو خورشید سرخ‌ایران بنیاد پهلوی ـ سازمان شاهنشاهی خدمات اجتماعی ـ انجمن حمایت مادران و کودکان ـ شورای شاهنشاهی ایجاد هم‌آهنگی در موسسات خیریه است . ملکه‌ایران به نمایندگی من ریاست عالیه تمام این سازمانها را دارد و خواهرانم شاهدخت شمس و شاهدخت‌اشرف بیشتر اوقات خود را صرف امورمهم و متنوع این خدمات اجتماعی مینمایند . درباره‌فعالیت‌این‌سازمان بشرح و تفصیل نخواهم پرداخت زیرا چیزی که بکلی در فکر من نمی‌آید خودستائی درباره‌این‌خدمات است و از همین جهت بسازمانهای مذکور دستور داده‌ام وظایف خود را بدون هیچ‌گونه خود نمائی و هیاهوی تبلیغاتی انجام دهند .

مدیرکل فرهنك تهران گفت وزارت فرهنك بامشکلات زیادی روبروست

بنابدعوت انجمن خانه و مدرسه دبیرستان دخترانه گوهرشاد روز گذشته آقای کوثری مدیر کل فرهنك استان در جلسه انجمن حضور یافت .

دراین جلسه مشکلات امور تحصیلی دانش‌آموزان با مدیرکل فرهنك‌درمیان گذاشته شد .ونظر وی برای رفع این اشکالات جلب گردید. آقای کوثری در مورد همکاری مردم بافرهنك صحبت‌کرد وگفت :وزارت فرهنك بامشکلات بیشماری روبرو است که اگر همکاری صمیمانه مردم ومخصوصا اولیاء دانش‌آموزان نباشد نمیتواند به‌تنهائی براین مشکلات‌فائق آیدو سپس درموردرفع مشکلات‌تحصیلی دانش‌آموزان دبیرستان گوهرشاد وعده داد که بلافاصله اقدام شود. یکی از مشکلات این دبیرستان تعداد دانش‌آموزان سال اول بود که به هشتادوپنج نفر میرسد .آقای کوثری دستور داد که کلاس دیگری آماده شود ودانش آموزان سال اول‌دردو کلاس مشغول‌تحصیل شوند.

شروع‌مسابقات‌پینك‌پنك‌تشویقی شورای ورزشی بانوان شمیران

خبرنگار مادر شمیران گزارش میدهد از دیروز مسابقات پینك‌پنك تشویقی شورای ورزشی بانوان باشرکت ۱۶۸ نفر در ۷دسته ۲۴ نفری باحضور عده‌ای از محترمین وشخصیت‌های‌ورزشی شروع شد درمراسم افتتاح مسابقات که در دبیرستان مهرتجریش برگزار گردید. ابتداخانم والی‌زاده دبیرکل شورای ورزشی بانوان شمیران گزارش سالیانه‌ورزشی راباستحضار رسانید وسپس فرماندار شمیران مسابقات را افتتاح نمود این مسابقات بمدت ده شب از ساعت چهارونیم تا۷بعدازظهر انجام میشود وجوائزی بنفرات اول تاهفتم داده میشود. دراولین شب مسابقات مزبور پس‌از انجام ۳۳ مسابقه دوشیزه افسر قربان افجه نفر اول شناخته شد.

ازحمل لاشه خوکهای وحشی بدون پروانه باقطار جلوگیری بعمل می‌آید

سخنگوی اداره کل بهداری شهرداری بخبرنگار ما گفت :

کسب اطلاع شد که اخیراعده‌ای از شهر های شمالی‌لاشه‌خوکهای وحشی را با واگنهای توشه مسافری به تهران حمل مینمودند و چون احتمال دارد اینگونه حیوانات مبتلا به بیماریهای واگیر باشند اداره‌کل بهداری شهرداری برای حفظ بهداشت عمومی دراین مورد اقدامات لازم بعمل آورد و درنتیجه از طرف‌راه آهن دولتی ایران به ناحیه راه آهن شمال دستور داده شد از حمل لاشه خوکهای وحشی که فاقد پروانه از بهداری شهرداری‌محل‌باشندبوسیله واگن های‌توشه‌قطارجلوگیری گردد.

ضمنا بهداری شهرداری از حمل لاشه خوکهای وحشی وسیله‌سایر وسائل نقلیه درصورت نداشتن پروانه جلوگیری میکند

احتیاجات کتب چهارکلاسه شهرستانها خواسته شد

از طرف آقای دکتر رازانی مدیر کل وزارت فرهنك طی‌بخشنامه‌ای بکلیه واحدهای فرهنگی شهرستانها اطلاع داده شد برای آنکه درسال تحصیلی آینده از حیث کتاب اشکالی پیش نیاید از هم‌اکنون‌مقدمات ارسال کتب چهارکلاسه رایگان سال تحصیلی آینده فراهم‌و تدریجا نسبت به‌حمل آن اقدام خواهد شد وچون‌تعداد کتابهای حوزه‌های‌فرهنگی براساس آمار دانش آموزان شاغل به‌تحصیل ارسال میشود روسای فرهنك شهرستانها باید آمار صحیح دانش‌آموزان کلاس‌های اول‌تاسوم کلیه دبستانهای تابعه‌خود را اعم از دولتی و ملی بدون درنظر گرفتن تعداد اضافی تعیین وحداکثر تاآخر دیماه جاری ارسال دارند و چنانچه از کتب چهار کلاسه ارسال‌شده برای سال تحصیلی جاری اضافه بر‌میزان احتیاج درانبار دارند نوع وتعداد آنها رانیز ارسال دارند.

نماینده ایران در کنفرانس اقتصادی

بنابرپیشنهاد وزارت بازرگانی و تصویب هیئت وزیران آقای دکتر سهراب فیروزیان رئیس کل دفتر و سخنگوی‌وزارت‌بازرگانی‌ماموریت یافته است از ۱۵دی‌ماه تا۴ بهمن در کمیته‌های بازرگانی وکنفرانس اقتصادی آسیا وخاوردور دربانکوك شرکت کرده و نظریات دولت‌ایران را ابراز نماید .

درشهرستانها

سقف آتش گرفت

بابلـطبق گزارش خبرنگاراطلاعات دیشب سقف آتشخانه گرمابه شاه واقع در راسته‌بازار بابل براثر اتصال سیم برق آتش گرفت . بلافاصله جریان بمامورین آتش نشانی اطلاع داده شد و پس‌از یك ساعت تلاش مامورین‌موفق شدند آتش‌را خاموش کنند واز سرایت آن بسایر قسمتها جلوگیری‌نمایند. هنوز میزان خسارات وارده معلوم نیست.

ملخ آسمان راسیاه‌کرده

آغاجاری ـ گزارش تلگرافی خبرنگار اطلاعات در آغاجاری‌حاکی است دسته‌های بزرك ملخ درآسمان آغاجاری درحال پرواز میباشند . کثرت ملخ بحدی است که‌آسمان سیاه شده وخورشید دیده نمی‌شود کشاورزان که فعلا مشغول کشت هستند از هجوم ملخ نگران‌شده‌اند

انتخابات‌گرگان

طبق اطلاعی که‌از گرگان رسیده آقای رحیم دادگر نامزد نمایندگی مجلس‌شورایملی ازشهرستان مزبوردر میان استقبال گروهی از محترمین و طبقات مردم وارد گرگان گردید مر مردم گرگان بپاس خدمات گذشته ایشان وخاصه خدمات آقای سناتور‌دادگر درطول‌مدت‌نمایندگی وسناتوری علاقه ودلبستگی بانتخاب آقای رحیم دادگردارند هم‌اکنون مقدمات اجرای انتخابات‌دراین‌شهرستان فراهم‌میشود.

مسافرت حسن‌نیت بامریکا

از ساعت ٦ بعد از ظهر روزچهار شنبه فردا آقای ابوالقاسم یمینی رئیس اعتبارات حسابداری شرکت ملی نفت ایران در انجمن ایران و امریکا تحت عنوان «مسافرت حسن نیت در امریکا» سخنرانی خواهد کرد .

نامبرده چندین‌بار بخارج‌ازکشور مسافرت کرده وسخنرانی های متعدد دی در باره ایران ایراد نموده است .

جشن سالانه باشگاه ورزشی جعفری درحضور تیمسار سپهبد بختیار

درعکس بالا تیمسار سپهبد بختیار باتفاق آقایان فرود شهردار تهران ـ حاج عظیمی کفیل سازمان تندرستی درمیان مدعوین وورزشکاران باستانی دیده میشوند

ساعت شش بعد از ظهر دیروز جشن سالانه‌ورزشی‌جعفری‌درحضور تیمسار سپهبد بختیار معاون‌نخست‌وزیر و رئیس سازمان اطلاعات و امنیت کشور و سفیر کبیرعراق‌و آقایان فرودشهردار تهران ، محمد علی مسعودی ،سر لشکرامیرصادقی، تیمسار ماهوتیان ، حاج عظیمی کفیل سازمان تربیت بدنی ورشیدیان و جمعی از شخصیت‌های کشوری و لشگری درمحل باشگاه برگزار گردید .

ابتدا ورزش باستانی بمیانداری آقای شعبان جعفری انجام شد که مورد توجه قرار گرفت و سپس آقای جعفری ضمن نطق کوتاهی ازخدمات تیمسار سپهبد بختیار در راه‌اجرای منویات شاهنشاه بنیکی یادنمود ودرخاتمه افزود که ابراز احساسات حضارمحترم‌وورزشکاران نسبت به‌تیمسار بهترین دلیل خدمتگزاری مشارالیه در راه‌خدمت بشاهنشاه و میهن‌عزیز است . در این موقع تیمسار بختیار جوائز ۱۵۰ نفر قهرمانان بکس ، وزنه ـ برداری ،کشتی ،کوهنوردی و پیش کسوتان‌ورزش‌باستانی و همچنین ورزشکارانی را که درروزه چهارم آبان شرکت نموده بودند اهداء نمود درخاتمه مراسم توزیع جوائز آقای جعفری یك بشقاب زیبا که منقوش بتصویر تیمسار سپهبد بختیار بود بعنوان یادبود بایشان تقدیم داشت .

ورود

* آقای دکتر جلال عبده‌ازپاریس.
* آقای مهندس عزیزاله افشار قاسملو مدیر کل وزارت صنایع و معادن از لندن .
* آقای احمد قلی‌ضرغام‌پوررئیس دیوان محاسبات از لندن .
* آقای دکتر علی‌اکبرعمادالدینی از ژنو .
* آقای دکتر ناصر الدین صاحب‌الزمانی رئیس اداره بهداشت وزارت بهداری از قاهره .

خروج

* آقای عباسقلی نیساری وزیر پیشین بازرگانی به‌لندن .
* آقای‌دکتر عبداله طبیب‌زاده مدیر کل وزارت‌بهداری‌باسکندریه.

مزایده یکباب خانه

بنگاه خالصجات ششدانك خانه پلاك شماره ۱۴۱٫۷۲ واقع در قریه هلجرد ساوجبلاغ راکه ۱۰کیلومتری شمال جاده کمال آباد کرج که‌بمساحت تقریبی آن ۹۵۵ متر مربع می‌باشد از طریق مزایده بفروش میرساند .

حداقل قیمت آن سی ودوهزار و ششصد ریال ومیزان سپرده ۱۶۳۰ ریال میباشد .

داوطلبین خرید میتوانند برای‌اطلاع از شرایط مزایده ومشخصات آن‌بدفتر اداره کل تقسیم و فروش واقع در خیابان لاله‌زار نو چهاراره مهنا مراجعه و پیشنهاد خودرا باپرداخت سپرده تاآخر روز ۲۱٫۱۰٫۳۹بدفتر اداره کل تقسیم و فروش تسلیم دارند .

پیشنهادات‌واصله روز۲۲٫۱۰٫۳۹ ساعت ۱۰ صبح‌بازوقرائت خواهدشد حضور پیشنهاد دهندگان درجلسه مزایده آزاد و بنگاه خالصجات در رد وقبول پیشنهادات مختار است .

مدیر عامل بنگاه خالصجات. رهبر

آگهی تشکیل مجمع عمومی عادی شرکت سهامی آبیاری‌اراك

بدینوسیله باطلاع کلیه صاحبان سهام شرکت میرساند بنابدستور ماده ۳۳ اساسنامه شرکت مجمع‌عمومی عادی شرکت سهامی آبیاری اراك درساعت ٤بعدازظهر روز شنبه ۲٤دیماه ۱۳۳۹ در شهرستان‌اراك خیابان عباس‌آباد منزل اینجانب تشکیل‌خواهد شد.

از کلیه صاحبان سهام دعوت میشود که در روز مزبور شخصایا نماینده‌خود درمجمع عمومی شرکت نمایند.

دستور جلسه

انتخاب اعضاء هیئت مدیره و علی‌البدل وبازرسین که مدت‌ماموریت آنان پایان یافته است .

رئیس هیئت مدیره شرکت سهامی آبیاری اراك ـامین‌پورمحسن

آ ـ ۳٦٤٥٨

مخصوص دانشجویان ایرانی مقیم خارج

موسسه اطلاعات برای آنکه‌دانشجویان ایرانی مقیم خارج‌بسهولت بتوانند از اخبار و حوادث کشور خود اطلاع حاصل کنند بهای اشتراك اطلاعات‌هوائی نشریه مخصوص دانشجویان ایرانی راتا میزان۵۰ درصد تقلیل داده است . ضمنا برای همکاری بیشتر بادانشجویان ، این روزنامه هرنوع مشکل فرهنگی وتحصیلی‌که دانشجویان‌داشته باشنددرصورت مراجعه، رایگان‌ودراسرع‌وقت بامراجعه به مقامات مربوطه برفع‌آن اقدام خواهد کرد.

بنابراین اولیای محترم دانشجویان مقیم‌خارج میتوانند باآبونه‌شدن‌اطلاعات‌هوائی برای‌فرزندانشان علاوه برآنکه نشریه خبری مرتب وروزانه هوائی‌رابرای آنها ارسال میدارند وسیله موثری را نیز جهت رفع مشکلات تحصیلی آنان تامین نمایند.

حق‌اشتراك اطلاعات هوائی برای کشورهای اروپائی یکساله ۵۰۰ ریال ششماهه ۲۵۰ ریال و برای، آمریکا یکساله ۸۰۰ ریال‌وششماهه ٤۰۰ریال تعیین شده است .

ـ۱ـ

تبریکات

جناب آقای دکتر فرهنك شفیعی

انتصاب آنجناب را بمدیریت کل وزارت پست وتلگراف تبریك میگوئیم .

حسن پدرام ـ احمد انصاری ـمجیدشمیرانی ـحسین مقیمی ـتقی زاهدی ـ منوچهر امینی ـ سیاوش امیری

انتصاب دوست ارجمندمان آقای دکتر فرهنك شفیعی را بمدیریت کل وزارت پست و تلگراف وتلفن بطبقه جوان و تحصیلکرده تبریك میگوئیم.

دکتر صعودی پور ـ دکتر برادر

جناب آقای دکتر فرهنك شفیعی

انتصاب‌شایسته‌وبایسته جنابعالی را بسمت مدیریت کل اداری وزارت پست و تلگراف صمیمانه تبریك عرض نموده و موفقیتهای‌بیشتری را برای آنجناب آرزودارم .

هادی تربتی

آ ـ ۳۲٦٥۱

تیمسار سرلشگر ضرغام وزیر محترم دارائی

انتصاب فاضل دانشمند جنا ب‌آقای مجید یکتائی را که از نویسندگان باسابقه کشور میباشند بمقام مدیر کلی سازمان تدارکات کشوری به آنمقام و جامعه مطبوعات ایران تبریك عرض مینمائیم .

مهندس نیمور لکستانی ـ ابوالقاسم امامی ـ مصطفی پاك طینت ـ مرتضی پاك طینت

آ ـ ۳۲٥٥۷

جناب آقای دکتر اعتبار وزیر پست و تلگراف

حسن انتصاب جناب آقای دکتر فرهنك شفیعی را که از جونان لایق و تحصیل کرده و کاردان میباشند بسمت مدیریت کل وزارت پست و تلگراف بجنابعالی تبریك عرض مینمائیم

شورای روسای کارگزینی وزارتخانه‌ها

جناب آقای دکتر اعتبار وزیر محترم پست‌وتلگراف

انتصاب آقای دکتر فرهنك شفیعی که یکی از افراد تحصیل‌کرده و لایق هستند بسمت مدیر کلی وزارت‌پست و تلگراف‌را تبریك‌میگوئیم.

عبدالحمید بهروز ـ محمد سرکشیك ـ عباس اشراق ـ مهندس میزانی ـ امیر همایون اسفندیاری ـ ناصر اسفندیاری

جناب آقای مجید یکتائی

انتصاب جنابعالی را بمدیر کلی اداره تدارکات کشوری وزارت دارائی تبریك گفته موفقیت سرکار را از خداوند خواستاریم

حاج عبدالحمید شریفی ـ محمود شریفی ـ قاسم شریفی ـمحمد رضا شریفی

آ ـ ۳۲٦۳۱

جناب آقای شاهق

انتصاب آن جناب رابسمت مدیر کلی درآمدهای شهرداری‌تبریك عرض نموده و موفقیت سرکار راآرزومند است.

آ ـ ۳۲٦۱۱ **محمد حسین مرندی**

جناب آقای ابوالحسن شاهق

انتصاب آنجناب رابمدیریت کل درآمدهای شهرداری تبریك گفته توفیق جنابعالی رااز صمیم قلب آرزومیکنم .

آ ـ ۳۲٦۱۳ **نصرت‌اله حافظی**

جناب آقای مجید یکتائی دانشمند ارجمند

بمناسبت انتصاب جنابعالی بمقام مدیریت کل سازمان تدارکات تبریکات صمیمانه خودرا بحضور آنجناب تقدیم میدارد .

آ ـ ۳۲٥۲۷ **حسن اخوی**

تیمسار سرلشکر ضرغام وزیرمحترم دارائی

انتصاب آقای دکتر محمود کاشفی بمدیریت کل بازنشستگی‌کشوری مژده پیروزی بجوانانیست که باتکای معلومات لیاقت و درستی آرزومند طی مدارج عالی اداری هستند .توفیق تیمسار معظم‌رادراین قبیل‌انتصابات شایسته از خداوند مسئلت مینماید.

قوام‌الدین عدنانی ـدکتر قاسم رفوگران وکیل دادگستری‌ـ دکتر منوچهر عدنانی

آ ـ ۳٦٤٤۲

تیمسار سرلشکر ضرغام وزیرمحترم دارائی

انتصاب آقای مجیدیکتائی که یکی از افراد صدیق وتحصیلکرده وزارت دارائی میباشند بسمت مدیر کلی‌تدارکات کل کشور به‌آنجناب تبریك عرض مینمائیم.

آ ـ ۳۲٦۸٥ **سرهنك طباطبائی ـحسن طباطبائی**

جناب آقای مجید یکتائی

انتصاب جنابعالی رابسمت مدیرکلی تدارکات کل‌کشورکه از حساس‌ترین دستگاه وزارت دارائی میباشد تبریك عرض مینمایم.

آ ـ ۳۲٦۸۷ **رضا ـدیانت**

جناب آقای رحیمیان

انتصاب بجای جنابعالی را بریاست اداره کل کارپردازی حضور محترم جناب آقای وزیردارائی و کلیه کارمندان جوان تبریك عرض نموده موفقیت بیش از پیش شمارا خواستاریم .

خداداد‌کریم ـ عباس دستوری ـ باقر خوانساری

آ ـ ۳۲٥۸۳

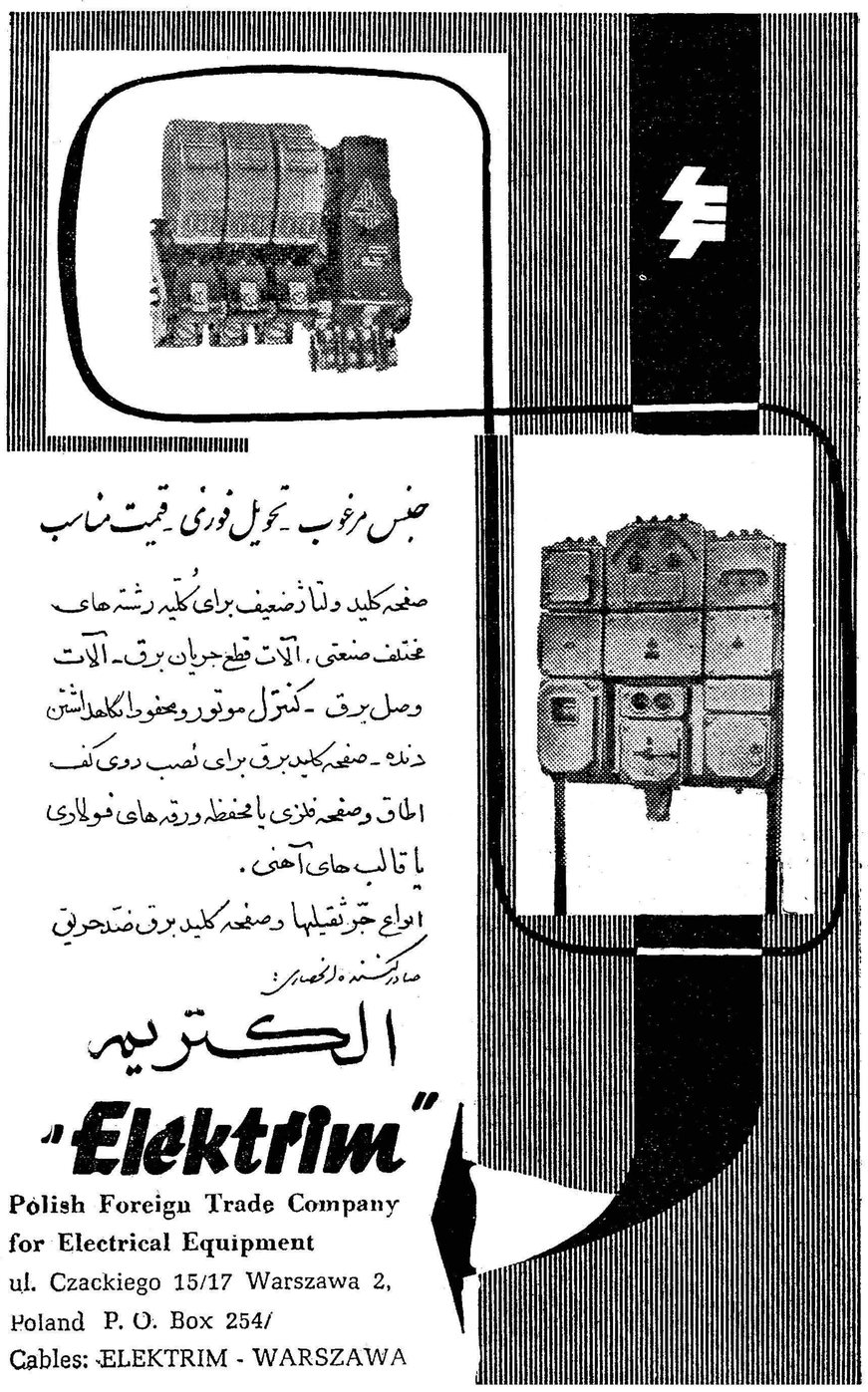

دیشب شاهنشاه تاکیدکردندکه :

برنامه سوم باید بیشتر متوجه آبادانی کشور باشد

از ساعت‌چهار بعد از ظهر دیروز جلسه هیئت دولت و شورای‌اقتصاد در حضور شاهنشاه تشکیل شد .

در این جلسه برنامه سوم آبادانی کشور مطرح شد و در زمینه اصول برنامه پنج ساله سوم توضیحات کامل بعرض رسید .

شاهنشاه در باره تنظیم برنامهٔ راهنما که از طرف سازمان برنامه در دست تهیه است دستور هائی صادر فرمودند و تاکید کردند که برنامه‌سوم بایدبیشتر متوجه‌اقدامات آبادانی کشور باشد بطوریکه سطح تولید قدرت خرید و مصرف عموم را بالا ببرد و به هدف اصلی خود که افزایش سطح زندگی همه مردم است برسد این جلسه ساعت شش و نیم بعد از ظهر پایان یافت .

بازدید شاهنشاه ازتاسیسات دخانیات

بعدازظهر امروز شاهنشاه ازتاسیسات جدید و ماشین‌های تازه اداره‌کل انحصار دخانیات بازدید مینمایند.

سفیرایران دربغداد بانخست‌وزیر ملاقات کرد

آقای عباس آرام سفیر کبیر ایران در بغداد پیش از ظهر امروز در کاخ‌نخست وزیری با آقای مهندس شریف امامی نخست وزیر ملاقات و گفتگو نمود .

آقای آرام ظرف امروز و فردا با آقای سرلشگر عبدالمطلب امین سفیر کبیر عراق در تهران ملاقات و گفتگو خواهد کرد .

سفیر کبیر ایران در بغداد در اثناء توقف در تهران گزارشی‌پیرامون روابط ایران و عراق باستحضار شاهنشاه خواهد رسانید .

عزیمت هیئت بازرسی شاهنشاهی به‌گیلان و مازندران

بفرمان شاهنشاه از طرف بازرسی شاهنشاهی هیئتی بریاست‌تیمسار سر لشگر علیرضا قریب بمنظور رسیدگی بشکایات مردم باستانهای گیلان و مازندران اعزام خواهند شد . خط سیر این هیئت بشرح زیر میباشد: ساری ـ شاهی ـ بهشهر ـ بابل ـ بابلسر ـ آمل ـ چالوس ـ نوشهر ـ شهسوار ـرودسر ـ لنگرود ـ لاهیجان ـ بندر پهلوی ـ هشت پر ـآستارا ـ رشت ـ فومن ـصومعه سرا ـ رودبار قزوین .

رؤساء وزارت بازرگانی تغییریافتند

هدف ازاینکار آشنائی رؤساء بتمام‌اموروزارتخانه‌است

امروز بیشتر روساء وزارت بازرگانی تغییر کردند.

احکام روساء تغییر یافته بامضاء آقای دکتر پورهمایون وزیربازرگانی رسید وبه‌آنان ابلاغ گردید. در حقیقت در تغییرات جدید روساء فقط جای خودرا عوض کردند و هدف از اینکار نیز آن بوده است که روساء بتمام امور وزارت خانه آشنائی پیدا کنند.

در انتصابات جدید در ضمن سعی شده است که سازمان جدید وزارت بازرگانی پرشود واز جمله اداراتی که طبق سازمان جدیدتشکیل شده اداره بازاریابی است.

هدف این اداره پیداکردن بازاربرای کالاهای صادراتی درسراسر جهان است.

روساء جدید عبارتنداز : آقایان دکتر حجت رئیس اداره عهودو قراردادها. میرزاده رئیس اداره واردات . مافی رئیس اداره توسعه‌وتشویق صادرات . وارسته رئیس اداره حقوقی ،مسعودشیبانی رئیس‌اداره‌تدارکات وبهبود امور اداری . دکتر داوری رئیس اداره بازاریابی . منهاجی رئیس اداره بازرسی . دکتر مهرکار رئیس اداره آمار و مطالعات ،ویشگائی رئیس اداره بازرگانی داخلی ،مهیمنی رئیس اداره بین‌الملل.

بطوریکه ملاحظه میشود تقریبا بیشترروساء ادارات فنی وزارت بازرگانی تغییر یافته‌اند.

باپرداخت اضافات مهندسین وکمك مهندسین پست‌وتلگراف موافقت شد

امروز کسب اطلاع شد که وزارت پستو تلگراف و تلفن نسبت بتامین اضافات چهار ماهه آخر سال‌جاری حقوق مهندسین و کمك مهندسین‌آن وزارتخانه اقدام کرده و اعتبار آن تامین گردیده است .

خبرنگار ما مینویسد : که‌پس از صدور احکام‌مهندسین وکمك‌مهندسین وزارت پست و تلگراف از لحاظ پرداخت مابه‌التفاوت احکام صادره‌و تامین اعتبار مبلغ مورد احتیاج بعلت نداشتن اعتبار کافی در این باره دچار اشکال بود .

براثر مراجعات‌مهندسین‌وکارمندان وزارت پستو تلگراف بمقام وزارت آقای وزیر پستو تلگراف پس‌از مذاکره و جلب موافقت آقای نخست وزیر باپرداخت اضافات چهارماه‌آخر سال حقوق مهندسین و کمك‌مهندسین موافقت کردو اعتبار آن تامین‌گردید ولی حقوق مهندسین و کمك‌مهندسین درچهارماه آخرسال جاری‌مطابق‌اشل قانون جدید پرداخت خواهدشد .

سازمان وزارت دارائی محدودتر خواهدشد

بدنبال انتصابات اخیر وزارت دارائی امروز اطلاع‌حاصل شد اکثر ادارات کل‌آن وزارتخانه که‌در راس‌آن مدیرکل قراردارد باداره مبدل‌خواهد شد. ازقبیل اداره کل کارگزینی ،اداره کل انتشارات وامور پارلمانی و اداره حسابداری و همچنین بعضی ازادارات منحل خواهد شد وکارهایش بادارات دیگر محول خواهدگشت وبعضی ازادارات هم‌که مستقلا کارمیکردند ضمیمه ادارات کل می‌شوند ازقبیل اداره امور بانکها که‌جزء اداره کل امتیازات ونفت گردیده است .

نادیه جمال

شنبه ۱۰ دی ۳۱ دسامبر

جشن و سرور و شادمانی ، رقص و پایکوبی تا صبح

کاباره دانسینگ شکوفه نو

شب ژانویه با برنامه های عالی و بی‌نظیر خود از ساعت ۸ بعدازظهر تا صبح جشن بی‌نظیری برقرار مینماید

میز را قبلا رزرو فرمائید تلفن ۲۰۴۶۸

مژده

مؤسسه موزیك مدرن ویگن

واقع درچهل متری نواب افتتاح شد تلفن: ۶۳۹۸۷

۱ـ۳ آـ۳۶۰۹۰

بین ایران‌وافغانستان‌عهدنامه‌بازرگانی‌وترانزیتی بامضامیرسد

بزودی یك هیئت بازرگانی افغانی‌بریاست وزیرتجارت آنکشور بتهران می‌آید

خبرنگار ما اطلاع میدهد که در آینده نزدیکی یك هیئت بازرگانی افغانی بایران خواهد آمد . ریاست هیئت بازرگانی افغانی باوزیر تجارت افغانستان خواهدبود ویکی ازاعضای موثر هیئت مزبور رئیس اداره کل انحصارات آنکشور می‌باشد .

خبرنگارما گزارش میدهد که هیئت بازرگانی افغانی درمدت اقامت درایران ازتاسیسات نفت و دخانیات دیدن خواهند کرد .

هیئت بازرگانی افغانی طی‌مذاکراتی که با مقامات اقتصادی ایران بعمل خواهند آورد یك عهدنامه بازرگانی‌و ترانزیتی امضا خواهند کرد .

بقرار اطلاع طی چند روز آینده دولت شاهنشاهی‌رسماًاز دولت‌افغانستان دعوت خواهد کرد که‌هیئت بازرگانی افغانی بایران مسافرت کنند .

بودجه سالیانه وزارت‌بهداری تنظیم شد

بودجه برنامه‌ای سال ۱۳۴۰وزارت بهداری در دویست‌و چهل و دوبرك تنظیم و بوزارت دارائی فرستاده‌شد در این بودجه بیش از دوبرابر اعتبارات سال گذشته منظور شده‌و شامل سه قسمت برنامه امورعمومی، برنامه های بهداشتی و برنامه های درمانی میباشد .

وصول تعرفه‌های انتخابات بشهرستانها

استانداران بمحل ماموریت خود بر میگردند

بطوریکه امروزازفرمانداری تهران کسب اطلاع شد کلیه فرمانداریها، در سراسر کشور وصول تعرفه های انتخاباتی را بوزارت کشور اطلاع داده اند .

شایعات

در چند روز اخیر شایعاتی بود که انتخابات در ماه جاری انجام نخواهد شد وزارت کشور از هر گونه اظهار نظری‌درمورد شایعات مزبوروهمچنین تاریخ انجام انتخابات خود داری می کند .

استانداران میروند

شب گذشته آقای احمد علی بنی‌ـ آدم‌استاندار مازندران بمحل‌ماموریت خود مراجعت نمود بطوریکه خبرنگار ما کسب اطلاع نمود استاندارانیکه هم‌اکنون در تهران بسر میبرندبزودی عازم محل ماموریت خود خواهندشد

مجمع سالانه انجمن ایرانی برادری جهانی

درساعت شش بعد از ظهر امروز جلسه عمومی سالانه انجمن‌ایرانی برادری جهانی دروزارت دربارشاهنشاهی‌تشکیل‌خواهدشد .

بازرسی درکارخانه‌ها وتعمیرگاهها

اکیپ بازرسی نظام وظیفه برای جستجوی مشمولین‌وغائبین درکارخانه‌ها وتعمیرگاهها از امروز ببازرسی پرداخت

ازساعت نه‌وسی دقیقه امروز اکیپ بازرسی اداره نظام وظیفه بریاست آقای سرهنك ستاد احمد فردوس رئیس‌حوزه تهران‌وعضویت آقایان سرهنك ابطحی نماینده‌اداره نظام وظیفه عمومی وسرگردمنجمی نماینده شهربانی از کارگزینی کارخانه‌ها و تعمیرگاهها و همچنین از چند دکان مختلف دیدن کردند.

خبرنگارما گزارش میدهد که دربازدید دربعضی از کارخانه‌ها عده‌ای کارگر مشمول مشغول کار بودندولی متصدیان دفاتر می‌گفتند که‌کارگران مشمول را اخراج کرده‌اند وبقیه مشمولینی که‌مشغول کارهستند دارای برك تکفل‌میباشند قرار شد کارگران مشمول این موسسات فردا برای روشن شدن وضعیت خود به حوزه تهران‌مراجعه نمایند.

آقای سرهنك فردوس امروز به خبرنگار ماگفت:بعضی ازموسسات بخیال اینکه فقط استخدام‌مشمولین مانع قانونی دارد عده‌ای ازکارگران رابعنوان «استاژ» استخدام میکنندودر صورتیکه طبق قانون استخدام کارگر یاکارمند مشمول اعم از رسمی روزمزد وحتی‌بعنوان‌آزمایش ممنوع است وچنانچه قصور روسای کارگزینی دربازرسیهای‌بعدی‌ادامه یابد با پرونده‌مربوطه تسلیم‌دادرسی ارتش خواهند شد و طبق قانون از سه تاششماه حبس محکوم خواهند شد.

بازرسی اکیپ مخصوص‌بازرسی اداره نظام وظیفه هرروز صبح‌وعصر و شب ادامه خواهد داشت ولی این بازرسی صرفا بمنظور رسیدگی به دفاتر کارگزینی و استخدامی موسسات وکارخانه‌هاست وموضوع نظربگیری جلب مشمولین وسیله سربازان مسلح درکار نیست.

انتصابات جدید دروزارت پست و تلگراف و تلفن

بدنبال خبر باز نشسته شدن عده‌ای از کارمندان با سابقه وزارت پست و تلگراف امروز احکام انتصابات جدیدی از طرف وزیر پست و تلگراف و تلفن امضاءشد و از طرف کار گزینی بکارمندان آن وزارتخانه ابلاغ گردید .

انتصابات اخیر بقرار زیر است .

آقایان مهندس عباس رئیسی بریاست اداره کل خدمات اداری‌ـمهندس حبیب‌اله تمجیدی بریاست اداره پست و تلگراف و تلفن‌استان آذربایجان غربی ـصمد عیسی بیگلو بمعاونت اداره کل اطلاعات و روابط عمومی ـ مهندس جعفر حشمتی بریاست اداره پست و تلگراف و تلفن کرمانشان ـ اسداله وفا بریاست اداره پست و تلگراف و تلفن آذر بایجان غربی ـ منوچهر هندسی بمعاونت اداره کل خدمات اداری ـ علی هلاکوئی بکفالت اداره خدمات کل کار گزینی ـاسماعیل صادقی بکفالت اداره بازنشستگی کل‌کار گزینی ـمحمد عبادیان بریاست اداره‌دفتر وامور عمومی‌کل‌کارگزینی‌ـ مصطفی اصفهانی بمعاونت اداره دفتر کل کار گزینی ـمرتضی قلی معترف بریاست اداره پست و تلگراف و تلفن سنندج

فولبرایت ۱۹ بورس تحصیلی دراختیار فرهنك قرارداد

کمیسیون فولبرایت سیزده بورس تحصیلی برای دبیران علوم و شش بورس تحصیلی برای دبیران زبان انگلیسی درسال ۶۱ـ۶۲دراختیار وزارت فرهنك قرار داد .

استفاده کنندگان از بورس مزبور از بین کلیه دبیران علوم وزبان که دارای دانشنامه لیسانس وحد اقل سه سال سابقه خدمت فرهنگی‌و شاغل‌تدریس باشند انتخاب میشوند .

افراد مورد احتیاج از میان کلیه دبیران دبیرستانهای کشور پس‌از گذرانیدن امتحان زبان که روز پنجم بهمن ماه در مرکز هر استان بسر پرستی مدیر کل فرهنك استان بعمل خواهد آمد تعیین و بمرکز معرفی میشوند وزارت فرهنك بواحد های فرهنگی مراکز استانها اعلام داشته است که‌داوطلبان حوزه‌های تابع استانها باید تاروز بیستم دیماه خودرا بفرهنك استان معرفی کنند وبرای شرکت در امتحان زبان ثبت نام نمایند . آمار داوطلبان باید حداکثر تا روز ۲۲ دیماه تلگرافی‌بوزارت فرهنك اعلام شود .

سئوالات امتحانی بتعداد داوطلبان هر استان مستقیما از مرکزبرای مدیر کل فرهنك استان فرستاده میشود .

در شب‌نشینی ژانویه

کیت کات

تلفن ۶۲۵۰۰

آگهی اتوسیر کلوب شاهنشاهی ایران

تعقیب آگهی مبنی‌برشب نشینی درشب‌اول ژانویه در اتومبیل کلوب‌شاهنشاهی باکمال اعتذار باطلاع آقایان اعضای محترم اتومبیل کلوب ومهمانان آنان میرساند که بعللی از شب‌نشینی مزبور صرف‌نظر شده‌است .

۱ـ۳ آـ۳۶۲۶۸

روزنامه دیپلمات چهارشنبه‌ها بامطالب جالب خواندنی است

پانتن PANTENE

لوسیون معروف ساخت سویس برای تقویت موی سر وضد شوره وارد ودر عمده فروشی الوند خیابان ناصرخسرو بفروش میرسد. تلفن ۵۲۱۵۲

آـ۳۲۲۷۵ ۱ـ۲

«سوفیالورن» ستاره زیبا و معروف ایتالیائی‌درسر راه خود به میلان مدت کوتاهی در فرودگاه«ارلی» در پاریس توقف کرد سوفیا که در مادرید در فیلم «لوسید» بازی میکند برای شرکت در نخستین نمایش آخرین فیلم خود رهسپار میلان بود .

در این عکس ستاره ایتالیائی در فرودگاه‌پاریس‌دیده میشود که عده‌ای ازخبرنگاران و دوستانش از وی استقبال میکنند .

ژنرال عبود بشوروی میرود

خرطوم ـ ۲۷ دسامبر ـ آسوشیتد پرس ـ در بیانیه مشترکی که در یکزمان در خرطوم و مسکو انتشار یافت گفته میشود که ژنرال ابراهیم‌عبود رئیس جمهوری سودان از شوروی دیدن خواهد کرد .

عبود دعوت رئیس جمهوری و نخست وزیر شوروی را قبول کرده‌اما تاریخ‌باز دید هنوز معین نشده است . وزیر خارجه‌سودان‌گفت‌احتمال دارد باز دید در تابستان آینده صورت گیرد .

احتمال آزمایش اتمی درچین

نیویورك ـ۲۷ دسامبر ـ رویتر ـ دکتر « تسائو » استاد دانشگاه کلمبیا اظهار داشت که اگر چین کمونیست بمب اتمی منفجر کند و یا سفینه ای بفضا فرستد ، دانشمندان امریکائی نباید تعجب کنند . وی گفت چین در حال حاضر لااقل یك رآکتور اتمی دارد . این‌رآکتوربرای مقاصد آموزشی بکار می‌رود اکنون چین بسرعت تمام به‌تربیت‌دانشمندان اتمی پرداخته است . دکتر تونك‌کنیك‌دانك نیز اظهار داشت که چین در تولید آهن و پولاد پیشرفت کرده‌است و در سال آینده مقام سوم را در جهان بدست خواهد آورد .

مرك یك طراح بزرك هواپیما

نیویورك ـ ۲۶ دسامبر ـ رویتر ـ « یوسف بلانکا » یکی‌ازنخستین طراحان هواپیما از سرطان خون درگذشت .

وی از اهالی جزیره سیسیل بود و در ۱۹۱۰ به امریکا سفر کرد و هواپیمائی ساخت که بنام اومعروف‌است . کلارنس‌جمبرلین و چارلزلوین باهواپیمائی که او ساخته بود توانستند رکورد پرواز رادر ۱۹۲۷ بشکنند و از امریکا به آلمان پرواز کنند .

امیرفیصل ولیعهد عربستان سعودی است

ریاض ـ ملك سعود پادشاه عربستان سعودی‌اعلام کرد که‌امیر فیصل همچنان در مقام ولیعهدی‌باقی خواهد ماند . امیر فیصل که قبلا سمت نخست وزیر و وزیر دفاع عربستان سعودی را نیز بعهده‌داشت چند روز پیش از سمت‌خود استعفا کرد .

مکمیلان بخارج‌مسافرت‌نمیکند

لندن ـوزارت امور خارجه انگلستان اعلام کرد مسئله مسافرت صلح مك‌میلان و بازدید ازپایتخت های جهان که اخیرا شایع شده فقط مبتنی‌برحدس‌وگمان است‌وهیچ مطلبی رسما در این باره نمی توان اعلام داشت .

دفتروکالت

دکتر عبدالکریم انواری

به انتهای خیابان باغ سپهسالار نبش خیابان خانقاه منتقل شد ـ تلفن ۳۴۳۰۳ پذیرائی از ۴ تا۹ بعدازظهر

۲ـ۳ آـ۳۲۲۷۷

اطلاعیه

بعضی از مالکین املاك مزروعی و مستغلات بمنظور فرار از پرداخت مالیات املاك خودرا بصورت ظاهروقف نموده و تقاضادارند طبق قانون مالیات بردرآمد مصوب فروردین ماه ۳۵ از معافیت مالیاتی بهره‌مند شوند در صورتیکه عوائد آنها بمصارف عام‌المنفعه مقرر در قانون مالیات بردرآمد نمیرسد .

لذا بدین‌وسیله تذکرداده میشود که وزارت دارائی باکمال دقت بعوائد و مصرف مخارج این قبیل املاك رسیدگی و بدون مطالعه اقدام بصدور حکم معافیت نخواهد نمود و بهتراست کسانیکه میخواهند بدین طریق از پرداخت مالیات شانه خالی کنند بدهی خودرا بادارائی تصفیه نمایند تامشمول جریمه وزیان دیرکرد بیشتری نشوند . آـ۳۶۴۴۸ ۱ـ۳ وزارت دارائی

شب نشینی باشکوه ژانویه ۱۹۶۱

درسالن زیبای تزیین شده

کلبه

باارکستر جدیدالورود ایتالیائی «ژان لوچیانی»

شام مخصوص ژانویه باشامپانی

رزرو میز اجباری ـ تلفن ۸۵۹۶۲

۱ـ۲ آـ۳۶۳۶۸ مهمانخانه دربند

آخرین خبر تا ۴ بعدازظهر

سومین بمب اتمی فرانسه

درحالی منفجرشدکه دوسال است آمریکا وشوروی، بعلت تشعشات خطرناك‌اتمی، آزمایشهای اتمی خودرا موقوف ساخته‌اند

پاریس ـ ۲۷ دسامبر ـ خبرگزاری فرانسه ـ دانشمندان‌فرانسه بامداد امروز یك بمب اتمی کوچك رادر صحرا آزمایش کردند .

انفجار این بمب که دارای قدرت کمی بود جزئی از برنامه آزمایش های اتمی ارتش فرانسه است .

انفجار درست سر ساعت ده صبح‌بوقت تهران با موفقیت انجام گرفت‌از طرف مقامات فرانسوی اقدامات احتیاطی لازم برای جلوگیری از خطر مواد رادیوآکتیویته و ریزش اتمی بعمل آمده‌است .

لندن ـ ۲۷ دسامبر ـ رویتر ـ آسوشیتدپرس ـ امروز سومین‌بمب اتمی فرانسه در حالی منفجر شد که دوسال‌است آمریکا و روسیه داوطلبانه موافقت کردند که آزمایشهای اتمی را موقوف سازند و در آغاز ماه گذشته نیز مك میلان‌اظهارداشت انگلستان‌تازمانیکه مذاکرات اتمی ژنو ادامه دارد ، دست به آزمایش نخواهد زد وبعبارت دیگردولت انگلستان نیز از دو کشور بزرك اتمی پیروی کرده‌است . انفجار اولین ودومین بمب اتمی فرانسه در ناحیه صحرا مورد اعتراض کشور های آسیائی و آفریقائی قرار گرفت وحتی دولت غنا سفیر خود را از پاریس احضار کرد . لکن باوجود تمام این اعتراضها فرانسه سومین بمب‌اتمی خود را منفجر ساخت در حال حاضر شایع است که فرانسه به اسرائیل نیز برای ساختن بمب اتمی کمك میکند و هرتر وزیر خارجه آمریکا دراین مورد از سفیر اسرائیل در واشنگتن توضیحاتی خواسته است. آزمایشهای اتمی که موجب تشعشعات مرگباری است ، موجب مسموم شدن هوای زمین میگردد و تاحال تلفاتی ببار آورده است .

باضافه باید دانست که حتی در سال ۱۹۵۹ ، یك عده ۴۷ نفری دیگر از قربانیان بمباران هیروشیما در جنك دوم جهانی درگذشتند و هنوز نیز گروهی دچار بیماریهای ناشی از انفجار اتمی در این شهرتیره روز ژاپن هستند . اولین بمب اتمی فرانسه پنج برابر قدرت بمب اتمی هیروشیما را داشت ، دومین آن فقط یك ششم قدرت بمب‌اولی را داشت و سومین بمب نیز ضعیفتر از دومی بوده است .

سایه آشفتگی کنگو برفراز بلژیك

نیویورك ـ۲۷ دسامبر ـ آسوشیتد پرس ـ روزنامه نیویورك تایمز در شماره امروز خود مینویسد که شبح آشفتگی کنگوبربلژیك سایه افکنده است تایمز خاطر نشان میسازد که اعتصابات دامنه دار که برای‌جلو گیری از برنامه صرفه جوئی دولت اعلام شده ،صدمات تازه‌ای به اقتصاد بلژیك وارد می آورد باید دانست که بلژیك بر اثر استقلال‌کنگو قسمت مهمی از در آمدخود را از دست داد . سیاست صرفه جوئی و اعتصابهای کنونی تنها علت تشنجات اخیر بلژیك نیست . اوضاع کنگو بلژیکیها را قانع ساخته است که بهتر بود اول مدیرانی برای کنگوتربیت میکردند وسپس این کشور را آزاد میساختند . براثر اوضاع کنگو ، بلژیك موردسرزنش جهانیان قرار گرفت . اکنون برای غلبه بر وضعی که ناشی از کمبوددرآمد هاست ، مردم باید متحد و مصمم شوند و اعتصابهای کنونی یك خطرجدی برای بلژیك است و زندگی را دشوار تر میسازد .

چرچیل سیاستمدار سالخورده انگلیسی جشن کریسمس را در خانه ییلاقی خود واقع در «چارتول» در نهایت نشاط و خوشحالی گذراند .

سروینستون چرچیل که چندی پیش هفتاد و ششمین سال تولد خود را جشن گرفت اخیرا از بستر بیماری بر خاست و در این عکس در حالیکه خانه خود را در رو بروی هاید پارك لندن برای عزیمت بخانه ییلاقی‌اش برای گذرانیدن کریسمس ترك میکند دیده میشود . چرچیل سیگاربرك معمولی خود را همچنان زیر لب دارد .

کتاب بریج

نوشته: مهندس مهدی‌شریفی کتابخانه سخن‌ـ خیابان‌نادری

۱ـ۳ آـ۳۶۱۳۴

همشهریان عزیزـ اهالی محترم قزوین

اینك که آقای ناصر قلی فرهاد پور وابسته بخاندان کهنسال آشوری قزوین از طرف حزب مردم کاندیدای نمایندگی دوره بیستم مجلس شورایملی معرفی شده اند ضمن تائید مراتب شایستگی و صلاحیت کامل ایشان انتخاب این عنصر شاهدوست و وطن پرست را بعموم همشهریان عزیز توصیه و تاکید مینماید .

آـ۳۲۷۱۵ پرفسور جمشید اعلم

سپید و سیاه

صبح پنجشنبه

شماره مخصوص زمستان

سپید و سیاه

با یك تابلوی نفیس و سه پاورقی‌جدید منتشر میشود تنها تابلوی نقاشی وسط مجله ۲۰ ریال ارزش دارد ولی با تمام این مزایا قیمت مجله همان ۱۵ ریال می‌باشد .

اگر میخواهید بهترین داستانها ، شیرین ترین پاورقیها و جذاب ترین‌مقالات را مطالعه کنید :

این هفته وهرهفته سپیدوسیاه رابخوانید