اطلاعات

دوشنبه ۱۶ فروردین ماه ۱۳۵۰

سال جشنهای دوهزار و پانصد ساله شاهنشاهی ایران

شماره ۱۳۴۵۹ — سال چهل و پنجم . . . . . تکشماره ۵ ریال

آئیننامه و دستورالعمل ترفیع کارمندان دولت ابلاغ شد

★ مستخدمینی که براثر اجرای اصلاحیه ها تغییر گروه میبابند مشمول ترفیع میشوند

★ مستخدمین غیر رسمی که تبدیل شده‌اند در صورت واجد شرایط بودن ترفیع میگیرند

★ اضافه حقوق یك پایه ترفیع از اول فروردین امسال قابل‌پرداخت‌است

در صفحه ٤

آخرین شانس صلح در خاورمیانه عربی از بین رفت

سناتور فولبرایت : امریکا و شوروی ممکن است برسر خاورمیانه وارد جنك شوند

●

نماینده امریکا گفت: اسرائیل اشتباه خطرناکی مرتکب شده است

رد پیشنهاد صلح مصر از طرف اسرائیل امنیت امریکا و شوروی را بخطر میاندازد

جنك اعصاب اعراب و اسرائیل باوج شدت رسید درصفحه ۲

●

زدو خوردهای شدید ارتش اردن و چریکها ادامه دارد

ارتش اردن درسراسر کشور بحال آماده‌باش درآمد

از خاك سوریه مواضع ارتش اردن زیر آتش شدید قرار گرفت درصفحه ۲

عشق دختر تهرانی

جواهرساز مشهدی را وادار به‌خودکشی کرد صفحه حوادث

اسرار تازه‌ای از ماجراهای خونین جنگلهای گیلان

پناهگاههای خرابکاران در جنگلهای شمال چگونه کشف و برچیده شد

۲۴ ساعت صدای مسلسل و انفجار نارنجك در جنگلهای سیاهکل بگوش میرسید

گروهبان امیر عزیزی

استوار سید تقی مهدی نژاد مظفری

استوار رحمت پور

گروهبان اسماعیل روشن · استوار نریمان عبادی

ستوان عشق زاده

ستوان عسکری

گروهبان حسینقلی سورچیان

گروهبان علی اصغر رستم خانی

گروهبان نبی عبرت پور

تشکیل دادگاه بخش در بوکان

دربوکان دادگاه بخش مستقل تشکیل واز تاریخ ۲۷ر۱۲ر۴۹ رسما افتتاح وشروع بکارنموده است و دفتر دادگاه از تاریخ مزبور قبول دادخواست مینماید حوزه صلاحیت دادگاه بخش مذکور شامل محدوده بخشداری بوکان که از دهستان های آختاچی شرقی و بهی تشکیل شده است میباشد ، ضمنا دادگاه بخش بوکان از نظر قضائی تابع دادگاه شهرستان مهاباد و دادگستری استان آذربایجان غربی خواهد بود.

وزیر دادگستری

م الف ۳۶۷ آ ـ ۱۸۸۸

آگهی استخدام رسمی وزارت کار وامور اجتماعی

پیرو آگهی قبلی مبنی براستخدام ۲۴ نفر کارمند لیسانسیه از داوطلبانیکه تا تاریخ تعیین شده تقاضا های خود را باین دفتر ارسال داشته‌اند دعوت میشود جهت دریافت کارت ورودی بجلسه امتحان در روز های ۲۴ و ۲۵ فروردین ماه باین دفتر مراجعه نمایند تاریخ امتحان روز های ۲۹ و ۳۱ فروردین ماه میباشد .

دفتر کارگزینی وزارت کار و امور اجتماعی

سیاهکل کجاست وچه موقعیتی دارد؟

مهاجمین سیاهکل قصد داشتند به کوههای مازندران پناهنده شوند

دریك شب نشینی ساختگی، زارعین به اعضای شبکه حمله بردند و پس از زد و خورد و تیراندازی آنها را طناب پیچ کردند

قیمت انواع اتومبیلهای داخلی هفته آینده اعلام خواهد شد

وزارت دارائی قیمت‌فروش اتومبیلهای لوکس را تعیین می‌کند در صفحه ٤

کلاسهای سریع آمادگی کنکور سراسری و اعزام دانشجو بخارج

در صفحه ۱۳

کلیه کارکنان سفارت کبرای آمریکا و اداره اطلاعات آمریکا بانهایت تاسف فقدان مولمه شادروان هوشنك عدل همکار و دوست ارجمند خود را بخانواده محترم آن مرحوم تسلیت عرض کرده واز خداوندمتعال صبروشکیبائی و سلامت برای آنان خواستارند .

کارکنان سفارت کبرای امریکا

کارکنان «ارج» در نخستین ساعات عرضهٔ اوراق بنای‌مدارس یادبود، بامراجعه به شعبه «ارج» بانك ملی ایران، اقدام به‌خرید این اوراق کردند .

نام «ارج» بر کتیبه ۴ مدرسه یادبود

کارکنان «ارج» ۶۰۰۰ برگ از اوراق مدارس یادبود را خریداری کردند

بدنبال انتشار اطلاعیه مرکزی جشن‌شاهنشاهی‌ایران، در مورد ایجاد ۲۵۰۰ مدرسه بیادبود دو هزار و پانصدمین سال بنیانگذاری شاهنشاهی ایران و دعوت از عموم ملت ، برای شرکت در این برنامه بزرگ ملی و فرهنگی ، کلیه موسسات ، صاحبان صنایع بازرگانان ، اصناف و سایر طبقات مردم یکی‌پس‌از دیگری، آمادگی خود را برای تشریک مساعی در ایجاد مدارس یادبود اعلام میدارند .

در نخستین ساعات عرضه اوراق مدارس یادبود از طرف

بقیه‌در صفحه ۱۳

صاحبان صنایع وبازرگانان وسرمایه‌داران استقبال کم‌نظیری را از خرید اوراق مدارس یادبود دوهزار و پانصدمین سال بنیانگذاری شاهنشاهی ایران آغاز کردند

نشانی جدید
مرکز جلب و حمایت سرمایه های خارجی
وزارت اقتصاد
میدان ارك
تلفن ۹ـ۵۳۹۹۱
۴۴ـ۵۰۰۳۳

شماره جدید تلفن های
ایران‌گاز
۸۲۷۱۳۹ - ۸۲۷۱۳۰ - ۸۲۳۰۵۳

آگهی انتخابات شورای داوری نهاوند

در اجرای قانون تشکیل شورای داوری مصوب تیرماه سال ۴۵ وزارت دادگستری در نظردارد یک حوزه شورای داوری در شهر نهاوند تشکیل دهد.

انتخاب کنندگان میتوانند از تاریخ شنبه یازدهم اردیبهشت ماه سال جاری تا پایان روز جمعه هفدهم ماه مذکور بمدت ۷ روز از ساعت ۸ تا ۱۲ واز ۱۴ تا ۱۶ جهت ثبت نام و گرفتن کارت مخصوص شرکت در انتخابات به مسجد علوی مراجعه نمایند.

ضمنا داوطلبان عضویت شورای داوری نیزباید ظرف همین مدت درخواست خود را ضمیمه مدارك و دلایل صلاحیت بدفتر دادگاه شهرستان نهاوند تسلیم دارند.

پس از انقضای مدت تقاضای ثبت نام درخواست عضویت پذیرفته نخواهد شد.

وزارت دادگستری

۱ـ ۱۸۵۸ م الف ۳۶۶

شرکت ملی ذوب‌آهن ایران

آگهی قبول پیشنهاد برای فروش چدن و کك ریخته‌گری

شرکت ملی ذوب‌آهن ایران برای فروش چدن ریخته‌گری و کك ریخته‌گری پیشنهاد میپذیرد .

از کارخانجات داخلی وبازرگانان و صادرکنندگان علاقمند خواهشمند است میزان احتیاجات خودرا دراسرع وقت باین شرکت اطلاع دهند م الف ۱۳۱۲۹

شرکت ملی ذوب‌آهن ایران

اطلاعیه

تالار رودکی

دومین برنامه ارکستر بزرك روز دوشنبه شانزدهم فروردین ماه ساعت ۸ونیم بعد از ظهر آغاز خواهدشد .

شرکت ملی نفت ایران

بدینوسیله باطلاع آن عده از فارغ التحصیلان آموزشگاه عالی پرستاری شرکت ملی نفت ایران که واجدشرایط زیرباشند.

الف ـ دوره سه ساله آموزشگاه را قبل از تاریخ ۲۸ر۲ر۱۳۳۷ با موفقیت بپایان رسانیده باشند .

ب ـ موفق باخذ گواهینامه سال ششم متوسطه شده باشند .

میرساند که از این تاریخ بمدت چهارسال (تاپایان سال تحصیلی ۵۳ـ ۱۳۵۲) سالی یکبار بموجب آگهی از پرستارانیکه شرایط بالا را داشته باشند امتحانات اختصاصی پرستاری تحت نظروزارت علوم وآموزش عالی از مواد زیر براساس برنامه مصوب سال ۱۳۴۳ شورایعالی فرهنك بعمل خواهد آمد .

۱ـ علوم انسانی (جامعه شناسی ـ روانشناسی ـ اداره امور بخشها و آموزش)

۲ـ علوم زیست شناسی وفیزیکی (شیمی ـ آسیب شناسی)

۳ـ علوم اختصاصی پرستاری (بهداشت‌عمگانی ـ بهداشت روانی ـ بیماری های روانی و پرستاری)

امتحانات مذکورهمه ساله‌دردهم اردیبهشت‌ماه انجام میشود و هر داوطلب فقط دو بار حق شرکت دراین امتحانات‌را خواهدداشت‌و به پرستارانیکه در امتحانات مذکور موفق شوند گواهینامه‌ای داده خواهدشد که‌ارزش آن معادل لیسانس است .

داوطلبان واجد شرایط میتوانند از روزشنبه ۲۱ر۱ر۱۳۵۰ الی پنجشنبه ۲۶ر۱ر۱۳۵۰ با در دست داشتن مدارك زیر :

الف ـ ۲ قطعه عکس ۴ × ۶

ب ـ اصل شناسنامه

ج ـ اصل گواهینامه پایان دوره سه ساله آموزشگاه عالی پرستاری

د ـ اصل گواهینامه ششم متوسطه

در تهران به اداره امور آموزشگاهها ودانشجویان (طبقه ۸ ساختمان مرکزی اطاق ۸۲۵) و درآبادان به آموزشگاه عالی پرستاری شرکت مراجعه نمایند :

تاریخ ومحل برگزاری امتحانات‌در موقع ثبت نام باطلاع داوطلبان خواهد رسید .

قبولشدگان امتحانات ادواری سال ۱۳۴۹ سازمان امور اداری و استخدامی کشور

درصفحه ۷

اطلاعیه

مدرسه عالی علوم اداری وبازرگانی قزوین

کارتهای مسابقه ورودی بعدازظهر پنجشنبه نوزدهم وصبح جمعه بیست فروردین‌ماه در دانشگاه صنعتی آریامهر توزیع میشود . امتحانات درساعت ۲ بعدازظهر جمعه بیست فروردین‌ماه در دانشگاه صنعتی آریامهر برگزار خواهد شد . ۱ـ۲ آ ـ ۱۰۵۹

قابل توجه جویندگان کار و کارفرمایان

مرکز کاریابی شمال غرب (نمونه) از خیابان آیزنهاور ـ چهار راه سلسبیل به اول خیابان امیر آباد جنوبی ـ خیابان رهنما شماره ۲۳ انتقال یافت

تلفن ۴۲۸۷۸ م الف ۳۶۰

اداره کل اشتغال وزارت کار وامور اجتماعی

سرمقاله

سرنوشت زشت

جزئیات حادثه سیاهکل را که در مصاحبه دیروز مقام امنیتی‌کشور افشاء شد ملاحظه فرمودید .

ماجرای سیاهکل قبل از هرچیز سئوالی را در ذهن خطور میدهدکه این چند نفر جوان تازه‌سال و کم‌تجربه‌از توسل به اقدامات خرابکارانه چه مقصود داشته‌اند ؟

البته هدف همچو تشکیلاتی روشن است ، همانطور که ماهیت و موضوعیت آن . منظور اینست که مشتی‌جوان بیست‌ـ بیست وپنجساله ایرانی را کدام هدفی بدنبال این تشکیلات میکشاند تاجائیکه تن‌به‌دزدی وجنایت بدهند ، باعث مرگ عده‌یی مردم بیگناه بشوند ودست آخرهم خودشان بادامان آلوده به‌ننگ خیانت سردرخاک تیره‌گور ببرند .

در سالهای بعد ازشهریور ۱۳۲۰ که یورش شبانه قوای اجنبی وانتقال شعله‌های دنیاگیر جنگ به ایران محیط مساعدی جهت ابراز نظریات تند وافراطی در هرزمینه و از جمله در زمینه امور سیاسی و اجتماعی فراهم ساخته بود ونارضائی مردم از شرایط محیط ، ازاشغال مملکت ، از قحطی ،از فقر ، از بیماری وبیکاری طبقات مختلف را بطرف همچو افکاری جلب میکرد تشکیلاتی بنام حزب توده پابعرصه وجود نهاد .

حزب توده در سایه شعارهای انقلابی ونظریاتی که در زمینه اصلاح طلبی وطرفداری از طبقات محروم ارائه میکرد ، خیلی زود جای‌خود را در میان گروههای مختلف باز کرد واز همه مهمتر اکثریت قابل ملاحظه‌یی از جوانان تحصیلکرده روشنفکر و ترقیخواه را بسوی خود کشانید .اما بمرور که این تشکیلات جای پایی قرص کرد ونفوذ وقدرتی بهم رسانید هرروز بیشتر از روز پیش آشکار ساخت که یک سازمان دست نشانده است و در نهایت امر هدفی ندارد الاتامین منافع خارجی در ایران . باپیشامدهایی مثل درخواست امتیاز نفت شمال و غائله تجزیه‌طلبی در آذربایجان که حزب توده آشکارا برضد منافع ایران و بنفع مقاصد بیگانه وارد عمل شد وانتساب خود را به‌سیاست خارجی علنی ساخت گروههایی از روشنفکران اصلاح‌طلب نومیدانه‌روی ازین حزب برتافتند ولی تا سالها بعد ، همچنان‌عواملی وجود داشت که‌حزب توده را در تبایغ شعارهای فریبنده خود وجلب نظر افرادی از طبقات مختلف موفق میساخت . اهم‌این عوامل نیز نابسامانی‌های مملکت بود ونارضائی مردم از عدم تامین اجتماعی و تبعیض‌ها و اختلافات طبقاتی وفقر و بیسوادی و بیماری .منتهی زمان بیشتری که برعمر حزب‌توده گذشت حتی گروندگان به آن تشکیلات نیز دریافتند دعوی مبارزه با ظلم ونابسامانی و فقروبیماری از طرف حزب توده شعاری پوچ و دروغین بیش نیست . سهل است که این سازمان نیز مانند تشکیلات مشابه خود در سایر کشورها به اشاعه فقر و فسادو ظلمو بعیض کمک میکند . چون موجودیت آن وابسته بود به ادامه نارضائی مردم و نارضائی‌مردم موکول بود به وجود این عوامل .

حزب توده باچنین سابقه ننگین وکارنامه‌یی سیاه سرانجام متلاشی شد و مملکت را از لوث وجود خود خلاص کرد . در حالیکه عده‌یی از جوانهای تحصیلکرده و مستعد این مملکت را یابه‌کشتن داده‌بود . یا دستخوش نومیدی و بدبینی ودلزدگی وتنفر ساخته بود آن عده‌یی هم که بیشتر در وفاداری به این حزب دوام آوردند آواره وسرگشته ممالک خارجی شدند که چون از نزدیک «بهشت موعود» را دیدند و مزه زندگی دوزخی درچنان بهشت موهومی را چشیدند در طول‌سالهای اخیر یا توبه‌کار ونادم به آغوش وطن بازگشتند و یابهردری میزنندتا خود را از آن سرنوشت خلاص کنند اما میسرشان نمیشود .

این آغاز و انجام حزب بدفرجامی بود که مادرهمه تشکیلات‌مخرب وزیانکار وبیگانه پرست درین آب و خاک بشمار می‌آید و درطول این سالها هرنهال مسمومی‌از قبیل سازمان‌تروریستی وخرابکاری «سیاهکل» درین سرزمین سربرداشته باآن ریشه زهرآگین و فاسد پیوند داشته است .

تاسف‌انگیز درین میانه آنست که حزب‌توده و تشکیلات وابسته بدان یاتشکیلات وسازمانهایی که‌پای خود درجای پای آن حزب میگذارند «ولوبا انتساب به قطب دیگر» شکار خود را از بین جوانهای مملکت انتخاب میکنند ودام انسان شکار آنها پیوسته در زیر پای طبقه جوان گسترده است . جوانهایی که بگفته مقام امنیتی سنشان‌اجازه نمیدهدتا فجایعی را که حزب توده و سازمانهای وابسته و مشابه آن درین مماکت اعمال کرده‌اند بخاطر آورند وبدانند آنها را بچه مقصودفریب میدهند وبکجا می‌کشانند وچه ناجوانمردانه ورذیلانه باخون آنها بزندگی زالووار خود ادامه میدهند . ایکاش لااقل این قربانیان راه گم کرده میدانستند چه میگویند و چه میخواهند و در دام چه عوامل تبهکاری اسیر شده‌اند .

قاهره ـ خبرگزاریها

طی بیست و چهار ساعت اخیر اوضاع در منطقه عربی خاورمیانه بار دیگر سخت بحرانی شده‌و جنگ اعصاب‌باوج شدت خود رسیده‌است.

تهدید پرزیدنت انورالسادات دائر براینکه اگرتا آخر ماه‌جاری راه حلی برای ادامه‌گفتگوهای صلح و باز شدن کانال سوئز پیدا نشودجمهوری متحد عربی جنگ علیه اسرائیل را از سرخواهد گرفت تشویش و نگرانی شدیدی در محافل تل‌آویو بوجود آورده است .

گلدامایر نخست وزیر اسرائیل طی نطق مهمی که دیشب در نخستین کنگره ملی حزب کارگر در اورشلیم ایراد کرد گفت : ما طرفدار کشتی‌رانی آزاد در کانال سوئز بوده وحاضریم در این باره با جمهوری متحد عربی وارد مذاکره شویم ولی پرزیدنت انورالسادات تصور میکندکه این کار با تهدید به آغاز جنگ علیه اسرائیل امکان پذیر است .

گدامایر تائید کرد که‌اسرائیل حاضر است بدون‌آنکه شرایط مصر را برای افتتاح کانال سوئز بپذیرد در باره افتتاح این راه آبی با جمهوری‌متحد عربی وارد گفتگو شود.

نخست وزیر اسرائیل گفت تجربه بما آموخته است که بااستقرار ناظران سازمان ملل متحد نمی‌توان از وقوع جنگ در منطقه عربی خاورمیانه جلوگیری کرد همانطور که دیدیم وجود ناظران سازمان در مرزهای اعراب و اسرائیل‌مانع از بروز جنگ بین دو طرف در سال ۱۹۴۹ نشد. همچنین اعلامیه‌سه‌دولت بزرگ باختری که در سال ۱۹۵۰ در باره تضمین تمامیت‌ارضی کشورهای این منطقه صادر شد درجریان جنگ شش روزه بموقع اجرا گذاشته نشد.

اکنون نیز پیشنهادهای‌متعددی در مورد استقرار نیروهای صلح در مرزهای اعراب و اسرائیل عنوان شده است حتی وزیر امور خارجه‌آمریکا پیشنهاد کرده است که‌شوروی در تشکیل این نیروی بین‌المللی نقش مهمی ایفاء کند درحالیکه شوروی متحد مصر است که با اسرائیل در حال جنگ میباشد در این شرایط آیا وجود نیروهای شوروی در مرزهای ما امنیت مارا تضمین خواهد کرد.

گلدامایر گفت ما صلحی نمی‌خواهیم که در برابر ما سدهای جدیدی ایجاد کندما میخواهیم که با امضای یک قرار داد بین طرفین صلح برقرار شود.

گلدامایر گفت مرزهای آینده اسرائیل بایددرمذاکراتی که‌بین اعراب و اسرائیل انجام‌میشود تعیین شود و ما پیشنهادهای خود را در این زمینه تسلیم کرده‌ایم ولی ما حاضرنیستیم قبلا شرایطی در مورد امضای این قرار داد بپذیریم.

گلدامایر در باره اورشلیم‌گفت که این شهر پایتخت اسرائیل است‌ودیگر بهیچوجه بدوقسمت تقسیم نخواهد شد ولی ما حاضریم برای حفظ وضع مذهبی و اماکن مقدس‌مسلمانان و مسیحیان به آنها آزادی دسترسی به‌این اماکن رابدهیم و حاضریم قراردادی در این باره بارهبران مذهبی مسلمانان و مسیحی امضاء کنیم.

گلدامایر در پایان دعاوی ارضی اسرائیل را به این شرح تعیین کرد:

۱ـ اردن مرز امنیت اسرائیل است. یعنی بهیچوجه به نیروهای نظامی عرب اجازه داده نخواهد شد از آن بسوی مدیترانه‌عبور کنند ودر مورد مرزهای سیاسی اسرائیل و اردن باید با انجام مذاکرات این مرزها تعیین شود.

۲ـ ارتفاعات جولان و منطقه غزه زیر کنترل اسرائیل باقی خواهد ماند.

۳ـ منطقه شرم‌الشیخ که زیر کنترل اسرائیل باقی خواهد ماند بوسیله یک نوار باریک به خاک اسرائیل متصل خواهد شد .

حساس‌ترین لحظات

درقاهره پرزیدنت‌انورالسادات گفت جمهوری متحد عربی یکی از حساس‌ترین لحظات تاریخ خود را می‌گذراند و دراین لحظات است‌که باید درباره سرنوشت خود و جهان عرب تصمیم بگیرد .

انورالسادات که خطاب به اعضای کنگره‌مطالعات اسلامی سخن می‌گفت افزود ما اکنون در برابر یک پیکار قطعی‌شدید قرار گرفته و این لحظات نه تنها برای ما بلکه برای همه ملتهای مسلمان حائز اهمیت حیاتی است .

رئیس جمهوری مصر گفت جمهوری‌متحدعربی دژ تسخیر ناپذیری برای دفاع از اسلام را تشکیل میدهد و مصر به پایداری و روحیه سلحشوری خود ادامه داده و از حقوق اعراب و سرزمینهای عربی بهیچ وجه چشم نخواهدپوشید و هرگز در مورد حقوق مردم فلسطین و سرزمین فلسطین وارد معامله نخواهد شد .

انورالسادات خطاب به‌شرکت کنندگان در کنگره اسلامی‌گفت جمهوری متحده عربی تصمیم گرفته است سرزمین های عربی‌را ازدست‌اشغالگران‌خارج کند و دراین راه به پشتیبانی اخلاقی برادران مسلمان خود نیازمند است .

انورالسادات افزودکه باید با سلاحهای قرن به‌نبرد دشمن رفت و کشورهای اسلامی باید خودرا با مقتضیات عصرحاضر هماهنگ سازند .

ما مسلمانان قرون گذشته از عقب‌ماندگی رنج برده‌ایم و اکنون باید با عقب‌ماندگی‌پیکار کرد وهمانطورکه با صهیونیسم و امپریالیسم‌که میخواهد اراده خود را به ما تحمیل کند نبرد می‌کنیم .

در اورشلیم محافل سیاسی پس‌از نطق گلدامایر اظهار داشتندکه اسرائیل تاکنون هرگز به‌این روشنی روش‌خود را درقبال بحران موجود تشریح نکرده بود. نخست‌وزیر اسرائیل بدون‌آنکه واردجزئیات شده و نقشه دقیق مرزهای آینده را تعیین کند اصولی را که معتقد است باید دربرقراری صلح در منطقه عربی‌خاورمیانه رعایت شود تشریح کرد .

جنگ میشود !

ناظران سیاسی با توجه به آخرین نطق های رئیس جمهوری مصر و نخست وزیر اسرائیل گفتندکه سازش بین نظریات دو طرف امکان پذیر نیست .

اکنون این سئوال درمحافل سیاسی پیش آمده است که آیا در آخرماه جاری همانطور که پرزیدنت سادات گفته‌است جنگ بین دوطرف آغاز خواهد شد ؟

هنوز هیچکس نمی‌تواند به

بقیه در صفحه ۳

چریکها مواضع اسرائیل را زیر آتش گرفتند

سخنگوی نظامی اسرائیل اظهار داشت که سحرگاه امروزگروهی‌از اعراب‌مسلح از مرزهای لبنان کیبوتص «هانیتا» را درارتفاعات‌جلیله بابازوکا زیر آتش گرفتند و نیروهای اسرائیل به تیر ـ اندازی آنها پاسخ دادند ودر نتیجه نبرد شدیدی بین دوطرف در گرفت ولی به نیروهای اسرائیل تلفاتی وارد نیامد.

خبرنگاران جنگی گزارش میدهند که طی بیست وچهار ساعت اخیر حوادث دیگری در این منطقه روی داده از جمله کماندوهای عرب یک واحد از گشتی‌های‌اسرائیل را بگلوله بسته و زد و خوردهائی بین دو طرف در گیر شده است .

نیروهای اردن د ر سراسر کشور بحال آماده‌باش درآمد

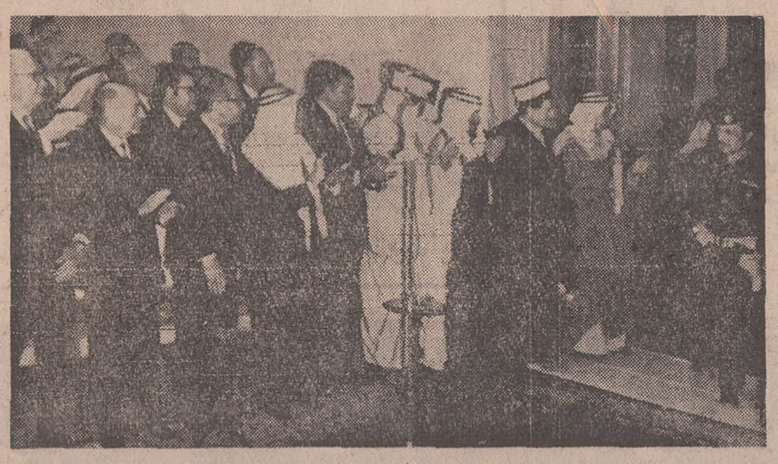

دیروز ملک‌حسین‌در حضورگروهی ازرجال و رهبران اردن دولت های عربی را که برسر ماجرای چریک ها بدولت او حمله کرده‌اند بشدت‌مورد حمله قرار داد . در عکس‌ملک‌حسین درکاخ‌سلطنتی هنگامیکه مورد استقبال رهبران کشور قرار گرفته دیده میشود. عکس رادیوئی اطلاعات

عمان ـخبرگزاری فرانسه ـدولت کویت آمادگی‌خودرا برای‌شرکت دریک کنفرانس عالی سران عرب به دولت اردن اطلاع داد .

کویت دومین کشوری است که به پیام ملک‌حسین درمورد تشکیل این کنفرانس پاسخ مساعد داده است.مراکش نیز قبلا با تشکیل کنفرانس سران عرب موافقت نموده و پیشنهاد کرده‌است که پادشاهان و روسای جمهوری کشور های عربی برای‌رسیدگی به‌بحران در الجزایر اجتماع کنند .

شیخ‌صباح‌السالم‌الصباح درنامه‌ای که در پاسخ پیام ملک‌حسین فرستاده گفته است که کویت حاضر است در کنفرانسی که پادشاهان‌وروسای جمهوری کشور های برادر درباره تاریخ و محل تشکیل آن موافقت کنند شرکت کند .

درعین‌حال اوضاع‌در اردن‌همچنان آشفته و بحرانی است . دیشب باردیگر بین نیروهای اردنی و کماندوهای فلسطین در عمان و مناطق شمالی اردن زدوخوردهائی روی داد .

سخنگوی‌فرماندهی انقلاب‌فلسطین اعلام داشت که فدائیان دیشب‌به یکی از مواضع اردن در منطقه «راهتا» در مرز سوریه و اردن حمله کرده و توانستند تویخانه نیروهای اردنی را دراین منطقه‌از کار بیاندازند .

در اعلامیه گفته میشود که در چندین منطقه دیگر بین‌فدائیان و ارتش اردن زدوخوردهائی روی داده و تلفاتی به نیروهای دولتی وارد شده‌است .

سخنگوی نظامی‌اردن گفت که دیشب گروهی‌ازفدائیان درنزدیکی عمان یك اتومبیل پلیس را زیر آتش گرفته و دو سرنشین آن‌را زخمی کردند . وی گفت که در منطقه «راهتا» افراد مسلح از خاك سوریه مواضع نیروهای اردن را به مسلسل بستند و یك سرباز اردنی درجریان این تیراندازی کشته شد ودو نفر دیگر زخمی گردیدند .

اکنون نیروهای اردن در اطراف اردوگاههای پناهندگان عرب در سراسر اردن به‌حال آماده‌باش درآمده‌اند .

ازطرف دیگرسخنگوی فرماندهی نیروهای انقلابی فلسطین گزارش های مربوط به امضای‌یك‌قرارداد جدید بین رهبران عربی‌و سازمان مقاومت فلسطین را تکذیب کرد و اعلام داشت که انقلاب مصمم است به‌مبارزه خود صرف‌نظر از عواقبی که ممکن است ببار‌بیاورد ادامه بدهد .

وی گفت انقلاب در اردن بایدتا پیروزی نهائی ادامه یابد .

گزارشهای قبلی حاکی بود که کماندوهای فلسطین حاضرشده‌اند کلیه نیروها و سلاحهای سنگین خود را طبق قراردادهای عمان از شهرهای بزرك خارج کنند .

یاسر عرفات رئیس کمیته‌مرکزی مقاومت فلسطین دیشب گفت‌ادامه مبارزه تنهاسلاح موثری است‌که دردست سازمان‌مقاومت باقی‌مانده است ودر شرایط کنونی ما تنها یك‌راه درپیش داریم و آن ادامه پیکار برای نجات ملت فلسطین‌از یك‌خون‌ریزی است .

هدف دیگر ماازاین است که‌اردن همچنان به عنوان منطقه اتکاء اصلی انقلاب فلسطین باقی بماند

رهبری نهضت چریک های فلسطین تصمیم گرفته است از دول عرب بخواهد مجازات اقتصادی علیه دولت‌اردن‌اعمال کنند . خبرگزاری خاورمیانه خبر داد که کمیته مرکزی سازمان نجات‌فلسطین بمجلسه ۴۸ ساعته خود درشهر درعه (سوریه) پایان داد و تصمیم به تقاضای مجازات اردن‌گرفت .

مجازات اقتصادی

این تصمیم از طریق یاسر عرفات رئیس کمیته به‌کنفرانس سران عرب که قرار است در قاهره تشکیل شود ابلاغ‌خواهد شد . کنفرانس سران عرب برای‌حکمیت درجریان‌مناقشات اردن تشکیل خواهد شد .

این تقاضا طبق ماده ۱۳ موافقت نامه صلح بین چریکها و دولت اردن است که ملک حسین ویاسر عرفات باضافه سران ۸ کشور عربی آنرا امضاء کرده‌اند .

این ۸ کشور عبارتند از : مصر ، لیبی ، تونس ، سودان، عربستان‌سعودی، کویت، لبنان، و یمن جنوبی .

دولت اردن دیروز اعلام‌کرد که‌کنفرانس قاهره حق حکمیت درباره حوادث اردن ندارد و هرتصمیمی از جانب آن گرفته شود باطل‌است وفقط‌پادشاهان و روسای جمهوری عربی‌که موافقت نامه‌را امضاء کرده‌اند حق‌حکمیت دارند نه نمایندگان آنها .

ریاض مفلح نماینده‌اردن در کمیته پی‌گیری آتش‌بس این نظر دولت اردن را اعلام‌کرد . رئیس این کمیته باهی‌الدغام نخست وزیر سابق تونس‌است. مفلح‌گفت: الدغام نمیتواند وضع اردن را یکجانبه به کنفرانس قاهره گزارش بدهد. زیرا طبق قرار باید هرسه عضوکمیسیون مشترکا گزارش را تصویب کنند .

سناتور فولبرایت گفت :

امریکا ممکن است برسر اسرائیل بجنك باشوروی کشانده شود

واشنگتن ـ سناتور فولبرایت رئیس کمیته روابط خارجی سنای آمریکا گفت: آمریکا، مانند یک بیمار معتاد به‌مواد مخدر ایدئولوژیک، ممکن است توسط اسرائیل بجنگ با شوروی کشانده شود. امریکا اجازه میدهد که دول «مشتری» آن مانند اسرائیل وویتنام جنوبی‌درسیاست وهدف‌های آن مداخله کنند .

وی گفت: آمریکا مانند معتادان مواد مخدر شده و تمام جهان پراز «مشوق‌های» ایدئولوژیک تخدیر است.

فولبرایت گفت: هیچ‌گونه راه حلی را نمیتوان برخاورمیانه تحمیل کرد، به‌این جهت ما باید از فکرتحمیل نظر خود منصرف شویم .

وی افزود: در هرج ومرج بین‌المللی فعلی منشور ملل‌متحد واصل حاکمیت ملت‌ها «از مد افتاده» شده‌است واین مایه تاسف است .

همچنین باعث تاسف است که راه حلی برای ویتنام به‌نظر نمیرسد آمریکا در حمایت از اسرائیل، و شوروی درحمایت از اعراب بحدی پیش رفته‌اند که خودشان فهمیده‌اند که از منافع خویش که اصل آن براحتراز از درگیری است فراتر رفته‌اند .

چرچیل یوست :

اشتباه خطرناك اسرائیل ، امنیت امریکا وشوروی را بخطر انداخته است

نیویورک ـ «چارلز یوست» نماینده آمریکا در سازمان ملل‌متحد طی مقاله‌ای در مجله لایف نوشت: اکنون نوبت اسرائیل رسیده است که برای صلح خاورمیانه‌اقدام کند.

وی افزود: اگر اسرائیل پیشنهادهای فعلی برای‌صلح خاورمیانه را رد کند، «اشتباه خطرناکی» کرده است اکنون فرصت مهم ولی زودگذری برای حل وفصل مناقشه اعراب پیش آمده است، اگر این فرصت از دست برود نه فقط امنیت اعراب و اسرائیل تهدید خواهد شد ، بلکه امنیت آمریکا و شوروی مورد تهدید قرار خواهد گرفت.

وی نوشته است: اسرائیل باید این «تصمیم شجاعانه» را بگیرد که اراضی اعراب راتخلیه کند. شاید این‌آخرین شانس برای صلح باشد .

اسرائیل نباید در الحاق اراضی اعراب پافشاری کند، زیرا مصر و اردن هرگز تغییرات مهم اراضی را نخواهند پذیرفت، مرزهای «مورد توافق» درکار نخواهد بود، بنابراین صلحی نیز درکار نخواهد بود .

افتتاح مطب

دکتر همایون آرام

متخصص بیماریهای پوست و مو از دانشگاه‌ایلی‌نوی دیپلمه بورد تخصصی بیماریهای پوست آمریکا .

نشانی : تهران . خیابان آریامهر . مقابل بیمارستان شهرام شماره ۳۰ تلفن ۶۲۹۰۹۳

GOETHE – INSTITUT SPRACHKURSE

انستیتوگوته ـ کلاسهای زبان آلمانی

آدرس‌ـ خیابان پهلوی چهارراه امیراکرم‌خیابان شاهین شماره ۱۴ تلفن ۴۱۰۶۴

تدریس زبان آلمانی

نام نویسی از روز شنبه ۱۴ـ۱ر۵۰ تا پنجشنبه ۱۹ر۱ر۵۰ ازساعت ۱۶ تا ۱۹

شروع کلاسها ازروز دوشنبه ۲۳ر۱ر۵۰ کلاس های جدید : ۲۰ ساعت در هفته .

برای تحصیل در دانشگاههای آلمان صبحها از ساعت ۸ تا ۱۲ ویا بعدازظهرها ازساعت۱۴ تا۱۸

حل المسائل مثلثات

برای دانش‌آموزان سال پنجم دبیرستان‌ها

شامل : کلیه قواعد و فرمولهای مثلثاتی پنجم ریاضی

۲ـ حل کلیه مسائل کتاب درسی

۳ـ ۲۶۰۰ مساله با حل و جواب

۴ـ حل مسائل امتحانات دبیرستانهای مختلف کشور

۵ـ حل مثلثات کنکور دانشکده های ایران و خارج

تالیف : محمد دهخدا

سازمان انتشارات جاویدان

خیابان شاه‌آباد شماره ۲۷۶

تلفن ۳۳۶۰۳۳

بازار بین‌الحرمین شماره ۸۰

تلفن ۲۱۵۸۶

ثبت‌نام برای دوره‌های فشرده وعادی :

توفل اعزام کنکور مکالمه میشیگان

در

کلاسهای انگلیسی

سیمین

کلاسهای انگلیسی سیمین‌ـ مجهزترین و تنهاسازمان‌تدریس توفل و میشیگان درایران ـ دانشجویان خود را برای گذراندن امتحانات جهانی‌توفل و میشیگان و کنکور های سراسری‌دانشگاهها و مدارس عالی ایران آماده میسازد .

در خلال تدریس از کلیه داوطلبان ، قبل از شرکت درامتحانات مورد نظر ، چندین‌بار با آخرین شیوه های امتحانی وتستی تعیین‌قومعمل می‌آید تا با آگاهی کامل به قبولی‌خودمطمئن گردند .

داوطلبان‌تسلط‌بر مکالمه انگلیسی‌در گروههای مبتدی و پیشرفته با هر ۳۰ ساعت تمرین‌یك‌گرید ارتقاء می یابند .

دفتر ثبت‌نام : تخت جمشید مقابل سینما پارامونت

تلفن‌های : ۴۱۶۰۳ ـ ۶۶۰۳۴۰

کانون آموزش زبان

کلاسهای پروفیشنسی

برای ترم بهار ثبت‌نام میکند

۱ـ کلاسهای اعزام دانشجو و کنکور

۲ـ کلاسهای لور کمبریج و پروفیشنسی

۳ـ کلاسهای تقویتی برای‌دانش‌آموزان ششم دبیرستانها

ثبت نام از ساعت ۸ر۳۰ صبح تا ۱۲ر۳۰ و ۴ تا ۸ بعد از ظهر

نشانی: خیابان پهلوی ، بالاتر از تخت جمشید ، نرسیده برادیوسیتی

تلفن ۴۲۷۹۷

در آموزشگاه خزائلی

برای کلاسهای کنکور دانشکده های پزشکی ـ علوم ـ حقوق ـ ادبیات که‌در دو نوبت صبح و بعد از ظهر از ۲۱ فروردین ماه تحت‌نظر استادان مجرب تشکیل میشود نام نویسی مینماید .

دانشجویان موفق سالهای گذشته این آموزشگاه بهترین راهنمای شما در مراجعه باین کلاسها خواهند بود .

آدرس ـ شاه‌آباد ـ کوچه محمودی ـ اموزشگاه پسرانه خزائلی تلفن ۳۹۱۸۸۱

۱۰۰ هزار سرباز هندی درمرز پاکستان مستقر شدند

دهلی‌نو ـ آسوشیتدپرس ـ رادیو پاکستان گفت : مقررات منع عبور درداکا (پایتخت پاکستان شرقی) چندساعت دیگر نیز تقلیل یافته و عبور از ۵ صبح تا ۷ و نیم شب آزاد است .

رادیو پاکستان در اعلامیه دیگری گفت: همه اقدامات برای اعاده نظم درپاکستان شرقی بعمل آمده‌است. از مردم‌خواسته شد که به شایعه سازان‌گوش ندهند ، از جمله شایع شده است که روشن کردن چراغ ها پس‌از ساعات حکومت نظامی ممنوع است، این شایعه توسط رادیو پاکستان تکذیب شد .

طبق گفته رادیو عده‌ای که از پاکستان شرقی‌به پاکستان غربی رفته‌اند تقاضای بازگشت به پاکستان شرقی‌را دارند. نیروهای پاکستانی از اطراف دو شهر «کمیلا» و «جیسور» که نزدیک مرز هند است بدقت مراقبت می کنند .

طبق گزارش هائی که از پاکستان شرقی رسیده ، هند صد هزار نفر را دربنگال غربی (درمرز پاکستان شرقی) متمرکز کرده و نیرو های جدیدی‌نیزاز دهلی‌نو به‌بنگال غربی فرستاده می شود .

گفته می شود که سربازان مرزدار هندی پاگونها و علائم نظامی‌خود را می کنند و جیپ های نظامی‌رابرنگ های‌اتومبیل های شخصی رنگ آمیزی می کنند. همه مرخصی های افراد پلیس و بنگال غربی نیزلغو شده است .

ستوان کالی گفت: مای‌لای، افتخار من!

نیویورک ـ ستوان ویلیام کالی، که بجرم قتل عام‌غیر نظامی در ویتنام محکوم‌شده بود، دیروز گفت: خیلی افتخار می‌کنم‌که‌در مای‌لای جنگیده‌ام، زیرا این به جهانیان نشان داد که‌جنگ یعنی چه.

مخبر مجله‌تایم مصاحبه‌ای با کالی کرده است که طی آن کالی گفته است: من متاسفم که کسی در مای‌لای مرده است. متاسفم که‌حتی یک سرباز را در ویتنام کشته‌ام. من درمای‌لای یکی از هزاران اشتباهی‌راکردم که در سراسر جنگ ویتنام کرده بودم. اگر رفتن به مای‌لای غلط بود، رفتن به ویتنام هم غلط بوده است.

به من گفته بودند جنگ چه جور چیزی است، اما تا وقتی خودم به ویتنام‌نرفتم معنی آنرا نفهمیدم.

سناتور «فرانک چر» گفت ماجرای ستوان ویلیام کالی ملت آمریکارا تا آستانه حمله عصبی پیش برده‌است. وی اضافه‌کرد: حق آن‌است که نه کالی را قهرمان این جنگ وحشتناک بدانیم ونه این که همه کاسه کوزه‌های جنگ را سر او بشکنیم .

پایگاه سارج بجای خه‌سان

خه‌سان ـ خبرگزاری فرانسه ـ ژنرال «جیمز سوترلانه» فرمانده هیجده هزار سرباز آمریکائی که در عملیات لشکرکشی به لائوس از نیرو های ویت‌نام جنوبی پشتیبانی میکردند امروزوارد پایگاه «خه‌سان» شد و گفت تخلیه کامل این پایگاه بزودی پایان خواهد یافت واز این‌پس نیروهای آمریکائی بجای خه‌سان‌از پایگاه «سارج»در پانزده‌کیلومتری مرز لائوس استفاده خواهند کرد .

در هانوی سخنگوی نظامی ارتش آزادی‌بخش ویتنام شمالی از این لشکرکشی بعنوان بزرگترین شکست نظامی آمریکا و ویت‌نام جنوبی یاد کرد وگفت در سه ماه اخیر دویست‌و نود ودو هواپیمای آمریکائی در سه ایالت لائوس سرنگون شده‌اند.

خانم مارگارت شوهرش را میفروشد!

لندن ـ خانم «مارگارت اونیل» طی یادداشتی که روی‌پشت شیشه ویترین مغازه خیاطی‌اش در لندن‌چسبانده شوهرش را به «معرض فروش» گذارده است .

خانم اونیل ۳۵ سال دارد و علت این اقدام بی‌سابقه و آگهی عجیب را خود دریادداشت ذکر کرده است : «شوهرم ، راننده کامیون است اما مدتی است تنبلی و بیکاری پیشه کرده و تن به هیچ کاری نمی‌دهد وبی‌مصرف مانده‌است .»

«چند روز پیش به خودش گفتم چطور است تو را بفروشم شایدخریدار بتواند مصرفی برای وجود بی‌مصرف تو بیابد و او موافقت کرد . حال این گوی واین‌میدان ، خریدار و یا خریداران بشتابند که بهترین فرصت برای تصاحب یک مرد ، یک شوهر خوب ، خوش‌مشرب ، خوش‌قیافه و تنومند اما تن‌آسا و تن به‌کارنده است .

در همان ساعات اول صدور آگهی «فروش شوهر» عده زیادی جلو مغازه خانم اونیل جمع شدند لیکن خبر بقدری عجیب و بی‌نظیر بود که عده‌ای در جدی بودن آن تردید کردند و قدم برای خرید پیش ننهادند.

درخواست کمك از ستاره‌های سینما

سوفیالورن

پاریس ـ «ژولیاسولا» ستاره شوروی و همسرش «اخیم‌سولا» کارگردان سینما در نامه سرگشاده‌ای که به عنوان‌چارلی چاپلین ، انگرید برگمن ، لارنس اولیویه ، ایومونتان ، سیمون سینوره ، سوفیالورن، الیزابت تایلور، ملینامرکوری و بسیاری دیگر از هنرپیشگان بین‌المللی‌فرستاده‌اند درخواست کرده‌اند که‌به آنها کمك کنند تا دولت شوروی با مهاجرت ایشان به اسرائیل موافقت کنند .

نامه سرگشاده زوج‌هنرپیشه شوروی‌در مجله «ژوردوفرانس» چاپ شده و آنها اظهار علاقه کرده‌اند که درباره زندگی و ملت خودشان‌وبه زبان‌خودشان در فیلم‌های سینمائی نقش‌هائی ایفاء کنند .

راکل ولش، نقش پاپ را بازی میکند

راکل‌ولش

لندن ـ راکل ولش ، مظهر «سکس» هالیوود که اخیرا در فیلم «میرابرکین ریج» نقش‌اول را داشته ، در فیلمی دیگرنقش زنی را که به‌مقام پاپی رسیده ایفا می‌کند .

این فیلم‌را «پاتریک‌کورتیس» شوهر راکل ولش تهیه می‌کند واعلام‌شد که‌بزودی فیلمبرداری آن آغاز خواهد شد .

داستان فیلم براساس‌افسانه‌ای است که در قرن نهم میلادی پاپ موسوم به «یوحنای هشتم» در واقع یک زن انگلیسی بنام «جوآن» بوده است . او در مدتی که پاپ بود یک بچه‌زائید که پدر آن بچه معلوم نبود .

سران مسیحی با این افسانه بشدت مخالفند و آنرا دروغ میدانند و اکنون راکل ولش نقش این زن را که پاپ شده بازی میکند .

آغاسی
خواننده محبوب روز
همه شب
فقط در تئاتر
پارس

در سراسردنیا هیچ‌قلبی نیست که بخاطر قهرمانان این فیلم فشرده نشود وهیچ چشمی نیست که از دیدن‌این سرگذشت گریان نگردد ...

بزودی

در یکی‌از بزرگترین‌سینما های پایتخت

ویلیام هولدن
ویرنالیزی. بورویل
در فیلمی از: ترنس یانگ
درخت نوئل
رنگی. ایستمن کالر
و باشرکت کودک هنرمند
بروک فولر

بیماران انگلیسی پانزده سال درانتظار معالجه میمانند!

لندن ـ سازمان کمک به بیماران درانگلیس امروز فاش کرد دربریتانیا بیمارانی یافت می شوند که ۱۰ الی ۱۵ سال است برای بستری شدن دربیمارستان نوبت گرفته‌اند و هنوز که هنوز است‌نوبتشان‌نرسیده و پشت در بیمارستان ها مانده‌اند .

سازمان به چند نمونه از این «انتظار بی پایان و طولانی» اشاره کرده و درگزارشی که تسلیم دبیرکل‌خدمات اجتماعی انگلیس کرده از خانمی‌اهل «لانگ‌سایت»منچستر نام برده است که دهسال پیش برای درمان «تورم‌شرائین» دربیمارستانی واقع درمنچستر ثبت‌نام کرده اما هنوز موفق بزیارت اطبا و درمان بیماری خویش نشده است .

سازمان تاکنون ۹۷ بیمار را به دبیرکل خدمات اجتماعی معرفی کرده که سالهاست منتظرند برای درمان بیماریهائی که از آنها رنج میبرند ، دربیمارستان یاکلینیکی بستری شوند .

سازمان درگزارش خود به دبیرکل خدمات اجتماعی اطلاع داده است ، بعضی از بیمارستان ها و درمانگاه‌های انگلیس پس‌از معاینات سطحی به بیمار میگویند که براثر تلقینات مداوم «خیالاتی» شده و یاآنها را با کلمه «بامید دیدار» به سال های آینده حواله میدهند و بیمار ساده‌لوح نیز اینرا می پذیرد و سال ها رنج می کشد تا کی نوبتش درلیست بیمارستان فرارسد !...

زن و شوهری ۶۰ دقیقه پس از ازدواج از هم جدا شدند

بوستون ـ دو زوج جوان یکی از کوتاه ترین دوران های ازدواج را در تاریخ جهان بوجود آوردند . زیرا پس از ۶۰ دقیقه که ازپیوند زندگی آن دو میگذشت از یکدیگر جدا شدند .

«ادگار» جوان‌و «راکوئل» زیبا پس‌از ازدواج درکلیسا در مورد گذراندن دوران ماه عسل خود در شهر های «نیویورك» و «فلوریدا» به بحث پرداختند و بین آندو اختلاف افتادوچون «راکوئل» با نظر همسر خود برای سفر به نیویورك موافقت نکرد جوانك عصبانی شد و یك سیلی بر چهره عروس‌بیچاره زد که همان موجب طلاق و جدائی بین آنها گردید .

دعائی که بقیمت بی‌خانمانی یك هزار نفر تمام‌شد

بانکوك ـ دعای مادری برای رهائی فرزندش از خدمت سربازی ، آتش‌سوزی مهیبی را سبب شدو براثر سوختن ۱۵۰ خانه و مغازه بیش از یکهزار تن بی‌خانمان شدند .

پلیس بانکوك گفت خانم «کیانك سی‌تو» به پیشنهاد و توصیه یکی از جادوگران قبیله «سارابوری» واقع در اطراف بانکوك ، توده‌هیزمی فراهم کرد و هنگامی که مشغول خواندن‌اورادی برای سربازی نرفتن پسرش بود ناگهان آتش به اطراف خانه سرایت کرد و فورا خانه‌های دیگر و مغازه ها را دربر گرفت .

پلیس خانم کیانك وجادوگری راکه برافروختن آتش‌بدستور او صورت‌گرفته‌بود بازداشت کرد و تحقیقات ازآنها ادامه دارد .

در مسابقات اروپائی آوازکه دردوبلین برگزار شد سورین (سمت راست) خواننده فرانسوی نفر اول‌و کارینا از اسپانیا (ست چپ) نفر دوم شدند . در عکس کارینا درحالیکه بوسه‌پیروزی برگونه سورین میزند دیده میشود . عکس رادیوئی اطلاعات

تقاضای اعدام برای دختر و پسر سیهانوك

پنوم‌پن ـ دوفرزندپرنس‌سیهانوک رهبر تبعید شده کامبوج که‌به اتهام خیانت درپنوم‌پن محاکمه میشوند، در دادگاه اعلام‌کردند که هیچگونه تماسی‌با کمونیست ها ندارند . در حالیکه عده زیادی از هم پرونده‌ای‌های‌آنها در دادگاه گفتند که پلیس برای گرفتن اقرار از آنها شکنجه بکار برده است .

پسر سیهانوک که سردبیر یک مجله بوده است گفت به هیچوجه پولی برای چاپ اعلامیه‌ای‌که بازگشت سیهانوک را طلب می‌کند نپرداخته است. دادستان اعتراف کرد که در خانه پسر سیهانوک هیچ مدرک وبرگه‌ای نیافته است . دختر پرنس سیهانوک که از خانه‌اش یک طپانچه‌و یک تفنگ‌خودکار بدست آمده گفت هردو این سلاحها از طرف پلیس جواز دارند .

با این همه دادستان برای پسرودختر سیهانوک تقاضای اعدام کرده است .

از مرك شوهرش «شوکه» شدومرد

لاهور ـ محمدشهاب‌الدین قائم‌مقام سابق‌وزیردادگستری پاکستان دیروز بطورناگهانی درلاهور درگذشت‌و همسرش بامشاهده‌مرك ناگهانی‌شوهر، شوکه شد و چند ساعت بعد درگذشت .

شهاب‌الدین ۷۵ ساله بود وهمسرش تازه پس‌ازمداوای بیماری چشم از بیمارستان‌به خانه منتقل شده بود که با مشاهده جسد شوهر نقش زمین شد وچند ساعت‌درحال اغماء ماندو سپس درگذشت.

شهاب‌الدین از شخصیت های معروف پاکستان بود در ۱۹۶۰ به مقام قائم‌مقام وزیر دادگستری رسیدوچندی‌بعداز مقام خود استعفاء کرد . وی مدتی نیز قائم‌مقام فرماندارکل پاکستان بود .

نهنك ، پیرمرد و نوه‌اش را خورد

« پورتومایا» ـ ونزوئلا ـ در برابر چشمان وحشتزده اقوام و دوستان ، نهنگ بزرگی پیرمرد ۶۶ ساله و نوه ۱۴ ساله اورا بکام خود کشید.

«تراسیکومایورا» پدربزرگ همراه «آلبرتو» نوه چهارده ساله خود بروی آبهای دریاچه مشغول ماهیگیری بودند که ناگهان بر اثر وزش باد، قایق واژگون شدو نهنگ‌بزرگی‌که‌درحوالی کمین کرده بود، پدر بزرگ و نوه را خورد. ماهیگران دیگر که اغلب از اقوام ودوستان قربانی بودند ، برای نجات وی دست بکار شدند، لیکن هنگامی سر رسیدند که نهنگ آندو را بکام خود کشیده و اثری از آثارشان برجای نگذارده بود.

وضع خطرناك لوئی‌آرمسترانك

لوئی‌آمسترانك

نیویورک ـ لوئیز آرمسترانگ ، سلطان جاز آمریکا و ترومپت نواز مشهور در بیمارستان در وضع خطرناکی بسر می‌برد .

نوازنده ۷۰ ساله اکنون‌دیگر از اکشیژن استفاده نمیکند و بطور طبیعی نفس میکشد وشب گذشته را خوب خوابیده است.

او ۱۵ روز قبل برای‌درمان بیماری قلبی خود دربیمارستان بستری شد.

جنگ اعصاب خاورمیانه باوج شدت رسید

بقیه از صفحه ۲

این سئوال پاسخ قطعی بدهد ولی قدر مسلم این است که اکنون بحران بابن‌بست کامل روبرو شده است و به نظر میرسد که تنها جنك میتواند اختلافات دوطرف را حل کند.

گلدامایر در پاسخ خود به پیشنهاد رئیس جمهوری مصر تاکید کرد که اسرائیل‌حاضر نیست برای افتتاح مجدد کانال سوئز نیروهای‌خود را ازساحل شرقی این راه آبی عقب بکشد .

اسرائیل عقیده دارد که این‌عمل زمینه رابرای تخلیه بدون قیدو شرط سرزمین‌های اشغالی فراهم خواهد کرد درحالیکه امنیت اسرائیل بدون داشتن مرز های مطمئن‌و شناخته‌شده تامین‌نخواهد شد .

دراین شرایط بعضی از ناظران سیاسی آغاز جنك بین اعراب و اسرائیل را اجتناب‌ناپذیر میدانند و روزنامه‌های اسرائیل نوشته‌اند که نباید تهدید پرزیدنت سادات را درموردجنك‌با اسرائیل‌سرسری گرفت . مصر طی ماههای اخیر تمام کوشش خودرا برای تقویت نیروهای مسلح جمهوری متحد عربی بویژه نیروی هوائی بکار برده و اکنون مصر از هرزمان دیگر برای آغاز نبرد آماده‌تر است .

جمهوری سوریه و لیبی وسودان نیز بسرعت خود را برای نبرد آماده می‌کنند . بعضی گزارشها حاکی است که‌سوریه نیز درمرز های خود یك شبکه موشکی از موشکهای ساخت شوروی بوجود آورده‌و لیبی‌نخستین دسته‌جنگنده های‌میراژ راازفرانسه تحویل گرفته است . ژنرال طلاس وزیر دفاع‌و رئیس ستاد ارتش سوریه دیشب ضمن نطقی‌اعلام داشت که‌جمهوری عربی سوریه به پیکار مسلحانه‌و جنك ملی علیه صهیونیسم ادامه خواهد داد . هدف‌این جنك بیرون راندن اشغالگران از میهن عربی و واژگون کردن رژیم‌های فاسد و مرتجع است .

وزیر دفاع سوریه گفت جنك آزادی بخش ملی برای اعراب ضرورت حیاتی دارد . وی گفت واحدهای کماندوهای سازمان آزادی‌بخش فلسطین همچنان در کشورهای عربی باقی خواهند ماند و وظیفه‌ملی کشورهای عربی‌ایجاب میکند که آنها رابرای پیکار قطعی مسلح کنند .

از صبح ۵شنبه درگروه سینماهای
اونیورسال ـ میامی ـ پاسیفیک
ایران ـ ساینا ـ تیسفون ـ مارلیک ـ ایفل ـ مونت کارلو
پانوراما ـ وآستاراوسیلوانا
بیک ایمانوردی و بیک ایمانوری در فیلم
دلقکها
باشرکت:
مرجان . رضیانی . نادره . نوید و لی لی

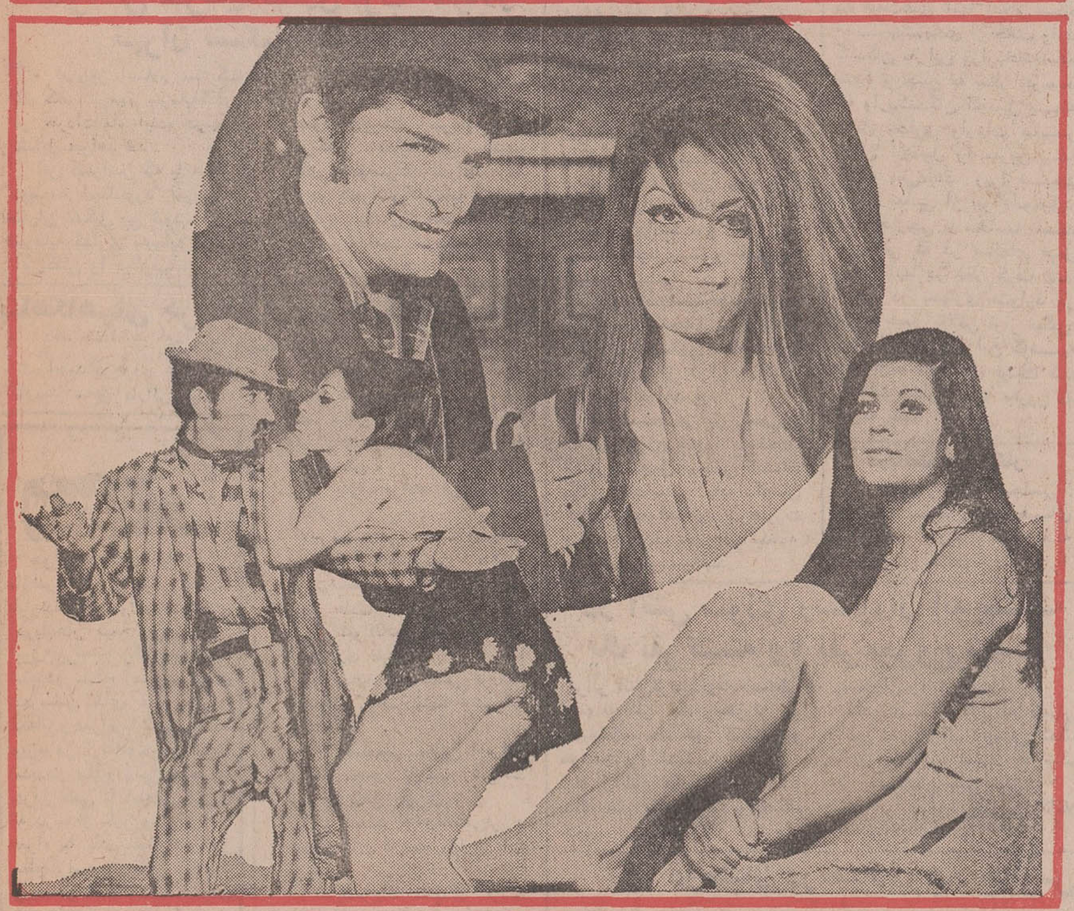

کارگردان: مهدی رئیس فیروز
محصول پارس فیلم
همزمان با تهران در شهرستانهای زیر
● اصفهان (چهار باغ ـ مهتاب ـ مایاك ـ پارس) ● شیراز (پارس ـ پارامونت)
● تبریز (کریستال ـ سعدی) ● مشهد (آسیا ـ سانترال) ● اهواز (دنیا)

تلفن جدید مطب دکتر طهمورث فروزین
۸۲۹۲۹۲

بحث وگفتگوی دهان به دهان برای دیدن فیلم سینماسکوپ ورنگی
فاتحین صحرا
درتهران آغاز شده است
اثری از: محمد زرین دست

ازامشب درسینماهای
تاج
کاپری
پولیدور
و
سیلورسیتی (قلهك)
پس‌ازآثاری‌عشقی‌چون«سه‌سکه‌درچشمه» و«شکوه‌علفزار» اینك داستانی دیگراز عشق ودلدادگی باپرداختی تازه و مدرن‌که روح تازه‌ای به تن تماشاچی میدمد .

فوکس قرن‌بیستم
تقدیم میکند
مایکل کرافورد
کورت یورگنز
ژنه‌ویوژیل
در فیلمی از
ژان‌نگولسکو
سلام خداحافظ
رنگی ـ دولوکس
"HELLO-GOODBYE"

آئیننامه ترفیعات کارمندان دولت تهیه شد

خبرهای روز

اعلامیه دربارشاهنشاهی

کاخ گلستان موزه ملی میشود

حسب‌الامر مطاع مبارک همایونی کاخ سلطنتی گلستان بموزه ملی اختصاص میابد که مورد استفاده عمومی قرار گیرد.

دربار شاهنشاهی فقط در روز های سلام و میهمانی های رسمی از این کاخ استفاده خواهد کرد. مراتب بدولت ابلاغ شد که در اجرای امر مطاع همایونی اقدام کند.

وزیر دربار شاهنشاهی
اسدالله علم

کمک به کشاورزان و دامداران

وزیران منابع طبیعی ـ تولیدات کشاورزی و مواد مصرفی ـ کشاورزی و معاون وزارت بهداری که برای رسیدگی به وضع دامداران مناطق جنوب خراسان وارد مشهد شده بودند عصر دیروز با هواپیما به بیرجند رفتند. این عده در یك جلسه دو ساعته و نیمه با حضور نایب‌التولیه آستان قدس رضوی و استاندار خراسان امکانات کمك فوری به کشاورزان و دامداران جنوب خراسان را بررسی کردند. دراین جلسه قرار شد یکهزار وپانصد تن گندم و ۸۰۰ تن جو علاوه بر کمك‌های کلی در اختیار دامداران جنوب خراسان گذاشته شود.

مراجعت به تهران

آقای علیرضا شفائی خبرنگار پارلمانی اطلاعات که برای ادامه معالجه به لندن رفته بود با بهبودی کامل بتهران بازگشت

وزیر بازرگانی رومانی بایران آمد

آقای «کورنل بورتیکا» وزیر بازرگانی خارجی رومانی ساعت ۱۲ ونیم دیشب در راس یک هیات ۶ نفری از کارشناسان اقتصادی و تجارتی این کشور وارد تهران شد.

آقای هوشنگ انصاری وزیر اقتصاد و چند تن از معاونان و مقامات وزارت اقتصاد از وزیر بازرگانی خارجی و همراهان در فرودگاه مهرآباد استقبال کردند.

گشایش کلاس آموزش پیش‌از خدمت

نخستین دوره آموزش پیش از خدمت ۱۸ نفر از کارمندان دیپلمه جدید الاستخدام وزارت کار و امور اجتماعی قبل از ظهر دیروز درحضور آقای مجد معاون پارلمانی واداری آن وزارت در موسسه کار و تامین اجتماعی گشایش یافت

پس از اظهارات آقای فیروز طالب بیگی رئیس موسسه کار و تامین اجتماعی درباره صنعتی شدن کشور آقای مجد با اشاره به فرمایشات شاهنشاه آریامهر راجع به پیشرفت سریع صنایع ایران در اطراف اهمیت دوره های آموزشی وکسب تخصص کارمندان برای حل مسائل کارگری و کارفرمائی بیاناتی ایراد کرد.

بازگشت تیم فوتبال تاج

ساعت نیم بامداد امروز اعضای تیم فوتبال باشگاه تاج که برای شرکت در چهارمین دوره مسابقات فوتبال جام باشگاههای آسیا به بانکوك رفته بودند به تهران مراجعت کردند.

بمنظور ایجاد رویه واحد جهت صدور احکام ترفیع، آئین‌نامه ترفیعات کارمندان دولت تهیه گردید.

تهیه این آئین‌نامه در سازمان امور اداری و استخدامی کشور فراهم گردید تا بموجب مقررات ماده ۳۵ قانون استخدام کشوری در صورت رضایت‌بخش بودن خدمات هریك از مستخدمین رسمی مشمول این قانون وزارتخانه‌ها و موسسات دولتی در ازاء هر دو سال خدمت یك پایه ترفیع به آنان اعطاء کنند.

اعطای یك پایه ترفیع به کارمندان دولت بموجب مقررات بودجه سال ۱۳۵۰ از تصویب مجلس گذشته و جهت اجراء به وزارتخانه‌ها و موسسات مشمول قانون ابلاغ گردیده است.

بموجب این مقررات تمام کارمندان دولت که در سال ۱۳۴۷ طبق مصوبات قانون استخدام کشوری یا این قانون تطبیق داده شده و یا تبدیل شده‌اند و از اول سال ۱۳۴۷ به صورت کارمند رسمی درآمده‌اند، میتوانند بابت سالهای ۴۸ و ۴۹ خود (دو سال گذشته) یك پایه بالاتر ارتقاء یابند.

در قانون استخدام کشوری پیش‌بینی شده است که برای صدور احکام ترفیع کارمندان سازمان امور اداری مکلف است که این‌ـ نامه خاصی تهیه و برای اجراء به کلیه وزارتخانه‌ها ابلاغ نماید. آئین‌نامه‌ای که از طرف سازمان امور اداری و استخدامی تهیه شده بود، پس از بررسی نهائی به شورای سازمان امور اداری و استخدامی ارسال گردید و پس از تصویب شورای مزبور صورت قانونی یافت و بوزارتخانه‌ها ابلاغ گردید.

*** یك پایه میگیرند**

باید دانست کارمندانی که از یك پایه ترفیع در سال ۵۰ استفاده می کنند، تمامی آنان از اضافه حقوق این پایه برخوردار نخواهند شد، زیرا عده‌ای از کارمندان بنا به مقتضای شغلی که دارند از فوق‌العاده مخصوص همان شغل استفاده میکنند که در صورت دریافت یك پایه ترفیع مبلغ اضافی از بابت پرداخت فوق‌العاده مخصوص آنان کسر خواهد شد و به حساب اصل حقوق آنان واریز می‌شود.

در بودجه سال ۱۳۵۰ برای اعطای ترفیع به کارمندان ۱۵۰ میلیون تومان اعتبار پیش‌بینی شده است که کارمندانی که از فوق‌العاده مخصوص شغل استفاده نمی‌کنند، ازاین محل میتوانند اضافه خود را بابت یك پایه ترفیع دریافت دارند.

*** وزارتخانه صادر میکند**

بموجب آئیننامه مصوب ودستور العمل پیوست آن که امروز به وزارتخانه‌ها ابلاغ شد، کلیه مستخدمین دولت که تا پایان سال ۴۹ استحقاق یک پایه ترفیع داشته‌اند در صورتیکه وزارتخانه وموسسه متبوع ایشان از خدمتشان رضایت داشته باشد وهمچنین در صورت عدم محکومیت اداری به مجازاتهای کسر ثلث حقوق از سه ماه تا ششماه، انفصال موقت و اخراج از خدمت وزارتخانه یا موسسه دولتی مربوط به پایه بالاتر ترفیع خواهند یافت.

نکاتیکه در دستورالعمل صادره قید گردیده عبارتست از:

۱ـ حکم ترفیعات کارمندان توسط وزارتخانه یا موسسه متبوع ایشان صادر میگردد بنابراین چنانچه مستخدمینی بعنوان مامور در خدمت وزارتخانه ها وسایر موسسات دیگر باشند وزارتخانه متبوع ایشان بایستی اقدام بصدور حکم ترفیع نماید

۲ـ کلیه مستخدمینی که در اثر اجرای مواد اصلاحی قانون استخدام کشوری مصوب ۱۲ و ۴۸ و ۴۹ تغییر گروه میابند مبنای احتساب مدت خدمت آنها برای ترفیع ۱ر۱ر۴۷ خواهد بود.

۳ـ تاریخ اجرای حکم ۱ر۱ر۵۰ خواهد بود قید این مطالب در احکام صادره بلحاظ آنست که در تبصره ۲۰ قانون بودجه سال ۱۳۵۰ اجازه اعطای ترفیع به کارمندان داده شده و اعتبار آنهم از سال جاری تامین گردیده است.

بدیهی است مستخدمین دولت از تاریخ استحقاق بپایه بالاتر ترفیع میابند منتهی اضافه حقوق متعلق به آن از ۱ر۱ر۵۰ قابل پرداخت خواهد بود.

۴ـ مستخدمین غیر رسمی نیز که در اجرای قانون استخدام کشوری تبدیل برسمی شده‌اند مبنای احتساب پایه ایشان ۱ر۱ر۴۷ خواهد بود ودر صورت وجود شرائط مندرج در آئیننامه مشمول ترفیع میباشند.

مراسم تشییع جنازه پاسبان مقتول کلانتری قلهك

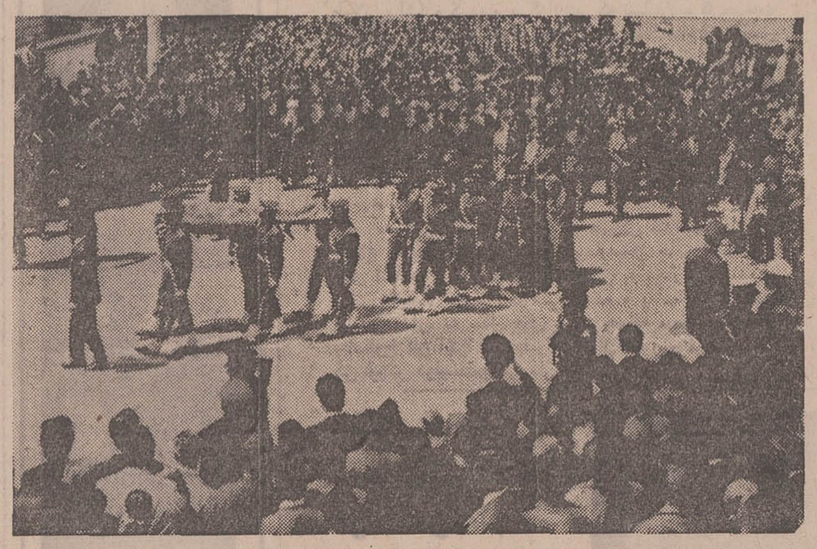

دیروز اطلاع دادیم که یکی از ماموران کلانتری قلهک، پریشب در ساعت ۲۳ و ۳۰ دقیقه در خیابان دولت به راننده یک اتومبیل پیکان که درخلاف جهت مجازدر حرکت بوددستور ایست داد که سرنشینان اتومبیل که بعدا معلوم شد مسروقه نیز بوده پس از توقف به سوی پاسبان تیراندازی ووی رامجروح میکنند و متواری می‌شوند.

مامور مجروح که پاسبان حبیب‌اله رحمانی نام دارد در بیمارستان درگذشت و امروز تشییع جنازه او با حضور تیمسار سپهبد صدری رئیس شهربانی کل، معاونان وروسای دوائر وافسران و افرادشهربانی کل از محل اداره پزشکی‌قانونی برگزار شد.

گزارش خبرنگار ما حاکیست: که رئیس و کلیه افسران وافراد شهربانی‌در مراسم تشییع جنازه پاسبان مقتول فوق‌العاده متاثر بودند.

پاسبان حبیب‌الله رحمانی

درجلسه دیشب انجمن شهر گفته شد:

از گرانی میوه وتره‌بار و کره شکایت شد

*** یکی از اعضای انجمن برای احداث دو پارکینگ در بازار پیشنهاد جدیدی داد**

دیشب انجمن شهر تهران جلسه داشت در این جلسه چند طرح و پیشنهاد شهرداری مطرح وبه تصویب رسید. درپیش از دستور چند تن از نمایندگان پیرامون مسائل و نیازمندیهای مردم شهر صحبت کردند جلسه بریاست آقای دکتر حسین فرهودی و با شرکت قائم‌مقام شهردار و معاونان مالی و اداری و امور شهرداری تشکیل شده بود.

در آغاز رئیس انجمن ضمن گشایش اولین جلسه انجمن در سال نو اشاره به برگزاری جشن های بزرگ شاهنشاهی ایران کرد وگفت: این جشن که از رویداد های بس مهم در جهان است برای شهرداری پایتخت و شهردار انتخابی تکالیفی ایجاد میکند که آماده کردن پایتخت برای استقبال از این جشن بزرگ تاریخی است.

*** اجحاف بمردم**

آقای خلیل ایرانی در مورد نرخ میوه و تره‌بار و مواد خوراکی صحبت کرد و گفت در روز های عیدفروشندگان به مردم اجحاف کردند و قیمت کالا های مصرفی مردم بدون علت و جهت افزایش یافت

ناطق ضمن گفتار خود اشاره به قیمت مرکبات، سیب، موز، گوشت، کره، روغن نباتی، کره پاستوریزه و دیگر نیازمندیهای مردم کرد و گفت: فلسفه وجودی فروشگاه فردوسی آنست که با استفاده از امکانات فراوان دولت بتواند قیمت هارا ثابت نگاهداشته واز گرانفروشی جلوگیری نماید ولی متاسفانه در عمل این فروشگاه قادر نشده در این زمینه اقدامی کند دولت باین فروشگاه کمک میکند تا ارزان بفروشد ولی در عمل قیمتها در فروشگاه فردوسی ازدیگر مراکز فروش بالاتر است.

ناطق گفت مسئول گرانفروشی کره پاستوریزه کیست و چرا درمدت روز کره بقیمت های مختلف فروخته میشود.

*** پارکومتر**

آقای یعقوبی درمورد پارکومتر صحبت کرد و گفت: نصب پارکومتر در لاله‌زار ثمربخش بود وحرکت و توقف در این خیابان شلوغ تحت نظم و قاعده درآمده و اصناف و فروشندگان خیابان نیز از وضع موجود راضی هستند.

آقای یعقوبی سپس در زمینه تاسیس فروشگاههای بزرگ در تهران و شمیرانات حرف زد و اظهار داشت که هزاران نفر ساکنان شمیرانات دسترسی به فروشگاه های بزرگ نداشته و شعبه یک فروشگاه که در این ناحیه تاسیس گردیده رفع احتیاجات مردم را نمیکند.

دراین موقع آقای ناصر اولیائی نماینده بازار تهران اجازه صحبت خواست و گفت: با مشکل ترافیک درمنطقه بازار بطور قطع هریک ازخانمها و آقایان روبرو شده‌اند و میخواهم یاد آور شوم که در سال گذشته یکبار نیز این مسئله در انجمن مطرح گردید وتذکر دادم که در میدان ارک و تکیه دولت دوقطعه زمین بسیار بزرگ برای ساختن پارکینگ وجود دارد و میتوان با تبدیل این اراضی به پارکینگ مسئله ترافیک را در بازار حل کرد.

در این موقع انجمن وارد دستور شد و چند طرح شهرداری در مورد تامین و تصویب اعتبارات شهر سازی، تاوان املاک مطرح و بتصویب رسید. در پایان انجمن یک جلسه خصوصی تشکیل داد و مسائل مهم شهری در آن مطرح گردید.

قیمت اتومبیلهای داخلی هفته آینده اعلام میشود

*** قیمت فروش اتومبیل لوکس در وزارت دارائی تعیین میشود**

مطالعات و بررسی‌های نهائی کارشناسان وزارت اقتصاد برای تعیین قیمت فروش اتومبیل‌های سواری داخلی رو به اتمام است و انتظار میرود که این قیمت‌ها حداکثر تا یکهفته دیگر اعلام شود.

در حال حاضر اتومبیل‌های مدل سال ۱۳۵۰ کارخانجات اتومبیل سازی ایران به بازار عرضه شده است ولی شماره گذاری و فروش قطعی انواع اتومبیل‌های سواری داخلی (باستثنای دو مدل از پنج سری اتومبیل‌های پیکان که قیمت فروش آنها تعیین گشته) به اعلام قیمت‌های فروش از جانب وزارت اقتصاد و ابلاغ این قیمت‌ها به وزارت دارائی موکول شده است.

*** تغییر قیمت‌ها**

بنا به اظهار محافل مطلع، در سال جاری برای افزایش قیمت اتومبیل‌های سواری داخلی مورد خاصی وجود ندارد و تغییر قیمت‌ها ـ از جمله افزایش فروش یک مدل از اتومبیل‌های پیکان یا کاهش قیمت مدل دیگر آن ـ از تغییر در قیمت‌های مواد اولیه و همچنین نصب یا برداشت وسائل و تزئینات اضافی ناشی شده است بهمین جهت احتمال میرود که در قیمت فروش سایر انواع اتومبیل های داخلی نیز که بعدا اعلام میشود تغییرهای تازه‌ای منعکس شود.

محافل رسمی در وزارت اقتصاد درباره تعیین قیمت فروش سایر انواع اتومبیل‌های سواری خارجی اظهار داشتند که تاکنون برای تعیین قیمت انواع دیگر اتومبیل ـ باستثنای مدل هائی که قیمت‌های آنها اعلام شده است ـ پیشنهادی از جانب وارد کنندگان به این وزارتخانه تسلیم نشده و چنین به بنظر میرسد که واردکنندگان اتومبیل به دلائل تجاری واردات سایر انواع اتومبیل را مقرون به صرفه نمی‌دانند. زیرا قیمت فروش بعضی از انواع اتومبیل‌های خارجی با محاسبه سود بازرگانی که در سالهای قبل برای آنها در نظر گرفته شده است، در بسیاری موارد در سطح بسیار بالائی قرار میگیرد و تعداد مشتریان این گونه اتومبیل‌ها به حدی نیست که واردات تجاری آنها مقرون به صرفه باشد.

*** در وزارت دارائی**

بهمین جهت برای آنکه درکار خرید و فروش و شماره گذاری این نوع اتومبیل‌ها نیز اشکال ایجاد نشود (و همچنین برای مواردی که مسافران بر اساس مقررات واردات و صادرات یک دستگاه اتومبیل با خود به ایران میاورند) بین وزارت اقتصاد و وزارت دارائی موافقتنامه‌ای به امضاء رسیده است که وزارت دارائی طبق فرمولی خاص، قیمت فروش اتومبیلهای مذکور را تعیین میکند و پس از دریافت ده در صد عوارض مخصوص، نسبت به شماره گذاری آنها اقدام میشود. با اینحال مقامات وزارت اقتصاد اظهار داشتند که در صورت تقاضای واردکنندگان، نسبت به تعیین قیمت فروش سایر انواع اتومبیل‌های وارداتی نیز اقدام خواهد شد.

سرما در خراسان وآذربایجان

ازدیروز بار دیگر ریزش باران در شهر های آذربایجان شرقی وغربی شروع شد و بدنبال آن سرمای نسبتا شدیدی این مناطق را فرا گرفت.

طبق گزارش خبرنگاران ما در شهر های تبریز، رضائیه، مهاباد، اشنویه و نقده ریزش باران تا آخر وقت دیروز در این نواحی ادامه داشت.

هوای مشهد واکثر شهرستان های خراسان ازنیمه شب دیشب بشدت سرد شد و ریزش برف در مناطق شمالی استان و نوار مرزی آغاز گردید. بنا بگزارش خبرنداران ما در این مناطق: ریزش برف تا بامداد امروز ادامه داشت و براثر برودت هوا در مشهد و شهرستانهای قوچان، شیروان، بجنورد اهالی ناچار از لباسهای گرم زمستانی استفاده کردند

پیرمردی که بالای درخت بست نشسته بود بدستور بازپرس زندانی شد!

قبلا اطلاع دادیم پیرمرد ۶۰ ساله‌ای به‌نام صفرعلی اهل یکی ازروستا های اهر بعلت عدم رسیدگی به شکوائیه‌ای که‌وی تسلیم استانداری آذربایجان شرقی کرده بود، به بالای درختی رفت و گفت: تا استاندار شخصا به پای درخت نیاید ودرمورد شکوائیه‌اش به او قول مساعد ندهد از درخت پائین نمی‌آید، ماموربن شهربانی تبریز با تلاش زیاد «صفرعلی» را از بالای درخت بزیر آوردند.

خبرنگار مادر تبریز گزارش داد: آقای اردکانی بازپرس شعبه ۳ دادسرای تبریز صفرعلی را به اتهام ایجاد اختلال در نظم شهر و ارتکاب عمل خلاف عرف باقرار قانونی روانه زندان کرد و پرونده وی با صدور قرار و کیفرخواست به دادگاه ارسال شد.

۸ حادثه منجر بمرگ

★دکتر ضیائی پزشک درمانگاه ایوانکی که با موتو سیکلت برای عیادت یک بیمار عازم ده «کرک» بود بر اثر واژگون شدن موتو سیکلت مجروح شد و در بیمارستان سینای تهران درگذشت.

مرگ این پزشک دلسوز باعث تاثر اهالی ایوانکی شده است.

● محمد علی حاج یوسفی اهل قزوین هنگامیکه در یکی از کوچه‌های خیابان راه آهن مشغول بازی بود آجری برسر او اصابت کرد ووی را کشت.

★مهناز غلامی سه ساله اهل اراک در حوض خفه شد.

● یک موتو سیکلت سوار ناشناس در راه «آبادان ـ شادگان» با اتومبیلی تصادف کرد و کشته شد.

★یک چوپان جوان بنام «ناعور عبدالخانی» دیروز در نزدیکی اهواز بر اثر اصابت صاعقه کشته شد. در این حادثه ۲۰ گوسفند نیز تلف گردید.

● در دوراهی «میناب ـ رودان» یک کامیون حامل سنگ معدن با مرد ناشناسی تصادف کرد و اورا کشت.

★رجب نجفی چهار ساله در قزوین بر اثر استنشاق گاز ذغال جان سپرد.

● بر اثر واژگون شدن یک جیپ بین یزد و رفسنجان فرنگیس ابراهیمی ۸۵ ساله کشته شد و ۸ نفر مجروح شدند علت واژگون شدن جیپ که راننده‌اش محمد داودیان بود بریدن فرمان گزارش شده است.

۲ قاچاقچی خارجی کشته شدند

در زدوخوردی که درارتفاعات «درود» نیشابور میان یك دسته ژاندارم وچندقاچاقچی خارجی روی داد دو قاچاقچی کشته شدند ویك قاچاقچی دیگرزخمی گردید.

در جریان این زدوخورد ۵۰۰ کیلو گرم تریاك، دو تفنگ، ۲۰ فشنك و ۱۱ اسب به دست ژاندارم ها افتاد.

در آتش سوزی رستوران اندیمشك یك نفر کشته و ۲ نفر مجروح شدند

براثر آتش‌گرفتن لوله پلاستیکی استوانه گاز یک رستوران در اندیمشک، یک نفر کشته ودو نفر مجروح شدند.

مقتول این حادثه یک مرد ۴۵ ساله بنام محمود بود، وی هنگام حریق، در آشپزخانه ظروف رستوران را می‌شست.

مجروحین: علی ملاحسینی آشپز و سهراب رومانی کمک آشپز رستوران هستند که اینک در بیمارستان بسر میبرند.

در این حریق، رستوران کاملا آسیب دیده است.

دوخلبان در تصادف جاده چالوس کشته شدند

گونتر کواشنیك (مقتول)

پاتریك اسپیدی (مقتول)

وارنروالزر (مجروح)

بقیه از صفحه حوادث

این حادثه یک مجروح بنام وارنر والزر تبعه انگلستان داشت مقتولین تبعه اطریش بودند.

اتومبیل حامل این سه تن به‌شماره ۴۶۵۴۲ تهران الف که به شمال می‌رفت با کامیون شماره ۱۶۹۲۴ تهران تصادف کرد.

بودجه ۸۱ میلیون تومانی دانشگاه پهلوی تصویب شد

جلسه هیئت امنای دانشگاه پهلوی دیروز به ریاست آقای امیراسدالله علم‌وزیر دربار شاهنشاهی در کاخ سعدآباد تشکیل شد.

در این جلسه آقایان مهندس ریاضی رئیس مجلس شورای ملی، دکتر اقبال مدیر عامل ورئیس هیئت مدیره شرکت ملی نفت، دکتر ناظم‌زاده وزیر علوم و آموزش عالی، ناصر صدری استاندار فارس، دکتر باهری معاون وزارت دربار و سایر اعضای هیئت امناء شرکت داشتند دراین جلسه ابتدا آقای دکتر نهاوندی رئیس دانشگاه پهلوی گزارشی از وضع جاری دانشگاه باطلاع اعضا رساند و آنگاه بودجه سال ۵۰ دانشگاه مورد بررسی قرار گرفت و تصویب شد.

بودجه عادی دانشگاه پهلوی بمبلغ ۸۱۵٫۶۵۱٫۰۰۰ ریال و به‌نسبت سال گذشته ۱۴ درصد افزایش یافته است و ۷۰٫۱ در صد این بودجه از محل کمك دولت و بقیه از درامد های اختصاصی دانشگاه تامین خواهد شد.

درجلسه دیروز هیئت امنا اعتبار برنامه‌های رفاه دانش‌جویان معادل ۱۰ میلیون ریال افزایش یافت و اضافه حقوق کارمندان اداری که حقوق آنان کمتر از ده هزار ریال است، تصویب شد.

همچنین انتصاب روسای جدید دانشکده های دانشگاه: دکتر عباس ارشدی، دانشکده ادبیات وعلوم انسانی، دکتر کامبیز قربان دانشکده کشاورزی دکتر مکارچیان بریاست دانشکده تحصیلات تکمیلی (برنامه‌های فوق‌لیسانس و دکتری) بتصویب رسید و در خاتمه مسائل مختلف دانشگاهی که در صورت جلسه بود موردبررسی و تصویب واقع شد.

کنفرانس سرمایه‌گذاری غرب آسیا در تهران تشکیل میشود

امروز اعلام شد که یك کنفرانس مهم سرمایه‌گذاری در خرداد ماه آینده درتهران تشکیل خواهد شد.

این کنفرانس که با همکاری موسسه استانفورد امریکا در تهران تشکیل می شود، مسئله سرمایه گذاری سرمایه گذاران آمریکائی را درغرب آسیا مورد بررسی قرار خواهد داد. برای شرکت درکنفرانس مذکور علاوه بر حدود دویست سرمایه گذار امریکائی، نمایندگانی از کشور های منطقه شرکت خواهند کرد.

در کنفرانس سرمایه گذاری تهران، یك روز اختصاص به بررسی موقعیت سرمایه گذاری در ایران دارد.

سربازان اسرائیل وارد خاك لبنان شدند

بیروت ـ خبرگزاری فرانسه ـ سخنگوی نظامی لبنان اعلام داشت که یك واحد از گشتی های مسلح اسرائیل در منطقه «صور» وارد یك دهکده مرزی شده و سه خانه را با دینامیت منفجر کردند.

یك واحد نظامی دیگر دشمن نیز در یك منطقه دیگر مرزی وارد خاك اسرائیل شده و پس ازمنفجر کردن چند خانه دهکده «میس‌الجبل» بمواضع خود عقب‌نشینی کرده‌اند.

پناهگاههای خرابکاران در جنگلهای شمال

بقیه از صفحه سیزده

۳ـ احمد فرهودی فرزند علی کارمند سابق دارائی ساری.

۴ـ محمد (هوشنگ) نیری فرزند علی دیپلمه

۵ـ عباس دانش بهزادی فرزند علی دانشجوی سابق دانشکده دامپزشکی.

۶ـ جلیل انفرادی فرزند علی بیکار.

۷ـ محمدعلی محدث قندچی فرزند محمدحسین دکتر دامپزشك.

۸ـ هادی بنده‌خدا لنگرودی فرزند ابوالقاسم کارمند سابق شهرداری تهران.

۹ـ سیف‌دلیل صفائی فرزند حیدرقلی کارمند شرکت تولیددارو.

۱۰ـ اسمعیل معینی عراقی فرزند محمد کارمند شرکت سهامی تلفن ایران.

۱۱ـ محمد هادی فاضلی فرزند عبدالجلیل کارمند وزارت اب وبرق.

۱۲ـ شعاع‌اله مشیدی فرزند غلامحسین کارمند شرکت سهامی تلفن ایران.

۱۳ـ اسکندر (مرتضی) رحیمی فرزند مرتضی اموزگار.

ضمنا دونفر باسامی محمدرحیم سماعی دانشجوی سابق دانشکده پلی‌تکنیك ومهدی اسحقی دانش‌جوی سابق دانشگاه پهلوی شیراز در زدوخورد با ماموربن به‌قتل رسیدند.

پیش‌بینی هوا

هوای کرانه های دریای مازندران ابری گاهی همراه پابارندگی، هوای استانهای آذربایجان نیمه ابری گاهی ابری‌همراه با رگبار وبادنسبتا شدیددر سطح زمین، هوای شهرستان های غربی ایران نیمه‌ابری‌همراه بارگبارپراکنده بویژه در ارتفاعات وباد نسبتا شدیددر سطح زمین، هوای تهران کمی تا قسمتی ابری که دربعداز ظهر و اوایل‌شب همراه با باد نسبتا شدیددر سطح زمین و رگبار خفیف بویژه در ارتفاعات، هوای بقیه نقاط کمی تا قسمتی ابری پیش‌بینی میشود.

ضمنا حداکثر درجه حرارت امروز تهران نسبت بروز گذشته ۱ تا ۲ درجه گرمتر خواهد شد.

هوای تهران با حداکثر ۱۶ و حداقل ۹ درجه بوده است.

پیام شاهنشاه

باولین کنفرانس آموزش زبان انگلیسی

صبح امروز با پیام شاهنشاه آریامهر که وسیله آقای امیر اسدالله علم وزیردربار شاهنشاهی قرائت گردید نخستین سمینار آموزش زبان انگلیسی در کاخ سازمان برنامه افتتاح شد.

متن پیام شاهنشاه به این شرح است:

تشکیل اولین سمینار آموزش زبان انگلیسی و انجمن استادان این زبان مسلما قدم مثبتی است که در راه تحقق اصول انقلاب آموزشی کشور برداشته شده است، زیرا هدفهای این انقلاب ایجاب میکند که نه تنها برنامه ریزی آموزشی منطبق با احتیاجات کنونی و آینده مملکت باشد، بلکه در راه اجرای این برنامه‌ها نیز مسئولان امور، چه از نظر اداری و چه از لحاظ آموزشی پیوسته معلومات و اطلاعات خویش را با آخرین پیشرفتهای علمی و آموزشی جهان تطبیق دهند و به جای ادامه روشهای کهنه و غیر مثمر، شیوه‌های تازه را درصورت مفیدتر بودن، بکار بندند.

بدیهی است گسترش دامنه آموزش و پژوهش در دانشگاهها و سایر مراکز عالی آموزشی مستلزم استفاده از منابع و ماخذ خارجی است. واز این لحاظ استادان و دانشجویان بمنظور درك شایسته متون علمی دنیای مترقی باید لااقل با یك زبان زنده خارجی آشنائی کامل داشته باشند و بخصوص جنبه‌هائی از زبان را که وسیله فراگیری علوم باشد مورد توجه قرار دهند.

بمنظور بهبود کیفیت تدریس و تحقیق در موسسات آموزش عالی کشور و ایجاد رقابت سالم در زمینه علمی، طبعا میباید امکاناتی فراهم آید تا استادان هر رشته لااقل سالی یکبار بدور هم گرد آیند و ضمن آشنائی با تازه‌ترین پدیده های علمی و روشهای نوین آموزشی، در امور تدریسی و پژوهشی بحث و تبادل نظر کنند و نتایج بررسی‌های خود را دراختیار سایر همکاران خویش قرار دهند.

بنابراین برای تامین موجبات استمرار در فعالیتهای علمی و آموزشی و پژوهشی تشکیل انجمن های فعال علمی استادان و محققان رشته های مختلف کاملا مفید بنظر میرسد تا از این راه به پیشرفت علوم و کاربرد آن در صنعت و بهبود کیفیت تدریس و برنامه های درسی و تدوین کتابهای جدید و انتشار مقالات تحقیقاتی و برگزاری دوره‌های آموزشی در ضمن خدمت برای آن دسته از اعضای هیات های آموزشی که در سطح تخصصی پایین‌تری هستند کمك موثری شده باشد.

تشکیل چنین مجامع علمی را میتوان مقدمه و زمینه لازمی برای ایجاد فرهنگستان علوم در آینده محسوب داشت.

توفیق استادان زبان انگلیسی و سایر شرکت کنندگان این سمینار را در خدمات فرهنگی و آموزشی آنان خواستاریم.

سپس آقای دکتر حسین کاظم‌زاده وزیر علوم و آموزش عالی ضمن اظهار خوشحالی از تشکیل سمینار آموزش زبان انگلیسی مطالبی پیرامون افزایش تخصص هیاتهای آموزشی و ایجاد موجبات گفت‌وشنود درمیان استادان و سپس میان استادان و دانشجویان بیان داشت و توصیه‌هائی به سمینار نمود.

در محافل سیاسی تهران

«ژان دولیکوسکی» وزیر مشاور در امور خارجی دولت فرانسه امروز به مذاکرات رسمی خویش با مقامات سیاسی و اقتصادی ایران پایان داد.

دولیکوسکی پیش از ظهر امروز باتفاق همسرش در کاخ نیاوران افتخار شرفیابی به حضور شاهنشاه آریامهر و علیاحضرت شهبانو را یافت.

شخصیت فرانسوی که در راس یک هیئت‌عالیرتبه سیاسی واقتصادی فرانسه برای گفتگو با مقامات تهران و بررسی امکانات مشارکت بیشتر دولت و بخش خصوصی فرانسه در برنامه‌های توسعه و تحول ایران به تهران آمده، عصر دیروز در منزل هویدا نخست وزیر باوی ملاقات کرد.

«لیپکوسکی» عصر امروز نیز در کاخ وزارت خارجه با اردشیر زاهدی ملاقات میکند.

لیپکوسکی در بازگشت به پاریس گزارش نتایج مذاکرات خود رادر زمینه توسعه همکاری های ایران و فرانسه تسلیم کمیته‌ای میکند که از چندی قبل باهدف افزایش سرمایه‌گذاری های فرانسه در ایران کار خود را آغاز کرده است.

دیدار «دولیکوسکی» از تهران دیدار یک هیئت سرمایه‌گذاری بخش خصوصی فرانسه را از ایران بدنبال دارد.

استقبال از ریاض

وزیر خارجه امشب شخصا از محمود ریاض وزیر خارجه جمهوری متحده عربو همسرش هنگام ورود به تهران درمهرآباد استقبال میکند.

وزیر خارجه مصر امشب به تهران می‌آید

*** مذاکرات وزیر مشاور فرانسه با مقامات سیاسی و اقتصادی ایران**

ریاض قرار است ساعت هشت و نیم از آنجا به تهران برسد.

وزیر خارجه مصر را صلاح گوهر معاون اوودوتن ازمقامات وزارت خارجه جمهوری متحده عرب و همچنین سه نفر از روزنامه‌نگاران مصری در سفر تهران همراهی میکنند.

وزیر خارجه در دومین شب اقامت ریاض در تهران «فردا شب» ضیافتی به شام در کاخ وزارت خارجه برپا میکند و ضیافت شام ریاض بافتخار زاهدی برای شب جمعه مقدماتش فراهم گردیده.

وزیران خارجه ایران ومصر احیانا پس از ورود ریاض به تهران مذاکرات خود را آغاز میکنند و این مذاکرات بامداد فردا در کاخ وزارت خارجه در سطح وسیعتری با حضور مقامات عالیرتبه وزارت خارجه دنبال میشود.

ریاض سحرگاه جمعه ازتهران رهسپار مسکو میشود و پس از ۲۴ ساعت مذاکره با رهبران کرملین به قاهره بازمیگردد.

مسائل مورد بحث ریاض با مقامات تهران تبادل نظر پیرامون مسائل بین‌المللی و بخصوص بحران خاورمیانه و چگونگی توسعه و تقویت مناسبات ایران و مصر است.

*** نخست وزیر یمن شمالی به ایران می‌آید**

سیروس فرزانه
سرپرست جلب سیاحان

آنچه که در آینده نزدیک صورت می‌پذیرد، تغییر نام «سازمان جلب سیاحان» به «سازمان جهانگردی ایران» است که نیازمند تقدیم لایحه‌ای از طرف دولت به قوه قانونگذاری است. سازمان جلب سیاحان اینک یک سازمان وابسته بدولت ولی مستقلا اداره میشود.

فرزانه که اخیرا از یکسفر یک هفته‌ای بدعوت وزارت توریسم اسپانیا از مادرید به تهران برگشته است جوانب مختلف بهره‌وری از تجربیات کارشناسان اسپانیائی درتوسعه صنعت توریسم ایران را تحت مطالعه دارد.

فرزانه در مذاکرات مادرید علاوه‌بر بازدید از طرحهای توسعه صنعت توریسم اسپانیا با مقامات برجسته اسپانیا در این صنعت گفتگو کرد.

مقامات اسپانیائی در این مذاکرات وعده کمک بلاعوض و اعزام متخصص به ایران را دادند.

سفر نخست وزیر یمن

عباس فرزانگان سفیر ایران در عربستان که برای تسلیم گزارش ماموریت خود بتهران آمده است قریبا از تهران به جده باز میگردد تا ازآنجا رهسپار صنعا پایتخت جمهوری یمن «شمالی» شود. ایران در شهریور ماه گذشته به تقاضای رهبران صنعا رژیم آنانرا برسمیت شناخت و چندی بعد «فرزانگان» را به سمت سفیر اکردیته ایران معرفی کرد.

محسن‌العینی
نخست‌وزیر یمن شمالی

محسن‌العینی نخست وزیر و وزیر خارجه یمن شمالی برای بازدید از ایران دعوت شده و تاریخ این سفر احتمالا پس از سفر فرزانگان به صنعا تعیین میشود.

نخست وزیر یمن شمالی که در عین‌حال وزیر خارجه آن کشور نیز هست درکنفرانس وزیران خارجه اسلامی در کراچی با وزیر خارجه ایران ملاقات کرد ودر همین ملاقات خواستار توسعه روابط با ایران شد.

العینی در گفتگوئی در کراچی باخبرنگاران سیاسی مطبوعات تهران خواستار این گردید که ایران به اجرای برنامه های توسعه و ترقی یمن شمالی کمک کند.

*** تشکیل وزارت جهانگردی یا تغییر نام سازمان جلب سیاحان**

تشکیل وزارت جهانگردی

تشکیل وزارت جهانگردی که بعد از انتصاب سیروس فرزانه به سرپرستی سازمان جلب سیاحان شایعه مورد بحث محافل تهران بود صحت ندارد و حداقل برای مدتی این مسئله مورد توجه نیست.

برای آن که سوخت به نیروهای ژاپونی نرسد :

۵۰۰ میلیون دلار نفت در اندونزی نابود شد!

به تأسیسات تراستهای آمریکا در آلمان، کوچکترین آسیبی نرسید!

قسمت سی و هفتم از ماجراهای خواندنی نفت

از: علیرضا طاهری

« هیتلر» دیگر چاره‌یی ندارد مگر آن‌که پیمان‌خودرا با شوروی بشکند وبه این سرزمین یورش ببرد . هستی و نیستی «هیتلر» و آلمان‌در گروی چاههای نفت‌قفقازاست. اگر «هیتلر» بتواند به چاه های نفت این‌سرزمین دست یابد ، دنیا را صاحب خواهد شد اما دسترسی به نفت سرزمین پهناوروروسیه‌شوروی، چندان آسان‌نیست،سرزمینی که‌ناپولئون‌رابه زانودرآورد ، این بار آماده نابود ساختن «هیتلر» بود .

هیتلر به استالین تقاضای شراکت نفت شوروی را داد

روسیه شوروی از آن چه در اندیشه «هیتلر» میگذرد ، آگاه نیست و همچنان برسر پیمان خویش ایستاده است . بنابر پیمانی که«مولوتوف» و «ریبن‌تروپ » بستند ،شوروی لحظه‌یی از پشتیبانی آلمان‌با نفت ، مواد خام صنعتی دیگر (کروم ،پنبه و منگنز) وغلات غافل نیست . در فاصله ژانویه ۱۹۴۰ تا ژوئن ۱۹۴۱ ،آلمان نزدیک به شانزده‌میلیون‌بشکه نفت از شوروی دریافت می کند .

اقتصاد آلمان در حال جنگ که بهار ۱۹۴۱ را میگذراند ، درمی یابد که‌به‌نفت‌و مواد خام‌بیشتری نیازمند است .«هیتلر» بیدرنگ یادداشت محرمانه‌یی برای استالین می فرستد و از او می خواهد که آلمان را در اکتشاف نفت شوروی ، شریک سازد . «استالین » به «هیتلر » پاسخ منفی میدهد و به خواست او گوشه چشمی نمیندازد و این سرآغاز تیرگی و عامل اصلی یورش سربازان آموخته وچابک آلمانی به خاك شوروی است . اقتصاد آلمان به نفت نیاز دارد، پس باید بهر قیمتی آن‌رابدست آورد .

« هیتلر»ـ خشمگین‌ومغرور ـ پیمان با شوروی را بر هم می زند و با یاران خود ، نقشه حمله به خاك شوروی را می کشد . یك سال بعد ، ارتش آلمان نازی به سوی قفقاز ـ سرزمین نفت ـ میتازد . این ارتش کوبنده ، هرچه را بر سر راه خود می یابد ، له میکند و پیش‌میرود ، اماسر‌انجام نبرد تن‌به‌تن‌استالینگراد راه را بر سربازان آلمانی می بندد و اقتصاد آلمان دربرابر این در باغ سبز ، همچنان تشنه نفت میماند . آخرین کاخ امید آلمان فرو میریزد. اگر راه ارتش نازی در استالینگراد بسته نمیشد ،با نفت قفقاز ، مشکلی برای هیتلر باقی نمیماند و بیگمان سراسر دنیا را میگشود . (شوروی در سال ۱۹۴۰ ، دویست و سیزده میلیون‌بشکه نفت تهیه کرده بود و می توانست با این نفت جوابگوی سوخت آلمان ، کشور های متحد و ممالك زیر یوغ آن باشد .)

آلمان مغرور بخاطر کمبود نفت‌سرنگون میشود

با کمبود نفت و شکست‌در شوروی، همه‌راهها‌بروی‌آلمان پیروزمند بسته میشود .اکنون آلمان خسته و فرسوده است، ارتشی که در میدانی گسترده جنگیده بود ،با کمبود سوخت نمیتوانست همچنان کوبنده‌و نیرومند باشد .

«هیتلر» خود را با مشکلی رودررو می‌بیند که حل آن امکان‌پذیر نیست . در چنین شرائطی است که جنون«پیشوا» آغاز میشود و فرمان های‌عجیب و غریبی صادر میکند. «هیتلر» که امیدوار بود،«استالین»با پیشنهاد ۲۳ماه مه ۱۹۴۱ او موافقت کند ، ناامیدو افسرده به جنك ادامه میدهد .درسوی دیگر جنك ، ژاپون نیز گرفتار همان مشکل‌آلمان است.ژاپون صاحب یکی از نیرومند ترین ارتشهای‌آسیادر کلاف‌سردرگم کمبود برنج موادخام ، لاستیك و از همه مهمتر نفت، دست‌و پا میزند . همه‌این مواد ـبخصوص نفت ـ برای کشوری که در آتش جنك میسوزد، حیاتی است .

باسقوط فرانسه ، بزیر فرمان درآوردن «هندوچین» آسان‌بود و مشکل برنج راحل میکرد،اما گرفتاری کمبود نفت، همچنان پابرجای می‌ماند.درسال۱۹۴۱، آمریکا اجازه نداد حتی مقدار کم نفتی که کمپانی های بین‌المللی به ژاپون میرساندند ، نصیب ارتش چشم‌بادامی ها بشود .

ژاپون در محاصره‌اقتصادی

روزهای تیره و تاری را می گذراند . برای ژاپونی ها نیز یك راه بیشتر باقی‌نمانده است : همچنان که آلمان برای نفت به شوروی حمله کرد ، ژاپون نیز به برمه و «هند شرقی‌هلند»ـاندونزی امروز ـ یورش برد .

ریشه حیات ژاپون را ببرید !

ژاپون هرگز نباید قدرت گیرد . این را نیرو های متفقین می‌خواهند . از این روی، ارتش ژاپون‌با مقاومتی شدید روبرو میشود . رك ژاپون را باید برید ،نبایدبه چشم‌بادامی‌های جانباز که «کامیکازه» هایشان دنیایی را به شگفتی واداشته‌اند ، نفت برسد . هلند که نفت «هندشرقی» ـ اندونزی ـ را در دست دارد بایك اقدام ناگهانی ، ریشه حیات‌ژاپون را قطع میکند : هلندیها۸۸ درصد از نفت و تاسیسات نفتی هند شرقی را نابود می کنند که ارزش آنها برروی هم‌رفته ۵۰۰ میلیون دلار است .در برمه نیز انگلستان تاجایی که میتواند چاه‌های نفتی را نابود میکند (تردید نکنیم که هیتلر نیز محکوم به شکست بود زیرا اگر در استالینگراد پیروز می‌شد و به‌قفقاز میرسید ، خود را با چاهها و تاسیسات نابود شده نفت روبرو میدید.)

ناقوسهای بیچارگی آلمان و ژاپون با ورود ارتش آمریکا به جنك ، سنگینتر میکوبند و طنین می افکنند . آمریکایی که‌درشعله های آتش جنك ، به دیك‌دربسته وجوشانی مبدل شده است . برای انگلستان ۱۹۴۱ ، آمریکا یك قدرت نظامی به حساب نمی‌آیداما از نقطه‌نظر مواد خام و کشتی‌های جنگیش ، نقش بزرگی را درجنك برعهده دارد .

(نکته عجیب این‌جااست که تامدتی تراستهای نفتی‌آمریکا، سوخت مورد نیاز ارتش‌آلمان را تامین میکردند ! تراستها به مسائل ملی و دنیایی کاری نداشتند و تنها به استفاده‌خود ونابودی رقیب سرسختشان «رویال‌داچ‌شل » میندیشیدند!)

از یك راز بزرك پرده برداشته میشود

روزنامه « نیواستیتسمن» از راز بزرگی پرده برمیگیردومی‌نویسد:

« برروی کارخانه های فوردر (کولونی) آلمان، کوچکترین بمبی ریخته نشد و بتاسیسات عمده‌تراست بزرك (فاربن)در آلمان نیز کوچکترین آسیبی وارد نیامد !» که همه این تاسیسات در قلمرو تراستهای آمریکایی بود .

بهرحال ، چنان که گفتیم ،نفت علت العلل سقوط آلمان‌وشکست سنگین ژاپن در جنك‌جهانی دوم بود . در شماره آینده دیگرباراز نفت سرزمین خودمان سخن میگوئیم .

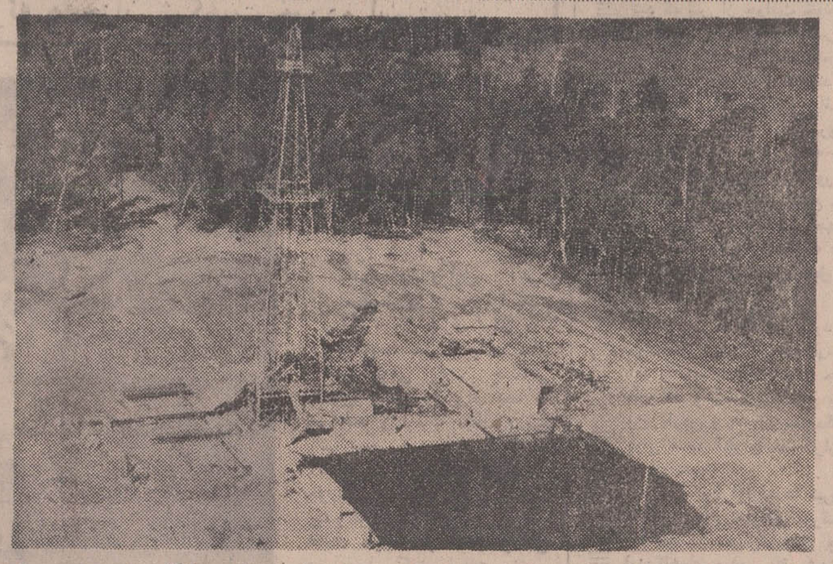

هرچاه نفت برای آلمان و ژاپون، حکم یك رك راداشت . هلندیها دراندونزی و انگلیسها در برمه ، از ترس ژاپونی هـای جنگنده ، تمام‌تاسیسات نفت را نابود کردند تـا بدست سربازان چشم‌بادامی نیفتد !

کنج اینترناشنال متان لیمیتد

مقیم ناسودرباهاما صاحب اختراع راجع به «مخزن زمینی جهت انبار کردن گازی‌که تبدیل بمایع شده است » که‌در ایران تحت شماره ۴۸۲۱ بثبت رسیده است اجازه بهره برداری از اختراع مزبور را باشخاص ذینفع عرضه مینماید برای کسب اطلاع بیشتر بدفتر حقوقی ر.آقابابیان و همکاران خیابان شاه کوچه نوبهار شماره ۱۸مراجعه شود.

کنج اینترناشنال متان لیمیتد

مقیم ناسودرباهاما صاحب اختراع راجع به « طریقه‌تبرید» که در ایران تحت شماره ۴۱۰۷ بثبت رسیده است .اجازه بهره برداری از اختراع مزبور را باشخاص ذینفع عرضه مینماید برای کسب اطلاع بیشتر بدفتر حقوقی ر.آقابابیان و همکاران خیابان شاه کوچه نوبهار شماره ۱۸ مراجعه شود.

کنج اینترناشنال متان لیمیتد

مقیم‌ناسودرباهاماصاحب اختراع‌راجع به«وسیله‌حفت‌مخزن‌های‌زمینی» که در ایران تحت شماره ۵۲۰۹ بثبت رسیده است .اجازه بهره برداری از اختراع مزبور را باشخاص ذینفع عرضه مینماید برای کسب اطلاع بیشتر بدفتر حقوقی ر.آقابابیان و همکاران خیابان شاه کوچه نوبهار شماره ۱۸ مراجعه شود.
آ ـ ۱۸۲۸

شماره ۶۱
تاریخ ۸ر۱ر۱۳۵۰

تجدید آگهی مزایده شهرداری مسجدسلیمان

شهرداری مسجد سلیمان باستناد تصویبنامه مورخ ۱ر۱۲ر۴۹ انجمن شهر ۱۴ دستگاه اتومبیل بشرح زیر را از طریق مزایده بفروش میرساند.

۱ـ اتوبوس مستعمل بدفوردانگلیسی مدل ۶۱ با ظرفیت ۴۰ نفر ۳ دستگاه
۲ـ مینی‌بوس مستعمل بدفورد انگلیسی مدل ۶۱ باظرفیت ۱۹ نفر ۷ دستگاه
۳ جیپ استیشن مدل ۶۴ ۱ دستگاه
۴ـ کامیون شورلیت مدل ۵۹ (حمل گوشت) ۱ دستگاه
۵ـ کامیون کمپرسی از نوع جمس مدل ۶۰ ۱ دستگاه
۶ـ کامیون کمپرسی ازنوع شورلیت مدل۶۱ ۱ دستگاه

شرایط مزایده

۱ـ پیشنهاد دهندگان بایستی معادل پنج‌درصدمبلغ پیشنهادی را بصورت وجه نقد یا اسنادخزانه و یا ضمانت نامه بانکی (با اعتبار حداقل سه ماه) به حساب شماره ۷۷۱ سپرده شهرداری در بانك ملی ایران‌شعبه مسجد سلیمان واریز و فیش‌مربوطه‌راضمیمه پیشنهادخود نمایند .

۲ـ پیشنهادات بایستی کتبی ودر پاکت لاك‌ومهرشده‌بدفتر شهرداری تسلیم‌ودرروی پاکت جمله (مزایده ۱۴ دستگاه اتومبیل) ذکر شود .

۳ـ پیشنهاددهندگان بایستی پیشنهادات خود را حداکثر تا پایان وقت اداری روز ۵شنبه‌مورخه ۹ر۲ر۵۰ به دفتر شهرداری تسلیم و رسید دریافت نمایند .

۴ـ پیشنهادات‌رسیده‌درساعت۵ بعد از ظهر روز ۵شنبه مورخ ۹ر۲ر۵۰ با حضور کمیسیون مربوطه باز وقرائت خواهد شد حضور پیشنهاد دهندگان در جلسه کمیسیون آزاد است .

۵ـ شهرداری‌در رد و یا قبول یك یا کلیه پیشنهادات‌مختاراست

۶ـ به پیشنهاداتیکه‌فاقدسپرده و یا مبهم ویا مشروط‌و یا خارج‌از موعد مقررآگهی‌واصل گرددترتیب‌اثرداده‌نخواهدشد

۷ـ داوطلبان مزایده برای مشاهده اتومبیلهای مزبور می توانند همه روزه در ساعات اداری در محل توقفگاه (واقع) در ناحیه چشمه علی مسجدسلیمان) از آنها بازدیدنمایند

۸ـ سپرده‌برندگان‌اول‌تاسوم‌تاپایان انجام معامله نزد شهرداری باقی‌خواهدماندوهرگاه‌برنده اول مزایده از انجام معامله خودداری نمایدسپرده مربوطه بنفع شهرداری‌ضبط ومعامله‌بترتیب‌مذکوربانفرات بعدی انجام خواهد گردید .

۹ـ بهای‌موردمعامله یکجاونقدا دریافت میگردد .

۱۰ـ هرگونه هزینه مربوط به آگهی ـ مالیات ـ عوارض و غیره بعهده برنده مزایده می‌باشد .

شهردار مسجد سلیمان ـ حزینی

آگهی تاسیس شرکت سهامی روابط عمومی‌شاتیم(خاص)

نظر به‌لایحه قانونی اصلاح قسمتی ازقانون تجارت مصوب ۱۳۴۷ر۱۲ر۲۴ وماده یکصد و نود و هفت‌قانون تجارت وماده شش آئین‌نامه همان قانون مصوب ۱۳۱۱ خلاصه اظهارنامه واساسنامه شرکت سهامی‌روابط عمومی (شاتیم)خاص که‌درتاریخ ۱۳۴۹ر۱۲ر۲۴ تحت شماره ۱۴۵۴۲ دراین اداره ثبت ودر تاریخ ۱۳۴۹ر۱۲ر۲۴ از لحاظ امضاء ذیل ثبت تکمیل گردیده برای اطلاع عموم‌درروزنامه رسمی کشور وروزنامه کثیرالانتشار اطلاعات آگهی میگردد.

۱ـ نام و نوع شرکت . شرکت سهامی روابط عمومی شاتیم (خاص)
۲ـ موضوع شرکت . روابط عمومی ـ سرویس ـ تبلیغات ـ بازاریابی ـ امور اجتماعی .
۳ـ مرکز اصلی شرکت .تهران خیابان ثریا شماره ۱۳۰
۴ـ مدت شرکت .از تاریخ ۱۳۴۹ر۱۲ر۱۸ بمدت نامحدود .
۵ـ تابعیت شرکت . ایرانی است.
۶ـ سرمایه شرکت . مبلغ یك‌میلیون ریال منقسم به یکصد سهم ده‌هزار ریالی بی‌نام .
۷ـ میزان سرمایه پرداختی و شماره فیش بانك مربوطه‌ومبلغیکه تعهد شده است‌تمام‌بهای سهام‌بموجب گواهینامه مورخ ۱۳۴۹ر۱۲ر۱۹ و۱۳۴۹ر۱۲ر۲۰ بانك تجارتی ایران و هلند پرداخت گردیده‌است.
۸ـ موسسین شرکت‌ومشخصات وتعداد سهام آنها آقای‌محسن طیبی ۶۶ سهم آقای شهریار دادستان ۱۵ سهم آقای‌بهروزشاهنده دارنده ۱۸سهم آقای مهندس بیژن کفائی خراسانی یك سهم .
۹ـ اولین‌مدیران شرکت آقایان‌محسن طیبی ـشهریار‌دادستان بهروز شاهنده اعضای هیئت مدیره شرکت بمدت دو سال میباشند که آقای محسن طیبی رابسمت رئیس هیئت مدیره ومدیرعامل و آقای بهروز شاهنده رابسمت نایب‌رئیس و. آقای بیژن کفائی خراسانی را بسمت عضو علی‌البدل هیئت انتخاب نموده‌اند .
۱۰ـ اختیارات مدیر عامل اجرای مصوبات مجامع عمومی و هیئت مدیره ـ انجام امور اداری شرکت نصب وعزل کلیه مامورین و کارکنان شرکت با رعایت ماده ۲۰اساسنامه .
۱۱ـ روزنامه کثیرالانتشار که‌برای دعوت ها تعیین شده است اطلاعات
۱۲ـ دارندگان حق‌امضاء در شرکت کلیه اسناد و اوراق تعهد آور شرکت وچکهاوبروات وسفته‌هاوقراردادها با امضای‌مدیرعامل ونایب رئیس هیئت‌مدیره‌متفقا ودر صورت غیبت هریك‌ازنامبردگان آقای شهریار دادستان عضو هیئت مدیره باتفاق دیگری که‌حضور دارد بامهر شرکت معتبر خواهد بود .
۱۳ـ اولین بازرسان اصلی وعلی‌البدل شرکت آقای رحمت‌اله قاسم‌بیگلو بازرس اصلی آقای محمود زنگنه بازرس علی‌البدل
۱۴ـ انحلال شرکت .طبق ماده ۱۹۹ اصلاحی قانون جدید تجارت . م‌الف۲۲۶
رئیس اداره ثبت شرکتها ومالکیت صنعتی ـ مهدی نراقی

آگهی تاسیس شرکت ایران شل‌کات (سهامی خاص)

نظر به‌لایحه قانونی اصلاح قسمتی از قانون تجارت مصوب ۱۳۴۷ر۱۲ر۲۴ وماده یکصدو نودو هفت قانون تجارت وماده شش آئین‌نامه همان قانون مصوب ۱۳۱۱ خلاصه اظهار نامه واساسنامه شرکت ایران شل‌کات (سهامی خاص) که‌در تاریخ ۱۳۴۹ر۱۲ر۲۵ تحت‌شماره ۱۴۵۴۸ دراین اداره ثبت ودر تاریخ ۱۳۴۹ر۱۲ر۲۵ از لحاظ امضاء ذیل ثبت تکمیل گردیده برای اطلاع عموم در روزنامه رسمی کشور و روزنامه کثیرالانتشار اطلاعات آگهی می گردد.

۱ـ نام ونوع شرکت .شرکت ایران‌شل کات(سهامی خاص) که بزبان انگلیسی IRAN SHELLCOTT نامیده میشود
۲ـموضوع شرکت . ۱ـ مبادرت به کار های کشاورزی،شیمیائی و دامداری ۲ـ مبادرت به فعالیت های کشت وصنعت از هرنوع‌و قبیل ـ ۳ـ اجرای مدلول موافقتنامه مورخ ۱۳۴۹ر۱۰ر۲۸ ـ ۱۹۷۱ر۱ر۱۸ منعقده با وزارت آب‌وبرق.
۳ـ مرکز اصلی شرکت .تهران خیابان عباس‌آباد جنب سینمای شهرفرنك .
۴ـ مدت شرکت . از تاریخ بیستم اسفند ۴۹ بمدت نامحدود.
۵ـ تابعیت شرکت . ایرانی است .
۶ـسرمایه شرکت مبلغ شصت میلیون‌ریال منقسم به دوازده هزارسهم پنجهزار ریالی .با نام .
۷ـ میزان سرمایه پرداختی و شماره فیش بانك مربوطه و مبلغیکه تعهد شده‌است پنجاه درصد بهای سهام بحساب شماره ۵۹۰۰۳۵ بانك ایران وخاورمیانه شعبه مرکزی تودیع شده است .
۸ـ موسسین شرکت و تعداد سهام آنها ـ۱ـ شل‌پترولیوم‌ن .و ۲۱۱۵ سهم ۲ـ ن‌ویترولیوم اسورانتی ماتاشاپی ۲۱۱۵ سهم ۳ـ ن‌وندرلندزانترنشنال ایندستری ان‌هندل ماتاشاپی ۲۱۱۵ سهم ۴ـ ن و لیخت ان کراخت ماتاشاپی ۲۱۱۵ سهم ـ ام‌سی دولپمنت فینانس ۵۴۰ سهم صندوق توسعه کشاورزی ایران ۱۸۰۰سهم. بانك عمران وتعاون روستائی ۱۲۰۰ سهم ۹ـ اولین مدیران‌شرکت ۱ـ کنت‌ویلم‌جوهن هرمن وان‌لیمبرك سیتروم (رئیس هیئت‌مدیره) آقای فرانسیس رابرت فوستر نایب‌رئیس هیئت مدیره ـ۳ـ انتونی جان‌میلر ـ۴ـ دیویدالان گریفیس ریس ۵ـ جورج یان‌رابرتز ۶ـ صندوق توسعه کشاورزی ایران مدیران شرکت میباشند .
۱۰ـ اختیارات مدیرعامل ـ آقای جئوفری جرج هیل برای مدت دوسال بسمت مدیرعامل شرکت انتخاب گردید و اختیارات مشارالیه بدین قراراست ۱ـ اداره و تمشیت امور شرکت از هر حیث وجهت ۲ـ نمایندگی شرکت نزد محاکم و مراجع قضائی و ثبتی و مالیاتی وادارات دولتی و شهرداریها و شرکت‌ها و افراد ۳ـ انعقاد هرگونه موافقت نامه و قراردادبنام شرکت با رعایت‌مدلول قرارداد مدیریت ۴ـ افتتاح حساب‌جاری‌وثابت دربانکها وموسسات اعتباری واستفاده ازحسابهای مذکور و امضای چکها وبروات و سفته ها واسناد تجاری از هرنوع وقبیل ۵ـ اجرای موافقتنامه بین شرکت ووزارت‌آب وبرق ۶ـ استخدام کارمند و کارشناسها و تعیین حقوق و مزایای آنها و عندالزوم معاف نمودن آنهاازخدمت ۷ـ حق‌تعیین معاونین و جانشین‌ها و تفویض کلیه ویا قسمتی از اختیارات خود به‌آنها باحق توکیل غیرولو کرارا خواهد بود .
۱۱ـ روزنامه کثیرالانتشار که برای دعوتها تعیین شده است اطلاعات .
۱۲ـ دارندگان حق‌امضاء در شرکت ۱ـ کنت‌ویلم‌جوهن هرمن وان‌لیمبرك‌سیتروم (رئیس هیئت مدیره)۲ـ آقای جئوفری‌جرج‌هیل (مدیر عامل) ۳ـ آقای نیال‌جان‌اوسالیوان (مدیر امور مالی) ۴ـ آقای فرانسیس رابرت‌فوستر (نایب‌رئیس هیئت مدیره) هریك منفردا درکلیه موارد ازطرف شرکت امضاء خواهند نمود .
۱۳ـ اولین بازرسان اصلی وعلی‌البدل شرکت آقای‌ملکم‌دیوید ادوارد فوستر بازرس اصلی وآقای ریچاردگری کاترل بازرس علی‌البدل .
۱۴ـ انحلال شرکت .طبق ماده ۱۹۹ قانون اصلاحی جدید تجارت . م‌الف ۲۲۷
ازطرف‌رئیس‌اداره‌ثبت‌شرکتهاو مالکیت صنعتی ـ مهدی‌نراقی

رطب زهره

هزاران ذرّه
خورشید
در یك دانه
رطب زهره

رطب : خرمای اعلای تازه است که با وسایل مخصوص همهٔ خواص و تمامی لذت آن حفظ شده باشد، وچنین چیزی تاکنون در کشور ما وجود نداشته است .
رطب زهره : بهترین رطب ایران (رطب بم) است که از روی درخت به سردخانه‌های مجهز منتقل میشود و سپس با دستگاههای مدرن بهداشتی شسته و تمیز و بسته‌بندی میگردد .
رطب زهره مغذی است : با حجم بسیار کم کالری مورد نیاز بدن شما را تأمین میکند .
رطب زهره مقوی است : سرشار ازانرژی است ودرآن فسفر ـ منگنز وکلسیم به حد وفور وجود دارد.
رطب زهره‌خوشمزه‌است : تازه نگه داشته شده و حلاوت آن کاملاً حفظ شده است .
رطب زهره: برای صبحانه ـ در فاصله دو غذا و دسر
رطب زهره: برای افرادی که کار فکری وجسمی سنگینی دارند
رطب زهره: برای کوهنوردان و کسانیکه عادت به راه پیمائی دارند

رطب زهره : فرآورده شرکت سهامی صنایع بم و خرما خیابان شیراز ـ شماره ۴۵ ـ تلفن ۴۶۹۹۱

۵۰۵

مقالات و گزارشهای سیاسی

هوئه: شهری جنگ‌زده بدون غرور

«شاید روزی یکی ازطرفین جنك را ببرد
اماهوئه همچنان شکست خورده است»

از: اکسپرس
ترجمه : بهروز دهزاد

آوارگان هوئه: «تاسال دیگر زنده میمانیم؟»

آنها بازگشته بودند ، بعضی با دستهای بیحرکت و از کار افتاده که با پارچه‌ای وبال گردنشان شده بود وعده‌ای دیگر باچوبی که زیر بغلشان بود بزحمت یك پای سالم خودرا بدنبال خود میکشاندند مصدومان ، معیوبها و مفلوجین ، اینها بودند محصول یك جنك وحشتناك و تاسف آور .

عده‌ای نیز زیر سایبان مغازه‌ها نشسته بودند ودر حالی که سرشان در میان زانوانشان قرار داشت میکوشیدند تاچهره نفرت‌انگیز جنك ، جنگی را که پشت سر نهاده بودند ، لحظه‌ای فراموش کنند . همه‌جا بوی مرك ، بیماری ، گرسنگی و فلاکت به مشام میرسید .

عزیمت بسوی لائوس با سه واحد از رنجرها و تفنگداران نیروی دریائی وچتربازان ویت‌نام جنوبی و بازگشت سریع وپیش از موقع به «هوئه» شهری که ستاد فرماندهی در آنجا قرار داشت .

یك فرمانده گردان از جنك لائوس باز نگشت زیرا او و ۸۳ تن از افرادش بوسیله‌هواپیما های امریکائی که اشتباها مواضع آنها را بمباران کرده بود کشته شدند .

سرهنك تشخیص داده بود که برای نجات ۳ گردان خود از مهلکه باید یکی ازگردانهایش راقربانی کندواین قربانی کردن بوسیله هواپیما های امریکائی صورت گرفت که وظیفه آنها از بین بردن مواضع دشمن بوده ولی بعلت نزدیکی جبهه دشمن با یکی از گردان های خودی می‌بایست آنها قربانی میشدند و در واقع این ۸۴ نفر شهید شدند تا در عین حال مواضع دشمن نابود شود .

نومیدی

در «هوئه» عقب نشینی باعث تعجب نشدوفقط شهر درسکوتی بیشتر فرو رفت . در روحیه‌مردم شهر نومیدی شدیدی وجود داشت زیراتمام‌شهر راسربازان شکست خورده اشغال کرده بودند واز قیافه تمام آنها یاس بوضوح دیده میشد .دشمنی که در اطراف شهر گسترده شده بود با تمام عظمت خود بیروح و مرده بنظر میرسید .

تمام دهکده ها یا بوسیله‌بمب از بین رفته بود ویا بوسیله تروریست‌ها ازسکنه خالی شده بود ، جنگلها خالی از درخت بود .

«هوئه» چهره حقیقی ویت‌نام است . یکی از ساکنان آن میگفت : شاید روزی یکی از طرفین جنك را ببرد ولی ما همچنان شکست خورده‌ایم .

«هوئه» با جمعیتی نزدیك به ششصد و ۵۰ هزار نفر یکی از شهر های بزرك ویت‌نام جنوبی است این شهر مشرف به دریا است . شهردارهوئه‌مردیست از اهالی شمال ویت‌نام با قیافه‌ای شبیه نارنگی . اوهم مانندسایر اهالی شهر مردیست فقیر و مایوس .

اینك‌هوئه مرکز«ناسیونالیست های افراطی» شده ، گروهی سازمان یافته ، مسلح و با ایمان بنام « جبهه آزادیبخش ملی» سال ۱۹۶۸ سال قت بود زیرا در فوریه این سال جبهه آزادیبخش ملی‌باتهاجم ناگهانی ارتش خودضربت بزرگی‌برپیکر نیرو های امریکا در ویت‌نام‌وارد آورد وپرچم خود را بر فراز دژ مستحکم هوئه برافراشت .

وآنگاه‌مردم این شهرسرگردان شدند ومنتظر بودند تا ارتش درباره آنها تصمیم بگیرد .

پیرمردی از اهالی هوئه که چهره سوخته‌اش‌باآن چشمهای بادامی باو حالت دوست داشتنی را میدهد در خانه‌ای کناریك کانال مخروبه که در کنار آن نیلوفر های آبی روئیده ولگد مال شده‌اند زندگی میکند در بدن وی آثار زخمهای زیادی را میتوان دید که بدون شك حاصل جنك است ، و دراین باره میگوید :

«یکروز بمب افکنهای امریکائی بسوی هوئه آمده‌و اینجا را باشدت هرچه‌تمامتر بمباران کردند بلافاصله پس از خاتمه بمباران سربازان ویتنام جنوبی و امریکائی به سوی شهر هجوم آوردند . سربازان امریکائی خود در خارج شهر ماندند و ویتنام جنوبیها را بداخل شهر فرستادند در داخل شهرجنك خانه بخانه و کوچه به کوچه درگرفت ... »

هنگامی که نبرد پایان‌یافت سه هزار جسد بروی خاك‌افتاده بود آنگاه سربازان امریکائی وارد شهر شدند و بابولدوزر های عظیم گودال های بزرگی حفر کردند و اجساد را درآنها ریختند و این دومین‌شکست ما بود و یك قدم دیگر بسوی یاس و بدبختی .

در فردای جنك از هوئه چیزی جز یك شهر ویران نمانده بود باهشتاد و پنج‌هزار بی خانمان که نصف آنها به چند خانه‌ای که هنوز کمی‌قابل استفاده بود پناهنده شده‌بودند شاهراه شماره «۱» که هوئه‌را به سایر شهر ها متصل میکرد دیگر قابل‌استفاده‌نبودبازرگانان و متمولین شهر دارائی خود را برداشته و فرار کرده بودند‌آنها به شهر های جنوبی رفتند تا بتوانند در آنجا به تجارت و کسب خود ادامه دهند در شهر هائی که هنوز آرامش در آن برقرار بود و امروز « هوئه » شهریست که دوباره حیات خود رابدست میاورد هم اکنون‌صدو هشتاد هزار آوارگانی که در هوئه هستند برای نوسازی شهر نیرو های خودرابکار انداخته‌اند و زمین های اطراف شهر و قسمت هائی از جنگل را (بجز قسمت های گوهستانی که در دست دشمن است) موردبهره‌برداری خود قرار داده‌اند . دویست تراکتور در دست روستائیان است که با آن‌جاده ها را باز میکنند و زمین ها را شخم میزنند.

دیگر جنك از هوئه دورشده است .

برای بهبود وضع اسفناك اقتصادی ویتنام جنوبی،امریکا کمکی بالغ بر هفتصد وپنجاه میلیون دولار بعنوان کمك های غیر نظامی به دولت سایگون کرد ولی این کمك ها نمی تواند از بالا رفتن قیمت ها در این کشور جلوگیری نماید .ویتنام‌زمانی خود صادر کننده برنج بود حال آنکه اکنون ۳۷ درصد برنج مصرفی خود را از خارج وارد میکند و شکر محصولی است که صددرصد از خارج وارد میشود.

بازنی آشنا میشویم ،شوهرش سرباز است و حقوقش ماهی صد تومان وزن از بابت کاری که در یك مغازه‌عروسك‌فروشی انجام میدهد ماهی صد و چهل تومان مزد میگیرد .دولت‌ماهی ۲ تومان برای خریدن ۲ کیلو برنج بهر خانواده میدهد و این غذای چهار روز این خانواده است .

گاهی اوقات آنها میتوانند کمی ماهی یاکمی گوشت بخورند . قبلا آنها مانند بسیاری از والدین ، بهنگام بازگشت از صحرا با خود مقداری میوه‌برای‌فرزندانشان میاوردند ولی حالا دیگر از میوه خبری نمیتوان یافت‌زیرا جنك تمام آنها را ازبین‌برده. دیگر آبی وجود ندارد تا درختان راآبیاری کند تمام شبکه های آبیاری و سدهای کوچك طبیعی بوسیله بمب‌از بین رفته‌اند ، گاهی اوقات کودکان زمزمه گرسنگی‌سر میدهند ولی والدین نه چیزی دارند که به آنها بخوراندو نه چیزی که به‌آنهابپوشانند.

یکی از زنان ساکن هوئه‌می گوید « شاید اجداد ما گناه بزرگی مرتکب شده‌اند که ما امروز اینطور کفاره‌آنرا میدهیم».

سل

بیش از دو سوم از جمعیت هوئه‌مبتلا به سل هستند و این بیماری گریبانگیر همه کس شده‌است .

« من حتی باندازه نصف حجم معده‌ام هم غذا نمیخورم» این گفته یکی از ساکنین این‌شهر است که معلم است او هم‌مانند سایرین ترجیح میدهد نامش مکتوم بماند او اضافه میکند که :

« بعداز شش ماه‌مردم هوئه محیط خود را باز میشناسند ولی دیگر چیزی نمانده . دزدان همه چیز را برده‌اند تمام خرده ریزهای زندگی دزدیده شده البته این دزدان عده بخصوصی نیستند بلکه تمام اهالی شهر دزدند زیرا چیزی ندارند که بخورند و چیزی ندارند تا خودرا بپوشانند انها مجبور به‌این کار هستند ، من مدت‌درازی مقاومت کردم و خواستم پاك بمانم ولی حالا دیگر ازدزدی شرم ندارم زیرا خانواده‌ام گرسنه‌اند و این آخرین شکست ما است زیرا بعد ار آن دیگر چیزی برای ما از انسانیت باقی نخواهد ماند.»

من گاهی اوقات چندقائی کنسرو بخصوص برای بچه ها کمی قند و نبات میخرم تا انها شکم خود را سیر کنندو آنها نیز از دیدن «اینهمه» خوراکی دردست من خوشحال میشوند و فعلا آنها چیزی جز شادی دنیای کودکانه خودنمی فهمند ولی گاهی اوقات دختر کوچك هشت ساله‌ام از من‌می‌پرسد :

«پاپا آیا من تاسال دیگرزنده میمانم ؟»

یك معلم دیگر ساکن هوئه میافزاید :

« ماتمام چشم امید خود رابه کمکهای آمریکا دوخته‌ایم ولی تاکنون کمتر به داشتن برنج‌و سهمیه‌ای از این کمکها موفق شده‌ایم زیرا تمام کمکهای آمریکا در سایگون مصرف‌می شود یا از بین میرود و وقتی‌در اینمورد سئوال میکنیم میگویند «بزودی خواربار و پوشاك برای منطقه شما فرستاده خواهدشد صبر داشته باشید بزودی ما جنك را خواهیم برد وزندگی راحتی در انتظار شما خواهد بود.»

غرور

«هوئه» یك شهرخاموش‌است. واکنون سربازان باز گشته‌اند‌در شهر ازدحامی حزن‌انگیز حکمفرما است . در خیابان ها انسان‌میکوشند تا هرچه‌زودتر بخانه خود برسند کشیشان بودائی در حالیکه چتری از کاغذ قرمز برروی سردارند خود را کنار میکشند تا سدراه این سربازان نگردند . دختران جوان با دامنهای سپیدشان در میان پدر و مادرشان این‌آمدو رفت را مینگرند .

نبرد لائوس آخرین شانس «هوئه» برای بازیافتن خود بود اما اینك اگر باکمی دقت در چهره شهر دقیق شویم‌می‌بینیم که دیگر «هوئه» تکبر و غرور خودرا از دست داده و سکوت و خاموشی برهمه جای شهر حکمفرما است زیراجنگجویان مغلوب بازگشته‌اند .

بررسی اوضاع اردن و ریشه اختلافات فلسطینی‌ها با ارتش

تلاش اعراب برای استقرار صلح در اردن

آیا کنفرانس سران عرب به نتیجه میرسد؟

از: مطبوعات فرانسه
ترجمه: علی بهارلو

پرزیدنت جمال عبدالناصر که جان خودرا در راه آشتی دادن اردن و سازمانهای فلسطین از دست داد امیدوار بود که با امضای قرارداد قاهره دست کم اختلافات عمان و مقاومت فلسطین برای مدت طولانی از بین خواهد رفت .

تلاش‌های رئیس جمهوری فقید مصر سبب شد که پس از حوادث خونین سپتامبر ملک حسین و یاسرعرفات رئیس کمیته مرکزی مقاومت فلسطین در کنفرانس سران عرب دست‌های یکدیگر را فشردند و بحران اردن برای مدت کوتاهی پایان یافت .

جمال عبدالناصر فردای روز امضای‌قرارداد‌های قاهره براثر سکته قلبی زندگی را بدرود گفت و رهبران کشورهای عربی پس از شرکت در مراسم تشییع جنازه بزرگترین وبا نفوذترین سیاستمدار جهان عرب قاهره را ترك گفتند ، در حالیکه هیچیک از آنها امیدی بریشه‌کن شدن عامل اصلی بحران نداشتند .

اختلافاتی که بعدا در مورد اجرای‌قرارداد های قاهره‌بین کماندوها‌و ارتش اردن‌بوجود آمد با امضای قراردادهای جدیدی در عمان حل شد و یک کمیته عالی بریاست نخست وزیر اردن و شرکت نمایندگان چند کشور عربی مامور اجرای مفاد قراردادهای قاهره وعمان شد.

بموجب این قراردادها نیروهای اردن و فدائیان مسلح شهرهای بزرگ را ترك‌گفتند نظامیان در سربازخانه‌ها و فدائیان در اردوگاههای ویژه مستقر شدند و دیگراثری از کماندوهای‌مسلح درخیابانها دیده‌نمیشدند وبدینگونه یک آرامش نسبی در سراسراردن بوجود آمد گو اینکه هنوز بروز حوادث جدید در گوشه و کنار از یک بحران تازه حکایت میکرد .

سرانجام این برخوردهای پراکنده جای خود را بزدوخوردهای مسلحانه شدید داد و از هفته گذشته اردن بار دیگر به میدان پیکار بین نیروهای دولتی وفدائیان فلسطین تبدیل شده است .

کنفرانس فوق‌العاده

وخامت اوضاع سبب شد که‌انورالسادات وملک حسین تقریبا در یک زمان سران کشورهای عربی را به تشکیل‌یک کنفرانس فوق‌العاده دعوت کنند .

اینک مقدمات تشکیل کنفرانس در قاهره از هر جهت فراهم شده است ولی آیا این کنفرانس خواهد توانست ریشه اختلافات‌را از میان بردارد ؟

ناظران سیاسی ازهم‌اکنون باین سئوال پاسخ منفی میدهند زیرا شکاف موجود بین دو طرف آنقدر عمیق است که تصور نمیرود سران کشورهای عربی قادر به پر کردن‌آن باشند .

طبق معمول اردنیها و فدائیان یکدیگر رابه نقض مقررات قراردادهای قاهره و عمان متهم میکنند در این میان بعضی کشورهای عربی جانب سازمانهای فلسطین راگرفته‌اند وحتی سوریه و عراق اخطار کرده‌اند که‌در صورت ادامه این وضع مستقیما برای رفع بحران مداخله خواهند کرد .

جمهوری متحد عربی نیز نسبت به‌حوادث اخیر عکس‌العمل شدیدی نشان داده واکنون روزنامه‌های قاهره از مسببین این حوادث بعنوان «قاتلین» ،«جنایتکاران» و «خائنین به آرمان عرب»نام میبرند .اما مطبوعات قاهره ومحافل رسمی مصر هرگز در حملات خود علیه اردن نام ملک حسین را بمیان‌نمی‌آورند وحتی او را ستایش میکنند .

روز یکشنبه گذشته یاسر عرفات رئیس کمیته مرکزی سازمان مقاومت فلسطین‌ضمن پیامی از کلیه پادشاهان و روسای جمهوری کشورهای عربی درخواست کرد که جلو کشتار فدائیان فلسطین را توسط نیروهای اردنی بگیرند ، بدنبال همین پیام بود که پرزیدنت انورالسادات به فرستنده رادیو «صدای فلسطین» اجازه داد که پخش برنامه های رادیوئی خود را از جمهوری متحد عربی از سر گیرد و سوریه شدیدا بمقامات اردنی اخطار کرد .

اما دولت اردن معتقد است که اقدامات غیر قانونی گروهی از فدائیان که «احساس مسئولیت نمیکنند» حوادث ناگوار فعلی‌اردن را بوجود آورده است. این‌عده درخیابانهای عمان براه افتاده و مغازه‌داران را وادار میکنند که دست از کار بکشند وواحدهای گشتی اردن را به مسلسل می‌بندند .

مداخله اسرائیل

از طرف دیگر اسرائیل در بحران اخیر اردن بیکار ننشسته و به دولتهای سوریه‌و عراق اخطار کرده است که از مداخله در امور داخلی اردن خودداری کنند در غیر این صورت وظیفه‌ای که اسرائیل در حفظ امنیت مرزهای خود دارد ، ایجاب میکند که عملا در اردن مداخله کند .

درچنین محیط حساس و بحرانی است‌که سران کشورهای عربی بار دیگر دورهم اجتماع میکنند تا به بحران روابط کماندوها ودولت اردن رسیدگی‌کنند برخی‌از دولتهای عربی عقیده دارند که تنها با تصفیه «عوامل مزدور» ارتش اردن میتوان‌به‌اختلافات‌اعراب وفلسطینی‌ها پایان داد در حالیکه دولت‌اردن معتقد است که با تصفیه سازمانهای فلسطین باید این منظور حاصل شود.

از: گاردین

«کالی» باید مجازات شود!

کالی بسوی زندان میرود

مسئول واقعی حادثه «مای‌لای» باید معلوم شود

وقتی سربازان در کشوری ناآشنا مشغول جنگ هستند همواره وسوسه‌ای قوی آنها را بقتل عام بیگناهان ترغیب‌و تشویق میکند. وسوسه‌بمباران های هوائی نیز چنین است. خلبانی که‌ازخلال ابرهابمبی را برفراز «درسدن» یا ویتنام شمالی رها میکند مبادرت به کشتن غیرنظامیان نیزمینماید.

تفاوت

ولی مورد چنین خلبانی با قضیه کالی تفاوت دارد. ممکنست بخلبانی بگویند (یا اینکه «او خود معتقد باشد)که آماج بمبهای او یک هدف نظامی است یا اینکه او برای قطع جریان تدارکات ومهمات دشمن ویاختنی کردن‌کوشش های جنگی او منطقه‌ای را بمباران‌میکند. افراد‌غیرنظامی که‌درناحیه بمباران‌شده‌هستند نیزازآنچه هدف اوست‌اطلاع دارند. آنها حداقل شانس مخفی کردن خود در یک پناهگاه یا دور شدن از محل خطر را دارند .

این نوع استدلال نیز کم یا زیاد همواره با دو روئی و ریا توام است.مشکلست قبول‌کرد که‌آلمان‌هاکاملا متقاعدبوده‌اند که «کانتربوری» یک هدف نظامی است. ولی رویهمرفته میتوان دامنه گناه و خطای خلبانان را محدود دانست.

ممکنست خلبانی که بمبی را روی شهری می‌اندازد امیدوار باشدکه بمب پل راه‌آهنی را منهدم کرده ولی بمردم لطمه‌ای وارد نیاورد، ولی ممکن نیست بدون قصد کشتن یک غیرنظامی اورا هدف تفنگ خود قرار داد.

تاحدی‌که قصدی این‌چنین ممکنست سنجیده وبا دقت و احتیاط انجام شود اعمال ستوان کالی کاملا سنجیده وبا دقت انجام گرفته است .

ولی سایرین نیز در طرح این قضیه سهیم بوده‌اند . قصد «پاك کردن» «مای‌لای» مورد توجه اشخاص‌دیگری غیراز کالی نیز بوده است . فرمانده مستقیم او سروان «مدینا» صدور دستور باورا در اینمورد نکذیب نموده است. ولی با دلایل‌آشکاری ثابت میشودکه از ناحیه مقاماتی باو دستور داده‌شده است چیزیکه در اینمورد یک اشتباه جدیست اینست که با مورد بازجوئی واتهام قرار دادن کالی هیچیک از ژنرالهائی‌که در سمتهای مافوق او بوده‌اند دراین میان مورد تعقیب قرار نگیرند . درمحاکمات‌جنایات جنگی نورنبرگ دو اصل‌مهم مورد توجه قضات بوده است : اول اینکه یک سرباز نمیتواند با استناد باینکه او بنا بدستور مافوق مبادرت بکارهائی کرده خودرا مبری بداند. دوم اینکه ژنرالهائیکه دستورانجام‌اعمال جنایتکارانه را میدهند مانندآنهائیکه این عملیات را انجام میدهند مقصر و مجرم هستند .

آمریکا این اصل را علیه دشمنان شکست خورده خود درآلمان وژاپن عملی نمود.

بخاطر طرفداری از همین شیوه ونه صرفا بخاطر اتخاذ روش منصفانه تری نسبت بستوان کالی ، آمریکا اکنون بایستی این اصل را علیه آمریکائیها نیز بموقع اجراء بگذارد . محکومیت یکستوان ماجرای «مای‌لای» را پایان نخواهد داد .

این قبیل اعمال شاید در تاریخ نظامی آمریکا زیاد اتفاق نیافتد . آنها بایستی علل بوجود آمدن چنین واقعه‌ای‌را پیدا نمایند. برای انجام این منظور بایستی هم افسر دستور دهنده و هم افسریکه با وقوف به وجود آمدن چنین واقعه‌ای آنرا مسکوت گذاشت هردو معلوم و معرفی نمود .

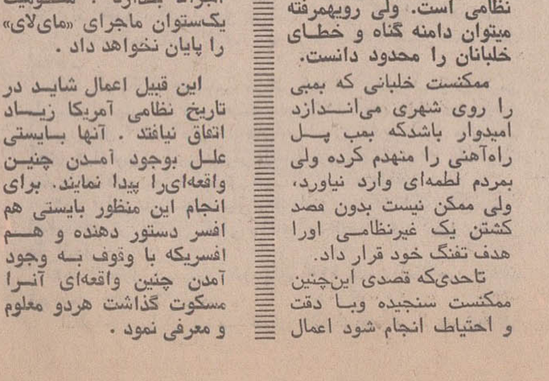

بازماندگان «مای‌لای» چگونگی کشتاررا تشریح میکنند

بمناسبت نزدیك شدن دادگاه رسیدگی به موضوع «کلی» و استفاده نیکسون از قدرت قانونی خود برای تحت نظرقرار گرفتن «کالی» .

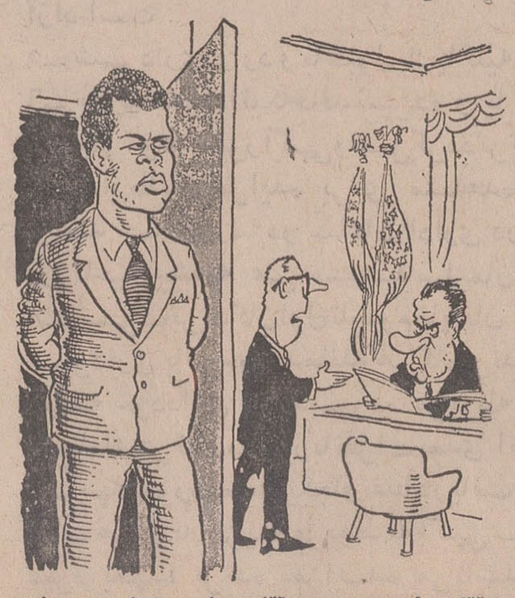

ـ آقای رئیس جمهوری،آقای «علی» اینجاست ومیخواهد اورا ببخشائید تا کسی را نکشد ..
از : گاردین

در مورد ستوان کالی‌آنچه در درجه اول قابل قبول بنظر می‌اید اینست که وی بهمان نحو که متهم شده مجرم‌بوده واعمالش بدون توجیه وعذر منطقی است. اگر آنطور که او خود اظهار داشته کرهای او بنابدستور مافوق بوده در اینصورت‌دستورهای داده‌شده باو غلط و بیدلیل بوده است. هراندازه او از طرف عده‌ای مورد حمایت و پشتیبانی‌قرار گیرد این حقیقت را نمیتوان نادیده گرفت که سربازان امریکائی درمارس ۱۹۶۸ در دهکده «مای‌لای» حداقل‌بیست ویک نفر از مردم ویتنام‌جنوبی را کشتند. اینکه ویت‌کنگها یکماه قبل از آن ۲۵۰۰ نفر از اهالی غیرنظامی و بیدفاع «هوئه» را کشتند عذری‌برای آنچه در «مای‌لای» رخ داده است نمیتواند باشد. ولی‌این موضوع را بایستی فراموش ننمود که این‌گونه اعمال تنها ازناحیه «استعمار طلبان»بروز نمی‌نماید .

تمام ارتشهائی که در بین یکصده غیرنظامی که‌نسبت به آنهااحساسات خصمانه دارند مشغول عملیات جنگی هستند در معرض ارتکاب اعمالی هستند نظیر آنچه امریکائیها در «مای‌لای» و ویت کنگها در «هوئه» انجام داده‌اند. سربازان آلمانی نیز در دهم ژوئن ۱۹۴۴ دردهکده «ارادو سورگلان» ۷۹۲ نفر را با شلیک نمودن بطرف مردها و سوزاندن زنها و اطفال در کلیسا از پای درآوردند .

آلمان‌ها نظیر چنین اعمالی در دهکده « لیدیس » در چکسلواکی نیز انجام دادند.

انگلیسها نیز متهم گردیدند که با بمبارانهای هوائی ناحیه «حریب» را در یمن جنوبی از صفحه زمین محو نمودند.

گزارش اول:
آسیا

رویداد سوم:
چین

ـ۱۰ـ

دنیا در نیم قرن ۱۳۰۰-۱۳۵۰

زیر نظر:
منصور تاراجی

نویسندگان:
شاهین شهیدی
ابوذر صداقت
محمد حیدری
پرویز ایرانزاد
اسدالله آقائی
علی بهارلو

ادعاهای ارضی چین نسبت به‌شوروی

حمله به جزایر

بدنبال این افکار و برای‌اینکه آسودگی خیال هیچوقت به رژیم «چیان کای چك» دست ندهد ، چین کمونیست تصمیم میگیرد جزایر ساحلی کوموی و ماتسو را که در اختیار چین ملی قرار گرفته گلوله باران کند .

موضوع تیراندازی به جزایر کموی و ماتسو که ۹٫۵ کیلو متر از خاك چین اصلی و ۲۲۰ کیلو متر از فرمز فاصله‌دارند، در موقع خود بحران بزرگی‌را در خاور دور بوجود آورد و چین کمونیست و ایالات متحده آمریکا را به یك قدمی برخورد مسلحانه پیش برد .

نگرانی مردم دنیا از این اختلاف بسیار بالاگرفت، امریکا اعلام کرد به پشتیبانی از چیان کای چك وارد جنگ با چین خواهد شد و بعضی از نظامیان استعمال سلاح اتمی برضدچین را به پیش کشیدند .

پشتیبانی شوروی از چین

«چیان کای چك» خیلی‌کوشش کرد به بهانه دفاع از جزایر ساحلی امریکا را علیه چین وارد عمل کند و بکمك نیروهای امریکائی حکومت را ساقط سازد، درهمین‌هنگام خروشچف نخست وزیر وقت شوروی به آیزنهاور رئیس جمهوری آن زمان امریکا اخطار کرد اگر به سرزمین اصلی چین حمله شود، شوروی بکمك‌چین‌خواهد شتافت .

ولی سرانجام چین کمونیست به گلوله باران خاتمه داد و «چوئن لای» نخست وزیر چین پیشنهاد کرد بین کشور او و آمریکا مذاکره آغاز شود .

مذاکرات ایالات متحده‌آمریکا و جمهوری توده‌ای چین که از چند سال قبل گاهگاه در ورشو پایتخت لهستان صورت میگیرد، از همین ایام آغاز شد .

اختلاف با شوروی

چنانکه در سطور گذشته‌مشاهده کردیم ، انقلاب کمونیستی در چین ابتدا بدون کمك شوروی به پیروزی رسید .

استالین انتظار نداشت در چنان مدتی کوتاه و به آن « آسانی » رژیم بزرگترین کشور آسیا تغییر کند و کمونیسم بقدرت برسد ولذا خود را برای کمك باین جریان و حتی مواجهه با نتایج آن آماده نکرده بود . مخصوصاروابط‌صمیمانه شوروی با « چیان‌کای‌چك» ووقایع منجوری بمذاق کمونیستهای چین خوشایند نبود واز همان زمان‌نطفه اختلافات بعدی بین چینی‌هاوشورویها بسته شد .

مناقشه بین دو قدرت بزرك کمونیستی جهان از زمان نخست‌وزیری خروشچف اوج میگیرد و در سال۱۳۳۹شمسی « لیوشائوچی » رئیس جمهور وقت چین در کنفرانس سران کمونیست در مسکو علنا و صریحا به خروشچف حمله کرد و سیاست او رامورداننقاد قرارداد .

در سال ۱۳۴۵ کمیته‌مرکزی حزب‌کمونیست چین قطعنامه‌ای صادر کرد که بموجب آن روابط این حزب با حزب کمونیست شوروی برای‌همیشه قطع میشد .

چین‌کمونیست ادعا های ارضی نسبت به شوروی بمیان کشید و بندر «ولادیوستوك » را متعلق بخود شمرد . در نقشه جغرافیائی که در چین بچاپ رسید تمام مسیر رود آمور در جنوب شوروی و شمال‌چین جزو خاك چین قلمداد شد .

دو کشور در تمام نقاط جهان‌علیه یکدیگر قد علم کردند و جنك تبلیغاتی وسیعی را بر ضدهم‌بوجود آوردند . چندی قبل جنك‌از تبلیغات فراتر رفت و به نبرد مسلحانه در مرزهای دو متحد سابق تبدیل شد. چین رهبران شوروی را به‌تجدیدنظر طلبی متهم کرد و آنان نیز چین را به اتخاذ مواضع چپ‌روانه و ماجراجویانه متهم ساختند .

در سال ۱۹۶۹ نبرد مسلحانه در منطقه «دامانسکی» در رودخانه «اوسوری» بین دو کشور درگرفت و تلفات سنگینی بر طرفین وارد آورد .

در سال ۱۹۷۰ نبرد مسلحانه در منطقه «تاکه‌لا» در سین‌کیانگ بین دو کشور درگرفت و تلفات سنگینی بر طرفین وارد آورد .

در سال ۱۹۷۱ نبرد مسلحانه در منطقه «تاکه‌لا» در سین‌کیانگ بین دو کشور درگرفت و تلفات سنگینی بر طرفین وارد آورد .

در سال ۱۹۷۲ نبرد مسلحانه در منطقه «تاکه‌لا» در سین‌کیانگ بین دو کشور درگرفت و تلفات سنگینی بر طرفین وارد آورد .

در سال ۱۹۷۳ نبرد مسلحانه در منطقه «تاکه‌لا» در سین‌کیانگ بین دو کشور درگرفت و تلفات سنگینی بر طرفین وارد آورد .

در سال ۱۹۷۴ نبرد مسلحانه در منطقه «تاکه‌لا» در سین‌کیانگ بین دو کشور درگرفت و تلفات سنگینی بر طرفین وارد آورد .

در سال ۱۹۷۵ نبرد مسلحانه در منطقه «تاکه‌لا» در سین‌کیانگ بین دو کشور درگرفت و تلفات سنگینی بر طرفین وارد آورد .

در سال ۱۹۷۶ نبرد مسلحانه در منطقه «تاکه‌لا» در سین‌کیانگ بین دو کشور درگرفت و تلفات سنگینی بر طرفین وارد آورد .

در سال ۱۹۷۷ نبرد مسلحانه در منطقه «تاکه‌لا» در سین‌کیانگ بین دو کشور درگرفت و تلفات سنگینی بر طرفین وارد آورد .

در سال ۱۹۷۸ نبرد مسلحانه در منطقه «تاکه‌لا» در سین‌کیانگ بین دو کشور درگرفت و تلفات سنگینی بر طرفین وارد آورد .

در سال ۱۹۷۹ نبرد مسلحانه در منطقه «تاکه‌لا» در سین‌کیانگ بین دو کشور درگرفت و تلفات سنگینی بر طرفین وارد آورد .

در سال ۱۹۸۰ نبرد مسلحانه در منطقه «تاکه‌لا» در سین‌کیانگ بین دو کشور درگرفت و تلفات سنگینی بر طرفین وارد آورد .

در سال ۱۹۸۱ نبرد مسلحانه در منطقه «تاکه‌لا» در سین‌کیانگ بین دو کشور درگرفت و تلفات سنگینی بر طرفین وارد آورد .

در سال ۱۹۸۲ نبرد مسلحانه در منطقه «تاکه‌لا» در سین‌کیانگ بین دو کشور درگرفت و تلفات سنگینی بر طرفین وارد آورد .

در سال ۱۹۸۳ نبرد مسلحانه در منطقه «تاکه‌لا» در سین‌کیانگ بین دو کشور درگرفت و تلفات سنگینی بر طرفین وارد آورد .

در سال ۱۹۸۴ نبرد مسلحانه در منطقه «تاکه‌لا» در سین‌کیانگ بین دو کشور درگرفت و تلفات سنگینی بر طرفین وارد آورد .

در سال ۱۹۸۵ نبرد مسلحانه در منطقه «تاکه‌لا» در سین‌کیانگ بین دو کشور درگرفت و تلفات سنگینی بر طرفین وارد آورد .

در سال ۱۹۸۶ نبرد مسلحانه در منطقه «تاکه‌لا» در سین‌کیانگ بین دو کشور درگرفت و تلفات سنگینی بر طرفین وارد آورد .

در سال ۱۹۸۷ نبرد مسلحانه در منطقه «تاکه‌لا» در سین‌کیانگ بین دو کشور درگرفت و تلفات سنگینی بر طرفین وارد آورد .

در سال ۱۹۸۸ نبرد مسلحانه در منطقه «تاکه‌لا» در سین‌کیانگ بین دو کشور درگرفت و تلفات سنگینی بر طرفین وارد آورد .

در سال ۱۹۸۹ نبرد مسلحانه در منطقه «تاکه‌لا» در سین‌کیانگ بین دو کشور درگرفت و تلفات سنگینی بر طرفین وارد آورد .

در سال ۱۹۹۰ نبرد مسلحانه در منطقه «تاکه‌لا» در سین‌کیانگ بین دو کشور درگرفت و تلفات سنگینی بر طرفین وارد آورد .

در سال ۱۹۹۱ نبرد مسلحانه در منطقه «تاکه‌لا» در سین‌کیانگ بین دو کشور درگرفت و تلفات سنگینی بر طرفین وارد آورد .

در سال ۱۹۹۲ نبرد مسلحانه در منطقه «تاکه‌لا» در سین‌کیانگ بین دو کشور درگرفت و تلفات سنگینی بر طرفین وارد آورد .

در سال ۱۹۹۳ نبرد مسلحانه در منطقه «تاکه‌لا» در سین‌کیانگ بین دو کشور درگرفت و تلفات سنگینی بر طرفین وارد آورد .

در سال ۱۹۹۴ نبرد مسلحانه در منطقه «تاکه‌لا» در سین‌کیانگ بین دو کشور درگرفت و تلفات سنگینی بر طرفین وارد آورد .

در سال ۱۹۹۵ نبرد مسلحانه در منطقه «تاکه‌لا» در سین‌کیانگ بین دو کشور درگرفت و تلفات سنگینی بر طرفین وارد آورد .

در سال ۱۹۹۶ نبرد مسلحانه در منطقه «تاکه‌لا» در سین‌کیانگ بین دو کشور درگرفت و تلفات سنگینی بر طرفین وارد آورد .

در سال ۱۹۹۷ نبرد مسلحانه در منطقه «تاکه‌لا» در سین‌کیانگ بین دو کشور درگرفت و تلفات سنگینی بر طرفین وارد آورد .

در سال ۱۹۹۸ نبرد مسلحانه در منطقه «تاکه‌لا» در سین‌کیانگ بین دو کشور درگرفت و تلفات سنگینی بر طرفین وارد آورد .

در سال ۱۹۹۹ نبرد مسلحانه در منطقه «تاکه‌لا» در سین‌کیانگ بین دو کشور درگرفت و تلفات سنگینی بر طرفین وارد آورد .

در سال ۲۰۰۰ نبرد مسلحانه در منطقه «تاکه‌لا» در سین‌کیانگ بین دو کشور درگرفت و تلفات سنگینی بر طرفین وارد آورد .

خواب بچه ها را بهم نزنیم

خواباندن بچه‌ها مخصوصا بچه های شلوغ و کم‌خواب کار مشکلی است بچه‌ها اعم‌ازاینکه به مدرسه بروند یا مدرسه‌رو نباشند احتیاج به خواب دارند بدین‌جهت مادران بایستی فرزندان خود را عادت دهند که در ساعت معینی بخوابند و صبح در ساعت معینی از خواب بیدار شوند و اگر برنامه خواب آنها بهم بخورد بیخوابی بدتر ازهر عامل دیگر سلامت بچه ها را تهدید میکند.

اگر بسلامتی بچه های خود علاقمند هستید هرچند که آنها را خیلی دوست دارید و نمیخواهید ناراحت شوند بااینهمه سعی کنید به هرنحوی که باشد آنها را وادار نمائید خوابشان مرتب و به موقع باشد.

چگونه بچه هارا بخوابانیم

بچه‌ها تمام روز بازی میکنند و یا بکارهای دیگر مشغولند و خستگی برآنها چیره میشود. اولین قدم در مورد خواباندن بچه ها آنست که ساعت معینی را در نظر گرفته و به بچه ها گوشزد کنید که در آن ساعت بایستی درخواب باشند.

وقتی که بچه‌ها چندروزپشت سرهم درساعت مشخصی برای خواب آماده شوند بتدریج این کار برای آنها بصورت عادت در می‌آید و بعدها بدون اینکه شما چیزی بگوئید خودشان به رختخواب رفته میخوابند.

در حدود بیست دقیقه قبل از وقت تعیین‌شده به بچه‌ها بگوئید خود را برای خواب آماده دیگر به خواب نمبرود.

سعی کنید اطاق خواب و اطراف آن ساکت و آرام باشد بهتر است وقتی که برنامه بچه هادر تلویزیون تمام شد آنراخاموش کنید تا خیال آنها راحت باشد که دیگر برنامه‌ای در کار نیست.

استحمام و تعریف داستانهای مفید کمک موثری به خواب رفتن آنها مینماید.

شما میتوانید با آویزان کردن پرده های مختلف جلوی نور خیره کننده را بگیرید و چنانچه سروصدائی بداخل اطاق خواب بچه هانرسد کمی پنجره و در اطاق آنها را باز بگذارید تا هوای تمیز بداخل اطاقتان داخل شود آنگاه آنرا ببندید. هوای اطاق بچه‌ها در زمستان باید نه سرد و نه زیاد گرم باشد، بهتراست در اطاق خواب بچه‌ها حرارت‌سنج نصب کنید تا میزان حرارت آنرا همیشه زیر نظر داشته باشید.

نمایند بدین ترتیب بچه‌ها چنانچه کتابی میخوانند و یا در حال بازی هستند باقیمانده وقت خود را چنان با کتاب خواندن وبازی تطبیق میدهند که بازی و یا خواندن آنها نیمه کاره نماند.

متوجه باشید بچه‌ها باخواهش وقت خواب خودرا عقب نیاندازند. زیرا همین اضافه کردن وقت‌ها لابد هرروز تکرار میشود و بعداز چندروز مشاهده میکنید که بچه‌ها نسبت به روز اول چند ساعت دیرتر میخوابند. البته دستور و تصمیمات اعضای خانواده که بزرگتر هستند در هرحال بایستی یکنواخت باشد تا بچه‌ها از دستورات متناقض بزرگترها سوء استفاده نکنند.

اطاق خواب بچه نباید به‌اتاق ویا محل بازی‌دوستان اومشرف و یا نزدیك باشد زیرا وقتی چشم فرزند شما به دوستانش که درحال بازی هستند بیافتد

دخترخانم ! وقت‌آنست که بـا عروسکت خداحافظی کنی و چراغ را خاموش کنی و بخوابی.

زنان و فعالیت های سیاسی

هفته گذشته بخشنامه‌ای از طرف سازمان زنان ایران به کلیه شعب این سازمان در شهرستانها ارسال شد. که اعضای آن شعبه میتوانند در احزاب قانونی عضویت داشته ودر انتخابات فعالیت کنند.

پیش بینی میشود که دبیران شعب سازمان زنان در شهرستانها که اغلب بانوان سرشناس و فعال هستند در فعالیتهای انتخاباتی آینده از پشتیبانی زنان عضو سازمان زنان بهره بیشتری گیرند.

تاکنون در اغلب شهرستانها و مراکز استان از بانوانی برای سرپرستی و هدایت برنامه‌های سازمان زنان کمک گرفته میشد که درزمینه‌های سیاسی فعالیت کمتری داشته وبطور کلی بیشتر فعالیت فرهنگی داشتند با این بخشنامه و تعیین خط‌مشی شعب سازمان زنان در شهرستانها بانوان میتوانند در حاشیه فعالیتهای سازمان زنان از حمایت زنان شهر خود نیز در انتخابات برخوردار شوند.

فستیوال فیلم وجوانان

«جف‌استریکل» فیلمساز جوان آمریکائی

در نخستین هفته برنامه‌فیلم و جوانان کانون فرهنگی انجمن ایران و امریکا از ۲۱ تا ۲۶ فروردین تاکید روی جوانان و فیلم هائی که آنان میسازند خواهد بود. طی این برنامه قریب ۸۰ فیلم که توسط دانش‌جویان در امریکا ساخته شده نمایش اداده خواهدشد.

این فیلم هابه سبک های مختلف از مستند گرفته تا داستانی، تجربی و کارتون تهیه شده است.

جف‌استریکلر فیلمساز جوان امریکائی این فیلم ها را پس‌از نمایش مورد بحث قرار میدهد و باشرکت فیلمسازان جوان امریکا کارگاهی‌را ادارمخواهد کرد که در آن به تهیه ونمایش فیلم مبادرت خواهد شد.

نقاشان دبستان آبتین

در این هفته نمایشگاهی دیگر از نقاشیهای کودکان در دبستان آبتین تشکیل شده است.

دراین نمایشگاه ۱۲ کودک ۹ تا ۱۱ ساله شرکت دارند.

تجلیل

فردا شب «دوشنبه» از ساعت ۱۹ تا ۲۱ درکاخ مرکزی جوانان بمناسبت تجلیل از ابراهیم صهبا شب شعری خواهد بود.

آقای دکتر عزت‌الله همایونفر در باره صهبا سخنرانی کرده وچندتن از شعراقطعاتی خواهند خواند وبرنامه هنری اجرا میشود.

ورود برای علاقمندان آزاد است.

بستك و خلیج فارس

«بستک وخلیج فارس» نوشته مهندس جمیل موحد کتاب جالبی درباره شهر بستک است.

در این کتاب اوضاع طبیعی و جغرافیائی، تاریخ مردم شناسی این شهر بتفصیل آمده است ودرباره ادارات، فرهنگ نامه واقتصادشهر بستک فصلی رقم شده است.

نقاشی‌های کودکان

بمناسبت هفته جهانی کتاب کودک نمایشگاهی از آثار کودکان در پارک یوسف آباد افتتاح‌شده است. در این نمایشگاه آثاری از کودکان نقاش فراهم آمده است که در حد خود زیبا و دیدنی است.

در اینجا چند اثر از این نقاشان خردسال را می‌بینید.

فیلم بی ادعا

چند روز پیش در یک‌جلسه خصوصی فیلم «فاتحین صحرا» برای روزنامه نگاران ومنتقدین نمایش داده شد

فاتحین صحرا آخرین فیلم محمد زرین‌دست است و بر اساس کشمکش‌بین اشرارمحلی و قوای دولتی تنظیم شده است.

زرین‌دست در مورد این فیلم ادعائی ندارد معتقد است که اثر او توجه به مسائلی دارد که‌بیش ازاین درفیلم فارسی سابقه نداشته است.

کتابی اندیشمندانه در اقتصاد جدید

حسابداری ملی

تالیف: محمود منتظرظهور
انتشارات: نیل‌وابوریحان
۲۲۴ صفحه... بهاء ۱۶۰ ریال

حسابداری ملی یکی ازمهمترین وپیچیده ترین بخش های علم اقتصاد است که‌بویژه در سالهای اخیر موردتوجه فراوان قرار گرفته است اما تا زمان انتشار این کتاب، که اولین کتاب از مجموعه «اقتصاد جدید» است، مکتوبی که فقط به «حسابداری ملی» اختصاص یافته باشد کمیاب بود و سوای چند جزوه که‌بصورت پلی‌کپی دراختیار دانشجویان قرار می‌گرفت، منبع دیگری وجود نداشت.

کتاب مورد بحث شرح تفصیلی «حسابدار ملی» است که بنابه تعریف مولف موضوع آن «مطالعه کمی و منظم عناصر اساسی تمام فعالیت های اقتصادی یك کشور طی یك زمان معین (یکسال) میباشد.» و مولف بااستفاده از تجاربی که طی چند سال تدریس در دانشکده اقتصاد دانشگاه تهران‌بدست آورده، سعی کرده‌مطالب مهم و سودمند رابنحوی که‌خواننده ازخواندن آن احساس کسالت نکند، بدنبال هم آورد واین مبحث پیچیده راتاسرحدامکان بسادگی و بدون اینکه نکته مهمی فراموش شود، توضیح دهد.

آنجا که احتیاج به جدول بوده، حتی‌المقدور از جداول مربوط به ایران استفاده شده تا دانشجو محقق بتواند ضمن فراگیری و احیانا بخاطر آوردن حسابدار ملی، از برخی آمارهای مربوط به اقتصاد ایران اطلاع کافی کسب کند.

کتاب شعر سال

جایزه ادبی تلویزیون ملی ایران که‌درسال ۱۳۴۸ بانام جایزه «کتاب‌شعرسال» بنیادشد دردومین سال‌حیات خود اختصاص به مجموعه های شعر شاعرانی دارد که‌چاپ اول کتابشان در جریان سال ۴۹ وحداکثر تاپایان اسفند سال گذشته منتشر شده باشد.

مبلغ این جایزه یکصدهزار ریال است و در نیمه اول اردیبهشت ماه امسال به‌رای هیئت داوران منتخب تلویزیون به یک یا دو مجموعه از کتابهای شعر سال ۱۳۴۹ اعطاء میشود.

ناشران شعر و شاعرانی که در جریان سال ۱۳۴۹ اقدام به چاپ و انتشار مجموعه‌های تازه شعرکرده‌اند میتوانند ۷ نسخه از کتاب را حداکثر تاپایان فروردینماه ۱۳۵۰ به‌تلویزیون تسلیم‌کنند

فال فردا

فروردین ـ عشاق روز دلپذیری را خواهند گذراند، سعی کنید از فکرفردای خود هم غافل نشوید.

اردیبهشت ـ در خانواده‌انتظار دقت و توجه بیشتری از شما دارند سعی کنید به خواسته های آنان توجه کنید.

خرداد ـ یك نامه یا خبری شما را خوشحال خواهد کرد وممکن است در کار اداری بمقامات بالاتری منصوب‌شوید.

تیر ـ خدا را فراموش نکنید درکارها باو توکل کنید بدون شك پیروز خواهید شد.

مرداد ـ در زندگی‌دقیق‌تر باشید زیردستان را نرنجانید آنها دوستان خوبی میتوانند برای شما باشند.

شهریور ـ یك مکالمه تلفنی ممکن است شمارا ناراحت کند ولی خود را نبازید اثری منفی روی‌زندگی شما ندارد.

مهر ـ یك تشکر ساده، یك توجه کوچك‌میتواند شما را آدمی قابل ستایش و فهمیده جلوه دهد وبدون این کارها شما شخصی بی توجه به همه‌چیزجلوه میکنید.

آبان ـ بیك میهمانی میرویدو بشما در آنجا خوش خواهد گذشت و ممکن است هدایائی دریافت کنید.

آذر ـ بابی پروائی و بی‌توجهی روزها را نگذرانید واگر به‌آموختن اشتغال دارید درس را روی‌هم انباشته نکنید که بعدا پشیمان میشوید.

دی ـ فردا کمی‌هم باستراحت وتفریح خودبرسید اینقدر زندگی را در کاروتلاش خسته کننده خلاصه نکنید.

بهمن ـ فردا خبر مسرت‌بخشی می‌شنوید، بطوریکه‌همه وجودتان را نشاطی بی پایان فرا میگیرد.

اسفند ـ دقت و توجه بکار و زندگی از ضروریات خوشبختی شما بشمار میرود، سعی کنیدبرای فردای خود اندوخته‌ای کناربگذارید.

آگهی مزایده

بهداریکل راهها اشیاءزیر را از طریق مزایده کتبی بفروش میرساند:

۱ـ یکدستگاه حرارت‌مرکزی مارك کوستاوتیتان مدل ۱۹۵۵ بالوله کشی داخل موتورخانه و پمپ‌های مربوطه.

۲ـ یکصدوبیست واحدرادیاتور سوئدی.

۳ـ یکدستگاه پست‌ترانسفور- ماتور ۶۰۰۰ ولتی درحال کار

۴ـ یکدستگاه آسانسورمارك K.GITAN ۵۰۰ کیلوگرم ظرفیت

۵ـ کولر ارج

۶ـ در حدود ۲ تن لوله های سفید و سیاه وچدنی کارکرده

۷ـ مقداری سنك مستعمل

۸ـ وان و دستشوئی ولوازم بهداشتی

۹ـ پشم عایق

طالبین میتوانندبا ملاحظه‌لوازم مورد مزایده پیشنهادات خودرا در پاکت لاکو مهر شده تا آخر وقت اداری روز ۱۳۵۰/۱/۲۵ بدفتر بهداریکل تسلیم نمایند. سپرده معادل ۵٪ مبلغ پیشنهادی است که باید بحساب ۱۹۹۹ بهداریکل در بانك مرکزی ایران تودیع و قبض سپرده ضمیمه پیشنهاد گردد.

آسانسورپس‌از نصب آسانسور جدید تحویل خواهد شد.

کلیه دستگاه‌های موردمزایده بطور درجا بفروش میرسد و هزینه های پیاده کردن بعهده خریدار است بهداریکل در رد یا قبول کلیه پیشنهادات مختار است پیشنهادات‌واصله درساعت ۹ صبح روز ۱۳۵۰/۲/۱۰ باز و قرائت خواهد شدحضوربپیشنهاد دهندگان آزاد است.

مدیرعامل بهداریکل راهها ـ دکتر نفیسی
۱ـ۲ آ ـ ۱۵۶۲

قبول کارآموز زن و مرد جهت استخدام در هتلهای شیراز

با شرایط مناسب با تحصیلات ۶ ابتدائی تا دیپلمه (ریاضی، ادبی، طبیعی، فنی، خانه‌داری) جهت استخدام درهتلهای تهران و شیراز پس‌از یك دوره کارآموزی در رشته های مختلف.

داوطلبان میتوانند برای اطلاع ازشرایط تا ۱۳۵۰/۱/۲۵ به‌آدرس زیر مراجعه نمایند.

خیابان پهلوی، خیابان دمشق، مقابل سینمای رادیوسیتی، شماره ۱۳. مالف ۳۵۸

سازمان جلب‌سیاحان
۱ـ۲ آ ـ ۱۶۷۳

دعوت برای امتحان ازمهندسین کشاورزی داوطلب خدمت در سازمان ترویج وزارت کشاورزی

پیرو آگهی های قبلی بدین وسیله باطلاع کلیه داوطلبانی که قبلا برای خدمت در سازمان ترویج جزو گروه های ۵۰ نفری و ده نفری ثبت‌نام کرده‌اند میرساند که امتحان و مصاحبه داوطلبان مذکور ساعت ۹ صبح روز سه‌شنبه ۱۳۵۰/۱/۲۴ درسالن سازمان امور اداری و استخدامی کشور به عمل خواهد آمد. داوطلبان بایستی جهت دریافت کارت ورود به جلسه امتحانی تا اخر وقت اداری روز دوشنبه ۱۳۵۰/۱/۲۳ بسازمان ترویج وزارت کشاورزی واقع در خیابان زاهد جنب بیمارستان فیروزگر مراجعه نمایند. مالف ۱۹

۱ـ۶۸۰ وزیر کشاورزی

قبولشدگان امتحانات ادواری سال ۱۳۴۹ سازمان امور اداری و استخدامی کشور

آگهی استخدام رسمی

ثبت کل اسناد و املاك طبق مفاد قانون استخدام کشوری ۱۰۱ نفر را برای تصدی مشاغل: متصدی دفاتر املاك ۵۳ نفردر نقاط:

بوشهر، فسا، لاستان، کازرون، قوچان، بیرجند، کاشمر، ایلام، کرمان، کرمانشاه، دزفول، شهرضا، اصفهان، سیرجان، مهریز، شهسوار، رشت، بندر پهلوی، ساری، گرگان، گنبد کاوس، شاهی، بندر عباس، رفسنجان، سنندج، زاهدان، زابل، بابل، اردبیل، مراغه، خوی، میاندوآب، رضائیه، شاهرود، سمنان، بهبهان. در گروه موقت شغلی ۴ یکنفر ارزیاب امور ثبتی در گروه موقت‌شغلی ۲ برای شیراز و ۴۷ نفر بایگان برای نقاط:

رشت، بندرپهلوی، ساری، گرگان، گنبد کاوس، شاهی، لاهیجان، بندر عباس، رفسنجان، سنندج، سقز، زاهدان، زابل، بابل، اردبیل، مراغه، خوی، شاهپور، میاندوآب، بوشهر، فسا، قوچان، بیرجند، بانه، مریوان، سراوان، ایرانشهر، کرمان، کرمانشاه، قصر شیرین، شاه‌آباد غرب، دزفول، شهرضا، اصفهان، سیرجان، مهریز، گروس، خرمشهر، شهسوار، رضائیه. در گروه موقت شغلی ۲ استخدام می کند.

الف ـ شرایط داوطلبان

۱ـ دارابودن گواهینامه دوره کامل دبیرستان و گذراندن دوره آموزشی مربوط برای شغل تصدی دفاتر املاك و گواهینامه دوره اول متوسطه و گذراندن دوره آموزشی برای بایگان و ارزیاب امور ثبتی.

۲ـ دارابودن گواهینامه قبولی در امتحانات و مسابقه ادواری سال ۱۳۴۹.

ب ـ ترتیب نام‌نویسی

۱ـ داوطلبان واجد شرایط می توانند فرم زیر این آگهی‌را تکمیل کرده و همراه باعین گواهینامه خود با پست سفارشی حداکثر تاتاریخ پنجم اردیبهشت ماه سال جاری به نشانی:

تهران اداره کل ثبت دفتر تشکیلات و بودجه ارسال دارند به مدارکی که بعد از این تاریخ به پست تحویل داده شود ترتیب اثر داده نخواهد شد.

۲ـ داوطلبان بایستی نشانی کامل. شماره ردیف گواهینامه قبولی خود در امتحانات ادواری را با خط خوانا در پشت پاکت محتوی مدارك بنویسند.

ج ـ ترتیب استخدام

ثبت کل اسناد و املاك در پایان مهلت نام نویسی گواهینامه های داوطلبان واجد شرایط را به تعداد کافی و به ترتیب تقدم قبولی در امتحانات نگهداری کرده از دارندگان آنها برای اقدامات‌بعدی بوسیله آگهی در همین‌روزنامه دعوت بعمل میآورد وگواهینامه داوطلبان زائدبراحتیاج را برای صاحبان آنهاعودت می دهد. مالف ۳۵۶

نام	نام خانوادگی
شماره شناسنامه‌ومحل صدور	
نام پدر	مدرك تحصیلی
رشته تحصیلی	
داوطلب شغل «فقط یك شغل	
داوطلب خدمت در شهرستان	
وضع نظام وظیفه	نشانی پستی کامل
امضاء داوطلب	

معاون وزارت دادگستری و سرپرست ثبت‌کل: رئیسیان
آ ـ ۱۶۸۶ ۱ـ۳

اطلاعیه وزارت راه

بمنظور تهیه برنامه های اساسی راهسازی و توسعه شبکه‌راهها در جهت بهبود وضع ترافیك آمارگیری درراهها بوسیله‌مامورین وزارت راه آغاز گردیده است.

از شما هم‌میهن گرامی که به‌آبادی کشور وسلامت مسافرین خود علاقمند هستید تقاضا میشود در اجرای این‌امر مهم با مامورین مذکور همکاری فرموده باتوقف و صرف‌یك دقیقه ازوقت گرانبهای خود بسئوالات آنان پاسخگوئی وموجبات توفیق وامتنان‌خدمتگزاران خود رافراهم فرمائید. مالف ۳۵۷

۱ـ۳ آ ـ ۱۶۷۶ وزارت راه

آگهی استخدام

شرکت حسابرسی وزارت آب و برق

پیرو آگهی های قبلی باطلاع کلیه داوطلبان شغل حسابرس میرساند که آزمایش کتبی روز جمعه ۱۳۵۰/۱/۲۰ از ساعت ۹ تا ۱۲ درمحل شرکت سهامی برق منطقه‌ای تهران ـ میدان ژاله‌ضلع شمالی کارخانه برق ـ مرکز شماره ۳ برق وزارت کار برگزار می شود.

بنابراین از کلیه داوطلبانی که تقاضای خود را ارسال‌نموده‌اند خواهشمند است برای تکمیل تقاضا واخذ اجازه ورود به جلسه آزمایش از روز سه‌شنبه ۱۳۵۰/۱/۱۷ لغایت ۱۳۵۰/۱/۱۹ بدفتر شرکت حسابرسی وزارت آب وبرق واقع در خیابان تخت‌جمشید ساختمان شماره ۴۱ مراجعه فرمایند. مالف ۳۵۵

۱ـ۲ آ ـ ۱۶۸۲

تجدید آگهی مزایده فروش پیه خام درسال ۱۳۵۰

سازمان گوشت کشور کلیه محصول‌پیه‌خام دم کارد حاصله از کشتار روزانه سازمان در کشتارگاه تهران را طبق عرف معمول برای یکساله ۱۳۵۰ از طریق مزایده بفروش میرساند.

شرکت کنندگان میتوانند با اخذ برك شرایط از دفترسازمان واقع در خیابان تخت جمشید جنب شرکت ملی نفت شماره ۸۰ و امضاء آن در صورت قبول ضمن تودیع مبلغ میلیون ریال وجه نقد بحساب جاری شماره ۶۹۲۷ سازمان نزد بانك مرکزی ایران پیشنهاد های خود را در پاکت لاکو مهرشده (با ذکرمربوط بمزایده فروش پیه‌خام) تا آخروقت اداری روز دوشنبه ۱۳۵۰/۱/۳۰ بدفتر سازمان تحویل و رسید اخذ نمایند.

کمیسیون رسیدگی به پیشنهادها ساعت ۱۰ صبح روز سه‌شنبه ۱۳۵۰/۱/۳۱ در محل سازمان تشکیل‌میگردد سازمان در رد یا قبول یك یا کلیه پیشنهادها مختار خواهد بود.

به پیشنهاد های مشروط و مبهم و فاقد قبض سپرده ترتیب اثر داده نمیشود و کلیه هزینه های مزایده و پرداخت مالیات و هرگونه عوارض بعهده برنده مزایده میباشد. حضور پیشنهاد ـ دهندگان در جلسه مزایده آزاد است. م الف ۲۰۱

۱ـ۲ آ ـ ۱۴۹۶ سازمان گوشت کشور

«آگهی استخدام پیمانی» مهندس یا کمك مهندس

مرکز پزشکی فیروزگر برای سرپرستی و اداره اموربرق تلفن و تاسیسات فنی خود به یکنفر مهندس مکانیك یا تاسیسات ویا با تحصیلاتی مشابه که تجربه قبلی در اداره‌امور تاسیسات بیمارستان داشته باشد باحقوق و مزایای مکفی استخدام می‌نماید.

متقاضیان میتوانند درخواست های خودرا باضمام فتوکپی مدارك تخصصی ویك قطعه عکس و نشانی کامل بنشانی زیر ارسال فرمایند. ضمنا کمك‌مهندسین وافرادی که خودراواجد شرایط سرپرستی واداره امور تاسیسات بیمارستان میدانند میتوانند در خواستهای خودرا با ذکر کامل سوابق تجربی و تخصصی ارسال فرمایند تادر صورت حائزبودن شرایط لازم جهت مصاحبه دعوت گردند. مرکز پزشکی فیروزگر

کارگزینی مرکز پزشکی فیروزگر، خیابان راهد مالف ۱۹۹

۱ـ۳ آ ـ ۱۴۹۰

اطلاعیه شهرداری جهرم

پیرو آگهی شماره شهرداری جهرم در اجرای تبصره ۱ ماده ۱۶ قانون نوسازی و عمران شهری اجرای طرح های

۱ـ احداث امتداد خیابان شمالی جنوبی سمت‌غرب باغملی از پارك کودك تا انتهای ساختمان میکرودایو بعرض ۲۵ متر بعرض ۲۴ متر.

۲ـ احداث امتداد خیابان شرقی غربی باغملی از دبستان داریوش

۳ـ تعریض کوچه‌حمام شهرداری ارکارگاه آقای خدارحم خواجه‌ای بعرض ۸ متر

۴ـ تعریض کوچه دبیرستان پهلوی از مغازه آقای علیرضا دلخوش بعرض ۱۰ متر را باطلاع عموم میرساند.

نقشه و فهرست ارزیابی در سالن شهرداری الصاق گردیده وبرای ملاحظه آماده‌میباشد و در اجرای ماده ۱۷ قانون نوسازی متعاقب این آگهی نتیجه ارزیابی وسیله‌پست سفارشی باطلاع مالکین خواهد رسید مراتب بدین وسیله باطلاع عموم صاحبان ومتولیان اماکن، مستغلات واقع‌درمسیر طرحهای مزبور میرساند که از تاریخ نشر اولین آگهی ظرف سه ماه با دردست داشتن اصل و فتوکپی سند مالکیت به شهرداری جهرم مراجعه و باتوجه به ماده ۲۰ قانون نوسازی نسبت بفروش و واگذاری املاک خود اقدام نمایند و چنانچه به نتیجه ارزیابی اعتراض دارند ظرف مدت دو ماه اعتراض کتبی خودرا با ذکر نشانی کامل و روشن بدفترشهرداری جهرم تسلیم و رسید دریافت دارند. عدم مراجعه مالک یا مالکین و متولیان اماکن و اراضی موقوفه باتوجه به تبصره ذیل ماده ۱۷ قانون نوسازی مانع اجرای طرحهای مزبور نخواهد شد ضمنا برای آندسته از مالکین که در اثر اجرای طرحهای مزبور املاکشان مرغوب میگردد در اجرای ماده ۱۳ قانون نوسازی باید حق مرغوبیت املاک خود را بپردازند اخطار لازم به ضمیمه رونوشت ماده ۱۳ قانون نوسازی با پست سفارشی ارسال خواهد شد.

تاریخ اجرای طرحهای مزبور از ۱۵ خرداد ماه ۱۳۵۰ بمدت یکسال و محل قبول اعتراض دفتر شهرداری جهرم و مبلغ کل‌غرامت پیش‌بینی شده طرحهای مزبور ۱۰۰۵۹۵۰۰ ریال و حق مرغوبیت ۲۴۶۶۶۳۵ ریال میباشد.

شهردار جهرم ـ محمدحسن رازقی
۱ـ۳ ۸۵۱۷۴

آگهی استخدام

اداره بهداری نیروی زمینی شاهنشاهی جهت تکمیل کادر غیرنظامی بیمارستان های تابعه (داخل‌مرکز) به عده‌ای غیر نظامی بشرح‌زیردارد داوطلبان میتوانند برای کسب اطلاعات بیشتر از شرایط استخدامی همه روزه از ساعت ۸ صبح الی ۱ بعداز ظهر باستثنای ایام تعطیل بقسمت روابط عمومی اداره بهداری نیروی زمینی شاهنشاهی واقع درچهارراه عزیزخان مراجعه و ثبت نام نمایند.

۱ـ متخصص اطفال
۲ـ متخصص جراحی قلب وریه
۳ـ متخصص بیماریهای سل
۴ـ متخصص جراحی ریه
۵ـ فرس لیسانسیه
۶ـ پرستار اندیومتری
۷ـ متصدی دستگاه قلب و ریه مصنوعی
۸ـ مددکار اجتماعی
۹ـ بهیار
۱۰ـ تکنیسین رادیو ایزوتوپ
۱۱ـ تکنیسین داروسازی
۱۲ـ تکنیسین رادیولژی
۱۳ـ تکنیسین ازمایشگاهی
۱۴ـ متخصص بیهوشی

مالف ۱۶
۱ـ ۳ ۱ـ۵۹۰

تجدید آگهی مزایده فروش روده دریکساله ۱۳۵۰

سازمان گوشت کشور تمامی روده‌های گوسفندی و بزی حاصله از کشتار روزانه سازمان (باستثنای روده گوسفندان استرالیائی و آمریکای جنوبی) در کشتارگاه تهران را طبق عرف معمول برای یکساله ۱۳۵۰ از طریق مزایده بفروش میرساند.

شرکت کنندگان میتوانند بااخذ برك شرایط از دفتر سازمان واقع در خیابان تخت‌جمشید جنب شرکت ملی نفت شماره ۸۰ وامضاء آن در صورت قبول ضمن تودیع مبلغ چهار میلیون ریال وجه نقد بحساب جاری شماره ۶۹۲۷ سازمان نزد بانك مرکزی ایران پیشنهادهای خودرا در پاکت لاك و مهرشده (باذکر مربوط بمزایده فروش روده) تا آخر وقت اداری روز دوشنبه ۱۳۵۰/۱/۳۰ بدفتر سازمان تحویل و رسید اخذ نمایند.

کمیسیون رسیدگی به‌پیشنهادها ساعت ۱۲ صبح روزسه‌شنبه ۱۳۵۰/۱/۳۱ در محل سازمان تشکیل میگردد.

سازمان دررد ویا قبول یك یا کلیه پیشنهادها مختارخواهد بود به پیشنهادهای مشروط و مبهم وفاقد قبض سپرده ترتیب اثر داده نمیشود و کلیه هزینه‌های مزایده و پرداخت مالیات و هرگونه عوارض بعهده برنده مزایده میباشد.

مالف ۲۰۲

سازمان گوشت کشور
۱ـ۲ آ ـ ۱۴۷۶

«آگهی استخدام درنیروی هوائی شاهنشاهی»

۱ـ نیروی هوائی شاهنشاهی بمنظور تعلیم و تربیت درجه‌داران فنی تعدادی داوطلب برای تحصیل در آموزشگاه گروهبانی فنی با شرایط زیر میپذیرد:

الف ـ تابعیت دولت شاهنشاهی ایران.

ب ـ متدین بیکی از ادیان رسمی کشور.

پ ـ سن بین ۱۸ تا ۲۴ سال تمام.

ت ـ دارا بودن حداقل گواهینامه قبولی سوم دبیرستان (دارندگان مدرك تحصیلی بالاتر حق تقدم دارند.)

ث ـ داشتن صحت مزاج و تناسب‌اندام برطبق گواهی بهداری نیروی هوائی شاهنشاهی.

ج ـ نداشتن پیشینه بد..

چ ـ نداشتن گسان تحت تکفل.

۲ـ مدت تحصیل در آموزشگاه مزبور حداقل یکسال و هنر آموزان در مدت تحصیل شبانه روزی بوده و هزینه زیست و پوشاك آنها بعهده نیروی هوائی میباشد و ماهیانه مبلغ ۱۸۷۵ ریال بعنوان حقوق و فوق‌العاده سختی خدمت دریافت خواهند داشت.

۳ـ داوطلبان پس از خاتمه دوره و احراز موفقیت درآزمایشات بدرجه گروهباندومی مفتخر و بر طبق مقررات قانون استخدام نیروهای مسلح شاهنشاهی از حقوق و مزایای مربوطه استفاده خواهند نمود.

۴ـ داوطلبان میتوانند برای کسب اطلاعات بیشتر و ثبت‌نام با در دست داشتن یك نسخه فتوکپی گواهینامه تحصیلی عین شناسنامه (بفرم جدید عکس‌دار) ۲۲ قطعه عکس ۴×۳ از تاریخ نشر این آگهی تا تامین احتیاج باستثنای روز های تعطیل و پنجشنبه‌ها از ساعت ۷ الی ۱۲ به مرکز آموزش های هوائی واقع در خیابان تهران نو ایستگاه فرودگاه و بعد از ظهرها از ساعت ۱۶ الی ۱۹ بمرکز آموزش فنون هواپیمائی کشوری واقع در خیابان شاهرضا جنب سینما پلازا مراجعه نمایند مالف ۱۹۶

نیروی هوائی شاهنشاهی
۱ـ۱۰ آ ـ ۱۵۰۰

اخبار شهرستانها

دوشنبه ۱۶ فروردین ماه ۱۳۵۰ ـ شماره ۱۳۴۵۹

گزارش سپاهیان دانش کاشان درباره پیشروی شنهای کویر که روستاها راتهدید میکند

چندین مزرعه و باغ، زیر شن مدفون شد!

اعضای انجمنهای شهر و شهرستان کاشان، با حضور استاندار استان مرکز درباره تثبیت شنهای روان مذاکره کردند

حرکت شنهای روان در مناطق کویری کاشان مزارع و باغات ۴۰ هزار نفراز ساکنین این مناطق را تهدید میکند.

گزارش خبرنگار ما در کاشان حاکیست: درجلسه مشترک انجمن شهر وشهرستان کاشان که با حضور آقایان: دکتر شادمان استاندار استان مرکز، رزاقی فرماندار کاشان و مدیر کل وزارت آبادانی و مسکن در سالن فرمانداری کاشان تشکیل شد و همچنین در سمینار سه روزه سپاهیان دانش که باحضور آقایان فرماندار کاشان، رئیس اداره آموزش و پرورش، دادستان و فرمانده گروهان ژاندارمری این شهر در محل خانه پیشاهنگی کاشان تشکیل گردید در مورد خطر پیشروی شنهای روان مناطق کویری و امکانات تثبیت آن مذاکراتی بعمل آمد در سمینار سه روزه سپاهیان دانش، سپاهیان مامور خدمت در روستا های نوش آباد و چاله قره واقع در مناطق کویری کاشان اظهار داشتند: در نتیجه طوفانهای اخیر دامنه شن های روان به مزارع و باغات کشاورزان و باغداران مناطق کویری کشیده شده و چند مزرعه و باغ زیر شن رفته و احتمال نابودی مزارع وباغها وخسارات جبران ناپذیری میرود، همچنین شنهای روان راههای فرعی روستاها را مسدود کرده است و انجام اقدامات لازم از طرف مقامات مسئول در مورد تثبیت شنهای روان این منطقه ضروری است.

در جلسه مشترک انجمن شهر وشهرستان: آقای رزاقی فرماندار کاشان اظهار داشت: باید هرچه زودتر از طریق وزارت منابع طبیعی نسبت به ایجاد خط کمربندی فضای سبز در حاشیه کویر اقدام شود، تنها با حفر چند حلقه چاه عمیق و غرس نهالهای مقاوم درمقابل گرمای هوا، میتوان از حرکت شنهای روان جلوگیری بعمل آورد.

خبرنگار ما می‌افزاید: پیشروی شنهای روان تاحدی است که حتی تیغه تیز بولدوزر و چرخ‌های سنگین گریدر نیز نمیتواند تپه‌های شن را تسطیح کند..

یک کودک روستائی که در میان شنهای روان سرگردان است.. شن تا پای دیوار خانه او پیش آمده وجاده مرابسته واو مانند سایر افراد خانواده‌اش مجبور است از میان تپه‌های شن عبور کند..

آب رودخانه کارون هر لحظه افزایش میابد

سیلاب، کشتارگاه اهواز را فراگرفت

خطر طغیان کارون، اهواز و ساکنان این شهر را تهدید میکند. تاکنون طغیان کارون، خطر عمده‌ای پدید نیاورده ولی با ادامه ریزش بارانهای سیل آسای چند روز اخیر که باعث بالا آمدن سطح آب کارون شده، این خطر هرلحظه بیشتر میشود.

مامورین شهرداری اهواز وسایر سازمانهای شهری بحال آماده باش درآمده‌اند تا از نفوذ آب کارون به داخل شهر، جلوگیری کنند. هرلحظه آب کارون افزایش میابد وعلت افزایش آب، بارندگی و ذوب شدن برفها در اتفاعات اطراف میباشد.

اولین ساختمان که به محاصره سیلاب کارون درآمده، کشتارگاه مدرن این شهر است وچون سدی در برابر آن ایجاد نشده بود، سیلاب بسهولت ساختمان رامحاصره کرده است و اگر آب کارون افزایش یابد سیلاب این ساختمان تازه بنا را ویران میکند. در حال حاضر، کلیه سازمانهای تابعه شهرداری اهواز بحال آماده باش درآمده‌اند تادرصورت لزوم بمقابله باسیلاب کارون بشتابند.

دیواره سد مانندی که درعکس مشهود است، «سیل‌گیر» ی است که چندی پیش برای جلوگیری‌از نفوذ آب رودخانه بداخل شهر و مناطق مسکونی ساخته شد. درعکس ملاحظه میکنید که آب تا ارتفاع زیادی ازاین دیواره بالا آمده است ....

آبگوشت تریاک!

۲۶ بسته تریاك از داخل دیزی آبگوشت کشف شد...

بیست و شش بسته فایلونی محتوی تریاك، از داخل یك دیزی آبگوشت که روی اجاق درحال جوشیدن بود، کشف شد! وزن تریاك هنوز معلوم نشده است.

کشف بسته های تریاك وسیله مامورین ژاندارمری «ملك کندی» آذربایجان، از منزل شخصی بنام رسول رحیم پور، صورت گرفت.

خبرنگار ما در ملك کندی گزارش داد: ماموریں پس از کشف تریاك، خانه رسول را مورد بازرسی قرار دادند و ضمن بازرسی مقدار ۷۱ گرم دیگر تریاك کشف کردند.

قاچاقچی پس از دستگیری همراه تریاکهای کشف شده به مقامات ذیصلاحیت تحویل گردید.

ششمین قسمت سفرنامهٔ سوغاتچی به شیراز

مصاحبه استاندار فارس باسوغاتچی!

صحبت سوغاتچی، با مدیر عامل شرکت گوشت ولایت شیراز گل انداخته بود که البته توی این چهار انگشت جا، نمیشود همه‌اش را گنجاند. آنچه فعلا گفتنش لازم است وضع گوشت شیراز در ایام عیدبود که باوجود حدود صد هزار نفر میهمانان، نه‌قحطی‌افتاد ونه گوشت نایاب شد باور بفرمائید سوغاتچی در روز های عید، چیزی نمانده بود که از فرط آبگوشت خوری، هنرپیشه سینما بشود! واز همه اینها گذشته. هیکل مدیر عامل گوشت شیراز، خود بهترین دلیل عدم کمبود گوشت در ولایت شیراز است!

سوغاتچی، بعد از مصاحبه با مدیر عامل شرکت گوشت، با عده‌ای از قصابهای ولایت هم مصاحبه کرد. الحمدالله همه‌شان گوشت داشتند واز این تشکیلات راضی بودند. منتهی، یك نکته که هم قصابها از آن ناراضی هستند هم مردم، هم شهردار هم استاندار، هم مدیر عامل گوشت و هم مسئولین مرکزی، «خشکسالی» است. که البته اگر قرار باشد، بدون مقدمه از این وضع انتقاد کرد، باید نیش انتقاد را متوجه مقامات آسمان هفتم و طبیعت کرد. واقع اینست که هیچکس مقصر نیست. نه شهردار نه بخشدار، نه فرماندار، و نه سوغاتچی! مقصر ابر های آسمان هستند و عوامل جوی. و نتیجه اینکه چوپانها، گله گله گوسفند هارا توی بیابان خدا ول می کنند و پا می گذارند به فرار! (البته میزبان سوغاتچی هم، بعلت خرج زیاد، نزدیك بود سوغاتچی را ببرد توی بیابان ول کند وبزند بچاك!) سوغاتچی همانروزدعا کرد که خدا کندچندتا ازمسئولین مرکزی بلند شوند بیایند به شیراز و توابع وضع‌را از نزدیك ببینند و فکری بکنند (البته دعای سوغاتچی مستجاب شد و چند روز بعد آقایان وزیر کشور وزیر تولیدات و وزیر کشاورزی، که شنیده بودند سوغاتچی در شیراز است. آمدند آنجا که بوضوع عشایروتوزیع گندم بین آنان نظارت کنند)

قبل از آمدن آقایان وزرا، سوغاتچی لازم دانست دیداری با آقای استاندار ودیگر مسئولان ولایت تازه کند. بهمین جهت در معیت آقای فتحی نژاد، خبرنگاری اطلاعات در استان فارس، و باراهنمائی های آقای ناصر امامی دوست و همکار دیرین خود و رئیس روابط عمومی استانداری، خدمت آقای استاندار رسید.

وقتی سوغاتچی وارد اطاق آقای صدری استاندار استان فارس شد، متوجه شد میز استاندار در ضلع غربی اطاق قرار گرفته، در حالیکه دو سال قبل که خدمت ایشان رسیده بود، میز در شمال اطاق قرارداشت. علت را پرسید. آقای استاندار گفت «برای تنوع» و سوغاتچی جوابداد «بعله دیگه! خودتان را که نمی‌توانند جابجا کنند، میزتان را جابجا می کنند»!

استاندار فارس، موهائی مثل برف سفید دارد، و سوغاتچی یادش آمد که دو سال قبل وقتی از استاندار پرسیده بود «آیا این‌مو هارا در راه خدمت بمردم سفید کرده‌اید؟» استاندار پاسخ داده بود «خیر. در راه سرو کله زدن با نویسندگان و خبرنگاران سفید شده»! بهمین دلیل، اینبار سوغاتچی جرات نکرد راجع به مو های آقای استاندار حرفی بزند.

آقای استاندار پرسید. چند وقت است شیراز هستید؟

ـ از قبل از سال تحویل.

ـ خوش گذشته؟

ـ تا اینجا بله...

(به‌اینجا که رسیدیم. سوغاتچی تصور کرد قرار است آقای استاندار با او مصاحبه کنند! چون مرتب ایشان سئوال می کردند. لذا سوغاتچی برای اینکه دست خالی برنگشته باشد، تصمیم گرفته هرطور شده توی حرف آقای استاندار ببرد و سئوالاتش را مطرح کند.)

ـ جناب استاندار. قبل ازهرچیز، در مورد ساعت گل بفرمائید. مثل‌اینکه وضعش روبراه شده.

ـ بله متاسفم برای شما. که یك سوژه را ازتان گرفتیم. دیگر نمی‌توانید در باره‌اش سوغات بنویسید، چون الحمدالله، بعد از آن‌نامه‌ای که ساعت گل‌برای شما فرستاده بود، از غریبی درآمد. بدردش رسیدیم‌و معالجه‌اش کردیم، و حالا از خوشحالی، صبح تا شب دور خودش میچرخد!

سوغاتچی گفت:

ـ بله. من فکر می‌کنم چون این ساعت‌بیخ‌گوش استانداری قرار گرفته، بایدخیلی بیش از اینهابدردش میرسیدید.

استاندار حاضر جواب گفت:

ـ البته مادر درجه اول بمناطق دور از استانداری توجه می کنیم!

سوغاتچی پرسید:

ـ از اینکه برای ساعت گل شیراز، در رضائیه رقیب پیدا شده، ناراحت نیستید و به استاندار آنجا اعتراض نکرده‌اید؟

استاندار گفت:

ـ نه خیر. آرزوی ما اینست که در تمام شهر ها کار های جالبی انجام شود. چون شاعر گفته «همه جای ایران سرای منست»

سوغاتچی گفت:

ـ مثل اینکه آقای استاندار، در مدت اقامت در شهر شعر و همجواری با سعدی و حافظ، طبع شعر هم پیدا کرده‌اند و شاعر شده‌اند.

استاندار گفت ـ من شاعر نیستم، ولی همیشه از شعر خوب خوشم می‌آید و مستمع خوبی هستم برای اشعار شیوا.

سوغاتچی دست در جیب کرد. کاغذی درآورد و گفت:

ـ بسیار خوب. الان یك شعر برایتان میخوانم!

(ناتمام)

انبار خواربار در کرمان آتش گرفت

یك انبار خواربار واقع درمیدان ارك کرمان آتش گرفت و کلیه قسمت های آن در آتش سوخت.

خبرنگار ما در کرمان گزارش داد: به‌این انبار که متعلق به «محمدعلی صالحی» میباشد خسارت زیادی وارد شده‌است. آتش‌سوزی براثر سرایت آتش سیگاردرانبار رخ داد. ماموریں آتش‌نشانی کرمان پس ازیکساعت تلاش موفق به‌اطفاء حریق شدند.

زنی در آتش

صبح دیروز در مسجد سلیمان زنی خودرا آتش زدو چندساعت بعد در بیمارستان شیر و خورشید سرخ مسجد سلیمان درگذشت.

این زن ۵۰ ساله بود و «بی‌بی کوچك‌عرب شیخ» نام داشت. علت خودکشی این‌زن هنوز برای ماموران‌انتظامی روشن نشده است.

درارتفاعات نیشابور

۲ قاچاقچی کشته شدند

در ارتفاعات نیشابور پس از یک زد وخورد یکساعته بین ماموریں هنگ ژاندارمری مشهد و سه قاچاقچی خارجی، دونفر از قاچاقچیان کشته شدند و یکنفر از آنها دستگیر گردید.

گزارش خبرنگار ما در مشهد حاکی است: این حادثه شب گذشته روی داد. سه‌نفر قاچاقچی خارجی با مشاهده ماموریں گشت ژاندارمری شروع به تیراندازی کردند و بمدت یکساعت تیراندازی بین ماموریں و قاچاقچیان ادامه داشت.

زنی در داخل جعبه!

مردی همسر فراری خود را از داخل یک جعبه مقوائی در منزل شخصی که وی در آنجا به بیشخدمتی اشتغال داشت پیدا کرد!

این مرد به «بهمن صولت» نام دارد و اهل «فریدن» اصفهان میباشد و «بلقیس» همسرش دوازده روز قبل بدون‌اطلاع نبلی از منزل فرار کرده بود.

با شکایتی که شوهر این زن از او بمقامات انتظامی‌کرد، ماموران تلاش خود را برای یافتن «بلقیس» آغاز کردند و سرانجام دیروز محل اختفای او را در خانه‌ای واقع درخیابان خواجوی اصفهان کشف کردند. ماموران با اجازه قبلی وارد منزل مزبور شدند و پس از جستجوی فراوان همسر «بهمن» داخل یک جعبه بزرگ مقوائی یافتند!

آگهی احضار

به ناوی احتیاط جواد، شهرت سلطانی فرد فرامرزی، دارای شناسنامه شماره ۳۰ صادره از شهرستان یزد که محل اقامت خود را قبلا شهرستان یزد، چهار راه دولت آباد کوچه سجادیه پلاك ۱۸۷ تعیین و فعلا مجهول‌المکان میباشد اخطار میشود که باتهام سرقت دراین بازپرسی تحت پیگرد میباشد مقتضی است ظرف دو ماه از تاریخ نشر آخرین آگهی‌خود راباین بازپرسی واقع درخیابان فرح جنوبی خیابان منصور معرفی نمایند، در غیراینصورت طبق ماده ۱۴۶ قانون دادرسی و کیفر ارتش غیابا رسیدگی و اقدامات قانونی معمول خواهد گردید. م‌الف ۱۹۵

بازپرس نیروی‌دریائی‌شاهنشاهی

آگهی حراج

سازمان دفاع غیر نظامی کشور مقداری وسائل فرسوده اداری از قبیل میز و صندلی چوبی و فلزی بخاری نفتی ـ پنکه رو میزی برقی و وسائل دیگر که درزمین آموزش سازمان کیلومتر ۱۸ جاده کرج و همچنین در محل سازمان خیابان شاه ساختمان الومینیوم طبقه هفتم موجوداست از طریق حراج عمومی به فروش می رساند تاریخ حراج روز ۱ر۲ر۵۰ ساعت ده صبح در محل سازمان طالبین می‌توانند از تاریخ اگهی حراج همه روزه درساعت اداری وسائل مزبور رامشاهده نموده و فهرست آنها که درقسمت اموال سازمان می باشد ملاحظه نمایند ضمنا خریدار موظف است ظرف پنج روز وسائل خریداری شده را با پرداخت وجه نقد تحویل گرفته واز محوطه خارج نماید.

سازمان دفاع غیر نظامی کشور

۲ـ۳ م‌الف ۱۹۱

آگهی مزایده شماره ۳

نیروی هوائی شاهنشاهی ۱۹ قلم وسایل فرسوده را از طریق مزایده کتبی بفروش میرساند.

داوطلبان میتوانند با مراجعه بستاد فرماندهی نیروی هوائی و دریافت برگ مشخصات و شرایط معامله و همچنین بازدیدازوسایل منظوربپیشنهادات خود را برطبق مفاد مندرج در برگ شرایط معامله تنظیم‌نموده و تا ساعت ۱۴ روز یکشنبه ۵ر۲ر۵۰ بدفتر آجودانی کل ستاد فرماندهی نیروی هوائی تسلیم نمایند.

م‌الف ۱۹۸

نیروی هوائی شاهنشاهی

شماره ۸۱۲۴ ـ تاریخ ۲۰ر۱۰ر۴۹

اطلاعیه شهرداری رامسر

شهرداری رامسر در اجرای تصویب نامه شماره ۷۶۳۴ مورخ ۱ر۱۰ر۴۹ انجمن محترم‌شهر که‌به تائیدشماره ۲۱۶۵ـ۶ر۱۰ر۴۹ بخشداری محترم رامسر نیز رسیده است چون یکی از بزرگترین عامل شکوهمندی جشن فرخنده دوهزار و پانصدساله شاهنشاهی ایران‌برگزاری مراسم آن‌در زمان سلطنت میمنت اثر شاهنشاه آریامهر می‌باشد لذا برای بنظم درآوردن وقایع‌تاریخی از ابتدای سلطنت رضاشاه‌کبیر بنیان گذار ایران نوین تازمان برگزاری جشن های دوهزارو پانصد ساله شاهنشاهی ایران‌که شامل شکوفان شدن‌اثرات انقلاب‌مقدس‌شاه‌ومردم‌هم میشود هر شاعری که ۲۵۰۰ بیت شعر (بمناسبت ۲۵۰۰ سال‌رویدادهای‌ارزنده‌زمان‌شاهنشاهی سلسله پهلوی را به سبك شاهنامه‌ویا هر سبك دیگر) بنظم در آورد که بتصدیق اساتید فن بهتر از منظومه دیگران باشد شهرداری رامسر ۲۵۰۰ سکه طلادر مراسمی‌که بهمین مناسبت بوسیله استانداری معظم‌استان مازندران‌درآلاشت (زادگاه‌رضاشاه‌کبیر) ترتیب میدهد به آن شاعر خوش قریحه ومیهن پرست اهداء خواهد نمود. لازم میداند که‌نظر پراحساس شعرای‌بزرك وتوانای معاصر را بنکات زیرمعطوف نماید:

۱ـ مدت قبول منظومه ها که‌شامل عکس وشرح حال سرایندگان نیز میباشد تا اول شهریور ماه ۱۳۵۰ شمسی خواهد بود.

۲ـ امتیاز چاپ وانتشار بهترین‌اثر به شهرداری‌رامسر تعلق خواهد داشت زیرا شهرداری رامسر آن اثر ارزنده و نفیس را بصورت کتابی بنام شاهنشاه نامه در اختیار عموم علاقمندان قرار خواهد داد.

قبلا از اظهار لطفی که شعرای بزرك معاصر در این مورد خواهند فرمود سپاسگزاری مینماید

شهردار رامسر: علی مسیحا

قابل توجه زنان روزنامه نگار ونویسنده

بدینوسیله به‌اطلاع کلیه بانوان روزنامه‌نگار و نویسنده باسابقه کشور میرساندکه شعبه انجمن زنان روزنامه‌نگار ونویسنده ایران وابسته به انجمن جهانی زنان روزنامه‌نگار بزودی کار خودرا آغاز خواهد کرد. علاقمندان میتوانند برای دریافت برگ عضویت به محل موقت انجمن در باشگاه مطبوعات حزب ایران نوین خیابان وصال شیرازی کوچه فردانش مراجعه فرمایند

در ضمن برای کسب اطلاع بیشتر صبحها به تلفن ۶۶۱۰۳۷ مراجعه شود.

آ ـ ۱۵۵۰ ۲ـ۱

آگهی مناقصه

بنگاه توسعه ماشینهای کشاورزی کرایه یکدستگاه اتوبوس بظرفیت ۴۰ نفر و یکدستگاه میبی‌بوس بظرفیت ۲۰ نفر دربست بمنظور سرویس کارکنان‌خوددر خطسیر معینی برطبق‌مشخصات و شرایط جداگانه از تاریخ عقد پیمان تا پایان سال جاری‌به مناقصه واگذار مینماید.

موسسات و شرکتهای مسافربری که واجد شرایط باشند میتوانند بدفتر بنگاه واقع دربلوارالیزابت دوم خیابان کاخ شمالی شماره ۸۶ مراجعه و برگ شرایط مناقصه را دریافت‌دارند و پیشنهادات خود را تا آخروقت اداری روز ۵ر۲ر۵۰ به دفتر بنگاه تسلیم و رسید دریافت دارند. پیشنهادات واصله در ساعت ۱۰ صبح روز ۶ر۲ر۵۰ باز و قرائت خواهدشد. حضور پیشنهاددهندگان در جلسه‌مناقصه آزاد و بنگاه در رد یا قبول کلیه پیشنهادات آزاد است. م الف ۱۸۰

بنگاه توسعه ماشینهای کشاورزی

اژدها

۳۵۲ـ

نوشته: احمد احرار

انتشار این خبر امید ها را یکباره بر باد داد. اندیشه‌یی که پنهانی در ذهن بعضی از امرای شهررخنه کرده بود از پرده بیرون افتاد و گفت و گوی تسلیم بمیان آمد. این مطلب، اختلافی راکه مابین فرماندهان قلعه وجود داشت به مجادله و صف آرایی مبدل ساخت. اما بیکتاش خان بیگلربیگی که تسلیم شدن به قوای مهاجم را امری ناگزیر وآخرین چاره برای پایان بخشیدن بدان جنگ خونین میدانست اکثریت امرای شهر را با خود همراه کرد و شبانه، کسانی‌راکه سرسختانه با تسلیم کردن بغداد مخالفت میکردند، بازداشت کرد و به زندان فرستاد، آنگاه با یاران همفکرخویش برای تعیین کیفیت وشرایط تسلیم به مذاکره نشست. نکته یی که امرای شهر رانگران میکرد بی‌اعتمادی به قول و قرار دشمن بود. آنها می ترسیدند مبادا بعداز گشودن دروازه های شهر، قشون عثمانی از اجرای هرگونه قول و قراری سرباز زده‌دست به نهب و غارت بزند و رحم بر صغیر و کبیر نیاورد.

این طرز عمل سوابق بسیار داشت و در موارد متعدد، امیران وقلعه ـ دارانی که با عثمانلو از در صلح درآمده، برای خودشان و مردم شهر امان خواسته بودند بعد از ترك مخاصمه با عهد شکنی دشمن روبروگشته مورد تعدی و آزار قرارگرفته بودند. از همینرو بیکتاش خان داوطلب شد برای کسب اطمینان، شخصا پیشنهاد تسلیم و شرایط آنرا با سلطان مراد درمیان نهاده از خلیفه عثمانی دستخط و امان‌نامه ممهور بگیرد.

در پایان این مذاکرات، بیرق های سفید برفراز برجهای قلعه به اهتزاز درآمد و ساعتی بعد، در حالیکه بعد از چهل شبانه‌روز توپباخموشی گزیده بودندوسکوت برفضای دارالسلام‌بغداد حکومت میکرد، دروازه شهر پاشنه خود چرخید و بیکتاش خان برای مذاکره با سلطان عثمانی از قلعه بزیر آمد.

سلطان مراد قسمت عمده شروطی را که بیگلربیگی بغداد برای تسلیم کردن شهر به عثمانلو پیشنهاد میکرد پذیرفت. سپس با تضمین نامه یی که بامضای سلطان عثمانی رسیده بود به قلعه بازگشت و دستور داد تامدافعان شهر سلاحهارا بر زمین نهاده، دروازه بغداد را بروی عثمانی بگشایند.

با آنکه سرجنبانان مخالف باتسلیم فیلا بازداشت و مقید گشته بودند شهر بغداد واکنش مساعدی در مقابل این تصمیم بروز نداد. مردم شهر که مکرر طعم استیلای عثمانی را چشیده بودند علیرغم قول و قرار بیکتاش‌خان و سلطان مراد، بمحض آنکه جارچیان درشهر براه افتاده تصمیمات ودستورات بیگلربیگی را اعلام داشتند، بازارو دکان‌را تعطیل کردند و دهشت‌زده بخانه‌های خودپناه بردند. علائم نارضائی و نگرانی آشکارا در چهره مردم موج میزد و گاه فریاد اعتراضی نیزسکوت شهر را می شکست.

با همه این احوال، دیری نگذشت که قوای عثمانی ساخلوهای شهر را در تصرف گرفت و سلطان مراد با کبکبه فراوان وارد بغداد شد. چشم های ریز سلطان مراد از شادی برق میزد و تبسمی بی اختیار روی لبهایش میرقصید. او نه تنها شکست ایروان را تلافی کرده بود، بلکه باتصرف بغداد میتوانست سراسر بین‌النهرین و قره میسین و شهر زور، نواحی غربی مملکت قزلباش را مورد تهدید قرار دهد.

شهر ساکت و خلوت بود، سپاهیان قزلباش و مدافعان بغداد سلاح خودرا زمین گذارده با نگاه نومیدانه و حسرت آلود برآن زل زده بودند. مردم شهر کوچه و خیابان را واگذاشته اکثرا به کنج‌خانه خود پناه برده بودند. سپاهیان عثمانی بتدریج از گردشهر برخاسته خیل‌خیل وجوق‌جوق وارد بغداد میشدند. بیکتاش خان و امرای بغداد از سلطان مراد استقبال کرده او رابا اعزاز واکرام فراوان درقصر حکومتی فرود آوردند.

اما از همان اوایل کار، بمحض آنکه قوای عثمانی در بغداد مستقر شد و سررشته امور را بدست گرفت، رفتار قوم فاتح تغییر کرد.

سلطان مراد رفتار غیر دوستانه مردم شهر را مستمسك قرار داده بهانه‌جوئی آغاز کرده بود که در بغداد از سپاه او استقبال نمیشود و اهالی سرهمراهی و همکاری ندارند. بیکتاش خان ابتدا سعی میکرد این وضعیت را بامعاذیر قابل قبول برای خلیفه عثمانی توجیه کند. لکن بزودی دریافت قصدی جز بهانه‌جوئی در میان نیست.

مصاحبه علیقلی خان انصاری وزیر مختار ایران در لندن

چهل سال قبل در همین روز

آقای انصاری (مشاورالممالک) وزیر مختار ایران در لندن مصاحبه‌ای با روزنامه آبزرور نمودار اینقرار: اشخاصی که از وضع ایران اطلاع کامل دارند میدانند که تاچند سال قبل در ایران ملوک‌الطوایفی باعلا درجه وجود داشت. در هر ایالتی چندین نفر ازخوانین ومتنفذین حکمفرمائی میکردند، هریک از ایلات تحت ریاست خوانین خوددم ازاستقلال میزدند، مرکزیت دولت به طوری از میان رفته بود که احکام‌مرکز در اغلب نقاط مملکت بی‌اثرمی‌ماند و این خوانین فئودال با روسای عشایری که هرکدام به‌یک دولت‌خارجی اتکا داشتند به‌احکام مرکز اهمیت نمی‌دادند، بی‌قوتی‌دولت بواسطه‌وصول نشدن مالیات و تحریکات و نفوذ خارجی اجازه نمی‌داد قوائی که محل اتکاء دولت باشد تشکیل شود.

اولین قدمی که اعلیحضرت پهلوی در اصلاح مملکت برداشت این بود که‌بساط ملوک‌الطوایفی را برچیند. برای این منظور اول قدم اعلیحضرت این بود که قشون مملکتی تشکیل بدهد و همینکه قوای نظامی تشکیلاتش قابل این شد که مقاصد دولت را انجام بدهد شروع بخلع اسلحه از ایلات دور و تحت اطاعت درآوردن خوانین فئودال نموده و امروز میتوان گفت‌امنیت کامل بدست آمده، کار های‌مملکت مرکزیت پیداکرده است.

مشاورالممالک

مرادف با تشکیلات نظامی شروع به ساختن راههای شوسه جدید و تعمیر راههای قدیم شد. سابقا از طهران تا بوشهر ۴۰ روزطول میکشید درصورتیکه حالا این مسافرت با اتومبیل در سه‌روز و باطیاره ۶ الی ۷ ساعت انجام می‌گیرد. مالیه فعلی ایران نسبت بسابق بمراتب بهتر شده، تاسیس بانک ملی وترتیباتی که برای پیشرفت و بهبود تجارت داده شده میتوان گفت ایران در عداد یکی از ممالکی است که وضع اقتصادی آن بهبود یافته. صنایع‌ایران روز بروز در حال پیشرفت است. معارف ایران همین طور، اکنون دیپلمه های مدارس و کالج های ایرانی در مدارس عالیه اروپا پذیرفته میشوند و همه ساله عده زیادی محصلین ایرانی برای تکمیل علوم و صنایع مختلفه به اروپا اعزام میشوند.

نتیجه انتخابات آلمان

هیندنبورک

انتخابات ریاست جمهوری آلمان در بین هیاهو و ازدحام مردم و اغتشاش‌فاشیست ها و کمونیست هاو مقتول شدن سه نفر بعمل‌آمد و نتیجه آراء از قرار ذیل بود:

هیندنبورک هیجده میلیون و ششصدو شصت و یک هزار ـ هیتلر یازده‌میلیون و سیصد و بیست و هشت هزار ـ تائلمن نزدیک به پنج میلیون ـ داستر برک دو میلیون و پانصد هزار.

هیتلر

هیچیک از کاندیدا هااکثریت کافی‌نداشتند در نتیجه انتخابات چهار هفته‌دیگر تجدید خواهد شد. ولیعهد سابق وپرنس اوگوست ویلهلم فرزند قیصر که از طرفداران فاشیست ها هستند در پتسدام رای دادند.

در سفارت مصر

برحسب دعوتی که از طرف سفارت مصر بمناسبت انعقاد جشن میلاد اعلیحضرت ملکفواد پادشاه مصر بعمل آمده بود آقایان رجال و محترمین و روسای ادارات و سفرا ووزراء مختار در جشن سفارتخانه شرکت داشتند. شارژدافر و نایب اول سفارتخانه از مهمانان پذیرائی میکردند.

ریاست دارالمعلمین عالی

صدیق‌اعلم

آقای میرزا عیسی خان صدیق (صدیق ـ اعلم) سمت ریاست دارالمعلمین‌عالی‌انتخاب گردید.

اعلان فروش اسعار

خزانه‌داری کل اسعار خارجی‌خود را بقرارهر لیره انگلیسی سود ریال به فروش میرساند داوطلبین برای خرید میتوانند مستقیما به خزانه‌داری کل مراجعه نمایند و برای تسهیلات نسبت بعامه اشخاصی که به مقادیر کمتری احتیاج داشته باشند در خرید اسعار حق‌تقدم خواهند داشت.

قالی در نظر ایرانیان

روزنامه کریستین سایز مونیور منطبعه لندن درباره قالی ایران مینویسد: ایرانی صرفه‌جوئی های خود را در بانک نمیگذارد بلکه در عوض به‌بازار رفته و یک یا چند تیکه فرش ظریف خریداری مینماید وقتی جیبش تهی‌می‌گردد و احتیاج به پول پیدامیکند دوباره خزانه خود را به‌بازار می‌بردزیرافرش همیشه در ایران قابل خرید و فروش است و هرقدر کهنه‌تر شود قیمتی تر میشود.

فرش ایران زائیده عشق جمال زیبائی است. فرش‌بافی بواسطه هوش وغریزه صنعتی ملت‌امروز یک‌صنعتی شده‌است. توجه شدید مردم نسبت بفرش یکی از مسائلی است که در نظرنویسنده باقی است، از جمله در نزدیکی همدان قریه‌ایست موسوم به لعلجین که برای ظروف سفالی آبی فیروزه‌اش مشهور می‌باشد، در آنجا مکث کردیم که از کسی راه را سئوال کنیم مارا بمنزل خود تعارف کردند وارد اطاق محقری شدیم که زنی مشغول بافتن قالی بود، دختر زیبائی دیده شد که با زمزمه شیرینی مشغول فرش بافتن است در همان اطاق اشخاص دیگری هم روی قالی و مخده نشسته بودند که فرش‌تمام شودزیرا همان روز فرش تمام میشد و عروسی صورت میگرفت در موقعی که مشغول خوردن چای بودیم بشوخی به صاحب خانه گفتیما حاضریم این فرش را بخریم، چنانچه ما آن فرش رامی‌خریدیم دیگر هیچ فرشی نمیتوانست جای آنرا نزد خانم بافنده آن بگیرد زیرا آن دخترک شوخ وشنگ آنرابرای عروسی خود می‌بافت.

(نقل ازاطلاعات ۱۶ فروردین ماه۱۳۱۱)

گورستان یا پارک؟!

از: سپهبد بازنشسته حسین آزموده

انتقاد

در ستون انتقاد روزنامه اطلاعات بتاریخ ۱۱ فروردین ماه مقاله‌ای بقلم آقای دکتر رمضانعلی صفائی اهری تحت عنوان «گورستان و پارک» ملاحظه شد که مرا به‌سبب نوشتن مقاله‌ای تحت عنوان «حکایتی از مردن و به‌گور رفتن» که در تاریخ دوم‌اسفند ماه ۴۹ در روزنامه اطلاعات منتشر شد تخطئه فرموده‌اند. اینک در پاسخ نکاتی متذکر میشود:

۱ـ من در مقاله منتشره نوشته بودم:

« بدون تردید گورستان بهشت زهرا صرف‌نظر از یك نقص که دوری مسافت از تهران‌است یك‌گورستان‌مجهز و بهداشتی است وباید اذعان داشت در اصل ایجاد چنین گورستانی اقدامی لازم و بجا بوده است » و اضافه کرده بودم:

« شهر تهران با توجه به مساحت‌وکمیت نفوس احتیاج مبرم به گورستانهای مجهز و متعدد در جهات مختلف با سبك گورستان بهشت زهرا نزدیك به شهر دارد » اما با وجود این صراحت گوئی در پاسخ من عنوان کرده‌اند: «هدف از نوشتن آن مقاله مخالفت با « گورستان بهشت زهرا» بوده است » واستدلال کرده‌اند: « چون بهشت‌زهرا یك گورستان عمومی است با حفظ تمام شعائر اسلامی و در آنجا شرایط برای حفظ امتیازات طبقاتی بعد از مرگ فراهم‌نیست این است که‌باآن گورستان‌مخالفت شده‌است»..

ـ هر چند یقین دارم‌امروزه هموطنان بخوبی «حق» را از «باطل» تمیز میدهند و امروزه بگزیبانات سفسطه‌آمیزوعوام فریبانه قابل اعتنا نیست با ابتحال گویم با نهایت‌تاسف هنوز افرادی تصور میکنند میتوان اذهان عامه را با بکار بردن کلمات و عباراتی‌فریبنده مشوب ساخت و به اصطلاح‌از «آب گل آلود ماهی گرفت» گفته من مکتوب است و در دسترس عامه قرار دارد در سراسر آن کلمه‌ای که‌ازآن چنان معنائی قائل‌شده‌اندوجود ندارد در این مورد هم بیش‌از این توضیحی ندارم ـ

۲ـ بیان فرموده‌اند ممکن است « هدف‌من‌دفاع ازگسانی باشد که میخواهند حتی بعد از فوت نیز وضعیت‌اختصاصی و تشریفاتی داشته باشند » با این بیان معلوم میشود ازنظر آقای دکتر کلیه کسانی که توصیه میکنند بعد از فوت در اماکن‌خاص دفن‌شوند‌مردمانی هستند که از فرط« خودبینی »و« خودخواهی »حتی حاضر نبوده‌اند پس از مردن با عامه مردم در یك مکان‌بخاك‌سپرده شوند و این‌خودبینان‌خودخواه اشخاصی را مامور دفاع از خود پس از مرگ‌نموده‌اند که یکی از مدافعین من هستم!در پاسخ گویم: چه میتوان کرد این هم‌پنداری‌است «حکیمانه» وحکیم فرموده!! و در برابر آن نیازی به توضیح نیست.

۳ـ تذکر فرموده‌اند که«در میان اجتماعات مترقی هنگام برخورد با مرگ خویشان ضجه و مویه و داد و فریاد معمول نیست، بازماندگان اموات‌به آرامی می آیند و مراسم ساده‌ای را با وقار و متانت انجام میدهند و برمیگردندنه اینکه جریان تدفین و مراسم هفته و چله و سال با صدای شیون و فریاد توام باشد و حتی بازماندگان در رقابت با یکدیگرفریاد های‌جگرخراش از سینه برآورند و آنقدر بر سر و سینه بکوبند که غش کنند».

ـ در اینباره گویم جناب دکتر بیهوده بخود زحمت‌داده مراسم خارجیان را در مورد برخورد با مرگ با اطلاق‌صفت «وقار ومتانت» به رخ من و خوانندگان محترم روزنامه اطلاعات‌کشیده‌اند زیراصرف نظر از اینکه هر ملتی تحت تاثیر عوامل گوناگون واجد سنن و آداب و عادات‌وخصائل و احساسات و عواطف خاص است و صرف نظر از اینکه آن وصفی را که در مورد بازماندگان در گذشتگان‌بیان فرموده‌اند کلیت ندارد اصولا برای ملت مسلمان‌ایران‌کلمه «اسلام» معنی و مفهوم«تسلیم» را میرساند اصولاملت‌مسلمان ایران به حکم بزرگترین و ژرف ترین سخن و عقیده مذهبی پس‌از(لااله‌الاالله) که (اناللهوانا‌الیه راجعون) باشد در مورد مرگ قائل است«جانی که خداوند داده بود تسلیم او می شود» وقائل‌است «همه اوست یعنی خداوند »و «هرچه هست به او بر می‌گردد»!! واصولاملت مسلمان ایران‌بحکم‌عقایدمذهبی«صبر و تسلیم ورضا» را در برابر مصائب از جمله مرگ عزیزان موجب‌رضای خداوندمیداند.ـ

آنچه جناب‌آقای دکتر در مورد ضجه و مویه و داد و فریادبیان فرموده‌اندباتکرار اینکه «کلیت» ندارد ناشی از یك سلسله عوامل مادی و احساسات و عواطف خاص است که مجال بحث از این مقوله فعلا نیست آنچه در اینجا میتوان بیان داشت این است که فرد مسلمان فریضه خود میداند با هموطنانی که مصیبت دیده هستند و به جهتی از جهات تاحدغش گردن بقول جناب آقای‌دکتر ناله و داد وفریاد سر میدهند ابراز همدردی نماید و در عزای آنان شریك شود و با تسلی دادن مصیبت‌دیدگان را ساکت و آرام نماید ـ آنچه فریضه هر فرد مسلمان ایرانی است این است که هرکس در هر کسوت ومقامی که هست سعی کند عواملی را که تاثیر بسزائی‌درایجاد آن وضع که بیان‌فرموده‌اید دارد زائل سازدنه اینکه‌نمك برزخم‌پاشیده مصیبت‌دیدگان را گرفتارمصائب دیگرکند که بهتر است ازاین مقوله نیز بگذرد.

۴ـ ایراد گرفته‌اند «گورستان ظهیرالدوله» رابه طوری که اینجانب نوشته‌ام نباید نوشت (در کنار جاده تجریش به دربند واقع است) بلکه باید نوشت (این گورستان در کنار خیابان «خیابان» را با «جاده» بیان فرموده‌اند که از این‌تذکار و تعلیم متشکرم!! اما در مورد اینکه خواسته و پیشنهاد فرموده‌اند«گورستان ظهیرالدوله» تبدیل به«پارك» شود بدیهی است‌اخذ تصمیم در مورد خواسته‌ایشان بعهده مراجع مربوطه است آنچه دراین گیرودار جالب توجه بنظر می‌آید این است که مرقوم فرموده‌اند:

(تبدیل گورستان به‌پارك مطلقا دلیل انهدام و مجوز زیرورو کردن قبور نبوده و نیست) وحتی در خاتمه مقال‌ـ گوئی برای حسن ختام مقاله خود مرقوم فرموده‌اند: « تبدیل‌شدن گورستان ظهیرالدوله به پارك خدمتی بحال‌رفتگان است»!!خوشمزه اینکه سپس افاضت فرموده اضافه کرده‌اند: «باتبدیل گورستان ظهیرالدوله به پارك مسلم بدانند هم خدای را خوش آید و هم بندگان خدای را چه مرده باشند وچه زنده» !!

در پاسخ این‌نظریات‌خدا پسندانه !! گویم :هرکس میداند نه «گورستان» هم معنی با «پارك» است و نه «پارك» همردیف یا«گورستان» اما مسلم است تبدیل «گورستان ظهیرالدوله» به «پارك» برای معدودی افراد زنده خوش‌آیند و مقرون به خیر و برکت است، باقی می ماند «مردگان پارك‌زده» که تکلیف آنان را هم جناب آقای دکتر تعیین فرموده بادعائی که بدرقه‌شان‌فرموده‌اند اظهار میکنند آنان هم خواستار «پارك» هستند وبهر جهت فرموده‌اند: «خدایشان قرین رحمت و مرحمت فرماید !!»

و از آنجا که گفته‌اند «لوطی زنده عشق است»بنده نیز به ناچار به منظور رفع شر وتبری ازهرگونه «سوء نیت»گویم!!گواهی‌میدهم که: «گورستان همان «پارك» است و «پارك» همان «گورستان»!!

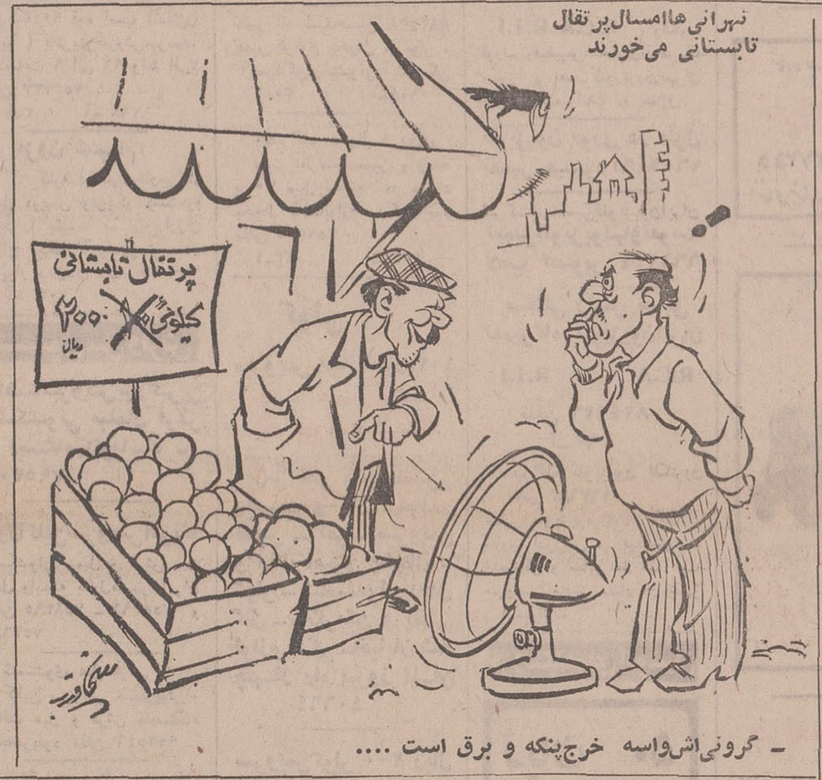

نهرانی‌ها امسال پرتقال تابستانی می‌خورند

ـ گرونی‌اش‌واسه خرج‌پنکه و برق است ....

اطلاعات مردم

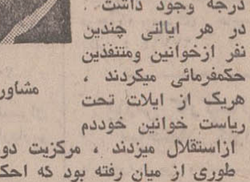

همه روزه ازساعت۶ تا ۷ بعداز ظهر نظریات شما را منعکس میکند

معامله ایکه ثمن وعوض آن معلوم نبود!

دراردیبهشت ماه ۱۳۴۸ سازمان مسکن آگهی کرد که در اجرای توسعه طرح آپارتمان‌سازی در ایران اقدام به آپارتمان سازی نمونه در خیابانهای فرصت ـ پهلوی وبهجت‌آباد مینماید پس از آگهی مزبور دفترچه های مشخصات آپارتمان ها و برگ شرایط فروش آپارتمانهای ذکر شده بمبلغ ۲۰۰ ریال در اختیار متقاضیان گذارده شد براساس شرایط تعیین‌شده دربرگ شرایط فروش‌آپارتمانها ۱۵ درصد بهای آپارتمانها براساس محاسبات سازمان مسکن قبل از شروع ساختمان آپارتمانها ساعی و بهجت‌آباد وسیله خریداران پرداخت گردید و خریداران موظف گردیدند ۱۵درصد بهارا نیز نقدا موقع تحویل بپردازند وبقیه بهاء آپارتمانها به اقساط ۱۲ ساله با بهره ۷در صد پرداخت شود ضمنا سازمان اعلام‌نموده بود که ۱۸ الی۲۴ ماهه آپارتمانها راتحویل مینماید اکنون پس از گذشت۲۰ ماه‌سازمان مسکن بجای نوید اتمام کار ساختمانی آپارتمانها به خریداران آپارتمانها اعلام مینماید که شرایط معامله تغییر داده شده گرچه در دنیا معامله‌ای وجود ندارد که‌ثمن و عوض آن‌در ابتدای‌معامله مشخص نباشد ولی بهرصورت سازمان مسکن مدعی است چون موقع گرفتن پیش‌قسط محاسبات دقیق فنی ننموده است باین ترتیب برآورد هزینه تقریبا ۵۵درصد بیشتر از مبلغ برآورده‌اولیه تمام شده .باید سئوال نمود که‌دفترچه های مشخصات آپارتمانها و برگ‌شرایط فروش که‌بمبلغ۲۰۰ریال بمتقاضیان‌فروخته‌شده وسیله چه سازمانی تهیه شده بود ؟ اگر سازمان مسکن در محاسبات خود اشتباه نموده است گناه خریداران اپارتمانها چه می‌باشد هر متقاضی درخرید این آپارتمان ها براساس امکانات خود و حتی گرفتن‌وام بابهره‌سنگین از بانکها پیش قسط اولیه را پرداخت نموده است . دلیل بسیار جالب سازمان مسکن در افزایش بهاء عبارتست از مرفه و نیمه مرفه بودن طبقه خریداران آپارتمانها می‌باشد در این قسمت کاملا روشن است که طبقات مرفه در ویلا های خصوصی زندگی میکنند و احتیاجی هم بدواطاق یاچهاراطاق که برایشان بسازند ندارند .

بهرصورت خریداران معتقد هستند که سازمان مسکن آپارتمانهائی را بمتقاضیان فروخته که قیمت آن مشخص بوده است و خریداران نیزجیزی علاوه‌بر آنکه در دفتر مشخصات قیدشده است نخواسته‌اند برخی مقامات در سازمان مسکن اظهار میدارند که بنظر ایشان هنوز معامله‌ای انجام‌نشده، در حالیکه باید پرسید که خریداران ۱۵در صد پیش‌قسط پرداختی را بابت چه چیز قبلا پرداخته‌اند وسازمان مسکن آنرا بچه عنوان دریافت نموده است و آیا معامله‌ای از این رسمی‌تر که برای هرخریدار طی نامه‌ای باشماره اداری مبنی بر اختصاص یافتن یکدستگاه آپارتمان ارسال گردیده، آیا مفهوم معامله مگر غیر از این است‌لذا تقاضا میشود کمیسیون صلاحیت‌داری که نمایندگان سازمان مسکن و خریداران از اشخاص صلاحیتدار فنی و حقوقی شرکت داشته باشند تشکیل شود ورسیدگی دقیق بعمل آید و سپس تصمیمات متخذه برای طرفین قابل قبول است . دربین خریداران مهندسان ـ آرشیتکت ومشاور حقوقی وجود دارند و صلاحیت حضور آنان درکمیسیون بدو اطاق یاچهار اطاق که برایشان بسازند لازم وضروری است .

بامضای ۷۲ نفر از متقاضیان آپارتمان

بازهم آدرس میدهم

۳۱۱۰۸۰

چند ماه قبل در همین ستون از شهرداری تقاضا شد که پلاک کوچه ها را نصب کنندولی مقامات‌مسئول توجهی نکردند، زیرا پلاک کوچه نصب نشده وساکنان همچنان دچار بلاتکلیفی میباشند. یکبار دیگر برای نصب پلاک آدرس مورد نظر را باطلاع مقامات شهرداری میرساند. آدرس کوچه کلانتری منشعب از خیابان مهران بین دروازه شمیران و میدان شهناز میباشد.

ساکن محل

اتوبوس اضافه‌میشود

بازگشت بشرح مندرج درشماره ۱۳۴۲۷ ـ ۱۲ر۳ر۴۹ در موردخط چیذر تحت عنوان (یك‌خط ویك اتوبوس) بامضاء آقای ملك‌نیا، باطلاع میرساند.

در حال حاضر چند دستگاه اتوبوس بین قلهك‌ـچیذروتجریش چیذر مشغول کار است وترتیبی داده شده که بمحض توقف یکی از اتوبوسهای آنخط جهت‌تعمیر، اتوبوس دیگری بجای آن بخط مذکور اعزام گردد.

اداره اطلاعات و روابط عمومی شرکت واحد

کنکور دانشکده الهیات

در راهنمای مسابقات ورودی دانشگاهها و موسسات آموزش عالی در قسمت دانشگاه تهران نامی از دانشکده الهیات و معارف اسلامی برده نشده و شرایط آن نوشته نشده است. خواهشمند است مقامات‌مسئول توضیح دهند که اگر داوطلبی بخواهد در کنکور دانشکده الهیات دانشگاه تهران شرکت کند، آیا باید کنکور جداگانه‌ای بدهد یاجزو کنکورسراسری است واگر جزو کنکورسراسری است شماره انتخاب رشته و شرایط آن چیست؟

سید یوسف‌حسینی

بالاخره تکلیف چیست؟

۳۱۱۰۸۰

یا اجاره بدهید زمینم را بسازم و یا آنکه آنرا بخرید و پولش را بمن بدهید تابتوانم درجای‌دیگری‌خانه‌ای خریداری واز مستاجری نجات یابم .این چند کلام را گفتم تا هرچه زودتر شهرداری یا وزارت آبادانی و مسکن و یا هرمقام ومرجعی که خود را مسئول میداند . تکلیف دارنده زمین هاسر آباد را روشن کند.

فاطمه‌ایرملو

آموزش داده‌میشود

بازگشت بشرح مندرج درشماره ۱۳۴۴۴ ـ ۲۴ر۱۲ر۴۹ تحت‌عنوان (که میترسی پیاده‌برو) بامضای خانم شهره زاهد، باطلاع‌میرساند، نظر باینکه خانم زاهدمشخصات راننده مورد نظر را تعیین‌نکرده، متاسفانه تعقیب راننده خاطی‌میسر نیست، مع‌الوصف بمسئولان خط مزبور تذکرات لازم داده شد.

اداره اطلاعات و روابط عمومی

جدول کلمات متقاطع

شماره ۴۹۹۸

افقی:

۱ـ عارف و شاعر نامی قرن پنجم هجری که دربسیاری‌از علوم به مقام استادی‌رسید ۲ـ کسی را گویند که بین مرز پیری و جوانی واقع شده ـ زن خانه‌دار ۳ـ کدام اداری است که در پی گرفتنش نباشد ـ هرچیز ترسناك وهول آور راگویند ـ حشره سمج ۴ـ نیرومند وبا قدرت ـ آغاز وابتدا ـ شراب ـ بزش، مطلوب شکارچی‌است ۵ـ کلاهی که همه کس برسر ننهد ـ میوه خوبرویان ـ یار و دوست ۶ـ آزاد و رها ـ همگانی‌تر ـ مددکار است و یاری دهنده ـ یکی ازنواحی دماوند ۷ـ نخست‌وزیر ـ آهستگی در کار ۸ـ وسیله‌یی برای آرایش موی خانمها ـ همتا و نظیر ۹ـ از خیابان های معروف تهران ـ پیمودن ـ دلیروپهلوان ۱۰ـ طایفه وعشیره ـ وقت و زمان ـ یکی‌از آلات طرب ۱۱ـ پدر بزرك ـ حمله وهجوم سپاه ـ اثر چرکی ۱۲ـ جائی برای استراحت ـ مساوی ـ قاعده و روش ـ عددیست ۱۳ـ ازانواع غذای ایرانی ـ اکنون جای‌بند تنبان می‌نشیند! ـ زمانی لهستانی‌اش بازار گرمی داشت ۱۴ـ شایسته‌تر و سزاوار تر ـ خرس عربی ـ در کشوربزرك همسایه زیست می‌کند ۱۵ ـ از مکتب های سیاسی که پایه و اساسش مبنی بر حکومت جمعی بادخالت شدید در زندگی افراد است.

عمودی:

۱ـ کسیکه از نعمت داشتن فرزند محروم باشد ـ گدای در خانه، همیشه آنرا نصیب برده ۲ـ آش ـ یکی از ورزشکاران ۳ـ تورم رگهاست و بیشتر دربرز می‌کند ـ آنچه در خاطر ماند ـ رسم و آئین تشریفات ۴ـ سخت و محکم ـ قسمت مهمی از گل ـ عرق نیشکر ۵ـ شخص مومن، ازسر اشتیاق‌به زیارتشان شتابد ـ گودال ۶ـ تکیه کلام درویشان ـ نقطه مقابل دولتی ـ شور و غوغا، در مجلس شادی و طرب ۷ـ وحشی و درنده‌خو ـ زیرپامانده ـ میان ـ حیوانیست ـ ورق‌کاغذ ۸ـ ازقوانین معروف در فیزیك ـ صفت ماهی تازه ـ بیماری مرك ومیر در بین حیوانات ـ حاکم ومرزبان ۹ـ همیشه و پی‌درپی ـ حمله ناگهانی ۱۰ـ در مجلس قانون می‌گذراند ـ علامت مفعول بیواسطه ـ شاعر و فیلسوف معروف آلمانی که «فاوست» اثر معروفی از اوست ـ روزیکه گذشت ۱۱ـ شاعر وظیفه مردانش دانسته! ـ علامت صفت تفضیلی ـ در بدان‌باز و بسته شود ـ بادیکه شاعرآنرا پیك خویش میدانست! ۱۲ـ در صورت است وبرهم نشیند ـ کم کردن ـ سنگین و باوقار ۱۳ـ لب‌فرو بسته از سخن ـ یکی از پساوندها ـ نوعی پارچه باشد ۱۴ـ زنی‌که در شب‌زفاف همراه عروس به خانه داماد میرود ـ واحد پول کشور هند ـ از امراض مسری ـ نثرو ازخود راضی ۱۵ـ همیشه به زغال مانده !ـ در بین معتادین‌بایدش جست!

حل جدول شماره ۴۹۹۷

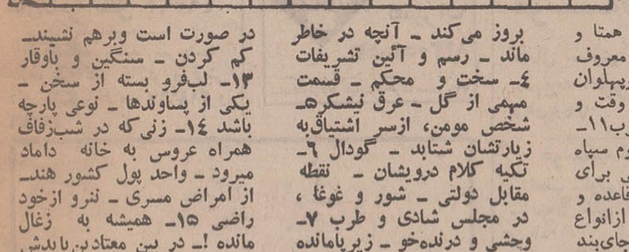

مسابقات و سرگرمی

مسابقه بزرگ اطلاعات عمومی

روزنامه اطلاعات برای بالا بردن‌سطح دانش‌خوانندگان خود و تشویق آنها به مطالعه و پژوهش در ضمن تقویت روح همکاری، در سال ۱۳۵۰ طرح مسابقات بزرگی را ریخته است که شرکت تمام افراد در آن آزاد و میسر است. نخستین مسابقه که فراربود مدتی پیش‌تحت‌همین عنوان «مسابقه بزرگ اطلاعات عمومی» انجام شود و حتی برخی سئوالات آن نیز مطرح شد. اینك بشکل جالبی ارائه میشود و امید است که این تاخیر، بهبود کیفی سئوالات را موجب شود.

بدون شك هیچکس نمی تواند در زمانه ماکه‌تخصص روزبروز اهمیتی بیشتر می یابد و علوم هنر ها چنان گسترش یافته که رسیدن به مقام استادی حتی در یك زمینه، به سادگی میسر نیست ادعا کند که بر همه‌علوم و فنون احاطه کامل دارد و قادر به پاسخگوئی بهر گونه پرسشی است.

از این رو هرکس برای پاسخ گفتن به سئوالات‌ما وبطور کلی بدست آوردن امتیاز در این مسابقه‌ازتحقیق پژوهش و حتی همکاری با دیگران ناگزیر است چراکه احتمال دارد شخصی در زمینه تاریخ و سیاست اطلاعاتی زیاد داشته باشد اما از تئاتر و سینما اطلاع کافی نداشته وبالعکس دیگری در سینما تبحر داشته باشد و از ادیان چیزی نداند و غیره..

هدف‌ما این نیست که نابغه‌بیافرینیم چرا که‌نوابغ معمولا بسیار زود کشف میشوند و نه در یك مسابقه‌هدف ما این است که خواننده اطلاعات را به تحقیق وهمکاری بادیگران تشویق کنیم و امیدواریم که‌این منظور حاصل شود.

مسابقه بزرگ ما حدود یك ماه بطول میانجامد و پس از آن برای پست کردن پاسخها دو هفته مهلت قائل‌می شویم تا شما بافراغ بال به مطالعه و تحقیق بپردازید.

بدیهی است که به پاسخهای رسیده پس از اتمام مهلت دو هفته‌ای، ترتیب اثر داده نخواهد شدوبنابراین بهتر است‌از هم اکنون، شما خواننده عزیز در پی‌بدست آوردن پاسخ سئوالات باشید.

پرسشها در زمینه های ادبیات، سیاست، اقتصاد، تاریخ و جغرافیا، تئاتر و سینما اختراعات و اکتشافات، ادیان و مانند آن طرح میشود. همچنین احتمالا پنج‌جدول اختصاصی خواهیم داشت و برای هریك از این بخش‌ها ـ و نیز جداول امتیازی جداگانه در نظر می گیریم و در پایان پس از رسیدن پاسخها امتیازات را جمع زده‌دویست نفر را که بیش از دیگران امتیاز آورده‌اند به مسابقه حضوری فرامی‌خوانیم.

در مسابقه حضوری که در سالن اجتماعات اطلاعات انجام میشود سئوالاتی باوقت محدود به دویست نفر مذکور داده می شود و به فردی که بیش از سایرین امتیاز آورد یادبودی داده خواهد شد.

همچنین ۹ نفر بعدی نیز در روزنامه معرفی میشوند و عنوان برندگان مسابقه را می یابند.

لطفا توجه کنید:

پاسخ سئوالات را یکجا و پس‌از اتمام مسابقه در یك پاکت گذاشته و برای ما بفرستید. به پاسخهای ناقص که پیش‌از پایان مسابقه بما برسد ترتیب‌اثر داده نمی‌شود.

آخرین گروه‌برسشهائی که در زمینه ادبیات جهان طرح شده‌و مانند دوشب قبل نام بیست کتاب است،عموما برای علاقمندان به کتاب فرصتی مناسب پیش می‌آورد که بیست امتیاز دیگر برمجموع امتیازات پیشین بیفزایند و خود را به مقام‌اول مسابقه نزدیك‌تر کنند.

بخش چهارم: ادبیات جهان
شب یازدهم: ۲۰ کتاب بیست امتیاز

۱ـ رابینسون کروزوئه
۲ـ سه‌تفنگدار
۳ـ دن‌کیشوت
۴ـ آدمك چوبی (پینوکیو)
۵ـ هشتاد روز دور دنیا
۶ـ دوبروفسکی
۷ـ جنك و صلح
۸ـ کارخانه مطلق‌سازی
۹ـ آزردگان
۱۰ـ ایلیاد
۱۱ـ ادبیات چیست؟
۱۲ـ پلی برردودخانه درینا
۱۳ـ خاك خوب
۱۴ـ ماجراهای هاکلبری‌فین
۱۵ـ داستان دوشهر
۱۶ـ ناطوردشت
۱۷ـ یك‌وجب خاك‌خدا
۱۸ـ عاشق مترسك
۱۹ـ مردی که میخندد
۲۰ـ کرگدن

نیازمندیهای شما

اثاثیه

خرید

بازرگانی کیهان
تلفن ۸۲۳۷۷۶
خریدار نقدی همه رقم فرش کهنه و نو جهت صادرات روزولت میدان ۲۵ شهریور

فرش طوسی ۷۵۹۰۲۹
فرشهای کهنه‌ونوسنگین قیمت شما را جهت صادرات از سایرین بهتر خریداری مینماید .

فروشگاه مشرق ۴۹۳۲۷
خریدار قالی و قالیچه نو وکهنه و لوازم منزل ، یخچال نفتی و ویترینی واشیاء قدیمی

فروشگاه آستارا ۶۶۶۴۰۲۱
خریدار یخچال برقی و نفتی تلویزیون اجاق فرش وکلیه لوازم منزل بقیمت عادلانه شاه ٤راه پیروز

فروشگاه فرش شایان
تلفن ۶۶۳۳۸۱ بهترین خریدار هر نوع فرش قالیچه کهنه نو یخچال تلویزیون سایر لوازم منزل

نمایشگاه فرش گلشن ۶۲۱۴۲۱
همه نوع فرش های کهنه خریداریم و همه رقم فرش نو موجود میباشد فرشهای کهنه با نو معاوضه میشود خیابان پهلوی بالای ایستگاه بیمه‌جنب بانك ملی یوسف‌آباد

فروشگاه اسیا ۶۶۲۸۳۲
خریدار یخچال تلویزیون فرش وسایر لوازم منزل بقیمت عادلانه خیابان‌شاه

فروشگاه امپریال
تلفن ۶۶۱۱۳۶
خریدار یخچال برقی و نفتی تلویزیون اجاق‌گاز وسایر لوازم منزل را بقیمت عادلانه خریداریم

فروشگاه فرش فروردین
خریدار فرش کهنه و نو تلفن ۶۶۱۶۵۵ و ۴۳۰۸۵

فروشگاه ایران فرش
تلفن ۷۷۴۹۷۲
کلیه لوازم شما بهر مبلغ باشد بیشتر از سایرین نقد خریداریم

فروشگاه فرش تهران کالا
خریدار انواع قالیهای نو و کهنه و لوازم منزل ۶۶۹۲۲۶

فروشگاه خالقی
تلفن ۳۵۲۰۹۰
فرش کهنه و نو و یخچال تلویزیون قالی و قالیچه خریداریم

فرش کاشان

متری ۳۷۰۰ تا ۴۷۰۰ ریال بااقساط ۲۰ ماهه میدان فردوسی اول فیشرآباد فروشگاه فرش ریتس

فروشگاه آرمان تلفن ۶۶۹۶۲۳
خریدار یخچال برقی و نفتی و تلویزیون و قالی و قالیچه

خواجه نصیر ۷۵۲۶۹۰
بهترین خریدار و معاوضه فرش کهنه‌و نو جهت صادرات
آ ـ ۱۰۲۳۸

فروشگاه بختیاری تلفن ۷۵۹۳۲۹
بهترین خریدار کلیه لوازم منزل

فرش کوروش ۷۷۴۲۸۷

فرش یزد تلفن ۳۱۷۲۸۷

خریدار فوری یخچال های نفتی تلفن ۴۹۳۹۳

فروشگاه سعید سرچشمه
خرید اثاث خانگی و فرش های سنگین قیمت ۳۱۸۶۶۷ و ۲۳۳۷۶

خیر

تلفن : ۶۶۹۹۶۰
بهترین خریدار فرش شما

فروش دست اول

کلیه اثاثیه منزل بفروش میرسد
یخچال تلویزیون . اجاق گاز مبلمان سالن وهال سرویس اطاق‌خواب کشو جا لباسی میز و صندلی آشپزخانه و غیره خیابان کریمخان‌زند خیابان مدیری پلاك ۳۱ طبقه اول همه روزه از ۳ تا ۸ بعد از ظهر مراجعه فرمائید .

تلویزیون

باقساط ماهی ۱۰۰ تومان
با آنتن مجانی
میدان ۲۴ اسفند اول آیزنهاور بازار ایران طبقه سوم سازمان روکا
تلفن ۴۵۷۷۱

فروش دست دوم

اکازیون
بعلت مسافرت یکدستگاه قایق موتوری اوین رودساخت آمریکا ۹۰ قوه اسب (استرن درایو) باتریلر بفروش میرسد. از ساعت ۹ الی ۱۲ و ٤ الی ۷ تلفن ۷۵۳۷۳۷
۱ـ۳ آ ـ ۱۷۶۸

مزون شهرام
کلیه لباسهای خارجی از قبیل دوپیس وتریکو دست‌دوم خود را بقیمت بسیار ارزان حراج میکند آریامهر نرسیده بدیوار سازمان آب پلاك ۲۵۰
آ ـ ۳۰۳

شستشوی مبل وفرش

آناهیتا سرویس بزرگترین خشکشوئی مبلمان فرش با دستگاه اتوماتیك ـ ۷۹۵۳۰۷

دوراکلین سرویس آمریکا
خشکشوئی مبل و فرش در محل وابسته بتاول‌ماستر ایران تلفن ۷۵۸۳۹۵ ـ ۷۵۸۳۹۶ و ۷۵۳۶۸۳

شستشوی مبل فرش
کلین سرویس مبتکر پیش‌رو نظافت مبل و فرش بادستگاه منحصربفرد تلفن ۹۵۲۵۴۶

قالیشوئی برف
تلفن ۳۱۰۳۷۵

کارخانه قالیشوئی اطلس
با سابقه و مجهز ۹۶۰۲۹۸

پرده دوزی ارجمند ۳۱۷۳۷۰

گاز

پخش گاز بوتا
شرکت بوتاگاز از ۷ونیم صبح تا ۸ شب تلفنهای ۳۹۲۳۸۹ و ۳۹۳۲۲۳

ارساگاز
« پخش گاز »
۴۴۸۰۲ ـ ۴۶۷۶۶
۴۳۵۵۵
سرویس
۶۶۲۴۷۱

ایران گاز
پخش گاز
۸۲۷۱۳۱
تعمیرات
۸۲۳۰۵۱ـ۵۲
همه روزه از ساعت ۷ صبح الی ۱۱ شب
نمایشگاه مرکزی خیابان شاهرضا شماره ۳۳۰

پرسی گاز

گازوسرویس
غرب خیابان پهلوی
۹۶۳۰۲۱
الی
۹۶۳۰۲۵
از ۷ صبح تا ۷ شب
شرق خیابان پهلوی
۸۲۲۰۲۵ الی ۸۲۲۰۲۱
۴۷۹۹۰ـ۸۲۷۲۴۷
از ۷ صبح تا ۱۰ شب
تلفن مخصوص تعمیرات ۶۶۵۲۴۰

BUTANE
بوتان
تلفن پخش گاز
شرکت بوتان
از ۷ صبح تا ۹ شب
۹۵۳۰۵۱

یخچال

تعمیرگاه یخچال وازگن
تعمیرات یخچال و کولر
۷۶۰۷۹۳

تعمیرگاه سیدحسین ۸۸۲۴۳۸
تعمیر هرنوع یخچال ، کولر ، آبسردکن، رختشوئی، آبگرمکن
۱ـ۲۰ آ ـ ۱۰۴

تعمیرگاه یخچال فریجیدر
تحت نظرمتخصصین ورزیده با ۳۰ سال سابقه در مورد یخچال ضمنالوازم یدکی‌موجود تلفن ۷۵۲۳۳۵
۱ـ۱۳ آ ـ ۱۰۵۴

کولر

سرویس مجازشماره ۱۰۳
ارج
زیر نظر متخصصین مجرب و کار آزموده تعمیر ـ نصب سرویس و رنك آمیزی یخچال ـ کولر ـ لباسشوئی اجاق گاز ـ آبگرمکن و پخش لوازم یدکی ـ خیابان شاه چهار راه پیروز تلفن ۴۰۶۶۴

سرویس کولر ۲۰۰ ریال
قطعات یدکی ۲۰ درصد تخفیف کارهای انجام شده یك فصل گارانتی تلفن ۷۸۰۱۲۵
۱ـ۲۶ آ ـ ۱۰۲

تعمیرگاه مجاز شماره ۱۰۱
ارج
سرویس ، تعمیر، نصب و پخش قطعات یدکی کولر و سایر محصولات ارج شاهرضا پل‌چوبی مقابل بانك عمران تلفنهای
۷۵۸۱۸۵ و ۷۵۹۵۹۷
آ ـ ۱۹۰

جنرال

فروش و نصب انواع کولر نقد و اقساط
تلفن ۷۹۳۰۵۷

موسسه فنی نگین
عامل نصب کولر سرویس و قطعات یدکی
۳۵۶۱۳۶
۱ـ۱۷ آ ـ ۲۳۵

موسسه فنی کاوه

کانال سازی نصب کولر تهویه مطبوع تلفن ـ ۷۵۸۵۹۸

موسسه فرد پرتوی
نصب کولر و کانال‌کشی ساختمان تلفن ۷۶۵۴۰۸
۱ـ۱۰ آ ـ ۳۱۲

کارگاه صنعتی کاوه‌جلیلوند
نصب کولر ، تهویه مطبوع با ۱۵ درصد تخفیف تلفن : ۷۵۸۵۹۸
آ ـ ۹۵۸

نصب آنتن تلویزیون

اهم الکترونیك سرویس
نصب آنتن های امپریال سرویسهای سیار این شرکت همه روزه در تمام نقاط تهران بویژه شمیرانات آماده نصب آنتن و تنظیم کانال آموزشی می‌باشد تلفن ۶۲۴۸۱۷

تعمیرات

تلویزیون

شرکت تلویزیون سرویس
R.T.I-R.C.A
آماده‌تعمیر تلویزیون‌های شاوب‌لورنس باسرویس سیار ۷۶۱۷۸۴ و ۷۶۵۰۲۷

تلویزیون سرویس خاورمیانه تلفن ۳۹۱۳۹۷
تعمیر تلویزیونهای امریکائی و اروپائی R.C.A R.T.I
دمونت . ژنرال الکتریك فیلیپس ، بلاپونکت ، سییرا شاوب‌لورنس‌و غیره باسرویس سیار در هر نقطه تهران

تعمیرگاه مجاز شماره ۲ تلویزیون R.C.A-R.T.A
تلفن ۹۶۲۳۸۸ میدان کندی اول خیابان تاج نبش نمازی اول شماره ۵۲

سرویس تلویزیون گارانتی
تلفن ۶۲۸۳۷۱
سرویس سیار تلویزیون های R.C.A R.T.I وشاوب لورنس‌وفیلیپس جنرال‌الکتریك سییرا و نصب کنورتوردرتهران به‌ویژه شمیرانات در منازل

تلویزیون فوری در منزل تعمیر میشود ۹۶۰۵۴۶

شرکت‌مهندسین تلویزیون‌ایران
تعمیر تلویزیونها و تقویت لامپ تصویر ۶۶۱۲۳۴

صفائی رئیس سابق تعمیرگاه تلویزیون‌ایران
R.C.A R.T.I
تلفن ۸۲۴۴۳۳
آ ـ ۱۹۳

تعمیرگاه تلویزیون الکترون
تلفن ۷۶۳۶۸۲
تعمیر تلویزیونهای R.E.A. شاوب لورنس . فیلیپس . تلفونکن و سایر مارکها با سرویس مجهز سیار در شهر و شمیرانات

فروشگاههای اتومبیل

ژیان ۵۰
نقد و اقساط
حاضر برای تحویل
نمایشگاه اتومبیل امیر
میدان محمد رضاشاه
تلفنهای: ۹۵۰۰۹۰ ـ ۹۵۹۶۶۶

نمایشگاه و فروشگاه اتومبیل توکل
خرید و فروش اتومبیل نقد و اقساط خیابان سلسبیل شمالی چهارراه ساسان تلفن ۹۶۳۴۳۲
۱ـ۲۶ آ ـ ۱۵۰

بورس انواع جیپ‌لندرور نمایشگاه اسکار تلفن ـ ۹۵۱۰۵۴ میثاقی

فروش اتومبیل

بنز ۲۳۰ S
مدل ۶۶ مشکی مقطوع ۴۰ هزار تومان بفروش میرسد طالبین از ساعت ٤ الی ۶ بعد از ظهر با تلفن ۷۶۱۸۴۸ تماس بگیرند .

اتومبیل فولکس‌واگن‌استیشن مدل ۱۹۶۸ ال . واریانت ۱۶۰۰ در وضعیت خوب بانضمام دو لاستیك یخ‌شکن جهت فروش بمزایده گذاشته میشود . متقاضیان پیشنهادات خود را میتوانند به نشانی امور اداری شرکت جنرال‌تایر ورابرایران (با قید پیشنهاد مزایده به روی پاکت) به صندوق پستی ۲۹۲۲ ارسال دارند . پاکات جهت تصمیم‌نهائی‌روزچهارشنبه ۲۵ر۱ر۱۳۵۰ توسط شرکت باز خواهد شد .

کرایه

اتو لوکس
اتومبیلهای تشریفاتی‌با راننده برای داخل و خارج از تهران میدان فردوسی تلفن ۴۴۶۰۵ و ۸۲۱۲۷۰

تلفن جدید
۶۶۱۱۱۱
۴۱۱۱۱
کالج بار
بارکش شهر و حومه و بیمه اثاثیه منزل

ام ـ آ ـ اس
اتوبوس و مینی‌بوس دربست برای کارخانجات و مسافرت های دستجمعی تلفن ۹۷۰۸۱۴

ای.تی.تی
بهترین اتومبیل کرایه تشریفاتی
بطور شبانه‌روز باراننده بدون‌راننده تلفن ۷۵۳۴۶۳

موسسه خرم باربیك‌شریك یا کلیه واگذارمیشودسلسبیل چهارراه وثوق
۱ـ۳ آ ـ ۲۵۹

شماره جدید تلفن های :
تهران تاکسی سرویس
۸۲۶۰۲۲ـ۸۲۷۲۵۵
انتهای خیابان ویلا شماره ۲۱۴

بیل هیدرولیکی پوکلین برای اجاره، خاکبرداری کانال کشی تلفن ـ ۹۵۶۸۶۰

جرثقیل پارس

تلفن ۷۸۶۶۲ و ۷۸۱۱۱۲
مجهز بانواع جرثقیل‌های تمام گردان برقی و هیدرولیك دکل بلند.

جرثقیل و تریلی بابك آیزنهاور تلفن ۹۵۹۵۸۸

جرثقیل و تریلی ملك تلفن ۹۵۰۰۶۸ و ۹۵۴۰۰۰

ماشین آلات

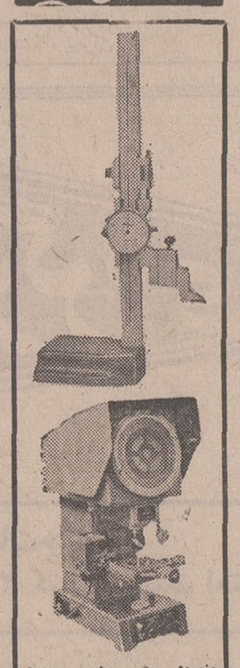

اندازه گیرهای مدرن
میتوتویو
شهرت جهانی دارد
بازرگانی استیل‌فیر خیابان سپه شماره ۵۷۰ تلفن ۳۰۳۲۲۷ ـ ۳۰۳۴۶۰

یکدستگاه پمپ ۱۲ اینچ با موتور G.M ۳۰۰ اسب آمریکائی با جعبه دنده هیدرولیك با قیمت ۶۲۰ هزار ریال به فروش میرسد تلفن ـ ۸۲۹۱۰۹

املاك ومستغلات

فروش

آژانس شایسته ۳۰۵۳۴۹
مرکز عمده معاملات در شهرو تهران و حومه
آ ـ ۶۷

فروشنده اراضی تهران‌پارس نارمك امینی تلفن ۷۹۰۰۹۰

خانه فروشی

درامیرآباد شمالی
منزلی دارای ۸ اطاق‌شمالی‌دوبر امیرآباد شمالی خیابان کاشان به فروش‌میرسد تلفن ۶۳۱۵۲۴
۱ـ۱۰ آ ـ ۱۵۸

خانه‌ای بمساحت ۲۶۵ متر واقع‌درخیابان‌سلسبیل چهارراه وثوق۹ اطاقه ووسائل کامل شخصی‌ساز بعلت مسافرت بفروش میرسد تلفن ۹۵۹۱۱۴
۱ـ۳ آآ ـ ۲۵۸

خانه مسکونی دوطبقه

در تهران پارس ایستگاه قپان خیابان شماره ۱۳۲ دارای ۷ اطاق ودو هال با سرویس کامل ۲۵۰ متر زمین‌به فروش‌میرسد تلفن ۷۷۱۱۳۸
۱ـ۷ آ ـ ۱۵۲

خیابان شمیران شهنازه

یکدستگاه خانه ۶ اطاقه ۳۶۵ متر با تلفن و آب وبرق وکولر بفروش میرسد تلفن ـ ۶۶۰۹۵۲
آ ـ ۲۳۰ ۱ـ٤

در تهران‌پارس اکازیون ـ فروشی
خانهٔ ویلائی بمساحت ۴۸۰متر وزیربنا ۳۰۰ متر دارای ۶اطاق وهال و سرویس کامل نوساز باشوفاژ و کولر بعلت‌مسافرت بقیمت ۲۴۰ هزار تومان‌بفروش میرسد بتلفن ۵۴۲۲۳
۱ـ۲ آ ـ ۳۰۱

خانه شمالی در سید خندان

بمساحت ۲۰۰ متر ۶ اطاق۲ طبقه آب و برق و تلفن۱۵۰ هزار تومان تلفن ۷۷۳۵۸۱
۱ـ۳ آ ـ ۳۰۰

دوباب منزل فروش واجاره درخیابان ایران تلفن ۳۹۳۰۰۴
۱ـ۲ آ ـ ۳۰۷

چهار طبقه فروش در بهترین محل‌شمیران

نزدیك خیابان پهلوی و پارك‌وی باشوفاژ آماده کانال کشی کولر هر طبقه شامل سالن نهارخوری هال سرهم با سه اطاق خواب گنجه‌دار حمام آشپزخانه لوکس اطاق خدمه ویك انبارچه وبالکن‌های متعدد نمای‌خارجی‌عمارت‌سنك‌مرمریت ساخته شده در زمینی سه‌بر بمساحت ۴۲۰ متر با ۱۲۰۰متر بنای چهار طبقه بمبلغ‌نهصد هزار تومان قیمت گذاری شده فروخته میشود طالبین رجوع فرمایند لاله‌زار تلفن ۳۱۹۷۸۴ به بنگاه کوشان
۱ـ۲ آ ـ ۱۷۴۰

ویلا فروشی

چند دستگاه ویلامدرن
شخصی‌ساز به‌فروش میرسد ۷۶۴۹۷۳

ویلای فروشی

ویلائی بمساحت ۳۱۸ متر ۲۴۷متر بناواقع درقلهك‌خیابان نوبهار کوی مهشید کوچه تقوی پلاك ۱۵ دوبر نماسنك ـ مرمر دربهای چوب گردو دارای ۱۲ اطاق خواب اطاق مستخدم هال بزرك‌نهارخوری ومهمانخانه شوفاژ ـ کولر ـ تلفن ـ با دکوراسیون وتیرای بقیمت ۲۸۵ هزار تومان بفروش میرسد به تلفن یامحل رجوع شود تلفن ۸۶۳۶۳۰
آ ـ ۲۹۶

باغ فروشی

چند قطعه باغ
با آب و برق بر جاده شهریار به فروش میرسد . تلفن ۳۱۲۴۹۸
آ ـ ۹۴۸ ۱ـ۱۰

زمین فروشی

زمین فروشی در شمیران
در بهترین محل خیابان فرمانیه ۷۵۰ متر رجوع‌فرمائید ۳۱۹۷۸۴ به : بنگاه کوشان
۱ـ۲ آ ـ ۱۷۳۸

زمین فروشی در شمیران

خیابان فرزان نزدیك‌پهلوی ۵۰۰متر ۳۱۹۷۸۴ بنگاه کوشان
۱ـ۲ آ ـ ۱۷۴۲

فروش وسرقفلی

نزدیك دانشگاه ملی چهار دهنه مغازه بزرك ۶۳۰۱۹۷
۱ـ۲ آ ـ ۲۵۰

اطلاعیه

مدرن‌ترین مغازه هادر بهترین مکان جهت استفاده سوپر مارکت ، دانسینك، کلوب‌تفریحات ثریا، لوکس‌فروشی، اغذیه فروشی ، بوتیك‌ومشاغل دیگر با تلفن های ـ ۸۲۸۷۵۵ و ۸۲۴۴۸۶ تماس حاصل نمایند.

سالن آرایش زنانه‌درخیابان قدیم شمیران با تمام وسایل ودکوربندی زیبا و موقعیت‌عالی بعلت مسافرت به فروش‌میرسد تلفن ۷۶۱۳۵۵
آ ـ ۷۰ ۱ـ۵

فروشگاه
یك باب فروشگاه‌بزرك‌چهار دهنه دارای زیرزمین واقع در مرغوب‌ترین نقطه‌خیابان‌لاله‌زار مناسب برای شعب بانکها ـ الکتریکی‌ها ـ دوخته فروشی‌ها واگذار میشود طالبین به‌تلفن های ۳۱۸۲۴۵ ـ ۳۰۲۴۴۶ مراجعه فرمائید .
۱ـ۵ آ ـ ۳۳۹

اغذیه فروشی ثریا در شمال شهر بعلت تغییر شغل واگذار میشود . تلفن : ۸۲۹۱۰۹

آپارتمان واگذاری

یکدستگاه آپارتمان برخیابان پهلوی بین چهارراه امیراکرم و چهارراه پهلوی بالا طبقه‌اول ساختمان پیروز واگذارمیشود بمغازه توتو تلفن۴۹۷۶۶رجوع شود .
آ ـ ۹۲۱ ۱ـ۲

محل مناسب برای دفترکار یا مطب ۲ اطاق مستقل با سرقفلی ۱۰ هزار تومان به اجاره ۳۷۰ تومان واگذار می شود تلفن ۳۱۱۵۳۷
۱ـ۲ آ ـ ۲۷۳

اجاره داده میشود

آپارتمان اجاره

یکدستگاه آپارتمان دواطاقه با سرویس کامل واقع در سید خندان ۶۲۰ تومان ـ تلفن ـ ۷۷۰۱۷۶
۱ـ۱۰ آ ـ ۱۸۲

چند دستگاه آپارتمان ۳ و پنج اطاقه درخیابان ارباب جمشید منشعب‌از منوچهری‌اجاره‌داده‌میشود تلفن ۸۲۳۶۳۳ داخلی ۲۲
۱ـ۵ آ ـ ۲۷۹

دو دستگاه آپارتمان دارای ۲۶ اطاق باشوفاژ در خیابان فیشرآباد شمالی یکجاویا هرطبقه جداگانه و یا هر طبقه بطور مجزا (چهار یاپنج اطاقه) برای‌دفاتر بازرگانی و یا موسسات دولتی اجاره داده میشود تلفن ۸۲۳۶۳۳ داخلی ۲۲

آپارتمان نوساز مجهز بتمام وسایل خیابان نادری کوچه شیروانی ۵تا۸ تلفن ۳۱۱۷۴۳
۱ـ۳ آ ـ ۳۲۲

آپارتمانهای محل سابق‌بیمه آسیا در میدان فردوسی اجاره داده میشود تلفن ۷۵۶۴۲۴
آ ـ ۹۰۳ ۱ـ۲

آپارتمان برای اجاره
یکدستگاه آپارتمان کامل نوسازوبنای محکم اختصاصی دارای۷اطاق ایوان و تراس ـ حمام و آشپزخانه مدرن ـ تلفن ـ آب و برق مجزا واقع در امیریه ـ خیابان شیبانی برای اجاره آماده است طالبین به تلفن ۵۱۵۳۱ مراجعه‌فرمائید
۱ـ۲ آ ـ ۶۲۷

آپارتمان وحیاط های دربستی در جاده چالهرز شمیران برای اجاره موجوداست‌تلفن ۷۷۶۴۳۵
آ ـ ۲۹۷

در تهران اجاره
آپارتمان چهاراطاقه با تمام سرویس عباس‌آباد مهناز ـ ۲۵۰۸۵
آ ـ ۹۳۷

خانه اجاره

دو اطاق وهال تمام لوازم حوالی شاه ۹۵۴۴۲۳
آ ـ ۷۰۹ ۱ـ۲

رهن و اجاره

ساختمان طبقه دوم شامل۷ اتاق باسرویس کامل وتلفن مستقل در داودیه خیابان ظفر واگذار میشود . به تلفن ـ ۸۶۱۴۰۰ مراجعه شود .
۱ـ۳ آ ـ ۱۷۶۴

یکدستگاه آپارتمان اجاره ۳ اتاقه با سرویس کامل‌رهن واجاره خیابان هدایت ۱۹۴
آ ـ ۸۹۷

مطب اجاره

. مطبی با کلیه وسائل و سابقه چندین ساله اجاره داده میشود خیابان پهلوی مقابل بزرگمهر ساختمان افشار طبقه ٤ با آسانسور سالن.اف.دی تلفن ۶۳۰۳۱۱
۱ـ۲ آ ـ ۶۸۱

خریداری میشود

دفتریزدی

کوهك ـ پونك ـ باغ‌فیض خریداریم .
تلفن ۹۷۴۱۳۸

زمین در تهران وشمیرانات خریداریم
توضیحات وقیمت رابا۳۱۹۷۸۴ به: بنگاه کوشان بفرمائید
۱ـ۱۰ آ ـ ۵۲۲

دفتر پارس اراضی داخل طرح عباس آبادرا خریدار است تلفن . ۷۶۱۵۵۸

خرید عباس‌آباد کوهك جنت آباد سرحد آباد ملارد کرج ۶۶۶۲۰۳

خرید اراضی مبارك‌آباد
شمس آباد ـ کاظم آباد ـ مجیدیه ۷۷۰۹۵۹
آ ـ ۵۶

زمینهای جنت‌آباد باغ فیض پونك حسین‌آباد حسن آباد حاجی‌آباد کن کوهك خریداریم ثلاث ۹۷۰۸۱۸
آ ـ ۸۱۵۶

خریدار زمین‌افسریه ۷۹۳۳۴۶

زمینهای‌افسریه‌خریداریم ۷۹۱۳۵۹

اراضی کوهك جنت آباد هاشمی‌ام ـ ام ـ سی‌خریداریم تلفن ۹۷۰۹۴۵

اراضی باغ فیض جنت‌آباد حسن‌آبادبه‌قیمت عالی‌خریداریم ۹۷۳۰۸۰

اراضی باغ فیض حسن‌آباد جنت‌آباد و هاشمی وردآورد یافت‌آباد خریداریم‌تلفن جدید حسین کلهر ۹۶۳۴۳۲

اراضی عباس آباد نقدا فوری خریداریم دفتر اندیشه ۷۶۱۷۴۷

زمینهای زعفرانیه دره‌قشلاق میکانیر و سعادت‌آباد فرحزاد خریداریم بازرگانی جلالی خیابان‌پهلوی تلفنهای ۶۲۶۴۱۱ و ۶۲۴۱۹۳

خریدار زمین تهران پارس ۷۹۳۰۲۰

خریدار زمین تهران‌پارس ـ ۷۸۱۹۳۶

خریدارزمین تهران‌پارس ـ ۷۹۶۰۲۷

اراضی دره‌قشلاق و کوی مکانیك و سعادت‌آبادخریداریم ۶۲۳۴۰۶

ولنجك
علی‌آباد محمودیه خریداریم ـ ۸۹۰۱۵۰ لطفی

کوهك کوهك کوهك

خریداریم گلکاریزدی ۹۵۶۶۰۶

اراضی عباس‌آباد راخریداریم بازرگانی ملك تلفن ۷۵۶۶۵۱
۱ـ۲۶ آ ـ ۹۴۱۸

اراضی مهران مبارك‌آباد کاظم‌آباد . ونك راخریداریم دفتر املاك تاج تلفن ۷۷۵۲۰۵
۱ـ۲۱ آ ـ ۲۴۷

زمینهای‌راه کرج واطراف‌و خود کرج‌راخریدار داریم ۳۱۰۱۶۹ و۳۱۰۱۶۸
آ ـ ۱۹۵ ۵ـ۲۰

زمینهای اطراف راه شمیران و خودشمیران را خریدارداریم ۳۱۰۱۶۹ و ۳۱۰۱۶۸
۱ـ۲۰ آ ـ ۱۹۶

زمین سعادت‌آبادمکانبر ـ کیشا فوری خریداریم ۶۶۱۳۷۷

زمینهای تجارتی را

د رهر نقطه‌تهران وحومه خریدار و فروشنده‌ایم
تلفن ۴۲۳۹۰
۱ـ۲۶ آ ـ ۱۰۳۲۹

بنگاههای معاملات املاك

مشاور املاك کیشا خالقی ۶۳۳۹۳۱

بورس املاك شمیران دفتر براتی باغ فردوس ۸۵۲۵۷۵
آ ـ ۱۰۱

خرید و فروش و اجاره مستغلات شمال‌شهر ۸۲۷۴۶۶
آ ـ ۳۱۰

نیازمندیهای اجاره

سازمان نیازمندیهای خارجیان
خانه شما را اجاره میدهد ۶۶۳۹۳۹

موسسه امورخارجیان اجاره به‌خارجیان تلفن ۷۵۱۷۸۲

به‌خارجیان مستغلات شمارا اجاره میدهیم تلفن ۸۲۹۷۱۳ و ۸۲۳۹۶۴

ویلای‌اجاره‌بخارجیان ۷۷۳۰۰۳
آ ـ ۵۴۶۹ ۱ـ۲۲

اجاره میشود

یك منزل ٤ اطاقه با استخر و شوفاژ برای یك خانواده خارجی مورد نیاز فوری میباشد تلفن ۹۵۴۴۶۰ ـ ۹۵۹۲۴۴

۴۰۰۰۰
تلفن اجاره منازل بخارجیان
آ ـ ۲۹۳ ۱ـ۵

برای ساختمان شما

MISCHLER
میشلر
سرما گرما ونوراز کرکره چوبی میشلر عبورنمیکند، پرده چوبی میشلر در عین زیبائی درمقابل‌سرقت‌مقاوم بوده و بصورت حفاظ قفل خواهد شد

BW
پارکت
فرش چوبی ایران‌بساختمان شما جلوه خاصی‌می‌بخشد روی‌پارکت BW آتش‌سیگار جوهر. اسید و سایر مواد شیمیائی اثر ندارد .
نمایشگاه‌پارکت BW وپرده کرکره میشلر خیابان شاهرضا کوچه فتوحی
تلفن‌های : ۶۶۹۳۹۰ ـ ۶۶۰۳۰۷ ـ ۶۶۹۵۹۶

کاغذ دیواری باقساط کاغذ دیواری و نقاشی ساختمان باقساط تلفن ۷۸۱۹۷۷

کاشی
سرامیك تهران نقش

سازنده‌مرغوبترین سرامیك با فرم و رنگهای مختلف خیابان‌حضرت عبدالعظیم‌خیابان فرح‌آباد سرای حاج‌حسنعلی تلفن : ۲۷۱۶۴

بورس کارگشائی ساختمان کارا

با مجرب‌ترین متخصصین فن‌از قبیل معمار مقاطعه‌کار ـ سنك کار ـ اسفالت کار ـ درب و پنجره‌ساز ـ نقاش‌وغیره کارهای ساختمانی را دراسرع‌وقت‌انجام میدهد ازساعت ۳ تا ۸ بعد از ظهر تلفن ۷۹۲۴۹۰
۱ـ۱۰ آ ـ ۲۷۴

پیمانکاری. تهیه‌نقشه‌های ساختمانی تعمیرات اساسی تبدیل خانه‌های قدیمی‌ساز به مدرن تلفن ۷۵۵۰۱۵
۱ـ۱۰ آ ـ ۱۴۶

لوله بازکنی

شهناز وشرق ۷۵۳۷۶۶
شمیرانات ۸۴۰۶۰
آ ـ ۱۹۴

لوله بازکنی فاضل آب
سرویس منظم مسعود
بلوار تلفن ۶۶۴۴۸۵

رفع گرفتگی هرنوع لوله ساختمانی
بادستگاه تراکم هوا ـ تلفن ۷۸۷۲۷

تخلیه چاه فاضل آب باسیستم موتوری ۵۲۵۵۰

لوله بازکنی فاضل آب
مقدم : ۶۶۵۳۷۴

سازمان رفاه ۴۰۸
اولین لوله بازکنی فاضل آب در ایران
باکارگران مؤدب
تلفن : ۸۲۷۴۰۸
دستگاه لوله بازکنی برای فروش موجود است

لوله بازکن فاضل اب
تلفن ۸۶۶۶۴۲

لوله بازکنی فاضل آب
بادستگاه تراکم هوا
تلفن جدید سازمان رفاه
۸۲۲۲۸۶

لوله بازکنی فاضل آب
تلفن ۳۰۱ ، ۳۰۱
تعمیر بخاری ـ آبگرمکن ـ اجاق گاز و . . . .

لوله بازکنی فاضل آب
جنرال
۷۹۳۰۵۷
مطمئن فوری ارزان
بادستگاه مجهز بدون خرابی

B.K.D
بکد
در بازکن برقی
قیمت یکدستگاه کامل ۲۵۰ تومان
بدون پیش قسط به اقساط ماهیانه ۵۰ تومان بپردازید
بوسیله تلفن سفارش دهید دستگاه در مدت ۳ ساعت نصب و تحویل میشود
شرکت بکد الکتریك تلفنهای : ۷۷۲۰۰۸ ـ ۶۲۷۸۸۲
فروش در تمام الکتریکی ها و فروشگاههای لوازم برقی
برای اخذ نمایندگی فروش با تلفن شرکت تماس بگیرید

اگر میخواهید استخدام شوید

بمنظور کمك بیشتر و استخدام فوری پنجاه نفرخانم وآقا که‌تا۵روز دیگرمراجعه نمایند دریکدوره کوتاه مدت ماشین نویسی انگلیسی . آلمانی . روسی‌خیاطی بامتد گرلاوین همه روزه صبح و عصر دفترداری دوبل و حسابداری با متد ایتالیائی
رابانصف‌شهریه‌تعلیم میدهد وبادارات معرفی مینماید
باب همایون گروه فرهنگی بزرگمهر تلفن ۳۰۴۳۹۴

آمپلی فایرهای استریو مارنتز
MARANTZ
نماینده انحصاری درایران استریوملك تلفن ۶۶۷۹۳۱ـ۸۲۳۹۰۱
شاهرضا ـ خیابان ایرانشهر شمارهٔ ۸۶

خم کاری وبرش

هر نوع ضخامت
تهران‌نو قاسم‌آباد کوچه خسروی خم‌کاری لئون تلفن ۷۹۱۵۸۱

میهن تور
تلفنهای شرکت میهن‌تور بشرح زیر است :
۳۹۳۰۸۴ـ۳۰۲۹۲۲
۳۱۷۴۴۰ و ۳۱۷۱۲۹
علاوه ازسرویسهای داخلی وخارجی، کرمانشاه همه‌روزه صبح وعصر دائر است .
میهن تور اول فردوسی

نیازمندیهای شما

برنامه سینماها

* احمق های ماه اپریل ـ رنگی ـ جك‌لمون
امپایر (۶۲۳۹۴۲) ۱۵ر۱۱ ـ ۳۰ر۱ ـ ۳۰ر۳ ـ ۳۰ر۵ ـ ۳۰ر۷ ـ ۹ر۴۵
* ماجراجویان ـ رنگی ـ کندیس برگن ـ ارنست بورگنین
دیاموند (۸۲۸۴۰۰) ۱۱ ـ ۴۵ر۲ ـ ۶ر۱۵ ـ ۹ر۴۵
* نیرنك بازان ـ رنگی ـ استیومك کوئین
شهرفرنك (۶۲۷۶۲۸) ۱۵ر۱۱ ـ ۳ ـ ۱۵ر۵ ـ ۳۰ر۷ ـ ۹ر۴۵
* غریبه‌ها ـ رنگی ـ جك‌لمون ـ سندی‌دنیس
رادیوسیتی (۴۳۳۲۰) ۱۵ر۱۱ ـ ۳۰ر۳ ـ ۳۰ر۵ ـ ۳۰ر۷ ـ ۹ر۳۰
* لورنس عربستان ـ رنگی ـ ۷۰میلیمتری
سانترال (۴۸۶۸۶) ۳۰ر۱۰ ـ ۱۵ر۲ ـ ۶ ـ ۹ر۴۵
* لورنس عربستان ـ رنگی ـ پیتراوتول
ب.ب (۶۶۹۶۴۱) ۱۱ ـ ۳۰ر۲ ـ ۶ ـ ۹ر۳۰
متروپل (۳۱۹۴۱۰) ۱۰ ـ ۳۰ر۱ ـ ۵ ـ ۸ر۳۰
سینه موند (۴۸۳۲۲) ۳۰ر۱۰ ـ ۴۵ر۲ ـ ۶ ـ ۹ر۱۵
دراوین (۶۲۲۵۵۷) ۷ ـ ۱۵ر۱۰
* ارزش قدرت ـ رنگی ـ سینماسکوپ ـ آنتونی‌استیفن
نیاگارا (۶۶۵۳۰۷) ۱۵ر۱۱ ـ ۳۰ر۱ ـ ۳۰ر۳ ـ ۳۰ر۵ ـ ۳۰ر۷ ـ ۹ر۳۰
دنیا (۳۹۳۸۱۲) ۱۵ر۱۰ ـ ۳۰ر۱۲ ـ ۲ر۳۰ ـ ۳۰ر۴ ـ ۳۰ر۶ ـ ۸ر۳۰
دروازه‌طلائی (۳۵۲۱۶۰) ۹ ـ ۱۱ ـ ۱ ـ ۳ ـ ۵ ـ ۷ ـ ۹
* سلام ـ خداحافظ ـ رنگی ـ مایکل کرافورد
پولیدور (۴۹۶۳۱) ۳۰ر۱۱ ـ ۳۰ر۳ ـ ۳۰ر۵ ـ ۳۰ر۷ ـ ۹ر۴۵
سیلورسیتی (۸۶۱۲۰۵) ۳۰ر۱۰ ـ ۲ ـ ۴ ـ ۶ ـ ۸
تاج (۳۱۳۸۶۴) ۱۵ر۱۰ ـ ۱۵ر۱۲ ـ ۱۵ر۲ ـ ۴۵ر۶ ـ ۱۵ر۸ ـ ۱۰ر۱۵
کاپری (۴۸۴۰۱) ۱۱ ـ ۳ ـ ۵ ـ ۷ ـ ۹
المپیا (۹۵۶۷۹۶) ژاله (۳۰۵۴۲۰) لیدو (۹۵۱۲۸۲) شرق (۵۴۰۲۴) ۹ ـ ۱۱ ـ ۱ ـ ۳ ـ ۵ ـ ۷ ـ ۹
رنگین کمان (۷۵۶۷۶۰) چرخ‌وفلك (۹۵۰۵۵۸)
توسکا (۵۸۵۴۴) ۱۰ ـ ۱۲ ـ ۲ ـ ۴ ـ ۶ ـ ۸
پاسارگاد (۷۹۲۷۸۲) ۱۰ ـ ۱۲ ـ ۲ ـ ۴ ـ ۶ر۱۵ ـ ۸ر۳۰
گلدیس (۶۲۸۷۱۳) ۲ ـ ۴ ـ ۶ ـ ۸
* تعلیم رانندگی ـ رنگی ـ جیجو ـ فرانکو
کسری (۸۲۶۹۳۹) ۳۰ر۱۰ ـ ۲ ـ ۴ ـ ۶ ـ ۸ ـ ۱۰
بولوار (۶۶۰۲۹۲) ۱۱ ـ ۲ ـ ۴ ـ ۶ ـ ۸ ـ ۱۰
ایفل (۳۱۱۴۷۷) ۱۰ ـ ۱۵ر۱۲ ـ ۲ر۳۰ ـ ۳۰ر۴ ـ ۳۰ر۶ ـ ۳۰ر۸ ـ ۱۰ر۳۰
* ملاقات‌در شب ـ رنگی ـ چارلز برونسون
ریولو (۷۵۷۷۷۷) ۱۱ ـ ۳۰ر۳ ـ ۳۰ر۵ ـ ۳۰ر۷ ـ ۹ر۳۰
* رهبر ارکستر ـ رنگی ـ لوئی دوفونس
آتلانتیك (۶۲۷۱۷۱) ۱۵ر۱۱ ـ ۳۰ر۳ ـ ۳۰ر۵ ـ ۳۰ر۷ ـ ۹ر۳۰
* کلانتر فلابی ـ رنگی ـ فرانك‌سیناترا
پارامونت (۴۸۳۲۱) ۱۵ر۱۱ ـ ۳ ـ ۳۰ر۵ ـ ۳۰ر۷ ـ ۹ر۳۰
* هنك‌جانبازان ـ رنگی ـ کلینت‌ایستود ـ تلی‌ساواس
گلدن‌سیتی (۶۶۳۲۶۹) ۳۰ر۱۰ ـ ۱ر۳۰ ـ ۱۵ر۴ ـ ۷ ـ ۹ر۴۵
ادئون (۳۱۸۱۱۸) ۳۰ر۱۰ ـ ۲ ـ ۴ر۳۰ ـ ۷ ـ ۹ر۳۰
* یك خوشگل و هزار مشگل ـ رنگی ـ سینما سکوپ ـ فردین ـ پوری بنائی
ایران (۳۱۶۳۵۴) مونت کارلو (۷۹۷۴۱) تیسفون (۹۵۸۸۸۲) ۹ر۳۰ ـ ۳۰ر۱۱ ـ ۱ر۴۵ ـ ۴ ـ ۶ر۱۵ ـ ۳۰ر۸
کریستال (۳۱۷۶۷۵) سیلوانا (۳۹۳۷۷۷) آستارا ۳۰ر۱۰ ـ ۱۵ر۲ ـ ۳۰ر۴ ـ ۴۵ر۶ ـ ۹ اینورسال (۶۶۶۹۵۳) یاسیفیك (۷۵۳۳۱۱) ۱۰ر۴۵ ـ ۱۲ر۴۵ ـ ۳ ـ ۱۵ر۵ ـ ۳۰ر۷ ـ ۹ر۴۵
* غریبه‌ها ـ رنگی ـ جك‌لمون ـ سندی‌دنیس
سایتا (۳۵۲۴۴۲) پرسپولیس (۵۸۱۰۸۳) ۹ ـ ۱۵ر۱۱ ـ ۳۰ر۱ ـ ۴۵ر۳ ـ ۶ ـ ۱۵ر۸ ـ ۳۰ر۷ ـ ۹ر۳۰
میامی (۷۵۴۳۲۹) پانوراما (۷۹۴۵۷۰) ۳۰ر۱۰ ـ ۴۵ر۲ ـ ۱۵ر۷ ـ ۳۰ر۹ ـ ۹ر۴۵
فلور ۱۰ ـ ۱۵ر۱۲ ـ ۳۰ر۲ ـ ۴۵ر۴ ـ ۷ ـ ۹ر۱۵
مارلیك (۹۶۳۶۱۶) ۳۰ر۱۰ ـ ۳۰ر۱۲ ـ ۴۵ر۲ ـ ۵ ـ ۷ر۱۵ ـ ۹ر۳۰
* فاتحین‌صحرا سینماسکوپ ـ رنگی ـ بیك‌ایمانوردی
مولن‌روژ (۷۵۲۹۲۹) دیانا (۴۷۳۶۵) ۳۰ر۱۱ ـ ۳۰ر۳ ـ ۳۰ر۵ ـ ۳۰ر۷ ـ ۹ر۴۵
رکس (۳۱۵۲۹۳) همای (۳۱۱۶۶۹) قصر طلائی (۷۵۹۶۲۴) کریستال (۳۱۷۶۷۵) ۳۰ر۱۰ ـ ۳۰ر۱۲ ـ ۳۰ر۲ ـ ۳۰ر۴ ـ ۳۰ر۶ ـ ۸ر۳۰
* جنجال بزرك ـ رنگی ـ تری‌توماس
تخت‌جمشید (۴۳۵۵۰) ۳ ـ ۵ ـ ۷ ـ ۹
مهتاب (۴۷۷۷۷) کیهان (۹۵۷۳۶۰) دروازه طلائی (۳۵۲۱۶۰) دریا (۷۹۱۷۴۶) مراد (۷۵۳۳۸۲) ۱۱ ـ ۱ ـ ۳ ـ ۵ ـ ۷ ـ ۹ر۱۵ اورانوس (۲۷۹۷۱) اسکار (۹۵۰۸۹۸) الوند (۳۵۶۵۳۸) ۱۰ ـ ۱۲ ـ ۲ ـ ۴ ـ ۶ ـ ۸ر۱۵
* دنیای دیوانه ، دیوانه ، دیوانه ـ رنگی ـ اسپنسر تریسی
ماژستیك (۶۶۸۴۶۱) ۱۱ ـ ۲ ـ ۳۰ر۴ ـ ۷ ـ ۹ر۳
* فاتحین پل ـ رنگی ـ سل‌پیترز
کارون (۹۵۵۱۶۵) ۱۰ ـ ۱۲ ـ ۲ ـ ۱۵ر۴ ـ ۳۰ر۶ ـ ۸ر۴۵
* شکاف ـ رنگی ـ جیم‌براون
پارك (۳۱۹۶۳۷) ۹ ـ ۱۱ ـ ۱ ـ ۳ ـ ۵ ـ ۷ ـ ۹
* لشگر ۵ نفری ـ رنگی ـ
* برلیان (۳۹۳۵۳۵) ۹ ـ ۱۱ ـ ۱ ـ ۳ ـ ۵ ـ ۷ ـ ۹
* زیبای جیب‌بر ـ پیمان ـ لی‌لی
شهرام (۷۷۴۵۴۹) ۹ ـ ۱۱ ـ ۱ ـ ۳ ـ ۵ ـ ۷ ـ ۹
* ضربت بزرك ـ رنگی ـ ادواردجی‌رابنیسون
پردیس (۳۰۴۲۵۹) ۹ ـ ۱۱ ـ ۱ ـ ۳ ـ ۵ ـ ۷ ـ ۹
* وقتیکه غنچه‌ای شکفته میشود ـ رنگی ـ شمی‌کایور
فری ۳۰ر۱۰ ـ ۳۰ر۱۲ ـ ۳۰ر۲ ـ ۳۰ر۴ ـ ۳۰ر۶ ـ ۸ر۳۰
* خارطوم ـ نواداجو
(البرز ۳۰۴۲۵۸) ۸ ـ ۱۰ ـ ۱۲ ـ ۱ر۳۰ ـ ۳ر۳۰ ـ ۵ ـ ۷ ـ ۸ر۳۰
* جنجال بزرك ـ رنگی ـ تری‌توماس
تخت‌جمشید (۴۳۵۵۰) ۳ ـ ۵ ـ ۷ ـ ۹

سانس انگلیسی
دراپویین‌ونك ۷ ـ ۱۵ر۱۰ فیلم (گورنس عربستان)
گلدیس ساعت ۱۰ فیلم (دختری باچشمان سبز)

تئاترها
* خرس و خواستگاری ـ کارگردان‌مهین اسکوئی
تالار موزه (تلفن روزرو ۳۱۱۷۷۷) شروع ۸ر۱۵ بعدازظهر
* افول ـ کارگردان نصیریان ـ باشرکت انتظامی ـ نصیریان
تالار ۲۵شهریور (تلفن روزرو ۲۵۰۴۴۴) شروع ۸ر۱۵ بعدازظهر

لوله بازکنی فاضل آب
با دستگاه دراکم هوا
تلفن ۹۵۵۱۱۶

فروشنده تلفن
خرید و فروش هر نوع شماره تلفن به تلفن ـ ۸۲۰۸۴۱
۱ـ۲ آ ـ ۲۴۹

معاملات پول
پول موجود
پول با سود بانکی موجود تلفن ۸۲۲۶۵۹
پول ۱ر۵ شاهی ۶۲۴۸۷۳
خانه پول فرح شمالی
مرکز معاملات پول تهران ۷۷۱۳۸۸
ازیك میلیون ریال به بالا موجود پاکپور ۶۶۴۶۱۸
پول تومانی دوشاهی همیشه موجود ۸۲۸۰۹۰
پول باسود بانکی ۴۸۴۶۳
وام درمقابل اتومبیل تلفن ۳۰۱۳۲۵ آ ـ ۴۹۰
پول در مقابل اتومبیل فوری میدهیم ۳۰۱۳۲۵
۱ـ۱۰ آ ـ ۳۲۰
پول مورد نیاز
پول نیازمندیم ۸۲۶۲۳۰
پول ۱۵٪ نیازمندیم ۴۸۴۶۳
پول ۳۰٪ نیازمندیم تلفن ۳۰۱۳۲۴

قبوض
کلیه قبوض برق و تلفن فقط تا ۲۲۰ تومان در دفتر ما پرداخت می‌شود. ۱۱۲ لاله‌زار جنرال تل ۲۱۴۷۹۱ ـ ۲۱۴۸۴۰

ماشینهای «اتوراپرز» ساخت انگلستان برای بسته‌بندی مواد غذائی بطور اتوماتیك معرفی میشود نماینده شرکت عرضه و تقاضا ـ پاساژ نیکپور بوذرجمهر تهران ـ تلفن ۲۶۳۱۱ آ ـ ۴۸۵

Elba
ماشینهای فندحبه البا ـ هلند سازنده قند حبه درهراندازه وتولید های مختلف معرفی میشود نماینده شرکت عرضه و تقاضا ـ بوذرجمهری پاساژ نیکپور تهران تلفن ـ ۲۶۳۱۱ آ ـ ۵۸۳

رستورانهای خانوادگی
حاتم شام ناهار
پهلوی تلفنهای ۸۹۲۲۸۱ و ۸۹۲۲۸۲ ـ ۸۹۲۲۸۳

داروخانه‌ها
داروخانه مهران
خیابان شیروخورشید چهارراه استخر تلفن ۹۵۴۰۰۷
۱ـ۲۶ آ ـ ۶۵

نقشه بردار
ورزیده و سابقه‌دار امور راهسازی برای خارج از تهران مورد نیاز است تلفن ۶۲۹۶۴۳ و ۶۲۳۲۸۴
آ ـ ۲۴۴

۲۰ نفر فروشنده سیار
که از خود موتور داشته و دارای ضامن معتبر باشند با حقوق ثابت ده هزارریال‌ومزایا استخدام میشوند باتلفن ۴۰۶۲۶ مذاکره شود

شرکت سهامی کف (داروگر) به منظور تکمیل کادر فروش خود به تعدادی فروشنده و مسئول مرکز پخش برای کار در شهرستانها نیازمند است. مسئول مرکز پخش باید واجد شرایط زیر باشد.
۱ـ حداقل دو میلیون ریال تضمین ملکی
۲ـ حداکثر سن ۳۵ سال
۳ـ مدرك تحصیلی متوسطه
۴ـ معافیت دائم یا دفترچه پایان خدمت
فروشنده بایدواجد شرایط زیر باشد:
۱ـ خوش‌تیپ و خوش برخورد.
۲ـ حداکثر سن ۳۰ سال
۳ـ دیپلمه
۴ـ دارای گواهی‌نامه‌رانندگی
۵ـ معافیت دائم یا دفترچه پایان خدمت
۶ـ تضمین کافی
داوطلبان میتوانند هر روز صبح بین ساعت ۹ تا ۱۱ تا تاریخ ۳۱ر۱۲ر۱۳۵۰ با دردست داشتن مدارك به کارگزینی شرکت واقع درمیدان ژاله اول خیابان فرح‌آباد شماره ۳۳ مراجعه نمایند.
۱ـ۳ آ ـ ۱۵۷۰

ویزیتور و تحصیلدار
یك نفر ویزیتور و یك نفر تحصیلدار مرد با شرائط زیر استخدام میشود.
۱ـ دارای گواهینامه‌رانندگی موتورسیکلت
۲ـ حداقل دویست هزارریال تضمین.
۳ـ تحصیلات کمتر ازسیکل اول نباشد.
۴ـ حداکثر سن ۲۵ سال خیابان قدیم شمیران بالاتر از سه‌راه‌ضرابخانه انتهای کوی لاجوردی کارخانه بلنداکسر مراجعه فرمائید.
آ ـ ۱۵۸۲ ۱ـ۲
دونفر راننده پایه یکم ودو نفر راننده پایه دو شخصی موردنیازاست با تلفن ۹۵۰۴۹۵ قسمت حسابداری تماس‌حاصل نمائید.
آ ـ ۲۸۱

SITUATION VACANT FOREIGN Pharmaceutical Company requires Pharmacist or Chemist preferably with experience and knowledge of English to supervise manufacturing and quality control." Refer to Box No. 530, Ettela'at.

یکنفر پزشك متخصص امراض داخلی و یکنفر بهیار مورد احتیاج است بشماره تلفن ۵۶۵۸۷ مراجعه نمایند.
۱ـ۶ آ ـ ۱۹۶

به‌چندنفر خواننده زن‌نیازمندیم
مکتب موسیقی وهدائی شاه‌آباد جنب دبیرستان شاه‌دوخت لطفا بعداز ظهرها مراجعه شود. تلفن ۳۹۳۱۳۳
۱ـ۴ آ ـ ۲۴۰

بدوشیزه یابانوئی خوش‌تیپ وخوش‌بیان برای امورسکرتری مورد نیاز است ساعات کار دوسره از ۹ الی ۱۲ واز ۱۴ الی ۷ بعدازظهر تلفن ۳۰۱۳۹۶
۱ـ۲ آ ـ ۲۵۲

برای استخدام باید کاری بدانید
در سال ۴۹ بیش از ۵هزار نفر با مساعدت ما فقط با پرداخت ۱۰ تومان ورودیه به جای ۱۵۰ تومان شهریه‌ماشین نویسی، ۴۰ تومان ورودیه به جای ۹۰۰ تومان شهریه منشی‌گری ۲۰ تومان ورودیه به‌جای ۶۰۰ تومان شهریه دفترداری دوبل‌و حسابداری‌عالی را فراگرفته یا اخذ گواهینامه رسمی در موسسات استخدام شده‌اند.
امسال نیز شمامیتوانید بدون دادن شهریه در یکی از رشته‌های بالا شرکت نموده با دریافت گواهینامه رسمی خود را آماده استخدام نمائید این تخفیفات به مناسبت سالگرد افتتاح و معرفی هرچه بیشتر می‌باشد. داوطلبان در هر سن و هر میزان تحصیلاتی پذیرفته میشوند.
هرچه زودتر به میدان فردوسی آموزشگاه بازرگانی اقتصاد تلفنهای ۸۲۸۳۲۶ و ۸۲۸۲۸۷ مراجعه نمائید.
۱ـ۵ آ ـ ۱۶۹

SITUATION VACANT ELECTRONIC technician with 5 years experience in the operation and maintenance of electronic equipment such as dudio tape recorders, movie projectors, closed circuit television, video tape recorders, intercom systems, student electronic training equipment and microwave equipment. Successful applicant must be fluent in English. Qualified applicants are requested to submit a resume to Page Communications Engineers, Inc., at the main office, corner of Abbasabad and Roosevelt, Daftar Machine Building, or mail a resume to P.O. Box 3380, Tehran.

شرکت سهامی آ . ا . ك ایران احتیاج به یکنفر ماشین نویس درجه یك فارسی دارد. متقاضیان بایستی حداقل‌دارای دیپلم متوسطه ، سه سال سابقه‌کار باشند ، کسانیکه بزبان آلمانی واردباشندترجیح داده خواهند شد.
لطفا به کارگزینی شرکت واقع در خیابان کریمخان‌زند، ساختمان آ.ا.ك‌مراجعه‌فرمائید.
تلفن ۷ ـ ۸۲۷۱۴۳
آ ـ ۸۶۹

شرکت سهامی خوراك نماینده
کارخانه های نسکته ـ بوتس وسرل برای معرفی محصولات داروئی خودبه‌اطباء و فروش به داروخانه‌ها در استان خراسان به یك‌نفر ویزیتور بطور تمام وقت با شرایط ذیل احتیاج دارد.
۱ـ حداقل تحصیلات دیپلم طبیعی
۲ـ حداکثر سن ۳۰ سال
۳ـ داشتن برك خاتمه‌خدمت یا معافی دائم غیر پزشکی
۴ـ داشتن ضامن معتبر
۵ـ داشتن گواهینامه‌رانندگی
از داوطلبان خواهشمنداست برای انجام مصاحبه از ساعت ۱۰ صبح الی ۱۲ و ۵ الی ۷ بعدازظهر روز چهارشنبه ۱۸ر۱ر۵۰ به آدرس‌زیرمراجعه نمایند.
فردوسی شمالی ـ خیابان کوشك ـ ارباب جمشیدشمالی کوچه خسروشاهی ـ شرکت سهامی خوراك.
آ ـ ۱۷۳۶

یك نفر کمك حسابدار با داشتن دیپلم حسابداری و سابقه کار برای تمام وقت‌مورد نیازاست واجدین شرایط مشخصات کامل خود را باذکر شماره تلفن به صندوق پستی ۸۷۹ ارسال دارند.
آ ـ ۱۸۱۴

استخدام گروه صنعتی شهریار
جهت تکمیل کادر فنی کارخانجات وابسته در اهوازیه یکنفر مهندس شیمی دررشته شیمی معدنی‌و چند نفرمهندس مکانیك با شرایط زیر:
۱ـ تابعیت ایران.
۲ـ انجام‌خدمت وظیفه‌عمومی یا داشتن برك معافیت‌ازخدمت.
۳ـ دانستن زبان انگلیسی یا آلمانی.
استخدام مینماید.
از بین منتخبین دو نفر مهندسین مکانیك و مهندس شیمی‌جهت کارآموزی برای‌چند ماه به هزینه شرکت مربوطه به‌کشور آلمان اعزام خواهند شد.
واجدین شرایط میتوانند‌در ساعات صبح‌و عصربکارگزینی گروه واقع در خیابان شیراز (بهبهت‌آباد‌شماره ۲۴۸) مراجعه فرمایند.
آ ـ ۲۸۶

بچندنفر جوان که‌برك‌معافیت ودارای تحصیل درحدودسیکل اول‌وضامن معتبر داشته باشند نیازمندیم تلفن ۲۶۳۳۶
آ ـ ۳۲۱

آگهی استخدام
جمعیت شیروخورشید سرخ ایران برای خدمت‌دربیمارستان ها ، درمانگاها و زایشگاه های خود درلار ، بستك،عوض، عماده ومینا‌ب و ساحل خلیج فارس و سایر شعب جمعیت در شهرستان‌ها احتیاج باستخدام تعدادی افراد بشرح زیردارد ، از داوطلبین خواهشمند است برای مصاحبه حضوری در تهران به اداره امورپیمارستان های جمعیت واقع در خیابان سیمتری‌روبروی‌ستادژاندارمری کل ، خیابان ده متری ساسان پلاك ۱۲ مراجعه فرمایند و از افرادی که‌امکان‌مراجعه‌مستقیم ندارند تمنی می‌شود مدارك تحصیلی و سوابق کار خود را به آدرس این اداره ارسال فرمایند.
۱ـ متخصص جراحی عمومی
۲ـ متخصص‌بیمار یهای‌زنان وزایمان.
۳ـ متخصص چشم پزشکی.
۴ـ متخصص بیهوشی
۵ـ متخصص رادیولوژی.
۶ـ متخصص داخلی.
۷ـ نرس‌ماما.
۸ـ پرستار فارغ‌التحصیل
۹ـ بهیار مرد وزن
۱۰ـ تکنیسین رادیولوژی داروخانه. آزمایشگاه‌تشخیص طبی.
شرایط استخدام به شرح زیراست:
۱ـ دردست داشتن دیپلم های مربوطه.
۲ـ معافیت از خدمت زیر پرچم یا برك پایان خدمت.
۳ ـ صحت کامل مزاج.
۴ـ نداشتن سن بیش‌از ۴۰ سال.
۵ـ داشتن دونفر معرف.
آ ـ ۱۶۴۶

استخدام ماشین نویس لاتین (مرد)
شرکت حمل و نقل خارجی یکنفر ماشین‌نویس با تجربه ایرانی‌رابرای خدمت در تهران باشرایط زیر استخدام مینماید.
۱ـ داوطلب بتواند تا حدود رضایتبخش انگلیسی صحبت کند.
۲ـ دارای مدرك تحصیلی حدود دیپلم کامل متوسطه.
۳ـ حداکثر سن ۲۸ سال
۴ـ دارای معافیت یابرك خاتمه خدمت سربازی
۵ـ تقاضا بزبان انگلیسی و بخط داوطلب باشد.
۶ـ ضمیمه عکس داوطلب به تقاضا کاملا ضروری است.
۷ـ آدرس کافی وخوانا (درصورت امکان) باشماره تلفن.
۸ـ چنانچه داوطلب برای شروع کارآمادگی نداشته باشد تا ۲۰ اردیبهشت مهلت داده خواهد شد.
ساعت کار شرکت از هفت صبح تا ۲بعداز ظهر یکسره خواهد بود.
واجدین شرایط تقاضای خودرا به‌صندوق‌پستی شماره ۸۷۰ ـ آقای شعاعی ـ تهران ارسال فرمایند از بین تقاضاهای رسیده یکنفربصلاحدید شرکت انتخاب و حداکثرتا۱۰اردیبهشت ماه‌جاری برای اشتغال بکار دعوت خواهد شد.
۱ـ۳ آ ـ ۳۰۸

AMERICAN COMPANY
offers
exclusive license for low-cost rapid construction system. For particulars, write to: American Business Center, P.O. Box 11/1141, Tehran.

شرکت نشر تحولات نوین علوم
۲۰ نفر دوشیزه یا بانو رپرتور برای تهیه گزارش در تهران و شهرستانها با حقوق ثابت از طریق مسابقه ورودی استخدام مینماید. داوطلبان همه روزه از ساعت ۴ الی ۷ بعدازظهر بکارگزینی شرکت واقع در میدان ۲۴ اسفند ساختمان بانك ایران ژاپن طبقه‌دوم‌مراجعه‌نمائید.

کارخانه صنعتی جم
به چند نفر کارگر ورق‌کار نیازمند است چهارراه‌عزیزخان جنب بهداری آرتش تلفن ۴۱۴۵۱
آ ـ ۱۷۷

یك موسسه علمی عده‌ای ماشین نویس فارسی و لاتین (انگلیسی) با تجربه استخدام مینماید.
ازواجدین شرایط‌خواهشمند است مشخصات خود را باذکر آدرس و شماره تلفن‌به‌صندوق پستی شماره ۱۳۸۷ـ۱۱ ارسال فرمایند.
۱ـ۳ آ ـ ۶۱۱

مژده مژده
فرش کهنه‌ونو صادراتی وقبوض بانك کارگشائی را موسسه ۱۱۱ واقع‌در بهارستان جنب قنادی یاس خریداری مینماید. تلفن ۳۹۱۵۰۰

خریدار قبوض اصلاحات ۶۶۴۶۱۸

استخدام
دو منشی با بانوی سکرتر مسلط بمکاتبات انگلیسی استخدام می‌شود. ۹۶۱۴۸۹ و ۹۶۱۴۹۰
۱ـ۵ آ ـ ۱۷۹

تعمیرکار متخصص رادیو تلویزیون استخدام می‌شود ۹۶۱۴۸۹ و ۹۶۱۴۹۰
آ ـ ۱۷۸ ۱ـ۵

کارخانه صنعتی جم
به چند نفر کارگر ورق‌کار نیازمند است چهارراه‌عزیزخان جنب بهداری آرتش تلفن ۴۱۴۵۱
آ ـ ۱۷۷

یك موسسه علمی عده‌ای ماشین نویس فارسی و لاتین (انگلیسی) با تجربه استخدام مینماید.
ازواجدین شرایط‌خواهشمند است مشخصات خود را باذکر آدرس و شماره تلفن‌به‌صندوق پستی شماره ۱۳۸۷ـ۱۱ ارسال فرمایند.
۱ـ۳ آ ـ ۶۱۱

آموزشگاهها
تعلیم رانندگی
هنرستان فنی پرستو
مرکز آموزش صحیح‌رانندگی، مکانیکی ـ ترافیك مجهز به بهترین و مدرنترین وسایل آموزش با مربیان ورزیده و بدون اتلاف وقت با هزینه کم نشانی: چهارراه گمرك‌شاهپور تلفن ۲۳۹۱۶

رقص
سالن رقص تارپین‌یان
۵ رقص ۱۵۰ تومان
حافظ جنب‌پمپ‌بنزین ۶۶۲۳۵۸
آ ـ ۹۶۶۳

تدریس خصوصی
ریاضی طبیعی . ادبی . زبان امور دانشجوئی دانشگاه تهران ۴۷۰۶۷
انگلیسی شورت‌هند ماشین نویسی توسط بانوی انگلیسی ۴۷۱۴۱
ریاضیات ـ فیزیك ـ شیمی توسط مهندس ۷۵۸۲۹۵
آ ـ ۶۴۳ ۱ـ۳
تدریس خصوصی ریاضیات فیزیك شیمی دبیرستانی توسط دانشجوی پلی‌تکنیك تلفن ۸۲۶۴۵۷
آ ـ ۸۳۹ ۱ـ۴

آگهیهای متفرقه
شرکت نریمیان وارد کننده قطعات ژیان با تخفیف واقعا نمایان ۹۵۰۱۱۱ ـ ۴۲۲ خیابان آذربایجان غربی تلفن

تخم گل فروشی تقوی
بهترین گلهاوسموم‌آفات وگودهای شیمیائی‌مقابل مجسمه میدان ارك تلفن ۲۵۹۷۸
۱ـ۱۵ آ ـ ۱۰۲۱۲

اسناد لاوصول خریداریم ۳۵۱۶۱۷

مسافرخانه اسلام‌پناه خیابان سی متری نظامی چهارراه کارگران شماره ۱۵۲۷ تلفن ۹۵۷۳۷۵
۱ـ۱۵ آ ـ ۱۰۳۲۲

کارت بازرگانی شماره ۲۳۶۳۶ محمود رسولزاده‌مفقود گردیده از درجه اعتبار ساقط است.
آ ـ ۸۷

دسته چك حسابجاری‌شماره ۱۶۸۸ عهده بانك ملی ایران شعبه نادرشاه به شماره های ۰۹۰۵۷۶ الی ۰۹۰۵۸۵ مفقود گردیده‌و از درجه اعتبارساقط است.
آ ـ ۲۸۰

کیف بغلی قهوه‌ای رنك که محتوی تصدیق‌رانندگی و کارت دانشجوئی به‌نام علیرضاشوکت پور بود ممفقود شده از یابنده خواهشمند است‌به تلفن ۴۷۶۹۵ اطلاع داده ومژدگانی دریافت دارد.
آ ـ ۷۱۹

یکدسته چك از شماره ۵۰۶۱۱۵ الی ۵۰۶۱۲۵ به نام خسرو جورابچی از حساب‌جاری شماره ۳۷۰ بانك صادرات ضرابخانه مفقود شده از درجه اعتبار ساقط می‌باشد.
آ ـ ۲۷۳

از پسربچه ۷ ساله محمود موسویوند حاجی‌آبادی ازتاریخ ۹ر۱ر۵۰ خبری نیست هرکس اطلاعی از او دارد خواهشمند است بکلانتری۱۵ یا خیابان رباط‌کریم پیچ معماریان پلاك ۶ منزل آقای نجفی اطلاع‌دهد.

قابل توجه شرکت‌ها و بازرگانان
این موسسه حاضر است امورات حسابداری‌و حسابرسی و حسابداری صنعتی شما را بنحواحسن انجام دهد ۳۱۰۷۸۸
آ ـ ۲۲

بانو یادوشیزه سکرترجهت کار مطب بعدازظهرها ۷۶۲۳۰۶
آ ـ ۳۱۶

چندنفر جوان برای پخش برشور تبلیغاتی با حقوق ۲۵۰۰ ریال استخدام میشوند خیابان ویلای شمالی اول کریم‌خان زندجنب کلیسای مسیحی ساختمان ۳۴۵ طبقه چهارم مراجعه فرمایند.
۱ـ۱۳ آ ـ ۲۹۵

دوشیزه یابانوی ماشین‌نویس فارسی با تجربه مورد نیازاست تلفن ۸۲۰۳۲۶
آ ـ ۹۰۱

فروشنده آسانسورموردنیاز است ۸۲۰۳۲۶
آ ـ ۹۰۱

بچندنفر مرد ماشین‌نویس مطلع بامور اداری نیازمنداست واجدین شرایط باراهنمای۵۳۳ روزنامه اطلاعات‌مراجعه‌فرمایند
آ ـ ۲۹۹

بیکنفر دوشیزه یابانو جهت ماشین نویسی در یك شرکت مورد نیاز است تلفن ۷۶۱۶۹۱ و ۷۶۴۹۴۲
آ ـ ۶۲۷

آگهی استخدام
شرکت ایران ـ کامپساکس بیك‌نفر مهندس راه وساختمان باتجربه که بزبان انگلیسی مسلط باشد برای کار در شهرستان نیازمند است.
متقاضیان واجد شرایط با دردست داشتن برك‌خاتمه‌خدمت نظام ویا معافیت به خیابان عباس‌آباد، خیابان پاکستان خیابان‌دوم پلاك ۶۶ مراجعه فرمایند.
۱ـ۳ آ ـ ۱۸۳۰

دوشیزه یابانوی ماشین‌نویس کامل بزبان انگلیسی‌وآشنائی به ماشین‌نویسی لاتین داشته باشد تمام وقت‌استخدام‌می‌شود علاقمندان میتوانند همه روز صبح و عصر با تلفن ۷۷۰۹۸۸ مذاکره فرمایند.
آ ـ ۳۱۴

بیك آموزگار کلاس دیده شاغل برای کلاس پنجم ویك مربی کودکستان نیازمندیم
۷۵۲۵۰۷
آ ـ ۲۷۱

یك کارگرزن
برای امور نظافت تمام وقت مورد نیاز است‌خواهشمنداست بین ساعات ۱۲ تا ۱ بعدازظهر همه روزه شخصا به موسسه آی‌بی‌اس خیابان پهلوی‌جنب سینما امپایر مراجعه نمایند.
۱ـ۲ آ ـ ۳۰۴

جویای کار
دکتر آرشیکت با هشت سال تجربه درداروپا برای بعداز ظهرها آماده کار است تلفن ۷۵۷۶۴۳
۱ـ۲ آ ـ ۶۸۵

تراشکار
جوانی ۲۰ ساله با ۷ سال سابقه کاردر تراشکاری‌جویای کار است راهنمای۲۸ر روزنامه اطلاعات تلفن ۳۱۱۲۳۱
آ ـ ۲۵۳

راننده پایه دوم تهران با ۱۵ سال سابقه کار ۷۶۴۸۸۴
۱ـ۲ آ ـ ۸۱۹

دونفر کارمند متاهل که بکار های حسابداری وهرگونه امور دفتری مطلع هستند بعداز ظهرها از ساعت ۴ آماده کار میباشد راهنمای ۵۳۴ اطلاعات تلفن ۳۱۱۲۳۱
آ ـ ۹۵۱

مردی چهل ساله دارای ضامن معتبر و ۱۵ سال سابقه رانندگی پایه یکم حاضراست در شرکتی مشغول کار شود. راهنمای ۵۳۲ اطلاعات تلفن ـ ۳۱۱۲۳۱
آ ـ ۸۹۵

جوانی با گواهی نامه ۲ شخصی و معافی از ساعت ۴ تا ۶ بعد از ظهر ۲۷۷۱۶ محمد امینی
آ ـ ۲۶۵

گمشده
یك جلد گذرنامه بنام ایرج صراف درتاریخ ۱۳ فروردین حوالی کرج مفقود گردیده از یابنده تقاضا میشود به شماره تلفن ۶۶۴۷۰۴ مراجعه و مژدگانی دریافت‌دارند

دسته‌چك
دسته چك ازشماره ۵۹۱۳۰۳ الی ۵۹۱۳۲۵ عهده بانك‌پارس شعبه فردوسی از حسابجاری ۹۱۷۱ مفقود شده که ازدرجه اعتبار ساقط است.
آ ـ ۱۷۰۴

۱۹ برك چك بانك‌ملی ضرابخانه از حساب ۱۱ر۳۳ در تاریخ ۱۴ر۱ر۱۳۵۰ بسرقت رفته حساب مزبور بسته شد و چکهای فوق از درجه اعتبار ساقط است.
سید قدیرحسینی
آ ـ ۹۲۳

کلینیك دکتر
احمد نظام یزدی
تغییر شماره تلفن
۸۲۶۲۳۲ و ۸۲۵۵۵۶

ELECTRONIC COMPUTERS TRAINING
**آموزش

در جمع امتیازات مسابقات دانشگاهی دانشگاه تهران در صدر قرار گرفت

تیمهای دو و میدانی دختران و پسران دانشگاه تهران که در دور عنوان قهرمانی را بدست آوردند باتفاق مسئولین دو و میدانی و آقای اسفندیار ستاری رئیس تربیت بدنی دانشگاه تهران

در پایان مسابقات انجام شده دانشگاه‌ها و مدارس عالی ایران، امسال بار دیگر تیمهای دانشگاه تهران در جمع امتیازها عنوان قهرمانی را بدست آوردند .

سال گذشته بعد از ۵ سال حکومت دانشگاه تهران بر ورزش دانشگاهها دانشسرایعالی در مجموع امتیازها بمقام قهرمانی رسید و دانشگاه تهران را پشت سر گذارد ولی امسال بار دیگر علیرغم ناکامی در بسکتبال مردان در جمع امتیاز های تیمی دانشگاه تهران عنوان قهرمانی را در مسابقات قهرمانی دانشگاه ها و مدارس عالی ایران بخود اختصاص داد .

درجمع یازده رشته مورد مسابقه، دانشگاه تهران در ۶ رشته بمقام قهرمانی رسید ، در سه رشته عنوان دوم را بدست آورد وسرانجام در یک رشته نیز درجای سوم قرار گرفت و در مجموع سکوی نخست را تصاحب کرد . نتایج کلی رشته های انجام شده در مسابقات امسال دانشگاهها بدین شرح می‌باشد .

دوومیدانی دختران :
۱ـ تیم دانشگاه تهران ۲ـ دانشگاه ملی ۳ـ دانشسرایعالی ۴ـ مدرسه‌عالی ترجمه ۵ـ دانشگاه پهلوی شیراز ۶ـ موسسه عالی علوم ارتباطات.

دو و میدانی پسران :
۱ـ تیم دانشگاه تهران ۲ـ دانشسرایعالی تهران ۳ـ دانشگاه پهلوی شیراز ۴ـ دانشگاه اصفهان ۵ـ دانشگاه تبریز ۶ـ مدرسه‌عالی بازرگانی .

کشتی آزاد :
۱ـ تیم دانشگاه تهران ۲ ـ دانشسرایعالی ۳ـ هنرسرایعالی ۴ـ دانشگاه‌ملی ۵ـ دانشگاه‌مجندی شاپور ۶ـ دانشگاه اصفهان .

بسکتبال دختران :
۱ـ تیم اصفهان ۲ـ تیم دانشگاه تهران ۳ـ تیم دانشگاه ملی ۴ـ مدرسه‌عالی بازرگانی ۵ـ دانشسرای عالی ۶ـ موسسه علوم ارتباطات .

بسکتبال پسران :
۱ـ تیم دانشگاه‌ملی ۲ـ دانشسرای عالی ۳ـ دانشگاه اصفهان ۴ـ مدرسه عالی بازرگانی ۵ـ موسسه عالی حسابداری ۶ـ دانشگاه تبریز .

وزنه برداری :
۱ : تیم دانشگاه تهران ۲ـ دانشگاه اصفهان ۳ـ هنرسرای عالی ۴ـ دانشگاه ملی ۵ـ دانشگاه اصفهان ۶ـ مدرسه عالی پارس .

ژیمناستیک دختران :
۱ـ تیم‌دانشسرایعالی ۲ـ مدرسه عالی دختران ۳ـ دانشگاه تهران ۴ـ دانشگاه پهلوی شیراز ۵ـ دانشگاه مشهد ۶ـ دانشگاه‌تبریز

ژیمناستیک پسران :
۱ـ تیم دانشگاه‌تهران ۲ـ دانشگاه پهلوی شیراز ۳ـ دانشگاه مشهد ۴ـ دانشگاه اصفهان ۵ـ دانشگاه آریامهر ۶ـ دانشکده پلی‌تکنیک تبریز .

والیبال دختران :
۱ـ تیم‌دانشسرایعالی ۲ـ دانشگاه تهران ۳ـ مدرسه عالی دختران ۴ـ هنرکده تزئینی ۵ـ موسسه عالی علوم ارتباطات ۶ـ دانشگاه پهلوی شیراز .

والیبال پسران :
۱ـ تیم‌دانشگاه تهران ۲ـ دانشگاه اصفهان ۳ـ هنرسرایعالی ۴ـ دانشگاه ملی ۵ـ دانشسرایعالی ۶ـ موسسه عالی حسابداری .

فوتبال :
۱ـ تیم موسسه عالی حسابداری ۲ـ دانشگاه تهران ۳ـ مدرسه عالی پارس ۴ـ هنرسرایعالی ۵ـ دانشگاه تبریز .

۱۲۱ شرکت کننده در مسابقات کشتی انتخابی جام «دانکولف»

مسابقات کشتی آزاد انتخابی جام دانکولف که با شرکت ۱۲۱ کشتی‌گیر از بعدازظهر روز گذشته در سالن محمدرضاشاه آغاز شده درحالی اولین دوره خود را پشت‌سر گذارد که امید های مسابقات به پیروزی رسیدند.

درحالیکه پیش‌بینی می‌شد اکثریت کشتی‌گیران تیم ملی در مسابقات حضور پیدا کنند تنها محمدفرهنگدوست و علی حاجیلو از جمع ملی‌پوشها حاضر می‌باشند ولی چهره‌های جوان و امیدساز در رده سبک‌وزن ها باکیفیتی دلپذیر به دیدارها روی آورده‌اند .

جهانگیر عبدالباقر و ابوطالب طالبی بزرگان ۵۷ کیلو بابازگشتی پرفروغ تمام دیدار ها را تحت‌الشعاع مسابقه خود کرده‌اند .

دیدار عبدالباقر و طالبی

بیگمان اوج این مسابقات در دیدار عبدالباقر و طالبی خلاصه خواهد شد .

در اولین شب عبدالباقر حریف دیرینه خود حسین حیدری را با امتیاز مغلوب کرد ، در حالیکه طالبی باسود بردن از قدرت فراوان خود حریف مازندرانی خویش را با ضربه فنی شکست داد .

شکست کرامت زرنگ نفر اول مسابقات قهرمانی کشور در ۴۸ کیلو برابر محمد مظلوم از حوادث قابل توجه اولین شب بود، دراین وزن ۱۲ نفر شرکت دارند که ازاین جمع حسین بیطرفان، محمد مظلوم، علی‌خباز، داودپهلوانی و حسین رزاق‌منش پرامیدتر از دیگران می‌باشند .

در ۵۲ کیلو اسدی ، قاضی ، عموزاده ، جعفری ، علیجانی مدعیان عنوان نخست هستند .

علیجانی و عموزاده شرکت کننده ایرانی درمسابقات سال گذشته این‌بار بسختی از حاقی قاضی و اسدی تهدید می‌شوند ضمن اینکه جعفری نیز باتجربه بیشتر خود باعث آزار آنها خواهد بود .

حسین حیدری نفر دوم مسابقات کاپ دان کولف در سال پیش در دیدار با عبدالباقر ناکام شد . جالبترین دیدار این وزن را جواد رفوگر در دیدار با حیدری ارائه کرد که طی آن رفوگر با ضربه فنی پیروز شد .

ابوطالب طالبی پرعنوان ترین چهره حاضر این وزن با ضربه فنی اولین دیدار خود را پشت‌سر گذاشت رمضان خدر نزدیکترین حریف طالبی و عبدالباقر در این دوره استراحت داشت .

در وزن های ۶۲، ۶۸، ۷۴، ۸۲، ۹۰، ۱۰۰ وسنگین وزن چهره‌های سرشناس مسابقه از این قرارند .

۶۲ کیلو : نوائی ، رنجبر ، ورزداری ، امدادی ، شجری ، جهاندار، عبدالباقر ، عشری ، حاج‌احمدی

۶۸ کیلو : مهدیون ، جعفری ، اسماعیل‌زاده ، دهدشت ، حساس ، محمد خرمی و علی‌بابا منوچهری .

۷۴ کیلو : محمد فرهنگدوست ، محمد بزرگی، علی اسماعیلی ، علی نقیان و محمدرضا طاهری

۸۲ کیلو : علی حاجیلو ، قدیر یعقوبی و رضاحسینی

۹۰ کیلو : مصرزینلی‌زاده ، سیف‌الله جواهری ، محمد زمانی ، رضا خرمی ، محمد طالقانی و علی‌دقت‌پور

۱۰۰ کیلو : منصور قنبربهشتی ، محمد افشار، توپچی و ریاحی .

۱۰۰ کیلو ببالا: سوخته‌سرائی ، ناصر بختیاری ، مسعود امیری .

دنیای ورزش
شنبه‌ها منتشر میشود

Bottin

BOTTIN INTERNATIONAL

فقط ده جلد کتاب بوتن انترناسیونال ۱۹۷۰

از پاریس رسیده است ، شرکتهاو سازمانهائی که‌قبلا کتاب‌را درخواست کرده‌اند ویامایل بخریدکتاب هستند تقاضا دارند با تلفن ۷۶۵۷۸۹ اطلاع دهند تا کتاب مزبور برایشان ارسال گردد

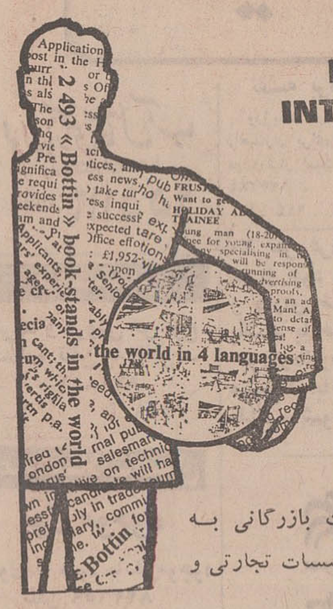

بوتن انترناسیونال برای توسعه مبادلات بازرگانی به چهار زبان با بیش از ۶ میلیون آدرس موسسات تجارتی و صنعتی در سراسر جهان .

شرکت بازاریابی (آی.ام. او) ایران، خیابان عباس‌آباد شماره ۱۴۰

آگهی تغییر محل شرکت ارسلان (سهامی خاص) ثبت شده به‌شماره ۱۴۳۲۰ ـ طبق تصمیم مورخ ۱ر۱۱ر۴۹ مجمع عمومی فوق‌العاده محل شرکت مذکور به بازار سرای یمین طبقه دوم پلاک ۱۳ منتقل گردید.
رئیس اداره ثبت شرکتها ومالکیت صنعتی . مهدی نراقی

استخدام

برای احراز مقام مناسبی در سازمان فروش بیمه‌عمر از یك دوره مجانی یکماهه در مرکز آموزش بیمه امید استفاده نمائید .

حقوق ماهانه بیشتر از ۵۰۰۰ ریال تا ۲۵ فروردین ماه به قسمت عمر شرکت سهامی بیمه امید ـ خیابان شاهرضا ، روبروی فرصت ـ ۴۶۱ مراجعه فرمائید.

زبان انگلیسی را در کوتاهترین مدت بیاموزید

با ۲۲۷ لیره در مدت دوازده هفته با غذا اطاق و روزانه پنج ساعت درس بدون محدودیت سن برای شاگردان . این مؤسسه ازطرف وزارت‌آموزش و پرورش برسمیت شناخته شده است . امتحانات آموزش دوره مقدماتی کمبریج Lower Cambridge آزمایش مهارت در زبان Proficiency لطفاً با نشانی زیر مکاتبه فرمائید .
Ian Josephs M. A.
The Regency School of English, Ramsgate, Kent, England.

آگهی انحلال شرکت سهامی خاص کرت ثبت شده بشماره ۱۳۹۸۷

برابر تصمیم مجمع‌عمومی فوق‌العاده مورخ ۲۰ر۱۲ر۴۹ شرکت نامبرده منحل گردید و آقایان مهندس حسین خدائی‌فر ومحمود هجرت یزدی و علی نیکوصفت مطلق و محمدپور یزدانخواه به سمت مدیران تصفیه انتخاب شدند و حق امضاء کلیه موارد تصفیه باآقای مهندس‌حسین‌خدائی فریاآقای محمدپوریزدانخواه باتفاق یکی‌از آقایان علی‌نیکوصفت مطلق یا محمود هجرت‌یزدی یا مهرشرکت خواهد بود و مرکز شرکت در زمان تصفیه‌خیابان آیزنهاور چهارراه کندی شماره ۲۲۲ میباشد . م الف ۲۲۹
رئیس اداره ثبت شرکتها و مالکیت صنعتی: مهدی‌نراقی

آگهی استخدام

شهرداری خرم‌آباد به یك‌نفر که دارای تخصص در رشته راه و ساختمان بوده و فارغ‌التحصیل یکی از دانشکده های داخل یا خارج کشور باشد باحقوق‌مکفی نیازمند است . داوطلبان باید تا آخر فروردین سال ۱۳۵۰ خود را به کارگزینی شهرداری‌معرفی نمایند . بدیهی است داوطلبانی که سابقه خدمت و تجربه داشته باشند حق تقدم دارند .

شهردار خرم‌آباد ـ
حسین سرکشیك
۱ـ۲ آ ـ ۱۲۱۲

آگهی تبدیل نوع شرکت سهامی کتابهای جیبی ثبت شده بشماره ۱۲۱۵۵

برابر تصمیم‌مجمع‌عمومی فوق‌العاده مورخ ۲۳ر۱۲ر۴۹ تغییرات زیر در شرکت نامبرده بعمل آمد ۱ـ نوع‌شرکت از سهامی به سهامی خاص تبدیل گردید و نام شرکت به‌شرکت‌سهامی خاص کتابهای جیبی تغییر یافت ۲ـ اساسنامه جدید شرکت مشتمل بر ۱۶ ماده تصویب و جایگزین اساسنامه قبلی گردید ۳ـ آقایان نجف‌دریابندری ـ کریم امامی علی نوری بسمت اعضاء هیئت‌مدیره برای مدت دوسال انتخاب گردیدند ۴ـ آقای ناصر صدرالحفاظی بسمت بازرس اصلی و آقای حیدرقلی‌صلصالی بسمت بازرس علی‌البدل برای مدت یکسال تعیین شدند ۵ـ روزنامه اطلاعات جهت درج و نشر آگهی های شرکت تعیین‌شد ۶ـ بموجب صورتجلسه مورخ ۲۳ر۱۲ر۴۹ هیئت‌مدیره آقای نجف دریابندری بسمت‌رئیس هیئت‌مدیره و آقای بهمن‌فرسی بسمت‌مدیر عامل شرکت برگزیده شدند ۷ـ حق‌امضاء کلیه چکها و سفته ها و بروات و قراردادها و کلیه اوراق و اسنادتعهدآور باآقایان علی‌نوری و بهمن فرسی متفقاً با مهر شرکت خواهد بود . م الف ۲۲۸
رئیس اداره ثبت شرکتها و مالکیت صنعتی . مهدی نراقی

آگهی اصلاحی

آگهی مندرج در صفحه ۱۹ شماره ۱۳۴۴۸ مورخ ۲۹ر۱۲ر۴۹ در شش مورد بشرح زیر تصحیح میشود .

۱ـ ردیف ۸ـ آگهی های ثبت‌شم (باستثنای آگهی های فقدان‌سند مالکیت و آگهی‌های نوبتی در روزنامه آژنگ‌چاپ تهران)

۲ـ ردیف ۱۱ـ آگهیهای ثبت شهریار و رباط‌کریم (به استثنای آگهی های فقدان سند مالکیت و آگهی های‌نوبتی) در روزنامه مهر ایران چاپ تهران .

۳ـ ردیف ۴۰ کلیه آگهی های ثبت شهرستانهای ساری و بهشهر و گرگان در روزنامه اثرچاپ ساری .

۴ـ ردیف ۶۴ـ کلیه آگهی‌های ثبت شهرستانهای بهبهان ـ شوشتر مسجد سلیمان، رامهرمز، خرم‌آباد، کوهدشت ،نورآباد، (دلفان) در روزنامه یومیه نوای ملت چاپ اهواز .

۵ـ ردیف ۸۳ آگهی های ثبت شهرستانهای فردوس ،بیرجند و بخشهای ۲و۶ شهرستان مشهد در روزنامه نور خراسان چاپ خراسان .

۶ـ ردیف ۱۰۱ کلیه آگهی های ثبت شهرستان شهر بابك در روزنامه اندیشه چاپ کرمان .

تبریکات

جناب آقای ناصر اولیائی
بانهایت خوشبختی انتخاب جنابعالی را بعضویت اتاق‌بازرگانی و صنایع و معادن ایران را تبریك میگویم .
سرای‌عالی ـ علی کریمی
آ ـ ۹۴۳

جناب آقای ناصر اولیائی شیرازی
حسن انتخاب جنابعالی را به نمایندگی اطاق بازرگانی و صنایع و معادن از طرف خود و انجمن اصلاحی پاساژ پلاسکو صمیمانه تبریك عرض مینمائیم .
محمدحسن نیلی

جناب آقای دکتر محمد بنکدارپور
انتخاب مجدد جنابعالی رابه نمایندگی اطاق بازرگانی وصنایع و معادن صمیمانه تبریك عرض مینمائیم .
محمدحسن نیلی ـ جمال‌امامی ـ مرتضی‌اخوان‌خرازی

جناب آقای ناصر اولیائی شیرازی
حسن انتخاب جنابعالی را به نمایندگی اطاق بازرگانی‌وصنایع و معادن صمیمانه تبریك عرض مینمائیم .
جمال امامی ـ مرتضی اخوان خرازی

تلفن جدید
آژانس هواپیمائی وانگارد
۷۶۰۶۹۷
جاده قدیم شمیران چهارراه حقوقی

بانك مرکزی ایران باطلاع عموم میرساند
اوراق قرضه در فروردین ۱۳۵۰ منتشر نخواهد شد وعرضه این اوراق‌در روزسه شنبه هفدهم فروردین ازمحل اوراقی که‌بانك مرکزی ایران‌از انتشار چهارم اسفند۱۳۴۹ بحساب خود خریداری نموده صورت میگیرد .بهره اوراق قرضه یکساله ۸ در صد در سال و سه ساله ۹ در صد در سال میباشد که‌از مالیات بردرآمد معافو هر ششماه‌یکبار پرداخت میگردد .
مبلغ‌اضافی که‌در متعلقه‌از تاریخ‌انتشارتا تاریخ فروش علاوه بر بهای اسمی اوراق از خریدار اخذ میگردد برای‌هر ۱۰ر۰۰۰ ریال‌اوراق یکساله ۹۳ر۴۰ ریال و سه ساله ۱۰۵ر۰ ریال میباشد .
بدین ترتیب برای مثال، یك برگ‌قرضه سه ساله‌منتشره در تاریخ چهار اسفند ۱۳۴۹ در تاریخ هفدهم فروردین ۱۳۵۰ بمبلغ ۱۰ر۱۰۵ر۰ ریال بفروش خواهد رسید .
علاقمندان بخرید اوراق قرضه میتوانند درروزسه شنبه مذکور به‌بانك مرکزی ایران‌ویا هریك‌از بانکهای‌اعتبارات، ایرانیان، بازرگانی، بیمه، بیمه‌بازرگانان، تجارت‌خارجی، تهران، پارس ، رفاه کارگران ، سپه ، صادرات ، کشاورزی و ملی مراجعه نمایند .

YALE

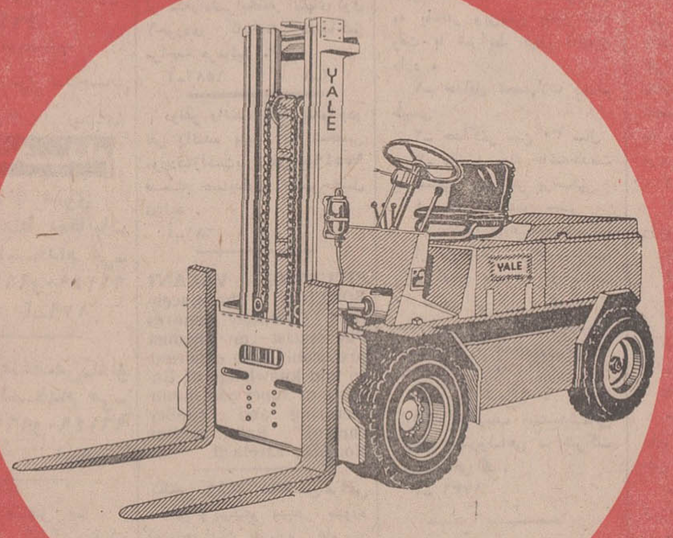

بالابر (لیف‌تراك) یال
بادوام سریع

مشهورترین بالابر برای حمل انواع کالا در کارخانجات ـ کارگاهها ـ شرکتهای حمل و نقل با قدت وظرفیتهای متنوع ازنیم الی صد تن با موتورهای دیزلی یا بنزینی
نماینده انحصاری درایران شرکت سهامی اتونور ساختمان ثابت پاسال ـ خیابان جیحون تلفنهای ۵ ـ ۹۵۴۰۵۱

EATON YALE & TOWNE INC.

بانك صادرات ایران

۷۵,۰۰۰,۰۰۰ ریال

جوایزدارندگان حساب‌های:
پس‌انداز ـ پس انداز نوزاد ـ پس انداز محصل ـ درگردش

بانك صادرات ایران

۱ جایزه ممتاز ۲,۵۰۰,۰۰۰ ریالی

۱ جایزه ۲,۰۰۰,۰۰۰ ریالی ۴۷ جایزه ۱۰۰,۰۰۰ ریالی
۱ « ۱,۵۰۰,۰۰۰ « ۷۰ « ۵۰,۰۰۰ «
۲ « ۱,۰۰۰,۰۰۰ « ۱۱۰۰ « ۱۰,۰۰۰ «
۴ « ۵۰۰,۰۰۰ « بیش ازهشتاد هزار جایزه ۵۰۰ تا ۱۰۰۰ «

برای استفاده ازاین جوایز کافی است که در
۳۱ فروردین ۱۳۵۰
یکصد تومان یا بیشتر در حساب خود داشته باشید
بانك صادرات ایران درخدمت مردم

پناهگاههای خرابکاران در جنگلهای شمال چگونه کشف و برچیده شد

ماجرای تاسف آور سیاهکل داستانی تاثرانگیزبود که‌دیروز اسرار آن فاش شد.

خبرنگاران ما پس از وقوع حادثه از مردم محل وسازمان های مسئول تحقیقات وسیعی کردند و از آنجائیکه تحقیقات در این باره ادامه داشت لذا ما تا دیروز نمیتوانستیم این گزارش را تکمیل‌کرده،در اختیارخوانندگان عزیز بگذاریم . اما مصاحبه دیروز مقام امنیتی ریشه‌های پنهانی این واقعه را آشکار ساخت . ریرتاژ زیربر اساس گزارشهای خبرنگاران اعزامی و محلی ما و مطالب دیروز در مصاحبه مقام امنیتی تدوین‌شده وبدقت تمام داستان را شرح خواهد داد .

ماجرا

روز دوشنبه دوازدهم بهمن از لاهیجان خبرنگار ما اطلاع داد که دیروز در پاسگاه ژاندارمری سیاهکل زد وخوردی اتفاق افتاد ویکدسته مسلح‌به ژاندارمری حمله کردند وبرای دزدی اسلحه یک درجه‌دار ژاندارم و رئیس خانه انصاف را کشتند و یک درجه‌دار دیگر را زخمی کردند وهرچه اسلحه در پاسگاه بود با خود بردند .

خبر فوق بنظر ما کمی عجیب مینمود بهمین جهت دستور تحقیق به خبرنگاران تمام شهرهای‌اطراف را دادیم و از خبرنگار استان خواستیم‌که موضوع‌رادرژاندارمری استان تعقیب کند . بزودی اطلاع رسید که این یک واقعه ساده و دزدی اسلحه نبوده بلکه مسئله ریشه‌دارتر و موضوع یک حمله پارتیزانی وآدمکشی بوده است .

مطالب واقعه بهمان شکلی که اتفاق افتاد در روزنامه منتشرشد، اما اصل قضیه مورد تحقیق مابود تا اینکه خبر دستگیری سه تن دیگر در قریه چهل‌ستون که آنهم نزدیک سیاهکل بود بما رسید . خبرنگار محلی ما تصور کرده بود که با بدست آمدن اسلحه و توقیف این سه تن موضوع پایان یافته ولی تحقیقات ما در تهران‌نشان‌داد که مقامات انتظامی با وجودیکه هیچ‌نوع خبری در این زمینه در اختیار نمیگذاشتند واز درج کردن خبر جلوگیری میکردند ، معهذا در تلاش یک برنامه وسیع هستند و از گیلان نیز اخبار جسته و گریخته‌ای میرسید که مامورین ژاندارمری بازهم در تعقیب حمله کنندگان به پاسگاه سیاهکل هستند. تا اینکه در روز چهارشنبه چهارم فروردین خبر دستگیری و کشته شدن بقیه باند مسلح منتشر شد.

این واقعه که ظاهراً از یازده‌بهمن شروع‌و چهارم فروردین پایان‌یافت واقعه‌ای سابقه‌دارتر بود .

تشکیل شبکه ها

درسال قبل پس از آنکه محمود پناهیان یکی از گردانندگان حزب دمکرات آذربایجان جای بختیار مقتول را گرفت ، دونفر از یک شبکه کمونیستی قبلی که موفق به فرار از ایران شده بودند ، مامور شدند بایران برگردند و شبکه کمونیستی را در مناطق مختلف تشکیل دهند .

این دونفربعد از آنکه واردتهران شدند شروع بکار کردند و پس‌از مدتی موفق شدند که‌از میان‌طبقات مختلف‌کارمندان‌دولت ،دانشجویان پلی‌تکنیک و سایر موسسات‌آموزش عالی ، آموزگار عده‌ای را درچند شبکه جمع کنند وگروههائی برای کارهای خرابکاری و آدمکشی و ایجاد هرج ومرج تشکیل دهند .

شبکه‌های فوق در شهرهای تهران ، خوزستان ، رشت ، لاهیجان ،ساری ،اصفهان‌تشکیل شد.

هدف همه شبکه‌ها تشکیل دسته های خوابکاری بود برای آنکه این هدف را بمرحله عمل درآورند چند تیم تعیین کردند تا هر تیم مامور یک کار باشد و وسایل و لوازم آن کار را تدارک ببینند .

شناسائی کوهها وجنگلها

تیم کوه که همان تیم اصلی باشد مامور شناسائی کوهها و جنگلهای کشور شد تا محلهائی را برای جنگهای پارتیزانی معلوم کندو مخفی‌گاههائی‌برای‌پارتیزانها پیدا کند ودراین خفاگاهها لوازم جنگی و آذوقه و پوشاک کافی فراهم سازد .

همین تیم بود که در گیلان و مازندران ودر کوههای جنگلی‌آن چند موضع و خفاگاه پیدا کرد و مقداری پوشاک و اسلحه و آذوقه و دارو در آن پنهان ساخت .

البته این تیم کارش تمام نشده بود،آنها برنامه وسیعتری داشتند و بعد از آنکه شبکه آنهامورد تعقیب سازمان امنیت قرارگرفت ناچار ، به‌همین‌مواضع‌و پناهگاهها فرار کردند و کار خود را زودتر آغاز نمودند .

دستبرد به بانکها

تیمهای دیگر که‌به اسامی تیم شهر ،تیم اسلحه ، تیم ارتباط، تیم علمی نامیده میشدند هریك بنوبه خود برای همین پارتیزانها اسلحه و وسائل ارتباط ، پول ، آذوقه‌و نظایر آن تدارك‌میدیدند. تیم شهری موفق شد که به شعبه های بانك ملی ایران در خیابان تلویزیون و ونك دستبرد بزند و مبلغی درحدود ٤ میلیون ریال به سرقت ببرد که‌این پول اعتبار و سرمایه جالبی برای تهیه وتدارك اسلحه و آذوقه و اتومبیل وهزینه های‌دیگرآنها بود .

انها برای سرقت از بانکها نقشه‌های وسیع‌تری داشتند ، ولی بعلت نفوذ مامورین‌سازمان امنیت دران باندموفقیت‌دیگری پیدا نکردند .

تیم ارتباط که در جنوب پایگاه داشت ، سه تن‌ازعناصر خود را در آنجا متمر کز کرد، این سه‌تن که یکی از آنها در همان اوان بدست کوتن دیگر کشته شد موفق شدند چندبار پیکهای شبکه را بخارج ازمرز برده وبازگردانند . تیم اسلحه هم از خارج و داخل اسلحه بدست آورد که در مصاحبه دیروز مقام امنیتی چند نمونه آن مانند مسلسل«کلاشینکف» ذکر گردید .

* کوههای مازندران

۹تن باقیمانده تیم کوه از چند پناهگاهی که‌در کوههای مازندران و گیلان داشتند پناهگاهی را در نزدیك لاهیجان انتخاب کردند و از آنجائی که در آنجا وسایل و لوازمی داشتند ، ابتدا به آنجا پناهنده شدند ولی خیال داشتند که‌بعد به مازندران بروند .

ریاست این تیم با علی اکبر صفائی فراهانی دبیرسابق‌دبیرستان های ساری بودویکی ازهمکارانش احمد فرهودی کارمند سابق‌دارائی ساری بود. گویا آشنائی این دو تن به کوههای مازندران یکی از علل تمایل عزیمت این عده به مازندران بوده‌است . اما به علت حادثه‌ای که پیش‌آمد این کار عملی نشد .

مقامات امنیتی‌باافراد ژاندارم برای دستگیری ۹ تن متوجه پناهگاه سیاهکل شدند و اطلاع پیدا کردندکه‌این عده همه‌مسلح هستند و در پناهگاهی نزدیک سیاهکل لاهیجان کمین کرده‌اند.

ماموران تصمیم‌گرفتند که‌این پناهگاه‌هارا با قوای ژاندارمری محاصره‌وهمه ۹نفررادستگیرکنند

درهمین‌موقع‌حادثه‌جدیدی اتفاق افتاد که‌تمام‌نقشه ها را دگرگون ساخت‌و ماجرای سیاهکل نتیجه همین حادثه است .

«پیك» گرفتار شد

در روز یکشنبه یازدهم بهمن ماه یکی ازافراد برای ماموریت از تیم جدا میشود و بطرف لاهیجان‌حرکت میکند . دراین سفر مامورین که تمام مناطق و مواضع‌تیم را تحت نظر داشتند متوجه‌حرکت‌این‌شخص میشوند وبا کمک مردم و از جمله رئیس خانه انصاف‌این‌شخص راتوقیف میکنندو بپاسگاه سیاهکل میبرند وفوراًازآنجابرای ادامه‌تحقیقات بطرف لاهیجان و رشت حرکت میدهند .

علی‌اکبر صفائی رئیس تیم و بقیه اعضاء وقتی متوجه میشوند که «پیک» آنها بموقع باز نگشت متوجه خطر میشوند وتصمیم میگیرندبرای پیدا کردن وی‌از پناهگاه‌خارج شوند. آنها پس‌از تحقیقات مختصری‌اطلاع حاصل میکنندکه «پیک» دستگیر شده و به پاسگاه سیاهکل جلب گردیده‌است .

برای اعضای تیم این خبر بسیار غم‌انگیزونگران‌کننده بود. همه زندگی آنها یکباره بخطر افتاده بود اگر «پیک» اعتراف میکرد و محل اختفا را نشان میداد چه میشد ؟ این نوع سئوالات بالاخره تیمرا وادار به اتخاذ تصمیم حادی‌کرد . آنها تصمیم گرفتند که همان شب به پاسگاه سیاهکل حمله کنند و «پیک» را نجات دهند.

با چنین تصمیمی تمام هشت نفر مسلحانه از خفاگاه جنگلی خارج‌شدند، و خودرابه پاسگاه سیاهکل رساندند دو تن از این عده لباس نظامی بتن داشتند

این تیم در پاسگاه متوجه‌شد که دوست آنها به رشت منتقل شده وکسی جز دو درجه‌دار و یک شخص‌کسی در آنجا نیست در این موقع تصمیم گرفتند که اسلحه موجود پاسگاه‌را با خود بیرنداما با مقاومت دو درجه‌دار مواجه‌شدند. همین‌مقاومت‌موجب زدو خورد شد که در نتیجه آن یک درجه‌دار ژاندارم و رئیس خانه انصاف دردم کشته شدند و درجه‌دار دیگر زخمی شد در این حادثه از هشت تن حمله‌کنندگان به پاسگاه هم یک نفر زخمی شد . زخمی شدن همین شخص باز جریان حادثه را برگرداندو حوادث‌دیگری بدنبال آورد .

همه‌هشت تن‌موفق شدند باسرقت اسلحه های‌ژاندارمری ازپاسگاه خارج گردند .

در اینجا صفائی رئیس تیم متوجه شد که دیگر مثل حملبه پاسگاه قادر نیستند با استنتار و آرام متفرق شوندویا به پناهگاه خودبازگردندبهمین جهت‌تصمیم گرفتند اتومبیلی‌تهیه کنندتازودتر به‌جنگل برسند .

فرار به جنگل

در اینجا ۲ تن از مهاجمین که لباس نظامی بتن داشتند ، داوطلب میشوند که سر جاده ، جلوی اتومبیلی را بگیرند وبعد از آنکه اتومبیل‌را توقیف‌کردند بقیه از خفا بیرون بیایند. همین کار را هم کردند و چند دقیقه دیگر اتومبیل در حالیکه راننده وبرادرش در جلو نشسته بودند و پیرمرد و زنی درعقب بودند جلوی دو «نظامی» ترمز کرد .

ابتدا یکی از افراد بالا رفت و اسلحه کمری کلت خود را روی سینه راننده گذاشت‌راننده که هاج وواج به او نگاه میکرد بالحن محلی میگوید من‌که‌کاری نکردم، برادر راننده نیزاعتراض میکند در این موقع نفر دوم چاقوی خود را پشت گردن راننده میگذارد و خلاصه بایک تلاش مختصرهردو برادر را از اتومبیل پائین می‌آورند و آنها را باریسمان به درخت می‌بندند ومسافرین دیگر را نیز پیاده می کنند وسپس سوار اتومبیل‌شده بسرعت از محل حادثه دور می شوند و پس از آنکه به دهانه جنگل میرسند اتومبیل را رها نموده و خود بداخل جنگل می روند .

چگونه دستگیر شدند

اعضای تیم در اینجا متوجه وخامت زخم دست دوست خود شدند و تصمیم گرفتند وی را باتفاق علی‌اکبر صفائی و یکنفر دیگربرای‌معالجه به آبادی‌ببرند وبقیه‌نیز به‌چند گروه تقسیم شدند و از هم جدا گردیدند.

علی‌اکبر صفائی و دوست‌تیر خورده وی باتفاق یک تن دیگر به قریه چهل ستون رفتند در ساعت هفت غروب بخانه یکی‌از اهالی‌دهمراجعه کرده وتقاضای خوراک کردند. زن صاحبخانه موضوع را به عزیز اسدنیا که بعد کارگردان‌دستگیری این سه تن شد اطلاع داد و عزیز وقتی آنها را دید مشکوک شد و به زن صاحبخانه گفت که اتاق را برای آنها حاضر کند و شامی تدارک ببینند، بعد از آنکه آنها را بداخل اتاق بردند دربیرون به صاحبخانه گفت : من به اینها مشکوکم . تو شام را دیرتر حاضر کن تا من بتوانم از همسایه ها کمك بخواهم . علت شك اسدنیا هم مربوط به اطلاع وی از حادثه ژاندارمری سیاهکل بود.

بهمین جهت صاحبخانه هم شام را تاساعت ده شب طول داد . عزیز اسدنیا با همکاری خواهرش « بلور » از ده مجاور شش نفر را با خود آورد و پنج تن راهم از خود ده جمع کردو یازده نفری برای مقابله با سه نفر مهاجمین مسلح حاضر شدند.

ساعت ده و نیم که شام تمام شد صفائی بساعتش نگاه کرد و گفت ما باید برویم . تعارف شروع شد، اسدنیا اصرار کرد که شب را در همانجا استراحت کنند تاصبح خودش وسایل‌سفر آنها را به لاهیجان فراهم‌سازد. در آنموقع قریب ۷ تا۸ تن از افراد در اتاق جمع بودند باین عده هرچند دقیقه یك نفر به عنوان شب نشینی اضافه‌میشد. عاقبت اصرار اسدنیا نتیجه نداد و هرسه تن بلند شدند که بروند دراین موقع متوجه شدند که کوله‌پشتی آنها در اتاق نیست .

اسدنیا گفت ماکوله پشتی شما را بیرون گذاشتیم . در راهرو بین آنها دعوا شد اسدنیا از آنها تقاضای شناسنامه کرد و دونفر شناسنامه های خود را نشان دادند اما سومی‌شناسنامه نداشت و همین امر موجب کشمکش گردید . بهمین‌بهانه ۹ نفر مرد روستائی بروی سه مرد مسلح ریختند و آنها را گرفتند .

* تیراندازی

در اینجا غفلتی شد. یکی از تیر خورده در اثر حمله سه‌تن فریاد کشید آخ دستم و باین ترتیب معلوم شد که دست‌این شخص تیر خورده است این وضع زارعین را برحم اورد و او راآزاد کردند . او هم فورا دست به کلت بردو دراینجابور اسدنیا خواهر اسدنیا وقتی برادرش را در خطر دیدبزیر دست وی زدو در نتیجه تیر به آسمان شلیك شدو سه‌تن‌مزبور دوباره موفق شدند مرد مسلح را دستگیر کنند . دو تیردیگر از طرف یکی دیگر از افراد شبکه که دستش رابزیر کتش برده و کلت خودرا دراورده‌بود خالی شد و از اتجائی که‌دست او را بفشار گرفته بودند تیر ها یکی اززیر ران و دیگری به سر انگشت زارع خورد، معهذا این شخص را هم دستگیر کرده و هر سه را طناب پیچ نموده و بگوشه اتاق انداختند ولوازم و اسلحه آنها را ضبط کردند.

در دعوای جلوی راهرو کم کم زنان هم دخالت کردند وجمعیت زیاد شد .

فردای آنروز جریان به سپاهی قریه اطلاع داده شد و در همان روز سه نفرفوق تحویل‌مامورین انتظامی شدند .

محاصره پناهگاه

همچنین‌یك‌نفر دیگر ازاعضای تیم که تنهابوددر قریه دیگری توسط مردم و مامورین دستگیر شد ولی چهار تن موفق شدند که به‌پناهگاه اصلی فرار کنند.

این پناهگاه توسط مامورین ژاندارمری محاصره شد و مامورین دستور داشتند حتی‌المقدورافراد رازنده‌دستگیر کنند . این دستور و اینکه مهاجمین در موضع بهتری قرار داشتند و در استتار کامل بودند موضع جنگی‌آنها رابرتر ساخته بود .محاصره ۴۸ ساعت طول کشید . در ۲۴ساعت اول معلوم شد که‌محاصره‌بدون تیراندازی به نتیجه نمیرسد ، بهمین جهت به تیراندازی‌مردان‌مسلح جواب داده شدوصورت یك نبرد واقعی را پیدا کرد و در جریان این زد وخورد پنج تن از ماموران شهیدشدند .درهمین بین عده‌ای نیز تیر خورده و زخمی شدند که از صحنه نبرد بیرون کشیده شدند.

یازده افسر و درجه‌دار و افراد ژاندارم زخمی‌ازمیدان نبردخارج شدند .

بالاخره‌پس از ۴۸ ساعت‌صدای مخوف مسلسل و تفنك خاموش شد وموضع‌به تصرف ژاندارمها درآمد و مهاجمین درمانده و خسته و نخوابیده دستگیر شدند .

در این موقع معلوم شد که دو نفر باسامی رحیم سماعی دانشجوی‌سابق دانشکده پلی ـ تکنیك‌و مهدی اسحقی‌دانشجوی سابق دانشگاه‌پهلوی شیراز در زد و خورد به قتل رسیده‌اند .

با دستگیری دو تن دیگر بالاخره‌بماجرای‌آن شبکه‌مخرب و به غائله ۹ تن پارتیزان‌خاتمه داده شد و همه آنها دستگیر گردیدند .

* سرنوشت شدگان

در حادثه خونین جنگل های سیاهکل که ناحیه به پاسداه ژاندارمری آغاز شد جمعا ٦ مامور ژاندارمری شهید و ۱۲ افسر و مامور دیگر مجروح شدند ماموربن که بشهادت رسیدند عبارت بودند از استوار دوم نریمان عبادی رئیس‌پاسگاه مرکزی رشت .

استوار دوم سیدتقی مهدی‌نژاد مظفری،استوار دوم‌اسمعیل رحمت‌پور، گروهبان دوم‌اسمعیل روشن ، گروهبان دوم نعمت‌اله نصیری ، غیر نظامی یحیی‌خان فروش رئیس خانه انصاف مجروحین این حادثه نیزعبارت بودند از ستوان یکم‌پیاده‌عسگر عسگرآبادی فرمانده پاسگاه لنگرود ، ستوان دوم حبیب‌اله محسن‌زاده از هنك گیلان ، گروهبان یکم حسین قلی ـ سورچیان از هنك گیلان ، گروهبان دوم امیرعزیزی‌جمعی گروهان رشت ، گروهبان دوم علی‌اصغر رستمخانی جمعی‌هنك لاهیجان ، گروهبان سوم نبی محبوب‌پور از گروهان رودسر غیر نظامی محمد علی نوروزی، غیرنظامی پنجه علی نوروزی و غیر نظامی ستارغلامی .

* اعدام شدگان

اسامی و مشخصات ۱۳ نفر اعضای شبکه‌ای که به جرم همکاری و شرکت در حمله به پاسگاه سیاهکل تیرباران‌شدند نیز بشرح زیر میباشد .

۱ـ غفور حسن‌پور اصیل‌فرزند کریم ستوان‌دوم وظیفه .

۲ـ علی‌اکبر صفائی فراهانی فرزند محمدعلی دبیر سابق آموزش و پرورش شهرستان ساری .

بقیه در صفحه ٤

یکی از مدارس یادبود بنام یك استاد دانشگاه نامگذاری شد

بقیه از صفحه آخر

که بیاری افراد خیر بنا میشود به تحصیل علم ودانش‌بپردازند. این‌دختران و پسران‌خردسال، امروز چشم به راه پیشگامی وهمت هموطنان خود دوخته‌اند و وظیفه هرفردی است که با احساس مسئولیت اجتماعی ، دینی راکه در برابر شاهنشاه و وطن خود دارد ، با شرکت در این برنامه ادا کند .

استاد دانشگاه تهران که اصلا بروجردی است، درپایان گفت :

ـ من امیدوارم ، مدرسه‌ای که هزینه ایجاد آنرا با خرید اوراق بنای مدارس یادبود پرداخته‌ام ، در یکی از دهات اطراف زادگاهم بنا شود و از کلیه افراد خیر ، بخصوص همکارانم دعوت‌میکنم تا باخرید این اوراق و پرداخت هزینه ایجاد یک یا چند مدرسه در رستاخیزی که فاصله ما را با دوران تمدن بزرگ بحداقل میرساند شرکت کنند و سهم خود را در برگزاری هرچه باشکوهتر جشن شاهنشاهی ایران ، بشایستگی ادا نمایند.

نام «ارج» برکتیبه

بقیه از صفحه اول

مراکز ، شعب وباجه‌های‌بانکی کشور ، مدیران ، مهندسان ، کارمندان وکارگران کارخانجات صنعتی‌ارج، درشعبه«ارج»بانک ملی ایران حضور یافتند و با پرداخت یک میلیون و دویست هزار ریال ، تعداد ٦۰۰۰ برگ اوراق مدارس یادبود را خریداری کردند .

بقرار اطلاع ، باتوجه باینکه هزینه بنای هرمدرسه سی‌هزار تومان میباشد و مدارسی که هزینه بنای آنها با خریداری اوراق ، یکجا توسط اشخاص یا موسسات پرداخت میشود باسم آنان نامگذاری خواهد شد ، با اقدام کارکنان ارج بخرید ٦۰۰۰ برگ از اوراق مدارس یادبود ، چهار مدرسه روستائی بنام «ارج» نامیده خواهد شد .

۲۵۰۰ مدرسه یادبود ، در روستاهای کشور ایجاد میشود و همزمان با آغاز جشن شاهنشاهی در سراسر کشور گشایش خواهد یافت .

THE LANGUAGE HOUSE
خانه زبان

کلاسهای سریع آمادگی کنکور سراسری واعزام دانشجو بخارج

(باسابقه ۸۵ درصد قبولی درامتحانات اعزام دانشجوی سال قبل)

سطح کلاسها : مقدماتی ـ میانه ـ عالی
برنامه : تدریس یك دوره کامل گرامر انگلیسی با استفاده‌ازکتابهای

1— Essential Idioms in English.
2— Graded Exercises in English.
3— Easy reading Selection in English.
4— Easier Scientific English practice.

سایر امتیازات :

۱ـ انجام امتحان ورودی بمنظور تعیین‌قوه دانشجویان در هر کلاس
۲ـ انجام ۳۰ متن اضافی بصورت Comprehension Test
۳ـ محدودبودن تعداد دانشجو (۲۷ نفر در هر کلاس)
٤ـ استفاده از اساتید مجرب و باسابقه
۵ـ انجام بیش از ۸۰ تست متنوع گرامری برای آماده نمودن دانشجویان
٦ـ انجام تستهای کنکورهای سراسری و امتحانات اعزام‌دانشجو‌ومدارس‌عالی‌سالهای‌قبل
۷ـ ادای توضیحات لازم توسط متخصصین‌فن تست‌سازی بمنظور آشناساختن‌دانشجویان بانحوه امتحانات تستی
۸ـ انجام ۵تست استاندارد شده۱۰۰سئوالی‌باپاسخنامه بمنظور سنجش میزان آمادگی دانشجویان برای امتحانات کنکور و اعزام‌دانشجو به‌خارج

بورس تحصیلی :

درصورت قبولی دانشجوی ممتاز کلاس‌ها‌در امتحانات کنکور سراسری یك بورس تحصیلی و در صورت قبولی در امتحانات‌اعزام‌دانشجو بخارج بهای بلیط مسافرت به محل تحصیل (حداکثر تا میزان ٤۰۰۰ر۴۰ ریال‌بعنوان جایزه پرداخت خواهد شد) .

به‌تقاضای داوطلبان شهرستانی که فعلادر کلاسهای ششم دبیرستان تحصیل میکنند کلاسهای کنکور خاصی تشکیل خواهد شد که برنامه و مشخصات آن بعداً در همین روزنامه آگهی خواهد شد ضمنا این قبیل داوطلبان میتوانند برای دریافت بروشور حاوی مشخصات و شرائط ثبت نام در کلاسهای‌فوق باخانه زبان مکاتبه نمایند .

شرایط ثبت‌نام :

۱ـ تکمیل فرم درخواست ثبت‌نام
۲ـ تسلیم دوقطعه عکس
۳ـ شرکت درامتحان تعیین قوه برای‌داوطلبان کلاسهای میانه‌وعالی
٤ـ پرداخت شهریه

یکنفر استاد باتجربه زبان آلمانی برای تدریس درکلاسهای اعزام باحقوق مکفی استخدام میشود

موسسه زبانهای خارجی ساختمان‌آلومینیوم‌طبقه پنجم تلفن‌های ٦٦۰۸۲۹ ـ٦٦۰٦۷۸

مجمع عمومی فوق‌العاده شرکت سهامی بیمارستان ورزیشگاه پاسارگاد (برای بار دوم)

نظر باینکه در جلسه مجمع عمومی فوق‌العاده مورخه ۷ر۱ر۱۳۵۰ شرکت سهامی بیمارستان و زایشگاه پاسارگاد حد نصاب معین ذیل ماده ٤۰ اساسنامه بدست نیامد بنابراین مطابق مفادهمین ماده‌مجددا از صاحبان سهام شرکت سهامی بیمارستان و زایشگاه پاسارگاد دعوت میشود که در مجمع عمومی فوق‌العاده که برای‌بار دوم در تاریخ شنبه ۱۸ر۱ر۱۳۵۰ ساعت ۲۰ در محل شرکت واقع‌در خیابان‌شمیران روبروی خیابان‌آمل تشکیل خواهد شد بمنظور بررسی واخذ تصمیم در مورد دستور زیر شرکت فرمائید :

دستور جلسه :
۱ ـ استماع گزارش بازرس ۲ـ ازدیاد سرمایه ۳ـ تغییر بعضی از مواد اساسنامه

هیئت مدیره‌بیمارستان وزایشگاه پاسارگاد
آ ـ ۹۸۵

تسلیت

سرکار خانم ترکمنی‌آذر
ما هم درغم شما شریکیم و بشما تسلیت عرض‌مینمائیم.
شهلا احمدی. مومن‌زاده .شریعت پناهی .یاراحمدی . مشرقی . اسلامی . خیرآبادی . کاهه.
آ ـ ۸۱۷

درگذشت مرحوم محمد ورزاوند را بخاندان محترم‌ورزاوند خصوصا دوست و همکار گرامی آقای‌علی اصغر ورزاونـد تسلیت گفته وخود رادراین مصیبت سهیم وشریك میدانیم.
محمودی . اسلامبولچی .رضوانی . صادقی . صوفی. کیوانفر. فهیمی. طاهری. قره‌باغی .ملك‌محمدی .فلاتی. مشکبار. افتخاری کیاستی .ناطقیان .مقیمی .نشاط .خزانه‌داری.
آ ـ ۸۱۳

جناب آقای علی‌اصغر ورزاوند دوست وهمکار گرامی
با نهایت تاسف فوت ناگهانی پدر ارجمندتان را تسلیت عرض نموده بقای عمر ودوام سلامت آن‌جناب‌وسایربازماندگان را از خداوند متعال خواستاریم .
تفطوسیان. خلج. گیاهی. خشوعی .دادخواه. کوثری. قاضی .راشدی .مهبد .میرمطلبی. صفوی. ناظم‌زاده. کریمی‌نیا. جعفر زاده. غزنوی .امیدی .افشار. نیکوئی. محمدی .عجملو.
آ ـ ۸۱۱

آقای اکبر صمدی
مصیبت وارده راازطرف خود وکلیه کارکنان‌کارخانجات کود شیمیائی‌شیراز بشما و خانواده محترمتان تسلیت میگویم.
رئیس کارخانجات کود شیمیائی شیراز رحمت‌اله کیانفر
آ ـ ۱۷۰٦

جناب آقای دکتر اندواری ریاست محترم انستیتو برق
بدین وسیله مصیبت وارده را به آن جناب‌و خانواده محترم تسلیت عرض مینمائیم .
دانشجویان ترم دوم دانشکده پلی‌تکنیك تهران
آ ـ ۸۳۷

دوست عزیز آقای محمود رنجبری
درگذشت والده ماجده آن جناب را صمیمانه تسلیت و بقاء عمر بازماندگان را آرزومندیم .
علی‌اصغر ، حضرتقلی ملاصالحی ، علی آهنگری
آ ـ ۸۴۷

جناب آقای رضا سجودی
مصیبت وارده را بجنابعالی تسلیت عرض مینمائیم
جمشیدی. ملکزاده. حسنعلی فروتن. شینعلی . کامکار. کسائی. نهورای. مشکوتی. انصاری .
آ ـ ۱۷۱٤

سرکار خانم شایسته اخوان
با نهایت تاثر و تاسف درگذشت مادر گرامیتان راتسلیت عرض‌نموده سلامتی و سعادت بازماندگان‌را از پیشگاه خداوند متعال آرزومندیم .
بمانعلی ـ مظفر ـ منور ـ نصرت ـ اکبر ـ اصغر ـ کاظم رضائیان ـ دهقانپور
آ ـ ۱۷۳٤

جناب آقای مهندس روشن‌روان‌و بانو
بانهایت تاسف و تالم مصیبت وارده را بحضور آن‌جناب و خانواده های محترم دوشیزی تسلیت عرض می نماید .
خسرو خسروی‌و بانو
آ ـ ۱۷۲۰

دوست عزیز آقای فرخ لاریجانی
بانهایت تاسف مصیبت وارده را بشما تسلیت میگوئیم
از طرف دانش آموزان ششم دبیرستان رضا پهلوی
آ ـ ۱۲۸٤

جناب آقای حمید صرافی
بانهایت تاسف مصیبت وارده را تسلیت گفته صمیمانه خود را در غم شما شریك میدانیم .
کرمان ـ باقری ـ ابراهیمی ـ نورهاشمی ـ فاضلی
آ ـ ۱۲۵۰

آقای محمدرضا بلورانی
دانشجوی دانشکده مکانیک مصیبت وارده را تسلیت عرض مینماید
آ ـ ۱۷۵٤ دانشگاه صنعتی آریامهر

آقای اسمعیل مقدم
دانشجوی دانشکده مکانیک
مصیبت وارده را تسلیت عرض مینماید.
آ ـ ۱۷۵٤ دانشگاه صنعتی آریامهر

آقای بهمن حشمت‌پور
دانشجوی دانشکده متالورژی مصیبت وارده را تسلیت عرض مینماید .
آ ـ ۱۷۵٤ دانشگاه صنعتی آریامهر

سرکار خانم بتول توکلی جعفری
همکاران شما در اندوه فوت ناگهانی مادر گرامیتان سهیم هستند واز صمیم قلب تسلیت عرض مینمایند.
آ ـ ۱۲۸٦ مهین ـ تنکابنی

باانده فراوان درگذشت بانوی گرامی خانم وثوق را بخانواده های محترم وثوق و نظام تسلیت عرض نموده بقای عمر و شکیبائی بازماندگان محترم را خواستاریم .
سرهنگ مهدی تهرانیان و بانو . مهرداد و مهران تهرانیان
آ ـ ۹۰۵

سرکار سرگرد سیروس خیلتاش
بانهایت تاسف مصیبت وارده را تسلیت عرض نموده و خودمان را درغم آن برادر عزیز شریک میدانیم .
خطیب‌شهیدی . ناصح . خاتمی . فرخ‌جعفری . آراد . امینی . فراهانی . فلکه . مصطفوی . صالحی . سرحدی . کامرانی .
آ ـ ۹۰۷

باکمال تاسف مصیبت وارده را به همکار گرامی آقای میرزکی کمپانی وخانواده محترم ایشان تسلیت گفته سلامت آن خاندان را مسئلت داریم .
دبیرستان البرز
آ ـ ۹۰۹

فقدان جانگداز عموی عزیزم مرحوم **نصرالله تاجبخش** را به عموم بازماندگان آن مرحوم بویژه تیمسار سرتیپ تاجبخش . لطیف تاجبخش . لطف‌الله تاجبخش . امیرحسین تاجبخش صمیمانه تسلیت میگویم و بااینکه بعلت بعد مسافت قادر به شرکت درمراسم سوگواری آن مرحوم نیستم خود را بیش از بیش درغم همه خاندان تاجبخش سهیم میدانم .
چالوس ـ فرج‌الله تاجبخش
آ ـ ۱۷٦۲

همکار محترم جناب آقای رضا سجودی
اندوه بزرگ شما و خانواده‌تان را در مرگ جانگداز برادر قهرمانت تسلیت عرض نموده و خود را در این سوگ بزرگ شریک میدانیم .
اعضای باشگاه استادان هنرسرایعالی ـ حجازی
آ ـ ۸٦۷

سرکار علیه خانم رفعت کلهر
دبیران و کارمندان دبیرستان دکتر ولی‌اله نصر با نهایت تاسف مصیبت وارده را حضور شما تسلیت عرض مینمایند.
منیر ـ مومن
آ ـ ۸٦۵

جناب آقای علی‌اصغر ورزاوند
از سوی خود وتمام فامیل درگذشت پدر گرامیتان را صمیمانه تسلیت عرض نموده دوام عمر و سلامتی آن برادر عزیز و سایر اعضای فامیل محترم را آرزو مینمایم .
مسعود کاویانی
آ ـ ۸۷۹

سال ۱۳۵۰ را بخاطر بسپارید ـ امسال فقط یك فیلم

از صبح چهارشنبه درسینماهای

آسیا ـ رویال

سهیلا ـ شهوند

لیدو ـ نپتون ـ رنگین کمان ـ ژاله ـ

توسکا ـ پاسارگاد ـ ـ المپیا ـ شرق

چرخ وفلك ـ فیروزه و... گلدیس (یوسف‌آباد)

پل

ناصر ملك مطیعی

درفیلمی از : خسرو پرویزی

آفرین ـ بهمن مفید ـ ژاله ـ حسین گیل ـ شهرزاد و جمشید مشایخی

فیلمبردار : نصرت اله‌کنی موزیك متن : مرتضی حنانه محصول : فیلمکو فیلمز

همزمان با تهران درشهرسانهای زیر :

● کرمانشاه (سینماآتلانتیك) ● اصفهان (سینماهای نقش‌جهان ـ همایون ـ سپاهان) ● شیراز (سینماهای پرسپولیس ـ مترو) ● آبادان (سینما های ایران ـ متروپل) ● مشهد (سینماهای فردوسی ـ هما) ● اهواز (سینما دنیا) ● قم (سینما دروازه‌طلائی)

عشق دختر تهرانی

جواهرفروش مشهدی را از زندگی سیر کرد

محمد رضا صادقی

یک جواهرفروش مشهدی بخاطرعشق یکدختر تهرانی خودکشی کرد .

محمدرضا صادقی بیست ساله در بازار سنگ تراشهای مشهد صاحب یکمغازه جواهر فروشی بود و درایام نوروز ، زیبائی خیره‌کننده یک دختر تهرانی بنام «الهه» که باتفاق مادرش برای‌خریدجواهربمغازه «رضا» رفته بودند اورا سخت تحت تاثیر قرار داد بطوریکه «رضا» عاشق «الهه»شد و اورا از مادرش خواستگاری کرد اما مادر «الهه» در اینمورد به «رضا» جواب رد داد و باو گفت درصورتیکه در کار خود سماجت کند سر و کارش با برادران متعصب «الهه»خواهد بود ! بدین ترتیب «رضا» که خود را درعشق «الهه» شکست خورده‌بحساب‌می‌آورد مقداری سم خریداری‌کرد وبه‌کوه‌سنگی مشهد رفت وبا خوردن آن بزندگی خویش خاتمه داد .

«محمدرضا» که در بازار سنگتراشهای مشهد به خوش اخلاقی و حجب و حیا معروف بود در نامه‌ای‌که ازخود بجای گذاشته متذکر شده است که هیچکس مسئول مرگ‌وی‌نیست و اوپس‌از مرگ نیز همچنان «الهه»را دوست خواهد داشت! نخستین گزارش مربوط به این حادثه چند روز قبل چاپ شد.

مردی با کمک دو پسرش جوانی راکشت

عباس ومحمد

نصرالله زارع بیست‌وسه ساله بوسیله شخصی بنام حسین فیروزی و با همکاری دو پسرش بنام محمدو عباس درروستای «شیدون» اصفهان بقتل رسید .

خبرنگار ما در اصفهان اطلاع داد که پرونده این جنایت درشعبه‌شش بازپرسی اصفهان تحت رسیدگی است ودیروز دختری که‌گفته میشد وسیله «نصرالله» اغفال شده است و همین امر موجب این جنایت‌گردیده بدستوربازپرس به‌اداره‌پزشکی‌قانونی‌فرستاده شدتا مورد معاینه قرار گیرد.

تحقیقات دیگر نشان می دهد ،برخلاف ادعای متهمین که‌اظهار داشته‌اند «نصرالله» را با روسری «دختر» خفه کرده‌اند ، نصرالله بوسیله طناب یانخ ضخیمی خفه‌شده است !

جریان این جنایت تحت رسیدگی‌مامورین است.

حسین فیروزی (پدر)

یک دعانویس ازمردسربزیری یک کلاهبردار ساخت!

مرد جوانی که بوسیله‌ماموران کلانتری ۱۴ به اتهام «اخاذی» دستگیر شده است گفت :یك دعانویس مرا وادار به‌ارتکاب جرم کرد.

او اضافه کرد:

چندی پیش مرا ازموسسه‌ای که در آن کار می کردم اخراج کردند ، نزدیك دعانویس رفتم تا طلسمی بدهد ، دل‌رئیس موسسه به رحم آید ومرا بپذیرد .

دعانویس یك لیوان آب که به آن ورد خوانده بود به من داد و گفت که آب را زیرپای رئیس موسسه بپاشم ، من‌چنین کردم ،ولی تاثیری نبخشید ، چون به دعانویس ۲۵۰ تومان داده بودم به سراغش رفتم ، حاشا کرد. این امر باعث شد که کینه دعانویس ها ورمالهارا به دل بگیرم.

برای گرفتن انتقام از آنها، بعدا نزد رمالها می رفتم خود را مامور دولت معرفی می کردم و باج می گرفتم .

این کار به دهان من‌مزه کرد، بطوری که کم کم به اشخاص نیز مراجعه می کردم ، گاهی هم خودرا مامور آگاهی جا می زدم .

یك روز به یك « محضر » رفتم و گفتم باید مدیر آنرا به اداره آگاهی ببرم و دستوردادم که بین راه به او دستبند بزنم. محضردار ترسید ، به التماس افتاد و مبلغی به من داد تا او رابا دستبند نبرم .وقتی پول را گرفتم گفتم که خودش مراجعه کند و از محضر خارج شدم.

چند هفته بعد به محضر دیگری رفتم تا همین کار را تکرار کنم ، اتفاقا محضردار اول آنجا بودو مرا تحویل‌پلیس داد ، زیرا پس از مراجعه به اداره آگاهی گفته بودند که تحت تعقیب نیست .

این مرد اضافه کرد که قبل از آشنا شدن با دعانویس‌مردی سربزیر بودم .

دریك حادثه‌رانندگی دوخلبان کشته‌شدند

دریك‌حادثه‌رانندگی که‌دیروزدر راه چالوس (دوآب‌شهرستانك) روی داد ۲نفر کشته شدند . کونتزگواشنگ پاتریک اسپیدی نام‌داشتندخلبان‌هلیکوپتربودندودر شرکت «ایران هلی کوپتر» کار می کردند .

بقیه در صفحه ٤

درتصادف جاده‌اهواز ـ اندیمشك:

دوتن کشته و۳ نفر مجروح شدند

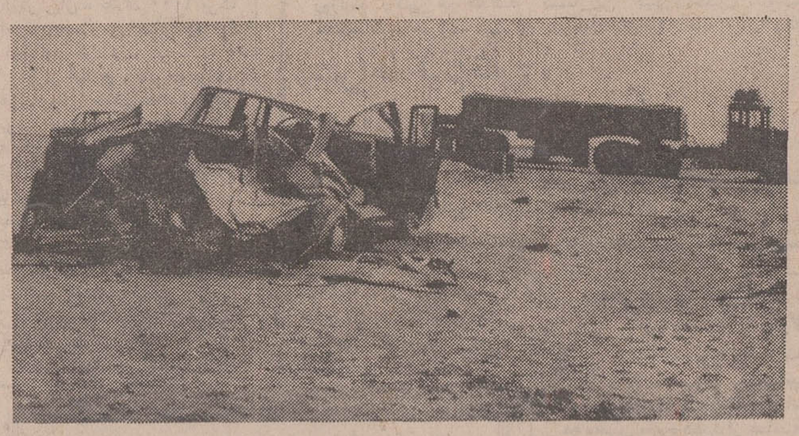

ظهر دیروز اتومبیل کرایه‌شماره ۱۳۲۱٤ برانندگی «کاظم‌کلانتر» وسرنشینی‌پنج‌تن مسافرهنگامی که از اندیمشك عازم اهوازبود در سی‌وپنج کیلو متری اهواز بعلت سرعت زیاد و لغزندگی جاده با کامیون ده‌چرخ شماره ۱۱۲۹۲ برانندگی«جلال» که‌از روبرو می آمد بشدت تصادف کرد . در این حادثه قسمت عقب اتومبیل سواری‌بکلی درهم کوبیده شد و یك زن و یك‌مرد که هنوز هویتشان معلوم نشده است و در ردیف عقب نشسته بودند کشته شدند ، سه تن از سرنشینان دیگر اتومبیل به اسامی علی عبدالخانی ، سید حسین طالقانی و مهدی کریمی بشدت مجروح گردیدند .

مجروحین به بیمارستان جندی‌شاهپوراهوازمنتقل‌شدند.

عکس ،صحنه حادثه‌را نشان‌میدهد

یك زن ویك دختر خودکشی کردند

دیروز یک زن و یک دختر در تهران خودکشی کردند .

زن‌که ملیحه پور باقر نام داشت و۳۲ ساله بود از طبقه ششم عمارتی واقع درکوچه‌پاریس خودرا به پائین‌انداخت. او ۷ سال قبل از شوهرش جدا شده بود .

دختری‌که خودکشی کرد «ژاله» نام داشت و لیسانسیه زبان بود او با قرص سمی خودکشی کرده است پدر ژاله اظهار داشت که ژاله بیش از حد آثار «صادق هدایت» را مطالعه میکرد .

ماهیگیر دزفولی

درتور ماهیگیری خود افتاد وخفه شد !

«رحمان قصاب‌پور» جوان ۲۱ ساله دزفولی معروف به « کوسه ماهی سیاه» دیروز هنگام صید ماهی از رودخانه دزفول ، در تور ماهیگیری خودش‌افتاد و خفه‌شد!

خبرنگار ما در دزفول گزارش داد : «رحمان»وقتی تور ماهیگیری رابه آب انداخت ، پس ازلحظه‌ای متوجه شد تور به صخره‌ای گیر کرده‌است . او فورا لباسهایش را کند و به داخل آب شیرجه رفت تا تور را ازصخره‌باز کند ،عده‌ای که ناظر براین جریان بودند ، هرچه منتظر شدند ، «رحمن» از زیر آب بیرون نیامد . جریان به مقامات شهربانی دزفول اطلاع‌داده شد. آقایان سلیمان‌نژاد بازپرس دادسرا ، دکتر عباسی پزشك قانونی و سرهنك حکیمی رئیس شهربانی دزفول‌به محل حادثه‌رفته و بیش از هزار نفراز اهالی دزفول نیز به‌محل‌واقعه شتافتند.سرانجام پس از یکساعت‌تلاش «رحمان» را درحالیکه در داخل تورماهیگیری گرفتار شده و جان سپرده بوداز آب بیرون آوردند .

«رحمان» از شناگران‌ماهردزفول بود و سال گذشته همین موقع۶ نفر را از غرق شدن نجات داده بود .

دزدان خانه سفیر سوئد دستگیر شدند

مامورین کلانتری ۱۵ پنج دزد را که به خانه سفیر سوئد دستبرد زده وفرشهای گرانقیمت اورا سرقت کرده بودند دستگیرساختند .

این عده، فرشهای ٤۰ هزار تومانی سفیر سوئد را به ۱٤۰۰ تومان فروخته‌اند.

آنها هنگامی دستگیرشدند که می‌خواستند یک تفنگ شکاری مسروقه را به یک شکارچی بفروشند مامورین، ابتدا کاظم روشنائی را که دوستانش «کاظم کچل » می‌نامند دستگیر کردند.

همدستان کاظم اعتراف کردند که چندی پیش برای سرقت «عقاب زرین»امامزاده آستانه اراک که می‌گویند بیش از یک میلیون تومان ارزش دارد به این منطقه رفتندولی شب‌هنگام، موقعی که وارد امامزاده شدند مشاهده کردند که امامزاده چهار نگهبان دارد دهان یکی از نگهبانان را بستند هنگامی که از پلکان بالا می‌رفتند تا از راه پشت بام وارد بقعه شوند و عقاب زرین را که از سقف اویزان است به دزدند نگهبان دیگر متوجه شد و پس از یک زدو خورد دزدان فرارکردند کاظم و همدستانش به دادسرای‌تهران تسلیم‌شده‌اند

قاتل به‌حبس ابد محکوم‌شد

مردی که درشهریورماه سال گذشته در زنجان مرتکب قتل شده بود در شعبه ٤ دادگاه جنائی به حبس ابد محکوم شد.

او علی ابراهیمخانی نام دارد و متهم است که به زورو عنف وارد خانه بانو راحله می‌شود و موقعی که احمد علی در این زمینه به او اعتراض‌میکند باوی گلاویز می‌شود و اورا می‌کشد.

این محاکمه نخستین محاکمه جنائی سال تهران محسوب میشود.

بدور از همه جنجالها ، بار دیگر زرین دست فیلمساز جوان سینما سنت های دیرین و کهنه را میشکند و باتقدیم پرحادثه ترین اثر سینمائی‌اززمان پیدایش صنعت‌فیلمسازی در ایران یك شاهکار دیگر هدیه میکند

ازامشب درسینماهای

مولن روژ ـ مهتاب ـ دیانا ـ رکس ـ کیهان ـ الوند

مراد ـ همای ـ اسکار ـ دریا ـ قصر طلائی ـ آسمان آبی ـ دروازه طلائی ـ ارانوس و کریستال

یک فیلم از محمد زرین دست

رضا بیک ایمانوردی درفیلم

فاتحین صحرا

سینما سکوپ رنگی

مدیر فیلمبرداری : علیرضا زرین دست

موزیک متن ساخته : هاملت میناسیان

پخش از شرکت فیلمیک

باشرکت : چهره جدیار

وجستا درنقش ساحره . عزیز اصلی . جلال . شهرام شبیری . مسعود زادگان . عباس مهردادیان با معرفی دنی بنیادی و... زرین دست

مجالس ترحیم

دوست بزرگوار ودانی ارجمند همسرم شادروان هوشنك عدل در نیمه‌راه زندگی چهره در نقاب خاک کشید وشیفتگان خود را در سوکی جانگداز ماتمزده ساخت باطلاع بستگان دوستان و آشنایان میرساند که مجلس ترحیم زنانه و مردانه آن عزیز از دست رفته از ساعت ۵ تا۷ بعد از ظهرروزپنجشنبه نوزدهم فروردینماه در مسجد مجد برگزار خواهد شد .
آ ـ ۱۹۲۲ منوچهر پرتو

ضایعه تاثرانگیز را بخانواده‌های محترم عدل و پرتو بویژه آقای منوچهر پرتو وزیر دادگستری تسلیت میگوئیم

خانواده‌های دیدبان و مطهریان و سایر خانواده های وابسته درگذشت بانوی نیکوکار **مرضیه دیدبان (مطهریان)** همسر آقای مهدی دیدبان و مادر بانوان هما دیدبان . پری طباطبائی شهاب. آذر آزموده . بهاردید بان و آقایان علی‌اکبر و ناصر دیدبان را در مشهد به اطلاع خویشان و دوستان میرسانند. مجلس ترحیم زنانه و مردانه در ساعت دو ونیم تا چهار ونیم بعد از ظهر روز چهار شنبه هیجدهم فروردین در خانقاه صفی‌علیشاه برگزار میگردد .
۲ـ۲ آ ـ ۱۷۴۸

با نهایت تاثر و تاسف درگذشت شادروان **ایرج ثابتی** مطلق قهرمان و عضو خانه شطرنج را باطلاع اعضاءودوستان میرساند .
مجلس ختم آن مرحوم از ساعت ۹ الی ۱۱ صبح روز سه‌شنبه ۱۷ر۱ر۵۰ در مسجد حاج حسن خیابان شاهپور خیابا ن‌ارامنه برگزار میشود .
آ ـ ۱۹۲۴ فدراسیون شطرنج ایران

بانهایت تاثر درگذشت دوست عزیزمان **ایرج ثابتی‌مطلق** را به اطلاع میرساند مجلس ترحیم آن جوان ناکام از ساعت ۵ تا ۷ بعداز ظهر روز چهارشنبه ۱۸ فروردین ۱۳۵۰ در مسجد دانشگاه تهران منعقد خواهد بود .
دانشجویان شبانه دانشگاه تهران
آ ـ ۱۰۸۵

باتاثر فراوان به اطلاع میرساند مجلس ترحیم جوان ناکام **ایرج ثابتی مطلق** دانشجوی سال سوم اقتصاد شبانه دانشگاه تهران از ساعت ۵ تا ۷ بعداز ظهر روز چهارشنبه ۱۸ فروردین ماه ۱۳۵۰ درمسجد دانشگاه برگزار میگردد .
رئیس دوره شبانه دانشگاه تهران
آ ـ ۱۰۸۵

خانواده‌های: ثابتی مطلق. میرحسینی. اسماعیلی. وفائی جعفرزاده. ارجمند هاشمی. رحیمی. ذره. حیرتی. امین‌بخش.
باکمال تاسف درگذشت جانگداز و ناگهانی جوان‌ناکام **ایرج ثابتی مطلق** دانشجوی سال سوم دانشکده اقتصاد را باطلاع دوستان و آشنایان می رسانند مجلس ترحیم مردانه ساعت۹الی ۱۱ صبح روز سه‌شنبه ۱۷ر۱ر۵۰ درمسجد حاج حسن واقع در خیابان شاهپور ـ خیابان ارامنه و مجلس‌ختم‌زنانه درهمان‌روزوهمان‌ساعت درمنزل‌آنمرحوم‌منعقد است. ضمنا مراسم شب هفت روز پنجشنبه برمزار آنمرحوم برگزار میگردد وسیله حرکت ساعت ۲ بعداز ظهر در منزل شخصی آنمرحوم خیابان شاه چهارراه گلشن شماره ۱۸۳ آماده است .
آ ـ ۹۷۵

بعموم بازماندگان آنمرحوم مصیبت‌وارده را تسلیت میدهیم

انا لله و انا الیه الراجعون
خانواده های : اصغری . جاوید . عنوی » بابایان . رمضان‌نیا . بذله . طیب . اکبر . باباحاجی . جلایر . کمالی . نسیمی وخویشاوندهای وابسته
با نهایت تاسف و تاثر درگذشت نابهنگام دوشیزه ژاله اصغری را بطلاع بستگان و دوستان میرسانند . برابر وصیت ایشان مرحومه مخارج مجلس‌ختم به موسسات خیریه پرداخت گردیده است. مراسم شب‌هفت‌ان شادروان عصرروز چهارشنبه ۱۸ فروردین ماه جاری از ساعت ٤ تا ٦ بعد از ظهر در سالن شماره یک بهشت‌زهرا منعقد خواهد بود.
شرکت بستگان و دوستان و همکلاسان آنمرحومه موجب شادی روان‌ان شادروان ژاله اصغری‌و تشفی خاطر بازماندگان او خواهد بود .
۱ ـ ۲ آ ـ ۷۵۳

بعموم افراد خانواده های عزادار بویژه بازماندگان آن مرحومه مصیبت‌و ارده را تسلیت میدهیم.

بدینوسیله درگذشت نابهنگام **محمود اصفهانی** را باطلاع میرساند . مجلس ختم‌آن مرحوم در روز سه‌شنبه ۱۷ فروردین ماه از ساعت ۵ تا ۷ بعداز ظهر در مسجد مجد منعقد میباشد.
نمایندگان مجلس شورای ملی
حسین یوسفی . برومند . معینی‌زند . مخبر فرهمند

با کمال‌تاسف‌درگذشت شادروان **محمود اصفهانی** کارمند ارشد شرکت ملی نفت ایران (کارخانجات لوله‌سازی اهواز) را باطلاع میرساند مجلس ترحیم آن مرحوم از ساعت ۵ الی ۷ بعد از ظهر روز سه‌شنبه ۱۷ فروردین ماه جاری در مسجد مجد برگزار میشود.
شرکت ملی نفت ایران
کارخانجات لوله‌سازی اهواز

با کمال تاسف و تاثر درگذشت ناگهانی **محمود اصفهانی** راباطلاع دوستان و آشنایان میرساند . مجلس ترحیم مردانه‌و زنانه آن مرحوم روز سه‌شنبه ۱۷ فروردین ماه جاری از ساعت ۵ الی ۷ بعد از ظهر در مسجد مجد منعقد میباشد.
خانواده های اصفهانی ـ نورزاده ـ علوی‌کیا ـ آزرمی‌ـ شمس ـ اعتماد ـ رسائی ـ اردلان ـ ارمغانی ـ هجران ـ سهیلی ـ برقعی ـ پارسی‌ـ حمیدی ـ علوی ـ عربزاده ـ باغبات ـ قرمداغی ـ ایروانی ـ سلماسی ـ شکیبا ـ ساجدی ـ شلیله‌ـ کریمی‌ـ همتی‌ـ جعفری‌ـ البرزی ـ قویدل‌ـ دولت‌آبادی ترابی ـ هاشمیان ـ رئوفی ـ طالبیان ـ نصیری ـ موثق ـ قدسی ـ احدیه ـ ایزدیار .

دوستان **محمود اصفهانی** با کمال تاثر و تاسف درگذشت جانگداز آن مرحوم را باطلاع آشنایان میرساند و برای شادی روان آن مرحوم روز سه‌شنبه ۱۷ر۱ر۵۰ از ساعت ۱۷ الی ۱۹ در سوک او در مسجد مجد شرکت مینمایند.
خانواده های **مرتضوی ـ سرلشگر جباری ـ نیامی ـ رضوی ـ وکیلیان ـ مکارچیان ـ ضیائی ـ لعلی ـ بابائی ـ شایسته ـ دانیال‌ـ نیکخواه ـ اوانسیان ـ ساسان‌پور‌ـ گوهرنیا ـ ارسلان‌پور‌ـ ظفری ـ هیوند ـ زمانیان ـ منوچهری ـ تقوی‌ـ طباطبائی ـ سجادی ـ منتصری ـ یاسمی ـ یوسفی ـ رئوف‌ـ جعفر سلماسی ـ مصطفوی‌ـ سرهنگ مطیعی‌ـ چرمی ـ ربیعی‌ـ افراسیابی ـ ساعتیان ـ خیاط‌ـ فتوحی ـ فاضل‌زاده‌ـ بنکدار‌ـ زیرک ـ عسگریان .**
آ ـ ۸۲۹

مصیبت وارده را به بازماندگان آنمرحوم تسلیت میگوئیم

بمناسبت درگذشت‌مرحوم‌قطب‌العارفین **شیخ‌محمد بهاءالدین** نقشبندی پیشوای‌طریقه نقشبندی اعلی‌اللهمقامه مجلس‌یادبودی از ساعت ۹ صبح تا ٦ بعداز ظهر روز چهارشنبه ۱۸ر۱ر۵۰ درمنزل فرزند آنمرحوم منعقد است دوستان میتوانند بمنشانی زیر سرافراز فرمایند .
خیابان آیزنهاور‌ـ خیابان بهبودی‌ـ چهار راه نصرت غربی‌ـ خیابان محسنیه پلاک ۲۸٦
جمال‌الدین نقشبندی ـ دکتر عابد سراج‌الدین نقشبندی دکتر مظهر نقشبندی
آ‌ـ۱۰۰۳
ضایعه ناگوار را بعموم بازماندگان آنمرحوم تسلیت میدهیم

پرسه
بانهایت تاسف و تاثر درگذشت ناگهانی شادروان **پروین سروشیان (سپهری)** را باطلاع بستگان و آشنایان میرساند پرسه آن روانشاد در روز سه‌شنبه ۱۷ر۱ر۵۰ ازساعت ٤ تا ٦ بعداز نیمروز در سالن ایرج خیابان قوام‌السطنه‌شمالی (استالین) کوچه زرتشتیان برگزار میگردد .
ایرج ، مهران ، اردوان و نریمان سپهری ، خسرو ، افلاطون ، پوران و مهری سروشیان ، دولت و ارسطو ، صرفه‌نیا ، کیخسرو و فریدون رستگاری ،اسفندیار سروشیان، و خانواده های وابسته
آ‌ـ۹۷۷
بعموم بازماندگان آن مرحومه مصیبت وارده را تسلیت میدهیم

درگذشت آقای سید جلال نوربخش کارمند بازنشسته بانك ملی‌ایران را باطلاع میرساند .
مجلس ترحیم روز سه‌شنبه از ساعت ۲ونیم الی ٤ونیم بعداز ظهر در مسجد مجد منعقد خواهد بود .
بانک ملی ایران

باکمال تاسف درگذشت شادروان **جلال نوربخش** پدر آقای دکتر کمال نوربخش دانشیاراین دانشکده‌را باطلاع می رساند .
مجلس ختم آن فقید سعید از ساعت ۲ونیم تا ٤ ونیم بعداز ظهر روز سه‌شنبه۱۷ فروردین ماه جاری در مسجدمجد برقرار میگردد .
دانشکده کشاورزی دانشگاه تهران

باکمال تاسف درگذشت شادروان **جلال نوربخش** پدر آقای دکتر کمال نوربخش دانشیاراین گرومرا باطلاع‌میرساند.
مجلس ختم آن فقید سعید از ساعت ۲ونیم تا ٤ ونیم بعداز ظهر روز سه‌شنبه ۱۷ فروردین ماه جاری در مسجد مجد برقرار می گردد .
گروه زراعت و باغبانی دانشکده کشاورزی دانشگاه تهران
آ‌ـ۱۹۶۰

با نهایت تاسف فوت آقای **جلال نوربخش** عموی آقای دکتر منصور نوربخش را باستحضار میرساند مجلس ختم آن فقید سعید روز ۳شنبه ۱۷ فروردین ماه جاری از ساعت ۲ و نیم الی چهارونیم بعد از ظهر در مسجد مجد برقرار میباشد .
بانک تعاون کشاورزی ایران
۲ـ۲ آ‌ـ۸۷۳

باکمال تاسف درگذشت جناب آقای سید **جلال‌نوربخش** کارمند بازنشسته بانك ملی ایران و پدر آقای مهندس‌منوچهر نوربخش را به اطلاع میرساند .
مجلس ختم آن مرحوم روز سه‌شنبه ۱۷ فروردین ماه ۱۳۵۰ از ساعت ۲ونیم تا ٤ونیم بعد از ظهر در مسجد مجد منعقد می باشد .
شرکت ملی ذوب‌آهن ایران
آ‌ـ۱۰۱۷

جامعه داروسازان ایران با کمال تاسف درگذشت‌آقای **جلال نوربخش** عموی گرامی بانو دکتر لیلا نوربخش عضو هیئت‌مدیره جامعه داروسازان ایران را باطلاع کلیه دوستان و همکاران میرساند مجلس ترحیم آن فقید سعید روز سه‌شنبه ۱۷ر۱ر۵۰ از ساعت ۲ر۵الی۴ر۵ در مسجد مجد منعقد است.
هیئت مدیره جامعه‌داروسازان ایران

خانواده نوربخش ـ خیری ـ شهیدی ـ عقیلی ـ غضنفری ـ فرخان ـ بهنام ـ سرابی ـ خصوصی ـ هاشمی‌پور ـ افشار ـ ناطقی ـ اصفهانی ـ ثمری ـ مشرف نوری‌ـ حسینی‌ـ کازرونی‌ـ غفاری‌ـ اعظمی
با نهایت تاثر و تاسف فوت شادروان **جلال نوربخش** را باطلاع اقوام و دوستان میرساند .
مجلس ترحیم مردانه و زنانه آن مرحوم در روز سه‌شنبه ۱۷ فروردین ماه از ساعت ۲ر۵ الی ۴ر۵ بعداز ظهر در «مسجد مجد» برقرار میباشد .
سید محمد نوربخش

با نهایت تاسف درگذشت **شادروان جلال نوربخش** همسر و پدر عزیزمان را باطلاع اقوام و آشنایان میرساند
ملیحه نوربخش (خیری) ـ تینا نوربخش (غضنفری)ـ مهندس ایرج نوربخش‌ـ مهندس منوچهر نوربخش ـ دکتر کمال نوربخش .

باکمال تاثر درگذشت مرحوم **جلال نوربخش** عمو و دائی عزیزمان را باطلاع اقوام و خویشان میرساند :
سید محمود نوربخش ـ سید حسین نوربخش ـ مهندس امیرحسن نوربخش ـ احمد (بزرك) نوربخش ـ دکتر لیلا نوربخش ـ احمد نوربخش ـ مسعود نوربخش ـ نورالدین نوربخش ـ شجاع‌الدین نوربخش ـدکتر منصور نوربخش‌ـ ناصر نوربخش ـ احترام نوربخش ـ بهجت نوربخش ـ شیرین نوربخش (فرخان) ـ بدری نوربخش (هاشمی‌پور) ـ آذر نوربخش (اصفهانی) ـ فرهاد نوربخش .
۲ـ۲ آ‌ـ۱۷۲۶

بعموم بازماندگان آنمرحوم مخصوصا خانواده‌هائیکه در این مصیبت عزادارند تسلیت میگوئیم .

باکمال تاسف درگذشت مرحوم **دکتر عباسعلی نجم‌آبادی** پزشک بازنشسته وزارت اقتصاد را باطلاع خویشاوندان و دوستان میرساند مجلس ترحیم مردانه و زنانه روز سه‌شنبه ۱۷ فروردین از ساعت ۳ تا۵ بعداز ظهر در مقبره مرحوم حاج شیخ هادی نجم‌آبادی واقع در خیابان حاج شیخ‌هادی منعقد میباشد .
خاندان نجم‌آبادی

بانهایت‌تاسف درگذشت مرحوم **دکتر عباسعلی نجم‌آبادی** برادر و پدر عزیزمان را باطلاع خویشان و آشنایان می‌رساند مجلس ترحیم مردانه و زنانه روز سه‌شنبه ۱۷ فروردین از ساعت۳تا۵ بعداز ظهر در مقبره مرحوم حاج شیخ هـادی نجم‌آبادی واقع درخیابان حاج‌شیخ‌هادی م.عقد میباشد.
دکتر کاظم نجم‌آبادی. مهندس باقر نجم‌آبادی .

خانواده‌های : نجم‌آبادی . رضوی طوسی . پازوکی. حیدری.مجتهدی. صادقی. معظمی. رسولی. سینکی. بهزادی. انتظامی و خانواده‌های وابسته
باکمال تاسف درگذشت شادروان **دکتر عباسعلی نجم‌آبادی** را باطلاع فامیل و دوستان آن مرحوم میرساندند مجلس ترحیم مردانه وزنانه روز سه‌شنبه ۱۷ فروردین از ساعت ۳ تا ۵ بعدازظهر در مقبره مرحوم حاج شیخ‌هادی واقع در خیابان حاج شیخ‌هادی منعقد میباشد .
آ‌ـ۹۷۳

ضایعه ناگوار را بعموم افراد خانواده عزادار به ویـژه بازماندگان آنمرحوم تسلیت میدهیم

راه‌آهن دولتی ایران بانهایت تاسف درگذشت شادروان **بانو معصومه الستی** مادر گرامی آقای منوچهر مرزبان عضو عالیرتبه و بازنشسته راه‌آهن را باطلاع عموم همکاران و دوستان و آشنایان میرساند .
مجلس ترحیم مردانه از ساعت ۵ تا ۷ بعداز ظهر روز چهارشنبه ۱۸ر۱ر۵۰ ومجلس ختم زنانه نیز در همان روز و ساعت در خانقاه صفی علیشاه برگزار میشود .
راه‌آهن دولتی ایران
آ‌ـ۱۹۵۶

با نهایت تاسف درگذشت نابهنگام همکار عزیزمان **محمدحسن زینلی** را باطلاع میرساند .
مجلس ترحیم مردانه از ساعت ۱۵ الی ۱۷ روزسه‌شنبه ۱۷ر۱ر۵۰ در مسجد شیشه واقع در خیابان شیخ‌هادی از خیابان سپه منعقد میباشد .
مدیرکل فنی وزارت اطلاعات ـ عزت‌الله کیانپور

خانواده های : زینلی ، مهدوی ، اسفندیاری ، نوری اسفندیاری ، اسفندیاری نوری ، شفیع نوری ، افضلی ، افراسیابی، فتاحی، نظری، مهدی قلی‌جان، فریطوس، یوشی، هدایتی، خطیبی، فریش، احمدی .
بانهایت تاسف و تاثر فوت جانگداز و نابهنگام **محمدحسن زینلی** را باطلاع کلیه اقوام و دوستان می رساند .
مجلس ترحیم مردانه آن مرحوم در روز سه‌شنبه‌هفدهم فروردین ماه سال جاری از ساعت سه الی پنج بعداز ظهر در مسجد شیشه واقع در خیابان حاج‌شیخ‌هادی و مراسم تذکر زنانه در همان ساعت در منزل آن مرحوم واقع‌درخیابان فرح‌آباد ژاله ایستگاه حمام ـ کوچه دی جنب پمپ بنزین پلاك ۱۰ منعقد میباشد .
آ‌ـ۹۸۱

بعموم همکاران و بازماندگان آن مرحوم مصیبت وارده را تسلیت میدهیم

با نهایت تاسف فوت ناگهانی مـرحومه **بانو جلیس آغارحیمیان (جواهری)** را باطلاع دوستان و آشنایان می رسانیم .
مجلس ختم آن مرحومه‌روز چهارشنبه هیجدهم‌فروردین ماه جاری از ساعت ۳ تا ۵ بعداز ظهر در کنیسای‌ابریشمی واقع در خیابان کاخ شمالی برقرار خواهد بود باتشریف‌فرمائی دوستان و آشنایان روح آن‌مرحومه شاد خواهد شد
خانواده های : جواهری ـ رحیمیان ـ احدوت ـ حکیمی
آ‌ـ۱۰۷۳

بعموم بازماندگان آن مرحومه مصیبت وارده را تسلیت میدهیم

بدین وسیله درگذشت شادروان **بانو فاطمه‌توکلی‌جعفری** مادر همسر آقای دکتر دیوانگاهی دادستان دادگاه ثابت اداری راه‌آهن دولتی ایران را به اطلاع عموم همکاران‌اداری میرساند .
مجلس ختم مردانه و زنانه آن مرحومه از ساعت ۳ تا ۵ بعداز ظهر سه‌شنبه هفدهم فروردین ماه در مسجد جامع تهران برگزار میباشد .
وزیر راه

باکمال تاسف فوت مرحومه **فاطمه توکلی جعفری مادر** همسر آقای دکتر دیوانگاهی دادستان دادگاه ثابت اداری را باطلاع عموم همکاران اداری میرساند .
مجلس ختم زنانه و مردانه آن مرحومه از ساعت۳تا۵ بعداز ظهر روز سه‌شنبه هفدهم فروردین ماه در مسجدالرحمن واقع در خیابان سپهبد زاهدی برگزار میشود .
راه‌آهن دولتی ایران
آ‌ـ۱۹۱۶

بانهایت تاسف درگذشت ناگهانی **بانو فاطمه جلالی جعفری** را باطلاع بستگان و آشنایان میرساند .
مجلس ترحیم مردانه و زنانه آن مرحومه از ساعت ۳تا ۵ بعداز ظهر روز سه‌شنبه ۱۷ر۱ر۵۰ در مسجد الرحمن واقع در خیابان سپهبد زاهدی برگزار ضمنا شب هفت آن مرحومه روز چهارشنبه ۱۸ر۱ر۵۰ از ساعت ۳ تا ۵ بعدازظهر در صحن مطهر حضرت امامزاده جعفر (ع) (پیشوا)برگزار خواهد شد .
خانواده های : توکلی جعفری ، جلالی جعفری ،دکتر دیوانگاهی ، مهندس شوقی ، سرهنك سید مجتبی طیبی ، حسن بافری ، جهانی جعفری ، حسینی لواسانی ،ریاضی فرزاد ، ناصری جعفری، حاجی محی‌الدین ، حیدری‌جعفری، سپهرنیا ، هوشان ، مرتضوی ، بهرامی ، نوری ،انصاری ، خادمی ،اجودی ، کریمی جعفری ، رحیمی جعفری ،جنیدی جعفری ، بیدار مغز
آ‌ـ۱۷۹۴

به آقای دکتر دیوانگاهی و عموم بازماندگان آن مرحومه مصیبت وارده را تسلیه میدهیم

با نهایت تاسف درگذشت شادروان **امیر جنانی برادر** آقای مصطفی جنانی رئیس اداره عملیات فشار ضعیف بخش برق یوسف‌آباد را باطلاع همکاران میرساند مجلس یادبود مردانه آن شادروان از ساعت ۳ تا۵بعد ازظهر روز چهارشنبه ۱۸ر۱ر۵۰ در مسجد فخرالدوله برپا میگردد.
شرکت برق منطقه‌ای تهران

با نهایت اندوه درگذشت جوان ناکام **امیرجنانی** عزیز از دست‌رفته خود را باطلاع دوستان و آشنایان میرساند ، مجلس یادبود مردانه آن شادروان از ساعت ۳ تا ۵ بعد از ظهر روز چهارشنبه ۱۸ر۱ر۵۰ در مسجد فخرالدوله و مجلس ختم زنانه در همان ساعت در منزل شخصی واقع در خیابان ژاله خیابان حریرچیان کوی جنانی برپا خواهد بود.
جنانی ـ منصوری‌ـ فیروزیان ـ جهانبخش ـ علی‌آبادی‌ـ آئینه‌چیان ـ حبیبی ـ سهیل نخائی ـ قادسی ـ سروش ـ حیدری‌ـ غلامرضائی ـ حسینی‌ـ مومنی‌ـ رادپوی ـ دجوردی
آ ـ ۱۹۴۰

بعموم بازماندگان آن مرحوم مصیبت وارده را تسلیت میدهیم

با نهایت تاسف درگذشت شادروان مرحوم **مهدی حاج‌کریمی** برادر همکار ارجمند آقای حاج‌رحیم رحیمی نژاد عضو هیئت مدیره و مدیر محترم شرکت حمل و نقل خادم را باطلاع همکاران و دوستان میرساند . مجلس‌ترحیم فقید سعید ازساعت ٤ تا ٦ بعداز ظهر روز سه‌شنبه ۱۷ر۱ر۵۰ در مسجد توتونچی واقع در خیابان غفاری منعقد است .
هیئت مدیره اتحادیه صنف حمل و نقل

بانهایت تاثرفوت شادروان‌مرحوم **مهدی‌حاج کریمی** برادر ارجمند آقای حاج رحیم رحیمی‌نژاد مدیر محترم شرکت‌باربری خادم را باطلاع همکاران و دوستان فقید سعید میرساند ، مجلس ترحیم آنمرحوم ساعت ٤ تا ٦ بعد از ظهر روز سه‌شنبه ۱۷ر۱ر۵۰ در مسجد مرحوم توتونچی واقع در خیابان غفاری منعقد است .
سندیکای کامیونداران ایران

با کمال‌تاسف درگذشت مرحوم **مهدی حاج کریمی** اخوی آقای حاج رحیم رحیمی نژاد مدیر حمل و نقل خادم را باطلاع عموم همکاران و دوستان میرساند مجلس ترحیم ساعت ٤ تا ٦ بعد از ظهر روز سه‌شنبه ۱۷ر۱ر۵۰ از مسجد مرحوم توتونچی واقع در خیابان غفاری منعقد است .
شرکت تعاونی کامیونداران ایران

بانهایت تاسف درگذشت شادروان **مهدی حاج‌کریمی** را باطلاع دوستان و آشنایان و همکاران میرساند مجلس ختم آنمرحوم روز سه شنبه ۱۷ر۱ر۵۰ از ساعت ٤ الی ٦ بعد از ظهر در مسجد حاج حبیب‌اله توتونچی واقع در خیابان غفاری وختم زنانه در همانروز و ساعت در همان مسجدبرگزارمی‌شود
خانواده های : حاج کریمی ـ رحیمی‌نژاد قزوینی ـ حاجی کریمی حرازی ـ کریمی ـ کریمی نیکو ـ لایقی ـ روحانی زاده ـ ساروخانی ـ گلدوست ـ حاج طرخانی ـ احقریان ـ آهنگریان ـ هوالو ـ پورقمی‌ـ شفیعی ـ غفاری‌زاده اسلامی ـ ستاریان .
آ‌ـ ۱۰۷۱

بعموم بازماندگان آنمرحوم مصیبت وارده را تسلیت میدهیم

بانهایت تاسف و تاثر درگذشت نابهنگام **ناصرمشکوری مقدم‌فرد** کارمند سازمان تعاون مصرف صنعت نفت را باطلاع میرساند .
مجلس ختم آن مرحوم در روز سه‌شنبه ۱۷ر۱ر۵۰ از ساعت ۳ونیم تا ۵ونیم بعداز ظهر در مسجد سادات واقع در یوسف‌آباد خیابان محمدرضاشاه بالاتر از میدان کلانتری برگزار می شود .
سازمان تعاون مصرف صنعت نفت

بدین وسیله فوت نابهنگام جوان ناکام **ناصر مشکوری** مقدم‌فرد که در روز ۱۳ فروردین در ارتفاعات البرز اتفاق افتاده است باطلاع کلیه افراد فامیل . دوستان و آشنایان و ورزشکاران میرساند .
مجلس ختم مردانه آن مرحوم‌درروز سه‌شنبه ۱۷ر۱ر۵۰ از ساعت ۳ونیم تا ۵ونیم بعداز ظهر در مسجد سادات واقع در یوسف‌آباد خیابان محمدرضا شاه بالاتر از میدان کلانتری و مجلس ختم زنانه در همان روز و همان ساعت در منزل آقای حسن مقدم واقع در خیابان آریامهر انتهای خیابان کاج جنب بانك صادرات برگزار میشود .
خانواده های : مشکوری ،مقدم ، تهرانچی ، حسینی ، رضوانی ، صیادی ، مرادی ، ضمیری ،بهمن‌پور ، کاظمی ، کاکاوند ، متولی
آ‌ـ۱۰۳۳

بعموم بازماندگان آن مرحوم مصیبت وارده را تسلیت میدهیم

بدینوسیله درگذشت‌آقای **یداله خان ابراهیمی‌**پدر کرمان باطلاع دوستان و آشنایان میرساند مجلس ترحیم آن مرحوم چهارشنبه ۱۸ فروردین ماه جاری ازساعت سه و نیم تا پنج ونیم بعد از ظهر در مسجد شیخ (خیابان سیروس مقابل تکیه رضاقلی‌خان کوچه سادات اخوی) منعقد است . مجلس ترحیم زنانه در همانروز وهمان ساعت در منزل دکتر صالحی خیابان روزولت مقابل پمپ بنزین کوچه دلفان شماره ۲۸ برگزار می‌شود .
محمداسمعیل ابراهیمی (آقازاده کرمانی).عبداله ابراهیمی. مهدی ابراهیمی . حمید ابراهیمی . محمدعلی خلیلی . دکتر محمود صالحی .
آ ـ ۸۹۹

بعموم بازماندگان‌ـ آنمرحوم مصیبت‌وارده را تسلیت‌میدهیم

سپاسگزاری

بدین وسیله از کلیه سروران ودوستان و ذوات محترم بخصوص همکاران گرامی که در مراسم تشییع و مجالس تذکر شادروان پدرم شرکت فرموده و یا وسیله جرایدوتلگراف ابراز همدردی فرموده‌اند صمیمانه تشکر و سپاسگزاری می نماید و اگر بعلت تالمات روحی عرض تشکر حضوری میسر نگردید تقاضای بخشایش دارم .
تربت حیدریه ـ دکتر بهشتی
آ‌ـ۲۲۳۰

مجالس وعظ و سوگواری

طبق معمول مجلس سوگواری و ذکر مناقب‌اعمه‌اطهار علیهم‌التحیه‌والسلام ازساعت ٦ تا ۹بعد ازظهرروز سه‌شنبه هفدهم فروردین مطابق بادهم صفر تا ده شب در منزل‌آقای سیدکمال‌الدین نوربخش واقع درخیابان شاه‌غربی چهارراه گلشن منعقد است .
سیدمهدی‌نوربخش

طبق معمول سنواتی همه‌ساله مراسم عزاداری خامس آل‌عبا از روز چهارشنبه یازدهم صفر از ساعت ۸صبح تا ۱۲ در منزل مرحوم حاج مشکوة منعقد میباشد .
بانو مشکوة
آ‌ـ۱۰۸۱

ان‌الحسین مصباح‌الهدی و سفینة‌النجاة
مجمع دینی و علمی مسجد علی‌بن ابیطالب (ع) برنامه تبلیغی و سوگواری خود را در ماه صفر بشرح زیر اعـلام میدارد .
از شب چهارشنبه ۱۱ تا ۲۰ صفر بعد از اقامه‌جماعت واعظ محترم **آقای خسروی همدانی** و خطیب گـرانمایـه **آقای موسوی خراسانی (محب‌الاسلام)** و از شب ۲۱ تا آخر صفر **حجت‌الاسلام آقای حاج سید حسین شجاعی** افـاضه می فرمایند . شرکت‌دراین مجلس پرفیض‌برای عموم‌علاقمندان (آقایان و بانوان) بویژه جوانان عزیز موجب تعظیم شعائر و کسب اجر اخروی است .
خیابان فرح جنوبی ایستگاه دبیرستان اول ۲۰ متری منصور
مجمع دینی و علمی مسجد علی‌بن ابیطالب (ع)
آ‌ـ۱۰۳۹

طبق معمول سنواتی‌مجلس عزاداری‌حضرت سیدالشهداء از تاریخ لیله چهار شنبه ۱۱ صفر تا ده شب در مسجد ولی عصر واقع در خیابان حشمت‌الدوله غربی برقرار و دانشمند محترم جناب آقای فلسفی از ساعت ۸ بعد از ظهر سخنرانی میفرمایند .
امید است علاقمندان و اهالی در مجلس مذکور شرکت و استفاده فرمایند .
هیئت مدیره مسجد ولی عصر
آ‌ـ۹۶۷ ۲ـ۱

از روز یازدهم صفر تاروز ۲۰ صفر «اربعین» دربنده‌منزل ٤۱ بعداز ظهر ببعد مجلس عزاداری خامس آل‌عبا (ع)برگزار است. مراتب‌را بدینوسیله باطلاع عموم میرساند درصورت تمایل شرکت نمایند.
آدرس منزل چهارراه اسکندری خیابان ساسان شماره ۲۰۱
محمد اخوت
آ‌ـ۷۵۵ ۲ـ۱

آقای شجاع نوربخش
از جانب کلیه قهرمانان و ورزشکاران سازمان ورزشی تاج مصیبت وارده را تسلیت عرض نموده بقاء عمر و سلامتی خانواده محترم جنابعالی را از درگاه ایزد متعال آرزومندم.
مدیر عامل سازمان ورزشی وفرهنگی تاج: سرلشگر اسعدی
آ‌ـ۱۰۳۷

همکار محترم آقای ایرج پیرایش
همکاران شما در سازمان کتاب های درسی ایران درگذشت عموی بزرگوارتان را صمیمانه تسلیت میگویند
آ‌ـ۹۳۵

جناب آقای مهندس ایرج نوربخش . جناب آقای‌مهندس منوچهر نوربخش . جناب آقای دکتر کمال نوربخش
مصیبت وارده را تسلیت گفته بقاء عمر فامیل را از خداوند مسئلت داریم .
جمشید مدهد . ابوالفتح اردلان
آ‌ـ۹۳۳

جناب آقای ایرج پیرایش ریاست محترم اداره پخش کتاب های درسی
ضایعه وارده به جنابعالی را تسلیت عرض می نمائیم.
کارگران انبار های پخش کتب درسی
حـدادی ـ عبدالهـی ـ تقـی‌زاده ـ میرزابابائی ـ اسماعیل‌زاده ـ حسینی ـ محمودی ـ قنبری ـاسامی
آ‌ـ۹۳۱

جناب آقای ایرج پیرایش ریاست محترم اداره پخش کتاب های درسی
درگذشت عموی ارجمندتان را تسلیت گفته و بقای عمر بازماندگان را آرزومندیم
غلامرضا جولائی ـ قربانعلی طوبائی ـ موسی مجیدی ـ اصغر اسرافیلی ـ فاروق محمودی
آ‌ـ۹۲۹

کارکنان بنگاه توسعه ماشین های کشاورزی
مصیبت وارده را بخانواده محترم تاج‌بخش مخصوصا آقای امیرحسین تاج‌بخش همکار ارجمند خود صمیمانه تسلیت میگویند .
آ‌ـ۹۲۵

همکار ارجمند خانم ادیبه مستقیم
مصیبت وارده را تسلیت میگوئیم .
از طرف راهنمایان تعلیماتی اداره آموزش و پرورش ناحیه ۱۱ تهران
ربابه ملک قاسمی
آ ـ ۹۴۷

دوست عزیز فرزانه خیلتاش
مصیبت وارده را تسلیت میگوئیم .
نسرین شریفی . ناهید گیوتاش
آ ـ ۹۶۳

مصیبت وارده را بخانواده محترم عدل بخصوص سرکار خانم ثریا عدل صمیمانه تسلیت میگوئیم.
باقر عقیقی و بانو
آ ـ ۹۷۱

سرکار سرگرد سیروس خیلتاش
با کمال تاسف درگذشت شادروان مادر گرامی‌تان را بشما و خانواده محترم تسلیت عرض مینمایم.
سرهنگ اسداله ناصح
آ ـ ۹۶۹

جنابان آقایان نعمت‌اله بازوکی ـ مهندس منوچهر بازوکی
با نهایت تاسف درگذشت پدر گرامیتان را تسلیت عرض نموده و بقای عمر آن خاندان جلیل و عالیقدر را ازخداوند متعال مسئلت دارد.
فیروزکوه : محمدعلی نیتی
آ ـ ۱۲۹۲

جناب آقای رضا سجودی
فاجعه دردناک مرگ قهرمان ناکام یوسف سجودی را بشما و خانواده داغدیده شما تسلیت میگوئیم.
هنرجویان د ـ ٤ و د ـ ۲
آ ـ ۱۲۹۴

همکار محترم آقای رضا سجودی
با نهایت‌تاسف درگذشت تاثرانگیز مرحوم‌یوسف سجودی برادر عزیزتان را از طرف خود و سایر همکاران صمیمانه تسلیت میگویم
رئیس هنرسرایعالی نارمک ـ مرتضی میرشمس
آ ـ ۱۲۹۶

سرکار سرگرد سیروس خیلتاش
با اندوه فراوان درگذشت مادر گرامیتان را صمیمانه تسلیت می‌گوئیم .
آ ـ ۹۹۳ **دکتر محمد شامحسینی و بانو**

جناب آقای ایرج بیرایش
کارکنان و معلمان و دانش‌آموزان مدارس اتفاق مصیبت وارده را به آن جناب تسلیت میگویند.
آ‌ـ ۱۹۹

سرکار خانم شامبیانی
مصیبت وارده را تسلیت عرض می‌نمائیم
علی عباس هوبری . محمد زرین نژاد . محمدهوشیاری عزیزاله افشار
آ ـ ۹۷۸

باکمال تاسف فوت مرحومه مغفوره والده آقایان حاج محمد ملک‌عادلی و اخوان را باطلاع صنف محترم خشکبار و آجیل میرساند مجلس ترحیم روز سه‌شنبه هفدهم فروردین‌ماه جاری از ساعت ۹ الی ۱۱ صبح در مسجد جامع تهران برقرار میباشد .
از طرف صنف خشکبار و آجیل‌ـ حاج ابوالقاسم‌آجیلی
آ‌ـ۹۸۹

باکمال تاسف فوت مرحومه مغفوره والده آقایان حاج ابوالقاسم، حاج‌محمد، حاج محمود ملک‌عادلی را باطلاع فامیل ودوستان محترم میرساند. مجلس ترحیم روز سه شنبه هفدهم فروردین‌ماه جاری از ساعت ۹الی۱۱ صبح در مسجد جامع تهران و ختم زنانه همان روز از ساعت ٤ الی ٦ بعد از ظهر در منزل ش

اطلاعات

۱۳۰۱

دوشنبه ـ شانزدهم فروردین ماه ۱۳۵۰
نهم صفر ۱۳۹۱ ـ پنجم آوریل ۱۹۷۱
شماره ۱۳۴۵۹ ـ سال چهل وپنجم
استخراج دکتر ریاضی کرمانی

ساعات شرعی

اذان صبح ..... ساعت ٤ و ١٣ دقیقه
طلوع آفتاب ..... ساعت ٥ و٤٤دقیقه
ظهر شرعی ..... ساعت ١٢ و ٩ دقیقه
اذان مغرب ..... ساعت ٦ و ٤٦دقیقه

۱۵۰۰ کارگر ایرانی

امسال برای کارآموزی بخارج اعزام میشوند

•نخستین گروه کارگران مرکب‌از یکصدنفر کارگـر نیمه ماهر در اردیبهشت به آلمان میروند

در اردیبهشت ماه آینده در چهارچوب‌برنامه‌اعزام کارگران ایرانی به‌آلمان یکصدنفرکارگر نیمه ماهر برای رشته های ساختمان اسکلت های فلزی ، جوشکاری و برق به مراکز صنایع آلمان غربی اعزام می شوند

مقامات «نیروی انسانی» در وزارت کار هم‌اکنون سرگرم بررسی توسعه برنامه اعـزام کارگر ایران به سایر بازارهای کاردر کشورهای غربی‌هستند. بموجب پیش‌بینی های مقدماتی در سال جاری جمعا یکهزارو پانصد نفر از کارگران‌ساده ، نیمه‌ماهروماهر برای‌کارآموزی ضمن کاروکسب‌تجارت باهدف تامین‌نیازمندی های صنایع در حال رشد ایران‌به آلمان‌و یکی دو کشور دیگر اعزام میشوند. درسال گذشته مجموعا‌چهارصد نفرکارگران واستادکاران‌ایرانی برای کسب مهارت های بیشتر و لازم به آلمان رفتند .

این کارگران ضمن اشتغال در صنایع مختلف آلمان وکارآموزی مواجبی ماهیانه بین حداقل ۶۰۰تا۹۰۰مارك «۱۲۰۰ تا ۱۸۰۰ تومان» دریافت مـی دارند. میزان پرداخت مواجب بسته به‌نوع کار و میزان‌مهارت و استعداد کارگران است .

کلیه ضوابط و مقررات قانون کار دولت آلمان شامل حال‌این کارگران می شود و حداکثر ساعات کار آنان در هفته ٤٠ ساعت است .

کارگران ایرانی در عین‌حال امکان خواهندداشت‌با اضافه‌کاری ودرآمد بیشترکسب کنند و تعهد اخلاقی دارندکه قسمتی از این درآمد را پس‌اندازکنند تاازآن دربازگشت‌بوطن بعنوان یك سرمایه‌اولیه استفاده جویند زیرا وزارت‌کار هیچگونه‌تعهدی در مورد اشتغال آنان ندارد .

اما از آنجائی که برنامه اعزام کارگر باتوجه‌به نیازمندی ها و کمبود کارگران در رشته های معینی صورت می گیرد ، بدیهی است که قدم کارگران ایرانی در بازگشت بایران روی چشم صنایعی است که موفقیت و پیشرفت آنان با برگزیدن کارگران‌کارآزموده‌وماهرایرانی بستگی مستقیم دارد .

مدت کارآموزی کارگران ایران در آلمان دو سال است .

گزارش نحوه فعالیت نخستین دسته کارگران که در مدت یك سال قبل به آلمان اعزام‌شده‌اند حکایت ازاین‌میکند که استعداد و لیاقت آنان همواره مورد تجلیل مقامات‌صنایع آلمان‌بوده است ، بترتیبی که‌مقامات دولت آلمان بایران اطلاع داده‌اند که حاضرند از وجود کارگران ایران درسطح نامحدودی بنفع توسعه صنایع دوکشور استفاده جویند .

آگهی مناقصه شن وماسه

سازمان مسکن مقدار ۷۰۰۰ متر مکعب‌شن‌و۶۰۰۰ مترمکعب ماسه تحویل کارخانه تیربتونی نارمك را از طریق مناقصه خریداری می نماید .

داوطلبین شرکت در مناقصه بایستی مبلغ ۱۲۰٫۰۰۰ ریال تضمین بانکی یاوجه نقد بعنوان سپرده تحویل صندوق سازمان نموده و پیشنهادات خود را بانضمام قبض سپرده تاساعت ۱۰ صبح روز ۳۰ر۱ر۵۰ تسلیم دفتر سازمان نموده رسید دریافت دارند ، پیشنهادات واصله درساعت ۱۱ صبح همانروز درادارہ کاربردازی بازو قرائت خواهد شد . حضور پیشنهاددهندگان درجلسه مناقصه آزاد است . سازمان دررد یاقبول هریک از پیشنهادات آزاد است . برنده مناقصه بایستی حداکثر ظرف ۱۰ روز پس‌از ابلاغ کتبی از طرف سازمان و باتوجه بمیزان مصرفی کارخانه مورد مناقصه را بتدریج تحویل نماید . چنانچه برنده مناقصه از انجام معامله خودداری و یا ظرف مدت مقرر نسبت به تحویل شن و ماسه اقدام ننماید سپرده او بنفع سازمان ضبط خواهد شد و سپرده نفر دوم تا عقد قرارداد و یا انجام معامله نگهداری خواهد شد. بپیشنهادات مشروط ومبهم و فاقد قبض سپرده ترتیب اثر داده نخواهد شد . حق‌الدرج آگهی در جراید و هرگونه عوارض و مالیات متعلقه بعهده برنده مناقصه خواهد بود . م الف ۳۶۲

سازمان مسکن

آ ـ ۱۸۳۲ ۱ ـ ۲

آگهی شهرداری مربوط به‌آپارتمانسازی

شهرداری پایتخت بدین وسیله باطلاع عموم میرساند که ضوابط مربوط به آپارتمان سازی در خارج از محدوده پنجساله و داخل در محدوده بیست‌و پنج ساله قانونی شهر تهران بشرح زیر بتصویب انجمن شهر رسیده و بموقع اجرا گذارده خواهد شد:

۱ـ تقاضای صدور پروانه باضوابط کلی طرح جامع و ملحقات آن که بتصویب انجمن شهر تهران رسیده است مباینتی‌نداشته باشد.

۲ـاجازه ساختمان با رعایت منطقه‌بندی طرح جامع بشرح زیر صادر گردد .

الف ـ مساحت‌زیربناءدرمناطق مسکونی با تراکم ۱۰۰درصد مساحت زمین.

ب ـ مساحت زیر بناء در مناطق مسکونی با تراکم متوسط ۲۰۰ درصد مساحت زمین.

پ ـ مساحت زیر بناء در مناطق مسکونی باتراکم زیاد ۲۵۰ درصد مساحت زمین.

ث ـ مساحت زیر بنا در مناطق مسکونی باتراکم خیلی زیاد ۳۳۰ درصد مساحت زمین چنانچه از ۳۰ درصد مساحت زمین برای زیر بنای ساختمان استفاده شود مساحت کل زیربنا با توجه‌باماده۶ مصوبه‌شماره۶۷۰ مورخ ۶ر۳ر۴۹انجمن‌شهرو تبصره یك آن بلامانع‌است.

۳ـ قبول تقاضای وارده به شهرداری منوط بارائهٔ موافقت کتبی وزارت آب و برق مبنی بر امکان دادن آب و برق پس‌از داخل شدن در محدوده شهر خواهدبود.

٤ـ تقاضای ساختمان آپارتمان باید حداقل برای دویست واحد مسکونی باشدو کل مساحت زمین از بیست هزار متر مربع کمتر نباشد.

۵ـ در طرح مجموعه مورد تقاضا تاسیسات عمومی از قبیل فروشگاه موسسات آموزشی، درمانگاه ، فضای سبز، پارك کودك و غیره متناسب باموقعیت محل و تعداد آپارتمان ها منظور شده باشد . (پارك عمومی باید به شهرداری واگذار گردد).

٦ـمدت اعتبار پروانه جهت شروع عملیات ساختمانی حداکثر یکسال و تاریخ اتمام ساختمان حداکثر سه سال خواهد بود و باتصویب شهرداری میتوان این مهلت رایکسال دیگر تمدید نمود.

۷ـ پروانه های صادره برای یك مجموعه کامل و در یك پلاك و یاچندین پلاك که در حکم پلاك واحدی باشد صادر گردد تفکیك مجدد آن مجاز نخواهدبود.

۸ـ کلیه تاسیسات شهری مربوط بساختمان ها طبق نقشه مصوب بعهده مالکین خواهدبود و اسفالت فاصله بین مجموعه آپارتمانهای مورد تقاضا تا اولین شبکه اصلی شهر بعهده متقاضی خواهدبود.

۹ـ پس از تکمیل کلیه عملیات عمرانی و ساختمانی طبق برنامه تصویبی مجموعه مورد تقاضا پس از تصویب انجمن‌شهر داخل محدوده خدمات شهری قرار خواهدگرفت.

شهرداری پایتخت

۱ـ۲ آ ـ ۱۶۰۸

۳۴۰۰ دختر تحصیلکرده معاف‌شدند

صبح دیروز مراسم قرعه‌کشی دختران و زنان مشمول دیپلمه، لیسانسیه و دکتر سراسر کشور باشرکت چندهزارنفراز مشمولین وخانواده آنان انجام شد .

در مراسم قرعه‌کشی امروز که در مرکز آموزش دختران سپاه دانش تهران بعمل آمد ۳۴۰۰ نفر از زنان و دختران دیپلمه‌ولیسانسیه مشمول تهران از خدمت معاف شدند و افراد مورد نیاز را از میان داوطلبان به‌قید قرعه‌برای خدمت‌برگزیدند. واز میان داوطلبان ۱۲۰۰ نفـر برای خدمت در سپـاه دانش بهداشت و ترویج برای تهران‌و ۱۶۰ مرکز سپاه دانش کشور به خدمت اعزام میشوند.

باستثنای فارغ‌التحصیلان رشته های‌خدمات‌اجتماعی،بهیارمامائی، پرستاری بقیه از خدمت معـاف شدند .

همچنین کلیه لیسانسیه های غائب سالهای ٤٧ تا ٤٩ کـه ثبت‌نام کرده بودند (به‌استثنای رشته های پزشکی)و دیپلمه‌های غائب‌خرداد٤٩که‌بطوراضطراری (بیماری یاعذر موجه) داوطلب خدمت شده‌اند از خدمت معاف شدند .

آگهی حراج کالاهای متروکه

اداره کل گمرك از تاریخ روز چهار شنبه‌اول اردیبهشت ماه سال جاری کالاهای‌متروکه موجوددر اداره گمرك‌خرمشهر از قبیل آهن‌آلات و چینی‌آلات و شیشه‌آلات و شیشه جام‌سالم و انواع مواد شیمیائی‌وادوات برقی و منسوجات‌وسایرکالاهای متروکه‌را ازطریق حراج‌همگانی بفروش میرساند.

طالبین بخرید کالاهای مزبور میتوانند بامراجعه باداره‌گمرك خرمشهر و ملاحظه و رویت عین کالاها در جلسات حـراج که در محل تشکیـل میشود شرکت نمایند. م ـ الف ۳۷۶

اداره فروش کالاهای متروکه و ضبطی کل گمرك.

۱ـ۱۸۳۶ ۱ـ۲

آگهی مزایده

بهره‌برداری سد و تاسیسات امیرکبیر اجناس و لوازم‌فرسوده موجود در انبار شهر صنعتی کرج را از طریق مزایده‌بفروش میرساند .داوطلبان میتوانندبرای دریافت‌شرایط شرکت‌درمزایده واخذ صورت ریز کالا های‌مورد فروش بدفترسازمان آب منطقه‌ای تهران واقع در بولوار الیزابت دوم خیابان میکده مراجعه وبرك شرائط مذکور را امضا نموده بضمیمه پیشنهاد خود تا ساعت دوازده روز چهار شنبه اول اردیبهشت ماه ۱۳۵۰ بدفترسازمان تسلیم دارند به پیشنهاد های رسیده‌ساعت۱٤همانروزرسیدگی خواهد شد و حضور پیشنهاد دهندگان در جلسه مذاکره که در دفتر امور مالی‌سازمان‌تشکیل خواهد شد آزاد است .

م الف ۲٤۱

سازمان آب منطقه‌ای تهران (شرکت سهامی)

۱ـ۲ آ ـ ۱۶۶٤

واردات کالا به بعضی‌از جزایر جنوب بدون پرداخت گمرك آزاد شد

قانون معافیت از حقوق و عوارض گمرکی کالا هائی که‌به منظور استفادهو مصرف‌وفروش وارد بعضی‌ازجزایرخلیج فارس میشود پس از تصویب مجلسین وتوشیح‌ملوکانه جهت اجرا به اداره کل گمرك ابلاغ گردید.

بموجب این‌قانون بدولت اجازه داده میشود درهر یک ازجزایر خلیج فارس‌که مقتضی تشخیص دهد ، کلیه کالاهائی که بمنظور مصرف و استفاده و فروش در فروشگاهها وارد جزایر مذکور میشود‌ازپرداخت‌حقوق‌وعوارض گمرکی و سود بازرگانی و حق انحصاری و عوارض مختلف و حق‌ثبت سفارش(باستثنای هزینه خدمات بندری و باربری) معاف نماید .

ورود کالا هائی که براساس قوانین مربوطه‌ممنوع میباشد مشمول مقررات‌خاص آن‌خواهد بود .

تبصره یک قانون میگوید : هرگاه‌کالای‌وارداتی ازاین‌جزایر بنقاط دیگر کشور حمل گردد و همچنین کالای صادراتی از این جزایر به خارج از کشور منتقل‌شود ، مشمول‌کلیه مقررات مربوط به صادرات و واردات خواهد بود .

در تبصره۲ قانون ذکرشده: کالاهای همراه مسافرینی که از این جزایر بنقاط دیگر کشور میروند مشمول مقررات مربوط مسافرین‌وارده‌به کشورمیباشند

یکی از مدارس یاد بود بنام یک استاد دانشگاه نامگذاری شد

خبرنگاراطلاعات هنگام گفتگو باآقای دکتر موحدی

دکترامیر موحدی ، استاد دانشگاه تهران وعضو هیئت مدیره‌نظام‌پزشکی، ۱۵۰۰برگ از اوراق‌بنای مدارس یادبود راخرید ویکی از مدارس یادبود را بنام خود ثبت‌کرد.

با انتشار اوراق بنای مدارس یادبود جشن‌دوهزار وپانصدمین سال بنیانگذاری شاهنشاهی ایران، یکی ازپزشکان‌سرشناس تهران با خرید ۱۵۰۰ برگ از این اوراق ، هزینه ایجاد یک مدرسه از۲۵۰۰ مدرسه‌ای راکه در آستانه برگزاری‌جشن شاهنشاهی در روستاهای‌کشور ساخته خواهد شد ، پرداخت کرد .

آقای دکتر امیر موحدی متخصص بیماری های زنان ، صرفنظر از طبابت ، در زمان حاضر یکی از کرسی هـای دانشکده پزشکی دانشگاه تهران را در اختیار دارد و علاوه برعضویت درهیئت‌مدیره نظام پزشکی ایران ، عهده‌دار سرپرستی بیمارستان دکتـر جهانشاه‌صالح(زنان)وآموزشگاه عالی مامائی نیز هست .

دکتر موحدی از جملـه کسانیست‌که باعرضه‌اوراق‌بنای مدارس یادبود جشنهای۲۵۰۰ ساله شاهنشاهی از طـرف بانکها ، به شعبه مرکزی‌بانک ملی ایران مراجعه کرد و یکجا ۱۵۰۰ برگ از این اوراق را بـا پرداخت ۳۰۰ هزار ریـال خرید . این مبلغ معادل هزینه بنا ی‌یکی از مدارسی است که در مسیر برگزاری جشنهـای شاهنشاهی ساخته خواهدشد.

استاد ۵۱ سالـه دانشکده پـزشکی دانشگاه تهران در توجیه انگیزه خرید اوراق‌بنای مدارس یادبود گفت :

ـ باعتقـاد من هرکس در اجتماعی‌که زندگی میکند باید بموازات شغل و حرفه‌ای کـه دارد ، مترصد باشد ، بگونه‌ای در راه ترقی وپیشرفت‌کشورش گام‌موثری بردارد. خوشبختانه در جریان برگزاری جشنهـای دوهزار وپانصدسالهشاهنشاهی ایران یکی از این فرصتهـای تاریخی پیش آمده است .

دکتر امیر موحدی اضافه کـرد :

ـ هنگامیکه اعلام شد ، در آستانه جشن شاهنشاهی‌ایران ۲۵۰۰ مدرسه‌برای‌روستازادگان سراسر کشـور بیـاری ملت ساخته خواهد شد ، بی‌اختیار آینده ایرانی درنظرم مجسم‌شد کـه درآن همه از نعمت سواد بهره‌مند خواهند بود وخورشید دانش همه جارا فروزان‌خواهد ساخت .

باعتقاد من اندیشه ساختن ۲۵۰۰ مدرسه در روستاهـای سراسر مملکت گامی است‌بلند در راه باسواد ساختن روستا زادگـان امروز و سازنـدگان فردای ایران . روستا زادگانی که به‌یمن جشنهای شاهنشاهی میتوانند در مدارس نوبنیادی

بقیه در صفحه ۱۳

دکتر محمود عالم متخصص جراحی مغز و اعصاب

از انگلستان مراجعه‌و در مطب خود سه راه شاه اول کوچه سیمرغ ازبیماران محترم پذیرائی میکند .

تلفن مطب ۶۶۱۲۱۲

تلفن جدید مطب دکتر ناصر برجیس ۶۶۱۴۰۷ پزشك بیماریهای رماتیسمی

تلفنهای جدید شهردار پایتخت

۳۹ تا ۸۲۱۸۳۵

شرکت تبلیغاتی سیته برای تکمیل‌کادر هنری خود به افراد زیر نیازمند است :

۱ـ تعدادی دختر و پسر لیسانسیه که ذوق‌واستعداد تبلیغاتی داشته باشند و انگلیسی بدانند برای مدیریت برنامه های تبلیغاتی

۲ـ تعدادی دختر و پسر طراح و نقاش تبلیغاتی با اطلاعات کافی در طراحی و نقاشی تبلیغاتی و سابقه‌حداقل پنجسال کار هنری و تبلیغاتی

۳ـ منشی دختر با معلومات حداقل دیپلم و آشنا به زبان انگلیسی که ماشین نویسی فارسی را خیلی‌خوب و ماشین نویسی لاتین را هم بطور متوسط بداند .

فارغ‌التحصیلان موسسات منشیگری و کسانی که سابقه کار داشته باشند با حقوق بیشتر استخدام‌میشوند.

ساعت کار هشت ساعت صبح و بعد از ظهر و حقوق باتوجه به میزان تبحر و اطلاعات داوطلب قابل توجه خواهدبود .

داوطلبان با در دست داشتن مدارك تحصیلی‌وسوابق کار لطفا بین ساعت هشت‌و نیم تاده صبح به دفتر شرکت واقع در خیابان حقوقی شماره ۱۱۰ مراجعه کنند .

قدرت در بی نیازیست

و بی نیازی در پس اندار بازنشستگی .

کانون‌پرورش فکری کودکان و نوجوانان

در نظر دارد نقاشی های کودکان و نو جوانان ایران را جهت نمایشگاه های بین‌المللی ژاپون و ایتالیا ارسال دارد. کسانی که مایلند آثارشان در نمایشگاه‌های‌نامبرده شرکت داده شود می توانند نقاشی های خودرا حداکثر تا ۲۵ فروردین ماه ۱۳۵۰ به کانون پرورش فکـری کودکان و نوجوانان ارسال دارند .

سن شرکت کنندگان باید بین ۳ تا ۱۶ سال‌باشد.

نقاشی ها از طرف نمایشگاه نگهداری می شود و به شرکت کنندگان مسترد نمی شود.

نشانی ـ ایرانشهر شمالی ـ خیابان ناصر ـشماره ۳ کانون پرورش فکری کودکان و نوجوانان

برگزیده‌ای از:

آخرین پدیده های مصالح و لوازم خانه سازی وماشین‌آلات ساختمانی

ازتاریخ نهم اردیبهشت بمدت۱۵ روز از این مجموعه جالب دیدن فرمائید .

محل دائمی نمایشگاه هـا ـ جنوب پـارك وی

آگهی مناقصه شماره ۵۰ر۷۷۰

شهربانی کل کشور تعداد ۱۳۸۰۰۰ عدد داروی نظافت‌بسته یکصد گرمی و ٤۱٤۰ کیلو پودرلباس‌شوئی دربسته های دویست گرمی را طبق شرایط جداگانه موجوداز طریق مناقصه‌خریداری می نماید .

داوطلبان مایل بشرکت دراین مناقصه میتوانند برای دریافت برگ شرایط بدائره قرارداد های اداره کار پردازی مراجعه و پیشنهادات خودرادرپاکت لاکو مهر شده تاآخر وقت اداری روز ۶ر۵۰۲ بدایره دبیرخانه تسلیم و رسید دریافت نمایند .

پیشنهادات رسیده ساعت ده صبح روز ۷ر۲ر۵۰ در کمیسیون مناقصه باز و رسیدگی خواهد شد ، حضور پیشنهاددهندگان درجلسه کمیسیون مناقصه آزاد بوده و کمیسیون مذکور در رد یاقبول یک یا کلیه پیشنهادات مختار است . م‌الف ۳۷۱

شهربانی کل کشور

آ ـ ۱۸٦٤ ۱ ـ ۲

آگهی مناقصهٔ شماره ۱۲

تاریخ ۱۰ر۱ر۵۰

اداره سررشته داری زمینـی شاهنشاهی یک‌قلم‌جنس‌مشروحه زیر:

۱ـ کارتن مقوائی جای کفش بتعدادی که در برگ شرایـط معامله قید شده است.

از طـریق مناقصه خریداری مینماید.

پیشنهاد دهندگان میتوانند با مراجعه‌به دایره‌خریدو پیمانهای اداره سررشته داری نیـروی زمینی‌وملاحظه نمونه‌مشخصات اجناس و دریافت برگ شرایط و مشخصات‌معامله پیشنهادخود را طبق مفاد مندرج درشرایط معامله تنظیم و تا ساعت ۹ صبح روز سه شنبه۷ر۲ر۵۰به دفتر سررشته داری نـیروی زمینی تسلیم نمایند.

م‌ـالف ۳۷۵

اداره منـاقصه گذار اداره سررشته داری نیروی زمینـی شاهنشاهی

آ ـ۱ـ۱۸۵۲ ۱ـ۲

برندگان دو میلیون ریال جوایز حساب پس‌انداز

بانك بیمه ایران

نام ونام خانوادگی	شناسنامه	جایزه شماره	شماره حساب پس‌انداز	شهرستان
آقای محمد هاشمی	۱۳۷۷ ساری	۱۰۱۰۳۸	۱ر۰۰۰ر۰۰۰	ساری
آقای علاءالدین میرشاهی	۱۰۱۷ بیشابور	۱۰۲٤۵۸	۵۰۰ر۰۰۰	تهران ـشعبه مرکزی
خانم اقدس کابلی	٤۵۵ مسجد سلیمان	۱۰۰۵۹۳	۳۰۰ر۰۰۰	اهواز
آقای‌جهانگیر تورانی‌قزوینی	۱۳۵۰ شاهی	۱۰۳۳۸۳	۲۰۰ر۰۰۰	تهران ـشعبه مرکزی

۱۷ مدرسه از ۲۵۰۰ مدرسه یادبود نامگذاری شد

دراین‌ستون ، بازنان و مردان نیك اندیشی آشنامیشویم که باخریداوراق‌بنای‌مدارس یادبود ، هزینه ایجاد یك یـا چند مدرسه راپرداخته‌اندو نام آنان‌بر کتیبه هر مدرسه و در صحیفهٔ تاریخ ثبت خواهد گردید.

روزنامهٔ آیندگان — ۱ مدرسه
مدیران ، نویسندگان و کارگران
۱۵۰۰ برگ «اوراق‌بنای‌مدارس‌یادبود» از بانك ملی ایران ـ شعبهٔ خیابان شاه (اردیبهشت)

کارخانجات ارج — ٤ مدرسه
مدیران،مهندسان، کارمندان و کارگران
۶۰۰۰ برگ «اوراق‌بنای‌مدارس‌یادبود» از بانك ملی ایران ـ شعبهٔ «ارج»

خانم هایدهٔ ارجمند — ۱ مدرسه
۱۵۰۰ برگ «اوراق‌بنای‌مدارس‌یادبود» از بانك ملی ایران ـ شعبهٔ «ارج»

آقای امیرحسین امیرصالح — ۱ مدرسه
۱۵۰۰ برگ «اوراق‌بنای‌مدارس‌یادبود» از بانك ملی ایران ـ شعبهٔ مرکزی

خانم ثریا جمالی — ۱ مدرسه
۱۵۰۰ برگ «اوراق‌بنای‌مدارس‌یادبود» از بانك ملی ایران ـ شعبهٔ خیابان شاه

آقای مهدی صلح‌جوساعتچی — ۱ مدرسه
۱۵۰۰ برگ «اوراق‌بنای‌مدارس‌یادبود» از بانك عمران ـ شعبهٔ نادری

آقای حسین قاسیمه — ۱ مدرسه
۱۵۰۰ برگ «اوراق‌بنای‌مدارس‌یادبود» از بانك ملی ایران ـ شعبهٔ مرکزی

آقای سیدکاظم مسعودی — ۱ مدرسه
۱۵۰۰ برگ «اوراق‌بنای‌مدارس‌یادبود» از بانك پارس ـ شعبهٔ خیابان شاه

آقای محمدعلی مسعودی — ۱ مدرسه
۱۵۰۰ برگ «اوراق‌بنای‌مدارس‌یادبود» از بانك عمران ـ شعبهٔ نادری

خانم فروغ مصباح‌زاده — ۱ مدرسه
۱۵۰۰ برگ «اوراق‌بنای‌مدارس‌یادبود» از بانك ملی ایران ـ شعبهٔ مرکزی

آقای دکترامیر موحدی — ۱ مدرسه
۱۵۰۰ برگ «اوراق‌بنای‌مدارس‌یادبود» از بانك ملی ایران ـ شعبهٔ مرکزی

خانم رعنا نیکپور — ۱ مدرسه
۱۵۰۰ برگ «اوراق‌بنای‌مدارس‌یادبود» از بانك پارس ـ شعبهٔ خیابان شاه

خانم مجوبه نیکپور — ۱ مدرسه
۱۵۰۰ برگ «اوراق‌بنای‌مدارس‌یادبود» از بانك پارس ـ شعبهٔ خیابان شاه

خانم پریدخت هرمزی — ۱ مدرسه
۱۵۰۰ برگ «اوراق‌بنای‌مدارس‌یادبود» از بانك ملی ایران ـ شعبهٔ مرکزی

نام نیك اندیشانی که با ایجاد یك یـا چند مدرسه‌از۲۵۰۰مدرسه‌یادبود ، به‌رستاخیز فرهنگی جشن‌شاهنشاهی‌ایران پیوسته‌اند، سه روز زینت بخش ایـن ستون خـواهد بود. آنگاه ، با اسامی گروه‌های تازه‌ای از پیشروان این‌رستاخیز عظیم آشنا خواهیم شد .

پنجشنبه

نام‌های جدید