دکتر آموزگار فاش کرد

غرب حاضر شد نفت را ۴ برابر بخرد

اطلاعات

چهار شنبه ۳۰ آبان ماه ۱۳۵۲ – شماره ۱۴۲۶۰ تکشماره ۵ ریال

دکتر آموزگار

★ کمیسیونی از اوپك مامور مطالعه قیمت نفت در بازار شده است

★ قیمت فعلی نفت تااواخر آذر تغییر نخواهد کرد

★ اوپك برای کمپانیهای نفتی سودی معادل ۱۵ تا ۲۰ در صد را قبول دارد

در صفحه ۱۳

پرویز مینا در پاریس گفت در مقابل قیمت منصفانه

ایران برفع نیازهای نفتی جهان کمك میکند

در صفحه ٤

تأسیس کتابخانه در تمام مساجد کشور

ازطرف کنگره انجمنهای کتابخانه‌عمومی پیشنهاد شد . در صفحه ٤

اختلاف در مسابقات جهانی بولینك بخاطر

موهای بلند قهرمان ایرانی

وقهرمان انگلیسی در صفحه آخر

ظرف ده روز آینده

محصول ذوب آهن ایران ببازار عرضه میشود

در صفحه ٤

موقعیت ومشخصات کامل صدها میلیون متر زمینهای دولتی اطراف تهران

نکات اساسی

طرح کاهش قیمت زمین

- آزادساختن ۱۰۰۰ ساختمان دولتی توزیع زمین به قیمت ارزان
- احداث واحد های مسکونی ارزان قیمت

در صفحات ۵ و ۱۵

بحران نفت شدت یافت

در آلمان :

★ مردی بزور طپانچه بنزین خرید

در سویس :

★ سرقت بنزین آغاز شد

در ژاپن :

★ صاحبان صنایع خواستار حمایت از اعراب شدند

در انگلستان :

★ مجازات های سنگین برای عدم صرفه‌جوئی در نفت تعیین شد در صفحه ۲

از هفته گذشته که دولت هند قیمت نفت و بنزین را ۷۰ درصد افزایش داد اسب ، گاو ، درشکه اسبی وحتی آدم جای بنزین را گرفته‌اند . در کلکته برخی از کارگران مسافران کم وزن و بخصوص کودکان را در سبدهای مخصوص که روی سرشان می‌گذارند از نقطه‌ای به نقطه دیگر حمل میکنند . در عکس یکراننده اتومبیل دیده میشودکه‌روی‌اتومبیل خود نشسته و اتومبیل بوسیله دو گاو بحرکت در آمده است . این راننده روی اتومبیل خود نوشته است گرانی قیمت بنزین سبب شد که از گاو بجای بنزین استفاده کنم . عکس رادیوئی اطلاعات

نیروی گاو جانشین بنزین شد

کشور های افریقا کلیه روابط اقتصادی خودرا بااسرائیل قطع میکنند

* کشور های افریقائی متقابلا خواستار قطع نفت اعراب به رودزیا و افریقای جنوبی شدند.

طرح مهم وجدید برای تهیه پزشك

دوره لیسانس پزشکی تأسیس میشود

در صورت تصویب این طرح

۲۰ دانشکده پزشکی جدید دایر میگردد

دوره آموزش پزشکی‌تفکیک میگردد برای نخستین‌بار در دانشگاه‌های‌کشور دوره‌لیسانس پزشکی دایر میشود و مواد درسی‌آن از دوره فوق‌لیسانس رشته پزشکی مجزا خواهد شد .

سازمان برنامه ظرف یکماه آینده‌طرح‌جدید نظر درسیستم آموزش پزشکی را که توسط کارشناسان‌این سازمان تدوین شده است ، تسلیم هیات‌دولت میکند و دولت قبل از پایان سال‌جاری‌تصمیم‌قطعی رانسبت به‌اجرای‌این‌طرح‌اتخاذ خواهد کرد .

دوره لیسانس پزشکی‌مشابه دیگر رشته ها چهار ساله و ۱۴۰ واحدی خواهد بود و لیسانسیه‌های پزشکی خواهند توانست تحت ضوابطی در روستا ها و سپس شهر ها به طبابت اشتغال ورزند و در عین حال به آموزش فوق – لیسانس ودوره تخصصی‌ادامه دهند .

* نظر کارشناسان

در توجیه‌هدفهای این طرح گفته شده است براثر تجدید نظر درسیستم آموزش پزشکی از طرفی تعداد پزشکان کشور افزوده میشود و احتیاجات را مرتفع میسازد و از سوی دیگر تخصص گسترش می‌یابد .

کارشناسان سازمان برنامه که طی یک سال اخیر بمنظور گسترش خدمات درمانی و بهداشتی‌درسطح‌کشور مطالعات وسیعی انجام داده‌اند معتقدند در طول ۲۰ سال آینده باید بموازات‌افزودن‌بیست دانشکده پزشکی برتعداد دانشکده های پزشکی موجود در تهران و شهرستان ها و تجهیز این دانشکده‌ها به مدرن ترین‌وسایل آموزشی‌در دوره آن نیزتجدید نظر بعمل آید و دوره ٦ ساله پزشکی تفکیک گردد . این امر موجبات ازدیاد پزشک را در کشور فراهم میسازد و به هدف پوشش کامل پزشک در شهر و روستا تحقق خواهد داد .

بعقیده این کارشناسان‌برای جبران کمبود پزشک درایران دعوت از پزشکان ایرانی مقیم خارج نیز موثر است و باید با ایجاد تسهیلات بیشتر تعداد بیشتری‌ازآنان را جذب کرد.

مطالعات‌کارشناسان سازمان برنامه‌حاکی است که هم‌اکنون در ایران برای هر سه هزار نفر یک پزشک وجود دارد که با اجرای طرحهای جدید به یک هزار و پانصد نفر کاهش خواهد یافت .

* چند برابر

در گزارش کارشناسان سازمان برنامه تاکید شده‌است اجرای طرح تجدید نظر در سیستم آموزش پزشکی تعداد پزشکان کشور را به چندین برابر افزایش خواهد داد و میل و رغبت به تحصیل‌رشته پزشکی را بیشتر میسازد .

این طرح غیر از طرح‌تربیت روستا پزشک است که در دانشگاه پهلوی شیراز دایر شده و پس از تصویب نهائی در کلیه دانشگاهها بمورداجرا گذارده‌خواهد شد . ضمناگفته شددرصورت تصویب طرح۲۰ دانشکده پزشکی جدید برای دوره لیسانس در تهران و شهرستانهاتاسیس خواهد شد.

همکاران عزیز

اینک که بعلت تشدید بیماری نمیتوانم به خدمات و فعالیت های خود ادامه دهم ضمن ابراز تشکر و سپاس از کامیونداران ، صاحبان موسسات حمل و نقل و کلیه افرادیکه با اینجانب همکاری داشته‌اند استعفاءخود را از ریاست اتحادیه سندیکا های کامیونداران و سندیکا های موسسات حمل و نقل کالای ایران و سندیکای کامیونداران استان مرکز اعلام داشته در پرتو عنایات وتوجهات خاص شاهنشاه آریامهر توفیق جامعه حمل و نقل را از خداوند متعال آرزومندم .

آذرفر

حقیقت

حقیقت اینست که قیمت اجناس در سراسر جهان ، طی ۲۷ سال گذشته ، تا چند برابر ترقی کرده و فقط بلیط اعانه ملی در ایران است که بهمان قیمت ۲۷ سال پیش ، یعنی ۲۰ ریال ، بشما عرضه میشود .

۲۷ سال پیش	امروز
بلیط اعانه ملی	بلیط اعانه ملی
۲۰ ریال	۲۰ ریال

فردا شب

پرتو-رسائی در کازینو آبعلی

تلفن رزرو ۲۸ – ۸۹۰۰۲۶

آگهی استخدام پزشك متخصص اطفال

در صفحه ۷

آگهی استخدام

شرح در صفحه ۵

آگهی استخدام مترجم لیسانسیه

در صفحه ۳

اطلاعیه بانك مرکزی ایران

در روز شنبه سوم آذرماه سال جاری مبلغ ۱۱٫۵۹۰ میلیون ریال اوراق قرضه مشتمل بر پنج میلیارد ریال اوراق دو ساله با بهره ۹ درصد ، دو میلیارد ریال اوراق سه‌ساله با بهره ۹½ درصد ، یك میلیارد و پانصد و نود میلیون ریال اوراق پنجساله با بهره ۱۰ در صد و سه میلیارد ریال‌اوراق‌هفت‌ساله با بهره ۱۰½ درصد در سال منتشر میگردد . همچنین در روز مذکور مبلغ دویست و پنجاه میلیون ریال اسناد خزانه سه ماهه با بهره ٦ در صد ، مبلغ سیصد وهفتادو پنج‌میلیون ریال اسنادشش ماهه با بهره ۷ درصدومبلغ پانصد میلیون ریال اسناد یکساله با بهره ۸ در صد در سال انتشار میابد .

بهره اوراق قرضه و اسناد خزانه از مالیات بردرآمد معاف میباشد .

متقاضیان خریداوراق‌قرضه‌واسناد خزانه میتوانند در روز شنبه مذکور به بانك مرکزی ایران و یا هر یك از بانکهای اصناف ، ایران و انگلیس ، اعتبارات ، ایران‌و خاورمیانه ، بازرگانی ، بیمه بازرگانان ، پارس ، تجارت خارجی ، تجارتی ایران وهلند ، تهران ، رفاه کارگران ، سپه ، شهریار ، صادرات ، صنایع ، عمران ، کشاورزی و ملی مراجعه نمایند .

در ماه‌های اول سال ۱۳۵۳

ده‌هزار پروانه ساختمان در تهران صادر میشود

سال آینده از لحاظ کار های ساختمانی ، سال نمونه خواهد بود . سازندگان مصالح ساختمان حجم تولیدات خود را دو برابرافزایش میدهند .

در صفحه آخر

٦ دختر و پسر برای پدرخود تقاضای اعدام کردند

شرح در صفحه حوادث

کارت بازرگانی ۲۵۰ بازرگان لغوشد

فهرست موسسات و بازرگانان مذکور به دولت ابلاغ شد .

تاکنون قیمت بیش از ۳۹ هزار قلم از کالا ها تعیین شده است

ابطال کارت بازرگانی حدود ۲۵۰ موسسه و بازرگانی که‌تا پایان آخرین مهلت مجدد ، قیمت کالاهای خودراگزارش نکردند اعلام شد و جهت آگاهی به گمرک و بانک ها از جانب اتاق بازرگانی وصنایع و معادن‌ابلاغ گردید .

امروز گفته شد : اسامی‌این گروه برای اطلاع دولت تسلیم مقامات مربوطه گردید .

اتاق ایران برای این گروه که تعداد آنان بیش از حدود ۶۰۰ موسسه و بازرگانان میشد یک مهلت مجدد چند روزه‌تعیین کرده بود که آخرین فرصت‌آن ساعت هشت بعد از ظهر روز شنبه گذشته بود . باپایان این مهلت بیش از نصف این تعداد دلایل و مدارک خود را به اطلاع کمیته تعیین قیمت ها ، اتاق رساندند . کار بررسی و روشن شدن اسامی موسسات‌و بازرگانانی که در این مهلت مجدد هم قیمت کالا های خود را تعیین نکردند دیروز پایان یافت و امروز اسامی موسسات و بازرگانانی که باید کارت‌آنان ابطال گردد روشن شد . ابطال کارت این گروه علاوه بر آنکه به‌اطلاع‌دولت رسید برای‌اجراء به گمرک و بانکها و خود موسسات و بازرگانان مربوط ابلاغ شد .

بموجب آخرین آمار تاکنون اتاق بازرگانی و صنایع ومعادن ایران قیمت بیش از ۳۹ هزار قلم کالا ها را تعیین کرده است .

سرمقاله

تصمیمات دولت درموضوع زمین و مسکن

دولت ، باتوجه به ضرورت یك اقدام عمقی‌و اساسی در قبال مساله «زمین» مطالعاتی راآغاز کرده‌است وطرحهایی را درین زمینه تحت مطالعه دارد.

ما ، در مقاله‌یی که چند روز قبل پیرامون کرایه خانه نوشتیم یادآور شدیم که افزایش روزافزون کرایه خانه فرع‌بر عوامل دیگری است و درصدر این عوامل ، باید از وضع معاملات وقیمت زمین نام‌برد. این مشکل ، منحصر به تهران نیست ودر هر نقطه دنیاکه شهری مورد هجوم جمعیت قرارگیرد، قیمت زمین نیز بهمان نسبت بالا میرود .ولی میزان افزایش قیمت زمین‌در تهران ، ازین حد معقول تجاوز کرده‌و قیمت‌زمین در تهران‌و اطراف تهران ، بیشتر معلول عوامل صوری‌وبورس بازی است تا علل منطقی.

اگر تهران به معنای واقعی اشباع شده بود ، یعنی دیگر زمینی برای ساختمان و سکونت در محدوده شهر وجود نداشت، منطقی بود که‌یك چنین قیمت هائی رابرای زمین‌های داخل و خارج شهر بپذیریم .ولی اینچنین نیست و شاید دوسوم سطح شهر تهران از زمین های ساخته نشده و بناهای «کلنگی» تشکیل میشود. بناهای کهنه و مخروبه‌یی که معطل «کلنك »اند و مستعد نوسازی.

بهمین‌ملاحظه ، یکی از تدابیر اصولی که برای تعدیل قیمت زمین و متعاقبا اجاره‌بها در تهران مورد توجه قرار گرفته، واگذاری اراضی دولتی برای خانه سازی است.

دولت در محدوده شهر تهران میلیونها متر مربع زمین دارد که بافروش آن میدان‌وسیعی برای فعالیت های خانه‌سازی فراهم می‌آیدو همچو فعالیتی ، بی شبهه بر وضع معاملات‌زمین و نرخ‌کرایه خانه تاثیر خواهدگذارد. اما بشرطها وشروطها!

شرط موفقیت این‌برنامه ، در درجه‌اول تعیین ضوابطی است‌که براساس آن راه هرگونه معامله ونقل‌و انتقال سود جویانه‌یی در مورد زمین های واگذاری و واحد های مسکونی‌که درین زمینها ساخته‌میشود ، مسدود باشد.

دولت ، در گذشته نیز به فروش قسمتی از زمین های‌متعلق به‌خود اقدام کرده‌است . زمین هایی که هدف فروش آنها‌ایجاد خانه برای کارمندان دولت ورهایی آنها از مشکلات اجاره‌نشینی بوده و اغلب باقیمت های بسیار نازل به متقاضیان واگذار شده است ولی چنان‌که میدانیم این زمین‌ها در غالب موارد به ورطه بورس‌بازی افتاده و باقیمت های مضاعف دست به‌دست گشته و خود بصورت عاملی برای رواج معاملات بی‌رویه و افزایش قیمت زمین درآمده است .

این تجربه باید در کارواگذاری اراضی دولتی ملحوظ شود. یعنی اولا تدبیری بیندیشندکه هیچگونه معامله‌یی روی زمین های واگذاری میسر نباشدو زمین ، منحصرا برای‌خانه سازی وایجاد مستحدثات لازم ـ آنهم مطلقا بر طبق نقشه های مصوبه دولت ـ مورد استفاده قرار گیرد. ثانیا خانه ها برای کسانی ساخته شودکه واقعا خانه‌یی ندارند و میخواهند درآن سکونت کنندوتازه‌باقید اینکه تا مدت معینی مثلا ده سال پس از تحویل گرفتن ، حق واگذاری و فروختن یا اجاره دادن‌آنرا نداشته باشند.

تنها در چنین شرایطی و با اتکاء به چنین ضوابطی است که میتوان از واگذاری زمین های دولتی برای غلبه برمشکلات زمین‌و مسکن سود برد.

تفسیر سیاسی

اوپك و قیمت نفت

آموزگار وزیر دارائی ایران در پایان اجلاسیه اخیروزرای اوپک توضیحاتی پیرامون سیاستها و تصمیمات اوپک‌به‌خبرنگاران داد که نشان میدهد ، اوپک از این پس باهر نوع سودجوئی کمپانیهای نفتی چه علیه کشور های تولید کننده و چه علیه‌کشور های مصرف کننده مقابله خواهد کرد.

آموزگار که بار دیگر تاکید کرد که قیمت نفت راهیچ‌کس معلوم نمیکند قیمت نفت از طرف بازار و بر اساس اصل عرضه و تقاضا تعیین میگردد . اگر در بازار خریدار حاضر شد، قیمت بیشتر ببردازد اوپک هم همان قیمت را قبول دارد نه یک قیمت فرضی.

آموزگار در مصاحبه خود روشن ساخت که اوپک علیه دسته و یا گروهی اقدامی بعمل نمی‌آورد معمولا خریدار وتقاضا کننده اصلی در بازار خود کمپانیهای نفتی با کشور های مصرف کننده هستند واگر آنها قیمت را زیاد می‌دانند به آسانی می‌توانند خرید نکنند و یا حداقل با یکدیگر رقابت ننمایند.

بنا براین اوپک نیست که قیمت را بالامیبرداین‌کمپانیهای نفتی و کشور های مصرف کننده هستند که می‌خواهند باقیمت بیشتر احتیاجات خود را رفع کنند و بهمین جهت هم قیمت رابالا میبرند .رویه‌ای که اوپک انتخاب کرد ، مسئولیت افزایش قیمت را صد در صد بعهده کشور های مصرف کننده و کمپانیهای نفتی قرارداد .

عربستان با شوروی روابط سیاسی برقرار میکنند

لندن ـ یونایتدپرس ـ منابع سیاسی در لندن گفتند دولت عربستان سعودی که تاکنون شدیدا با کمونیزم مخالفت میکرد درصدد اقداماتی بمنظور بر قرار کردن روابط سیاسی باشوروی برآمده است . ظاهرا هدف عربستان‌ـ سعودی آنست که با نزدیک شدن به شوروی نفوذ آمریکا را خنثی کند ، منابع سیاسی لندن معتقدند که شوروی بسیار علاقمند است که روابط رسمی با دولت عربستان سعودی داشته باشد :

در اوایل ماه جاری ملک فیصل پادشاه عربستان سعودی بطورغیر منتظره‌ای سالروز انقلاب اکتبررا به رهبران شوروی تبریک گفت . منابع لندن معتقدند که پس ازاین اقدام دولت عربستان سعودی‌یک سلسله‌اقدامات‌محرمانه نیزدرجهت فراهم کردن‌مقدمات‌برقراری روابط سیاسی بین ریاض و مسکو بعمل آورده است .

گزارش منابع لندن حاکیست که عکس‌العمل شوروی در قبال این اقدامات بسیار مساعد بوده است. کارشناسان خاور میانه اظهار عقیده میکنند که هرگاه بین‌شوروی و عربستان سعودی روابط سیاسی برقرار شود این‌امر موفقیت بزرگی برای شوروی محسوب خواهدشد و موقعیت شوروی‌را در خاورمیانه مستحکم تر خواهد کرد .

شورشیان ظفار : عمان میخواهدبه‌یمن جنوبی حمله کند

عدن‌ـ خبرگزاری فرانسه ـ «جبهه ملی‌برای آزادی‌عمان» وابسته به شورشیان ظفار اظهارات معاون وزارت‌دفاع‌عمان را دائر براینکه یك هواپیمای یمن جنوبی روزیکشنبه گذشته یك پاسگاه نظامی عمان را بباران کرده‌است‌بشدت‌محکوم کرد .

در اعلامیه جبهه ملی برای آزادی عمان تاکید شده است که اظهارات معاون وزارت‌دفاع عمان سراپا ساختگی وبی‌اساس است .

در اعلامیه اضافه شده است که سلطان نشین عمان با انتشار این خبر ساختگی می‌خواهد بهانه‌ای برای حمله جدید علیه یمن دموکراتیك بدست بیاورد و انتظار میرود دولت عمان برای فراهم کردن زمینه حمله عمومی‌به‌یمن‌جنوبی به تلاش های دیگری دست بزند .

۳ روز قبل دولت‌عمان‌اعلام کرد که یك هواپیمای یمن جنوبی خاك عمان را بمباران کرده و نیرو های یمن جنوبی عملا در جنگهای داخلی عمان شرکت دارند . یمن جنوبی نیز قبلا این خبر را تکذیب کرده است .

آگهی

طبق اطلاع ورثه مرحوم خانم سکینه امیر علائی قاجار بچون یکبرك سهم یکصد سهمی صد در صد پرداخت شده و با نام شرکت سهامی سیمان فارس و خوزستان بشماره ۹۸ سری ج به ارزش یك میلیون ریال که دوبرك کوپن پرداخت سود آن مربوط بسال های ۴۸و۴۹ چیده شده مفقود گردیده است مراتب بدینوسیله باطلاع عموم می رسد تا در صورتی که کسی یاکسانی از آن اطلاع داشته و یا نسبت به آن ادعائی دارند ظرف مدت دو ماه مراتب را بشرکت اعلام فرمایند در غیراین صورت در انقضای مهلت مذکور نسبت به صدور اوراق جدید سهام اقدام خواهد گردید .

دولت ژاپن فردا سیاست خود را در مورد خاورمیانه عربی اعلام میکند

صاحبان صنایع ژاپن خواستار حمایت از اعراب شدند

توکیو ـ یونایتد پرس ـدر برابر فشار روز افزون‌اعراب که خواستار قطع رابطه ژاپن با اسرائیل هستند ـ دولت ژاپن دیروز اعلام کرد که روز پنجشنبه سیاست جدیدخودرا درقبال‌مسائل خاورمیانه اعلام خواهد کرد.

شین‌زا کوموجن معاون‌وزارت خارجه‌ژاپن اظهار داشت که‌در این‌وزارتخانه‌ویژه گیهای‌سیاست جدیدی که قرار است از طرف ژاپن در خاورمیانه در پیش گرفته شود مورد بررسی قرار گرفته است .

طبق گزارش منابع دولتی کابینه کاکویی‌تاناکا نخست‌وزیر ژاپن روز پنجشنبه فردا تشکیل جلسه خواهد داد و بدنبال آن سیاست جدیدخودرادرخاورمیانه اعلام خواهد کرد .

شیخ احمد زکی‌یمانی وزیر نفت عربستان سعودی روز دوشنبه هنگامیکه برای‌شرکت در کنفرانس وزیران سازمان کشور های صادر کننده نفت (اپك) در وین اقامت داشت اتیماتوم داده بود که اگر ژاپن مایل است از تحریم‌نفتی اعراب معاف شودبایدبااسرائیل قطع رابطه کند .

مازایوشی اوهیراوزیرخارجه ژاپن دیروز در جواب یمانی گفت که البته دولت ژاپن سخنان‌وزیر نفت عربستان سعودی رابخاطرخواهدسپرد،ولی فعلا برای دولت توکیوغیرممکن است که بلافاصله بین ادامه برقراری رابطه و یا قطع رابطه با اسرائیل یکی را انتخاب کند .

از طرف دیگر یمانی دیروز به خبرنگاران گفت که این گزارش که دولت عربستان سعودی تنها تا روز سوم آذردربه ژاپن مهلت داده است که با اسرائیل قطع رابطه کند بی اساس است .

ژاپن ۸۰ در صد نفت مورد نیاز خود را در شرایط عادی‌از کشور های عرب و ایران‌تامین میکند .

طبق گزارش منابع رسمی توکیو در روز دهم‌نوامبر جاری ملك‌فیصل‌پادشاه‌عربستان‌سعودی سفیر پیشین ژاپن در ریاض‌را بحضور پذیرفته و به او گفته بود که از دولت ژاپن بخواهد تا بیانیه‌ای صادر کندوخواستار خروج اسرائیل از اراضی‌اشغال شده اعراب گردد و سپس در صورتیکه‌اسرائیل‌ازپذیرفتن‌این تقاضا خودداری کند ـ ژاپن رابطه خود را با اسرائیل‌قطع نماید .

ملك‌فیصل اضافه کرده بود که اگر دولت ژاپن‌درخواست وی را بپذیرد اعراب محدودیت هایی را که در زمینه ارسال نفت به ژاپن قایل شده‌اندبر طرف خواهند کرد .

از سوی دیگر دیروز یك گروه ۳۰ نفری‌مرکب‌ازبرجسته ترین بازرگانان وصاحبان‌صنایع ژاپن در توکیو جلسه‌ای‌تشکیل دادند و در پایان آن تایید کردند که دولت ژاپن بایددر سیاست جاری خود درخاورمیانه تجدید نظر کند و روشی به طرفداری از اعراب در پیش گیرد .

بازرگانان و صاحبان صنایع ژاپنی توصیه کرده‌اند که این تغییر سیاست از طرف دولت ژاپن تا پیش از تشکیل کنفرانس وزیران خارجه کشور های‌عرب که روز شنبه درالجزایر گشایش خواهد یافت اعلام شود .

در اینحال دولت ژاپن‌دیشب از ایستگاه های فرستنده تلویزیونی این کشور خواست که به منظور صرفه جویی در مصرف انرژی آخرین برنامه های شبانه خود را لغو کنند .

عراق به ژاپن نفت میدهد ؟

توکیو ـ رویتر ـ فدراسیون نفت ژاپن امروز اعلام داشت صنایع نفتی ژاپن از نزدیک مراقب اقدامات‌عراق هستند که گویاآمادگی‌خودرا برای‌تحویل نفت خام به ژاپن اعلام داشته است. فدراسیون نفت ژاپن اعلام داشته‌که تاکنون پیشنهاد رسمی دراین‌باره‌از عراق‌دریافت نکرده است . فدراسیون نفت ژاپن‌اعلام داشت کوشش دولت ژاپن‌برای افزایش واردات نفت خود از عراق ممکن است مخالفت‌هائی در سازمان کشور های عربی تولید کننده نفت بوجود آورد و حتی احتمال داردکه‌اگر ژاپن وارد مذاکرات جدی باعراق برای افزایش واردات نفت از عراق شود کشور های عربی در مقررات مربوط به منع صدور نفت به ژاپن تجدیدنظر کنند.

ژاپن و تهدید یهودیان

توکیو ـ آسوشیتدپرس ـ در همان حال که ژاپن تحت فشار اعراب قرار گرفته تا روابطش رابا اسرائیل قطع کند یهودیان نیز این کشور را تهدیدکردند که‌اگر تسلیم اعراب شود بازرگانان یهودی ژاپن راتحریم خواهند کرد. یهودیان اخطار کرده‌اندکه‌در صورت تسلیم‌شدن ژاپن از وارد کردن هیچ فشاری برژاپن خودداری نخواهند کرد.

کشور های آفریقا خواستار قطع صدور نفت اعراب به «رودزیا و افریقای جنوبی» هستند

کشورهای افریقائی روابط اقتصادی‌خودرا بااسرائیل قطع میکنند

آدیس‌آبابا ـ یونایتدپرس‌ـ امروز طرح قطعنامه‌ای درجلسه نهایی کنفرانس شورای‌وزیران خارجه سازمان وحدت افریقا در آدیس‌آبابا مطرح شد که‌در آن به ۴۲ کشور عضوسازمان وحدت آفریقا تاکید شده‌است که انزوای اسرائیل را در قاره آفریقا با قطع تمام پیوند های اقتصادی و بازرگانی وفنی‌میان این ممالك و کشور اسرائیل کامل کنند .

طبق گزارش‌منابع کنفرانس انتظار میرود که این قطعنامه بصورت نهایی امروز برای‌اخذ رای آماده شود .شورای‌وزیران سازمان وحدت آفریقا امروزبه جلسه فوق‌العاده و سه روزه خود درآدیس‌آبابا پایان‌خواهد داد. این جلسه بدین منظور تشکیل شد که معلوم شوداز آفریقا چه کمکی به کشور های عرب در مبارزه آنها با اسرائیل ساخته است .

پترآونو معاون دبیر کل‌سازمان وحدت آفریقا دیروزاظهارداشت که در همان قطعنامه یاد شده توصیه شده است که نقش آفریقا در خاورمیانه با تقاضای مشارکت کشور های آفریقایی در هر کنفرانس صلحی که برای خاورمیانه تشکیل خواهد شد مورد تاکید قرار گیرد .

ـ جبهه آزادیبخش «زیمباب‌وه» (فرولیزی) از اعضای سازمان وحدت آفریقا تقاضا کرد که انگلستان و رودزیا و آفریقای جنوبی را نیز بخاطر اینکه‌از صهیونیسم و ستم استعماری‌در جنوب آفریقا حمایت میکنند‌ـ مورد تحریم نفتی قرار دهند .

فرولیزی که یك جنبش چریکی است و در رودزیانبرد میکند تقاضای مذکور را ضمن پیامهایی که برای دبیر کل سازمان وحدت آفریقا در آدیس‌آبابا و دبیرخانه‌اتحادیه عرب در قاهره فرستاده عنوان کرده است .

از طرف دیگر یك‌سخنگوی سازمان وحدت افریقا گفت سازمان وحدت آفریقااز کشور های عرب میخواهند که صدور نفت خود را به افریقای جنوبی ، رودزیا و انگلستان تحریم کنند. سخنگوی‌مذکور گفت کنفرانس وزیران ۴۲ کشور افریقائی طرحی‌تهیه کرده که در آن حمایت آفریقا از اعراب با مبارزه افریقائیها‌علیه رژیم های سفید پوستان‌رودزیا و افریقای جنوبی مربوط‌شده است بیشتر کشورهای‌آفریقائی روابط خود را با اسرائیل قطع کرده‌اند و بهمین جهت اکنون از اعراب میخواهند که آنها نیز با قطع نفت از مبارزه سیاهپوستان افریقاحمایت‌کنند.

سرقت‌بنزین‌درسوئیس آغازشد

زوریخ ـ رویتر ـ شرکت «اسوسوئیس» یکی از بزرگترین شرکت های نفتی سوئیس اعلام کرد که در نظر دارد توزیع فرآورده های نفتی رادر سراسر این کشور جیره‌بندی کندو به کارکنانش دستورداده است که برای مشتریان منظم ودایمی، شرکت اولویت قایل شوند .

سخنگوی شرکت نفت اسوسوئیس اظهار داشت که این تصمیم جنبه بیشگیرانه دارد چون طی هفته های اخیر فروش سوخت نفتی در سوئیس بطور غیرعادی افزایش یافته واین وضع تا حدودی معلول این نکته است که صاحبان و رانندگان اتومبیل ها از کشور های مجاور اروپایی بسوئیس هجوم آورده‌اند تا بنزین رابه‌آسانی بدست آورند. دراکثر کشور های اروپای غربی کمبود روز افزون نفت باعث شده است که دولت های اروپایی محدودیت های دامنه‌داری برای صرفه‌جویی در مصرف سوخت بکار بندند.

سخنگوی مذکور اضافه کرد که از طرف شرکت اسو ـ سوئیس دستور داده شده است که پمپ های بنزین خودکار آن در نقاط مختلف سوئیس تعطیل شود .

چون دراین اواخر مشاهده شده است که مخصوصا در تاریکی شب‌تشنگان بنزین دزدانه به‌ایستگاه های‌مذکور میروند و بعلت اتوماتیك بودن تجهیزات آنها موفق میشوند مقادیری بنزین به‌غنیمت ببرند.

اروپائیها جرأت نمی کنند به‌هلند نفت بدهند

پاریس ـ رویتر ـ کارشناسان‌نفتی ۲۴ کشور از ثروتمندترین ممالك غیر کمونیست جهان دیروز در پاریس گرد آمدند و در باره اثرات تقلیل تولیدات نفتی جهان عرب بر وضع‌اقتصادی‌کشور های مصرف کننده گفتگو کردند . هنگامی که این کنفرانس گشایش می یافت منابع مطلع پیشگویی کردند که انتظار نمیرود نمایندگان کشور های شرکت کننده (گروه او. ای. سی.دی) هیچ نوع تصمیمی برای مقابله مشترك با کمبود نفت بگیرند .

کمیته یاد شده در مطالعات و بحثهای خود مخصوصا به این نکته‌مهم توجه کرد که برخی از کشور های‌نظیر هلند بیشتر از کشور های دیگر در معرض آسیب تصمیمات نفتی اعراب قرار گرفته‌اند .

با اینحال کمیته نفت‌او.ای.سی.دی چنانکه پیش‌بینی میشد نتوانست راه‌حلی برای کمك به هلندو کشورهای دیگری که احیانا در آینده در وضع هلند قرار خواهد گرفت اتخاذ کند .

از طرف دیگر کشور هایی مانند انگلستان که عملا از دوستان اعراب شناخته شده‌اند جرات نمی کنند که به هلند نفت بدهند . در واقع هر اقدامی برای سهیم کردن هلند در نفتی که انگلستان و یا سایر دوستان اروپایی اعراب در کشور های عرب دریافت میکنند این خطر را بلافاصله در برخواهد داشت که اعراب بیش‌از پیش به اقدامات تلافی جویانه توسل جویند و از جمله باز هم تولیدات نفتی خود را کاهش دهند .

شکست هلند

ـ گزارش تایید نشده‌ای که دیشب بوسیله تلویزیون لاهه انتشار یافت‌حاکی است که تلاشهای دیپلماتیك هلند و کوششی که برای متقاعدکردن‌عربستان سعودی و سایر کشور های عرب‌برای رفع تحریم نفتی هلند انجام گرفته با شکست روبرو شده است . رادیو لاهه در گزارش خود گفت که دکتروان رویژون سفیر سابق هلند درانگلستان که بعنوان یك فرستاده مخصوص‌روانه ریاض شده بود با ملك فیصل پادشاه عربستان سعودی ملاقات کرده و پیام ژولیانا ملکه هلند را تسلیم کرده‌است اما ملك فیصل در جواب این پیام‌تنها به ذکر مجدد دلایلی که اعراب را ناگزیر کرد تا هلند را آماج تحریم نفتی قرار دهند اکتفا کرده است .

۳ ماه‌حبس‌و۴۰۰ لیره جریمه مجازات نقض مقررات صرفه‌جوئی نفت

لندن ـ رویتر ـ دولت‌انگلستان دیروز لایحه‌ای به مجلس عوام تقدیم کرد که در آن کنترل تولید ـ عرضه و مصرف نفت‌و سوخت های دیگر پیش بینی شده است .

انتظار میرود که این لایحه سریعا در مجلس عوام تصویب شود و ظرف دو تا سه هفته اعتبار اجرایی پیدا کند .

اجرای این قانون ممکن است تا ۳۰ نوامبر سال‌آینده ادامه‌یابد.

روز دوشنبه هنگامیکه پتر‌ـ واکروزیر صنایع و بازرگانی انگلستان تدابیر دامنه‌دار دولت را برای صرفه جویی در مصرف سوخت واز جمله ۱۰ در صد کاهش در میزان عرضه سوخت به کارخانه ها و گاراژ هاو پمپ های بنزین اعلام‌کرد‌ـ بسیاری از نمایندگان مجلس عوام لایحه‌ای را که دیروز از طرف ادوارد هیث تقدیم شد پیش بینی کرده بودند . سه‌ماه حبس و یا ۴۰۰ لیره استرلینگ جزای نقد و یاهردو ـ حداکثر مجازات هایی است که برای نقض مقررات صرفه جویی در مصرف سوخت از طرف دولت انگلستان در نظر گرفته شده است . از طرف دیگر دولت انگلستان ممکن است تحت لوایح قانونی جداگانه در صدد جیره بندی کردن کامل سوخت نفتی نیز برآید ولی وزیران دولت محافظه‌کار تاکیدکرده‌اند که‌اینکار عجالتا ضرورت‌ندارد.

نمایندگان دیشب از ادوارد هیث پرسیدند که‌آیا کشورهای عرب از آثار زیان بخشی که اقدامات نفتی آنها برای کشور های در حال رشد دربر دارد آگاه هستند؟ هیث جواب داد که امیدوار است دولت های عرب از این نکته غافل نمانده باشند .

اخبار کوتاه خاورمیانه

بستن تنگه‌جبل‌الطارق

● بیروت‌ـ رویتر‌ـ روزنامه لبنانی اللواء چاپ بیروت درشماره امروز خود دولت مغرب را بسبب‌بستن تنگه جبل‌الطارق بروی کشتی هائیکه حامل اسلحه برای اسرائیل بودند مورد انتقاد قرار داده است . این روزنامه در مقاله‌ای‌که‌در صفحه‌اول آن منتشر شده نوشته است که دولت مغرب میتوانست با بستن تنگه جبل‌الطارق مانع حمل مقادیر زیادی اسلحه از ایالات متحده‌آمریکا به‌اسرائیل شود . این روزنامه همچنین به نقل از منابع آگاه عربی نوشته است که کنترل تنگه جبل‌الطارق ممکن بودنتایج‌قابل ملاحظه‌ای در مسیر جنگ اخیر خاور میانه عربی دربر میداشت .

هیات امریکائی در مصر

● قاهره ـ رویتر‌ـ دیشب در قاهره اعلام شد که یک هیئت ۲۲ نفری از نمایندگان کنگره آمریکا عضو کمیسیون نیرو های مسلح مجلس نمایندگان و سنا وارد قاهره خواهد شد.

اعضای این هیئت که میهمان پارلمان مصر خواهند بود بارهبران این‌کشوردرباره بحران خاور میانه گفتگو و تبادل نظر کرده و پس از آن از منطقه کانال سوئز دیدن خواهند نمود.

این عده‌قبلا ازاسرائیل دیدن کرده‌اند.

ممنوعیت یکشنبه‌ها

● بروکسل ـ رویتر ـ دولت بلژیک اعلام کرد که تصمیم گرفته است روز یکشنبه آینده نیز استفاده ازاتومبیل های سواری را در سراسر این کشور ممنوع کند.

مقامات وزارت اقتصاد بلژیک گزارش داده‌اند که منع رانندگی یا سواریهای شخصی در روز یکشنبه گذشته با موفقیت کامل‌همراه‌بوده و اجازه داده است که درحدود ۱۰ر۵ میلیون لیتر بنزین تنها در همان یکروزدر بلژیک صرفه جوئی شود.

تائید انتصاب معاون نیکسون

واشنگتن ـ خبرگزاری فرانسه ـ کمیسیون ویژه‌مجلس سنای‌آمریکا انتصاب جرالد فوردرا بسمعاونت ریاست جمهوری ایالات متحده به اتفاق آراء تصویب کرد .

«هاواردکانون» رئیس کمیسیون اظهار داشت که از کلیه سناتور های کنگره درخواست خواهد شد انتصاب جرالدفورد را بمعاونت رئیس جمهوری تایید کنند .

اعضای کمیسیون قبل از تایید انتصاب جرالد فورد بدقت به حساب های بانکی و دفترچه های پس‌انداز فورد رسیدگی کردند.

دولت فلسطین بزودی تاسیس میشود

کویت ـ رویتر‌ـ یک روزنامه کویتی پیشگوئی کرد که خبر تشکیل‌یکدولت فلسطینی «تبعیدی» (در خارج از فلسطین) تاقبل از گشایش کنفرانس آینده سران کشور های عرب و یا حتی‌زودتر از آن اعلام خواهد شد.

روزنامه کویتی الرای‌العام‌که این‌گزارش‌رادر صفحه اول‌شماره دیروز خود منتشر کرده نوشته است‌که مصر ـ عربستان‌سعودی‌ـ سوریه‌ـ لیبی ـ الجزایر‌ـ تونس وکویت تاکنون از فکر تاسیس دولت «تبعیدی» فلسطین پشتیبانی کرده‌اند . این گزارش هنگامی منتشر شده که عده‌ای از رهبران سازمانهای‌مقاومت فلسطین‌به‌کویت رفته‌اند.

الرای العام نوشته است که حکومت تبعیدی فلسطین بلافاصله پس‌ازتاسیس شدن در صددایجاد کشور فلسطین برخواهد آمد و قلمرو آن اراضی هر دو ساحل رود اردن رادر برخواهدگرفت.

از طرف دیگر رهبران ملت فلسطین موافقت کرده‌اند که‌ایجاد کشورفلسطین را با اعاده حقوق حاکمیت‌مصرو سوریه برزمین‌هایی که در جنگ ژوئن ۱۹۶۷ در صحرای سینا و تپه های جولان از دست داده‌اند لازم و ملزوم بدانند .

مردی‌بزوراسلحه بنزین خرید

وستربورگ (آلمان‌غربی)ـ یونایتدپرس ـ مردی که بایك اتومبیل سواری بزرگ رانندگی میکرددیروز در برابر یکی از پمپهای بنزین وستربورگ در آلمان غربی توقف کرد و بعددر حالیکه طپانچه خود را بطرف شقیقه مامور پمپ‌بنزین نشانه رفته بود از او خواست مقررات محدودیت فروش بنزین را نادیده بگیرد وباك‌اتومبیل‌بزرگ وی را پرکند .

دروستربورگ هیچ اتومبیل سواری اجازه ندارد در یک روزبیش از ۱۵ لیتر بنزین خریداری کند .

مامور پمپ‌بنزین در حالیکه از ترس میلرزید باك اتومبیل را کاملا پر کردولی‌مرد«هفت‌تیر بدست » تمام پول بنزین را تا دینار اخر پرداخت و سپس‌در حالیکه مودبانه تشکر میکرداه خود را دریش گرفت . وقتی مامور پمپ‌بنزین درصددبرآمد که شماره اتومبیل را ازپشت‌سر بردارد متوجه شد که راننده قبلا فکر این قسمت راهم‌کرده است چون پلاك نمره عقب اتومبیل قبلا برداشته شده‌بود.

کی‌سینجر بامدیران شرکت های نفتی مذاکره کرد

واشنگتن ـ خبرگزاری فرانسه ـ هنری‌کی‌سینجر وزیرامور خارجه آمریکا دیشب مدیران پنج شرکت مهم نفتی را دردفترکار خودپذیرفت و نتایج مسافرت اخیر خود رادر خاورمیانه باآنها در میان گذاشت.

پس‌از پایان این جلسه که یکساعت‌ونیم طول کشید مدیران شرکت‌های نفتی‌امریکاازهرا‌ظهاری درباره جریان مذاکرات خودداری کردند اما صاحبنظران اظهار عقیده می کنند که دو مسئله مهم دراین مذاکرات مورد بررسی قرار گرفته است :

۱ـ تحریم صدور نفت کشور های عربی به آمریکا که ایالات متحده را از ۱۸ درصد ذخائر سوختی خود محروم کرده و فعالیت کمپانی‌های نفتی آمریکا رادرجهان بطور قابل توجه کاهش می‌دهد.

۲ـ درخواست ژاپن که مایل است آمریکا مواد نفتی بیشتری به توکیو صادر کند تاآن بتواندکاهش واردات نفتی خود را ازکشورهای عربی جبران کند .

کی‌سینجر درسفر خود به‌توکیو گفته بود که از شرکت های نفتی آمریکا درخواست خواهد کرد که باژاپن بطور منصفانه‌ای رفتار کنند .

اخطار امریکا به‌اعراب درمورد قطع صدور کالا

بولینگ‌گرین (کنتاکی) ـ رویتر ـ ویلیام پورتر معاون سیاسی وزارت خارجه آمریکا دیروز بطور ضمنی به کشور های عرب که جریان نفت خودرابسوی آمریکا قطع‌کرده‌اند اخطار کرد که گروکشی های اقتصادی و بازرگانی شمشیری است که دو دم‌دارد وگزند ان ممکن است بیک اندازه متوجه هردوطرف معامله شود .

ویلیام‌پورتر که در دانشگاه کنتاکی باختری سخنرانی میکرد گفت آمریکا در روابط بازرگانی بین‌المللی تنها میتواندبه‌کشورهایی اعتماد کند که شایستگی این اعتماد را داشته باشند .

پورتر بعدازیادآوری این مطلب که‌آمریکا بیش از هرکشور دیگری در تولیدمواد‌غذائی وکالاهای دیگر برای ارضای نیازمندیهای بازرگانی بین‌المللی سهم دارد خاطرنشان‌کرد که تنها باروح همکاری میتوان انتظار داشت که احتیاجات همه کشورها بطور رضایتبخش در این بازار تامین گردد .

معاون سیاسی وزارت خارجه آمریکا با اینحال حاضر نشد صریحا تهدید کند که آمریکا اقدامات نفتی اعرابرا با تدابیرانتقام جویانه بازرگانی تلافی خواهد کرد . ناظران سیاسی اظهار میدارند که ممکن است‌آمریکا صدور گندم و مواد غذائی وسایر مواد مورد لزوم کشور های عربی را باین کشورها قطع کند .

از طرف دیگر انتظارمیرودکه‌ریچاردنیکسون رئیس جمهور آمریکا ظرف امروز و آمشب تصمیم خود را در مورد منع فروش نفت‌در روزهای یکشنبه در آمریکا اعلام کند .

گروه ضربتی ویژه‌ای که بوسیله نیکسون برای ابداع راه های مقابله باکمبود نفت **در آمریکا بوجود آمده‌است دیروزقویاتوصیه کرد که فروش سوختهای نفتی از ساعت ۹ بعدازظهر روزهای شنبه تانیمه شب یکشنبه شب در سراسر آمریکا ممنوع شود . همین گروه طبق گزارش منابع کاخ سفید توصیه کرده است که فروش بنزین به هراتومبیل در آمریکا در فاصله نیمه شب جمعه شب تا ۹ بعدازظهر شنبه بعد به ۴۵ لیتر (۱۰گالن) محدود شود .**

تمام این تدابیر به منظور مقابله آثارناراحت کننده تحریم نفتی آمریکا از طرف اعراب ـ بوسیله دولت نیکسون ابداع شده است .

طبق امارهای موجود در حدود ۲۵ درصد از تمام بنزین مصرفی آمریکا درروزهای تعطیل پایان هفته سوخته میشود .

آگهی صنفی

پیرو آگهی قبلی بدین وسیله مجددا باطلاع آن عده از مدیران مسئول اتوسرویس‌و تعمیرگاه . توقفگاه. پارکینگ‌ها که تاکنون موفق به تکمیل پرونده درخواست تجدید پروانه کسب خودنشده‌اند میرساند . اتاق اصناف پایتخت بنابدرخواست اتحادیه باتمدید مهلت متقاضیان تجدید پروانه تا۱۵ آذرماه ۱۳۵۲ موافقت نموده‌اند لذا شایسته است ازاین فرصت استفاده نموده و با مراجعه باتحادیه نسبت به تکمیل پرونده تقاضای پروانه کسب خود تا۱۵ر۹ر۵۲ اقدام نمایند. بدیهی است بعداز انقضاء مهلت مقرر اتحادیه از قبول هرگونه درخواست تجدید پروانه کسب معذور و مسئولیتی دراین مورد ندارد.

رئیس هیئت‌مدیره صنف‌ـ محمدعلی‌مینوئی

آ ـ ۶۲۳۱۶

صد در صد قبولی در
کلاس تضمینی اعزام بخارج
شهریه ۱۵۰۰تومان و درصورت عدم‌قبولی کلیه شهریه مستردخواهدشد
تلفن ۹۳۸۶۵۴ ـ ۹۲۰۵۸۴

آلکو
در خدمت دوره راهنمائی
شرکت ایران لابراتوار (آلکو) اولین تهیه کننده لوازم کارگاهی و آزمایشگاه دوره‌راهنمائی درایران . نمایشگاه و دفتر مرکزی: بلوارالیزابت خیابان هما پلاك ۳۶ر۱ تلفنهای : ۶۲۷۷۱۷ و ۶۲۳۶۶۷

غذای آماده
برای میهمانی ـ تلفن۶۶۳۶۳۵

موزائیک ماشینی نادید
محصول آخرین تکنیک سرامیکاری درایران
تلفن ۶۲۱۰۵۲-۶۲۱۰۵۳

آگهی تغییرات در شرکت سهامی‌خاص اینتك‌ثبت‌شده بشماره ۱۴۰۰۳

برابر تصمیم مجمع عمومی عادی مورخ ۱۱ر۳ر۵۲ تغییرات زیر در شرکت نامبرده بعمل آمد ۱ـ ترازنامه سال مالی ۵۱ بتصویب رسید ۲ـ آقای‌بایرون . بـ نلسون بسمت بازرس‌اصلی و آقای نصراله مختار بسمت بازرس علی‌البدل برای مدت یکسال انتخاب شدند ۳ـ آقایان‌هانس ـالبرت کونز ـ مارك‌خازن‌زاده‌ـ هنریخ انگلروژان ماسیولیس بسمت اعضاء هیئت مدیره تا تاریخ ۹ر۳ر۵۳ تعیین گردیدند ۴ـروزنامه اطلاعات جهت درج آگهی‌ها تعیین شده‌ـ بموجب صورتجلسه هیئت مدیره مورخ ۱۱ر۳ر۵۲ آقای هـ . آ . کونز بسمت رئیس‌هیئت مدیره‌و آقای‌ژان‌ماسیولیس بسمت نایب رئیس و آقای مارك خازن زاده بسمت مدیر عامل برای تمام دوره تصدی و با تمام حقوق و اختیارات لازم جهت اداره کلیه امور شرکت انتخاب شدند ۶ـ کلیه چکها و بروات و سفته‌ها و قراردادها و هرگونه اسناد الزام آور دیگر درصورتی معتبر خواهد بود که بامضاء دو نفر از اعضاء هیئت مدیره برسد . م‌الف۱۵۱۱۲

رئیس اداره ثبت شرکتها و مالکیت صنعتی ـ حمید جمشیدی

کنفرانس سران عرب سرنوشت جنگ و صلح را تعیین میکند

فردا مذاکرات مهم مصر و اسرائیل در مورد خطوط آتش بس ۲۲ اکتبر انجام میشود

قاهره ـ خبرگزاری فرانسه ـ درحالی که مقدمات تشکیل کنفرانس سران کشور های عربی برای تعیین سرنوشت صلح یا جنگ خاورمیانه بسرعت فراهم میشود هنوز مسئله عقب‌نشینی نیروهای اسرائیل به خطوط ۲۲ اکتبر حل نشده‌است. کنفرانس سران عرب که روز دوشنبه آینده با شرکت همه کشور های عربی باستثنای عراق ولیبی تشکیل میشود در صورتی که اسرائیل تا آنوقت حاضر باجرای مفاد قرارداد شش ماده‌ای نشود ممکن است تصمیمات شدیدی علیه‌تل‌اویو اتخاذ شود.

سخنگوی سازمان ملل متحد در قاهره اعلام داشت که نمایندگان نظامی مصرواسرائیل فردا با حضور فرمانده نیرو های صلح باردیگر در کیلومتر ۱۰۱ باهم ملاقات خواهند کرد تا مسئله عقب‌نشینی قطعی نیرو های اسرائیل را به خطوط ۲۲ اکتبر مورد بررسی قراردهند.

وی‌افزود که درحال حاضر کلیه مفاد قرارداد شش ماده‌ای جزماده‌ای مربوط به عقب‌نشینی نیروها به مواضع ۲۲ اکتبر بمورد اجرا گذاشته میشود وتاکنون ۱۶۲ اسرائیلی باشش هزار و هفتادودو سرباز مصری مبادله شده‌اند.

روزنامه‌الاهرام در شماره‌امروز خود نوشته است که مذاکرات‌روز پنجشنبه نمایندگان مصر واسرائیل جنبه قطعی خواهد داشت. الاهرام اضافه کرده است‌که دولت مصر پیشنهاد اسرائیل را درمورد عقب‌نشینی نیروهای اسرائیل از صحرای سینا و عقب‌نشینی‌مصریها از ساحل غربی کانال سوئزردکرده است.

در اورشلیم دیشب کابینه‌اسرائیل برای بررسی مسئله عقب‌نشینی نیروهای دو طرف به مواضع ۲۲ اکتبر تشکیل جلسه‌داد. مذاکرات که در محیط سری انجام میشد پنج ساعت طول کشید ولی در پایان این جلسه سخنگویان رسمی اسرائیل از هرگونه اظهاری به خبرنگاران خودداری کردند.

ژنرال الازاررئیس ستادارتش و ژنرال آهارون که مامور نظارت بر مذاکرات کیلومتر ۱۰۱ میباشند و همچنین ژنرال‌یاریو که از طرف اسرائیل این مذاکرات راراهبری می کنددرجلسه هیئت دولت‌شرکت داشتند.

در اعلامیه کوتاهی که پس از پایان جلسه کابینه در اورشلیم انتشار یافت گفته میشود که ژنرال موشه‌دایان وزیر دفاع و ژنرال یاریو نماینده اسرائیل گزارشی درباره آخرین تحولات اوضاع به هیئت دولت تسلیم کردند.

کشور های اروپای غربی که گرفتار بحران شدید نفت هستند کوشش می کنند حتی‌المقدور به پیشرفت مذاکرات مصر واسرائیل کمک کنند.

سخنگوی وزارت امور خارجه انگلیس دیشب در لندن گفت‌دولت انگلیس تمام نفوذ دیپلماتیک خود را بکار می بردتامذاکرات اسرائیل واعراب هرچه زودتر آغاز شده و راهحای برای برقراری صلح پایدار در خاورمیانه پیداشود. وی‌افزود که ممکن است دولت انگلیس در مذاکرات آینده صلح شرکت کند ولی نقش اساسی را درمسئله برقراری صلح باید سازمان ملل متحد ایفاء کند.

سخنگوی وزارت امور خارجه انگلیس خاطرنشان کرد که‌اعلامیه ۹ کشور اروپای غربی گام بسیار مهمی است که در راه اتخاذ یک سیاست مشترک خارجی برداشته شده و در نتیجه اروپای غربی میتواند نفوذ قابل توجهی دراوضاع خاورمیانه داشته باشد.

بعقیده محافل سیاسی عربی با تشکیل کنفرانس سران عرب در الجزایر اوضاع منطقه عربی وسرنوشت صلح یا جنگ تعیین خواهد شد.

در کنفرانس الجزایر دو مسئله اساسی مورد بررسی قرار می گیرد : حفظ همبستگی اعراب و تنظیم یک برنامه عمل برای مقابله باهرگونه حوادث احتمالی دراین کنفرانس بطور قطع معلوم خواهد شد که آیا اعراب حاضر بشرکت در کنفرانس صلح ژنو خواهندشد یاخیر.

امالیبی و عراق‌معتقدندکه‌ازتشکیل این کنفرانس جز آنکه اعراب موجودیت اسرائیل رابرسمیت بشناسند نتیجه‌ای بدست نخواهد آمد.

سرهنگ معمر قذافی میگوید که کنفرانس عالی سران عرب تنهاباید یک مسئله را بررسی کند و آن مبارزه قطعی برای آزاد کردن‌کلیه سرزمین های اشغالی واعاده‌حیثیت اعراب است.

با اینحال تلاش های دامنه‌داری بعمل می‌آید تا عراق ولیبی به شرکت در کنفرانس سران عرب تشویق شوند.

کی‌سینجر: مذاکرات صلح مصر واسرائیل ظرف چند هفته آینده آغاز میشود

واشنگتن ـ خبرگزاری‌فرانسه ـ هنری کیسینجر وزیر امور خارجه آمریکادر کمیسیون‌امور خارجی مجلس‌سنای‌آن کشور اظهار داشت که مذاکرات‌صلح بین اعراب و اسرائیل ممکن است ظرف چند هفته آینده آغاز شود.

کی‌سینجر که‌در جلسه‌سری کمیسیون امور خارجی سنا سخن میگفت اضافه کرده که دولتهای آمریکا و شوروی برجریان این مذاکرات نظارت خواهندداشت.

کی‌سینجر هنگام‌خارج شدن از کنگره آمریکا به خبرنگاران گفت که هیچگونه طرح صلحی برای خاورمیانه به سناتورها تسلیم نکرده است.

سناتور ویلیام فولبرایت رئیس کمیسیون‌امور خارجی مجلس سنای آمریکا نیز پس از پایان این جلسه اظهار داشت مسئله مهم این است که موجودیت اسرائیل‌حفظ شود ولی‌مذاکرات برای تعیین مرزهای این کشور بسیار طولانی خواهد بود.

فولبرایت اضافه کرد که توضیحات کی‌سینجر درباره نتایج مسافرتش به خاورمیانه چین و ژاپن او را تحت تاثیر قرار داده است‌وبانظر مساعد تلاش های او را تعقیب میکند.

قذافی به ملاقات پمپیدو میرود

پاریس ـ خبرگزاری فرانسه ـ امروز اعلام شد سرهنگ معمر قذافی رئیس شورای انقلابی لیبی‌برای یک دیدار خصوصی از فرانسه وارد پاریس میشود ودرمدت توقف کوتاه خود در این شهر با پرزیدنت پمپیدو ملاقات و مذاکره خواهد کرد. قذافی که‌اکنون در بلگراد بسر میبرد دیشب باردیگر بامارشال تیتو ملاقات و مذاکره کرد. و پس‌از آن نمایندگان سیاسی کشورهای‌عربی مقیم یوگسلاوی را پذیرفت و مدتی با آنهابه گفتگو پرداخت.

قذافی‌دریک مصاحبه‌مطبوعاتی که عصردیروز در بلگرادتشکیل دادضمن اشاره به اسلحه نفت گفت اگر اروپا از کشورهای عربی پشتیبانی نکند متحمل زیانهای شدیدی خواهد شدو اضافه کرد پس از بسته شدن کانال سوئز این دومین بار است که اروپا متوجه می شود منافع آن با منافع آمریکا هماهنگی ندارد.

محافل مطلع‌در پاریس‌اظهار عقیده کردند که رئیس شورای انقلابی لیبی در مذاکرات خود مسئله همکاری نظامی دو کشور را مطرح خواهد کرد. فرانسه ۱۱۰ هواپیمای میراژ به لیبی فروخته است‌که‌تاکنون هشتاد و دو فروند آن تحویل شده است.

توصیه تیتو به‌قذافی

سرهنگ قذافی رهبرلیبی توسط تیتو به یوگسلاوی دعوت شده است تا باو توصیه شود دست‌از مخالفت با کنفرانس صلح‌وضدیت با انورسادات بردارد. سرهنگ قذافی دیروز از نمایشگاه سلاح های ساخت یوگسلاوی در منطقه «نیکی‌نوی» دیدن کرد. عکس‌قذافی را هنگام تماشای مهمات ساخت یوگسلاوی و در کنار او ژنرال «جوبی‌جیک» وزیر دفاع‌یوگسلاوی را نشان میدهد.

عکس رادیوئی اطلاعات

اسرائیل: تنگه باب‌المندب هنوز بسته‌است

تل‌آویو ـ یونایتدپرس ـ مقامات دولتی اسرائیل امروز اعلام داشتند مصر هنوز به مسدود کردن راه دریای سرخ ادامه میدهد و به اطمینان هائیکه‌از طرف هنری کیسینجر وزیرامور خارجه آمریکا در باره برطرف شدن محاصره‌باب‌المندب بدنبال استقرار آتش‌بس داد بی‌اعتنائی میکند. در آغاز جنگ اخیر خاورمیانه مصر بدون سروصدا تنگه باب‌المندب واقع درانتهای جنوبی دریای سرخ را مسدود کرد و بدین ترتیب راه رفت‌و آمد کشتی ها را به اسرائیل و از اسرائیل به خارج بست. هنگامیکه کیسینجر موضوع آتش‌بس را در قاهره ده روز قبل مورد بحث قرارداد‌اسرائیل بسختی کوشیدتامقدمات برچیدن محاصره باب‌المندب را فراهم کند. مصر از بحث در این باره خودداری کرد زیرا هرگز بطور رسمی در باره‌مسدودشدن باب‌المندب اظهاری نکرده‌بود.

«پاپاندرو» یکی از رهبران مخالفان دولت یونان گفت:

۴۰۰ نفر در حوادث یونان کشته شدند

آتن ـ رویتر ـ هنوز تانکها مواضع حساس آتن رادر اشغال دارنداما پس‌ازشورش خونین دانشجویان یونان اوضاع‌در شهر آتن‌بتدریج بحال عادی باز می گردد. از دیشب مقررات منع عبور ومرور در خیابان ها از ساعت ده بمورد اجراگذاشته میشود. اما یونانی ها همچنان در وحشت و نگرانی از حوادث آینده بسر می برند. گفته میشود عده زیادی از کسانی که طی روز های اخیر بازداشت شده‌اند در یکی از استادیوم های ورزشی«پیره» جمع آوری‌شده‌اند وقرار است‌ازآنجابه‌جزایر اطراف تبعید شوند. هنوز از شماره بازداشت شدگان اطلاع دقیقی بدست‌نیامده است دادگاههای‌ویژه که‌بدنبال اعلام مقررات حکومت نظامی تشکیل شده‌اند دیروزشش نفر را بجرم تخلف از مقررات حکومت نظامی به زندان محکوم کردند.

همچنین‌گفته میشود که سه‌نفر از شخصیت های رژیم سابق از جمله کانلپولوس تحت‌نظر قرار گرفته‌اند.

آندره پاپاندرو یکی از رهبران نهضت آزادی یونان که اکنون بحال تبعید در رم بسر می برد امروز اظهار داشت‌که‌در حوادث خونین اخیر آتن چهارصد نفر کشته و ۳ هزار نفر بازداشت شده‌اند. پاپاندرو ازدولتهای‌اروپائی خواست‌که‌بارژیم نظامی جنایتکار وفاشیست‌یونان» قطع رابطه‌کرده و بیدرنگ‌به‌کمک‌مجروحین‌زندانیان سیاسی یونان بشتابند.

پاپاندرو گفت‌دولت امریکا، پنتاگون‌وسیا مسئول حفظ‌حیات رژیم‌نظامی‌یونان‌و حوادث‌خونین اخیر هستند.

وی از دولت ایتالیا خواست که‌اجازه‌دهد مخالفان دولت‌یونان یک‌ایستگاه رادیوئی دراین کشور تاسیس کنند. از طرف دیگروزیر خارجه نروژ گفت دولت نروژ ممکن‌است موضوع شورش های دانشجویان یونان را درکنفرانس وزیران ناتو که ماه آینده تشکیل میشود مطرح کند. وی گفت در مورد حوادث یونان به سفارت نروژ در آتن دستورات لازم‌داده شده است منابع مطلع میگویند منظوروزیر خارجه‌نروژ این‌است کسفارت نروژ پناهندگان سیاسی یونان رابداخل سفارت می‌پذیرد.

لباسشوئی تلویزیون

وستینگهاوس

Westinghouse رقیب ندارد

گروه‌شرکتهای تولیدی ووارداتی ماشین‌آلات راه‌سازی‌وساختمانی

ارکان ماشین • وزنه

ماشین رول • رولر

خیابان‌آیزنهاور ـ مقابل دانشگاه آریامهر شماره ۶۲۸ و ۶۴۶

تلفن : ۹۵۹۰۷۸ ـ ۹۶۲۴۵۹ ـ ۹۵۲۸۹۹ ـ ۹۵۹۰۰۲ ـ ۹۵۸۵۵۵

LIEBHERR

تاور کرین ـ بچینگ پلانت ـ تراک میکسر

لیبهر

نماینده انحصاری : ارکان ماشین ـ وزنه

Pelle PINGON

بیل هیدرولیکی

پنگون

بقدرت ۱۲۰ اسب

•ساخت فرانسه•

شرکت سهامی پارت موتور

سعدی جنوبی ۵۸۸ تلفن ۹ـ ۳۰۲۲۰۷ تلگرافی پارتوتور

نمایندگی اصفهان ویزد

آقای عبدالحسین کدخدائی ـ اصفهان ـ خیابان صارمیه ـ تلفن ۳۶۵۹۸

آگهی احداث تاسیسات پذیرائی درمشهد

بدینوسیله باطلاع کلیه متقاضیان احداث مهمانخانه‌و زائرسرا در مشهد میرساند که‌حداکثر تایکماه بعداز انتشاراین آگهی جهت اطلاع از شرایط احداث‌تاسیسات فوق ودریافت وتکمیل پرسشنامه بسازمان جلب سیاحان استان خراسان (مشهد ـ خیابان جهانبانی پلاک ۴۴) و در تهران به مدیریت تاسیسات جهانگردی واقع در انتهای خیابان شیراز غربی مراجعه فرمایند.

م الف ۱۵۲۵۷ — سازمان جلب سیاحان

کف‌پوش پلاستیکی تایل

در اندازه ۲۵×۲۵ سانتیمتر

مترمربع ۲۲ تومان

انواع کاغذ دیواری ـ پرده کرکره موکت‌های خارجی وداخلی مکاترال نمای ساختمان

انواع کاغذ دیواری ساخت کارخانه ملودی انگلستان موجوداست

شرکت متالفورم ایران ـ خیابان شاه ساختمان آلومینیوم

تلفن : ۶۶۰۲۰۱ ـ ۶۶۰۰۳۵

سینما

مولن روژ

از فردا صبح

نمایش میدهد

یك شاهکار کمدی از دکترها و پرستاران و بیماران !!

دکتر بیتل

زنگی

باشرکت : لسلی فیلیپس جیمز رابرتسون جاستیس شرلی آن فیلد

آگهی استخدام

جمعیت شیروخورشید سرخ ایران برای خدمت در بیمارستان دوبی‌ودرمانگاههای عجمان وفجیره احتیاج‌باستخدام تعدادی افراد بشرح ذیل باحقوق ومزایای بسیار مکفی‌دارد:

۱ـ پزشک عمومی
۲ـ متخصص زنان
۳ـ متخصص داخلی.
۴ـ متخصص چشم پزشکی
۵ـ متخصص کودکان
۶ـ تکنیسین رادیولوژی
۷ـ تکنیسین آزمایشگاه

داوطلبان میتوانند همه روزه از ساعت۴تا۸ بعدازظهر بسازمان خدمات درمانی جمعیت واقع دربهجت‌آباد ـ چهارراه رودسر مراجعه نمایند.

شرکت تراک راه

سازنده ونماینده انواع ماشین آلات ساختمانی وراه سازی

دمپر، سرندویبراتور، نوار نقاله، فیدر، ماسه خشک کن، بتونیر، سنگ شکن

تخت طاووس چهار راه فرح تلفن ۸۴۴۰۸۰ ـ ۸۴۸۰۶۰ تلگرافی تراک‌راه‌کمپ

صندوق پستی: ۱۱ـ۱۵۸۵

صبح روز جمعه ۲ آذر

میعادگاه خشم

با شرکت : بزرگان سینمای ایران ، فردین ، ایرج‌قادری وداود رشیدی

کنسرت خوانندگان محبوب جاز ایران

نلی و کاوه

کنسرت خواننده کوچه و بازار

گیتا

گروه‌معروف‌جودو و کاراته«ضربت»

مهمانان هفته و هنرمندان ارزنده سینما

وحدت و ژاله کریمی

اجاق گاز جواهریان از طرف کارخانجات جواهریان ، لوازم آرایش‌اورلن‌پاریس‌ازفروشگاه فم کباب پزنپتون ، جاروی نپتون ، محصولات غذائی یك و یك،ساعت تایمکس‌ازشرکت‌شبدیز کاست کاسپین ، گیسوی اشترن و سوزی از از فروشگاه دنیای زن ، هدیه‌ای از شامپودیوا برای همه تماشاچیان و خمیردندان پاوه از تیدی

فقط خانواده ها میتوانند از این برنامه استفاده کنند

بلیط این جشن باشکوه را میتوانید همه روزه ازدبیرخانه انجمن ، همچنین صبح روز جمعه از گیشه تهیه فرمائید.

آدرس ـ خیابان بهار نبش نامجو تالار انجمن‌دوشیزگان و بانوان تلفن ۸۲۴۸۳۱

از پنجشنبه اول آذرماه

هنرمندان بزرگ ومعروف بین المللی

از هشت گوشه دنیا به سوی

کاباره میامی

امریکا : جلی بلکمن خواننده سیاه بافریادی بزرگ از عشق

یونان : گروه، تریوبوزوکی، با آوازهای فراموش نشدنی

انگلستان : بالت فولی شامپاین بانه هنر و جذابیت ...

ایتالیا : روگو شعبده باز ، اعجوبه هشتم عجایب هفتگانه.

لبنان : جمیله کمال زیبا و طناز، رقاصه مشهور مشرق زمین

اسپانیا : گروه لوئی پرنس مرزی جدید در هنر رقص اسپانیا

فرانسه : نمایشی از هیجان و سکس

همراه با بزرگترین خواننده ایران ؟

و برنامه های متنوع دیگر

در یک شوی عظیم ۴ ساعته

شروع برنامه ده شب

تلفن رزرو ـ ۶۲۰۲۰۰

برای تدریس زبان انگلیسی

۱ـ نیروی هوائی شاهنشاهی برای تدریس زبان انگلیسی به تعدادی معلم احتیاج دارد.
۲ـ ساعات تدریس روزانه شش ساعت دردوشیفت صبحها ازساعت ۸الی ۱۴وبعدازظهرها از ساعت ۱۴٫۳۰ الی ۲۰٫۳۰ خواهد بود.
۳ـ حق‌التدریس معلمین ازساعتی ۲۵۰ریال شروع تاساعتی ۳۰۰ ریال افزایش خواهد یافت.
۴ـ داوطلبان بفرماندهی اموزشهای هوائی‌این نیرو واقع درتهران ـ خیابان دماوند (جاده تهران‌نو) ایستگاه فرودگاه ـ خیابان حجت‌مراجعه ویابا‌تلفن ۹ـ۳۴۶۰۰۱داخلی ۳۳۸۲ مذاکره‌نمایند

م‌الف ۱۱۷۶۰ «نیروی هوائی‌شاهنشاهی

آگهی مزایده فروش اشیاء اسقاط

شرکت واحد اتوبوسرانی تهران و حومه اشیاءفرسوده و اسقاط خود را بشرح زیر ازطریق مزایده بفروش میرساند :

۱ـ لاستیک در اندازه‌های مختلف	۱۰۴۰۱حلقه	۴ـ باطری بزرگ و کوچک	۲۲۵۷ عدد		
۲ـ تیوپ در اندازه‌های مختلف	۷۰۳۳ حلقه	۵ـ بشکه مختلف	۵۰۰۰ عدد		
۳ـ نوار دراندازه‌های مختلف	۵۷۶۲ حلقه	۶ـ اشیاء فرسوده اسقاط	۱۴۳ قلم		

خریداران میتوانند همه‌روزه باستثناء ایام تعطیل به‌انبار اسقاط شرکت واقع در نارمک مراجعه و ضمن بازدید اشیاء مذکور صورت تفکیکی مربوطه را نیزدریافت نمایند.

پیشنهاددهندگان بایستی ۵درصد مبلغ پیشنهادی‌را وجه نقد بحساب شماره ۱۵۰۴۰ در بانک مرکزی ایران و یا بحساب ۹۰۰۰۲ بانک ملی ایران شعبه ۹۴۵ مرکز شرکت واحد اتوبوسرانی نارمک تودیع ویا معادل آن ضمانتنامه بانکی معتبر و قابل‌تمدید ضمیمه‌پیشنهاد خود نموده‌و تاساعت ۱۰صبح روز(۱۴ر۹ر۵۲) در پاکت سربسته و لاک‌ومهرشده که روی آن جمله(مربوط به‌مزایده اشیاء فرسوده لاستیک، تیوب، نوار، باطری، و بشکه و ۱۴۳قلم‌اشیاء فرسوده) قید شده‌باشد بدبیرخانه شرکت واقع در نارمک تسلیم ورسید دریافت دارند.

شرکت‌کنندگان در مزایده میتوانند نسبت به‌شش‌فقره اشیاء مذکور یکجا و یابطور تفکیک نسبت بهریک ازاقلام پیشنهاد جداگانه تسلیم نمایند.

پیشنهادات واصله ساعت ۱۰½ صبح همان روز(۱۴ر۹ر۵۲) در کمیسیونی باز و قرائت خواهد شد. حضور پیشنهاددهندگان‌یا نمایندگان آنهادرجلسه‌کمیسیون آزاد است.

پیشنهادات بایستی روشن و صریح و بدون ابهام‌باشد، به پیشنهادات فاقد سپرده و مشروط و مبهم و همچنین به پیشنهاداتی که بعد از ساعت مقرر واصل‌گردد بهیچوجه ترتیب‌اثر داده نخواهد شد.

سپرده نفرات اول و دوم «حائزین حداکثر قیمت»تا قطعیت معامله نزد شرکت باقی خواهد ماند و در صورت استنکاف برنده مزایده ازانجام معامله سپرده‌تودیع‌شده بدون هیچگونه تشریفاتی بنفع شرکت ضبط خواهد شد.

چنانچه برنده مزایده حداکثر تا پنج روز پس‌از‌ابلاغ مراتب برنده‌بودن از طرف شرکت واحد کلیه بهای مورد معامله را بصندوق شرکت پرداخت ننماید ویااینکه متعاقباًاجناس خریداری‌شده را تا بیست روز از انبار شرکت تحویل نگیرد سپرده تودیع‌شده او بدون‌هیچ تشریفاتی بنفع شرکت ضبط خواهد شد.

کلیه هزینه‌های قانونی مزایده از قبیل درج‌آگهی، حق کارشناس و هرگونه عوارض و مالیات متعلقه و همچنین هزینه حمل اشیاء بعهده برنده مزایده‌خواهدبود.

شرکت واحد اتوبوسرانی در رد یا قبول یک یاکلیه پیشنهادات مختار است.

م الف ۱۵۲۶۲ — آـ۶۲۴۱۸ — شرکت واحد اتوبوسرانی عمومی‌تهرا نوحومه

آگهی مناقصه شماره ۸۲۷ر۵۲

شهربانی کشور انواع نوار سردوشی مورد نیاز ملبوس افراد اونیفورم را طبق نمونه و مشخصات مربوطه آگهی و بموجب برگ شرایط جداگانه از طریق مناقصه خریداری مینماید. داوطلبان مایل بشرکت در این مناقصه میتوانند برای دیدن نمونه‌ها و دریافت برگ شرایط بدائره خرید اداره سررشته‌داری مراجعه و پیشنهادات خودرا در پاکت لاک‌ومهرشده منتهی تاآخر وقت اداری روز۲۴ر۹ر۵۲ بدائره اداری اداره مذکور تسلیم و رسید دریافت نمایند. پیشنهادات رسیده در ساعت ده صبح روز ۲۵ر۹ر۵۲ در کمیسیون مناقصه باز و قرائت خواهد شد، حضور پیشنهاددهندگان در جلسه کمیسیون مناقصه‌آزاد است و کمیسیون مناقصه در رد یا قبول یک‌یاکلیه پیشنهادات مختار میباشد.

م الف ۱۵۲۷۰

شهربانی کشور

آگهی استخدام مترجم

نیروی هوائی شاهنشاهی تعدادی مترجم زبان انگلیسی «لیسانسیه» جهت مرکزاستخدام مینماید.

داوطلبان واجد شرائط میتوانند از تاریخ۵ر۹ر۵۲ از ساعت ۸ الی ۱۱ روزهای زوج با دردست داشتن فتوکپی مدارك‌تحصیلی ـ شناسنامه‌ـ عکس‌دار ـ دفترچه پایان خدمتی یا برك معافیت «دائم غیرپزشکی» بستاد فرماندهی نیروی هوائی شاهنشاهی «دایره غیر نظامیان» مراجعه نمایند.

م‌الف ۱۵۰۷۷

نیروی هوائی شاهنشاهی

اخبار، رویدادها، شایعات و گفتگوها در

بازار سیاست

دورنمای کنفرانس رهبران اسلامی

جوانب مختلف ابتکار ذوالفقار علی بوتو نخست وزیر پاکستان در تشکیل کنفرانسی از رهبران و سران اسلامی بدقت مورد بررسی محافل سیاسی و ناظران امور است . منابع رسمی تهران تاکنون نسبت به این پیشنهاد واکنشی نشان نداده‌اند و این سکوت را میتوان بحساب بررسی دقیق موضوع ، امکانات و دور نمای تشکیل کنفرانس و عدم آگاهی از واکنش دیگر کشور های اسلامی گذاشت . اینک‌میتوان‌پنداشت که موضوع‌برگزاری کنفرانس رهبران کشور های اسلامی ، یکی از عواملی بود که به سفر اخیر بوتو به ایران ، ترکیه و عربستان را سبب شد . سیاست‌تهران نسبت به اتحاد اسلامی‌سیاست روشنی است . ایران در حقیقت همدوش عربستان یکی از پایه گذاران اتحاد اسلامی و تشکیل نخستین‌کنفرانس از رهبران این کشورها بشمار میرود . نخستین‌کنفرانس رهبران اسلامی در سال ٤٧ در رباط برپا گردید و شاهنشاه در آن شرکت فرمودند . در آن زمان مناسبات ایران با مصر قطع و با سوریه و عراق و یکی دو کشور دیگر عربی تیره بود . بعدها ایران در سه کنفرانسی که از وزیران خارجه کشور های اسلامی برپا گردید با اشتیاق کامل شرکت جست .در هر حال از گزارش هائی که از منابع پاکستان به تهران میرسد چنین برمی‌آید که پاکستان با پیشنهاد تشکیل کنفرانس سران کشورهای اسلامی هدف واگذاری نقش سازنده و اساسی تری به کشور های اسلامی را در حل و فصل بحران‌خاورمیانه دنبال میکند . گوآنکه از تاریخ پیشنهادی تشکیل این کنفرانس مطلبی فاش نشده ، ولی بنظر میرسد که تاریخ آن بعد از تشکیل کنفرانس سران عرب در الجزایرتعیین خواهدشد.موفقیت‌ویاشکست‌کنفرانس قریب‌الوقوع الجزایر در سرنوشت کنفرانس رهبران اسلامی با آنکه بدون تاثیر نمیتواند باشد ،معذلک عدم تشکیل آنرا سبب‌نخواهد شد. چه‌بسا به هدف‌هائی‌که‌کنفرانس‌الجزایر محتملا موفق نگردد دست یابد ، دستیابی بدان‌ها در کنفرانس رهبران اسلامی آسان‌تر باشد.

توسعه مناسبات با آسیا

دیدار رسمی « یوم یاجین‌سدنبال» نخست وزیر مغولستان ازایران از بعداز ظهر شنبه آغاز خواهد شد و نخستین شخصیت مغولی که در تاریخ جدید مناسبات دو کشور در راس یک هیئت عالیرتبه سیاسی و اقتصادی از ایران دیدن میکند بهنگام ورود به تهران مورد استقبال امیر عباس‌هویدا نخست وزیرقرار خواهد گرفت . هویدا در سال جاری و سالهای قبل میزبان نخست وزیران متعددی از کشور های مختلف جهان بود ، اما دیدار سدنبال توام باویژگی‌هائی است که در هرحال آشنائی رهبران « اولان باتور» با ایران از مهمترین آن بشمار میرود . برقراری و توسعه مناسبات ایران با کشورهای خاوردور واسترالیا و زلاندنو از یکسو وافریقا و آمریکای لاتین از سوی دیگر انعطاف توجه مطلق تهران راکه برای چند قرن متوالی مجذوب اروپا بود سبب شد. در میان مناطق دیگری که غیر از اروپا « نگاه» تهران را بخود جلب کرد، آسیا از نقطه نظر عوامل مختلف مقام مهمی در دفتر روابط خارجی ایران حائز است. موقعیت در حال‌توسعه‌ایران به‌عنوان یک‌قدرت آسیائی وقرارگرفتن‌در چهارراه شرق و غرب ، به یک نسبت کشور های آسیائی را بتحکیم و توسعه روابط باایران مشتاق کرده واین تحول درجای خود توام باهدف ایران به ظهور به عنوان مهمترین قدرت در غرب آسیا، گسترش شبکه مناسبات تهران را به اقصی نقاط‌دیگرجهان یاری کرده است

دیدار برژنف از ایران ؟

رادیو مسکو در برنامه دیشب خود بدون مقدمه گفتاری را به دیدار ده سال قبل لئونید برژنف دبیر کل فعلی حزب کمونیست شوروی و مرد شماره یک کرملین که در آن هنگام مقام صدر هیئت رئیسه شورایعالی اتحاد شوروی را برعهده داشت انتشار داد و بعد دامنه سخن را به تحولات مناسبات شوروی با ایران کشانید . گفتار بدون مقدمه‌ای که رادیو مسکو پیرامون دیدار ده سال قبل برژنف از ایران انتشار داد این شایعه را که دبیر کل حزب کمونیست در راه سفر به هند ویا بازگشت ازآن توقفی در تهران داشته باشد تقویت می‌کند . منابع سیاسی تهران و مسکو اخیرا پیرامون دیدار احتمالی برژنف از ایران مطلبی نگفته‌اند ، ولی همزمان با سفر چندی قبل هویدا به شوروی و تجدید دعوت از رهبران کرملین در مسکو گفته شد که دیدار برژنف از ایران محتملا قبل یا بعد از سفر به هند صورت می‌گیرد .

سفر دبیر کل اقلیت به تبریز

در آستانه سفر انتخاباتی دبیر کل اقلیت بـه تبریز حزب مردم برای تسریع وگسترش‌دامنه مبارزات‌انتخاباتی در آذربایجان شرقی ، دست به برخی تغییرات در کادر مسئولان مبارزات انتخاباتی زده است . از جمله مسئول پیشین ستاد انتخاباتی اقلیت تغییر یافت و ناصر بهبودی بعنوان مسئول تازه در جای وی قرار گرفت .

در زمینه مسائلی که عامری در نطقهای انتخاباتی خود در آذربایجان عنوان خواهد کرد ، پیش بینی های مختلفی می‌شود . از جمله گفته می‌شود با توجه به مطرح بودن بحران مسکن و مسئله اجاره بها ، این‌مسئله در راس مطالبی قرار خواهد داشت که عامری هنگام تشریح سیاست آینده اقلیت عنوان کند .

ظاهرا دبیرکل اقلیت از هنگام انتخاب خود باین سمت تا بامروز ، هرچندگاهی یکی از برنامه های‌اینده اقلیت را فاش می‌کند . وی در سفر گرگان طرح مجانی کردن آموزش و درمان را مطرح نمود که در محافل مختلف با اظهار نظرهای متفاوتی روبرو شد . هم‌اکنون دکتر محمدحسین موسوی قائم‌مقام دبیرکل اقلیت و دکتر حبیب‌الله دادفر معاون دبیرکل اکثریت در تبریز بسر می‌برند و کوشش می‌کنند گروههای بیشتری از مردم آذربایجان شرقی را بسوی حزب خود جذب کنند . بهرصورت روز ۷ آذر توزیع کارت های انتخاباتی به‌پایان خواهد رسید و جمعه ۹ آذر نتیجه تلاشهای دو حزب برای دستیابی به کرسیهای خالی سنا و شورا آشکار می‌شود .

بحران کمبود هتل در ایران

مسئله کمبود هتل، مدتي است توجه مقامات سازمان جلب سیاحان را بخود معطوف داشته است . ظاهرا مطلعین امر هتل‌سازی و هتل‌داری اظهار عقیده کرده‌اند ، در صورتی که‌سرمایه گذاری‌در هتل سازی در شهر های جهانگردی‌کشور تشویق نشود، باید در آینده‌ای نه‌چندان دور در انتظار بحرانی بود که عنوان«بحران کمبود هتل » برخود خواهد گرفت. گفته میشود که مسئولان سازمان جلب سیاحان،برای چارهجوئی در این زمینه در صدد تدوین آئین‌نامه‌ای‌برآمده‌اند که راه سرمایه گذاری برای هتل سازی راهموار خواهدکرد. برخی از ارقام حکایت از آن دارد که در حال حاضر در حدود نیمی از ۲۲ هزار تخت هتل های کشور در تهران است .

بااینوصف حتی در تهران نیز این مشکل محسوس‌است. در حال حاضر مشکل کمبود هتل بیشتر در آن گروه ازشهر های‌کشور که جاذبه‌های جهانگردی دارند از قبیل شیراز و اصفهان بچشم میخورد و جلب سیاحان از طریق مشارکت با سرمایه گذاران درآمد هتل سازی و دیگر راهها میتواند رفع مسئله کمبود هتل را یاری کند . در برنامه پنجم پیش‌بینی شده که در انواع مهمانخانه های مناطق شهری به ۲۱ هزار اتاق و ٤٥٧٥٠ تختخواب نیاز خواهد بود و چنانچه تعداد اتاقها و تخت های موجودرا از ارقام کل کسر نمائیم، لازمست طی برنامه پنجم تعداد ۱۹٫۲۰۰اتاق‌با تعداد ۲۰٫٤۰۰تختخواب دردرجات مختلف بوجود آید.

● رادیو تلویزیون‌ملی‌ایران مدتي است‌آهنگی از آغاسی، سوسن، شجاعی و مهدیان و علی نظری پخش نمیکند و توام بااین تصمیم ترانه های معینی از چند خواننده از جمله ترانه «نیر» وفائی از شبکه رادیو و تلویزیون بگوش نمیرسد. آنچه بنظر مسلم میرسد آنست که در این زمینه تصمیمی‌گرفته شده، اما منابع این سازمان علل آنرا فاش نکرده‌اند . چند ماه قبل که خبری در زمینه این تصمیم در روزنامه‌ها با ذکر نام چند خواننده چاپ شد مسئولین رادیو و تلویزیون رسما آنرا تکذیب کردند و شب همانروز درج خبر، به‌پخش پیاپی ترانه‌های آن خوانندگان پرداختند . اینک ظاهرا مسئولین مجددا تصمیم گرفته‌اند که صدای چند خواننده رااز‌دستگاه رادیو و تلویزیون کنار بگذارند!

رئیس دانشگاه تهران طی گفتگوئی اعلام کرد در سال تحصیلی آینده

دانشگاه تهران ۴ هزار دانشجوی جدید میپذیرد

* طرح جامعی برای کنکور سراسری تهیه‌شده‌است
* در همه رشته‌های‌دانشگاه تهران دوره دکترا دایر خواهد شد .
* به جزوه‌نویسی در کلاس های دانشگاه پایان داده خواهد شد .

هنگامه کاووسی

«دانشگاه تهران سال آینده‌در رشته های روزانه ۳٫۲۰۰ نفر و در رشته‌های‌شبانه خود ۸۰۰ دانشجوی‌جدیدخواهد پذیرفت.»

این ارقام شامل دوره های فوق لیسانس‌ودکتری نیز خواهد شد .»

این مطلب راآقای دکترهوشنگ نهاوندی رئیس دانشگاه تهران در گفت‌و شنودی بیان داشت.

بدین ترتیب عده پذیرفته‌شدگان دانشگاه تهران در سال آینده نسبت به سال جاری افزایش چندانی نخواهد داشت .

آقای دکتر نهاوندی گفت : تلاش عمده ما در سال آینده این خواهد بود که تقریبا در همه رشته ها ، دوره دکتری در بالا ترین سطح جهانی دایر کنیم .

وی افزود :تشکیل دوره‌های دکتری باید با مطالعه کافی و تهیه همه وسائل صورت گیرد و ما این کار را انجام داده‌ایم ،به عبارت دیگر سال آینده سال تجدید حیات دوره های دکتری دانشگاه تهران خواهد بود ، البته در سطحی بسیار بالاتر و با امکانات و تجهیزاتی‌بیشتر.

آقای دکتر نهاوندی افزود : که از هم‌اکنون مقدمات قبول دانشجوبرای دوره های دکتری، تاریخ ، زبان و ادبیات عرب ، علوم تربیتی ، بهداشت و اقتصاد ... و حتی علوم اداری فراهم شده استو از سال‌آینده این دوره ها دایر خواهد شد.

* **راه حل معدل**

آقای دکتر نهاوندی در مورد حل این مشکل که فوق لیسانس های سابق نمي توانند از سد شرط معدل بگذرندووارد دوره دکتری شوند گفت : برای این کار راه‌حل پیدا کرده‌ایم ، اگر چه خود من با «نمره حروفی» مخالفم ، از فوق لیسانس هائی که بخواهند وارد دوره دکتری شوندامتحان‌کتبی‌وشفاهی وزبان خارجه به‌عمل خواهدآمد وبرای این کار اگر لازم باشد آئین‌نامه ها را اصلاح خواهیم کرد . تا حقی از کسی تضییع‌نشود.

وی اضافه کرد تصور نمی کند در سال آینده بر رشته های لیسانس دانشگاه تهران افزوده شود ولی برای دانشکده‌پزشکی (قسمت علوم پایه) عده بیشتری دانشجو پذیرفته خواهد شد.

* **همکاری**

آقای دکتر نهاوندی ضمن‌تشریح برنامه های‌آینده دانشگاه‌تهران گفت دانشگاه در سال آینده کوشش خواهد کرد که همکاری خود را با سازمان‌های تولیدی و صنایع‌وسایر موسسات خارج از دانشگاه ، توسعه دهد و برای باز آموزی و تربیت کادر فنی قرارداد هائی منعقد کند و نتیجه بررسی های خود را دراختیار سازمان های مربوط بگذارد و انجام تحقیقات برای آنها را بپذیرد .

* **کلاسهای آزاد**

در مورد کلاس های آزاد شبانه آقای دکتر نهاوندی گفت این کلاس‌هاتجربه بسیار بزرگی برای ما بود ما به کسانی که در این کلاس ها شرکت میکنند مدرک تحصیلی که بتوانند به وسیله آن ازمزایای استخدامی استفاده کنند نمی دهیم ، با وجود این استقبال از این‌کلاس ها بی‌سابقه بوده است و ازاین وضع میتوان نتیجه گرفت کهمی شود مقدمات تاسیس دانشگاه آزاد را فراهم کرد .

وی افزود رشته های آزاد شبانه بازهم گسترش خواهد یافت، ما رشته‌هائی‌دایر خواهیم کرد که نه‌تنهامعلومات حرفه‌ای شخص را بالا ببرد بلکه برای پیشرفت مملکت‌و کار آزادموثر باشد .

استقبال دانشجویان کلاس های آزاد این نوید را میدهد که به تدریج عده کسانی که معلومات را برای کار و نفس معلومات میخواهند نه مدرک، زیاد شود .

* **اضافه حقوق**

در زمینه تکمیل کادر هیئت علمی دانشگاه تهران ، آقای دکتر نهاوندی گفت در درجه اول ما احتیاجات کادر علمی خود را ازمیان فارغ‌التحصیلان ممتاز دانشگاه تهران که به خارج اعزام می‌شوند تامین‌می کنیم و سپس از ایرانیان فارغ‌التحصیل خارجه که واجد شرایط باشند استفاده میکنیم و در حال حاضر ۵۰ دانشجوی ممتاز در خارجه داریم . ترتیبی داده‌ایم که اعضاء هیئت علمی دانشگاه بتوانند هر ٤ سال یکبار برای مدت یکسال به‌هزینه دانشگاه تهران برای بازآموزی به خارج بروند .

آقای دکتر نهاوندی گفت که با تائید هیئت امناء ، طی دو سال اخیر دوبار میزان‌دریافتی کادر علمی دانشگاه تهران‌ترمیم شد و از نظر بیمه درمانی و وام مسکن به سود آنها اقداماتی به عمل آمد .

* **کوی دانشگاه**

در مورد توسعه دانشگاه ، آقای دکتر نهاوندی گفت که تا یکسال دیگرظرفیت کوی‌دانشگاه تهران به ٤ هزار نفر خواهد رسید .

* **کنکور**

از آقای دکتر نهاوندی‌درباره کنکور سراسری سؤال شد وی پاسخ داد به نظر من باید در نحوه انجام کنکور سراسری تغییراتی داده شود و اصل تشخیص استعداد بیشتر مورد توجه قرار گیرد .

آقای دکتر نهاوندی فاش ساخت که‌به‌اتفاق رئیس‌دانشگاه آریامهر طرح‌جامعی برای‌کنکور سراسری تهیه کرده است .

* **جزوه نویسی**

وی سپس به مسائل دیگر پرداخت و گفت با گسترش کار قسمت انتشارات‌دانشگاه، برای همه رشته های درسی کتاب‌تهیه خواهد شدتا مسئله جزوه‌نویسی و پلی‌کپی کاملا ازبین برود .

تأسیس کتابخانه‌درمساجد

ازطرف کنگره انجمنهای کتابخانه های عمومی پیشنهادشد

کنگره انجمن های کتابخانه های عمومی‌کشور باتصویب یک قطعنامه ٤۰ ماده‌ای بکار خودپایان داد.

کنگره طرح جامع گسترش شبکه کتابخانه های عمومی کشور راکه بوسیله هیئت امناء کتابخانه ها تهیه شده است مورد تایید قرار داد .

کنگره در قطعنامه خود اظهار اطمینان کرده است که با اجرای کامل این طرح و تامین اعتبارآن از محل بودجه های عمرانـی ، نیازمندی های مربوط به کتابخانه ها مرتفع خواهد شد .

کنگره تاکید کرده است بهوزارت کشور توصیه شود که درآینده، در نقشه جامع شهر ها، برای ایجاد کتابخانه ها پیش بینی‌لازم بعمل آید و در مورد شهرهائی که نقشه جامع‌آنها تهیه شده‌است شهرداری ها زمین لازم بـرای ایجاد کتابخانه ها را تعیین و تامین کنند.

* **در مساجد**

کنگره کمک موثر سازمان های دولتی را که زمین هائی دراختیار دارند ضروری دانسته و پیشنهاد کرده است سازمان اوقـاف و شهرداریـها در ساختمـان جدید مساجد پیش بینی محلی را برای ایجاد کتابخانه جزء شرایط‌صدور پروانه قرار دهند.

کنگره در یکی از مواد قطعنامه خود توصیه‌کرده است که بـا همکاری همه سازمان های علمی و فنی واداری مربوط به کتاب ، روشهای واحدی‌در اداره‌کتابخانه های عمومی و خدمات کتابداری تنظیم و به صورت یکنواخت در سراسر کشور اجراء شود .

تدریس کتابداری

کنگره ٤۰۰ نفری انجمن هـای کتابخانه های‌عمومی کشور‌همچنین توصیه کرده است که در برنامه دروس سپاهیان دانش و دانشسرا های راهنمای تحصیلی ودانشسرا های مقدماتی ساعات کافی برای تدریس کتابداری منظور شود وامر تدریس این ماده به وسیله کار‌شناسان فن صورت گیرد.

نشریه

کنگره‌همچنین پیشنهاد کرده‌است که به منظور حفظ تماس‌وهماهنگی میان کتابداران وافزایش اطلاعات فنی و انعکاس ابتکارات آنان ، یک نشریه منظم کتابداری بچاپ برسد ونیز لایحه‌ای بـه منظور تکمیل قانون تاسیس کتابخانه های عمومی به مجلس تقدیم شود و با توجه به نتایج مفید حاصله ازاین کنگره ، هر سال یک بار چنین کنگره‌ای در یکی از مراکزاستان ها تشکیل شود .

کارشناسان سازمان اسناد ملی اعلام کردند

پرونده‌های قدیمی بوشهر اهمیت سیاسی و اقتصادی دارد

اسناد پرارزش و تاریخی‌موجود در شهرستانها جمع‌آوری میشود. سازمان اسناد ملی ایران وابسته به سازمان امور اداری‌واستخدامی کشور اعلام داشت :

کارشناسان این سازمان‌باهمکاری وزارت کشور به‌استانهای مختلف خواهند رفت تا بهوضع بایگانـی ادارات دراستانهای کشوررسیدگی نمایند و چنانچه در ضمن این بازدید ها تشخیص دادهم شد که اسنادی در خطر نابودی قرار دارد وزارتخانه مربوطه در جریان امر گذاشته میشود تا برای حفظ پرونده های خود اقدام نماید و اسنادی که فقط ارزش تاریخی دارند جمع‌آوری میگردند تا در آرشیوملی نگاهداری شوند .

دراجرای این برنامه تاکنون سه هیئت به فارس، خراسان وبوشهر فرستاده شده است .هیئتی کهاز استانداری بوشهر بازدید کرده اخیرا گزارش داد :

پرونده های قدیمی وراکدموجود دربوشهر که اهمیت سیاسی و اقتصادی زیادی دارند در وضع بسیار مخاطره آمیزی نگاهداری میشوند . جریان امر از طریق سازمان اسنادملی بهوزارت کشور اطلاع داده شد و برای جلوگیری از نابودی این مدارک اقدامات لازم انجام شد .

عده حجاج تهران واستانها اعلام شد

* **از بندرعباس ٤۲ نفر و از تهران ۱۱۷۰۵ نفر به سفر حج میروند .**

در حالیکه امسال ۱۱۷۰۵ نفراز تهران سکرج بزیارت خانه خدا میروند بندر عباس فقط ٤۲ حاجی خواهد داشت .

براساس آماری‌که امروز ازطرف سازمان اوقاف منتشر شد در سال جاری متجاوزاز پنجاه هزارو یک صد نفر زائر بـرای زیارت بیت‌الله‌الحرام از سراسر کشور راهی سفر حج خواهند شد .این عده را نزدیک به دو هزار خدمه، روحانی - پزشک - مباشر اوقاف همراهی خواهند کرد .

بیشترین رقم‌زائران خانه خدا را امسال زائران تهران بزرگ‌تشکیل میدهند که ۹۹۰۸ نفر از آنان‌در گروه اول که ٦۵۰۰ تومان هزینه سفر پرداخته‌اند و ۱۷۹۷ نفربقیه در گروه‌دوم‌که۸۵۰۰تومان‌پرداخت نموده‌اند به‌این سفرمقدس میروند. بعداز تهران استان های خراسان -اصفهان - آذربایجان شرقی از نظر تعداد زائر بالا ترین رقم را دارامی‌باشند .

کمترین تعداد زائران مربوط به بندر عباس میباشد که فقط ٤۲زائر به حج میفرستد .

* **پذیرائی در هواپیما**

یک مقام اوقاف امروز گفت بر اساس مذاکراتی که بـا شرکت هواپیمائی ایران بعمل آمد در سال جاری پذیرائی درهواپیما از زائران هنگام رفت و بازگشت‌مانند سرویس های خارجی هواپیمائی ملی خواهد بود.

همین مقام افزود کلیه خدمـه کاروان های حج یک هفته قبل‌از عزیمت زائران به کشور سعودی اعزام خواهند شد تا بهنگام‌ورود زائران آماده برای پذیرائی آنان باشند .

* **حمل و نقل چمدانها**

براساس تصمیمی که اتخاذشده کلیه حاجیان دربازگشت به‌کشور باید یکهفته قبل از زمان مراجعت بار خود را به‌دفاتر سازمان‌اوقاف درجده تسلیم کنند تا بدین ترتیب چمدانها قبل یا همزمان با ورود حجاج بتهران برسد .

با اخطار سازمان بهداشت جهانی

عرضه‌شیر غیرپاستوریزه ممنوع است

* **اتاق اصناف از عـرضـه شیرغیر بهداشتی‌جلوگیری میکند .**

توزیع شیر غیر پاستوریزه در سراسرکشور ممنوع است وطبق موافقتی‌که بین وزارت کشاورزی ومنابع طبیعی واتاق اصناف‌بعمل آمد، اتاق موظف به جلوگیری از توزیع شیر غیر پاستوریزه شد.

سازمان بهداشت جهانی‌ملل‌متحد طی گزارشی بدولت ایران اعلام داشت تازمانیکه درایران شیرغیر بهداشتی(غیر پاستوریزه) توزیع میگردد،ریشه‌کنی‌بیماری(بروسلوز) سل گاوی میسر نخواهد بود.

طبق گزارش‌سازمان دامپزشکی کل کشور وابسته به وزارت کشاورزی‌تعدادی از گاو های‌شیر ده مبتلی به بیماری (بروسلوز) هستند‌که‌تولید و عرضه شیرآنان بدون پاستوریزه کردن سبب‌بروز بیماری سل درمردم میشود .

در تهران روزانه ۱۵۰ تا ۱۸۰ تن‌شیر بکارخانه پاستوریزه‌تهران و ۳۰ تن به کارخانه شیر پـاک عرضه میشودکه پس ازپاستوریزه شدن ببازار عرضه میگردد.

علاوه برتوزیع‌شیر پاستوریزه روزانه حدود۳۰تا۴۰تن شیرمتفرقه وارد بازار تهران میشود که‌اکثرا بصورت ماست‌بمصرف کننده‌عرضه میشود که اغلب قابل اعتماد و اطمینان نیست.

بسبب آنکه ماست های متفرقه دارای‌چربی بیشتر بوده‌و درنتیجه موردتوجه مصرف کنندگان است، کارخانه شیر پاستوریزه تهـران ماموریت یافت که در صد چربی ماستهای تولید شده در کارخانه را افزایش دهد تا بتواند دربازار مصرف‌توجه بیشتر مصرف‌کنندگان را جلب کند . قیمت این مـاست شیشه‌ای ده ریال خواهد بود .

علاوه براین تولید کنندگان‌ماست تغاری متعهدشدند که چربی ماست های خودرا افزایش وبه٤درصد برسانند و قیمت اینگونه ماست‌ها نیز کیلوئی ۳۰ ریال تعیین شده است.

در تصادف راه ترانزیتی تهران -تبریز

۳ عضو یك خانواده کشته شدند

تبریز - دیشب در تصادف راه ترانزیتی تهران - تبریز ، سه نفر کشته شدند ، کشته شدگان یک زن و شوهر و دختر ۱۱ ساله آنان بود . این‌عده بایک اتومبیل از تهران به تبریز میرفتند کـه اتومبیل آنان در ٤۰ کیلومتری تبریز با یک اتوبوس مسافری تصادف کرد .

تا ده روز دیگر

محصول‌ذوب‌آهن‌ایران به‌بازار عرضه میشود

* **قیمت آهن آلات داخلی ارزانتر ازقیمت‌های‌موجود در بازار است .**

امروز رسما اعلام شد که اولین محصول کارخانه ذوب‌آهن ملی ایران ظرف ده روز آینده به بازرگانان و تجار فروشنده آهن عرضه خواهد شد .

مقامات شرکت ملی ذوب‌آهن از افشای قیمت آهن‌آلات محصول ایران خودداری میکنند ولی‌یادآور میشوند که قیمتهای پیشنهادی ذوب‌آهن که پس از بررسی و مطالعات فراوان تهیه و تسلیم‌هیات دولت شده است در سطحی‌پائین‌تر از قیمت های فعلی آهن در بازار ایران قراردارد .

پس از اتخاذ تصمیم نهائی‌بوسیله دولت ، شرکت ملی ذوب‌آهن‌قیمت انواع آهن‌آلات و نحوه فروش آنرا به بازرگانان ، طی یک‌اعلامیه رسمی منتشر خواهد ساخت . قیمت آهن‌آلات ساخت کارخانه ذوب‌آهن ایران در مراکز اصلی تهران واستانها مانند کرمان - مشهد - شیراز- اصفهان- تهران- تبریز - اهواز - یکنواخت و ثابت خواهد بود و شرکت ملی‌ذوب‌آهن با تمام‌قدرت قیمتهازاداین مراکز کنترل خواهد کرد ، تا دراجرای نیات شاهنشاه آریامهر وهدفهـای دولت قیمت‌آهن‌آلات درایران‌برای اولین بار تحت یک نظام وانضباط صحیح و جدید قرار گیرد .

ذخیره کافی

در مورد شهر های خارج ازاین مراکز قیمت کرایه حمل به رقم فروش اضافه خواهد شد ودراین مورد اتاقهای بازرگانی واصناف نیز نظارت لازم را خواهند داشت. درحال حاضر شرکت ملی‌ذوب‌آهن ایران به میزان کافی و مورد نیاز بازار داخلی آهن‌آلات مختلف در انواع تیرآهن ، میلگرد ، مفتول در اختیار دارد وانبار های شرکت در اصفهان و کرج پرشده و حمل آهن به مراکز اصلی فروش‌بسرعت جریان دارد .

یک مقام ذوب‌آهن ایران درپاسخ این سئوال که کیفیت آهن‌آلات ساخت داخل درچه سطحی از استاندارد جهانی قرار دارد گفت: خوشبختانه بعلت ماده نادر و مخصوصی که درسنگ‌آهن‌چغارت وجود دارد استحکام و سختی آهن‌آلات ذوب‌آهن در سطحی بالاتر از استانداردهای خوب بین‌المللی قرار دارد .

پرویز مینا در پاریس گفت : در مقابل قیمت منصفانه

ایران به‌رفع نیازهای نفتی‌جهان کمک‌میکند

* **ایران نمیتواند اجازه‌دهد که‌قدرت خریدعایدات‌نفت کاهش یابد**

پاریس - آسوشیتدپرس - پرویزمینامدیر روابط بین‌المللی شرکت ملی نفت ایران دیروز اعلام کرد، در صورتیکه‌قیمت منصفانه‌ای بـرای نفت ایران پرداخته شود، این کشور تا حدامکان ، رفع نیازهای نفتی جهان را یاری خواهد داد .

ظاهرا ایران که یک کشور مسلمان غیر عرب است ، از نظر ذخائر نفت و گاز درجهان مقام دوم را داراست. میناکه در اجلاسیه اتحادیه اروپای غربی سخن می‌گفت، خاطرنشان‌ساخت: «بحران انرژی‌یک مسئله‌جهانی و بشری است و بهمین جهت برای رفع این بحران بـاید همکاری‌هائی در سطح جهـانی صورت گیرد.» مینا افزود : «البته در این زمینه اختلاف‌نظر هائی وجود دارد، ولی درعین حال یک هدف مشترک نیـز موجود است.»

وی یادآور شد که ایران در نظر دارد تا جائی‌که از نظر تکنیکی و اقتصادی امکان‌دارد، ظرفیت تولیدی فعلی خود تا منتها درجه افزایش دهد.

مینا خاطرنشان ساخت کـه برنامه‌هائی برای افزایش‌عملیات اکتشاف در مناطق وسیعتری‌از کشور، موجود است .

این عملیات با در نظر داشتن روابط متغیر تولید کنندگان و مصرف کنندگان صورت‌میگیرد. در ابنمورد مسئله تامین هرچه بیشتر نیازهای نفتی جهان و تخفیف بحران انرژی نیزمورد توجه قرار خواهد گرفت .

مینا گفت: در حقیقت‌قیمت‌نفت منعکس کننده‌حالت تورمی‌قیمتها در اروپای غربی و ژاپن‌است و بهمین جهت ایران می‌کوشد که قدرت خرید عـایدات نفتی خود را حفظ کند.

* **کاهش قدرت خرید**

بهای کالاهای اصلی در سال های اخیر در حدود ۳۰۰ در صد افزایش پیدا کرده درحالی که قیمت نفت بهمان نسبت‌زیاد نشده است. همین مسئله‌باعث شده که قدرت خرید عایدات نفتی ما، کاهش یابد. ما نمی توانیم بگذاریم، این وضعیت ادامه یابد .

مینا اضافه کرد کـه ایران علاقه‌مند است در عملیات‌بازار‌یابی و تصفیه نفت‌شرکت‌جوید. شرکت ملی نفت ایران‌کوشش خواهد کرد در مقابل تامینی دراز مدت نفت خام درعملیات تصفیه و بازاریابی ۵۰ درصد مشارکت داشته باشد .دراین زمینه برای کمپانیهائی کـه پالایشگاههایی بخرج خود و برای صدور نفت احداث کنند، حق تقدم قائل خواهد شد .

در مرحله دوم کمپانیهائی‌حق تقدم دارند که شرکت‌ملی نفت ایران را ۵۰ درصددرتسهیلات و وسائل تصفیه ومـوجـود خودمشارکت‌دهند وبهای‌این۵۰ درصد سهم نیز از طریق‌منافعی که از عملیات پائین‌دستی‌حاصل می‌شود، تامین خواهد شد.

* **اقدامات صرفه‌جوئی**

بهرجهت نمایندگان کشورهای صنعتی غیر کمونیست جهـان دیروز توافق کردند که اعلام نکنند یک حالت بحران انرژی وجود دارد. زیرا اعلام‌چنین حالتی بمفهوم آنست که کشور های مذکور در ذخائر نفتی یکدیگر شریک شوند .

رئیس سازمان همکاری‌اقتصادی و توسعه (که متشکل از ۲٤ کشور میباشد)، یادآور شدکه فقط اقداماتی برای صرفه‌جوئی درمصارف نفتی‌صورت خواهد گرفت .

ده‌روزمهلت‌مشمولان‌عادی

متولد ۱۳۳۳ - ۱۳۲۳ حوزه جنوبی کشور

مشمولان‌عادی حوزه جنوبی کشورساکن تهران، ده روزبرای ثبت نام و دریافت برگ اعزام مهلت دارند و موظفند طی این مدت به سازمان وظیفه عمومی مراجعه نمایند .

مشمولان عادی متولد سال ۱۳۲۳ - ۱۳۳۳ که در یکی‌از شهرستان های جنوبی کشور متولدشده‌اند و در تهران‌سکونت دارند در نیمه دوم آذر ماه به مراکز آموزش نظامی اعزام‌می‌شوند .

گفته میشود چـون تعداد مشمولان عادی مازادبراحتیاج نیروهای‌مسلح شاهنشاهی است گروه‌موردنیازباتوجه به‌معلومات و سن مشمول انتخاب ومازاد آنها معاف خواهند شد .

مراسم‌انتخاب سربازان مورد نیاز امسال در مراکز اعزام در تهران صورت میگیرد و بـرگ معافیت گروه مازاد درتهران داده میشود .

* **مشمولان دیپلمه**

مشمولان دیپلمه متولد سال ۱۳۱۲ - ۱۳۳۳ که درمراسم اعزام‌آبانماه‌امسال مازادشناخته شده‌اند نیز در روز های ۱۷الی ۲۰ آذر ماه از محل سازمان وظیفه عمومي واقع در خیابان بولوار الیزابت به مراکزآموزش نظامی‌شهرستانهااعزام خواهند شد .

طبق اطلاع مشمولان عادی متولدتهران که در حوزه‌مرکزی سازمان‌وظیفه ثبت نام کرده‌اند امیسال یکماه زودتر از سال‌های گذشته به خدمت اعزام میشوند. مشمولان‌متولد تهران که‌هرسال در نیمه دوم اسفند ماه بـه خدمت می‌رفتند امسال برنامه اعزام آنها به نیمه دوم بهمن ماه موکول شد .

گروه مازاد مشمولان عادی متولد تهران نیز از انجام‌خدمت وظیفه معاف خواهند شد .

اشتغال بکار مشمولان عادی حوزه جنوبی در صورتی کـه برگ آماده بخدمت داشته‌باشند تا ۱۵ آذر ماه در ادارات‌دولتی و بخش خصوصی بلامانع‌است لیکن‌مشمولان عادی متولدتهران بادردست‌داشتن دفترچه آماده بخدمت میتوانند تا پانزدهم‌بهمن ماه به کار اشتغال ورزند .

خبرهای کوتاه

والاحضرت شاهپور غلامرضا در گرگان

بامداد امروز والاحضرت شاهپور غلامرضا پهلوی بـا قطار مخصوص و وارد گرگان شدند و مورد استقبال‌مقامات محلی قرار گرفتند .

وزیر دادگستری پاکستان به ایران‌می‌آید

عبدالحافظ پیرزاده وزیـر دادگستری و آموزش پاکستان بنا برگـزارش خبرگـزاریهای خارجی هفته آینده برای تقدیم پیام ذوالفقارعلی‌بوتونخست‌وزیر پاکستان به تهران می آید .

پیرزاده دیروز در آستانه سفری به چند کشور عـرب و مسلمان وارد دمشق شد وعلاوه بر او نماینده دیگری از جانب بوتو از چند کشور دیگراسلامی دیدن میکند . پیام بوتو کـه نمایندگان او برای کشور های اسلامی حامل‌اند ، به پیشنهاد پاکستان در مورد تشکیل کنفرانسی از رهبران اسلامی برای‌بررسی‌اوضاع خاور میانه مربوط میشود.

پیشنهادقیمت ساندویچ کالباس

دراتحادیه‌صنف اغذیه‌فروش بررسی های لازم برای نـرخ گذاری ساندویچ ، نوشابه و آبجـو شروع شد . روال کمیسیون‌نرخ آنست که نخست از خود افراد صنف میخواهد تاقیمت‌تمام شده کالا ها رابرای مطالعه‌هیئت عالي نظارت‌صورت دهدوپس از مطالعه کارشناسان بعداز تشخیص صحت رقم های ارائه شده نسبت به تعیین نرخ های جدید اقدام می کنند.

صنف اغذیه فروش ، بهای ساندویـچ کالباس را بر حسب نوع‌و مقدار مواد غذائی بین ۱۲ تا پانزده ریال پیشنهادکرده است.

رکود بازار ارز

امروز معاملات ارز و طلا در بازار آزاد ارزها بارکود کامل مواجه بود . این رکود ناشی از تعطیل‌سراسری‌بازار تهران بود و معاملات ارز و طلا فقط در صرافـی هـای خیابان فردوسی متمرکزبود. درمعاملاتی که امروز صورت گرفت پهلوی‌طلا۱۸٤ تومان- نیم پهلوی ۹۶ تومان و ربع پهلوی ۸٤ تومان فروخته‌شد.

ضمنا بهای فروش بعضی ارزهای عمده از اینقراربود: مارک آلمان غربـی ٤۰ر۲۷ ریال - فرانک فرانسه۲۰ر۱٦ ریال- فرانک سوئیس۸۰ر۲۲ ریال - لیره انگلیسی ٥ر۱۷۲ ریال و دلار آمریکا ٥ر۷۱ ریال .

قائم‌مقام نماینده کنسرسیوم

آقای «بی‌تی ویلمن» که‌در حال حاضر مدیر قسمت‌تولید شرکت اسو در خاورمیانـه است بسمت قائم مقام‌نماینده اعضاء کنسرسیوم منصوب شده است .

همسر ملکه دانمارك تهران را ترك كردند

والاحضرت پرنس هنریک همسر ملکه دانمارک کـه امروز تهران را ترک کردند شب گذشته در کاخ‌نیاوران به پیشگاه شاهنشاه آریامهر و علیاحضرت شهبانوشرفیاب شدند .

والاحضرت پرنس هنریک برای شرکت درکنفرانس جهانی صلیب سرخ به‌تهران آمده بودند و پس از پایان کنفرانس میهمان خصوصی شاهنشاه آریامهر بودند .

نمایندگان یونسکو در در تهران

* هیاتی از یونسکو در ژاپن برای آشنائی بافعالیت های موسسه بین‌المللی‌روش های سوادآموزی‌بزرگسالان، و کمیسیون ملی یونسکو در ایران وارد تهران شد . اعزام این هیات جزوبرنامه یونسکو بمنظور توسعه‌روابط فرهنگی - آموزشي -وعلمی بین کشورهای‌منطقه آسیاست.

* آقای «پدانیتسن» رئیس مرکز همکاریهای یونسکودر آسیا ، جهت مذاکره با مقامات علمی‌کشورو‌کمیسیون ملی یونسکو در ایران‌وارد تهران شد .

وی در مدت اقامت خود در تهران در باره زمینه های اقیانوس شناسی - آب شناسی - زمین شناسی و شبکه تبادل اطلاعات علمی و فنی در چهار چوب برنامه ها و فعالیت های منطقه‌ای تبادل نظر خواهد کرد .

* آقای «مارکوس » یکی از کارکنان سازمان یونسکو برای بررسی امکان ایجاد یك موسسه تحقیقاتی مربوط به زمینه های علوم (فیزیک- شیمی و بیولوژی) دریائـی وارد تهران شد و با مقامات وزارت علوم و آموزش عالی و معاون تحقیقاتی دانشگاه تهران و دبیر کل کمیسیون ملی یونسکو مذاکره بعمل آورد .

روز جمعه احتمالا باران خواهد بارید

یک سیستم هوای مدیترانه‌ای باران‌زا از سمت غرب‌کشور به ایران نزدیک میشود و احتمالا بعد از ظهر روز جمعه در تهران بارندگی خواهد شد. حداکثر درجه‌حرارت هوای تهران امروز به ١٤ درجه‌بالای صفر رسید و نسبت به روز گذشته ۲ درجه افزایش‌داشت.

هواشناسی اعلام کرد شب گذشته حداقل درجه حرارت تهران به ٦دهم درجه زیر صفر رسید ولی این میزان باعث یخبندان در پایتخت و شمیران نگردید . امشب نیز درجه حرارت به میزانی نخواهدبود که باعث یخبندان شود .

تعطیل بازار

امروز بمناسبت رحلت امام جعفرصادق علیه‌السلام ، سراسر بازار تهران بسته‌بود . بهمین مناسبت در تکایا و مساجد بازار مجالس‌وعظ و خطابه برگزار گردید و توسط‌وعاظ مذهبی درمورد‌مناقب پیشوای ششم شیعیان جهان سخنرانی شد .

آثار موزه آرمیتاژ درایران‌بنمایش گذاشته میشود

قسمتی از آثار فلات ایران که‌در موزه‌آرمیتاژلنینگراد نگاهداری میشود در آینده نزدیک در ایران به معـرض نمایش گذاشته خواهد شد . موزه آرمیتاژ لنینگراد که یکی از بزرگترین‌موزه های دنیا بشمار میرود دارای غنی ترین آثار مربوط به ایران است و پیشنهاد مربوط به انتقال موقت مقداری از این آثار به ایران برای نمایش از چندی قبل در مذاکرات مقامات دو کشور بوده است.

اخیرا یک استاد دانشگاه لنینگراد ومقام مسئولی از این موزه برای همین منظور و تهیه مقدمات ایـن نمایشگاه به تهران سفر کرد . گفته میشود قسمت اعظم آثاری که به ایران برای نمایش انتقال داده میشود مربوط به دوره ساسانیان خواهد بود.

در نزدیکی بستان آباد تبریز

۴ سپاهی دانش و یک مسافر کشته شدند

تبریز- ظهر امروز در یک حادثه خونین رانندگی در سه- راهی بستان‌آباد (جاده‌ترانزیتی تهران - تبریز) پنج نفر کشته شدند .

چهار نفر از کشته شدگان سپاهی دانش بودند کهبااتومبیل شماره ٤٦۸۲٤ کرمانشاه ازتهران به تبریز میرفتند .

حادثه هنگامی اتفاق افتاد که یک مینی‌بوس‌در کنارجاده‌متوقف شده بود و یکی از مسافران‌آن قصد جادادن وسایل خوددر جعبه کنارمینی‌بوس‌بود، اتومبیل درحال سبقت‌گرفتن از مینی‌بوس محکم به بـدنه مینی بوس کوبید ودر نتیجه مسافری راکه در حال گذاشتن وسایـل خود در جعبه بدنه مینی‌بوس بود کشت و در این حادثه۳سرنشین اتومبیل نیز به اسامی یعقوب نامداری ، حمزه انصاری‌و محمد خادم بلدی پور کشته شدند .

یکی از سپاهیان نیز که هویت او معلوم‌نیست،بین‌راه بیمارستان درگذشت .

حادثه در شهرری

شهرری - در برخورد۲ کامیون در راه ورامین -شهر ری یک نفر کشته شد.مقتول زین‌العابدین‌یگانه راننده‌کامیون شماره ۹۷٦٤۳ تهران- ج‌بود که از شهر ری به ورامین می رفت . کامیونی که با این کامیون تصادف کرد شماره ۱۷۸۷۳ اصفهان بود و به رانندگی رحیم حاج کاظمیان از ورامین به سوی شهرری در حرکت بود .

پیش بینی هوا

آسمان سواحل دریـای مازندران کمی تا قسمتی ابـری است .

آسمان نواحی غربی ایران کمی ابری در بعضی ساعات نیمه ابری باغبار محلی است آسمان استان های خوزستان ، سیستان و بلوچستان ، سواحل دریای عمان و خلیج فارس و جزایر آن صاف تا کمی ابری باغبار محلی ودر بعضی نقاط باوزش باد در سطح زمین است .

آسمان تهران و سایر نقاط صاف بالکه های ابر پیش‌بینی میشود .

گرمترین نقطه ایرانشهر با حداکثر ۳۰ درجه بالای صفر وسردترین نقطه همدان با ۱۱ درجه زیر صفر بود.

حداکثر درجه حرارت تهران ۱۳ و حداقل آن یکدرجه زیر صفر بود .

نکات اساسی طرح پیشنهادی کاهش قیمت زمین

دولت برای تثبیت بهای اراضی شهرها و تعدیل کرایه مسکن دست‌اندرکار تدوین طرحی میباشد که برای تهیه آن از نتیجه تحقیقات گروهی کارشناس اقتصادی و مسائل‌شهری ومنجمله دکتر علی رشیدی استاد دانشگاه سود جسته است. در دو شماره گذشته ۲۱ علت واقعی وضع فعلی زمین ومسکن طرح شد و اینک راه‌حل‌هایی که برای مقابله با این وضع پیشنهاد شده است:

۱ آزاد ساختن ۱۰۰۰ ساختمان دولتی

۲ توزیع زمین بقیمت‌ارزان

۳ وضع مالیات متناسب بر زمین

۴ احداث واحدهای‌مسکونی ارزان قیمت بتعداد زیاد

۵ تاسیس وزارت مسکن

مجارزه با افزایش قیمت زمین‌و ساختمان باید برمبنای رفع علل بنیادی ایجادکننده فشارهای تورمی در این رشته آغاز گردد و قبل از هرچیز باید خواسته اکثریت مردم و نظر دولت درباره سیستم اقتصادی و اجتماعی آینده ایران روشن گردد. در سال‌های اخیر اقدامات و سیاستهای دولت درباره زمین پیوسته صدوهشتاد درجه از بی‌بندوباری «لسه‌فر» تا کنترل مطلق عرضه و تقاضا (ضبط املاک و اراضی و بذل و بخشش اراضی) نوسان داشته است و خود این امر مغرف فقدان آینده‌نگری و نداشتن هدف و برنامه‌ای برای زمین و مسکن است.

با توجه به نطق‌ها و دستورالعملهای صادره توسط مقامات مسئول مملکتی‌اقتصاد ایران باید یک اقتصاد سرمایه‌داری کنترل‌شده و یا ارشاد شده باشد و مفهوم‌درونی و تصوری این عبارت این است که اولا بخش عمومی در این اقتصاد قوی و مهم باقی خواهد ماند و ثانیا بخش خصوصی در چهارچوب تعیین‌شده در فعالیت خود آزاد خواهد بود ثالثا دولت دارای این لیاقت‌وامکان هست که اقتصادرا بابی‌نظری، دلسوزی و کارآئی بسوی هدفهای مشترک بخش‌های خصوصی و عمومی هدایت کند. ولی درحال‌حاضر بنظرمیرسد که اشکالاتی در تعیین خطی مشیها و سیاستها درموقع لازم و حتی قبل از موقع لازم‌و اجرای‌آنها وجود دارد. همانطورکه قبلا گفته شد در سالهای اخیر زمین‌بازی بصورت ورزش‌ملی یا تمرین سراسری درآمده و هیچ فرد ذینفوذ و قدرتی نیست که حداقل چند قطعه زمین برای خود و یا افراد خانواده خود دست و پا نکرده باشد و این سبب بروز این اشکالات شده است.

راه حل

باتوجه بمراتب بالا اقدام دولت‌درباره زمین نمی‌تواند اقدام حادی‌باشد و درنتیجه مشکل زمین و مسکن و بورس‌بازی روی زمین فورا و سریعا و یا یکباره حل نخواهد شد. اقدامات محدودی که باوضع و روحیه موجود تطبیق میکند و درعین‌حال تا حدی برفع مشکل کمک خواهد کرد بشرح زیر پیشنهاد میگردد.

۱ـ در حال حاضر دولت بزرگترین‌متقاضی زمین و ساختمان در جامعه ایران‌است و وجود تقاضای سازمانهای دولتی‌برای اجاره ساختمان‌های‌بزرگ هسته اصلی تقاضا را تشکیل میدهد. **با یک بررسی ساده میتوان نشان داد که دولت تنها در تهران سالانه بیش از پانصدمیلیون تومان بابت اجاره می‌پردازد (تهیه گزارش در این زمینه بسیار ضروری‌و مفید خواهدبود) و بنابراین اولین‌اقدام دولت باید احداث ساختمان و مرکز برای وزارتخانه‌ها و موسسات وابسته بدولت در اراضی دولتی‌باشد که‌حداقل در تهران ۱۰۰۰ ساختمان بزرگ را برای استفاده مردم و بخش خصوصی آزاد می‌کند و مسلما اثر محسوسی‌در کرایه این‌قبیل‌ساختمانها خواهدداشت.**

۲ـ **احداث آپارتمان و منزل بمقیاس‌وسیع برای‌کارمندان‌دولت‌وطبقات‌کم‌درآمدباقیمت ارزان.** بنظرمیرسدکه‌باتوجه‌بکمبودمسکن مناسب برای‌اکثریت مردم ایران‌مخصوصا درشهرهای کوچک وروستاها دولت‌باید نقش بسیار موثرتری در احداث مسکن داشته باشد.

۳ـ تاسیس وزارت مسکن. باتوجه بمقیاس کارهائی که باید انجام شود تاسیس وزارت مسکن ضروری است و این وزارتخانه باید متناسب با برنامه‌ها و احتیاجات در سطح مملکت چه از نظر بودجه وچه از نظر کادر کاملا مجهز گردد.

نقص برنامه ریزی

۴ـ بزرگترین نقص موجوددرسیستم برنامه‌ریزی در ایران این است که این سیستم فقط برنامه‌ریزی مخارج ویا برنامه‌ریزی بودجه‌ای است و یا بعبارت دیگر فقط بودجه کارهای عمرانی و یا غیر عمرانی در طی دوره برنامه مشخص می‌شودو بهیچوجه از ابتدا به لوازم مادی و مصالح مورد احتیاج در هر طرح‌وپروژه توجه نمی‌شود ودر نتیجه اقتصاد ایران مرتبا با کمبود مواد اولیه و مصالح‌روبرو است. کم‌آمدن سیمان، آجر، شکر، گوشت، پارچه، مواد اولیه صنعتی‌و غیره بزرگترین نشانه این نقص درسیستم اقتصادی ایران است.

۵ـ تزریق زمین بقیمت ارزان‌به مصرف کنندگان نهائی. هرچند از سال ۱۳۴۸ زمین بطور مجانی، یا بصورت اجاره‌و یانصف قیمت در اختیار کارخانجات، شرکتها وموسسات تعاونی مسکن گذاشته شده است و اقداماتی در زمینه خانه‌سازی‌در این زمینها نیز بعمل آمده است ولی این نوع داشتن مسکن کلیه احتیاجات مادی وروانی مردم را ارضاء نمی‌کند و در نتیجه تقاضای کارگران برای زمین را از بین نمی‌برد بعکس واگذاری زمین بطور مستقیم بکارگران و کارمندان برای ساختمان دارای مزایای ویژه‌ای است.

معایب سیستم مالیاتی

۶ـ لزوم اتخاذ سیاست مالیاتی دقیق در باره زمین برحسب نوع استفاده از زمین و محل و موقعیت زمین، تعیین قیمت منطقه‌ای و اخذ مالیات بنرخ یکسان‌در سراسر کشور عمل بسیار ابتدائی ودارای معایبی است باید سیستم مالیات برزمین در چند کشور اروپای غربی و ایالات متحده مطالعه و روش‌مالیات بندی‌جدیدی که متناسب با احتیاجات اقتصادی ایران و مخصوصا توسعه مناطق عقب افتاده کشور باشد اتخاذ گردد صحیح بنظر نمی‌رسد که نرخ مالیات بر قیمت منطقه‌ای برای بلوچستان‌با تهران یکسان باشد.

۷ـ لزوم مبارزه با علل ایجاد تورم: تورم موجود در ایران ناشی ازعلل زیر می‌باشد.

۱ـ سیاستهای مالی و پولی دولت ومخصوصا موثر نبودن آلات وابزار پولی مبارزه‌با تورم در ایران.

۲ـ پیدا شدن حالت انحصار و یا شبیه‌انحصار در اکثر بخشهای صنعتی و تولیدی در اقتصاد ایران وحتی ایجاد انحصار تحت عنوان ظاهر فریب تعاونی‌ها که ناشی‌از اعمال سیاست حمایتی بیدریغ توسط وزارت اقتصاد و سایر وزارتخانه‌ها و وجود نداشتن شورای نظارت برقیمت‌ها یاجمعیت‌های حمایت از مصرف کنندگان است.

۳ـ عدم اقدام بموقع برای خنثی کردن تورم انتقال یافته از خارج ناشی از بالا رفتن قیمت کالاهای وارداتی و بالا رفتن نرخ ارزها از راه کاهش سود بازرگانی‌و حقوق گمرکی یاحذف حق ثبت سفارش وبانرکیبی از اینها.

۴ـ عدم اقدام کافی و بموقع برای وارد کردن مصالح ساختمانی بمقدار زیاد از طریق ایجاد تسهیلات لازم برای وارد کردن آهن، سیمان، کاشی، رنگ چوب و غیره، ایجاد بخشودگیهای گمرکی و مالیاتی وغیره برای واردات این قبیل کالاها وازبین بردن موانع و مشکلات سفارش دادن این مصالح اثر محسوسی در افزایش واردات و تعدیل قیمت‌ها خواهد داشت.

۵ـ عدم مبارزه با تجمع ثروت بادآورده ازراه اعمال سیستم مالیاتی صحیح.

وبنابراین مبارزه واقدام سریع و بموقع برای از بین بردن علل تورم ازگرایش مردم بسوی زمین و ساختمان جلوگیری خواهد کرد و میزان تقاضا را درحدود تامین احتیاجات ضروری پائین خواهد آورد.

پنج پزشک برجسته وضع درمان کشوررا بررسی کردند

علت چیست؟ بیمار فراوان وپزشک بیکار!

سیستم استفاده از پزشکان نادرست است

اشاره

هفته گذشته دبیر کل حزب مردم در جریان یک نطق انتخاباتی گفت: «درمان باید مجانی شود» و دیروز نیز یک نماینده اکثریت در مجلس شورایملی از وضع بیمارستان های دولتی انتقاد کردو گفت «در برابر بیمارستان ها مردم مدت ها صف می‌کشند و در لیست عمل ساده لوزه هزاران نفر نام نویسی کرده‌اند و نوبت عمل لوزه بکسال بعد داده خواهدشد».

روزنامه اطلاعات بهمین مناسبت شب گذشته میز گردی باشرکت چندپزشک آگاه از مسائل درمانی‌تشکیل دادو نظر آنها را در باره یک سیستم درمانی که بوضع فعلی درمان در کشور خاتمه دهد، جویاشد. آنچه در زیر میخوانید مذاکرات این میزگرد است:

وضعی که اکنون از حیث درمان در ایران جاری است، در هیچ کشور دیگر نظیرندارد. در ایران علاوه بر آنکه چند سازمان بزرگ قسمت هائی از امور درمانی را بطور پراکنده بر عهده دارند اکثر سازمان‌ها و موسسات دولتی و غیر دولتی هم برای خود تاسیسات درمانی ویژه‌ای ترتیب داده‌اند. بدین معنی که صرفنظر از آنکه امر درمان مملکت بین دانشکده های پزشکی، شیرو خورشید سرخ، سازمان بیمه های اجتماعی کارگران و سازمان بیمه کارمندان دولت پاره پاره شده، هر سازمان که توانسته، یك واحد درمانی مستقل‌هم‌تحت عنوان بهداری یا بیمارستان برای خود دست‌و پا کرده‌است. در حالیکه در همه جای دنیا بجز امور درمانی ارتش، فقط یك سازمان‌عهده‌دارامور درمانی سراسر کشور است.

این پراکندگی و تك روی نه تنها عامل اصلی نابسامانی وضع درمان میباشد که بموقع خود در این باره سخن گفته خواهد شد، بلکه از لحاظ اقتصادی نیز بسیاری ازامکانات ما واهم که میتواند در راه جبران و رفع کمبود ها به‌کار گرفته شود، بیهوده هدرمی دهد. برای مثال یکی از همین بهداریهای خصوصی سازمان های دولتی را مثال می آوریم. مقامات این بهداری‌برای‌تجهیز امکانات خود مجبور به تهیه مقداری وسائل از قبیل وسائل اتاق عمل، رادیولوژی آزمایشگاه، تزریقات و ... هستند. اما چون عده مراجعین به بهداری که همان کارمندان موسسه باشند محدود است هفته هامی گذرد و این وسائل مورد استفاده قرار نمی گیرد.

در سطوح بالاتر مثلا از تجهیزات لازم برای عمل قلب باز مثال می‌آوریم: هم‌اکنون درچند بیمارستان در نقاط مختلف کشور وسائل‌فوق‌العاده گران قیمت این عمل وجود دارد، در حالیکه ما به این همه وسائل نیاز نداریم، اما چون امر درمان مملکت ما فاقد مرکزیت است، هریکی از واحد های درمانی فوق‌الذکر به تنهائی ـ اما همه از محل بودجه مملکتی ـ این وسائل‌را خریده‌اند. بهمین قیاس می‌توان از سایر تجهیزات‌پزشکی که بمقدار بیش از حد احتیاج تهیه شده است نام برد. اما اگر یك سازمان واحد، امور درمانی کشور را اداره کند، طبیعی است که هرگز این‌قبیل دوباره کاریها و خرج‌های بیمورد تکرار نمیشود و این سازمان باتوجه بجمع‌نیازمندی کشور مثلا یك مرکز مجهز در فلان شهر برای جراحی‌قلب باز ویایك مرکز بقدرنیازمندی ها برای جراحی مغز درشهر دیگر دایر می کند. وصرفه ـ جوئی های حاصل از این‌برنامه ریزی رابه مصرف توسعه‌تعداد تخت هاو تامین وسائل درمانی مورد نیاز برای کشور می ـ رساند.

برای اینکه زیان حاصل از سیاست کنونی درمان کشور مشخص شود کافی است‌اشاره کنیم بر اساس آمار هائی که در ۵سال قبل تهیه گردیده معلوم شد فقط یك میلیارد و سیصد و چهل میلیون تومان مخارج همان‌بهداری‌های کوچك سازمان ها و وزارتخانه های دولتی شده است که فقط قشر کوچکی از اجتماع ما از آن‌ها استفاده می‌کنند. حال آنکه اگر این مبلغ هنگفت که اکنون مسلما خیلی بیشترشده است به مصرف حساب‌شده‌ای می رسید خود واضح است که تاچه حد میتوانست ازمشکلات درمانی مابکاهد!

روابط پزشك وبیمار

پراکندگی امور درمانی عوارض ناخوشایند دیگری‌دارد که نتیجه آن ها وضعی است که میبینیم مثلا وضع‌بیمارستان های دولتی و بیمارستان های وابسته به سازمان بیمه های اجتماعی را مثال میزنیم:

شرکت کنندگان در میزگرد روزنامه اطلاعات

ـدر حالیکه همه روزه‌صف طویلی از بیماران در این قبیل بیمارستان ها و درمانگاه ها به انتظار نوبت ایستاده‌اند و این انتظار گاه هفته ها ادامه می‌یابد، اکثریت پزشکان ما شب، در مطب های خصوصی خود از فرط بیکاری سیگاردود می‌کنند و چای می‌خورند. چرا که یك سازمان واحدوجود ندارد که از طریق اعمال یك بیمه درمانی همگانی‌ترتیبی‌بدهد تا اوقات پزشکان بنحوی‌صحیح خریداری و در اختیار مردم گذاشته شود. بیمارستان‌های ما دو دسته‌اند: خصوصی و عمومی. اقلیتی قادر به‌استفاده از بیمارستان های خصوصی هستند اما اکثریت مشتری بیمارستان های دولتی‌میباشند. وچون ظرفیت این بیمارستان ها جوابگوی نیاز نیست، پزشکی که با حداقل حقوق استخدام شده تا دراین بیمارستان ها کار کند، هرچه هم فداکار باشد باز نمیتواند همه مراجعین راجواب بدهد. او وقت آزادش را در مطب خود کار می‌کند، اما در مطب هم مشتری‌ندارد. حال آنکه همه می دانیم عده اطبای مملکت ما خیلی کمتر از عده مورد لزوم‌است، اما متاسفانه از وجود همین عده مورد لزوم هم بنحو صحیح استفاده نمیشود.

از طرفی، سیاست کنونی درمان، مشکلاتی‌برای‌پزشکان بوجود آورده است. نمونه‌آن حادثه‌ای است که چندی پیش در شعبه یکی از درمانگاه‌های سازمان بیمه های اجتماعی اتفاق افتاد. بیماری با دسته هاون سر پزشك بیمه رامجروح کرد. او گمان می‌کرد، این پزشك است که برای او به اندازه کافی مرخصی‌استعلاجی تعیین نکرده، حال آنکه یك طبیب عمومی در بیمه های اجتماعی بواسطه فقدان‌ضوابطی

بقیه در صفحه ۱۲

شرکت کنندگان درمیز گرد:

آقای دکتر رضا توسلی سهامدار یك بیمارستان خصوصی و متخصص‌بیهوشی
آقای دکتر حسن هاشمی، جراح و پزشك بیمه های اجتماعی.
آقای دکتر احمد سیادت‌پور جراح و استادیار دانشکده پزشکی
آقای دکتر مرتضی روحانی متخصص کودکان‌وسرپرست بهداشت خانواده‌و کودك در سازمان بیمه های اجتماعی.
آقای دکتر هدایتی متخصص ریه و رئیس بیمارستان سرخه‌حصار.

این حق شماست

این حق شماست که ازمغازه هائی که علامت برکت دارند درمقابل هریك تومان خریدیك برکت دریافت کنید.
برکت های خودراجمع کنید و درمقابل آن ازنمایشگاه هدایای برکت هدیه بگیرید

قسمتی ازهدایای برکت

نمایشگاه هدایای برکت خیابان شاه ـ نبش فخررازی

حقیقت

حقیقت اینست که قیمت اجناس در سراسرجهان، طی ۲۷ سال گذشته، تاچند برابر ترقی کرده و فقط بلیط اعانه ملی در ایران است که پیمان قیمت ۲۷ سال پیش، یعنی ۲۰ ریال، بشما عرضه میشود.

۲۷ سال پیش	امروز
بلیط اعانه ملی	بلیط اعانه ملی
۲۰ ریال	۲۰ ریال

آگهی استخدام

شرکت ملی ذوب‌آهن ایران کادر مندرج در ذیل راجهت خدمت در بهداری واحد ساختمانی کارخانه آریامهر اصفهان استخدام مینماید:

۱ـ پزشك متخصص امراض داخلی
۲ـ پزشك متخصص قلب وعروق
۳ـ پزشك متخصص جهاز هاضمه
۴ـ پزشك متخصص زنان
۵ـ پزشك متخصص گوش و حلق‌و بینی
۶ـ پزشك متخصص جراحی‌عمومی
۷ـ پزشك متخصص ارتوپدی
۸ـ پزشك متخصص اطفال
۹ـ پزشك متخصص بیهوشی
۱۰ـ پزشك متخصص امراض روانی
۱۱ـ پزشك متخصص علوم آزمایشگاهی
۱۲ـ پزشك متخصص رادیولوژی
۱۳ـ پزشك عمومی
۱۴ـ پزشك متخصص چشم.
۱۵ـ کارشناس تکنیسین علوم آزمایشگاهی «لیسانس وفوق دیپلم».
۱۶ـ تکنیسین داروساز بامدرك داروسازی
۱۷ـ تکنیسین رادیولوژی
۱۸ـ تکنیسین اطاق‌عمل
۱۹ـ مامای.
۲۰ـ نرس
۲۱ـ بهیار

متقاضیان میتوانندهمه‌روزه‌با دردست داشتن مدارك لازم به قسمت کارگزینی ساختمانی واحد کل عملیات کارخانه آریامهر واقع در ۴۵ کیلومتری جاده اصفهان ـ شهرکرد و یا اداره کاریابی شرکت ملی ذوب‌آهن ایران خیابان ابتهاج مراجعه نمایند. م‌الف ۱۰۴۷ آ ـ ۵۹۲۱۸

آگهی مناقصه

کانون کارآموزی مرکزواقع در حسین‌آباد کرج نزدیك راه‌آهن تعداد ۱۸ قلم لوازم کابل ووسائل مربوط به آن را جهت بهره‌برداری از ترانسفور ماتور موجود در کانون از طریق مناقصه کتبی خریداری می نماید.

طالبین می توانند با دریافت برك مشخصات و شرایط از دفتر سازمان مرکزی واقع در خیابان حافظ پاساژ زمرد پیشنهاد خود را بانضمام صدی ۵بهای پیشنهادی بعنوان سپرده بحساب شماره ۱۰۹۹ به بانك ملی شعبه نجمیه واقع‌در خیابان حافظ شمالی پرداخت و پیشنهاد خود را لاك و مهرشده تا آخروقت اداری روز۱۱ر۹ر۵۲ به دفتر سازمان مرکزی بنشانی بالاتسلیم ورسید دریافت دارند.

پیشنهادات روز ۱۲ر۹ر۵۲ ساعت ۹ صبح در دفتر سازمان باز و قرائت خواهد شد. حضور پیشنهاد دهندگان درجلسه آزاد است به پیشنهادات فاقد سپرده و مشروط ترتیب اثر داده نمی شود و کانون در ردیاقبول یك یا کلیه پیشنهادات مختار میباشد. چنانچه برنده مناقصه از قبول عقد قرارداد استنکاف نمود سپرده‌اش به نفع کانون ضبط خواهد شد.

مدیر عامل کانون کارآموزی مرکزسرتیپ‌پریور

آگهی مناقصه

وزارت کار و امور اجتماعی دوخت لباس زمستانی و تهیه سایر وسائل خدمتگزاران. رانندگان و نگهبانان را بشرح زیر:

۱ـ دوخت لباس با آستر و سایر لوازم مربوطه حدود ۲۷۰ دست.
۲ـ پیراهن ازپارچه ترویرا فخر حدود ۵۴۰ دست
۳ـ کفش و پوتین محصول داخله حدود ۲۷۰ جفت
۴ـ کراوات محصول داخله حدود ۲۷۰ عدد

از طریق مناقصه خریداری می نماید.

شرکت کنندگان می توانند برای دریافت مشخصات کامل باداره تدارکات وزارت کار و امور اجتماعی واقع در خیابان آیزنهاور مراجعه و قیمت پیشنهادی خود را به تفکیك از ردیف ۱ تا ۴ بانضمام فیش بانکی برابر ۵درصد مبلغ‌پیشنهادی که بعنوان سپرده بحساب شماره ۱۱۱۶ وزارت کار و امور اجتماعی نزد بانك مرکزی واریز گردیده تا آخر وقت اداری روز ۱۷ر۹ر۵۲ باداره تدارکات تسلیم و رسید دریافت نمایند.

پیشنهادات واصله در ساعت ۱۰ صبح روز ۱۸ر۹ر۵۲ باز و قرائت خواهد شد.

حضور پیشنهاد دهنده ویا نماینده او در کمیسیون آزاد است به پیشنهادات فاقد سپرده و مشروط‌و مبهم ترتیب اثر داده نخواهد شد. کلیه‌هزینه های مربوطه از قبیل آگهی، مالیات، عوارض وسایر هزینه های مربوطه بعهده برنده مناقصه می‌باشد.

وزارت کار و امور اجتماعی دررد یك یا کلیه پیشنهادات مختار است.

وزارت کار و امور اجتماعی

م الف ۱۵۲۶۹

آگهی انتخابات دوره دوم شورای داوری رودسر

در اجرای قانون تشکیل شورای داوری مصوب تیرماه ۱۳۴۵ وزارت دادگستری در رودسر مبادرت به تشکیل یك حوزه شورای داوری می‌نماید.

انتخاب کنندگان میتوانند از تاریخ روز جمعه بیست‌و سوم آذرماه هزار وسیصد وپنجاه و دو تاپایان روز سه شنبه ۲۷ر۹ر۵۲ جهت ثبت‌نام و گرفتن کارت شرکت در انتخابات به محل های زیر:

۱ـ محل شورای داوری خیابان محمد رضاشاه
۲ـ دبیرخانه سازمان زنان رودسر در خیابان محمد رضا شاه

مراجعه نمایند.

ضمنا داوطلبان عضویت شورای داوری نیز باید ظرف همین مدت درخواست خود را به‌ضمیمه مدارك دلائل صلاحیت بدفتر دادگاه شهرستان رودسر تسلیم دارند.

پس از انقضاء مدت تقاضای ثبت‌نام و درخواست عضویت پذیرفته نخواهد شد.

وزارت دادگستری

گزارشهای امروز از مسائل سیاسی جهان

احتمال توطئه امریکا علیه ملک فیصل

یک گزارش استثنائی درباره بحران خاورمیانه

نوشته : دیوید هرست
کارشناس انگلیسی مسائل خاورمیانه
از : گاردین

پرنس سعود پسر ملک فیصل :
اگر امریکا بزور متوسل بشود کلیه مناطق نفتخیز نابود میشود

در ۱۹٤٥ که اعراب از وجود یک‌کشور یهودی‌نشین درهمسایگی خود ابراز نگرانی و اضطراب می‌کردند ، فرانکلین‌روزولت‌رئیس جمهوری وقت امریکا در کشتی «کوانسی» با عبدالعزیز پادشاه عربستان سعودی و پدر پادشاه کنونی این کشور ملاقات‌و مذاکره کرد .

دراین ملاقات روزولت‌به‌پادشاه عربستان سعودی قول داد که امریکا هرگز در دفاع از یهودیان اقدامی علیه اعراب نخواهد کرد و امنیت آنها را در خطر نمی‌اندازد و ازطرف‌دیگر هیچگاه در جهت مخالف با منافع فلسطینی‌ها گام برنمی‌دارد و دولت امریکا هرگاه بخواهد سیاستی پیش‌گیرد که به فلسطینی‌ها مربوط شود ، در این سیاست قبلا با هردوطرف یعنی هم اعراب و هم یهودیان مذاکره خواهد کرد و اگر طرحی در مورد فلسطینی‌ها داشته‌باشد باید طرحی باشد که مورد توافق اعراب و یهودیان هردو باشد.

دو ماه بعد از دیدار روزولت با پادشاه عربستان سعودی ، روزولت جان باخت و معاون او هری‌ترومن وظایف ریاست‌جمهوری را عهده‌دار شد. ترومن سفرای خود را در کشورهای عربی با پیامی که‌بظاهر حاکی‌ازشرم‌زدگی و ناراحتی اواز ندیده‌گرفتن‌قول‌های روزولت بود به نزد سران عرب فرستاد و سفرای او پیام ترومن را بشرح زیر به رهبران عرب ابلاغ کردند :

پیام ترومن

ـ آقایان خیلی متاسف هستم که قولهای رئیس جمهوری پیشین را زیرپا میگذارم ، ولی من باید جوابگوی صدها هزار نفر ازمردم کشور خود و جهان باشم که هیجان‌زده در انتظار پیروزی صهیونیستهاهستند و متاسفانه‌در بین اتباع کشورم و کسانی که‌بمن رای میدهند صدها هزار عرب وجود ندارد که نظر آنها راپیرو شوم .

ولی‌این بی‌اعتنائی امریکانسبت به‌منافع اعراب که ترومن آغازگر آن بود برابر توسعه منافع‌دیگر آمریکا در این منطقه در طول ۲۸ سال که ازز‌مان ارسال پیام‌ترومن به سران عرب میگذرد تغییرشکل داده است و امریکا به دو دلیل اصلی و مهم یعنی‌وجود ۳۸درصد از مجموع منابع نفتی جهان در عربستان سعودی و مبارزه این کشور با توسعه نفوذ کمونیزم نسبت به عربستان سعودی توجه خاص مبذول می‌دارد و آن بی‌اعتنائی ترومن به سرنوشت این کشور و خواسته‌های اعراب به حساسیت‌امریکا نسبت به‌عربستان سعودی و سیاست کلی امریکا نسبت به اعراب تبدیل شده بود و روابط عربستان سعودی با امریکا چنان ریشه‌دار و دوستانه شد که نه امریکائیها و نه اعراب هیچ‌یک پیش‌بینی نمی‌کردند روزی فرا رسد که روابط دو کشور تیره شود و در جهت‌مخالف یکدیگرموضع بگیرند.

امریکائیها طرفداری از ملک فیصل را یک تضمین میدانستند و تردیدی درادامه دوستی او نداشتند و عربها او را خارج از حوزه برادری مینمودند و مدعی بودند که او چنان دوستی‌محکمی با امریکا دارد که هرگز حاضر نیست آنرافدای منافع‌و آرمانهای اعراب هم‌دین و هم‌زبان وهمسایه کند، و از قدرت مالی و نفوذ معنوی خود در مبارزه با حمایت امریکا از اسرائیل بهره گیرد.

ولی امروزه ملک‌فیصل درمقابل امریکا ایستاده است‌و سلاح‌برنده نفت را در این مبارزه بدست گرفته و از آن استفاده میکند.

تغییر سیاست ملک‌فیصل در مقابل آمریکا بیش از آنکه موجب حیرت اتباع این کشور بشود خارجیان را شگفت‌زده کرد، ولی پاسخ محکمی بود به کینه ونفرتی که هنوز از پیام ترومن برای ملت عربستان سعودی باقی بود.

جنگ فیصل

ملک فیصل برای تغییرسیاست امریکا سلاح نفت را بر گزیده است و جنگ اخیر اعراب و اسرائیل که در بین کشورهای عربی‌به جنگ دهم رمضان‌معروف است بنظر بسیاری از ناظران سیاسی خارجی و منطقه‌ای‌جنگ ملک فیصل با امریکا است چون [illegible] کمک های او و اعتمادبرای حمله به نیرو های اسرائیل در بین اعراب بوجود نمی آمد . این فیصل بود که بعد از ملاقات و مذاکرات با انورالسادات‌حمایت بیدریغ خود را از اعراب به او اعلام کرد و به اعراب با کمک های مالی خود و بعد بااستفاده از سلاح نفت امکان داد که به حالت «نه جنگ و نه صلح» پایان دهند .

قبل از آغاز جنگ اخیراعراب و اسرائیل در ٦ اکتبر اعراب تصور می کردند که اگر امریکا بقطع جریان نفت ازکشور های عربی تهدید شود ناچار می‌شود برای حفظ حکومت ملک فیصل مستقیما مداخله کند .

ولی حالا گفته‌می شودکه‌امریکا ممکن است برای برکنارکردن ملک فیصل توطئه کند .

ملک فیصل با اقدامات اخیر خود در حمایت از اعراب به اتحاد کشور های عربی تحقق بخشید و آنرا مستحکم کرد و نشان داد که کشور های نام برده می توانند بدون دخالت در امور داخلی یکدیگر سیاست متحد و هماهنگی را در قبال مخالفین و دشمنان خود پیش گیرند . و هم زبانی و هم دینی و هم نژادی می تواند هر کدام رشته‌ای برای تحکیم اتحاد بین‌اعراب باشد .

او ثابت کرد دولت های‌افراطی چون الجزایر و دولت محافظه کار او میتوانند در مقابله بایک دشمن واحد ، سیاستی همگام را پیش گیرند و علیه آن بپا خیزند و این خود یکی از آرمان های بزرگ برای اعراب بود که اختلافات داخلی مانع اتحاد آنها می‌شد و بخصوص اتحاد عربستان سعودی و مصر مهم است چون نیروی انسانی و پول را در هم ادغام می کند و از آن قدرت بزرگی می سازد که می تواند محور اصلی اتحاد اعراب را تشکیل دهد .

دیپلماسی خاموش یکی از روش های سیاسی شناخته شده عربستان سعودی است ، عربستان سعودی از پروپاگاند دوری می گیرد و مایل نیست که چندان مورد بحث باشد . ولی از زمانی که سلاح نفت‌را بعنوان حربه برنده‌ای علیه غرب موافق و حامی اسرائیل بدست گرفت مطبوعات خارجی بخصوص مقالات متعددی در باره او انتشار دادند و هیچ یک از آنها سیاستی را که علیه غرب پیش گرفته‌نستودند واین برای فیصل یک امر طبیعی بود و هیچ اقدامی علیه این تبلیغات غربی ضد عربستان سعودی نکرد .

اگر ملک فیصل در استفاده از سلاح نفت تردید می کرد برای ثبات قدرت و محبوبیت‌او گران تمام می شد و خطر داخلی او را تهدید می کرد ولی حالا با این اقدام محبوبیت او در میان ملت عربستان سعودی چنان افزایش یافته است که می توان گفت ملت یکپارچه و متحد از او حمایت می کند و او را تائید می‌نماید و اتکاء بزرگی برای او بحساب می‌آید. مردم عربستان سعودی خوشحالند که پادشاه آنها فرصت داده است‌که بنفع اعراب وآرمان های آنها در مبارزه با غرب شرکت کنند حتی اگر فقط نفت این امکان را به آنها داده باشد و کمک های مالی قابل توجه فیصل به مصر و سوریه بعنوان گام‌های بلند و مثبتی که علیه اسرائیل برداشته است و شرکت در جنگ در نظر ملت او توجیه شده است . در تمام شهر های عربستان سعودی کمیته هائی برای جمع آوری اعانه برای کمک به کشور های‌عربی در حال جنگ و فلسطینی ها که در مبارزه پی‌گیر بااسرائیل هستند بوجود آمده است و مردم عربستان سعودی با خوشحالی و دست و چهره گشاده به این کمیته ها پول می دهند . یکی از مقامات دولتی در این باره گفت :

ـ ما نمی توانیم از لحاظ جمع آوری پول برای برادران عرب با یهودیان امریکا رقابت چشم گیری داشته باشیم . ولی بالاخره زمانی میرسدکه دراین مورد نیز از یهودیان پیشی گیریم . اینطور که تخمین زده شده است مردم عربستان سعودی تاکنون نزدیک به ۲۰ تا ۳۰ میلیون پوند برای کمک به کشور های عربی درگیرجنگ با اسرائیل پول داده‌اند .

ملک فیصل در جانبداری از اعراب و مبارزه با اسرائیل و کشور های غربی حامی آن بخصوص امریکا دو سیاست مشخص دارد . سیاست اول او کمک به‌مصرو تقویت مالی‌این کشور است . این کمک‌ها بیش از آن مقداری است که خود مصر انتظار دریافت آنرا داشته است . مسئله دوم که بیشتر یک مسئله شخصی است ، بازگشت دادن شهر مقدس اورشلیم به اعراب است. ملک فیصل که یک مسلمان معتقد و مومن است با ماندگار شدن اورشلیم در تسلط اسرائیل موافقت ندارد و هرگز طرح اردن را در این باره نمی‌پذیرد . آیا این خواسته‌بمعنی آن است که تا رهائی شهر اورشلیم ملک فیصل آرام نخواهد گرفت ؟

مقامات‌دولتی عربستان‌سعودی معتقدند که خواسته ملک‌فیصل تخلیه کامل اورشلیم از نیرو های اسرائیل است‌و هنگامیکه اورشلیم پس داده می شوداگر می‌خواهد یهودیانی‌که‌به اماکن جدید و ساخته شده آن‌انتقال یافته‌اند در آنها بمانندبایدآنها را تابع اسرائیل نداند و آنها دیگرجزو اتباع‌اسرائیل‌محسوب نشوند .

طبق نظر وزیر نفت عربستان سعودی کاهش تولید نفت این کشور تا زمانیکه تمام نیرو های اسرائیل تمام‌اراضی‌اعراب را تخلیه نکرده‌اند کاهش تولید نفت ادامه خواهد یافت .

«جمس آکین» سفیر امریکا در عربستان سعودی ، بارها به رئیس جمهوری و هنری ـ کیسینجر خطر کمبود نفت را با استفاده عربستان سعودی‌از این سلاح گوشزد کرده و بخصوص اهمیت این امر را در آینده بازگو کرده است و مقامات امریکائی بخوبی‌آگاه هستند که با افزایش نیاز صنایع امریکا به نفت ، خودـ داری عربستان سعودی از افزایش تولید همگام با این نیاز خطرات بزرگی برای اقتصاد امریکا و حیات صنعتی آن بوجود می آید .

من از مقامات سعودی و از جمله پرنس سعود فیصل پسر ملک فیصل و معاون‌وزیر نفت عربستان سعودی پرسیدم آیا ملک فیصل آرام نخواهد گرفت تااسرائیل ساختمان‌هائی را که‌اکنون‌در اطراف اورشلیم قدیمی ساخته رها کند ؟

مقامات سعودی گفتند منظور ملک فیصل همین است و یااگر یهودیان‌نخواهنداین‌ساختمان‌هارا رها کنند ساکنان یهودی آن باید تابعیت اسرائیل را رها کنند . مقامات سعودی بمن گفتند . شما از یک چیز می‌توانید مطمئن باشید و آن اینکه اسرائیل سرانجام از کار هائی که در اورشلیم انجام داده پشیمان خواهد شد .

من از پرنس سعود فیصل پرسیدم اگر امریکا به زور متوسل شود چه اتفاقی خواهد افتاد ؟

پرنس‌سعود ازاینکه من تردید دارم چه اتفاقی خواهد افتاد متعجب شد و گفت البته تمام مناطق نفت خیز منهدم خواهند شد ؟

هر اتفاقی بیافتد هنوز تاپایان جنگ ملک فیصل فاصله درازی مانده است .

نفت حربه‌ای علیه استعمار

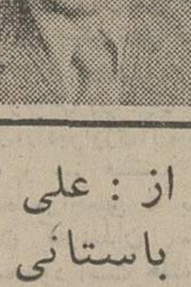

از : علی باستانی

نفت همیشه صاحب‌خصلت سیاسی تند واسلحه‌برنده‌ای در دست استعمار بوده است ، بهمین جهت در غوغای فعلی ، و بن‌بستی که عربها برای کشور بزرگ و حتی ابر قدرتی‌مثل‌امریکا بوجود آوردند عده‌ای دچار این توهم شدند ، که اگر وضع بهمین نحو پیش‌رود کشورهای صنعتی ناچار دست به آخرین‌وسیله‌نجات خود که‌اسلحه باشدخواهند برد ، و این اقدام را ناشی از جوهر استعمار میدانند، و مدعی‌اند که درگذشته بسیاری از این کشورهای مترقی ، ترقی و تعالی‌خود را با اسلحه بدست اوردند و اگر ناچار شوند امروزهم باز دست به اسلحه‌خواهند برد ، تا موجودیت خودرا حفظ کنند .

برداشتی این چنین قبل از آنکه نمودار آن باشدکه این دسته استعمار را خوب میشناسند ، نشانه این امر است که نیروهای ضد استعماری ملتها را دست کم گرفته‌اند . سیاست عرب‌ها ممکن استاز نظر اقتصادی صحیح نباشد ، و تعقیب و تشدید ان عواقب‌سیاسی و عکس‌العمل هی جسته و گریخته خشن بوجود آورد اما معنی آن قیام مسلحانه علیه آنها نیست .

استعمار بصورت قرن۱۷ و ۱۸ و حتی نیمه اول قرن بیستم دیگر وجود ندارد . ایران به علت انکه انگیزه سیاسی اعراب را نداشت و اصولا طرف مخاصمه مستقیم نبود ، قطعا مثل دیگر کشورهای‌صاحب نفت غیر عرب ، رویه عربها را در کاهش تولید پیش‌نگرفت اما ایران و کشورهای‌دیگر صاحب نفت و حتی کشور های مصرف‌کننده هم‌روزی که دولتی یا رهبری تصمیم به‌مقابله مسلحانه بگیرددر مقابل آن ایستادگی‌خواهند کرد و انرا در همان‌پیدایش روز اول محکوم خواهند ساخت. هجوم نظامی‌در دو دهه گذشته باوجودی که از طرف قوی‌ترین قدرتها علیه کشورهای کوچک‌انجام گرفت ناکام و مغلوب‌گردید.

تحولات در جهان نفت بقدری سریع پیش میرود که دیگربرای هیچ مسئله‌ای نمیتوان‌زمان معینی‌پیش‌بینی کرد .

چهارماه قبل (۱۳مرداد) در مقاله (استعمارو قرارداد جدید نفت) در همین‌صفحه نوشتیم : «آنچه در مورد «خلع عاملیت» انجام گرفت نه تنها نقطه پایان «امتیاز» است بلکه گشایش فصل جدیدی درروابط نفتی‌است. به‌احتمال نزدیک به یقین همه مبارزات دهه ۷۰ تا ۸۰ در شعاع آن‌دورخواهد زد» اما اوضاع چنان بسرعت تغییر کرد کمحتی این پیش‌بینی که در آن‌روز جسورانه بودامروز دردست عمل است طلیعه آن بجای ٤ سال در ٤ ماه تجلی کرد .

عبدالرحمن عتیقی وزیر دارائی و نفت کویت ، و زکی‌یمانی وزیر نفت‌وسوخت عربستان سعودی چند روز قبل اشاراتی کردند که دیگر به ملی‌کردن ٥۱درصد ابیی هم حاضر به توافق نیستند . هردو تلاش‌پنهانی وسیعی دارندتا فرمولی‌برای ملی کردن یاشبیه ملی‌کردن پیدا کنند ، و قرارداد مشارکت را که مرکبش‌هنوز خشک نشده ، پاره کنند .

ملی کردن کامل و بدست گرفتن عاملیت نفت‌در ایران موجب شد که کشورهای تندرو مثل لیبی و الجزایر بدنبال ملی کردن ٥۱درصد سهام بروند این کشورها اگر نیروی انسانی کافی و قادر داشتند ، شایدتاکنون طرح ایران را به موقع اجرا دراورده بودند. اما خواسته های ناسیونالیستی و توقعات سرکوب شده ملی با چنان سرعتی توسعه و تکامل پیدا میکند که حتی کشورهای نفتی عرب‌محافظه کار خلیج فارس هم مجبور شدند برای قانع ساختن ملت‌های چند هزار نفری خود راهی شبیه راه ایران در پیش‌گیرند. خلیج فارس بی‌تردید در همین دهه ، زرخیزترین ـ پول‌دارترین‌ و با نفوذترین منطقه جهان خواهد شد ،اگر چه‌قدرت نظامی درجنوب خلیج‌فارس هیچوقت بپایه پول و نفوذ آن نخواهد رسید اما از انجائیکه قدرت دفاعی و نظامی‌و اقتصادی واجتماعی در ایران که تمام‌کرانه‌های شمال انرا دربر میگیرد رو به توسعه و افزایش است لذا استعمار قادر نیست از این نقطه ضعف بهره گیرد و نقش موثری بازی کند .

روزی داشتن پولاد ، ماشین‌آلات و صنایع‌سنگین دیگر نفوذ و قدرت‌یک‌کشور را نمودار میساخت اما دراینده نفت به تنهائی این نقش را بعهده خواهدگرفت و صاحب نفت بودن یعنی صاحب پول و نفوذ بطوراعم و برای بعضی ملتها تمدن و ترقی بطور اخص‌خواهد بود .

انتقال حاکمیت از دست کمپانیها و دولت‌های مدافع آنها به دست دولتها و ملت های صاحب نفت ، مثل‌هر انتقال مالکیت و حاکمیت ، بامقاومتهای پنهانی وعلنی و تحریکات و بلواها وکار شکنی‌های بسیار توام‌است. نسل ما نسلی است که‌بطور عینی شاهد است این انتقال تاریخی است بهمین جهت تحت‌تاثیر محیط پر التهاب، و ادعاهای متقابل‌به سختی قادر است قضاوت‌وارزیابی دقیق بعمل اورد . اعراب مدتها است که فریاد می‌زنند ما از نفت به عنوان یک سلاح سیاسی علیه مخالفین خود استفاده می‌کنیم ،اما امریکا و اروپا غافل از این حرفها،زمستان را به امید نفت اعراب آغاز کردند ، و وقتی هم جنگ آغاز شد و تهدید به مرحله عمل درامد هنوز خیال می کردند میتوانند برف وسرما را با بخاری گرم در خانه و اتومبیل راحت درخارج بگذرانند . چند هفته‌ای از تهدید نگذشت که همین‌مردم مرفه و خوشگذران مجبور شدند تعطیلات خود را با اسب ، درشکه ودوچرخه بگذرانند و سرما چون هیولائی همه انها را به وحشت انداخته است . امریکا مملکتی غنی واولین تولید کننده و مصرف کننده نفت‌جهان‌دست‌به جیره‌بندی زد . تازه این همه‌واقعیت و همه مخاطرات نیست .
باش تا صبح دولتت‌بدمد
کاین هنوز از نتایج‌سحر است .

خبرنگاران اطلاعات
از ٤ گوشه جهان گزارش میدهند
گزارش امروز:
یدالله زندیه

بحران شمع درانگلستان

زمستان امسال سومین زمستان سردی است که مردم انگلیس‌از سرما ونداشتن روشنائی کافی درشب‌های سرد و محرومیت‌از تماشای تلویزیون‌ها رنج خواهند برد.

نارضائی‌های کارگران در سراسر انگلیس که شامل کارگران نیروگاههای برق نیز میشود امسال برای سومین سال پی‌درپی‌مردم انگلیس راناگزیر از پناه بردن به‌شمع‌ها ووسائل پخت و پزپیک‌نیک کرده است.

علاوه‌بربحران نفتی اروپا که دستگاههای عظیم حرارت مرکزی ساختمانهای بیشمار اداری وخصوصی را تهدید میکند، کارگران و معدنکاران انگلیس بدنبال تقاضای افزایش دستمزد روزبروز میزان ذغال سنگ استخراجی را کاهش میدهند تاباین وسیله دولت‌وکمپانی های معدنی رابزانو درآورند. مهمترین مسئله حیاتی برای مردم‌انگلیس تامین روشنائی منازل است که‌هم‌اکنون قیمت شمع‌های ناقابل‌رابه‌پنج برابر رسانده است .

علیرغم کشتی‌های عظیمی که از هنگکنگ ودانمارک و چین هزاران تن شمع به‌بازارهای انگلیس میاورند وضعیت این کالای باستانی بصورت اسفناکی درآمده است تنها در عرض یک ماه گذشته فروش شمع در لندن صددرصد بالارفته است و بعضی از کارگاههای شمع‌سازی در لندن‌روزانه‌بیش‌از ۱٫۲۰۰٫۰۰۰ شمع تولید می‌کنند که تکافوی بازارهای گرسنه انرژی را نمی‌کند .

سرایت بیماری نیشگون دردهلی

برحسب گزارش‌های جدی ورسمی که از هند مخابره میشود موج نیشگون‌گیری امنیت زنان هندی را در خیابانهای دهلی، کلکته وبمبئی دچار مخاطره کرده است رمئوهاویامجنون های محروم هندی که‌از تمامی لذتهای جنسی و عشقی به نیشگون‌گیری زنان راضی هستند چنان اثری در افکار عمومی زنان گذاشته‌اند که‌هم‌اکنون موجی از اعتراض‌وجنبش زنانه سراسر هند را فرا گرفته است در دانشگاه دهلی مسئله بصورت بحرانی‌تری درآمده است بطوریکه ماه گذشته‌بیش‌از سیصد دانشجوی دختر از دانشگاه معتبر «میراندا» تظاهراتی برعلیه نیشگون‌گیری برپا کردند وبا شعارهائی تند برعلیه مزاحمین خیابانی خواستار اقدامات‌فوری برای درمان این مسئله شدند.

نان آوران لطیف

قدرت‌زن در جوامع غربی روزبروز در حال افزایش است .علاوه بررشد تعداد زنان مستقل وثروتمند وسیاستمداران و نمایندگان پارلمانی زن در محافل و مجامع سیاسی غرب ، زنان طبقه متوسط وکارگرنیز به‌فرصت‌ها و شرایط فوق‌العاده بهتری نائل آمده‌اند. ده سال قبل‌از هرشش نفر زن فقط یک نفر از آنها نان‌آور خانواده‌های انگلیسی بود. در حالیکه در سال ۱۹۷۳ از هرچهار نفر یک نفر متکفل مخارج خانوادگی است.

باچوئن لای مرد شماره ۲ چین آشناشوید

-۲۸-

چوئن‌لای نخست وزیر کنونی جمهوری خلق چین زمان درازی است که بعنوان مرد شماره ۲ یا نزدیکترین شخص به‌مائو تسه‌تونگ در عرصه سیاست کشور پهناور چین عرض وجود کرده است .

چوئن‌لای موقعیت کم نظیری در تاریخ جهان پیدا کرده ، درمدت کوتاهی پس از زمامداری بعنوان یک دیپلمات‌برجسته جهان‌شناخته شد ،او موفق گردید یک کشور هشتصد میلیونی را در عرصه سیاست امروز دنیابخوبی معرفی کند .

رهبران بزرگ غرب که به دیدار چوئن‌لای و گفتگو با وی نائل شده‌اند تحت تاثیر شخصیت او قرار گرفته ، از هوش و درایت و توانائی او در پیشبرد سیاست چین تجلیل و تحسین میکنند .

★★★

و حالا میپردازیم به تاریخچه زندگی پر ماجرای چوئن‌لای بر‌اساس گزارش مفصلی که دریکی از نشریات معتبر انتشار یافته :

چوئن‌لای بر خلاف برخی از رهبران طراز اول چین از اعقاب اشراف منچوری است که آباء و اجداد وی طی قرون متمادی از خدمتگذاران برجسته امپراطوران بوده و در اوان جوانی که مطالعاتی در فلسفه زندگی بشر میکرده ناظر زندگی رقت بارطبقات مردم و تعدی و زجر و کشتار ظالمانه دهقانان بدست عوامل ارتجاع بوده است .

چوئن‌لای و چیانکایچک هر دو در منطقه شائوشینگ قدم بعرصه وجود گذاشتند با چند سال اختلاف سن که«چو» از «چیانک» در حدود دوازده سال کوچکتر است .

چوئن‌لای در سال ۱۸۹۸ بدنیا آمد وهمینکه‌توانائی خواندن‌پیدا کرد به‌مطالعه فلسفه کونفسیوس پرداخت و اطلاعات جامعی در آن‌باره بدست آورد و هنوز کودک بود که به مطالعه تاریخچه انقلاب ۱۹۱۱ علیه امپراطوران منچوکه‌پدرانش جزء خدمتگذاران آنها بودند پرداخت و این اولین قدم چوئن‌لای در راه پشتیبانی از جنبش آزادیخواهی دکتر سون یاتسن (پدر انقلاب چین) و حمایت از هدف او بود.

★★

چوئن‌لای در سال ۱۹۱۷ دوره دبیرستان را در مدرسه نانکن خاتمه داد و به توکیو رفت ودر دانشگاه ژاپون به ادامه تحصیل پرداخت و این موقعی بود که دکتر سون‌یاتسن و همچنین چیانکایچک از ترس تعقیب عوامل ارتجاع‌به‌ژاپون پناهنده‌شده‌بودند و در توکیو به انقلابیون که تعلیم میگرفتند پیوسته بودند و چوئن‌لای که‌تحت‌تاثیرهمین عوامل بود دوسال‌بعدبه‌چین‌بازگشت ودر دانشگاه نانکائی اسم نویسی‌کرد، این موسسه‌ای بود که بوسیله یک گروه تبلیغ‌مذهبی امریکائی‌ها اداره میشد ، در همین سال بود که بعلت شرکت در نهضت علیه ژاپونی‌ها کمتقاضای خلاف میهنی از چین داشتند دستگیر وزندانی شد .

در زندان با دختری بنام (تن‌بینگ‌چائو) که بواسطه افکار افراطی محکوم شده بود آشنا شد و پنج سال‌بعد با وی‌ازدواج نمود .

●●●

چوئن‌لای پس ازرهائی اززندان موفق بدریافت بورسی شد که برای تحصیل به پاریس رفت و در آنجادرتشکیل حزب‌کمونیست فرانسه نقش موثری ایفاء کرد . اوسه سال متوالی در فرانسه و انگلستان و آلمان درس‌خواند و وقتی در سال ۱۹۲٤ به چین بازگشت فورا به کانتون مقردکتر سون‌یاتسن رفت و بعداروددسته نهضت‌طلبان‌که‌هدفشان براندختن ظلم و بخصوص از میان بردن نفوذ بیگانگان و تحمیلات خلاف

چوئن لای نخست‌وزیر چین

انسانی ژاپونی‌ها بود پیوست و سون‌یاتسن در اجرای هدف‌خود و بوجودآوردن جمهوری‌توفیق یافت ولی قبل از انجام نقشه های‌خود دربرانداختن نفوذ های خارجی درگذشت .

در این زمان دو حزب‌کمونیست مائو و ملیون‌کومین‌تانک طرفدار چیانکایچک در عرصه سیاست ظاهر شده وبا هم همکاری‌داشتند و چوئن‌لای بعلت محبوبیتی که میان افسران جوان داشت‌ازطرف چیانک به سمت ریاست اداره سیاسی انتخاب شد و دو سال بعد وظیفه تدارک یک شورش بزرگ در شهر شانگهای بعهده او محول گردیدتاارتش ملیون‌بتواند این شهر را تصرف کند . برای انجام این امر محرمانه وارد محلات چینی ها در شانگهای شد و در ظرف سه ماه موفق شد حمایت ششصد هزار نفر کارگر این منطقه را بخود جلب کند پنج‌روز بعدتوفیق یافتندازنیروی چیانکایچک دو شانگهای استقبال کنند .

★★★

از این پس میان دو حزب طرفدار چیانکایچک و مائوتسه تونگ شکافی عمیق پیدا شد وزد و خورد های وسیعی روی داد که هزارها نفر کشته شدند و چوئن‌لای که یکی از قهرمانان برجسته ارتش بود و به حزب مائو پیوسته بود در یکی از تصادمات با قوای امپراطوری از چهار طرف مورد حمله قرارگرفت و مجبور به فرار شد و بوسیله افراد یکی‌ازژنرال های‌امپراطوری دستگیر و محکوم به مرگ شد ، ولی قبل از اینکه اعدام شود با کمک یکی از افسران که برادرش در دانشکده نظامی شاگرد چوئن لای بود ، فرار کرد .

★★★

در ماه ژوئیه ۱۹۲۸ سر و کله چوئن‌لای در مسکو پیدا شد تا درکنگره اعضای تبعیدشده حزب کمونیست چین‌شرکت کند و آنجا وی بالی‌لی‌سان که بعد ها رهبری حزب رابعهده گرفت‌برنامه‌ای‌برای حمله به شهر های بزرگ چین را طرح کردند که منجر بشکست شد .

در سال های ۱۹۲۹ و ۱۹۳۰ چوئن‌لای که از هواخواهان لی‌لی‌سان بود و دومین شکست او را دید برای بار دوم به مسکو رفت تا از سیاست لی دفاع کند و این مداخله موجب شد که لی‌لی‌سان موقتا از تعقیب و بازخواست نجات یابد ولی در نوامبر سال ۱۹۳۰ جامعه‌احزاب کمونیست او را استیضاح‌کردند و از حزب اخراج گردید و به مسکو تبعید شد و تا بعد ازجنگ جهانی دوم در آنجا بود که بعد بار دیگر در صحنه سیاست چین ظاهر گردید .

چوئن‌لای هم کم مانده بود بواسطه پشتیبانی از لی‌لی‌سان‌از حزب کمونیست‌مائو اخراج‌شود ولی وی طی اقرارنامه‌ای از اشتباهات خود اظهار تاسف‌کرد و خواستار عفو شد و بسمت ریاست اداره امور نظامی‌منصوب گردید .

چوئن‌لای که همکاری خود را با حزب مائو همچنان دنبال‌میکرد در پائیز سال ۱۹۳۱ موفق شد از محاصره نیرو های تحت فرماندهی چیانکایچک (کومین ـ تانک) بیرون آمده و خود رابه منطقه (کیانکسی) که تحت‌نفوذ مائوتسه‌تونگ و ژنرال چوته قرارداشت برساند، درهمین سال بود که چوئن‌لای بعضویت‌کمیته مرکزی حزب‌وکمیساریای سیاسی ارتش اول منصوب گردید .

چوئن‌لای در پیاده روی دراز مدت مائو پیوسته با او بود و باعلاقه امورحزبی را دنبال‌میکرد پنجسال از این تاریخ گذشت‌و نیرو های چیانگو مائو همچنان در مبارزه بودند در صورتی که کشور چین با جنگی خشن و خونین با ژاپونی ها در گیر بود که قوای خود را داخل خاک‌چین کرده بودند ودراین سال ها بود که چوئن‌لای دو بار از طرف‌مائو مامور شد که به میانجی‌گری جورج مارشال‌سفیرامریکا شالوده‌صلحی با چیانکایچک طرح ریزی کندو جنگ خانگی ازمیان برود وقوای طرفین علیه ژاپونی ها متحد شوند ولی چیانکایچک سرکوبی کمونیست های مائو را به جنگ با ژاپون ترجیح داده بود و این سیاست موجی از مخالفت و انزجاردرسراسرکشور برانگیخته بود که در نتیجه اوضاع و احوالروز بروز بسود مائوتسه تونگ پیش میرفت .

امریکائی ها از زمان رئیس جمهوری روزولت هدف ایجاد قدرت واحدی را از دو حزب مائو و چیانک بوسیله ژنرال (پادریک هانی) نماینده‌مخصوص رئیس جمهوری تعقیب میکردندو روزولت نگران بود که جنگ‌های داخلی چین وضع این کشور را در برابر نفوذ های دیگر دچار آشفتگی سازد .

در سال ۱۹٤٦ بود کمپرزیدنت ترومن جورج مارشال را برای ادامه مذاکرات به چین اعزام داشت که کوشش های او نیز با شکست‌روبرو شد، ولی‌جورج مارشال که با چوئن‌لای برای اجرای طرح صلح در تماس بود بعدها دور اندیشی و شخصیت چوئن‌لای را تجلیل فراوان کرد.

★★★

همینکه جنگ های داخلی به پیروزی کامل حزب کمونیست منتهی گردید و جمهوری خلق چین اعلام گردید چوئن‌لای بمقام نخست وزیری و وزیر امور خارجه منصوب گردید .

از این تاریخ چوئن‌لای مسافرت هائی را به سراسر گیتی آغاز کرد تا برای چین دوستانی پیدا کند واولین‌سفرش در سال ۱۹٥۰ بعنوان نخست‌وزیر چین بمسکو بود که طی آن موفق شدقرارداد دوستی و همکاری متقابل را به مدت سی سال امضاء نماید و طبق‌همین قراردادبود که شوروی متعهد شد در ساختمان راه‌آهن و بنادر و تاسیسات صنعتی به چین کمک کند .

دومین سفر چوئن‌لای در مقام نخست‌وزیری به مسکو به سال ۱۹٥۲ بود ویکسال بعد نیز به نیابت از طرف مائوتسه تونگ در تشییع جنازه استالین شرکت کرد .

از این پس مناسبات چین و شوروی به تیرگی میگرائید و خروشچف به انتقاد از سیاست چین و استالین‌پرداخت و روش جدیدی را به چین پیشنهاد کرد که موردموافقت حزب کمونیست چین‌قرارنگرفت.در نتیجه‌شوروی کمک های خود را قطع کرد واین جریانات ادامه داشت تا سال ۱۹٦۱ که کنگره حزب کمونیست شوروی آلبانی را مورد حمله شدید قراداد و آن کشور را از جامعه کمونیست ها اخراج کرد و چوئن‌لای‌که در این‌جلسه شرکت داشت با حالت عصبانیت کنگره را ترک کرد و اختلافات چین و شوروی از این موقع بیشتر اوج گرفت که همچنان‌باقی مانده است .

جنگ آزادی بخش مصر ۷

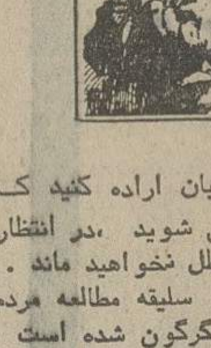

تعداددرس خوانده‌های مصر از جمعیت اسرائیل بیشتر است

نوشته : علی اکبر کسمائی نویسنده اطلاعات در قاهره

از لحظه‌ای که چراغ های‌قاهره خاموش و جنگ آغاز شد ، در دلهای‌مردم و برچهره آنان‌پرتوی تابیدن گرفت که بیان آن مانند احساس آن‌آسان‌نیست .روشنائی تعبیری از شادی‌و تاریکی مترادف اندوه است .

پس چگونه در قاهره از وقتی که چراغها خاموش شده ،دل ها روشنی گرفته است ؟ شاید این روشنائی از سینا و از آتش گداخته آنجا می‌آید.

پیش از جنگ ، در چهره مردم قاهره ،هنگامی که از خیابان ها میگذشتند و یا در ایستگاه ها می‌ایستادندو یا در برابرفروشگاه های انجمن های تعاونی برای خرید خواربار صف میکشیدند ، آثاری از بی مبالاتی ، اندوه ، متلک پرانی های ناشی از کینه و بغض و بد اخلاقی نسبت به همدیگر ـ با آنکه مصریان اصولا مردمی مودب و مهربان هستند‌ـ بخوبی خوانده و دیده میشدولی پس از جنگ چهره ها یکباره دگرگون شده‌اند.گوئی آنچه‌دیده می‌شد نقابی بود که مردم بر رخسار کشیده بودند و شراره جنگ این‌نقاب رایکباره سوزانید و چهرحقیقی مردم‌راکه چهره‌ای شاد و خرم و مهربان است‌نشان داد . پیش از جنگ ، مردم به چراغهای قرمز اهمیتی نمیدادند و از وسط خیابان میگذشتند و برای خرید یا سوار شدن به اتوبوس از یکدیگرپیشی میگرفتند ولی پس از جنگ‌،مردم بابردباری شادمانه‌ای در برابر چراغ قرمز می‌ایستند ، برای خرید نوبت میگیرند و برای هرگونه انتظار حوصله دارند .

تا پیش از جنگ‌قاهره بزرگترین شهر غم‌آلود و پریشان بود ولی پس از جنگ شهری شاد و جمع و جور جلوه کرده است جنجه و جنایت کاستی گرفته وپاسبانان آرامشی یافته‌اند گوئی تبهکاران نیز متوجه شده‌اند که دولت‌را در مبارزه با نوعی دیگر از تبهکاری باید آسوده بگذارند. جنگ بحران تاکسی را درقاهره علاج کرده است این بحرانی بود که برایش تصنیف هاساخته بودند ولی پس از جنگ ، هرگاه در هر خیابان اراده کنید که سوار تاکسی شوید ،در انتظار آن زیاد معطل نخواهید ماند . در جنگ ، سلیقه مطالعه مردم قاهره نیز دگرگون شده است . رنگین‌نامه‌های بیروتی دیگر در بازار دیده نمیشود کتاب های پلیسی یا جنسی بکلی ناپدیدشده است و نشریه های سبک و سرگرم کننده‌بازار کسادی دارند. از نشریه هائی که اسرائیل و ارتش‌اسرائیل را واارث«جیمزباند» معرفی میکرد ، دیگر اثری‌نیست. مردم پس از سه روزنامه صبح و یک روزنامه عصر ، کتاب های دینی و تاریخی میخوانند و به اخبار و تفسیر های سیاسی فرستنده‌های‌رادیوئی وتلویزیونی قاهره گوش میدهند . از فرستنده های خارجی برنامه های عربی رادیو لندن در درجه اول و رادیو منت‌کارلو در درجه دوم مورد توجه مردم است .تاکنون میان اخباری که مصر پخش می کند ، با آنچه از این دو رادیو شنیده میشود ، چندان تناقضی شنیده نشده است .

از توجه شدید و بیمارگونه مردم بمسابقه های فوتبال کاسته شده و بطور کلی جستجوی سرگرمی و فراموشی، جای خود را به جستجوی مسائل جدی‌داده است ، قاهره گوئی نیمی از روحش در سینا، جنگ میکند .

یك خبرنگار رادیو تلویزیونی اروپا که شاهد یکی از صحنه های جنك سینا بوده‌درگزارش خود گفته است که سربازان مصر با برآوردن فریاد «الله اکبر» صاعقه‌واربر سربازان اسرائیلی که صاعقه‌زده‌دربرابر آنان توانائی پیکار را از دست داده بودند میریختند بطوری که صحرای سینا‌پر ازخروش «الله‌اکبر» شده است .

یکی از روزنامه های مصر چهره‌ای ازیك سرباز مصری را در برابر چهره‌ای از یك سرباز اسرائیلی قرارداده‌است از این دو تصویر بی آنکه کلمه‌ای زیر آنها نوشته شده باشد نکته ها در مقام قیاس میان این دوسرباز، می توان دریافت .

سرباز اسرائیل با چهره و مو های بلند آشفته همچون یکی از آوازه خوانان «هیپی» برپای ایستاده و سرباز مصری با موی کوتاه و نگاه مصمم ولبی نیم‌خند امید و اطمینان نوری از ایمان برچهره‌اش‌می تابد ، در کنار سربازاسرائیلی دیده می شود .

در مصر می توان گفت که هیچ «هیپی»وجود ندارد زیرا ایمان هنوز ازدلهای جوانان این دیار رخت برنبسته است تربیت مصری یك تربیت دینی است . لغزشهای فرهنگی‌هنوز کاملا بمصر راه نیافته است . مردم نسبت بهم بیگانه‌نشده‌اند وشب و روز دربی خوشگذرانی نمی دوند . پیکاری که موقع جغرافیائی و سرنوشت‌تاریخی و ملی وقومی مصریان رادر بوته آن افکنده است .پیوسته روح‌و اندیشه آنان را درکوره خود گداخته و از اینرو ماهیت مصری در برابر مفاسد تمدن غرب تاحد زیادی پاك مانده است مصری پیوسته با بیگانه آمیخته‌ولی با متجاوز درافتاده است . شش هزار سال تاریخ و پیکار های این ملت بایونان و ترك وتاتار و فرانسوی و انگلیسی و سرانجام‌امریکائی ، شخصیتی در او پدید آورده که نشانه آن آزادیخواهی و استقلال طلبی آمیخته باوطن پرستی و غرور شدید ملی است. چنین ملتی که در سرراه‌هجوم تمدن غرب‌بسوی شرق‌قراردارد، با چنین خصلتی توانسته است خصائص ویژه خود را دربرابر بیگانه حفظ کند و در عین‌حال بهترین ثمرات انسانی تمدنها و فرهنگهای برتر را باتمدن وفرهنك دیرینه خود بیامیزداز این آمیزش ، یك‌ملت‌مسلمان بهره‌ور از بهره های دانش غرب پدید آمده است .

«صلاح طاهر» یکی از هنرمندان مصری می نویسد: «نیل بخشنده و سرزمین کنار آن از میان صحرای ممتد و سوزانی که مرتفعات سنگی آتشین دارد ، در طول حیات نسلها این مشخصات طبیعی‌بر شخصیت مصری منعکس‌شده است ملتی که که نرمش وسر زندگی وبخشش گیاه را با صبر صحرا و عمق و عنف آن و صلابت صخره و اصرار آن یکجا در خودگرد آورده‌است. جوهر این صفات اصیل‌مصری است که اینك در میدان جنك بجلوه درآمده است .

گزارشها و رویدادها

گفتگو با مشهورترین پزشکان و دانشمندان کنفرانس پزشکی تهران

پرخوری، همسایه سکته است

واکسن جدید هاری کشف شده که عوارضی ندارد

از روز شنبه این هفته ۲۱ نفر از مشهورترین دانشمندان و متخصصان رشته‌های مختلف پزشکی کشورفرانسه‌میهمان تهران هستند و بمناسبت روزهای‌پزشکی ایران و فرانسه کنفرانسهائی در زمینه‌های مختلف پزشکی تاروز ششم آذر در مراکز علمی و دانشگاهی تهران برگزار خواهند کرد.

باسه تن‌از مشهورترین‌دانشمندان این گروه گفتگوی کوتاهی داشته‌ایم. «پروفسوردوبیرا» از جمله شخصیتهای علمی این گروه وبزرگترین متخصص پوست و امراض پوستی است وی در باره بیماریهای پوستی گفت : پس از آمارگیریهای جمعی ، در کشور فرانسه به‌این نتیجه رسیدیم که متوسط مصرف داروئی هر نفر فرانسوی ، سه‌جزء داروئی‌مختلف در روز است که اغلب این داروها ایجاد بیماری پوستی می‌کنند.

یک زن آوازه‌خوان اپرا که‌عده‌ای بحکم‌ادب دست او را در مراسم مختلف می‌بوسیدند پس از چندی احساس کرد که روی دستش‌لکه های کبود پیدا شده و پوستش خشک میشود این توهم برای او بوجود آمده بود که بعلت بوسیدن دستش مبتلا به بیماری پوستی شده ، بهمین جهت سالها دستش را در دستکش مخفی نگاه‌میداشت وباآنکه اطبای زیادی در معالجه اودرماندند. پس‌ازتحقیقات‌لازم‌معلوم شدبیماری‌او ناشی‌ازمصرف یکنوع داروی خواب‌آور است که‌هفته‌ای دوسه‌بار از آن می‌خورد ، پس‌از قطع مصرف این دارو بلافاصله بیماری او بهبود یافت .

واما این داروها بطور غیرمستقیم نیز تاثیراتی دارند مثلا در بعضی از کنسروها «ساکارین» وجوددارد یا در اغلب ممالک برای چاق کردن خوک ودامها ویا برای مداوای بیماری آنها از پنی‌سیلین استفاده می‌کنند و برای معالجه پرندگانی که گوشت آنها مصرف غذائی دارد ومبتلابه بیماری‌عفونی هستندازرومایسین استفاده‌میشود که البته مصرف این داروهاطبیعی است وممکن است برای هزاران مصرف کننده گوشت آنها ایجاد هیچگونه خطر نکند ولی برای آن گروه که حساسیت دارند انواع بیماری را تولید می‌کند.

واکسن جدیدهاری

«پروفسوررنه‌تریو» یکی‌دیگر از دانشمندان فرانسوی میهمان‌کشور ما است وی متخصص بیماریهای مشترک بین حیوان و انسان است ودر یک انستیتوی بزرگ تهیه واکسن وسرم بنام لیون در فرانسه کار میکند وی در باره کشف یک نوع واکسن جدید که برای‌معالجه بیماری‌هاری بکار میرود صحبت کرد : من در ضمن همکاری بایکی از انستیتوهای بزرگ امریکاموفق به‌کشف واکسنی شدم که از نظر عوارض بعدی مصرف ، با انواع واکسنهای بیماری هاری متفاوت است.

پروفسوررنه گفت در تهیه این واکسن دیگر از مغز حیوانات استفاده نمی‌شودبلکه ویروس‌هاری را بااسلوب مخصوصی برروی سلولهای بدن کشت میدهند و واکسن هاری بدست می‌آید که مصرف آن قابل تحمل است و هیچ نوع عارضه و ناراحتی بعدی که ممکن بود از مصرف واکسنهای قبلی پدید آید بوجود نمی‌آوردوی گفت این واکسن را به ایران نیز فرستاده‌اند .

پروفسور رنه‌تریو اشاره کرد که انستیتولیون فرانسه دهسال‌است که با انستیتوی رازی کرج راجع به‌تب «افت» که یک بیماری مرموز مخصوص دام است مطالعه و همکاری میکنند که نتایج آن‌رضایت بخش بوده و یکی از بهترین همکاریهای جهان در راه مبارزه با این بیماری است .

سکته های ناگهانی

پروفسور آندره ماتیوا دانشمند واستاد قلب دانشگاه پاریس بحث مفصلی در باره بیماریهای قلب به‌آنژین دوپوآترین که بیشترمورد توجه مردم است دارد . میگوید مهمترین عواملی که باعث تصلب رگهای قلب وباصطلاح پزشکی «آرتریو اسکلروز» و در نتیجه آنژین دوپاترنی میشود پرخوری خصوصا خوردن غذاهای پرچربی ومخصوصا چربی‌حیوانی‌که ایجاد چاقی نیز میکند باعث تنبلی جسم میشود . و عدم تحرک موجب تشدید این بیماری میگرددپروفسور ماتیوا گفت زندگی ماشینی امروز

بقیه در صفحه ۱۲

از دیروز تا امروز

چهل سال قبل درهمین روز

بازدید ولیعهد سوئد از آثار تاریخی تخت‌جمشید و اصفهان

والاحضرت‌ولیعهدسوئد وپرنسس لوئیزدرتخت جمشید - پروفسور هرتسفلد توضیحات میدهد

والاحضرت گوستاو آدولف ولیعهد سوئد پس از بازدیدآثار تاریخی تخت جمشید و گردش در شیراز ، با کلیه همراهان عازم اصفهان شدند و از طرف حکمران‌اصفهان، رئیس‌قشون، رئیس نظمیه و رئیس بلدیه‌مورد استقبال‌قرارگرفتند. والاحضرت قصد دارند این دو روزه را در اصفهان توقف نموده آثار و ابنیه تاریخی اصفهان را بازدید نمایند . مطابق‌پروگرام میهمانان عالیقدر روز شنبه ناهار را در قمصرف و شب در عراق«اراک» اقامت خواهند فرمود .

اعطای مدال و رسیدگی به‌دیپلمها

پیشنهاداتی برای اعطای مدال بیک عده از محصلین که در امتحانات‌نهائی‌امسال حائز رتبه اول گردیده و همچنین اعضاء و مستخدمینی که خدمات قابل توجهی در دوره خدمت خود نموده بودندمورد شور وتصویب شورای عالی معارف قرارگرفت و همچنین دیپلمها و مدارک تحصیلی عده‌ای از آقایان‌فارغ‌التحصیلهای مدارس عالیه خارجه که برای تصدیق‌شورای عالی معارف ارسال شده بود مورد مطالعه و تصویب واقع شد .

اعلان

تلگراف‌ازبو شهر : چون‌بواسطه عدم‌موافقت اخلاقی‌بین‌این‌جانب و صبیه آقای حاج مرتضی‌خان خواجوی متارکه شد برای اطلاع عموم معروض میدارد که بنده‌ابدانسبتی با فامیل‌خواجوی ندارم ـ عبدالله نقیبی .

فقدان

آقای حاج شیخ محمد سلطان‌المحققین خلاق‌المعانی واعظ معروف و مشهور طهران که تمام عمر خود را صرف‌موعظه و هدایت افکار مردم نموده بود امروزدار فانی را وداع گفت . مرحوم سلطان المحققین از وعاظ معمر و معززوطرف‌توجه عموم بود و ۹۰ سال از عمر فقید مزبور میگذشت .

مراجعت از مشهد

آقای دبیر سهرابی که چندی پیش به مشهد عزیمت نموده بودند بازگشت و ورود نموده‌اند.

صاحبان دفاتر طلاق کرمان

نظر بدستور ماده ۳ نظامنامه تفکیک دفاتر ازدواج و طلاق لزوما به استحضارعموم‌میرساند که صاحبان دفاتر طلاق شهر کرمان عبارت از آقایان ذیل میباشند :

آقای‌میرزا ابوالقاسم ابراهیمی، آقا شیخ محمدعلی حائری ، حاج آقا محمد احمدی ، ملا ایسامل کلیمی . از طرف مدیر کل ثبت ـ ح ، پرورش .

جوانی و پیری زن

تحت این عنوان شرحی بقلم میراحمد فصیحی درج شده است و مینویسد : زن در ده سالگی غنچه‌ایست که منتظر روشنائی محبت است ، در ۱۳ سالگی قصیده‌ایست که قوافی آن‌تکمیل نشده ، در ۱۴ سالگی ویولونی است که سیمهای آن نامرتب است ، در ۱۷ سالگی صندوق دربسته‌ایست مشتمل برگوهرهای‌قیمتی، در۲۰سالگی چکامه‌ایست نغز و شیوا ، در ۲۲ سالگی اشک شبانه‌ایست‌که برآرامگاه بکارت می‌چکد ، در ۲۴ سالگی لنگر ساعتی است‌که میان یاس و امید آویخته‌شده، در ۲۷ سالگی دستمالی است‌که هنوز اثر بوهای عطرآگین در آن باقی است ، در ۳۰ سالگی آفتابی است که ابر رقیقی آنرا فراگرفته است ، در ۳۲ سالگی آلت موسیقی است که سیم آن به گسیختن شروع نموده ، در ۳۳سالگی خوابگاه اطفال‌است، در ۳۵ سالگی کلمه‌ایست که در کتاب لغت جوانان برای آن تفسیری پیدا نمیشود ، در ۴۱ سالگی آشیانی است‌که گنجشگها آنراترک‌گفته‌اند ، در ۴۵سالگی چراغی است بی‌روغن ، در ۵۰ سالگی قبری است که آرزوها در آن دفن شده‌اند !

«نقل‌ازاطلاعات‌سی‌ام‌آبان۱۳۱۲»

تلویزیون

برنامه‌اول

چهارشنبه
۱۷_۰۰ اخبار
۱۷_۰۵ گفتار واشعار مذهبی
۱۷_۳۵ روستائیان
۱۸_۰۰ کودکان
۱۸_۳۰ فیلم مستند
۱۹_۰۰ فیلیپر
۱۹_۳۰ شهرآفتاب
۲۰_۰۰ اخبار
۲۰_۳۰ برنامه‌ای از نمایش مد لباس
۲۱_۰۰ روزهای زندگی
۲۱_۵۰ هفته روشندلان
۲۲_۰۵ مجله تئاتر
۲۲_۲۵ تئاتر
نیمروز پنجشنبه
۱۲_۰۰ اخبار
۱۲_۰۵ بهداشت
۱۲_۳۰ سرزمین عجایب
۱۳_۳۰ موسیقی ایرانی
۱۴_۰۰ اخبار

برنامه‌دوم

چهارشنبه
۱۹_۰۰ موسیقی و تصویر
۱۹_۳۰ اخبار کوتاه
۱۹_۳۵ والت‌دیسنی
۲۰_۲۰ روزنه
۲۰_۵۰ واریته
۲۱_۰۰ اخبار از برنامه دوم
۲۱_۳۰ نامها و نشانها
۲۲_۰۰ سریال سینمائی -

تلویزیون آموزشی

چهارشنبه
۱۶_۰۰ ترانه‌ها و چشم‌اندازها
۱۶_۲۵ سلام شاهنشاهی واعلام برنامه
۱۶_۳۰ زبان انگلیسی
۱۶_۴۵ علوم دوم راهنمائی
کانال ۹ و ۱۱
۱۷_۰۰ شناخت حرفه و فن
۱۷_۱۵ برنامه مذهبی
۱۷_۲۵ مثلثات پنجم ریاضی
۱۷_۴۵ مسابقه شیمی
۱۸_۰۵ هندسه و مخروطات طبیعی
۱۸_۳۰ مسابقه فیزیک
۱۸_۵۰ رسم فنی
۱۹_۱۰ مسابقه طبیعی
کانال ۱۱
۱۹_۳۰ فیلم آموزشی
پنجشنبه کانال۷ (شبکه) و۱۱
۸_۳۰ تلفظ انگلیسی
۹_۲۰ تاریخ
۱۰_۲۰ علوم
۱۱_۲۰ حرفه و فن

تلویزیون امریکا

چهار شنبه
۲۰_۰۵ لارامی
۲۱_۰۰ بالارفتن حرارت
۲۱_۳۰ ماد
۲۲_۰۰ اخبار آخرشب
۲۲_۱۵ فیلم سینمایی

گزارش از: سازمان شهرستانهای اطلاعات

اگر اقدام فوری نشود :

هزاران صندوق پرتقال نابود میگردد

آمل (خبرنگار اطلاعات) - امسال میزان محصول مرکبات شمال خصوصا منطقه آمل قابل‌توجه است بطوریکه اگر تا قبل ازفرارسیدن یخبندان مرکبات‌آمل از درخت چیده نشود و توزیع نگردد، برای باغداران ضرر و زیان فراوان‌دربر خواهدداشت و مردم نیز از پرتقال‌ارزان‌و خوب بی‌بهره می‌مانند !

باغداران و خریداران مرکبات در میزگردی درنمایندگی اطلاعات در آمل گفتند :

میزان محصول مرکبات امسال آمل از ۴۰۰هزار صندوق تجاوز میکند و از این مقدار محصول فقط ۲۵ تا ۳۰ درصد توسط واسطه‌ها خریداری شده و بقیه روی‌دست‌باغداران مانده وخریدار ندارد.

اگر مرکبات امسال آمل تا۱۵ آذر بفروش نرسد با نزول‌اولین برف همه آن ازبین خواهدرفت. ازطرفی درختان مرکبات چنان پربار است که احتمال داردبراثر وزش بادهای موسمی شاخه‌های درختان بشکند و به خوددرخت نیزخسارت قابل‌توجهی واردشود.

ابوالقاسم توکلی رئیس اطاق اصناف آمل گفت : مسئله‌مرکبات شمال که اکثر باغداران رادچار نگرانی کرده ، باطلاع آقای نخست‌وزیر رسانده شد.

در این میزگرد پیشنهاد شد ، دولت موجباتی فراهم سازد تا سردخانه‌ای که قادر به نگهداری محصولات کشاورزی منطقه باشد در این ناحیه احداث گردد.

باغداران قدرت مقابله ندارند !

دراین‌میزگرد گفته شد : چون باغدار با فرارسیدن زمستان‌قادر به نگهداری مرکبات روی درخت نیست ناچار تسلیم واسطه‌ها می‌شود، و همین امر هم به ضرر باغداراست و هم بضرر خریدار. جا دارد در هر شهرستان فروشگاه مجهزی بوسیله شرکت تعاونی روستائی دایر شود و هر شرکت تعاونی تحت ضوابطی محصولات کشاورزی محدوده فعالیت خود را به کلیه شهرهای مملکت حمل کند و با بهای نازل بفروشد ، تا تولیدکننده وخریدار جزء متضرر نشوند.

ازامشب فقط در

سینما حافظ

(نمایش دهنده آثار ممتاز سینمای هند)

ازامشب درسینماهای

سهیلا ـ ری ـ مراد

پنج مرد شکست ناپذیر ـ پنج گلوله آتش ـ پنج دینامیت متحرك در شاهکاری از هیجان و حادثه و... کاراته !

۵ مرد شکست ناپذیر

باشرکت : بلو دامون
میل ماسکاراس . بلاک شادو

فلتکو

نماینده انحصاری مدرنترین کالای تزئینی ساختمان

کفپوش پارنکس دولوکس
کفپوش لاستیکی شهوند

آکوستیك فلتکو
اکوپلاست

موکت فلتکو
ساده تایل ۴۰×۴۰ پشت اسفنجی
ساخت بلژیك ،ایتالیا ،آلمان

کاغذ دیواری شاندی
با مهر استاندارد

شرکت فلتکو
میدان ولیعهد ـ کوچه ارژنگ جنب وهبی ـ شماره۷ ساختمان فلتکومجهز به پارکینگ‌اختصاصی
تلفن ۶۲۳۹۴۶و ۶۲۷۷۸۲

کاشی سعدی
پیشرو صنعت سرامیک ایران

مرکز خدمات کامپیوتر
سی.ای.سی
داوطلبان دوره های جدید آشنایی با کامپیوتر میتوانند حداکثر تا تاریخ ۱ر۹ر۵۲ جهت گرفتن کارت ورود بجلسه امتحان مقدماتی مراجعه نمایند
کاخ شمالی بالای بلوار نبش کوچه سمنان تلفن۶۲۹۸۱۲

آغاز دومین هفته

نمایش موفق ترین فیلم کمدی موزیکال

مشهدی عباد

بزبان ترکی در

سینما ایفل

حقیقت

حقیقت اینست که قیمت اجناس در سر اسر جهان ، طی ۲۷ سال گذشته ، تا چند برابر ترقی کرده و فقط بلیط اعانه ملی در ایران است که بهمان قیمت ۲۷ سال پیش ، یعنی ۲۰ ریال ، بشما عرضه میشود .

۲۷ سال پیش	امروز
بلیط اعانه ملی	بلیط اعانه ملی
۲۰ ریال	۲۰ ریال

آگهی استخدام پزشك

نیروی هوائی شاهنشاهی تعدادی پزشك متخصص اطفال جهت یگانهای مرکز و خارج از مرکز استخدام می‌نماید.

داوطلبان واجدشرائط میتوانند از تاریخ۵ر۹ر۵۲ از ساعت ۸ الی ۱۱ روز های زوج با دردست داشتن فتو کپی مدارك تحصیلی ـ شناسنامه عکس‌دار ـ دفترچه پایان‌خدمتی یا برك معافیت «دائم‌غیرپزشکی» بستاد فرماندهی نیروی هوائی شاهنشاهی «دایره غیر نظامیان» مراجعه نمایند.

م‌الف ۱۵۰۷۶

نیروی هوائی شاهنشاهی

آغاز دومین هفته نمایش در بهترین گروه سینمائی پایتخت

نیاگارا ـ اروپا ـ میامی ـ الوند ـ کیهان ـ مارلیک ـ شهرام ـ ارانوس ـ اسکار ـ سیلوانا ـ وسیلورسیتی

قلهك

مرجان . سعید راد

در فیلم

سالومه

بکارگردانی : ژورك

باشرکت : جلال . مرسده . ناهید و نادری

محصول سازمان سینمائی ژورك

* همزمان باتهران درشهرستانهای * آبادان «خورشید ـ ایران ـ متروپل » * شیراز «پارس ـ پارامونت» * مشهد «متروپل » * تبریز « دیانا» * اهواز « دنیا » * کرمانشاه «مهتاب »* اصفهان « نقش جهان ـ همایون ـ مهر »

نیازمندیهای شما

اثاثیه

فروش دست دوم

حراج

بعلت مسافرت اشیاء عتیقه زیر مجسمه‌ها و جارهای برنز و بارفتن ظروف چینی و نوربلین‌و نقره سماور و قلمدان و کتب خطی و تابلوهای نقاشی و کشکولهای قدیمی و فرش از تاریخ یکشنبه ۲۷ تا جمعه ۳۰ آبان ماه از ساعت ۱۶ تا ۲۰ حراج میشود . خیابان‌شاه‌آباد روبروی دبیرستان شاهدخت قسمت فوقانی آموزشگاه فائز تلفن ۳۱۰۶۵۷ و ۳۰۲۱۳۵

سرویس چوبی آشپزخانه خواب ، دفتر ، کتابخانه‌ساخت هلند یخچال فیلیپس هلندی ، پاراوان ، پوشاک و غیره ـ ۸۴۲۱۵۴
آ ـ ۱۸۶۹۷

حراج اکازیون فروش لباس های دست دوم
شاه عباس خیابان جمنورزاد نبش کوچه بهرامی پلاک ۲
آ ـ ۱۸۶۸۲

خرید

بازرگانی فرش کیهان ۸۳۰۹۰۴ و ۸۲۳۷۷۶
خریدار نقدی همه رقم فرش کهنه و نو جهت صادرات روزولت میدان ۲۵ شهریور .

فروشگاه فرش سلیمی
۳۵۲۳۶۶
بهترین خریدارفرشهای کهنه‌ونو جهت صادرات ویخچال تلویزیون‌وغیره

فرش شایان
۶۶۱۰۶۹
خرید و فروش قالیچه کهنه‌ونو جهت صادرات کاخ‌نرسیده بەشاهرضا

فروشگاه فرش آسیا ۹۲۵۱۰۲ ۹۲۲۸۳۲ با سابقه‌ترین خریدارقالی و قالیچه های کهنه و نو یخچال برقی و نفتی تلویزیون بقیمت عادلانه

نمایشگاه فرش پروین ۹۲۵۳۹۴ با سابقه‌ترین خریدار فرش کهنه و نو و تمام لوازم منزل نقدا

فرشهای کهنه
از متری ۳۰۰ تومان ببالا خریداریم فرش اعتماد مقابل سینما مولن‌روژ تلفن ۷۵۸۲۷۰

ایران فرش ۷۷۴۹۷۲
فرشهای کهنه و سایر لوازم منزل بهر مبلغ نقدا بیشتر از سایرین خریداریم‌تلفن ۷۷۷۰۲۵

نمایشگاه فرش توکلی تلفن ۶۲۱۴۰۵
خیابان وزراء بهترین خریدار فرشهای نفیس و کهنه شما .

نیازمندیهای اطلاعات
تلفنی آگهی قبول میکند
تلفنهای ۳۱۱۲۲۴-۳۱۱۲۲۵ ۳۱۱۲۲۹-۳۱۱۲۳۰

فروشگاه آستارا۹۲۶۴۰۲۱ خریداریخچال تلویزیون فرش و کلیه‌لوازم منزل

فرش طباطبائی۹۲۰۴۱۰ خریدار فرشهای کهنه شما

فرش گلشن تلفن ۶۲۱۴۲۱ بهترین خریدار فرش کهنه همه رقم فرش موجود میباشد .

فروشگاه آریا ۹۲۹۳۹۳
خریدار فرش‌و سایر لوازم منزل

مبل ودکوراسیون

پیراهن مبل ۳۱۹۵۰۵
تعویض پارچه مبل ۳۱۹۵۰۵
پرده‌دوزی شهرزاد ۳۱۹۵۰۵

شستشوی مبل وفرش

دوراکلین سرویس‌آمریک
باتکنیک برتر گرانتر مطمئن‌تر تلفنهای ۸۴۸۳۹۵ و ۸۴۸۳۹۶و ۸۴۵۶۸۳

گلین‌سرویس‌خشکشوئی
مبل فرش وموکت بادستگاه منحصر بفرد و خشکشوئی پرده با نصب مجانی ۹۵۲۵۴۶

قالیشوئی ایران دویچ بهترین نوع شستشو تحویل ظرف ۲۴ ساعت
۳۵۰۵۴۵ـ۳۵۵۱۴۹ـ۳۵۹۵۸۴

کارخانه قالیشوئی‌اطلس
تلفن ۹۵۲۵۴۶ و ۹۷۵۴۳۰

رفوگری فرش ۸۳۳۷۱۷

تعمیرات

تلویزیون

تعمیرگاه تلویزیون الکترون با تائیدوزارت‌کار۷۶۳۶۸۲
تعمیرتلویزیونهای R.T.I-R.C.A شاوب‌لورنس . فیلیپس . سیرا تلوفنکن و سایر مارکهاسرویس مجهز سیار درشهر وشمیرانات

شاوب لورنس
SCHAUB-LORENZ
۳۴۲۴۶۳

تلویزیون فوری درمنزل تعمیر میشود ۹۶۰۵۴۶

تعمیر فوری تلویزیون ۸۸۳۸۲۸

شاوب لورنس
سرویس‌های سیار فوری
حتی روزهای تعطیل
۷۶۵۷۹۵
SCHAUB-LORENZ

بخاری

تعمیرات و رنك بخاری روکش کولر فوری ۷۹۳۸۹۷

دفتر فنی مارکو
نصب و تعمیرات‌شوفاژ آبگرمکن ، بخاری ،کولر
رنگ‌آمیزی روکش کولر ولوازم با ۲۰ سال سابقه در شرکت نفت تلفن ۸۴۵۴۷۵

موسسه فنی شاهین
بخاریهای خود را نوکنید سرویس ابگرمکن وبخاری‌فوری تلفن ۷۶۳۷۷۸
۱ـ۲ آ ـ ۱۸۰۰۸

سرویس بخاری آبگرمکن روکش برزنتی کولر ۷۶۵۲۶۴

سرویس آبگرمکن ، بخاری ۷۹۶۱۰۳

رنك کوره‌ای مخصوص بخاری و سرویس آبگرمکن بخاری ۹۵۲۶۳۸

سرویس بخاری آبگرمکن فوری ۹۵۸۹۰۲ و۳۰۳۰۸۰

سرویس بخاری آبگرمکن فوری ۳۰۳۰۸۰ و ۹۵۸۹۰۲

شوفاژ

موسسه گاما
محاسبه نصب‌ونگهداری و سرویس شوفاژ با سرویس شبانه روزی ۷۹۳۸۹۷

موسسه فنی کالج
بیمه سالیانه شوفاژ ، آبگرمکن نصب‌وسرویس و لوازم یدکی ۱۴۹۷۵۷

شرکت آبید
برای اولین‌بار در ایران اشیاء منزل شما را از قبیل شوفاژ ـ آبگرمکن ـ بخاری ـ کولر ـ یخچ ال ـ اجاق‌گاز ـ ماشین‌لباس‌شوئی .
بمدت دلخواه‌شماگارانتی مینماید که در اسرع وقت زیرنظر متخصصان ورزیده آماده تعمیر میباشد تلفن ۸۳۵۷۲۴
۱ـ۱۰ آ ـ ۶۱۰۵۸

شرکت ایران تاسو سرویس و نصب‌شوفاژ تهویه مطبوع ۷۵۱۶۵۱

سرویس و نگهداری شوفاژ شبانه روزی ۷۹۶۱۰۳

کولر

راهنمای سرویس
ارج
درسراسرکشور
۹۶۲۰۴۵
از ساعت ۷½ صبح تا ۷½ بعدازظهر

سرویس آبگرمکن ، رنك وسرویس بخاری ،روکش کولر تلفن : ۷۶۰۹۹۳

روکش برزنتی کولر ۷۹۶۱۰۳

روکش کولر
کارچر
محافظ کولرشما
نمایشگاه ایرانشهر
تلفن **۸۲۰۳۵۲**

تعمیرات و روکش کولر ۷۹۳۸۹۷

یخچال

تعمیرگاه سید حسین تعمیر همه نوع لباسشوئی یخچال آبگرمکن۸۸۲۴۳۸

تعمیرات یخچال‌سردخانه کولر شوفاژ فوری ۷۹۳۸۹۷

تعمیرگاه یخچال فریجیدر اثاث یدکی موجود۸۴۸۷۵۶

تعمیریخچال فرژیدر و غیره ـ ۸۳۹۲۲۵

تعمیر یخچال فوری ۷۹۶۱۰۳

فروشگاههای اتومبیل

اتومبیلهای مدل ۷۴ وارد شد
نقد و اقساط دردسترس شماست تلفن ۶۲۵۵۶۷ ـ۶۲۷۸۵۷

فروش اتومبیل

بنز

مدل ۶۹
بنز ۲۸۰ مدل ۶۹ فول بسیار تمیز بعلت مسافرت بدون‌واسطه بفروش میرسد تلفن ۴۵۱۵۵

ب .ام. و ۵۲۰ آی مدل ۷۳ تلفن ۹۳۷۱۴۸
آ ـ ۱۸۶۸۵

فولکس
مدل ۵۹
فولکس ۵۹ تمیزبیواسطه‌فروشی تلفن ۸۴۹۵۸۹
آ ـ ۱۸۷۰۴

فولکس ۵۸ بسیار تمیز بفروش میرسد تلفن ۳۱۱۲۰۶

پونتیاك
مدل ۷۳
یکدستگاه اتومبیل پونتیاک مدل ۷۳ رنگ لیموئی گمرک نشده فوری به فروش میرسد تلفن ۹۲۵۳۸۷

یکدستگاه موستانك مکوان‌مدل۷۳دانشجوئی تلفن۷۶۳۱۵۶

پیکان شما را نقدا خریداریم اتومبیل‌پیروز ۹۲۸۵۳۳

کرایه

اتولوکس

اتومبیلهای تشریفاتی با راننده برای داخل و خارج از تهران میدان فردوسی تلفن ۸۲۱۲۷۰ و ۸۲۶۶۰۵

کالج بار
بارکشی شهر و حومه
۶۶۱۱۱۱
۴۱۱۱۱

روزولت بار
بارکش شهر وتمام نقاط ایران
تلفن **۸۴۹۹۰۳**
روزولت ـ سه راه عباس آباد

M.A.S
اتوبوس ومینی بوس دربست
۹۷۰۸۱۴
۹۷۸۸۱۵

ماشین آلات

ماشین آلات دست دوم راه سازی کوماتسو

KOMATSU

را خریداریم به تلفن ۹۵۹۸۲۷ مراجعه نمایند

انواع ماشین‌الات کوماتسو

KOMATSU

جهت اجاره آماده است تلفن ۹۵۹۸۲۷

استخدام

آگهی استخدام

یکنفر بانو یا دوشیزه که دارای تحصیلات حداقل سوم متوسطه و سن سی باشد برای تصدی امور خدمات اداری یک موسسه بزرگ بطور تمام وقت استخدام میشود از داوطلبان خواهشمند است فرم زیر را تکمیل و همراه‌با یک قطعه‌عکس جدید حداکثر تا دهم اذرماه جاری بنشانی صندوق پستی ۱۷۹۴ـ۱۱ ارسال‌دارند.افرادی که تحصیلات بالاتر و سابقه‌کار بیشتری دارند حق تقدم‌خواهند داشت .
۱ـ نام و نام خانوادگی
۲ـ تاریخ و محل تولد
۳ـ تحصیلات
۴ـ سابقه کار
۵ـ اسم آخرین محل کار
۶ـ تلفن
۷ـ نشانی کامل
آ ـ ۶۱۶۰۶

کارمند خدمات ـ کارگر تاسیسات
انجمن ملی حمایت کودکان افراد زیر را استخدام مینماید .
۱ـ کارمند خدمات عمومی: حداقل تحصیلات دیپلم متوسطه حداکثر سن ۳۵ سال ، داشتن سابقه کار در امور فنی و آشنائی به اموراداری
۲ـ کارگر تاسیسات حرارت مرکزی : حداقل تحصیلات ششم ابتدائی حداکثر سن ۳۰ سال . داوطلبان می توانند همه روزه از ساعت۸ الی۱۲ به کارگزینی انجمن‌واقع در اوین انتهای خیابان دانشگاه ملی مراجعه نمایند .
۱ـ۲ آ ـ ۶۱۷۵۰

آگهی استخدام

جمعیت شیر و خورشید سرخ ایران برای خدمت‌دربیمارستان ها و درمانگاههای وابسته در شهرستان‌ها احتیاج به‌استخدام تعدادی پزشک‌عمومی‌ومتخصص در رشته‌های مختلف با حقوق و مزایای مکفی دارد. داوطلبان میتوانند همه روزه از ساعت۴ تا ۸ بعد از ظهر به سازمان خدمات درمانی جمعیت واقع‌در بهجت‌آباد چهارراه رودسر مراجعه فرمایند.

کارگاهی بچندنفر کارگرفلزکار آهنگر ظریف کار احتیاج دارد طالبین مابین ساعت ۸ تا۸بعداز ظهر باتلفن ۹۵۳۴۹۰ با آقای مرتضوی تماس بگیرید .
آ ـ ۱۸۶۹۳

ایران سیلندر

شرکت سهامی خاص ایران سیلندر به افراد ذیل احتیاج دارد .
۱ـ دونفر تراشکار با حداقل‌سه سال تجربه .
۲ـ دونفر مکانیک باحداقل سه سال تجربه .
افرادی که فارغ‌التحصیل مدارس فنی باشند مرجحند . متقاضیان میتوانند به نشانی کارخانه واقع‌درجاده پالایشگاه تهران به کارگزینی شرکت مراجعه و یا باتلفنهای ۵۹۹۹۷و ۵۹۱۳۶۳ تماس حاصل نمایند .
۱ـ۲ آ ـ ۶۲۱۳۸

بازاریاب

تعداد زیادی بازار یاب‌با تجربه‌و ورزیده وفعال پس از طی یکدوره زبان انگلیسی و بازار یابی‌با بهترین مزایا تمام وقت و نیمه وقت استخدام میشود تلفن ۶۶۱۹۷۶و ۴۴۷۵۱

شرکت تیشر

تعدادی کارگر نجار (فرنگی ساز) استخدام میشوند
تلفن ۹۷۰۰۰۹
شرکت دکوورك

آموزشگاه هنری‌پاترا
بالامتیاز رسمی‌از وزارت‌فرهنگ‌و هنر جهت دورەتعلیم هنرپیشگی و شرکت در فیلم سینمائی عده‌ای خانم و آقا میپذیرد.مدیر احمد کاشانی کارگردان تئاتر . نشانی دروازه‌دولت روبروی‌پمپ بنزین کوچه حمیدالدوله.ساعات کار همه روزه‌از ساعت ۱۰صبح الی ۱۱٫۵ و از ۴٫۵ الی ۷٫۵ بعد از ظهرتلفن ۳۱۴۵۳۹

ویزیتور مرد برای امور بیمه نیازمندیم۸۲۱۳۲۳
۱ـ۴ آ ـ۱۸۲۴۶

اگهی استخدام
انجمن توان‌بخشی جهت‌خدمت در یکی از واحدهای تابعه‌خود بیک نفر کارگر وارد به امور تاسیسات که حداقل دارای ۲ سال سابقه کار در امورمربوطه باشد نیازمند است متقاضیان میتوانند از تاریخ‌نشر این‌آگهی بمدت یک هفته به کارگزینی انجمن واقع در خیابان‌شاهرضا بین کالج و ویلا خیابان‌سرشار پلاک ۳۴ مراجعه نمایند.
م ـ الف ۱۵۰۸۸
آ ـ ۶۱۸۱۲

مهندس راه و ساختمان با پنج سال سابقه کار نیازمندیم تلفن۸۲۸۰۳۵
۱ـ۲ آ ـ۱۸۴۹۴

پزشك

شرکت سهامی خاص‌ریسندگی‌و بافندگی فخر ایران برای‌تکمیل کادر درمانگاه کارخانجات خود واقع در ۸۰ کیلومتری جاده تهران ـ قزوین‌به یکنفر پزشک عمومی تمام وقت نیازمند است. داوطلبین میتوانند به اداره کارگزینی شرکت واقع‌درخیابان حافظ ساختمان بانک کار طبقه ۱۹ مراجعه نمایند.
آ ـ ۱۸۴۹۵

دو نفر کارمند جهت فروشندگی‌لوازم برق و وصول مطالبات که‌آشنائی بموتورسواری داشته باشند با ضامن معتبر نیازمندیم تلفن ۴۷۱۴۷

استخدام برقکار

یک شرکت تولیدی به یک نفر برقکار که به سیم‌پیچی الکترو موتور و تابلوهای برق مسلط باشد نیازمند است .
داوطلبان که میبایستی محل سکونتشان بین ژاله ـ فوزیه ـ تهران‌نو ـ نارمکو نیروی‌هوائی باشد همه روزه بین ساعت ۶٫۵ تا ۸ بعد از ظهربه‌خیابان فیشرآباد مقابل پمپ بنزین ساختمان شماره ۱۴ طبقه اول شرکت پخش صنایع‌فلزی ویسر مراجعه نمایند.
آ ـ ۶۲۳۸۴

اونیورسال شرکت سهامی خاص

برای تکمیل کارگاه قالبسازی‌و تراشکاری خود یک نفرفرزکار درجه ۱ با حداقل تحصیلات سوم متوسطه و ۳ سال سابقه کار و یک نفر کمک قالبساز درجه ۲ با حداقل‌سه سال‌سابقه کار استخدام مینماید .
داوطلبان با در دست‌داشتن برگ خاتمه خدمت و یا معافی غیر پزشکی بەمحل‌کارخانه‌واقع در انتهای سیمتری نارمک خیابان ۴۰ جنب دانشکده علم و صنعت مراجعه فرمایند.
آ ـ ۱۸۵۴۷

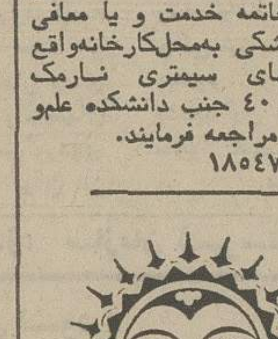

فروشگاه صنایع دستی خورشید خانم استخدام میکند .

بچند نفر دوشیزه یا بانوجهت فروشندگی که آشنائی بزبان انگلیسی داشته باشند نیازمند است . خیابان تخت‌جمشید مقابل سفارت امریکا فروشگاه صنایع دستی خورشید خانم مراجعه از متقاضیان خواهشمند است بین ساعات ۴ تا ۷ بعد از ظهر به آدرس فوق و یا با تلفن ۸۲۸۰۸۴ تماس بگیرند .
آ ـ ۱۸۷۰۱

استخدام سکرتر
یکنفر دوشیزه‌خوش‌بیان و آشنا به تایپ فارسی جهت منشیگری استخدام میشود
نشانی بالاتر ازمیدان۲۵شهریور روزولت شمالی بعد ازسه‌راەدیبا نبش کوچه آرام ساختمان‌سپند طبقه سوم شرکت ایران‌ویراپ تلفن ۸۳۵۵۳۷
آ ـ ۱۸۶۸۹

دوشیزه خوش برخورد و فعال با حقوق عالی نیازمندیم ۷۶۴۹۴۲ ـ ۷۶۱۶۹۱

بیمه پویش
بچند نفر جوان و دوشیزه تحصیل‌کرده برای بازاریابی در امر بیمه احتیاج دارد . تلفن ۸۳۰۸۶۳و ۸۳۹۲۲۹ و۸۳۹۲۳۰
آ ـ ۱۸۵۵۹

راننده۲همگانی نیازمندیم تلفن ۹۵۲۸۰۰
آ ـ۱۸۷۲۱

بچند نفر مترووریاحداقل ۲ سال سابقه کارجهت کارگاه شیراز احتیاج است با تلفن ۸۳۲۴۸۷ تماس گرفته شود
آ ـ۱۸۷۱۶

SITUATION VACANT
KAF CO., REQUIRES AN EXPERIENCED Farsi/English typist, excellent salary. Please call 628562, 628480, 623668.

بیمارستان شهرام به تعدادی نرس دیپلمه و بهیار برای‌عصر و شب احتیاج دارد. متمنی است صبحها مراجعه فرمائید .
آ ـ ۱۸۷۱۰

بیک نفر دوشیزه دیپلمه آشنا بزبان انگلیسی و ماشین‌نویسی تمام وقت‌باحقوق مکفی استخدام میشود تلفن ۳۱۱۲۳۵
آ ـ ۱۸۳۲۹ ۱ـ۷

دوشیزه و یا بانوای که تسلط کامل به تایپ انگلیسی وفارسی‌داشته باشند استخدام‌میشوند تلفن ۸۳۰۴۶۴
آ ـ ۱۸۴۹۱

بچند دوشیزه فروشنده نیازمندیم بین چهارراه شاه و امیراکرم فروشگاه تارمانس ۴۶۴۸۲
آ ـ ۱۸۷۱۸

بیکنفر مستخدم جهت مدرسه نیازمندیم ـ از ساعت ۹صبح‌الی ۱۲ باتلفن ۶۳۰۹۸۴ تماس‌گرفته شود .
آ ـ ۱۸۶۹۴

کارگر مرد بامعافی‌نیازمندیم‌تلفن ۸۴۱۵۷۳
آ ـ ۱۸۶۹۱

سکرتر برای مطب نیازمندیم بعد از ظهر ها ۶۶۲۱۵۶ و۶۶۲۱۳۲
آ ـ۱۸۷۱۹

بچند نفر مکانیك ماشین‌آلات راه سازی‌و ساختمانی جهت کارگاه شیراز احتیاج است با تلفن ۸۲۷۰۱۷ تماس گرفته شود
آ ـ۱۸۷۱۷

چهار نفرفروشنده‌پارچه پرده‌ای با سابقه و ضامن معتبر مورد نیاز است تلفن ۳۱۰۸۴۶
آ ـ ۱۸۵۲۱

یکنفر مانکن جهت کار های تبلیغاتی مورد نیاز است ۸۳۵۵۳۷

به چند نفر دوشیزه دیپلمه ریاضی جهت‌کار های حسابداری مورد نیازاست تلفن۸۴۸۵۷۵

ورقکار استخدام میشود تلفن ۸۳۸۱۴۰

کارگر تعمیرکارباسابقه یخچال استخدام میشود تلفن ۶۲۳۶۰۵

مهندس راه ساختمان با حداقل ۵ سال سابقه کار استخدامی شود تلفن ۶۲۱۱۱۰
آ ـ ۱۸۵۱۹

راننده پایه دوم‌همگانی متاهل برای مدرسه استخدام میشود .
تلفن : ۹۲۲۱۸۰

بچند نفر دوشیزه‌زنانه دوز نیازمندیم تلفن : ۵۳۸۴۱۸
۱ـ۲ آ ـ۱۸۵۸۸

راننده دو همگانی جهت مینیبوس موردنیازاست تلفن ۸۳۴۵۲۸
آ ـ۱۸۶۰۶

یک مرد متاهل برازنده مورد نیاز است ۷۹۷۱۷
آ ـ ۱۸۶۴۶

کانون مطبوعاتی‌زارعی به دو نفر دوشیزه‌یابانو جهت نقاشی . تبلیغاتی نیازمند است تلفن ۳۹۱۵۳۲

بتعدادی ویزیتور جهت بیمه نیازمندیم تلفن ۷۵۹۰۱۵
آ ـ ۱۸۶۱۳

بدو نفر دوشیزه یابانو
که سواد خواندن و نوشتن داشته باشند نیازمندیم تلفن ۲۸۹۰۶
آ ـ ۱۸۶۴۰

۲۵ نفر
پس از آموزش ماشین نویسی فارسی و لاتین و اخذگواهینامه تحت نظر وزارت کار مجانا برای کار معرفی میشوند . کار ودانش تلفن ۶۶۳۷۶۰

شریک

PARTNER for making glass bead lampshades. Tel. 41404 Behrooz.

فروشگاهی بزرگ‌باموقعیتی عالی برای انجام کارهای وارداتی بیک شریک باسرمایه کافی‌نیاز دارد تلفن ۹۵۹۲۴۳

شریک برای کارخانه پردرآمد با ۵۰ هزار تومان نیازمندیم‌تلفن ۲۳۸۵۰
آ ـ ۱۸۶۵۱

جویای کار

آشپز جوان مجرد
با سابقه کار جویای کار است تلفن ۳۱۱۲۳۱ راهنمای ۱۰۵۹ روزنامه اطلاعات
آ ـ ۱۵۸۸۷

جوانی ۲۲ ساله دارای مدرک دیپلم با دو سال‌سابقه‌دفترداری و دارای دفترچه پایان خدمت جویای ۸ ساعت کار میباشد . تلفن ۳۱۱۲۳۱ راهنمای ۱۰۵۷ روزنامه اطلاعات
آ ـ ۱۸۵۷۹

آموزشگاهها

تعلیم رقص

رقص و موزیك ریتا
سه راه شاه روبروی توماجیان ۶۶۳۰۳۴
آ ـ ۱۵۵۷۵

آموزشگاه رانندگی نوین
بامربیان کارآزموده امیریه چهارراه مختاری تلفن۵۳۴۳۳۲
۱ـ۲ آ ـ ۱۸۶۸۶

تدریس خصوصی

دروس دبیرستانی و کنکور مهندس‌چیت‌ساز ۷۹۶۰۵۸

انگلیسی توسط بانوی انگلیسی ساعتی۳۰ریال تلفن ۴۲۰۸۶ و ۴۷۱۴۱

تدریس خصوصی شیمی توسط دبیر شیمی تلفن ۶ عصر به‌بعد ۹۲۸۷۸۰

کلیه دروس
توسط دانشجویان دختر وپسر سال پنجم فنی ۹۲۱۶۲۶
آ ـ ۱۸۵۳۴

ریاضیات و فیزیك توسط دبیر دبیرستانها ۷۷۱۱۸۰

ریاضیات فیزیك شیمی
تضمین سیکل اول و دوم تلفن ۶۶۳۰۳۴
آ ـ ۱۸۵۸۶

دانشجویان با تجربه پلی تکنیك
تعدادمحدودی تدریس‌خصوصی تضمینی می‌پذیرند ۹۲۵۵۴۶
آ ـ ۱۸۶۲۶

تدریس خصوصی انگلیسی بوسیله دانشجوی سال چهارم زبان تلفن ۹۲۶۹۷۴

ریاضیات‌فیزیک شیمی‌وراهنمائی ناصری دبیر ریاضی ۷۷۶۳۵۹
آ ـ ۱۸۵۳۳

با تضمین ۱۰۰٪موفقیت کلیه دروس دبیرستان و راهنمائی ۷۵۷۴۱۸

تدریس خصوصی ایتالیائی تلفن ۶۲۵۳۸۸

ریاضیات ـ فیزیك ـ شیمی‌دبیرستان‌راهنمائی توسط دانشجوی‌آریامهر ۷۶۰۵۶۷

املاک ومستغلات

فروش

خانه فروشی اکازیون عالی
خیابان قدیم شمیران بالاتر از سه‌راه تخت‌جمشید منزلی‌جنوبی ۳۰۰ متر مربع دو طبقه . آب برق تلفن و کولر قیمت مقطوع ۳۵۰ هزار تومان بدون واسطه تلفن ۳۰۳۴۳۵
آ ـ ۱۸۵۳۱

فروش خانه های شمالی جنوبی و مستغلاتی در شمال شهر و شمیران ۸۴۱۴۲۸ و ۸۴۹۶۰۴ رجبی

خانه های مستغلاتی و ویلائی شمال شهر ۶۶۳۰۷۴

چند دستگاه‌خانه‌فروشی
قلهک املاک تاج ۸۶۳۱۴۲
آ ـ ۱۸۷۱۴

خانه ویلائی ۴۰۴ متر
مربع در بهترین نقطه نارمک با تلفن مقطوع بیواسطه ۲۷۵ هزار تومان تلفن ۷۹۲۶۱۳
آ ـ ۱۸۷۳۰

بعلت انتقال بخارج
ساختمان مهندسی شخصی‌ساز سه طبقه و نیم جنوبی‌مستغلاتی در شمیران زعفرانیه ۱۰۰متراز خیابان پهلوی ، محل آرام ، چهارطبقه مستقل‌با‌اطاق‌مستخدم کف فرش سنگ مرمریا ورودی و تاسیسات استثنائی ، شوفاژ لوله‌کشی گاز تلفن برق سمفاز روکار سنگ ، سقف بتون‌آرمه با حیاط و استخر کوچک جمعا ۶۵۰ متر مربع زیر بنا ، مقطوع یازده میلیون ریال‌تلفن۸۷۴۶۱۸
آ ـ ۱۸۷۲

خانه مستغلاتی
در فرهنگ شاهپور ـ کوچه آزاد ـ بن‌بست روحشاد ۶۴ ـ ۲ طبقه ونیم با ۵ اطاق بزرگ و متعلقات ان به قیمت مقطوع ۱۸۵ هزار تومان بدون واسطه بفروش میرسد تلفن۲۵۱۳۶
آ ـ ۱۵۸۶۱

یك خانه کلنگی به مساحت ۴۴۰ متر با آب و برق تلفن واقع در قلهك اول نوبهار به فروش میرسد تلفن ۳۱۸۵۳۸ مراجعه‌شود
۱ـ۲ آ ـ۱۸۷۲۴

یکدستگاه ساختمان۲٫۵ طبقه شمالی مستغلاتی لوکس با تاسیسات‌عالی مصالح مرغوب‌تجهیزات کامل حدود ۷۰۰مترزیر بنا بفروش میرسدتلفن ۸۴۱۴۲۸ و ۸۴۹۶۰۴

چهارراه کاخ منزلی به‌مساحت ۲۵۰ متر ۴ طبقه‌ونیم هر طبقه ۳ اطاق خواب سالن پذیرائی و هال و سرویس کامل با شوفاژ روشن تلفن مستقل یکجا یا طبقه‌ای به فروش میرسد تلفن ۴۰۵۹۲
آ ـ ۱۸۵۲۹

برای اولین بار در ایران
قیمت مبلمان را ما شکستیم
واینبار هم بمناسبت تجدید نظردر قیمتها ـ انواع مبلهای مجلل استیل و اروپائی و امریکائی و سرویس های اطاق خواب و پذیرائی و میزو صندلی نهارخوری و سایر مبلمان دیگر منزل‌را بارزانترین قیمت و سهلترین شرایط
حراج مینمائیم
شاهرضا مقابل‌دانشگاه نمایشگاه مبل ایتال‌استیل تلفن ۶۶۳۶۳۶

تعمیرگاه‌شاوب لورنس
تلفنهای : ۸۷۶۸۸۳ ـ ۶۶۱۸۳۶ ـ ۸۷۰۹۸۰ ۹۵۴۳۰۶ آ ـ۱۸۷۱۲

مژده به حجاج محترم
خانه‌خدا
مناسك حج حضرت آیت‌الله العظماء آقای حاج سید محمد رضا گلپایگانی دام‌ظله بامسائل جدید از چاپ خارج شد زائران خانه خدابرای دستورات و مسائل واجب و لازم خود میتوانند از تمام کتابفروشی های تهران و شهرستانها خریداری فرمائید تهران : انتشارات کتابخانه صدر ناصرخسرو پاساژ مجیدی تلفن ۵۳۷۶۹۶

آب باطری نورونیرو
قدرت و عمر باطری را زیاد میکند و درسخت ترین سرما استارت فوری میزند .
تلفن مرکز : ۲۳۴۸۴
محل فروش اتو سرویسها وکلیه باطری‌سازان

کارخانه‌ریسندگی وبافندگی تبد
واقع درشهر صنعتی البرزقزوین
احتیاج به چند نفر سرپرست ریسندگی ورنگرزی فارغ‌التحصیل و باسابقه‌دارد.داوطلبین می توانند همه روزه بدفتر مرکزی واقع در میدان فردوسی اول سپهبد زاهدی شماره ۱۴طبقه‌سوم مراجعه فرمایند .

برادران گلپایگانی
نمایندگی مجاز فروش محصولات بنزایران ناسیونال
وانت ۵۰۸ ـ انواع مینی‌بوس بنز ۳۰۹
آمبولانس ۳۰۹ ـ انواع اتوبوس بنز ۳۰۲
تلفن‌های نمایشگاه ۵۳۶۳۰۱ ـ ۲۷۹۰۰

فاراتل (شرکت سهامی خاص)

تعدادی دوشیزه مونتاژکاردستگاه‌های‌الکترونیک را با شرایط زیر استخدام می نماید .
۱ـ حداقل یکسال تجربه کار در مونتاژ وسایل الکترونیك (رادیو ـ تلویزیون) .
۲ـ دارا بودن سیکل اول متوسطه .
۳ـ سن بین ۱۸ الی ۲۵ سال .
واجدین شرایط پس از استخدام و اتمام‌دوره کارآموزی از حقوق و مزایای مکفی و بیمه و بازنشستگی کامل استفاده خواهند کرد .
داوطلبین میتوانند روز پنجشنبه اول آذرماه ۵۲ از ساعت ۸ صبح الی ۴ بعدازظهر به کارگزینی شرکت واقع در خیابان شاهرضا مقابل ویلاکوی کندوان پلاك ۲۱ مراجعه نمایند .

استخدام نماینده‌علمی

شرکت خدمات کمپیوتری برای سه بخش‌مختلف خود تعدادی نماینده علمی بصورت تمام وقت و نیمه وقت استخدام مینماید .
شرایط
داشتن دیپلم کامل متوسطه
آشنائی بزبان انگلیسی
حداکثر سن ۲۸ سال
از داوطلبان تقاضا میشود برای کسب اطلاعات بیشتر همه روزه بین ساعت ۱۰ تا ۱۲ به اداره مرکزی واقع د رخیابان شاه عباس اول کوی‌سام شماره ۱۱ مراجعه فرمایند .

B.K.D
بکد
دربازکن برقی
پرفروش‌ترین ـ معروفترین ـ کاملترین بامناسبترین‌قیمت ـ بهترین‌شرائط ـ منظم‌ترین‌سرویس
سفارش بوسیله تلفن دریافت میشود و دستگاه در مدت چهار ساعت نصب میگردد
نماینده انحصاری ومرکزفروش ونصب شرکت بکد الکتریک
خیابان پهلوی مقابل پارک ساعی شماره ۶۸۰
تلفن : ۶۸۱۰۱۵ الی ۶۸۱۰۱۱

استخدام رئیس صادرات
شرکت ارج برای ریاست قسمت صادرات خود یکنفر کارمند را که واجد شرایط ذیل باشد استخدام می کند :
۱ـ حداقل تحصیلات دیپلم متوسطه .
۲ـ آشنائی کامل بزبان انگلیسی و مکاتبات خارجی .
۳ـ آشنائی به امور بازرگانی بین‌المللی.
شاغل این شغل علاوه بر حقوق،فوق‌العاده‌شغل‌و پورسانتاژ کاملا مکفی از مزایای بیمه ،بهداشت، مرخصی سالیانه و سایر شرایط استثنائی برخوردار خواهد شد .
آدرس :کیلومتر ۱۲ جاده کرج‌ـ‌تلفن۹۶۲۰۳۱

عروس‌خانم ـ شاه‌داماد ـ برای دعوت‌ازمحبوب ترین‌ومشهور ترین خوانندگان مورد علاقه خود با کانون‌هنرمندان‌اولین سازمان هنری در ایران‌تماس بگیرید خیابان شاه بین‌سه راه شاه‌و چهار راه کاخ‌کوچه طلوع ساختمان فرزان طبقه اول تلفن ۶۶۱۴۳۳

نیازمندیهای شما

منزلی دو طبقه واقع‌درآیزنهاور کوی شهوار پلاک ۳۱بمساحت ۲۲۰ متر و ۳۰۰ متر زیر بنا دارای دو اطاق خواب سالن پذیرائی هال و سرویس کامل تلفن ۴۰۵۹۲
آ ـ ۱۸۵۲۸

خانه‌ای جنوبی ۳ طبقه درگیشا فوری به فروش میرسد تلفن ۶۳۶۵۳۶
آ ـ ۱۸۶۳۰

در سلطنت آبادجنوبی
یک منزل یک طبقه‌ویلائی‌شمالی دارای ۶ اطاق فوری بفروش میرسد تلفن ۸۴۲۳۱۹
آ ـ ۱۸۶۷۴

مستغلات مهندسی ساز
۸۲ متری ـ ۴۱۰ متر زیر بنا ۴ تلفن ۲ برق ۳۷۵۰ تومان اجاره مقطوع ۴۱۰ هزار تومان به فروش میرسد تلفن۷۸۳۱۱۶ از ساعت ۸ تا ۱۲ صبح و ۲ تا ۴ بعد از ظهر
آ ـ ۱۸۶۴۹

عباس‌آباد
مستقل دو نبش ۴ طبقه هر طبقه ۶ اطاق با شوفاژ روشن قیمت یک میلیون‌ودویست‌وپنجاه هزار تومان تلفن ۸۴۵۵۴۴
آ ـ ۱۸۳۹۲

خانه های فروشی
تهرانپارس ویلائی و مستغلاتی ۷۸۲۱۲۸
۱ـ۴ آ ـ ۱۸۲۷۹

میدان شهیاد
برآیزنهاور دو دستگاه مستغلات هر کدام ۲۱۰ متر مربع زمین در چهار طبقه‌وزیرزمین بمساحت ۴۲۰ متر مربع فروشی ازساعت ۴تا۶ بعدازظهر تلفن ۹۵۸۲۰۴

امیرآباد شمالی خانه ویلائی بمساحت ۲۰۰ متر یك طبقه دارای ۴ اطاق آب برق‌تلفن‌کولر ۶۳۱۵۲۴

آپارتمان فروشی
کریم خان زند
اول آبان شمالی
آپارتمان ۴ اطاقی لوکس قیمت مقطوع ۲۷۵ هزار تومان تلفن ۸۴۵۵۴۴
آ ـ ۱۸۵۱۱

آپارتمان‌فروشی
مناسب برای دفتر کار و مطب با تمام تجهیزات واقع‌درخیابان فیشرآباد تلفن ۸۳۹۸۳۶
آ ـ ۱۸۵۹۶

آپارتمان فروشی
آپارتمان های ۵ اطاقه مجهزبه آسانسور ـ تهویه مطبوع ، آب‌برق، تلفن مستقل در بهترین نقطه جردن با تلفن های ۸۳۶۲۸۶ تماس حاصل فرمائید .
۱ـ۷ آ ـ ۱۸۷۵۲

یك‌طبقه آپارتمان۵اطاقه لوکس با سرویس کامل شوفاژ ـ کولر ـ تلفن ـ دو محل پارکینگ حیاط بین بهار و کورش کبیر سیصد و پنجاه هزار تومان تلفن ۷۵۳۷۵۴

چنددستگاه آپارتمان ۳اطاقی‌در امیرآباد شمالی دارای شوفاژ وتلفن از ۱۳۰هزار
تومان ببالا دفتر جمشید تلفن
۹۲۸۰۸۲

یکدستگاه آپارتمان دو اطاقه
لوکس در طبقه‌چهارم باسرویس کامل یوسف‌آباد خیابان محمد رضاشاه خیابان سعادت‌نرسیده به میدان فرح . کوچه یکمتری پلاک ۷۶ مقطوع صدهزارتومان ۲ تا ۷ بعد از ظهر مراجعه فرمائید.
آ ـ ۱۸۶۸۷

آپارتمان فروشی
در بهترین‌نقطه شمال شرقی بلوار شهر آرا مقابل ساختمانهای آبادانی و مسکن ۱۲ دستگاه چهار اطاقی با سرویس کامل وشوفاژروشن و پارکینگ مجهز .
آیزنهاور خیابان بهبودی مشاور املاک‌حافظ تلفن
۹۷۳۶۶۰
آ ـ ۱۸۷۱۴

آپارتمان های ۳ اطاق خوابه کامل تلفن ۴۶۵۵۶

آپارتمان فروشی
خیابان نصرت غربی ۳ اطاقبا سرویس کامل تلفن ۹۷۳۳۷۶

ویلای فروشی
ویلای لوکس در داودیه فروش یااجاره۸۹۲۹۸۲
آ ـ ۱۸۶۴۴

بین جردن و داودیه
چنددستگاه ویلای‌مدرن بمساحت ۵۵۶ تا۸۰۰ متری با تمام وسائل لازم بفروش میرسد املاك نفت ۷۷۶۹۹۵

زمین فروشی
زمین
زمین با سند مالکیت کیلو متر۶جاده خراسان با آب و برق مجاورخانه های مسکونی از ۹۰متر به بالا متری ۲۵۰ ریال به بالا نقد و اقساط
تلفن ۳۰۵۳۴۹

زمین فروشی
زمینهای جنوب جاده خراسان به قطعات ۱۲۰ متری . متری
۲۵تومان
نشانی : مقابل حسینیه ارشاد دفتر ساختمانی دلیریان تلفن ۷۷۷۹۷۱
آ ـ ۱۸۶۵۲

اکازیون
زراعتی مکانیزه بمساحت ۱۲۰ هکتار زمین زراعتی و باغ در ۹ کیلومتری قم با تمام تجهیزات مدرن به قیمت بسیار مناسب به فروش میرسد تلفن ۷۸۰۲۵۰
آ ـ ۱۸۵۷۰

۹۰۰ هکتار
چهار حلقه چاه عمیق ، کانال آب طالقان ، امتیاز برق شبکه ۱۴کیلومتری‌قزوین‌تلفن۶۶۳۰۵۳ ۶تا۸ بعدازظهر .
۱ـ۵ آ ـ ۱۸۱۹۷

زمینهای ۲۰۰ متری
جاده خراسان آب برق واجازه ساخت فوری میدان شوش‌طبقه دوم بانک سپه دفتر پارس‌زمین ۵۳۲۷۵۵
آ ـ ۱۸۶۸۳

۷۰ هزار متر زمین در کرج
حدود کیلو متر ۳۲ نیم کیلومتر شمال اتوبان کرج‌قزوین‌یکجابیواسطه متری ۴۵ ریال فروشی عصر ها تلفن ۹۷۹۴۱۲

زمینی بمساحت ۱۵۸۴ واقع در
شمیران الهیه
خیابان فرشته خیابان مریم بفروش میرسد
تلفن ۸۶۴۹۵۱

زمین
زمین اکازیون
۱۴ کیلو متری جنوب غربی میدان شهیاد به قطعات ۳۰۰ متری بر خیابان های ۱۰ متری درخت کاری شده متری ۴۰۰ ریال
تلفن ۹۷۳۳۷۷

افشاریه کرج
کیلومتر ۱۶
جاده کرج به قزوین تقسیم‌شده‌بقطعات ۱۰۰۰ و ۱۲۵۰ متری با آب و درخت‌کاری نقدواقساط مرکز فروش عباس‌آباد ابتدای‌فرح‌شمالی‌آژانس تهران تلفن ۸۴۲۳۶۶و ۸۴۲۷۵۸

زمین
در بهترین نقطه‌حومه کرج تفکیک شده بقطعات ۱۰۰۰ متری به بالا از
۵۵ریال
به بالا ۳۰۵۳۴۹

جنب‌شهر ییلاقی‌کورش
زمین‌بقطعات ۱۰۰۰متری نقد و اقساط تلفن ۹۷۷۸۶۰

زمینهای نقد و اقساط
بین دو اتوبان تهرانپارس ـ ۷۸۱۹۴۱

۲۰۰۰ متر و ۱۳۰۰ متر زمین محصور در بهترین‌نقطه شمیران محمودیه (علی‌آباد) فروشی تلفن ۸۹۰۱۵۰
۱ـ۵ آ ـ ۱۸۳۱۵

معاوضه
پارکینگ با مستغلات‌دوطبقه۷۰۰ متر فوزیه اول مهران‌فروش یا با خانه معاوضه ۷۰۴۸۷۴
آ ـ ۱۸۷۱۵

فروش سرقفلی
مغازه واگذاری

قابل توجه بانکها وموسسات تجارتی و غیره
مغازه‌ای دو دهنه بزرگ‌دارای بالکن داخلی برق دو دستگاه تلفن شوفاژ کولر ـ درامیرآباد واگذار میشود . تلفن۹۲۲۲۲۳
آ ـ ۱۸۵۱۸

یکباب مغازه ساندویچ فروشی دو دهنه بزرگ با زیرزمین بسیار مناسب به فروش میرسد نارمک جنب دانشکده علم و صنعت مقابل شرکت ایبورسال
آ ـ ۱۸۶۲۸

یک دستگاه مغازه لوکس درسه طبقه جمعا ۳۷۱ متر مربع‌واقع در خیابان کاخ شماره ۱۴۱ واگذار میشود . تلفن ۴۳۲۳۹
آ ـ ۱۸۳۸۳

اتوسرویس و تعمیرگاه مجهز فروشی ۷۹۵۹۵۶

اول لاله‌زارنو خیاطی ب . ب واگذار یا شریک میپذیرد تلفن ۳۱۹۷۱۰
آ ـ ۱۸۶۵۰

خشکشوئی مدرن باملك بفروش میرسد تلفن ۳۴۳۸۳۵

قابل توجه بانکها . شرکتها . فروشگاه‌های کفش و غیره یک محل دارای ۷ دهنه ۲ نبش در بهترین محل بواسطه مسافرت واگذار میشود تلفن۷۰۴۰۰۳

اجاره‌داده‌میشود

آپارتمان ۴ اطاقه لوکس اول خیابان دزاشیب کوچه‌ایرج‌پلاک ۱۲۷اجاره تلفن ۸۷۲۷۲۴

چند دستگاه آپارتمان
۲ تا ۱۰ اطاق‌خوابه مبله وغیر مبله برای سکونت و یا دفتر کار اجاره موجود است تلفن ۸۴۷۹۸۲ ـ ۸۵۳۷۳۶
آ ـ ۱۸۳۶۹

چندین دستگاه
آپارتمان ۲ تا ۱۰ اطاق خوابه مبله و غیر مبله برای سکونت‌و یا دفتر کار موجوداست وزراء نرسیده‌به‌خیابان یازدهم‌ساختمان ۱۳۸ طبقه سوم سازمان‌دریچه تلفن ۶۲۲۹۵۴

جهت محل کاریك دستگاه آپارتمان ۲اطاقه با سرویس در تخت جمشید اجاره قبل از ظهرها ۸۳۸۸۵۴
یکدستگاه آپارتمان ۵ اطاقی مبله درگیشا اجاره داده میشود تلفن ۶۳۹۲۸۳
۱ـ۳ آ ـ ۱۸۲۵۱

آپارتمان مدرن
و بزرگ منطقه خوب ، سالن هال ناهارخوری چهار اتاق دو توالت و حمام‌انبار اتاق‌خدمتکار با شوفاژ و کولر تلفن و گاراژ شخصی تلفن ۸۲۷۴۲۶ بین ساعات ۱۲ تا ۱۶
آ ـ ۱۵۸۴۷

۶دستگاه
آپارتمان ۲ اطاقه خوابه تا ۵ اطاقه مبله و غیر مبله برای سکونت و موسسات اجاره داده‌می شود ۸۴۷۹۸۲ ـ ۸۵۳۷۳۶

خیابان روزولت
آپارتمانهای
۳ اطاقی با شوفاژوتلفن اجاره تلفن ۶۳۴۲۵۵

آپارتمان رهن تصرف موجود است ۴۴۴۷۲ و ۶۶۵۶۰۸

ساختمان اجاره
خیابان نادری دو طبقه‌ساختمان هریک دارای ده اطاقبا شوفاژ و کولر جداگانه یا یکجا برای اجاره به موسسات‌تلفن ۳۱۱۵۳۰
آ ـ ۱۸۵۵۷

شمال شهر ساختمان ۴ طبقه دارای ۲۰ اطاق ۴ شماره‌تلفن کولر شوفاژ به موسسات‌دولتی و شرکتها اجاره داده میشود ۸۲۶۳۲۷
آ ـ ۱۸۵۵۲

طبقه دوم ساختمان‌مدرن و نوساز واقع‌درشمیران
بالای قیطریه دارای ۴ اطاق خواب ودو سالن بزرگ‌پذیرائی و ناهارخوری‌وهال ودوسرویس مجزا ایرانی و فرنگی با شوفاژ و کولر اجاره تلفن ۹۷۴۳۱۱
آ ـ ۱۸۶۳۵

ساختمان ۳ طبقه دارای ۸ آپارتمان
و یک خشکشوئی برای فروش یا اجاره بدون واسطه تلفن ۸۳۲۳۹۴ بعد از ظهرها ۵ تا۷
آ ـ ۱۸۶۳۳

میدان‌ونك‌بطرف‌شمیران
ساختمان نوساز ۳ طبقه هر طبقه ۶ اطاق هال ۲ سرویس کامل اشپزخانه مدرن تلفن و گاراژ مستقل شوفاژ و کولر ۳ تا ۷ تلفن ۹۷۳۵۲۸
آ ـ ۱۸۶۲۸

خانه اجاره
منزلی ویلائی در خیابان دولت کوی کی‌نژاد دارای چهارصد متر زمین هال‌و سالن‌نهارخوری و ۳ اطاق خواب سرویس کامل کولر و تلفن لوله‌کشی شوفاژ به اجاره داده میشود . تلفن ۸۹۳۰۱۷
آ ـ ۱۸۵۱۷

منزل ۳ اطاقی واقع‌درعباس‌آباد اجاره داده میشودتلفن۳۱۲۰۷۹
آ ـ ۱۸۷۰۵

چهارراه فرح منزل‌شمالی چهار اطاقی بی‌واسطه اجاره تلفن ۸۴۹۵۸۹

در تهران ویلا
۴ اطاق با سرویس‌کامل و کولر و تلفن اصلی‌در بهترین نقطه تهران‌وویلا باجاره داده میشودتلفن ۹۷۴۱۴۹ ـ ۹۷۹۵۳۲

اجاره یا فروش
چهار اطاق هال سرویس کامل تلفن مشترک هزار تومان یوسف‌آباد منبع آب خیابان مدبرانتهای‌خیابان ۲۷ساختمانی جنوبی سفید ۳ طبقه جدا یا یکجا
آ ـ ۱۸۶۶۰

در سلطنت آبادجنوبی
یک منزل ویلائی‌یک طبقه‌شمالی دارای ۶ اطاق اجاره داده میشود تلفن ۸۴۲۳۱۹
آ ـ ۱۸۶۷۳

دوتا اتاق با سرویس کامل در شمیران باقیمت مناسب فقط برای یک یا دونفر کلیمی ـ ۸۷۰۶۷۴

رهن یا اجاره
رهن
امیرآباد شمالی طبقه سوم ۵ اطاق بزرگ ۱۰۰ هزار تومان ۶۳۶۰۴۹

مورد نیاز برای اجاره

مورد نیاز برای اجاره یا خرید
انباری با مساحت ۳ تا ۵ هزار متر مربع زیربنا و محوطه با آب و برق و تلفن در طرفین خیابان آیزنهاور و یا درخیابان های فرعی آیزنهاور تا کیلومتر ۱۸ جاده مخصوص کرج‌اجاره یا خریداری میشود .
برای کسب اطلاعات بیشتر میتوانید همه روزه از ساعت ۲ تا ۴٫۳۰ بعد از ظهر با تلفن ۹۲۰۸۷۶ تماس گرفته و پایه دفتر شرکت سهامی خاص بسته‌بندی و توزیع گوشت مرغ و تخم مرغ در میدان کندی‌نبش خیابان برچم مراجعه نمائید .
۹۳۳۷۴۷ مخصوص اجاره

مورد نیاز برای خرید
خانه ویلائی و مستغلاتی شمال شهر خریداریم ۶۶۳۰۷۴

زمین
اراضی تهران پارس شرکت نفت سازمان چای خریداریم تلفن ۷۸۰۴۸۵

اراضی کرج جاده کرج جاده قزوین و کردان خریداریم تلفن۹۲۲۳۲۷

زمین‌اهواز
اراضی اهواز را خریداریم‌تلفن ۸۵۲۱۹۵

زمینهای منطقه صنعتی
خارج از محدوده راخریداریم ۹۲۵۴۹۲

زمینهای تهران پارس
خریدارو فروشنده‌ایم ۷۸۱۰۷۹

خریدار زمین
۱ـ زمینی بوسعت ۱۰تا ۳۰هزار متر در فرح ـ زاد یا شمال تهران‌نقدا خریداری میشود .
۲ ـ زمینی بوسعت ۱۰۰ هزار متر مربع در کرج‌یا حوالی‌آن‌نقدا خریداری میشود خواهشمند است به‌تلفن های۴ تا۷ ۷۶۲۰۷۱مراجعه فرمائید .

زمینهای افسریه شاه ـ آباد شرق مشیریه خریداریم ۳۵۵۵۲۶

اراضی مجیدیه‌خریداریم تلفن ۳۹۳۷۱۱

خرید سرحدآباد ملارد کردان صفائیه مهر شهرام امسی کوهک چیتگر ۴۶۸۴۶

زمینهای داخل محدوده و خارج از محدوده را خریداریم تلفن۹۷۹۴۰۰

زمین تهرانپارس خریداریم‌تلفن ۷۹۳۰۲۰

خریدار زمین تهران پارس ـ ۷۸۱۹۲۶

زمین افسریه خریداریم۳۴۳۳۴۶
آ ـ ۱۶۲۷۱

کوهك کوهك کوهك
خریداریم گلکار یزدی ۹۵۶۶۰۶

خریدار زمین افسریه ۳۴۱۳۵۹

بنگاههای معاملات املاک
برای خرید یا فروش مستقل، ویلازمین‌باغ کافیست‌با۳۱۹۷۸۴ به بنگاه کوشان دستورفرمائید

قابل‌توجه
خریدار و فروشنده خارج محدوده تهران و اطراف کرج
تلفن ۹۳۷۰۶۲

دفتر پارس
مرکز معاملات املاکو مستغلات در شهر و عباس‌آباد و شمیرانات تلفن ۸۴۱۵۵۸

اراضی تهران پارس
خریدار و فروشنده‌ایم ۷۸۱۹۵۷ فرامرزپور
۱ـ۲۶ آ ـ ۱۷۲۵۵

دفتر مرکزی جلالی
خرید اراضی سعادت‌آباد و مکانیر و فرحزاد ویوسف آباد و عباس‌آباد و دره قشلاق و شمیرانات و مبارک‌آباد تلفن ۶۲۶۴۱۱ ـ ۶۲۴۱۹۳

دفتر املاك مولائی بورس اراضی سعادت آباد و کوی‌مکانیز تلفن۸۷۶۱۵۵

اراضی گلشهرومهرشهر وزمینهای بزرك کرج‌تا قزوین را خریداریم ۴۲۶۸۲

زمینهای باغستان کرج
را خریدار و فروشنده‌ایم تلفن ۸۴۰۷۲۷

خریدو فروش
اراضی نارمک تهران پارس با کك ابراهیم اباد و دردشت تلفن ۷۹۹۰۷

خریدار و فروشنده زمین های تهران پارس ۷۸۶۴۷ ـ اسکوئی

اجاره خرید و فروش
ویلا و آپارتمان شما را فوری‌به خارجیان اجاره میدهیم املاکو مستغلات شمارادر شهروشمیران فروشنده و خریداریم تلفن ۸۷۵۸۶۴
آ ـ ۱۸۷۱۴

بورس املاك شمیران
دفتربراتی ۸۷۲۵۷۵ـ ۸۷۷۸۷۵
آ ـ ۱۸۲۷

نیازمندیهای اجاره

سازمان نیازمندیهای خارجیان
خانه‌شما‌را‌اجاره‌میدهد ۸۲۳۱۵۵ ۸۲۳۹۲۹ ۸۲۸۱۰۶

اجاره‌خانه‌بخارجیان

مؤسسه نیازمندیهای‌خارجیان
خانه بخارجیان‌اجاره‌میدهد
۸۳۰۰۸۲ ـ ۸۳۰۰۸۱
۸۲۱۷۲۳ ـ ۸۲۱۸۱۱
۲۶۱ تخت جمشید مقابل سفارت آمریکا

مؤسسه امپایر ۷۷۷۵۰۰
خانه بخارجیان اجاره میدهد
۷۷۸۹۵۵ـ۷۷۳۲۸۵

سازمان نیازمندیهای کورش
۶۲۳۷۴۶ـ۶۲۷۳۹۴
منازل شما را در تهران و شمیران در اسرع وقت با ایرانیان و خارجیان اجاره میدهد

مؤسسه امور خارجیان
مرکزاجاره تخت جمشید جنب بهار ۳۰۳
۷۵۱۷۸۲ـ۷۵۲۳۵۸

موسسه نیازمندیهای هیلتون اجاره به خارجیان ۸۳۴۶۳۷

ویلا و آپارتمان مجهز
ومدرن مبله و غیر مبله‌برای‌چند خانواده خارجی‌فوری‌مورد نیاز است تلفن ۸۷۵۸۶۴

موسسه کونیك مرکز اجاره بخارجیان ۷۷۹۱۰۵

سازمان مسکن پارس
اجاره منازل بخارجیان
۸۴۸۴۲۴ـ۸۵۳۸۵۳

۸۲۹۷۶۶ ـ ۸۳۵۱۲۰
سازمان کورش
اجاره منازل بخارجیان

آژانس بین‌الملل
اجاره‌هرنوع مستغلات‌بخارجیان در شهر و شمیرانات ـ ۳ـ۲ـ۸۳۰۸۴۱
۱ـ۱۳ آ ـ ۱۸۲۰۱

۲۴ ساعته اجاره‌منازل شمال شهر و شمیران بخارجیان ۶۳۶۹۵۷فرخ

معاملات پول

پول موجود
افشین پیروز
بشماباشرایط سهل‌وام و فرش باقساط‌میدهد
تلفن ۴۲۲۲۷

پول فوری با سودبانکی در مقابل خانه مستغلات ۹۲۸۴۶۵

وام
نیم ساعته وارزان
در مقابل هر نوع اتومبیل سواری تاکسی کرایه و تلفن ساختمان با سود بانکی
۷۵۰۶۳۵

اگر احتیاج بپول‌فوری جهت خانه یا مستغلات خود دارید فقط باتلفن
۸۳۰۸۳۵
یا
۸۲۸۳۴۹
تماس بگیرید . موسسه ۵۵۵ همیشه آماده پرداخت وام بشما می باشد .

پول
در مقابل سند تلفن اتومبیل ، تاکسی،بدون خرج محضر ، ساختمان با سود بانکی تلفن :
۷۵۶۴۲۴
۷۵۶۴۲۵

وام واقعا عادلانه در مقابل چك کارمندی‌دولت وقبوض بانك کارگشائی در اسرع وقت سازمان پر تلفن ۷۵۴۴۹۱

وام در مقابل تلفن اتومبیل‌وملک
۴۹۰۵۰

وام فوری باسودبانکی‌در مقابل‌املاک‌تهران‌نو باقساط طویل‌المدت داده‌میشود تلفن۳۱۲۷۳۹و۳۱۱۸۳۶

قلك وام میدهد
در مقابل مبیع ارزنده فلك فورا وام میدهد تلفن ۷۶۵۷۴۵

موسسه همکاریهای بنیاد توکل
در مقابل سند ساختمان، زمین تلفن عادلانه وام میدهد تلفن ـ ۶۳۰۸۲۶
۱ـ۶ آ ـ ۱۸۰۶۳

پول روی ملك
بابهره ارزان و سریع ۸۲۲۶۵۹

خانه پول ـ فرح شمالی مرکز معاملات پول تهران ۸۴۸۳۸۸

پول‌۵ر۱شاهی۶۲۴۸۷۳

مورد نیاز
پول شرطی‌درمقابل‌خانه مستغلات فورانیازمندیم ۹۲۸۴۶۶

پول شرطی نیازمندیم
۸۲۸۳۴۹

پول شرطی نیازمندیم ۸۳۷۶۸۴

قبوض
قبوض فرش و جواهر بانك کارگشائی را صد در صد خریداریم وصددرصد وام‌میدهیم موسسه تک خیابان‌شاه بالاتر از کاخ‌مقابل ۲۰ متری اول ـ ۴۵۱۶۸ و۶۶۲۴۵۹ و ۴۳۴۹۹

قبوض شهرداری
خریداریم ۶۶۶۲۶۳ ـ ۶۶۴۶۱۸ و ۶۶۰۲۰۰

قبوض شهرداری
خریداریم ۴۵۹۵۷

معاملات تلفن
تلفن‌در هر منطقه‌خریدار با نصب فروشنده‌ایم ۸۵۳۰۳۱

تلفن ۲ و ۵ فوری خریداریم ۵۳۵۷۴۴

خرید و فروش تلفن ۸۲۰۸۴۱

تلفن ۳ و۷
خریداریم ۳۰۳۲۳۶

خرید وفروش تلفن
۳۱۷۴۳۷ اسلامبول‌کمپانی۱۷ر۲

تلفن شما را خریداریم با نصب نقد و اقساط فروشنده‌ایم تلفن ۳۱۵۰۱۱

تزئینات‌ودکوراسیون
۳تومان
با روزی ۳ تومان منزل و محل کار خود را با بهترین نوع‌کاغذ دیواری . موکت . دیوارکوب پلاستیکی، کفپوش‌و پرده‌کرکره
پلاستر
تزئین نمائید . پهلوی بالاتر از امیراکرم، ساختمان‌شرکاء طبقه پنجم
تلفن ۴۸۷۵۱ و
۶۶۶۶۶۵

شرکت
تزئینات غرب
پرده کرکره و تعمیرات کاغذ دیواری کف پوش موکت خارجی و ایرانی آیزنهاور نبش جمشید آباد ۹۳۲۲۹۰

ساکو
نقد و اقساط
کاغذ دیواری موکت پرده‌کرکره کفپوش سفارشی تلفنی‌میدپرد ۳۱۳۵۳۹ و۳۱۶۷۳۷

پرده کرکره ـ موکت کاغذدیواری کف‌پوش، نقاشی ساختمان‌دراسرع وقت با تخفیف کلی تلفن ۸۲۵۲۰۷

حراج حراج
مؤسسه اعجاز
تزئین و تعمیرساختمان با تضمین ۳۵۳۲۹۶

از سورنا بخرید
بنفع شماست
کاغذ دیواری با نصب مجانی کمبوش ، پرده کرکره . موکت نقاشی ساختمان‌با نازلترین‌قیمت سورنا تلفن ۳۱۹۳۲۰

کاغذ دیواری انگلیسی‌بانصب متری ۲۵ ریال ۷۷۲۹۱۳ ـ ۷۷۷۲۰۵
آ ـ ۱۸۶۲۰

تزئینات ساحل
کلیه رنگ‌آمیزی ساختمان ـ ۸۴۳۱۹۶

کفپوش همه نوع باقساط ۷۷۵۷۷۵

موکت باقساط تلفن ۷۷۵۷۷۵

کاغذ دیواری باقساط ۷۷۵۷۷۱

تزئینات گلبار ۹۳۶۳۴۸

برای ساختمان شما
تفکیک ـ پیاده کردن‌ـ نقشه‌برداری مشورت‌در کارهای ثبتی در تهران‌و شهرستان کرج تلفن ۷۸۱۴۹۸

تخلیه هرنوع چاه
۲۱۶۷۶

اسفالت تضمینی
قیر و گونی پشتبام ، راه‌سازی محوطه‌سازی تلفن ۴۹۱۰۸

تعمیرات ساختمان
۹۵۳۵۰۴

شرکت پولیشر
نظافت شیشه‌های ساختمان‌خود را به ما بسپارید تلفن۸۳۳۷۳۶

شرکت ساختمانی آسیا
سازنده خانه‌و اپارتمان درشهر و حومه تلفن ۸۴۷۲۸۸

تخلیه‌چاه
۷۷۶۷۱۳
هر متر مکعب ۳۰ تومان

تخلیه‌وحفر چاه‌تلفن:
۶۲۷۰۴۷

اسفالت با تضمین ، بنائی ، نقاشی ۳۰۳۸۶۰

آسفالت تلفن ۶۶۰۰۰۰

آسفالت تلفن ۴۷۱۴۳

اسفالت با تضمین ۸۲۱۱۴۷

لوله باز کنی

لوله بازکنی فاضل آب فدیمی تلفن ۹۵۵۱۱۶

لوله بازکنی ولوله‌کشی دروازه دولت ۸۲۷۴۰۸

تخلیه چاه توالت
جهت اطمینان از پر بودن چاه قبل از زمستان با ما اطلاع دهید.
تلفن ۸۴۲۸۶۲
لوله بازکنی فاضل آب

لوله‌بازکنی‌ولوله‌کشی مقدم ۹۲۵۲۷۴

۲۵ تومان
تخلیهٔ چاه
فاضل‌آب دفترفنی‌بیك اکسپرس ۹۲۳۳۵۹

رفع گرفتگی هرنوع لوله ساختمان
بادستگاه،تراکم‌هوا. تلفن ۷۸۷۲۷

لوله‌بازکنی روزولت ۲۵ تومان ۴۷۱۴۳

فاضلاب هر متر مکعب ۳۰تومان
۴۴۲۰۳

آسفالت لوله‌بازکنی تلفن ۹۳۷۳۸۵

لوله بازکنی ۲۰۰ ریال سازمان مشعل۷۵۳۸۲۲

گاز

بوتان
گاز
BUTANE
بوتان
قبول‌سفارشات‌گازاز۷صبح‌تا۱۰شب باشماره‌های ۵۹ـ۹۵۳۰۵۱
صدورکارت‌اشتراك ۳۱۳۱۶۳
سرویس‌وتعمیرات ۲ـ۳۱۳۱۶۱
دفترمرکزی‌وفروش ۱۵ـ ۳۰۴۷۱۱
شکایات‌گازرسانی ۹۶۲۰۶۰
بوتان

پرسی گاز
گازوسرویس
ازساعت ۷ صبح الی ۱۰ شب
۶ـ۹۶۳۰۲۱
۶ـ۹۵۰۰۰۱
سرویس‌وتعمیرات اجاق ۹۶۳۰۳۰

آگهیهای متفرقه

مقدار یکصد تن گابیون جهت سد بندی موجودو ۲۴ ساعت در اختیار مشتریان گرامی قرار میگیرد خزانه فرح‌آباد خیابان کارخانه برق کارخانه سیم بافی سبزعلی فرد شاهین تلفن ۵۳۶۷۷۶
۱ـ۱۰ آ ـ ۱۸۴۸۵

کرکره‌چوبی
MISCHLER میشلر
سرما ، گرما و نورازکرکره‌چوبی میشلر عبورنمیکند
BW پارکت
نمایشگاه: شاهرضاکوچه‌فتحی
۸۲۹۳۹۰ـ۸۲۴۳۰۷
۸۲۴۸۷۰ـ۸۲۹۵۹۶

گمشده

از درجه اعتبار ساقط است
محترما اینجانب حاجقلی قنائی اقدم تعداد دو برگ چک‌حامل یکی بامضای آقای حبیب‌اله کاشانی و مبلغ ده هزار ریال به سررسید ۳۰ر۸ر۵۲ ودیگری بامضای اقای هوشنگ امینی‌به مبلغ پنجاه هزار ریال‌بسررسید ۲۴ر۸ر۵۲ به شماره ۹۳۷۶۶۳ شعبه بانک ملی امیرکبیرحساب جاری ۱۳۹۰ و شماره دیگر ۶۵۳۳۲۴ حساب‌جاری ۶۱۴۶۶ شعبه قنات‌آبادبانک‌ملی اینجانب مفقود گشته است از درجه اعتبار ساقط است و ضمنامبلغی وجه نقد همراه دو برگ چک‌ها بوده است .
حاجی‌قلی قنائی‌اقدم
آ ـ ۱۵۹۵۳

دو جلد گذرنامه متعلق‌به‌ثمرگل وسیداگل مفقود شده یابنده‌لطفا بتلفن ۶۲۶۷۳۹ اطلاع دهد .
آ ـ ۱۵۹۱۱

چکهای شماره ۵۸۳۷۶۶ و ۵۸۳۷۷۲ از حساب جاری۶۷۸ بنام‌فرج‌اله زندیه بانک اعتبارات تعاونی و توزیع شعبه ساوه از دسته چک سفید سرقت شده فاقد اعتبار میباشد .
فرج‌اله زندیه

چکی بشماره ۸۲۵۰۵۴ به‌شماره حساب ۲۳۳۶ به مبلغ ۵۰هزار ریال بانک صادرات شعبه حاجب‌الدوله بنام آقای هوشنگ امیثیان مفقود گشته از درجه اعتبار ساقط است.
آ ـ ۱۸۶۰۲

قابل‌توجه
کارخانجات صنعتی ، شرکتهای تاسیساتی ، مهندسین ساختمان
بیتاکس
محصول جدیدی ازشرکت‌ایزوبیتاکس ایران ضد زنك ، عایق رطوبت،ضدشوره ، مقاوم در مقابل اسیدها .
خواهشمند است جهت کسب‌هر نوع اطلاع و دریافت نمونه‌به‌نماینده انصاری شرکت خدمات کمپیوتری قسمت پخش‌و فروش‌مراجعه فرمائید .
خیابان شاه‌عباس شماره ۱۱۰ تلفن های ۸۳۹۷۸۵ و ۸۳۹۷۸۳
ازشهرستانها نماینده فعال می‌پذیریم

لیلاند ایران
کامیونت سه تن بنزینی‌وشش تن گازوئیلی لیلاند مناسب برای تانکر ـ کمپرسی ـ بارکش شهری
اداره فروش ۶ـ۹۵۸۴۴۴ـ۹۵۹۶۸۴
کارخانه ۹ـ۶۶۸۴۶۸

ترانسفورماتورسازی
A.B.A
سازنده انواع و اقسام ترانسفورماتور های تقویت برق .
میدان سپه پشت شهرداری پاساژفتوت‌طبقه سوم پلاك ۷۳
تلفن ۳۱۴۲۹۱

برنامه‌مخصوص رستوران‌سوئیس
از ۵ تا۷ بعدازظهرانواع کوکتلها بامیگو دراختیار شما است خیابان‌فرصت شاهرضا کوچه آرایه
تلفنهای ۸۲۰۹۵۱ ـ ۸۲۸۵۱۶

بمناسبت هفتمین سالگرد تأسیس فروشگاه بزرگ ایران

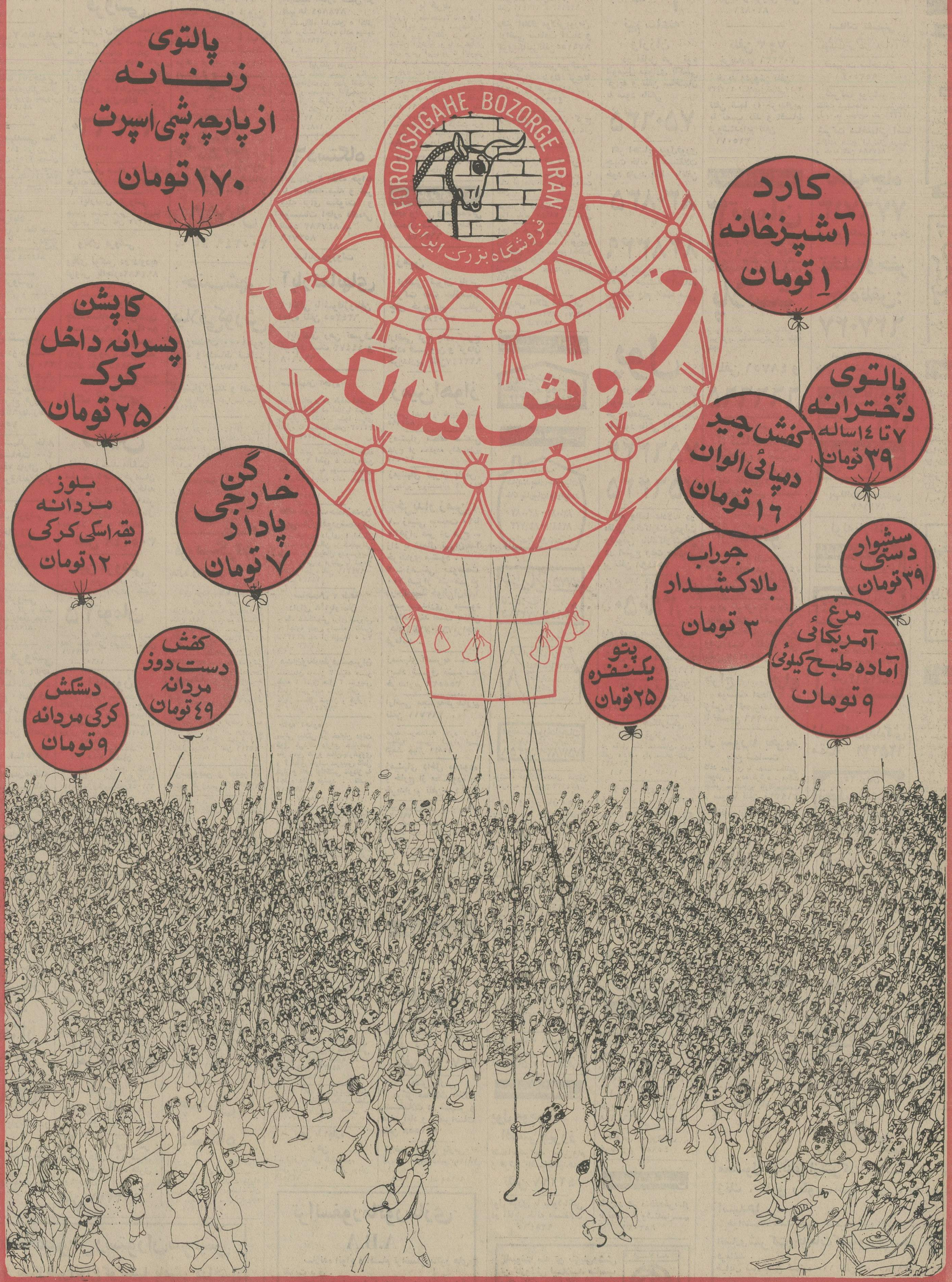

فروش سالگرد

پوشاک دخترانه

پیراهن دخترانه تریکوی لمینیت شده	۲۹۰ ریال
بلوز دخترانه یقه شُمیزیه از تتررون	۹۰ ریال
کاپشن ترویرای فخر در رنگهای متنوع و مد روز	۱۵۰ ریال
دامن آستردار دخترانه از ترویرای فخر	۱۰۰ ریال
شلوار تریکو لمینیت شده	۲۹۰ ریال
سارافون دخترانه از تریکوی پشت آستر	۲۹۰ ریال
ربدشامبر پنبه دوزی دخترانه	۲۵۰ ریال
پیژاما شلوار دخترانه از پرلون پرزدار	۲۵۰ ریال
لباس خواب ماکسی دخترانه با خرجکار تور دانتل	۲۵۰ ریال
اشارپ دخترانه موهر دیشه دار	۲۹۰ ریال
جوراب دخترانه	۲۰ ریال

پوشاک زنانه

زیرپوش ژرسه با خرجکار دانتل	۴۰ ریال
شورت زنانه با طرحها و مدلهای مختلف	۲۰ ریال
گن پادار زنانه	۷۰ ریال
گن شورتی لایکرا	۳۰ ریال
گن پادار لایکرای خارجی	۱۰۰ ریال
کرست تهپا خارجی در رنگهای مد روز	۲۵۰ ریال
کرست کوتاه از لایکرای خارجی در رنگهای جالب	۶۰ ریال
لباس خواب - پرلون پرزدار	۲۰۰ ریال
رُبدشامبر پنبه دوزی ماکسی	۴۹۰ ریال
انواع بلوز و ژاکت آکریل، موهر و کرک	۲۹۰ ریال
بلوز یقه یه ونل زنانه در مدلهای مختلف	۱۰۰ ریال
انواع ژاکت آکریل موهر	۴۹۰ ریال
انواع کاپشن تریکو و پولوش	۴۹۰ ریال
بلوز ژاکت یه یه ونل	۴۹۰ ریال
بارانی زنانه	۱۹۵۰ ریال
کت و شلوار تریکوی پشمی	۱۲۵۰ ریال
شلوار تریکوی پشمی زنانه	۳۹۰ ریال

پارچه

کرکی گلدار باعرض ۹۰ سانتیمتر هرمتر	۴۴ ریال
چیت گلدار باعرض ۹۰ سانتیمتر در طرح متنوع هرمتر	۳۰ ریال
چیت باعرض ۹۰ سانتیمتر هرمتر	۲۹ ریال

پرده

پرده ای از پارچه ساده عرض سه متر هرمتر	۶۵ ریال
پارچه پرده ای گونی بافت باعرض ۱۳۰ هرمتر	۶۵ ریال
دوخت پرده تا جمعه نهم آذرماه مجانی است	

پوشاک نوزاد تا ۵ سال

کاپشن کلاهدار بچگانه با آستر کرکی (۲ تا ۵ ساله)	۲۵۰ ریال
شورت لاستیکی نوزاد	۱۰ ریال
پیراهن تریکو لمینیت شده	۲۵۰ ریال
تونیک شلوار دخترانه ترویرای کبریتی	۲۵۰ ریال
شلوار بچگانه زمستانی	۱۴۰ ریال
شلوار پشمی سادهٔ چهارجیب از دو	۲۵۰ ریال
شورت لاستیکی دولایه دکمه دار	۳۵ ریال
شیشه شیر مدرج از شیشهٔ نشکن آلمانی	۲۸ ریال

لوازم خیاطی و دوخت و دوز

دولت خیاطی	۱۵ ریال
قرقره زنجیره انگلیسی (سوپرشین)	۵ ریال
میله کاموا پریم آلمانی	۲۵ ریال
قیچی خیاطی سولتیکن آلمانی (نمره ۶)	۱۲۰ ریال
کاموای ۵۰ گرمی موهر	۲۵ ریال

لوازم خانه

مشمع پشت کرکی در رنگها و طرحهای مختلف گلدار چهارخانه هرمتر	۱۲۰ ریال
ملافه یک نفره ۱/۲۰×۲/۲۵	۱۰۰ ریال
حوله دستی ساده و رنگهای جالب	۴۰ ریال
قاشق و چنگال غذاخوری استنس استیل هر ۱۲ عدد	۱۲۰ ریال

فروش سالگرد

کتری آلومینیومی دسته آهنی	۳۹ ریال
تاوه نمره ۲۳ دو دو تفلون	۱۲۰ ریال
قابلمه دو دسته نمره ۱۸ دو دو تفلون	۱۹۰ ریال
بشقاب غذاخوری ملامین ساده	۲۰ ریال
نمکدان بلوری بزرگ با درداستنلس استیل	۱۰ ریال
فلاسک چای نیم لیتری	۱۰۰ ریال
قابلمه دو لبه ۲۴ سانت از آلومینیوم ضخیم	۱۰۰ ریال
تاوه یکدسته آلومینیومی ۳۲ سانت	۶۰ ریال
سرویس چایخوری ۶ نفره دوازده پارچه	۲۰۰ ریال
پتوی یکنفره صددرصد از پشم شتر نوار دوزی شده	۹۰۰ ریال
بالش از پر مرغ دو دویه ۶۰×۴۵	۲۰۰ ریال

جوراب زنانه

جوراب نایلون زنانه	۱۵ ریال
جوراب شلواری تندرلی	۴۵ ریال

کفش زنانه

کفش زنانه از جیر و شورو	۳۳۰ ریال
چکمه ساقه بلند جیر با زیپ از پهلو	۱۲۴۰ ریال

کفش مردانه و پسرانه

کفش مردانه شورو تخت چرم دست دوز	۴۹۰ ریال
کفش پسرانه ورنی تخت چرم دست ده از ۶ تا ۱۴ سال	۳۹۰ ریال

پوشاک مردانه

جوراب مردانه	۲۰ ریال
شورت اسلیپ مردانه	۳۰ ریال
یکدست زیرپوش گرم مردانه (پیراهن و شلوار)	۲۰۰ ریال
پیژاما کرکی مردانه	۳۲۰ ریال
کراوات پهن مردانه در طرحها و رنگهای جالب	۱۰۰ ریال
پیراهن مردانه یقه کراواتی آستین بلند از پارچه داه داه و اسپرت نخ	۲۵۰ ریال
بلوز یقه اسکی کرکی	۱۲۰ ریال
بلوز یقه اسکی ترویرا کرک	۱۵۰ ریال
بلوز یقه اسکی موهر ضخیم	۴۹۰ ریال
شلوار مردانه پشمی اسپرت	۳۹۰ ریال
پالتوی جلو بسته کوتاه پشمی اسپرت مردانه	۱۲۰۰ ریال
کاپشن مردانه چرخ دوزی شده داخل پولوش	۵۹۰ ریال
بارانی آستردار از پارچه نینوی آلمانی مدل لرد	۱۵۰۰ ریال

پوشاک پسرانه

یکدست لباس زیرگرم پسرانه (شامل پیراهن و شلوار)	۱۰۰ ریال
پیراهن استین بلند پسرانه	۱۰۰ ریال
بلوز کرکی یقه گرد پسرانه	۱۰۰ ریال
ژیلت تریکوی پسرانه	۱۰۰ ریال
بلوز تریکو یقه گرد نقشه دار	۲۰۰ ریال
بلوز کرکی یقه شُمیزیه پسرانه	۱۹۰ ریال
شلوار پشمی پسرانه	۲۵۰ ریال
کاپشن کلاهدار داخل کرکی پسرانه	۲۵۰ ریال
نیم تنه چرمی پسرانه داخل تمام پولوش	۶۵۰ ریال

لوازم التحریر

کلاسور جلد چرمی	۵۰ ریال
دفترچه کاهی خطی ۱۰۰ برگ	۱۰ ریال
ماژیک قلمی ۱۲ رنگ در جعبه فلزی	۷۰ ریال

لوازم اتومبیل

ضدیخ چهار لیتری اسو	۲۵۰ ریال
روغن موتور اسو اکسترا یک لیتری	۴۰ ریال

فروش سالگرد

اسباب بازی و لوازم ورزش

یاقوت مراد برقی	۱۲۵ ریال
بازی پوم پوم (بسکتبال)	۱۲۰ ریال
سرویس ۶ نفره غذا و چایخوری پلاستیکی	۶۰ ریال

صنایع دستی ایرانی

کراوات پهن ابریشمی صنایع دستی	۱۲۰ ریال
کیف زنانه چرمی بند دار صنایع دستی مد روز	۴۰۰ ریال

سوپرمارکت

خمیردندان بزرگ کلگیت	۲۴ ریال
شامپو لانولین بزرگ	۲۵ ریال
پودر دریا بزرگ	۲۰ ریال
پودر برف بزرگ	۲۱ ریال
پنیر تبریز درجه یک هرکیلو/۹۰ ریال (قیمت رسمی اتاق اصناف ۱۲۰ ریال)	
برنج طارم اعلا بسته های ۳، ۵، ۱۷ کیلو هرکیلو	۳۵ ریال
مرغ آمریکائی شکم خالی آماده طبخ هرکیلو	۹۰ ریال
میوه و تره بار ۱۰٪ ارزانتر از نرخ اتاق اصناف قند و شکر بنرخ دولتی	

لوازم آرایش مردانه و زنانه

تیغ ناست دو سو سه عددی	۸ ریال
شامپو گلموی متوسط	۲۵ ریال
مسواک دکتر وست	۲۰ ریال
مسواک بچگانه	۲ ریال

مجانی به خریداران لوازم آرایش مارگرت آستور، کنتس و بلنداکس یک جعبه کرم دست کنتس تقدیم میگردد

کرم پودر آینه دار مارگرت آستود	۷۰ ریال
خمیردندان پرتقالی بلنداکس	۱۰ ریال
لاک	۴۰ ریال
روژلب	۳۵ ریال

لوازم برقی منزل

سشوار دستی لوله فلزی، پایه دار و دو کلیده	۳۹۰ ریال
بخاری برقی ۱۵۰۰ وات دو کلیده پایه دار ۸۵۶	۱۱۰۰ ریال
بخاری برقی ۲۲۵۰ وات دو کلیده پایه دار ۹۲۵	۱۲۵۰ ریال
آسیاب برقی	۳۰۰ ریال
نوار کاست پرنشده یکساعته	۹۰ ریال

تزئینات بدلی و کیف زنانه

شالگردن تریکو پشمی زنانه	۵۰ ریال
دستکش تریکو کرکی زنانه	۷۰ ریال
روسری ابریشمی با طرحها و رنگهای مختلف	۱۰۰ ریال
روسری ژرژت خارجی در رنگهای مختلف	۷۰۰ ریال
کیف ورنی تکس زنانه در مدلهای روز	۲۰۰ ریال
جاسیگاری استیل طلائی	۷۰ ریال
گل سینه زنانه فانتزی	۱۵۰ ریال

FOROUSHGAHE BOZORGE IRAN
فروشگاه بزرگ ایران

۹ صبح تا ۹ شب

جُمعه ها ۹ صبح تا ۲ بعدازظهر

فروشگاه بزرگ ایران

اخبار و گزارشهای اقتصادی

با واردات مقداری لاستیک

قیمت لاستیک در بازار شکست

عرضه انواع لاستیک خارجی اتومبیل های چهار سیلندر قیمت سایر لاستیک ها را در بازار کاهش داد .

یکی از وارد کننده های لاستیک های خارجی که اخیرا اقدام به واردات انواع لاستیک کرده ، و سبب ارزانی قیمت لاستیک در بازار شده است این وارد کننده به خبرنگار ما گفت : با اعلام آزادی واردات لاستیک و باتوجه به‌این که قیمت لاستیک در ژاپن افزایش دارد باورود لاستیک از آلمان در حال حاضر لاستیک های‌مرغوب‌خارجی به‌قیمت‌ارزانتر از قیمت فعلی‌بازار لاستیک آماده عرضه است.

وی حاضر نشد میزان واردات لاستیک را از خارج دقیقا اعلام دارد،ولی‌گفت‌وفور واردات‌لاستیک فروشندگان لاستیک‌را در بازار متعجب ساخته بخصوص که قیمت انواع لاستیک های‌وارداتی‌من سبب کاهش قیمت کلی لاستیک در بازار گردیده است .

بدنبال عرضه لاستیک های وارداتی به‌بازار و ارزانی قیمت ، خریداران بسیاری را جلب نموده است و اتحادیه فروشندگان لاستیک باتشکیل جلسات‌متعدد خ ود از وزارت اقتصاد خواستند تا لاستیک های وارداتی را معاینه و چنانکه معیوب باشد نظریه خود را اعلام دارند.

فروشندگان لاستیک میگویند کاهش قیمت لاستیک که بوسیله وارد کننده عنوان شده‌است مشکوک بنظر میرسد.

قیمت لاستیک‌های وارداتی که در اندازه‌های ۱۳ر۶۰‌است‌که هر حلقه کمتر از ۱۳۰تومان‌از طرف وارد کننده لاستیک های خارجی به بازار عرضه شده‌است.

تفسیر اقتصادی

تزلزل درسیستم دونرخی طلا

عباس هیئت

تصمیم امریکا مبنی برفروش طلادربازار آزاد و نرخ بازار پایه های سیستم دو نرخی طلا را که از ۱۹۶۸ برقرار شده‌بود فروخواهد ریخت .

طلا فلزی است که در صنایع پیشرفته‌و طب مصرف میشود و درعین حال یك کالای تجملی و تزئینی است طلا همچنین وسیله‌ای برای مبادله ذخیره بین‌المللی بوده ومعیاری برای سنجش ارزش پولها بشمار میرود.ازاین روبا گسترش و توسعه صنایع پیشرفته وطب وبالارفتن درآمد های حقیقی تقاضا برای طلا فزونی میگیرد و در مقابل کمیابی عرضه آن را محدود میسازد

توجه به پدیده‌ها و عوامل‌دیگر که متقابلا برروی یکدیگر اثر میگذارند وضع بحرانی طلا را توضیح میدهد .

کمیابی طلا در بلندمدت ، حفظ قیمت آن در مقابل افزایش قیمت سایر کالاها اهمیت طلا را بعنوان یك دارائی بین‌المللی کاهش داده است . افزایش حجم تجارت جهانی‌ودر نتیجه نیاز به افزایش نقدینگی و دارائی های ذخیره ملل‌از سوی‌دیگر کاملابچشم میخورد. تثبیت قیمت طلا ودر واقع ارزانی آن عامل دیگری است برای افزایش مصرف آن و کاهش ذخایر رسمی طلا . در اینحال کاهش ذخایر رسمی طلا در سطح بین‌المللی دواشکال اساسی پیش می‌آورد :

۱ـ اشکال تبدیل سایر دارائی های‌ذخیره به طلا

۲ـ کاهش کلی نقدینگی بین‌المللی

بحران پولی ۶۸ـ۱۹۶۷ که طی آن بانك های مرکزی ۷ کشور بزرگ غربی نزدیك به سه میلیارد دلار طلا بفروش رساندند موجب شد تا سیستم دونرخی یا دو بازاری طلابوجود آید بانك های مرکزی پس‌از آن تصمیم گرفتند در بازار خصوصی طلا مداخله نکنند وبه معاملات طلا میان خود اکتفا کنند .بدین ترتیب طلا دارای یك نرخ رسمی که بموجب آن قیمت هراونس طلا در ۳۵ دلار تثبیت میگردید و نرخ بازار که براساس شرایط بازار و عرضه و تقاضا تعیین میشد گردید.

اخبار اقتصادی جهان

* افزایش قیمت رسمی طلا

کمیسیون اقتصادی بازار مشترک اعلام نمود که بدنبال تصمیم امریکا مبنی برفروش طلا در بازار آزاد کشورهای عضو قیمت رسمی طلا را برای معاملات داخلی بازار احتمالا افزایش خواهند داد . اعلام‌این تصمیم پس از توافق بانکهای مرکزی بازار مشترک درآغاز هفته گذشته درمورد پایان دادن به سیستم دونرخی، که خرید و فروش طلا را در بازارآزاد از ۱۹۶۸ تاکنون ممنوع کرده است، انجام میگیرد. گفته‌میشود درنخستین مرحله کشورهای عضواقدام به ایجاد یک «استخر ذخیره» خواهند کرد که در آن ۱۰درصد از ذخایر ممالک عضو اعم از طلا، دلار و حق برداشت مخصوص متمرکز خواهد شد و درمرحله بعد باتوجه بشرایط وامکانات قیمت رسمی طلا را افزایش خواهند داد .

«گاردین»

* برنامه حفاظت نفتی ژاپن

دولت ژاپن اجرای یک برنامه حفاظت نفتی را مورد تصویب قرار داد. بموجب این برنامه ۱۰درصد نفت و نیروی برق صنایع و حمل‌ونقل خصوصی و عمومی کاهش می‌یابد و بارها شبها زودتر تعطیل میگردند .

عرضه نفت بهژاپن بدنبال کاهش تولید نفت اعراب که ۴۳درصد از نفت این‌کشور را تامین میکردند ۲۰درصد کاهش یافته است .

گفته میشود برای همکاری با برنامه دولت ۴۳ هزار ایستگاه بنزین که معمولا نیمی از آنها در تعطیل آخرهفته باز میباشند همگی از اول نوامبر در تعطیلات بسته‌خواهندبود.

* کاهش سود موسسات امریکائی

دولت امریکا اعلام کرد در سه‌ماهه سوم سال جاری سود موسسات امریکائی بویژه صنایع اتومبیل‌سازی کاهش بسیار یافته است . سود پیش از مالیات موسسات امریکائی طی دوره جولای ـ سپتامبر به ۵۰۰ میلیون دلار رسید که در مقایسه با ۹ر۳میلیارد د لاردر سه‌ماهه دوم و ۵ر۳میلیارد دلار در سه‌ماهه اول سال کاهش بسیار نشان میدهد.

بررسیها نشان میدهند در سه‌ماهه سوم سال درحالیکه نرخ رشد تورم به ۷درصد رسید رشد تولید ناخالص ملی فقط ۴ر۳ درصد بوده است.

در کمیته ملی حمایت از مصرف کننده

بافزایش نرخ شیر اعتراض شد

جلسه هیئت رئیسه کمیته ملی حمایت از مصرفکننده با حضور آقای سناتور صفاری دکترجهان، دکتر رحمتی ، خانم دکتر حجازی و آقای فرهادپور تشکیل شد و تصمیماتی در مورد روشن کردن مردم به فعالیت های کمیته و گسترش کار کمیته اتخاذ گردید. در این جلسه‌روسای کمیته های فرعی گزارشاتی از کار های‌خود را به هیئت رئیسه کمیته تسلیم کردند .

آقای دکتر رحمتی رئیس‌کمیته انتشارات در مورد بالا رفتن نرخ شیر پاستوریزه اعتراض‌داشت‌و گفت : چرا دولتکه خودکارخانه شیر پاستوریزه‌رااداره میکند نرخ را بالا برده است و این صحیح نیست . دولت برای جلوگیری‌از افزایش قیمت ها باید رفورم را از خود شروع کند .

آقای دکتر محمد رضا عاملی قائم مقام‌دبیرکل‌حزب پان‌ایرانیست بجای آقای‌دکتر بابك که معاون وزارت کشور شده است رئیس کمیته تشویق‌صرفه‌جوئی وتحریم کالا انتخاب شد .

ضمنادیروز کمیته‌مبارزه‌باگران ـ فروشی ، کمیته ملی حمایت از مصرف کننده‌بریاست آقای‌اوزار تشکیل شد و در مورد جلب همکاری مردم‌برای گسترش‌فعالیت های کمیته ملی حمایت ازمصرف کننده پیشنهاد شد که با انجمن های محلی همکاری‌نزدیک شروع شود و جلسات سخنرانی در محلات مختلف برای این منظور تشکیل گردد .

جدول کلمات متقاطع

شماره ۷۵۹۰

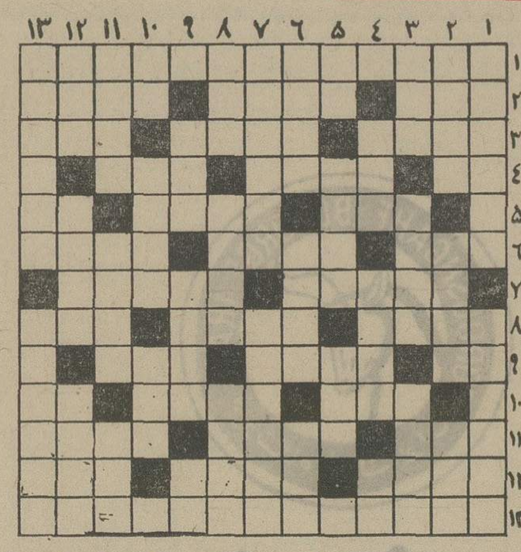

افقی :

۱ـ مرحله بی‌حاصلی نوشدارو ۲ـ ریشه ـ نقاش معروف فرانسه که از پیشروان امپرسیونیسم بود ـ سرورو آقا ۳ـ شهری در فرانسه ـ قطعه نانی برایش کافی است نه سفره‌ای قلمکار ـ قصد و اراده ۴ـ مرطوب ـ معروفترین کندی‌ادبی ـ در ایران همه آسان می‌دهند ۵ـ اگر بلد داشت تبعید میشد ـ صوت حمار ـ علم‌الابدان ۶ـ گاه قمری است و گاه پیچ ـ آنکه بجائی تکیه داشته باشد ـ برادر ۷ـ خط آتش ـ ظرفی برای شراب ۸ ـ مرغوبترین نوع مرد ـ خندان لب در ظرف آجیل می‌نشیند ـ آزاد ۹ـ پاک سرپریده ـ طرف مقابل ایجاب ـ پول هندی ۱۰ـ سم ـ نقاش فرانسوی در مکتب نقطه گذاری ـ مصنوعی که صانعش اورا می‌پرستید ۱۱ـ انسان ـ شراب ـ بزرگ ۱۲ـ کشورعربی ـ برای کندن و خراب کردن به کار می‌رود ـ سازنده ۱۳ـ اگر در انجام هدفهایش موفق شود مردم را ازحسرت ماهی‌شمال‌درمی‌آورد.

عمودی :

۱ـ دریائی در اروپا ـ در اعداد عرض می‌کنند ۲ـ شیره ـ برای کشک سائیدن مناسب است ـ شعله ۳ـ از وسایل‌آب کشیدن ـ اطریش سابق ـ می‌گویندبرای تقویت‌بینائی نیز مفید است ۴ـ بندش را بعد از ولادت می‌برند ـ تازه ترین نوع اصغرآقا ! ـ الفبای ساز ۵ـ تکرار کنیدوچاهی بجوئید ـ میوه‌پستان ـ لک و پیس ۶ـ عذرش معذوراست ـ ظرف گلی برای اراد و امثالهم ـ گوسفند قربانی که به مکه بفرستند ۷ـ از غذا های چرب و شیرین و مقوی ـ چشمه بهشت ۸ـ مخفف گوهر ـ علم افلاک ـ عالیمقام ۹ـ بوزینه ـ موسم گل ـ اندکی از یک متر کمتر ۱۰ـ کوشش و اندوه ـ کینه‌ودشمنی ـ بی‌رمق ۱۱ـ روش ـ لجوج و لجباز ـ شیر ۱۲ـ شیمی کربن ـ چرخ دوچرخه را میگویند ـ خانم ۱۳ـ عاشق هجران کشیده فراوان دارد ـ دوری و پرهیز

حل جدول شماره ۷۵۸۹

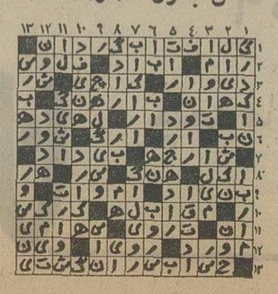

کتاب های روز

انجوی شیرازی

از راه رادیو و دیگر وسائل ارتباط جمعی آثاری درارجدار پراکند و براه درست رفت .

تمثیل و مثل (جلد اول) ، گردآوری و تالیف سید ابوالقاسم انجوی شیرازی در ۱۹۵ صفحه بها ۱۲۰ ـ ۲۰۰ ریال
انتشارات امیرکبیر

از : قدمعلی سرامی

ادبیات رسمی مدیون فرهنگ عامه است

نزدیک به نیم سده می گذرد تا دوستاران فرهنگ عامه در کار گرد آوری پراکنده ها کوشیده‌اند اماهنوز این‌پریشانی باحسان آن جماعت ، جمعیت نپذیرفته است .

اگر بخواهیم با دقت بیشتر و پیجوئی گسترده تر سخن‌بگوئیم و باید اقرار کنیم که گردآوری فرهنگ عامه ازهمان روزگاران که تاریخ قوم ایرانی آغاز می شود مورد توجه دانایان این بوم و بر بوده است شاید اوستای مینوی نخستین‌مجموعه دانش هنر ادب و بطور کلی فرهنگ مردم ما باشد که امروز بخش کمترین آنرا بدست داریم . ادبیات پارتی و پارسی نیز آمیخته با فرهنگ توده های ایرانی است .

در ادبیات نیز اولین و بهترین آثاری که از زبان شیرین دری می‌شناسیم از توده ها برخاسته است .

اما وقتی تمدن فرنگی راهی دیار ماشد و غرورملی روشن ـ فکران این آب و خاك را به آتش کشید و بباد داد فرهنگ عامه تا حدی مورد تحقیر قرار گرفت و نخبگان که با شعار هایشان تمدن فرنگان را تبلیغ می کردند و راه چاره‌ی ایران را پذیرش بی چون و چرای فرهنگ آن دیار می دانستند سبب شدند که توجه ها از فرهنگ خودی به فرهنگ‌بیگانه معطوف شود . وکارپسینیان در فراهم آوردن گنجینه های فولکلوریک به دشواری‌گراید .

چند گامی پیشتر

باید پذیرفت که اگر ما پس از نزدیک به پنجاه سال که از آغاز گردآوری فرهنگ مردم می گذرد هنوز نتوانسته‌ایم یک صدم عناصر این فرهنگ را فراهم‌آوریم‌یکی‌ازدلایل‌اساسی‌اش همین شیفتگی جنون آمیز خاوریان بوده است و این نکته‌ای است که مولف« تمثیل و مثل» در مقدمه‌ی تالیف‌خویش به آن اشاره کرده است .

گردآوری مواد فرهنگ عامه با آنکه سال ها پیش ازتاسیس شعبه‌ی « فرهنگ مردم» در رادیو ایران آغاز شده است اما حقیقت این است که حجم مدارک و اسناد فراهم آمده به صورت انفرادی در این چند دهه نسبت به حجم اسناد و مدارکی که در طی این دوازده سال از سوی شعبه‌ی فرهنگ مردم فراهم آمده سخت ناچیز می نماید . این از آن روست که « فرهنگ مردم» از همان آغاز بر تلاش جماعت تکیه‌کرد و این از بدیهیات است که حاصل تلاش دهها هزار تن از نتیجه‌ی کوشش چند یا چندین تن افزون تر است .

تمثیل و مثل سومین کتابی است که شعبه‌ی فرهنگ مردم تاکنون پراکنده است .

در این کتاب یکصد و بیست و پنج مثل عامیانه همراه با تمثیل های‌شان فراهم آمده و روایت های گوناگون آنها درج شده است .

پیش از این دیگران در این زمینه کار های ارزشمندی کرده‌اند که اهم آنها امثال و حکم علامه دهخدا ـ جامع ـ التمثیل جبله‌رودی ـ داستان های امثال امیرقلی امینی‌است در خارج از کشور نیز دراین رشته آثاری پرداخته‌اند که از آنجمله آثارتحقیقی دانشمندان اتحاد شوروی ستودنی است اما عیب مجموعه های داخلی این است که بیشتر این کار را بیاری ادبیات رسمی انجام داده‌اند و اگر از ادبیات فولکلوریک هم بهره گرفته‌اند مجموعه ها را بزبان ادب‌رسمی پرداخته‌اند . اما مجموعه های محققان شوروی و مجموعه‌های شعبه فرهنگ مردم رادیوایران خوشبختانه از این عیب‌پیراسته است .

ملاحظات

انجوی ویارانش در این کتاب مثل ها وتمثیل ها را تا آنجا که ممکن است بزبان ساده و سخت نزدیک به گویش های اصلی فراهم آورده‌اند(البته در مورد امثال وتماثیل آذربایجانی یا کردی برگردان فارسی مطلب را بازبان‌ساده بدست داده‌اند.)

انجوی به نقل یک روایت از مجموع روایات اکتفا نکرده و روایاتی چند از هر مثل وتمثیل آورده است .

از محسنات دیگر این‌مجموعه این است که محل تند اول روایات و مشخصات راویان را نیز دربردارد و تقریبا همه‌ی مجموعه های دیگر فاقد این اختصاصات‌اند .

با اینهمه بگوئیم که کاری ستودنی است و تمثیل و مثل این واقعیت را می نمایاند که میتوان بجای کار های زیانمند

الفبا ، راه افتاد

الفبا نشریه‌ی ماهانه‌ی انتشاراتی امیر کبیر بالاخره بعداز آنکه ماه ها انتظارش راکشیدیم انتشار یافت .

پیش از اینکه الفباء را ببینیم مطمئن بودیم که نشریه‌ی ارزنده‌ای خواهد بود ، چرا که ساعدی خیلی برایش زحمت میکشید . حالا هم کار ساعدی را تحسین می کنیم بی گمان جای الفباء در میان نشریات جور وناجوراین سالیان خالی بود .

بر رویهم مندرجات الفبا خواندنی و ماندنی است . و از آن‌میان‌ما مقالات«قیامت و معاد در عرفان اسلامی و هندو» ، « هنر و واقعیت »، «ادبیات و فلسفه » ـ«نمایش عامیانه » و قصه‌ی « تیله‌ی شکسته » را از همه بیشتر پسندیدیم . مطلب یادنامه‌ی علامه امینی را هم ارزنده یافتیم اما حق بود این مرد رابه تفصیل معرفی میکردند.

اماچون ساعدی‌ویارانش در آغاز راه‌اند برخود فرض میدانیم که آنچه را در بسامان ترشدن نشریه‌شان میرسد ، بیریا بگوئیم .

الفباء یك نشریه‌ی‌روشنفکر پرور است یك نشریه‌ی سنگین اما الفباء جبهه فرهنگی ندارد و بیشترشبیه مجموعه معلومات است . مقالات مندرج در این نشریه بهمین دلیل فاقد هماهنگی است .

درازی مقالات باعث شده است که‌آن تنوع‌ورنگارنگی که لازمه چنین نشریاتی است در آن نباشد.

روی جلد الفباء نام‌پانزده تن از اصحاب قلم کشور خودمان را میخوانیم اما نشریه را که می بینیم در می‌یابیم که بیشتر مقالات‌از آن فرنگان است و سهم فرهنگ ایرانی در آن دو سه قصه‌ی کوتاه و یکی دومقاله است الفباء بیشتر فرنگی و کمتر ایرانی است و راستی «چرا از معارف و علوم‌وارزش های ابا‌اجدادی خودتا این حد بیخبر است ؟»

(ص ۱۷۲ الفباء)

جای شعر هم در این میان خیلی خالی است .

پرخوری ...

بقیه از صفحه ۷

یکی از عوامل مهمی است که خطر سکته را افزایش میدهد پروفسور ماتیوا معتقد است که یکی از عوامل ایجادسکته، بیماری های مخصوصی است که اغلب خاموش بنظر میرسد و عارضه خاصی در بدن بدید نمی‌آور،اینها ریشه‌های‌اصلی «آرتریواسکلروز» هستند. فشار خون متوسط‌دائمی، ازدیاد چربی خون واختلال متابولیسم چربی در بدن ،بیماری قند، حتی اگرخطرناك هم نباشند. از جمله بیماریهای خاموش هستند. پروفسور معتقد است که مصرفسیگار یکی‌ازمواردی است که‌ایجاد انفارکتوس میکند وکسی که در روز بیست سیگار میکشد شش مرتبه به‌ابتلای این عارضه نزدیکتر میشود.

بعضی زنها در راه عشق بهمه‌گونه فداکاری تن‌میدهند

از امشب فقط در

سینما پارامونت

سوفیالورن ،چهره درخشان زمان ما در اثری پرتر و موثر تر از « دوزن» و «گل‌آفتابگردان»

باشرکت. فرناندو دی ـ تینا اومون ـ خوان لوئیس گالیاردو
پخش ازکمپانی کلمبیا

گیشه سینما پارامونت همه روزه بلیط رزرو میکند
سانسها ۱۱ر۱۵ـ ۳ر۳۰ـ ۵ر۳۰ ـ ۷ر۳۰ـ ۹ر۳۰

ازامشب درگروه ممتاز سینمائی پایتخت

آسیا ـ رکس ـ شهوند ـ لیدو ـ نپتون ـ ژاله توسکا ـ پاسارگاد ـ المپیا ـ شرق ـ فیروزه

همزمان با تهران در شهرستانهای *شیراز (پارس ـ پاراه‌ـونت) * مشهد (فردوسی ـ هما) * تبریز (متروپل ـ گریستال)*کرمانشاه (آتلانتیك)*اصفهان (نقش جهان ـ همایون ـ مهر) * آبادان (ایران ـ متروپل) * قزوین (آریا)

علت چیست ؟...

بقیه از صفحه ۵

یکسان در سراسر کشور ، مجاز نیست بیش از سه روز مرخصی بنویسد.

همین سوء تفاهم به دلایل‌و عناوین دیگر برای مردم وجود دارد . حال آنکه اگر سازمانی واحد امر درمان را تحت نظر بگیرد ، ویکی از انواع مترقی بیمه را در سراسر کشورپیاده کند همه این نابسامانیها به سامان خواهد رسید . روابط پولی پزشک و بیمار بصورت کنونی قطع میشود و بین این دو رابطه‌ای معقول برقرار می شود که مبتنی بر قانون و مقررات است و هیچکدام نمی توانند از آن عدول کنند.

سهم درمان

پیش‌از اینکه به بحث‌درباره بیمه‌ای که مناسب وضع کشور ما است بپردازیم ، باید ازیك روحیه ویژه مردم ایران بحث کنیم . مردم ما در برنامه‌ریزی برای بودجه روزو ماه و سال خود هیچ چیز را فراموش نمی کنند مگر سهم درمان خودرا. آنها حتی فراموش نمیکنند برای تعطیلات سالانه خود ویا تعمیر وسایل برقی منزلشان مبلغی پس‌انداز کنند اما از کنار گذاشتن پولی برای ایام بیماری خودداری میکنند و به همین جهت وقتی دچار بیماری میشوند و بهبودشان مستلزم پرداخت مبلغی جزئی و یا زیاد است ، موضوع برایشان گران و هزینه سنگین جلوه میکند

حال آنکه اگر در کشور بیمه درمانی برقرار شود وهر خانواده بداند برای بهداشت و درمان خود باید ماهیانه‌مبلغی بپردازد ، پرداخت مبلغی‌یکجا برای هزینه درمان بکلی منتفی میشود .

دنباله این بحث‌را در شماره فردامطالعه فرمائید

برنامه سینماها

* اختراع شیطانی (رنگی)
پلازا (۴۴۲۵۵) ۱۱ـ۳ـ۵ـ۷ـ۹
* اصلی وبدلی (رنگی) راجش کانا
دنیا (۳۹۳۸۱۲) ۳۰ر۱۰ـ۱ـ۳ـ۵ـ۷ـ۹
* بازداشتگاه زنان (رنگی) تونی کندال
دیانا (۴۷۳۹۵) ۱۱ـ۱۰ر۱ـ۳۰ر۳ـ۳۰ـ۵ـ۳۰ر۷ـ۳۰ر۹
* بگذار زنده باانم (رنگی)ژان‌سورل
رادیوسیتی (۴۳۳۲۰) ۱۵ر۱۱ـ۳۰ر۳ـ۳۰ـ۵ـ۳۰ر۷ـ۳۰ر۹
* برهنه‌ای در پارك (رنگی) رابرت هوفمن
مارشتیك (۶۶۸۴۶۱) ۱۱ـ۱ـ۳ـ۱۵ر۵ـ۱۵ر۷ـ۳۰ر۹
* بازیچه ـ رنگی ـ سانجیو تومار ـ ممتاز
حافظ (۳۹۱۰۷۴) ۳۰ر۱۰ـ۳۰ر۲ـ۳۰ر۴ـ۳۰ر۶ـ۸ر۳۰
* ۲۴ ساعت در لومان (رنگی) استیومك نوئین
شهرقصه (۶۲۷۲۹۰) ۱۱ـ۲ـ۴ـ۶ـ۸ـ۱۰
* پسرك شجاع (سکوپ) ـ ایلیازوکر
مولن‌روژ (۷۵۲۹۲۹) ۱۱ـ۳۰ر۳ـ۲۰ر۵ـ۳۰ر۷ـ۲۰ر۹
* پدر خوانده (رنگی) مارلون براندو
شهرفرنگ (۶۲۷۶۲۸) ۱۱ـ۳۰ر۲ـ۶ـ۳۰ر۹
گلدن‌سیتی (۶۶۳۲۶۹) ۱۱ـ۳۰ر۲ـ۶ـ۳۰ر۹
شهرتماشا (۹۲۹۲۸۱) ۱۱ـ۲۰ر۲ـ۶ـ۲۰ر۹
* پسر خوانده ـ بیك ایمانوردی ـ ژاله کریمی
آسیا (۴۲۹۰۹) ۱۱ـ۱ـ۳ـ۵ـ۷ر۱۵ـ۳۰ر۹
رکس (۳۱۸۲۴۲) ۳۰ر۱۰ـ۳۰ر۲ـ۳۰ر۴ـ۳۰ر۶ـ۳۰ر۸
شهوند (۳۵۴۰۴۰) ۹ـ۱۱ـ۱ـ۳ـ۵ـ۷ـ۹
لیدو (۹۵۱۲۸۲) ۹ـ۱۱ـ۱ـ۳ـ۵ـ۷ـ۹
نپتون (۷۶۰۱۳۶) ۹ـ۱۱ـ۱ـ۳ـ۵ـ۱۵ر۷ـ۳۰ر۹
ژاله (۳۰۴۱۲۰) ۹ـ۱۱ـ۱ـ۳ـ۵ـ۷ـ۹
توسکا (۵۳۹۵۴۴) ۱۰ـ۱۲ـ۲ـ۴ـ۶ـ۸
المپیا (۹۲۶۷۹۷) ۱۰ـ۱۲ـ۲ـ۴ـ۱۵ر۶ـ۳۰ر۸
شرق (۵۳۴۰۲۴) ۹ـ۱۱ـ۱ـ۳ـ۵ـ۷ـ۹
فیروزه (۷۵۷۶۶۹) ۱۰ـ۱۲ـ۲ـ۴ـ۶ـ۸
پاسارگاد (۷۹۲۷۸۲) ۹ـ۱۱ـ۱ـ۳ـ۵ـ۷ـ۹
* پنج مرد شکست ناپذیر ـ بلوداموں
سهیلا (۳۱۶۴۲۴) ۳۰ر۱۰ـ۳۰ر۲ـ۳۰ر۴ـ۳۰ر۶ـ۳۰ر۸
مراد (۷۵۳۳۸۲) ۳۰ر۹ـ۳۰ر۱۱ـ۳۰ر۱ـ۳۰ر۳ـ۳۰ر۵ـ۳۰ر۷ـ۹ر۳۰
ری (۲۲۵۷۸) ۳۰ر۱۰ـ۲ر۲ـ۳۰ر۴ـ۳۰ر۶ـ۳۰ر۸
* ۵ نخاله (رنگی) گروه شارلو
برلیان (۳۹۳۵۳۵) ۹ـ۱۱ـ۱ـ۳ـ۵ـ۷ـ۹
* پنجه های نقابدار ـ سینماسکوپ رنگی
خورشیدنو (۳۹۳۵۷۸) ۳۰ر۱۰ـ۳۰ر۲ـ۳۰ر۴ـ۳۰ر۶ـ۸ر۳۰
* تارزان در رودخانه (رنگی) مایك هنری
سینه‌موند (۴۸۳۲۲) ۱۱ـ۳ـ۵ـ۷ـ۹
* جدال با سه مرد آهنین(رنگی)
متروپل (۳۱۹۴۱۰) ۳۰ر۱۰ـ۳۰ر۱۲ـ۲ر۲ـ۳۰ر۴ـ۶ر۳۰ـ۸ر۳۰
رویال (۸۲۹۷۸۵) ۱۰ـ۱۲ـ۲ـ۴ـ۶ـ۸ـ۱۰
سانترال (۹۲۸۶۸۶) ۱۱ـ۱ـ۳ـ۵ـ۷ـ۱۵ر۹
* جدال ـ رنگی ـ گریگوری‌پك
پردیس (۳۰۴۲۵۹) ۹ـ۱۱ـ۱ـ۳ـ۵ـ۷ـ۹
* حقه های یك‌زن خوشکل(رنگی)میشل‌مرسیه
کسری (۸۲۶۹۳۹) ۳۰ر۱۰ـ۲ـ۴ـ۶ـ۸ـ۱۰
* دکترجون تازه چه خبر ـ رنگی ـ رایان‌اونیل
گلدیس (۶۲۸۷۱۳) ۲۰ر۱ـ۳۰ر۳ـ۳۰ر۵ـ۳۰ر۷
* زمان برای عشق (رنگی) ـ جواناشیمکوس
سینامونک (۶۸۴۱۱۶) ۳۰ر۱۱ـ۳۰ر۳ـ۳۰ر۵ـ۴۵ر۷ـ۱۰
* سالومه ـ مرجان ـ سعیدراد
اروپا (۳۰۳۱۷۹) ۳۰ر۱۰ـ۳۰ر۱۲ـ۳۰ر۲ـ۴ـ۳۰ر۶ـ۸ر۳۰
نیاگارا (۶۶۵۳۰۷) ۱۱ـ۱ـ۳ـ۵ـ۷ـ۱۵ر۹
میامی (۷۵۴۳۲۹) ۱۱ـ۱ـ۳ـ۵ـ۷ـ۱۵ر۹
الوند (۳۵۶۰۳۸) ۱۰ـ۱۲ـ۲ـ۴ـ۱۵ر۶ـ۳۰ر۸
کیهان (۹۵۷۳۶۰) ۹ـ۱۱ـ۱ـ۳ـ۵ـ۷ـ۹
شهرام (۸۴۴۵۴۹) ۱۱ـ۱ـ۳ـ۵ـ۷ـ۹
مارلیک (۹۶۳۶۱۶) ۱۵ر۱۰ـ۱۵ر۱۲ـ۲ر۱۵ـ۴ر۱۵ـ۶ر۹
ارانوس (۲۷۹۷۱) ۱۰ـ۱۲ـ۲ـ۴ـ۶ـ۸
اسکار (۹۲۰۸۸۸) ۱۲ـ۲ـ۴ـ۶ـ۳۰ر۸
سیلوانا (۳۹۳۷۷۷) ۳۰ر۱۰ـ۲ر۲ـ۳۰ر۴ـ۳۰ر۶ـ۸ر۳۰
سیلورسیتی قلهک (۸۶۱۲۰۵) ۳۰ر۱۰ـ۲ر۲ـ۳۰ر۴ـ۳۰ر۶ـ۸ر۳۰
* عروس سیاهپوش (رنگی) ژان‌مورو
دیاموند (۸۲۸۴۰۰) ۱۵ر۱۱ـ۳۰ر۳ـ۳۰ر۵ـ۳۰ر۷ـ۹ر۴۵
* فوزك پا ـ(×) رنگی ـ هورست بوخهولتز
پ.ب (۸۲۹۶۴۱) ۱۰ـ۱۲ـ۲ـ۴ـ۶ـ۸ـ۱۰
* کانگستر های زبل (رنگی) اورنلاموتی
امپایر(۶۲۳۹۴۲) ۱۵ر۱۱ـ۳۰ر۱ـ۳۰ر۳ـ۳۰ر۵ـ۳۰ر۷ـ۹ر۴۵
* گناه ـ رنگی ـ سوفیالورن ـ آدریانو چنتانو
پارامونت (۴۸۳۲۱) ۱۵ر۱۱ـ۳۰ر۳ـ۳۰ر۵ـ۳۰ر۷ـ۹ر۳۰
* گناهکاران جزیره بهشت(رنگی) زعودی آرایا
آتلانتیک (۶۲۷۱۷۱) ۱۵ر۱۱ـ۳۰ر۱ـ۳۰ر۳ـ۳۰ر۵ـ۳۰ر۷ـ۹ر۴۵
* لك‌لك ها خداحافظ ـ رنگی
پولیدور (۴۲۶۳۱) ۳۰ر۱۱ـ۳۰ر۳ـ۳۰ر۵ـ۳۰ر۷ـ۹ر۳۰
* مردسرسخت (رنگی)ارنست بورگنائین ـ کاترین اسپاك
ریولی (۷۵۷۷۷۷) ۱۱ـ۳۰ر۳ـ۳۰ر۵ـ۳۰ر۷ـ۹ر۴۵
* محبوب بچه ها ـ بیك‌ایمانوردی ـ جمیله
اونیورسال (۹۲۶۹۵۳) ۱۱ـ۱ـ۳ـ۵ـ۱۵ر۷ـ۳۰ر۹
ایران (۳۱۶۳۵۴) ۹ـ۱۱ـ۱ـ۳ـ۵ـ۷ـ۹
پاسیفیك (۷۵۳۳۱۱) ۲۰ر۱ـ۳۰ر۳ـ۳۰ر۵ـ۳۰ر۷ـ۹ر۳۰
ساینا (۳۵۲۴۴۲) ۹ـ۱۱ـ۱ـ۳ـ۵ـ۷ـ۹
تیسفون (۹۵۸۸۸۲) ۱۲ـ۱۵ر۲ـ۲۰ر۴ـ۴۵ر۶ـ۹
رنگین‌کمان (۷۵۶۷۶۰) ۱۰ـ۱۲ـ۲ـ۴ـ۱۵ر۶ـ۳۰ر۸
موناکو (۷۹۵۵۷۶) ۹ـ۱۱ـ۱ـ۳ـ۵ـ۷ـ۹
پرسپولیس (۵۳۸۰۸۳) ۸ـ۱۰ـ۱۲ـ۲ـ۴ـ۶ـ۸ـ۱۰
کارون (۹۵۵۱۶۵) ۹ـ۱۱ـ۱ـ۳ـ۵ـ۷ـ۹
دریا (۳۴۱۷۴۶) ۱۰ـ۱۲ـ۲ـ۴ـ۱۵ر۶ـ۳۰ر۸
آستارا (۸۷۴۰۲۲) ۳۰ر۱۰ـ۲ر۲ـ۳۰ر۴ـ۳۰ر۶ـ۸ر۳۰
* مشهدی عباد (رنگی)
ایفل (۳۱۱۴۷۷) ۱۰ـ۱۲ـ۲ـ۴ـ۶ـ۸ـ۱۰
* مرد استثنائی (رنگی) لاندوبوزانکا
تخت‌جمشید (۴۳۵۵۰) ۱۱ـ۲ـ۴ـ۶ـ۸ـ۱۰
تاج (۳۱۳۸۶۴) ۱۰ـ۱۲ـ۲ـ۴ـ۶ـ۸ـ۱۰
* نسل دیروز ، امروز ، فردا (رنگی)راج‌کاپور
همای (۳۱۱۶۶۹) ۱۱ـ۱ـ۳ـ۵ـ۷ـ۹
* هشتمین روز هفته (رنگی) فرزانه تائیدی
کاپری (۹۲۸۴۰۱) ۱۱ـ۳ـ۵ـ۷ـ۱۵ر۹
* هدف جنایت‌است (رنگی) اریکابالانش
آریا (۳۱۹۸۸۴) ۹ـ۱۱ـ۱ـ۳ـ۵ـ۷ـ۹
سئانس انگلیسی
گلدیس ساعت ۹ر۳۰ ـ (تازه چه‌خبر دکترجون)

در پارلمان ایران

از : علیرضا شفائی

* در گروه پارلمانی اکثریت

اطلاع حاصل شد آقای نخست وزیر روز یکشنبه ٤ بعدازظهر قبل از تقدیم لایحه بودجه کل کشور سال ۵۳ و لایحه متمم بودجه سال جاری ، در گروه پارلمانی اکثریت ، این لایحه را برای نمایندگان تشریح میکند و ضمن آن نکات مهمی مطرح خواهد ساخت . طبق رویه‌ای که در چند سال اخیر پیش گرفته شده آقای نخست وزیر پیرامون سیاستهای کلی بودجه و مسائل مملکتی اطلاعاتی در اختیار نمایندگان میگذارد. و مسئولین بودجه خطوط کلی آنرا روشن میسازند ولی اصل لایحه در این جلسه توزیع نمیشود .

* بودجه انجمن ها دو برابر شد

بودجه انجمن های محلی از ده میلیون ریال به ۲۰ میلیون ریال افزایش مییابد . دولت در لایحه متمم بودجه سال جاری برای تمام انجمن ها ده میلیون ریال اعتبار پیش بینی کرده است که پس از تصویب بمناسبت ضوابطی که تعیین شده است بین شهرستانهای مختلف تقسیم خواهد شد .

* هشت معاون برای سازمان برنامه و بودجه

تشکیلات سازمان برنامه و بودجه کشور که تصویب آن بوسیله سازمان امور اداری و استخدامی پیش‌بینی شده بود ، پس از تصویب بسازمان برنامه و بودجه کشور ابلاغ گردید . در تشکیلات جدید سازمان برنامه وظایف این سازمان به ۸ حوزه معاونت باین شرح تقسیم شده است : معاون امور هماهنگی و نظارت، امور اداری و مالی ، امور بودجه ، امور استانها ، امار و اطلاعات، ارزشیابی سازمان های دولتی ، امور فنی ، امور برنامه ریزی . همچنین برای فعالیت ثابت این سازمان تا پایان سال آینده ۲۷۰۰ پست ثابت سازمانی به تصویب رسیده است . اکنون سازمان برنامه و بودجه ، هفت معاون دارد.

* استعفاء یك نماینده

دکتر محمدعلی رشتی نماینده یزد و قائم مقام دبیرکل گروه پارلمانی اکثریت، از سمت خود که نمایندگی قو مقننه در هیئت نظارت بانک ملی ایران است ، استعفاء کرد . رهبر اکثریت از این استعفاء به علت مشاغلی که به عهده دارد ، یاد کرد و از خدمات و همکاری وی تقدیر و تشکر نمود .

* پنج نماینده مجلس در یك دفتر تخصصی

بدنبال تشکیل دفتر روابط بین‌المللی در حزب اکثریت ، یک نماینده مجلس بریاست این دفتر انتخاب گردید و چهار تن دیگر از نمایندگان مجلس باین شرح مسئولیت واحد های تخصصی این دفتر را عهده‌دار شدند : دکتر یوسف صمد زاده مسئول واحد خاور دور و استرالیا، مهندس فیروز فرهور مسئول واحد اروپای غربی ، دکتر امین غنی مسئول واحد آفریقای مرکزی و جنوبی ، دکتر مهراب برزگر مسئول واحد آمریکای لاتین. ریاست این دفتر نیز بعهده دکتر یحیی شمس محول گردید .

* بازگشت هیئت پارلمانی از گرگان

برای رسیدگی به نظریات و پیشنهاداتی که درزمینه مسائل مربوط به زراعت پنبه عنوان شده بود هیاتی بریاست دکتر عزت‌الله یزدان‌پناه نماینده شهسوار و معاون دبیر کل حزب اکثریت و عضویت دکتر احمد رفیعی رئیس کمیسیون اقتصاد مجلس و امان‌الله ریگی مخبر کمیسیون دارائی مجلس بگرگان رفت. ان هیئت با حضور کشتکاران پنبه گرگان و گنبد ، نظریات و پیشنهادات کشتکاران پنبه مناطق مذکور را مورد بررسی قرار داد و بتهران بازگشت .

* بیماران پارلمان

سناتور پرویز یار افشار در بیمارستان مهر بستری گردید ، دکتر سعید بهادری برای درمان ناراحتی دیسک کردن به لندن رفت و دکتر سلیمان انوشیروانی که بعلت حادثه رانندگی بستری بود ، بیمارستان را ترک گفت

* چکهای وعده‌دار

درقانون چک تجدید نظر میشود و لایحه جدیدی براساس نیاز های عصر حاضر تنظیم و تدوین میگردد . درلایحه جدید چکهای قانونی که تاریخ روز دارد، استحکام بیشتری خواهد یافت و در مقابل ضمانت اجرائی آن دسته از چکهائی که در معاملات جنبه سفته خود گرفته تعدیل و تجدید نظر خواهد شد .

معامله نفتی با ۴ برابر قیمت فعلی به اوپک پیشنهاد شد

وین - یونایتدپرس - جمشید آموزگار وزیر دارایی ایران اعلام کرد که وزیران بزرگترین کشورهای صادر کننده نفت در جهان (اوپک) بعداز ۱۷ دسامبر تشکیل جلسه خواهند داد تا درباره قیمتهای جدید نفت خام تصمیم بگیرند .

آموزگار اظهار داشت که کمیسیون دائمی اقتصادی اوپک مبانی و ضوابط منطقی و عقلانی رآکه براساس آن وزیران نفت اوپک بتوانند در مورد تغییرات آتی قیمت نفت خام تصمیم بگیرند تعیین می کند .

آموزگار اضافه کرد که کمیسیون مذکور قرار است روز ۱۷ دسامبر در وین تشکیل جلسه دهد و تا آن تاریخ افزایش جدیدی درقیمت نفت اوپک پدید نخواهد آمد .

* بررسی کار کمیسیون

وزیران ۱۲ کشور عضو اوپک بعداز ۱۷ دسامبر یعنی پس از پایان یافتن کار کمیسیون یادشده بونیه خود گردخواهند آمد تانتایج کارکمیسیون را بررسی کنند ودر مورد تغییراتی که باید در قیمت نفت خام داده شود تصمیم بگیرند.

اعضای اوپک که از ایران - ابوظبی - الجزایر - اندونزی - عراق - کویت - لیبی - نیجریه - قطر - عربستان سعودی - ونزوئلا واکوادر تشکیل میشوند جمعا ۸۵ درصد از واردات نفتی کشور های مصرف کننده جهان را عرضه میکنند.

دکتر آموزگار شرایط موجود بازار نفت را آشفته و پرهرج و مرج توصیف کرد .

دکتر آموزگار گفت کشور های باختری که از تحریم شدن بوسیله اعراب آسیب دیده‌اند پیشنهاد کرده‌اند که نفت خام آن را تا چهاربرابر قیمت کنونی آن خریداری کنند واگر ما غیر منطقی فکر می کردیم قیمتهای اعلام شده نفت خود را ۲۰۰ درصد افزایش میدادیم .

وزیر دارایی که با خبرنگاران سخن میگفت اضافه کرد که « ولی ما میخواهیم منطقی باشیم ما خواهان بازاری هستیم که شرایط آن عادی وعقلایی باشد . یونایتدپرس درخبر خود از ایران نام می برد و اطلاع می‌دهد که پیشنهاد فوق به ایران شده است .

آموزگار روز شنبه گذشته بعداز جلسه اوپک به خبرنگاران گفته بود که ایران در نظر ندارد تولیدات نفتی خود را برای پرکردن خلایی که در نتیجه تقلیل تولیدات نفتی اعراب پدید آمده است افزایش دهد .

* بیانیه های منتشره

طی بیانیه‌ای که دیروز در پایان جلسه دو روزه اوپک درون صادر شد این نکته مورد تاکید قرار گرفت که تعیین قیمت نفت نیز مانند قیمت سایر کالا های تجارتی متوجه شرایط بازار باشد و بعبارت دیگر قیمت نفت خام نیز بتواند به تبعیت از قانون عرضه و تقاضا ترقی و تنزل کند .

۱۳ شرکت نفتی باختری روز شنبه گذشته بنوبه خود بیانیه‌ای درون انتشار دادند و اعلام کردند که قیمت نفت خام باید پیشاپیش تعیین و تثبیت شود .

هنگامیکه ابوظبی - ایران - عراق - کویت - قطر و عربستان سعودی در شانزدهم اکتبر امسال بطوریکجانبه قیمت نفت خود را ۱۷٪ درصد افزایش دادند مکانیسم قیمت نفت درهم شکست . توسل اعراب به استفاده از نفت بعنوان یک حربه مبارزات سیاسی قیمت نفت را اجبارا بیش ازپیش ترقی داد.

از طرف دیگر وزیران اوپک در جلسه دو روزه خود در وین که درضمن آخرین جلسه سالانه آنها نیز بشمار میرفت گزارشی از هوگوپرنزلاسالویا وزیر نفت ونزوئلا استماع کردند که در آن تدابیری توصیه شده است تا از نفت بعنوان یک حربه توانا اقتصادی وسیاسی برای وادارکردن کشور های مصرف کننده به حمایت از توسعه صنعتی کشور های تولید کننده نفت استفاده شود .

* ۲۰ درصد یا ٤۰ درصد

دکتر آموزگار ضمنا اظهار داشت که در مورد تاسیس یک بانک توسعه بوسیله اوپک تصمیمی گرفته نشده‌است .

وزیران نفت اوپک تصمیم گرفتند که جلسه عادی آینده خود را روز دهم ژوئن سال آینده درکیتو - پایتخت کشور اکوادر در آمریکای جنوبی تشکیل دهند . اکوادر روز دوشنبه بعنوان دوازدهمین عضو اوپک پذیرفته شد .

رادیو لندن درمورد همین مصاحبه خبرداد که آموزگار گفته است : از اینپس ممکن است اجازه داده شود کمپانیهای نفت ۱۵ تا ۲۰ درصد بهره‌داشته باشند ولی بهره چهل درصد بکلی قابل قبول نیست.

۵۳۸۶ مسجد و ۱۰۵۶ امامزاده ، در ایران وجود دارد

براساس بررسی سازمان اوقاف در داخل محدوده شهر های ایران ۵۳۸۶ باب مسجد وجود دارد . در این بررسی تعداد مساجد خارج از محدوده شهرها وروستا های ایران به حساب نیامده است .

بزرگترین رقم آمار مساجد مربوط است به استان مرکزی با ۱۵۲۱ مسجد و بعداز تهران بترتیب استان اصفهان با ۷۲۲ مسجد - آذربایجان شرقی با ۶۲۱ مسجد - خراسان ۴۲۸ مسجد - مازندران با ۳۳۰ مسجد - قم ۱۵۵ مسجد - یزد ۱۳۳ مسجد - کاشان ۹۷ مسجد هستند .

امامزاده ها

درهمین بررسی تعداد امامزاده ها و اماکن مذهبی در داخل محدوده شهر ها نیز ۱۰۵۶ اعلام شده است که بزرگترین رقم آن به شهر کاشان تعلق دارد که در حومه نیز جداگانه ۸۸ امامزاده دارد .

آمار همچنین حاکیست که در استان مرکزی ۷٤ امامزاده و قم و ساوه ٤۵ و آذربایجان ٤۲ و شیراز ۳٤ امامزاده وجود دارد .

روز دوشنبه آینده بانطق نخست وزیر

کنفرانس سرمایه گذاری ایران و انگلیس

در تخت جمشید افتتاح میشود .

هوشنگ انصاری

کنفرانس سرمایه گذاری ایران و انگلیس روز دوشنبه آینده با نطق هویدا نخست وزیر در تخت جمشید افتتاح میشود . بهمین منظور اعضای ۷۰ نفری سرمایه گذاران طراز اول انگلیس بتدریج روز شنبه و یکشنبه وارد ایران خواهند شد و بشیراز میروند .

شرکت کنندگان ایرانی در این کنفرانس ظرف روز یکشنبه و صبح دوشنبه به شیراز عزیمت خواهند کرد تا در جلسه افتتاحیه کنفرانس که بعد از ظهر دوشنبه خواهد بود شرکت نمایند .

«پیتر واکر» وزیر بازرگانی و صنایع انگلیس نیز در راس یک هیات چهار نفری ازمقامات وزارت بازرگانی و صنایع این کشور برای شرکت در جلسات رسمی کنفرانس که از صبحروز سه‌شنبه ششم آذرماه شروع به کار میکند روز سه‌شنبه آینده وارد ایران میشود .

* ریاست هیئت ایران

هوشنگ انصاری وزیر اقتصاد ریاست هیئت ایرانی شرکت کننده در کنفرانس را بعهده خواهد داشت و علاوه بروی چهار تن از وزراء - رئیس بانک مرکزی - رئیس اتاق بازرگانی و صنایع و معادن ایران - مدیر عامل هواپیمایی ملی و گروه دیگری ازمقامات اقتصادی و بانکی ایران و مدیران و صاحبان صنایع و بازرگانان ایران اعضای ایرانی شرکت کننده در کنفرانس را تشکیل میدهند .

ریاست اعضای سرمایه‌گذاری انگلیسی در ایران را «لرد تورنی‌کرافت» و زیر اسبق بازرگانی و دارائی انگلیس بعهده دارد

لردپیترتورنی‌کرافت

واعضاء انگلیسی کمیته تشویق سرمایه گذاری ایران و انگلیس نیز در این کنفرانس شرکت خواهند داشت . جلسات کنفرانس سه روز طول خواهد کشید و در خلال جلسات فرصت هائی خواهد بود که مقامات اقتصادی دو کشور و مدیران صنایع و بازرگانان بخش خصوصی دو کشور نیز بطور جداگانه بمذاکره بپردازند. باحتمال قوی نتایج کار کنفرانس در پایان آخرین جلسه طی اطلاعیه‌ای انتشار خواهد یافت .

سخنرانی مسائل روز در مؤسسه علوم بانکی ایران

آقای دکتر صدری نفر اول از سمت چپ هنگام سخنرانی و دکتر مهذب رئیس موسسه علوم بانکی ایران در عکس دیده میشوند .

دکتر منصور صدری رئیس روابط بین‌المللی شرکت ملی نفت ایران بعد از ظهر دیروز در موسسه علوم بانکی ایران پیرامون نفت ایران از نظر بین‌المللی و تحولات صنعت نفت ایران برای دانشجویان موسسه علوم بانکی سخنرانی کرد .

موسسه علوم بانکی ایران برای افزایش سطح آگاهی دانشجویان خود یک سلسله سخنرانی هائی در باره مسائل روز ترتیب داده است که هر هفته در تالار اجتماعات این موسسه برگزار میشود .

خبرهای تلفنی شهرستانها

برف و زلزله در کلاردشت

کلاردشت : دیروز بدنبال ریزش برف در کلاردشت سرمای شدیدی این منطقه را فرا گرفت و زمستان در این شهر رخ نمود .

دیروز در اولین ساعات بامدادی زمین لرزه نسبتا شدیدی نیز کلاردشت و حومه را به لرزه درآورد و ساکنان این نواحی باوجود سرمای هوا ساعاتی را در میان کوچه‌ها و نقاط روباز گذراندند .

ساختمان ششصدخانه

همدان - استاندار همدان اظهار داشت . کار های مقدماتی ساختمان ششصد خانه برای ساکنان منازل اطراف تپه « هگمتانه » که حفاری میشود آغاز شد . منازل اطراف تپه تخریب میشود و ساکنان آن بخانه های جدید انتقال خواهند یافت.

پیچ خطرناك

دورود - درمنطقه بین دورود - ازنا پیچ خطرناکی وجود دارد که از طرف رانندگان وسائط نقلیه بنام « پیچ مرگ » نامیده شده است این پیچ خطرناک که در ۲۵ کیلومتری دورود واقع است تاکنون چندین قربانی گرفته و اکثر اتومبیل هائی که از این نقطه عبور میکنند با خطر سقوط بدره مواجهی میشوند .

گزارش خبرنگار ما حاکی است کهتاکنون تعدادی وسائط نقلیه بدره سقوط کرده و دهها نفر کشته شده‌اند .

دو روز پیش نیز اتوبوسی هنگام عبور از این پیچ به قعر رودخانه سقوط کرد. در این حادثه دو نفر کشته شدند و تعدادی ازسرنشینان آن مجروح گردیدند .

رئیس جدید کلانتری

رشت : سرگرد جوادی بریاست کلانتری ٤ رشت منصوب و مشغول کارشد .

مشهد - ۳ سرنشین اتومبیل شماره ٤۵٤۶۸ تهران - س در تصادف باتانکر نفت کش شماره ۲۹۸ هرات کشته شدند و ۵ سرنشین آن مجروح گردیدند .

حادثه بامداد امروز در ۱۵ کیلومتری مشهد اتفاق افتاد . اتومبیل از نیشابور به مشهد میرفت و تانکر از سوی مقابل در حرکت بود .

هویت قربانیان حادثه معلوم نیست .

اهواز - صبح امروز جسد جوانی بنام علی طهماسبی از آب کارون گرفته شد . یک سنگ بزرگ بوزن ۳۰ کیلو با طناب بدور گردن علی پیچیده شده بود . پزشک قانونی اهواز علت مرگ علی را که اهل کاشان بود ، مشکوک تشخیص داد .

معاون ، همشهری شد

چالوس : بمنظور بررسی نحوه توسعه عمران شهری چالوس ، جلسه‌ای با حضور معاون وزارت کشاورزی و سرپرست سازمان جنگلبانی و مراتع کشور شهردار، بخشدار رئیس انجمن شهرستان و اعضای انجمن شهر چالوس در سالن جمعیت شیرو خورشید سرخ این شهر تشکیل شد .

در این جلسه آقای معصومی معاون وزارت کشاورزی بخاطر احداث کوی کارمندان و پارک جنگلی در جنگل و رگاو بیچ اقب همشهری گرفت .

در این جلسه گفته شد : کارخانه حریربافی سابق چالوس تبدیل به کارخانه مبل سازی وصنایع چوب خواهد شد و هزینه آن به مبلغ پانصد میلیون ریال برآورد شده و مبلغ یکصد میلیون ریال آن پرداخت شده است .

در پایان جلسه تصمیم گرفته شد در قسمت شمالی شهر چالوس بلواری بطول ۲۵۰ متر از شهرتا ساحل دریا کشیده شود .

تاسیس باشگاه ورزشی

مشهد : آستان قدس رضوی اقدام به تاسیس باشگاه ورزشی میکند . برای تاسیس این باشگاه جلساتی در آستان قدس تشکیل و تصمیماتی اتخاذ شده است. بموجب این تصمیمات، باشگاه ورزشی آستان قدس در بدو کار خود در رشته های فوتبال و والیبال ، بسکتبال ، کشتی ، ورزش های باستانی ،تنیس تنیس رو میزی، شنا و دو و میدانی فعالیت خواهد داشت .

فعالیت سپاهیان برای افزایش تولید برنج

رشت : دیروز ٤۷ نفراز سپاهیان ترویج و آبادانی دوره پانزدهم مامور خدمت در اداره کل کشاورزی گیلان در یک کلاس توجیهی و آموزشی شرکت کردند . در این کلاس مسائل مربوط به درمان بیماریهای دامی وافزایش تولید برنج بسپاهیان آموخته میشود .

ایجاد ده کارخانه

رضائیه : کمیته اقتصاد استان آذربایجان غربی باحضور آقای مهندس دهستانی استاندار این استان تشکیل جلسه داد و طی آن دو درخواست مربوط به ایجاد یک سردخانه و یک واحد تهیه و تولید مواد غذایی برای مصرف دام هاو طیور در رضائیه را بررسی کرد .

در این جلسه اعلام شد : هریک از طرح‌های مذکور با هزینه ۲۰ میلیون ریال از طرف بخش خصوصی ایجاد میگردد.

پلو بافشار دگمه!

پلوپز اتوماتیك از فولاد ضدزنگ

برای آشپز شدن یك چیز بیشتر از کلاه آشپزی میخواهید

فقط یك چیز! بله، یك پلوپز سانیو تنها چیزی است که لازمش دارید.

پلوپز سانیو، باظرفیت زیاد ، عالی میپزد وهربار ته‌دیگ عالی بشما میدهد.

کافیست دگمه پلوپز را فشار دهید وبعد به کارهای دیگر خانه برسید. پلوپز سانیو با روکاری براق از فولاد ضد زنگ و انواع مدلهای دیگر در اندازه‌های مختلف

پلوپز سانیو در اندازه‌های مختلف

آب میوه تازه در تمام ۲۴ ساعت

دو مدل از آبمیوه گیرهای اتوماتیك سانیو SJ - 104 و SJ - 105E برای میوه و سبزیجات . فقط در عرض چند دقیقه ، آب میوه و مرکبات میگیرد ، پوره درست میکند و کارهای دیگر...

کار کردن با آبمیوه گیرهای سانیو آسان است، همینطور پاك کردن ونگهداری آن . یکی از مدلهای آنرا انتخاب کنید ، وماجب یك اسنك بار بشوید ، با آبمیوه تازه در تمام ۲۴ ساعت !

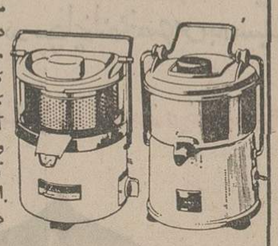

سانیو SANYO

به پیروی از منویات ذات اقدس ملوکانه

و در اجرای مفاد اطلاعیه دولت باطلاع مشتریان محترم خود میرساند که این شرکت از اول آبانماه سال ۵۲ اجناس تولیدی خودرا بهمان کیفیت و استاندارد سابق قیمت فروش جزء اجناس بزرگسالان با ۱۵٪ و زنانه وبچگانه با ۱۰٪ تخفیف عرضه مینماید. ضمنا علاوه بر تخفیف فوق عمده فروشان از تخفیف معموله برخوردار خواهند بود .

شرکت جوراب - سهامی خاص

تبریکات

جناب آقای پروفسور پویان وزیر محترم بهداری

انتصاب بجای آقای دکتر اکبر پورباقر بمریاست بهداری ومدیرعامل انجمن بهداری شهرری به آنجناب تبریک عرض مینمایم .

دکتر ایرج محمدیان

تیمسار ارجمند سرتیپ امیرحسینی

صمیمانه‌ترین تبریکات قلبی‌ام را بمناسبت ارتقاء درجه جنابعالی تقدیم میدارم و درجوار بارگاه هشتمین پیشوای شیعیان جهان حضرت علی‌ابن‌موسی‌الرضا از خداوند متعال خواهانم که در راه خدمت به شاهنشاه آریامهر و میهن عزیز بیش‌ازپیش موفق و موید باشید.

مشهد - حاج عباس‌اسدزاده

تیمسار ارجمند امیرحسینی

ارتقاء درجه جنابعالی را از صمیم قلب تبریک میگویم آرزومندم در راه خدمت به شاهنشاه و میهن عزیز موفق باشید .

مشهد - هتل سینا - اکبر رادمنش

جناب آقای دکتر ناصر فخار

با مسرت انتصاب شایسته جنابعالی را بسمت مدیر کلی اداره‌کل ریشه‌کنی مالاریا تبریک گفته و موفقیت شما را آرزومندم .

دکتر منصور حمیدی

جناب آقای دکتر ناصر فخار

انتصاب شایسته آن شخصیت ارزنده و صدیق را بسمت مدیرکل اداره ریشه‌کنی مالاریا تبریک میگویم .

دکتر سید اسماعیل یوسفیان مقدم

دوست گرامی جناب آقای دکتر پورباقر

انتصاب شایسته شما را بمدیریت عامل انجمن و ریاست بهداری شهرستان ری صمیمانه تبریک میگویم . دکتر اسماعیل صحاوی

جناب آقای رادفر رئیس کانون سپاهیان انقلاب وابسته بحزب ایران نوین

انتخاب بجا و شایسته همسلک کاظم مدیرترشیدی را بسمت مسئول کانون سپاهیان انقلاب شهرستان گرگان تبریک عرض نموده موفقیت روز افزون ایشان را در راه بثمررساندن نیات عالیه رهبر محبوب از خدای بزرگ مسئلت داریم .

اعضای کانون سپاهیان انقلاب شهرستان گرگان وابسته بحزب ایران نوین

جناب آقای دکتر کلالی دبیر کل محبوب حزب ایران نوین

انتخاب بجا و شایسته هم مسلک کاظم مدیر ترشیدی را بسمت مسئول کانون سپاهیان انقلاب شهرستان گرگان تبریک عرض نموده موفقیت روز افزون ایشان را در راه بثمررساندن نیات عالیه رهبر محبوب از خدای بزرگ مسئلت داریم .

اعضای کانون سپاهیان انقلاب شهرستان گرگان وابسته بحزب ایران نوین

شرکت خدمات کمپیوتری

- ★ فروش وقت کامپیوتر .
- ★ انجام امور پانچ تا یکمیلیون در ماه .
- ★ طرح سیستم و برنامه ریزی .
- ★ آموزش ویا تامین پرسنل تربیت شده کامپیوتر.
- ★ شاه عباس اول کوچه سام شماره ۱۱ تلفن ۸۲۵۹۹۶

بخت آزمائی شب نشینی کالج دماوند

باکمال تاسف بعلت عدم فروش کلیه بلیت‌های بخت آزمائی و ضیق وقت بخت آزمائی شب نشینی کالج دماوند انجام نیافت بدین وسیله باطلاع دارندگان بلیت های نامبرده میرساند بمحض اتمام فروش بقیه بلیت ها تاریخ بخت آزمائی را باطلاع عموم خواهد رسانید .

هیئت مسئول ساختمان و شب نشینی کالج دماوند

۱-۲ آ-۶۲۴۵۲

اعلامیه سازمان وظیفه عمومی

بکلیه پرسنل احتیاط و ذخیره که برگ اعزام برای روز ۵۲٫۸٫۳۰ دریافت داشته‌اند ابلاغ میشود که در ساعت ۸ صبح روز پنجشنبه ۵۲٫۹٫۱ درسازمان وظیفه عمومی واقع در بلوار مقابل پارک فرح حاضر که بمرکز آموزشی اعزام شوند .

م الف ۱۵۲۵٤

سازمان وظیفه عمومی تهران

آ-۶۲۴۷۰

آگهی انتخاب بازرس و تصویب ترازنامه و تعیین روزنامه شرکت سهامی خاص شبدیز ثبت‌شده بشماره ۲۷٤۲

طبق صورتجلسه مورخ ۵۲٫٤٫۵ مجمع عمومی عادی سالانه شرکت مذکور آقای ابراهیم خواجه‌نوری بسمت بازرس اصلی و آقای پرویز حکیمیان بسمت بازرس علی‌البدل انتخاب شدند ترازنامه سال ۱۳۵۱ شرکت تصویب وروزنامه اطلاعات جهت درج آگهی های شرکت تعیین شد.

م الف ۱۵۱۷٤

رئیس اداره ثبت شرکتها و مالکیت صنعتی ،حمید جمشیدی

آ-۶۲٤۲۲

تلفن سرویس حوادث ۳۱۱۲۱۲

متهم بقتل نامادری اعتراف میکند

اگر نامادریم سروصداراه نمی‌انداخت هرگز اورا نمی کشتم!

حمیدآپرین‌جوانی که باتهام قتل نامادری خود بنام «محترم کاظمی» بازداشت شده است دیروزبا حضور آقای مصطفی محجوب بازپرس شعبه‌ی ۹ دادسرای تهران‌درمحل جنایت (شمیران ، خیابان دزاشیب کوچه عباسی خانه شماره ۱۱) حاضرشد و از چگونگی‌کشتن «محترم» پرده برداشت . متهم پس از حضور در خانه‌ای که جنایت‌درآن‌بوقوع پیوسته‌است خطاب‌به‌بازپرس‌و سایرحاضران گفت :

روزی که حادثه اتفاق افتاد من به خانه نامادریم رفتم و پس از استراحتی کوتاه بنا بتقاضای‌وی‌بخاری منزل راکه خراب‌شده‌بود تعمیر کردم ولی نمیدانم‌روی‌چه انگیزه‌ای‌هنگامی که باتفاق او از اطاق خارج می‌شدم دچار عصبانیت شدم و پس‌از حمله بوی گلوی او را فشردم !

حمید در دنباله‌ی اظهاراتش افزود : هنگامی که نامادریم در میان پنجه های من اسیر بود شروع به دست و پا زدن‌کرد وبااشاره بمن فهماند که‌حاضر است‌در مقابل رها کردنش‌مبلغ یکهزار تومان بمن بدهد .

متهم او را رها کردم ولی وی‌بجای‌انجام تعهد خود فرار کرد و با سرو صدای زیاد قصد خارج شدن از منزل را نمود .

متهم‌بقتل نامادری سپس در حالیکه سیگاری را روشن می کردادامه‌داد: وقتی دیدم«محترم» باایجاد سرو صدا قصد دارد همسایگان را از ماجرا باخبر سازدبلافاصله بطرف او دویدم و مجدد گلوی او را در میان پنجه‌های خود گرفتم و آنقدر فشردم تا خفه شد !

پس‌ازاینکه نامادریم بی‌حرکت بگوشه‌ای افتاد او را برداشتم و بداخل چاهی که در داخل حیاط بود انداختم و آنگاه به اطاق او رفتم و مقداری‌طلا را که شامل یک انگشتری ، یک گردن‌بند «الله» و یکعدد نیم‌پهلوی بود برداشته و با خودکاری که در جیب‌داشتم «در»یک‌اطاق رادر طبقه‌فوقانی گشودم و ریش تراش را نیز برداشته‌و سپس از منزل‌خارج شدم !

پس‌ازانجام این کار ها به‌منزل خواهرم رفتم‌و چون قسمتی‌از لباسم‌که‌یک «کاپشن» بودخونی شده بود آنرا به لباس شوئی سپردم‌غافل از اینکه قبض‌همین لباس که از مغازه‌ی لباسشوئی گرفتم باعث دستگیریم میشود!

براساس گزارش خبرنگارما درشمیران : روز گذشته در تمام‌دقتی‌که حمید آپرین‌سرگرم ادای‌توضیحات‌بود لحظه‌ای از سیگار کشیدن دست نکشید و با وجودی که دست های او بسته بود وی مرتبا پشت سر هم سیگار دود میکرد !

آقای مصطفی محجوب بازپرس دادسرای تهران متهم به قتل نامادری را به محل جنایت برد و متهم صحنه‌قتل‌را تشریح کرد .

در مخزن نفت سیاه نانوائی جنازه دیگری بدست نیامد

صبح دیروز مامورین بکمک علی پاشا صاحب مغازه‌نانوائی بربری خیابان وطن نازی آباد پس از چند ساعت تلاش موفق شدند منبع نفت سیاه مغازه‌را برای پیدا کردن جنازه عباس اسم خانی کارگر نانوائی‌خالی کنند . آنها وقتی از تخلیه مخزن نفت سیاه فارغ شدند اثری از جنازه عباس بدست نیاوردند و هنوز معلوم نیست که بر سر عباس کارگر۱۲ساله نانوائی چه آمده است ؟

مامورین ۳ روز قبل موفق شدند جنازه محرم‌علی محمدی کارگر پانزده ساله را درداخل منبع نفت سیاه نانوائی کشف کنند .

این مغازه که حدود ۱۲متر مساحت دارد دارای یک منبع نفت است که در زیر زمین قرار دارد و روی این منبع که قبلا آب انبار بوده پوشیده میباشد ضمنا یک سرپوش آهنی نیزدر مجرای آن گذاشته شده ویک میز آهنی بزرگ هم بطول ۳ متر درکناردیوار بچشم میخورد باوضع موجود هیچ انسانی نمیتواند با برداشتن آن میز بزرگ پایش را روی دریچه آب انبار که منبع نفت سیاه است بگذارد .

علی پاشاصاحب مغازه‌نانوائی در این باره به خبرنگار ما گفت : من و شخص دیگری بنام کاظم این مغازه را با هم شریک هستیم و من سهم‌خود را به کاظم اجاره داده‌ام و روزی پانزده تومان میگیرم و دخالتی در کار مغازه نانوائی ندارم . تا اینجا که من اطلاع دارم چندی قبل کاظم به یک قهوه خانه‌ای‌واقع در خیابان راه آهن میرود و جوان ۱۹ ساله‌ای را بنام مختار که خمیرگیر است استخدام کرده و او رادر مغازه بکار میگمارد. محرم علی محمدی پانزده ساله نیز حدود ۲ ماه قبل‌از زنجان بتهران‌آمده بود و در این‌مغازه کار میکرد و عباس اسم خانی نیز ۲۰ روز قبل مشغول کار شده بود .

پاشا اضافه کرد مختار ومحرم و عباس‌هرسه نفر شبهادرداخل مغازه نانوائی میخوابیدند تا اینکه ده روز قبل ساعت ٤صبح بود که بمنزل من اطلاع دادند مغازه نانوائی آتش گرفته‌است. من فورا خودم را به مغازه رسانیدم اما مشاهده کردم که رفتگر و اهالی محل آتش را که قسمتی از منبر نانوائی را گرفته بود خاموش کرده‌اند و ماموران آتش‌نشانی‌نیز بمحل آمده‌بودنداماچون آتش‌خاموش شده‌بودبدنبال‌کارشان‌میروندپاشا افزودبمحض‌اینکه آتش‌خاموش شد من و کاظم شریکم بدنبال مختار و محرم و عباس‌گشتیم ولی آنها را نیافتیم و جریان را به بستگان آنها اطلاع دادیم . بستگان محرم و عباس نیز ماجرای ناپدید شدن سه نفر را بمامورین کلانتری هفده تهران اطلاع دادند و در این باره پرونده‌ای تشکیل و بدادسرای تهران فرستاده شد.

پاشا گفت من بکمک بستگان دو جوان درتهران به‌جستجوی مختار پرداختیم تا سرانجام

علی‌پاشا صاحب نانوائی

او را در میدان گمرک یافتیم و بدادسرا بردیم مختار گفت من وقتی مغازه آتش گرفت‌از ترس متواری شدم و خبری از محرم و عباس ندارم مختار در نزد بازپرس خود را هیجده ساله معرفی میکرد اما پس از مراجعه به پزشکی قانونی‌معلوم شد که او بیش از هیجده سال دارد .

چون گفته های مختار ضد و نقیض بود بازپرس دستور بازداشت او را داد.

پاشا گفت ده روز از این ماجرانگذشته بود که کاظم‌برای مغازه نفت سیاه میخرد و هنگامیکه در منبع نفت سیارا برای خالی کردن نفت‌برمیدارد ناگهان با جنازه محرم روبرو میشود و با پیداشدن جنازه محرم فکر کردیم حتما جنازه عباس هم درداخل منبع میباشد اما وقتی آنرا خالی کردیم از جنازه عباس خبری نبود.جنازه محرم علی به اداره پزشکی قانونی‌فرستاده شد و چون‌مدت زیادی جنازه در منبع نفت‌سیاه مانده بود پزشکان نتوانستند علت مرگ او را معلوم کنند . اما دلایلی بدست مامورین‌افتاده است که ثابت‌میکند‌محرم‌ناخود آگاه‌بداخل‌منبع‌نفت‌سیاه‌نانوائی سقوط نکرده بلکه او قبلا کشته شده و آنگاه جنازه‌اش را به داخل منبع نفت سیاه انداخته‌اند .

ضمنا حریق مغازه نیز عمدی بوده است زیرا متهم بقتل به اصطلاح خواسته است به این نحو مامورین را گمراه کند

حبس ابد برای قاتل دانش آموز ۱۶ ساله

متهم بقتل در دادگاه گفت :

مقتول از من میخواست نامزدم را شب عروسی در اختیار او بگذارم !

روزگذشته آقای‌دکترامیرحسین شیخ‌نیا رئیس شعبه ۲ دادگاه جنائی استان مرکز به اتفاق سایر مستشاران این شعبه به پرونده حسین کریمیان ۲۱ ساله باتهام قتل دانش‌آموز ۱۶ ساله‌ای بنام حمیدپورهادی رسیدگی کردند و با رعایت نکات‌و جهات مختلف موجود درپرونده وی را به حبس‌ابد و پرداخت ششصد هزار ریال غرامت ضرر وزیان به مدعی خصوصی‌پرونده محکوم‌کردند.

*** شرح واقعه**

حادثه دریکی‌از شبهای‌اسفند ماه‌سال ۱۳۵۱ در تهران روی داد ، آنشب متهم باتفاق‌مقتول با اتومبیل جهت بنزین گیری بسوی‌پمپ بنزین حرکت کردند ولی در بین راه بین آنها گفتگو و مشاجره درگرفت و درنتیجه حمید به قتل رسید .

بعدازاین‌واقعه متهم به قم رفت و پس‌از مدتی به تهران بازگشت و خود را به پاسگاه ژاندارمری معرفی کرد .

*** در دادگاه جنائی**

روز گذشته دادرسان شعبه ۲ دادگاه جنائی تهران برای رسیدگی‌به اتهام حسین تشکیل جلسه دادند ، پس از رسمیت جلسه‌رئیس سئوالات‌خود را از متهم آغاز کرد .

رئیس‌دادگاه خطاب به متهم گفت تو ادعا کرده‌ای‌که آنشب حمید با تو شوخیهای ناشایست‌کرد و تو را ناراحت نمود جریان‌واقعه‌را شرح‌بده.

متهم ـ آنشب حمید پس‌از چند شوخی‌زشت از من پرسید شنیده‌امنامزد کرده‌ای آیادرست است ؟ من جواب مثبت دادم ، حمید گفت بعد از عروسی شب اول‌همسرت را دراختیار من بگذار ، من باشنیدن این حرف دیگر نفهمیدم چه شد .

پس‌از سئوالات‌رئیس دادگاه نماینده دادسرای تهران در دفاع‌از محتویات‌کیفر خواست مطالبی بیان کرد ، و سپس وکیل مدافع متهم از موکلش دفاع‌کردو از دادگاه تقاضای صدور رای شایسته‌ای درباره وی را کرد .

هیئت مستشاران دادگاه پس‌از استماع آخرین دفاع‌و ارد شور شدندوپس‌از چند ساعت بحث و گفتگو متهم را به‌حبس ابدوپرداخت ۶۰ هزار تومان غرامت ضرروزیان در حق مدعی خصوصی پرونده‌محکوم کردند .

۶ دختر و پسری که برای پدر خود تقاضای مرگ کرده‌اند

۶ دختر و پسر برای پدرشان تقاضای اعدام کردند

علی‌جان سلطانیان ، متهم بقتل

پدر آنها در یک سپیده دم با تیغ سلمانی همسرش را بقتل رسانید

شش فرزند شخصی بنام «علی جان» طی نامه‌ای که به دادستان‌آبادان تسلیم داشتندبرای پدرشان که‌مادر آنها «طیبه» رابا تیغ سلمانی بقتل رسانده است تقاضای اعدام کردند !

این تقاضای کم سابقه اهالی خوزستان‌رادربهت و حیرت فرو بردونامه فرزندان متهم‌بقتل روی پرونده مربوطه‌قرار گرفت تامورد بررسی قرار گیرد.

فرزندان « علی جان» متهم‌بقتل آبادانی‌که‌همسرش را بطرزفجیعی بقتل رسانده است ، از سازمان زنان وانجمن های خیریه آبادان درخواست رسیدگی‌بتقاضای خود را کردند .

*** آغاز ماجرا**

ماجرا از موقعی شروع شد که علی جان سلطانیان ساکن آبادان باهمسر جوان و زیبای خود اختلاف پیداکرد و همسرش بعنوان قهر خانه اورا ترک کرد و به منزل « روشندل» برادرش رفت.

شب هنگام وقتی « علی جان» بخانه بازگشت ، از فرزندان‌خود خواست که مادرشان را بخانه بازگردانند، تاصبح باوی‌به‌دادگاه حمایت خانواده بروند.

وی بااین حیله « طیبه» را به قتلگاه کشانید ، بچه ها بخانه ، دائی خود رفتند و باخواهش و گریه‌مادرشان‌رابخانه باز گرداندند وبدینسان نطفه یک جنایت بسته شد.

*** سپیده‌دم خونین**

شش کودک بی گناه مادرشان راکه‌از صمیم‌قلب دوست داشتند، بخانه آوردند ولی از سرنوشت شوم او هرگز آگاه نشدند تا آن سپیده‌دم خونین دمید!

بامدادروزبعد ، فرزندان«طیبه» هنگامیکه به اطاق وی رفتند تااو رابیدار کنند، باجسد غرقه بخون مادر خود روبرو شدند!

این یکی از فجیع‌ترین صحنه های‌زندگی شش کودک بود ،آن ها مادر خودرا بی جان و خون آلود در بستر یافتند و بر بالینش بهشیون پرداختند.

« علی جان» متهم بقتل و پدر کودکان‌فرارکرده بود، همسایگان سررسیدند و هردم چهره فجیع جنایت بیش از پیش نمودار می شد.

*** سکوت و تاریکی در خانه ۱۰۰۱**

این جنایت هولناک در خانه ۱۰۰۱ شاه‌آباد ، «آبادان» روی داد، واکنون این خانه که زمانی کانون گرم یک خانواده بود در سکوت و تاریکی مطلق فرو رفته است .

« علی جان» متهم بقتل‌درزندان است، «طیبه» همسر او در دل خاک آرمیده و بهمن ، بهرام محبوبه ، افشین،پروین ونوشین فرزندان آندو برای همیشه خانه ۱۰۰۱را ترک کرده‌اند! آنها دیگر قدرت‌بازگشت بخانه خودرانداردند ودر خانه دائی‌شان سکونت گزیده‌اند.

نامه‌ای که دیروز تسلیم دادسرای آبادان‌شد ، به امضای شش‌فرزند «علی جان» بود،«بهمن» و«بهرام» هردو ۱۸ ساله هستند وهمین‌امر بنامه حالت جدی‌تر وقانونی‌تری بخشیده است.

آنها همگی از دادستان آبادان برای پدرشان تقاضای اعدام کرده‌اند ، زیرا او کانون گرم‌آن هارابرای همیشه از هم پاشیده و هم‌اوبوده است که‌مادر جوانشان را بکام مرگ فرستاده است.

*** فرزندان قاتل و مقتول میگویند :**

«بهمن»دانش آموز کلاس‌ششم ریاضی،میگوید : در وجود‌پدرمان «علی‌جان» ذره‌ای محبت وجود نداشت و ندارد ، پدرمان میگفت مادرمان«طیبه» نباید در آرایشگاه کار کند،او میگفت مادرمان برای اوهمسر خوبی نبوده است ولی این‌یکدروغ بود ،زیرا او مادر مهربان و همسر وفاداری بود.

بهرام دانش آموز ششم طبیعی میگوید:پدر بارها مارا من وبهمن راکه بزرگتر بودیم، تشویق کرده بودکه مادر خودرا بقتل برسانیم، ولی‌مگر چنین چیزی امکان دارد؟ آخربرای چه؟ عاقبت نیز خوداو دستهایش‌رابخون مادرمان آلوده ساخت.

طیبه روشندل که بدست شوهرش بقتل رسید .

از پنجشنبه اول آذرماه برای اولین بار

شوراانگیزترین برنامه های بزمی مشرق زمین درمحیط کاملا اشرافی

کاباره بزم افسانه تهران

(میامی سالن دوم)

روح انگیز — روح پرور

ام‌کلثوم ایران — عتیقه‌گرانبهای هنرایران

فرجی — رفیعی جواد

رقص عربی پریسا و وجیده

بازیهای گروه مهدی مصری آخرین بازمانده نسل روحوضی

و برنامه مخصوص کمدین های معروف راما و سیدکریم

بزم خیام با آواز مرد حنجره طلائی ایران شجاعی

و گروه ساز و آواز شیرازی همراه با ارکستر اصیل ایرانی در آغاز و پایان برنامه : هشت شب تا سپیده دم

پذیرائی مجانی با چای ، قهوه و قلیان در چایخانه مخصوص به سبک عصر صفویه

به علت محدودیت گنجایش سالن تقاضا میشود قبلا حضور خود را در بزم ما اطلاع دهید

لباس شیراز

کاباره میامی — افسانه تهران — سالن دوم — تلفن رزرو ۶۲۰۲۰۰

نقد: کاغذ دیواری موکت کفپوش

پلاستر در همه جا چشمگیر است

اقساط — تلفن مرکز پخش : ۶۶۶۶۶۵ ۴۸۷۵۱

رستوران تاچارا

شام با موزیک در محیط دلخواه ومطبوع شما

روزها اضافه برغذاهای شناخته شده تاچارا

هرروز یک غذای ایرانی ـ جمعه ها چلوکباب

روزولیعصر شمالی ـ زهره شماره ۴ تلفن : ۸۳۱۶۷۵

اینست کاباره اینست باکارا

از فردا شب

مرد آواز ایران

اکبر گلپایگانی

در بزم ایرانی کاباره باکارا

و رولاندبویز از «شوی ادسولیوان» کارلوس کوردوبا بزرگترین شعبده باز جهان جی نیو اکروبات سنکین از آلمان تریو ژوهو از لبنان برادران رسولی کمدین های محبوب روز رقص عربی وحیده

تلفن رزرو: ۶۲۵۱۷۷ ـ ۶۲۸۲۰۸

عارف — سلطان جاز ایران

پروا — خوانندهٔ محبوب مردم

پونه — غنچه نوشکفته هنر

نکات اساسی

طرح کاهش قیمت زمین

همانطور کهدر شماره های‌گذشته اطلاع دادیم زمین های دولتی با ضوابطی خاص به تدریج برای ایجاد مسکن و توسعه فضای‌سبز در اختیار بخش‌خصوصی ودولتی وهمچنین شرکت‌های تعاونی‌مسکن گذارده میشود .

خبرنگار ما گزارش داد امکانات توسعه واحد های مسکونی در اراضی متعلق بدولت مورد نظر طراحان برنامه های مسکن قرار گرفته است. قسمت‌اعظم زمین‌های دولتی در غرب تهران در اراضی طرشت ، فرحزاد ،خرگوش‌دره، چیتگر و قلعه سلیمانخان واقع است .

*** زمینهای متعلق به دولت**

دولت در بند «ز» مزرعه حسین آباد معروف به قلعه سلیمان خان که در کیلو متر ۱۲٫۵ جاده کرج (از میدان ۲۴ اسفند) واقع است بترتیب ۸ میلیون متر مربع ، ۲۳ میلیون متر مربع ، ٤ میلیون متر مربع و یک میلیون و ۶۳۳ هزار متر مربع زمین دارد .

در بند «ز» طرشت ۲۵۰ هزار متر مربع زمین در سال ٤۸ ، بیست میلیون متر مربع در سال ٤۹و قریب به پنج میلیون مترمربع درسال ۵۰ به تصاحب دولت درآمد، بیمه نیز۳ میلیون مترمربع زمین در فرحزاد و قسمتی همدر طرشت دارد .

در چیتگر ۱۱ میلیون و ۳۲۱ هزار و ۸۸۱ متر مربع زمین در پلاک شماره ۳ متعلق به سازمان مسکن است .

*** در شمیرانات**

زمین های متعلق به دولت در ازگل ، داودیه ، فرحزاد ومناطق دیگر شمیران نیز از اهمیت‌خاصی برخوردار است .

در پلاک ۵۵ـ ۶۷۲۰ شمیران دولت ۱۷۰ هزار متر مربع ، در پلاک شماره ۶۹اسد آباد شمیران ۱۸۲ هزار و ۹۵۰ متر مربع و در بند «د» شمیران یک میلیون و ۳۷۵ هزار متر مربع زمین دارد. علاوه برآن اوقاف هم ۲۰هزار متر زمین وقفی در رستم آباد شمیران رادر سال گذشته آزاد کرد و بالغ بر ۲۰۰ تا ۳۰۰ هزار متر زمین های وقفی در مناطق نیاوران، رستم آباد، فرمانیه و کامرانیه راکه مورد تجاوز قرار گرفته بود بەنفع خود به ثبت رساند ،ضمنا شهرداری درداودیه نیز ۷۰ هزار متر زمین دارد .

۲۰۹ هزار و ۵۸۳ متر مربع زمین در بند «د» و همچنین در پلاک شماره ۳٤۲ ـ ۸۰ بمیزان ۲۰۹ هزار و ۵۸۳ متر مربع در منطقه ازگل متعلق به دولت‌است. همت آباد نیز از مناطقی است که زمین های دولت درآن پراکنده است، این منطقه بین دو جاده پهلوی و قدیم شمیران در شمال و جنوب خیابان ظفر واقع است که بەترتیب در حدود ۱۸۲ هزارمتر مربع و ۱۱۹ هزار متر مربع‌آن به سازمان های دولتی تعلق دارد . ضمنا اراضی متعلق‌به سازمان مسکن در شمال شرق تهران در پلاک شماره ۸۲ واقع در «باکک» متجاوز از ۲میلیون و ۲۸۸ هزار متر مربع است .

در سال ٤٦ بالغ بر ۳۷ هکتار اراضی قیطریه ملی اعلام شد و در تپه ماهور های شمال‌غرب تهران ۵۰۰ هکتار زمین بنا به قانون ملی شدن جنگل‌ها ملی‌اعلام گردید.

ضمنا هیئت سه نفری وزارت دادگستری بنابه دادخواستی که سازمان مسکن تسلیم کرده بود ۸ میلیون متر مربع اراضی اوین را به نفع سازمان مسکن به‌ثبت رساند . در ضمن در شمال تپه های لویزان تا قلعه سردار و اراضی شیان در سال ٤٦ بالغ‌بر ۷۰۰ هکتار زمین ملی اعلام‌گردید.

*** در جاده قم و ساوه**

دولت میلیون ها متر زمین دارد از جمله در حسن آباد قم بالغ بر ده میلیون و پانصد هزار متر مربع در شیرین آباد ، سه میلیون و ۹۲ هزار متر مربع دربخش ۳ اراضی خلج قم ۱۱ میلیون و۵۵ هزار و ۱۱٤ مترمربع زمین به سازمان های دولتی تعلق‌دارد.

در ساوه‌نیز بیشترین زمین های دولتی در «دره قشلاق صفرخانی» بالغ بر ۳۶ میلیون و ٤٦٤هزار متر مربع است در همین منطقه‌در ناحیه‌ای بنام جمجمه ملاحسین بخش چهار ساوه ۲٤ میلیون و ۷۵۶ هزار و ۲۵۰ متر مربع ودر «شورقوئی» ۲۱ میلیون‌و ۵۱۰هزار و ۱۷۵ متر مربع و ۱۱ میلیون و ۸۰۰ هزار متر مربع در بخش چهار زرند ساوه به دولت تعلق دارد .

*** علل مهم**

مفاد و موارد لایحه تثبیت قیمت زمین که تسلیم دولت شده است، مورد مطالعه دقیق و همه جانبه کارشناسان اقتصادی ، مالی و حقوقی دولت قرار می‌گیرد و پس از بررسی امکانات اجرائی آن تقدیم پارلمان خواهد شد .

علل افزایش روز افزون قیمت زمین کهدر طرح تثبیت قیمت‌زمین بوسیله کارشناسان به‌آنها اشاره شده بدین قرار است :

۱ـ افزایش سطح درآمد ها که پس انداز ها را بدنبال دارد.

۲ـ تمایل افرادی که سطح پس‌انداز های آنان افزایش می‌یابد بەتهیه مسکن .

۳ـ سرمایه گذاری اضافی در ایجاد مسکن برای کسب درآمداز طریق اجاره دادن .

در طرحی که ارائه گردیده پیشنهاد شده است : سرمایه گذاری در طرح های صنعتی و اجرای برنامه های عمرانی وخرید اوراق قرضه وسهام کارخانجات باید مورد تشویق قرار گیرد و همچنین زمین های بایر ودایر شهری توسط دولت باقیمت های عادلانه خریداری شودو زمین های دولت بەشرکت های تعاونی مسکن وشرکت های ساختمانی عرضه گردد.

معافیت های مالیاتی مجتمع‌های ساختمانی که احداث میشوند و وضع مالیات های متناسب با نحوه استفاده از اراضی نیز از جمله موارد دیگر طرح پیشنهادی‌است.

تشکیل شورای ارزیابی برای طبقه‌بندی مشاغل

طی دومرحله مشاغل تخصصی و تحقیقی طرح طبقه‌بندی‌مشاغل مشخص می‌سوند و احکام مرحله دوم صادر میگردد .

در اجرای مرحله دوم قانون استخدام و تخصیص مشاغل تخصصی و تحقیقی به یکی‌از گروههای سەگانه ۱۰ و ۱۱ و ۱۲ رعایت دو مرحله ضروری می‌باشد .

درمرحله اول مشاغل‌تخصصی و تحقیقی و شناسائی کار ـ شناسان متخصص در هر وزارتخانه و یا موسسەدولتی مشمول قانون استخدام توسط کمیته های اجرائی مرحلەدوم مشخص می‌گردد و با تصویب وزیر یا رئیس‌موسسه مربوطه، بمنظور اقدام برای تخصیص نهائی، حکم مربوط به سازمان امور اداری و استخدامی کشور ارسال می‌گردد .

درمرحله دوم تخصیص‌بمنظور اعمال روش و احدی‌درارزیابی و تخصیص مشاغل تخصصی‌و تحقیقی شورائی بنام شورای ارزیابی و تخصیص مشاغل تخصصی و تحقیقی به احکام رسیده رسیدگی مینماید، این شورا تشکیل شده است : از: دبیر کل سازمان اموراداری و استخدامی کشور ، رئیس شورای سازمان امور اداری و استخدامی و یکنفرازاعضای شورای حقوق و دستمزد بغیر ازدبیر کل سازمان امور اداری واستخدامی، همچنین نمایندگان تام‌الاختیار هرکدام از سه نفر ذکر شده می‌توانند دراین‌شورا شرکت کنند و شورا می‌تواند در صورت لزوم از متخصصان و صاحبنظران عالیرتبه در هر رشته برای کسب نظر مشورتی دعوت بعمل بیاورد تا با دقت کامل بتوان پست موردارزیابی رابه یکی از گروههای سەگانه ۱۰ و ۱۱ و۱۲ تخصیص داد.

شرکت‌های هوائی به‌یاری جهانگردی ایران می آیند

در اجرای هدف های توسعه صنعت جهانگردی ایران‌سازمان جلب سیاحان امروز اعلام‌کرد، در پی مذاکراتی که بین این سازمان و چندین شرکت هواپیمائی مسافربری بین‌المللی صورت گرفته، این شرکت‌ها توافق کرده‌اند که درسال‌اینده به هزینه شخصی کلیه امکانات تبلیغاتی خود را برای‌شناساندن جاذبه‌های توریستی ایران‌بکار برند .

علاوه‌براین شرکتها ، شش شرکت هواپیمایی بزرگ دیگر نیز برنامه مشترکی برای‌تبلیغ ایران ترتیب داده‌اندو بالاشتراک و باهمکاری سازمان‌جلب‌سیاحان کتابی حاوی چندین‌نوع گشت و در دویست صفحه برای‌تبلیغ ایران در دست چاپ دارندکه قبل از آغاز سال ۱۹۷٤ دربین شش هزار نمایندگی شرکتهای هواپیمائی و چهارهزار اژانس مسافرتی سراسر جهان توزیع خواهد شد .

در سال جاری نیز دو شرکت هواپیمائی پان‌امریکن و «بی او اسی» همکاری وسیعی با سازمان جلب سیاحان‌داشته‌اند و از جمله «بی‌او اسی» درحدود هشتاد بلیط مسافرت مجانی در اختیار سازمان جلب‌سیاحان قرار داد که با استفاده از ان چندین گروه از مدیران‌اژانس های بزرگ مسافرتی امریکابه ایران دعوت شدند . شرکت پان‌امریکن نیز مرکز فروش خود در خیابان پنجم نیویورک رابرای مدت سه ماه در اختیار سازمان جلب سیاحان قرارداد که برای تبلیغ ایران مورد استفاده قرار گیرد و نیزتعداد قابل ملاحظه‌ای بلیط برای حمل کارکنان سه نمایشگاه‌بزرگ ایران در بیروت، نیویورک‌و آکاپولکو تامین نمود و کلیه بارهای این سه نمایشگاه راکه در بعضی موارد به چندین تن بالغ می‌شد مجانی حمل نمود.

حوادث شهرستانها

شاهی : جسد زن ۲۸ ساله‌ای که آثار خفەکردگی در آن مشاهده شده است در۵ کیلومتری شاهی کشف شد. جنازه‌به سردخانه‌مرکز درمانی رضاپهلوی منتقل‌شد و ماموران انتظامی در جستجوی قاتل یا قاتلین میباشند .

اردکان یزد ـ دو کامیون در ۱۲ کیلومتری اردکان با هم تصادف کردند . در این حادثه‌راننده‌یکی ازکامیونها ودوتن از سرنشینان آن مجروح شدند.

اهواز : سەتن ازکارگران کارخانه شیمیائی شاهپوراز بالای جرثقیل‌سقوط کردند. یکی ازکارگران بنام جسین حیدرزاده کشته شد و دو کارگر دیگر که مجروح شده بودند به درمانگاه اجتماعی شاهپور منتقل گردیدند.

شمیران : کارگر ۵۰ ساله‌ای بنام الله‌کرم غلامی که‌درحسن‌آبادزرگنده‌شمیران با چرخ چاه سرگرم کار بود، بعلت شکستن چرخ در چاه سقوط‌کرد و کشته‌شد.

● جلفا ـبعداز ظهردیروز در ناحیه راه‌آهن جلفا،کارگری بنام ابراهیم زاویه گرگری از روی قطار باری که در حال مانور بود بزیر افتاد ودوپای او زیر چرخهای قطار رفت . وی در بیمارستان راه‌آهن بستری شده است .

کلاردشت ـ کیومرث متکا ربیعی (۲۲ ساله) که با تراکتور زمین را شخم میزد ، براثر واژگون شدن تراکتور ، زیربدنه تراکتور ماند و کشته شد . وی ۷ روز قبل عروسی کرده بود .

حریق در سه خانه

لاهیجان : بعدازظهر دیروز ۳ خانه در یکی از محلات لاهیجان دچار حریق شد .

این خانه‌ها به محمد علی مجاوری ، سید جلال موذنی و سلمانی‌نژاد تعلق داشت و علت آتش سوزی‌نیز واژگون شدن چراغ خوراکپزی در یکی از خانه‌ها بود .!

مامور شکاربانی کشته شد

قلی شکاری مامور اداره شکاربانی «نی‌ریز» فارس ضمن انجام وظیفه باضربات چوبدستی و سنگ توسط چند ناشناس از پای‌درآمد.

ضاربین با اسلحه و سایر وسائلی که مامور اداره شکاربانی همراه داشت‌فرار کردند .

٦۰ ماه زندان برای دو محکوم

تبریز : دو برادر که به اتهام کشتن مردی، در شعبه اول دادگاه جنائی آذربایجان شرقی محاکمه می شدند هر کدام به سی ماه زندان و پرداخت ۹۰ هزار ریال ضرر و زیان محکوم شدند .

این دو برادر که حکمت و عصمت توفیقی نام دارندمتهم بودند که جوانی بنام فولاد متولی تشکیل شده بود.

جلسه دادگاه به ریاست‌آقای اسدی را به قتل رسانده‌اند.

شایستگی کارمند ارزیابی میشود

شایستگی و استعداد کارمند در انجام کار های محوله در ارتقاء گروه اوموثر است .

مواردیکه برای ارتقاء گروه کارمندان دولتدر آئین‌نامه‌اجرائی گروه ذکر شده عبارتند از:امتحان مربوط به وظایف هر شغل کەاین امتحان محتملا بصورت مصاحبه باکارمند خواهد بود ، وجودپست خالی سازمانی و داشتن شرایط تعیین شده در دستورالعمل های طبقه بندی مشاغل . بدین ترتیب مورد دیگری نیزبرای ارتقاء گروه کارمند در نظر گرفته شده که شایستگی و استعداد او در انجام کار های محوله میباشد و بهمین منظور وزارتخانه ها و موسسات دولتی در فواصل معین چگونگی وضع کارمندان خود را مورد بررسی قرار خواهند داد.

اخبار خارجی

هیدروژن بجای بنزین

● **لوس‌آنجلس :** آسوشیتدپرس ـ دانشمندان امریکائی برای مقابله با بحران نفتی در صددند موتور هائی بسازندکه بجای بنزین‌یا هیدروژن کارمیکنند . دانشمندان امریکائی معتقدند که تمام موتورهارا میتوان با هیدروژن بحرکت درآورد .

پایگاه آمریکا در بحرین

● **بیروت ـ** خبرگزاری آلمان ـ دولت بحرین امروز از ایالات‌متحده خواست که ظرف ده ماه آینده پایگاه خودرا در بحرین برچیند .

شیخ عیسی‌بن سلمان آل خلیفه رسما از نیروی دریائی ایالات متحده آمریکا خواسته است که تا اول اکتبر ۱۹۷٤ تاسیسات نظامی خود رالازپایگاه بحرین برچیند . طبق توافقی که در دسامبر ۱۹۷۱ بین دولت بحرین و دولت آمریکا حاصل شد ، بحرین یک پایگاه دراختیار نیروی دریائی آمریکا قرار دارد و از ناوگان‌آمریکا درصورت لزوم در این پایگاه تعمیرشوند . در ارسال آذوقه و سوختگیری کشتی‌ها نیز از این پایگاه بهره‌برداری می‌شود. پایگاه بحرین تنها پایگاهی است که در فاصله بین دریای مدیترانه و اقیانوس‌هند دراختیار نیروی دریائی آمریکا قرار دارد .

کاهش‌حمل و نقل

● **سئول ـ** رویتر ـ دولت کره جنوبی از میزان حمل و نقل هوائی ، زمینی و دریائی خود به میزان زیادی کاست تا با بحران نفت مقابله کند . دولت ویتنام جنوبی نیز قیمت بنزین را ٤۸ در صدبالا برد. و اظهار امیدواری کرد که مردم‌از میزان‌مصرف سوخت خود ۲۵درصد بکاهند.

آگهی استخدام

هتل رویال آستوریا اهواز که در شرف افتتاح میباشد جهت تامین کادر کارکنان خود به تعدادی افراد که سابقه کاردر هتلداری یا رستوران رادارند و بیکی از زبان های خارجی تسلط داشته باشند احتیاج دارد . متقاضیان با در دست داشتن مدارک خود می‌توانند جهت استخدام و اطلاع بیشتر در تاریخ هفتم آذر ماه بدفتر هتل مراجعه نمایند.

آگهی احضار

به گروهبان‌دوم ولی‌اله ملکی که فعلا مجهول المکان می‌باشد ابلاغ میگردد که به اتهام فرار از خدمت در شعبه ۳ بازپرسی دادگاه عادی شماره ۱ ژاندارمری واقع در تهران خیابان فروردین تحت تعقیب‌می باشید لازم است ظرف دو ماه از تاریخ انتشار آخرین‌آگهی خود را باین بازپرسی معرفی نمائید در صورت عدم حضور و انقضای مهلت مقرره غیابا بپرونده امر رسیدگی و قرار مقتضی صادر خواهد شد این آگهی سه نوبت متوالی در روزنامه رسمی و یکی‌ازجراید کثیرالانتشار درج‌می گردد .

م الف ۱۵۱۵۲

بازپرس شعبه ۳ ژاندارمری

از اکبرزمریم (عکس بالا) متولد تهران سن ۱۶ سال‌چشم و ابرو مشکی قد متوسط بلوز و شلوار مشکی کاپشن جیر قهوه‌ای مدت ۱٤ روزاست‌خبری از وی نیست از کسانی که اطلاعی دارند به تلفن های ۸٤۵۱۹۷ و ۸٤۵۱۸۸ محمد شیدفر خبر دهند.

آ_۱۵۸۹۵

مجالس ترحیم

بسمه‌تعالی

بمناسبت درگذشت مرحوم مغفور جناب‌آقای حاج‌مهدی کرباسی طابشراه‌عمبزرگوار دانشمند ارجمندجناب آقای‌دکتر حسن کرباسی دام‌عزه که از علاقمندان بعالم روحانیت و سالیان‌دراز درشهرستان‌بابل‌باحضرت‌آیةا... مرحوم‌و الدعلاقه صمیمانه داشت .

مجلس ترحیمی درروز پنجشنبه ۲۶ شوال از ساعت ۶ بعدازظهر تا ۸ درمسجد قاجاریه کوچه آبشار شرقی منعقد است‌رجاواثق‌انکه برادران ایمانی خاصه مازندرانیهای مقیم مرکز شرکت فرموده برای فقید سعید طلب رحمت و مغفرت فرمایند .

موسی‌الحسینی‌المازندانی

باکمال تاسف‌درگذشت نابهنگام بانودکتراوسط افتخاری پزشک بیمارستان پورسینای رشت و همشیره دوستان‌گرامی آقایان هوشنگ افتخاری ، دکتر پرویز افتخاری ، دکتر منوچهر افتخاری و مهندس فریدون افتخاری را به اطلاع دوستان میرساند . مجلس ختم مردانه و زنانه آن فقیده سعیده ازساعت ۲ تا ٤ بعدازظهر روز پنجشنبه اول آذر ماه در مسجد الجواد منعقد میباشد .

دکتر موسی باکی‌هاشمی . فیروز پیله‌رودی . حسین حسینی شهرستانی . محمدرضا خسروی . اکبر رضی‌زاده . دکترعلی‌صادقی . دکتر محمدصادقی . فریدون کوشا . اسماعیل لسانی عبدی . کاظم مهین‌بخت .

بانهایت تاثر و تاسف درگذشت جانگداز فرزندوخواهر عزیزمان‌بانو دکتر اوسط افتخاری پزشک‌بیمارستان‌پورسینای رشت را باطلاع دوستان . آشنایان و همشهریهای گرامی میرساند . مجلس یادبود زنانه و مردانه آن شادروان از ساعت ۲ الی ٤ بعداز ظهر روز پنجشنبه اول آذرماه در مسجد الجواد منعقد است .

منصوره افتخاری . علی‌افتخار . سعادت افتخاری . هوشنگ افتخاری . دکتر پرویز افتخاری . دکتر منوچهر افتخاری . مهندس‌فریدون‌افتخاری . حاج‌میرهادی‌آل‌حجت .

از شمار دو چشم یک تن کم
وز شمار خرد هزاران بیش

بانهایت تاثر و تاسف درگذشت جانگداز بانو دکتر اوسط افتخاری پزشک بیمارستان پورسینای رشت را باطلاع دوستان ، آشنایان و همشهریان گرامی میرساند . مجلس یادبود زنانه و مردانه آن شادروان از ساعت ۲ الی ٤ بعداز ظهر روز پنجشنبه‌اول‌آذرماه درمسجد الجواد منعقد است .

خانوادەهای : افتخاری . عسکری . آل‌حجت . دلشادی . رانکوهی . تحویلداری . دِهپناه . عظیما . جودت.مظاهری . عزیزی . کشاورز . مرتضی پورعسکری . هادی‌پورعسکری . رضائی‌پور . صدوقی .

باکمال تاسف درگذشت خانم راضیه عقدائی (مجلسی) همسر فضل‌الله مجلسی و همشیره محمدحسین عقدائی را باطلاع میرساند . مجلس ختم مردانه و زنانه از ساعت ۳ تا ۵ بعدازظهر روز پنجشنبه اول آذر ماه ۵۲ درمسجد مجد منعقد خواهد بود . ضمنا مراسم هفته آن مرحومه درسالن شماره ۲ بهشت‌زهرا از ساعت ۳ تا ۵ بعدازظهر روز یکشنبه چهارم آذر ماه ۵۲ میباشد .

خانوادەهای : مجلسی . عقدائی . معینیان . دکترایمانیان

مصیبت وارده را بعموم‌بازماندگان آنمرحومه‌تسلیت میدهیم.

یادبود

بسمه تعالی

بمناسبت یکمین سال درگذشت حضرت علیمخانم احترام‌الدوله سالورقاجار مجلس یادبودی درروز شنبه سوم آذرماه جاری ازساعت ٦ تا ۸بعدازظهر درمنزل و اگذاری آن مرحومه به جامعه تعلیمات اسلامی واقع درخیابان نایب‌السلطنه (گوته) شماره ۱۹۹ منعقد است‌ازدوستان‌و آشنایان محترم‌خواهشمند است برای شادی روح آن فقیده سعیده درمجلس شرکت فرمایند . ضمنا هزینه مراسم‌شب‌سال درمقبره قم صرف امور خیریه خواهد شد .

مدیحه‌سالور (حسابی) . منوچهرسالور . فرودسالور . تاجلی سالور . مهندس صلاح‌الدین سالور . دکتر مهرداد سالور . آراء سالور (حشمتی) .

خانواده های: مقدم . فروهر . توکلی

بانهایت تاثر فوت بانو مریم مقدم همسر مرحوم محمد علی مقدم سناتور اسبق را باطلاع میرسانند . مجلس ترحیم آن مرحومه روز پنجشنبه اول آذر ماه جاری از ساعت ۳ بعد از ظهر در شماره ۱۱ کوی دی خیابان خردمند شمالی برگزار میشود .

آ_۱۵۹٤۳

مصیبت وارده را بعموم بازماندگان آنمرحومه تسلیت میدهیم .

تسلیت

جناب آقای مهندس حمید غنی‌زاده

باکمال تاثر مصیبت وارده‌را تسلیت عرض نموده سلامت و بقای خاندان محترم را از درگاه خداوند متعال مسئلت دارد.

مهندس ناصر عرفان ـ مهندس محسن اصلاحچی

آ_۱۵۹۳۹

جناب آقای مهندس حمید غنی‌زاده

باکمال تاسف مصیبت وارده را تسلیت عرض نموده سلامت وبقای خاندان محترم را از درگاه احدیت مسئلت مینماید.

شرکت متا

آ_۱۵۹۳۷

دوست عزیز آقای مهندس همایون صفاریان

فوت مادر گرامیت را صمیمانه تسلیت میگوئیم .

رضا منوچهری ، حسین کورنگ ،پرویز محمودزاده ، بیژن محمدپور، کامبیز پزشک نجفی ، فرامرز نصیری .

آ_۱۵۹۳۱

دوست عزیز خانم دکتر پورانصاری

باکمال تاسف مصیبت وارده را بشما و خانواده محترم‌تسلیت میگوئیم.

دکتر مهرانگیز اشتری ـ دکتر فروغ ابطحی

آ_۱۵۹۲۹

بانهایت تاسف درگذشت آقای اسماعیل‌مروتی را بەخانم منور مروتی و خانواده تسلیت عرض میگویم .

کرمل‌القانیان

آ_٦۲٤٦٤

آقای محمود عبدالمنافی

مصیبت وارده را بەشما و خانواده محترم تسلیت عرض‌میکنیم.

خانواده هدت

آ_٦۲٤٦٦

جناب آقای دکتر ظفری مدیر کل محترم امور آزمایشگاهها

از طرف کارکنان آزمایشگاههای استان چهار محال و بختیاری مصیبت وارده را تسلیت عرض مینمایم .

دکتر محتشم گیلانی

آ_٦۲۲۳٤

دوست ارجمند جناب آقای هوشنگ افتخاری

باأندوه فراوان مصیبت وارده را بەآن جناب و فامیل محترمتان تسلیت گفته خود را در این سوک بزرگ سهیم‌میدانیم

خانواده های طاهری ، رستخیز ، کهنلو ، دلفانی .

آ_۱۵۸۹۱

همکار محترم جناب آقای عباس ملکزاده

مصیبت وارده را بجنابعالی و خانواده محترم تسلیت گفته بقای عمر آن دوست عزیز را از درگاه احدیت خواستاریم .

گروه زبان وادبیات . لازار ـجمالی ـهادوی‌ـ پرویزمفتون‌ـ بیروز مفتون ـگریگوریان ـ عبداللهی ـ نفیسی ـ فسائی‌زاده ـ طوسی ـ صدرالدینی ـ پاکور ـ معینی ـ بینش .

آ_٦۲۳۸۲

آقایان حاج‌محمدو حاج‌رضا و مصطفی فردقاسمی

بانهایت تاسف مصیبت وارده را تسلیت عرض نموده و خودمانرا دراین سوک سهیم میدانیم .

گرگان ـ لطیفی منصوری

آ_٦۲۲۵۸

فاطمه‌عزیز : باکمال تاسف فوت پدر گرامیت پروفسور هادی علی‌آبادی را بتو و خانواده‌ات تسلیت میگوئیم .

دانش‌آموزان کلاس سوم (ب) دبیرستان ژاندارک

آ_۱۵۹٤۵

جناب آقای اسفندیار اسفندیاری

فوت ابوی گرامیتان را که از افتخارات خانواده اسفندیاری بوده‌اند صمیمانه تسلیت عرض می‌نمایم .

دکتر علی صدیق اسفندیاری

آ_٦۲۲٤٦

جناب آقای مهندس صالح صداقت ریاست محترم مایکروویو تبریز

درگذشت عموی گرامی شما موجب تاثر خاطر کارکنان مرکز گردیده مصیبت وارده را بجنابعالی و خانواده محترم تسلیت میگوئیم .

کارکنان مرکز نگهداری مایکروویو تبریز

آ_٦۲۲٤۸

خانواده محترم یوسف میرزا ملکقاسمی

مصیبت وارده را صمیمانه تسلیت گفته و خود را در غم شما شریک میدانیم .

بهجت وبیوک سپهرار

آ_۱۵۹٤۱

جنابان آقایان فرج‌الله و قدرت‌الله عموزاده

مصیبت وارده را به شما و فامیل گرامی تسلیت عرض نموده بقای عمر شما را خواهانم .

پرویز شفیعا

آ_٦۲۲۵۰

دوست عزیز جناب آقای دکتر مصطفوی نسب

مصیبت وارده را تسلیت گفته و بقاء سلامت و عزت شما را از خداوند خواستاریم .

سرلشکر داودشراره . دکتر علی‌پریور . سرلشگرغلامرضا ماکوئی . سرتیپ غلامحسین‌پریور . دکتر هوشنگ نوشیروان زین‌الدین فرهمند . سرتیپ‌محمودپریور . نصرت‌الله‌نوشیروان. حسین صالحی‌نیا . دکتر فخرالدین حکیمی . دکتر محمدعلی عنصری .

آ_۱۵۸٤۵

دوست و برادر عزیزم آقای حاج مرتضی احمدی

مرگ برادر گرامی‌تان موجب تاثر و تاسف قلبیم شد. از خدای بزرگ بقاء عمر جنابعالی و خانواده عزیزتان را آرزو مندم .

اهواز ـ روزنامه اطلاعات هوشنگ داوری

آ ـ ٦۲۲٦۰

خانواده محترم ظفری

بانهایت تاسف مصیبت وارده را به ان خانواده ارجمند تسلیت عرض می‌کنیم .

همدان ـ دکتر بصیری و بانو

آ ـ ٦۲۲٦۲

جناب‌آقای بابائی سرور عزیز

فوت پدر ارجمندتان را تسلیت عرض نموده‌و طول عمر بازماندگان آن مرحوم را از خداوند متعال خواستاریم .

خانوادەهای نورآذر

آ_٦۲۵۳٤

دوست عزیزم جناب‌سرهنگ صفاریان

درگذشت همسر بزرگوار و دانشمندتان‌راتسلیت عرض نموده بقای عمر جنابعالی و بازماندگان ارجمندرامسئلت‌دارم.

حسن مهین‌فر رئیس ثبت‌احوال استان لرستان

آ_٦۲۲۵٦

دوست عزیز شاپور نوع‌پرست

درسوک پدر عزیزت ما را شریک بدان .

دوستانت ـ جعفر پیشه . مهینی . شفیعی . فراحی . سیدین

آ_٦۲۲۵٤

دوست عزیز آقای مهندس همایون صفاریان

درگذشت نابهنگام مادر عزیزتان باعث اندوه فراوان ما شد ضمن عرض تسلیت بشما و خانواده محترمتان ما نیزدر غم شما شریکیم .

مهدی‌احمدی . بهمن‌اورنگ . مصطفی‌درودیان . علی حدادپور . محمدسرکندی . محسن‌شمس . مجیدشوکت‌لو. حسین کورنگ . سعید مرتضوی .

سرکار خانم تامارا ملکومیانس

مصیبت وارده را تسلیت عرض نموده مارا در غم خودشریک بدانید .

از طرف پرستاران و بهیاران بیمارستان شماره ۳ کمک شکوه معتمد ـ فریده شه‌کمان

شرکت ملی نفت ایران

امور پخش

قابل توجه صاحبان کارخانجات۔ کارگاه های صنعتی و مصرف کنندگان عمده نفت‌گاز تهران

نظر باینکه سرویس عاملین توزیع نفت گاز در تهران بمنظور تامین احتیاجات دارندگان دستگاههای حرارتی برقرار گردیده و تامین نیازمندی مصرف‌کنندگان عمده بوسیله‌نفتکشهای سرویس مذکور که کلا دارای ظرفیت محدود، ششهزار لیتر و مجهز به دستگاه شماره‌انداز بوده و رنگ مخزن آنها کرم و اطاق آنها قرمز میباشد، فروش غیرمجاز محسوب میشود . مضافا باتوجه به لزوم پرداخت هزینه تحویل در محل مصرف از قرار لیتری پنج‌دینار، تامین نفتگاز وسیله عاملین مزبور برای مصرف‌کننده عمده مقرون بصرفه نمیباشد.

از کلیه صاحبان محترم کارخانجات و کارگاههای‌صنعتی و مصرف‌کنندگان عمده که مصرف ماهانه نفتگاز آنها قابل ملاحظه میباشد واحتمالا باوجود اطلاعیه‌های قبلی کماکان سوخت موردنیاز خودرا توسط عاملین فوق‌الاشاره تامین می‌نمایند تقاضا میشود برای خرید نفتگاز موردنیاز مستقیما به شرکت‌ملی نفت‌ایران ـ امور پخش ـ ناحیه فروش تهران‌واقع درخیابان بهار مراجعه و نسبت بخرید حواله‌های ۱٤٫۰۰۰ لیتری اقدام فرمایند تا محمولات خریداری‌شده بدون اخذکرایه راسا توسط شرکت درمحل مصرف تحویل گردد.

ضمنا از مصرف کنندگان عمده که ظرفیت مخازن نفتگاز آنها کمتر از ۲۰٫۰۰۰ لیتر میباشد مجددا تقاضا میشود نسبت به افزایش ظرفیت مخازن حداقل تا مقدار مذکور اقدام فوری بعمل آورند تا در تامین نیازمندی آنها تاخیر رخ ندهد .

تاداویامااوکا مالك اختراع شماره ۷٤٤۳ مربوط به صاف کننده هوا جهت موتور های کشاورزی

میل دارد باصاحبان صنایع در ایران برای بهره برداری از اختراع خود وارد مذاکره شود. برای اطلاع بیشتر به دفترحقوقی دکتر آقایان و همکاران خیابان سوم اسفند ۱٤۹ مراجعه فرمائید.

آگهی احضار

بگروهبان سوم وظیفه خدمت منقضی مصطفی بنی‌بشر که فعلا مجهول‌المکان می باشد اخطار می شود که باتهام‌ایراد ضرب دراین بازپرسی تحت پیگرد می باشد مقتضی‌است‌در ظرف دو ماه از تاریخ نشر آخرین آگهی خوددرابازپرسی شعبه ۵ ژاندارمری واقع در تهران روبروی دانشگاه اول خیابان فروردین معرفی نماید در غیراین صورت طبق ماده ۱٤٦ قانون دادرسی و کیفر ارتش اقدامات قانونی معمول خواهد گردید .

م الف ۱۵۱۵۲

بازپرس شعبه ۵ ژاندارمری

آ_٦۲۰۹۰

آگهی مناقصه

شرکت ملی ذوب آهن ایران تهیه وراه‌اندازی ٦٤۳ دستگاه دیگهای فولادی گازسوز کوچك و منبعهای انبساط مربوطه مورد نیازخانه های آریاشهر را بشرح زیر به مناقصه‌میگذارد:

۱ـ محل کار آریاشهر ، شهر کارکنان کارخانه آریامهر واقع‌بر سر راه اصفهان شهر کرد در فاصله حدود ۳۵ کیلو متری از اصفهان .

۲ـمدت انجام کلیه کارها شش ماه از تاریخ عقدقرارداد می‌باشد.

۳ـسایر اطلاعات و جزئیات مناقصه در اسناد مناقصه مندرج است .

٤ـ اسناد ومدارك این مناقصه تاآخر وقت‌اداری روز۲٤٫۹٫۵۲ در مقابل ارائه فیش بانکی بمبلغ ۱۰۰۰ ریال بحساب شماره ۹۰۰۰۲ واحد ساختمانی آریاشهر به تقاضا کنندگان واگذار میگردد این مبلغ غیر قابل استرداد میباشد.

۵ـ پیشنهادمهرو امضاء شده شرکت کنندگان به ضمیمه ضمانتنامه بانکی به میزان یك میلیون و پانصد هزار«۱۵۰۰۰۰۰ ریال» حداکثر تاتاریخ ۲۵٫۹٫۵۲ ساعت ۹ونیم صبح دردبیرخانه قسمت کارپردازی واحد ساختمانی آریاشهر ـدر آریاشهر در مقابل رسید دریافت شده ودرساعت ۱۰ صبح همان روز در قسمت کارپردازی بازو قرائت خواهد شد.

٦ـ نماینده شرکت پیشنهاد دهنده میتواند با در دست‌داشتن معرفی نامه کتبی در جریان گشایش پیشنهادات حضور بهم‌رسانند.

۷ـ شرکت ملی ذوب آهن ایران در ردیا قبول هر یك از پیشنهاد ها مختار است.

۸ـ درصورتیکه برنده مناقصه‌حاضر به عقد قرارداد نشود سپرده بانکی وی‌بنفع شرکت ملی ذوب‌آهن ایران ضبط شده، با برنده دوم مناقصه قرارداد بسته خواهد شد .

۹ـ مدت بررسی پیشنهاد ها ۲۰ روزاست کەاین مدت ممکن است تا۲۰ روز دیگر تمدید شود.

۱۰ـ درصورت درخواست فروشنده در موقع عقد قرارداد معادل ۲۵درصد مبلغ پیشنهادی در مقابل تسلیم ضمانتنامه بانکی بعنوان پیش پرداخت در اختیار فروشنده قرار خواهد گرفت .

واحد ساختمانی آریاشهر

باکمال مسرت باطلاع باغداران محترم میرساند

چهاررقم سیب‌های قرمزو زرد طلائی معروف به ردگلدن باسامی جدید :

1. Smoothee
2. Prime Gold
3. Red Spur
4. Gold Spur

کەاخیرا در امریکا واروپا بوسیله متخصصین فن بدست‌آمده و از لحاظ رنك‌وبو وطعم وعطر ودوام انباری در نوع خود بی نظیر و مخصوصا در مقابل زنگار سیب مقاومت دارد بارعایت جهات فنی و بهداشتی از بزرگترین مراکز تحقیقاتی کشور فرانسه بایران وارد و اکنون برای استفاده باغداران محترم آماده توزیع میباشد برای‌کسب اطلاع‌و خریداری طالبین در کرج‌به بنگاه آقای حاجی زرندی ودر تهران به تلفن های ۷٥٤٦٥۹ و ۹۵۲٤۵۵ مراجعه فرمایند.

ضمنا نهال پیوندی مرغوب از سیبهای ردوگلدن‌معمولی نیز موجود و باقیمت مناسب در معرض فروش گذاشته‌میشود.

شماره ۱۹۷۹۳ تاریخ۲۳٫۸٫۵۲

آگهی

ثبت اسناد و املاك زنجان

دفترخانه اسناد رسمی شماره ۱۰ زنجان به سردفتری آقای سید محسن اسماعیلی مظفری دفتریار سابق دفتر ۲درخیابان ذوالفقاری جنب شهرداری دایر و آماده انجام امور مربوطه می‌باشد.

رئیس ثبت استان زنجان ـمدرسی

سال چهل و هشتم – شماره ۱۴۲۶۰

اطلاعات

چهارشنبه – سی‌ام آبان ماه ۱۳۵۲
بیست‌وپنجم‌شوال ۱۳۹۳ – بیست‌ویکم‌نوامبر ۱۹۷۳

ساعات شرعی

استخراج دکتر ریاضی کرمانی

اذان مغرب	ساعت ۵ و ۱۲ دقیقه	
اذان صبح (فردا)	ساعت ۵ و ۱۲ دقیقه	
طلوع آفتاب (فردا)	ساعت ۶ و ۴۵ دقیقه	
ظهر شرعی (فردا)	ساعت ۱۱ و ۵۱ دقیقه	

در ماههای او ل سال ۱۳۵۳

ده‌هزار پروانه ساختمان در تهران صادر میشود

*** سال آینده از لحاظ کارهای ساختمانی ، سال نـمونه خواهد بود .**

*** سازندگان مصالح ساختمان حجم تولیدات خود را دو برابر افزایش میدهند .**

از فروردین ماه سال آینده شهرداری مقررات منع صـدور پروانه های ساختمانی را لغـو می‌کند و بموجب تصمیم دولت از تاریخ فوق برای ایجاد واحد های مسکونی و ساختمانها در محدوده تهران هیچ اشکالی وجود نخواهد داشت .

قریب شش ماه قبل کـه شهرداری بمنظور جلوگیری از افزایش قیمت مصالح ساختمانی تصمیم به منع صدور پروانـه ساختمانی گرفت بیش از ده هزار پرونده از متقاضیان‌پروانه ساختمانی در اداره شهرسازی و واحد های تابع راکد ماندند این مدت شهرداری برای صدور پروانه ساختمانهای کوچک و تا سیصد متر اقدام نمود ولی برای ساختمان هـای بـزرگ پروانه‌ای صادر نشده است .

*** سال نمونه**

بدنبال طرح جدید ساختمانی درتهران‌مسئولان‌دولتی از طریق شهرداری و اتاق اصناف بـه صنف فخار اعلام داشت که بادایر شدن کوره های جدیدو نصب ماشین های آجر پزی موافقت کرده است و براساس این اقدامات بطور کاملا حساب شده به حجم تولیدات مصالح ساختمانی افزوده خواهد شد.

همزمان با این اقدامات ، برای افزایش تولید سیمان ویا احتمالا و ارد کردن سیمان‌مورد نیازاقدام‌خواهندکرد و مسئولان امور ساختمانی بانظارت به‌بازار آهن و تقویت شرکت جدید و بزرگ تولید کننده مصـالـح ساختمانی اظهار امیدواری مـی کنند که در سال نو مصالح ساختمانی مورد احتیاج بازار به قیمت مناسب در دسترس همگان قرار گیرد .

اطلاع اتحادیه صنف فخـار رسانیده‌اند که سال ۵۳ ، سال نمونه در کار های ساختمانی خواهد بود و بدین مناسبت از این اتحادیه خواسته شده‌است تا از هم اکنون برای تولیدآجر، خشت ، گچ و آهک و سنگ لاشه و خاک اقدام کنند و برای رساندن حجم تولیدات مصالح ساختمانی‌تادو برابر تولیدعادی بفعالیت بپردازند .

از طرف اتحادیه صنف فخار به دو کارخانه گچ ماشینی و واحدهای‌آجرماشینی نیز اطلاع داده شده است تا به حجم تولیدات خود بیفزایند . اتحادیه صنف فخار اعلام داشت که بادایر شدن کوره های جدیدو نصب ماشین های آجر پزی موافقت کرده است و براساس این اقدامات بطور کاملا حساب شده به حجم تولیدات مصالح ساختمانی افزوده خواهد شد.

همزمان با این اقدامات ، برای افزایش تولید سیمان ویا احتمالا و ارد کردن سیمان‌مورد نیازاقدام‌خواهندکرد و مسئولان امور ساختمانی بانظارت به‌بازار آهن و تقویت شرکت جدید و بزرگ تولید کننده مصـالـح ساختمانی اظهار امیدواری مـی کنند که در سال نو مصالح ساختمانی مورد احتیاج بازار به قیمت مناسب در دسترس همگان قرار گیرد .

*** تکمیل پرونده متقاضیان**

شهرداری‌امروز اعلام داشت که ادارات شهرسازی این‌واحد به تکمیل پرونده بیش از ده هزار متقاضی پروانه ساختمانی که از این سازمان درخواست صدورپروانه ساختمانی‌کرده‌اند اقدام کرده است و پروانه هارا پس از صدور جهت تسلیم به متقاضی در اول سال نوآماده کرده است .

متقاضیان پروانه ساختمانی که تاکنون نسبت به تشکیـل پرونده مربوط در شهرداری اقدام نکرده‌اند از این سازمان خواسته‌اند که در حال حاضر تقاضای پروانه آنها پذیرفته‌شود ولی پروانه در همان اول سال آینده به ایشان تسلیم گردد . متقاضیان مدعی هستند که اگـر پروانه ساختمانی آنها در اول سال‌داده شود از نظرساختمانی شش ماه زودتر می‌توانند بکار ساختمانی بپردازند .

مقامات‌شهرداری خاطرنشان کردند که اگر از هم‌اکنون شهرداری درخواست صـدور پروانه برای سال نو رابپذیرد‌تا عید بی تردید تعداد متقاضیان پروانه ساختمان به بیست هزار نفر خواهد رسید و این مسئله ممکن‌است باردیگر اختلالاتی‌در بازار مصالح ساختمانی ، بازار معاملات اراضی و املاک و کرایه خانه بوجود آورد واز این رو نظر این گروه را غیر قابل اجراء تشخیص داده‌اند.

تغییرات تازه در اصفهان

دکتر غلامرضا کیانپور استاندار اصفهان امروز در گفتگوئی با خبرنگار اطلاعات گفت‌فرودگاه اصفهان بایاند ۵۲۰۰ متر تا دو ماه‌آینده آماده‌بهره‌برداری خواهد بود‌واین باند که بزرگترین باند فرودگاه در کشور می‌باشد ، قادر است بزرگترین هواپیما ها را بپذیرد .

وی همچنین افزود : درمیدان وسیع مقابل هتل شاه‌عباس تا چند ماه دیگر بازار فرش ایران دایر خواهد شد و در این بازار انواع فرش های نفیس از نقاط مختلف کشور بمردم وبخصوص بتوریست‌ها که خواستار آن هستندعرضه می شود . استاندار اصفهان اضافه کـرد در اطراف میدان شاه نیز فضای‌سبز کافی به وجود خواهد آمد و در آینده میدان شاه اصفهان به میدان عظیمی تبدیل خواهد شد .

گچ زمرّد
مرغوبترین و با صرفه‌ترین گچ ساختمانی
از محصولات گچ تهران

خبرهای ورزشی

اختلاف در مسابقات جهانی بولینگ بخاطر

موهای بلند

قهرمان ایرانی و انگلیسی

نهمین دوره مسابقات جهانی بولینگ از امروز در سنگاپور آغاز میشود و کامبیز کیانی‌از سوی ایران در این مسابقات شرکت دارد . مقامات برگـزار کننده این مسابقات دیروز به کامبیز کیانی و « برنی کاتر » از انگلستان اخطار کردند که یا موهای بلند خود را کوتاه کنند و یا اینکه با اولین هواپیما سنگاپوررا ترک گویند .مقامات سنگاپور حتی دستور دادند که جامه دان های دو قهرمان به فرودگاه برده شود و هرچه زودتر این دو قهرمان خـاک سنگاپور را ترک گویند.

در فرودگاه باوساطت مقامات جام جهانی بولینگ ، کیانی و کاتر به محل مسابقه بازگشتند.

در نهمین دوره‌مسابقات‌جهانی بولینگ ۳۸ کشور شرکت‌دارند.

گزارش رسیده از سنگاپـور حاکی است که کیانی و کاتـر هیچکدام تاکنون تسلیم نشده‌اند و معلوم نیست اختلاف آنها با مسئولان مسابقات به کجـا بیانجامد ؟ عده‌ای از قهرمانان به‌اخراج کیانی و کاتراعتراض کرده و مقامات سنگاپـور را تهدید نموده‌اند که اگر مانـع شرکت کیانی و کاتر بشوندآنها نیزازشرکت در مسابقات‌جهانی بولینگ صرفنظر خواهند کرد.

به‌سبب ضعف تکنیکی‌وعدم‌هماهنگی‌لازم

تیم‌ملی والیبال زنان منحل میشود!

*** تیمهای والیـبال زنـان و مردان ایـران بار دیـگر شکست خوردند .**

تیمهای والیبال زنان و مردان جمهوری چین شب گـذشته چهارمین دیدار خود در گروه زنان و پنجمین مسابقه خود در گروه مردان را در برابر تیمهای ملی و والیبال زنان و مردان ایران برگزار کردند و به‌دو پیروزی دیگر دست‌یافتند.

در نخستین دیدار دیشب، پری فردی ،مهری خرازی ، گیتی یگانه، مینو اشتیاق ، فـاطمه سپنجی و مینا فتحی درقالب تیم ملی ایران در برابر حریف قرار گرفتند. ست نخست را تیم میهمان با برتری کامل و با امتیاز ۵-۱۵ از آن خود ساخت. زنان ایران که به‌شدت از ضعف تکنیکی و حرکـات جمعی رنج می‌بردند، در ست دوم نیز با همان امتیاز مغلوب چینی‌ها شدند و استفاده از ثریا یگانه، پری کریمی، حبیبه پاشائی، معصومه مروی وناهید حسینی در متعادل ساختن‌بازی موثر نیفتاد وتیم ایران‌باوجود کمکاری حریف در ست سوم ، نتوانست بیش از ۶ امتیاز به دست آورد و در نتیجه ۳برصفر از پای درآمد .

طی چند دیدار تیم‌های زنان ایران در برابر حریفان چینی خود ضعف عمومی بـازیگران خود کاملا مشهود بود.استثناء در حمله‌های روی تور ، ضعف در دفاع و نوبگیری و نیـز نبودن هم‌آهنگی لازم در تیـم ایران قابل انتقاد بود. بطوری که تیمسار خـزاعی رئیس فدراسیون والیبال با مشاهده این وضع تصمیم گرفت تیملی والیبال زنان را منحل کند و معتقد بود بازیگران حـاضر شایستگی عنوان عضویت در تیم ملی‌را ندارند، مگر وضعیت آنها در آینده تغییر نماید و تیم پابه‌پای هم پیش می‌رفتند و تیم ایران حتی پیش از حریف به‌مرز ۱۱ رسید، لیکن‌بازیکران چین که حمله‌های خودرا تنها براساس نیروی‌بدنی خودقرار داده و به کلی از نیرنگ‌های روی تور در زمان حمله به‌دور بودند، موفق شدند با چند اسبک کوبنده این ست رانیز ۱۲-۱۵ به نفع خود پایان‌دهند و با نتیجه ۳بر۲ برتیم ایران پیروز شوند .

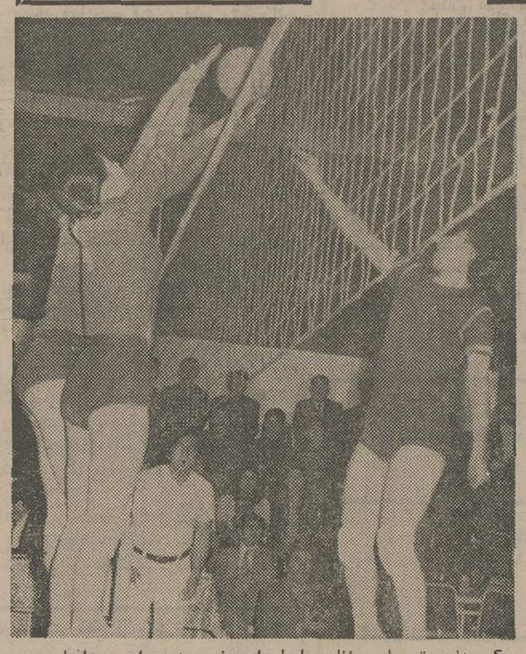

یک مهاجم تیم ملی زنان ایران این‌چنین در برابر مدافعان چین ناتوان می نماید که راهی جز تسلیم ندارد .

آنگاه باردیگر تیملی تشکیل گردد

دیدار مردان ایران و چین از هیجان بسیاری برخوردارربود. گرچه تیم ایران نتو انست‌علیرغم کوشش های همه جانبه خود برحریف پیروز شود ولی طی یک بازی خوب تیم چین را سخت به‌زحمت انداخت .

ماشاالله فرخ‌منش ، یـدالله کارگرپیشه، فریبرز آستخری ، هوشنگ‌ملکلو،ناصر میرفخرائی و خسرو نیاکیان به دنبال ۲ ست شکست دربرابر چینی‌هـا (۱۰-۱۵ و ۷-۱۵) میدان رااز حریف گرفتند و در ست های سوم و چهارم به ترتیب ۷-۱۵ و ۹-۱۵ چینی‌ها را پشت سر گذاردند و نتیجه مسابقه بـه ۲-۲ تغییر کرد. ست پنجم دو

چند رکورد آسیا شکسته شد

سریعترین مرد تاریخ آسیا در ۱۰ ثانیه یکصد متر دوید

در سومین روز مسابقـات دو ومیدانی قهرمانی آسیا که درمانیل پایتخت فیلیپین جریان دارد،«آنات‌راتانوپول » دونـده تایلندی بابدست آوردن‌رکوردی برابر با ۱۰ثانیه ، عنوان‌سریع‌ترین مرد تاریخ آسیا را به‌خود اختصاص داد . این بزرگترین رویداد نخستین دوره مسابقات دوومیدانی آسیا بود . رکورد جهانی ۱۰۰ متر ۹ر۹ ثانیه است .

رکورد قبلی این رشته متعلق به محمدسارنگات دونده‌اندونزی و ۱۰ر۴ ثانیه بود . در رشته دوی ۱۰ هزار متر مردان : « ایشیوساتو » دونده ژاپنی با رکورد ۲۹ر۵۴ر۲۹ دقیقه به مدال طلا دست یافت .

« سینگ » از هندو«ایزوباتا» از ژاپن نیز مدال های نقره و برنز این رشته را به خـود اختصاص دادند .

در این‌رشته محمد وجدانزاده دونده‌ایرانی بارکورد۲ر۱۴ر۳۲ دقیقه ، دهم شد .

در رشتـه ۱۰۰ متـر بـا مانع زنان نیز توشیمی‌هایاشیدا از ژاپن با رکورد ۱۳ر۶ ثانیه مدال طلا گرفت . هردو دونده ژاپنی‌رکورد بازی های آسیائی را شکستند .

آگهی آستانه مبارکه حضرت عبدالعظیم «ع»

بمنظورتسطیح و سنگفرش صحن باغچه علیجان بدین وسیله از ذوات محترمیکه خودرا به نحوی ذیعلاقه در محل مزبور میدانند دعوت مینماید که ظرف ۱۵ روز با مراجعه بدفتر آستانه نظرات خود را در خصوص چگونگی نصب سنگ‌قبور بدفتر آستانه اعلام دارندتا در صورت تطبیق پیشنهاد یاطرح عمرانی مزبور عینا عملی گردد وچنانچه پیشنهاد یا طرح تطابق نداردد راه‌حلی برای جمع‌دونظر اتخاذ گردد . بدیهی است با انقضای مهلت وعدم مراجعه هیچگونه اعتراضی نسبت به‌نحوه عملیات عمرانی مزبور مسموع نخواهدبود.

آستانه مبارکه حضرت عبدالعظیم«ع»

حقیقت

حقیقت اینست که قیمت اجناس در سراسر جهان ، طی ۲۷ سال گذشته، تا چند برابر ترقی کرده و فقط بلیط اعانه ملی در ایران است که بهمان قیمت ۲۷ سال پیش ، یعنی ۲۰ ریال، بشما عرضه میشود .

۲۷ سال پیش	امروز
بلیط اعانه ملی	بلیط اعانه ملی
۲۰ ریال	۲۰ ریال

آگهی استخدام مهندس و تکنسین

شهرداری اصفهان بمنظور تکمیل کادر فنی خود تعدادی مهندس و تکنیسین رشته های مختلف ساختمان – معماری و نقشه برداری را بصورت قراردادی و رسمی با حقوق مکفی و از طریق مسابقه استخدام می نماید .

متقاضیان می توانند با در دست داشتن مدارک ذیل حداکثر تاتاریخ ۱۵ر۹ر۵۲ بکارگزینی شهرداری «ساختمان مرکزی» مراجعه نمایند .

۱- فتوکپی مدرک تحصیلی
۲- پایان‌نامه خدمت وظیفه یا برگ معافی از خدمت .
۳- فتوکپی سوابق کار .
۴- دو قطعه عکس ۴×۶

ضمنا اداره کارگزینی شهرداری همه روزه از ساعت ۹ صبح الی ۱۱-آماده پاسخگوئی بسئوالات وپرسش های متقاضیان می باشد .

شهردار اصفهان – محمد مانی

آگهی احضار

به استوار دوم محمد حسن آتش‌زاد فرزند حسن که فعلا مجهول‌المکان میباشد ابلاغ میگردد که باتهام فرار از خدمت در شعبه بازپرسی دادگاه عادی شماره ۱ ژاندارمری واقع در تهران خیابان فروردین تحت تعقیب میباشد لازم است ظرف‌دو ماه از تاریخ انتشار آخرین آگهی خود را باین بازپرسی معرفی نمائید درصورت عدم حضور و انقضای مهلت مقرره غیابا به پرونده آمررسیدگی و قرار مقتضی صادر خواهد شد این آگهی سه نوبت متوالی در روزنامه رسمی‌و یکی از جرائد کثیرالانتشار درج میگردد . م‌الف ۱۵۱۵۲

بازپرس شعبه ۳ ژاندارمری

آگهی نوبت دوم قانون تقسیم عرصه و اعیان و باغات‌مشمول قوانین ومقررات اصلاحات ارضی بین مالکان و زارعان

دراجرای ماده ۱ آئین‌نامه اجرائی قانون تقسیم عرصه و اعیان باغات مشمول قوانین و مقررات اصلاحات ارضی بین مالکان و زارعان مربوط مصوب ۱۹ر۹ر۵۱ مالکان باغات و بیشه های مشمول مواد ۲۷ و ۲۸ آئین‌نامه اصلاحات ارضی مصوب کمیسیون خاص مشترك مجلسین «اعم از باغ میوه ، قلمستان ها،نخلستان ها، باغات مرکبات چای، حنا و امثال آنها» که زارع با مالك در اعیان باغ‌شرکت داشته و یا اعیان کلا متعلق بزارعان است و تا کنون مقررات اصلاحات ارضی در آن باغات اجراء نشده‌و تا پایان شهریور ماه ۱۳۵۲ نتوانسته‌اند جهت تقسیم وافراز عرصه واعیان باغات به نسبت حقوق مربوط و یا خرید و فروش حقوق یکدیگر بنحویکه مورد توافق و تراضی طرفین قرار گیرد باتنظیم سندرسمی توافق نموده و مراتب رابا ارسال رونوشت سندتنظیمی باداره تعاون وامور روستا های شهرستان مربوطه در قبال اخذ رسید کتبی اعلام نمایند موظفند حداکثر ظرف سه ماه از تاریخ انتشار آگهی نوبت دوم اجرای قانون فوق‌الذکر ،«که در تاریخ۳۰ر۸ر۵۲ منتشر خواهد شد» بامراجعه بادارات تعاون و امور روستا های شهرستان مربوط ، اظهار نامه‌هائی راکه در دسترس آنان گذارده میشود در دونسخه تکمیل و بانضمام رونوشت مصدق مدارك مالکیت و سایر مدارك و مستنداتی که در متن اظهارنامه قیدشده ، بادارات مزبور تسلیم و رسید کتبی دریافت دارند.

ضمنا بدین وسیله اعلام مینماید، در مواردی که مالکان این قبیل باغات ، ظرف مهلت فوق اظهارنامه و مدارك ضمیمه آنرا تسلیم نکرده یا در اظهارنامه مشخصات لازم را صریحا قید ننمایند ، باستناد تبصره ماده یك آئین‌نامه اجرائی قانون فوق‌الذکر ، کارشناسان بانك تعاون کشاورزی ایران باتوجه باظهار نظر معتمدین و خبرگان محلی وزارعان ذیربط‌نسبت‌به تعیین حقوق قانونی مالکان اقدام خواهندکرد. م‌الف ۱۵۰۸۰

وزارت تعاون‌وامور روستاها

شرکت ملی نفت ایران

امور پخش

قابل توجه مصرف کنندگان نفت‌گاز حرارتی

پیرو اطلاعیه های قبلی از کلیه دارندگان دستگاههای حرارتی که احیانا تاکنون در این زمینه اقدام نکرده‌اند تقاضا میشود نزد یکنفر از عاملین توزیع مشروحه‌زیر ثبت نام فرموده و کارت مشتری‌دریافت نمایند .

عاملین مذکور حق دریافت هیچگونه مبلغی بعنوان سپرده و یا حق ثبت‌نام و غیره نخواهند داشت.

مشخصات عاملین توزیع نفت گاز حرارتی

نام عامل	شماره تلفن	نشانی دفتر
آقای مرادعلی کاویانی نژاد	۸۳۹۵۹۱ ۸۳۹۵۹۲ ۸۳۹۵۹۳ ۸۲۴۹۶۲ ۸۲۴۵۳۱	خیابان اراکـ شماره ۶۲
آقای محمد دهقان نژاد	۶۳۵۳۵۱ ۶۳۵۳۵۲	بلوارالیزابت‌ـ خیابان لوس‌آنجلس
آقای حسن دیبائی	۳۹۳۷۳۹ ۳۱۶۱۰۴ ۳۱۷۲۶۱	خیابان امیرکبیرـ سه‌راه امین‌حضور
آقای محمد اویسی	۶۲۱۶۶۴	خیابان عباس‌آباد روبروی مدرسه عالی بازرگانی
آقای علی دیهوری	۶۸۳۴۵۱ ۶۸۳۴۵۲	میدان ونک ـ ساختمان فلاح
آقای رسول مجیدی	۶۲۲۳۵۹ ۶۲۱۳۵۰	خیابان پهلوی ـ سه راه عباس آباد
آقای علیرضا دبیرعلائی	۹۵۲۹۰۴ ۹۵۰۱۹۱	خیابان قزوین‌ـ خیابان مخصوص
آقای محمد جلیلی	۷۵۶۳۸۸	خیابان شاهرضا ـ روبروی نظام‌آباد
شرکت ایران تانکر	۹۵۵۱۰۳ ۹۵۵۱۰۴ ۹۵۵۱۰۵	خیابان قزوین‌ـ سه‌راه آذری

پس از ثبت نام و دریافت کارت مشتری بهنگام تقاضای ارسال نفت‌گاز کافی خواهد بود فقط شماره‌کارت ومقدار سوخت موردنیاز رابعامل توزیع‌تلفنی اطلاع فرمایند.عامل‌توزیع پس از وصول سفارش موظف خواهد بود نفت گازرادر محل مصرف تحویل داده و بهای نفت گاز تحویلی را از قرار لیتری ۲ر۴۰ ریال و همچنین هزینه تحویل سوخت در محل مصرف راکه برای خریدهای تا ۱۰۰۰ لیتر ۵۰ ریال مقطوع و از یکهزار لیتر ببالا هر لیتر ۵ دینار تعیین گردیده علاوه بر بهای نفت گاز از خریداران نقدا دریافت نماید.

کلیه نفتکشهای عاملین توزیع نفت گاز حرارتی دارای مخزن کرم رنگو اطاق قرمز بوده و مجهز به تلمبه تخلیه موتوری ودستگاه لوله جمع‌کن‌ودستگاه‌لیترشمار توام باچاپ‌کننده برگ تحویل میباشند. طرز عمل دستگاه لیتر شمار نفتکشهای مذکور بنحوی است که شماره کنتور را قبل از تحویل سوخت ودر پایان عمل تحویل سوخت برروی‌برگ مخصوص ثبت مینمایدو اختلاف دوشماره ثبت شده مزبور مقدار نفت‌گاز تحویل شده میباشد.

ضمنا مسئولان مربوط شرکت ملی نفت ایران – امور پخش– ناحیه فروش تهران همه روزه از ساعت ۸ صبح تا ۸ بعد از ظهردر کلیه ایام هفته بوسیله تلفنهای شماره ۷۰۳۲۱۷ و ۷۶۵۹۱۲ – آماده راهنمائی میباشند.

سازمان تعاون مصرف شهر و روستا (شهرو) در ۶۰ فروشگاه خود در تهران قیمت اجناس را تقلیل داد

قسمتی از اجناس و کالاهائیکه تقلیل قیمت یافته‌اند

برنج صدری درجه یك	هر کیلو	۴۱ ریال
برنج صدری درجه دو	هر کیلو	۳۵ ریال
مرغ نیمچه آماده طبخ	هر کیلو	۹۷ ریال
تخم مرغ	هر کیلو	۶۲ ریال
پنیر لیقوان	هر کیلو	۱۰۵ ریال
لوبیا سفید اعلا	هر کیلو	۲۸ ریال
لوبیا قرمز اعلا	هر کیلو	۳۸ ریال
لوبیا چشم بلبلی اعلا	هر کیلو	۳۶ ریال
لوبیا چیتی اعلا	هر کیلو	۳۷ ریال
عدس پاك کرده اعلا	هر کیلو	۳۸ ریال
نخود کرمانشاهی اعلا	هر کیلو	۳۰ ریال
روغن نباتی ۹۰۰ گرمی	هر حلب	۶۱ ریال
روغن نباتی ۱۸۰۰ گرمی	هرحلب	۱۲۰ ریال
روغن نباتی ۴۵۰۰ گرمی	هر حلب	۲۸۲ ریال
روغن نباتی ۹۰۰۰ گرمی	هر حلب	۵۵۶ ریال
روغن نباتی ۱۷ کیلوئی	هر حلب	۹۸۰ ریال

انواع میوه بسته بندی از نوع درجه یك ده درصد کمتر از قیمت اعلام شده از طرف اتاق اصناف انواع ادویه‌جات با ۱۲٪ تخفیف از قیمت مصرف کننده.

۶۰ فروشگاه شهر و درسطح پایتخت احتیاجات مردم تهران را تامین میکند.

هر هفته یك فروشگاه به واحد های اقتصادی شهرو اضافه میشود .

ساعات کار از ۸ و نیم بامداد الی ۱۲ ونیم بعد از ظهر از ۴ تا ۸ بعداز ظهر

فروشگاههای بهجهت‌آباد و قلهك از ۸ونیم بامداد الی ۸ونیم شب دائراست.

م‌الف ۱۵۰۱۰ ۳-۳ آ-۶۲۴۳۶

نفع شما در این است که در بانک رهنی ایران پس انداز کنید

حداکثر بهره را میگیرید — درصورت دریافت وام حداقل بهره را میپردازید

مقایسه بفرمائید تا مطمئن شوید

جدول انواع پس انداز های مسکن

نوع پس انداز مسکن	حق برداشت از حساب	استمهال دریافت وام	حق استفاده از تسهیلات بانکی	نرخ بهره پرداختی از طرف بانک
آزاد	دارد	وام طبق شرایط مربوطه	دارد	٪۷
مشروط	دارد	وام صندوق پس انداز مسکن طبق شرایط صندوق	دارد	٪۶
مسدود	ندارد	وام صندوق پس انداز مسکن طبق شرایط صندوق	دارد	٪۶٫۵
باحداقل مانده	نسبت به حداقل موجودی مدارد	وام طبق شرایط مربوطه	دارد	٪۸

تلفن: ۳۱۱۵۸۵

برای سپرده خود حداکثر بهره را میگیرید — درصورت دریافت وام حداقل بهره را میپردازید

مقایسه بفرمائید تا مطمئن شوید

بانک رهنی ایران

جدول انواع صندوق پس انداز مسکن

نوع وام	حداقل مدت تشکیل پس انداز	میزان وام به متوسط موجودی پس انداز	حداکثر مبلغ وام به ریال
اول	۶ ماه	۱ برابر	۶۰۰٫۰۰۰
دوم	۹ ماه	۱٫۵ برابر	۱٬۲۰۰٫۰۰۰
سوم	۱۲ ماه	۲ برابر	۲٬۰۰۰٫۰۰۰
چهارم	۱۸ ماه	۳ برابر	۲٬۵۰۰٫۰۰۰
پنجم	پس انداز برنامه‌ای	۶ برابر	۳٬۰۰۰٫۰۰۰

جدول بهره و کارمزد وامها

مبلغ وام به ریال	بهره	کارمزد
تا ۶۰۰٫۰۰۰	٪۶	٪۱ ۱/۲
تا ۱٬۲۰۰٫۰۰۰	٪۷	٪۱ ۱/۲
تا ۲٬۰۰۰٫۰۰۰	٪۸	٪۱ ۱/۲
از ۲٬۰۰۰٫۰۰۱ به بالا	٪۹	٪۱ ۱/۲

برای کسب اطلاع بیشتر به یکی از شعب یا واحدهای بانک رهنی ایران مراجعه فرمائید یا تلفن ۳۱۱۵۸۵ تماس بگیرید

دومین جشنواره جهانی فیلم تهران

۵ تا ۱۵ آذر ۱۳۵۲

فیلمهای مسابقه در تالار رودکی – هرروزدو برنامه – ساعت ۱۶ و ۱۹ر۳۰ – بهای بلیط ۲۰۰ ریال

تکرار فیلمهای مسابقه روز بعد در سینما شهر فرنگ – هر روز دو برنامه در دوسئانس–ساعت ۱۱-۱۵-۱۸ر۲۰- ۲۱ر۳۰ – برنامه ساعت ۱۱ صبح ساعت ۱۸ر۳۰ مجدداتکرار و برنامه‌ساعت ۱۵در ساعت ۲۱ر۳۰ عینا تکرار میشود .

فیلمهای قسمت اطلاعات در سینما دیاموند – هـر روز دو بـرنامه در دو سئانس – ساعت ۱۱ – ۱۵ – ۱۸ر۳۰ – ۲۱ر۳۰ – برنامه ساعت ۱۱ صبح ساعت ۱۸ر۳۰ مجددا تکرار و برنامه ساعت ۵ در ساعت ۲۱ر۳۰ عینا تکرار می‌شود

مرور بر آثار «رنه‌کلر» در سینما شهر قصه — هر روز یك فیلم در چهار سئانس – ساعت ۱۱– ۱۵-۱۸ر۳۰ – ۲۱ر۳۰

مرور بر آثار « فرانك‌کاپرا» در سینما ونـك – هر روز یك فیلم در چهار سئانس – ساعت ۱۱– ۱۵- ۱۸ر۳۰ – ۲۱ر۳۰

چشم‌انداز سینمای آفریقا در سینما سینه‌موند– هرروز یك برنامه در چهار سئانس–ساعت۱۱– ۱۵ – ۱۸ر۳۰ – ۲۱ر۳۰

جهت پیش خرید بلیط علاقمندان می‌توانند از روز سه‌شنبه بیست‌ونهم آبانماه به گیشه‌تالار رودکی و سینما های نمایش دهنده مراجعه‌کنند.

بهای بلیط سئانسهای ۱۱ و ۱۵ تمام سینماها بمنظور استفاده دانشجویان و علاقمندان بیست و پنج ریال و سئانسهای ۱۸ و ۲۱ر۳۰ پنجاه ریال تعیین شده است .