طوفان

در خوزستان عبورو مرور رامتوقف کرد

گرمای آبادان تلفاتی نداشت

● طوفان در تهران دیشب مردم را متوحش کرد

خبرنگار ما در آبادان بدنبال گزارش قبلی در باره وضع هوااطلاع داد : گرمای شدید و شرجی هوا توام باطوفان گردو خاك از عصردیروز سراسر آبادان و خرمشهر را فرا

بقیه در صفحه ۱۳ ستون ششم

ژنرال امین‌الحافظ

حقوق

آموزگاران روزمزد

در بدو خدمت سه هزار ریال میشود

امروز خبرنگار فرهنگی ماکسب اطلاع کرد که طبق‌طرحی که‌برای استخدام آموزگاران‌روزمزددردست تهیه است از این‌ببعدبه‌آموزگاران روزمزدی که باستخدام فرهنك در می‌آیند سه‌هزار ریال‌حقوق‌پرداخت می‌شود البته درایام تعطیل باین قبیل آموزگاران حقوقی پرداخت نخواهد شد.فعلا حقوق آموزگاران روزمزد دربدو خدمت یکهزار و

بقیه در صفحه ۱۳ ستون پنجم

بدنبال رای یکی‌ازمحاکم درباره واحد پول

تغییر واحد پول کشور

مورد توجه محافل اقتصادی قرار گرفته است

● واحد «ریال» که‌متناسب با احتیاجات سی سال پیش بودبااحتیاجات‌امروز تطبیق نمیکند

● اجزای واحد پول ایران عملا از جریان خارج شده است

انتشاررای دادگاه‌استان‌درباره سندی که مورد دعوای طلبکار و بدهکار بود امروز در برخی محافل بانکی مورد بحث بود .

در این سند بدهکار قید کرده بود «سیصد هزار ریال که عبارت ازسه هزار تومان می باشد »بدهی دارد . هنگام وصول طلب چون بین‌این‌دورقم که در یك سند نوشته شده بود ، بین بدهکار وبستانکار اختلاف ایجاد شد ، کار بدادگاه کشیدو سرانجام دادگاه استان رای داد تردیدی نیست که واحد پول در ایران قانونا ریال است‌ولی در عرف واحد پول‌تومان‌است

بقیه در صفحه ۱۳ ستون پنجم

اطلاعات

دوشنبه۲۱ اردیبهشت‌ماه۴۳ . . . . . شماره ۱۱۳۸۳

. . . . . سال سی وهشتم. . . . . تکشماره ٤ ریال

توطئه قتل

وزیر دفاع امریکاکشف‌شد

قرار بود پلی‌که مك‌نامارا در سایگون‌می‌خواست از روی آن بگذرد بابمب منفجر گردد

درصفحه ٤

کابینه‌ژنرال حافظ‌درسوریه‌سقوط کرد

صلاح بیطار ازطرف حزب بعث نخست وزیر شد

صلاح بیطار

● بیطار از ژنرال حافظ معتدل تر است و معتقد به‌گرایش به‌چپ و راست نیست

● در لبنان توطئه منفجر کردن سفارت مصر و ویران ساختن روزنامه‌های طرفدار ناصر کشف شد ویك افسر سوریه و یکی از رهبران حزب‌بعث باین اتهام دستگیر گردیدند شرح درصفحه۳

مسافرین هواپیمای تهران ، تبریز

چندساعت‌درهول وهراس‌بسرمیبردند

● این هواپیما که هنگام فرود در تبریز چرخهایش باز نشد بتهران‌بازگشت ودر آخرین لحظه که می‌خواست باسینه‌روی‌زمین فرودآیدچرخهایش بازشد

ساعت چهار بعد ازظهر دیروزهواپیمای مسافری شرکت هواپیمائی ملی‌بشماره ۱۳ـ۴۳۰ که از تهران به‌مقصدتبریز پرواز کرده بود هنگامیکه میخواست فرود آید چرخهایش باز نشد و ناچار بتهران مراجعت کرد .

خلبان هواپیمای مزبوربمحض‌اطلاع ازنقص فنی موجود بابرج مراقبت فرودگاه مهرآباد تماس گرفت ووضع

بقیه در صفحه ۱۳ ستون پنجم

برای تعلیم‌فن‌خلبانی‌درباشگاه‌خلبانی‌هواپیمائی کشوری شش فروند

هواپیمای بی‌موتور خریداری شد

● ایران بزودی خود قادر به ساختن هواپیما های بی‌موتور خواهد بود

● این هواپیماها بدون بنزین و موتور حرکت می کند و خطر آن به‌نسبت یك درصد هواپیما های معمولی است

خبرنگار ما امروز اطلاع یافت که ازطرف‌باشگاه‌خلبانی‌هواپیمائی‌کشوری ایران برای‌تعلیم فن‌خلبانی بعلاقمندان شش‌فروندهواپیمای‌بی موتورخریداری شده است واین هواپیما ها بزودی بتهران حمل خواهد گردید .

دراین باره خبرنگارما امروزباتیمسار سرتیپ رفعت‌مدیرعامل باشگاه‌خلبانی هواپیمائی کشوری تماس گرفت و پیرامون موضوع‌تعلیم خلبانی هواپیما های جدید بی‌موتور و نیز نحوه عمل وپرواز این هواپیما ها اطلاعات‌جالبی کسب کرد.

بقیه در صفحه ۱۵ ستون ششم

نوشته آقای شهاب فردوس

دادگستری‌میدان مال فروشها نیست !

پیرامون مسئله « ازدحام در دادگستری »که‌اخیرا در مجلس سنا مورد مذاکره قرار گرفت آقای شهاب فردوس مستشار دیوانعالی کشور و معاون‌سابق وزارت‌دادگستری مقاله‌ای‌متضمن نظریات خودپیرامون دادگستری و طرق اصلاح آن نوشته است که در صفحه ششم بنظر خوانندگان عزیز میرسد .

«نگودین‌کان» در میدان اعدام

درحیات زندان شهر «هوی» ،واقع در ویتنام جنوبی ، نگودین‌کان استاندار سابق استان مرکزی‌ویتنام‌وبرادر نگودین‌دیم رئیس جمهوری‌این کشور با چشمان بسته ودر حالیکه به‌زانو در آمده در برابر جوخه آتش قراردارداین‌عکس‌چند ثانیه‌قبل‌ازاجرای‌حکم اعدام گرفته شده است .

کسانیکه ازطرف روزنامه اخبارالکویت بعنوان شورای‌انقلابی عربستان‌معرفی شده‌اند امروز درتهران ضمن یك مصاحبه مطبوعاتی اعلام کردند:

ننك خیانت‌بما نمی چسبد

● ما عهدکرده‌ایم که‌همیشه نسبت باستقلال مملکت وفادار باشیم

بطوریکه خوانندگان عزیز اطلاع دارند اخیرا روزنامه اخبار الکویت که با هزینه سفارت مصر در کویت اداره میشود ادعا کرده بود که‌برای نجات خوزستان از قید استعمار ایران!؟ یك شورای انقلابی تشکیل شده است !!

ضمن این خبر مجعول اسامی ده‌تن ازهموطنان خوزستانی‌مارا نیزبعنوان اعضای شورای انقلاب ! منتشر کرده بود .

بدیهی است مجعول بودن این‌خبر آنقدر روشن بود که چند روز بعد روزنامه مزبور باکمال سرافکندگی‌آنرا تکذیب کرد ولی این موضوع همان

بقیه در صفحه ۱۵ ستون سوم

از راست بچپ آقایان مکی فیصلی نماینده مجلس شورایملی ، آقای تهران کعبی ، آقای حاج عبدالعزیز فاضلی ، آقای سید کریم‌نعمتی ، آقای حاج عبدالکریم فیصلی و آقای سید احمد نعمتی .

هیئت عالی بازرگانی انگلستان‌از

کارخانجات شاه پسند

بعنوان یکی ازمجهزترین ومدرنترین کارخانه های ایران بازدید کردند

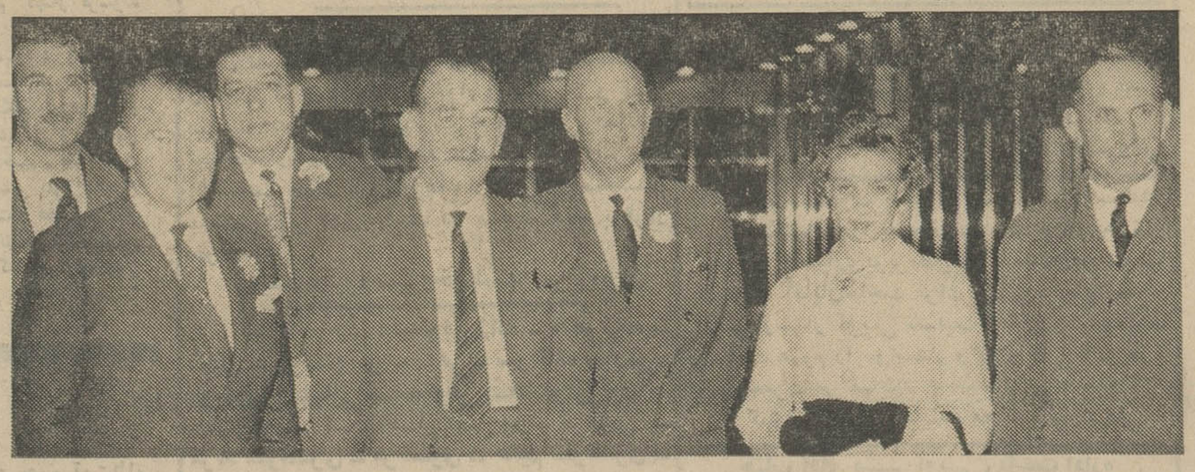

● نمایندگان شورای انگلستان برای تجارت با خاورمیانه نظم و ترتیب و شرائط عالی بهداشتی کارخانجات شاه پسند را ستودند

هیئت عالی بازرگانی انگلستان که اخیرا بایران وارد شده تا توسعه دامنه تجارت بین ایران و انگلستان را مطالعه و بررسی‌نمایند اظهار علاقه کردند که یکی از مجهزترین کارخانه‌های مدرن کشور را بازدید کنند . برای‌این منظور کارخانجات شاه‌پسندانتخاب شد . اعضای هیئت عالی‌بازرگانی

بقیه در صفحه آخر ستون پنجم

مدیرکل‌کمپانی بین‌المللی جنرال‌طایر امریکا در تهران

آقای دافی مدیر کل جنرال‌طایر امریکا که یکی از بزرگترین کارخانه های لاستیك‌سازی آن کشور میباشد دیشب ساعت۱۰ و چهل‌وپنج دقیقه با هواپیمای پان‌آمریکن بتهران وارد شد . آقای دافی برای زدن‌اولین کلنك‌ساختمان کارخانه جنرال طایر که درتهران تاسیس میشود به‌تهران آمده ودر طی این هفته نیز چندتن دیگر از مدیران جنرال طایر امریکا برای همین منظور وارد تهران شده‌اند در فرودگاه از طرف‌شرکای‌ایرانی کارخانه جنرال طایر ازآقای دافی استقبال بعمل آمد .

امروز ساعت ٤ونیم بعد ازظهر مراسم آشنائی با ارباب مطبوعات در هتل‌هیلتون انجام خواهدشدو در ساعت ۷وچهل‌و پنج دقیقه بعد از ظهر در تلویزیون ایران‌باایشان مصاحبه‌ای بعمل خواهد آمد.

قرعه‌کشی ۱۰۰هزارتومان وام‌بدون‌بهره

در تلویزیون ایران

باتوجه به نزدیك شدن ایام سوگواری مراسم هفتمین قرعه‌کشی ۱۰۰هزار تومان وام بدون بهره حساب تشکیل سرمایه بانك عمران فردا شب ساعت ۷ وچهل وپنج دقیقه باحضور نمایندگان دادستان و دارائی در تلویزیون‌ایران‌اجرا خواهد شد.

از دارندگان حساب‌تشکیل سرمایه خواهشمند است به برنامه مزبور توجه فرمایند.

بانك عمران

کاشی یعنی «ایرانا»

خیابان شاه ـ شماره ٤٨

تلفن : ٦١٣٧٠٥ ـ ٦١٣٧٠٤

TRADE MARK IRANA کارخانه چینی ایران

علامت برتری

اطلاعات کودکان سه‌شنبه‌ها منتشرمیشود

اطلاعیه بانك تهران

بدینوسیله باطلاع دارندگان محترم حسابهای پس‌انداز میرساند که قرعه‌کشی جوائز سالیانه حساب های پس‌انداز بانك تهران در روز سه‌شنبه ۲۲ اردیبهشت ۱۳۴۳ ساعت ٥ بعد از ظهر در اداره مرکزی بانك واقع در چهارراه پهلوی شاهرضاانجام خواهد شد . از صاحبان حساب دعوت میشود تا با شرکت در مراسم مزبور از نزدیك در امر قرعه‌کشی نظارت فرمایند .

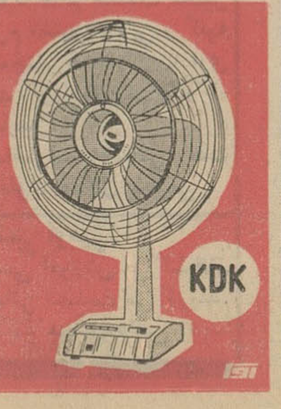

KDK

بادبزن کادکا

درپنج اندازه وهشت مدل مختلف

قابل توجه دارندگان موتورهای گازوئیلی رولزرویس

کلیه قطعات موتورهای گازوئیلی

OIL ENGINES

رولزرویس موجوداست

شرکت سهامی صنعتی جهانموتور

خیابان امیرکبیر

تلفنهای ۳۰۲۱۹۵ـ ۳۰۲۱۹۶ـ۳۰۲۱۹۷

ROLLS ROYCE

انسانها

کارپل کشنده حشرات

تلمبه وامشی کارپل

شرکت سهامی کیمیاکار تلفن ٦٢١٤٩٩

Magnolia

...ماگنولیا

بلطافت شکوفه های بهاری

پنجشنبه معرفی میشود

جریان روز

تحصیل برمبنای تحقیق !

دیروز ،طی مراسمی پایگاه تحقیقات « ایونسفر» که مخصوص مطالعه در مشخصات فیزیکی جو زمین است بوسیله شاهنشاه گشایش یافت و البته درباره این مرکز تحقیقاتی توضیحاتی از طرف اولیای دانشگاه داده‌شد که درشماره دیشب مامنعکس بود و خوانندگان عزیز لابد ملاحظه فرمودند .

درین مراسم ، مهمترین نکته‌ای که بحث شد این بود که دانشگاه تهران باید بمرور تبدیل بیك مرکز تحقیقاتی شود . اعلیحضرت همایونی شخصا درین زمینه تاکید کردند و رئیس دانشگاه نیز شرحی راجع به اینکه در بعضی قسمتها ، مراکز تحقیقاتی تشکیل شده و در قسمتهای دیگری این مراکز تدارك میگردد توضیحاتی معروض داشت . دراینکه دانشگاه تهران واقعا یکی ا زموسسات آبرومند کشورماست‌و دراینکه این موسسه بزرك آبرومند علمی به نسبت‌عمر خود موفقیت های درخشان کسب کرده و بالاخره در اینکه دانشگاه ، بخلاف بسیاری از سازمانهای عمومی مملکت ما پابپای زمان حرکت میکند و نقائص آن روز بروز کمتر میشود هیچ‌تردید نیست . اماچون دانشگاه یك موسسه نمونه است باید تحولات آنهم نمونه و سرمشق باشد . مردم بحق عقیده دارند که دانشگاه چشم و چراغ ایران است و ازینجهت ، بایستی دستگاه مدیره مملکت و هیئت مدیره دانشگاه توجه بیشتری بتوسعه و ترمیم این‌خانه امید داشته‌باشند . دستگاه فرهنگی ما بدبختانه بهیچ‌وجه متناسب زمان‌حاضر نیست، یعنی تابحال نبوده است و اگر امیدوار باشیم که‌طرحها و فکرهای تازه ممکن است تحولی در سازمان‌فرهنگی ایران بوجود آورد ، بهرحال آنهم مربوط‌میشود به‌آینده و عجالتا آنچه مامی‌بینیم و قابل انکار نیست اینست که برنامه واساس تحصیلات ابتدائی و متوسطه در ایران ابدا با مقتضیات زمان تناسب ندارد و بهمین ملاحظه نیز هرروز که‌میگذرد از قیمت و ارزش «دیپلم» کاسته میشود . پس فقط باقی‌میماند‌دانشگاه که امیدهای مردم درآنجا متمرکز شده و همه‌توقع‌دارند و امیدوارند لااقل دانشگاه ، نقائص سیستم کهنه تعلیم و تربیت را جبران کند .

باین کیفیت بار مسئولیت‌دانشگاه‌درایران‌بمراتب سنگین‌تر از ممالك‌دیگر است . زیرا در جاهای‌دیگر تحصیلات متوسطه بهرحال ، پایه تحصیلات عالی‌است و تحصیلات عالیه مکمل تحصیلات‌اولیه محسوب‌میشود، حال آنکه در ایران وقتی دیپلمه ای قدم بدانشگاه میگذارد ، درست مثل اینست که کسی تازه میخواهد شروع به تحصیل کند . وقتی امر بدینقرار است‌بدیهی است که مسئولیت و وظیفه دانشگاه حساس‌تر و خطیرتر خواهد بود .

نهایت ، همان‌نقصی که در سیستم تعلیم و تربیت مدارس متوسطه ما وجود دارد تا این اواخر بیشتر و هنوز هم کمابیش در دانشگاه ما بشکل دیگر مشهود است . یعنی در دانشگاه هم تحصیل و تدریس کمتر برپایه « تحقیق » و بیشتر برمبنای درس دادن‌و درس‌پس گرفتن قرار دارد .

البته همانطور که اشاره شد ،در سالهای اخیر وضع بطور محسوسی در دانشگاه فرق‌کرده و نهضتی که علیه جزوه‌گوئی و جزوه نویسی آغاز شده بود اثر خودرابخشیده و بسرعت میرود که سیستم تحقیق و تتبع در دانشگاه‌بروزکند فائق شود و دانشجویان باوسائل مدرن روز و از طریق وسائل تحقیق درجریان تازه‌ترین مطالعات و تحقیقات در رشته های مختلف علوم قرار گیرند .

اگر روزی بطور صددرصد روش اخیردر دانشگاه معمول‌شد ـ که حتمابا‌ید بشود ـ آنروز دانشگاه‌تهران بمعنای کلمه ، کارخانه عالم سازی خواهدبود و بدیهی است این روش نه فقط در دانشگاه تهران ، بلکه در دانشگاهها ودانشکده های ولایات و بالاخره درمدارس متوسطه نیز باید جانشین سیستم کهنه‌و فرسوده کنونی شود .

البته عقیده ماابن بودکه حق میبود در وهله اول باکمال قدرت و بااستفاده از تمام امکانات به تقویت و گسترش و اصلاح و ترمیم دانشگاه تهران اقدام میشدو سپس درصورت لزوم به تشکیل و تاسیس دانشکده و دانشگاه در ولایات میپرداختیم . اما اکنون دیگرکاری‌است شده و گذشته و بایستی بموازات‌ابداع و اعمال روش های جدیدتعلیم و تربیت و تحقیق و تتبع در دانشگاه تهران . دانشگاهها و دانشکده های دیگر کشور نیز به دانشگاه تهران تاسی کنند و هرچه‌زودتر روش کهنه در عموم سازمانهای علمی مملکت‌جای‌خودرا به رویه نوین بسپارد .

مجالس سوگواری

مجلس سوگواری در منزل مرحوم آیت‌الله العظمی آقای بهبهانی

به مناسبت ایام سوگواری حضرت ابی‌عبدالله الحسین صلوات‌الله علیه‌حسب‌المعمول‌سنواتی از روز اول ماه محرم الی‌دوازدهم‌مجلس‌عزاداری در منزل مرحوم حضرت آیت‌الله العظمی آقای بهبهانی قدس‌سره منعقد است از ذوات محترم ووعاظ و مبلغین عظام دعوت می‌شود برای‌تعظیم شعائر وتکریم روح مرحوم آیت‌الله در این‌مجلس شرکت فرمایند **الحاج سید ابراهیم ابطحی نژاد**

طبق معمول سنواتی از روز چهارشنبه‌اول ماه محرم‌الحرام‌تا ده روز مجلس‌عزاداری حضرت سیدالشهداعلیه‌السلام از ساعت چهار تا شش بعد از ظهر در منزل مرحوم قائم‌مقام‌الملك رفیع واقع در کوچه برلن منعقد است .

عزاداری خامس آل‌عبا

طبق معمول سنواتی از شب جمعه سوم تا دوازدهم محرم در منزل حضرت آیت‌الله نوری‌در سرچشمه منعقد است .

طبق معمول همه ساله از ۴٫۵ صبح اول ماه محرم‌الحرام در حسینیه پدربزرگم مرحوم جواهری واقع درخیابان سیروس ذکرمصیبت حضرت عبا عبدالله‌الحسین برپاست .

امیر سعادت

مجالس ترحیم و یاد بود

اذامات‌العالم ثلم‌فی‌الاسلام ثلمة لایسد هاشئی

به مناسبت رحلت مرحوم مغفورحجت‌الاسلام والمسلمین‌آیت‌الله**آقای حاج آقا روح‌الله‌کمالوند** اعلی‌الله مقامه الشریف مجلس ختمی ازساعت ٤ تا ٦ بعد از ظهر روز سه شنبه ۲۹ ذیحجه‌مطابق با ۲۲ اردی‌بهشت در مسجد آشتیانیها (شهباز ایستگاه ناصری) منعقد امید است عموم مومنین خاصه علماء اعلام و مبلغین ذوی‌الاحترام شرکت فرمایند .

محمد باقر آشتیانی ـ الاحقراحمدالحسینی الشهرستانی ـ ابراهیم آشتیانی ـ علی‌آشتیانی نورالدین شهرستانی ـ عبدالامیر شهرستانی

چون من خیال رویت جانا بخواب بینم
کز خواب می‌نبیند چشمم بجز خیالی

یکسال از درگذشت **عزیزما رضا تاج‌بخش** میگذرد وبهمین مناسبت مجلس یادبودی فردا سه‌شنبه ۲۲ اردیبهشت ماه از ۵ تا ۷ عصر در مقبره ظهیرالدوله برقرار خواهد بود .

گوهرشاد تاج‌بخش ـ بتول تاجبخش ـ مهندس منوچهر تاجبخش

آ ـ ۳۱۲۹

باکمال تاسف فوت مرحوم**شاهرخ رهی** را که از کارمندان قدیمی و صدیق وزارت امور خارجه بودند باستحضارمیرساند . مجلس‌ختم آنمرحوم روزچهارشنبه۲۳ اردیبهشت ماه‌جاری‌از ساعت ۹ الی ۱۱ صبح در مسجد مجد منعقد خواهدبود.

وزارت‌امورخارجه

باکمال‌تاسف وتاثر درگذشت شادروان **شاهرخ رهی** را به اطلاع‌دوستان‌واقوام‌وآشنایان میرساند . مجلس ترحیم آنمرحوم از ساعت ۹ الی ۱۱ صبح روز چهارشنبه ۲۳ اردیبهشت ماه جاری در مسجد مجد برگزار می شود . مراسم شب هفت آنمرحوم‌در همانروز از ساعت۳بعداز ظهر به بعد در امامزاده عبدالله آرامگاه فتوحی منعقد خواهد بود .

محمد رضا رهی ـ انوشیروان رهی ـ حاج عبدالحمید رهی ـ تقی شجاعی ـ نصرالله‌رهی عبدالحسین رهی ـ فرخ‌لقا رهی

بعموم بازماندگان آنمرحوم مصیبت وارده را تسلیت میدهیم .

سناتور ها و وکلای مجلس شورای ملی از خوزستان با کمال تاثرو تاسف فوت ناگهانی شادروان **محمد جواد مستوفی زاده** را که‌یکی از رجال خیرو نیکوکار خوزستان بوده‌اندبه اطلاع عموم می رسانند . مجلس ترحیم فقید سعید از ساعت ٤ تا ٦ بعد از ظهرروزسه شنبه ۲۲ر۲ر۴۳ در مسجد مجد برگزار می گردد .

اشرف‌احمدی. عباسقلی‌رام . سرتیپ‌مسیب حکیمیان . محسن موقر . ملکشاه ظفر . مهندس اسماعیل انصاری . سید حسام‌الدین رضوی . مهندس بهمن عطائی . دکتر زعفرانلو . صالح شاخوئی . کهزاد البرزی . مکی فیصلی . کریم طهماسبی . محمد علی کلانتر هرمزی. سیدمحمد علی مرتضوی . دکتر حکیم شوشتری . صدری کیوان

هیئت مدیره شیرو خورشید سرخ ایران با کمال تاسف‌درگذشت مرحوم**محمد جوادمستوفی زاده** را که از افراد خیرخواه و نیکوکار و عضو موسس شیرو خورشید سرخ شوشتربوده‌اندبه استحضار عموم میرساند.مجلس‌ترحیم آنمرحوم از ساعت چهار تا شش بعد از ظهر روزسه‌شنبه بیست‌ودوم اردی‌بهشت در مسجد مجد برقرار خواهد بود .

هیئت مدیره شیروخورشید سرخ ایران

خانواده های :**مستوفی زاده ـ منعم زاده ـ نجفی ـ خوشنویس ـ ملکی ـ سرهنك شارعی ـ موسوی بهبهانی ـ مستوفی ـ مستوفی پور ـ مستوفیان ـ آب‌آب ـ مرعشی‌پور ـ مرعشی ـ مرید شوشتری ـ مرتضوی ـ حکیم شوشتری ـ کیوان ـ ابریشم‌کار شوشتری ـ محیط ـ مقدم ـ حکاك ـ مجد زاده**

باکمال تاسف‌فوت‌ناگهانی‌مرحوم **محمد جواد مستوفی زاده** را به اطلاع اقوام و دوستان‌و آشنایان می رسانند . مجلس ترحیم مردانه از ساعت ٤ تا ٦ بعد از ظهرروز سه شنبه۲۲ر۲ر۴۳ در مسجد مجد برگزار می گردد و مجلس ختم زنانه از ساعت ٤ تا ٦ بعدازظهرهمانروز درمنزل شخصی‌واقع درزرگنده خیابان‌لطیفی کاشی۱۳٤ منعقد است .

انجمن محلی زرگنده فوت ناگهانی شادروان **محمد جواد مستوفی‌زاده**را که از خاندانهای‌اصیل خوزستان و رجال خدمتگزار و نیکو کاربوده‌اند به اطلاع عموم می‌رساند . مجلس‌تذکرفقیدسعید روز سه شنبه ۲۲ر۲ر۴۳ از ساعت ۸ تا ۱۰ بعداز ظهر از طرف اهالی زرگنده در حسینیه زرگنده برگزار می شود . **انجمن محلی زرگنده**

آ ـ ۳۲۰۷

بانهایت تاسف و تاثر درگذشت جوان ناکام سعید کیازند‌را بدوست‌عزیزمان‌آقای‌محمد کیازند وخانواده‌داغدارش تسلیت‌عرض نموده‌ودرعذایش شریك‌می‌باشیم

خزعل وبانو ـ ذکاوت و بانو

سپاسگزاری

بازماندگان شادروان**سید حسن حسینی** از علماء عظام وشخصیت های نظامی و کشوری و اقوام و دوستان و آشنایان که با شرکت در مراسم تشییع جنازه و حضور درمجالس‌یادبودو ختم و نیز تسلیت بوسیله نامه و تلگراف‌وتلفن ودرج درروزنامه‌ابرازهمدردی و محبت‌فرموده‌اند صمیمانه تشکر می نماید و چنانچه به واسطهٔ تالمات روحی وشرفیابی و عرض تشکر تاخیری روی دهد استدعای پوزش دارند .

خانواده های حسینی‌وخاندانهای‌وابسته

آ ـ ۳۱٦۷

تشکرو اعتذار

بدینوسیله از سروران عظام و دوستان‌گرام و اهالی محترم شهرستان آمل بخصوص روسای ادارات و کارمندان اداره کشاورزی آمل و هیئت اخوان‌الصفا که در تشییع جنازه‌و مجالس ختم‌و شب هفت مرحوم**میرزا حاجی آقانیرم** شرکت ویا بوسیلهٔ نامه و تلگراف ابراز همدردی‌فرموده‌اند بی‌نهایت سپاسگزاری نموده و چنانچه به علت تالمات روحی در شرفیابی وتشکرحضوری‌تاخیر شود پوزش می طلبیم .

محمد نیرم ـ سرگرد حسن اسماعیلی ـ حسین جراح‌زاده ـ عباس جراح زاده ـ محمود سلامت ـ سرهنك‌نصرالله شاه‌حسینی ـ سیروس جراح‌زاده ـ ارسطو جراح‌زاده

تشکر و اعتذار

از کلیه ذوات محترمی که در تشییع جنازه و مجالس ختم‌و شب هفت‌مرحوم **حسنعلی‌رخشانی** بذل لطف فرموده کمال تشکر و سپاس راداریم وچنانچه بواسطه تالمات روحی برای عرض تشکر حضوری نتوانیم شرفیاب شویم بدین وسیله معذرت وتوفیق همگی را از خداوندمتعال خواستاریم .

سپهبد آق‌اولی ـ مهندس عبدالله ریاضی مهندس محمود رخشانی ـ بهرام رخشانی ـ سلیمان و احمد وهاب‌زاده

تسلیت

جناب آقای مشیراوبهی ریاست محترم اداره حسابداری فرهنك استان تهران

بدینوسیله درگذشت خواهر بزرگوارتان راتسلیت گفته درغم‌واندوه شماشریك‌هستیم

احسان‌الله اعتمادی ـ حسین آبنوسی ـ علی کاشانیان ـ علی‌اصغر کشاورز ـ محمود دهستانی

آ ـ ۳۱۵۳

دوستان‌ارجمند جناب‌آقای‌عزیزالله مشیراوبهی

درگذشت خواهر ارجمندت را تسلیت‌میگوئیم

افسر باقری ـ میکائیل باقری

جناب آقای جواد امینی

بانهایت تاسف مصیبت وارده‌را تسلیت‌عرض نموده وسلامت خانواده عزیزتان را آرزومیکنیم

کارکنان برق نازی آباد

آ ـ ۳۲۰۱

تیمسار سرلشگر منصور افخمی

بانهایت تاسف از طرف خود و همکاران مصیبت وارده‌را تسلیت عرض و بقای عمر بازماندگان را از خداوند مسئلت دارد .

سپهبدخسروانی

آ ـ ۳۱۷۷

باکمال تاسف‌فوت ناگهانی جناب آقای اسکندر کریمی بختیاری را به خانواده محترم آنمرحوم و کلیه ایل‌بختیاری‌بویژه‌طایفه‌باباحمدی‌مخصوصا به جناب آقایان‌حاجت مراد کریمی ـ حاج‌اسداله کریمی وستار کریمی تسلیت‌عرض‌نموده سعادت وسلامت عموم را خواستار و برای روح آنمرحوم طلب مغفرت می نمایم .

کهزاد البرزی نماینده مجلس‌شورای‌ملی

جناب آقای مشیر اوبهی ریاست اداره حسابداری فرهنك استان تهران

از طرف خود و کارکنان هنرستان صنعتی تهران‌مصیبت وارده‌را به‌جنابعالی تسلیت‌میگویم

آ ـ ۳۱۹۱ **مهندس طاهبازیان**

جناب آقای مشیر اوبهی ریاست ادارهٔ حسابداری فرهنك استان تهران

فقدان خواهر عزیزتان را به جنابعالی و خانواده محترم تسلیت می گوئیم .

لطف‌الله مردانلو ـ غلامرضا میر صنایع ـ حسن شاه اسماعیلی ـ مهندس داود ترکیان

کارکنان اداره دبیرخانه بانك اعتبارات‌کشاورزی وعمران روستائی‌ایران باقلبی‌اندوهبار‌درگذشت همکار گرامی و قدیمی خود خانم عصمت مشیر اوبهی را به خانواده محترم مشیر اوبهی و کلیه بازماندگان آنمرحومه‌و همچنین‌به همکاران‌اداری تسلیت گفته . علو درجات‌بانوی‌مغفوره‌راازدرگاه ایزد متعال مسئلت می نمایند .

فرح‌دواچی یکرنگی ـ اشرف‌عبدالباقی . عفت تهرانیان . فرشته بالاخانلو . صادق سلیمی

جناب آقای مشیر اوبهی

کارکنان اداره بازرسی آموزش بزرگسالان مصیبت وارده‌را به جنابعالی تسلیت می گویند.

آ ـ ۳۲۰٤ **مهدی حکمی**

جناب آقای مشیر اوبهی ریاست اداره حسابداری فرهنك استان تهران

مصیبت وارده‌را به آنجناب تسلیت گفته‌دوام وبقاء عمر آنجناب وخانواده محترم را از درگاه حضرت احدیت خواستاریم .

صمصامی ـ نوروزی ـ شریفی ـ انوری ـ غفاری حشمتی

آ ـ ۳۲۱۷

جناب آقای مشیر اوبهی ریاست حسابداری فرهنك استان تهران

فرهنگیان ناحیه دو تهران مصیبت وارده‌را به آنجناب‌تسلیت‌گفته‌بقاء عمر و سلامت‌سرکار وخانواده محترم را از درگاه خداوندمسئلت‌دارند

رئیس اداره فرهنك ناحیه دو تهران

آ ـ ۳۲۱۵ **فرورقی**

جناب آقای مشیر اوبهی

کارکنان اداره بازرسی امور اجتماعی باتاثر فراوان در گذشت همشیره‌عزیزت را به‌جنابعالی تسلیت می گویند . **دکتر فضل‌الله صفا**

رحلت فقید سعید حضرت آیت‌الله حاج شیخ‌روح‌الله کمالوند را به اهالی‌محترم‌خرم‌آباد وایل جلیل کمالوند وسایر برادران‌اسلامی‌عموما وبه همکار گرامی جناب آقای لطف‌الله کمالوند و سایر بازماندگان آن‌عالم بزرك خصوصا تسلیت عرض نموده و خودرا در این‌مصیبت‌عظمی‌شریك وسهیم میداند. **همایونشهر ـ لرستانی**

جناب آقای دکتر مداوی ریاست محترم بیمارستان شفایحیائیان

مصیبت وارده‌را بشما وخانواده محترمتان صمیمانه تسلیت عرض کرده‌بقای‌عمرآن خانواده محترم‌را از درگاه خداوند خواستارم .

ذوالمجدین استاد دانشگاه

مصیبت جانگداز درگذشت نابهنگام جوان ناکام علی کیازند را بوالدین داغدیده‌اش تسلیت عرض‌نموده صبر جمیل ایشان را از خداوند بزرك مسئلت می نماید .

کارمندان آ . ا . ك ایران

زیر آوار ماند

بعداز ظهر دیروز جوان ۲٤ ساله‌ای بنام کتابعلی سیدجانی در نتیجه‌ماندن زیر آوار درگذشت.

حادثه در خیابان میر اشرافی‌اتفاق افتاد. کتابعلی کارگری بود که در ساختمانی متعلق به بانك سپه‌مشغول کاربود و بعداز ظهر دیروز ناگهان دیواری برسرش خراب شد .افراد لشگر گارد جنازه راازز یر آواربیرون آوردند .

سالگرد تاسیس کانون پژوهشهای عمی و اجتماعی

بعد از ظهر فردا بمناسبت‌سالگرد بنیان‌گزاری کانون پژوهشهای علمی و اجتماعی باحضور آقای منصور نخست‌وزیر درمحل‌باشگاه نفت مراسمی برگزار میگردد ،از طرف دبیرخانه کانون از عده‌ای از شخصیتهای مملکتی‌برای‌شرکت دراین مراسم دعوت شده است.

در زمین شهرداری

درمانگاه میسازند

قرار است یك درمانگاه مجهز بزودی برای مردم گمیشان بناشود

بهمین سبب چند روز پیش تیمسار راسته از طرف اداره املاك دشت ـ گرگان به گمیشان آمد و این موضوع را درجلسه‌ای که باحضور آقایان فرزین بخشدار خوزنین، شهردار و دائمی متصدی بهداری گمیشان تشکیل شد مورد گفتگو وبررسی قرارداد . خبرنگار ما در گمیشان مینویسد : این درمانگاه که در زمین شهرداری بمساحت‌یك هزار متر مربع بنا میگردد ازطرف شهردار برای این کار اختصاص داده شده است واهالی از این‌اقدام بسیار سپاسگزارند .

ورود

حجة‌الاسلام آقای حاج شیخ محمدعلی انصاری اراکی رئیس هیئت مدیره جامعه مبلغین اسلامی از مکه معظمه بازگشت .

بیماریهای آمیزشی ـ مجاری ادرار ـ سستی و ناتوانی مردان خیابان صفی علیشاه دکتر یحیی صدری

دکتر احتیاطی

دارای گواهی نامه از امریکا امراض مقاربتی ـ مجاری ادرار ـ سوزاك تازه وکهنه ـ سستی و ناتوانی جنسی ـ فصرالدشت چهارراه هاشمی تلفن ٦٨٨۳۹

۲ ـ ۲٦ آ ـ ٤٤۰۸

دکتر معانی

امراض مقاربتی ـ مجاری ادرار ـ معالجه قطعی سوزاك تازه‌وکهنه ـ ورم پروستات و سستی و ناتوانی ـ ضیق مجرا ـ خیابان فردوسی‌مقابل بانك ملی مرکز .

دکتر دانشگر

امراض مقاربتی و جلدی وسوزاك تازه و کهنه و رم پروستات ضیق مجرا . سستی و بواسیر امراض زنانه و نازائی خیابان سپه مقابل پستخانه ۳۰۲٤۱٦

درمان قطعی سوزاك تازه وکهنه وتقویت قوای تناسلی

دکتر عباس حناچی‌زاده دارای گواهی نامه ازدانشکده طب فرانسه ـ خیابان منوچهری مقابل کوچه ژاندارك اول کوچه مهر صبح‌و عصر

یك کتاب جالب‌توجه برای محصلین زبان انگلیسی ،مترجمان افسران ، بازرگانان ، بانکها وکلیه کسانی که با مطبوعات و کتب انگلیسی سروکار دارند .

فرهنك اختصارات

زبان انگلیسی

شامل کلیه اختصارات زبان انگلیسی و اختصارات‌زبانهای دیگر که دارای جنبهٔ بین‌المللی است .

تدوین: فروردین پارسای

کاملترین مجموعهٔ‌مستقل اختصارات انگلیسی و بین‌المللی شامل اختصارات تجاری و بانکی ـ فنی وصنعتی ـ الکترونیکی‌و فضائی ـ نظامی ـ کشاورزی ـ حمل و نقل ـ اموراجتماعی وفرهنگی که برای اولین‌بار درایران بطبع رسیده و از کتب مشابه چاپ خارج مفیدتر و جامعتر است .

بقطع جیبی در ۲٦۰ صفحه باجلد زرکوب ببهای ۷۰ ریال منتشر شد .

مؤسسه انتشارات امیرکبیر

دفاع از اسلام

تالیف بانو دکتر واگلری استاد عربی وتاریخ تمدن اسلامی دردانشگاه‌ناپولی‌ایتالیا. ترجمه‌فیروزحریرچی

کتابی‌است‌تازه‌و دلچسب‌ومستند

که شما راازسادگی دین اسلام ـ معانی ـ فرائض اسلامی ـ اخلاق اسلامی ـ حکومت وتمدن‌اسلامی‌معانی تصوف د راسلام ـ اسلام‌وارتباط‌آن‌باعلم آگاه میکند .این کتاب پس از تالیف بچند زبان ترجمه شده . خواندن این کتاب‌به‌همه‌مخصوصا روشنفکران و جوانان سفارش میشود .

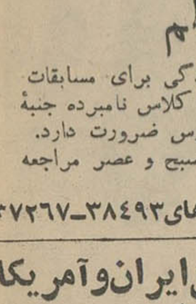

بها ۲۵ ریال مرکزپخش وانتشار کتابفروشی‌فروغی ـ خیابان‌فردوسی روبروی خیابان ثبت تلفن ۳۰٤۲۸۰ شعبه خیابان شاه‌آباد جنب کوچه آقاسید هاشم تلفن ۳٦۲۱۸

مسابقات‌حقوق‌وادبیات‌زبان

در آموزشگاه خزائلی مانند سالهای گذشته کلاس آمادگی برای مسابقات حقوق وادبیات وزبان ودانشکده معقول و منقول عصرها دایر است و همه‌ساله دانشجویان این کلاس بورود در یکی از دانشکده های نامبرده توفیق یافته‌اند و برای آنکه دانشجویان سال جاری را نیز چنین توفیقی نصیب‌آید و انجام این برنامه سنگین ظرف دوماه تحقق پذیرد انتظار دارد داوطلبان هرچه زودتر مراجعه فرمایند وقت نام‌نویسی‌همه‌روزه صبح وعصر

نشانی: شاه‌آباد کوچه ظهیرالاسلام تلفن‌های ۳۸٤۹۳ ـ ۳۷۲٦۷

کلاس آمادگی برای مسابقات تربیت معلم

در آموزشگاه خزائلی بزودی کلاس آمادگی برای مسابقات تربیت معلم افتتاح خواهد شد وچون برنامه کلاس نامبرده جنبهٔ تخصصی دارد حضور داوطلبان از آغاز درس ضرورت دارد. داوطلبان جهت ثبت نام میتوانند همه‌روزه صبح و عصر مراجعه فرمایند .

نشانی: شاه‌آباد کوچه ظهیرالاسلام تلفن‌های ۳۸٤۹۳ ـ ۳۷۲٦۷

درکلاسهای انگلیسی انجمن‌ایران‌وآمریکا

انگلیسی رادر اسرع وقت فراگیرید

تاکنون متجاوز از یکصد هزار نفر در انجمن ایران وآمریکا صحبت کردن زبان انگلیسی را آموخته‌اند این فرصت برای کلیه علاقمندان مهیاست . ثبت‌نام دوره آینده برای کلاسهای عادی (روزی یکساعت پنج‌روز در هفته)وکلاسهای سه‌روز در هفته (روزی ۲ساعت در روزهای فرد)در تاریخهای ۲۰ ـ ۲۱ ـ ۲۲ ـ ۲۳ ـ و ۲٦ اردیبهشت‌ماه ار ساعت ٤ تا۷ بعداز ظهر انجام خواهد شد . امتحان تعیین‌قوه برای داوطلبان‌جدید در روزهای ثبت‌نام ساعت ٦ تعمل خواهد آمد .

نشانی ـ خیابان شاه ـ ساختمان آلومینیوم طبقه چهارم قسمت عقب تلفن ـ ٤۰۵۰۱ ۱ ـ ۵ آ ـ ٤۱۳٤

دبستان ایران سویس

دفتر دبستان ایران سویس‌ازاول‌الی‌آخر خردادماه‌همه‌روزه

از ساعت ۹الی ۱۲ آماده نام نویسی است

خیابان کاخ جنوبی شماره ٤۱۹ تلفن ٤۳۷۵۲

کابینه ژنرال حافظ در سوریه سقوط کرد

دمشق ـ ۱۰ مه

امروز شورای انقلابی سوریه از صلاح بیطار نخست‌وزیر سابق دعوت کرده که تا تنظیم قانون اساسی دائمی یك کابینه موقتی برای اداره امور سوریه تشکیل دهد.

رادیو دمشق گفت نخست وزیری صلاح بیطار انتظار میرود تا دو روز آینده اعلام شود. شورا بریاست ژنرال امین حافظ رئیس شورا و نخست‌وزیر فعلی جلسه‌ای تشکیل داد و دعوت مزبور را بعمل آورد.

بیطار که سابقا سه بار نخست‌وزیر بوده در کابینه کنونی شرکت نداردزیرا درماه نوامبر گذشته بدون ذکر دلیل وی جای خودرا به امین حافظ داد.

ماه گذشته یك قانون اساسی موقتی برای سوریه اعلام شدکه طبق آن وظائف قانونگزاری شورای انقلابی بدست شورای رئیس جمهوری و کابینه می‌افتد.

مدت این قانون اساسی موقتی دو سال است و باتشکیل کابینه جدید اجرای آن شروع خواهدشد.

اعضاء شورای رئیس جمهوری اعلام نشده‌اند اما ژنرال حافظ، ژنرال عمران، نورالدین آتاسی ومنصور الاطرش (وزیر کار فعلی) عضو آن خواهندبود.

روی موافق

امروز صلاح بیطار بااعضای شورای انقلاب برای پذیرفتن مقام جدید مشورت کرد. در اعلامیه شورای انقلاب گفته شده است که بیطار با پیشنهاد شورای انقلابی روی‌موافق نشان داده است. باین ترتیب صلاح بیطار که بعد از کودتای حزب بعث جانشین ناظم القدسی شده بود، پس ازیك سلسله شورش و اغتشاش های بزرك در شهر های حما، حمص، حلب و دمشق بریاست دولت رسید ژنرال حافظ از دشمنان سرسخت عبدالناصر بود و بارها باا و درمسائل مختلف بمشاجره برخاسته بود. عقیده برآن است که همین ژنرال حافظ بود که قبلا باعث برکناری صلاح بیطار گردید.

سوسیالیست و بیطرف

صلاح بیطار که ۵۱ سال دارد ابتدا دبیر دبیرستانهای دمشق بود ودر فرانسه تحصیلات خودرا بپایان رسانیده واز طرفداران وحدت اعراب و بی طرفی درمسائل بین‌المللی است ویك نفر سوسیالیست است واز گرایش به‌دست چپ وراست و هردو احتراز دارد. در دعوائی که بین دول عربی برسر نفوذ ورهبری اینك وجود دارد هر یك میکوشند نوعی سوسیالیسم که بهتر از مال دیگر باشد عرضه کنند.

ناصر که باحکومت حزب بعث مخالف است بارها بقول رهبران سوریه کوشیده مردم را علیه آنها تحریك کند ولی مساعی او تا کنون در سوریه بجائی نرسیده است.

(یونایتد پرس ـ رویتر)

عارف سوگند خورد

دمشق ـ رویتر ـ ۱۰ مه ـ عبدالسلام عارف بعنوان رئیس جمهور عراق طبق قانون اساسی جدید سوگند یادکرد رادیو بغداد خبرداد که این سوگند در حضور اعضای کابینه و شورای انقلاب ادا شد. بعد از عارف ژنرال طاهر یحیی نخست وزیرعراق سوگند خورد طبق قانون اساسی جدید کار های اجرائی و قانون گزاری در سه سال آینده به ترتیب بدست کابینه وشورای انقلاب خواهد بود.

تغییر دولت

روی کار آمدن صلاح بیطارو کناره گیری ژنرال امین حافظ از ریاست دولت سوریه عکس‌العملی است که حزب بعث در برابر حوادث اخیر این کشور نشان داده است. روش‌سخت ژنرال حافظ، در سرکوبی شورشهای «حما» ودیگر نقاط‌سوریه طبعا عده‌ای ازمردم را ناراضی کرده واینك رژیم بعثی این‌کشور بجای ژنرال سختگیر، صلاح بیطار را که روشی ملایم‌تر دارد در راس دولت قرار داده است.

توقع متقابل

فشار های امریکا برمتحدین خویش درباره مسائل مورد اختلاف بتدریج اثرات خودرا ظاهر میسازد شایع است که انگلیس درصدد تجدید نظر در روابط بازرگانی خود باکوبا برآمده واگر این شایعه درست باشد بدیهی است که دولت انگلیس نیز در مقابل توقع‌خواهد داشت که امریکا از سیاست این دولت در نقاط دیگرجهان وازجمله خاور میانه حمایت نماید.

برنامه این‌هفته سینماهای

امپایر ـ نیاگارا

یك کمدی شیرین‌وابتکاری

باشرکت: کلیفتن وب دوروتی مك‌گوایر

«گرگهای سرخ» درانتظار نزدیك‌شدن سربازان انگلیسی

یکی از گرگ های سرخ «نامی که‌قبائل شورشی عدن برخود نهاده‌اند» که‌در عملیات اخیر مجروح شده است

عدن ـ ۱۰ مه ـ رویتر ـ آسوشیتد پرس ـ نیروهای انگلیسی امروز هم به پیشروی در کوهستان‌های «رادفان» علیه شورشیان موسوم به «گرگهای سرخ» ادامه دادند.

گفته میشود صدها نفرازشورشیان در کوهستانها موضع گرفته‌انتظار نزدیك‌شدن انگلیسها را میکشند.

وسایل نقلیه برای‌افرادانگلیسی توسط هواپیماهای نظامی حمل می شود تابتوانند همچنان به‌پیشروی ادامه دهند و برای جنك هـای کوهستانی توپخانه هائی که‌بوسیله اسب کشیده میشود فرستاده شده است.

«ژنرال هارگروز» فرمانده قوای متحد عرب و انگلیس گفت اکنون همه مواضع مهم قلل کوهستان رادفان در دست نیروی انگلیس است‌وماا کنون منتظر تصمیم مقامات سیاسی میباشیم که چه بکنیم. فرمانده مزبور شخصا از منطقــه عملیات بازدید کرده است.

● **پرواز «سندز»**

دونکان سندز وزیـــر امـور مشترك‌المنافع انگلیس با هواپیما بسوی عدن پرواز کرد تا وضـع انگلیس را در جنوب عربستان بررسی کند. او در فرودگاه لندن بخبرنگاران گفت با مقامات‌سیاسی ونظامی انگلیس و مقامات عـرب مذاکره خواهد نمود. یك علت سفر سندز این است که از اقدام انگلیس دایربر ریختن ۱۴ هزارپوند بمب برسر قبایل شورشی در مجلس عوام انتقاد شده است و سندزبه‌عدن میرود تاشخصا موضوع را رسیدگی کند و بررسی کاملی از لندن بنماید.

● **بمب کار گذاردند**

همزمان باعزیمت سندز از وزارت هواپیمائی انگلیس اعلام شد کـه اخطارهائی به هواپیمای حامل‌سندز شده است که ممکن است در هواپیمای مزبور بمب کار گذاشته باشند برای تحقیق‌هواپیما مورد تفتیش قرار گرفت و چیزی‌یافت نشد و بنظر میرسد که این اخطار یك شوخی و مردم‌آزاری بوده‌است. اخطار مزبور بوسیله بی‌سیم به خلبان هواپیما داده شده بوده‌است

● **درانتظار نتیجه**

باخبرورودسندزبه‌عدن‌عملیات‌نظامی انگلیس درکوهستانهای رادفان کند شده‌است آنها منتظرنتیجه‌مذاکرات سندز بامقامات انگلیسی و عـرب میباشند.

سخنگوی نیروی انگلیس گفت: ماپس از پیشروی اخیر ساکن مانده‌ایم و به‌تقویت مواضع خود پرداخته‌ایم.

● **جنك انهدام قبایل**

رادیو صنعا امروزگفت که‌ژنرال سلال‌رئیس‌جمهوریمن‌برای ملاقات‌با خروشچف که اکنون در قاهره‌است به‌قاهره رفته وناظران سیاسی‌عقیده دارند احتمالا سلال وضع قبایل رادفان راباخروشچف موردبحث‌قرار خواهدداد.

روزنامه‌های عدن بانتقاد از بمباران شدید مواضع شورشیان توسط نیروهای انگلیسی پرداخته‌اند واین اولین‌بار است که روزنامه هـای مزبور که تحت کنترل هستند آشکارا از انگلیس عیبجوئی می کنند و میگویند انگلیس در عدن به «جنك انهدام قبایل» دست‌زده است.

در چهارگوشه جهان

اخطار دولت عراق

بغداد ـ روزنامه العرب گزارش داد که دولت عراق سازمان‌بازار مشترك اروپا را از نتایج‌قرار‌دادی که اخیرا بین اسرائیل و شش کشور عضو این سازمان امضاء شده برحذر داشته‌است روزنامه العرب نوشته است که اخطار به دولت عراق به سفرای شش کشور اروپائی در بغداد تسلیم شده است.

سفرپادشاه و ملکه افغانستان

پاریس ـ سخنگوی کاخ‌الیزه اعلام کردکه پادشاه و ملکه افغانستان ماه آینده بدعوت ژنرال دوگل رئیس جمهوری فرانسه برای یك دیدار رسمی وارد پاریس خواهد شد.

هیئت یمنی در چین

پکن ـ یك هیئت اقتصادی یمنی بریاست وزیر اقتصادا ین کشور از صنعا وارد پکن شد. مذاکرات این هیئت بامقامات چین از امروز آغاز خواهد گردید.

خارجی سوار نمیکنند

سایگون ـ اتحادیه‌رانندگان تاکسی ها در سایگون بدنبال کشته شدن دوراننده تاکسی بدست یك نفر امریکائی‌تصمیم گرفت برای‌مدت یك‌هفته تاکسی های ویت‌نام از سوار کردن مسافرین‌واتباع‌خارجی خودداری کنند. فقط‌سیاه‌پوستان‌امریکائی از این تصمیم مستثنی هستند دولت ویت‌نام جنوبی اعلام‌داشته است هیچ دلیلی نیست که‌نشان بدهد رانندگان مزبور بدست یك‌نفر امریکائی بقتل رسیده باشند.

هیئت اسلامی هند در سوریه

دمشق ـ هیئتی از مسلمانان هند که بریاست حسین زیدی‌رئیس دانشگاه اسلامی علیگر وارد دمشق‌شده‌اند امروز با وزیر اطلاعات سوریه ملاقات و گفتگو کردند.

دکتر زیدی به خبرنگاران گفت که از طرف دولت هند بزمامداران سوریه اطمینان‌داده است که هند بدون قید وشرط در مجامع بین‌المللی ازآرمان های اعراب پشتیبانی خواهدکرد

خط هوائی جدید مسکو ـ کراچی

مسکو ـ امروز یك خط‌هوائی جدید بین مسکو و کراچی گشایش یافت. یك‌هواپیمای بوئینك ۷۲۰ ازشرکت هواپیمائی پاکستان این خط جدید را افتتاح کرد.

این هواپیما امروز ازراه مسکو ـ فرانکفورت عازم لندن خواهد شد.

بیتل‌ها دخترها را گول میزنند

لندن ـ رینگو استار، طبال گروه موسیقی «بیتلس» که‌در سراسر جهان سرو صدا راه انداخته، یك دختر ۱۷ ساله رابدون اطلاع پدر دختر به‌سفر دریائی در هند غربی برد.

این جوان ۲۳ ساله‌و معشوقه ۱۷ ساله‌اش همراه با سایر اعضاء گروه «بیتلس» تعطیلات خود را در هندغربی میگذرانند پدر این دختر پس ازاطلاع از سفر دخترش گفت من و همسرم موقعی که خبردارشدیم دخترمان آن سر دنیاست تعجبی نکردیم زیرا بهر حال من‌حاضر بودم اجازه این سفر را باو بدهم.

اما یك خبرنگار روزنامه می نویسد: اگر چه من «بیتل» ها را دوست دارم اما وقتی می‌بینم دختران را بدون اطلاع بسفرمی برند و عکس و تفصیلات آنها در جراید منتشر میشود رنجور میشوم.

حراج کفش تابستانی

کفش فردوس

فقط تایکهفته ادامه دارد

قیمت‌فقط ۴۸۰ ریال

کفش فردوس ـ خیابان شاه و خیابان فردوسی

۱ـ۳ آ ـ ۴۳۰۶

از صبح چهارشنبه در سینماهای

آسیا ـ سهیلا ـ ب.ب

چه نوع چرخ دوختنی میخواهید؟

دستی ـ برقی ـ مبلی ـ گلدوزی اتوماتیك ـ یا صنعتی

نمایشگاه برنینا

Bernina

خیابان شاه شماره ۶۰ تلفن ۴۲۴۳۴

سمینار **«معماری نوین ایران و نقش سنتهای ملی»**

بانطق افتتاحیه **جناب آقای دکتر هوشنك نهاوندی وزیر آبادانی و مسکن**

و باحضور **جناب آقای سفیرکبیر ایتالیا در ایران**

ساعت ٤ بعد از ظهر روز ۲۲ اردیبهشت ماه ۱۳۴۳

با همکاری

مؤسسه فرهنگی ایتالیا

در سالن «استودیوم» خیابان فرانسه شماره ۷۳ آغاز میگردد و روز های ۲۴ـ۲۳ اردیبهشت ادامه میابد.

در این سمینار آقای مهندس هوشنك سیحون رئیس دانشکده هنرهای زیباوآقای دکترمیرفندرسکی مهندس مقتدر دکتراعتصام دکترفتانه نراقی دکتر حبیبی بترتیب سخنرانی خواهندکرد ودرپایان هر سخنرانی بحث‌آزاد تشکیل خواهدشد.

۱ـ۲ آ ـ ۴۴۸۶

از صبح پنجشنبه در سینماهای

رادیوسیتی ـ ادئون

اگر پنج فیلم بزرك جنائی درسینما بوجود آمده‌باشد (پلکان مارپیچ) یکی ازآنهاست

آلفرد هیچکاك ـ کارگردان سینما

از صبح ٤شنبه

سینما اونیورسال

داستان عشقی‌که درمیان رقصها و آداب و رسوم سرزمین زیبای‌اسپانیاشکفت و خرافات پیوندآنراگسست و سرانجام در سپیده دم‌یك روز بهاری ..

عشق و تنهائی

(سولداد)

محصول شرکت اسپانا ـ اسانا

اطلاعیه

آگهی جهت‌مصرف کنندگان‌محصولات شرکت‌تضامنی داداش‌زاده وپسران

باطلاع عموم میرسد که از طرف آقای غیب‌علی بیوك ساکن تبریز یکنوع از محصولات شرکت داداش‌زاده که بن‌بن‌عسلی است ودرروی لفاف آن کلمه داداش‌زاده (علامت ثبتی شرکت) چاپ‌شده تقلید وعینا در لفافی بهمان شکل استفاده‌وبا چاپ کلمه داداش‌وبرادر تقلب‌وسوء استفاده شده که جریان تحت تعقیب‌قرارگرفته و متهم طبق کیفرخواست دادسرای تهران بدادگاه جنحه تسلیم گردیده است. لذا بدینوسیله اعلام میشود که‌خریدوفروش این‌نوع آب‌نبات ممنوع و این‌شرکت مجاز به توقیف محصولات تقلبی است بنابراین خریداران عمده توجه داشته باشند که درصورت مشاهده این نوع بن‌بن‌عسلی کلیه محصولات‌توقیف خواهد شد در صورتیکه حاضر بضرر خود نیستند از ابتیاع این محصول تقلیدی خودداری و مصرف کنندگان نیز در موقع خرید توجه‌داشته باشندکه جنس تقلبی رابجای اصلی ابتیاع ننموده و بکلمه داداش‌زاده توجه فرمایند.

وکیل شرکت تضامنی یدالله‌داداش‌زاده ـ صمدچوبك

۱ـ۴ آ ـ ۴۴۸۴

سندی تایمز مینویسد دربرابر فشار دولت ایالات متحده امریکا :

انگلیس حاضر شد در سیاست خود نسبت به کوبا تجدید نظر کند

لاهه ـ ۱۰ مه

دین‌راسك وزیرامور خارجه امریکا امروز وارد لاهه شد تادر جلسات شورای وزیران اتحادیه آتلانتیك که قراراست ازدوازدهم الی چهاردهم ماه مه تشکیل شود شرکت کند.

دین راسك طی مذاکرات دوجانبه باوزرای کشور های عضو اتحادیه تلاش خواهدکرد تاآنهارادر مورد قطع مناسبات بازرگانی باکوبا وکمك به‌ویتنام‌جنوبی متقاعد سازد. جلسات آینده شورای وزیران ازلحاظ اهمیت بی‌سابقه بوده و در دستور آن بسیاری از مسائل مهم قرار دارد. یکی ازاین مسائل تعیین‌دبیر کل آینده اتحادیه آتلانتیك است‌که باحتمال قوی «مالینو بروزیو» سفیرکبیر ایتالیا در پاریس باین سمت‌برگزیده میشود زیرا دیرك استیکر در تابستان آینده ازسمت دبیرکلی سازمان اتحادیه آتلانتیك کناره‌گیری میکند.

مسائل دیگری که قراراست‌وزرای کشورهای عضو اتحادیه‌آتلانتیك‌مورد بررسی قرار دهند از این قرار است

۱ـ طرح امریکا درمورد ناوگان اتمی مشترك قویا از طرف آلمان‌غربی ودولت آمریکا پشتیبانی میشود ولی تاکنون شش کشور عضو اتحادیه آتلانتیك مخالفت شدید خود را بااین طرح اعلام کرده‌اند .

۲ـ قطع مناسبات بازرگانی‌باکوبا امریکا تمام تلاش های خود را بکار میبرد تابتواند کشورهای عضواتحادیه آتلانتیك را در اجرای طرح قطع مناسبات بازرگانی باکوبا متقاعدسازد اما دول فرانسه ، انگلستان و آلمان غربی و بسیاری دیگراز کشور های عضو اتحادیه آتلانتیك‌مخالف‌محاصره اقتصادی کوبا بوده‌و تصمیم دارند علی‌رغم خواست آمریکا کالاهای غیر استراتژیکی به کوبا صادر کنند.

۳ـ کمك متفقین امریکابه ویتنام جنوبی دولت امریکا طالب آنست‌که دوستان‌امریکائی عضواتحادیه‌آتلانتیك درجنك کنونی به دولت ویتنام جنوبی که کمك‌کنند اماتعداد کشور های عضو اتحادیه که‌با این درخواست امریکا موافق‌اند معدودی بیش نیست .

۴ـ تجارت باکمونیستها یکی از مسائل مهمی‌که در شورای وزیران اتحادیه آتلانتیك مورد بررسی قرار میگیرد مسئله تجارت با کشور های کمونیستی است این‌مسئله‌و بخصوص اعطای وام‌واعتباربه کشورهای کمونیستی اروپای شرقی اختلاف شدیدی درداخل اتحادیه آتلانتیك بوجود آورده‌است.

۵ـ تشکیلات و سازمان اتحادیه آتلانتیك دولت فرانسه سازمان کنونی راشدیدا مورد انتقاد قرارداده اماطرح متقابلی مطرح نساخته است .

۶ـ نقش احتمالی اتحادیه‌آتلانتیك درمسئله قبرس این مسئله‌بسیاربغرنج میباشد زیرا قبرس عضو اتحادیه آتلانتیك نیست اماکشورهای یونان و ترکیه وانگلستان عضو بوده‌وهریك منافع بخصوصی در قبرس دارند .

۷ـ انعقاد قرارداد عدم تجاوز بین کشورهای عضو پیمان ورشو واتحادیه آتلانتیك

۸ـ مسئله وحدت آلمان غربی و طرح تازه‌ای که دولت آلمان غربی‌در این‌مورد تهیه کرده‌است .

مسائل مربوط به‌خلع سلاح‌کاهش تشنج بین شرق‌و غرب و همکاری اقتصادی فنی و علمی دوبلوك نیز در مذاکرات مطرح میشود .

منابع موثق خاطر نشان میسازند اختلافات امریکا باچند کشور عضو اتحادیه آتلانتیك از جمله فرانسه در باره مسائل کوبا، ویتنام و نیروی مشترك اتمی ممکن است منجر به کشمکش های شدیدی در جلسات آینده‌شورای وزیران‌اتحادیه‌آتلانتیك گردد .

شب گذشته فریدون جمال‌ارکین وزیر امورخارجه ترکیه وارد لاهه شد وبروزنامه‌نگاران گفت مسئله قبرس رادر شورای وزیران اتحادیه آتلانتیك مطرح میسازد .

(خبرگزاری فرانسه ـ آسوشیتدپرس)

انگلیس‌قبول میکند؟

لندن ـ روزنامه ساندی تایمز نوشته است ممکن است انگلستان‌به‌فشارامریکا برای جلوگیری از فروش کالا به کوبا گردن‌بگذارد.

مفسر این روزنامه مینویسد: ایجاد تعدیلی در سیاست انگلیس نسبت بکوبا مورد مطالعه قرار گرفته است

این تعدیل بصورت‌تجدید نظر در اعتبارات داده شده به کوباوتعیین میزان حداکثری برای فروش کالا به‌آن‌کشور است که از آن نباید تجاوز شود .

مفسر ساندی‌تایمز‌مینویسد احتمالا ریچارد باتلر درباره این مسئله باراسك در خلال جلسات شورای وزیران ناتو که ازامروزآغاز میشودمذاکره خواهد کرد .

کشف توطئه قتل مك‌نامارا در سایگون

سایگون ـ ۱۰ مه ـ آسوشیتدپرس امروز فاش شدکه یك توطئه کمونیستی برای‌قتل مك‌نامارا وزیر دفاع امریکا که قرار است به‌سایگون بیاید کشف شده است .

کمونیستها میخواستند پلی راکه مك‌نامارا ازروی آن عبور میکرد‌منفجر نمایند. سه‌نفر از عمال ویت‌گونك دستگیر شدند و پس ازبازپرسی‌شبانه ازآنان اعتراف کردند که بمب ها را درزیر پایه‌های پل مزبور آنها گذاشته‌اند . این‌پل درنزدیك‌فرودگاه سایگون قرار دارد و برای ورود به شهر باید از روی آن‌گذشت .

جریان قضیه از این قرار بود که یك پاسدار ویتنامی هنگام‌پاسداری شخصی را دیده است که در آبهای زیرپل شنا میکند. او مرد شناگررا توقیف کرده‌و کمك طلبیده است‌بعد هم دونفر دیگر درحوالی پل‌دستگیر شدند ویك‌نفر دیگر که ظاهرا سر دسته گروه بود موفق بفرارشده‌است.

مك‌نامارا که اکنون‌دربن‌است‌حاضر نشد درباره گزارش تدارك سوءقصد به‌جانش درسایگون اظهار نظر کند. اوبه خبرنگاران که عقیده او را می خواستند گفت بنویسید که‌اظهارنظری نمیکنم ومطلقا نظری ندارم .

مك‌نامارا بافون هاسل وزیردفاع آلمان غربی مشغول مذاکره است و بزودی بالودویك ارهارد صدر اعظم آلمان ملاقات خواهد کرد .

تساوی وجود ندارد

واشنگتن ـ دریك مصاحبه تلویزیونی که‌از دین‌راسك پخش‌شد وی قبول‌کردکه در ناتو تساوی حقیقی وجود ندارد زیرا امریکا دارای سلاح اتمی است ومیتواند آنرامستقلا بکار برد .

راسك افزود تصور نمیکند که اروپا در حال حاضر آمادگی برای داشتن سلاح اتمی داشته باشد مصاحبه کننده از راسك پرسید اگر نقشه نیروی اتمی ناتو با مخالفت دیگران برخوردکندآیا امریکا سلاح اتمی‌را فقط برای خودحفظ خواهد کرد؟او گفت آری زیرا دول اروپائی فقط در آینده میتوانند سلاحهای اتمی داشته باشند.

راسك درباره شك دوگل دراین باره که آیا امریکا در صورت‌لزوم ازاروپا دفاع خواهد کرد گفت ژنرال نبایددر این مورد شك داشته باشد .

جسد یکی از ترکهای دهکده‌ای در نزدیکی نیکوزیا که هدف گلوله قرار گرفت و بقتل رسیده است ، از طرف اهالی ده تشییع میشود . ترکها این تشییع جنازه را بعدا به تظاهرات دامنه داری برضد یونانیها تبدیل کردند.

معاون نخست‌وزیر ترکیه اعلام کرد:

ترکیه میتواند ۶ ساعته کارقبرس رایکسره کند

آنکارا ـ خبرگزاری فرانسه ـ ۱۰ مه ـ کمال ساتیر معاون نخست وزیر ترکیه طی یك‌میتینك حزب‌جمهوری‌خواه خلق گفت :

همه چیز برای مداخله در قبرس آماده است وما میتوانیم ظرف‌شش ساعت در قبرس مداخله‌کرده وکارارا یکسره‌کنیم ساتیر گفت ترکیه‌علاقمند بود که‌مسئله قبرس‌رااز‌طریق‌مذاکرات مسالمت آمیز حل‌و فصل کند تاصلح جهانی حفظ شود واما کوشش های سازمان ملل متحدما راقانع نکرد.وی سپس گفت راه‌حل نهائی مسئله‌قبرس تقسیم این جزیره استو بس .

● مخالفت کرد

«پاپا دوپوموس» دست راست‌اسقف ماکاریوس رئیس جمهوری‌قبرس‌امروز شدیدا بااعطای حقوق‌سیاسی‌مخصوص باقلیت ترك قبرس مخالفت کرد .وی گفت اکثریت مردم قبرس که یونانی هستند آینده را تعیین میکنند وی افزود ماطالب حقوق مساوی برای‌تمام اتباع قبرس هستیم و هرگز مزیت سیاسی بیشتری برای گروه خاصی درنظر نخواهیم گرفت .

وضع خاورمیانه در ملاقات ملك حسین ودوگل مطرح شد

پاریس ـ ۱۰ مه ـ یونایتدپرس ـ ملك حسین پادشاه اردن پس از یك بازدید پنجروزه پاریس راترك گفت گفته میشود این بازدید به دوستی فرانسه باملل عربی کمك کرده است وملك حسین جدااز‌دوگل‌خواسته‌است که‌همکاری اعراب و فرانسه توسعه یابد .

دوگل که بعلت بیماری پروستات خود بیشتر قرارهای ملاقاتش را لغو کرده بود در حدود ۴۰ دقیقه با ملك حسین ملاقات خصوصی کرد وبا او درباره وضع خاورمیانه ووخامت‌جدید روابط اعراب‌و اسرائیل بر سرنقشه انحراف مسیر رود اردن مذاکره نمود.

ملك حسین که از لندن به پاریس آمده بود به‌رم رفت تاباپاپ نیزملاقات کند ناظران سیاسی عقیده دارنداین ملاقات ملك حسین و بازدید آینده اودر پائیز سال جاری سبب خواهدشد که‌فرانسه نفوذ گذشته رادرخاورمیانه بازیابد .

روزنامه پراودا ارگان حزب کمونیست شوروی اعلام کرد:

مائو میخواهد جانشین استالین شود

مسکو ـ ۱۰ مه ـ یونایتدپرس شوروی امروز به کمونیستهای جهان اعلام کرد که اگر از خط مشی چین پیروی کنند به«کمینترن» جدیدی کشانده خواهند شد که درآن مائوتسه تونك جای استالین را بعنوان دیکتاتور جهان‌کمونیست گرفته است اما کسانی که ازخط مشی شوروی پیروی کنند در یك نهضت دمکراتیك کمونیستی که استقلال وتساوی همه احزاب را تضمین میکند وارد خواهندگردید

این مطالب در سرمقاله روزنامه پراودا نوشته شده و نشان میدهد که اختلاف چین وشوروی بجائی رسیده که در آن راه بازگشت وجود ندارد .

این مقاله اولین مقاله پراودا است که در آن وحدت ایدئولوژیك به عنوان اساس وحدت‌جهان کمونیسم تلقی شده و از کمونیستها تلویحا خواسته شد که روش خودرا بین این دوخط مشی روشن نمایند .

ناظران سیاسی عقیده دارندکه اصرار شوروی در مورد اینکه خروشچف نمیخواهد جای استالین رابگیرد و با خود سری احزاب وکمونیستها را بهمکاری بپذیرد اخراج کندمورداستقبال کمونیست های جهان که دوران استالین را بخاطر دارند قرار خواهد گرفت.

پراودا مینویسد نهضت کمونیستی بوجود پیغمبران و غیبگویانی که بجای همه کمونیستها فکر کنند و تصمیم بگیرند عقیده ندارد ، در حالیکه چینی‌ها میخواهند چنین روشی را در جهان کمونیست متداول کنند ومائوئیسم‌را جانشین کمونیسم ساخته سیستم تسلط و انقیاد بر دیگران رابرقرار سازند.

روزنامه های دیگر شوروی مواردی از استبداد استالین را در مسائل جهانی کمونیسم درج کرده‌اند که از جمله انحلال حزب کمونیست لهستان در سال ۱۹۳۰ و اخراج رهبر حزب کمونیست امریکا در ۱۹۲۰ وبالاخره اخراج یوگسلاوی در ۱۹۴۸ از نهضت‌جهانی کمونیسم میباشد .

نیوزویك مینویسد:

گلدواتر کاندیدای جمهوریخواهان خواهد شد

نیویورك ـ آسوشیتدپرس ـ ۱۰ ـ مجله نیوزویك گزارش میدهد که طبق برآورد هائی که کرده است گلدواتر نامزد احتمالی حزب‌جمهوری‌خواه برای ریاست جمهوری امریکا خواهدبود . این مجله مینویسد خبرنگارانش که با نمایندگان مختلف جمهوری خواه مصاحبه کرده‌اند تصور میکنند گلدواتر در کنفوانسیون حزب مزبور درسانفرانسیسکو ۵۹۲ رای بیاورد درحالیکه‌برای انتخاب شدن ۶۵۵ رای لازم است یعنی در حدود ۶۳ رای کم داردکه آن را هم احتمالا بدست خواهدآورد .

آگهی انتشار تمبر یادگاری

وزارت پست و تلگراف وتلفن‌باطلاع عموم میرساند که‌بمناسبت تاسیس آموزشگاه نابینایان رضا پهلوی یك سری تمبر یادگاری مرکب از دو قطعه بارزش ۶ ریال و ۸ ریال طبع گردیده ودرتاریخ ۲۶ اردیبهشت ماه ۱۳۴۳ بانتشار گذارده میشود علاقمندان‌تمبرهای یادگاری میتوانند بامراجعه به باجه‌های پستی تمبر مورد احتیاج راخریداری نمایند ضمنا تمبریادگاری مزبور تا روز ۲۶ آبان‌ماه ۱۳۴۳ در جریان بوده و دارای ارزش واعتبار پستی است وپس‌از انقضای مدت مقرر چنانچه روی پاکتهای پستی الصاق گردد آن پاکتها بدون تمبر تلقی خواهد شد. الف ۹۴۰

۲ـ۱ ۴۶۲۲ـ۱

آگهی مزایده

سازمان چای وزارت دارائی ۵۷۰۰۶ کیلو ساقه و ۷۷۸۷ کیلو غبار و ۳۶۶۰۹٫۲۵۰ کیلو ضایعات چای داخله را از طریق مزایده بفروش میرساند .پیشنهادات تاساعت ۹صبح روز شنبه شانزدهم خردادماه ۴۳ قبول ودر ساعت ۱۰صبح‌همان روز باز وقرائت‌میشود. طالبین بایستی برای اخذ شرایط مزایده‌به‌دفتر اداره‌حسابداری سازمان چای واقع در طبقه پنجم کاخ وزارت اقتصاد مراجعه نمایند. الف ۹۲۱

سازمان چای

۲ـ۱ ۴۶۲۶ـآ

آگهی مزایده

بانك ملی‌ایران تعدادی اثاثیه چوبی مستعمل بشرح زیر :

۱ـ قفسه چوبی مختلف	۷۰ عدد	۷ـ صندلی مبلی	۱۵ عدد
۲ـ میز درجه یك	۱ عدد	۸ـ نیمکت چوبی	۸ عدد
۳ـ میز درجه ۲	۸ عدد	۹ـ میز زیر تلفن مختلف	۸ عدد
۴ـ میز درجه ۳	۲۴۸ عدد	۱۰ـ کازیه چوبی	۱۶ عدد
۵ـ میز ماشین تحریر	۸۶ عدد	۱۱ـ جعبه جای‌کارت‌واتاژر	۲۷عدد
۶ـ صندلی‌چوبی مختلف	۲۷۴ عدد	۱۲ـ جالباسی چوبی	۱ عدد

از طریق مزایده بفروش میرساند.

۱ـطالبین شرکت در مزایده میتوانند پس از روئت آنها درانبار کل بانك ملی واقع در خیابان فردوسی پیشنهادات خودرا در پاکت لاك‌ومهر شده بضمیمه رسیدسپرده بمبلغ پنجهزارریال که‌بحساب شماره ۴۱۹۸۳ اداره کارپردازی در شعبه مرکزی پرداخت‌خواهند نمود منتهی تا پایان‌وقت اداری روز پنجشنبه هفتم‌خرداد ماه ۱۳۴۳ بدایره دفتر اداره کارپردازی این بانك واقع در خیابان فردوسی تسلیم ورسید دریافت دارند.

۲ـ پیشنهادات واصله در ساعت ۹صبح روز شنبه نهم خرداد ۱۳۴۳ در اداره کارپردازی واقع در خیابان فردوسی باز وقرائت خواهد شد.

۳ـ حضور پیشنهاد دهندگان در جلسه مزایده آزاد بوده وبه پیشنهادات فاقد سپرده ترتیب اثر داده نخواهد شد و ممکن است در صورت لزوم مزایده حضوری بعمل آید.

۴ـ پرداخت هزینه آگهی بعهده برنده مزایده بوده و بانك هیچ‌نوع مخارجی را قبول نخواهد نمود.

۵ـ چنانچه برنده مزایده از انجام معامله خودداری نمود سپرده مندرج در ماده یك این‌آگهی بنفع بانك‌ملی ایران ضبط‌میشود.

۶ـبانك ملی‌ایران درردیاقبول یك یاکلیه پیشنهادات آزاد میباشد .الف ۹۲۳

بانك ملی ایران

۲ـ۱ ۴۶۲۸ـآ

آگهی دعوت

از کلیه سهامداران شرکت‌سها می جهان ماشین دعوت میشود در جلسه مجمع همگانی که بطور عادی در ساعت پنج بعداز ظهر روزسه‌شنبه ۵ر۳ر۱۳۴۳ درمحل شرکت تشکیل میشود حضور بهمرسانند .

دستور جلسه:

۱ـ رسیدگی به بیلان وگزارش بازرس

۲ـ انتخاب بازرس

آگهی تاسیس شرکت تعاونی مصرف بروجنیهای‌مقیم‌تهران

نظر بماده ۱۹۷ قانون تجارت وماده ۶ آئین‌نامه همان قانون خلاصه شرکت‌نامه واساسنامه شرکت تعاونی مصرف بروجنی‌های مقیم تهران که در تاریخ‌هفدهم اردیبهشت ماه ۱۳۴۳ تحت شماره ۹۱۹۹ دراین اداره به‌ثبت‌رسیده برای اطلاع عموم در روزنامه رسمی کشور و یکی از جراید کثیرالانتشار یومیه تهران آگهی میشود.

۱ـ نام ونوع شرکت . شرکت تعاونی مصرف بروجنی‌های مقیم تهران .

۲ـ موضوع شرکت . تامین احتیاجات اعضاء شرکت وخانواده تحت تکفل آنان طبق اساسنامه مصوبه شورایعالی تعاون کشور.

۳ـ مرکز اصلی شرکت . تهران‌جاده‌شمیران ایستگاه عوارضی شماره ششصدوبیست‌وهفت .

۴ـ مدت شرکت . از تاریخ اول فروردین ماه یکهزاروسیصدو چهل‌وسه بمدت نامحدود .

۵ـ تابعیت شرکت . ایرانی .

۶ـ سرمایه شرکت . دویست هزار ریال که به دوهزار سهم یکصد ریالی بانام تقسیم شده است .

۷ـ موسسین شرکت . آقایان مهدیقلی ضرغام ، سیدفضل‌اله حائری بروجنی ، جمشید ضرغام ، حاج شکراله عابدیان بروجنی حاج ملك محمد فرح‌بخش بروجنی وحاج‌سیدنعمت‌اله (سیدطبا) میرصالحی بروجنی وپنجاه وشش نفر دیگر .

۸ـ مدیریا مدیران‌شرکت‌و دارندگان حق امضاء آقایان سیدفضل‌اله حائری بروجنی رئیس هیئت مدیره جمشید ضرغام مدیر عامل ، مهدیقلی ضرغام وحاج شکراله عابدیان بروجنی و حاج‌ملك محمدفرح‌بخش بروجنی و حاج سید نعمت‌اله (سید طبا) میرصالحی بروجنی (اعضاء هیئت مدیره) وآقایان قاسمعلی یزدانی بروجنی و حاج محمدکاظم احمدی بروجنی و حاج علی همت همتیان بروجنی اعضاء علی‌البدل هیئت مدیره شرکت میباشند و حق‌امضاء بارئیس هیئت مدیره و مدیر عامل بامهر شرکت تواما میباشد .

۹ـ میزان کسر سرمایه ذخیره از سود ویژه . پانزده درصد

۱۰ـ انحلال شرکت طبق ما ده‌مقررات اساسنامه قانون‌تجارت است .

۱۱ـ بازرسان شرکت . آقایان علی سلیمی بروجنی و عبدالعلی فرح‌بخش بروجنی وسید حسن سیدین بروجنی .

رئیس اداره ثبت شرکت‌ها و مالکیت صنعتی ـ مهدی‌نراقی

درکانون بازنشستگان کشوری

جلسه هفتگی عصر چهارشنبه ۲۳ اردیبهشت از ساعت ۵ تشکیل‌وساعت ۶ **دانشمند محترم جناب آقای دکتر محسن هشترودی** استاد دانشگاه زیر عنوان «سفرهای فضائی» سخنرانی جامعی ایراد میفرمایند بعد دوحلقه فیلم نشان داده میشود ـ ورود علاقمندان آزاد است . تلفون ۴۶۶۹۳ دبیر کل کانون ـ وزیری الهی

میخواستند سفارت مصر در بیروت را منفجر کنند

بیروت ـ ۱۰ مه ـ یونایتد پرس ـ توطئه انفجار سفارت جمهوری متحده عربی‌در بیروت وروزنامه های طرفدارآن‌کشف شد وپنج نفراز جمله یك‌ستوان سوریه ای بازداشت شدند .

مواد منفجره و اسلحه در اتومبیلی که ۵نفر مزبور در آن بودند کشف شد . به بازرسان لبنانی گزارش رسیده بود که مواد منفجره ودینامیت به‌دفتر دوتااز‌روزنامه‌های طرفدارناصر برتاب شده است .

پس از اقدام پلیس یکی از روزنامه‌هاعکس‌وتفصیلات قضیه را افشا کرده و معلوم شد که ۵نفر باندی برای بمب‌انداختن به‌سفارت مصر وروزنامه های طرفدار ناصر تشکیل داده‌اند.

درمیان بازداشت شدگان علاوه برجلال‌میرحج ستوان سوریه‌ای علی‌جبر عضو فرماندهی حزب بعث در بیروت نیز وجوددارد.

سخنگوی حزب‌بعث مداخله آن حزب رادر ماجرا تکذیب کردو از دول سوریه و لبنان توضیح خواست .

چهارمین سال نقل

بیادگار هزارمین سال تولد فردوسی

لنین‌گراد ـ بیادگار هزارمین سال تولد فردوسی شاعر بزرگ ایران انستیتوی شرق شناسی آکادمی علوم اتحاد شوروی درماه مه جاری دوره اجلاسیه بیاد این‌شاعر تشکیل می دهد . دوره اجلاسیه بانطق افتتاحیه پروفسور «اوربلی» افتتاح خواهد یافت.

(نقل از اطلاعات ۱ ۲ اردیبهشت ۱۳۱۳)

اطلاعات کودکان

مجله محبوب خردسالان در ۴۴ صفحه

فردا منتشر میشود

اطلاعات بانوان راهنمای خانواده

دوشنبه‌ها مجله محبوب خود را فراموش نکنید

رهبران پکن معتقدند :

شوروی با سلاح گرسنگی

میخواهد چین را از پای در آورد

در آغاز پیدایش شکاف بین‌اتحاد جماهیر شوروی و چین کمونیست سعی می شد که موضوع از نظر جهانیان پنهان باشد .ادعاهای‌مربوط بوجود اختلاف نظر بین دو کشور کمونیستی از طرف حزب کمونیست هر دو کشور تکذیب میشد . تااین که زمانی فرارسید که دیگر بیش از آن موضوع پنهان کردنی نبود . روسیه و چین حملات را علیه یك دیگر شروع کردند ولی در ابتدا این حملات غیر مستقیم بود . موقعی که رهبران شوروی میخواستند به مائو حمله کنند آلبانی را به باد سرزنش می گرفتند و زمانی که رهبران چین کمونیست میخواستند به خروشچف بتازند از تیتواستفاده میکردند.بعدا «حملات مستقیم بوسیله هر دو حزب رد و بدل گردید آنان یکدیگر را متهم به «طرفدار تجدید نظرطلبی» ، «طرفدار قلدری» نمودند

خطرناکترین

حمله چین‌کمونیست علیه اتحاد شوروی در مقاله مطولی که اخیرا در روزنامه «هنك جی» انتشار یافت باعلادرجه شدت‌رسیده بود .روزنامه نامبرده ارگان کمیته مرکزی حزب‌ـ کمونیست چین میباشد . کمونیست ها علاقمند به نطقها و مقالات مفصل هستند . مقاله مندرجه در« هنك‌جی» که از خروشچف و حزب کمونیست انتقاد کرده بود بقدری مفصل بود که خلاصه آن یك صفحه کامل ـ «نیویورك‌تایمز» را پر کرده بود . مقاله مزبور با تعریف «جانبداری تجدید نظر» شروع‌شده ومدعی است که خروشچف خطرناکترین تجدید نظر طلب است . آنگاه میگوید خروشچف نه‌فقط‌تجدید نظر طلب‌است بلکه بمنظور اینکه تسلط شوروی را بر جهان مستقر نماید با امپریالیسم آمریکا شرکت نموده است . ضمنا در این مقاله خروشچف متهم شده است باینکه دیکتاتوری رنجبران را که بر اساس ایدئولوژی مارکسیست بناشده **ویران ساخته و بجای آن رژیمی‌مطابق ایدئولوژی بوژوازی‌تاسیس کرده‌است**

مقاله مزبور همچنین خروشچف را متهم ساخته باینکه مساوات بین‌احزاب کمونیستی را از میان برده و دیگر احزاب کمونیست تحت تسلط وبرتری حزب کمونیست شوروی قرار داده است و بدین ترتیب دیگر کشور های کمونیستی رابصورت مستعمره‌درآورده است .ونیز رهبر شوروی را شدت تنقید کرده که متوقع است کشور های بلوك کمونیست بصورت کشور های تهیه کننده مواد خام باشند واتحاد شوروی مانند یك کشور صنعتی در خوشبختی بسر برد .

عهد شکنی

هنگامیکه در باره مساعی خروشچف که جهت تضعیف ترقی اقتصادی چین بعمل آمده توضیح میدهد شدیدا بوی حمله کرده و متذکر میشود که دولت شوروی بافرا خواندن ۱۳۹۰ نفر کارشناس از چین نسبت به پیمان مودت چین و شوروی عهد شکنی کرده زیرا کارشناسان مزبور با لغو ۳۴۳ قرار داد به ۲۵۷ پروژه لطمه وارد ساخته‌اند . کارشناس اقتصادی‌معروف چین پویی ـ پو در مصاحبه‌ای اظهار کرده که اتحاد شوروی میخواهد مردم چین را دچار گرسنگی کند ولی سابوـ تاژ شوروی موجب گردید که چینی ها بیشتر کار کنند و همچنین کارشناس اظهار عقیده میکند که چین کمونیست قادر است کلیه بدهی های خود را تا آخر سال۱۹۶۵بشوروی پرداخت‌نماید وتصمیم دارد پیشرفت اقتصادی و مناسبات بازرگانی خود را از طریق تازه‌ای ترتیب دهد .نکته‌ای‌را که‌پویی پوبه نام «طریق تازه‌ای» بیان کرده ظاهرا همان جهان سرمایه داری‌است.

هر موقع ایجاب کند

شکاف بین چین‌وشوروی چه‌وعده‌ای را بجهان غرب میدهد؟ عقیده برخی از مفسرین و صاحب نظران سیاسی غربی بر این است‌که غرب بایستی در صدد یافتن طرق وسائلی باشد که از این موقعیت استفاده کند . آنها معتقدند که شناسائی چین کمونیست از طرف فرانسه بایستی مورد مطالعه قرار گیرد . مسائل دیگری نیز وجود دارد ، هر چند که آنها مدعی هستند که اتحاد شوروی و چین کمونیست‌با هم موافق هستند که‌بهدف خودبرسند یعنی سرمایه داری را از بین ببرند وتنها در روش اجراء مقصوداختلاف نظر دارند . بنا براین غربیهانبایستی اهمیت زیادی برای مشاجرات چین و شوروی قائل باشند . آنها استدلال میکنند که مسکو و پکن هر موقع که ایجاب کند و مناسب باشد متفقا علیه غرب قیام خواهند کرد .

متفقین صمیمی !!

ازدیلی‌اکسپرس چاپ لندن

از اکونومیست

مشکل عدن

بالشکرکشی حل نمیشود

منهدم کردن و سرکوبی قبایل شورشی یکی از عملیات عادی ارتش فدراسیون عربستان جنوبی است که رهبری آن را افسران انگلیسی در دست دارند :

مسئله این است که آیا سربازان انگلیسی که باین منطقه اعزام‌شده‌اند می توانند موفقیتی بیش از دیگران داشته باشند ؟ نتیجه جنگ طولانی ۴۰ هزار سرباز مصری با قبایل یمنی چه بوده ؟

تلاش ارتش ونیروی هوائی عراق علیه عشایر آن کشور در طی چندین سال جنگ سخت و بیحاصل بکجا انجامید ؟

وجنگ انگلستان در مرز های‌شمال غربی هند چه نتیجه ای ببار آورد. سربازان انگلیسی درشرایطی‌نامناسب که‌بدان معتادنیستند علیه چریک‌هائی که بخوبی تجهیز شده‌اند وهرآینه‌می توانندر آن‌سوی مرز های نامشخص سرزمین خود ناپدید شوند می‌جنگند. حتی اگر نیرو های انگلیسی بهدف های تاکتیکی خود رسیدند ـ که با افراد وهیاهوی کمتری هم میتوان بآن رسید ـ چگونه میتوان آنهارا نگه‌داشت ؟

هر تعهد کوچك نسبت بحکومت فدرال شیوخ محلی کم‌کم بیك تعهد بزرك و پر دردسر تبدیل میشود . ظاهرا مشاوران نظامی‌انگلیس اعزام گروهی سرباز را بعدن بهترین راه مقابله باخطر دراین‌ناحیه دانسته‌اند هنگامیکه دود فرونشست موقعیت انگلستان بخوبی‌تشخیص داده‌خواهد شد .

اشتباه‌در آنجاست که‌برای مقابله باآنچه تنها یك مانور سیاسی است بقشون کشی متوسل بشویم ـ بدون شك قبایل عدنی از یمن اسلحه و مهمات دریافت میدارند و این امربی سابقه‌ای نیست در سالهای ۱۹۵۰ ـ ۱۹۶۰ در مرزهای یمن‌و عدن هزاران حادثه وزدو خورد اتفاق افتاد. امام احمد پادشاه‌سابق‌یمن‌برای جلوگیری از تشکیل فدراسیون و قطع نفوذ انگلستان بقبایل عدنی پول داد وآنها را مسلح و تشویق کرد .

اگر امام احمد درسال ۱۹۵۸ یمن رادر یك سیستم فدرال باجمهوری عربی‌واردنکرده‌بود سربازان انگلیسی دراین‌منطقه بسختی ممکن بودبتوانند در مقابل او مقاومت کنند واو در نرساندن‌شیوع درپیوستن‌بفدراسیون موفق میشد .

اما این بار انگلستان نمی‌تواندامید خودرا ببهره برداری از اشتباه یمن بدوزد . این بار لندن باید ابتکار سیاسی کار را در دست گیرد . وقتی رئیس کشور مصر میگوید که‌انگلستان را بیرون میکند مقصودش آن نیست که میتواند بلشکرکشی دست‌بزند. تمام فکر او آن است که خود را بشکلی از بن بست یمن نجات دهد و سربازانش را بیرون بکشد . نه آنکه قدرت داشته باشد در ماجرا هائی ازقبیل‌مقابله باانگلستان‌شرکت کند . البته خرابکاری امر علیحده‌ای است و مصریها در این مورد سابقه دارند . راه مبارزه باخرابکاری اعزام سرباز نیست . انگلستان باید در شبه جزیره عربستان دل مردم را بدست آورد . یك‌راه حل مسئله‌عدن آن است که در راه تحولات سیاسی آن گام برداریم و مسئله کرایه‌پایگاه عدن را از کشور مستقل عدن مورد بررسی قرار دهیم .کارشناسان‌نظامی انگلیس وامریکا فقط‌درباره یك‌مرحله انتقالی وگذران فکر میکنند . بحث برسر آن است که وقتی مسائلی که اکنون پایگاه عدن را لازم میسازند. شکل فعلی خود را تغییر دهند وجود پایگاهی دائمی بین خاور نزدیك و خاور دور مورد لزوم نخواهد بود.

۱۸ ماه قبل بسیاری ازسیاستمداران عدنی با پیوستن عدن بفدراسیون مخالف بودند . ولی امروز که این فدراسیون وجود دارد آنها از کوشش برای توسعه اقتصادی وپیشرفتهای اجتماعی کشور خود حمایت میکنند. عدن بجنك احتیاج‌ندارد. این‌سرزمین کمك میخواهد تا درمیان همسایگان خود بدرخشداگرانگلستان کمك‌امریکا رادر مسئله فدراسون عربستان می خواهد باید از آن کشور طلب‌کند تابفدراسیون نیز کمك اقتصادی دهد.

از صبح ۵ شنبه در مولن روژها

بازگشت مغولها

مارک فورست
خوزه گرچی

دوبله بفارسی دراستودیو مولن روژ

آگهی مزایده

بنگاه خالصجات تعداد۶۱ قطعه از اراضی خالصه واقع‌درشاه آباد وباقلازار شمیران را بطور نقد و اقساط (یك‌پنجم نقد و بقیه در چهار قسط مساوی چهارساله)از طریق مزایده بشرح زیر بفروش میرساند .

۱ـاراضی شاه آباد ۹قطعه که مساحت قطعات از ۶۰۳ تا ۹۰۹۰ متر مربع و حداقل بهاء هرمتر مربع آنها از ۲۰تا۲۱۰ ریال است

۲ـ اراضی باقلازار پنجاه و دوقطعه مساحت قطعات از ۷۰۰ تا۱۴۰۰ متر مربع و حداقل بهاء هرمتر آنها به‌تناسب موقعیت قطعات از ۳۲ تا ۸۴ ریال است که بهای هرقطعه در روی نقشه و شرایطی تفصیلی آگهی دقیقا مشخص می‌باشد

داوطلبان‌خریدبرای‌اطلاع‌ازشرایط‌مزایده ومشخصات‌هریك‌ازقطعات مزبوروملاحظه‌نقشه لازم‌استقبلا باداره‌فروش‌خالصجات‌غیر مزروعی این بنگاه واقع‌در خیابان لاله‌زار نو چهارراه کوشك مراجعه‌و پیشنهادات خودرا بانضمام قبض سپرده تعیین شده که میزان آن برای هرقطعه معادل صدی پنج‌حداقل قیمت آن قطعه می‌باشد تاآخر وقت اداری روز شنبه ۹خرداد ۱۳۴۳درپاکت لاك‌ومهرشده بدفتر اداره مزبور تسلیم و رسید دریافت‌دارند

پیشنهادات ساعت ۹ صبح روز یکشنبه ۱۰ خرداد۱۳۴۳ در اداره فروش باز و قرائت خواهد شد

حضور پیشنهاددهندگان در کمیسیون قرائت پیشنهادات آزاد است .الف ۹۲۶

آـ۴۶۲۴ بنگاه خالصجات

آـ۴۶۲۴ ۲ـ۱

دفتر وکالت علی لقائی
وکیل پایه یك دادگستری

خیابان حافظ شماره ۷۲ تلفن۴۹۷۹۷
۴ـ ۱۰ آـ ۳۶۷۲

تلمبه اطریشی
فوگل
شناور و کمر چاهی
پارتی جدید رسید
تهروپ‌ـمیدان‌فردوسی

بدینوسیله اززحماتی که جنابان آقایان‌دکتر حکمت‌رئیس‌و دکترهدایت ودکتر اقدامی‌پزشکان‌محترم‌بیمارستان دادگستری درعمل‌جراحی‌فرزندم متحمل شده‌اند ابراز قدردانی و موفقیت روز‌ـ افزون ایشان راز خداوند مسئلت‌می‌ـ نماید .

ابراهیم مختاری
آـ۳۱۶۵

آگهی مناقصه

شرکت سهامی تلفن ایران نگهداری و سرویس تاسیسات حرارت مرکزی و تهویه ساختمان های مراکز تلفن خودکار واقع در تهران و شهرستانها را با شرایط زیر بمناقصه میگذارد .

۱ـ موسسات و شرکت هائی‌که صلاحیت آنها مورد تاییداین شرکت‌قرار گرفته وبرای‌آنها دعوتنامه صادر شده‌است میتوانند ازتاریخ ۲۳ر۲ر۴۳ لغایت ۳۰ر۲ر۴۳ باداره ساختمان شرکت واقع در خیابان‌شاه کوچه شاه کوچه لاله مراجعه نموده لیست‌مراکزی ،که دستگاه حرارت‌مرکزی و تهویه دارند و همچنین برگ‌تعهدات و شرایط سر پرستی و نگاهداری دستگاه های مربوطه وپیش نویس قرار داد را در مقابل پرداخت مبلغ یکهزا رریال دریافت‌و حداکثر تاآخر وقت اداری روز ۱۰ر۳ر۴۳ پیشنهاد های خودرا با توجه کامل بمفاد مدارك فوق‌الذکر که بامضاء و مهر شرکت پیشنهاد دهنده در مناقصه رسیده باشد طی شرایط مناقصه در دو پاکت در مقابل دریافت رسید تحویل اداره دفتر کل شرکت بنمایند .

۲ـ داوطلبان شرکت در مناقصه باید معادل مبلغ‌پنجاه هـزار ریال اسناد خزانه‌داری اعتبار سه ماهه بعنوان سپرده شرکت در مناقصه بصندوق شرکت تسلیم و رسید دریافت دارند هـرگاه برنده مناقصه از پیشنهاد خود عدول نمود سپرده وی بنفع شرکت ضبط خواهد شد .

۳ـ شرکت در مناقصه بمنزله قبول کلیه شرایط عمومی و خصوصی مناقصه است .

۴ـ بهای پیشنهادی شامل مالیات وعوارض و غیره خواهد بود.

۵ـ هزینه آگهی ودر صورت لزوم ثبت قرار داد در دفتر اسناد رسمی بعهده برنده مناقصه است .

۶ـ پیشنهادات واصله درساعت ۹ صبح روز ۱۱ر۳ر۴۳ درمحل شرکت واقع در خیابان شاه کوچه لاله‌باز وقرائت خواهد شد . حضور پیشنهاد دهندگان یانمایندگان آنها در کمیسیون مناقصه آزاد است . الف ۱۰۰۶

۱ـ۲ آـ۴۷۷۶ شرکت سهامی تلفن ایران

تشرف بدین مبین‌اسلام

اینجانب خسرو یزدی فرزند غلامحسین‌متولد ۱۳۲۶دراثربرخورد با دانشمندان مذهب جعفری بطلان فرقه ضاله را دریافته وبدین وسیله علاقه خود را بدین مقدس اسلام و مذهب شیعه اثنی عشری اعلام و هدایت جمیع گمراهان‌را خواستارم.
خسرو یزدی

آگهی رسمی

نظربماده۸ آئین‌نامه اصلاحی ثبت موسسات غیرتجارتی وبموجب اظهارنامه شماره ۱۴۲۸ـ ۶ر۲ر۱۳۴۳ منضم بمدارك مربوطه کانون پزشکی سازمان بیمه های اجتماعی طی شماره ۶۲۹ـ۷ر۲ر۴۳ ثبت ومفاد آن بشرح زیربرای اطلاع عموم آگهی میگردد .

نام موسسه ـکانون پزشکی سازمان بیمه های اجتماعی

موضوع‌ـ حفظ شئون پزشکی وایجاد شرایط مناسب معنوی ومادی جهت‌کلیه کارکنان کادر پزشکی بمنظور خدمت بیشتر به‌بیماران براساس امکانات موجود .

مرکز اصلی‌ـتهران خیابان امیرکبیر سه‌راه امین‌حضور

تاریخ‌تشکیل ومدت‌ـ بارعایت ماده ۵۸۴ قانون تجارت از تاریخ ۱۶ر۷ر۴۲ بمدت نامحدود .

اسامی موسسین‌ـ آقایان دکتر محسن چوبك ودکترقدرت‌الله موثقی‌و۸۳ نفردیگر .

اسامی وسمت ومدت فعالیت اعضای هیت مدیره‌ـ آقایان دکترمحسن چوبك‌دبیرـ دکتر غلامرضاشریعت رضوی خزانه‌دارـدکتر حسن‌ایرانشهر مسئول تدارکات‌ـ دکتر محسن ابطحی‌ـ دکتر محمدعلی صدرعاملی ـ دکتر قدرت‌الله موثقی ـدکتر ایرج اشراق هدایت ـدکتر محمدرضا حریری ودکتر سعید اهری . سایر اعضای هیئت مدیره برای مدت یکسال ازتاریخ ۱۶ر۷ر۴۲

دارندگان حق‌امضاء کلیه اوراق واسناد مالی باامضای خزانه‌دار ودبیر کانون متفقا معتبر می‌باشد .

ازطرف رئیس اداره‌ثبت شرکتها ومالکیت صنعتی. مهدی‌نراقی

آگهی مناقصه نوبت‌دوم

ژاندارمری کل‌کشور خرید تعداد پنجاه وهشت هزار ودویست‌زوج (۵۸۲۰۰) پوتین مشگی نفری مورد نیاز خودرا طبق نمونه موجوده و شرائط مندرج دربرك شرائط ازطریق مناقصه خریداری مینماید .

۱ـداوطلبان شرکت درمناقصه میبایستی قبلا بشعبه تهیه وخرید دایره سررشته‌داری اداره لوژستیك ژاندارمری واقع درمیدان ۲۴اسفند مراجعه وپس‌از مشاهده نمونه و مشخصات پوتین های مورد مناقصه برك شرائط دریافت نمایند .

۲ـداوطلبان شرکت در مناقصه بایستی مبلغی معادل صدی پنج قیمت کل پیشنهادی خود رااسناد خزانه خریداری و بعنوان سپرده شرکت درمناقصه ضمیمه پیشنهاد خود درپاکت لاك‌و مهر شده که‌روی آن جمله (مناقصه پوتین مشگی) قیدشده باشد نموده وتاساعت ۹ صبح روز یکشنبه ۳ر۳ر ۴۳ بدفتر کل ژاندارمری کل‌کشور تسلیم و رسید اخذ نمایند .

۳ـ پیشنهادات واصله درساعت ۱۰ صبح روز یکشنبه ۳ر۳ر۴۳ با حضور کمیسیون باز وقرائت خواهدشد .

۴ـبه پیشنهاداتیکه بعداز موعدمقرر برسد ویامشروط ویافاقد سپرده ومبهم‌باشد بهیچوجه ترتیب اثرداده نخواهد شد .

۵ـحضور پیشنهاد دهندگان درجلسه مناقصه آزاد وکمیسیون‌مناقصه های ژاندارمری درردیا قبول یك ویا کلیه پیشنهادات مختار است

۶ـ درصورتیکه برنده مناقصه بنحوی ازانحاء ازانجام معامله خودداری نماید سپرده اوبسود صندوق دولت ضبط خواهد شد .

۷ـپرداخت هرگونه مالیات بردرآمد و عوارض قانونی ونشر آگهی وهزینه ثبت‌قرارداد رسمی دردفتر خانه‌اسناد رسمی درصورتیکه‌اداره لوژستیك ثبت رسمی آنرا ضروری بداند بعهده برنده مناقصه‌است.

الف ۹۲۲ ۲ـ۲ ژاندارمری کل کشور

از صبح چهارشنبه در سینما های

مولن روژ ـ سانترال

مرد فراری

پاناویژن . رنگی

لارنی هاروی
لی رمیک

دوبله فارسی

انتقاد

ناصر نجمی

طراری نوظهور

ماهروز دراین شهر باانواع مزاحمین وافراد طرار و بیکاره‌رند روبروهستیم که‌با لطایف‌الحیل میخواهند رتگمان کنند وخدانکند که‌آدم ساده وزود باوری به‌تور این طراران کلاش‌بخورد، دراین صورت تابخود بیاید وبجنبد، رنود کاملا رتگش کرده وبااستفاده‌از حس ترحم و عطوفت ایشان جیبش‌را خالی کرده‌اند :

چندی پیش یکی‌از پزشکان واقعه جالبی رابرای یکی ازدوستان ارادتمند نقل میکرد. که‌جادارد همه‌خوانندگان عزیز ما از چگونگی آن باخبر شوند تااگرکسی هم‌باشد تاکنون با این قبیل کلاشها روبرو نشده باشد حواسش کاملا جمع گردیده وبعبارت دیگر هوای کاررا داشته باشد ...

اومیگفت برای انجام کاری ازمقابل داروخانه‌ای میگذشتم دراین وقت‌زن نسبتا مسنی‌که خودرادر چادر مندرسی پوشانیده بود جلویم آمده سلام و تعارف کردوو گفت ، آقا، من دراین شهر غریب وبی‌کس وبی‌باعث هستم ، پسری دارم که‌بشدت بیمار است ،او رابهرزحمتی بود نزد پزشک‌بردم وخدا پدرش رابیامرزد که پس‌از معاینه مجانی نسخه‌ای بدستم داد تادوای‌آنرا خریداری کنم ولی حالا پولی دربساط ندارم که‌دواها راخریداری کنم ،بعد بالحنی تاثراتگیز که‌انسا نرابی‌اختیار منقلب میکرد گفت ،شمارابخدادواهای این نسخه رابرای فرزندم خریداری کنید. تایگانه نان‌آورم ازدست نرود. منهم بلافاصله نسخه‌را بدواخانه‌ای برده ودواهای آنراکه البته بهایشان‌سنگین بود خریداری کرده‌بدستش دادم وزن هم بااظهار تشکر راه‌خودرا گرفت و رفت. چندی ازاین ماجرا گذشت تا اینکه یك روز غفلتاهمان زن راکه بعدا فهمیدم تاکتیك وروش جدیدی رابرای سرکیسه کردن خیراندیشان ملت اتخاذکرده دریکی از خیابانها ومقابل دواخانه‌ای دیدم که‌باردیگر با همان شکل وکیفیت بدون اندك تغییری به‌رهگذری‌مراجعه کرد.وبرای‌خریداری کردن دواهای نسخه‌ای که دردست داشت استمداد میطلبید . من که‌این صحنه تکراری رادیدم بی‌اختیاربنزدش رفته وپرسیدم ، خانم، مگر پسرشما بهبود پیدانکرده که بازهم نسخه‌ای بدست گرفته‌ای ؟وقتی مرا دیدناگهان یکه‌ای خورد . وبادست‌پاچگی وعجله گفت، نخیرآقا، خوب‌که نشده هیچ بلکه حالش خراب‌تر ازپیش هم‌شده است !این‌بارهم بی‌آنکه اراده‌ای‌داشته باشم حس‌رافت وعطوفتم بجوش آمده گفتم، خانم من خودم پزشك هستم و حاضرم ازپسرشما درمنزل مجانی‌عیادت بکنم، شاید بتوانم واقعا کمك‌بیشتری به‌بهبودش‌بکنم. زن وقتی این سخن را شنید ناگهان حالش تغییر یافته و قیافه‌اش‌دگرگون‌شد وبعداظهارداشت، نه‌آقا، راضی بزحمت شمانیستم ،چون خانه ماخیلی دوراست ! دراین وقت آن رهگذرهم‌که زن ریشش رابرای کمك چسبیده بود بامن همداستان‌شده وحاضر شدباتفاق بخانه زن وبرای عیادت بیمار ادعائی برویم‌ولی هرچه اصرار ما بیشتر میشد زن‌برمقاومت خود میافزود ومصرا میخواست که دواهای‌نسخه‌رابدون‌چون‌وچرا خریداری کرده بدستش بسپاریم !رهگذر که از فحوای کلام زن قضیه رادرآورده بود راه‌خودرا گرفت ورفت ولی من نسخه‌را ازدست او گرفتم و باکمال تعجب دیدم‌که این همان نسخه سابق است که‌من یك بارپول دواهای آنراازجیب فتوت پرداخته‌بودم منتها این‌بار برروی سرنسخه پزشك دیگری‌نوشته شده که‌پیش خودحدس زدم قطعا زن پزشك خالی‌الذهن نامبرده‌راهم بانیرنك وظاهر سازی رنك‌کرده واو راوادار ساخته که دواهای‌شفابخش معجزه‌آسا رابرروی نسخه خود بنویسد تامگر بیمار شفا پیداکند !

زن‌وقتی اصرار بیش‌از حد مرابرای عیادت مریض دید نسخه راکه‌وسیله اخاذی ودریوزگی ازنوع جدید بوداز دستم بیرون کشید و غرولند کنان رفت... دوسه روزی از این قضیه گذشت، یك‌روز مرد نسبتا مسن‌لاغر اندامی که‌لباس ژنده ومندرسی بتن داشت بارش های سفید و سیاه تراشیده به‌محکمه من‌آمد وپس از سلام گفت، آقای دکتر ،من بیمار نیستم ولی پسری دارم‌که مریض و بستری است‌ـ یك‌بار این نسخه را (نسخه‌ای راکه دردست داشت نشان داد)برای او پیچیده‌ام ولی چون هنوز شفانیافته شمااین نسخه راروی‌سر‌نسخه خودتان بنویسید تامن بتوانم باشخاص خیر خواه‌نشان داده پولی برای خریداری کردن داروهای آن تهیه‌کنم. وقتی سخنان اورا شنیدم بتامل فرورفتم ودر همین وقت‌بود که موضوع آن‌زن درذهنم تداعی‌شده از وی خواستم که‌مرا بعیادت فرزند. بیمارش ببرد. ولی‌اوهم بمانند همان زن گدائی شروع به‌بهانه تراشیدن‌و عذرآوردن کرد !وبالاخره درمقابل اصرار مخلص اعتراف کرد که‌اصلا مریض ودوائی درمیان نیست واین‌خود یك‌نوع دریوزگی وطراری جدید و نوظهوراست واو وآن زن وشاید عده دیگر ازهمین قماش‌متفقا تشکیل‌باندی راانداده باگرفتن نسخه‌ازاین وآن و مراجعه باشخاص ساده‌دل داروهای نسخه ها رااز داروخانه‌ها میگرفتند و بعدآنها رابدواخانه های دیگر بقیمت نازلتری بفروش رسانیده و نسخه‌را مجددا نزد پزشك خالی‌الذهنی تجدید میکرده‌اند ...

بقلم آقای شهاب فردوس

معاون سابق وزارت دادگستری

دادگستری

میدان‌مال‌فروشها نیست!

درشماره چهارشنبه روزنامه اطلاعات خواندم که کاخ زیبای دادگستری در ضمن مذاکرات مجلس سنا بمیدان مال فروشها تشبیه شده است و ناطقین محترم گفته‌اند خدانکندسرو‌کار انسان بدیوان کشور بیفتد .

این اولین دفعه نیست که ازطرف مقامات رسمی و غیر رسمی در باره قوه قضائیه مطالبی گفته میشود که موجب تاثر و تالم قضات می‌گردد ، اما باید دید که‌این همه ازدحام وحشت‌آور در کریدورهای کاخ دادگستری واین همه عدم رضایت مربوط به‌قضات و سهل انگاری‌آنها درانجام وظیفه میباشد یا مربوط است بوضع قوانینی که بدون درنظر گرفتن شرایط اجتماعی و اقتصادی و جغرافیائی کشور ما تصویب گردیده و ملاك عمل است او آیامردم ایران اینهمه اختلا فو کشمکش دارند یا قوانین نامتناسب از طرفی مردم رابجان یکدیگر انداخته و از طرف دیگر تشکیلات قضائی راعاجز کرده است ؟ بنابر اعتقاد قطعی من که قبلا بعرض اعلیحضرت همایونی رسیده و در مواقعی که لازم بوده گفته و نوشته شده ، قوانین موجود بدون ملاحظه مقتضیات اجتماعی و اقتصادی و جغرافیائی کشور واخلاق وروحیه مردم و اغلب بتقلید از کشورهای اروپائی تدوین گشته و مالا اینهمه مشکلات بوجود آورده و باعث ازدحام جمعیت در کریدورهای کاخ دادگستری گردیده که درهیچ نقطه دنیا نظیر آن دیده نشده‌است.

آمارماهانه و سالانه محاکم نشان میدهد که سالی یك میلیون پرونده درسازمانهای قضائی طرح میشود وبا کثرت‌روزافزون دعاوی دامنه‌کشمکش و اختلاف توسعه یافته و زندان ها از مردم بدبخت پریشان حال‌انباشته میشود و بااینکه قاطبه‌قضات‌فوق طاقت خود تلاش می‌کنند از تراکم

بقیه درصفحه ۸

گفتگوی تلفنی با تلفن ۳۰۰۱۰

اهالی محترم تهران ازساعت ٦ تا ۷٫۳۰ بعد ازظهرهرروز می‌توانند گرفتاریها و درد دلهای خود را با ما در میان بگذارند .

● نفس نمی‌کشند !

درکوچه‌سالاراعظم‌درخیابان‌مستشاری جوی آب پرازلجن است و بوی‌تعفن حال نفس کشیدن بکسی را نمیدهد شهرداری مربوطه توجه کند

اسماعیل محتاط

● فیروزه نیست !

قبلا مطلبی در باره کمبود سیگار فیروزه گفتم که شما در این‌ستون نوشتید بریشب وزارت دارائی پاسخ داده بود که چون نوع این سیگار مرغوب است باینجهت‌زود نایاب میشود .بنده کاملاتحقیق‌کردم و معلوم‌شدکه‌تست که‌اصلاسیگاری بنام فیروزه به بازار عرضه نمیشود خوب بود وزارت دارائی قبلا از مسئولین امر سئوال میکردند وبعد این پاسخ را میدادند

نصرالله کیانی

● گذرآب دیدن

اینجا کوی دانشگاه است در اینجا آب برای مصرف خانه ها وجوددارد اما امکان استفاده از آن برای همه وجود ندارد و با اینکه ما حاضر شده‌ایم هزینه لازم را بدانشگاه بپردازیم و رئیس دانشگاه دستور داده است اجازه استفاده بما بدهند باز هم نمیدانم بچه‌دلیل سر پرست این گوی نمیگذارد بما آب برسد و جالب اینجا است که از مقابل خانه ما آب روان میگذرد اما ما فقط اجازه داریم برلب جوی‌آب‌بنشینیم وگذر آنرا ببینیم .

خانه شماره ۲۳ خیابان ۱۵متری

● علاقه‌دارند ؟

یکی از سینما ها اعلام کرده بود که پارکینك ایجاد کرده بنده روز جمعه از این پارکینك استفاده کردم و خوشحال شدم از اینکه مسئولین سینماا بنقدر به‌جلب‌رضایت‌مشتریان خود علاقه دارند ولی‌متاسفانه‌موقعی که میخواستم ازپارکینك خارج‌شوم دو نفر مامور هر یك ده ریال ازمن وصول کردند !

باتوجه‌باینکه سایرمحلهای‌مخصوص پارك اتومبیل‌فقط ده‌ریال ازاتومبیل ها میگیرند . این یك نوع رعایت نکرد ن‌مقررات است و باید مورد توجه مسئولین امر قرار گیرد

دکتر داروئیان

● شکر خدا ....

ساعت ۲ بعد از ظهر روز شنبه بعد از هشت ساعت جان کندن گرسنه و تشنه بخانه رسیدم ، در حالیکه روده کوچکه روده بزرگه رامیخورد سراغ‌ناهار را گرفتم،زنم بانگاه ترحم بمن خیره‌شد وگفت متاسفانه امروز گوشت پیدا نکردم ناچار !.. حیرت زده ماندم معطل که چه‌غذائی جلویم خواهد گذاشت چند دقیقه بعد بایك قدح آبدوغ‌خیار سر رسید خلاصه جای شما خالی آنروزشکم‌را بناچار با آبدوغ خیار پر کردیم و بجان قصاب‌و چوبدار وواسطه و شهرداری و خود گوسفند دعاکردیم شکر نعمت خدا را بجای آوردیم از اینکه اقلا آبدوغ خیار گیرمان آمد بخوریم وسدجوع کنیم .

همشهری

● قانون کاسب زورگو!

دو عدد نیم‌پهلوی‌داشتم که‌میخواستم بفروشم بمغازه ساعت فروشی و جواهرسازی مقابل‌فروشگاه‌فردوسی «جنب کوچه برلن» مراجعه کردم و صاحب‌مغازه گفت که هر کدام ازین دوسکه ۳۵۰ ریال ارزش دارد . من قیمت بازار را نمیدانستم . گفتم بشرطی میفروشم که اگر در بازار قیمت نیم پهلوی غیر ازین بود پول را پس بدهم وسکه را بگیرم .بعدا معلوم شد در بازار نیم پهلوی قیمتش ٤٥٠ ریال و حداقل ٤٠٠ ریال است .مراجعه کردم که‌معامله را فسخ کنم . صاحب مغازه گفت چهار تومان علاوه بر هفتاد تومان باید بدهی تا سکه هایت را پس بدهم اعتراض کردم . گفت قانون م نهمین است گفتم شکایت میکنم گفت هیچکس نمیتواند بمن بگوید بالای چشمت ابروست . گفتم به روزنامه تلفن میکنم گفت برو بکن! و من میخواهم بپرسم آیا واقعا در این شهر هر کس‌تابع قانون‌خودش هست وزورقانون به‌زورگو نمیرسد؟!

بانو پروین

● پول میدهیم !

میخواستم بپرسم نرخ یخ بالاخره تعیین شد یا نه . ما که هنوزداریم هر قالب یخ‌را ۲۸ ریال پول‌میدهیم یا این یکی هم میرود لای دست گوشت و چون زمستان سختی داشته‌ایم دچارسیاه بهاریخ‌شده‌ایم

محمد شامانی

۵ـ هیولای وحشت در خاورمیانه

دیکتاتور بی‌هدف!

آنها میگویند میخواهند بااستعماد مبارزه نمایند و حال‌آنکه تمام کوششهای آنها جز برای‌مسخره کردن کشورهای دیگر عربی چیزی نیست‌کسانیکه تاریخ چند سال اخیر خاورمیانه رامطالعه کرده یادر جریان اتفاقات آن قرار گرفته‌اند خوب‌می دانند که آنچه که بنام اتحاد مصرو سوریه انجام شد درعمل جزاین‌نبود که مصر سوریه رامستعمره خویش نمود کوششهای ناصر در یمن نیز فقط برای‌اینست که مصر در قلب خاورمیانه پایگاهی داشته باشد تا ناصر ازادانه‌بتواند علیه کشور های مجاور عربی از قبیل سوریه واردن ولبنان و عربستان سعودی هرگونه تحریك و توطئه‌ای که‌مایل است بنماید و با ایجاد آن اتحادی که مطابق میل خودش‌است

ودر حقیقت معنی ، در آوردن کشور های دیگر عربی جزو قلمرو مصر میباشد این کشور ها را مستعمره مصرنماید نمونه‌بارز این‌تمایل‌رهبران مصر به مستعمره نمودن کشور های عربی دیگر تجربه‌ای بودکه سوریه بدست آورد . وقتی این حقایق مورد توجه قرار داده شود دیده خواهدشد شعار های تبلیغاتی رهبران مصر در باره مبارزه با استعمار و امپریالیسم تاچه حدبی‌معنی است دستگاه‌تبلیغاتی مصر همگام بااین اقداماتیکه برای الحاق کشور های دیگر به مصربعمل می‌آید برای تجلیل مقام ناصر نیز از هیچگونه کوشش فروگذارنکرده است و حتی جسارت رابجائی‌رسانیده که نسبت پیغمبری به ناصر داده است و این فکر رابصورت سرودی که از رادیو قاهره پخش شد درآورد البته باید گفت در اینمورد آنهازود متوجه زیاده روی خود شدند چون‌می دیدند دادن نسبت پیغمبری بیك سرهنك دوم ماجراجو دیکتاتور که نهال قدرتش از خون مخالفین‌سیراب میشود باعث خشم میلیونها مسلمان در سراسر جهان میشود فوری این شوخی رکیك را که هدفش صرفا کسب‌وجهه برای ناصر بود متوقف نمودند .

در مورد شخصیت ناصر مطالب‌زیادی توسط نویسندگان گوناگون نوشته شده است «جوشم جمتون »نویسنده کتاب «بقدرت رسیدن ناصر » که‌در ۱۹۵۸ برای تهیه مطلب برای کتاب خود به مصر رفتو حقایق کتاب خود رابرپایه مشهودات و محسوسات و مسموعات خود دراین کشور گذاشت درباره ناصر میگوید . « روزنامه‌

بقیه درصفحه ۸

نامه‌های مردم

توتونها خوب نیست

از چندی قبل انواع توتونهای سیگار بطور کلی خراب شده است . در حالیکه صحبت از مضرات سیگار است معلوم نیست وقتی جنس توتون هم نامرغوب باشد این سم چه بلائی بروزگار مردم می آورد . در ضمن‌علت خرابی توتون هم اینست که توتون‌کاران را تشویق و حمایت نمیکنند از جمله در اطراف همدان صد دهکده‌را که تنها زراعت‌اهالی آنها توتون کاری بوده است ازکشت‌توتون منع کرده‌اند.

خوبست اولا انواع توتونهای‌سیگار رااز جنس مرغوب تهیه کنند و ثانیا کشتکاران توتون را تشویق‌و تقویت نمایند که جنس بهتری تهیه کنند و مردم را از توجه بسیگار های خارجی بی‌نیاز سازند .

از همدان‌ـ احمدرمانی نراقی

یکنفر جواب بدهد

شهر های توکیو ولندن مرکززاپون وانگلستان‌هریك‌دارای‌حدود ده‌میلیون جمعیت ومساحت خاك هریك از کشور های مذکور یك هشتم و یك نهم‌کشور ما ایران است . خواهشمند است شهرداری پاسخ دهد این سیاه بهاری که برای گران کردن و قحطی‌گوشت هرسال به ایران‌و بخصوص‌دومیلیون جمعیت تهران حمله وهمه‌را مستاصل میکند، آیا جرات آنرا داردکه‌بشهر های مذکورباجمعیتی‌پنج برابر تهران، هجوم بیاورد و اثری بگذارد .

محض رضای خدا برای روشن‌شدن ذهن مردم توضیح بدهند که اگرایران سرد شد و گوسفند ها مردند چرا در ترکیه سرما از ایران شدید تر بود گوسفند ها نلفه‌نشدند و حالا مادار‌یم از آنها گوسفند میخریم . چه کسی جواب این سئوالات را بمردم میدهد؟

از تهران ـ علیمحمد کازرونی

اول برادری را ثابت‌کنید

شهرداری تهران‌نو از خانه‌های‌تازه ساز نیروی هوائی مطالبه عوارض و مالیات مینماید . معلوم نیست کوچه وخیابانی که هنوز جدول بندی ندارد. محله‌ای که مردم آن‌در گردوخاك‌و بوی عفونت زباله‌ها زندگی میکنندو برای حفاظت خانه های خود گشتی‌میگمارند چه عوارض باید بدهند ؟ اگر اینجا جزءشهراست‌پس‌کلانتری آن‌کجاست؟ درمانگاه آن کجاست؟، مامورین پست آن‌کجا هستند ، آب‌و برقش‌کجاست؟ واگر جزء شهرنیست پس چراعوارض ومالیات خانه‌های شهری را باید‌بدهد. ما مخالف دادن عوارض نیستیم ولی میگوئیم اول شهرداری کاری بکندکه نشان بدهد ما را جزء شهر حساب کرده است بعد مطالبه عوارض بکند. نه اینکه یکمرتبه بیاید و برای‌مردمی که دیك وسه‌پایه خود را فروخته وبا قرض و قول وباقساط در این‌منطقه دور دست آلونکی ساخته‌اند ادعای دریافت عوارض بکند .

از تهران‌ـ غلامرضا رنجبروزیری

یخچال ارج

بهترین هدیه برای یك زندگی بهتر

ارج PRJ

نامی‌که میشناسید و بآن اطمینان دارید

روابط عمومی ارج

عضو سندیکای صنایع فلزی ایران

اطلاعات
ابتای

۲۰ هزار نفر کارمندان بانکها

با شصت هزار نفر عائله خود سرنوشت نامعلومی دارند

اتحادیه‌ها و اصناف

روزجمعه مجمع عمومی شورای کارکنان متحد بانکها در سالن اجتماعات وزارت کار تشکیل شد . در این جلسه سناتور افتخار هشترودی و اصغر رائی باغمیشه نماینده مجلس شورایملی و چند تن ازروسای عالی‌رتبه بانکها حضور داشتند .

قانون استخدام

در آغاز جلسه آقای پروفسور مخبر فرهمند رئیس شورای کارکنان متحد بانکها خیر مقدم گفت وسپس آقای سناتور هشترودی ضمن افتتاح جلسه پیرامون لزوم تدوین قانون استخدام برای کارکنان بانکها سخن گفت و آمادگی خود را برای دفاع از حقوق کارکنان بانکها اعلام کرد ، آقای حکیم پور نماینده وزارت کار نیز در باره لزوم ایجاد توافق و حسن تفاهم بین کارمندان و مدیران عامل بانکها از طریق تدوین و بتصویب رساندن مقررات عادلانه مرضی الطرفین سخنانی ایراد نمود وآمادگی وزارت کار را برای همکاری در این مورد اعلام داشت .

سرنوشت نامعلوم

همچنین دراین جلسه دبیر شورای متحد کارکنان بانکها در مورد طرح مقررات استخدام بانکها و لزوم حکمیت وزارت کار ـ دادگستری و بانک مرکزی در جهت رفع اختلافات کارکنان و مسئولین بانکها و تامین آتیه کارکنان بانکها مطالبی بیان داشت دبیر شورا از کارمندان بانکها خواست که با کمال آرامش و برد باری برای احیای حقوق حقه خود از راههای قانونی اقدام کنند نمایندگان شورای متحد بانکها در این جلسه اعلام کردند که در حدود بیست هزار نفر کارمندان بانکها سرنوشت نامعلومی دارند و هیچ آئین نامه و مقرراتی از این قشر بزرگ اجتماع حمایت نمیکند کارمندان بانکها با عائله خود هشتاد هزار نفر هستند و از مزایای بازنشستگی وبیمه محرومند یکی ازنمایندگان کارمندان در این جلسه گفت :

ما حکم شتر مرغ را پیدا کرده‌ایم ، وقتی صحبت از مزایای بانکی میشود میگویند شما کارمند دولت هستید و وقتی کارمند دولت از مزایای جدیدی بهره‌مند میشوند میگویندشما کارمند غیر دولتی هستید !

نسیه فروشان کوره‌ها

بهفتاد هزار نفر کارگر کوره‌پزخانه‌ها اجحاف میکنند

● نان ، گوشت ، قند و چای در کوره‌ها یك برابر و نیم گرانتر از شهر است

کارگران کوره پزخانه های تهران که در حدود هفتاد هزار نفر میباشند عموما نان، گوشت، قندو چائی را نسیه وسر برجی میخرند. عده‌ای از مغازه‌داران ازاین موقعیت سوء استفاده کرده و نیازمندی های آنها را به قیمتی گران تر از نرخ شهر میفروشند . نان بربری در این منطقه یك برابرو نیم گرانتر از شهر فروخته میشود و بهمین ترتیب است قیمت سایرنیازمندیها .صاحبان کوره‌ها که طبق قرار وزارت کار باید در برابر یکهزار خشت یکصدوبیست ریال بکارگران بپردازند اکثرا بیش از هشتاد ریال نمیدهند در حالیکه قیمت آجر را درمدت یکماه گذشته از چهارصد وهفتاد ریال تا ششصدریال ترقی داده‌اند سازمان بیمه های اجتماعی از کوره ها حق بیمه میگیرد ولی در سراسر محوطه کوره پزخانه های تهران ، هاشم آباد، ری ، قرچك ، فیروزآباد، اسمعیل آباد و یافت‌آباد درمانگاهی دایرنکرده است. کارگران فخاری با این ترتیب در هوای آلوده وزیر آفتاب سوزان کار میکنند ودر مقابل این کار طاقت فرسا توقع دارند برای آنها د رمحوطه کوره‌ها شرکت تعاونی مصرف و یا حداقل فروشگاه های نان، گوشت قندو چائی تاسیس شود تا نیازمندی های آنها را به قیمت ثابت و روز بفروشد .

شهردار تهران روسای «میدان»ها را برکنار کرد ...

کاریکاتور از میدان فردوسی

کاریکاتور روز

احداث راه تهران‌پارس به شمیران ضروری است

ساکنان تهران پارس در جلسه انجمن محلی اینمنطقه لزوم اجرای طرح احداث خیابان چهل وپنج‌متری میان تهران پارس و جاده شمیران‌را یادآوری کردند و اعلام داشتند که افزایش رفت وآمد در جاده‌مازندران ایجاب میکند که این جاده هرچه‌زود ترو قبل از ساختن خانه در اراضی مسیر جاده ساخته شود .

درانجمن دبیران علوم اجتماعی

صبح روز یکشنبه گذشته اعضای مرکزی انجمن دبیران علوم اجتماعی در دفترآقای دکتر جهانشاهی وزیر فرهنك حضور یافته و ضمن تقدیم گزارش فعالیت های‌سه ساله انجمن جهت بهبود و پیشرفت این رشته پیشنهاداتی تقدیم داشتند . در این جلسه آقای دکتر حریریان نماینده اداره کل مطالعات‌و برنامه های‌وزارت فرهنك هدف های انجمن را تشریح کردو سپس آقای جلال افشار عضو هیئت مدیره انجمن مشکلات و نواقص کاردبیران این رشته را بیان داشته‌و توجه وزیر فرهنك را به آن نکات جلب‌کردند . آقای دکتر جهانشاهی نیز وعده همه‌گونه مساعدت دادند.

در ضمن بدعوت این انجمن نیز ساعت پنج بعد از ظهر روز دوشنبه استاد سعید نفیسی در جلسه عمومی دبیران علوم اجتماعی که د رسالن موزه ایران باستان تشکیل شده بود شرکت کرده و درباره اسناد تاریخ ایران مطالب مفیدو سودمندی بیان داشتندو ضمن طرح مسئله خوزستان تحریکات اخیر بیگانگان‌را نیز با بیانات مستدل و مستند محکوم نمودند .

مهرآباد و میدان قزوین

باکابل فشار قوی بهم مربوط میشود

امروز آقای مهندس گلستانی معاون برق تهران اعلام کرد که یك‌رشته کابل شصت وسه هزار ولتی ازپست خیابان قزوین به مهرآباد کشیده‌می شود . مهندسان‌و کارکنان برق‌تهران خیابانهای سی متری‌وسپه‌غربی‌را حفاری کرده‌اندو کابلهارادر زیرزمین نصب میکنند . اتصال یك جریان فشار قوی از میدان قزوین تامهرآباد موجب بهبودوضع انتقال‌نیرودرسراسر تهران میشود و ازاین کابل‌نیروی برق‌آلستوم برق باله وسد کرج‌را میتوان انتقال داد .

در محلات شهر

باگرم‌شدن هوا در نازی‌آباد !

پشه‌ها و مگس ها بجان مردم افتادند !

تابستان سررسید. هوا گرم است اگر مردم محلات دیگر تهران دم‌از بی‌آبی میزنندساکنان‌نازی‌آباد‌مشکلات دیگری دارند که هرچند وقت‌یکبار با مراجعه به سرویس اجتماعی‌روزنامه آنهارا بازگو میکنند .

نازی‌آباد در کنار کشتارگاه‌قرار دارد،جریان‌خونابه‌کشتارگاه وانباشتن محتویات شکم هفت هزار کشتار در محوطه میدان تعفن شدیدی ایجادمی کند وگله های پشه ومگس را بجای مردم میاندازد . برق نازی‌آباد نیز گران است و آب هنوز لوله‌کشی نشده. با توجه باینکه نازی‌آباد با نقشه ساخته شده و در کنار باغات وسبزیکاریها واقع است اگر توجهی برفع این مشکلات بشودنازی آباد شهر زیبائی میشود .

سایه روشن
تلفن ۷۵۰۰۰
خیابان قدیم شمیران بالاتر ازسه راه زندان

شرکت چراغ گاز
مرکز فروش کاملترین وعالیترین انواع اجاقهای گاز در ایران
شرکت چراغ گاز تخت جمشید بین ویلا وبهجت آباد
شماره ۱۴۲ تلفن ۴۹۴۳۹

پیراهن نیتون
تبریز
نماینده فعال
درشهرستانها می‌پذیرد

جدول کلمات متقاطع شماره ۲۶۸۴

افقی: ۱ـ مال بازوی توانا گرفتن دست ناتوان باشد ـ آخر عاقبت حیات ۲ـ ضمیری است ـ یکی از نت‌ها ـ گلو ۳ـ از اقسام شیرینی ـ ارمك نیز چنین پارچه‌ای است ٤ـ محصول دوربین و تاریك‌خانه ـ خوراکی‌بزی ـ نرم ٥ـ لقب ب.ب! ـ رمق ٦ـ بانکی که بجای پول مایه حیات در اختیار مردمان میگذارد ۷ـ شهرجاویدان ـ پنج خط موسیقی ۸ـ سابقا درهمدان مرغوبترش را میساختند ـ نوعی کامیون ـ وسیله نامیدن ۹ـ آن را نیز یکی ازمظاهر قرن پراز دلهره ما دانسته‌اند ـ خط‌الراس کوهها ۱۰ـ مشکل‌سخن از او بشنوید ـ گردن ـ انشاءالله که یك دنده‌اش کم نیست ۱۱ـ همین که نیست شاید همان باشد ـ خلیجی در اروپا .

عمودی: ۱ـ خیابان ـ معمولا خانمها بیشتر اینطورند تاآقایان ۲ـ ستارگان اما نه درهالیود ـ بیماری ۳ـ قیامت روز آن باشد ـ اگرهم از طلا باشد قیافه طلائی بخود گرفته است ٤ـ پیرو ـ مرتبا میگفت‌برهمن‌را ـ قسمتی از پا ٥ـ در نظرمی‌زده سرونمایند ـ بهشتش را درمیخانه نشانی داده‌اند ـ اگر ثروت نیست‌سوارش‌شوید تابرود ٦ـ از غذاهای خالص ایرانی ۷ ـ معمولا بسیاری از وعده های اقدام از این مرحله تجاوز نمیکند ـ از وسایل ورزش‌های بااسباب ـ بوی ماندگی ورطوبت ۸ـ شهریار ـ باتار درپارچه نشسته‌است نه در مجلس‌انس ـ حشره‌ای که گوید باغربیان دشمنی بیشتر دارد ۹ـ قتلگاه ـ از شهر های فرانسه ۱۰ ـ ضمیر اشاره ـ مستشار ۱۱ـ درخشنده ـ سراغش را در محفل انس بگیرید نه‌درته چاه .

حل جدول شماره ۲۶۸۳

	۱	۲	۳	٤	٥	٦	۷	۸	۹	۱۰	۱۱
۱	ت	ف	ن	گ	پ	ر	س	ت	ا	ن	ر
۲	ر	■	م	ی	ن	ا	ب	■	ا	ی	ا
۳	ا	م	ا	ت	و	ر	■	ب	ر	د	ح
٤	ک	ل	■	ی	ت	ی	■	ی	م	ی	ز
٥	م	و	چ	■	ر	س	ت	ن	ی	■	ن
٦	■	س	ر	م	■	ر	ی	ا	ل	■	■
۷	ل	■	م	ن	ز	ل	■	ل	ا	ک	■
۸	ب	س	■	م	م	ر	ی	ش	■	د	ا
۹	خ	و	ن	ی	■	د	ن	د	ا	ن	م
۱۰	ن	ر	د	■	ن	ا	گ	ا	م	■	ل
۱۱	د	ا	ر	ک	و	ب	■	د	ف	د	ی

واکس ماوریک شیرنشان
نماینده انحصاری در ایران :
دیان زاده
ساختمان پلاسکو
شماره ۲۵۱
تلفن ۳۰۲۵۰۹
واکس ماوریک شیرنشان کفش شما را مانند ورنی براق میکند

آگهی های ثبتی

تعقیب آگهی‌شماره ۱۸۷۱۶ـ ۲۷ر۱۲ر۴۲ باطلاع عموم میرساند . نظر به تصمیماتیکه‌بموجب ماده ۲ قانون نشر آگهی های دولتی اتخاذ شده‌آگهی های ثبتی و اجرائی دوائر وشعب مشروحه ذیل در سالجاری در روزنامه‌های نامبرده زیرمنتشرخواهد شد .

۱ـ آگهی های نوبتی ثبت خوی در روزنامه‌تبریز چاپ تبریز
۲ـ آگهی های تحدیدی ثبت خوی درروزنامه اراده آذربایجان چاپ تهران
۳ـ آگهی های اجرائی ثبت خوی در روزنامه آذر آبادگان چاپ تبریز
٤ـ آگهی های نوبتی و مشمولین ثبت‌بجنورد در روزنامه آفتاب شرق چاپ مشهد
٥ـ آگهی های اجرائی ثبت بجنورد درروزنامه خراسان چاپ مشهد
٦ـ آگهی های تحدیدی ثبت بجنورد درروزنامه نوای خراسان چاپ مشهد

علاقمندان بروزنامه های مذکور مراجعه‌و کسب اطلاع فرمایند . الف ۹۷۸
آ ـ ٤۷۷۲

ازطرف‌معاون‌وزارت دادگستری وسرپرست ثبت کل

اسیمیل

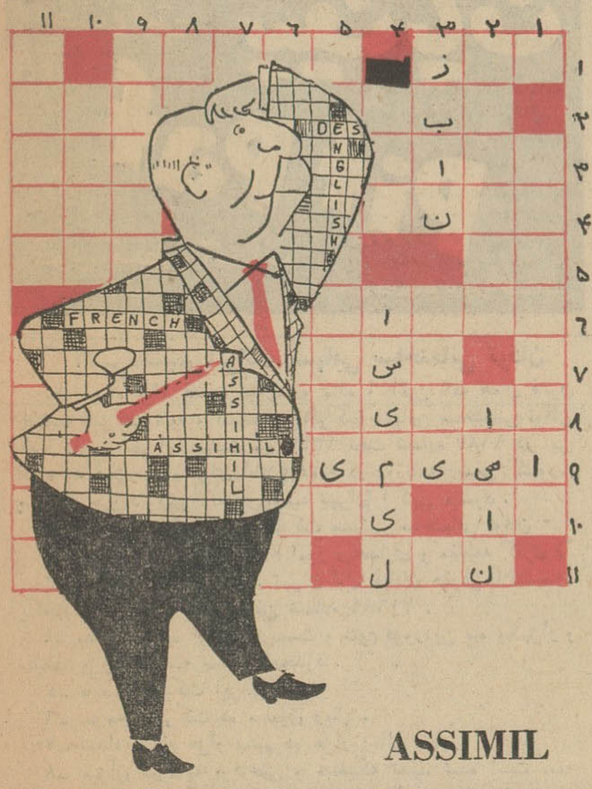

شما هم اگر روزانه ۲۰ تا ۳۰ دقیقه (تقریبا معادل وقتی که حل یك جدول لازم دارد) در منزل خود صرف‌گوش کردن به‌صفحات‌آموزشی زبان خارجی

سازمان جهانی اسیمیل

وتطبیق باکتاب شامل ۱۵٤ درس وانجام تمرینهای ساده و شیرین آن بنمائید پس‌از ٤ الی ٥ ماه تحت‌کنترل مستقیم

سازمان جهانی اسیمیل

زبان مورد علاقه تان را بخوبی فرا خواهیدگرفت .

لطفا کوپن زیر را جدا نموده وبه

سازمان جهانی اسیمیل

بفرستید تا اطلاعات لازم را در اختیارتان بگذاریم .

ASSIMIL

نام‌ونام فامیل	شماره تلفن	شغل
آدرس		
لطفا اطلاعات لازم درباره‌فراگرفتن‌زبان	بامتداسیمیل‌را برای‌اینجانب‌بفرستید	

آدرس تهران خیابان سوم‌اسفند شماره ۳۹ تلفنهای ۳۱۱۰۷ ـ ۳۷۴۸۲
نمایندگان در شهرستانها : ٥
اهواز ـ کتابخانه بین‌المللی تلفن ۲۴۵۵
آبادان ـ خیابان امیری موزیك رکورد
اردبیل ـ خیابان شیخ‌صفی آموزشگاه مهاجری

آگهی تجدید مناقصه

دانشکده پزشکی پنیر تبریزی مورد احتیاج‌سال ۴۳ بیمارستان‌های تابعه را از طریق مناقصه کتبی خریداری مینماید داوطلبان فروش میتوانند با دریافت برك شرایط و مشخصات از کارپردازی دانشکده پیشنهاد خود را تاساعت ۱۰ روز ۱۰ر۳ر۴۳ باداره کل دفتردانشکده پزشکی تسلیم و رسید دریافت نمایند پیشنهادات واصله در ساعت ۱۱ صبح همان روز قرائت خواهد شد . الف ۹۹۷

رئیس اداره حسابداری دانشکده پزشکی

۱ـ۲ آ ـ ٤۷۷۰

جهان تاکسی
اتومبیلهای کرایه آخرین سیستم سواری
برای هرنقطه کشور در اختیار شماست
فیشر آباد جنب هتل مرمر
شماره ۵۷ تلفن ۶۹۶۹۲

کارآموزی و استخدام

یك موسسه علمی که باموسسات مشابه خارجی همکاری علمی دارد برای توسعه کادر تحقیقاتی خود تعدادی داوطلب را که حداقل دیپلم طبیعی یا ریاضی‌داشته بزبان‌انگلیسی مسلط باشند استخدام مینماید . تقاضانامه ومشخصات خود را باذکر نشانی کامل حداکثر تا آخر اردی‌بهشت بنشانی صندوق پستی ۷٤۱ تهران ارسال فرمائید.

اطوی ناسیونال
لازمترین وسیله برای خانمهای باسلیقه و کدبانو
مدلهای جدید ناسیونال تمام اتوماتیك.
مصرف بسیارکم ، استحکام وظرافت ازامتیازات اطوهای جدید ناسیونال میباشد
نماینده انحصاری درایران، شرکت تجارتی کوفرد ـ پاساژ ایران ـ لاله‌زار تلفن : ۳۶۵۲۲
مرکز پخش حاجی اسمعیل نفیسی ـ دالان امین‌الملك تلفن ۲۱۵۵۹
حاجی علی‌اکبر وحدتی ـ بازار حاجب‌الدوله ۲۰۵۹۹
فروش درکلیه فروشگاههای معتبر تهران وشهرستانها

پوششهای پلاستیکی ـ کانالئوم ـ کانا کرم ـ کانالوکس
بارنگهای مختلف وطرحهای دلپذیر تحت‌نظر موسسه‌شوتسه‌آلمان
برای پوشش کف ساختمان ها و منازل و مغازه ها
نماینده‌رسمی‌وانحصاری درایران‌شرکت‌سهامی کانالئوم‌ایران
خیابان حافظ جنب بانك ایرانیان‌شماره ۷۲ تلفن ۶۸۸۹۳

موضوع روز «۴»

چه باید کرد!

نظراتی که طی روزهای اخیر درباره چك بی‌محل ابراز شده وبررسی‌هائی که بعمل آمده، مساله چك بی محل را برای خوانندگان ارجمندروشن ساخته است از مجموع نظرات وبررسی ها این نتیجه بدست می‌آیدکه تضعیف موقعیت چك درشرایط فعلی اقتصادی بهیچوجه‌مصلحت نیست . فعلا بعداز اسکناس ، چك تنها وسیله نسبتا مطمئن وسهلی است که قسمت عمده معاملات مردم بوسیله آن انجام میگیرد اگر قرار باشد این وسیله از مردم‌گرفته شود وچك بصورت يك سند عادی درآید، دیگر کسی اصولا چك قبول نخواهدکرد وطبعاکسی پول خود را ببانك نخواهد سپرد . نتیجه چنین وضعی یعنی اینکه بانکها را تعطیل کنند و دوباره بساط صرافی عهد عتیق را بر قرار نمایند .

این‌حقیقت مسلم بایدپذیرفته شودکه اعتبار چك برابر ارزش اسکناس است و حیثیت بانك و صادرکننده چك ، هردو در گرو آن است در وضعی که ما ییم ، برنامه رونق اقتصادی که بدنبال آن هستیم ، ایجاب می کندکه چك بصورت معتبرترین اوراق بهادار درآید . این‌وظیفه شورای‌پول واعتباراست‌که‌ترتیبی دهد :

۱ـ بانکها شرایط دقیق‌تر و مشکل‌تری برای گشایش‌حساب جاری‌برقرار نمایند واین‌شرایط حتی‌المقدور درهمه بانکها يك نواخت بشود .

۲ـ کسانی‌که مرتکب صدور چك بی‌محل میشوند برای کمتر ازده هزارریال اگرسه‌باروبرای بیش‌از ده‌هزار ریال اگر دوبار چك بی محل‌کشید بلافاصله حساب وی را ببندد و مراتب را ببانکهای دیگر اطلاع دهد .

۳ـ يك‌دفتر مرکزی‌باعضویت همه بانکها در بانك مرکزی تشکیل شود و مشخصات کسانی راکه بعلت صدور چك بی‌محل، حسابشان دریکی‌از شعب‌بانکها بسته میشود ، داشته باشد ویکی از شرایط گشایش حساب برای اشخاص اجازه این دفترباشد.

۴ـ نشانی‌که اشخاص برای گشایش حساب ببانك اعلام می دارند نشانی واقعی محسوب‌شده وابلاغ اظهارنامه بنشانی‌مزبوراز نظر بانك و مراجع قضائی ابلاغ واقعی تلقی شود واین موضوع موقع‌گشایش حساب به اطلاع آنها برسد .

۵ـ برای‌صدور چك وعده‌دار در صورت اثبات درمراجع‌قضائی مجازات‌تعیین شود.

تصورمیرود اگر موارد مزبور بدقت رعایت شود وخود مردم‌هم با اطلاع از اینکه صدور چك وعده‌دار مجازات دارد ، چك‌نقدی امضاء کنند مشکل‌چك‌حل‌خواهد شد وگرفتاری مردم هم‌برطرف خواهد گردید . م . صمصامی

مشکلات واردات قند وشکر توسط تجار

ازطرف اطاق بازرگانی معین شده‌وباطلاع دولت میرسد

اطاق بازرگانی نظرات خودرا در مورد اصلاح مقررات چك بی‌محل و اعاده حیثیت‌آن‌تسلیم دولت می‌کند

اطلاعات اقتصادی

دوکمیسیون که در اطاق بازرگانی مامور مطالعه مسائل مربوط‌بمشکلات واردات قند وشکر توسط تجار و مشکلات ناشی از رای دیوانعالی کشور در مورد چك بی‌محل شده بود کار خود را تمام کرد.

براساس مطالعات این‌دوکمیسیون اطاق بازرگانی مشکلات را بنظردولت خواهد رسانید وطبق روشی که‌اخیرا اطاق بازرگانی در پیش گرفته است اقدامات خود را برای اطلاع‌بازرگانان واعضای خود طی اطلاعیه‌ای اعلام خواهد کرد.

اثرات منفی

در مورد چك، اثرات منفی رای در وضع بازار موردمطالعه قرار گرفته وبرای اعاده اعتبار چك پیشنهادهائی بدولت میشود اطاق بازرگانی معتقد است که اگر وضع بهمین منوال ادامه یابد بزودی بازار دچار بحران تازه‌ای خواهد شد.

واردات قند وشکر

درمورد قند وشکر نیز مطالعاتی در وضع واگذاری امور قند وشکر بمردم انجام گرفته واشکالاتی که در سر راه پرداختن بازرگانان بکار واردات قند وشکر وجود دارد معین شده است. اطاق بازرگانی‌معتقداست تا در سود بازرگانی متناسب باقیمت بین‌المللی تخفیف‌داده نشودبازرگانان قادر نیستند که واردات قندوشکررا بدست بگیرند واز آنجائی که دولت مایل است درسال‌جاری این‌واگذاری عملی شود لذا پیشنهادهائی در جهت عملی شدن این طرح بدولت داده خواهد شد.

جلسات صادرکنندگان و مسئولان وزارت اقتصاد مجددا تشکیل میشود

جلسات بحث ومذاکره مقامات و مسئولان وزارت اقتصاد بابازرگانان‌و صادرکنندگان کشور در این هفته مجددا آغاز خواهد شد.

دراولین جلسات نمایندگان صادر کنندگان خشکبار ومدیران کارخانه های سیمان که کار صادرات سیمان را بعهده دارند اجتماع خواهند کرد.

وزارت اقتصاد باتنظیم این‌برنامه تصمیم دارد کلیه صادر کنندگان‌را بفعالیت بیشتر تشویق‌نمایدو‌مشکلات صادراتی آنها را حل کند. درصورتی که در برخی از رشته‌ها احتیاج به تغییراتی در مقررات باشد درمقررات موجود تجدید نظر شود.

اداره بررسی بازارهای‌جهانی‌وزارت اقتصاد اطلاعات خود را در مورد بازارهای جهان در اختیار صادر ـ کنندگان میگذارد وصادر کنندگان مشکلات خود را در مورد بازارها شرح میدهند.

قرار است بتدریج بازرگانان‌کلیه رشته‌های صادراتی دروزارت اقتصاد حضور یابند ووضع کار خود را با مقامات وزارت اقتصاد در میان‌گذارند

۳ تاجر برنج در تهران

بیست میلیون ریال‌کسری پرداخت‌پیدا کردند

قیمت برنج بواسطه کسرپرداختی که سه نفر از بازرگانان عمده برنج در تهران پیدا کردند مجدداتنزل‌کرد بطوریکه امروز در بازار اظهارمیشد بارکودی که از چندی قبل بواسطه افزایش تولیدوکم بودن سطح‌مصرف نسبت به‌آن‌پیش آمده‌تولیدکنندگان وعمده فروشان برنج را دچارمشکلاتی ساخته است بطوریکه در چند روز اخیر سه تن از عمده فروشان برنج در تهران معاملاتشان متوقف شده ودچار کسری پرداخت شدند.

این امر سوء اثرات زیادی در معاملات وکاهش قیمتها داشته است ازاین سه تن یکی مبلغی در حدود ۱۲ میلیون ریال ودو نفر دیگرهریك حدود چهارمیلیون ریال کسر پرداختی پیدا کرده‌اند ظاهرا چند نفر دیگر نیز وضع نامطلوبی دارند ولی سایر بازرگانان عمده برنج سعی دارند مانع متوقف شدن آنان شوند.

کاهش بهای برنج در تهران، در شهرستانهای تولید کننده برنج (شمال) هم اثر گذاشته است وهم‌ـ اکنون باآنکه زمینه بسیار زیاداست معهذا معاملات محدود است. در حال حاضر بهای برنج چمپا هرکیلو ۸تا ۹٫۵۰ ریال انواع برنج صدری از ۱۶ تا۲۳ ریال ومرغوبترین برنج دمسیاه هرکیلو ۲۷ تا۲۸ ریال در تهران وشهرستانها معامله میشود.

تولیدکنندگان وبازرگانان عمده برنج معتقدند تنها راه حل مسئله برنج تعیین پاداش برای صادرات‌برنج میباشد. چون برنج ایران با آنکه قیمت آن نسبت بداخله ارزان است ولی بواسطه افزایش هزینه تولید و کرایه حمل زیاد نمیتواند صادرشود درحالیکه‌بادادن جایزه‌صادراتی‌میتوان موجبات صادرات آنرا فراهم ساخت.

آخرین نرخ رسمی خرید و فروش ارز دربانکها طی هفته گذشته و تغییرات آن

نوع ارز	نرخ‌خرید بریال	حداکثر تغییر طی هفته	نرخ‌فروش بریال	حداکثر تغییر طی هفته
يك‌دلار امریکا	۷۵	ـ	۷۶٫۵۰	ـ
يك لیره انگلیسی	۲۰۹٫۹۹	۰٫۰۱	۲۱۴٫۱۹	۰٫۰۱
يكصد فرانك بلژیك	۱۵۰٫۶۸	۰٫۰۱	۱۵۳٫۶۸	۰٫۰۱
يك‌فرانك سوئیس	۱۷٫۳۸	ـ	۱۷٫۷۳	ـ
يك‌فرانك فرانسه	۱۵٫۳۱	ـ	۱۵٫۶۱	ـ
يكصدلیر ایتالیا	۱۲	ـ	۱۲٫۲۵	ـ
يك فلورن هلند	۲۰٫۷۶	۰٫۰۱	۲۱٫۲۱	۰٫۰۱
يك‌مارك‌آلمان‌غربی	۱۸٫۸۷	ـ	۱۹٫۲۷	ـ
يك کورن سوئد	۱۴٫۵۹	۰٫۰۲	۱۴٫۸۹	۰٫۰۲
يك‌کورن نروژ	۱۰٫۵۰	۰٫۰۱	۱۰٫۷۰	۰٫۰۱
يك‌کورن دانمارك	۱۰٫۸۷	ـ	۱۱٫۰۷	ـ
يك شیلینك اطریش	۲٫۹۰	ـ	۲٫۹۶	ـ

کشتی‌ها

* کشتی «کام خیوسی» هلندی با مقدار ۱۵۱ تن کالا به بندر خرمشهر وارد شد.

* کشتی «ؤکام خیوسی» هلندی با مقدار ۷۷ تن کالا از بندر خرمشهر خارج شد.

* کشتی «موریستان» انگلیسی با مقدار ۳۸۰ تن کالای تجارتی به بندر شاهپور وارد گردید.

«باراکاس باکو» روسی از بادکوبه به بندر پهلوی وارد شد .

دادگستری میدان‌مال فروشها نیست

بقیه ازصفحه ۶

امور و ازدحام جمعیت نمی‌کاهد .

چه‌خوب بود کسانی که از وضع دادگستری و طرز کار قضات انتقاد می‌کنند بخود زحمت میدادند وچند لحظه وقت خود را صرف مشاهده محاکم کنند تا به‌بینند قضات باچه مشکلات‌ودشواریها و با چه رنج و عذاب روحی دست بگریبانند . مگر از يك قاضی چقدر می‌توان انتظار داشت ؟در هیچ کشوری مثل‌کشور ما دیده نشده که قاضی بتوانددریك روز به پنج یا شش پرونده رسیدگی نماید ، حرف اصحاب‌دعوی رابشنود، پرونده را بخواند ،رای آن راصادر کند . آنهم پرونده هائی که .در ازای مطالعه آنها می‌توان يك زبان خارجی آموخت !

آمار ماهانه محاکم نشان میدهد که هریك از مراجع قضائی‌در هرماه بطور متوسط به صد یا صدوپنجاه پرونده رسیدگی میکند و باآنکه‌سالی يك میلیون پرونده مطرح میشود ، عده قضات محاکم و دادسراها از هزار و پانصد تجاوز نمی‌کند ،خوب است کمی انصاف‌داشته باشیم وفکر کنیم که با هزار و پانصد قاضی شاغل چگونه می‌توان بیك میلیون پرونده رسیدگی کرد ؟ **اگر معاش قضات تامین بود ، اگر هرروز مورد بی‌مهری قرار نمی‌گرفتند ، اگر وضع ثابتی داشتند حق این بود بگوئیم حالا که دارای همه چیز هستیدباید همه این پرونده را با صبر وحوصله رسیدگی کنید ودم برنیاورید ، اما در حالی که حقوق اغلب قضات بهزار تومان نمیرسد و هرروز روح آنها بنحوی آزرده میشود و دائم ازمحلی به محل دیگر منتقل میشوند و برای خرج مدرسه و تحصیل فرزندان‌خود درعسرتند چه انتظاری می توان داشت ؟** درعین حال قضات با صبر و بردباری طاقت فرسائی سعی می کنند کار مردم را زود تر انجام دهند، از عدم رضایت تا آنجا که مقدورشان است جلوگیری کنند ، ولی جای تاسف است که بااینهمه دلسوزی و تلاش قوانین پیچیده و نامتناسب دست آنها رابسته و شمشیر دادگاه عالی انتظامی هم بالای سر آنهاقرار گرفته که برای کوچکترین تخلف‌تحت تعقیب و بازخو است قرار گیرند ، بااین ترتیب انصاف نیست همه‌معایب رامتوجه آنها کنیم خوب‌است‌بیائید با قضات صحبت کنید ، مشکلات‌آنها را بپرسید ، درد دل آنها را بشنوید، قوانین رامطالعه نمائید ،و آنوقت بگوئید تقصیر قضات است یاتقصیر قوانین که‌مانند تارهای عنکبوت بدست و پای قضات پیچیده است .

من بجرات می‌گویم‌هیچ کشوری‌نیست که در مرکز آن پنج دادگاه جنائی عادی‌علاوه برداد‌گاههای جنائی اختصاصی وجود داشته باشد و هردادگاهی روزی برای چند پرونده جنائی تعیین وقت کرده‌باشد.

خوب است کسانی که از دادگستری ناراضی هستند يك‌روز بیایند و این دادگاههای جنائی را تماشا کنند که چه تیره‌بختانی محاکمه میشوند و چه سیل‌های اشك از گونه‌های‌زرد و رنجور متهمین و اقوام و کسان آنها جاری است ؟

این‌صحنه‌هامعلول قوانین ناموزون و نامتناسب است نه قضات دادگستری.

من بجرات میگویم قاطبه قضات غیراز خدا، وجدان و قانون چیزی درنظر ندارند ، دسته وتبعه و پیرو کسی نیستند و سیاست را در کار خود مداخله نمیدهند واین‌سیاست است که در کار آنها مداخله می کند !

بیائید ذهن خودمان را ازهر نوع سابقه و حب‌و بغض خالی کنیم ، بیائید با قلب صاف و خالی از شائبه بمشکلات‌دادگستری‌بیاندیشیم، بیائید این فکر را از سربدر کنیم که قضات وارد دسته بندیهای سیاسی هستند ، بیائید فکر کنیم که قضات برای هر نوع فداکاری و همکاری با هرکس که حسن نیت داشته باشد حاضرند ،بیائید در محیطی که‌حسن نیت وصفا ووفا و خوشبینی وجود داشته‌باشد دور يك میز بنشینیم و مشکلات موجود را مطالعه‌کنیم بیائید عنوان چپ و راست را در محیط دادگستری کنار بگذاریم و فکرکنیم که‌همه درطلب سعادت و خوشبختی ودنبال اصلاح مشکلات هستیم تا به‌آنچه درطلبش هستیم برسیم. محال است تا با قلب صاف و پاکی نیاندیشیم برمشکلات فائق شویم .

***

بنظر من برای اینکه از تراکم‌روز افزون پرونده‌ها جلوگیری شود و موجبات عدم رضایت از میان‌برود و کارهای مردم بسرعت موردرسیدگی قرار گیرد و دادگستری از صورت میدان مال فروشها خارج گردد وبه کشمکش و نزاع تاآنجا که ممکن‌است خاتمه داده شود و از توسعه‌آن جلوگیری بعمل آید باید نسبت‌بسه موردی که ذیلا نوشته میشود توجه عاجل معطوف گردد :

اول اینکه از تشریفات زاید در دادرسی‌های کیفری و مدنی کاسته شود و رویه سهل و ساده تری که متناسب باوضع کشور باشد اتخاذ گردد **دوم‌اینکه پاره‌ای از قوانین جزائی فسخ و یا اصلاح‌شود مثلا در باره قانون چك بی محل احتیاجی نیست که مراحل مختلف دادگستری را تا دیوان کشور طی کند بلکه باید ازتعقیب جزئی این قبیل اسنادصرف نظر وترتیبی در نظر گرفته شود که قابل صدور اجرائیه و توقیف اموال صادر کننده چك و خود اوباشد و بتقاضای دارنده چك هرنوع اقدامی موقوف گردد و هرگاه صادر کننده چك ادعائی و حرفی داشته باشد بدادگاه مراجعه نماید . هم‌چنین درمورد سفته‌های تجارتی که ماهی ۲۰تا۳۰هزارسفته واخواست میشود باید قابل صدور اجرائیه بترتیب فوق‌الذکر باشد .**

سوم اینکه راجع‌بقانون‌منع کشت، خشخاش که مشکلات زیادی ایجاد و قبلا دراین باب مصاحبه کرده‌و مورد حمله قرار گرفته‌ام بالصراحه می ـ گویم با اساس آن بقسمی که ریشه این سم مهلك از بین برود و معتادین معالجه شوند صددر صد موافقم وهرگز نگفته‌ام این‌قانون‌باید اصلا ملغی شود بلکه فرق اینست که مجازاتهائی که در نظر گرفته‌شده متناسب نیست ودرد ما رادوا نمی کند و از سرازیر شدن سیل تریاك بطرف ایران‌جلوگیری نمی‌کند .

نتیجه اجرای این‌قانون این است که عده‌ای بامید حق الکشف حرفه خود را مخبری کرده‌اند و اتصالا در مقام خبرگزاری‌و تجسس هستند که مردم راگرفتار نمایند و خودشان بنان و آبی برسند و زندانها از مردم بدبخت که آلت دست قاچاقچیان هستندانباشته گردد و اطفال معصوم وبی گناه آنها تیره بخت‌تر شوند این دادگاههای جنائی ما که هرروز شاهد صحنه‌های دلخراش از محاکمه این تیره بختان است .

قوانین دیگری هم هست که باید اصلاح شود ولی این مختصر جای بحث‌آن ندارد، خوشوقتی من‌اینست که جناب آقای دکتر عاملی وزیر دادگستری بتمام این‌نواقص واقفند و امید میرود که بزودی برفع آن اقدام نمایند .

هیولای وحشت در خاورمیانه

بقیه ازصفحه ۶

نگاران درباره شخصیت ناصر اختلاف عقیده دارند ولی در باره سیاستمداری او همه متفق القول هستند و آن‌اینست که ناصر شخصی است فرصت طلب که هدفش قدرت‌و وسیله‌اش برای رسیدن به آن‌توطئه است » . مجله تایم درباره او نوشت او مانند قمار بازیست که عجله دارد و از کمتر نیرنگی است که در زمینه توطئه گری و عوام فریبی استفاده ننموده باشد » وباز همه در اینمورد متفق‌ـ القول هستند که ناصر دارای مرام یا هدف معینی نیست و اساس کارش برپایه لجبازی و خود خواهی استوار شده‌است خود او در اینمورد بیکی‌از روزنامه نگاران اعتراف نمود :

«من نقشه‌و هدف معینی‌ندارم‌وصبر میکنم‌به بینم‌انگلیسی ها چه اقدامی میکنند تا نسبت‌به‌آن‌عکس‌العمل نشان دهم» کسیکه سرنوشت بیست‌و شش میلیون مصری راازطریق نیرنك و توطئه‌و ارعاب بدست گرفته است با این‌طرز فکر مسلما نمیتواند سعادت ملتی‌را تامین کند ناصر در حقیقت مخلوطی‌است‌ازفرصت طلبی‌کمونیست هاو خونخواری و سفاکی دیکتاتورها او‌برای پیشرفت هدفهای خود ازهیچ عملی‌ولو اینکه خیلی هم زشت باشد روگردان نیست نمونه عکس‌العمل نسبت به‌این‌طرزفکراو عصبانیت‌شدید مطبوعات پاکستان از ناصر است‌که میگویند این شخص‌که خود رامسلمان قلمداد میکنداز هند غیر مسلمان‌علیه پاکستان مسلمان در مسئله کشمیر طرفداری مینماید وباز ترکها ازاینکه ناصر‌برای کشتن‌ترکهای‌قبرسی‌اسلحه دراختیار یونانیهای قبرس گذاشته است شدیدا ناراحت می باشند در خونخواری وسفاکی او همین بس که بگوئیم عمال او تاکنون خون هزاران نفر مردم بیگناه رادر کشور های‌دیگر عربی ازقبیل سوریه وعراق و کشور های دیگر ریخته‌اندو دهها هزاراعضاء خانواده ها سرپرست و نان‌آورخودرا ازدست داده‌اندازدلایل دیگر سفاکی ناصر اینست که‌باوجود اینکه‌اوهنوز از این همه توطئه گری و خونریزی بهره‌ای نبرده است معهذا از آن‌دست بردار نیست وباتمام قوا وسائل برادرکشی را فراهم‌مینماید نمونه‌های بارز این طرز عمل مداخلات اودرجنك داخلی یمن و اعزام قوابه الجزیره است که‌برضد اعراب مراکش‌بجنگند. درباره این جریانات بعدا بتفصیل صحبت خواهد شد.

حشره‌کش

پیف پاف

Pif Paf

قوی معطر آسان

ساخت کارخانه کوپر انگلستان

آگهی تاسیس‌شرکت سهامی ساختمانی توفان

نظر بماده ۱۹۷ قانون تجارت و ماده ۶ آئین نامه همان قانون خلاصه شرکت نامه و اساسنامه شرکت سهامی ساختمانی توفان که‌در تاریخ نهم اردیبهشت ماه ۱۳۴۳ تحت شماره ۹۱۸۷ در این اداره به ثبت‌رسیده برای اطلاع عموم در روزنامه رسمی کشور و یکی از جراید کثیرالانتشار یومیه تهران آگهی میشود .

۱ـ نام و نوع شرکت . شرکت سهامی ساختمانی توفان

۲ـ موضوع شرکت . انجام امور راهسازی و مقاطعه کاری .

۳ـ مرکز اصلی شرکت . تهران اول خیابان حقوقی پلاك‌شماره یکصد و شصت و هشت تلفن شماره ۷۱۶۸۴ .

۴ـ مدت شرکت از تاریخ بیست و سوم فروردین ماه یکهزار و سیصد و چهل و سه بمدت نامحدود .

۵ـ تابعیت شرکت ایرانی .

۶ـ سرمایه شرکت ده میلیون ریال .

۷ـ تعداد سهام هزار سهم ده هزار ریالی بانام .

۸ـ میزان سرمایه پرداختی و مبلغیکه تعهد شده است .سه میلیون و پانصد هزار ریال سرمایه نقدا پرداخت و بقیه آن تعهد شده است .

۹ـ موسسین شرکت . آقایان مهندس محمد عطاردیان ،محمود گذشتی .

۱۰ـ طریقه نقل و انتقال سهام با موافقت هیئت مدیره و ثبت دردفتر انتقالات سهام شرکت .

۱۱ـ هیئت مدیره شرکت . آقای مهندس محمد عطاردیان‌مدیر عامل و عضو هیئت‌مدیره ،آقای‌محمود گذشتی رئیس هیئت مدیره و مدیر امور اداری.

۱۲ـ طریقه دعوت مجامع عمومی و دارندگان حق دعوت بوسیله نشر آگهی در یکی از جراید کثیرالانتشار .

۱۳ـ رسمیت جلسات مجامع عمومی با حضور دارندگان لااقل چهار پنجم از سهام شرکت.

۱۴ـ دارندگان حق امضاء در شرکت .مدیر عامل ورئیس هیئت مدیره متفقا بامهر شرکت .

۱۵ـ بازرس شرکت آقای دکتر غلامعلی چمن زاری

۱۶ـ میزان کسر سرمایه ذخیره از سود ویژه طبق ماده ۲۴ اساسنامه .

۱۷ـ انحلال شرکت طبق ماده ۹۳ قانون تجارت است .الف۹۶۷

رئیس اداره ثبت شرکتها ومالکیت صنعتی ـ مهدی نراقی

سرویس رایگان

ماشین های تراش مجارستان متخصص فنی کار خانجات معروف ماشین های تراش مجارستان برای رفع نیاز های فنی و راهنمائی‌رایگان به‌زودی به‌تهران‌خواهدآمد علاقمندان به نماینده انحصاری ـ شرکت‌پلارك خیابان امیر کبیر پاساژ ۲۰ تلفن ۳۰۲۶۳۰ مراجعه نمایند تا ترتیب بازدید داده شود ـ ضمنا ماشین‌ابزار فوق در تهران موجود و دردسترس علاقمندان قرار دارد .

آ ـ ۴۴۹۴ ۱ـ۵

استافر ـ دیاموند ـ نیاگارا

سه کمپانی معظم‌آمریکا موثر ـترین سموم دفع آفات نباتی را به

کشاورزان و باغداران

در سراسر جهان عرضه میدارند

نماینده انحصاری

سازمان ترویج سموم کشاورزی

۲۰۱ ـ خیابان وصال شیرازی تهران

تلفن : ۶۵۵۱۰

نیازمندیها

استخدام

به‌عده‌ای خانم وآقای

تحصیلکرده باحقوق ماهیانه حداقل پنجهزار ریال جهت‌انجام کار های ویزیتوری نیازمند است طالبین بعداز ظهر هابین ساعت ۱۶الی ۱۹ به‌خیابان نادری . خیابان همایون . شماره ۲۴ مراجعه فرمائید .

یکنفر جوان

۱۸تا۲۰با مختصر سواد و ضامن معتبر جهت سرایداری لازمست فقط از۸تا ۹صبح مراجعه شود شاهرضا نرسیده بمیدان فوزیه ایستگاه‌آسیاب بازرگانی شرق

بیمارستان البرز

احتیاج فوری به چند نفرپرستار دیپلمه دارد . تلفن۶۹۰۷۳ـ ۶۹۰۷۴

آ ـ ۲۹۷۷ ۳ـ

بانوئی برای سرپرستی‌خانه

مورد نیاز است به تلفن ۴۶۹۱۷رجوع شود .

۱ـ۲

آگهی استخدام مهندس

موسسه انحصار دخانیات ایران بمنظور تکمیل کادر فنی خود بچند نفر مهندس کشاورزی منحصراجهت خدمت در شهرستانها و يك نفر مهندس‌در رشته برق و سه نفرمهندس مکانیك و دو نفر مهندس شیمی و دوازده نفر تکنسین در رشته‌مکانیك برای خدمت در شهرستانها و مرکز احتیاج دارد که از طریق مسابقه انتخاب‌واستخدام خواهند شدداوطلبین برای اخذ برك شرائط مربوطه‌باداره دفتر موسسه دخانیات مراجعه وسپس مدارك لازم را تا آخر روز اداری‌چهار شنبه ۳۱ تیر ماه ۱۳۴۳ تکمیل و باداره دفتر موسسه دخانیات تسلیم و رسید دریافت دارند .الف ۷۹۷

ازطرف مدیر کل موسسه‌دخانیات ایران

آ ـ ۳۹۴۲ ۱ـ۳

قبول داوطلب

نیروی دریائی شاهنشاهی درسال ۱۳۴۳ تعدادی دانش آموز جهت آموزشگاه مهناوی باشرائط زیر داوطلب میپذیرد .

۱ـ تابعیت ایران

۲ـ سن داوطلب کمتر از ۱۸ و بیشتر از ۲۳ سال نباشد

۳ـ داشتن گواهینامه‌قبولی‌سوم‌متوسطه (داوطلبانیکه مدارك بالاتری داشته باشند ارجحیت خواهند داشت)

۴ـ عدم سوء پیشینه و نداشتن محکومیتهای کیفری که بموجب ، قوانین جزائی مستلزم محرومیت از خدمت در ارتش میگردد.

۵ـ تندرستی و توانائی و تناسب اندام برای معاینه بهداری نیروی دریائی و بهداری ارتش ضمنا قد داوطلبین نبایستی کمتر از۱۶۵ سانتی متر باشد .

۶ـ سپردن تعهد پنج سال خدمت در مناطق دریائی جنوب پس ازپایان دوره آموزشگاه

۷ـ سپردن ضامن معتبر برابر گواهی مراجع صلاحیت دار .

فرزندان افسران‌ودرجه داران‌ارتش درشرائط مساوی نسبت بدیگران ارجحیت‌دارند .

مدارك برای ثبت نام

۱ـ شش برك رونوشت شناسنامه

۲ـ ۱۶ قطعه عکس ۴ × ۶

۳ـ ارائه شناسنامه عکس دار

۴ـ اصل مدارك سوم متوسطه یا مدارك بیشترامتیازات :

۱ـ هزینه آموزش خوراك‌وپوشاك دانش آموزان در مدت تحصیل‌در آموزشگاه بعهده ارتش خواهد بود.

۲ـ داوطلبان در مدت تحصیل‌برابر قانون استخدام نیروهای مسلح ، شاهنشاهی ماهیانه مبلغ یکهزار‌ریال حقوق دریافت میدارند .

۳ـ دانش آموزان پس از طی دوره دوساله آموزشگاه مهناوی وموفقیت در آزمایشات علمی و عملی مربوطه بدرجه مهناوی دومی مفتخر و ترفیعات بعدی آنان برابر مقررات استخدام نیروهای مسلح شاهنشاهی خواهد بود .

۴ـ دانش آموزانیکه‌دوره‌آموزشگاه مهناوی رابا موفقیت کامل بپایان رسانده و جزوده نفر اول باشند جهت تکمیل تحصیلات خود باروپا اعزام خواهند شد.

داوطلبان واجد شرائط میتوانند همه روزه غیر از روز های تعطیل از تاریخ بیستم اردیبهشت ماه۴۳ الی دهم تیر ماه ۱۳۴۳ برکن سوم ستاد نیروی دریائی شاهنشاهی واقع در تهران خیابان پهلوی دو راهی یوسف آباد مراجعه و ثبت نام‌نمایند.

فرمانده نیروی دریائی ـ دریاسالار رسائی ۱ـ۴۴۴۶ ۱ـ۳

نقشه‌کش و نقشه‌بردار

به سه نفر نقشه‌کش و چهارنفر نقشه بردار برای خارج از تهران نیازمندیم مشخصات وسوابق خود را براهنمای ۱۴۵ اطلاعات اطلاع دهید.

آ ـ ۵۴۷

برای تصدی مدیریت يك

مؤسسه قدیمی بیك نفر مرد مبتکر و امین باتضمین برای‌تمام وقت‌نیازمندیم تلفن ۷۵۶۴۰۸

جویای کار

راننده درجه دوم شخصی

مجرد جویای کاراست براهنمای‌شماره ۱۴۳ مراجعه فرمائید

آ ـ ۳۰۱۷ ۱ـ ۳

یکنفر حسابدار دلسوز

ومهربان‌جویای‌شغلی‌است‌باتعیین‌حقوق به آدرس خیابان فرح آباد کوی گران‌پی منزل افسر سجادی

آ ـ ۳۰۴۱ ۳

راننده پایه دو شخصی

باسواد وضامن آماده کار میباشد طالبین بنگاه خلخالی امیریه تلفن ۶۹۳۳۰ مراجعه فرمائید

آ ـ ۳۱۶۱ ۱ـ ۳

یکنفر دیپلمه فنی ازیکی

از کشورهای اروپائی که مدت دوازده سال مدیریت کارخانه در یکی از شهرستانها بعهده داشته در تهران جویای کار است تلفن ۷۴۸۵۱ صبح ۸ الی۹ بعداز ظهر ۱ تا۴

ـ ۳۱۳۹ ۱ـ ۳

بدونفر جوان‌برای‌فروشندگی

در کافه قنادی نیازمندیم بخیابان پهلوی اول خیابان شاهپور علیرضا مغازه دونبش بین ساعت ۸ الی۹ صبح عصرها ۴الی ۶ مراجعه‌فرمائید

آ ـ ۳۱۷۳

بیك نفر دکتر داروساز

یادامپزشك تمام وقت برای تهران و شهرستانها که آشنائی کامل به‌یکی از زبانهای خارجی داشته باشد مورد نیاز میباشد متقاضیان متمنی است فقط بین ساعت ۸ تا۱۰ صبح‌بشرکت نسبی برادران شکور واقع در خیابان سعدی شمالی کوی یاسمی مراجعه فرمایند.

آ ـ ۳۱۴۷ ۱ـ ۳

سازمان آب و برق منطقه سفید رود

برای خدمت در کارخانه برق آبی‌سد سفیدرود در منجیل بچهار نفر الکتریسین دیپلمه ازهنرستان‌صنعتی نیازمند است. داوطلبان باید:

۱ـ از نظام وظیفه معاف باشند.

۲ـ حتی‌الامکان بزبان فرانسه یا انگلیسی آشنائی داشته باشند.

ازواجدین شرایط خواهشمند است درساعات اداری بکارگزینی سازمان آب وبرق منطقه سفیدرود واقع در خیابان آناتول‌فرانس (شرقی‌دانشگاه) کاشی ۲۱ مراجعه فرمایند انتخاب داوطلبان پس‌از مصاحبه واستاژ رضایت بخش در منجیل خواهد بود.

مدیر عامل سازمان‌ـ علیقلی‌بیانی

آ ـ ۴۶۸۴ ۱ـ ۲

مصحح استخدام میشود

مصحح باسابقه برای تمام وقت تلفن ۳ـ ۴۴۱۸۱

آ ـ ۴۶۵۸ ۱ـ۲

به‌چند کارگر

پسربچه نیازمندیم جاده کرج‌بعداز پپسی‌کولا و سینالکو کوچه جنب گاراژ زمانی درب چوبی دست چپ

آ ـ ۳۱۰۷

استخدام میشود

دوشیزه تحصیلکرده انگلستان‌که بتواند دوره عالی زبان انگلیسی را تدریس نماید تلفن ۶۸۴۱۴

آ ـ ۵۶۶ ۱ـ۲

شریك

اگر سرمایه مختصری دارید و مایلید کارکنید واستفاده بیریدمیزان سرمایه و مشخصات خودرا براهنمای ۱۴۶ اطلاعات بنویسید

آ ـ ۵۴۸ ۱ـ۲

آگهی استخدام

اداره آجودانی کل نیروهای‌مسلح شاهنشاهی چهارده نفر غیر نظامی برای مشاغل (آمارگری‌ـ اموردفتری) بموجب قانون استخدام کشوری با رتبه اداری باشرایط ومدارك‌مشروحه زیر از طریق مسابقه می‌پذیرد .

داوطلبانی که آشنائی کامل بفن ماشین‌نویسی دارند نسبت بسایرین حق تقدم دارند

۱ـ تابعیت ایران

۲ـ صحت مزاج

۳ـ دارا بودن گواهینامه ششم متوسطه (ریاضی‌ـ طبیعی)

۴ـ حداکثر سن ۲۵ سال

۵ـ انجام خدمت زیرپرچم یا دارا بودن برك معافیت دائم از خدمت زیر پرچم

مدارك لازم

۱ـ برك گواهینامه عدم سوءپیشینه

۲ـ چهار قطعه عکس پرسنلی (۶ × ۴)

۳ـ دوبرك رونوشت‌مصدق‌شناسنامه

داوطلبان میتوانند از تاریخ یکشنبه ۲۷ر۲ر۴۳ تاآخر روز شنبه ۲ر۳ر۴۳ همه روزه از ساعت ۸ تا۱۱ صبح به شعبه استخدام اداره مذکور واقع در خیابان شمیران قدیم مقابل ساختمان ستاد بزرك ارتشتاران برای ثبت نام مراجعه نمایند.

رئیس اداره آجودانی کل‌نیروهای مسلح شاهنشاهی ـ سرلشگرضرغامی

آ ـ ۴۷۸۳ ۱ـ ۲

آموزشگاههای فنی و فرهنگی

آموزشگاه‌عالی‌فروزنده‌اربابی

برای دوره جدید کلاسهای زیر نام‌نویسی میکند خیاطی ـ آرایش ـ دکوراسیون طرح ـ گلسازی ـ شمع سازی ـ گل‌آرائی ـ ماشین‌نویسی ـ آشپزی ـ انگلیسی ـ دکلمسیون . ژاله جنب روزنامه مهرایران ۳۲۰۴۷

مکتب انگلیسی نژاد

دیپلمه اکسفورد خیابان شاه ۴۱۸۵۹

آ ـ ۴۷۸ ۱ـ ۲۶

آموزشگاه آرایش گیسو با امتیاز رسمی وزارتفرهنگ

علاوه براینکه دوره کامل آرایش (سروصورت) را فقط با ۳۰۰ تومان می‌آموزد و دیپلم میدهد دونفر ازهنرجویان را نیز باروپا اعزام میدارد . خیابان شاه چهارراه سیمتری

آموزشگاه خیاطی و گلسازی و آرایش مهران

در مدت یکماه بامتد گرلاوین وغیره بشما می‌آموزد شاهپور اول ارامنه تلفن ۵۳۹۴۱ و۲۷۷۷۷

آموزشگاه خیاطی کاوه

بامتد گرلاوین بمدت سه ماه‌هنرجو میپذیرد خیابان ساسان کوچك‌مقابل ژاندارمری کاشی ۱۸ تلفن ۴۵۷۰۹

آ ـ ۵۰۵ ۱ـ ۲۶

کلاسهای جدید انگلیسی نرسسیان

چندکلاس جدید صبح و عصر از روز شنبه پنجم اردیبهشت باز می گردد آموزشگاه نرسسیان لاله‌زار نو پائین تر از چهار راه کنت داخل کوچه‌بن‌بست پیرنیا تلفن ۳۰۲۹۳۷

آ ـ ۳۵۴ ۱ـ۱۵

کلاسهای انگلیسی

کلاسهای انگلیسی کاخ دانش زیر نظر معلمین فارغ‌التحصیل‌ازانگلستان‌و آمریکا وباوسائل مدرن سمعی و بصری در کاخ دانش تشکیل میشود. هرقدر انگلیسی بدانید ازاین کلاسها استفاده خواهید کرد .

کلاس نقشه‌کشی

کلاس جدید نقشه کشی از ۲۲ اردیبهشت ماه بااستفاده از مدرن‌ترین میزها و وسائل نقشه کشی تشکیل میشود . صورت کسانیکه بمعرفی ما استخدام شده‌اند در دفتر کاخ دانش موجود است .

کلاس نقشه‌برداری

کلاس جدید نقشه‌برداری از ۲۶ اردیبهشت ماه درکاخ دانش تشکیل میشود. مدرن‌ترین دوربینها و لوازم فنی نقشه برداری در اختیارشاگردان خواهد بود .

کلاسهای‌حسابداری

دوره جدید کلاس حسابداری و دفترداری دوبل از ۲۳ اردیبهشت ماه درکاخ دانش تشکیل میشود.استخدام شما پس‌از پایان کلاس قطعی است. قبلانامنویسی کنید .

کاخ دانش

خیابان نادری پاساژ معمد خیابان فرانسه ـ کوچه مرجان

سالن مد و آرایش

آموزشگاه آرایش هنگامه با امتیاز رسمی وزارتفرهنگ

دیپلمه پاریس ورم بمدت یکماه کلیه متد آرایش را علمی و عملی با ۳۰۰ تومان تا اخذ گواهینامه تضمین مینماید . خیابان شاه جنب‌ایران کالا خیابان دقیقی شماره ۱۵۵

آ ـ ۵۵۵ ۱ـ۱۵

سالن آرایش ساوی

دیپلمه‌از لندن متخصص زیبائی و آرایش انتهای شهناز پنجم .

آ ـ ۵۲۷ ۱ـ۲۶

آموزشگاه آرایش هژبر

دیپلمه لندن با امتیاز رسمی وزارت فرهنك کلیه متد جدید آرایش را يك ماهه با ۳۰۰ تومان تا اخذ دیپلم می آموزد ۴۲۱۲۳

آ ـ ۳۹۲ ۱ـ۱۰

آموزشگاه آرایش زیبائی‌هنر باامتیاز رسمی‌وزارتفرهنك

کلیه متد آرایش سروصورت ـ سیصد تومان تعلیم و دیپلم میدهد ضمنا سه‌نفرازدانشجویان واجدشرایط مجانا باروپا اعزام‌ـ سه راه ژاله‌روبروی ساختمان مجلس تلفن ۳۰۴۴۷۳

آ ـ ۱۵۰ ۱ـ ۲۶

آموزشگاه آرایش ماهدخت

برای دوره جدید هنرجو میپذیرد نارمك اول جوببار تلفن ۷۹۹۹۴

آموزشگاه آرایش مهران

زیرنظر نانو روح‌انگیز جاسمی کامل ترین دوره آرایش موزا درمدت يك ماه بهنرجویان باقیمت ۴۰۰ تومان می‌آموزد شاهپور اول ارامنه تلفن ۲۷۷۷۷ و۵۳۹۴۱

آ ـ ۵۰۷ ۱ـ ۶

آموزشگاه آرایش وزیبائی آریان

باامتیاز رسمی وزارتفرهنك با۳۰۰ تومان تعلیم آرایش مو را تا اخذ گواهینامه تضمین مینماید لشکر اول غفاری ۵۳۳۴۴

آ ـ ۵۴۰ ۱ـ۲۶

فروش اتومبیل

فروشگاه اتومبیل حیدری‌فرد
خیابان سپه نزدیك باغشاه ۴۷۵۹۶

فروشگاه اتومبیل شرق
معاملات همه نوع اتومبیل خیابان شاهرضا شرقی ایستگاه آسیا ۷۵۸۰۰۰
۱ـ۳۰ آ ـ ۳۳۵

پژو ۴۰۴ مدل ۶۴
نقدواقساط و شرایط سهل تلفن ۶۰۲۳۲
۱ـ۱۰ آ ـ ۴۱۴

اتومبیل تهران غرب
انواع اتومبیل جیپ موجود است حشمت‌الدوله جنب کلانتری ۸ تلفن ۶۴۸۱۸

کالج بار اثاثیه منزل شما را بسته بندی و بیمه مینماید تلفن ۶۱۱۱۱۱

فولکس ۵۸
چهل هزار کیلو متر کارکرد نو بدون واسطه نقد ۱۱۰۰۰ تومان تلفن ۶۷۱۸۱
۱ـ۲ آ ـ ۳۰۰۱

چند دستگاه اتوبوس
دج و شورلت و اتومبیلهای سواری حاضر بکار بفروش میرسد طالبین بخیابان مولوی نزدیك چهار راه شاهپور گاراژ سابق اقتصاد مراجعه فرمایند ۱ـ۵۱

کرایه

پیمانکاری شبانه روزی اتو آسیا
دارای اتومبیلهای اخرین سیستم سواری امریکائی برای همه جا و همه وقت آماده خدمت شماست خیابان بهجت‌آباد ایستگاه ویلا کاشی ۱۷۳ و ۱۷۵ تلفن ۶۱۳۴۰۴ و ۶۶۰۹۶

فولکس ۶۳ ساعتی ۱۲۰ ریال ۲۲۵۶۲
۱ـ۵ آ ـ ۴۵۵

کارگاه صنعتی مکانیزم
تشخیص شکستگی و ترك میل‌لنگ موتوربنزینی و دیزلی بوسیله دستگاه الکترونیك دروازه قزوین جنب کوچه انصاری پلاك ۱۰۸۰ تلفن ۲۰۷۳۱
۱ـ۱۵ آ ـ ۵۵۸

اتوسوپر

اولین نمایشگاه و فروشگاه اتومبیل بسبك روز
تهران اول خیابان میرزا ... تلفن ۶۷۵۶۹ ـ ۳۸۰۰۷

تعمیرات

تعمیرگاه الکترونیکی F-M
آماده تعمیرات انواع تلویزیونهای اروپائی وآمریکائی تلفن ۴۹۰۷۴

سرویس تلویزیون المپیك
تعمیر گاه نمایندگی تلویزیون المپیك و انواع مارکهای تلویزیون در منازل با سرویس مجهز سیار تلفن ۶۸۸۳۲
۱ـ۳۰ آ ـ ۳۱۳

تعمیر تلویزیون کوبا
باسرویس مجهز سیار تلفن ۶۸۸۳۲
۱ـ۵ آ ـ ۵۴۳

نصب قفل یخچال تلفن ۲۸۰۵۳
۱ـ۳۰ آ ـ ۳۹۷

سرویس الروند (مجانی)
متخصص تعمیرات انواع یخچالهای برقی و کولر با تضمین تلفن ۶۲۱۰۶۸
۱ـ۳۰ آ ـ ۲۶۸

تلفن ۲۸۰۵۳
آماده تعمیر یخچال شما است
۱ـ۳۰ آ ـ ۳۹۶

همیشه باسرویس تلویزیون
ایران تماس بگیرید ۶۴۹۱۸ـ۴۸۵۳۳
۱ـ۳۰ آ ـ ۴۲۲

کارگاه فنی کرمانی
مرکز تهیه و تعمیر انواع دوربینهای عکاسی وفیلمبرداری تلفن ۳۶۵۰۸
۱ـ۳۰ آ ـ ۴۶۱

تعمیرگاه یخچال‌سازی آرشاك
متخصص فنی سابق یخچالهای دورژ تلفن ۷۵۰۴۸
۱ـ۲۶ آ ـ ۴۷۳

سرویس سیار الکتروآسیا
تعمیرات تلویزیون ـ یخچال ودستگاه های تلفنی را زیرنظر مهندسین با تجربه در محل انجام میدهد تلفن ۳۸۸۷۳
۱ـ۱۰ آ ـ ۵۰۲

تعمیرگاه تلویزیون تلفنکن
تلفن ۵۸۱۳۱۱ خیابان منیریه

مستغلات

نارمك . معاملات املاك و پول بازرگانی امینی تلفن ۷۹۰۰۹۰

برای اجاره منازل بخارجیان
باتلفن ۶۰۰۰۰ تماس بگیرید
۱ـ۲۶ آ ـ ۳۸۳

خانه و آپارتمان اجاره نیازمندیم ۶۲۴۴۶۰
۱ـ۲۶ آ ـ ۳۴۱

خریدزمینهای نیروی هوائی ۳۱۸۰۳
۱ـ۲۶ ۱ـ۱۶۱

زمینهای عباس آباد
رانقدا خریداریم به‌آژانس حمید تلفن ۷۳۱۸۴ مراجعه‌فرمائید .
۱ـ۱۵ آ ـ ۴۰۳

برای خرید خانه وزمین
نقدو اقساط در نارمك به بازرگانی مهران مراجعه فرمائید تلفن ۷۹۲۳۹۷
۱ـ۱۵ آ ـ ۴۳۲

زمین برای زراعت
ازیکصد تاسیصد هکتار در غرب تهران خریداریم از ۴ تا ۸ باتلفن ۳۶۱۸۲ مذاکره فرمائید
۱ـ۶ آ ـ ۵۲۸

قبوض اصلاحات ارضی
خریداریم به تلفن ۴۵۱۴۲ مراجعه فرمائید خیابان فروردین ـ فرخی
۱ـ۶ آ ـ ۵۱۸

تهران پاسارگاد
مدرنترین ویلاها وآپارتمان ومنازل رابا بهترین شرایط دراختیار شما میگذارد تلفن ۶۸۶۵۷

خانه خریداری
یك خانه نوساز دوطبقه که دارای تمام لوازم زندگی وشش اطاق و گاراژ باشد وبهای آن از ششصد هزارریال تجاوز نکند (در منطقه یوسف‌آباد پائین) خریداری میشود، بعدازظهرها باتلفن ۶۱۳۱۲۹ مذاکره فرمایند.
۱ـ۲ آ ـ ۳۱۶۳

تجریش کوچه فردوسی
منزلی بابرق وتلفن ماهیانه ۶۰۰ تومان تلفن ۳۹۲۰۴ مراجعه شود
۱ـ۲ آ ـ ۵۵۶

اجاره داده میشود

از تخت جمشید ببالا
خانه‌و آپارتمان اجاره موجود ۶۲۴۴۶۰
آ ـ ۲۶ ۱ـ۳۴۰

در شمال تهران پارس
خانه شخصی ساز بمساحت ۸۵۰ متر از هر حیث مجهز و کامل با تلفن نبش خیابان عارف و گیو اجاره‌داده میشود . برای کسب اطلاعات بیشتر بتلفن ۶۹۴۸۶ مراجعه فرمائید .
۱ـ۶ آ ـ ۵۲۱

پاساژ علمی (شاه‌آباد)
مغازه‌های تخلیه شده موجود رابا اجاره مناسب باجاره واگذار میکند طالبین به تلفن شماره ۳۸۷۰۹ یا به کتابفروشی علمی شاه آباد مراجعه فرمایند .
۱ـ۳ آ ـ ۴۵۰۸

تجریش ،مقصودبیك ، چهارراه حسابی
باغچه مشجر دارای دو دستگاه عمارت مسکونی برای اجاره ـ فروش ـ معاوضه با خانه شهری تلفن ۶۷۰۳۲ و ۵۳۸۵۸ به آقای شکیبی مراجعه شود
۱ـ۳ آ ـ ۳۱۷۱

برای اجاره منازل بخارجیان با تلفن ۴۲۳۸۲ آژانس البرز تماس بگیرید

خانه کوچك با تمام وسائل
در کوچه بیمارستان وزیری بفروش میرسد بتلفن ۴۴۴۷۲ مراجعه شود.
۱ـ۲ آ ـ ۳۱۱۵

آپارتمان ۴ اطاقه
مجهز بحمام وهال ـ آشپزخانه مدرن بانضمام برق وآب برخیابان شمیران ایستگاه چاله هرز آماده اجاره به تلفن ۵۴۴۷۴ مراجعه فرمائید

واگذار میشود

یك موسسه
جوان ومدرن بادرآمد خوب روزانه معاوضه یامعامله میشود از ۴ تا ۸ با تلفن ۳۶۱۸۲ مذاکره فرمائید .
۱ـ۶ آ ـ ۲۹ ۵

دواطاق در نادری پاساژ گیو کاشی ۲ واگذار میشود ۸۰۶ عصر مراجعه شود
۱ـ۲ آ ـ ۳۱۶۹

ساختمان

کارخانه موزائیك سازی
نعمت‌اله نورمحمدی تلفن ۶۸۰۳۵
۱ـ۱۰ آ ـ ۴۷۹

همه گونه تعمیرات ساختمانی ۷۳۵۶۸
۱ـ۱۵ آ ـ ۲۳۰

تاسیسات ساختمانی تال
باقساط امور ساختمانی ودکوراسیون ونقاشی را انجام میدهد تلفن ۶۸۴۱۴
۱ـ۱۵ آ ـ ۵۴۵

بفروش میرسد

منزل فروشی نوساز تلفن ۶۲۴۴۶۰
۱ـ۲۶ آ ـ ۳۸۹

چند باب خانه مستغلاتی وویلائی
در شمال شهر و حدود بلوارنقدو معاوضه بفروش میرسد
بازرگانی سایه تلفن ۷۳۸۹۶
۱ـ۱۵ آ ـ ۴۴۲

مزرعه فروشی
سوهانك نزدیك نیاوران
مزرعه‌ای بمساحت هفتصد هزارمتر دارای اشجار آب قنات دو دستگاه آپارتمان که‌در ورودی آن‌بر جاده اسفالته می‌باشد آماده برای هرقسم بهره‌برداری ودام پروری بفروش می‌رسد برای کسب اطلاع بیشتر همه روزه ازساعت ۹ صبح تا ۱۲ بتلفن ۲۲۵۵۰ مراجعه فرمایند .
آ ـ ۳۰۸۷

خیابان خواجه‌نظام‌الملك
منزلی سه‌طبقه ۱۷۰ متر ۷ اطاق با آب‌وبرق و تلفن بدون واسطه بفروش میرسد تلفن ۷۴۱۵۰
آ ـ ۵۳۵
۱ـ۲ آ ـ ۴۵۸۰

در بهترین نقطه رودکی
خانه ۳ طبقه ۱۷ اطاقه بمساحت ۱۸۰ متر دارای آب وبرق و تلفن بدون واسطه فروشی تلفن ۷۴۸۶۴
۱ـ۳ آ ـ ۵۲۶

پل چوبی مقابل آمل
خانه بمساحت ۳۰۰ متر دوطبقه شش اطاق آب،برق.تلفن بدون‌واسطه فروشی تلفن ۷۴۸۶۴
۱ـ۳ آ ـ ۵۲۵

خانه فروشی در قلهك
بمساحت ۷۱۴ متر دارای ۸ اتاق حمام دیوترم ـ تلفون ـ موتورشناور بواسطه مسافرت بدون واسطه‌بفروش میرسد تلفن ۸۶۰۰۳
۱ـ۳ آ ـ ۳۰۲۳

یکباب خانه مستغلاتی
دارای شش اطاق ویك‌زیرزمین با تمام وسایل واقع درخیابان شاهرضا خیابان فخررازی روبروی‌درب ورودی دانشگاه بعلت مسافرت بقیمت ۶۲ هزارتومان بدون واسطه بفروش می‌رسدطالبین لطفا بتلفن ۴۲۷۲۶ مراجعه کنند .
۱ـ۳ آ ـ ۴۶۷۰

در سرخه حصار
باغ ییلاقی بادرخت میوه وآب‌کافی بابرق (۱۱ کیلومتری تهران) نقدا با منزل مسکونی شهری بدون واسطه معامله میشود به تلفن ۴۰۳۶۰ آقای خرم مراجعه فرمایند
آ ـ ۵۵۷

نزدیك میدان ۲۴اسفند
منازل او کازیون مستحکم فروشی ۴۴۶۴۱
۱ـ۵ آ ـ ۵۶۵

مستغل فروشی در لاله‌زار
به نفع خریدار با ۳۰ هزار تومان عایدی سال سیصد وپنجاه هزارتومان بفروش میرسد رجوع فرمایندلاله‌زار نزدیك میدان سپه ۳۹۷۸۴ به : بنگاه کوشان

خانه فروشی مهندسی ساز
بمساحت ۳۸۰ متر دو طبقه دارای هشت اطاق تلفن برق‌ساعتی لوله‌کشی شوفاژ بالای تخت جمشید شرقی رجوع فرمائید لاله‌زار نزدیك میدان سپه ۳۹۷۸۴ به بنگاه کوشان

معاملات تلفن

خریدو فروش و معاوضه تلفن وفیش تلفن نقد واقساط ۴۴۲۳۰ و ۶۰۰۲۵
۱ـ۲۶ آ ـ ۲۴۴

کسانیکه احتیاج بپول‌دارند
میتوانند در مقابل شماره تلفن خود پول‌دریافت نمایند وباقساط طولانی بپردازند تلفن ۵۳۸۴۰

هر نوع شماره تلفن نقد و اقساط‌خرید وفروش میشود تلفن ۵۶۳۲۹

تلفن نقد واقساط فروشنده‌ایم ۵۵۴۹۶
۱ـ۲۶ آ ـ ۱۹

تلفن و فیش تلفن خریداریم ۵۵۴۹۶
۱ـ۲۶ ۱ـ۴۲۰

شماره تلفن و فیش خریداریم ۳۰۳۳۳۳
۱ـ۲۶ آ ـ ۲۹۳

فروش تلفن نقد واقساط ۳۰۳۳۳۳
۱ـ۲۶ آ ـ ۲۹۳

تلفن شمارا نقدا میخریم و ماهی ۲۰۰ تومان بخودتان میفروشیم ۵۱۹۶۱
۱ـ۴ آ ـ ۵۳۰

بورس تلفن البرز ۳۹۳۲۰
۱ـ۳۰ آ ـ ۳۸۴

گم شده

دو برك چك شماره های
۰۴۹۶۵۷ و ۰۴۹۶۵۸ از حساب‌شماره ۹۶۰ بانك‌تهران‌شعبه‌نواب بنام‌جهانگیر فروتن مفقود شده از یابنده‌خواهشمند است به آژانس اتومبیل پیام مراجعه و مژدگانی دریافت دارد ضمنا به‌بانك مربوطه اطلاع داده شد و چکهای مفقود شده از درجه اعتبار ساقط‌است
آ ـ ۵۴۴

راهنمای پزشکی اطلاعات

دکتر محسن صادقی
متخصص و جراح چشم نادری ـ مقابل حمام نادری ۴ ـ ۸ عصر

دکتر آسایش
بیماریهای آمیزشی و مجاری ادرار خیابان منوچهری کوچه اربابجمشید شماره ۱۱ پذیرائی ۵ تا ۸ ونیم بعدازظهر

دکتر معانی
امراض مقاربتی ـ مجاری ادرار معالجه قطعی سوزاك تازه و کهنه ورم پروستات و سستی و ناتوانی ضیق‌مجرا خیابان فردوسی مقابل بانك‌ملی مرکز

دکتر دانشگر
امراض‌مقاربتی وجلدی‌وسوزاك تازه و کهنه ورم پروستات ضیق مجرامستی وبواسیر امراض زنانه‌و نازائی خیابان سپه مقابل پستخانه ۳۰۲۴۱۶

دکتر فرهودی ـ چهار راه پل چوبی شاهرضا بعداز ظهر وشب ۷۵۶۲۸۳

دکتر علی میراحمدی
متخصص گوش‌گلو وبینی‌جامی‌استخر مقابل‌کوچه سپهبد ۶۱۳۶۸۵ عصر ها

ترك تریاك دکتر رحمانی
متخصص امراض اعصاب وروح از دانشگاه لندن خیابان پهلوی‌بالاتر از چهارراه امیر اکرم تلفن ۴۵۱۱۴

معالجه قطعی سوزاك
خیابان شاهپور جنب سینما جهان نرسیده به سه‌راه بوذرجمهری دکتر جلال بهی‌زاد

درمان قطعی سوزاك تازه و کهنه وتقویت قوای تناسلی
دکتر عباس جناب‌زاده دارای گواهی نامه از دانشکده طب‌فرانسه ـ خیابان منوچهری مقابل کوچه ژاندارك اول کوچه مهر صبح و عصر

پلی‌کلینیك رازی
بخش ۶ پزشکی سازمان بیمه کارمندان دولت
دارای بخشهای داخلی ـ اطفال ـ چشم ـ گوش و حلق وبینی ـ جراحی وزنان ـ دندانپزشکی ـ پوست‌ومقاربتی ترك مواد مخدره والکل ـ تحت نظر پزشکان متخصص از ۸ صبح تا ۸ شب از بیماران محترم پذیرائی مینماید . تلفن ۴۹۵۲۶ ـ درغیر این ساعات به تلفن های ۴۴۱۱۹ ـ ۶۹۷۲۴ مراجعه فرمائید . خیابان شاه روبروی‌مسجد سجاد

دکتر عباس نیك نژاد
متخصص از دانشگاه پاریس‌بیماری های معده ، روده ، کبد ، لوزالمعده ، درمان بواسیر بدون عمل ، فیستول فیستور ، متد موثر دروازه شمیران خیابان گرامی پذیرائی ۳ تا ۷ بعد ازظهر

دکتر شروشیاری متخصص اطفال شاهرضا مقابل الیتالیا تلفن ۶۴۰۵۴

ترك تریاك و هروئین
بامتد جدید دکتر اسلامدوست حشمت‌الدوله چهار راه گلشن تلفن ۶۱۳۰۶۷

دکتر عباسعلی نوری بیماریهای جلدی
دلگشای شرقی باغچه بیدی تلفن ۳۴۷۳۲

دکتر فرنوش
داخلی . امیرشی و عوارض انها گواهی نامه از دانشگاه پاریس‌امیریه اول منیریه تلفن ۴۸۵۵۵

دکتر در طب پولوسا
متخصص بیماری‌های مقاربتی ، (سوزاك‌تازه و کهنه‌وسیفلیس)امراض مجاری ، ادراروتناسلی‌ـخیابان‌فردوسی شمالی کوچه صادق پذیرائی ۹ تا ۱۲ و ۵ تا ۸ تلفن ۴۶۵۸۹

دکتر فلك آسا
متخصص بیماریهای پوست وآمیزشی ازبیمارستان سنت لوئی‌پاریس. سه راه سیروس تلفن ۵۱۱۷۳

امراض مقاربتی سوزاك تازه و کهنه
ناتوانی جنسی ورم پرستات دکتر احتیاطی ـ انترن بیمارستانهای امریکا ـ قصردشت چهار راه هاشمی ۶۸۸۲۹

دکتر داراب‌نیا جراحی‌عمومی
خیابان ایران تلفن ۳۲۸۰۴

دکتر محمودجواهری ۶۸۷۱۹
اطفال داخلی نواب چهارراه گلکار

درمانگاه های خصوصی

بیمارستان و زایشگاه باهر
خیابان شیخ‌هادی در ۲۴ ساعت آماده پذیرائی‌می‌باشد تلفنهای ۶۹۹۲۲ ـ ۶۱۱۹۹۶ ـ ۶۱۱۲۹۵

بیمارستان وزایشگاه‌جامی
خیابان امیر آباد شمالی بالا تر از پمپ بنزین تلفن ۶۲۳۵۱۱ و ۶۲۶۶۸۶

معاملات پول

پول‌موجود تلفن ۵۱۳۵۱
۱ـ۲۶ آ ـ ۵۶۳

خرید اثاثیه

نمایشگاه‌وفروشگاه‌ایران‌کالا خیابان شاه چهارراه گلشن تلفنهای ۴۵۶۸۹ و ۴۵۶۸۶ اولین موسسه‌ایست‌که برای خرید وفروش لوازم منزل در تهران تاسیس شده
کسانی که لوازم منزل خودرا باین موسسه فروخته‌اند رضایت‌آنانراجلب نموده‌ایم شما هم چنانچه‌مایلید قالی ـ قالیچه ـ یخچال ـ تلویزیون ـ گرام ـ اجاق‌گاز وسایر اشیاء منزل خود را بفروشید بهر اندازه و مبلغی که باشد ما خریداریم و از هر جهت رضایت شمارا فراهم می نمائیم پس قبلابتلفن های ۴۵۶۸۹ و ۴۵۶۸۶ مراجعه نمائید تا مغبون نشوید .

فروشگاه گلشن‌تلفن ۶۸۷۱۴
منصف‌ترین خریدار کالای دست‌دوم درهر موقع آماده است که با یك اطلاع تلفنی در خدمت شما حاضر شده وهر نوع قالی وقالیچه، یخچال، ضبط صوت، ماشین رختشوئی، مبل چراغ گاز وکلیه لوازم منزل شمارا نقدا خریداری نماید.
۱ـ۱۲ آ ـ ۵۱۰

فروشگاه نیك تلفن ۷۵۷۵۴۶
خریدار هرنوع یخچال . تلویزیون. رادیوگرام و سایر لوازم منزل بقیمت عادله

فروشگاه محمد حسان
تنها فروشگاهی است که میتواند کلیه اثاثیه منزل شما را بقیمت عادلانه خریداری کند تلفن ۵۸۱۵۵۸
۱ـ۲۶ آ ـ ۴۹۳

اولین موسسه خرید
فرشهای کهنه در ایران بقیمت صادرات آلمان تلفن ۲۲۰۵۰
۱ـ۲۰ آ ـ ۵۰۹

فروشگاه سمساری صمد
خریدار همه رقم فرش کهنه وسایر لوازم منزل واشیاء قدیمی اجناس کلی را در موقع فروش بما اطلاع دهید تلفن ۴۹۹۸۵
۱ـ۳۰ آ ـ ۴۹۲

فروشگاه آسیا تلفن ۶۱۲۸۳۲
موسسه خرید و فروش لوازم منزل خیابان شاه چهار راه پیروز
۱ـ۲۶ آ ـ ۲۴۳

فروشگاه امیرکبیر ۳۰۵۲۶۶
خریدار و فروشنده لوازم دست دوم قالی‌ـتلویزیون ـیخچال ـ رادیوگرام ضبط صوت ـسه راه امین حضور

فروشگاه ماه تلفن ۳۳۶۷۵
کلیه اجناس شما را بانضمام‌فرش نو وکهنه بیشتر ازدیگران خریداریم.
۱ـ۱۰ آ ـ ۴۸۲

خریدار فرشهای کهنه
منازل شما هستیم تلفن ۵۶۲۷۹
۱ـ۱۰ آ ـ ۴۴۳

فروشگاه حاجیان
یخچال ـ قالی ـ تلویزیون‌ـرادیوگرام و سایر لوازم منزل شما را عادلانه خریداریم سه‌راه امین‌حضور ۳۸۸۳۸

فروشگاه فروردین ۶۱۱۶۵۵
قالی ـ یخچال ـ تلویزیون‌ـرادیو گرام وسایر اثاثیه منزل شماراخریدار است . خیابان شاه مقابل سینماچرلی نرسیده بچهارراه سیمتری شماره ۳۵۱

فروشگاه خالقی تلفن ۳۲۸۷۶
مجهز ترین وباسابقه ترین‌موسسه خرید لوازم منزل‌هرنوع قالی، یخچال، تلویزیون، رادیو گرام، اجاق گازشما رانقدا در محل‌بقیمت عادلانه خریداری مینمائیم‌سه‌راه‌امین حضور تلفن ۳۲۸۷۶

فروشگاه ممتاز تلفن ۲۹۸۹۰
خریدار قالی و قالیچه یخچال ، ضبط صوت تلویزیون ورادیو گرام میباشد خیابان مولوی ایستگاه قنات آباد مقابل بانك کار گشائی

فرش پیروز
خریدار فرش نو وکهنه و هرنوع اثاثیه منزل بقیمت عادلانه ۶۸۱۳۸
۱ـ۲۶ آ ـ ۴۷۱

الکترو غرب تلفن ۴۹۴۶۹
خریدار یخچال . تلویزیون.رادیو گرام. فرش . اسکندری چهارراه ساسان

فروشگاه‌فردوست ۷۵۷۶۸۵
باحسن شهرت ده‌ساله خریدارهرنوع یخچال ـ تلویزیون ـ اجاق گاز ـ رادیوگرام ـ ضبط صوت ـ فرش خیابان شهناز بالاتر از میدان‌ژاله

فروشگاه‌سلطانی‌تلفن ۳۸۵۷۷
یخچال ـ تلویزیون ـ ضبط صوت قالی و قالیچه شمارا خریدار است

فروشگاه فرهنك‌تلفن ۳۱۱۴۸
همه‌نوع لوازم منزل شمارادر اسرع وقت عادلانه نقدا خریداریم
۱ـ۲۶ آ ـ ۵۴۱

فروشگاه جهاندوست ۳۱۱۲۶
کلیه اثاثیه منزل شمارا ازهرنوع بقیمت‌بسیار عادلانه خریداریم

فروشگاه کالای زندگی
خریدار فرشهای نو وکهنه‌بقیمت عادله سه‌راه شکوفه تلفن ۵۴۷۸۳
۱ـ۱۰ آ ـ ۵۵۳

فروش اثاثیه

نمایشگاه وفروشگاه‌ایران‌کالا اولین موسسه خرید وفروش لوازم منزل‌دست‌دوم‌درایران خیابان شاه چهارراه گلشن تلفنهای ۴۵۶۸۹ و ۴۵۶۸۶
در این موسسه همیشه‌مقداری‌لوازم منزل نو ودست دوم از قبیل سرویس های اطاق خواب فورمیکاسرویس‌اطاق پذیرائی میز و صندلی مبل هر نوع‌قالی وقالیچه و کناره باندازه و طرح ورنك های مختلف وزیبابافت‌تمام شهرستان ها ـ یخچال ـ تلویزیون ،رادیو گرام اجاق گاز اندازه های مختلف‌از مارك های معروف جهان و صد ها رقم‌لوازم منزل که از دست دوم تهیه شده‌موجود می باشد وقیمت آنها بقدری‌ارزان‌است که شما تصور نمیفرمائید لطفا قبل‌از خرید لوازم منزل‌باین فروشگاه‌سری بزنید تا حساب بدستتان بیاید بعد در خرید مختارید .

تهران‌کالا . بازار پارس
تختخواب انگلیسی، یخچال، چرخ خیاطی ،فرش نقد واقساط وبهترین خریدار فرشهای‌کهنه تلفن ۷۵۷۲۱۶

فروشگاه فرش صبا خیابان سلسبیل چهارراه وثوق تلفن ۶۱۱۵۱۷
قیمت قالی های موجود
قالی کاشان متری ۲۰۰ تومان
قالی لاکی کرمان متری ۱۲۰ تومان
قالی تبریزی لاکی متری ۹۵ تومان
قالی ساروق متری ۲۱۰ تومان
قالی خراسان متری ۱۱۰ تومان
وقالی شهرستانهای دیگر ایران با رنك و طرحهای زیبا به اندازه های مختلف به قیمتهای بسیار ارزان نمایشگاه فرش صبا بفروش‌میرسد‌ند قالی و قالیچه های کهنه خود را در این فروشگاه با فرش نو طبق سلیقه خود تعویض بفرمائید .

فروشگاه سمیرامیس
خیابان بهار (جنوبی)
نرسیده به‌تخت جمشید تلفن ۷۵۶۸۹۸ فروشنده لوازم امریکائی دست دوم

مرکزفرش خاور تلفن ۴۶۵۹۳
خیابان سپهبد زاهدی چهار راه ثریا پلاك ۱۱۱ خرید وفروش انواع فرش نو وکهنه بایکمرتبه مراجعه مطمئنا همیشه مشتری ما خواهیدبود.
۱ـ۲۶ آ ـ ۴۷۵۴

سرویس تلویزیون پارس
تعمیر انواع تلویزیون در منازل با سرویس مجهز سیار. تلفن: ۴۶۷۸۳

تلفن ۷۵۰۹۴ و ۳۳۶۹۲

آگهیهای متفرقه

جرثقیل توکل
میدان‌شاه تلفن ۵۰۶۹۱ ـ ۵۵۸۲۸
۱ـ۲۶ آ ـ ۱۵۵

شستشوی مبل
سرجای خود بدون شکفتن وسیله مؤسسه مهر تلفن ۶۱۳۴۲۴

شین آب
تلفنهای ۷۵۷۸۲۵ و ۶۲۲۹۹۷
۱ـ۲۶ آ ـ ۳۱۵

زمین وکشاورز ۲۰۷۴۰
سموم دفع آفات کودهای شیمیائی لوازم کشاورزی و سمپاشی باغات و منازل خیابان خیام پاساژ خاورمیانه

مژده ـ مژده ـ مژده
گلزار نظامی
علاقمندان بگل وشاخه بریده برای تهیه تازه‌ترین انواع گلهای زینتی وهمچنین زیباترین سبد گل که‌تحت نظر متخصصین فن وبا نازلترین‌قیمت تهیه میشود استفاده فرمائید ـ خیابان قزوین چهار راه ملك مقابل مسجد مظهری تلفن ۲۲۸۸۲
۱ـ۴ آ ـ ۴۹۴

موتور ژنراتور دیزل
مولد برق کوبله کمپر ۴ سیلندر سه فاز پنجاه سیکل ۱۹۲اسب ۶۲ کیلوات آمپربدون عیب بفروش می رسد تلفن ۶۲۱۲۲۷
۱ـ۲ ۱ـ۲۹۹۹

برای استفاده از اتومبیلهای
سواری واستیشن و اتوبوسهای‌مجهز وه درن که بطور در بست در داخل و خارج شهر در اختیار شما باشد بشرکت سهامی اتوتوکل گمرك ـ امیریه تلفن ۲۷۷۹۷ ـ ۲۴۰۱۳ ـ ۴۴۰۶۱ مراجعه فرمائید .
۱ـ۱۵ ۱ـ۴۴۵۲

اگر ناراحتیهائی روح شما
را رنج میدهد پیشداد مشاور روانی وخانوادگی واطفال دیپلمه ازدانشگاه آمریکا همه روزه بعداز ظهرها برای کمك بشما آماده است‌مقابل‌بیمارستان زنان تلفن ۷۲۲۷۹
۱ـ۴ آ ـ ۳۱۲۷

شستشوی مبل
سرجای خود بدون شکافتن‌وسیله مؤسسه مهر تلفن ۶۱۳۴۲۴
۱ـ۱۵ آ ـ ۵۵۰

برنامه سینماها

❊ آستارا (تجریش) ـفراراز سرنوشت ـ رنگی ـ دوبله بفارسی ـپت‌بون نانسی کوان ۱۰ر۳۰ ـ ۲ر۳۰ ـ ۴ر۳۰ ـ ۶ر۳۰ ـ ۸ر۳۰ تلفن ۸۴۰۲۲ـ۸۵۹۶۶
❊ آسیا ـ خدنك طلائی ـ رنگی ـ دوبله بفارسی ـ تاب هانتر ـ روسانا پودستا ۱۱ـ۳ـ۵ـ۷ـ۹ (تلفن ۴۲۹۰۹)
❊ امپایر ـ زندگی‌شیرین (انتقادی) ـ سینماسکوپ ـ دوبله‌بفارسی ـ مارچلوماسترویانی ـ آنیتا اکبرك ۱۱ ـ ۲ ـ ۴ر۳۰ ـ ۷ ـ ۹ر۳۰ تلفن ۶۲۳۹۴۲
❊ انیورسال ـ ضربت ـ فارسی ـ ارمان ـ بوتیمار ـ قدسی کاشانی ۱۱ ـ ۲ر۴۵ ـ ۵ ـ ۷ر۱۵ ـ ۹ر۳۰ تلفن ۶۶۹۵۳
❊ ادئون فراراز سر نوشت ـ رنگی ـ دوبله‌بفارسی ـ پت‌بون ـ نانسی کوان ۱۰ر۳۰ ـ ۲ر۳۰ ـ ۴ر۳۰ ـ ۶ر۳۰ ـ ۸ر۳۰ (تلفن ۳۸۱۱۸)
❊ ایران ـ کمینگاه شیطان (جنائی) ـ فارسی ـ سعید کامیار ـ ویکتوریا ـ اکبرهاشمی ۱۰ر۳۰ ـ ۲ر۳۰ ـ ۴ر۳۰ ـ ۶ر۳۰ ـ ۸ر۳۰ تلفن ۳۶۳۵۴
❊ اسکار ـ راه‌بدکاران (درام) ـ دوبله‌بفارسی ـ کلودیا کاردیناله ـ ژان‌پل‌بلموندو ۹ر۳۰ ـ ۱۱ر۳۰ ـ ۲ر۳۰ ـ ۴ر۳۰ ـ ۶ر۳۰ ـ ۸ر۳۰ تلفن ۴۵۷۹۷ ـ ۷۵۸۸۸۸
❊ ایفل ـ راه‌بدکاران (درام) ـ دوبله‌بفارسی ـ کلودیا کاردیناله ـ ژان‌پل بلموندو ۱۰ ـ ۱۲ ـ ۲ ـ ۴ ـ ۶ ـ ۸ ـ ۱۰ تلفن ۳۷۲۷۷ ـ ۷۵۸۸۸۸
❊ تاتر آناهیتا ـ تانیا ـ مهین اسکوئی ـ عصمت صفوی ـ فتحی شیراندامی ـ عایلی ـ سلطانپور ـ دولت‌آبادی ـ رژیسور مهین‌اسکوئی شروع ۸ بعداز ظهر (تلفن ۶۲۰۱۳۸)
❊ تخت‌جمشید ـ پرنده شیرین جوانی ـ اسکوپ ـ رنگی ـ دوبله‌بفارسی پل‌نیومن ـ جرالدین‌پیج ۳ـ۵ـ۷ـ۹ (تلفن ۴۳۵۵۰)
❊ تهران ـ کمینگاه‌شیطان (جنائی) ـ فارسی ـ سعید کامیار ـ ویکتوریا ـ اکبرهاشمی ۱۰ر۳۰ ـ ۲ر۳۰ ـ ۴ر۳۰ ـ ۶ر۳۰ ـ ۸ر۳۰ تلفن ۳۸۱۶۵
❊ سهیلا ـ خدنك طلائی ـ رنگی ـ دوبله بفارسی ـ تاب‌هانتر ـ روسانا پودستا ۱۰ر۳۰ ـ ۲ر۳۰ ـ ۴ر۳۰ ـ ۶ر۳۰ ـ ۸ر۳۰ (تلفن ۳۶۴۲۴)
❊ ب.ب ـ آرزوی یك زن ـ رنگی ـ دوبله بفارسی ـ راك‌هودسن ـ ناتالی‌وود ۱۰ر۳۰ ـ ۲ر۳۰ ـ ۴ر۳۰ ـ ۶ر۳۰ ـ ۸ر۳۰ تلفن ۶۹۶۴۱
❊ پلازا ـ هنك‌گمشده ـ دوبله‌بفارسی ـ لئوپولدسالسدو ـ داین‌جر کنز ۱۱ـ۳ـ۵ـ۷ـ۹ (تلفن ۴۴۲۵۵)
❊ دنیا ـ مانگالا ـ رنگی دوبله بفارسی ـ دلیپ‌کومار ـ نیمی ۱۰ر۳۰ ـ ۲ر۳۰ ـ ۴ر۳۰ ـ ۶ر۳۰ ـ ۸ر۳۰ ـ تلفن ۳۳۸۱۲
❊ دیانا ـ راه‌بدکاران (درام) ـ دوبله‌بفارسی ـ کلودیا کاردیناله ـ ژان‌پل بلموندو ۱۰ر۳۰ ـ ۳ر۳۰ ـ ۵ر۳۰ ـ ۷ر۳۰ ـ ۹ر۳۰ تلفن ۴۷۳۶۵ـ۷۵۸۸۸۸
❊ حافظ ـ خدنك طلائی ـ رنگی ـ دوبله بفارسی ـ تاب‌هانتر ـ روسانا پودستا ۱۰ر۳۰ ـ ۲ر۳۰ ـ ۴ر۳۰ ـ ۶ر۳۰ ـ ۸ر۳۰ (تلفن ۳۴۰۷۴)
❊ چارلی ـ جایزه ـ رنگی ـ دوبله بفارسی ـ پل‌نیومن ـ ادواردجی رابینسون ـ ۲ ـ ۴ر۳۰ ـ ۷ ـ ۹ر۳۰ ـ تلفن ۶۸۴۶۱
❊ رکس ـ انسانها ـ فارسی ـ رنگی ـ آرمان ـ فروزان ـ فردین ـ ۱۰ر۳۰ ـ ۱ ـ ۴ر۳۰ ـ ۶ر۳۰ ـ ۹ (تلفن ۳۴۱۶۹)
❊ رویال ـ انسانها ـ فارسی ـ رنگی ـ آرمان ـ فروزان ـ محسنی ـ ۱۰ر۳۰ ـ ۱ ـ ۴ر۳۰ ـ ۶ر۳۰ ـ ۹ تلفن ۴۹۷۸۵
❊ رادیوسیتی ـ فراراز سرنوشت ـ رنگی ـ دوبله‌بفارسی ـ پت‌بون ـ نانسی کوان ۱۱ـ۳ـ۵ـ۷ ـ ۹ر۱۵ (تلفن ۴۳۳۲۰)
❊ کریستال ـ راه‌بدکاران (درام) ـ دوبله‌بفارسی ـ کلودیا کاردیناله ـ ژان پل‌بلموندو ۱۰ر۳۰ ـ ... ـ ۷ ـ ۹ تلفن ۳۷۶۷۵ ـ ۷۵۸۸۸۸
❊ سانترال ـ الماس آبی (پلیسی) ـ دوبله بفارسی ـ سینماسکوپ ـ انیتا اکبرك ـ جك پالانس ۱۱ـ۳ـ۵ـ۷ ـ ۹ر۳۰ (تلفن ۴۸۶۸۶)
❊ سعدی ـ ضربت ـ فارسی ـ آرمان ـ بوتیمار ـ کاشانی ـ ۱۰ر۳۰ ـ ۱۲ر۳۰ ـ ۲ر۳۰ ـ ۴ر۳۰ ـ ۶ر۳۰ ـ ۸ر۳۰ تلفن ۳۶۴۶۸
❊ ستاره ـ زیبای‌آشور ـ اسکوپ ـ رنگی ـ دوبله‌بفارسی ـ ایوون‌فورنو ۱۰ر۳۰ ـ ۲ر۳۰ ـ ۴ر۳۰ ـ ۶ر۳۰ ـ ۸ر۳۰ (تلفن ۵۸۷۲۱)
❊ متروپل هنك گمشده ـ دوبله‌بفارسی ـ لئوپولدسالسدو ـ داین‌جر کنز ۱۰ر۳۰ ـ ۲ر۳۰ ـ ۴ر۳۰ ـ ۶ر۳۰ ـ ۸ر۳۰ (تلفن ۳۹۴۱۰)
❊ مولن‌روژ ـ راه‌بدکاران (درام) ـ دوبله‌بفارسی ـ کلودیا کاردیناله ـ ژان‌پل‌بلموندو ۱۱ ـ ۳ر۳۰ ـ ۵ر۳۰ ـ ۷ر۳۰ ـ ۹ر۳۰ تلفن ۷۲۹۲۹ـ۷۵۸۸۸۸
❊ مهتاب ـ راه‌بدکاران (درام) ـ دوبله‌بفارسی ـ کلودیا کاردیناله ـ ژان پل‌بلموندو ۱۱ـ۳ـ۵ـ۷ـ۹ تلفن ۴۷۷۷۷ ـ ۷۵۸۸۸۸
❊ میامی ـ کمینگاه شیطان (جنائی) ـ فارسی ـ سعید کامیار ـ ویکتوریا اکبرهاشمی ۱۰ر۳۰ ـ ۲ر۳۰ ـ ۴ر۳۰ ـ ۶ر۳۰ ـ ۸ر۳۰ تلفن ۷۴۳۲۹
❊ مونت‌کارلو ـ داستان‌وست‌ساید ـ رنگی ـ دوبله‌بفارسی ـ ناتالی‌وود ـ جرج‌چاکریس ۱۰ر۳۰ ـ ۱ر۳۰ ـ ۴ ـ ۶ر۳۰ ـ ۹ تلفن ۷۹۷۴۱
❊ ژاله ـ دخترجانباز ـ دوبله‌بفارسی ـ صبیحه ـ نیلو ـ سانتوش ۱۰ ـ ۱۲ ـ ۲ ـ ۴ ـ ۶ ـ ۸ تلفن ۳۰۴۱۲۰
❊ نیاگارا ـ زندگی‌شیرین (انتقادی) ـ سینماسکوپ ـ دوبله‌بفارسی ـ مارچلوماسترویانی ـ آنیتا اکبرك ۱۱ ـ ۲ ـ ۴ر۳۰ ـ ۷ ـ ۹ر۳۰ تلفن ۶۵۳۰۷
❊ نادر ـ مانگالا ـ رنگی ـ دوبله‌بفارسی ـ دلیپ کومار ـ نیمی ۹ـ۱۱ ـ ۱ـ۳ـ۵ـ۷ـ۹ تلفن ۳۹۰۹۵
❊ همای ـ ضربت ـ فارسی ـ آرمان ـ قدسی کاشانی ـ بیك ایمانوردی ۱۰ر۳۰ ـ ۲ر۳۰ ـ ۴ر۳۰ ـ ۶ر۳۰ ـ ۸ر۳۰ تلفن ۳۰۲۱۶۹
❊ آریا ـ تیرانداز چپ دست ـ دوبله بفارسی ـ پل نیومن ۱۰ر۳۰ ـ ۱۲ر۳۰ ـ ۲ر۳۰ ـ ۴ر۳۰ ـ ۶ر۳۰ ـ ۸ر۳۰ (تلفن ۳۹۸۸۴)
❊ تاج ـ فانی ـ رنگی ـ دوبله‌بفارسی ـ هورست‌بوخهولتز ـ لسلی کارون ۱۰ر۳۰ ـ ۲ر۱۵ ـ ۴ر۳۰ ـ ۶ر۴۵ ـ ۹ (تلفن ۳۳۰۶۴)
❊ سیلوانا ـ کمینگاه‌شیطان (جنائی) ـ فارسی ـ سعید کامیار ـ ویکتوریا اکبرهاشمی ۳ـ۵ـ۷ـ۹ تلفن ۳۳۷۷۷
❊ فری ـ فانی (عشقی) ـ رنگی ـ دوبله‌بفارسی ـ لسلی کارون ـ هورست بوخهولتز ۳ر۳۰ ـ ۶ ـ ۸ر۳۰ تلفن ۲۷۸۹۳
❊ دامسر ـ مانگالا ـ رنگی ـ دوبله‌بفارسی ـ هندی ـ دلیپ کومار ـ نیمی ۱ـ۳ـ۵ـ۷ـ۹ ـ تلفن ۵۲۰۶۰
❊ جهان ـ مانگالا ـ هندی ـ رنگی ـ دوبله بفارسی ـ دلیپ کومار ـ نیمی ۱۰ر۳۰ ـ ۲ر۳۰ ـ ۴ر۳۰ ـ ۶ر۳۰ ـ ۸ر۳۰ ـ تلفن ۶۰۳۰۵
❊ برلیان ـ راه‌بدکاران (درام) ـ دوبله‌بفارسی ـ کلودیا کاردیناله ـ ژان پل‌بلموندو ۱۰ ـ ۱۲ ـ ۲ ـ ۴ ـ ۶ ـ ۸ تلفن ۳۳۵۳۵ ـ ۷۵۸۸۸۸
❊ زهره ـ راه‌بدکاران (درام) ـ دوبله‌بفارسی ـ کلودیا کاردیناله ـ ژان پل‌بلموندو ۹ر۳۰ ـ ۱۱ر۳۰ ـ ۲ر۳۰ ـ ۴ر۳۰ ـ ۶ر۳۰ ـ ۸ر۳۰ تلفن ۳۰۴۸۰۸ـ۷۵۸۸۸۸
❊ پرسپولیس ـ دختر جانباز ـ دوبله‌بفارسی ـ نیلو ـ سانتوش ـ صبیحه ۱۱ ـ ۱ ـ ۳ ـ ۵ ـ ۷ ـ ۹ (تلفن ۵۸۱۰۸۳)
❊ پارك ـ درپناه اسلحه (وسترن) ـ دوبله بفارسی ۱۰ر۳۰ ـ ۲ر۳۰ ـ ۴ر۳۰ ـ ۶ر۳۰ ـ ۸ر۳۰ (تلفن ۳۹۶۳۷)
❊ فردوسی ـ سالهای آتش ـ رنگی ـ دوبله بفارسی ـ محصول شوروی ـ ۹ ـ ۱۱ ـ ۱ ـ ۳ ـ ۵ ـ ۷ ـ ۹ (تلفن ۳۵۷۸۴)
❊ مراد ـ مانگالا ـ هندی ـ رنگی ـ دوبله‌بفارسی ـ دلیپ کومار ـ نیم ۹ر۱۵ ـ ۱۲ ـ ۲ر۴۵ ـ ۵ر۳۰ ـ ۸ر۳۰ (تلفن ۷۳۳۸۲)
❊ مشعل ـ قدرت‌جوانی دوبله‌بفارسی پل‌نیومن بیر انجل ۱۰ر۳۰ ـ ۱۲ر۳۰ ـ ۲ر۳۰ ـ ۴ر۳۰ ـ ۶ر۳۰ ـ ۸ر۳۰ (تلفن ۳۳۸۲۶)
❊ فلور ـ مانگالا هندی ـ دوبله بفارسی ـ رنگی ـ دلیپ کومار ـ نیم ۱۰ ـ ۱۲ ـ ۲ ـ ۴ ـ ۶ ـ ۸ ـ تلفن ۲۸۰۹۶
❊ المپیا ـ دخترجانباز ـ دوبله‌بفارسی ـ صبیحه ـ نیلو ـ سانتو ۱۰ ـ ۱۲ ـ ۲ ـ ۴ ـ ۶ ـ ۸ (تلفن ۶۵۷۹۸)
❊ سینمای مخصوص فرهنگیان . نگهبانان استودیو . باشرکت‌بودآلبوت. لوکاستلو . شروع ساعت شش بعداز ظهر در دبستان هادیان
❊ پردیس ـ غول صحرا ـ رنگی ـ دوبله بفارسی ـ کلینت والکر ۱۰ر۳۰ ـ ۲ر۳۰ ـ ۴ر۳۰ ـ ۶ر۳۰ ـ ۸ر۳۰
❊ البرز ـ محاصره سیراکوز ـ اسکوپ ـ رنگی ـ دوبله بفارسی ـ گای مادیسون ۸ر۳۰ ـ ۱۰ر۳۰ ـ ۱۲ر۳۰ ـ ۲ر۳۰ ـ ۴ر۳۰ ـ ۶ر۳۰ ـ ۸ر۳۰
❊ ماندانا ـ عبورازرودخانه گنك (درام) ـ هندی ـ دوبله بفارسی ـ راج کاپور ـ پادمنی ۱ر۳۰ ـ ۴ ـ ۶ر۳۰ ـ ۹ (تلفن ۷۹۹۸۲)
❊ خورشید ـ مهرویان نیمه‌شب ـ رنگی ـ اسکوپ ـ دوبله‌بفارسی ـ سانسها ۱۰ر۳۰ ـ ۱۲ر۳۰ ـ ۲ر۳۰ ـ ۴ر۳۰ ـ ۶ر۳۰ ـ ۸ر۳۰ (تلفن ۳۳۵۷۸)

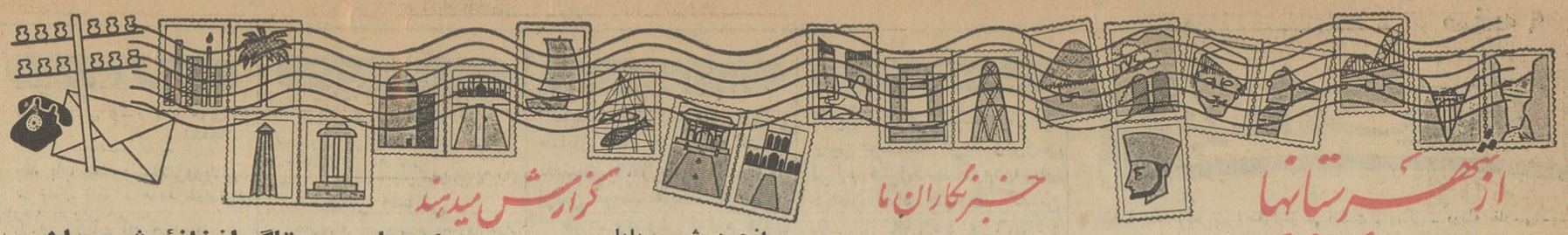

از شهرستانها خبرنگاران ما گزارش میدهند

روسای دو دانشکدهٔ دانشگاه پهلوی تعیین و مشغول کار شدند

اعتبار سالانه دانشگاه پهلوی دو برابر شده است

رئیس دانشگاه پهلوی پس از تشکیل هیئت امنای دانشگاه بامریکا میرود

طبق گزارش خبرنگارما درشیراز ، چند روزقبل جلسه‌ای باحضور آقای علم رئیس دانشگاه پهلوی‌شیراز و رؤسای دانشکده‌های دانشگاه ، در دفتر کار آقای علم تشکیل شد و ضمن مذاکرات مفصلی که درمورد وضع دانشکده‌هاصورت گرفت ، آقایان مهندس لشکری کفیل دانشکده کشاورزی و دکتر تراب بصیری کفیل دانشکده ادبیات بریاست دانشکده های مزبور تعیین شدند .

دراین جلسه آقای علم یادآور شد ،براثر اقداماتیکه در تهران بعمل آمده ، اعتبار سالانه دانشگاه پهلوی دوبرابر گردیده و بهمین جهت گنجایش بیشتری در امور دانشگاه حاصل خواهد شد .

بعدازظهر همانروز ، آقای علم برای تسریع در تصویب اساسنامهٔ دانشگاه پهلوی‌که باید به تصویب مجلسین‌شورا و سنا و سپس بتوشیح ملوکانه برسد بتهران عزیمت نمود . وی یکهفته درتهران اقامت‌میکند وپس‌از تشکیل هیئت امنای دانشگاه ، بدعوت دانشگاه پنسیلوانیا بمدت ۳هفته به آمریکا مسافرت‌خواهدکرد.

موج گرما و شرجی هوا خوزستان را فراگرفته است

خبرنگار ما دراهواز گزارش میدهد، پریشب ناگهان هوای اهوازشرجی وبشدت گرم‌شد بطوریکه اهالی ازشدت گرما ناچار همان شبانه بستر‌خودرا به‌پشت بامها منتقل کردند و باآن وضع تاصبح هم نتوانستند ازگرما استراحت کنند . دیروز نیز گرمای شدید و شرجی هوا دراهواز بشدت ادامه داشت ومیزان گرمای هوا به ۴۲ درجه رسید. ازبعداز ظهر دیروز بااین گرما وشرجی هوا طوفان شدید گردوخاک شروع گردید که امروز هم‌ادامه دارد . این موج گرما وطوفان گردو غبار وشرجی هواسراسر خوزستان رافرا گرفته وموجب ناراحتی شدید اهالی شده‌است. براثراین گرمای شدید وناگهانی و شرجی هوا کولرها وپنکه‌ها بکار افتاده ولی‌در تغییر وضع هوا تاثیری ندارد .

دانش‌آموز غرق شد

خبرنگارما درخلخال گزارش می دهد ، چند روز قبل دانش آموز ۱۲ سالهٔ‌ای بنام مؤید معصومی از اهالی قریه «اندبیل» خوی‌که از دبستان‌قریه بمنزل مراجعت میکرد ، هنگام عبوراز داخل رودخانه «اندبیل» براثر طغیان ناگهانی رودخانه غرق شد و جریان آب جنازهٔ او را تا وسط شهرخلخال بهمراه برد ولی درشهر عده‌ای متوجه جنازه شدند وآنرا به بیمارستان‌انتقال دادند و چون فوت محرز بود جریان پدر ومادر وی اطلاع داده‌شد وتحویل آنان‌گردید تا مدفون شود .

انجمن شهر بابلسر منحل نشده

خبرنگار ما در بابلسرگزارش میدهد براثر استعفای آقای نوائی یکی از اعضای انجمن شهر بابلسرازعضویت انجمن ،اینموضوع شایع شد که‌انجمن شهر بابلسر از طرف وزارت کشور منحل شده است ولی آقای نوائی عضو مستعفی انجمن شهر مجددا استعفای خود را پس گرفت و هم اکنون انجمن شهر بابلسر با اکثریت مشغول کار میباشد .

اجتماع در تلگرافخانهٔ شیروان

مردم تقاضای تسریع دراسفالت‌خیابانهارادارند

خبرنگار مادرشیروان گزارش داد: ازدیروز اهالی و کسبه واصناف شیروان شهررا تعطیل‌ودرتلگرافخانه اجتماع کرده‌اند. مردم شیروان‌میگویند:

آگهی مناقصه اسفالت خیابانهای شیروان‌صادر گردیده و پرونده اسفالت تمام‌مراحل قانونی راگذرانده است معلوم نیست بچه‌علت دفترفنی استانداری ازتایید اسفالت خیابانهای شیروان خودداری میکند و اینک شهرداری مشغول شن ریزی خیابانها است .

اهالی شیروان تقاضا دارند حالاکه مقدمات‌اداری کارفراهم است‌هرچه زودتر برای اسفالت خیابانهای شیروان اقدام شود .

ابراز تنفروانزجار مردم شهرستانهااز: نغمه های شوم ومسخرهٔ دیکتاتورمصر

ایرانیان مقیم کویت عکس‌ناصر را روی پرده سینماباگوجه‌فرنگی رنگین‌کردند !

مردم کویت روزنامه‌عربی‌مزدوررا پس‌ازانتشار پاره‌میکنند

گزارش خبرنگاران ما درشهرستانها حاکیست که‌برای‌ابراز تنفر نسبت بیاوه‌گوئیهای روزنامه‌های مزدورعربی واذعاهای مسخره عبدالناصر دیکتاتور استعمارطلب مصر مردم شهرستانهای کشور بهیجان آمده‌اند.

تنفر از نغمات شوم بیگانه

خبرنگار ما در الیگودرز گزارش داد: در میتینگ عظیم وباشکوهی که باشرکت هزاران نفر از نمایندگان طبقات مختلف مردم در مسجد بزرگ الیگودرز تشکیل شد وبا حضور فرماندار وروسای ادارات دولتی ، نمایندگان طبقات مختلف واصناف طی سخنرانیهای مهیجی انزجار و تنفر قاطبه اهالی را از نغمات شوم بیگانه ومندرجات جرائد مزدورعربی اعلام داشتند. در تمام مدت برگزاری این میتینگ عظیم وبا شکوه‌فریاد‌های زنده باد شاهنشاه وپاینده باد ایران در فضای شهر الیگودرز طنین انداز بود.

هیکل ناصر را رنگین کردند!

طبق گزارش خبرنگار ما درآبادان مسافرینی که در این چند روز از کویت وارد آبادان شده‌اند اظهار میدارند‌که درسراسرکویت ایرانیان وکویتی‌های علاقمند بایران ناراحتی عجیبی از مندرجات روزنامه مزدور اخبارالکویت پیدا کرده‌اند وهمین که این روزنامه منتشر میشود در سراسر خیابانهای شهر کویت آنرا پاره کرده بدور میاندازند. خبرنگار ما اضافه کرد که بنا باظهارمسافران کویتی در هفته گذشته عمال ناصر در کویت از ورود مجلات ایرانی به کویت جلوگیری کردند وهمه‌مجلات ایرانی را عودت دادند در صورتیکه مردم کویت با بیصبری منتظررسیدن مجلات ایرانی ومطالعه‌مطالب‌آن‌بودند

مسافرین میگفتند : در یکی از سینماهای کویت فیلمی کوتاه از فعالیت‌های بظاهر عمرانی! در مصر نمایش داده شد ولی همینکه عکس ناصر روی پرده سینما ظاهر شد تماشاچیان بافریادهای مرگ بر ناصر دیکتاتور سینما را بلرزه درآوردند وبا تخم مرغ وگوجه فرنگی پرده سینما را رنگین کردند. صدها نفر از ایرانیان مقیم کویت به امن‌العام (سازمان امنیت) مراجعه کرده و درخواست نمودند که میتینگی در میدان شهرداری کویت برپا کنند ولی مدیر شرطه کویت‌ورئیس‌سازمان امن‌العام ازهرگونه اجتماعی‌جلوگیری نمودند. گفته میشود بعلت‌یاوه‌سرائی های روزنامه‌های مزدور وعبدالناصر مردم کویت وایرانیان مقیم آن کشور بهیجان آمده‌اندودستگاههای انتظامی کویت بحال آماده باش‌است

ابراز تنفر میکنند

خبرنگار ما در سمنان گزارش‌داد دسته دسته مردم وطن پرست وشاه‌دوست سمنان بامراجعه بفرمانداری‌و دفتر نمایندگی اطلاعات از یاوه‌سرائیهای روزنامه‌های مزدور عربی وادعاهای مسخره عبدالناصر ابرازتنفر وانزجار میکنند وآمادگی خود را برای نثار خون خود در راه حفظ استقلال میهن و تمامیت ارضی خوزستان که جزئی از خاک ایران است اعلام میدارند.

پارک کودک «رفیش‌آباد» اهواز افتتاح شد

طبق گزارشی خبرنگارما دراهواز ، چندروز قبل‌طی مراسمی پارک‌کودک‌که از طرف سازمان آب وبرق خوزستان درمحلهٔ «رفیش‌آباد» اهواز ساخته‌شده‌است بوسیله تیمسار سرتیپ صفاری استاندار خوزستان افتتاح شد‌که صحنه‌ای از آن درعکس بالا دیده‌میشود.

این پارک بکوشش «کمیتهٔ خیریه» سازمان آب وبرق در زمینی بمساحت ۷۰۰متر مربع ایجاد شده تا کودکان محله «رفیش‌آباد» بتوانند درآن ببازی وتفریح بپردازند .

در مراسم افتتاح پارک علاوه برآقای استاندار ، تیمسار سرلشکر ضرغام فرماندهٔ لشکر۸ وآقایان معاون استانداری و جمعی‌از رؤسای ادارات نیز حضور داشتند‌وآقای استاندار با ایراد بیاناتی این اقدام مؤثر سازمان آب وبرق خوزستان را ستود ...

نوزاد غده‌دار !

خبرنگارما درگرگان گزارش می دهد ، چندروز قبل بانوی حامله‌ای از اهالی «گلوگاه» بنام «گلبنه » وضع حمل‌کرد و نوزادی بدنیا آورد که در دهان او غدهٔ بزرگی بدرشتی یك هندوانه روئیده بود ..! نوزادکه حتی پدر ومادرش از مشاهدهٔ غده دهان‌او مشمئز شده‌بودند دربیمارستان حاج محمدقاسم مقصودلو تحت عمل جراحی قرار گرفت و غدهٔ عجیب برداشته‌شد وفعلا حالش رضایتبخش است .

ملاقات حاکم دوبی با استاندار فارس

آثار وابنیهٔ باستانی شیراز مورد بازدید قرار گرفت

خبرنگار ما در شیراز گزارش می دهد نیمساعت بعدازظهر دیروزحضرت والاشیخ‌راشد حاکم دوبی و همراهان با هواپیمای اختصاصی وارد شیراز شدند و مورد استقبال‌روسای ادارات دولتی کشوری و لشکری قرار گرفتند حضرت والا حاکم دوبی و همراهان از فرودگاه مستقیما به پارك سعدی‌رفتند و ناهار را در آنجا صرف کردند عصر دیروز حضرت شیخ راشد با آقای پیرنیا استاندار فارس ملاقات کرد و شب شام را با حضور عده‌ای‌ازرؤسای ادارات دولتی در پارك سعدی صرف نمود .

حضرت والا شیخ راشد صبح‌امروز ازآثار تاریخی شیراز و تخت جمشید بازدید نمود و پس از صرف ناهاربعد از ظهر امروز با هواپیمارهسپار تهران گردید .

دستگیری سارقین

بنابگزارش خبرنگارما درفسنجان چند روز قبل مامورین شهربانی رفسنجان ،دونفر سارق باسامی علی همانیان واکبر حسینی معروف به «قهوه‌چی» رابایك قطعه قالی ویك چادرشب و یکدستگاه دوچرخه مسروقه دستگیر کردند . مامورین قبلا به علی همانیان ظنین شده و حتی باو تاکید کرده بودند که باید رفسنجان را ترك کند ولی وی توجهی باین موضوع نکرده‌و بهمدستی اکبر حسینی در دهات اطراف سرقت میپرداخت‌وسرانجام دستگیر و تسلیم عدالت شد .

تقاضای اهالی ساوه

عده‌ای از معتمدین ساوه بدفترنمایندگی اطلاعات مراجعه‌کردند وضمن تسلیم طوماری‌گفتند ، مدتی است چلچراغی‌گرانبها وبانزده عدد کاشی قیمتی از ساختمان امامزاده سیداسحق واقع درجنوب شرقی ساوه بسرقت رفته وبا اینکه دونفر از سارقین توسط مامورین انتظامی دستگیر و زندانی شده‌اند ، چلچراغ وکاشیهای مسروقه کشف نشده است .

چون امامزاده سیداسحق از زیارتگاههای معروف ساوه است واهالی به‌آن اعتقاد خاصی دارند ، بجا است هرچه زودتر چلچراغ‌وکاشیهای‌مسروقه کشف و مجددا درامامزاده نصب شود و سارقین بشدیدترین وجهی مجازات گردند تا باعث عبرت سایرین‌گردد واین زیارتگاه واجب‌التعظیم از دستبرد سارقین محفوظ بماند .

نمایندگان اطلاعات در خدمت مردم

مردم شهرستانها بوسیله نمایندگان اطلاعات خواسته های خود را شرح میدهند

مشکل آب و خاك در کرمان ..

عده‌ای از نمایندگان اهالی خیابانهای جهان‌آباد ، حافظ ، شمشیری، مولوی ، ابن‌سینا و بهارکرمان وکوچه‌های اطراف خیابانهای مزبور بدفتر نمایندگی اطلاعات آمدند و گفتند ، مدتی است بعلت حفرچاههای عمیق‌درشهر کرمان ، سطح‌آب‌چاههای منازل‌ما پائین رفته واستفاده ازآب چاههاباوسائل قدیمی غیرممکن است ، بهمین جهت از لحاظ آب آشامیدنی فوق‌العاده در مضیقه‌ایم و تقاضا داریم این خیابانها وکوچه‌ها نیز مانند سایر نقاط شهر لوله‌کشی‌شود تا لااقل از لحاظ آب آشامیدنی آسوده‌خاطر باشیم

این عده اضافه‌کردند ،گردو غبار این خیابانها هم‌که خاکی است مارا بستوه آورده واگر برای اسفالت آنها اقدام شود ، بی‌اندازه ممنون‌وسپاسگزار مقامات مربوطه خواهیم بود ..

هفتمین کنگره تربیت‌بدنی خراسان بمدت ۳روزدرسبزوار تشکیل‌گردید وتصمیمات مفیدی گرفته شد

طبق گزارش خبرنگارما درسبزوار ، هفتمین‌کنگره تربیت‌بدنی خراسان باشرکت مدیران فنی و نمایندگان ورزشی شهرستانهای سبزوار ، تربت حیدریه، نیشابور کاشمر ، گناباد ، طبس ، تربت‌جام ، قوچان، شیروان، بجنورد ، درگز ، بیرجند وفریمان بمدت سه روز در سبزوار تشکیل شد.

درجلسات این‌کنگره که گوشه‌ای ازآن درعکس بالا دیده میشود ، آقایان جعفریان رئیس تربیت‌بدنی خراسان و سرپرستان مدیر امور ورزشی شهرستانهای‌استان باایراد بیاناتی راهنمائیهای لازم را نمودند و ضمن بحث ومذاکراتی‌که برای رفع نقائص وپیشرفت‌امور ورزشی استان صورت گرفت ، تصمیمات مفید و ثمربخشی اتخاذگردید .

کشف‌شیره کشخانه

طبق‌گزارش خبرنگارما درشمیران‌ظن چندروزقبل‌مامورین‌پاسگاه ژاندارمری ونك ، شیره‌کشخانه‌ای واقع در یکی از باغهای فرح‌زادکشف و صاحب آن را بنام سید احمد حسینی دستگیر کردند . ضمنا شخصی بنام علیرضا احمدی وسه‌نفر دیگرکه کارکنان و مشتریان شیره‌کشخانه بودنددستگیر شدند و یکدستگاه نگاری و مقداری شیره و تریاك نیز کشف‌گردید .

تصادف شدید

خبرنگار ما درشمیران‌گزارش می دهد ، چندروزقبل اتومبیل جیپ‌شماره ۴۳۱۵۵ براننده‌گی حسن آذری که‌با سرعت از خیابان شمیران میگذشت درنزدیکی سه‌راه ضرابخانه باموتور سه‌چرخه شمارهٔ ۱۳۲۷ بشدت تصادف کرد .

این تصادف باندازه‌ای شدید بود که موتور سه‌چرخه و سرنشین آن‌به فاصله ۱۶ متری پرتاب گردید و سرنشین آن بنام ابوطالب‌میرعبدالهی بسختی مجروح‌گردید‌که اکنون در بیمارستان سینا بستری است .

فرزند شهردار اسبق گلوگاه براثر حادثه اتومبیل کشته شد

خبرنگار ما در گلوگاه گزارش می‌دهد ، چند روز قبل آقای «قدرت‌الله ـ نصرتی» فرزند شهردار اسبق گلوگاه که باموتوسیکلت برای رسیدگی‌بامور کشاورزی عازم قریه «قلعه پایان»ـ گلوگاه بود در مقابل ایستگاه راه‌آهن «تیرتاش» با کامیونی برانندگی‌اسحق بهرامی تصادف کرد و بشدت مجروح شد . وی بلافاصله با نظر آقای دکتر شهید زاده رئیس بهداری گلوگاه به بیمارستان بهشهر انتقال یافت و با اینکه پزشکان بیمارستان برای‌معالجه او فعالیت زیادی نمودند ، معالجات موثر واقع نشد و جان سپرد .

مرحوم نصرتی

مرحوم قدرت الله نصرتی ازافراد نیکوکار گلوگاه بود و از وی چهار فرزند باقی مانده است .

برای ایجاد ساختمان شیرو خورشید سرخ بندر پهلوی نیکوکاران ، زمین مناسبی واگذار کردند

چندی قبل ازطرف آقایان میرحسن، میرمحمدعلی ومیراسمعیل‌دریابیگی سه‌نفراز نیکوکاران قطعه زمین مناسبی برای ساختمان محل شیروخورشید سرخ‌بندر پهلوی‌باین جمعیت‌واگذارشدولی چون‌مساحت قطعه‌زمین مزبور کافی نبود، بتقاضای جمعیت مقدار دیگری زمین واگذار گردید تاهرچه زودتر ساختمان شیروخورشید سرخ‌بندر پهلوی ایجاد شود .

آقایان میرحسن، میر محمدعلی و میر اسمعیل دریابیگی قبلانیز مساحت زیادی ازاراضی شخصی‌خود راجهت ایجاد دبیرستان بفرهنك بندرپهلوی واگذار کرده‌اند که‌اکنون ساخته شده و بنام دبیرستان «دریابیگی» نامگذاری گردیده است . همچنین ازطرف نیکوکاران مزبور قطعه‌زمینی بمساحت تقریبی۶۰ هزار متر مربع برای ایجاد دودبستان پسرانه ودخترانه درقریهٔ سوسرغازیان بندرپهلوی دراختیار فرهنك گذاشته شده‌ولی تابحال اقدامی ازطرف ادارهٔ‌فرهنك برای ایجاد مدارس مزبور بعمل‌نیامده است. اهالی ازمقامات مربوطه تقاضادارند در ساختمان این مدارس تسریع گردد‌تا دانش‌آموزان بتوانند باآسایش بیشتری تحصیل کنند .

مغازه‌دار و مشتری زیرآوار رفتند ..

خبرنگار ما درمشهد گزارش میدهد ، چندروز قبل هنگامیکه عده‌ای کارگر برای تعمیر وتوسعهٔ مغازه‌ای واقع‌درمیدان شاه مشهد، دیوار های‌آنرا خراب میکردند، ناگهان پایه‌ها وسقف‌مغازهٔ مزبور ومغازهٔ بقالی متصل‌به‌آن فروریخت وفروشنده مغازه بقالی بنام احمد آزادی ویکنفر مشتری بنام اکبر زیرآوار ماندند .

باوقوع این‌حادثه عده‌ای‌از عابرین احمدآزادی‌واکبررا که‌بشدت‌مصدوم شده بودند اززیرآوار بیرون کشیدند و به‌بخش سوانح بیمارستان دویست تختخوابی منتقل کردند، چون جراحات اکبرسطحی بود پس‌از پانسمان از بیمارستان مرخص گردید ولی احمدآزادی بستری‌شد. عکس‌بالا ساختمان ویران شدهٔ مغازه رانشان میدهد .

یك کشته و ۳ مجروح

نتیجهٔ زدو خورد خونین افراد یك‌فامیل بود

اختلافات شدید خانوادگی افراد یك فامیل راشر دهکده «ابارش» سبزوار بجان‌هم انداخت وطی زدوخورد شدیدی یکنفر مقتول وسه‌نفر مجروح شدند .

خبرنگار ما در سبزوار مینویسد ، درحدود چهارماه قبل همسر «حسن‌ـ ابارشی» یکی ازاهالی‌دهکدهٔ «آبارش» که‌حامله بود سقط‌جنین کرد وشوهر وی بدادسرا شکایت نمود که سه‌نفر از اقوامش باسامی یدالله ،محمدجعفر وغلامرضا ابارشی بهمدستی چند نفر باهمسر اونزاع کرده‌اند ودر نتیجه وی سقط‌جنین کرده‌است ... البته دراین مورد پرونده‌ای تشکیل شدو موضوع تحت رسیدگی قرار گرفت ولی از همان هنگام «حسن‌ابارشی» و طرف‌دارانش درصدد گرفتن انتقام ازاین عده برآمدند وبالاخره چند روز قبل فرهادی بطرز رفتانگیزی کشته شدو سه‌نفر دیگرباسامی یدالله فرهادی، حسن‌فرزند علی وعباس ابارشی‌مجروح شدند که بلافاصله به‌بیمارستان‌منتقل

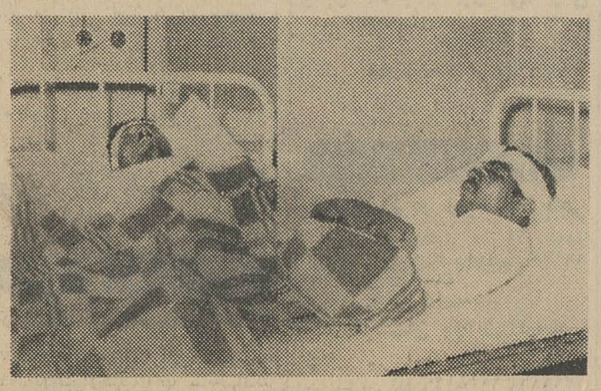

حسن‌ابارشی ویدالله فرهادی دونفراز مجروحین برروی تخت‌بیمارستان

باتفاق همدستانش که همگی با چوب وچماق مجهز بودند برسرآنها ریختند وبزدوخورد خونینی پرداختند .

دراین نزاع یکنفر بنام محمدابراهیم گردیدندو تحت معالجه قرار گرفتند. جنازهٔ محمدابراهیم. باانجام تشریفات قانونی مدفون گردید و فعلا مامورین مشغول رسیدگی بواقعه می‌باشند .

همسایهٔ یکروزه .. قصد دزدی کردو بزندان رفت !

چندشب قبل ، عده‌ای از ساکنان کوچهٔ قوام‌یزد متوجه شدند از منزل بانو «دکترمحمدی» که بعلت مسافرت صاحبش کسی در آن سکونت ندارد ، سروصدائی شنیده میشود .. چون احتمال مبرقت دزدی وارد خانه مزبورشده باشد، موضوع را به اقوام صاحب منزل‌که درآن نزدیکی سکونت‌دارند اطلاع دادند و آنان نیز جریان را باطلاع کلانتری محل رساندند و چندنفر پاسبان وارد خانه « دکترمحمدی » شدند وجوان بظاهر آراسته‌ای راکه مشغول جمع‌آوری اثاثیه منزل بود دستگیرکردند .

باتحقیقاتیکه بعمل آمد معلوم شد ، این جوان بنام «احمد شریعتی» روزقبل اطاقی درخانه مجاور منزل بانو «دکترمحمدی» اجاره‌کرده است وشب هنگام بااطلاع از مسافرت «دکترس‌محمدی» خیال دزدی بسرش زده واز روی بام وارد منزل وی شده است ! جوان سارق‌که خودرا از اهالی تهران معرفی میکرد روانهٔ زندان گردید .

بازدید کردند

خبرنگار ما در آرادان گزمسار گزارش میدهد، چند روز قبل آقای دکتر علائی رئیس فرهنك وآقای طاهری معاون فنی فرمانداری‌گزمسار ازآموزشگاه سپاه دانش در قریه رستم‌آباد آرادان گزمسار بازدید کردند. دراین بازدید آقایان دکتر علائی وطاهری سوءالاتی ازنوآموزان نمودند که پاسخهای صحیح داده‌شد. همچنین از کارخانه برق این‌قریه‌نیز که‌با راهنمائی مامور سپاه دانش‌قریه وکمك اهالی ایجاد شده بازدیدبعمل آمد واز فعالیت سپاهی دانش مزبور تقدیر گردید.

نامگذاری

خبرنگار ما در پلشت ورامین می‌نویسد، چند روز قبل طی مراسمی باحضور عده‌ای از روسای ادارات و معاریف، خیابان بیمارستان ودبستان پلشت بترتیب بنامهای رضا پهلوی‌و ششم بهمن نامگذاری شد واز تابلو‌های آنها پرده برداری گردید.

دراین مراسم آقایان بخشی و پازوکی دونفر از معاریف بیانات موثری درمورد آزادی دهقانان وبهبود وضع زندگی آنان ایراد کردندواز طرف کشاورزان حاضر دراین‌مراسم نسبت‌بشاهنشاه‌شدیدا ابرازاحساسات شد.

مسابقه شطرنج

خبرنگارما در پلشت ورامین‌اطلاع میدهد، چند روز پیش مسابقه‌شطرنج جالبی بین ۲۰ نفر از کمك مهندسین بهداشت پلشت‌ورامین زیرنظرانجمن ورزشی آموزشگاه کمك مهندسی بهداشت بطور دو حذفی انجام شد و در نتیجه آقای جواد داعی رتبه اول را بدست آورد. ضمنا آقایان‌زمان‌پور وهاخانیان بترتیب رتبه‌های دوم وسوم را احراز کردند.

برتراند راسل، مرد خستگی ناپذیر

نود و یکساله شد

بزرگترین فیلسوف ریاضی‌دان و فیزیك‌دان قرن بیستم ـ برنده جایزه ادبی نوبل ـ رهبر نهضت عالمگیر مبارزه با تسلیحات اتمی ..

لندن ـ یکسال از تاریخ مرگ برتراندراسل فیلسوف دانشمند صلح دوست بزرك انگلیسی گذشته است !

اما نگران نباشید . برتراند راسل هنوز زنده است . **۹۰ سالگی عمری بود که راسل خودش برای خود پیشگوئی کرده بود ولی خوشبختانه این پیشگوئی مانند دوسه پیشگوئی دیگری که سالها پیش کرده بوددرست درنیامد .**

محافظه کاران انگلیسی بدون شك دیگر ازیاد آوری‌هجو آمیز اشتباهات کاملا جدی گذشته برتراند راسل ـ چندان لذتی احساس نمیکنند . او یکبار در ایامیکه ناقوس مبارزات استقلال طلبانه گاندی ونهرو در قاره آسیا به صدا درآمد ـلابد تحت تاثیر جاذبه عظیم نهضت مقاومت منفی ـ پیشگوئی کرده بود که هندوستان تا چند سال دیگر رهبر تمام آسیا و حد اکثر تاپایان قرن بیستم آقای محبوب تمام دنیا خواهد شد. اما هندوستان امروز بهیچوجه چیزی‌از قماش آنچه که راسل پیشگوئی کرده بود نیست.

در اواخرجنك‌دوم جهانی ـهنگامی که بمب های اتمی آمریکا هیروشیما و ناکازاکی را با خاك یکسان کرد‌ـ برتراندراسل‌پیشنهادنمودتاآمریکائیان با پرتاب چند بمب اتمی به روسیه کلك کمونیسم را هم بکنند . این پیشنهاد وحشتناك به اندازه‌ای غیر قابل قبول و باورنکردنی بود که حتی کسانی مانند چرچیل و استالین انرا «تراوش‌مغز فرسوده‌ای که‌فلسفه وریاضیات درآن‌قاطی شده وسیاست نیز آن را به گندی و فساد کشیده» نامیدند .

باوجود این‌خود راسل تنها ده سال بعد اعتراف کرد که **«بهتر است کمونیست ها دنیارا تسخیر کنندتاما جنك‌اتمی بوقوع نپیوندد»** .

برتراند راسل بعد از آنکه عمری را به مطالعات و تحقیقات بسیار پر ارزش در ریاضیات و فلسفه گذرانده اکنون در ۹۱ سالگی ، همت والایش را وقف مبارزه برضد جنك اتمی کرده است .

فیلسوف پرآوازه انگلیسی باوجود اشتغالات فراوانی که در کمیته ۱۰۰ نفری مبارزه با تسلیحات اتمی دارد معذلك باز هم فرصت لازم را برای مبارزه درراه‌آزادی زندانیان سیاسی ۹۲ کشور جهان پیدا میکند .

مغز توانای برتراند راسل‌تاکنون از عهده حل تعداد بیشماری ازمسائل و مشکلات فلسفه و متافیزیك و ریاضیات برآمده اما حالا آنچه که اساسا توجهش را جلب میکند یافتن راه حل های ظاهرا غیر قابل وصول برای مسائل‌و مشکلات سیاست‌است.

راسل که‌یکباربدریافت جایزه‌ادبی نوبل نیز نائل‌آمده ـ خودبنیان‌گزار‌ـ دو سازمان مخصوص حفظ و ارتقاء صلح به‌نامهای «بنیاد صلح‌راسل» و «بنیاد صلح آتلانتیك» است .

خوانندگان بدون شك کوشش اورا در روز های تیره و تار بحران کوبا در سال گذشته برای حفظ صلح‌جهان بخاطر دارند راسل در حال حاضر باسران دولتهای بسیاری از ممالك دنیا تماس‌های مستمر دارد . ازطریق ارسال نامه و تلگراف و با اعزام نمایندگان نهضت تحت رهبری خود با آنها تماس میگیرد و از جمله اشتغالات کنونیش میتوان تلاش برای حل اختلافات چین و هندوستان و اعراب و اسرائیل را نام برد .

لرد راسل که پدرش‌یکی‌از نخست وزیران پیشین انگلستان بوده جای شایسته خود را در فلسفه با تالیف آثاری مانند «اصول ریاضیات» و «تحلیل ماده» و غیره باز کرد.

اثر بسیارمهمش‌تحت عنوان«تاریخ فلسفه باختری» که چندی پیش با انتشار اثر قابل توجه‌تری تحت‌عنوان «خرد باختری»تکمیل‌شد موردتحسین واستقبال علاقمندان‌فلسفه درسرتاسر جهان قرار گرفت .

معهذا بحرانی ترین‌سئوالی‌که امروزه در مقابل نوع بشر قرار دارد درنظر راسل عبارت از این است که دنیا وبشریت را چگونه‌میتوان ازمخاطرات عصر اتمی نجات داد .

راسل بمنظور اشاعه نظرات خود در موردلزوم مبارزه در راه خلع‌سلاح اتمی و همگانی و برای آنکه این مبارزه در میان توده های افراد عادی تمام کشور ها نیز جلب شود در تظاهرات معروف «نشسته» که بوسیله طرفدارانش‌برگزارشد شرکت کرد و حتی شخصا بسیاری از این تظاهرات را رهبری‌نمود تا جائیکه بخاطر این فعالیتها به زندان نیز رفت .

راسل طی چندساله‌اخیر تا جائیکه ممکن بوده از فعالیتهای بدنی و مستقیم خودکاسته است . آخرین تظاهراتی که راسا در آن شرکت‌کرد هنگامی بود که فردریکا ملکه یونان از لندن بازدید میکرد. درآن روز طرفداران‌راسل و در عین حال‌خودش درمقابل کاخ سلطنتی بوکینگهام دست به‌تظاهرات دامنه‌داری زدند و انگیزه این تظاهرات را اعتراض علیه ادامه بازداشت زندانیان سیاسی در یونان تشکیل میداد .

راسل با وجودقناعتی که در صرف نیروی بدنی خود میکند معذلك از صرف‌ساعتهاوقت برای نوشتن‌حداقل صدنامه برای افراد و شخصیت های مسئول وسرشناس دریغ ندارد . محل سکونت او دهکده کوچك و آرام «پن دون دوتریت» واقع در ایالت ولز انگلستان است و میعادگاه او با هزاران نفر از افرادی که بلاوقفه به ملاقاتش‌میروند درهمانجاست . راسل تنها چند روز از سال را برای‌انجام دید و بازدید ها و انجام امورضروری در لندن میگذراند .

برتراندراسل‌پیپ کش معتادی‌است درمیان آثاری که در سال گذشته تالیف کرده مخصوصا ،کتاب«پیروزی غیرمسلحانه» درباره‌بحران اخیرکوبا و مناقشات چین و هندوستان ـ «ایدآلهای سیاسی» که در حقیقت تجدید چاپ تجدید نظر شده ای از یکی از آثار مربوط به دوران جنك اول جهانی است و «چند مقاله در باره مسائل روزمره زندگی» جلب توجه فراوان کرده است .

آخرین اثری که برتراند راسل به تالیف آن اشتغال دارد کتابی تحت عنوان «نقش بیطرفیها» است .

از سرویس مخصوص آسوشیتدپرس

عبور بین دو برلن

درحدود ٦۷ میلیون‌وسیله نقلیه‌در سال گذشته‌از۳۳٦مرز کشورجمهوری فدرال آلمان عبور نموده‌است ٤۷۰ درصد ازاین اتومبیلها دارای پلاك خارجی بوده‌اند . باآنکه در ظرف یکسال گذشته عبورو مرور باراه‌آهن وهواپیما هم بطور قابل توجهی افزایش یافته‌بود باوجود این در حدود ۳ر۳ میلیون بر تعداد عبور و مرور اتومبیل ها یعنی قریب۱ر۵ درصد اضافه‌شده البته مقامات مربوطه برای بدست آوردن این آمار فقط هنگام ورودبخاك آلمان اتومبیلها را شمرده‌اند واز طرف دیگر ماشینهای باری جداگانه هنگام ورود و خروج جهت آمارگیری ثبت شده‌اند . در سال گذشته٦ر۱۲ میلیون تن بار از خارج بالمان وارد شد واین مقدار ۳ر۱۳ درصد بیش‌از دوسال قبل میباشد . حمل و نقل خارج از آلمان ۷ر۲۵ درصد افزایش یافت یعنی به ۸ر٦ میلیون تن‌بالغ‌و از این مقدار ۸۰۰ هزار تن مربوط به حمل بار ترانزیت یعنی از مملکتی خارجی از راه آلمان به یك کشور خارجی دیگر بوده است این آمار شامل عبورو مرور وسائط نقلیه ازمرز های موجود بین دو قسمت آلمان(شرقی و غربی) نمیباشد . در سال گذشته در حدود ۹ر۱ میلیون اتومبیل یعنی ۷ر٦ در صد بیش از سال قبل از آن بین دو قسمت آلمان رفتو آمد نموده‌اند . تنها تعدادماشینهای‌شخصی که در جهت برلن غربی و بالعکس در رفتو آمد بوده‌اند ٤ر۱ میلیون یعنی ۷ر۷ درصد افزایش یافت واین نشانه کثرت ورود توریستها باین‌شهر میباشد .

داستان باورکردنی

لورنس عربستان

هفت ستون خرد

بقلم: ت. ای. لورنس

ـ ٥٤ ـ

حمله‌ما به سوریه یکسال بتاخیر افتاد ولی درعوض توانستیم‌که ساز وبرك جنگی خودرا کامل‌کنیم . ازجمله توانستیم‌که یك نیروی هوائی ویك نیروی موتوریزه و زره‌پوش قوی را وارد جنك نمائیم .

قبل‌از جنك‌جهانی نه اتومبیل زره‌پوش درجنك‌مورد استفاده قرارمیگرفت نه‌تانك . اتوموبیل زره‌پوش برای این‌بوجودآمدکه سرباز درآن بنشیند وعلیه آتش مسلسل پیش برود . بزودی معلوم شدکه اتوموبیل زره‌پوش در قبال شلیك مسلسل یك وسیله دفاع مؤثر نیست چون علاوه براینکه لاستیك‌آن میترکید موتورهم بعداز دریافت چندگلوله ازکار میافتاد این‌بودکه‌فکرساخت تانك‌بوجود آمد ویك انگلیسی مبتکرشد وپیشنهادنمودکه تانك ساخته شود تا اینکه بتوانند بدون بیم از شلیك مسلسل درمیدان جنك پیش بروند .

دولت انگلستان فکر ساختن تانك را غیرعملی دانست وگفت این کار حاصلی جز اتلاف پول ووقت ندارد .

چرچیل‌که درآنموقع لرد اول دریاداری انگلستان بود مبلغی درحدود هفتادهزارلیره از اعتبارات نیروی دریائی را در دسترس مخترع‌گذاشت تااینکه مبادرت بساختن تانك‌کند . اگر مخترع موفق بساختن تانك‌نمیشد برای‌چرچیل وضعی وخیم پیش می‌آمد زیرا وی بدون رعایت مقررات قانون و حسابداری قسمتی‌از اعتبار دریاداری را صرف‌کاری کردکه بدریاداری مربوط نیست . ولی مخترع موفق شدکه تانك را بسازد و در روز مقرر آنرا آزموده وبا حیرت و مسرت دیدندکه گلوله های مسلسل کوچکترین اثر درتانك ندارد و ارابه پولادین بدون اعتنا به‌شلیك مسلسل‌ها خودرا به آشیان آنها میرساند و مسلسلها و متصدیان آنانرا نابود میکند .

قشون عثمانی میدانست‌که تانك اختراع شده ولی پیش‌بینی نمیکردکه درجنك فلسطین وسوریه بکار بیفتد ووقتی تانکهای‌ما اول درفلسطین علیه قشون عثمانی بکار افتاد عثمانی‌ها روحیه خودرا از دست دادند و عقب‌نشینی کردند وبه سوریه رفتند وژنرال آلن‌بی آنها را تعقیب‌کرد ووارد سوریه شد.

درسوریه‌ما قبل‌از حمله جبهه عثمانی را مورد بمباران هوائی قراردادیم ومن خود خلبان بودم و چندماموریت جنگی را بانجام رسانیدم .

بعداز اینکه بمبهای ماکه‌ازهواپیما هارها میشد درجبهه عثمانی منفجر گردید حمله ارتش ماواعراب حجاز بانیروی موتوریزه‌وزره‌پوش شروع شد.

ممکن است پرسیده شود که‌آیا ما درجنك سوریه ازاعراب محلی که طرفدار نهضت استقلال قوم عرب بودند استفاده کردیم یانه ؟درجواب باید بگوییم نه. چون نیروی ما متشکل ازقوای انگلستان ونیروی اعراب حجاز بقدری قوی‌بود که‌احتیاج بکمك‌اعراب محلی نداشتیم ولی‌باید بگوییم که اعراب محلی آمادگی داشتند که‌تفنك بدست بگیرند و علیه عثمانی هاوارد درجنك شوند لیکن ما پیش‌بینی کردیم که‌اگر اعراب سوریه طغیان‌کنند مورد خشم عثمانی ها واقع‌خواهند شدو بقتل خواهند رسید بدون اینکه فداکاری آنها برای جنك ضروری باشد. این‌بود که به‌آنها تذکر دادیم که‌از طغیان خودداری نمایند وخویش را بیفایده بکشتن ندهند .

نیروی هوائی وبالاخص نیروی موتوریزه وزره‌پوش ماطوری شیرازه قشون عثمانی را گسیخت که‌واحدهای مختلف ارتش مزبور باشتاب جنوب سوریه ودمشق را تخلیه کردند ورفتند وماوارد دمشق شدیم.

وقتی وارد دمشق شدیم «ویگری» افسر انگلیسی که‌گفتم بامن خوب‌نبود اظهار کرد:شما میگفتید که مابعد ازپنجماه وارد دمشق‌خواهیم‌شدولی‌دیدید که‌یکسال وچندماه جنك فلسطین وسوریه بطول انجامید. باو گفتم اگردولت مانیروی ژنرال الن‌بی‌رادربحبوحه کارزار فلسطین به مغرب فرانسه منتقل‌نمی‌کرد مابعد ازپنجماه وارد دمشق میشدیم. متاسفانه چون نیروی الن‌بی‌بجای دیگر منتقل گردید جنك بطول انجامید .

فیصل نظریه مرا تصدیق کردو گفت انتقال نیروی آلن‌بی‌باروپای‌غربی برخلاف منطق‌عادی قضایا بوده است .

«پزشکان کتاب»

درعصرما

برای حفظ نسخ قدیمی به‌آنها ویتامین ث و پ تزریق می کنند

یك کشیش ایتالیائی‌پس از سالها تتبع راه جدیدی برای حفظ کتاب ها ونسخه های خطی قدیمی وجلوگیری اززوال آنها یافته است . (قبلا خبر کوتاه آن چاپ شد)

«دون‌ماریو پانزوتی» برای افزودن‌بر-

استحکام کاغذ این کتابها و نسخ‌در داخل آن ویتامین پوب تزریق میکند.

از دست رفتن مواد سپیده‌ای و قندی این اسناد را در معرض خطر قرار میدهند و ویتامین ها این موادرا از تجزیه نجات میدهند. ویتامین ث هم‌از زردو کهنه‌شدن‌کاغذ هاجلوگیری میکند.

«دون‌ماریو پانزوتی» هم اکنون با کمك‌ده نفر همکاران‌خود سرگرم‌درمان وتقویت کتب‌و نسخ خطی کتابخانه صومعه «مونته اولیوتیو ماجیوره»در توسکانی میباشد .

پنجسال پیش پاپ فقید جان‌بیست‌و- سوم یك آزمایشگاه‌شانزده اطاقی‌برای انجام تحقیق دراختیار پانزوتی‌گذارد.

گروه «پزشکان‌کتاب» قبل ازشروع درمان هرکتاب‌آنرابوسیله میکروسکپ تحت معاینه قرار میدهند .

دراین معاینه ازجمله باید فهمید کدام‌یك ازانواع‌نودگانه قارچهای‌کتاب دوست سبب بیماری کتاب موردمعاینه شده‌اند. و بدین ترتیب داروی مفید بدست‌می‌آید . دو دشمن مهم گنجینه های اسنادقدیمی انگلها وآب هستند. ولی روش درمانی پانزوتی هم اعجاز میکند ..

نیویورك تایمز

عصب مصنوعی ساخته شد

پروفسور رودیمیر بلیاکوف زیست شناس شوروی در این هفته کار ساختن اولین عصب مصنوعی را با موفقیت به پایان رساند . عصب مصنوعی عبارتاز بافت های پلاستیکی است که وقتی در تماس با محلول آلکالین قرار گیرد فعال می شود وتحت‌تاثیر آن قابلیت کشش و انقباض عصبی پیدامیکند قدرت‌عصب های مصنوعی به اندازه ای است‌که میتواند وزنه‌ای به سنگینی ۳۰ گرم راتحمل کند و آنرا جابجا نماید . دانشمند شوروی باستفاده نزدیك از اعصاب مصنوعی در جراحیهای اعصاب امیدوار است .

پاری‌ماچ

عبور از پنج قاره

در بهار خرسها فراری میشوند

هوای بهاری هوای آزاد شدن را بسر حیوانات هم انداخته است وهم اکنون ٤٥ نفر در اطراف پاریس در جستجوی خرسی هستند که از باغ وحش این شهر فرار کرده تا ازهوای آزاد کشتزار ها لذت ببرد

در لیون فرانسه یك‌ناشناس نیمه‌شب در قفس‌بسیاری از حیوانها رابازکردو آنها چنان جنجالی‌بپا کردندکه‌ساکنین اطراف راسپیده صبح از خواب بیدار ساختند واینها‌بلافاصله‌مامورین‌پلیس رابا خبر نمودند.

مامورین پلیس بعد از بازدید متوجه شدند که یك‌ناشناس درقفس‌ها راشکسته است .

یکی از خرسهای این باغ موقعیکه از قفس آزاد شد شروع ببازی‌فوتبال باسطلهای خاکروبه کرد و سرانجام هنگامیکه میخواستند او را دستگیر سازند بیك پلیس حمله کرد و باتیر فشنك او از پای‌درآمدیکی ازخرسهای باغ وحش پاریس هم بعد از فرار هنگامیکه گوشه خیابان بخواب رفته بود دستگیر شد . فیگارو

یك دختر ۱٤ ساله ممکن است قهرمان شطرنج شوروی و جهان گردد

برای اولین بار در تاریخ شطرنج شوروی در فینال مسابقات قهرمانی زنان‌کشوردوشیزه‌ورزشکار ۱٤ساله‌ای شرکت خواهد کرد. این دختر محصل کلاس هشتم دبیرستان شماره ٦۱شهر تبیلیسی (پایتخت گرجستان) است‌و «نانا‌آلکساندریا» نام‌دارد.در مسابقات قهرمانی گرجستان که درعین حال‌یکی ازمسابقات نیمه فینال قهرمانی اتحاد شوروی میباشد نانا هشت بار به پیروزی نایل آمد. این دختر جوان گرجی سه‌پارتی را مساوی‌کرد و فقط دریك‌مسابقه به «آلاچایکوفسکایا»استاد بین‌المللی بازنده شد . چایکوفسکایا نیز دریك مسابقه شکست‌خورد .هردو شطرنجباز درنتیجه با بدست آوردن ۵ر۹ پوان حق‌شرکت‌در فینال‌مسابقات قهرمانی اتحاد شوروی را بدست آوردند. اگر نانا در فینال نیز پیروز شود قهرمان شطرنج شوروی‌و جهان خواهد شد.زیراعنوان قهرمانی‌جهانی شطرنج تاکنون با شوروی بوده‌است.

درجهان ادب

چاقو درآب

برنده جایزه منقدین سینمائی آلمان شد

۱۰۳ نفراز منقدین آلمان جایزه سینمائی «بامبی» راکه میبایست به بهترین فیلم سال ۱۹٦۳ تعلق گیرد باآکثریت مطلق آراء بفیلم‌لهستانی «چاقو درآب » تقدیم کردند .

عین همین جایزه بیك فیلم آلمانی تعلق‌گرفت بنام « شب بی‌پایان »

آگهی مناقصه

اداره مهندسی ارتش خرید ۷۰۰ دستگاه کنتور ۱۰ آمپر از نوع آ ـ اـك یا زیمنس یالاندیس در تهران را برابر مشخصات موجود در دایره بهره برداری‌وبا شرائط زیرین بمناقصه‌میگذارد.

۱ـ شرکت کنندگان میتوانند از تاریخ انتشار آگهی تا آخر وقت اداری سه شنبه ۱۲ر۳ر٤۳ به اداره مهندسی ارتش مراجعه و فهرست مشخصات مربوطه را دریافت دارند .

۲ـ پیشنهاد دهندگان میبایستی مبلغ چهل‌هزار (٤۰۰۰۰)ریال اسناد خزانه بعنوان سپرده شرکت در مناقصه ضمیمه پیشنهاد خود نمایند .

۳ـ شرکت کنندگان پیشنهادات خود راقبلادر دو نسخه تنظیم ویك‌نسخه آنرا باداره بازرسی کل ستاد بزرك ارتشتاران و نسخه دیگر را به ترتیب درپاکت الف و ب‌بشرح زیر که مجموعا جوف یك پاکت لاك و مهر شده باشد بایستی تاساعت ۹ صبح روز چهار شنبه ۱۳ر۳ر٤۳ بدفتر دایره بهره برداری اداره مهندسی ارتش تسلیم و رسید آنرا دریافت دارند .

پاکت الف ـ شامل مشخصات کامل کنتور مورد مناقصه بانضمام‌اسناد خزانه‌ورسید اداره بازرسی کل‌ستاد بزرك‌ارتشتاران که بگواهی پیشنهاد دهنده رسیده باشد .

پاکت ب ـ شامل نرخ پیشنهادی بطور صریح و روشن .

٤ـ پیشنهادا تواصله در ساعت ۱۰ صبح روز چهار شنبه ۱۳ر۳ر٤۳ در حضو رکمیسیون باز و قرائت خواهد شد حضور پیشنهاد دهندگان در جلسه مناقصه آزاد است .

۵ـ به پیشنهادات مبهم‌و مشروط و فاقد سپرده و یاعدم رعایت هر یك ا زموارد فوق ترتیب اثر داده نخواهد شد .

٦ـ در صورتیکه برنده مناقصه از تحویل کنتور های مورد مناقصه خود داری نماید سپرده او بنفع ارتش ضبط خواهد شد.

۷ـ هزینه نشر آگهی و هرگونه عوارض‌و مالیات بعهده‌برنده مناقصه خواهد بود .

۱ـ۲ آ ـ ٤۷۸۰ اداره مهندسی ارتش

تجدید آگهی مناقصه شماره ۸

اداره سر رشته داری ارتش سبزیجات مصرفی پادگان مرکز را از تیر ماه ٤۳ لغایت خرداد ماه ٤٤ .

۱ـ تره تازه مرغوب ۲ـ جعفری مرغو ب۳ـ برك چغندر مرغوب ٤ـسبزی خوردن مخلوط تازه مرغوب ۵ـ پیازچه مرغوب ٦ـ هویج فرنگی تازه مرغوب ۷ـ لوبیاسبز تازه مرغوب ۸ـ شبد تازه‌مرغوب ۹ـ شنبلیلیه‌تازه مرغوب ۱۰ـ گشنیز تازه مرغوب ۱۱ـ اسفناج تازه مرغوب را بمناقصه میگذارد :

۱ـ داوطلبان معامله برای دریافت برك‌و مشخصات جنس مورد معامله و دریافت برك شرائط معامله و نمونه قرارداد بدائره‌خرید و پیمانها اداره سر رشته‌داری ارتش واقع در فیشر آباد وپیشنهاد خود را د ردوپاکت لاك و مهر شده یکی محتوی سپرده ودیگری پیشنهاد مربوطه که در روی آن جمله مربوط بمناقصه سبزیجات نوشته باشد ساعت ۹ روز یکشنبه هفدهم خرداد ماه ٤۳ بدفتر اداره سر رشته‌داری ارتش تسلیم و رسید دریافت دارند .

۲ـ پیشنهاد دهندگان یك نسخه دیگر از پیشنهاد خود را لاك و مهر نموده قبل از تاریخ مناقصه باداره بازرسی کل ستاد بزرك ارتشتاران واقع در جاده شمیران ارسال داشته ورسید دریافتی را ضمیمه پیشنهادی که باداره سررشته داری ارتش میدارند بنمایند.

۳ـ کمیسیون مناقصه در ساعت ۱۰ صبح همانروز تشکیل و پیشنهادا تواصله را باز و قرائت خواهد نمود .

٤ـ به پیشنهاداتی که برخلاف برك چاپی شرائط معامله‌تسلیم شده باشد مطلقا ترتیب اثر داده نمیشود .

۵ـ پیشنهاد دهندگان بایستی برای شرکت در مناقصه مبلغ ۳۵۰۰۰۰ ریال‌اسناد خزانه ضمیمه پیشنهاد خود بنمایند .

۱ـ۲ آ ـ ٤٦۹۸ اداره سر رشته داری ارتش

آگهی مناقصه

اداره مهندسی ارتش تهیه و نصب قفسه بندی و میز تحریر و نردبان و صندلی و کمد فلزی و مبل‌چوبی بنگاه داروئی سپه واقع در باغشاه را باشرایط زیر بمناقصه میگذارد .

۱ـ شرکت کنندگان در مناقصه میتوانند از تاریخ دوشنبه ۲۸ر۲ر٤۳ تاآخر روز دوشنبه ۱۱ر۳ر٤۳ باداره مهندسی ارتش در مرکز واقع در خیابان پارس مراجعه واسناد مناقصه‌و برگهای مشخصات و نقشجات را در مقابل پرداخت مبلغ یکهزار ریال دریافت دارند .

۲ـ پیشنهاد دهندگان بایستی پیشنهادات خود را در دوپاکت که جمعا دریك‌پاکت لاك و مهر شده و دارای عنوان مناقصه بوده و نام پیشنهاد دهنده روی آن‌نوشته شده باشد تاآخر وقت اداری روز سه شنبه ۱۲ر۳ر٤۳ درمقابل اخذ رسید تسلیم دفتر دایره نوسازی این اداره نماید .

۳ـ پیشنهاد دهندگان باید یکنسخه از پیشنهادات خود را که امضاء شده باشد در پاکت لاك و مهر شده با پست سفارشی بنشانی قصر اداره بازرسی کل ستاد بزرك ارتشتاران ارسال و رسید آنرا بضمیمه پاکت الف نماید .

٤ـ مشخصات بمتقاضیانی داده میشود که قبلا نظیر کار مورد مناقصه را اجراء نموده و گواهی صلاحیت انجام آنرا از ادارات یابانکها و موسسات مشابه در دست داشته و گواهی مزبور را بضمیمه پاکت الف نمایند .

۵ـ پاکت الف محتوی کلیه مشخصات که همگی بامضاء پیشنهاد دهنده رسیده باشد و همچنین مبلغ دویست هزار ریال اسناد خزانه بعنوان سپرده شرکت در مناقصه و رسید پاکت ارسالی باداره بازرسی کل‌ستاد بزرك ارتشتاران‌و گواهی‌صلاحیت کار مورد مناقصه طبق بند (٤) میباشد .

٦ـ پاکت (ب) محتوی پیشنهاد که درآن بطور صریح و روشن و بدون قید و شرط مبلغ کل کار طبق برك پیشنهاد با حروف و عدد نوشته وامضاء نموده باشد .

۷ـ پیشنهادات واصله درساعت ۱۰ صبح روز ۱۳ر۳ر٤۳ در کمیسیون مناقصه باز و قرائت خواهد شد .

۸ـ اداره مهندسی ارتش در رد یا قبول یك یاکلیه پیشنهادات مختار و مجاز است .

۹ـ حضور پیشنهاد دهندگان با در دست داشتن برك معرفی نامه از شرکت مربوطه در جلسه مناقصه آزاد خواهد بود .

۱۰ـ هزینه نشر آگهی و حق‌الثبت و سایر عوارض و مالیات بعهده برنده مناقصه خواهد بود . اداره مهندسی ارتش

آگهی برای استحضار پخش کنندگان قلك خودکار تلفن

چون مشاهده شده که بعضی از مغازه‌ها دراثر بی‌اطلاعی از مجازاتیکه در قسمت اخیر بند (ج) ماده(۲۴۹) قانون مجازات عمومی درباره اشخاصیکه کالای تقلبی ومجعول بفروشند تعیین شده از قلکهای تقلبی تلفن که بوسیله یکعده شیاد ساخته‌شده ودارای عیوب و نواقص فنی زیادی میباشد بمعرض فروش گذاشته‌اند ـ اینك بدینوسیله باستحضار میرساند هرمغازه‌ایکه قلك تقلبی تلفن که به تقلید قلکهای تلفن ساخت کارخانه معروف (ALSA آلسا) ترکیه که حق اختراع‌انحصاری آن درایران تحت شماره ٤٥٦٩ به‌ثبت رسیده است بمعرض فروش بگذارند طبق‌ماده فوق قانون مجازات صاحبان آن مغازه‌ها نیز در مراجع صلاحیتدار تحت‌تعقیب و مورد پیگرد جزائی‌قرار خواهند گرفت .

شرکت بازرگانی زرین‌فیلم ـ نماینده آلسا در ایران
تلفن ۳۰۲٤۳۸

جناب آقای حسام نقبائی رئیس محترم حسابداری شرکت تعاونی فرهنگیان تهران

انتشار کتاب (سیرتکامل حقوق‌زن) که از جمله تالیفات گرانبهای جنابعالی است صمیمانه تبریك گفته موفقیت‌شما را همواره در نشر آثار مفید خواهانیم .

مدیرعامل شرکت سیدابوطالب پزشکپور ـ مدیرفروشگاه باقررادفر ـ مهدی افخم ـاحمد هاشمی ـ قنبری‌ـرسولی‌ـ شمس‌الدینی ـ پیرو ـ رحمانی‌ـمحب‌ـقراگزلو ـاسلامی‌ـ قاضی‌میرسعید ـ دارابی ـ میلانی‌ـنورمحمدی ـصادقیان‌ـ نوربخش .

آ ـ ۳۱۲۱

شمع شامپیون برای

کلیه اتومبیلهای آمریکائی واروپائی

از پنجاه سال پیش تاکنون اغلب مدلهای اتومبیلهای جهان با شمع شامپیون مجهزشده اند
با شمع شامپیون موتور اتومبیل حد اکثر قدرت را پیدا میکند و همچنین اتومبیل با یك استارت روشن میشود و در مصرف بنزین نیز صرفه جوئی میگردد .

CHAMPION

شمع شامپیون مورد آزمایش با تجربه ترین مهندسین جهانی قرار گرفته و مشهور ترین شمع اتومبیل جهان است

نمایندگی انحصاری در ایران ـ اتوتهران شرکت سهامی خیابان امیرکبیر تلفن ۳۰۵۱۷۸۸

قابل توجه دارندگان محترم اتومبیلهای رامبلر

همه‌نوع لوازم یدکی اتومبیلهای رامبلر موجود وبا ارزانترین قیمت در دسترس خریداران میباشد

شرکت سهامی جیپ خیابان اکباتان ـ تلفن ۹۰۰ ـ ۳۰۵٤٤۵

در آستانه امتحانات آخر سال دبیرستانها

مطالعه این مقاله بکلیه دانش‌آموزان توصیه میشود

مقررات امتحانات دوره اول ودوم دبیرستانها

در آستانه امتحانات دوره اول‌ودوم دبیرستانها بعلت اینکه تغییرات متفاوتی در آئین‌نامه های‌امتحانی صورت گرفته بسیاری از دانش‌آموزان به‌کم وکیف وزیر وبم آئین‌نامه‌ها آشنا نیستند و نسبت بجریان امتحانات اغلب‌گنگ‌وبی‌اطلاع هستند وروزانه چندین نامه بدست ما میرسد که‌درآن ازمامیخواهند که‌دراینباره‌اطلاعات کاملی تهیه و منتشر نمائیم. سرویس فرهنگی روزنامه اطلاعات از آقای حسین بیداربخت رئیس دبیرستان ۱۵ بهمن تهران که در این زمینه اطلاعات کافی داشته است تقاضا کرد در این زمینه مقاله‌ای تهیه نماید . این‌مقاله بوسیله ایشان برشته تحریر درآمده است که کلیه مشکلات‌وزیروبمهای آئین‌نامه‌هادرآن‌مطرح گردیده‌است

مقدمه در مرداد ماه سال ۱۳۳۹ از طرف سازمان تعلیماتی وزارت فرهنگ کنفرانس‌روسای‌فرهنگ‌شهرستان های کشور در تهران تشکیل‌شددرجلسات این کنفرانس که عنوان کلاس کار آموزی روسای فرهنگ را داشت ، شالوده آئین‌نامه جدید تحصیلات و امتحانات دبیرستان که مورد بحث است ریخته شد .

بموجب آئین نامه جدید برنامه دوره اول دبیرستان دارای ۱۰ ماده است و هر ماده از یك یا چنددرس تشکیل یافته مثلا سه درس (فیزیك شیمی ـ طبیعی و بهداشت) تحت عنوان گروه علوم تجربی در یك‌کادر قرار گرفته است و هدف اساسی از این شکل تقسیم بندی دروس ، راهنمائی محصلین در انتخاب رشته تحصیلی در دوره دوم دبیرستان و ادامه‌آن در دانشگاه است بنابراین تقسیم بندی مذکور بر حسب‌نزدیکی مواد درسی بیکدیگر برای تامین هدف و نظر فوق‌الذکر میباشد .

واما نحوه امتحانات در دوره اول دبیرستان اینست

که هردرس در هر امتحان دارای یك‌نمره‌است ونمره همان درس آخر سال باضریب ۳ میباشد نمره‌ایکه‌در نوبت اول‌ودوم یعنی‌در دیماه وفروردین ماه بدفتر دبیرستان داده میشود در اختیار دبیران است که این نمرات نمره لااقل یکدفعه امتحان کتبی یاچند بار پرسش شفاهی ظرف سه ماه هر دانش‌آموز میتواند باشد بنابراین در دونوبت اول و دوم ورقه امتحانی از محصل در دبیرستان باقی نمیماند ولی امتحان آخرسال زیر نظر مستقیم رئیس دبیرستان و بصورت کتبی‌انجام میشود و اوراق امتحانی برای ضبط بدفتر دبیرستان تسلیم میشود . در دوره اول امتحان مواد : قرائت فارسی و قرائت ومکالمه زبان خارجه وعربی شفاهی و بقیه مواد کتبی و مواد : ورزش و کاردستی و فیزیك و شیمی و طبیعی کتبی‌و عملی خواهد بود .نمر سرکلاس دوره اول دبیرستان هندسه و رسم یك درس‌و حداکثر نمره رسم ۵نمره از ۲۰ نمره هندسه و رسم می باشد .

شرایط قبولی در امتحانات دوره‌اول ـ دانش‌آموزی در امتحانات خردادماه قبول شناخته شده‌و حق ارتقاءبکلاس بالاتر راندارد که اولا- معدل کل سالیانه او از ۱۰ کمتر نباشد .

ثانیا ـ معدل چهار گروه ۱ ادبیات فارسی ۲ تعلیمات دینی و اخلاقی ۳ علوم ریاضی ۴- علوم تجربی او کمتر از ۱۰ و ۶ گروه بقیه کمتر از ۷ نباشد .

ثالثا ـ در امتحان خرداد ماه‌نمره درسهای قرائت فارسی ـ املاءفارسی انشاء فارسی او بدون احتساب ضریب کمتر از ۱۰ نبوده و در سایر دروس نیز بدون احتساب ضریب کمتر از ۷ نباشد .

محصلی در امتحانات خرداد ماه تجدیدی شناخته میشود که ۱-معدل حداکثر ۳گروه از ۱۰ گروه درس های او کمتر از حد مقرر (۴ گروه اول معدل ۱۰ و شش گروه بقیه معدل ۷)باشد . بنابراین اگردانش آموزی در ۴ گروه یابیشتر نمره‌حد نصاب قبولی نداشته باشد یا درسه گروه و یك درس از گروه دیگر نمره لازم راندانشته باشد

مردود است

تبصره ـنمره انضباط (گروه‌دهم) جزء دروس تجدید کننده منظورشده وموجب مردودی نمیشود .

۲-نمره امتحان خردادماه محصل در قرائت فارسی- املاء- انشاءفارسی باضریب ۲ کمتر از ۲۰ ودر بقیه‌دروس کمتراز ۱۴ (باضریب۲)باشد ولو معدل گروه مربوطه اش بحدنصاب(۴ گروه اول ۱۰ و۶ گروه بقیه۷)رسیده باشد محصلی کمتر در ۳گروه معدل لازم راندانشته باشد (۴گروه اول معدل ۱۰و۶ گروه بقیه معدل۷) در شهریور ماه موادی را امتحان خواهدداد که درخردادماه برای۴ گروه‌اول نمره کمتر از ۱۰(بدون احتساب ضریب) وبرای بقیه کمتر از۷ گرفته باشد .

شرایط قبولی درشهریورماه

دانش‌آموز تجدیدی در شهریورماه درصورتی قبول میشود که :

الف- اگر دروس تجدیدی او (قرائت- املاء-انشاء فارسی) باشد در شهریور حتما باید نمره ۱۰بگیرد .

ب-اگر دروس تجدیدی او دستور زبان فارسی یا عربی (از گروه ادبیات فارسی) یااز دروس سه گروه‌فقه، ریاضی و علوم تجربی باشدبرای هر درس بایدنمره ۱۰ بگیرد یانمره‌اش بین۷ و ۱۰باشد مشروط براینکه‌اگر این نمره باضریب ۲بانمرات پرسش اول ودوم آن درس جمع‌وبر۴ تقسیم شود خارج قسمت آن ۱۰بشود .

ج-چنانچه دروس تجدیدی محصل از بقیه مواد (غیراز چهارگروه اول ودوم وسوم وچهارم) باشد باید نمره ۷بگیرد .

تبصره ۳ماده ۸- درشهریور ماه اجازه استفاده از ۴نمره ارفاق رادر حداکثر دودرس بدانش آموزان‌می‌دهد باین توضیح «اگردانش آموزی پس‌ازانجام امتحانات شهریور ماه در دودرس (غیراز املاء وانشاء و قرائت فارسی) جمعا ۴نمره کمتراز حدنصاب قبولی داشته‌باشد . باتصویب شورای دبیران قبول شناخته شده وبارعایت سایر مواد آئین‌نامه حق‌ارتقاء بکلاس بالاتررا دارد »

برای ورود بدورۀدوم دبیرستان ماده ۱۰ آئین‌نامه تصریح کرده است‌که علاوه برداشتن کارنامه‌قبولی سال‌سوم متوسطه باید معدل گروه ریاضی‌برای ورود بشعبه ریاضی ومعدل گروه‌طبیعی برای ورود برشته طبیعی و معدل‌گروه ادبی برای ورودبرشته ادبی کمتراز ۱۳ نباشد .

تبصره ماده۱۰ تکلیف‌دانش‌آموزانی که‌در کلاس سوم قبول شده ولی‌معدل گروه ریاضی یا طبیعی یاادبی آنان به۱۲ نرسیده است باین شرح روشن کرده‌است که : «دانش آموزی که معدل سالیانه گروه مورد علاقه‌اش به ۱۲نرسیده است دروسی ازآن گروه را که‌در امتحانات خردادماه نمره‌کمتر از ۱۲گرفته‌است درشهریور ماه‌مجددا امتحان میدهد چنانچه درهریك ازآن دروس لااقل نمره ۱۰ وبا احتساب‌آنها بدون ضریب بجای نمره‌خرداد معدلش به۱۲ برسد یااگر هریك ازآن دروس رانمره کمتراز ۱۲ نداشته باشد حق ورودبه شعبه انتخابی خود رادارد ـ امتحان تعیین رشته دردبیرستانی‌که محصل قصد تحصیل در آن رادارد انجام خواهد شد .

ـدانش‌آموزی که در گروه مورد علاقه خود تجدیدی‌است نمره‌تجدیدی اوهم برای قبول شدن وهم بمنظور انتخاب رشته است.

دانش‌آموز تجدیدی که دررشته مورد علاقه خود قبول شده ولی معدل ۱۲ بدست نیاورده است ضمن انجام امتحانات دروس تجدیدی خود دروس ماده مورد علاقه‌اش را که درآنهانمره سالیانه کمتر از ۱۲ دارد امتحان میدهد چنانچه در هریك لااقل نمره ۱۲ بگیرد (در صورت قبول شدن در دروس تجدیدی) میتواند در رشته مورد علاقه خود ادامه تحصیل دهد. چنین دانش‌آموزی دروس تجدیدی خود را در دبیرستانی که تحصیل‌می کرده است ودروس مورد علاقه‌اشرا در دبیرستانی که سال بعد میخواهد درآن بتحصیل خود ادامه دهدبامعرفی دبیرستان قبلی امتحان خواهد داد.

اگر نمره دروس مورد علاقه این محصل از ۱۲ کمتر ولی از ۱۰کمتر نباشد باز بااحتساب این نمره بجای نمره خرداد بدون ضریب اگرمعدلش به ۱۲ برسد میتواند در رشته مورد علاقه خود بتحصیل ادامه دهد.

امتحانات‌دوره‌دوم دبیرستانها

ترتیب امتحانات کلاسهای چهارم وپنجم دبیرستان مانند دوره اول‌است بااین تفاوت که:

طبق جدول ضمیمه آئین‌نامه درهر کلاس تعدادی از درسها جزء درس‌های اختصاصی است وبقیه درسهای عمومی

ـدانش‌آموزی در امتحانات کلاس های چهارم وپنجم دبیرستان قبول شناخته میشود که:

الف- نمرات سالیانه هیچیك از درسهای اختصاصی او کمتر از ۱۲ نباشد یعنی جمع نمرات پرسش اول ودوم وخرداد باضریب ۲ درسهای اختصاصی او کمتر از ۴۸ نباشد.

ب ـ نمرات سالیانه هیچیك از درسهای‌غیراختصاصی (دروس‌عمومی) او کمتر از ۷ نباشد.

ج ـ نمره امتحان آخر سال (خرداد ماه) او در هیچیك از مواد اختصاصی (بدون احتساب ضریب) کمتر از ۱۰ ودر هیچیك از مواد غیر اختصاصی کمتر از ۷ نباشد.

دانش‌آموزانی درامتحانات کلاس‌های چهارم وپنجم تجدیدی محسوب میشوند که: جمعا در مواد اختصاصی وغیراختصاصی در پنج درس نمره کمتر از حد نصاب گرفته باشند به شرط آنکه در مواد اختصاصی هر شعبه تعداد مواد تجدیدی آنها حد اکثر از ۳ درس تجاوز نکند باید درشهریور ماه آن دروس را مجددا امتحان بدهند ودر صورتی درشهریور ماه قبول میشوند که در هریك از مواد تجدیدی دروس اختصاصی‌نمره

بقیه در صفحه ۱۵

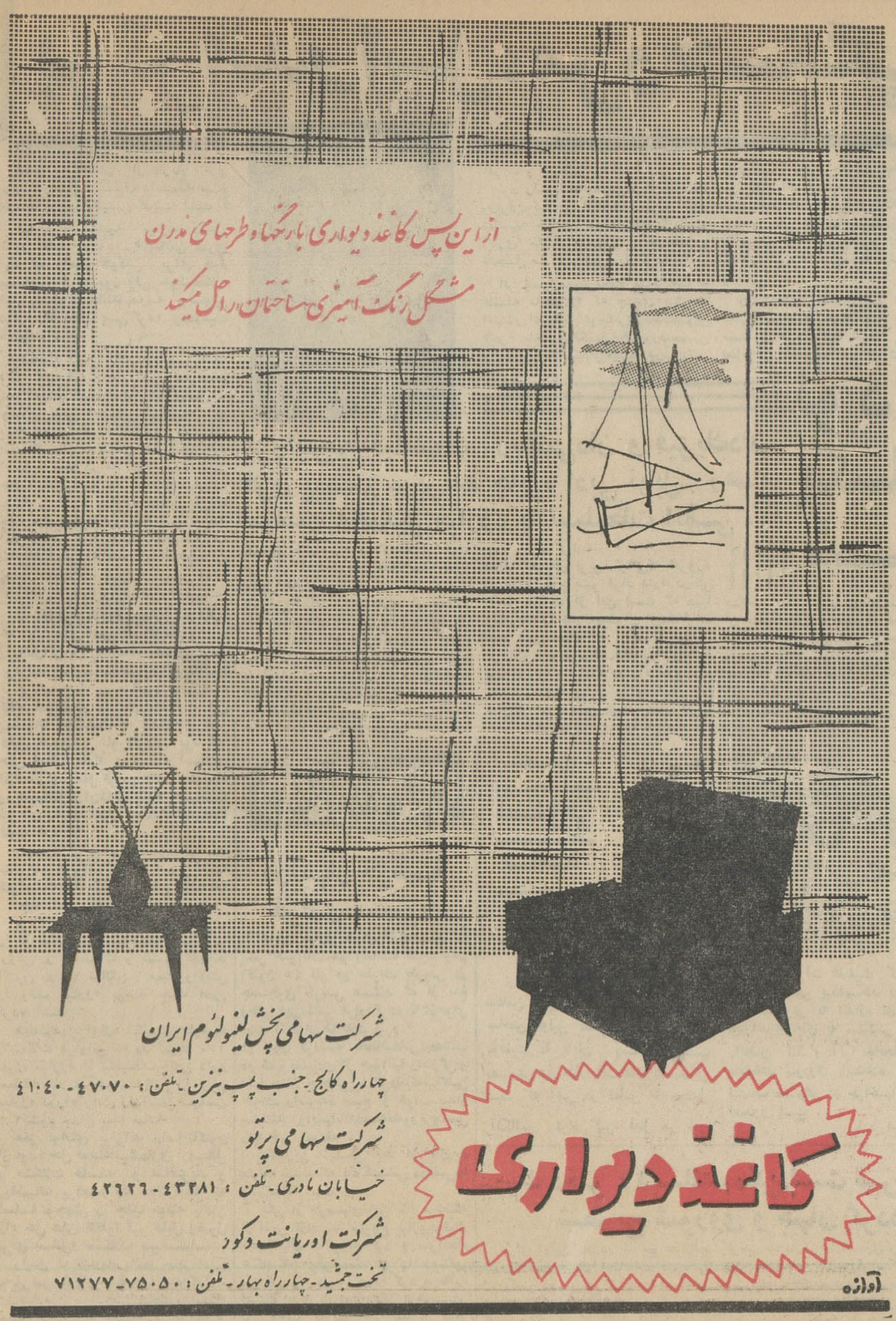

شرکت سهامی پخش لینولئوم ایران
چهارراه کالج ـ جنب پپ بنزین ـ تلفن : ۴۷۰۷۰ - ۴۱۰۴۰

شرکت سهامی پرتو
خیابان نادری ـ تلفن : ۴۳۲۸۱ - ۴۲۶۲۶

شرکت اوریانت دکور
تخت جمشید ـ چهارراه بهار ـ تلفن : ۷۵۰۵۰ ـ ۷۱۲۷۷

شرکت سهامی رادیو تلویزیون ایران
سرویس وتعمیر گیرنده‌های تلویزیون آر.سی.آ
تحت نظرمتخصصین کارآزموده
مجهزترین تعمیرگاه تلویزیون ایران
تلفن ۶۱۳۴۶۶ ـ ۶۱۳۴۶۵
خیابان آیزنهاور ـ خیابان جیحون ـ جنب پپسی کولا

شهرداری خرم‌آباد
آگهی مناقصه

شهرداری خرم‌آباد ششصد دستگاه دریچه چدنی ریخته‌ای برای مخزن‌کنتور وشیر فلکه آبرا طبق مشخصات مندرج درصورت مشخصات وشرایط ازطریق مناقصه خریداری مینماید . طالبین میتوانند باپرداخت مبلغ یکصددریال صورت مشخصات وشرایط از شهرداری اخذ وبانضمام فیش مبلغ پنجهزار ریال ودیعه مربوطه پیشنهاد خودرا تاآخر وقت اداری ۴۳ر۲ر۳۰ بدفتر شهرداری تسلیم دارند .

شهردار خرم‌آباد ـ شفاعی

آگهی مناقصه شماره ۲

نیروی هوائی ۲ قلم‌وسائل آهن آلات مورد نیاز خودرا از طریق مناقصه خریداری مینماید .

صورت مشخصات و برك شرائط شرکت در مناقصه در دفتر تدارکات ماتریل ستاد فرماندهی نیرو (خیابان آیزنهاور ـ چهار راه بیمارستان) موجود و برایگان در اختیار داوطلبین گذارده میشود .

شرکت‌کنندگان میتوانند با مراجعه بستاد فرماندهی و اخذ مشخصات پیشنهادات خود را تنظیم و حداکثر تاساعت ۹ صبح روز یکشنبه ۴۳ر۳ر۳ بدفتر ستادفرماندهی تسلیم نمایند .

۱ـ۲ آ ـ ۴۷۳۰ نیروی هوائی

تجدید آگهی مناقصه شماره ۷

اداره سررشته داری ارتش پنیر مورد مصرف واحد های‌پادگان مرکز را از تاریخ ۴۳ر۳ر۱ لغایت ۴۴ر۲ر۳۱ از طریق مناقصه خریداری مینماید .

۱ـ داوطلبان معامله برای‌دریافت برك و مشخصات جنس مورد معامله و دریافت برك شرایط معامله و نمونه قرارداد بدائره خرید و پیمانها اداره سررشته داری ارتش واقع در فیشر آباد و پیشنهاد خود را در دوپاکت لاك و مهر شده یکی محتوی سپرده ودیگری پیشنهاد مربوطه که در روی آن جمله مربوط بمناقصه پنیر نوشته شده باشد تاساعت ۹ روز یکشنبه ۴۳ر۳ر۱۰ بدفتر اداره سررشته داری ارتش تسلیم و رسید دریافت دارند .

۲ـ پیشنهاد دهندگان یك نسخه دیگر از پیشنهاد خود را لاك‌و مهر نموده قبل از تاریخ مناقصه باداره بازرسی کل ستاد بزرك ارتشتاران واقع در جاده شمیران ارسال داشته و رسید دریافتی راضمیمه پیشنهادی‌که باداره سررشته‌داری ارتش‌میدارند بنمایند.

۳ـ کمیسیون مناقصه درساعت ۱۰ صبح همانروز تشکیل و پیشنهادات واصله راباز و قرائت خواهد نمود .

۴ـ به پیشنهاداتی که بر خلاف برك چاپی شرائط معامله تسلیم شده باشد مطلقا ترتیب اثرداده نمیشود .

۵ـ پیشنهاد دهندگان بایستی برای شرکت در مناقصه مبلغ سیصد هزار ریال اسناد خزانه ضمیمه پیشنهاد خود بنمایند .

۱ـ۲ آ ـ ۴۷۰۰ اداره سررشته داری ارتش

آگهی مزایده جهت فروش ماشین آلات ساختمانی

کمپرسورهوا ، دستگاه های جوشکاری ، دستگاه مولدبرق، دینامومیتر ، کولر آبی ، تلمبه آب و قطعات مختلفه ماشین‌آلات‌ساختمانی

شرکت سهامی تصفیه نفت‌ایران (آبادان) اجناس مشروحه فوق راکه در محوطه انبار اجناس مازاد پالایشگاه درآبادان موجود است، باوضع موجود ودرمحل کنونی ،ازطریق مزایده بفروش میرساند.

۱ـعلاقمندان میتوانند همه روزه در وقت‌اداری شرکت به‌اداره پیمانکاری و حقوقی شرکت درآبادان مراجعه وبرك مشخصات مزایده رادریافت دارند .

۲ـشرکت کنندگان میتوانند اجناس فوق‌رااز روز ۶خرداد ۱۳۴۳ لغایت روز ۲۱خرداد ۱۳۴۳ فقط در ساعات مشروحه زیر بازدیدنمایند.

شنبه تاچهارشنبه از۷ بامداد تایك بعداز ظهر .

پنجشنبه فقط از۷ بامداد تا ۱۱بامداد .

۳ـشرکت مطلقا دراردیا قبول یك‌ویا کلیه پیشنهاد های واصله مختار است .

۴ـمبلغ‌سپرده برای شرکت در مزایده ۱۰۰ر۰۰۰ ریال (یکصدهزار ریال تمام) است‌که بایستی نقدا پرداخت شود .

۵ـشرکت کنندگان باید پیشنهاد خودرا منتهی تاساعت ۱۰،۳۰ بامداد روز پنجشنبه ۲۱ خرداد ۱۳۴۳ به‌اداره پیمانکاری و حقوقی شرکت سهامی تصفیه نفت‌ایران ـ آبادان تسلیم نمایند .

۱ـ۲ آ ـ ۴۵۵۸

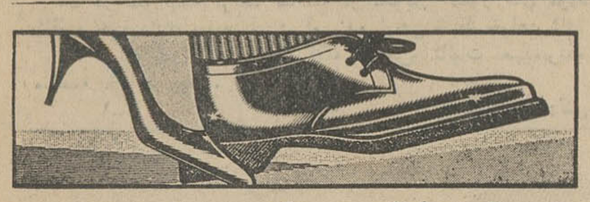

چشم‌را خیره میکند .... چون

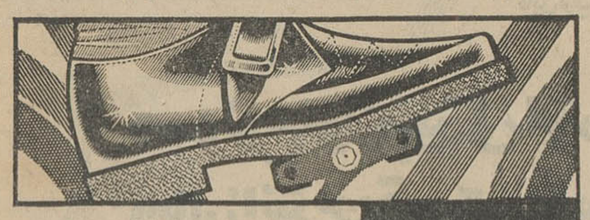

واکس نوگت
است
NUGGET
ساخت‌انگلستان ـ برنگهای مختلف

بهمان نسبت که گرمای زیاد سبب کاهش فعالیت میگردد ایجاد هوای مطبوع و مساعد بمیزان کار می افزاید

واحدهای تهویه مطبوع وستنگاوس

بقدرتهای مختلف از ۳ تا ۷٫۵ تن برودت

مخصوص سالنهای بزرگ‌ومحل اجتماعات عمومی :

هتل‌ها ورستورانها

سوپرمارکتها

فروشگاهها

باشگاهها

بانکها ـ شرکتها ـ ادارات

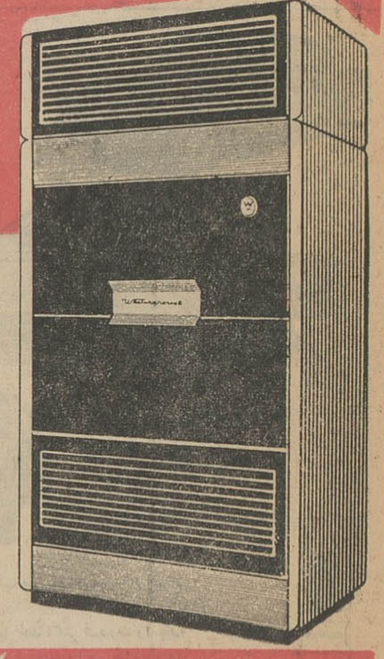

Westinghouse

نماینده انحصاری بشرکت سهامی ایران تکنو

خیابان تخت جمشید ـ بین بهار و روزولت تلفن ۸ - ۷۵۶۸۶۴

روز سیزده بدر آسوریها ((تارزان)) در همدان کشته شد

خبرنگار ما در همدان گزارش داد پریروز که مصادف با روز سیزده‌بدر آسوریها بود افراد و خانواده‌های آسوری همدان نیز سیزده‌بدر رفتند و درباغات «بهادریك» اجتماع کردند ولی در این اجتماع جوان‌دانش‌آموزآسوری بنام «ربرت تارزان» کشته شد.

از روز قبل از سیزده‌بدر آسوری ها خانواده‌های آسوری همدان برای گذرانیدن سیزده‌بدر بااتومبیل و کامیون دسته‌دسته بباغات بهادریك واقع درفاصله ۳۵ کیلومتری همدان است رفتند تاروز سیزده‌بدر خودرا باشادمانی وسرور در دامن سبزه و صحرا بگذرانند.

«جانی» جوان عکاس آسوری با هیجان و شادمانی خود بیش ازهر کس دیگری میخواست به‌بزم‌سیزده بدر خانواده‌های آسوری رونق بخشد بدینجهت بااستفاده ازغیبت پدرش که آنها را باکامیون دیزل به سیزده‌بدر آورده بود بدوستانش پیشنهاد کرد که باکامیون قدری گردش کنند.

«جانی» از رانندگی سررشته‌ای نداشت وفقط روشن کردن موتور کامیون و ترمز و گازرا میشناخت

عده‌ای از جمله روبرت تارزان دانش‌آموز سال دوم دبیرستان ابن‌سینا سوار کامیون شدند و کامیون برانندگی جانی‌عکاس حرکت کرد ولی هنوز بیش‌از۵۰۰ متر نرفته بود که براثر یك ترمز ناگهانی کامیون تکان شدیدی خورد و متوقف شد و ربرت‌تارزان ازبالای کامیون باسر بزمین‌سقوط کرد و کشته شد.

ربرت تارزان

عروس خودرا آتش زد

قم ـ خبرنگار اطلاعات دیروز زن ۳۰ساله‌ای که فقط ۳۰ روز در خانه شوهر بسر برده بود خود را آتش‌زد دوسال‌و نیم پیش سلطانعلی‌عسگری ساکن قریه «قلعه‌صدری» قم دختر خود زهرا رابرای پسر برادرش‌سلیمان ساکن «ده‌زنگنه» قم عقد کرد واو را بخانه شوهر فرستاد ولی زهرافقط ۲۰ روز در خانه پسر عمویش بسربرد و باشوهرش زندگی کرد و پس از ۲۰روز بخانه پدر بازگشت. در این مدت هرچند زهرا و پدرش‌سلطانعلی تلاش کردند تابتوانند سلیمان را راضی به طلاق کنند موفق نشدند زهراکه از طلاق گرفتن خود مایوس شده بود دیروز بااستفاده از غیبت پدرو بیماری مادر مقداری نفت بسرو رویش ریخت و خودرا آتش زد واز خانه بیرون دوید. پنجاه قدم دورتر از منزل‌براثرداد وفریاد وی‌همسایگان سر رسیدند و با فعالیت زیادآتش لباسهای زهرا را خاموش کردند و او را بقم منتقل کرده در بیمارستان فاطمی بستری نمودند ولی معالجات موثر واقع نشد و زهرا بر اثرشدت سوختگی درگذشت.

دنباله حوادث

میانجی، باتهام قتل محکوم شد

شعبه دوم دادگاه جنائی بریاست آقای دکتر علمیه پرونده نزاعی را که ده‌ماه‌قبل‌دریکی از دهات قزوین روی داده بود رسیدگی کرد. در این‌نزاع‌جوانی‌باضربه‌میله‌آهنی‌بقتل رسیده بود. سید صفی چگینی‌اهل قزوین متهم این پرونده میباشد و مقتول نیز سید مجتبی چگینی نام داشت.

درجلسه دادگاه سیدصفی میگفت که قصد کشتن سید مجتبی را نداشته بلکه برای میانجیگری‌وارد نزاع شده و دست آخر اورابجرم قتل گرفته‌اند. دادگاه پس‌ازخاتمه مدافعات متهم ووکیل وی، وارد شور شد و عصر دیروز رای خود را صادر کرد بموجب رای‌دادگاه سید صفی چگینی بده سال‌زندان محکوم شد.

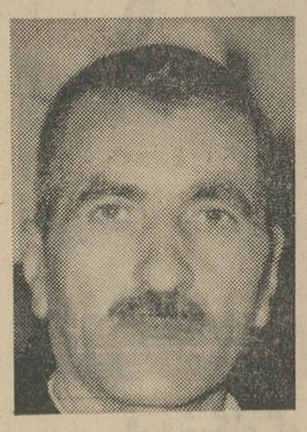

سید صفی چگینی که به ده سال زندان محکوم شد

زیر تراکتور مغزش متلاشی شد

صبح امروز اتومبیل وانت برانندگی آقای ضیافت‌اله خلیلی که از خرده مالکین قریه «عرب‌خیر» که یك دستگاه تراکتور به پشت اتومبیل بسته‌بود و آنرا برای تعمیر بشهر می‌آورد درفاصله شش کیلومتری بابلسر بعلت سرعت زیاد اتومبیل، تراکتور واژگون شد و دراین واقعه ضیاء اسمعیل پورکه پشت فرمان تراکتور نشسته بود در زیر تراکتور مغزش متلاشی گردید. با اطلاع جریان بدادسرا آقای نجفی بازپرس در محل حاضر شد و جنازه‌به‌بابل حمل‌گردید

راننده وانت که خود صاحب تراکتور بود بازداشت شد.

ما دخالتی نداشتیم

امروز آقایان ابوالقاسم کریمیان دستفروش ومحمودتاجیك‌و اسفندیاری ضمن مراجعه به سرویس حوادث راجع به برگزاری کنسرت قلابی گفتند:

مادر برگزاری این کنسرت دخالتی نداشتیم بلکه آقای اسکندرزاده ما را برای فروش بلیط و کارهای داخلی سالن کنسرت استخدام کرده بود.

این سه‌نفراضافه‌کردند پس ازاینکه ازطریق‌اداره آگاهی بشعبه۲۷ بازپرسی اعزام شدیم آقای بازپرس‌با تحقیقات لازم‌دستور آزادی مارا صادر کرد.

آقای رئیس

بقیه از صفحه ۱۴

کردبو اعضاء دادگاه و وکلای مدافع سخت تحت تاثیر قرار گرفته بودند حمید سپس گفت:

آقای رئیس دادگاه: من اگر می خواستم از راه بی شرافتی پول‌بدست بیاورم خودم‌ازدکتر میگرفتم، دیگر چه دلیل‌داشت که آنها را با خود ببرم بعلاوه من سئوال دیگری دارم. چرا این دکتر و آنهائیرا که اتهامات بزرگتری دارند به این دادگاه نیاورده‌اند. چرا دکتر (ص) پس از سه ماه شکایت کرده‌است؟ باید اشخاص دیگری هم بدادگاه بیایند

دراین هنگام وکیل مدافع حمید قلی‌نیا برئیس دادگاه گفت:

آقای رئیس همانطور که ملاحظه میفرمائید حال موکل من بعلت هیجانات روحی مناسب نیست و فادر بادامه مدافعات خود نیست، چنانچه موافقت نمائید تحقیق از وی فعلاتمام شود.

با موافقت رئیس دادگاه حمید که بسختی منقلب بود و حتی بزحمت راه میرفت بجایش برگشت و یکی‌دیگر از متهمین بنام نادری شروع بصحبت کرد. وی‌درباره کلوپی که بآنجا رفتو آمد میکرد مطالبی گفت و ادعا کردکه باید برای رسیدگی باتهامات وی وسایر متهمین اشخاص دیگری را نیز بدادگاه بیاورند و از آنها نیز تحقیق نمایند محاکمه‌متهمین تاآخر وقت امروز ادامه یافت ودنباله آن‌به فردا موکول شد.

دختر ربوده

بقیه از صفحه ۱۴

صبح دیروز هوشنك بمن‌تکلیف کرد که بمادرم تلفن کنم و بگویم بعداز ظهر شناسنامه مرا با خود به‌پارك شهر بیاورد. چون هوشنك قصد دارد بامن ازدواج کند. وقتی که من مشغول تلفن کردن بودم او باچاقوی بزرگی بالای سرم ایستاده بود وتهدید میکرد غیراز اظهارات او چیز دیگری بمادرم نگویم. ضمنا هوشنك تاکیدکرد که تلفنی بمادرم بگویم حتما تنها بیاید و ماموربن را در جریان نگذارد درغیر اینصورت باز مرا بگوشه دیگری فرارخواهد داد. وقتی حرف من تمام شد هوشنك گوشی تلفن را از دستم گرفت و روی تلفن قرارداد و دیگرارتباط من و مادرم قطع شد.

خبرنگار ما اضافه میکند: صبح دیروز هوشنك باتفاق سه نفر از دوستان خود بایك فولکس‌واگن بدر منزل مادر عذرا میروند و بااو تماس میگیرند. هوشنك به مادر عذرا میگوید ما مامور دادگستری هستیم و آمده‌ایم ببینیم ازهوشنك ودختر چه خبرداری؟

مادر عذرا که بیتابی میکرد مورد دلجوئی هوشنك که خودرا مامور دادگستری معرفی مینمود قرار میگیرد و باو میگوید غصه نخورما بزودی هوشنك را دستگیرمیکنیم!

خبرنگار ما اضافه میکند مادر عذرا که طبق تلفن دخترش قرار بود بعد از ظهر دیروز شناسنامه عذرا رابه‌پارك شهر ببرد که‌بوی تسلیم کند، جریان مذاکره‌تلفنی دخترش را بمامورین کلانتری ۳ اطلاع میدهد و مامورین با لباس شخصی در چند قدمی مادر عذرا وارد پارك‌شهر میشوند تا هوشنك‌و همدستان اورا که در روز روشن دختری را ربوده بودند دستگیر کنند. در اینموقع ساعت پنج‌بعد از ظهر بود و هوشنك که باعذرا وارد پارك شهر شده بود به محض اینکه چشمش بمادر دختر افتاد که چند نفر شخصی در پشت سر اودر حرکت بودند، عذرا را گذاشته‌و پابفرار میگذارد. عذرا وسیله مامورین از پارك شهر به‌شهربانی کل برده شد وپس از بازجوئی‌در تجریش، تحویل کسانش شد.

صبح امروز مجددا عذرابه‌آگاهی قلهك احضار گردید تا در مورد آدرس هوشنك از اوتحقیقاتی‌بشود فعلا هوشنك فراری است‌وماموربن بدنبال او هستند.

عذرا در آگاهی شهربانی‌قلهك اظهار کرد آدرس هوشنك ورفقایش را نمیداند و اظهار کرد چون هوشنك مرا هنگام شب به خانه‌اش برده نمیدانم منزلش در کجا قرار گرفته است.

پسر بچه‌ای

بقیه از صفحه ۱۴

اکبر افشار

همسرش آنا که پدر و مادر ناصر میباشند درنزاع بچه‌ها دخالت‌میکنند وناگهان اکبر فریادی کشیده به‌زمین می‌افتد و ساعتی بعد فوت میکند.

پدر اکبر افشار در تحقیقات‌ابوالفتح عالیزاده را متهم کرده است که‌بالگد به‌شکم فرزند وی ضربه‌ای زده‌وموجب مرك اوشده‌است.

در تحقیقات محلی بمامورین گفته شده است که ضربه‌ای باچوب‌به‌اکبر واردآمده واورا کشته است.

صبح امروز ناصر عالیزاده باتفاق پدرومادرش از طریق کلانتری ده به دادسرا اعزام شدند تا از آنهاتحقیقات بیشتری توسط بازپرس بعمل آیدو حقیقت جریان روشن شود.

تغییر واحد پول کشور

بقیه از صفحه اول

وتمام بانکها وحسابداری ها در افواه وموقع تکلم واحد پول را به تومان ذکر می کنند و این معنی عادت است وحکم رویه عمومی را پیدا کرده، بدهکار مکلف است دربرابرداشتی که به امضای وی‌رسیده فقط سه هزار تومان به طلبکار بپردزاد نه‌سی هزار تومان

واحد رسمی پول

در زمینه مطلب بالا محافل بانکی عقاید مختلفی‌ابرازداشتند عده‌ای‌معتقد بودند که واحد تومان دیگر درسیستم پولی فعلی ایران رسما وجود ندارد وتمام محاسبات رسمی و قرارداد ها وپرداخت ها بواحد پول کشور یعنی ریال محاسبه میشود و رویه یا عادت نمیتواند قانون رانفی کند. اگرسندی ببانك ارائه‌شودکه‌درآن‌بدهی بدهکاری هم بریال وهم بتومان‌درآن نوشته‌شده باشد، اگر دورقم اختلاف داشته‌باشد اولا از نظر بانك مخدوش است ولی اگر قرار باشد یکی از دو رقم قبول شود مبلغ «بریال» ارجح خواهد بود.

تغییر واحد پول

یکی از مقامات بانکی در همین‌زمینه گفت اصولا واحد پول ایران متناسب باارزش سی سال پیش و حجم پول درگردش آنروز انتخاب شده بود. کما اینکه در آنموقع اجزا کوچك پول پنج دیناری و ده دیناری و ۲۵دیناری وپنجاه دیناری بمقدار وسیعی‌درجریان بودو بکار میرفت ولی حالا نه‌تنها این اجزاازبین رفته بلکه سکه ۵۰ دیناری نیز عملا خیلی کم رودبدل میشود و آنهم دارداز جریان خارج میشود در حقیقت یك ریالی‌امروز حکم ده‌دیناری سی سال پیش راپیدا کرده است.

از آن گذشته حجم پول درجریان‌امروز بهیچوجه قابل مقایسه با سی سال پیش‌و بیست سال پیش نیست.

موقعی که طرح قانون جدیدبانکی وپولی کشور تهیه میشد پیش بینی شده‌بود بدون آنکه ارزش پول از نظر پشتوانه تغییر کند واحد پول بجای ریال «تومان» بشود و هرواحد پول به‌ده قسمت تقسیم شده و یك «ریال» یك دهم واحد پول کشور محسوب گردد. این کار نظم پول کشور را بهم نمیزند و احتیاج به تعویض فوری اسکناس ها ندارد، اولا از نظر روحی ارزش اسکناس در نزد مردم بالامیرود ثانیا پول ایران نیز مثل همه پول‌های معتبر دنیا اجزا پیدا میکند.

چنین کاری راچندی پیش فرانسه انجام داد و هر یکصد فرانك قدیم فرانسه معادل یك فرانك جدید شد. چندی پیش صحبت بود ایتالیاهم‌چنین کاری بکند.

بهرحال چنین‌کاری احتیاج بمطالعات دقیق وفنی‌داردوتصور میروداگر دولت وبانك مرکزی در این زمینه مطالعاتی را آغاز کند باحتمال قوی باین نتیجه خواهد رسید که اصلاح واحد پولی کشور یك اقدام منطقی اقتصادی و متناسب باشرایط اقتصادی‌واحتیاجات مملکت است.

کلاس آمار وزارت راه

دیروز کلاس آمارورزارت راه با حضور جمعی از استادان دانشگاه، رئیس اداره آمار عمومی ومدیران‌کل وزارت راه گشایش یافت.

دراین کلاس پنجاه تن دانشجواز اداره‌کل آمار عمومی، وزارت اقتصاد ووزارت راه شرکت دارند.

حقوق آموزگاران

بقیه از صفحه اول

هفتصدو پنجاه ریال می‌باشد. همچنین مقامات مسئول‌مشغول‌مطالعه‌میباشند تااعتباری برای افزایش‌حقوق‌معلمین روزمزدی که فعلا در خدمت‌فرهنك می‌باشند تامین کنند تا از اول مهرماه حقوق این‌گونه معلمین را تاسه هزار ریال افزایش دهند. متذکر می‌شود که‌فقط‌حقوق‌معلمینی که‌دارای دیپلم ششم متوسطه‌بوده و طرز کار آنان نیز رضایت‌بخش می‌باشد افزایش داده میشود.

یك مقام مطلع فرهنگی در مورد استخدام آموزگاران روز مزد به خبرنگارما گفت تربیت معلم وسپاه دانش تکافوی احتیاجات فرهنك را از نظر آموزگار بنماید بهیچوجه آموزگار روزمزد استخدام‌نخواهد شد.

طوفان

بقیه از صفحه اول

گرفت و طبق اطلاع در سراسر خوزستان این گرمای شدید وشرجی هوا و طوفان گردو خاك ادامه دارد. براثر طوفان شدید گردو خاك رفتو آمد وسائل نقلیه در آبادان‌مخصوصا در راه آبادان ـ خرمشهر بسختی‌انجام میشود و اتومبیلها باچراغهای روشن حرکت میکنند. امروز هم گرمای شدید و شرجی هوا و طوفان شدید گردو خاك ادامه دارد

امروز حرکت موتورلنجها وبلمها در شط‌العرب و کارون و رودخانه بهمنشیر متوقف شد.

مقامات بهداشتی و بهداری و دستگاههای انتظامی و دادسرا اعلام کردند که طی ۴۸ ساعت اخیر بر اثر گرما و شرجی هوا و طوفان گرد و خاك هیچگونه تلفاتی وارد نیامده است. هنوز میزان گرمای آبادان و خرمشهر از ۴۴ درجه بیشتر نشده و اهالی آبادان و مردم خوزستان گرمای بیش ازاین را تحمل کرده‌اند

طوفان درتهران

نیمه‌شب دیشب‌درتهران باد سختی وزید و هوا منقلب و طوفانی شد. مردم تهران که بعلت گرمای‌فوق‌العاده و خفقان آور هوا از اطاقها بیرون آمده بودند غافلگیر شدند و باد و طوفان خواب و آرامش مردم را برهم زد.

طوفان یکساعته

بعضی از خانواده ها که بهمراه اطفال خردسال خود در بالکن ها و تراس ها و حتی پشت‌بامها خوابیده بودند از وزش باد و غرش طوفان هراسان شده و بسرعت باطاقها روی آوردند و آنهائیکه در اطاقهای درباز خوابیده بودند درها را بستند.

طوفان دیشب در حدود یکساعت ادامه داشت.

هواشناسی امروز اعلام کرد که وقوع طوفان از سه روز پیش اطلاع داده شده بود و دیشب‌این خططوفانی که درآسمان عراق بود بطرف غرب ایران و تهران آمد و ایجاد طوفان کرد.

هواشناسی اعلام داشت که سه روز پیش دو جبهه هوای مختلف در آسمان دریای سیاه و مدیترانه‌قرار داشت و باحرکت بسیار کند پیش میرفت در آنروز اطلاع‌دادیم که‌احتمال دارد این جبهه از آسمان‌ایران‌بگذرد و دیشب گذشت.

گرمای بیسابقه

شب گذشته حداقل درجه حرارت ۲۲ درجه و حداکثر ۳۴ درجه بود این حداقل درجه حرارت دراین فصل‌در مدت چند سال گذشته بیسابقه‌است و معمولا در مرداد ماه حداقل درجه حرارت باین میزان میرسد.

هواشناسی اطلاع داد که سرعت باد شب گذشته شصت کیلومتر در ساعت بود. نقشه های هواشناسی حاکی است که جبهه سرد دیگری در مدیترانه و دریای سیاه مستقر است و چون احتمال حرکت این‌جبهه بطرف ایران داده میشود هوای تهران و غرب ایران امروز و فردا ناپایدار و احتمالا در غرب و تهران توام با رگبارهای پراکنده و رعد و برق در ارتفاعات خواهد بود. در مدت دوروز آینده در حدود سه الی پنج درجه از حرارت هوای تهران کاسته میشود.

متخصصین

بقیه از صفحه اول

چهار نفر متخصص حفاری محل لوله، ده‌نفر سرکارگر و یکنفر آشپز و یکنفر کمك آشپز و بقیه کارگر میباشند.

سرپرستی این عده‌وکاراداری‌آنها رایك ایرانی بعهده دارد.

خرج ایاب و ذهاب و مسکن و خوراك و پول جیبی درمحل به آنها داده میشود حقوق آنها حداقل ۳۲۰ دلار (۲۴۰۰۰ ریال) حداکثر ۴۷۰ دلار (۳۵۲۵۰ ریال) درهرماه میباشد که پس‌از کسرمخارج مذکور بقیه‌پس از تسعیر درایران بخانواده‌های آنها یابحساب آنها دربانك پرداخت خواهد شد درنتیجه حداقل بهرخانواده۶۰۰ تومان وحداکثر دوهزار تومان نقد داده‌میشود.

۹۵ نفرایرانی مزبور درتمام مدت قرارداد بیمه خواهند بود.

این کار باموافقت وراهنمائی‌وزارت کار انجام گرفته است.

مسافرین

بقیه از صفحه اول

خطرناك هواپیما را اطلاع دادبه‌خلبان هواپیما دستور داده شد که بلافاصله به‌تهران مراجعت کند و هواپیمای مزبور بدون آنکه موفق‌شوددرفرودگاه تبریز فرود آید بتهران بازگشت. دراین فاصله جریان باداره آتش‌نشانی تهران اطلاع داده شد و چند دستگاه اتومبیل‌آتش‌نشانی درفرودگاه‌مهرآباد حاضر گردیدند ووسائل‌آتش نشانی فرودگاه نیز آماده شد تا درصورتیکه هنگام فرود هواپیما دچار سانحه‌ای شد بکمکش بشتابند. هنگامیکه هواپیمای مزبور بفرودگاه مهرآباد رسیدبازهم چرخهایش باز نشدوبرج مراقبت فرودگاه بخلبان دستور داد آنقدر پرواز کند تابنزین هواپیماتمام شودوآنوقت هواپیما را باسینه روی باند فرودگاه فرود آورد همه دستگاه های ضد خطر آماده بود تاچنانچه‌در این واقعه خطری رخ داد برای نجات مسافرین هواپیما اقدام شود ولی‌در آخرین لحظه که‌بنزین هواپیمانزدیك باتمام بود خلبان برای‌آخرین باراهرم مخصوص رابرای‌بازشدن چرخ های هواپیما فشار دادوخوشبختانه چرخهای هواپیما بازشد وهواپیماومسافرین‌آن سالم در فرودگاه مهرآباد بزمین نشستند. گزارش بالا را خبرنگار مادر شهرآراء اطلاع داده است.

مجمع عمومی فوق‌العاده شرکت سهامی پنبه میاندرود نکاء

از کلیه صاحبان سهام دعوت می‌شود که‌درتاریخ‌ششم خرداد ماه ۱۳۴۳ برای حضور در مجمع فوق‌العاده که درساعت چهار بعد از ظهر در محل شرکت تشکیل می‌شود حضوربهمرسانند

دستور جلسه

۱ـتغییرمحل‌شرکت

۲ـازدیادسرمایه

۳ـتغییر هیئت مدیره و صاحبان امضاء مجاز شرکت و تقلیل عده افراد هیئت مدیره از پنج نفر بسه نفر و تعیین هیئت مدیره جدید برای چهار سال از سال ۱۳۴۳ تا۱۳۴۶

۴ـ تغییرماده ۶ اساسنامه نسبت بامضاء سهام که کلیه سهام باید به‌امضاء رئیس هیئت‌مدیره و نایب رئیس ومدیر عامل‌رسیده وامضاءعضو هیئت‌مدیره حذف گردد

شرکت سهامی پنبه‌میاندرود نکاء

فردا حتما

مجله فردوسی

را بخوانید

مجله فردوسی مثل همیشه مجله مردم ایران وروشنفکران ایران است

ازصبح چهارشنبه در

سینما اونیورسال

داستان عشق که در میان رقصها و آواز و رسوم سرزمینی زیبای اسپانیا شکفت و خرافات پوچ آنرا گسست و سرانجام در سپیده دم یك روز بهاری...

عشق و تنهائی

(سولداد) SOLEDAD

بازیگران فرناندو فرنان/ژرمن کوبس محصول مشترك: ایتالیا ـ اسپانیا

تبریکات

انتصاب شایسته لیسانسیه دانشمند و رجل با تقوی وصدیق و منشاء خدمات ذیقیمت جناب آقای محمد کشاورزیان به معاونت پارلمانی وزارت‌پست و تلگراف موجب کمال مسرت طبقه تحصیل کرده است و موفقیت ایشان را در خدمت بکشور خواهانیم.

جامعه لیسانسیه های کادر اداری دولت

آ ـ ۳۲۲۳

جناب آقای محمد کشاورزیان

انتصاب آن جناب را به مقام معاونت پارلمانی وزارت پست‌و تلگراف و تلفن که مایه امیدواری طبقه جوان و تحصیل کرده‌است بجناب آقای دکتر فرهنك شفیعی وزیر پست‌و تلگراف و شخص آنجناب و کارمندان‌پست وتلگراف صمیمانه تبریك گفته توفیق خدمت جنابعالی را از خداوند مسئلت داریم.

آ ـ ۴۸۲۸ حسن دانشبدی ـ یدالله ذبیحیان

از فردا صبح

درسینماهای

دنیا ـ نادر ـ مراد ـ کارون

رامسر ـ فلور ـ جهان

نی اسرار آمیز

دوبله بفارسی

یك فیلم فانتزی وجادوئی جدیدترین محصول کشور هندوستان

باشتراك: مهی‌پال هلن

از فردا صبح

درسینماهای

آریا ـ فری

فرانك سیناترا ـ دین‌مارتین

سامی‌دیویس ـ آنجی‌دیکینسون

درفیلم

۱۱ سارق در لاس وگاس

سینماسکوپ. رنگی

دوبله بفارسی

درجلسه دیروز دادگاه یکی از متهمین پس از شرح زندگی تاثرآور خودگفت:

آقای رئیس! متهمین اصلی را بدادگاه بیاورید

مطالبی که حمیدقلی نیا یکی از متهمین، درباره اتهام اخاذی ازدکتر (ص) گفت اعضای دادگاه ووکلای مدافع رابشدت متاثر کرد

در جلسه دیروز محاکمه متهمین قتل رضا ودودی دادگاه سئوالات خود را از متهمین پرونده پیرامون چگونگی حادثه ادامه داد.

مذاکرات دادگاه از مسئله قتل و اغفال خارج شد و مسئله اخاذی از دکتری بنام دکتر (ص) مطرح شد حمید قلی‌نیا پس از خاتمه سئوالات رئیس دادگاه از جواد ودودی (عموی مقتول) بسئوالات رئیس دادگاه جواب گفت.

جواد ودودی در جلسه دیروز بکلی منکر اتهامات وارده بخود بود ومی‌گفت اینها بامن اختلاف دارندونمیدانم این چه بلائی بود که سرمن وخانواده برادرم آوردند.

رئیس دادگاه سپس سئوالات خود را از حمیدقلی‌نیا شروع کرد.

من یك بچه بودم

حمیدقلی‌نیا در مقابل میز رئیس دادگاه قرار گرفت و شروع بصحبت کرد. بیانات این پسر جوان باندازه‌ای تاثرانگیز بود که همه را تحت تاثیر قرار داده بود.

قلی نیا گفت:

آقای رئیس دادگاه من یك بچه بودم که با دکتر (ص) برخورد کردم. من بافکر بچگانه خود باین دکتر احترام میگذاشتم واز اینکه او نسبت بمن محبت دارد خوشحال بودم واحساس غرور میکردم. اما چندی از آشنائی ما نگذشته بود که متوجه شدم که او آدم بدنامی میباشد ونسبت بمن نظر بدی دارد. خواستم باوی قطع رابطه کنم، امادکتر (ص) ازمن دست برنمیداشت.

قلی نیا که از فرط تاثر قادر نبود براحتی صحبت کند اضافه کرد:

به قهرمان پناه بردم

آقای رئس دادگاه ـ پدر ومادر من کسانی نبودند که بآنها پناه ببرم تامرا از شر مزاحمت دکتر نجات دهند، تااینکه بوسیله یکی ازدوستانم بامهدی زند آسا آشنا شدم. مهدی زندآسا قهرمان بود ومن فکر میکردم اوکه یك قهرمان است آنقدرجوانمردی باید داشته باشد که اگر ازاو کمك بخواهم بمن کمك کند من ماجرای مزاحمت دکتر (ص) را برای مهدی زندآسا تعریف کردم وکمك خواستم امااو ودوستانش بمن گفتند اگر راست میگوئی بمنزل دکتر برو وماهم آنجا میآئیم تا ببینیم حرفهایت راست است یانه.

من بمنزل دکتر (ص) رفتم و چند دقیقه بعد ناگهان مهدی ورفقایش سر رسیدند. و دکتر را تهدید کردند و بطرف تلفن رفتند. دکتر (ص) دستپاچه شد وبالتماس و تمنی افتاد وحتی خود را روی دست وپای آنها انداخت. در اینموقع من درگوشه اطاق بودم واز ترس بخود میلرزیدم.

بعد مهدی زندآسا و رفقایش مرا از اطاقی که نشسته بودم باطاق دیگری فرستادند. آقای رئیس از من می پرسید که آیاماازدکتر پول گرفته‌ایم؟ بایدبگویم وقتی من از اطاق خارج شدم دیگر نفهمیدم چه اتفاقی افتاد و آیا مهدی و رفقایش از دکترپول گرفتندیانه، بهرحال من برای اخاذی نرفته بودم. باور کنید که من فقط می خواستم از شر دکتر (ص) راحت شوم.

دراین موقع حمیدبه گریه افتاده بود و جملاتش رابطور مقطع بیان می

بقیه در صفحه ۱۳

حمید قلی‌نیاکه اظهاراتش در دادگاه همه را متاثرکرد

بادخالت بزرگترها در نزاع بچه‌ها

پسر بچه‌ای کشته شد

دیشب در مفت آباد نزاعی بین دو بچه درگرفت و چند دقیقه بعد یکی ازآنها کشته شد. پسر بچه‌ای که کشته شده اکبر افشار نام دارد و ۱۴ ساله میباشد.

تحقیقاتی که درکلانتری ده بعمل آمده‌نشان میدهد: بعدازظهر دیروز اکبر افشار ۱۴ ساله و ناصر عالی‌زاده ۱۳ ساله درخیابان حجت کوچه‌عسکری باهم بازی میکردند. اکبر افشار از دیوار خانه ناصر بالا میرود تاازدرختی توت و برك توت بچیند. ناصرمخالفت میکند و درنتیجه بین دو پسر بچه‌زدو خورد کودکانه‌ای درمیگیرد.

چند دقیقه بعد ابوالفتح عالی‌زاده‌و

بقیه در صفحه ۱۳

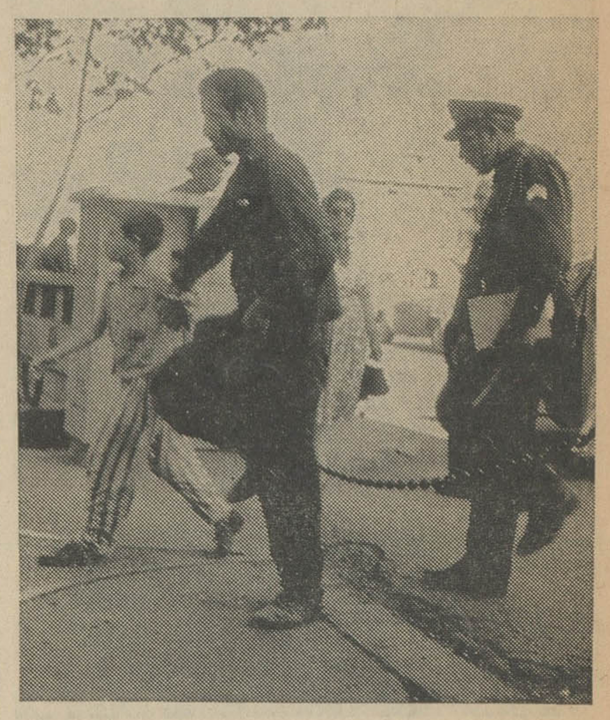

کودك وپدر اوهمراه مامور بدادسرا میروند

آب اتومبیل را بامسافرینش برد!

فشم ـ خبرنگار اطلاعات ـ عصر دیروز یك اتومبیل وانت حامل ٤ نفر که سه نفر مرد ویکزن بودند در فاصله ۱۰ کیلو متری فشم از جاده منحرف گردیدوبرودخانه سقوط کرد.

جریان آب رودخانه اتومبیل را پس‌از سقوط با خود برد وبالاخره سنك بزرگی در میان رودخانه اتومبیل را متوقف کرد. دراین موقع یك اتومبیل استیشن که ازفشم بتهران میرفت سررسید و سرنشینان اتومبیل وانت را که مجروح شده‌بودند، با طناب و وسائل مختلف از میان امواج رودخانه نجات‌دادوبه‌بیمارستان منتقل کردند. جالب آنجا بودکه آب رودخانه اتومبیل وانت را پس از نجات مسافرینش دوباره‌با خود برد!

دخترجوان مدعیست که وی را باتهدید به‌کشتن‌وادار بسکوت‌کرده بودند!

دختری که توسط چهار نفرپریروز ربوده شده بود دیروز پیداشد.

درشماره گذشته اطلاع داده‌شد جوانی بنام هوشنك بخشش که دختر ۱۵ساله‌ای بنام عذرا از ساکنین شمیران را اغفال کرده‌و متواری شده بود، عصر پریروزبا تهیه مقدماتی مجددا اورا درمقابل چشمان مادرش در پارك‌شهر تهران ربود و باتفاق سه‌نفر ازهمدستانش باتاکسی این دختر را به نقطه نامعلومی برد.

خبرنگار ما در شمیران بدنبال گزارش قبلی دراین باره اطلاع‌داد عذرا دختر ربوده‌شده عصر دیروز مجددا درپارك شهر تهران بوسیله هوشنك رهاشد و مامورین عذرا رابشهربانی کل بردند و سپس تحویل کسانش شد.

عذرا جریان ربودن خودرا به خبرنگار ما چنین شرح داد: بعد از ظهر روز شنبه (پریروز) هوشنك بخشش مجددا مراباسه‌نفر جلو چشم مادرم از پارك شهر ربودند و باتاکسی‌فرارم‌دادندآنها در تاکسی تهدیدم کردند که اگرصدائی‌بلند کنم مرا خواهند کشت. من از ترس جانم کوچکترین‌عکس‌العملی نشان ندادم هوشنك و رفقایش مرا بباغ گلستان بردند و تا ساعت ۹شب مرا آنجا نگهداشتند. در اینموقع هوشنك با دوستانش در گوشی صحبت کرد و آنها از ما خداحافظی کردند و رفتند. هوشنك ابتد امرا بخانهٔ خود برد و چون فکر میکرد مامورین در تعقیب او هستند نیمه‌های شب ناراحت شدو مرابخانه دیگری که میگفت‌منزل خواهرش است برد.

بقیه در صفحه ۱۳

دختر ربوده شده پیداشد

عذرا دختری‌که مدعیست اورا ربوده بودند

دنباله حوادث درصفحه ۱۳

۴ محصل بجرم کتك زدن دبیران خود محکوم شدند

شعبه دوم دادگاه عالی‌جنائی بریاست آقای دکتر علمیه ٤ نفر محصل ۱۸ تا۲۱ ساله را که بعلت رد شدن در امتحان، دبیران خودرا کتك زده‌بودند، محاکمه کرد و هریك از آنها را بشش ماه زندان محکوم کرد.

منصور نشاطی فرزند محمد، محمدعلی قاسمی فرزند حسین، اصغر علی بشیری فرزند جبار، ابراهیم سر کرده فرزند کوچك محصلین دبیرستان فردوسی دامغان سال گذشته پس از گذراندن امتحان باتفاق ۵نفر دیگر از شاگردان که‌درامتحان رد شده بودند باطرح نقشه در صدد مجروح کردن ٤ نفراز معلمین دبیرستان بر آمدند. آنها مدعی بودند که معلمین‌در طرح سئوالات امتحانی رعایت حدود معلومات شاگردان را نکرده اند. این عده نقشه‌خود را عملی کردند و ٤ نفر از دبیران دبیرستان را کتك‌زدند.

پس از مجروح شدن‌معلمین ۹ نفر از شاگردان دستگیر و مورد تعقیب قرار گرفتند. شعبه دوم دادگاه عالی جنائی ضمن رسیدگی به پرونده، با توجه بجوانی، نداشتن‌سابقه، محصل بودن و پشیمان بودن متهمین٤ نفر از آنها را هر یك به ٦ماه زندان محکوم کرد و ۵ نفراز شاگردان از اتهام وارده برائت حاصل کردند.

از صبح چهارشنبه درسینماهای

حافظ ـ متروپل

برای اولین‌بار «ماسیست» قهرمان قوی‌پنجه‌افسانه‌ها عازم دیار شرق میشود... باماهرویان حرم عشق میورزد، باخیانتکاران به ستیزه میپردازد و بقدرت بازوهای‌شکست ناپذیر خود پرده ازروی یك توطئه خونین برمیدارد.

ادفیوری در ماسیست در شرق

باشرکت ارنوکریزا مارابرنی

سینماسکوپ رنگی دوبله بفارسی

فروشگاه گوشت پارس

مثل گذشته در خدمت مردم

چهارراه پهلوی بالا تلفنهای ٦١٣٣٨٧ و٤٩٧١٢

۱ـ۲ آـ٤٨٢٦

تمیز
مثل دسته گل
پودر لباس شوئی برف
باوجوداینکه بیشتر کف میکند ولباسهارا تمیزتر می شوید
چون ناچار نیست مانند سایر پودرهای لباسشوئی بموسسات
خارجی حق امتیاز بپردازد
بمراتب ارزانتراست

برف قیمت شکن

برف بزرگ بزرگ	۳۵ ریال
برف بزرگ	۱۷ ریال
برف متوسط	۹ ریال
برف کوچک فقط	۴ ونیم ریال

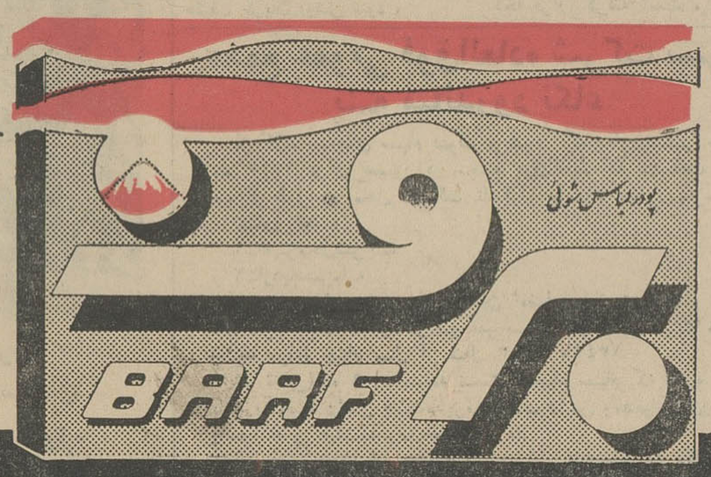

خانمهای باشخصیت وصرفه جو برف راانتخاب میکنند

بمب جدید انگلستان
انفجار این بمب قاره‌ها را بهم متصل میکند

رئیس موسسه ایرانشناسی بریتانیاکه بمناسبت هفته ایران باستان سخنرانی میکرد گفت:

بزرگترین پل دنیا

هنگام کاوشهای تاریخی در بازارگاد «ایران» کشف شده است

در دومین جلسه سخنرانی هفته ایران باستان که بعد از ظهر دیروز در انجمن ایران‌وهند ترتیب داده شده‌بود آقای «دیویداسترونا خ» رئیس‌موسسه ایران شناس بریتانیا در ایران‌درباره «کاوشهای اخیر در بازارگاد» صحبت کردو گفت: ضمن کاوش های خود در بازارگاد موفق بکشف پلی شدیم که این پل یکی از قدیمی ترین وبزرگ ترین پل‌های دنیانشمار میرودومربوط بدوره هخامنشی میباشد.

این‌پل دارای ۱۵ ستون است‌وبین عمارت مدخل وتالار کورش قرار دارد. رئیس موسسه ایران شناس بریتانیا سپس اطلاعات تازه و جالبی درباره پارسی‌ها ایراد داشت‌و گفت پارسی‌ها از یکهزار سال قبل از میلاد بایران آمده‌اند واولین‌آثار آنان درشمال‌غربی ایران ظاهر میباشد. پارسی ها اولین باردر شمال شرقی‌خوزستان حکومتی بنا م‌حکومت محلی پارسی‌ها تشکیل دادند که اسم آنرا پارسوماش‌نهادند. پارسی ها بعداز اینکه در شمال‌شرقی خوزستان حکومت محلی برقرار کردند قدرت زیادی بدست آوردند.

استروناخ گفت کورش درسال ۵۵۹ قبل‌ازمیلاد دامادآستیاژ پادشاه مد شد وحکومت هخامنشی را بنا نهاد.

رئیس موسسه ایران شناسی بریتانیاگفت‌من‌ضمن کاوش‌در پازارگاد بنائی‌را دیدم که‌مربوط بزمان سلوکی ها(سلوکس اول بود) وبطوریکه‌ازظواهر این‌بنا مشاهده میشد این بنادرموقع مرگ سلوکس اول که ایرانیان تجدید قدرت کرده‌اند (بعداز تسلط اسکندر) آتش زده شده است.

رئیس موسسه ایران شناس بریتانیا درباره مدفن کورش‌کبیر گفت کتیبه‌ای نداریم که‌درآن مدفن کورش کبیر را قیدکرده باشند ولی‌بطوریکه تاریخ نشان میدهد مقبره کورش کبیر در پازارگاد است

درپایان سخنرانی آقای استروناخ تعداد اسلاید های رنگی که از بنا های تاریخی پازارگاد عکس برداری شده بود نشان داده شد.

تیم والیبال شهربانی

قهرمان والیبال ارتش ایران شد

مسابقه نهائی والیبال ارتش ونیرو های انتظامی ساعت ۶ و نیم بعد از ظهر دیروز باحضور تیمسار سپهبد خاتمی فرمانده نیروی هوائی وتیمسار سپهبد نصیری رئیس شهربانی کل کشور و بیش از دو هزار تماشاچی در استادیوم محمد رضا شاه پهلوی انجام شد.

این مسابقه که در ۵ گیم ادامه داشت بمدت سه ساعت بطول‌انجامید و در نتیجه تیم شهربانی کل کشور مقام اول رابدست آورد، تیم‌نیروی هوائی دوم و نیروی زمینی سوم، فرماندهی لجستیکی چهارم و نیروی دریائی پنجم شناخته شدند.

پس از پایان مسابقه تیمسار سپهبد خاتمی ورزشکاران هر دو تیم را مورد تشویق قرار داد و بخصوص از داوران که در امر قضاوت بنحو مطلوب انجام وظیفه کرده بودندتشکر کرد و سپس جام های پیروزی را به تیم‌های اول‌و دوم اهداء کرد درعکس بالا تیمسار خاتمی هنگام اهدای جام پیروزی به کاپیتان تیم والیبال شهربانی دیده میشود.

سمینار مالیاتی بازرگانان

بدعوت وزارت دارائی تشکیل میشود

● بدنبال سمینار بازرگانان سمینار مالیاتی اصناف و پیشه وران تشکیل میشود

مذاکراتی بین اطاق بازرگانی تهران ووزارت دارائی انجام گرفته که بموجب آن سمینار مالیاتی بازرگانی که بدعوت وزارت دارائی ترتیب داده میشود تااواخر اردیبهشت تشکیل خواهد گردید.

برا ی شرکت در سمینار مزبور از کلیه بازرگانان چه آنهائی که کارت دارند و چه آنهائی که فاقد کارت بازرگانی هستند دعوت خواهند شد.

در حال حاضر یکی از موضوع هائی که برای وزارت دارائی در کار تشخیص مالیات بازرگانان و شرکتها ایجاد اشکال میکند، نداشتن دفتر توسط بسیاری از بازرگانان میباشد زیرا کاروزارت دارائی در مورد اظهارنامه‌هائی که براساس دفاتر پلمپ‌شده تدوین میشود ساده‌تر است در حالی که برای بازرگان فاقد دفتر کاروزارت دارائی مشکل میشود.

وزارت دارائی در نظر دارد برای کسانی که دارای دفاتر پلمپ‌شده هستند مزایای بیشتر قائل شود تا باین ترتیب همه بازرگانان تشویق شوند برای استفاده از مزایای آن اقدام بنگهداری دفاتر پلمپ شده بنمایند

در سمینار مالیاتی بازرگانان، کلیه جهات مالیاتی مورد بررسی واقع میشود. موضوع «هزینه‌های قابل قبول» یکی از موارد مهمی است که برسر آن بین بازرگانان ووزارت دارائی اختلاف است و بازرگانان در مورد آن اعتراضاتی دارند.

وزارت دارائی در نظر دارد بعد از پایان سمینار مالیاتی بازرگانان از اصناف و پیشه‌وران وشورایعالی اصناف نیز دعوت کند تا سمینار مالیاتی اصناف تشکیل گردد.

آنگاه نظرات دو سمینار و توصیه های کنفرانس پیشکاران وروسای دارائی های مستقل در یك شورایا کمیسیون عالی مورد بررسی و مطالعه قرار گیرد.

قانون مالیات بردرآمد جدیدکه در حقیقت برای تثبیت امورمالیاتی است براساس همین نظرات‌تدوین وتنظیم خواهد شد.

حاکم دوبی

بقیه از صفحه اول

شهردار شیرازورئیس سازمان‌اطلاعات وامنیت استان فارس از ایشان‌استقبال کردند.

میهمانی دیشب

درمقابل پلکان هواپیما شهردار شیراز خیر مقدم گفت‌و مراسم معرفی بعمل آمد.

دیشب‌حضرت حاکم‌دوبی‌درمیهمانی شامی که بافتخار ایشان ترتیب داده شده‌بود شرکت نمودند و صبح امروز بازدید ازبناهای قدیمی وآثار تاریخی وجالب شهر شیراز پرداختند.

آخرین گزارش خبرنگار ما از شیراز حاکی است که عصر امروز حضرت شیخ راشدبن سعید حاکم دوبی شیراز رابقصد تهران ترک کردند

شیخ نشین دوبی در منتهی الیه خلیج فارس قرار گرفته واز شمال به شیخ‌نشین شارجه و صحرای‌عربستان وازجنوب بشیخ نشین (ابوظبی) از شرق به مسقط و دریای عمان‌وازمغرب بخلیج فارس محدود میشود.

شیخ‌نشینهای شارجه ـ ام‌القوین راس‌الخیمه ـ عجمان ـ ابوظبی ـ قطر وجزیره بحرین در اطراف شیخ‌نشین دوبی قراردارند.

دوبی دارای ۸۵ هزار نفر سکنه‌می باشد و قریب ۳۵ هزار نفر آن‌ایرانی میباشند که‌دارای مشاغل آزادهستند.

حاکم دوبی

حضرت شیخ‌راشدبن سعید حاکم دوبی یکی از بزرك زادگان واشراف این سرزمین میباشند واجدادایشان سالیان دراز براین سامان حکومت کرده‌اند و زندگی خودرا وقف‌آسایش مردم دوبی نموده‌اند.

حضرت حاکم دوبی نهایت‌کوشش رادربهبود حال مردم و ایجادروابط و عوالم مودت آمیز باسایردول‌بخصوص ایران مبذول داشته‌اند.

حضرت حاکم دوبی چهار پسردارند پسر بزرك ایشان حضرت‌شیخ مکتوم میباشند که جوانی آراسته‌ومورد‌علاقه مردم دوبی میباشند.

حضرت شیخ راشدبن سعید حاکم دوبی تاکنون سه‌بار رسما به ایران سفر نموده‌اند و در مسافرت‌سال ۱۳۳۸ ازطرف شاهنشاه یك قطعه نشان درجه اول‌همایون بایشان اعطاء گردید.

درتهران

گزارش خبرنگار سیاسی‌ماحاکی است که ساعت شش‌و نیم بعد ازظهر امروز حضرت راشدبن سعید حاکم دوبی پس از ۲۴ ساعت توقف‌درشیراز وازدتهران میگردد.

طبق برنامه تنظیمی‌درفرودگاه‌مراسم استقبال رسمی از ایشان بعمل خواهد آمد و باافتخار ورود حضرت شیخ‌پنج تیر توپ شلیك خواهد شد.

حضرت حاکم دوبی و همراهان با تشریفات واسکورت رسمی ازفرودگاه بمحل اقامت‌خوددر کاخ پذیرائی‌نخست وزیری بشمیران میروند

بامداد فردا حاکم دوبی‌درآرامگاه رضاشاه فقید حضور یافته وتاج گلی نثار خواهند نمودونیمساعت بعدازظهر بحضور شاهنشاه شرفیاب میگردندو سپس بانخست وزیر ووزیرامورخارجه ملاقات میکنند.

ننك خیانت بمانمی چسبد

بقیه از صفحه اول

روزها در جراید ایران انتشار یافت ومابه تفصیل پیرامون‌آن بحث‌کردیم ومتن تلگرافی راهم که از جانب آن ده‌نفر که بادعای اخبار الکویت عضو شورای باصطلاح انقلاب معرفی شده بودند چاپ نمودیم.

● ملاقات باشورای انقلاب!

امروز مطلع شدیم که چهار تن از این افراد به تهران آمده‌اند بلافاصله خبرنگار خودرا مامور کردیم که ضمن تماس بااین‌افرادمصاحبه‌ای پیرامون چگونگی خبر ساختگی اخبار الکویت بایشان بعمل آورد. اینك گزارش خبرنگار ما از جریان این مصاحبه.

چند دقیقه از ساعت ۱۱ گذشته بود که من‌توانستم بااین عده که‌همگی ازافراد سرشناس خرمشهر ـ اهواز وآبادان هستند ملاقات کنم.

هنگامی‌که من بجمع ایشان پیوستم چند تن ازهمکاران مطبوعاتی نیزدر آنجا باآنها سرگرم گفتگو بودند.

این افراد عبارت بودنداز:

۱ـ آقای طهران کعبی‌رئیس انجمن شهر آبادان

۲ـ آقای عبدالکریم فیصلی ازسران ایل محیسن

۳ ـ آقای حاج عبدالعزیز فاضلی کشاورز مقیم خرمشهر از سران ایل محیسن.

۴ـ آقای سیدکریم نعمتی از سران ایل نهرهاشم وکارون

آقای مکی فیصلی نماینده مجلس شورایملی ایران نیزکه جزء اعضاء همان شورای انقلاب کذائی از طرف روزنامه اخبار الکویت معرفی شده بود در این جلسه حضور داشت.

من هنگامی وارد این جمع شدم که آقای مکی فیصلی درزمینه احساسات میهن پرستی و شاهدوستی مردم خوزستان سخن گفت واستناد به تلگرافها ونامه‌های‌تنفر آمیزی‌مینمود که بمناسبت انتشار اخبار مربوطبه خوزستان در روزنامه مزبور از طرف هزاران زن ومرد خوزستانی بایشان رسیده است و در مجلس نیز مطرح کرده‌است.

● ایل بنی کعب

پس از اظهارات آقای‌مکی فیصلی‌ـ آقای طهران کعبی رئیس انجمن شهر آبادان که‌ازسران ایل بنی‌کعب است دنباله سخن ایشان را اینطور ادامه داد.

«گوشت‌و پوست و خون افراد ایل بنی‌کعب مانند تمام خواهران و برادران دیگر ما در هرنقطه ازایران بامهر شاه وعلاقه بایران عجین شده است و ممکن نیست که ذره‌ای از علاقه قلبی مابایران وشاهنشاه عزیز ماکم بشود. من برای این موضوع دلایل زیادی دارم ویکی ازاین دلایل نام من است.

آقای کعبی افزودند «روزیکه اعلیحضرت‌فقیدتاجگذاری نمودندپدر من نماینده مجلس شورای ملی بودو در مراسم تاجگذاری شرکت داشت و درهمان روز من ازمادر متولد شدم و نامم را (طهران) گذاشتند و این بهترین دلیل علاقه خانواده و پدر من بآب و خاك وطنش بود که نام پایتخت کشورش را روی فرزندش گذاشت. بااین ترتیب آیا باورکردنی است که فرزند یاافراد جنان خانواده شاهدوست و میهن پرستی بوطنش خیانت کند؟ ازآن گذشته من وتمام افرادعشیره‌کعب‌وتمام مردم‌خوزستان همیشه مانند سربازانی ازخودگذشته گوش‌بفرمان شاهنشاه ودستور دولت مورد حمایت ایشان بوده و خواهیم‌بود و در برابر هرگونه تجاوزی مبارزه‌و مقابله خواهیم کرد.»

● قسم میخورم

اظهارات آقای کعبی حاضران در جلسه را سخت تحت تاثیر قرار داده بود بطوریکه آقای سید کریم‌نعمتی ازجای خود برخاست و قرآنی را که درجیب داشت بیرون آورد و پس از اینکه آنرا ببوسید بابیانی سرشار از احساسات گفت.

«... باین قرآن قسم میخورم که آنچه میگویم حقیقت است و یك‌ذره خلاف ندارد من دوسال پیش‌هنگامیکه احرام پوشیده بودم و در مکه طواف میکردم بانیتی پاك واز روی صفای باطن گفتم (خدایا از عمر من وبیست وپنج فرزندم کم‌کن و بجای آن طول عمر بشاهنشاه مابده) این آرزوی‌قلبی من تنها نیست بلکه هرایرانی باشرفی که بسعادت ملت‌و مملکتش فکرمیکند چنین طرز تفکری دارد. آنوقت یك روزنامه مزدور بمن نسبت خیانت بوطن میدهد!

آقای نعمتی باچشمانی پراز اشك گفت: «شما رابخدا قسم این‌حماقت نیست؟ این بست فطرتی نیست؟»

پس از ایشان آقای حاج‌عبدالعزیز فاضلی اظهار داشت ماتاکنون برای شرکت درمراسم مختلف سه بار به تهران آمده‌ایم. بیمهان قرآن مجید (اشاره به قرآنی کردند که در دست آقای نعمتی بود) هربار که به‌تهران آمده‌ایم سوگند خورده‌ایم و باخود عهد کرده‌ایم که همیشه نسبت به‌ـ استقلال مملکت به حفظ‌تمامیت‌ارضی وتاج و تخت پهلوی وفادار باشیم. ما که مسلمان هستیم ـ بخدا ـ به‌قرآن‌ـ به پیغمبرو ائمه اطهار ایمان داریم‌آیا ممکن است سوگند خودرا فراموش کنیم و به‌آن احترام نگذاریم؟

دربرابر این سئوال که‌بااحساساتی غیر قابل وصف بیان میشد اشك در چشم همه‌ی ما جمع شده بودومحیطی واقعا تماشائی بوجود آمده بود.

● پرچم ایران

آقای عبدالکریم فیصلی در حالیکه به‌پرچم ایران که در گوشه سالن قرار داشت اشاره میکرد گفت:

«...تاهنگامیکه این پرچم دراهتزاز استو تا وقتی ایران وایرانی وجود دارد محال است اجازه بدهیم حتی‌یك وجب ازخاك ایران مورد تجاوز قرار بگیرد زیراخون ما ـ جان ماو هستی ماوثیقه حفظ ایرانو تاج و تخت شاهنشاهی آن است.

مگر ما نمیدانیم روزنامه های‌اجیر شده‌ای امثال اخبار الکویت‌از جانب چه عنصر تهی مغزو جاه طلبی مامور نشر این قبیل اراجیف شده‌است؟ مابخوبی میدانیم که برادران‌مسلمان وهم‌کیش مادر کشورهای‌عربی‌ازشنیدن این آراجیف ناراحت هستندومیدانند که‌این نوشته ها فقط بخاطر ارضای هدفهای جاه طلبانه آن شخص است ولو این عنصر پلید باید بداند که ایرانی پاك سرشت باشعار:

چوایران نباشد تن ما مباد

بدین بوم وبرزنده یکتن مباد

باهر نوع تجاوز خواه سیاسی و خواه ارضی بشدت مقابله و مبارزه خواهد کرد و کوچکترین گذشتی نشان نخواهد داد.

مابتهران آمده‌ایم تا فریاداعتراض خودمانرا نسبت بیاوه گوئیهای چند ورق‌پاره اجیر شده عربی به گوش جهانیان برسانیم و از حیثیت‌وشرافت خود دربرابر سایر هموطنان‌عزیزمان دفاع‌کنیم و به آنها بگوئیم که‌آنچه درباره مانوشته و گفته‌اند دروغ‌واتهام بوده‌است.

مابتهران آمده‌ایم که بهر صورت وبهر وسیله ممکن باشد ثابت کنیم که‌ننك خیانت بوطن بدامان مانمی‌چسبد.

بایرانی بودن خود افتخار میکنیم تاپای جان درراه حفظ آب وخاك و عظمت شاهنشاهی ایران فداکاری خواهیم کرد وتادرتهران توقف داریم درراه اثبات این‌حقیقت‌ازهیچ کوششی روگردان نخواهیم بود.

مقررات امتحانات

بقیه‌از صفحه ۱۲

آنان از ۱۳ ونمره هریك از دروس غیراختصاصی آنان از ۷ کمترنباشد.

تبصره‌اصلاحی ماده ۱۳ـ تصریح کرده است که «اگر دانش‌آموزی پس‌از امتحانات شهریور ماه فقط در یکی از دروس اختصاصی نمره کمتر از ۱۲ ولی بیشتر از ۷ وفقط در یك درس عمومی نمره کمتر از ۷ ولی غیر از صفر داشته باشد میتواند با تصویب شورای دبیران بکلاس بالاتر ارتقاء یابد»

اگر دانش‌آموز قبولی سال چهارم یاپنجم دبیرستان‌بخواهدرشته تحصیلی خودرا تغییر دهد باید دروس غیر مشترك طبق جدول ضمیمه آئین‌نامه را در شهریور ماه امتحان داده ودر هریك از آن دروس غیرمشترك (که مواد اختصاصی شعبه انتخابی است) لااقل نمره ۱۲ بدست بیاورد موقع انجام امتحان تغییر رشته نیمه دوم شهریور ماه است.

بادانش‌آموزان غایب طبق مقررات زیر رفتار میشود:

الف ـ هرگاه دانش‌آموزی دراثر غیبت موجه که تشخیص آن بارئیس دبیرستان است در ثلث اول یا دوم دربعضی یاکلیه مواد نمره نداشته باشد دبیر موظف است حداکثر تا دو هفته قبل از ثلث بعدی بوسیله پرسش نمرات ثلث قبل را تکمیل نماید.

ب ـ دانش‌آموزی که در بعضی‌یا کلیه دروس آخر سال غیبت موجه داشته باشد میتواند در شهریور ماه دروسی را که غایب بوده باشرایط خرداد امتحان بدهد یعنی نمرات او در دروس اختصاصی شهریور ماه نباید بدون ضریب کمتر از ۱۰ ودر مواد غیر اختصاصی کمتر از ۷ باشد وهمچنین نمره سالیانه او در دروس اختصاصی نباید کمتر از ۱۲ ودرسایر دروس کمتر از ۷ باشد.

ج ـ دانش‌آموزیکه دربعضی ازمواد درامتحانات خرداد غیبت موجه داشته ودر شهریور باشرایط خرداد آنهارا امتحان میدهد باید موادی را هم که در خرداد ماه قبول نشده است نیز امتحان بدهد در صورتیکه در تمام مواد باستثنای یك‌درس‌غیراختصاصی قبول شود حق ارتقاء بکلاس‌بالارادارد

د ـ غیبت غیرموجه در هر ثلث و جلسه امتحان بمنزله داشتن نمره صفر است.

تقویم اطلاعات

دوشنبه ـ بیست‌و یکم اردیبهشت ۱۳۴۳ ـ بیست‌و هشتم ذیحجه ۱۳۸۴ ـ یازدهم مه ۱۹۶۴

اذان صبح ساعت ۳ و ۲۱ دقیقه

طلوع آفتاب ساعت ۵ و ۳ دقیقه

غروب آفتاب ساعت ۶ و ۴۹ دقیقه

برنامه امشب

تلویزیون ایران

۶٫۰۰ سرود شاهنشاهی
۶٫۰۴ زبان آلمانی
۶٫۰۱ اعلام برنامه
۶٫۰۵ کارتون
۷٫۰۰ خانه جوانان
۷٫۳۰ کالیفرنیا
۸٫۰۰ هنرهای زیبا
۸٫۳۰ کارآگاه خصوصی
۹٫۰۰ چهره‌های درخشان
۹٫۳۰ اخبار
۹٫۵۰ مردان عمل

برنامه امشب

تلویزیون آمریکا

۱۰ کاپیتان کانگرو (خردسالان)
۱۷ مسابقه قهرمانی بریج
۱۷٫۳۰ واریته «تنسی‌ارنی فورد»
۱۷٫۵۵ اخبار
۱۸ سرگذشت
۱۸٫۳۰ راز من چیست
۱۹ برنامه دنی تاماس
۱۹٫۳۰ برنامه هوتنانی (آوازمحلی)
۲۰ مرد لاغر اندام
۲۰٫۲۵ برنامه‌تئاتر زین گری (وسترن)
۲۰٫۵۰ مدافعین

پیش بینی وضع هوا

پیش بینی‌وضع هوای ایران تاظهر فردا بدین قرار است:

هوای نواحی خوزستان‌و شهرستان های جنوبی همراه با باد شدیدوگردو خاك خواهد بود

هوای شهرستانهای‌شمالی خراسان وتهران و آذربایجان و شهرستانهای غربی وشمالی‌وسواحل دریای‌مازندران کمی ابری‌گاهی‌نیمه‌ابری همراه‌بارگبار های محلی وباد نسبتا شدید در سطح زمین ورعدو برق در نواحی کوهستانی میباشد.

هوای بقیه نقاط صاف گاهی همراه باکمی ابر پیش بینی میشود.

ضمنا هوای شهرستانهای غربی و جنوب غربی‌کمی خنك‌تراز روز گذشته خواهد شد.

گرمترین نقاط که ایستگاه‌هواشناسی دارند در ۲۴ ساعت گذشته آبادان با حداکثر ۴۴ درجه و سرد ترین نقاط رضائیه باحداقل ۱۰ درجه بوده‌است.

دبیرکل حزب مردم در جشن سالگرد حزب گفت:

صلحجوئی ایران

نباید دستاویز تجاوز بشئون ملی ما باشد

دیشب حزب مردم آغاز هشتمین سال تاسیس خودرا جشن گرفت. درمیهمانی شامی که از طرف‌آقای پروفسور یحیی عدل دبیر کل‌حزب در هتل ونك ترتیب‌داده شده بود. رئیس مجلس شورایملی عده زیادی از آقایان سناتورها و نمایندگان مجلس شورایملی رجال وشخصیتها و اعضای حزب مردم و سازمان های وابسته به‌آن و نمایندگان احزاب دیگر حضور داشتند.

دراین میهمانی آقای پروفسول عدل دبیر کل حزب‌پیرامون هدف ها و روشهای حزب سخن گفت.

این گوی و این میدان

آقای پروفسور عدل طی سخنان خود اظهار داشت:

در سیاست خارجی به پیروی از منویات شاهنشاه و هم‌آهنك باسایر مردم ایران صریحااعلام‌میکنم‌همانقدر که وفای بعهد و رعایت تعهدات سیاسی بین‌المللی رامورد نظر داریم در مقابل اجازه نخواهیم داد صلح‌جوئی و آرامش طلبی مادر جهان تعبیر به ضعف و دست آویز تجاوزبیگانگان گردد تا جائیکه باخیال بافی های مالیخولیائی و اجیر کردن چند روزنامه خود فروش خارجی بخواهند بحقوق حقه و شئون ملی ما تجاوز کنند، بشهادت تاریخ دو هزار و پانصد ساله شاهنشاهی ایران ملت ایران همواره دوستی را بادوستی و دشمنی را با دشمنی و خشونت پاسخ گفته است و برای ما که بگرات متجاوزین نیرومند را بجای خود نشانده‌ایم جوابگوئی به «دنکیشوت های» ساحل‌نیل کاربسیارساده‌ایست و اگر باور ندارند این‌گوی و این میدان.

دبیر کل حزب مردم سپس توجه دولت را بایفای نقش حساس ایران در خاور میانه جلب کرد و درباره حزب مردم گفت: ارگانهای‌تشکیلاتی حزب مامور شده‌اند در اسرع وقت مقدمات تشکیل سومین کنگره‌حزبی را فراهم کنند و این کنگره بزودی تشکیل میشود.

هواپیمای بی موتور خریداری شد

بقیه از صفحه اول

مدیرعامل باشگاه خلبانی کشوری ایران‌اظهارداشت: اعلیحضرت‌همایون شاهنشاه توجه خاص به هواپیمائی دارند وعلاقمندند که‌این ورزش دربین جوانان توسعه و تعمیم یابد و بهمین علت به تیمسارسپهبد خاتمی فرمانده نیروی هوائی و رئیس شورای باشگاه خلبانی هواپیمائی کشوری ایران امر فرمودند که شش فروند هواپیمای «گلایدر» یعنی هواپیما های‌بی‌موتور خریداری شودتاتسهیلاتی برای‌آموزش فن خلبانی در مملکت فراهم گردد.

تیمسار سرتیپ رفعت افزود: هواپیما های بی موتور خریداری شده و تا دوماه دیگر شش فروند ازاین هواپیما ها بتهران وارد خواهد شدو جوانان تحت تعلیم قرار خواهند گرفت.

بهای هر فروند هواپیما شش‌هزار دلار (درحدود ۴۸ هزار تومان) است‌و این‌هواپیما قادراست‌تا ارتفاع ۴۵ هزار پاوبا سرعت ۲۰۰ کیلومترو شعاع‌عمل ۹۰۰ کیلومتر مسافت پرواز نماید.

معلم هواپیمائی

برای تعلیم فن خلبانی با این‌هواپیما ها از وجود آقای پورشسب ایرانی‌که بنام (پدرهواپیمائی بی‌موتور درهند) معروف است استفاده میشود.

آقای پورشسب نیز که‌در این‌مصاحبه حضور داشت بخبرنگار ما گفت: من درسال ۱۲۸۷ شمسی (۵۶ سال قبل) درکرمان متولد شدم ودر اوان کودکی باتفاق پدرومادرم بهندوستان عزیمت کردیم ودرآنجا اقامت نمودیم، براثر علاقه زیادی‌که به‌پرواز با هواپیماهای بی‌موتور داشتم برای فرا گرفتن این فن‌به آلمان رفتم ودر جنك دوم جهانی این فن را فرا گرفتم و سپس بعنوان معلم خلبان با هواپیما های بی‌موتور درکشور های‌آلمان، فرانسه، انگلستان وهندوستان مشغول کار شدم وتاکنون دوهزار ساعت باانواع مختلف‌هواپیما های بی‌موتور پرواز کرده‌ام.

از چهارسال قبل هم بایران آمدم وخودرا در اختیار باشگاه خلبانی هواپیمائی کشوری ایران گذاشتم و اکنون که بفرمان شاهنشاه مقرر شده هواپیماهای بی‌موتورخریداری شود تمام سعی وکوشش خودرا مبذول خواهم داشت تاجوانان ایرانی را بفن خلبانی بااین‌هواپیما ها آشنا نمایم قول میدهم درظرف مدت یکسال شاگردان من بااین هواپیماها بتوانند تنها از تهران برخاسته و در فرودگاه مشهدبزمین بنشینند.

هواپیمای بی‌خطر

آقای پورشسب افزود: خطر پرواز باهواپیما های بی‌موتور نسبت به هواپیماهای باموتور یك‌درصداست. در آغاز مردم هند از پرواز بااین هواپیماها وحشت داشتند ولی‌وقتی دیدند من پسر ۹ ساله خودرابااین هواپیما پرواز دادم و ظرف مدت‌چند ساعت تنها پرواز کرد و در ارتفاع ۴۵۰۰ متری ۸۰ کیلو متر مسافت را پیمود برای فراگرفتن فن‌خلبانی بایکدیگر رقابت میکردند. وی افزود چون این هواپیما ها موتور و بنزین ندارد و تنهاازهوا استفاده می‌شود و به‌پرواز در می‌آید بهیچوجه احتمال سقوط ندارد طرز پرواز هواپیما

آقای پور شسب درباره‌نحوه‌پرواز هواپیماهای بی‌موتور اظهار داشت: بسه طریق این هواپیما ها به‌پرواز درمی‌آید.

اول ـ بوسیله یك فروند هواپیمای باموتور که در جلوی این هواپیما قرار میگیردوبوسیله قلاب‌مخصوص اورا باخود میکشد و در ارتفاع ۵۰۰ تا ۱۰۰۰ متری رها میکند و باین نحو هواپیمای باموتور بحرکت‌در آمده و براه خود ادامه میدهد.

دوم ـ ممکن است‌بوسیله‌اتومبیل این هواپیماها کشیده شود و پس از آنکه سرعت گرفت از اتومبیل جداشده و بااستفاده از الیاف‌هوائی به‌پرواز خود ادامه دهد.

سوم ـ بوسیله سایر دستگاه‌های مخصوص کشش که‌درهوازها میشود این هواپیماها کشیده میشود. برای بلند شدن این هواپیماها باوسائلی که ذکر شد طول باند فرودگاه‌باید از ۱۰۰۰ تا ۱۵۰۰ متر باشد ولی برای نشستن هواپیما فقط باندی به مسافت ۵۰ تا ۱۰۰ متر لازم است.

هواپیماهای مزبور پس از آنکه در ارتفاع معین رها شد هرثانیه ۸۰ سانتیمتر پائین می‌آید و باصطلاح هواپیمائی ارتفاع کم میکنند ولی بااستفاده از هوای گرم در نقاط کوهستانی بطرف بالا صعود میکنند، این هواپیما قادر است بااستفاده از این هوا اوج‌گیری نموده و بیش‌از ۴۵ هزار پا (۱۵ هزار متر) ارتفاع بگیرد ودرعین‌حال‌بااستفاده‌ازفرامین هواپیما باسرعت ۲۰۰ کیلومتر طی طریق کند.

تجهیزات هواپیما

این هواپیما ها مجهز بدستگاه اکسیژن ـ مخابرات ـ پرواز کور و دستگاه‌های برقی وهوای‌مطبوع می‌باشد و علاوه‌برآن بااین‌هواپیما ها میتوان ماندت هواپیماهای باموتور عملیات آکروباسی نیز انجام‌داد

بعلت نداشتن موتور پاك بنزین به هیچوجه خطری‌دربرندارد‌و بااستفاده از سبك بودن هواپیما و اتکاء به الیاف هوائی پرواز بااین هواپیما ها انجام می‌پذیرد و حتی اگر این هواپیما ها بطور عمودی بطرف زمین سرازیر شود در ارتفاع بسیار کوتاه نزدیك زمین هواپیما بحالت افقی درآمده و دریك باند و یا زمین مسطح ۵۰متری بدون آنکه‌آسیبی به‌خلبان و یاهواپیماواردشود براحتی بزمین می‌نشیند.

بدین ترتیب مثل کرکس وعقاب که برای دورزدن بال نمیزنند و در عین حال هم ارتفاع میگیرند این هواپیما بدون آنکه موتور داشته باشد از زاوضاع جوی استفاده‌نموده ودر مناطقی که هوای گرم از سطح زمین صعود مینماید اوج گیری‌نموده و پیشروی مینماید.

مدت پرواز

سئوال شد ظرف مدت‌چندساعت میتوانید شاگرد را تعلیم کافی‌داده و اجازه پرواز تنها باو بدهید؟

آقای پورشسب ایرانی اظهار داشت: بنده بیش از ۳۰۰ شاگرد نظامی و کشوری تابحال تربیت نموده‌ام و باتوجه باستعداد وعلاقه جوانان ایرانی. یك شاگرد چنانچه ۳۰ جلسه وهرجلسه ۱۵ دقیقه بامن پرواز کند قادر است درمدت ۷ ساعت فن پرواز باهواپیمای‌بی‌موتور را فرا گرفته و تنها پرواز کند

ایران هواپیما می‌سازد

درپایان این مصاحبه تیمسار سرتیپ رفعت مدیر عامل باشگاه خلبانی هواپیمائی کشوری ایران‌به خبرنگارما اظهار داشت هدف و مقصود از خرید و استفاده‌ازهواپیما های بی‌موتور در درجه اول جنبه ورزشی آنست ودر درجه دوم چون برای هرساعت پرواز باهواپیماهای باموتور ۱۴۰ تومان هزینه برآورد می‌شود برای آنکه تمام جوانان حتی افراد بی‌بضاعت که علاقمند بفن خلبانی هستند بتوانداین‌ورزش مفرح را فرا گیرند و چندساعتی در فضا تفریح کنند از هواپیماهای بی‌موتور که بهیچوجه خرجی ندارد و از نظر اقتصادی هم بنفع کشور است استفاده می‌شود. تیمسارسپهبد خاتمی دستورداد «است پس‌ازخرید هواپیماهای بی‌موتور تسهیلاتی‌فراهم شود و بفرمان شاهنشاه‌نیروی‌هوائی شاهنشاهی تعداد زیادی از این هواپیماها را خواهد ساخت وبر تمام شهرستان های ایران این‌کار را توسعه خواهیم داد.

چای پارس
مرکز پخش:
تهران بازار سرای حاج رمضان تلفن ۲۹۷۳۶

اطلاعات

دوشنبه
۲۸ ذیحجه ۱۳۸۳
۱۱ مه ۱۹۶۴
شماره ۱۱۳۸۳
سال سی و هشتم

بدعوت دولت ایران
حاکم
دوبی
عصر امروز وارد تهران میشود

● از ۸۵ هزار سکنه دوبی ۳۵ هزار نفرشان ایرانی هستند

خبرنگار ما از شیراز گزارش داد که ساعت چهاربعد از ظهر دیروز حضرت شیخ راشدبن سعیدحاکم‌دوبی وارد فرودگاه شیرازشدندو نمایندگان استانداری ـ مرکز آموزش پیاده ـ تیپ شیراز ـ ژاندارمری ـ شهربانی و

بقیه در صفحه ۱۵ ستون اول

شرفیابی
کارگران صنعت‌نفت‌جنوب

ساعت چهارونیم بعد ازظهردیروز دوازده تن از نمایندگان کارگران صنعت نفت جنوب همراه آقای خسروانی وزیر کار وخدمات‌اجتماعی به‌حضور شاهنشاه شرفیاب شدند. دراین شرفیابی‌نمایندگان کارگران صنعت نفت جنوب مراتب‌شاهدوستی ووطنخواهی و همبستگی کارگران این منطقه‌را به‌آرمانهای‌ملی‌معروض داشتند ، شاهنشاه نمایندگان کارگران را مورد تفقد قراردادند واوامر موکدی‌درتامین‌رفاه‌وآسایش و بهبود شرایط کار آنان صادر فرمودند ، خبرنگارما میافزاید نمایندگان کارگران صنعت نفت جنوب اخیرا برای گفتگوپیرامون امور کارگری و اطلاع از نحوه تشکیل کنفدراسیون کارگری‌بتهران آمده‌اند

سفیر کبیر جدید ایران دربغداد

آقای دکتر سید مهدی پیراسته وزیر سابق کشورکه برای ایام عید بازوپا مسافرت کرده بود پریشب باهواپیمای «آل ایتالیا» بتهران بازگشت .

امروز اطلاع حاصل شد که آقای دکتر پیراسته بسمت سفیر کبیر شاهنشاهی در بغداد منصوب گردیده و پذیرش ایشان از عراق رسیده‌است آقای دکتر پیراسته پس از معرفی بحضور شاهنشاه بصوب محل‌ماموریت خود حرکت خواهد کرد .

معرفی معاونان تازه وزارت پست‌و تلگراف وتلفن

ساعت یازده بامداد امروز آقای دکتر فرهنگ شفیعی وزیر پست و تلگراف و تلفن در کاخ مرمرشرفیاب شد و آقایان محمد کشاورزیان و یاسری را بسمت معاونین پارلمانی و اداری بحضور شاهنشاه معرفی کرد

پرداخت وام بکارمندان دانشگاه

بانك صادرات و معادن دریافت تقاضاهای وام کارمندی را از کارکنان دانشگاه تهران آغاز کرد کارمندان وکارکنان دانشگاه که دارای سابقه خدمت کافی‌باشند میتوانند از این وام‌ها استفاده کنند

برای حمل محصلین‌مدارس‌وتماشاچیان سینماها ومردم‌دیگر:
سرویس «ضربه» اتوبوسرانی

درجلو مدارس وسینماها ونقاط پرجمعیت‌دایر میشود

برای حمل مسافران‌ایستگاه‌های پرمسافر و محصلین مدارس ونیز درمقابل سینما ها یك سرویس اتوبوسرانی‌مخصوص‌بنام «سرویس ضربه» دایر می‌شود .

تهران وییلاقات

دیروز اطلاع دادیم از طرف‌شرکت واحد اتوبوسرانی از اول امسال در مسیر های بین تهران و ییلاقات سرویس اتوبوسرانی‌مخصوصی‌دایر میگردد. چند دستگاه از اتوبوس های بنز نیز در مسیر اوشان ،فشم ومیگون بکار میافتد .

سرویس ضربه

بدنبال آمارگیریهائی که ازچندی قبل از تراکم مسافران در ایستگاه های مختلف صورت گرفته است خبرنگارما امروز اطلاع یافت که یك‌سرویس‌اتوبوسرانی‌بنام‌سرویس «ضربه» درشرکت‌واحداتوبوسرانی دایر می‌شود ، اتوبوسهای این سرویس بوسیله بیسیم در مواقع ازدحام مسافر مقابل مدارس و سینماها باین نقاط اعزام می‌شوند.

درآمد دیروز شرکت واحد به چهارصد وهشت هزار تومان بالغ گردید .این رقم نشان میدهد که دیروز دومیلیون و چهل هزار نفر مسافر در شهر تهران‌بااتوبوس‌های شرکت‌واحد رفت و آمد کرده‌اند.

توقف ممنوع

در برنامه جدیدشرکت واحدتوقف اتوبوسها در ایستگاه‌ها ممنوع شد و اتوبوسها باید مرتبا در خطوط گردش کنند .

وزیر خارجه بتهران بازگشت

ساعت نه‌ونیم‌دیشب‌آقای آرام‌وزیر امور خارجه‌که‌دوهفته قبل برای‌شرکت در شورای وزیران سنتو بواشنگتن رفته‌بود بتهران بازگشت . وزیرامور خارجه هنگام بازگشت‌از زامریکاسه‌روز در لندن اقامت نمود .

درفرودگاه مهرآباد معاونین‌مدیران کل‌و روسای دوایرمختلف وزارت‌امور خارجه از آقای آرام استقبال کردند. آقای آرام وزیر امورخارجه درفرودگاه مهرآباد بخبرنگار ما گفت :مذاکرات امسال شورای وزیران سنتو کاملا رضایت بخش بودودر کلیه زمینه ها صحبت شد. آقای آرام درمورد مسائل مهم‌بین‌المللی که در جلسات سنتو مطرح گردید اظهار داشت از جمله مسائلی که‌در جلسات سنتو موردبحث قرار گرفت مسائل قبرس وکشمیربود که‌در هردومورد ماپشتیبانی خودمانرا از تصمیمات‌سازمان ملل اعلام‌داشتیم.

آقای آرام افزود: مطلبی را که‌باید بگویم این است‌که‌جلسه آینده‌شورای وزیران سنتو سال آینده درماه آوریل (فروردین‌ماه) درتهران‌تشکیل میگردد.

سخنرانان میتینك بزرك حزب ایران‌نوین

عصر امروزحزب‌ایران نوین‌میتینك بزرك‌خود را بمنظور اعلام وحدت مردم تشکیل میدهد .

خبرنگارما امروز گزارش داد که درمیتینك عظیم امروز بانوان فرخ‌رو پارساو صفی‌نیا وآقای منصورنخست وزیر بعنوان دبیر کل حزب ایران نوین ـ آقای دکتر هادی هدایتی‌وزیر مشاوراز‌طرف‌دانشگاهیان ونمایندگان کارگران‌وکشاورزان سخنرانی‌خواهند نمود .

آقای دکتر رشتی سخنگوی حزب ایران نوین صبح امروز بخبرنگارما گفت که فراکسیون مستقل مجلس نیز دیروز آمادگی خودرا برای شرکت در این تظاهرات ملی‌اعلام‌داشته است.

مراسم میتینك حزب ایران نوین مستقیما ازرادیو ایران پخش‌خواهدشد

سفیر کبیر جدید ایران‌در کویت

ساعت یازده صبح امروز تیمسار سرتیپ عباس فرزانگان وزیر اسبق پست و تلگراف طی مراسمی درکاخ مرمر بعنوان سفیر فوق‌العاده ایران‌در کویت بحضور شاهنشاه معرفی شد.

تیمسار عباس فرزانگان تحصیلات خودرا در مدرسه کالج آمریکائیها بپایان رساند و سپس برای تکمیل تحصیلات بامریکا رفت .

وی در مراجعت از آمریکا خدمت خودرا در بی‌سیم پهلوی آغاز نمود و سپس بمنظور تکمیل معلومات دراین رشته بانگلستان سفر نمود و پس‌از بازگشت مدتها در اداره مستقلتاری انجام وظیفه کرد .

تیمسار فرزانگان در کابینه‌تیمسار سپهبد زاهدی بسمت وزیر پست و تلگراف و تلفن منصوب شد و مدت سه‌سال دراین سمت باقی‌ماند .

وی در خرداد ماه‌سال ۳۸ بسمت استاندار اصفهان منصوب شد .

نرخ تره بار
در میدانها ومغازه‌های‌شهر

● هنوز قیمت خواربار و تره بار در مغازه‌ها چندین برابر میدان است

چند روز پیش خبرنگار اجتماعی اطلاعات رپرتاژی درباره میدانهای تره‌بار وخواربار نوشت‌و خاطر نشان ساخت که قیمتها در میدانها وبازار های روز بامغازه ها تفاوت فاحش دارد و نرخ اجناس هنگامیکه ازتولید کننده خریده میشود تامو‌قعیکه به خریدار عرضه میگردد چندین برابر افزایش میپابد .

اقدام شهرداری

بدنبال این رپرتاژ شهرداری‌روسای میدانهارا تغییر داد وآنها ظرف مدت چندروز گذشته اقداماتی در میدانها، بازارهای روزومغازه‌ها بعمل آوردند تاترخها پائین آید وبحد معمول‌برسد.

قیمتهای امروز

امروز نیزخبرنگار اجتماعی‌اطلاعات از میدانهای خوار بار ومغازه هادیدن کرد وقیمت تره‌بار رادر هردو جا یادداشت نمود نرخ تره‌بار امروز در میدان ومغازه‌ها بشرح زیر بود:

درمیدان	درمغازه‌و سوپرمارکت
سیب‌زمینی‌استانبولی۲۰ ریال	۳۰ریال
سیب زمینی رسمی ۱۲ ریال	۲۰ ریال
هویج ۵ریال	۱۲ ریال
خیار ۲ ریال	۳ ریال
کدو ۲ ریال	۳ ریال
بادمجان ۱ ریال	۳ ریال
پیاز ۷ریال	۱۴ ریال
باقلا ۸ ریال	۱۰ ریال
لوبیا سبز ۲۰ ریال	۳۰الی ۵۰ ریال
کاهو ۳ریال	۱۰ ریال

گوجه سبز ۱۵ ریال	۴۰ ریال
ریواس ۵ ریال	۱۳ ریال
کنگر ۲ ریال	۱۲ ریال

سخنرانان میتینك بزرك حزب ایران‌نوین

ایران نوین صبح امروز بخبرنگارما گفت که فراکسیون مستقل مجلس نیز دیروز آمادگی خودرا برای شرکت در این تظاهرات ملی‌اعلام‌داشته است.

مراسم میتینك حزب ایران نوین مستقیما ازرادیو ایران پخش‌خواهدشد

مردودین‌سال‌دوم‌دانشسرای مقدماتی امسال میتوانند‌در امتحانات شرکت کنند

امروز کسب اطلاع شدکه طبق تصمیم وزارت فرهنك بمحصلین‌سال دوم دانشسرا های مقدماتی کشور که درسال گذشته مردود شده‌اند و بعلت انحلال‌دانشسراهانتوانسته‌اند‌تحصیلات خودرا باتمام برسانند امسال اجازه شرکت در امتحانات سال دوم داده خواهد شد . خبرنگار ما مینویسد چند روز دیگر از این قبیل‌داوطلبان امتحان بعمل خواهد آمد .

بموجب تغییر آئین‌نامه جدید زندان
زندانی
رابی‌تفنك بدادگستری می‌آورند!

امروز کسب اطلاع شدکه باتوجه بتغییر چند ماده از آئین‌نامه زندان ها از صبح فردا نحوه اعزام متهمین بمراجع قضائی و محاکم تغییرخواهد کرد شهربانی کل کشور و اداره کل زندان ها از مدت ها قبل در صدد اصلاح چند ماده از آئین نامه‌زندان بودند و سر انجام ضمن بررسی‌آئین نامه تصمیم گرفتند که از این‌پس یکدست متهمین اعزامی به مراجع صالحه در دست مامور انتظامی بدستبند باشد و یك مامور مسلح با اسلحه کمری آنها را بدرقه نماید

بموجب تصمیم جدیدی که گرفته شده ازاین پس :
بانك رهنی خانه سازی نخواهد کرد
بانك رهنی فقط یك دستگاه اعتبار دهنده خواهد بود

طبق مقررات جدید وزارت آبادانی ومسکن ، بانك رهنی ایران ازاین پس خانه‌سازی نخواهد کرد.

تاکنون بانك رهنی در ضمن اعطای وام‌های رهنی برای ساختمان خود نیز مبادرت بخانه‌سازی میکرد .

کوی چهارصد دستگاه ، کوی نازی‌آباد‌راخودساخته و کوی فرح را نیز در دست ساختمان دارد .

وزارت آبادانی و مسکن معتقد است بانك رهنی باید فقط یك‌بانك اعتباردهنده باشد و امور خانه‌سازی باید از طریق سازمان جدیدمسکن که بتازگی دراین وزارتخانه‌بجای بانك ساختمانی تاسیس شده‌انجام شود.

بانك رهنی فقط ساختمان کوی فرح‌را در فرح‌آباد باتمام خواهد رسانید . در کوی فرح ۶۷۲ خانه برای کارمندان دولت و سایر متقاضیان ساخته میشود . از این تعداد ۵۴ خانه ساخته شده و۲۰۰ خانه دردست ساختمان است .بقیه خانه‌ها نیز بتدریج ساخته وتحویل میشود .

برنامه آینده سینماهای

رکس ـ رویال
همای ـ پلازا

بعداز موفقیت خارق‌العاده فیلم «ماجرای خانواده رابینسون» اینك

ارمغانی تازه وشگفت انگیز از والت دیسنی

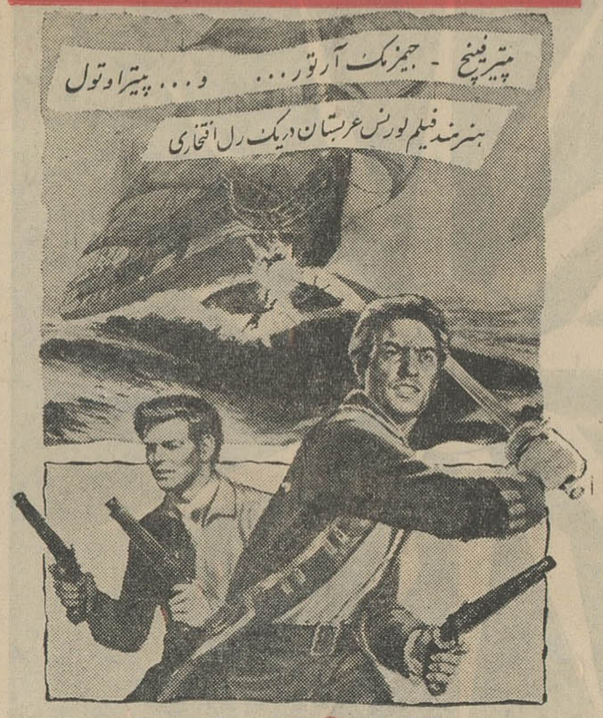

سرگذشت دیوید

رنگی دوبله بفارسی

پروانه‌های مهم روز
وسیله بازپرسان فوق‌العاده رسیدگی میشود

ازطرف آقای فیلسوفی دادستان تهران دونفر بازپرس فوق‌العاده‌تعیین و مشغول کار شدند . انتخاب بازپرس فوق‌العاده بمنظور تسریع در رسیدگی و جمع‌آوری دلایل نسبت به پرونده های مهم روزانه دادسراست .

آقای مهرعلی وهدایت بموجب‌احکام صادره بسمت بازپرس فوق العاده دادسرا تعیین شده‌اند .

بازپرسان فوق‌العاده هر روز اختصاصا به پرونده های مهم و قابل اهمیت دادسرا رسیدگی خواهند کرد.

روزنامه فردا
چهارشنبه‌ها
منتشر میشود

پول بدست آوردن آسان است
دربرابر املاك مرغوب تومانی دوشاهی ودوشاهی نیم
آژانس رایت شاهرضا مقابل سینما رویال تلفن ۳۱۸۵۳ و ۳۲۹۷۱ آ ـ ۴۸۱۰

لاستیك روکش سوپر
عالیترین لاستیك‌های روکش باری و سواری بانصف قیمت وپنجاه هزار کیلومتر تضمین .
خیابان سعدی پاساژ صدقی‌نژاد شرکت سهامی کام‌فر تلفن ۳۳۵۰۰

متخصصین وکارگران ایرانی
برای کشیدن لوله نفت به هلند میروند

● حداقل حقوق یك‌کارگر ۲۴۰۰ تومان و حداکثر ۳۵۲۵ تومان است

بزودی مردم‌هلند از یکدسته کارگران و متخصصان ایرانی استقبال خواهند کرد تابرای آنها لوله گاز بکشند .

۹۵ نفر کارگر و سرکارگر و تکنیسین، لوله‌کش ایرانی برای مدت شش ماه جهت احداث لوله گاز در هلند به‌آن کشور میروند .

شرکت فرانسوی انترپروژ که در ایران سابقه فعالیت در کار لوله کشی نفت جنوب رادارد .موفق شد دریك مناقصه برنده شده لوله‌کشی گاز نفت را درهلند بدست آورد .

مدت اجرای طرح شش ماه است و برای انجام کار تمام کارگران و پرسنل کار راازایران استخدام‌کرده است .

از ۹۵ نفر مزبور پنج نفرمتخصص جوشکاری لوله‌نفت ، پنج نفر راننده ماشین آلات سنگین از قبیل ماشین های خاك برداری جرائقال ، سه نفر متخصص پوشش لوله نفتو گاز و

بقیه در صفحه ۱۳

هر داوطلب کنکور میتواند درامتحان چند دانشکده شرکت کند

امروز آقای دکتر کاردان رئیس اداره آموزش دانشگاه تهران اعلام داشت تاریخ و نحوه امتحانات‌ورودی دانشگاه‌های‌ایران‌بزودی‌طی‌اعلامیه‌ای منتشر خواهد شد . وی اظهارداشت درباره این مطلب که گفته شده یك داوطلب فقط حق شرکت در امتحان یك دانشکده را دارد باید توضیح بدهم بهیچ وجه صحیح نیست و داوطلبان میتوانند‌در امتحانات‌چندین دانشکده که‌بعدانحوه آن اعلام‌خواهد شد شرکت کنند .

پس فردا قرعه کشی میشود

کارخانجات شاه پسند

بقیه از صفحه اول

انگلستان در بازدید دوساعته خود از تاسیسات شاه‌پسند و کارخانه های تهیه روغن نباتی شاه‌پسند ـ روغن مایع لادن ـ صابونهای گلنار وعروس ـ گلیسرین و همچنین کارخانه چاپ فلزات و قوطی‌سازی تمام اتوماتیك که در ایران‌بی‌نظیر است دیدن کردند .

«سرادوین‌چتمن‌اندروز» که یکی از رهبران بصیر اقتصادی‌انگلستان وکارشناسان خاورمیانه آن کشور میباشند و چندین بار نیز در خاور میانه مقام سفیر کبیررادارابوده‌اند واینك در هیئت عالی بازرگانی انگلستان به ایران آمده‌اند نظم وترتیب ـ اصول تقسیم صحیح کار ماشینهای مدرن و شرائط عالی بهداشتی کارخانجات شاه‌پسند را مورد تحسین و تمجید قراردادند .

«سرچارلزدنمن» یکی دیگر از اعضای هیئت‌عالی‌بازرگانی‌انگلستان که مدیریت بانك بزرك تجارتی «تننت‌سان‌اند کمپنی» را دارندخاطر نشان ساختند که اگر عظمت کارخانجات شاه‌پسند را مقیاس‌قرار بدهیم متوجه پیشرفت فوق‌العاده صنعتی کشور ایران در سال های اخیر خواهیم شد .

روشنفکر
افتخار دارد که
مهیجترین و شیرین‌ترین و هیجان‌انگیزترین
موضوع بحث خانواده‌ها ـ محافل ادبی
محافل مطبوعاتی ـ جوانان ـ پاسبن‌ها
پاتریشیای تنها
را از این هفته طی ده شماره بخوانندگان ارجمند خود تقدیم میکند
همه از پاتریشیای تنها صحبت خواهند کرد

نشریه علمی
شماره اول سال سوم
سخن
نشریه دانش و فن

بامقالات جالب: طبیعت‌از نظر فیزیك معاصر، گنجها، آیات فقر و بینوائی قرون، تکنیك پرواز اقمار مصنوعی پیزوالکتریك، اساس‌ساختمان جهان ، داستان‌علمی‌وبسیاری مطالب دیگر

منتشر شد

«نقش زنان درایران‌نوین»

فردا سه‌شنبه ۲۲ اردیبهشت ساعت ۵ عصر انجمن ایران‌و امریکا عباس‌آباد بحث دسته جمعی با نمایشگاه‌عکسی

زیرنظر خانم افزرهنما