اطلاعات

سه‌شنبه ۱۶ بهمن ماه ۱۳۵۲ ـ شماره ۱۴۳۲۳ تکشماره ۵ ریال

جدول تازه مالیات برارث تهیه‌شد

۹۰ درصد مالیات برارث

به‌ارثیه‌های ۲۰ میلیون ریال ببالا تعلق می گیرد

پنجاه هزارتومان سهم الارث‌فرزند، مادر ، پدر ،زن و شوهر ازپرداخت مالیات معاف‌شد. زیان و دیرکرد مالیات قبل‌ازسال ۴۶ بخشوده میشود .

در صفحه ۱۳ (استون اول)

مقاله‌ای که به‌سقوط هیکل منجر شد

امریکا هنوز دشمن اعراب است

در صفحه ۵

دستور نخست‌وزیر درباره :

پرداخت حقوق و پاداش

در ماههای بهمن ، اسفند و فروردین

در صفحه ٤ (ستون هشتم)

پیکان ۵۳

ظرف‌چندروزآینده به‌بازارمی‌آید

پیکان جوانان ۵۳ که تغییرات آن‌درقسمت جلو ، کاملا مشهوداست.

تغییرات‌جدیدی در پیکان ۵۳ داده شده‌است

در صفحه‌آخر (ستون نهم)

شوروی

خواستار پایان محاصره‌اقتصادی کوبا شد

* شوروی از امریکا خواست‌پایگاه‌گوانتانامو رادرکوبا تخلیه کند.

درصفحه ۲ (ستون هفتم)

سرمای مسجد سلیمان ۷ نفررا کشت!

در صفحه ٤ (ستون سوم)

برای ادای‌شهادت‌درموردستبردزدن‌به‌دفترکار یکروانپزشک

حکم احضار نیکسون بدادگاه امضاء شد

قاضی‌دادگاه‌لوس‌آنجلس گفت : حضور نیکسون در دادگاه ضرورت دارد نیکسون در برابر حکم قاضی مقاومت میکند .

●

٤۶ درصد امریکائی‌ها جرالدفورد رابرنیکسون ترجیح میدهند .

●

نیکسون ۳۰ نفر وکیل‌و کارشناس حقوقی تازه برای خود استخدام میکند

در صفحه ۲ (ستون اول)

۵ مرد مسلح امام‌جمعه و۳نفر دیگر را بارگبارگلوله‌کشتند

کشتارخونین درمسجدنیویورک

هنوز از هویت قاتلین اطلاعی در دست نیست

درصفحه ۲ (ستون پنجم)

در شبیخون دامنه‌دار پلیس گروهی از :

چریکهای «ارتش سرخ» آلمان دستگیر شدند

★ چریکها تهدید کرده بودنداگرزندانیان سیاسی آزاد نشوند استادیوم محل برگزاری مسابقه فوتبال‌رامنفجرمیکنند

★ از محل‌های اختفای‌چریکها مقدارزیادی اسلحه و مهمات‌بدست‌آمد

درصفحه ۲ (ستون هشتم)

مجله‌اکسپرس نوشت در مقابل دریافت نفت:

اروپائیها به‌اعراب بمب‌اتمی میدهند

لیبی در ازای تحویل نفت بمب اتمی بدست می‌آورد .

●

مجله اکسپرس : اسرائیل و اروپا بیک اندازه در خطر هستند .

درصفحه ۲ (ستون دوم)

درصورت داشتن پروانه ورود سیمان

اجازه ساختمان داده میشود

به افرادیکه سیمان را از وارد کنندگان تهیه کنند ، نیز پروانه ساختمان داده میشود

در صفحه ٤ (ستون پنجم)

بجرم دزدی وعبورقاچاق از مرز

دستهای ۲ تونسی رادرلیبی قطع میکنند

درصفحه ۲ (ستون پنجم)

دامن کوتاه وشلوار برای زنان اوگاندا ممنوع شد

درصفحه ۲ (ستون ششم)

پرش به دام مرك

درجریان آتش‌سوزی یک ساختمان ۲۵ طبقه در «سائوپولو» دربرزیل بیش‌از ۲۲۰ نفر در آتش سوختند و یابراثر پرتاب کردن خود روی اسفالت خیابان متلاشی شدند .

محاکمه صاحبان این‌ساختمان‌که راههای فرار از آتش درآن تعبیه نشده بود بلافاصله دریک دادگاه فوق‌العاده آغاز شد . درعکس یکی‌از قربانیان آتش‌سوزی که برای فرار خود را درآسمان رها کرده چند لحظه قبل از آنکه بدنش روی اسفالت خیابان متلاشی شود دیده میشود .

ویتنام جنوبی جزایر دریای‌چین رااشغال کرد

● چین : اشغال جزایر را تحمل نمی‌کنیم

● ویتنام جنوبی‌قصد دارد بجزایر پاراسل‌هم لشگرکشی کند .

در صفحه ۲ (ستون اول)

کماندوهای مسلمان فیلی‌پینی هستند

● کماندو های مسلمان واردلیبی شدند

درصفحه ۲ (ستون پنجم)

کارآموزان لاستیک‌سازی بریجستون ایران به ژاپن اعزام شدند

کارخانه بریجستون ایران در شیرازبرابر تولید کنونی ایران لاستیک‌تولید خواهد کرد

روز جمعه گذشته‌نه‌تن از کارشناسان ایرانی برای کسب تخصص کار در زمینه صنایع‌لاستیک بوسیله کارخانه بریجستون ایران به کشور ژاپن اعزام شدند .

بقیه در صفحه ۱۱

اطلاعیه باشگاه‌ورزشی شاهنشاهی

باطلاع اعضاء محترم باشگاه ورزشی شاهنشاهی میرساند چون تعداد زیادی از تقاضا کنندگان در لیست انتظار عضویت باشگاه میباشند و باشگاه بعلت حد نصاب اعضای قبلی نتوانسته است عضویت آنها را قبول نماید بنابراین به آن عده از اعضائی که تاکنون حق عضویت عقب افتاده خود را نپرداخته‌اند یادآوری می‌گرددچنانچه تا پایان روز پانزدهم اسفند ماه ۱۳۵۲ اقدام به واریز و تسویه ننمایند باشگاه ناچار خواهد بود طبق ماده ۱٤ آئین نامه عضو مزبور را مستعفی تلقی نموده و بجای آنان از متقاضیان در لیست انتظار انتخاب نماید لذا انتظار میرود که از این فرصت استفاده نموده در مورد بدهی عقب افتاده خود تسریع نمایند .

باشگاه ورزشی شاهنشاهی

اطلاعیه وزارت آبادانی ومسکن

بدینوسیله به آگاهی‌عموم میرساند که‌سومین سمپوزیوم معماری و شهرسازی وزارت آبادانی و مسکن تحت عنوان «شهرک های روستائی» از تاریخ دوشنبه ۲۲ بهمن ماه جاری بمدت سه روز در هتل آریاشرایتون برگزار میگردد. این سمپوزیوم باستثنای روز اول که ۱۰ و نیم صبح آغاز میگردد ساعات تشکیل روز های‌بعد از ۹½ الی ۱۲½ و بعد از ظهر از ۱۶ تا ۱۸ خواهد بود .

ورود برای‌کلیه صاحبنظران و علاقمندان آزاد است .

وزارت بهداری ۱۶۶ نفر پزشک عمومی برای خدمت درمناطق روستایی کشور بطور پیمانی استخدام میکند

شرح در صفحه ۵

اطلاعیه بانك مرکزی ایران

درمورد

فروش اسناد خزانه و اوراق قرضه

در روز شنبه بیستم بهمن‌ماه جاری از محل موجودی بانك مرکزی ایران اوراق قرضه دوساله بابهره ۹در صد ، سه ساله بابهره ۵ر۹درصد، پنجساله بابهره ۱۰ درصد وهفت ساله‌بابهره ۵ر۱۰ درصددرسال‌وهمچنین اسنادخزانه سه‌ماهه بابهره۶درصد، شش‌ماهه بابهره ۷ درصدویکساله بابهره ۸درصد در سال برای فروش عرضه میگردد .

بهره‌اسناد خزانه واوراق‌قرضه ازمالیات بردرآمد معاف‌میباشد

علاقمندان بخرید اسناد خزانه‌واوراق قرضه میتوانند در روز شنبه مذکوربه بانك مرکزی ایران و یا هریك‌ازبانکهای اصناف، اعتبارات ، ایران وانگلیس ، ایران وخاورمیانه ،ایرانیان ، بازرگانی، پارس ، تجارت‌خارجی ، تجارتی ایرانو هلند ، تهران ،رفاه کارگران ، سپه ، شهریار ، صادرات ، صنایع ،عمران ، کشاورزی و ملی که عامل فروش و باز پرداخت اصل و پرداخت بهره اسناد خزانه و اوراق قرضه میباشند مراجعه نمایند .

IMPERIAL GOVERNMENT OF IRAN
PORTS AND SHIPPING ORGANIZATION

Procurement of Cargo Lighters

The Ports and Shipping Organization intends to purchase a large number of cargo lighters with capacities ranging from 300 to 800 Tons. Interested suppliers or manufacturers of such equipment are requested to collect prequalification documents from PSO offices at 262 Shah-Reza Ave. The prequalification application must be completed and returned to PSO by Esfand 15 1352. Ports and Shipping Organization reserves the right to reject any or all applications.

خانواده‌های ابرار و متحده باکمال تاسف و تاثر درگذشت جانگداز کیان ابرار (متحده) را در مارسی فرانسه باطلاع‌میرسانند . مجالس تذکر آن فرشته‌ملکوتی به‌آدرس های‌ذیل تشکیل میشود : درصفحه ترحیم

آ ـ ۲۰٤۵۷

جناب‌آقای یونس روحانی منش معاونت مدیرکل صنایع مصرفی وزارت اقتصاد، مصیبت وارده را صمیمانه تسلیت عرض مینماید . مدیر عامل شرکت سهامی‌ایران سب ـ مصطفی عظیمی

آ ـ ۷۹۸۹۲

آگهی انتشار تمبر یادگاری

شرح در صفحه ۱٤

تلفن های جدید حمل و نقل فخار ۵٤۳۳۸۸ ۵٤۳۳۹۹

حکم احضار نیکسون بدادگاه امضاء شد

لوس‌آنجلس ـ آسوشیتدپرس ـ ریچارد نیکسون رئیس جمهور آمریکا دیروز رسما برای ادای شهادت در ماجرای دستبرد زدن به دفتر کار پزشک معاینه کننده‌دانیل‌الزبرگ به دادگاه عالی لوس‌آنجلس احضار شد . در حکم احضارنیکسون و شهادت خواهی‌از وی که بوسیله جان اهرلیشمن مشاور سابق کاخ سفیددرخواست گردید، به‌رئیس‌جمهوری آمریکا امر شده است که یکبار در فوریه جاری و بار دوم روز ۱۵ آوریل آینده در دادگاه عالی لوس‌آنجلس‌حضور یابد. قاضی گوردون رینگر رئیس‌دادگاه عالی‌لوس‌آنجلس که حکم احضار نیکسون بوسیله وی امضاء شده به این نتیجه رسیده است که شهادت وی در دادگاه به عنوان یکی از شهود عینی در محاکمه اهرلیشمن و دو شریک جرم وی که هردو از ماموران و مشاوران سابق کاخ سفید هستند ضرورت دارد .

در تاریخ آمریکا اولین‌بار است که قاضی یک دادگاه ایالتی حکم داده است که رئیس جمهور امریکا برای ادای شهادت به‌دادگاه احضار شود .

قاضی رینگر روز سه‌شنبه‌گذشته باتقاضای وکلای مدافع اهرلیشمن که خواستاراحضار نیکسون شده‌اند مخالفت کرد و بعد از آن شش روز طول کشیدتا حکم احضار نیکسون را به شکل نهایی آن‌تنظیم‌کند . به‌اهرلیشمن ابلاغ شده که تقاضای وی دایر بر احضار نیکسون به دادگاه برای ادای شهادت جهت دفاع از بی‌گناهی وی مورد قبول قرارگرفته است . کاخ سفید واشنگتن اخیرا تاکید کرده بود که نیکسون به استناد دلایلی که در قانون اساسی آمریکا پیش‌بینی شده است دربرابر حکم احضارش‌به دادگاه عالی لوس‌آنجلس مقاومت خواهد کرد .

حکم احضار نیکسون قرار است بوسیله پست سفارشی به دادگاه عالی‌بخش‌واشنگتن فرستاده شود و این دادگاه ممکن است بطور جداگانه درباره این حکم رسیدگی کند .

طبق قوانین حاکم بر ادای‌شهادت از طرف یک شاهد در ایالتی غیر از ایالت مورد سکونت وی قاضی دادگاه بخش واشنگتن اجازه دارد حکم احضار را تایید و یا آنرا نقض کند .

مخارج دفاع

کاخ سفید واشنگتن اعلام کرد که ظرف شش ماه گذشته ۲۹۰۴۱۸ دلار صرف دفاع از ریچارد نیکسون در ماجرای واترگیت کرده است .

این بیلان ضمن نامه‌ای که از طرف«فرد بوزارت» مشاور حقوقی نیکسون برای سناتور والترموندیل فرستاده‌شده منعکس گردیده است کاخ‌سفیددر این مدت۱۵۳۸۴۶ دلار بوکلای نیکسون و محررهای آنان دستمزد پرداخت کرده ـ ۵۰۱۱۱ دلارصرف پرداخت حق‌الزحمه مشاوران حقوقی نیکسون نموده و ۸۶۴۶۱ دلار نیز صرف تامین هزینه‌های اداری و از جمله پرداخت دستمزد ماشین‌نویسها شده است .

در صورت تفصیلی بودجه فدرال آمریکا که از طرف نیکسون برای کنگره فرستاده شده اعتبارات جدیدی تقاضا گردیده است تا از محل آنها در صورت لزوم ۲۰ نفر وکیل وکارشناس حقوقی دیگر بوسیله کاخ سفید استخدام شوند و از نیکسون در برابر اتهامات مربوط به ماجرای واترگیت دفاع کنند.

باوجود این آماری که اخیرا بوسیله موسسه تحقیقاتی گالوپ گرفته شده نشان میدهد که ۴۶ درصد از آمریکائیانی که به آراء آنان مراجعه گردیده است ترجیح میدهند که جرالد فورد جای نیکسون را در مقام ریاست جمهوری آمریکا بگیرد و طی سه سال باقیمانده از دوران ریاست جمهوری نیکسون آمریکا را رهبری کند.

آجیل کروک رئیس سابق واحد ضد اطلاعاتی کاخ سفید که اخیرا به شش ماه حبس محکوم شده است دیروز از حق اشتغال بکار وکالت دادگستری در ایالت واشنگتن موقتا محروم شد تا کانون وکلای این ایالت بطور کامل در باره کار وی تحقیق کند.

کروک صبح روز گذشته خود را بمقامات دادگستری آمریکا تسلیم کرد تا برای گذراندن دوران محکومیت شش ماهه‌اش بزندان فرستاده شود وی یکی از متهمین پرونده دستبرد زدن به دفترکار روانپزشک معاینه کننده دانیل الزبرگ معروف است.

انتخابات و واترگیت

نخستین انتخابات قانونگذاری سال که امروز در پنسیلوانیا برای تعیین جانشین نماینده جمهوریخواه « جان سیلور» کەدر آخر سال ۱۹۷۳ درگذشت انجام میشود نشان خواهد داد که ماجرای واترگیت و سایر جنجالهائی‌کەدولت نیکسون درآمریکا بوجود آورده تاچمحد در انتخابات‌عمومی آینده اثر خواهد گذاشت.

« جان سیلور» از ۲۵ سال قبل از پنسیلوانیابه‌نمایندگی انتخاب میشد وامروز دو داوطلب اشغال کرسی خالی وی در مجلس نمایندگان رو درروی یکدیگر قرار می گیرند .

نامزد جمهوریخواهان « هاری فوکس » است که جانشین‌طبیعی‌سیلور بشمار میرود و«جان‌مورتا» از جانب دموکراتها برای اشغال کرسی سیلور نامزد شده است.

بومدین : امریکا میخواهد مصرف کنندگان نفت را تحت الحمایه خود کند

پاریس ـ رویتر ـ حواری بومدین رئیس جمهوری الجزایر دیروز گفت آمریکا میخواهد کشور های مصرف کننده نفت را تحت‌الحمایه‌خود قرار دهد .

وی به کشور های اروپای‌غربی اخطار کرد که‌اگر تسلیم آمریکا شوندیک‌شانس‌تاریخی راازدست خواهند داد .

وی در مصاحبه با روزنامه لوموند گفت : کنفرانس کشور های مصرف کننده نفت که در یازدهم فوریه‌درواشنگتن تشکیل میشودبه‌نتیجه‌ای نخواهدرسید. زیرا کشور های تولید کننده‌نفت مخالف آن هستند . وی به خبرنگاران این روزنامه در الجزیره‌گفت تهدیدها و فشارها فقط برچند کشورتاثیر میگذارد نه برهمه کشور ها . وی اضافه کرد کنفرانس‌واشنگتن درسیاست جدید بر مذاکرات مستقیم بین کشور های تولید و مصرف‌کننده نفت مانع ایجاد میکند .

مدیر مجله اکسپرس نوشت :

اروپا در مقابل نفت سلاح اتمی به اعراب میدهد

بن ـ یونایتد پرس ـ ژان ژاک سروان شرایبر سیاستمدار فرانسوی و صاحب امتیاز مجله اکسپرس ـ فرانسه و سایر کشور های دارای تکنولوژی اتمی رامتهم کرد که در نظر دارند به ازای دریافت نفت از کشورهای کوچک به آنها سلاح های اتمی بدهند .

شرایبر که ریاست حزب سوسیالیست رادیکال فرانسه را نیز برعهده دارد طی مصاحبه‌ای که متن آن را نشریه آلمانی « بیلدآم زونتاگ» در بن چاپ کرده گفته است که فرانسه و سایر کشور های‌اتمی در واقع‌آماده‌اند تا برای بدست آوردن نفت به هر کاری دست بزنند .

شرایبر اخطار کرد که به این ترتیب کشور نفت خیزلیبی نیز بمب های اتمی دریافت خواهد کرد و از این راه اسرائیل در معرض خطر مرگباری قرار خواهد گرفت .

در جواب این سئوال که شانس صلح در خاورمیانه تا چه اندازه است شرایبر گفته است که جواب این پرسش به رفتار روسها بستگی دارد چون آنها تنها کسانی هستند که سیل اسلحه را بطرف مصر و سوریه سرازیر کرده‌اند و تنها شوروی است که سعی دارد با استفاده از سلاح نفت اعراب غرب را در خاورمیانه زیر فشار بگذارد .

ناشر مجله اکسپرس ضمنا اظهار نظر میکند که اروپا نیز احتمالا به اندازه اسرائیل در معرض خطر است چون کشور های اروپای غربی گرفتار تفرقه هستند و دولت کنونی فرانسه جلوی تمام کوشش هایی را که برای نزدیکتر کردن اروپائیان بیکدیگر صورت می گیرد سد می کند .

کشورهای نفتخیز عربی از هیکل به سادات شکایت کردند

قاهره ـ خبرگزاری‌فرانسه ـ برخی از دوستان‌نزدیک‌حسنین هیکل سردبیر پیشین روزنامه الاهرام بوی توصیه کردند که پست‌مشاور مطبوعاتی پرزیدنت سادات را بپذیرد .

دوستان هیکل بوی گفته‌اند که کناره‌گیری او از پست های دولتی بمدت زیاد ممکن است آینده‌اش را بخطر بیاندازد و بتدریج جزو فراموش شدگان درآید .

هیکل تاکنون حاضر نشده است پست مشاور مطبوعاتی سادات را بپذیرد .

از سوی دیگر در محافل مطلع قاهره این سئوال پیش آمده است که ممکن است یکی از علل‌برکناری‌هیکل ازسردبیری روزنامه الاهرام‌علاوه‌بر مقاله‌ای که در شماره اخیر این‌روزنامه بانتقاد شدید از نزدیکی آمریکا و مصر انتشار داد مخالفت او با کشورهای عربی تولید کننده نفت باشد .

هیکل در یکی از مقاله های خود نوشته بود که سلاح نفت برای برخی از کشورهای تولید کننده نفت «معامله خوبی» هم میباشد . کشورهای عربی که میلیاردها دلار به مساعی‌جنگی مصر کمک کرده‌اند‌از این‌نوشته هیکل سخت ناراحت شده و موضوع را باپرزیدنت سادات درمیان گذاشته‌اند و از او شکایت کرده‌اند .

آخرین مقاله هیکل که به سقوط او منجر شد و اظهارنظر روزنامه‌ها در صفحه ۶

لایحه کاهش قیمت نفت در امریکا

واشنگتن ـ آسوشیتد پرس ـ کمیته تحقیق سنای امریکا که به مسئله گرانی قیمت نفت و سوء استفاده کمپانی‌های‌نفتی رسیدگی میکند طی یک اقدام بیسابقه تصویب کرد که قیمت نفت خام‌درداخل کشور تقلیل یابد . هنری جکسون رئیس کمیته مسائل داخلی سنای امریکا و تهیه کننده ماده واحد مربوط به‌کاهش قیمت نفت گفت‌قیمت‌بنزین درجایگاه های فروش باید تا ۵ره سنت تقلیل یابد .

کمپانی های نفتی برکرسی اتهام در صفحه ۶

مواضع اسرائیل زیر باران گلوله ارتش سوریه قرار گرفت

دمشق ـ رویتر ـ برای‌سومین روز متوالی دیروز نبرد های شدیدی بین نیرو های سوریه و اسرائیل در ارتفاعات جولان روی داد .

پیکار دیروز واحد های توپخانه و زره پوش دو طرف شدید ترین نبردی بودکه پس‌از برقراری آتش بس در جبهه شمال درگیر شد . نبرد از ساعت سه و چهل دقیقه بعداز ظهر آغاز شد و بسرعت‌سراسر خط آتش بس‌را فراگرفت .

دراعلامیه نظامی سوریه‌اضافه شده است در جریان نبرد های دیروز که چندین ساعت طول کشید بدشمن خسارت سنگین وارد شد . شش زره پوش و یک مسلسل سنگین اسرائیل نابود شد و سه موضع نظامی دشمن هدف گلوله توپ های سوریه قرار گرفت و قسمتی از آنها منهدم گردید .

نیکسون و گرومیکو مهمترین‌مسائل بین‌المللی را مورد بحث قرار دادند

واشنگتن ـ خبر گزاری فرانسه ـپرزیدنت نیکسون دیشب اندره گرومیکو وزیر امور خارجه شوروی‌رادر دفتر کار خودپذیرفت ومدتی درباره‌سفری که قرار است به‌مسکو انجام دهد باوی به گفتگو پرداخت.

در گفتگو های نیکسون با وزیر امور خارجه شوروی که بیش‌ازدو ساعت طول کشید مسائل مهم بین‌المللی از جمله مسئله خاورمیانه ، کنفرانس های سالت وامنیت اروپا و همچنین مناسبات دوجانبه آمریکاو شوروی نیز مورد بررسی قرار گرفت .

« جرالدوارن» سخنگوی کاخ سفید واشنگتن‌اظهارداشت‌که‌نیکسون وگرومیکو درباره‌از سرگرفته شدن مذاکرات کنفرانس صلح‌ژنو و جستجوی یک صلح عادلانه‌و پایدار در خاورمیانه نیز بایکدیگر تبادل نظر کردند . وارن حاضر نشد تاریخ قطعی مسافرت نیکسون را به مسکو فاش کند و همینقدرگفت که تهیه مقدمات این سفر و همچنین مسائلی که در گفتگو های رئیس جمهوری آمریکا با رهبران شوروی مطرح خواهد شد بدقت مورد بررسی قرار گرفت.

وارن گفت که در مذاکرات نیکسون و گرومیکو مسئله روابط بین کوبا و آمریکا موردبحث قرار نگرفت و اضافه کرد که گفتگو های نیکسون با گرومیکو « بسیار سودمند» و صمیمانه بود.

دیشب وزیر امور خارجه شوروی در میهمانی‌شامی که از طرف کی‌سینجربافتخار وی ترتیب داده شده بود شرکت کرد و امشب قبل از پرواز بسوی مسکو بار دیگر باوزیرامور خارجه آمریکا ملاقات ومذاکره خواهد کرد.

شوروی‌نگران افزایش قدرت‌نظامیان امریکا صفحه ۶

دومین‌مرحله عقب‌نشینی اسرائیل ازساحل غربی آغاز شد

قاهره ـ خبرگزاری‌فرانسه ـ دومین مرحله عقب‌نشینی اسرائیل از منطقه کانال سوئز امروز آغازشد. در این مرحله اسرائیلی‌ها قسمت دیگری از مواضع‌خودرا درساحل غربی کانال سوئز تخلیه میکنند . در سومین مرحله عقب‌نشینی نیرو های سرائیل که از روز سیزدهم فوریه آغاز شده و روز ۲۱ همان ماه پایان می‌یابد کلیه‌مناطق‌اشغالی در ساحل غربی کانال سوئزتخلیه میشود و روز ۲۱ فوریه جاری آخرین سرباز اسرائیلی بایدساحل غربی کانال را ترک کند .

عقب نشینی نیروهای اسرائیل به خط گردنه‌ها از روز ۲۱ فوریه آغاز شده تا ۵ مارس طول‌خواهد کشید . نیروهای سازمان ملل‌متحد بلافاصله پس از عقب‌نشینی نیرو های اسرائیل مناطق تخلیه‌شده را اشغال میکنند تا آنها را به ارتش مصر تحویل دهند .

همزمان با آغاز دومین مرحله عقب‌نشینی اسرائیل مصریها نیز تعدادی از نیروهای‌نظامی و سازو برگ ارتش سوم را به ساحل‌غربی کانال انتقال می‌دهند .

سخنگوی سازمان ملل متحد در قاهره اظهار داشت که تاکنون عقب‌نشینی نیروها بدقت و طبق نقشه‌های‌قبلی عملی‌شده‌وکوچکترین اشکالی در جریان‌نقل‌وانتقال‌نیروها بوجود نیامده است و همه روزه عده‌ای از سربازان مصری نیز از مناطق ارتش به قاهره بازمیگردند.

در تل‌اویو یک سخنگوی نظامی اظهار داشت که دومین مرحله عقب‌نشینی نیروهای اسرائیل در همان موعد مقرر پایان یافت و واحدهای اسرائیل در خط جدید موقت مستقر شدند .

وی افزود قسمتی از مناطق‌تخلیه شده هم‌اکنون از طرف سربازان مال متحد اشغال شده است .

چین اعلام کرد اشغال جزایر اسپارتلی را تحمل‌نمیکند

ویتنام‌جنوبی چند جزیره دریای چین‌را اشغال کرد

سایگون ـ یونایتدپرس ـفرمانده نیروی دریایی ویتنام جنوبی‌اعلام کرد که این کشور سربازان خود را درچند جزیره از جزایر اسپارتلی در دریای جنوب چین پیاده کرده و در نظر دارد برای تصرف بقیه جزایراسپارتلی وحتی جزایر پاراسل بازهم نیروهای بیشتری به این جزایر اعزام کند.

در تایوان دیروز از طرف منابع وزارت خارجه فرمز گزارش داده شد که دولت تایوان به‌ویتنام جنوبی بخاطر اشغال نظامی تعدادی از جزایر اسپارتلی رسما اعتراض کرده است . دریادار «لیوهوتو» فرمانده‌نیروی دریایی ویتنام جنوبی دیروز گفت برای ما فرق نمیکند که چه کسی‌مدعی مالکیت جزایر پاراسل و اسپارتلی است.

ویتنام جنوبی مصمم است که بدون اعتنا کردن به‌این ادعاها حقوق حاکمیت ملی و تمامیت ارضی خود را به جزایر اسپارتلی وپاراسل اعمال کند و از جمله جزایر پاراسل راکه اخیرا در پایان یک نبرد خونین دریایی به تصرف نیروهای جمهوری خلق چین درآمده است پس بگیرد.

دولت جمهوری خلق چین‌امروز اعلام کرد که اشغال نظامی برخی از جزایر اسپارتلی را بوسیله نیروهای ویتنام جنوبی تحمل نخواهد کرد.در بیانیه خبرگزاری رسمی چین که در این مورد انتشار یافته تهدید نشده استکه نبرد دریایی دیگری بین چین و ویتنام جنوبی درخواهد گرفت .

خبرگزاری رسمی چین نوشته است که دولت ومردم چین اشغال نظامی تعدادی از جزایر اسپارتلی بوسیله‌نیروهای ویتنام جنوبی را قویا محکوم میکنند. در ماه ژانویه اخیر جمهوری خلق چین دریک‌جنگ دریایی‌دو روزه‌ویتنام جنوبی را شکست داد و چهار جزیره از جزایر پاراسل راتصرف کرد.

جزایر پاراسل در ۲۲۵ میلی‌شرق ساحل شمالی ویتنام جنوبی و ۱۶۵ میلی جنوب شرقی جزیره چینی‌هاینان قرار گرفته‌اند .جزایر اسپارتلی در ۵۴۱ میلی جنوب مجمع الجزایر پاراسل قراردارند. گفته میشود که در این جزایر نفت وجود دارد و اهمیت آنها از نظر سوق‌الجیشی‌نیز زیاداست.

کشتار درمسجد نیویورک

نیویورک ـ آسوشیتدپرس ـ ۵ سیاه پوست مسلح‌دیروز به یکی از مساجد ناحیه بروکلین در نیویورک حمله‌کردند وچهار نفر را در داخل مسجد کشتند یک نفر دیگر در این حمله بشدت زخمی شد و محمدالاحمد امام جمعه مسجدی که مورد حمله قرار گرفت براثر اصابت گلوله به سینه‌اش بشدت مجروح‌شدو بعد از آنکه به بیمارستان یهودی‌بروکلین انتقال یافت جان سپرد.

یکی دیگر از مردانی که مورد حمله قرار گرفت از طرفی چند گلوله به شکم وی اصابت کرده واز طرف دیگر دچار سکته قلبی شد. سه نفر دیگر از قربانیان درداخل صحن‌مسجد ازپای درآمدند.

پلیس نیویورک که این گزارش را داده به هویت‌مهاجمان واینکه آیا دستگیر شده‌اند یاخیر اشاره‌ای نکرده است.

ربایندگان کشتی یونانی دانشجویان فیلی‌پینی هستند

قاهره ـ خبرگزاری فرانسه ـ ربایندگان کشتی‌یونانی «وری» که دیروز بوسیله هواپیما از کراچی وارد قاهره شدند هر سه دانشجوی فیلیپینی در دانشکده پلی تکنیک پاکستان هستند و سن آنها بین ۱۸ و ۲۵ میباشد و پاسپورت پاکستانی دارند .

طبق اظهار سفیر مصر در پاکستان دو نفر از کارکنان عرب کشتی « وری» پس از ساعتها مذاکره با کماندو ها آن ها را وادار کرده‌اند که گروگانهای یونانی را ازاد کنند . دوسرنشین عرب کشتی«وری» همچنین به کماندو هایادآور شده‌اند که یونان و پاکستان هردو دوست اعراب‌هستند.

این دو عرب که یکی‌ازآنها مصری و دیگری‌سوریه‌ای هستند توانسته‌اند به آسانی باسفرای مصر و لیبی تماس بگیرند.)

این‌دانشجویان پس از آنکه‌یونان قول‌داد از اعدام دوچریک فلسطینی خودداری میکند کشتی یونان را آزاد کردند.

چریکهای عضو سازمان کماندو های بین‌المللی مسلمان دیشب از قاهره واردلیبی شدند.

شوروی ازامریکا خواست پایگاه « گوآنتانامو » را تخلیه کند

مسکو ـ خبرگزاری فرانسه ـ در اعلامیه‌ای‌کەدیروز در پایان دیدار برژنف‌ازکوبادر یک زمان در مسکو وهاوانا انتشاریافت شوروی باردیگر از آمریکا خواسته‌است‌پایگاه«گوانتانامو» راکه در خاک کوبا قرار دارد تخلیه کند . متن اعلامیه‌مشترک کوبا و شوروی که بامضای برژنف و فیدل کاسترو رسیده است از طرف خبرگزاری تاس انتشار یافت.

در این‌اعلامیه لئونید برژنف تاکیدکرده است که در خواست های کوبا در مورد تخلیه پایگاه دریائی گوانتانامو کاملا قانونی است.

امضاء کنندگان همچنین تاکید کرده‌اند که باهمه وسائل ممکنه از تقویت همبستگی خانواده کشور های سوسیالیستی و توسعه همکاری‌نزدیک بین آنها پشتیبانی خواهندکرد.شوروی همچنین خواستار شده استکه به محاصره‌اقتصادی و سیاسی کوبا و عملیات خصومت آمیز علیه این کشور پایان داده شود. در اعلامیه دو کشورکه بامضای کاسترو و برژنفرسیده دوکشور سیستم های‌استعماری رامحکوم کرده واز ملل‌آنگولا وموزانبیک در مبارزه بر ضد استعمار پرتغال واز جمهوری جوان گینه‌بیسائو حمایت شده است.

پلیس انگلیس در تعقیب عاملین کشتار دراتوبوس

پلیس انگلستان نیرو های خود را بسیج کرد تا کاتولیک های ایرلندی را که یک اتوبوس حامل سربازان انگلیسی را منفجر کردند دستگیر کند . کاتولیک های ایرلندی با قراردادن یک بمب ۲۵ کیلوئی در اتوبوس‌حامل‌سربازان انگلیسی واعضای خانواده آنها آن را منفجر کردند . در این‌حادثه ۱۱ نفر کشته و ۱۴ نفرمجروح شدند و بگفته‌مقامات پلیس این بزرگ ترین حادثه تروریستی سال های اخیر کاتولیک های ایرلندی بوده است . درعکس لاشه اتوبوس مذکور پس‌از وقوع انفجار دیده می شود .

عکس رادیوئی

دست دو نفر تونسی را در لیبی قطع میکنند

تونس ـ آسوشیتدپرس ـ خبرگزاری تونسی « آفریک ـ پرس» گزارش داد که یکی از دادگاه های‌لیبی‌دو نفر ازاتباع تونس را بجرم ارتکاب دزدی وعبور قاچاق از مرز تونس‌و لیبی به یکسال حبس برای هر یکو بریده‌شدن دستهای راست آنان محکوم کرده‌است.

تونسی ها تقاضای اعاده دادرسی کرده‌اند . این گزارش هنگامی انتشاریافته که یکروز پس از آن قرار است مجلس ملی تونس بحثهایی رادر باره اصلاح‌قانون اساسی این‌کشور به منظور امکان پذیر کردن برگزاری رفراندم عمومی جهت اطلاع از آراء مردم تونس در زمینه اتحاد کامل کشورشان با لیبی آغاز کند.

گانگسترها در پاریس بازهم دست به حمله زدند

پاریس ـ خبرگزاری فرانسه ـ پس از حوادث روزهای پنجشنبه و جمعه که گانگستر ها پاریس را به خون و آتش کشیده‌و به چندین بانک دستبرد زدند دیروز باردیگرسه‌سارق مسلح بیکی ازبانکهای‌پایتخت فرانسه حمله‌کردند وتیراندازی شدیدی بین ماموران پلیس و گانگستر هادر گرفت .باایانحال گانگستر ها موفق شدند باپولی که بسرقت برده بودند فرار کنند وماموران پلیس موتورسیکلت سوار بلافاصله به تعقیب سارقین مسلح پرداختند . سارقین مسلح پس از رسیدن به منطقه « بولونی» در حومه پاریس اتومبیل خودرا ترک گفته و یک اتومبیل دیگر را متوقف ساخته و راننده آن را بگروگان گرفتند و تهدید کردند که در صورت تیر اندازی ماموران پلیس راننده گروگان را خواهند کشت. گانگستر ها باهمراه بردن گروگان توانستند باردیگر از چنگ ماموران پلیس فرار کنند.

ماموران پلیس پس از آنکه چندین گلوله بطرف اتومبیل سارقین شلیک کرده و شیشه عقب آن‌را شکستند دست از تعقیب گانگستر ها برداشتند . طبق اظهار سخنگوی پلیس‌یکی از گانگسترهادر جریان تیراندازی زخمی شده است. ماموران پلیس از داخل اتومبیلی که گانگستر ها ترک گفته بودند مبلغی پول بدست آورده‌اند.

اخبار کوتاه جهان

فعالیت های تروریستی در قبرس

● نیکوزیا ـ رویتر ـ افراد سازمان «ائوکا» در نیکوزیابرای نخستین بار پس‌ازمرگ ژنرال‌گریواس باانفجار یک دینامیت عملیات خرابکارانه خود را ازسرگرفتند در نتیجه این انفجار اتومبیل یک پزشک قبرسی منهدم‌شد. طرفداران الحاق قبرس‌به یونان دیروز بار دیگر تاکید کردند که علیرغم عفو عمومی که از طرف اسقف ماکاریوس صادر شده‌به فعالیت خود برای ملحق‌کردن‌قبرس‌به یونان ادامه خواهند داد.

بحران تازه در برلن

● واشنگتن ـ خبرگزاری فرانسه ـ وزارت امور خارجه‌آمریکااعلام داشت که دولت ایالات متحده تشویش ونگرانی شدید خود را از موانعی که آلمان شرقی در راه رفت وآمد مردم آلمان غربی بین برلن و آلمان فدرال ایجاد می‌کنند به‌دولت شوروی ابراز داشته است .

فساد در سینمای مصر

● قاهره ـ رویتر ـ می‌می شکیب ستاره معروف سینمای مصر که باتهام فعالیت کردن در یک شبکه دختران تلفنی و زنان بدکاره تحت تعقیب جزایی قرار گرفته است بزندان افتاد .

شش نفردیگر ازستارگان سینمای مصر که همراه می‌می‌شکیب و بعنوان شرکای جرم وی دستگیر شده‌اند بزودی محاکمه خواهند شد.

دامن کوتاه و شلوار زنان در اوگاندا ممنوع شد

● کامپالا ـ آسوشیتدپرس ـ ژنرال‌امین‌رئیس‌جمهور اوگاندا فرمانی صادر کرد که بموجب آن از این پس برای زنان اوگاندایی پوشیدن‌دامن های کوتاه و شلوار و بر سر گذاشتن کلاه گیس قدغن است . رادیو اوگاندا که این گزارش را منتشرکرده است گفت که زنانی مانند آنهائیکەدر پلیس خدمت می کنند و قضات دادگاه ها و یا رقاصگان رقص های سنتی از شمول این فرمان معاف هستند .

موافقت انگلیس باپروازهواپیماهای جاسوسی امریکا به خاورمیانه

واشنگتن ـ رویتر ـ روزنامه واشنگتن پست دیروز از قول منابع نظامی آمریکا فاش کرد که در جریان جنگ اعراب و اسرائیل در اکتبر گذشته دکتر هنری‌کی‌سینجرازقید و شرط هایی که دولت ادوارد هیث نخست‌وزیرانگلستان برای‌پرواز هواپیما های جاسوسی آمریکا از خاک انگلیس قایل شده‌بود چنان عصبانی شد که عطای انگلیسی ها را به لقایشان بخشیدوشرایط پیشنهادی‌آنها را رد کرد .

بنابرگزارش واشنگتن پست ادوارد هیث شخصا پذیرفت‌که هواپیماهای‌جاسوسی آمریکااز پایگاه‌های نیروی هوایی ایالات متحده در بریتانیا به خاورمیانه پرواز کنند

رستاخیز

منتخبی از آثار چاپ شده
سیمین بهبهانی
منتشر شد
کتابفروشی زوار تهران
شاه آباد

حافظ‌اسد امید امریکا رابرای رفع فوری تحریم نفتی برباد داد

دمشق ـ خبرگزاری فرانسه ـ پرزیدنت حافظ‌اسددر پایان یک دیدار کوتاه از جده و کویت‌به دمشق بازگشت .

یک مقام رسمی در دمشق اظهار داشت‌که‌رئیس جمهوری سوریه در مذاکرات خود با رهبران عربستان سعودی‌وکویت لزوم‌ادامه همبستگی کشورهای عربی را یادآور شده و تاکید کرده‌است که کشور های عربی باید به استفاده از سلاح جنگ دراختلافات خاورمیانه ادامه دهند زیرا اسرائیل هنوز مفاد قطعنامه های سازمان ملل‌متحد بویژه‌قطعنامه مورخ ۲۲اکتبررا به‌مرحله اجرا درنیاورده است.

طبق گزارش خبرگزاری آسوشیتدپرس بنظر میرسد که سوریه امید های آمریکا را به رفع تحریم نفتی این کشوراز طرف‌اعراب درآینده نزدیک بر باد داده است . روزنامه های بیروت دیروز گزارش دادند که حافظ اسد رئیس‌جمهور سوریه از رهبران عربستان سعودی‌و کویت‌اطمینان گرفته است که‌تا وقتی‌قراردادجداسازی نیروهای اسرائیل و سوریه براساس شرایط سوریه امضاء شوددست ازتحریم نفتی آمریکا برنخواهند داشت . ازطرف دیگر عبدالحلیم خدام معاون نخست وزیر و وزیرخارجه سوریه اعلام کرده است که این کشور تنها در صورتی حاضر به‌امضای‌قرارداد جداسازی نیروهایش بااسرائیل خواهد شد که اسرائیل تعهد کند تمام زمین های اعراب را که‌درجنگ‌های ۱۹۷۳ و ۱۹۶۷ اشغال کرده است تخلیه کند .

وزیران نفت کشور های عرب روز۱۴فوریه جاری در طرابلس پایتخت‌لیبی‌اجتماع خواهند کرد تا در مورد دنبال کردن و یا متوقف‌ساختن‌تحریم نفتی‌آمریکا تصمیم بگیرند .

البیرق یکی دیگر از جراید بیروت نوشته است که شیخ صباح السالم الصباح فرمانروای کویت نیز وعده های محکم و مشابهی درمورد حمایت از سوریه به حافظ اسد داده‌است.

وزارت امور خارجه آمریکا گزارش برخی از روزنامه ها دائر براینکه کی‌سینجر درآخر هفته‌جاری برای مذاکره درباره مسئله جدا سازی نیرو های سوریه و اسرائیل در ارتفاعات جولان به دمشق خواهد رفت تکذیب کرد .

روزنامه لوس‌آنجلس تایمز در شماره دیروز خود نوشته بود که رئیس جمهوری سوریه از کی‌سینجردعوت کرده است‌برای مذاکره درباره‌مسئله جداسازی نیروها در ارتفاعات جولان به دمشق مسافرت کند .

سخنگوی وزارت امورخارجه آمریکا اضافه کرد که تاکنون هیچ یک از طرفین از آمریکا نخواسته‌اند برای پایان دادن بزدوخورد هائی‌که در ارتفاعات جولان روی میدهد میانجی‌گری کند .

در یك شبیخون پلیس

۷نفر چریکهای ارتش‌سرخ آلمان دستگیر شدند

فرانکفورت ـ آسوشیتد پرس ـ پلیس آلمان غربی در فرانکفورت وهامبورگ به مخفی‌گاه‌های‌عده‌ای از چریکهای افراطی شبیخون زد و ۷ نفر از آنها را در ساعات تاریک‌روشن بامدادروز دوشنبه بازداشت کرد.

دستگیر شدگان در مظان این اتهام قرار گرفته‌اند که خود را برای برپا کردن یک سلسله‌عملیات تروریستی در آلمان غربی و از جمله ارتکاب یک حمله موشکی‌به محل برگزاری مسابقه جام فوتبال آلمان غربی و آلمان شرقی آماده میکردند . غیر از ۷ نفری که دستگیر شده‌اند ـ یکی از یاران آنها که زن معرفی شده است فراری است و ماموران امنیتی در جستجوی وی هستند . قبلا ۷ نفردیگراز یاران‌چریکهای بازداشت شده نیز دستگیر شده‌اند وعلاوه براین یک دلال اسلحه که به این گروه اسلحه و مهمات می‌فروخت در هلند تحت پیگرد جزایی قرار گرفته است .

در جریان حمله ناگهانی ماموران امنیتی آلمان غربی به دو خانه در فرانکفورت وهامبورگ که نهانگاه چریکهای بازداشت شده بود چهار مسلسل خودکار ـ ۱۶ قبضه طپانچه ـ ۲۵ نارنجک دستی ـ دوفروند مین زمینی و مقداری مهمات ووسایل بمب‌سازی کشف وضبط گردید . پلیس آلمان غربی قبلا اطلاع بدست آورده بود که چریکهای افراطی در نظر دارند عملیات تروریستی خود را با دستبرد زدن به یک بانک در شهر کیل آغاز کنند.

طبق گزارشهایی که بدست آمده است به‌امضای «راف» یعنی‌علامت اختصاری «جناح ارتش سرخ» آلمان غربی که بانام گروه«باآدر ـ ماینهوف» نیز شهرت دارد نامه‌ای برای هرمان نوبیرگر رئیس کمیته سازمان دهنده بازیهای جام جهانی فوتبال فرستاده شده و در آن تهدید شده بود که اگر تا روز اول ماه مه تمام زندانیان سیاسی در آلمان غربی آزاد نشوند استادیوم محل‌برگزاری مسابقه‌جام جهانی فوتبال بین تیم‌های آلمان غربی و آلمان شرقی مورد حمله قرار خواهد گرفت . عده دیگری از رهبران‌گروه «راف»قبلادستگیر شده‌اند و در انتظار محاکمه بسر میبرند.

مرغ و جوجه محلی
سفید رود
تلفنی سفارش‌پذیرفته‌میشود
نادر شاه نبش خیابان چهارم
ساختمان عدل پلاك ۶۲
فروشگاه روحی تلفن ۶۲۲۱۷۹

موزائیک ماشینی ناهید
تلفن ۶۲۱۰۵۲ ـ ۶۲۱۰۵۳

قابل توجه کمپانیها و تجار وارد کننده
بدینوسیله باطلاع کلیه کمپانی‌ها و بازرگانان محترم وارد کننده میرساند .
سازمانی با سپردن تعهد آماده پخش کالای‌شما و دریافت نمایندگی انحصاری میباشد .
تلفن ۳۰۱۳۲۵ ـ ۳۰۱۳۲۴

Park Davar — Ave. Jordan
Tel: 892986
SEA FOOD RESTAURANT
(Genuine)
Varieties of Persian Gulf
Fish & Shell Fish
King Prawn — Recently Acquired
French Lobster Ecrevisse
(crawfish) etc.
Lunch and Dinner

کتاب
کارنامه افتخار
مشتمل برعکس ومشخصات شاگردان ممتاز مدارس
تهران ـ سال تحصیلی ۱۳۵۰ـ۱۳۵۱
علاقمندان از کتابفروشیهای خیابان شاه‌آباد تهیه نمایند قرعه‌کشی جوایز مخصوص‌شاگردان ممتاز در بهمن ماه بین دارندگان کتاب انجام خواهد شد .

جک دمپسی از نبرد انتقامی قرن انتقاد میکند:

نبرد علی ـ فریزیر فقط برای پول بود!

«جک دمپسی» قهرمان سیاه پوست مشتزنی جهان در سال های ۱۹۴۰ ، نبرد دوم محمد علی ـ فریزیر را یك نبرد واقعی بین دو مشتزن نمیداند .

«دمپسی» که اکنون پیرمردی ۷۸ ساله است و با عصا راه میرود، در نیویورك یك رستوران بازکرده و کاروبار پر رونقی دارد .

قهرمان پیر در باره نبرد انتقامی محمدعلی فریزیر گفت :

« تمام آنچیزی که این دو مشتزن و ترتیب دهندگان مسابقه به دنبالش بودند ، پول بود ! آن ها مشتزنی نمیکردند بلکه از سروکول یکدیگر بالا می ـ رفتند ! من دیگر به مسابقات حرفه‌ای مشتزنی علاقه‌ای ندارم. «من مسابقه‌را از طریق تلویزیون مدار بسته دیدم و در پایان گمان میکردم که فریزیر محمدعلی را شکست داده است زیرا دو مشتزن چنان در هم می ـ پیچیدند که معلوم نبود واقعا مشغول چه کاری هستند ! »

در مدخل رستوران «دمپسی» عکس بزرگی از نبرد عنوانی بین او و «جس ویلارد» مشتزن هموطن او که در سال ۱۹۱۸ انجام شد و دمپسی در آن به قهرمانی جهان رسید ، نصب شده است.

یخبندان تهران دوچرخه سواران را باهوا ز فرستاد!

بعلت یخبندان در جاده های تهران ،بعدازظهر امروز ده تن از دوچرخه سواران تیم ملی ایران (بسرپرستی داود اخلاقی) برای دنبال کردن تمرینات خود راهی اهواز میشوند .

«ژوزف گراسی» مربی ایتالیائی فدراسیون دوچرخه سواری ایران که همراه تیم است ضمن تمرین ملی پوشان ، دوچرخه سواران خوزستانی را نیز تمرین خواهد داد .

دختران دخانیات ، پاس را شکست دادند

امشب با انجام دیدار بزرك آزمایش و آرارات سرنوشت مکان صدر دوره اول مسابقات بسکتبال جام اتحادیه دختران باشگاه ـ های تهران تعیین خواهد شد.

از ٤ تیم صاحب عنوانهای اول تا چهارم که امروز بعد از ظهر مشخص میشوند تیمهای اول و سوم ـ دوم و چهارم دو دیدار برگزار می کنند که تیم های پیروز بر سر تصاحب جام قهرمانی پایتخت با یکدیگر جدال خواهند کرد .

دیشب دختران دخانیات با پیروزی دور از انتظاری برابر تیم پاس یك شگفتی خلق کردند وپیروز شدند .

این پیروزی شگفت‌انگیز در سایه یك شوت و یك اختلاف شکل گرفت و نتیجه در پایان، ۳۰ـ۳۲ به سود دخانیات بود.

در دیدار دیگر دیشب تاج با برتری فراوانی مقابل ایران امروز به پیروزی دست یافت.

تاجیها در پایان وقت ۲۹ ـ ٤٦ حریف را مغلوب کردند.

شیرزادگان به نبرد هما ـ افسر اعتراض کرد

بعد از ظهر دیروز در زمین گل آلود امجدیه و هوای ۵ درجه زیر صفر، افسر ازخطر سقوط به دسته دوم نجات یافت .

هما که با چهار امتیاز اختلاف نسبت به حریفان نزدیک خود (آرارات و بوتان) این دیدار برایش تشریفاتی و بدون اثر بود، از یاران ذخیره خود استفاده کرد، ولی در عوض افسر که پیروزی در این دیدار میتوانست ازحذفش جلوگیری کند، آماده‌تر از همیشه قدم بمیدان گذارد. ضمنا تیمهای تهرانجوان و نفت نیز که برای سقوط وضعیتی مشابه افسر داشتند سخت‌چشم به این دیدار دوخته بودند در دقیقه ۳، تقی جهانی با شلیکی سنگین دروازه هما را گشود و باتمام تلاشی که یاران همابرای جبران این گل از خود نشان دادند در نیمه اول در دقیقه ۳۰ یکبار دیگر درمقابل شلیک خوب محسن ایلخانی‌تور دروازه‌اشان را فرو ریخته دیدند .

افسر که تلاشی تحسین‌انگیزو فروغی چشم‌گیر در این دیدار بنمایش گذارده بود. ۲ باردیگر روی کار جالب و بازی چشم‌گیر محسن ایلخانی مهاجم خود توانست توپ را در دروازه هما فرو نشاند اما بازیکنان هما که اکثر از ذخیره‌های این تیم بودند بهیچ‌شکل نتوانستندچون گذشته کارساز و یک پارچه باشند ، حمید شیرزادگان سرپرست تیم نفت بشدت دست‌به اعتراض‌زده و معتقد بود که تیم هما عمدا این شکست را پذیرفته ولی امینی، دبیر هیئت فوتبال تهران که مسابقه را از ابتدا تا انتها دیده بود می‌گفت، بازی بهیچ شکل حالت غیر طبیعی نداشت و افسر فوق‌العاده خوب بازی کرد.

بیلی جین کینگ ده‌هزار دلار جایزه برد

بیلی جین کینگ، یک باردیگر در صدر قرار گرفت.

«بیلی جین کینگ» تنیس‌باز نامدار آمریکائی در فینال «مسابقات تنیس ۵۰۰۰۰ دلاری واشنگتن» برابر «کری ملویل» بازیگر استرالیائی پیروز شد. با این پیروزی، «کینگ» عنوان قهرمانی دیدارهای انفرادی را ربود و ده هزار دلار نیز جایزه گرفت .

مسابقه فینال با حساب ۰ـ٦ و ۲ـ٦ بسود بیلی‌جین خاتمه پذیرفت و بازیکن معروف آمریکائی بعد از پایان بازی اظهار داشت : این یکی از بهترین بازیهای من تا بحال بوده است .

جالب اینکه بیلی‌جین در قسمت دوبل نیز بهمراه «بتی استو» هلندی یار دیگرش، با غلبه بر دوبل فرانسوازدور (فرانسه) و مری هاریس (استرالیا) با نتیجه ۱ـ٦، ۷ـ٦، ٤ـ٦ به عنوان قهرمانی دیگری رسید و ۳۲۰۰ دلار نیز جایزه گرفت .

المپیاد کشورهای عرب با کمك چین وژاپن برگزار میشود

۱۷ کشور عرب تصمیم دارند که المپیاد کشورهای عربی را در سال ۱۹۷۵ در دمشق پایتخت سوریه برگزار کنند .

سه تن از نمایندگان ورزشی سوریه که از توکیو دیدن میکنند ، ضمن اعلام این خبر گفتند که سوریه برای برگزاری این مسابقات از کمك های فنی ژاپن و چین سود خواهد جست .

نمایندگان ورزشی سوریه همچنین اعلام کردند که مدیران ورزش جمهوری خلق چین به مقامات سوریه اطمینان داده‌اند که برای المپیاد کشور های عربی تا قبل ازسال ۱۹۷۵، یك ورزشگاه سرپوشیده مدرن در دمشق بسازند.

همچنین ژاپنی ها به مقامات سوریه قول داده‌اند که برای آماده ساختن تاسیسات لازم المپیاد ، تا سر حد امکان کمك کنند .

گفته میشود که المپیاد کشور های عربی در ۱۷ رشته مختلف ورزشی برگزار خواهد شد .

فورمن ۹ کیلو وزن کم میکند

شب گذشته «دیک سدلر» مربی جورج فورمن قهرمان بکس دسته سنگین وزن جهان درکالیفرنیا اعلام داشت، مشت زن آمریکائی تمریناتش رابرای کسب آمادگی جهت مبارزه مقابل کن نورتون حریف پر قدرت هموطنش بطور جدی و شدید آغاز کرد .

«سدلر» همچنین گفت :«فورمن در حال حاضر ۱۰۸ کیلو وزن دارد که تلاش میکند تا زمان مسابقه ۹ کیلو از آن بکاهد».

مبارزه جورج فورمن ـ کن نورتون ششم فروردین آینده در شهرکاراکاس (پایتخت ونزوئلا) انجام خواهد شد .

نورتون همان مشت‌زنی است که در مبارزه‌اول خود با محمد علی ضمن پیروزی بر علی چانه او را نیز شکست !

دخانیات ، شهباز وتاج پیروز شدند

بازیهای نهایی والیبال قهرمانی تهران را دیشب دخانیات و پرسپولیس آغازکردند. دخانیات که سال پیش در مسابقات غایب بود امسال از مدعیان بزرگ تصاحب جام بشمار می‌آید و دیدارش مقابل پرسپولیس رانیز با پیروزی ۱٤ـ۱٦ ، ٤ـ۱۵ ، ۱۰ـ۱۵ به پایان برد .

در مسابقه دوم دیهیم وشهباز برابر هم قرار گرفتندوسرانجام بعد از جدالی طولانی که پنج گیم بطول انجامیدشهباز ۲ـ۳ به پیروزی رسید .

درآخرین مسابقه دیشب ،تاج صاحب عنوان قهرمانی دیدار های‌سال گذشته ، باعقاب‌روبرو شد وپس از سه گیم با حساب ٤ـ۱۵ ، ۱٦ ـ ۱٤ ، ۸ ـ ۱۵ پیروز میدان راترک گفت: .

گروه شرکتهای تولیدی وواردانی ماشین آلات راه‌سازی وساختمانی
ارکان ماشین . ونـ ـنـ
ماشین رول . رولـر
خیابان آیزنهاور ـ مقابل دانشگاه آریامهر شماره ٦۲۸ و ٦٤٦
تلفن : ۹۵۹۰۷۸ ـ ۹٦۲٤۵۹ ـ ۹۵۲۸۹۹ ـ ۹۵۹۰۰۲ ـ ۹۵۸۵۵۵

واکر (آلمان) WACKER
ویبراتور بتن‌چکش موتوری ـ کمپاکتور صفحه و غلطکی
نماینده انحصاری ـ شرکت ارکان ماشین

S.S.P.L
پارچه های شرکت تجارت شهر فرد این چیزدیگری است
خیابان شاه چهارراه یوسف آباد

قابل توجه : شرکت های ساختمانی وراه سازی، مهندسین مشاور، سازمانهای دولتی
پرمین
شرکت تجارتی وخدمات بین المللی
تهران ـ خیابان آیزنها ورنیش بهبودی ـ تلفن : ۹۷۳۴۷۵
بطور رایگان شما را درحصول کلیه نیازمندیهای حرفه‌ای راهنمائی مینماید

شرکت های محترم تأسیساتی
یونیت هیتر ساراول
رادیاتور فولادی خارجی
موجود است .
شرکت صنایع حرارتی
تلفن : ۵ـ٤ـ٦٦٣٣٦٤ ـ ٤۲۱۵۵

صبح جمعه ۲۰ بهمن شاهکار کمپانی فیلکوفیلمز
دشمن
با شرکت چهره محبوب سینما: ناصر ملک مطیعی و نوش‌آفرین
کنسرت آهنگساز مشهور و خواننده نسل جوان
افشین
گروه مشهور و برگزیده جوانان « فایربال» با هنرمندی
آلدوش
بنا بخواسته مجدد شما : قاسم گلی و تاجیك :
برادران فضولباشی
شاهکار های محیرالعقول چهره
مشهور «خرسندیان»
همراه با جوائز ارزنده برای شما تماشاچیان عزیز
کباب پزنپتون ـ رادیو مشهورفیلیپس، جاروی نپتون ، کرم کنتس ، محصولات شوکومارس ، و هدایائی از : ماشین لباس‌شوئی کن‌وود ، ماشین ظرفشوئی الکترولوکس ، خانه کودك فروشگاه سه‌طبقه قصر پوشاك ، فروشگاه بزرك دنیای زن ، ماشین دستباف امپسال و مصرف سه ماه سوس ساندویچ و مایونز مهرام
بلیط این جشن باشکوه را میتوانید همه روز از دبیرخانه انجمن همچنین صبح‌روز جمعه از گیشه انجمن تهیه فرمائید .
آدرس : خیابان بهار ـ نبش نامجو ـ تالار انجمن دوشیزگان وبانوان ـ تلفن ۸۲٤۸۳۱

از امشب در گروه سینماهای

سهیلا ـ مولن روژ ـ دیانا
مهتاب ـ مراد

سامورائی‌ها ، قهرمانان قوی‌پنجه ژاپن ، برای نبردبا کاراته بازان بیباك وارد معرکه میشوند !...

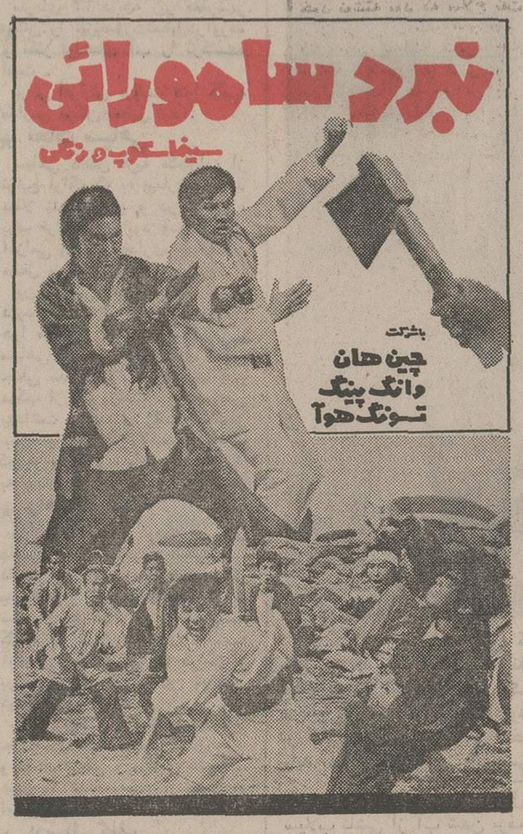

از امشب فقط در سینما

سینه موند

نمایش دهنده فیلمهای مخصوص کودکان ونوجوانان و خانواده ها .

یك اثر کمدی وسترن که همه از دیدن آن لذت‌خواهند برد

لیمونادجو
رنگی

تمام افراد خانواده خود را برای تماشای این فیلم کمدی همراه بیاورید .

از امشب در
سینما ایفل
مارك لستر
در فیلم رنگی
شاهد عینی

آغاز هفته سوم
نمایش در
سینما ب.ب
نمایش دهنده فیلمهای استثنائی
اوگوتونیاتی
در فیلم رنگی
دعوت به قهوه

تماشای این فیلم برای اشخاص کمتر از ۱۸ سال ممنوع است

از امشب در گروه سینمائی
سانترال ـ متروپل ـ رویال
قویترین کاراته‌بازان جهان در پر حادثه ترین و مهیج ترین فیلم کاراته‌ای که تاکنون برپرده سینما نقش بسته است

آگهی مناقصه شماره ۱۱ر۵۲ کرایه ۳۸ دستگاه ماشین‌آلات راهسازی

ذوب آهن آریامهر سه دستگاه لودر ۹۵۰ کاترپیلار یا مشابه و دودستگاه بلدوزر کاترپیلار یا مشابه ویک دستگاه بلدوزر کاترپیلار یا مشابه و شش دستگاه گریدر کاترپیلار ۱٤ یا مشابه و یکدستگاه گریدر کاترپیلار ۱۲ یا مشابه و نه دستگاه غلطک ۱٤ـ۱۲ تن ونه دستگاه غلطک ۱٦ـ۱٤ تن و پنج دستگاه غلطک ویبره سه تن بمبالا ودو دستگاه غلطک چرخ لاستیکی ۷یا۸ چرخ ۱۰ تن بمبالا رااز طریق مناقصه عمومی بمدت نه ماه کرایه مینماید .

داوطلبین شرکت در مناقصه میتوانند برای دریافت برگ شرایط و مشخصات به قسمت تدارکات ذوب‌آهن آریامهر واقع در ٤۵ کیلو متری جاده اصفهان ـ شهرکرد مراجعه و پیشنهاد خود را براساس مشخصات و برگ شرایط مناقصه تنظیم و بانضمام رسید سپرده نقدی بحساب جاری شماره ۹۰۵۰۳ بانک ملی ایران شعبه اصفهان باضمانت‌نامه بانکی حداقل بمبلغ ۱۵۰۰۰۰۰ ریال بعنوان سپرده شرکت در مناقصه همراه برگ شرایط و مشخصات باقید قبولی امضاء نموده وطبق مفاد مندرج در برگ شرایط دردو پاکت لاک ومهرشده تاساعت ۹روز ۲۸ر۱۱ر۵۲ به دبیرخانه ذوب آهن آریامهر تسلیم نمایند . پیشنهادات واصله در ساعت ۱۰ همان روز در قسمت تدارکات ذوب‌آهن آریامهر باز و قرائت خواهد شد . حضور پیشنهاد دهندگان یا نمایندگان آنها در جلسه مناقصه آزاد میباشد. شرکت کنندگان در مناقصه میتوانند برای تمام یا تعدادی از ماشین آلات مورد مناقصه پیشنهاد دهند که دراینصورت میتوانند معادل ۵درصد مبلغ پیشنهادی به عنوان سپرده شرکت در مناقصه تسلیم نمایند . ذوب آهن آریامهر مجازاست ماشین آلات را یکجا یا به تفکیک از پیشنهاد دهندگان کرایه نماید .

سرپرست کل عملیات ذوب آهن آریامهر
آ ـ ۷۸۹۷٦

آگهی مناقصه شماره ۷ر۵۲

ذوب‌آهن آریامهر ۲۲۳ قلم لوله فولادی بدون درز وبادرز و لوله های گالوانیزه و ضد زنگ ولوله های خرطومی تمام فلزی‌را از طریق مناقصه عمومی خریداری مینماید داوطلبین میتوانند برای دریافت برگ شرایط ومشخصات بدفتر تدارکات ذوب آهن آریامهر واقع در ٤۵ کیلو متری جاده اصفهان ـ شهرکرد مراجعه و پیشنهاد خود را براساس مفاد مندرج در برگ شرایط و صورت ریز مشخصات و سایر مدارک مناقصه تنظیم و بانضمام رسید سپرده بانکی بحساب جاری ۹۰۵۰۳ بانک ملی ایران شعبه اصفهان با ضمانت‌نامه بانکی حداقل بمبلغ ۵۰۰۰۰۰۰ ریال همراه برگ شرایط و مشخصات باقید قبولی امضاء نموده دردو پاکت لاک و مهر شده‌با ذکر شماره آگهی مناقصه تا ساعت ۹روز ۱۸ر۱۲ر۵۲ بدبیرخانه ذوب آهن آریامهر تسلیم نماید .

پیشنهادات واصله در ساعت ۱۰همانروز در قسمت تدارکات ذوب‌آهن آریامهر باز و قرائت خواهد شد کالای مورد مناقصه باید طبق‌وضعیت تحویل مندرج در صورت ریز مشخصات بانبار های ذوب آهن آریامهر تحویل گردد . پیشنهاد دهندگان میتوانند برای تمام یا قسمتی از اقلام مورد مناقصه پیشنهاد دهند و دراینصورت مبلغ سپرده شرکت در مناقصه حداقل معادل ۵٪ جمع مبلغ پیشنهادی خواهد بود. حضور پیشنهاد دهندگان یا نمایندگان آنها در جلسه مناقصه آزاد و سایرشرایط در برگ شرایط مندرج میباشد .

سرپرست کل عملیات ذوب آهن آریامهر
آ ـ ۷۸۹۷٤

خلاصه آگهی مناقصه

شرکت سهامی بافکار ماشین آلات تصفیه پنبه را از طریق مناقصه خریداری مینماید مشخصات ماشین آلات مورد نیاز و شرایط مناقصه در دفتر شرکت واقع در تهران خیابان فخر رازی چهار راه ناهید پلاك شماره ۹٦ طبقه دوم موجود بوده و در اختیار فروشندگان گذاشته میشود . پیشنهادات حداکثر تا ساعت نه صبح روز چهارشنبه مورخ ۱ر۱۲ر۵۲ پذیرفته ودر ساعت ۱۱ صبح همان روز در محل فوق باز و قرائت خواهدگردید.
م الف ۷۹۵۹۰
شرکت سهامی بافکار

روزهای شنبه دنیای ورزش

امشب — فقط در سینما کاپری — امشب

فهیمه راستکار ـ آسید علی میرزا
ادریس چمنی ـ تیمور بوبک
ژانتوره ژانتقای

مغول ها

فیلمی از پرویز کیمیاوی
فیلمبردار: میشل تیریه
تهیه شده باهمکاری تلویزیون ملی ایران

برنده جایزه پلاك طلائی بز بالدار از دومین جشنواره جهانی فیلم تهران ● برنده جایزه مجمع سینما های‌هنری و تجربی فرانسه ● تحسین شده در فستیوال پزارو «ایتالیا»

اخبار، رویدادها، شایعات و گفتگوها در

بازار سیاست

حمایت ایران ازقرارداد کویت

خلیج فارس یکبار دیگر دستخوش تحولات نفتی شده است کویت سرانجام موفق شد طرح مشارکت ۲۵ درصد زکی‌یمانی را باطل و بجای آن طرح مشارکت ۶۰ درصد را به امضاء برساند . پس از آنکه نفت ایران بطور کلی در اختیار ایران قرار گرفت، اعراب خلیج‌فارس هم بدنبال تغییراتی‌در قراردادهای‌خود برآمدند . زکی‌یمانی رهبری این مذاکرات را برعهده گرفت و طرحی را امضاء کرد که بموجب آن ۲۵ درصد سهام کمپانیها به کشور های عربستان تعلق گرفت و ۲۵ درصد نفت سهم‌عربستان هم طبق فرمولی به قیمت های مختلف در سالهای مختلف و بمیزانهای متفاوت از طرف کمپانیها دریافت و یا بخود کشورهای صاحب نفت واگذار میشد .این طرح بعدا هم کمی تغییر و تکمیل پیدا کرد . اما کویت زیر بار آن نرفت فقط ابوظبی و قطر آنرا امضاء کردند . کویت اخیرا ۲۵ درصد را به ۶۰ درصد افزایش داد و طبعا قیمت و مقدار نفت را هم به نفع خود اضافه کرد که در حال حاضر هیچ اطلاعاتی در این زمینه منتشر نشده است . نکته جالب اینست که بعد از کویت ، عربستان و ابوظبی و قطر هم مجبوراند که طرح مشارکت خود را مثل کویت تغییر بدهند . طرحی که هنوز بیش از یکسال عمر نکرده است . ایران از تحولات نفتی کشور های عربی خلیج فارس استفاده خواهد کرد و هرنوع امتیازی نصیب هریک از آنها بشود مطابق قرارداد اخیر خود بطورکامل نصیب ایران هم خواهدشد. بهمین‌جهت ایران ازخواسته های کویت بشدت حمایت می‌کند .

موسی صدر ، مشتش بازشد

از اظهارات اخیر موسی صدر که به خود عنوان رهبر شیعیان لبنان داده ، دائر براینکه ایران درجریان جنگ اعراب و اسرائیل کوچکترین کمکی به اعراب نکرده است ، بدون تعبیر نمیتوان گذشت . اظهارات این شخص روحانی‌نما درایامی ابراز میگردد که، مناسبات ایران با کلیه کشور های عربی درمحیطی گرم و دوستانه قرار دارد . آنچه صدر علیه ایران عنوان کرده میتواند غذای چند روزه ، بخشی از محافل مخالف نزدیکی ایران و اعراب را تامین کند . اما گوش پایتخت های عرب در تجربه مناسبات خود باایران درسالهای اخیر از این نفاق افکنی‌ها پراست .

موسی‌صدر باآنچه عنوان کرده ، یک نتیجه دیگرهم گرفته و آن ظاهر ساختن ماهیت حقیقی خود درلباس روحانیت‌است. آنچه صدر می‌گوید مشابه نغمه‌های منابعی است‌که‌ازنزدیکی روابط ایران‌واعراب‌نگران‌اند. پشتیبانی و تفاهم ایران بااعراب نیازمند بازگوئی نیست . درحقیقت تهران از روی حجب و تواضع از عنوان آنچه درحق اعراب و کشور های درصف مقدم جنگ بااسرائیل در جریان جنگ اکتبر انجام داد هیچگاه سخنی نگفت . اما نمیتوان تصور کرد که صدر درمقامی که قرار دارد از کمک‌های ایران بی‌خبر بوده است . اتهامی که صدر نسبت به ایران وارد آورده چنانچه از حلقوم شخص دیگری عنوان میشد قابل تحمل می‌بود . اما از حلقوم کسی که خود را هادی و راهنمای شیعیان لبنان معرفی میکند ، دور از انصاف و وجدان است. صدر بهمان‌گونه که دشمنان دوستی ایران‌واعراب میخواسته‌اند خویشتن‌را آلت اراده و اجرای مقاصد آنان کرده است . صدر با سوارشدن براین‌فایق جامطلبی پرونده‌بسته‌شده فعالیت‌های گذشته خویش را نیزباز کرده است . و تعجب‌آور نیست که اینک باافشای جزئیات فعالیت‌های مشکوک او در گذشته ، ادامه موفقیت‌اش درمقام رهبری شیعیان لبنان در معرض شک و تردید است . افشای این مطلب که درایامی که تیمور بختیار به جرم قاچاق اسلحه درزندان بیروت بوده ، صدرباوتماس دائم داشته و از این طریق باعوامل کمونیستی عراق نیز مراودات برقرار نموده‌موجی از شک و تردید نسبت به او درمیان جامعه شیعیان لبنان برانگیخته است .

بحران پرستار درکنار بحران انرژی !

دنیاجوئی به‌حل بحران کمبود انرژی ، مواداولیه و غذا نائل آمده است که مقابله باکمبود بحران پرستار را نیز دردستور کار دارد . مطالعات سازمان بین‌المللی کار نشان میدهد که درایامی که رشد سالانه جمعیت جهان نزدیک به ۸۰ میلیون نفر است ، تعداد پرستاران جهان از چهارمیلیون نفر تجاوز نمیکند . این رقم از آن رو که تعداد افرادی که حرفه پرستاری را رها می‌کنند بیشتراز افرادی است که بدان وارد می‌گردند سیر نزولی دارد. سازمان بین‌المللی کار ، با به صدا درآوردن زنگ خطر می‌گوید برای رفع نیاز روزافزون به پرستار باید اقدامی سریع درجهت بهبود وضع و شرایط کاری حاکم براین حرفه بعمل آید . گزارش سازمان ملل ریشه های اصلی این بحران را درکمبودن سطح درآمد ، زیاد بودن ساعات کار بدون اضافه پرداخت ، فقدان پرستیژ اجتماعی و از همه مهمتر پیچیده‌تر شدن حرفه را که ناشی از توسعه سریع علم پزشکی است جستجو کرد . کمبود پرستار در کشورهای درحال‌توسعه‌بیشتر احساس‌میشود. درآمریکای شمالی برای هرده هزار نفر ۵۰ پرستار در شوروی ۴۱، در اروپای غرب ۲۸ ، در آسیا ۵ و در آفریقا ۴ نفر وجود دارند . آنچه به گزارش سازمان ملل‌میتوان اضافه کرد ، فرار پرستار ها همانند فرار مغزها از کشورهای درحال توسعه به‌کشورهای توسعه یافته است . ازایران بطورمثال صدهاپرستار درآمریکا و اروپا سرگرم بکاراند.

● راجا راتنام وزیر خارجه سنگاپور که میهمان تهران است امروز برای یک دیدار دو روزه از شیراز و اصفهان از تهران عزیمت کرد . راتنام دیروز بامدیر عامل شرکت ملی‌نفت‌و وزیراقتصاد امکانات همکاریهای‌اقتصادی ایران و سنگاپور را بررسی کردودرملاقات باوزیر خارجه از همکاریهای سیاسی دو کشور گفتگو نمود . ایران در دو سال اخیر تقویت مناسبات و همکاریهای خود را با کشورهای حوزه اقیانوس هندازاسترالیا وزلاندنو گرفته ، تا آفریقای جنوبی درهدف دارد و پشتیبان طرح بی‌طرف ساختن اقیانوس هند است . افزایش حضور و رقابت‌های دوابر قدرت دراقیانوس هند در دو سال اخیر اغلب کشورهای این منطقه را نگران کرده و باگذشت زمان برتعداد طرفداران‌طرح بی‌طرف ساختن اقیانوس‌هنداضافه میشود .

● فریدون هویدا نماینده دائم ایران درسازمان ملل و نمایندگان سنگال و پاناما درتجدید انتخابات هیئت رئیسه کمیسیون حقوق بشر به سمت معاونان رئیس این کمیسیون درسی‌امین اجلاسیه آن که از دیروز آغاز بکار کرد انتخاب شدند . ریاست کمیسیون به نماینده اطریش واگذار شد .

● قسمت دانشجوئی حزب اکثریت از سازمان جوانان حزب جدا شد ودرساختمان تازه‌ای در خیابان شاه مستقر گردید.ازاین‌پس قسمت دانشجوئی اکثریت. باعنوان «سازمان دانشگاهی ایران نوین» فعالیت‌های گسترده‌ای را درزمینه‌های دانشجوئی آغاز خواهد کرد .

● فریدون زندفرد سفیر ایران در کویت درپایان مذاکرات و تبادل‌نظرهائی بامقامات سیاسی تهران اواخر این‌هفته‌به کویت بازمی‌گردد . سفیر ایران مناسبات‌ایران و کویت را با امید به ـ تحولات جدیدی ـ دوستانه و فارغ از هرگونه مشکلی توصیف می‌کند .

● مناسبات و همکاریهای ایران و شوروی آنچنان رو به توسعه است که مهمترین مرکز نشریاتی این‌کشور را به تهیه فرهنگی از اصطلاحات علمی و تکنیکی فارسی وروسی وادار ساخت . مرکز انتشاراتی «سایسکایا»مبتکر تهیه این فرهنگ است‌که۵۰ هزار اصطلاح علمی وتکنیکی را درتمام رشته‌های عمده دانش به دوزبان دربردارد .

دستورالعمل صدور احکام ترمیم حقوق بازنشستگان صادر شد

احکام ترمیم حقوق بازنشستگان تاپایان امسال صادر میشود

۲۰درصد ترمیم حقوق‌بازنشستگان فقط شامل آن دسته از کارمندان دولت میشود که قبل از اجرای مرحله دوم قانون‌استخدام کشوری بازنشسته یا از کار افتاده و یا فوت شده باشند

برای سرعت درصدور احکام ترمیم حقوق بازنشستگان، وظیفه بگیران‌و مستمری‌بگیران‌به‌اختیارات نمایندگان اداره کل بازنشستگی‌در وزارتخانه و سازمان‌های دولتی افزوده شده و دستورالعمل جدید صدور احکام به نمایندگان امور بازنشستگی کلیه ادارات نیزابلاغ گردید .

صبح امروز به منظور ایجادرویه واحد و یکنواخت و تسریع در صدور احکام مربوط به ۲۰درصد ترمیم حقوق بازنشستگان، وظیفه بگیران و مستمری بگیران‌جلسه‌ای در سازمان اموراداری‌واستخدامی کشور با شرکت مسئولین اداره‌کل بازنشستگی این سازمان‌ومسئولین امور بازنشستگان کلیه وزارتخانه ها و سازمان‌های دولتی کشور تشکیل گردید .

در این جلسه برای سرعت در صدور احکام و اتمام آنها تاپایان سال جاری گفته شد : پس از صادر شدن احکام بازنشستگان دیگر احتیاجی به فرستادن آنها برای تایید به‌اداره کل‌بازنشستگی نیست و به نمایندگان این اداره در وزارتخانه‌ها و سازمان های دولتی اجازه تایید حکم و همچنین صدور سند هزینه داده شده‌است.

در این جلسه دستورالعمل و فرم های جدیدترمیم حقوق‌بازنشستگان و وظیفه‌بگیران از طرف اداره کل بازنشستگی سازمان امور اداری و استخدامی کشور به‌مسئولین امور بازنشستگان ادارات مختلف ابلاغ گردید .

در دستورالعمل اشاره شده است که به حقوق بازنشستگی و حقوق وظیفه از کارافتادگی و حقوق وظیفه وراث مستخدمین که‌شرایط زیر را حائز باشند باید ۲۰درصد اضافه شود : حقوق بازنشستگی یا حقوق وظیفه از کارافتادگی یا حقوق وظیفه وراث بیشتر از مبلغ ۵ هزار ریال باشد و در مورد آن دسته از وراث مستخدمین رسمی که جمع حقوق وظیفه و مستمری آنان بیش از ۶ هزار ریال است ۲۰ درصد افزایش فقط به حقوق وظیفه آنان تعلق میگیرد .

مستخدم قبل از اجرای مرحله دوم قانون استخدام کشوری بازنشسته یا از کار افتاده و یا فوت شده باشد حقوق بازنشستگی یا حقوق از کارافتادگی یا حقوق وظیفه وراث آنان کلا از صندوق بازنشستگی پرداخت شود و نیز قبل از بازنشستگی‌یا ازکارافتادگی و یا فوت مستخدم رسمی باشند، همچنین در دستورالعمل قید شده است که حقوق‌بازنشستگی‌و وظیفه از کارافتادگی و وظیفه وراث مستخدمین رسمی مشمول قانون استخدام کشوری که بعد ازاجرای مرحله دوم قانون مذکور درباره آن بازنشسته یا موظف و یافوت شده یا بشوند از سایربازنشستگان کمتر نخواهد شد و از اول‌فروردین ماه ۱۳۵۳ مابه‌التفاوت آن از صندوق بازنشستگی پرداخت خواهد شد .

سفر هویدا به سنگال جمعه شروع میشود

هویدا برای شرفیابی به‌سویس رفت

امیر عباس هویدا نخست وزیر ظهر امروز در آستانه‌یک سفر رسمی به کشور آفریقای غربی سنگال با پرواز عادی «هما»از تهران رهسپارسوئیس شد . هویدا که قرار است از روزجمعه‌دیدار رسمی ازسنگال را آغاز کند هنگام اقامت در سوئیس بحضور شاهنشاه شرفیاب وگزارش امور مملکتی را بعرض میرساند .

سفر هویدابه‌سنگال چندمین سفر رسمی او به کشور های خارجی در سال جاری بشمار میرود.هویدا امسال ازانگلیس، شوروی ، اردن ، تونس و لهستان‌بطوررسمی و ازفرانسه بطور غیر رسمی دیدن کرد .او قرار بود به لبنان و مجارستان نیز سفر کند اما سفرنخستین به علت بحران سیاسی لبنان ودومی‌به‌علت بحران خاورمیانه به تعویق افتاد .

در سنگال ،هویدا با لئوپولد سدار سنگور رئیس جمهوری و همچنین نخست وزیر و وزیر خارجه و دیگر مقامات این کشور آفریقای سیاه ملاقات و گفتگوخواهد کردوپیام‌شاهنشاه را تقدیم سنگور میکند .

سنگورکه‌از رهبران برجسته آفریقا بشمار میرود در عین حال‌شاعرونویسنده بنامی است که‌آثار او بزبان فرانسه شهرت جهانی دارد . او در جریان برگزاری جشن های دو هزار و پانصدساله به‌ایران سفرکرد.

هویدا سه روز اقامت رادر «داکار» ، پایتخت کشور چهار میلیونی سنگال‌بسرخواهد بردو برنامه دیدار او در عین حال شامل بازدیدازچند طرح‌عمرانی سنگال است . سنگال از جمله کشورهای‌در حال توسعه‌آفریقا بشمار میرود و نیازمند کمک است . مناسبات سیاسی میان ایران و سنگال متجاوز از سه سال‌قبل برقرار گردید و اندکی بعداردشیر زاهدی وزیرخارجه وقت ایران از آن کشور بطور رسمی دیدن کرد .

سفر هویدا به اروپا و آفریقا جمعا ده روز بطول‌می‌انجامد و نخست وزیر را در این سفر چند نفر از مقامات عالیرتبه سیاسی و یک هیئت مطبوعاتی همراهی میکنند .

سرمای مسجدسلیمان ۷ نفر را کشت !

★ **سرمادرچند استان‌زندگی را مشکل کرده است**

با گذشتن سیستم‌های هوائی که موجد ریزش چند برف پیاپی و سنگین در کشور شد ، آسمان ایران اکنون آفتابی است ، اما سرمای سوزنده‌ای اغلب مناطق‌را فراگرفته است . این سرما طی روزهای اخیر موجب مرگ چندنفر شده است .

سرما بویژه درشهرهای‌آذربایجان، کردستان ، کرمانشاهان وخراسان بیداد میکند و در بعضی شهرها مانند سقز درجه برودت هوا تا ۳۳ درجه زیر صفر رسیده ومردم را خانه‌نشین کرده است .

میزان سرمای همدان ۳۰ درجه زیر صفر ، زنجان ۲۶ درجه‌زیر صفر بود . خراسان نیز از سرما یخزده است . دیشب سرمای‌مشهد به ۲۵ درجه زیر صفر رسید که نسبت به شب پیش ۷ درجه‌سردتر بود

برودت هوا در بجنورد نیز به۲۸ درجه زیر صفر رسید .

★ **سرما ۷ نفر را کشت**

مسجد سلیمان : بدنبال نزول برف سنگین‌در اندیکاو قلعه‌زرراس که باعث قطع ارتباط ایندو منطقه با مسجد سلیمان گردید امروز اطلاع حاصل شد ۷ زن ، مرد و کودک در روستای سلطان محمد از توابع شیرین‌بهار مسجدسلیمان جان خود را از دست داده‌اند .

سرمای ۳۳ درجه زیر صفرشهر بوکان را نیزبصورت‌تعطیل‌درآورده و اکثرا لوله‌های آب را ترکانده است .

براثر افزایش برودت هوا کلیه مدارس بوکان تعطیل شد .

★ **نجات سپاهی**

سپاهی دانش قریه «کچل‌لو» از توابع اراک که به بیماری تیفوئید مبتلا شده بود ، و در محاصره برف قرار گرفته بود وسیله اکیپ اعزامی وزارت بهداری‌به‌بیمارستان منتقل و تحت معالجه قرارگرفت .

این سپاهی منصور وکیل‌زاده‌نام دارد و چون براثر نامساعدبودن هوا هلیکوپتر قادر به آوردن این سپاهی نبود از طرف آقای عباس جدلی معاون وزارت بهداری‌اکیپی مرکب از یک پزشک ، چندسپاهی بهداشت و عده‌ای ژاندارم مجهز به‌بی‌سیم‌درمیان کولاک‌برف به‌قریه کچل‌لو رفتند و سپاهی بیمار را به بیمارستان اراک منتقل کردند.

★ **راههای بسته**

وزارت راه اعلام کردکه در حال حاضر راههای دهنو به الیگودرز ـ دلیجان به راوند (دراراک) ـ سنقر به کامیاران (در کرمانشاهان) ـ سیاهکل به لونک و پرسر به کلیشم (در گیلان) ـ سده به‌اسد‌آباد و تربت حیدریه به فریمان ، براثر ریزش برف سنگین توام با کولاک بسته است .

بعلت وجود برف و یخبندان‌سطح جاده‌هادر نقاط شمالی، شمال‌غربی و شمال شرقی و مرکزی کشور ، عبور وسائط نقلیه‌بدون زنجیرچرخ امکان‌پذیر نیست .

★ **ارسال کمک**

مقامات مسئول دولتی امروز اعلام کردند :

۱۲ نفر دامپزشک و تکنیسین که برای معالجه احشام و واکسیناسیون آنها از طرف وزارت کشاورزی با هواپیما به اهواز اعزام شده بودند باتفاق سه گروه دامپزشک و تکنیسین دیگر ۶ گروه برای معالجه احشام به ایذه مسجد سلیمان ولالی اعزام گردیدند .

استاندار خوزستان با یک فروند هلیکوپتر از منطقه ایذه که برف زیادی در آن منطقه باریده بازدید کرد و دستورات لازم برای کمک به روستائیان و احشام آنها داد .

کمک های لازم به منطقه‌چهار دانگه بوسیله‌یک فروندهلیکوپتر ارسال شد . همین هلیکوپتر صبح دیروز برای شناسائی به اردکان اعزام گردید و یک‌دختر بچه‌بیمار بوسیله همین‌هلیکوپتر به شیراز حمل و در بیمارستان بستری گردید .

صبح امروز هم دو اکیپ پزشک و دو اکیپ دامپزشک با دارو و وسائل لازم بوسیله هلیکوپتر به منطقه کومهر و کاگان « از توابع اردکان» اعزام گردید .

در خراسان نیز با اقدامات مسئولین امر چند راه روستائی که بسته شده بود باز شد و کمک های لازم برای‌اهالی آنها ارسال گردید .

---

۱۰۰ میلیون متر قماش فروش نرفته

تقلیل مصرف قماش بویژه قماش نخی و افزایش میزان واردات از خارج بخصوص از هندوستان ، همه روز بر حجم قماش نافروش مانده بازار می‌افزاید .

امروز در بازار گفته شد که حجم قماش‌نافروش مانده که تقریبا برای موجودی‌این کالا تورم‌بوجود آورده است بحدود ۱۰۰ میلیون مترمی رسد.

در صورت داشتن پروانه ورود سیمان

اجازه‌ساختمان‌داده‌میشود

سیاست شهرداری درباره رشد ساختمانی تهران و شرایط صدور اجازه خانه در گفتگوئی که‌امروز با شهردار پایتخت انجام گرفت مشخص گردید .

آقای نیکپی در مصاحبه‌ای با خبرنگار ما گفت : به کسانی که راسا از خارج سیمان‌واردکرده‌اند و یا پروانه دریافت سیمان ازوارد کنندگان را که به تائید وزارت اقتصاد رسیده است‌دراختیارداشته باشند اجازه ساختمان داده‌خواهد شد .

او افزود : برای متقاضیانی که طبق پروانه وزارت اقتصاد،سیمان از خارج وارد کرده‌اند و مورد تائید کتبی وزارت اقتصاد قرار گرفته باشد، صدورپروانه‌ساختمان بلامانع است . ولی درغیر این صورت برای بنای ساختمانهای جدید ، همان ضوابط گذشته شهرداری یعنی حداکثر سیصدمتر مربع مساحت میباشد وتازه‌ایکه این محدودیت برداشته نشود شهرداری همان مقررات را اجرا خواهد کرد .

شهردار گفت‌صاحبان‌ساختمانها از مدتی‌پیش‌برای‌تامین‌سیمان موردنیاز خود بوسیله وارد کنندگان اقدام به آوردن سیمان کرده‌اند و چون شهرداری بهیچوجه قصدجوگیری از رشد ساختمانی در شهر را ندارد برای این گروه تسهیلاتی‌در نظر گرفت و به تصویب رسانیدکه دربرابر ارائه پروانه ورودسیمان به آنها اجازه ساختمان داده‌شود.

شهردار اظهار داشت که دراین مورد دستورات لازم به ادارات شهرسازی مرکزی و نواحی ابلاغ شده و این ادارات از همین‌امروز پرونده این قبیل افراد را در شهرداری به جریان خواهند انداخت .

شهردار یادآور شد که زمینه سیمان درتهران همچنان کم است و ساختمان کنندگان میتوانندبطور گروهی اقدام به وارد کردن‌سیمان مورد نیاز خود بنمایند .

فوران‌چاه آرتیزین درجنوب شهر!

کودکان محله «باغ چالی» که‌از چند روز قبل با خانواده های خود به نمایشگاه آسیائی انتقال‌یافته‌اند بیش از همه احساس خشنودی می کنند زیرا آنها که‌بدنبال آب شدن انبوه برف در سرماو رطوبت محاصره شده‌بودند اکنون در اطاقک های موکت و در کنار همبازیان خردسال خود از گزند سرما محفوظ هستند و شاید اصلا خاطره روز های سرد را نیز فراموش کرده باشند .

در جنوب شهر تهران بدنبال سیلاب ناشی از آب شدن برف یک چاه آرتیزین نیز دهان گشود و آب از آن فواره زد محل این چاه در یکی‌از گودال های محله «باغ چالی» است و میزان‌آب‌چاه برابر هشت‌موتور پمپ هشت اینچی برآوردشده است شهرداری بناچار ساکنان محلات اطراف چاه را که بعلت رطوبت زیاد زندگی برای آنان دشوار بود موقتا به نمایشگاه آسیائی کوچانید وآنها را در این نقطه اسکان داد . یکمقام رسمی امروز به‌خبرنگاراطلاعات اعلام کرد که برای هدایت آب های نافذ تهران به مناطق کشاورزی تونل هائی که مادر چاه آنها در جنوب شهر است و انتهای تونل‌ها به جلگه جنوبی تهران ، ری ، ورامین، شهسوار،کویر، غار، فشاپویه، فیروزآباد و دیگر دشت‌هامنتهی خواهد شد حفر خواهند کرد.

گفته میشود این روشی است که‌بدون‌استفاده از موادسوختی و مولد های انرژی میتوان میلیاردها مترمکعب آبی را که در زیر اراضی تهران انباشته شده است به‌اراضی کشاورزی انتقال داد .

مادر چاههای مزبور بردیف در سراسر محلات جنوبی حفر خواهد شد و آب آنها بوسیله تونل‌ها و چاهها به اقصی نقاط‌جلگه تهران هدایت‌خواهد شد و این روش صرفنظر از رفع خطر از شهرنشینان چون دشتهای جنوبی تا کویر را آبیاری می‌کند امتیازی برای کشاورزان بشمار می‌اید .

دستور نخست‌وزیر درباره پرداخت حقوق وپاداش

آقای هویدانخست‌وزیر درفرودگاه مهرآباد قبل‌ازحرکت به‌سن‌موریتس دستور داد حقوق بهمن ماه و پاداش آخر سال کارمندان دولت باهم در آخر بهمن ماه پرداخت شود و حقوق اسفند ماه دربیستم اسفند و حقوق فروردین‌ماه بعلت اینکه فاصله زیدی پیدا نشود در بیستم فروردین پرداخت گردد

---

۲ میلیون بر تعداد بیمه‌شدگان‌افزوده می‌شود

در ٤ سال آینده ۵۰۰ هزار نفر کارگر به‌بیمه‌شدگان افزوده خواهد شد .بودجه سال ۱۳۵۳ سازمان بیمه های اجتماعی یک میلیاردو پانصد میلیون تومان‌می باشد .

صبح امروز امیرقاسم معینی وزیر کارو‌امور اجتماعی سمینار مسائل برنامه ریزی بیمه های اجتماعی را افتتاح کرد . وی ضمن سخنان خود مسئله کمبود پزشک و ازدیاد بیمه شدگان‌در برنامه پنجم‌امورد بحث‌قرارداد و یادآور شد که سازمان بیمه های اجتماعی با کمبود پزشک مواجه میباشد وی اضافه کرد تا وقتی که نتوانسته‌ایم کمبود کادر درمانی‌را جبران کنیم باید به تلاش و کوشش خود اضافه کنیم و پزشکان ساعات بیشتری را صرف معالجه بیمه شدگان کنند .

فضل‌الله معتمدی مدیرعامل سازمان بیمه های اجتماعی در این مراسم اعلام کرد تا ٤ سال دیگر ۵۰۰ هزار نفر که با خانواده‌شان دو میلیون نفر می شوند برتعدادبیمه شدگان‌افزوده میشود .

وی خاطرنشان ساخت این سمینار باید برای سال آینده براساس بودجه‌یک‌میلیاردوپانصد میلیون‌تومان برنامه‌ریزی‌نماید.

وی سپس به‌آمار ارسالی از شهرستان ها درمورد وضع‌بیمه شدگان اشاره کرد و متذکر شد بعضی از این آمارها با واقعیت تطبیق ندارد این موضوع مسئله برنامه ریزی ما را دچار اشکال میکند .

تاسیس کارخانه درمحدوده‌بیست‌و پنج ساله ممنوع است

تاسیس کارخانه و واحدهای صنعتی و تولیدی همچنان در محدوده بیست وپنج ساله شهر تهران ممنوع اعلام شد .

امروز شهردار تهران ضمن توضیحاتی که‌درباره امکان‌مجاز شدن تاسیس‌کارخانه درمحدوده بیست‌وپنج ساله پایتخت به خبرنگاران داد گفت :

ضوابط طرح‌نقشه جامع در این مورد تغییری نکرده است و ساختن کارخانه‌در این محدوده مجاز نیست .

طبق ضوابط موجود چون شهرک های صنعتی تهران در غرب شهر وشمال و جنوب‌جاده مخصوص و قدیم کرج و شرق تهران دیگر ظرفیت کافی برای تاسیسات جدید ندارد . در این نقاط اجازه نصب و ساختمان کارخانه بهیچوجه‌داده نخواهد شد . همچنین صدور پروانه تاسیس کارخانه در شهر صنعتی البرز واقع در شرق قزوین نیز بسبب پرشدن ظرفیت این شهر ممنوع اعلام شد و صاحبان صنایع‌در صورت تمایل به سرمایه گذاری بایدشهر های دور تر از قزوین را برای ایجاد واحد های صنعتی خود انتخاب نمایند .

تعداد پزشکان و دندانپزشکان کشور به ۱۱۷۷٤ نفر رسید

هر۷۸۹ نفر تهرانی یک پزشک دارد

هم‌اکنون ۱۱۷۷٤ پزشک و دندانپزشک در ایران به‌خدمات درمانی اشتغال دارند.

آمار سازمان نظام پزشکی نشان میدهد که در سال گذشته تعداد ۸۹۲ پزشک و دندانپزشک به این گروه افزوده شده‌اند . ارقام تفکیکی این آمار همچنین حاکی‌است که تابهمن امسال مجموع پزشکان و دندانپزشکان کشوربه یازده هزار و هفتصد وهفتاد و چهار نفر رسیده است که نسبت آنها با جمعیت ساکن کشور یک بر ۲٦۳۲ نفر است.

درهمین گزارش آماری قید شده است‌که از این گروه ۱۰۲۸۵ نفر پزشک هستند که بتقریب هر یک مداوا و خدمات درمانی ۳۰۱٤ نفر را بعهده دارند.

تعداد دندانپزشکان‌کل‌کشور نیز در این آمار ۱٤۸۹ نفرذکرشده است و باین‌ترتیب هر ۲۰۸۱۹ نفر ایرانی یک دندانپزشک در اختیار دارد.

★ **پزشکان تهران**

آمار نظام پزشکی میگوید هنوز اکثریت پزشکان و متخصصین در محدوده تهران بزرگ، ساکن‌اند طبق این آمار در محدوده تهران ٤۸۱۳ پزشک سکونت دارند یعنی‌در مقابل هر ۷۸۹ نفر یک پزشک میباشد.

عده پزشکان دیگر شهرستانهای ایران ۵٤۷۲ نفرندکه‌بهر ٤۹۷۰نفریک پزشک‌میرسد تعداد دندانپزشکان تهران بزرگ نیز ۸٤٦ نفر است یعنی در برابر هر ٤٤۹۱ نفر در تهران یک دندانپزشک وجود دارد.

عده دندانپزشکان سایر شهرستانهای‌ایران ٦٤۲ نفرندکه‌بهر٤۲۳۰۱ نفریک دندانپزشک میرسد .

در ایران جمعا ۳۵۳۸ تن پزشک متخصص در رشته های مختلف پزشکی وجود دارد که عده این متخصصین در تهران بزرگ‌به ۲۳٤۷ نفر میرسد. بقیه متخصصین درشهر های بزرگ کشور سکونت دارند.

★ **پزشکان استانها**

آمار نظام پزشکی تعداد پزشکان استان هارا بشرح زیراعلام داشته است ـ اصفهان با ٦۵۲ پزشک در برابر هر ۲۵٦٤ نفر یک پزشک خوزستان ٦۷۱ پزشک در برابر هر ۲۷۵۲ نفر یک پزشک خراسان ٦٦۲ پزشک دربرابر هر ٤۳۸۰ نفر یک پزشک یزد ۸۱ پزشک در برابر هر ٤۰۷٤ نفر یک پزشک زنجان ٤۱ پزشک در برابر هر ۱۳۱۷۰نفر یک پزشک فرمانداری‌کل سمنان ٦۹ پزشک در برابر هر ۳۳۳۳نفریک پزشک فرمانداری کل بویراحمد ۲٤ پزشک در برابر هر۸ هزار نفر یک پزشک فرمانداری کل ایلام ۲۱ پزشک در برابر هر ۸۲۳۸ نفر یک پزشک.

از ابتدای تاسیس سازمان نظام پزشکی یعنی از شهریور ۱۳٤۸ تاکنون جمعا۱۵۰ پزشک فوت کرده‌اند.

خبرهای کوتاه

سفیر عمان وارد تهران شد

اسماعیل خلیل الرصاصی نخستین سفیر عمان در دربار شاهنشاهی بامداد امروز وارد تهران شد و در مهرآبادآقای محمدعلی شکوهیان‌رئیس اداره پذیرائی‌های وزارت خارجه و چندتن از سفرای عرب از او استقبال کردند . رصاصی از هنگام تاسیس سفارت عمان در تهران عنوان کاردار داشت و هفته گذشته دولت سلطان قابوس وی را به مقام سفیر ارتقاء داد . رصاصی روز پنجشنبه‌با خلعتبری ملاقات و رونوشت استوارنامه‌های خودرا تقدیم میکند . ارتقاء نماینده پادشاه عمان به سطح سفیر ، نشانه تحولاتی درمناسبات دو کشور است . عکس شکوهیان را هنگام استقبال از رصاصی درمهرآباد نشان میدهد .

حقوق دانشجویان ژاندارمری

بموجب لایحه‌ای که‌دولت تقدیم مجلس شورایملی کرده است،حقوق دانشجویان سپهبیه ژاندارمری که در دانشکده افسری به تحصیل اشتغال دارند با دانشجویان دانشکده‌افسری یکسان‌خواهد شد .

حقوق دانشجویان مذکور در دوره طی دانشکده افسری باین شرح میباشد : درسال یکم معادل یك برابر مبنای حقوق در سال دوم معادل‌یك برابر و یك چهارم مبنای حقوق در سال سوم معادل سه دوم (یك برابر و نیم)مبنای حقوق

توسعه دانشسرا ها بررسی میشود

بمنظور هماهنگ ساختن برنامه های تربیت معلم‌باتوسعه آموزش و پرورش و بی نیاز شدن از استخدام معلم پیمانی، روز بیست و نهم بهمن ماه سمیناری با شرکت مسئولان دانشسرا های کشور ، مقامات تربیت‌معلم‌و مدیران کل‌آموزش وپرورش کشور و اعضای شورایعالی آموزش و پرورش در اهواز آغاز بکار خواهد کرد.

ایران در حال حاضر ٦۱ دانشسرای مقدماتی ، ۱٤ دانشسرای راهنمائی روزانه‌و شش دانشسرای مربی کودک باظرفیت ۲۸ هزار دانشجو دارد .

وزارت آموزش و پرورش ظرفیت این دانشسراها را در تابستان‌آینده طوری بالاخواهد برد که با توجه به آمار افزایش کلاسهاو پیش بینی‌عده بازنشسته ها از ۳ سال دیگر مطلقا احتیاج به استخدام معلم پیمانی نداشته باشد.

دراین سمینار از نحوه‌انتخاب دانشجوتا افزایش دانشسرا ها واحداث مجتمع های تربیت معلم موردبحث و اتخاذ تصمیم قرار خواهد گرفت.

ملاقات‌با وزیربهداری

روز گذشته آقای « گانیوبین » سفیر کشور سوئیس در دربار شاهنشاهی بابرفسور پویان وزیر بهداری ملاقات کرد.

مراجعت دبیر کل سازمان امور اداری

دکتر محمود کشفیان‌وزیر مشاور و دبیر کل سازمان‌امور اداری و استخدامی کشور دیشب از سفر اروپا به‌تهران مراجعت کرد .

بازگشت رئیس کل بانك مرکزی

دکتر محمد یگانه رئیس کل بانک مرکزی ایران که برای شرکت در مذاکرات صندوق بین‌المللی پول به بانکوک رفته بود، دیشب به تهران‌بازگشت.

نثار شاخه گل

دیروز به مناسبت‌چهلمین سالروز تاسیس‌دانشگاه‌تهران آقای دکتر شاهقلی وزیر علوم و آموزش عالی باتفق معاونان و مدیران کل آن وزارتخانه و همچنین اعضای شورای دانشگاه‌تهران‌وجمعی از شخصیت های دانشگاهی جداگانه در آرامگاه اعلیحضرت رضا شاه کبیر بنیدگذار دانشگاه تهران حضور یافتند و شاخه های گل نثار کردند .

بزرگترین کنفرانس جهانگردی در تهران

یکی از بزرگترین کنفرانس‌های جهانگردی اردیبهشت ماه آینده در تهران برگزار میشود و هم‌اکنون دو تن از کارشناسان صنعت توریسم برای تدارک مقدمات‌برگزاری کنفرانس درتهران بسر می‌برند.

منابع سازمان جلب‌سیاحان امروز اعلام کردند رئیس سازمان آژانس های‌مسافرتی امریکائی ، «آستا» و معاون وی برای تهیه مقدمات کنفرانس بزرگ جهانگردی «آستا» که با شرکت ۱۲۰ تن از روسا و نمایندگان سازمان های توریستی آمریکائی در تهران برگزار میشود به تهران آمده‌اند .

اولویت پزشکان شهرستانی

بررسی وظائف وطرح‌های بهداشتی و تنظیم برنامه‌آینده وزارت بهداری امروز در جلسه‌ای با شرکت پرفسور پویان وزیر بهداری آغاز شد .

در این جلسه که مدیران کل و مسئولین بهداری های کشور شرکت داشتند وزیر بهداری گفت : بهداشت و درمان از هم تفکیک پذیر نیست اجرای طرح های بهداشتی احتیاج به همکاری دستگاه های بهداشتی و درمانی دارد .

وزیر بهداری یادآور شد ما برای پزشکانی که در شهرستانها خدمت میکنند ، اولویت و ارزش بیشترقائل هستیم و آنها از مزایای بیشتری برخوردار خواهند شد .

سه‌تن از زنان پیشرو بتهران دعوت شدند

سه نفر از پیشروان‌نهضت آزادیخواهی زنان دنیابدعوت سازمان زنان ایران در اردیبهشت ماه به ایران می‌ایند .

بانوان جرمن‌گریر ، بتی فریدن و هلوی سی پیلا سه تن از زنان پیشرو درنهضت آزادیخواهی ،سخنرانی‌هائی در زمینه آزادی زنان ایراد میکنند .

هیکل در راس سازمان مطبوعاتی قذافی قرار می‌گیرد

اخبارخارجی

بیروت ـ خبرگزاری‌فرانسه ـ درباره سرنوشت هیکل شایعات فراوانی برسر زبان ها است روزنامه فیگارو چاپ پاریس نوشته است که هیکل به بیروت میرود و در راس یک

مقاله‌ای که به سقوط هیکل منجر شد

بصراحة یکتبها محمد حسنین هیکل

محمد حسنین هیکل معتبرترین روزنامه‌نویس دنیای عرب که مدت ۱۷ سال بامقالات هفتگی خود که تحت عنوان «باصراحت» در الاهرام منتشرمی‌کرد بسبب ارتباط بسیار نزدیکش با عبدالناصر و انورالسادات زبان رهبر وقت مصر شناخته میشد با مقاله جمعه گذشته خود که احتمالا آخرین مقاله او خواهد بود از اریکه قدرت رانده شد.

نکته‌ای که در این مقاله جلب توجه میکند مخالفت صریح و آشکار هیکل با گفته های چند روز قبل انورالسادات درباره سیاست امریکا در خاورمیانه است. سادات درجریان سفر اخیر خود به الجزایر رسما اعلام کرد که در سیاست امریکا در خاورمیانه تحول بزرگی روی داده و امریکا دست از سیاست یکجانبه حمایت ازاسرائیل برداشته است. درحالیکه هیکل در مقاله خود صریحا اظهار نظر کرده که سیاست امریکا هیچ گونه تغییری نکرده و امریکا مانند گذشته حامی اسرائیل، ودشمن اعراب است. دراینجاخلاصه مقاله‌ای که به سقوط روزنامه نویسی که در بسیاری از تحولات سیاسی سالهای بعد از انقلاب مصرنقش بسیار مهمی داشته بنظر خوانندگان میرسد.

امریکا هنوز دشمن اعراب است

اسس الاهرام سنة ۱۸۷۵ : سليم وبشارة تقلا
۱۲ صفحة
رئيس التحرير
محمد حسنين هيكل
السنة ـ ۱۰۰ ـ العدد ۳۱۸۳۰

اسس الاهرام سنة ۱۸۷۵ : سليم وبشارة تقلا
۸ صفحات
رئيس مجلس الادارة : محمد عبد القادر حاتم
مدير التحرير : علی امين
السنة ـ ۱۰۰ ـ العدد ۳۱۸۳۱

محمدحسنین هیکل

قبل از برکناری

سرکلیشه روزنامه الاهرام که در آن نام محمد حسنین‌هیکل به عنوان سردبیر روزنامه به چشم میخورد.

بعد از برکناری

سرکلیشه روزنامه الاهرام بعد از برکناری هیکل که در آن نام علی امین جانشین‌نام‌محمد حسنین‌هیکل ونام محمدعبدالقادر حاتم نیز به عنوان رئیس شورای اداری روزنامه ذکر شده‌است.

سیاست ایالات متحده‌امریکا در قبال رژیم انقلابی مصر در سال ۱۹۵۶ این‌بود که این‌رژیم را سرنگون‌کرده‌و یا آنراوادار به اطاعت نماید. تصمیم‌آمریکا به پس گرفتن شرکت آمریکادر ساختمان سداسوان و شیوه‌ای که بوسیله آن‌جان فاستر دالس وزیر خارجه وقت‌امریکا تصمیم امریکا را اعلام نمود براساس همین سیاست بود.

بااینوصف‌هنوز چندهفته‌ای از این تصمیم نگذشته بود که جان فاستر دالس شخصاموح مخالفت با حمله انگلستان و فرانسه را علیه مصر در اکتبر ۱۹۵۶ رهبری میکرد.

سیاست آمریکا در قبال‌رژیم انقلابی مصر تغییر نیافته‌بود.. ولی انگیزه هاو اوضاعی پیش آمده بود:

★ **از جمله اینکه‌هم پیمانان آمریکا یعنی انگلستان وفرانسه نقشه های خود را برای حمله به مصر از پرزیدنت آیزنهاور رئیس جمهوروقت‌آمریکا پنهان ساخته بودند.**

★ **از جمله‌اینکه آنها فراموش کردند که در حمله خود به مصر باید به یک پوشش‌هوائی آمریکائی تکیه داشته باشند.**

★ **از جمله اینکه به عقیده آیزنهاور وقت ناصحیحی را برای این حمله انتخاب کرده بودند. زیرا انتخابات آمریکا در آستانه اجرا بود وآیزنهاور هم برای دومین بار نامزد کاخ سفید بود و نکته اصلی برنامه انتخاباتی او هم «صلح» بود.**

دلیل اینکه تغییر سیاست امریکا بستگی به انگیزه هاو اوضاع تازه داشت این بود که به محض‌پایان‌یافتن جنگ‌امریکا خود سعی در اجرای هدف‌های تجاوز سه‌جانبه انگلستان و فرانسه و اسرائیل علیه مصر کرد و به جائی رسید که‌صدور دارو را به مصر محدود کرد.

***

همانطور که بار ها گفته و باز هم میگویم، ایالات متحده آمریکا درخاورمیانه هدف‌هائی دارد که بشرح زیر خلاصه می‌شود:

۱ـ حمایت امنیت و اینده اسرائیل.

۲ـ تضمین‌بدست‌اوردن نفت اعراب و ادامه سرازیر شدن ان با قیمت های معقول.

۳ـ بیرون راندن اتحادشوروی از منطقه عربی خاورمیانه.

۴ـ بازیابی نفوذ آمریکا در منطقه تا در صورت امکان تنها نفوذ منطقه باشد.

۵ـ جلوگیری از برپا شدن هرگونه قدرت بزرگ عربی ار راه منع نفوذ مصر و جلوگیری از وحدت عرب.

در اینجا ازمایش جنگ‌اکتبر را در هریک از هدف های پنجگانه از نظر میگذرانیم:

یکم ـ درمورد حمایت‌امنیت وآینده اسرائیل.

موقعی که آتش جنگ اکتبر شعله‌ور شد، ایالات متحده امریکا تصور کرد که پس از چند ساعت،قدرت عظیم‌اسرائیل این تهاجم اعراب را درهم می کوبد و مصریان‌رادر کانال‌عرق و آب نیلگون آنرا سرخ فام می سازد.

ولی حمله مصر که هماهنگ شده بودباحمله سوریه‌درهمان روز های نخست موفق شد و نواشت نیمی از قدرت زرهی اسرائیل و یکسوم نیروی‌هوائی آنراعلاوه‌برخسارت های‌بشری در هم بکوبد.

عکس‌العمل ایالات متحده آمریکا چه بود؟

بقیه در صفحه ۶

گزارش از هادی‌مهرپرور

اگر برای ترافیک فکری نکنیم

تهران متوقف میشود

هنوز تا زمانی که تعداد وسائط‌نقلیه در تهران به یک میلیون وپانصدهزار برسد ۵سال وقت باقی است، اما هم‌اکنون نیز درپاره‌ای ازخیابانها و برای مدتی حرکت، متوقف می‌شود.

اشاره

شهرداری، سازمان برنامه و اداره‌راهنمائی ورانندگی این روزها با جدیت سرگرم یافتن آخرین راه حل برای درمان دردترافیک‌تهران هستند، یکی مترو پیشنهادمی کند، دیگری ترن برقی را ترجیح میدهد وان دیگری تصمیم دارد صدخیابان را یکطرفه اعلام کند! ناگفته‌نماندکه‌هیچیک از این راه حل‌هاتازگی ندارد و خیلی پیشتراز آنکه ترافیک تهران در حد کنونی آزار دهنده شود، این پیشنهادها مطرح بود.

اما به راستی درد ترافیک تهران را کدام میکرب موجب‌شده‌است و برای علاج این درد چه داروئی موثر است؟ گزارش زیر باین سئوال پاسخ میدهد:

تهران تا پنج سال دیگر از حرکت باز می‌ایستد ودرخیابان های پایتخت، جای پس وپیش رفتن پیدا نخواهد شد، مگر آنکه ازهم‌اکنون برای درد ترافیک چاره‌جوئی شود.

تا پنج سال دیگر شماره اتومبیلهای تهران بیک میلیون و پانصد هزار دستگاه خواهد رسید: یعنی تقریبا معادل‌نیمی از کل جمعیت کنونی پایتخت، وباتوجه به اینکه گروه قابل توجهی‌ازجمعیت تهران (زنان، کودکان وسالمندان) در خانه میمانند،بزودی تعداد اتومبیلهای شهر بیش از تعداد مردم در خیابانها خواهد شد.

کارشناسان میگویند: مشکل ترافیک تهران در گذشته چنان سهل‌انگاشته‌ایم که‌اینک دیگر باکمک مامور راهنمائی و جریمه، نمیتوان آنرا حل کرد.

همین کارشناسان بهترین‌راه درمان بیماری ترافیک تهران را جلوگیری از افزایش تصاعدی اتومبیلهای شخصی میدانند و میگویند:

اگر نابسامانی اتوبوسرانی‌و ناکسیرانی ادامه یابد و تهران صاحب مترو نشود، جلوگیری از افزایش‌تهدیدکننده‌اتومبیلهای شخصی امکان نخواهد داشت.

مردم را اجبار و بی‌چارگی به خرید اتومبیل وامیدارد، پس باید این بیچارگی را از میان برد.

همزمان با ریختن هرنوع برنامه‌ای برای بهبود بخشیدن ترافیک تهران، باید آموزش ترافیک، مهندسی ترافیک و بالاخره اجرای برنامه های سامان دادن و کنترل ترافیک درتهران بترتیب برعهده وزارت اطلاعات، شهرداری و پلیس راهنمائی ورانندگی‌گذاشته‌شود.

آموزش و آشناکردن مردم‌به ترافیک یکی از مهمترین‌راههای مبارزه با آشفتگی رفت وآمددر تهران است.

کارشناسان می گویند: اگر مردم از ترافیک، بویژه‌مقررات آن، چیزی ندانند نباید آنها را که از عوامل رکود ترافیک هستند، ملامت کرد. چرا که حتی بسیاری از پاسبانان راهنمائی‌ورانندگی نیزبامقررات ترافیک، آشنا نیستند. وقتی چراغ سبز نارنجی میشود، اگر اتومبیلی‌به روی خط کشی مخصوص عابر پیاده رسیده ویا از آن گذشته باشد، قانوناباید از تقاطع بگذرد و اگر راننده‌ای از این اصل پیروی نکند، باید جریمه شود. درحالیکه‌بسیاری از پاسبانان راهنمائی بازرد، یانارنجی شدن‌چراغ، درسوت خود میدمند وانتظار دارند که اتومبیلها درهر محل که‌هستند بازایستند واگر راننده‌ای پس‌از شنیدن صدای سوت، تقاطع را پشت سرنهاد، مستوجب جریمه است!!

از طرف دیگر رانندگان آن سوی تقاطع نیز باشنیدن‌صدای سوت پاسبان، پیش‌از آنکه چراغ سبز شود حرکت میکنند.

دسته‌بندی نقائص

کارشناسان نقائص مهندسی ترافیک تهران و رامبارزه با آنها را اینطور دسته‌بندی کرده‌اند:

۱ـ انتقال توقفگاه‌اتوبوسهای مسافربری به بیرون شهر: وجود گاراژ های مسافربری در داخل شهر بخصوص درحول‌و حوش خیابانهای مرکزی، یکی از مهمترین عوامل پیچیدگی ترافیک پایتخت است. زیرا خروج یا ورود اتوبوس های مسافربری از گاراژ ترافیک را برای مدتی، بکلی مسدود می کند. از طرف دیگر، اجتماع تاکسی‌ها وتاکسی‌بارها در حوالی همین توقفگاهها بر آشفتگی ترافیک وایجاد تراکم درخیابانهای مرکزی شهر می افزاید. دوسال است که طرح انتقال اتوبوسهای مسافربری به بیرون شهر تهیه شده ولی از اجرای آن هنوز خبری نیست.

۲ـ ایجاد مترو: شهربزرگی نظیر تهران (با ۳٫۵ میلیون نفر جمعیت) نمیتواند بدون

بقیه در صفحه ۶

گروه فرهنگی آذر

سری جدید کلاسهای کنکوررشته های ریاضی و طبیعی را روز چهارشنبه ۱۷ بهمن ماه دائر مینماید

محل های ثبت نام

دبیرستان شماره ۱ آذر

خیابان نادری ـ چهارراه قوام‌السلطنه تلفن ۶۶۷۱۷۰

دبیرستان شماره ۲ آذر

میدان بهارستان اول خیابان صفی‌علیشاه

تلفن ۳۱۸۴۸۱

آگهی استخدام پزشک

وزارت بهداری به منظور خدمت در موسسات تابعه خود ۱۶۶ نفر پزشک عمومی به طریق پیمانی برای نقاط مختلف کشور به شرح زیر استخدام می‌کند:

الف ـ مراکز بهداشتی تبریزـکرمانشاه جمعا (۵ نفر) با اجرت و مزایای ماهیانه سی وپنجهزار ریال.

ب ـ مراکز بهداشتی ناصرکیاده ـ فومن ـ صومعه‌سرا ـ یزدـخسروشاه تبریز ـ سردرود ـ کلاچای رودسر ـ همدان ـ کرمان جمعا (۲۸ نفر) با اجرت و مزایای ماهیانه چهل و پنج هزار ریال.

ج ـ مراکز بهداشتی شهر کرد ـ لسکوکلایه لاهیجان ـ مرند ـ رودبار طوالش ـ مهاباد ـ شاهپور ـ سنقر کرمانشاهان ـ رفسنجان ـ سیرجان ـ قوچان ـ گلپایگان ـ سنندج ـ نهاوند ـ خرم آباد ـ اردبیل ـ اهوازـدزفول ـ سبزوار ـ نیشابور ـ سمنان ـ ممقان ـ گزنک آمل ـ زاغمرز ـ بهشهر ـ میاندوآب ـ چنقرآتلو رضائیه ـ ابهر زنجان ـ باغ بهادران اصفهان ـ کوت‌عبداله ـ اهواز ـ قصر شیرین ـ گنبد کاوس جمعا (۲۳ نفر) با اجرت و مزایای ماهیانه پنجاه هزار ریال.

د ـ مراکز بهداشتی مشگین شهر ـ ترک میانه ـ نقده ـ هشترود ـ خلخال ـ رامهرمز ـ اسفراین ـ بیجار ـ سقز ـ نویسرکان ـ ماهشهر ـ قروه ـ بهبهان ـ مسجد سلیمان ـ اشکذر یزد ـ مهریز یزد ـ کیوی خلخال ـ سراسکند هشترود ـ قولنجی رضائیه ـ کرند شاه‌آباد غرب ـ عصمتیه کاشمر ـ باروق مراغه ـ لاهرود ـ مشگین شهر ـ میمند نقده ـ محمد شاه نقده ـ تکاب میاندوآب ـ شاهین‌دژ میاندوآب ـ قره ضیاءالدین خوی ـ تربت حیدریه ـ دیواندره ـ سنندج ـ قروه‌کردستان ـ عطاء آباد گرگان ـ صلوات‌آباد سنندج ـ حسین آباد بندرشاه ـ کشکوئیه رفسنجان ـ کازرون و سرعین اردبیل جمعا (۴۴ نفر) با اجرت ماهیانه پنجاه و پنجهزار ریال.

ه ـ مراکز بهداشتی پاوه کرمانشاهان ـ بافت ـ بندرعباس ـ دوگنبدان ـ کچومثقال اردستان ـ گچساران ـ جیرفت ـ سنته ـ فردوس ـ چکنه سفلی نیشابور ـ النجق‌مرند ـ بخشایش تبریز ـ صفاخانه میاندوآب ـ پورتاک ماکو ـ کاریز تربت جام ـ دهکلان ـ شوراب صغیر چهارمحال‌وبختیاری ـ دوالبین‌هشترود ـ تکان تپه ـ کلب رضاخان ـ مهاباد ـ سمیرم ـ توپ‌آغاج بیجار و نیسارقروه ـ بافق یزد ـ اطمیش بوشهر ـ زاهدان ـ هورشهرکرد و شوراب جمعا (۳۶) نفر با اجرت مزایای ماهیانه شصت هزار ریال.

و ـ مراکز بهداشتی خاش ـ برازجان ـ آلاشت ـ بشرویه‌فردوس ـ بزیرآباد کرمانشاهان سراوان ـ دهدشت درمانگاه جزیره شاهی ـ درمیان بیرجند ـ سروآباد مریوان ـ چرام کهکیلویه ـ سی‌سخت ـ بویر احمد کهکیلویه ـ خرخره‌تیله‌کوه سقز ـ جنگل خراسان ـ پسوه سردشت ـ آبش احمد اهر ـ زابل جمعا (۲۱ نفر) با اجرت و مزایای ماهیانه هفتاد هزار ریال.

ز ـ مراکز بهداشتی زابلی چاه بهار ـ جزنیک ـ ادیسمی ـ هرندوک ـ ابترـچانف ـ کنارک‌اسکل ـ ایرانشهر ـ بدره‌ایلام ـ صیدان کهکیلویه ـ آب‌بخش بوشهر ـ خورموج ـ بندر ریگ ـ خارک ـ دوبلان بروجن‌ـکاویان ـ اویهنگ کردستان ـ سومار قصر شیرین ـ فخریه ـ بیروه مهاباد جمعا (۲۳ نفر) باجرت و مزایای ماهیانه هشتاد هزار ریال.

ح ـ مراکز بهداشتی و درمانی بزمان ـ فنوج ـ هیجان ـ بنت ـ جم ریز ـ خلیج فارس ـ لوداب کهکیلویه ـ جزایر تنب‌بزرگ ـ هنگام ـ برنطین ـ سوزا ـ جزیره قشم جمعا (۱۰ نفر) بااجرت و مزایای‌ماهیانه نود هزار ریال.

داوطلبان واجد شرائط استخدام با در دست داشتن فتوکپی دانشنامه پزشکی وبرگ پایان خدمت زیر پرچم یا معافی خویش می‌توانند هر روز به استثناء ایام تعطیل به منظور انتخاب محل به اداره کل کارگزینی وزارت بهداری واقع در خیابان شاه ـ چهار راه‌یوسف آباد مراجعه نمایند. بدیهی است به‌داوطلبان بومی فوق‌العاده اشتغال خارج از مرکز و بدی آب و هوا تعلق نخواهد گرفت.

م‌الف ۱۹۷۶۸ وزارت بهداری

آگهی مناقصه شماره ۵۲٫۶

ذوب آهن آریامهر ۳۴۴ قلم پیچ و مهره وخار رینگ را از طریق مناقصه عمومی خریداری مینماید داوطلبین شرکت در مناقصه میتوانند برای دریافت برگ شرایط و مشخصات بدفتر تدارکات ذوب‌آهن آریامهر واقع در ۴۵ کیلو متری جاده اصفهان ـ شهرکرد مراجعه و پیشنهاد خود را براساس مفاد مندرج در برگ شرایط و صورت ریز مشخصات و سایر مدارک مناقصه تنظیم و بانضمام رسید سپرده بانکی جاری ۹۰۵۰۳ بانک ملی ایران شعبه اصفهان با ضمانت‌نامه بانکی معادل ۵٪ مبلغ حداقل مناقصه تا ساعت ۹ روز ۵۲٫۱۲٫۱۵ بدبیرخانه ذوب آهن آریامهر تسلیم‌نماید. پیشنهادات واصله در ساعت ۱۰ همانروز در قسمت تدارکات ذوب آهن آریامهر بازو قرائت خواهد شد کالای مورد مناقصه باید طبق وضعیت تحویل مندرج در صورت ریز مشخصات بانبار های ذوب آهن آریامهر تحویل گردد.

حضور پیشنهاد دهندگان یا نمایندگان آنهادرجلسه مناقصه آزاد و سایر شرایط در برگ شرایط مندرج میباشد. پیشنهاد دهندگان میتوانند برای‌تمام‌یا قسمتی از اقلام مورد مناقصه پیشنهاد دهند.

آ ـ ۷۸۹۸۰ سرپرست کل عملیات ذوب‌آهن آریامهر

آگهی مناقصه شماره ۵۲٫۵

ذوب آهن آریامهر یکصدو چهل و هفت قلم انواع سوهان را از طریق مناقصه عمومی خریداری مینماید داوطلبین شرکت در مناقصه میتوانند برای دریافت برگ شرایط و مشخصات بدفتر تدارکات ذوب آهن آریامهر واقع در ۴۵ کیلومتری جاده اصفهان ـ شهرکرد مراجعه و پیشنهاد خود را براساس مفاد مندرج دربرگ شرایط و صورت ریز مشخصات و سایر مدارک مناقصه تنظیم و بانضمام رسید سپرده بانکی بحساب جاری ۹۰۵۰۳ بانک ملی ایران شعبه اصفهان با ضمانت‌نامه بانکی حداقل معادل مبلغ ۱۲۰۰۰۰ ریال همراه برگ شرایط و مشخصات باقید قبولی امضاء نموده دردو پاکت لاک و مهر شده باذکر شماره آگهی مناقصه تاساعت ۹ روز ۵۲٫۱۲٫۱۲ بدبیر خانه ذوب آهن آریامهر تسلیم نماید. پیشنهادات واصله در ساعت ۱۰ همانروز در قسمت تدارکات ذوب آهن آریامهر بازو قرائت خواهد شد کالای مورد مناقصه باید طبق وضعیت تحویل مندرج در صورت ریز مشخصات بانبار های ذوب آهن آریامهر تحویل گردد.

حضور پیشنهاد دهندگان یا نمایندگان آنها در جلسه مناقصه آزاد و سایر شرایط در برگ شرایط مندرج میباشد.

پیشنهاد دهندگان میتوانند برای تمام‌یا قسمتی از اقلام مورد مناقصه پیشنهاد دهند در این صورت مبلغ سپرده شرکت درمناقصه معادل ۵٪ مبلغ پیشنهادی خواهد بود.

آ ـ ۷۸۹۷۰

سرپرست کل عملیات ذوب آهن آریامهر

آگهی تجدید مناقصه

ذوب آهن آریامهر تهیه و حمل و تحویل ۴۴۰۰۰ متر مکعب شن شکسته ماکادام بفراکسیون‌های زیر:

۱ـ ۴۰ـ۲۵ ۲۶۵۰۰ متر مکعب

۲ـ ۷۰ـ۴۰ ۱۷۵۰۰ متر مکعب

وبامقاومت فشاری حداقل ۵۰۰ کیلو گرم بر سانتیمتر مربع جهت مصرف راهسازی را بمناقصه عمومی واگذار مینماید. شرکت کنندگان در مناقصه میتوانند برای دریافت برگ شرائط ومشخصات بدفتر تدارکات ذوب آهن آریامهر واقع در ۴۵ کیلو متری جاده اصفهان ـ شهرکرد مراجعه و پیشنهاد خود را همراه برگ شرائط و مشخصات باقید قبولی امضاء نموده تاساعت ۹ صبح روز ۵۲٫۱۱٫۲۴ به دبیرخانه ذوب‌آهن آریامهر تسلیم نمایند. کالای مورد مناقصه باید ظرف مدت سه ماه پس‌از عقد قرارداد در محدوده ذوب آهن آریامهر تحویل گردد.

سرپرست کل عملیات ذوب آهن آریامهر

آگهی استخدام

مرکز آموزش مهندس بروجرد بتعدادی غیر نظام، برای تصدی مشاغل مشروحه زیر نیازدارد داوطلبین‌میتوانند برای کسب اطلاع بیشتر وثبت‌نام همه روزه غیر از روزهای تعطیل از ساعت ۸ صبح الی۱۲ برکن یکم پادگان بروجرد مراجعه نمایند.

۱ـ مهندس راه ومکانیک خاک
۲ـ تکنیسین بتن و اسفالت
۳ـ تکنیسین مکانیک خاک
۴ـ متصدی آزمایشگاه سیار
۵ـ سندرس و متخصص اعتبارات و حسابداری
۶ـ متخصص دستگاههای حرارتی و تهویه
۷ـ تعمیر کار مرکز تلفن خودکار
۸ـ تعمیرکار بی‌سیم
۹ـ تعمیرکار تله‌تایپ
۱۰ـ رئیس ایستگاه بی‌سیم ثابت
۱۱ـ متصدی بی‌سیم اس ـاس ـ بی.

مرکز آموزش مهندس بروجرد

آغازهفته پنجم نمایش در

سینماشهر تماشا

(سینمای ممتاز و نمونه ایران)
میدان ۲۴اسفند ـ تلفن ۹۲۹۲۸۱

دومین برنامه انتخابی

یك اثر بیسابقه، نوظهور، تماشائی که‌هرکس در هر سن و با هر نوع سلیقه از تماشای آن لذت خواهدبرد

گیشه سینما شهر تماشا برای رزرو بلیط آماده است
سئانسها ۱۵٫۱۱صبح ۳۰٫۳ـ ۳۰٫۵ـ ۳۰٫۷ ـ ۳۰٫۹
بعد از ظهر

آگهی استخدام

جمعیت شیروخورشید سرخ‌کهکیلویه جهت خدمت شبانه در درمانگاه دوگنبدان یک نفر پزشک عمومی تمام وقت برابر آئین‌نامه های جمعیت شیروخورشید سرخ ایران استخدام می نماید از داوطلبین خواهشمند است در دوگنبدان به جمعیت شیروخورشید سرخ کهکیلویه و در تهران باداره خدمات درمانی جمعیت شیرو خورشیدسرخ ایران مراجعه نمایند.

جمعیت شیروخورشیدسرخ کهکیلویه

وزارت فرهنگ و هنر

«آگهی استخدام»

مرکزپژوهشها وکاوشهای‌باستانشناسی‌وتاریخ‌هنرایران‌جهت تکمیل گروه پژوهشگران خود مسابقه‌ای ترتیب می‌دهد. از کلیه داوطلبان واجد شرایط زیر دعوت میشود که تا ساعت ۱۴ روز دوشنبه بیست و دوم بهمن ماه ۵۲ با در دست‌داشتن سه قطعه عکس ۴×۳ در موزه ایران باستان، دفتر تدارک نیروی انسانی ثبت نام فرمایند.

رشته تحصیلات: باستانشناسی ـ تاریخ ـ جغرافیا ـ ادبیات فارسی.

پایه تحصیلات: لیسانس

دانشجویان سال آخر رشته باستانشناسی نیز درصورت تمایل می‌توانند در این مسابقه شرکت کنند.

ـ حداکثر سن: ۲۶ سال

ـ آشنائی کامل با یک زبان خارجی

ـ دارا بودن برگ خاتمه خدمت و یا معافیت دائم غیرپزشکی

قابل توجه:

دفتر تدارک نیروی انسانی از ثبت‌نام کسانی که درازمایش اردیبهشت ماه پنجاه و دو شرکت داشته‌اند، معذور است.

م الف ۱۹۶۴۲

وزارت فرهنگ و هنر

«آگهی استخدام»

مرکز پژوهشها و کاوشهای باستانشناسی و تاریخ هنر ایران و موزه ایران باستان برای انتخاب دوشیزه یا بانوی علاقمند به باستانشناسی بمنظور انجام کنفرانس و راهنمائی علمی در موزه ایران باستان مسابقه‌ای ترتیب می‌دهد. قبول شدگان پس از طی دوره کارآموزی استخدام خواهندگردید.

از داوطلبان واجد شرایط زیر دعوت میشود که تا ساعت ۱۴ روز دوشنبه بیست و دوم بهمن ماه ۵۲ با در دست داشتن سه قطعه عکس ۴×۳ در موزه ایران باستان ـ دفتر تدارک نیروی انسانی ثبت‌نام فرمایند.

پایه تحصیلات: حداقل دیپلم متوسطه

حداکثر سن: ۲۵ سال

تسلط کامل به یکی از زبانهای فرانسه و انگلیسی

دارا بودن برگ خاتمه خدمت یا معافی دائم غیرپزشکی

سپاهیان ممتاز در شرایط‌مساوی‌حق تقدم خواهندداشت

م الف ۱۹۶۴۲

آ ـ ۷۸۷۸۴

از امشب فقط در

سینما ونک

نخستین سینمای مبله و ممتاز ایران

جسورانه‌ترین فیلم سکسی وعشقی سال

تماشای این فیلم برای اشخاص کمتر از ۱۸ سال ممنوع است

گیشه سینما ونك بلیط رزرو میکند.

سئانسها ۱۱٫۳۰ صبح ـ ۳٫۳۰ ـ ۵٫۳۰ ـ ۷٫۴۵ ـ ۱۰ بعدازظهر

اف. ام. سی. کورپوریشن مقیم نیویورک در آمریکا ـ صاحب اختراع «ترکیبات جدید منهدم کننده نباتات و طریقه تهیه آن» ثبت شده در ایران بشماره ۵۳۸۹ اجازه بهره‌برداری از آن را باشخاص ذینفع عرضه مینماید. برای کسب اطلاع بیشتر بدفتر حقوقی ر. آقابابیان و همکاران خیابان شاه کوچه نوبهار شماره ۱۸ مراجعه شود.

اف. ام. سی. کورپوریشن مقیم نیویورک در آمریکا صاحب اختراع «ماده جدید دفع آفات نباتی و طریقه تهیه آن» ثبت شده در ایران بشماره ۵۵۵۱ اجازه بهره برداری از آن را باشخاص ذینفع عرضه مینماید. برای کسب اطلاع بیشتر بدفتر حقوقی ر. آقابابیان و همکاران خیابان شاه کوچه نوبهار شماره ۱۸ مراجعه شود.

یونیورسال اویل پراداکس کمپانی مقیم دیلن در آمریکا صاحب اختراع «طریقه تبدیلی در مجاورت اکسیژن» ثبت شده در ایران بشماره ۸۲۵۹ اجازه بهره برداری از آن را باشخاص ذینفع عرضه مینماید. برای کسب اطلاع بیشتر بدفتر حقوقی ر. آقابابیان و همکاران خیابان شاه کوچه نوبهار شماره ۱۸ مراجعه شود.

تکزاکودولوپمنت کورپوریشن مقیم نیویورک در آمریکا صاحب اختراع «الکیلاسیون ایزوپارافینها» ثبت شده درایران بشماره ۵۹۹۹ اجازه بهره برداری از آن را باشخاص ذینفع عرضه مینماید. برای کسب اطلاع بیشتر بدفتر حقوقی ر. آقابابیان و همکاران خیابان شاه کوچه نوبهار شماره۱۸ مراجعه شود.

یونیورسال اویل پراداکس کمپانی مقیم دیلن در آمریکا صاحب اختراع «طریقه تبدیل هیدروکربنها» ثبت شده درایران بشماره ۸۳۰۵ اجازه بهره برداری از آن را باشخاص ذینفع عرضه مینماید. برای کسب اطلاع بیشتر بدفتر حقوقی ر. آقابابیان و همکاران خیابان شاه کوچه نوبهار شماره ۱۸مراجعه شود.

اطلاعات ۱۳۰۴

سال چهل و هشتم ـ شماره ۱۴۳۲۳

صاحب امتیاز : عباس مسعودی

زیرنظر : فرهاد مسعودی

محل اداره : خیابان خیام ، ساختمان اطلاعات ، تهران

تلفن : ۳۱۱۰۷۱ تا ۳۱۱۰۷۹

تلکس : ۲۳۳۶ ـ تلگرافی : اطلاعات ـ تهران

رحمت یا زحمت؟!

آقای نخست‌وزیر که با استفاده‌از ایام تعطیل به‌بازدید مناطق سیلزده جنوب رفته‌بود ،دستوراتی برای حمایت از سیلزدگان صادر کردو وعده‌داد که‌دولت ، خسارات وارده‌را جبران میکند.

فصل سیل درایران ، معمولا اوایل بهار است ولی امسال ، بدنبال بارندگیهای قابل ملاحظه ، از همین حالا که یك‌ماه‌ونیم به انقضای زمستان مانده‌در بعضی نقاط سیل‌وسیلاب جاری شده‌و صدماتی به‌مردم رسانیده است. باتقدیر نمیتوان ستیزه کرد . تقدیراین‌است که‌ماگاهی افراط وگاه تفریط طبیعت را متحمل شویم . یکوقت ،آسمان آنقدر ناخن‌خشکی بخرج میدهد که‌مردم در طلب چندقطره باران به نذورات و اوراد واذکار متوسل‌میشوند. وقتی‌هم‌آسمان برسر مهر می‌آید،گشاده دستی‌رابه.آنجا میرساند که رحمتش اسباب زحمت میشودو خانه‌و زندگی و کشت‌وزرع‌مردم در تهدید سیل‌فرار میگیرد.

البته ، مشکلات‌ناشی از بارندگی زیاد را میتوان چاره کرد وآن چیزی‌که چاره ندارد، خشکسالی و نمبوداب است .بنابراین حالا که خوشبختانه طبیعت باکشور مابرسر مهراست و سرزمین های‌خشك ما براثر بارندگی های متوالی ،لبی‌تر میکنندوجایی تازه میگیرند ، نباید زبان به ناشکری کشود. باید با حوصله وبردباری ، اولابه ترمیم صدمات وجبران خساراتی پرداخت که سیل های اخیر درنقاط مختلف کشوربه بار آورده است.

خسارات و صدمات وارده ، من‌حیث‌المجموع آنچنان نیست که جبرانش ازعهده دولت‌وسازمان‌های تعاون‌وامدادخارج‌و مستلزم استمداد عمومی باشد. بخصوص که هم دولت‌و هم سازمان های نیکوکاری و معاونت اجتماعی از مقدورات وامکانات و نیزتجربه کافی برای اقداماتی ازین قبیل برخوردارند و بنابراین همانطور که‌آقای نخست‌وزیر وعده‌داده‌است، هموطنان آسیب دیده‌مامی‌توانندبه مساعی دولت مستظهر و مطمئن باشند.

امانکته دیگری‌هم‌هست که برای آینده‌چه بایدکرد ؟ اگر درماه‌های آینده‌ـوبویژه دربهار ـبازهم بارندگی های ممتدداشته باشیم «که ان‌شاءالله خواهیم داشت» ناگزیر باچنین حوادثی روبرو خواهیم بود و مقتضی است که از همین حالا چنین احتمالی را درنظر بگیریم وبدان فکر کنیم.

کشوری‌که به آینده مینگرد به‌هیچ‌عنوان نباید غافلگیر حوادث‌ـو انهم حوادث قابل پیش‌بینی ـبشود .طغیان رودخانه‌هاو جاری شدن سیل و سیلاب ، درصورت تداوم بارندگی ، امری کاملا طبیعی وعادی و قابل پیش‌بینی است.واما وظیفه سازمان های مسئول است که مطالعه کنندو ببینند آیا این حوادث قابل پیش‌بینی را میتوان پیشگیری کرد وتاچه حد میتوان وازچه طریق‌وچگونه؟ اگر ازحالا به‌این فکر باشیم مطمئنا در ماه های آینده وخصوصا در سالهای آینده ، لااقل جلوی بارندگیهای چندساعته اینطور ناتوان نخواهیم بود.

جریمه‌را بایدشهرداری بپردازد، نه‌مردم

پلیس راهنمائی و رانندگی دیروز هشدار داد منبعد رانندگانی را که پلاك وسیله نقلیه‌شان گل‌آلود باشد پانصد ریال جریمه میکند.

اگر این هشدار از حرف به‌عمل برسد، رانندگان ششصدهزار وسیله نقلیه تهران منبعد در روزهای برفی‌و بارانی ناگزیرند یکی از این دو راه را برای مقابله با گرفتاری‌ناشی از گل‌آلودی پلاك اتومبیل خود انتخاب کنند: یا یکدسته اسکناس پنجاه تومانی درجیب بگذارند و در مسیرشان مرتبا به افسران راهنمائی پنجاه‌تومانی بدهند وقبض جریمه بگیرند ، یااینکه دونفر را استخدام کنند و یکدستمال بدست هرکدامشان بدهند و روی سپر جلو و عقب اتومبیل مستقرشان کنند تا پلاك‌های اتومبیل را چنان زودبه‌زود از گلولای بزدایند که گزك بدست مامورین راهنمائی نیفتد .

رانندگان تهرانی را جزانتخاب یکی از این دوراه چاره‌ای دیگر نیست و این ناگزیری را هم وضع اسفالت و نظافت خیابان‌های‌تهران در روزهای بارندگی بوجود آورده است.

از آن خیابانهای تهران که اسفالتش از زیادی چاله و چوله چون صورت پرآبله است درمی‌گذریم . اما چه کسی میتواند ادعاکند در روزهای بارندگی، وقتی که سیلاب از کانالهای مسدود فوران زدو سطح خیابانها را گرفت حتی از خیابانهای بی‌عیب‌وعلت تهران چنان بگذرد که از انگشت پا تا سینه‌اش به گل و لای آغشته نشود؟

بااین کیفیت ناچاریم بپنداریم جریمه پانصد ریالی موردبحث‌نوعی عوارض تازه است که .راهنمائی بابت بدی وضع اسفالت و خرابی کانالهای شهر از رانندگان میگیرد! در بسیاری موارد مردم باین‌سبب که مقررات لازم‌الاجرا را نقض میکنند ، قابل ملامتند ، ولی مواقعی هم هست که‌مردم وقانون‌شکنی‌هایشان نمیتوان ایراد گرفت. این‌مورد هم‌ازآن‌مواردا‌ست واگرقراربراجرای عدالت‌باشد اجرای‌تصمیم‌راهنمائی تازمانی‌که‌شهرداری‌معایب چاله‌هاوفاضلاب‌های تهران‌رارفع نکرده باید معوق بماند و یا چنانچه حکمتی برای اجرای فوری این تصمیم وجود دارد، حق‌آنکه شهرداری جریمه گل‌آلودبودن پلاك اتومبیل‌ها را در تهران بپردازد !!

واکنش شرکت واحد چیست؟

نام یک کودک دیگر بر فهرست قربانیان خردسال، شرکت واحد اتوبوسرانی تهران، افزوده شد.

دیروز ، علیرضااسرافیلی ۹ساله، درزیر چرخهای سنگین‌اتوبوس ۶۳۹۶۹ شرکت واحد ، جان‌سپرد .

علیرضا ، سومین قربانی‌بی‌احتیاطی یک راننده اتوبوس در ماه گذشته است :

یکشنبه هفتم بهمن‌ماه ـ درتصادف اتوبوس شرکت واحد با یک بنز کرایه، مرد ۳۳ ساله‌یی در خیابان هاشمی تهران، کشته شد.

پنجشنبه چهارم بهمن‌ماه ـ زهرا احمدی ٤ ساله در تصادف با اتوبوس شرکت واحد، بقتل رسید.

سه قربانی در عرض ۱۵روز، رقمی نیست که از آن بسادگی بتوان گذشت، بخصوص که پای اتوبوسهایی درمیان است که صبح تا شب با مردم سروکار دارند و مختصر بی‌احتیاطی رانندگان آنها ، باز میتواند فاجعه‌آفرین باشد.

زمان آن فرارسیده که شرکت‌واحد اتوبوسرانی، برای جلوگیری از چنین حوادثی، فورا چاره‌جویی کند.

مردم که بچه‌های خود را به شرکت واحد می‌سپارند ، ازین دستگاه انتظار دارند که در حفظ جان آنها دقت بیشتری بخرج دهد. بیگمان، خانواده مرد ۳۳ ساله‌یی نیز که چهارم بهمن‌ماه گذشته در تصادف اتوبوس جان داد، هنوز با امیدواری چشم بدر دوخته‌اند تا بازگردد .

مردم از شرکت واحد می‌خواهند که با جدیت و سختگیری ، رانندگان خود را به اهمیت حفظ جان مسافران واحتیاط آشنا سازد.

مردم از شرکت واحد می‌خواهند که در انتخاب راننده، دقت‌و سختگیری بیشتری بخرج دهد .

مردم می‌خواهند بدانند که عکس‌العمل شرکت واحد در قبال چنین حوادثی چیست ؟

آیا با سه قربانی در کمتر از پانزده روز، چنین خواستی طبیعی نیست وآیا اگر شرکت‌واحد واکنشی ننماید، مردم حق خواهند داشت که حتی از سرویس نامنظم اتوبوسرانی تهران نیز چشم بپوشند؟

در عکس در سمت چپ سناتور هنری‌جکسون رئیس کمیسیون تحقیق‌سنا از روسای شرکت‌های بزرگ‌نفتی توضیح میخواهد .
نمودارهائی که در بالای عکس‌دیده میشود ارقام سودهای تحصیل‌شده‌بوسیله عمده‌ترین شرکت‌های‌نفتی‌امریکائی در سال ۱۹۷۳ رابلافاصله در زیر نام هریک از آنها و حقوق‌سالانه روسای آنها را در سطرپائین‌تر نشان میدهد . ارقام به‌فرانک‌فرانسه است. اسامی روسای‌شرکتها در زیر خط ذکر شده است.

کمپانیهای نفتی برکرسی اتهام

از : اکسپرس

برای نخستین بار شرکتهای نفتی در امریکا برکرسی‌اتهام قرار گرفته‌اند و نبردسهمگینی که علیه آنها آغاز شده درست مصادف باحملات ماهرانه‌اعراب به مواضع‌انحصاری شرکت‌های غول‌آسای نفتی است.

اهمیت قضیه دراین است که محل واقعه امریکاست . دراین کشور است که عظیم ترین شرکت های نفتی و دنیا واقع اسرارآمیز ترین شرکت های جهان را با چهره هاج وواج نمایندگان آنها برکرسی اتهام نشانده‌اند . متهمین موسساتی واقعا بزرگند.

موسساتی هستند که به‌آنها «غولها »و گاه «هفت‌خواهران» لقب‌داده‌اند.

در داخل امریکا سود های کلانی که در ۱۹۷۳ نصیب شرکت های بزرك‌نفتی‌شده‌چنان بدگمانی حادی برانگیخته که اعلام بیلان های سالانه آنها موجب سقوط ارزش سهام‌همین شرکت ها دربورس وال‌استریت شده‌است .

بدنیست یادآوری کنیم که بعنوان نمونه « اگزون »(اسو سابق) در سال گذشته ۵۹ درصد ، تکزاکو ٤۷ درصد ، موبیل ٤۷ درصدو «شل » ۲۸ درصد نسبت به ۱۹۷۲ بیشتر سود برده‌اند . بیهوده نیست که نشریه وال استریت جرنال ارگان محافل‌مالی‌وبورس‌امریکا نیز سود های تحصیل شده به وسیله غولهای نفتی امریکا در سال ۱۹۷۳ راسرسام آورخواند وآن را ثروتی بادآورده‌توصیف کرده‌است .

روسا و نواب روسای‌شرکت های بزرك نفتی امریکا هفته گذشته در میان دیوار های مرمرین همان سالن برکرسی اتهام ظاهر شدند که درتابستان گذشته به میدان رژه شهود رسوائی واترگیت تبدیل شده بود. بقول رئیس شرکت نفت «گلف» کمیسیون تحقیق سنای امریکا بریاست سناتور هنری جکسون بانمایندگان شرکتهای نفتی نیز به شیوه‌ای که با گروهی «تبه‌کار» مقابله میکنند روبرو شده‌است

سنت غولها

حقیقتی که بدون شك‌هیچیك از نمایندگان غولهای نفتی‌جرات عنوان کردنش را به خودنداده است و معهذا در شرایط کنونی اهمیتی خاص دارد این است که به پیروی ازیك سنت قدیمی اصولا شرکت های بزرك نفتی موسساتی هستند که از ابتدا برای تحصیل حداکثر سودهای کلان ایجاد شده‌اند.

قانون طلائی شرکت های نفتی که بوسیله موسس‌اصلی شرکت «اگزون » ، یعنی‌جان‌ـ ای ـراکفلر نام‌آور وضع‌شده فعال مایشابی مطلق در زمینه امور مالی است . این قانون ، همچون سنتی نقض ناپذیر تاکنون بوسیله غولهای نفتی امریکا حفظ شده‌است .

صاحب معروف یکی ازشرکت های بزرك نفتی اخیرا درجواب این سئوال که در موردسرمایه گذاریهایتان چگونه تصمیم می گیرید گفته بود : « من فقطیك چك امضا میکنم .»

بهرتقدیر اکنون برای‌اولین بار در تاریخ امریکا این‌مسئله مطرح شده است که آیاباید بر سود های کلان شرکت‌های نفتی مالیات بست یا خیر؟

اما در خارج ز امریکا غول های نفتی از یك طرف در تلاش خود برای حفظ سادتی که تاکنون در قیمت گذاری و تدارکات نفتی داشتند بامعارضه کشور های تولید کننده نفت روبرو شده‌اند و دراین‌درگیری تهدید آمیز میشل ژوبر وزیر خارجه فرانسه نیز فعالانه برضد غولهای نفتی شرکت کرده است. طبق فرضیه‌ای که ژوبر از آن دفاع میکند، نفت باید از این پس کالائی « مملکتی » شناخته شودکه مذاکره‌ومقابله بر روی آن مستقیما بین‌دولت های تولید کننده و دولت های مصرف کننده صورت گیرد. با قبول این فرضیه دیگر برای غولهای نفتی محلی از اعراب باقی نمی‌ماند.

آیا شرکت های نفتی بعداز تحقق یافتن ترتیباتی که به‌آن اشاره کردیم دیگرخواهندمرد؟

هیکل: امریکا میخواهد درخاورمیانه قدرت اول شود

بقیه از صفحه ۵

عکس‌العمل مزبور این بودکه ریچارد نیکسون رئیس جمهور آمریکا تصمیم‌گرفت مبلغ ۲۳۰۰ میلیون دلار کمک های نظامی‌به اسرائیل بدهد و بدون انتظار یک پل هوائی برای انتقال‌این کمک ها به اسرائیل برپاسازد. نیکسون بانتظار موافقت کنگره نماند . همچنین منتظر موافقت دول‌دوست اروپائی‌نشد و دستور داد که کمک ها از پایگاه های آمریکائی در این کشور ها به اسرائیل فرستاده شود .

ثانیا :درمورد تضمین‌بدست آوردن نفت اعراب و ادامه سرازیر شدن آن با قیمت های معقول ...

ایالات متحده امریکا در چندین جهت بفعالیت درآمد:

* سعی کردنشان دهد که در صورت لزوم متوسل به زور میشودو میتوانم‌باستنادواطلاعاتی که بدست آورده‌ام و هیچگونه شکی در آن نیست بگویم که ایالات متحده امریکا طرحی برای اشغال ابوظبی ریخته بود، گرچه نمیدانم که چرا امریکا برای اینکار ابوظبی رابرگزیده بود ولی از گفته خود اطمینان دارم .

* امریکا سعی کرد اثر محدودیت نفتی اعراب را روی ایالات متحده امریکا کان‌لم‌یکن سازد . شاید بتوانم بگویم که دولت مزبور دراین نقشه خود موفق شد .

زیرا کمپانیهای امریکائی اکثر نفت منطقه را دراختیار دارندو گذشته ازاین محدودیت نفتی عرب شامل گرفتن تعهد کتبی از فرماندهان کشتی‌های نفتکش نمیشود که نفت خودرا از بنادر عربی به بنادرامریکائی حمل ننمایند.

سوم ـ در مورد بیرون‌راندن اتحاد شوروی از منطقه عربی خاورمیانه ...

امریکا در روز بیست‌و پنجم اکتبر به بهانه های واهی‌متوسل شدو رئیس جمهور امریکا به نیرو های اتمی امریکا حالت فوق‌العاده‌داد.

رئیس جمهور امریکا گفت و یا از قول او گفته شداطلاعاتی در اختیار دارد که اتحادشوروی بعضی از نیرو های جنگنده‌خود رابه خاورمیانه انتقال خواهد داد.

هدف نیکسون این بود که تمام جهانیان بدانند تنها ایالات متحده امریکا است که میتواند در اقدامات خود از تمام مرز ها تخطی کندو دیگران هر قدر قدرت داشته باشند باید مرزی برای خود بشناسند.

چهارم : درمورد بازیابی نفوذ امریکا در منطقه تا در صورت امکان تنها نفوذ منطقه باشد...

دراین مورد کافی است که‌روش امریکا را در یك فعالیت وآنهم فعالیت جهت جداسازی نیروها از نظر بگذرانیم .

موضوع جدا سازی نیرو ها در قطعنامه های آتش بس‌هفته آخر اکتبر ۱۹۷۳ آمدو تمام این قطعنامه ها چکیده طرحهای امریکائی و شوروی‌بود که‌توسط شورای امنیت بتصویب رسیده بود.

*ولی ناگهان ایالات متحده امریکا به تنهائی به شش‌ماده معروف خودکه دکتر هنری ـ کیسینجر پیشنهاد نمود و بر اساس آن گفتگوهای کیلو متر ۱۰۱ قاهره به سوئز آغاز شد متوسل گشت.

سازمان ملل متحد از این شش ماده دور بود ... اتحاد شوروی هم دور بود ... گفتگو های کیلو متر ۱۰۱با مشکلاتی مواجه شدو ایالات‌متحده‌امریکا بودکه پیشنهاد کرد این گفتگو هابه کنفرانس ژنو کشیده‌شود. در آنجا هم اروپای غربی از شرکت در کنفرانس ژنودور ماندو دبیر کل سازمان ملل متحد فقط ریاست افتخاری کنفرانس را بعهده داشت و اتحاد شوروی هم همانطور که بعد ها معلوم شد فقط اسما در کنفرانس شرکت کرد. با این وصف ، ایالات متحده امریکا ناگهان به کیلومتر۱۰۱بازگشت و در حالیکه والدهایم در نیویورك بودو دینوگرادوف در ژنو ، امریکا عملا مسئله جدا سازی نیرو ها را در کیلومتر ۱۰۱ بمرحله اجرا گذاشت .

تمام این تحولات ، علائمی بود که به جهان عرب گفته شود:

ـاگر راه حلی میخواهید ... هیچ‌راه حلی بجز از راه ما و با مشارکت ما«امریکا» امکان‌ـ پذیر نیست .

پنجم ـدر مورد جلوگیری از برپاشدن هرگونه قدرت بزرك عربی ازراه منع‌نفوذ مصر وبرپا شدن وحدت‌عرب ...

باید گفت که اگرمسافرت خسته کننده انورالسادات به کشور های عربی صورت نمی ـ گرفت جداسازی نیرو های مصر و اسرائیل در دوساحل کانال سوئز کافی بودکه جهان عرب را دچار چند دستگی و اختلاف سازد.

***

دراین پنج قسمت ، از هدف های ایالات متحده امریکا در منطقه آگاه شدیم وآنرا با آزمایش ششم‌اکتبرموردبررسی قرار دادیم تا مطمئن شویم که ماهیت قدرت امریکا و دالاخره روابطش تغییری نیافته‌است... همان است که بوده است یعنی دوست اسرائیل و دشمن‌اعراب.

برکناری هیکل واظهارنظر روزنامه‌های جهان

L'ORIENT-LE-JOUR

اختلاف نظر در مصر

قاهره مملو از صحبت‌های گوناگون پیرامون برکناری هیکل است . برکناری هیکل در تحریریه‌الاهرام ، در سفارتخانه ها و سازمان های دولتی‌اختلاف نظر زیادی‌به وجود آورده‌است .بطوریکه مردم موضوع جداسازی نیرو هاو اکراه سوریه را از پیروی راه‌و روش مصر بفراموشی سپرده‌اند . هیکل که یکی از مشهورترین سردبیران روزنامه های دنیای عرب است از قبول پیشنهاد سادات برای آنکه مشاور مطبوعاتی اوشود خودداری کرده‌است . علی امین که اکنون جانشین هیکل بعنوان سردبیر الاهرام شده است سالها بصورت تبعید درخارج از مصر زندگی کرده است . علی امین پس‌از ۹سال نخستین مقاله خود را در الاهرام منتشر کردو در آن ازبازگشت خود به‌مصر اظهار خوشوقتی کرد او نوشت ازپرزیدنت سادات‌متشکرم که دست مرا گرفت و ازتاریکی به آزادی رهنمون شد. علی‌امین همچنین نوشت که ۳۰۰۲ روز قبل پس از آنکه برادرم مصطفی امین سردبیر سابق‌الاخبارباز‌داشت شدمن کشورم را ترك کردم.

مصطفی امین درآن هنگام بجرم جاسوسی برای سازمان سیای امریکابه ۱۵سال زندان محکوم شدولی چندروز قبل انورالسادات اوراعفو کرد.

THE GUARDIAN

استحکام موقعیت سادات

برکناری محمد حسنین هیکل از سردبیری روزنامه متنفذ الاهرام که به فرمان انورالسادات صورت گرفت نشان دهنده یکی از نتایج تقویت موضع. سیاسی‌شخص رئیس جمهور مصر است .

سادات استحکام وضع سیاسی خودرا مرهون‌پیروزی های نظامی است که در نخستین مرحله جنك اکتبر۱۹۷۳ خاورمیانه در برابر اسرائیل بدست آورده‌است .

France-Soir

قمار سیاسی سادات

انورالسادات رئیس جمهور مصر بعد از عزل محمد حسنین هیکل بیش‌از پیش نشان داده است که‌به قمار سیاسی بسیار حساسی برای رسیدن به صلح دست زده است. رئیس جمهور مصراین‌قمار راهنگامی آغاز کرده که‌تمام ورق‌های برنده را دردست ندارد. چون برای‌آنکه سیاست منعکس شده از قرارداد جداسازی نیرو های‌مصر و اسرائیل موفق‌شود لازم است انورالسادات از شرایط سه‌گانه‌ای برخوردار باشد که عجالتا هیچیك ازآنها رابطور کامل در اختیار ندارد . این سه شرط عبارتنداز :

۱ـ سوریه نیز درعقد قرارداد جداسازی نیرو ها ودر کنفرانس ژنو به مصر ملحق شود.

۲ـ دنیای عرب کماکان حمایت وسیع سیاسی و مادی خودرا از مصر ادامه دهد.

۳ـ امریکا کماکان درصدد باشد تاسیاست خودرا در خاورمیانه واقعا متوازن کند.

از : هادی خرسندی

حسنین هیکل ، گول هیکلش را خورد !

جانشین هیکل کیست؟ آقای علی امین. اومطبوعاتی با سابقه‌ای است که۹ سال قبل به جرم جاسوسی برای امریکا دستگیر شده ! پس شخص امینی است .

یک آدم هر قدر همچهار شانه و بلند بالا و قوی‌هیکل باشد ، بازهم نباید گول هیکلش را بخورد ، چه‌رسد به آقای « حسنین هیکل » که چندان هم « هیکل »نبود، ولی عاقبت گول هیکلش را خورد .

حسنین هیکل ، سردبیر روزنامه مصری الاهرام ، به هیکل خودش می‌نازید و آنقدراز این هیکلمندی‌مغرور شد که در روزنامه‌اش مقاله ضد آمریکائی نوشت و رفت آنجائی که عرب و اسرائیل نی می‌اندازند .

آمریکائیها به تجربه ثابت کرده‌اند که‌نویسندگان خوبی نیستند و گرنه حالا که‌آقای هیکل‌مقاله‌ضدامریکائی‌نوشته امریکا هم میتوانست مقاله ضد هیکلی بنویسد .

حتی روابط عمومی امریکا می‌نوانست متن مقاله آقای هیکل را بطور دربست‌تکذیب کند . ولی‌عدم‌آشنائی دولت آمریکا به امور نویسندگی باعث شده که بجای هر توضیح و تکذیب و انتقامی، آقای هیکل را از سردبیری الاهرام بر کنار کنند .

لازم است بدانیم گناه هیکل چیست . ظاهرا گناه هیکل اینست که به سیاست امریکا در خاورمیانه عربی حمله کرده . در این مورد بنده هم هیکل را محکوم می‌کنم . اصلا به او چه مربوط که سیاست امریکا در خاورمیانه خوب بوده یا نه ـ یک کشوری زمین‌های چند کشور را بناحق‌اشغال کرده ، امریکا هم در اینکار به نفع کشور اشغال کننده، دخالت کرده . ولی‌به آقای هیکل چه مربوط که‌خودش را قاطی کند ؟

بهر حال خاصیت امریکائی بودن همین دخالتهاست .

حسنین هیکل ، سردبیر روزنامه الاهرام ، در تاریخ امریکا این‌مسئله مطرح شده است که آیاباید بر سود های کلان شرکت‌های نفتی مالیات بست یا خیر؟

اما در خارج ز امریکا غول های نفتی از یك طرف در تلاش خود برای حفظ سادتی که تاکنون در قیمت گذاری و تدارکات نفتی داشتند بامعارضه کشور های تولید کننده نفت روبرو شده‌اند و دراین‌درگیری تهدید آمیز میشل ژوبر وزیر خارجه فرانسه نیز فعالانه برضد غولهای نفتی شرکت کرده است. طبق فرضیه‌ای که ژوبر از آن دفاع میکند، نفت باید از این پس کالائی « مملکتی » شناخته شودکه مذاکره‌ومقابله بر روی آن مستقیما بین‌دولت های تولید کننده و دولت های مصرف کننده صورت گیرد. با قبول این فرضیه دیگر برای غولهای نفتی محلی از اعراب باقی نمی‌ماند.

آیا شرکت های نفتی بعداز تحقق یافتن ترتیباتی که به‌آن اشاره کردیم دیگرخواهندمرد؟

از : لوموند

درحاشیه‌سفر گرومیکو به واشنگتن

شوروی نگران افزایش قدرت نظامیان امریکا

اندره گرومیکو وزیر امور خارجه شوروی‌که لئونیدبرژنف رادر سفر کوبا همراهی میکرد روز یکشنبه برای گفتگو با ریچاردنیکسون وهنری‌کیسینجر وزیر امور خارجه امریکا وارد واشنگتن شد از آخرین ملاقات گرومیکو و کی‌سینجر تحولات زیادی روی داده است .

نه‌تنها پرزیدنت نیکسون پس‌از آنکه روز۲۵ اکتبر نیروهای ضربتی ایالات متحده را بحال‌آماده باش‌درآورد توانست نتیجه برخوردی را که بعقیده وی باهمیت بحران کوبا درسال ۱۹۶۲ بود بحساب پیروزی خود بگذارد بلکه وزیر امور خارجه امریکا باعملی ساختن امضای قرارداد جداسازی نیرو های مصر و اسرائیل در کانال‌سوئز یک پیروزی شخصی بدست آورد و شورویها را بشدت از فعالیت در این منطقه بازداشت .

البته شوروی میتواند با آشفتگی شدیدی که «جنگ نفت» در سیستم اقتصادی غرب بوجودآورده و با «ایدئولوگ»های خود به این نتیجه برسد که این جنبه جدید «بحران عمومی سرمایه داری» دور نماهای نوید بخشی دربرابر آن بوجود می‌آورد .

از طرف دیگر ممکن است رهبران شوروی از شکو تردیدی که‌کنگره درباره توسعه مبادلات بازرگانی واعطای حقوق دول کامل‌الوداد به شوروی نشان‌میدهد بتدریج خشمگین و ناراحت شوند.

مگر نه این است که قدرت امریکا بتدریج میرود بین «مغلوب‌نشدنی‌ها» و «عناصر غیرقابل‌کنترل» تقسیم شود که یکی از آنها یعنی «پنتاگون» موقعیت بهتری برای مخالفت با بهبود روابط شرق و غرب ، بدست می‌آورد ؟

اظهارات اخیر شلزینگر وزیر دفاع امریکا درباره استراتژی جدید بکاربردن سلاحهای اتمی که بیم آن میرود موازنه بازدارنده قوا را متزلزل سازد حتی خود کیسینجر را دستپاچه کرده است در هر حال در گفتگوهای کیسینجر و گرومیکو بیشتر مذاکرات نظامی جاری مورد بررسی قرار گرفته است.

ایران،غول صنعتی که‌از بازار مشترک ناراضی است

از : اکونومیست

درپایان سال گذشته هنگامیکه ایران غیر عرب شروع کرد تااز بحران نفتی که بوسیله اعراب‌القا شده است بهره‌بگیرد ، یکی از نخستین تقاضاهایش این بود که ترتیبات بازرگانی پایای جای موافقتنامه بسیار محدود فیمابین ایران وبازار مشترک اروپائی را که اعتبار اجرائی آن در دسامبر پارسال منتفی گردید بگیرد .

« سرکریستوفرسامس »کمیسر امور بازرگانی بریتانیا دربازار مشترک‌درآینده‌ای‌نه چندان دوربا آقای هوشنگ انصاری وزیر اقتصاد ایران ملاقات می‌کند . چنین ملاقاتی لازم است چون مذاکرات درسطح رسمی درباره موافقتنامه جدید بازرگانی‌طرفین تاکنون بکندی پیشرفت کرده است .

دلیل کندی مذاکراتیکه به آن اشاره کردیم بروشنی نشان می دهد که بروکسل (مقربازار مشترک اروپا) هربار که یکی از اعضای بازار درصدد برآیدتا درعقد معاملات بازرگانی دوجانبه راه خودش را به تنهائی درپیش گیرد ازچه قماش مخاطراتی رنج می‌برد . بریتانیا که به تنهائی روی ترتیبات بازرگانی پایای‌با ایران معامله کرده‌است ، اکنون پارسایانه مدعی است که با کمال رغبت این قبیل معاملات بازرگانی منفرد را بمحض آنکه نه کشور عضو بازار مشترک اروپا روی ترتیبات مابه‌الاشتراک توافق‌کنند در چهارچوب این وجه اشتراک ادغام خواهد کرد .

امابریتانیا مانند فرانسه خبر دارد که احتمال وقوع‌چنین‌تحولی درآینده بسیار نزدیک وجود ندارد .

برعکس اعضای‌بسیارسخاوتمند بازار مشترک ، آنچه‌کمخود این بازار میتواند متقابلا به اعضایش عرضه کند ، البته بسیار ناچیز است .

قرار داد بازرگانی سابق ایران وبازار مشترک موافقتنامه‌ای غیر رجحانی بودکه‌برای ایران صدور برگه هـای قیسی و کشمش و خاویار و فرشهای دستباف‌ایرانی را به کشور های بازار مشترک تضمین میکرد .

غول اقتصادی

چنین تضمینی برای کشوری که تنها غول صنعتی شکوفان خاورمیانه بشمار میرود بزحمت می توانست ایده‌آل باشد .ایران در حالیکه این‌بار خواستاراه‌امتیاز های بیشتری شده ، آشکارا از ناچیز بودن انچه که بروکسل می تواند بدهد ناخشنود است. بازار مشترک اروپا جز در صورت برانگیختن نارضائی امریکا و معترضین بالقوه دیگری که در ترتیبات قرارداد عمومی تعرفه و تجارت شرکت دارند نمی‌تواند امتیازات رجحانی‌بازرگانی‌واگذار کند . از این‌گذشته بسط سرمایه گذاریهای مستقیم دوجانبه ازطرف بازار مشترک نیز به آسانی‌ممکن است بوسیله خود کشور های عضو بازار ، یعنی ممالکی که باخرسندی دست‌گدائی بسوی همسایه‌دراز می‌کنند جذب شود.

بنابراین بازار مشترک اروپا عجالتا بیش از دو برگ کوچک برای معامله کردن در اختیار ندارد . نخست اینکه ایران چهارمین استفاده کننده بزرگ‌از سیستم‌عاری از تعرفه های‌کمرکی رجحانهای همگانی است که به صادرات کشور های در حال توسعه اعطاء شده است .

بنابراین، کمیسیون بازار مشترک میتواند پیشنهاد کندکه در مورد بالا بردن برخی از محدودیت های سیمیه بندی‌خود در زمینه کالا های حساس و طبق ترتیبات رجحان‌های‌همگانی مذاکره کند .البته بازهم مشروط براینکه بتواند توافق کشورهای عضو بازار را جلب نماید .

ثانیا کمیسیون میتواند از جانب ایران به کشور های عضو بازار تاکید کند که‌در صورت‌دشوارتر شدن شرایط زمانی رفتار های عاری از سختگیری کنونی خود رادر زمینه کالا های باصطلاح حساس ادامه دهند.

نکته این است که اقتصاددر حال رونق ایران اکنون باچنان سرعتی مصرف میکند که همان کالاهای صنعتی که تا چندسال پیش آقای انصاری با قوت تمام برای صدورشان به کشور های خارجی تلاش میکرد ، کالاهائی که محصول مشارکت و همکاری ایران بافرب هستند اکنون پیش از آنکه به بازار های باختری برسند در داخل‌ایران خریداری شده‌اند. باین ترتیب اگر قرار باشد معاهده تجارتی جدیدی بسته شود هدف آن باید بطور عمده معطوف به تضمین بازار های آینده برای کالا های‌صنعتی صادراتی ایران صنعتی شده‌در سال دیگر باشد .کالاهائی که البته هنوز مشخص نیستند .

بازار مشترک علاوه بر استفاده از رجحان های عمومی بعنوان مثال میتواند پیشنهاد کند که تعرفه های گمرکی برخی از صادرات آینده ایران از قبیل فرآورده های پتروشیمی را در جریان مذاکرات بازرگانی چند جانبه‌ای که اینک در «گات» جریان دارد تنزل خواهد داد. در بروکسل هدف این است‌که ایران متقاعد شود تا در یک سیستم بازرگانی چند جانبه متمرکز در «گات» سرمایه‌گذاری کندو اینکاررا قبل از فرارسیدن روز خجسته‌ای که خود بجای مداومت ورزیدن در سیاق معاملات دوجانبه بیک کشور صنعتی تبدیل خواهد شد انجام دهد . معهذا انحطاط اعضای برجسته خود بازار مشترک و سقوط خود آنان در همان‌سیستم بازاری اجازه نمی‌دهد که«گات» بشارت دهنده آینده نویدبخشی برای«سرکریستوفوسامس» باشد

تهران ...

بقیه از صفحه ۵

مترو ، ترافیک دلخواهی‌داشته باشد.این‌امحل را کارشناسان فرانسوی در طرح جامع پیشنهادی خود برای ترافیک تهران در زمره ضروریترین اقدامات قلمداد کرده‌اند .

۳ـ تقویت شرکت واحد اتوبوسرانی و تبدیل‌آن بیک سازمان حمل‌ونقل‌عمومی‌مجهز و سریع : نقص اتوبوسرانی مردم پایتخت را ناگزیر کرده از در دسترسترین و سریعترین وسیله نقلیه ـ در وضع‌کنونی تهران ـ یعنی اتومبیل‌شخصی، استفاده کنند.

در تهران روزانه ۳۰۰دستگاه اتومبیل جدید از اداره‌شماره‌ـ گذاری پلاك می‌گیرند یعنی سالی ۸۰ الی ۹۰ هزاردستگاه اتومبیل به وسائط نقلیه تهران افزوده میشود. شکل ساختمان خیابانهای پایتخت نیز نشان میدهد که تهران گنجایش این همه اتومبیل‌را ندارد وبنابراین باتوجه باینکه تا پنجسال دیگر تعداد اتومبیلهای‌تهران به‌حدود ۱٫۵ میلیون دستگاه خواهد رسید . پایتخت بکلی ازحرکت باز خواهد ایستاد و حرکت در خیابانهای پرتقاطع و کم‌ـ عرض ممکن نخواهد بود.

کارشناسان فرانسوی پیشنهاد کرده‌اند : اداره حمل ونقل عمومی (اتوبوس،مترو، تاکسی) و حتی اتوبوسهای مسافری، باید تحت کنترل یک سازمان واحد (سازمان حمل و نقل) قرار گیرد. زیرا اتوبوسرانی و تاکسیرانی تهران درحال حاضر بشیوه خودمختارانه و ناقص اداره میشود.

برای رفع مشکل تقاطع‌های زیادی تهران، باید برنامه ساختمان پل هوائی و تونل‌را در چهارراه‌های پر رفت‌و آمد با جدیت و سرعت آغاز کرد.

تونل در میدان فردوسی تقاطع پهلوی آریامهر تا

گفتگو با پرستاران بیمارستان روانی

۲۸ هزار دیوانه رها شده در شهر

اشاره :
آمار دقیقی از بیماران روانی در دست نیست اما در ایران ۱۶ مرکز روانی وجود دارد که نیمی از آن در تهران مستقر شده است با ۳۰۰۰ تخت ، اماتعداد بیماران باید از تعداد تخت های اعلام‌شده بیشتر باشد یك آمار جهانی میگوید که در هر جامعه یك تا هشت درصد مبتلا به شیزوفرنی (بیماری جنون جوانی) میشوند
در تهران اگر سه‌میلیون جمعیت داشته باشیم ۲۴۰۰۰ شیزوفرن داریم و با احتساب عقب مانده‌های‌هوشی و انواع دیگر بیماری های روانی تنها در تهران ۳۰٫۰۰۰ بیمار روانی زندگی می کند که ۳۰۰۰ نفر آنان دربیمارستان ها هستندو الباقی به امان‌خدا رها شده‌اند .
اما غمخوار آنان که در بیمارستان ها هستندپرستاران دلسوز و زحمتکشی‌هستند که باآنان از بیماران روانی ، نحوه پرستاری ،زندگی‌آنان، حرفهائی پرسیده‌ایم.

آنچه می‌خوانید خلاصه گفتگوئی است با خانم هادخی میر سپاسی «ناظمه‌ی فنی» ، اشرف موسوی «پرستار »،اعظم آرین نژاد «پرستار »، اخترفرخ نژاد «پرستار » و دکتر قوام آسیستان بخش اعصاب و روان بیمارستان میمنت وهمچنین‌چند تن از پرستاران لیسانسیه‌ی بیمارستان روزبه که نخواستند اسمشان را درج کنیم.

باخصال یك مادر

پرستار بیمارستان میمنت میگوید:
هر پرستاری ، پرستاربیماران روانی نیست ، متاسفانه درایران آموزشگاه مستقلی برای تربیت پرستار بیماران روانی نیست . پرستار اینگونه بیماران باید طبیعی باشد، خصال یك مادر را داشته باشد .
بیماران روانی از نصیحت بدشان می‌آید . این است که ما هیچوقت نصیحت‌شان نمی ـ کنیم بجای آن میکوشیم تا مسائل را برای‌آنها توجیه‌کنیم، رفتار ما باآنها مادرانه و خواهرانه است . تا آنجا که ممکن است به آنها محبت می کنیم و سعی می کنیم مهربان باشیم.

استعداد عشق و عاشقی

بیماران روانی خیلی زود عاشق می‌شوند . شایددلیلش این باشد که دربیرون کم محبت دیده‌اند.
پرستار دیگر میگوید:
آنها عاشق مادوبیماران دیگر میشوند . زن های بیمار هم‌اتفاق می‌افتد که عاشق دکترشان می شوند . اما این عشق هامعمولا منطقی نیست و باید بیمار را از آن دور کنیم .
به بیمار می فهمانیم که مثل خواهر او هستیم و باید ما راپاك وبرادرانه دوست داشته باشدبا او طوری رفتار می کنیم که رفته رفته میل جنسی‌اش بیك میل سالم‌خانوادگی تبدیل‌شود.

کشاکش بیماران‌ودیگران

پرستاری صادقانه اعتراف می کند:
بخلاف تصور مردم ، ارتباط با بیماران روانی آدم را بیمار نمی کند،مافرقی میان‌بیمارستان و بیرون احساس نمی کنیم . اگر در بیمارستان باچندبیمار سرو کله میزنیم در بیرون با هزاران بیمار روانی‌روبروهستیم. تسلط ماشین سلامت روح‌مردم را دزدیده است
علت بیماری بیشتر کسانی که به اینجا می‌آیند اختلالات عاطفی ،عشق،اختلافات‌خانوادگی و کمبود محبت است . تقریبا همه‌ی بیماران ما باسوادند و دکترو مهندس و لیسانسیه در میان‌شان کم نیست .
در بیمارستان روزبه ، یك پرستار زیباومهربان‌بمامیگوید:
روزهای اول که به‌بیمارستان روانی آمدم احساس ناراحتی‌می کردم . اما حالا محیط کاملا برای من عادی شده‌است . مابا بیماران کجدار و مریز رفتارمی کنیم. طوری که‌ازماحرف شنوی داشته باشند . ما رادوست خود بدانند آنها رابکار های هنری و دستی وامیداریم و نمی گذاریم حالت های عصبی به آنان دست بدهد.

بیماران‌روانی گاه عاشق مامیشوند ● گاهی بخش بیماران ، کانون هنرمندان‌میشود

بیماران ماعاشق مانمی‌شوند. اگر عشقی اینجا پیدا شودمیان خود بیماران است .
چندی پیش یك زن و مرد بیمار که در دو بخش بودند عاشق هم شدند ما در باره‌این عشق تحقیق کردیم ووقتی‌دیدیم عمق‌و ریشه‌ای دارد عاشق و معشوق بیمار را راهنمائی کردیم و اتفاقا وقتی‌ازبیمارستان‌مرخص شدند باهم ازدواج کردند و الان زن وشوهرند. بیماران ما بیشتر آدمهای فقیرو بیسوادند

عالم بیماران روانی

بعضی وقتها بخش ما کانون هنرمندان میشود ، بیماری‌میزند زیر آواز ، بیمار دیگر با دهن صدای ساز در می‌آورد، بیمار بعدی به دکلامه‌ی شعر می ـ پردازد و یکی هم میرقصد و کم‌کم وقتی خیلی توی حال میروند همه با هم سر و صدا میکنند و بخش را روی سرشان می‌گذارند . این صحنه شاید جالبترین صحنه هائی باشدکه مادر بیمارستان گاه‌گاه شاهد آنیم .
بعضی از مریض ها شاعر هستند و معمولا بدبختی ها ، عشق‌ها و حوادث زندگی شان رابشعر در می‌آورند و گاهی مریض های دیگر می‌خوانند .

جائی که آدم خدامیشود

بعضی از مریض‌ها ادعا های عجیب و غریبی میکنند،بعضی ادعای امامت ، بعضی ادعای پیغمبری میکنند اما جالبتر از همه آنها هستند که خودشان‌را خدا میدانند و معتقدند تمام [illegible] می‌دانید با این خود خواهان کار کردن صبر ایوب میخواهد که ما داریم .

هنرپیشگان مشهور جهان در گفتگو با اطلاعات

الکه‌زومر :

بخاطر سیاست باید خودکشی کنم

پیتر کالینسون : نام فیلم اشتباه اعلام شده شارل‌آزناور: در این‌فیلم آوازهای تازه‌ای‌میخوانم

شارل‌آزناور

اصفهان ـ خبرنگار اطلاعات ـ از شب گذشته کار تهیه فیلم « ده بومی کوچولو » به کارگردانی پیتر کالینسون در مهمانسرای شاه عباس آغاز شد.
شارل آزناور خواننده‌معروف فرانسوی میگوید : خوشحالم که برای چهارمین بار خود را بین مردم مهماندوست‌ایران می بینم و از فیلمهایش :پیانیست، تاکسی برای توبورك ، کندی وغول زیبا باهیجان حرف‌میزند.
میگوید حرفه هنری من‌آواز بوده است کار در سینما را خیلی زود در کودکی آغاز کردم اما مدتی «آواز » بین فیلمهای من فاصله انداخت ، من از ۹سالگی تاکنون آواز خوانده‌ام
پیتر کالینسون کارگردان فیلم میگوید مطبوعات اسم‌فیلم مرا درست ننوشته‌اند نام فیلم «ده بومی کوچولو » است‌شاید کلمه «ایندین » موجب این توهم شده که اسم فیلم راده سرخ‌پوست یا ده هندی ترجمه کنند.
در باره انتخاب محل فیلم‌برداری میگوید: در جستجوی یك قصر جدیدبودیم که‌یادآور عصر گذشته باشد و هتل‌شاه عباس چنین خاصیتی داشت .
در مورد انتخاب هنرپیشگان‌می گوید من ناصر ملك مطیعی و سپیده را از میان هنرپیشگان ایرانی برای فیلم برگزیدم که نقش رئیس پلیس وزنش رابازی میکنند.
البته رئیس پلیسی که‌چندان فعالیت نمیکند تا همه چیز به خوبی و خوشی اتفاق بیافتدباید اضافه کنم که‌این فیلم‌هنرپیشه اول ندارد و همه در یك سطح هستند.

گلوله‌ای برای سیاست

الکه‌زومر در پاسخ این‌سئوال که کدامیك از فیلمهایت را دوست داری میگوید گلوله‌ای در تاریکی را می پسندم ، پرسیده شد : دوست داری‌مثل جین‌فوندا هنرپیشه امریکائی فعالیت سیاسی هم داشته‌باشی؟
الکه‌زومر گفت من یك آلمانی هستم و درامریکازندگی میکنم در فیلمهای کشور های دیگر هم بازی میکنم اگر بخواهم تابع سیاست خاصی باشم باید باگلوله به زندگیم خاتمه دهم اما اگر مبارزه سیاسی نمیکنم نمیگذارم ازمن بعنوان یك ستاره سکسی در سینما استفاده کنند یا بهتر بگویم سوء استفاده بشود.
کارگردان اعلام میکند ، فیلمبرداری را دوباره شروع کنند.

تازه‌چه‌خبر؟

موسیقی اصیل‌انجمنی

ساعت هشت بعداز ظهر یکشنبه کنسرتی از موسیقی اصیل ایرانی‌در کانون‌فرهنگی انجمن ایران و امریکا اجرا میشود.
دراین اجرا اسماعیل‌واثقی ، کامل علیپور ،سیامك پویان شرکت دارندو کاملیا مجیدی خواننده این کنسرت است. کاملیا مجیدی برای اولین‌بار در یك کنسرت شرکت می‌کند .

کنسرت درفیلارمونیك

«پیتر کوت »و « ایکو کوخ» هنرمندان اطریشی که‌بدعوت انجمن فیلارمونیك به تهران آمده‌اندساعت هشت بعد از ظهر روز یکشنبه بیست‌و یکم بهمن ماه کنسرتی در تالار دانشکده هنر های زیبای دانشگاه تهران اجراء خواهند کرد.
دراین کنسرت پیتر کوت ویلن وایکوکوخ پیانو می‌نوازند.

برنامه‌اول

سه‌شنبه
۱۷٫۳۰ اخبار
۱۷٫۳۵ روستائیان ـ زنان‌روستائی
۱۸٫۰۰ برنامه کودکان
۱۸٫۳۰ اخبار + اخبارورزشی
۱۹٫۰۰ جادوی علم
۱۹٫۳۰ سخنرانی مذهبی
۲۰٫۰۰ مشروح اخبار
۲۰٫۳۰ اشعار مذهبی
۲۰٫۴۵ میزگرد مسائل مذهبی
۲۱٫۳۰ تازه‌های ادب
۲۲٫۰۰ فیلم مستند ـ رازیقا
۲۲٫۳۰ بیست و چهار ساعت
نیمروز چهارشنبه
۱۲٫۰۰ اخبار
۱۲٫۰۵ چشمهای زیبای آگاتا
۱۲٫۳۰ نغمه‌ها
۱۳٫۰۰ ایران‌زمین
۱۳٫۳۰ جزیره گیلیگان
۱۴٫۰۰ اخبار

تلویزیون آموزشی

سه‌شنبه کانال ـ ۱۱
۱۶٫۰۰ ترانه‌ها و چشم‌اندازها
۱۶٫۳۰ زبان آلمانی
۱۶٫۴۵ علوم دوره‌اول راهنمایی
کانال ـ ۹و۱۱
۱۷٫۰۰ ریاضی پنجم دبستان
۱۷٫۱۵ برنامه مذهبی
۱۷٫۲۵ متمم حساب چهارم
۱۷٫۴۵ شیمی ششم
۱۸٫۰۵ جبر ومثلثات ششم‌طبیعی
۱۸٫۳۰ ادبیات فارسی ششم‌ادبی
۱۸٫۵۰ فیزیک ششم
۱۹٫۱۰ ترسیمی و رقومی
کانال ـ ۱۱
۱۹٫۳۰ فیلم داستانی
چهارشنبه
کانال ـ ۷ (شبکه)و ۱۱
بخش اول
۸٫۳۰ تعلیمات اجتماعی
۹٫۲۰ علوم
۱۰٫۲۰ حرفه و فن
۱۱٫۲۰ انگلیسی
بخش دوم
۱۵٫۰۰ ریاضی
۱۵٫۴۵ جغرافیا

ستاره بخت‌شما

فروردین ـ سند یا نامه مهمی را دریافت خواهید کرد.
اردیبهشت ـ با دیگران رفتار دوستانه تری‌داشته‌باشید.
خرداد ـ تمام‌دوستان وآشنایان بمکمک شما می‌آیند .
تیر ـ تاسف خوردن کاری را انجام نمیدهد .
مرداد ـ اشتباه قضاوت میکنید اما رفع اشتباه‌ممکن‌است
شهریور ـ بخاطر یک‌عمل‌خوب پاداش میگیرید.
مهر ـ توانائی فکری شما به کمکتان می‌آید
آبان ـ از لحاظ خانوادگی در موقعیت خاصی قرار میگیرید .
آذر ـ خبر موفقیت یکی از اطرافیانتان غیرمنتظره است .
دی ـ کار و رفتارتان مورد انتقاد است ، دقت بیشتر لازم است
بهمن ـ بجای اینکه دیگران‌را متهم کنید در کار خود دقت کنید
اسفند ـ یکی از اطرافیان در باره شما بدگوئی‌می‌کند

کاشی سندی
پیشرو صنعت سرامیک ایران

حساب همه‌را برسید!.

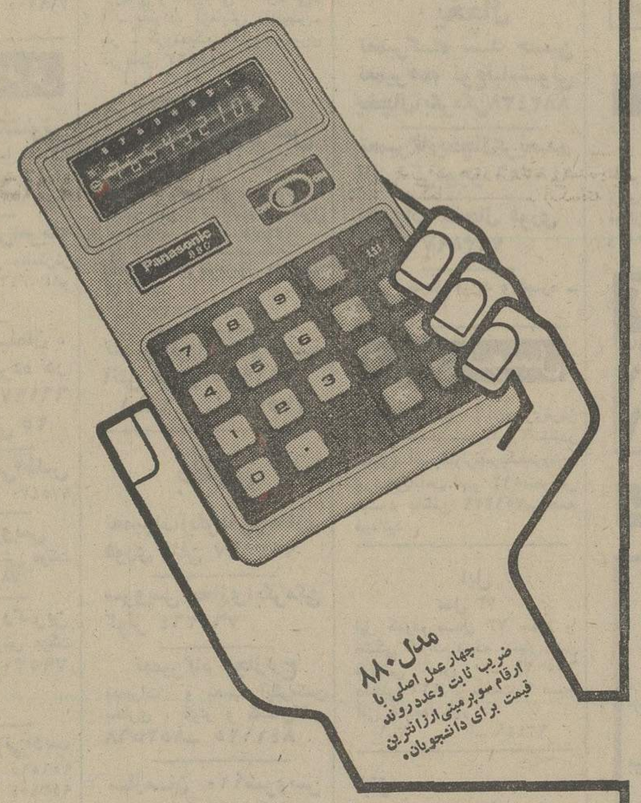

ماشین حساب الکترونیك پاناسونیك
محصول جدید ناسیونال

مدل ۸۵۰
دارای ۸ گنجایش چهار عمل کامل اعشار اتوماتیك با برق و باطری شارژدارای ضریب ثابت و روند اعداد .

مدل ۸۵۵
دارای حافظه اتوماتیك ۸ گنجایش اعشار ضریب ثابت و روند اتوماتیك با برق و باطری و شارژوچراغ سبز .

مدل ۸۶۰
ماشین حساب کامل با دگمه جذروعدد پی مورد دلخواه مهندسین باامتیاز فراوان با برق و باطری و شارژ وچراغ سبز .

مدل ۱۰۰۱
با ۱۰ گنجایش چهار عمل و تکرار اتوماتیك دارای ضریب ثابت وروند اعداد اعشار دلخواه‌رومیزی‌با برق و باطری وروکش جدید ضد ضربه .

مدل ۱۲۱۲
مدل کاملا بی‌نظیر با امتیازات فراوان رومیزی با برق و باطری ۱۲ گنجایش گراندتوتال حافظه جذردرصد گیری دگمه یك اشتباهی برگشت ارقام ازمزایای مدل است .

مدل ۱۲۱۵
با یك حافظه و ۱۲ گنجایش و دگمه‌درصد گیر برگشت ارقام اعشار اتوماتیك و روند ارقام رومیزی زیبا با جدیدترین مدار الکترونیکی .

تعدادی ازمدلهای ماشین حساب تمام الکترونیك پاناسونیك

Panasonic National
ناسیونال پیشرفته‌تر از زمان

در یك فروش فوق العاده و استثنائی
موکت ساخت فرانسه
MEKALEUM CO. مکالئوم
متر مربع ۲۷۵ ریال
سایر محصولات تزئینی ساختمان
• کفپوشهای پلاستیکی
• کاغذ دیواری
• انواع‌فرش‌ماشینی‌ساده و گلدار
• پرده‌عمودی لوردراپه
شرکت مکالئوم ایران خیابان شاه ـ ساختمان آلومینیوم
تلفن : ۶۶۰۲۰۱ — ۶۶۰۰۳۵
تلفن شماهم برای انجام سفارش کافیست

تورهای نوروز ۱۳۵۳
ایرانین اکسپرس
شایسته شخصیت شماست

تورشماره	مسیر	مدت	قیمت به‌ریال	تاریخ حرکت
۱	نیس، پاریس، لندن، بارسلون، ژنو ، رم	۲۱ روز	۶۶۵۰۰۰	۲۴ اسفند اول‌فروردین
۲	هامبورك، لندن، پاریس، ژنو، بارسلون، رم	۲۰ روز	۶۶۰۰۰	۲۹ اسفند
۳	رم، بارسلون، پالمامایورکا ،مادرید ، لاس‌پالماس،کازابلانکا، لیسبون ، لندن	۲۶ روز	۷۵۰۰۰	۲۹ اسفند
۴	سه هفته ـ سه شهر :رم ،پاریس،لندن	۲۲ روز	۶۶۵۰۰	۲۹ اسفند
۵	بیروت،قاهره، آتن، استانبول	۱۴ روز	۴۵۰۰۰	۲۸ اسفند
۶	سه هفته ـ سه شهر : پاریس، نیویورك، لندن	۲۱ روز	۶۸۰۰۰	۲۸ اسفند
۷	نیویورك، واشنگتن، شیکاگو، لاس‌وگاس، سانفرانسیسکو، لوس‌آنجلس، لندن	۲۱ روز	۱۰۵۵۰۰	۲۹ اسفند
۸	نیویورك، لیما، مونته‌ویده‌نو، بوئنوس‌آیروس، سائوپولو، آبشارایگواسو، ریو دوژانیرو	۲۵ روز	۱۳۵۰۰۰	۲۷ اسفند
۹	بانکوك، توکیو، کاماکورا ،ازاکا ،کیوتو ، مانیلا ، سیدنی، سنگاپور ، هنك‌کنك	۲۱ روز	۱۰۹۶۰۰	۲۹ اسفند
۱۰	دهلی‌نو، بانکوك، کوالالامپور، سنگاپور، مانیلا ، توکیو ، هنك‌کنك	۲۴ روز	۱۰۶۴۰۰	۲۸ اسفند
۱۱	بانکوك ، مانیلا ،توکیو ،کاماکورا، هاکونه،کیوتو، ازاکا، هنك‌کنك، سنگاپور	۲۱ روز	۱۰۲۵۰۰	۲۷ اسفند
۱۲	یکهفته درشهر بیروت	۷ روز	۲۱۵۰۰	۲۹ اسفند
۱۳	ژنو ، پاریس، لندن، رم ، تهران	۱۵ روز	۵۸۰۰۰	۲۸ اسفند

درمقابل قیمت‌های بالاشما:
• درهتلهای‌لوکس ودرجه‌یك‌دراطاقهای دونفره همراه با صبحانه وناهار در تمام مدت مسافرت پذیرایی میشوید .
• بهترین ومجرب ترین راهنمایان تورهمراه شما خواهند بود .
• ازتسهیلات ما درمورد تهیه گذرنامه وویزاها بهره مند میشوید .
ومیدانید که شما برای ما شخص مهمی هستید .
برای دریافت برنامه‌های تفصیلی به آژانس مسافرتی خودتان ویا :
ایرانین اکسپرس : خیابان ویلا ـ شماره ۶ تلفن‌های : ۹ـ ۸۳۴۰۴۶ بلوار الیزابت ساختمان سامان تلفن: ۶۲۹۳۸۶ مراجعه فرمائید .
ایرانین اکسپرس دارنده اجازه نامه عاملیت شماره ۳۰ مورخه ۲۰ر۲ر۴۸ ازاداره کل هواپیمائی کشوری

کاپرز چینی
زیبائی • سلیقه • ظرافت

امکانات جدید کامپیوتری
آموزش رایگان کامپیوتر
امکانات جدید شرکت خدمات کمپیوتری
بشما امکان میدهد که لااقل قبل‌ازاقدام به‌آموزش کامپیوتر کامپیوتر را از نزدیك دیده‌باشید.
جلسات رایگان‌وفیلم‌فقط‌روزهای پنجشنبه‌وجمعه
جهت اخذ کارت‌نوبت به‌اداره‌مرکزی مراجعه‌شود.
خیابان شاه‌عباس کوی سام
Computer Services Co.
A Real Name in Computer

ناراحتی لبهای شمارا
(خشکی ـ سوزش ـ ترك خوردگی)
چپ استیك برطرف میکند
کرم لب چپ‌استیك با فرمول‌استثنائی خودموثرترین کرم لب برای هرگونه ناراحتی‌لب‌شناخته شده وهیچ‌کرم لبی درجهان باچپ‌استیك‌مقایسه نمیشود.
چپ‌استیك ساخت ا ـ اچ رابینز آمریکا با ۴۵ سال شهرت جهانی
چپ استیك
Chap Stick Care

فروش فوق العاده
موکت فلتکو
ساخت بلژیك وآلمان
متر مربع ۲۹ تومان
میدان ولیعهد ـ کوچه ارژنگ پلاك ۷ ساختمان فلتکو
تلفن : ۶۲۷۷۸۲ ـ ۶۲۳۹۴۶ مجهز به پارکینگ اختصاصی

اثاثیه

فروش دست‌دوم
بعلت مسافرت مقدار زیادی لباسهای خارجی دست اول و دست دوم بنازلترین‌قیمت‌بفروش میرسد خیابان امیرآباد روبروی پارک فرح‌کوچه ۱۰ متری‌بهمن شماره ۴۹ تلفن ۹۳۲۳۲۷
۱ـ۳ آ ـ ۲۳۴۸۵

خرید
بازرگانی فرش کیهان
۸۳۰۹۰۴ و ۸۲۳۷۷۶
خریدار نقدی همه رقم فرش کهنه و نو جهت صادرات روزولت میدان ۲۵ شهریور .

فروشگاه فرش آسیا
۹۲۵۱۰۲ و ۹۲۲۸۳۲ با سابقه ترین خریدارقالی و قالیچه های کهنه ونو بخچال برقی و نفتی تلویزیون بقیمت عادلانه

ایران فرش ۷۷۴۹۷۲
فرشهای کهنه و سایر لوازم منزل بهر مبلغ نقدا بیشتر از سایرین خریداریم تلفن۷۷۷۰۲۵

فرش طوسی
خریدار و فروشنده‌فرش های سنگین قیمت تلفن ۳۴۷۵۵۵

فرش میرزائی
خریدار فرش کهنه‌ونو۷۵۲۶۹۰
آ ـ ۲۲۶۷۹

فروشگاه‌آستارا۹۲۶۴۰۲
خریدار یخچال‌تلویزیون فرش‌و کلیه لوازم منزل

فروشگاه آریا۹۲۹۳۹۳
خریدار فرش و سایرلوازم‌منزل

جهان‌کالا ۹۲۵۴۵۸
خریدار یخچال‌تلویزیون و لوازم منزل شما .

کرایه

تایپ ناصر
کرایه انواع ماشین تحریر تلفن ۸۲۶۲۰۵ دروازه‌دولت مقابل سعدی

مبل‌ودکوراسیون

پیراهن مبل ۳۱۹۵۰۵
تعویض پارچه مبل ۳۱۹۵۰۵
پرده‌دوزی شهرزاد ۳۱۹۵۰۵

شستشوی مبل وفرش

گلین‌سرویس‌خشکشوئی
مبل فرش و موکت با دستگاه منحصر بفرد و خشکشوئی‌پرده با نصب مجانی ۹۵۲۵۴۶

دوراکلین‌سرویس‌امریکا
با تکنیک برتر گرانتر مطمئن‌تر تلفنهای ۸۴۸۳۹۵ و ۸۴۸۳۹۶و ۸۴۵۶۸۳

خشکشوئی مبلمان ، موکت ،فرش ،پرده در محل‌تلفنهای: ۶۶۱۹۷۶ و۴۷۹۳۷داخلی ۲۵

کارخانه‌قالیشوئی‌اطلس
تلفن ۹۵۲۵۴۶ و ۹۷۵۴۳۰

کلین ماستر سرویس
خشکشوئی مبلمان فرش موکت در محل تلفن ۷۸۱۴۰۷

آناهیتاسرویس‌بزرگترین
خشکشوئی مبلمان فرش موکت **پرده در محل ۷۹۵۳۰۷**
آ ـ ۲۲۵۶۴

کارخانه قالیشوئی‌ادیب
تلفن شعبه مرکزی ۹۵۶۵۶۵
تلفن شعبه نواب ۹۵۲۴۵۴
تلفن شعبه کارخانه ۹۵۸۹۵۰
آ ـ ۱۸۵۹۶

خشکشوئی مبلمان‌ادیب
یکدست ۵۰ تومان در جای‌خود تلفن ۹۵۶۵۶۵

قالیشوئی‌عدالت۸۳۳۷۱۷

آنتن‌تلویزیون

نصب آنتن تمام کانال ضد زنك با ضمانت‌نامه ۷۵۴۵۸۹

تعمیرات

تلویزیون
تعمیرگاه تلویزیون الکترون ـ تائیدوزارت‌کار۷۶۳۶۸۲
تعمیرتلویزیونهای R.C.A-R.T.I شاوب‌لورنس . فیلیپس . سیرا تلفونکن و سایر مارکهاسرویس مجهز سیار در شهروشمیرانات

تعمیرگاه بزرگ شاوب‌لورنس
SCHAUB-LORENZ
۸۷۶۸۸۳
۸۷۰۹۸۰
شمیرانات

تعمیرگاه مجاز شماره ۱۱
شاوب لورنس
مجهزترین تعمیرگاه تلویزیون در تهران باسرویس سیار فوری برای کلیه نقاط تهران وحومه
تلفنهای: ۶۶۷۱۷۱ ۴۲۷۳۳
تلفن مخصوص تهران پارس ونارمک ۷۹۲۰۵۸

RCA تعمیرگاه مجاز RTI
گروندیک
تلفونکن-فیلیپس - بلر
باسرویس سیار فوری
نصب آنتن تمام کانال
تلفنهای: ۶۶۹۵۱۴ ۴۲۷۳۳

سرویس تلویزیون
گارانتی تلفن ۶۲۸۳۷۱
سرویس‌سیار R.C.A—R.T.I
سیرا میناتور جنرال الکتریک و گراندیک بویژه شمیرانات .

شاوب لورنس
SCHAUB-LORENZ
۳۴۲۴۶۳
تعمیر مجاز کلیه تلویزیون‌های اروپائی و آمریکائی ـ آر ـ تی ـ آ ـ بلموند. آزمایش ـفیلیپس ـ بلر ـ گروندیک باسرویس‌فوری در محل ۳۴۲۴۶۳
آ ـ ۲۳۲۴۱

شاوب‌لورنس
تلفن ۳۱۰۳۲۱
تعمیرات تلویزیون ـ رموک ـ نصب آنتن و شستشو در منزل
۱ـ۲ آ ـ ۲۳۴۷۱

تعمیر انواع تلویزیون در محل ۸۸۳۲۶۲
آ ـ ۲۲۹۱۵

تعمیر تلویزیون و نصب آنتن فوری ۳۴۱۹۹۵
۱ـ۲۶ آ ـ ۲۲۵۷۶

بخاری

تعمیرات‌آبگرمکن‌و بخاری فوری تلفن ۷۹۳۸۹۷

سرویس بخاری‌آبگرمکن کولر ۷۶۵۲۶۴

تعمیرگاه مجازارج
تعمیرات و نصب آبگرمکن بخاری ، کولر و کانال‌کشی
۸۴۱۱۲۵ ـ ۸۵۲۵۶۸

سازمان ۱۱۰سرویس بخاری آبگرمکن فوری ۷۶۰۹۹۳ و ۷۶۳۷۸۵

سرویس بخاری آبگرمکن ۷۷۶۹۸۹

سرویس‌بخاری‌وآبگرمکن روکش‌کولر تلفن۴۷۷۹۹

سرویس بخاری‌آبگرمکن فوری تلفن ۳۴۱۹۹۵
۱ـ۱۳ آ ـ ۲۲۵۷۶

سرویس بخاری‌آبگرمکن فوری۹۵۸۹۰۲،۳۱۸۴۱۴

لیسانس و یا بالاتر با حداقل ۵ (پنج) سال سابقه کار

جامعه شناس
تجربه در تجزیه و تحلیل مسائل شهری و پیش‌بینی مسائل جمعیتی

لیسانس اقتصاد
تجربه در تجزیه و تحلیل مسائل اقتصاد شهری

لیسانس تاریخ
تجربه و تجزیه و تحلیل تاریخ شهرها

لیسانس جغرافی
تجربه در تجزیه وتحلیل جغرافی شهرها

مهندس تاسیسات
تجربه در طرح دادن آب و فاضل‌آب شهری

مهندس برق
تجربه در طرح دادن شبکه فشار قوی و ضعیف

آرشیتکت
بطور تمام وقت و یانیمه وقت مورد نیاز است تلفن ۸۶۵۰۵۳

شوفاژ
تعمیر شوفاژ
با سرویس شبانه‌روزی
۷۹۳۸۹۷

شمیران
ایران شوفاژشبانه‌روزی
تلفن ۷۷۴۷۸۹

شرکت آبید
شبانه روزی
برای اولین‌بار در ایران و بعد از سالها تجربه‌درامورتاسیساتی وسایل منزل شما را از قبیل شوفاژ ، آبگرمکن ، بخاری ، کولر ، یخچال ، اجاق گاز ، ماشین لباسشوئی‌گارانتی‌مینماید در ضمن کلیه مایحتاج شما را دراختیارتان قرار میدهد .
تلفن ۸۳۵۷۲۴

کارگاه فنی ویگن
انجام کارهای شوفاژ بخاری کولر آبگرمکن‌چراغ‌گازلباسشوئی لوله‌کشی ساختمان تعمیرات ۸۳۸۵۴۴

سرویس و بیمه شوفاژ یخچال شبانه روزی ۷۹۶۱۰۳

موسسه تاسیساتی
سردساز
تاسیسات و نگهداری حرارت مرکزی ـ تهویه مطبوع ـ سردخانه تلفن:
۸۴۲۴۱۲
۳۹۱۷۴۸

تهیه و نصب شوفاژ
تعمیر و بیمه سالیانه شوفاژ پهلوی‌محمودیه۸۹۱۱۸۵
آ ـ ۲۳۳۵۵

یخچال
تعمیرگاه سید حسین
تعمیرهمه نوع‌لباسشوئی یخچال‌آبگرمکن۸۸۲۴۳۸

تعمیرگاه‌یخچال‌فریجیدر ثاث‌یدکی‌موجود۸۴۸۷۵۶

تعمیرات یخچال فوری ۷۹۳۸۹۷

تعمیر یخچال فرژید و غیره ـ ۸۳۹۲۲۵

فروش اتومبیل

موستنگ‌پسبک ۶۶ تودوزی‌قرمز چرمی۵دنده‌شیشه‌رنگی ۶سیلندر خیلی‌سالم باکولرفابریک‌بفروش میرسدویاباب.ام.و.۵۱۲۰تعویض میشود به‌تلفن ۷۵۱۳۲۹مراجعه فرمائید .

اپل
مدل ۷۳
اپل کمودورمدل ۷۳ سفید و مشکی گمرک نشده بسیار تمیز فروشی تلفن ۷۰ـ ۶۳۵۰۶۱ داخلی ۲۲۶ از ساعت ۹ صبح الی ۴ بعدازظهر .
۱ـ۲ آ ـ ۲۳۴۴۹

بنز
مدل ۷۱
بنز ۲۸۰ اس مدل۷۱ فرمان هیدرولیک‌اتوماتیک‌گمرک نشده ۴۵ هزار تومان تلفن ـ ۷۷۷۱۶۴
۱ـ۲ آ ـ ۲۳۴۶۶

فورد
مدل ۷۰
فورد کاپری مدل ۷۰جی‌تی‌رنگ متالیک تمیز ۴بعدتلفن۷۶۴۲۸۴
۱ـ۳ آ ـ ۲۳۵۲۰

موستانك
مدل ۷۱
فورد موستانك مدل۷۱ GRANDE رنك‌کاهوئی متالیك بعلت مسافرت فوری بفروش میرسد طالبین از ساعت ۶ الی ۷ بعد از ظهر با تلفن ۶۶۷۵۲۵ تماس حاصل نمایند .

فورد موستانك
مدل ۷۳
فوردموستانگ مدل ۷۳ ترانزیت ۶سیلندر فروشی تلفن ۴۷۳۸۶
۱ـ۲ آ ـ ۲۳۴۴۲

اتومبیل موریس ۱۳۰۰ مدل ۶۹ ۲۱ هزارتومان بدون واسطه بفروش میرسد تلفن ۷۷۸۴۶۰

فروشگاههای اتومبیل

پیکان آماده نقد و اقساط ۷۶۱۶۱۶
آ ـ ۲۳۳۹۸

برای اتومبیل شما

التراسیل
«ساخت آمریکا»
کشفی جدید
پدیده‌ای نو
* برای جلوگیری از پنچر شدن و پنچرگیری طایر اتومبیل درتمام طول‌عمر طایر
* قابل استفاده در انواع طایر تیوپ دار و تیوبلس
* جدید ترین‌وبهترین‌چسب طایر موجود در دنیا
نماینده انحصاری در ایران فروشگاه‌طاهری‌زاده‌امیرکبیر تلفن ۳۱۱۷۹۱ ـ۳۹۱۳۴۹

کرایه

اتولوکس
اتومبیلهای تشریفاتی با راننده برای داخل و خارج از تهران میدان فردوسی تلفن ۸۲۱۲۷۰ و ۸۲۶۶۰۵

کالج بار
پارکنگ شهر وحومه
۶۶۱۱۱۱
۴۱۱۱۱

ماشین آلات

بیل هیدرولیکی پوکلین
لودر ـ بلدوزر
اجاره داده میشود
شرکت ماشینهای سنگین
تلفن: ۹۵۶۸۶۰

انواع‌ماشین‌آلات کوماتسو KOMATSO جهت اجاره آماده است تلفن ۵۴۶۸۲۷

ماشین‌آلات دست دوم راه سازی کوماتسو KOMATSO را خریداریم به تلفن ۵۴۶۸۲۷ مراجعه نمایند

استخدام

استخدام
شرکت چاردیوار (سهامی خاص) نمایندگی (آ.ا.گ) در ایران بدوشیزه یابانوئی سکرترکه‌تسلط درماشین‌نویسی فارسی و لاتین داشته باشد نیازمند است . روزولت اول کریم‌خان‌زند ساختمان(آ.ا.گ) شرکت چاردیوار از ساعت۸تا ۱ـ۵تا۷٫۵ بعدازظهر .
آ ـ ۷۹۸۳۰

حسابدار باتجربه
بطور تمام وقت باحقوق ماهیانه ۱۵۰۰۰ ریال استخدام‌میشودداوطلبان روزهای سه‌شنبه و چهارشنبه بین ساعت ۴ تا ۶ به خیابان حافظ خیابان رشت کوچه‌قمی شماره ۷۰ مراجعه فرمائید .

آگهی استخدام
نیروی هوائی شاهنشاهی‌عده‌ای غیرنظامی را بسمت مترجم زبان انگلیسی باحقوق مکفی‌استخدام می‌نماید .
داوطلبان واجدشرایط میتوانند از تاریخ ۲۰ر۱۱ر۵۲ روزهای زوج از ساعت ۸ الی‌ساعت۱۱ بادردست داشتن‌مدارک‌تحصیلی عین شناسنامه‌عکس‌دار ـ دفترچه پایان خدمتی یا برگ معافیت دائم (غیر پزشکی) ودوقطعه عکس ۴×۳ پرسنلی بستاد فرماندهی نیروی هوائی شاهنشاهی (دایره غیرنظامیان) واقع در خیابان فرح‌آباد ژاله (دوشان‌تپه) مراجعه نمائید .
م‌الف ۱۹۸۸۳
نیروی هوائی شاهنشاهی
۱ـ۳ آ ـ ۷۹۵۸۶

استخدام کارگر زن‌ومرد تلفن ۹۵۹۱۵۹

مهندس یا تکنیسین ساختمان
برای خارج از تهران موردنیاز است تلفن۶۶۴۵۸۶ از ساعت ۹الی ۱۲ ظهر .
آ ـ ۲۳۴۱۲

استخدام فوری
چندنفرکارگر ساده باحداقل تحصیلات ششم ابتدائی ودارا بودن برگ خاتمه خدمت نظام وظیفه و ضامن معتبر نیازمندیم متقاضیان همه روزه به آدرس خیابان قدیم‌شمیران‌مقابل‌حسینیه ارشاد جنب بانکصادرات‌پلاک ۱۲۹۳ مراجعه ویا با تلفن ـ ۷۷۵۷۷۵ مذاکره فرمائید .
۱ـ۶ آ ـ ۲۳۴۷۱

یك‌سازمان‌تبلیغاتی‌افراد زیر را استخدام مینماید
۱ـ کارگر جعبه‌ساز یک نفر
۲ـ صحاف فرنگی یک نفر
۳ـ کارگر مسلط به چاپ سیلک یک نفر
۴ـ دوشیزه جهت کارساده ۳ نفر
۵ـ تعدادی ویزیتور مرد و زن خوش بیان تلفن ۴۵۹۰۲
آ ـ ۲۳۳۶۰

دوشیز یابانوئی
که‌تسلط کامل‌به‌مکاتبات‌انگلیسی داشته ویا سابقه در امورتجارت واردات و صادرات برای‌بعداز ظهرها نیازمندیم طالبین عکس ومشخصات و شماره تلفن خود را بصندوق‌پستی ۴۸۰ر۳۳ارسال دارند .

یك‌نفرماشین‌نویس
فارسی و لاتین باتسلط کامل بزبان انگلیسی وفارسی‌موردنیاز است‌تلفن ۹۵۲۱۳۹ـ ۹۵۲۹۰۷
۱ـ۲ آ ـ ۲۳۵۲۳

استخدام موتورسوار
بدونفر موتورسوار ورزیده‌مورد احتیاج است تلفن ۸۲۰۱۴۳
۱ـ۲ آ ـ ۲۳۴۲۱

آگهی استخدام
یک کمک حسابداروبک‌مستخدم مورد نیاز است لطفا با تلفن شماره ۹۳۷۲۰۴ تماس بگیرید.
آ ـ ۲۳۴۴۸

تمام وقت استخدام می شوند :
۱ـ دوشیزه یا بانوی حسابدار با سه سال سابقه کار
۲ـ دوشیز یا بانوی تلفنچی با آشنائی کامل به تایپ فارسی .
داوطلبین بین ساعت ۹ تا۱۳ با مدارك لازم‌به تخت جمشید شرقی شماره ۴۲۸ طبقه دوم شماره ۶ شرکت‌زیبائی مراجعه نمایند .
۱ـ۲ آ ـ۲۳۴۸۸

ویزیتور
چندنفر باتحصیلات حدود دیپلم خوش ظاهروخوش‌بیان‌باتضمین معتبر ۲۰ ساله ببالا برای امر بیمه باحقوق ثابت وپورسانتاژ استخدام میشود تلفن ۸۳۹۵۳۲ از ۵ تا۸ بعدازظهر .
آ ـ ۲۰۳۲۵

هنرپیشه زن و مرد
آموزشگاه هنری پاترا بامتیاز رسمی از وزارت فرهنگ‌وهنر عده‌ای خانم و آقا جهت تعلیم هنرپیشگی . فن بیان. گریم و شرکت درفیلم سینمائی میپذیرد. داوطلبان همه روزه از ساعت ۱۰صبح‌الی۵ر۱۱ وازه۵ر۴ الی ۷٫۵ بعدازظهر مراجعه نمایند. احمد کاشانی کارگردان تئاتر دروازه دولت روبروی‌پمپ‌بنزین کوچه حمیدالدوله‌تلفن۳۱۴۵۳۹
۱ـ۲ آ ـ ۲۳۴۸۵

شرکت سهامی کارخانه های صنعتی
آزمایش
استخدام میکند
۱ـ مونتاژ کاردرجه یك (ماشین‌کار)
۲ـ فرزکار درجه یك
۳ـ مونتاژکار درجه دو (ماشین‌کار)
۴ـ کارگر سنك‌کاردرجه یك
۵ـ کارگر پلش‌کار
۶ـ کارگر نجار
۷ـ کارگر همرنك کار
۸ـ کارگر ماشین‌پوست
داوطلبین درساعات اداری به اداره کارگزینی کارخانه های جاده آبعلی کیلومتر ۱۲ سه‌راه آزمایش مراجعه نمایند
۱ـ۳ آ ـ ۹۸۲۶

شرکت مهندسی‌و تدارکاتی جو
نیازمند به تعدادی ویزیتورمرد وزن باحقوق ثابت وپورسانتاژ جهت تکمیل کادرتدارکاتی خود میباشد تلفن ۸۳۷۵۰۰
آ ـ ۲۳۳۷۰

یکنفر پرستار کار آزموده‌جهت پرستاری نوزاد با ضامن‌معتبر شبانه‌روزی استخدام میشود ۷۷۰۴۰۴
آ ـ۲۳۳۰۷

به تعدادی کارگر نصاب جهت کارهای تزئینی نیازمندیم تلفن۶۶۱۹۷۶ داخلی ۳۲
آ ـ۲۳۴۹۵

بچندنفر دوشیزه یابانو جهت بسته‌بندی دارو نیازمندیم تلفن ۴۰۴۳۴

دوشیزه ماشین نویس فارسی جهت تجارتخانه مورد نیاز میباشد تلفن ۴۰۴۳۴

خورشید خانم استخدام میکند
فروشگاه صنایع دستی خورشید خانم چندنفر دوشیزه یا بانو را که آشنائی بزبان انگلیسی‌داشته باشند جهت فروشندگی‌استخدام مینماید نشانی تخت جمشید روبروی سفارت امریکا تلفن‌های ۸۲۸۰۸۳ و ۸۲۸۰۸۴
آ ـ ۲۳۳۵۱

سازمان دژآویز استخدام میکند
۱ـ ماشین نویس زن
۲ـ۵ نفر بازار یاب مرد و زن مرتب وخوش برخورد با حقوق ثابت‌و پورسانت عالی تلفن ۹۶۲۳۴۶
آ ـ۲۳۴۰۸

۱۰ نفر سرویس‌کار تلویزیون
باحداقل ۲ سال سابقه کار و تحصیلات سوم متوسطه مورد نیاز است‌افرادیکه‌دورەتخصصی تلویزیون دیده باشند حق تقدم دارند . از واجدین شرایط خواهشمند است‌به‌اداره پرسنل این شرکت واقع درخیابان تهران‌نو ایستگاه دفتر مراجعه فرمایند .
شرکت هادکو
۱ـ۳ آ ـ ۷۹۲۰۴

WE NEED:
1— MARKETING MANAGER WITH TECHNICAL BACKGROUND
2— ONE SALES ENGINEER
ATTRACTIVE SALARY, -PROMISING FUTURE.
FOR APPOINTMENT CALL MR SAWAN, PHONES: 825125 837001

کارگر عروسکساز نیازمندیم تلفن ۸۳۱۸۸۷
آ ـ ۲۳۴۶۳

کارزن باسواد جهت کارگاه نیازمندیم تلفن ۸۳۱۸۸۷
آ ـ ۲۳۴۶۴

ماشین نویس وکارهای دفتری برای عصر لطفا باصندوق پستی ۱۴۷۴ ـ ۱۴ مکاتبه فرمائید.

شرکت‌امیکو
یکنفر مستخدم جهت امور نظافت استخدام‌می کند داوطلبین بشرکت امیکو واقع در خیابان فرح‌جنوبی چهارراه‌تخت طاوس کوچه ده‌متری‌باغ پلاك۲۸ر۱مراجعه نمایند

به یك نفر دوشیزه یا بانو تمام‌وقت بامعلومات سیکل نیازمندیم تلفن ۶۶۶۷۳۳

بچندنفردوشیزه با معلومات ششم ابتدائی برای امور بسته‌بندی دارو نیازمندیم‌فردوسی شمالی شماره ۱۳۶

راننده دو همگانی مورد نیاز تلفن ۹۷۰۹۶۲
۱ـ۲ آ ـ ۲۰۳۲۳

به تعدادی کارگر ماهر جهت کارهای تزئینی نیازمندیم تلفن۶۶۱۹۷۶ داخلی ۳۲
آ ـ۲۳۴۹۵

بچندنفر دوشیزه یابانو جهت بسته‌بندی دارو نیازمندیم تلفن ۴۰۴۳۴

دوشیزه ماشین نویس فارسی جهت تجارتخانه مورد نیاز میباشد تلفن ۴۰۴۳۴

خورشید خانم استخدام میکند
فروشگاه صنایع دستی خورشید خانم چندنفر دوشیزه یا بانو را که آشنائی بزبان انگلیسی‌داشته باشند جهت فروشندگی‌استخدام مینماید نشانی تخت جمشید روبروی سفارت امریکا تلفن‌های ۸۲۸۰۸۳ و ۸۲۸۰۸۴
آ ـ ۲۳۳۵۱

سازمان دژآویز استخدام میکند
۱ـ ماشین نویس زن
۲ـ۵ نفر بازار یاب مرد و زن مرتب وخوش برخورد با حقوق ثابت‌و پورسانت عالی تلفن ۹۶۲۳۴۶
آ ـ۲۳۴۰۸

۱۰ نفر سرویس‌کار تلویزیون
باحداقل ۲ سال سابقه کار و تحصیلات سوم متوسطه مورد نیاز است‌افرادیکه‌دورەتخصصی تلویزیون دیده باشند حق تقدم دارند . از واجدین شرایط خواهشمند است‌به‌اداره پرسنل این شرکت واقع درخیابان تهران‌نو ایستگاه دفتر مراجعه فرمایند .
شرکت هادکو
۱ـ۳ آ ـ ۷۹۲۰۴

WE NEED:
1— MARKETING MANAGER WITH TECHNICAL BACKGROUND
2— ONE SALES ENGINEER
ATTRACTIVE SALARY, -PROMISING FUTURE.
FOR APPOINTMENT CALL MR SAWAN, PHONES: 825125 837001

کارگر عروسکساز نیازمندیم تلفن ۸۳۱۸۸۷
آ ـ ۲۳۴۶۳

کارزن باسواد جهت کارگاه نیازمندیم تلفن ۸۳۱۸۸۷
آ ـ ۲۳۴۶۴

ماشین نویس وکارهای دفتری برای عصر لطفا باصندوق پستی ۱۴۷۴ ـ ۱۴ مکاتبه فرمائید.

شرکت‌امیکو
یکنفر مستخدم جهت امور نظافت استخدام‌می کند داوطلبین بشرکت امیکو واقع در خیابان فرح‌جنوبی چهارراه‌تخت طاوس کوچه ده‌متری‌باغ پلاك۲۸ر۱مراجعه نمایند

به یك نفر دوشیزه یا بانو تمام‌وقت بامعلومات سیکل نیازمندیم تلفن ۶۶۶۷۳۳

بچندنفردوشیزه با معلومات ششم ابتدائی برای امور بسته‌بندی دارو نیازمندیم‌فردوسی شمالی شماره ۱۳۶

راننده دو همگانی مورد نیاز تلفن ۹۷۰۹۶۲
۱ـ۲ آ ـ ۲۰۳۲۳

بیك نفر دوشیزه یا بانو تمام‌وقت بامعلومات سیکل نیازمندیم تلفن ۶۶۱۹۷۶ ـ ۴۷۹۳۷

روباد کور
۱ـ۲ آ ـ۲۳۵۰۴

به آرایشگر مجرب با سابقه کار بامزایای‌مکفی نیازمندیم ۶۶۱۹۶۹ ـ ۶۶۷۷۸۳

یك شرکت تاسیساتی
درجه یک احتیاج‌بخدمت‌کارگر باسابقه برق دارد . خواهشمند است با تلفن ۲۹ تا۸۳۵۰۲۵ مذاکره نمایند .
شرکت سهامی خاص تله‌تك خیابان شاه‌عباس‌کبیرپلاك۱۳۰
آ ـ ۲۳۳۹۳

بتعدادی جوان علاقمندو مستعد به کارهای هنری وسینمائی‌نیازمندیم‌تلفن ۹۶۲۳۴۶

استخدام منشی
منشی با تجربه مسلط‌به تایپ فارسی و مکالمه انگلیسی تمام وقت استخدام میشود تلفن ۶۳۷۱۴۳

کارگر زن
یکنفر کارگر زن جوان برای نظافت استخدام میشودهمه‌روزه بین ۶ تا۷ بعدازظهر بموسسه آی بی اس خیابان پهلوی‌جنب سینما امپایر مراجعه نمایند .
۱ـ۲ آ ـ ۲۳۴۷۶

خانواده یك پزشك بیك‌بانوی خدمتکاربطور شبانه روزی نیازمند است حقوق مکفی از ساعت ۸ الی ۱۰ صبح تلفن ۶۲۶۸۸۰

یك‌سازمان‌تبلیغاتی
برای کار تمام وقت چندنفر دوشیزه یا بانو را که به امور منشی‌گری و تایپ فارسی‌ولاتین کاملا تسلط داشته باشند استخدام می نماید داوطلبین واجد شرایط می توانند همه روزه از ساعت ۱۰ صبح الی یک بعدازظهر به خیابان بهار جنوبی کوچه بانک پارس پلاک ۱۰ طبقه دوم مراجعه نمایند .
۱ـ۳ آ ـ ۷۹۷۹۴

بیکنفر مستخدم زن
سن ۳۵ تا۴۵ساله بطور شبانه‌روزی نیازمندیم ساعت ۵تا۷ بعدازظهر تلفن۷۷۹۱۱۶
۱ـ۲ آ ـ ۲۳۴۹۷

موسسه‌فرهنگی‌فرانسوی
بچندنفر پرستارزن که مدرک ششم ابتدائی داشته و سن‌بین ۱۸ تا ۲۵ سال باشد احتیاج دارد تلفن ۶۲۶۵۹۹
آ ـ ۲۳۵۰۲

سازمان تام‌استخدام مینماید
چندنفر طراح ونقاش تبلیغاتی باسابقه ویکنفر بانو یا آقا جهت اداره آبدارخانه تلفن ـ ۸۳۷۱۷۱ـ۲
آ ـ ۲۳۵۱۳

استخدام رئیس‌کارگاه
شرکت ساسر برای کار در سد رضاشاه کبیر واقع در ۵۰ کیلو متری مسجدسلیمان احتیاج‌بیک نفر رئیس کارگاه باتجربه برای انجام امور مربوط به کفراژ ـ آرماتور ـ بتن‌و سنگبری دارد که بزبان فرانسه یا انگلیسی آگاهی کافی داشته باشد. داوطلبان از ساعت ۱۳ تا ۱۵ بدفتر شرکت واقع در خیابان تخت‌طاووس خیابان دریای‌نور شماره ۴۱ مراجعه فرمایند .
آ ـ ۲۳۵۱۶

به یکنفر دوشیزه‌تلفنچی برای‌تمام وقت‌نیازمندیم تلفنهای ۶۶۱۹۷۶ ـ ۴۷۹۳۷

روباد کور
۱ـ۲ آ ـ۲۳۵۰۴

به آرایشگر مجرب با سابقه کار بامزایای‌مکفی نیازمندیم ۶۶۱۹۶۹ ـ ۶۶۷۷۸۳

یك شرکت تاسیساتی
درجه یک احتیاج‌بخدمت‌کارگر باسابقه برق دارد . خواهشمند است با تلفن ۲۹ تا۸۳۵۰۲۵ مذاکره نمایند .
شرکت سهامی خاص تله‌تك خیابان شاه‌عباس‌کبیرپلاك۱۳۰
آ ـ ۲۳۳۹۳

بتعدادی جوان علاقمندو مستعد به کارهای هنری وسینمائی‌نیازمندیم‌تلفن ۹۶۲۳۴۶

استخدام منشی
منشی با تجربه مسلط‌به تایپ فارسی و مکالمه انگلیسی تمام وقت استخدام میشود تلفن ۶۳۷۱۴۳

کارگر زن
یکنفر کارگر زن جوان برای نظافت استخدام میشودهمه‌روزه بین ۶ تا۷ بعدازظهر بموسسه آی بی اس خیابان پهلوی‌جنب سینما امپایر مراجعه نمایند .
۱ـ۲ آ ـ ۲۳۴۷۶

خانواده یك پزشك بیك‌بانوی خدمتکاربطور شبانه روزی نیازمند است حقوق مکفی از ساعت ۸ الی ۱۰ صبح تلفن ۶۲۶۸۸۰

---

۱۵ نفر
دارای سیکل اول پس ازیکدوره کوتاه مدت نقشه‌کشی ساختمان جهت استخدام معرفی میشوند تلفن ۳۱۴۸۰۵
۱ـ۳ آ ـ ۲۳۴۹۰

استخدام
بهیار تحصیل‌کرده برای‌صبح‌ها وبعدازظهرها تلفن ۷۹۴۵۳۵
۱ـ۲ آ ـ ۲۳۵۰۶

استخدام ماشین‌نویس
بیک خانم تسلط کامل به‌ماشین نویسی فارسی‌ولاتین‌داشته‌باشد از ۸ تا ۵بعدازظهر نیازمندیم تلفن ۷ـ۹۶۱۰۱۵
آ ـ ۲۳۵۰۷

آشپز
بیکنفر آشپز مرد که به‌تهیه اغذیه ایرانی و فرنگی آشنائی کامل داشته باشد نیازمند است تلفن ۶۸۴۸۷۶
۱ـ۲ آ ـ ۲۳۴۳۳

بیکنفر دوشیزه یابانوی سکرتر نیازمندیم تلفن ۹۳۴۷۱۳

بچندنفر فروشنده زن نیازمندیم گالری پوشاکخرد چهارراه قوام‌السلطنه تلفن ۶۶۱۴۹۰
۱ـ۲ آ ـ ۲۳۳۶۸

بیکنفر کارگر سادەجهت‌آبدار ـ خانه نیازمندیم تلفن ۹۳۴۷۱۳
۱ـ۲ آ ـ ۲۳۳۹۰

شرکت ساختمانی جهت احتیاج به یکنفرمهندس راه و ساختمان‌تمام‌وقت دارد تلفن ۷۶۰۱۳۲ ـ ۷۵۵۷۳۴

مهندس تهویه
شرکت ترمیك بیك نفر مهندس تهویه که چند سال تجربه در تعمیرات دستگاههای‌تهویه‌مطبوع و حرارت مرکزی‌داشته باشد احتیاج دارد تلفن ۸۵۱۰۱۲ـ۱۴
۱ـ۳ آ ـ۲۳۵۱۱

شرکت مهندسی و تدارکاتی‌جو
نیازمند به تعدادی ویزیتورمرد وزن با حقوق ثابت وپورسانتاژ جهت تکمیل کادر تدارکاتی‌خود میباشد تلفن ۸۳۷۵۰۰
آ ـ ۲۳۴۵۹

بیکنفر دوشیزه سکرتر
وارد به تایپ فارسی ولاتین که بتواندبه‌خارج ازکشور سفرکند نیازمندیم تلفن ۳۱۸۸۰۶
آ ـ ۲۳۴۵۶

یکنفر دوشیزه یا بانو
که آشنائی کامل‌به‌ماشین‌نویسی وزبان انگلیسی و تا حدودی فارسی داشته‌باشدبرای‌سکرتری استخدام میشود .
داوطلبان همه روزه از ساعت ۸ صبح تا۳بعدازظهر به‌تلفنهای ۳۱۰۷۶۳ و ۳۰۲۴۸۲ مراجعه فرمایند .
آ ـ ۲۳۴۸

گروه صنعتی ك.بی.سی (تولید دارو)
استخدام میکند
منشی دیپلمه (زن)آشنایی‌کامل به تایپ فارسی و لاتین .
تولید داروـچهارراه یوسف‌آباد پلاك ۲۴۷

شریک

بیك نفرشریك‌نیازمندیم تلفن ۴۳۰۹۱

شریکی علاقمند به کار های هنری و موزیك باحداقل‌سرمایه ۱۰۰ هزار تومان پذیرفته‌میشود تلفن ۴۱۳۲۲

جویای کار

راننده باگواهینامه دوم‌شخصی وخدمت سربازی انجام داده حدود تحصیلات ششم‌ابتدائی شبانه‌روزی جویای کار است تلفن ۷۶۳۲۲۰
۱ـ۲ آ ـ ۲۳۳۹۳

توجه
یك اکیپ حسابدارآماده جهت رسیدگی به‌حساب ها و تنظیم ترازوصورت های مالی بیلان‌آخرسال با شماره راهنمای۱۱۳۰ روزنامه اطلاعات و تلفن ۳۱۱۲۳۱ تماس‌بگیرند.

دیپلمه معافی غیریزشکی‌جویای کارسیاردرشهرستانها ۸۲۷۹۸۷
۱ـ۲ آ ـ ۲۰۳۹۱

جوانی ۲۲ ساله دیپلمه طبیعی خوش‌خط بابرگ خاتمه خدمت جویای کار راهنمای ۱۱۳۳ روزنامه اطلاعات تلفن۳۱۱۲۳۱
۱ـ۲ آ ـ ۲۳۴۸۱

آموزشگاهها

ماشین نویسی ربانی
شما را با بهای‌کم درزمانی‌کوتاه برای استخدام آماده‌میکندشاه‌آبادمقابل‌سینما حافظ ۳۱۷۱۳۵

ماشین نویسی
بیژن همتا ندارد
میتوانید امتحان کنیدمیدان‌ژاله تلفن ۳۴۸۳۸۴

تدریس خصوصی

راننده ۲ همگانی مجرد باسواد در تهران و شهرستانها جویای کار است براهنمای‌شماره۱۱۳۵ روزنامه اطلاعات تلفن۳۱۱۲۳۱ مراجعه شود .
آ ـ ۲۰۳۴۵

دانشگاه صنعتی‌آریامهر شایسته‌ترین‌دانشجویان راجهت‌تدریس‌خصوصی فیزیك ، شیمی،ریاضی زبان و دروس دوره راهنمائی‌معرفی‌مینماید. تلفن۹۷۲۰۱۴داخلی۳۳۶

دروس ریاضی ششم ریاضی تلفن ۷۸۱۷۷۶
۱ـ۱۵ آ ـ ۱۹۸۰۹

مکالمه انگلیسی‌تضمینی در مدت یك ماه درمنزل و اداره شما توسط استادان خارجی تلفن ۶۲۴۳۷۵

کلیه دروس‌دبیرستانی فرانسه

نیازمندیهای اطلاعات تلفنی آگهی میپذیرد تلفنهای ۳۱۱۲۲۵-۳۱۱۲۲۴ ۳۱۱۲۳۰-۳۱۱۲۲۹

منزلی بمساحت ۴۵۰ متر دارای ۸ اطاق ۲ آشپزخانه و سرویس کامل واقع در جاده پهلوی شمیران بالاترازفروشگاه بزرگ بعلت مسافرت به آمریکا فوری بفروش میرسد . تلفن ـ ۸۹۲۰۸۱
۱ـ۲ آـ ۲۳۲۵۵

خانه‌ای بمساحت ۱۲۰متردارای آب ، برق ، تلفن‌وحمام تیرآهن واقع در خیابان شاه بفروش میرسد تلفن ۹۲۱۷۷۹پزشکیان
آـ ۲۳۵۱۰

دفتر ساختمانی برادران تقدیم میکند
تعدادی خانه ۴الی ۱۰ اطاقه واقع‌درتهران‌پارس تهران نو ـ نارمك ـ نیروی‌هوائی نقدواقساط بفروش میرسد .تلفن ۷۹۶۹۱۵

خانه‌ای ویلائی تهران‌پارس خیابان ۱۵۲ غربی پلاك ۱۹ بمساحت ۴۱۶ متر با آب ،برق وتلفن ۴۸۰ هزار تومان‌بیواسطه فروشی تلفن ۷۸۰۰۶۰
۱ـ۲ آـ ۲۳۳۸۵

امیرآباد شمالی خیابان شیبانی خانه جنوبی ۶ اتاق ۲هال آب و برق و تلفن ۶۳۱۵۲۴

اکازیون
خانه شخصی‌ساز مستغلاتی ۳ طبقه ۲اطاقی باسرویس‌جداگانه ۲نبش۲درب‌ماشین‌رو تلفن‌پرده کرکره کولرکاغذدیواری‌شاه‌رضا اول۲۰متری دروازه‌شمیران‌کوی غفاری قیمت ۲۹۵ هزار تومان تلفن ۷۵۶۱۴۷ بعدازظهرها
۱ـ۳ آـ ۲۳۵۱۹

آپارتمان فروشی
آپارتمانهای ۳و۴ اطاقه خیلی لوکس در چهارراه‌شاه ،نشاط با شرایط سهل‌ومناسب ترین قیمت‌بفروش می رسد تلفن ۴۵۴۲۳

آپارتمانهای ۲ الی۴ اطاق‌خواب با سرویس کامل شخصی‌ساز آماده فروش تلفن ۶۲۲۰۶۵ **شرکت تهیه‌مسکن‌آسان**
آـ ۲۳۴۱۶

آپارتمانهای فروشی‌آبان شمالی روش‌نو شماره ۲۳تلفن۶۲۱۸۵۸
آـ ۲۳۴۳۱

توجه
آپارتمان فروشی ۵ اطاقه در یوسف‌آباد تلفن ۹۲۷۳۴۷
۱ـ۲ آـ ۲۳۴۰۳

توجه
۴ دستگاه از آپارتمانهای بسیار مدرن ۳اطاقی با شوفاژ و تلفن و سرویس کامل در امیرآباد
شمالی باقی است قیمت ۱۳۰ الی ۱۴۰ هزار تومان
دفتر جمشید تلفن ۹۲۸۰۸۲

۸ دستگاه آپارتمان ضد زلزله هریک ۱۹۵ متر ۲ اطاق‌خواب سالن ناهارخوری‌وهال‌کف‌پارکت و موکت استخر شنا با تصفیه جای بازی کودکان پارکینگ آسانسور آب‌وبرق وتلفن‌مستقل کولر و شوفاژ در بهترین نقطه شاه‌عباس تلفن ۶۲۲۰۶۵ **شرکت‌تهیه مسکن‌آسان**
آـ ۲۳۴۸۰

فقط چنددستگاه آپارتمان
۴ اطاقه در خیابان **نصرت غربی** بعداز میدان‌کندی‌بقیمت **۱۷۵ هزار تومان بفروش میرسد دفترجمشید تلفن ۹۲۸۰۸۲**

آپارتمان های لوکس
آپارتمانهای ۴ اطاقه با هال و تهویه مطبوع باوسایل مدرن‌در خیابان پهلوی زیرتخت طاووس بفروش میرسد تلفن ۶۶۸۰۸۰
۱ـ۶ آـ ۲۳۳۶۹

۱۰ دستگاه آپارتمان لوکس۴و۵ اطاقه‌فروشی جمشیدآبادآژانس کیوان تلفن ۹۲۱۶۷۰

آپارتمانهای فروشی با پارکینك و تجهیزات حوالی خیابان نادری ۴۵۵۱۶

آپارتمانهای ۳اطاقی
در منطقه شمال تهران فروشی تلفن ۶۳۴۲۵۵

آپارتمان‌های فروشی
صبا شمالی تخت‌جمشید۴۳۷۸۰
آـ ۲۲۰۱۹

آپارتمان‌فروشی۴۸۲۱۳
پهلوی‌ـ امیراکرم ـآذر آپارتمانهای فروشی ۴۰۵۷۸

ویلا فروشی
ویلا های کوی ارم کرج نقدو اقساط ۳۱۶۹۲۱

زمین فروشی
زمین ۴۱٫۵ × ۱۰ متر واقع درمحمودیه خیابان صفا متری ۸۵۰ تومان بدون واسطه بفروش میرسد تلفن ۷۷۸۴۶۰

زمین صنعتی واقع در کیلو متر ۱۵ جاده مخصوص کرج بفروش میرسدتلفن۹۲۹۵۳۷

زمین بقطعات ۱۰۰۰ متری اقبالیه کرج متری ۱۴تومان
زمینهای‌شهرپرسپولیس کرج متری ۳۵ تا ۷۰ ریال تلفن ۳۱۶۹۲۱

بازارك شهریار
جاده ساوه فرودگاه جدید مقداری قطعات کوچك تفکیك شده زمین باسندمالکیت موجود تلفن ۶۲۵۲۶۴منوچهری
آـ ۲۳۴۷

کمالیه؟
برای‌هرگونه اطلاع‌زمین های کرج تا قزوین با ما مشورت فرمائید تلفن ۶۸۱۳۵۹ و ۶۸۱۸۴۰

دست اول بخرید
از زمینهای مرغوب‌شهر نوبنیاد و ویلائی پرسپولیس کرج از هزار متر ببالا متری ۴تومان
ببالا خرید کرده و پول خود را تضمین کنید
تلفن۳۱۱۸۳۶و۳۱۲۷۳۹
شاه‌رضاجمب‌لاله‌زارنو ساختمان ۶۰۹ طبقه ششم موسسه فراز
آـ۲۳۰۸۸

بازارك شهریار
جنب فرودگاه جدید زمین به قطعات ۳۶۰ متر ببالا با سند مالکیت ۸۰ الی ۱۲۰ ریال‌تلفن ۹۲۹۰۵۹
آـ ۲۲۲۴۲

خوشبختی
در انتظار شما است
شماهم مانند دیگران در خرید زمین از موقعیت استفاده کنید. دربهترین منطقه‌خوش‌آب‌وهوای
حومه کرج
زمین بقطعات ۱۰۰۰ متر به‌بالا از متری
۶۰ ریال ببالا
لاله‌زارنو مقابل سینما متروپل طبقه دوم دفترساختمانی‌متروپل
تلفن ۳۰۵۳۴۹
۱ـ۲ آـ ۲۲۸۸۲

زمینهای ارزان در شرق تهران مشیریه
قطعات ۱۲۰ متربه بالا متری۳۰ و۳۵و۵۰تومان نقد و اقساط
دفتر پرنداز تلفن ۳۵۴۴۹۶
بلوار رضا پهلوی نیروی‌هوائی زمین ۲۰۰ متری ، متری ۹۵ تومان بدون واسطه پیش قسط ۱۱۵۰۰ تومان بقیه ۲۴ ماهه تلفن ۳۴۱۳۵۶

اکازیون
زمین های ساختمانی شاهین‌دشت‌نقدواقساط به قطعات ۲۰۰ متری با جواز ساختمان‌آب‌وبرق بفروش میرسد خیابان اسکندری مابین شاه‌و میدان رشدیه فرش سعادت تلفن ۹۲۶۴۳۱

فروش سرقفلی
مغازه‌واگذاری
پهلوی ـامیراکرم‌ـ آذر سرقفلی ومالکیت مغازه ۴۰۵۷۸

سه باب مغازه واقع در خیابان شاهرضا اول صفی‌علیشاه واگذارمی شود تلفن : ۷۵۷۰۲۹
۱ـ۳ آـ۲۳۳۳۶

زیر زمین‌ویك باب‌مغازه فروشی جمشید آباد آژانس کیوان تلفن ۹۲۱۶۷۰
آـ۲۳۱۷۸

مغازه واگذاری
۲باب مغازه و یک دستگاه زیر زمین دارای ۲بالکن وتلفن برق سه‌فاز مناسب برای نمایشگاه‌و فروشگاه برخیابان عباس‌آباد بفروش میرسد تلفن ۸۵۰۴۲۵
۱ـ۳ آـ ۲۳۴۷۰

خواربار فروشی
باموقعیت بسیار عالی درحوالی کیشا ۳ دهنه مغازه‌باجوازتلفن آب و برق واگذار میشودتلفن‌ـ ۶۳۷۶۰۴
۱ـ۲ آـ ۲۳۳۷۶

سوپر
سوپر.مارکت با جواز در شمال شهر به فروش میرسد تلفن ۸۴۵۲۱۷
آـ ۲۳۲۷۲

فروش سوپر مارکت با جواز جدید عصرها ۸۴۶۷۲۹

بر میدان آریامهر
دفتر لوکس برای پزشکان ، مهندسین ، و وکلا به فروش میرسد به ساختمان کلینیك پزشکی مراجعه نمایند .

فروشگاهی به مساحت ۱۵۰ متر واگذار و یا با ملك معاوضه میشودتلفن ۶۳۵۹۸۶میرآبادشمالی خیابان رستم خیابان تهران فروشگاه سه‌کاج

دندانپزشک بطریق شرکت یا واگذاری نیازمندیم‌تلفن۳۴۸۱۸۸
آـ ۲۳۴۳۰

مسافرخانه بهشت‌گیلان دارای ۲۷ اتاق با تمام تجهیزات‌کامل‌آب و برق و تلفن واگذار میشود تلفن : ۳۹۱۳۱۳

اجاره‌داده‌میشود
اپارتمان اجاره
یك آپارتمان سه اتاقه‌در میدان ثریا با موکت و پرده و سرویس کامل به‌مبلغ ۸۰۰ تومان‌اجاره داده میشود ۲۰ هزار تومان نقدا باید پرداخت گردد و از کرایه کم میگردد .
تلفن ۳۴۱۸۵۸

آپارتمان لوکس اجاره تهران پارس ۷۸۱۹۱۸

آپارتمان در میدان ثریا با۳اطاق وسرویس‌کامل اجاره ۸۰۰تومان‌تلفن ۳۴۱۸۵۸

آپارتمان اجاره خیابان‌شاهرضا جنب سینمادیانا کوچه‌اسکو ـ ۴۰۷۲۱
۱ـ۳ آـ ۱۳۵۱۳

ساختمان اجاره
مناسب‌ترین اجاره برای‌مجهز‌ـ ترین دفاتر تجارتی ، موسسات، دارالوکاله‌هاهنرمندان،مهندسین مشاور و آرشیتکت‌ها .
ساختمان آلومینیوم
خیابان شاه تلفن ۴۸۲۰۰
۱ـ۴ آـ ۲۳۴۲۴

ساختمانی‌واقع‌درمجیدیه ۱۶ متری اول با توباب مغازه تخلیه شده اجاره یافروشی تلفن۷۵۷۰۲۹

خانه اجاره
خیابان شاه‌دواطاق‌باتلفن جهت دفتر یاسکونت اجاره۳۴۸۱۸۸
آـ ۲۳۴۷۵۷

خیابان سرباز کوی زارع پلاك ۲۳سه‌اطاق‌اجاره‌تلفن ۷۶۴۲۸۴
۱ـ۳ آـ ۲۳۵۲۱

موردنیازبرای‌خرید
زمین
زمینهای افسریه‌شاه‌آباد شرق مشیریه خریداریم ۳۵۵۵۲۶

خریدار اراضی ساحلی‌وجنگلی شمال تلفن ۴۵۱۶۸ و۶۶۲۴۵۹

زمینهای قلقلی علیا و قلقلی بالا را خریداریم ۶۳۷۶۵۷

زمین با جواز ونقشه فوری خریداریم تلفن۶۲۵۶۷۳

اراضی تهران پارس شرکت نفت‌سازمان‌چای راه آهن خریداریم ۷۸۰۰۶۱

خریدار زمینهای ملاردو اراضی سرحد آبادتلفن ۹۳۷۰۶۲

منازل اجاره و فروشی طالبیه‌ـ ۹۳۲۷۴۷
۱ـ۳۰ آـ ۲۲۸۴۷

خریدار زمین تهران پارس ـ ۷۸۱۹۲۶

زمین‌افسریه خریداریم۳۴۱۳۵۹
۱ـ۱۳ آـ ۲۲۹۷۴

خرید وفروش اراضی شهران‌ـ ۹۲۵۵۸۴

زمین شهران‌پارس خریداریم‌تلفن ۷۹۳۰۲۰

بنگاههای معاملات املاك
منازل اجاره‌وفروشی‌موجود ـ ۹۳۳۷۴۷
۱ـ۳۰ آـ۲۲۸۴۹

مرکز خرید و فروش اراضی کرج
کرج اول جاده چالوس
دفتر شهباز
تلفن ۲۷۸۴ ابراهیمی

بورس املاك شمیران
دفتر براتی۸۷۳۵۷۵ـ ۸۷۷۸۷۵

اجاره ،خرید ، فروش
ویلا وآپارتمان‌شمارابه‌خارجیان اجاره میدهیم مستغلات شهر و شمیران خریدار و فروشنده‌ایم تلفن ۸۷۶۶۶۴

نیازمندیهای اجاره
سازمان نیازمندیهای خارجیان خانه‌شمارا اجاره میدهد ۸۲۳۱۵۵ ۸۲۳۹۳۹ ۸۲۸۱۰۶

مؤسسه امورخارجیان مرکزاجاره تخت‌جمشید جنب بازار ۵۰۲ ۷۵۱۷۸۲-۷۵۲۳۵۸

اجاره‌خانه بخارجیان
مؤسسه نیازمندیهای‌خارجیان خانه بخارجیان اجاره میدهد ۸۳۰۰۸۱ - ۸۳۰۰۸۲ ۸۲۱۸۱۱ - ۸۲۱۷۲۳ ۴۱۱ تخت جمشید مقابل سفارت آمریکا

مؤسسه امپایر ۷۷۷۵۰۰ خانه بخارجیان اجاره میدهد ۷۷۸۹۵۵-۷۷۳۲۸۵

۲۴ ساعته اجارهٔ منازل شمال شهر و شمیران بخارجیان سازمان فرخ ۶۳۶۹۵۷

سازمان مسکن پارس اجاره منازل بخارجیان ۸۴۸۴۲۴-۸۵۳۸۵۳

موسسه نیازمندیهای هیلتون اجاره به خارجیان ۸۳۴۶۳۷

آژانس کالیفرنیا اجاره به خارجیان و موسسات ۸۳۴۳۱۴ ـ۸۳۴۳۱۶

معاملات پول
پول موجود
پول
درمقابل چك کارمندی . ملك ـاتومبیل
۴۳۵۲۸

پول
وام نیم‌ساعته در مقابل هر نوع سند اتومبیل‌ـ تلفن با ارزانترین بهره هزاری ۱۵ تومان بمدت دلخواهتان بدون خرج محضر دریافت فرمایید ساختمان باسود بانکی
۸۳۲۹۸۶
آدرس شاهرضا بین رامسر و فرصت پلاك ۴۴۴ موسسه ایران‌شاد

وام باچك
۶۳۴۲۵۷

افشین پیروز
بشما باشرایط‌سهل‌وام و فرش باقساط میدهد
تلفن ۴۲۲۲۷

پول شرطی بدون سرگردانی بابهره‌ارزان از ۵۰ هزار تومان ببالا همیشه‌موجود تلفن ۸۳۰۸۳۵

پول فوری باسودبانکی در مقابل خانه مستغلات ۹۲۸۴۶۵

ازیك میلیون ریال ببالا پول‌شرطی‌موجودپاکپور ۶۶۶۲۶۳ و ۶۶۴۶۱۸و ۶۶۰۲۰۰

فلك وام میدهد
در مقابل مبیع ارزنده فلکفورا وام میدهدتلفن ۷۶۵۷۴۵

پول‌شرطی باسودبانکی در مقابل خانه تلفن : ۹۲۳۵۰۴

وام در مقابل تلفن اتومبیل‌وملك
۴۹۰۵۰

خانه پول‌ـ فرح شمالی مرکز معاملات پول تهران ۸۴۸۳۸۸

وام به اتومبیل و چك ۴۴۲۲۰

پول دوشاهی فوری تلفن ۸۲۹۶۸۰

پول روی ملك با بهره ارزان و سریع ۸۲۲۶۵۹

پول ۵٫۱شاهی۶۲۴۸۷۳

مورد نیاز
بپول راکد شما درمقابل مبیع ارزنده هزاری ۸۰ تومان بهره باتضمین میدهیم
۴۳۵۲۸

بپول راکد شما بهره عالی می‌ـ پردازیم حتی پنج هزار تومان
۶۶۱۹۷۶
۴۹۵۳۸
داخلی ۵ـ۲۷

پول راکد شما راهر مقدار که باشدهزاری۵۰ تومان سود میدهیم ۸۳۲۹۸۶

دفتر همه
بپول راکد شما بهره مافوق عالی‌میدهیم حتی پنج هزار تومان
۶۳۴۲۵۷
آـ۲۳۴۵۸

پول شرطی نیازمندیم ۸۳۷۶۸۴

پول شرطی نیازمندیم ۸۲۸۳۴۹

پول شرطی درمقابل‌خانه مستغلات فورانیازمندیم ۹۲۸۴۶۶

بپول راکد شما باانتقال مبیع هزاری ۵۰ تومان سود میدهیم ۷۵۶۴۲۵

موسسه همکاریهای بنیادی نوکل
پول شما را درمقابل مبیع‌ارزنده از قبیل سند ساختمان ، زمین با شرایط مورد اطمینان‌به‌معامله میدهدتلفن ۶۳۰۸۲۶ ـ۶۳۰۸۲۰

قبوض
وام و خرید قبوض بانك کارگشائی تلفن۴۵۱۶۸ ۶۶۲۴۵۹ ـ ۴۳۴۹۹

خرید قبوض شهرداری ۴۵۹۵۷

معاملات تلفن
تلفن‌در هر منطقه‌خریدار بانصب فروشنده‌ایم ۸۵۳۰۳۱

خرید وفروش تلفن‌در هرمکان آلومینیوم ۴۱۰۵۰

تلفن ۳و۸ فروشنده‌ایم ۳۰۳۲۳۶

فروش تلفن‌نقدواقساط۳۱۷۴۳۷ اسلامبول کمپانی ۲٫۱۷

خرید تلفن
دستگاه تلفنهای داخلی‌دست‌دوم شما را خریداریم تلفن۸۳۵۲۱۵

تزئینات‌ودکوراسیون
۳تومان
با روزی ۳ تومان منزل ومحل کارخود را بابهترین نوع کاغذ دیواری ، موکت ، دیوارکوب پلاستیکی ، کفپوش‌وپرده‌مکرکره
پلاستر
تزئین نمائید بالاتر از امیراکرم ساختمان شرکاء طبقه پنجم ۴۴۰۴۱ و ۴۸۷۵۱
۶۶۶۶۶۵

شرکت غرب
پرده کرکره‌و تعمیرات‌و انواع پرده‌های پارچه‌ای کاغذ دیواری کف‌پوش موکت‌خارجی و ایرانی آیزنهاور نبش جمشید آباد۹۳۲۲۹۰و۹۲۰۹۶۴

تعمیرات
ساختمان با تضمین موسسه اعجاز تلفن ۳۵۳۲۹۶

با۳تومان
با روزی سه تومان منزل ومحل کار خود را با بهترین انواع کاغذ دیواری موکت و فرنیز و کفپوش تزئین فرمائید .
تزئینات مارال۹۷۴۵۱۸

ارزانتر از همه‌جا
انواع پرده کرکره آمریکائی با۸سال‌ضمانت ۹۵۵۶۸۷

تزئینات ساختمان زیرنظر مهندسین‌دکوراتورباشرایط سهل شرکت‌ساختمانی‌پان‌تلفن۴۲۵۱۲
آـ ۲۳۵۰۸

برده کرکره ، فرش ماشینی،کاغذ دیواری ، کفپوش‌تزئینات‌ساختمان طلائی ۸۳۱۵۴۱

رویا دکور ، تزئینات نقاشی تلفن های جدید ۴۷۹۳۷ـ ۶۶۱۹۷۶

کاغذ دیواری و نقاشی
ساختمان باتخفیف کلی فوری ۹۷۸۴۲۰

کاغذ دیواری متر مربع‌بانصب ۴ تومان تلفنهای : ۷۷۲۹۱۳ و ۷۷۷۲۰۵

کفپوش همه نوع باقساط ـ ۷۷۵۷۷۵

دیوارکوب پلاسنیکی ۷۷۵۷۷۵
آـ ۲۲۲۷۲

کاغذ دیواری باقساط ۷۷۵۷۷۱

موکت باقساط تلفن ۷۷۵۷۷۵

برای ساختمان شما
پاکتان
انجام کلیه امور نظافت ساختمان‌تلفن ۸۳۸۱۷۲

پیمانکاری جم
راه و ساختمان
تلفن ۹۷۵۲۲۰

اسفالت راه و ساختمان ۸۲۳۸۱۵ ـ ۸۲۱۱۴۷

اطلاعیه موسسه‌همکاری های بنیادی توکل
با مهندسین مجرب وکارآزموده ما در مورد تهیه نقشه وپروژه های ساختمانی و لوله‌کشی آبرسانی و تفکیك اراضی ، مقاطعه‌کاری ، راه و ساختمان، تهیه فضای سبز مشورت‌نمائید. تلفن۶۳۰۸۲۰و۶۳۰۸۲۶

آسفالت وایزولاپ
پشت‌بام نو ظهور با مهندسین کارآزموده‌و با مواد خارجی باباوند ۸۴۸۹۷۹ ـ۷۷۲۳۳۸
آـ۲۳۵۰۵

تخلیه چاه
تخلیه‌چاه ۷۷۶۷۱۳
هرمتر مکعب ۳۰ تومان
تخلیه‌چاه
تلفن ۵۳۸۷۱۵
لوله بازکنی، لوله کشی
تخلیه‌چاه ۷۵۹۷۲۱

لوله‌بازکنی
لوله‌بازکنی ولوله‌کشی مقدم ۹۲۵۳۷۴

رفع گرفتگی لوله فوری تلفن :۷۶۰۹۹۳

رفع گرفتگی سرنوع لوله‌ساختمانی بادستگاه وترکم‌هوا.تلفن ۷۸۷۲۷

لوله‌بازکنی روزولت ۲۵ تومان ۴۷۱۴۳

لوله بازکنی ولوله‌کشی دروازه دولت ۸۲۷۴۰۸

لوله‌بازکنی فاضلاب تلفن ۳۴۴۱۷۳

لوله باز کنی فاضل‌آب ۷۷۶۹۸۹

لوله بازکنی یکساعته ۷۵۳۸۲۲

لوله بازکنی
فاضل‌آب فوری تلفن ۴۴۲۴۶

گاز
بوتان
گاز
BUTANE
بوتان
قبول‌سفارشات‌گازاز۷صبح‌تا۹شب
باشماره‌های ۰۹-۹۵۳۰۵۱
صدورکارت‌اشتراك ۳۱۳۱۶۳
سرویس‌وتعمیرات ۲-۳۱۳۱۶۱
دفترمرکزی‌وفروش ۱۵-۳۰۴۷۱۱
شکایات‌گازرسانی ۹۶۲۰۶۰
بوتان

شرکت سهامی خاص چراغ گاز
پخش گاز ۶۲۵۴۶۳ ۶۲۵۴۶۴
سرویس ۶۲۵۴۶۲

پرستی گاز
گازوسرویس
ازساعت ۷ صبح الی ۱۰ شب
۶-۹۶۳۰۲۱
۶-۹۵۰۰۰۱
سرویس‌وتعمیرات اجاق ۹۶۳۰۳۰

آگهیهای متفرقه
پیانو خریداریم۷۵۷۰۲۹

واکس ماری‌کبری
درجه یک
فقط درفروشگاههای درجه یک

گمشده
دسته چک کامل ۲۵ برگی مربوط بهبانك صادرات شعبه تیموری ازحساب جاری۳۳۹از شماره ۵۲۷۶۵۱ الی ۵۲۷۶۷۵ بسرقت رفته واز درجه اعتبار ساقط است .
آـ ۲۳۵۱۴

مفقود شده
چک شماره ۲۷۲۷۴ از حساب جاری ۵۹۷۰ بانك عمران شعبه مرکزی بمبلغ شانزده‌هزار ریال مفقود واز درجه اعتبار ساقط است .
خسرومبصری
آـ ۲۳۵۰۳

دسته چک ۲۵ برگی بانك‌رفاه کارگران شعبه کاخ وزارت کار مربوط به حساب‌جاری شماره ۵۵۹۹ اینجانب‌محسن‌اصفهانی مفقود گردیده بدینوسیله ازدرجه اعتبار ساقط‌میباشد.ازیابندگان خواهشمند است بشماره تلفن‌ـ ۹۳۹۳۲۷ اطلاع دهند .
محسن‌اصفهانی
آـ ۷۹۶۹۰

آگهی مفقود شدن ورقه سهم درتاریخ ۵۲٫۳٫۷ یک برگ‌سهم شرکت تعاونی نانوایان تهران بشماره ۱۰۹۴۲ که‌بنام اینجانب غلامحسین کارگربیده و بمبلغ پنج هزار ریال تمام بوده‌است مفقود گردیده واز درجه اعتبار ساقط میباشد .
بدینوسیله از یابنده‌تقاضامیشود که باارسال ورقه سهم مزبور به دفتر شرکت تعاونی نانوایان تهران‌واقع‌درباغ‌صبا اول‌خیابان ملک بن‌بست مجتهدی ویا با اطلاع دادن بوسیله تلفن های شماره ۷۱۱۱۶۷ و ۹۵۵۸۴۱ مراتب سپاس وامتنان اینجانب رافراهم فرمائید .
نام وشهرت صاحب‌سهم
غلامحسین کارگربیده
آـ ۲۰۴۷۱

۷برگ چک‌بشماره‌های۱۶۵۳۹۴ تا ۱۶۵۴۰۰ باقیمانده از دسته چک بانك ملی ایران شعبه ۷۴۰ خیابان وزرا حساب‌جاری۱۴۰۱ در تاریخ ۵۲٫۱۱٫۶ ضمن‌سایر اسناد مفقودشده از درجه‌اعتبار ساقط است . زاغیک‌مرکونیان
آـ ۲۰۳۸۵

تخلیه چاه فاضلاب وحفرچاه
تخلیه‌چاه فاضلاب وتوالت وفوسیتک وسپتیک تانك دربرمسافت وعمق بوسیله پمپ های بجن کش باتخفیف مخصوص جهت مؤسسات عام‌المنفعه
شرکت شوشتر ۸۲۰۷۶۱-۸۲۹۵۵۶

تخلیه‌چاه‌توالت
وفاضل آب وگرفتگی لوله
بصیری تلفن۲۱۶۷۶

ساختمان خوب بام مطمئن
عایق کاری با مواد آمریکائی به‌بامها وتراسهای کهنه ونوپوششی مطمئن،مقاوم‌و ارزان خواهدداد
ایزولاسیون با ۱۰ سال تضمین
تهران ایزولاسیون ۸۲۱۵۱۷

مورد نیاز اجاره
یک دستگاه آپارتمان
حدود کریمخان زند ، تخت‌طاوس و عباس‌آباد ـ دارای سالن بزرك و حداقل ۶ اطاق جهت اجاره برای دفتر یك شرکت بین‌المللی مورد نیاز است داوطلبین با تلفن ۸۳۱۷۶۰ تماس بگیرند .

شما که میخواهید خانه ، مدرسه ،بیمارستان بسازید پس بما مراجعه کنید
شرکت ساختمانی پلن
با مهندسین با تجربه بهترین طرح را بشماارائه میکند و با شرایط سهل کار های ساختمانی‌شما را انجام میدهد تلفن ۴۲۵۱۲

شرکت تبلیغاتی کومرشال استخدام میکند .
۱ـ دونفر طراح و نقاش باتجربه تبلیغاتی با حقوق بسیار خوب .
۲ـ مدیر روابط عمومی با آشنائی‌کامل‌بفن نویسندگی تبلیغاتی وحداقل تحصیلات لیسانس .
۳ـ یک سکرتر که دوره منشیگری دیده باشد.
۴ـ یک ماشین نویس فارسی .
آدرس : خیابان تخت جمشید چهارراه ملك‌الشعرای بهار ساختمان برنزی طبقه دوم تلفن :۸۲۳۷۵۲.

شرکت الکترولوکس ایران سرویس
احتیاج به ۵۰ نفر کارگر نظافتچی دارد .
مراجعه از ساعت ۳ تا ۶ بعد از ظهر .
آدرس:خیابان تخت‌جمشید شماره ۳۵۱ روبروی سفارت امریکا

اکازیون تجارتی
تعدادی نمایندگی کمپانیهای اروپائی جهت واگذاری امتیاز نمایندگی و قبول سفارش جنس توسط کارگذار کمپانیها آماده‌تلفن : ۸۳۱۵۴۱

شرکت سهامی زمینه
چند نفر حسابدار با حداقل دوسال سابقه کار استخدام مینماید .
داوطلبین بشرکت زمینه خیابان کاخ نبش بزرگمهر شماره ۱۴۱ طبقه پنجم مراجعه نمایند .

آگهی استخدام
فرماندهی لجستیکی نیروی زمینی شاهنشاهی بمنظور تکمیل پرسنل فنی خود در سال جاری مبادرت باستخدام تعدادی دیپلم فنی فارغ‌التحصیل هنرستان ها در رشته مکانیک مینماید . داوطلبان میتوانند بادر نظر گرفتن شرایط عمومی استخدام جهت ثبت نام همه روزه باستثناء روز های پنجشنبه و ایام تعطیل رسمی بادر دست داشتن مدارک استخدام جهت کسب اطلاعات بیشتر از تاریخ۵٫۱۱٫۵۲الی ۲۵٫۱۱٫۵۲ به‌شعبه استخدام دایره اداری مدیریت پرسنل این فرماندهی واقع‌در خیابان امیرآباد شمالی‌چهارراه‌آریامهر ساختمان مهندسی ارتش طبقه ششم مراجعه نمایند.
م‌الف ۱۹۸۹۰
لجستیکی نیروی زمینی شاهنشاهی

تلفن‌اینجانب دکتر سیدمرتضی‌لسانی
متخصص بیماریهای کودکان
باین شماره ۶۳۸۸۸۶ تغییر یافت
دکتر لسانی
تهران ـ خیابان آریامهر خیابان کاج چهارراه‌فیروز مقابل داروخانه کاج

توجه:نقاشی اسفالت بام محوطه‌وجاده **تزئینات** نعمیرات ساختمان سیم‌کشی‌ولوله‌کشی **سرویس‌شوفاژ** بخاری وآبگرمکن لباسشوئی‌واجاق‌گاز **نظافت** منزل **وخشک‌شوئی** مبل‌وفرش **تخلیه‌چاه‌ولوله‌بازکنی** تلفن **۶۶۰۰۰۰**

تزئینات پوش فرش‌ماشینی ـپرده کرکره‌ـ کاغذدیواری‌ـ باقساط تلفن‌های ۷۷۱۹۷۷-۷۷۵۷۷۱

آغاز دومین هفته نمایش
از امشب فقط در

سینما آتلانتیک

عظیم‌ترین وسترن عالم سینماوحماسه‌ای فراموش‌نشدنی از غرب‌وحشی ، وحشی ، وحشی ...

سئانسها ۱۱ صبح ـ ۳٫۳۰ ـ ۶٫۳۰ ـ ۹٫۳۰ بعدازظهر

دانشگاه ملی ایران

استخدام پرستار

بیمارستان لقمان‌الدوله ادهم وابسته به دانشکده‌پزشکی دانشگاه ملی ایران به منظور تکمیل کادر پرستاری خود به عده‌ای پرستاروبهیار نیازمند است . داوطلبان میتوانند همه روزه بجز ایام تعطیل با در دست داشتن مدارک خود به بیمارستان مذکور واقع در خیابان کمالی مراجعه‌نمایند.

دانشگاه ملی ایران

از امشب فقط در

شهرفرنگ

اولین‌سینمای‌ممتازو۴ستاره‌ایران
★★ ★★

یك اثر قوی و تماشائی از « دون‌کیشوت» نوشته کلاسیك سروانتس نویسنده بزرك اسپانیائی با هنرمندی‌پیتراوتول در نقش «دون‌کیشوت»

سینما شهرفرنك همه روزه بلیط رزرو میکند
سئانسها ۱۵ر۱۱صبح ۳ـ۱۵ر۵ـ۳۰ر۷ـ۴۵ر۹ بعدازظهر

از امشب

پرویزفنی‌زاده

در نمایشنامه کمدی

سربازلاف‌زن

بکارگردانی خلیل‌موحد دیلمقانی

در تالار ۲۵ شهریور

تلفن رزرو ـ ۵۳۰۸۷۱ ـ ۲۵۴۴۴

از صبح ۵ شنبه
فقط در

شهرقصه

نمایش‌دهنده آثار بهتروبرتر

سئانسها ۱۱ صبح ۲ ـ ۴ ـ ۶
۸ ـ ۱۰ بعد ازظهر

گیشه شهر قصه برای‌رزرو بلیط‌آماده‌است

آگهی مناقصه شماره ۲

ایستگاه رادار آبدانان ـ مواد فاسد شدنی (گوشت گوسفند ـ گوشت مرغ ـ ماهی ـ لبنیات ـ سبزیجات ـ صیفیجات) مورد مصرف یکساله کارکنان خود را از طریق مناقصه خریداری می‌نماید پیشنهاد دهندگان میتوانند با مراجعه به‌دفترسررشته داری ایستگاه رادار آبدانان و دریافت برگ شرایط و مشخصات‌پیشنهادات خود را تا ساعت ۱۲ صبح‌روز ۲۵ر۱۱ر۵۲ بدفتر آجودانی ایستگاه رادار آبدانان واقع در ۹۵ کیلو متری پل دختر تسلیم نمایند .

ایستگاه رادار آبدانان

هر کس ۳۰۰ هزار دلار از سازمان‌مخوف«مافیا » بدزدد، در حقیقت دزدی نکرده بلکه خودکشی کرده است !!

آغاز هفته ششم

نمایش در سینما

رادیوسیتی

فیلمی کوبنده ، خشن ، نفس گیراز مبارزات‌پلیس ، با سازمان «مافیا»

تماشای‌این‌فیلم برای‌اشخاص کمتر از ۱۸سال ممنوع‌است

از امشب فقط در

سینماریولی

اثری گیرا ، پرهیجان ، نفس بر، سکسی ،عشقی از ماجرای مرموزی که تاآخرین صحنه تماشاچی را در نگرانی والتهاب نگهمیدارد

گیشه سینما ریولی برای رزرو بلیط آماده است
سئانسها ۱۱ صبح ۳٫۳۰ـ ۵٫۳۰ـ ۷٫۳۰ـ ۹٫۳۰ بعدازظهر

از امشب فقط در

سینماهمای

(نمایش دهنده آثار ممتاز سینمائی)

داستانی‌عبرت‌آموزبرای خانواده‌هائی که فیلمهای پرمغز و زیبا را دوست دارند .

از امشب فقط در

سینماپارامونت

سکسی‌ترین بمب سیاه جهان در یك اثر پرهیجان پلیسی حادثه می‌آفرینند ، طوفان بپامیکند ، عشق میورزد و غوغا براه میاندازد . . .

سینما پارامونت برای رزرو بلیط آماده است
سئانسها ۱۵ر۱۱ صبح ـ ۳٫۳۰ ـ ۵٫۳۰ ـ ۷٫۳۰
۹٫۳۰ بعد از ظهر

برنامه امشب گروه ممتاز سینمائی پایتخت

آسیا ـ رکس ـ شهوند ـ لیدو ـ نپتون ـ ژاله ـ توسکا ـ المپیا ـ پاسارگاد ـ شرق ـ فیروزه و ادئون (سعدی‌شمالی)

قصه‌ای از زندگی انسان‌ها، آنهائیکه حاضرند جان خود را فداکنند ولی قدمی برخلاف مردی‌ومردانگی‌ووجدان و انسانیت برندارند

همزمان با تهران در شهرستانهای* اصفهان «چهارباغ ـ مایاك ـ مهتاب »* مشهد «فردوسی ـ هما »* تبریز «آریا» *شیراز «کاپری ـ پرسپولیس » * کرمانشاه «شهرفرنك » * قزوین «خیام» * رشت «سالار» * قم «دروازه‌طلائی »

برنامه امشب سینما
کسری
شب زفاف

برنامه‌سینماها

تماشای فیلمهائیکه با علامت(×) مشخص شده برای اشخاص کمتر از ۱۸ سال ممنوع‌است .

★ از عشق تا هوس ـ رنگی ـ راکل‌ولش
بولوار (۶۶۰۲۹۲) ۱۱ـ۳ـ۵ـ۱۵ر۷ـ۱۵ر۹

★ (×) بسترگناه ـ رنگی ـ راکوئل‌ولش
دیاموند (۸۲۸۴۰۰) ۱۵ر۱۱ـ۳۰ر۲ـ۳۰ر۵ـ۳۰ر۷ـ۴۵ر۹

★ بلوچ ـ بهروز وثوقی ـ ایرن
نیاگارا (۶۶۵۳۰۷) ۱۵ر۱۱ـ۱۵ر۱ ـ۱۵ر۳ ـ۱۵ر۵ـ ۱۵ر۷ـ ۱۵ر۹
اروپا (۳۰۳۱۷۹) ۳۰ر۱۰ـ۳۰ر۲ـ۳۰ر۴ـ۳۰ر۶ـ۴۵ر۸
الوند (۳۵۶۵۳۸) ۴۵ر۹ـ۴۵ر۱۱ـ۴۵ر۱ـ۴۵ر۳ـ۴۵ر۵ـ۸
کیهان (۹۵۷۳۶۰) ۹ـ۱۱ـ۱ـ۳ـ۵ـ۷ـ۹
مارلیک (۹۶۳۶۱۶) ۳۰ر۱۰ـ۳۰ر۲ـ۳۰ر۴ـ۳۰ر۶ـ۳۰ر۸
شهرام (۸۴۴۵۴۹) ۱۰ـ۱۲ـ۲ـ۴ـ۶ـ۱۵ر۸
اسکار (۹۲۰۸۸۸) ۱۰ـ۱۲ـ۲ـ۴ـ۶ـ۸
سیلوانا (۳۹۳۷۷۷) ۱۱ـ۱ـ۳ـ۵ـ۷ـ۱۵ر۹
ارانوس (۲۷۹۷۱) ۱۰ـ۱۲ـ۲ـ۴ـ۶ـ۸
میامی (۷۵۴۳۲۹) ۱۱ـ۱ـ۳ـ۵ـ۷ـ۱۵ر۹
سیلورسیتی (۸۶۱۲۰۵) ۳۰ر۱۰ـ۳۰ر۲ـ۳۰ر۴ـ۳۰ر۶ـ۳۰ر۸

★ (×) پاداش گناه ـ رنگی ـ ناتالی‌نسله
ونک (۶۸۴۱۱۶) ۱۵ر۱۱ـ۳۰ر۳ـ۳۰ر۵ـ۴۵ر۷ـ۱۰

★ پاداش تجاوز ـ پنجه های نقابدار
البرز (۳۰۴۲۵۸) ۳۰ر۸ـ۳۰ر۱۱ـ۳۰ر۲ـ۳۰ر۵ـ۳۰ر۸

★ تابستان گرم طولانی ـ رنگی ـ پل‌نیومن
شهرقصه (۶۲۷۲۹۰) ۱۱ـ۲ـ۴ـ۶ـ۸ـ۱۰

★ جبار سرجوخه فراری ـ فردین
اونیورسال (۹۲۶۹۵۳) ۱۱ـ۱ـ۳ـ۵ـ۱۵ر۷ـ۳۰ر۹
پاسیفیک (۷۵۳۳۱۱) ۱۱ـ۱ـ۳ـ۱۵ر۵ـ۳۰ر۷ـ۴۵ر۹
ایران (۳۱۶۳۵۴) ۳۰ر۱۰ـ۳۰ر۲ـ۳۰ر۴ـ۳۰ر۶ـ۳۰ر۸
ساینا (۳۵۲۴۴۲) ۹ـ۱۱ـ۱ـ۳ـ۵ـ۷ـ۹
تیسفون (۹۵۸۸۸۲) ۱۰ـ۱۲ـ۲ـ۴ـ۱۵ر۶ـ۳۰ر۸
رنگین‌کمان (۳۴۶۷۶۰) ۱۰ـ۱۲ـ۲ـ۴ـ۱۵ر۶ـ۳۰ر۸
موناکو (۷۹۵۵۹۶) ۹ـ۱۱ـ۱ـ۳ـ۵ـ۷ـ۹
پرسپولیس (۵۳۸۰۸۳) ۸ـ۱۰ـ۱۲ـ۲ـ۴ـ۶ـ۸
کارون (۹۵۵۱۶۵) ۱۰ـ۱۲ـ۲ـ۴ـ۱۵ر۶ـ۳۰ر۸
دریا (۳۴۱۷۴۶) ۹ـ۱۱ـ۱ـ۳ـ۵ـ۷ـ۹
آستارا (۸۷۴۰۲۲) ۳۰ر۱۰ـ۳۰ر۲ـ۳۰ر۴ـ۳۰ر۶ـ۳۰ر۸

★ چگونه غرب تسخیر شد ـ رنگی ـ سینه‌راما
آتلانتیک (۶۲۷۱۷۱) ۱۱ـ۳۰ر۳ـ۳۰ر۶ـ۳۰ر۹

★ چشمان گناه ـ رنگی ـ آدولفوچلی
ریولی (۷۵۷۷۷۷) ۱۱ـ۳۰ر۳ـ۳۰ر۵ـ۳۰ر۷ـ۳۰ر۹

★ (×) حقه های یك زن خوشگل ـ رنگی
آریا (۳۱۹۸۸۴) ۹ـ۱۱ـ۱ـ۳ـ۵ـ۷ـ۹

★ خیابان ۱۱۰ ـ رنگی ـ آنتونی کوئین
رادیوسیتی (۴۳۳۲۰) ۱۵ر۱۱ـ۳۰ر۳ـ۳۰ر۵ـ۳۰ر۷ـ۳۰ر۹

★ (×) خروس خانگی ـ رنگی ـ جولیانوجما
امپایر (۶۲۳۹۴۲) ۱۵ر۱۱ـ۱۵ر۱ـ۳۰ر۳ـ۳۰ر۵ـ۳۰ر۷ـ۴۵ر۹

★ خوشگل نترس ـ رنگی ـ پام‌گریر
پارامونت (۴۸۳۲۱) ۱۵ر۱۱ـ۳۰ر۳ـ۳۰ر۵ـ۳۰ر۷ـ۳۰ر۹

★ دختر ،پسر ، شیطان ـ رنگی ـ حسن‌یوسف
همای (۳۱۱۶۶۹) ۳۰ر۱۰ـ۳۰ر۲ـ۳۰ر۴ـ۳۰ر۶ـ۳۰ر۸

★ (×) دعوت به قهوه ـ رنگی ـ اگوتونیاتسی
ب.ب (۸۲۹۶۴۱) ۱۰ـ۱۲ـ۲ـ۴ـ۶ـ۸ـ۱۰

★ دزد و دزد خوشگله ـ رنگی ـ جان‌وین
ری (۲۲۵۷۸) ۹ـ۱۱ـ۱ـ۳ـ۵ـ۷ـ۹

★ (×) زیر دامن منو نگاه نکن ـ رنگی ـ لاندوبوزانکا
تاج (۳۱۳۸۶۴) ۱۵ر۱۰ـ۱۵ر۱۲ـ۱۵ر۲ـ۱۵ر۴ـ۱۵ر۶ـ۱۵ر۸
۱۵ر۱۰
تخت‌جمشید (۴۳۵۵۰) ۱۱ـ۳ـ۶ـ۸ـ۱۰

★ (×) شکارچیان انسان ـ رنگی ـ الیورراید
گلدن‌سیتی (۶۶۳۲۶۹) ۱۵ر۱۱ـ۳۰ر۳ـ۳۰ر۵ـ۳۰ر۷ـ۴۵ر۹

★ شش سك گانگستر ـ رنگی ـ بایرون‌میت
شهرتماشا (۹۲۸۶۸۶) ۱۵ر۱۱ـ۳۰ر۳ـ۳۰ر۵ـ۳۰ر۷ـ۳۰ر۹

★ (×) شب زفاف ـ رنگی ـ دنیس واترمن
کسری (۸۲۶۹۳۹) ۳۰ر۱۰ـ۲ـ۴ـ۶ـ۸ـ۱۰

★ شاهد عینی ـ رنگی ـ مارك‌لستر
ایفل (۳۱۱۴۷۷) ۱۰ـ۱۲ـ۲ـ۴ـ۶ـ۸ـ۱۰

★ صف دختران زیبا ـ رنگی ـ راك‌هودسن
گلدیس (۶۲۸۷۱۳) ۳۰ر۱ـ۳۰ر۳ـ۳۰ر۵ـ۳۰ر۷

★ لیموناد جو ـ رنگی
سینمومد (۴۸۳۲۲) ۱۱ـ۳ـ۵ـ۷ـ۹

★ مغولها ـ فریمه راستکار ـ آسیدعلی‌میرزا
کاپری (۹۲۸۴۰۱) ۱۱ـ۳ـ۵ـ۷ـ۱۵ر۹

★ مرد لامانچا ـ رنگی ـ سوفیالورن
شهرفرنگ (۶۲۷۶۲۸) ۱۵ر۱۱ـ۳ـ۱۵ر۵ـ۳۰ر۷ـ۴۵ر۹

★ مشت های خشمگین ـ سینماسکوپ ـ رنگی
سانترال (۹۲۸۶۸۶) ۱۱ـ۳ـ۵ـ۷ـ۹
رویال (۸۲۹۷۸۵) ۱۰ـ۱۲ـ۲ـ۴ـ۶ـ۸ـ۱۰
متروپل (۳۱۹۴۱۰) ۳۰ر۱۰ـ۳۰ر۲ـ۳۰ر۴ـ۳۰ر۶ـ۳۰ر۸

★ مامان فشنگی ـ رنگی ـ شلی‌وینترز
پولیدور (۴۲۶۳۱) ۱۵ر۱۱ـ۳۰ر۳ـ۳۰ر۵ـ۳۰ر۷ـ۴۵ر۹

★ مردها و نامردها ـ بهمن مفید ـ هاله
آسیا (۴۲۹۰۹) ۱۱ـ۳ـ۵ـ۱۵ر۷ـ۳۰ر۹
رکس (۳۱۵۲۹۳) ۳۰ر۱۰ـ۳۰ر۲ـ۳۰ر۴ـ۳۰ر۶ـ۴۵ر۸
شهوند (۳۵۴۰۴۰) ۳۰ر۱۰ـ۳۰ر۲ـ۳۰ر۴ـ۳۰ر۶ـ۳۰ر۸
لیدو (۹۵۱۲۸۲) ۹ـ۱۱ـ۱ـ۳ـ۵ـ۷ـ۹
نپتون (۷۶۰۱۳۶) ۹ـ۱۱ـ۱ـ۳ـ۵ـ۱۵ر۷ـ۱۵ر۹
ژاله (۳۰۴۱۲۰) ۳۰ر۱۰ـ۳۰ر۲ـ۳۰ر۴ـ۳۰ر۶ـ۳۰ر۸
توسکا (۵۳۹۵۴۴) ۱۰ـ۱۲ـ۲ـ۴ـ۶ـ۸
پاسارگاد (۳۴۲۷۸۲) ۹ـ۱۱ـ۱ـ۳ـ۵ـ۷ـ۹
شرق (۵۳۴۰۲۴) ۳۰ر۱۰ـ۳۰ر۲ـ۳۰ر۴ـ۳۰ر۶ـ۳۰ر۸
فیروزه (۷۵۵۶۶۹) ۱۰ـ۱۲ـ۲ـ۴ـ۶ـ۸
المپیا (۹۲۶۷۹۷) ۱۱ـ۱ـ۳ـ۵ـ۷ـ۹
ادئون (۳۱۸۱۱۸) ۱۰ـ۱۲ـ۲ـ۴ـ۶ـ۸

★ (×) مرد استثنائی ـ رنگی ـ لاندوبوزانکا
مارستیک (۶۶۸۴۶۱) ۱۱ـ۱ـ۳ـ۵ـ۷ـ۹

★ نبرد سامورائی ـ سینماسکوپ ـ رنگی
مولن‌روژ (۷۵۲۹۲۹) ۱۱ـ۳۰ر۳ـ۳۰ر۵ـ۳۰ر۷ـ۳۰ر۹
دیانا (۴۷۳۶۵) ۳۰ر۱۱ـ۳۰ر۳ـ۳۰ر۵ـ۳۰ر۷ـ۳۰ر۹
مهتاب (۴۷۷۷۷) ۱۱ـ۱ـ۳ـ۵ـ۷ـ۹
سهیلا (۳۱۶۴۲۴) ۳۰ر۱۰ـ۳۰ر۲ـ۳۰ر۴ـ۳۰ر۶ـ۳۰ر۸
مراد (۷۵۳۳۸۲) ۹ـ۱۱ـ۱ـ۳ـ۵ـ۷ـ۹

★ وقت ـ رنگی ـ سونیل دات ـ سادنا
حافظ (۳۹۱۰۷۴) ۳۰ر۱۰ـ۳۰ر۲ـ۳۰ر۴ـ۳۰ر۶ـ۳۰ر۸

★ وحشی صحرا ـ سینماسکوپ ـ رنگی
برلیان (۳۹۳۵۳۵) ۹ـ۱۱ـ۱ـ۳ـ۵ـ۷ـ۹
سانس انگلیسی
گلدیس ساعت ۳۰ر۹ فیلم (صف دختران زیبا)

جناب آقای دکتر ادوارد وارطانی
بدینوسیله از زحمات جنابعالی که در عمل جراحی فرزند عزیزم فرهاد رضائی بدون دریافت حق‌الزحمه نهایت کوشش‌و انسان دوستی را نموده‌اید تشکر و قدردانی مینمایم .
شهروری ـ علی رضائی
آ ـ ۷۹۴۸۴

آگهی مناقصه

شرکت شهدساز چهار دستگاه‌عیارسنج‌چغندر را ازطریق مناقصه خریداری مینماید . داوطلبان شرکت‌درمناقصه میتوانند همه روزه باستثنای ایام تعطیل‌درساعات اداری لغایت۲۹ر۱۱ر۵۲ برای دریافت اوراق مشخصات و شرائطمناقصه‌وتسلیم‌پیشنهادات بدبیرخانه شرکت واقع در خیابان تخت جمشید نبش خیابان ملك‌الشعراء بهار شماره ۲۹۶ طبقه اول مراجعه نمایند .
مدیر عامل ـ رضا بهبهانی
آ ـ ۷۹۱۵۴

گزارش از : همایون فروزان

شهردار : من فقط ۷۰۰ میلیون تومان پول دارم

شهردار تهران برعکس تمام شهرداران شهرهای بزرگ دنیا معتقد است صنعت بلائی نیست که موجب ایجاد مزاحمت وسلب آزادی فردی‌در شهرهای‌پرجمعیت باشد. البته اگر برای شهرحساب و کتاب و نقشه درستی وجود داشته باشد.

دراطراف بازار خیابانهای دوطبقه خواهیم ساخت

نیکپی این موضوع را در جلسه اتاق بازرگانی و صنایع و معادن ایران که بعدازظهردیروز باحضور سناتور دکترطاهرضیائی رئیس اتاق و گروهی از مدیران صنایع و بازرگانان تشکیل شده بود عنوان کرد .

دکتر نیکپی که از تعدل‌سخن میگفت مشکلات شهر تهران را، آنچه مربوط به مسائل مالی‌می‌شود و درحقیقت زیربنای‌گرفتاری های شهری را تشکیل میدهد و آنچه با بی‌لطفی و بی‌توجهی همشهریان ارتباط پیدا میکند روی دایره ریخت .

همشهریان من در این شهر چهار میلیون نفری روزی سه‌قران و یکشاهی عوارض به شهرداری میدهند ، آیا میشود شهری را که در هر سال حداقل به دو هزار میلیون تومان پول احتیاج دارد با ۷۰۰ میلیون تومان یعنی‌جمع درآمدهای ما اداره کرد ؟

این سئوال را دکتر نیکپی در این جلسه مطرح ساخت. وی اضافه کردشما از شهردارشهرتان چه میخواهید ؟ میخواهید وقت بیشتری برای شهر و کار شهر صرف کند همچنانکه من در بیست‌وچهار ساعت ، ۱۴ ساعت کارمیکنم اما از من نمیتوانیدتوقع کنید بیش از یولی که بمن میدهید برایتان کار کنم .

شهردار فهرست‌وار قسمتی از کارهای انجام شده شهرداری را در زمان تصدی خود شرح داد و از صاحبان صنایع برای اجرای برنامه‌های شهری درخواست همکاری کرد .

دکتر نیکپی استدلالش این‌بود که اگر مشکلات تهران، شهر را فلج کند، مثلا ترافیک سرعت را خرد کند ، مدیران صنایع یک بازارمهم خودرا درکشور ازدست خواهند داد.

۱۲ درصد جمعیت کشور در تهران زندگی میکنند و این‌جمعیت از نظر قدرت خرید درصدی‌بسیار زیادتر را تشکیل میدهد.

بازار زنده

شهردار تهران همچنانکه با احساسات گرفتاریهای شهر را شرح میداد بوضع خاص بازار اشاره کرد . آیا بازار تهران ، بازاری زنده و فعال‌است؟ نه‌بازار مرده است.

بازاریکه پارکینگ ندارد ، راه عبور و مرور در داخل آن دیده نمیشود و آدم نمیتواند دستش را دراز کند تا جنسش را بگیرد . خیابانهای اطرافش راه عبور ندارد و اگر در آن آتش‌سوزی شود میلیونهاتومان بهثروت‌مملکت ضرر میخورد آیا زنده است؟

شهردار اضافه میکند : من دیروز در خیابان خیام ـ خیابان سیروس و بوذرجمهری محاصره شده بودم ، زیرا راهی برای‌عبور اتومبیلم نبود .

با این برداشت، دکتر نیکپی، نوید ایجاد یک بازار زنده‌میدهد. بازار نوسازی میشود . خیابان‌هائی در اطراف آن بوجودمی‌آید که بعضی از آنها دوطبقه خواهد بود ، پارکینگ‌های‌مجهز در اطراف آن ساخته خواهدشد. و بازار را به یک منطقه تجاری فعال تبدیل خواهیم کرد . بعد شهردار از بازار به عباس‌آباد میرود و میگوید در طرح شهر ـ سازی عباس‌آباد دویست هزار متر مربع به ایجاد یک منطقه بازرگانی اختصاص یافته و من امیدوارم قسمتی از بازار تهران باین منطقه منتقل شود.

طرح شهرسازی عباس‌آبادیکی از مدرن‌ترین و بزرگترین طرح‌های شهرسازی دنیا خواهد شد. شهردار تهران در مورد ترافیک تهران ابراز نگرانی شدید میکند و آنگاه بشارت میدهد که یک پارکینگ باظرفیت ۱۲۰۰ اتومبیل در میدان ۲۵ شهریور ساخته میشود و مناقصه آن بزودی‌اعلام خواهد شد . در چهارراه‌پهلوی، میدان ارک، میدان ایران‌نوین ، مقابل مجلس شورایملی و مقابل چند میدان دیگر پارکینگ‌های مجهزی بوسیله شهرداری ساخته خواهد شد.

شهردار تهران به سئوالات و نظرات چند نفر از صاحبان صنایع و بازرگانان جواب داد و چند نظر را تائید و چندی را رد کرد .

پل هوائی

شهردار این نظر را که فقط با ایجاد پل هوائی میشود مشکل ترافیک تهران را حل کرد رد میکند و تاکید میکند که برای حل مشکل ترافیک تهران باید در سه جبهه زیرزمین ، هوا و سطح‌شهر بمبارزه برخاست و با احداث راهروهای زیر زمینی ، پل‌های هوائی و ایجاد خیابان‌های جدید وتوسعه خیابانهای‌فعلی برهبولای ترافیک تهران پیروز شد.

در آغاز این جلسه سناتور دکتر طاهر ضیائی رئیس اتاق ایران در باره برنامه‌های اتاق و هدف ازتشکیل این جلسات‌شرحی داد و گفت: اتاق علاوه بر مذاکرات و گفتگوهائی که درقالب مقررات خود با مقامات مسئول دارد، با تشکیل چنین جلساتی سعی میکند مسائل و مشکلات صاحبان صنایع را با مسئولان مربوطه مطرح سازد و از آنها برای حل مشکلات کمک بگیرد.

برای نجات دریای خزر

نگاهی به قطعنامه مشترک ایران و شوروی

گزارش از :سیاوش سیروس

ایران وشوروی متحدشدند

ایران پیشنهاد میکند که هرچه زودتر باید یک مطالعه تحقیقی مشترک با دولت شوروی درباره اخولوژی (محیط زیست شناسی) ماهی آزاد بحرخزر آغاز شود . ظاهرا نسل اینگونه ماهی منحصر بفرد علیرغم اهمیتی که از لحاظ اقتصادی دارد ، در شرف انقراض است . بنابراین ، یک تحقیق شوری درباره اخولوژی ، ظرفیت تولید مثل و تخم گذاری ماهی ازاد میتواند موجب حفظ نسل آن باشد .

متقابلا ، دولت شوروی قبول میکند که تمام پیشنهاد های ایران را در مورد مبارزه با آلودگی دریای خزر وسیستم های همکاری دوجانبه ، مورد توجه قرار دهد و درباره آنها در اجلاسیه دوم گروه هائی که سال آینده در مسکو تشکیل می‌گردد نظریات دولت متبوع خود را اعلام دارد .

دو کشور ایران و شوروی که انحصار بهره‌برداری از دریای خزر را در مرز های خود در اختیار دارند ، درپی‌یک موافقتنامه امضاء گذاردند که حاکیست : بعلت اقدامات انجام شده ، میزان آلودگی دریای خزر کاهش‌یافته ولی مقدارکنونی آلودگی آن هنوز زیان بخش است . این آلودگی باعث کندی تولید نسل ، بویژه برای ماهی و سایر موجودات دریائی میشود .

این نتیجه گیری ، درپروتکل اخیر « اجلاسیه کاردائمی» ایران و شوروی نیز مورد تائید طرفین قرار گرفت و انگیزه حفظ منابع دریای خزر و برطرف کردن آلودگیها ، منجمله جلوگیری از آلودگی ناشی و بکار گرفتن اقدامات بیشتر ، به بهره‌برداری دو کشور از بزرگترین دریاچه عالم ، کمک شایانی خواهد کرد .

در این زمینه شوروی ها باقداماتی که در رفع آلودگی های موجود انجام داده‌اند ، اشاره کردند و هیئت نمایندگی ایران علاقمندی خود را به مجهز کردن کشتی های ماهیگیری به مخازن ویژه جمع آوری « هرزآب» آغشته به مواد نفتی ، اعلام داشت و یادآور شد که تجهیزات شناور و یا ساحلی ، جهت تحویل گرفتن و تصفیه هرز آبها را تعبیه خواهد کرد .

بنابراین در تمام قسمت حوزه آبگیر دریای خزر(درسمت ایران) تجهیزات لازم برای تصفیه آبهای صنعتی ساخته خواهد شد .

ضمنا دولت ایران برای اثبات بیشتر درک مسئولیت و مبارزه با آلودگی دریای خزر به شوروی ها اطمینان دادکه با توجه به تجارب و تبحر قابل ملاحظه اتحاد جماهیر شوروی ، علاقمند است که کمک های علمی و فنی و مشاوره‌ای برای تعیین موثرترین واقتصادی‌ترین طریقه تصفیه «پس‌آب» بعضی صنایع را دریافت دارد .

بنابراین موافقتنامه ایران و شوروی ، پروژه های تحقیقاتی را مشترکا انجام خواهند داد که هدف آن در درجه اول‌تهیه روش های یکسان جهت مطالعات چند جانبه‌ای در دریای خزر خواهد بود که توسط موسسه دولتی اقیانوس نگاری وسرویس آب وهوا شناسی از جانب شوروی‌وگروه تحقیقات بوم‌شناسی آب و گروه شیمی محیط زیست اداره کل امور انسانی‌سازمان حفاظت محیط زیست ایران انجام خواهد گرفت .

چهل سال قبل درهمین روز

تشریف‌فرمائی اعلیحضرت‌همایونی به دانشگاه ونصب لوحه تاریخی

اعلیحضرت‌همایونی لوح بنای‌دانشگاه فروغی، جم، حکمت، دادگر، بیات، سپهبد یزدان‌پناه و منصورالملک دیده میشوند.

سه ساعت و نیم بعد از ظهر دیروزموکب مسعود اعلیحضرت همایون شاهنشاهی بمحل دانشگاه طهران (واقع در اراضی جلالیه در شمال غرب طهران) نزول اجلال‌فرمودند و نخست تالار تشریح و ساختمانهای مربوطه به آن‌را بازدید فرموده و در اطاق‌دفتر تالار تشریح نقشه تفصیلی ساختمان عمارت دانشکده‌ها را با دقت شاهانه مورد توجه قرار دادند و سپس به نقطه‌ای که‌محل پله های مرکزی‌دانشکده طب است تشریف فرما شدند. در آنجا آقای حکمت کفیل وزارت‌معارف خطابه‌ای بعرض رسانید و استدعاکردلوحی‌راکه یادگار توجهات همایونی‌بحسن پیشرفت تعلیم و تربیت ایرانیان است در این مکان قرار بدهند. پس‌از آن آقای حکمت‌لوحه‌ای از فلز را بحضور ملوکانه‌تقدیم نمودند که روی‌آن نوشته‌شده بود : «هنگام شاهنشاهی‌پادشاه ایران‌رضاشاه پهلوی سردودمان پهلوی ساختمان دانشگاه‌تهران بفرمان او آغاز و این نبشته که بیادگار در دل سنگ جای گرفته بزمین سپرده شد» . لوح مزبور در جعبه‌ای از سنگ‌مرمر قرارداده شده بود و اعلیحضرت همایون شاهنشاهی آن را در زیرینا که بعمق یک متر و نیم است قرار دادند و فرمودند: «ایجاد دانشگاه کاری است‌که ملت‌ایران بایستی خیلی قبل از این شروع کرده باشد . حال که شروع شده است بایدجدیت شود که زودتر انجام گیرد» . آقای حاج مخبرالسلطنه‌هدایت بعرض ملوکانه رسانیدند که ذات مقدس شاهانه چندسال‌قبل کلنگی برزمین زدند که اوضاع جسمی مردم این مرز و بوم را اصلاح نماید (اشاره به‌کلنگ احداث راه‌آهن) و امروز به بنای موسسه‌ای شروع‌میفرمایند که‌عقل و روح مردم این‌مملکت را اصلاح مینماید .

مسافرت به ایران و تهیه فیلم

خانم آلیس شالک که از نویسندگان و مصنفین اطریش میباشد و از سی سال قبل تاکنون اغلب ممالک کره‌ارض را مسافرت نموده و کنفرانس های جالب توجهی داده قریبا برای بازدید آثار تاریخی و مشاهده ترقیات اخیر مملکت شاهنشاهی بایران مسافرت خواهد نمود . از طرف اداره تبلیغات و جلب سیاحان‌وزارت داخله‌نسبت به‌اجرای تسهیلات درباره مسافرت خانم مزبور اقدامات لازم بعمل آمده است. ونیز در اواخر هذه‌السنه چند نفر اطریشی بقصدتهیه‌فیلم سینما از موضوعات جالب توجه و ترقیات مملکت شاهنشاهی‌وارد ایران خواهند شد . سرپرستی هیئت مزبور بعهده آقای کارل ژوزف نواک محول بوده و فیلمهای مفیدی که از لحاظ علمی و صنعتی و تاریخی‌تهیه خواهندنمود بعدا بمنظور تبلیغات و ازدیاد شناسائی مملکت شاهنشاهی در نقاط اروپا بمعرض نمایش گذارده خواهد شد .

انتصابات وزارت‌داخله

ازطرف‌وزارت داخله اشخاص مفصلة الاسامی ذیل بسمت‌های معینه منصوب و احکام آنها صادرو ابلاغ شده است: آقای محمدحسین‌خان دولو به‌نیابت حکومت‌وریاست‌بلدیه مشهدسر، آقای صمد خان رئیس به‌نیابت حکومت رودبار قزوین ، آقای فتحعلی خان به نیابت حکومت لنگرود ، آقای‌مستوفی شلمانی بعضویت‌حکومت گیلان و آقای معتضد درخشان حاکم بجنورد بمرکز احضار شده‌اند .

« نقل از اطلاعات ۱۹ بهمن ۱۳۱۳ »

کارآموزان لاستیک‌سازی بریجستون ایران به‌ژاپن اعزام‌شدند

این عده پس از گذرانیدن مدت آموزش و کسب تخصص در این کشور به‌تهران بازخواهندگشت. درنوبت بعدی چهل نفر از کارآموزان ایرانی بدین منظور بهژاپن فرستاده خواهند شد .

وزارت اقتصاد پروانه نصب سومین کارخانه لاستیک سازی ایران را تحت عنوان شرکت سهامی بریجستون ایران صادر کرده است . این کارخانه درقطعه زمینی بمساحت سیصد هزار متر مربع در حومه شهر شیراز در دست ساختمان است و وزارت اقتصاد با صدور این‌پروانه و الزامی بودن نصب آن در فارس سیاست رفع تمرکز مراکزصنعتی ایران‌را در تهران اجراء کرده است .

تولیدات لاستیک کارخانه بریجستون ایران با مجموع تولیدات موجود لاستیک سازی ایران برابر است .

ووزارت اقتصاددر برابرافزایش روزمره تقاضای لاستیک اقدام به صدور این اجازه‌نامه کرده است.

کارخانجات بریجستون ژاپن سازنده مرغوب ترین لاستیک ها در جهان است . در ایران نیز تولیدات خود را برابر استاندارد موجود کارخانه در جهان تولید خواهد کرد .

وبدین منظور مطلع ترین کارشناسان شرکت برای مطالعه و تحقیقات شرایط محیط و آب و هوای ایران که‌در وضع‌استهلاک لاستیک اثر فوق‌العاده دارد به کشور ما آمده‌اند . کارشناسان ایرانی اعزام شده به کشور ژاپن مدت کارآموزی رادر کارخانه بریجستون انجام داده و پس‌از ایفای نقش و مسئولیت خود در کارخانه‌ای که ۵۰٪ لاستیک های تولید شده در ژاپن را در دست دارد به‌تهران بازمی‌گردند.

آگهی مناقصه شماره ۱ر۵۲

ذوب آهن آریامهر پنج هزار زوج کفش ایمنی پنجه فولادی را از طریق مناقصه عمومی خریداری مینماید داوطلبین شرکت در مناقصه میتوانند برای دریافت برگ شرایط و مشخصات بدفتر تدارکات ذوب آهن آریامهر واقع در۴۵ کیلومتری جاده اصفهان ـ شهرکرد مراجعه و پیشنهاد خود را براساس مفاد مندرج در برگ شرایط و سایر مدارک مناقصه تنظیم و بانضمام رسید سپرده بانکی بحساب جاری ۹۰۵۰۳ بانک ملی ایران شعبه اصفهان باضمانت‌نامه بانکی بمبلغ ۱۲۵۰۰۰ ریال همراه برگ شرایط و مشخصات باقید قبولی امضاء نموده در دو پاکت لاک و مهر شده تا ساعت ۹ روز ۷ر۱۲ر۵۲ بدبیرخانه ذوب آهن آریامهر تسلیم نماید .

پیشنهادات واصله در ساعت ۱۰ همانروز در قسمت تدارکات ذوب آهن آریامهر بازو قرائت خواهد شد کالای مورد مناقصه باید یکماه پس‌از امضاء قرارداد بانبار های ذوب آهن آریامهر تحویل گردد .

حضور پیشنهاد دهندگان یا نمایندگان آنها در جلسه مناقصه آزاد و سایر شرایط دربرگ شرایط مندرج میباشد . پیشنهاد دهندگان باید نمونه کفش پیشنهادی خود را در جلسه مناقصه بکمیسیون مناقصه تحویل نمایند .

سرپرست کل عملیات ذوب‌آهن آریامهر

آ ـ ۷۸۹۸۲

آگهی شرکت سهامی خاص ریسندگی و بافندگی تبد

۱ـ حسب تصویب مجمع فوق‌العاده مورخ بیستم آذرماه ۱۳۵۲ سرمایه شرکت از یکصد و شصت و هشت میلیون ریال به چهارصد میلیون ریال منقسم به چهار هزار سهم یکصدهزار ریالی افزایش یافته است .

۲ـ با اختیاری که در همین مجمع جهت ترتیب پرداخت بهای سهام جدید به هیئت مدیره تفویض گردیده بدینوسیله به اطلاع صاحبان سهام فعلی شرکت میرساندکه‌طبق تصویب‌هیئت مدیره سی و چهار درصد بهای اسمی‌سهام‌افزوده شده‌میبایستی لغایت تا ۱۵ اردیبهشت ماه ۱۳۵۳ به‌حساب مخصوص‌این‌شرکت در بانک ملی شعبه مرکزی پرداخت و رسید آن بدفتر شرکت ارسال گردد .

۳ـ در اجرای مصوبات فوق‌الذکر چنانچه تعللی از طرف صاحبان سهام جهت پرداخت بهای اسمی جدید به عمل آید و از حق تقدمی که دارند استفاده‌ننمایندهیئت مدیره برابرمقررات قانونی به تکلیف خود عمل خواهد نمود .

۴ـ روزنامه اطلاعات جهت درج آگهی شرکت به تصویب رسیده است .

آ ـ ۷۹۷۰۴

قابل توجه شرکت کنندگان در امتحان استخدام پیمانی کارشناس تعاون

وزارت تعاون و امور روستاها از داوطلبان مشروحه زیر که در امتحان کتبی استخدام پیمانی شغل کارشناس تعاون‌قبول شده‌اند دعوت مینماید که جهت انجام مصاحبه و انتخاب‌نهائی درساعت ۸ صبح روز ۲۰ر۱۱ر۵۲در سالن اجتماعات‌ساختمان شماره ۲ وزارت تعاون و امورروستاها واقع‌در خیابان کوروش کبیر شماره ۹۸۱ حضور بهمرسانند .

۱ـ فتح‌اله کمالی
۲ـ سید محمد صادق تقوی
۳ـ خانباز بهنیا
۴ـ حبیب‌اله میلی
۵ـ محمود متولی حبیبی
۶ـ اصغر زریسفی
۷ـ عین‌اله مرج‌پور
۸ـ حسین گلچین
۹ـ فاروق دبیری
۱۰ـ حمید میرزا صادقی
۱۱ـ واردکس نرسیسیان
۱۲ـ نصرت‌اله فلاحی
۱۳ـ سیدمهدی موسوی‌ترشیزی
۱۴ـ تقی برزگر رودسری
۱۵ـ هاشم مهدیان
۱۶ـ سعید برزگری صدقیانی
۱۷ـ محمد سعیدی
۱۸ـ علی نقروی
۱۹ـ بی‌بی شریفه
۲۰ـ دارپوش محمودیه
۲۱ـ حمید ماهوتچی سعید
۲۲ـ خدیجه باغبان‌زاده
۲۳ـ سید رضا حسینی راوندی
۲۴ـ یونس توتونچی
۲۵ـ صلاح‌الدین مبلغی
۲۶ـ محمد اسماعیل قدس
۲۷ـ بیژن حشمتی
۲۸ـ عبدالکریم برکاتی
۲۹ـ حسن حسین‌زاده
۳۰ـ علی اکبر پورحسینی

م‌الف ۱۹۹۷۸

آ ـ ۷۹۸۱۶

اصول اساسی کامپیوتر

تالیف نصرت‌اله علیمی

۲۴۰ صفحه ـ ۱۸۰ ریال

با اینکه بیش از دوازده سال از استقرار و بهره برداری از اولین کامپیوتر در ایران می‌گذرد و درظرف این مدت‌تعداد کامپیوتر های مستقر در ایران نزدیک به ۲۰۰ دستگاه شده است متاسفانه تاکنون کتابی‌که بتواند علاقمندان را از نزدیک با ساختمان و طرز کار این ماشین شگفت انگیز آشنا کند انتشار نیافته بود و حالا خوشوقتیم که این امر مهم را آقای نصرت‌اله علیمی به پایان رسانده و اولین کتاب درزمینه کامپیوتر را به همت انتشارات ایران کتاب به چاپ رسانیده است .

کتاب اصول اساسی کامپیوتر از دو ویژگی برخورداراست : یکی سبک نگارش و طبقه‌بندی مطالب کتاب است که نه تنها میتواند مورد استفاده اهل فن قرار گیرد بلکه برای همه علاقمندان به این فن میتواند مفید باشد و دیگری واژه نامه‌ای است که در پایان کتاب قرار گرفته و اصطلاحات فنی کامپیوتر را تا حد ممکن و با معادل های فارسی تشریح کرده است که این نیز میتواند به غنای زبان فارسی در زمینه های علمی کمک کند .

جناب سرهنگ محمد کیان راد

ارتقاء درجه جنابعالی راصمیمانه تبریک عرض‌مینمایم .

محمود نجاریان

آ ـ ۷۹۶۰۰

آگهی دعوت

مجمع عمومی فوق‌العاده شرکت سهامی معادن اسکوش در تاریخ ۱۲ر۱۲ر۵۲ ساعت ۹ صبح‌درمحل شرکت تشکیل میگردد. از کلیه صاحبان سهام دعوت میشود که درروز وساعت مقرر در جلسه مزبور حضور بهمرسانند .

دستور جلسه تغییر بعضی از مواد اساسنامه ـ انحلال شرکت‌و تعیین مدیر یامدیران تصفیه .

دارندگان متجاوز از ۷۵ درصد سهام شرکت

امیرحسن تیمورتاش ـ علیرضا حسینی محرز ـ علی‌غالب‌علمداری‌ـ علی باوفا .

آ ـ ۲۰۴۳۷

مجمع خیریه دوستان

از عموم اعضاء دعوت مینماید که در ساعت دو بعداز ظهر روز جمعه ۳ر۱۲ر۵۲ برای تجدید انتخاب هیئت عامله در محل مجمع حضور بهمرسانند .

مدیر عامل عطیه روحی

آ ـ ۲۰۴۱۳

طالبان یادگیری هیپنوتیزم و مانیه‌تیزم به آدرس طبس گلشن (عباس آرام) مکاتبه کنند .

آ ـ ۷۶۹۵۸

بیچام گروپ لیمیتد . مقیم انگلستان

صاحب اختراع (آنزیم‌ها) که در ایران بشماره ۷۸۳۹ بثبت رسیده ، بهره‌برداری از اختراع مزبور را پیشنهاد میکند .برای کسب اطلاع بیشتر به دفتر وکالت دکتر حسن ستوده ـ خیابان رشت ـ شماره ۹۸ مراجعه فرمایند .

آ ـ ۳۰۴۵۵

مفقود شده

پنج برگ چک سفید بدون امضاء از شماره های ۹۰۱۳۷۵الی ۹۰۱۳۷۱ و یک برگ امضاء شده بشماره ۹۰۱۳۶۵ از حساب مشترکی ۴۴ بانک صادرات گرگان سه‌راه میرعبدالهی امضاء مشترک اینجانبان رسول خدائی واحمد محمدی خمسه مفقود واز درجه اعتبار ساقط است . یابندگان به آدرس گرگان خیابان شاهرود جنب کارگاه اداره راه کارخانه سنگ بری کورش اطلاع ومژدگانی دریافت دارند .

آ ـ ۷۹۴۵۸

آگهی مناقصه شماره ۴ر۵۲

ذوب‌آهن آریامهر ۴۴ قلم سیم بکسل ۱۹ × ۶ و ۳۷ × ۶ و ۲۵ × ۶ مغزکنفی و همچنین ۷ × ۶ و ۳۶ × ۶ مغز فولادی را از طریق مناقصه. عمومی‌خریداری مینماید داوطلبین شرکت در مناقصه می‌توانند برای دریافت برگ شرایط و مشخصات بدفتر تدارکات ذوب آهن آریامهر واقع در ۴۵ کیلو متری جاده اصفهان ـ شهرکرد مراجعه و پیشنهاد خود را براساس مفاد مندرج در برگ شرایط و صورت‌ریز مشخصات و سایر مدارک مناقصه تنظیم و بانضمام‌رسید سپرده بانک بحساب جاری ۹۰۵۰۳ بانک ملی ایران شعبه اصفهان با ضمانت‌نامه بانکی‌بمبلغ حداقل ۱۰۰۰۰۰۰ ریال‌همراه برگ شرایط و مشخصات با قید قبولی امضاء نموده در دو پاکت لاک و مهرشده باذکر شماره آگهی مناقصه تا ساعت ۹ روز ۴ر۱۲ر۱۳۵۲ بدبیرخانه ذوب‌آهن آریامهر تسلیم‌نماید پیشنهادات واصله در ساعت ۱۰ همانروز در قسمت تدارکات ذوب آهن آریامهر باز و قرائت خواهدشد کالای مورد مناقصه باید طبق وضعیت تحویل مندرج در صورت ریز مشخصات بانبار های ذوب‌آهن آریامهر تحویل گردد .

حضور پیشنهاد دهندگان یا نمایندگان آنهادرجلسه مناقصه آزاد و سایر شرایط در برگ شرایط مندرج میباشد . پیشنهاد دهندگان میتوانند برای‌تمام‌یا قسمتی از اقلام مورد مناقصه پیشنهاد دهند در اینصورت مبلغ‌سپرده شرکت‌درمناقصه حداقل‌معادل۵٪ مبلغ پیشنهادی خواهد بود .

آ ـ ۷۸۹۸۴ سرپرست کل عملیات ذوب‌آهن آریامهر

نظر دبیر کل هیات همبستگی اسلامی در باره:

کنفرانس سران ممالک اسلامی وفیلم زندگی پیامبر اسلام

استاد علامه محمد تقی قمی دبیرکل هیئت تقریب «همبستگی» مذاهب اسلامی از شخصیت های مورد قبول مسلمین است و در شهر قاهره « مقر هیئت » سکونت دارد ، اخیرا به تهران آمد ودریک گفتگوی اختصاصی با «اطلاعات» حقایق ونظریات تازه‌ای را درباره تهیه فیلم زندگی حضرت محمد (ص) فاش کرد . وی گفت :

من به حکم آنکه با مسائل عالم اسلام مستقیما سروکار دارم ، از چند سال پیش در جریان مذاکرات مربوط به تهیه فیلم زندگی پیامبر اسلام قرار دارم و با علمای اهل سنت ممالک مختلف هم این مطلب‌را در میان گذاشته‌ام واز نظرات آنان آگاهی پیدا کرده‌ام. می‌توانم بگویم علمای طراز اول‌چه در ایران و چه در بلاد دیگر اسلامی مخالف تهیه این فیلم هستند و تا آنجا که من خبر دارم نه تنها مقدمات این کار فراهم نشده بلکه هیچ کشور اسلامی هم مایل نیست برای تهیه این فیلم کمک کند .

اما چنانچه این‌باب بازشود و اشخاص و بیگانگان به میل وهوس که خدای نخواسته از غرض‌هم‌خالی نباشد فیلمی‌تهیه کنند و آنرا به میلیونها مردم نشان دهند ، معلوم نیست چه هرج‌و مرج و آثار نا مطلوبی برجا خواهد گذاشت و از آن گذشته هنوز مسائل بسیاری است که مورد اختلاف‌فی‌مابین فرق‌مختلف اسلامی‌است وحتی چنانکه مسلمانی هم تهیه کننده فیلم باشد و تحت تاثیر عقاید یکی‌ازفرق‌آنرا تهیه‌کند نتیجه‌اش شکاف بیشتر و وسیع‌تر بین مسلمان خواهد بود .

درحال حاضر مسئله تجارت به حقیقت در تهیه فیلم زندگی پیامبر می‌چربد. اما باید بگویم بواسطه جبر زمان‌تهیه این فیلم غیر قابل اجتناب است وبهمین جهت‌باید هیئتی از علمای‌بصیر اهل سنت وشیعه‌که موردتائید وقبول همه ممالک اسلامی‌باشد تشکیل شود این هیئت است‌که باید در مورد موضوع فیلم و نحوه فیلمبرداری ، محل فیلم‌برداری و دیگر مسائل نظر بدهد .

من عقیده دارم کنفرانس سران اسلامی که عنقریب در لاهور تشکیل میشود باید این مقوله را در دستور کار خود قرار دهدوسران‌ممالک‌مسلمان تصمیمی واحدوسنجیده دراین باره اتخاذ کنند .

نخست وزیر درمجلس عزاداری امام حسین (ع)

نخست وزیر ، روز تاسوعا پس از انکه‌از مناطق سیل زده میناب دیدن کرد به بندرعباس بازگشت و در مجلس عزاداری امام حسین «ع» که در مسجد « شاه محمد تقی» این شهر ترتیب یافته بود شرکت کرد . در عکس استاندار استان ساحلی در سمت چپ‌وفرمانده ناوگان شاهنشاهی در خلیج فارس و دریای عمان در طرف راست آقای هویدا دیده میشوند .

جدول‌های اطلاعات

جدول عادی

شماره ۷۶۵۳

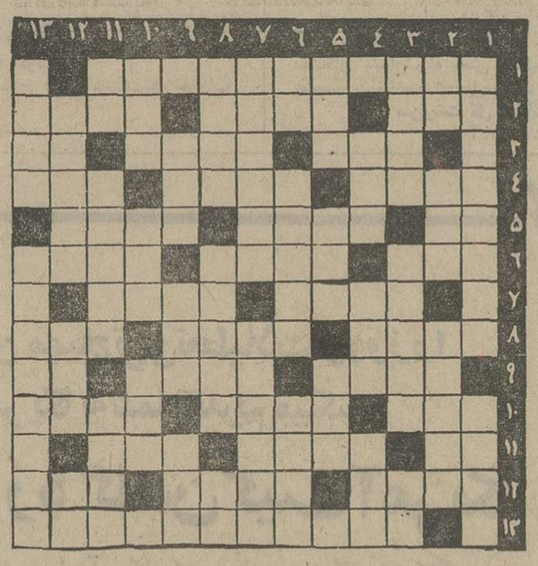

افقی :

۱ـ پادشاه اصفهان جایگاه ۲ـ فرزند شتر ـ پاک و بری شده‌ـ از لوازم فور۳ـ قصرش را سخت سست بنیاد دیده‌اند‌ـ اگر چند تا شد جمع میشود‌ـ پایه ٤ـ از گلها ـ لباسی که دوخت زیادی نمی‌خواهد اما در عوض پارچه فراوان می‌خواهد ـ مظهر پرخوری و لاغری ٥ـ حرف ندا ـ نیروبخش ـ در همه چیز شک دارد ٦ـ زیر شکم اسب و قاطر می‌بندند ـ علاج دمل ـ دوزخ ۷ـ مرحله بعد ازقطعی شدن حکم ـ چپ ۸ـ ازفلزات‌ـ واحد مسکونی ـ در خانه‌اش بادیه مس حکایتی غریب است ۹ـ از شاعران ایران در قرن پنجم هجری ـ درخشان ـ ضمیری است ۱۰ـ مکمل‌دشت‌ـ مدرسه ملاباجی ـ شغلی دارد ۱۱ـ زینت رو ـ جایگاه پلنگان و شیران ـ برج دوم ۱۲ ـ گرفتاران دست دشمن ـ ناله عاجز ـ مانند ۱۳ـ ناجورترین نوع ایراد .

عمودی :

۱ـ حقه‌باز پشت‌هم‌انداز ـ چون کیسه پر باشد چاق‌است ۲ـ مایه حیات ـ ضمیراشاره‌ـ لغت‌نامه۳ـ ماه‌ناخنی‌ـپیشخدمت کافه است نه منزل ـ پروردگار ٤ـ با اهمیت ـ کوشش ـ معدن ٥ـ از اصطلاحات‌موسیقی فرنگی ـ اگر میخواهید دست باقدامی بزنید مواظب باشید در عقرب نباشد ـ قدم ٦ ـ پدر ـ مته و میخ بوجود می‌آورند ـ جنس و متاع ۷ـ سرمایه‌دار دارد ـ مطرب به دلدارش کرده بود ۸ـ بی‌دین‌ـ شهرلیمو ـ نیکوئی ۹ـ محاسن‌ـ بیم ـ قیمت ۱۰ـ خاطر ـ حرف سئوال ـ سردفتر عالم معانی ۱۱ـ رودی‌در اروپا ـ درشکار میروند ـ پنجره قدیمی بالارو ۱۲ـ ایوان طبقه بالا ـ دشت و صحرا ـ بینی گلی ۱۳ ـ واحدطول ـ دیکتاتور ایتالیای فاشیست .

حل جدول شماره ۷٦٥۲

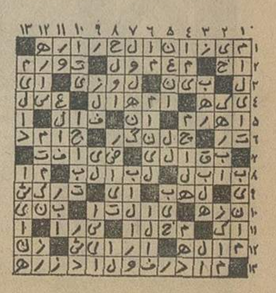

جدول ویژه

شماره ۱۳

افقی :

۱ـ آهنگساز رمانتیک اطریشی که به واگنر ارادتی خاص می‌ورزید ۲ـ بازار ـ از مراحل‌بعداز غورکی ـ به‌سراغ خفته سردل سنگین میرود ۳ـ پارچه سه گوش ـ پای چراغ مخصوص می‌کشند ـ حرف ندا٤ـ پیچ‌گشا ! ـ آبش را آقایان بیشتر میزنند ـ مال مرغ مرغوبتر است ٥ـ رمق ـ از بازارچه های قدیمی و معروف تهران ـ نوعی ورزش روی یخ ٦ـ چه خوش که مال همه زمزمه محبتی باشد ـ آهنگساز معروف آلمانی در قرن هیجدهم ـ آلبالو هم میبرد ۷ـ غالبا بجای ایشان می‌آیند ـ رام شده ۸ـ حاجی پرنده ـ فیلسوف بزرگ آلمانی در قرن هیجدهم ـ منطقه‌ای صنعتی در اروپا ۹ـ از مشکلات بزرگ اقتصادی که این روزها اکثر کشورهای‌پیشرفته گرفتار آنند ـ در دسته های قدیم توی دیگ می‌گذاشتند ـ ضمیر انگلیسی ۱۰ـ ایستگاه‌ـ پارچه‌اطلس مانند ـ دربالماسکه میزنند ۱۱ـ درنده دم بریده ـ شاعران برای خویش انتخاب می‌کنند ـ بیماری جلدی ۱۲ـ وسیله دل ناپذیری برای سرخی رخسار ـ از سران مکتب اصالت وجود در فرانسه ـ حمام باغش قتلگاه یکی از بزرگان ایران شد ۱۳ـ زاهدی که بعد از هفتاد سال عبادت به عشق پیروئی گرفتار آمد و کارش به رسوائی کشید .

عمودی :

۱ـ نویسنده بزرگ فرانسوی که اسم اصلیش هانری‌بیل بود ـ قهرمان رباخوار یکی از آثار بالزاک ۲ـ جدید ـ یکی کم از چهار ـ از شیوه های ایستادن در اتوبوس شرکت واحد ۳ـ کوشش و تلاش ـ پشت خمیده‌اش را راست کنید تا سالار شود ـ هدف بوسه شیرین ٤ـ می‌گویند پا در آن بهتر نفس می‌کشد ـ وزیر دارائی مقتدر فرانسه در دوران‌قبل از انقلاب ـ اسم روز سیزدهم هرماه شمسی ٥ـ چاشنی‌اصلی‌ـ از آن بوجود معدن پی میبرند ـ تغییر شکل یافته و دگرگون شده ٦ـ خوشش شامه نوازد ـ از اقدامات سابق پپسی ـ بی‌اساس ۷ـ صدراعظم مقتدر فرانسه در زمان لوئی سیزدهم ـ ویژه ساختن ۸ـ وزنش زیاد است‌ـ کوره و اجاق ـ ضمیری است ۹ـ شش ـ مهمانسرا ـ به چوگانش زنند ۱۰ـ بار و اسباب پریشان ـ شب پره از آفتاب نخواهد ـ بیسواد سر بجای پا نهاده ۱۱ـ با جابجا کردن آن قلعه میروند ـ از اقسام چماق ـ حرف الفبای یونانی ۱۲ـ در آن آفات‌باشد‌ـ از عشاق وطنی ـ سیب گاززده ۱۳ـ سابقا به پزشکان نیز می‌گفتند ـ از اوصاف دلدار گیس بلند .

حل جدول ویژه‌شماره ۱۲

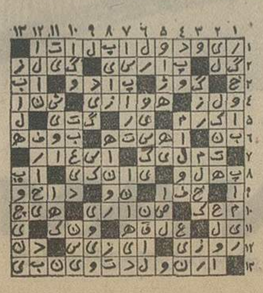

خودتان یك ماشین لباسشوئی بسازید

یك سطل و یك موتور پنکه کهنه را بردارید و سطل رابه میله وسط موتور وصل کنید .
ماشین لباسشوئی شما آماده است . کافی است کمی پودر لباسشوئی بآن اضافه کرده و دوشاخه‌اش را به برق وصل کنید (ریختن لباس دراین ماشین احتیاجی به خم شدن ندارد) و لباسهایتان را درون آن بریزید و بنا به سلیقه خودتان از یك ربع ساعت تا ۴۵ دقیقه بگذارید سطل حرکت کند ـ می‌توانید یك جعبه چهارگوش دوراین دستگاه اضافه‌کنید تا بشکل یك ماشین رختشوئی ارزان قیمت درآید ، ولی اگر یك ماشین لباسشوئی کامل و کاملا اتوماتیك می‌خواهید با این اسباب بازیها کار درست نمی‌شود. باید به سراغ یك ماشین لباسشوئی حسابی بروید . بسراغ آ. ا. گ که بیش ازکلیه مارکهای دیگر درایران لباسشوئی فروخته است وسرویس کاملا مجهزی دارد

آوانگارد 442

AEG
چاردیوار ـ شرکت سهامی خاص ـ نماینده انحصاری
لوازم خانگی آ. ا. گ درایران

جدول تازه مالیات بر ارث تهیه شد

جدول مالیات بر سهم‌الارث ، هنگام بررسی در سنا تغییر کرد و بصورت تازه‌ای که مورد تایید نمایندگان دولت در کمیسیون دارائی‌سنا نیز قرار گرفت آماده طرح در جلسه علنی گردید .

با اصلاح جدید مالیات بر ارث به نسبت سهم‌الارث به شیوه جدیدی بشرح زیر دریافت خواهد شد .

میزان ارث	طبقه اول	طبقه دوم	طبقه سوم
تا ۵۰۰٫۰۰۰ ریال	معاف	٪۲۵	٪۴۰
از ۵۰۰٫۰۰۱ ریال تا ۷۵۰٫۰۰۰ ریال	معاف	٪۳۰	٪۴۵
از ۷۵۰٫۰۰۱ ریال تا ۱٫۰۰۰٫۰۰۰ ریال	معاف	٪۳۵	٪۵۰
از ۱٫۰۰۰٫۰۰۱ ریال تا ۲٫۰۰۰٫۰۰۰ ریال	٪۱۰	٪۴۰	٪۵۵
از ۲٫۰۰۰٫۰۰۱ ریال تا ۳٫۰۰۰٫۰۰۰ ریال	٪۱۵	٪۴۵	٪۶۰
از ۳٫۰۰۰٫۰۰۱ ریال تا ۴٫۰۰۰٫۰۰۰ ریال	٪۲۰	٪۵۰	٪۶۵
از ۴٫۰۰۰٫۰۰۱ ریال تا ۶٫۰۰۰٫۰۰۰ ریال	٪۲۵	٪۵۵	٪۷۰
از ۶٫۰۰۰٫۰۰۱ ریال تا ۸٫۰۰۰٫۰۰۰ ریال	٪۳۰	٪۶۰	٪۷۵
از ۸٫۰۰۰٫۰۰۱ ریال تا ۱۰٫۰۰۰٫۰۰۰ ریال	٪۳۵	٪۶۵	٪۸۰
از ۱۰٫۰۰۰٫۰۰۱ ریال تا ۲۰٫۰۰۰٫۰۰۰ ریال	٪۴۰	٪۷۰	٪۸۵
از ۲۰٫۰۰۰٫۰۰۱ ریال به بالا	٪۴۵	٪۷۵	٪۹۰

همچنین بموجب تبصره ۱ این جدول‌درصورتی که وارث طبقه اول یعنی فرزند و اولاد آنان صغیر باشند یا منحصرا به تحصیل اشتغال داشته باشند ، مالیات بر ارث سهم‌الارث آنان را از یک میلیون و پانصد هزار ریال تقلیل نخواهد داد و آن قسمت‌ازمالیات که‌سهم‌الارث آنان را از این مبلغ تقلیل دهد بخشوده‌خواهد شد .

★ **سه‌طبقه**

قانون مالیات‌های مستقیم‌وراث را به سه‌طبقه تقسیم کرده که طبقه اول پدر ، مادر ، زن ، شوهر ، اولاد و اولاد آنان ، طبقه دوم‌اجداد، برادر ، خواهر و اولاد آنها ، طبقه سوم عمو، عمه ، دائی ، خاله و اولاد آنان هستند .

★ **تغییرات تازه**

همچنین جدول مالیات بر سهم‌الارث وراث طبقه‌اول«فرزند، مادر، پدر، زن و شوهر» برای نخستین‌بار در جدول مالیات‌بر ارث ، سایر وراث یعنی طبقه دوم و سوم ادغام شد و مبنای سهم‌الارث مشمول مالیات‌هریک از وراث پانصد هزار ریال با درصدمالیات متفاوت‌تعیین گردیده است .

طبق مقررات جاری حداقل سهم‌الارث مشمول‌مالیات برارث طبقه اول چهارصد هزار ریال و طبقه دوم و سوم پنجاه هزار ریال است ،درحالی که‌براساس اصلاحیه تازه،حداقل سهم‌الارث مشمول مالیات برای هریک از وراث یکسان شده و در عوض درصدمالیات‌آنها متفاوت‌پیش‌بینی گردیده است. بعلاوه درحداکثر مالیات سهم‌الارث هریک از سه طبقه وراث نیز تغییرات عمده‌ای بعمل آمده‌است که درصدمالیات بیش‌از بیست میلیون ریال ارثیه وراث طبقه‌اول‌بحداکثر چهل‌وپنج درصد ، طبقه دوم هفتادوپنج درصد و حداکثر مالیات وراث طبقه سوم به نوددرصد ارث افزایش یافته تا اصل ،«وصول مالیات بیشتر از ارثیه بیشتر» بصورت جامع تری رعایت‌گردد.

دیگر تغییراتی‌که دراصلاحیه قانون مالیات های مستقیم داده شده معافیت زیان و دیر کرد مالیات سال های قبل‌از ۴۶ می باشد .

براساس تبصره اصلاحی ماده ۲۸ قانون مالیات های مستقیم وزیر دارائی‌اجازه‌خواهد یافت، چنانچه مودیان مالیات مربوط به قبل‌از سال ۱۳۴۶ را نقدا و یا بصورت‌تقسیط‌پرداخت کنند، آنان را از پرداخت زیان و دیرکرد مالیات مربوط به این سنوات معاف کند .

ونزوئلا از افزایش قیمت نفت خودداری میکند

کاراکاس ـ خبرگزاری پارس ـ رئیس جمهوری ونزوئلا اخیرا طی مصاحبه‌ای که به منظور بحث در مورد قیمت نفت آن کشور ترتیب یافت ، اظهارات جمشید آموزگار وزیر دارائی ایران را که گفته‌بود ونزوئلا نیز همگام با سایر اعضای اوپک از افزایش قیمت نفت خام خودتا اول‌آوریل خودداری‌خواهد کرد ، مورد تائید قرار داد .

چندی پیش وزیردارائی ایران‌در پایان کنفرانس ژنو و هنگام ورود به تهران اعلام کرد که براساس تصمیم اوپک قیمت نفت تا سه‌ماه آینده یعنی تا اول آوریل ثابت خواهد ماند .

آموزگار در همان هنگام درپاسخ باین سئوال خبرنگاران که‌پرسیده بودند ، آیا ونزوئلا نیز که درسال گذشته قیمت نفت خود را هر ماه افزایش داده است ، از تصمیم اوپک در این زمینه تبعیت خواهد کرد یانه ، تاکید کرده بود که این کشور همگام با سایر کشور های عضو اوپک از افزایش قیمت نفت خود تا اول آوریل سال ۱۹۷۴ خودداری خواهد کرد .

مراسم نیایش در شرکت سهامی کارخانجات ایران

بمناسبت رفع‌خطر از وجود مبارک‌شاهنشاه آریامهرساعت ۹ ونیم صبح روز ۱۵ بهمن ماه جاری‌از طرف کارکنان شرکت سهامی‌کارخانجات ایران مراسم نیایشی با حضور مدیر عامل شرکت ـ اعضاء هیئت مدیره و عموم مدیران ـ روساء و کارمندان‌قسمتهای مختلف‌شرکت برگزار شد . در این مراسم ابتداآقای مهندس فراگزلومدیر عامل شرکت طی سخنرانی مبسوطی ضمن تشریح جریان حادثه‌شوم ۱۵ بهمن ماه ۱۳۴۷ و رهبریهای خردمندانه و زحمات شبانه روزی شاهنشاه آریامهر در تامین سعادت ملت ایران اوضاع‌سیاسی‌و اقتصادی شکوفان‌جاری کشوررا باقبل‌از انقلاب‌سفید شاه و ملت مقایسه و مخصوصا پیروزیهای نفتی اخیر را که تحت رهبریهای خردمندانه شاهنشاه بدست‌آمده توجیه و مراتب حق‌شناسی و جان نثاری کارکنان شرکت رانسبت به رهبر عالیقدر ایران بیان کرد .

سپس آیت‌الله مهدوی امام جماعت‌مسجدسپهسالارتوجهات وجود مبارک شاهنشاه را در حفظ مذهب مقدس اسلام و استقلال میهن و تامین سعادت ملت ایران تشریح نمود سپس مراسم مذهبی و نیایش را انجام‌وجلسه با ابرازاحساسات شدیدحاضران‌بشاهنشاه‌آریامهر پایان یافت

در مراسم نیایش که بمناسبت سالروز حادثه پانزدهم بهمن در اتاق اصناف برگزار گردید اعلام شد .

ایران در منطقه شرق میانه عامل صلح و پایداری است

دوست داشتن رژیم مشروطه سلطنتی فطری مردم ایران است

افراد واحد های صنفی‌وابسته به‌اطاق اصناف در مراسم‌نیایش پانزدهم بهمن‌درسالن اجتماعات اتاق حضور یافته بودند .

جامعه اصناف تهران غروب دیروزدریک مراسم عظیم‌نیایش شرکت کردند .

دراین نیایش اعضای‌قسمت های سی گانه اتاق اصناف شرکت کرده بودند . مراسم نیایش‌درسالن بزرگ اجتماعات اتاق اصناف بعمل آمد و افراد این جامعه بمناسبت سالروز حادثه پانزدهم بهمن بدرگاه خداوند نیایش کردند و برای رهبر بزرگ ایران شاهنشاه آریامهرسلامتی وموفقیت آرزو نمودند . دراین اجتماع هیئت رئیسه اتاق اصناف و روسای قسمت ها و افراد واحد های صنفی حضور داشتند .

در آغاز آقای ناصر اولیاء شیرازی‌نایب رئیس اتاق‌حادثه ششم بهمن و علل و جهات‌پیش آمدن‌این قبیل حوادث شوم که بوسیله دشمنان ایران طراحی شده‌وهدفی‌جز اضمحلال عظمت و استقلال ایران در برندارد شرح‌داد و گفت : برای مقابله با این پیش آمد ها اتحاد ، یکپارچگی و میهن پرستی و شاهدوستی‌مردم ایران مهمترین عامل بشمار میاید .

سپس آقای تقی‌زاده مدیر کل روابط‌عمومی‌اتاق اصناف سخن گفت و ضمن تشریح وضع نابسامان سیاسی و اجتماعی ایران در سالهای‌بین شهریور بیست‌و سی و دو اظهار داشت که‌تاثیر سیاست های استعماری درآن‌سالها ایران رااز حرکت بازداشته بود ، ناطق گفت : تحولات‌عظیم سیاسی اجتماعی ایران پس از سال ۳۲ و تاثیر انقلاب‌ششم بهمن‌در کلیه زمینه هاکشورما را متحرک ساخته‌و ایران کنونی در نتیجه درایت شاهنشاه و پاسداری ارتشیک عامل صلح جهانی در منطقه شرق میانه بشمار میرود .

تقی‌زاده همچنین گفت : در نتیجه اجرای موارد سیاست مستقل ملی ایران در این‌کشور همبستگی وسیع ملی بوجود آمده و هرروز از روز پیش بهتر پیش می‌آید . ناطق ضمن بررسی نقش پادشاه مملکت‌در جهت‌یابی پیشرفت‌ها وتحولات ایران خاطر نشان ساخت که توطئه ها و پایه های حادثه شوم پانزدهم بهمن در ظاهر علیه رهبر ایران و در واقع‌در زمینه ریشه‌کن ساختن تمامیت ارضی‌واستقلال ایران پی‌ریزی شده بوده است . تقی‌زاده در پایان بدرگاه خداوند دعا کرد وحاضران نیز مراسم نیایش را که بخاطر مصون بودن شاه مملکت‌از گزند حوادث وبوسیله بزرگترین گروه های اجتماعی تهران برپا گردیده بود شرکت نمودند .

آنگاه آقای‌رضا هنری‌رئیس قسمت و اتحادیه نوشت‌افزار سخن گفت و اظهار داشت که رژیم‌شاهنشاهی درایران فطری مردم است و مردم این کشور خودبخود باین رژیم وابسته و پیوسته هستند باین دلیل‌است که مردم بارها ضمن شرکت در جنبش ها و اجتماعات ثابت کرده‌اندکه‌اگر این رژیم نباشد، آنها هم نخواهند بود . آقای هنری سپس به بحث پیرامون واقعه پانزدهم بهمن پرداخت‌و ضمن تشریح جهت‌و ریشه این توطئه اظهار داشت که هدف گیری برای برهم زدن اساس استقلال‌ملی‌ایران درروزپانزدهم بهمن بسیار دقیق بود ولی دست غیب آمد و برسینه‌نامحرم زد .

آگهی مناقصه شماره ۵۲٫۸

ذوب‌آهن آریامهر ۴۶ قلم لوازم ایمنی راازطریق مناقصه عمومی خریداری می‌نماید داوطلبین شرکت در مناقصه می‌توانند برای دریافت برگ شرایط و مشخصات بدفتر تدارکات ذوب‌آهن آریامهر واقع در ۴۵ کیلومتری جاده اصفهان ـ شهرکرد مراجعه و پیشنهاد خود را بر اساس مفاد مندرج در برگ شرایط و صورت ریز مشخصات و سایر مدارک مناقصه تنظیم و بانضمام رسید سپرده بانکی بحساب جاری ۹۰۵۰۳ بانک ملی ایران شعبه اصفهان یا ضمانت بانکی حداقل معادل ۵٪مبلغ پیشنهادی همراه برگ شرایط ومشخصات باقید قبولی امضاء نموده دردو پاکت لاک ومهر شده باذکر شماره آگهی مناقصه تا ساعت ۹ روز ۵۲٫۱۲٫۲۲ بدبیرخانه ذوب‌آهن آریامهر تسلیم نماید . پیشنهادات واصله در ساعت ۱۰ همان‌روز در قسمت تدارکات ذوب آهن آریامهر بازو قرائت خواهد شد کالای مورد مناقصه باید طبق وضعیت تحویل مندرج درصورت ریز مشخصات بانبار های ذوب آهن آریامهر تحویل گردد .

حضور پیشنهاد دهندگان یا نمایندگان آنها در جلسه مناقصه آزاد و سایر شرایط در برگ شرایط مندرج میباشد . پیشنهاد دهندگان میتوانند برای تمام یا قسمتی از اقلام مورد مناقصه پیشنهاد دهند .

پیشنهاد دهندگان باید نمونه اقلام پیشنهادی خود را مهر و امضاء نموده ودر جلسه مناقصه تحویل نمایند بهر یک از اقلام پیشنهادی که فاقد نمونه باشد ترتیب اثر داده نخواهد شد.ز

سرپرست کل عملیات ذوب آهن آریامهر

بموجب لایحه‌ایکه دولت تهیه کرده است

توزیع آب و تأسیس فاضلاب

به شهرداری و بخش خصوصی واگذار میشود

★ **برای تامین‌آب‌روستاهائی که در مسیر لوله انتقال آب قرار میگیرند اقدام تازه‌ای بعمل می‌آید .**

توزیع آب و تاسیس فاضلاب در شهر ها به شهرداریها و بخش خصوصی واگذار میشود و روستا های مسیر لوله آب‌نیز از آب‌مشروب‌استفاده خواهند کرد . دولت لایحه‌ای تقدیم مجلس می کند که با تصویب آن کلیه‌اعتبارات دولت درجهت تامین آب مشروب شهر ها و ایجاد تاسیسات فاضلاب و انتقال و توزیع آب ، دراختیار شهرداریها و بخش خصوصی قرار خواهد گرفت .

★ **تشکیل شرکت**

در ماده واحده این لایحه قید شده است که وزارت آب و برق بمنظور ایجاد تاسیسات متناسب با طرح جامع توسعه بهره برداری ازمنابع‌آب‌کشور، تامین و انتقال و توزیع آب‌شهر ها را تدریجا با توجه به امکانات فنی و مالی عهده‌دار خواهد شد برای تامین این منظور و بهره برداری ازشبکه توزیع آب و احداث تاسیسات فاضلاب در شهر ها ، شرکت های منطقه‌ای تابع وزارت آب و برق شرکت هائی را راسا یا با مشارکت شهرداریها و بخش خصوصی بارعایت‌شرایط زیر تشکیل خواهند داد :

الف ـ سهام شهرداریها وبخش خصوصی در شرکت هائی که طبق این قانون تشکیل میشود از ۴۹ درصد مجموع سهام شرکت تجاوز نخواهد کرد ، نمایندگی سهام دولت‌در مجامع عمومی شرکت های‌مذکوربعهده وزیر آب و برق و وزیر دارائی و وزیر کشور یا نمایندگان منتخب آنها خواهد بود .

ب ـ سهام دولت در شرکت های مذکور از منابع زیر تامین می شود :

۱ ـ آن قسمت از سرمایه گذاری دولت که در امر توسعه منافع آب منطقه منحصرا و اختصاصا بمنظور احداث وسایل تامین آب شهر ها به مصرف رسیده است .

۲ ـ بهای تاسیسات شرکت های آب مشروب شهر ها که برای مقاصد مذکور در ماده واحده ، قبلا از طرف دولت سرمایه گذاری شده است بر اساس قیمت دفتری با کسر استهلاک .

۳ ـ آن قسمت از اعتباراتی که‌شهرداریها یابخش‌خصوصی بصورت‌وام برای مقاصدمذکور در این ماده از بودجه عمومی تا تاریخ تصویب این قانون دریافت نموده و بمصرف ایجاد مستحدثات رسیده است و به رعایت ماده ۴ قانون برنامه عمرانی پنجم کشور مورد بخشودگی قرار نمی گیرد .

۴ ـ کلیه وجوه دیگری که برای تامین و توزیع آب شهر ها و احداث‌تاسیسات فاضلاب از طرف دولت بعناوین دیگری سرمایه گذاری شده است .

۵ ـ اعتباراتیکه بموجب‌تبصره ۵۰ قانون بودجه سال ۱۳۵۲ کل کشور تامین خواهد شد .

★ **ارزیابی تاسیسات موجود**

در تبصره یک ماده واحده اشاره شده است در صورتیکه شهرداریها یا بخش خصوصی، توزیع آب مشروب یا بهره ـ برداری از فاضلاب شهر هائی را عهده‌دار باشند تاسیسات موجود آنها در تاریخ تشکیل شرکت با توجه به قیمت دفتری و کسر استهلاک ، ارزیابی و جزء سرمایه شرکت های جدید التاسیس محسوب خواهد شد و معادل آن از سهام شرکت های مزبور به آنها سهم داده میشود . در صورتیکه مدت استهلاک تاسیسات منقضی ولی تاسیسات قابل استفاده و مورد احتیاج باشند ، شرکت های مذکور میتوانند آنهارا به بهائی که از ده درصد قیمت دفتری تجاوز نکند ، محاسبه و جزء سهام شهرداری یا بخش خصوصی محسوب نمایند.

★ **تامین آب روستا ها**

تبصره‌دوم‌ماده‌واحده پیشنهادی دولت اشاره براین دارد : در صورتیکه طبق گزارش توجیهی فنی واقتصادی تامین آب‌روستا هائی که در مسیر لوله‌انتقال آب به شهر ها قرار می گیرند امکان پذیر باشد، وزارت آب‌و برق با شرکت های آب‌منطقه‌ای آبرسانی روستا های مذکور را فقط تا ابتدای شبکه توزیع عهده دار خواهند شد .

طی ۳ روز آینده :

۳ هزار مشمول عادی معاف می‌شوند

عکس، گروهی از مشمولان‌عادی راکه‌بهمراه مشایعین خود درمقابل سالن اعزام اجتماع کرده‌اند نشان می‌دهد .

سازمان وظیفه عمومی اعلام کرد که ۳ هزار نفر ازمشمولان عادی متولدسال۱۳۲۳ الی۱۳۳۳ که طی امروز و ۲ روز آینده درسالن اعزام رضاپهلوی«تست» می‌شوند از انجام خدمت زیر پرچم معاف خواهند شد .

امروز ۱۵۰۰ نفر مشمولان عادی متولد سال های ۱۳۲۳الی ۱۳۳۰ که از حوزه مرکزی سازمان وظیفه دفترچه آماده بخدمت دریافت‌داشته‌اندبه‌سالن اعزام مراجعه کردند و مورد معاینات پزشکی و آزمایشی «تست» قرار گرفتند . فردانوبت اعزام مشمولان عادی متولد سال ۱۳۳۱ حوزه مرکزی و غائبین حوزه های شرقی،غربی وجنوبی سازمان وظیفه است و پس‌فردا مشمولان عادی متولد ۱۳۳۲ حوزه مرکزی در آزمایشات «تست» شرکت داده می‌شوند.

تعداد مشمولانی که مورد نیاز نیروهای مسلح شاهنشاهی است حدود ۲ هزارو ۵۰۰ نفر میباشد و بقیه که حدود ۳ هزار نفر هستند از انجام خدمت زیر پرچم معاف خواهند شد .

سازمان وظیفه تاکید کرد که امکان‌معافیت‌برای‌مشمولانی که سن بیشتری دارند زیاد تر است سازمان وظیفه اطلاع داد مشمولانی که مازاد می شوند طی هفته آینده برگ معافیت دریافت میدارند و گروه مورد نیاز با قطار و اتوبوس‌بمراکز آموزش نظامی شهرستانهااعزام می‌شوند .

امروز عده زیادی از اقوام‌و خانواده مشمولان عادی به‌منظور بدرقه و آگاهی از وضع‌مشمول مورد نظر خود در مقابل سالن اعزام اجتماع کرده بودند .

مراسم نیایش درموسسه زبان های خارجی

ساعت ۵ بعدازظهر دیروز استادان و دانشجویان موسسه زبان های خارجی وابسته به انجمن زبان دانان اروپا در سالن اجتماع موسسه باحضور آقای فاطمی مدیر عامل موسسه حضور بهمرسانیده و استاد شواربی شرحی در باره سالروزپانزده بهمن ـ رفع خطر از شاهنشاه آریامهر ایرادو در پایان مراسم نیایش بعمل آمد وسلامتی‌شاهنشاه آریامهر و خاندان جلیل سلطنت‌ازدرگاه خداوند متعال مسئلت گردید.

ارمغان

شماره‌های بهمن‌واسفند منتشر گردید،

نویسندگان و گویندگان : دکتر حریری ، یمینی ، جمال زاده ، رفیع ، شوریده ، صفائی ، دکترمهین دخت ، سپهر، دکتر قوکاسیان، پارسا ، حالت ، رجوی ، وحید زاده ، پیمان یغمائی ، روحی ، صهبا یغمائی ، مهر اصفهانی، دکتر ناصری ، بیدار ، دکتر فرشید ورد .

آ ـ ۲۰۴۱۷

تبریکات

جناب سرهنگ محمد کیان راد

ارتقاء درجه جنابعالی را صمیمانه تبریک عرض می نمایم.

محمود نجاریان

آ ـ ۷۹۶۰۰

جناب سرهنگ محمد حسین کازرونی

مفتخرم که از طرف خود و کلیه همکارانم ارتقاء درجه آن فرماندهی محبوبرا تبریک عرض نمایم .

ستوان یکم صدری

آقای یدالله دقیقی

ترفیع شما را از صمیم قلب تبریک می گوئیم و موفقیت شما را در راه خدمت به میهن خواستاریم .

آبادان ـ شعبان محمد بیگی ـ محمود ضمیری

اطلاعیه

کمیته ملی حمایت از مصرف کننده که با امر و اراده اعلیحضرت همایون شاهنشاه آریامهر و استقبال طبقات مختلف مردم تشکیل یافته در ظرف دو ماهی که عملا شروع به انجام وظایف ملی نموده مفتخر است که به استحضار عموم همشهریان گرامی برساند که همت بانوان محترم و مساعدت مردان نیکوکار موجب شده تا حد زیادی از اجحاف پاره‌ای از فروشندگان جلوگیری بعمل آید. چون کمیته این مقدار خدمات را کافی نمی داند بنابراین مجددا از بانوان محترم خانه‌دار و آقایان‌محترمی که ذوق خدمات ملی دارند تمنا دارد در صورت تمایل وابستگی خود را به کمیته ملی حمایت از مصرف کننده اعلام داشته و با همت خود در پیشبرد این منظور ملی ما را یاری فرمایند.

رئیس کمیته ملی حمایت از مصرف کننده

سناتور محمد علی صفاری

آدرس : خیابان تخت جمشید شرقی ـ چهار راه ملک‌الشعراء بهار ـ ساختمان ۴۲۵ طبقه ششم تلفن ۸۲۱۷۱۸ ـ ۸۳۶۷۲۰

آ ـ ۷۹۸۴۲

خبرهای تلفنی شهرستانها

ایجاد «کمپ هتل»

شیراز ـ بمنظور تامین «جا»برای‌پذیرائی ازمیهمانان نوروزی در شیراز ، چند «کمپ هتل» در گوشه و کنار این شهر ایجاد خواهد شد.

شهرداری شیراز ضمن‌اعلام این‌خبر، ازکلیه‌مردم خواست تادر ایام تعطیلات نوروزی اطاق های خالی خود را دراختیار مسافران نوروزی قرار دهند .

تعطیل مدارس

بجنورد ـ بعلت سرمای شدید در بجنورد ، مدارس ابتدائی این شهر از امروز بمدت ۳ روز تعطیل شد . سرمای بجنورد ۲۵ درجه زیرصفرگزارش شده است.

مردی که اهانت را دوست دارد

شیراز ـ مردی که باتهام اهانت به مامور دولت‌درشعبه ۶ دادگاه شهرستان شیراز به شش‌ماه زندان‌محکوم شده‌بود هنگام امضای رای دادگاه مجددا به‌مامورین اهانت کرد و پس‌از اعزام به دیوانعالی جنائی‌استان فارس‌بجرم‌اعمال خلاف قانون به سه سال و ۶ ماه زندان محکوم گردید !

این مرد که شکرالله زارع نام‌دارد‌قبل‌ازاینکه رای‌دادگاه شعبه ۶را امضاء کند آنرا پاره‌پاره کرده و به مامورین دادگاه نیز اهانت کرده بود.

شروع مجدد صید

بابلسر ـ پس از سه روز تعطیل صید ماهی در سواحل دریای مازندران ، از امروز بار دیگر صید شروع شد. تعطیل صید به علت پر شدن سردخانه های شیلات شمال از ماهیهای صید شده‌صورت گرفته بود . در این سه روز قسمتی از ماهیهای شیلات به تهران و سایر نقاط کشور حمل شدوسردخانه‌ها مجددا آماده پذیرش ماهی گردید .

گرانی زعفران

مشهد ـ بدنبال هجوم‌هزاران زائر به مشهد قیمت زعفران در این شهر افزایش‌یافت!

هم اکنون زعفران مشهد که جزو سوغاتیهای معروف این شهر میباشد هر مثقال ۸۸ ریال بفروش میرسد .

شیوع گال دربندرشاه!

گرگان ـ از چند روزپیش نوعی بیماری جلدی در شهر های‌بندرشاه وبهلوی‌دژ شیوع یافته و اکثر ساکنان این دو منطقه باین بیماری که دراصطلاح محلی«گال»نامیده میشود دچار شده‌اند ..

یك مقام مطلع درگرگان به خبرنگار ما گفت :دارو هائی که برای درمان این بیماری مفید است‌دربندر شاه و بهلویدژ وجود ندارد.

تعلیم‌دامپزشکی به‌جوانان عشایر

کلاس های دامپزشکی آذربایجان غربی که مختص تعلیم فرزندان عشایر و دام‌داران محلی تشکیل شده‌بود پایان یافت . در این‌کلاسها، بهداشت دام ـ بیماری‌های مهم ویروسی‌ومیکربی وانگلی آموزش داده شد وجوانان عشایر برنامه دامپزشکی را بصورت نظری و عملی فرا گرفتند .

سخنگوی وزارت کشاورزی‌و منابع طبیعی اعلام داشت که در این کلاسها ۱۹۰ نفر شرکت داشتند و فرزندان عشایر از شهرستان های رضائیه‌ـشاهپور ـمیاندوآب‌ـ ماکو ـ نقده ـ خوی ومهاباد باین کلاسهااعزام شده‌بودند.

ضمنا بامدادامروز ازطرف سازمان ترویج‌کشاورزی یک کلاس کوتاه مدت باشرکت ۴۸ نفر از روستائیان در بیستون کرمانشاه تشکیل گردید .

آگهی تشکیل مجمع عمومی فوق‌العاده شرکت سهامی خاص ترگل

بدینوسیله از کلیه دارندگان سهام شرکت سهامی خاص ترگل دعوت می نماید تا در روز سوم اسفند ماه ۱۳۵۲ جهت شرکت در مجمع عمومی فوق‌العاده شرکت که در دفتر شرکت واقع در قزوین ـ کیلو متر ۶ جاده تاکستان ـ شرکت ترگل تشکیل می گردد حضور بهمرسانند .

آ ـ ب ـ آرانلرس بلژس رونیس اس. آ. مالک

اختراع شماره ۷۸۶۴ مربوط به

سیلو جهت اجناس بسته‌بندی نشده

میل دارد با صاحبان صنایع در ایران برای بهره‌برداری از اختراع خود وارد مذاکره شود . برای اطلاع بیشتر به دفتر حقوقی دکتر آقایان و همکاران خیابان سوم اسفند ۱۴۹ مراجعه فرمائید .

مدرسه‌عالی برنامه‌ریزی و کاربرد کامپیوتر

کلاسهای آزاد شبانه

دوره های زیر از ۲۱ بهمن‌ماه آغاز میشود

ـ برنامه نویسی علمی و سیستم

ـ آنالیز سیستم

ـ ریاضیات برای دیپلمه های طبیعی

(جهت شرکت در امتحان ورودی)

تاریخ امتحان ورودی ۱۸ بهمن‌ماه ساعت ۱۰ صبح دوجلسه توضیحی درروزهای سه‌شنبه ۱۶ و چهارشنبه ۱۷ بهمن در محل مدرسه عالی واقع در خیابان ظفر (شمیران) تشکیل میگردد

آگهی استخدام رسمی

سازمان ترویج وزارت‌کشاورزی و منابع طبیعی طبق‌مفاد قانون استخدام کشوری ۶ نفرراازطریق امتحان و مسابقه بشرح‌زیر استخدام میکند .

ردیف	عنوان شغل	شرایط احراز	تعداد مورد نیاز	شهرستان محل خدمت	گروه قطعی شغلی
۱	تلفنچی	گواهینامه پایان دوره ابتدائی و گذراندن دوره آموزشی مربوطه یا آشنائی لازم در رشته مربوطه	۱ نفر	تهران	۲
۲	راننده تراکتور آموزش سربازان	گواهینامه پایان تحصیلات دوره ابتدائی‌وگواهینامه رانندگی‌مطلوب	۲ نفر	کرمان ، منجیل	۲
۳	باغبان آموزش سربازان	گواهینامه پایان تحصیلات دوره ابتدائی و آشنائی به امر باغبانی .	۳ نفر	کردستان ، پیرانشهر ، گرگان	۱

داوطلبان واجد شرایط میتوانند برگ درخواست ذیل‌این آگهی را تکمیل کنند و با دو قطعه از آخرین عکس ۴×۶ خود و رسیدبانکی مبنی بر پرداخت مبلغ ۱۵۰ ریال بحساب ۹۸۰ بانک مرکزی که باید دریکی از شعب بانک ملی ایران بعنوان (حق ثبت نام داوطلبان استخدام) پرداخت شده باشد را حداکثر ده روز پس از انتشار این آگهی با پست سفارشی بنشانی تهران ، خیابان زاهد ، سازمان‌ترویج کشاورزی ارسال دارند .

بمدارکی که فاقد رسید بانکی باشد یا بعد از مهلت مقرربه‌پست تحویل داده شود ترتیب اثر داده نخواهد شد (وجه مذکور بهیچوجه مسترد نخواهد شد) از داوطلبان واجد شرایط کتبا برای امتحان‌و مسابقه دعوت بعمل خواهد آمد .

وزارت کشاورزی و منابع طبیعی

برگ درخواست شغل

نام خانوادگی ـ نام ـ نام پدر ـ شماره شناسنامه

محل‌صدور ـ تاریخ تولد ـ مدرک تحصیلی ـ وضع خدمت وظیفه

شغل مورد تقاضا (فقط یک شغل) ـ شهر مورد تقاضا (فقط یک شهر)

نشانی کامل : شهر ـ خیابان ـ کوچه ـ شماره منزل

م‌الف۱۹۹۸۵ ـ تلفن ـ امضاء داوطلب

آ۷۹۸۱۸

تحقیق پیرامون مرگ اسرارآمیز دختر ارتشبد حجازی آغاز شد

با آغاز تحقیقات ، پیرامون مرگ‌اسرار آمیز منیژه حجازی ـدخترمرحوم ارتشبد حجازی‌ـ سیل اطلاعات به طرف آقای امامی ـ بازپرس دادسرای شمیران ـ سرازیر شده است.

بازپرس تصمیم دارد که در اولین فرصت ، انوشیروان‌رزاق منش ـ متهم به قتل منیژه ـ را از زندان به بازپرسی احضار کند .

منیژه‌حجازی۲۷ساله ،هشت روز پیش بطور اسرار آمیزی کشته‌شد.انوشیروان رزاق منش معاون ٤٤ ساله اداره گذرنامه وزارت امور خارجه ، پیکر بیهوش منیژه را به بیمارستان پارس برد و او را نامزد خود معرفی کرد .

انوشیروان رزاق منش ـ که ازخانواده روسی الاصل رزاق‌ـ اف ، سرمایه‌دار معروف است‌ـ به پزشکان بیمارستان پارس گفت :

«منیژه توی اتومبیل پهلوی دست من نشسته بود . ما از یک میهمانی برمی‌گشتیم که در خیابان کورش کبیر (جاده‌قدیم شمیران) ناگهان یک تاکسی به جلوی ما پیچید . ناگزیر شدم بشدت‌ترمزکنم. براثر این ترمز، سرمنیژه بسختی با بدنه‌داخلی اتومبیل‌تصادف کرد و لحظه‌یی بعد بیهوش شد .

«من فورا منیژه را به بیمارستان رساندم ».

محل تصادف بنابه گفته انوشیروان رزاق منش ، جاده قدیم شمیران بوده است و او پیکر بیهوش منیژه را به بیمارستان پارس در بولوار برده است .

متصدیان بیمارستان پارس ، بیدرنگ ماموران کلانتری ۷ را خبر کردند تا پیرامون این حادثه تحقیق کنند . بازپرس با آگاهی از ماجرا ، دستور داد که چون رزاق‌منش عضو اداره گذرنامه وزارت خارجه است و هر آن میتواند از ایران خارج شود ، ترتیب‌لازم برای جلوگیری از خروج اورا بدهند .

گفته میشود ،در این‌فاصله، انوشیروان‌رزاق منش،چندین‌بار میکوشد تا از منیژه حجازی رضایت‌نامه بگیرد . او همراه با یک مامور برسربالین منیژه میرود ولی دختر ۲۷ ساله در اغماءبسرمیبردوقادر به‌امضای رضایتنامه و حتی دادن رضایت نامه شفاهی ، نبوده است .

گروهی از دوستان منیژه معتقدند که او را چنان کتک زده و شکنجه داده بوده‌اند که انگشتهایش خرد شده بود و نمیتوانسته چیزی را امضاء کند .

همین دوستان معتقدند :

«شکستگی انگشتان منیژه چنان بوده که بنظر میرسید ، دست او را با شیئی آهنین سنگینی‌خرد کرده‌اند .شکستگی انگشتان دست او نمیتوانسته ، طبیعی یا براثر تصادف اتومبیل باشد .»

برخی‌ازدوستان منیژه ،مرگ منیژه‌راطبیعی نمیدانند ومعتقدند که او را کشته‌اند :

«پزشکی قانونی وجود علائم و آثار ضرب و جرح شدید و عمیقی را در سراسر تن منیژه تایید کرده‌اند . حتی در پشت منیژه‌نیز علائم و آثار کبودی به چشم‌میخورده‌است . اگرکبودی های قسمت جلوی تن منیژه براثرتصادف بوده باشد ،علائم کبودی در پشت بدن او را به چه چیز میتوان تعبیر کرد ؟»

بدنبال این حادثه ، چندین تلفن ناشناس به منزل مادر منیژه ـ بیوه مرحوم ارتشبد حجازی‌ـ میشود. دونفر خانم و یک مرد به خانم حجازی تلفن می‌کنند و هرکدام خبری راجع به دخترش ، به او میدهند .

یکی می‌گوید :

«بروید تمام بیمارستانهای تهران را بگردید تا منیژه را پیدا کنید .»

دیگری تلفن میزند :

«امروز در خیابان دیدم که دخترتان را به قصد کشت کتک میزدند .»

... و بالاخره نفر سوم،خبر می‌دهد :

«اگر منیژه به خانه برنگشت ناراحت نباشید . او به شمال سفر کرده است .»

نزدیکان منیژه می‌گویند :

«منیژه را در شرائطی به بیمارستان رساندند که تنش‌عریان بود و فقط یک پالتو بدورش پیچیده بودند .»

از طرف دیگر چون شایع شده‌بود انوشیروان رزاق‌منش، یک بار هنگام ملاقات منیژه در بیمارستان ، سعی کرده‌است که لوله سرم خون اورا قطع کند ، دور بیمارستان محافظ گذارده‌بودند تا مراقب اوضاع باشند .

منیژه با مادرش در یک ساختمان سه طبقه ـ خیابان نوبخت ، خیابان پالیزی، روی بانک صادرات زندگی می‌کرد . یکی از همسایگان منیژه ، می‌گوید :

«انوشیروان رزاق منش ، بارها منیژه را کتک زده و در جوی آب انداخته بود .»

انوشیروان رزاق منش ٤٤ ساله که تاکنون در پست های «کنسول ایران در رم» ـ رئیس روابط عمومی سازمان جلب سیاحان و همچنین آب و برق خوزستان و بالاخره معاونت اداره گذرنامه وزارت امور خارجه انجام وظیفه کرده ، تابحال سه بار زن گرفته‌است.

او از زن اول خود خانم هورآسای افشار صادقی ـ که هم‌اکنون در جنوب کارمیکند‌ـ دو دختر بیست و بیست ویک ساله دارد .

از یکی دیگر از زنان ، انوشیروان رزاق منش (خانم لیلا جودا) اطلاعی در دست نیست و مدتهاست که درانظار ظاهر نمیشود و کسی‌نمیداند کجاست و چه میکند .

انوشیروان رزاق منش ، تحصیلات ابتدایی خود را در بیروت گذرانده و از همین رو به دو زبان انگلیسی و فرانسه تسلط کامل دارد . او دنباله تحصیلاتش‌را در آمریکا گرفت. منیژه حجازی نیز یک بار ازدواج کرده ولی زندگی زناشوئیش به ناکامی انجامیده است.

منیژه در سال ۱۳٤٥ (تقریبا ۸سال پیش) هنگامیکه بیست سال بیشتر نداشت،با علیرضا پهلو اندژ ازدواج کرده بود. این ازدواج پس‌ازمرگ‌ناگهانی ارتشبدحجازی از هم پاشید.

علیرضا پهلو اندژ نیز از خانواده روس های سفیدیست‌که در زمان سقوط تزار ها به ایران کوچ کردند.نام واقعی علیرضاپهلو اندژ که اکنون در امریکاست، «جانی بوگو و السکی»است.پدر او روس سفید بود ومادرش ـ ایزابل ـ که‌بامو های‌طلایی‌و چشمان‌روشن از زنان زیبای تهران به‌شمار می رفت، در خیابان پهلوی تهران، عکاسخانه معروفی را اداره می کرد.

گفته میشود که بدنبال حادثه هشت روز پیش ، پستگان منیژه حجازی ، دو پزشک جراح از لندن به تهران دعوت میکنند تا اورا نجات بدهند ولی شکستگی جمجمه منیژه حجازی چنان بوده که دیگر شانسی برای زنده‌ماندن او باقی نمی ماند.

نزدیکان منیژه میگویند:

« منیژه قربانی توطئه‌یی شده وبدون شک نمیتوان مرگ او را طبیعی دانست زیرا صورت منیژه وتمام بدنش خرد شده است.»

اکنون این سئوال مطرح‌است که اگر گفته دوستان ونزدیکان منیژه درست باشد ، چرا انوشیروان‌رزاق‌منش‌پیکربیهوش اورا به بیمارستان رسانده‌است؟

دوستان منیژه معتقدند که برای «رفع هر نوع شک و شبهه‌یی» پیکر بیهوش او را به بیمارستان برده‌اند .

«در این حادثه، پای موادمخدر نیز درکار است . ظاهرا، هنگام حادثه،هم منیژه و هم‌انوشیروان رزاق‌منش از مواد مخدراستفاده کرده بوده‌اند.»

گفته‌می‌شود که پیش ازرساندن منیژه به بیمارستان، انوشیروان رزاق‌منش به شدت او را کتک زده و براثر ضربه‌های شدید او، دو دنده منیژه می‌شکند و سرش به جدول کنار خیابان می‌خورد و جمجمه‌اش‌میشکند.

شکستگی دودنده منیژه حجازی، مورد تایید بازپرس و پزشکان قانونی قرار گرفته است.

نزدیکان خانواده حجازی می گویند :

«مرحوم حجازی‌ازرفتاردخترش و بخصوص ازدواج او با علیرضا پهلو اندژ بشدت ناراضی بود .

«رفتار منیژه ، یک بار سبب‌شد که مرحوم حجازی او رااز یک ساختمان بلند پائین بیندازد . منیژه از این حادثه جان سالم بدر برد ولی دستش شکست و پایش آسیب دید.»

ارتشبد حجازی، شهریور ٤٨ موقع پاک کردن اسلحه خود، با شلیک ناگهانی گلوله کشته شد .

بازپرس دادسرای شمیران ـ آقای امامی‌ـ امروز صبح برای تحقیقات بیشتر به منزل خانم حجازی رفت. از آنجایی که هنوز بدرستی نکات این‌حادثه روشن نیست، نمیتوان باقاطعیت چیزی گفت. ازهمین‌رو، ما فقط بذکر گفته‌های نزدیکان منیژه و انوشیروان اکتفاکردیم. خبرنگار ما گزارش میدهد :

صبح‌امروز جنازه منیژه حجازی را به بهشت زهرا حمل کردند و پس از شستشو و تغسیل‌به «ابن بابویه» شهر ری بردند و در آرامگاه خانوادگی به خاک سپردند .

د رمراسم تدفین وتغسیل جنازه گروهی از افسران ارتش وافراد خانواده مرحوم‌ارتشبد حجازی حضور داشتند .

منیژه حجازی ۲۷ ساله‌بامرگ اسرارآمیز خود یکی از داغترین خبرهای روزراپدید آورد.اکنون، این‌سئوال‌مطرح‌است:اوراکشته‌اند یا بدنبال یک تصادف ، درگذشته است ؟

برای حفظ جان منیژه حجازی،در بیمارستان محافظ گذارده بودند

قاتل فراری« گریم کرده» بدیدار دلدار میرفت

فرض‌اله فیضی

سخاوت فیضی

قاتل فراری که‌برای فریب‌پلیس‌گریم کرده بود ، در تبریز بدام افتاد .

فرض‌الله فیضی ۲۷ ساله ، پنجاه و سه روز پیش ، حسن‌حکیمی‌برادر هفده ساله نامزدش‌را با ضربات چاقو کشت و گریخت .

فرض‌الله که حسن را سد راه ازدواج با نامزد خود میدانست ، او را به «دره‌ذغال» ـ نزدیک روستای «مولان» کلیبر ـ کشید و با ۳۲ ضربه چاقو ، تکه‌تکه‌اش کرد .

متهم به قتل ، از کلیبر به اصفهان گریخت ولی پس از ۵۳ روز ، دلتنگی هوای کلیبر را در سینه‌اش تازه کرد . او برای آن که با خیال‌آسوده به دیدار نامزدخود برود ، صورتش را گریم کرد و براه افتاد اما ماموران تبریزی ، او را شناختند و دستگیر کردند .

همراه بافرض‌الله ، برادر هفده ساله‌اش ـ سخاوت ـ نیز دستگیر شد . گفته میشود که سخاوت در قتل حسن حکیمی همدست برادرش بوده است .

سخاوت و فرض‌الله تاپیش از بدام افتادن ، در اصفهان از راه بنایی میزیستند .

STP STP

یخ ها آب میشوند

در هوای سرد وقتی شیشه های اتومبیل شما یخ میزند کافی است

یخ پاک کن «اس.تی.پی»

را روی شیشه یخ زده اتومبیل خود بپاشید تا فوراً برنگ و یخ ها آب شود .

فروش در کلیهٔ پمپ بنزین ها ، تعمیرگاه‌ها و مراکز تعویض روغن ● تلفن پخش: ۹-۸۲۷۰۹۱

یک عشرتکده دیگر در تهران ازهم پاشیده‌شد

عشرتکده مدرن تهران، شهرستانیهای پولدار را شکار میکرد!

یک عشرتکده دیگر که زنهای ۲۰ تا ۲۵ ساله در آن‌تنفروشی میکردند، کشف شد .

کارآگاهان که‌مبارزه دامنه‌داری علیه کانونهای فساد آغاز کرده‌اند، هفته گذشته، پرده از راز خانه فسادی برداشتند که پاتوق جوانان‌پولدار تهرانی‌و شهرستانی شده بود .

همزمان با حمله مامورین به‌این عشرتکده ، سه زن و سه مرد جوان بدام افتادند .

این‌عشرتکده که در شمال‌تهران دائربود،تشکیلات وسیعی‌داشت. گیتی فیض‌الهزاده ـ گرداننده‌این کانون‌فساد‌ـ گروهی رابعنوان دلال محبت استخدام کرده‌بود و علاوه برمقرری ثابت ماهانه، به آنان پورسانتاژ هم میداد .

دلالان محبت، هرشب به‌کافه‌ها وکاباره‌های شمال شهر میرفتند و برای مشتریان پولدار دام می گستردند. آنها، شکار خود را بیشتر از میان شهرستانی های پولدار برمیگزیدند و به عشرتکده گیتی می‌کشانیدند .

در حمله به‌عشرتکده‌مدرن‌گیتی، دو زن بیست و بیست و پنج ساله (سونیا نقی‌زاده و رقیه اخوان) در کنار سه مرد ، بدام افتادند .

سونیاو رقیه‌که خود راهمچون ستارگان سینما آراسته بودند، به گناهکاری خود اعتراف‌کردند و گفتند :

«بیشتر مشتریان این خانه، از شهرستانیهای سرشناس و پولدارند که هروقت به تهران میایند، تلفون میکنند و گیتی ، وسائل پذیرایی از آنان و گاه دوستانشان را فراهم میاورد.

«گاه نیز با اتومبیلهای آخرین مدل از بهترین سیستم‌ها ، به سراغ ما میفرستند تا بزم‌های خصوصی را گرم کنیم و رونق بخشیم.»

از امشب فقط در

سینمادیاموند

تماشای این فیلم برای اشخاص کمتر از ۱۸ سال ممنوع است

سینما دیاموند همه روزه بلیط رزرو میکند .
سئانسها ۱۱٫۱۵ صبح ـ ۳٫۳۰ ـ ۵٫۳۰ ـ ۷٫۳۰ ـ ۹٫٤٥ بعد از ظهر

تلفن سرویس حوادث ۳۱۱۲۱۲

شیره کش صنعتی دستگیر شد

ژاندارمهای جوادیه تهران‌ـ پارس ، امیر صنعتی را که «صنعتش شیرمکشی» بود ، دستگیر کردند !

امیر صنعتی ، خانه خود رادرکوچه محمودی، جوادیه تهران پارس ، مبدل به یک شیرمکشخانه کرده بود .

ماموران ژاندارمری ، این شیره‌کشخانه را بستند و دو دستگاه نگاری و مقداری شیره از امیر صنعتی بدست آوردند . امیر میگفت : سالهاست که شیره میکشم ، همیشه‌نشئه بوده‌ام و تابحال دردخماری نکشیده‌ام ، چون مخارج شیره کشی خود را با پذیرائی از این و آن ، تامین میکرد . بیگمان ، تا امروز ، امیرصنعتی با درد خماری نیز آشنا شده است!

« زندگانی » سوخت

غلامحسین زندگانی شش ساله ، در آتش سوخت و جان باخت .

پسرک ٦ ساله ، هنگام خواب‌بروی‌چراغ دستی‌افتاد و آتش گرفت . غلامحسین ، اهل «لوی» قوچان بود .

ایرج قادری قلابی در اصفهان دزدی میکرد

سیداحمد رشتی ، سارق با سابقه‌یی که شباهت زیادی به ایرج‌قادری ـ هنرپیشه‌فیلم‌های فارسی ـ دارد، همراه با یک دسته دزد در اصفهان دستگیر شد .

سیداحمد با استفاده از شباهت خود به ایرج قادری‌و جعل شناسنامه‌یی بنام این هنرپیشه، بمخانه‌ها و فروشگاه های اصفهان دستبرد میزد ، بدون‌آنکه کسی به او سوء ظن پیدا کند.

ماموران آگاهی اصفهان که زیر نظر سرگرد داوری ، سرـ نخی‌درباره سرقت‌های گوناگون در اصفهان یافته‌بودند، بدنبال یک باند سارق می‌گشتند که به ایرج قادری قلابی رسیدند و علیرغم اعتراضات شدید او ، دستگیرش کردند .

سرگرددداوری ـرئیس‌اداره‌آگاهی اصفهان ـ به خبرنگارما گفت:

«سیداحمد رشتی ، دراداره آگاهی شناسنامه‌یی را که بنام ایرج قادری بود، ارائه داد و دلایلی عنوان کرد تا ثابت کند که برای تهیه یک فیلم جدیدبه اصفهان آمده است .

«اما ، تحقیقات ما نشان‌داد که دلائل او اساسی ندارد و شناسنامه نیز قلابیست .»

سیداحمدرشتی نه‌تنهاشباهت زیادی به‌قادری‌دارد بلکه‌حرکات ولحن او را نیز عینا تقلید میکند ! این سارق پیشینه‌دار بین‌دوستانش بنام«حاجی‌رشتی» شهرت دارد و در استانهای مختلف دست به سرقت‌های کلان زده است.

از امشب در سینماهای

تاج

تخت جمشید

لاندوبوزانکا بار بار ابوشه

در فیلم رنگی

زیر دامن منو نگاه نکن

تماشای این فیلم برای اشخاص کمتر از ۱۸ سال ممنوع است

آگهی نامنویسی برای کلاسهای آمادگی

اعزام دانشجو به خارج

آخرین کلاس آمادگی برای امتحان اعزام دانشجو به خارج ۱۷ اسفند ۱۳۵۲ از سه‌شنبه ۱٦ بهمن شروع بکار مینماید . قبلا نامنویسی کنید .

خانه‌زبان: خیابان پهلوی بالاتر ازچهارراه امیر اکرم ـ کوچه بیدی ـ تلفن ٦٦۲۰۱۱

آگهی انتشار تمبر یادگاری

وزارت پست و تلگراف و تلفن به اطلاع عموم میرساند بمناسبت نمایشگر فرهنگ و هنر ایران (سری سوم خط) یک سری تمبر یادگاری در ٦ قطعه بارزش ۱ و ۱ و ۱ و ۲ و۲ و ۲ ریال که درچاپخانه دولتی روی کاغذ نقش‌دار دولت شاهنشاهی ایران بچاپ رسیده است در ۲۵ بهمن ماه ۱۳۵۲ بانتشارگذارده خواهد شد :

۱ ـ علاقمندان بجمع آوری تمبر یادگاری میتوانند این تمبر را از اولین ساعات اداری روز مذکور از کلیه باجه های مناطق پستی تا ۳۰ سری خریداری نمایند . کسانیکه بیش‌از این تعداد نیازمند باشند بایستی تقاضای کتبی و بهای تمبر مورد نیاز خود را تا روز قبل از انتشار بمدیریت کل پست‌تهران و حومه تسلیم دارند ، بدرخواست متقاضیان پس از موعد مقرر ترتیب اثر داده نخواهد شد .

۲ ـ این تمبر از تاریخ انتشار بمدت شش ماه در باجه های عمومی پست در سراسر کشور در دسترس عموم و علاقمندان قرار خواهد گرفت مدت اعتبار پستی آن نامحدود است تهیه تمبر با مهر روز انتشار منحصرا در ادارات پست تهران و مراکز استان ها مقدور است و این مهر ها پس از پایان روز انتشار معدوم می گردد .

م الف ۱۹۹۷٤ آ ـ ۷۹۸۲۲
۱ـ۲

برنامه امشب قویترین گروه سینمائی پایتخت

اونیورسال ـ پاسیفیک ـ ایران

ساینا ـ تیسفون ـ رنگین کمان

موناکو ـ پرسپولیس ـ کارون

دریا ـ وآستارا تجریش

از صبح ۵شنبه فقط در

سینما حافظ

نمایش دهنده آثار ممتاز سینمای هند

فیلم ازنسل جوان با شرکت نسل جوان وبرای نسل‌جوان

دودل باخته

رنگی

باشرکت

ریحانا سلطان

آنیل داوان

مجالس ترحیم

با کمال تاسف درگذشت‌دوست عزیزم شادروان **محمدعلی فرهنگ** معلم تعلیمات‌دینی‌والاحضرت همایون‌ولایتعهد و مستشار دیوانعالی کشور را باطلاع دوستان میرساند .
مجلس ترحیم از ساعت ۵ تا ۷ بعداز ظهر روز پنجشنبه ۱۸ بهمن ۱۳۵۲ در مسجد مجد برگزار خواهد شد .
دکتر محمد باهری

ازشماردوچشم‌یک‌تن‌کم و از شمار خرد هزاران بیش
با اندوه فراوان فقدان غم‌انگیز دوست دانشمند و بزرگوارمان شادروان **محمدعلی فرهنگ اردکانی** را باطلاع میرساند .
بهمین مناسبت مجلس یادبودی از ساعت ۵ تا ۷ بعداز ظهر پنجشنبه ۱۸ بهمن ماه جاری در مسجد مجد برگزار خواهد شد .
خانواده های : مرشد ، آگاه ، جلال عباسیان ، یاسائی، آیت‌اللهی ، سعیدی فیروزآبادی ، برخوردار ، مهندس‌مظلوم، حکیم‌زاده ، سیگاری ، صالحی‌زاده ، دکتر دانش ، دکتر صادقی ، لشگری ، کوچکزاده ، حیدرزاده ، کاظمی ،گرامی.

با نهایت تاثر درگذشت جناب آقای **محمدعلی فرهنگ اردکانی** پدر همسر آقای مهندس امجد خلیلی همکار گرامی خود را باطلاع میرساند .
مجلس ترحیم آن شادروان از ساعت ۵ تا ۷ بعداز ظهر روز پنجشنبه ۱۸ بهمن ماه جاری در مسجد مجد منعقد می باشد .
شرکت مرسا

با اندوه فراوان درگذشت جناب آقای **محمدعلی فرهنگ** پدر مهندس شایسته فرهنگ (خلیلی) همکار گرامی خود را باطلاع میرساند .
مجلس ترحیم آن شادروان از ساعت ۵ تا ۷ بعداز ظهر پنجشنبه ۱۸ بهمن ماه جاری در مسجد مجد منعقد می گردد .
شرکت مهندسین مشاور خاورمیانه ـ میکن

با قلبی آکنده از درد درگذشت همسر و پدر عزیزمان **محمدعلی فرهنگ اردکانی** را باطلاع میرسانیم .
مجلس ترحیم آن شادروان از ساعت ۵ تا ۷ بعداز ظهر روز پنجشنبه ۱۸ بهمن ماه جاری در مسجد مجد برگزار می گردد .
فخرالسادات مدرسی (فرهنگ)،مهندس خجسته فرهنگ (شرکاء) ، مهندس شایسته فرهنگ (خلیلی)

با نهایت تاسف درگذشت‌آقای **محمدعلی فرهنگ‌اردکانی** معلم تعلیمات دینی والاحضرت همایون ولایتعهدومستشار سابق دیوانعالی کشور را باطلاع دوستان و بستگان میرساند .
مجلس ترحیم زنانه و مردانه آن مرحوم ساعت ۵ تا ۷ بعداز ظهر روز پنجشنبه ۱۸ بهمن ماه در مسجد مجد منعقد می باشد .
خانواده های : فرهنگ اردکانی ، مدرس یزدی ، دیانی اردکانی ، وامق مدرسی ، شرکاء ، خلیلی ، سید ریحانی یزدی ، یزدانی اردکانی ، نجم‌آبادی ، زیبائی .
بعموم بازماندگان آن مرحوم مصیبت وارده را تسلیت میدهیم .

باکمال تاثر و تاسف بدینوسیله درگذشت‌شادروان **محمد رقابی** بزرگ خاندان رقابی را باطلاع عموم دوستان واشنایان میرسانیم مجلس ترحیم مردانه آن مرحوم روز چهارشنبه ۱۷ بهمن ماه از ساعت ۳ تا ۵ بعد از ظهر در مسجد محمد (ص) واقع در خیابان فرح‌آباد ژاله ـ چهارصد دستگاه و همزمان با آن مجلس ختم زنانه درمنزل شخصی ان مرحوم واقع در سه راه سمنگان چهل و شش متری غربی نارمک چهار راه آپادانا شماره ۴۴۰ برقرار میباشد .
خانواده های : رقابی ـ میررقابی ـ غفاریان ـ آرامی نژاد ـ حیاتشاهی ـ نیک‌پور ـ عباسپور ـ وزیری ـ عتورمچی ـ مدرسی ـ رفعت طلب ـ تهرانی فرد ـ تهرانی .
بعموم افراد خانواده های عزادار بویژه اقای مهدی رقابی مصیبت وارده را تسلیت میدهیم .

بانهایت تاسف و تالم درگذشت ناگهانی **مهندس منوچهر سواد کوهی** را باطلاع دوستان و آشنایان میرساند . مجلس ترحیم زنانه و مردانه از ساعت ۳ الی ۵ بعدازظهر روز چهارشنبه ۱۷ بهمن ماه در منزل شخصی واقع در عباس آباد خیابان پاشا کوی کوشش شماره ۵۶برقرار خواهدبود.
خانواده های : سواد کوهی ـ میرزاده ـ قرنی ـ قباد ـ افضلی ـ محمد پور ـ نوذری ـ سیدی ـ حریری ـ تیموریان ـ صیرفی ـ دهدشتی ـ فرسار ـ کامیاب ـ تدین ـ زندیه ـ سهرابی ـ خردمند ـ عرفانی ـ مویدی ـ افراخان ـ نصیری ـ وهداد ذوالقدری ـ فتاحیان ـ توکلی ـ طهماسبی ـ جریبیون ـ گلشنی ـ منصوبی .
بعموم بازماندگان آن مرحوم مصیبت وارده را تسلیت میدهیم .

هوالباقی
بانهایت تاسف درگذشت بزرگ فامیل پیرامون مقدم ، **آقای موسی پیرامون مقدم** را باستحضار اقوام ، دوستان و آشنایان‌میرسانیم . مجلس‌ترحیم زنانه و مردانه روزچهارشنبه از ساعت ۲٫۳۰ الی ۴٫۳۰ بعداز ظهر درمسجد فخرالدوله واقع در دروازه شمیران اول خیابان فخراباد دائرمیباشد .
محمد پیرامون مقدم . دکتر ابوالقاسم پیرامون مقدم . محسن‌پیرامون‌مقدم . احمدپیرامون‌مقدم . محمودپیرامون‌مقدم. مهدی‌پیرامون مقدم . مهندس‌غلامحسین پیرامون‌مقدم . حسن پیرامون مقدم . علیرضا پیرامون مقدم . رضاسریعتی. ناصر ملاکی و خانواده‌های ملاکی . شریعتی . پارسی. ربیع‌زاده . تقوی . حاج‌علی . پورفردوسی . ریزبد . موسوی . جعفری تهرانی . شهرستانکی . کبیری .

بانهایت تاسف و تاثر درگذشت جوان ناکام **عبداله‌مستوفی** را باطلاع دوستان و آشنایان میرسانیم . مجلس ترحیم روانشاد روز چهارشنبه ۱۷٫۱۱٫۵۲ از ساعت ۱ تا ۳ بعداز ظهر در خانقاه صفی‌علیشاه برگزار خواهد شد .
ملوک مستوفی ـ حسن تهرانچیان ـ مهدی مستوفی ـ فریدون مستوفی ـ فرزام مستوفی و خانواده های مستوفی ـ وحیدی ـ احمدی ـ برومند ـ مرتضوی ـ سیاوشی ـ اردلان ـ بهاری ـ جلالی ـ رضوی ـ کبابیانی ـ سجادی ـ نبوی ـ ساجدی ـ غمامی ـ نثری ـ زیرک ـ کوثری ـ کامران ـ ابطحی ـ تقوی ـ شاهمردی ـ افخم ابراهیمی ـ آهنین ـ ساغری ـ هاشمی ـ کمالی ـ پیران ـ رئوفی ـ وقائی ـ درخشان
بعموم بازماندگان آن‌مرحوم مصیبت‌وارده را تسلیت میدهیم

بانهایت تاسف و تاثر درگذشت **بانو صدیقه جباری** مادر گرامی جناب آقای دکتر علی جباری و آقایان احمد و محمود جباری و بانو اختر جباری را باطلاع میرساند مراسم تدفین و مجالس ترحیم در قزوین برگذار و مجلس تذکری زنانه و مردانه در روز چهارشنبه ۱۷٫۱۱٫۵۲ که برابر با شب هفت آنمرحومه میباشد از ساعت ۵ الی ۷ بعدازظهر در مسجدالجواد برگزار می گردد . **غلامرضا جباری**
خانواده های جباری ـ قندچی ـ قندی ـ قندچی‌زاده ـ مرتضوی ـ قزوینی ـ رادپور ـ طاهری قزوینی ـ آقازاده ـ نیکبین ـ سلطانی ـ وکیل‌گیلانی ـ مافی .
بعموم بازماندگان آن مرحومه مصیبت وارده را تسلیت میدهیم

با نهایت تاسف و تاثر درگذشت جوان ناکام **کامران موسی‌پور** فرزند موسی موسی‌پور را باطلاع بستگان و دوستان میرساند .
مجلس ترحیم آن مرحوم از ساعت ۳ الی ۵ بعداز ظهر روز چهارشنبه ۱۷٫۱۱٫۵۲ مردانه و زنانه در مسجد مهدی سه‌راه تهران‌ویلا منعقد است .
خانواده های : موسی‌پور ، سرلشگر عبدالله خواجه‌نوری، سرتیپ ابتهاج ، حاج غلام امیرپور،سرهنگ شاهین ، سرهنگ بافری،دکتر صاحبقلم ، دکتر وزیری ، فرهادی ، جلالی‌قاجار، احمدی ، ملکشاهی ، سخائی ، مهاجر ، همامی ، اقبال‌زاده ، ندیمی ، نجفی ، ابراهیم و اصغر قره‌گزلو ، کیائی .
بعموم بازماندگان آن‌مرحوم مصیبت‌وارده را تسلیت میدهیم

پرسه
باکمال تاسف درگذشت شادروان **بانو همتی (صنم)** را باطلاع اقوام و آشنایان میرساند ، پرسه آن شادروان از ساعت سه تاپنج پس‌ازنیمروز پنجشنبه ۱۸٫۱۱٫۵۲ درتالار ایرج خیابان استالین کوچه زرتشتیان برگزار میشود .
تابنده . خدارحم . شاهرخ . شاپور . منوچهرهمتی . اسکندر سروشیان . دکتر هرمزدیارپزشکی . پرویزرشیدی . رستم گرمانی . خانواده‌های همتی . سروشیان . رشیدی . گودرزی . سهرابیان . ملک‌پور . آزادگانیان . پزشکی . بوراسفندیاری . ایرانفر . سروشیانی .
بعموم‌بازماندگان آن‌شادروان مصیبت وارده را تسلیت میدهیم

بانهایت‌تاسف‌و تاثر درگذشت بانوی خدمتگزار اجتماع **بانو دکتر صغری آزرمی** را باطلاع میرساند .
مجلس ترحیم ان روانشاد از ساعت ۳ تا ۵ بعدازظهر روز چهارشنبه ۱۷ بهمن ماه جاری در خانقاه صفی‌علیشاه برگزار خواهد بود .
سناتور ارفع . سناتور محسن رئیس هما زاهدی . مهندس علی برومند . مهندس اسماعیل جلالی . علی طباطبائی . مهندس معینی‌زند . روح‌الله‌جعفری. خلیل اسعدرزم‌آرا . مهندس‌حسن‌صائبی . مهندس حجت‌الله اردلان .

باکمال تاسف درگذشت شادروان **بانو دکتر صغری آزرمی** را که‌از همکاران ارزنده و صدیق‌بنگاه‌حمایت‌مادران و نوزادان و مسئول پایگاه سیتولوژی وابسته به جمعیت ملی مبارزه باسرطان بودند باطلاع کلیه همکاران ارجمندمیرساند مجلس ترحیم روز هفدهم بهمن ماه از ساعت ۳تا۵بعدازظهر درخانقاه صفی‌علیشاه منعقد میباشد .
مدیرعامل بنگاه حمایت مادران و نوزادان

بانهایت تاسف درگذشت شادروان **خانم دکتر صغری آزرمی** دانشیارارجمند گروه آسیب شناسی دانشکده پزشکی دانشگاه تهران را باستحضار میرساند . مجلس ترحیم آن شادروان روز چهارشنبه هفدهم بهمن ماه از ساعت ۳ تا۵ بعدازظهر درخانقاه صفی‌علیشاه برگزار است .
دکتر داود کاظمی . دکتر کمال‌الدین آرمین . دکتر الکساندر باقدیانس .

باکمال تاسف و تاثر درگذشت بانوی دانشمند **خانم‌دکتر صغری آزرمی** که عمر خود را وقف نجات بیماران سرطانی نموده بودند باطلاع کلیه همکاران میرساند . ضمن عرض تسلیت به خانواده های محترم مجلس ترحیم آن فقیدسعیده روز چهارشنبه هفدهم بهمن ماه از ساعت ۳ تا ۵ بعدازظهر درخانقاه صفی‌علیشاه منعقد است .
دکتر حسین رحمتیان مدیرعامل جمعیت ملی مبارزه باسرطان

بانهایت تاسف و تاثر درگذشت دوست عزیز دانشمندم **بانو دکتر صغری آزرمی** را که عمری باصفا و خلوص در خدمت بخلق گذرانده است باطلاع دوستان میرسانم .
مجلس ختم آن مرحومه روز چهارشنبه ۱۷٫۱۱٫۵۲ از ساعت ۳ تا ۵ بعدازظهر درخانقاه حضرت صفی‌علیشاه منعقد میباشد . **دکتر مهرانگیز منوچهریان**

بانهایت تاسف و اندوه فراوان درگذشت بانوی نیکوکار **دکتر صغری آزرمی همدانی** را باطلاع دوستان و بستگان میرساند . مجلس ترحیم مردانه و زنانه آن شادروان روز چهارشنبه ۱۷ بهمن از ساعت ۳ تا ۵ بعدازظهر درخانقاه صفی‌علیشاه برگزار میشود .
مادر داغدیده : صاحب آزرمی
خانواده های : آزرمی . بلورچی . سوداگر . ادیب . صدر . سرهنگ یمینی . هدایتی . زندکریمی . رستم‌کلاهی . ناخدا امینی . سیهانوار . مهندس بهجت . قدوسی . کاظمی . لعلی . زاد . فداخار . فرزامی . بهشتی . سلوحی . نرامی . ابوالمعالی . صمدزاده . واهقی . سیفی .
درگذشت بانوی خدمتگزار و خیراندیش موجب کمال تاسف است ما این ضایعه ناگوار را بعموم افراد خانواده های عزادار بویژه بازماندگان آنمرحومه تسلیت میگوئیم .

فوت ناگهانی بانو **نیره امیر مظاهری** صبیه‌مرحوم میرزا محمدامیر مظاهری و همسر آقای جعفر میر مظاهری و مادر آقایان مهندس خسرو و مهندس عباس و خانم اعظم واقای محمد میر مظاهری‌راباطلاع میرساند مجلس‌ترحیم آن‌مرحومه در روز ۱۸٫۱۱٫۵۲ از ساعت ۳ تا ۵ بعد از ظهر (مردانه و زنانه) در خانقاه صفی علیشاه منعقد میباشد .
«حاج نظام‌العلماء الغروی»
خانواده های میر مظاهری ـ پایندجو ـ امیرمظاهری ـ مظاهری عقیلی ـ انصاری ـ رمضانی تهرانی و خانواده های وابسته .

با کمال تاسف درگذشت ناگهانی شادروان **بانو نیره امیر مظاهری** را باطلاع دوستان و آشنایان میرساند مجلس ترحیم آن مرحومه (مردانه و زنانه) از ساعت ۳ تا ۵ بعداز ظهر ـ خیابان پهلوی ـ بعد از خیابان ظفر ـ خیابان بابک میباشد .
بعموم بازماندگان آن مرحومه مصیبت وارده را تسلیت میدهیم

با کمال تاسف و تاثردرگذشت جانگداز **کیان ابرار (متحده)** را در مارسی فرانسه باطلاع میرسانیم مجالس تذکر آن‌فرشته ملکوتی به آدرس های ذیل تشکیل میشود :
پنجشنبه هیجدهم بهمن ماه از ساعت ۳ بعد از ظهر: دزاشیب ـ فرمانیه ـ بعد از خیابان کلانتری دو خیابان شقایق ـ چهار راه چهارم ـ دست چپ ـ خیابان یاسمن ـ شماره ۵۱ و روز جمعه نوزدهم بهمن ماه از ساعت ۳ بعداز ظهر ـ خیابان پهلوی ـ بعد از خیابان ظفر ـ خیابان بابک شماره ۳۷
خانواده های ابرار ـ متحده ـ گیو ـ رحیمی ـ بهنام ـ اقراری ـ میثاقیه ـ رستگار ـ سبحانی ـ فرزانه ـ مودت ـ شایسته ـ صبور ـ سینائی ـ نصیری ـ فتوحی ـ عالمی ـ اسمعیل‌زاده ـ بصیری .

با قلبی سوزان و چشمی گریان درگذشت عزیز ازدست رفته خود **کیان ابرار (متحده)** را در مارسی فرانسه باطلاع دوستان و اقوام میرسانیم . مجالس‌تذکر روز پنجشنبه‌هیجدهم بهمن ماه ۵۲ از ساعت ۳ بعد از ظهر به‌نشانی دزاشیب ـ خیابان فرمانیه ـ بعد از خیابان کلانتری دو ـ خیابان شقایق ـ چهارراه چهارم ـ دست‌چپ ـ خیابان یاسمن شماره ۵۱ و روز جمعه نوزدهم بهمن ماه از ساعت سه بعد از ظهر به نشانی خیابان پهلوی ـ بعد از خیابان ظفر ـ خیابان بابک شماره ۳۷ منعقد خواهد بود .
منیره متحده ـ موسی متحده ـ طرازالله ابرار ـ شیواگیو (ابرار) ـ دکتر ربرت‌جیو ـ دیبا ابرار ـ رزی ابرار ـ پوراندخت رحیمی (متحده) ـ هدایت‌الله رحیمی ـ مهوش بهنام (متحده) ـ حشمت‌الله بهنام ـ مینا اقراری (متحده) ـ دکتر عطاءالله اقراری ـ نسرین متحده ـ بهجت و برهان متحده ـ مریم و عبدالمیثاق میثاقیه ـ باهره وموسی‌رستگار ـ منوره اتحادیه (متحده) ژوزلین و رحمت‌الله ابرار ـ پری و حشمت‌الله ابرار ـ شفیقه و عنایت‌الله ابرار ـ ایران ابرار ـ فرحناز و عزت‌الله بغدادی ـ روح‌الله و پری عهدیه ـ کیخسرو و پروانه پیمان ـ شهناز و دختر یوسف اقراری ـ ماریا و مهندس منوچهر متحده ـ ناهید و مهندس هوشنگ رستگار .
مصیبت وارده را به عموم بازماندگان تسلیت میگوئیم .

کارکنان انستیتو خواربار و تغذیه ایران
بانهایت تاسف فوت نابهنگام **خانم گیتی اسلامی** همسر همکار گرامی آقای عبدالله صدیق را باطلاع میرسانند ، مجلس ترحیم آن مرحومه از ساعت ۳ تا ۵ روزپنجشنبه ۱۸٫۱۱٫۵۲ در مسجد الجواد برگزار میگردد .

بدین وسیله فوت نابهنگام شادروان **گیتی اسلامی** همسر آقای مهندس عبدالله صدیقی مشاور و کارشناس قضائی کارخانه ماکارون سازی لرد را باطلاع دوستان و آشنایان میرساند .
مراسم ترحیم و شب هفت آن مرحومه از ساعت ۳ الی ۵ بعداز ظهر روز پنجشنبه ۱۸٫۱۱٫۵۲در مسجد الجواد برگزار میشود .
کارخانه ماکارون سازی لرد ـ حاج ابوالفضل مینائی

بانهایت تاثر و تالم فراوان فوت جانگداز عزیز از دست رفته **گیتی اسلامی** همسر آقای عبدالله صدیقی را باطلاع‌فامیل و آشنایان میرساند مجلس ختم مردانه و زنانه و مراسم شب هفت آن شادروان‌روز پنجشنبه ۱۸٫۱۱٫۵۲ از ساعت ۳ تا۵ بعد از ظهر در مسجد الجواد برگزار میگردد .
خانواده های : اسلامی ، صدیقی ، کریمیان ،رامهرمزی، مظفریه ، مظفری ، مظفریان ، مفید ، میرکاظمی ، طلاجیان، نقرمکار ، نقرچی ، دکتر خوشنویسان ، شاه رستمی،قریب عطائی ، رضوی ، نکوروح ، طاهری ، دکتر میرزمانی و خانواده های وابسته .
بعموم بازماندگان آن مرحومه مصیبت وارده را تسلیت میدهیم

خانواده‌های : اصفهانی . علوی . همتی . سلامت . شمس . اعتماد . اردلان . رسائی . ارمغانی . هجران.حقی. نوربخش . آصف . برقعی . عربزاده . قرمداغی . جعفری . شلیله . قویدل . ایروانی . هاشمیان . ایزدیار .
باکمال تاسف درگذشت شادروان **حاج ابوالقاسم اصفهانی** بزرگ خاندان اصفهانی را در همدان باطلاع خویشان و آشنایان میرسانند . مجلس ترحیم زنانه و مردانه فقیدسعید روز پنجشنبه هجدهم بهمن ماه جاری از ساعت یک الی سه بعدازظهر درمسجد مجد برگزار خواهد شد .
مصیبت وارده را بعموم بازماندگان آنمرحوم تسلیت‌میدهیم.

با نهایت تاسف فوت **آقای اسحق حجة الاسلامی** پدر آقایان محمد ـ حسین ـ دکتر محمد حسن ـ دکتر علی حجةالاسلامی را باطلاع دوستان و آشنایان میرساند .
مجلس ختم زنانه و مردانه آنمرحوم روز چهارشنبه ۱۷ بهمن از ساعت ۳ الی ۵ بعدازظهر در مسجد الجواد میدان ۲۵ شهریور برگذار خواهد شد .
میرزا ابراهیم آشتیانی

خانواده های حجةالاسلامی ـ اسلامی ـ حجتی ـ کفائی . بهارلو . بهمین‌یار . مجدمنش . صباغ کرمانی . شریف زاده ـ صدر بلاغی ـ عبدالمجیدی ـ نیری ـ گلشن ـ شایگان ـ تفضلی ـ صدیقی ـ مشمع‌چی ـ سیف زاده ـ گردانی ـ واحدی ـ درخشنده ـ رحمانیان .
با نهایت تاثر و تالم درگذشت **اسحق حجةالاسلامی** بزرگ خانواده حجةالاسلامی را باطلاع اقوام و آشنایان میرسانند . مجلس ترحیم زنانه و مردانه آنمرحوم روز چهارشنبه ۱۷ بهمن از ساعت ۳ الی ۵ بعدازظهر در مسجد الجواد میدان ۲۵ شهریور برگذار خواهد شد .
آ ـ ۳۰۵۳۹
بخانواده های حجةالاسلامی و واحدی و سایر خانواده های عزادار مصیبت وارده را تسلیت می گوئیم .

اعظم المصائب مصیبةالحسین علیه السلام
با اندوه فراوان فوت مرحوم **آقای حاجی محمدحسین مبلغ حسینی** برادر بزرگوار آقای حاجی عباسعلی جدی (شعله) که از خدمتگزاران حضرت اباعبدالله علیه‌السلام بوده باطلاع میرساند مجلس ترحیم روز چهارشنبه ۱۷ بهمن از ساعت ۹ تا ۱۱ در مسجد آذربایجانیها منعقداست. حضورحضرات‌علماء و آیات عظام و علاقمندان آستان ولایت موجب شادی روح آنمرحوم و تسلی خاطر بازماندگان خواهد بود .
الاقل‌علی‌الحسینی انگجی

باکمال تاسف فوت مرحوم **آقای حاج محمد حسین مبلغ حسینی** اخوی و پدر بزرگوارمان را باطلاع کلیه دوستان‌و آشنایان و خویشاوندان میرساند مجلس ترحیم مردانه روز چهارشنبه۱۷بهمن از ساعت ۹ تا ۱۱ در مسجد آذربایجانیها منعقد میگردد .
حاج عباسعلی ـ جدی ـ عبدالحسین و حسین مبلغ‌حسینی

بمناسبت‌فوت مرحوم و مغفور **آقای حاجی محمد حسین مبلغ حسینی** را باطلاع عموم همکاران محترم و دوستان و آشنایان میرساند مجلس ختم آنمرحوم روز چهارشنبه ۱۷ بهمن ماه از ساعت ۹ تا ۱۱ در مسجد آذربایجانیها واقع در انتهای بازار کفاشها منعقد خواهد شد .
اتحادیه صنف کشباف و جوراب تهران

بانهایت تاسف فوت مرحوم **آقای حاجی محمد حسین مبلغ حسینی دائی** آقایان حاج حسن پور عظیما و حاج جواد مبلغ حسینی را باستحضار کلیه همکاران محترم میرساند مجلس ترحیم روز چهارشنبه ۱۷ بهمن از ساعت ۹ تا ۱۱ صبح در مسجد آذربایجانیها منعقد میباشد .
اتحادیه صنف فروشندگان میخ و لولا قفل تهران

بمناسبت فوت مرحوم مغفور **آقای حاجی محمد حسین مبلغ حسینی** بنیان گذار تهیه و تولید پوشاک ورزشی در ایران را باطلاع عموم دوستان و آشنایان میرسانیم مجلس ترحیم روز چهارشنبه ۱۷ بهمن از ساعت ۹ تا ۱۱ در مسجد شیخ عبدالحسین معروفبه آذربایجانیها انتهای بازارکفاشها برقرار خواهد شد .
نوبهار ـ صمیمی ـ سازمان تاج ـ جدیکار ـ تابان اسپرت ـ راد ـ شاهرخ ـ اسمعیل زاده ـ اورست ـ ایران اسپرت ـ مینائی ـ البرز ـ آلپ ـ برزو ـ پرسپولیس ـ آریا ـ جهان ـ رهبر ـ دستمالچی ـ پورجوادی ـ پرویز ـ خوشنویس ـ حسینی یقولی‌زاده ـ وکیلی ـ شاهین‌اسپورت ـ کفش پویا ـ بهمن اسپورت ـ الهی ـ فرزین ـ آرش ـ جوانان ـ فرقانی ـ گروس‌پور ـ رئال ـ کفش اسپرت ـ آزاد ـ تهران اسپرت ـ کریمزاده ـ فردوس ـ امید ـ فدائیان .

بازگشت همه بسوی خدا است
با اندوه فراوان فوت مرحوم مغفور **آقای حاجی محمد حسین مبلغ حسینی** (بزرگ خاندان را باطلاع عموم دوستان و آشنایان و خویشاوندان محترم میرسانیم مجلس ترحیم روز چهارشنبه ۱۷ بهمن از ساعت ۹ تا ۱۱ در مسجد آذربایجانیها واقع در انتهای بازار کفاشها منعقد خواهد شد . و مجلس ختم زنانه همان روز در منزل شخصی از ساعت ۳ تا ۵ در قلهک خیابان دولت چهار راه قنات‌خیابان قیطریه کوچه طبیب زاده پلاک ۱۶ برقرار خواهد شد .
خانواده های : مبلغ حسینی ـ جدی ـ نوری تاجر ـ بورعظیما ـ علیپور ـ دکتر وارسته ـ عزیزبوران ـ پورصمد ـ حیاتی ـ ماشینچی ـ دکتربری ـ زینی ـ فاکر ـ صادقی ـ مغفوریان ـ جدیکار ـ حاجی‌زاده ـ طهباز ـ حدادنژاد ـ لواسانی ـ زغفرانی ـ تقی‌زاده ـ مشایخی ـ پیدایش ـ ارجمندی ـ آزادرنجی ـ تفضلی ـ ساعتچیان ـ سازی‌اصلانی فرهنگ ـ جهانشاهی ـ فرساد صمدی ـ صرافان‌ـ ریسمانچی ـ صافی ـ زنوزی ـ مغفوری ـ موثق ـ جعفری ـ طباطبائی ـ موسوی ـ فروزانفر ـ پرویزاده ـ دستمالچی ـ ناجیان ـ رفیع .
بعموم افراد خانواده های عزادار بویژه بازماندگان آن مرحوم تسلیت میگوئیم .

بانهایت تاسف درگذشت شادروان مادر عزیزمان **شهربانو طاهرانپور** را به اطلاع دوستان و آشنایان میرسانیم . مجلس ختم آن مرحومه در روز چهارشنبه ۱۷٫۱۱٫۵۲ از ساعت ۳ الی ۵ بعدازظهر در مسجد ارک واقع در میدان ارک و ختم زنانه آنمرحومه همانروز و همان ساعت در منزل شخصی آنمرحومه واقع در جاده قدیم شمیران قلهک خیابان زرگنده بعد از پل دست چپ پلاک ۳۴ و ۳۵ منعقد میباشد.
برادران طاهرانپور ـ خانواده های طاهرانپور ـ امیر احمدی ـ امیرحسینی ـ نجاریان ـ باقرپور ـ سلیمی ـ امیربهرامی ـ مظاهری ـ قدس‌الهی ـ ریحان زاده ـ داودیان ـ نوری ـ امیری پور .
مصیبت وارده را بفرزندان آنمرحومه تسلیت می گوئیم.

بانهایت تاسف و تاثر شیر زنان و شیر مردان باشگاه لاینز تجریش درگذشت **بانو خدیجه صبا** مادر گرامی شیرزن عزیز ملکه صبا را به فامیل محترم صبا و شیر مرد ارجمند دکتر ناصر پرتوی . و نیز فوت جوان ناکام **فریدون خواجوی** را به شیر مرد گرامی مهندس فتح‌الله خواجوی . و همچنین درگذشت ناگهانی شیر مرد عزیز **مهندس حسین توانگر** را به شیر زن و شیر مردان ارجمند بانو توانگر و علی فتحی و فرخ توانگر وفامیل و بستگان محترمشان صمیمانه تسلیت می گویند ، مجلس ختم شیر مرد توانگر روز جمعه ۱۹بهمن از ساعت ۳ الی ۵ بعدازظهر در خانقاه صفی علیشاه برگذار خواهد شد .
رئیس باشگاه محمود اخوان

بمناسبت فوت مرحومه مغفوره **بانو رقیه سیادت پور** همسر جناب آقای حاج سید حسین سیادت پور که از خدمتگزاران خامس آل‌عبا(ع) در هیئت عزاداران صنف‌بزاز تهران میباشد مجلس ترحیمی از طرف هیئت مذکور روز چهارشنبه ۱۷٫۱۱٫۵۲ از ساعت ۹ الی ۱۱ صبح در مسجد آقا میرزا موسی (بزازها) برقرار است .
هیئت عزاداران صنف بزاز تهران
به آقای سیادت پور و سایر بازماندگان تسلیت میگوئیم.

هوالباقی
بانهایت تاسف و اندوه فراوان درگذشت شادروان مرحوم حاج علی اصغر رحمتی پدر بزرگوارم را باطلاع فامیل و دوستان محترم میرسانم .
مجلس ترحیم فقید سعید ازساعت ۳ تا ۵ بعدازظهر روز پنجشنبه ۱۸٫۱۱٫۵۲ در مسجد جامع قریه رستم رود ـ شهرستان نور و ختم زنانه در همان روز و ساعت در منزل آن مرحوم واقع در قریه مذکور منعقد است . **پرویز رحمتی**
به آقای پرویز رحمتی و سایر بازماندگان تسلیت می گوئیم .

باقلبی سرشار از غم خبر درگذشت جان‌گدازشادروان **بانو طوبا انجمی** را باطلاع بستگان و دوستان میرسانیم . مجلس ترحیم از ساعت ۳٫۳۰ الی ۵٫۳۰ بعدازظهر پنجشنبه ۱۸ بهمن ماه در کنیسای حییم واقع در خیابان قوام‌السلطنه کوچه سیمین برگذار می گردد .
مهدی انجمی ـ مهین ، پوران ، ژاله ، مهناز ، گیتی ، انجمی خانواده القانیان ، خلیلی ، مسعودی ، صفارادی ، شادی بخش ، هبرونی ، مفتخر .

بانهایت‌تاسف‌و تاثر درگذشت بانوی نیکوکار **طوبی‌بیانی (فرخ‌آشتیانی)** همسر آقای حسن بیانی‌آشتیانی را باطلاع دوستان و اقوام میرساند .
مجلس ختم آنمرحومه روز چهارشنبه ۱۷٫۱۱٫۵۲ از ساعت ۳ تا ۵ بعدازظهر درمسجد آشتیانیها واقع درخیابان شهباز ایستگاه ناصری خیابان آشتیان منعقد و ختم زنانه همانروز و همانساعت درمنزل شخصی آنمرحومه واقع در خیابان فرح‌آباد ژاله خیابان صددستگاه دست چپ کوچه چهارم (مهتاب) پلاک ۲۰ برقرار میباشد .
خانواده‌های: بیانی‌آشتیانی . کاظمی . مستوفی . پناهنده. حضرتی . مشایخی . فرخ . حمیدی . رحیمی . دانش . نورانی . عبدلی . بهجتی . باباشاهی . عطائی . بیطرفان . ابرز . اسکوئی . پرتوی . قوامی . نقش‌جواهری . معظمی . ذکائی . سمیعی . صفاری . مسعودی . خورسندی . چنگیزی.
بخانواده بیانی و سایر خانواده‌های عزادار مصیبت وارده را تسلیت میدهیم .

بانهایت تاسف درگذشت شادروان **عبداله نورائی** فرزند ارشد مرحوم یوسف (لشگرنویس) همسر عزیز و پدر و برادر بزرگوارمان را باطلاع خویشان و دوستان میرسانیم .
مجلس ترحیم (زنانه و مردانه) آن فقید سعید ازساعت ۱۵ الی ۱۷ روز پنجشنبه ۱۸ بهمن ماه جاری در مسجد مجد منعقد میگردد . ضمنا مراسم شب هفت ان شادروان از ساعت ۱۵ الی ۱۷ روز جمعه ۱۹ بهمن ماه در سالن شماره۵ بهشت‌زهرا برگزار خواهد شد .
نزهت گوهریان (نورائی) ـ سروان فریدون نورائی ـ فرشته نورائی (شیبانی) ـ دکتر فرهاد نورائی ـ فرزادنورائی ـ مهندس نوذرشیبانی ـ پرفسور رشید معصومی ـ مهنازویسی (نورائی) ـ حبیب‌اله نورائی ـ شکراله نورائی ـ نصراله نورائی ـ رحمت‌اله نورائی ـ تقی رجائی ـ محمد گوهری نائینی ـ مهندس فتح‌اله‌گوهریان ـ سرتیپ هوائی تقی‌کودرزی ـ جعفر هندسی ـ خانواده های نورائی ـ گوهریان ـ گرامی ـ گوهری نائینی ـ رجائی‌شیبانی ـ معصومی ـ کودرزی ـ هندسی ـ صادقی‌نائینی ـ بقائی ـ داوری ـ عارف‌پور ـ ویسی ـ وثوق.
بعموم بازماندگان آن مرحوم مصیبت وارده را تسلیت میدهیم .

سپاسگزاری

ازجنابان آقایان : حضرت‌آیتا... حاج‌سیدمحمد مهدی لاله‌زاری و حجةالاسلام آیتا... زاده حاج سیدمحمدباقر طباطبائی‌قمی وسایرحجج‌اسلام‌وهیئات مذهبی وکلیه دوستان و همکاران محترم و خویشاوندان که در مراسم تدفین ، ترحیم و شب هفت مرحومه فقیده سعیده **بانو فاطمه کردبچه (نبی‌فر)** مادر گرامیمان شرکت کرده و یا از طریق تلفن و نامه با بازماندگان و خانواده های سوگوارهمدردی فرموده‌اند صمیمانه تشکر مینمائیم ، چنانچه بعلت تالمات روحی درابراز ادب و قدرشناسی تاخیری رخ دهدپوزش‌طلبیده وتوفیق همگان‌راازخداوند متعال خواستاریم.
حاج غلامرضا نبی‌فر . حاج غلامعلی کردبچه و سایر خانواده‌های عزادار

بدینوسیله از کلیه بستگان ، دوستان ، همکاران و سروران ارجمندی که با ارسال نامه و تلگرام و درج در جراید اظهار تسلیت و همدردی فرموده بودند صمیمانه‌تشکر نموده،توفیق و سلامتی همگی‌راازخداوند بزرگ‌مسئلت‌دارم.
عباس صالحی بانک صادرات ایران ـ اصفهان

از حضرات آقایان عظام و علمای اعلام (دامت برکاتهم) و هیئت های حسینی و نمایندگان محترم مجلس ونیمساران معظم و افسران و قضات و روسای دوایر ثبت و آقایان سردفتران و هیئت رئیسه اطاق اصناف و بازرگانان واصناف و سایر طبقات و دوستان و بستگان که با شرکت در مراسم تشییع تدفین و مجالس ترحیم و شب هفت مرحومه مغفوره **بانو حاجیه خانم بزرگ ماهر** شرکت فرموده‌اند و همچنین از عموم سرورانی که از طریق نامه و تلفن و تلگرام و مطبوعات ابراز همدردی فرموده و خاندان ماهر را رهین عنایات و مراحم خود قرار داده‌اند صمیمانه سپاسگزاری نموده . سلامتی و سعادت آن ذوات محترم را از پیشگاه خداوند متعال مسئلت داریم و چنانچه بعلت تالمات روحی در عرض تشکر حضوری توفیق حاصل نشود بدینوسیله پوزش می طلبیم .
خانواده ماهر

از ذوات محترم و همشهریان گرامی خاصه همکاران عزیز اداری و همسایه های‌شادروان ناکام **امیرقوام جوانرودی** که در مراسم

سال چهل‌وهشتم ـ شماره ۱۴۳۲۳

اطلاعات ۱۳۰۴

سه‌شنبه ـ شانزدهم بهمن ماه ۱۳۵۲
دوازدهم محرم ۱۳۹۴ ـ پنجم فوریه ۱۹۷۴

مذاکرات ایران و بازار مشترک در امریکا انجام میگیرد

★ **هیئتی از آلمان برای مذاکره با وزیر اقتصاد ایران به امریکا میرود**

★ **اجلاسیه ایران و فرانسه فردا در پاریس تشکیل خواهد شد**

احمد مرادی

مذاکرات ایران با بازارمشترک و آلمان فدرال بطور جداگانه روز دوشنبه آینده در آمریکا آغاز میشود ، بهمین منظور هوشنگ انصاری وزیر اقتصاد بعد ازپایان مذاکرات اقتصادی با فرانسه ، روز شنبه آینده به آمریکا میرود .

هوشنگ انصاری مقارن ظهر امروز برای شرکت در اولین اجلاس مشترک‌وزیران اقتصاد ایران و فرانسه ، در راس‌یک هیئت عالیرتبه ۱۱ نفری به پاریس رفت. مذاکرات‌اقتصادی ایران وفرانسه روز جمعه‌پایان خواهد یافت و انتظار می ـ رود در پایان پروتکل جدیدی‌در زمینه‌همکاری‌های‌تازه اقتصادی وتجاری بین ایران و فرانسه بامضاء برسد .

وزیر اقتصاد ایران بلافاصله از پاریس عازم آمریکا خواهد شد تا با مقامات بازارمشترک مذاکراتی را برای تدوین و تنظیم یک موافقتنامه جدید بازرگانی آغاز کند .

مذاکرات مقدماتی بازار مشترک حدود یک ماه قبل در بروکسل بوسیله هیئت اعزامی ایران با مقامات بازار آغازشد ونتایج این‌مذاکرات تسلیم وزیر اقتصاد گردید .

موافقتنامه بازرگانی ایران و بازار مشترک پس از انقضای مهلت آن اوایل آذر مامگذشته پایان یافت و ایران حاضر به تمدید آن نگردید . ولی ازاوائل آذر ماه تاکنون مبادلات تجاری ایران بابازار مشترک براساس امتیازاتی صورت می گیرد که بازار مشترک پس از لغو موافقتنامه موجود ، بطور یک جانبه بنفع ایران قائل شده است .

انصاری در کنار مذاکراتش با مقامات بازار مشترک ، با وزیر اقتصاد آلمان فدرال و مقامات اقتصادی این کشور در امریکا نیز مذاکرات نیمه‌تمامش رادر سن موریتس دنبال‌خواهد کرد .

در محافل اقتصادی برای مذاکرات انصاری با مقامات بازار مشترک و مقامات عالی‌ـ رتبه اقتصادی آلمان فدرال اهمیت ویژه‌ای را قائلند واظهار عقیده می کنند که مذاکرات انصاری اساس تازه‌ای را که مورد علاقه و خواسته مشروع ایران در مبادلات تجاریش با بازار مشترک میباشد پی‌ریزی خواهد کرد و پس از ده سال سرانجام بازار مشترک ، ناگزیر از قبول شرایط منطقی‌در روابط تجاری با ایران خواهد شد .

مذاکرات اقتصادی ایران و آلمان نیز در امریکا اهمیت کمتری از مذاکرات دو جانبه ایران با بازار مشترک ندارد.

★ **مذاکرات پاریس**

انصاری ازصبح فردا مذاکرات خود را با وزیر دارایی و اقتصادفرانسه آغازخواهدکرد. ظاهرا فرانسه از قبل خود را آماده این مذاکره نموده، پیش بینی محافل اقتصادی اینست‌که فرانسه خواهان مقداری نفت خواهد شد ، اما در تهران‌گفته شد که از فرانسه تا امروز هیچ نوع پیشنهادی به ایران نرسیده است . بهمین جهت احتمال اینکه مذاکرات پاریس منجر به عقد قراردادی در مورد نفت شود بعید است .

اما ایران در سیاست کلی خودآمادگی مبادله‌کالاها ومواد اولیه بانفت را دارد، کنفرانس پاریس روشن خواهدکرد که‌این معامله چگونه و بچه نحوی انجام خواهد گرفت .

مذاکرات سفیر عراق باوزیر خارجه

مدحت ابراهیم جمعه در ملاقات امروز با عباس خلعتبری وزیر خارجه ، او قبل از ترک بغداد با رهبران عراق ملاقات و با دستورالعمل تجدید مناسبات به تهران آمد .

«مدحت ابراهیم‌جمعه» سفیر منتخب عراق بامداد امروز در کاخ وزارت خارجه با عباس خلعتبری وزیر خارجه و چند تن دیگر از مقامات سیاسی تهران ملاقات و آشنائی‌حاصل کرد .

«جمعه» که شنبه به تهران‌آمد در ملاقات‌امروزباوزیر خارجه، رونوشت استوارنامه های‌خود را تقدیم وزیر خارجه نمود و در این‌فرصت مذاکرات کوتاهی باوزیر خارجه پیرامون آینده مناسبات ایران و عراق به عمل آورد .

سفیر عراق روز شنبه هنگام ورود به تهران گفت که دوران تیرگی مناسبات عراق و ایران بسر رسیده و با بر شمردن وجوه مشترک دینی و فرهنگی و تاریخی که ایران و عراق را بیکدیگر پیوند میدهد گفت ، در ماموریت تهران نهایت کوشش به عمل می‌آورد که مناسبات‌دو کشور در عالیترین سطح ممکن قرار گیرد .

مناسبات ایران‌و عراق درمهر ماه گذشته بدنبال دو سال و اندی قطع کامل از نو بر قرار شد .

بغداد که خودمبتکر قطع‌روابط شده بود ، تجدید روابط را عنوان کردو از تهران‌خواست با واکنش مثبت‌به‌تقاضای‌بغداد به عراق فرصت دهد نیرو های خود را به جبهه شرق برای جنگ بااسرائیل‌اعزام داردسفیر عراق با ملاقات با وزیر خارجه اینک در انتظار بازگشت شاهنشاه بوطن و شرفیابی و تقدیم استوارنامه‌های خوداست تابتواند رسما ماموریت‌تهران‌را آغاز کند .

همزمان با شرفیابی جمعه ، سفیر منتخب ایران در بغداد نیز معرفی خواهد شد و شروع ماموریت او در بغداد آخرین مرحله درتجدیدروابط سیاسی ایران و عراق است .

بعد از این تحول تماس های تهران و بغداد در حل و فصل مسائل ناشی از سه سال‌تیرگی روابط آغاز خواهد شد .

در صدر این مسائل ، وضع ۶۰ هزار ایرانی رانده شده از عراق و همچنین تجدید فعالیت کنسولگری های دوکشور قرار دارد .

تشکیلات دادسراها دگرگون خواهد شد

تشکیلات دادسرا ها واز جمله‌دادسرای‌تهران‌براساس نظام جدید اصلاحات قانون آئین دادرسی مدنی دگرگون میشود .

ازجمله آنکه در دادسرای تهران و نواحی ، تعداد بازپرسی ها به ۲۰ شعبه کاهش خواهد یافت .

در حال حاضر در تهران ۳۴ شعبه بازپرسی و در ۷ ناحیه بیش از ۱۵ شعبه بازپرسی است که تمام آنها به ۲۰ شعبه که فقط به امور جنائی رسیدگی میکنند کاهش میابد .

سایر موارد ،از جمله جرائم جنحه‌ای وبعضی از جرائم جنائی که از اهمیت کمتری برخوردار است‌وسیله دادستان‌ودادیاران ،رسیدگی میشود .

خبرنگار قضائی ما مینویسد: تعداد شعبات بازپرسی در شهرستان‌ها نیز کاهش می‌ـ یابد و در مراکز استان به حداکثر ۲ یا ۳ شعبه میرسد. بهمین جهت بنظر میرسید درشهرستانهائی‌که‌دادگستری دارد تنها یک بازپرسی برای رسیدگی‌به امور جنائی کافی باشد .

پیکان ۵۳ ظرف چند روز آینده ببازار می‌آید

پیکان مدل ۵۳ تا چند روز دیگر ببازار عرضه میشود . در پیکان جوانان ۵۳ تغییرات زیاد است و جلو این مدل از انواع پیکان ، بکلی تغییر شکل یافته است.تغییرات فسمت جلو شامل چراغ ها و پنجره آن میشود. بدین ترتیب که قسمت جلوپیکان جوانان چهار چراغه با پنجره جدید شده که زیبائی خاصی به آن داده است .

سپرپیکان جوانان مدل ۵۳ پهن تر و از نظر ایمنی قدرت بیشتری دارد و شکل آن شبیه به «سپربنز» منتهی در پهنای کمترمیباشد و صندلی های‌جلو آن هم در دو مدل بلند و کوتاه پیش‌بینی‌شده‌وبدنه‌آن خط‌کشی و طرح تازه دارد .

درمدل های پیکان دولوکس و پیکان کار نیز تغییرات‌تازه‌ای از نظر ایمنی و دوام بیشتر صورت گرفته است و بهمین جهت«ایزولاسیون» (عایق‌بندی) بدنه با ضخامت بیشتر از مدل های سابق است .

همچنین‌شیشه‌جلو اتومبیل، مشابه آخرین مدل اتومبیل‌های خارجی ، از شیشه تمام طلق استفاده شده و در نتیجه هنگام تصادفات احتمالی ایمنی زیادی برای‌راننده و سرنشینان جلوی اتومبیل ایجاد میکند .

برای خرید اتومبیل های پیکان ۵۳ سفارشات زیادی‌به نمایندگی های ایران ناسیونال داده شده‌ومقامات شرکت برای کنترل قیمت ها تصمیم دارند اقدامات جدیدی بمرحله اجرا در آورند .

میوه شب عید

از ۸۰ درصد سود بازرگانی معاف‌شد

دولت برای حفظ حقوق تولید و مصرف کننده ایرانی و نیزبه منظور مبارزه بافعالیت نامشروع دلالان ورود پاره‌ای‌ازمیوه‌ها را برای ایام عید آزاد اعلام‌کرد وبرای وارد کنندگان آن‌ها نیز معافیت‌های هنگفت گمرکی قائل شد. این تصمیم درجلسه هیات دولت که بعد از ظهر دیروز بریاست امیر عباس هویدانخست وزیر تشکیل‌شد، اتخاذگردید . در این جلسه چند مسئله دیگر مملکتی نیز مورد بررسی قرار گرفت .

برطبق تصویب‌نامه هیات دولت ورود سیب و پرتقال با پرداخت حقوق گمرکی ومعافیت ۸۰ در صد آزاد است. ورود نارنگی، گلابی، لیمو ترش، گریپ‌فروت، آناناس و انبه با معافیت ۵۰ درصد آزاد است، مشروط بر اینکه ۱۵ تا ۲۵ بهمن گشایش اعتبار بعمل آید و میوه های خریداری شده، حداکثر تاپایان فروردین ماه ۱۳۵۳ به یکی از گمرکات ایران وارد شود.

آزادی ورودانواع میوه برای مصرف ایام نوروز بااستقبال مواجه گردیده، زیرا تامین هر چه بیشتر میوه برای مصرف عید نوروز باعث جلوگیری از احتکار و فعالیت دلالان میوه می‌شود .

نمایندگان سازمان تعاون شهر و روستا که از چند روز قبل در کشورهای لبنان، پاکستان، ترکیه و مصر بسر میبرند ، هم اکنون مشغول خرید و عقد قراردادهای لازم شده‌اند تا هر چه زودتر میوه‌های خریداری شده را بایران حمل کنند .

تجار وبازرگانان بخش‌خصوصی نیز با توجه به کاهش ۸۰ در صد سود بازرگانی و حقوق گمرکی، فعالیت تازه‌ای راظرف امروز و فردا آغاز می‌کنند و نمایندگانی از جانب آنان به کشورهای مذکور اعزام می شوند .

یک مقام دولتی در موردآزادی ورود میوه و کاهش سود بازرگانی در پاسخ این سئوال که آیا با وجود قیمتهای‌فعلی در بازار، ورود میوه ازخارج از کشور صرف میکند یا نه ؟ پاسخ داد: میوه امسال کلیه کشورها «ریز» است، ولی میوه ایران بمراتب«ریزتر» میباشد و مردم در شب عید طالب میوه ممتازتر وبهتر هستند، بنابراین مسئله «صرف‌نداشتن واستفاده بردن مطرح نیست، بلکه مسئله مورد نظرتامین میوه موردنیاز مصرف کنندگان میباشد .

پاسخ یکی از تجار وارد کننده بخش خصوصی در این مورد باتوجه به‌میزان سود بازرگانی ۲۰ درصد ناامید کننده نبود، وی که میزان بخشودگی سود بازرگانی سیب و پرتقال راقانع کننده و مشوق ورود میوه می‌دانست یادآور شد که برای آنکه سایر میوه‌ها نیز، بقیمت ارزانتری در خدمت مصرف ـ کنندگان قرار گیرد، بهتر است مانند سیب و پرتقال بجای۵۰ درصد ۸۰ درصد کاهش سود بازرگانی داشته باشد .

وارد کننده دیگری در مورد ورود گلابی اظهار داشت که در کشور های مذکور گلابی مرغوبتر از گلابی نطنز ایران یافت نمی‌شود و مردم ترجیح می‌دهند که گلابی محصول‌داخل کشور مصرف کنند، بعقیده این وارد کننده اگر هم گلابی به کشور وارد شود، قادر به‌رقابت از لحاظ قیمت و مرغوبیت با محصول داخلی نخواهد بود.

ساعات شرعی	استخراج دکتر ریاضی کرمانی
	اذان مغرب . . . . . ساعت ۵ و ۵۲ دقیقه
	اذان صبح (فردا) . . . ساعت ۵ و ۲۹ دقیقه
	طلوع آفتاب (فردا) . . . ساعت ۷
	ظهر شرعی (فردا) . ساعت ۱۲ و ۲۰دقیقه

مرکز اطلاعات بانک تهران

تلفن : ۴۲۳۸۰

خدمات بانکی ما را باطلاع شما میرساند .

دربانک تهران یک دوست درانتظار شماست

بانک تهران امین مردم ایران

بهروزوثوقی در فیلمی از مسعود کیمیائی

بلوچ

انسانی ستیزه‌گر که‌از عصیان نمی ایستد و تماشاگررا در سوکی بزرگ می نشاند و با دستاوردی پرتوان رهسپار سرزمین خود میگردد

برنامه‌امشب بهترین گروه‌سینمائی

نیاگارا ـ اروپا ـ میامی ـ الوند ـ کیهان ـ مارلیک ـ شهرام ـ ارانوس اسکار ـ و سیلوانا ـ وسیلورسیتی

(قلهک)

آگهی افزایش قیمت شیر

در اجرای برنامه های توسعه دامداری در جهت حمایت از تولید کنندگان و مصرف کنندگان شیر نرخ شیر دامداریها تحویل کارخانجات شیرپاستوریزه تهران‌ـ تبریز ـ شیراز که قبلا با احتساب جوائز ۱۳٫۵ ریال بود از تاریخ ۱۴ مهرماه سال جاری به پانزده ریال افزایش داده شده است بدون این که در نرخ مصرف کننده تغییری داده‌شود .مراتب جهت آگاهی عموم‌تولیدکنندگان و کسانیکه قصد سرمایه‌ـ گذاری درتولید شیر دارند اعلام‌میگردد .

شرکت سهامی صنایع شیرایران

۱ـ۲ آ ـ ۷۹۷۹۰

آگهی استخدام رسمی

ثبت احوال کل کشور طبق مفاد قانون استخدام کشوری ۴۲ نفررا‌ازطریق امتحان‌ومسابقه بشرح زیراستخدام‌میکند.

ردیف	عنوان شغل	حداقل شرط تحصیلی لازم	تعداد مورد نیاز	شهرستان محل خدمت	گروه قطعی شغلی
۱	ـ متصدی امور ثبت احوال دو	دیپلم کامل متوسطه	۲۵ نفر	برای هر یک از شهرستان های دهلران . جاسک . میناب . بم. سیرجان . (دونفر) و برای هر یک از شهرستان های گچساران. بندر لنگه . کرمان . رفسنجان . زرند کرمان . جیرفت . خرم آباد لارستان . برازجان . بوشهر . آباده . ممسنی . سردشت . پیرانشهر . ماکو (۱نفر).	۴
۲	ـ متصدی امور ثبت احوال یک (بایگان اسناد)	گواهینامه پایان تحصیلات دوره اول متوسطه .	۱۶ نفر	برای هر یک از شهرستان های یاسوج . ایلام (۲نفر) و برای هر یک از شهرستان های مهران. بندرعباس . بندر لنگه . بندر جاسک . بم . رفسنجان. جیرفت. برازجان . بوشهر . فیروز آباد. لاهیجان . و گرگان (۱نفر) .	۳
۳	ـ ماشین نویس یک	گواهینامه پایان تحصیلات‌متوسطه و گواهینامه ماشین نویسی فارسی	۱ نفر	گرگان	۳

۱ـ بداوطلبان بومی در استخدام در شرایط مساوی حق تقدم داده خواهد شد کسی بومی شناخته میشود که محل سکونت فعلی اووهمچنین صدور شناسنامه‌اش‌در شهرستانی که‌در آن‌تقاضای استخدام داده است‌باشدداوطلبان بومی بایدجمله ذیل برگ درخواست این آگهی را بدقت بخوانند و امضاء کنند .

۲ـ قبولشدگان امتحانات ادواری سال ۱۳۵۰ سازمان امور اداری و استخدامی کشور نیز میتوانند برای مشاغل ردیف های ۱ و۲ داوطلب شوند . اینگونه داوطلبان از پرداخت حق ثبت نام معاف می باشند وباید عین گواهینامه قبولی خود را همراه سایر مدارک ارسال دارند .

داوطلبان واجد شرایط میتوانند برگ درخواست ذیل این آگهی راتکمیل کنند وبادو قطعه از آخرین عکس۴×۳خودو رسید بانکی مبنی بر پرداخت ۳۵۰ ریال که باید در یکی از شعب‌بانک‌ملی ایران بحساب ۹۸۰ بانک مرکزی ایران بعنوان حساب حق ثبت نام داوطلبار استخدام پرداخت شده باشد را حداکثر تا تاریخ ۳۰٫۱۱٫۱۳۵۲باپست سفارشی بنشانی .

تهران ـ خیابان سپه ثبت احوال کل کشور ـ دفتر تشکیلات ارسال دارند . بمدارکی که بعد از این تاریخ به پست تحویل داده شود یا فاقد رسید بانکی باشد ترتیب اثر داده نخواهد شد. (وجه مذکور بهیچوجه مسترد نخواهد شد .)

از داوطلبان کتبا برای شرکت در امتحان و مسابقه دعوت بعمل خواهد آمد .

ثبت‌احوال کل کشور

برگ درخواست شغل‌از ثبت احوال کل کشور

نام خانوادگی ـ نام ـ نام پدر ـ شماره شناسنامه

محل صدور ـ تاریخ تولد ـ مدرک و رشته تحصیلی

داوطلب شغل (فقط یک شغل) ـ شهر مورد تقاضا (فقط یک شهر)

نشانی کامل : شهر ـ خیابان ـ کوچه

شماره منزل ـ شماره تلفن ـ امضاء داوطلب

اطمینان میدهم که محل سکونت من درشهرستانی است که در آن تقاضای استخدام کرده‌ام و در صورتی که استخدام شوم بهیچوجه تقاضای‌انتقال نخواهم کرد.

م‌الف۱۹۹۸۷ ـ امضاء داوطلب

انتخابات جامعهٔ داروسازان ایران

۲ بعدازظهر جمعه ۱۹ بهمن درتالار کوروش خیابان آریامهر

شرکت ملی گاز ایران

قابل توجه‌مصرف کنندگان گازمایع

اطلاع از روش صحیح استفاده از گاز مایع ما را از حوادث و خطرات ناشی از انفجار و آتش سوزی محفوظ میدارد :

۱ ـ هنگام استفاده از وسائل گاز سوز مرتب آنرا تحت نظر داشته باشید تا بموقع از خاموش شدن ناگهانی آن بعلت جریان باد یا سر رفتن محتویات ظرف روی اجاق گاز آگاه شوید .

۲ ـ استفاده از وسائل گاز سوز را همیشه بعهده افراد مطلع بگذارید . بکودکان ومستخدمین خانه خطرات ناشی از گاز را بیاموزید .

۳ ـ در صورت استشمام بوی گاز امکان وجودنشت گاز وسائل گاز سوز و اتصالات مربوطه زیاد است . در این موقع از قطع و وصل کلید برق و افروختن فندک و کبریت خودداری و درب و پنجره های آشپزخانه را به فضای خارج باز نمائید .

۴ ـ از شرکت توزیع کننده‌ایکه گاز مصرفی شما را تامین می کند بخواهید که سیستم لوله‌کشی گاز و وسائل گاز سوز شما را مرتبا بازرسی و چنانچه نقصی ملاحظه شود آنرا رفع و محیط خانه شما را ایمن سازند.

۵ـ مامورین تحویل سیلندر گاز مایع موظفندسیلندر را بوسایل گاز سوز متصل و با کف صابون بمنظورحصول اطمینان از نبودن نشتی آزمایش نمایند . این کار نباید با کبریت انجام شود .

۶ ـ شرکت های توزیع کننده گاز مایع دفترچه های حاوی نکات ایمنی و طرز بکار بردن وسائل گازسوز را تهیه نموده‌اند از شرکتی که گاز مایع شما را تامین می کند نسخه یا نسخی از این دفترچه را اخذ و مطالعه فرمائید .

۷ ـ هرگونه شکایت از نقص گاز رسانی‌شرکت های توزیع کننده گاز مایع را به اداره مرکزی شرکت ملی گاز ایران در تهران (امور فروش گاز مایع) تلفن های ۸۲۸۱۵۱ تا ۸۲۸۱۵۵ و در شهرستان هائیکه منطقه گاز تاسیس شده (اهواز تلفن ۲۶۹۲۱ اصفهان تلفن۲۱۰۰۶ شیراز تلفن ۲۶۱۸۱ مشهد تلفن ۲۹۸۲۵) بمناطق مذکور ارجاع فرمائید .

م الف ۱۹۹۰۸

دکتر قاسمی
دندانپزشک

از امریکا مراجعت‌کرد تلفن ۴۳۴۴۶

آ ـ ۷۹۸۹۶

مطب دکتر عبدالعظیم شایگان

متخصص بیماریهای کودکان

بعلت مسافرت بمدت هشت روز تعطیل خواهد بود .

آ ـ ۷۹۸۶۰

دنیای ورزش بامطالب متنوع روزهای شنبه منتشر میشود

آگهی استخدام

شرکت دخانیات ایران یکنفر که تسلط کامل بماشین نویسی فارسی داشته باشد بامشخصات زیر :

۱ـ حداکثر سن ۳۵ سال

۲ـ دارای دیپلم متوسطه

۳ـ حداقل دوسال سابقه کار در این رشته داشته باشد .

۴ـ حدمت نظام را انجام‌داده‌ویامعافی دائم داشته باشد .

۵ـ تابعیت دولت شاهنشاهی ایران

۶ـ متدین بیکی از ادیان (اسلام ، مسیحی ، کلیمی ، زرتشتی) .

از طریق آزمایش براساس آئین‌نامه استخدام کارمندان بیمانی استخدام مینماید متقاضیان واجد شرائط بایدپیشنهاد ومدارک مربوطه را حداکثرتا آخر وقت اداری روزدوشنبه بیستو دوم بهمن ماه‌جاری از طریق پست سفارشی به عنوان اداره دبیرخانه شرکت دخانیات ایران واقع در خیابان ایرانشهر شمالی شماره ۲۰۵ تسلیم داشته وبرای انجام آزمایش درتاریخ چهارشنبه بیست و چهارم بهمن ماه ۱۳۵۲ ساعت ۹ صبح باداره کارگزینی شرکت مراجعه نمایند تا ترتیب آزمایش داده شود . م‌الف ۱۹۹۸۰

شرکت دخانیات ایران

بانک رهنی ایران

پس انداز برنامه ای

دام مسکن بیست ساله

شش برابر متوسط موجودی

تلفن ۳۱۱۵۸۵