# اطلاعات

یکشنبه ۱۳ تیر ماه ۱۳۵۰ ـ شماره ۱۳۵۳۵
سال‌چهل‌وششم ـ تکشماره ۵ریال
۲۰ صفحه
۱۳۵۰ سال‌جشنهای دوهزارو پانصد سالهشاهنشاهی‌ایران


# شاهنشاه: وضع نامعقول کرایه‌خانه‌وزمین‌حل‌میشود

★ برای ساختن خانه جهت کارگران، زمین مجانی داده میشود

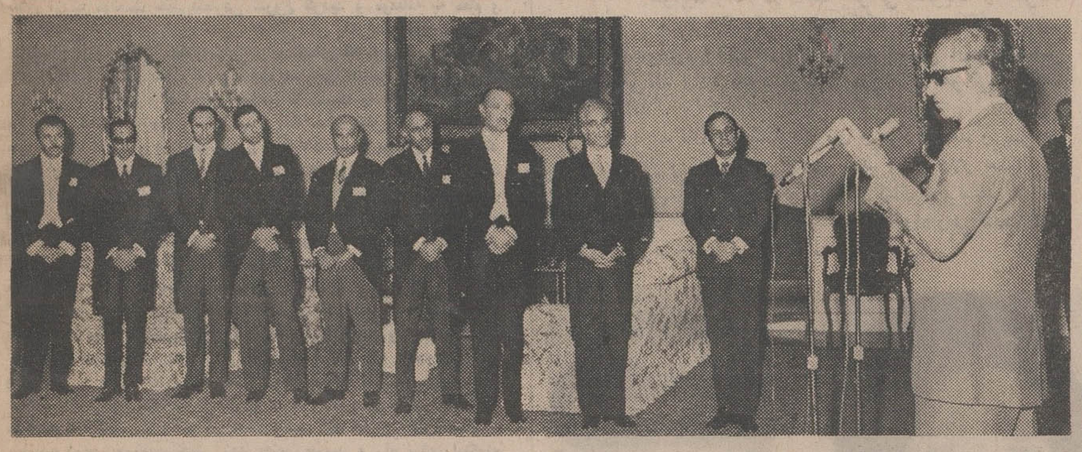

شاهنشاه آریامهردر شرفیابی‌دیروزاعضای هیات رئیسه اتاق بازرگانی و صنایع و معادن ایران و شعب آن‌درشهرستانها، بار دیگر خطوط اساسی صنایع کشور را ترسیم فرمودند. در عکس از راست بچپ آقایان: هوشنگ انصاری‌وزیر اقتصاد، سناتوردکتر طاهر ضیائی رئیس اتاق ایران، مهندس ابونصرعضد، محمود رضائی،قاسم‌لاجوردی،عبدالعلی فرمانفرمائیان، نواب رئیس، دکتر علیمحمد بنکدارپورخزانه‌دار ، مهدی موتمنی دبیر و محمد علی‌مهدوی عضو هیات‌نمایندگان‌اتاق ایران دیده میشوند.

★ مصرف کننده ایرانی نباید بخاطر صنایع داخلی جنس بدتر و گرانتر بخرد

★ سرمایه مملکت نباید صرف معاملات بی‌حاصل روی زمین شود

★ هر جائی که بورس زمین ایجاد شود ، دولت زمینهای دولتی عرضه می‌کند

★ تاسیس بانك كالای اقساطی يك‌كارضروری‌است ترقی صنعتی ایران نمیتواند براساس استثمار کارگربناشود

در صفحه ۷

## عجیب‌ترین ماجرای هواپیما دزدی

# هواپیمای ربوده شده از ۴۸ ساعت قبل سرگردان است

● این هواپیما که خلبان و میهمانداران آن باسارت درآمده‌اند در ۴۸ ساعت گذشته مرتبا از کشوری به‌کشوردیگرپروازمیکنند الجزایر حاضر شد به ـ ربایندگان هواپیما پناهندگی بدهد

در صفحه ۲

بعلت شرکت در فعالیت‌های کنفدراسیون

## سرلشگر حجت پسر خودرا طرد کرد

دانشجویان عضو کنفدراسیون یك نوع دموکراسی میخواهند که خودشان نمونه آن راهیچ جا سراغ ندارند صفحه ۱۷

هویدااخطار کرد

## دولت علیه‌زمینخواران اقدام خواهد کرد

★ باطرح دولت کسانی مخالفند که زمین‌های خود را در خطر می‌بینند

★ اقدامات انجام شده برای مبارزه‌با بورس زمین فردا اعلام میشود

● گزارش وزرای آبادانی و مسکن ، منابع طبیعی و اوقاف به نخست‌وزیر داده شد

● هویدا گفت : با مزاحمت های غیر قانونی و تقلب وتزویر سودجویان‌مقابله خواهد شد

درصفحات آخر و ٤

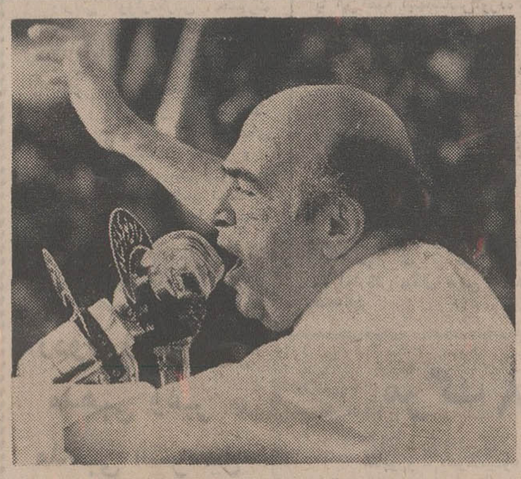

## معاملات اراضی‌در تهران واطراف ، زمین خورد!

انتظار تقلیل‌قیمت،رکود معاملات را تشدیدکرد

● قیمت اعلام شده اراضی شهرداری ، چه تاثیر در قیمت زمین دارد

درصفحه۱۷

قانون شرکت‌های‌تعاونی‌برای اجرا بوزارت تعاون و امور روستاها ابلاغ شد

## سمینار تعاون کشوربزودی تشکیل‌میشود

قانون شرکت های تعاونی که‌پس از توشیح شاهنشاه آریامهر در تاریخ‌پنجم تیرماجاری جهت‌اجراء به‌وزارت تعاون و امور روستاها ابلاغ گردید ، دارای ۲۵ فصل و یکصد و چهل و نه ماده میباشد . براساس مفاد ماده ۱۴۸این قانون کلیه قوانین و مقررات مغایر باآن ملغی گردیده است واز این پس تنها قانون مستند تشکیل واداره امور شرکت ها و اتحادیه های

در صفحه ٤

دفتر دوم راهنمای کنکور آماده شد

## تعداد سئوالات و وقت کنکورسراسری

داوطلبان کنکور سراسری باید به ۳۳۶ سئوال تستی پاسخ دهند

در پاسخ به سئوالات باید مسئله نمره منفی درنظرگرفته شود

در صفحه ٤

آقای محمدباقر صدیقی

کاندیدای منفرد نمایندگی مجلس شورای ملی از تهران میباشند که در شماره دیروز در دو جا صدیقی چاپ شده بود

در آخرین روز های عرضه اوراق مدارس یادبود کارکنان وزارت پست و تلگراف با خرید تعداد دیگری از اوراق مدارس یادبود مدارسی را که با نام کارکنان وزارت پست و تلگراف ساخته‌خواهدشد به ۲۲ مدرسه یادبود افزایش دادند.

خبرنگار ما که هنگام خرید این‌اوراق‌در بانک حضورداشت با چند تن از کارکنان وزارت

بقیه در صفحه ۱۷

## کارکنان وزارت پست وتلگراف وتلفن هزینه‌ایجاد۲۲مدرسه یادبودراپرداختند

جناب آقای فرهاد هرمزی

موفقیت‌درخشان‌سازمان‌فاکوبادربدست آوردن‌جایزه‌اول جهان برای تبلیغات خدمات عمومی افتخار تازه‌ای نصیب کشورما نموده است.بخاطراین پیروزی بزرك بین‌المللی تبریکات خود را تقدیم می‌دارد .

شرکت اینترپاب

پرداخت سود ویژه کارگران شرکت‌سهامی نساجی‌مازندران

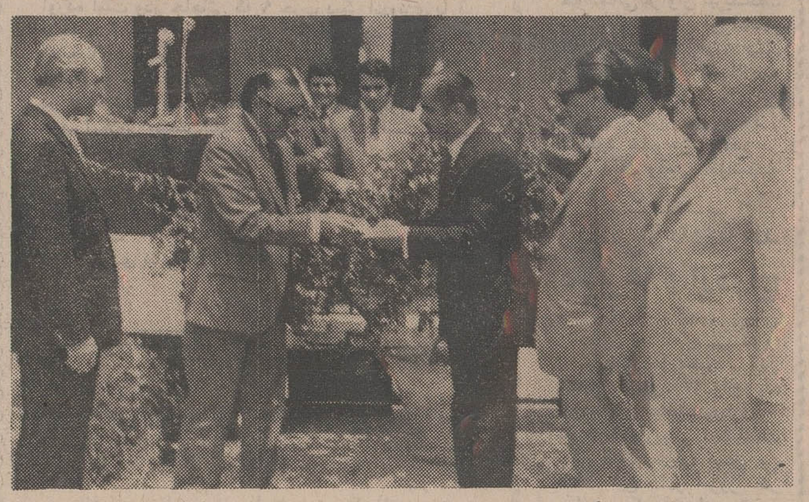

شاهی : در مراسمی که با حضور آقای استاندار وتیمسار شاهین و مدیران کل و روسای سازمان های‌دولتی و نمایندگان طبقات مختلف و همچنین عده کثیری‌ازکارگران‌موسسات‌استان دوم در محل شرکت برگزارشده پس‌ازنواختن سرود شاهنشاهی آقای یوسفی نماینده کارگران شرح مبسوطی از ثمربخشی انقلاب سفید بخصوص اصل چهارم و همچنین از زحمات آقای دکتر شاپور شفائی مدیر عامل شرکت که در خلال مدت چهار سال خدمت گامهای‌بسیار مفیدی در جهت رفاه و آسایش کارگران شرکت برداشته است ایراد نمود که مورد تحسین واقع گردید سپس آقای دکتر شاپور شفائی رشته سخن را بدست‌گرفته چنین اظهار داشت اگر شرکت سهامی نساجی مازندران توفیقی حاصل نموده و اگر قدم هائی در جهت‌بهبود حال کارگران برداشته است چیزی نبود مگر ثبات سیاسی و امنیت اجتماعی و اقتصادی که به‌رهبری‌خردمندانه ذات مقدس شاهنشاه آریامهر در سرتاسر مملکت بوجود آمده است و در دنباله سخنان خود ضمن تشریح برنامه کار آینده شرکت وتعریف از رستاخیز ملی وهدف های مقدس انقلاب از آقای استاندارتقاضانمود که یک‌قطعه چک مبلغ ۹٫۵۰۰٫۰۰۰ ریال مربوط به سود سهم کارگران

بالاآقای‌مهندس‌شیبانی‌استاندار مازندران در حال تسلیم چک سود ویژه‌به آقای یوسفی‌نماینده کارگران دیده میشود .

رابنماینده کارگران تسلیم دارند مراسم با ابراز احساسات‌شدید حاضرین‌نسبت به رهبر عالیقدر مملکت خاتمه یافت . در عکس

## کاندیدای نمایندگی فردوس و طبس

آقای علینقی نجد شیبانی درسال ۱۳۰۷ در شهرستان طبس متولد وتحصیلات ابتدائی و متوسطه را در شهر های طبس و مشهد و تهران بپایان رسانیده و پس از اخذدیپلم و ورود بدانشگاه از دانشکده حقوق دانشگاه تهران‌به اخذدرجه لیسانس در رشته قضائی دروزارت‌دادگستری بشغل قضاوت اشتغال ر سالها در پست دادستانی مشهد منشاء خدماتی گردیده و پس از تشکیل بازرسی شاهنشاهی به‌آن سازمان منتقل و تابحال بسمت بازرس قضائی مشغول انجام وظیفه بوده و اینک نیز

از حوزه انتخاباتی شهرستان فردوس‌و طبس کاندید نمایندگی در مجلس شورای ملی‌شده است .

شرکت سهامی تولیدارو

باکمال تاسف فوت ناگهانی آقای مهندس علی‌اکبراخوی زادگان مدیر فروش محصولات شیمیائی و نساجی خود رابه اطلاع عموم‌میرساند .

مجلس ختم آن مرحوم از ساعت ۵الی۷ بعداز ظهر روز سه‌شنبه ۱۵٫۴۵۰ در مسجدحاج حسن واقع درشاهپور خیابان ارامنه منعقد میباشد .

## اطلاعیه‌مرکز آزمون‌شناسی‌درباره‌توزیع کارتهای ورودی مسابقات ورودی دانشگاهها ومؤسسات آموزش عالی تیرماه۱۳۵۰

داوطلبان مسابقات ورودی دانشگاه ها وموسسات‌آموزش عالی باید برای‌گرفتن‌کارت‌ورودی با دردست داشتن اصل مدرک قبولی در امتحانات‌نهائی ششم متوسطه شخصا به یکی از حوزه های‌امتحانی ،اصفهان ـ شیراز ـ تبریز ـ اهواز ـتهران ـ رضائیه ـ مشهد ـدر برگ درخواست خودبعنوان حوزه امتحانی انتخاب کرده‌اندمراجعه‌کنند .

**اول : محل‌وتاریخ توزیع کارت‌ورودی داوطلبان حوزه های امتحانی اصفهان،اهواز،تبریز ، رضائیه ، شیراز و مشهد**

**الف:محل‌توزیع کارت**

درحوزه‌های مذکور محل توزیع کارت ورودی‌دانشگاه یا دانشکده شهرستان مربوط خواهد بود .

بقیه در صفحه ۱۲

# مدارس‌یادبود از مرز ۲۵۰۰ گذشت

با استقبال پرشور و کم نظیر طبقات‌مختلف مردم‌ازرستاخیز فرهنگی جشن شاهنشاهی، تا ساعت ۲۲ روز سه شنبه هشتم تیرماه، تعدادمدارس‌خریداری شده از مرز ۲۵۰۰ گذشت . فهرست اسامی زنان و مردان نیك‌اندیش،سازمان‌های دولتی و مؤسسات ملی‌که در آخرین روزهای عرضه اوراق مدارس یادبود، با خرید یك یا چند مدرسه ، به صف پیشگامان رستاخیز فرهنگی جشن شاهنشاهی ایران پیوسته‌اند، امروز وفردا بنظرشما میرسد. درج رپورتاژهائی‌که از خرید مدارس یادبود بوسیله اشخاص و مؤسسات ، تهیه شده است ، تا چند روز دیگر در صفحات روزنامه ادامه خواهد داشت تا بدینوسیله از همگامی آنان در رستاخیز فرهنگی جشن شاهنشاهی تجلیل گردد .

آمار قطعی مدارس خریداری شده نیز، با وصول گزارش‌های شعب بانکها از اقصی‌نقاط کشور بزودی اعلام خواهدگردید .

# بانك تهران

## شعب‌زیر تاساعت۱۰ شب،روزهای جمعه‌وحتی‌ایام‌تعطیل‌یکسره‌بازاست

| تهران | شهرستانها |
|---|---|
| ۱ـ شعبه چهارراه‌پهلوی | ۱ـ شعبه مرکزی مشهد |
| ۲ـ شعبه تخت‌جمشید | ۲ـ شعبه مرکزی اصفهان |
| ۳ـ شعبه میدان شهناز | ۳ـ شعبه شاهپور اصفهان |
| ٤ـ شعبه نواب | ٤ـ شعبه بریم آبادان |
| ۵ـ شعبه قلهك | ۵ـ شعبه فلکه پهلوی اهواز |
| ٦ـ شعبه تجریش | |
| ۷ـ شعبه جمشیدآبادشمالی | |
| ۸ـ شعبه عباس‌آباد | |

بانك‌تهران امین مردم ایران

# هواپیمای ربوده‌شده از ۴۸ ساعت قبل سرگردان است

**سرمقاله**

## نظریات شاهنشاه درباره
# زمین ومعاملات زمین

جریان شرفیابی نمایندگان اتاق بازرگانی و صنایع ومعادن را درشماره امروز ما میخوانید .ضمن این شرفیابی شاهنشاه بیانات مشروحی خطاب به صاحبان سرمایه‌ایراد فرمودند و اتخاذ یکرویه سالم و منطقی را در کار سرمایه گذاری توصیه کردند .

شاهنشاه اشاره فرمودند که «بعضی از شما شاید در چند سال پیش ازیک موقعیت خیلی‌متعارفی شروع کردید و موفقانه به مقام و منزلت فعلی رسیده‌اید.ازین تحول هم خودتان یکنوع‌سربلندی احساس میکنید وهم احساس میکنید که‌برای مملکتتان کارکرده‌اید و خدماتی انجام داده‌اید». براستی هم وضعیت امروزی صنایع و بازرگانی و همینطور بازرگانان و صاحبان صنایع ما نسبت به ده ، پانزده‌سال پیش قابل مقایسه نیست واغلب مردانی که حالیه نبض‌صنعت و تجارت مارا بدست دارند و بر تاسیسات و تشکیلات وسیع حکمروائی میکنند و در رشته های مختلف‌صنعتی ، معدنی ، صادرات . واردات بفعالیت میپردازند ، وقتی آدم به‌شرح حالشان نگاه کند می‌بیند ده ،پانزده سال بیشتر نیست که‌چنین موفقیتی حاصل کرده‌اند . چونکه قبل از آن مملکت‌ما استعداد این اندازه توسعه و پیشرفت نداشت . آنچنانکه بخش دولتی هم بقول معروف فقطکروکری میکرد و دولت برای‌پرداخت های عادی و جاری خود غالبا معطل میماند .

مقصود ، همانطور که شاهنشاه فرموده‌اند شرایط خاص مملکت درین چند ساله ، یعنی از زمانی که سالهای ثبات وامنیت ومتعاقب آن دوره صنعتی شدن را آغاز کردیم ، امکان یک همچو پیشرفت و موفقیتی رابرای بخش خصوصی فراهم ساخته است و چهره های موفقی که درمیان صاحبان صنایع و بازرگانان و تولید کنندگان می‌بینیم ،هرکدام گواه براین حقیقت‌است که تلاش های سالم و سازنده درین سرزمین خیلی زود به‌ثمر میرسد و راه برای اینگونه فعالیت ها باز است .

درچنین شرایطی فی‌الواقع حیف است که وقت وابنکار و ذوق وسرمایه ایرانی‌در زمینه های غیرمعقول و در رشته هایی صرفشود که بیشتر به‌ماجراجوئی و قمار شباهت دارد . شاهنشاه چه خوب میفرمایند که: «مطالب خیلی روشن است. ما تکلیف صنایع سنگین را روی اصول فلسفه انقلابمان روشن کرده‌ایم ولی در اطراف صنایع سنگین و در رشته های صنایع سبک و صنایع صادراتی آنقدر امکانات هست که بر فعالیت بخش خصوصی چندین برابر گذشته باید افزوده شود باینجهت نصیحت میکنم سرمایه و وقت و اعصاب خودتان‌را صرف معاملات بی‌حاصل روی‌زمین نکنید ،وفکر نکنید که امشب یک قطعه زمین را به یک قیمت میخرید وفردا صبح باسی درصد ، چهل درصد گرانتر به دیگری میفروشید و خریدار هم میخواهدهمینکار رابکند وسرمایه‌عمده مملکت‌درگردش شن‌بازی و خاکبازی باشد».

اتفاقا این چند روزه‌که مسئله «زمین» مورد بحث قرار گرفته‌است بعضی از صاحبنظران اظهار میکنند که علت عمده گرایش سرمایه های‌خصوصی به معاملات زمین آنست که چز «بورس» زمین هیچگونه بورس مطمئنی برای جلب سرمایه های پراکنده وجود ندارد . چون سرمایه هایی که مصروف خرید و فروش زمین میشود غالبا سرمایه های خرد و پراکنده است .فلان شخصی که بیست هزار تومان ، پنجاه هزار تومان یا فرضا صد هزار تومان در اختیار دارد با این پول‌هیچ‌کاری نمیتواند بکند که‌هم سرمایه‌اش محفوظ باشد و هم‌احتمال ضررش مسدود ، مگراینکه برود یک تکه‌زمین بخرد وبانتظاربنشیند تاخریداری برای آن‌پیدا شود و باسود قابل ملاحظه‌یی آنرا بخود وباز فروشنده زمین باآن پول ، زمین بزرگتری تهیه کند به‌امیدسود بیشتری .

این مشکل البته هست و بهمین جهت است که شاهنشاه‌میفرمایند: «بورس که هنوز در مملکت ما در یک حالت مقدماتی و بلکه بچگانه ادامه دارد باید بجایی برسد . مگر در یک مملکت چند نفر سرمایه‌دار بزرگ و یا چند فامیل متمول هست ؟ مگر ممالک‌دیگر دنیا را چند نفر درست کرده‌اند ؟تاسهام بورس بطور وسیع درمیان مردم منتشر نشود نمیشود انتظار داشت که بزودی یک مملکتی‌صنعتی بشود. درحال ودر آتیه‌نزدیکی چندین میلیون نفر در ایران قادر خواهند بود که سهام زیاد و یا مختصری از بورس را بخرند .

... خریدن اوراق سهام صنایع سالم مقتدر مملکت خودش از هر بخت‌آزمایی مطمئن تر استو تمام ممالک بزرگ صنعتی دنیا روی‌همین بوجود آمدند ضمنا شاید بشود بهتر از حال از بعضی سرمایه های زاکدمملکت استفاده کرد، اگر بتوانیم از این سرمایه ها درست استفاده بکنیم ممکن است در اقتصاد مملکت موثر واقع بشود» .

**«در این زمینه‌بازهم گفتگو خواهیم کرد»**


## آگهی دعوت مجمع عمومی فوق‌العاده صاحبان سهام

در اجرای مصوبه مجمع عمومی مورخ ۴۹٫۳٫۳۱ صاحبان سهام شرکت تعاونی تهیه و توزیع گوشت گاو تهران از کلیه صاحبان سهام دعوت میشود که در ساعت چهار و نیم بعد از ظهر روز ۱۳۵۰٫۴٫۲۶ بادردست داشتن کارت عضویت در محل شرکت( دروازه شمیران خیابان هدایت) حضور بهمرسانند .

دستور جلسه

تغییر ماده ۵ اساسنامه و ازدیاد سرمایه شرکت

**رئیس هیئت مدیره شرکت تعاونی و توزیع گوشت گاو وگوساله تهرانو حومه**

زرتشتیان شرافتمند ایران فقط بجناب آقای دکتر اسفندیار یگانگی رای میدهند **شهریار خدایاری**

**گروه مهندسین مشاور ژنودز**

طراح و مجری نقشه‌های ساختمانی نظارت نقشه‌برداری طرازیابی - تفکیک و تقسیم اراضی و پروژه‌های شهرسازی

آدرس - ابتدای خیابان ایرانشهر از کریمخان زند جنب سفارت پاکستان پلاک ۲۰۳ تلفن ۸۲۱۳۶۴

**اخذ پذیرش از دانشگاههای معتبر دنیا** تلفن ۸۶۲۵۲۳

## دیوان حزین لاهیجی

**بضمیمه تاریخ و سفرنامه حزین**

شامل : قصاعد ، غزلیات ، مثنویات و تاریخ حزین که حاوی شرح حال شاعر و وقایع حمله افغانها بایران و همچنین حمله نادر بهندوستان است . این کتاب در ۶۰۰ صفحه با مقدمه و تصحیح بیژن ترقی منتشر شد . کتابفروشی خیام تلفن ۳۰۰۶۹ خیابان شاه آباد . ارزش ۳۵۰ ریال

آ-۲۳۱۵۰

## آئینه‌سیاه

**از احمد ناهدار**

ماجرای عشقی باشکوه و شورانگیز که بناکامی میانجامد و ننگ رسوائی زندگی پسربچه بیگناهی را که تقصیری جز پرواندن نهال عشق لطیف در قلب حساس ندارد،بفناونابودی داستانی که بعمق وروح‌حساس شما نفوذ میکند وهرگز آنرا فراموش نمیکنید .

**منتشر شد و بها جلد معمولی ۶۵ ریال وجلد سلوفن ۸۵ ریال**

**مرکز پخش : کتابخانه اقبال خیابان شاه‌آباد وتمام روزنامه فروشها‌وکتابخانه های‌شهرستانها**

۱ـ۲ آ-۲۳۰۷۸


## بوئنوس‌آیرس ـ خبرگزاریها

هواپیمای‌سرگردان‌بوئینگ۷۰۷ شرکت‌هواپیمائی آمریکای شمالی «برانیف» که عصر روز شنبه توسط‌دوراهزن‌هوائی‌ربوده شده‌هیجان‌انگیزترین ماجرای هواپیما دزدی را درماهها اخیر بوجود آورده است و از ۲۴ ساعت قبل سرویس های امنیت پایتخت های‌بزرگ آمریکای جنوبی رابحال آماده‌باش دائمی در آورده است .

هواپیما که در خط هوائی مکزیك و آمریکا کار می‌کرد اندکی قبل ازآنکه به فرودگاه «سان‌ـ آنتونیو» و(تکزاس) که مقصد اصلی آن‌را تشکیل می‌داد وارد شود توسط دوراهزن هوائی دزدیده شد .

رباینده‌گان هواپیما یك زن و مرد بودند و پس از آنکه در برابر دریافت صد هزار دلار مسافران هواپیما را آزاد کردند کارکنان «بوئینك ۷۰۷» را از نفس انداخته و آنها را وادارمی‌کنند که‌از فرودگاهی به فرودگاه دیگر بروند .

تاکنون هواپیما به ترتیب در مونتری (مکزیک) لیما (پرو) «ریودوژانیرو» (برزیل)وبوئنوس آیرس (آرژانتین) فرود آمده و صبح امروز اعلام شدکه مقصد نهائی آن الجزایر است . سفیر الجزایر در آرژانتین اعلام داشته است درصورتی که راهزنان هوائی بخواهند دولت الجزایر به‌آنها پناه خواهد داد.

دو رباینده هواپیماکه هردو سیاه پوست هستند ، یکی ۲۵ ساله و اهل آمریکا و نامش «لی‌جکسون» میباشد و دیگری یک زن جوانمالائی ۲۳ ساله بنام «لوکریسیاسانتسی» است . آنها در فرودگاه «مونتری» پس از دریافت یکصد هزاردلار پول تمام مسافران هواپیما را ازاد کرده و کارکنان هواپیما راکه تعداد آنها به شش نفر میرسد ناچار نمودند پس‌از بنزین‌گیری فرودگاه «مونتری» را ترک کند.

هواپیما پس‌ازآن درفرودگاه «ریودوژانیرو» فرود آمد ولی بیش‌از چند دقیقه توقف نکرد . راهزنان هوائی ظاهرا از دیدن زیادی واحد های نظامی در اطراف فرودگاه بوحشت افتاده وبه خلبان دستور دادند هرچه زودتر پرواز کند .

راهزنان هوائی مدتی در انتخاب خط سیر هواپیما در تردید بودند سرانجام به‌خلبان دستور دادند که راه بوئنوس آیرس را درپیش گیرد. بوئینک ۷۰۷ سرانجام در ساعت‌چهارده و پانزده دقیقه بعد از ظهر در این فرودگاه به زمین نشست . بلافاصله نیروهای امنیت و ماموران‌پلیس‌هواپیما را درمیان گرفتند اندکی بعد شایع شد که ژنرال «لانوس» رئیس جمهوری آرژانتین به نیروهای کشور دستور داده است که مانع‌از پرواز هواپیما بشوند .

در همین هنگام ششصد مامور پلیس مسلح دراطراف بوئینگ ۷۰۷ مستقر شد . اما دو راهزن هوائی تهدید کردند که اگر به آنها اجازه پرواز داده نشودکلیه‌کارکنان هواپیما را خواهند کشت و خود بوئینگ را نیز بادینامیت منفجر خواهند کرد . «جکسون‌لی» ازدیدن‌ماموران پلیس در اطراف هواپیما سخت به خشم آمده بود و مذاکرات بین برج کنترل و هواپیما دزدان مدت زیادی طول‌کشید.جکسون‌می‌خواست هواپیما سوخت کیری کامل بشود تا بتواند خودرا یکسره به الجزایر برساند .

شب نزدیک می‌شد و جکسون اصرار می‌کرد که هرچه زودتر به هواپیمااجازه پرواز داده شود اندکی بعد سفیر الجزایر در فرودگاه حاضر شد وبه‌راهزنان‌هوائی اطمینان داد درصورتی که بوسیله وزارت امور خارجه ارژانتین از دولت الجزایر درخواست پناهندگی سیاسی بکنند دولت متبوع‌وی تقاضای آنها را خواهد پذیرفت .

در همین‌حال‌مقامات ارژانتین درباره چگونگی رفتاری که باید با هواپیما دزدان بشود مشغول مذاکره بودند . گروهی از معامات مسئول عقیده‌داشتند که ماموران انتظامی باید به هواپیما حمله کنند ولی پس از آنکه اطلاع یافتند جکسون و زن گواتمالائی مقادیری‌نارنجک و مواد منفجره همراه دارند از تصمیم خود منصرف شدند. پس از آن گزارش رسید که به هواپیما اجازه داده شده است در ساعت ٤ بعد از نیمه شب (بوقت‌تهران) ازفرودگاه بوئنوس آیرس پرواز کند .

*** اتهام ناروا**

**در این حال تعداد جمعیت که بیشتر آنها روزنامه نگار بودند در اطراف هواپیما افزایش می‌یافت . ماموران انتظامی به خبرنگاران دستور دادند که فرودگاه را ترک گویند چه جکسون از دیدن آنها سخت خشمگین شده و اورا وادار به هواپیما دزدی کرده اتهامی ناروائی است‌که به وی وارد شده و جرمی باو نسبت داده‌اند که مرتکب آن نشده بود .**

ژنرال «مونی» رئیس پلیس بوئنوس آیرس که شخصا فرماندهی عملیات ماموران انتظامی را در فرودگاه بعهده داشت از هرگونه اظهاری به خبرنگاران خودداری کرد .

اندکی بعدکامیون‌های‌نفت‌کش به‌هواپیمای‌بوئینگ‌که دردویست متری پاویون فرودگاه بیحرکت مانده بود نزدیک‌شدند وهواپیما بطور کامل سوخت‌گیری‌کرد .

پس‌از آن راهزنان هوائی درخواست کردند که برای آنها مقداری شیرینی و شامپانی فرانسه ببرند. و درخواست‌آنها از طرف مقامات فرودگاه پذیرفته شد .

از روز جمعه یک مرد و یک زن‌هواپیمائی را ربوده و آن را دراختیارگرفته‌اند و در مدت سه روز گذشته مرتبا از یک کشور به کشور دیگرمیروند و در فرودگاه های مختلفبائین می‌آیند و پس از سوخت گیری مجددا باتهدید خلبان آن را بپروازدرمی آورند و به نقطه دیگری میروندظهر امروز دولت الجزایر رسما اعلام کرد که حاضر است به رباینده‌گان‌هواپیمای مذکور پناهندگی بدهد. تاآن‌هنگام هواپیما هنوز در فرودگاه بوئنوس‌آیرس‌در آرژانتین بود. درعکس‌دونفراز میهمانداران‌وکاپیتان هواپیمای امریکائی که دراسارت رباینده‌گان هستند دیده میشوند . درهواپیما مجموعا شش‌نفر شامل خلبان‌کمک خلبان و میهمانداران همراه رباینده‌گان هستند .

عکس رادیوئی اطلاعات

## امیدواری به‌تهیه واکسن سرطان

هوستون ـ متخصصین طبی دربیمارستان آندرسون ( تکزاس ) گفتند : ویروس‌سرطان را که ٤ سال قبل کشف شده برای اولین‌بار در لوله آزمایش رشد داده‌اند شکل گروی دارد و « تیپ ـ ث » نامیده میشود .

دکتر الیزابت پریوری و دکترلئون دموچوسکی که در راس گروه محققین این بیمارستان قرار دارند میگویند تاکنون کسی نتوانسته بود این ویروس را در لوله آزمایش رشد دهد و آنرا بدقت از لحاظ خصایص سرطان‌زائی مورد بررسی قرار دهد .

اکنون دانشمندان در این مسئله تحقیق می کنند که آیا این ویروسها خواص انتقال سرطان از یک موجود به موجود دیگر را دارند یانه و آیا سلول های سالم را مبتلا میکند واگرمی‌کندچگونه‌این‌کاررا انجام‌میدهد. در دسترس بودن مقدار زیاد از این‌ویروسها احتمالا ممکن است به ساختن‌واکسن‌سرطان کمک کند .

دکتر دموچوسکی گفت امیدوار است روزی بتوان کودکان را علیه سرطان تلقیح کرد . من عقیده دارم که این روزبزودی فرا خواهد رسید .

در نیویورک ، انستیتو سرطان امریکا در باره تعدادی بیماری « هوچکین » (یک نوع سرطان غدد لنفاوی ) که در یک شهرایالت نیویورک پیدا شده و این ترس را بوجود آورده که مبادا مرض هوچکین مسری‌باشد، اظهارنظر کرد و گفت : وجود این تعداد بیماری در کنارهم تصادفی است ودلیل سرایت مرض نمیتواند باشد .

ماه پیش اعلام نموده بود که ۱۳ مورد هوچکین در میان یک عده دوست‌وخویشاوند وهمکلاس دیده شده است .

پیدایش این تعداد زیاد در یک محل سبب شد که حدس و گمان در باره مسری‌بودن این بیماری بالا بگیرد ، اما انستیتو سرطان دیروز اطمینان‌داد که باید عنصر تصادف را در این میان عامل مهم شمرد تا احتمال سرایت یا قرارگرفتن عده زیادی در معرض عوامل مشابه محیطی .

باوجود این اطمینان عده‌ای عقیده دارند چون موارد بیماری روانی مزبور از دومورد شروع شده ، به احتمال عامل آن ویروس بوده و بین همکلاسها منتشر شده است . رئیس هیئت کنترل سرطان شهر نیویورک طی مقاله‌ای در مجله « لانست » از نظر فوق دفاع کرده است .

## ریزش باران و جریان سیل درمیان آوارگان

دهلی نو ـ ریزش باران و جریان یافتن سیل در کشور های هندوتبال سبب مرگ، ویرانی وواردکردن خسارت سنگین بر غلات شده است . یک گزارش حاکی‌است‌که فقط درشهر کاتماندو پایتخت نپال تاکنون حداقل ۹۰نفر براثر سیل و اثرات آن کشته‌شده‌اند. باران های سیل‌آسای تابستانی وگسترش بیشتر وبا، ذات‌الریه نیز یکی دیگر از عوامل مهم مرگ و میر شود . وبا هنوز در این منطقه‌بیداد میکند و در عرض هفته جاری ۳۰۰ هزار نفر از مرز گذشته به آوارگان بنگال غربی افزوده شده‌اند

دیروز شانکراری وزیر هندی که مسئول اداره امور بنگال غربی شده وارد شد و بامقامات محلی مشورت کرد . (آجوی‌ـ موکرجی ) وزیر اعظم بنگال بعلت سیل آوارگان وبهم‌خوردن نظم و قانون در ایالت هفته پیش استعفا داد و اکنون دولت مرکزی هند مستقیما مسئولیت اداره این ایالت را بعهده گرفته است .

( شانکراری ) قصد دارد اردوگاه جدید برای آوارگان بسازد که در هریک‌بتوان‌پانصد هزارنفر را سکونت داد تابتوان آوارگان را از مردم محلی‌جدا کرد .

## جنجال آبستنی ((برنادت دولین))

لندن ـ سازمان‌سوسیالیستی مستقل «مید ـ اولستر» که به انتخابات برنادت دولین به عضویت پارلمان انگلیس‌کمک کرد ، دیروز که خبر آبستن شدن این دوشیزه شایع شد به دفاع از او برخاست .

این سازمان که سبب شد دولین در ۲۱ سالگی بوکالت پارلمان برسد ، دیروز اعلام کرد : ما بازهم جز تحسین شهامت «خانم» دولین کاری نمی‌توانیم بکنیم . این‌سازمان «دولین»را دعوت به‌کنفرانسی دربلفاست‌کرد تا «رای‌اعتماد» اعضاء سازمان را به‌او ابلاغ کند .

۲۴ ساعت بعد از آنکه «برنادت دولین»که‌یک‌کاتولیک است اعلام کرد باآنکه شوهر نکرده آبستن است ، فریاد های انتقادفروکش‌کرده‌است.

سخنگوی کلیسای کاتولیک در «وست‌مینستر» گفت:کلیسا سعی میکند به همه کسانی‌که به وضع سختی‌دچارمیشوند مهربان باشد .

رهبر پروتستانهای شمال ایرلندکه یکی ازسرسخت‌ترین دشمنان «دولین» بود گفت : آنچه من میتوانم بگویم این است که مسیح گفته بگذار هرکس گناه نکرده سنگ اول را بیندازد .

رادیو ایرلند خبر آبستنی خانم دولین را در اخبار بعد از ظهر خود داده و روزنامه های محلی نیز درباره این ماجرا کوتاه آمدند . روزنامه «دوبلین ایوننیگ‌نیوز» حتی آنرا با اخبار دیگر حوزه انتخابیه دولین مخلوط کرده تحت عنوان : «جلسات در حوزه‌انتخابیه دوشیزه دولین» در یک ستون چاپ کرد .

انجمن آزادی زنان ایرلند خبر مربوط را با شور و خوشحالی فراوان تبریک‌گفت و یکی از رهبران آن اعلام کرد : شرم از شوهر نداشتن و بچه‌دار شدن ، شب‌گذشته در ایرلند فرو مرد . دولین در این‌راه نیز رهبر ما بود .

خود خانم دولین فعلا در لندن است وکسی نتوانسته با او تماس بگیرد .

## زیبائی زیاده‌ازحد دخترها و ازدواج

مانتوئه ـ گاهی زیبائی زیاده از حد مانع ازازدواج دختر خانم ها میشود . این مسئله درمورد ازدواج یك دوشیزه ایتالیائی‌بنام«مارا»که نامزد ملکه زیبائی ایتالیااست و نامزدش «ماریو» صدق می کند . این امر امروز در مراسمی که برای عقد و ازدواج آنها ترتیب داده‌شده بود روی‌دادو عروس وداماد حاضر نشدند «بله» بگویند .

پس‌از آنکه مدتی به سکوت گذشت کشیش‌درمیان حیرت حضار اعلام داشت که مراسم ازدواج خانم «مارا»با آقای «ماریو» صورت نگرفت. پس‌از آنکه‌نامزد های جوان از کلیسا خارج شدند علت خودداری‌از «بله» گفتن رابه خانواده و دوستان خود توضیح دادند .

به این ترتیب اگر «مارا» ازدواج‌می کرد نمی توانست درمسابقه انتخاب ملکه‌زیبائی که‌قراراست تاچند روز دیگر درمیامی برگزار می شود شرکت کند .

مراسم‌ازدواج پس‌ازبازگشت «مارا»ازآمریکا برگزارخواهد شد .

## مرگ ۶۸ مسافر

ساپورو ـ «هوکائیدو» یک هواپیمای ژاپنی که با ۶۸ مسافر از بعد از ظهر دیروز ناپدید شده بود امروز پیدا شد . کلیه سرنشینان هواپیما دراین حادثه کشته شدند ارتباط این هواپیما از بعد از ظهر دیروز با برج کنترل قطع شد . علت ناپدید شدن هواپیما گیر افتادن‌آن در میان طوفان و گردباد بوده است .

## «گلکار» در انتخابات اندونزی پیروز شد

جاکارتا ـ گروه دولتی «سکبرگلکار» در انتخابات پارلمانی اندونزی پیروزی بزرگی بدست آورده است وهر چه نتایج انتخابات از گوشه وکنار مجمع الجزایر عظیم اندونزی میرسد قدرت گروه گلکار در پارلمان آینده‌بیشتر نمایان میشود .

در بسیاری از مناطق صددرصد آراء را گروه گلکار آورده است ودر جاهائی که ۹ حزب دیگر اندونزی با آن مقابله می‌کنند ۷۰ درصد آراء را کسب کرده است اگر وضع تا آخر بهمین منوال پیش برود، اکثریت قریب باتفاق پارلمان از گروه گلکار خواهد بود. فقط احتمال دارد که در جاوه شرقی که پرجمعیت‌ترین منطقه اندونزی است و حزب اسلامی «نهضت‌العلماء» در آن نیرومند است اکثریت آراء بدست گروه گلکار نیفتد .

رهبران گلکار میگویند: فقط در یک ایالت از ۲۶ ایالت اندونزی ما دچار دردسر خواهیم شد و آنهم درجاوه شرقی است .

بزودی نتایج کلی انتخابات اندونزی معین و اعلام خواهد شد .

## مهندس مصری جاسوس‌اسرائیل بود

قاهره ـ درقاهره رسماًاعلام شد که یك مهندس مصری‌بنام عظیم فهمی امین الکساندر باتهام جاسوسی به نفع اسرائیل دستگیر شده‌است . عظیم درمسافرت‌هائی که به خارج انجام می دادباسرویس های اطلاعات اسرائیل تماس میگرفت .

وی دریازدهم ژوئیه ۱۹۷۰ به پاریس رفت و تا ۱۰ اوت همان سال دراین شهر توقف کرد .

«عظیم» فهمی دراین مدت از طرف سرویس های مخفی مصر زیر نظر بود و ماموران‌مصری از نزدیك ناظر تماس های‌اوباسرویس‌های‌اطلاعات اسرائیل بودند .

عظیم‌فهمی سابقا مدیر سرویس های مساکن طبیعی درصحرای سینا و در جنگ شش روزه توسط نیرو های اسرائیل دستگیرو زندانی‌شد و تاسپتامبر ۱۹۶۷ در زندان بسر می برد درهمین مدت‌چهارماه بود که اسرائیلی‌ها توانستندآورا داخل سرویس های جاسوسی خودبکنند.

وی در ۱۸ سپتامبر ۱۹۶۷ به قاهره بازگشت‌و دروزارت مسکن مشغول کارشد ودر ۱۷ مه‌گذشته دستگیر گردید و دریازجوئی به عملیات جاسوسی‌خودبه نفع‌اسرائیل اعتراف کرد .

## زدوخوردجوانان مذهبی وغیر مذهبی اسرائیل

اورشلیم ـ پلیس کلاه‌خود بسر با لوله های آب،به‌دعوا هائی که بین جوانان مذهبی و غیر مذهبی اسرائیلی در اورشلیم درگرفته بود، پایان داد .

در اثر پرتاب سنك و بطری توسط جوانان دو افسر پلیس زخمی شدند، اما کسی‌توقیف نشد . دعوا هنگامی شروع شد که صد نفر از جوانان متعصب به این‌عنوان که چرا روز شنبه اتوبوس ها کار می کنند ، حال‌آنکه باید تعطیل باشند ، دست به تظاهرات زدند . گروهی ازجوانان غیر متعصب با آنها زدو خورد کردند . جوانان مذهبی گریختند ودر مدرسه مذهبی سنگر گرفتند و با سنك و بطری‌مخالفان‌خود را کوبیدند.

این عده نیز متقابلا سنك وآجربه‌درسه‌پرتاب کردند. تابالاخره پلیس سر رسیدوبه زدو خورد آنان پایان داد .

## همسر ژاپنی سوکارنو در اندونزی

جاکارتا ـ «ساری دوی» ، بیوه ژاپنی سوکارنوی فقید دیروز همراه هشت روزنامه‌نگار ژاپنی و دختر خودش وارد جاکارتا شد و به سر قبر سوکارنو که یکسال پیش درگذشته رفت.

«دوی» با یک ناشر اندونزی تماس گرفته و قرار است‌کتاب او در باره شرح حال‌سوکارنو که « اشك چلچله » نام داردبه زبان اندونزی منتشر شود .

«دوی» گفت که پنج روز در اندونزی خواهد ماند.

«دوی» که ۳۱ سال دارد و سابقا مهماندار کاباره بود در سال ۱۹۵۹ با سوکارنو ازدواج کرد و به تابعیت اندونزی‌درآمد ولی فعلا در ژاپن زندگی می کند.

## شکایت مسلمانان‌از دولت‌فیلی‌پین

مانیل ـ چهارسازمان‌اسلامی‌درفیلی‌پین اعلام کردند که‌بدنبال کشتاردسته‌جمعی مسلمین‌در شمال «کوتاباتو» علیه دولت فیلی‌پین بعنوان کشتار وتعقیب‌مسلمانان به سازمان ملل متحد شکایت کرده‌اند .

این‌چهار سازمان ازواتیکان‌نیزخواسته‌اند نفوذخودرا دراکثریت کاتولیك حکومت بکار برد وفورا جلوی‌جنایات برضد مسلمین گرفته شود .

پروفسور (ابراهیم‌اسماعیل) سخنگوی چهارسازمان اسلامی‌فیلیپین گفت : ما شکایت وتقاضای خودرا به ۳۰ کشور ، کنگره جهانی اسلامی‌ودبیرخانه اسلامی توسط تنکو عبدالرحمن نخست‌وزیر سابق‌مالزی فرستاده‌ایم .

دراین‌شکایت توضیح داده‌ایم که ۶۱ مسلمان ، که بیشترشان زن وکودك بوده‌اند درداخل یك مسجد کشته شدند و این جزئی‌از جنایتی است که ماهمواست در مناطق مسلمان‌نشین فیلی‌پین‌ادامه دارد .

چهار سازمان‌اسلامی که به این اقدام دست‌زده‌اند سازمان «دعوت‌الاسلام» ،شورای هماهنگی اسلامی‌واتحادیه نیروهای مسلمان وسازمان جوان مسلمانان نام‌دارند .


## ویتنام

**از مقاومت تا پیروزی**

نگارش : غلامرضا نجاتی

موسسه مطبوعاتی‌عطائی وهمکاران ما در تهران‌وشهرستانها

۱ـ۲ آ-۲۳۰۸۴

برای فروش یا اجاره

شرکت ماشین آلات سنگین

خیابان تخت طاوس تلفن ۹۵۶۸۶۰

## قابل توجه شرکت کنندگان کنکور سراسری

صدی ۹۰ کسانی که در کنکور سال قبل موفق‌شده‌اند که کتاب

**تست کامل کنکور را مطالعه کرده‌اند**

این کتاب

**مفتخر به دریافت تقدیرنامه از دربارشاهنشاهی و دانشگاه پهلوی میباشد .**

تالیف سیامك لویان ـ خلیل نوری با همکاری سازمان پژوهشی آریا با تصحیح دبیران آزموده‌واستادان‌دانشگاه پهلوی می باشد .

**این کتاب دارای ۲۰ هزار سئوال تستی (چهار جوابی) با جواب صحیح آنها چاپ ششم از طبع خارج شد بها ۱۷ تومان**

## تست کامل ریاضی

تالیف علیرضا صادقی پور چاپ چهارم در ۶۰۰ صفحه دارای ۱۸ هزار سئوال تستی با جواب صحیح آن (چهار جوابی) باسئوالات و جواب صحیح کنکور سال های ۴۷ و ۴۸ و ۴۹ بهاء ۱۸ تومان .

مرکز پخش خیابان شمیران ایستگاه داودیه‌مقابل خیابان ظفر انتشارات مهرکان (کتاب فروشی بارانی)دفتر مرکزی خیابان شاه‌آباد مقابل سینما اروپا شماره ۱۷۳ (کتابفروشی غزالی شاه‌آباد) تلفن ۳۱۶۵۰۱ و کلیه کتابفروشی های تهران و شهرستان ها

آ-۲۲۸۶۰

## نای هفت بند

اثری جالب و دلپذیر از **دکتر باستانی پاریزی**

موسسه مطبوعاتی عطائی و همکاران‌مادرتهران‌وشهرستانها

آ-۲۳۰۸۶ ۲-۱

# کائوکی طرح ویتکنگ را پذیرفت

سایگون ـ آسوشیتدپرس ـ باوجود بحث و گفتگوئی که اینک برسر پیشنهاد هفت ماده‌ای ویت‌کنگ برسر مسئله صلح ویتنام درگرفته امروز برای چهارمین روز متوالی بمب‌افکن های ب ـ ۵۲ آمریکائی مواضع ویتنام‌شمالی را بمباران کردند. لیکن در نبردهای زمینی پیکار مهمی به‌وقوع نپیوست و نبرد ها به‌زدوخوردهای کوچك و پراکنده محدود گردید .بحث برسر پیشنهاد هفت ماده‌ای ویت‌کنگ و گفتگوهای صلح باورود هنری کی‌سینگر مشاور ویژه پرزیدنت نیکسون در مسائل امنیت ملی به سایگون گرمتر شد . کی‌سینگر پس‌از ورود به سایگون بی‌درنگ یك رشته مذاکرات را با رهبران این کشور برسرمسئله‌پیشنهاد هفت ماده‌ای صلح ویت‌کنگ‌و امکان سریعتر کردن آهنگ خروج سربازان آمریکائی از خاك‌ویتنام آغاز کرد .

چند ساعت پس از ورود کی‌سینگر به سایگون وان‌تیو رئیس جمهوری وژنرال کائوکی معاون رئیس جمهوری ویتنام جنوبی در زمینه هردو مسئله صحبت کردند . آندو گرچه رقیب سرسخت همدیگر بشمار می‌آیند با این وجود موافقت کردند که پیشنهاد ویت‌کنگ بطور دقیق مورد مطالعه و بررسی قرار گیرد .کائوکی گفت مانعی درراه خروج سربازان آمریکائی‌تاکریسمس آینده وجود ندارد . سرنوشت زندگی سیاسی آینده کائوکی و تیوبه اتفاقات آینده ویتنام شمالی بستگی تام و تمام‌داردو در حقیقت زندگی سیاسی این دو درگرو حوادث آینده‌است. تیو خودرا مجددا نامزدریاست جمهوری ویتنام جنوبی در انتخابات سوم اکتبر کرده و کائوکی برای احراز این مقام باوی به‌رقابت پرداخته است. پیشنهاد ویت‌کنگ که روز پنجشنبه گذشته در کنفرانس صلح پاریس اعلام شدخواستار خروج سربازان آمریکائی از ویتنام تاپایان سال‌جاری‌مسیحی است .

پیشنهاد همچنین خواستار آزادی‌کلیه‌اسرای جنگی‌ازجمله ۳۰۰ خلبان امریکائی است که اینك‌درویتنام‌شمالی زندانی‌اند.

در ملاقاتی که‌قرار است امروز بین وان‌تیو و هنری‌کی سینگر صورت گیرد مشاور عالیرتبه پرزیدنت نیکسون خواهد کوشید از موقع تیو در برابر پیشنهاد اطلاع حاصل کند .

وان‌تیو دیروز گفت مسئله خروج کامل سربازان امریکائی تا پایان سال جاری مسئله‌ای است که امریکا و ویتنام شمالی باید بطور دو جانبه آنرا مورد بررسی قرار دهند .

ملوین‌لرد وزیر دفاع امریکا در آستانه آغاز سفر ۱۷روزه خود به خاور دور امروز این گزارش را که پنتاگون از نیکسون خواسته است امریکا بسرعت از ویتنام خارج شود مورد تکذیب قرار داد . لرد گفت : قضیه کمی برعکس آن چیزی است که در روزنامه ها انتشار یافته است گزارش در روزنامه لوس‌آنجلس‌تایمز چاپ شده و به نقل از قول منابع واشنگتن گزارش شده است که وزارت دفاع‌ازنیکسون خواسته است با سرعت بیشتری‌خروج سربازان امریکا را از ویتنام عملی سازد .

**پشتیبانی**

**روزنامه «خلق» ارگان حزب کمونیست چین ،امروز ضمن انتشار مقاله‌ای‌از طرح هفت ماده‌ای صلح ویت‌کنگ پشتیبانی بعمل‌آورد .روزنامه نوشت خروج کامل سربازان امریکا و متحدان آن از سرزمین ویتنام یك پیشنهاد کاملا معقول و عملی است و تنها این اصل است که صلح رابراین سرزمین بازگردانده و مشکل اسرای جنگی را حل خواهد کرد .**

در سایگون اعلام شد که ژنرال کائوکی معاون رئیس جمهوری ویتنام جنوبی نسبت به پیشنهاد اخیر ویت‌کنگ یك واکنش موافق محتاطانه بروز داده است . در اعلامیه‌ای که دیروز توسط کائوکی انتشار یافت گفته شده که بنظر ژنرال تعیین تاریخ قطعی خروج کلیه سربازان امریکا از خاك ویتنام مانعی‌برای‌پیشنهادات‌کمونیست ها محسوب نمی شود . این نظر کائوکی بنظر ناظران سیاسی نظری کاملا مغایر وان‌تیو رئیس جمهوری ویتنام جنوبی است .

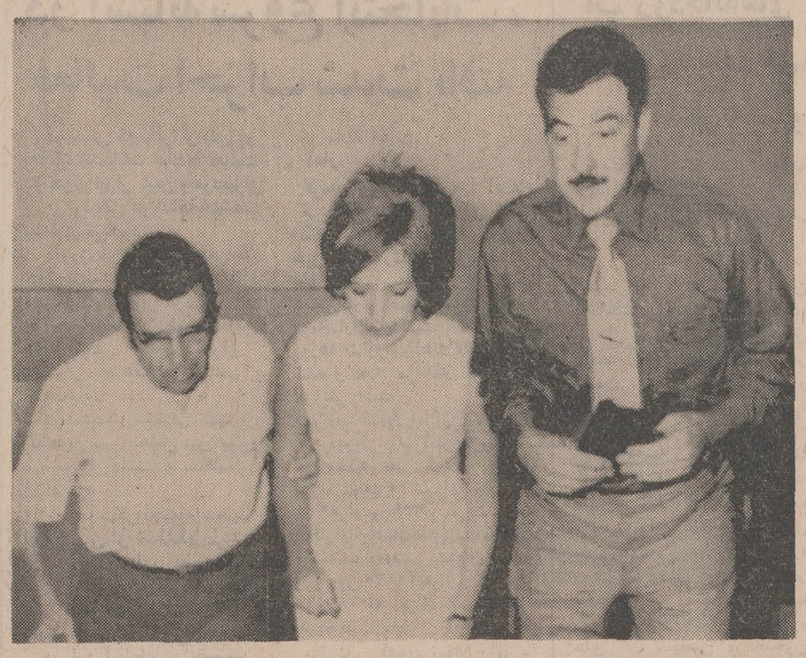

رباینده‌گان هواپیمای امریکائی‌که در اولین ساعات ربودن هواپیما درروز جمعه کلیه مسافران را باستثنای یک زن پیاده کردند و زن مذکور راگروگان نگهداشتند تا یکصد هزاردلار پول به آنها داده شود و ضمنا اجازه‌دهند که آزادانه پرواز کنندیکصد هزار دلار پول مورد مطالبه‌رباینده‌گان در فرودگاه مکزیکو به آنها داده شد و زن مذکور که خانم«مونیکا»نام‌دارد پس از آزادی در حالیکه‌بوسیله افراد پلیس ازفرودگاه خارج میشود دیده میشود. عکس رادیوئی اطلاعات شرح در صفحه ۲

## اخبار کوتاه جهان

**پیام چین به ژاپن**

● هنگ‌کنگ ـ چین‌کمونیست به دولت ژاپن اطلاع داد که حاضر است با توکیو روابط سیاسی برقرارکند بشرط آنکه ژاپن رسما قبول کندکه تنها یک‌دولت چین درجهان وجوددارد وآن دولت پکن است و تایوان یکی از ایالات‌چین به شمار می‌رود .

**ازدواج وجامعه آفریقائی**

● کامپالا ـ اوگاندا ـ وانیوم کیبدی وزیر امور خارجه اوگاندا اخطار کرد اگر تانزانیا بیش ازاین نسبت به حیات جامعه آفریقای شرقی بی‌اعتنائی نشان دهد اوگاندا برای یافتن شرکای اقتصادی به‌کشور های دیگر متوسل خواهد شد .

وی که در سمیناری شرکت جسته بود گفت جامعه آفریقای شرقی درست ازدواجی‌را میماند که رضایت طرفین شرط قضیه است و حال این رضایت در قضیه جامعه اروپای شرقی در آستانه درهم شکستگی است .

**نابولسی در قاهره**

● قاهره ـ سلیمان‌النابولسی نخست وزیر پیشین اردن امروز برای یک دیدار یک هفته‌ای وارد قاهره شد .

نابولسی درطی‌اقامت‌خود درپایتخت‌جمهوری‌متحده عربی با رهبران‌این‌کشور تماس گرفته در کنگره ملی‌فلسطین شرکت‌خواهد کرد . کنگره ملی فلسطین قرار است روز چهارشنبه هفته جاری در قاهره تشکیل یابد .

**ملاقات**

● عمان ـ عبدالله صلاح وزیر امور خارجه اردن بطور جداگانه با سفیران لبنان ـ اسپانیا وفرانسه ملاقات و گفتگو کرد .

بطوریکه خبرگزاری‌رسمی اردن اعلام کرده است وزیرامورخارجه‌این‌کشور همچنین باکاردار سفارت آمریکا ـ کاردار سفارت جمهوری متحده عرب و نیز سازمان ملل متحد درعمان‌ملاقات کرده‌است. گزارش خبرگزاری اردن حاکیست‌که موضوع‌مورد بحث در این مذاکرات آخرین تحولات مربوط به بحران خاورمیانه بوده است .

### سایروس‌ایتون سرمایه‌دار بزرك آمریکائی گفت :

# کمونیستهاقبلا از اسنادسری جنگ ویتنام اطلاع داشتند

نیویورك ـ آسوشیتدپرس ـ نیویورك‌تایمز براساس اسناد و مدارك سری‌وزارت دفاع‌آمریکا گزارش داد که لیندون‌جانسون در۱۹۶۸ علیرغم‌توصیه مشاوران عالی نظامی خویش علیه طرح بسیج‌ملی برای بدست آوردن پیروزی درویتنام تصمیم گرفت.

نشریه نیویورك‌تایمزدر هشتمین سری‌ازسلسله مقالات‌خود درباره اسناد و مدارك پنتاگون نوشته است درآن تاریخ فرماندهان ستاد مشترك‌وژنرال وستمورلند به جانسون فشار می آوردند که به تلافی حملات معروف تعرضی «تت»هانوی به گسترش همه جانبه‌جنك‌ویتنام دست‌بزند.

تایمز برای نخستین‌بار فاش می کند جانسون درارزیابی‌های خودبه‌این نتیجه رسید که اگر توصیه‌ها و مشورتهای مشاوران نظامی خود را بپذیرد ناگزیر است بسرعت حوزه جنك را گسترش دهد که این کار فراخواندن همه سرویس های ارتشی را دربرمیگرفت و از طرفی او می بایست از نقطه نظر اقتصادی ملت آمریکا را دریك حالت نیمه جنگی قرار میداد .

درزمینه دیگر بخش ها اسناد و مدارک سری بوستون گلوب گزارش داد که تصمیم قطعی الزبرك درژانویه گذشته ضمن ملاقاتی با «کی‌سینگر» گرفته شده است .

روزنامه افزوده است : در محل سالن انستیتو گفتگوئی چروبحث مانند بین الزبرك و کی‌سینگر روی داد .

الزبرك‌از کی‌سینگر پرسید : آیا دولت پرزیدنت نیکسون ، تعداد جانهائی را که در عرض مرحله ویتنامی کردن جنك‌ویتنام درآسیا از دست خواهند رفت ارزیابی کرده است ؟ لیکن کی‌سینگربازیرکی سیاستمدارانه از پاسخ به این سئوال الزبرك طفره رفت . روزنامه افزوده است :

وی اضافه کرد: ویتنام شمالیها همچنین از این مسئله‌که‌امریکا قصد داردویتنام شمالی‌رابمباران کند نیز آگاهی داشتندوهمچنین میدانستند که این کشور قصد دارد در صورت مداخله چین کمونیست با بمب اتمی به‌چین حمله کند .

«ایتون» میگوید:ویتنام شمالی بوسیله جاسوسان قابل‌اطمینان واز جان گذشته خویش ازکلیه تصمیمات سری آمریکا با خبر میشد. «ایتون» میگویدوی‌برتری سازمانهای اطلاعاتی کشورهای کمونیستی‌رابدولت وقت امریکا اطلاع داد لیکن کسی عطف توجهی بحرفهای او ننمود .

*** عکس نیکسون**

**اظهارات ایتون که درشماره امروز روزنامه جرنال چاپ «لورین اهایو» بچاپ رسیده**

سایروس‌ایتون

دراشنگتن یکی از نزدیکان سناتور مایك‌گراول‌گفت برخلاف شایعاتی که‌به عمل آمده سناتور دراختفا بسرنمیبرد گراول‌پس‌از پایان جلسه‌ای که‌طی آن‌قسمتی از اسناد را شخصا قرائت کرد درانظارظاهرنشده وروزنامه نگاران باوجود کوشش فراوان نتوانسته‌اند باوی تماس بگیرند. وی‌گفت‌سناتور مایك‌گراول مایل نیست مردم‌فکرکنند وی باتثبت به مسئله اسناد می خواهدبه شهرت برسد و نام خود را بر سرزبان ها اندازد .

*** فقط برای آمریکا**

«سایروس ایتون» سرمایه‌دار معروف امریکائی که از دوستان خروشچف‌وسایررهبران‌شوروی است و با رهبران ویتنام شمالی همدوستی دارد امروزگفت‌اسناد سری که اکنون جزئی از آن منتشر میشود فقط برای مردم امریکا سری بود. والا رهبران شوروی ،چین وویتنام شمالی قبلا هم ازآن آگاه بودند .

«ایتون» گفت ویتنام شمالیها از نقش آمریکا وسفیرش هنری کابوت‌لاج درکودتا علیه حکومت نگودین‌دیم اطلاع‌کامل داشتند. حاکیست‌که‌رهبران کشورهای کمونیستی قبلا تصمیمات‌دولت های‌آمریکارادرباره هندوچین به‌وی اطلاع میدادند . وی نوشته است رهبران هانوی عکسهائی از پرزیدنت‌نیکسون درایام معاون ریاست‌جمهوری کابینه‌آیزنهاوردردست‌داشتند که نیکسون را در جلسه‌ای با رهبران نظامی فرانسه در هندوچین درحال گفتگونشان میداد آنهاحتی متن مذاکرات جلسه را نیز دراختیارداشتند که حاکی بود نیکسون‌رهبران نظامی فرانسوی راترغیب می کرد که جنگ را ادامه دهند واز ویتنام خارج نشوند . نیکسون به‌آنها قول داده بود که آمریکا ازنظر نظامی‌ومالی ازکمك به فرانسه‌درهندوچین دریغ نخواهد کرد .

ایتون نوشته است درحقیقت راز و سری از دیده تیزبین رهبران کشور های کمونیستی مستور نمیماندوآن قبیل‌اطلاعاتی راکه رهبران آمریکا ومتحدانش سری میدانستند ماهیتش قبلا برای این رهبران افشاء شده بود و فقط برای ملت آمریکا سری ومحرمانه جلوه میکرد .

## گزارش «سیا» بجای اسنادسری به جانسون داده شد

**لندن ـ یک افسر سابق اداره جاسوسی وزارت دفاع آمریکاامروز فاش ساخت رابرت مکنامارا وزیر دفاع وقت آمریکا یک سند تهیه شده توسط «سیا» را بعنوان‌اطلاعات مهم ودست اول به پرزیدنت جانسون قالب کرده وی که «فلوچرپلوتی» نام دارد سرهنگ هوائی وابسته به سازمان اطلاعاتی وزارت دفاع بود واکنون بازنشسته است. پلتی در مصاحبه‌ای که دیشب با مصاحبه‌گزار تلویزیون لندن انجام‌دادگفت گزارش قلابی‌که‌مکنامارا دراختیار جانسون گذارد جزو اولین سری‌ازاسناد ومدارک بود که‌درروزنامه نیویورك تایمز بچاپ رسید. وی گفت گزارش در دسامبر ۱۹۶۲ اندکی پیش از کشته شدن نگودین‌دیم و برادرش تسلیم‌جانسون شد. پرزیدنت‌کندی‌در نوامبر بقتل‌رسیده‌بود.**

### یك نظریه دیگر درباره مرگ فضانوردان :

# سفینه سایوز ۱۱ سوراخ شده بود

مسکو ـ خبرگزاریها ـ تحقیقات دانشمندان‌و کارشناسان‌شوروی برای‌پی بردن به علت مرگ سه فضانورد شوروی‌که دربازگشت به‌زمین جان‌سپردند ادامه‌دارد.

قبلا گفته شده بود که علت مرگ‌سرنشینان سایوز ـ ۱۱نقص فنی بوده است که در بازگشت به زمین در دریچه های الحاق سفینه پدید آمده، بدین ترتیب که پس از جدا شدن سفینه سایوز ـ ۱۱ از ایستگاه مداری سالوت‌نقصی در مکانیزم دستگاه الحاق سفینه پدیدآمده که موجب بازماندن یک‌دریچه شده و براثرآن اکسیژن داخل سفینه ازمیان‌رفته و فضانوردان آنا جان سپرده‌اند .

احتمال داده میشود وقتی قسمت مداری‌سفینه‌دور انداخته میشد به‌قسمت مامنشین خورده و آن را سوراخ کرده است.

این نظریه‌هنوزازطرف منابع رسمی تایید نشده است ولی منابع مطلع اظهار عقیده کردند که هرگاه‌علت‌مرگ سه‌فضانورد واقعا همین‌بوده‌است، مسئولان برنامه های فضائی شوروی از آن استقبال خواهند کردزیرا این نقص یک نقص فنی جزئی است که قابل جبران است و بنابراین سرنوشت برنامه های فضائی بخطر نخواهد افتاد .

این منابع اضافه میکنند که در غیر اینصورت یعنی چنانچه ثابت شود که علت مرگ سه فضانورد ناتوانی انسان در برابر شرایط‌پروازهای فضائی بوده‌است ، آنگاه ممکن است پرواز های بعدی متوقف شود.

شوروی درآینده نزدیك سفینه دیگری بنام سایوز ـ ۱۲ بفضا می‌فرستد .

کارشناسان امور فضائی آلمان غربی دررصدخانه بوخوم‌پیش‌بینی کردند ، علیرغم مرگ اندوهناك و تکان دهنده سرنشینان سایوز ـ ۱۱ مرکز فضائی شوروی ظرف چند روز آینده‌سفینه دیگری‌از نوع‌سایوز را به فضا می‌فرستد.

کارشناسان رصدخانه‌بوخوم دائم‌درفضا و دیدبانی ،فعالیت های فضائی‌پی‌برده‌اند که‌برتاب سفینه دیگری ازطرف شوروی در آینده نزدیک بدلایلی حتمی بنظر میرسد و ایستگاه سالوت بیش ازبیست‌روز دیگر در فضا باقی نخواهد ماند.

بوخوم میگویدسالوت بتدریج فاصله خودرا با زمین کم میکند ودر ۲۰ روز آینده در نقطه‌ای از جهان سرنگون خواهد شد.

ظرف ده روز گذشته ارتفاع سالوت با زمین از۲۳۷ کیلومتر به۲۲۴کیلومتر کاهش‌یافته‌است.

مقامات رصدخانه بوخوم گفتند : ایستگاه فضائی سالوت را بین ساعات یک و نیم بامداد تا چهار ونیم بامداد میتوان در فضا بدون استفاده ازدوربین تماشا کرد.

*** تسلیت**

بدنبال حادثه مرگ سرنشینان سفینه سایوز ۱۱ چوئن‌لای نخست‌وزیر چین کمونیست‌پیام تسلیت‌آمیزی به عنوان آلکسی کاسیگین نخست‌وزیر شوروی مخابره کرده است .

چوئن‌لای درپیام‌خودکه متن آن از طرف خبرگزاری چین انتشار یافته گفته‌است : من‌بنام دولت وملت‌چین به ملت‌شوروی فاجعه درگذشت سرنشینان «سایوز ۱۱» را تسلیت میگویم.

تلویزیون برج جام‌جهان‌نما
مجهز به ماسك مخصوص که چشم‌ها را خسته نمیکند

کامیونهای سردخانه‌دار
زاگرس

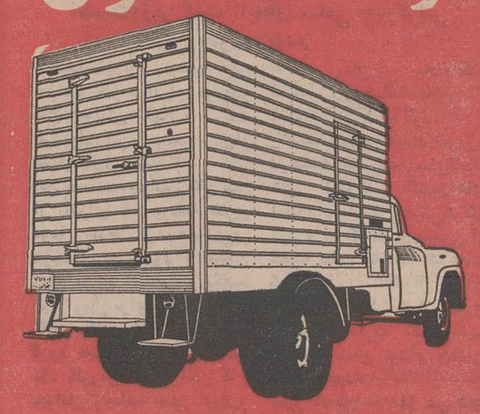

گروه صنعتی مهندس موسی بهار
آدرس کارخانه : جاده کرج کیلومتر ۲۲ تلفن کارخانه: ۶۹۹۹۴
تلگرافی ۹۷۵ صندوق پستی ۳۲۹۵ تلفن دفتر: ۵-۳۱۱۳۴۱

ویگ سربازان
I.B.S.
هیرپیس آقایان
گیسوی بانوان
با اقساط ماهیانه فقط
۳۵ تومان بدون پیش‌قسط
جنب سینما امپایر تلفن ۶۴۳۹۰۰

بوایز سال ۱۳۵۰
بانك اعتبارات تعاونی توزیع
۸ میلیون تومان

بورس تحصیلی
با حق واگذاری
۱۵ بورس دبستانی حداکثر ۶ ساله هرکدام ماهانه ۵۰۰۰ ریال
۱۵ بورس دبیرستانی حداکثر ۶ ساله هرکدام ماهانه ۵۰۰۰ ریال
۱۵ بورس دانشگاهی حداکثر ۴ ساله هرکدام ماهانه ۱۵۰۰۰ ریال
برای داخل و ۲۰۰ دلار برای خارج ازکشور
برندگان بورس تحصیلی، پس ازخاتمه تحصیل، چنانچه مایل باشند
با حقوق مکفی در بانك استخدام خواهند شد

وام خانه
۱۵ وام خانه ده ساله بدون بهره صدبرابرموجودی
هرکدام حداکثر تا ۱/۵۰۰/۰۰۰ ریال

جوایز نقدی
۹ میلیون ریال جوایز نقدی
از ۵۰/۰۰۰ تا ۱/۰۰۰/۰۰۰ ریال
بانك اعتبارات تعاونی توزیع مبتکر جوایز فرهنگی

۵۷۰۵

سازمان توریستی آپادانا

*****

تورهای تابستانی ۱۳۵۰ را باسرویس درجه ۱ وقیمت مناسب تقدیم میدارد

اروپا ـ ۳۶ روز
حرکت ۰۰ ـ ۳۰ تیر و ۶ـ۱۳ـ۲۰ مرداد گردش‌درشهرهای رم. ناپل . پمپی . سورنتو . کاپری. نیس. موناکو . ومونت کارلو . بارسلون . پاریس . لندن. هامبورك . ژنو. ونیز. آتن. استامبول . (قیمت ۷۳۵۰ تومان)

اروپا ۳۳ روز
حرکت ۲۹مرداد ـ ۵و۱۷ شهریور گردش مونت‌کارلو .درشهرهای رم ـ نیولی ـ نیس ـ موناکو . بارسلون. پاریس .لندن. آمستردام . هامبورك . ژنو. وین. استامبول (قیمت ۶۹۵۰ تومان)

سرویس : کلیه تورها شامل بلیط هواپیما جت ورفت وبرگشت. هتل‌های درجه ۱وخوب صبحانه و ناهار
درتمام مدت مسافرت ـ (شام‌درناپل ـ کاپری‌وسورنتو) گردش در شهرها باأتوکار دولوکس . ورودیه‌ها عوارض‌فرودگاه‌ها ،درمعیت راهنمایان‌محلی‌وراهنمای‌فارسی‌زبان ایرانی .

تورهای اروپا : ۲۱ خرداد ۲ـ۷ـ۹ـ ۱۵ـ۱۸ـ ۲۳ تیر فرهنگیان
ـ۲۳ تیروست‌مین‌ایستر و ۲۸ روز آمریکا تکمیل و در تاریخ های معینه حرکت نموده وخواهد کرد

آپادانا جاده قدیم شمیران چهارراه حقوقی‌اول‌ایرج شماره ۴۰ تلفنهای رزرو ۷۵۶۲۰۳ـ ۷۵۴۸۳۰ ـ ۷۶۵۷۱۵

# تعداد سئوالات و میزان وقت کنکور سراسری

امروز دفترچه های دوم راهنمای کنکور آماده شد. این دفترچه ها که به رنگ های مختلف برای سه گروه ریاضی، طبیعی و ادبی می‌باشد، هنگام توزیع کارت‌های ورودبجلسه امتحان، دراختیار داوطلبان قرار میگیرد.

در این دفترچه های ۱۰برگی، چکیده اطلاعات لازم برای داوطلبان کنکور سراسری دانشگاه ها و مدارس عالی دولتی نوشته شده است.

درابتدای این دفترچه یادآور شده است که داوطلبان هنگام دریافت این دفترچه ها بایدبا دقت تمام آنرا مطالعه کنند و دستورالعمل ها را بکار ببندند درهای حوزه های امتحان ساعت ٦ صبح باز و هفت‌ونیم بسته میشود و درهای ورودی جلسات امتحان ساعت هفت و ربع باز و هفت و چهل و پنج‌دقیقه بسته میشود و شماره های صندلی روی‌کارت ورودی نوشته شده است که بایدمورد توجه قرار گیرد.

*** تعداد سئوالات**

همانطور که اطلاع دادیم سئوالات تستی چهار جوابی است و تعداد تستها برای‌گروه های مختلف بدین شرح می ـ باشد.

**در رشته ریاضی:**
زبان فارسی‌و زبان‌خارجه هر کدام ۸۰تست و ٤۰ دقیقه‌وقت، ریاضیات ٦٤ تست و ۷۰دقیقه وقت، فیزیك مكانيك ٥٦سئوال شیمی ٥٦ سئوال و هرکدام ٤٥ دقیقه وقت.

**گروه طبیعی:**
زبان فارسی و زبان خارجی هرکدام ۸۰ سئوال و ٤۰دقیقه وقت، طبیعیات ٦٤ تست۳٥ دقیقه، شیمی ٥٦ تست ٤٥ دقیقه، فیزیك و ریاضی ٥٦ تست و ٥۰ دقیقه وقت.

**گروه ادبی:**
زبان فارسی و زبان خارجی هرکدام ۸۰ سئوال و ٤۰دقیقه وقت، ادبیات فارسی و زبان عربی ٦٤ سئوال ٤۰ دقیقه، فلسفه، منطق، روانشناسی و اخلاق٥٦ سئوال‌و۳۰دقیقه وقت تاریخ و جغرافیا ٥٦ سئوال و ۳۰ دقیقه وقت.

دراین دفترچه همچنین چگونگی پاسخنامه‌ها و دفترچه های تستی گروه مربوطه قید شده وراهنمائی‌شده‌که داوطلبان چه مسائلی را قبل از ورود به جلسه امتحان باید رعایت‌کنند.

در دفترچه‌های فوق نکاتی نیز درباره سئوالات مسابقات ورودی‌چگونگی‌نوشتن‌مشخصات در بالای پاسخنامه و چگونگی ثبت پاسخها در پاسخنامه و مراحل اجرای امتحانات بتفصیل تشریح شده است.

*** نمره منفی**

**دراین دفترچه به نمره منفی برای پاسخهای غلط، توجه داده شده است و از داوطلبان خواسته‌اندکه درصورت‌مشکوك بودن، جواب آن را ندهند زیرا اگر غلط باشد یک سوم نمره منفی میگیرند ولی اگر جواب ندهند از گرفتن نمره منفی در امان هستند و اگر داوطلبی دو جواب بنویسد گرفتار یک سوم نمره منفی خواهد شد.**

درآخرین‌بخش این‌دفترچه‌ها درباره پاسخنامه‌هائی‌که‌تصحیح نخواهد شد چنین آمده است: پاسخنامه هائی‌که نام و نام خانوادگی و شماره کارت ورودی خود را به ترتیب که تعیین شده‌است ننوشته باشند ویا مشخصات درست و خوانا نباشد، پاسخنامه داوطلبان که طبق گزارش مسئولین‌جلسه امتحان مقررات را رعایت‌نکرده باشند، پاسخنامه هائی‌که در تکمیل آن بجای مداد سیاه وسیله دیگری استفاده کرده باشند، پاسخنامه هائی که کثیف وتاخورده باشد و جواب سئوالات هرتست در محل تعیین شده آن ثبت نشده‌باشد.

**توزیع کارتهای ورودی در روزهای ۲۰ و ۲۱ تیرماه و کنکور سراسری روزهای ۲۳ و ۲٤ تیرماه در تهران و شش شهرستان دیگر خواهد بود و روز بیست و دوم تیرماه نیز امتحانات تخصصی معماری دانشگاههای تهران و ملی انجام میپذیرد.**

## خبرهای روز

### تلگرام تبریك شاهنشاه به نیکسون

حضرت ریچاردـام ـ نیکسون رئیس جمهوری ایالات متحده امریکاـ واشنگتن

**بمناسبت سالروزاعلام‌استقلال ایالات متحده امریکا برای من موجب کمال خوشوقتی است‌که شادباشهای صمیمانه خود را به‌آنحضرت ابراز دارم.تندرستی وشادکامی شخص آنحضرت و سعادت روزافزون ملت نجیب امریکا رااز‌صمیم قلب آرزومندم**
**محمد رضا پهلوی**

### دریافت كارت الكترال

آقای هوشنگ انصاری وزیر اقتصاد و معاونان و مدیران کل این وزارتخانه ساعت ۹ صبح امروز به محل اخذ کارتهای الكترال مراجعه نمودند و کارت برای شرکت در انتخابات دریافت کردند.

### مسافرت به‌رومانی

آقای سیروس فرزانه معاون نخست وزیر و سرپرست سازمان جلب سیاحان، بامداد فردا به دعوت وزیر جهانگردی رومانی برای انجام پاره‌ای مذاکرات به منظور توسعه سیاحت و جهانگردی بین دو کشور، به رومانی سفر میکند.

### برنامه جشنهای شاهنشاهی‌ایران‌انتشار یافت

برنامه جشنهای شاهنشاهی ایران که از دوشنبه ۱۹ مهرماه شروع شده و تا روز ۲۸ مهر ماه ادامه خواهد داشت امروز از طرف شورای مرکز جشنها انتشار یافت که‌مشروح آن در شماره آینده اطلاعات درج‌می‌شود.

### طرح مشترك نجات غریق

جمعیت‌شیر و خورشید سرخ ایران برای اجرای طرح‌مشترك نجات غریق همکاری خود را با سازمان تربیت بدنی‌وتفریحات سالم در سواحل حفاظت شده بندر پهلوی بابلسر و ساری‌آغاز کرد.

سخنگوی شیرو خورشیدسرخ گفت: هر یک از پلاژ های حفاظت شده مجهز بیک‌پاسگاه امدادی شامل آمبولانس ـ پزشك‌ـ پرستار ـ دستگاه اکسیژن و خون بوده و در سراسر هفته مراجعان رامی پذیرد. علاوه براین در هریک از پلاژ های مذکور یک یا دو دستگاه قایق موتوری، بلندگو، دوربین چشمی و سکوهای مراقبت دریا از طرف سازمان امداد جمعیت شیر و خورشید سرخ در اختیار ناجیان غریق گذاشته شده است.

## در آستانه شروع انتخابات، فعالیت احزاب شدت یافته

**در حالی که بیش از پنج‌روز به‌آغاز انتخابات نمانده، فعالیت دو حزب ایران نوین و مردم‌برای پیروزی نهائی در انتخابات‌شدت بیشتری می‌گیرد.**

دیروز حزب ایران نوین در چهار نقطه‌شهرتهران وشمیرانات میتینگهائی برقرار کرد.

این میتینگها از طرف انجمن های محلی جنوب تهران کارگران، اصنافو اهالی‌شمیران ترتیب یافت.

در میتینگ شمیران مهندس ریاضی رئیس مجلس شورایملی نیز حضور داشت و سخنانی ایراد کرد.

از طرف دیگر اجتماعات‌حزب ایران نوین از بعدازظهر دیروز در شهرستانهای رفسنجان، قوچان، مشهد، قزوین، بابل، سقز، بانه، بم، آبادان، سراب و شهسوار تشکیل شد.

در این اجتماعات ضمن سخنرانی پیرامون فعالیت های حزب و درباره سیاست آینده آن نیز سخن گفته شد.

اجتماعات حزب مردم‌نیز در شهرستانهای‌مختلف کشورادامه دارد درتربت حیدریه این حزب میتینگ با شکوهی در میدان‌باغ سلطانی این شهر تشکیل‌داد. در این اجتماع کاندیدای‌حزب مردم از تربت حیدریه سخنانی گفت.

امروز حزب‌ایران نوین‌اعلام کرد که اجتماع انتخاباتی در تهران وشهر ری تشکیل‌خواهد داد اجتماع شهری در خیابان شیر و خورشید این شهر و دو میتینگ دیگر در جاده شهر ری به‌تهران و خیابان ابن‌سیناتشکیل میشود.

صدور کارت الکترال نیز در حوزه‌های ثبت‌نام ادامه دارد و بیش از چهار روز به‌مهلت ثبت نام نمانده است.

*** آمار**

**فرماندار تهران امروز اعلام کرد که مهلت صدور کارت الكترال در ساعت هفت بعد از ظهرروز چهارشنبه شانزدهم تیر ماه پایان‌می یابد واز آن پس دیگر‌کارتی صادر نمی شود. فرماندار‌اظهارداشت که دراین روزها فشارای دهندگان افزون شده و تعداد مراجعان مدام در افزایش است.**

وزارت کشور امروز اعلام کرد که دیروز درسراسر کشور۲۹۹ هزارو٥٦۸ نفر کارت الکترال برای مجلس شورای ملی و ۲٥۸هزار و ۳۳۹ نفر کارت الکترال برای‌مجلس سنادریافت داشته‌اند. درشهر تهران نیزدر این روز ۲۱۱۳۲نفر برای‌شورا و۱۸۳٤۱ نفر برای سنا ثبت‌نام کرده‌اند.

وزارت کشور تعداد رای ـ دهندگان را که ثبت‌نام کرده و کارت الکترال گرفته‌اندتا آخر وقت‌دیروز بشرح زیراعلام کرد: تعداد کارت‌الکترال برای شورا درسراسر کشور ۲ میلیون و ۳۷۰هزار و ٥۷۲ وسنا یك میلیون و ۹۹۱ هزار و ۷۲۱ در تهران‌تا آخر وقت دیروز برای شورا٤۸٤٥٦۲نفروسنا٤۳٤۱۰نفر کارت صادر شده‌بود.

*** مصاحبه وزیر**

خبرنگاراطلاعات‌امروز کسب اطلاع کرد که فردا آقای حسن زاهدی وزیر‌کشور مطالب مهمی درزمینه انتخابات دراختیار خبرنگاران قرارخواهد داد.

امروز یك‌مقام مسئول‌دروزارت کشور به خبرنگار ما گفت: مصاحبه فردای‌آقای وزیر کشور مربوط‌است‌به‌اقدامات‌این‌وزارت درموردافرادی‌که دستور وزارت کشور رادرامر انتخابات نادیده گرفته وبرخلاف رفتار کرده‌اند.

## آب رودخانه‌های سیبری به‌دریای خزر منتقل میشود

دولت شوروی یك سلسله مطالعات جدی و پی‌گیر راآغاز کرده است تاراههای جلوگیری از تقلیل آب دریای خزر را بیابد.

سرطراح این طرح ضمن مصاحبه‌ای بارادیو مسکوگفت: هرسال قریب شش کیلو متر مکعب از آب دریای خزر در قسمت شمالی کسر میشود و این کمبود آب نسل ماهی را در این دریا تهدید میکند.

وی افزود: بررسیهائیکه تا کنون انجام گرفته توجه مسئولان را باین نکته جلب کرده است‌که آب رودخانه‌های بخش شمالی شوروی بحوزه رود ولگا منتقل شود و این‌کار بخصوص با استفاده از آب رودخانه های سیبری و حوزه های آب سیحون و جیحون آغاز گردیده است.

## تاسف اوتانت از درگذشت سناتور متین‌دفتری

اوتانت دبیرکل سازمان ملل متحد طی تلگرامی درگذشت سناتور احمد متین دفتری را به جمعیت ایرانی طرفدار ملل متحد تسلیت گفت.

متن تلگرام دبیرکل سازمان ملل بدین شرح است.

«از دریافت خبر فوت‌سناتور احمد متین دفتری بسیار اندوهگینم، وی خویشتن را وقف آرمانهای ملل متحدکرده بودومن‌از دیدارایشان دراثنای بیست و پنجمین سالگرد ملل متحد بی اندازه خوشوقت شدم، لطفا مراتب همدردی عمیق مرا به دولت ایران وبانو متین دفتری ابلاغ نمائید.»

مصاحبه وزیر کار پس از بازگشت از کنفرانس بین‌المللی کار

## اقدامات ایران در استفاده صحیح از نیروی انسانی

**توجه کارشناسان‌بین‌المللی را جلب کرده است**

*** از طرف سازمان بین‌المللی کار هیات‌هائی‌بایران‌اعزام میشود**

**عبدالمجید مجیدی وزیر کار و امور اجتماعی امروز دریک‌گفتگوی مطبوعاتی اعلام کرد که هیات بین‌المللی کارشناسان کاروابسته به سازمان بین‌المللی کار مطالعات مربوط به بالابردن سطح اشتغال را در برنامه پنجم عمرانی کشور یاری و همراهی خواهند کرد.**

مجیدی که اخیرا پس از شرکت در پنجاه و ششمین اجلاسیه کنفرانس بین‌المللی کار در راس هیات نمایندگی ایران به تهران بازگشته گفت هیات کارشناسان سازمان ملل ازدهم آبان ماه در ایران کار خود را شروع و تا اول اردیبهشت سال آینده بانجام خواهند رسانید و توصیه های قابل اجرای این هیئت در طرح نهائی برنامه پنجم منظور خواهد شد.

مجیدی گفت مسائل مربوط به نیروی انسانی و اشتغال از نظر اهمیتی که دارند بصورت یکی از اجزاء کلی و اساسی دهه دوم عمران ملل متحد درآمده و علاقه ایران نسبت به بررسی های چگونگی بالا بردن سطح اشتغال واستفاده صحیح از نیروی انسانی توجه کارشناسان بین‌المللی را بخود جلب کرده است.

وزیر کار گفت در جریان تماس‌ها ومذاکراتی که وی در ژنو با مدیر کل وقائم‌مقام مدیرکل دفتربین‌المللی کار صورت داد قرار بر این‌گردید قائم مقام مدیرکل دفتر بین‌المللی کار برای فراهم ساختن مقدمات کار هیات تا اواخر این ماه به ایران سفر کند.

*** تجلیل از ایران**

**وزیر کار در همین مصاحبه‌نتایج مذاکرات و بحثهای اجلاسیه کنفرانس بین‌المللی کار را برای نمایندگان مطبوعات تهران تشریح کرد و گفت در سال جاری نیز کنفرانس از ایران بعنوان کشور های معدودی که بموقع تعهدات ناشی از مواد مختلف اساسنامه سازمان بین‌المللی کار را بمورد اجراء گذاشته‌اند تجلیل کرد.**

در اجلاسیه گذشته مجیدی بریاست کمیسیون برنامه جهانی اشتغال که مهمترین کمیسیون کنفرانس بود انتخاب گردید.

مجیدی گفت درملاقات‌باویلفردـ جنکس» مدیرکل دفتر بین‌المللی کار، نامبرده ازشخصیت‌شاهنشاه تجلیل‌کرد و توجه دولت ایران را در زمینه های رفاه اجتماعی و تدوین واجرای یکسیاست‌پیشرفته اجتماعی ستود.

## حمید قنبری مجروح شد

حمید قنبری

**بعد از ظهر دیروز حمیدقنبری هنرپیشه رادیو ایران در یك حادثه رانندگی در جاده قدیم شمیران بشدت مجروح شد.**

طبق گزارش خبرنگار ما این حادثه ساعت شش بعد از ظهر دیروز هنگامی رخ داد که‌وانت شماره ۷۸۳٥۳ تهران‌ـ ب از جنوب بشمال‌جاده قدیم‌شمیران درحرکت‌بود‌که براثربی‌احتیاطی راننده آن با اتومبیل سواری ۷٥۷۷۷ تهران ـب براننده‌گی حمید قنبری تصادف کرد.

در این حادثه حمید قنبری از ناحیه دست و لگن خاصره و کتف بشدت آسیب دید و به بیمارستان‌آپادانا منتقل‌شد.حمید قنبری ساعت ۱۱ امروز به اتاق عمل انتقال یافت و جراحی سه ساعت بطول انجامید.

ناصر علی‌محمد نفری راننده وانت اینك تحت تعقیب قضائی قرار دارد.

## محاکمه جاعلان اسکناس آغاز شد

**۳ تن از متهمان در جلسه دادگاه ـ دوبرادر ایستاده‌اند و پدرشان سرخود را روی دستش گذارده است.**

**دادگاه شعبه۳ جنائی‌آذربایجان شرقی محاکمه جبار خیابانی و دوپسرش رسول و صمدخیابانی را که متهم هستند اسکناس‌های پانصد ریالی و دفترچه های «حساب‌درگردش»بانك صادرات را جعل نموده‌اند از دیروزآغاز کرده است و رسیدگی به‌پرونده آنان ادامه دارد.**

جاعلین اسکناس در اوایل شهریورماه‌گذشته بدنبال‌اعلامیه بانك‌مرکزی ایران دایر براینکه تعدادی‌اسکناس ٥۰۰ریالی‌وارد گردش پولی کشور شده است توسط‌ماموران‌آگاهی شهربانی کل کشور و با همکاری‌ماموران شهربانی تبریز بدام افتادند.

کیفرخواست حاکی است که جاعلین در سال ۱۳٤٤ پنجاجلد دفترچه حساب درگردش بانك صادرات ایران و ۱٥ فقره چك های‌مربوط بهمین بانك راجعل نموده و با مراجعه به شعب بانك مذکوردر شهرستانهامبالغی دریافت کرده‌اند. متهمان‌همچنین در شهرستانها هنگام خرید اجناس اسکناسهای جعلی را خرج کرده بودند ودر مردادماه گذشته متهم ردیف ۱ بنام احمد معروف به «صمد» در تهران دستگیر گردیدو٥۷ قطعه‌اسکناس جعلی ٥۰۰ ریالی از وی کشف شد و بدنبال آن، دو متهم دیگر بدام افتادند که از آنها نیز تعدادی اسکناسهای جعلی‌بدست آمد.

*** اعتراف متهم ردیف ۱**

پس از دستگیری این سه‌تن ماموران از خانه آنان که در خیابان ۲٥ شهریور تبریز واقع است وسایل و دستگاههای‌چاپ اسکناسهای جعلی پانصد ریالی را کشف کردند.

از طرف بانك صادرات‌مبلغ هشتصد ونوزده هزار و چهار صدو پنجاه‌ریال‌از متهمان‌مطالبه ضرروزیان شده است. درجلسه دیروز دادگاه،صمد خیابانی‌متهم ردیف ۱ به جعل دفترچه های حساب در گردش بانك صادرات اعترافکردولی‌ازچاپ اسکناس های جعلی‌اظهار بی‌اطلاعی‌نمود و گفت حاضرم ضرر و زیان درخواستی بانك صادرات را بپردازم.

رسول خیابانی متهم ردیف۲ نیز در جلسه دادگاه گفت: من قبلا کارمند بانك صادرات بودم واقدام بچاپ اسکناس جعلی نکرده‌ام. من خوددر بازارمغازه فرش فروشی داشتم وچون‌آگاه شدم برادرم مبادرت به چاپ اسکناس جعلی مینماید خواستم جریان رابمقامات قضائی‌اطلاع دهم ولی حالا از اینکه مقامات قضائی را باخبر نکرده بودم پشیمان شده‌ام!

جبار خیابانی متهم ردیف ۳ نیز که پدر متهمان ردیف ۱ و۲ میباشد خودرابیگناه دانست.

*** دستگاه چاپ**

بنابگزارش خبرنگار ما در تبریز: صمد خیابانی در پاسخ رئیس دادگاه که‌چگونه دفترچه های حساب در گردش راجعل میکرده است گفت: در بانك صادرات حساب باز کردم و از روی دفترچه‌ای که از بانك گرفتم چندجلددفترچه را نقاشی وطراحی کردم.

متهم مذکور در مورد تعداد چکها گفت تعداد دقیق چکهای جعلی را بیاد ندارم وفکر میکنم ۱۳ فقره باشداودر مورددستگاه چاپ‌اظهارداشت: اول‌بادستگاه عکاسی از چك عکس‌برداری نمودم آنگاه پس از انجام کار های نقاشی‌کلیشه آنرا ساختم.

در پایان جلسه دادگاه آقای ابوالفتحی وکیل بانك صادرات مبلغ ۸۱۹٤٥۰ ریال‌ضررو زیان از متهمان خواستار شد وچون آخر وقت بود، دادگاه تعطیل گردید.

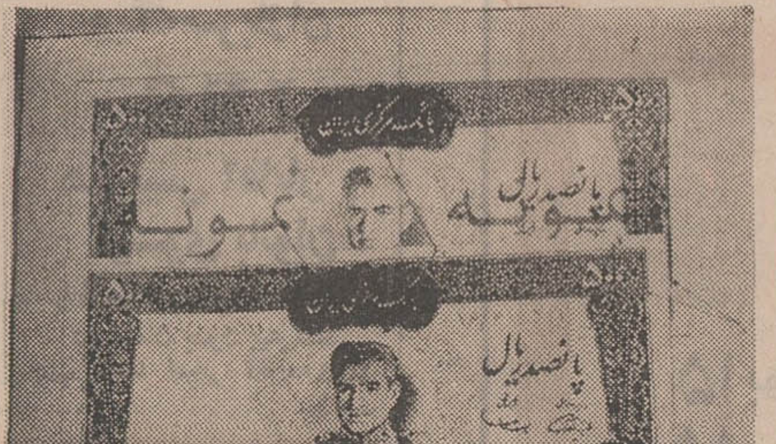

**مقایسه‌اسکناس های جعلی با اسکناسهای اصلی ،اسکناس های جعلی روی اسکناس های اصلی قرار دارد**

### حریق در شاه‌آباد غرب

شاه‌آباد غرب ـ یک‌مغازه دوچرخه فروشی واقع در خیابان«کارخانه قند»شاه‌آباد غرب آتش گرفت و متجاوز از سیصد هزار ریال‌خسارت وارد آمد.

حریق، بعلت اتصال سیم برق مغازه رویداد و مدت دو ساعت ادامه داشت.

این‌مغازه‌متعلق به‌حشمت‌اله عابدینی بود، در این آتش‌ـ سوزی تعداد زیادی دوچرخه از بین رفت.

### خودکشی باچادرشب!

**زن جوانی بنام «شهاب» فرزند ابوالقاسم با چادرشب خود را با حلق آویز کرد و بزندگیش پایان داد.**

**این حادثه‌درقریه«زین‌جناب» واقع در ۳ کیلومتری تبریز رخداد.**

بازپرس و پزشك قانونی تبریز بمحل عزیمت کردند و جسد شهاب با تشریفات قانونی دفن گردید.

علت خودکشی این زن هنوز معلوم نیست.

### تحصیلدار بانك تصادف کرد

ساعت ٦ بعداز ظهر دیروز اتومبیل شماره٤۲۸٤۹ تهران که‌درسه راه فرمانیه شمیران درحرکت‌بود، با موتوسیکلت سواری بنام رحیم امیدبخش تصادف کرد.

بنابگزارش خبرنگار ما در شمیران: در این حادثه رحیم که تحصیلدار یکی از بانکها است مجروح شد. وی در بیمارستان بانك ملی بستری میباشد.

## دختران سپاهی سه‌بار درسال بخدمت اعزام میشوند

*** در مهر امسال ۲۸۰۰ پسر و هزار دختر بیش‌ازسال گذشته بخدمت پذیرفته خواهند شد**

۸۸۰۰ سپاهی دانش در اول مهرماه برای‌خدمت به نقاط‌مختلف کشور اعزام خواهند شد. این عده را ٦۸۰۰ سپاهی پسر و ۲ هزار سپاهی دخترتشکیل‌می‌دهند. عده سپاهیان پسر که در مهرماه به خدمت فرستاده می شوند۲۸۰۰ نفر بیش از دوره گذشته و عده دختران نیز هزار نفر بیشتر از دوره قبل است.

آقای دکتربنائی‌مدیرکل‌سپاه‌دانش امروزدرباره این‌برنامه‌به‌خبرنگارما گفت: بدنبال تاسیس۲٥۰۰مدرسه به مناسبت جشن های ۲٥۰۰ساله شاهنشاهی تصمیم گرفته شد که عده بیشتری از سپاهیان دختر و پسر در اول مهرماه به روستاها اعزام شوند.

وی اضافه کرد که در دوره قبل ٤ هزار سپاهی پسر به روستاها رفتند، ولی برای دوره بعد ۲۸۰۰ نفر بر این عده اضافه شد، ضمنا در مورد نحوه اعزام دختران نیز تغییراتی داده شد و از این‌پس دختران به جای دوبار، سه‌بار درسال بروستاها خواهند رفت.

مدیرکل سپاه‌دانش اضافه کرد که در سال جاری هزار دختر سپاهی به روستاها اعزام شده‌اند و اول مهرماه نیز ۲ هزارنفر دیگر به روستاها خواهند رفت.

## سمینار تعاون کشور

بقیه‌از صفحه اول

تعاونی مملکت میباشد. از نظر اهمیت موضوع و فراهم نمودن موجبات اطلاع مردم از مقررات و ضوابط پیش‌بینی شده در این قانون روزنامه اطلاعات از فردا اقدام‌به‌چاپ‌و انتشار آن خواهد کرد.

براساس مقررات پیش‌بینی‌شده دراین قانون تشکیلات تعاونی مرکزی‌کشور عبارت‌از :شورایعالی هماهنگی تعاونی های کشور، شورای رسیدگی و داوری در اختلافات، تعاونی ها، بانك تعاون کشاورزی ایران، اتحادیه مرکزی تعاونی های کارو پیشه، اتحادیه مرکزی تعاونی های کشاورزی و روستائی واتحادیه تعاونی های مصرف خواهد بود وزارت تعاون و امور روستاها که مسئول قانونی نظارت و مراقبت مستمر دراجرای این قانون رادارد بمحض اینکه باکوچکترین تخلفی در اداره امورشرکت هاو اتحادیه های تعاونی‌مواجه شود، بلافاصله بااستفاده از کلیه اختیارات پیش‌ـ بینی شده تصمیم لازم را برای جلوگیری از تخلفات این قبیل شرکت ها و اتحادیه های تعاونی اتخاذ میکند و درمورد لزوم حتی نسبت به‌انحلال‌شرکت‌ها واتحادیه های تعاونی که زیرپوشش نقاب تعاون، اصول شناخته‌شده‌نهضت های تعاونی را نادیده بگیرنداقدام خواهد کرد.

وزارت تعاون و امور روستاها به محض ابلاغ این قانون، شرکت های تعاونی اقدامات لازم رابه منظور اجرای آن، آغاز نموده و بطوریکه اطلاع حاصل شده، در آینده نزدیکی اولین سمینار ملی تعاون کشور برای اطلاع مسئولین ومدیران تشکیلات و تعاونی‌مملکت بمنظور توجیهو تشریح قانون‌مزبور تشکیل خواهد شد.

## برنامه گردش سه روزه تابستانی جوانان اعلام شد

**بقیه‌از صفحه آخر**

بیشه صرف‌خواهند کردومجددا با اتوبوس بطرف گاجره‌حرکت خواهند کرد. فاصله ادران‌تا گاجره در سه ساعت پیموده می شود و جوانان ساعت سه بعداز ظهر واردگاجره‌و پیست دیزین خواهند شد و در هتل‌گاجره استراحت خواهند کرد.

در آنجا از جانب فدراسیون اسکی ازجوانان‌با چای‌وشیرینی پذیرائی میشود و سپس سفربا تله کابین‌بارتفاعات آغاز خواهد گشت‌و از ارتفاعات نیز پس از نیم ساعت استراحت، سفر با تله‌سی یژ به قله سی‌چال که هم ارتفاع قله توچال است شروع‌میشود. این گردش هاتا ساعت٥بعد از ظهر طول خواهد کشید و سپس جوانان از راه سرازیری گاجره‌ـ شمشك‌پیاده به جانب‌شمشك حرکت‌خواهند کرد. مسیر گاجره ـشمشك با قدم های نسبتا آهسته دریك ساعت‌و نیم تا دو ساعت پیموده می شود و جوانان ساعت هفت بعد از ظهر واردشمشك خواهند شد. در شمشك‌خوابگاه‌بزرگی برای پذیرائی از جوانان آماده شده که مجهزبه حمام های اختصاصی می‌باشد. جوانان‌پس از نظافت و استحمام شام رادر رستوران هتل شمشك صرف خواهند کرد و شب را در کنار آتش، و در محلی که«آذرگاه» نامید شده خواهند گذراند.

روز بعد نیز صعود به‌کوهستان شمشك (باتله‌سی‌یژ) و بازدید از غار هشتصد متری که در محل وجود دارد آغاز میشود و آن دسته از جوانان که‌مایل به استفاده از موسیقی هستند می توانند به سالن موسیقی‌هتل بروند. این سالن که در عمق زمین ساخته شده یکی‌از جالب ترین سالن های موسیقی است که‌راه‌ورودی‌آن‌مشابه راه‌ورودی بیك غاراست‌و دارای‌دکوراسیون تازه‌ای می باشد. عصر روز سوم جوانان با اتوبوسی که‌از تهران به شمشك فرستاده‌شده راهی تهران خواهند گشت.

پیش بینی هوا

هوای سواحل دریای مازندران کمی‌تا قسمتی‌ابری هوای استانهای آذربایجان‌و شهرستانهای غربی و مرکزی ایران صاف تا کمی ابری در بعضی نقاط غبارآلود هوای استان خوزستان و فارس و شهرستانهای جنوب شرقی صاف گاهی غبارآلود.

هوای تهران و بقیه نقاط ایران صاف همراه بامقداری ابر و غبار آلود پیش‌بینی میشود.

گرمترین نقطه‌در۲٤ ساعت گذشته آغاجاری با حداکثر ٤٦و حداقل ۲۸ ـ خنك‌ترین نقطه مشهد باحداکثر ۳۲ و حداقل ۱۲ هوای تهران با حداکثر ۳٥ و حداقل آن ۲٤ درجه بوده است.

در حاشیه سفر نخست‌وزیر

## هویدا شام ۳۲۰ هزار تومانی خورد!

**نخست‌وزیر گفت تابحال شامی باین‌گرانی نخورده بودم**

نخست‌وزیر دیشب در ضیافت حزب ایران نوین‌در کاخ جوانان رضائیه شرکت کرد ولی این ضیافت برای‌او بسیار گران تمام شد. در این ضیافت جوانان کاخ پس از اجرای چند برنامه هنری موفق شدند از نخست‌وزیر هزینه‌ای در حدود ۳ میلیون ریال برای استخر و یکصد هزار ریال برای تجهیز لازم کاخو یکصد هزار ریال برای گروه هنری و مخارج سفر یک کاروان از جوانان کاخ جوانان رضائیه بدور ایران‌و هزارجلد کتاب دریافت کنند.

نخست‌وزیر مدعی بود که شامی به این گرانی نخورده است. صبح‌امروز هویداقبل از ترک رضائیه ازموزه رضا شاه کبیر، باشگاه کارگران پارک کوروش کبیر دیدن‌کرد وبه باشگاه ورزشی پاس، شهربانی رضائیه مبلغ ۳۰۰ هزار ریال و بدانشکده کشاورزی رضائیه مبلغ ۳ میلیون ریال کمک کرد.

نخست‌وزیر بامداد امروز درجلسه مشترك‌روسای‌کمیته های شهرها و کاندیداهای استان‌آذربایجان غربی‌شرکت کرد و از کم کاری بعضی از کمیته ها و کاندیدا ها بعلت کمبود کارت الکترال درآن حوزه انتقاد کرد و از آماری که تعداد کارت الکترال‌شهر رضائیه نشان میداد چندان راضی نبودقرار شد از صبح امرز کمیته ها همه نیروهای خود را تجهیز این کار کنند تا مردم را دعوت به دریافت کارت و شرکت در انتخابات نمایند.

نخست وزیر مقارن ساعت ۱۱ صبح امروز درمیان‌بدرقه مقامات دولتی‌ودوستان حزبی خود رضائیه رابه قصدتبریز ترك نمود.

## دولت علیه زمین خواران اقدام میکند

**بقیه‌از صفحه آخر**

مبارزه خواهیم کرد، این گفته هویدااتنهامتوجه بورس‌بازیهای زمین نبود بلکه متوجه سیاستمدارانی بود که در روز های‌گذشته بااین‌طرح مخالفت کردند.

هویدا که در میتینك انتخاباتی صحبت میکرد به مبارزات تاریخی وافتخارآمیز مجاهدین ومردم غیور سرزمین آذربایجان اشاره کرد و گفت شما همیشه سربازان‌پیش‌آهنك انقلاب ایران بوده‌اید درتمام حوادث‌که‌براین مملکت‌گذشت نقش شما نجات دهنده بوده است سپس هویدا به پیشرفت های عمرانی درآذربایجان غربی اشاره کرد و طرحها و برنامه های بیشماری راکه‌در این‌استان پیاده شده نام بردو اضافه کرد به نسبت جمعیت برای عمران و آبادی و ایجاد تاسیسات وواحد های اقتصادی دراین‌استان بیش از دیگر نقاط‌کشور سرمایه ـ گذاری شده است

هویدا به توسعه پیشرفت دانشکده کشاورزی رضائیه‌اشاره کرد و اثر آنرا در پیشرفت کشاورزی استان تشریح کرد.

نخست‌وزیر در مورد احداث سدهای‌مهاباد‌وزرینه‌رود گفت این دو سدساخته شده وبزودی افتتاح میشوداز‌آبهای دورودخانه مذکور برای ابیاری مزارع آذربایجان استفاده خواهد شد و سرزمین‌تشنه شما راسیراب و برق آنها چرخهای صنعت را بگردش و کلبه های روستائی راروشن خواهد ساخت.

سپس هویدا به شرح برنامه هائی که در آینده‌دراین استان بموقع عمل گذارده خواهد شد بخصوص‌ایجادجاده‌های‌روستائی و درجه یك پرداخت و از بخش خصوصی خواست که مثل‌بخش دولتی علاقه بیشتری برای‌آبادی وعمران‌این سرزمین نشان‌دهدتا رشد اقتصادی و عمرانی این منطقه سریعتر و وسیعترعملی گردد.

دراین میتینك چند تن از نمایندگان کشاورزان‌و کارگران و کمیته استان صحبت کردند. و میتینك‌درمیان ابرازاحساسات چندین هزار شرکت کننده با شعار جاوید شاه پایان یافت.

## مدیران از ارجاع مشاغل مهم به‌زنان وحشت دارند!

*** مردان از اینکه در ادارات تابع دستورات رئیس زن باشند، ناراحت میشوند**
*** اغلب زنان کارگر ۱٦تا۳٤ ساله‌اند**
*** از ۲۷٦ نوع‌شغل‌طبقه‌بندی شده، زنان در ۱۲ شغل فعالیت ندارند**

بالاخره پای زنان هم به کنفرانس عالی مدیریت کشیده شد و «وضع کار زنان در ایران» در جلسهٔ‌جمعهٔ این کنفرانس مطرح شد.

سخنران دکتر سیمین رجالی دبیرکل سازمان‌زنان ایران بود که به زبان انگلیسی با استناد به‌سرشماری سال ٤٥ وضع زنان را در اجتماع امروز ایران موردبررسی قرارداد.

نکات جالبی را از زندگی زن ایرانی‌دردایره مشاغل برگزیده‌ایم.

*باوجود آنکه در حال حاضر موانع قانونی در راه پیشرفت زنان در مشاغل اداری وجود ندارد متاسفانه هنوز عملا موانع و مشکلات بزرگی وجود دارد که ترقی وپیشرفت‌زنان راکاملا محدود و مشکل ساخته است بسیاری از مدیران از انتخاب زنان بمشاغل عالی و ازارجاع وظایف مهم‌به‌آنان وحشت‌دارند.

*** مردان ورئیس زن**

*** متاسفانه هنوز بسیاری‌از مردان از اینکه در سلسله مراتب اداری تابع دستورات زن باشند ناراحت بوده و این امر را دون شان خود تصور مینمایند وحتی در اغلب‌موارد ممکن است کار کردن‌تحت نظر یك‌رئیس مرد باصلاحیت کمتر را بر یك رئیس زن با شرایط و صلاحیت بیشتر ترجیح دهند.**

* افزایش وظایف و مسئولیت های شغلی‌واجتماعی جدید زنان بمراتب سریعتر از ان بود که آنان بتوانند خود را از بار مسئولیت ها ووظایف خانوادگی که‌قبلاداشته‌اندرهائی بخشند و تردیدی نیست که این امر آسایش خیال و امنیت فکری زنان را مختل و توانائی آنان را در حسن انجام وظائف محوله محدود ساخته است و زنان باید باصرف‌انرژی‌بیشتر بمشاغلی که‌متناسب‌بااستعداد وشایستگی واقعی زنان نیست تن‌دردهند

* وضع زندگی و فعالیت‌زنان روستائی در۲٥ روستای اطراف تهران و شیراز مورد بررسی قرار گرفته است که بطور کلی ٦۰ در صد زنان مورد مطالعه بیسواد بوده و ۱۷ در صد با شرکت در کلاس های پیکار با بیسوادی با سواد شده‌اند ۱۷ در صد تحصیلات ابتدائی داشته و ٦ در صد و ضع سواد خودرا اظهار نکرده‌اند.

*** زنان کارگر**

**تجزیه و تحلیل نشان‌میدهد که بیشترین در صد زنان کارگر مورد بررسی متعلق به سنین ۱٦ تا ۳٤ سال است که بیش از ٦٦ درصدآنان راشامل میشود و هرچه گروه های سنی بالاتر میرود تعداد کارگران زن ودر صد آنها کم و کمتر میشود و این‌امر ممکن است بدلیل کناره ـ گیری زنان از کار بعلت ازدواج و یامعلول جوان‌بودن صنایع مورد مطالعه باشد.**

**خوشبختانه تعدادزنان بی‌ـ سواد بیش از۳۲ در صدنبوده است و در حدود نیمی از کارگران تحصیلات ابتدائی داشته‌اند که بیشتر آنها در سنین ۱٦ تا ۳٤ سال‌بوده‌اند و حتی ۱۷٫٦در صدکارگران زن دارای مدرك تحصیل‌سوم متوسطه وبالاتر بوده‌اند.**

متاسفانه‌بررسی‌های انجام‌شده نشان میدهد مشاغل‌زنان کارگر اغلب مشاغلی است که‌احتیاج به تخصص کافی ندارد وازعهده هرکس بر می‌آیدو نیز بموجب اطلاعاتی که در مورد وضع فرزندان کمتراز٦ سال کارگران در موقع کارتحصیل شده‌است ٦٦ در صد از کارگران زن صاحب فرزند ـ کودکان‌خود را به اقوام خودو۱٥در صدفرزندان خود را به‌همسایگان می‌سپارند ۱٤ در صد از کارگران کودکانشان را با خودبه کارگاه می‌آورند و فقط ٥ در صد کودکان را به مهد کودك می‌ـ سپارند.

*** نرخ فعالیت زنان ایران ۱۳٥ در هزار نفر جمعیت است و این رقم نسبت به سرشماری سال ۳٥ یعنی پانزده سال قبل ۳٥درصد افزایش نشان می ـ دهد.**

*از ۲۷٦ نوع‌شغل طبقه‌بندی شده زنان در رشته های استخراج و مهندسی معدن، لکوموتیورانی، آتشکاری و ریاست ایستگاههای راه‌آهن فعالیتهای مربوط به ذوب‌وعمل آوری فلزات، کاردر موتورخانه و بستن بادبانهای کشتی و گراورسازی‌که مجموعا دوازده شغل را تشکیل میدهد فعالیت نداشته‌اند.

نگاهی به توزیع درآمد درخانوارهای شهرنشین

# درآمد شهرنشین‌ها چطور خرج میشود؟

**در حالی‌که بطور متوسط هفده درصد ازدرآمد خانوارهای کم درآمد شهر نشین صرف خرید نان می‌شود ، درصد هزینه تهیه لباس درخانوارهای پردرآمد شهری به ٤ر١١ درصدمیرسد. درمقابل، خانوارهای کم‌درآمد شهرنشین ـ بطـور متوسط ـ ٦٦ درصد از درآمد خودرا بـابت هـزینه مسکن پرداخته‌اند وخانوارهای پـردرآمد شهرنشین ٧٤ درصد از درآمد خودرا بـه تهیه مسکن اختصاص داده‌اند .**

## قسمت عمده درآمد شهرنشین ها خرج نان ومسکن میشود

این گوشه‌یی بود از خبر اختصاصی دیروز روزنامـه اطلاعات که در آن‌از چگونگی توزیع درآمد خانوارهای کـم درآمد پردرآمد شهر نشین، درسال ١٣٤٨ یاد شده بود. نگاهی به آمار ارائه شده در خبر اختصاصی شماره پیش‌تا حدود بسیاری ، چهره واقعی خانواده‌های ایرانی را روشن میکند . مثلا در توزیع درآمد خانوارهای‌کم‌درآمد شهرنشین، هزینه خرید میوه در رده‌های پایین‌تری قرار دارد ودرواقع، خانوارهای کم درآمد بسبب افزونی هزینه خریدنان‌ـ گوشت ـ لبنیات وتخمرغ . ناگزیردر صد بسیار ناچیزی از درآمد خود رابه‌خرید میوه اختصاص داده‌اند در مقابل خانوارهای پردرآمد نیز سخت گرفتارهزینه سنگین مسکن (کرایه خانه و تعمیرخانه) بوده‌اند .

در هرحال ، بطور کلی این‌آمار نشان میدهد که توزیع درآمد چه در خانوارهای کم درآمد و چه‌در خانوارهای پردرآمداساس وبنیان درستی ندارد و در واقع مساله «اکونومیکوس» ـ اقتصادخانواده: از واژه‌های یونانی که امروز تنها بمعنی اقتصاد میاید‌ـ فراموش شده است.

باتوجه به‌پریشانی توزیـع درآمد خانوارها ، دیگر جای هیچگونه شگفتی نیست اگـر خانواده‌ها ـ حتی خانواده‌های پردرآمد ـ از درد «کسربودجه» بنالند وباصطلاح خودمانی‌تـر هشتشان گروی نه‌باشد ! از پریشانی ،بی‌برنامگی توزیـع درآمد خانوارها همین بس‌که درصد هزینه تهیه لباس در خانوارهای پردرآمد ، رقـم درشتی است حال‌آن که در دیگر خانواده‌های ایرانی این‌است که برنامه مشخصی برای خرج کردن درآمد خود ندارند . مثلا هرگز مشخص نمیکنند که فلان درصدازدرآمدشان باید صرف خوراک شود ، فلان درصدصرف پوشاک و فلان‌درصد صرف‌مسکن. در نتیجه مقداری از درآمد که باید صرف مسکن بشود ، صرف پوشاک میشود ودر نتیجه باز حاصل پریشانی خواهد بود.

نکته مهم دیگر که جا دارد به‌آن نیز اشاره کنیم ، عدم مسئولیت اقتصادی در افراد خانواده است که همه اینها از ناآگاهی قتصادی مردم مـا حکایت دارد .

### نقش زن دراقتصاد !

نکته جالب اینجاست که‌زن در اقتصاد خانواده نقش مهم وچشمگیری را برعهده دارد که به جرات میتوان گفت بیشتر زنان ایرانی کمترین اطلاعی‌از اقتصاد ندارند ! در حالی که اگر زن ایرانی‌با اقتصادآشنائی داشته باشد ، میتواند چهره خانواده خودرا دیگرگون‌سازد. مثلا در ایران‌ـ بطور نسبی ـ ده تا پانزده درصد از درآمد خانواده‌ها صرف تهیه لباس میشود که کفنیم این رقم‌درشتی است . اگر عوامل خارجی را کنار بگذاریم خود خانواده های ایران سبب بالا رفتن درصد هزینه لباس‌شده‌اند زیرا وقتی‌که تابستان بسرآمد، به لباسهای تابستانی بی‌توجهی میشود و تقریبا آنها را دور میریزند ، همین‌طور در مورد لباس فصلهای‌دیگر که‌می‌توانند برای سال آینده مورد استفاده قرار گیرند .دیگر این کـه خانواده‌های ایرانی به‌فروشگاه مشخصی مراجعه نمیکنند و پراکندگی مراجعه به فروشگاه های گوناگون ، سبب بلاتکلیفی خریدار میشود. دیگر این که خانواده‌های ایرانی همیشه خرید ارزان را به خریدگران ـاما بصرفه‌ـ ترجیح میدهند. ازسوی دیگر، بعضی ازخانواده ها که ـمثلاـ در فصل زمستان به پالتو احتیاج دارند ، این نیاز را نادیده میگیرند و دوبرابر بهای یک پالتو ، بابت لباسهای گرمـی میدهند که نه تنها نمی‌توانند جای پالتو را بگیرند ، بلکه زودتر از پالتو بلامصرف میشوند . مشکل دیگر خانواده‌های ایرانی این‌است که برنامه مشخصی برای خرج کردن درآمد خود ندارند . مثلا هرگز مشخص نمیکنند که فلان درصدازدرآمدشان باید صرف خوراک شود ، فلان درصدصرف

### گرفتاری خانوارها

شاید اگر بگوییم‌که بزرگترین گرفتاری خانواده‌های ایرانی قرض گرفتن و همیشه مقروض بودن است، چندان بیراهه‌نرفته باشیم . اما همین گرفتاری بزرگ ـ که باعتقاد بیشترپدرها لاعلاج و اجتناب‌ناپذیر است ـ ریشه در همان برنامه‌نداشتن برای توزیع درآمددارد .نگاهی بیندازید به «درصد نسبت‌اقلام عمده مصرف به تفکیک‌برحسب گروههای درآمد خانوار های تهرانی در سال ١٣٤٤» که در همین صفحه آمده است ، پریشانی توزیع درآمد خانوار های گوناگون تهرانی را ـ که تقریبا الگوی همه خانوارهای ایرانی هستند ـ کاملا نشان میدهد .

البته عجیب و باور نکردنی است ولی حقیقت دارد اگر بگوییم که تا چند دهه پیش از دوران ما، میزان زنانی که عملا ـ در خارج از خانه‌ـ کار میکردند و مستقیما در اقتصاد خانواده خود دست داشتند ، بیشتر ازحدکنونی بوده است و اگر امروز زنان میکوشند جای گذشته خود را در اقتصاد خانواده بازیابند ، بسبب همین دیگرگونی اوضاع اقتصادی خانوارهاست . مثلا درسال ١٩٠٦ در فرانسه ازبیست میلیون فردشاغل، هفت میلیون و ششصد و سی هزار تن در زمره زنان بوده‌اند . اما بـا بررسی آمارهای جدید درین مساله نشان میدهد که از ٢٤ میلیون فـرد شاغل فرانسوی فقط شش میلیون و هشتصدو چهل هزار نفر از زنان بوده‌اند . پس بیگمان باید گفت کـه بازگشت مستقیم زن به دنیای اقتصاد که با آهنگی تندتر به پیش میرود می‌تواندأوضاع اقتصادی خانوارها را کاملا دیگرگون سازد .

### خرج پوشاک

در آماری که دیروز انتشار دادیم ، هزینه‌یی که در خانوار های پردرآمد شهرنشین صرف پوشاک‌شده است ـ پس از افزونی رقم هزینه نان در خانوار های کم‌درآمد ـنظر رابسوی‌خود میکشد و بنابر همین آمار، می بینیم که از سال ٣٨ تا ٤٨ هزینه‌پوشاک بطوره‌وسط سالانه ٥ر٥ درصد بالارفته است. اگر این‌رشد نمایشگر هرچیز باشد ، نمایشگر مد‌ـ پرستی‌خانمهااست که‌افزایش یوتیکها و مزونها نیزکشیده شدن‌خانمهارا بطرف مدنشان میدهد.اشکال کاردراینجاست که درایران ـ بخصوص تهران ـ به آسانی میتوان هرنوع مدی را باب کرد و فورا بدست فراموشی سپرد. ازین‌روخطانیست‌اگربگوییم که خانمهای ایرانی در کار خرید لباس تقریبا پول خود را دور می ریزند! مثالی‌گویا بیاوریم : در حال حاضرقریب به اکثریت دختران تهرانی هرکدام یك تا دو مینی‌شلوار و شورت داغ دارند ، بدون آنکه‌از این مدجدید استفاده کنند ! بزبان ساده تر این که مینی شلوار ، و شلوارك و شورت داغ تنها در محافل خانوادگی و دوستانه و یا پیك‌نیك‌هامورد استفاده قرار میگیرد و در نتیجه بدون‌آن که یك پوشاك ضروری‌باشد، درصد هزینه پوشاك را بالا میبرد !

### نتیجه‌گیری ازآمار

از عمرآمارگیری در ایران‌ـ در زمینه های مختلف ـ چندان نمیگذرد حتی اگر اولین سرشماری‌درایران‌ـ زمان‌وزارت علوم اعتضادالسلطنه بدوران ناصرالدین شاه قاجار ـ را بعنوان یك آمار قبول کنیم . اما در ایران، از آمارآن‌چنان که باید و شاید نتیجه گیری نمیشود. مثلا معلوم نیست با آمار جالبی که‌از توزیع درآمد در خانوار های کم درآمد وبر درآمد تهیه شده ، چه نتیجه هایی خواهند گرفت و آیا این آمار نیز مثل اولین آمارگیری ایران که تعداد جمعیت را باضافه (سیاهان!) مشخص می کرد، بدون استفاده‌باقی خواهد ماند ؟!

### نسبت اقلام عمده مصرف به‌تفکیك برحسب گروههای درآمد، تهران ١٣٤٤ (درصد)

| اقلام | کمتراز ١٥ هزارریال | از٢٥ تا٣٠ | از٣٠ تا٧٥ | از٧٥ تا٢٠٠ | بیش‌از ٢٠٠ |
|---|---|---|---|---|---|
| خوراك ودخانیات | ٦٦ | ٥٨ | ٥٢ | ٥٠ | ٣٤ |
| مسکن | ٣١ | ٣١ | ٣٢ | ٣٣ | ٣٥ |
| پوشاك | ٤ | ٦ | ٩ | ١١ | ٩ |
| رفت‌وآمدومسافرت کمترازیم | ٤ | ٤ | ٤ | ٤ | ١١ |
| تفریحات کمترازصر٥ | ١ | ٢ | ٢ | ٣ | ٤ |
| شخصی،درمان،بهداشت ٥ | ٨ | ٧ | ٧ | ٧ | ٥ |
| مطالعه وتحصیل | ١ | ١ | ١ | ١ | ٣ |
| متفرقه | ٣ | ١ | ٣ | ٣ | ٩ |
| جمع | ١٠٠ | ١٠٠ | ١٠٠ | ١٠٠ | ١٠٠ |

از انتشارات موسسه مطالعات و تحقیقات اجتماعی ماخذ : «بررسی وضع درآمد ومصرف در تهران»

هزینه‌یی که در خانوار های پردرآمد صرف تهیه لباس میشود، رقم چشمگیری دارد و همچنین هزینه مسکن . در مقابل‌درصد تهیه نان در خانوار های کم‌درآمد شهرنشین ، رقم عمده است .

### آگهی فروش مغازه

بانك رهنی ایران تعدادی از مغازه های ملکی خود را در کوی هزار دستگاه نازی‌آباد مجاور آپارتمان های احداثی‌به طریق نقد و اقساط بفروش می رساند . داوطلبان میتوانندهمه روزه برای ملاحظه محل واطلاع از مشخصات و قیمت مغازه ها بدایره اموال غیر منقول واقع‌در ساختمان مرکزی بانك مراجعه فرمایند . م الف ٤٣٩٩

بانك رهنی ایران

١ـ٢ ١ـ٢١٤١٠


از طرحهای جدید

افشـــــاریزد

دیدن نمائید

نمایشگاه‌ـ خیابان‌شاه بین چهارراه‌شاه وشیخ‌هادی وسایر مغـازه‌های معتبر تهران‌وشهرستانها

آگهی ثبت نام

هنرستان هنرهای زیبای بهزاد (دختران) برای‌سال تحصیلی ٥١ـ١٣٥٠ با شرایط زیر داوطلب می‌پذیرد.
١ـ داشتن مدرك قبولی دوره اول دبیرستان
٢ـ سن داوطلب نباید بیشتر از ١٩ سال باشد
٣ـ پذیرفته شدن در امتحان ورودی
داوطلبان می توانند در تیرماه و مرداد ماه ١٣٥٠ روز های دوشنبه و چهارشنبه هر هفته از ساعت ٨و نیم الی ١١ و نیم صبح برای ثبت نام و کسب اطلاع بیشتربه دفتر هنرستان واقع در خیابان صفی‌علیشاه ـ خیابان‌خانقاه مراجعه نمایند . تلفن ٣٠٤٨٧٠ م‌الف ٣٩٧٢

چرا این برنده خوشبخت شما نباشید؟

٧ بار شتر اسکناس

- هموزن برنده پول
- میلیونها ریال جوایز نقدی
- یکدستگاه اتومبیل پیکان جوانان

جوایز اولین سری قرعه‌کشی حساب ذخیره بانك اصناف ایران است
برای بدست آوردن این جوایز بزرگ وبی‌نظیر فقط تا ٥ مردادماه فرصت‌دارید
تافرصت باقیست

در بانك اصناف ایران حساب ذخیره باز کنید

بنیادبود برگزاری جشن دوهزاروپانصدمین سال بنیانگزاری شاهنشاهی ایران

CAMERAS Kodak FILM

٢ عکس رنگی بقیمت ١ عکس

عکس اهدائی کـداك ازفیلم ١٢٦ روی‌کاغذ کداك.
به مغازه هائی که علامت عکس اهدائی کداك رادارنـد مراجعه کنید .

مؤسسه انتشارات امیرکبیر
کوششی بزرگ در ارائهٔ مجموعه‌ای عظیم از دانش بشری
دایرة‌المعارف
دانش بشر

سازمان توریستی اوریانت

تورهای تابستانی خودرا تقدیم‌میدارد

تور های اروپا :

| | |
|---|---|
| تور برلین ـ تاریخ حرکت ٢ مرداد ماه ـــ | ٣٢ روزه بازدید از شهر های آتن، ونیز، وین، برلین، لندن، پاریس،ژنو، بارسلون ، رم ، ناپل ، کاپری ، سورنتو ، آمالفی . |
| تور ایفل ـ تاریخ حرکت ١٦ مرداد ماه ـ | ٣٢ روزه بازدید از شهرهای استامبول ، وین ، هامبورك،لندن ، پاریس، ژنو، بارسلون ، نیس ، مونت‌کارلو ، رم، ناپل ، کاپری ، سورنتو . |
| تور فلامینگو‌ـ تاریخ حرکت٣١مردادماه‌ـ | ٣٠ روزه بازدید از شهرهای رم ، ناپل ، کاپری ، سـورنتو ، وین ، هامبورك ، لندن ، پاریس ، ژنو، بارسلون، نیس، مونت‌کارلو، استامبول |

تورهای آمریکا :

| | |
|---|---|
| تور آزادی شماره٤ تاریخ‌حرکت٣٠تیرماه‌ـ | ٢٨ روزه بازدید از شهرهای نیویورك ،بوفالو (ابشار نیاگارا) ،مونترال، شیکاگو ، سانفرانسیسکو ، لوس‌انجلس ، (هالیورد) لاس و گاس ، واشنگتن . |
| تورآزادی شماره٥ تاریخ‌حرکت٩مردادماه‌ـ | ٢٨ روزه بازدید از شهرهای واشنگتن ، لاس‌وگـاس ، لـوس آنـجلس (هالیورد) سانفرانسیسکو ، شیکاگـو ، مونترال ، بوفالو (آبشار نیاگارا)نیویورك |
| تورآزادی‌شماره٦ تاریخ‌حرکت٢٥مردادماه | ٢٣ روزه بازدید از شهرهای نیویورك ، بوفالو (آبشار نیاگارا)شیکاگو، سانفرانسیسکو لوس آنجلس (هالیورد) لاس و گاس ، واشنگتن . |

لطفا برای کسب اطلاعات بیشتر و دریافت برنامه‌های تنظیم‌شده بدفتر مرکزی سازمان‌اوریانت‌خیابان ویلای شمالی ٣٣٩الی ٣٤٥مراجعه فرمائید تلفن های اطلاعات و ذخیره جا ٢٩ـ٢٨ـ٨٢٧٠٢٧

نماینده تهران : آژانس مسافرتی کارنا ـ خیابان ویلاشماره ٣٢ تلفنهای ٨٢٩٧٩٥ ـ ٨٢٠٦١٦

شرایط : کلیه تورها شامل خدمات‌و سرویسهای زیر میباشد ١ـ بلیط هواپیمای جت در تمام مسیر مسافرت ـ٢ـ انتقال از فرودگاهها به‌هتلها و بالعکس با اتوکار لوکس ٣ـ اقامت درهتلهای درجه یك ٤ـ صرف‌صبحانه در تمام مدت مسافرت و ناهار ٥ـ گردش و سیاحت درشهرها ٦ـ ورودیه‌موزه‌هاوآثارباستانی٧ـ باربری‌وعوارض فرودگاهها ٨ـ در معیت راهنمای فارسی زبان .

توجه : بعلت استقبال شایان مسافرین محترم از تور های‌اوریانت تور زمینی اروپا درتاریخ اول تیرحرکت نموده و تورهای کاپری ١٦ تیر موناکو ٢٥ تیر و مونت کارلو ١٠ مرداد که قبلا آگهی شده بود تکمیل گردیده است . دفترمرکزی سازمان توریستی اوریانت برای رزروجاوثبت نام‌در سایر تورهای اروپا و آمریکا روز های‌جمعه نیز باز خواهد بود .

نمایندگان اوریانت ـ (مسجد خیابان‌بهار شماره ٢٤٧١ تلفن٤٨١٠ رشت‌مقابل پارك فرح تلفن ٧٥٨٧ اصفهان ـ چهار باغ ـ پاساژ ایفل‌تلفن ٨٠٠٥ ـ شیراز خیابان زند ـ خیابان شاهپور‌ـ شماره ٦ تلفن ٥٧٠١

٣١ تیرماه

آخرین مهلت برای شرکت در قرعه‌کشی اولین یك فرسخ اسکناس ٥ تومانی از سه فرسخ اسکناس ٥ تومانی

بانك تهران

این جایزه بدارندگان حسابهای پس‌انداز و گردش بانك تهران تعلق‌میگیرد شرط‌شرکت درقرعه‌کشی داشتن ١٠٠ تومان موجودی است وبرای استفاده از تمامی جایزه ، موجودی شما بایستی حداقل ٢٠٠ تومان باشد.

بانك تهران امین مردم ایران

# ویتنام

## ۲ مقاله درباره طرح ویتکنگ

# آیا جنگ نزدیک به پایان است؟

بانو «تی‌بین»

**ده روز پس از تصویب قطعنامه پیشنهادی سناتورهای میانه‌رو در مجلس سنای امریکا پیرامون تخلیه خاک کامل ویتنام از نیروهای امریکائی بانو «نگوین‌تی‌بین» وزیر امور خارجه دولت موقت انقلابی ویتنام جنوبی در صدونوزدهمین جلسه کنفرانس پاریس یک طرح صلح هفت ماده‌ای جدید برای رفع بن‌بست مذاکرات و پایان دادن به جنگ ویتنام به نمایندگان امریکا پیشنهاد کرد.**

**تاکنون هرگز سابقه نداشته است که آمریکائیها باین سرعت نسبت به پیشنهادهای ویتکنگ عکس‌العمل نشان‌دهند.**

**هنوز وزیر امور خارجه دولت موقت انقلابی سخنان‌خود را پایان نداده بود که در واشنگتن سخنگوی وزارت امور خارجه امریکا گفت :**

**« این طرح میتواند پایه و اساس مذاکرات آینده‌باشد» واضافه کرد که درین طرح درعین حال عوامل مثبت و عوامل غیرقابل قبول وجود دارد .**

**این نخستین بار است که اطرافیان پرزیدنت نیکسون‌یک پیشنهاد ویتکنگ را بانظر نسبتا مساعد تلقی کرده‌اند.**

**در پاریس سخنگوی هیئت نمایندگی ویتنام شمالی با اظهارات خود بیشتر موجبات خوش‌بینی محافل سیاسی را نسبت به تحولاتی که در مسئله ویتنام بوجود آمده است‌فراهم ساخت.**

**وی گفت «خوان‌توی» رئیس هیئت نمایندگی ویتنام شمالی در کنفرانس پاریس حاضر است با«کی‌سینگر» مشاور سیاسی پرزیدنت نیکسون ملاقات کرده و تصمیم فوری برای پایان دادن به بحران اتخاذ کند.**

**آیا واقعا جنگ در ویتنام نزدیک بپایان است ؟**

**آیا کنفرانس پاریس با پیشنهادی که وزیر امور خارجه ویتکنگ مطرح کرده وارد مرحله جدیدی خواهد شد ؟ آیا امریکا با سرعت بیشتری نیروهای خود را از ویتنام خارج خواهد کرد ؟ وبالاخره نبرد تاپایان سال جاری در ویتنام پایان خواهد یافت ؟**

ظاهرا عکس‌العمل «مساعد» امریکا به پیشنهادهای جدید ویتکنگ و حوادث اخیر سیاسی بویژه جنجال انتشار اسناد سری وزارت دفاع امریکا راه را برای حل مشکل مسئله ویتنام هموار کرده است .

توده‌های امریکائی فریاد میزنند که نمی‌خواهند این «جنگ کثیف با آن سابقه شرم‌آور بیش از این ادامه پیداکند» در سنا اکثریت سناتورها با تخلیه فوری خاک ویتنام درپرابر آزادی اسیران جنگی موافقت دارند. وزیر امور خارجه ویتنام شمالی نیز گفته است به محض آنکه امریکا تاریخ قطعی تخلیه کامل ویتنام جنوبی را از نیروهای خود اعلام کرد بتدریج اسیران امریکائی را آزاد خواهند کرد.

**اکنون مخالفت مردم امریکا باجنگ جنبه یک شورش واقعی را علیه دولت پرزیدنت نیکسون پیدا کرده است. نیکسون‌مایل است‌بطور شرافتمندانه امریکا را از ورطه خطرناکی که در آن‌فرو رفته است خارج**

طرح هفت ماده‌ای سازمان سیاسی ویت‌کنگ‌در جلسه اخیر کنفرانس صلح ویتنام یا طرحی که امکان بروز شکاف بین متحدین جنگ ویتنام را پدید آورده در این ایام واشنگتن را به تفکر و تعمق بیشتر وسایگون را با نگرانی زیادتر مواجه‌کرده است و کار بجائی رسیده که گروهی در واشنگتن امکان بروز اختلاف بین امریکا وویتنام جنوبی را پیش‌بینی میکنند .

خانم«تی‌بین»رهبرهیئت نمایندگی ویت‌کنگ در مذاکرات مقدماتی صلح در یکصد و نوزدهمین جلسه این کنفرانس در پاریس تک‌خال جدیدی از ناحیه کمونیستها به متحدین ویتنام جنوبی ارائه داده این تک‌خال پیشنهاد تازه‌ایست برای پایان دادن جنگ که بصورت طرح هفت ماده‌ای به «دوید بروس» رهبر هیئت نمایندگی امریکا در مذاکرات مقدماتی صلح پاریس تسلیم شد و کمی بعد از پایان یکصدونوزدهمین جلسه‌کنفرانس کاخ سفید در واشنگتن بیانیه‌ای درمورد این پیشنهاد انتشار داد .

عکس‌العمل‌دولت ایالات‌متحده درقبال این طرح حاکی از این است که پیشنهاد ویت‌کنگ با اینکه دارای نکات مثبتی هست نکات منفی آن بمیزانی است‌که برای دولت امریکا پذیرفتن آن میسر نیست. تا آنجا که ما اطلاع حاصل کرده‌ایم یکی از شرایط دشوار از نظر دولت ویتنام جنوبی‌این طرح‌پیشنهادی درخواست رهائی دهها هزار افراد ویت‌کنگ از زندانهای ویتنام جنوبی‌است. چه همزمان با اعلامیه واشنگتن در رد این پیشنهاد سخنگوی هیئت ویتنام جنوبی در پاریس اعلام کرد مسئله زندانیان خارباکار کمونیست در ویتنام جنوبی یک مسئله داخلی است و کنفرانس پاریس صلاحیت بررسی آنرا ندارد . وی گفت دولت ویتنام جنوبی‌گروهی‌اخلالگر وشورشی را بازداشت و زندانی کرده است تا امنیت داخلی را حفظ کند .

**با توجه‌به اظهارات‌سخنگوی مذکور در پاریس گفته میشود طرح هفت ماده‌ای ویت‌کنگ برخلاف ظاهر صلح‌جویانه در اصل مانع‌جدیدی سرراه رهائی زندانیان جنگی امریکائی‌بوجود آورده است .**

**هانوی و سازمان ویت‌کنگ کند و بهمین جهت به اجرای برنامه «ویتنامی» کردن واخراج تدریجی نیروهای امریکا از ویتنام ادامه میدهد.**

**اما اجرای این‌برنامه ممکن است مدتها طول بکشدواز این رو ویت‌کنگ در تعیین مهلت معین برای تخلیه کامل پافشاری می‌کند.**

بعقیده ناظران سیاسی اگر پرزیدنت نیکسون بخواهددر انتخابات آینده رئیس جمهوری پیروز شود باید قبل از آغاز مبارزه انتخاباتی مسئله ویتنام فیصله یافته باشد و در غیر این صورت امیدی به پیروزی او در میان نخواهدبود.

دراین شرایط میتوان امیدوار بود که در ماههای آینده با تحولاتی که در مسئله ویتنام بوجود خواهد آمد کنفرانس پاریس ازبن‌بست چند ساله خارج شده و زمینه برای برقراری صلح در جنوب شرقی آسیا فراهم شود.

از : مطبوعات فرانسه

## ویت کنگ، نیکسون را با مشکلات تازه‌ای روبرو کرد

**با طرحی که روز پنجشنبه به امریکاارائه‌دادند موضوع آزادی زندانیان جنگی امریکا ازاسارت ویتنام شمالی و ویت‌کنگ را با بن‌بست تازه‌ای روبرو کردند و درعین‌حال این امکان پدیدآمده است که دولت ویتنام جنوبی‌در قبال این مسئله مقاومت و سرسختی زیاد نشان دهد و گفتگوهای پاریس را نیز بیش‌از پیش با مشکلات روبرو کند .**

پیشنهادی که وزیر خارجه حکومت انقلابی ویت‌کنگ به امریکا تسلیم‌کرده بظاهرتقاضای امریکا درباره رهائی زندانیان جنگی این کشوررا تامین میکند و درعین‌حال از واشنگتن می‌خواهد تا سایگون را برهائی تمام زندانیان کمونیست که بنام خرابکاران محبوس هستند ، وادار کند .

این خواسته ویت‌کنگ بدون تردید با مخالفت شدید سایگون مواجه میشود زیرا دولت‌ویتنام جنوبی هرگز رضایت نخواهد داد هزاران ویتکنگ را که بمنظور حفظ آرامش و امنیت زندانی شده‌اندناگهان درشهرها و روستاها پراکنده کند . چون بنظر سایگون‌عناصری بازداشت و محبوس شده‌اندکه وجودشان برای امنیت کشور خطرناک محسوب میشود و دراین وقت که امریکا تعداد نیروهای خود را در ویتنام کاهش میدهدهمین عناصر میتوانند بنیه دفاعی ویتنام جنوبی را تضعیف کنند بنابراین دولت «وان‌تیو» هرگز به آزادی کمونیستهاروی موافق نشان نخواهد داد .

علیرغم مخالفت شدیدسایگون دولت امریکا نمیتواند به‌آسانی و بطور صریح‌طرح هفت‌ماده‌ای ویت‌کنگ رارد کند زیراپیشنهاد ویت‌کنگ با تقاضای دولت‌امریکا درباره زندانیان جنگی‌هماهنگی و شباهت کلی دارد .

در ماه اکتبر گذشته ریچارد نیکسون رئیس جمهوری‌امریکا پیشنهادکرد تمام زندانیان‌جنگی طرفین که بوسیله رژیمهای هانوی و سایگون اسیر شده‌اند در یکزمان از زندان آزاد شوند . و اخیرا باردیگر اکیدا اعلام کرد دولت امریکا قبل از رهائی اسیران جنگی هیچگونه راه‌حل بحران ویتنام را نخواهد پذیرفت و شرط اول حل مسئله را آزادی زندانیان جنگی دانست .

**اینک ویت‌کنگ پیشنهادکرده است که تمام زندانیان جنگی اعم از چریک سرباز و یا غیر نظامیان که در ویتنام جنوبی در اسارت بسر میبرند و تمام زندانیان جنگی امریکائی که‌در اسارت ویتنام شمالی وویت‌کنگ هستند آزاد شوند و به کشور خود بازگردند و این برنامه‌باید مرحله بمرحله با خروج نیرو های امریکائی از ویتنام صورت گیرد .**

نکات دیگری که مورد درخواست ویت‌کنگ‌است امریکا آنرا یکی از نکات منفی میداند خروج تمام‌وسائل نظامی‌وجنگی امریکا از ویتنام جنوبی است . کمونیستهادر طرح اخیرگفته‌اند باید همزمان با تخلیه سربازان امریکا تاسیسات نظامی برچیده شوند و تجهیزات جنگی نیز بیرون برده شوند .

ملوین‌لرد وزیر دفاع امریکا شب گذشته علنا اعلام کرد امریکاممکن‌است بتواندسربازان خود را در خلال مدت شش‌ماه از ویتنام خارج کند اما بیرون بردن‌وسائل‌و تاسیسات‌لجستیکی امکان‌پذیر نیست مهمتر از آن انحلال پایگاه‌های امریکائی یعنی انهدام پایگاه‌هائی که هدفهای کمونیستها را بمباران میکنندنیز مورد مطالبه‌کمونیست ها است درحالیکه امریکا چنین کاری نخواهد کرد .

بنابراین میتوان پیش‌بینی‌کرد سیاست ویتنامی کردن جنگ که دولت نیکسون با حرارت تمام ادامه میدهد اینک با موانع اساسی روبرو شده است .

از خبرگزاری آسوشیتدپرس

## اسناد محرمانه جنگ ویتنام

# نخستین مخالفت با گسترش جنگ ویتنام

در بیست و چهارم نوامبر ۱۹٦٤ ، اندکی پس از انتخاب شدن پرزیدنت جانسون‌بعنوان ریاست جمهوری ، کمیته برگزیده شورای امنیت ملی تشکیل جلسه داد تا به پیشنهاداتی که از طرفگروه‌های مختلف تحقیق ارائه‌شده بود رسیدگی کند . این‌کمیته، بر روی هم ، سه طرح جدید جهت استراتژی آمریکا در ویتنام ، تدوین کرد که در هر سه بنحوی بمباران ویتنام شمالی جایز شمرده شده‌بود.

کمیته برگزیده شورای امنیت ملی با عضویت شخصیت‌هائی چون دین راسک وزیر امور خارجه، رابرت مک نامارا‌وزیر دفاع جان«مک‌کن» رئیس‌وقت سازمان سیا و جرج بال بکار خود ادامه میداد .

با تشکیل این کمیته،ونمودار شدن نتایج بررسی هایش ، جرج بال ، بعنوان نخستین مخالف جنگ ویتنام در تاریخ پنتاگون ظاهر میشود.

«ویلیام باندی» یکی دیگر از اعضای کمیته در خاطرات‌خود مینویسد : بال در جلسات کمیته اظهار تردید میکرد که آمریکا از بمباران ویتنام‌شمالی نیز طرفی نخواهد بست واین استراتژی نیز چیزی‌رادرویتنام جنوبی تغییر نخواهد داد.وی پافشاری می‌ورزید که‌بمباران ویتنام‌شمالی، با نتایج‌معکوسی که ببار خواهد آورد، ضربت فرساینده‌ای نیزبه‌حیثیت‌آمریکا در دیگر مناطق جنوبشرقی آسیا وارد خواهد ساخت .

بموازات فعالیت‌های کمیته‌ها و گروه های تحقیقی ، بال پیشنهاد عجیبی‌نیزبه‌دولت وقت دادوی پیشنهاد نموددرآستانه سقوط دولت ویتنام جنوبی، آمریکا نیز یک استراتژی‌جدید و دگرگونه سیاسی را درویتنام بمرحله اجرادرآورد .پیشنهاد بال این بود که با همکاری بریتانیا و اتحاد شوروی‌آمریکا کنفرانسی از کشورهای‌کوچک جهان تشکیل دهد و بکوشد با یاری و صوابدید این کشورها راه حل معقولی برای مشکل ویتنام پیدا کند .

اسناد و مدارک سری حکایت میکند که در اولین جلسه کمیته برگزیده تنها جرج بال بود که با حملات هوائی انتقامی‌علیه‌ویتنام‌مخالفت میکرد و کمیته بارای اکثریت ازجمله دین راسک و مک‌نامارا ، پیشنهاد بال را غیر قابل‌اجرا تشخیص داد و هرگز به آن عطف توجهی ننمود.

بدینگونه جلسه ۲٤ نوامبر کمیته برگزیده بدون اخذنتیجه پایان یافت و کمیته نتوانست پیشنهاد جامعی تسلیم پرزیدنت کند . در بیست و هفتم نوامبر ۱۹٦٤ ماکول تایلور سفیر وقت آمریکا در ویتنام جنوبی وارد واشنگتن شد ، و این‌بارجلسه کمیته با حضور وی تشکیل یافت . وی در نطق کوتاهی خطاب به اعضای کمیته‌چنین گفت :

«اگر چنانکه از قرائن‌برمیاید، ما در بازی ویتنام بازنده‌میشویم هنوز بهترین فرصت‌ها را در اختیار داریم تا فورا استراتژی خود را تغییر دهیم و راه‌بهتری برای خود پیدا کنیم ».

وی پیشنهاد کرد بمباران هوائی ویتنام شمالی بطور تدریجی ادامه یابد . تایلور برای خود دلایل چندی نیز ارائه داد. پیشنهاد۲۷ نوامبر ۱۹٦٤ تایلور با پیشنهادات‌قبلی او مغایرت داشت وی قبلا پافشاری می‌ورزید که آمریکا، بخاطر تضعیف روحیه مردم ویتنام شمالی ، بایدفورا و بشدت ویتنام شمالی را بمباران کند .

اسناد و مدارکسری‌حاکیست که در این جلسه ، رابرت مک نامارا وزیر دفاع وقت از نظر تایلور بشدت دفاع کرد ، تایلور در این جلسه گفت برای بدست آوردن‌نتایج فوری و برق آسا ، بمباران راههای تدارکاتی ویتنام شمالی نیز باید مد نظر قرار گیرد و به این وسیله از نفوذ افراد ویت‌کنگ به خاک ویتنام جنوبی ، جلوگیری به عمل آورد . کمیته برگزیده‌روی این مسئله کاری کرد که رفته رفته آمریکا باید در یک نبردهوائی با ویتنام شمالی در افتد و در پایان این عملیات که قرار بود دست کم شش‌ماه بطول‌انجامد انتظار داشته باشد که هانوی تسلیم نظریات آمریکا شود .

اکثریت اعضاء این کمیته با این‌پیشنهادتایلور موافقت‌کردند لذا «ویلیام باندی» ماموریت یافت روز اول دسامبر همان سال ، این پیشنهاد را در اقامتگاه ییلاقی تسلیم جانسون کند . چند ساعتی‌پس ازتسلیم پیشنهاد ، پرزیدنت جانسون‌در یک کنفرانس مطبوعاتی به پرسش های خبرنگاران درباره وجنگ ویتنام پاسخ داد .

سئوال این بود: آقای‌پرزیدنت آیا امکان می‌دهید جنگ‌ویتنام به لائوس یا ویتنام شمالی گسترش پیدا کند ؟.

جانسون پاسخ داده بود : من نمی‌خواهم هیچ نوع ارزشیابی شتابزده‌ای در این زمینه به عمل آورم . لیکن‌شما وقتی دارید غرق می‌شوید ناگزیرید به هرچه‌دم‌دستتان بیاید چنگ بیاندازید .

جانسون آنگاه‌ادامه داده‌بود: من در باره اوضاع ویتنام با تایلور ، مک‌نامارا و دیگر رهبران نظامی مشغول‌مشورت‌هائی هستم لیکن تصورنمیکنم، چیز مهمی برای اعلام داشته باشیم .

جانسون دستور بمباران‌ویتنام شمالی و تشدید بمباران مواضع کمونیستها را در ویتنام جنوبی صادر کرد . در این عملیات تعداد زیادی از هواپیماهای امریکائی سرنگون شدند که‌تعداد آنها را آمریکائیها چند صد و کمونیستها چند هزار فروند میدانند .

## ریشه‌های گانگستریسم درآمریکا

# آل کاپون

## گانگسترهای آمریکا رامتحد کرد!...

مافیا ، نامی است که مردم جهان ، به نسبت و کم وبیش با آن آشنا هستند و در طول سالیان دراز بارها و بارها خون ریزیها ، قانون شکنی‌ها و اعمال نامشروع نام این سازمان را در صدر خبر های جنائی قرارداده است و ماهیت آنرا اندکی ، مشخص کرده است .

در آمریکا ، این نام نامی وحشت‌آفرین ورعب‌آور است ، چه مردم این کشور بیش از دیگر مردم جهان با اعمال آن آشنائی دارند و از نزدیک شاهدفعالیت های سیاه آن بوده‌اند .

مافیا در حقیقت یك سندیکاست ، سندیکائی که جانیان در آن عضویت دارند و دزدان نامشروع و گانگستریم درآمدی غیر قابل حساب و هنگفت دارند ، درآمدی که هیچ تشکیلات ،هیچ سازمان دیگری‌درجهان نداشته ونخواهد داشت،میلیونرها قمارخانه ن خانه‌فساد ، بار توسط این‌سازمان،قاچاق موادمخدره، برده‌داری سفید ، حمل اسلحه ، طلای قاچاق ، جعل‌اسناد،هزاران اعمال‌نامشروع و مشروع‌دیگر توسط افراد این‌سازمان اداره و کنترل میشود .

**اصول سه‌گانه عمل**

بطوریکه آمار اف . بی . آی نشان میدهد ، درآمد مافیا تنها از راه های غیر قانونی نیست ، بلکه این سازمان در اغلب تجارت های بزرگ‌آمریکا ،سرمایه‌گذاری دارد و سود می‌برد .

این سازمان دارای قوانین ومقررات نوشته خاصی است که اساس تشکیلات خود را بر آنها قرار داده است و بسختی و بانهایت قدرت از آنها تابعیت میکند و بهمین دلیل است که پس از سالیان دراز مبارزه ماموربن دستگاه امنیتی و مجبر ، پلیس فدرال امریکا اف.بی.آی و پلیس بین‌المللی هنوز ضربه‌ای به این سازمان واردنیامده‌است و تشکیلات آن همچنان پا برجاست و در تمام ایالات و شهر های آمریکا و شهر های مهم جهان شبکه دارد و توسعه یافته است .

این سازمان را درسال های آخرین ۱۹۲۰ یك ایتالیائی‌مهاجر بنام آل کاپون بوجود آورد .

**آل کاپون که باید اورا نابغه جنایت نامید، در آغاز کلیه روسا وگردانندگان باند های مختلف گانگستر های شهر شیکاگو را دور از چشم پلیس بگرد هم آورد . او درنهایت دقت‌نقشه‌ای از شهر شیکاگو تهیه کرده و محلات متعدد آنرا تقسیم نمود ، سپس‌پیشنهاد کرد که هر محله‌یك‌دسته ازگانگسترها سپرده شود و این‌گروه تمام درآمدهای نامشروع را از راه تشکیل قمارخانه ، خانه فحشاء و باج‌گیری محله جمع‌آوری کرده و پس از آن مقداری را بعنوان حق سندیکا به سندیکا بدهند .**

در آن زمان‌تهیه و فروش مشروبات الکلی در آمریکا ممنوع بود و پلیس بشدت با آن مبارزه میکرد ، آل‌کاپون نه فاچاق مشروب را یکی از راه های پردرآمد میدانست ، تصمیم گرفت که تمام کار تهیه ، حمل و فروش را بعهده سندیکا محول کند و این پیشنهاد او در هیئت اداره کنندگان سندیکا ،بتصویب رسید .

از روزبعد ابتدا تلاش گانگستر ها برای ازبین بردن‌وخرید کلیه‌قاچاقچیان کوچك که‌قاآن زمان بکارحمل وفروش مشروب مشغول بودند از راه تطمیع،زور آغاز شد و پس‌از مدتی ، سندیکای آل‌کاپون با ایجاد شبکه های مختلف و همچنین محل های گوناگون تهیه مشروب ، کار تهیه و حمل و فروش را در تمام شیکاگو و سپس آمریکا ازآن خود کرد و از این راه در اندك مدتی ثروتی عظیم برای خود و شرکاء که سردسته های گانگستر های محلات مختلف بودند فراهم آورد .

**اشتباه کوچك**

یکی از نردستی های‌آل‌کاپون این‌بود که‌اوهیچگاه خوددرجنایتی شرکت‌نمی‌کرد و بهمین دلیل پلیس از یافتن‌مدرکی برعلیه او عاجز می‌ماند .

آل‌کاپون بواقع یك جلاد تشنه بخون بود او بهیچکس رحم نمیکرد و در راه تشکیل دادن سندیکای جنایت ازهیچ جنایتی فروگذاری نمیکرد و بالاخره پلیس ناچار شد از راه دیگری او را دستگیر کند و عاقبت توانست با یافتن یك اشتباه کوچك در محاسبات مالیاتی او را بزندان بیاندازد .

آل‌کاپون که بمرض سیفلیس مبتلا بود در زندان بشدت بیمار شد و بعداز مدتی در نهایت فقر مرد و این‌سرنوشت مردی بود که یکی از نیرومند ترین و عجیب‌ترین و درعین‌حال ثروتمند ترین سندیکای جهان را پایه ریخت .

پس‌از آل‌کاپون شخصی به اسم‌تونس به‌ریاست سندیکای مافیا انتخاب شد و بتدریج همچنان که پلیس در مبارزه با این قانون شکنان مجهزتر میشد ، مافیا نیز برای استحکام تاروپودتشکیلاتی خود مقررات غیرقابل سرپیچی وضع کرد و باگذشت طول زمان مجهزتر ووسیعتر گردید .

سازمان مافیا آنطور که تاکنون‌شناخته شده است ، باین ترتیب اداره میشود . جزئی‌ترین واحد مافیا کانگستر های محله‌ای و رئیس آنها هستند ، که«باس» یا «رئیس» نامیده میشوند، مرحله‌عالیتر، از این رئیس ، کسی است که ریاست کانگستر های چند محله را دارد که‌به نام سردسته خوانده میشود ،سپس‌مردی است که کلیه فعالیت های مافیائی یك ایالت را عهده‌دار است که «دن»نامیده میشود. دن‌های مافیا ، هیچگاه خود در جنایت و یاعمل مخالف قانون شرکت نمیکنند ، آنها در ظاهر تجار معتبری هستند درمانگاه ، پرورشگاه ساخته‌اند و به بنگاههای خیریه کمك میکنند، صاحب ثروت و اعتبار هستند وبه کار شریف داد و ستد و یا اداره کارخانه‌هائی چند ، مشغولند و بهمین علت است که پلیس امریکا که برای اثبات گناهکاری آنها به مدرك غیرقابل انکاری نیاز دارد در تهیه مدارك و دلایل جرم‌عاجز میماند.ازاین‌میان، سیزده دن انتخاب میشوند ، که اداره مافیا را به عهده دارند . از ده سال پیش مافیاتوسط عوامل خود ، ملغی شدن این سازمان را در آمریکا شایعه ساخته بود.

**مشخصات ایتالیائی**

ولی دیری نگذشت که معلوم شد نه تنهامافیا ازمیان‌نرفته است بلکه‌سازمان دیگری را بنام «کازانوترا» که بمعنی «سرما» ، «چیزما» است تشکیل داده است که در خارج از مرز های آمریکا و همچنین ارتباط با مافیا تلاش میکند. درآغاز تشکیل مافیا ، روساء و دن‌های‌این سازمان فقط از بین ایتالیائی‌ها انتخاب میشدند و دراین باره چنان تعصب و سماجتی بکارمیرفت که تمام‌مردم‌امریکا تصور میکردند ، فقط ایتالیائیها هستند که کانگستر میشوند و این‌یقین تابدانجا کشید که حتی هولیوود هرگاه در فیلم هایش میخواست گانگستری را نشان دهد ، لهجه و مشخصات ایتالیائی به‌او میداد . پس‌ازمدتی در مافیا نیزسرگروه های دیگری از امریکائیها ، ایرلندی های مقیم آمریکا و یهودیان شرکت کردند ، ولی مافیا ، همیشه بطور جدی باسیاهپوستان مخالفت‌می‌ورزید وهیچگاه درمیان سران این سازمان سیاهپوستی وجود نداشته است .

آنتروپوز رابه:
• صحت محاسبات فنی
• دقت در ساخت
• سرعت درتحویل
• ارزانی قیمت
همه میشناسند

ساختمانهای فلزی آنتروپوز درخدمت توسعه اقتصادی ایران

تهران ـ خیابان آناتول فرانس شماره ۹۹
تلفنهای ٦٦٥٧٧٣ ـ ٤٤٧٢٣ ـ ٦٦٧٧٢٨

# بیانات شاهنشاه در شرفیابی نمایندگان اطاق بازرگانی

## اتحادیه‌های صادراتی برای گسترش بازاریابی تشکیل خواهدشد

درشرفیابی دیروز نمایندگان اطاق بازرگانی و صنایع رئیس اطاق معروض داشت :

پس از استماع گزارش رئیس اطاق بازرگانی و صنایع معادن شاهنشاه بیاناتی باین شرح ایراد فرمودند :

### فرمایشات شاهنشاه

« پس از انتخابات اخیری که بعمل آمده است‌پذیرفتن شما افرادیکه‌انتخاب شدید و امروز در اینجا حضور دارید بمعنای اهمیتی است که اصولا ما باین اطاق میگذاریم و اهمیتی که این فعالیتها در وضع حال و سرنوشت‌آینده مملکت دارد .

خیلی از نکاتی که ممکن بود امروز من توضیح بدهم در گزارش شما بود و احتیاج به تکرار نیست شاید چند نکته اساسی است که بایدبگویم یکی : اینکه اتفاقا همه شما مردمان فعالی هستید . میدانم بعضی از شما شاید در چند سال پیش از یک موقعیت خیلی متعارفی شروع کردید و موفقانه به‌مقام‌و منزلت فعلی رسیده‌اید از این تحول هم خودتان یک نوع سربلندی احساس میکنید و هم احساس میکنید که برای مملکتان کار کرده‌اید و خدماتی انجام داده‌اید و باین وسیله نه فقط زندگی عده‌ای را تامین کرده‌اید بلکه امیال داخلی و احساسات باطنی آنها را هم که با فرا گرفتن یک تخصص به مقامی رسیدند ارضاء کردید ولی این برای کم کردن زحمت شما یا حقیقتا مقام معنوی شما نیست اما باید بگویم در این مملکتی که با این برنامه‌ها رو بجلو میرود این هنر فوق‌العاده‌ای نبوده‌برای اینکه اقتصاد ما و ثبات ما و سیاستهای متخذه طوری‌بوده که همانطوریکه‌چندین بار گفته‌ام‌این مملکت محکوم‌به پیشرفت است بین جامعه ایران هم یکعده‌ای محکوم بودند که لااقل باین موفقیتی‌که شما به آن رسیدید برسند .

### معاملات بی‌حاصل

ولی میخواهم بگویم که این بایدتازه اول کار باشد چون مطالب خیلی‌روشن است ما تکلیف صنایع سنگین را روی اصول فلسفه انقلابمان روشن کرده‌ایم ولی در اطراف صنایع سنگین و در رشته‌های صنایع سبک‌وصنایع‌صادراتی اینقدر امکانات هست که فعالیت بخش خصوصی چندین برابر گذشته باید افزوده شود باین جهت ( گرچه شاید شما واقعااینکاره نباشید) نصیحت‌میکنم سرمایه و وقت و اعصاب خودتان را صرف معاملات بی حاصل روی زمین نکنید وفکرکنید که‌امشب‌یک قطعه زمین رابیک‌قیمت‌میخریدوفرداصبح‌با۳۰درصد، ۴۰درصد گرانتر به کس‌دیگری‌میفروشید و خریدار هم میخواهد همین کار را بکند و سرمایه عمده مملکت در گردش شن بازی و خاک بازی باشد. یک‌مدتی مملکت ما دچار این بلا بود و بعد دیدیم که وقتی این کار متوقف شد چطور سرمایه‌ها بسمت صنایع روی آورد و امروز هم باز باید همین سرمایه ها بسمت صنایع و کشاورزی تشویق بشوند خوب بحمداله باندازه کافی هم هست . این بانکی که تذکر دادید این را من قویادنبال میکنم و وسائلی باید برای شما فراهم شود تا همانطوریکه برای‌آن انگلیسی‌یا آن‌آلمانی‌ویا آن فرانسوی‌ویاآن خارجی‌دیگریکه وسائلی برایش فراهم هست که بتواند اجناسش راقسطی باربح متناسب به مشتریان خارجی‌اش بفروشد شما هم این امکان را از لحاظ رقابت خارجی داشته باشید .

### شرکت‌های تعاونی

**از لحاظ رقابت داخلی با تشکیل تعاونی‌ها و شرکت‌های توزیع و تسهیلات مصرف ـ خود این تعاونیها میتوانندهمین نوع شرایط تسهیل مصرف داخلی رافراهم بکنند . میماند یك مطلب که ایران درآسیا در آتیه نزدیکی از لحاظ اقتصادی و از لحاظ سیاسی و از لحاظ قدرت مملکتی به یك مقام کاملا ممتاز و برجسته‌ای میرسد و لازمه رسیدن باین مقام مسلما سالم بودن و پر قدرت بودن اقتصادش است و آنهم مربوط بیك عده افراد‌پر حرارت نمیگویم بی‌باك ولی اقلا نترس است که باکمال قدرت و اطمینان و بدون گم کردن یك لحظه از وقت خود و کشورشان صنعت ایران را**

به صنایع مدرن و قابل‌رقابت با ممالك صنعتی دنیا تبدیل کنند مقیاس کارخانه های شما باید به مقیاس جهانی برسد . اگر به تنهایی قادر به آن نباشید با هم توام بشوید و به اصطلاح فرنگی ها «مرج»بکنید تا واحد شما بتواند تولیداتش به سطح واحد بین‌المللی برسد.

### مدیریت

از لحاظ مدیریت و قسمت‌فنی باید بدانید که اگر همپای رقبای بین‌المللی خودتان نباشید از میدان بدر خواهید رفت بعکس آن عده‌ای که فکرمیکنند ما باید صنایع داخلی مان را بهرقیمتی باید حمایت بکنیم یعنی روی آن ضرر بدهیم وجنس گران تولید بکنیم وجنس گرانتر بفروشیم آنهم بداخلی (برای اینکه در خارجه که کسی از شمانخواهد خرید) و فکر میکنید که مصرف کننده ایرانی باید دائما جنس بدتر و گرانتر بخرد بعقیده من این درست خلاف وطن‌پرستی است پس در آتیه‌باید درست متوجه عکس آن باشید که حمایت دولت بهمان اندازه‌ای که صنایع شما سالم نیست و ضعیف است بهمان اندازه تم خواهد شد و چه بسا بهتر است که‌صنعت ناسالم از بین برود تااینکه یك صنعت سالمی بجایش ایجاد شود ولی حمایت دولت از صنایعی که‌براساس نقشه‌صحیح ـ نقشه سالم ـ نقشه بزرگ ، نقشه‌ای که مطابق مقیاس جهانی‌باشد بوجودآمده‌اند تا آنروزی که لازم است این صنعت‌روی پای خودش بایستد و بعد راه بیافتد ادامه خواهد داشت در تربیت افراد فنی و تربیت مدیران بکوشید این‌مدرسه‌ای که ما در اینجا درست خواهیم کرد و انشاءالله تا چندوقت دیگر براه خواهد افتاد و اولین نتایج آن تاچند سال دیگر بدست خواهد آمد مهم است .

### استثمار کارگر

همچنین تربیت کارگران‌فنی مهم است. یکی مطلبی که بایدحتما به‌آن‌توجه‌داشته باشیداینست که‌ترقی‌ایران براساس‌برده کشی‌واستثمار کارگر ارزان‌قیمت‌نمیتواند بنا بشود بعضی ممالك شاید درگذشته عامل پیشرفت صنعتی‌شان این بود که کارگرانشان تقریبا با هیچ زندگی‌می‌کردند و با کارگر ارزان توانستند وارد بازار بشوند (بعدالبته وضع آنها عوض شد) ولی ایران با موقعیتی که در پرتو انقلابش و بخصوص در پرتوامکاناتش بدست آورده نمیتواند اقتصاد خود را براساس کارگر زرخرید بقیمت نازل بنا کند . کارگر ایرانی بهراندازه‌ای که مهارت داشته باشد باید مزدبگیرد. الان هم می‌بینیم که خوشبختانه به‌همین طریق است کارگرهایی که مهارت‌دارند و کم پیدا میشوند بقدری مزدشان بالا است که شاید آقایان خیلی محرمانه بخواهید اینگونه کارگران رااز دست یکدیگر بربائید . این هم علامت‌خوبی است هم علامت بد و برای اینکه‌نتوانید به چنین رقابتی بپردازید بشما توصیه میکنم که همه‌پهلوی کارخانه‌هایتان‌خانه بسازید تا کارگر راحت آنجا بنشیندو نه مثل حالا که یکساعت و یکساعت‌ونیم سوار اتوبوس بشود تا از خانه‌اش به سر کارش برود و یکساعت‌ونیم هم این‌مسیر را برای بازگشت بخانه‌اش طی کند‌این سه ساعت را باید برود در میدان ورزش کارخانه بگذراندچون‌بدنش سالم‌میشود، روحش تازه میشود ، قوی میشود و بهتر هم کار میکند .

### زمین برای کارگر

در خانه سازی سازمانی برای کارگرانتان هیچوقت پشیمان نمیشوید دستور من بدولت این است که به‌شش زمین مجانی (اگر هم شرایطش ۹۹ ساله باشد ولی درواقع مجانی)بدهد و این اول برای کارگر است چون یکی‌ازافراد مملکت ایران است و ما بفکر اکثریت‌هستیم و همه افراد مملکت باید به یك حداقل زندگی برسند یکی‌از شرایط حداقل زندگی داشتن خانه سالم بهداشتی نظیف ـ تمیز ـ روشن و روح‌پرور است تعاونیها البته باید خانه شخصی برای کارگران بسازند چون در موقع بازنشستگی که توی‌صحرا و بیابان نمیتواند بماند باید از خانه سازمانی بلند شود و بخانه خودش برود آن وظیفه‌ای‌است که به تعاونیها مربوط میشود این تعاونی ها را با خودتان درست میکنید یا اینکه وظیفه دستگاه های دیگر خواهد بود پس‌دراین قسمت‌به شما بادادن زمین کمك میکنیم .

### تدبیر دولت

بادادن زمین وساختمان خانه این وضع نامعقول کرایه خانه‌های بالا یازمینهای‌گران خودبخود از بین میرود بخصوص که دولت هرجایی که متوجه شود باصطلاح (بورس زمین) ایجاد میشود باعرضه‌زمینهایی که‌در اختیار دارد یا تدابیر دیگری که اتخاذ خواهد کرد از بالا رفتن نامعقول قیمتهای زمین (که باعث هدر رفتن سرمایه وانرژی مردم ایران میشود) جلوگیری خواهد کرد خوشبختانه خیلی از شماها که اینجامیبینم توانستید هرسال بمن گزارش بدهید که نه یکقدم بلکه چندین قدم بزرگ بسمت جلو برداشته‌اید این باعث خوشوقتی است شما را در این کار تشویق میکنم امیدوارم همه بتوانید همین‌نوع گزارشات را هرسال بمن بدهید هرکسی که یک کار صحیح کرد ولو دورترین نقاط مملکت باشد من باکمال میل شخصا خواهم رفت که‌آنجاها را ببینم بازهم تکرار میکنم اگر بتنهایی میتوانیدانجام بدهید . بدهید اگر باهم باید توام بشوید بشوید .

### بورس

بورس که هنوز در مملکت مادر یک حالت مقدماتی و بلکه بچگانه ادامه دارد باید بجایی برسد . مگر در یک مملکت چند نفر سرمایه‌دار بزرگ وباچند فامیل متمول‌هست؟ مگر ممالک دیگر دنیا را چند نفر درست کرده‌اند؟ تا سهام بورس بطور وسیع در میان مردم منتشر نشود نمیشود انتظار داشت که بزودی یک مملکتی صنعتی بشود. در حال ودر آتیه نزدیکی چندین میلیون‌نفر در ایران قادر خواهند بود که سهام زیاد ویا مختصری از بورس را بخرند الان‌ببینید سرهمین بلیطهای بخت‌آزمایی مردم خرج میکنند. البته بامید بردن . خوب یکی‌دونفر سه‌نفر . ده‌نفر بیست‌نفرشان میبرند ولی مابقی که نمیبرند این شخص اگر بورس بخرد وصنایع سالمی‌در مملکت وجودداشته باشد که این سرمایه‌گذاری آخر سال‌یک ربح ویک نرخ خوبی را عاید آن شخص بکند این مطمئن‌تر از هر نوع بخت‌آزمائی است گواینکه من بخت‌آزمایی را نمیخواهم تخطئه بکنم چون خیلی از کارهای‌خیرامروز مملکت دراثر منافع بخت‌آزمایی انجام میگیرد آنهم باید باشد خودش یک سرگرمی است ولی خریدن‌اوراق سهام صنایع سالم مقتدر مملکت خودش ازهر بخت‌آزمایی مطمئن‌تر است و تمام ممالک بزرگ صنعتی دنیا روی همین بورس آمدند ضمنا شاید بشود بهتر از حال از بعضی سرمایه‌های راکد مملکت استفاده کرد (شاید ازصندوق های بازنشستگی و بعضی صندوقهای‌دیگری که‌هست و ما خیلی محافظه‌کارانه نسبت به‌آنها عمل میکنیم) اگر بتوانیم از این‌سرمایه ها درست استفاده بکنیم ممکن است در اقتصاد مملکت موثر واقع شوند ولی‌اساس چیزی که بشما مربوط میشود ایجاد آن بانکی است که بشما چنین اعتباری بدهد که شما مثل رقیبها و همکارهای خارجی‌تان بتوانید در فروش اجناس خودتان شرایطی پیشنهاد بکنید که قابل رقابت با سایرممالک دنیا باشد من رئیس اطاقتان را تقریبا بطور مرتب میبینم یعنی از کار شما مطلع هستم وامیدوار هستم چه رئیس اطاق چه وزیر اقتصاد ما همیشه بتوانند بیایند بمن‌گزارش بدهند که اطاق ما یک اطاق پر تحرک وپر خون است من همیشه بوزرایم‌این راگفته‌ام که برای تسریع درکارها و جلوگیری ازکندی کارها سختگیری خواهیم کرد و درمورد فعالیت بخش خصوصی هم همین‌طور .قدرت اقتصادی و پشتوانه این مملکت اینقدر محکم وقوی است که هرچقدر شما تندبروید هیچ وقت باعث وحشت ما نخواهد شد و میخواهم اینقدر تند بروید که ما بشما بگوئیم خوب حالا یک خرده بواش‌تر .

بهر صورت موفقیت همگی را خواهانم و امیدوارم که چه در سمتی که در اینجا دارید وچه درکارهای خصوصی واجتماعی ودسته جمعی که احیانا خواهید داشت همیشه موفق باشید.

## فعالیت بخش خصوصی باید شکل تازه تری بیابد

شاهنشاه آریامهر ظهر امروز آقای هوشنك انصاری وزیر اقتصاد و ۳۶ نفر نمایندگان اطاق بازرگانی و صنایع و معادن ایران از سراسر کشور را در کاخ سعدآباد بحضور پذیرفتند . در این شرفیابی آقای طاهر ضیائی رئیس اطاق بازرگانی و صنایع و معادن گزارشی باین شرح معروض داشت : شاهنشاها ،

چاکر مفتخر است از طرف خود و هیئت نمایندگان اتاق بازرگانی و صنایع و معادن ایران از اینکه افتخار شرفیابی بحاکران مرحمت فرموده‌اند عمیقا سپاسگزاری نماید .

بطوریکه خاطر مبارك ملوکانه استحضار دارند در اجرای یکی ازمنویات عالیه‌شاهنشاه‌آریامهر مبنی بر لزوم هماهنگی و یکپارچگی بیشتربخش‌خصوصی‌در راه پیشبرد اقتصاد کشور از چندی قبل برای آنکه‌کلیه‌امور بخش های سه گانه بازرگانی و صنعتی و معدنی درسازمانی واحد متمرکز گردد به تشکیل اتاق بازرگانی وصنعتی و معدنی ایران اقدام گردید .

### تشکیل اتاق

بدین ترتیب که در تهران و شهرستانهای مهم طبق قانون جدید بخش‌های‌سه‌گانه مذکور نمایندگان خود را انتخاب‌نمودند وشعب اتاق ایران‌رادرشهرستان ها وتهران تشکیل دادندوآنگاه براساس هر ۲۰۰ عضو یك نماینده جمعا ۳۶ نماینده برای اتاق ایران انتخاب شد که هم‌اکنون افتخار شرفیابی به پیشگاه همایونی را یافته‌اند . نمایندگان حاضر که در واقع ترکیبی از نمایندگان بخش های بازرگانی ، صنعتی‌و معدنی سراسر کشور هستند طبق‌قانون از میان‌خودهیئت‌رئیسه‌ای مرکب از هفت نفر انتخاب کرده‌اند که آنان‌نیز اکنون سعادت شرفیابی دارند .

باتوجه باینکه سیاست اقتصادی کشوربرای بخش دولتی‌برمبنای جنبه های ارشادی و زیر بنائی و تصدی صنایع بسیار بزرگ‌قرار گرفته وسایرفعالیتهای اقتصادی به بخش خصوصی محول شده است وظیفه سنگینی را که این بخش بعهده داردبخوبی‌احساس میکند و سعی دارد در اجرای وظایف خود سربلند و فداکار شناخته شود .

### سرمایه گذاری

در برنامه‌سوم که۱۵۸ میلیارد ریال برای سرمایه گذاری‌بخش خصوصی منظور شده بود از طرف این بخش ۲۴۶ میلیارد ریال سرمایه‌گذاری شد یعنی از کل سرمایه گذاری کشور ۵۶٫۸ درصد از طرف این‌بخش انجام پذیرفت .

در برنامه چهارم پیش‌بینی سهم بخش خصوصی به۳۶۷ میلیارد ریال افزایش یافت وبدین‌ترتیب در نسبت صنعتی شدن کشور وسرعت بخشیدن‌به‌رشداقتصادی ایران بخش خصوصی نقش موثری بعهده داشته و خواهد داشت ولی همانطور که‌شاهنشاه آریامهر مکرر در فرمایشات خود اشاره فرموده‌اند چون تنها سرمایه گذاری کافی نمیباشد بهمین جهت بخش خصوصی در برنامه های بعدی سعی خواهد نموده که مهمترین آنها بعرض پیشگاه مبارک میرسد .

۱ـ اتاق سعی مینماید که بخش خصوصی هر چه بیشتر در انجام‌امور اقتصادی‌مستقیما تصدی و مداخله داشته باشد و مخصوصا بموازات بالابردن سطح تولید امر توزیع را بصورت جدی تر وجدیدتری بعهده بگیرد . بطوریکه حتی توزیع تولیدات واحدهای‌دولتی مانند قند و شکر ، سیمان ، پارچه ، کود شیمیائی و امثال آن تدریجا وسیله بخش خصوصی و از طرف شرکتهای مستقلی که برای همین منظور تشکیل‌خواهدیافت انجام‌پذیرد. و از این راه علاوه بر قطع ایادی واسطه موجبات کاهش هزینه‌های توزیع که مالا بنفع مصرف کننده است فراهم گردد .

طاهر ضیائی

### اتحادیه‌های صادراتی

۲ـ در مورد صادرات اتاق میکوشد که با همکاری وزارت اقتصاد و مرکز توسعه‌صادرات ضمن بالا بردن سطح مرغوبیت کالاها و تقلیل نرخ تمام شده آنها هرچه زودتر اتحادیه‌های صادراتی را تشکیل دهد تاامر مطالعه بازارها و بازاریابی بوسیله این اتحادیه‌ها انجام پذیرد و بازرگانی صادرات کشوربر موزاین‌علمی‌تر ونوتری قرار گیرد .

تاکنون اتحادیه‌های صادر کنندگان خشکبار ـ فرش ـ پنبه تشکیل یافته و بقیه در مرحله تشکیل است .

۳ـ اتاق مشغول بررسی و اقدام است تا هرچه زودتریک دفتر اقتصادی مرکب از کارشناسان وآمارگیران‌تشکیل دهد تا با جمع آوری آمارها و اطلاعات لازم و با بررسی موازین موجود برای‌راهنمائی همه جانبه واحدهای‌اقتصادی از هر جهت آمادگی پیدا کنند و در تهیه پروژه‌های سرمایه گذاری و ارشاد و هدایت بخش خصوصی‌در کلیه‌کارهای اقتصادی مرجع قابل استفاده و سودمندی باشد این دفتر پس از تجهیز کامل خواهد توانست‌در تهیه‌مقررات وطرح های اقتصادی بعنوان یك مشاور بصیرو صدیق برای دولت مورد استفاده قرار گیردو یقینادولت نیزبا مشاهده چنین سازمان مشورتی مجهزی در جلب نظرات منطقی‌اتاق‌برای برنامه های آینده توجه‌بیشتری مبذول خواهد داشت ، و این دفتر همچنین‌برای تشکیل‌اتاق‌های مشترك با سایر کشورها وهمکاری با اتاق ار، سی، دی و اتاق بین‌المللی مرجعی مفید و موثر خواهد بود .

### اوامر ملوکانه

۴ـ اوامر مطاع ملوکانه در مورد تشکیل صندوق ضمانت صادرات‌و تاسیس بانك‌اعتبارات اقساطی‌با همکاری بانك‌مرکزی مورداقدام‌قرارگرفته واساسنامه بانك اقساطی آماده گشته و امید است بزودی واردمرحله عملی‌تری گردد .

۵ـ بمنظور بالابردن‌مرغوبیت تولیدات صنعتی ایران و تقلیل هزینه های تولید و بهره‌برداری وسیعتر از قدرت‌تولیدی‌همانطور که نظرمبارك همایونی‌می باشد مسئله ادغام واحد های تولیدی کوچك و تشکیل واحد های بزرگتر از اجتماع آنها مورد بررسی واقع شده و با همکاری وزارت اقتصاد برای عملی‌کردن

بقیه درصفحه ۱۷

ارج ARJ
نامی‌که میشناسید و بآن اطمینان دارید
یخچال ارج
بظرفیت ۵ تا ۱۵ فوت
برنگهای سفید ، فیروزه‌ای و لیموئی

● باماده پلی‌اورتین فوم عایق‌بندی میشود که‌مانع ورود گرمای‌خارج به داخل یخچال وخروج سرمای آن بخارج میشود و درنتیجه‌مواد غذائی بمدت‌زیاد سالم میماند و در مصرف برق نیز صرفه‌جوئی میشود .
● بدنه داخلی از پلاستیك A.B.S است که‌نمیشکند، بونمیگیرد و زنگ‌نمیزند
● بطور بقیه الکتروانستالیك رنگ‌آمیزی میشود و رنگ آن صاف ، شفاف و ثابت است .
● طبق استانداردهای جدید اروپائی و آمریکائی باریك و بلند ساخته شده ، جاکم میگیرد ولی گنجایش زیاد دارد .
● به دیفراست اتوماتیك مجهز است و در کمترین مدت برفکها را بطور خودکار آب میکند .

شرکت فیلتر
مطمئن‌ترین راهنما
برای جلوگیری از آلودگی آب
جاده قدیم شمیران باغ صبا روبروی خیابان ملك شماره ۷۷۷
تلفن ۷۵۲۳۲۶ ـ ۷۵۵۲۵۲ کارخانه ۹۵۸۶۱۸

گیسوی کوماچی
باکوماچی خوشگل خوشگلا بشین
خیابان شاه ساختمان آلومینیم تلفن: ۶۶۵۲۴۲

برنینا ۲۵۰۰ جایزه برای ۲۵۰۰ دختر ایرانی BERNINA
هدیه برنینا بمناسبت جشنهای ۲۵۰۰ ساله شاهنشاهی
ازشهرستانها به‌آدرس ما برنینا چهارراه شاه شماره ۲۴ مکاتبه فرمائید

براساس طرحی که ازطرف دانشگاه‌مشهد بمرحله اجرا درمی‌آید

# کویر خراسان به مناطقی سرسبز تبدیل میگردد...

بمنظور شناسائی مناطق کویری عده‌ای ازطریق زمین وهوا سرگرم بررسی ومطالعه هستند ...

مهار کردن کویر خراسان ، و تبدیل آن به‌جنگلهای‌سرسبز، یکی از پروژه های مهمی‌است که دانشگاه مشهد ارائه داده است ، هم‌اکنون عده‌ای از اساتید این دانشگاه در حال مطالعه پیرامون این طرح‌بزرگ عمرانی می‌باشند .

پروفسور منصور نیازی استاد ژئو فیزیک و معاون آموزشی و پژوهشی دانشگاه مشهد،ضمن گفت‌وگوئی به‌خبرنگارما گفت: در حال حاضر اکیپی بمنظور شناسائی مناطق کویری اعزام شدند تا با تهیه عکسهای‌هوائی مبداء پیشروی شنهای روان را از نظر موقعیت جغرافیائی و محلی بشناسند .

همین مقام در گفتگوی خود افزود :

برای جامهٔ عمل پوشاندن این طرح ، دستگاههائی برای مطالعه آبهای‌زیرزمینی ،مقیاس باد های موسمی و اندازه‌گیری سطح مناطق کویری در نقاط مختلف کویر نصب خواهد شد . و متعاقبا یك هیئت علمی بمنظور انجام تحقیقات و اجرای پروژه های عمرانی به مناطق مذکور عزیمت خواهند کرد .

مهمترین چیزی که از نظر شناخت مناطق کویری در راس برنامه ها قرار گرفته است مطالعه در آثار باقیمانده‌روستا هائی است که طی یکی دو قرن اخیر براثر پیشروی کویر و شنهای‌روان‌زیرشن فرورفته‌اند. این روستا ها اکثرا در سبزوار و نیشابور و گناباد و سایر مناطق جنوبی خراسان‌میباشد. ما ابتداء مطالعات خود را از نواحی شمال سبزوار شروع کرده‌ایم .

اکیپ‌های مختلفی که کار تحقیق را بعهده دارند گذشته از بررسی‌موقعیت های‌جغرافیائی و وجود آبهای زیرزمینی و منابع طبیعی ، ازنظر ایدئولوژی و زیست‌شناسی نیز تحقیقاتی بعمل آوردند تا به اسرار کویر پی برده شود ، مسلم است که در پایان تحقیقات ، ما خواهیم دانست که چه گیاهان ودرخت هائی در کویر مقاومت بیشتری دارند تا برای ایجاد جنگل های مورد نظر ، از آنها استفاده شود .

آقای نیازی در پایان سخنان خود اظهار داشت : بدیهی‌است احیای کویر از نظر عمران و آبادی مستلزم هزینه سنگینی است .

علاوه‌برآن مطالعات اولیه نیز مخارجی دربر خواهد داشت اما وزیر علوم و آموزش عالی و سازمان برنامه وعده‌همه‌گونه مساعدتی بما داده‌اند.امیدواریم که در آینده نزدیکی بتوانیم‌با اجرای این‌طرح‌بزرگ ازپیشرفت شنهای روان‌در شهرهای حاشیه کویر جلوگیری کرده و از زمینهای خشك و لم‌یزرع‌جنگل سبزی بسازیم .

اخبار شهرستانها

# مشکل کمبود معلم در تبریز حل میشود

مدیر کل آموزش‌و پرورش آذربایجان‌شرقی:

دویست وپنجاه دانشجو درمدارس تبریز بتدریس خواهند پرداخت

در سال تحصیلی آینده با تدریس دویست‌و پنجاه تفردانشجو در مدارس تبریز ، مشکل‌کمبود معلم در این شهربکلی بر طرف خواهد شد .

آقای مجیدی مدیرکل آموزش و پرورش آذربایجان شرقی ضمن اظهار مطالب فوق به خبرنگارما در تبریز گفت :برخلاف سالهای گذشته که دانش‌آموزان این‌شهر اکثرا وقتشان بدون معلم تلف‌می‌شد ، در سال تحصیلی آینده که از اول مهرماه آغاز خواهد شد ، با پیشقدم شدن عده‌ای دانشجو در کار تدریس مشکل کمبود معلم‌در این شهر حل خواهد شد .البته دانشگاه تبریز با امر تدریس دانشجویان موافقت کامل دارد .

همین مقام در دنباله سخنان‌خود افزود :

آموزش و پرورش این استان با انتقال گروهی از معلمین واجد شرایط به تهران موافقت کرده است .

ناگفته نماند که بجای این عده، عده دیگری از معلمان تهران باین شهر خواهند آمد .

## در حومه رضائیه :

## تازه عروسی خودسوزی کرد !

دیروز تازه‌عروس هفده ساله‌ای‌بنام «جهان‌نورافکن» اهل وساکن روستای «نجف‌آباد»رضائیه باریختن‌مقداری بنزین به‌سرورو و لباسهای خود اقدام به‌خودسوزی‌کرد !

جسد «جهان» درحالیکه قسمتی از آن سوخته بود پس‌از قریب یکساعت که شعله های آتش ازآن زبانه میکشید در خانه‌اش پیدا شد !

یکی از نزدیکان «جهان» بخبرنگار اطلاعات در رضائیه گفت : «جهان» مدت کوتاهی بود که بخانه شوهر رفته بود و بطوریکه گفته میشود علت خودسوزی او اختلافات خانوادگی بوده است .

نمایندگان اطلاعات در خدمت مردم

## شهرداری سبزوار و پیشنهادمردم..

شهرداری سبزوار برای آسفالت خیابانهای این‌شهر، مبلغی معادل پانصد هزار تومان از بودجه خویش را صرف خرید وسائل تهیه آسفالت نموده است وصرف این هزینه سنگین، با توجه به طرح های عمرانی لازمی که بلااجرا مانده ، چندان ضروری بنظر نمیرسید و شهرداری میبایستی بجای خرید وسائل تهیه آسفالت، این وسائل را کرایه میکرد تا اینهمه بودجه ، بیرویه مصرف نشود، درحال‌حاضر نیاز های اهالی سبزوار در مورد آب آشامیدنی ومرمت چاهها ، کاملا محسوس است و البته ، آسفالت خیابانها همیك‌برنامه‌ضروری ومورد تقاضای مردم است اما نه به این ترتیب که پانصد هزار تومان ، صرف خرید وسایل تهیه اسفالت شود ، عده‌ای از اهالی سبزوار که به دفترنمایندگی روزنامه اطلاعات‌دراین شهر مراجعه کرده بودند پس‌از اظهار مطالب فوق پیشنهاد کردند ، شهرداری بطریقی درصدد جبران این بودجه مصرف شده برآیدواگرممکن است با پس دادن وسائل خریداری شده ، و کرایه کردن این وسائل، بخواست های مردم‌پاسخ مساعدبدهد.

## شکست درعشق

## بهانه‌ئی برای خودکشی !

دختر جوانی بنام «ثریا» در اصفهان با خوردن مقداری‌سم نباتی اقدام بخودکشی کرد .

«ثریا» بیك بیمارستان‌خصوصی انتقال یافت و با تلاش پزشکان از مرك حتمی نجات پیدا کرد. وی در بیمارستان علت اقدام خود را شکست در عشق پسری بنام «محسن» اعلام نمود !

## کشف مسکوکات نقره‌ای

تعداد ۷۴ عدد سکه نقره‌ای مربوط به دورهٔ سلطنت احمدشاه قاجار در قریه «گلزار» تبریز بدست آمد .

کشف سکه های قدیمی ـ آنها را بین خود تقسیم کرده‌بودند ، ولی کارگران مشغول کندن پی دیواری بودند .

خبرنگار ما در تبریز گزارش داد : کارگران مذکور پس‌از کشف سکه های قدیمی ـ آنها را بین خود تقسیم کرده‌بودند، ولی مامورین ژاندارمری محل با اطلاع از جریان ، مسکوکات نقره‌ای را از آنان جمع‌آوری کردند .

## بسکتبالیست شیرازی ازفرط شادی بیهوش شد

این عکس بعداز پایان دیدار هیجان انگیز تیمهای بسکتبال پسران تهران و شیراز که به پیروزی شیراز انجامید گرفته شده است . یك بسکتبالیست شیرازی که برای پیروزی با آخرین نیرو و انرژی خودتلاش میکرد ، هنگامی که مسابقه پایان یافت از فرط خستگی و هیجان‌پیروزی‌بحال‌اغماء افتاد.!! و دوستانش او را روی دست از زمین بازی بیرون بردند . عکس هنگامی گرفته شده که چند بازیکن شیرازی‌دوست خود را از میدان بازی خارج می‌کنند ....

عکس از عزیزاله فرهومند

★

# شهرداری شیراز وکیل میگیرد

برای وصول ٦ میلیون ریال طلب خود از یك شرکت خارجی

جلسه انجمن شهر شیرازبه ریاست آقای احمد سجادی و با حضور شهردار شیراز و اعضای انجمن شهر در سالن شهرداری شیراز تشکیل شد .

در این جلسه ابتدا چندلایحه مربوط بفروش قطعات کوچك زمین مطرح گردید و مورد رسیدگی قرار گرفت . سپس شهردار ضمن‌طرح لایحه‌وصولی طلب شهرداری شیراز از یك شرکت خارجی گفت : چندسال‌قبل یك‌شرکت‌سوئیسی بنام « اسکاندیناوی سابلیز » سردخانه‌ی غیرقابل استفاده‌ئی را باین اداره فروخت و مبلغ شصت میلیون ریال پول آنرا گرفت و زدبچاك محبت.پرونده امر بدیوان کیفر ارجاع شدو مذاکراتی جهت وصول طلب حقه شهرداری شیراز انجام گرفت . لیکن چون شرکت فروشنده تابع قوانین کشور خود می‌باشد ، برای دریافت‌این پول باید از طریق دیپلماسی اقدام شود و یا با گرفتن حکم حکمیت اقدام بوصول پول کنیم، اکنون شهرداری باچند و کیل مبرز وارد گفتگو شده است تا برای وصول طلب خود اقدام‌لازم را معمول دارد .

پس‌از سخنان شهردار،لایحه پرداخت نود هزار ریال به ۹ خانواده کوه‌نشین در مدخل شهر که کپرهای آنان خراب شده است مطرح گردید و به تصویب رسید، همچنین‌پیرامون احداث خیابان چهل‌و پنج متری «چهل‌مقام» بحث و گفتگوبعمل آمد .

در این‌جلسه شهردار درمورد شایعه گرانی گوشت درشیراز مطالبی گفت و اظهار داشت نرخ فعلی گوشت بوسیله‌اعضای محترم انجمن های سه‌گانه‌تعیین گردیده است ، این نرخ از قرار کیلوئی هشت ریال‌ارزانتر از نرخ قبلی میباشد با همه اینحال اگر میدانید گران‌است بازهم بنشینید و مجددا تعیین نرخ کنید !

شهردار افزود : شهرداری شیرازدرراه‌مبارزه‌باگرانفروشی کم‌فروشی‌وقاچاق کشی گوسفند موثرترین حربه ها را به کار میبرد و امید میرود که گرانفروشی در این شهر بکلی از بین برود .

در پایان این جلسه یکی از نمایندگان انجمن درخواست کرد که خیابان گودخزینه شیراز اسفالت گردد .

زنی که بشوهرش‌قول داده است زیرهیچ ورقه‌ای را امضاء نکندگفت:

# رأی میدهم، اما امضاء نمیکنم

زنی که برای دریافت کارت الکترال انتخاباتی به حوزه شماره ۲ شاهرود مراجعه کرده بود ، از امضای دفتر ثبت حوزهٔ مذکور خودداری کرد !

این زن که صغری نام دارد و ٤۰ ساله می‌باشد ، به مامور دفتر ثبت حوزه گفت : من هنگامی که ازدواج کردم ، به شوهرم‌قول‌دادم غیر از ورقه عقد ، پای هیچ‌ورقه‌ای را امضا نکنم! و تاکنون نیز روی قول خود ایستاده‌ام ...

وی اضافه کرد: من آمده‌ام برای انتخاب نماینده شاهرود کارت رای بگیرم ، حال‌اگر رای دادن به نماینده شاهرود مستلزم امضا و یا انگشت زدن زیر کاغذاست متاسفم که نمیتوانم اینکار را بکنم ..!

## تقدیر شد

شیروان :

درمانگاههای‌شیرو خورشیدسرخ کسور طی سالهای اخیر علاوه‌بر گسترش ساختمانی و کادر فنی و درمانی از لحاظ ارتقاء سطح مصونیت افرادوبخصوص مداوای بیماران مستمند در گوشه و کنار کشور نقش قاطعی داشته‌اند ، درمانگاه شیر و خورشید سرخ شیروان نیز براثر مدیریت صحیح آقای حاج حسن هاشمیان مدیر عامل و کوشش پیگیر کارکنان آن پیشرفتهای‌د رخشانی کرده و مایه امید مستمندان و دردمندان بخصوص طبقات کم بضاعت و تهیدست است ، تیمسار سپهبد عمیدی رئیس هیئت بازرسی شاهنشاهی‌اعزامی‌به مناطق‌شمالی خراسان در بازدید از درمانگاه شیر وخورشید شیروان ازخدمات درخشان‌آقای هاشمیان وکارکنان درمانگاه کتبا قدردانی‌کرد وتلاش آنان را در جهت بهبود کمی و کیفی درمانگاه ستود.

## کودکی در «پاتیل» شیرخفه‌شد

پسر بچه دو ساله‌ای بنام محمد سلیمانی ساکن کوی شاه‌آباد مشهد هنگامیکه در کارگاه لبنیاتی‌پدرش سرگرم بازی بود ناگهان پایش لغزید و باسر بدرون پاتیل مملو از شیر وسط کارگاه افتاد .

پدر محمد وقتی داخل کارگاه شد که محمدبراثر خفگی جان‌سپرده‌بود .

بنا بگزارش خبرنگار ما در مشهد :جسد محمد پس‌از انجام تشریفات قانونی بخاك سپرده شد .

## پسربچه‌ای در دریا غرق شد

مقارن ساعت ۱۲و۳۰دقیقه ظهر دیروز خواهر و برادری در دریای فرح‌آباد چالوس اسیر طعمه‌امواج دریا شدند و یکی از آنان به نام داریوش غرق گردید .

خواهر داریوش بنام فهیمه‌نجات داده شد و جسد برادر وی را از آب گرفتند .

## اموال مسروقه سازمان آب‌تبریز از زیر خاك بدست آمد

قسمتی از اموال مسروقه سازمان آب تبریز ، از زیر خاك بدست آمد و دو نفر باتهام سرقت دستگیر شدند !

خبرنگار ما در تبریز گزارش داد : اخیرا در حدود چهل‌هزار تومان اموال و اثاثه سازمان آب تبریز بسرقت رفت و آقای «کیونیا» مامور تجسس آگاهی یك تبریز پس‌از تحقیقات زیاد حسن خراطی کارگر سازمان آب تبریز را باتهام سرقت دستگیر کرد .

حسن در بازجوئی‌های اولیه به جرم خود اعتراف کرد و کاظم فرزند حسن یکی از کارگران سازمان آب تبریز را باتهام شرکت در سرقت به مامورین معرفی کرد .

مامورین این دونفر را دستگیر کردند و مقداری از اموال مسروقه را که در ٦ کارتن زیر خاك پنهان شده‌بود، بدست آوردند ، اموال مسروقه در زمین‌های اطراف‌ایستگاه تلویزیون تبریز مخفی شده‌بود .

## منطقه اوقافی خوزستان ولرستان

## هزینه ایجاد دوباب مدرسه یادبود را تامین کرد

سرهنگ شاه‌خلیلی مدیر کل منطقه اوقافی خوزستان و لرستان ، آقای رفیعی رئیس اوقاف‌اهواز و معاون منطقه باحضور آقای مهندس غفاری معاون استانداری خوزستان و فرماندار اهواز در بانک ملی حضور یافتند و باخرید ۱۵۰۰ برگ از اوراق‌مدارس یادبود در اهواز و پرداخت هزینه یک‌باب مدرسه در دزفول از محل اوقاف دزفول به رستاخیز فرهنگی جشن های ۲۵۰۰ ساله شاهنشاهی پیوستند .عکس بالا از مراسم خرید اوراق مدارس یادبود برداشته شده است .

## درباره واترلو :

## دروازه سرنوشت

درین شماره به دهمین قسمت پاورقی جدید اطلاعات رسیده‌ایم و باردیگر باید یادآور شویم که «واترلو: دروازه سرنوشت» ترجمه‌یی‌است از نوشته‌های جرجت‌هایر ـ یکی از بزرگترین نویسندگان رمانهای تاریخی ـ که کتاب آن تاکنون ۹بار تجدید چاپ شده است . «واترلو: دروازه سرنوشت» که ماجرای یکی از بزرگترین رویدادهای پرهیجان تاریخ دنیا است، هر شماره گیراتر و شیرینتر از پیش میشود .

در ۹ قسمت پیشین «واترلو: دروازه سرنوشت» ، قهرمانان این داستان که پیاپی ماجری خواهند آفرید ، به خواننده معرفی شدند تا در دنیای ماجراهای تکان دهنده تاریخی ، چهره‌هایی آشنا باشند .

برای آن دسته از خوانندگانی که میخواهند ازین شماره پاورقی جدید ما را دنبال کنند، خلاصه‌یی از آنچه آمده است را دوباره میگوئیم :

در بروکسل درحالی که پیاپی جشن و سرور برپا میشود ، بیم حمله ناپولئون که دوباره قدرت را در فرانسه بدست آورده است ، موج میزند و همه تنها به دوك ولینگتون امیدوارند تا شیر پیر فرانسه را شکست دهد . دوك ولینگتون به بروکسل میاید درحالی که سه تن از فداییان فرانسوی طرح قتل او را ریخته‌اند . حال میپردازیم به دنباله ماجری .

## هندی‌زاده مرتاض

گذشته وآینده شمارا ازکف دست استخراج وکتبا تقدیم میدارد و در مشکلات شما را راهنمائی میکند .
خیابان‌نادری ـمقابل‌دیوار سفارت‌ـ جنب عکاسی ایران

## راهنمای کتاب

شماره ۱و۲ و۳ سال ۵۰ دریکجلد منتشرشد


## آگهی استخدام

سازمان بیمه های اجتماعی برای خدمت در درمانگاه خوی به یکنفر پزشك عمومی نیازمند است .

داوطلبان میتوانند بمنظور آگاهی از شرایط استخدام‌به اداره امور استخدامی سازمان بیمه های اجتماعی در خیابان آیزنهاور طبقه چهارم مراجعه فرمایند .

سازمان بیمه های اجتماعی
۱ـ۲۲٦۰۸ ۱ـ۲

## آگهی تجدید مناقصه شماره ۱۸

نیروی هوائی شاهنشاهی لوازم الکتریکی مورد نیاز خود را از طریق مناقصه خریداری می نماید . پیشنهاد دهندگان می توانند با مراجعه بستادفرماندهی نیروی هوائی (خیابان فرح‌آباد) ودریافت برك شرائطومشخصات پیشنهادات خود را بر طبق مفاد مندرج در برك شرائط تنظیم نموده و تا ساعت ۱۲ روز سه شنبه ٥ر٥ر٥٠ بدفتر آجودانی کل ستاد فرماندهی نیروی‌هوائی تسلیم نمایند . م‌الف ٤٦٦٥

نیروی هوائی شاهنشاهی
آ ـ۲۳۳٤٤ ۱ـ۲

## آگهی استخدام

سازمان مرکزی شرکت‌های وابسته بوزارت اقتصاد بمنظور تهیه کادر فنی مورد احتیاج کارخانه قند چهارمحال عده‌ای از افراد فنی را که استخدام آنها از لحاظ صلاحیت فنی و بهداشتی و داشتن گواهی خاتمه خدمت وظیفه یا معافیت دائم بلامانع باشد بشرح ذیل:

۱ـ مدیر فنی یکنفر
۲ـ مهندس قندساز یکنفر
۳ـ شیمیست یکنفر
٤ـ طباخ دونفر
٥ـ کمك طباخ دونفر
٦ـ متصدی کوره‌آهك دونفر
۷ـ متصدی‌سانتریفوژ دونفر
۸ـ متصدی کوره‌بخار دونفر
۹ـ کمك متصدی کوره‌بخار دونفر
۱۰ـ متصدی توربین بخار دونفر
۱۱ـ متصدی دیزل سه‌نفر
۱۲ـ میکانیسین مخصوص کارخانجات‌قند چهارنفر
۱۳ـ متصدی تفاله خشك کن دونفر
۱٤ـ کمك متصدی تفاله خشك کن دونفر
۱٥ـ متصدی تعمیرگاه ماشین آلات فلزکاری یکنفر
۱٦ـ تراشکار یکنفر
۱۷ـ کمك تراشکار یکنفر
۱۸ـ آهنگر یکنفر
۱۹ـ کمك آهنگر یکنفر
۲۰ـ جوشکار برق و اکسیژن یکنفر
۲۱ـ الکتریسین درجه یك دونفر
۲۲ـ سر الکتریسین سابقه‌دار یکنفر
۲۳ـ متخصص دستگاههای خودکار دونفر

از طریق انجام مصاحبه‌بطور پیمانی بر طبق مقررات قانون کار استخدام و بکار مشغول مینماید داوطلبان واجدشرایط میتوانند همه روزه با همراه داشتن مدارك استخدامی لازم در اوقات اداری بقسمت کارگزینی‌سازمان مرکزی‌شرکتها واقع در خیابان سپهبد زاهدی (فیشرآباد) روبروی بیمارستان آپادانا مراجعه نمایند تا ترتیب استخدام و اشتغال آنها داده شود . م‌الف ٤٥٤۲

سرپرست سازمان مرکزی شرکتها ـ هوشنك امیرکلالی

## آگهی استخدام

طرح بهره‌برداری صنعتی از جنگلهای نکا وابسته بوزارت منابع طبیعی برای خدمت در امور فنی احتیاج به تعدادی‌میکانیك دیزل و بنزین دارد افراد واجدشرایط میتوانند با مدارك زیر :

۱ـ گواهینامه آخرین مدرك تحصیلی .
۲ـ رونوشت مصدق یافتوکپی شناسنامه .
۳ـ عکس ٤×۳ دوازده قطعه .
٤ـ گواهی انجام کار درموسساتیکه قبلا شاغل بوده‌اند .
٥ـ دفترچه خاتمه‌خدمت سربازی.

حداکثرتا تاریخ پایان وقت اداری مورخ یکشنبه ۲۰ تیرماه جاری بدفتر فنی طرح :

ساری : خیابان شاه جنب بانك‌عمران دفتر فنی طرح نکاتسلیم نمایندتابارعایت شرایط حق‌تقدم بخدمت پذیرفته شوند.داوطلبان باید تعهد خدمت در هیچیك از موسسات شخصی یا دولتی‌نداشته باشند . افرادمزبور بصورت روزمزدی که‌درطرح عمرانی مصوبه سازمان برنامه تعیین گردیده درهر نقطه‌ای ازحوزه فعالیت طرح مزبور که‌مورد نیاز باشد بکار گمارده میشوند . م‌الف ٤٦۱۸

مجری طرح : داداش‌زاده
آ ـ۲۳۰۰٦ ۱ـ۳

## آگهی مناقصه سیستم خط انتقال نیروی ۲۳۰ هزار ولتی اطراف تهران از طریق وام بانك جهانی

اسناد مناقصه از روز دوشنبه چهارم مرداد ماه ۱۳۵۰ برای قسمتهای زیر : مناقصه TEH/L1 خط انتقال نیروی ۲۳۰ هزار ولتی مناقصه TEH/T1 ترانسفورماتور های ۲۳۰هزار ولتی درامور تدارکات شرکت برق منطقه‌ای تهران طبق‌شرایط‌آگهی قبلی‌آماده تحویل میباشدهمچنین دریافت اسناد مزبور را در همان تاریخ در انگلستان از موسسه مهندسی مشاور کندی و دانکین با نشانی زیر :

Kennedy & Donkin Consulting Engineers/
premier House. Woking, Surrey, England

در برابر چك به میزان بهای اسناد یا در مقابل ارائه رسید پرداخت‌وجه مزبور به‌امورتدارکات‌شرکت‌برق‌منطقه‌ای تهران امکان پذیر میباشد .

پیشنهادات رسیده تا ساعت ۹ صبح روزهای زیر :
برای مناقصه TEH/T1 روز چهار شنبه ۷ مهر ماه ۱۳۵۰
برای مناقصه TEH/L1 روز شنبه ۱۰ مهرماه ۱۳۵۰
قبول ودر ساعت ده صبح همان روز بازو قرائت خواهد شد .

آگهی بعدی در مورد مناقصه TEH/S1 د رهفته های آینده منتشر خواهد شد .

شرکت برق منطقه‌ای تهران

یکی از دونگهبان که کمی ترسیده بود ، با صدایی خفه به دیگری گفت :

ـ خوب ، اینجا هم چیزی نیست،بیا برگردیم .

ـ نه !کمی صبر کن . انگار کسی دربن‌اطراف پنهان شده است .ماباید برای یافتن موشها ، چشم وگوشمان را کاملا باز نگاهداریم .

نگهبان اولی چاره‌یی جز موافقت نداشت . پس‌شمه‌هایش رابالاانداخت و غرولند کنان گفت :

ـ بسیار خوب ولی من مطمئن هستم که خبری نیست .

نگهبان دوم بی اعتنا به گفته‌همقطار خود دستور داد:

ـ تو از سمت چپ برو ، من ازسمت راست .

دو نگهبان در حالی که سرنیزه هایشان بپیش بود ، براه افتادند.اما این بار پاشنه چکمه‌هایشان،صدایی جز یك خش‌خش ضعیف نداشت . شارل و میشل دریافتند که دیگر چاره‌یی جز این ندارند که هرطور شده ، دو نگهبان را از پای‌درآورند. شارل به آرامی کمربند خود راگشود و با حرکتی سریع و ارام ان را به سویی انداخت . حرکت تندوشتابناك کمربند و برق حلقه ان دونگهبان را بسوی خود کشید . انها در یك لحظه جانب احتیاط را رها کردند و بسوی کمربند جستند ولی پیش از آن‌که بخود آیند و یا کمکی‌بطلبند، شارل و میشل بروی انها جستند و خنجر های خود را در سینه دونگهبان نشاندند .

درست درلحظه‌یی که شارل و میشل مردد مانده بودند که چه بایدبکنند، سیاهی اندام مردی‌برروی‌تراس پدیدار شد .دوفرانسوی جانباز با چالاکی خود را به پشت بوته نسترن باز ـ گرداندند در حالی که امیدواربودند سیاهی بالای تراس متوجه اجساد دو نگهبان نشود . بزودی ناراحتی و نگرانی شارل و میشل پایان یافت زیرا سیاهی بالای تراس،در گوشه‌یی پنهان شد و پس از لحظه‌یی فانوس بدست بازگشت . سیاهی سه بار فانوس‌را تکان دادوشارل‌باخوشحالی به میشل گفت :

ـ می بینی ! ژاك است ! دارد علامت میدهد .

میشل نیز با این که خوشحال‌شده بود ،پرسید:

ـولی با این دو جنازه چه کار کنیم ؟

ژاك که متعجب شده بود چراخبری از میشل و شارل نشده است ،برلبه تراس خم شد و با صدایی اهسته صدا زد :

ـ شارل ؟ ... میشل ؟

ژاك در پی فراخواندن دو همکارخود با نگاه اطراف باغ رانگریست و بناگاه ، نگاهش‌روی اجساددونگهبان خیره ماند .

شارل و میشل که دیگر نیازی به مخفی بودن نمیدیدند ، خود را به کنار تراس رساندند و ژاك باشناختن آنان پرسید :

ـ چه خبر شده ؟

ـ نزدیك بود بدام بیفتیم . حالا با این دو جنازه چه کار کنیم .

ژاك جواب داد :

ـ شما کارتان را ادامه دهید .عجله کنید . من خودم فکری به حال این دو جنازه خواهم کرد .

ژاك درپی ادای این جمله دیگر معطل نشد و از تراس بیرون رفت. شارل و میشل‌نیز بشتاب از پیچکهای دیوار بالا رفتند و خود را به تراس رساندند .

***

پیشخدمت ها تدارك شام را میدیدند در حالی که کلنل « ادلی»همچنان‌در کنار لیدی« بارباراشیلد » بود ، بدون ان‌که کوچکترین اعتنایی به نگاه ملامت‌آمیز و حسرتبار دیگران داشته باشد . نگاههایی که او را بخاطر «احتکار» لیدی بارباراملامتش میکردند .

«ژاك » سینی غذایی‌را که بدست داشت ، بروی میز طویل قرار داد و آنگاه ، بدون آن که نظر کسی جلب شود به آرامی رهسپار پلگان شد . او میدانست که‌هرچه زودتر باید به دیوار های پشت باغ برود و فکری به حال دوجنازه نگهبانها بکند . «ژاك» که کاملا خونسرد بود، از میان دو صف نگهبانان که در دو سوی پلگان ایستاده بودند ، گذشت . وقتی به پای پلگان رسید، یکی از نگهبانان ، راه را بر ژاك بست . ژاك برای یك لحظه زودگذر دستپاچه شد ولی بزودی دریافت که دلیلی برای دستپاچگی وجود ندارد، پس با خونسردی پرسید :

# سدارس

## درخت دوستی ایران و شوروی را آبیاری میکند

*** وزیر آب و برق : سدارس به فلسفه سیاست استقلال ملی ایران وسیاست همزیستی مسالمت آمیز شوروی جامه عمل پوشانید .**

*** بااستفاده از آب سد ارس، نود هزار هکتاراز اراضی ایران آب مداوم خواهند داشت .**

درمرز دوستی ایران وشوروی، در مسیر خطی بطول دوهزار و پانصد کیلو متر که خاک ایران را از کشور همسایه ما جدا میکند ، یك طرح بزرگ و یك شاهکار دیگر علم و دانش بشری با همکاری مشترک دو ملت بنیان گرفت و از آن بهره برداری شد .

روز دوشنبه هفته قبل برفراز سد «ارس» که دریاچه پرآب آن احساسی از غرور درآدمی برمیانگیخت ، مهندس صفی اصفیا نایب نخست وزیرایران در امور عمرانی و «یفرماف» معاون نخست وزیر شوروی دستهای یکدیگر را بگرمی فشردند و این موفقیت را به رهبران دوکشور و دو ملت ایران و شوروی تبریك گفتند.

مهندس منصور روحانی‌وزیر آب و برق در سر میزنهار ضمن سخنانی‌سد ارس را نموداری‌از پیروزی‌فلسفه‌سیاست استقلال ملی ایران‌وسیاست همزیستی‌مسالمت آمیز شوروی دانست .

رهبران دو کشور صورت‌گرفته است .

شخصیت ها و مهندسین و کارکنان ایرانی سد ، ناهار را میهمان شوروی بودند .

شوروی ها بهمین منظور در کنار دریاچه سد محل سر پوشیده‌ای بنا کرده بودند.

ناهار از ساعت دو ونیم بعد از ظهر شروع شد و در سر میز ناهار چند تن ازمقامات دو کشور از جمله مهندس منصور روحانی وزیر آب وبرق صحبت کردند .

### سیاست استقلال ملی

وزیر آب وبرق‌که بدون‌نوشته صحبت می‌کرد و اظهارات‌وی مورد توجه شوروی ها قرار گرفت ضمن اظهارات‌خودگفت: پس از هفت سال انتظار خوشبختانه اکنون انتظارپایان یافته و این طرح بزرگ بمرحله عمل درآمد ، در این مدت دو طرح بزرگ از دهها طرحیکه با کشور دوست وهمجوار خود داریم‌بمرحله بهره‌برداری‌رسیده است ، طرح اول لوله‌کشی گاز بود که گاز آن سال ها بهدر میرفت و دومی همین سد ارس است، ساختمان یك سد هر آذربایجان شوروی انجام شد .

خانم « شوکت علی‌اف »ضمن آهنگهای جالب خود ترانه « رفتم که رفتم » مرضیه را باملاحت خاصی خواند وخانم « زینب » نیز درچهار گاه آواز خواند .

ساعت شش ونیم بعد ازظهر از طرف ایران یك‌برنامه‌هنری برای مقامات و شخصیتهای شوروی اجرا شد که برای شرکت درآن میهمانان ازخاك شوروی وارد خاك ایران شدند این‌برنامه بوسیله هنرمندانی چون‌پوران ، عارف ، تاکستانی وفائی ، گیتی اجرا شد وپس از آن مقامات شوروی شام را میهمان ایران بودند .

باین ترتیب مراسم باشکوه یك روز تاریخی بزرك پایان یافت ، در حالیکه هزاران کشاورز آذربایجانی ومغانی که در نود هزار هکتار از اراضی خود در آینده از آب دائم و مهارشده استفاده خواهند کرد، هرسال جشن خواهند گرفت .

این جشن هنگامی برگزار میشود که استفاده از آب‌ارس درختان آنها را پرمیوه کند و محصولات کشاورزی آنان را پربرنماید ولذا باید معتقد بود که سدارس‌درخت‌دوستی‌ایران وشوروی‌را آبیاری خواهد کرد وآنرا بیش از پیش مستحکم خواهد کرد .

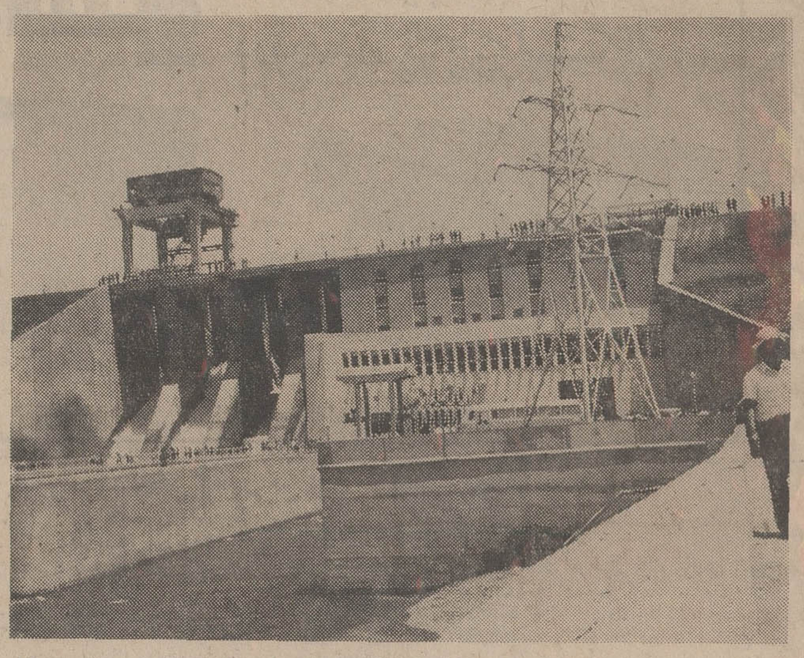

نمای قسمتی ازسد ارس‌که‌در خاك شوروی قرار دارد ونیروگاه برق شوروی در آن نصب شده است .

### مشخصات سد ارس

نوع سد مخزنی خاکی با هسته خاك رس با سرریز و نیروگاههای بتونی .
ارتفاع سد از فونداسیون ۴۳ متر از کف رودخانه ۴۶ متر بارقوم۷۸۳ متر درتاج سد از سطح‌دریای آزاد.
عرض سد در تاج ۸ متر .
عرض کف سد در محور رودخانه ۱۸۳ متر .
طول سد در تاج ۹۴۵ متر .
حجم آب دریاچه مخزن سد ۱۳۵۰ میلیون متر مکعب .
مقدار نیروی برق ۴۴ هزار کیلووات که بتساوی بین دولتین ایران وشوروی تقسیم میشود .
مساحت دریاچه سد ۱۴۵ کیلومتر مربع در ارتفاع متوسط ودر مواقع طغیان به ۱۵۲ کیلومتر مربع‌میرسد.
عرض متوسط دریاچه سد ۳ کیلو متر .
طول دریاچه سد ۵۳ کیلومتر .
حجم مفید مخزن ۱۱۵۰ میلیون متر مکعب .
حجم مفید در مرحله سالهای بعداز ۱۹۷۵ ـ هزار میلیون متر مکعب .
تعداد دریچه‌های تخلیه سرریز ۴ عدد .

این مراسم در حدود ساعت ده و چهل و پنج‌دقیقه بامداد، در حضور مهندس منصور روحانی وزیر آب وبرق‌که سازمان وی‌در تدارك‌سد ارس با مامورین شوروی همکاری صمیمانه کرده است و ستانور تیمسار سپهبد جهانبانی رئیس کمیسیون مرزی‌ایران‌وشوروی، استاندار آذربایجان غربی ، مهندس صوفی مدیر عامل آب و برق آذربایجان، رئیس‌اداره دوم سیاسی‌وزارت امورخارجه و شخصیت های مهم‌شوروی مانند «ابراهیم اوف» نخست وزیر جمهوری آذربایجان شوروی ، «مرادیان» نخست وزیر جمهوری ارمنستان ، «نابیف» نخست‌وزیر خودمختار نخجوان ، «الکساندر روف» معاون وزارت نیروی شوروی، «کولیف» معاون کمیته دوستی روابط خارجی اقتصادی برگزار شد .

### بازدید ازنیروگاه

این ملاقات درست دروسط سد و در خط مرزی دوکشور انجام گرفت .

هنگام بازدید از نیروگاه برق ایران که در کنار سد ارس‌ودر خاك ایران قرار دارد، درمیان ابراز احساسات شدید صدها کارگر ایرانی مهندس اصفیا شناسی مخصوص اتصال برق سد را که ۲۲ هزار کیلووات برق سهم ایران را به شبکه برق کشور متصل میکند . به حرکت درآورد و آقای «یفرم اف» نیز باحرکت شاسی‌دیگری برق سهم شوروی را بخاك کشور خود متصل کرد .

**در سالن مخصوص ژنراتور های برق ، مقامات دو کشور درزیرلوحه یادبود سد که‌نشان دهنده اجرای این طرح مهم عمرانی دیگر دوران سلطنت شاهنشاه آریامهر بود عکس گرفتند .**

**بعد بازدید از نیروگاه‌شوروی که در طرف دیگر سد و در خاك‌شوروی قرارداشت انجام گرفت‌وآقایان اصفیا و«یفرم‌اف» دونوار گشایش سد را با هم قیچی کردند .**

**در اینجا شعارهای‌میهنی‌فضا را پرکرده بودو کارگران‌ایران و شوروی که با هم مخلوط شده بودند بشدت ابراز احساسات میکردند .**

### حسن روابط

دربالای‌سد، درمحل‌مخصوصی که برای ایراد نطق ها پیش بینی شده بود «یفرم اف» و مهندس اصفیا صحبت کردندو هر دو اجرای طرح عظیم سد ارس را نموداری از حسن روابط دو ملت دوست وهمسایه قلمداد کردند و یادآور شدند که اجرای دهها طرح مشترك که هم اکنون در ایران جریان دارد براثر رهبری‌هاو توجهات همکاری کارشناسان کشور دوست خود ، تجربه عظیمی‌را آموختیم و آن اینست که‌چطور میشود دو ملت ، با دو زبان مختلف ، برای همکاری و هم زیستی متحد شوند ، این تجربیات بما اجازه میدهد که حق استفاده از آنرا به سایر ملتها عرضه کنیم و به آنها بیاموزیم که چطور میتوان مرز های کشور ها را بمرز های دوستی مبدل کرد و به آنها بیاموزیم که چگونه میتوان به رسالت تاریخی که برای‌ایجاد صلح و دوستی بعهده بشر گذاشته شده جامه‌عمل‌پوشاند.

ما این تجربه را برای ایجاد صلح و دوستی بین کلیه دول در اختیار آنان میگذاریم، تا منافع ملتها براساس صلح و اقتصاد سالم قرار گیرد .

### رفتم که رفتم

صرف ناهار که با پذیرائی مخصوص روسی تا ساعت‌چهار ونیم بعد از ظهر بطول انجامید چند برنامه هنری جالب‌توسط هنرمندان طراز اول جمهوری

این مراسم در حدود ساعت ده و چهل و پنج‌دقیقه بامداد، در حضور مهندس منصور روحانی وزیر آب وبرق‌که سازمان وی‌در تدارك‌سد ارس با مامورین شوروی همکاری صمیمانه کرده است و ستانور تیمسار سپهبد جهانبانی رئیس کمیسیون مرزی‌ایران‌وشوروی، استاندار آذربایجان غربی ، مهندس صوفی مدیر عامل آب و برق آذربایجان، رئیس‌اداره دوم سیاسی‌وزارت امورخارجه و شخصیت های مهم‌شوروی مانند «ابراهیم اوف» نخست وزیر جمهوری آذربایجان شوروی ، «مرادیان» نخست وزیر جمهوری ارمنستان ، «نابیف» نخست‌وزیر خودمختار نخجوان ، «الکساندر روف» معاون وزارت نیروی شوروی، «کولیف» معاون کمیته دوستی روابط خارجی اقتصادی برگزار شد .

### بازدید ازنیروگاه

این ملاقات درست دروسط سد و در خط مرزی دوکشور انجام گرفت .

هنگام بازدید از نیروگاه برق ایران که در کنار سد ارس‌ودر خاك ایران قرار دارد، درمیان ابراز احساسات شدید صدها کارگر ایرانی مهندس اصفیا شناسی مخصوص اتصال برق سد را که ۲۲ هزار کیلووات برق سهم ایران را به شبکه برق کشور متصل میکند . به حرکت درآورد و آقای «یفرم اف» نیز باحرکت شاسی‌دیگری برق سهم شوروی را بخاك کشور خود متصل کرد .

**در سالن مخصوص ژنراتور های برق ، مقامات دو کشور درزیرلوحه یادبود سد که‌نشان دهنده اجرای این طرح مهم عمرانی دیگر دوران سلطنت شاهنشاه آریامهر بود عکس گرفتند .**

**بعد بازدید از نیروگاه‌شوروی که در طرف دیگر سد و در خاك‌شوروی قرارداشت انجام گرفت‌وآقایان اصفیا و«یفرم‌اف» دونوار گشایش سد را با هم قیچی کردند .**

**در اینجا شعارهای‌میهنی‌فضا را پرکرده بودو کارگران‌ایران و شوروی که با هم مخلوط شده بودند بشدت ابراز احساسات میکردند .**

### حسن روابط

دربالای‌سد، درمحل‌مخصوصی که برای ایراد نطق ها پیش بینی شده بود «یفرم اف» و مهندس اصفیا صحبت کردندو هر دو اجرای طرح عظیم سد ارس را نموداری از حسن روابط دو ملت دوست وهمسایه قلمداد کردند و یادآور شدند که اجرای دهها طرح مشترك که هم اکنون در ایران جریان دارد براثر رهبری‌هاو توجهات چقدر بزرگ باشد ، ایجادیك شبکه آبیاری هر اندازه عظیم باشد، بوجود آوردن موسسات تولید برق هر چقدر مدرن و امروزی باشد ، چیزی نیست جز تحکیم دوستی و مودت‌بین کشور ها، آنچه را که از ساختمان‌تاسیسات، شمادوستان عزیز ملاحظه میفرمائید ذره‌ای است از کاریکه انجام شده ، چون بعد مسافت مانع است‌که بتوان همه را دید و آنچه که آنرا مهم‌وعظیم تر میکندعبارت است از آن پدیده‌که در ایجاد این ساختمان نهفته شده وآن فلسفه سیاست استقلال ملی ایران و سیاست همزیستی مسالمت آمیز شوروی می ـ باشد که ما به آن جامه عمل پوشانده‌ایم .

با کوشش‌کارشناسان دوکشور به فلسفه سیاست استقلال‌ملی شاهنشاه آریامهر و سیاست همزیستی مسالمت آمیز دولت شوروی عمل کرده‌ایم و نتیجه آن ساختمان این سد و سایر تاسیسات آن است ، ما با همکاری کارشناسان کشور دوست خود ، تجربه عظیمی‌را آموختیم و آن اینست که‌چطور میشود دو ملت ، با دو زبان مختلف ، برای همکاری و هم زیستی متحد شوند ، این تجربیات بما اجازه میدهد که حق استفاده از آنرا به سایر ملتها عرضه کنیم و به آنها بیاموزیم که چطور میتوان مرز های کشور ها را بمرز های دوستی مبدل کرد و به آنها بیاموزیم که چگونه میتوان به رسالت تاریخی که برای‌ایجاد صلح و دوستی بعهده بشر گذاشته شده جامه‌عمل‌پوشاند.

ما این تجربه را برای ایجاد صلح و دوستی بین کلیه دول در اختیار آنان میگذاریم، تا منافع ملتها براساس صلح و اقتصاد سالم قرار گیرد .

### رفتم که رفتم

صرف ناهار که با پذیرائی مخصوص روسی تا ساعت‌چهار ونیم بعد از ظهر بطول انجامید چند برنامه هنری جالب‌توسط هنرمندان طراز اول جمهوری

# طبیعت، هنر... رقص و شادی در تور اسپانیا

قلعه های قدیمی که برفراز تپه‌های پوشیده از جنگل قرار گرفته‌اند،
زندگی خوش و خالی از دغدغه مردم که گوئی انعکاسی است مستقیم از شکوه
خیره کننده تابلوهای پابلو پیکاسو
باغهای سرسبز و چشمه ساران زیباء
و گاو بازی که شجاعت و مهارت خود را در بکار بردن شمشیر در برابر
قدرت و خشم گاو وحشی میسازماید ...
اینها و بسیاری دیگر دیدنیهائی هستند که شما از تماشای آن در مادرید، بارسلن
و گرانادا لذت خواهید برد .
با سویس ایر به اسپانیا و نیز به یونان ـ سرزمین آپولو و آفرودیت ـ و به پرتقال
کشور آفتابی جنوب اقیانوس اطلس سفر کنید.
بهای تور ۲۵ روزه با راهنما و شامل بلیط هواپیما، اقامت در هتل و گردش، برای
هر نفر ۶۹۰۰۰ ریال (پرداخت بصورت اقساط نیز امکان پذیر است )
برای کسب اطلاع بیشتر به آژانس مسافرتی خود یا سویس ایر مراجعه فرمائید.

SWISSAIR

خیابان شاهرضا ـ چهار راه کالج ـ شماره ۱۵۲ و ۱۵۴
تلفن: ۶۶۰۳۳۶ ـ ۶۰۳۳۶ ـ ۴۰۰۶۴
سویس ایر SWISSAIR

### آگهی مجمع عمومی سالیانه

از کلیه صاحبان سهام شرکت تعاونی مصرف سیمانکاران تهران‌و حومه دعوت میشود در مجمع عمومی سالیانه که در روز یکشنبه ۲۷ر۴ر۱۳۵۰ ساعت پنج بعدازظهر در محل شرکت تشکیل میگردد شخصا شرکت فرمایند.

**دستور جلسه .**

۱ـ تصویب ترازنامه و تقسیم سود .
۲ـ انتخاب عده از هیئت مدیره که دوره خدمتشان خاتمه یافته‌است.
۳ـ انتخاب بازرسان .
۴ـ تعیین خط مشی آینده شرکت.

رئیس هیئت مدیره شرکت تعاونی مصرف سیمانکاران تهران وحومه‌ـ حاج میرفتاح امینی
آ ـ ۱۰۲۸۷

### آگهی دعوت

بدینوسیله از صاحبان سهام شرکت سهامی دیزل وایت دعوت‌میشود که ساعت چهار بعدازظهر روز چهارشنبه ششم مرداد ماه ۱۳۵۰ در جلسه مجمع عمومی فوق‌العاده صاحبان سهام که در محل شرکت طبقه ششم ساختمان تقی‌نیا خیابان سعدی جنوبی تشکیل میشود حضور بهمرسانند.

**دستور جلسه**

۱ـ تغییر واصلاح‌اساسنامه‌شرکت وتبدیل‌شرکت بشرکت سهامی‌خاص.
۲ـ انتخاب هیئت مدیره و بازرس
۳ـ تعیین روزنامه کثیرالانتشاریکه آگهی‌های دعوت و شرکت در آن درج خواهد شد.

شرکت سهامی دیزل وایت
آ ـ ۱۰۲۹۳

**شرینگ آ. گ . مقیم برلین در آلمان**

صاحب اختراع راجع به «آمیدینو فنیلکارباماتها و طریقه استفاده از آنها بعنوان مواد ضد آفات نباتی باخاصیت کشند، حشرات و کشنده کرم‌وکنه» که‌در ایران تحت‌شماره ۶۴۹۴ثبت رسیده است‌اجازه بهره‌برداری از اختراع مزبور را باشخاص ذینفع‌عرضه مینماید برای کسب اطلاع بیشتر بدفتر حقوقی ر. آقابابیان و همکاران خیابان شاه کوچه نوبهار شماره ۱۸مراجعه شود.
آ ـ ۲۳۱۰۸

**الی‌لیلی‌اند کمپانی مقیم ایندیانا پولیس ایندیانادر آمریکا**

صاحب اختراع راجع به «طریقه‌ای برای تهیه ترکیبات آنتی‌بیوتیک سفالوسپورین» که در ایران تحت شماره۵۳۴۵ ثبت رسیده‌است اجازه بهره‌برداری از اختراع مزبور را باشخاص ذینفع‌عرضه مینماید . برای کسب اطلاع بیشتر بدفتر حقوقی ر. آقابابیان و همکاران خیابان شاه کوچه نوبهار شماره ۱۸مراجعه شود.
۱ـ۲۳۱۰۶

دانشکده کشاورزی

### آگهی استخدام

دانشکده کشاورزی دانشگاه پهلوی جهت تکمیل کادر فنی بخش خاکشناسی افراد زیر را موقتا بطور پیمانی از طریق مصاحبه استخدام میکند :

۱ـ یکنفرمهندس کشاورزی یا معادل آن با چند سال‌سابقه کار با حقوق ماهیانه ۲۵۰۰۰ ریال
۲ـ دونفر تکنسین آزمایشگاهی باگواهی دوره دوساله آموزشگاهی که شرط ورود به آن دیپلم کامل متوسطه است با حقوق ماهیانه ۱۰۰۰۰ ریال

داوطلبان واجدشرایط میتوانند جهت کسب‌اطلاع بیشتر به بخش خاکشناسی مراجعه و یا مکاتبه نمایند .

رئیس دانشکده کشاورزی دانشگاه پهلوی کامبیز قربان
آ ـ ۲۲۵۶۰ ـ ۲

برنامه امشب وهرشب سینماهای

آسیا ـ رکس ـ رویال ـ شهوند ـ لیدو

نپتون ـ رنگین کمان ـ همای ـ ژاله ـ توسکا ـ المپیا ـ پاسارگاد ـ چرخ‌وفلك

شرق ـ فیروزه ـ و سیلورسیتی (قلهك) وبرنامه افتتاحیه سینماموناکو خیابان نظام‌آباد

پس از گنج قارون باردیگر دو نام برجسته و بزرك عالم‌سینمای ایران فردین‌وسیامك‌یاسمی اثر هیجان آفرین وشادی‌بخش‌دیگری بشما هدیه میکنند .

همزمان با تهران درشهرستانهای زیر نیز نمایش داده میشود :

آبادان (سینماهای ایران ـ شیرین ـ متروپل) ● اهواز (سالن و تراس آپادانا) ● اصفهان (سینماهای چهارباغ ـ مایاك ـ مهتاب ـ پارس) ● تبریز (سینماهای تخت‌جمشید ـ متروپل) ● کرمانشاه (سینماهای آتلانتیك ـ متروپل) ● شیراز (سینماهای پارس ـ پرسپولیس ـ پارامونت) ● مشهد (سینماهای آریا ـ آسیا ـ سانترال) ● رشت (سینماهای سپیدرود ـ نیاگارا)

# سازمانهای فرهنگی و آموزشی

## گروه فرهنگی ارمگان

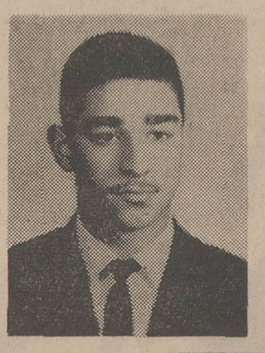

**آقای بهمن ناظری**

ازاینکه براثر کوشش وفعالیت‌های پی‌گیر موفق‌شده‌اید بین ۸۲۷ نفر داوطلبان ششم طبیعی ناحیه۳ وناحیه۱۱ درخرداد ۵۰ رتبه اول را احرازکنید اولیاء دبیرستان ارمگان بشما وخانواده‌تان تبریک گفته صمیمانه آرزوی موفقیت بیشتری را برای شما دارند .

## گروه‌فرهنگی ارمگان

برای کلاسهای **راهنمائی** ودوره اول‌ودوم **وتجدیدی**

همه روزه صبح ثبت‌نام مینماید .

نشانی: انتهای فرح شمالی خیابان مطهری کوچه‌پیشداد تلفن ۷۷۰۳۲۹

آ ـ ۲۳۰۹۰

## کلاس کنکور فوق‌فشرده

**درسازمان‌فرهنگی‌ابطحی**

فرح جنوبی ـ مقابل پمپ بنزین تلفن ۷۵۵۳۴۹

## دبستان‌وکودکستان ششم‌بهمن

برای کلیه‌کلاسها ودوره **راهنمائی** نیز نام‌نویسی مینماید

امیرآباد شمالی خیابان فرح تلفن ۶۳۱۴۹۰

## دبیرستان کیهان نو

برای کلاسهای تقویتی وتجدیدی‌دوره‌اول‌ودوم

**ریاضی‌وطبیعی** همه روزه ثبت‌نام مینماید

آیزنهاور اول‌جمشیدآبادشمالی تلفنهای۶۶۶۷۷۹و۴۷۸۷۵

## گروه‌فرهنگی هدف

**کلاسهای تابستانی دبستانها**

در محل دبستانهای شماره۳وشماره ٤ هدف

تجریش ـ خیابان پهلوی ـ ایستگاه امانیه ـ تلفن۸۹۰۱۶۸

**کلاسهای تفریحی وکلاسهای تقویتی**

استخر شنا بامربی‌ودستگاه تصفیه

وسیله آمد ورفت مهیا است .

**کلاسهای مخصوص زبان انگلیسی**

نام نویسی هر روز دردبستانهای ۱و۲و۳ و٤ هدف

## مؤسسه‌فرهنگی جالینوس

قبولی دانش آموزان تجدیدی را تضمین میکند .

ششم ریاضی ازشنبه یازدهم تیرماه ویژه ترابیان از ساعت ۴ر۳۰ بعدازظهر دائر شد.

(جبر ـ مثلثات ـ حساب استدلالی ـ ترسیمی ورقومی) شیمی ـ فیزیك . مکانیك

سه راه شاه ـ جنب سینما مهتاب ـ تلفن ٤٦٩١١

آ ـ ۲۲۵٦٤ ۱ ـ ۲

**آخرین فرصت برای آخرین سال ششم ابتدائی**

آخرین کلاس برای کسانیکه معلومات در حدودچهارم وپنجم ابتدائی با معدل خوب دارند روز سه‌شنبه ۱۵ تیر تشکیل میگردد . شهریه بشرط قبولی دریافت میگردد. امیرآباد شمالی . آموزشگاه لوح زرین بعداز پمپ بنزین محل دبستان لوح زرین تلفن ۶۳۰۸۲۰

۱ ـ ۲ آ ـ ۲۰۸۱۰

## گروه فرهنگی فردای بهتر

برای کودکستان ـ دبستان ودوره راهنمائی تحصیلی

ثبت‌نام مینماید .

تجریش ـ خیابان زعفرانیه ـ تلفن ۸٤۳۱۲

۱ ـ ٦ آ ـ ۹۹۳۵

## نمونه یکتا

**زیر نظر دکتر حشمت بیگدلی**

کودکستان ـ دبستان پسرانه ـ دخترانه دوره‌راهنمائی ـ دبیرستان کامل دخترانه ثبت نام همه روزه از ۸ صبح تا ۱۲ فرح‌جنوبی کوچه دکتر شفیعی ـ کوچه سوگند یاباغ صبا انتهای ملك ـ میرهادی تلفن ۷۵۰۳٦۸

وسیله رفت وآمد آماده است

## مؤسسه‌فرهنگی صفی نیا

برای‌دوره راهنمائی نیز نام‌نویسی مینماید

آدرس : تجریش ـ خیابان پهلوی ـ باغ فردوس ـ خیابان طوس تلفن ۸۳۵۲۷

موسسه فرهنگی

## سزاوار

**کودکستان دبستان**

**دبیرستان راهنمائی تحصیلی**

با کادر آموزشی مجرب

ثبت‌نام همه روزه از ۸ صبح تا ۱۲ باوسیله رفت و آمد وناهار

خیابان صبای شمالی ـ نرسیده به‌تخت جمشید تلفن ٤٧٤١٦

## کودکستان‌ودبستان نارون

استخرشناوکلاسهای زبان‌انگلیسی ونقاشی‌وباله بامربیان کارآزموده انگلیسی زبان‌و انواع‌وسائل بازی‌و سرگرمی برای‌ترم تابستانی وسال‌تحصیلی آینده ثبت نام مینماید .

نشانی جاده پهلوی اول کوچه تلویزیون کانال ۳ تلفن ٦۲۰۰۳۰

## گروه‌فرهنگی دکتر اقبال

برای کودکستان ـ دبستان راهنمائی تحصیلی‌دوره کامل متوسطه (ریاضی ـ طبیعی)در محلهای زیرصبح وعصر ثبت نام میکند

۱ ـ دبیرستان شماره‌یك (آرین) میدان ۲۵شهریور خیابان بختیار تلفن

۲ ـ دبستان دختران و پسران ـ میدان ۲۵شهریور کوچه جار تلفن ۸۲٦۷۳۷

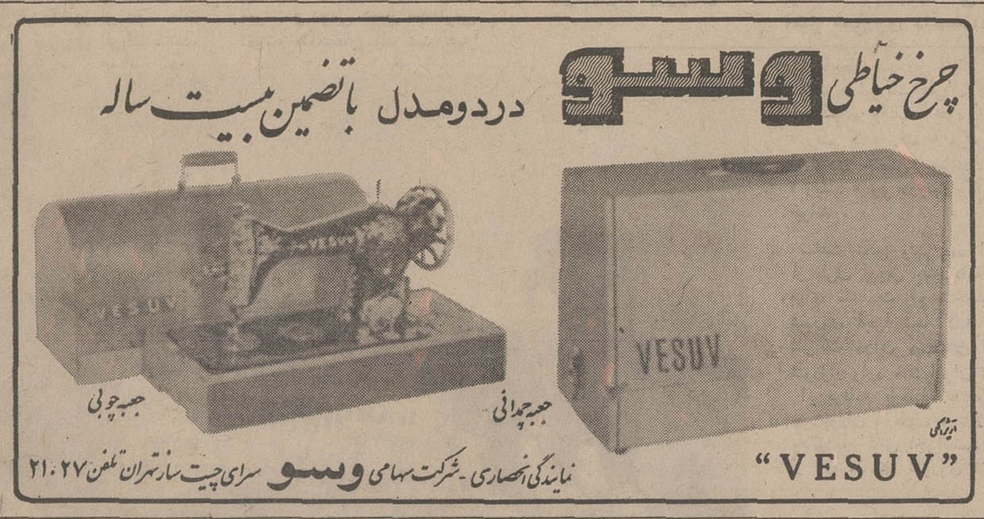


## آگهی پذیرش دانش آموز برای تحصیل بهیار مامائی

آموزشگاه شبانه‌روزی بهیار مامائی کیان خرمشهر وابسته‌به اداره کل بهداری استان‌خوزستان برای سالهای‌تحصیلی ۱۳۵۰ـ ۱۳۵۱ تعداد بیست‌نفر دانش‌آموز دختر با شرایط زیر ازطریق مسابقه و مصاحبه میپذیرد.

۱ ـ داشتن حداقل سیکل اول متوسطه .

۲ ـ سن بین ۱٦ سال تمام تا ۲٦ سال .

۳ ـ سلامت جسمی و روحی به تشخیص پزشك معتمدبهداری کل خوزستان یا بهداری شهرستان خرمشهر .

٤ ـ متدین بدین اسلام یا یکی از ادیان رسمی .

۵ ـ ارائه گواهی حسن اخلاق از دبیرستانی که در آن مشغول تحصیل بوده‌اند .

٦ ـ ارائه رضایت‌نامه ولی مبنی براشتغال به‌تحصیل در رشته بهیاری .

۷ ـ سپردن تعهد چهارسال خدمت در موسسات وابسته بوزارت بهداری .

دوره تحصیل آموزش بهیار مامائی دو سال بوده ودانش آموزان علاوه برشبانه‌روزی درمدت دوسال تحصیل ماهانه مبلغ ۳۰۰ریال کمك هزینه تحصیلی دریافت خواهندنمود.داوطلبان واجدشرایط میتوانند برای کسب اطلاع بیشتر و ثبت نام همه روزه غیراز روز های تعطیل از ساعت ۸ الی ۱۷ بدفتر آموزشگاه واقع‌درخرمشهر و یا کارگزینی بهداریکل خوزستان در اهواز مراجعه نماید . تاریخ‌مصاحبه و امتحان ورودی‌درموقع ثبت نام‌مستقیماً‌به‌داوطلبان اعلام‌خواهد شد .م.الف ٤٦٧۲

مدیر کل بهداری استان خوزستان دکتر طباطبائی

آ ـ ۲۳۲۲۸

نمونه یکتا

## وزارت جنك

## آگهی مناقصه ناشتائی شماره ۱۷

## تاریخ ۳۰ر۳ر۵۰

آمادگاه ۵۱۲ صحرائی مراغه جهت مصرفی ناشتائی پرسنل پادگان رضاباد ۱۰ قلم اجناس مشروحه زیر را .

۱ ـ پنیر درجه ۱ تبریز ـ مندرجه در برگ شرایط معامله

۲ ـ کره پاستوریزه ـ مندرجه در برگ شرایط معامله

۳ ـ تخم مرغ‌روز ـ مندرجه در برگ شرایط معامله

٤ ـ سیب‌درختی درجه یک ـ مندرجه در برگ شرایط معامله

۵ ـ مربای‌آنا ـ مندرجه در برگ شرایط معامله

٦ ـ پرتقال درجه یک اعلاء شهسوار ـ مندرجه در برگ شرایط معامله

۷ ـ خیار سبز ـ مندرجه در برگ شرایط معامله

۸ ـ دوغ پاستوریزه ـ مندرجه در برگ شرایط معامله

۹ ـ نان لواش ۲۰۰ گرمی ـ مندرجه در برگ شرایط معامله

۱۰ ـ ماست پاستوریزه ـ مندرجه در برگ شرایط معامله

از طریق مناقصه خریداری مینماید.

پیشنهاد دهندگان میتوانند با مراجعه به شعبه پیمان آمادگاه ۵۱۲ صحرائی مراغه وملاحظه مشخصات اجناس ونمونه قرارداد و دریافت برگ شرایط و مشخصات معامله پیشنهاد خود را طبق مفاد مندرجه در شرایط معامله تنظیم و تاساعت ۹صبح روز ۳۰ر٤ر۵۰ بدفترآمادگاه ۵۱۲ صحرائی واقع در پادگان رضا باد تسلیم و رسید دریافت نمایند.

آ ـ ۲۲٦۰

## آگهی دعوت

بدینوسیله از صاحبان سهام شرکت سهامی نفت‌سوز دعوت میشود که ساعت شش بعد ازظهر روز چهارشنبه ششم مرداد ماه ۱۳۵۰در جلسه مجمع عمومی فوق‌العاده صاحبان سهام که در دستور جلسه حل شرکت طبقه ششم ساختمان تقی‌نیا خیابان سعدی جنوبی تشکیل میشود حضور بهمرسانند.

**دستور جلسه**

۱ ـ تغییر واصلاح‌اساسنامه‌شرکت وتبدیل‌شرکت بشرکت سهامی‌خاص.

۲ ـ انتخاب هیئت مدیره و بازرس

۳ ـ تعیین روزنامه کثیرالانتشاریکه آگهی‌های دعوت و شرکت در آن درج خواهد شد.

شرکت سهامی صنعتی نفتسوز

آ ـ ۱۰۲۹۵

**البته مامیتوانستیم باجمبوجت مستقیماً به نیویورك برویم ولی بروکسل مارا بخود جذب کرد .**

بروکسل همه چیزدارد وبهمین علت تصمیم گرفتیم چندروزی در آنجا بسر بریم . بلژیکی ها اقلاً به دو یا سه زبان مختلف تکلم میکنند ورسم میهمان نوازی نسبت به مسافرین در میان آنان کاملاً رایج است .

ازفرودگاه باقطار مخصوص میتوان طی فقط ۲۰ دقیقه به میدان بزرگ شهر رسید که هم اکنون در آن هستیم . دراینجا همه چیز پیدا میشود . برای صرف غذا صدها رستوران با انواع اغذیه پیدا میشود . ازلحاظ خرید که مغازه های اینجا لزومی به تعریف ندارند اجناس آنهانه فقط مرغوب بلکه ارزان هم هست میتوان هرچه دلخواهتان باشد از پاچه قورمه تاگریستال وازلباس تاوسائل شکار را تهیه کرد . واقعاً هرچه بخواهید پیدا میشود . ازفرودگاه بروکسل میتوان براحتی بکلیه شهرهای بزرگ دنیا پرواز کرد .

| پروازهای آسان ازبروکسل | |
|---|---|
| روزهای دوشنبه و پنجشنبه | |
| حرکت ازتهران ۸٫۲۵ صبح | ورود به بروکسل ۱۴٫۱۵ |
| حرکت ازبروکسل به نیویورک | ساعت ۱۵٫۴۵ باجمبوجت |
| حرکت ازبروکسل به مونترال | ساعت ۱۵٫۳۰ |

با آژانس مسافرتی خود یا باد فتر سابنا خیابان ویلا . شماره ٤۸ تهران ـ تلفنهای : ۹ ـ ۸۲٤۰۲٦ تماس بگیرید.

بهمین دلیل
آقا وخانم وکیلی باسابنا
شرکت هواپیمائی جهانی بلژیک
به آمریکا میروند .

سابنا

امریکا ـ افریقا ـ اروپا ـ خاورمیانه ـ آسیا

## آگهی تشکیل سندیکا

بموجب مواد ۲۵و۲٦ قانون کار باتوجه به مدارك تسلیمی بمنظور حفظ منافع حرفه‌ای و بهبودی وضع اقتصادی و اجتماعی کامیونداران خوی وحومه سندیکائی بنام سندیکای کامیونداران خوی و حومه که اقامتگاه قانونی آن خوی خیابان پهلوی پلاك ۲ر۳و حوزه فعالیت آن خوی وحومه میباشد تشکیل گردید و اسامی و سمت هریک از آقایان اعضای اصلی وعلی‌البدل هیئت مدیره وبازرسان سندیکای مذکور که برای مدت ۳ سال لغایت بیستم اسفندماه یکهزار وپنجاه ودو انتخاب شده‌اند به شرح زیر می‌باشد.

۱ ـ رئیس هیئت مدیره غلامرضا تسوجیان

۲ ـ دبیرعزیزخان صمصامی ۳ ـ نایب رئیس علی اصغر قنبرزاده ماکوئی ٤ ـ خزانه‌دار صفر علی‌اسد زاده ـ عضوهیئت‌مدیره اسدتنومند ٦ ـ عضوعلی‌البدل هیئت مدیره بیاض زارعی خیرآباد ۷ ـ بازرسان ـ احمد حاجی حسینلو ـ حسن رضالو ـ عباسقلی عاشرلوضمنا مطابق‌بند ج ماده شانزده اساسنامه مالی‌با امضای دبیر وخزانه‌دار سندیکا معتبر خواهد بود .

رئیس اداره کار وامور اجتماعی خرجانی

آ ـ ۲۳۲۰٦

## آگهی مناقصه شماره ۳۱

نیروی‌هوائی شاهنشاهی‌مقداری رنك مورد نیاز خود را از طریق مناقصه خریداری مینماید . پیشنهاد دهندگان میتوانند با مراجعه بستاد فرماندهی نیروی هوائی ( خیابان فرح‌آباد ) و دریافت برك شرائط ومشخصات پیشنهادات خود را بر طبق مفاد مندرج در برك شرائط تنظیم نموده و تا ساعت ۱۲ روز شنبه ۵ر۹ر۵۰ بدفتر اجودانی کل ستاد فرماندهی نیروی هوائی تسلیم نمایند م‌الف ٤٦٦۳

نیروی هوائی شاهنشاهی

۱ ـ ۳ آ ـ ۲۳۳٤۰

## آگهی مزایده

باستناد ماده ۲۸۷ قانون مالیات بردرآمد مصوب اسفند ماه ٤۵ و مستند بماده ٤۸ آئین‌نامه اجرائی و با توجه بصورتمجلس مورخ ۱۱ر۲ر۵۰ و نظریه شماره ۲۹۰۵ر٦ـ ۹ر۳ر۵۰ دفتر کل‌حقوقی وزارت دارائی دو قطعه زمین بشرح زیر.

۱ ـ یك قطعه زمین مشاع دارای پلاك ثبتی شماره ۳۹۵٦ر۱ ـ بخش ۷ تهران واقع در جبهه خیابان عارف بمساحت تقریبی ۱٤۰۵۰ متر مربع که بموجب سند رسمی شماره ۲٤۳٤۵ ـ ۲٤۳۸۷ـ ۱۳ر۸ر۳٤ تنظیمی دفترخانه اسناد رسمی شماره۳٤۲ تهران بمدت سه سال بمبلغ یکصد و هشتاد هزار ریال بانضمام پلاك دیگر در اجاره بوده و تاکنون فسخ نشده .

۲ ـ دو سهم از پنج سهم یك قطعه زمین‌دارای پلاك ۳۸۰۳ بخش ۷ تهران واقع در جنوب دیوار شرقی گورستان ارامنه و پشت دبیرستان یزدانفر بمساحت تقریبی ۹۰۰۰ متر مربع ملکی وراث ـ مرحوم حاج محمد تقی آقاجانی که در مقابل طلب دولت بازداشت میباشد در ساعت ۱۰ صبح روز یکشنبه ۱۰ مرداد ماه ۱۳۵۰ در دفتر اداره کل بقایای مالیاتهای مستقیم واقع در خیابان ناصرخسرو کاخ وزارت دارائی از طریق مزایده بفروش میرسد مزایده قطعه اول از قرار متر مربعی ۲۲۰۰ ریال و قطعه دوم از قرار متر مربع ۱۲۰۰ ریال شروع میشود طالبین میتوانند در ساعت مقرر در کمیسیون مربوطه حضور بهمرسانیده و در مزایده شرکت نمایند .

م الف ٤٦۵٦ ضیاءالدین خاقانی

۲ ـ ۲۳۳۵۰ مدیر کل بقایای مالیاتهای غیرمستقیم.

## آگهی دعوت مجمع عمومی عادی

از سهامداران شرکت سهامی پرس موتور دعوت میشود که در روز دوشنبه ۲۸ تیرماه جاری ساعت پنج بعد ازظهر در محل شرکت واقع در خیابان سعدی جنوبی کوچه بانك تجارت خارجی حضوربهمرسانند.

**دستورات جلسه :**

۱ ـ استماع گزارش بازرس و هیئت مدیره و تصویب ترازنامه .

۲ ـ تجدید انتخاب بازرس و تعیین حقوق نامبرده

شرکت پرس موتور

آ ـ ۱۰۲۷۷

# آگهی انتخابات

## روز جمعه ۱۸ تیرماه در سراسرایران‌اخذ رای بعمل می‌آید

### اسامی ومحل حوزه‌های اخذ رای برای انتخابات سناو شورا بوسیله فرمانداری تهران منتشرگردید

### رای دهندگان میتوانند در ۳۰۱ حوزه رای‌گیری واقع درتهران وحومه به کاندیداهای مورد نظرخودرای بدهند

امروز فهرست اسامی و مشخصات حوزه‌های رای‌گیری در تهران بوسیله فرمانداری‌تهران منتشرگردید .دراین حوزه‌ها آراء رای دهندگان به کاندیداهای شورا وسنا به صندوق‌ها ریخته خواهد شد برطبق قانون انتخابات فرمانداران پیش‌از اخذ آراء باید صورت اسامی و محل حوزه‌های رای‌گیری را در جراید و بطرق دیگر انتشار دهند . در حوزه فرمانداری تهران سیصدو یک حوزه رای‌گیری برای سنا و شورا در نظر گرفته شده که صورت اسامی آنهادر این شماره منتشرگردیده است.

## محل شعب فرعی حوزه‌های اخذ رای

| ردیف | محل حوزه | نشانی حوزه |
|---|---|---|
| ۱ | دبستان عاصمی | خیابان ایزنهاور مقابل دانشگاه آریامهر |
| ۲ | دبستان بهرام | خیابان هاشمی |
| ۳ | دبیرستان هخامنش | خیابان آیزنهاور مقابل دارائی ناحیه یك |
| ۴ | دبیرستان دکتر فاطمه سیاح | خیابان شاه چهارراه گلشن |
| ۵ | ناحیه ۱۰ ثبت‌احوال | خیابان آذربایجان نرسیده بـه‌سلسبیل |
| ۶ | دبیرستان خیام | خیابان سی متری نشاط |
| ۷ | دبیرستان ملی چهارم آبان | سلسبیل سپه غربی |
| ۸ | دبستان فرمانیه | خیابان آذربایجان بین خوش وقصرالدشت |
| ۹ | دبستان دماوند پسران | خیابان جیحون نرسیده به هاشمی |
| ۱۰ | دبیرستان اسد آبادی | میدان رشدیه |
| ۱۱ | دبیرستان مهرناز | هاشمی چهار راه کارون |
| ۱۲ | دبستان جلوه | خیابان اسکندری جنوبی |
| ۱۳ | دبستان خوزستان | خیابان خوش‌ناصری |
| ۱۴ | دبستان صدر | خیابان شاه |
| ۱۵ | دبستا ن‌سره | سلسبیل کوچه غفاری |
| ۱۶ | دبستان عزیزی دختران | خیابان دامپزشکی بین خوش‌و قصرالدشت |
| ۱۷ | دبستان وقار | خیابان رودکی شمالی رضائیه‌عربی ۳۶۲ |
| ۱۸ | دبیرستان مولوی | انتهای خیابان دامپزشکی |
| ۱۹ | دبیرستان رودابه | اول هاشمی نرسیده به قصرالدشت |
| ۲۰ | دبیرستان صدرائی | سپه غربی بین خوش‌و قصرالدشت |
| ۲۱ | دبیرستان داورپناه | قصرالدشت نرسیده به‌چهارراه‌طوس |
| ۲۲ | دبیرستان زاگروس | میدان ۲۴ اسفند اول سی متری |
| ۲۳ | دبیرستان کام | نواب بین بوستان سعدی‌اسکندری |
| ۲۴ | دبستان مهر ایران | ایزنهاور ۲۱ متری جی |
| ۲۵ | دبستان ساسان پسران | انتهای خیابان هاشمی |
| ۲۶ | دبستان اوحدی | پاستور غربی پشت دبیرستان نظام |
| ۲۷ | دبستان زیبا | خیابان جیحون طوس غربی |
| ۲۸ | محل اتحادیه صنف فخار | خیابان اسکندری شمالی مقابل‌شهرداری ناحیه ۱ |
| ۲۹ | محل شرکت‌تعاونی‌و تاکسیرانی | خیابان نواب شمالی |
| ۳۰ | دبیرستان پسرانه فرصت | اول خیابان امیرآباد چهارراه‌فرصت |
| ۳۱ | دبستان دخترانه شهرآراء | شهرآراء مقابل پارك |
| ۳۲ | دبیرستان سپاس | سه‌راه تهران ویلا |
| ۳۳ | دبستان فیوضات | انتهای جمشید آباد شمالی |
| ۳۴ | دبیرستان دخترانه‌باختر | بین بهبودی و شادمان خیابان‌مستانیه |
| ۳۵ | دبستان کاخ | خیابان تاج نمازی اول |
| ۳۶ | دبستان ابراهیم صبا | امیرآباد خیابان صبا |
| ۳۷ | ناحیه ۵ ثبت‌احوال | امیرآباد شمالی |
| ۳۸ | دبستان ایران شماره ۲ | خیابان آریامهر |
| ۳۹ | باشگاه سازمان آب تهران | خیابان میکده |
| ۴۰ | دبیرستان تخت‌جمشید | خیابان الیزابت دوم |
| ۴۱ | دبستان باغچه‌بان | یوسف‌آباد میدان کلانتری |
| ۴۲ | دبستان معقول | خیابان محمد رضاشاه پهلوی‌ایستگاه اول |
| ۴۳ | دبستان و دبیرستان رئوفی | خیابان تخت طاوس |
| ۴۴ | سازمان کارگران ایران | خیابان‌تخت‌جمشید پشت‌شرکت‌نفت ـ خیابان رودسر |
| ۴۵ | دبستان پسران فردوسی | خیابان تخت جمشید |
| ۴۶ | دبستان بصیرت | خیابان ویلای شمالی خیابان‌خبیر |
| ۴۷ | محل حزب ایران نوین | خیابان سپهبد زاهدی خیابان‌سپهبد |
| ۴۸ | دبیرستان همایون | خیابان روزولت میدان ۲۵شهریور |
| ۴۹ | دبیرستان فرح‌منش | عباس آبادنبش خیابان‌تلویزیون |
| ۵۰ | محل حزب مردم | خیابان کریمخان زند |
| ۵۱ | محل شورای اصناف | خیابان سپند |
| ۵۲ | دبیرستان کاظم زاده ایرانشهر | یوسف آباد خیابان محمد رضاشاه کبیر |
| ۵۳ | دبیرستان رضاشاه کبیر | خیابان حافظ جنب تالاررودکی |
| ۵۴ | دبیرستان شاهین | خیابان شاهرضا مقابل دانشگاه |
| ۵۵ | محل سندیکای کارگران‌تهران | خیابان ابوریحان |
| ۵۶ | دبیرستان هدف شماره ۱ | خیابان پهلوی چهارراه حامی |
| ۵۷ | محل اتحادیه فروشندگان‌لوازم گاز و نفت | خیابان شاه ساختمان آلومینیوم |
| ۵۸ | محل اتحادیه صنف خشك‌شوئی | خیابان شاه چهارراه کاخ |
| ۵۹ | محل اتحادیه صنف پیراهن‌دوز | خیابان لاله‌زار پاساژ نور |
| ۶۰ | دبیرستان میرافضلی | خیابان شاهرضا ـ اول ایرانشهر |
| ۶۱ | اتحادیه صنف پارچه‌فروش | خیابان شاه بین‌چهارراه آشیخ هادی کوچه شهریار |
| ۶۲ | اتحادیه کافه رستوران ها | خیابان ثبت اول فروغی |
| ۶۳ | دبیرستان ساندخت | خیابان سوم اسفند |
| ۶۴ | محل سندیکای کارگران سنگکی | چهارراه حسن‌آباد |
| ۶۵ | ناحیه ۱۳ ثبت احوال | خیابان استخر خیابان شیرین |
| ۶۶ | دبیرستان‌خرد | خیابان سپه جنب مجلس‌سنا |
| ۶۷ | دبستان بزرگمهر | خیابان پاستورجنب‌کوچه‌بهداشت |
| ۶۸ | دبستان گیو | خیابان شاهرضاکوچه انوشیروان دادگر |
| ۶۹ | محل اتحادیه بارکشهای موتوری | خیابان غزالی |
| ۷۰ | محل اتحادیه صنف قناد و شیرینی فروش | خیابان فردوسی کوچه طبس |
| ۷۱ | دبیرستان قریب | خیابان فردوسی مقابل فروشگاه فردوسی |
| ۷۲ | اتحادیه صنف کفاش | لاله‌زارنو ـ پاساژ داروگر |
| ۷۳ | دبیرستان ۲۵ شهریور | تخت جمشید ایرانشهر |
| ۷۴ | دبیرستان ادب | لاله‌زار کوچه نکیسا |
| ۷۵ | دبیرستان سعیدالعلما | خیابان حافظ ـ کوچه سام |
| ۷۶ | دبیرستان محسن هنربخش | کاخ شمالی خیابان بزرگمهر |
| ۷۷ | دبیرستان شرف‌المعالی | خیابان شاه کوچه‌جم |
| ۷۸ | دبستان مزین‌الدوله | سه‌راه تخت جمشید خیابـان کوروش کبیر خیابان مزین‌الدوله |
| ۷۹ | دبیرستان دکتر محمود شیمی | خیابان بهار |
| ۸۰ | دبستان امیراتابك | خیابان روزولت ـ خیابان دیبا |
| ۸۱ | محل سازمان تاکسی تلفنی | خیابان کوروش کبیر ـ خیابان ملك |
| ۸۲ | محل ناحیه ۳ ثبت‌احوال | خیابان کوروش‌کبیرـ مقابل سینما پاسیفیك |
| ۸۳ | محل شرکت تعاونی نانوایان | خیابان کوروش کبیر ـ ملك |
| ۸۴ | دبیرستان خزائلی | خیابان کوروش کبیر ـ ایستگاه‌حمام |
| ۸۵ | دبیرستان مهرایران | خیابان کوروش‌کبیرـ خیابان‌تکش |
| ۸۶ | دبستان شهرام | چهارراه قصر اول عباس‌آباد |
| ۸۷ | دبستان افشین | خیابان خواجه‌نظام‌الملك |
| ۸۸ | دبیرستان محمدعلی فروغی | خیابان نظام‌آباد ـ سه‌راه امیر شرفی |
| ۸۹ | دبیرستان دکترصورتگر | خیابان نظام‌آباد ـ جنب سینما آپادانا |
| ۹۰ | دبستان ادهم | خیابان تهران نو ـ خیابان قاسم آباد |
| ۹۱ | دبستان جهانگشا | میدان ثریا |
| ۹۲ | دبیرستان حکمت | خیابان گرگان ـ ایستگاه مدرسه |
| ۹۳ | دبیرستان هاشمی | خیابان خواجه‌نظام‌الملك |
| ۹۴ | دبیرستان امین‌الدوله | خیابان گرگان ـ چهارراه معینیه |
| ۹۵ | دبیرستان شه‌مهر | خیابان معلم |
| ۹۶ | دبستان آرمان | فرح شمالی ـ خیابان شریفی |
| ۹۷ | دبستان سیروس | تهران‌نو ـ سه‌راه امیرشرفی |
| ۹۸ | دبستان معینی | خیابان سرباز |
| ۹۹ | دبستان شیرین و فرهاد | سیدخندان |
| ۱۰۰ | دبستان مولوی | سیدخندان ۴۵ متری |
| ۱۰۱ | دبستان عباس ارومی | سه‌راه ضرابخانه مقابل پمپ‌بنزین |
| ۱۰۲ | دبستان جمال‌الدین اصفهانی | خواجه‌نظام‌الملك‌ایستگاه اکبریان |
| ۱۰۳ | دبستان جهان‌تربیت دختران | مجیدیه خیابان جهان‌تربیت |
| ۱۰۴ | دبستان جنت | مجیدیه ۱۶ متری ارامنه |
| ۱۰۵ | تعمیرگاه شرکت‌واحد | انتهای نارمك |
| ۱۰۶ | محل ناحیه یك شرکت واحد | انتهای نارمك |
| ۱۰۷ | محل ناحیه ۲ شرکت واحد | انتهای نارمك |
| ۱۰۸ | دبستان جاهد | انتهای نظام‌آباد |
| ۱۰۹ | دبیرستان داریوش | نارمك فرجام شرقی |
| ۱۱۰ | دبستان پرتوی | مجیدیه روبروی آبجوسازی |
| ۱۱۱ | دبیرستان دولتی مهستی | مجیدیه ۱۶ متری دوم کوی نوشیروان |
| ۱۱۲ | دبیرستان منوچهری | حشمتیه خیابان سوهانك |
| ۱۱۳ | دبستان دانشور | خواجه‌نظام‌الملك ـ اول خیابان شهریار |
| ۱۱۴ | دبیرستان افروز | اول خیابان گرگان |
| ۱۱۵ | دبیرستان گوهر | خیابان آمل |
| ۱۱۶ | دبیرستان مرآت | میدان عشرت‌آباد |
| ۱۱۷ | دبستان جهان‌تربیت | خیابان شاهرضا بهار |
| ۱۱۸ | دبستان و دبیرستان بوستان | خیابان سعدی اول مطبوعی |
| ۱۱۹ | محل اتحادیه صنف خیاط | خیابان سعدی چهارراه سیدعلی |
| ۱۲۰ | محل شورایعالی اصناف | خیابان هدایت |
| ۱۲۱ | محل اتحادیه صنف لبنیات‌فروش | دروازه شمیران اول هدایت |
| ۱۲۲ | محل اتحادیه صنف آرایشگر | خیابان دروازه شمیران‌مقابل‌بانك‌تهران |
| ۱۲۳ | دبستان قدوسی | خیابان مهران اول خیابان زرین نعل |
| ۱۲۴ | دبستان طوسی | میدان ژاله ـ اول خیابان‌خورشید |
| ۱۲۵ | دبیرستان ۱۵ بهمن | خیابان خورشید دروازه شمیران |
| ۱۲۶ | سازمان جوانان حزب ایران‌نوین | سه‌راه ژاله |
| ۱۲۷ | دبیرستان شاهدخت | اول شاه‌آباد |
| ۱۲۸ | دبیرستان معرفت | خیابان شاهرضا |
| ۱۲۹ | دبستان دخترانه زهره | خیابان مازندران کوچه واحدی |
| ۱۳۰ | دبستان نادرشاه | شهناز ایستگاه کلانتری |
| ۱۳۱ | دبستان پیشرو | خیابان صفی‌علیشاه |
| ۱۳۲ | ناحیه ۲ ثبت‌احوال | میدان بهارستان |
| ۱۳۳ | اتحادیه صنف فروشندگان لوازم اتومبیل | کوچه پشت مسجد سپهسالار |
| ۱۳۴ | دبیرستان فروهر | اول خیابان خیام ـ مقابل‌پارك‌شهر |
| ۱۳۵ | دبیرستان مروی | بازارچه مروی |
| ۱۳۶ | اتحادیه صنف چلوکبابی | خیابان ناصرخسرو |
| ۱۳۷ | دبستان انتصاریه | خیابان پاچنار |
| ۱۳۸ | اتحادیه صنف حمامی | خیابان امیرکبیر مقابل مسجد محمودیه |
| ۱۳۹ | دبستان فولادی | سه‌راه امین‌حضور |
| ۱۴۰ | اتحادیه آموزشگاه های رانندگی | اول خیابان ری |
| ۱۴۱ | اتحادیه صنف خواربارفروش | خیابان سیروس تکیه‌رضاقلی‌خانی |
| ۱۴۲ | اتحادیه صنف‌نمایشگاههای‌فروش اتومبیل | خیابان بوذرجمهری شرقی |
| ۱۴۳ | اتحادیه ذوب فلزات سماورساز | خیابان بوذرجمهری‌نو |
| ۱۴۴ | دبستان مشکواتی | خیابان گوشه |
| ۱۴۵ | دبستان وهاجی | خیابان شهباز |
| ۱۴۶ | دبستان دری | خیابان سیروس |
| ۱۴۷ | دبیرستان امیرطبری | خیابـان ری جنب بیمارستان‌بازرگانان |
| ۱۴۸ | دبیرستان بهبهانی | خیابان نظامیه |
| ۱۴۹ | دبیرستان اسدی | سه‌راه ژاله |
| ۱۵۰ | محل باشگاه شماره ۲ سازمان جوانان حزب مردم | خیابان ژاله |
| ۱۵۱ | دبستان اهلی | باغچه بیدی |
| ۱۵۲ | دبیرستان محمدحجازی | خیابان جابری |
| ۱۵۳ | دبیرستان حجت | دلگشا جنب میدان کلانتری |
| ۱۵۴ | دبیرستان قوام | چهارصد دستگاه |
| ۱۵۵ | دبستان شیرین | چهارراه یاس |
| ۱۵۶ | دبستان ارشاد | خیابان کرمان |
| ۱۵۷ | محل اتحادیـه سندیکای کامیون داران | چهارراه امیرسلیمانی |
| ۱۵۸ | دبستان گلشن | خیابان شهباز سه‌راه شکوفه |
| ۱۵۹ | دبیرستان دهخدا | سه‌راه سلیمانیه |
| ۱۶۰ | دبیرستان کیان | خیابان شهباز ورزشگاه |
| ۱۶۱ | دبستان مترجم‌الدوله | خیابان غیائی |
| ۱۶۲ | دبستان وثوق‌الدوله | فرح‌آباد ژالـه کـوی افسریه خیابان ۳۴ |
| ۱۶۳ | دبستان فرزان بیرجندی | سرآسیاب خیابان انوشیروان |
| ۱۶۴ | دبستان ۲۵ شهریور | خیابان فرح‌اباد کوی فرحناز |
| ۱۶۵ | ناحیه ۷ ثبت‌احوال | خیابان شهباز ایستگاه ناصری |
| ۱۶۶ | دبستان احمد کاشانی | فرح‌آباد میدان بروجردی |
| ۱۶۷ | دبستان کاظم‌زاده ایرانشهر | شهباز انتهای کوچه‌باغ فرید |
| ۱۶۸ | دبستان نوائین | شهباز انتهای خیابان جهان‌پناه |
| ۱۶۹ | دبیرستان فرزان بیرجندی | سرآسیاب خیابان انوشیروان |
| ۱۷۰ | محل باشگاه برق | میدان ژاله |
| ۱۷۱ | دبستان هادیان | خیابان ایرانمهر پارك خیام |
| ۱۷۲ | دبیرستان آزادگان | جاده تهران‌نو ایستگاه‌منصورآباد |
| ۱۷۳ | دبیرستان خامنه‌ای‌پور | تهران‌نو ـ فلکه وثوق |
| ۱۷۴ | دبیرستان جامجم | جاده تهران‌نو ـ مقابل حمام تهران‌پارس |
| ۱۷۵ | دبستان ادب | فرح‌آباد ژاله خیابان حجت سینما |
| ۱۷۶ | دبیرستان فرح‌نازپهلوی | فلکه دوم نیروی هوائی |
| ۱۷۷ | دبیرستان ۲۱ آذر | تهران‌نو ـ فلکه چایچی |
| ۱۷۸ | دبیرستان کیا | خیابان اول نیروی هوائی جنب |
| ۱۷۹ | دبیرستان نوین | خیابان شهناز ـ جنب صفا |
| ۱۸۰ | دبیرستان ثقفی | مقابل صددستگاه ژاله |
| ۱۸۱ | دبیرستان سلمان‌ساوجی | فرح‌آبادژاله خیابان‌سوم‌نیروی‌هوائی |
| ۱۸۲ | دبستان استادپورداود | تهران پارس میدان تفتی |
| ۱۸۳ | دبستان دیهیم | وحیدیه مقابل باشگاه ژاندارمری |
| ۱۸۴ | دبیرستان ادیب پیشاوری | نارمك سمنگان ایستگاه مدرسه |
| ۱۸۵ | ناحیه ۹ ثبت‌احوال | خیابان تهران نو ـ سرپل نارمك |
| ۱۸۶ | دبستان خورشید | سی متری نارمك ـ ایستگاه دفتر |
| ۱۸۷ | دبیرستان بدیع | نارمك فرجام شرقی |
| ۱۸۸ | دبیرستان شهنانی | نارمك پارك۲۵ شهریور |
| ۱۸۹ | دبیرستان دانش وبینش | نارمك فلکه هفت‌حوض |
| ۱۹۰ | دبیرستان رابعه | نارمك ۴۶ متری‌شرق خیابان مدائن |
| ۱۹۱ | ناحیه ۶ ثبت احوال | خیابان صفاری |
| ۱۹۲ | دبستان مهام | خیابان شوش شرقی |
| ۱۹۳ | شرکت تعاونی میوه‌وتره‌بار | میدان انبار گندم |
| ۱۹۴ | دبستان هوشنك بهمنیار | شهباز جنوبی |
| ۱۹۵ | دبستان دکتر نوشیروانی | بی‌سیم نجف‌آباد |
| ۱۹۶ | محل‌اتحادیه صنف فخار | خیابان شهباز میدان‌خراسان |
| ۱۹۷ | دبستان معمارقصری پسران‌شماره۱ | خیابان خراسان |
| ۱۹۸ | دبیرستان بهزاد شماره ۲ | خیابان‌ری‌صدرالاشراف کوچه‌مهدی |
| ۱۹۹ | دبیرستان یزدگرد | خیابان ری‌روبروی آموزشگاه رضاپهلوی |
| ۲۰۰ | دبستان فرخ‌مهر | شهباز جنوبی تیردوقلو |
| ۲۰۱ | دبستان آباندخت | بی‌سیم نجف‌آباد ده‌متری‌نوروززاده |
| ۲۰۲ | دبیرستان مایل تویسرکانی | خیابان صفاری |
| ۲۰۳ | دبیرستان دکتر صدیق‌اعلم | خیابان ری‌نزدیك میدان شاه |
| ۲۰۴ | دبستان نجم‌آبادی | خیابان صاحب جم |
| ۲۰۵ | دبستان شاه | خیابان سپهبد رزم‌آرا |
| ۲۰۶ | دبیرستان فرخی | خیابان مولوی خیابان مادر |
| ۲۰۷ | اتحادیه صنف جگرکی | خیابان مولوی مقابل سینما تمدن |
| ۲۰۸ | اتحادیه صنف دباغ پوستی | بازار کفاشها سرای شکروی |
| ۲۰۹ | محل اتحادیه کیوسکداران | امامزاده زیدجنب‌دبستان حافظ |
| ۲۱۰ | محل سرای امیر | بازار سرای امیر |
| ۲۱۱ | محل سرای اردیبهشت | اول‌بازار بزرك |
| ۲۱۲ | محل اتحادیه صنف مس سازومس فروش | بازار چهار سوی بزرك |
| ۲۱۳ | محل‌سندیکای بلور سازان | میدان‌شاه |
| ۲۱۴ | سندیکای کامیونداران | خیابان شوش |
| ۲۱۵ | دفتر شرکت برق شوش | انتهای خیابان خیام |
| ۲۱۶ | محل استادیوم ورزشی کارگران | میدان غار خیابان خزانه |
| ۲۱۷ | سندیکای کارگران چیت‌ری | میدان شوش |
| ۲۱۸ | دبستان دخترانه دکترعمید | سه‌راه فرح‌آبادخیابان‌سپهبدرزم‌آرا |
| ۲۱۹ | دبستان دخترانه ستایش | خزانه فلکه دوم خیابان امیر |
| ۲۲۰ | دبستان ارزو دخترانه | نازی‌آباداایستگاه خیابان عارف |
| ۲۲۱ | دبستان چای جهان | جاده آرامگاه خیابان فرح آباد |
| ۲۲۲ | سندیکای کوره پزخانه تهران | خزانه فلکه اول |
| ۲۲۳ | دبستان‌شباب | فرح‌آباد جنب کارخانه‌روغن‌نباتی‌قو |
| ۲۲۴ | دبستان کورش کبیر | انتهای خانی اباد دروازه‌غار |
| ۲۲۵ | باشگاه کارخانه چیت سازی‌تهران | خیابان آرامگاه |
| ۲۲۶ | دبستان طلیعه‌دانش | نازی آباد خیابان ارامگاه‌ایستگاه‌ورزشی |
| ۲۲۷ | ناحیه۱۲ ثبت احوال | نازی‌اباد |
| ۲۲۸ | دبیرستان عراقی حوزه روستائی | انتهای محله یاغچی اباد |
| ۲۲۹ | دبستان مهناز | نازی‌اباد هزار دستگاه خیابان‌بلوار |
| ۲۳۰ | دبیرستان پیرایش | جوادیه خیابان کشتارگاه |
| ۲۳۱ | دبستان بهروز | نازی آباد بازار دوم |
| ۲۳۲ | محل شرکت تعاونی گوشت گاو | جوادیه کشتارگاه |
| ۲۳۳ | باشگاه سیلوی تهران | خیابان آرامگاه |
| ۲۳۴ | دبستان خیام | جوادیه بیست متری کوچه‌حمام |
| ۲۳۵ | ناحیه ۱۱ ثبت‌احوال | سرپل جوادیه |
| ۲۳۶ | دبستان فروغ | نازی‌آباد چهارصد دستگاه |
| ۲۳۷ | محل ناحیه ٤ شرکت واحد | نازی‌آباد |
| ۲۳۸ | دبستان نهم آبان | هزار دستگاه نازی‌اباد |
| ۲۳۹ | سندیکای انبار نفت ری | بالاتر از چهار راه سیلو جنب‌پمپ بنزین |
| ۲۴۰ | اتحادیه صنف تعمیر کننده‌موتورسیکلت | امیریه چهار راه مختاری |
| ۲۴۱ | دبیرستان سراج | امیریه چهارراه گمرك |
| ۲۴۲ | دبستان ششم بهمن | خیابان شوش مقابل شاهپور |
| ۲۴۳ | هنرستان راه‌آهن | محوطه راه‌آهن |
| ۲۴۴ | سندیکای کارگران بهره‌برداری راه‌آهن | سی‌متری جنب سینما پرسپولیس |
| ۲۴۵ | دبستان سهروردی | خیابان شاهپور مقابل تشکیلات |
| ۲۴۶ | دبستان عظیم‌زاده | انتهای سلیمانخانی |
| ۲۴۷ | دبستان بیرونی | خیابان مختاری |
| ۲۴۸ | ناحیه ۱ ثبت‌احوال | خیابان سیریه ایستگاه ترجمان |
| ۲۴۹ | دبستان علامه | خیابان سی‌متری لشگر |
| ۲۵۰ | محل اتحادیه صنف عکاس | خیابان امیریه چهارراه مولوی |
| ۲۵۱ | محل اتحادیه صنف کشتارکننده | خیابان امیریه نرسیده بچهارراه گمرك |
| ۲۵۲ | محل اتحادیه صنف اتوشوئی | خیابان امیریه مقابل بیمارستان ارتش |
| ۲۵۳ | دبیرستان دخترانه کاوه | خیابان امیریه حاج عبدالصمد |
| ۲۵۴ | دبیرستان محمودزاده | امیریه انتظام |
| ۲۵۵ | دبیرستان بهمنیار | امیریه معزالسلطان |
| ۲۵۶ | محل سازمان جوانان حزب‌مردم | خیابان سپه ـ پاستیون |
| ۲۵۷ | محل اتحادیه فلزتراشان | خیابان سپه چهارراه حسن‌آباد |
| ۲۵۸ | دبستان نظامی | خیابان سپه گذر تقی‌خان |
| ۲۵۹ | محل اتحادیه صنف عطار سقط فروش | خیابان بوذرجمهری غربی |
| ۲۶۰ | ناحیه ۸ ثبت‌احوال | خیابان خیام سیدنصرالدین |
| ۲۶۱ | محل اتحادیه صنف سراج | خیابان خیام پاچنار |
| ۲۶۲ | محل اتحادیه صنف سرایداران | خیابان خیام‌مقابل باربری‌خاورنو |
| ۲۶۳ | دبستان و دبیرستان ایران | خیابان مولوی مقابل خانی‌آباد |
| ۲۶۴ | محل سندیکای‌کارگران‌کشتارگاه | خیابان‌مولوی‌ساعت مشیرالسلطنه |
| ۲۶۵ | دبستان مزینی | خیابان شاهپورایستگاه ورزشگاه |
| ۲۶۶ | ناحیه ٤ ثبت‌احوال | خیابان‌شیروخورشیدجنب‌کلانتری |
| ۲۶۷ | دبیرستان خسرو | خیابان شیرو خورشید بعد از عباسی- انتهای حق‌شناس |
| ۲۶۸ | محل اتحادیه صنف بارفروش | میدان گمرك سرای شفیعی |
| ۲۶۹ | محل اتحادیه کامیونداران | چهارراه عباسی |
| ۲۷۰ | دبستان برومند | خیابان انبار نفت |
| ۲۷۱ | محل اتحادیه صنف چوبفروش | خیابان قزوین خیابان‌قلعه‌مرغی |
| ۲۷۲ | دبستان محمودی | خیابان قزوین دوراه قپان |
| ۲۷۳ | دبستان اوحدی کرمانی | سه‌راه آذری |
| ۲۷۴ | محل‌تعمیرگاه‌شماره۳شرکت‌واحد | جاده ساوه پائین‌ترازسه‌راه‌آذری |
| ۲۷۵ | دبستان تابانمهر | جاده‌قدیم کرج- جنب‌تولیددارو |
| ۲۷۶ | دبستان پسرانه اتابک | امامزاده حسن |
| ۲۷۷ | دبستان پسرانه ملک پیرنیا | خیابان ۲۰متری فلاح |
| ۲۷۸ | دبستان داود فلاح | میدان شهداد |
| ۲۷۹ | دبستان رابعه | مهرآباد جنوبی |
| ۲۸۰ | دبستان مظفر امیری | خیابان ۱۶متری امیری |
| ۲۸۱ | دبستان نیک‌فر | کارون چهارراه هزارخانی |
| ۲۸۲ | دبستان لشگری | خیابان قصرالدشت |
| ۲۸۳ | دبیرستان آزادی زنان | خیابان حسام‌السلطنه |
| ۲۸۴ | دبیرستان غزالی | نواب بین خاکباز- اناری |
| ۲۸۵ | دبیرستان علامه | خیابان‌سرسبیل- مقابل‌پمپ‌بنزین |
| ۲۸۶ | دبستان خیام | خیابان کارون پائین‌ترازمرتضوی |
| ۲۸۷ | دبستان ساسان | خیابان اریانا- هزارخانی |
| ۲۸۸ | دبستان رمضانعلی بهرامی | انتهای خیابان مرتضوی |
| ۲۸۹ | محل اتحادیه صنف چوبفروش | خیابان سی‌متری مقابل‌بیمارستان فارابی |
| ۲۹۰ | محل باشگاه ورزشی دخانیات | خیابان قزوین |
| ۲۹۱ | محل اتحادیه مکانیکها | خیابان قزوین- غفاری |
| ۲۹۲ | دبیرستان پاسارگاد | انتهای خیابان خرمشهر |
| ۲۹۳ | دبیرستان دکتر نصیری | خیابان سینا ایستگاه مجلل |
| ۲۹۴ | دبیرستان همام | رودکی بین وثوق- مرتضوی |
| ۲۹۵ | دبیرستان فروزش | نواب ـ سالاری |
| ۲۹۶ | دبیرستان خوشه | بالاتر از سه‌راه سلسبیل بابائیان مقابل باغ گلستان |
| ۲۹۷ | دبیرستان شهرزاد | خیابان‌کاشان ضلع‌جنوبی‌باغشاه |
| ۲۹۸ | دبستان ایمان | رودکی چهارراه مرتضوی |
| ۲۹۹ | دبستان مهرمادر | خیابان غفاری |
| ۳۰۰ | دبستان لادن | خیابان نواب ـ انتهای بریانك |
| ۳۰۱ | دبیرستان ارمغان دانش | انتهای خیابان بابائیان ـ مقابل کبریت‌سازی |

آ ـ ۲۳۰۰۲


Wir suchen zum sofortigen Eintritt eine

**SEKRETAERIN**

für unsere Reparaturwerkstatt/Kundendienst.

*Aufgabengebiet:* Technische Korrespondenz und Garantie-abwicklung mit Statistik.

Der Schriftwechsel ist zweisprachige zu führen (deutsch/englisch); für den Kundendienst zusätzlich persische Sprachkenntnisse.

*Bedingungen:* Deutsch als Muttersprache (evtl. Iranerin mit sehr guten Deutschkenntnissen), Beherrschung der engl. Sprache in Wort und Schrift, persische Sprachkenntnisse, Schreibmaschinenschreiben, selbständiges Arbeiten.

*Es wird geboten:* Günstige Arbeitszeit, ein den Fähigkeiten der Bewerberin entsprechende Gehalt.

*Bewerbung:* Tel. 30 50 51 - 53
persönl. Ave. Saadi Djonoubi
Taghinia Buildg. Zi 411.



## یکنفر برنامه نویس ماشینهای IBM

مدل 360-20 باحداقل سه سال سابقه‌کار نیازمندیم واجدین شرایط استخدامی‌مشخصات خودرا به وسیله پست سفارشی به صندوق‌پستی ۱۴۵۸ تهران ارسال دارند. آـ۳۵۸۱


## آگهی استخدام

۱ـ نیروی هوائی شاهنشاهی تعدادی داوطلب‌باشرایط وامتیازات مشروحه زیر برای آموزشگاه همافری استخدام مینماید.

الف ـ شرایط

۱ـ تابعیت دولت شاهنشاهی ایران .

۲ـ متدین بیکی از ادیان رسمی کشور (اسلام ـ مسیحی ـ کلیمی ـ زرتشتی)

۳ـ حداقل سن ۱۸ سال تمام و وحداکثر ۲۴ سال‌و برای‌کسانیکه خدمت زیر پرچم را انجام داده‌اند ۲۵ سال تمام میباشد.

٤ـ داشتن گواهینامه دوره کامل دبیرستان در رشته (ریاضی ـ طبیعی)

۵ـ موفقیت در ازمایشات‌ورودی

٦ـ داشتن صحت مزاج وتناسب اندام برابر گواهی بهداری‌نیروی هوائی.

۷ـ نداشتن پیشینه بد و عیال و اولاد وکسان تحت تکفل

۸ـ سپردن‌تعهد خدمت درنیروی هوائی شاهنشاهی بمدت ۱۱سال از تاریخ استخدام .

ب ـ امتیازات

۱ـ داوطلبان در طول دو سال تحصیلی شبانه روزی بوده وهزینه زیست و پوشاک نظامی آنان‌تامین ودر سال یکم ماهیانه ٤۱٦۰ ریال ودر سال دوم ٥٤۱۰ ریال کمک هزینه دریافت میدارند.

۲ـ هنرجویان پس از احراز موفقیت در ازمایشات نهائی به درجه همافرسومی مفتخر وماهیانه مبلغ ۱۵۰۰۰ ریال حقوق و فوق‌العاده‌سختی‌خدمت دریافت‌خواهند داشت وترفیعات بعدی آنان بر طبق مقررات قانون استخدام نیرو های مسلح شاهنشاهی خواهد بود.

۲ـ داوطلبان میتوانند برای‌کسب اطلاع بیشتر و ثبت‌نام بادر دست داشتن فتوکپی مدرک تحصیلی ، عین شناسنامه جدید (عکس‌دار)و ۲۲ قطعه عکس ٤×۳ از تاریخ نشر این اگهی بجز روزهای پنجشنبه و تعطیل‌صبح‌ها از ساعت ۷الی ۱۲ تاتامین احتیاج بمرکز آموزشهای هوائی واقع در جاده تهران‌نو ایستگاه فرودگاه مراجعه نمایند. م الف ٤۱۰۷

نیروی هوائی شاهنشاهی

## آگهی استخدام

نیروی هوائی شاهنشاهی تعدادی داوطلب جهت طی دوره دانشکده افسری (خلبانی )باشرایط زیر استخدام مینماید .

الف ـ شرایط نام‌نویسی

(۱)ـ تابعیت دولت شاهنشاهی و متدین بیکی از ادیان رسمی کشور (اسلام ـ مسیحی ـ کلیمی ـ زرتشتی).

(۲) ـ دارابودن حداقل دیپلم کامل متوسطه رشته های(ریاضی یاطبیعی)

(۳)ـ قبول‌شدن ازمعاینه جسمی‌وآزمایشی استعداد خلبانی وزبان انگلیسی در حدود معلومات دبیرستان‌و داشتن حداقل قد ۱٦۳ سانتی‌متر .

(٤)ـ حداقل سن ۱۸سال تمام وحداکثرسن ۲٤سال تمام‌وبرای کسانی که خدمت زیرپرچم راانجام داده‌اند ۲۵سال می‌باشد.

(۵)ـ نداشتن عیال و اولاد و کسان تحت تکفل .

ب ـ مدت تحصیل ـ حقوق‌ومزایا .

(۱)ـ مدت تحصیل در دانشکده افسری خلبانی حداقل دوسال در داخل باخارج‌بوده‌و هزینه زیست‌ولباس‌بعهده نیروی هوائی شاهنشاهی است.

(۲)ـ دانشجویان سالهای یکمو دوم قبل از پرواز ماهانه ٤۳٦۰ ریال‌وپس از شروع پرواز ۸۱۱۰ریال‌ودانشجویان سال‌سوم ۱۰۲۰۰ ریال حقوق دریافت میدارند ضمناچنانچه دانشجویان برای ادامه تحصیل به خارج اعزام شوندعلاوه برحقوق مذکور از فوق‌العاده تحصیل درخارج از کشور نیزاستفاده خواهند کرد.

(۳)ـ دانشجویانی که دوره تحصیلی را با موفقیت طی نمایند بدرجه‌ستواندومی مفتخر واولین حقوق آنان معادل ۲۲٦۵۰ ریال می‌باشد.

داوطلبین می‌توانند برای کسب‌اطلاع بیشتروثبت نام با در دست‌داشتن فتوکپی گواهینامه تحصیلی ، عین شناسنامه (بفرم جدیدعکس‌دار )و ۲۲قطعه‌عکس ٤×۳ تا تامین احتیاج‌همه‌روزه باستثنای روز های پنج شنبه‌وتعطیل ، صبحها از ساعت ۷الی ۱۲ بمرکز آموزش‌های هوائی واقع درخیابان تهران‌نو ایستگاه فرودگاه مراجعه نمایند . م الف ٤۱۰٦

نیروی هوائی شاهنشاهی

آ ـ ۲۰۲۷۰ ۱۵ـ۲

# اطلاعیه مرکز آزمون‌شناسی

بقیه ازصفحه اول

## ب : تاریخ توزیع کارت

در حوزه های امتحانی مذکور در فوق کارت های ورودی دارندگان دیپلم طبیعی روز یکشنبه بیستم تیر ماه و دارندگان دیپلم ریاضی یا ادبی روزدوشنبه بیست و یکم تیرماه صبح و بعداز ظهر توزیع خواهد شد .

## دوم : محل و تاریخ توزیع کارت‌ورودی داوطلبان حوزه‌امتحانی تهران

## الف : محل توزیع کارت

۱ـ کارت ورودی دارندگان دیپلم طبیعی در دانشگاه تهران (خیابان شاهرضا) .
۲ـ کارت ورودی دارندگان دیپلم ریاضی در دانشگاه صنعتی آریامهر (خیابان آیزنهاور).
۳ـ کارت ورودی دارندگان دیپلم ادبی در دانشگاه ملی ایران (اوین)

## ب : تاریخ توزیع کارت

**۱ـ کارتهای ورودی دارندگان دیپلم طبیعی یا ریاضی در روز های یکشنبه بیستم تیرماه و دوشنبه بیست ویکم تیرماه ۱۳۵۰ به ترتیب زیر توزیع خواهد شد .**

صبح یکشنبه بیستم تیرماه : داوطلبانیکه نام خانوادگی آنان با حروف الف ، ب پ، ت، ث شروع میشود .

بعداز ظهر یکشنبه بیستم تیرماه : داوطلبانیکه نام خانوادگی آنان با حروف ج،چ،ح،خ، د،ذ،ر،ز،ژ شروع می شود .

صبح دوشنبه بیست و یکم تیرماه : داوطلبانیکه نام خانوادگی آنان با حروف س ، ش ، ص،ض، ط،ظ، ع،ف،ق،ك،ل،شروع میشود .

بعداز ظهر دوشنبه بیست و یکم تیرماه : داوطلبانیکه نام خانوادگی آنان با حروف م، ن، و ،هـ، ی شروع میشود .

**۲ـ کارتهای ورودی دارندگان دیپلم ادبی در روز دوشنبه بیست ویکم تیرماه ۱۳۵۰ بشرح زیر توزیع میگردد :**

صبح دوشنبه بیست و یکم تیرماه : داوطلبانی که نام خانوادگی آنان با حروف الف تا ش شروع میشود .

بعداز ظهر دوشنبه بیست ویکم تیرماه : داوطلبانی که نام خانوادگی آنان با حروف ص تا ی شروع میشود .

**تذکر :**

۱ـ کارتهای ورودی داوطلبان امتحان اختصاصی رشته معماری همراه با کارت ورودی مربوط به دیپلم ریاضی آنان در دانشگاه صنعتی آریامهر توزیع خواهد شد .
۲ـ توزیع کارت های ورودی در حوزه‌تهران صبح‌ها از ساعت ۷ تا ۱۲ و بعداز ظهر ها ازساعت ۲ تا ۷ انجام میگیرد.

**۳ـ داوطلبانی که ارزشنامه‌تحصیلی فرستاده‌اند برای دریافت‌کارت ورودی بایدنوعی مدرك شناسائی از قبیل شناسنامه عکس‌دار یا معرفی نامه عکس‌دار ازدبیرستانی که فارغ‌التحصیل شده‌اند ارائه‌دهند .**

م الف ۴۶۸۳ ـ ۱ ـ ۲۳۳۴۸

# آگهی انجمن نظارت انتخابات بیست‌و سومین دوره مجلس شورایملی اقلیت مذهبی ارامنه ایران (تهران)

## بفرمان مبارك شاهنشاه آریامهر

در اجرای اصول قانون اساسی ، و برطبق مقررات و قوانین انتخابات مجلس‌شورای ملی و دستور شماره ۲۳۴۴۲ـ۳ر۴ر۵۰ وزارت کشورمبنی بر شروع انتخابات دوره بیست‌وسوم قانونگذاری مجلس شورایملی ، بدینوسیله برای اطلاع عموم اهالی‌حوزه انتخابیه ارامنه تهران اعلام میشود که انجمن نظارت انتخابات‌نمایندگان دوره بیست و سوم قانون گذاری مجلس شورای ملی بنا بر دعوت شماره ۸۰۵۹ـ ۵۰ر۴ر۵۰ فرمانداری تهران در این حوزه تشکیل گردیده و کسانی که طبق قانون انتخابات مجلس شورای ملی حق انتخاب‌کردن دارند و کارت انتخاباتی در این حوزه دریافت داشته اند میتوانند روز جمعه ۱۸ تیرماه ۵۰ ازساعت۷ صبح‌تاساعت۱۲ و از ۳ بعد از ظهر الی۶بعد از ظهربا دردست‌داشتن‌کارت انتخاباتی به شعب اخذ رای زیر :

۱ـ خیابان بهار دبستان‌رستم
۲ـ یوسف آباد نادر شاه . دبستان اراکس ۳ـقوام‌السطنه خلیعه گری ارامنه ٤ـ وحیدیه کلیسای ارامنه ٥ـ حشمتیه دبیرستان سهاکیان٦ـسید ـ خندان دبستان شاه‌عباس‌کبیر

مراجعه و رای خود را در حضور نظار در جعبه رای بیاندازند عده‌ای را که باید در این حوزه بنمایندگی مجلس شورای ملی انتخاب نمایند ( یک نفر) است .

**مواد مستخرجه ازقانون انتخابات‌مجلس‌شورای‌ملی شرایط انتخاب کنندگان**

ماده نهم . انتخاب کنندگان باید دارای شرایط ذیل‌باشند
۱ـ تبعه ایران باشند ۲ـ لااقل بیست سال داشته باشد
۳ـ در حوزه انتخابیه متوطن یا لااقل از ششماه قبل در آنجا ساکن باشند .

ماده دهم . کسانیکه از حق انتخاب کردن محرومند .
۱ـ (طبق قانون مصوب مجلسین حذف گردیده است)
۲ـ کسانیکه خارج از رشدو آنهائیکه درتحت قیومیت‌شرعی هستند ۳ـ تبعه خارجه ٤ـ اشخاصیکه کمتر از بیست‌سال دارند ٥ـ ورشکستگان به تقصیر ٦ـ متکدیان و اشخاصیکه بوسائل بیشرفانه تحصیل معاش مینمایند ۷ ـ مرتکبین قتل و سرقت و سایر مقصرینی که مستوجب حدود قانونی اسلامی شده‌اند ۸ـ مقصرین سیاسی که بر ضد اساس حکومت ملی و استقلال مملکت قیام و اقدام کرده‌اند ماده یازدهم . کسانیکه‌بواسطه شغل و مقام خود از حق انتخاب کردن محرومند .
۱ـ اهل نظام بری و بحری باستثنای‌صاحبمنصبان‌افتخاری ۲ـ صاحبمنصبان و اجزاء امنیت و نظمیه در محل خدمت .

**شرایط انتخاب شوندگان**

ماده‌دوازدهم.متدین‌بدین‌حضرت محمد بن‌عبداله صلی‌اله‌علیه‌و آله باشند مگر اهل دیانت از نمایندگان ملل متنوعه( مسیحی و زرتشتی و کلیمی و آشوری و کلدانی) ۲ـ تبعه ایران ۳ـ خط و سواد فارسی باندازه کافی داشته باشند ٤ـ در محل انتخاب معروف باشند٥ـ سن ایشان کمتر از سی‌و یا زیاده از هفتاد نباشد ٦ـ معروف بامانت و درستکاری باشند .

ماده سیزدهم ـ اشخاصیکه از انتخاب شدن محرومند۱ـ شاهزادگان بلافصل( ابناء و اخوان و اعمام پادشاه) ۲ـ (بموجب قانون مصوب‌مجلسین حذف گردیده) ۳ـ شبعه‌خارجه ٤ـ مستخدمین امنیه و نظمیه و اهل نظام بری و بحری باستثناء صاحبمنصبان‌افتخاری ٥ـ حکام کل و جزء معاونین ایشان در قلمرو ماموریت‌خود ٦ـمامورین‌مالیه‌درقلمرو‌ماموریت خود۷ـ کلیه روسای محاکم و مدعی‌العمومها ووکلای‌عمومی در حوزه ماموریت خودشان اعم از ولایت یا ایالت از انتخاب شدن بوکالت مجلس شورای ملی محرومند ۸ـکلیه روسای دوائر دولتی‌ازانتخاب شدن بعضویت مجلس شورای ملی‌درحوزه‌ماموریت‌خودمحروم خواهند بود و همچنین وزراء معاونین موقع انتخابات‌از تمام مملکت

تبصره. سایرمستخدمین‌مجلس دولتی قابل انتخاب هستند بشرط آنکه پس از انتخاب برای مدت نمایندگی از شغل خود استعفا دهند .

۹ـورشکستگان‌به تقصیر۱۰ـ مرتکبین قتل و سرقت و سایر مقصرینی که مستوجب حد قانونی شده‌اند۱۱ـ متجاهرین بفسق و اشخاصی که فساد عقیده دینی و خروجشان از دین حنیف اسلام در نزدیکی از حکام شرع‌جامع الشرایط ثابت ویا بشیاع رسیده باشد ۱۲ـ مقصرین سیاسی‌که‌برضد اساس حکومت ملی استقلال مملکت قیام و اقدام کرده‌اند. ۱۳ـ تا انقضاء .هردوره‌متقنینیه نمایندگان مجلس شورایملی نمیتوانند هیچک از خدمات دولتی را موظفا قبول نمایند مگر اینکه سه ماه قبل از قبول خدمت از نمایندگی استعفا نموده باشند .

م الف ٤٦٢١
آ ـ ۲۳۳۲

**محل امضاء اعضاء انجمن نظارت انتخابات مجلس شورای ملی اقلیت‌مذهبی ارامنه**

# آگهی تشکیل مجمع عمومی فوق‌العاده

بدینوسیله از عموم صاحبان شرکت سهامی هتل جنوب و یا نمایندگان قانونی آنان‌دعوت میشود که با در دست داشتن سهام خود در ساعت ٥ بعداز ظهر روز سه شنبه پنجم مرداد ماه ۱۳۵۰ در مرکز اصلی شرکت واقع در تهران ـ خیابان آبان ـ شماره۳حضوربهم‌رسانند.

دستور جلسه

۱ـ تطبیق‌وضع حقوقی‌شرکت با مقررات اصلاحی قانون‌تجارت و تصویب اساسنامه جدید که توسط هیئت مدیره‌تهیه گردیده است .
۲ـ ازدیاد سرمایه شرکت.
۳ـ انتخاب اعضا هیئت‌مدیره و مدیر عامل .
٤ـ انتخاب بازرس .

**مدیر عامل شرکت سهامی هتل جنوب**

آ ـ ۳۳۹

# آگهی

آجودانی کل وزارت جنك تعدادی کارمند در مشاغل زیرجهت سازمانهای تابع وزارت جنك بطور پیمانی و رسمی برابر قانون استخدام کشوری بند(ب) ماده (٥) قانون استخدام نیرو های مسلح شاهنشاهی بمنظور خدمت در تهران و شهرستان استخدام مینماید .

| ردیف | عنوان شغل | نوع استخدام | گروه | مدرك تحصیلی | سایر شرائط |
|---|---|---|---|---|---|
| ۱ | کارمند حقوقی | پیمانی | ـ | دانشنامه لیسانس‌حقوق‌قضائی | ـ |
| ۲ | کارمند حقوقی | رسمی | ٦ | دانشنامه لیسانس حقوق قضائی | ـ |
| ۳ | مهندس نقشه‌بردار | رسمی | ٦ | دانشنامه مهندسی در رشته نقشه برداری | ـ |
| ٤ | حسابرس | رسمی | ٦ | دانشنامه لیسانس در رشته حسابداری . | ـ |
| ٥ | مترجم زبان انگلیسی | رسمی | ٦ | دانشنامه لیسانس در رشته زبان مربوط | آشنائی کامل بفن ترجمه |
| ٦ | مترجم زبان انگلیسی آلمانی | رسمی | ٦ | دانشنامه لیسانس در رشته زبان مربوط | |
| ۷ | حسابدار | رسمی | ٤ | دیپلم کامل متوسطه رشته ریاضی یا طبیعی . | طی دوره تخصصی حسابداری |
| ۸ | کارمند دفتری | رسمی | ۲ | دیپلم کامل متوسطه . | ـ |
| ۹ | کارمند حسابداری | رسمی | ۲ | دیپلم کامل متوسطه . | طی دوره مقدمات حسابداری |
| ۱۰ | بایگان | رسمی | ۲ | دیپلم کامل متوسطه . | داشتن سابقه کار و آشنائی کامل بفن بایگانی |
| ۱۱ | شورت هند | رسمی | ۲ | سوم متوسطه ـ دارندگان مدرك تحصیلی بالاتر حق‌تقدم دارند . | طی دوره مربوط یا چهار سال سابقه کار در رشته مربوط |
| ۱۲ | ماشین نویس لاتین | رسمی | ۲ | دیپلم کامل متوسطه رشته طبیعی ادبی ، ریاضی . | طی دوره ماشین نویسی |
| ۱۳ | آتش‌نشان | رسمی | ۱ | ششم ابتدائی . | داشتن قدرت جسمانی |

داوطلبان میتوانند از تاریخ ۱۰ر۴ر۱۳۵۰ الی ۱۹ر۴ر۵۰ از ساعت ۱۰ الی ۱۲ هرروز باستثنای روز های تعطیل با دردست داشتن ٦ قطعه عکس ٤×٦ و عین شناسنامه عکس‌دار و برك معافی و مدرك تحصیلی وتخصصی مربوط به آجودانی کل وزارت جنك (شعبه استخدام)واقع در خیابان سوم اسفند مراجعه نمایند .

م الف ۲٦۲٥
آجودانی کل وزارت جنك

# آگهی استخدام

هواپیمائی کل کشور طبق مفاد لایحه استخدام کشوری۲۳ نفررا از طریق امتحان بشرح زیر استخدام مینماید .

| ردیف | عنوان شغل | حداقل شرایط تحصیلی | گروه شغلی | نوع خدمت | محل خدمت تعداد |
|---|---|---|---|---|---|
| ۱ـ | مهندس راه و ساختمان | دانشنامه مهندسی راه و ساختمان | ۱ | رسمی | تهران ٤ نفر |
| ۲ـ | متخصص آتش نشانی | دانشنامه لیسانس در رشته فیزیك (شامل متصدی تعلیمات و تمرینات )یاشیمی وطی دوره مربوطه | ٦ | رسمی | تهران ۱ نفر |
| ۳ـ | راننده | گواهینامه ششم ابتدائی | ۱ | رسمی | مرکز و شهرستان ۸ نفر |
| ٤ـ | خدمتگزار | گواهینامه ششم ابتدائی | ٦ | رسمی | مرکز و شهرستان ۷ نفر |
| ٥ـ | باغبان | گواهینامه ششم ابتدائی | ۱ | پیمانی | شهرستان ۳ نفر |

توضیح ـ رانندگان برای خدمت در تهران .اصفهان .بوشهر . رامسر .خدمتگزار برای خدمت دراصفهان .بندرعباس .تبریز. کرمانشاه ورضائیه و باغبان برای خدمت در تبریز و بندرعباس استخدام‌خواهند شد .

شرایط ثبت نام ـ داوطلبان میتوانند جهت ثبت نام فرم زیراین آگهی را تکمیل نموده همراه فتوکپی آخرین مدرك تحصیلی ودوقطعه عکس ٤×٦تا آخر وقت اداری روز پنجشنبه ۱۷ر۴ر۵۰ باپست سفارشی به اداره کارگزینی هواپیمائی کل کشور واقع در خیابان شاهرضا مقابل دانشگاه خیابان دانشگاه ارسال دارند .به تقاضائیکه بعداز موعد مقرر به پست تحویل شود ترتیب اثر داده نخواهد شد .کارمندان‌شاغل درسایردستگاههای دولتی جهت ثبت نام در مشاغل فوق‌الذکرموظفند موافقتنامه اداره متبوعه خودرا همراه با مدارك مزبور ارسال دارند .از داوطلبان واجد شرایط برای اقدامات بعدی کتبا دعوت‌بعمل‌خواهدآمد. م‌الف ٤٦۲۷

**هواپیمائی کل‌کشوری**

## برك درخواست

| | | | |
|---|---|---|---|
| نام خانوادگی | نام | نام پدر | شماره شناسنامه |
| محل صدور | تاریخ تولد | مدرك تحصیلی | رشته تحصیلی |
| وضع خدمت وظیفه | داوطلب شغل | درشهرستان | |
| نشانی داوطلب شهر | | خیابان | کوچه |
| شماره منزل | تلفن | | امضاء داوطلب |

۱ـ۳ آ ـ ۲۳۳۳٤

# آگهی استخدام

شرکت سهامی ماشین‌سازی اراك به یک نفر دوشیزه و یابانو جهت سکرتری که دارای مشخصات ذیل باشد نیازمند است :
۱ـ حداقل مدرک تحصیلی ششم متوسطه
۲ـ آشنائی کامل بزبان انگلیسی
۳ـ دارای سابقه کار در امور دفتری و بایگانی و مکاتبات با موسسات خارجی در امور بازرگانی .

از واجدین شرایط تقاضا میشود حداکثر تاتاریخ بیستم تیرماه جاری همه‌روزه از ساعت ۷ر۳۰ الی ۱۴ر۱۲ الی ۱٦ به کارگزینی شرکت واقع در تهران خیابان تخت جمشید نبش ملك‌الشعرای بهار شماره ٤۳٥ مراجعه نمایند.

**شرکت ماشین سازی اراك**

۱ـ۲ آ ـ ۲۲۸۰٤

# مدارس یادبود ازمرز ۲۵۰۰ گذشت

**با استقبال پرشور و کم‌نظیر طبقات مختلف مردم از رستاخیز فرهنگی جشن شاهنشاهی تا ساعت ۲۲ روز سه‌شنبه هشتم تیرماه، تعداد مدارس خریداری شده از مرز ۲۵۰۰ گذشت. فهرست اسامی زنان و مردان نیك اندیش سازمان‌های دولتی و مؤسسات ملی که در آخرین روزهای عرضه اوراق مدارس یادبود، با خرید یك یا چند مدرسه به صف پیشگامان رستاخیز فرهنگی جشن شاهنشاهی ایران پیوسته‌اند، امروز وفردا بنظر شما میرسد. درج رپورتاژهائی که از خرید مدارس یادبود بوسیله اشخاص و مؤسسات، تهیه شده است، تا چند روز دیگر در صفحات روزنامه ادامه خواهد داشت تا بدینوسیله از همگامی آنان در رستاخیز فرهنگی جشن شاهنشاهی تجلیل گردد. آمار قطعی مدارس خریداری شده نیز، با وصول گزارش‌های شعب بانکها از اقصی‌نقاط کشور، بزودی اعلام خواهد گردید.**

**آموزش وپرورش آباده**
۱ مدرسه از بانك ملی ایران ـ شعبه آباده

**آموزش وپرورش ناحیه ۵**
۱ مدرسه از بانك‌ملی‌ایران ـ شعبه فرح‌آباد

**آموزش وپرورش ناحیه۱۳**
۱ مدرسه از بانك سپه ـ شعبه‌شیروخورشید

**آقای حبیب‌الله آموزگار**
۲ مدرسه از بانك ملی ایران ـ شعبه فسا و شعبه تجریش

**اتحادیه صنف خیاطان نامدوزان روز**
۱ مدرسه از بانك بیمه بازرگانان ـ شعبه مرکزی

**آقای مهندس امیر هوشنگ اتابکی خانی**
بنام مادرشان خانم محترم اجزاچی (اتابکی‌خانی)
۱ مدرسه از بانك بیمه بازرگانان ـ شعبه مرکزی

**ادارهٔ اوقاف تهران**
۳ مدرسه از بانك پارس ـ شعبه‌شاه

**کارکنان اداره آموزش وپرورش دامغان**
۱ مدرسه از بانك بازرگانی ایران ـ شعبه دامغان

**اداره اوقاف دامغان**
۱ مدرسه ازبانك‌پارس ـ شعبه دامغان

**اداره اوقاف ویکوکاران یزد**
۱ مدرسه از بانك بیمه بازرگانان ـ شعبه یزد

**اداره تربیت معلم کشور**
۳ مدرسه از بانك ملی ایران ـ شعبه شاه‌آباد

**اداره مهندسی نیروی زمینی شاهنشاهی**
بنام سرتیپ مرتضی شاهین‌پر
۱ مدرسه از بانك ملی ایران ـ شعبه شهباد

**آقای سید مخرالدین اردهائی**
۱ مدرسه از بانك‌ملی‌ایران ـ شعبه بازار

**ارکان دارائت و دایرستادارمدی کل کشور**
۲ مدرسه از بانك سپه ـ شعبه ۲٤ اسفند

**آقای نورالدین استوان**
بنام آقای سید محمد استوان و خانم وخشنده خواجه نوری
۱ مدرسه از بانك ملی ایران ـ شعبه مرکزی

**انجمن بهداری نیکبورد**
۱ مدرسه از بانك بیمه بازرگانان شعبه بجنورد

**انجمن توان‌بخشی**
۱ مدرسه از بانك ملی ایران ـ شعبه مرکزی

**انجمن کلیمیان شیراز**
۱ مدرسه ازبانك‌ملی‌ایران ـ شعبه شیراز

**اوقاف اهواز**
۱ مدرسه از بانك ملی ایران ـ شعبه‌اهواز

**اوقاف وتولیان مشهد**
۱ مدرسه از بانك بیمه بازرگانان ـ شعبه مشهد

**آقای علی یزدی، خواهر و برادران**
بنام پدرشان شادروان مهدی ایزدی ( دبیر خاقان)
۱ مدرسه‌ازبانك‌بیمه‌بازرگانان‌ـشعبه‌مرکزی

**بازرگانان وابسته باطاق بازرگانی تهران**
۱ مدرسه از بانك ملی ایران ـ شعبه‌همدان

**بانك بیمه ایران**
۱ مدرسه ازبانك‌بیمه‌ایران ـ شعبه‌مرکزی

**پایگاه نیروی دریائی بندرعباس**
۱ مدرسه از بانك سپه ـ شعبه‌بندرعباس

**خانم تهمینا پاپاپور**
۱ مدرسه از بانك بازرگانی ایران ـ شعبه مرکزی

**تلویزیون ملی ایران مرکز رضائیه**
۱ مدرسه از بانك ملی ایران ـ شعبه رضائیه

**آقای حاجی حسین توکلی یزدی**
۱ مدرسه از بانك تهران ـ شعبه بازار

**آقایان پروفسور یکم وروحی ارباب**
۲۵ مدرسه از بانك اصناف ایران ـ شعبه مرکزی

**راه آهن دولتی ایران**
۱ مدرسه از بانك بیمه بازرگانان ـ شعبه مرکزی

**راه آهن ناحیه تهران**
۱ مدرسه از بانك ملی‌ایران ـ شعبه‌راه‌آهن

**آقای عبدالرزاق ربیع‌زاده**
۱ مدرسه ازبانك‌ملی ایران ـ شعبه شیراز

**آقای حاجی جعفر رویان**
۱ مدرسه از بانك صادرات ایران ـ شعبه شیراز

**خانم سرهنگ علی اصغر زندی**
بنام فرزندشان آقای جمشید زندی
۱ مدرسه از بانك ملی ایران شعبه تجریش

**آقای مهندس احمد زرگنده**
۱ مدرسه از بانك‌ملی‌ایران ـ شعبه‌کرمانشاه

**سازمان آب منطقه‌ای تهران**
۳ مدرسه از بانك ملی ایران ـ شعبه شاه اسمعیل صفوی ، خیابان آریامهر

**سازمان آب وفاضل آب اصفهان**
ازطرف مهندسین ، کارمندان، کارگران و پیمانکاران
۳ مدرسه از بانك بیمه بازرگانان ـ شعبه اصفهان

**سازمان ملی پیش آهنگی**
۳ مدرسه از بانك بیمه بازرگانان ـ شعبه مرکزی

**سندیکای شهرکهای ماهیگیری**
۷ مدرسه از بانك تهران ـ شعبه چهارراه پهلوی

**سندیکای مرکزی صنعت چاپ**
۱ مدرسه از بانك ملی‌ایران ـ شعبه‌مرکزی

**خانم مدیع‌الزمان سیمین‌دخت**
بنام مادرشان مرحومه فاطمه استان
۱ مدرسه از بانك صادرات ایران ـ شعبه شیراز

**شرکت بران باموری ایران**
۱ مدرسه از بانك ایران و هلند ـ شعبه مرکزی

**شرکت سهامی آلومشرق**
۱ مدرسه از بانك اعتبارات ایران ـ شعبه اصفهان

**شرکت سهامی توسعه‌کشت دانه‌های روغنی**
۱ مدرسه از بانك ملی ایران ـ شعبه فردوسی

**شرکت سهامی جاندیر**
۱ مدرسه از بانك سپه ـ شعبه شاهرضا

**شرکت سهامی چای کهنور**
بنام آقای قاسم دریائی
۱ مدرسه از بانك‌ملی‌ایران ـ شعبه بازار

**شرکت سهامی رادکو**
۱ مدرسه از بانك صادرات ایران ـ شعبه صبا

**شرکت سهامی زیپ‌ایران**
۳ مدرسه ازبانك ایران و خاورمیانه ـ شعبه تخت جمشید

**شرکت سهامی قند کرمانشاه**
۱ مدرسه از بانك ملی ایران ـ شعبه

**خانم قزلسفلی**
۱ مدرسه از بانك بیمه بازرگانان ـ شعبه مرکزی

**شرکت قرقره زیبا**
۱ مدرسه از بانك ملی ایران ـ شعبه مرکزی

**شرکت نورد لوله اهواز**
۳ مدرسه از بانك ملی ایران ـ شعبه اهواز

**شرکت واحد اتوبوسرانی مشهد**
۱ مدرسه از بانك ملی ایران ـ شعبه‌مشهد

**شهربانی آبادان**
بنام پاسبان شهید عباس پارسی‌حسن‌زاده
۱ مدرسه از بانك ملی ایران ـ شعبه‌آبادان

**شهربانی شیراز**
کارمندان ، افسران ، درجه‌داران‌وپاسبانان بنام سرپاسبان شهید «محمودسهامی»
۱ مدرسه از بانك اصناف ایران ـ شعبه شیراز

**شهرداری اصفهان**
۱ مدرسه از بانك ملی ایران ـ شعبه اصفهان

**شهرداری برازجان**
۱ مدرسه ـ از بانك بیمه بازرگانان ـ شعبه برازجان

**شهرداری تربت جام**
۱ مدرسه از بانك بازرگانی ایران ـ شعبه تربت جام

**شهرداری شهسب آباد**
۱ مدرسه از بانك ملی ایران ـ شعبه نجف‌آباد

**شهرداری وسازمان آب کاشان**
۱ مدرسه از بانك ملی ایران شعبه کاشان

**شهرداری وطبقات مختلف مردم یزد**
۱ مدرسه از بانك بازرگانی ایران ـ شعبه یزد

**شهرداری همایونشهر**
۱ مدرسه از بانك ملی ایران ـ شعبه هما‌یونشهر

**شهرستعتی البرز قزوین**
۱ مدرسه از بانك ملی ایران ـ شعبه شهر صنعتی البرز قزوین

**مرکز آموزش نظامی میرچند**
۱ مدرسه از بانك سپه ـ شعبه میرچند

**آقایان میرزا علی اکبر و محمد ضامن‌زاده رسولی**
۱ مدرسه از بانك ملی ایران ـ شعبه اصفهان

**آقای سید جواد مصطفوی**
۳ مدرسه از بانك صادرات ایران ـ شعبه بازار و بانك ملی ایران شعبه بازار

**آقای حاجی محمد صادق صیرفیان**
۱ مدرسه از بانك اعتبارات ایران ـ شعبه اصفهان

**آقای عزت‌الله طاهری**
بنام آقای حاجی آقا بزرگ طاهری
۱ مدرسه از بانك بیمه بازرگانان ـ شعبه مرکزی

**آقای مهندس ابوالنصر عضد**
۱ مدرسه از بانك ملی ایران ـ شعبه اهواز

**آقای عبدالصمد علی آبادی**
۱ مدرسه از بانك ملی ایران ـ شعبه مرکزی

**آقای سید ابوالقاسم فاضلی**
۱ مدرسه از بانك بیمه بازرگانان ـ شعبه مرکزی

**کادر اداری دانشسرای عالی دانشگاه جندی شاپور**
۱ مدرسه از بانك ملی ایران ـ شعبه اهواز

**کارکنان اداره کل ثبت احوال**
۱ مدرسه از بانك‌ملی‌ایران‌شعبه حافظ

**کارکنان اداره کل کشاورزی گیلان**
۱ مدرسه از بانك تعاون کشاورزی ـ شعبه رشت

**کارکنان پست وتلگراف وتلفن**
۳۱ مدرسه از بانك ملی ایران ـ شعبه مرکزی

**کارکنان راه آهن شمال‌غرب زنجان**
۱ مدرسه از بانك ملی ایران ـ شعبه زنجان

**کارکنان شرکت دخانیات ایران**
۳ مدرسه از بانك ملی ایران ـ شعبه میدان سنائی

**کارکنان شرکت ملی ذوب آهن ایران**
۳۵ مدرسه از بانك ملی ایران ـ شعبه مرکزی و شعبه اصفهان و ٥مدرسه از بانك بیمه بازرگانان ـ شعبه کرمان

**کارمندان ادارات لاهیجان**
۱ مدرسه از بانك‌ملی‌ایران ـ شعبه‌لاهیجان

**کارمندان سازمان فاکویا**
بنام آقای فرهاد هرمزی
۱ مدرسه از بانك بیمه بازرگانان ـ شعبه مرکزی

**کارگاههای کفش پلاستیکی**
۱ مدرسه از بانك بیمه بازرگانان ـ شعبه مرکزی

**آقای حاجی میرزا حسن کلاهدوزان و حاجی علی رنگرز**
۱ مدرسه از بانك اعتبارات ایران ـ شعبه اصفهان

**کلوب روتاری آبادان**
۱ مدرسه از بانك ملی ایران ـ شعبه‌آبادان

**کمیته عرب ایران نوین دامغان**
۱ مدرسه از بانك تعاون کشاورزی ـ شعبه دامغان

**آقای رستم گیو**
بنام خانم‌مهربان گیو (جامعه زرتشتیان)
۳ مدرسه از بانك ایران و انگلیس ـ شعبه مرکزی

**متال بورس**
۳ مدرسه از بانك‌های صادرات ایران ـ ملی‌ایران ـ سپه

**آقای امیر متقی**
بنام مادرشان خانم والیه متقی
۱ مدرسه از بانك اصناف ایران ـ شعبه مرکزی

**آقای مهندس مرشد**
۱ مدرسه از بانك ملی ایران ـ شعبه کرمانشاه

**مرکز آموزش نظامی میرچند**
۱ مدرسه از بانك سپه ـ شعبه میرچند

**آقای سید جواد مصطفوی**
۳ مدرسه از بانك صادرات ایران ـ شعبه بازار و بانك ملی ایران شعبه بازار

**خانم خورشید معتمد**
۱ مدرسه از بانك بازرگانی ایران ـ شعبه مرکزی

**آقای حاجی حسین مقدم**
۱ مدرسه از بانك صادرات ایران ـ شعبه مشهد

**آقای شاه‌بهمن‌بهبودی و آقای مهران‌بهبودی‌فراد و آقای سیمان‌بهبودی**
بنام نعمت پیروز
۱ مدرسه از بانك‌ملی‌ایران ـ شعبه مرکزی

**ناوطیب هوا در دریا**
۱ مدرسه از بانك سپه ـ شعبه خرمشهر

**نیکوکاران وزارت بهداری**
۳ مدرسه از بانك ملی ایران ـ شعبه کورش

**آقای احمد ورزمی**
بنام آقای فرهنگ اسکندر عباسی
۱ مدرسه از بانك سپه ـ شعبه امیرآباد

**خانم اشرف ورزی**
بنام خانم سکینه ورزی
۱ مدرسه از بانك سپه ـ شعبه امیرآباد

**وزارت علوم و آموزش عالی**
۱ مدرسه از بانك تهران ـ شعبه وزراء

**آقای دکتر نصرت‌الله هروی**
بنام آقایان رضا هروی ( بصیرالدوله ) و دکتر نصرت‌الله هروی وخانم شیرین‌هروی
۳ مدرسه از بانك صادرات ایران ـ شعبه رستم‌آباد

**هندوستانیهای مقیم ایران**
بنام حضرت بابا گورونانك
۱ مدرسه ازبانك تهران ـ شعبه‌مرکزی

اطلاعات

# جریان سفر امیر فیصل نایب‌السلطنه حجاز بایران وچگونگی پذیرائی ازایشان

## چهل سال قبل دیروز

والاحضرت امیرفیصل «پادشاه فعلی عربستان سعودی» فرزند دوم سلطان عبدالعزیز بن‌عبدالرحمن فیصل آل‌سعود میباشد که‌علاوه برسمت نایب‌السلطنه حجاز پست‌وزارت‌امور خارجه نیز بایشان محول است .

امیر فیصل ۳ ماه‌قبل بعزم مسافرت اروپا از عربستان خارج شد ، آقای فرائد بیك کفیل وزارت خارجه و یك‌منشی از وزارت خارجه و آجودان مخصوص و خالدبیك الوادی اتاشه میلیتر و نماینده نجد و حجاز در بمبئی و یك نفر از اعضاء سلطنتی در معیت‌ایشان بوده‌اند.

### حادثه قتل رئیس‌جمهوری فرانسه

اولین مملکتی که‌واردشده‌وپذیرائی رسمی‌بعمل آمده ایطالیا بوده وبعد پاریس که از طرف مسیودومر رئیس جمهوری مقتول فرانسه پذیرائی شده و همان روزی‌که امیر فیصل‌مهمان‌رئیس جمهوری فرانسه بوده و صرف ناهار میکرده‌اند بعداز ناهار رئیس جمهوری بازدید وتماشای نمایشگاه کتب می‌رفت که‌بدست کورکولف روسی‌مقتول گردید .

### بازدید ازچند کشوراروپائی

پس‌از سفر پاریس امیر فیصل به انگلستان رفت‌و پس‌از چند روز توقف به هلند وازآنجابه‌آلمان‌وبعد لهستان و روسیه مسافرت کرد و همه جامورد پذیرائی رسمی قرار گرفت .

آخرین مملکتی که‌امیرفیصل بازدید کرد ترکیه بود که یکهفته هم آنجا توقف کرد وازراه اسلامبول وباطوم بسوی ایران حرکت کرد و هفته گذشته وارد بندر پهلوی گردید .

### مسلمانان دنیا وسفر حج

یکی‌از هدف های‌مسافرت‌امیرفیصل بسط وتوسعه مناسبات عربستان با ممالکی است که در آن سفر کرده و موفق به عقد قرارداد های دوستانه گردید ،اما ممالکی‌که‌بیشتر باممملکت نجد و حجاز رابطه دارند و لازم است مناسبات آنها روی‌پایه مودت ودوستی استوارباشد ممالکی است‌که هرساله عده زیادی مسافر برای حج‌بیت‌الله‌الحرام به آنجا اعزام میدارند و این دول‌عبارتنداز‌ایران،مصر،بین‌النهرین، فرانسه ،انگلستان ،ایطالیا ، روسیه‌و هلند که علاوه بر ممالك اسلامی‌از ممالك اروپائی ومستعمرات آنها نیز اتباع مسلمان زیادی همه ساله به‌مکه مسافرت می نمایند و قسمت مهم مسافرین بیت‌الله رامسلمانان جاوه (اندونزی ) تشکیل میدهند .

### از بندر پهلوی تا طهران

آقایان‌معاون‌الدوله‌غفاری ،عین‌الملك هویدا ، نورزاد ویك نفر آجودان مخصوص نایب اول قاسم‌خان میکده که از طهران برای اجرای مراسم استقبال به بندرپهلوی عزیمت کرده بودند ، همچنین‌ورود کشتی‌مخصوص که میسیون حجاز در آن بودندروی کرپی بندر مراسم احترامات لازم را انجام دادند ،حکمران‌گیلان ورؤسای ادارات نیز حضور یافته بودند .

والاحضرت امیرفیصل یك شب در عمارت میان پشته بندرپهلوی اقامت نمود و روز بعد با تشریفات خاص‌عازم قزوین گردید و ساعت ۷ بعداز ظهر در باغ بلدیه خارج شهر که برای پذیرائی و استقبال آماده شده بود ورود نمودند .

فروغی

در باغ بلدیه آقای فروغی وزیرامورخارجه امیر لشگر نخجوان رئیس ارکان حرب ، سرتیپ آیرم رئیس تشکیلات نظمیه ، سرتیپ بوذرجمهری رئیس بلدیه طهران ، امیر نظام قراگوزلو رئیس‌تشریفات‌سلطنتی، دولتشاهی حکمران طهران ، فرخ خان یراغون رئیس‌تشریفات وزارت خارجه برای استقبال حضور یافته بودند . موزیك مارش سلام تواخت و احترامات نظامی معمول گردید و پس از استراحت مختصر و صرف چای و شربت چند شیشه عکس بوسیله آقای جهانگیرخان مصور رحمانی برداشته شد و در حالیکه یکدسته پلیس سواره‌وصاحب منصب پلیس در پیشاپیش اتومبیل سلطنتی حرکت میکرد وارد قصر گلستان شدند و در عمارت ابیض مستقر گردیدند .

### در قصر سعد آباد و قصر گلستان

نایب‌السلطنه حجاز فردای روزورود خود در قصر سعدآباد برای ملاقات شاهنشاه ایران عزیمت کرده و ناهار را در حضور همایونی صرف کرد و بعدازظهرمجدداً‌به‌قصرابیض مراجعت نمود و عصر برای گردش به عمارت دوشان‌تپه و فرح‌آباد رفت و شب از طرف آقای تیمورتاش وزیر دربار ضیافتی بافتخار ایشان داده شد که این ضیافت در عمارت ییلاقی وزیر دربار در قلهك انجام گردید .

سومین روز ورود بایران‌اعلیحضرت همایونی به قصر گلستان تشریف‌فرما شده از امیرفیصل نایب‌السلطنه‌حجاز دیدن کردند و بعد از این ملاقات دوباره بسعدآباد رفتند و قبل از این ملاقات وزیر دربار ،وزیردعلیه ،وزیر مالیه ، وزیر طرق و شوارع ، وزیر داخله ، وزیر پست و تلگراف از نایب‌السلطنه حجاز ملاقات کردند . همچنین رئیس مجلس شورای ملی بدیدن امیرفیصل آمد .

### در کلوپ ایران ودروس

هدایت

وزیر امور خارجه از والاحضرت و همراهان به کلوب ایران در الهیه دعوت کرد که علاوه بر شخصیت های مملکتی ، سفراو نمایندگان سیاسی خارجه‌مقیم دربارایران شرکت داشتند که بوسیله آقای هویدا نماینده‌ایران‌درمملکت حجاز و نجد حضور امیرفیصل معرفی میشدند ،این‌مهمانی به‌جای بودوازآنجا بمنزل آقای حاج مخبرالسلطنه هدایت رئیس‌الوزراءدر دروس که برای شام دعوت شده بود رفتند .

### درعمارت پارلمان‌ومهمانی نایب‌السلطنه

والاحضرت در چهارمین روزاقامت خود عمارت پارلمان وتاسیسات‌مختلف آن را بازدید کردند و شب ضیافتی از طرف ایشان در قصر گلستان بشام ترتیب داده شده بود که‌دراین‌مهمانی آقایان وزیر دربار و رئیس الوزراء و وزراء همچنین رئیس مجلس وجمعی از رجال و شخصیت هاشرکت‌داشتند و مراسم خداحافظی در این ضیافت انجام یافت .

### پایان پذیرائی‌وعزیمت به حجاز

هویدا

امروز ساعت ۸صبح والاحضرت‌نایب‌السلطنه حجاز و کلیه‌همراهان از راه همدان و کرمانشاهان عازم‌بغداد شدند و قبل ازحرکت آقایان وزیر دربار ، رئیس الوزراء ، وزیر امور خارجه و دیگر وزراءورؤسای‌تشریفات سلطنتی‌درقصرگلستان حضور بهمرسانیده مراسم توديع بعمل آوردند .

آقایانی که تا بندر پهلوی باستقبال رفته بودند ، در معیت نایب‌السلطنه حجاز عازم شدند که تا سرحد بدرقه کنند ولی آقای هویدا نماینده ایران در نجد و حجاز تا جده در معیت نایب‌السلطنه خواهد بود .

(نقل‌ازاطلاعات ۱۳ تیرماه ۱۳۱۱)

از: اشکوری

# شاعران ۶×۴ ول معطلند

انتقاد

این اواخر فرصتی دست داد تا مطالعه‌ای در احوال شعر سازان ، مخصوصا ترانه بافان معاصر به عمل آورم . مطالعه همچنان ادامه دارد ، اما برای اینکه شما هم در جریان مسائل‌روز باشید، فشرده‌ای از مطالعاتم را در اینجا می‌آورم با این امید که‌مورد قبول واقع شود .

عرض شود : شعرسازان ما به چند دسته تقسیم میشوند . البته از دسته‌های پذیرفتنی (!) شاید بعدها صحبت کردیم ولی بد نیست از آن دسته که مورد نظر ما هستند فعلا ذکر خیری شود تا چه پیش آید .

شاعران مورد نظر ما عبارتند از ۱ـ شاعران سه در چهار ۲ـ شاعران شش در چهار و گاهی شش در نه ! ۳ـ شاعران تمام قد!

اکنون این سه دسته‌شاعر را تا آنجا که مقدور باشد به شما معرفی میکنیم :

دسته اول ـ شاعران سه در چهار : اینان از آن دسته شاعرانند که از چشم وگوش ولب‌وبینی و گیسوو دیگر اعضای گردن به بالای یار دست بردار نیستند ! ترانه‌های بسیار در وصف چشمان یار می‌سازند ! چشمان یار را به کاشی ـ های اصفهان،آسمان‌کرمان، دریای مازندران و بسیاری عوامل طبیعی آبی رنگ و کارهای دستی رنگارنگ تشبیه میکنند و سرانجام هم با عجز بسیار اعتراف میکنند که با اینهمه‌نمیدانند چشمان یارشان چه رنگی است ! آیا جام شراب‌است؟ کاسه‌ای پر از آب است؟ مثل چشم آهوی گریزنده در تب و تاب است ؟ و خیلی حرف های دیگر !

جمعی دیگر از این شاعران سه در چهار به لب یار بند کرده‌اند: کندوی عسلی آویخته‌اند بر لبان‌یار و خود خیره گوشه‌ای گرفته‌اندو به تماشامشغولند! حالا این لب ها چه شکلی دارند و چه بلایی بسرشان آمده ، به جای خودمحفوظ اما تصور اینکه یار درکنار دیوار ایستاده باشد و عسل از لبانش بچکد فی‌الواقع حال آدمی را به هم میزند! وصف گیسوان و گوش‌و بینی و گردن و بناگوش و باقی قضایا را هم اگر نقل کنم ، باعث کسالت شما خواهد شد، اما من درعجبم که اینان چرا از این حد تجاوز نکرده و پس از قرنها از طریق سر به آن سوی پرتاب نشده‌اند. از طرفی کار محققین آینده‌که بخواهند شعرهای چشمی و لبی و گردنی و گیسوانی را از هم تفکیک کرده و جنگی ترتیب بدهند،بسیار دشوار خواهد شد !بگذریم!

دسته دوم ـ شاعران شش در چهار : این دسته همان خصوصیات دسته‌اول را دارند با این تفاوت که کمی از حد گردن به پائین سقوط کرده و گاهی تا کمر هم رسیده‌اند. این شاعران از ساعد وانگشتان دلدار حرفها دارند،لطافت انگشتان دلدار و طرز قرار گرفتن ناخن‌ها رابرانگشتان و حرکت دادن دست‌ها رابه هنگام گفتن «نه» یا «آری» و جنبش برخی از اعضای بالا تنه را و رنگ پوست‌آن قسمت از بدن را که در معرض دید تماشاچی است و غیره (!) بسیار وصف کرده‌اند !

این‌دسته از شاعران‌گوئی به هنگام رقص دلدار بیشتر به قسمت بالا تنه‌اش توجه دارند و گذشته از وصف جابجاشدن کمر دلدارگاهی کمی به شاعران دسته اول گرایش پیدا میکنند و به اشارت چشم و ابروی یار هم مختصر عنایتی‌میفرمایند! البته این مسئله در وصل و هجران یار هردو صدق میکند و غالبا شاعر در خیال خود غوطه میزند و یارقدیم را از آن سوی سالهابیرون میکند و پیش روی خود می‌نشاند . آنگاه به وصف کمر به‌بالای یار می‌پردازد!

این دسته از شاعران گاهی «آه» و زمانی« اوه» چاشنی آثار خویش میفرمایند و حتی از رنگ پیراهن دلدار ـ البته آن قسمت‌ها که مورد نظرایشان است‌ـ داد سخن میدهند تا از قافله عقب نمانند .

دسته سوم ـ شاعران تمام قد : این شاعران خصوصیات شاعران دسته اول و دوم را دارند بااین تفاوت که قسط به کمر به‌بالا اکتفا نمیکنند ، بلکه تمامی قدرا درنظر میگیرند.اینان از چگونگی راه رفتن یارو خرامیدنش چونان آهو ، دویدنش مثل باد وافتادنش مثل برگ دم میزنند گاهی به دنبال یار راه می‌افتند ـ لابد در اتاق !ـو از نازو ادا و اطوارش حرفبه‌میان می‌آورند . ساق و کمرو سر و تمامی اعضاء دلدار مورد عنایت این شاعران قرار میگیرد. از وصف حرکات و جنبش های اسافل‌اعضاء یارهم دریغ نمی‌فرمایند !

یار اینان همواره‌گریزان است و همیشه شاعر را به دنبال خود میکشاند . این دسته از شاعران به دنبال یار در کوهها و دامنه‌ها و روی تپه‌ها و در ساحل‌دریا و لب رودخانه‌ها ـ البته در خیال سرگردانند! گاهی مجنون میشوند و به دنبال لیلی راه می‌افتند و گاهی فرهاد میشوند و کوهکنی پیشه میکنند !... رامرفتن وخوابیدن وخندین‌وگریستن دلدار اینان‌رابه‌تکرواميدارد میشود. ترانه‌ای که به‌بازار می‌آید و بچه‌های همسایه یاد میگیرند و برای ما مجانی پخش میکنند ـگاهی باسوت !ـ

شاعران تمام قد نسبت به‌دو دسته اول کمی‌پیشرفته تر هستند و لااقل حارشان این حسن را دارد که تمامی موضوع مورد نظر را در بر میگیرد ، اینکه آدمی از تمامی اعضاء یار فقط به چشم یالبش قناعت، کند، به عقیده بنده کمال‌یی لطفی است !دسته سوم‌لااقل چیزی از یار ناگفته باقی نمیگذارند و این خودبرای کسانی که طالب دانستن بیشتر هستند ، غنیمتی‌است!

شاعران دیگری هم هستند که به اعضاءداخلی از قبیل«دل» توجه‌مخصوص دارند یا از تنهائی وگوشه گیری و چیزهائی از این دست حرف میزنند که مطالعه در احوالات آنهارا به فرصت دیگری موکول میکنیم.

این بود فشرده‌ای از مطالعات‌مخلص در کار شعر سازان و مخصوصا ترانه بافان معاصر که محض اطلاع عرض شد. این راهم اضافه کنم چند روز پیش که دیداری داشتم با آقای «دقیق‌النظر» این مطلب را هم مطرح کردم. ایشان عقیده داشتند که شاعران دسته‌اول‌درحقیقت‌وظیفه‌شان را از یاد برده‌اند در مورد چشم و گوش و بینی کسان دیگری باید اظهار عقیده بکنند. آدم هائی هستند که در این زمینه‌ها تخصص دارند و میتوانند ناراحتی های این اعضا را به‌آسانی تشخیص داده نسبت به معالجه مریض اقدام فرمایند از طرفی «کله» به تنهائی چندان اهمیتی ندارد .آنچه ارزش بحث دارد محتویات کله میباشد ومتاسفانه اینان در مورد «مغز» گویا حرفی‌ـ لااقل تاکنون ـ نزده‌اند یا در حقیقت حرفی ندارند که بزنند !

شاعران دسته دوم هم به درد شاعران دسته اول ولی شاعران دسته سوم بکلی از مرحله پرت تشریف دارند ! برای اینکه آدم باید خیلی بی‌ذوق باشد که فقط از راه رفتن و ادا و اطوار و خوابیدن دلدار داد سخن بدهد ودر این میانه نقش خود را به عنوان «آدم‌کارآمدوکاری» از یاد نبرد.

سخنان آقای «دقیق‌ـ النظر» مرا بر آن داشت که بپرسم ، پس تکلیف اینان چیست و به چه ترتیب میتوان از شرشان خلاص شد ؟ آقای دقیق النظرعقیده داشتند که باید ترتیبی داد تا اینان سر و سامانی‌بگیرند و وقتی‌به یار چشم آنچنانی و لب فلان طوری وقد فلان شکلی رسیدند آنوقت باید راه صحرا و بیابان را نشانشان داد تا بروند و بقیه عمر را در وصف‌اعضاء یار مشغول شوندوبدینوسیله روزگار بگذرانند!

بنده دیدم که حرف آقای دقیق‌النظر منطقی است ، قانع شدم حالا نمیدانم نظر شما چه باشد ؟! البته لطفا پیش ازآن‌که‌هرنظریه‌یی بدهید ، نمونه‌هایی از آثار شاعران چنددر چند«گرام!» را روی گرام بگذارید !.

نخست‌وزیر : به شرط ایجاد خانه و آپارتمان زمین‌های دولتی را به مردم واگذار می‌کنیم .

هی رفیق ازقرارما آپارتمان می‌تونیم بسازیم وخبر نداشتیم ، فقط زمینش کم بودکه الحمد لله اونهم جور شد !

## اطلاعات مردم

همه روزه ازساعت۶ تا ۷ بعداز ظهر نظریات شما را منعکس میکند

### دیگر تصادف نمیشود ؟

۳۱۱۰۸۰

من باهمسرم وپنج فرزندم میخواهیم ازشهر خارج‌شویم ولی پلیس راه جلوی ما را گرفته ومانع خروج میشود، علت را جویا میشویم ، میگوید ، بیش از ظرفیت سوار کرده‌اید ! آیا یك خانواده بیشتر از یك‌اتومبیل سواری میتواند داشته باشد وآیا بااین کنترلی که‌باعث زحمت مردم عیالوار است دیگر درجاده‌ها تصادفی رخ نخواهد داد . اگر اینطور باشد حرفی نیست درحالیکه هیچ انتظار نداریم ، ولی بعلل دیگر بازهم درجاده‌ها تصادف خواهد شد که هیچیك از آنها مربوط به سوار شدن یك خانواده در یك اتومبیل نخواهد بود . بهر صورت تقاضا میشودکه در این مورد برای مردم و خانواده‌ها تسهیلاتی قائل شوند .

شهروز حاجبی

### قانون اجراء شود

هرانسانی خواه نا خواه دراثر تصادفاتی که هر آن در کمین هر فردی میباشد ممکن است‌دچار لغزش و اشتباهاتی شده و باین جهت بزندان‌افتد وزندانی کردن خطای یك مصلحت اجتماعی‌است وجنبه انتقامجوئی ندارد . اخیرا چند لایحه از قبیل بخشودگی جرائم محبوسین مواد مخدره و لایحه الحاقی ماده یك که جریمه روزانه از مبلغ پنجاه ریال به پانصد ریال افزایش یافته از تصویب مجلسین گذشته وبدولت ابلاغ گردیده است . امامتاسفانه بیش از یکماه است‌که ازتصویب قانون مزبور میگذرد ولی بموقع اجراء درنیامده است . در حالیکه با اجرای این قانون عده کثیری از زندانیان آزاد خواهند شد و بکانون خانواده باز خواهندگشت لذا تقاضای اجرای مقررات مزبور را داریم .

از زندان کانون کار وآموزش ، قزلحصار ـ حسین خشایار

## اطلاعات مردم

### بودجه‌ای که نمیخواست ؟

چندی قبل بخشنامه‌ای‌ازطرف وزارت‌ا موزش‌و پرورش‌بادارات آموزش و پرورش استانها فرستاده شد که عده‌ای دبیر لیسانسیه فلسفه و علوم‌تربیتی برای دوره‌فوق لیسانس مشاوره وراهنمائی دانشسرایعالی مورد نیاز است و مسابقه ورودی‌روز هفتم تیرماه برگزار میشود . امروز(ششم‌تیرماه) برای‌دریافت کارت امتحان ورودی تعیین گردیده بود وموفقیکه جهت دریافت کارت بدانشسرایعالی مراجعه کردم ، دیدم در محل خیابان قاآنی (در غربی دانشسرایعالی‌بدون‌پیاده‌رو)صف طولانی در وسط خیابان وزیر تیغ آفتاب از معلمان لیسانسیه تشکیل شده و در انتظاردریافت کارت ورودی خود هستند ویك نفر هم از داخل دانشسرایعالی از لابلای میله های آهنی کارت بدبیران میدهد .

سئوال من اینستکه آیا مقدور نبود جهت توزیع کارت ترتیب بهتری اتخاذ میکردند و حداقل این‌دبیران‌را بداخل دانشسرا هدایت مینمودند و در محلی که سایه باشد آنها را جمع می ـ کردند ؟ آیا اینکار هزینه‌ای داشت که بودجه لازم تامین نشده بود ؟

مهین‌ـه

### نفت سیاه بریزید

۳۱۱۰۸۰

در خیابان جیحون یك میدان وجود دارد که بجای آنکه فضای سبز باشد و تزئین شود خاکروبه دانی محله شده است . پیشنهاد میکنم که خیابانها ومیادین این محل که هنوز ازنعمت اسفالت بهره‌مند نشده است نفت سیاه بریزند که از خاکهای موجود فعلی راحت شویم .

سید مرتضی شفیعی

### ولتاژبرق وپول آن

حدود یکماه است که ساکنان خیابان طوس پشت بانك‌صادرات کوچه ۸ متری دچار ضعف و خاموشی برق هستند . مواقعی‌که خاموش است تکلیف روشن است که برق نیست ، ولی مواقعی که ولتاژ نقصان‌پیدا میکند نه میتوانیم از آن استفاده کنیم و نه قادر هستیم که از آنهم صرفنظر کنیم لذا تقاضا میشود شرکت برق منطقه‌ای تهران تکلیف اهالی را با این برق نصفه کاره وبدون استفاده معلوم ومشخص نماید . درحقیقت اینکار صحیح است که ولتاژ برقی که حتی مورد استفاده برای کوچکترین لامپ روشنائی قرار نمی‌گیرد بحساب مصرف برق گذاشته شود وپول آنرا آخر ماه شرکت برق وصول کند؟

صدیقه یغمائی

### سواره‌ها دربازار

۳۱۱۰۸۰

موتور سوارها و دوچرخه سوارها درکوچه‌های کم‌عرض خصوصا از نواحی بازار در حالیکه مرتب بوق میزنند موجبات ناراحتی عابرین و ساکنین را فراهم میکنند وحق ساده عابر پیاده را از او سلب مینمایند . شایسته است مقامات مسئول از اینکار باعث ناراحتی شدید اطفال وزنان‌میشود جلوگیری نمایند .

احمد صمدی

### اشتباهی نداشت

عطف به خبر مندرج در شماره ۱۳۴۹۳ مورخ ۲۶ر۲ر۵۰ تحت عنوان (تاخیر درپاسخ نامه) بامضاء آقای غلامرضا قدرتی اشعار میدارد :

طبق گزارش واصله از قسمت فنی شرکت ، کنتور تلفن‌مورد استفاده مشارالیه پس از آزمایش ازطرف اداره فنی سالم‌و بدون نقص فنی‌تشخیص داده شد و در تجدید نظریکه درمورد محاسبه قعداد مکالمات ماهیانه بعمل آمد هیچگونه اشتباهی مشهود نگردید .

شرکت سهامی تلفن‌ایران

# علائم‌راهنمائی جاده‌ها ناقص است

در مصاحبه‌ای که خبرنگاران اطلاعات با مسئولین امر بعمل آورده و علل‌بروز حوادث پیاپی و ناگوار اخیر را جویا شده بودند مواردی عنوان گردیده بود که اهم آن سه مورد یعنی ۱ـ عدم توجه لازم به ضوابط ساختمانی جاده ها ۲ـ عدم توجه به علائم و تابلو در طول جاده ها۳ـ فقدان علائم و تابلو ها ذکرگردیده و البته بسیار نظر صحیح و درستی می باشد اما عللی نیز هست که عدم توجه به آنها کوشش شبانه روزی مسئولینی را که واقعا میل بحل این مشکل هستند خنثی کرده و شاید بتوان گفت نتیجه منفی عاید میگرداند .

درمورد اول‌یعنی عدم توجه‌به ضوابط ساختمانی جاده ها مشکلی است که باید وزارت راه در نهایت سرعت و بااستفاده از کلیه امکانات خود در اصلاح آن بکوشد مگرنه اینکه این عدم توجه‌موجب مرگ و انهدام خانواده ها میگردد پس در مواردی که مسئولیت‌آن بعهده وزارت راه میباشد چنانچه کوتاهی شود و عواقب ناگواری دربرداشته باشدمسئول مستقیم آن وزارت راه خواهد بود و باید جدا خواست که پاسخگوی‌اهمال در انجام وظائف خود باشد .

در مورد دوم یعنی عدم توجه به علائم و تابلو ها باید بعرض برسانم‌که متاسفانه مادر هیچیك از جاده ها باتوجه‌به اینکه جاده کوهستانی و پرپیچ وخم زیاددارایم از هیچ وسیله ولوازم ایمنی مخصوص جاده ها استفاده نمی‌کنیم ( باستثنای قسمتی از جاده چالوس که اخیرا نرده آهنی کشیده شده) در صورتیکه در تمام پیچها و گردنه ها باید ضمن نرده‌کشی از آئینه های مخصوص نصب در پیچها استفاده نمود و مسلما نصب چنین آئینه هائی‌میتواند جلوی بسیاری ازتصادفات وحشتناك راگرفته و خسارات و تلفات را بحداقل ممکن تقلیل دهد ضمنا باید گفت علائم و تابلو هائی که بتوانیم بطور صحیح از آنها دستور بگیریم وراهنمای ما باشد نداریم تابلو های بسیاری که در جاده ها وجود دارد نه تنها کمکی به راننده نمیکند بلکه بعلت نصب ونمایش غلط موجب انحراف راننده و تصادف میگردد .

یکی از موارد نصب غلط تابلو ها تابلو های تعیین سرعت میباشدکه کاملا بر خلاف مقررات و قوانین راهنمائی است بطور مثال تابلوئی که بما حکم میکند در این قسمت از جاده با حداکثر ۵۰کیلو متر رانندگی کنیم نمایشگر حدود این حداکثر سرعت تعیین شده‌نیست آیاباید تا آخر یك جاده چندصد کیلومتری با همین سرعت انومبیل برانیم ؟ و نمی ـ توانیم در سایر قسمتها که جاده خوب و دید کافی وجود دارد سرعت خود را افزایش دهیم در اینجاست که متوجه خواهیم شد چنین تابلوئی هیچگاه مورد استفاده هیچ‌راننده‌ئی قرارنخواهدگرفت پس باید حدود هر تابلوی تعیین سرعتی با نصب تابلوی دیگری در فاصله لازم مشخص وسپس سرعتی را که راننده میتواند از آن استفاده نماید اعلام شود و بهمین ترتیب تا مقصد و البته میتوان در قسمتهائی از جاده که از هر نظر مناسب باشد سرعت را آزاد اعلام و راننده را در سراسر راهی طولانی‌تحت فشار قرار نداد تا حس سرکشی از مقررات در وی تقویت شود و همه چیز را نادیده بگیرد .

و همینطور تابلو های نمودار پیچ به قدری‌غلط ترسیم شده‌که چنانچه‌راننده‌ئی بخواهد با استفاده ازآن پیچی را پشت سر گذارد در وسط پیچ یا سر از سینه کوه در می‌آورد یا از ته دره مگر اینکه وارد به جاده و پیچ و خمهای آن باشد که اینهم برای همه کس ممکن نیست اگر منظور از نصب این تابلو ها آگاه ساختن راننده از وجود پیچ است که نوشتن یک جمله (پیچ مواظب باشید ) کافی است ولی اگرنظر نشان دادن‌وضع پیچ است که بدین ترتیب سروکار راننده و سرنشینان با ملك‌الموت خواهد بود.

احتیاجات ایمنی جاده ها بسیار است و نمی‌توان یك یك آنها را شمرد و باید گفت متاسفانه تاکنون کوچکترین توجهی به این اصول نشده درصورتیکه باید اول احتیاجات صددرصد مورد لزوم را تهیه کرد و سپس باتوجه دقیق مجریان قانون و بدون چشم پوشی و گذشت از مردم خواست مقررات را اجراء نمایند و باید گفت ضمن عدم گذشت از خلاف متخلفین و انجام صحیح مقررات نیز میتوان مهربان بود چه زبان خوش و ابراز احترام به هر کس و در هر مقام موجب گرایش مردم به طرفداری از بهبود و اصلاح کلیه امور خواهدگشت

مهدی لك

## جدول کلمات متقاطع

شماره ۵۰۷۴

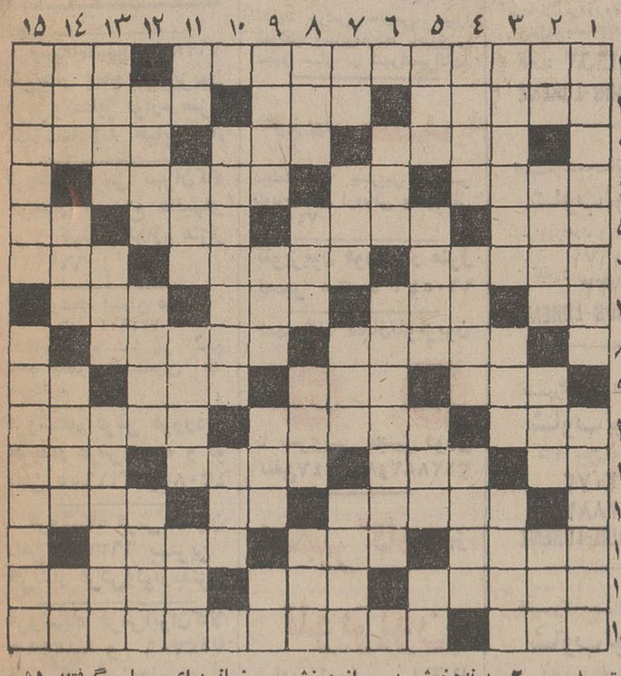

افقی :

۱ـ بین قاره آسیا و آمریکا را اشغال کرده ـ کشوری در قاره سیاه ۲ـ دوخطی که هرگز بهم نرسند ! ـ کابینتان کتاب بیست هزار فرسنگ زیر دریا ـ مکار و حیله‌گر ۳ـ بوداده‌اش ،می‌شکفد ـواحد غذا ـ لب فروبسته و خاموش ۴ـرویه کفش‌مدروز ـ حرف افسوس ـ ره‌آورد است و سفر کرده میاورد ۵ ـاز سرنافرمانی میپرانند ـ سیرو گشت ـدربین گاز ها توان یافتن ـ ۶ـ یکی از انگشتان ـ شهر معروف عربی گداخیز ! ـ غذای قبل از غذا ۷ ـ گیاهیست ـ یکی از وزارتخانه ها ـ فوج ۸ـ جنگی ـ قسمتی از دست ایمن ساختن و امنیت دادن ـ از حواس پنجگانه ۹ـ جسمی است منفرده که خاصیتی شبیه کلرویدد دارد ـ مزاحم شبهای تابستان ـفلزیست ـ روستا ۱۰ـ مرد دلیر ندارد ـ حقوق است امابدون ربط به‌دانشگاه ـ ذیروح است و معمولا به حیوانات می‌گویند ۱۱ـ ضمیر اشاره‌ـبا آفتاب میانه‌یی ندارد ـ مرشد و راهنما ـ از کلمات تنبیه ۱۲ـ باماست، مزه بساط چلوکباب است ـ خدای‌خورشید در مصر باستان ـ دریا بجوئیدش ۱۳ـپارچه ابریشمی ـ روباه به حیلت قالب پنیرش رارربود !ـ نصیحت را کمتر به گوش گیرد ! ۱۴ـ محل کنسرت آواز شغال ! ـ به‌زیر بغل می‌نهند ومیزنند ـ ناحیه‌یی که مدتها مورد اختلاف آلمان و فرانسه بود ۱۵ـ در خورو شایسته‌ـوزیرو دانشمندمعروف دوره سلطان حسین بایقراء .

عمودی :

۱ـ بیمار را با صدای گوش خراش حمل می کند ـ از خدمت کنندگان در دادگستری ۲ـ برنده‌خوش پر ـ از ورزش های خشن که بیشتر درامریکا رواج دارد ـ یکی از پساوندها ـ کمتر توان نگهداریش را دارند ۳ـ اگر جوینده چنین شود ،عجبی نیست !ـ کلاه‌خود ـ عملی در حساب ۴ـ آنچه ابتدا نداشته و همیشه بوده و خواهد بود ـ قرار و سکون ـ یکی از پیشوایان مذهبی ۵ـ پدر بزرگ ـ کامل است و بی‌نقص ـ مخترع تلگراف ـنیم آوای حیوانی است ۶ـدر غربت‌بیشتر توان زد ـ از غدد حساس و موثر بدن ۷ـ جائی برای‌عرضه هنر ـ زدن شاخه های زائد درخت‌را گویند ـ نهال کوچك ـ خوشنود است و صددرصد بله را می گوید ! ۸ـ چادر و اردوگاه خارجی ـ می زنند تا کالا عرضه کرده باشند ـدوری است و برای عاشق جانفرسا ـ سکه‌یی رایج در بعضی از کشور های عربی ۹ـ جائیکه بازرگانان ودلالان برای معامله جمع می شوند ـ ثروت و دارائی ـ قسمت و نصیب ـ از پیشاوند ها ۱۰ـ کسیکه در تاخت و تاز دست داشته باشد ـ زمانی‌برای سپیل‌میگرفتند ۱۱ـ خاك‌کوزه گری ـ منطقه جنك‌خیز خاورمیانه عربی ـ صاحب‌خانه ـ درحمام جاخوش می کند ۱۲ـ سهل ـ یکی‌از قاره های‌جهان ـ کرم خونخوار ۱۳ـ از انواعش نان توان پخت ـ پسندیده و بی‌عیب ـ در اصطلاح گیاه شناسی گیاهانی را گویند که دارای ریشه ، ساقه و برگند اما گل ندارند ۱۴ـ منقار پرندگان ـ طریق و راه ـ در حال شتاب رفتن ـ حرف ندا ۱۵ـ مهر است و برروی کاغذ زنند ـ عملی که برچك انجام میدهند !

حل جدول شماره ۵۰۷۳

# نیازمندیها
تلفنهای ۳۱۱۲۲۰ــ۳۱۱۲۲۴ــ۳۱۱۲۲۴

**آگهی**
در صفحه نیازمندیها
باشماره
**۳۱۱۲۳۱**
قبول میشود

## اثاثیه

### خرید

**بازرگانی فرش کیهان تلفن ۸۲۳۷۷۶**
**خریدار نقدی همه رقم فرش کهنه و نو جهت صادرات روزولت میدان ۲۵ شهریور**

---

**فرش طوسی ۷۵۹۰۲۹ فرشهای کهنه‌و نوسنگین قیمت شما را جهت صادرات‌از سایرین‌بهتر خریداری مینماید .**

---

**فروشگاه فرش صمد تلفن ۴۹۹۸۵ خریدار همه‌نوع فرش‌های نو و کهنه وسایر لوازم منزل و اشیاء قدیمی چلچراغ ظروف‌بلوروچینی ورشو**

---

**فروشگاه‌استارا۶۶۴۰۲۱ خریدار یخچال برقی و نفتی تلویزیون کولرفرش وکلیه لوازم منزل بقیمت عادلانه شاه ٤ راه‌پیروز**

---

**فروشگاه مشرق۴۹۳۲۷ بهترین خریدار یخچال های نفتی برقی قالی قالیچه نو و کهنه اثاث منزل و عتیقه**

---

نمایشگاه گلشن ۶۲۱۴۲۱
همه نوع فرش های کهنه خریداریم و همه رقم فرش نو موجود میباشد فرش های‌کهنه با نو معاوضه می‌شود خیابان پهلوی بالای ایستگاه بیمه جنب بانک ملی یوسف‌آباد .

---

**فرشهای کهنه ازمتری ۳۰۰ تومان به بالا حریداریم فرش اعتماد مقابل سینما مولن‌روژ تلفن ۷۵۸۲۷۰**

---

**فروشگاه‌آسیا ۶۶۲۸۳۲ خریدار یخچال‌تلویزیون فرش‌و سایر لوازم منزل بقیمت‌عادلانه خیابان‌شاه**

---

**فروشگاه‌فرش تهران‌کالا خریدار انواع قالیهای نو و کهنه و لوازم منزل ۶۶۹۲۲۶**

---

فروشگاه ایران فرش
تلفن ۷۷٤۹۷۲
کلیه لوازم شما بهر مبلغ باشد بیشتر از سایرین نقد خریداریم .

---

**فروشگاه فرش فروردین خریدار فرش کهنه و نو تلفن ۶۶۱۶۵۵ و۴۳۰۸۵**

---

**فروشگاه فرش شایان تلفن ۶۶۳۳۸۱ بهترین خریدار فرش‌ولوازم‌منزل**

---

**فروشگاه فرش‌ایران‌کالا ۷۸۲٤۱۳ و ۷۵۳۳۰۶ فرشهای کهنه‌ونو جهت صادرات باعالی ترین قیمت ازمنازل خریداریم**

---

**فروشگاه آرمان تلفن ۶۶۹۶۲۳** خریدار یخچال برقی و نفتی و تلویزیون و قالی و قالیچه

**خریدارفوری یخچال‌های نفتی تلفن ۴۹۳۹۳**

فروشگاه بختیاری‌تلفن۷۵۹۳۲۹ بهترین خریدار کلیه لوازم منزل
**نجات ۵۳۱۲٤۷**
فرشهای کهنه شمارا‌خریداریم .

## کرایه

کرایه هرنوع ماشین تحریر بنگاه فنی ناصر تلفن ۸۲۶۲۰۵ دروازه‌دولت مقابل سعدی .

## فروش‌دست‌دوم

**بعلت مسافرت فوری**
اجناس نو منزل و لباسهای زنانه خارجی بمدت یکهفته به فروش‌میرسدنبش وصال‌شیرازی و بلوار روبروی بیمارستان آریا پلاك ۲۳۸

## فروش دست اول

**فروشگاه پیمان**
فرش و تلویزیون ماهیانه ۸۰ تومان با آنتن مجانی نازی‌آباد خیابان چمن‌تلفن ۵۳۱۳۵۹

## شستشوی مبل وفرش

**شستشوی مبل و فرش**
کلین سرویس مهرمبنکروبیشرو نظافت مبل وفرش بادستگاه منحصر بفرد تلفن ۹۵۲۵٤٦

**کارخانه قالیشوئی ادیب بانضمام‌شستشوی مبلمان درجای‌خودتلفن ۹۵۲٤۵٤**

**کارخانه قالیشوئی‌اطلس** با سابقه و مجهز ۹۶۰۲۸۹

آناهیتاسرویس
بزرگترین خشکشوئی مبلمان فرش.موکت.قسمت‌داخل‌اتومبیل ۲۰٪تخفیف ۷۹۵۳۰۷

**دوراگلین‌سرویس‌آمریکا**
خشکشوئی مبل و فرش در محل وابسته بتاول‌ماستر ایران تلفن ۷۵۸۳۹۵ ــ ۷۵۸۳۹٦ و ۷۵۳٦۸۳

## تعمیرات

### تلویزیون

تعمیرگاه‌تلویزیون الکترون
تلفون ۷٦۳٦۸۲
تعمیر تلویزیونهای R.C.A
شاوب لورنس. فیلیپس. سیرا تلفونکن وسایرمارکها باسرویس مجهز سیار در شهرشمیرانات.

تلویزیون **هلند**
دیپلمه از پاریس تعمیر تلویزیونهای اروپائی وآمریکائی ۷٦۰۵۲۵

**تلویزیون فودی در منزل تعمیر میشود ۹٦۰۵٤٦**

**تعمیرگاه مجازتلویزیون**
RCA RTI
**با سرویس مجهز فودی تلفن۸۲۸۲٤۷و۳۱۲۸۸۲**

**تعمیر گاه** مجهز
**تلویزیون**
شاوب لورنس ــ R.T.I
توشیبا سرویس فوری
تلفن ۹۵۷۷٦۰

---

تعمیرگاه مرکزی :
**شاوب‌لورنس**
خیابان آیزنهاور ایستگاه سینالکو پلاك ۵۸۸
تلفن: ۲۰ــ۹٦۳۰۱٦
SCHAUB-LORENZ

تعمیرگاه مجاز شماره ۲
**شاوب‌لورنس**
خیابان سیمتری نارمك بالاتر ازمیدان هفت حوض جنب بانك اصناف
تلفن: ۷۹۵۵٦۵
SCHAUB-LORENZ

تعمیرگاه مجاز شماره ۳
**شاوب‌لورنس**
میدان ۲۵ شهریور اول خیابان آذری پلاك ۸
تلفن: ۸۲۳۵٦۰ ۴۴۹۹۱
SCHAUB-LORENZ

تعمیرگاه مجاز شماره ۴
**شاوب‌لورنس**
خیابان شاه بین چهارراه جمشید و پیروز پلاك ۵۰۰
تلفن: ٦٦۱۵۸٦
SCHAUB-LORENZ

تعمیرگاه مجاز شماره ۵
**شاوب‌لورنس**
خیابان آریامهر جنب بانك ملی پلاك ۲۳۴ ــ ۲۳۲
تلفن: ٦۲۲۷۲۰
SCHAUB-LORENZ

تعمیرگاه مجاز شماره ٦
**شاوب‌لورنس**
شمیرانات ۲ راهی قلهك
تلفن: ۸٦۳۸۵۵ ۸٦٦۷۸٦
SCHAUB-LORENZ

تعمیرگاه مجاز شماره ۷
**شاوب‌لورنس**
خیابان شمیران قدیم وعباس‌آباد نبش چهارراه قصر
تلفن: ۷٦۰۵۳٦
SCHAUB-LORENZ

تعمیرگاه مجاز شماره ۸
**شاوب‌لورنس**
خیابان نادری کوی گوهرشاد پلاك ۱۵
تلفن: ۳۱۱۹۹۱
SCHAUB-LORENZ

تعمیرگاه مجاز شماره ۹
**شاوب‌لورنس**
خیابان شهناز شماره ۴٦۸
تلفن: ۷۵٦۵۰۴
SCHAUB-LORENZ

تعمیرگاه مجاز شماره ۱۰
**شاوب‌لورنس**
خیابان فردوسی روبروی فروشگاه فردوسی اول کوچه سرگرد تکنیکال سرویس
تلفن: ۳۱۴۲٦۷
SCHAUB-LORENZ

تعمیرگاه مجاز شماره ۱۱
**شاوب‌لورنس**
خیابان پهلوی پائین تر از امیر کرم
تلفن: ٦٦۷۱۷۱ ۴۲۷۳۳
SCHAUB-LORENZ

تعمیرگاه مجاز شماره ۱۴
**شاوب‌لورنس**
خیابان سنائی پلاك ۵۴/۵۲
تلفن: ۳۱۲۰۷۲ ۳۱۲۸۸۲
SCHAUB-LORENZ

تعمیرگاه مجاز شماره ۱۵
**شاوب‌لورنس**
عباس آباد سی متری نظامی پلاك ۱۷۹
تلفن: ۷٦۴۲۵۱
SCHAUB-LORENZ

---

## کولر

**موسسه گاما نصب و تعمیرات کولر و تهویه مطبوع کانال هدایت‌هوا دریچه تنظیم هوا فوری ۷۹۱۳۷۷ و ۷۹۳۸۹۷**

**موسسه مونت کارلو نصب کولر سازنده‌کانال دریچه‌تنظیم‌هوا۷۹٦۱۰۳۱**

**جنرال سرویس** نصب و سرویس کولر وآبگرمکن‌تلفن۷۹٦۱۵۱

**نصب‌وسرویس کولر فوری تلفن ۷۹۵۳۷۸**

ایران تك
نصب کولر کانال‌کشی ساختمان
پخش دریچه تلفن ۹۷٦۲۱۸

## یخچال

تعمیرگاه سید حسین۸۸۲٤۳۸ تعمیرهرنوع یخچال ،کولر، اجاق گاز رختشوئی،آبگرمکن.

**تعمیرگاه یخچال‌کیانوس**
تعمیر هرنوع یخچال . کولر گازی وآبی . لباسشوئی‌تلفن ــ ۳۱۳٦۳۹

**تعمیرگاه یخچال‌فریجیدر**
اساس یدکی موجود است‌تلفن ۷۵۲۳۳٦

تعمیرگاه یخچال وازگن
تعمیرات یخچال‌و کولر۷٦۰۷۹۳

جنرال سرویس
آبگرمکن ــ کولر ــ یخچال ــ بخاری ــ اجاق گاز
تلفن ۸۲۱۰٦۱

**تعمیرگاه یخچال**
کولر ــ رختشوئی ــ آبگرمکن
منطقه تهرانویلا ۹۷۳۰٤۷
منطقه قلهك ۸٦۲۵۸۱
منطقه تهران‌پارس ۷۸۰۰٦۸
منطقه جنوب ۵۳۲۵۵۰
۱ــ٤ آ ــ۳۵٦۵

## فروش اتومبیل

**شورلت مدل ٦۵ ایمپالا مرتب بعلت مسافرت به فروش میرسد تلفن ۸۲۰۸۹۸**

شورلت ایمپالا ٦۷
با کولر فوق‌العاده تمیز به علت مسافرت فروش فوری قیمت ۴۰٬۰۰۰ تومان تلفن ۷۷۳۱۷۷ از ساعت ۳ تا ۷ بعد از ظهر
۱ــ۳ آ ــ۱۰۲۳۵

مینی هوندا
بسیار تمیز بدون واسطه ۱۵۰۰۰ تومان صبحها۳۱۱۲٦۰
آ ــ۲۳۳۰۸

مدل ٦۹
دوج دارت با کولرفابریك بعلت مسافرت بفروش میرسد تلفن ــ ٤۱۵۰۰
آ ــ۳۵۷۹

**سه دستگاه اتومبیل تویوتالند کروزر مدل ۱۹٦٦ از طریق مزایده بفروش میرسد . برای شرائط فروش‌بنمایندگی سازمان ملل متحدخیابان تخت جمشید خیابان بندرپهلوی پلاك ۱۲ مراجعه نمایند .**
آ ــ۳۵۷٤

اکازیون
فولکس چهار در مدل ٦۹ اتوماتیك ۲۷۰۰۰ کیلومتر کار کرده به قیمت‌خوب‌بعلت‌مسافرت بفروش میرسد تلفن ۹۷۷٤۸۱ و ۳۱۰٦۲۷ عصرها
۱ــ۵ آ ــ۳۵٦۸

یکدستگاه پیکان بدون پیش قسط خریداریم تلفن ٦۲۰۲۵۲
آ ــ ۳۵٦۱

اوپل ۵۸ تمیز بفروش‌میرسد تلفن ۳۵۵۲۹٤

---

آگهی مزایده اتومبیل اسقاط
بنگاه‌حمایت‌مادران‌و نوزادان سه دستگاه آمبولانس واستیشن فرسوده (آمبولانس کومر دو دستگاه استیشن دوج یك دستگاه)از طریق مزایده بفروش میرساند، داوطلبان خرید با سپردن مبلغ بیست هزار ریال وجه‌نقدبصندوق بنگاه‌پیشنهادات خود را تا تاریخ روز بیست و پنجم تیرماه بدفتر بنگاه‌حمایت مادران‌و نوزادان‌درمقابل رسید تحویل‌نمایند ، پیشنهادات‌واصله در حضور پیشنهاد دهندگان در تاریخ بیست و پنجم تیرماه باز و بنگاه در رد یا قبول یك یا کلیه پیشنهادات مختار است . هزینه آگهی و مالیات به‌عهده خریدار میباشد .
۱ــ۲ آ ــ٤۳۰٦۸

## برای اتومبیل شما

### ژیان

میزان ژامبون و رفع لاستیك سائی جاده تهران‌نو چهارده متری حسینی
آ ــ ۲۹۱٦

## کرایه

**اتومبیل کرایه**
**برادران منصوری تلفن ۹۵٦۲۲۵**
اتومبیلهای آخرین سیستم
**آریا ــ شاهین ــ پیکان**
**باراننده و بدون راننده در تمام شبانه روز خرید وفروش اتومبیل‌های‌آخرین مدل آریانا بین چهار راه قصردشت و کارون .**
۱ــ۱۰ آ ــ ۲۷۲۸

## ام ــ آ ــ اس

اتوبوس و مینی‌بوس دربست برای کارخانجات و مسافرت های‌دستجمعی تلفن ۹۷۰۸۱٤
۱ــ۲٦ آ ــ۳۳۲۲

**اتوشاهپور**
اتوبوس ومینی‌بوس
اجاره‌ای و دربست
تلفن ۲٦۳۲۷ ۵۳۰۲۵۳

**کاج بار**
بارکش شهر وحومه
وبیمه اثاثیه منزل
تلفنهای
**٦٦۱۱۱۱ ٤۱۱۱۱**

**توکل بار**
بارکش شهر وحومه
تلفن **۲۲۲۲۲**

**جرثقیل و تریلی جاسب تلفنهای۲۵۷٦۳ــ۲۵۷٦۵ ۲۷۸۱۸ ــ ۵۹۹۷٤**

**جرثقیل پارس**
**تلفن ۷۸٦٦۲و ۷۸۱۱۱۲**

**جرثقیل بابك‌آیزنهاور تلفن۹۷۸۰۸۰.۹۵۹۵۸۸**

**جرثقیل و تریلی ملك تلفن۹۵۰۰٦۸و۹۵٤۰۰۰**

## املاک ومستغلات

### فروش

**سازمان املاك شایسته تلفن ٦۲۷۲۵۷**
با کادری‌مجرب وصلاحیتدار مرکز عمده معاملات املاك تهران و حومه
**خانه ــ مستغلات ویلا ــ زمین**

**معاملات تهران‌پارس و نارمك و پول امینی ــ ۷۹۰۰۹۰**

**برای‌فروش املاك خود باتلفن ۳۱۹۷۸٤ به‌بنگاه کوشان توضیحات و قیمت را بفرمائید.**
۱ــ۱۲ آ ــ۲۰۵۲٦

---

خانه فروشی

**توجه توجه**
**خیلی اکازیون**
**یک خانه در شمال شهرنزدیک پارکوی بمساحت ۲۸۰ متر۲ طبقه جنوبی هر طبقه دارای ۵ اطاق با سرویس کامل بفروش میرسد تلفن ٦۳۳۲۱۱**
آ ــ ۳٤۰٦
۱ــ۵ آ ــ ۳٤۰٦

خردمندجنوبی
مستقل شخصی‌ساز بمساحت ۱۵۰ متر ۳ طبقه باتمام وسائل بفروش میرسد تلفن۸۲۳۵۲۰ و ۸۲۳٦۳۳ داخلی ۲۲
۱ــ۵ آ ــ ۳٤۱۰

**پهلوی آریامهر**
خانه جنوبی شامل ۵ اطاق با تلفن کولر ۱۹۰ هزار تومان بفروش میرسد ۷٦۵۸٤۳
آ ــ ۳٤۰۵
۱ــ۳ آ ــ ۳٤۰۵

**خانه‌ای شخصی ساز دو طبقه ونیم ۲۸۰ متر هر طبقه مستقل چهار اتاق با هال ، سرویس، برق، تلفن وکولرواقع‌درخیابان آیزنهاور اوایل خیابان بختیار قیمت مقطوع۲٤۰ هزارتومان‌تلفن: ٤۹۰٤۷**
آ ــ۳۵۷۱

**خانه فروشی قدیمی خیابان سپهبدزاهدی فیشرآباد سابق**
نرسیده به تخت جمشید کوچه فردیس بمساحت ٤٤۸مترجنوبی با شانزده متر عرض و یازده اطاق گاراژ و حمام تلفن رجوع فرمائید ۳۱۹۷۸٤ به : بنگاه کوشان
۱ــ۲ آ ــ۲۲۹۰۲

خانه‌ای در خیابان آریامهر روبروی پارك‌فرح ، شمالی۱۷۵ متر دوبر ، ویلایی از ۳۰۰هزار تومان به بالا فوری برای فروش یا معاوضه حاضرهستیم تلفن ٦۳۳۳۹۲
آ ــ ۳۵۰۱

**خانه کلنگی کوچك خیابان سعدی شمالی**
بمساحت ۱۳۰ متر با آب‌وبرق بقیمت ۱۳۰ هزار تومان رجوع به : ۳۱۹۷۸٤ بنگاه کوشان
۱ــ۲ آ ــ۲۲۹۰۰

خیابان جیحون و دامیزشگی ساختمانهای ٤ و ۵ اطاقی با آب و برق و حمام به قیمتهای ٦۰ و ۷۰ و ۸۰ هزار تومانی که دو قسط نقد و یك قسطشش ماهه بدون واسطه به تلفن ۳۹۳۲۲۲ ــ ۹۵۵۸۱۹ مراجعه شود .
۱ــ۲ آ ــ۹۹۹۹

یکدستگاه‌حیاط جنوبی‌ویلائی دو اطاق‌و هال بزرگ باسرویس ایرانی و فرنگی بمساحت ۲۰۰ متر شخصی‌ساز عالی برخیابان ۲۰ متری‌در بهترین نقطه عباس آباد برای فروش آژانس فرح شمالی ۷۷۱۹۲۷
آ ــ ۳۵۷۲

**ویلای فروشی**
**چند دستگاه‌ویلا مدرن**
شخصی ساز بفروش میرسد ــ ۷٦٤۹۷۳

**باغ فروشی**
۲ کیلو متری نوشهر به محمودآباد کوی اختصاصی (لیلا شهر)
باغ مشجر بدرخت میوه قطعات ۵۰۰ الی ۱۲۰۰ متری با ویلا و بدون ویلا با آب لوله‌کشی و برق و سند مالکیت آماده فروش میباشد چهارراه‌پهلوی روبروی کافه شهرداری کوچه سرمد کاشی ۱۰ دفتر طالبی تلفن ٤۲۷٤٤ و ۸۸۰۲۷۸
۱ــ۲ آ ــ۳۰۳۲

**باغ مرکبات در ساری ٤۰۰ متر دیوار آجری فروش و معاوضه تلفن: ۹۷۱۸۵۹**

**باغ فروشی دراوشان**
۲۵۰۰ متر با بنای چهار اطاقه حمام لوله‌کشی‌با دیدگاه وسیع ــ ۳۱۹۷۸٤ بنگاه کوشان .
۱ــ۲ آ ــ۲۲۹۹۸

## زمین‌فروشی

**دو میلیون متر زمین جاده قزوین پل کردان‌با چاه‌عمیق‌فروشی٦٦٤٦۱۸**

بر جاده قدیم کرج کیلومتر ۲۰ زمین ۲۰ هزار متر تفکیکی به قطعات ۲۵۰۰ و ۵۰۰۰ متر تلفن ۸۵۸۲۸
۱ــ۲۰ آ ــ ۲۱۲۰

۵۱ × ۳۱ زمینی با سند مالکیت‌چالوس‌بربلوار بی‌واسطه ۸٦٤٤۸٦
آ ــ ۳۵٤۱

---

# دقت‌در خریدزمین

شکی نیست که اراضی غرب تهران (منطقه کرج و شهریار) در حال ترقی و فعالیت آبادانی و عمرانی میباشد ــ ولی بهتر نیست که‌درصورت تمایل به خرید زمین منطقه‌ای راانتخاب کنیدکه دارای مزایای‌مخصوص بخود و پروژه‌ای حساب شده بوده و برتری و تمایز خود را ثابت کرده باشد ؟

**خرید زمین در منطقه ملارد وویلا بدلایل زیر بهترین‌راه ازدیادسرمایه وعالیترین محل جهت احداث باغ وویلامیباشد**

۱ــ ملاردویلا واقع درجنوب اتوبان کرج و جنوب غربی شاهراه تهران کرج بین دو جاده و در نزدیکترین فاصله‌از مرکز شهر واقع شده

۲ــ وسعت منطقه ملاردویلا چشمگیر و شما در محلی زمین خریداری خواهید کرد که به شعاع قابل ملاحظه‌ای اطراف ویلایتان آباد و شهرسازی‌شده و در حال ساختمان و آبادانی بیشتر نیز میباشد .

۳ــ خاك‌ملاردویلا ازبهترین نوع خاك زراعی و مستعدبوده از نظر ذخائر آبهای زیرزمینی نیز غنی و تمام منطقه مسطح است .

٤ــ تفکیك و اجرای طرح و پروژه ملاردویلا طبق اسلوب صحیح شهر سازی و دارای خیابانهای متعدد وسیع با بلوار های زیبا و میادین بزرگی‌است که تماما درختکاری شده

۵ــ ملاردویلا دارای برق و آب لوله‌کشی بوده که اسفالت و لوله‌کشی آب در سراسر منطقه موجود میباشد .

٦ــ هر قطعه از زمین های ملاردویلا ضمن گواهی مراجع صلاحیتدار دارای سند مالکیت اختصاصی است که ضمن‌انجام معامله به خریدار محترم تقدیم میگردد .

۷ــ اجرای‌برنامه‌های‌عمرانی‌ــ عملیات ساختمانی ــ احداث ویلاهای متعدد و تاسیسات عام‌المنفعه از قبیل : رستوران، بیمارستان ، مراکز فرهنگی و غیره با ترقی سریع‌وروزافزون قیمت این منطقه‌توام با استقبال بیسابقه و خرید روزانه مردم بهترین نمونه مرغوبیت‌واهمیت ملاردویلا میباشد .

**زمینهای ملارد ویلا به نازلترین قیمت نصف‌نقد ونصف به اقساط بدون هیچگونه مخارجی‌ازقبیل کمیسیون و حق‌العمل**

سرویس برای دیدن منطقه آماده است .
نماینده فروش زمین های ملاردویلا و گلستان سازمان املاك شایسته تلفن ٦۲۷۲۵۷
آدرس : از پهلوی اول آریامهر میدان آریامهر سازمان املاك شایسته

## کرج

**نیمساعت فاصله‌ازمیدان شهیاد**

زیبادشت

**بیش ازده سال است‌خود رابرای شهر ویلائی آماده کرده است**

شما اگر از هوای تهران و مشکلات روز افزون شهرنشینی خسته شده‌اید مثل تمام‌ساکنین پایتخت‌های بزرگ عالم خانه مسکونی خود را به صورت یك ویلا در محیطی سالم و خوش آب‌وهوا وسیع در منطقه زیبا دشت قرار دهید هوای کوهستانهای چالوس و نسیم دریاچه‌پشت‌سد امیرکبیر باغات قدیم و جدید آبنماهای متعدد و خیابانهای وسیع و مشجر زیبادشت این منطقه را مناسب برای ساختن یک ویلا وزندگی راحتو مدرن‌نموده است .تمام هزینه‌های باغات ویلائی را که تحویل آن در بهار سال ۱۳۵۲ خواهد بود عهده داریم ما از شما دعوت میکنیم که از باغاتی که به مساحتهای مختلف از بهترین نوع درختان میوه باغ گلکسیون و محصور با دیوار کوتاه سنگ و آجر و نرده‌فلزی دراین منطقه سر سبز و خرم آماده شده است دیدن‌فرمائید .
**تلفن ۵۳۹۹۸۹ نشانی :**
اتوبان کرج پس از خروجی کرج : کرج ــ ملارد ــ خروجی جاده شاهدشت ــ بسمت جنوب ۹ کیلومتر زیبادشت .
۱ــ۲ آ ــ ۲۷٦۰

دو قطعه‌زمین اولی بمساحت ۱۸۰۰ متر محصور به دیوار صاحبقرانیه و دومی به‌مساحت ٤۰۰۰ متر در باغ فیض‌بفروش میرسد خواستاران بشماره تلفن ٤۵٤٤۸ مراجعه کنند .
۱ــ۲ آ ــ۱۰۲٤۳

---

# زمین

**۸ کیلو متری میدان خراسان ۱۲۰ متر زمین باسند مالکیت و بدون خرج محضر ۹۲۷ تومان نقد و اقساط و همچنین زمین‌های دیگر بفروش میرسدسه‌راه امین‌حضور حاجیان‌تلفنهای۳۵۰۱٤٤ و ۳۵۱۸۳۸**

**قابل توجه بانکها موسسات دولتی شرکتهای خصوصی**
زمین فروشی خیابان فروغی دوبر مقابل شهربانی کل‌کشور بمساحت ۷۸۱ متر بقیمت متری ۱۷۰۰ تومان فروخته میشود رجوع فرمائید به : ۳۱۹۷۸٤ بنگاه کوشان
۱ــ۲ آ ــ۲۲۹۰٤

## فروش‌سرقفلی

**مغازه‌واگذاری**

دوباب‌مغازه اتومبیل
گرایه مجهز به جواز کسب و اتومبیل و تلفن و غیره بفروش میرسد ۳۱۳۹۵۰ و ۹٦۲۸۹۳
۱ــ۱۰ آ ــ ۳۷۷۵

مغازه صفحه فروشی واقع در خیابان فرح‌آباد ژاله جنب سینما پاسارگاد با برق و تلفن‌و پروانه کسب بفروش میرسدتلفن ۷۹۳٤۹٦
۱ــ۲ آ ــ۳۵٦٤

## فروش‌عالی

٤باب مغازه متصل بهمجهز و مدرن و یك سالن بزرگ خیابان شهناز چهارراه صفا واگذار میشود .
تلفن ۷۵۹۵٤۱
۱ــ۷ آ ــ۳۲۸۱

## واگذار میشود

فروشگاهی بمساحت ۱۰۰ متر مربع دونبش بدون ستون‌دارای دفتر و سرویس و ۲ انبار و تلفن جهت بانکهاوفروشگاههای بزرگ در منطقه شمال غربی تهران تلفن ٦٦۹۹٦۰
۱ــ۲۰ آ ــ ۳٤۰۳

زیرزمینی جهت هرنوع کار به مساحت ۱۰۰ متر دارای آب و برق سه‌فاز بفروش میرسدتلفن ۳۱۸۸۹۵ و ۳۰۱۳۰۱
۱ــ۵ آ ــ ۳٤۲٦

## فروش سالن آرایش

سالن آرایش مدرن زنانه با جواز رسمی و سابقه ۸ ساله بفروش میرسد .
آدرس : خیابان کهن جنب مطب دکتر صفوی‌زاده تلفن ۷۵۱۷۰۳
آ ــ ۳۵۰٦

## مطب واگذاری

**مطب جراحی مجهزدر کاخ جنوبی واگذار می ــ شود بتلفن ٦٦۳٦۲۰ مراجعه شود ۱٤الی ۸بعد از ظهر**

## اجاره‌داده‌میشود

**آپارتمان اجاره**

آپارتمان لوکس ــ شش اطاقه ــ شوفاژ ــ کولر ــ تراس ــ بلوار ناهید ــ ۸۹۰۲۷۰

**آخر روزولت بر میدان**
تعدادی آپارتمانهای۷ و ۸اطاقه با تهویه گرم و سرد وآسانسور جهت ادارات و شرکتها آماده اجاره میباشد به تلفنهای ٦۲۱٤٤۹ و ۷۵٦۷۷٤ یا بمحل ساختمان مراجعه شود .
آ ــ ۳٤۹۹

**چند دستگاه آپارتمان**
٤ و ۵ اطاقه باشوفاژ درخیابان فیشرآباد برای دفتر ، شرکتها و موسسات ملی و دولتی اجاره داده میشود تلفن ۸۲۳٦۳۳ و ۸۲۳۵۲۰ داخلی ۲۲
۱ــ۵ آ ــ ۳٤۱۱

**چنددستگاه آپارتمان**
۳ و ۵ اطاقه خیابان ارباب جمشید باجاره واگذار میشود تلفن ۸۲۳۵۲۰ و ۸۲۳٦۳۳ داخلی ۲۲
۱ــ۵ آ ــ ۳٤۱۲

**دربهترین نقطه خیابان تخت** جمشید سه دستگاه آپارتمان۸ اطاقه مجهز . با تلفن وکلیه وسایل یکجا یا جداجدابه‌اجاره داده میشود . تلفن ۸۲۸۲۳۳
۱ــ۵ آ ــ ۹٦۷۱

**قابل توجه‌شرکتها و تجارمحترم** یکدستگاه آپارتمان چهار اطاقه با تلفن و تمام وسایل مدرن میدان فردوسی واگذار میشود تلفن ۳۱۲۹۷۷
۱ــ۳ آ ــ۱۰۱۷۹

آپارتمانهای ۳ و ٤ و ۵اطاقه شمال شهربرای اجاره٦۲۰۲۵۲
آ ــ ۳۵٦۰

---

## برمیدان۲٤اسفند

چند دستگاه آپارتمان مجزا با تمام وسائل‌برای محل کاراجاره داده میشود تلفن ٤۸۵۸۳

**آپارتمان اجاره**
طبقه سوم‌یکدستگاه آپارتمان در خیابان شاهرضا خیابان انوشیروان دادگر دارای ٤اطاق و هال بزرگ با شوفاژ کولر و تلفن مستقل به اجاره واگذار میشود بعد از ظهرها با تلفن ٤۸۰۵۳ تماس بگیرید .
۱ــ۲ آ ــ۳۵۸۰

## ساختمان اجاره

**اجازه داده میشود**
ساختمان ٦ طبقه مدرن با ۳۵ اتاق بزرگ و هال و لوازم بهداشتی با تهویه مطبوع‌ساخت آمریکا و شوفاژ سانترال با آسانسور ٦ نفره و ۲۰۰آمپر برق ۳ فاز وپارکینگ‌اختصاصی و٤ شماره تلفن واقع درخیابان کاخ شمالی چند متر بالاتر از خیابان شاهرضا ماهانه مبلغ ۱۵۰۰۰ تومان اجاره داده میشود بتلفن : ٤۲۷۲۵ مراجعه فرمایند .
۱ــ٤ آ ــ ۳۲۱۰

**طبقه دوم ساختمانی**
مستقل مجهز به شوفاژ و تلفن مشترك مناسب برای محل کار شرکتها یا مطب دکتر واقع در جاده قدیم شمیران خیابان نیرو نزدیك وزارت بهداری پلاك ۱۹ تلفن ۷۵٤۰۰۱ بعد از ظهرها
آ ــ۱۰۲۷۹ ۱ــ۲

**خیابان وزراء**
**ساختمان۳ طبقه‌مستغلاتی بعلت مسافرت فوری به فروش میرسد ۸۲۰۹۳۱ و ۸۲۱۸۹۹**
آ ــ۳۵۷٦

**خیابان پهلوی**
**طبقه اول با تلفن اجاره داده میشود تلفن : ۸۲۰۹۳۱ و ۸۲۱۸۹۹ دفتر داد وستد**

**خانه اجاره**

خانه‌ای مستقل دو طبقه
هر طبقه دو اطاق هال‌گل‌خانه در ماشین رو، سرویس کامل ، تلفن ،ماهانه ۹۰۰ تومان حوالی میدان کندی تلفن ۷۷۲۱۰۳
آ ــ۳۵٦٦

**ویلا اجاره**

**اجاره ویلای کنار دریا**
نزدیك متل‌قو بسیار مجهز و مبله عصرها تلفن ۳۹۱۸٤۲
۱ــ٤ آ ــ ۳۵۱۸

## نیازمندیهای اجاره

سازمان نیازمندیهای خارجیان
خانه شما را اجاره میدهد تلفن **۸۳۳۹۳۹**

گروه فرهنگی نواندیش
بیك محل که در محدوده : شرقا روزولت غربا آناتول فرانس ، جنوبا تخت جمشید و شمالا کریمخان زند بوده و حداقل دارای ۱۰ اطاق باشد نیازمنداست تلفن ۷۵۲٤۹۰
آ ــ ۲٤٤۵
۱ــ۱۰ آ ــ ۳۲۱۲

## خریداری‌میشود

**کوهك کوهك کوهك**
خریداریم گلکار یزدی۹۵٦٦۰٦

زمینهای مونترال خریداریم ۷۵۲۸٦۰
آ ــ ۳۰۷۷

**زمینهای خزانه واتابکی ووسمنار بقیمت عادلانه خریداری میشود تلفن ۹۵۱۵۷۸ خزانه قلعه مرغی میدان فلاح بنگاه معاملاتی سی‌سی**

زمینهای ساختمانی از ۲۰۰ متر تا ۱۰۰۰۰ متر خریداریم ۷۵٤۱٤۵
۱ــ۱۰ آ ــ۳۲۸۲

جنت اباد و هاشمی وردآورد یافت آباد خریداریم تلفن جدید حسین گلهر ۹٦۳٤۳۲
آ ــ ۲٦۲۱

اراضی کیشا فرحزادسازمان برنامه و قلقلی علیا و کوهك خریداریم تلفن ۹۷۱۳٤۸
آ ــ ۳۵٤۱

خرید اراضی سرحدآبادملارد کردان جاده کرج جاده قزوین ٤۸٤٦۳
۱ــ۱۲ آ ــ۲٤۹۸

**زمینهای‌افسریه‌خریداریم ۷۹۱۳۵۹**

خریدار زمین تهران‌پارس ۷۹۳۰۲۰

خریدار زمین افسریه ۷۹۳۷۰۵
آ ــ ۱۷۸٤

---

خریدار زمین تهران‌پارس ــ ۷۸۱۹۲٦

**خرید عباس آبادکوهك جنت‌آباد سرحد آباد ملارد کرج ٦٦٦۲۰۳**

زمینهای جنت‌آباد باغ فیض پونك حسین‌آباد حسن‌آباد حاجی‌آباد کوهك خریداریم ثلاث ۹۷۰۸۱۸

**ولنجك**
علی‌اباد محمودیه خریداریم ــ ۸۹۰۱۵۰ لطفی

بورس زمین های تهران و حومه اصفهان واهواز تلفن ٤۲٦۸۲
آ ــ ۲۱۸۳

خریدار زمینهای تهران‌پارس سفید خاك و قاسم‌آباد تلفن ۷۸۹۰٤
آ ــ ۳۵۰۲

**تلفن ۷۹٤۱۵۹ خریدار زمینهای ــ افسریه**

زمینهای زعفرانیه دره قشلاق مکانیر و سعادت‌آباد فرحزاد خریداریم بازرگانی جلالی خیابان پهلوی تلفنهای٦۲٦٤۱۱ و٦۲٤۱۹۳

**دفتر پارس اراضی داخل طرح عباس آبادرا خریدار است تلفن . ۷٦۱۵۵۸**

## بنگاههای‌معاملات‌املاك

خرید و فروش‌واجاره مستقلات شمال شهر ۸۲۷٤٦٦

بورس املاك شمیران دفتر براتی باغ فردوس ۸۵۲۵۷۵

بورس اراضی شمیران‌ولنجك اسدآباد املاك نراقی ۸۵٤۸۵
آ ــ ۳۱٤۱

**املاك نیك ٦۲۱٦۰٦**
مرکز خرید و فروش اراضی یوسف‌آباد کوی مکانیر
آ ــ۲٦۵۲

## آژانس یزدی

**اولین موسسه بزرگ‌ملکی در شمیران خیابان قدیم شمیران پل رومی خرید فروش ــ اراضی ــ باغات ــ ویلا ومستغلات تلفن ۸٤۲۸۵**

**برای اجاره یا فروش**
مستغلات شمیرانات و شمال شهر به تلفن ۸٦۲۵٦۹ تماس بگیرید .
آ ــ ۳٤۹٦

## برای‌ساختمان‌شما

**نقاشی ساختمان‌باقساط**
تلفن ۷۹۵۰۵۹
آ ــ۲٤۱۹

MISCHLER
**میشلر**
سرما گرما و نور از کرکره چوبی میشلر عبور نمیکند . پرده چوبی میشلر در عین زیبائی درمقابل‌سرقت مقاوم بوده و بصورت حفاظ قفل خواهد شد

BW
**پارکت**
فرش‌چوبی ایران‌بساختمان شما جلوه خاصی می‌بخشد روی‌پارکت B W آتش‌سیگار جوهر اسید و سایر مواد شیمیائی اثر ندارد .
نمایشگاه پارکت BW
کرکره میشلر خیابان شاهرضا کوچه فتوحی تلفنهای۸۲۹۳۹۰و۸۲۹۵۹٦ و ۸۲٤۳۰۷

**تزئینات‌ساختمان‌باقساط**
پرده پارچه . کاغذ دیواری پرده کرکره به اقساط تلفن ۳۱۵٦۸۰

## تخلیه

**تخلیه چاه فاضل آب با سیستم‌موتوری۵۳۲۵۵۰**

## لوله‌بازکنی

**لوله بازکنی فاضل آب**
سرویس منظم مسعود
بلوار تلفن **٦٦٤٤۸۵**

---

**دکتر کارآگاه بعلت مسافرت**
از کلیه بیماران خود خواهشمنداست. از تاریخ ۱٤ تیرماه تا ۱٤ شهریور ماه به‌آقای‌دکتربداغی به‌آدرس : خیابان امیریه کوچه شیبانی تلفن: ۵۳۵۲۳۱ مراجعه فرمایند .

## برای‌فروش

یك دستگاه ماشین *N.C.R.* بسیار تمیز
مدل *Standard Class 32-10-14*
بفروش‌میرسد جهت اطلاع بیشتر لطفا با آقای فروردیان‌هر روز از ساعت ٤ الی۷ بعد از ظهر وسیله تلفن ٤۵ــ ۸۲۰۰٤۲ تماس بگیرید .

کمپرسورهای ۵۰ تا ۳۰۰۰ لیتر ولوازم نقاشی
**iwata**

نماینده انحصاری درایران **شرکت جنرال فولاد**
خیابان اکباتان روبروی وزارت آموزش وپرورش تلفن ۳۱۵۸۷۱ ۳۱۵۹۱٦

---

**B.K.D**
**بکد**
دربازکن برقی
قیمت یکدستگاه کامل **۲۵۰** تومان
بدون پیش قسط به اقساط ماهیانه **۵۰** تومان بپردازید
بوسیله تلفن سفارش دهید دستگاه در مدت ۳ ساعت نصب وتحویل میشود
شرکت بکد الکتریک تلفنهای ۷۷۲۰۰۸-٦۲٤٤۱٤

**شرکت‌سافیر**
شما را با مدرن‌ترین و با صرفه‌ترین نوع سوفاژ و تهویه مطبوع آشنا میسازد .
**چهارراه بهار تخت جمشید تلفن**
**۷٦۵٤٦٤ ــ ۷۵۰۰۳۲**

# نیازمندیها

تلفنهای ۳۱۱۲۲۹ـ۳۱۱۲۲۷

رفع گرفتگی لوله ساختمان در ۲ دقیقه با سازمان تراکم تلفن ۸۸۱۶۸۱

لوله بازکنی فاضل آب تلفن: ۸۲۷۴۰۸

لوله بازکنی فاضل آب مقدم: ۶۶۵۳۷۴

رفع گرفتگی هر نوع لوله ساختمانی با دستگاه تراکم هوا ـ تلفن ۷۸۷۲۲

## معاملات پول

**پول موجود**

پول شرطی موجود ۸۲۲۶۵۹

پول ۵ر۱ شاهی ۶۲۴۸۷۳

وام فوری در مقابل اتومبیل تلفن ۶۶۰۴۷۲

پول یومانی دوشاهی همیشه موجود ۸۲۸۰۹۰

خانه پول فرح شمالی مرکز معاملات پول تهران. ۷۷۱۳۸۸

پول باسود بانکی ۴۸۴۶۳

پول با سود منصفانه ۴۸۵۸۳
۱ـ۲۶ آ ـ ۳۱۴۱

به آقایان افسران بازنشسته در مقابل چک وام میدهیم تلفن: ۷۸۱۳۷۵
۱ـ۳ آ ـ ۳۴۵۷

پول ۶ساله اصل و بهره موجود پاکپور ۶۶۴۶۱۸

**پول مورد نیاز**

پول نیازمندیم ۸۲۶۲۳۰

پول شرطی ۱۵٪ نیازمندیم ۴۰۸۲۹

پول شرطی نیازمندیم تلفن ۴۸۵۸۳
۱ـ۲۶ آ ـ ۳۱۴۰

پول بادرآمد تضمین شده موردنیاز است ۲۷۹۴۳

## قبوض

**آژانس ۱۱۱**
فرش کهنه ونو صادراتی و قبوض بانک کارگشائی را خریداری مینماید بهارستان جنب قنادی یاس تلفن ۳۹۱۵۰۰
۱ـ۲۶ آ ـ ۳۲۵۲

## استخدام

به چند نفر مستخدم زن و مرد جهت دبستان و منزل نیازمندیم ـ امیر آباد شمالی خیابان هیراد تلفن ۶۳۰۳۹۸ از ۳۰ر۸ صبح تا ۱۲ ـ و بعد از ظهرها ۵ تا ۸
آ ـ ۳۵۸۲

**آگهی استخدام**
کارخانه پپسی‌کولا طهران استخدام مینماید:
۱ـ مکانیک درجه یکماشین آلات، باسواد، دارای ۱۰ سال سابقه کار، حداکثر ۳۵ سال سن.
۲ـ کارگر پرس‌کاردرجه‌یک، باسواد، دارای ۵ سال سابقه کار، حداکثر ۳۰ سال سن
واجدین شرایط میتوانند همه روزه با دردست داشتن برگ خاتمه خدمت یا معافی غیر پزشکی و یک قطعه عکس همه روزه در ساعت ۹ الی ۱۱ صبح بکارگزینی کارخانه پپسی‌کولا واقع در خیابان آیزنهاور مراجعه نمایند.

**۱۵ نفر دیپلمه**
پس از دیدن یکدوره یکماهه کارآموزی حسابداری، دفترداری دوبل مشغول بکار خواهند شد تلفن ۳۱۵۰۴۰

**استخدام**
به تعدادی ویزیتور مرد نیازمندیم داوطلبان به قسمت بازاریابی شرکت سهامی ارساگاز مراجعه فرمایند. خیابان روزولت کوچه نیک تلفن ۸۲۴۰۲۱
آ ـ ۳۴۳۹

**داوطلبان استخدام**
میتوانند فقط با ۶۰ تومان شهریه ماهیانه برای دوره های کامل علمی و عملی
رادیو تلویزیون (برقی ـ ترانزیستوری) یخچال ـ کولر
در مجهزترین لابراتوار همراه با کلیه وسایل کارآموزی.
**مجانی**
تا اخذ گواهینامه رسمی ثبتنام و با معرفی ما باحقوق مکفی استخدام شوند.
میدان مخبرالدوله ـ اول خیابان شاه‌آباد ساختمان ده طبقه شماره ۲۳۳
کانون بهروزنو
تلفن ۳ ۳۱۵۹۹

**پرستار**
با سابقه که بتواند زبان انگلیسی صحبت نماید برای نگهداری طفل ۸ ساله با حقوق خوب مورد نیاز است داوطلب لطفا با تلفن ۳۱۶۸۴۵ تماس حاصل نماید.
۱ـ۶ آ ـ ۸۸۵۱

قابل توجه داوطلبان
**استخدام**
فقط بانصف شهریه
در کلاسهای صبح یا بعدازظهر عمومی و یا کلاس مخصوص فرهنگیان و دانشجویان دوره کامل کمک مهندسی
**رادیو، تلویزیون کولر، یخچال**
را در لابراتوار با لوازم **مجانی**
**نقشه کشی و نقشه برداری**
حسابداری منشیگری و ماشین نویسی را
تا اخذ گواهینامه رسمی فرا گرفته با معرفی ما با حقوق مکفی استخدام شوید شاهرضا اول ایرانشهر (نزدیک میدان فردوسی).
آموزشگاه آفرین تلفن ۸۲۴۲۷۲

شرکتی واقع در خیابان عباس آباد بتعدادی دوشیزه یابانو که بامور بایگانی ـ صندوقداری و تلفن آشنائی داشته باشد نیازمند است. به کسانیکه ماشین نویسی فارسی و لاتین بدانند حق تقدم داده میشود. داوطلبان واجد شرایط درصورت تمایل میتوانند مشخصات خود را با یک قطعه عکس بصندوق پستی شماره ۱۳۸۵ر۱۱ ارسال دارند.

**مدیریت امور بیمه**
موقعیت استثنائی جهت احراز مقام مدیریت
خانم و آقای عزیز شما نیز میتوانید بادرآمد حدود ۸۰۰۰۰ ریال بمقام سرپرستی و مدیریت برسید (حداقل سن حدود سی سال) نشانی:
۱ـ امین خیابان روزولت چهارراه تخت جمشید جنب ثریا قناری کوچه هدایت شماره ۸۳
۲ـ امین شماره یک خیابان سپهبد زاهدی نرسیده بکریم‌خان زند ساختمان پارکر شماره ۲۴۵ طبقه سوم.

به چند نفر نقاش پیستوله‌کار قفسه‌ساز و خمکار درجه یک احتیاج است داوطلبان میتوانند همه روزه از ساعت ۸ صبح الی ۱۲ و بعد از ظهرها از ساعت ۱۶ الی ۲۰ با تلفن ۴۸۶۹۰ تماس بگیرند.

"B.F. GOODRICH Iran Factory requires a stenographer typist with fluent knowledge of English. Excellent salary with many additional fringe benefits. Please call 973001 Ext. 64."

**یکشرکت معتبر تجارتی بچند نفر ویزیتور جوان برای تمام وقت احتیاج دارد بعد از ظهر ها ۵ تا ۷ با تلفن ۴۱۵۶۷ تماس بگیرید.**

یکنفر دکتر داروساز یا شیمیست با تجربه کافی برای مدیریت فنی لابراتوار داروسازی در حال تاسیس با حقوق مکفی مورد نیاز است، از داوطلبان تقاضا میشود با ذکر مشخصات باصندوق‌پستی شماره ۱۰۴۶ر۱۱ مکاتبه فرمایند.
اطلاعات رسیده محرمانه‌تلقی خواهد شد.
۱ـ۲ آ ـ ۲۲۷۹۲

**بانک تجارتی ایران و هلند استخدام میکند**
کارمند آشنا بامور حقوقی باحداقل سه‌سال‌سابقه کار در دفاتر وکالت ویا دوایر حقوقی.
متقاضیان بدایره کارگزینی بانک واقع درساختمان مرکزی خیابان سعدی شمالی شماره ۱۶۸ مراجعه نمایند.
۱ـ۲ آ ـ ۲۲۸۹۶

**رانیده پایه یک همگانی**
یک نفر راننده پایه یک همگانی استخدام میشود
۱ـ متاهل دارای خانواده
۲ ـ تمام وقت برای کار در تهران
۳ـ حداقل دارای گواهی‌نامه ششم ابتدائی
۴ ـ معافیت از خدمت نظام
بعد از ظهر ها از ساعت ۵ الی ۸ به خیابان ویلای شمالی ساختمان شماره ۳۴۵ طبقه چهارم جنب کلیسای ارامنه مراجعه فرمائید.

سکرتر جهت مطب مورد نیاز است تلفن صبح ها ۴۸۰۴۵

**آگهی استخدام**
بهداری شهرستان اراک بیک پزشک ـ ماهیانه ۲۸۷۵۰ ریال و یک ماما دیپلمه ۲۰۰۰۰ ریال برای مرکز بهداشت و تنظیم خانواده خود احتیاج دارد. برای اطلاع از شرائط استخدام در تهران به اداره کل بهداری استان مرکزی و یا به بهداری اراک مراجعه یا مکاتبه شود.
بهداری اراک ـ دکتر آریاپور
۱ـ۲ آ ـ ۲۴۲۱۸

برای یکی از شهرهای غرب دکتر داروسنز مورد نیاز است از ساعت ۲۰ به بعد به تلفن شماره ۶۶۷۱۴۰ مراجعه فرمائید
آ ـ ۱۰۳۲۷

یک دوشیزه یا بانو برای استخدام عصرها در مطب دندانپزشکی. شاهرضا شماره ۵۳ عصرها تلفن ۴۶۴۵۹
۱ـ۲ آ ـ ۱۰۳۱۱

به چندنفر کارگر موتورسوار احتیج است.
خیابان خوش روبروی بیمارستان لولاکر حاشی ۸۲۲ بعد از ظهرها مراجعه شود
آ ـ ۱۰۲۴۹

**دندان پزشک**
بیکنفر دندان پزشک صبح وعصر نیازمندیم تلفن ۴۵۷۶۵
آ ـ ۳۵۶۲

**اپراتور**
بیک نفر دوشیزه ویابانو آشنا به‌ماشین‌های‌حساب N.C.R برای تمام وقت مورد احتیاج میباشد از داوطلبین خواهشمند است همه روزه به‌ویلای‌شمالی‌جنب کلیسای ارامنه ساختمان ۳۴۵ طبقه چهارم مراجعه فرمایند.

ویزیتور لوازم عکاسی نیازمندیم عصرها تلفن: ۴۸۴۸۰
۱ـ۳ آ ـ ۲۳۱۲۴

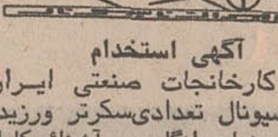

**آگهی استخدام**
کارخانجات صنعتی ایران ناسیونال تعدادی سکرتر ورزیده که بزبان انگلیسی آشنائی کامل داشته و به تایپ فارسی و لاتین (انگلیسی) مسلط باشند. با حقوق کاملا مکفی استخدام مینماید. داوطلبان میتوانند همه‌روزه باستثنای ایام تعطیل از ساعت ۶ بامداد الی سه بعداز ظهر به اداره کارگزینی کارخانه واقع در کیلومتر ۱۸ جاده‌کرج مراجعه فرمایند یا درخواستهای خود را به آدرس‌صندوق پستی شماره ۱۶۳۷ر۱۴ ارسال‌دارند.
۱ـ۲ آ ـ ۲۳۱۱۴

به یک نفر دوشیزه فروشنده برای فروشگاه لوازم عکاسی نیازمندیم.
تلفن ۴۸۴۸۵
۱ـ۲ آ ـ ۲۳۱۲۲

**استخدام**
چند نفر افراد با سابقه در تهیه آگهی برای مجله باحقوق و پورسانتاژ استخدام میشوند ـ علاقمندان صبح‌ها به خیابان شاه ساختمان آلومینیوم طبقه سوم مجله پست ایران مراجعه فرمایند.
۱ـ۲ آ ـ ۲۳۱۴۶

**استخدام**
شرکت سهامی فروشگاه‌فردوسی برای قسمت دکوراسیون به افراد زیر نیازمند است:
۱ـ طراح ۲ نفر
۲ـ کمک دکوراتور ۲ نفر
داوطلبان میتوانند تقاضای خود را با ذکر سوابق و مشخصات تا تاریخ ۱۶ر۴ر۵۰ به اداره کارگزینی فروشگاه فردوسی تسلیم نمایند.
آ ـ ۲۳۰۶۴

**SITUATION VACANT**
TOWLID ROWGHAN Refining Company (ESSO) requires full-time English typist, Iranian nationality. Telephone 59641.

بیک نفر نقاش دوشیزه یا بانو و یکنفر ویزیتور مورد نیاز است تلفن ۳۱۱۱۸۹
۱ـ۲ آ ـ ۳۵۷۰

**لیسانسه تاریخ‌وجغرافیا وعلوم اجتماعی نیازمندیم تلفن ۴۲۰۱۱**
آ ـ ۳۴۱۰

**SITUATION VACANT**
WANTED top-caliber instrument and electrical engineer for installation work. Salary open. Call 621404, 626362, 7:30 a.m. — 1 p.m., 5-7 p.m.

## شریک

بوتیک و سالن آرایش زنانه با موقعیت عالی و دایر بکار به یکنفر شریک احتیاج دارد ۹ صبح تا ۲ بعد از ظهر تلفن ۶۳۵۱۵۹
آ ـ ۳۵۴۸

**شریک**
یک شرکت پردرآمد به خانم یا آقایی که ۳۰ هزار تومان پول داشته باشد نیازمند است بعد از ظهرها ۲ تا ۷ به تلفن ۴۵۷۶۵ مراجعه شود.
آ ـ ۳۵۶۳

## جویای کار

دوشیزه‌ای دانشجو وارد به امور حسابداری برای‌نصف روز جویای کار است راهنمای ۶۹۵ تلفن ۳۱۱۲۳۱ روزنامه‌اطلاعات

راننده پایه یکم با سواری‌پیکان تلفن ۷۶۱۸۱۷ ساعت ۴ تا ۶
۱ـ۲ آ ـ ۱۰۳۰۷

جوانی با معلومات حدود دیپلم با گواهینامه رانندگی، ضامن‌معتبر علاقمند بکار راهنمای ۶۹۸ اطلاعات تلفن ۳۱۱۲۳۱
آ ـ ۱۰۲۹۹

جوانی با پنجم متوسطه و آشنا بزبان انگلیسی وگواهینامه رانندگی تمام وقت یا نیم وقت جویای کار است راهنمای‌شماره ۶۷۰ اطلاعات تلفن ۳۱۱۲۳۱
آ ـ ۱۰۲۸۹

جوانی تحصیلکرده در امور کشاورزی و دامپروری با گواهینامه رانندگی جویای کار است.
تلفن ۳۵۰۰۹۹
آ ـ ۱۰۳۰۳

راننده پایه ۲ با ۱۵ سال سابقه فنی تلفن ۷۵۷۷۴۲
آ ـ ۱۰۲۷۱

## گمشده

چکهای شماره ۹۷۰۶۷۷ تا ۹۷۰۷۰۰ بانک ملی شعبه‌سبلان باجه بهرامی از حساب شماره ۵۰۴۵ مفقود شده واز درجه اعتبار ساقط است.
غلامرضا غربیان
آ ـ ۱۰۲۵۱

**چك مفقود شده**
چك شماره ۴۳۴۷۲۵ ازحساب ۹۶۱۷ عهده‌بانک پارس‌فردوسی (سفید) مفقود گردیده از درجه اعتبار ساقط است.
شرکت سهامی بازرگانی‌ولتا
آ ـ ۱۰۳۲۱

## آموزشگاهها

**کلاس رقص**
سالن رقص‌روزینا
رقصهای مدرن را با کمترین قیمت و کوتاهترین مدت زیر نظر مادموازل روزینا بیاموزید ـ نادری روبروی کوچه شاهرخ کانون هنر تلفن ۶۶۵۷۴۷
۱ـ۲ آ ـ ۳۳۷۰

**آموزشگاه رانندگی جمشید**
بمناسبت جشنهای ۲۵۰۰ ساله شاهنشاهی ایران به ۳۰نفر از هنرجویان پیشگام خود۳۵ درصد تخفیف میدهد انتهای هاشمی میدان سپاهی‌دانش تلفن ۹۵۳۸۹۵
۱ـ۱۰ آ ـ ۳۵۲۸

**هنرستان فنی پرستو**
مرکزاموزش صحیح‌رانندگی ترافیک مجهز به بهترین و مدرنترین وسایل اموزش با مربیان ورزیده و بدون اتلاف وقت با هزینه‌کم نشانی‌چهارراه گمرک شاهپور تلفن ۲۳۹۱۶

## تدریس خصوصی

انگلیسی خصوصی توسط Mrs. Marilynne در سطح عالی و مبتدی تلفن ۹۵۰۰۸۲

انگلیسی شورت‌هند ماشین نویسی توسط بانوی انگلیسی ۴۷۱۴۱

**کلیه دروس ریاضی ـ ششم ریاضی**
تلفن ۷۸۱۷۷۶

**ریاضیات دانشگاه‌وکلیه**
دروس دبیرستان وسیله فوق لیسانس ریاضی و دانشجوی با تجربه ۹۷۴۲۸۳

**ریاضیات‌و فیزیک شیمی**
بویژه ششم و ریاضیات عالی و دانشگاهی توسط مقدم تلفن ۹۵۳۶۷۷ و ۹۵۳۸۸۷
آ ـ ۳۴۶۵ ۱ـ۱۰

ریاضی فیزیک مکانیک
دانشجوی دانشگاه صنعتی آریامهر تلفن ۳۱۱۲۳۱ راهنمای شماره ۶۹۶
۱ـ۲ آ ـ ۱۰۱۴۵

ریاضیات فیزیک شیمی توسط دانشجویان فنی و آریامهر ۳۵۱۹۹۶
۱ـ۲ آ ـ ۱۰۱۴۷

ریاضیات ـ فیزیک ـ شیمی
دانشجوی چهارم فنی ۴۷۳۱۷
آ ـ ۱۰۲۵۵

ریاضیات، فیزیک و شیمی
دانشجویان سال چهارم ریاضی ۲۱۱۷۰(حیدر) ۵۳۹۶۲۲(اصغر)
۱ـ۲ آ ـ ۱۰۳۰۵

**فرا گرفتن زبان‌انگلیسی خصوصی**
توسط English & American Ladies
در سطح عالی و ابتدائی بشما تدریس میشود تلفن ۷۹۲۴۸۷
آ ـ ۱۰۲۵۳

**آلمانی ـ انگلیسی ـ فرانسه**
توسط معلمین خارجی و ایرانی تلفن ۸۲۱۲۳۵
۱ـ۱۰ آ ـ ۳۵۷۸

تدریس خصوصی توسط‌گروه دانشجویان تلفن ۳۵۱۰۶۹
۱ـ۲ آ ـ ۱۰۳۲۵

تدریس خصوصی کلیه‌آلات موسیقی بویژه عود با بهترین متد
تلفن‌های ۳۵۱۰۶۹ـ و ۳۰۰۰۷
۱ـ۳ آ ـ ۱۰۳۲۳

## پانسیون

**پانسیون مریم**
ویژه دختران و بانوان
آدرس: جاده پهلوی جنب بانک‌ملی شعبه محمودیه
۸۹۱۴۲۳

**کلاس اول متوسطه**
دختران
دبیرستان پیشاهنگ ۱ خیابان گاندی خیابان فرست تلفن: ۹۵۲۲۲۹

**دوره راهنمای تحصیلی**
دختران
دبستان شماره ۳ پیشاهنگ دوره‌ی دبیرستان پیشاهنگ تلفن: ۹۵۲۲۲۹

**دوره راهنمای تحصیلی**
دختران ـ پسران
دبستان آلیک (مرج) خیابان روزولت میدان ۲۵ شهریور خیابان پاک تلفن ۸۲۳۵۶۹ـ۸۲۵۲۹۵

**دوره راهنمای تحصیلی**
دختران
دبیرستان پیشاهنگ خیابان گاندی خیابان فرست تلفن: ۹۵۲۲۲۹

**دوره راهنمای تحصیلی**
دختران ـ پسران
دبستان شماره ۲ پیشاهنگ آریاشهر خیابان هفدهم تلفن ۹۷۵۸۵۴

**دوره راهنمای تحصیلی**
دختران ـ پسران
دبستان نمودار انتهای شاهپور تلفن ۵۳۶۰۷۱

## گاز

شرکت پخش بوتاگاز
شرکت بوتاگاز از۷و نیم صبح تا ۸ شب تلفنهای ۳۹۲۳۸۹ و ۳۹۳۲۲۳

**ایران گاز**
پخش گاز ۸۳۷۱۳۱
تعمیرات ۸۲۳۰۵۱ـ۵۳
همه روزه از ساعت ۷ صبح الی ۱۱ شب
نمایندگی مرکزی خیابان شاهرضا شماره ۳۳۰

**ارساگاز**
پخش گاز ۸۲۴۰۲۱
تعمیرات ۸۲۴۰۲۵

**پرشین گاز**
گاز و سرویس
غرب خیابان پهلوی ۹۶۳۰۲۱ الی ۹۶۳۰۲۵ از ۷ صبح تا ۷ شب
شرق خیابان پهلوی ۸۲۲۰۲۵ الی ۸۲۲۰۲۱
۸۲۷۹۹۰ـ۸۲۷۲۴۷ از ۷ صبح تا ۱۰ شب
تلفن مخصوص تعمیرات ۸۲۶۲۴۰

BUTANE
تلفن پخش گاز شرکت بوتان
از ۷ صبح تا ۹ شب
۹۵۳۰۵۱

## آگهیهای متفرقه

**فیلمبرداری تمام رنگی**
از مجالس جشن‌وعروسی حلقه‌ای ۹۵ تومان خیابان عباس‌آباد خیابان منصور فتوسارو ـ تلفن ۳۱۰۰۳۴
۱ـ۴ آ ـ ۳۹۶

اسناد لاوصول خریداریم ۳۵۱۶۱۷

**اسپرت کلاب**
شرق ضرابخانه ۷۷۰۴۱۹ استخر شنا با دستگاه تصفیه و محیط آرام مخصوص خانواده و پیکنیک.

پرده دوزی ارجمند ۳۱۷۳۷۰

## داروخانه‌ها

**داروخانه مهران**
خیابان شیروخورشید چهارراه استخر تلفن ۹۵۴۰۰۷

**هواکش هیتاچی**

بورس هواکش ـ مالکی ـ دروازه دولت تلفن ۸۲۵۵۸۷ ۳۱۸۷۶۸
**نصب هواکش هیتاچی**
۶ ساعت پس از اطلاع تلفنی شما

**خشک شوئی لرد**
خشک شوئی کلیه البسه جیرطبیعی وانواع پوست وپوستین
کت جیرطبیعی ۲۵۰ ریال
پالتو جیرطبیعی ۴۰۰ ریال
خشکشوئی انواع پوستین صادراتی از ۵۰ کیلو ببالا
**کیلوئی ۶۰ ریال**
خشکشوئی لرد ـ خیابان ایزنهاور مقابل وزارت کار
تلفن ۹۵۰۸۸۵ ـ ۹۶۲۸۳۱

# *Employment Opportunities*

A joint Iran America Manufacturing Factory in Alborz Industrial Estate Near Ghazvin requires the services of the following personnel:

**MANAGER OF MATERIALS**

A. EDUCATION AND EXPERIENCE

College Degree in a technical area preferred or in Industrial Management or Business Administration or its equivalent in experience and training.

a. *Thoroughly familiar with Inventory* Control Techniques and methods.

Sound understanding of raw, finished parts, and work-in-process Inventory, How they are generated, controlled and their effect upon the financial status of the Company.

b. Thorough familiar with import procedures purchasing techniques and the art of negotiation, forecasting price and delivery trends, creating and maintaining necessary files and reports.

Production Control experience in short term Scheduling, Master Scheduling and Production Planning, Buying diversified items and commodities, Inventory Control Material Handling.

Assignment in at least three of the following:

Area. Ind. Eng; Mf. Eng; Q.C; Bus. Systems (EDP) Shop supervision (General Foreman Level; Warehouse or storerooms (Supervisor); Accounting.

**MANAGER OF ENGINEERING**

Education and Experience.

1) Electrical or Mechanical Engineering with BS Degree.

2 Specialized or technical knowledge and skills.

a. Extensive general experience with regard to manufacturing, Quality Control, and Service, and their inter-relations with Engineering.

b. Theoretical and applied knowledge of thermodynamic.

c. Basic Statistics.

d. previous Experience in: Design Engineering Test Engineering, Industrial Engineering, Reliability Engineering, Quality - Control, Manufacturing.

**MANAGER OF MANUFACTURING**

A. Education and Experience

1) ME or IE with BS Degree.

2) Specialized or technical knowledge and skills. Knowledge of Industrial Engineering, Production Control, Labor Relations, Budgetary Control, Quality Control, and good business sense. Ability to work with both professional and non professional technically oriented personnel.

3) Scope of work Manufacturing that would provide experience in factory operations, facilities planning, Tooling works, Engineering, Industrial Engineering, and Production Control. Must have held key positions in Factory Operations, Facility Planning, and Production Control, Management Ability.

Applicants must be exempted from Military Services and must be thorough in Farsi and English Languages. There will be a three month training in U.S. for successful applicants at company's expense.

Applicants are requested to send a resume o their education and work experience and personal data to P.O. Box 8-6262 Tehran.

# برنامه سینماها

★ماجراجویان ـ رنگی ـ کندیس‌برگن ـ ارنست بورگناین
دیاموند (۸۲۸۴۰۰) ۱۱ـ ۴۵ر۲ـ۱۵ر۶ـ۴۵ر۹
★ ایزی‌رایدر ـ رنگی ـ پیترفاندا
شهر قصه (۶۲۷۲۹۰) ۱۱ـ ۲ـ ۴ـ ۶ـ ۸ـ ۱۰
★ زیر آفتاب سوزان ـ رنگی ـ آلن‌دلون
امپایر (۶۲۳۹۴۲) ۳۰ر۱۱ ـ ۳۰ر۳ ـ ۳۰ر۵ ـ ۳۰ر۷ ـ ۴۵ر۹
★ گراجوئت ـ رنگی ـ آن‌بنکرافت ـ داستین هافمن
تراس امپایر ۴۵ر۷ـ ۱۰
★وعده ما در رم‌ـ رنگی ـ سوزان‌پله‌شت
شهرفرنگ (۶۲۷۶۲۸) ۱۵ر۱۱ـ ۳۰ر۳ـ ۳۰ر۵ـ ۳۰ر۷ـ ۴۵ر۹
★عشق بیگانه نمی‌شناسد ـ رنگی ـ مال ـ پیتر فرانکو
رادیوسیتی (۴۳۳۲۰) ۱۵ر۱۱ـ ۳۰ر۳ـ ۳۰ر۵ـ ۳۰ر۷ـ ۳۰ر۹
★ کمان و آتش ـ رنگی ـ جولیانوجما
سانترال (۴۸۶۸۶) ۱۱ ـ ۱ ـ ۳ ـ ۵ـ ۷ـ ۱۵ر۹
نیاگارا (۶۶۵۳۰۷) ۳۰ر۱۱ـ ۳۰ر۱ـ ۳۰ر۳ ـ ۳۰ر۵ ـ ۳۰ر۷ ـ ۴۵ر۹
متروپل (۳۱۹۴۱۰) ۳۰ر۱۰ـ ۳۰ر۲ـ ۳۰ر۴ ـ ۳۰ر۶ ـ ۳۰ر۸
ب ب (۸۲۹۶۴۱) ۳۰ر۱۰ـ ۲ـ ۴ـ ۶ ـ ۸ ـ ۱۰
درایوین (۶۲۲۵۵۷) ۸ ـ ۱۵ر۱۰
★ ماجراهای میکی‌موس ـ محصول‌والت‌دیسنی
سینه‌موند (۴۸۳۲۲) ۱۱ـ ۳ـ ۵ـ ۷ـ ۹
★ افسانه‌گیبل هاک ـ رنگی ـ جیسون‌روباردز
پولیدور (۴۲۶۳۱) ۳۰ر۱۱ ـ ۱۵ر۳ ـ ۳۰ر۵ ـ ۴۵ر۷ـ ۱۰
کاپری (۴۸۴۰۱) ۱۱ ـ ۴۵ر۲ ـ ۵ـ ۱۵ر۷ـ ۳۰ر۹
ایفل (۳۱۱۴۷۷) ۱۵ر۱۰ ـ ۲ـ ۴ـ ۱۵ر۶ـ ۳۰ر۸ـ ۳۰ر۱۰
تاج (۳۱۳۸۶۴) ۱۰ـ ۱۲ـ ۲ـ ۴ـ ۱۵ر۶ ـ ۱۵ر۸ ـ ۳۰ر۱۰
★ مرد هزار لبخند ـ فردین ـ زری خوشکام ـ آرمان
موناکو (۷۹۵۵۷۶) ۱۰ـ ۱۲ـ ۲ـ ۴ـ ۶ـ ۸
آسیا (۴۲۹۰۹) ۱۱ـ ۱ـ ۳ـ ۵ـ ۱۵ر۷ ـ ۳۰ر۹
رکس (۳۱۵۲۹۳) شهوند (۳۵۴۰۴۰) سیلورسیتی (۸۶۱۲۰۵) ۳۰ر۱۰ ـ ۳۰ر۲ـ ۳۰ر۴ ـ ۳۰ر۶ـ ۳۰ر۸
بیدو (۹۵۱۲۸۲) همای (۳۱۱۶۶۹) المپیا (۹۵۶۷۹۶) شرق (۵۴۰۲۴) فیروزه (۷۵۷۶۶۹) ۹ـ ۱۱ـ ۱ـ ۳ـ ۵ـ ۷ـ ۹
رویال (۸۲۹۷۸۵) ۱۰ـ ۱۲ـ ۲ـ ۴ـ ۶ـ ۸ـ ۱۰
نپتون (۷۶۰۱۳۶) ژاله (۳۰۵۴۲۰) ۹ـ ۱۱ـ ۱ـ ۳ـ ۵ـ ۷ـ ۱۵ر۹
رنگین کمان (۷۵۶۷۶۰) پاسارگاد (۷۹۲۷۸۲) ۱۰ـ ۱۲ـ ۲ـ ۴ـ ۱۵ر۶ـ ۳۰ر۸
نوسکا (۵۸۵۴۴) چرخ وفلک (۹۵۰۵۵۸) ۱۰ـ ۱۲ـ ۲ـ ۴ـ ۶ـ ۸
★ صمد وقالیچه‌حضرت سلیمان‌ـ پرویز صیاد
مولن‌روژ (۷۵۲۹۲۹) دیانا (۴۷۳۶۵) ۱۱ـ ۳ـ ۱۵ر۵ـ ۳۰ر۷ـ ۴۵ر۹
سهیلا (۳۱۶۴۲۴) ۱۰ـ ۱۵ر۱۲ـ ۲ـ ۱۵ر۴ ـ ۳۰ر۶ـ ۴۵ر۸
کریستال (۳۱۷۶۷۵) ۳۰ر۱۰ـ ۲ـ ۱۵ر۴ـ ۳۰ر۶ـ ۴۵ر۸
مهتاب (۴۷۷۷۷) ۳۰ر۱۰ ـ ۳۰ر۲ـ ۴۵ر۴ ـ ۷ـ ۱۵ر۹
ماندانا (۷۹۹۸۲) ۱۵ر۱۰ـ ۳۰ر۱۲ـ ۴۵ر۲ـ ۵ـ ۱۵ر۷ـ ۳۰ر۹
اسکار (۹۵۰۸۹۸) ۱۰ـ ۴۵ر۱ـ ۴ـ ۱۵ر۶ـ ۳۰ر۸
دروازه‌طلائی (۳۵۲۱۶۰) ۴۵ر۸ ـ ۱۱ـ ۳۰ر۱ـ ۳۰ر۳ـ ۴۵ر۵ ـ ۸
الوند (۳۵۶۵۲۸) کیهان (۹۵۷۳۶۰) ۴۵ر۹ـ ۱۲ـ ۱۵ر۲ ـ ۳۰ر۴ـ ۴۵ر۶ـ ۹
مراد (۷۵۳۳۸۲) قصر طلائی (۷۵۹۶۲۴) دریا
(۷۹۱۷۴۶) ۳۰ر۹ـ ۴۵ر۱۱ـ ۲ـ ۱۵ر۴ ـ ۳۰ر۶ـ ۴۵ر۸
ارانوس (۲۷۹۷۱) ۴۵ر۸ـ ۱۱ـ ۱۵ر۱ـ ۳۰ر۳ـ ۴۵ر۵ـ ۸
★ درشگه‌چی ـ شهلا ـ کریمی ـ اسداللهی
کسری (۸۲۶۹۳۹) ۳۰ر۱۰ـ ۲ـ ۴ـ ۶ـ ۸ـ ۱۰
★طپش قلب ـ رنگی ـ کاترین دونو
بولوار (۶۶۰۲۹۲) ۱۱ـ ۲ـ ۴ـ ۶ـ ۸ـ ۱۰
★ چهره‌های فریبنده ـ رنگی جرج‌هیلتون
ریولی (۷۵۷۷۷۷) ۱۱ـ ۳۰ر۳ـ ۳۰ر۵ ـ ۳۰ر۷ـ ۳۰ر۹
★ بیبی‌میگر ـ رنگی ـ باربارا‌هرشی
آتلانتیک (۶۲۷۱۷۱) ۱۵ر۱۱ـ ۳۰ر۳ ـ ۳۰ر۵ـ ۳۰ر۷ـ ۳۰ر۹
★ دختران رایان ـ رنگی ـ ۷۰میلیمتری ـ رابرت میچام
پارامونت (۴۸۳۲۱) ۱۰ـ ۴۵ر۱ـ ۳۰ر۵ ـ ۱۵ر۹
★ سه‌تا جاهل ـ سپرنیا ـ گرشا ـ متوسلانی
اونیورسال (۶۶۶۹۵۳) ۱۱ـ۳ـ۵ـ۱۵ر۷ ـ ۳۰ر۹
پاسیفیک (۷۳۳۱۱) میامی (۷۵۴۳۲۹) سیلوانا (۲۹۳۷۷۷) پانوراما (۷۹۴۵۷۰) مارلیک (۹۶۳۶۱۶) ۱۱ـ ۱ـ ۳ـ ۵ـ ۷ـ ۹
مونت‌کارلو (۷۹۷۴۱) ۱۵ر۱۰ ـ ۳۰ر۱۲ـ ۲ـ ۴ـ ۷ـ ۹
ایران (۳۱۶۳۵۴) تیسفون (۹۵۸۸۸۲) پرسپولیس (۵۸۱۰۸۳) ساینا (۳۵۲۴۴۲) استارا (۸۴۰۲۲) ۳۰ر۱۰ ـ ۳۰ر۲ـ ۳۰ر۴ ـ ۳۰ر۶ ـ ۳۰ر۸
الویس و پسران ـ رنگی ـ الویس پریسلی
گلدن سیتی (۶۶۳۲۶۹) ۱۵ر۱۱ـ ۳۰ر۳ـ ۳۰ر۵ ـ ۳۰ر۷ ـ ۴۵ر۹
★ عصیانگر ـ الن‌دلون ـ لثاماساری
ادئون (۳۱۸۱۱۸) ۳۰ر۱۰ـ ۳۰ر۲ـ ۳۰ر۴ـ ۳۰ر۶ ـ ۳۰ر۸
★گانگالا زیبای جنگل ـ رنگی
آریا (۳۱۹۸۸۴) ۹ ـ ۱۱ ـ ۱ ـ ۳ ـ ۵ ـ ۹
★ ماشین سحرآمیز ـ رنگی
برلیان (۳۹۳۵۳۵) ۹ـ ۱۱ـ ۱ـ ۳ـ ۵ـ ۷ـ ۹
★ پل ـ ناصر ملک مطیعی ـ آفرین
شهرام (۷۷۴۵۴۹) ۹ـ۱۱ـ۱ـ۳ـ ۵ـ۷ـ۹
★ کلبه‌ای آن سوی رودخانه ـ ملک مطیعی ـ زری‌خوشکام
مازستیک (۶۶۸۴۶۱) ۳۰ر۱۰ ـ ۲ـ۴ـ۶ـ ۸ـ ۱۰
★ استخر ـ الن‌دلون ـ رومی اشنایدر
پلازا (۴۴۲۵۵) ۱۱ ـ ۱ ـ ۳ ـ ۵ ـ ۷ ـ ۹
★ جهنم در اقیانوس آرام ـ رنگی ـ لی‌ماروین
پارک (۳۱۹۶۳۷) ۹ـ ۱۱ـ ۱ـ ۳ـ ۵ـ ۷ـ ۹
★ دختر و ژنرال ـ رنگی ـ روداستایگر
گلدیس (۶۲۸۷۱۳) ۲ ـ ۴ ـ ۶ ـ ۸
★ الماس داغ ـ رنگی اسکوپ
کارون (۹۵۵۱۶۵) ۱ـ ۳ـ ۵ـ ۷ـ ۹
★ سقوط عقاب‌ها ـ رنگی فردریک استافورد
دنیا (۳۹۳۸۱۲) ۹ـ ۱۱ـ ۱ـ ۳ـ ۵ـ ۷ـ ۹
فلور (۲۸۰۹۶) ۹ـ ۱۱ـ ۳ـ ۵ـ ۷ـ ۹
★ بازیچه یک زن ـ رنگی ـ راک هودسن
پردیس (۳۰۴۲۵۹) ۹ـ ۱۱ـ ۱ـ ۳ـ ۵ـ ۷ـ ۹
★ سارقین دررم ـ شبی‌سخت در جریکو
البرز (۳۰۴۲۵۸) ۳۰ر۸ـ ۱۲ـ ۳۰ر۳ ـ ۷ـ ۳۰ر۱۰
★ شیش تا شیطون ـ رنگی ـ دیوید جانسون
سینما فروشگاه فردوسی (۳۰۱۶۴۱) ۳۰ر۱۰ـ ۳۰ر۵ـ ۷
★ دنیای‌فیلیپ ـ رنگی ـ جان‌میلز ـ سیلویاسیمز
تخت جمشید (۴۳۵۵۰) ۳ـ ۵ـ ۷ـ ۹

**سئانس انگلیسی**
گلدیس ساعت ۱۰ فیلم (دختر و ژنرال)
درایوین ونک ۸ ـ ۱۵ر۱۰ فیلم (کمان و آتش)

**★ تاترها**
نمایشنامه کمدی باقر وبی‌قر بانضمام کنسرت آغاسی و ناهید
تئاتر پارس (۳۱۸۸۱۱) ۵ـ ۸ بعداز ظهر

# برنامه تلویزیون

## کانال ۷

**برنامه امشب**
۴۵ـ۵ اسلاید و موزیک
۵۶ـ۵ اعلام برنامه
۰۰ـ۶ فینال فوتبال‌جام کورش بزرگ
۰۰ـ۸ فیلم کنت‌مونت کریستو
۳۰ـ۸ مشروح اخبار همراه‌با فیلم های خبری
۰۵ـ۹ ترانه ایرانی
۲۰ـ۹ فیلم رو کامبول
۴۰ـ۹ مسابقه جایزه‌بزرگ
۱۰ـ۱۰ فیلم جایزه
۴۰ـ۱۰ روزها و روزنامه‌ها

**برنامه نیمروز دوشنبه**
۰۰ـ۱ اسلاید و موزیک
۱۵ـ۱ اعلام برنامه
۱۷ـ۱ کارگر
۳۰ـ۱ محله پیتون
۰۰ـ۲ شما و تلویزیون
۳۰ـ۲ موسیقی ایرانی
۴۵ـ۲ اخبار

## کانال ۳ـ۹

**برنامه امشب**
۱۵ـ۷ اسلاید و موزیک
۳۰ـ۷ اعلام برنامه
۳۴ـ۷ فیلم درجهان ما
۰۰ـ۸ فینال‌فوتبال جام کورش بزرگ
۴۰ـ۹ سفر به ناشناخته‌ها
۴۰ـ۱۰ موسیقی کلاسیک

## برنامه آموزشی

**برنامه صبح دوشنبه**
۰۰ـ۸ آهنگها و چشم‌اندازها
۳۰ـ۸ اعلام برنامه
۳۵ـ۸ شیمی ۳
۰۰ـ۹ انگلیسی دوره اول
۱۵ـ۹ طبیعی ۳
۴۰ـ۹ زنگ تفریح
۵۵ـ۹ فیزیک ۳
۲۰ـ۱۰ مکالمه آلمانی
۳۵ـ۱۰ ریاضی سوم
۰۵ـ۱۱ زمین‌شناسی ششم
۳۰ـ۱۱ زنگ تفریح
۴۰ـ۱۱ هندسه و مخروطات ششم
۱۰ـ۱۲ شیمی ششم
۴۰ـ۱۲ بخوانیم و بنویسیم
۰۰ـ۱۳ فیلم داستانی

## برنامه امریکا

**برنامه امشب**
۰۰ـ۵ دشت سرسبز
۳۰ـ۵ پدر تعمیدی
۰۰ـ۶ اخبار
۱۵ـ۶ برنامه آگهی
۳۰ـ۶ دانیل‌بون
۳۰ـ۷ اندی‌ویلیامز
۳۰ـ۸ برنامه مخصوص
۳۰ـ۹ اطاق ۲۲۲
۵۵ـ۹ برنامه آگهی
۰۰ـ۱۰ فیلم سینمائی

هرگونه تغییری در برنامه ها بعدا بوسیله تلویزیون اعلام میشود.

**بوتیک ۷۲۷**
بامدیریت جدید باز است قسمت زنانه‌از پانزدهم افتتاح خواهد شد خیابان چرچیل

**پیکاپ مهاری**
نمایندگی فروش اتومبیل امیر

**اتومبیل ایده‌آل جوانان ـ پیشه‌وران مقاطعه‌کاران ـ کشاورزان ـ کارگران**
**نقدواقساط**
انتهای خیابان شاه میدان محمد رضاشاه
تلفن ۹۵۰۰۹۰ ـ ۹۵۹۶۶۶

**شرکت نریمان ـ واردکننده قطعات ژیان ـ باتخفیف واقعا نمایان**
۴۲۲ حشمت‌الدوله غربی تلفن ۹۵۰۱۱۱ ـ تعمیرگاه مجاز ـ خیابان شاهپور نرسیده بچهارراه گمرک تلفن ۵۱۵۰۴

# ورزش

# نیوکامب برای سومین مرتبه طول پنج سال فاتح مسابقات ویمبلدون شد

## گولاگانك دوشیزه نوزده ساله استرالیائی با پیروزی بر مارگرت کورت، بزرگترین شگفتی مسابقات زنان را خلق کرد

## رادلیورو روی امرسن فاتحان مسابقات دوبل

مسابقات بزرك تنیس جام ویمبلدون که از دوهفته پیش با حضور بزرگترین تنیس‌بازان جهان در لندن آغاز گردیده بود ، دیشب در حالی بپایان رسید که استرالیائیها فاتحان بزرك مسابقات بودند .

مسابقات انفرادی بانوان بایك پیروزی بزرك برای استرالیا بپایان رسید و ایون گولاگانك چهره درخشان و جوان این کشور باشکست دادن مارگرت ـ کورت فاتح سه ساله جام ویمبلدون که هموطنش نیز میباشد عنوان قهرمانی مسابقات را بدست آورد !

گولاگانك که فقط ۱۹ سال دارد ، در مدت کمی که در مسابقات بین‌المللی تنیس شرکت مینماید خالق شگفتیهای فراوان بوده است و طول همین مدت کوتاه چنان درخششی از خود نشان داده است که صاحب ـ نظران ورزش تنیس اورا ملکه آینده و قهرمان بدون تردید تنیس بانوان جهان میدانند .

### اعجاب

دیدار فینال باشگفتی و اعجاب فراوان برگزار گردید و طی آن گولاگانك برتری کامل داشت .

تنیس باز ۱۹ ساله استرالیائی درطول ۶۳ دقیقه مارگرت کورت صاحب سه جام ویمبلدون را که امسال با امید بفتح جام چهارم قدم بمسابقات گذارده بود ۰ـ۲ شکست داد ! وعنوان قهرمانی را بدست آورد .

برتری گولاگانك از همان گیم اول بازی که مارگرت ـ کورت اولین سرویس خود را در تور نشاند آغاز گردید و سرانجام در پایان این ست ، گولاگانك ۶ـ۴ مارگرت کورت را مغلوب کرد ، در ست دوم برتری گولاگانك بر حریف صاحب‌نام ۲۸ ساله‌اش حیرت‌ـ انگیز بود و در این ست نیز ۶ـ۱ به پیروزی رسید .

مسئله قابل توجه بغیر از پیروزی گولاگانك در فینال ، این بود که در تاریخ ۹۴ ساله مسابقات جام ویمبلدون این نخستین باری بود که دو استرالیائی فینال مسابقات را برگزار کردند .

این مسابقه درحضور ۱۷۰۰۰ تماشاگر انجام شد .

### دوبل مردان

پیروزی دیگر استرالیائیها در مسابقات دوبل مردان بود که رادلیور چهره سرشناس تنیس جهان و روی امرسون تنیس‌باز مشهور که ایندو بترتیب ۳۲ و ۳۴ سال سن دارند طی دیداری پرهیجان و رقابتی نزدیك و سرسختانه در فینال مسابقات دوبل مردان ۳ـ۲ آرتورآش و دنیس رالستون تنیس بازان آمریکائی را شکست دادند .

ست اول بازی با پیروزی (۶ـ۴) برای آش ـ رالستون بپایان رسید ولی درست دوم لیور ـ امرسون (۹ـ۷) به‌پیروزی رسیدند اما ست سوم را باز اش ـ رالستون (۸ـ۶) بردندو بازی ۲ـ۱ شد ، ولی لیور ـ امرسون دوست پی‌درپی ۶ـ۴ ، ۶ـ۴ (اش ـ امرسون) را مغلوب کردند و سرانجام با پیروزی ۳ـ۲ فاتح مسابقات دوبل مردان شدند .

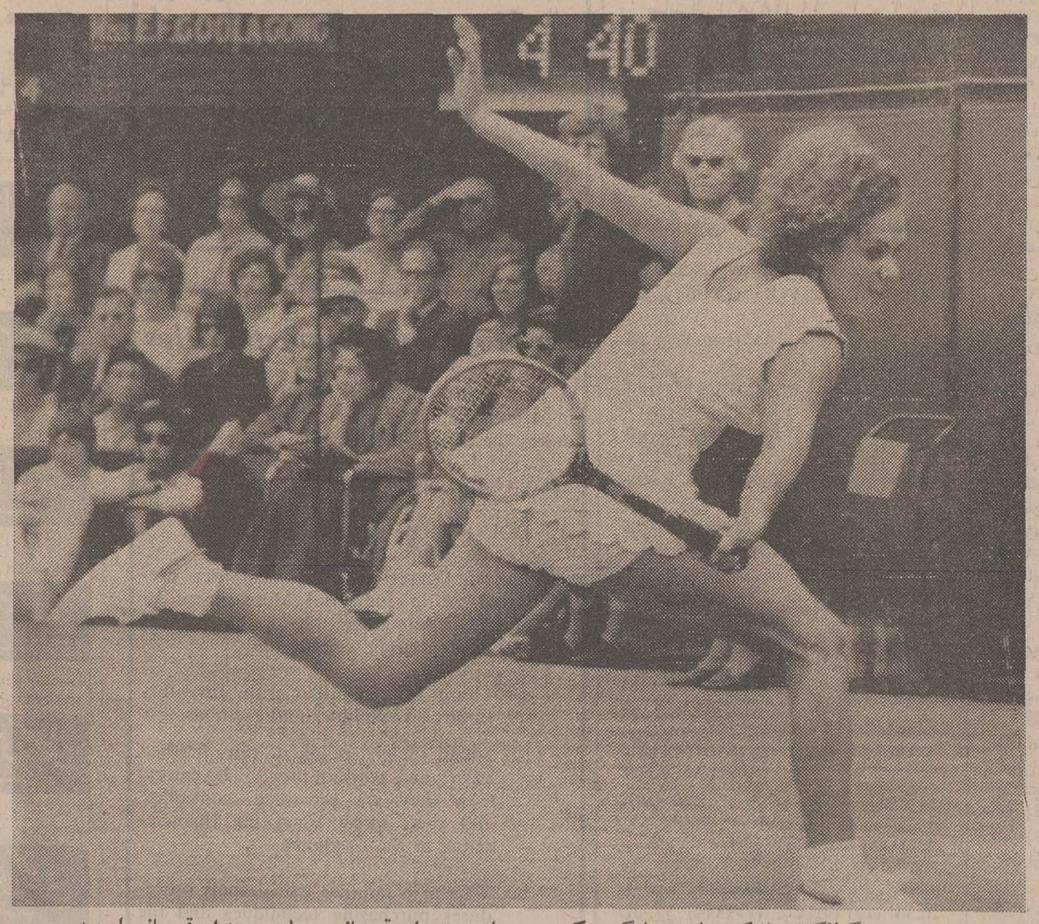

ایون گولاگانك باشکست‌دادن مارگرت کورت ، صاحب‌سه‌عنوان قهرمانی ویمبلدون، عنوان قهرمانی را ربود .

### نیوکامب فاتح انفرادی مردان

دیدار فینال مسابقات انفرادی مردان بین‌جان نیوکامب قهرمان مشهور استرالیائی که قبلا دوبار در سالهای ۱۹۶۷ و ۱۹۷۰ فاتح جام گردیده بود و استان اسمیث تنیس‌باز بزرك آمریکائی برگزار گردید .

استان اسمیث در نیمه نهائی تام گورمان تنیس‌باز هموطنش را شکست داد. در مسابقه‌دیگر نیمه نهائی جان نیوکامب مقابل کن‌روزوال که او هم استرالیائی است به پیروزی رسید .

آخرین باری که یك امریکائی بفینال مسابقات انفرادی مردان راه یافت در سال ۱۹۶۶ بود که دنیس رالستون در فینال ظاهر شد و اکنون نیز پس از گذشت ۵ سال استان اسمیث آنرا تکرار کرد .

دیدار ایندو سخت مهیج وپر حادثه بود و سرانجام نیز طی دیداری طولانی نیوکامب از استرالیا برای سومین بار با پیروزی ۳ـ۲ براسمیث فاتح جام ویمبلدون گردید .

### پیروزی نیوکامب درست اول

ست اول بازی با نتیجه ۶ـ۳ بسود نیوکامب خاتمه یافت ولی ۲ ست بعداستان اسمیث ۷ـ۵ و ۶ـ۲ بسود خود کرد و بازی ۲ـ۱ به نفع اسمیث شد ، ست چهارم برای نیوکامب حیاتی بود چه در صورت شکست بازی را از دست میداد ولی باپیروزی در این ست میتوانست امیدوار باشد و سرانجام نیز با نتیجه ۶ـ۴ به پیروزی رسید و بازی ۲ـ۲ مساوی شد ، ست پنجم ست سرنوشت‌جام بودوسرانجام نیوکامب که در سه ست اول ۲ـ۱ مغلوب بود باپیروزی ۶ـ۴ در این ست برای سومین بار فاتح جام ویمبلدون گردید .

از حوادث بزرك مسابقات انفرادی مردان شکست رادلیور تنیس‌باز بزرك استرالیائی در دور یك چهارم نهائی مقابل تام گورمان آمریکائی بود که بایك برتری مطلق گورمان ۰ـ۳ (۳ـ۶ ، ۶ـ۸ ، ۷ـ۹) بپیروزی رسید ولی گورمان خود در نیمه‌نهائی برابراسمیث شکست خورد .

## اخبار کوتاه ورزشی

### قبرس در زامبیا

تیم ملی فوتبال قبرس برای دوهفته اقامت درلوساکا پایتخت زامبیا وارد این شهر شد . تیم قبرس که در مسابقات جام ملتهای اروپا کوچکترین موفقیتی نداشته، قرار است که طی مدت اقامت خود شش مسابقه برگزار کند .

سه مسابقه از این شش مسابقه باتیم ملی زامبیا خواهد بود وبقیه در مقابل تیمهای باشگاهی . قبرس امیدوار است که شکستهای اروپائی خود را در افریقا تلافی کند !

### تردید درجام بین قاره‌ای

آمستردام ـ آژاکس آمستردام قهرمان باشگاه های اروپا اعلام کرد که از مسافرت به امریکای جنوبی‌و مونتویدئو خودداری خواهد کرد چرا که سال پیش‌فینورد در آنجا با مشکلاتی عظیم مواجه شد و کار به نزاع کشید ، بدین‌ترتیب معلوم نیست سرنوشت مسابقات فوتبال جام بین قاره‌ای به کجا خواهد کشید زیرا مطابق مقررات این جام ، دوتیم قهرمان باشگاههای امریکای جنوبی و اروپا باید دو دیدار در دو قاره انجام دهند و اینك که آژاکس از مسافرت به مونتویدئو سرباز زده، معلوم نیست چه تصمیمی گرفته خواهد شد .

### مساوی برای میلان . آ. ث

بوگوتا ـ تیم فوتبال «میلان آ. ث» که برای انجام مسابقه عازم کلمبیا شده است در اولین بازی سخت کوشید تا به نتیجه مساوی دست یافت ، در این بازی که در مقابل قهرمان سابق کلمبیا باشگاه «سانتافه» انجام شد ، میلانیها توانستند (۱ـ۱) مساوی کنند . نیمه اول مسابقه بدون گل مساوی بود .

### آسپاروخوف کشته شد

چهارشنبه پیش ، گئورگیا آسپاروخوف بازیکن و گلزن بزرك تیم ملی فوتبال بلغارستان طی یك حادثه اتومبیل نزدیك صوفیه کشته شد .

روز گذشته ، با حضور بیش‌از دویست هزار نفر از مردم پایتخت بلغارستان که از مرك فوتبالیست ارزنده خود اشك میریختند ، طی مراسمی خاص وغم‌انگیز جسد این چهره بزرك فوتبال بلغارستان از استادیوم لوفسکی صوفیه تا گورستان این شهر تشییع شد .


اگر در درب بازکن صد در صد ساخت آلمان و مطمئن میخواهید، فقط سیزام ، است
SESAM

کیه‌کیه در میزنه
در بازکن سیـــزام
عالیترین ، کاملترین و با سابقه ترین در بازکن تلفنی ساخت آلمان غربی
SESAM

جونك
سرجنگ دارد
JUNG
جونگ همچنان در راه تکامل پیش میرود و همتا ندارد.
کلید و پریز محصول کارخانجات جونگ ، پیشرو تکنیك عظیم آلمان غربی که مدتی کمیاب بود مجدداً وارد شد .

ترانسفورموتور لامپهای فلورسنت و یخار جیوه .
عروس
AROS
ترانسفورماتور و شوك لامپ یخار جیوه «عروس» سرآمد صنایع الکتریکی جهان و درحد کمال و مرغوبیت است .
همه مردم جهان نام ترانسفورماتور و شوك لامپ بخار جیوه «عروس» را بعنوان عالیترین فرآورده‌های صنعت الکتریك میشناسند .
«عروس» درکشورهای سراسر جهان شهرت دارد .

لامپ
رادیوم
Radium
مظهر روشنائی
با شهرت جهانی درانواع گوناگون بخار جیوه ، گازی و معمولی با قدرت روشنائی خارق‌العاده برای جاده ها ، فرودگاهها ، میدانهای ورزشی و اماکن بزرك لامپ (رادیوم) در شهرهای بزرك جهان از حیث دوام فوق العاده و روشنائی فراوان بخوبی امتحان داده است .

از نمایشگاه نمایندگی انحصاری کالاهای فوق
خیابان لاله‌زار جنوبی مقابل پمپ‌بنزین
شرکت سهامی الکتریکال شماره ۱۲۳ دین فرمالید تلفن ۵ ـ ۳۱۱۰۶۳


# شرکت کنندگان در اجتماع بزرگ انتخاباتی شهری

# آرامگاه رضاشاه کبیر را گلباران کردند

## افراد طبقات مختلف در این اجتماع کاندیداهای حزب ایران نوین را تأیید نمودند

این اجتماع در باغ طوطی و با شرکت چند هزار نفر تشکیل شده بود

در اجتماع بزرگ انتخاباتی شهری از تمام طبقات شرکت داشتند و سراسر محوطه باغ طوطی بوسیله شرکت‌کنندگان در میتینگ اشغال شده بود .

● بعداز ظهر روز (سه‌شنبه) در شهرستان ری میتینگ انتخاباتی تشکیل شد جمعی از روحانیون، کشاورزان ، اصناف ، فرهنگیان کارگران و گروهی از زائران در این اجتماع نسبت بشاهنشاه آریامهر ابراز احساسات کردند.

### میتینگ بزرگ

● از ساعت شش بعد ازظهر میتینگ انتخاباتی ، از طرف افراد مختلف شهرستان ری بمنظور تائید کاندیداهای نمایندگی مجلس شورای ملی از شهرستان ری ، در باغ طوطی شهری برپا گردید . در این اجتماع تنی چند از علماء شهری سه تن از کاندیداهای تهران مجلس سنا آقایان : ناصر یگانه ـ پارسا ـ وهابزاده ـ رئیس واعضاء هیات مدیره شورایعالی اصناف و چند از کاندیداهای مجلس شورایملی تهران ،گروهی از روسای اتحادیه‌های صنفی نمایندگان انجمنهای محلی ،کارگران کشاورزان ،اصناف ، فرهنگیان و روشنفکران شهرستان ری شرکت داشتند.

### گلباران آرامگاه

شرکت کنندگان در میتینگ انتخاباتی در حالیکه دهها تاج‌گل زیبا را حمل میکردند ، از میدان شهرری وارد بازار این شهرشدند بازار شهرری بطرز زیبائی با شعارهای ملی ومیهنی و پرچمهای سه‌رنگ ایران و آرم مخصوص حزب ایران‌نوین ، و چراغهای زنبوری و گلدان ، تزئین یافته‌بود.

شرکت کنندگان در میتینگ پس از عبور از بازارواردصحن مطهر حضرت‌عبدالعظیم(ع) شدندو سپس به محوطه آرامگاه رضاشاه‌کبیر سردار نامی ، ایران رفتند و تاجهای گل رانثار آرامگاه‌کردند.

### تائید کاندیداها

آقای اعتمادی رئیس کمیته حزب ایران نوین شهرستان ری ضمن خیرمقدم‌به حاضران اظهارداشت: اجتماعی را که ملاحظه میکنید، در جوار مرقد مطهر حضرت عبدالعظیم و آرامگاه رضا شاه‌کبیر تشکیل شده است تا افراد حزب ایران نوین این شهرستان ،دوتن کاندیداهای حزب خود راآقایان: اسلامی‌نیا وقاسم مشایخی رامورد تائید قرار دهند ، اهالی این‌شهر مقدس که در شاهدوستی ومیهن پرستی همواره‌دوشادوش سربازان انقلاب بوده وهستند ،اطمینان دارند ، برنامه‌های حزب پاسدار انقلاب در سراسر مملکت آنطور که شایسته‌است اجرا خواهدشد

### اهداء قرآن مجید

در این موقع یک جلد قرآن نفیس که از طرف آقای اسلامی کاندیدای شهرری برای مجلس شورایملی تهیه شده بود ، به‌آقای ناصر یگانه سپرده شد تا بپاس قدردانی از خدمات ارزنده ،آقای هویدا نخست‌وزیر بایشان، اهداء شود .

### دوچهره درخشان

بعد آقای موسوی بنمایندگی از طرف ورزشکاران شهر ری طی سخنانی اظهار داشت :

حزب ایران نوین در راه بثمر رساندن انقلاب‌سفیدایران گامهای موثر وسودمندی بر میدارد وبرای تحقق هدف زندگی بهتر برای همه تلاش میکند.

وی گفت مردم شهرری بپاس قدردانی از برنامه‌های حزب‌ایران نوین آمادگی خود را برای‌شرکت در امر انتخابات اعلام کرده و صمیمانه از معرفی‌آقایان :اسلامی ومشایخی را برای نمایندگی مجلس شورایملی‌از مسئولین‌حزبی تشکر دارند .

### رای قاطع

بعد آقای افشار پارسا از طرف اصناف وبازرگانان شهر ری طی سخنانی اظهار داشت :

میتینگ امروز را باید مکمل اجتماع تاریخی روز اعلام منشور های انقلاب سفید ایران دانست وهمانطور که درآن اجتماع بسیار بزرگ بندای بشر دوستانه رهبر عالیقدر مملکت پاسخ مثبت داده شد در این اجتماع نیز باید برای پشتیبانی بیشتر از انقلاب سفید ایران کاندیداهای واقعی‌حزب پاسدار انقلاب مورد حمایت قرار گرفته‌وبرای‌پیروزی‌این‌خدمتگزاران به‌آنها رای داده شود .

### پشتیبانی جامعه اصناف

سپس آقای باوفا رئیس صنف کاشی‌ساز شروع به صحبت‌کرد و اظهار داشت ازاینکه بمن فرصتی داده شد تا از طرف جامعه اصناف دراین محفل مطالبی‌بعرض برسانم سپاسگزارم .

چهره‌دوتن کاندیداهای‌شهرستان ری برای همه آشنا است . و براستی باید بمناسبت این انتخاب به حزب پاسدار انقلاب تبریک گفت.

ما اصناف در تمام ادوار تاریخ از هیچ کوششی برای پیشرفت مملکت کوتاهی نکرده‌ایم وهمواره، دوشادوش طبقات دیگر اجتماع در اجرای برنامه‌های‌اصلاحی مملکت کوشا بوده‌ایم.

حزب پاسدار انقلاب در اجرای منویات شاهنشاه آریامهر توانسته است توفیق بدست آورد . اکنون باعلام اسامی کاندیداهای خود برای دوره بیست وسوم قوه‌مقننه ثابت کردکه دراجرای هدفهای انقلابی شاهنشاه وبرنامه‌های‌دولت خدمتگزار از هیچ‌تلاشی فروگذار نکرده است . ناطق اظهار داشت که اصناف به کاندیداهای حزب ایران نوین رای خواهند داد .

### تعلیمات اسلامی

در این موقع آقای ناصر یگانه کاندیدای سنا ، رشته کلام را بدست گرفت و اظهار داشت: از طرف خود و کلیه کاندیداهای هم مسلک ازمردم باایمان شهرری تشکر میکنم که چنین اجتماع‌با شکوهی را تشکیل داده‌اید .

امروز ما بزیارت مرقد مطهر حضرت عبدالعظیم نایل شدیم و تاجهای گل ،نثار آرامگاه رضاشاه کبیر کردیم . در این مکان مقدس یک روح‌مقدس و تاریخی همه‌ی مارا بهم پیوند میدهد و آن‌تعلیمات عالیه اسلام است . میهن‌پرستی جزءایمان‌وخداپرستی‌ماست‌وآنچه مارا سعادتمند میکند، ایمان‌ماست.

حزب ایران نوین نیز اساس عقاید و اصول خودش‌را برمبنای‌احترام به‌سنن وشعائر اسلامی قرارداده است درسایه‌افکار مقدس اسلامی شما و ماخواهیم توانست بیش از بیش موفق باشیم ، موفقیت حزب موفقیت فردفرد ملت است. ماآراء فردفرد شما را میگیریم‌و درمجلس ویا در فعالیتهای اجرائی گردهم جمع میشویم ومسایل مملکتی را بوسیله تهیه قوانین بپیشرفته واز طریق دولت باجرا میگذاریم.

### پشتیبانی فرهنگیان

بعد آقای برویز تهرانی از طرف فرهنگیان شهرری اظهار داشت: اجتماع پرشور امروز ، افراد طبقات مختلف شهرستان ری به منظور تائید دوتن کاندیداهای حزب پاسدار انقلاب شهرستان‌ری میباشد که از چهره‌های آشنا میباشند .

مافرهنگیان‌شهرستان ری‌اطمینان داریم که‌نمایندگان واقعی شهر ما آقایان اسلامی‌نیا و مشایخی پس‌از آنکه بمجلس راه یافتند ، از اولین روز، برای‌تامین زندگی‌بهتر برای همه مجاهدت خواهند کرد.

ناطق افزود :

فرهنگیان شهرری ، همواره‌در صف اول مبارزات میهنی بوده‌اند باین جهت از ارزشیابی حزب ایران نوین ، در انتخاب کاندیدا های این شهرستان تشکر کرده و باایمان وعلاقه خود آنها راتائید میکنم.

### نجاتی مظاهر انقلاب

بعد سرهنگ اخگر بنمایندگی‌از طرف ، انجمنهای محلی پایتخت اظهار داشت :

اسلامی یکی از اعضاء خانواده انجمنهای محلی‌تهران وخدمتگزار شاه ومردم میباشد وبسبب کاندیدا کردن وی از حزب ایران نوین قدرشناسی کرد .

ناطق سپس افراد طبقات مختلف را تشویق کرد تا بادریافت کارت الکترال وشرکت در امر انتخابات بیك وظیفه ملی خود ، عمل نمایند.

### سرباز حزبی

در این موقع آقای هدایت‌الـه اسلامی‌برابر میکروفون قرارگرفت واظهار داشت:

از کلیه شرکت‌کنندگان دراجتماع محلی و روحانیون و افراد طبقات مختلف شهرری که با شرکت در این اجتماع با شکوه کاندیداهای حزب پاسدار انقلاب را موردتائید قرار داده‌اند . تشکر میکنم . همچنین لازم میدانم از کلیه هم مسلکان عزیز وشخصیتهای حزبی وروسای اتحادیه‌های صنفی و انجمنهای محلی که از تهران تشریف آورده‌اند تشکر نمایم .

اسلامی اضافه کرد :

امیدوارم در مجلس شورایملی نیز ،مثل همیشه، لیاقت‌خدمتگزاری هرچه بیشتر بشاهنشاه آریامهر وملت عزیز ایران را داشته باشم وبتوانم ، همچون یک سرباز‌حزبی وظائف خود را انجام داده وبرای تحقق هدفهای عالی حزب‌پاسدار انقلاب شب وروز مجاهدت‌نمایم.

# در محافل سیاسی تهران

شیخ ابراهیم عنقری وزیر اطلاعات عربستان پیش از ظهر امروز باتفاق میزبان خود محمد سام افتخار شرفیابی بحضور همایونی را حاصل کرد و پیام مودت آمیز اعلیحضرت ملك فیصل پادشاه عربستان راتقدیم شاهنشاه نمود.

میهمان سعودی عصر دیروز از اردشیر زاهدی وزیر خارجه در کاخ وزارت خارجه دیدن نمود.

در این ملاقات فرهاد نیکو خواه معاون وزارت اطلاعات‌نیز حضور داشت‌و پیرامون‌مناسبات ایران و عربستان گفتگوهائی صورت گرفت.

عنقری‌دیشب‌را میهمان‌ضیافت شام وزیر اطلاعات ایران بود و عصر دیروز ازموزه جواهرات سلطنتی و عملیات ورزش‌باستانی در باشگاه بانك ملی دیدن کرد.

در ضیافت دیشب وزیر اطلاعات رئیس مجلس شورای‌ملی ، چند تن از وزیران و جمعی ازسناتور ها و شخصیت های مملکتی همچنین سفرای کشور های اسلامی شرکت داشتند .ضیافت در محوطه باغ هیلتون درمحیط گرم و صمیمانه انجام گرفت. وزیراطلاعات‌عربستان رادردیدار از ایران، غالب ابوالفرج رئیس اداره مطبوعات در وزارت اطلاعات وعبدالوهاب کاشف مدیر خبرگزاری‌سعودی همراهی میکنند.

## ضیافت اطلاعات

شیخ ابراهیم عنقری دیروز پس از بازدید موسسه درجلسه ناهاری که بافتخار ایشان در موسسه اطلاعات ترتیب داده شده بود شرکت کرد. در این جلسه آقایان‌سام وزیر اطلاعات، خلعتبری قائم مقام وزارت امور خارجه ، فرهاد نیکو خواه‌معاون وزارت اطلاعات، سنندجی مدیر کل سیاسی آن وزارتخانه ، سفرای سعودی ، اردن هاشمی، کویت ، مصر ، مغرب و کاردار سفارت سوریه و چند تن از شخصیت های داخلی‌ومطبوعاتی شرکت داشتند.

عنقری در گفتگو های‌دوستانه خود بامقامات ایرانی از لزوم توسعه و بسط مناسبات ایران وعربستان سعودی در جهات مختلف فرهنگی ، سیاسی و اقتصادی بحث میکرد و از پیشرفت های ایران تحت‌رهبری شاهنشاه آریا مهر و دوستی و علاقه دو رهبر ایران وسعودی سخن می گفت.

## عکس‌العمل انتخابات

فعالیتهای داغ انتخاباتی توام با تشکیل اجتماعات حزبی که از دو هفته قبل

در شرفیابی امروزوزیر اطلاعات عربستان‌سعودی

# پیام اعلیحضرت ملك فیصل تقدیم شاهنشاه شد

در تهران و شهرستان ها آغاز گرفت و به اوج رسیده توجه محافل‌دیپلماتیك تهران را بخود جلب کرده است.

این توجه ناشی از آن است که اخبار مربوط به این‌فعالیتهای انتخاباتی‌اقلیت واکثریت را مطبوعات‌خارجی زبان‌تهران به تفصیل‌گزارش میدهند و محافل سیاسی و دیپلماتیك را در جریان‌روی داد هائی قرار میدهند که جریان آن تاکنون درتاریخ احزاب ایران سابقه نداشته است .

رادیو قاهره در گفتاراخیری در مورد انتخابات ایران اظهارنظرمیکند که فعالیتهای وسیع‌انتخاباتی ایران‌بخشی از دست آورد ها و موفقیت های انقلاب سفید شاه و ملت است .

## دیدار رئیس‌الازهر

رئیس جامعه «الازهر» ، بزرگترین مرکز تعلیمات اسلامی جهان درراس‌هیاتی متشکل از علما و دانشمندان الازهر عصر روزجمعه برای یك دیدار ده روز به تهران می‌آید .

دیدار رئیس جامعه‌الازهر در چهار چوب توسعه تماس های نزدیك میان ایران و مصر در کلیه زمینه ها است . میهمانان مصری در مدت اقامت در ایران از اماکن اسلامی و آموزشگاه ها ومدارس دینی ایران‌دیدن خواهند کرد .

## ضیافت سفیر آمریکا

داگلاس‌مک‌آرتور سفیر آمریکا و همسرش دیروزمیزبان ضیافت بزرگی بودند که بمناسبت « چهارم ژوئیه » روز استقلال آمریکا در سفارت آمریکا در تهران برپا گردید .

در این ضیافت وزیر خارجه روسای مجلسین ، چند تن از وزیران کابینه ، اعضای عالیرتبه وزارت خارجه‌وسفرای کشور های خارجی شرکت کردند و روز استقلال آمریکا را به سفیر واعضای سفارت آمریکا تبریک گفتند .

## میهمان چینی

« سفین‌نان‌هو » مدیر عامل شرکت نفت و شرکت پتروشیمی چین ملی همراه‌دوتن‌ازشخصیت های نفتی چین ملی اینک در تهران است . یک مقام سفارت چین امروز اطلاع داد که علت دیدار « هو » از ایران مذاکره با مقامات شرکت ملی نفت با هدف خرید نفت ایران است .

## حمله‌رادیو کلن

رادیو کلن در برنامه‌دیشب خود طی‌گفتاری تحت‌عنوان: «هدف های ایران در خلیج فارس» بطور بی سابقه‌ای به سیاست انگلیس و عوامل لندن حمله کرد .

حمله رادیو کلن اشاره مستقیم به فعالیت ها و تبلیغاتی بود که از چندی قبل علیه ایران‌ازسوی‌عوامل شناخته شده و معینی آغاز و شدت یافته است .

رادیو کلن با اشاره به سیاست پشتیبانی ایران از آرمان های استقلال طلبانه امارت خلیج فارس میگوید ، این سیاست ضربه‌ای بهدف ها و نقشه های لندن که هنوز آرزوهای دورودرازی در بهره برداری از منابع خلیج‌فارس درسر میپروراند بشمار میرود .

## آخرین اخبار از شهرستانها

### ٤ نفر غرق شدند

چالوس‌ـ‌شهسوارـ‌مرودشت: پسربچه ۱۱ ساله‌ای بنام داریوش ریحانی فرزند اسماعیل که باتفاق خواهر ۱۲ ساله‌اش فهیمه برای شنا به دریای «فرج‌آباد» چالوس رفته بود ، در دریا غرق‌شد. جسد مغروق ازآب گرفته شد و فهیمه نیزکه نزدیک‌بود طعمه امواج دریاشود ازمرگ نجات یافت .

دریای شهسوار نیزجوان ۲٤ ساله‌ای بنام ماشاءالله تمشکی فرزند محمدحسین اهل آمل را قربانی گرفت جسد وی ساعتی بعد ازآب گرفته شد وباتشریفات‌قانونی دفن گردید .

همچنین دو جوان ۱۹ساله در رودخانه «کر» ۳کیلومتری مرودشت‌اسیرگرداب‌رودخانه شدند ودچار خفگی‌گردیدند. این دو تن ابراهیم فرزند جمعه و شاه میرزا فرزند «شاه نظر» اهل «میانده»فسا بودند .

### اتومبیل ، آتش گرفت

تبریز ـ اتومبیلی در تبریز بعلت اتصال سیم برق ، آتش گرفت و بصورت آهن‌پاره‌ای درآمد .

اتومبیلی که طعمه حریق شد به شماره ۱۵۲۸۱ تبریز متعلق به اسماعیل قدیمیان بود .

### مرك زیرخاك‌رس

خرمدره : خاك رس‌کارگری را کشت . مقتول‌رحمان‌رحمانی نام داشت و ٤٤ ساله بود . رحمان برای آوردن خاك‌رس به دشتهای اطراف خرمدره‌رفته بود که بعلت ریزش تپه خاك رس زیر آوار ماند و جان خود را از دست داد .

# سرلشگر حجت ، پسر خودرا طرد کرد

تیمسار سرلشگر هاشم حجت، فرزند خودرا که در آمریکا تحصیل‌می‌کند ودر آنجا به کنفدراسیون دانشجویان ایرانی پیوسته ودر حمله به‌کنسولگری ایران شرکت کرده‌بود ، طرد کرد واین موضوع را همراه با فعالیت‌هائی که «برای نجات وی ازدام مهلکی که در پیش دارد» بکاربرده‌بود ، طی یك نامه سرگشاده اعلام کرده‌است .

متن‌نامه‌تیمسارسرلشگرحجت‌باین شرح است :

پسرم علی حجت که چند سال است برای‌ادامه تحصیلات عالی بکشور امریکا عزیمت نموده و در ایالت کالیفرنیا اقامت‌دارد ، تحت تاثیر افکار مخرب دوستان بی‌وطنش در فعالیت های مخرب مشتی‌جوان ساده‌لوح به نام کنفدراسیون دانشجویان ایرانی شرکت نموده ونداسته به راهی کشیده شده‌است که ،دشمنان ایران‌بدان‌راه میروند .

من‌به عنوان پدری که به‌آتیه فرزندش عشق میورزد و ازطرفی وطنش‌ایران‌را که‌بارهبری‌پیشوای عالی‌قدروتاجدار خود،اعلیحضرت همایون شاهنشاه آریامهربزرك ارتشتاران ،درراه بازگشت به مجد وعظمت دیرین خود پیش میرود ،می پرستد ،با نهایت کوششی که‌برای نجات او ازدام مهلکی که در پیش‌داردبکاربردم متاسفانه نتوانستم پسرم را از چنگال‌بداندیشان وسیاهکارانی که موجبات اغوای اورا فراهم کرده‌بودند نجات دهم .

* حمله به کنسولگری

من می‌خواستم اقداماتی‌را که یك‌پدر درمملکتی به‌آزادی‌ایران وبارهبری بلندپایه اعلیحضرت همایون شاهنشاه آریامهربزرك ارتشتاران‌می توان‌انجام داد ، برای‌هم‌میهنان عزیز شرح دهم‌تا شاید درسی برای سایر پدران ومادران باشد .

پسرم‌باتفاق همسرش که‌دختر یکی‌ازاستانداران سابق کشور است‌حدود ۳سال قبل به کشور امریکا عزیمت نمود تاتحصیلات خودرا که در تهران به پایه لیسانس رسیده بود ادامه‌دهد . اخیرا روزی‌باخبر‌شدم که‌نامبرده به اتفاق عده‌ای دانشجوی‌ایرانی به کنسولگری ایران درایالتی که سکونت‌دارد ، حمله نموده‌و اقدامات‌ضدمیهنی‌انجام‌داده‌است. این خبر درروزنامه های تهران نیز منتشر گردید .

اطلاع ازاین‌مطلب‌مرابی‌نهایت متاثر ساخت نگرانی خودرافورا به فرماندهانم گزارش کردم و اظهار نگرانی خودرا کتبامنعکس نمودم وبا کسب اجازه به‌امریکا مسافرت نمودم .

بررسی من در کشور امریکا نشان داد که کنفدراسیون دانشجویان‌ایرانی ظاهرا مرکز آن‌در کشور اطریش است و یکی‌ازارکان بزرك آن درغرب امریکا بخصوص در کالیفرنیا می‌باشد .

دانشجویانی که تمایل به کنفدراسیون ندارند و یامخالف آن‌می‌باشند چون‌متشکل نیستند فرصت یا موقعیت ابراز نظر و فعالیت متقابل ندارند .

فعالیت کنفدراسیون‌بصورت‌شعار دادن ، سخنرانی در اجتماعات ، تظاهرات خیابانی نصب پوستر علیه کشور ایران و امریکا و شوروی علنی است.

تا آنجا که بررسی کردم کنفدراسیون‌سازمان‌نیمه‌متشکلی است که اعضاء آن کارت عضویت‌ندارند ودفتررسمی‌برای ثبت‌نام آنها وجود ندارد .

* چه میگویند

مرام آنها بطوریکه اظهار میدارند فقط رسیدگی به امور دانشجویان و کمك در رفع نیازمندیهای آنهاست و هیچ نوع‌ایدئولوژی خاصی ندارند .

در بحث‌هائیکه بابعضی از این قبیل دانشجویان کردم دیدم که مخالف سیستم کاپیتالیسم (بقول خودشان) آمریکا و شوروی و در ضمن ایران میباشند و صحبت ازیك نوع آزادی و دموکراسی‌می‌کردند که خودشان نمونه آن را در هیچ جای دنیا سراغ ندارند و در عین اینکه کشور هائی مانند چین و آلبانی و کوبا را هم‌آهنك افکار خود میدانند وقتی حالت کنترل افکار و سیاست یك حزبی را که در این قبیل کشورهاوجود دارد به آنها تذکر دادم ووقتی که سئوال کردم که‌اگرهمین فعالیت‌ها و ابراز عقاید را بعوض آمریکا در چین‌یاکوبا داشته باشند آیا مجازات‌آنها بجز اعدام خواهدبود ، پاسخی نداشتند که بگویند .

بابررسی‌هائیکه کردم بر من محقق شد که کنفدراسیون‌یك سازمان پوشالی است وفعالیت افراد آن بچه‌گانه است . عملیات آنان باندازه‌ای سست وناچیز وبی‌پایه است که بهیچوجه بطور مستقیم اثری در رسیدن به هدفهای پوچ و خام آنها ندارد فقط شایدمورد بهره‌برداری ایادی خاصی به صورت ایجاد یك مرکزتشنج برای جنك اعصاب‌واقع گردد.

در جلسه نمایش وسخنرانی که تحت عنوان هفته ایران‌در تالار دانشگاه سن‌خوزه اجرا شد شرکت کردم ،در این جلسه کلیه سخنرانی ها و نمایشات ، حتی رقص‌ها علیه منافع ملی ایران و در ضمن سراپا جعلی و دروغ بودمثال: کوچکترین اشاره‌ای به‌منشور انقلاب سفید واینهمه‌اصلاحات اساسی که در جهت خواسته و منافع بخصوص طبقه کارگر و کشاورز بعمل آمده‌نگردیده است .

در بحث‌هائیکه باآنان می‌کردم بنظر میرسید که تا اندازه‌ای قانع شده‌اند ولی‌روز بعد که با دوستان خود تماس میگرفتند بحال اول باز می‌گشتند و غالبا شخص دیگری رابرای ادامه بحث می‌آوردندو غالبا شخص جدید نیز مجاب میشد .

* دو عامل اصلی

بنظر میرسد دوعامل اصلی در ممانعت از بازگشت آنهاز طرز فکری که دارند تاثیر داشته باشدیکی‌تحریك‌پی‌درپی اغواکنندگان اصلی و دیگر خاصیت جوانی وسادگی که برای آنهاسخت است که از صف همکاران خود برگشت نمایند .

باتمام امکاناتی که داشتم برای برگرداندن پسرم و همسرش به‌ایران توسط‌مقامات آمریکائی اقدام کردم وبعلت مقررات خاص کشور آمریکا نتوانستم باین کار موفق‌شوم.

اکنون من وجود پسرم علی حجت رادر خانواده‌ام‌خلاف‌شان ایرانی بودن خود میدانم و بدینوسیله به آگاهی عموم مردم شریف ایران میرسانم که از این تاریخ‌اورااز‌فرزندی خود طرد نموده‌ام .

امید است که‌این‌عمل‌بعنوان فداکاری یك پدر برای بزرك‌داشت انقلاب بزرگی که در این سالها در کشور ما ایران باتوجهات مخصوص‌اعلیحضرت همایون شاهنشاه آریامهربزرك ارتشتاران بوجود آمده مورد پذیرش ملت شرافتمند وشاه دوست ایران قرار گیرد .

زنده وجاوید باد اعلیحضرت همایون شاهنشاه آریامهربزرك ارتشتاران برقرار بادشاهنشاهی پرافتخار دوهزارو پانصد ساله کشور ما

پیروزمند باد ملت شرافتمند ایران

زنده‌باد ایران

سرلشگر هاشم حجت

# در بازار تهران

## افزایش قیمت کشمش

فروش ۳٫۵ هزار تن کشمش صادراتی به کشور های بلوک شرق و یکهزارتن به کشور های اروپای غربی تعادل قیمت را در بازار خشکباربهمزدو باعث‌افزایش قیمت کشمش‌تا حدود ۱۲ در صد شده است .

محافل صادراتی بازار خشکبار افزایش قیمت کشمش راناشی از گرفتاری هائی میدانندکه بنکدار های این کالا بوجود آورده‌اند و معتقدند که بنکدار ها وضع بازار کشمش را بارویه‌ای که پیش گرفته‌اند متزلزل و خراب میکنند.

این گروه میگویند : بنکدار ها از تحویل جنس فروخته شده‌خودداری‌میکنندوتوجهی به تعهدات صادر کنندگان ندارند و قیمت ها را بیش از حد بالا برده‌اند . صادر ـ کنندگان عمده‌کشمش معتقدند که بایستی در آینده ترتیبی داده شود تا دست اشخاصی که جز منافع شخصی نظر دیگری ندارند کوتاه شود و صادرکننده‌بتواندمستقیم‌کالای صاداتی را از کشاورز یا شرکت‌های تعاونی کشاورزان خریداری نماید . در این مورد اتحادیه صادر کنندگان خشکبار باید مسئولیت را بعهده بگیرد .

* موجودی

از محصول کشمش سال گذشته حدود هفت هزار تن نافروش مانده و باحتمال‌قوی این مقدار تا قبل از مهر ماه آینده که‌محصول تازه‌کشمش به‌بازار عرضه میشودفروخته خواهد شد .

در محافل بازار خشکبار در باره وضع جهانی‌کشمش در سال زراعی جاری گفته میشود که محصول جهانی امسال زیاد است و صادر ـ کنندگان باید فعالیت بیشتری برای صدور محصول کشمش سال پنجاه بکنند .

محصول سال قبل کشمش حدود ۵۵ هزار تن بود که ۱۰تا ۱۵ هزار تن آن‌مصرف داخلی داشته و ۳۵ هزار تن آن قابل صدور بود.

* قیمتها

قیمت های داخلی هر جعبه ۱۲٫۵ کیلوئی کشمش رضائیه که تا چندی قبل ۱۶۰ ریال بود فعلا به هر جعبه۱۷۲تا۱۷۵ ریال‌افزایش یافته است .

قیمت هر جعبه ۱۲٫۵کیلوئی کشمش مراغه هم که ۱۶۸ ریال‌بود به ۱۷۸ ریال‌افزایش پیدا کرده است قیمت جنس باز کشمش رضائیه هم که کیلوئی ۹ ریال عرضه میشد فعلا هر کیلو به ۱۰٫۷۵ ریال رسیده است قیمت های صادراتی‌برای شوروی هرتن ۱۹۵ دلار خوب معامله شده است . قیمت های کشمش صادراتی برای انگلستان هر تن ۹۸ تا ۱۰۲ پوند وبرای آلمان غربی هر تن ۲۱۵ تا ۲۳۵دلار‌معامله گردیده‌است.

## پزشکان‌محلی حق تقدم دارند

در استخدام پزشک و دندان پزشک‌وداروساز ودیگرصاحبان مشاغل پزشکی برای‌شهرستانها داوطلبان‌محلی‌حق تقدم‌خواهند داشت .

وزارت‌بهداری‌طی‌بخشنامه‌ای به کلیه ادارات کل بهداری استانها و فرمانداریهای کل ابلاغ کرد که کوشش میکند با استخدام پزشک در تهران و دیگر شهرهای کشور نیازمندی شهرها و مناطق مختلف کشور را به کادر طبی مرتفع سازد ولی در صورتی که در محلی که به پزشک و دندان پزشک و داروساز و دیگر صاحبان مشاغل پزشکی احتیاج است پزشک داوطلب‌استخدام وجود داشته باشد ، داوطلبان محلی حق تقدم خواهند داشت و تا هنگامی که پزشکان داوطلب استخدام در محلهای مذکور وجود داشته باشند وزارت بهداری اقدام به استخدام پزشک در تهران و اعزام آنان بشهرستانهای مذکورنخواهد‌کرد

## اتحادیه های صادراتی

بقیه‌از صفحه ۷

آن کوشش و اقدام خواهدشد.

۶ـ باتوجه باینکه تامین رفاه بیشتر کارگران وتشویق آنان ببالا بردن بازده کار که مآلا بنفع کارفرمایان نیز می‌باشد هدف اصل چهارم منشور انقلاب سفیداست. چاکرافتخار دارد که در کمیسیونی که‌برای نظارت در حسن اجرای قانون سهیم کردن کارگران درمنافع کارگاهها با همکاری وزارت اقتصاد و وزارت کار تشکیل میابد شرکت مینماید و با اقداماتی که‌ازطرف‌این کمیسیون واتاق‌بعمل آمده‌امید است‌مسئله تشخیص سود و تقسیم آن به صورت‌منصفانه‌ایکه حافظ‌منافع کارگران‌ومصلحت کارفرمایان باشد هرچه زودتر با سنجش های منظم و دقیقی حل گردد تا این نیت بزرك شاهنشاه آریامهر نیز به بهترین وجهی بطور کامل تحقق پذیرد .

مرکز مدیریت

۷ـ مسئله بالابردن سطح مدیریت و آموزش حرفه‌ای و بازرگانی بمنظور تجهیز بیشتر کادر های صنعتی و تجارتی کشور مورد توجه کامل است وعلاوه‌برتاسیس مرکز مدیریت ایران که ساختمان آن اخیرا آغاز گردید دوره هائی‌نیزبرای جوشکاری گاز و برق تکنیسین صنایع قند ـ نساجی پوشش های سقفی همچنین دوره هائی برای سکرتری ، حسابداری ، صنعتی و گمرکی از طرف‌اتاق تشکیل شده

یك آموزشگاه بازرگانی با استفاده از کارشناسان خارجی نیز در دست تاسیس است

جشنهای شاهنشاهی

۹ـ در مورد جشنهای‌افتخار‌آفرین شاهنشاهی‌ایران‌همانطور که بخش خصوصی همیشه در امور ملی و میهنی و خیریه پیش قدم بوده‌و منویات‌شاهنشاه آریامهر را با جان ودل بکار بسته است برای شرکت در جشنهای شاهنشاهی نیز انجام برنامه های خاصی را که زیر نظر شورای مرکزی جشن‌ها تنظیم شده بعهده گرفته

## معاملات اراضی در تهران واطراف زمین خورد

اظهارات رئیس دولت در باره زمین وبورس‌بازی آن ، توقف معاملات زمین را در سطح وسیعی فرار داد و بدنبال آن انتظارتقلیل قیمت‌ها ، رکود معاملات را تشدید میکند .

مطلعین امور زمین پیش‌بینی میکنند که رکود معاملات تا اعلام نهائی سیاست دولت درباره زمین وهمچنین نحوه واگذاری‌زمین های دولتی ادامه خواهد یافت .

بطور کلی ظرف چند روزگذشته معاملات بورس زمین در شعاعی وسیع در غرب‌تهران که از اراضی فرحزاد ، پونك ملارد واطراف کرج شروع میشد و تا قزوین‌ادامه داشت متوقف شده است . این گروه می گویند : اظهارات رئیس دولت درباره زمین ، جلوی‌افزایش قیمت های اراضی داخل محدوده را گرفته است و اثر مطلوبی در جهت جلوگیری از سرازیر شدن پول بطرف زمین های بورسی که ظرف چند ماه اخیر معاملات آن اوج گرفته بود داشته است .

• افزایش قیمت

رونق معاملات اراضی خارج از محدوده که بیشتر متوجه اراضی غرب تهران تا قزوین بود باعث‌شد که قیمت اینگونه اراضی‌در مناطقی که وزارت دارائی برای آن قیمت منطقه‌ای داده بود ، تا دوبرابر افزایش‌یابدواصولا اراضی‌که‌قیمتی همنداشت قیمت پیدا کرده‌بود .در بعضی نقاط خارج از محدوده اخیرا واسطه‌ها وبورس‌بازان‌زمین باروشن‌کردن چراغهای زنبوری و انتشار شایعاتی در باره توسعه محدوده پنجساله تهران ، معاملات شیرینی داشتند ولی گفتگوهـ و تصمیمات تازه پیرامون زمین ناگهان معاملات این اراضی بزمین زد .

در حال حاضر معاملاتی‌هـ برروی زمین های داخل محدـ برپایه عرضه و تقاضا صو می‌گیرد با احتیاط تمام از جـ خریداران و فروشندگان اـ میشود .

قیمت اراضی شهرداری

در محافل آشنا به نوسانات‌قیمت زمین پیشنهاد میشود دولت به موازات اقداماتی که‌علیه‌بورس‌بازی بعمل می آورد و ترتیباتی که برای واگذاری اراضی دولتی به مردم میدهد ، توجهی نیز به قیمت زمین هائی که از طرف‌بخش‌دولتی بمعرض فروش‌گذاشته شده بنماید

برای مثال زمین هائی که ازطرف شهرداری تهران در داودیه برای فروش عرضه شده در گرانی و افزایش قیمت اراضی این منطقه موثر است . چون حداقل قیمتی که برای واگذاری این اراضی آنهم از طریق مزایده در نظرگرفته شده است متری ٤۰۰ تومان‌است که تا سند بدست متقاضیان این اراضی برسد برای آنان‌متری‌۵۰۰ تومان تمام خواهد شد . تازه‌اگر معاملات بر مبنای حداقل قیمت یعنی متری ٤۰۰ تومان باشد .. این گروه اضافه میکنند از کجا معلوم‌که حداکثرقیمتها بمتری هزار تومان نرسد ؟

## تلفن های تجریش بکار افتاد

ارتباط تلفن های تجریش‌با تهران‌ازنیمروز دیروز برقرارشد و مهندسان شرکت تلفن کابل رابط این‌مرکزرا تعویض‌کردند. درگزارش‌دیروزخبرنگار اطلاعات نوشته شده‌بودکه حرکت‌بولدزر شهرداری‌درمیدان تجریش‌موجب قطع لوله آب شد و بهنگام‌مرمت لوله آب کابل تلفن صدمه‌دید و اختلال درارتباطات تلفن پیش آمد .

ماموران شرکت تلفن دیروز ضمن عملیات برای مرمت کابل مهندسان برق‌را به منطقه‌خرابی دعوت کردند . دراین محل‌کابل های تلفن و لوله های آب و کابل‌برق‌بافاصله اندکی‌از نزدیك هم عبور داده شده و اگر مهندسان شرکت تلفن دقت نمی کردند احتمال داشت شبکه برق نیز درآنجا صدمه ببیند .

شرکت تلفن رسما اعلام کرد که مرمت تلفن های شمیرانات پایان‌یافته و ارتباط تلفنی‌تهران وشمیرانات‌مجددابرقرار گردیده است .

تبریك

جناب آقای منصور ضابطیان

انتصاب شایسته جنابعالی را بمدیریت عامل‌شرکت سهامی بیمه آسیا صمیمانه تبریك میگوئیم .

آـ۱۰۰۱۹ مرسده وسیروس متین رزم

## کارکنان وزارت پست و تلگراف و تلفن

گروهی از کارمندان وزارت پست و تلگراف‌وتلفن‌هنگام خرید اوراق مدارس یادبود درشعبه مرکزی بانك ملی‌ایران

بقیه از صفحه اول

پست و تلگراف گفتگو هائی ترتیب داده و از انگیزه آنها برای‌پیوستن‌به‌رستاخیز فرهنگی جشن شاهنشاهی سئوالاتی کرده است .

آقای رفعت منش رئیس‌دفتر معاون‌امور پارلمانی وزارت پست و تلگراف در پاسخ این سئوال گفت :

ـ من فکر میکنم یکی از بزرگترین کار های تعاونی و دستجمعی که تاکنون در دنیا صورت گرفته است ، شرکت یکپارچه ملت ایران در. خرید اوراق‌مدارس یادبود بوده‌است. سرمایه‌ای که اینک قطره قطره جمع شده است ، سرمایه عظیمی برای فردای مملکت خواهدبود و در پرتو آن روزی پیش‌خواهدآمد که در سرزمین باستانی ما حتی یک بیسواد وجود نداشته باشد .

آقای عزت الله میرشکار کارمند پست تهران به‌خبرنگار ما گفت :

ـ در این رستاخیز عظیم فرهنگی که برای تحقق آرزو های انسانی بوجود آمده است فردفرد ملت ایران شرکت می‌کنند و من نیز باتمام وجود احساس غرور و افتخار میکنم که‌توانسته‌ام‌به‌همگامان‌رستاخیز فرخنده‌جشن شاهنشاهی ایران بپیوندم .

وقتی مجسم میکنم که روستا های ما پس از قرنها محرومیت بااستفاده‌از این مدارس سیمای روستا ها را تغییر میدهند بی‌اختیار اشک شادی در چشمانم حلقه میزند .

خانم‌جباری کارمند اداره‌کل طرح ها و برنامه ها در پاسخ همین سئوال اظهار داشت :

ـ مجسم کنید که هر یک‌از این مدارس سالی صد کودک روستائی را باسواد کند درهر سال‌۲۵۰ هزار نفر باسوادفقط از راه ایجاد این مدرسه ها به گروه باسوادان مملکت اضافه میشود واین کار تنها با ایمان ، اراده و شرکت همه جانبه ملت ایران‌درراه بثمررساندن عظیم‌ترین‌طرح‌فرهنگی جهان بمرحله عمل درآمده است .

خانم «هندسی» یکی دیگراز کارمندان اداره کل طرح ها و برنامه‌ها در تائید سخنان‌همکار خود گفت :

ـ من همیشه شنیده بودم که بازکردن یک مدرسه در حکم بسته شدن یک زندان است . اگر چه این اظهار عقیده قدیمی است . ولی باید بگویم که‌ایجاد ۲۵۰۰ مدرسه یادبود موجباتی را فراهم خواهد کرد که برای همیشه در زندانها بروی‌انسان های جاهل بسته شود .

## مدیران کارخانه‌های روغن نباتی به‌رومانی و یوگسلاوی میروند

طبق دعوت دولتهای‌یوگسلاوی و رومانی هیئتی مرکب از صاحبان کارخانه های روغن نباتی باتفاق مدیر عامل و مدیر قسمت تحقیقات شرکت سهامی توسعه‌کشت دانه های روغنی ، برای‌بازدیداز تاسیسات‌کارخانه های جدید روغن نباتی ومطالعه در نحوه پیشرفت کشت دانه های روغنی در تاریخ ۱۵ تیر ماه برای مدت دو هفته عازم کشور های مذکور خواهندشد همچنین‌نظر باینکه اطلاع از نحوه پیشرفت و توسعه کشت دانه‌های‌روغنی در کشورهائیکه سابقه‌طولانی تری در این زمینه مخصوصا در کشت آفتابگردان دارندوبالا رفتن سطح معلومات و اطلاعات مهندسین مسئول اجرای برنامه های شرکت در استان‌های مختلف از این‌طریق درافزایش‌میزان محصول‌تولیدی کشور بینهایت موثر میباشد ، هیئت دیگری مرکب از روسای نمایندگیهای شرکت بسرپرستی مدیرامور زراعی آن برای مدت ۱۵روز به کشور رومانی‌عزیمت مینمایند تا در مراجعت با بکاربستن تجارب و اطلاعات مکتسبه در اجرای برنامه‌های عظیم توسعه کشت و ازدیاددانه های‌روغنی‌شرکت توفیق‌بیشتری تحصیل نمایند .

# آگهی انجمن نظارت بر انتخابات مجلس سنا

آگهی انجمن نظارت انتخابات دوره ششم مجلس سنا حوزه انتخابیه تهران بفرمان مبارک شاهنشاه آریامهر در اجرای اصول قانون اساسی و برطبق مقررات و قوانین انتخابات مجلس سنا و دستور شماره ۲۳٤۲٫٤۲ ـ ۳ر٤ر۵۰ وزارت کشور مبنی بر شروع انتخابات دوره ششم مجلس سنا حوزه انتخابیه تهران مجلس سنا باطلاع می رساند که انجمن نظارت انتخابات بنابدعوت شماره ۸۰۷٤ ـ ۵ر٤ر۵۰ فرمانداری تشکیل گردید وکلیه کسانی که طبق قانون انتخابات مجلس سنا حق انتخاب کردن دارند و برگ انتخاباتی حوزه را دریافت داشته‌اند میتوانند از ساعت ۷ صبح تا ساعت ۱۲ (قبل از ظهر) از ساعت ۱۳ تا ساعت ۵ بعداز ظهر روز جمعه ۱۸ر٤ر۵۰ با دردست داشتن برگ انتخابات به شعب اخذ رای که فهرست آن در صفحه ۱۱ همین شماره چاپ شده‌است وبعلاوه جهت رفاه اهالی پنج شعبه اخذ رای در شهر ری ۲ـ شمیران ۳ـ کرج ٤ ـ گرمسار و ۵ ورامین تعیین مراجعه و رای خود را در حضور نظار در جعبه‌ای بیندازند نمایندگان این حوزه در مجلس سنا (۱۵) نفر است .

### شرایط انتخاب کنندگان

ماده ششم ـ اتباع ایران با شرایط زیر حق انتخاب دارند .

۱ـ لااقل (۲۵ سال تمام داشته باشند .)

۲ـ در حوزه انتخابیه مقیم بوده یا لااقل از شش ماه قبل از موقع انتخاب درآنجا ساکن‌باشند.

ماده هفتم ـ کسان ذیل از حق انتخاب کردن محرومند اگرچه دارای شرایط مذکور در ماده(۶) باشند.

۱ـ کسانیکه درتحت ولایت یاقیومیت باشند.

۲ـ کسانیکه بمجازات جنائی و یا بمجازات جنحه یا محرومیت از حقوق اجتماعی محکوم شده و هنوز اعاده حیثیت نکرده‌اند.

ماده هشتم ـ افراد و افسران ارتش زمینی ، دریائی وهوائی وافراد و افسران شهربانی و ژاندارمری باستثنای افسران‌بازنشسته جزوانتخاب کنندگان نمیباشند.

### شرایط انتخاب شوندگان

ماده نهم ـ اتباع ایران با داشتن شرایط زیر قابل انتخاب شدن هستند .

۱ـ در محل انتخاب خود معروف یا اهل‌محل باشند .

۲ـ سن آنها کمتر از ٤۰ سال نباشد.

۳ـ معروف به‌امانت و درستکاری بوده ودر امور کشور بصیر باشند .

٤ـ مسلمان باشند مگر یکنفر ممکن است از اقلیتهای مذهبی (زردشتی ـ مسیحی ـ کلیمی باشد)

ماده دهم ـ اشخاصی میتوانند برای مجلس سنا انتخاب شوند که علاوه برشرایط مقرر فوق در زمره یکی از طبقات ذیل باشند

طراز اول از علماء . روحانی کسانیکه لااقل سه دوره سابقه نمایندگی مجلس شورایملی‌داشته باشند.

کسانیکه بمقام وزارت یاسفارت کبری یا استانداری یامقام ریاست یادادستانی شعبه دیوان کشور رسیده ولااقل ۲۰ سال سابقه قضائی دارند.

امرا بازنشسته ارتش (سرتیپ. سرلشگر. سپهبد) کسانی که بمقام استادی رسیده و لااقل ۱۰ سال سابقه استادی داشته باشند .

کسانی که یا لااقل ۲۰ سال سابقه خدمت بمقام وزیر مختاری یا کفالت یا معاونت وزارتخانه رسیده‌اند . مالکین و تجار که لااقل سالیانه پانصد هزار ریال (۵۰۰۰۰۰) مالیات مستقیم دهند وکلای پایه یك دادگستری بشرط داشتن لااقل ۱۵ سال سابقه وکالت اگر گواهی‌نامه دکترا داشته باشند والا با داشتن ۲۰ سال سابقه خدمت قضائی یا وکالت

ماده یازدهم ـ کسان ذیل از انتخاب شدن محرومند اگر چه شرایط مذکور در ماده ۹و۱۰ را دارا باشند.

۱ـ مامورین دولتی در قلمرو ماموریت خود .

۲ـ کسانی که بمجازات جنائی و یابمجازات جنحه یا محرومیت از حقوق اجتماعی محکوم‌شده ولو با اعاده حیثیت .

۳ـ کسانی که تحت قیومیت یا ولایت‌هستند .

مقررات این ماده باستثنای فقره اول آن و همچنین مقررات ماده ۹و۱۰ در مورد کسانی هم که از طرف اعلیحضرت همایون شاهنشاه معین می شوند رعایت خواهد شد . مالف ٤۶۲۲

**امضاء اعضاء نظارت انتخابات مجلس سنا**

آگهی انجمن‌نظارت‌انتخابات دوره۲۳ مجلس شورای ملی دیروز منتشر و در تهران و حومه به دیوارها ملصق گردید ومتن آگهی مزبور در شماره فردا چاپ خواهد شد .

## مردم شرافتمند و حقیقت‌بین ابهر

شما تاکنون نشان داده‌ایدکه در شناختن خدمتگزار واقعی شهرستان‌خود، اشتباه‌نکرده‌اید، وازاینروست که‌بازهم‌سربازانقلاب نویسنده‌ارجمند ، منوچهرسعید وزیری را ، که در نمایندگی مجلس نیز شایستگی خود را نشان داده است ، به عنوان نماینده خود ، رهسپار مجلس شورایملی خواهید کرد .

جامعه مطبوعات :

ر . اعتمادی ـ نادر اخوان حیدری ـ رضا سید حسینی ـ هوشنگ شهابی ـ بیژن سمندر ـ اصغر انتظاری ـ میرغنی نواد محمد علی مقدس زاده ـ محمد نوعی ـ تیمور رشدی ـ یونس علیشیری ـ یحیی وکیلی ـ هوشنگ بختیاری ـ حسین مهری ـ هاشم محجوب .

آـ۲۲۳۸۰

مارگو

موتورمولد برق

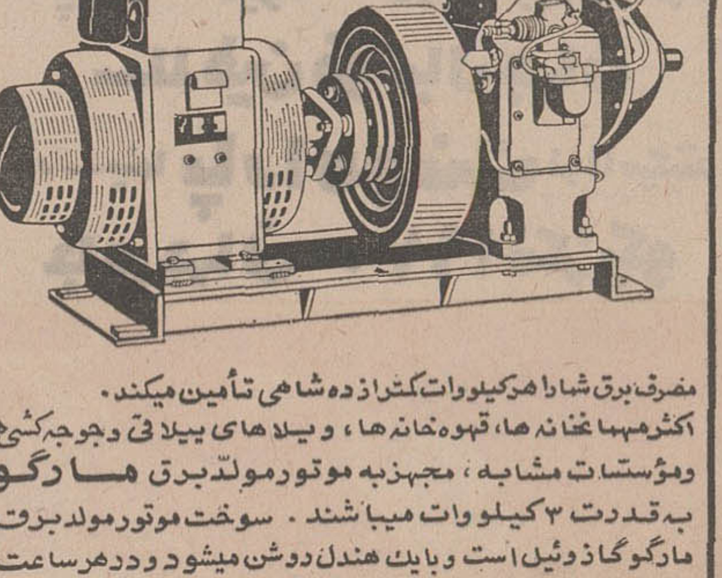

مصرف برق شما را هر کیلووات کمتر از ده شاهی تأمین میکند.

اکثر مهمانخانه ها، قهوه خانه ها، و ویلا های ییلاقی و جوجه کشی ها و مؤسسات مشابه، مجهز به موتورمولد برق مارگو به قدرت ۳ کیلووات میباشند . سوخت موتورمولد برق مارگو گازوئیل است و با یك هندل روشن میشود و در هر ساعت فقط یك ریال و نیم مصرف دارد. مولد برق مارگو مجهز به رگولاتور و تابلو است و برق آن مرگز نوسان ندارد.

ساخت کارخانجات معظم

«کرلوسکار اویل انجینز لیمیتد ـ پونا ـ ایندیا»

نماینده انحصاری :

شرکت ایران مارگو محدود ـ خیابان آیزنهاور شماره ۲۲۲ بین چهارراه اسکندری و کندی ـ ساختمان مارگو ـ

ایران مارگو تلفن ۹۵۵۷۷۸ـ۹۶۰۳۶۳

(Issued in conjunction with the Engineering Export Promotion Council, Calcutta INDIA)

# محمدبای به قتل شهین اعتراف کرد

## او گفته است بعلت داشتن همسر وفرزند چون نمی‌توانستم باشهین ازدواج کنم میان ما اختلاف افتاد و قتل روی داد

**طبق گزارش خبرنگار ما ، محمدبای متهم به قتل شهین طبیبیان به عمل خود اعتراف کرده است . محمدبای پس از اینکه دستگیر شد قتل شهین‌را انکار کرد و گفت : شهین‌درراه چالوس بوسیله شخص دیگری به قتل رسید و او صرفا بخاطر رسانیدن وی به بیمارستان او را دراتومبیل خود گذارده بود.**

**محمد يك روز پس‌از اینکه دستگیر شد به دادسرای تهران تسلیم گردید،اما بازپرس‌دادسرا پرونده‌اورا جهت تکمیل‌تحقیقات به آگاهی فرستاد و محمد در آگاهی به‌قتل شهین اعتراف کرد .**

خبرنگار ما نوشته است :

محمد گفته است‌به شهین علاقه داشتم با هم رفت و آمد میکردیم ، ولی چون من متاهل بودم. و ازدواج مابه آسانی امکان نداشت برسر موضوع ازدواج با هم‌مرافعه کردیم و من که براثرمشاجره ازحال عادی خارج شده‌بودم او را خفه کردم و بعد چاقو زدم .

**چگونه دستگیر شد**

ماجرای دستگیری محمد از این قرار است :

بعداز ظهر بیست‌ونهم‌خرداد گذشته مردی‌به ماموران‌انتظامی اطلاع داد که اتومبیل قرمزرنك وی به شماره ٦٤١٥٥ تهران‌ج به سرقت رفته است .

نیمه شب همانروز در سه راه‌تهران‌پارس ماموران‌انتظامی متوجه اتومبیل مورد بحث که‌از تهران خارج میشد گردیدند .

ماموران‌آگاهی اتومبیل مسروقه را متوقف ساختند . راننده اتومبیل‌که رنك‌پریده و مضطرب به‌نظر میرسید پس‌از مشاهده ماموران ، از اتومبیل پیاده شد و چاقوئی از جیبش بیرون آورد تاخودکشی‌کند که‌ماموران مانع شدند .

درتشك عقب اتومبیل جسد زن‌جوانی مشاهده‌شد . راننده خود را محمدبای معرفی کرد. محمد به ماموران‌گفت‌که جسد متعلق به شهین طبیبیان‌تلفنچی عصرکار شرکت فیروز است .

محمدبای که سه سال قبل ازدواج کرده و دارای همسر و فرزند است رئیس شعبه‌یك‌بانك بود .

همان‌روزبرای ماموران مسلم بود که‌قتل شهین‌به‌دست محمد انجام‌شده‌وماجرای عشقی‌دربین بوده است .

محمد درنخستین روز حادثه درپاسخ سئوال هائی که از او میشد جواب هائی بی‌سروته می داد به این لحاظ به پزشکان قانونی معرفی شد و از لحاظ بیماری روانی معاینه گردیده و سالم تشخیص داده شد .

بااعتراف‌محمد ، وی باردیگر دراختیار بازپرس قرار میگیرد تاقرار مجرمیت را پس‌از رسیدگی صادر کند .

محمد بای

شهین

## بادستگیری یک‌دزد

## اعضای ۳ باند ازسارقین تهران دستگیر شدند

کشف يك‌میلیون‌ونیم‌ریال اموال مسروقه شدند . این سارقین بدون اطلاع یکدیگر در باند دیگری فعالیت داشتند و باین ترتیب این سه باند با حلقه‌های نامرئی با یکدیگر متصل بودند و با دستگیری اعضای هریك‌از آنان پرده از فعالیت باند دیگر برداشته شد .

ماجرا از چند ماه قبل آغاز شد بدین ترتیب که ماموران در حین گشت شبانه به سرنشینان اتومبیل‌سواری۱۹٤٦۷تهران‌ـ‌ج ظنین شدند و به تعقیب آن پرداختند .راننده اتومبیل به محض مشاهده اتومبیل پلیس برسرعت خود افزودوبا سرعت سرسام‌آوری خیابان های‌اصلی و فرعی و حتی چراغ قرمز چهارراه هارایکی‌بعداز دیگری پشت‌سر گذاشت و خود را از تیررس ماموران خارج ساخت و از نظر ناپدید شد ، ولی ماموران با يك ردگیری حساب شده به تعقیب خود ادامه‌دادند و در یکی از خیابان های‌غرب تهران اتومبیل‌رابدون سرنشین بدست آوردند و بطور غیر ـ محسوس بمراقبت‌آن پرداختند تا در صورتی که سارق و یا سارقین درخانه‌ای‌درآن حوالی باشند و برای بردن اتومبیل مراجعه کنند آنان را دستگیر سازند .

انتظار ماموران چند ساعت بطول‌انجامیدوسرانجام جوانی به اتومبیل نزدیك شد و پشت فرمان آن قرار گرفت .

ماموران بلافاصله خود را به اتومبیل رساندند،ولی جوان با مهارت عجیبی اتومبیل را به حرکت درآورد .

در این‌میان یکی‌از ماموران که دستگیره اتومبیل را گرفته بود تعادل خود را از دست‌داد و برزمین غلطید و مامور دیگر خود را روی اتومبیل انداخت‌و در همان حال به راننده دستور توقف داد ،ولی جسارت‌راننده بیش‌از این بود و با حرکت مارپیچی اتومبیل این ماموررا نیز به گوشه‌ای پرتاب کرد و درحالی که‌دونفر مامور مصدوم شده بودند سایر ماموران با شلیك چند تیر لاستیك های اتومبیل‌راسوراخ کردندوراننده راوادار به توقف ساختند و دستگیر کردند .

* **اعتراف**

**این‌شخص‌خودرا منوچهر معرفی کرداو پس‌از دستگیر شدن تصمیم به سکوت‌گرفت و حاضر نشد محل مسکونی** خود را نشان دهد ، ولی ماموران با تحقیقاتی که در محل توقف اتومبیل بعمل آوردند به محل سکونت منوچهر پی بردند و در بازرسی‌منزلش‌مقادیری‌اموال که هریك برگه‌ای از چند سرقت بدست می داد کشف کردند .

منوچهر چون سکوت و یا انکار را بیفایده دید گفت : برای اینکه در زندان تنها نباشم بهتر است همدستان خود را معرفی‌کنم‌و فیض‌الله و قنبر دو تن از همدستان خود را معرفی کرد و اظهار داشت : من فقط رانندگی آنها را بعهده داشتم .

با نشانی هائی که‌ماموران از فیض‌الله و قنبر بدست آوردند به تعقیب آنان پرداختند و فیض‌الله را در میدان گمرك مشاهده‌کردند وی بدون توجه به مراقبت ماموران در حال فروش اموال مسروقه‌بود وماموران با مراقبت کامل به او فرصت دادند تا معامله‌را انجام دهد و پس‌از انجام معامله او و خریدار را دستگیرو‌با اموال مسروقه به اداره آگاهی دلالت و بادستگیری قنبرباند اول شناخته و کشف گردید.

* **باند دوم**

با اطلاعاتی که ماموران از فیض‌الله کسب کردند معلوم شد که منوچهر در باند دیگری همکاری دارد و یکی از اعضاء باند بنام حیدر را در یکی از قهوه‌خانه های خیابان مولوی دستگیر کردند .

او بدون اطلاع از بازداشت منوچهر ابتدا به معرفی وی پرداخت و چون دانست او بازداشت شده اظهار داشت بهتر است فورا رستم همکار دیگرش را که هم‌اکنون مشغول دریافت وجه يك چك‌از یکی از بانك‌ها است دستگیر کنیدچون اگر او از دستگیری من اطلاع حاصل کند از پرداخت سهم‌من خودداری خواهد کرد و باین ترتیب باند دوم نیز کشف و ماموران پس از دستگیری‌رستم به تعقیب خریداران اموال مسروقه پرداختند و در جریان جمع‌آوری اموال مسروقه پی بردند . فیض‌الله باباند دیگری همکاری دارد .

* **باند سوم**

فیض‌الله پس از يك سلسله بازجوئی همدستی خود را با علی‌صادقی‌معروف‌به «ایازترکه» و قنبر اعتراف‌کرد ومشخصات ایاز و اتومبیل او را دراختیار ماموران‌گذاشت ماموران‌آگاهی اتومبیل ایاز را مشاهده و یکی ازسارقین سابقه‌داربه نام‌محمد کریم‌نژاد معروف به «محمد گاومیش» را در اتومبیل در حال خواب دستگیر کردند .

محمد به ماموران گفت که هم‌اکنون ایازدرمنزل بانو ماری و جمشید غلام‌زاده مشغول تقسیم اموال مسروقه هستند . ماموران آگاهی ایاز و جمشید و بانو ماری را دستگیر واموال مسروقه رادرمنزل ماری کشف کردند .

* **اموال**

سخنگوی شهربانی‌کل که این مطلب را دراختیار ما گذارد گفت :

ماموران کلانتری ۱۱آگاهی تاکنون‌توانسته‌اند بیست‌فقره اموال مسروقه جمعا بمبلغ ۱٫۵ میلیون ریال از سارقین و خریداران اموال مسروقه کشف و تلاش آنان برای کشف مسروقات دیگری‌ادامه دارد .

* **آنها برای اینکه در زندان تنها نباشند یکدیگرا«لو» دادند !**

* **دزدان در خانه يك زن‌اموال مسروقه راقسمت میکردند**

* **در جریان دستگیری دزدان ۲ مامورآگاهی مصدوم‌شدند**

ماموران کلانتر ۱۱ اداره آگاهی کل با دستگیری عده‌ای از سارقین سابقه‌دار که در ۳ باند فعالیت داشتند موفق به

منوچهر باعث
دستگیری اعضای ۳باند شد

اموال را در خانه بانو ماری تقسیم می‌کردند

دستگیر شدگان

## «آگهی استخدام»

دانشکده‌افسری‌جهت تکمیل کادر پزشکی ارتش‌شاهنشاهی (پزشك،دندانپزشك ، داروساز) از دانشجویان کلاسهای مختلف دانشکده های (پزشکی ، دندانپزشکی ، داروسازی) واقع در شهر های تهران ـ تبریز و شیراز داوطلب می پذیرد .

شرایط و مزایا :

الف ـ شرایط .

شرایط استخدام طبق مقررات استخدامی نیرو های مسلح شاهنشاهی است .

ب ـ مزایا .

۱ـ دانشجویان تا پایان سال سوم دانشکده افسری شبانه روزی بوده و کلیه مخارج آنها از قبیل خوراک ، پوشاک ، وسایل زیست و شهریه دانشگاهی و غیره از طریق دانشکده افسری تامین و پرداخت میگردد .

۲ـ بدانشجویان سال یکم حداقل ۲۵۰۰ ریال و در سال دوم ۳۷۵۰ ریال و در سال سوم ۵۰۰۰ ریال و پس از توفیق در آزمایش‌سال سوم دانشکده مربوطه بدرجه ستوان‌دومی مفتخر و از حقوق و مزایای درجه مربوطه استفاده خواهند نمود .

۳ـ بفار غ‌التحصیلان دانشکده های مذکور علاوه برحقوق مبلغی که بین ٤۰ تا ۸۰ در صد حقوق درجه مربوطه میباشد بعنوان حق فنی پرداخت میگردد .

٤ـ داوطلبان میتوانند برای آگاهی از کلیه شرایط ومزایا و همچنین ثبت نام با در دست داشتن عین شناسنامه عکس‌دار دوقطعه عکس و کارت دانشجوئی یا گواهی قبولی در کنکور همه روزه ازساعت ۷٫۰۰ الی ۱۳٫۰۰ باجودانی کل دانشکده افسری واقع در خیابان سپه مقابل کاخ سنا مراجعه نمایند . ضمنا مهلت ثبت نام تا ساعت ۱۳٫۰۰ روز ۱۰ مرداد ۱۳۵۰ میباشد )

م الف ٤٦٩٦ ۱ـ۳ آـ۲۳۳۵٦

## پرسنل پایگاه دریائی بندرعباس يك مدرسه یادبود خریداری کرد

به‌پیروی از منویات عالیه اعلیحضرت همایون شاهنشاه آریامهر بزرگ ارتشتاران برای‌ریشه‌کن شدن بیسوادی بندرعباس (افسران، درجه‌داران ، کارمندان، افزارمندان) دراجرای اوامر مطاع رهبر عالیقدرتاجدار خود بانهایت علاقمندی و شوق وافر نسبت بخریداری اوراق مربوط به یکباب مدرسه یادبود بنام (پایگاه دریائی بندرعباس رضا پهلوی) اقدام کردند و درروز ۳٫٤٫۵۰ ریاست بانك سپه آقای‌رحیم کریم ونمایندگان افسران و درجه‌داران و کارمندان وافزارمندان دردفتر تیمسار دریادار بیگلری فرماندهی پایگاه حضوریافتند و سپس تیمسار دریادار بیگلری ضمن ابراز مسرت از هماهنگی و پیش‌قدمی پرسنل پایگاه و شرکت در این امر مهم و غرورآمیز شرح‌مبسوطی در مورد نقش‌مدرسه و معلم برای آینده نزدیك نوباوگان ایران عزیز ایراد نمودند و سپس یک قطعه چک شماره ۸٤۹٦۳ بمبلغ سیصد هزار ریال به آقای رحیم‌کریم ریاست بانك سپه واگذار کردند و اوراق یادبود راازایشان دریافت و بنمایندگان پرسنل پایگاه مسترد داشتند. عکس بالا تیمسار دریادار بیگلری را هنگامی که آقای کریم رئیس بانك سپه از ایشان و افراد پرسنل پایگاه تشکر میکند نشان میدهد .

## سقوط کامیون حامل گوسفند به‌دره

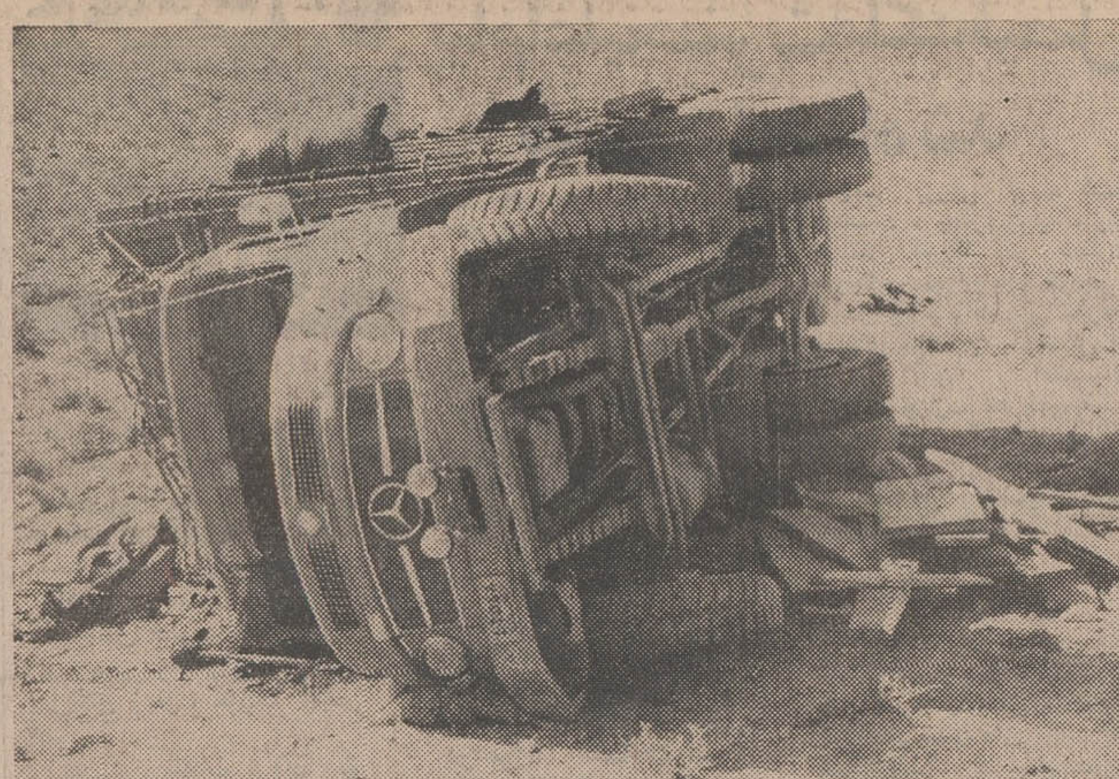

این کامیون(شماره ٤٦٥٤٨) برانندگی رحمن افشار که از بیجار عازم زنجان بود در ۸ کیلومتری زنجان‌به دره‌سقوط کرد و رحمن کشته شد .

دراین حادثه تعدادی‌گوسفند نیز از میان‌رفت و محمدامین امینی‌پور سرنشین کامیون و «رکاب» کمك راننده آن نیز مجروح شدند .

## قربانی سوءنظر خود شد

نیمه‌شب‌دیشب «رقیه‌پرهیزکار» ساکن روستای «دوکوهك» واقع درپانزده کیلومتری شیراز پسر عموی خود «میرولی حقیقی» را باکارد آشپزخانه‌به‌قتل رسانید!

«رقیه» دربازجوئی گفت :

شوهرم «ابولقاسم» خانه‌نبود، نیمه‌شب «میرولی» وارد اتاق‌من شد که با کارد آشپزخانه از خود دفاع کردم .

## سقوط از بام

دیشب در بخش ۱۱ تهران یک دختره‌ساله‌از پشت‌بام‌پائین افتاد و مرد .

اوزهرا شمس استان‌رضوی نام داشت .

## مرك موتورسوار

« ابراهیم رجائی » که با موتوسکلیت از خیابان تلویزیون شیراز عبور میکردبااتومبیل‌سواری شماره ۱٦۱۱۲ برانندگی « صمد عباسی » تصادف کرد و کشته شد .

## خودکشی در مطب دکتر

یک جوان ۲٦ ساله دیروزدر مطب یک طبیب واقع در خیابان مولوی خودکشی کرد .

وی که ولی‌اله رنجبر نام دارد در این مطب به عنوان پیشخدمت کارمی‌کرد .

او در پستوی مطب خود را حلق‌آویز کرده‌بود.ولی‌الهدرنامه‌ای که از خود باقی گذارده نوشته است که کسی مسئول خودکشی او نیست .


## آگهی دعوت‌مجمع عمومی عادی صاحبان سهام

حسب تقاضای بازرسان قانونی شرکت و لزوم وقت کافی جهت رسیدگی به تراز کل‌حسابها با توجه بتراکم آنها مجمع عمومی عادی بجای روز ۲۹٫۳٫۵۰ به ساعت ٦ بعداز ظهر روز ۲٦٫٤٫۱۳۵۰ موکول میشود و از کلیه آقایان سهامداران شرکت تعاونی تهیه و توزیع گوشت گاو تهران و حومه دعوت میشود که در راس ساعت مقرر با در دست داشتن کارت عضویت حضور بهمرسانند .

دستور جلسه

۱ـ طرح گزارش ریاست هیئت مدیره و بازرسان قانونی .

۲ـ تصویب تراز کل و حساب سود و زیان سال ۱۳٤۹

۳ـ تصویب بودجه سال ۱۳۵۰ شرکت

**رئیس هیئت مدیره شرکت تعاونی تهیه و توزیع گاو و گوساله تهران و حومه ـ مرتضی طوسی**

۲۳۳۷۰

## تراس نیاگارا

از فرداشب

افتتاح می‌شود

اولین برنامه برای تماشاچیان فیلم شناس ومشکل پسند

چارلز برونسون

در فیلمی بکارگردانی : رنه‌کلمان

مردی که از باران آمد

رنگی ـ پانورامیك

با شرکت مارلن‌ژوبر ـ گابریله‌تینتی جیل‌آیرلند و ... آنی کورده

شروع‌سئانسها ۹٫۴۵ـ۷٫۴۵

**خانواده‌ای متهور و شجاع‌در گیرودار مبارزه با طبیعت و مشکلات، حادثه آفرین این‌اثر سینمای آمریکا میباشند**

برنامه آینده

گلدن‌سیتی

ادئون

والت دیسنی

تقدیم میکند

استیو فارست

جك الام ـ رونی هوارد

ورا مایلز در فیلم رنگی

قاره وحشی‌ها

از امشب فقط در

سینما پارک

فوکس قرن‌بیستم تقدیم میکند

جهنم در اقیانوس آرام

باناویژن و رنگی

باشرکت

لی ماروین

توشیرو میفونه

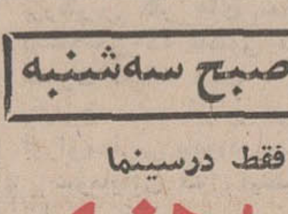

شکوه ستارگان درحماسه وداع

مژده‌ای بزرك برای دوستداران فوتبال

دیدارهای فراموش نشدنی سرداران فوتبال،مردان پاطلائی، قهرمانانی که درقلب میلیونها نفرجا دارند همه یکجا دراین فیلم ...

برنامه آینده سینما

پارامونت

پاطلائی ها

پله دیوا مولر بابی چارلتون

سلاطین فوتبال جهان

در سینما پارامونت غوغا میکنند

جام جهانی ۱۹۷۰ مکزیکو

از صبح سه‌شنبه

فقط درسینما

پلازا

وسترنی بزرك ، پرحادثه، مهیج وبیسابقه

متروگلدوین‌مایر تقدیم میکند

دیوید جانسن

جین سیبرگ

لی جی کاب

جیمز بوت در فیلم رنگی

ماچو کالاهان

MACHO CALLAHAN

از فردا درسینما

تخت جمشید

جری لوئیس در فیلم رنگی

شما فقط یکبار زندگی میکنید

محصول کمپانی کلمبیا

باشرکت : پیتر لافورد ـ آن فرانسیس

# مجالس ترحیم

بانهایت تاسف درگذشت شادروان نصراله معادی پدر گرامی آقای هاشم معادی رئیس مرکز صنایع دستی وابسته به وزارت اقتصاد را باطلاع میرساند . مجلس ختم آن شادروان روز دوشنبه چهاردهم تیرماه ۱۳۵۰ از ساعت پنج‌ونیم تا هفت‌ونیم بعدازظهر در مسجد مجد منعقد خواهد بود.

**وزیر اقتصاد**

بانهایت تاسف درگذشت شادروان **نصراله معادی** پدرارجمند آقای حسین معادی مدیر کل بودجه و برنامه‌های وزارت آبادانی ومسکن راباطلاع میرساند.
مجلس ختم آن مرحوم روز دوشنبه ۱۴ تیرماه از ساعت ۵ونیم تا۷ونیم بعد ازظهر در مسجد مجد برگزار میگردد.

**وزیر آبادانی و مسکن**

باکمال تاثر درگذشت شادروان‌آقای **نصراله‌معادی** که یکی از بازرگانان خیراندیش شیراز بودند باطلاع دوستان و آشنایان میرساند . مجلس یادبود آن مرحوم از ساعت پنج‌ونیم تاهفت‌ونیم بعدازظهر روز دوشنبه ۱۴ر۵۰ه در مسجد مجد برپا میگردد .

**اتاق بازرگانی و صنایع ومعادن شیراز**

باکمال تاثر درگذشت شادروان **نصرالله معادی** که یکی از بازرگانان خیر اندیش شیراز بودند باطلاع دوستان و آشنایان میرساند مجلس یادبود آنمرحوم از ساعت ۵ونیم تا۷ونیم بعدازظهر روز دوشنبه ۱۴ر۵۰ه در مسجد مجد برگزار میگردد .

**از طرف نمایندگان فارس در مجلس شورای ملی ـ دکتر عظیمی ـ ایرج مهرزاد ـ جوادآریابی ـ حسام‌الدین رضوی .**

بانهایت تاسف وتاثر درگذشت شادروان **نصراله معادی** را باستحضار میرساند . مجلس ترحیم آن شادروان روز دوشنبه ۱۴ تیرماه جاری از ساعت ۳۰ره‌الی ۷ر۳۰ در مسجد مجد منعقد خواهد بود.

**مرکز صنایع دستی**

بااندوه فراوان درگذشت همسر و پدر عزیزمان را باستحضار اقوام ودوستان میرسانیم . مجلس ترحیم زنانه ومردانه آن‌شادروان روزدوشنبه ۱۴ر۵۰ه از ساعت ۳۰ره الی ۷ر۳۰در مسجدمجد منعقد میگردد.

**جهان معادی (صنیعی) ـ حسین معادی ـ حسن معادی ـ هاشم معادی ـ اشرف معادی (مشیرزاده)ـ مهری معادی (معلم)ـ احمد معادی .**

**خانواده‌های: معادی . صنیعی . مشیرزاده . معلم . دفتریان. شهبازی . خمسی . اسلامپناه .نبی‌زاده . مهید . سلامت .دهش. زرین‌خط . رجائی‌پور . مرتضوی. مستشیری . هنرمند .اخوت. مژده .به‌بین .قهرمانی .سره .**

بانهایت تاسف وتاثر درگذشت شادروان‌نصراله معادی را باستحضار دوستان و آشنایان میرساند . مجلس ترحیم زنانه و مردانه آن شادروان روز دوشنبه ۱۴ر۵۰ه از ساعت ۳۰ره‌الی ۷ر۳۰ بعداز ظهر در مسجد مجد برگزار میگردد .

بانهایت تاسف و تاثر فوت مادر عزیزمان **بانو فاطمه‌تهی‌دست** را باطلاع فامیل و دوستان و آشنایان میرساند.
مجلس ختم آن مرحومه جهت شرکت بانوان و آقایان در روز دوشنبه ۱۴ تیر ماه ۱۳۵۰ از ساعت ٤تا٦ بعد از ظهر درتهران مسجد حاج حسن خیابان شاهپور اول (ارامنه) منعقد است

**حاج علی تهی دست‌اکراد. صمد تهی دست اکراد. امیر تهی دست . ولی‌اله تهی دست**
آ ـ ۱۰۳۵۷
بعموم بازماندگان آنمرحومه مصیبت وارده را تسلیت میدهیم

بانهایت تاسف‌درگذشت شادروان **سرهنگ‌احمدعلی‌فرمنش** را باطلاع بستگان و دوستان و همقطاران گرامی آن‌مرحوم میرساند . مجلس ترحیم فقید سعید از ساعت ۱۷ تا ۱۹ روز دوشنبه ۱۴ر۵۰ه درحسینیه یزدیها واقع در قلهک خیابان دولت وختم زنانه درهمان ساعت درهمان محل برگزارمیگردد.

**خانواده‌های : فرمنش . قائم‌مقامی . خانلری . سیلسپور . تهرانی . خیر . دانسته . هاتف . سرهنگ محمدامین‌بقائی . ششینه . سرهنگ صالحی . دباغ . دکتر معدلی . مهندس سهرابی . کریمی . سپامنصور . آشتری . موسوی پورمهرام . سلطانی . دکتر موحدی . سروان‌آرین . مهندس قطبی‌راوندی. کریمی . بیرجندی .** آ ـ ۱۰۳۵۳
بعموم بازماندگان آنمرحوم مصیبت وارده را تسلیت میدهیم .

بانهایت تاثر و تالم درگذشت سروان مهندس حیدرعلی حیدری رحمت‌آبادی را درحین انجام وظیفه باطلاع کلیه‌فامیل‌و دوستان میرساند . مجلس ختم مردانه آنمرحوم از ساعت٤تا٧ بعداز ظهر روز دوشنبه ۱۴ر۵۰ه درمسجد باب‌الحوائج واقع درخیابان رودکی،سه‌راه سلسبیل و مجلس‌ختم‌زنانه درهمانروز و ساعت درمنزل حاج‌سیدعزیز موغاری واقع درهمان‌محل برگزار خواهد شد .

**خانواده های : حیدری . توکلی . یوسفی . حسینی . احمدی . سعیدی . مسعودی . منصوری . حاج‌اقبال . کریمی. موغاری . سرهنگ داراب موغاری . سرهنگ بهرام موغاری . اجلال‌موغاری . سرگرد نصیری . سروان مسعودی . عمرانی. راحت‌طلب . سیدعزیز حسینی . اهل حق . کدخدائی . حاج‌حسن موغاری . اشرفی .**
آ ـ ۱۰۳۳۷
بعموم بازماندگان آنمرحوم مصیبت وارده را تسلیت میدهیم .

بانهایت تاثر درگذشت فقید سعید **دکتر ابراهیم تیزابی کرمانشاهی را باطلاع اقوام و دوستان میرساند .**
مجلس ترحیم زنانه و مردانه آن مرحوم درروز های دوشنبه و سه‌شنبه چهاردهم و پانزدهم تیرماه درمنزل شخصی واقع دربوسف آباد . خیابان محمدرضاشاه . روبروی سینما گلدیس . خیابان شماره ۲۷ چهارراه آشتیانی شماره ۱٤ برگزار می شود .

**مهندس فردریك تیزابی . لئونی‌تیزابی . دکتر موریس تیزابی . وخانواده های : تیزابی . لعلی . نیکروش . نیاکان . نظریان . افراهیم . خواستار احدیان . محجوبی .**
آ ـ ۱۰۳٤٥
بعموم بازماندگان آنمرحوم مصیبت وارده را تسلیت میدهیم .

بانهایت تاسف درگذشت برادر عزیزم **سیدعبداله هاشمی** را باطلاع میرساند. مجلس ترحیم زنانه و مردانه آن مرحوم از ساعت ۵ تا ۷ بعدازظهر روز دوشنبه چهاردهم تیر ماه درمسجد سجاد واقع در خیابان شاه ایستگاه فروردین برگزار میگردد .

**سرهنگ جعفر هاشمی**

**خانواده های : هاشمی .اشرفی . رهبر. آزموده . وزیری . فرداد . فاتحی . ایروانی . عسگری . غفرانی . طباطبائی. ابطحی . دالائی . اکرامی . دیدهور عدل‌طباطبائی کمیلی . مرتضائی . شهیدی . کوثری . لطیفی . شیخ‌الاسلامی در این مصیبت سوگوارند.**
آ ـ ۱۰۲٦۱
بعموم بازماندگان آنمرحوم مصیبت وارده را تسلیت میدهیم

با اندوه فراوان درگذشت همسر و پدر عزیزمان **سرهنگ اسداله کمپانی** را باطلاع کلیه اقوام ودوستان میرساند .
مجلس ترحیم مردانه و زنانه روز سه‌شنبه ۱۵ر٤ر۵۰ از ساعت ۵ و نیم تا ۷ و نیم در مسجد مجد منعقد میباشد .

**لطیف کمپانی . ملوک کمپانی . سیروس کمپانی. خانواده‌های: کمپانی . کاظمی . نوربخش . خلخالی. مدنی . امیرجوپانی . معرفت . بنی‌فضل . وفائی . صدیقی . جورابچی. صابونچی .**
آ ـ ۱۰۳٦۱
بعموم بازماندگان آنمرحوم مصیبت وارده را تسلیت میدهیم .

بانهایت تاثر درگذشت فقید سعید **دکتر ابراهیم تیزابی کرمانشاهی را باطلاع اقوام و دوستان میرساند .**
مجلس ترحیم زنانه و مردانه آن مرحوم درروز های دوشنبه و سه‌شنبه چهاردهم و پانزدهم تیرماه درمنزل شخصی واقع دربوسف آباد . خیابان محمدرضاشاه . روبروی سینما گلدیس . خیابان شماره ۲۷ چهارراه آشتیانی شماره ۱٤ برگزار می شود .

**مهندس فردریك تیزابی . لئونی‌تیزابی . دکتر موریس تیزابی . وخانواده های : تیزابی . لعلی . نیکروش . نیاکان . نظریان . افراهیم . خواستار احدیان . محجوبی .**
آ ـ ۱۰۳٤٥
بعموم بازماندگان آنمرحوم مصیبت وارده را تسلیت میدهیم .

بانهایت تاسف درگذشت برادر عزیزم **سیدعبداله هاشمی** را باطلاع میرساند. مجلس ترحیم زنانه و مردانه آن مرحوم از ساعت ۵ تا ۷ بعدازظهر روز دوشنبه چهاردهم تیر ماه درمسجد سجاد واقع در خیابان شاه ایستگاه فروردین برگزار میگردد .

**سرهنگ جعفر هاشمی**

**خانواده های : هاشمی .اشرفی . رهبر. آزموده . وزیری . فرداد . فاتحی . ایروانی . عسگری . غفرانی . طباطبائی. ابطحی . دالائی . اکرامی . دیدهور عدل‌طباطبائی کمیلی . مرتضائی . شهیدی . کوثری . لطیفی . شیخ‌الاسلامی در این مصیبت سوگوارند.**
آ ـ ۱۰۲٦۱
بعموم بازماندگان آنمرحوم مصیبت وارده را تسلیت میدهیم

با اندوه فراوان درگذشت همسر و پدر عزیزمان **سرهنگ اسداله کمپانی** را باطلاع کلیه اقوام ودوستان میرساند .
مجلس ترحیم مردانه و زنانه روز سه‌شنبه ۱۵ر٤ر۵۰ از ساعت ۵ و نیم تا ۷ و نیم در مسجد مجد منعقد میباشد .

**لطیف کمپانی . ملوک کمپانی . سیروس کمپانی. خانواده‌های: کمپانی . کاظمی . نوربخش . خلخالی. مدنی . امیرجوپانی . معرفت . بنی‌فضل . وفائی . صدیقی . جورابچی. صابونچی .**
آ ـ ۱۰۳٦۱
بعموم بازماندگان آنمرحوم مصیبت وارده را تسلیت میدهیم .

بانهایت تاثر و تالم درگذشت سروان مهندس حیدرعلی حیدری رحمت‌آبادی را درحین انجام وظیفه باطلاع کلیه‌فامیل‌و دوستان میرساند . مجلس ختم مردانه آنمرحوم از ساعت٤تا٧ بعداز ظهر روز دوشنبه ۱۴ر۵۰ه درمسجد باب‌الحوائج واقع درخیابان رودکی،سه‌راه سلسبیل و مجلس‌ختم‌زنانه درهمانروز و ساعت درمنزل حاج‌سیدعزیز موغاری واقع درهمان‌محل برگزار خواهد شد .

**خانواده های : حیدری . توکلی . یوسفی . حسینی . احمدی . سعیدی . مسعودی . منصوری . حاج‌اقبال . کریمی. موغاری . سرهنگ داراب موغاری . سرهنگ بهرام موغاری . اجلال‌موغاری . سرگرد نصیری . سروان مسعودی . عمرانی. راحت‌طلب . سیدعزیز حسینی . اهل حق . کدخدائی . حاج‌حسن موغاری . اشرفی .**
آ ـ ۱۰۳۳۷
بعموم بازماندگان آنمرحوم مصیبت وارده را تسلیت میدهیم .

بانهایت تاثر درگذشت مرحوم **حسین نعمتی‌پوربیرجندی** دوشنبه ۱٤ تیر ماه جاری مجلس یادبودی از ساعت ۵ تا ۷ بعداز ظهر در امامزاده عبداله مقبره فتوحی منعقد است حضور سروران وهمشهریان عزیز موجب تسلی بازماندگان است .
آ ـ ۱۰۲۵۹ **خانواده های نعمتی‌پور**

بمناسبت چهلمین روز درگذشت مرحومه **طاهره کاهه** مراسمی از ساعت ۳ تا ۵ بعداز ظهر دوشنبه (فردا) درسالن سوگواری شماره ۲ بهشت‌زهرا برگزار میگردد
آ ـ ۱۰۳۱۷ **خانواده کاهه**

## تسلیت

**خانواده محترم اخوی‌زادگان**

درگذشت ناگهانی و جانگداز شادروان مهندس علی‌اکبر اخوی‌زادگان را به‌آن خانواده محترم تسلیت عرض نموده و خود را شریک این غم بزرگ میدانیم.
آ ـ ۲۳۳۸۸ **کارمندان لابراتوار فرمولاسیون شیمیائی تولیددارو**

**جناب آقای مصطفی خانلری**

از طرف خود و همکارانم مصیبت وارده را به‌آنجناب وفامیل گرامی تسلیت عرض مینماید.
آ ـ ۱۰۳۵۱ **سرتیپ سبحانی**

**سرکار سرگرد تفرجی و بانو**

مصیبت وارده را تسلیت عرض نموده بقای عمر بازماندگان آن خاندان‌محترم را از ایزد متعال خواستاریم.
آ ـ ۲۳۲٤٤ **حاج عباس عباسی ـ حاج حسین جهانبخش**

**جناب آقای مهندس رضا شفیعی**

باکمال تاسف‌وتاثر درگذشت مرحوم سیدعلی رضاکسائی را از صمیم قلب تسلیت عرض میکنیم .
آ ـ ۲۳۲۳۲ **بهشهر : کارمندان شرکت توسعه دانه های روغنی**

**جناب آقای ولائی دادستان محترم شهرستان میانه**

مصیبت وارده را به آن‌جناب و خانواده محترم تسلیت میگویم
آ ـ ۲۳۲۱٦ **میانه ـ دکتر رحیمی**

# یادبود

دوشنبه چهاردهم ماه جاری (فردا) مصادف باچهلمین روز درگذشت پدر و برادر عزیزمان مرحوم **مهندس‌عبدالمسیح آرین** خواهد بود که بعلت کسالت و بستری بودن همسر آن مرحوم مراسمی برگزار نخواهد گردید وهزینه آن صرف امور خیریه خواهد شد.
آ ـ ۱۰۲۰۳ **خانواده آرین و وابسته**

# مجالس وعظ و سوگواری

## ولتکن منکم امة یدعون الی الخیر

**«حسینیه ارشاد»**

**فضل‌الله بفضله اهل‌البیت**

این روزها ، زن در جامعه ما ، به آستانه یک‌دگرگونی بزرگ و حساس رسیده است . به سرعت ازقالب سنتی‌خویش بیرون می‌آید ـ ویا بیرون آورده میشود ـ تا در قالب تازه‌ای درآیدکه براو عرضه یا تحمیل میشود.

بهرحال ، زن امروز ، دربرابر یک «انتخاب» قرارگرفته است . و آن هم خطیرترین انتخاب‌ها : «چگونه بودن» ؟ از آنچه هست بیرون می‌آید ، بی‌آنکه بداند چگونه باید باشد ؟ این است ریشه اساسی همه بحرانها ، فرو ریختن‌ها ، آشفتگی‌ها و ناهنجاری هائی که در روح ، اندیشه ، وجدان و رفتار اجتماعی زن مسلمان ، بخصوص در ایران، پدیدآمده است و این است بزرگترین سئوالی که این روزها دربرابرش مطرح‌است .

و نیز این ایام یادآور «بانوئی» است که نه تنها در اسلام ، که در خانواده انسان ، نمونه اعلای یک «دختر» ، یک «همسر» ویک «مادر» است .

**بانوئی پدرش محمد (ص)، شوهرش علی (ع) ، پسرش حسین (ع) و دخترش زینب (ع) !**

«آیا چگونه بودن» وی میتواند پاسخی باشد به سئوالی که امروز برای زن در جامعه ما به شدت مطرح است که : «چگونه باید بود» ؟

**حسینیه ارشاد از آقای دکتر علی شریعتی دعوت کرده است تا به این پرسش خطیر پاسخ گویند .**

**شروع سخنرانی : دوشنبه چهاردهم تیرماه ساعت ۸ بعد از ظهر**

گفته می شود که دولت‌سوریه ممکن‌است لوله های‌نفت‌شرکت عراق‌رادر آن کشور مصادره کند.

گفته می شود که دولت‌سوریه ممکن‌است لوله های‌نفت‌شرکت عراق‌رادر آن کشور مصادره کند.

تلفن ـ ۷۷۱٦۷٤ ـ ۷۷٤٦۵۱ و ۷۷۳۹۹۹
موسسه خیریه تعلیماتی و تحقیقات علمی و دینی حسینیه ارشاد

**سخنرانی اسلامی**

به‌ماتم‌اندووارتحال پیشوای‌زنان‌جهان‌زهرای اطهر حضرت فاطمه علیهم‌السلام مجلس سوگواری و سخنرانی اسلامی از شب دوشنبه دوازدهم جمادی‌الاول (۱٤ تیرماه) ساعت ۸ بعداز ظهر بمدت ۱۰ شب برپاست و خطیب اسلامی آقای فخرالدین حجازی سخنرانی میکنند . از عموم شیفتگان فضیلت برای شرکت دراین جلسه تبلیغ اسلامی دعوت مینمائیم .
نشانی : قلهک ـ خیابان دولت چهارراه قنات منزل زعفرانی . برای بانوان محل مخصوص آماده است .
آ ـ ۲۳۳٦۲ **امضاء ـ الهاد ـ زعفرانی**

**فاطمه بضعة‌منی**

بمناسبت رحلت سیده نساء العالمین فاطمه زهرا (ص) مجلس سوگواری بمدت ده‌شب درمسجد امام‌حسن‌عسگری(ع) کرج منعقد است و واعظ محترم جناب آقای هشترودی سخنرانی می‌فرمایند .
کرج : چهارصد دستگاه خیابان زرندی مسجد امام
آ ـ ۱۰۳٦۵ **جنتی رضوی**

**فاطمة بضعة منی**

بمناسبت ایام سوگواری حضرت زهرا علیهاالسلام از تاریخ دوازدهم تیر ماه الی ده شب مجلس وعظ وخطابه برقرار است واعظ شهیر آقای نجم اعتمادزاده و دانشمند محترم جناب آقای حاج سید عبدالرضا حجازی مستفیض میفرمایند .
آدرس ـ سید خندان خیابان مینامنزل حاج حسن‌روغنی آخرین ایستگاه خط ۱۱۱
۱ـ٤ آ ـ ۲۳٤۰٦

# سپاسگزاری

**تشکر و پوزش**

از علماء اعلام ، سناتورها و نمایندگان محترم مجلس روسای ادارات و مدیران کل و مدیر عامل و اعضای محترم جمعیت شیروخورشید سرخ تهران و تبریز و شبستر، اعضای انجمن بهدرای شهرستان تبریز و باشگاه لایزل صائب اصناف و همشهریهای عزیز ـ اهالی محترم اروتق و انزاب و تمام دوستان و آشنایان که در فوت مرحوم پدر بزرگوارمان حاج **محمود بهرامی شبستری** با تشکیل مجالس سوگواری وشرکت در تشییع جنازه و مجالس ترحیم و همچنین کتبا یا بوسیله تلگراف اظهار تسلیت و همدردی نموده‌اند صمیمانه‌تشکرنموده چنانچه بعلت گرفتاری و تالمات روحی موفق به شرفیابی‌جهت عرض تشکر حضوری نشده‌ایم بدینوسیله عذرخواهی نموده توفیق سروران محترم را از قادر متعال خواهانیم .
آ ـ ۲۳۲٤٦ **خانواده‌بهرامی‌شبستری ـ دکتر جواد بهرامی ـ فیروز بهرامی**

کارمندان و کارگران باشگاه پاسارگاد مصیبت وارده را بخانواده محترم سمیعی مخصوصا دوست ارجمندمان آقای حسین سمیعی تسلیت عرض مینمایند .
آ ـ ۱۰۳۷۱ **عزیز سمیعی‌فر**

**جناب آقای مهندس محمد سمیعی**

ریاست محترم مرکز اصلاح و تهیه نهال و بذر کرج باکمال تاسف درگذشت عموی گرامیتان را به جنابعالی و بازماندگان آن مرحوم تسلیت میگوئیم .
آ ـ ۲۳۲٦٦ **کارمندان و کارکنان مرکز اصلاح و تهیه نهال وبذر کرج**

**جناب آقای محمدعلی جعفری**

درگذشت نابهنگام برادر عزیزتان را تسلیت گفته خودرا در این غم بزرگ شریک میدانیم .
آ ـ ۲۳۳۹٤ **اسکندر اریه**

**جناب آقای فرج‌اله آرام و بانو**

بانهایت تاثر و تاسف مصیبت وارده را بسرکار خانم و جنابعالی صمیمانه تسلیت عرض میکنیم
آ ـ ۱۰۳۷۹ **کارکنان مرکز بهداشت دانشگاه تهران**

با اندوه فراوان مرگ نابهنگام شادروان احمدروستائی گرایلو برادر رئیس شعبه ۲ سازمان بیمه های اجتماعی را ببازماندگان آن مرحوم تسلیت عرض نموده و بقاء عمر خانواده گرامی را از درگاه ایزد متعال خواستاریم .
آ ـ ۱۰٤۱۱ **کارکنان درمانگاه شماره ۲ بیمه های اجتماعی**

بانهایت تاثر و اندوه فوت نابهنگام شادروان احمد روستائی گرایلو رئیس شعبه۲ سازمان بیمه های اجتماعی را بخانواده آنمرحوم تسلیت عرض نموده بقاء عمر آن خاندان شریف را از درگاه احدیت آرزو داریم .
تهران آ ـ ۱۰٤۱۱ **کارکنان سازمان بیمه های اجتماعی شعبه شماره ۲**

# دنباله اخبار خارجه

## احتمال مصادره شدن لوله های نفتی در سوریه

دمشق ـ خبرگزاری فرانسه ـ دولت سوریه اعلام داشت که مذاکرات بانمایندگان شرکت نفت عراق رادر مورد افزایش میزان حق ـ العبوری که باید به سوریه پرداخته شود قطع کرده‌است. زیرا شرکت نفت عراق حاضر نشددرخواست های حقه سوریه‌را بپذیرد .

رادیو دمشق گفت دولت‌سوریه در مذاکره با نمایندگان‌شرکت نفت عراق‌دومسئله‌راپیش کشیده بوداول اینکه اساس جدیدی برای‌محاسبه‌میزان‌حق‌العبورنفت ازسوریه در نظر گرفته شود و دیگراینکه این میزان‌افزایش‌به ماههای گذشته نیزتعلق‌بگیرد. ولی‌شرکت نفت عراق‌نخواست درخواست های قانونی سوریه راپبذیرد .

رادیو دمشق افزود اقدام ما به قطع مذاکرات چیزی جز یك اخطار جدی به شرکت نفت‌عراق نیست‌ما توانائی آن‌راداریم که حرف‌خودرا به مرحله عمل در آوریم . شرکت نفت باید درخواست های مارا به پذیرد و یا به عواقب سرسختی و لجاجت خود تن‌دردهد .

گفته می شود که دولت‌سوریه ممکن‌است لوله های‌نفت‌شرکت عراق‌رادر آن کشور مصادره کند.

## تجاوز هواپیمای‌هند به‌پاکستان

راولپندی ـ دولت پاکستان‌ضمن یادداشت اعتراض آمیز شدید‌ـ اللحنی نیروهای‌هندی رابه‌تجاوز دائمی به خاك آن کشور متهم کرد .

دولت پاکستان همچنین‌در یادداشت خوداظهار تاسف کرده است که مقامات دهلی جدید اقدامات لازم برای جلوگیری‌از این حوادث بعمل نیاورده‌اند . دولت پاکستان ضمنا حق درخواست جبران خسارات مالی وتلفات جانی که در این‌حوادث به نیروهای پاکستان وارد می‌شودبرای‌خودمحفوظ داشته‌است.

در این یادداشت گفته شده است که از ۲۱ تا ۲۵ ژوئن ۱۸ حادثه مرزی‌در خاك‌پاکستان روی داده است .

دولت پاکستان ضمن‌یادداشت اعتراض آمیز دیگری نیروی هوائی هند را بار دیگر به‌تجاوز به مرزهای این‌کشور متهم کرد. در یادداشت گفته شده است که‌امروز یك هلیکوپتر و چهار هواپیمای نظامی هندبه مرزهای فضائی پاکستان‌تجاوز کرده‌اند. واین‌حوادث‌وضع بحرانی‌فعلی‌را درمرزهای‌دو کشور بیش ازپیش به وخامت می کشاند .

## چریکها یك تانك اسرائیل را منهدم کردند

تل‌آویو ـ یک مقام مطلع اسرائیلی اظهار داشت که اخیرا واحدهای نیرومندی از « ارتش آزادی‌بخش فلسطین» که در سوریه مستقر بودند با موافقت دولت لبنان به مناطق جنوبی آن کشور منتقل شده‌اند.

همین منبع اضافه کرد که قرارداد مربوط به استقرار این واحد ها در خاك لبنان در سفری که اخیرا ژنرال طلاس رئیس ستاد ارتش سوریه به بیروت انجام دادامضاء شده است،

محافل نظامی اسرائیل می گویند باورود این عده به لبنان عملیات خرابکاری کماندو ها در مرزهای اسرائیل و لبنان که از چندی قبل آغاز شده بیش از پیش گسترش خواهد یافت.

سخنگوی فرماندهی نیرو های انقلاب فلسطین در بیروت اعلام داشت که واحد های نظامی اردن امروز باردیگر مواضع فلسطینی هارا در « جرش» در چهل کیلو متری شمال عمان زیر آتش گرفتند و نبردی که به این ترتیب بین دو طرف آغاز شد بیش از سی دقیقه طول کشید.

سخنگوی نیرو های انقلاب فلسطین افزود که کماندو هـای وابسته به این سازمان در عین‌حال به حملات‌خود علیه اسرائیل‌ادامه داده و۲۹ژوئن در صحرای‌نقب‌و یک تانک اسرائیلی را منهدم‌کردند وپنج سرباز اسرائیلی را کشته یا زخمی کرده‌اند.

# دستگاه کنترل برق درشبکه‌ها ، نصب شد

مهندسان شرکت برق‌منطقه‌ای در مدار مصرف کنندگان‌بزرگ برق دستگاه کنترل نصب می کنند و وجود این دستگاه‌برای آنست که از مدار فقط باندازه مقاومت کنتور صاحب برق «جریان» عبور نماید، این اقدام گواینکه مورد ایراد صاحبان اماکن عمومی واقع شده‌ولی‌بنظرمسئولان‌ومهندسان شرکت برق طرح مفیدی‌است و آنها عقیده دارند که هر مشترکی‌بایدباندازه‌وبرابرظرفیت شبکه خود از مدار نیروبگیرد.

تابحال در تهران مرسوم این بود که هر کس یك کنتور برق روی شبکه برق نصب میکردو از آن بهر اندازه که می ـ توانست نیرو می گرفت و این موجب بروز اختلال‌در کار توزیع نیرو میگردید .

شرکت‌برق منطقه‌ای که دریك خیابان ویاکوچه ضمن محاسبه حداکثر مصرف از روی کنتور ها ، کابل مشخص در آنجا نصب میکند گاهی متوجه این نکته میگردد که مصرف برق در روی همان‌کابل‌چندین مرتبه ظرفیت کنتور ها بیشتر است.

**کنترل در مصرف**

روی این اصل برای مهار مصارف غیر خانگی وبخصوص کنترل‌میزان مصرف برق اماکن عمومی روی شبکه این اماکن دستگاه کنترل نصب گردیده و از این صافی فقط برق مساوی آمپر کنتور عبور میکند، این اقدام‌همانقدرکه‌موجب برقراری نظم در کار شبکه برق شده بهمان نسبت موجب نارضائی گرمابه داران ، نانوائی ها ، جوشکاریها و آهنگران و اتو شوئی ها ، خشك شوئی ها، توقفگاه ها ودیگر اماکن‌گردیده و آنها باین علت که نصب دستگاه مانع از عبور برق‌بیشتر در شبکه داخلی آنها میشود شکایت دارند.

گرمابه داران میگویند نصب دستگاه صافی روی شبکه‌برق گرمابه ها موجب میگردد که موتور حمام ها روشن نشود. آنها از شرکت برق درخواست تجدید نظر در این تصمیمات را دارند و مهندسان شرکت نیز باین قبیل مشترکین‌جواب میدهند که برای مصرف بیشتر باید کنتور و ظرفیت شبکه را تغییر داد و برای انجام این کار شرکت کاملا آمادگی‌دارد.

# آگهی مناقصه نوبت دوم

سازمان ترویج کشاورزی از محل اعتبارات مصوب سازمان برنامه در طرح ۱٤۰٤ وسائل زیر را :
۱ـ ماشین جوجه‌کشی ٤۵۰ تخم مرغی ٤دستگاه
۲ـ ماشین جوجه کشی ۵٦ تخم مرغی ۱۲۵ دستگاه
۳ـ دستگاه مادر مصنوعی ۵ طبقه جهت ماشینهای فوق ۵ دستگاه
٤ـ کندوی فرنگی بازنبور و ملکه زنبور عسل خارجی ۱۵۰ دستگاه
۵ـ وسائل مربوط به زنبورداری
از طریق مناقصه خریداری مینماید داوطلبان شرکت در مناقصه‌میتوانند بادریافت برگ شرایط و مشخصات ازحسابداری سازمان ترویج واقع در خیابان زاهد پلاک ٤۲ پیشنهادات خود را تا ساعت ۹ صبح روز سه‌شنبه ۲۲ر٤ر۱۳۵۰ بدفتر سازمان ترویج کشاورزی تسلیم و رسید دریافت دارید . م الف ٤٦۹۷
۱ـ۲ آ ـ ٤۳۳٦٤ **وزیر کشاورزی**

تاریخ ۸ر٤ر۱۳۵۰
شماره ٦٤۱

# آگهی نوبت دوم

**اطلاعیه شهرداری علمده**

پیرو آگهی شماره ۵۷۸ ـ ۳۰ر۳ر۱۳۵۰ شهرداری‌علمده در اجرای ماده ۱٦ و ۱۷ قانون نوسازی و عمران شهری اجرای طرح احداث خیابان پلاژ که نقشه و سیاهه ارزیابی‌به‌تصویب و تائید مقام معظم وزارت‌کشور و استانداری مازندران رسیده بشرح زیر باطلاع اهالی و مالکین یا قائم مقام‌یانمایندگان قانونی مالکین عرصه و اعیانی املاك واقع در محدوده عملیات میرساند .

۱ـ حدود عملیات طرح ابتدا جنب شرقی خانه آقای طاهر درویش و غرب باغ آقای نوروز علی‌بازیارلی انتهای جنب‌شرقی تاسیسات پلاژ شهرداری وغرب زمین آقایان ارقندی‌وفریدبطول ٤۰۸ متر و بعرض ۱۵ متر طبق نقشه و مشخصات موجود که در شهرداری خواهد بود .

۲ـ مالکین یا قائم مقام قانونی یانمایندگان مالکین‌عرصه‌اعیانی املاك مشمول طرح مورد نظر می توانند با مراجعه بدفتر شهرداری از جزئیات‌طرح‌مصوب وارزیابی ملك خود اطلاع‌حاصل نموده سپس نسبت بدریافت غرامت و پرداخت حق مرغوبیت ملك خود طبق مقررات قانون نوسازی اقدام نمایند همچنین همزمان با نشراین‌آگهی نتیجه ارزیابی هر یك از مالکان عرصه واعیانی مورد مسیریابست سفارشی‌به‌مالك یاقائم‌مقام‌قانونی آنان ارسال میگردد .

۳ـ تاریخ شروع اجرای طرح از اول تیر ماه ۱۳۵۰ و مدت تقریبی عملیات چهار ماه خواهد بود .

٤ـ در صورتی که مالکین به قیمت‌ارزیابی‌اعتراض‌داشته‌باشند می توانند اعتراض خود را از تاریخ صدور اولین آگهی‌لغایت ۲ ماه مقرر در قانون نوسازی‌و عمران شهری بدفتر شهرداری تسلیم و رسید دریافت دارند ضمنا اعتراض باید روشن‌وخوانا بوده ونشانی کامل معترض باید در ذیل آن قید شود .

۵ـ عدم مراجعه و یا اعتراض مالکین و یا قائم مقام یا نماینده قانونی آنان بارزیابی بهیچوجه مانع شروع عملیات شهرداری نخواهد بود .

٦ـ کل غرامت پرداختی شهرداری ۱۲۷۹٤۲ ریال وحق مرغوبیتی که‌شهرداری‌ازمالکین و یا قائم مقام قانونی آنهاوصول خواهد کرد مبلغ ۳٦٤۵۲۹ریال میباشد . بدیهی است پس از انقضای مدت مقرر به اعتراضات رسیده ترتیب اثر داده نخواهد شد .

سرپرست شهرداری علمده ـ محمودی
آ ـ ۲۳۲۱۴

# آگهی ثبت نام

هنرستان هنرهای زیبای پسران برای سال تحصیلی ۵۱ـ۱۳۵۰ با شرایط زیر داوطلب‌می پذیرد .
۱ـ داشتن مدرك قبولی دوره اول دبیرستان .
۲ـ سن داوطلبان نباید از ۱۹سال بیشتر باشد .
۳ـ پذیرفته شدن در امتحان ورودی .
داوطلبان می‌توانند در تیر و مرداد ماه ۱۳۵۰ روز های دوشنبه و چهارشنبه هر هفته ساعت ۸ تا نیم صبح تا ۱۲ ظهر برای ثبت‌نام‌وکسب اطلاع بیشتر بدفترهنرستان واقع در پیچ شمیران اول خیابان تنکابن مراجعه نمایند.
تلفن ۳۱۵۵٤۸ مالف ۳۹۷۲

**اهالی محترم تهران**
**شرکت در انتخابات وظیفه ملی هرکس میباشد**

خواهشمند است زود تر کارت الکترال بگیرید وبه‌برگزیدگان اجتماع در کاندیدای محلی به آقای دکتر احسان‌الله نیکو قاضی برگزیده دادگستری و رئیس انجمن ادبی نیکو که خادم شاه و ملت میباشد و امتحانات خود را داده است رای‌بدهید.
**جمشیدنیا**

**آگهی دعوت مجمع عمومی**

مجمع عمومی عادی شرکت سهامی خاص گروه درمانی رضا درساعت ۸ بعداز ظهرروز سه‌شنبه بیست‌ونهم تیرماه در محل‌شرکت واقع در خیابان استخر شماره ۱۲۲ تشکیل خواهد شد . بدین‌وسیله از کلیه صاحبان سهام دعوت میشود در جلسه فوق شرکت نمایند .

**دستور جلسه**

۱ـ استماع گزارش هیت مدیره .
۲ـ تصویب ترازنامه و سود و زیان سال ۱۳٤۹ .
۳ـ مشاوره در امور مختلف شرکت.
**شرکت سهامی گروه درمانی رضا**

برنامه آینده سینما
ایفل
پیتراوتول ـ اواگاردنر
استیفن‌بوید
در فیلم رنگی ـ پاناویژن
کتاب آفرینش

# اطلاعات

۱۳۰۱

یکشنبه ـ سیزدهم تیرماه ۱۳۵۰
یازدهم جمادی‌الاول ۱۳۹۱ ـ چهارم‌ژوئیه ۱۹۷۱
شماره ۱۳۵۳۵ ـ سال چهل‌وششم
استخراج دکتر ریاضی کرمانی


**ساعات شرعی**

اذان صبح . . . . . ساعت ۲و۵۹دقیقه
طلوع آفتاب . . . . . ساعت ۴و۵۲دقیقه
ظهرشرعی . . . . . ساعت ۱۲و۱۰دقیقه
اذان مغرب . . . . . ساعت ۷و۴۱دقیقه

هویدا اخطار کرد :

# دولت علیه زمین خواران اقدام میکند

**از : علی باستانی**

سفر انتخاباتی دور ایران هویدا و ۲۵ خبرنگار داخلی‌و خارجی فردا بپایان خواهد رسید هویدا از کرمانشاه‌دچار گرفتگی خفیف صدا شد و در سنندج و رضائیه این گرفتگی تشدید یافت با وجود این در هر سخنرانی باز چند بار احساساتی میشد و شعار های خود را با فریاد اعلام میکرد و صدایش میلرزید و عرق از سر و رویش میریخت ، این وضع موجب شد که هویدا تصمیم بگیرد روز سه شنبه‌را در نوشهر درویلای اختصاصی خود با همسرش باستراحت بپردازد ،اما وی برای گرفتن کارت الکترال‌مجبور است‌فورا عازم تهران گردد .

*** مبارزه با زمین‌خواران**

گرمی هوا هیئت را در همه شهر ها تعقیب میکند حتی‌شهر های همدان ـ سنندج ورضائیه که معمولابایدهوای خنك‌داشته باشد در روزهائی که هویدا و همراهان در آن بسرمیبردند هوا فوق‌العاده گرم بود و این خود یکی‌ازناراحتی های‌دائمی و عادی‌هیئت شده است. نطق های‌هویدا بیشتر متوجه‌مسائل منطقه‌ای و استانی شده است. مسائل مملکتی آن بعد از طرح مسکن و زمین از نظر مطبوعات چندان داغ نیست . هنوز هم هر وقت مسئله مسکن عنوان شود موضوعات دیگر را تحت‌الشعاع قرار میدهد. در مورد زمین و مسکن در داخل هواپیما بین خبرنگاران وهویدا مذاکرات جالبی‌جریان داشت .

**هویدا معتقد بود که با بورس بازی زمین باید مبارزه اقتصادی بعمل آید**

وی گفت دولت در مبارزه اقتصادی علیه زمین‌خواران پیروز خواهد شد اگر در این مبارزه با مزاحمت‌های غیر قانونی و حتی تقلب و تزویر زمین خواران مواجه شویم باقانون و در صورت نارسائی قانون بادادن‌لایحه قانونی علیه این سودجویان اقدام خواهیم کرد .

بیانات ملوکانه در شرفیابی اعضای اطاق بازرگانی که بعد از ظهر دیروز از رادیو پخش شد اثر فوق‌العاده مثبتی در هویدا داشت ـ اوامرشاهنشاه درموردزمین‌ومسکن‌نخست‌وزیر راگرمتر ومصمم‌ترساخت وبنظر میرسید هویدا در آخرین روز سفر خود در رشت موضوع زمین و مسکن را یکبار دیگر عنوان کند و باز این مسئله موضوع داغ مطبوعات شود.

امروز نخست وزیر ازوزرای آبادانی ومسکن و منابع‌طبیعی و سرپرست اوقاف گزارش مبسوطی درمورد دستوراتی‌که درکمیسیون اصفهان داده‌شده بود دریافت کرد این گزارش‌با حداقل خطوط اصلی آن در مصاحبه روز آخر فاش خواهد شد ، گزارش مزبور روشن خواهد کرد که دولت زمین را تحت چه ضوابطی برای‌ایجاد مسکن بمردم واگذار خواهد کرد .

*** مخالفین مبارزه با خاکبازی**

هویدا در رضائیه گفت باطرح مبارزه‌باخاکبازی دولت‌دسته‌ای مخالف‌اند این عده زمین های خود را در خطر می‌بینند اما گروه عظیم مردم که احتیاج به مسکن دارند با این سیاست دولت موافق‌اند ماهم بخاطر این عده کثیر با آن دسته‌قلیل

بقیه در صفحه ٤

## وزیر اطلاعات سعودی در موسسه‌اطلاعات

شیخ ابراهیم‌عنقری وزیر اطلاعات‌عربستان سعودی دیروز قسمت های مختلف موسسه اطلاعات را بازدیدکرد مخصوصا دستگاههای جدید الکترون و عکس‌برداری رنگی وهلیوگراور مورد توجه ایشان و همراهانشان قرار گرفت .
در عکس بالا عرب سعیدهاشم‌سفیر عربستان سعودی و غالب‌ابوالفرج رئیس مطبوعات وزارت اطلاعات‌سعودی ، و آقای شاهرودی عضو وزارت اطلاعات همراه وزیر اطلاعات‌عربستان سعودی هنگام بازدیددستگاه حروفچینی جدید الکترون دیده‌میشوند .
شرح دیدارها و ملاقاتهای عنقری‌در صفحه ۱۷ چاپ شده است .

# برنامه گردش سه‌روزه تابستانی جوانان اعلام شد

سازمان جلب سیاحان امروز برنامه گردش های سه روزه تابستانی جوانان را مشخص ساخت .

سازمان جلب سیاحان همچنین اعلام کرد که تور«دره های‌سبز» فعلا هر هفته سه بار به جانب دره‌های سرسبز شمال تهران حرکت می کند ولی در آینده برای بازدید ازنقاط دیگرکشور توسعه خواهد یافت.

جلب سیاحان افزوده‌است برای راهنمائی جوانان در کوهستان فدراسیون کوهنوردی‌یك‌راهنمای مجرب در اختیارگروه قرارداده است . شیرو خورشید سرخ ایران‌برای‌مراقبت های‌بهداشتی یك همراه در اختیار کاروان قرارداده و فدراسیون اسکی نیزدرموردبکاراندا‌ختن تله‌سی‌پژ وتله‌کابین تسهیلات‌زیادی‌برای جوانان فراهم ساخته است .

*** برنامه کاروان**

بموجب برنامه تنظیمی جوانان که وسائل ساده راه پیمائی در کوهستان از قبیل کوله پشتی کفش های راحت راه پیمائی و غیره همراه خواهند داشت با اتوبوس‌به جانب دره آدران در جاده چالوس حرکت خواهند کردو در ساعت‌هشت صبح وارد دره سرسبزهفت چشمه خواهند گشت وتا ساعت یازده صبح‌از آبشارهای هفت‌گانه هفت‌چشمه و همچنین ازآبشار شصت‌متری آدران که در پیچ دره پنهان شده‌و ازنقاط بسیار زیبای‌منطقه شمال غربی تهران است دیدن خواهند کردوگروه های‌علاقمند در استخر طبیعی که در پای آبشار تشکیل شده‌است شنا خواهند نمود . آنگاه پس از گردش در بیشه زیبای اطراف چشمه ها ،ناهار را در

بقیه‌درصفحه٤

## بیمارستان آبان

برای تکمیل کادر خود احتیاج به پرسنل زیر دارد :
۱ـ پرستار ۲ ـ بهیار ۳ ـ متصدی اطلاعات ـ متصدی تلفن .
خانم های داوطلب با در دست داشتن مدارک تحصیلی خود هر روز از ساعت ۲ تا ٤ر۵ بعد از ظهر به دفتر بیمارستان خیابان آبان شماره ۸٦ مراجعه نمایند .
آ ـ ۲۳۰٦۲


## فقط «الله» کمك کرد تامحکوم نشوم

متن کامل کنفرانس مطبوعاتی «کلی» که بوسیله خبرنگار جوانان اختصاصی این مجله رسیده است

## پروفسور هشترودی علت فاجعه‌فضائی شوروی‌را انحصارآدر جوانان توضیح میدهد

دوشنبه ها در شهر هیچکس پیر نیست چون همه «جوانان» میخوانند


## آگهی جهت اطلاع مدیران تصفیه شرکت ها و اشخاص حقوقی

مدیران تصفیه مکلفند اظهارنامه مربوط به آخرین دوره عملیات شخص حقوقی موضوع ماده ۸٦ قانون مالیاتهای مستقیم مصوب ۲۸ر۱۲ر۴۵ را ظرف ششماه از تاریخ انحلال شرکت یا شخص حقوقی تنظیم و به حوزه مالیاتی اقامتگاه شخص حقوقی ارسال و ترتیب پرداخت مالیات متعلق را بدهند .

لذا بدینوسیله باطلاع کلیه مودیان فوق‌الذکرمیرساند که فرم شماره ۲۷ که مربوط باظهارنامه مالیاتی دوره انحلال است چاپ شده و در حوزه های مالیاتی موجود میباشد .

از مودیان محترم تقاضا میشود فرم مذکور را با توجه بمقررات و دستور العملی که ظهر آن چاپ شده است در مهلت مقرر قانونی تنظیم نموده و بحوزه مالیاتی ارسال دارند و ترتیب پرداخت مالیات متعلق را باحوزه مالیاتی مربوط بدهند تا هم به تکلیف قانونی و اجتماعی خود عمل نموده باشند و هم بی جهت مشمول پرداخت جریمه و زیان دیرکرد نشوند . م الف ٤۲٤۹

**وزارت دارائی**


با اینکه بانك عمران مبتکر جوائز عالی است

## اما... تنها جایزه کافی نیست

## پس انداز باید زندگی ساز باشد

## مزایای حساب تشکیل سرمایه بانك عمران

**پشتیبان فردای شماست**

۱ـ پرداخت وام تا سه برابر پس انداز متداکثر یك میلیون ریال با بهره کم ومدت زیاد
۲ـ بیمه مجانی دربرابر تصادف با وسائط نقلیه
۳ـ جوائز مادام العمر
٤ـ قرعه‌کشی ماهانه باجایزه یکصد هزارتومان وام دهسالهٔ بدون بهره


## شرکت فعالانه دانشگاه جندیشاپور در رستاخیز فرهنگی جشن های شاهنشاهی هیئت آموزشی‌وکادر اداری دانشگاه جندیشاپور اهواز هزینه‌ایجاد یك مدرسه را تامین کرد

آقایان دکتر محمد دامادی و مهندس جعفر شریف کاشانی و منصور طایر فراهانی در بانك ملی ایران شعبه اهواز حضور یافته و به نمایندگی از طرف کادر آموزشی و اداری دانشگاه جندیشاپور با خرید ۱۵۰۰ برگ از اوراق‌مدرسه‌یادبود به‌رستاخیز فرهنگی جشنهای شاهنشاهی ایران پیوستند . هزینه ایجاد یک مدرسه‌ازدو هزاروپانصد مدرسه‌ای که به یادبود دو هزار وپانصدمین سال بنیان گزاری شاهنشاهی ایران احداث میگرددتامین کردند وچك هزینه ایجاد مدرسه‌یادبود را به آقای اصلان غفاری رئیس بانك ملی ایران شعبه اهواز پرداخت نمودند در این مراسم آقای دکترداماد‌ی درپاسخ پرسش خبرنگار ما دراهواز که ازایشان سئوال کرد طرحکادر آموزشی و اداری دانشگاه جندیشاپور درباره رستاخیز فرهنگی جشن های شاهنشاهی چیست اظهار داشت کادر آموزشی و اداری دانشگاه جندی‌شاپور افتخار دارد که با تامین هزینه ایجاد یک مدرسه و خرید یکهزار و پانصد برگ از اوراق مدرسه یادبود جشن های شاهنشاهی توانسته‌است درتحقق منویات مترقیانه وانقلاب رهبر خردمند و دانش دوست ایران شاهنشاه آریامهربسهم خودشریک باشد .

در عکس آقایان دکتر دامادی و مهندس شریف کاشانی و منصور طایر فراهانی هنگام امضای اوراق مدارس یادبود در بانك ملی‌شعبه اهواز دیده میشوند .

مطب دکتر محمد علی صدیقی
از ۱۲ تیر دو ماه بعلت مسافرت بخارج تعطیل است


پس ازفیلمهائی چون «انتظارات بزرك» و«یتیم» اینك یکی‌دیگر از شاهکارهای چهره فروزان ادبیات کلاسیك انگلستان «چارلز دیکنز» بصورت فیلمی بزرك ، هیجان انگیز وخیره کننده . . .

## برنامه آینده سینماهای

پولیدور — تاج — کاپری

## ازهمین هفته

## سینما ونك

**اولین سینمای مبله**
و ممتاز ایران بانمایش عالیترین وبرجسته‌ترین آثار سینمائی جهان افتتاح میشود

**برنامه افتتاحیه**

اثری درخشان، پرشکوه وبی‌رقیب، فیلمی‌که مطبوعات جهان ازآن بعنوان یك شاهکار مسلم سینما در زمینه عشق وجوانی یادکرده‌اند

دیدار از سالن مجلل سینما ونك باراحت‌ترین مبل که در دنیا بیسابقه است و با بهترین دکوراسیون‌ونوروصدا با پارکینك بزرك برای اولین بار شما را با مفهوم واقعی سینما آشنا خواهد کرد .

سانسها : ۱۱ر۱۵ صبح ـ ۳ر۱۵ـ ۵ر۳۰ـ ۷ر۴۵ـ ۱۰ بعداز ظهر

رستوران و تریای مجلل سینما ونك همه روز ازساعت۱۰ صبح تا۱۲ شب آماده پذیرائی‌است

گیشه‌سینماشهر فرنك برای رزرو و بلیط و صدور کارت عضویت کلوپ ونك همه روزه آماده است .
نشانی : خیابان ونك ـ ساختمان درایوین‌سینماونك
تلفن ٦۲۲۵۵۷

## ازفرداصبح فقط در سینما رادیوسیتی

«مارلن ژوبر» ستاره درخشان وبا استعداد که بافیلم «هردیکه از باران آمد» شهرت ومحبوبیت جهانی یافت، در کنار«لینوونتورا» «گوریل بزن بهادر» سینمای فرانسه در اثری پلیسی و پرکشش که صحنه‌های التهاب‌آور آن خاطره‌ای جاودانی در شما باقی خواهد گذاشت




دو دختر ، تنها ووحشت‌زده زیرآفتاب سوزان جنوب فرانسه به افق‌های ترس و دلهره گام نهاده بودند . . . و چشمانی ناپیدا انتظارشان را می‌کشید . . .

## ازصبح سه‌شنبه‌در شهر فرنگ

اولین سینمای ممتاز ٤ ستاره ایران
★★★★

And Soon The Darkness

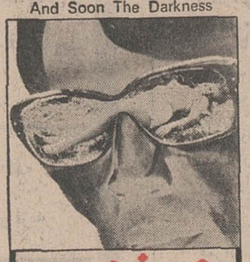

## و بزودی تاریکی...

رنگی (تکنی‌کالر)

با شرکت : پاملافرانکلین
میشل‌دوتریس
ساندورالس
بکارگردانی : رابرت‌فوست

## برنامه آینده سینماهای

**اونیورسال ـ میامی**
**پاسیفیک ـ ایران ـ ساینا ـ تیسفون**
**مارلیك ـ مونت‌کارلو ـ پرسپولیس**
**پانوراما ـ و...آستارا ـ و...سیلوانا**