اطلاعات

چهارشنبه ۵ آذرماه ۱۳۵۴ – سال پنجاهم
شماره ۱۴۸۷۰ تکشماره ۱۰ ریال

۲۸ صفحه

اخبار و گزارشهای مهم روز

- تغییرات وسیع در دادگستری
- مصاحبه با مرد بالاتر از خطر
- سرخک سالانه هزاران کودک را در دنیا میکشد
- توطئه برکناری عرفات ● نبردهای خونین در آنگولا
- بچه های یك خانواده یکی پس از دیگری کور میشوند

کودتای نظامی کمونیستهای پرتغال سرکوب شد

★ بدنبال شکست کودتا، در لیسبون حکومت نظامی اعلام شد و کلیه تظاهرات ممنوع شد.

★ برکناری و شایعه بازداشت ژنرال کاروالیو علت شورش نظامیان دست چپی بود.

در صفحه ۲

مرگ یک قهرمان

★ قهرمان گیلانی بوکس ایران، پس از ۲۶ ساعت جدال با مرگ، جان باخت

★ جوان گیلانی، اولین قربانی تاریخ رینگ در ایران بود

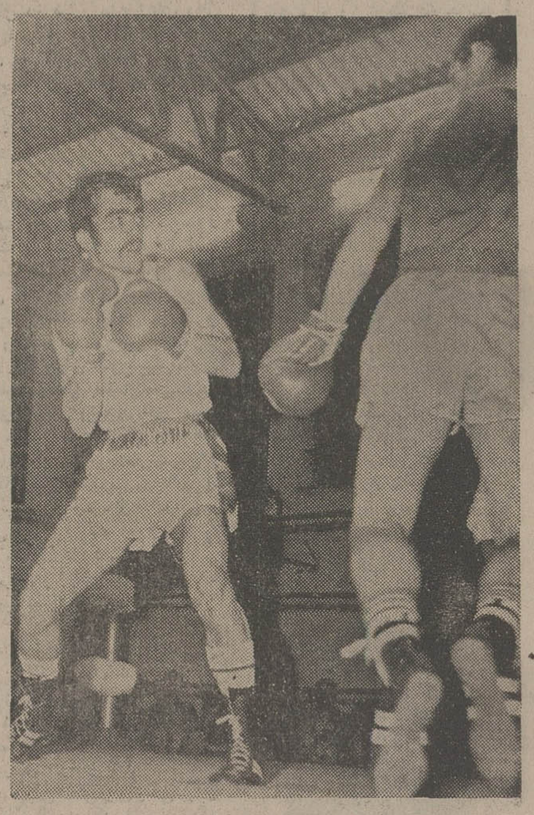

از این لحظه، مرگ قهرمان بوکس آغاز شد..

★ نادر حقیقی، قهرمان سوم بوکس کشور، درحال مسابقه باحریف رومانی خود ... مرگ او، در حقیقت ازاین لحظه آغاز شد: او، چند لحظه پس از خروج از رینگ بیهوش برزمین افتاد، ودیگر هرگز چشم بازنکرد و آنقدر درحال بیهوشی ماند تا ۲۶ ساعت بعد، برای همیشه چشم از جهان بست ...

نادر حقیقی، قهرمان هژده ساله بوکس کشور، سرانجام در میان اضطراب بهت‌آلود هزاران نفر از همشهریان و دوستدارانش، جان سپرد.

او که در آخرین مسابقه‌اش، در جنگل مربع رینگ بوکس، در برابر یک مشتزن تیم ملی رومانی ازجان‌خود مایه‌گذاشته بود تا مغلوب حریف نشود، سرانجام پس‌از۲۶ساعت جدال با مرگ، روی تخت مستطیل بیمارستان کورش کبیر رشت، مغلوب مرگ شد.

فاجعه مرگ جگرخراش نادر، گرچه ساعت هشت بعد از ظهر دیروزاتفاق‌افتاد، اما درحقیقت، مرگ قهرمان‌جوان ایرانی از ساعت ۶ بعد ازظهر پریروز، همزمان با آغاز یک حماسه، شروع شد:

حماسه تعصب قهرمانانه، حماسه ایستادگی در برابر حریف، حماسه ازپای‌ننشستن در عرصه نمایش روحیه و قدرت قهرمانی جوانان‌ایرانی- آنجا که یک جوان ایرانی، به میدان پیکار با حریف میرود، تا به نمایندگی از طرفتمامی جوانان ایرانی، قدرت و مقاومت و غرور و تعصب خاص جوانان سرزمین آریاها را، به نمایش بگذارد، حتی اگر حریف او، ازسرآمدان مشتزنان اروپایی باشد و پس از سالها تجربه پیکار در جنگل مربع، فوت فن و ریزه‌کاریهای‌ورزش خشن مشتزنی را بخوبی بداند.

نادر، گیله‌مرد متعصب، قهرمان ۱۸ ساله بوکس در وزن ۴۸ کیلو، جوانی باجثه کوچک ولی با نیروی‌مقاومتی کوه‌آسا، بریشب مسابقه داشت .حریف‌او «گیناتئوفیل»، قهرمان اول بوکس رومانی و قهرمان دوم بوکس اروپا در وزن ۴۸ کیلو بود.

مسابقه دو حریف، ازآنجا تدارک دیده شد که تیم ملی بوکس رومانی به گیلان رسید: فدراسیون بوکس ایران، از تیم ملی بوکس رومانی، برای برگزاری چند مسابقه دوستانه دعوت کرده بود. رومانی‌ها، بیدرنگ راهی ایران شده‌بودند- تیم رومانی که قرار بود چهار مسابقه در ایران انجام دهد، اولین مسابقه خود را در بابل (مازندران) برگزار کرد وسپس به رشت (گیلان) رفت.

حقیقت این است که هیات بوکس گیلان، بی‌آنکه آمادگی انجام چنین مسابقه‌یی‌را داشته باشد، ناگهان میزبان رومانی‌ها

بقیه‌درصفحه ٤

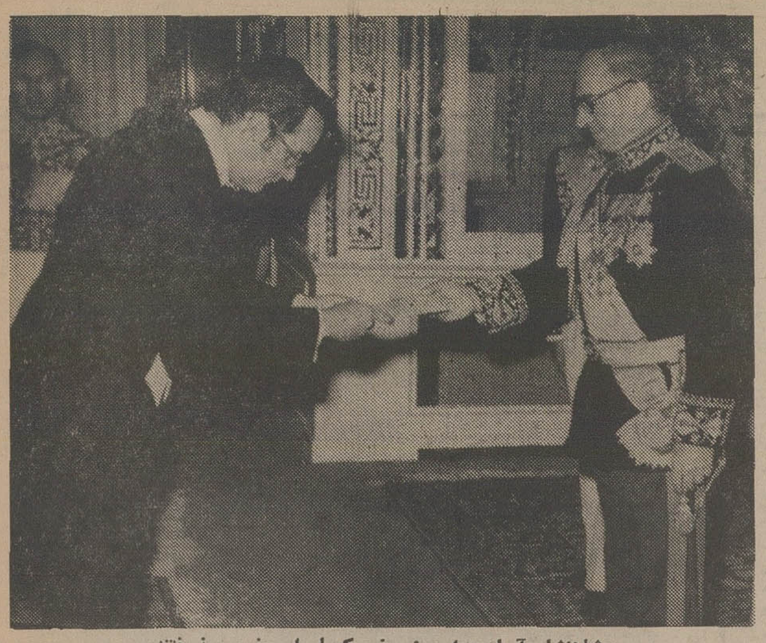

شاهنشاه آریامهر امروز سفیر کوبا را بحضور پذیرفتند

شرح در صفحه٤

زن نازا ۴ قلو زائید!

★ شوهر این زن که پس‌از ۱۵ سال پدر شده بود، در خیابان با یك وانت‌بار تصادف کرد!

در صفحه ٤

شاهنشاه حزب را مأمور تدوین فلسفه انقلاب کردند

شاهنشاه آریامهر با صدور یک فرمان جدید که عین آن کلیشه شده‌است، حزبرستاخیز ملت ایران را مامور تدوین‌فلسفه اصول‌چهارده‌گانه انقلاب شاه و مردم فرمودند:

فرمان شاهنشاه‌آریامهر خطاب به‌دبیرکل حزبرستاخیز ملت‌ایران مرحله‌ای دیگر و در حقیقت‌گامی است بسوی تکامل فرایندهای انقلاب جامعه ما، رهبر عالیقدر و بزرگ اندیش ایران که بارهنمود های خردمندانه طرح یک جنبش ونهضت همه‌جاگیر وگسترده‌را درشئون مختلف‌سیاسی، اقتصادی و نوسازی، صنعت و وجدان تاریخی‌تدارک‌دیده‌اند و ثمرات‌آن اکنون آشکارا به‌چشم میخورد لزوم بررسی دیالکتیک و بررسی های علمی مظاهر این تحول را یادآوری فرموده‌اند.

انقلاب ایران به‌گواه عناصر و نمودارهای انکارناپذیر خود و نقشی که در دگرگونی جامعه بسوی هدفهای عالی ایفا کرده است از واقعیت‌های استثنائی و حقایق تاریخ اجتماعی نیمقرن جهان بشمار می‌آید که بی‌تردید درکوشش و تلاش ملت‌های نوصنعتی و جوامع مستقل با سیاست‌های ملی اثراتی عمیق‌بجا گذارده است تا آنجا که می‌توان تجربه‌ها وکامیابیهای ایران رادر این مسیر یک جهان بینی پیروز وآینده‌لوژی برتر دانست.

تجزیه وتحلیل‌جهان‌نگری انقلاب ایران وتفسیر منطق تحولات کشور ما در دوران پیشرفت شالوده‌ای است از تکاپوی ملتی برپاخاسته و پرتکاپو که برای دستیابی به موفقیت‌های‌درخشان تر مساعی خود را ادامه‌میدهد.

جناب امیرعباس هویدا دبیرکل حزب رستاخیز ملت ایران

اکنون که اجرای اصول چهارده‌گانه انقلاب شاه و ملت مراحل و نتایج درخشان سوره‌اشاره خود را در نظر شنوندگان اجتماعی و اقتصادی

ملت ایران آشکار ساخته است موقع آن فرارسیده که نظم نوین این اصول بصورت یک سیستم فکری جامع ایدئولوژیک بزبان یک دین

و ایدئولوژی علمی در سخنرانی‌ها و نوشته‌ها منطق تحولات که در سیر حیات معنوی فرهنگ ملی فراهم آورده و در رشته‌های گوناگون اجتماعی

این منظور حزب رستاخیز ملت ایران ماموریت میدهیم که هیئتی را متشکل از برجسته‌ترین صاحبنظران اقتصاد و دانشمندان و متخصصان

هائی و کامل این اصول را انجام رساند و برای تصویب ما گزارش نماید. کاخ نیاوران - بتاریخ بیست و نهم آبانماه ۱۳۵۴ شمسی

محمد رضا پهلوی

بشرط ۵ سال تعهد خدمت در سازمانهای مورد قبول دولت

پزشکان متولد ۱۳۱۲ تا ۱۳۲۲ از خدمت نظام معاف شدند

کودتای نظامی کمونیستهای پرتغال سرکوب شد

آئین نامه امتحانات دوره راهنمائی اصلاح شد

نقل وانتقال معلمان درسال تحصیلی ممنوع شد

درصفحه ۱۱

پادشاه اسپانیا زندانیان سیاسی را عفو کرد

★ عفوعمومی زندانیان‌شامل تروریست‌ها نمیشود

در صفحه ۲

کودکی پس از ۷ سال بیناشد

رضائیه - خبرنگار اطلاعات:

یک کودک ۷ ساله در رضائیه که بطور مادرزادی‌نابینا بود بایک عمل جراحی بینا شد و پس از ۷ سال با دیدن‌چهره پدر ومادرش، بهروی آنان لبخند زد.

این کودک افراسیاب عبدالهی نام دارد و فرزند دوم خانواده‌ای است که فرزنددیگرشان هم نابینا است.

افراسیاب بابرادر بزرگش «اسلام» در آموزشگاه‌کودکان استثنائی رضائیه درس میخواند.

عمل جراحی روی چشم راست افراسیاب عبدالهی‌وسینه دکتر فوتی جراح وچشم پزشک صورت گرفت. قرار است چشم چپ افراسیاب را یکهفته دیگر عمل کنند.

دختر ۱۱ ساله برای نجات پدرش جان سپرد

درصفحه۲۶

دهها تن پیاز احتکار شده کشف شد

در صفحه ۳

فرداشب در تهران باران میبارد

گزارش هواشناسی حاکیست که یک جبهه هوای باران‌زای مدیترانه از طریق دریای‌سیاه و ترکیه از فردا آسمان شمال غرب و غرب و مرکز ایران‌را تحت نفوذ خود قرار میدهد ودرمناطق مزبور باعث‌بارندگی خواهد شد. فعالیت این سیستم در پایتخت از فردا شب شروع خواهد شد ودر جمعه شدت خواهد یافت.

پارسکی معاون خزانه‌داری امریکادر اجتماع نویسندگان اطلاعات گفت:

یک کنفرانس بزرگ اقتصادی ایران وامریکا در تهران تشکیل میشود

«جرالد پارسکی» معاون‌وزارت خزانه‌داری امریکا دیشب در یک گفتگوی اختصاصی با نویسندگان روزنامه«اطلاعات» گفت سال آینده با شرکت کارشناسان مالی و اقتصادی آمریکا کنفرانسی در تهران تشکیل خواهدشد و امکانات تبدیل تهران به یک بازار پولی بین‌المللی در خاورمیانه مورد بررسی شرکت کنندگان ایرانی و امریکائی این کنفرانس قرار خواهد گرفت«پارسکی»افزوددر ملاقات های خود در تهران در باره این کنفرانس گفتگوهائی انجام داده است.

معاون وزارت خزانه‌داری آمریکا در باره مسئله انرژی گفت. معتقداست‌که‌قبل‌از تشکیل

بقیه درصفحه.۲۵

حالا اگر گفتید دارن چی بازی میکنند

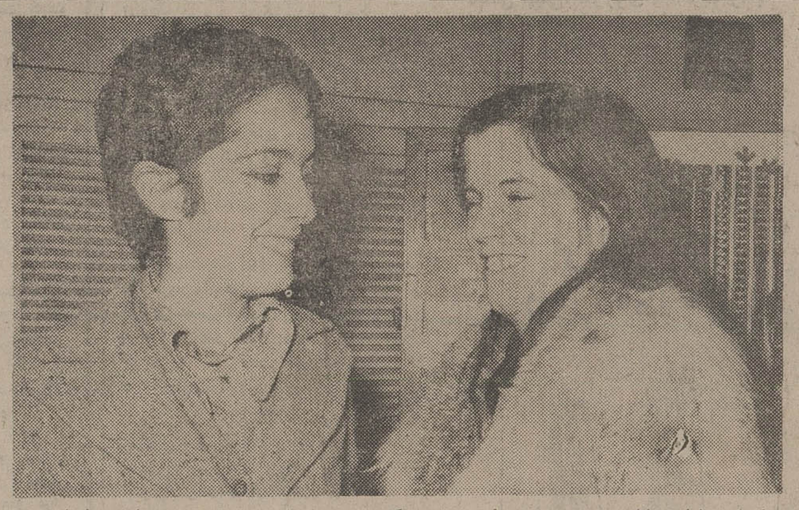

دختران چارلی چاپلین - جین و جوزفین - هم بگروه چهره های سرشناس جشنواره فیلم تهران پیوستند. جین و جوزفین هم تصمیم دارندکه مثل خواهربزرگشان -جرالدین - راهی بسینما بازکنند.

اطلاعیه

شورای گسترش مالکیت واحدهای تولیدی

شرح در صفحه آخر

دانشگاه صنعتی آریامهر

پذیرش دانشجو برای دورهٔ فوق‌لیسانس درمهندسی برق

شرح در صفحه ۲۳

باکمال تاسف درگذشت مرحومه طوبی افشاری مادر علی افشاری را باطلاع اقوام، دوستان و آشنایان‌میرساند مجلس ختم زنانه از ساعت ۳ بعدازظهر روز جمعه ۷ آذر ماه ۵۴ درمنزل شخصی واقع در شهرآرا- خیابان ۱۷ پلاک ۵ برگزار میشود وبنا به‌خواسته آن مرحومه‌هزینه مجلس ختم مردانه صرف امور خیریه خواهد شد.

علی افشاری. صدیقه افشاری. روشنک افشاری (قربان). دکتر هوشنگ افشاری. محمد رضا افشاری ملک‌افشاری (قشقائی). فرهنگ افشاری. سیامک افشاری. گیتی بهشتی (افشاری). سیما فهید (افشاری). سرهنگ حبیب‌اله خامنه‌ای. خانواده‌های:خامنه‌ای. قربان. بهشتی. قشقائی. فهید. شفیعیان. درمبخش. مافی. موسوی. کمالی. امامی. اربابی. صفاری. گندمی. اسماعیلی. طیبی. مهدوی و سایر خانواده‌های وابسته.

بانهایت تاسف فوت شادروان خانم طوبی افشاری مادر بزرگ جناب آقای دکتر هوشنگ افشاری رابخانواده محترم افشاری و خانواده‌های وابسته تسلیت عرض می نمائیم. شادی روح مرحومه مغفوره وبقای عمربازماندگان را از خداوند بزرگ خواهانیم.

کارکنان شرکت صنایع آموزشی

جناب آقای دکتر فریدون ناصری

معاونت محترم وزارت کار و امور اجتماعی

انتصاب شایسته آنجناب‌را صمیمانه تبریک میگوید

هیئت مدیره شرکت ایرتویا

حراج اشیاء عتیقه

اجناس عتیقه از قبیل فرش های اصیل‌ایرانی تابلو های نقاشان معروف‌خارجی ساعت‌وشمعدان آینه ظروف نقره وبلوری وانواع‌مبلمان در تاریخ یکشنبه نهم آذرماه در ساعت۱۵به معرض حراج گذاشته میشود علاقه‌مندان برای دیدن و انتخاب اجناس میتوانند همه روزه ازساعت ۹صبح‌الی۱۸ بعدازظهر در محل حراج‌واقع‌درخیابان‌تریاپلاك ۲۰۴ طبقه هم‌کف رستوران بیستروپاب تلفن ۸۲۸۵۵۸ مراجعه فرمایند. ۱-۳

جناب آقای خسرو گیتی

انتخاب شایسته جنابعالی را بمعاونت قضائی وزارت دادگستری صمیمانه تبریک می‌گوئیم.

شرکت کوشک ایران

رادیاتور نرم آلمانی موجود است

تلفن ۸۴۳۰۷۴- ۸۴۹۶۵۲

کل من علیها فان

درگذشت علیین جایگاه حاج یوسف داعی بزرگ خاندان داعی را باطلاع میرساند.

مجلس ترحیم آنمرحوم روز پنجشنبه ۶ر۹ر۵۴ از ساعت ۷تا۹ صبح در قزوین مسجد مهدیه واقع درخیابان خیام منعقد است.

اصغر داعی

آگهی

بانک عمران شعبه بنیاد پهلوی از محل سابق خود (ساختمان بنیاد پهلوی) به محل جدید بالاتر از میدان ولیعهد نبش کوچه هروی انتقال یافت.

تلفن شعبه مزبور شماره ٦٦٤١٢٦ میباشد.

بانك عمران

اخبار خارجی

منابع خبرگزاریها : فرانسه ـ یونایتدپرس ـ رویتر ـ آلمان ـ شین‌هوآ ـ خاورمیانه وتلکس اطلاعات

مسیحیان برای تقسیم لبنان توطئه کرده‌اند

رشید کرامی: رئیس جمهوری از دزدان حمایت میکند

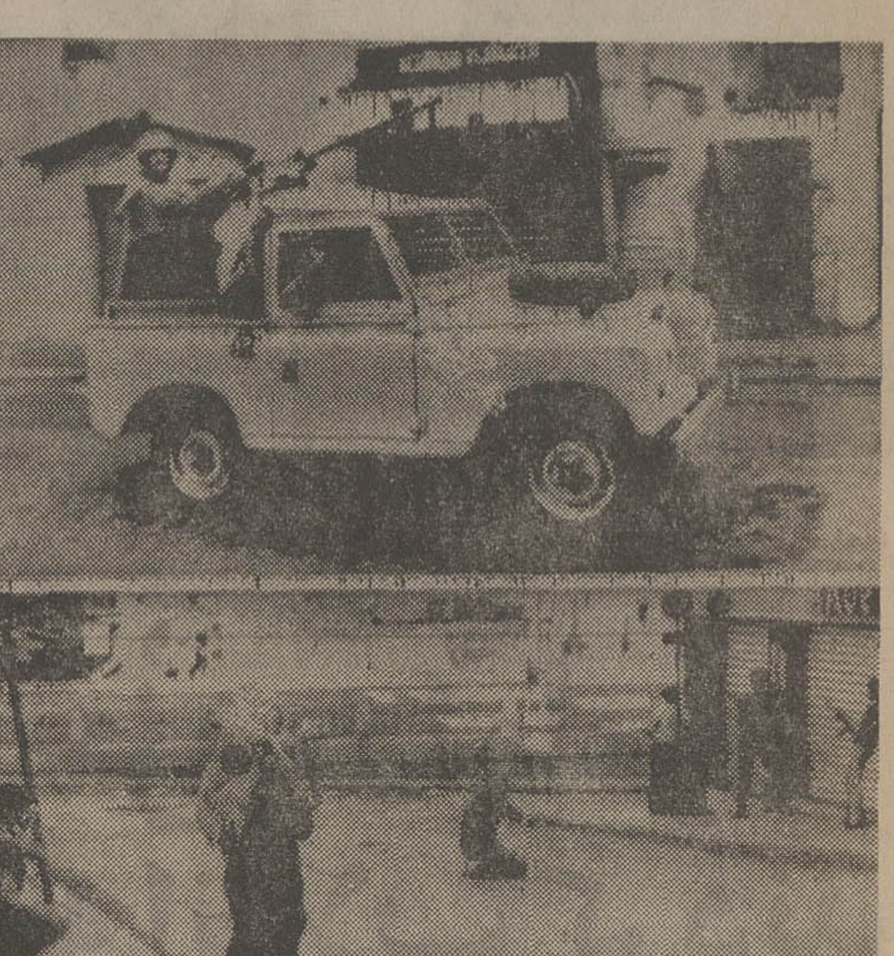

عکس، دوصحنه از رویداد های جاری‌شهر جنك زده بیروت را نشان میدهد . در قسمت‌بالا يك تن از افراد نیرو های امنیتی بیروت درخودروی مسلح مشغول پاسداری در یکی از خیابانها است تا مانع درگیری های‌مسلمانان‌ومسیحیان بیروت شود . در عکس پائین‌افراد مسلمانان دست‌چپی مشغول تیراندازی به طرف‌مسیحیان (فالانژیستها) هستند .
«عکس رادیوئی آسوشیتدپرس»

بیروت ـ خبرگزاری فرانسه ـ موریس کودوموویل فرستاده ویژه والری‌ژیسکار دستن رئیس جمهوری‌فرانسه بعد ازظهردیروز برای‌دومین باربارشید کرامی نخست‌وزیر لبنان ملاقات کرد و مدتی پیرامون آخرین‌تحولات‌اوضاع باوی بگفتگو پرداخت .

گفته میشود که «کودو ـ موروبل» در ماموریت خود برای آشتی دادن گروه‌های مختلف لبنان باشکست‌روبرو شده است .

فرستاده ویژه فرانسه دیروز در یک کنفرانس مطبوعاتی اظهار داشت که در صورت ادامه جنگ داخلی درلبنان، اسرائیل مناطق جنوبی این کشور را اشغال خواهد کرد .

رشید کرامی نخست وزیر لبنان ضمن نطقی در پارلمان آن کشور مسیحیان را متهم به توطئه برای تقسیم لبنان کرد و گفت با همه توانائی برای جلوگیری ازتحقق‌یافتن این توطئه جلوگیری‌خواهد کرد .

رشید کرامی‌گفت استفاده از نیرو های نظامی برای پایان دادن به جنگ های خیابانی امکان‌پذیر نبود‌زیرا نباید فراموش کرد که ارتش نیزدچاردودستگی شده‌است و حوادثی که در گذشته روی داده است مانع ازآن شده استکه ما بتوانیم‌ارتش را در حوادث تاخیر مداخله دهیم، ارتش که آخرین‌کارت دولت است نباید در عملیاتی که نتیجه آن روشن نیست دخالت داده شود. کرامی گفت رئیس جمهوری وکامیل شمعون وزیر کشور که‌باید حافظ امنیت کشور باشنداز دزدان حمایت میکنند و افرادشان را وادار به‌ادامه جنگ میکنند .

رشید کرامی گفت اختلافات کنونی لبنان زمانی جنبه اختلافات مذهبی بخود می گیرد و زمانی بصورت یک مبارزه بین دست راستی‌هاو دست چپی‌ها درمی‌آید.

از سوی دیگر اوضاع‌در بیروت همچنان بشدت وخیم است .

پس از یک آرامش نسبی دیشب بار دیگر صدای‌انفجار های شدید از مرکز شهر و برخی از بخش‌های پایتخت برخاست . از ساعت یازده شب در بخش‌های جنوب شرقی پایتخت مسلمانان و مسیحیان یکدیگر رابا موشک و خمپاره‌انداز زیر آتش گرفتند .

طبق‌خبرمنابع غیررسمی در ۲۴ ساعت اخیر پانزده نفر کشته و بیست نفر زخمی گردیده‌اند. باین ترتیب‌شماره تلفات‌از روز ۱۸ اوت‌تاکنون به ۱۲۰ کشته و بیش‌از ۲۵۰ زخمی بالغ میشود .

کودتای نظامی کمونیستهای پرتغال شکست خورد

ارتش پرتغال، شورش چتربازان را سرکوب کرد

لیسبون ـ یونایتدپرس ـ رویتر ـ خبرگزاری‌فرانسه نیروهای وفادار به دولت پرتغال دیروز در حالیکه کوماندوهای ورزیده ارتش در پیشاپیش آنان قرارگرفته بودند و بوسیله ۲۰ دستگاه زرهپوش حمایت میشدند برای سرکوب کردن شورشی که بوسیله چتربازان‌دست چپی هوادار ژنرال کاروالیو و طرفداران غیر نظامی آنان در بخش مرکزی لیسبون برپا شده بود واردمیدان شدند و در پایان عملیات خود تمام مراکز رادیویی و تلویزیونی و دوواحد از چهار پایگاه هوایی را که به اشغال شورشیان چپ درآمده بود پس گرفتند .

آخرین ایستگاه رادیویی که بدست طرفداران‌دولت سقوط کرد رادیو کلوب بود که در کنترل طرفداران کمونیستها قرار داشت . بلافاصله بعد از آنکه‌کوماندو های‌وفادار به دولت این‌مرکزرا تصرف‌کردندسخن‌پراکنی های آن باپخش اعلامیه های حاکی از طرفداری از اقدامات دولت آغاز شد و برای این منظور سخن‌پراکنی های رادیوی شهر شمالی اوپورتورا که از دیر باز در کنترل ضد کمونیستها قرار داشته است رها کرد .

ازطرف‌دیگر منابع‌رسمی گزارش دادندکه چتربازان اشغال کننده پایگاه هوایی مونت‌رآل واقع در ۸۸ میلی شمال‌لیسبون‌ومقر فرماندهی واقع در حومه مونته سانتو خود را تسلیم کرده‌اند .

کوماندوهای ارتش که همراه ۲۰ زره پوش در مونته سانتو وارد میدان شده بودند گرچه مقاومتی‌از طرف‌چتربازان‌دست چپی صورت نگرفت ، ولی در عوض ناچار شدند برای متفرق ساختن جمعیتی از دست چپی‌ها که برضد مداخله کوماندوها تظاهرات میکردند چندین‌بار به تیراندازی هوایی متوسل شوند .

بنابه گزارش مقامات دولتی بیش از ۲۰۰ نفر از چتربازان شورشی و دست چپی دیروز در پایگاه هوایی «مونته‌سانتو» خلع سلاح و بازداشت شدند و گروهی از افسران ارشد که ژنرال «خوزه پینتو فریره» معاون فرماندهی نیروی هوایی از آن جمله بود پس از آنکه مدتی در اسارت چتربازان شورشی بسر برده بودند بدون آنکه آسیبی برآنها وارد شود بوسیله کوماندو های وفادار به دولت آزاد شدند .

سخنگویان دولتی ضمنا اعلام کردند که پایگاه هوایی «مونت‌رآل» نیز بدون آنکه کار به خشونت‌بکشد بدست نیرو های طرفدار دولت افتاده است .

اندکی بعد از این وقایع ارتباط عناصر شورشی دیگری که استودیو های رادیو و تلویزیونی ملی‌پرتغال در لیسبون را اشغال کرده بودند با دنیای خارج قطع شد .

در همان وقت منابع رسمی خبر دادند که ژنرال «اتلوکاروالیو» فرمانده نیروی امنیت داخلی پرتغال هنگامیکه‌دریک جلسه فوق‌العاده شورای انقلاب افسران این کشور حضور داشت باتهام تحریک و اغوای نظامیان شورشی و ضد دولتی بازداشت گردید واکنون در داخل کاخ ریاست جمهوری «بلم» زندانی است .

آماده‌باش

«فرانسیسکو داکستاگومش» رئیس جمهوری‌پرتغال فرمان مداخله کردن نیرو های وفادار به دولت را برای سرکوب کردن چتربازان شورشی و طرفداران دست چپی غیر نظامی آنان هنگامی صادر کرد که اندکی قبل از آن نیروهای ارتش را در منطقه لیسبون به‌حال آماده‌باش درآورده و در این منطقه وضع را فوق‌العاده و مقررات منع عبور و مرور اعلام کرده بود . بدستور گومش کلیه بانکها و مراکز بازرگانی درسراسر کشور تعطیل شد .

رئیس جمهوری اظهار داشت که مقررات حالت فوق‌العاده تنها در منطقه لیسبون اجرا خواهد شد . بدستور وی در این منطقه برپا کردن هر نوع تظاهرات و اجتماعات قدغن شده و مطبوعات و سایر وسایل ارتباط جمعی در محاق سانسور قرار گرفته‌اند . طی اعلامیه‌ای که از طرف دولت صادر گردیده است گفته شده که عمل شورشیان کوششی برای برپا کردن کودتا بوده است ولی دولت پرتغال مصمم است که این قبیل تهدیدات را سرکوب کند .

طی بیانیه‌ای که قبلا از طرف مقام ریاست‌جمهوری صادر گردید از شورشیان بعنوان افراد مخبط ودیوانه نام برده شده و به آنان اخطار گردیده بود که قبل از آن که ارتش برضد آنان‌به‌زور متوسل شود پایگاه هایی را که اشغال کرده‌اند ترک کنند .

در «مونته سانتو» وقتی که کوماندو های‌وفادار به دولت با پشتیبانی ۲۰ زرهپوش به پایگاه تحت اشغال چتربازان دست چپی و شورشی یورش بردند بـا هیچ مقاومتی روبرو نشدند ولی با این حال چهار هواپیمای نیروی هوایی که خلبانان‌وفادار به دولت آنها را هدایت میکردند در آسمان شهر و پایگاه آن جولان دادند تا قدرت نمایی نیروهای ضد کمونیست را کاملتر کرده باشند .

یکی از چتربازان شورشی بعد از پیروزی‌کوماندوها گفت که ما (شورشیان) تاب ایستادگی در برابر نیروی مهاجم و زرهپوش های آنها را نداشتیم و مقاومت کردن بیهوده بود عملیات دیروز در عین‌حال مرکز اصلی تاسیسات تقویت کننده امواج تلویزیونی پرتغال را نیز در کنترل طرفداران دولت قرار داد .

در نخستین واکنشهایی که تاکنون از طرف‌چپهای افراطی و کمونیستهای پرتغال در برابر ماجراهای روز گذشته ابراز گردیده است. دعوتی است که از جانب چپهای افراطی از واحدهای دست‌چپی ارتش درپایتخت برای بدست گرفتن اسلحه سرنگون ساختن دولت بعمل آمده است. اتحادیه‌های کارگری پرتغال نیز که‌تحت‌رهبری کمونیستها قرار دارند تمام کارگران را به‌برپاکردن یک اعتصاب عمومی دعوت کرده‌اند آتش شورشی را که دیروز سرکوب گردید درحدود ۱۵۰۰ نفر چتربازان دست چپی روشن کرده بودند آنها درجریان عملیات برق‌آسایی که هدف بکرسی نشاندن تقاضای برکناری دولت موجود پرتغال و روی کار آمدن یک دولت انقلابی و تصفیه افسران ضد کمونیست ازفرماندهی نیروی هوایی بود. چهار پایگاه هوایی و چندین مرکز رادیویی وتلویزیونی را بدون آنکه کار به خونریزی بکشد اشغال کردند و عده زیادی از افسران ارتش را بعنوان گروگان به‌اسارت درآوردند. گروه‌های دیگری‌ازچتربازان شورشی‌مهمترین شاهراهی راکه وسیله ارتباط پایتخت باشمال‌است‌بستند وتعدادی جیپ که مسلسل‌های سنگین برروی آنها نصب شده بود در شاهراه مذکور مستقر ساختند. روزنامه‌چپ افراطی «ریپوبلیکا» گزارش داده بودکه عملیات چتربازان شورشی با پشتیبانی ژنرال کاروالیو صورت گرفته‌است.

در اوپورتو شهر بزرگ شمال پرتغال سرتیپ «آنتونیو ولوسو» وفاداریش را به دولت اعلام کرد و برای آنکه به‌مردم این منطقه نشان دهد که‌نیروی هوایی پرتغال هنوز هم قادر است عرض وجود کند، دستورداد که دیروز تعدادی از هواپیماهای جنگنده در آسمان اوپورتو قدرت‌نمایی کنند .

چتربازان دست‌چپی که دوهفته قبل برضد افسران خود شوریده بودند از روزی که فرمانده نیروی‌هوایی دستور انحلال واحد آنان (شورشیان) را صادر کرد و جیره غذای آنان را نیز قطع نمود، چندین اعلامیه ضد دولتی بالحن غلاظ وشداد صادر کردند که‌ازمراکزرادیو تلویزیونی تحت کنترل عناصر چپ پخش شد .

بااینحال جنب و جوش نهایی چتربازان یاغی برای برپا کردن شورش هنگامی آغاز گردید که خبر یافتندکه شورای انقلاب پرتغال تصمیم به عزل ژنرال دست چپی کاروالیو از پست دوم وی بعنوان فرمانده منطقه نظامی پایتخت گرفته است .

ژنرال کاروالیو ، عامل شورش دیروز

ژنرال کاروالیو که خبر بازداشت وی در گزارشهای‌دیگرآمده است دربحران‌دیروز پرتغال که رئیس جمهوری این کشور از آن بعنوان کوششی برای برپا کردن کودتا یاد کرده است ـ چهره اصلی بود .

کاروالیو ده روز پیش از فرستادن نیرو های ارتش برای حمایت از دریادار « آزه‌ودو » نخست‌وزیر پرتغال و نجات وی از محاصره۳۶ ساعته‌ای که کارگران ساختمانی بر او تحمیل کرده بودند امتناع کرد .

شورش روز گذشته اشکارا باین دلیل برپا شد که شورای انقلاب پرتغال بطور مصمم در صدد برآمدکه‌افسر دیگری بنام «واسکولورنکورا» در پست فرماندهی منطقه نظامی لیسبون جانشین کاروالیو کند حزب سوسیالیست پرتغال که نقطه اتکاء اصلی دولت ائتلافی موجود لیسبون است مردم را دعوت کرده که ازاقدامات‌رئیس جمهوری (در سرکوب کردن شورشیان پشتیبانی کنند چون تنها از این راه است که میتوان کشور را ازخطر جنگ داخلی نجات داد) وپیروزی آزادی و سوسیالیسم چند حزبی را درپرتغال تضمین کرد.

در لیسبون دیروز نشان مشهودی که حاکی از اجرای مقررات منع و محدودیت عبور و مرور باشد به چشم نمیخورد و بسیاری از مردم که خبربرقراری مقررات مذکور را از رادیو با تلویزیون شنیده بودند در خیابانهای پرتغال رفت و آمد میکردند . در اطلاعیه‌ای که بعدا از طرف دفتر ریاست جمهوری انتشار یافت گفته شد که‌منع رفت‌و آمد در لیسبون ساعت شش بامداد به پایان خواهد رسید علاوه‌بر این بدستور رئیس‌جمهوری‌کلیه‌روزنامه‌های‌منطقه تحت‌حکومت نظامی توقیف شدند.

مصر ، سوریه را به توطئه برای برکناری عرفات متهم کرد

قاهره ـ خبرگزاری فرانسه ـ روزنامه الجمهوریه چاپ قاهره امروز نوشت‌که حزب بعث سوریه برای برکناری یاسر عرفات‌ازریاست‌سازمان آزادی بخش فلسطین توطئه کرده است و میخواهدزهیر محسن رئیس قسمت‌سیاسی سازمان مقاومت فلسطین را که باحزب بعث سوریه‌روابط نزدیکی دارد جانشین عرفات کند .

روزنامه الجمهوریه که این خبر را با تیتر درشت در صفحه اول خود چاپ‌کرده نوشته است که محافل عربی قاهره و سایر کشورهای عربی از توطئه حزب بعث سوریه بشدت دچار نگرانی شده‌اند و بعقیده آنها این توطئه خطر بزرگی برای سازمان آزادی‌بخش فلسطین بوجود میاورد .

الجمهوریه اضافه میکند که محافل عربی ازهم‌اکنون برای مقابله با این توطئه‌با یکدیگر تماس گرفته‌اند .

اخبار کوتاه جهان

احتمال جنك میان انگلیس و ایسلند

● ریك‌یاویك رویتر ـ دیشب هنگامی که مقام های دولتی ایسلند دفاع‌ازمحدوده ماهی گیری خودرا که تاکرانه این جزیره۲۰۰ مایل‌فاصله دارد، اعلام کردند ایسلندو بریتانیا، در آستانه جنك تازه‌ای قرار گرفتند این مقام ها گفتند که ایسلند حتی در برابر قدرت دریایی بریتانیاازقلمرو ماهی‌گیری خود دفاع خواهد کرد آن ها همچنین تصمیم بریتانیا را به اعزام سه‌کشتی برای حمایت از عملیات ماهی ـ گیران انگلیسی در قلمرو دریائی ایسلندتقبیح کردند.

حمله برژنف به غربی‌ها

● مسکو ـ رویتر ـ لئونید برژنف ، رهبر حزب کمونیست شوروی ، دیروز به جنگ‌طلبان‌غربی اخطارکردکه‌استنکاف‌شان از سیاست دشمنی زدایی به‌معنای بازگشت‌به‌آستانه جنگ است .

برژنف که در ضیافتی به افتخار گوستاو هوساك، رهبر چکسلواکی که به مسکو سفر کرده ، سخن می‌گفت ، اضافه کرد : «هیچ چاره دیگری ، جز ادامه سیاست دشمنی زدایی وجود ندارد این نکته را همه باید بدانند . بازگشت به دوران جنگ سردنا متعادل نگه داشتن جهان ، سرانجام به جنگ داغ می‌انجامد.»

در جنگهای فیلی‌پین ۲۲ نفر کشته شدند

● مانیل ـ آسوشیتدپرس ـ يك سخنگوی وزارت دفاع فیلی‌پین دیروز گفت که‌در يك سلسله‌نبرد های‌موضعی بین نیرو های دولتی‌و چپ گرایان وابسته به « ارتش جدید خلق »در ایالت‌جنوبی «داوائو» ۲۲ تن کشته شده‌اند

سرهنك «جرج آباندو » گفت که دست‌کم ۱۲افسر محلی دولتی و ۶ تن از افراد ارتش جدید خلق «در اعداد کشته شده ما هستند يك رهبر شورشی که‌مسئول قتل ۷ تن بود نیز کشته شد.

نیکسون در کمیته سنا شهادت میدهد

● واشنگتن ـ یونایتدپرس ـ دیروز اعلام شد که‌ریچارد نیکسون‌رئیس‌جمهوری‌پیشین آمریکابا شرایطی ،موافقت کرده است که در کمیته منتخب سنای آمریکا به سرپرستی سناتور چرچ که درباره مسائل‌امنیتی‌آمریکا تحقیق می کند، حضوریابد وادای شهادت کند. از نیکسون قرار است درباره تائید او و از عملیات سیادر شیلی تحقیق بشود، و نیز از وی‌درباره این‌موضوع که چه گونه می توان سیا را تحت کنترل‌درآورد ،سئوال شود.

نبرد های شدید در آنگولا ادامه دارد

لواندا ـ خبرگزاری فرانسه ـ ستاد نیروهای «مپلا» در لواندا اعلام داشت که نبردهای شدیدی در ۴۰۰ کیلومتری‌جنوب لواندا بین نیروهای جبهه‌خلق برای‌آزادی و سربازانی که از آفریقای جنوبی آمده‌اند درگیر شده است .

دراین نبردها هشتاد نفراز افرادستون اعزامی آفریقای جنوبی کشته شده‌اند.

به‌گفته ستاد نیروهای مسلح مپلا این ستون از سربازان سابق پرتغال و عناصر آفریقای جنوبی تشکیل شده است.

نیروهای مختلط فنلاو اونیتا باهمکاری مزدوران آفریقای جنوبی پس از اشغال شهرهای «موکاربی» و «بنگوئلا» برای محاصره پایتخت بسوی لواندا پیشروی کردند ولی نیروهای برزیدنت نتو حمله آنها را دفع کرده و مقادیر زیادی سازو برگ جنگی به‌غنیمت گرفته‌عده‌ای ازآفریقائی های جنوبی که در این نبرد شرکت‌داشتند نیز اسیر شدند.

در ایالت «کوانزا» نیز پیکارهای‌خونینی در جریان است . نیروهای جبهه ملی آزادی بخش آنگولا که در شمال شرق لواندا موضع گرفته بودند نیز براثرفشار قوای مپلا مواضع خود را ترک گفته و عقب‌نشینی کردند.

ستاد نیروهای «فنلا» بدون‌آنکه‌جزئیات جنگهای اخیر را فاش کند اعلام داشته است که نیروهای جبهه ملی آزادی‌بخش اکنون در چهل کیلومتری لواندا و ۲۵ کیلومتری تلمبه آب آشامیدنی پایتخت موضع گرفته‌اند.

خروج چینی‌ها

جبهه ملی برای آزادی آنگولا(فنلا) از رادیوی تحت نظر خود در ناحیه شمالی آنگولا اعلام کردکه‌مربیان نظامی چینی بتدریج دارند خودرا از جنگ داخلی آنگولا بیرون می کشند . یک عضو هیات نمایندگی چین در سازمان ملل نیز، دیروز گفت که کمک مالی‌چین به «فنلا» قطع شده است. خروج‌مربیان نظامی چینی، شوروی و آمریکا را به عنوان تنها قدرت های خارجی که‌نسبت به آنگولا علاقه و توجه خاصی نشان میدهند، در برابر هم قرار داده است .

پادشاه اسپانیا ،زندانیان سیاسی را عفو کرد

مادرید ـ رویتر ـ خوان کارلوس اول پادشاه اسپانیا دیروز فرمان عفو عمومی زندانیان سیاسی وعادی را که در زندانهای کشورش بسر میبرند صادر کرد.

طبق این فرمان‌که‌بوسیله روزنامه‌رسمی کشور منتشر شده است زندانیانی که به کمتر از سه سال حبس محکوم شده‌اند بطور کامل مورد عفو قرار خواهند گرفت ومجازات زندانیانی که به سه تا شش‌سال حبس محکوم شده‌اند نصف خواهدشد. زندانیانی که به‌حبس‌های طولانی‌تر از شش سال محکومیت دارند، به نسبت درازی مدت محکومیتی که دادگاه برایشان تعیین کرده است از امتیازات عفو عمومی برخوردار خواهند شد.

فرمان پادشاه جدید اسپانیا تنها شامل مجازاتهایی میشود که جرائم مربوط به آنها تاقبل از روزشنبه ۲۲ نوامبر جاری یعنی تاریخ اعلام پادشاهی خوان‌کارلوس اول ـ صورت ارتکاب یافته است. عفوی که خوان کارلوس فرمان داده است‌شامل زندانیانی که جرائم آنان از مقوله‌تروریسم شناخته شده است،ویااشخاصی کهوابسته بسازمانهایی شناخته شده‌اند که‌بامعیارهای قوانین اسپانیا سازمانهای تروریستی شناخته میشوند نخواهد گردید. علاوه‌بر این پاره‌ای از فقرات جرائم پولی ومالی ک. ظاهرا بطور عمده مربوط به ساختن سکه قلب وجعل اسکناس است نیزمشمول بخشودگی قرار نخواهند گرفت.

در فرمان پادشاه اسپانیا گفته شده که حداقل تخفیف در مجازاتهای حبس برای زندانیان سیاسی و عادی که جرایم‌آنها از مقوله‌های قابل اشتمال باشد سه سال خواهد بود وبه‌عبارت دیگر پادشاه‌اسپانیا لااقل سه سال از مدت مجازات هریک از زندانیانی که سزاوار عفو باشند خواهد کاست.

پادشاه اسپانیا در مقدمه فرمان خود گفته است : جلوس من برتخت پادشاهی باید به‌معنای تاکید مجدد آرمانهای صلح آمیز وهمزیستی مشترک میان تمام افراد ملت اسپانیا تلقی شود.

یک سخنگوی دولت گفت که صدور فرمان عفو زندانیان سیاسی و عادی از طرف پادشاه جدید اسپانیا اجابت کننده قسمتی از آخرین وصیت‌های سیاسی فرانکوست که درآن عفو تمام دشمنان‌خود را اعلام کرده است.

سخنگوی مذکور گفت که تمام‌زندانیانی که تا ۲۰ سال یابیشتردرزندان بسربرده‌اند آزاد خواهند شد و احکام‌مجازات زندانیان دیگر نیز به نسبت مدتهایی که در زندان بسر برده‌اند کاهش خواهد یافت .

گروه‌های مخالف رژیم فرانکو تقاضا داشتند که تمام زندانیان سیاسی بطور کامل مورد عفو قرار گیرند.

یک سخنگوی‌حزب سوسیالیست‌اسپانیا که بزرگترین تشکیلات غیر قانونی این کشور است دیروز ضمن اظهار نظر در باره فرمان عفو زندانیان گفت : کاری که انجام شده بسیار بسیار ناچیزتر از آن چیزی است که ما تقاضا داشتیم.

سخنگوی یادشده اضافه کرد که‌احزاب وسازمانهای مخالف فرانکو خواستارآن بودند که تمام افرادی که بدلایل سیاسی در اسپانیا زندانی شده‌اند مورد عفو قرار گیرند.

بومدین : تسخیر صحرا بوسیله مراکش انقلاب الجزایررا بخطر میاندازدد

سلطان حسن شدیداً به بومدین حمله کرد

رباط ـ آسوشیتدپرس ـ رویتر ـ سلطان حسن دوم پادشاه مراکش دیروز حواری بومدین رئیس جمهوری الجزایر را متهم کردکه با تهدیدبه برپا کردن جنگ میخواهد از تصرف شدن‌صحرای‌اسپانیا بوسیله مراکش‌وموریتانیا جلوگیری کند .

سلطان حسن دوم که اولین کنفرانس مطبوعاتی خود را پس از راه پیمایی فتح هزاران مراکشی به صحرا در رباط برپا کرده بود به اظهارات‌اخیربومدین اشاره کرد و گفت : اگرقرار باشد سخنان او راجدی بگیریم در این صورت من منتظرم که‌الجزایر برضد ما وارد جنگ شود . پادشاه مراکش اضافه کرد که اگر رئیس جمهوری الجزایر تصمیم به جنگیدن بگیرد این امر برای من تعجبی نخواهد داشت ولی آنها (الجزایر) نباید فراموش کنند که جنگ ها فقط برضد ارتشها برپا نمی‌شوند برضد ملت ها نیز هستند در حالیکه ملت الجزایر تاکنون هرگز فرصت نیافته است که اظهار نظر کند ، اگر چه الجزایر نام خود را یک جمهوری دمکراتیک خلق گذاشته است .

حواری بومدین طی مصاحبه‌ای که اخیرا با روزنامه اومانیته ارگان کمونیست فرانسه انجام داد اعلام کرد که نقشه تسخیر صحرای باختری بوسیله مراکش و موریتانیا خطری است که متوجه انقلاب الجزایر است و او اجازه نخواهددادکه جبهه‌استقلال طلبان صحرای‌اسپانیا(گروه معروف‌به‌پولیزاریوکه مورد حمایت الجزایر است) سرکوب گردد .

پادشاه مراکش در این مصاحبه یاکوب‌مالیک معاون وزارت خارجه شوروی و رئیس کنونی شورای امنیت سازمان ملل را متهم کردکه در بحثهای‌مربوط به مسائل صحرای اسپانیا از الجزایر طرفداری کرده است .

حواری بومدین‌رئیس جمهوری الجزایر دیروزطی مصاحبه‌ای اعلام کرد که اسپانیا حقوق‌حقه مردم صحرای باختری را برای تعیین سرنوشت خویش و بهره‌مند شدن از استقلال‌به شیوه چنان ناهنجاری پایمال کرده است که در گذشته هیچیک از قدرت های استعماری جرئت چنین‌کاری را نیز بخود نداده‌اند .

وی گفت الجزایر از استقلال صحرای باختری پشتیبانی میکند و توافق سه‌جانبه‌ای را که بین‌اسپانیا و مراکش‌وموریتانیا حاصل شده و بر اساس آن قرار است‌صحرای‌باختری‌بمراکش و موریتانیا واگذار گردد رد کرده است .

والدهایم: سوریه از ادامه حالت نه‌جنگ نه‌صلح راضی نیست

قاهره ـ خبرگزاری فرانسه ـ کورت والدهایم‌دبیرکل‌سازمان ملل‌متحد که در جریان دیدار از خاورمیانه وارد قاهره شده است در یك‌کنفرانس مطبوعاتی گفت بین سوریه و اسرائیل در مورد مسئله تمدید ماموریت نیرو های سازمان ملل‌متحددر بلندیهای جولان اختلاف نظر وجود دارد . سوریه مایل‌است که مذاکرات درباره حل وفصل کلی اختلافات خاورمیانه‌هر چه زودتر آغاز شود. وی گفت سوریه از ادامه وضع فعلی نه صلح نه جنك راضی نیست

والدهایم افزود سوریه که تا کنون چندین بار ماموریت‌نیرو های کلاه آبی را تمدید کرده اکنون انتظار دارد پیشرفتی در آغاز مذاکرات برای حل کلی اختلافات خاورمیانه بدست‌بیاید والدهایم اظهار امیدواری کرد که بتواندموافقت‌دمشق‌واورشلیم را برای تمدید ماموریت نیرو های سازمان ملل متحد جلب کند.

والدهایم گفت مذاکرات دو ساعته‌اش با پرزیدنت انور سادات بسیارسودمندبودواضافه کرد که رئیس جمهوری مصر معتقد است برای جلوگیری‌از وقفه در جنبشی‌که برای‌برقراری صلح در خاورمیانه بوجودآمده باید مذاکرات دیپلماتیک‌ادامه یابد.

والدهایم گفت در جریان مذاکراتش رهبران سوریه ، اسرائیل‌و مصر مسئله فلسطین وکنفرانس صلح‌وهمچنین‌بحران لبنان را مطرح کرده است و اضافه کرد که مسئله‌فلسطین در مذاکرات اسرائیل وسوریه نقش مهمی دارد .

والدهایم در گزارشی که‌به شورای امنیت فرستاده تاکید کرده است که حضور ناظران سازمان ملل‌متحددر جولان‌برای حفظ آرامش منطقه ضرورت کامل دارد.

قرار است شورای امنیت‌روز جمعه برای رسیدگی به‌مسئله تمدید ماموریت‌نیروهای‌سازمان ملل‌متحد در بلندیهای جولان تشکیل جلسه دهد . از سوی دیگر محافل آگاه دمشق‌اظهار داشتند که هدف دیدار برق آسای عبدالحلیم خدام‌از ریاض آن‌بود که‌نتیجه‌مذاکرات‌والدهایم را بامقامات سوری به اطلاع پادشاه عربستان‌سعودی‌برساند.

سقوط هواپیمای انگلیسی در اسرائیل

● اورشلیم ـ رویتر ـ منابع آگاه در فرودگاه اورشلیم گفتند که یك هواپیمای خصوصی متعلق‌به یك‌گروه از مسافران انگلیسی ، دیروز اندکی‌پس‌ازبرخاستن ازنوارپروازفرودگاه‌اورشلیم شرقی، سقوط کرد و براثر آن ۴ تن بشدت زخمی شدند.

نفیس‌ترین هدیه برای تمام روزهای سال

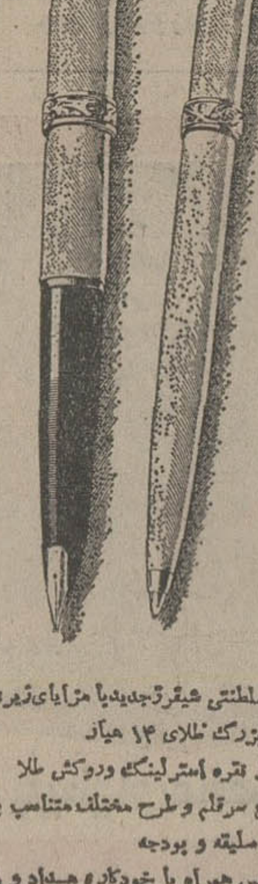

قلم‌های‌سلطنتی شیفرژ جدیدبا مزایای‌زیر : سرقلم بزرگ طلای ۱۴ عیار بدنه از نقره استرلینگ وروکش طلا ۹۳ نوع سرقلم وطرح مختلف‌متناسب با هرنوع سلیقه و بودجه خودنویس همراه با خودکار، مداد و یا علامت‌گذار عرضه میشود . متجاوز از ۶۰ سال‌کار و تجربه مهندسین عالی مقام بزرگترین کارخانه خودنویس جهان پدیده جدیدی بنام شیفرژ امپریال سلطنتی به شما عرضه مینماید . همین امروز از انواع مدلهای جدید قلم و خودکارشیفرژ دیدن نمائید .
شیفرهدیه‌جاودانی
شیفر
SHEAFFER.
SHEAFFER, WORLD-WIDE, A textron COMPANY
موسسه گرانفر تلفن : ۴۷۵۰۹

سرمایه‌گذاری درفرانسه
امور کشاورزی ـ جنگلداری ـ هتل داری ـ ساختمانی برای کسب اطلاع با تلفن ۳۱۵۸۴۷ تماس حاصل فرمائید ۱ـ۲

اطلاعات
نشریه ایرانیان مقیم خارج از کشور
آگهی میپذیرد
تلفن آبونمان ۳۱۱۰۷۱ ـ ۳۱۱۰۸۱

انگلیسی قدم بقدم
برنده جایزه بهترین کتاب‌انگلیسی بدون‌معلم هر کسی یك دوره از این کتاب را مطالعه نماید بدون زحمت رفت وآمد به کلاسهای زبان واتلاف وقت و مخارج زیاد خواهد توانست زبان‌انگلیسی را بخوبی بیاموزد.
مجموعه این کتاب در ۵ جلد است که شامل ـ دروس گرامری ،فن‌ترجمه ،انشانویسی ،مکالمات روزمره ، و اصطلاحات زبان میباشد و درلابلای مطالب پیچیده گرامری داستانها ،جدول کلمات و جکهای شیرین و آموزنده گنجانده شده تا نوآموزان زبان از یادگیری خسته نشده وباشوق بیشتری بمطالعه زبان بپردازند . قیمت دوره ۵ جلدی ۴۵۰ ریال. ناشر ـ کتابفروشی خیام‌خیابان شاه‌آباد تلفن ۳۰۰۶۹ از شهرستانها سفارش با ارسال وجه قبول میشود.

آگهی منطقه‌ای
راجع بتسویه
قروض تنزیلی زارعین
نوبت اول
وزارت تعاون و امور روستاها در اجرای ماده ۳ آئین‌نامه تسویه قروض تنزیلی زارعین مصوب۶ر۷ر۱۳۵۳ هیئت وزیران باطلاع عموم طلبکاران و بدهکاران ساکن مناطق شهرستان های‌میانه،ماکو، قصرشیرین، بهبهان، گنبدکاوس، زابل ، شهرضا ، شاهرود ، برازجان ، که مدارك خودرا تاپایان وقت اداری روزسی‌ویکم شهریور ماه سال جاری بادارات تعاون و امور روستا های شهرستان های فوق تسلیم داشته‌اند ، می‌رساند که‌ازروزدهم دیماه ۱۳۵۴ هیئت های پنج نفری متشکله‌در مناطق‌فوق بتقاضاهای‌واصله‌رسیدگی وتصمیم مقتضی اتخاذ خواهند کرد .
م الف ۱۶۳۱۲
وزیر تعاون و امور روستاها

اخبار داخلی

شرط ۵ سال تعهد خدمت در سازمانهای مورد قبول دولت

پزشکان متولد ۱۳۱۲ تا ۱۳۲۲ از خدمت معاف شدند

★ **این پزشکان باید ۵ سال در سازمان‌های بهداشتی و درمانی خدمت کنند**

اداره وظیفه عمومی فرمان همایونی را در مورد ایجاد تسهیلات تازه برای پزشکان فارغ‌التحصیل داخل کشور اعلام کرد .

براساس فرمان همایونی کلیه پزشکان فارغ‌التحصیل داخل کشور که متولد سال ۱۳۱۲ تا پایان سال ۱۳۲۲ هستند طبق ضوابطی ازانجام خدمت زیر پرچم معاف شدند. اطلاعیه نظام وظیفه دراین مورد به شرح زیر است :

بفرمان مطاع مبارک اعلیحضرت همایون شاهنشاه آریامهر بزرگ ارتشتاران پزشکان متولدسال ۱۳۱۲ تا پایان ۱۳۲۲ فارغ‌التحصیل داخل کشور نیز مانندپزشکان خارج از کشورچنانچه لااقل مدت ۵ سال در سازمانهای بهداشتی و درمانی موردقبول دولت خدمت کنند در خاتمه مدت مزبور از احضار بخدمت در زمان صلح معاف خواهند بود ، علیهذا ایجاب میکند این قبیل مشمولان پزشک برای اجرای فرمان مبارک همایونی به اداره وظیفه‌عمومی مراجعه نمایند .

وظیفه عمومی بار دیگر تاکید کرد که این فرمان فقط شامل مشمولان پزشکی است که متولد سال ۱۳۱۲ تا پایان ۱۳۲۲ هستند و گروهی از پزشکان که متولد ۱۳۲۳ به بالا هستند باید برای انجام خدمت زیرپرچم به حوزه‌های مربوطه مراجعه کنند تا در صورتی که قادربخدمت‌تشخیص داده شوند به آنها دفترچه آماده بخدمت داده شود .

از وجود مشمولان پزشک که بخدمت اعزام می‌شوند در اداره سپاهیان انقلاب و نیروهای مسلح شاهنشاهی استفاده خواهد شد .

بایدافزود مشمولان‌پزشک‌متخصص که بخدمت اعزام می‌شوند می‌توانند بعد از ظهرها مطب شخصی دایر کنند .

بررسی همکاری های ایران ـ رومانی

وزیر بازرگانی خارجی‌رومانی بعد از ظهر دیروز با فرخ نجم‌آبادی وزیر صنایع و معادن ملاقات کرد و درزمینه ساخت تراکتور و تولید بعضی از ماشین ابزار ها ، و طرحهای مربوط به‌صنایع شیمیایی، بویژه طرح کربنات‌دوسود مرودشت شیراز گفتگو کرد . ضمنا امکانات‌همکاریهای دو کشوردرزمینه‌های معدنی نیز بررسی شد .

سیصد تن پیاز احتکار شده کشف شد

★ **محتکران بخشدار اسکورا مجروح کردند**

★ **۳۰ کامیون پیاز از «ایلخچی» به طرف تهران حرکت کرد**

تبریز ـ خبرنگار اطلاعات : عصر دیروز ، تبریزی معاون استانداری‌آذربایجان شرقی و فرماندار تبریز، همراه منوچهری رئیس دادگاه سیار مبارزه با گرانفروشان ، به «ایلخچی» رفت و در بازدید از انبارهای پیاز « ایلخچی» سیصد تن پیاز احتکار شده کشف کرد .

فرماندار تبریز ، پس از کشف پیاز های احتکار شده، دستور داد هرکیلو پیاز به بهای ۹ ریال از تولید کنندگان خریداری شود و بلافاصله به نشانی شرکت معاملات‌خارجی وزارت بازرگانی (در تهران) حمل گردد .

در پی دستور فرماندارتبریز، عصر دیروز ،سی‌کامیون پیاز از « ایلخچی » به سوی‌تهران حرکت کرد . بهای پیاز های خریداری‌شده ، از سوی‌شرکت معاملات خارجی ، نقدا در محل به تولید کنندگان‌پرداخت میشود .

انبارها مهروموم شد

دو انبار دیگر پیاز در منطقه « ایلخچی » کشف شد و رئیس دادگاه سیار گرانفروشان تبریز «در» هردو انبار را مهر و موم‌کرد.

« ناصر زرین‌کفش » بخشدار اسکو و رئیس کمیته خرید پیاز از طرف شرکت معاملات خارجی وزارت بازرگانی که صبح دیروز برای خرید و حمل پیاز به تهران ، به منطقه « ایلخچی » تبریز رفته بود ، مورد حمله محتکرین پیازقرار گرفت و تولید کنندگان با سنگ و پاره آجر ، بخشدار اسکو و همراهان اورامجروح کردند .

یکی از همراهان بخشدار اسکو که آسیب دیده است «ابراهیم هروند » نام دارد . « ابراهیم » راننده کامیون ۲۵۷۴۵ ـ تهران است و هنگامیکه قصد داشت پیازها را در کامیون خود بارگیری کند ، مورد حمله زارعان و تولید کنندگان پیاز قرار گرفت و مجروح شد .

محتکرین حاضر نبودند ، پیاز را با نرخی که بخشدار اسکو تعیین کرده بود ، بفروشند . نرخ هرکیلو پیاز ۹ ریال تعیین شده است .

دستگیری متهمین

پس از این ماجرا، ماموران گروهان ژاندارمری تبریز به «خسروشاه» و«ایلخچی» میبرند تن با کامیون به تهران حمل‌شد تادر اختیار شرکت معاملات‌خارجی که هر کیلو ۹ ریال خریداری شده است قرار گیرد .

ایلخچی رفتند و با همکاری ماموران پاسگاه ژاندارمری خسروشاه ۱۳ نفر از محتکرین پیاز را که به تحریک مردی بنام « زهتابی » به سوی بخشدار اسکو و همراهان او سنگ پرتاب کرده بودند ، دستگیر کردند .

این عده ، بابا چاپاری ، علی‌اکبر ابوذری ، شیرویه فقیری ، علی الیاسی ، سهراب سهرابی ، شهباز اجباری ، قهرمان اجباری، ولی نوروزی، حسین افشاری ، بابا فرزند صفر ، فتح‌اله اجاقی و جبار فنائی نام دارند که بازجویی و محاکمه آنان ، از سوی منوچهری رئیس دادگاه سیار گرانفروشان تبریز ، ادامه دارد.

شهباز اجباری یکی‌ازدستگیر شدگان رئیس شرکتهای تعاون روستایی « ایلخچی » است.

در زیرزمین خانه‌ای نیز در محله « هفت آسیاب » رضائیه، یازده تن پیاز احتکار شده کشف شد .

صاحب پیازها « صنامی » نام دارد .

کشف پیاز های احتکار شده ، بدستور «عجمی‌کاشانی» بوسیله بازرسان اتاق اصناف رضائیه صورت گرفت .

زندانی شدند

صبح امروز ۸ نفر ازمحتکران واخلالگران در امر توزیع پیاز منطقه‌ایلخچی‌از طرف‌رئیس‌دادگاه سیار نظام صنفی تبریز که تا نیمه شب گذشته در مناطق تولید پیاز به پرونده محتکران رسیدگی می کرد روانه زندان شدند.

این عده عبارتند از :

رزاق قیومی ۸۵ روز زندان

اکبر فتاحی و علی اکبر ابوذری هر کدام ۶۱ روز زندان ،قهرمان اجباری و ولی نوروزی هر کدام ۶۵ روز زندان

علی الیاسی به هزارریال، کرم فتاحی یکصد هزار ریال وامان‌الله خیری بیست هزار ریال جریمه نقدی شدند اما چون از پرداخت جریمه خودداری کردند باقرارلازم بازداشت و زندانی شدند .

تا ساعت ۹ صبح امروز ازپیاز های احتکار شده‌درمناطق «اسکو»

تخلفاتی که بانکها جرائم آنهارا نمیپذیرند اعلام‌شد

راهنمائی و رانندگی تهران بدنبال انتشار خبر مربوط به پرداخت جرائم ۴۶ تخلف رانندگی به دوایر راهنمایی و رانندگی نوع این تخلفات را بشرح زیر اعلام کرد تا در صورتی که رانندگان مرتکب این نوع تخلف شدند جرائم آنرا بجای شعب بانک ملی به ۱۱ ناحیه راهنمایی و رانندگی پرداخت کنند .

تخلفاتی که دارای نمره منفی برای رانندگان بوده و جرایم آنها باید بجای بانک ها به مراکز یازده‌گانه‌اداره راهنمائی و رانندگی تهران پرداخت‌شود عبارتند از :

• تصادفاتی که بعلت عدم رعایت مقررات از طرف راننده با اتومبیل دیگر اتفاق افتاده و منجر به خسارت مالی شده باشد .

• تصادف ناشی از عدم رعایت مقرراترانندگی باشیئی ثابت که منجر به خسارت آن شیئی شود .

• تخلف موضوع ماده ۸۳ و ۸۴ آئین‌نامه راهنمائی و رانندگی .

• فرار از صحنه تصادف‌با وسیله نقلیه .

• عدم توجه به اخطار وتذکر پلیس راهنمائی .

• حمل تیرآهن و امثال‌آن بدون رعایت شرایط مقرر .

• عدم استفاده از عینک در حین رانندگی برای کسانی که در گواهی‌نامه آنان رانندگی با عینک درج شده است .

• عدم رعایت حق تقدم در گذرگاه عابر پیاده از طرف راننده .

• تجاوز به سطح گذرگاه عابر پیاده .

• نداشتن شماره عقب یا خوانا و یا نبودن آن .

• گردش به چپ‌یا براست در محل ممنوع

• عدم توجه به فرمان یا پرچم مراقبین عبور و مرور محصلین مدارس .

• خودداری از کنار بردن وسیله نقلیه که بعلت تصادف منجر به خسارت مالی یا نقص فنی در وسط سواره‌رو متوقف شده است .

• پارک کردن در ایستگاه بارگیری و تخلیه‌بار .

• بوق زدن غیرضروری و مکرر

• تغییر خط حرکت بدون دادن علامت .

• باز گذاردن در صندوق وسیله نقلیه درحرکت یا نصب کرکره بطوری‌که‌مانع دید عقب وسیله نقلیه شود .

★ **توقفدر محل «ایستادن ممنوع»**

● توقفدرایستگاه‌اتوبوس و خط‌کشی شده .

★ **حرکت با دنده عقب در موقع غیر ضروری .**

● هر نوع توقف که منجر به سد معبر گردد .

★ **استنکاف‌از قبول مسافر و یا نرساندن مسافر به مقصد بوسیله رانندگان وسایل نقلیه عمومی .**

● توقف در گذرگاه عابر پیاده .

★ **استفاده از انواع بوق شیپوری .**

● قصور از دادن علائم با دست یا چراغ‌راهنما درگردش براست و بچپ و یا دورزدن .

★ **حرکت کمتر از سرعت مقرر در صورت نبودن مانع**

بقیه در صفحه ۲۵

خنک در تابستان ـ گرم در زمستان
با استفاده از سوخت ارزان گازوئیل یا گاز بجای برق
با دستگاه تهویه مطبوع آبزروبشن
نیگاتا
خیابان تخت‌طاووس ـ روبروی امیرآباد شماره ۱۴۵
تلفن ۸۵۶۶۹۰ ـ ۸۵۸۷۷۸ ـ ۶ و ۸۵۳۲۲۵

مجله جوانان بامطالب متنوع
روزهای دوشنبه منتشر میشود

GMC
وانت‌های جمس «باموتور بنزینی»
کامیون‌های کمپرسی شش چرخ
باموتور دیترویت دیزل ساخت جنرال‌موتورز آمریکا
هم‌اکنون برای تحویل فوری
آماده‌است
شرکت‌سهامی‌ایران جمس‌خیابان تخت‌جمشید شماره ۵۸۳ تلفن های ۷۶۴۲۵۸ ـ ۷۵۲۳۸۹
شرکت بانتوس خیابان میرداماد (بولوار پهلوی) ساختمان شورلت ایران تلفن های ۷۷۹۴۹۶ ـ ۷۷۳۶۴۲

مجله دنیای ورزش
روزهای شنبه‌منتشر میشود

صنعتگران و کشاورزان محترم
الکترو موتورهای آ. سی. آ (ASEA)
ساخت کشور سوئد
برای امورصنعتی و کشاورزی
از ۱ تا ۱۵۰ اسب تمام بسته
از ۵۰ تا ۲۷۰ اسب نیم‌بسته
با دور های ۹۰۰ ـ ۱۵۰۰ ـ ۲۹۰۰
نماینده انحصاری در ایران :
شرکت سهامی خاص
ترافیکو
تهران ـ خیابان سعدی جنوبی شماره ۶۷۸
تلفن ۴ ـ ۳۰۴۱۹۱

شرکت ایران سان رایز
آماده برای
انجام خدمات زیردرانگلستان
۱ ـ راهنمائی دانش‌آموزانیکه میخواهند برای ادامه تحصیل و یا تحصیل زبان بانگلستان بروند .
(استقبال در فرودگاه ـ تهیه مسکن ـ ثبت نام در مدرسه وراهنمائی درتمام دوران تحصیل) .
۲ ـ راهنمائی بیمارانیکه برای معالجه بانگلستان میروند.
۳ ـ رزرو هتل و طرح برنامه گردش برای مسافران بطور انفرادی یا گروهی .
۴ ـ راهنمائی بازرگانان در انگلستان .
برای کسب اطلاعات بیشتر به‌آدرسهای زیر مراجعه نمائید :
تهران : خیابان شاهرضا ـ روبروی دانشگاه تهران ـ شماره ۲۷۸ تلفن ۶۶۲۶۲۹
لندن : Kensington Palace Hotel, De Vere Gardens, London W 8 Tel: 9372322
۵۸۲۳۴

طرح توسعه بنادر کوچک خلیج فارس تهیه شد
در چاه‌بهار یک‌بندر ساخته میشود
مطالعات اولیه طرح‌توسعه بنادر جزایر کوچک ایران‌در خلیج فارس و دریای عمان بپایان رسید .
وزارت راه و ترابری امروز اعلام کرد:طرح اولیه توسعه بنادر وجزایرکوچک خلیج فارس و دریای عمان بپایان رسیده و احتیاجات و طرح تکمیلی آن نیز تهیه شده است .

اطلاعات
روزهای شنبه‌ـدوشنبه وپنجشنبه درسراسردنیا منتشر میشود .
قبل از عزیمت عزیزان‌خود بخارج اطلاعات هوائی را برای آنها آبونه شوید .
تلفن ۳۱۱۰۷۱ و ۳۱۱۰۸۱

انجمن سلطنتی اسب و فدراسیون سوار کاری کشور شما را بتماشای دوره اول مسابقات‌پرش با اسب قهرمانی کشور برای روز ۷ آذرماه ۱۳۵۴ در مانژ اصلی فرح‌آباد دعوت مینماید .
محل فروش بلیط : در ورودی‌مانژ

آغاز هفته دوم نمایش در
سینماریولی
که باعرضه آثار پرفروش سینمائی موقعیت خاصی درمیان علاقمندان فیلم‌های خوب و عالی کسب کرده است
برنامه آینده خودرا معرفی میکند

یک فیلم شیرین و جالب سکسی برای آنهائیکه... !!

TOP TOURS
سفرهای رویائی
وآشنائی باشگفتیهای جهان باتورهای تاپ‌تورز
اراکسپرس
دیداری از نقاط دیدنی، آثار تاریخی وعجایب جهان وبازدید از شهرهای بزرگ دنیا با
تورهای اراکسپرس

نام‌تور	مسیرتور	تاریخ‌حرکت	قیمت
لندن‌تور ۱۰ روزه	اقامت درلندن	روزهای جمعه هر هفته	۴۶۸۰۰ ریال
لندن‌وپاریس ۱۴ روزه	لندن و پاریس	روزهای جمعه هر هفته	۵۲۹۰۰ ریال
لندن،پاریس،رم ۱۸ روزه	لندن پاریس و رم	روزهای جمعه هر هفته	۵۸۹۰۰ ریال
تورفوجی‌یاما ۲۲ روزه	بانکوک،سنگاپور، توکیو، اوزاکا، سئول هنگ کنگ	۲۷ آذر ۹ بهمن	۱۱۵۰۰۰ ریال
امریکای‌شمالی ۲۱ روزه	نیویورک، میامی، هوستون لوس‌آنجلس، لاس‌وگاس، سانفرانسیسکو، لندن	۱۸ آذر ۲ و ۱۶ دی	۱۲۹۰۰۰ ریال
توردوردنیا ۳۷ روزه	بانکوک، هنگ کنگ، توکیو، هونولولو، سانفرانسیسکو، لاس‌وگاس، لوس‌آنجلس، واشنگتن، نیویورک، لندن	۲۰ آذر ۲۵ دی ۲۳بهمن	۱۹۹۸۰۰ ریال
امریکای‌جنوبی ۲۷ روزه	ریودوژانیرو، سائوپولو، ایگواسو ایگوازو، بوئنوس‌آیرس، لیما مکزیکو، اکوپولکو	۷ بهمن	۱۵۶۰۰۰ ریال
افریقای‌جنوبی ۲۴ روزه	ژوهانسبورگ، کیپ تاون، نایروبی، قاهره، بیروت	۳ دیماه	۱۰۹۶۰۰ ریال

تورهای فوق ردیف ۱ـ۲ و۳ شامل صبحانه درهتل درجه ۱ و بقیه تورها شامل صبحانه کامل و ناهار درهتل درجه ۱ خواهد بود.
برای کسب اطلاعات بیشتر
به شرکت مسافرتی وجهانگردی اراکسپرس یا به آژانس مسافرتی خودتان مراجعه فرمایند.
اراکسپرس خیابان ویلا شماره ۲۳ تلفنهای: ۸۳۱۳۵۷ ـ ۸۳۱۳۵۶ ـ ۸۳۱۳۵۵

ازامشب در
سینمادیاموند

تماشای این فیلم برای اشخاص کمتر از ۱۸ سال ممنوع است

سینماکاپری
ازهفته آینده نمایش میدهد

کاراته بازان شرق و ششلول بندان غرب گاه در کنار هم و گاه در برابر هم حادثه آفرین این‌فیلم بزرگ‌وپرفروش‌هستند

رئیس جمهوری رومانی فردا وارد تهران میشود

نیکلای چائوشسکو رئیس جمهوری رومانی و همسرش الناچائوشسکو فردا بدعوت شاهنشاه آریامهر و علیاحضرت شهبانو برای یک بازدید رسمی پنج روزه از ایران در راس یک هیات سیاسی و اقتصادی به تهران می‌آید.

بهمراه چائوشسکو معاون نخست وزیر، وزیر خارجه، دو مشاور سیاسی و اقتصادی بتهران خواهند آمد. در حال حاضر معاون نخست وزیر رومانی و یکی از مشاوران پرزیدنت در تهران اقامت دارد.

یک هیات مطبوعاتی در این سفر رئیس جمهوری رومانی‌را همراهی خواهد کرد و از آن گذشته وزیر اقتصاد رومانی، معاون نیز وزارت تجارت خارجی و راه رومانی برای شرکت در مذاکرات تهران هم‌اکنون در پایتخت بسر میبرند.

مذاکرات شاهنشاه و پرزیدنت چائوشسکو در همان روز اول ورود آغاز میشود. قرار است یک موافقتنامه در زمینه مبادله توریسم و مبادله برنامه های تلویزیونی‌بین دو کشور امضاء شود.

قسمت مهمی از مذاکرات رهبران دو کشور مربوط به مسائل اقتصادی خواهد بود.

البته رهبران دو کشور از فرصت موجود استفاده کرده‌و مهمترین مسائل روز بین‌المللی را مورد بحث و تبادل نظر قرار خواهند داد. هنوز اسامی هیاتی که باید شاهنشاه را در مذاکرات با چائوشسکو همراهی کند اعلام نشده ولی طبعا وزیر خارجه ایران و مقامات برجسته اقتصادی در این هیات شرکت خواهند داشت.

میهمانان عالیقدر شاهنشاه و شهبانو طی اقامت در تهران از مجموعه ورزشی آریامهر و مجموعه ورزشی فرح ـ دانشگاه تهران و بیمارستان پهلوی بازدید میکنند و در روز های بعد به خارک، آبادان و بندر شاهپور خواهند رفت.

دیروز گفته شد که دوکشور در زمینه همکاریهای نفتی نیز مذاکرات خواهند کرد، ولی منابع دیپلماتیک حاضر به تایید و یا تکذیب این خبر نشدند.

باید توجه داشت که رومانی نیز دارای منابع نفت است که نمی تواند حتی احتیاجات داخلی این کشور را تامین‌کند. در پایان این بازدید یک اعلامیه مشترک که حاوی نظرات و توافقهای دوکشوراست همزمان در تهران و بخارست انتشار میابد.

دولت اعتبار طرحهائی را که نیروی انسانی آنها تأمین نشود نمیپردازد

★ تامین نیروی انسانی از بازار کار کشورهای دیگر ادامه می‌یابد

سازمان برنامه و بودجه به وزارتخانه ها و سازمانهای دولتی اعلام کرد اعتبار طرحهای تازه فقط در صورت تامین و پیش بینی نیروی انسانی مورد نیاز این طرحها در بودجه ٥٤ـ٥٥ کل کشور منظور میشود و در مواردی که پیشنهاد اجرای طرح ها بدون پیش‌بینی نیروی‌انسانی صورت گرفته باشد تصویب‌آن موکول به تامین کادر مورد نیاز خواهد شد.

براین اساس دستگاههای اجرائی مکلفندهمزمان باتدوین طرحهای عمرانی نسبت به‌تامین کادر فنی و متخصص موردنیاز اقدام کنند.

یك مقام مطلع در این‌مورد توضیح داد در حال حاضربرخی از دستگاههای اجرائی برای اجرای طرحهای‌مختلف باکمبود افراد متخصص مواجه شده‌اند که تامین این تعداد نیروی انسانی در مدت کوتاه بسیار مشکل است. بر این اساس تخصیص اعتبارات بیشتر جهت تربیت نیروی انسانی فنی وماهر ازویژگیهای‌لایحه‌بودجه‌اصلاحی ٥٤، وبودجه سال ١٣٥٥ کل کشور محسوب میشود. دراین لایحه به ترتیب نیروی انسانی مورد نیاز کشور اولویت داده شده است.

تربیت نیروی انسانی

این مقام یادآور شد، به موازات گسترش قدمهای‌تربیت نیروی انسانی ماهرو متخصص در طی سال آینده افزایش کارائی افراد شاغل در بخش‌های عمومی‌وخصوصی موردتوجه خواهد بود و اعتباراتی برای بالا بردن سطح کارائی نیروی انسانی شاغل اختصاص خواهد یافت.

بعلاوه در برنامه تامین و تربیت نیروی انسانی مورد نیاز طرحهای اقتصادی و صنعتی، استفاده صحیح‌تر و بیشتر از شاغلین نیز مورد بررسی قرار دارد ودر این زمینه نیزاقدامات تازه‌ای انجام خواهد شد.

علاوه براین، تامین نیروی انسانی متخصص برای اجرای طرحها از بازار کار کشور های دیگر در طی سال آینده ادامه می یابد و خدمات تعدادی از افراد مورد نیاز که فقط درسطح کادر تخصصی است خریداری خواهد شد.

این مقام تاکید کرد درلایحه بودجه ٥٤ـ٥٥ کل کشوراعتبارات بیشتری برای تربیت کادر فنی و افراد متخصص در رشته‌های مختلف تخصیص می یابد که این اعتبارات‌از طریق وزارتخانه هاو سازمانهای مسئول بمصرف خواهد رسید، بنحوی که به تدریج تمام کادر فنی وتخصصی مورد نیاز کشور در داخل‌تامین وتربیت خواهد شد.

مصطفی پایدار

یحیی ستوده

ابوالفتح یاسری

احمد مسعودی

جلال لاجوردی

۲ زائر ایرانی دیوانه شدند

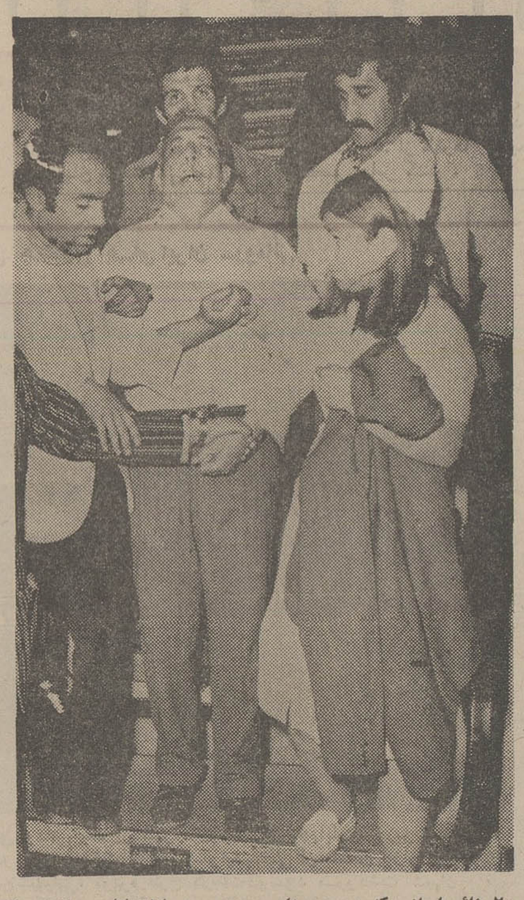

۲ زائر ایرانی که در عربستان سعودی دچاراختلال روانی‌شده‌اند شب گذشته بتهران باز گردانده‌شدند عکس یکی ازاین دونفر که باکمک پرستار از هواپیما پیاده میشود، نشان میدهد.

مدینه ـ خلیل بهرامی فرستاده مخصوص اطلاعات به عربستان سعودی

دو زائر مرد ایرانی‌که روز گذشته در مدینه دچار جنون و بیماری روانی شده بودند بنا به تصمیم شورای پزشکی‌به ایران مراجعت داده شدند. دو نفر از پرستاران گروه پزشکی شیر و خورشیدسرخ ایران‌این دو نفر زائر راتا فرودگاه مهرآباد همراهی کردند.

امروز ماموران بهداشتی وزارت بهداری تحت نظردکتر روشن‌ضمیررئیس آزمایشگاهی هیئت اعزامی وزارت بهداری ضمن بازرسی آشپز خانه های کاروانها ٥٠٠کیلو موادغذائی را که فاسد شده بود معدوم کردند.

همین امر باعث شدکه‌زائران کاروانهای مزبوربجای ساعت ١٢ در ساعت دو بعد از ظهر که مجددا برایشان غذا تدارک دیده شد ناهار بخورند.

دو شبکه آزمایشگاهی‌که‌در مدینه دائر شده‌است همه‌روزه مواد غذائی را مورد آزمایش قرار میدهند و آب آشامیدنی زائران را نیز کنترل میکربی‌از نظر باکتریولژی میکنند.

زیارت اهل‌قبور از بلندی

همانطور که قبلاگزارش‌دادم در های قبرستان بقیع بعد از ظهر ها برای ساعاتی محدود باز میشود اما ورود زنان به این قبرستان که مرقد چند تن از ائمه اطهار در آنجامیباشد ممنوع است. همین امر باعث شده که زنان زائربساختمانها و آپارتمانهای اطراف قبرستان بروند و با پرداخت چند ریال به سرایداران یا صاحبان این آپارتمانها از بلندی زیارت‌نامه بخوانند بعضی از زائران زن که همراه شوهران خودبحج آمده‌اند پشت دیوار قبرستان روی شانه های همسرانشان قرار میگیرند و بدین ترتیب بر قبرستان نظاره میکنندو حمد سوره میخوانند.

تا ظهر امروز تعداد زائران ایرانی که وارد کشورسعودی شده اند از مرز ٤٠ هزار نفر گذشت.

راه جده به مدینه از فردا بسته خواهد شد و با نزدیک شدن مناسک‌حج‌زائران ایرانی از فردا مدینه را بقصد مکه معظمه ترک خواهند گفت.

زائران هم اکنون در مدینه صبح ها سرگرم زیارت مرقد مطهر رسول اکرم و بازدید از مناطق تاریخی و مذهبی این شهر و زیارت قبور شهدای احد و حمزه سیدالشهدا میباشند.

واقعیت دردناکی در آنجا رخ نمود: در سالن ورزش نه پزشکی وجود داشت که به بالین قهرمان مصدوم بشتابد، نه حتی برانکاری‌که بتوان با آن، نادر را بدون آسیب رسانی های بیشتر، به بیمارستان منتقل کرد.

بدستور استاندار گیلان، که در فاصله‌ی اندک ازجریان آگاه شده بود، نادر را به بیمارستان نوتونکاران و از آنجا به بیمارستان «کورش کبیر» رشت انتقال دادند. حال نادر،لحظه به لحظه وخیم‌تر میشد، تا جایی که در طول راه سه کیلومتری بین‌استادیوم نامجو ـ محل برگزاری‌مسابقه‌ـ و بیمارستان، قهرمان ایرانی، در حقیقت نیمی از راه بین مرگ و زندگی را طی کرده بود.

قهرمان مصدوم، در حال اغماء به بیمارستان رسید و بیدرنگ، توسط یک پزشک هندی ـ دکتر اکراوال ـ تحت عمل جراحی قرار گرفت. ولی خونریزی شدید مغزی نادر ـ کمباعث شد پس از عمل تا لحظه مرگ، چهارده لیتر خون به بدن او تزریق کنند. چنان بود که عمل جراحی و تمامی اقدامات پزشکی بعدی را عقیم گذاشت. نادر ٢٦ ساعت پس از ترک رینگ، روی تخت بیمارستان جان سپرد: مرگ او صدها هشهری ورزشدوست و صدها طرفدارش را گریان کرد و گرد ماتم برقلب خانواده های رشت پاشید...

نادر، فرزند بزرگ یک خانواده کارگری رشت بود: پدرش که درکارخانه«تخته‌سنا» سازی کار می‌کند، چهار دختر و یک پسر دیگر هم دارد.

نادر، ازسال‌پیش به ورزش بوکس علاقمند شد وبه تمرین در این رشته دست زد. درخشش نادر در این ورزش چنان بود که در مدتی کوتاه، پله های قهرمانی را طی کرد و در شهریور ماه سال جاری، در جریان مسابقات قهرمانی کشور ـ که در تهران برگزار میشد ـ با کسب عنوان قهرمان سوم کشور به بزرگترین افتخار ورزشی خود دست یافت: اولین و آخرین عنوان او...

جسد نادر، امروز در سردخانه بیمارستان کورش‌کبیر به گورستان تازه آباد حمل‌شد و در کنار مقبره یوسف‌سجودی قهرمان بوکس ٥٧ کیلوی‌ایران که در سال ١٣٥٠ بقتل رسید دفن شد. حال، گروهی از جوانان‌رشت، جلوی در بزرگ بیمارستان، با چشمان اشکبار منتظر بودند تا جنازه ازسردخانه بیرون آورده شود و آنها، با قهرمان‌محبوب خود، برای آخرین بار وداع کنند...

مرگ یک قهرمان

بقیه از صفحه اول

شده بود. این هیات، ناچار، با شتاب و دستپاچگی، وبرای آن که بهرحال میدان را خالی نگذاشته باشد، چند تن از بوکسور های گیلان را عجولانه گرد آورد و از ترکیب آنها، تیمی بی‌ترکیب و بی‌تمرین ـ که آمادگی لازم برای برگزاری هیچ مسابقه‌یی را نداشت ـ تشکیل داد و در برابر حریف آماده و تمرین کرده رومانی گذاشت.

مسابقه باید از وزن ٤٨ کیلو آغاز میشد و ازاین‌رو، نخستین کسانی که درسالن چهارصد نفری رشت، روی رینگ رفتند «نادر حقیقی» و حریف رومانیایی‌اش «گیناتئوفیل» بودند.

در این مسابقه ـ برتری بوکسور رومانی ـ قهرمان دوم اروپا که در پی تمرین های مداوم و سازنده به ایران آمده بود ـ در برابر گیله‌مرد متعصب بوکس ایران از همان نخستین لحظات، آشکاربود. قهرمان جوان ایرانی، حتی در همان راند اول باعث شده بود که حریف رومانیایی‌اش، ضربه های‌پنک‌آسا وکوبنده‌یی برسر و صورتش وارد آورد. چند هوک چپ و چند مستقیم چپ رومانی، نادر را، در میان رینگ به خود پیچانده بود که ناگهان یک آبرکات‌ـ راست حریف، کار را تقریبا تمام کرد: بینی نادر خونریزی کرد، پیشانی، صورت،گردن و سینه و دستکش های نادر خون‌آلود شد و این خون، هنگام درهم پیچیدن دوحریف، سینه و شانه های بوکسور رومانی را نیز سرخ رنگ‌کرد...

و حماسه، از اینجا شروع شد. ـ چرا که این‌مسابقه، دوستانه بود و چون مقام و مدالی در پی نداشت، نادر می‌توانست به آسانی رینگ را ترک گوید. ولی تعصب قهرمانانه و روحیه جنگندگی او، مانع از ترک رینگ‌شد. نادر، آنقدردررینگ مقاومت و پایداری کرد که ضربه های «گیناتئوفیل»، یکسره صورت و جمجمه اورا درهم کوفت. درین حال،مسئولان و مربیان تیم بوکس گیلان‌نیز واکنشی نشان ندادند. آنها برای آن که تعداد باختهای تیمشان با ضربه فنی، کم باشد، نادر را به پایداری تشویق میکردند. در حالی که آنچه‌روی‌رینگ‌می‌گذشت، حکم می‌کردند که باید مسابقه، قطع شود ـ یا بوسیله داور یا مربی نادر.

درپایان راند سوم بوکسور رومانی برنده اعلام شد و نادر، که اکنون هیو لای‌مرگ پنجه برجانش افکنده بود، با حالت یک قهرمان واقعی، صورت حریف را بوسید و از رینگ بیرون آمد و به سوی رختکن رفت... و چند دقیقه بعد،دررختکن، بیهوش‌برزمین افتاد....

فردا مقررات ترافیک چند خیابان تغییر می‌کند

مقررات ترافیک تعدادی‌ازخیابان های تهران فردابمناسبت تشریف فرمائی حضرت رئیس جمهوری رومانی و بانو به ایران‌بشرح‌زیر تغییر میکند:

● پارك وسائط نقلیه‌از ساعت ١٣و١٥ دقیقه تا پایان مراسم در جاده فرودگاه مهرآباد، میدان شهیاد، خیابان‌های ایزنهاور، شاهرضا (حد فاصل میدان ٢٤ اسفند و چهار راه جهان‌نما، پهلوی (حدفاصل چهار راه جهان نما تا چهار راه سپه)، سپه حد فاصل چهار راه پهلوی تا میدان سپه، خیام (حدفاصله سپه تا بوذرجمهوری)، هافری دونان، داور، آذر، میدان ارك تا صد متری تقاطع های عمود بر مسیرتشریف فرمائی ممنوع خواهد بود.

★ جاده مخصوص کرج از ساعت ١٤وسی دقیقه‌تا ساعت١٦و ٥٥ دقیقه درمدخل ورودی‌راه‌غربی استادیوم آریامهر بسمت میدان شهیاد مسدود و ورود از پل شرقی استادیوم و راه شرقی به طرف جاده کرج و کرج آزاد می‌باشد.

● حرکت وسائط نقلیه از ساعت ١٤و سی دقیقه تا پایان مراسم از میدان دوم آریاشهر، پل‌کن، سه راه جی‌ـخیابان‌قزوین وتقاطع هاشمی در جاده قدیم آباد بطرف میدان شهیاد ممنوع خواهد بود.

از ساعت ١٥ تا پایان مراسم جاده فرودگاه مهرآباد و خیابان های ایزنهاور، شاهرضا (حدفاصل ٢٤ اسفند تا تقاطع جهان نما)، پهلوی (حدفاصل‌جهان‌نما‌الی چهار راه سپه)، سپه (حدفاصل چهار راه پهلوی الی میدان سپه)، خیابان خیام (حد فاصل سپه تا بوذرجمهری) هافری‌دونان داور، آذر میدان‌ارك مسدود وحرکت وسائط نقلیه در آن ممنوع‌خواهد بود.

«تغییرات وسیع» در دادگستری

رئیس شعبه ٨ دیوان عالی کشور، دادستان انتظامی‌قضات، دادسنان استان مرکز، دادستان دیوان کیفر و رئیس کل دادگستری چند استان تعیین شدند و علاوه براین چندپست خالی در دیوان عالی کشور پر شد.

سخنگوی وزارت دادگستری صبح امروز این تغییرات را باین شرح اعلام کرد:

آقایان یحیی ستوده معاون قضایی وزارت دادگستری به ریاست شعبه ٨ دیوان عالی کشور، ابو الفتحیاسری‌دادستان استان مرکز بسمت دادستان انتظامی قضات، مصطفی‌پایدار مدیر کل بازرسی به سمت دادستان استان‌مرکز، سید علی لاجوردی رئیس کل دادگستری استان آذربایجان شرقی به سمت دادستان دیوان کیفر، احمد مسعودی معاون‌دادسرای دیوان کیفر به سمت‌معاون‌اول دادسرای دیوان کیفر.

در این تغییرات همچنین سید مهدی بهبهانی‌نیا بسمت ریاست کل دادگستری استان‌آذربایجان شرقی، یدالله قانع به‌عضویت معاون دیوان عالی کشور، محمود رحیمیان به سمت‌ریاست کل دادگستری استان خراسان، حسن محجوب آفاق بسمت ریاست کل دادگستری استان مازندران، مجتبی مدرسی به عضویت معاون دیوان کشور، بهمن داودی بریاست کل دادگستری استان خوزستان، فرج‌اله رو انبخش به ریاست‌کل دادگستری استان کردستان، غلامرضا شهری به سمت دادستانی استان‌گیلان، غلامرضا فروهیده به ریاست دادگاه جنائی استان گیلان، علیمحمد بشر به سمت مستشاری دیوان عالی کشور، علی حشمتی به عضویت معاون دیوان عالی کشور و تقی‌فقیه بسمت‌دادیاری دیوان عالی کشور منصوب شدند.

چهارسد جدید در خراسان و کرمان ساخته میشود

عملیات ساختمانی چهار سد جدید در خراسان و کرمان بزودی آغاز میشود و مبلغ ٣٠ میلیارد و ٣٣٨ میلیون‌ریال خرج احداث این‌سد هاخواهد شد.

عملیات ساختمانی سد جیرفت در کرمان از اوایل ماه آینده شروع میشود. هزینه‌اجرای این طرح نیز ٧ میلیارد و ٦١١ میلیون ریال برآوردشده است. با احداث‌این سد علاوه بر تنظیم آب در جیرفت، مقادیر زیادی زمین بزیر کشت خواهد رفت.

سه سد از چهار سد جدیددر استان خراسان احداث می‌شود که بنابرگزارش وزارت نیرو مطالعات مرحله اول طرح این سدها (طرق ـ کارده ـ فریزی) ـ خاتمه‌یافته‌ومطالعات مرحله‌دوم‌شامل انجام‌مطالعات تکمیلی و تهیه‌نقشه‌های‌اجرائی و اسنادمناقصه‌جهت ساختمان سد های مذکور شروع شده است و عملیات ساختمانی احتمالا در سال ١٣٥٥ شروع خواهد شد وپیش بینی‌میشود که ساختمان سد طرق تااواخر سال ١٣٥٦ و سد کارده در سال ١٣٥٧ و سد فریزی در سال١٣٥٨ خاتمه‌یابد

علاوه بر این ساختمان‌شبکه آبیاری و زهکشی واحد عقیلی ١٨ در صد پیشرفت داشت و ٢٦ در صد از ساختمان‌شبکه و آبیاری و زهکشی واحد دیمچه سفلی پایان یافت. همچنین ساختمان شبکه‌آبیاری وزهکشی واحد «دیمچه»علیای غربی ٥١ در صد پیشرفت کرده ٤٨ در صد از ساختمان شبکه آبیاری و زهکشی واحددیمچه علیای شرقی خاتمه پذیرفت.

زن نازا چهار قلو زائید

یک زن «نازا» در یکی از بیمارستانهای فیروزآباد فارس، چهارقلوزایید وشوهر او از شدت ذوق پدر شدن، تصادف کرد!

این زن و شوهر١٥ سال‌پیش باهم ازدواج کردند ولی‌تاکنون صاحب فرزندی نشده بودند.

زنی که ٤قلو زاید، «گلدختر راشکی» نام دارد و ٣٠ ساله است.

یکی از نوزادان که همگی پسر بودند، ساعتی بعد از تولد، درگذشت.

غلام برزگر شوهر «گلدختر» وقتی شنید همسرش برای او چهار پسر کاکل‌زری بدنیاآورده از شدت خوشحالی، درمقابل بیمارستان فیروزآباد با یکوانت بار تصادف کرد و مجروح شد که فعلا در بیمارستان «سعدی» شیراز بستری است.

اطلاعات و نیازمندیهای فوری شما

نرخ مسکوکات

ربع پهلوی ٧٥٠ ریال. نیم پهلوی ١٤٥٠ ریال. یک پهلوی٢٨٠٠ ریال. دو ونیم پهلوی ٧٠٠٠ ریال.پنج‌پهلوی ١٤ هزار ریال.

نرخ ارز

یک دلار امریکا ٤٠ر٦٩ ریال ـ یک لیره انگلیس ١٤٢ ریال ـ یک مارک المان‌غربی ٢٦ر٨٥ ریال ـ یک فرانک سویس ٢٥ر٢٦ ریال ـ یک فرانک فرانسه ٨٠ر١٥ ریال ـ یکصد فرانک‌بلژیک ٢٥ر١٧٩ ریال ـ یکصدلیر ایتالیا٣٠ر١٠ ریال ـ یکصدین ژاپن ١٥ر٢٣ ریال ـ یک ریال سعودی ٧٥ر١٩ریال ـ یک دینارعراقی ١٩٥ ریال.

آسمان

هوای کرانه‌های دریای مازندران نیمه ابری تا ابری در بعضی نقاط همراه با مه صبحگاهی و بارگبار پراکنده‌ـ هوای استانهای آذربایجان نیمه ابری بتدریج بر تعدادابر ها اضافه‌میشود ـ هوای‌استان های کردستان ـ همدان ـ گرمانشاه ـ خوزستان نیمه ابری تاتمام ابری همراه با رگبار پراکنده ـ هوای استان اصفهان و تهران و نواحی مرکزی نیمه ابری بتدریج بر مقدار ابرها اضافه میشود هوای سایر نقاط کشور کمی ابری تانیمه ابری‌گرمترین روز را آغاجاری واهواز با ٢٩ درجه و سردترین محل کرمان با٣ درجه زیر صفر. حداکثر تهران ١٧ و حداقل‌آن ٦ بوده است.

تلفنهای ضروری

تصادفات راهنمایی و رانندگی ٣٣٣٣٣٣

ستاد مبارزه با گرانفروشی: ٨٢٩٦١٣ و ٧ـ٨٢٢٠٦١

بیمه ایران (٢٤ ساعته): ٣٠٤٠٢٦

کمیته ملی حمایت از مصرف کننده: ٨٥٤٧٤٧ و ٨٥٤٨٤٨

اطلاعات فرودگاه: ٤٣٠١٤

هواپیمائی ملی ٩١١٣١٥ ـ ٩١١٣١٤ـ ٩١١٣١٣

هواپیمائی ملی،پرواز های خروجی ٤٣٠١٣ـ ٤٤٠١٤

آتش نشانی تهران ٤٤٤٤٤٤

آتش نشانی شمیران ٨٧٧٧٧٢ ـ ٨٧٧٧٧١

آمبولانس تهران: ٣٠٤٠٥٠ و ٣٩٣٦٦٦

مرکز اورژانس: ٦٦٩٩٩١ و ٦٦٩٩٢١

کلودیا کاردیناله به ایران نیامد

گیتی داروگر هنرپیشه بین‌المللی ایرانی‌الاصل‌برای‌شرکت درفستیوال جهانی فیلم به‌تهران آمد.

کلودیاکاردیناله هنرپیشه زیبای ایتالیائی‌عضو هیات‌ژوری‌فستیوال فیلم تهران که قرار بود شب گذشته به تهران بیاید درآخرین لحظات خبرداد که بعلت یک بیماری شدید از حضور درتهران معذور است وی گفته است در صورت بهبود ظرف سه یا چهار روز آینده به‌تهران می‌آید تا در فستیوال فیلم شرکت کند.

ضمنا قرار است ساعت ٩و٥ بعدازظهر امروز دبورا رافین هنرپیشه معروف انگلیسی به تهران بیاید.

خبرهای کوتاه

شرفیابی به حضور شاهنشاه

شاهنشاه آریامهر پیش از ظهر امروز سفرای‌جدید کوبا ـ گامبیا و پرو دردربارشاهنشاهی را بطور جداگانه در کاخ نیاوران بحضور پذیرفتند.

در این شرفیابی‌ها سفرای جدید طی مراسمی استوارنامه های‌خود را به پیشگاه‌ملوکانه تقدیم کردند.

در این مراسم آقای علم وزیر دربار شاهنشاهی، آقای خلعتبری وزیر امور خارجه، آقای هرمز قریب رئیس کل تشریفات شاهنشاهی، آقای معینیان رئیس دفتر مخصوص شاهنشاهی و آجودان های کشوری و لشگری شاهنشاه آریامهر افتخار حضورداشتند

همکاریهای ایران‌ورومانی

ایران ورومانی موافقت کردند در زمینه کشاورزی همکاریهای خود را توسعه دهند ورومانی در سطح روستاهای ایران یک کارخانه آردسازی بظرفیت یکصد تن ویک کارخانه یخ‌سازی‌بظرفیت ٥تا١٠ تن احداث میکند ودر پرورش‌ماهی در آبهای شیرین ایران نیز همکاری خواهدکرد. این توافق در جلسه‌ایکه‌صبح امروز در دفتر صدقیانی وزیر تعاون وامور روستاها با حضور معاون نخست‌وزیر و وزیر بازرگانی رومانی و اعضای هیات‌این‌کشور تشکیل شد بعمل آمد. معاون نخست وزیر رومانی بعدازظهردیروز نیز باایرج وحیدی وزیر نیرو ملاقات ودرباره همکاریهای‌دو کشور در زمینه های‌آب‌وبرق مذاکره کرد.

دعوت از نویسندگان

سازمان کتابهای درستی وزارت آموزش و پرورش با توجه به ضوابط خاصی از معلمان ونویسندگانی که‌برای تالیف کتابهای درسی اعلام آمادگی کرده‌اند برای عقد قرارداد دعوت کرد تا در هفته آینده طبق برنامه تنظیمی در گروههای رشته مربوطبه شرکت و قرارداد تالیف را بطور گروهی امضاء نمایند. پیش‌بینی میشود که این‌اقدام سازمان کتابهای‌درسی که‌برای نخستین بار انجام میگیرد در تسریع کار تالیف وبهره‌گیری از تجربیات عده‌ای بیشترنتایج مطلوبی داشته باشد.

سمپوزیوم بین‌المللی آب

سمپوزیوم بین‌المللی آب برای مناطق خشك، با همکاری وزارت نیرو و مجمع بین‌المللی منابع آب از تاریخ هفدهم‌آذر ماه به مدت سه روزه‌در تهران تشکیل میشود.

در این سمپوزیوم که حدود یکصد نفراز کارشناسان‌جهانی آب کشور های مختلف،شرکت خواهند داشت، مسائل مربوط به آب در مناطق خشك و پیشرفتهای علمی که در این زمینه حاصل شده است مورد بررسی قرار میگیرد.

پس از پایان جلسات‌سمپوزیوم، شورای اجرائی مجمع بین ـ المللی منابع آب‌با حضورایرج وحیدی وزیر نیرو شروع بکار خواهد کرد

اهداء خون

استادان و دانشجویان ورئیس مدرسه عالی شمیران در برنامه اهدائی داوطلبان خون شرکت کردند و مقداری از خون خود را برای نجات بیماران به سازمان انتقال خون اهدا کردند.

شرکت کوان‌تور تعطیل شد

کرمانشاه ـ شرکت‌مسافربری «کوان‌تور» کرمانشاه‌ازامروز به مدت یکماه تعطیل شد. تعطیل این شرکت بدنبال تصادف دو اتوبوس‌کوان‌تور دردوازدهم آبانماه گذشته صورت گرفت. در این حادثه ١٥ نفر ازمسافران دو اتوبوس کشته شدند. پلیس راه‌کرمانشاه‌حسن خورشیانی راننده یکی‌از اتوبوسها را مقصر شناخت و وی را بازداشت کرد. حاج حاتم دهو راننده‌اتوبوس‌دیگرچند روز پیش‌بعلت‌شدت جراحات وارده جان سپرد.

ابلاغ دستور انتخابات

تبریز ـ امروزدستور انجام انتخابات انجمن شهر تبریز که اعضای آن چند روز پیش دستجمعی‌استعفا کرده بودند از وزارت کشور بفرمانداری تبریز ابلاغ شد. روز پنجم دیماه سال جاری اخذ رای برای انتخاب ١٥ تن اعضای انجمن شهر تبریز بعمل می‌آید. این نخستین انتخابات میان دوره‌ای در دوره حزب رستاخیز ملت ایران است‌که انجام میشود.

انتصاب

دکتر جواد بازرگانی از طرف رئیس دانشگاه ملی ایران به سمت معاون اداری و مالی این دانشگاه منصوب شد.

شرفیابی به حضور شهبانو

علیاحضرت شهبانو پیش‌از ظهر امروز اعضای هیات‌مدیره انجمن بین‌المللی زنان را در کاخ نیاوران‌بحضور پذیرفتند در این شرفیابی علیاحضرت شهبانو با یکایک اعضاء به گفتگو پرداختند و نسبت به گسترش‌فعالیت انجمن‌بین‌المللی زنان در سطح کشور اظهار علاقه فرمودند.

هیئت پارلمانی شوروی به رشت رفت

هیئت پارلمانی اتحاد جماهیر شوروی سوسیالیستی که بدعوت رئیس مجلس سنا بایران آمده است. بعد از ظهر دیروز پس از بازدید از میدان‌وموزه شهیاد آریامهر. درضیافتی که از طرف سفیر شوروی بافتخارآنان برپاشد شرکت کردند. در این‌ضیافت رئیس و اعضای هیئت رئیسه مجلسین‌وجمعی‌از شخصیهای مختلف‌کشور حضورداشتند.

اعضای هیئت پارلمانی شوروی بامداد امروز برای بازدید از تاسیسات شیلات شمال به رشت عزیمت‌کردند.

افتتاح دوره تخصصی

«نخستین دوره تخصصی دانشکده بین‌المللی آموزش حقوق تطبیقی دانشگاه تهران ساعت ٩ بامداد روز شنبه هشتم آذر با حضور دکتر نهاوندی رئیس‌دانشگاه‌تهران در باشگاه این دانشگاه گشایش خواهد یافت.

در برنامه این دوره که مطالعه منابع حقوقی، تفسیر قوانین، سازمان دادگاهها، و آخرین اصلاحات آئین دادرسی مدنی و جزائی در نظامهای معتبر حقوقی جهان گنجانیده شده است‌استادان دانشگاههای معروف آلمان، آمریکا، انگلستان، فرانسه، ترکیه و یوگسلاوی تدریس خواهند کرد، و تاروز٢١ آذر ادامه خواهد داشت.

ورودهیات نظامی اسپانیا

دیروز یك هیئت نظامی اسپانیائی وارد تهران شد. ریاست این هیئت‌را ادمیرال کاماثو برعهده دارد و ٣٥ نفر از مقامات بلندپایه‌و نمایندگان مرکز مطالعات عالی دفاع ملی کشور اسپانیا همراه اوهستند. هیئت مذکور در آرا سگاه اعلیحضرت‌رضاشاه کبیرحضور یافت‌و بانثار تاج گل نسبت‌به سردارنامی ایران ادای احترام کرد.

این هیئت در مدت توقف‌خود در ایران‌ازآثارتاریخی اصفهان وشیراز دیدن میکند.

فرمانده نیروی دریائی پاکستان در تهران

بدعوت نیروی دریائی‌شاهنشاهی ایران آدمیرال شریف فرمانده نیروی دریائی پاکستان جهت شرکت در مانورمیدلینك ١٩٧٥ که هم اکنون در آبهای خلیج فارس‌ودریای عمان ادامه دارددر ساعت ١٩ و سی دقیقه دیروز وارد فرودگاه مهرآبادشدومورد استقبال تیمسار دریابان رمزی عطائی فرمانده نیروی دریائی شاهنشاهی و جمعی ازامراء و افسران این نیرو قرار گرفت.

تبدیل دفتر نمایندگی به نمایندگی کل

شرکت هواپیما سازی بوئینگ و کارخانجات پرات اندویتنی سازنده موتور هواپیماهای جت، دفتر نمایندگی فنی خود را در هواپیمائی ملی ایران به نمایندگی کل با مسئولیت و اختیارات وسیع‌تر تبدیل کردند. نمایندگی های کل بوئینگ از تهران به شرکت های هواپیمائی منطقه نیز خدمات لازم را عرضه‌خواهند کرد.

این دو شرکت معمولا در شرکت های هواپیمائی عمده جهان‌مانندپان‌آمریکن برینیتس ارویز نمایندگی دارند و تبدیل دفاتر نمایندگی بوئینگ و شرکت سازنده موتور جت در هما دلیل اهمیت‌و ارزشی است‌که اینکه‌برای هواپیمائی ملی ایران در سطح بین‌المللی بدست آمده است.

سخنرانی

ساعت شش بعد از ظهر فردا استاد غلامرضا دادبه تحت عنوان «چرا خود گم کرده‌ایم» پیرامون انگیزه شکسته شدن مرز توقعات جوانان کشور و علل«چه‌کنم چه‌کنم» مردم در سالن بهمن (خیابان استالین) سخنرانی میکند.

★★★

دکتر خسرو بهروز معاون سازمان برنامه و بودجه عصر دیروز در تالار ابوریحان دانشگاه ملی زیر عنوان «نقش انفورماتیک درانقلاب‌آموزشی» سخنرانی کرد و در پایان به پرسش ـ شرکت کنندگان پاسخ داد.

گزارش روز

دنیای تاریک یک خانوادهٔ کرمانشاهی

پنج تن فرزندان یک خانواده کرمانشاهی ، یکی‌پس ازدیگری ، بطرزی مرموز ، قدرت بینائی خودرا ازدست میدهند و کور می‌شوند ! تاکنون دونفر ازکودکان عضو این خانواده ، پی‌درپی بینایی خود را از دست داده‌اند و هم‌اکنون نیز دونفر دیگر از آنها درآستانه کوری قرار دارند. داود نجفی ـ پدر خانواده ـ برای درمان‌بیماری مسری فرزندانش به بهترین چشم‌پزشک‌ها مراجعه کرده‌است اما تاکنون نتیجه‌ای برای نجات بچه‌ها بدست نیامده است.

بچه‌های این خانواده، یکی پس ازدیگری کور میشوند

خبرنگار ما در کرمانشاه ، می‌نویسد : برای دیدار ازاین خانواده‌استثنایی به خانه آنها رفتم. به میان خانوادەیی که دنیای بچه‌هایش، یکی پس از دیگری، تاریک وسیاه میشود.

«داود نجفی» سرپرست خانواده با خوشرویی مرا پذیرفت و سرگذشت دردناک فرزندانش را با چشمی‌اشکبار برایم تعریف کرد. «داود»گفت: هفده سال قبل با دختر عمویم طاووس ازدواج کردم . ثمره این ازدواج پنج فرزند است که دو نفر آنها، بتدریج ازپنج سالگی بینایی چشم خود را از دست دادند و چشم یکی از آنها چپ شد . اکنون‌نیز دو فرزند دیگرم ـ مختار پنج ساله و مهری چهار ساله ـ بتدریج به کوری نزدیک می‌شوند. فعلا از میان فرزندان ما تنها بیژن سالم است‌وظاهرا چشمانش خوب کار میکند . او سه سال دارد با توجه بوضع سایر بچه‌ها من و مادرش از این وحشت داریم که او نیز گرفتار کوری‌شود.»

پدر، چشمهایم !

داود که‌بشدت ناراحت‌بود، اضافه‌کرد: «هوشنگ ـ اولین فرزندم که اکنون در کلاس دوم درس میخواند ـ در چهار سالگی به من گفت : ـ پدر چشمهایم تار می‌بیند ... من ابتدا تصور کردم که عارضه چشم او جزیی است بنابراین به پزشک مراجعه کردم و پزشک برای درمان او داروهائی تجویز کرد که متاسفانه هیچکدام سودبخش نبود و چشم او بتدریج ازکار افتاد. بعد از هوشنگ، فرزند دیگرم ـ فرحناز ـ که‌ازچشمان زیبایی برخوردار بود، دچار چشم‌درد و سپس نابینایی شد و باوجودی که بلافاصله او را نیز نزد پزشک بردم ولی بازهم نتیجه‌ای نبخشید ـ او هم کور شد . عاقبت با هزینه سنگینی «فرحناز» و«هوشنگ» را به تهران بردم تا شاید پزشکان تهرانی آنها را مداوا کنند. هردو آنها نزدیک به شش ماه در بیمارستان‌های مختلف تحت‌درمان قرارگرفتند، ولی تلاش پزشکان تهران هم بجایی نرسید و سرانجام ، نومید به کرمانشاه بازگشتم.»

داود افزود: «اکنون پس‌از گذشت چندسال، دو فرزند دیگرم همچنان که به سن هفت سالگی نزدیک می‌شوند ، درست مثل هوشنگ و فرحناز تار می‌بینند ، چشم‌آنها ضعیف شده است و هردو به‌کوری نزدیک میشوند.»

چشم های تاریك ـ

فرحناز تا زمانی که هفت ساله بود، همه چیز را بروشنی‌میدید ـ دنیای‌او ، دنیای‌نوروروشنایی‌ها بود، مثل دنیای هر کوچولوی دیگر. اما حالا ، هرچه هست ، سیاهی و تاریکی است .

نظر پزشکان

داود ادامه داد : «بعضی از پزشکان معالج بچه‌ها،معتقد بودند که وراثت و ازدواج فامیلی باعث این نقص عضو بچه‌ها میشود . با این حال آزمایش نشان میدهد من وزنم که‌دختر عمو و پسرعمو هستیم، خونمان یکدیگر میخورد و این وصلت از نظر خون ایرادی ندارد.

خانواده‌دردی‌رازآلود

پدر خانوادەیی که فرزندانش یکی پس‌از دیگری، نابینامیشوند، برای خبرنگار ما ازین ماجرای دردآلود سخن میگوید . دوبچه او کور شده‌اندو بچه‌های‌دیگرش، در آستانه کوری ایستاده‌اند .

دراین‌جا، داود، تاکید کرد : **«درمیان بستگان ما نیز سابقه کوری وجود نداشته و فقط کهن‌سالان فامیل احیانا دچار دید کم میشوند که این هم طبیعی است.»**

طاووس مادر بچه‌ها که از کور شدن تدریجی فرزندانش غمگین و ناراحت است، گفت: «پزشکان در دیدار از بچه‌ها، توصیه کرده‌اند که احتمالا میتوان این بیماری رادرخارج درمان بخشید، چون تشخیص علت آن مشکل است . ولی ما بعلت نداشتن استطاعت مالی قادر نیستیم بچه‌هارا از کوری نجات دهیم . من که شاهدکور شدن بچه‌هایم هستم ، شب و روز زجر میکشم و خون می‌گریم .»

دنیای تاریك

هوشنگ ـ اولین فرزند این خانواده کرمانشاهی ـ اولین قربانی نیز بود . او که حالا هیچ چیزی را نمیتواند ببیند ، برای خبرنگار ما ازگلهاوبازیهای کودکانه حرف زد.هوشنگ گفت :

«اگر کور نشده بودم ، میتوانستم درس بخوانم. پدرم خیلی دلش میخواست که من میتوانستم به مدرسه بروم . اما از وقتی که چشمهایم کور شد ،پدرم دیگر از مدرسه حرف نمیزند . با این حال ، من خوب میفهمم که پدرم چه فکر میکند.»

هوشنگ با صدایی دردآلود ادامه داد : «درست یادم نیست چه وقت بینایی را از دست دادم . ولی هنوز شکل اشیاء و آدمها را فراموش نکرده‌ام . قیافه بابا ، مامان طاووس و همبازیهایم‌هرگز از ذهنم بیرون نمیرود . قیافه آنها را آنقدر واضح وروشن می‌بینم که انگار واقعا پیش رویم ایستاده‌اند. هرشب‌آنقدر به قیافه آنها در خیالم خیره میشومتا خوابم ببرد.چشمهایم بعضی وقتها میسوزد.درست مثل آن‌که توی چشمم دونکه زغال داغ فرو کرده باشند با این حال سعی میکنم آرام‌بگیرم و گریه نکنم . آخر من خوب میفهمم که مامان طاووس‌برای من و خواهرم که هیچکدام ، هیچ چیزی را نمیتوانیم‌ببینیم، چه‌قدر زحمت می‌کشد و رنج میبرد.»

با این‌حال ، هوشنگ کوچولوی دردآشنا که بسختی میتواندمنظورخود را با کمک کلمات کودکانه‌اش بازگو کند ، لحنی امیدوار دارد :

« همیشه فکر میکنم که وقتی صبح از خواب بلند میشوم ، باز میتوانم همه چیز رابینیم . هر روز صبح ، سعی میکنم باز ببینم ، اسباب بازیهایم رابینم، مامان و بابا ، بچه‌ها و همه چیز را ... شاید هم یک روز واقعا بتوانم ببینم . یکی از دوستان پدرم به بابا می‌گفت : امیدوارباش. هیچ دردی‌نیست که بیدرمان باشد ... کسی چه میداند شاید یک دکتری‌بتواند کاری‌برای‌من‌بکند .»کوچولوی نابینا همچنان‌بالحن‌کودکانه‌اش برای خبرنگار ما حرف زد . حرفهایی دردآلود : «کم‌کم‌دارم به سیاهی عادت میکنم . دیگر از تاریکی نمیترسم . بعضی کارهایم را خودم میتوانم‌بکنم..

«اما خدا نکندکه دوخواهر و برادر دیگرم هم مثل من بینایی خود را از دست بدهند. حتمادکترهامیتوانند مانع بشوند.»

بیاد روشنایی ـ

هوشنگ بینایی چشمان خود را اندک اندک از دست داد تا بکلی کور شد . حالا آرزوی او این است : خدا کند خواهر و برادر دیگرم مثل من و فرحناز کور نشوند .

دریچه امید

دریچه‌های امید بروی این خانواده کرمانشاهی کاملا بسته نشده است چون راز نابینایی پیایی بچه‌ها، هنوز معلوم نیست . شاید اگر علت این حادثه غیر عادی‌و استثنایی‌کشف شود، بتوان دو کوچولوی‌نابینا رانجات داد ، و یا دست‌کم جلو نابینایی بقیه فرزندان این خانواده را گرفت .

اما یافتن راه‌حلی برای این مساله ، وکشف‌راز این‌نابینایی پیاپی ، نیاز به مطالعه بیشتر دارد. خبرنگار ما درکرمانشاه، به پدر خانواده توصیه کرده است که باردیگر همراه بچه‌ها به تهران بیاید تا از طریق روزنامه اطلاعات به‌مجهزترین بیمارستان‌پایتخت درین زمینه، معرفی شود . مطالعه وتحقیق بیشتر درین‌باره ، احتمالا راه نجات را نشان خواهدداد . و چنانچه پزشکان‌مجهزترین‌مرکز چشم پزشکی تهران‌به‌این‌نتیجه برسد که برای معالجه‌هوشنگ و فرحناز و جلوگیری از نابینایی فرزندهای دیگر دارد، در خارج از ایران ، امیدی هست ، بیگمان بسیاری از نیکوکاران به یاری‌این‌خانواده کرمانشاهی خواهند شتافت .

نامجو : کاشف یا : خیالپرداز وجنجالی ؟

ایران: بهشت داروهای گیاهی ناشناخته

در حال حاضر، دارو های‌جدید باید از «هفت خان» بگذرد ، هفت خانی که یك کاشف ایرانی هم از آنها بسلامت نگذشته است

سازمان نظام پزشکی با «محمود نامجو» قهرمان سابق وزنه برداری که‌حالا مدعی کشف داروی جدید و موثری برای بیماری سنگ کلیه است به مقابله برخاسته است !

حدود سه ماه قبل هم یک مدعی دیگر مسائل پزشکی با اعتراضات شدید نظام پزشکی درگیر شد : آرشاویردرآوانسیان، پیشگام نهضت خام‌خواری در ایران .

شدت عمل‌بجا و بسزای‌نظام پزشکی، دربرابر دخالت افراد غیر پزشک درمسائل پزشکی سبب شده است که هر روز از تعداد مدعیان جنجال‌طلب‌اکتشافات‌دروغین دارویی کاسته شود . البته همزمان ما از تعداد آنهایی نیز که احتمالا دارویی را کشف کرده‌اند ، کاسته شده است تابجایی که امروز ، تعداد کل مدعیان کشف یک دارو ـ چه متخصص‌وچه غیر متخصص‌ـ از شمار انگشتان یک دست هم تجاوز نمیکند .

بدیهی است که‌شدت عمل نظام پزشکی دراین مورد ، از حقانیت اکیدی برخوردار است ، چه این مدعیان ، با سلامت و حتی جان مردم سروکار دارند و حتی ممکن است که جان مردم را ببازی بگیرند . جلوگیری از دخالت‌های مشتی ناوارد در مسائل پزشکی ، از هرجهت منطقی بنظر میرسد اما درمیان حرفهای مدعی تازه کشف یک دارویی موثر ـ محمود نامجو ـ هم یک نکته منطقی بچشم میخورد.

نامجو در پاسخ حرفهای تند و محکم و مستدل مقامات نظام‌پزشکی، با لحنی‌اندوهگین و گلایه‌آمیز گفته بود :

«چرا کسی حاضر نیست زحمت‌آزمایش داروی مرا بخود بدهد ؟ شاید این دارو ، واقعا یک کشف بزرگ پزشکی باشد . چرا مرا هم با همان چشمی نگاه می‌کنید که‌شهرت طلبان و کلاهبرداران را با آن می‌بینید؟» در اینکه نامجو بدلیل نداشتن تحصیلات‌آکادمیک پزشکی ، حق مداخله در مسائل پزشکی و تجویز دارو ندارد ، تردید نیست اما اگر اتفاقا ، کار او از یک کشف بزرگ دارویی خبر بدهد ، چه؟

آیا دستگاهها و وسایل آزمایشگاهی تجزیه و تشخیص داروها آنقدر کامل است که تکلیف آنها را در اسرع‌وقت روشن کندو و پاسخ روشنی به آنها بدهد ؟

اصلا اگر کسی داروی جدیدی کشف کند، کجا باید برود و داروی ادعائی ، چه مراحلی را باید طی کند تا درستی یانادرستی آن، روشن شود ؟

گزارشگران اطلاعات در پاسخ به این سئوال می‌نویسند :

سازنده یک داروی جدید ، قبل از هر چیز باید به دانشکده پزشکی و دارو سازی مراجعه کند. اگر داروی مورد نظر ، درآنجا مورد قبول واقع شد ، در مرکزی که در بیمارستان نجات قرار دارد‌نیزآزمایش وتجزیه میشود. بعد با اطمینان از بیخطر بودن آن، در یک بیمارستان ، داروی جدید برای چند بیمار ، بعنوان نمونه ، تجویز میشود . درصورتیکه نتیجه رضایت‌بخش بود،پروانه ساخت آن صادر میشود .

اما در این راه چندین اشکال اساسی و دست‌وپاگیر هست که سازندگان داروهای جدید را دلسرد میکند و از ادامه راه باز میدارد .

تشریفاتی که در هر مرحله از این راه طولانی وجود دارد، آنقدر زیاد است که معمولا کسی اصلا رغبت نمیکند زیر بار آن برود :

دستگاههایی هم که در بیمارستان نجات برای آزمایش‌وجود دارد ، آنقدر کامل‌نیست که به نتیجه حاصل از آزمایشهای آن بتوان صددرصد اطمینان کرد. بعلاوه ، دارو های جدید ، قبلا ـ همچنان که در آزمایشگاههای بزرگ جهان رسم است ـ بر روی حیوانات کوچک و بزرگ آزمایش نمی‌شود.

بنا بگفته کارشناسان بطور کلی ما در ایران‌هنوز مرکز کاملا مجهزی برای‌آزمایش داروها نداریم . باید چندین مرکز بزرگ تجزیه داروها بوجود آید که کمترین زمان ممکن ، نتیجه آزمایشها را بدهد . کارشناسان یک مساله دیگر را به میان می‌آورند و می‌گویند :«امروز ، معمولا اگر نتیجه‌آزمایشهای این مرکز و بیمارستانها رضایت‌بخش بود ، داروی جدید وارد بازار میشود و دیگردامنه تحقیقات متوقف میگردد درحالیکه تحقیقات داروئی‌باید مداوم باشد، حتی برای‌داروهائی که در خارج ساخته میشود و اثربخشی آن توسط عالیترین مراکز بهداشتی و درمانی دنیا تایید شده است.»

بقیه در صفحه ۲۲

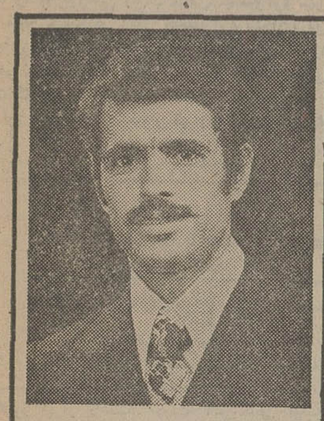

باراول ، آقای میرحسن حیدری برنده خوشبخت بلیطهای آبان ، با یك سری ۵ تائی ، کلیه جوایز بزرگ را یکجا تصاحب کرد . شماهم ، با خرید سری ۵ تائی به استقبال شانس بروید ، بگذارید این‌بار، برندهٔ خوشبخت‌این‌جوایز بزرگ شما باشید .

بمناسبت روز مادر

جوایز بزرگ آبان، باردیگر تجدید شد

نظر به‌استقبال‌مردم ، جوایز بزرگ بلیطهای مخصوص آبان یکبار دیگر بمناسبت روزمادر تجدیدشد.

این جوایز برگزیده‌ای است استثنائی‌که آرزوهای شمارا یکجا برآورده میکند

بلیطهای بخت آزمائی مخصوص روز مادر منتشر شد

★ اتومبیل «ب.ام.و.» ۳۲۰ مدل ۱۹۷۶

★ ۲ بلیط سفربدور دنیا با پان آمریکن باضافه ۵۰۰۰ دلار برای خرید

★ تلویزیون رنگی باراديوگرام وضبط صوت استریو

★ قالی ۱۲ متری طرح شیخ‌صفی ، بافت تبریز

★ یك میلیون ودویست هزار تومان پول نقد

طی چك تضمین شده بانك ملی ایران

با یك سری ۵ تائی

کلیه این جوایز را یکجا برنده شوید

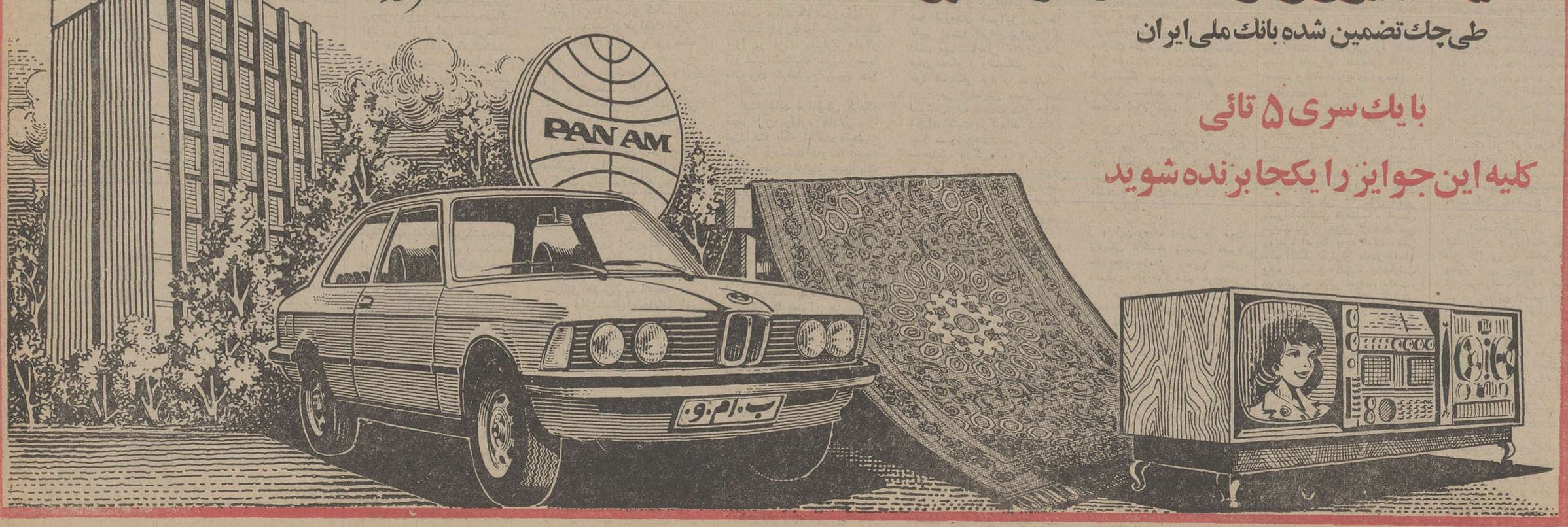

مقالات سیاسی

سرمقاله

فستیوال فیلم تهران

جشنواره جهانی فیلم تهران امشب طی مراسمی افتتاح میشود و از فردا برنامه عمومی خود را آغاز خواهد کرد .

برای شرکت درین جشنواره گروهی از ستارگان و هنرپیشگان نامی و دست‌اندرکاران برجسته سینمای بین‌المللی به تهران آمده‌اند و این براهمیت‌فستیوال گواهی می‌دهد.

صنعت سینما، یکی از بزرگترین وسایل ارتباط فرهنگی در جهان ما بشمار می‌آید و نفوذ و تاثیر آن باهیچ وسیله دیگری قابل مقایسه نیست. بهمین دلیل هم ، تاثیر منفی سینمای منحط و بدآموز پیوسته بعنوان خطری برای سلامت جامعه بشری مورد بحث و توجه جامعه‌شناسان قرار دارد و صاحب‌نظران براین عقیده‌اند که یک عامل بزرگ اشاعه فساد و انحراف و تبهکاری بخصوص در بین نوجوانان وجوانان، فیلمهایی است که گویی پیام شیطان را برای آدمیان بهمراه دارند !

اگر در اعصار گذشته زندگی میکردیم ، مسلما رامحلی که برای مقابله با چنین خطری پیشنهاد میشد ، سانسور فیلمها و یا قفلزدن بر در سینماها بود. ولی این رامحل، درجهان‌کنونی مشکلی را حل نمیکند و از آنجا که جنبه هنری سینمای بین‌المللی بشدت تحت‌الشعاع جنبه تجارتی آن قرار دارد و یک شبکه عظیم توزیع و پخش و نمایش، محصول هزاران سازمان کوچک و بزرگ فیلمسازی را در اقصی نقاط دنیا به میلیون‌ها مشتری عرضه میکند و تعداد سینماها و سینماروندگان در سراسر جهان دائما روبه‌افزایش میرود ، منطقی‌ترین شیوه کنترل سینما و بهره‌گیری از آن بصورت یک عامل فرهنگ‌ساز، حمایت هرچه بیشتر از سینمای اصیل و متعهد دربرنامه سینمای صددرصد تجارتی است .

صنعت سینما که روزگاری باوسایل ابتدایی و امکانات محدود، بیشترین اهتمام را در راه ساختن آثار ارزشمندهنری بخرج میداد، امروزه با امکانات خارق‌العاده و تکنیک پیشرفته، صورت یک ماشین عظیم پولسازی را بخود گرفته است . اما نه میتوان و نه میباید یکسره ازین صنعت چشم پوشید و آنرا یکسره بدست سوداگران سپرد. هنوز فرصتی باقی است تا از طریق حمایت سینمای اصیل ، لااقل بخشی از امکانات صنعت سینما را در خدمت فرهنگ بشری و هدفهای فرهنگی و هنری نگاهداریم .

برای دستیابی به چنین هدفی، فستیوال‌های سینمایی عامل کمک‌دهنده مهمی است که از طریق آنها میتوان راه توسعه سینمای‌اصیل را هموار ساخت. اما یک فستیوال یا یک جشنواره سینمایی، فقط درصورتی میتواند این منظور را برآورد که از گزند مسائل تجاری و تبلیغاتی مصون باشد.

در حال حاضر ، هرسال چندین جشنواره معروف سینمایی در گوشه و کنار جهان برپا میشود و نگاه دوستداران هنر هفتم را به سوی خود جلب می‌کند . اما اگر این فستیوال‌ها را بدقت بررسی کنیم، این نظریه کارشناسان سینمایی وفرهنگی را می‌پذیریم که هرکدام از جشنواره‌های یادشده ، معایب متعدد و چشمگیری دارد : یکی در قلمرو ایدئولوژی خاصی محدود است، دیگری وسیله‌یی است برای خودنمایی و جنجال‌آفرینی‌های پوچ و سنتی ستارگان و هنرپیشگان سینما ، و یا آن یکی با انتخاب هنرپیشگان وستارگان ازپیش مشخص شده، بعنوان بهترین‌های جهان سینما ، عملا به تهیه‌کنندگان تاجرپیشه خدمت میکند و الی‌آخر ...

اما جشنواره سینمایی تهران در شکلی تازه ، از همان‌آغاز کار کوشید تا از قالب اندیشه‌یی که آن را پدید آورده بود ، بیرون نیاید ـ این که از جنجالهای پوچ هنری دوری جوید ، بهانه‌یی برای خبرسازی تشنگان شهرت نباشد، و از هرگونه تاثیر غیر سینمایی و فرهنگی دیگری که معمولا به سراغ‌چنین جشنواره‌هایی می‌آید، بپرهیزد. کارشناسان جهانی معتقدند که جشنواره سینمایی تهران درین راه کامیاب بوده است . از همین‌روست که در جهان سینما ، جشنواره تهران نه تنها فستیوالی گمنام نیست که از حیثیت و ارزش چشمگیری برخوردار شده‌است . همچنان که هر سال ، نشریه معتبری‌را در جهان سینما نمی‌توان یافت که دستکم یک صفحه از نشریه خود را به بررسی رویدادهای جشنواره تهران نداده باشد.

نکته چشمگیر دیگر جشنواره تهران، توجهی است که به سینمای اصیل و سالم ایران همزمان با پرداخت به فیلمهای غیرایرانی می‌شود. تاثیر این توجه، فیلمهای ایرانی ارزندهیی است که در دو سه سال اخیر تهیه شده و سینمای ایرانی را بعنوان «سینمایی درخور توجه» به دنیای هنر هفتم شناسانده است .

تفسیر سیاسی

راهی به خارج از بن‌بست لبنان

در هفته‌های اخیر تمام‌دوستان قدرتمند وپرنفوذ لبنان دردنیای خارج‌ـ به استثنای بریتانیا ـ علناًفکر تجزیه‌وتقسیم لبنان را بین مسلمانان و مسیحیان محکوم‌کردند وپشتیبانی خودرا ازوحدت این کشور ابراز داشتند. دولت آمریکاطی اولین بیانیه‌رسمی که‌برای ابراز نگرانی از اوضاع لبنان منتشر ساخت‌و اوایل‌ماه نوامبرجاری دراوج شدت جنگ های‌خیابانی بیروت صادرشد. هراشاره‌ای را به موضوع وحدت‌لبنان مسکوت گذاشت ولی آمریکائیان بعدا ظرف یك هفته با دو اطمینان پی‌درپی که‌به لبنانیها دادند به جبران‌مافات پرداختند و هردو بار اهمیت دوام وحدت‌لبنان رامورد تاکید قرار دادند.

روسیه وفرانسه ودربار واتیکان وسوریه‌نیز ضرورت حفظ‌وحدت لبنان راتاکید کرده‌اند وباین ترتیب چارچوب خارجی‌و بین‌المللی اصلاحات قانون اساسی داخلی لبنان استحکام یافته است

اولین مجموعه اصلاحات راکمیسیون اصلاحات سیاسی وابسته به کمیته ملی مذاکره که‌خود محصول میانجیگریهای نیمه موفق عبدالحلیم‌خدام وزیرخارجه سوریه بوده است وبنابراین بطرزی تعیین کننده رنك دستپاچگی دارد پیشنهاد شده است.

صرف‌نظر از توصیه معطوف به‌تنزل دادن سن قانونی‌برخورداری از حقرای درانتخابات از ۲۱ سالگی به ۱۸سالگی کمیسیون پدیده الغای ترتیبات برگزیدن نمایندگان پارلمان بر مبنای ملاحظات‌مذهبی رانیز پیشنهاد کرده‌و ضمنا از طریق اصلاح‌قانون اساسی خواستار بکار بستن پیشنهاد اخیرالذکر در ادارات دولتی نیز شده است. کمیسیون اصلاحات سیاسی عقیده دارد که‌لازم است مذهب ازسیاست ودولت جداشود امادرباره شکل‌های گسترده‌تر جداکردن مذهب از سیاست بعنوان قسمتی از تدابیری که‌بطورکلی برای مدرن کردن وضع‌سیاسی لبنان ضرورت دارد سکوت‌کرده است.

بسیاری‌ازنمایندگان مسیحیان فرقه مروانی در کمیسیون اصلاحات سیاسی طرحی راکه پیشنهادشده است‌طرد کرده‌اندو آن راوصول ناپذیر نامیده‌اند! میتوان گفت که‌این مخالفت چندان هم ناموجه نبوده است‌چون غالب رهبران مسیحیان لبنانی‌تنها درصورتی زیربار قبول جداکردن مذهب‌ازسیاست خواهند رفت که این‌امر بخشی از یك‌جداسازی بسیارعمومی‌تر بسیط ترمذهب وسیاست در صحنه زندگی سیاسی لبنان باشد درحالیکه اکثر رهبران مسلمانان با چنین‌تغییری موافقت نخواهندکرد.

پس شبح‌بن‌بست در برابر اصلاحات پیشنهادی کمیسیون اصلاحات سیاسی کمیته‌ملی مذاکره وازهمین سعی‌می که عنوان گردید قابل رویت‌بوده‌است.

بعداز نمایان شدن این‌بن‌بست بودکه رشیدکرامی نخست‌وزیر لبنان‌راه‌خودرا ازخلال کشمکش‌هایی که‌وی به شیوه‌ای ماهرانه در جریان آنها مانور کرد انتخاب نمود. درخلاء سیاسی حاد لبنان‌امروز تاثیر ونفوذکرامی تاکنون هفته‌به هفته روبه افزایش بوده است. وی‌که مثی مستقلی درپیش گرفته بود پیشنهاد کردکه ترتیبات نمایندگی درپارلمان براساس ملاحظات مذهبی همچنان حفظ شود ولی به‌این شرط که بین‌مسلمانان و مسیحیان دراین‌زمینه نیزبرابری بوجود آید. آنچه که‌موردپیشنهاد کرامی‌است باید جایگزین‌ترتیبات موجود شودکه‌براساس آن‌موازنه قدرتها درپارلمان لبنان به‌نسبت شش بر پنج‌به سود مسیحیان است.

رشیدکرامی عقیده داشت که‌در شرایط بحران‌حاد کنونی‌لبنان جداکردن‌مذهب‌ازسیاست‌درپارلمان «که‌بخودی‌خود به‌معنای‌حدوث تغییری خواهدبود که‌اکثریت پارلمانی را ازکف مسیحیان خواهد گرفت‌و آن رابه مسلمانان خواهدداد».

عجالتا اصلاحی افراطی‌تراز آن خواهدبود که براحتی پذیرفته شود وتولید دردسرنکند .

از همه مهمتر کرامی پیشنهاد برابری قدرتهای رئیس‌جمهوری مسیحی مروانی ونخست‌وزیر مسلمان سنی مذهب لبنان راکرده است.

مصاحبه اختصاصی فریبرز عطاپور با «موینی هان» رئیس هیات نمایندگی امریکا در سازمان ملل

حمله به امریکا عادت مردم دنیا شده است

موینی هان

همانطور که انتظار میرفت ، دانیل پاتریک موینی‌هن برای روسای خود در واشنگتن لازم بود درباره خودهمان قدر توضیح بدهد که برای هیات های نمایندگی دیگر در سازمان‌ملل. دفعه‌قبل که‌وی به‌واشنگتن فراخوانده شد، پرزیدنت فورد روبه‌او کرد و گفت : «بات، بنظر میرسدکه هنوز پابرجائی» و موینی‌هان جواب داد : اگرشما چنین عقیده‌یی دارید، پس همین‌طور است .

اما این‌بار اوضاع چندان روبه راه نبود، ومن تردید دارم که پرزیدنت فورد حاضر شده باشد آینده خود را در انتخابات اینده در مذبح نامرادی‌های هنری کی‌سینجر قربانی کند.

آیا موینی‌هان به‌راستی همان قدر جنگاور است که درمنهاتان بود ؟

اومی‌گوید: امریکا، به‌هیچ کشوری که به آمریکا حمله نکرده باشد حمله نمیکند . من‌در نخستین کنفرانس خودم در نیویورک این مثل فرانسوی را بازگفتم که : این‌حیوان زبل‌است وقتی مورد حمله واقع میشود ازخود دفاع‌میکند. من‌درپی جنگ نبوده‌ام اما کشورها یکی پس‌از دیگری‌گریبان مارا گرفتند ودربرخی موارد بشدت مارا مورد انتقادقرار دادند ـ وماناچار شدیم مقابله بمثل کنیم که‌نتایج سودمندی داشت.»

آن‌گاه موینی‌هان خاطرنشان کرد که تفسیری که مرئوسان او از نطق های‌ایراد شده درمجمع عمومی سازمان ملل کرده‌اند نشان میدهد که۱۲۲ نطق ایراد شده، ۵۰ در صدش حمله آشکار به‌آمریکا بوده است . واضافه کرد : «هیچ کشوری‌جز شاید اسرائیل تابدین حدمورد حمله واقع نشده است. البته خیلی زیادروی داده است که شوروی‌ها به‌چینی ها تاخته‌اند یا برعکس اماهیچ کس جرات نکرده است که‌بدان ها حمله کند .

سازمان ملل‌جایی‌است که تقبیح آمریکا درآن پایه گذاری‌شده است .

ـ آیا این تقبیح در جریان جنگ ویتنام بصورت یک عادت درآمد ؟

ـ بله. من چنین می‌اندیشم. و این عادتی است کهما خواستار ترک آن هستیم. چیزهایی وجود دارند که ما نمیتوانیم خود را باآن ها سازگار کنیم. وقتی ژنرال امین به این کشور آمد به سیاهپوستان آمریکائی افترا بست و از یهودیان آمریکائی بدگوئی کردو به دیگر آمریکائی ها هم با بیان این که‌ماهم درکنار آن یهودیان قرار داریم ، تهمت‌زد ـ دربرابرچنین حرفهایی‌است‌که ماسازگاری نشان نخواهیم داد .

ـشنیدم که گفتید «به‌این کشورآمد» اما درواقع ژنرال امین به سازمان ملل‌آمد. اگر سازمان ملل مثلا درژنو بود نه‌نیویورک بازهم ازهمین گونه عبارت برای مقابله با او استفاده میکردید.

ـفکر میکنم ـ بله

ـ آیا گمان نمیکنید که‌یک‌نماینده امریکا در سازمان ملل به‌همان اندازه که‌درباره نیویورک سیتی صحبت میکنید راجع به سازمان ملل حرف میزند ؟

ـدرست است اما این‌هم درست است که هرموضوعی درباره یهودیان ، درنیویورک که جامعه یهود آن ، پرعده ترین جامعه یهودی شهرنشین در جهان است از حساسیت زیادی برخوردار است البته من امیدوارم که این امر در اندیشه من راجع بدان جه‌ممکن است یاممکن نیست گفته‌شود اثری نکند دست برقضا کلارنس میچل بود که‌نخست‌بار به ژنرال امین جواب دادو او یک سیاه پوست امریکایی بود همین کلارنس میچل را نخست وزیر افریقای جنوبی نیز تقبیح کرده است اگر شما را نخست وزیر یک کشور ورئیس جمهوری کشوری دیگر تقبیح کرده باشند دیگر ممکن نیست که حق باهر دوی آنها باشد .

در اینجا به بحث از قطع نامه‌یی آغاز کردیم که صهیونیسم را نوعی راسیسم و تبعیض نژادی تلقی‌کرده است و واکنش موینی‌هان در حد انتظار بود. او گفته بود :

« وحشتناک است ، بسیار وحشتناک است ،گوش کنید بدان چه‌آندرساخاروف که به تازگی جایزه ادبی نوبل به وی اختصاص یافته در این مورد گفته است او در مسکو گفته است که این قطع نامه به مبارزه‌ضد یهود دیگری جنبه رسمی بین‌المللی داده است .

من میدانم که قبول این حرف برای برخی کشور ها مثلا در افریقا دشوار است زیرا که در کشورشان هیچ ساکن‌یهودی ندارند تا دارای سنت ضد یهودیگری باشند . براستی هم که آنها درباره موضوع هایی‌چنین که مورد توجه است چیزی نمی دانند .

اما ما حق داریم از ملت های دیگر بخواهیم که بدان جه ما میگوییم دقت فراوان مبذول دارند به‌حرف ما گوش کنند و اجازه بدهند که ما تاریخ خود رابرای آنها بازگوئیم .

ـ از احساسات بگذریم ، و به اصل موضوع بپردازیم آیا درست نیست که صهیونیسم مبتنی‌برمفهوم نژادی است ؟

ـ نه من چنین عقیده‌یی ندارم . صهیونیسم مبتنی برمفهوم مذهبی است .

ضمنا این سئوال وجود دارد که مقصود ازراسیسم چیست راسیسم حقارت بیولوژیک یک گروه از مردم نسبت به گروهی دیگر است ...

ـ مفهوم هیتلری این کلمه هم این است ...

ـ بله همین مفهوم است که ما از آن کلمه‌احساس میکنیم و با همین مفهوم است که آن کلمه را بکارمیبریم.

ـ آیا فکر نمی کنید که اعراب ممکن است‌احساس کنند که این مفهوم اکنون دگرگون شده و در زمینه روابط اسرائیلی ها با فلسطینی ها علیه آنها بکار رفته است ؟

ـ اگر از من می پرسید که آیا اعراب دلیلی‌برای این فکردارند که اسرئیلیها آن ها را آواره کردند،البته می گفته‌که دارند.آیا اسرائیلی هاعلیه اعراب جنگ‌کردند؟ بله ، آیا اسرائیلی ها اعراب را کشتندبله، وآیاکافی است که تمام مصیبتهای جهان را که برسرانسان‌آمده بدین‌گونه توجیه‌کنیم ؟ بله . کافی است . اما این هنوز آن چیزی نیست که ماآن را راسیستم تلقی میکنیم.

مفهوم این کلمه درفرهنگ مابسیاروحشتناک است. بطور مثال ماآپارتئید درآفریقای جنوبی رانمونه‌یی از راسیسم تلقی میکنیم . در این کشور، نژادهاازلحاظ زیست شناسی وژنتیک کاملا باهم توفیز دارند. ونتیجه این است که‌اکنون‌هرجااز ما خواسته‌شودکه آپارتئیدرا تقبیح‌کنیم ، براثر تصویب آن‌قطع‌نامه خود را در برابر این تقاضامی‌یابیم که ملت خود راوکشوری راهم‌که‌با آن حسن‌روابط داریم یعنی اسرائیل‌رابایدتقبیح کنیم .

بسیاری از کشورها از واکنش در برابر آن‌قطع نامه شگفت زده شدند ـ درست‌به‌خاطر آن که‌نمیتوانستند منظور ما راازلوجه جدی‌بدین موضوع درک کنند . و در این جامن‌فکر میکنم که مابایـد فقط بگوئیم که‌این‌کلمه‌یی ازآن ما ـ واین فقط خود ما هستیم‌که مابایدفقط بگوئیم که این کلمه‌یی ازآن‌ما ـ واین‌فقط خود ما هستیم که‌مفهوم آن رامیدانیم .

ـدر این موردآیا ممکن است که شما درحمایت ازتمام قطع‌نامه های‌سازمان‌ملل که مربوط به حقوق فلسطینی ها است نتوانید صریح‌ترباشید ؟

ـمن نمی‌توانم .

ـمن نمیتوانم به‌رامحلی درخاورمیانه تمکین کنم که حقوق فلسطینی ها راتائید نکند . هراندیشه‌یی در این زمینه که‌فلسطینی هادر این جا حاضر نیستند یاممکن است که آن هارا نادیده گرفت یا این که هیچ‌حقی ندارند غلط‌است‌کاملاغلط است . و هر راه حلی هم که ضمن آن فلسطینی ها درآن شرکت نداشته باشند اصولا رامحل‌نیست. آنهاهم به همان اندازه یهودیان ، بندگان خداوند هستند.

جنگ در سالروز استقلال

در سالروز استقلال لبنان ، جنگهای شدید در بیروت ادامه یافت واوضاع سیاسی و اختلافات میان رهبران تا بدان حد افزایش پیدا کرد که رئیس جمهوری حتی از فرستادن یک پیام رادیوئی بمناسبت سالروز استقلال خودداری کرد . دراین روز تنها چندنفر از جوانان درحالیکه شعار هائی همراه داشتند دریک گوشه بیروت تظاهرات آرامی برپا کردند دراین شعارها از رئیس جمهوری‌خواسته‌شده‌بود که‌درتلویزیون ظاهر شود و به مردم بگوید که در لبنان چه میگذرد . عکس چندنفر تظاهرکننده را درحالیکه یکپلیس‌ضد شورشی مراقب آنها است نشان میدهد .

عکس‌رادیوئی آسوشیتدپرس

سنای امریکا، آخرین ضربه را به کی‌سینجر وارد میکند

آیا سنای امریکا میخواهد آخرین ضربت‌رابرهنری‌کی‌سینجر وارد کند ؟

آیا موقعیت وزیر امورخارجه امریکا واقعا به خطر افتاده است ؟

مجلس سنای امریکا ضمن گزارشی درباره « سیا » هنری کی‌سینجر والکساندرهیگ، معاون سابق او را به مداخله درتوطئه برای واژگون کردن سالوادور آلنده رئیس جمهوری مقتول‌شیلی متهم کرده است .

ریاست کمیسیون تحقیق‌سنای امریکا راکه از یازده عضوتشکیل میشود « فرانک‌چرچ » سناتور دموکرات ایالت ایداهوبعهده‌دارد. این کمیسیون تاکنون اظهارات ۷۰ شاهد راکه از۸۰هزارصفحه تشکیل میشود استماع کرده است .

کمیسیون همچنین پرونده‌های بطور اسناد ومدارکی را که توسط ماموران اطلاعاتی کاخ سفید وکتابخانه‌های روسای جمهوری‌پیشین امریکا ، دوایت آیزنهاور ، جان‌کندی و لیندون جانسون و نیکسون تهیه شده بررسی کرده است . گزارش کمیسیون تحقیق از پنج قسمت تشکیل میشود و در تاریخ‌سیاست امریکا منحصربفرد است . از مطالعه این گزارش چنین برمیاید که طی ۲۰ سال اخیر براه‌انداختن کودتا ، قتل سیاستمداران جزئی از دیپلماسی روزمره امریکا بوده است. بی شک انتشار گزارش چه‌در داخل وچه درخارج امریکا یکبازتاب غیرقابل پیش‌بینی خواهد داشت.

درباره ماجرای آلنده گزارش کمیسیون تحقیق کاملا قاطع و گویا است . باین ترتیب که روز پانزدهم سپتامبر ۱۹۷۰ پرزیدنت ریچاردنیکسون رئیس سازمان سیا را به کاخ سفید دعوت کرد وباو میگوید روی کار آمدن سالوادورآلنده در شیلی برای ایالات متحده غیر قابل قبول‌است و سپس به سیادستور میدهد . برای جلوگیری از ریاست جمهوری آلنده ترتیب انجام کودتائی را درشیلی بدهد نیکسون ضمنا به رئیس سازمان سیا گوشزدمیکندموضوع کاملا جنبه سری‌داردوگزارشهای مربوط باین مسئله رامنحصرابه هنری‌کی‌سینجر که در آن‌هنگام ریاست شورای امنیت ملی‌امریکا رابعهده داشته و یامعاونش ژنرال هیگ‌تسلیم کند .

یکی از نتایج این توطئه قتل ژنرال« رنه‌شیندر»رئیس‌ستادارتش شیلی در ۲۲ اکتبر ۱۹۷۰ بود پس از آنکه دوبار روز ۱۹ و۲۰ اکتبر تلاش برای ربودن آلنده‌با شکست روبرو میشود سیاباامداد روز ۱۲ اکتبر بین‌گروهی از آدمکشان اسلحه توزیع میکندولی درگزارش کمیسیون تصریح‌شده که این عده در کشتن رئیس جمهوری شیلی مداخله نکردند .

بنابه گزارش کمیسیون تحقیق، سیاهمچنین برای کشتن فیدل‌کاسترو و پاتریس‌لومومبا رهبر کنگو توطئه کرده و درقتل رافائیل‌تروخیلو ، دیکتاتوردومنیکن‌نیز دست داشته است .

در مورد لومومبا درگزارش کمیسیون تحقیق تصریح شده است وقتی که آیزنهاور نگرانی خود را از جانب لومومبا با آلن‌دالس رئیس وقت سیا درمیان میگذارد دالس اظهارات اورابه اجازه رسمی رئیس جمهوری به از بین بردن لومومبا تعبیر میکند.

کمیسیون تحقیق اضافه میکند با اینکه از این جریان میتوان نتیجه‌گیری کرد که آیزنهاورعملا اجازه قتل لومومبا را داده است مدلك دلیل قانع‌کننده‌ای برای اثبات این موضوع در دست نیست .

پرزیدنت فورد از کمیسیون سناتور چرچ خواسته بود که متن گزارش را منتشر نسازد . ویلیام کلبی رئیس سازمان سیا نیز درخواست کرده است که نام دوازده تن ازمامورانامریکایی وخارجی آن در گزارش ذکر نشود.

کمیسیون پس از یک جلسه سری چهار ساعته نظر داد که جزدرموقع جنگ آدمکشی با اصول سیاست امریکا و اخلاق بین‌المللی منافات دارد و ازسنا خواست قانونی در منع آدمکشی بعنوان یک آلت سیاسی تصویب کند .

آیزنهاور و کندی اکنون درقید حیات نیستند ـ نیکسون نیز از گردونه خارج شده و تنها کی‌سینجر هنوزدر مقام خودباقی مانده است .

اکسپرس

موج مهاجرت یهودیان به‌خارج ازاسرائیل

نوشته : احسان عبدالقدوس

از : الاهرام

مصر در موافقتنامه‌سینا به‌کشتی‌های‌خارجی حامل کالا های غیرجنگی اسرائیل اجازه عبور ازکانال‌سوئز داده‌است. صرفنظر از اینکه همین کالا هاهمیشه و آنهم پس‌ازپرداشتن نام اسرائیل‌ازروی آن‌ازکانال سوئز عبور میکرد مقصدکشتی هاقبرس اعلام میشد وکالا ها ازقبرس‌به‌اسرائیل‌حمل‌میگردید. با این وصف اسرائیل چنین اجازه‌ای‌راازجانب‌مصربپیروزی بزرگی برای خود بحساب آورد و از اولین کشتی‌حامل کالا های‌اسرائیلی که‌یک‌کشتی یونانی‌بود دربندر ایلات‌استقبال بی‌نظیری شد وبرای شرکت‌در این مراسم ازگروهی از خبرنگاران جهانی دعوت شد اسرائیل سپس‌سعی نمود کالا هایی راکه‌از راه دریای‌مدیترانه میرسید دربندر ایلات در کنار خلیج عقبه تخلیه نماید تاکشتی ها حتما ازکانال عبور نمایندو برعکس کالاهائی‌راکه ازجنوب میرسید بجای‌بندر ایلات دربندر حیفاتخلیه نمایدتا این‌کشتیها‌هم از کانال سوئز عبور نمایدو در این‌راه افزایش‌هزینه‌حمل ونقل‌راتحمل‌میکند.

اسرائیل‌سعی دارد این‌حقیقت راپنهان‌ویا انکارکند که گلوی این معامله درمیان‌انگشتان‌مصر است و مصر قادر است در لحظه‌ای حمل ونقل کالاهای اسرائیل‌را متوقف سازد. مثلا در موافقتنامه‌عقب نشینی سال ۱۹۵۶ مصر ملزم شد که‌وجود نیروهای حافظ صلح را در شرم‌الشیخ قبول کند تا این نیروها عبورکشتی‌های اسرائیل رابه خلیج عقبه تضمین نمایند. بااین‌وصف‌مصر دریکروزتصمیم گرفت که نیروهای حافظ صلح رابیرون‌راندو خلیج‌عقبه‌رابروی

امید به حل کلی‌منتهی به‌یاس‌ـ گردد موافقتنامه عقب نشینی هیچگونه‌ارزشی‌نخواهدداشت.

یکی دیگر ازنشانه هایی که‌اسرائیل سعی میکند بر عقده شکست غلبه کند این است که مباهات میکند که سرزمینها را شکست خورده‌ترک نمیکندبلکه آنرا در ازای میلیارد هادلار فروخت تاجائیکه سرزمین‌سینا بصورت گرانترین زمین دنیا درآمد ....

البته نباید فراموش کردکه مصر این میلیارد هادلار را نپرداخته بلکه ایالات متحده امریکا پرداخت نموده آنهم‌نه برای جلب رضایت مصر بلکه قبول این واقعیت که اسرائیل شکست‌خورده ودیگر نمیتواند بجنگ‌ادامه‌دهد. امریکابدانجهت این‌میلیاردهارا پرداخت‌نمودکه آنچه راکه ممکن است درقبال آتش‌بس به اسرائیل بپردازد کمتر از آن چیزی‌است‌که‌ممکن است درجنگ بپردازد .و آنچه راکه امریکا بعنوان هزینه‌های اسرائیل درشش روزه جنگ به اسرائیل دادبیش ازکمکهای امریکا از زمان‌آتش‌بس تاپایان سال جاری است .

گذشته ازاین کمك‌های امریکاکه تاکنون به سه میلیارد دلاررسیده باعث ناراحتی افکار عمومی‌امریکا گشته واین پرسش ها را مطرح ساخته‌است .چرا اینقدر کمك به اسرائیل میشود؟نفعی که‌از دادن این کمك ها عایدامریکا میشود چیست؟

درهرحال آنچه مهم میباشداین است که‌اکثر مفسران سیاسی بین‌المللی‌متفق‌القولند که‌اسرائیل از احساس «فرسایش » رنج می برد و این‌فرسایش حتی اگر تا مرزهای سال ۱۹۶۷ عقب نشینی کندوحتی اگر حقوق ملت‌فلسطین را در ساحل غربی رودخانه اردن و منطقه غزه برسمیت بشناسد و حتی اگر شناسائی خودرا نسبت به سازمان رهایی بخش فلسطین اعلام نماید متوقف نخواهد شددر حالیکه مراکز بین‌المللی در قبال همه آرزوهای اسرائیل در حال تغییر استو اعراب براین‌مراکز دست میبابندتاجائی که‌توانسته‌اند میان مسکو و واشینگتن به نفع خود هماهنگی برقرار نمایند.

این فرسایش ممکن است اسرائیل رابه قطعنامه سال ۱۹۴۸ شورای امنیت بازگرداند که‌تاکید نمود سرزمین‌های عربی باید به صاحبانش بازگردد و یا این‌که به آنها غرامت پرداخت شود. اعراب بدون شك مسئله پرداخت غرامت را پذیرا نیستندو اصرار دربازستاندن سرزمین های خویش میکنند.

یعنی این که اسرائیل قطعنامه تقسیم فلسطین را اجرا نماید و گذشته ازاین یهودیان جهان نسبت به فداکاریهایی که درراه آرزوهای بزرگ خود میکردند به شك افتاده‌اند زیرا پیروزی های متعدد اسرائیل و حماقت‌اعراب که مراکز بین‌المللی راینفع‌اسرائیل رها میکردند باین آرزو ها دامن میزد ولی امروز مهاجرت معکوس یعنی مهاجرت از داخل اسرائیل‌به خارج بزرگتر از مهاجرت‌معمولی یهودیان شده وهرفرد یهودی ماموریت تحقق یافتن آرزو ها را بگردن یهودی دیگر میاندازد.

یکی از نتایج مسافرت‌انورسادات به ایالات متحده امریکاسئله‌ای بود که عده زیادی به آن توجه نداشتند زیرا این مسافرت با مخالفت سوریه سازمان رهایی‌بخش وبقیه دولتهایی که درجبهه رد» هستند مواجه‌شد واین‌مخالفت منجر به برپایی تظاهرات ضعیفی شد که‌مهمترین آن تظاهرات در حدود پنجاه نفری بودکه علیه مصردر خیابان های امریکاو لندن براه افتاد. آنگاه همین مسافرت با مخالفت های حزبی مواجه شد زیرا موقعی‌که انورسادات اعلام داشت که‌طرح شرکت سازمان رهائی‌بخش فلسطین رابه سازمان ملل متحد خواهد داد از طرفی حزب بعث سوریه طرح دیگری به سازمان ملل‌متحد دادتا این‌موفقیت بنام انورسادات ثبت نگردد و از طرف دیگر سازمان رهایی بخش فلسطین مخالفت خودرا طرح سادات اعلام نمود.

البته انورسادات بار ها اعلام کرده بود که هیچگونه طرحی را بنام فلسطینی‌ها به سازمان ملل نمی‌دهد بلکه فقط طرحی داده و فلسطین مخالفت خودرا با طرح یاره نمایند.

با این وصف تحولی در جهت نزدیکی تاکتیك سیاسی مصرو سوریه وسازمان رهایی بخش فلسطین صورت‌گرفت‌و طرح‌مصر به‌آرامی مطرح شدو سازمان ملل متحد تصمیمی مهم در جهت‌حقوق ملت فلسطین گرفت گام اساسی که انورسادات برداشت باعث‌شد که‌اتحاد شوروی هم روش خودرا در قبال‌مصر ودر قبال مسئله تغییر دهد وخواهان تسریع درتشکیل کنفرانس ژنو گردد و بدون‌شك روش اتحاد شوروی اثری‌مستقیم روی روش سوریه و روش سازمان رهایی‌بخش فلسطین خواهدداشت. البته هنوز هم راه‌بسوی کنفرانس ژنو راهی است سخت‌و مسئولیت اصلی هموار کردن این راه‌به عهده‌سوریه و سازمان رهایی‌بخش فلسطین میباشد.

مسابقات وزنه برداری «توناژ» باشگاههای تهران

پاس تاکنون با ۵ر۵۶۷ کیلو پیشتاز است!

هیات وزنه‌برداری تهران برای اولین‌بار در ایران اقدام به ترتیب مسابقات وزنه برداری «توناژ» بین تیم های وزنه برداری باشگاه‌های تهران نموده است . مسابقات «توناژ» در اصطلاح به رقابت تیم هابرحسب مجموع وزنه‌هائی که وزنه برداران هر تیم در اوزان مختلف بلند میکنند گفته می‌شود.

دراولین شب نخستین دوره مسابقات تشویقی وزنه برداری «توناژ» باشگاه های تهران که در سالن وزنه برداری باشگاه دخانیات و بانظارت کمیته فنی فدراسیون وزنه برداری کشور انجام گرفت ،وزنه برداران‌باشگاه پاس بابلندکردن ۵ر۵۶۷ کیلو وزنه در مجموع از ۴ تیم دیگری که وزنه برداران خودرا در ۳وزن نخست به صحنه رقابت فرستادند، پیشی گرفتند.

پاسیها در شب اول در دودسته مگس وزن‌و پروزن بلطف‌پیروزی دو وزنه‌بردار خود علی پروازدوانی «مگس وزن» وعلی اصغر گلستانی «پروزن» صاحب ۲ مقام نخستین شدند و در خروس وزن علیرضا امیدی ازتیم‌پاس‌دوم‌شد. نزدیک ترین تیم تعقیب کننده‌پاسیها در پایان مسابقات ۳ وزن اول، تیم باشگاه ذالزر می‌باشد که با ۲۸۵ کیلو در رده دوم جای دارد.این تیم در مسابقات دیشب در دودسته مگس وپروزن به‌دو مقام سومی دست پیدا کرد.

عنوان قهرمانی خروس وزن نصیب مجید دربهشتی ازباشگاه راه‌آهن شد که با ۵ر۲۰۲ کیلو در صدر قرارگرفت.

مسابقات که ۳ شب بطول می انجامد امروز و فردا نیزدرباشگاه دخانیات دنبال خواهد شد.

نتایج مسابقات دیشب که در ۳دسته مگس ،خروس و پروزن انجام گرفت ازاین قرار است:

مگس وزن:

۱ـعلی پرواز دوانی از باشگاه پاس با ۱۵۵ کیلو .

۲ـ غلام امیری از باشگاه کارگران با ۱۴۰ کیلو .

۳ـ اردشیر پرندیان از باشگاه ذالزر با ۱۳۵ کیلو.

خروس وزن

۱ـ محمددربهشتی ازباشگاه راه‌آهن با ۵ر۲۰۲ کیلو.

۲ـعلیرضا امیدی‌ازباشگاه‌پاس با ۲۰۰کیلو.

۳ـ ابوالقاسم ماهی از باشگاه فردوسی با ۱۷۰ کیلو.

پروزن

۱ـ علی‌اصغر گلستانی از باشگاه پاس با ۵ر۲۱۲ کیلو

۲ـ علی‌اصغرموسوی ازباشگاه شهربانی با ۱۷۵ کیلو .

۳ ـمیکائیل‌اسماعیلی‌ازباشگاه ذال زر با ۱۵۰ کیلو.

اخبار کوتاه ورزشی

پایان دور اول فوتبال آموزشگاههای کشور

دور نخست مسابقات فوتبال تشویقی آموزشگاه های کشور که با همت انجمن فوتبال آموزشگاه های ایران و باشرکت تیم های فوتبال هشت استان ترتیب یافته ، پایان گرفت . این مسابقات بطور رفت و برگشت انجام میشود و ۴ تیم فاتح قدم به دور دوم میگذارند.

از جمع حریفان دور نخستین تنها دو تیم تبریزو کرمانشاه با تساوی بدون گل در هر دو دیدار خود مجبور به انجام بازی سوم شده‌اند که مسابقه سرنوشت این دو روز ۱۴ آذر در خرم آباد انجام میشود . در سایر دیدار ها این نتایج بدست آمده است :

خوزستان	۴	اصفهان	۰
اصفهان	۴	خوزستان ۲	۲
تهران	۱	خراسان	۰
خراسان	۰	تهران	۳
شیراز	۱	کهکیلویه	۰
کهکیلویه	۰	شیراز	۰

بدین ترتیب تاکنون ۳ تیم خوزستان ، تهران و شیراز راهی دور نیمه نهائی مسابقات شده‌اند .

گلزنان‌مسابقات فوتبال انگلیس

مکدوگال گلزن جوان تیم نوریچ با ۱۶ گل زده همچنان در صدر جدول گلزنان مسابقات فوتبال گروه اول باشگاه های انگلیس قرار دارد . پشت‌سر اونوبل از تیم برنلی با ۱۵ گل ، گولینگ از نیوکاسل یونایتدبا ۱۲ گل ، تیوارت از منچسترسیتی با ۱۲ گل ، مالکوم مکدونالد از نیوکاسل با ۱۱ گل، تیلور از وستهام با ۱۰ گل ، ریچاردز از وولورهامپتون با ۹ گل وجوروبل از منچستر سیتی با ۹ گل قرار دارند .

تساوی ۱ـ۱ شوروی‌وآلمان‌شرقی

تیم های ملی فوتبال جوانان شوروی و آلمان شرقی در کادر مسابقات مقدماتی جوانان اروپا که مرحله نهائی آن سال آینده در مجارستان انجام میشود با نتیجه ۱ـ۱ مساوی کردند . مسابقه در شهرسوشیک در آلمان شرقی انجام شد . روسها از دقیقه ۴۳ با گل کوال برحریف برتری داشتند . تا اینکه به فاصله ۳ دقیقه به پایان «لی‌برز» گل مساوی آلمان ها را به ثمر رسانید .

شگفتی در کلکته

«امریتراج» باشکست اورانتس قهرمان شد

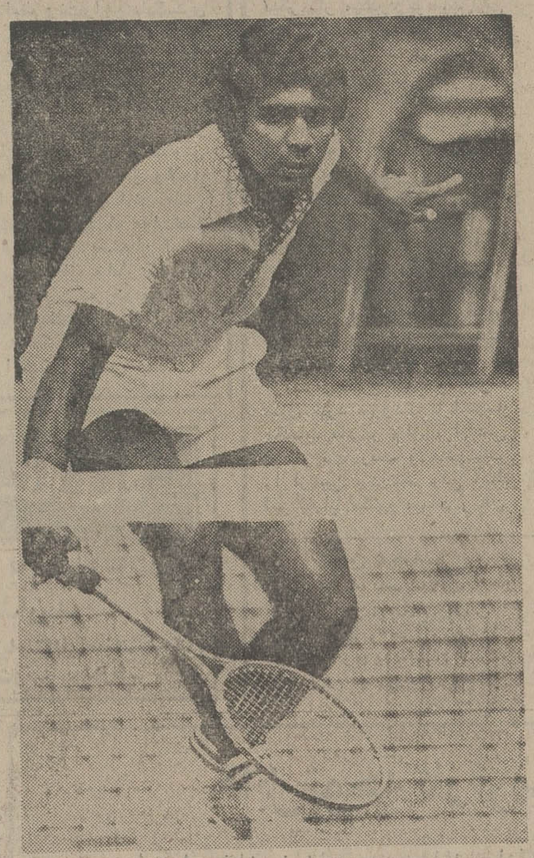

ویجی امریتراج قهرمان ۲۱ ساله هندی وفاتح مسابقات بین‌المللی کلکته.

ویجی‌امریتراج، تنیسور ۲۱ ساله هندی در فینال مسابقات تنیس بین‌المللی هند درکلکته باشکست مانوئل‌اورانتس‌قهرمان بزرك اسپانیا ، مهمترین‌شگفتی این مسابقات راخلق کرد. اوردردوست ،پیایی۵ـ۷و ۶ـ۳ بر اورانتس غلبه کردو با این پیروزی قهرمان مسابقات جایزه بزرك و ۵۰ هزار دلاری هند شد.

مسابقه پرتماشاگراورانتس‌ـ امریتراج فقط ۳۳ دقیقه بطول انجامید وقهرمان جوان هندی‌با کسب مقام قهرمانی برنده‌جایزه اول‌و ۸۰ هزار دلاری مسابقات گردید .اورانتس که‌درمسابقات جام آریامهر در تهران هم‌با ناکامی مواجه شد باکسب‌مقام دوم ۵۶۰۰ دلار جایزه گرفت.

برخلاف مسابقات انفرادی ، در مسابقات دوبل‌اورانتس و زوج هموطنش خوآن‌جیزبرت دیدار فینال را برابر برادران امریتراج ویجی‌وآناند فتح کردند . دو قهرمان اسپانیائی باحساب ۱ـ۶ ، ۶ـ۴ و ۳ـ۶در فینال دوبل به پیروزی دست یافتند. بااین پیروزی ۲۴۰۰دلار جایزه اول مسابقات دوبل‌نصیب اورانتس وجیزبرت اسپانیائی شد.

مسابقات فوتبال قهرمانی باشگاههای اسپانیا و پرتقال

اسپانیا : نتایج روز دهم

سانتاندر	۲	سویل	۱
اویدئو	۰	آتلتیکو مادرید	۲
هرکولس	۲	گرانادا	۰
بتیس	۱	بارسلون	۰
رئال سوسیداد	۱	سالامانکا	۱
اسپانول	۲	الش	۰
والنس	۰	گیژون	۰
رئال مادرید	۳	ساراگوزا	۲
اویدئو	۰	آتلتیکو مادرید	۲
لاس پالماس	۲	آتلتیکو بیلبائو	۲

ردهبندی : ۱ـ رئال مادرید ۱۶ امتیاز ۲ـهرکولس ۱۴ امتیاز ۳ـ بارسلون ، بتیس، آتلتیکو مادرید ،آتلتیکو بیلبائو و اسپانول ۱۲ امتیاز ۸ـ رئال سوسیداد ، سالامانکا ، سانتاندر ۱۱ امتیاز ۱۱ ـ سویل، گرانادا ، والنس ۱۰ امتیاز ۱۴ـ گیژون ۷ امتیاز ۱۵ـ الش ، لاس پالماس ۶ امتیاز ۱۷ـ ساراگوزا ، ایدئو ۴امتیاز .

گلزنها : دانی (آتلتیکو مادرید) ۷ گل ، آگوئیر (سانتاندر) ۷ گل .

برنامه روز یازدهم :

سانتاندر ـ اویدئو ، آتلتیکو مادرید ، هرکولس ، گرانادا ـ بتیس، بارسلون ـ لاس‌پالماس ، آتلتیکو بیلبائو رئال سوسیداد ، سالامانکا ـ اسپانول ، الش ـ والنس، گیژون ـ رئال مادرید ، سویل ـ ساراگوزا .

پرتقال : نتایج روز دهم

بیرامار	۲	پورتو	۲
استوریل	۲	گیمارز	۱
لیکسوز	۳	تومار	۱
اسپورتینگ	۱	بلنهانس	۰
سی . یو . اف	۱	فارنس	۰
براگا	۰	بنفیکا	۰
آتلتیکو	۲	ستوبال	۰
بوآویستا	۴	آکادمیکا	۲

ردهبندی : ۱ـ بوآویستا ۱۷ امتیاز ۲ـ بنفیکا ، اسپورتینگ ۱۶ امتیاز ۴ـ بلنانس ۱۵ امتیاز ۵ ـ گیمارز ۱۲ امتیاز ۶ـ استوریل ، پورتو ۱۱ امتیاز

مسابقه آینده جوفریزیر

جوفریزیر قهرمان سابق بوکس دسته سنگین وزن جهان

دان‌کینگ برگزار کننده آمریکائی مسابقات بوکس حرفه‌ای ، روز گذشته در نیویورک اعلام داشت که‌او درصدد ترتیب‌دادن یک‌مسابقه بوکس دسته سنگین وزن بین جوفریزیر قهرمان سابق‌جهان و ریچارد دون قهرمان دسته سنگین وزن بریتانیا است .

برای انجام این مسابقه ، کینگ مبلغ ۷۰۰ هزارتومان دستمزد به بوکسور انگلیسی پیشنهاد کرده است. درصورت توافق طرفین مسابقه دربهمن ماه آینده در ورزشگاه‌ناسائو کولیزیوم» نیویورک انجام خواهد شد . قهرمان انگلیسی قبل از قبول یا رد این‌پیشنهاد باید برای‌عنوان قهرمانی‌اروپا در تالار «بل‌وو» منچستر با ژان پیرکوپمن بلژیکی روبرو شود . تاریخ‌این مسابقه هنوز دقیقا اعلام نشده است .برنده مسابقه ۶۰ درصد از درآمد حاصله را خواهد گرفت .

پیروزی ۱۱۲ـ۶۷ کره بر تایلند

دیشب در ادامه مسابقات بسکتبال قهرمانی مردان آسیا در بانکوک مرکز تایلند ، تیم ملی کره جنوبی ۱۱۲ـ۶۷ بر تایلند چیره شد . لی‌جایونگ با کسب ۲۰ امتیاز پرثمرترین بازیکن تیم کره بود . نتیجه در پایان ۲۰ دقیقه اول ۳۸ـ۶۵ به سود کرمایها بود .

در مسابقات دیگر ، هنگ‌کنگ ۸۱ـ۱۱۱ سریلانکا را شکست داد . ژاپن ۸۵ـ۹۲ بر کویت غلبه کرد و سنگاپور ۷۴ـ۹۷ بر مالزی پیروز شد .

بازیهای جام پاسارگاد به تعویق افتاد

فدراسیون والیبال کشور اطلاع داد دیدار های هفته سیزدهم جام پاسارگادبعلت درپیش بودن تمرینات تیم ملی‌والیبال مردان ایران برای دیدار باتیم ملی مصر، درموعد مقرر که هفته آینده بود برگزار نخواهد شد و روز شنبه تنهامسابقه گمرگ اهواز وشیراز بعلت اینکه ایندو تیم‌بازیکنان‌ملی ندارند، در اهواز انجام می‌شود .

تیم ملی‌مردان مصراواسط ماه جاری به ایران می‌آید که یک مسابقه باتیم ملی ایران برگزارمینماید وبهمین منظوراردوی تیم ملی ایران تشکیل شده است .

باین ترتیب درروز های شنبه ، دوشنبه وچهارشنبه آینده که قرار بود مسابقات هفته سیزدهم جام‌پاسارگاد انجام‌گیرد ،مسابقه‌ای‌صورت نخواهد گرفت‌وتنها شیرازو اهواز بایکدیگر دیدار می کنند .

البته بایستی توجه‌داشت امروز مسابقه تاج راه‌آهن که تنها بازی عقب افتاده از نیم فصل اول جام‌پاسارگاد است،در تهران انجام‌خواهد شد .

آگهی دانشکده الهیات ومعارف اسلامی،

پذیرش دانشجو برای دوره‌های فوق‌لیسانس ودکتری

دانشکده الهیات ومعارف‌اسلامی‌دانشگاه تهران برطبق آئین‌نامه‌تحصیلات دوره‌های‌فوق‌لیسانس ودکتری غیر گروه پزشکی‌دانشگاه تهران در نیمسال دوم‌سال تحصیلی ۵۵ـ۵۴ برای ۴ رشته :

۱ـ فرهنگ‌عربی وعلوم‌قرآنی ۲ـ فقه ومبانی حقوق اسلامی ۳ـ فرهنگ وتمدن‌اسلامی ۴ـ فلسفه وحکمت اسلامی‌در دوره‌های‌فوق‌لیسانس و دکتری از طریق‌مسابقه ورودی تعدادی دانشجو میپذیرد .

ثبت‌نام داوطلبان برای شرکت‌در امتحان ورودی از تاریخ شنبه۶ دیماه لغایت‌دوشنبه ۱۵ دیماه در محل دانشکده انجام میپذیرد.امتحان زبان خارجه (انگلیسی ـ فرانسه) روز سه‌شنبه ۱۶دیماه و امتحان اختصاصی روز شنبه ۲۰ دیماه ۱۳۵۴ ساعت ۳ بعدازظهر انجام خواهد شد .

داوطلبان میتوانند برای ثبت‌نام‌وکسب اطلاعات بیشتر و اخذدفترچه راهنما به دانشکده الهیات و معارف اسلامی‌واقع درخیابان امیرکبیر شماره ۳۴۶ مراجعه نمایند .

برای داوطلبانی که در شهرستانها اقامت دارند درقبال تقاضای کتبی و تعیین آدرس دقیق دفترچه مزبور ارسال‌خواهد شد .

دانشگاه تهران

جوایز بلیطهای بخت‌آزمائی مخصوص آبان

بمناسبت روز مادر

باردیگر تجدید شد

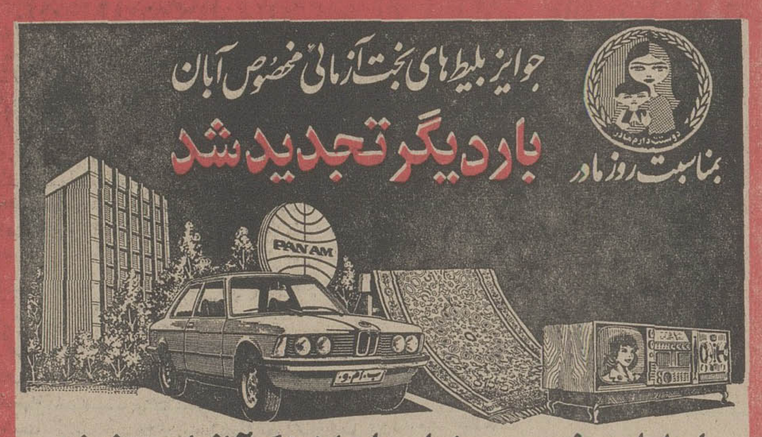

بلیطهای مخصوص روزمادر باجوایز بزرگ آبانماه منتشرشد

پذیرش دانشجودر آموزشگاه افسری رادار نیروی هوائی شاهنشاهی

۱ـ آموزشگاه افسری نیروی هوائی شاهنشاهی ، ازبین دیپلمه های ریاضی، طبیعی‌ودیپلم‌هنرستان(برق‌ـالکترونیک) که حداکثر سن آنها ۲۴ سال وبرای کسانیکه خدمت زیر پرچم‌را انجام داده‌اند ۲۵ سال تمام باشد و دارای سلامت جسمانی کامل بوده و ازعهده آزمایش استعداد مربوط برآیند برای دوره ۱۸ ماهه این آموزشگاه‌دانشجو میپذیرد .

۲ـ حقوق ومزایا :

دانشجویان در مدت تحصیل شبانه روزی بوده و هزینه آنان بعهده نیروی هوائی میباشد و ماهیانه‌مبلغ ۹۲۵۰ ریال دریافت خواهند کرد. دانشجویان پس از طی دوره تحصیل به درجه ستوان سومی مفتخر واولین حقوق آنان ۲۴۰۳۰ ریال و در صورتیکه در خارج از مرکز خدمت نمایند ۳۸۳۱۰ ریال خواهد بود.

۳ـ افسران از مزایای دیگری نظیر طی دوره و ماموریتهای خارج از کشور ، پاداش سالیانه،پس‌انداز تامین آتیه که‌درمدت سی‌سال‌خدمت بالغ بر۳۶۲۰۰۰۰ ریال میگردد بهره‌مند میگردند . خانه های سازمانی، درمان رایگان و استفاده‌از فروشگاه های ارتشی با تخفیف قابل ملاحظه نیز قسمتی از مزایای خدمتی‌آنان خواهد بود.

۴ـ داوطلبان برای استفاده از موقعیت و ثبت نام همه روزه باستثنای پنجشنبه ها و تعطیلات رسمی با در دست داشتن مدارك تحصیلی و فتوکپی آن وعین شناسنامه از ساعت ۷ صبح تادو بعداز ظهر در تهران بفرماندهی آموزشهای هوائی خیابان دماوند(تهران‌نو) ایستگاه فرودگاه و در شهرستانها به‌پایگاه‌ها،ایستگاه های نیروی هوائی و یا مراکز کاریابی وزارت کار و امور اجتماعی مراجعه نمایند.

م‌الف ۱۶۸۰۳

نیروی هوائی شاهنشاهی

دنیای پان آمریکن تقدیم میکند

تور بزرگ دور دنیا ۳۷ دوز ۱۹۹۸۰۰ ریال

حرکت ۲۰ آذر

بانکوك ـ هنگ‌کونگ ـ توکیو ـ هونولولو ـ سانفرانسیسکو ـ لاس‌وگاس لوس‌آنجلس ـ واشنگتن ـ نیویورك ـ لندن

اقامت در هتل‌های درجه یك با صبحانه کامل و ناهار

برای کسب اطلاعات بیشتر ورزرو جا ازهم اکنون به‌آژانس مسافرتی خود یا پان‌آمریکن ـ خیابان شاهرضا نبش ویلا تلفن ۵ ـ ۸۳۲۰۵۱ مراجعه فرمائید

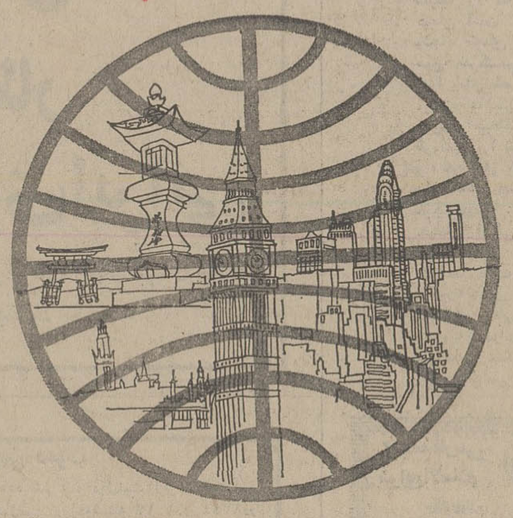

از دنیای پان آمریکن دیدن کنید

PAN AM

پان‌آمریکن ـ مجرب‌ترین شرکت هواپیمائی جهان

آژانسهای: ار اکسپرس ـ خیابان ویلا شماره ۲۳ تلفن ۷ـ۸۳۱۳۵۵ مهاجری و شرکاء ـ خیابان ویلا شماره ۳ تلفن ۷ـ۸۲۵۰۵۲

ایرانین اکسپرس ـ خیابان ویلا شماره ۶ تلفن ۹ـ۸۳۴۰۴۶ موندیال ـ خیابان ویلا شماره ۱۵ تلفن ۸۲۱۹۹۰ـ۸۲۵۳۶۶

تورهای پان آمریکن را برای شما تدارك دیده‌اند

هادی خرسندی

جواب دندان شکن !

وزارت آموزش و پرورش به روزنامه اطلاعات جواب‌می‌دهد: « مواد تغذیه دانش‌آموزان سراسر کشور ، به‌وسیله‌وزارت بازرگانی ، تهیه و مستقیما به سراسر کشور فرستاده می‌شود ووزارت آموزش و پرورش در تهیه و تدارک آن ، کوچکترین دخالتی ندارد . در موردکیفیت مواد تغذیه دانش‌آموزان ، تذکرات لازم به مسئولان امر داده شده است » .

ببینید آشی که در مدارس به دانش‌آموزان‌می‌دهند، چقدر شور بوده که خان‌هم فهمیده. خوشبختانه . همانطور که از این جوابیه معلوم می شود ، وزارت آموزش و پرورش ، هیچ تقصیری درفاسد بودن مواد تغذیه دانش‌آموزان‌ندارد. بنابراین هردانش‌آموزی که از کالباس گندیده و پسته‌کهنه وخرمای کرمو ، دلش درد گرفت ، باید برود پیش وزیر بازرگانی، شکمش را بزند‌بالا . ضمنا ، اصغرآقای‌ما ، آخر وقت امروز ، کسب اطلاع‌کرد که نحوه توزیع خوراکی‌ها در مدارس و بایگانی شدن مقداری از آن‌ها در گنجه‌ها وزیاد آمدن هرروزه میوه‌ها و شیرینی‌هاهم ، تماما دربست تقصیر آقای دکتر مجتبائی ، استاندار خوزستان است‌وهیچ ربطی به وزارت آموزش و پرورش ندارد.

توضیح فدراسیون بدمینتون ایران

عطف بدرج خبر مربوط به بازی بدمینتون در شهرستان مسجد سلیمان‌در شماره ۱۴۸۵۸ روز۲۱ر۸ر۵۴فدراسیون‌بدمینتون ایران از بدوتاسیس (آذر ماه ۱۳۵۱) بمنظور شناساندن و گسترش این ورزش مفرح بین جوانان و نو جوانان کشور اقدام به توزیع وسائل ورزش بطور رایگان در سطح کشور نمود. این وسائل که عبارت از راکت ، توپ و تور میباشد مجانا در اختیار روسای تربیت بدنی استانها قرار داده شد.

اینکه این ورزش جای‌خود را بخوبی بین علاقمندان به ورزش بخصوص بین طبقه دانش آموزو دانشجو بازکرده است فدراسیون بدمینتون ایران دیگر لزومی به توزیع لوازم رایگان بین بازیکنان نمی بیند.

بااین حال باتوجه به علاقمندی بازیکنان خوزستان از طرف فدراسیون‌بدمینتون ایران‌و سائل ولوازم‌رایگان‌بیشتری طبق‌ادارات تربیت بدنی آن استان ارسال گردیده است‌که گویا در اختیار بازیکنان قرار داده نشده و یا انتظاردارند تمامی‌مصرف‌توپ‌و راکت‌را فدراسیون برایگان‌تامین نماید.

از : ر ـ واحد

نامه به سردبیر

درمزد خدمات وانجام سرویس های فنی اجحاف میکنند

کار مبارزه با گران فروشی حقیقتا موثر بود ودر بسیاری موارد نه تنها توانست جلوسیر فزاینده قیمت هارا بگیرد، بلکه موجب پائین آمدن آنها نیز گردید. هرچند عده‌ای از سود جویان وطماعان باکاهش‌کمیت و تغییرکیفیت‌کالاهای‌تولیدی‌خود در حال حاضر موفق شده‌اند باعمال نامشروع خود ادامه دهند.

اما مسئله‌ایکه هنوز بصورت لاینحل باقی‌مانده و فشار آن روز بروزبر دوش مردم‌سنگین تر میشود، مزد خدمات‌وانجام سرویس های فنی‌است که در بسیاری موارد بصورت واقعا اجحاف آوری تظاهر مینماید. متاسفانه نرخگذاری جدید همکه بنظر میرسد تعجیلی و بدون درنظرگرفتن‌ضوابط منطقی‌بود ضمن‌اینکه‌موجب‌افزایش قانونی نرخ تعمیرات از جمله تعمیرات اتومبیل شد باز هم نتوانست عده‌ای را سیر وقانع کند .

برای نمونه قبل‌ازاین نرخگذاری تعویض صفحه کلاچ اتومبیل آریا ۶۰۰ریال بودولی این‌مبلغ به ۱۰۰۰ریال افزایش داده شد وبالانس چرخ بانصب سرب از ۷۰ ریال به ۱۰۰ ریال آنهم بدون‌در نظر گرفتن قیمت تغییر داده‌شده است. متاسفانه بعضی از تعمیر کاران باین قیمت ها نیز قانع نیستند و به انحاء گوناگون مشتری را سرکیسه میکنند .

چند روز پیش برای انجام کاری به تعمیر گاهی رفته بودم وشاهدبودمکه‌از یک کامیوندار برای باز کردن‌و بستن هرچرخ ۸۰۰ ریال مطالبه می کنند و فریاد اوبلند شده‌که چند ماه پیش برای‌این کار ۲۵۰ ریال‌می پرداخته است، ولی صاحب تعمیرگاه گوشش بدهکار نبودو بالا بودن مزد کارگر و سایر مسائل را عامل گرانی قیمت‌می دانست وحتی راننده مزبور را تهدید میکرد که دیگر کار او را قبول نخواهد کرد.

راننده ، یا صاحب کامیون فریادش بلندبودکه وقتی دولت قیمت حمل کالا را پائین آورده چراو باید برای انجام‌سرویس چند برابر ماه قبل بپردازد؟

باتوجه به‌نوع کار انصافا حق بااو بود . بطور پنهانی از کارگر مربوطه‌مزدش را پرسیدم، اوهم روزی ۳۵۰ ریال بیشتر نمیگرفت و ضمنا نه اجاره دو دهانه‌مغازه داخل گاراژ او بالا رفته‌بود ونه‌پول مصرف‌آب و برق او بیهوده نبود که صاحب آن‌که چندی پیش آهی در بساط نداشت اکنون دو فرزند خود را برای اخذ دیپلم دبیرستان‌به انگلستان فرستاده‌است تا ازمد جدیدو مسری تحصیل درفرنگ» عقب نماند، و بقول خودش بچه‌هایش‌مثل‌او کاسب بیچاره‌ای نشوند.

که ایکاش بنده هم با فوق لیسانسم جای او بودم. این وضع در سایر انواع تعمیرات نیز وجوددارد: برای تعمیریک کاربراتور بخاری، یک رینگ کار ۵۰۰ ریالو نصب یک شیر آب مبلغی گزاف باید برداخت وکلی هم منت کشید.

در اینمورد‌با اجحاف‌کنندگان شدت عمل بخرج دهند تا این مشکل هم بنحوی حل شود.

بحث وانتقاد

باقر مجلسی

حوادث وحشتناک جاده‌ها وعوامل آن

نمی‌خواهم بگویم تصادفات اتومبیل که منجر به‌تلفات سنگین ودلخراش میشود منحصر به‌کشور ماست، امابه تناسب جمعیت‌ما در این راه گوی سبقت‌راازدیگران‌ربوده‌ایم.

حال آنکه پلیس راه هم تاآنجائی که‌امکانات اجازه‌داده مراقبت کافی ولازم در امر جلوگیری از اینگونه حوادث بعمل میاورد.

دریکی از مسافرت‌های من به خارج از تهران ، مسافر پهلوی من در موقع حرکت اتوبوس برخود میلرزید و زمانی که او را دلداری میدادم و شغل او را میپرسیدم‌معلوم شد خودش راننده است و در پاسخ تعجب و شگفتی من گفت: «پیش‌از همه‌کس رانندگان بعلت کم‌عرض بودن جاده‌ها انتظار حوادث ناگوار را دارند وباید نگران آینده باشند» و خوشبختانه آنچه اطلاع دارم اعتبارات کافی بخصوص در سالهای اخیر در اختیار وزارت راه بوده و اکنون‌چرا در تعریض جاده‌ها بخصوص شاهراهها اقدام نکرده بایداز مسئولان این وزارتخانه واز مهندسین راهساز سئوال‌کرد.

بدیهی است اگر این سه عامل مهم که مقدم برهمه تعریض جاده‌هاست ودر مراحل بعد مراقبت رانندگان و توجه پلیس راه به‌وضع حرکت این افرادباشد، از وقوع این حوادث جلوگیری خواهد شد.

وزارت علوم وآموزش عالی

«مجموعه‌سخنرانیهای پهلوی»

برنامه سخنرانیهای آقای پرفسور John Bardeen پرفسور فیزیك در دانشگاه ایلینوی ـ آمریکا برنده‌دوجایزه نوبل در رشته فیزیك است که بنا به دعوت وزارت علوم و آموزش عالی به ایران خواهند آمد بشرح زیر اعلام می گردد:

۱ـ دوشنبه ۱۰ آذرماه ۱۳۵۴ ساعت ۵ بعد از ظهر در باره :

"Basic Research and Industrial Development"

محل سخنرانی : وزارت علوم و آموزش عالی، خیابان ویلا ، شماره ۱۹۴

۲ـ سه شنبه ۱۱ آذر ماه ۱۳۵۴ ساعت ۴٫۳۰ بعدازظهر درباره :

"Superconductivity Past and Future"

محل سخنرانی : دانشگاه صنعتی آریامهر ـ آمفی تئاتر شیمی

۳ـ پنج شنبه۱۳آذرماه ۱۳۵۴ساعت ۱۱ صبح در باره :

"Developments in Semiconductor Electronics"

محل سخنرانی دانشکده ادبیات و علوم دانشگاه پهلوی ـ شیراز ۱ـ۳

مردم ومسائل روز

دکتر سید حسن حسینی
وکیل دادگستری

خانه‌های خالی را، مسکونی جلوه‌میدهند!

در شماره ۱۴۸۵۸ مورخه ۲۱ر۸ر۵۴ روزنامه اطلاعات مقاله‌ای بقلم یکی از قضات دادگستری تحت عنوان علل‌بروز بحران در روابط مالک مستاجر درج گردیده بود که‌بدون تردید نویسنده فهیم وقاضی آن مقاله، ریشه و عامل اساسی وجود این بحران رابین دوگروه مورد بحث باشیوه‌ای بسیار قاطع ومستدل تجزیه و تحلیل کرده و حقیقت را بدون مجامله بمعرض قضاوت‌عامه ومسئولین‌امر گذارده‌بود.

بعد از اینکه قوانین تعدیل مال‌الاجاره روابط مالکو مستاجر، مقررات مدنی حاکم برمناسبات موجر ومستاجر را متزلزل کرد، دوگروه که سالهای متمادی باکمال‌مسالمت واحترام متقابل بحقوق یکدیگر ورعایت عرف اجتماعی و معتقدات مذهبی واعتبار اسناد تنظیمی، در کنارهم زندگی می‌کردند، بصورت دوطبقه‌ای درآمدند که بین آنها یک‌محیط سوء ظن ویک نوع طرز فکر مبتنی بحفظ منافع خوداز راه توسل بحیله‌های شرعی وتحمیلات غیر انسانی ایجاد گردید. بدینگونه روابط برادرانه مالک و مستاجر بصورت یک نزاع دائمی درآمد که قسمت اعظم وقت‌مراجع دادگستری رابخود اختصاص داد. و عجیب این است که مسئولان‌امر بزعم خود بمنظور حمایت از مستاجرین باوضع قانون اخیر تثبیت نرخ‌مال‌الاجاره بیش‌از پیش بغلظت این ماده افزوده وعرصه را برای همان دسته‌ای که قصد حمایتش راداشتند تنگتر کردند. طبق ارقامی که گاه وبیگاه در جرائد منتشر می‌گردد در همین تهران متجاوز از چهل هزار واحدمسکونی خالی موجود است که از سایه سر مقررات سابق ولاحق مالکان آن جرات واگذاری آنها رابه‌مستاجر ندارند. علتش هم‌بسیار واضح است. اخیرا شنیده می‌شود که دولت‌قصد دارد باوضع مالیات روی این قبیل اماکن، صاحبان آنهارا به عرضه کردن مستغلات خود برای اجاره وادار کند.حال آنکه این تصمیم از یک سورفع معلولست نه رفع علت واز سوی دیگر امکان اجراء آن بسیار اندک است، زیرا هرکس قادر است بانصب یک پرده وروشن کردن یک چراغ درهر اتاق، تمام اتاق‌های خانه خود را مسکونی جلوه دهد.

الو، اطلاعات؟

مشکلات خودرا با «اطلاعات» درمیان بگذارید :

تلفن ۳۱۱۲۱۰ هر روز (باستثنای پنجشنبه‌ها) از ساعت شش تاهشت‌ونیم بعدازظهر

توهین میکند و بمقصد نمیرسانند

من معلم یکی از مدارس‌جنوب تهران هستم و هر روز باید از پارک وی به خیابان انبار نفت بروم. به‌هرزحمتی هست خودم‌رابه‌جمشید آباد جنوبی میرسانم تابا سواری های سرویس خط۲۱۷به محل کارم بروم. امااین‌سواریها هرروز به بهانه‌یی حتی با فحش و توهین مسافران را به مقصد نرسیده پیاده میکنند ، درحالی که مسیر آنان از جمشید آباد بنواب شیرو خورشید و انبار نفت به راه آهن تعیین شده است.

عزت توحیدی

چهل سال قبل درهمین روز

عروس و همدستش داماد را درحجله بقتل رساندند

در قریه زر نوخت ازتوابع تربت حیدریه مراد فرزند علی‌جمعه در اوائل فروردین‌با لیلی نام دختر عموی خود مزاوجت مینماید . مراسم عقدکنان مجری و عروسی موکول به اواسط پائیزیعنی موقعی که رعایا از کار زراعتی فارغ میگردند ، میشود. ولی دختر گویا با این مواصلت راضی نبوده و مخصوصا در اثر تحریکات و تزریق افکار پوچ و واهی که از طرف علی‌نام فرزند خداداد بعمل می‌آمد . مشارالیها کاملاحاضر میشود که درمقابل دستورات ناشایسته او مطیع باشد. علی بارها به لیلی پیشنهادمینمایدکه از مراد طلاق گرفته و بعقداو درآید و لیلی هم چون فریفته گفتار بی‌اساس او شده بود وعده اجرای این امر را میدهد تا اینکه هفته گذشته مراسم عروسی لیلی با پسر عموی خود برقرار گردید،علی چون وضعیت را مطابق میل نمی‌بیند و مشاهده میکند که دیگر کار میگذرد بوسائلی‌لیلی را ملاقات نموده و او را متقاعد میسازد که در همان شب بهر وسیله‌ای ممکن است کار مراد را خاتمه دهد . این فکر عملی گردید و در ساعت نصف شب موقعی که مراد در خواب بود علی به پشت درب اطاق عروس و داماد رفته و بوسیله زدن ریگی لیلی را از آمدن خود آگاه میسازد .درب اطاق بوسیله لیلی باز شده و علی وارد میگردد و با طنابی که همراه داشته مراد بیچاره را که در خواب بوده خفه میکند پس از ارتکاب این‌عمل از منزل خارج شده و بطرف منزل خود میرود . تا اینجا مقدمات کار بر وفق مرام علی بود و تنها رقیب و مانع‌خود را از بین برداشت ولی آیا این قضایا مکتوم میماند وقاتل و جانی از پنجه عدالت فرار میتواند کرد ؟ صبح همان شب اقوام مراد مراتب را به ادارات مربوطه اطلاع داده و در نتیجه مستنطق عدلیه و دکتر بهداشت و منشی دایره استنطاق به محل وقوع‌جنایت رفته و پس از بازدید نعش و اجازه دفن به تحقیقات‌مقدماتی میپردازند و در همان تحقیقات اولیه قضایائی که شرح داده شد مکشوف میگردد . متهم بشهر برده شده تاتحت‌تعقیب و رسیدگی قانونی قرار گیرد.

کنفرانس آقای فروغی

فروغی

شب گذشته آقای فروغی «ذکاء الملک» کنفرانس جامعی در دانشکده حقوق درباب تاریخچه حقوق ایراد کردند . بدوا آقای دکتر شایگان‌معاون دانشکده حقوق جلسه را بنام نامی اعلیحضرت همایون شاهنشاهی و والاحضرت همایون ولیتعهد افتتاح‌کردند و متذکر شدند که جلسات کنفرانس سالیانه دانشکده حقوق حسب‌المعمول افتتاح و هفته‌ای یکشب این کنفرانسها دائر خواهد بود. در ضمن مختصری از پیشرفت و ترقی دانشکده حقوق در سال‌های اخیر بیان و یادآور شدند که در آغاز سال تحصیلی جاری یکصد و پنجاه نفر داوطلب‌نام خود را ثبت و این عده در تمام تاریخ دوره مدرسه‌حقوق سابقه نداشته است .

سپس آقای‌فروغی کنفرانس خود را شروع نمودند که متجاوز از یک ساعت طول کشید

مسابقه‌های فوتبال

انجمن پیشرفت ورزش بدین وسیله باطلاع علاقمندان به ورزش میرساند که ششمین سال مسابقه‌های فوتبال‌طهران تحت نظر متخصصین این فن آقایان عبدالله خلعتبری ، سرگرد شیبانی ، سروان‌معزی افتتاح شده است کلوپ‌های فوتبال خارج از مدارس‌برای ثبت اسامی و شرکت در این مسابقه میتوانند ایام شنبه و چهارشنبه بدفتر انجمن در اداره مجله آئین‌ورزش‌مراجعه نمایند .

تغییر ماموریت

اخیرا آقای هوتن رئیس انحصار دخانیات شیراز از طرف اداره دخانیات بریاست انحصار کرمانشاهان منصوب و به محل ماموریت خود حرکت نمودند . و نیز آقای هدایت معاون ایالتی بسمت مدعی‌العمومی مشهد انتخاب گردیدند .

مجالس وعظ و خطابه

اداره معارف شیراز برای تشکیل مجالس وعظ وخطابه بمنظور استفاده اهالی مقدمات کار را از هرحیث فراهم وفعلا در محل مسجد نو وشاه‌چراغ مجالس مزبور را منعقد مینماید . برای ترتیب‌وتنظیم مجالس مزبور آقایان محمد جواد تربتی رئیس دبیرستان سلطانی وتقوی‌رئیس‌دبیرستان هیات مامور هستند .

«نقل از اطلاعات ۵ آذر ۱۳۱۵»

قابل توجه کارفرمایان بخش خصوصی

دراجرای قانون تامین وسائل وامکانات تحصیل اطفال و جوانان ایرانی ، فارغ التحصیلان بهره مند از آموزش‌رایگان مکلف‌اند خدمت مورد تعهد خود را دربخش‌دولتی‌وخصوصی درسراسر کشورانجام‌دهند. نظربااینکه کارگماری این افراد در بخش خصوصی بعهده وزارت کار و امور اجتماعی‌محول گردیده است ازکلیه کارفرمایان بخش‌خصوصی دعوت میشود که نیازهای استخدامی خودرا به دانش آموختگان‌دانشگاهها و مدارس عالی با ذکر مشخصات کامل تعیین وبه واحد های‌مشروحه زیر در تهران و شهرستانها اعلام نمایند .

نام	نشانی
اداره اشتغال فارغ التحصیلان	خیابان‌ویلا،چهارراه‌ناصرخسرو،نبش‌امیرانباع‌بیدنه‌طبقه‌چهارم
اداری نیروی انسانی اصفهان	خیابان فردوسی نرسیده به‌سه‌راه مختاری جنب‌انجمن ایران وفرانسه
اداره نیروی انسانی شیراز	خیابان حنیج نرسیده‌به اداره کذرنامه
اداره نیروی انسانی کرمان	خیابان نجم پلاك ۷۱
اداره نیروی انسانی کرمانشاه	خیابان خیام
اداره نیروی انسانی تبریز	خیابان ۲۵ شهریور ، کوی میرآباد شماره ۲۰۷۰
اداره نیروی انسانی مشهد	خیابان ششم بهمن شماره ۱۰۸ و۱۰۶
اداره نیروی انسانی رشت	خیابان پهلوی روبروی روزنامه اطلاعات
مرکز کاریابی و اشتغال اهواز	فلکه اول لیان پارس
مرکز کاریابی و اشتغال خرمشهر	ابتدای خیابان پهلوی جنب فلکه ساعت
مرکز کاریابی و اشتغال کرج	خیابان رضاشاه کبیر جنب دبیرستان فردوسی
مرکز کاریابی و اشتغال خرم‌آباد	خیابان خیام غربی جنب کوی افسران
مرکز کاریابی و اشتغال بیرجند	خیابان پهلوی
مرکز کاریابی و اشتغال دزفول	خیابان حافظ خیابان کدیتان شمالی چهارراه ایران پلاك۱۴
مرکز کاریابی و اشتغال چاه‌بهار	مرکز کاریابی و اشتغال چاه‌بهار
مرکز کاریابی و اشتغال چالوس	خیابان سعدی روبروی سینما زهره
مرکز کاریابی و اشتغال رفسنجان	خیابان امیرکبیر
مرکز کاریابی و اشتغال شیروان	خیابان کمربندی
مرکز کاریابی و اشتغال زرین شهر	خیابان پهلوی
مرکز کاریابی و اشتغال کاشان	خیابان صبا جنب مهمانسرای کاشان
مرکز کاریابی و اشتغال اردبیل	خیابان شاه جنوبی جاده مشکن پلاك ۴۷۷
مرکز کاریابی و اشتغال یاسوج	خیابان دندانپزشکی
مرکز کاریابی و اشتغال مهاباد	نبش خیابان حافظ کوچه شش متری معروف‌به‌کوچه‌داروغه
مرکز کاریابی و اشتغال لنگرود	خیابان شاه روبروی دارائی طبقه بالای ثبت‌احوال
مرکز کاریابی و اشتغال ایراشهر	خیابان کورش جنب پمپ بنزین ساختمان یزدان شندس
مرکز کاریابی و اشتغال قم	خیابان محمدرضاشاه جنب هتل آپادانا
مرکز کاریابی و اشتغال سنندج	خیابان شاهپور جنب استانداری
مرکز کاریابی و اشتغال ساری	خیابان فرهنك روبروی دبیرستان حافظ کوی قربانی
مرکز کاریابی و اشتغال سمنان	خیابان نظامی
مرکز کاریابی و اشتغال قزوین	خیابان شاه روبروی بانك رهنی
مرکز کاریابی و اشتغال یزد	خیابان ایرانشهر جنب‌جنرال سرویس وزیری شماره ۴۴
مرکزکاریابی و اشتغال شهرکرد	خیابان سعدی کوچه پژمان ۱۳
مرکز کاریابی و اشتغال همدان	خیابان ششم بهمن روبروی دبیرستان ابن‌سینا
مرکز کاریابی و اشتغال اراك	خیابان ملك المتکلمین روبروی تك‌درختی شماره ۱۶۲
مرکز کاریابی و اشتغال ایلام	خیابان ژاندارمری جنب اداره آموزش و پرورش
مرکز کاریابی و اشتغال رضائیه	خیابان رفح‌شماره ۲۴۸
مرکز کاریابی و اشتغال زنجان	خیابان سعدی
مرکزکاریابی و اشتغال زاهدان	خیابان سپه جنوبی پشت باغ استانداری
مرکز کاریابی و اشتغال بندرعباس	خیابان شاه‌حسینی
مرکز کاریابی و اشتغال خوی	خیابان پهلوی روبروی پارك ملی
مرکز کاریابی و اشتغال بندرلنگه	بازار بندرلنگه
مرکز کاریابی و اشتغال کازرون	اداره کار کازرون
مرکز کاریابی و اشتغال کلپایگان	خیابان پهلوی فلکه فردوسی
مرکز کاریابی واشتغال‌بندرماه‌شهر	مرکز کاریابی و اشتغال
مرکز کاریابی و اشتغال شاهرود	خیابان فروغی بسطامی

م الف ۱۷۷۸

اداره کل اشتغال ـ وزارت کار و امور اجتماعی

الو ـ الو من ابراهیم‌عباسی هستم .

هنرستان صنعتی ضمیمه دانشکده علم و صنعت نه آب دارد نه برق . چه خوب بودکه‌پیش‌بینی‌اینها را قبل ازافتتاح هنرستان می‌کردند .

الو ـ الو من منیر حسینی هستم .

چرا مدیرکل‌فرهنگ‌تهران اضافه حقوق های مشاورین راهنمائی را بدون هیچ عذر و بهانه‌ای قطع کرده‌است؟ درحالیکه این اضافه حقوقها همچنان در شهرستانها به مشاورین پرداخت میگردد .

الو ، من فریده قاسملو هستم ،

حدود ۱۸۰نفردانش‌آموز شبانه درد‌بیرستان‌جدید ـ التاسیس «بدایع » ـ در نزدیکی دبیرستان‌نوربخش درتهران‌نو ثبت نام‌کرده‌اند اما این دبیرستان فاقد دبیر است و حتی میگویند بزودی منحل میشود . درین‌حال ، چیست و چرا آموزش و تکلیف ما دانش‌آموزان پرورش ناحیه ۱۶ درین‌باره اقدامی نمیکند ؟

الو ، من محمد س هستم.

برای دانش‌آموزان ششم دبیرستان جاویدان ، در مدت دوماه و چند روزی که از سال تحصیلی میگذرد ، سه دبیر جبر ومثلثات عوض کرده اند. این سال ، سال‌سرنوشت ما است ، و بدینترتیب چگونه میتوانیم درس های دشواری‌چون جبرو مثلثات را فراگیریم تقاضای ما این است که مجریان آموزش وپرورش ترتیبی اتخاذ کنند تااین مشکلات برطرف شود.

الو ، من‌خانم حسینی هستم .

شیشه فروش جاده قدیم شمیران ـ روبروی کاغذ دیواری سایه روشن ـ شیشه را که متری ۳۵ تومان است . بمن متری پنجاه تومان فروخت و هیچ مدرکی هم نداد. چرا اتاق اصناف وستاد مبارزه با گرانفروشی ، جلوی اجحاف این‌شیشه فروشها را نمیگیرند ؟

الو ، من نادر نیک‌پورهستم واز شاهی صحبت میکنم.

کوچه بهمن ، منشعب از خیابان اصلی ، که در آینده تبدیل به خیابان خواهد شد ، درحال حاضر نه پل دارد و نه آسفالت . کوچه بصورت مخروبه درآمده اما شهرداری شاهی در این زمینه اقدامی نمیکند .

ترجمه فارسی
شرایع‌الاسلام
جلد چهارم
به‌کوشش
محمدتقی دانش‌پژوه
ناشر
مؤسسهٔ انتشارات و چاپ دانشگاه تهران
مراکزفروش : فروشگاه شماره ۱ خیابان شریعتی دانشگاه (۲۱ آذر) فروشگاه شماره ۲ خیابان شاهرضا ایستگاه لاله‌زار

این خبر هیجان‌انگیز رابدانشجویان سراسر ایران اطلاع دهید

۵ قاره جهان در انتظار ۵ دانشجوی ایرانی

۵ دختر دانشجو از دانشگاه های سراسر ایران نوروز ۱۳۵۵ را در ۵ قاره جهان مهمان اطلاعات بانوان خواهند بود . بزودی شرایط شرکت‌در این مسابقه اعلام میشود

آگهی

بانك ملی ایران مقداری لوازم و مصالح‌ساختمانی فرسوده موجود در انبار خود واقع در خیابان امیرکبیر مقابل خیابان پامنار را از ساعت ۱۴½ روز ۱۲ر۹ر۱۳۵۴ حراج مینماید . فروش نقدی بوده وخریداران بایدظرف مدت سه روز کالای خریداری شده رااز انبار خارج. نمایند والابیعانه آنها بنفع بانك ضبط خواهد شد. ۱ـ۲

بانك ملی ایران

آگهی دعوت

مجمع عمومی فوق‌العاده شرکت دبل‌نیت ایران «سهامی خاص » درساعت ۴٫۵ بعدازظهر روزدوشنبه ۱۷ آذر ۱۳۵۴در محل‌شرکت‌واقع درتهران خیابان کاخ شماره ۱۴۱ تشکیل‌می گردد ازصاحبان سهام دعوت میشودکه‌درساعت مقرر درجلسه مجمع حضور بهم‌رسانند ویانماینده قانونی خودرا اعزام‌نمایند.

دستور جلسه:

۱ـ افزایش سرمایه

۲ـ تغییرات دربعضی از مواد اساسنامه

۳ـ بحث واتخاذتصمیم درمسائل وامور مربوط به‌شرکت

شرکت دبل‌نیت ایران (سهامی عام)

زیر آسمان کبود

از خبرنگاران اطلاعات در : تبریز ـ آبدانان ـ بندربوشهر

حریق در دادسرای تبریز ، پرونده‌های راکد را خاکستر کرد !

تبریز ـ در یک آتش سوزی چهل دقیقه‌یی که‌در دادسرای تبریز رخ داد ، صدها پرونده موجود درانبار «بایگانی راکد» سوخت و مبدل به خاکستر شد .

این آتش که با کوشش ماموران آتش نشانی تبریز خاموش شد ، قریب ۱۵۰٫۰۰۰ ریال خسارت وارد‌آورد و پرونده های زیادی را برای همیشه بایگانی کرد .

علت ایجاد این حریق اتصال سیم های‌برق ،گزارش شده و بقرار اطلاع پرونده هایی که بکام آتش رفته مال به سال های (۳۰ـ۱۳۲۹) بوده است .

س ، صحنه‌یی از محل حریق را پس از خاموش نشان میدهد .

زندگی بدون ازدواج زندگی در جهنم است

تبریز ـ گروهی از جوانان کشور های مشترک‌المنافع و آمریکا همراه‌با جوانان تبریزی دو روز و دوشب ساززدند، آواز خواندند و رقصیدند .

خبرنگار ما درتبریز مینویسد: جوانان خارجی که همراه با استادان خود به ایران سفر کرده‌اند ، در مدت اقامت خود در تبریز ، با جوانان‌ایرانی در باره مسائل‌مختلف گفتگو کردند. جوانان خارجی یکشب نیز در کاخ جوانان تبریز گرد آمدند و در جمع اعضای کاخ‌جوانان تبریز شادی آفریدند .

این برنامه با همکاری اداره اطلاعات و جهانگردی ترتیب یافته بود .

«جین کریز» ۲۵ساله‌جذابترین دخترگرومزندگی بدون‌ازدواج را که اخیرا در میان جوانان اروپائی مد شده مورد انتقاد قرار داد و گفت : زندگی‌بدون ازدواج مثل اینست که آدم خودش را در جهنم سوزان بیاندازد ، و همه قید و شرط های زندگی‌راکناربگذارد.مهمتر اینکه ، زندگی بدون‌قیدوشرط نیز با زندگی حیوانات جنگلی تفاوتی ندارد .

یک دانشجوی بودائی‌دورگه تانزانیائی ۲۳ ساله از کشور خود و دختران و پسران تانزانیا سخن راند ، وی‌گفت: در تانزانیادخترها بتدریج‌دارند پابه‌پای پسرها در اداره ها ، مدارس و دانشکده بکار و تحصیل مشغول میشوند .

وی وقتی که دانست‌درایران زنها تا پست وزارت را نیز اشغال کرده‌اند بسیارخوشحال شد

دوشیزه «جوستن»دانشجوی انگلیسی ، به همه دختر ها توصیه کرد که دختر باید بعد از ۲۵ سالگی زندگی زناشوئی خود را آغاز کند . وی گفت آب و هوا و چلوکباب ایران را عاشقانه دوست دارد .

بیمه شدگان ، از بیمه خیری نمی‌بینند !

آبدانان ـ کارمندان‌ادارات و سازمانهای دولتی آبدانان که در زیر پوشش خدمات درمانی هستند ، احساس می‌کنند هنوز بخوبی در زیر این پوشش قرار نگرفته و بقول‌معروف جا نیافتاده‌اند .

با اینکه هرماهه مبلغی بابت حق بیمه از مواجب این افراد کسر میشود ،آنان هم مانند کسانی که در زیر پوشش خدمات درمانی نیستند ، حق ویزیت و پول داروی مورد نیازشان رابایاد از جیب مبارک بپردازند .

عده‌ای از بیمه شدگان به خبرنگاراطلاعات در آبدانان گفته‌اند : درست است که جیب ما با جیب دولت‌فرق ندارد و بولی هم که ما خرج می‌کنیم حقوقیست که دولت بما داده ، ولی بد نیست مدتی ما با سازمان بیمه ، جیب‌هایمان راعوض کنیم ! چون‌بهرحال،سازمان بیمه ، در قبال وجوهاتیکه همه ماهه از ما میگیرد ، وظایفی دارد ، و ما نیز از این سازمان انتظار درمان و مداوا داریم .

تاکسی حامل مجروح، وارد داروخانه‌شد!

تبریز ـ تاکسی شماره ۱۲۷۴۶ تبریز ، قبل از اینکه مسافر مجروح خود را به پزشک برساند، اورا به داروخانه رسانید !

شمس‌علی ـ یحیائی‌راننده این تاکسی ، در حالیکه ، بوق زنان از خیابان‌پهلوی می‌گذشت ناگهان « در سه راه تربیت » با تاکسی‌شماره ۱۲۷۲۳ برخورد کرد .

اتومبیل پس‌ازاین‌تصادف، وارد پیاده‌رو شد و از پیاده‌رو داخل داروخانه فردوسی گردید .

در این حادثه علاوه‌براینکه مسافر مجروح حالش بدتر شد ، به راننده تاکسی نیز جراحاتی وارد آمد .

مسافر و راننده مجروح هردو در بیمارستان شیرو خورشید سرخ تبریز،بستری شدند .

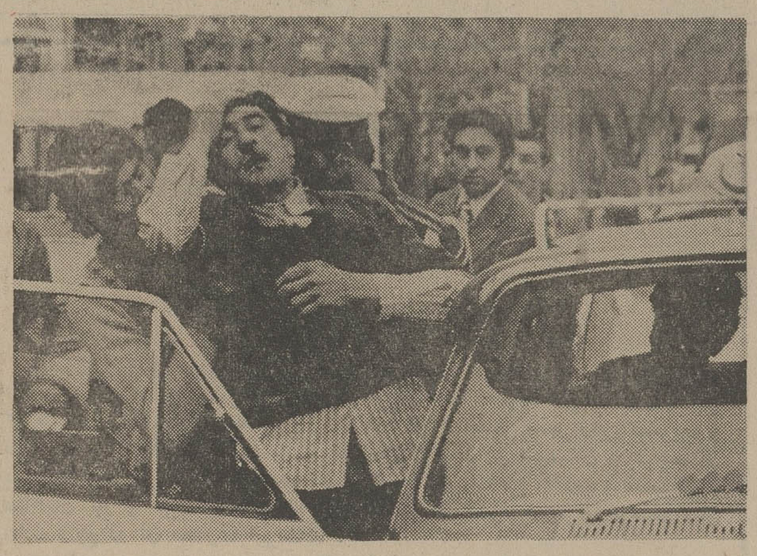

عکس ، چند لحظه پس‌از تصادف ، مسافر مجروح را نشان میدهد ، که از درد در حال فریاد کشیدن‌است.

در بندربوشهر ، گاری‌ها یکه تاز میدان شده‌اند !

بندر بوشهر ـ جزئی‌ترین بارندگی ، در بندر بوشهر ، عبور و مرور را در اغلب خیابانهای این بندر ،

بخصوص‌خیابانهای«صفوی» و « نادر » متوقف می‌کند و چنانچه راننده‌ای جرئت عبور از این خیابانها را بخود بدهد ، آبهای جمع شده در کف خیابان،موتور اتومبیلش را خاموش‌میکند.

تنها ، کسانیکه از بارندگی خیلی خوششان می‌آید ، گاری داران بوشهرند ،

چون آنان در روز های بارانی هم کم و بیش مسافر سوار می‌کنند ، هم از شلوغی خیابانها در امانند.

در عکس راننده گاری پیروزمندانه ، به وانتی که آب موتورش را خاموش کرده،می‌نگرد وحظ می‌کند!

لوفت هانزا تنها خط هوائی با پرواز روزانه بدون توقف در ساعت ۷:۱۵ به اروپا

با پرواز ساعت ۱۵ : ۷ صبح از تهران ما ارتباط سریع و دلپذیری را با ۵۶ شهر اروپائی از مونیخ یا فرانکفورت بشما عرضه میکنیم .
باماپروازکنیدواز خدمت شایسته و قابلیت اعتمادی که درخورلوفت‌هانزا است لذت ببرید . بآژانس مسافرتی خودتان و یا لوفت هانزا خطوط هوائی‌آلمان مراجعه فرمائید. تهران : خیابان تخت جمشید شماره۳۱۱ تلفن : ۷۸ـ۸۲۲۰۷۱ آبادان : هانزالاین ـ تلفن : ۳۲۴۸۱

تهران	پرواز ساعت	۱۵ : ۷	هرروز
مونیخ	ورود »	۰۵ : ۱۰	هرروز
فرانکفورت	ورود »	۵۵ : ۱۱	هرروز
لندن	ورود »	۴۰ : ۱۳	هرروز
پاریس	ورود »	۰۵ : ۱۴	هرروز
کپنهاك	ورود »	۲۵ : ۱۴	هرروز
امستردام	ورود »	۵۵ : ۱۱	هرروز
بروکسل	ورود »	۰۰ : ۱۴	هرروز
وین	ورود »	۵۵ : ۱۳	هرروز
زوریخ	ورود »	۳۵ : ۱۲	هرروز

Lufthansa

آگهی شهرداری بشرویه

شهرداری بشرویه در اجرای ماده ۱۶ و۱۷و۱۸ قانون نوسازی و عمران شهری و باستناد اجازه نامه شماره ۲۶۶۲۲ـ ۲۶٫۷٫۵۴مقام معظم استانداری استان خراسان عملیات اجرای طرح احداث امتداد خیابان پهلوی شمالی را باطلاع مالکین ومستاجرین یاقائم مقام قانونی املاک واقع در مسیر میرساند.

۱ـ تاریخ شروع اجرای طرح از تاریخ صدور این آگهی دوماه بوده و مدت تقریبی اجرای طرح ۳ ماه خواهد بود.

۲ـ فهرست ارزیابی کلیه رقبات واقع درمسیر طرح و همچنین کلیه اراضی ومستحدثاتی که حق مرغوبیت به‌آنها تعلق میگیرد با نقشه‌مربوطه در ساختمان شهرداری الصاق گردیده است.

۳ـ در صورتیکه بقیمت ارزیابی اعتراض داشته باشند میتوانند اعتراض خود را از تاریخ صدور این آگهی لغایت مدت دو ماه مقرر درقانون نوسازی و عمران شهری بانضمام فتوکپی سند مالکیت خود بدفتر شهرداری تسلیم ورسید دریافت دارند.

۴ـ موضوع اعتراض باید کاملا روشن و خوانا بوده و نشانی کامل معترض نیز ذیل آن قید شود.

آگهی تجدید مناقصه شماره ۱ر۵۴

راه‌آهن دولتی‌ایران ۱۴۰۰۰۰۰ متر مکعب بالاست مورد نیاز خودرابر طبق یکبرگ مشخصات و شرایط مربوطه ازطریق مناقصه تحویل‌ایستگاه های طول خط راه‌آهن سراسری که در ورقه‌پیشنهاد مناقصه ذکر گردیده‌است خریداری مینماید‌واوطلبان شرکت در مناقصه که‌نام‌آنها جزء فهرست کلی طبقه‌بندی ورتبه‌بندی شرکت های پیمانکاری‌سازمان برنامه و بودجه ذکر شده میتوانند در ساعت‌اداری جهت دریافت اسناد مناقصه‌باداره کل کارپردازی مراجعه فرمایند شرکت کنندگان درمناقصه باید مبلغ ۵درصد مبلغ پیشنهادی رابعنوان سپرده شرکت در مناقصه به حساب ۱۰۹۵ راه‌آهن نزد بانك مرکزی ایران پرداخت نمودهو فیش آن یا معادل همان مبلغ ضمانت‌نامه بانکی صادر یکی از بانکهای مجاز ایران که لااقل یکماه اعتبار داشته باشد بضمیمه پیشنهاد خودتاساعت ۹صبح روز ۶ر۱۰ر۵۴ درصندوق پیشنهاد هواقع در اداره‌کل کارپردازی بیاندازند. پیشنهاد های واصله ساعت ده روز مزبور باز وقرائت خواهدشد حضورپیشنهاد دهندگان یانمایندگان مجازآنها درجلسه مناقصه آزاد است‌وراه‌آهن دررد ویاقبول هریك یاتمام پیشنهاد هامادامی‌که قرارداد مبادله نشده است جزا وکلا مختار میباشد به پیشنهاد فاقد سپردهو مشروط ومبهم و پیشنهادی‌که بعداز موعد مقرر برسدترتیب اثرداده نخواهدشد سپرده برنده‌اول ونفر دوم مناقصه نگهداری ودرصورت اسنکاف از انجام معامله بدون تشریفات بنفع راه‌آهن ضبط خواهدشد مالیات متعلقه وهرگونه عوارض دیگربه عهده برنده مناقصه میباشد راه‌آهن میتواند تا صدی بیستو پنج از میزان معامله کسر یا اضافه نماید ضمنا اسناد مناقصه درمقابل فیش بانکی به مبلغ ۵۰۰ریال که بحساب ۱۰۳۹ راه‌آهن نزدبانك مرکزی ایران پرداخت شده‌باشد تسلیم خواهدشد پیشنهاد پیمانکاران محلی که‌در دفاترفنی یا ادارات کل‌آبادانی و مسکن استان ها وفرمانداریهای کل طبقه‌بندی شده‌اند در شرایط مساوی‌حق تقدم‌خواهند داشت.

راه‌آهن دولتی ایران

م‌الف ۱۷۷۲۲

گزارشهای داخلی

نگذارید خانه شوریده شیرازی بدست بسازوبفروش ها بیفتد!

خانه قدیمی و تاریخی «شوریده» شاعر معروفشیرازی در انتهای کوچه معروف «هفت‌پیچ» شیراز تنها اثر باشکوهی است که از دوران حیات «شوریده» شیرازی باقیمانده و اکنون چند نسل بعداز شاعر ، نیاز به حمایتو نگهداری دارد .

این خانه به سبک قدیم‌ساخته شده است و میتواند بعنوان یک اثر تاریخی‌و باارزش‌برای توریست های خارجی و همچنین علاقمندان هنر در کشور خودمان آماده شود و مورد استفاده قرار گیرد .

خبرنگار ما در شیراز می نویسد : شوریده شیرازی «فصیح‌الملک» در سال «۱۲۵۴ قمری» در شیراز متولد شد و در هفت سالگی بواسطه ابتلا به بیماری آبله از هردو چشم نابینا شد.

اما نابینائی شاعر مانع از آن نشد که وی‌قدرت نبوغ‌خود را در شعر و شاعری ازدست دهد ، بلکه‌شاعر را از آنکه‌بود شوریده تر کرد و چنان شدکه این شاعر روشندل شمع بزم بزرگان شعر و ادب زمان خود باشد .

حسین فصیحی «شیفته» فرزند شوریده شیرازی‌که‌از پدر طبع روان را به ارث برده است ، در سنین پیری از زندگی پدر شاعر خود یاد میکند و می گوید پدرم در ۷۱ سالگی(۱۳۴۵) قمری در شیرازدیده از جهان بست و در جوار آرامگاه شیخ اجل سعدی بخاک سپرده شد.

فرزند شوریده اضافه می کند : بعداز پدر ، خانه‌ای که از او برای ما بیادگار ماند همیشه خاطرات او را درذهن ما زنده میکند ، من تا چندی قبل برای حفظ و حراست این خانه که خود یک اثرهنری جالب است نهایت کوشش را کردم ، ولی چند سال قبل‌آنرا فروختم و اکنون خانه درمالکیت شخص‌دیگری‌است‌که‌خوشبختانه تاکنون از این خانه خوب نگهداری کرده است و جا دارد سازمان های ذیصلاح مثلا «فرهنگ و هنر» برای خرید و نگهداری این خانه از هیچ کوششی دریغ نورزد .

* گوشه‌ای از خانه شوریده شیرازی : فرزند شوریده با نماینده اطلاعات در شیرازگفتگو می کند .

خبرنگار ما مینویسد :در خانه بزرگ شوریده شیرازی آثار هنری فراوان بچشم می خورد ، ازجمله دوبیتی هائی که خود شاعر سروده و برسر در اتاق ها ـ سردابه ها و سالن های خانه با خط زیبا نوشته شده است .

برسر در یکی از سردابه‌های خانه این دوبیتی زیبا بچشم می خورد :

خنک آن‌طرفه‌دمی‌کزدراین‌سردابه
یار بازآید وهنگامه ماگرم شود
پرده‌بردارد‌وآشفته‌کند موی‌بروی
زهدبگذاردومی‌نوشدویی‌شرم‌شود

نکته قابل‌توجه اینکه چندی قبل خانه قدیمی‌و تاریخی‌وصال شیرازی شاعر معروف دیگر شیراز را بسازوبفروش ها ویران کردند و بجای آن‌چند خانه ساختند ومسئولان هنری باید تاخانه شوریده نیز به‌بلای خانه وصال دچار نشده است برای حفاظت از آن اقدام‌کنند.

گورستان «بستان آباد»، گنجینهٔ اشیاء قدیمی است

از چندقبر در گورستان قدیمی روستای «بستان‌آباد» تبریز دوکوزه سفالی شکسته و تعدادی اشیاء آهنی که گفته میشود قدمت تاریخی دارد ، بدست آمد .

خبرنگار ما در تبریز مینویسد : چون احتمال میرفت این اشیاء متعلق به دوره های قدیم تاریخ باشد، از سوی اداره فرهنگ و هنر آذربایجان شرقی ، به موزه تبریز تحویل داده شد .

یک مقام مطلع در موزه تبریز گفت : احتمال دارد در قبور دیگر گورستان بستان‌آباد بتوان اشیاء تازه‌تری کشف کرد که متعلق به دوره اشکانیان باشد .

وی اضافه کرد ، برای حراست از گورستان‌قدیمی «بستان آباد» اقدامهای لازم‌به‌عمل آمده است‌تا‌از هرگونه حفاری غیر قانونی در این محل جلوگیری‌شود.

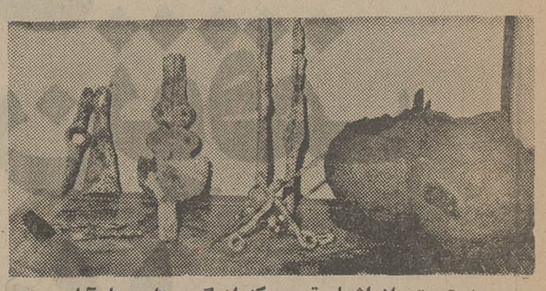

★ قسمتی از اشیاء قدیمی که از گورستان‌بستان‌آباد بدست آمده است ...

بزم شاعرانه زنان بندرعباس

زنان استان ساحلی‌در یک بزم‌شاعرانه باشکوه که در محل سازمان زنان بندر عباس ترتیب یافته بود شرکت کردند و رئیس شهربانی برای آنها شعرخواند.

این بزم شاعرانه‌بابتکار سازمان‌زنان بندرعباس ترتیب یافته‌بود و از مدعوین به سبک قدیم پذیرائی شد . هنگام شام سفره قلمکار روی قالی کاشان پهن شد و شمع ها درشمعدان‌ها ، سالن‌پذیرائی را غرق در نور کرد در جریان برگزاری این‌بزم‌خانم‌دکتر ایریشمی دبیر سازمان زنان بندرعباس‌زیرکانه ازفرصت استفاده کرد و ضمن‌اینکه با سخنانی دلنشین به حاضرین خوش آمد گفت در باره سال بین‌المللی زن سخن بمیان آورد .

جالب اینکه در این بزم شاعرانه از سرهنگ‌یزدانفر رئیس شهربانیهای استان ساحلی که در شعر و شاعری نیز دست دارد و خوش قریحه و ادیب است دعوت شد تا یکی از غزل های خود را بخواند .

در این جلسه شعرای دیگر بندرعباس نیز شعر خواندندو بمجلس‌شورو حالی دادند .

★ اعضاء سازمان زنان ، در بزم شاعرانه خود ، از حاضران‌به شیومخاص ایرانی پذیرائی کردند . عکس ، گوشه‌یی از این بزم را نشان میدهد ...

۱۰۰۰ دختر اصفهانی «شاه کوه» را فتح کردند

در جریان یک‌کوهنوردی دسته جمعی و بی سابقه نزدیک به یک هزار دختر اصفهانی «شاه کوه»اصفهان را فتح کردند .

خبرنگار ما در اصفهان مینویسد :دختران اصفهانی که همه دانش آموزبودند، برای شرکت در یک اردوی یک روزه به اردوگاه‌تربیتی شاه کوه رفته بودند . این اردوگاه در دامنه شاه کوه اصفهان برپا شده است و یکی از سرگرمیهای دختران شرکت کننده‌دراردو صعود به «شاه‌کوه» بود .

این برنامه با موفقیت انجام شد و دختر ها پس از بازگشت از کوهنوردی جدا از خستگی و کوفتگی کوهنوردی ، به رقص و پایکوبی پرداختند .

عکس ، دختران اصفهانی را پیش از صعود به کوه نشان میدهد .

هواپیمائی ملی ایران ـ هما ـ

قابل توجه صادرکنندگان‌ووارد کنندگان کالا
به سویس وبالعکس

هواپیمائی ملی ایران

بادائر نمودن سرویس حمل بار

به ، سویس و بالعکس امکانات و تسهیلات لازم را برای حمل کالا های بازرگانی و موسسات مختلف به این کشور فراهم آورده است . علاقمندان‌و موسسات و بازرگانانی که مایل هستند از این تسهیلات و چگونگی حمل کالاهای خود ، که بطور روزانه به سویس‌صورت میگیرد ،آگاهی یابند می توانند درتهران با تلفن های ۹۱۱۵۹۳ و ۹۱۱۵۶۹تماس حاصل نمایند .

همچنین تلفن های قسمت بار شعب‌و دفاتر «هما» در سویس باین شرح آماده پاسخگوئی است :

زوریخ ـ ۲۷۷۰۴۸ ـ ۲۷۷۰۴۷
ژنو ـ ۳۱۰۱۳۰

هواپیمائی ملی ایران ـ هما ـ

قابل توجه صادرکنندگان‌ووارد کنندگان کالا
به امارات خلیج‌فارس وبالعکس

هواپیمائی ملی ایران«هما»

با افزایش تعداد پرواز های خودبه کشور ها وامارات خلیج‌فارس‌وبالعکس، امکانات وتسهیلات لازم رابرای‌حمل‌کالاهای بازرگانان و موسسات مختلف بصورت گسترده‌ای فراهم آورده است. موسسات وبازرگانانی که‌مایل‌هستند از این تسهیلات اطلاع حاصل نمایند در تهران با تلفن‌های ۹۱۱۵۹۳ و۹۱۱۵۶۹ تماس حاصل نمایند. تلفن های قسمت بارشعب‌ودفاتر«هما»درکشورهاوامارات خلیج فارس نیز به‌این شرح آماده پاسخگوئی است :

ابوظبی : ۴۱۷۵۵ ـ بحرین:۵۳۳۱۵ ـ دوها : ۴۷۷۵
دوبی : ۲۲۶۹۸۰ ـ جده : ۴۴۴۱ ـ ۲۶۵۲
کویت ۴۲۴۵۱۵ ـ مسقط ۲۷۹۹

۱۴۲۴۵رم ـ الف

پذیرش دانشجودر آموزشگاه‌افسری اسلحه‌ومرمیات نیروی‌هوائی شاهنشاهی

۱ ـ آموزشگاه افسری اسلحه و مرمیات نیروی هوائی شاهنشاهی از دیپلمه های ریاضی ، طبیعی ، دیپلمه هنرستان (شیمی صنعتی) که حداکثر سن آنها ۲۴ سال وبرای کسانیکه خدمت زیر پرچم‌را‌انجام‌داده‌اند۲۵ سال تمام باشد و دارای سلامت جسمانی کامل بوده و از عهده آزمایش استعداد مربوطه برایند برای دوره یکساله این آموزشگاه دانشجو می‌پذیرد .

۲ ـ حقوق و مزایا :

دانشجویان در مدت تحصیل در ایران شبانه روزی بوده و هزینه آنان بعهده نیروی هوائی میباشد و ماهیانه مبلغ ۸۰۰۰ ریال دریافت خواهند کرد ، دانشجویان پس از طی دوره تحصیل بدرجه ستوانسومی مفتخر و اولین حقوق آنان۲۲۰۳۰ریال و درصورتی که در خارج از مرکز خدمت نمایند ۳۶۳۱۰ ریال خواهد بود .

۳ ـ افسران از مزایای دیگری نظیر،طی دوره و ماموریتهای خارج از کشور ، پاداش سالیانه پس‌انداز تامین آتیه که درمدت سی سال خدمت بالغ بر ۳۶۲۰۰۰۰ ریال میگردد، بهره‌مند میگردند خانه های سازمانی و درمان رایگان و استفاده از فروشگاه های ارتش‌با تخفیف قابل ملاحظه نیزقسمتی‌ازمزایای خدمتی آنان خواهد بود .

۴ ـ داوطلبان برای استفاده از موقعیت و ثبت نام همه روزه باستثنای پنجشنبه ها و تعطیلات رسمی با در دست داشتن مدارک تحصیلی و فتو کپی آن و عین شناسنامه از ساعت ۷ صبح تا دو بعد از ظهر در تهران به فرماندهی آموزشگاههای هوائی خیابان دماوند (تهران نو) ایستگاه فرودگاه و در شهرستانها به پایگاه ها ، ایستگاه های نیروی هوائی و یا مرکز کاریابی وزارت کار وامور اجتماعی مراجعه نمایند .

نیروی هوائی شاهنشاهی

شهرداری زابل

آگهی شهرداری زابل

شهرداری زابل در اجرای مواد ۱۶و۱۷ قانون نوسازی و عمران شهری احداث میدان مدخل شهر را واقع در خیابان علم محدوده شرکت نفت سابق که طی ماده ۲ صورتجلسه مورخ۱۲۴ـ ۸ر۱۲ر۵۳ انجمن شهر زابل تصویب و طی شماره ۲۲۳۳۱ـ۸ر۵ر۵۴ تایید مقام معظم استانداری سیستان و بلوچستان بشهرداری زابل ابلاغ گردیده است بشرح زیر باطلاع مالکین و متصرفین‌و صاحبان کار و حرف یا قائم‌مقام ویا نمایندگان قانونی‌متصرفین‌عرصه‌واعیان املاک واقع در آن محدوده میرساند .

عملیات‌طرح محدود است از شمال‌به خیابان ۴۰ متری جدیدالاحداث.

از جنوب به خیابان چهل متری‌جدیدالاحداث واز مغرب به‌املاک متعلق به آقایان رایگان ، مشتاق ،اربابی،میرانی، نخعی و کیخا ،

از مشرق به‌املاک متعلق به آقایان هرمزی ، رایگان ، شهرکی و شرکت سابق نفت که نقشه و مشخصات‌دقیق آن در شهرداری موجود می‌باشد.

۲ـ مالکین یا قائم مقام قانونی یا نمایندگان مالکین عرصه و اعیان‌املاک مشمول طرح مورد نظر می توانند با مراجعه به دفتر شهرداری از جزئیات طرح و ارزیابی ملک خود اطلاع حاصل نموده و نسبت به دریافت ارزش آن طبق قانون اقدام نمایند .

همچنین با نشر این آگهی نتیجه ارزیابی با پست سفارشی جهت مالکین یا قائم مقام قانونی آنان ارسال‌میگردد.

۳ـ تاریخ شروع اجرای طرح دوماه پس از نشر اولین آگهی صورت می گیرد و مدت عملیات دوماه خواهد بود.

۴ـ در صورتیکه مالکین به قیمت ارزیابی اعتراض داشته باشند میتوانند اعتراض خود را از تاریخ صدور این آگهی لغایت دوماه به دفتر شهرداری تسلیم و رسید دریافت دارند.

موضوع اعتراض باید روشن و خوانا بوده و نشانی کامل معترض در ذیل‌آن قید گردیده باشد .

۵ـ عدم مراجعه و یا اعتراض مالکین و متصرفین و یا قائم مقام یا نمایندگان آنان به ارزیابی مانع شروع عملیات شهرداری نخواهد بود.

۶ـ ارزش املاک طبق ماده ۲۰ قانون نوسازی پرداخت میگردد .

بدیهی است پس از انقضاعمدت‌مقرر به اعتراضات رسیده ترتیب اثر داده نخواهد شد .

شهردار ـ فریدون صمدی‌زاده

آگهی تجدید مناقصه‌شماره ۱۱۵۳ر۵۴

راه‌آهن دولتی ایران پانزده هزارتن‌ریل موردنیاز را برطبق مشخصات‌و نقشه وشرایط مربوطه سی اند اف‌یکی‌ازبنادر ایران (خرمشهر یا شاهپور) یا مرز جلفای ایران یا ایستگاه راه‌آهن‌مرز ایران و ترکیه از طریق مناقصه خریداری می نماید . داوطلبان شرکت‌در مناقصه‌می‌توانند‌درساعت‌اداری‌جهت دریافت اسناد مناقصه باداره کل کارپردازی مراجعه نمایند . شرکت کنندگان در مناقصه باید مبلغ ده ملیون‌ریال بعنوان سپرده شرکت در مناقصه بحساب شماره ۱۰۹۵ راه‌آهن نزدبانک‌مرکزی ایران پرداخت نموده وفیش آن یا معادل همان مبلغ ضمانت‌نامه بانکی‌صادره یکی از بانک های مجاز ایران که لااقل دو ماه اعتبار از تاریخ مناقصه‌داشته باشد بضمیمه پیشنهاد خود تا ساعت ۹ صبح روز ۸ر۱۱ر۵۴ مطابق‌با ۲۸ ژانویه ۷۵ در صندوق پیشنهاد ها واقع در اداره کل کارپردازی‌بیاندازند. پیشنهاد های واصله ساعت ۱۰ همان روز باز وقرائت خواهد شد .حضور پیشنهاد دهندگان یا نمایندگان مجاز آنان در جلسه‌مناقصه‌آزاداست‌وراه‌آهن دررد‌ویاقبول هریک‌یاتمام پیشنهادها مادامی که قرارداد مبادله نشده است جزاو کلا مختار می باشد به‌پیشنهاد فاقد سپرده و مشروط و مبهم و پیشنهادی که بعد از موعد مقرر برسد ترتیب اثر داده نخواهدشد.سپرده‌برنده‌وحائزحداقل درجه‌دوم مناقصه‌نگهداری ودر صورت استنکاف از انجام معامله بدون هیچگونه تشریفات بنفع راه‌آهن ضبط خواهد گردید . پرداخت مالیاتی که در ایران‌نسبت بعواید حاصله ازاین معامله بنابه تشخیص‌وزارت‌دارائی‌تعلق میگیرد بعهده برنده یا برندگان‌مناقصه می باشد راه‌آهن می‌تواند صدی‌بیست‌و پنج از میزان معامله را کسر یا اضافه نماید پیشنهاد های واصله از کشورهائی که با دولت ایران پیمان معاملات تهاتری دارند باشرایط مساوی حق تقدم خواهند داشت ضمنا‌اسناد‌مناقصه در مقابل فیش بانکی بمبلغ پانصدریال که بحساب ۱۰۳۹ راه‌آهن نزد بانک مرکزی ایران پرداخت‌شده‌تسلیم‌خواهدشد .

راه‌آهن دولتی ایران

م الف ۱۷۵۸۸

صاحبان صنایع وبازرگانان کشور

الاخاء

تنها مجله عربی زبان ایران با داشتن نمایندگی در ۱۹ کشور عربی

روزهای شنبه منتشر میشود

اطلاعات

آگهی می‌پذیرد

تلفن ۳۱۱۰۷۱ و ۳۱۱۰۸۱

آگهی دعوت مجمع‌عمومی فوق‌العاده نوبت دوم

چون در مجمع عمومی فوق‌العاده مورخ۲ر۹ر۱۳۵۴ حد نصاب قانونی لازم جهت‌اخذ تصمیم بدست نیامدلذا باستناد ماده ۸۴ لایحه قانونی اصلاحی قانون‌تجارت از کلیه صاحبان سهام سیمان تهران (شرکت سهامی عام) دعوت میشودتادر جلسه مجمع عمومی فوق‌العاده که در ساعت چهار بعد از ظهر روز شنبه ۱۵ر۹ر۱۳۵۴ در محل شرکت واقع در خیابان کوشک انتهای ارباب جمشید تشکیل‌میگردد حضور بهمرسانند .

دستور جلسه :

اتخاذ تصمیم‌در مورد افزایش سرمایه شرکت‌باتوجه به قانون گسترش مالکیت واحد های تولیدی .

هیئت مدیره سیمان تهران (شرکت‌سهامی‌عام)

دنیای ورزش بامطالبی از رویدادهای ورزشهای ایران وجهان شنبه منتشر میشود

فرهنگی و دانشگاهی

امتحانات راهنمائی تحصیلی ۴ نوبته شد

نوشیروان کیهانی زاده

آئین‌نامه جدید امتحانات‌دوره سه ساله راهنمائی تحصیلی به مدارس ابلاغ شد تا از امسال درمورد یک‌میلیون‌ و دویست‌هزار دانش‌آموزان این‌دوره، اجراشود.

ماده سیزده این آئین نامه دستورداده است مدیران مدارس راهنمائی تحصیلی برای تفهیم آن به دانش‌آموزان جلسات توضیحی باکمک معلمان تشکیل دهند واز اولیای دانش‌آموزان و اعضای انجمن همکاری خانه و مدرسه برای شرکت در این جلسات‌دعوت کنند.

طبق این آئین‌نامه که به تصویب شورای عالی آموزش و پرورش رسیده‌است‌ازدانش‌آموزان دوره راهنمائی تحصیلی درهرسال به جای‌سه امتحان معمول ، چهار نوبت امتحان به عمل خواهد آمد .

۳ امتحان اول

نمره اولین امتحان که مربوط به‌ماههای مهر ، آبان و آذر است درده‌روز آخر آذر به دفتر مدرسه داده خواهد شد. این نمره‌میانگین پرسشهای متعدد کتبی یاشفاهی ویا هردو نوع امتحان خواهد بود

نمره دوم مربوطه به‌پرسشهای دوماه دی‌وبهمن است . پرسشهای یکی از این دوماه کتبی خواهد بود . واوراق امتحانی‌تا یک سال درمدرسه نگهداری میشود ، نمره سوم، مربوط به پرسشهای‌اسفند، فروردین‌واردیبهشت‌است نمره این امتحان درده روز دوم اردیبهشت به دفتر مدرسه داده میشود .

نمرات این سه امتحان باید در دفترکلاسی نیز ثبت شود و دفتر مدرسه موظف است نمرات‌هرنوبت را حداکثر تا یک هفته بعداز داده شدن به دفتر ، به اطلاع اولیای دانش‌آموزان برساند .

امتحان آخر :

درپایان سال تحصیلی علاوه برسه امتحان مورد بحث ، یک امتحان دیگر از همه مواد درسی وتمامی برنامه ، طبق برنامه‌معین، زیرنظر و بامسئولیت مدیرمدرسه راهنمائی تحصیلی تحت عنوان «امتحان‌آخرسال» از دانش‌آموزان به عمل خواهد آمد.

نمره های اول و دوم وسوم با ضریب «یک» و نمره امتحان آخر سال باضریب « دو » در ستونهای دفترامتحانات و کارنامه ها ثبت میشود و نمره سالانه هر درس عبارت خواهد بودازمجموع نمرات چهارگانه همان درس‌تقسیم برپنج .

براساس آئین‌نامه جدید،معدل کل دانش‌آموز عبارت است از : مجموع نمرات سالانه دروس‌تقسیم برتعداد آنها .

قبول

آئین‌نامه میگوید:دانش‌آموزی « قبول » شناخته میشود که‌نمره آخر سال او در هردرس ، بدون ضریب ، کمتر از ده نباشد ونمره سالانه او نیز درهر درس از ده کمتر نشود.

دانش‌آموزدرصورتی که معدل سالانه‌اش از ده کمتر باشد ،ولی در امتحان آخر سال در یک یا چند درس نمره کمتر از ده داشته باشد و یا نمره سالانه‌اش در یک یاچند درس به ده نرسد تجدیدی شناخته میشودوباید درشهریورماه ماده و یا موادی راکه‌نمراتشان به نصاب قبولی نرسیده است امتحان دهد ودر صورتی‌قبول‌اعلام میشود که نمرات او در شهریورماه در هریک از مواد تجدیدی از ده کمتر نباشد .

اگر دانش‌آموزی‌درشهریورماه به‌استثنای‌دروس‌فارسی، نمره‌ای‌بین هفت تاده بیاوردباتصویب شورای دبیران میتواند به کلاس بالاارتقاء یابد. استفاده از این ارفاق برای هردرس فقط یکبار امکان‌پذیر است .

غیبت شهریور

اگر دانش‌آموزی درامتحانات به‌استثنای‌دروس‌فارسی، نمره‌ای‌بین غیبت کند مدرسه‌راهنمائی‌تحصیلی میتواند درصورتی‌که‌عذردانش‌آموز موجه تشخیص داده شود،حداکثر تاپانزدهم مهرماه از او امتحان‌به عمل آورد.

انضباط

به‌هر دانش‌آموز در هرنوبت امتحانی یک نمره انضباط بر اساس رفتار ، نظم و مراقبت از طرف رئیس مدرسه داده‌میشود . این‌نمره در معدل دانش‌آموز موثر خواهد بود

امتحانات تجدیدی هردانش آموز در همان مدرسه‌ای‌انجام خواهد شدکه امتحانات‌خرداد را گذرانده است ، مگر آنکه «ولی» طفل‌به شهرستان‌دیگری تغییر محل اقامت دهد .

این قاعده در مورد شمیران - شهرری‌و کرج برای‌مدارس تهران رعایت نمی شود .

غیبت طولانی

برای دانش آموزی که به علت غیبت موجه طولانی ، حداکثر در دو نوبت ازنوبت های اول و دوم و سوم‌نمره نداشته باشد میتوان نمره امتحان آخر سال وی را به جای میانگین نمره های‌پرسش هر نوبت در نظر گرفت و تشخیص عذر موجه با مدیر مدرسه راهنمائی تحصیلی است .

، همچنین‌اگر دانش‌آموزی‌در یک یا چند ماده امتحان آخر سال غیبت موجه داشته باشد میتواند در شهریورماه آن‌ماده یا مواد را امتحان دهد و نمرات او با شرایط خرداد به عنوان نمرات خرداد منظور خواهد شد .

جدول دروس

به ضمیمه این آئین نامه که به امضای آقای دکتر شریفی وزیر آموزش و پرورش‌ابلاغ شده است جدول‌دروس دوره سه ساله راهنمائی تحصیلی فرستاده شده است که نشان می دهد از چه دروسی به‌چه صورت باید امتحان به عمل آید . این جدول از این‌قرار است :

قرآن و تربیت و تعلیم دین	کتبی (قرآن شفاهی)
تعلیمات اجتماعی و اخلاقی	کتبی
قرائت - دستور زبان فارسی و عربی	شفاهی
املاء فارسی	کتبی
انشاء فارسی	کتبی
علوم تجربی	کتبی
ریاضیات	کتبی
شناخت حرفه و فن	عملی و شفاهی
تاریخ و جغرافیا	کتبی
قرائت زبان خارجه	شفاهی
دیکته و ترجمه زبان خارجی	کتبی
تربیت بدنی	عملی
هنر (نقاشی - خط - شکل سازی و موسیقی)	عملی
انضباط	نظری

۶۰۰۰ دانشجو در دانشگاه جندی شاپور پذیرفته میشوند

انستیتوی دندانپزشکی این دانشگاه از سال آینده تحصیلی آماده بهره برداری خواهد شد

دانشگاه جندی شاپور بدنبال اجرای طرحهای گسترش‌وتوسعه واحد های آموزشی خودبزودی ۶۰۰۰ دانشجو در ۶۰ رشته مختلف علمی خواهد پذیرفت‌واز سال آینده یك انستیتوی‌دندان پزشکی فعالیت خودرا آغاز می کند.

دکتر عباس جامعی رئیس دانشگاه جندی‌شاپوردر گفتگوئی با خبرنگارما ضمن بیان این مطلب اظهار داشت . تجهیزات و محل انستیتو دندان پزشکی تهیه و تعیین شده است و طبق طرحی که‌برای آینده دانشگاه تنظیم شده‌وبتصویب هیئت امناء نیز رسیده است‌این دانشگاه علاوه بر واحد های موجود اقدام به تاسیس‌دانشکده های فنی‌و مهندسی،اقتصاد علوم اداری خرمشهر ، صنعتی و کشاورزی صفی آباد ، علوم اجتماعی ، تربیت معلم ،هنرهای زیباویك مرکز پزشکی خواهد کرد.

باتاسیس دانشکده ها و انستیتوهای جدیدو گسترش که در کلیه‌دانشکده های‌موجود باتوجه به احتیاجات منطقه‌پیش بینی گردیده تعداددانشجویان دانشگاه جندی شاپور به‌۶۰۰۰ دانشجو در بیش از ۶۰ رشته تحصیلی خواهدرسید.

وی همچنین اضافه کردطرح توسعه دانشکده کشاورزی این دانشگاه هم اکنون مراحل آمادگی را میگذراند و بابهره برداری از این طرح مشکلات کمبود کلاس های درس و آزمایشگاه های گروه های آموزشی رفع‌خواهدشدوهمچنین باتوسعه و احداث آزمایشگاه هاو مزارع آزمایشی در شهر دانشگاهی و مرکز پژوهشی و تولیدی رامین به آموزش علمی دانشجویان کمك موثری خواهد شد.

رئیس دانشگاه جندی شاپور افزود: دانشکده کشاورزی به تدریج نیروی خود را در ایجاد دوره‌های فوق لیسانس و بالاتر تجهیز میکند تا نه تنها کادر آموزشی برای خود دانشگاه بلکه برای سایر واحد های آموزش عالی کشور نیزتقویت نماید .واز جمله دانشکده کشاورزی وانستیتوی دام‌پزشکی وکویر شناسی را تحت نظر خواهد گرفت و از اکنون‌برای تربیت عوامل انسانی عده‌ای را استخدام نموده که‌برای‌گذراندن تحصیلات لازم دراین زمینه به کشور های خارج اعزام‌خواهند شد .

از سیاست‌های‌آینده‌آموزشی دانشگاه جندی شاپور تاسیس یك‌واحد آموزشی در خرمشهر و آبادان است واولین رشته هائی که دراین واحد آموزشی تاسیس میشود ، اقتصاد، علوم اجتماعی ، امور مالی واداری ، حسابداری ، حسابرسی ،بیمه ، بانك‌و گمرك خواهد بود.

وی همچنین گفت: بعلت اهمیتی که‌منطقه شمال‌خوزستان از لحاظ توسعه واحد های‌کشت وصنعت پیداکرده‌است‌هم‌اکنون در اجرای اوامر والاحضرت شاهدخت اشرف پهلوی در نظر است شعبه دانشگاه‌در منطقه دزفول تاسیس شود . زمین این مرکز ازمحل عطایای‌والاحضرت اشرف پهلوی خریداری شده و طرح جامع آموزشی آن نیز تهیه گردیده و تهیه طرح فیزیکی این مرکز آموزشی‌به مهندسین مشاوردانشگاه‌واگذار گردیده و بطور عمده فعالیت های این واحد مربوطبه‌تربیت کادر متخصص در رشته های کشاورزی و تکنولوژی میباشد و همچنین‌در نظر است‌بااستفاده از امکانات خاص‌و بطور مستقل تمام برنامه های تربیت معلم‌در يك محل متمرکز گردد . وی در مورد دانشکده علوم‌اجتماعی یادآور شدکه هم اکنون علوم اجتماعی دانشگاه تحت نظارت دانشکده اقتصاد فعالیت‌آموزشی خودرا ادامه میدهدلیکن چون‌در نظر است رشته های حقوق ، علوم سیاسی ،علوم اجتماعی، جامعه شناسی و منوگرافی به دانشکده علوم اجتماعی افزوده گردد مطالعاتی برای تاسیس این دانشکده انجام میگیرد .

وی‌خاطرنشان کرد که‌دانشگاه جندی‌شاپور باوزارت فرهنك و هنر مذاکراتی انجام داده تابر اساس آن يك مرکز تحقیقات باستان شناسی تاسیس کندو این مرکز تابع دانشکده ادبیات وعلوم انسانی‌این دانشگاه‌خواهد بود. برای گسترش خدمات درمانی وبهداشتی ،این‌دانشگاه هم اکنون ساختمان مرکز پزشکی اشرف پهلوی را در زمینی بمساحت ۸۵۰۰۰‌مترمربع باتعداد ۸۰۸ تخت آغاز کرده است . این مرکز بصورت يك دانشکده پزشکی اداره خواهد شدو دانشجویان این‌دانشکده‌از ابتدا تا دوره تخصصی دراین مرکز خواهند گذراند.

خبرهای کوتاه فرهنگی

قدردانی از شورا

وزارت آموزش وپروش از فعالیتهای شورای آموزش وپرورش تهران قدردانی کرد. مدیرکل دفتر هماهنگی شوراها درتقدیرنامه خود نوشته است . فعالیتهای شورای تهران باید سرمشق شوراهای سایر شهرستانها باشد .

ثبت نام مردودین

وزارت آموزش وپرورش مدارس راهنمائی تحصیلی را ازثبت نام دانش آموزانی که بیش ازدوبار دریک کلاس‌مردود میشوند ممنوع‌کرد.

این قبیل‌دانش‌آموزان می‌توانند‌درمدارس متوسطه بزرگسالان به تحصیلات خود ادامه دهند. کلاسهای راهنمائی وبزرگسالان «هم‌پایه» است ، بدین ترتیب که دانش آموز کلاس‌دوم‌راهنمائی میتواند در کلاس دوم متوسطه بزرگسالان ثبت‌نام کند.

نقل وانتقال معلمان ممنوع شد

نقل و انتقال معلمان درمدارس تهران تاسال آینده ممنوع شد.

آقای میرزا آقاسی که‌اینک اداره امور آموزش‌و پرورش تهران برعهده‌او‌گذارده شده‌است دربخشنامه‌ای نوشته است : چون نقل و انتقال معلمان در این تاریخ به‌وضع‌درسی‌دانش‌آموزان لطمه خواهد زد ، تا سال آینده هرنوع نقل و انتقال‌ممنوع‌است.

کنفرانس هفتگی مرکز پزشگی فیروزگر

پنجشنبه ۵۴ر۹ر۶ ساعت ۱۱ تا ۱۲ صبح
سخنران ـ جناب آقای دکتر نیك‌بین
موضوع : ارتباط انتی‌ژنهای نسجی با پیوند اعضاء و بیماریهای مختلف م‌الف ۱۷۷۷۳

MAJOR HISTOCOM- PATIBILITY SYSTEM

آگهی دعوت مجمع عمومی

از صاحبان سهام کارخانه‌شیر پاستوریزه مازندران دعوت میشود که برای شرکت در مجمع عمومی عادی که بطور فوق‌العاده در تاریخ ۵۴ر۹ر۲۳ ساعت شانزده در محل کارخانه تشکیل خواهد شد حضوربهمرسانند.
دستور جلسه :
انتخاب هیئت مدیره
رئیس هیئت مدیره

گزارش

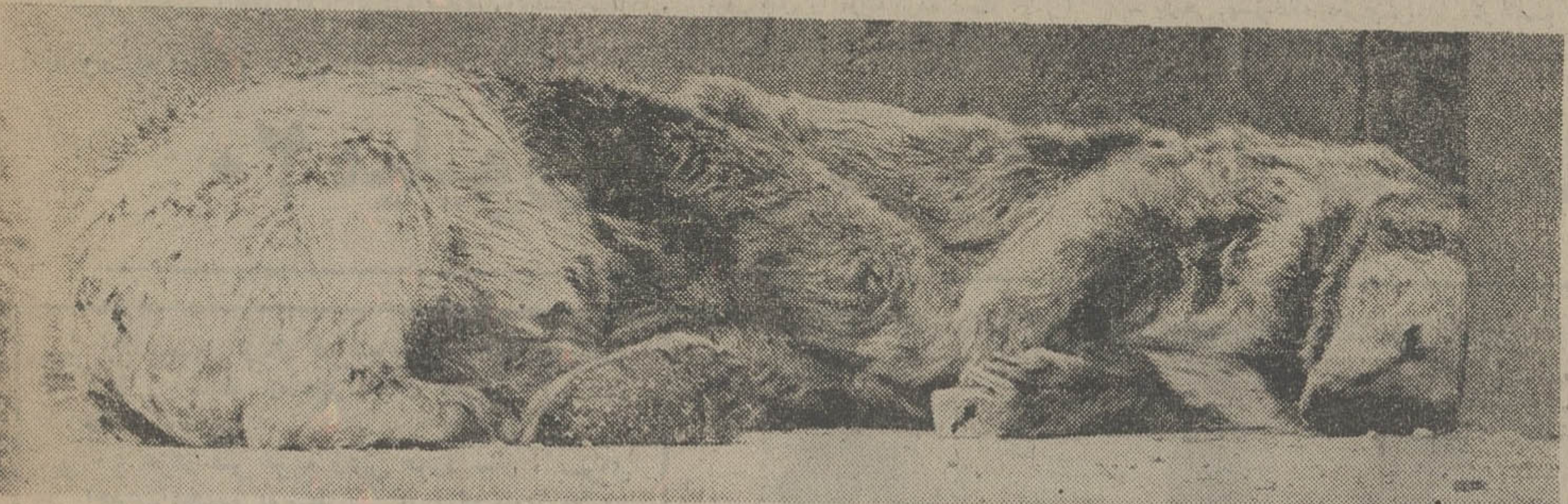

حیوانات باغ‌وحش خمار و خواب‌آلود شده‌اند

چندوقتی است که‌عمو سرما با شنال و یراق، از راه رسیده و کولباز یخ کرده‌اش را بر زمین گذاشته است . با آمدن سرما ، همچنان که تب ورزش و تفریحاتی مانند اسکی بالا میگیرد، رنگ بسیاری از تفریحات هم می‌پرد . خوب،هوا سرد است ، و برای خیلی‌ها ، ماندن در خانه و لم‌دادن کنار بخاری ، بیش‌از هرچیزی می‌چسبد. باآمدن عمو سرما ، همه چیز خواب‌آلود شده است ، و از همه بیشتر : باغ وحش کوچك شهر ما که زمانی‌محل کوچکی برای‌تفریح بود ، با هجوم سرما ، به خوابی عمیق میرود و تماشاگران محدودش رانیز از دست میدهد .

باغ وحش تهران خمیازه میکشد!

سرما ، بازارکساد تنها باغ وحش تهران را بکلی از رونق انداخته است

تنها باغ وحش شهر ما ، با آمدن زمستان ، خموده‌تر میشود وبخوابی ششماهه‌فرو میرود، هرچند که‌در شش‌ماه اول سال‌هم ، این باغ‌وحش کوچک - اما نیز - وضع خوشایندی ندارد . این باغ، نه محیط دلپذیری دارد ، نه بزرگ و خوش منظره است ، و نه از حیوانات جالب و کمیاب در آن نشانی هست . درحالیکه هر سال نزدیک به ۳۳۰ میلیون نفر (ده برابر جمعیت ایران) از پانصد باغ وحش مهم و جالب و دیدنی در گوشه و کنار دنیا دیدن میکنند، باغ وحش تهران ، بیشتر روزها سوت و کور است، چه رسد به زمانی که هوا برفی و بارانی باشد - هوائی که بچه‌ها را هم بیحوصله میکند ، و چه رسد به مامان و بابا را که معمولا ترجیح میدهند از پای آتش تکان نخورند .

○

حیوانات‌محدود باغ‌وحش تهران، بخاطر بدی جا و عدم تغذیه صحیح، به موجودات نحیف و بدشکلی مبدل شده‌اند که دیگرکسی را رغبت آن نیست که به تماشایشان‌برود. دراین‌حال، برخلاف بیشتر مردم دنیا که برای تماشای دیدنی‌های باغ وحش‌ها سرودست می شکنند، تهرانیها دل‌ودماغی برای تماشای باغ وحش شهرشان ندارند و عذرتنبلی خود را اینچنین توجیه میکنند که اگر باغ وحش ما هم چیزی در ردیف باغ وحشهای‌اروپائی و امریکائی بود، حتما برای تماشایش، دست‌کم هرماه یکبار، کفش و کلاه می‌کردیم وبا اهل‌بیت سری به آن میزدیم .

○

باغی را که در خیابان‌پهلوی تهران بنام باغ وحش شهر تهران می‌شناسیم، باغ کوچکی است با یک خیابان کم‌عرض که در دو سوی آن ، پشت نرده‌هائی نامرتب و بدقواره، حیوانات خمار و بیحوصله‌و لاغراندامی چرت میزنند که حتی برای پراندن مگس‌ها از روی بینی خود، دستی تکان نمیدهند .

○

برای همین ؛ معمولا آنهائی که مشتاقانه برای دیدن یک باغ بزرگ با مجموعه‌یی از موجودات عجیب و غریب به تماشای باغ وحش تهران می‌روند ، پشیمان برمیگردند و این که «ای بابا این هم شد باغ وحش؟!»... و اگر سفرهائی به خارج از ایران کرده باشند و پارک‌ها و باغ‌های حیوانات را دیده باشند ، بابه ملامت و یا به تاسف زبان میگشایند که «حیف از تهران به این بزرگی‌که یک باغ‌وحش درست‌وحسابی ندارد!»

در این میان ، گروهی معتقدند که چون باغ وحش تهران ، خصوصی است و سرمایه دولتی پشتیبان آن نیست، به این حال و روز افتاده، در حالی که باغ وحش‌ها، در همه شهرهای بزرگ، اگر دولتی نباشند، از حمایت مادی و معنوی دولت حتما برخوردارند .

صاحب علاقه‌مند باغ وحش تهران معتقد است که ازین راه نه‌تنها هیچ سودی‌نبرده که گاه حتی نتوانسته دخل و خرج کند و بکمک درآمد ناچیز باغ وحش تهران ، دستمزد نگهبانان وکارمندان آن را بپردازد.

سه سال پیش ، شهرداری پایتخت تصمیم‌گرفت که در کودهای جنوب شهر، یک پارک وحش‌بزرگ - آنچنان که درخور تهران باشد - بسازد اما طرح این «پارک وحش» که گفته میشد در آسیا بی‌نظیر خواهد بود، مسکوت ماند و بکلی از یادها رفت .

○

نخستین باغ وحش دنیا را ملکه سلسله هژدهم مصرحدود ۱۴۹۵ سال قبل از میلاد مسیح ساخت، دراین‌مجموعه، ملکه مصری، حیواناتی چون یوزپلنگ، زرافه، میمون، فیل و انواع پرندگان را گردآوری کرده بود .

○

بزرگترین پارک وحش دنیا (که در آن سعی میشود حیوانات حتی‌الامکان شکل طبیعی زندگیشان را داشته باشند) پارک ملی «وودبافلو» در «آلبرتا»ی کاناداست . این پارک بزرگ که نزدیک به ۴۵ هزار و ۴۸۰ کیلومتر مربع مساحت دارد در سال ۱۹۲۲ ایجاد شده است . کوچکترین پارک وحش دنیا مجموعه طبیعت «بچوورث» درانگلستان است - این پارک ۲۸۹ متر مربع مساحت دارد .

مجموعه «اتوشا» درافریقای جنوب غربی بزرگترین باغ وحش دنیاست. این مجموعه در ۱۹۰۷ میلادی در مساحتی نزدیک به یکصد هزار کیلومتر مربع تاسیس شد. البته درسال ۱۹۷۰بخاطرقبایل «اوواجمبا» که دربخش «کاکوکولد» این باغ وحش زندگی میکردند ، ۶۷ هزار و ۳۵۰ کیلومترمربع ازین باغ‌وحش را جداکردند.

○

بزرگترین مجموعه حیوانات دنیا در شهر برلن غربی (آلمان فدرال) است. این مجموعه تا ژانویه ۱۹۷۳ جمعا سیزده هزار و ۲۷۳ حیوان در دوهزار و ۴۰۹ نوع بوده‌است. این‌مجموعه شامل ۱۰۶۱ پستاندار(۲۳۲ نوع)- ۲۳۵۱ ماهی (۷۷۵ نوع)- ۲۸۰۸ پرنده (۷۴۷ نوع) - ۶۲۳ خزنده (۳۰۴ نوع)- ۳۰۷جانوردوزیستی (۹۵ نوع). - ۶۲۲۳ جانور بی‌مهره (۲۵۶ نوع) است.

تمرین برای فردا - میمون های باغ وحش تمرین «کولی‌دادن» و «کولی گرفتن»می-کنند . معلوم نیست چه کسی به‌آنها گفته است که زمستان در خیابان ها سیلاب براه میافتد و اشخاصی هاسیلاب براه میافتد و اشخصاصی با گرفتن پول، مردم راروی‌کول‌شان میگیرند واز اینسو به آنسو می - روند، تا در محاصره سیلاب گرفتار نشوند . نکند میمونها فکر میکنند ممکن است ازاین سیلابها به باغ وحش هم سهمی برسد ؟

آرامش وسرما - گوزن آرام باغ وحش تهران ، بافرارسیدن فصل سرما آرامش‌عمیق میابد و فارغ از سر و صدا وجار وجنجال، خمیازه‌ای با لذت می - کشد ... چه‌خواب‌شیرینی درانتظار اوست ..

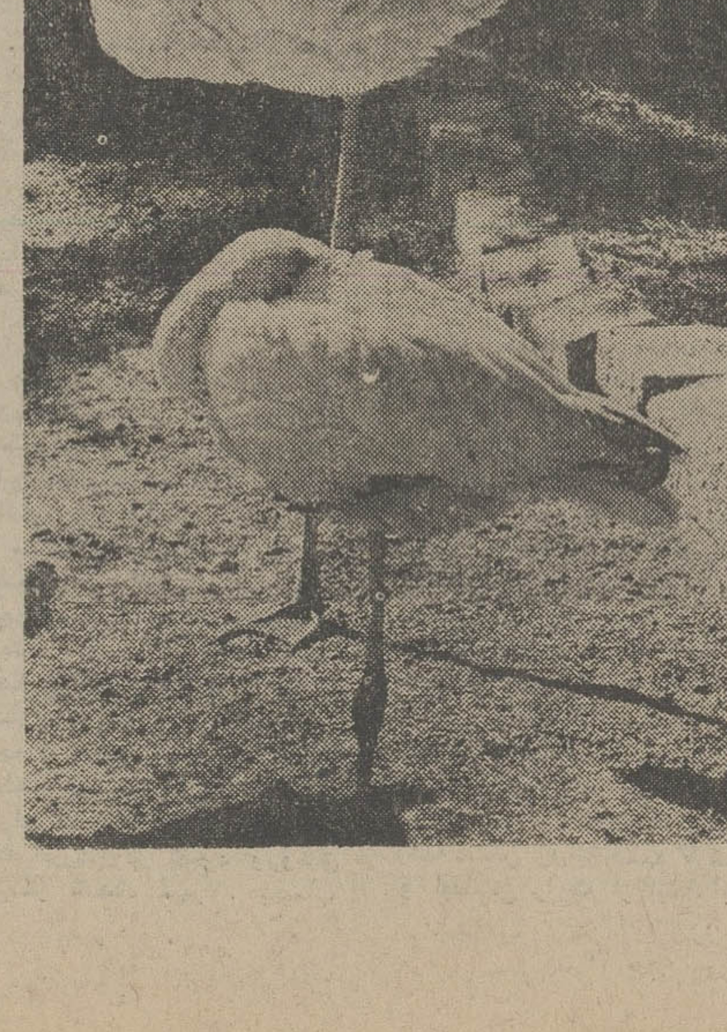

پرنده در باد - این‌دوپرنده‌زیبا ،دربی ورزش‌اولین باد های پائیز در لابلای شاخسار درختهای باغ وحش تهران ،می - دانند که دیگر تابهار خبری از تماشاگران محدودشان نخواهدبود. ازهمین‌رو ، اینک : آرام و تهنک خواب زمستانی را آغاز کرده‌اند.

رکس هاریسون:

من نقش «ضدقهرمان» را می‌پسندم

محمد ابراهیمیان

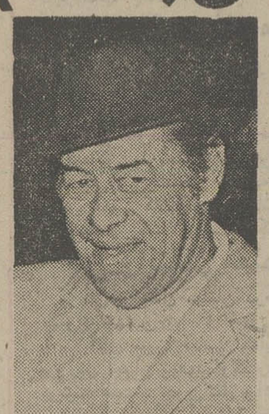

رکس هاریسون ، هنرپیشه معروف برای شرکت درجشنواره جهانی فیلم تهران ، روزدوشنبه وارد تهران شد او که‌شصت‌ساله است واثر خستگی سالیان دراز فعالیت در سینما و تئاتر را بر چهره دارد ، به هنگام ورود به تهران باهمه خستگی راه خوشحال و سرزنده بود اما نتوانستیم در همان شب اورا به حرف بیاوریم و. ناچار روز بعد درهتل هیلتون به سراغش رفتیم، بیحوصله بود و خسته اما چون ازصبح انتظارش را کشیده بودیم تا از دیدار تهران بزرگ برگردد دست از سرش برنداشتیم وبا او که سخت در حرفزدن امساک می‌کردبه گفتگو نشستیم. او گفت : خوشحالم که بدعوت جشنواره جهانی فیلم تهران بایران آمده‌ام ، دیدن ایران یکی از آرزو های من بوده است و حالا بایک تیر دونشان زده‌ام : هم ایران را می بینم وهم در جشنواره‌ی شرکت میکنم که ارزش جهانی دارد .

ـ مایلم نظرتان را درمورد سکس که پایه بسیاری ازماجرا های فیلمهای امریکائی بر آن قراردارد بدانم .

هاریسون ـ فکر میکنم سکس موضوعی قدیمی و کهنه شده است . جوانها آن اشتیاق گذشته را برای دیدن صحنه های سکسی از خود نشان نمیدهند شاید معیار های لذت جویی در سکس تغییریافته باشد . جوانها در مورد سکس اعتقادات رمانتیکی پیدا کرده‌اند که این اعتقادات بافکرفیلمسازان اصلا هماهنگی ندارد دیگر کسی از دیدن ماجرا های جنسی بر پرده عریض و رنگین سینما لذت نمیبرد .

ـ راجع به خشونت برایمان حرف بزنید خشونتی که همراه سکس همه چیز فیلمهای امروز بخصوص فیلمهای‌امریکایی را قبضه کرده‌است .

هاریسون متاسفانه خشونت درسینما بیداد میکند . لابدتعجب میکنید که بدانید عده‌یی برای نشان دادن خشونت بصورت وحشیانه آن جلودوربین صحنه های قتل و کشتار واقعی راه می‌اندازند . من همیشه‌ازخشونت متنفربوده‌ام و هنوزهم هستم . فکر میکنم گردآوردن یک یا چند هنرپیشه در یک مکان و آنها در تمام طول فیلم‌به‌کشتار وزدوخورد واداشتن با مفهوم واقعی هنر فاصله داشته باشد . نشان‌دادن خشونت بصورت فعلی یک نوع بیماری‌است و یک انسان سالم حاضر نیست آثار مغز های علیل را که کارهایی بیمار گونه‌هستند ببیند .

ـ پس چه نوع فیلمهایی‌را می‌پسندی ؟

هاریسون ـ فیلمهایی را می پسندم که ماجرای آن برمدار ضد قهرمان بگردد غیر از این از کارهای افرادی چون«داستین هوفمن » که ناتورالیست هستند لذت میبرم . درکار اینان حقیقت بیشتری رامیتوان پیدا کرد فیلمهای ناتورالیستی را بهتر از فیلمهای رمانتیک دهه‌چهل‌میدانم. چون درآن سالهامساله دون‌ژوان بازی غرصه را برهنر واقعی تنگ میکرد کاری که امروز خشونت میکند .

ـ شما که یک هنرپیشه موفق تئاتر در سینما هستید ، سینما رابیشتر دوست دارید یا تئاترا .

هاریسون ـ علیرغم فیلمهای زیادی که بازی کرده‌ام ، هنوزهم دل‌درگروبازی روی‌صحنه‌تئاتردارم درسینما هنرپیشه تابع نظریات کارگردان و خواستهای اوست . اما درتئاتر مساله خلاقیت مطرح میشود . هنرپیشه تئاتر با در اختیار داشتن صحنه‌بی‌بازمیتواند بسته به ذوق ودرک خود ـ نقشش را بسازد . اما در سینما هممچیز درگرو سلیقه کارگردان وچرخش دوربین است.

ـ بانلویزیون چطورید ؟

هاریسون ـ تلویزیون بعداز سینما برایم مطرح است ، در تلویزیون دست هنرپیشه‌حتی از سینماهم بسته‌تر است اما با این همه من برای تلویزیون‌دن‌کیشوت وچند نمایشنامه از چخوف را بازی کرده‌ام واز آنها هم راضی هستم . اما بااینهمه تلویزیون مطلوب من نیست .

ـ تلویزیون حداقل از نظر تماشاگر برتئاتر و سینمارجحیت دارد ؟

هاریسون ـ این فقط یک امتیاز مثبت است در برابر امتیازات منفی بسیار شماتعاونی راکه در تئاتر وجود دارد با تلویزیون مقایسه کنید و قطعا خیلی زودا به نتیجه‌یی میرسید که من رسیده‌ام .

درتئاتر یک هنرپیشه حتی به بازی خوب همکارانش نیاز دارد تا برمبنای‌عکس‌العملهای‌آنها قدرت‌نمایی کند ، اما درتلویزیون دوربین جای این قدرت نمایی و همکاری را میگیرد .

ـ کدام یک از فیلمهایتان‌را بیشتر می پسندید ؟

هاریسون ـ برای پاسخ به این سئوال چون قبلا به آن جواب داده‌ام آمادگی‌دارم من از فیلمهای دکتر دولیتل و بانوی زیبای من بیشتر از دیگرفیلمهایی که بازی کرده‌ام ، راضی هستم.

در اینجا رکس هاریسون هنرپیشه باقدرت و قدیمی سینما وتئاتر مصاحبه را تمام شده‌اعلام کرد و برای صرف شام رفت ،اما بااشتیاقی که برای دیدن تهران دارد مطمئنم تامرقع خواب‌حداقل یکبار دیگر به سراغ تهران بر چراغ اندکی آرام گرفته، خواهد رفت . چون دراین شلوغی سرسام آور او سه بار برای‌دیدن شهر هتل را ترک کرده است .

گفتگو بارضا بدیعی کارگردان سریال بالاتر از خطر

بدیعی: باجایزه دادن درجشنواره مخالفم

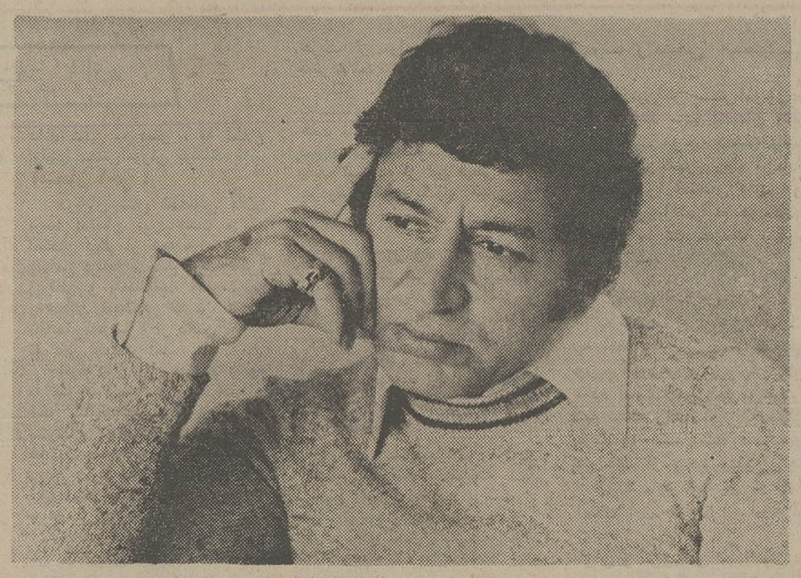

بابرگزاری چهارمین جشنواره بسیاری از هنرمندان سرشناس‌جهان به‌تهران می‌آیند. هم‌اکنون‌رکس‌هاریسون و رضا بدیعی در تهران هستند.

بدیعی که بخشهائی از سریال «بالاتر از خطر» و چند سریال دیگر از جمله «مرد ۶ میلیون دلاری» را کارگردانی کرده ، یکی از هنرمندان پرتوان ایرانی‌است که در آمریکا کار میکند.

با او درباره جشنواره تهران فیلمسازی در ایران و کارهای تلویزیونی گفتگو کرده‌ایم .

وقتی‌هنرمندها بخاطرشرکت در فستیوال به ایران می‌آیند، اشکال مهم دیدار آنها وجود آقایانی است که در اطلاعات هتل‌ها با افاده تمام باد به غبغب می‌اندازند و فقطمنتظر جواب به مسافران خارجی هستند. اگر از آنها سئوالی بکنی با اکراه و بزبان‌خارجه جوابت را می‌گویند . همین رفتار، کار دیدار با رضابدیعی کارگردان سریال «بالاتر از خطر» را مشکل کرده بود . بالاخره بدیعی را یافتم‌باآنکه فرصتش کم‌بود به یک‌گفتگوی دوستانه تن درداد .

ابتدا از سفر پیشین او به ایران صحبت کردیم و گفت : بعداز بیست سال دوری از ایران موقعیتی پیش آمد که شناسایی بیشتری از ایران داشته باشم و چیزهائی راجع به سینمای ایران‌بدانم. ازاینکه دو فیلم سهراب شهید ثالث «یک اتفاق ساده» و «طبیعت بیجان» را دیده بود خیلی خوشحال‌بود. گفت‌این‌فیلمساز را بعدا در امریکا دیده است و خیلی مشتاق بود که فیلم بعدی شهیدثالث را با نام «در غربت» در چهارمین جشنواره ببیند . از داریوش مهرجوئی بااحترام حرف میزد و می‌گفت: فیلم‌های‌مهرجویی کیفیت‌والایی دارند من یکی از مریدان مهرجویی هستم .

ـ بدیعی پسرخاله داریوش مهرجویی است .ـ

از درشکه‌چی نصرت کریمی هم بعنوان یک فیلم خوب نام برد .

درباره سفر پیشین خود به ایران گفت : قصد این بود که سمیناری داشته باشیم و در آن وضعیت فیلمسازی را در ایران و آمریکا مقایسه کنیم. ولی در پایان من باین نتیجه رسیدم . آنطور که درآمریکا می‌شود کار کرد در ایران‌فعلا امکان ندارد . نه‌اینکه وسایل فراهم نیست ، بلکه وسایل و نیروی انسانی به اندازه کافی هست اما دو مساله‌مرا متقاعد کرد که در اینجا به آسودگی امریکا نمیتوان‌دست به تهیه فیلم زد . ما در امریکا طی هفت روز یک برنامه تلویزیونی تهیه می‌کنیم با مشخصاتی که در بالاتر از خطر می‌دیدید ولی در ایران این کار انجام شدنی نیست شاید این بخاطر روش کار است شاید هم اشکالات دیگری مثلا اشکالات اداری .

ما هنوز قبول نکرده‌ایم که باید کار گروهی را با آبمان و اعتقاد بانجام برسانیم. یک مثال ساده برایتان میزنم : ما در آمریکا روزی سیزده ساعت کار می‌کنیم . یکروز من برای تهیه یک برنامه تلویزیونی با ۱۷۹ نفر که هنرپیشه وسیاهی لشکر و کادر فنی بودند توانستم ۱۱۵پلان، فیلمبرداری کنم بخاطر اینکه دو روز قبل از فیلمبرداری ، من همه چیز را آماده کرده بودم و این ۱۷۹ نفر هریک دقیقا به وظایف خود آشنا بودند و وقتی که ما در یک خیابان فیلمبرداری میکردیم همه چیز درخیابان دیگرمهیا بود. وقتی روز تمام شد و ما توانسته بودیم۱۱۵ صحنه‌را فیلمبرداری کنیم .

برای ساختن یک فیلم از سرخپوستان امریکا به‌منطقه‌ای از امریکا سفر کردیم. گروهی از بومی‌ها را گرد آوردیم و به آنها گفتیم قرار است یک هلیکوپتر بزمین بنشیند . شما بمحض دیدن هلیکوپتر بطرف آن هجوم ببرید. ولی وقتی کار را شروع کردیم با تعجب دیدم هیچ‌یک بطرف هلیکوپتر حرکت نکردند. باردیگر صحنه را تکرار کردیم دیدم فقط دو سه تن این کار را انجام دادند . این مساله برایم خیلی عجیب بود گفتم : مگر از شما نخواستم که این کار را انجام بدهید ؟ یکی گفت :

بله گفتید ولی آدم های اینجا با کسانی که در هالیوود و نیویورک‌کارمیکنند فرق‌دارند، شما بایدازتک‌تک‌آنها بخواهید برایتان کاری را انجام دهند. من با تعجب تمام به واقعیتی رسیدم که دوستان من پیش از این در کار با کادر فنی و هنرپیشه های ایرانی رسیده بودند .

جشنواره بی‌جایزه

از بدیعی میپرسم آیااولین بار است که رسما در یک فستیوال شرکت میکند ؟

میگوید : اولین باریست که مهمان جشنواره جهانی فیلم تهران‌هستم‌ولی قبلادرفستیوال های میلان ـ سانفرانسیسکو ، لوس‌آنجلس و چند فستیوال دیگر مهمان بوده‌ام .

میپرسم : فایده تشکیل‌چنین فستیوال‌هایی به غیر از اینکه ممکن است چهره های تازه‌ای در سینما از نظر کارگردانی کشف شوند چه‌چیز دیگری‌می تواند باشد ؟

بدیعی میگوید : مهمترین مسئله در این فستیوال ها برخورد عقاید است . چون‌از کشور های مختلف کارگردان هایی با دیدگاه های متفاوت‌در فستیوال شرکت می کنند می شود با نقطه نظر های‌مختلف آشنا شد .

نظرش را درباره فستیوال فیلم تهران جویا شدم و اینکه آیا جشنواره جهانی فیلم‌تهران توانسته است‌در خارج‌ازایران برای خودش شخصیتی بیابد؟

میگوید : فستیوال تهران فستیوال جوانی است البته سال اول‌و سال دوم‌درخشان بود . سال سوم هم بد نبود اما اهمیت فستیوال دوم را نداشت .

چند نفر از دوستان آمریکایی من که از سومین جشنواره جهانی فیلم‌تهران برگشته‌بودند این را گفتند،آنها معتقدبودند که فیلم هایی که پارسال نشان داده شده و شخصیت هایی که شرکت کرده بودندبه اهمیت فستیوال دوم نبوده و بطور کلی شور جشنواره‌دوم را نداشته است .

بدیعی از جشنواره امسال با تحسین‌یادمیکند و میگوید: با برنامه‌ای که طرح شده و فیلم هایی که نشان می دهند فکر می کنم یکی از پربارترین فستیوال ها باشد .

بدیعی به جایزه دادن در جشنواره معتقد نیست ، می‌گوید : من اعتقادی به مسابقه فیلم ندارم چون سینما یک‌کار خلاقه هنریست که با مسابقه ورزش تفاوت بسیار دارد .در یک فستیوال باید جنبه های مختلف سینمایی را مهمتر تلقی کرد تا توزیع جوایز . درکار هنری عناصرمهم دیگری‌وجود دارد : انسان میتواند با نشان دادن فیلمش پایگاه فکریش‌را ارائه کند و این با مسابقه مغایرت دارد . البته سالیان پیش‌که فقط فیلمبرداری‌میکردم شاید مسئله جایزه برایم مطرح بود ولی حالا بطور کلی‌آنرا زاید می بینم .

فستیوال محل برخورد آراء و عقاید است نه مسابقه ورزشی

در ایران فیلم ساختن هزارویک مشکل دربردارد

به وسیله اعضای هیات اجرایی:

۲۰ میلیون ریال کمبود اعتبار ساختمان مجتمع آموزش صنعتی کاشان تأمین شد

اعضای هیات اجرائی مجتمع صنعتی کاشان در گفتگوئی جزئیات طرح مجتمع و پیشرفتهای آن را تشریح کردند

- **۳۰ میلیون ریال هزینه احداث مجتمع نیز قبلا بوسیله اعضای هیات اجرایی پرداخت شده بود .**
- **۵۰ هزار متر مربع زمین مورد نیاز ، برای احداث مجتمع توسط یکی از نیکوکاران کاشان اهدا شد .**
- **تاکنون حدود ۷۰ درصد از عملیات‌ساختمانی مجتمع به پایان رسیده و در سال تحصیلی آینده قابل بهره‌برداری خواهد بود.**
- **در ایجاد ساختمان مجتمع ،از معماری سنتی کاشان به‌نحو جالبی استفاده شده است.**

۲۰ میلیون ریال کمبوداعتبار ساختمان مجتمع‌آموزش‌صنعتی کشور در واحدکاشان ازسوی اعضای هیات اجرایی مجتمع تامین‌و پرداخت آن تعهدشد.

اعضای این هیات ، در بدو تاسیس نیز ،۳۰ میلیون ریال هزینه احداث‌مجتمع صنعتی‌کاشان راتقبل کرده بودند که با ۲۰ میلیون ریال اخیر، جمع مبلغ مورد تعهد به پنجاه میلیون‌ریال میرسد.

اتخاذ این تصمیم خیرخواهانه در نشست هفته گذشته هیات اجرائی صورت‌گرفت‌و چون اعضاء مبلغ ۳۰ میلیون ریال، پرداختی قبلی را برای تکمیل بنای مجتمع کافی نمی دانستند باپرداخت ۲۰ میلیون ریال موافقت کردند.

این مبلغ ، برای تاسیس کتابخانه‌ای بمساحت۷۰۰ مترمربع در طبقه دوم ساختمان اصلی با ظرفیت ۱۰ هزار جلد کتاب ، ایجاد سلف سرویس باگنجایش حداقل۲۰۰ دانشجو ، استادیوم سر پوشیده ورزشی بمنظور برگزاری ورزش های ژیمناستیک وایرانی و تاسیسات مورد لزوم دیگر بمصرف خواهد رسید .

اختصاص ۲۰ میلیون ریال اخیرالذکر و تصمیم قابل توجه اعضای هیات اجرایی ، موجب‌شد تا در نشستی نسبتا کوتاه،پیرامون اقداماتی که تاکنون برای تاسیس این مرکز بزرگ آموزشی در کاشان صورت گرفته است با اعضاء هیات اجرایی ، آقایان‌حسن تفضلی مدیر عامل کارخانجات ریسندگی‌و بافندگی کاشان،محمد عراقی رئیاست انجمن شهرستان ، محمد فقیهی نراقی مدیر عامل کارخانجات کاموای ایران، دکتر مصطفی نبوی‌معاون‌طرحها وبررسی های مجتمع آموزش صنعتی‌کشور و مهندس عبدالمجید کبیری‌رئیس مجتمع صنعتی واحد کاشان به گفت‌وگو بنشینیم :

گسترش صنعت نساجی

آقای حسن تفضلی مدیر عامل شرکت ریسندگی و بافندگی کاشان و سرپرست هیات اجرایی مجتمع آموزشی صنعتی واحد کاشان ، که در عین حال یکی از شخصیت های‌اقتصادی کشوراست دراین باره گفت:

صنعت نساجی در کاشان از **سال ۱۳۱۳** شروع شد و درسال های پس‌از جنگ جهانی دوم ، توسعه وتقویت یافت.این‌گسترش به ویژه پس‌از انقلاب مقدس‌شاه و ملت،به‌صورت‌بارز وچشمگیری جلوه‌گر شد، بطوری که درجریان عمل ، احساس کردیم برای‌حسن جریان‌کار ، وجود مدیریت‌صحیح فنی و همچنین تربیت کارگران ماهر ، امری ضروری است واین امر نیز مستلزم ایجاد یك مرکز آموزشی در سطح عالی بود.

خوشبختانه ، نشر این فکر و رشد آن با تشریف فرمائی علیاحضرت شهبانو در خرداد ماه سال ۵۳ مصادف شدو صاحبان صنایع با استفاده از فرصت ، عریضه‌ای‌به‌پیشگاه‌مبارك‌علیاحضرت شهبانو تقدیم داشتند و استدعا کردند که‌اوامری دراین‌خصوص صادر فرمایند.

علیاحضرت شهبانوی گرامی نیز با استدعای صاحبان صنایع موافقت فرمودند و باصدور امریه‌ای دایر بر تاسیس مجتمع آموزش صنعتی واحد کاشان ، آرزوی چند ساله مردم این‌شهر راجامه عمل پوشاندند و اقدامات بموقع مقامات مسئول نیز باعث شد که ایجاد این واحدآموزشی در کاشان هرچه زودتر صورت تحقق بخود بگیرد .

امکان ادامه تحصیلات عالیه

آقای تفضلی افزود : پایاپای این مجتمع در کاشان ، دانش‌آموزان منطقه ، پس‌از اخذ دیپلم دبیرستان این امکان را پیدا می‌کنند که به تحصیلات دانشگاهی خود ادامه دهند و درآینده ،افرادی مفید بحال اجتماع باشند .

مدیر عامل‌کارخانجات ریسندگی وبافندگی کاشان سپس به نقش تکنیسین‌ها و کارشناسانی که‌از این مجتمع‌فارغ‌التحصیل میشوند اشاره کرد واظهار داشت :

مسلما با تاسیس مجتمع آموزش صنعتی در کاشان ، عده‌ای از جوانان به ادامه تحصیلات عالیه جذب میشوند . واحد های صنعتی کاشان نیز با توجه به نیازی که به افراد تحصیلکرده چه در سطح تکنیسین و چه در سطح مهندسی دارند ، آنها را برای خدمت می‌پذیرند و این‌خود گام بزرگی در بهبود ورونق بیشتر اقتصاد شهر ، بحساب می‌آید .

آقای تفضلی همچنین گفت : آموزش در سطح ابتدایی دراین شهر ، پیشرفت خوبی دارد و در سطح دبیرستان نیز بطورکلی رضایت‌بخش است و باتوجه به استعداد فطری و طبیعی که جوانان این شهر دارند ، در صورتیکه در سطح آموزش عالی نیز دانشکده های متناسب بانیاز کاشان دایر شود ، مسلما در پیشرفت منطقه ،تاثیر بسزایی خواهد داشت .

توجه‌خاص مسئولان امور

آقای تفضلی ، آنگاه اضافه کرد : استعداد کاشان در صنعت نساجی ، خیلی زیاد است و از ۴۰۰ سال پیش یابیشتر این صنعت در کاشان رواج کامل داشته و شاید ۸۰ درصد مردم ازراه اشتغال به صنایع دستی، امرار معاش میکردند . پس از گرایش کشور بصنعت و ایجاد کارخانه‌های صنعتی در کاشان نیز همواره صاحبان صنایع از توجهات خاص مصادر امور ، برخوردار بوده‌اند. بدیهی است تاسیس مجتمع‌آموزش صنعتی‌در کاشان نیز قدم موثردیگری است که درراه بپیشرفت صنعت‌اینشهر، برداشته شده واین اقدام بسهم خود در بهبود کیفیت کالا های تولیدی منطقه تاثیر بسزائی خواهد داشت .

سپس آقای دکتر نبوی‌معاون مجتمع آموزش صنعتی کشور رشته سخن را به دست گرفت و اقداماتی را که از ابتدا، به منظور پاگیری واحد کاشان‌بعمل آمده است تشریح کرد و ضمن آن گفت :

اولین جلسه بمنظور جلب همکاری‌های صاحبان صنایع کاشان برای تاسیس یک واحد آموزش‌صنعتی درسطح‌عالی‌در این شهرستان که از زیربنا و تکنیک‌صنعت‌باستانی‌و تجهیزات صنایع پیشرفته‌ای برخوردار است در تاریخ نهم اسفند ماه سال ۵۲ تشکیل شد .

در این جلسه که صاحبان صنایع، اعضای انجمن‌های شهر و شهرستان و گروهی از معتمدان و شخصیت‌های محلی حضور داشتند ، لزوم تاسیس یکواحد آموزش‌عالی صنعتی جهت تربیت نیروی انسانی ماهر و نیمه‌ماهر که درواقع نیاز صنایع منطقه را پاسخگو باشد، یادآوری شد.

نیاز به‌کارگران ماهر

دراین‌جلسه، همچنین‌عنوان شد که در سال‌های آینده، با توجه به گسترش صنایع، نیاز آنها به چنین افرادی بیشتر خواهد شد و بدین لحاظ تاسیس واحد آموزش عالی هدفش صرفا تربیت افراد فنی ماهر باشد ضروری است.

آقای نبوی اضافه کرد :

خوشبختانه در این جلسه، صاحبان صنایع کاشان،ضمن آگاهی به اهمیت و نقش سازنده‌ای که‌این‌واحدآموزش عالی در جبران کمبودی که‌از نظر کادر فنی دارد باپیشنهاد ارائه شده موافقت کردند و متعهد شدند هزینه احداث ساختمان‌واحد مجتمع‌آموزش صنعتی در کاشان را تامین و پرداخت کنند .

خوشبختانه این فکر و ایده عالی با تشریف فرمائی علیاحضرت شهبانو به کاشان از قوه به فعل‌درآمد وصورت تحقق به خود گرفت .

در روز تشریف‌فرمائی ، صاحبان صنایع از پیشگاه علیاحضرت شهبانو استدعا کردند اوامری در زمینه‌تسریع در تاسیس این واحد صادر فرمایند شهبانوی گرانمایه و دانش‌دوست‌ایران‌نیز استدعای مردم کاشان را مورد اجابت قرار دادند و اوامر معظمٌلها درهمان‌جلسه شرفصدور یافت.

آقای دکتر نبوی در دنباله سخنان خود یادآور شد که در همین‌جلسه یکی‌ازبزرگان نیکوکار کاشان با واگذاری پنجاه هزار متر مربع زمین برای ساختمان مجتمع‌آموزش صنعتی واحدکاشان ، موافقت کرد .

درضمن اعتبار ساختمان مرکز آموزشی شامل واحد های‌اداری، آموزشی‌کارگاه‌ها آزمایشگاهها وتسهیلات جنبی دیگر با برآوردی به مبلغ ۳ میلیون تومان‌ازطرف صاحبان صنایع تامین گردید و موافقت شد که ساختمان این مرکز آموزشی نیز طبق نقشه استانداردی که ازطرف مجتمع آموزش‌صنعتی‌کشور تهیه‌شده ودرتمام مراکزآموزشی‌وابسته بیکسان به‌موقع اجرا گذاشته خواهد شد احداث شود.

تامین کمبود اعتبار

آقای دکتر نبوی افزود:

بدوا صاحبان صنایع، پرداخت مبلغ سی میلیون‌ریال برای‌احداث ساختمان مجتمع‌را تعهد کردند ، اماچون این مبلغ برای تکمیل کلیه قسمت ها کافی نبود ،اعضای هیات اجرایی در نشست اخیرخود، ضمن بررسی کامل ،پرداخت‌بقیه هزینه‌ها را که بالغ بر بیست میلیون ریال است تقبل کردند

مجتمع این اقدام نیکوکارانه بنیادی صاحبان صنایع کاشان‌را با خوشوقتی استقبال نموده و از همت والای آنان قدردانی میکند.

آقای نبوی اضافه کرد: مجتمع آموزش صنعتی کشور ،فعلادرپنج نقطه‌کشور ،واحد هایی‌دارد وبرای آموزش ،داوطلبانی‌ازبین‌دارندگان دیپلم می‌پذیرد.

ضمنا مطلعاتی انجام شده که برای تربیت تکنیسین درجه ۳و ۲ نیز افرادی راکه مدارك زیردیپلم دارند برای آموزش فنی وحرفه‌ای بپذیریم.

آقای دکتر نبوی همچنین گفت: احتمال این که در سه نقطه دیگر کشور که‌دارای مراکزصنعتی کافی هستندمجتمع آموزش‌صنعتی تاسیس کنیم وجود دارد.

معاون مجتمع آموزش صنعتی کشور در پایان گفته های خود به اقداماتی که‌در زمینه رفاه دانشجویان صورت میگیرد اشاره کردو گفت:

علاوه بر کمك های دولت که ازطرف صندوق رفاه دانشجویان میشود ترتیبی داده شده است‌که دانشجویان در دوران کارآموزی در واحد های صنعتی ، مبلغی‌نیز به عنوان حق‌الزحمه کارآموزی دریافت دارند.

آنگاه آقای فقیهی‌نراقی مدیر عامل کارخانجات کاموای ایران و عضو هیات اجرایی ، ضمن تشریح لزوم‌تاسیس مجتمع آموزش صنعتی در کاشان گفت:

باتوجه به نیازی که واحدهای صنعتی کاشان به کارگران‌ماهر، دارند بایدترتیبی داده شود که همزمان باآغاز عملیات ساختمانی، تجهیزات کارگاهی نیز آماده‌شود تا دانشجویان ضمن فرا گرفتن امور تئوری به‌کارهای عملی‌نیز بپردازندومسلما اجرای‌این‌پیشنهاد در پیشرفت کار دانشجویان تاثیر خوبی خواهدداشت.

در پایان این جلسه ، آقای مهندس عبدالمجیدکبیری رئیس مجتمع آموزش صنعتی واحد کاشان،ضمن تجلیل ازهمکاری های صمیمانه صاحبان صنایع کاشان در ایجاد این مجتمع‌به نحو‌پذیرش‌دانشجو وتحصیل در مجتمع اشاره کرد و گفت :

کنکور نمونه

تعداد دانشجویانی‌که درترم اول‌این‌موسسه‌مشغول تحصیل هستند ۱۱۰ نفر است که از طریق کنکوری که در کاشان وتهران ، همزمان انجام‌گرفت انتخاب شدند و باجرات می توان گفت : با وجودیکه‌این اولین کنکوربود که درکاشان انجام‌شدمع‌الوصف با امکانات محدودی که داشتیم ، نظم بسیارخاصی‌داشت که‌امیدواریم آغازی نیکو برای گام های بعدی باشد .

آقای مهندس کبیری اضافه کرد :

دانشجویان انتخاب شده‌در سه رشته برق، مکانیک،نساجی فعالیت خواهندداشت و رشته نساجی خود به ریسندگی ، بافندگی ، رنگرزی و تکمیل تقسیم میشود .

این واحد ، از بدو تاسیس فعالیت های خود را معطوف به انجام‌هدف های زیر کرده است .

۱ـ پیگیری‌عملیات ساختمانی بطوریکه تابحال حدود ۷۵در صد از آن انجام شده است.

۲ـ مکاتبه‌با دانش‌آموختگان ایرانی ازدانشگاه های داخل‌و خارج جهت‌استخدام به‌صورت مربی .

۳ـ مسائل‌رفاهی دانشجویان

۴ـ شناخت‌صحیح وتقویت مبانی فرهنگ ملی ومیهنی و ادبیات فارسی در دانشجویان

۵ـ اعمال اصول مدیریت صحیح اداری جهت تسریع

مهندس کبیری افزود : فعالیت های آموزشی .

امیداست درسال تحصیلی آینده به محل جدید نقل مکان بشود وطبق قرارداد ،عملیات ساختمانی‌باپیمانکار که‌درسال ۵۳ منعقد شده ، درحال حاضر عملیات زیربنایی ، دیوارکشی‌و محوطه سازی‌آن درشرف‌پایان است .

درنقشه جامع آن ۷ کلاس که‌شامل‌اتاق‌های‌رسم‌و آزمایشگاه هادرنظرگرفته شده‌است‌وچون این واحد بهنیازمبرم صنایع ایران به مهندسین که علاوه بردارا بودن اطلاعات تکنیکی بااستاندارد بالا دارای قدرت طبیعی زیاد با محیط کارگری داشته‌باشد‌آگاه است. با ایجادروحیه ورزشی‌قصد دارد این مهم‌رادر دانشجویان امکان پذیر سازد . با توجه‌به این ایده ، زمین فوتبالی‌باابعاد بین‌المللی در طرح ساختمان واحد ، گنجانیده شده است‌و در آینده در صورت گسترش کارگاه های فعلی ، میتوان‌آن را مورد استفاده قرار داد .

توجه به امورورزش

رئیس‌مجتمع آموزش‌صنعتی واحد کاشان همچنین گفت:

در ترم گذشته،قراردادهایی بین این واحد و باشگاه تاج کاشان منعقدشده است‌و امکانات ورزشی این باشگاه درساعات ورزش و فراغت دانشجویان مورد استفاده آن ها قرار گرفت و همکاری بین مجتمع و اداره‌تربیت‌بدنی‌نیز که‌دارای هدف های مشترکی هستند ادامه خواهد داشت .

مهندس کبیری اضافه کرد: به علت اینکه شهرستان‌کاشان ازوضع‌اقلیمی خاصی‌برخوردار است‌نقشه‌های ساختمانی‌واحد کاشان با در نظر گرفتن این خصیصه آماده شده است و سعی براین است که اصالت معماری سنتی کاشان که همه ساله عده کثیری توریست را به این شهر میکشاند در این‌بنا حفظ شود .

یکی دیگر از مسائلی که‌تمام موسسات آموزش عالی شهرستان ها نیزباآن‌مواجهند و از آن رنج میبرند مسئله کمبود کادر متخصص‌در سطح آموزش عالی است . برای اینکه این مسئله‌به نحورضایت بخشی حل شود در طرح ساختمانی‌واحد کاشان،سوئیت هائی با تسهیلات لازم جهت استفاده استادان در نظرگرفته شده است .

بازار پررونق

آقای مهندس کبیری ادامه داد :

در حال حاضر بیشتر کارخانجات کاشان‌به‌علت‌کمبود کادر متخصص‌درداخل،مجبور به‌استخدام‌کارشناسان خارجی شده‌اند و صاحب‌نظران اظهار عقیده میکنند که این مرکز می تواند تااندازه زیادی‌احتیاجات آینده این کارخانجات‌را تامین کند وتاثیر شگرفی درساخت اجتماعی کاشان داشته باشد. مسلما با استعداد صنعتی‌خاصی که کاشان از آن برخوردار است تربیت مهندسین فارغ‌التحصیلان‌این واحد ، بازار پررونقی خواهد داشت .

رئیس مرکز افزود :

با مکاتباتی که با موسسه اعتباری دانشگاه(مادر)وبنیاد فرهنگی البرز شده است دانشجویان از ترم دوم علاوه بر کمک های یاد شده از وام هاو بورسیه هایی بهرمند خواهند شد و نیز براساس مذاکراتی که‌با فرمانداری‌کاشان انجام شده است تعدادی کار دانشجوئی در اختیار این واحد قرار گرفته است‌که‌سبب گشایش هرچه بیشتر مسائل رفاهی دانشجویان خواهد بود .

نیازمندیهای اطلاعات

برای دادن آگهی تلفنی باشماره‌های ذیل تماس حاصل فرمائید

تلفنهای: ۳۱۱۲۳۰-۳۱۱۲۲۹

فهرست آگهی صفحات نیازمندیها

صفحه ۱۳
آپارتمان فروشی
خانه فروشی
ویلا فروشی
باغ فروشی
زمین فروشی
فروش سرقفلی
اجاره داده میشود
مورد نیاز اجاره
مورد نیاز خرید
بنگاه معاملات املاک
معاملات تلفن

صفحه ۱۴
آگهی استخدام

صفحه ۱۵
آگهی‌دوستونی‌نیازمندیها

صفحه ۱۶
فروش دست اول
فروش دست دوم
خرید اثاثیه
فروش اتومبیل
فروشگاههای اتومبیل
ماشین آلات
آموزشگاهها
تدریس خصوصی
کرایه اتومبیل
شستشوی مبل‌وفرش
تعمیرات تلویزیون
تعمیر و سرویس شوفاژ
تعمیر و سرویس کولر

تعمیر و سرویس یخچال
تزئینات و دکوراسیون برای ساختمان شما
لوله‌کشی گاز
لوله بازکنی
تخلیه چاه
رستوران
آرایشگاهها
متفرقه

صفحه ۱۷
شریک
آگهی جویای کار
گمشده
معاملات پول
قبوض
آگهی دوستونی نیازمندیها

آپارتمان فروشی

یوسف آباد آپارتمانهای نوساز و ارزان بفروش میرسد تلفن ۶۲۲۳۸۰

آپارتمانهای

تجارتی در خیابان شاه مقابل سینما نیاگارا به فروش میرسد طالبین با تلفن ۹۲۹۵۰۶ تماس حاصل فرمایند.

چنددستگاه

آپارتمان ۴ و ۸
اطاقه نزدیک پارک فرح مهندسی ساز درجه‌یک بفروش میرسد تلفن ۹۳۹۳۱۹ـ۹۳۲۰۱۹

آپارتمان فروشی
سه اطاق خوابه با کلیه تجهیزات‌طبقه دوم‌وسوم بمساحت ۲۰۰ متر تخت طاووس بر ۲۰ متری‌بین دریای نور و کوی نور شماره ۴۱ تلفن ۶۲۸۸۶۸ مراجعه بعداز ظهر ۵ تا ۸

یکدستگاه‌آپارتمان‌نوساز ۳ طبقه حدود ۳۵۰ متر زیر بنا با زیر زمین‌هر طبقه شامل ۳ اطاق با سرویس کامل دارای‌آب وبرق و لوله‌کشی‌شوفاژ بر خیابان دلگشابفروش میرسد تلفن ۹۷۴۳۷۹ـ ۵۴۱۳۳۰

آپارتمان فروشی
آپارتمان ۴ اطاق خوابه مجهز به آسانسور و فن‌کوئل تلفن مستقل جبهه بلوارپهلوی‌بفروش میرسد بین ساعت ۴ الی ۷ بعداز ظهر باتلفن ۲۹۵۰۰۳ تماس بگیرید

باوار الیزابت خیابان هما کوی پنجم
تعداد کمی از آپارتمان‌های مهندسی‌ساز و مستقل با تاسیسات و آسانسور ۶ نفره تمام اتوماتیك باقی است ۶۵۳۴۳۶ و ۶۵۰۲۷۴

آپارتمان

۵ اطاقه در بهترین نقطه گیشا خیابان اسفالته ۳۳۰ هزار تومان تلفن ۶۳۶۵۳۳

فروش آپارتمان و خانه در شمال میدان شهیاد ۹۷۹۴۰۰

فروش آپارتمان و خانه در شمال شهر ۶۳۴۲۵۵

آپارتمان لوکس
چهار اتاقه‌نزدیک‌میدان‌آرژانتین بفروش میرسد تلفن ۴ـ۶۲۳۹۳۳ آ ـ ۲۰۵۱۰

فروش آپارتمان و خانه در شمال و مرکز شهر ۹۲۵۴۹۲

آپارتمان تهران پارس نصف نقد نصف اقساط ۷۸۱۹۱۸

آپارتمانی‌واقع در سیدخندان دارای ۳ اطاق شوفاژ تلفن مستقل، کولر تلفن ۲۲۵۵۸۵ ۱ـ۵ آ ـ ۲۰۵۴۴

نقدواقساط

نبش چرچیل و پاریس برای دفتر کار تعدادی آپارتمان لوکس ۵۸ متر ببالا قیمت از ۱۹۲ هزار تومان ببالا ۳۰۳۱۳۵

فروش آپارتمان درخیابان وزراء جنوب پارك‌شاهی
یکدستگاه ۱۵ آپارتمان‌لوکس کاملا نوساز دارای ۳ اطاق ـ هال ـ سرویس کامل ـ شوفاژ روشن ـ کولر ـ حیاط برای‌پارک ماشین‌باسرویس اضافی بدون واسطه به ۳۲۰ هزار تومان فروخته می شود.
نشانی: خیابان ۱۸ وزراء روبروی پلاک ۲۴ یا بالاتر از هتل میامی روبروی پمپ بنزین خیابان جنب‌مبل‌صبوری

۶ دستگاه آپارتمان
دو اطاق خوابی هریک‌بمساحت ۸۰ متر مربع باتمام وسایل شوفاژ پارکینگ فیش تلفن ۱۳ ماهه واقع درخیابان‌ظفرانتهای رئیسی خیابان نونهالان بطرف شمال بعداز ۱۰ متری‌جهاندوست یکجا یاجداگانه فروشی ۴ تا ۷ بعدازظهر تلفن ۸۴۶۷۲۹ ۱ـ۵ ا ـ ۱۹۸۳۳

مدرنترین آپارتمان
۱ و ۲ و ۳ اطاق خوابه‌برای‌فروش موجود است تهیه مسکن‌کورش ۸۴۷۹۸۲ و ۸۵۳۷۳۶

آپارتمان
۳ و ۴ و ۵ اطاقه باقیمت‌مناسب نقد واقساط تلفن ۷۹۴۶۵۴ ا ـ ۱۸۹۴۳

اکازیون پهلوی پشت هتل ونك
آپارتمان دو اطاق خواب سالن و سرویس کامل با تلفن‌وپارکینگ‌فروشی ۸۴۴۵۰۸

آپارتمانی واقع در گیشا دارای دواطاق خواب سالن شوفاژ کولر با ۱۰۰ هزار تومان وام بانکی بفروش میرسد تلفن ـ ۵۲۹۲۸۴ ۱ـ۲ آ ـ ۲۰۵۱۲

آپارتمان مدرن فروشی درست کار یزدی تلفن ۲۳۲۰۶۱

چنددستگاه

آپارتمان ۴ اطاقی
واقع دربالاتر از خیابان آریامهر چهلستون نبش خیابان هیجدهم هر دستگاه بازیربنای ۱۵۰ الی ۱۶۰ متر مربع با شوفاژ و آسانسور و پارکینگ و سرویس کامل بقیمت هردستگاه از ۳۰۰ هزار تومان ببالا بفروش میرسد دفتر جمشید تلفن ۹۲۸۰۸۲

آپارتمان های فروشی در شمال شهر تلفن ۸۴۵۵۰۴

با ۱۵۰ هزار تومان‌پیش قسط و با وام بانکی طویل‌المدت‌مالك‌آپارتمان ۴ اطاقه در آیزنهاور می شوید ۹۳۷۳۵۶

یکدستگاه آپارتمان نوساز طبقه سوم باشوفاژ کولر و سرویس کامل دارای دو اطاق خواب و پارکینگ بمساحت ۱۲۰ متر مربع واقع در کوی کاخ ابتدای ۴۵ متری سیدخندان بدون واسطه به مبلغ ۴ر۲۵۰ر۰۰۰ ریال بفروش میرساند، تلفن ۲۳۳۶۴۹ ۱ـ۳

آپارتمان ۳ طبقه میدان شهیاد تلفن ۶۶۷۷۰۱

آپارتمانهای فروشی از ۳ تا ۷ اتاق نقد واقساط خیابان بهجت‌آباد (حافظ) نرسیده به کریمخان‌زندزیرشعبه بانکملی کوچه امیررضائی. ۱ـ۲۴ آ ـ ۱۳۹۹۵

آپارتمان نقد و اقساط فروشی تلفن ۸۴۳۰۶۵

آپارتمان بر بلوارپهلوی
یکدستگاه همکف ومجهز تماما پارکت با ۲ اطاق واب‌وانبار پارکینگ تلفن مستقل عصرها ـ ۲۳۹۹۸۰ آ ـ ۲۰۶۸۹

خیابان آریامهر پشت سوپر شرکت نفت آپارتمان ۳ اطاقی حدود ۱۰۰ متر مربع مهندسی ساز تمام فلزی طبقه همکف فوق‌العاده لوکس با تجهیزات عالی پارکینگ و حیاط روشن ۳۰۰ هزار تومان با شرایط مناسب فروشی تلفن ۶۵۹۰۳۲ سودمند

۴۵ متری سید خندان
مقابل شرکت واحد آپارتمانهای ۳ اطاقه باپارکینگ بدون شوفاژ بقیمت ۱۸۰ هزار تومان ببالا فروش تلفن ۸۴۵۰۵۱ ۱ـ۶ آ ـ ۲۰۷۲۹

مجموعه آپارتمان با اصول‌مهندسی‌دربهترین نقطه تهران پارس و میرداماد با شرایط کاملا استثنائی ۴۵٪ وام‌بانکی ۵۵٪ نقد با کلیه‌وسایل آسایش‌عمومی‌وخصوصی دارای پارکینگ وفضای سبز تاسیسات کامل ۸ صبح الی ۸ شب ۸۲۰۴۹۹

آپارتمان و خانه‌درشمال غرب تهران . توکلی ۹۴۳۳۷۷

تخفیف بیسابقه
۷ دستگاه
آپارتمان های سه اطاقی با شوفاژ روشن وپارکینگ بقیمت های ۱۹۵ و ۲۰۰ و ۲۰۵ هزار تومان بفروش میرسد ضمنا آپارتمان‌های ۴ اطاقی و ۵ اطاقی نیز موجود است تلفن های ـ ۷۹۵۷۷۱ و ۷۹۱۵۵۴ ۱ـ۶ ا ـ ۱۹۷۴۰

فروش آپارتمان و خانه در شمال غرب تهران ۹۷۴۴۳۰

خانه‌فروشی

جردن خانه ویلائی
۶ اطاق خوابه با شوفاژاستخر فروشی ۸۴۵۷۰۱ و ۸۴۴۰۲۳ ۱ـ۱۰ آ ـ ۱۹۶۲۳

منزلی به مساحت ۳۰۰ متر جنوبا به خیابان ۲۰ متری کامیار وایرانشهر شمالی و شمالا به کوچه دو طرفه ۷ متری ـ عابدینی وصل به‌خردمند جنوبی‌وایرانشهرشمالی ۳ طبقه با سرویس‌کامل ودواطاق مجهز درجنوب به طرف کامیار درب اتومبیل‌رو در حیاط‌بی واسطه بفروش میرسد مراجعه به‌تلفن ۸۲۳۳۲۸ تماس بگیرند ۱ـ۲

خانه کلنگی واقع در انتهای بازار عباس‌آباد کوچه کدخدا بمساحت ۷۰ مترمربع‌بفروش میرسدبتلفن ۳۵۹۲۹۷ مراجعه نمائید. ۱ـ۳ آ ـ ۲۰۵۳۳

خانه‌ای دونبش بمساحت ۲۷۰ متر مربع دو طبقه ۳۲۰ مترزیربنا ۱۷ سال ساخته شده با آب و برق وکولر امیریه‌روبروی‌منیریه کوی فردوس پلاک ۱۸ بیواسطه ۴۷۰ هزار تومان تلفن ۵۳۰۰۱۳ ۱ـ۲ آ ـ ۲۰۶۲۹

اکازیون واقعی
بهترین نقطه قلهک حیاط فروشی سه طبقه مستغلاتی شخصی‌ساز با شوفاژ روشن و پارکینگ بفروش میرسد تلفن ـ ۳۵۴۸۲۶ ۱ـ۳ آ ـ ۲۰۳۹۶

خانه ویلائی مدرن
۳۳۰ متر مربع کاخ شمالی بفروش میرسدتلفن ۴ـ۶۲۳۹۳۳ آ ـ ۲۰۵۰۹

فروش خانه های مستغلاتی و ویلائی و آپارتمان‌درتهرانپارس ۷۸۲۱۲۸ ۱ـ۱۰ آ ـ ۲۰۶۱۶

منزلی مستغلاتی دوطبقه در بهترین نقطه نارمک دارای سرویس کامل و تلفن ۳۳۰ متر زمین ۴۴۰ متر زیربنا دونبش قیمت مقطوع ۸۵۰ هزارتومان تلفن ۷۹۴۶۵۴ ۱ـ۲ آ ـ ۲۰۶۶۵

خانه های ۴ تا ۱۲ اطاقه تهران پارس با وام‌بانکی ۷۸۱۹۱۸

بعلت مسافرت بفروش میرسد
۱ـ زمینی بمساحت ۳۵۰ متر ابتدای خیابان پهلوی نزدیک پل تجریش.
۲ـ خانه‌ای به مساحت ۲۷۰ متر واقع در خیابان تجریش نزدیک پل تجریش سه‌نبش مناسب برای سکونت یا محل کار باچهارباب مغازه.
۳ـ زمینی بمساحت تقریبی ۹۰۰ متر (محل‌تعمیرگاه‌ماشین) برخیابان استخر نزدیک‌حسن‌آباد بادو دستگاه آپارتمان.
۴ـ چند قطعه قالی وقالیچه کهنه و نو تلفن ۲۷۳۹۱۵ ساعت ۶ تا ۱۰ بعدازظهر. ۱ـ۲ آ ـ ۶۴۵۷

ساختمان سه‌طبقه با مستاجر فروشی و یابا خانه تخلیه و زمین هم معاوضه‌میشود ۷۸۳۵۳۵

خانه ارزان شخصی‌ساز در مهرآباد ۲۵۰ متر مساحت ۷ اطاق آب‌برق سرویس کامل قیمت ۲۴۰ هزار تومان تلفن ۲۷۲۶۸۲ خریدار را راهنمائی میکند

مستغلات و ویلاهای مهندسی محکم و مجهز با مساحتهای متفاوت در خیابانهای‌عباس‌آباد جردن پهلوی ونک سلطنت‌آباد و شمیرانات آماده‌فروش‌تلفنهای ۶۲۰۱۰۷ و ۶۲۲۰۶۵ آ ـ ۲۰۶۸۷

ویلای فروشی یامعاوضه با زمین
در بهترین نقطه تهران‌پارس ویلائی ۴۲۰ متری با ۳۰۰ متر ساختمان دارای ۴ اطاق‌خواب سالن هال پاسیو وزیرزمین‌قابل سکونت تلفن کولر شوفاژ و موکت که ۲ سال است ساخته شده بمبلغ یک میلیون و ۲۰۰ هزار تومان فروشی یا بازمین درشمال شهر معاوضه میشود تلفن ۷۸۳۵۸۴ آ ـ ۲۰۶۸۵

دربهترین‌نقطه عباس‌آباد
یک منزل سه طبقه هر طبقه دارای ۴ اطاق باسرویس وسه شماره تلفن با ۳۵۰ متر زمین بفروش میرسد تلفن ۸۴۲۳۱۹ ۱ـ۲ آ ـ ۲۰۶۸۳

در فرح جنوبی
یک منزل سه طبقه هرطبقه دارای ۳ اطاق باسرویس فوری بفروش میرسد. تلفن ۸۴۲۳۱۹ ۱ـ۲ آ ـ ۲۰۶۸۲

ساختمان مستغلاتی اکازیون در خیابان‌وزراء کوچه ۱۲ ساختمان شخصی ساز
اسکلت فلزی بتونی،روکارسنگ باکلیه تاسیسات شوفاژ، تهویه داخلی، برق‌وآب‌و۵شماره‌تلفن، چهار طبقه شمالی و یک واحد جنوبی (۵ واحد مسکونی)به مساحت حدود ۲۸۰ متر مربع زمین و حدود ۸۰۰ متر مربع زیربنا، دو نبشی جنوبی، با مستاجرین خارجی که مدت اجاره تا سال آتی‌منقضی‌است با اجاره بهای قبلی به میزان یکصدوپنجاه‌هزار ریال ماهیانه به قیمت سه‌میلیون‌ودویست‌هزار تومان به فروش میرسد. خواهشمند است طالبین برای کسب توضیح بیشتر از ساعت ۱۰ تا ۱۲ صبحهاباتلفن ۸۳۱۶۸۰ تماس بگیرند. ۱ـ۲ آ ـ ۲۰۷۷۰

خانه فروشی
خانه دواطاق کلنگی‌قابل‌سکونت ۱۳۷ متر آب و برق مقطوع ۲۱۰ هزار تومان یابا اتومبیل با‌مو معاوضه میشود همه‌روزه ۱ تا ۸ بعدازظهر چهارراه‌سبلان نظام‌آباد (میدان جدید محمد‌رضاشاه) ابتدای سبلان‌جنوبی دست چپ کوچه اول (کوچه شاهدوست) پلاک ۱۵ تلفن ـ ۸۴۳۴۹۵ ۱ـ۱۰ آ ـ ۲۰۲۷۶

اکازیون ساختمان فروشی
یک ساختمان مهندسی‌ساز ـ دوطبقه ـ دونبش شامل ۷ اتاق قابل توسعه به ۹ اتاق برای دفاتر تجارتی بزرگ یا برای سکونت‌یک یادو خانواده (بطور مجزا)واقع درانتهای خیابان ملک‌بفروش میرسد تلفن ـ ۸۴۹۷۷۹ـ۸۴۱۱۴۱ آ ـ ۲۰۴۵۷

انتظار

بپایان رسید برای انتخاب

خانه

در شهر نمونه کرج با ما مشورت کنید تا با کمترین وقت و بهترین وجه:

نقدواقساط

۱۵ ساله

صاحب خانه دلخواه شوید

سرویس مجانی‌همه‌روزه و ایام تعطیل میدان‌کرج املاك تماشا کد ۲۲۲۱ ۰ تلفن ۳۳۸۸ آ ـ ۲۰۴۵۲

زعفرانیه آصف ساختمان ۳ طبقه ۲۰۰ متری ۷۵۰ هزار تومان ـ ۲۷۲۸۲۸

فروش خانه ویلائی
مهندسی‌ساز بعلت مسافرت ۷۰۰ متر زمین دوطبقه ۵۰۰ مترزیربنا باتزئینات و لوله‌کشی داخلی گاز بدون واسطه لطفا ازساعت یک الی چهار و ۸ الی ۱۰ بعدازظهر باتلفن ۶۳۰۸۶۹ مذاکره فرمائید. ۱ـ۲ آ ـ ۲۰۴۵۱

ساختمانی به مساحت ۳۱۵ متر دوطبقه جنوبی مجزا با تمام سرویس کامل مقطوع ۸۰۰ هزار تومان بدون واسطه تلفن: ۳۴۳۱۵۰ ۱ـ۱۰ ا ـ ۱۹۸۶۵

ویلافروشی

تعدادی ویلا آپارتمان
داودیه و شمیرانات سلطنت‌آباد برای فروش آماده است دفتر مسعود ۲۳۰۲۴۱ و ۲۳۵۸۲۵ ۱ـ۲ آ ـ ۱۹۹۰۷

تعدادی ویلاشمال‌شهر
ازیک تاده میلیون فروشی ـ ۸۵۳۷۳۶ ۱ـ۱۲ آ ـ ۱۸۸۱۹

ویلاوآپارتمان فروشی
درقلهک و شمیران تلفن ـ ۲۶۴۸۶۴ ۱ـ۱۲ آ ـ ۱۸۱۶۴

ویلا فروشی
ویلائی‌بسیارمدرن‌و مهندسی ساز ۵ اطاق‌خواب‌دفتر ۲ هال ۴ حمام کامل اطاق و سرویس جداگانه کارگر استخروتصفیه شوفاژ تلفن شمیران ـ پیراسته انتهای فرح ۳۴۰۰۰۰۰ تومان ۸۴۴۱۲۷ ۱ـ۳ آ ـ ۲۰۵۴۹

اگر خواستار آرامش واقعی هستید
ویلائی ۸۰۰ متری با حداکثر امکانات بدون واسطه برای فروش آماده است دروس‌مابین شیبانی واحتشامیه ۳ بن‌بست سحر نمره ۱۷ گل بالای در راهنمائی خریدار است تلفن ـ ۲۸۳۵۳۹ ساعت ۱۰ تا ۱۲ و از ۱۳ تا ۱۹ آ ـ ۲۰۶۱۱

باغ فروشی

باغ فروشی باساختمان
دربهترین نقطه کرج ازیک‌ضلع برودخانه واز ضلع‌دیگرروبروی دانشکده کشاورزی با شوفاژ کولر تلفن برای اخذ اطلاع بیشتر رجوع فرمائید ۳۱۹۷۸۴ به بنگاه کوشان. ۱ـ۲ آ ـ ۳۶۶۶۵

اکازیون
۷۰ هکتار باغات میوه ۶ ساله در علیشاه‌عوض (شهریار) بفروش می ـ رسد تلفن ۳۰۲۷۷۸ عصرها

باغ وزمین ۱۲۰۰۰ متری ویک قطعه باغچه مرکبات ۳۰۰۰ متری مناسب برای خانه‌سازی و مستغلات واقع در گونی‌بافی شاهی مازندران بفروش میرسد طالبین جهت معاینه ومعامله به تلفن ۹۲۹۴۲۱ تهران سهراب مراجعه فرمایند. ۱ـ۳ آ ـ ۲۰۵۲۸

باغ فروشی
زعفرانیه ۵۰۰ متر مربع باغ ۳۴ برخیابان‌عرض ۶۰ر۱۴ مشرف به ۶۰۰۰ متر‌باغ ۸۲۳۰۰۳ ۱ـ۸ آ ـ ۲۰۲۳۸

زمین فروشی

شش کیلومتری سه راه آذری جاده ساوه زمینی‌بمساحت ۱۰۰ هزار متر دیوارکشی‌شده‌دارای ۱۵ اتاق و برق وآب و تلفن برای انبار تجارتی واگذار ویا اجاره داده میشودتلفن ۳۱۵۲۸۰ و ۳۱۶۷۷۱ آ ـ ۱۹۹۹۷

زمین صنعتی بمساحت ۶۰۰ متر جنب کار خانه ریالکوبفروش میرسد تلفن ۹۵۶۹۳۵ ۱ـ۲ آ ـ ۲۰۶۶۷

یک قطعه زمین بمساحت ۶ هزار متر داری ۲ هزار مترسالن‌وبنا جهت انبار تجارتی بابرق‌سه‌فاز تلفن چاه آب برای فروش ویا اجاره درخیابان خاوران داخل محدوده آماده است‌طالبین‌برای اطلاعات بیشتر با تلفنهای ـ ۴۱۹۷۸ و ۳۹۲۶۴۵ تماس حاصل فرمایند. ۱ـ۴ آ ـ ۲۰۵۵۹

بانازلترین‌بهاءکشاورزی مرغداری دامداری کنید
چندین هکتار زمین وباغ‌نزدیک تهران بعلت مهاجرت به بهای نازل بدون واسطه فروشی یابا مستغلات تهران معاوضه میشود تلفن ۲۳۰۸۸۷ ، ۹ صبح ببعد. آ ـ ۲۰۶۷۳

زمین های‌اقبالیه‌کرج‌وپرسپولیس و مسعودیه از متری ۵۰ ریال ببالا تلفن ۳۶۱۸۹۶ املاك ماه سرچشمه.

زمین فروشی در دزاشیب شمیران
۲ قطعه زمین ۵۰۰ متری‌جنوبی متری ۱۲۵۰ تومان فروشی ـ ۸۴۱۲۱۵ ۱ـ۳ آ ـ ۲۰۴۴

جردن قطعه زمینی به مساحت ۸۰۳ متر ۲ نبش تلفن ۲۹۱۱۸۱ و ۲۹۱۱۷۱

در منطقه صنعتی
زمینی بمساحت ۱۰ هزار متر دیوارکشی شده با چهاراطاق و داشتن جواز جهت‌تاسیس‌انبار وتعمیرگاه و کارگاه کوچک در یافت‌آباد جنب دیوارجنوبی‌دفتر اداره‌ای کارخانه‌نوظهوربفروش میرسد طالبین پس‌ازبازدیدمحل باتلفن ۶۳۹۲۱۴ و ۶۳۷۷۱۸ تماس حاصل نمایند. ۱ـ۲ آ ـ ۲۰۲۹۲

زمین ۲۷ × ۱۴ر۵ دونبش بر ۱۲ متر جنوب دانشگاه‌ملی‌داخل محدوده ۵ ساله بیواسطه بفروش میرسد تلفن‌بعدازظهرها ۹۴۴۵۰۳ ۱ـ۲ آ ـ ۲۰۷۱۳

زمین فروشی
قطعه زمینی محصور بمساحت ـ ۶۷۵ متر درخیابان نیاوران ـ جمشیدیه بامنظره عالی ازشهر بفروش میرسد تلفن ۲۸۲۵۰۷ آ ـ ۲۰۷۰۹

کارخانه شرکت پلات
زمین‌جنوبی بمساحت ۴۹۰ متر مربع واقع در ۳۲ متری خیابان پهلوی نزدیک پارکوی باپروانه ساختمان و نقشه و ۲ رشته تلفن بفروش میرسد تلفن ۶۲۳۰۸۸ ۱ـ۲ ۲۰۷۷۶

زمین فروشی
زمینی بمساحت ۵۵۰۰ متر واقع در جاده آرامگاه جنب کوی نهم آبان بفروش میرسد از ساعت ۱۰ الی ۴ بعدازظهرتلفن ۵۲۶۹۶۰ ۱ـ۸ آ ـ ۲۰۳۹۷

سرقفلی

مغازه پنج دهنه درسه طبقه‌آب برق‌ـتلفن باموقعیت عالی‌مناسب جهت تجارنمایندگی‌هاتولیدی‌ها فروشگاه‌ها و بانکها.
خیابان پهلوی چهارراه شاه جنب سینما شهرقشنگ اغذیه طلائی. ۱ـ۳ آ ـ ۲۰۱۴۹

یکباب مغازه واقع در چهارراه‌گلوبندك واگذار میشود ۵۳۲۹۳۰

یکباب مغازه ساندویچ بمساحت ۱۰۰ متر بابالکن بفروش‌میرسد ۳۳۶۲۵۲ ۱ـ۲ آ ـ ۲۰۷۱۴

۳ باب مغازه متصل بهم با
تلفن برق ۳ فاز صنعتی وپروانه درب و پنجره‌سازی با ابزار آماده بکار که برای نقاشی، صافکاری باطری‌سازی،مکانیکی اطاق‌سازی و آهنگری اتومبیل بسیار مناسب است واگذار میشود. تلفن ۵۹۰۳۳۰ و ۸۴۶۱۰۵ ۱ـ۶ آ ـ ۲۰۱۲۹

بیك مرغداری با آب و برق و حداقل ۲۰۰۰ متر سالن برای اجاره و یا خرید به اقساط سهل نیازمندیم ۳۶۰۴۱۷

فروش سرقفلی
یکباب مغازه واقع در فرمانیه خیابان میهن تلفن ۲۸۰۷۲۹

دفترکار تجارتی واقع دربازار چهلتن سرای یزدیها پلاک ۳ بفروش میرسد تلفن ۵۲۱۹۵۳ ۱ـ۲ آ ـ ۲۰۷۱۰

مرغ جمشید
با ۱۵ سال سابقه‌وحسن‌شهرت‌با فروش سطح بالا قابل‌افزایش‌تا ۱۰ برابر فروش فعلی واگذار میشود تلفن ۹۲۹۸۷۰ ۱ـ۳ آ ـ ۲۰۲۹۳

حمام فروشی تخلیه
بااجازه تعمیرات با ۱۲ نمره خصوصی دوحمام زنانه‌ومردانه عمومی در خیابان انصاری ـ ۳۱۹۷۸۴ ـ بنگاه کوشان. ۱ـ۲ آ ـ ۳۶۶۶۳

درخیابان ۸ متری ملت‌فروشگاه لوازم اتومبیل باداشتن موقعیت تجارتی و جواز کسب تلفن و برق و تزئینات داخلی‌بفروش میرسدتلفن ۳۱۲۰۴۲ ۱ـ۲ آ ـ ۲۰۴۸۲

اجاره‌داده‌میشود

اجاره محل کار وسکونت
۵ الی ۱۰۰ اطاقه در جردن پهلوی گاندی عباس‌آباد موجود است تلفن ۶۲۲۰۶۵ و ۶۲۰۱۰۷ ۱۲ تا ۱ آ ـ ۱۹۸۷۷

آپارتمان اجاره‌ای دارای چهار اطاق‌خواب با سالن‌پذیرائی‌نیمه مبله سرویس کامل‌تلفن ۲۸۳۴۸۳ ۱ـ۳

اجاره‌به خارجیان
یکدستگاه‌آپارتمان‌ویلائی در میدان ونک دارای ۴ اطاق‌خواب ، مبله با شوفاژ و تلفن وسرویس کامل به خارجیان اجاره داده میشود دفترجمشید تلفن ۹۲۸۰۸۲

۲ الی ۱۳۴ اطاقه
در تخت طاوس عباس‌آباد وزرا امیرآباد ونک و شمیران برای اجاره خیابان وزرا نبش‌خیابان یازدهم ساختمان ۱۳۸ طبقه‌سوم دریچه‌تلفن ۶۲۴۶۱۳ ـ ۶۲۲۹۵۴ ۱ـ۷ آ ـ ۱۹۹۰۴

آپارتمان طبقه دوم با سرویس کامل چهار اطاق خواب یك دفتر و کتابخانه‌و یکدستگاه‌زیر زمین واقع درخیابان‌قدیم شمیران کوی داد برای اجاره تلفن ۲۳۲۷۷۵

موسسه‌پرستو ۸۲۵۴۱۲
مرکز اجاره خارجی و ایرانی برای سکونت و محل کار. ۱ـ۲۲ آ ـ ۲۰۶۵۱

دوطبقه‌ساختمان مستقل و مدرن واقع در دروس هر طبقه سه اطاق‌خواب و سالن ناهار خوری، شوفاژ، کولر، تلفن مستقل و پارکینگ‌حیاط واستخر و تصفیه‌طبقه اول ماهیانه‌ده‌هزار‌تومان طبقه دوم ۸ هزار تومان بیواسطه اجاره داده می شود. تلفن ۶۲۵۹۱۹ و ۸۵۰۷۲۸ آقای‌روحانی.

قابل توجه

مؤسسات بزرك دولتی وملی
فروش یا اجاره
چند دستگاه ساختمان مجلل از ۴۰ اطاق به‌بالا در بهترین نقاط شمال شهربا آسانسوروتهویه و پارکینک و تلفن وکلیه تزئینات و سرویس‌کامل به شرکتها و موسسات دولتی و ملی اجاره یا واگذار میشود دفترـ جمشید تلفن ۹۲۸۰۸۲

اکازیون رهن و اجاره
آپارتمان های رهن واجاره با حیاط و تراس و آسانسور و شوفاژ روشن و پارکینگ‌موجود است تلفن های ۷۹۱۵۵۴ و ۷۹۵۷۷۱ ۱ـ۸ آ ـ ۲۰۷۷۱

موردنیازاجاره

مورد نیاز خارجیان
تعدادی ویلا و آپارتمان برای‌چندخانواده خارجی نیازمندیم‌تلفن ۸۲۴۹۵۳

جهت سکونت روسای چند شرکت خارجی به تعدادی ویلا و طبقه همکف با استخر برای اجاره فوری نیازمندیم ۸۴۸۴۲۴ و ۸۵۳۸۵۳

نیاز به‌اجاره

هرنوع آپارتمان یاخانه خود راتوسط خانم‌امریکائی‌بخارجی اجاره دهید ۲۳۳۶۵۲ و ۲۳۱۵۱۲ ۱ـ۱۲ آ ـ ۲۰۴۸۹

نیاز فوری اجاره
برای سکونت و محل‌کارخارجی بچندخانه و آپارتمان فوری نیازمندیم تلفن ۶۲۲۰۶۵ و ۶۲۰۱۰۷ ۱ـ۱۲ آ ـ ۱۸۸۵۲

ویلا و آپارتمان
جهت خارجیان موردنیاز است ۲۹۲۹۸۲ ۱ـ۲۰ آ ـ ۲۰۶۱۴

شمال شهر و شمیران ویلا یاآپارتمان جهت سکونت خانواده اروپائی نیازمندیم ۲۳۹۱۱۸ ـ ۲۳۸۷۹۹ ـ ۸۵۶۱۷۴

درمحدوده بین شاهرضا ۲۵ شهریور، پهلوی ، نادرشاه ، شاه‌عباس عمارتی‌دارای‌حداکثر ۲۵ اطاق باچند رشته تلفن پارکینگ برای‌یکشرکت‌تجارتی حداکثر برای دوسال بدون واسطه اجاره میشود تلفن ـ ۴۲۷۶۳ ازساعت ۸ تا ۲ بعدازظهر ۱ـ۳

مورد نیاز طبقه اول‌یاویلاجهت اجاره بخارجیان تلفن ۸۴۹۶۲۵

خیلی فوری
تعدادی ویلا و آپارتمان جهت اجاره مهندسین و دیپلمات های خارجی احتیاج است ۶۲۳۶۷۴ و ۶۲۷۴۵۵ آ ـ ۱۸۷۵۲

(اطاق آپارتمان‌حیاط) برای زندگی مجرد (فرانسه‌ویلاتخت جمشید آناتول‌فرانس) ازمردی زرتشتی (رهن) یا (اجاره) می‌نمایم تلفن بهروز ۴۱۴۰۴ ۱ـ۳ ا ـ ۱۹۷۹۹

زمین تهران‌پارس خریداریم ـ ۷۸۳۵۳۵ ۱ـ۲۰ آ ـ ۱۹۰۳۸

زمین صنعتی و زراعتی‌و مرغداری و دامداری و کارخانه خریدار و فروشنده‌ایم تلفن ۹۳۹۱۶۴

موردنیاز برای خرید

زمین

زمین تهران‌پارس خریداریم‌تلفن ۷۹۳۰۲۰

زمینهای تهران‌پارس خریداریم ۷۸۰۰۷۱ ۱ـ۱۲ ا ـ ۱۸۴۹۱

اراضی غلغلی و گیشا خریداریم دفتر جلیلی ۶۳۷۰۹۰

تعدادی ویلا آپارتمان
داودیه و شمیرانات سلطنت‌آباد فوری خریداریم دفتر مسعود ۲۳۰۲۴۱ و ۲۳۵۸۲۵ ۱ـ۱۲ آ ـ ۲۰۰۲۶

مورد نیاز خرید
آپارتمان‌وزمین‌در محمودیه، زعفرانیه، پسیان، آصف، ولنجک خریداریم ۲۷۳۸۳۳ ۱ـ۱۰ آ ـ ۲۰۵۵۱

قطعات کوچکتر از ۸۰ متر بر خیابان ۴۵ متری سید خندان فوری ـ خریداریم تلفن ۸۵۳۲۰۸

ویلا و آپارتمان شمارا
برای اجاره دادن بخارجیان فوری نیازمندیم‌تهیه‌مسکن‌کورش تلفن ۸۴۷۹۸۲ و ۸۵۳۷۳۶ ۱ـ۲ آ ـ ۱۹۱۳۴

خریدار اراضی شمیران دره قشلاق زعفرانیه وولنجک تلفن ـ ۶۸۵۵۲۳ ۱ـ۲ آ ـ ۲۰۶۹۰

خانه خریداریم
یک دستگاه منزل‌واقع‌درخیابان عباس‌آباد یا مهناز و فرح‌فوری باقیمت خوب خریداریم تلفن ـ ۸۴۲۳۱۹ ۱ـ۲ آ ـ ۲۰۶۸۱

خریدار زمین درمحل تجارت ۳ تا ۴ هزار متر مربع بین‌خیابان تخت طاوس ومیرداماد تلفن ـ ۹۵۸۵۹۱ آ ـ ۶۵۱۵

بنگاههای معاملات املاك

بورس املاك ساحل
خرید و فروش ویلا و باغات مرکبات درکنار دریای شمال رامسر سرای کتایون. ۱ـ۳ آ ـ ۳۶۸۳۵

بورس املاك شمیران
دفتر براتی ۲۷۲۵۷۰ـ۲۷۷۸۷۵ آ ـ ۱۸۱۶۹

بورس‌اراضی گوهردشت مهر شهر فردیس وملارد ۹۲۲۷۳۹

زمین های صنعتی‌وانبار و کارخانه درغرب‌تهران خریدار و فروشنده‌ایم تلفن ۹۵۹۷۵۵

مرکز فروش آپارتمان و خانه های کوچك و بزرك درتمام نقاط شمال‌شهر تلفن ۹۳۷۰۶۲ شاهی

دفتر جمشید مرکزخرید و فروش آپارتمان وخانه و زمین در تمام نقاط شمال‌شهر تلفن ۹۲۸۰۸۲

خرید فروش و اجاره املاك شمیران ۲۷۱۱۵۳

دفتر پارس
مرکز معاملات‌املاك شهر وشمیرانات ۸۴۱۵۵۸

املاك شهیاد
زمینهای پرسپولیس کرج
متری ۳ تومان
خیابان خراسان نبش لرزاده تلفن ۳۵۸۱۰۵ و ۳۵۲۱۶۴

معاملات تلفن

به نفع شماست قبل از خرید و فروش تلفن با ۸۵۳۰۳۱ تماس بگیرید.

خرید و فروش تلفن ۶۶۲،۶۶۲

خریدار تلفن ۳۰۳۰۵۱

خرید و فروش تلفن ۶۶۱۸۱۸

فروش تلفن ۵۲۳۰۳۰

فروش تلفن ۵۳۷۶۷۹

تلفن ۲ و ۳ و ۴ و ۵ و ۶ و ۷ و ۸ و ۹ بقیمت خوب ـ خریداریم ۸۵۳۰۳۱

خرید و فروش تلفن ۸۴۳۰۶۵

خرید تلفن ۵۳۳۰۳۰

خرید و فروش تلفن ۴۷۶۱۲

یکدستگاه تلفن ازنوع زیمنس با ۲۵ شماره داخلی و ۵ خط خارجی‌بفروش میرسدمتقاضیان باتلفنهای ۴۵۱۰۹ ـ ۴۷۸۷۱ـ ۶۶۶۶۵۶ ۱ـ۲ آ ـ ۲۰۴۵۵

خرید و فروش تلفن ۳۱۷۴۳۷ اسلامبول کمپانی ۱۷ و ۲

تلفن ۳ و ۷ و ۶۲
خریداریم ۳۰۳۳۳۷

خریدوفروش‌هرنوع‌تلفن ۲۹۴۰۵۰ آ ـ ۱۸۰۴۱

خرید و فروش تلفن ۶۶۷۸۵۰

خریدار تلفن ۵۳۷۶۷۹

فروشنده تلفن ۳۰۳۰۵۱

قبوض

خرید اوراق قرضه‌دولتی و قبوض مرحله سوم و قبوض شهرداری ۴۵۹۵۷

خانه‌شمارابخارجیان اجاره‌میدهیم

موسسه نیازمندیهای خارجیان
خانه بخارجیان اجاره میدهد
۸۳۰۰۸۲ - ۸۳۰۰۸۱
۸۲۱۷۲۳ - ۸۲۱۸۱۱
۳۱۱ تخت جمشید مقابل سفارت آمریکا

موسسه امپایر ۲۳۷۵۰۰
خانه بخارجیان اجاره میدهد
۲۳۲۲۲۲ـ۲۳۸۹۵۵

موسسه کوئیک
خانه بخارجیان اجاره میدهد
۸۵۵۶۰۵-۸۵۵۵۵۶

سازمان مسکن پارس
مرکز اجاره بخارجیان
۸۵۳۸۵۳
۸۴۸۴۲۴
۸۵۷۵۸۵

آپارتمان وویلای اجاره‌ای‌برای خارجیان ۸۳۲۰۱۶ ۱ـ۵ آ ـ ۲۰۵۹۳

موسسه امور خارجیان
مرکزاجاره
تخت جمشید جنب بهار ۵۰۳
۷۵۲۳۵۸ ـ ۷۵۱۷۸۲

موسسه ظفر ZAFAR
اجاره فوری
خانه بخارجیان اجاره میدهد
تلفنهای ۲۳۸۵۸۹ ۲۳۷۷۴۶

آژانس بین‌الملل
آپارتمان و ویلای شما را به خارجیان اجاره می دهد ۸۳۰۸۴۱ـ۸۳۰۸۴۲ ۸۳۰۸۴۳

خانه های ویلائی و آپارتمانی اجاره به خارجیان ۲۳۶۶۲۵ ـ ۲۳۳۴۶۶

آپارتمان ،ویلا فروشی
واجاره بخارجی ۸۳۱۳۴۹

آژانس سی ـاند ـار اجاره‌بخارجیان ۸۴۹۶۲۵

مرکز اجاره به خارجیان
وزیری
VAZIRI
تلفن 833912 974525

آژانس هایلند
مرکز اجاره به خارجیان
تلفن: 833912 974525

پیشتاز
پیشتاز اجاره بخارجیان
۳۱۷۷۴۲

۲۴ ساعته
یونیورسال
مرکز اجاره به خارجیان
۶۸۶۱۵۸ ـ ۲۶۲۵۹۴

شرکت هماهنگی خدمات
شخصا یا توسط آژانس‌مورد نظر مشخصات‌دفاترکارومحلهای مسکونی را منحصرابرای‌اجاره بخارجیان به دایره منازل این شرکت اعلام فرمائید تلفن ـ ۶۲۲۴۷۰ ـ ۶۲۲۴۳۰

سازمان نیازمندیهای خارجیان
خانه شمارا اجاره میدهد
۸۲۳۱۵۵ ۸۲۳۹۳۹
۸۳۸۱۰۶

مرکز معاملات واجاره‌بخارجیان
تلفن ۴۰۰۰۰

آژانس پرسپولیس
اجاره به خارجیها
۶۲۲۵۲۰-۶۲۷۳۴۱

۲۴ ساعته
سازمان نیازمندیهای بین‌المللی
اجاره بخارجیان
فرخ
با ده سال تجربه
۲۳۸۷۹۹-۲۳۹۱۱۸
۸۴۶۱۶۳-۸۵۶۱۷۴
۶۵۶۹۵۷-۶۲۰۲۸۰

۸۲۵۱۲۰ - ۸۲۹۷۶۶
سازمان کورش
اجاره منازل بخارجیان

اجاره ویلاوآپارتمان
بخارجیان فوری
تلفن: ۸۵۹۹۸۸

نیازمندیهای اطلاعات

برای دادن آگهی تلفنی باشماره‌های ذیل تماس حاصل فرمائید

تلفنهای: ۳۱۱۲۲۵-۳۱۱۲۲۴

استخدام

یك مؤسسه تولیدی

بتعدادی کارگر ورقکار درجه یك و مونتاژ کارو سیم‌کش تابلو های‌فشار قوی و ضعیف‌و جوشکار ظریف‌کار و کارگر ساده نیازمند است متقاضیان ازساعت۱۶الی۸بعدازظهر با تلفن ۶۲۴۶۱۱ تماس حاصل نمایند .

کارخانه سازنده مصنوعات فلزی بچند نفر کارگر فلزکار ماهر نیازمند است . تلفن ۷۹۰۰۲۳ و ۸۲۷۴۵۳

استخدام کارگر

به‌چهارنفر کارگر باداشتن‌سیکل ومعافی خدمت مورد احتیاج است طالبین درساعت اداری‌با تلفن ۲۳۲۲۱۴ و۲۳۲۶۱۰تماس بگیرند .

راننده با تجربه

برای‌مدیرخارجی‌شرایط مکالمه انگلیسی وسن ۳۵ سال به‌بالا تلفن ۸۲۵۱۳۷ و ۲۳۷۴۶۶

صندوق نسوز کاوه

عده‌ای راکه ساکن جنوب‌شرق و شرق‌تهران باشند باحقوق‌و مزایای خوب استخدام مینماید.
۱ـ برقکار صنعتی .
۲ـ جوشکار کاربیت
۳ـ راننده لیفتراك
۴ـ کارگر درو‌پنجرمساز .
۵ـ جوشکار برق درجه ۲
واجدین شرایط میتوانند همه روزه از ساعت ۶ الی ۷٫۵ بعدازظهر بادردست داشتن‌برگ معافی خود به آدرس میدان فردوسی ابتدای خیابان‌سپهبد زاهدی شماره ۱۹ساختمان‌کاوه طبقه اول مراجعه نمایند .

بدو نفر مهندس راه و ساختمان‌ازبازنشستگان در دفتر مرکزی تهران احتیاج است تلفن ۸۴۶۲۴۸ و ۸۴۳۲۰۲

توجه

به تعدادی فروشنده دوشیزه جهت امور بیمه‌ای با حقوق ثابت نیازمندیم آدرس : شاهرضا چهارراه کالج بالای بانك تهران طبقه چهارم دفتر بیمه‌تیسفون تلفن ۸۳۹۱۳۴

مهندسین مشاور

یك نقشه‌کش معماری و یك منشی‌باتجربه نیازمند است از ساعت ۵ تا۸ بعدازظهر تلفن ۸۵۰۴۰۵ تماس حاصل‌فرمائید آ ـ ۲۰۲۶۰

بچند نفر دوشیزه یابانو که‌به زبان انگلیسی‌آشنایی‌داشته‌باشد جهت کار در فروشگاه برای‌تمام وقت نیازمندیم ـ فروشگاه‌صنایع دستی بورگز ـ خیابان ویلا چهارراه ثریا تلفن ۸۲۹۴۹۲ آ ـ ۲۰۵۷۳

استخدام میشود

تلفونیست تایپیست . اولویت با کسانیست‌که‌انگلیسی‌هم‌بدانندتلفن ۴۴۱۸۱ تا۵ آ ـ ۲۰۶۲۵

تاسیس فاز درفرمان

یکنفر راننده پایه دو شخصی مورد نیازاست تلفن ۷۹۵۴۲۲

بیمارستان‌جدیدالتاسیس عیوض زاده به دو نفر قابله تحصیلکرده تمام وقت و یا نصف روز نیازمند است تلفن ۴۲۰۰۶

بچندنفر دوشیزه یابانوفروشنده نیازمندیم کوچه برلن پاساژ آسیاتولیدی‌مدروزتلفن۳۰۴۸۷۴ ۱ـ۲ آ ـ ۲۰۵۲۲

پرستار جهت‌نگهداری ۲کودك ۸و ۱۰ ساله تمام وقت‌باسواد سن درحدود۴۵سال باحقوق مکفی ازساعت ۸ الی ۱۲صبح تلفن ۸۲۹۹۹۵ ۱ـ۲ آ ـ ۲۰۵۴۵

تحصیلدار

بیکنفر تحصیلدار با سواد و ضامن معتبرباگواهی‌موتورپرای تمام وقت نیازمندیم تلفن۴۲۲۲۷ آ ـ ۲۰۵۶۲

بیك مانیکوریست کاملا وارد نیازمندیم تلفن ۷۵۳۱۹۷

یك واحدتولیدی درحال توسعه افرادزیر استخدام مینماید.
۱ـ کارگرساده .
۲ـ کارگر جوشکار .
۳ـ ورقکار .
۴ـ تراشکار .
تلفن ۷۸۰۲۵۳ ۱ـ۳ آ ـ ۲۰۳۸۴

سکرتر مدیر عامل حقوق ۵۰۰۰ تومان

برای شرکت خارجی شرائط انگلیسی کامل ماشین‌نویسی و شورت هند و سوابق کار۴سال به بالاتلفن ۸۲۵۶۳۷ و ۲۳۷۴۶۶ ۱ـ۲ آ ـ ۲۰۳۰۱

استخدام سکرتر

سکرتر دوشیزه یابانو که وارد بزبان انگلیسی و تایپ فارسی و لاتین باشدتمام وقت‌نیازمندیم تلفن۹۲۲۷۰۵و۹۳۶۰۸۷

استخدام

یك‌نفر ماشین نویس فارسی ولاتین باسابقه تمام‌وقت با حقوق مکفی استخدام مینمائیم .

لطفا به آدرس خیابان حافظ بین یوسف‌آباد و فرانسه‌شماره ۸۲ طبقه چهارم جامعه دندانپزشکی ایران مراجعه ویا باتلفنهای ۶۶۰۰۵۹ و۶۶۱۰۵۳ تماس حاصل فرمائید.
۱ـ۲ آ ـ ۳۶۹۳۴

شرکت مهندسی ترمومن

بیك نفر دوشیزه که تایپ‌فارسی‌بداندنیازمند است طالبین به خیابان ابوریحان بین ناهید و سزاوار شماره ۷۳ ـ آپارتمان ۲۴ مراجعه نمایند .

جهت کار در منطقه گیلان حوالی رشت بیکنفرمهندس‌راه و ساختمان و یک نفر نقشه‌کش که دارای تجربه کافی درامور راهسازی باشد احتیاج است. واجدین شرایط به آدرس خیابان فردوسی کوچه بلژیک شماره ۵ طبقه سوم شرکت ساختمانی مثلث مراجعه‌فرمایند
۱ـ۲ آ ـ ۱۴۴۲۳

مهندس راه و ساختمان با حداقل ۵ سال سابقه کار در راهسازی جهت کاردربندرلنگه نیازمندیم . خیابان‌پهلوی بالاتر از فروشگاه‌کوروش‌کوچه جاوید پلاك ۶و۸ شرکت معابرتلفنهای ۶۲۰۲۲۹ و ۶۲۰۲۳۰ آ ـ ۲۰۷۸۶

راننده‌ای متاهل برای توزیع پخش کالا در تهران نیازمندیم تلفن ۳۰۲۶۶۲

استخدام راننده پایه‌یکم

به ۵ نفر راننده‌پایه‌یکم‌نیازمندیم متقاضیان به شرکت ساختمانی نصب خیابان بهار نرسیده به تخت جمشید کوچه زرین پلاك ۲۹ ویاشماره ۷۶۹۰۸۱مراجعه نمایند.
۱ـ۲ آ ـ ۲۰۷۵۲

بیك نفر منشی مسلط به تایپ‌فارسی‌و تاحدی آشنا بزبان انگلیسی با حقوق مکفی نیازمندیم.
لطفا جهت مصاحبه با تلفن ۸۲۲۵۵۱ تماس‌و یا به خیابان سپهبدزاهدی کوچه خبیر دفتر مرکزی پرسی‌گاز مراجعه فرمائید. ۱ـ۲

استخدام

۵ نفر تکنیسین تلفن های چند دکمه‌ای (رئیس ومنشی)استخدام میشود .

۷۵۹۶۰۰ ۷۵۹۶۷۷

یك نفر راننده پایه دو شخصی مورد نیاز برای کارمند خارجی در یك‌شرکت‌تولیدی افرادی که در اطراف قلهك و خیابان دولت سکونت‌دارند حق تقدم خواهند داشت با صندوق پستی ۱۱۵۹ مکاتبه شود

کارگر پلاستیك ـ ساز ماهر کارگر ساده باسواد خدمت کرده

واجدین شرایط با دردست داشتن شناسنامه به کیلومتر جاده مخصوص کرج ایستگاه شهوند ـ چهل‌متری معنوی شرکت میبنکو صبح و عصر مراجعه نمایند. مسیرسرویس‌از راه‌آهن و سه‌راه آذری الی کارخانه میباشد.
۱ـ۵ آ ـ ۲۰۷۹۳

کت وشلوار دوز تولیدی شهناز

چندنفر کت‌دوز و شلواردوز مردانه وچندنفر چرم‌دوزاحتیاج دارد تلفن ۴۱۰۲۷
۱ـ۳ آ ـ ۲۰۷۲۵

استخدام سکرتر

بیك‌دوشیزه‌ماشین‌نویس فارسی و لاتین آشنا به زبان‌فرانسه (یاانگلیسی) برای تمام وقت مورد نیاز است لطفا با تلفن ۶۵۹۰۲۲ـ۶ داخلی ۴۷ تماس حاصل کنید .

بیك خدمتکار زن‌شبانه روزی جهت کار درمنزل نیازمندیم لطفا ازساعت ۹ شب ببعد با تلفن ۶۸۳۶۹۲ تماس‌بگیرند.

تراشکار

چندنفر تراشکار باسابقه جهت شرکت تولیدی نیازمندیم تلفن ـ ۵۲۴۶۸۵ و ۶۲۱۱۳۱ آ ـ ۲۰۶۰۷

بیك دوشیزه‌یابانو جهت سکرتری تمام وقت ودو نفرراننده‌پایه‌دوشخصی نیازمندیم تلفن۶۲۹۵۵۱

آگهی استخدام

شرکت تهران خرمشهر اکسپرس‌به۳نفردوشیزه یا بانوی دیپلمه ریاضی یا طبیعی نیازمند است داوطلبان با تلفن های ۶۶۵۶۷۸ و۴۴۴۸۵ یابه آدرس میدان بهجت‌آباد خیابان کریم خان زند ساختمان گلستان طبقه اول مراجعه نمایند .

استخدام

کارگاه درودگری کرمانی زاده بتعدادی کارگرنجار کارباحقوق مکفی نیاز مند است. داوطلبان میتوانند همه روزه از ساعت ۸صبح الی ۷ بعدازظهر بنشانی نارمك ـ مقابل‌تاسیسات‌شرکت واحد ـ جنب داروخانه حسام یا باتلفنهای : ۷۹۲۹۵۶ و ۷۵۵۳۱۶ باما تماس بگیرید .
۱ـ۳ آ ـ ۱۴۲۸۱

جهت مدیریت یک موسسه‌بیك مدیر باتجربه باتضمین کافی نیازمندیم صبحها از ۸تا۱۲تلفن ۹۲۳۶۲۴ نراقی .
۱ـ۴ آ ـ ۲۰۵۲۰

بچند نفر کارگر چرخکار و شخصی دوزوواردست نیازمندیم ۳۴۵۷۴۸

راننده‌ای با سابقه در منزل با ماشین اتوماتیك سن از ۳۵ سال ببالا استخدام میشودازساعت ۱ تا ۴ بعداز ظهر تلفن ۲۹۲۱۰۲

استخدام

تحصیلدار

با حقوق استثنایی

برای کار دردایره‌پخش‌وفروش به یک تحصیلدار با سابقه با ضامن قابل قبول (ملکی یا اسناد معتبر) نیازمندیم.نشانی پائین‌تراز چهارراه‌شاهرضا‌روبروی بانك ملی ساختمان ۲۰۴ر۱ طبقه دوم شرکت یونفر .

تکنیسین ومکانیك ماهر

دستگاه پلاستیك اتوماتیك تزریقی

با سواد ـ خدمت کرده ـ کیلو متر ۱۴ جاده ـ مخصوص کرج ایستگاه شهوند ۴۰ متری معنوی شرکت میبنکو

بچند نفر بانو یادوشیزه جهت شغل مهمانداری مدرسه مورد نیاز است تلفن ۲۳۳۳۱۵ ازساعت ۴ تا ۸ بعداز ظهر

بیك‌خدمتکار شبانه‌روزی با حقوق مکفی نیازمندیم تلفن ۶۶۲۹۷۹ داخلی ۳۲۵ از۸صبح تا ۱۲ظهر

چرخکار

بچه‌گانه دوز ـ زنانه‌دوز با تضمین کار دائم ـ نیازمندیم ۳۰۲۷۴۶

بازاریاب

تعدادی ویزیتور با وسیله نقلیه‌برای‌آژانس معاملات خارجی باحقوق مکفی و پورسانتاژ ـ استخدام میشود .
تلفن۲۳۳۶۲۵و۲۳۳۴۶۶

یك شرکت داروئی بچند نفر شیمیست وتعدادی دوشیزه دیپلمه ـ نیازمندیم تلفن۶۶۳۲۳۴

تعدادی علاقمند از سیگل ببالا برای دوره کامل نقشه‌کشی پذیرفته میشوند ۳۱۴۸۰۵
۱ـ۱۰ آ ـ ۱۹۷۵۸

دوشیزه یا بانو جهت کارآموزی تزریقات و سپس استخدام احتیاج است ۳۳۳۴۳۵

پزشك با پروانه دائم با حقوق مکفی ۳۵۲۶۵۹

بچندنفرنصب‌موتورخانه و لوله‌کش شوفاژ وسرد و گرم و چدن کار و سرویسکار شوفاژ ـ نیازمندیم ۸۵۹۶۴۸

کارگر تابلوساز ونئون‌پلاستیک نیازمندیم ۹۲۲۰۰۱

کارگر برقکار سیم‌کش ولوله‌کش مورد نیاز است تلفن ۸۵۰۷۴۰ آ ـ ۲۰۵۱۱

منشی

یکنفر دوشیزه یا بانو با آشنائی کامل بزبان انگلیسی با حقوق‌مکفی برای تمام وقت‌استخدام میشود :
سلطنت‌آباد شماره ۲۹۹
تلفن۲۳۶۶۲۵و۲۳۳۴۶۶

چندنفر نگهبان با سابقه مورد نیاز یك مجتمع مسکونی باحقوق مکفی استخدام میشوند

تلفن۲۹۴۴۹۵ آقای مسعودی

عکاسی آرام

بیکنفر دوشیزه یابانو جهت صندوقداری و یکنفرچاپکارخوب باحقوق عالی نیازمندیم تلفن : ۲۳۵۰۰۶
۱ـ۳ آ ـ ۲۰۴۲۰

دعوت بهمکاری

ازخانمهای بافنده ماشینهای امپسال سینگر و برادر دعوت بهمکاری میشود تلفن ۳۱۶۰۰۵۲
۱ـ۳ آ ـ ۱۴۲۵۹

سلزمن

مرد تمام وقت باضامن معتبر و معافی : تحصیلات حدود دیپلم باحقوق ثابت وپاداش نیازمندیم صندوق پستی ۱۷۸۱

بچندنفر فروشنده باتجربه در قسمت بوتیك باحقوق مکفی نیازمندیم تلفن ۸۲۵۸۰۹
۱ـ۳ آ ـ ۲۰۱۱۲

کارگر

کارگر نیازمندیم ایران اس.آ.م لالهزارنو ساختمان شماره ۳ البرز .
۱ـ۴ آ ـ ۲۰۵۰۷

سرپرست قالب سازی

یك واحد تولیدی لوازم خانگی جهت انجام امور قالب سازی‌واداره‌قسمت قالب ساز ماهر باحقوق و مزایای مکفی استخدام مینماید

۱ـ سابقه کار در قالب سازی حداقل ۸ سال‌که حدود ۲ سال آن در سرپرستی باشد.
۲ـ مهارت کامل درامور سوهانکاری دقیق و ساخت و مونتاژ قالب های فلزی‌باتولرانسهای دقیق
۳ـ مهارت کامل در تراشکاری وسایرماشین کاریهای مربوط به‌قالب سازی .
۴ـ توانائی تشخیص عیب و اصلاح قالب های تعمیری
۵ـ توانائی کامل در پیاده‌کردن نقشه های قالب و آشنائی به طرح قالب .
۶ـ تحصیلات حداقل سیکل فنی
۷ـ حاتمه خدمت نظام‌یا معافیت دائم

از حائزین شرایط فوق خواهشمند است مشخصات کامل وحقوق درخواستی را با ذکر شماره تلفن‌وآدرس‌دقیق به صندوق پستی ۸۳۲ تهران ارسال دارند تا ترتیب مصاحبه حضوری داده شود .

تعدادی کارگر نظافتچی جهت‌امر نظافت در موسسات ملی ودولتی با حقوق مکفی استخدام میشوند تلفن ۶۶۲۶۵۴

شرکت سان

بچندنفر کارگر بسته‌بند باحقوق مکفی نیازمنداست‌بتلفن۳۰۲۱۷۰ مراجعه نمایند.
۱ـ۲ آ ـ ۲۰۷۹۲

شرکت مهندسی وارم ـ آب به چندنفر استادکار لوله‌کش‌جهت شوفاژ نیازمندیم‌آدرس‌ـ‌خیابان کوروش‌کبیر ایستگاه عوارضی شماره ۶۲۷ تلفن ۷۶۲۴۴۷
۱ـ۲ آ ـ ۲۰۱۶۶

بیك مربی دوره دیده‌و باتجربه برای‌کودکستان نیازمندیم‌تلفن۲۳۶۴۳۳

AQUATIC BIOLOGIST
M.S. or B.S.level.Should have knowledge of water quality procedures, fishes, plankton or invertebrates. Previous experience not required. Knowledge of English essential. Send resume to P.O. Box 12-1421, Tehran.

انجمن فرهنگی فرانسه تهران به‌یک ماشین نویس ، آشنا به دوزبان فارسی‌وفرانسه نیازمند است .
تلفن : ۴۴۲۰۱ـ ۴۴۲۰۲
آ ـ ۲۰۷۳۵

بازاریاب

تعدادی بازاریاب ورزیده با حقوق ومزایا نیازمندیم تلفن ـ ۸۳۲۶۱۵ تا۱۷
آ ـ ۲۰۶۱۷

استخدام

شرکت شانه‌هو به‌تعدادی‌کارگر برقکار نیازمند است شاهرضا جنب پارك پهلوی پاساژ یاقوت طبقه ۴ پلاك ۴ تلفن ۴۸۱۰۲
۱ـ ۲۰۷۹۰

استخدام فوری مهندس ساختمان از دانشگاه پهلوی‌شیراز در شرکت فی‌دکو وابسته به سازمان گسترش و نوسازی صنایع ایران تلفنهای۶۸۵۱۰۷تا ۶۸۵۱۰۹

یك نفر برشکار پیراهن چند نفر چرخکار و ـ زیگزاك‌دوز پیراهن زن‌یا مرد نیازمندیم تلفن ۶۵۱۸۲۱

چندنفر خیاط سری دوز زنانه با درآمد عالی مورد نیاز است تلفن ۹۳۷۱۵۶

دوشیزه یا بانو جهت تایپ لاتین نیمه وقت‌یا تمام‌وقت نیازمندیم تلفن ۶۶۷۹۰۷

توجه

بتعدادی بازاریاب مرد جهت امور بیمه‌ای با حقوق ثابت نیازمندیم آدرس:شاهرضاچهارراه کالج بالای بانك تهران طبقه چهارم دفتر بیمه تیسفون تلفن ۸۳۹۱۳۴

خواهان یك پرستاربرای بچه یك ساله با حقوق مکفی نیازمندیم‌متقاضیان ازساعت ۵ تا۷ بعدازظهر با تلفن ۶۵۶۲۷۵ تماس بگیرند

مستخدم زن و یازن وشوهر به طورشبانه روزی مورد احتیاج است تلفن ۲۳۲۲۶۶
۱ـ۲ آ ـ ۲۰۶۸۴

سکرتر و فروشنده

بچندنفر فروشنده خانم ویکنفر سکرتر نیاز است تلفن ـ ۶۵۶۸۱۵ و ۶۵۴۵۱۰
۱ـ۲ آ ـ ۲۰۶۹۱

جوشکار برق‌و کاربیت

با حداقل ۲ سال تجربه کاری تلفن ۶۵۱۲۱۷

استخدام

کارخانه قالب سازی بابا صنیع

۱ـ سوهان کارقالب ساز ۸ نفر
۲ـ تراشکار و صفحه تراشکار ۶ نفر
۳ـ نقشه کش قالب با سابقه دو نفر
خیابان سپهبد رزم‌آرا نزدیك سه راه فرح‌آباد قالب سازی بابا صنیع تلفن ۵۳۹۴۰۶

کارگر ساده

چندنفر کارگر ساده زن و مرد استخدام میشوند آدرس جاده مخصوص کرج روبروی پل فرودگاه خیابان۲۰متری ریاحی شماره ۱۸
۱ـ۲ آ ـ ۲۰۷۷۹

بچند نفر کارگر ساده بین ۱۴ و ۱۸ سال‌برای تجارتخانه نیازمندیم داوطلبین مشخصات و عکس و شماره تلفن‌خود را به صندوق پستی شماره ۷۱۱ ارسال‌دارند

بچند نفر کارگر خیاط دوشیزه یا بانو ۱۵ نفر چرخکار۸نفر زیگزال‌دوز ۱۰ نفر اطوکار ودست دوز نیازمندیم تلفن ۹۵۵۹۴۹

بیك‌کارگرافست‌دوورقی رولند شبها نیازمندیم تلفن ۵۲۸۷۳۵

بچند نفر کارگر ساده ضخیم دوز نیازمندیم آدرس خیابان امیرکبیر اول پامنار جنب بنگاه واحدی پلاك ۹

بیکنفرخانم‌مانیکوریست آشنا به آرایشگری مورد احتیاج است تلفن ۲۷۴۰۷۰

تعدادی راننده با ماشین مورد احتیاج است تلفن ۶۲۹۴۷۰ و۶۲۱۷۹۹

بیك کمك آرایشگر نیازمندیم آرایشگاه رضائی امیریه بین فرهنگ وانتظام .
آ ـ ۲۰۶۲۲

نیازمندیهای فرخ

همکار تمام‌وقت‌اتومبیل‌دار آشنا به انگلیسی جهت تهیه مسکن بخارجیان میبایدیر ۲۳۹۱۱۸ و ۸۵۶۱۷۴
آ ـ ۲۰۶۰۹ ۱ـ۳

استخدام مدیره

بانوی محترمی که سرپرستی و خدمات منزلی را که یک یادو نفر درآن سکونت دارند انجام دهد مورد نیاز است علاقمندان روزها شنبه هشتم و یکشنبه نهم آذرماه به‌آدرس خیابان روزولت مقابل‌دانشسرا‌شماره۷۸ مهندسین مشاور بنیاد مراجعه و یا باتلفن ۸۲۹۸۰۰ مکالمه فرمایند .
۱ـ۲ آ ـ ۲۰۷۶۳

بازاریاب

تعدادی خانم یا آقا که‌در فعالیتهای تاسیساتی ساختمان بازاریابی نموده‌اند مورد نیازاست ۸۵۳۶۴۴

بدو نفر خانم وارد به فروشندگی پوشاك‌زنانه موردنیاز است۶۶۸۷۱۱ گالری قشنگه خیابان پهلوی‌روبروی‌تئاترشهر

تعداد چند نفر کارگر ماده‌گی‌دوز لانی چسبان چرخکار و پادو فوری مورد نیاز است تلفن ۵۲۵۰۹۳

به تعدادی دوشیزه‌یابانو جهت صندوقداری نیازمندیم تلفن۶۶۱۷۱۹

بعده‌ای کارگر برقکار ماهر فوری نیازمندیم ۸۳۷۱۹۵

مستخدم زن بطور شبانه روزی مورد احتیاج است تلفن ۲۹۴۶۵۱

بچند نفر کارگر ساده تمام وقت نیازمندیم ۸۳۹۵۰۳

بتعدادی دوشیزه یابانو جهت کار در کارخانه عروسکسازی باحقوق ۴۰۰۰ ریال نیازمندیم تلفن ۳۵۶۴۶۳
۱ـ۳ آ ـ ۲۰۶۰۶

تلفنچی که بامور ماشین نویسی لاتین و فارسی وارد باشدمورد نیاز است تلفنهای ۷۹۰۵۸۹ و ۷۹۹۱۸۳ بازرگانی شادمند .
۱ـ۳ آ ـ ۲۰۶۴۵

استخدام ماشین نویس

بیانوئی حدود ۲۵ الی۳۰ساله جهت اداره دفتر ماشین‌نویسی فارسی و بایگانی تمام وقت احتیاج است‌کارمندان‌بازنشسته ادارات حق تقدم دارند .
متقاضیان به شرکت ساختمانی نصب خیابان بهار نرسیده به تخت جمشید کوچه زرین پلاك ۲۹ و یا بشماره۷۶۹۰۸۱ مراجعه نمایند .
۱ـ۳ آ ـ ۲۰۶۳۵

راننده پایه دو همگانی جهت خدمت در خارج‌از تهران .
پشت‌شرکت نفت‌خیابان زاهد بن‌بست یکم شماره۷

منشی تمام وقت برای مطب‌تلفن ۴۲۴۴۵
۱ـ۳ آ ـ ۳۷۰۷۸

بچندنفر تحصیلدار با حداقل مدرك سیکل و ضامن معتبر نیازمندیم تلفنهای ۷۹۰۵۸۹ و ۷۹۹۱۸۳ بازرگانی شادمند .
۱ـ۳ آ ـ ۲۰۶۳۲

بیك خانم یادوشیزه که آشنائی به تایپ فارسی داشته باشد با حقوق‌مکفی مورد احتیاج است تلفن ۹۳۴۴۲۹
۱ـ۲ آ ـ ۲۰۶۳۳

به ۵ نفر که تسلط کامل‌بزبان انگلیسی داشته باشند بعداز گذراندن دوره امور مسافرتی بوسیله همین شرکت استخدام میشوند داوطلبان باتلفنهای ـ ۸۵۸۲۷۱ـ۵ با ساعات کار ۸تا۱و۴تا۷ با آقای کشاورز تماس بگیرند .
آ ـ ۲۰۶۷۰

آگهی استخدام پزشکی عمومی

مرکز پزشکی رضاشاه کبیر . برای خدمت در درمانگاه این مرکز احتیاج به دونفر پزشک عمومی دارد از علاقمندان خواهشمند است جهت کسب اطلاعات لازم صبحها به مرکز پزشکی رضاشاه کبیر واقع در جاده آرامگاه مراجعه و یابا تلفن ۹۲۰۰۱داخلی ۲۵ تماس حاصل نمایند .
۱ـ۳ آ ـ ۳۷۰۷۳

یکنفر راننده شخصی مقیم شمیران تمام وقت مورد احتیاج است ۵۲۰۶۶۸
آ ـ ۲۰۷۵۸

خانم سکرتر

مورد نیاز است تلفن ۸۵۱۱۳۲

بیك کارگر فروشنده نیازمندیم شب‌نمایندان ونك .
آ ـ ۲۰۵۹۰

استخدام راننده

راننده پایه دوشخصی دارای سابقه‌کار باحقوق کافی‌استخدام رانندگان قدیمی یا بازنشسته حق تقدم دارد . علاقمندان روزهای شنبه هشتم ویکشنبه نهم آذر ماه به آدرس خیابان روزولت مقابل دانشسرا شماره ۷۸ مهندسین‌مشاورینیادمراجعه یا باتلفن ۸۲۹۸۰۰ مکالمه‌فرمایند
آ ـ ۲۰۷۶۲

International Pharmaceutical Company has immediate need for the following Position:
1 - Manufacturing Chemist.
Applicant should be Iranian and fluent in English.
2 - Production Purchasing Plenner.
Please call 626225 - 627781 Ext. 4. - Mornings.

آگهی استخدام

شرکت پرسی‌گاز تعدادی کارگرباسوادبشرح زیر باحقوق ومزایای مکفی استخدام مینماید.
۱ـ چند نفر سرویسکار که سابقه کار در تعمیرات وسائل گازسوز داشته باشند .
۲ـ چندین نفر که استعداد فنی جهت طی‌دوره کارآموزی تعمیرات اجاق گاز داشته باشند.
داوطلبانی که دارای گواهینامه رانندگی باشند حق تقدم دارند برای ثبت نام لطفا به‌کارگزینی شرکت واقع‌در کیلومتر ۵ جاده قدیم کرج بعد از تقاطع راه‌آهن تهران تبریز پشت کارخانه‌شیر پاستوریزه شادآباد(پهلوی‌نو) انبارپرسی گاز مراجعه فرمایند .

استخدام میشود

۱ـ منشی با سابقه کار یا دیپلم منشی‌گری
۲ـ مکانیك با سابقه کار تعمیر ماشین‌آلات صنعتی .
۳ـ دیپلمه با سابقه کار سرپرستی در ـ کارخانجات تولیدی داوطلبین هر روز از ساعت ۶ صبح الی ۲ بعداز ظهر به شرکت سهامی کیوان خیابان حافظ بالاتراز چهارراه یوسف‌آباد پلاك ۱۰۰ ـ ساختمان احسانی طبقه سوم مراجعه فرمایند.
۱ـ۲

RE
RESEARCHING ENGINEERS

بچندنفر ماشین‌نویس فارسی و لاتین (مرد) نیازمندیم.
داوطلبین بخیابان ناصر(بین‌ایرانشهر و فیشر آباد) ساختمان آرای شماره ۱۰ مراجعه فرمایند.

مهندس مشاور استخدام مینماید
۱ـ مهندس معمار
۲ـ مهندس محاسب
۳ـ مترور
۴ـ نقشه‌کش‌معماری، محاسبات، تاسیسات باحداقل ۳ سال سابقه کار لطفا با تلفن های ۸۳۹۵۳۶ و۸۲۶۷۹۳ تماس بگیرند. ۱ـ۲

مدیریت‌مهندسی‌و تأسیسات‌نیروی دریائی‌شاهنشاهی

احتیاج فوری بیك تکنیسین برق‌وتاسیسات با تحصیلات فوق دیپلم و حداقل ۴ سال‌تجربه در نظارت تاسیسات ساختمانی جهت خدمت در دفتر نظارت منجیل دارد .
متقاضیان همه روزه به‌استثنای پنجشنبه و جمعه از ساعت ۹ الی۱۴ به خیابان تخت طاوس خیابان کوه نور مراجعه نمایند . ۱ـ۳

ایران سیلندر

شرکت‌سهامی خاص ایران سیلندر واقع در شهرری ـ ابتدای جاده قم خیابان‌نفت‌پشت پالایشگاه اسو به افراد زیر باحقوق‌و مزایای‌کافی نیازمنداست:
الف ـ کارمند کنترل ومرغوبیت محصولات با مشخصات زیر:
۱ـ حداقل دیپلم دررشته جوشکاری از یکی ازانستیتو تکنولوژی‌های کشور.
۲ـ حداقل ۳سال‌سابقه کار بایکسال سرپرستی درکارگاه.
۳ـ تسلط به‌زبان انگلیسی .
ب ـ یکنفر صندوقدار بامشخصات زیر:
۱ـ داشتن دیپلم ریاضی وحداقل ۳سال سابقه کار در حسابداری.
۲ـ آشنائی به‌زبان انگلیسی.
۳ـ داشتن ضامن معتبر
ج ـ یکنفر نقشه‌کش بامشخصات زیر:
۱ـ دیپلم فنی ازهنرستان های کشور با حداقل یکسال سابقه کار درقسمت نقشه‌کشی فنی ویاطراحی.
د ـ چند نفر تراشکار مبتدی.
ه ـ ۲۰ نفر کارگرساده.
و ـ چند نفرکارگر جوشکار کاربیت .
واجدین شرایط استخدامی که وضع نظام وظیفه آنها روشن شده باشد به‌محل کارخانه مراجعه ویاباتلفن های زیر تماس حاصل نمایند . ۵۹۹۹۷ ـ ۵۹۱۳۶۳ ـ ۵۹۱۲۷۵ .

Organon

PHARMACIST

Pharmacist required with production and/or analytical experience.
Other requirements:
— must speak English
— must have Iranian nationality
— must qualify as responsible pharmacist
Please send your application to Ettela'at Ref. No. 313

نیازمندیهای اطلاعات

برای دادن آگهی تلفنی باشماره‌های ذیل تماس حاصل فرمائید

تلفنهای: ۳۱۱۲۲۴-۳۱۱۲۲۵

آگهی استخدام

یکی از کارخانجات جدید التاسیس کارتن سازی احتیاج به وجودشش نفر فارغ التحصیل هنرستان صنعتی تهران ، دیپلم فنی درشته های فلزکاری ـ اتوماتیک و برق دارد

افراد واجد صلاحیت میتوانند از ساعت ۹ تا ۱ بعداز ظهر واز ساعت ٤ تا ۷ بعداز ظهر به خیابان شاهرضا بین چهارراه کالج وبهلوی شماره ۷۷ طبقه ششم مراجعه فرمایند ، افرادیکه سوابق کار داشته باشند ارجحیت خواهند داشت

ایران گاز

شرکت سهامی خاص ایرانگاز افراد زیر را که‌دارای برگ پایان خدمت یا معافی دائم میباشند بصورت تمام وقت با شرایط و مزایای خوب استخدام میکند .

۱ـ دیپلم بازرگانی یا ریاضی برای تصدی سرپرست مراکز توزیع گاز مایع شهرستان با داشتن تضمین ملکی .

۲ـ کارمند کاردکس و تلفنچی با تحصیلات سوم متوسطه .

۳ـ پانچیست با تحصیلات دیپلم و داشتن یکسال‌سابقه کار .

متقاضیان میتوانند همه روزه از ساعت ۷ الی ۱۳ به آدرس تهران خیابان سپهبد زاهدی خیابان نیکو شماره ۵ دایره کارگزینی مراجعه نمایند .

شرکت تولیدی اف ام

استخدام مینماید:

۱ـ یکنفر سکرتر و یکنفر خانم تلفنچی

۲ـ راننده پایه یک‌ودو شخصی که منزلشان در مسیر خیابان پهلوی واطراف آن باشد.

۳ـ استادکار پیستوله کارونقاش.

٤ـ کارگر وردست ساده.

واجدین شرایط استخدام بنشانی جاده مخصوص کرج کیلومتر ۱٤ روبروی پمپ‌بنزین‌خیابان سیمتری علم‌کارخانجات تولیدی اف ام مراجعه نمایند.

شرکت کارخانجات پارس الکتریک برای کار تمام وقت بهمکاری افراد زیر نیازمند است :

۱ـ برنامه‌ریزوزمانسنج

دیپلم یافوق دیپلم فنی‌برای‌برنامه ریزی وزمان‌سنجی باند های‌تولیدی، آشنا بزبان آلمانی .

۲ـ سرپرست

دیپلم یا فوق دیپلم مکانیک با یک سال سابقه کار در قسمت کنترل مرغوبیت کارخانجات تولیدی .

۳ـ تکنیسین

دیپلم یا فوق دیپلم الکترونیک‌با حداقل سه سال سابقه کار عملی‌در کارخانجات تولیدی .

۴ـ حسابدار

دیپلم متوسطه با حداقل دو سال سابقه کار حسابداری .

۵ـ کارمنددفتری وکاردکس نویس

دوشیزه یا بانوی دیپلمه باحداقل یکسال سابقه کار ، آشنا به تایپ فارسی و انگلیسی .

٦ـ انباردار

حداقل ٦ ماه سابقه کار (برای کار در تهران و شهرستانها)

۷ـ ماشین نویس

دوشیزه یا بانو با سابقه کار ماشین نویسی فارسی (محل کار خیابان ایرانشهر).

شرایط عمومی :

دارا بودن برگ خاتمه خدمت یا معافیت دائم .

از کلیه داوطلبان واجد شرایط دعوت میشود همه روزه بین ساعت های ۸صبح تا ٤ بعد از ظهر(روز های پنجشنبه‌تایک بعد از ظهر) بدفتر کارگزینی شرکت‌واقع در خیابان آیزنهاورایستگاه شاوبلورنس شماره ۵٦۳ مراجعه فمایند .

قابل توجه جویندگان کار

از جویندگان کار برای مشاغل زیردعوت میشود جهت مصاحبه و راهنمائی شغلی تاتاریخ ۱۳۵٤ر۹ر۱۵ به‌مرکز کاریابی واشتغال یزدواقع در خیابان ایرانشهر جنب جرال‌سرویس وزیری شماره ٤٤ ودر شهرستان هابه نزدیک‌ترین مرکز کاریابی واشتغال محل سکونت‌خود مراجعه نمایند ، کارگران ماهرو نیمه ماهرکه‌دارای گواهینامه مهارت حرفه‌ای از مراکز آموزش حرفه‌ای ذیصلاح باشندحق تقدم‌خواهند داشت.

ردیف	نام شغل	تحصیلات		تعداد
۱	حسابدار	—	۲	نفر
۲	ماشین نویس وکارمند	دیپلمه	۱۲	نفر
۳	کارگر ساده	—	۲۰۰	نفر
٤	گلکیر ساز، نقاش اتومبیل وصافکار	—	۲۵	نفر
۵	راننده بلدوزر وگریدر	ششم ابتدائی	٤	نفر
٦	معمار ساختمان وبنا	—	۱۲	نفر
۷	مسئول آتشبار	—	۲	نفر
۸	کارگر سنگ‌ساب	—	۲	نفر
۹	مکانیک وکارگر فرزکار	—	۳۲	نفر

اداره کل اشتغال ـ وزارت کارو امور اجتماعی

م الف ۱۷۷۰۷

آگهی استخدام

شرکت حمل‌ونقل بزرگ ایران به منظور تکمیل کادر فنی‌خود تعدادی افراد بشرح زیر را باحقوق مکفی استخدام مینماید :

۱ـ آمارگر ۱نفر

۲ـ کنترلر(دیپلمه فنی‌رشته‌اتومکانیک) ۱نفر

۳ـ مکانیک درجه ۲ موتورهای دیزل ۱۰ نفر

٤ـ کمک‌مکانیک موتورهای دیزل ۸نفر

۵ـ باطری‌ساز الکتریسین اتومبیل ٤ نفر

٦ـ سرویسکار ۱۰ نفر

داوطلبان میتوانند همه روزه باستثنای ایام تعطیل به دفتر مرکزی شرکت واقع در خیابان امیرآباد شمالی بالاتر از پمپ بنزین‌ساختمان‌مهر پلاک ۷ر٤٦۵ مراجعه نمایند . ۱ـ۳

کارخانه های صنعتی آزمایش استخدام میکند

۱ـ تراشکار سری کار باسه سال سابقه کار با معافیت غیر پزشکی

۲ـ نقشه‌کش محصول بادو سال سابقه کار با معافیت غیر پزشکی

۳ـ تعدادی کارگر ساده با سواد خواندن و نوشتن و حداکثر ۲۷ سال سن و معافیت ـ غیر پزشکی

داوطلبین به قسمت پرسنل کارخانه های صنعتی آزمایش واقع در کیلومتر ۱۲ جاده‌آبعلی مراجعه نمایند . ۱ـ۳

استخدام منشی

مهندسین مشاور برای کار تمام وقت احتیاج به یک نفر منشی با حداقل ۵ سال سابقه کاررا دارد آشنایی به زبان انگلیسی و ماشین نویسی فارسی ولاتین ضروری است‌تلفن۹و۸ـ۶۸۱۳۳۷ و ۶۸۰٦۲۳

استخدام کارگر ساده

الیاف ـ شرکت سهامی عام به تعدادی کارگر باسواد ششم ابتدائی و کمتر از ۳۰ سال با داشتن برگ معافیت‌دائم از نظام نیازمند است .

متقاضیان میتوانند با مدارک لازم و بانضمام ٦ قطعه عکس ٤×٦ به کارگزینی این شرکت واقع در کیلو متر۱۸ جاده قدیم کرج‌اول جاده شهریار مراجعه نمایند .

PHILIPS

SALES MANAGER

Required for Telephone Department

- Age: 25 – 30
- Sound Knowledge of English & Farsi
- BBA or BS in Electronics
- Minimum 2 years effective experience.

Please Apply to Person to Philips Iran

Shahreza Ave., No. 315,

Tells: 662281-5 Ext. 144

ICI

استخدام نماینده علمی

بخش علمی و داروئی شرکت آی.سی.آی.برای ویزیت مناطق تهران. کرمانشاه و مازندران‌احتیاج به چندنفر نماینده علمی تمام‌وقت با شرایط‌زیر حقوق مکفی و برخورداری از شرایط استثنائی محیط کار دارد.

۱ـ خوش برخورد . خوش بیان و علاقمند به مطالعه و فراگیری هرچه بیشتر مطالعات علمی.

۲ـ سن بین ۲۵ تا ۳۵ سال

۳ـ حداقل تحصیلات فوق دیپلم (افرادی که دارای درجه لیسانس یا معادل‌آنویا دارای‌سابقه ویزیتوری داروئی توام با موفقیت باشندحق‌تقدم دارند).

٤ـ داشتن معافی یا دفترچه خدمت نظام‌وظیفه

۵ـ دارا بودن گواهینامه رانندگی

٦ـ آشنائی بزبان انگلیسی (تسلط بزبان مزیت متقاضی خواهد بود).

از واجدین شرایط خواهشمند است همه‌روزه به‌استثناء پنج‌شنبه ها برای تعیین وقت مصاحبه بین ساعات ۱٤ الی ۱۵ با تلفن ٦۵۳۱۲۳ تماس حاصل فرمایند .

برقکار

شرکت سهامی جنرال‌تایر ورابر ایران

به‌همکاری عده‌ای برقکار نیازمند است

شرایط : ۱ـ حداقل سه سال سابقه کار در کارخانجات تولیدی .

۲ـ نداشتن موانع استخدامی

واجدین شرائط میتوانند همه روزه ایام هفته باستثنای پنجشنبه وجمعه به کارگزینی شرکت واقع در کیلو متر ٦ جاده کرج مراجعه نمایند.

آگهی استخدام

بانک صادرات ایران

به چند نفر کارشناس امور اداری و آموزشی و کارشناس امور اقتصادی که‌حداقل دارای‌درجه لیسانس باشند نیازمند است .

از داوطلبان تقاضا میشود درخواست خود را با ذکرمشخصات تحصیلی ، تجربی و شخصی به اداره کل تشکیلات و کارگزینی بانک واقع‌در تهران ـ خیابان جامی ـ کوی کسری شماره۲۷ ارسال دارند.

استخدام

گروه مهندسین مشاور ایرانی به تعدادی افراد زیر :

مهندس راه وساختمان از ۵ر۲ تا ٦ سال سابقه کار

مهندس متخصص اسفالت از۵ر۲ تا ٦ سال سابقه کار

تکنیسین راهسازی باسابقه کار

تکنیسین اسفالت باسابقه کار

نیاز دارد . ازعلاقمندان‌خواهشمند است با تلفنهای ۸٤٤۱٦۹ و ۸٤۵۷۱۲ تماس بگیرند .

Organon

PHARMACEUTICAL FACTORY MANAGER

A European pharmaceutical company requires a young energetic Factory Manager for its factory in Tehran.

This is a career opportunity offering excellent prospects for the right candidate.

Our minimum requirements are :

- Iranian nationality
- University degree in pharmacy
- 5 years experience in a senior position, preferably in a production unit
- Good knowledge of spoken and written English

Applicants who also qualify as responsible pharmacist are preferred. Candidates are invited to send their curriculum vitae to Ettela'at Ref. No. 314.

آگهی استخدام

بانک صادرات ایران

برای مدیریت داخلی باشگاه مرکزی خود بیک نفر دیپلمه که در اداره امور باشگاهو رستوران تجربه کافی داشته باشد نیازمند است .

از داوطلبان تقاضا میشود درخواست خود را باذکر مشخصات تحصیلی ، تجربی و شخصی به اداره کل تشکیلات و کارگزینی بانک واقع در تهران ـ خیابان جامی ـ کوی کسری شماره ۲۷ ارسال دارند .

استخدام

شرکت ماشینهای راهسازی (نمایندگی کاترپیلار) افراد زیر را باشرایط مناسب وحقوق مکفی استخدام مینماید.

۱ـ یکنفر خانم یا آقا اپراتورتلکس باسابقه‌کار و آشنابزبان‌انگلیسی

۲ـ چندنفر کارمند دیپلمه که خدمت نظام وظیفه‌را انجام‌داده باشند .

۳ـ مکانیسین ماهر دارای سابقه خدمت و آشنابکار ماشین‌آلات سنگین

٤ـ نجار ۱ نفر

۵ـ برقکار ساختمان ۱ نفر

متقاضیان میتوانند همه روز از ساعت ۹ الی ۱۲ بکارگزینی‌شرکت‌واقع در خیابان سعدی شمالی شماره ۱٦۸ مراجعه فرمایند .

کارخانه

صدف

باحقوق ومزایای مکفی

سرویس رفت و برگشت و نهار

تعدادی کارگر زن و مرد را بطورجداگانه‌جهت بسته‌بندی مواد غذائی استخدام مینمایدعلاقمندان میتوانند همه روزه ،صبح هااز ساعت ۱۰ الی ۱۲ به خیابان شمیران سه‌راه ضرابخانه اول سلطنت‌آباد کوچه ۱۰ متری‌پلاک۱۰ محل کارخانه مراجعه نمایند .

آگهی استخدام

کارخانه داروسازی ایران اورگانون واقع در کیلومتر ۱۷ جاده کرج تعدادی سرپرست برای قسمت آمپول‌سازی که واجد شرایط زیر باشند استخدام مینماید :

ـ داشتن دیپلم متوسطه در رشته طبیعی یاریاضی

ـ داشتن گواهی انجام خدمت یا معافی دائم.

ـ آشنا بودن به زبان انگلیسی.

ـ داشتن حداقل ۵ سال سابقه کار درکارخانه های داروسازی .

واجدین شرایط میتوانند بین ساعت ۸ صبح الی۳ بعداز ظهر با تلفنهای ۸٤۱۱۱۹ و۸٤۲۱۲۷ تماس حاصل نمایند. (خانمها حق‌تقدم دارند).

استخدام ماشین نویس

یك شرکت وارداتی دوشیزه یا بانوی ماشین نویس لاتین و شورت‌هند را برای تمام وقت یا فقط بعدازظهرهاباحقوقی عالی‌استخدام می‌نماید. داوطلبان از ساعت ۹صبح الی ۵بعدازظهر به خیابان رازی نبش فرانسه ساختمان ۲٦آپارتمان ۴۰۱ مراجعه نمایند

"RESPONSIBLE PHARMACIST"

A German Pharmaceutical Company is in need of a Responsible Pharmacist for its factory located in Tehran Pars.

Qualification required :

— Graduate in Pharmacy

— Holding Pharmacy licence

— Good command of English or German

Attractive salary and fringe benefit is granted to the right person.

Applicants are requested to call Tel: 83 45 07/8 or apply in person to the Personnel Dept. Shahabbas Ave. No. 104 6th floor.

شرکت ساختمانی پارادیس

برای کارگاه راهسازی درجنوب تهران استخدام مینماید .

مهندس راه و ساختمان باحداقل ۲ سال‌سابقه‌کارگاه راهسازی

متقاضیان واجد شرایط همه‌روزه بین ساعات ۱ الی ۵ بعدازظهر به خیابان رشت شماره ۳۱مراجعه‌ویا با تلفن٤٤۸۸۵ـ ٤۵۰٦۳ تماس حاصل نمایند.

شرکت سهامی خاص صنعتی هوخست

برای کار تولید مواد شیمیائی در شیفت های مختلف تعدادی کارگر باسواد را با شرایط ومزایای زیر استخدام می‌کند .

برخورداری از بیمه کامل درمانی و بازنشستگی سازمان بیمه های اجتماعی .

برخورداری از غذای مناسب و ارزان .

برخورداری از سود ویژه به مبلغ قابل ملاحظه .

تسهیلات رفتو آمد .

افرادی که در شرق تهران سکونت دارند حق تقدم خواهند داشت از متقاضیان خواهشمند است از ساعت ۷ الی ۱۵ مستقیما به آدرس جاده آبعلی بالاتر از سه راه تهران پارس نرسیده بکارخانه فیلیپس کارخانه هوخست مراجعه و یابا تلفن ۵ـ۷۸۲۲۸٤ تماس حاصل نمایند .

گروه صنایع ساختمانی

افراد واجد شرایط زیر را استخدام مینماید

۱ـ مهندس راه وساختمان

با حداقل ۲ سال سابقه‌کار ـ تحصیلات‌لیسانس و آشنا بزبان انگلیسی .

۲ـ تکنیسین ساختمان

با حداقل ۵ سال سابقه‌کار ـ تحصیلات دیپلم .

۳ـ نقشه‌کش ساختمان

دارای ۲ سال سابقه کار تحصیلات دیپلم و آمادگی کار بطور تمام وقت .

واجدین شرایط همه‌روزه به اداره استخدام گروه واقع درخیابان سپهبد زاهدی ـ نرسیده به کریمخان زند شماره ۲۸۵ مراجعه فرمایند.

آگهی استخدام

شرکت صنعتی ساراول یکنفر مدیر کاردان و آشنا بفنون حسابداری بمشخصات زیر را به همکاری دعوت مینماید :

۱ـ تحصیلات عالی لیسانس یافوق‌لیسانس

۲ـ دارای قدرت مدیریت

۳ـ ۸ تاه سال سابقه کار

٤ـ حداکثر سن ۳۵سال

۵ـ داشتن گواهی پایان خدمت نظام یامعافیت قانونی .

واجدین شرایط میتوانند همه‌روزه از ساعت ۸صبح تا ۱ بعدازظهر به نشانی پارک‌وی روبروی ونك . خیابان مدیریت ، خیابان‌سعادت‌آباد.فلکه بولینك ، کارخانه ساراول ، مراجعه نمایند .

آگهی استخدام

یکنفر کاردکس نویس باسابقه و یکنفر کمك حسابدار با سابقه مورد نیاز است.

داوطلبین بادردست داشتن برك پایان خدمت نظام یا معافیت قانونی .

بنشانی پارک‌وی ، روبروی ونك، خیابان مدیریت ،خیابان سعادت‌آباد فلکه‌بولینك کارخانه صنعتی ساراول ، مراجعه نمایند .

استخدام

یك شرکت بزرك تولیدی برای تکمیل کادر فنی و اداری خود به خدمت افراد مشروحه زیر با حقوق مکفی نیازمند است .

۱ـ مهندس نساج برای مدیریت و رئیس قسمتهای تولیدی برای شهرستان قم ۵ نفر

۲ـ حسابدار صنعتی برای تهران ـ قم ۵ نفر

۳ـ ماشین نویس فارسی (با تجربه کار ۲ساله)برای تهران ۲ نفر

٤ـ ماشین نویس لاتین(با تجربه کار ۲ساله)برای تهران ۲ نفر

۵ـ تلفنچی (باتجربه کار ۲ ساله) برای تهران ۲ نفر

داوطلبین میتوانند با ذکر مشخصات کامل به راهنمای‌شماره ۱۳۱۰طلاعات مراجعه فرمایند .

شرکت لیگاتکنیك (سهامی خاص) افراد ذیل را استخدام میکند

۱ـ جوشکار

۲ـ برشکار

داوطلبان میتوانند همه‌روزه از ساعت ۸ تا ۱۲ به خیابان ایرانشهر شمالی روبروی‌خیابان‌سپند ساختمان ۵۵۵مراجعه نمایند .

استخدام

یك شرکت بزرك تولیدی برای تکمیل کادر فنی و اداری خود به خدمت افراد مشروحه زیر با حقوق مکفی نیازمند است .

۱ـ مهندس نساج برای مدیریت و رئیس قسمتهای تولیدی برای شهرستان قم ۵ نفر

۲ـ حسابدار صنعتی برای تهران ـ قم ۵ نفر

۳ـ ماشین نویس فارسی (با تجربه کار ۲ساله)برای تهران ۲ نفر

٤ـ ماشین نویس لاتین(با تجربه کار ۲ساله)برای تهران ۲ نفر

۵ـ تلفنچی (باتجربه کار ۲ ساله) برای تهران ۲ نفر

داوطلبین میتوانند با ذکر مشخصات کامل به راهنمای‌شماره ۱۳۱۰طلاعات مراجعه فرمایند .

نیازمندیهای اطلاعات

برای دادن آگهی تلفنی باشماره‌های ذیل تماس حاصل فرمائید

تلفنهای: ۳۱۱۲۲۷-۳۱۱۲۲۶

فـروش دست اول

ارزانتر از هر جا
جواهری گلد
پهلوی دوراهی یوسف‌آباد جب گل فروشی کریستال

فروشگاه ظروف سفالی (همدانی)
آبدانی مرغ ، بزرك ۲۵ ریال کوچك ۱۵ ریال میدان شاه پاساژصمدیه تلفن ۳۵۳۷۳۴

فروش‌اجناس دست اول امریکایی
یک خانم امریکایی‌که‌پس‌ازتوقفی کوتاه‌درایران ، عازم امریکاست مقداری لوازم منزل و وسایل مخصوص نوزاد و پوشاک مردانه دست اول و دست نخورده برای فروش دارد . با تلفن ۸۴۴۵۲۱ تماس بگیرید .

فـروش دست دوم

لباسهای نو و دست دوم زنانه ومردانه بفروش میرسد شمیران ایستگاه محمودیه خیابان فرشته کوی ژاله دست راست‌بن‌بست سوم پلاک ۳۹ .
۱_۲ آ_ ۲۰۲۳۶

لباسهای روز و شب‌از لندن و پاریس رسید تلفن ۷۶۳۳۸۲

پالتوهای چرم اسپانیائی فوق‌العاده سیك میدی‌وماکسی
بفروش میرسد۲۷۷۲۱۲

پالتو مینك‌نورنك پلاتین بفروش میرسد تلفن ۶۵۲۲۴۸

ماشین تحریر لاتین‌برقی نرده بلند الیوتی مدل ۱۳۴۷ بفروش میرسد ۶۲۱۵۳۸

اکازیون
لباسهای شب وروز کیف‌وکفش پالتو مانتو فرنگی دست‌اول‌ودوم آماده فروش از ساعت۹صبح‌تا۱و۳تا۷ تلفن ۶۸۳۵۸۳
آ_ ۲۰۵۹۲

بعلت مسافرت فرش و اثاث‌منزل بفروش میرسد جمعه ۸صبح تا شب‌سید خندان خیابان زرین‌کلاب کوچه عسجدی شماره۶۳ تلفن ۸۵۱۳۴۶
۱_۲ آ_ ۲۰۶۹۳

فروش آنتیك
بعلت مسافرت تعدادی تابلو اصیل ومبل‌استیل و سایر اشیاء عتیقه بفروش میرسد تلفن از ساعت ۱۰ الی ۷ بعد از ظهر ۲۳۶۶۶۲

دو پالتوی مینگنو سایز ۴۰ یکی برنگ قهوه‌ای پررنگ و دیگری سفید بعلت مسافرت بفروش میرسد تلفن ۲۷۰۶۷۲
۱_۲

بعلت مسافرت مقداری البسه فرنگی زنانه و پسرانه به سایز های مختلف در مدت سه روز بفروش میرسد علاقمندان می‌توانند از ساعت۹صبح‌الی۱۸ بهخیابان جامی کوی کسری شماره ۴۶ مراجعه نمایند.
۱_۲ آ_ ۲۰۵۹۶

لباسهای شب و روز زنانه (انگلیسی) دست اول و دوم آماده فروش تلفن ۴۳۷۵۴
آ_ ۲۰۷۳۲

کت‌مینك قهوه‌ای
کانادائی بعلت مسافرت بخارج بفروش میرسد تلفن ۶۵۹۶۳۸
۱_۳ آ_ ۲۰۵۷۹

فرش کرمان ۸×۵ متر ۸۰ گره بعلت مسافرت‌بفروش‌میرسد تلفن ۶۲۱۷۲۷
۱_۳ آ_ ۲۰۶۱۵

خرید اثاثیه

بازرگانی فرش کیهان ۸۳۰۹۰۴ و ۸۲۳۷۷۶
خریدار نقدی همه رقم فرش کهنه ونو جهت‌صادرات‌روزولت میدان ۲۵ شهریور

فروشگاه صمد
همه رقم فرش . لوازم منزل و اشیاء عتیقه خریداریم تلفن - ۹۲۹۹۸۴
۱_۲۳ ا_ ۱۸۳۸۹

فرش آریا ۹۷۷۶۰۰
فرشهای کهنه شمارا بابهترین قیمت خریداریم .
۱_۲۶ آ_ ۱۹۹۷۷

بورس فرش کاشان داعی حق
فرش کهنه شمارا بابهترین‌قیمت خریداریم و فرشهای نوهمه‌رقم موجوداست۵۲۰۱۳۷و۵۳۵۴۵۸
۱_۱۲ ا_ ۲۰۱۱۶

فرش دانشفر
فرشهای کهنه شما را با نـو معاوضه مـی‌کند ۶۲۱۴۸۵

فرش خیام
خرید و فروش فرش نو با کهنه ۹۳۸۷۲۳

فرش بلوار
فرشهای نو با کهنه معاوضه میشود تـلفن ۹۲۱۲۸۲

فرش ایران ۷۵۰۵۸۹ خریدار فرش‌کهنه و نو- خیابان‌گرگان معینیه .
۱_۱۰ آ_ ۲۰۷۲۳

فـروش اتـومبیل

ب .ام .و

بی.ام.و ۲۰۰۲ مدل۷۵
باشرایط مناسب‌بفروش میرسد **تلفن ۸۴۴۹۷۲**

ب.ام.و ۵۲۰ مدل ۷۴ ۳۵هزار کیلومتر کارکرده بفروش‌میرسد تلفن ۲۶۲۵۳۱
۱_۲ آ_ ۲۰۴۶۸

بی‌امو ۲۰۰۲ تی‌آی‌آی مدل ۷۳ بفروش‌میرسد. تلفن ۲۳۷۳۱۵

یکدستگاه ب. ام. و ۲۰۰۲ تی‌آی‌آی با سقف‌آفتابگیرگرمکن عقب رادیو و وسایل اضافی گمرک نشده مدل ۷۱ بفروش میرسد بین ۶ تا۷تلفن۶۸۴۲۷۷
آ_ ۲۰۴۸۱

بنز
بنز ۲۸۰اس ۷۵ کاملانو۵۰۰۰ کیلومتر کارکرده کولر باپخش صوت استریو شیشه رنگی گمرک شده نمره نشده‌بیواسطه فروشی ۸۲۶۴۶۹ و۸۳۱۷۶۹
آ_ ۲۰۴۷۸

بنز ۲۵۰ اس ال
مدل ۱۹۷۲ رنگ نقره‌ای‌متالیک بفروش میرسد . تلفن۸۴۸۸۸۷
آ_ ۲۰۷۳۱

شورلت
اتومبیل شورلت بلیزر ۱۹۷۵ نو گمرک وشماره شده ۹۰۰۰۰۰ ریال . تلفن عذرا ۸۳۶۷۴۲

شورلت ایمپالا
۸ سیلندر گیربکس اتوماتیک‌فرمان‌هیدرولیک کولردار و رادیو استریو تلفن ۸۲۰۸۰۳و ۸۳۲۲۶۸

پژو
پژو مدل ۷۵ نوع ۵۰۴ رنگ متالیک باکولر- وامتیازات‌خاص بیواسطه بفروش میرسد شماره تلفن ۲۸۷۷۷۰ از۸شب ببعد تلفن فرمائید.
۱_۲

پژو ۵۰۴ استیشن مدل ۷۶ برنگ شیری کارکرد ۹ هزار کیلومتر بدون گمرک بفروش میرسد . تلفن ۸۲۱۲۱۴
۱_۲ آ_ ۲۰۶۰۱

پژو ۵۰۴ جی‌ال ۷۶دانشجوئی گمرک شده سبز متالیک سقف کشوئی نقدافروشی۹_۸۳۴۰۳۰ ساعات اداری .
آ_ ۲۰۷۳۹

آریا ۴۹ مرتب بفروش میرسد ۲۹۳۰۳۰
آ_ ۲۰۶۵۰

برای‌فروش
اتومبیل الدزمبیل ۹۸مدل۱۹۷۰ مشکی گمرک پرداخت شده بهترین پیشنهاد قبول خواهد شد لطفا بشماره تلفن۶۲۰۴۰۶ الی ۸تا۲ تماس بگیرید .
۱_۳ آ_ ۳۶۹۹۰

الدزموبیل
الدزموبیل ۹۸ مدل ۷۰ مشکی گمرک پرداخت شدمعامله‌امکان پذیر است تلفن ۶۲۰۴۰۶ بین ۸صبح‌تا۲ بعدازظهر .
۱_۳ آ_ ۲۰۴۷۷

هیلمن
یکدستگاه هیلمن ۷۵نو ۷۵۹۴۱۹

پیکان
یکدستگاه پیکان ۵۴ نو ۷۵۹۴۱۹

مینی‌بوس ۱۸ نقره‌بنز۷۹۷۶۸۰
۱_۱۰ آ_ ۲۰۷۶۸

فورد
فورد موستانگ مدل ۷۳ رنگ متالیک نقره‌ای شش سیلندر - اتوماتیک - فرمان هیدرولیک گمرک پرداخت شده نمره‌نشده بلژیک تلفن ۶۲۰۷۱۰
آ_ ۲۰۲۵۶

فورد موستانك گیا ۷۵
سفارشی فول اتوماتیک گمرک شده نمره نشده‌فروشی‌یامعاوضه با اتومبیل یا ملک ۲۳۸۲۶۰ طبقه دوم
آ_ ۲۰۶۵۵

موستانگ ۷۰ دنده اتوماتیک سفید چرمی بسیار تمیز قیمت ۴۳هزار تومان بدون واسطه فورا فروشی بعدازظهرها - ۶۲۴۰۳۰
آ_ ۱۰۶۵۸

رنجرور مدل ۷۵فروشی تلفن ۶۲۳۵۳۵

کامارو ۷۱
نقره‌ای ۶ سیلندراتوماتیک‌پخش صوت شیشه رنگی تلفن۴۰۰۱۴
۱_۲ آ_ ۲۰۴۸۳

کامارو

اکازیون
ولوو ۲۴۴ مدل ۱۹۷۵ با کولر واستریو در شرایط فوق‌العاده برنگ گوجه‌ای گمرک نشده بعلت مسافرت بیواسطه فورا بفروش میرسد جهت اطلاع‌از ساعت ۸ صبح الی ٤ بعدازظهر باخانم آقامالیان توسط تلفن های ۹۵۷۵۷۰ و ۹۷۶۰۳۷ تماس گرفته شود.
۱_۲ آ_ ۲۰۴۶۷

یکدستگاه پراك‌میسکر ۶ متر مکعب مرسدس‌بنز ۱۴۱۳ هشت چرخ مدل ۶۸ شماره نشده بسیار تمیز به فروش میرسداز ساعت ۱۲ ظهر ببعدتلفن ۹۷۷۱۱۳

فیات ۱۲۴ اسپورت ۱۸۰۰ مدل ۷۵ لیموئی سفارش‌امریکا بارادیو ضبط و شیشه گرمکن عقب ورنگی بالوازم‌اضافی‌صبح ۸٫۳۰ تا ٤ تلفن ۲۹۹۳۵۱
آ_ ۲۰۶۲۰

دوج ۷۴ کرنت ودوج ۷۲کرنت فروشی تلفن ۲۷۲۲۶۳۴ ۱۷تا ۸۳۳۶۱۵
آ_ ۲۰۶۲۱

مینی‌ماینر ۱۲۷۵ مدل ۷۳ جی‌تی رنگ شیری بارادیوتلفن ۳۶۲۳۹۷ - ۸تا۱۲ و ۲تا۶
آ_ ۲۰۷۳۸

خرید
فولکس استیشن وانت‌خریداریم ۷۹۷۶۸۰
۳۰ آ_ ۱۹۸۳۵

چند دستگاه اتومبیل ٤ سیلندر ماهیانه۲ هزار تومان خریداریم تلفن ۷۵۷۳۶۴
۱_۲ آ_ ۲۰۷۳۰

فروشگاههای اتومبیل

اتومبیل‌هاتفی‌مرکزخرید فروش‌پیکان ۵۳۰۷۶۰ ۵۲۴۰۷۸

ماشین آلات

اجاره وفروش ماشین های راهسازی انجام هرگونه خاکبرداری‌زیرسازی‌اسفالت‌تلفن ۸۲۸۵۷۷
۱_۳۰ آ_ ۲۰۷۳۷

انواع بیل هیدرولیکی پوکلن جهت کرایه آماده است تلفن ۲۳۱۳۱۹

آموزشگاهها

ماشین‌نویسی بیژن
باحسن شهرت میدان ژاله‌تلفن ۳۴۸۳۸۴

تعلیم‌رانندگی
آموزشگاه‌رانندگی‌فرزین با تجربه ۱۰ ساله ۳۵۱۵۴۴ خیابان ری . صفاری

آموزشگاه رانندگی نصرت بامربیان باتجربه ۹۵۵۱۷۶ امیری جنب دولت

تدریس خصوصی

تدریس خصوصی ریاضیات توسط دانشجوی سال آخر ریاضی ۲۶۲۲۶۴

ریاضیات
فیزیك شیمی
۶۵۵۷۰۵

انگلیسی
۶۵۲۶۵۹

تك‌درس
۶۵۲۶۵۹

انگلیسی کنتراتی
۸۴۳۵۴۸

مکالمه روزمره
انگلیسی تضمینی در ۳۰ ساعت
تلفن ۹۳۶۱۸۱

انگلیسی آلمانی فرانسه کلیه دروس راهنمائی
خصوصی
۸۳۸۵۴۰

مکالمه انگلیسی
MISS JAENY
تلفن ۹۳۶۱۶٤

مکالمه‌با
استادان خارجی
متدیس‌وی ۸۳۳۳۱۹
کلیه دروس ۹۳۶۱۶۵

ریاضیات فیزیک‌شیمی‌دانشجوی فوق‌لیسانس دانشکده فنی - ۳۱۹۰۲۶
۱_۲ آ_ ۲۰۷۰٤

انگلیسی
مقدماتی تا عالی
۶۵۲۴۵۷

انگلیسی فرانسه کنتراتی تضمینی
۶۵۵۷۰۵

انگلیسی خصوصی ۹۲۵۴۲۸

مکالمه توسط خانم انگلیسی- ۸۳۳۳۱۹
۱_۵ آ_ ۲۰۲۶٤

کـرایه‌اتومبیل

اتوآسیا
اتومبیل کرایه باراننده و بدون راننده در ۲٤ ساعت در خدمت شماست‌تلفن۷۵۴۹۸۰و۷۵۱۶۲۰
آ_ ۲۸۱۶۵

کرایه اتومبیل کیان
تلفن ۵۲۵۸۸۸ منیریه
۱_۲ آ_ ۱۹۹۱۸

داریوش تاکسی تجریش -پیراسته ۲۹۱۷۶۸

کمان سرویس تاکسی
درتمام مدت ۲٤ ساعت با مجهزترین اتومبیلهای آخرین سیستم باراننده وبدون‌راننده‌در اختیار شماست تلفن۶۵٤٤٤٦و ۶۵۶۵٤٤
ا_ ۱۸۱۶٤

شستشوی مبل وفرش

آریوانگلیش سرویس
خشکشوئی
مبلمان موکت فرش‌پرده و تشك اتومبیل درمحل
تلفن ۸٤۳۸٤۵

کارخانه قالیشوئی‌بیوك تلفن۵۲۹۹۱۵و۹۷۷۱۱۸

کلین سرویس
پاکزا
باکادر مجهز زیرنظرمتخصصین سوئدی خشکشوئی مبلمان فرش موکت کفپوش را بادستگاه‌های تمام اتوماتیک و مواد منحصر بفرد با متد سوئدی در محل انجام میدهد
تلفن ۸۵۳۹۹۵
۱_۲ آ_ ۲۰۷۱۱

کارخانه‌قالیشوئی‌اطلس
تلفن ۹۵۲۰٤۶ و ۹۷۵٤۳۰

کلین سرویس
پیام
باکادری‌مجهز وباتجربه
خشکشوئی مبلمان،فرش،موکت، کفپوش، تشك اتومبیل را با دستگاه های تمام‌اتوماتیکو مواد منحصر بفرد با آخرین تکنیك آمریکائی درمحل انجام میدهد .
تلفن۸۵۳۰۳۱-۸۵۳۰۳۲
آ_ ۲۰٤۸۱

دوراکلین‌سرویس‌امریکا خشکشوئی مبلمان‌موکت فرش تشك اتومبیل در محل مطابق با آخرین تکنیك متداول آمریکا گرانترمطمئن‌تر۸٤۵۶۸۳ و ۸٤۸۳۹۶ و۸٤۸۳۹۵

کلین سرویس
خشکشوئی مبل فرش موکت با دستگاه وپرده بانصب مجانی - ۹۵۲۰٤۶

لیدرهوم‌سرویس
خشکشوئی مبلمان وفرش‌موکت واتومبیل پرده در محل تمیزتر وارزانترین قیمت تلفن۸۵۶۵۳۰

شرکت ایران پالاگر
شستشوی موکت، مبلمان وتشك اتومبیل بامواد منحصر بفرددر محل
۷۵۵۷۷۹ و ۷۵۷۳۶۹

خشکشوئی‌پرده و نصب فوری تلفن ۸٤۳۸٤۵

آناهیتاسرویس بزرگترین خشکشوئی مبلمان‌فرش موکت پرده در محل ۷۹۵۳۰۷

کارخانه قالیشوتی ری‌باسرویس مجهز تلفن ۵۹۶۹۷ جنب‌چشمه علی‌محمد جوشقانیان .
آ_ ۱۸۱۰۶

آمریکن سرتیفاید
هوم‌سرویس خشکشوئی مبلمان فرش موکت پرده با آخرین تکنیك آمریکائی در محل - ۷۵٤۸۱۲ و ۷۵۸٤۹۶
۲۷_۴ آ_ ۱۸۰۵۸

قالیشوئی
سربت اوغلی
۵۲۳۲۰۳-۹۲۶۱۸۹

تعمیر تلویزیون

تعمیرگاه‌مجازشماره ۱۱
شاوب لورنس
سرویس سیار فوری برای کلیه نقاط تهران و شمیرانات
تلفنهای ۶۶۷۱۷۱ ۶۶۹۵۱٤ ٤۲۷۳۳
SCHAUB-LORENZ

سرویس بلر
شاوب‌لورنس ۳۳۸۱۱۳

تعمیر همه‌نوع تلویزیون و نصب آنتن فوری ۷۵۱۷۲۰

تعمیر فوری تلویزیون
۸۲۸۳٤۷

تعمیرگاه فیلیپس سرویس تلویزیون تلفن ۳۱۶۶۱۵
آ_ ۲۰۲۹۵

تعمیرگاه مجاز
آر. تی. آی- شاوب‌لورنس
تهران شمیرانات ۷۵۵٤۵۰
سرویس فوری ۷۶۹۶۳۰

آنتن تمام کانال ورتیکال ضدزنك
با کانال آموزشی مجهز به دستگاه اچ با تعهد نصب وضمانت برای‌مدت مدید با ارزانترین قیمت تلفن های ۹۵۲۱۵۷ - ۹۵۱۲۲۱

تعمیروسرویس شوفاژ

نصبو تعمیر- نگهداری
شبانه‌روزی شوفاژ ۷۹۳۸۹۷

تعمیرگاه‌شوفاژسرویس شبانه‌روزی ۹۲۱۷۷۰ و ۹۵۳۳۸۵

نصب شوفاژ به اقساط ۱۰ ماهه شرکت‌رام‌شین- تلفن۲_۹۳۹۷۳۱

نصب و نگهداری‌سالیانه شوفاژ باسرویس شبانه روزی ۶۲۱٤٤۸ - ۷۹۶۱۰۳

الکترو پطروسیان
سرویس و نصب شوفاژ وتهویه تلفن ۷۶٤۱۳۹ - ۷۶٤۳۷۸
۱_۱٤ آ_ ۱۸۰۶۰

نصب فوری
شوفاژ
نقدواقساط
سرویس و تعمیرات
۸۳۳۱۹۰

فرانس شوفاژ
نصب سرویس تعمیرات تهویه ، کولر عباس‌آباد نظامی ۸٤۱۱۲۵ - ۸۵۲۵۶۸

سرویس شوفاژ تلفن ۶۵۹۱٤۹
۱_۷ آ_ ۲۰۵۲۷

سرویس بخاری‌آبگرمکن ۸۵۸۲۰۶ گلد سرویس

سازمان فنی ۱۱۰ تعمیر و سرویس شوفاژ ۷۶۰۹۹۳ - ۷۶۵۸۹٤- ۷۶۳۷۸۵ - ۷۵۵۷۰۹

سرویس‌یخچال،آبگرمکن و بخاری تلفن ۷۹۰۰۶۷

نصب نگهداری تعمیرات شوفاژ تهویه باشرایط بهتر شرکت روفتاپ ۸۵۸۰۱۹

سرویس شوفاژ فوری ۷۵۸۶۷۹

نصب و سرویس
وتعمیرات شوفاژ و نگهداری سالیانه شوفاژ تلفن ۸۲۳۹۵۸ دفتر فنی کنترل
۱_۱۰ آ_ ۲۰۷۲۷

تعمیروسرویس کولر

تعمیر لباسشوئی ظرفشوئی آلمانی .فوری ۹۵۷۹۷٤

روکش کولر
کارچر
بهترین است ایرانشهر جنوبی **تلفنهای مرکز پخش :**
۸۲۰۳۵۲
۹۲۷۰۳۱
۹۳۲۹۵۵

راهنمای سرویس
ارج
درسراسرکشور
۹۶۲۰٤۵
ازساعت ۷½صبح تا ۷½بعدازظهر

تعمیروسرویس یخچال

تعمیرگاه سیدحسین تعمیر همه‌نوع لباس- شوئی یخچال آبگرمکن ۲۸۲٤۳۸

تعمیرگاه‌یخچال فریجیدر
اثاث یدکی موجود ۸٤۸۷۵۶

تزئینات‌ودکوراسیون

کاغذدیواری آلمانی موکت مخملی ونمدی
پلاستر
(باشرایط دلخواه‌شما)
نمایشگاه مرکزی: چهارراه‌امیراکرم
۶۶۶۶۶۱-۶۶۶۶۶۵
۶۶۸۸۳۳-۶۶۸۸۳۲
شعبه‌گیشا ۶۳۲۹۱٤ ۶۳۱۹٤۷
شعبه‌باغشاه ۶۶۰۷۷۲
نمایشگاه‌تجریش ۸۷٤۳۰۲

پرده کرکره امریکائی و کاغذ دیواری و موکت باتخفیف کلی نقد واقساط ۳٤۵۸٤۸
۱_۱۳ آ_ ۲۰۱٤۷

پرده نادری
پرده کرکره - کاغذ دیواری انواع موکت و دوخت و نصب پرده سعدی شمالی چهار راه سید علی تلفن
۳۰۵۲۲۵

شرکت تولیدی
شب روشن
سازنده تابلو های نئون پلاستیك تلفن۳۱۱۹۱۸

تزئینات و دکوراسیون ساختمان موکت و کاغذ دیواری تلفن ۸۳۱۳٤۹

کاغذ دیواری متری ۱۹ ریال تلفن ۸۳۳۵۱۵
آ_ ۲۰۶٤۷

دکوراسیون دوموس
انواع نماسازی داخلی‌وخارجی و تزئینات ساختمان در اسرع وقت و باقیمت مناسب عرضه میدارد تلفن ۸۲۹۳۳٤
آ_ ۲۰۶٤۱

باروزی ۳ تومان
موکت کاغذدیواری پرده کرکره افاف‌منزل تزئینات‌بیتا۵۲۶۶۳۳

سان‌استور
مرکز عالیترین محصولات‌تزئینی ساختمان از معروفترین کارخانجات دنیا بقیمت‌تجارتی هوگاموکت در ۵نوع مختلف - پرزدار - مخملی اسپرت‌وساده بصورت تایل صددرصد قابل شستشو وانتقال کاغذ دیواری مخملی سداتین ساخت آلمان پدیده‌ای بی نظیر در صنعت تزئینات کاغذ دیواری ساندرز ساخت هلند درصدها طرح و رنگ ، موکت‌پرزدارفوم دارو بدون فوم ساخت‌آلمان ، انواع موکت های نمدی گلدار و ساده وکبریتی خارجی .
سان استور
میدان ۲۵ شهریور اول خیابان سینا شماره ۲۲ تلفنهای : ۸۳٤۹۵٤ - ۸۳۷۸۰۷

دکوراسیون
سایت
معرف بهترین نوع موکت کاغذدیواری- کفپوش پرده‌کرکره -فرش‌ماشینی
نقدواقساط
تلفن: ۶۶٤۱٤۲

تزئینات
دکورجعفری
اماده قبول هر گونه سفارشات‌است‌دراسرع وقت با تلفن ۵٤۹٤۷۳ تماس حاصل نمائید.

برای ساختمان شما

پاکتان
انجام کلیه امورنظافتی نقاشی و دکوراسیون ساختمان ۸۳۸۱۷۲ و ۸۲٤۵۸۱

شرکت ایران پالاگر
نظافت کلیه قسمتهای‌ساختمان
۷۵۵۷۷۹ و ۷۵۷۳۶۹

صادکو
فروش و نصب سقفهای کاذب تلفنهای ۸۱_۷۶۱۲۸۰

پیمانکاری‌رحمانی
حمل شن و ماسه وخاك برداری تلفن ۳۵٤٤۸۲

ایزوبام تکس
پشت‌بام
جلوگیری از چکه بام و رطوبت با تضمین مدت ۸۵٤۸۲۵ - ۲۳۶۵۷۵

آسفالت‌وعایق
شمیران -قلهك -تلفن
۲۶۱۳۲۷

تعمیرات ساختمان - تشخیص ترکیدگی لوله ، لوله بازکنی و تخلیه و سرویس
۹۲۰۱۷۵

چکه‌سقف
ایزولاسیون پشت بام بدون خرابی ،اسفالت و قیرگونی ۷۵۰۶۳٤

پخش
مصالح
ساختمانی
تحویل فوری در تهرانو شهرستانها‌تلفن ۸٤۶۱۲۳ و ۸٤۶۵۲۸

تعمیر - اسفالت‌ونقاشی ۶۲۵۷۳۲

کانال‌کشی ساختمان ۷۹۳۸۹۷

آسفالتکاری و بنائی ساختمان
۳۵٤۸۸۳

لوله کشی گاز

با تائید شرکت‌ملی گاز شرکت مهندسی الیزه ۸۲٤۳۸۰ و ۹۳۶۹۳۶

لوله باز کنی

لوله‌بازکنی‌ولوله‌کشی مقدم ۹۲۵۲۷٤

لوله‌بازکنی روزولت
۳۶۰٤۳۹

لوله‌بازکنی فوری سعدی تلفن ۳۵۵٤۷۳

لوله بازکنی و لوله‌کشی سیار ۹۳۹۳۲۲

لوله بازکنی ۲۵شهریور
۳۵٤۸۸۳

تشخیص ترکیدگی لوله و لوله بازکنی ۸۵۸۲۰۶

لوله بازکنی‌ولوله‌کشی دروازه دولت ۸۲۷٤۰۸

لوله بازکنی لوله‌کشی روزولت ٤۷۱٤۳

لوله بازکنی فقط ۲۵ تومان روزی یکساعته ۷۶۵۲٤٤

تخلیه‌چاه

تخلیه چاه و لوله‌بازکنی
اداره دولتی متری ۱۰ تومان
۵٤۸۱۶۸

تخلیه چاه فوری
۹۳۲۸۷۰

تخلیه چاه ارزان
۹۲۳۳۵۹

تخلیه‌چاه یگاه ۵۲۱۱٤۰

رستوران‌ها

تالار پذیرائی
سمرغ
آماده هرگونه جشن و مهمانی - باغ صبا ۷۶۰۵۸۱

شکوفه‌نو
یکی‌ازچهار کاباه بزرك جهان بهترین برنامه های ایرانی و خارجی را همه شب تقدیم میکند . تلفن های رزرو ۵٤٤۰٤٤ - ۵٤۳۰۳۳

باکارا
پیشرو کاباره‌های‌ایران همه شب مجموعه‌ای از برنامه های خارجی و ایرانی را برای شما انتخاب کرده است تلفن های رزرو ۶۲۸۲۰۸ - ۶۲۵۱۷۷

کافه رستوران سلمان جهت پذیرائی نهاروشام تلفن ۳۱۶۲۲۱

سالن چلوکبابی وجوجه کبابی سعید جهت نهار و میهمانیهای خصوصی و عروسی آماده پذیرائی تلفن ۹۷۶۰۱۱ جاده - مخصوص کرج بین کارخانه ارج و زاگرس.

سالن طلائی
آماده پذیرائی‌برای‌جشن های عروسی ۹۷٤۱۹۲

رستوران خودمونی
پذیرائی ناهار و شامو سفارشات تلفنی با مدیریت جدید ۶۶۵۱۱۸

آرایش وزیبائی
آرایشگاه معتمد
بمدیریت خانمهای صداوشیر- محمدی . خیابان فردوسی‌لول چرچیل تلفن ۳۱۰۳۱۰
۱_۲ آ_ ۲۰٤۹۸

سالن آرایش ویدا با متخصصین فن در امور آرایش تلفن ۷۶۵٤۹۸

آرایشگاه ناتالی
درخدمت شما٤۱۵۶۸
پهلوی - میدان ولیعهد جنب سینما پولیدور .
۱_۳ آ_ ۲۰۷۱۸

آگهیهای متفرقه

فال قهوه ۹۲۶۵۵۳

بابرنامه شعبده‌بازمعروف‌گالاگالا مجالس شما گرمتر خواهد شد ۹۵۵۳۵۲
٤_۱ آ_ ۱٤۲٤۷

ترجمه نشریات ومدارك
تلفن ۶۵۲۶۵۹

کرکره چوبی
میشلر MISCHLER
سرما، گرما و نوراز کرکره چوبی میشلر عبورنمیکند
پارکت BW
نمایشگاه: شاهرضاکوچه قنبرتجی
۸۲٤۳۰۷-۸۲۹۳۹۰
۸۲۹۵۹۶-۸۲٤۸۷۰

آگهی
قابل توجه خواربار- فروشهاخواهشمنداست بسته های آرد برنج و آرد نخودچی صدف که بیش از ٤ ماه در آن فروشگاه مانده است به منظور تعویض بشرکت تولیدی غذا اعاده‌فرمائید

زنجیر
مخصوص لودروگریدر
زنجیرهای یخ شکن وزره پوش برای کلیه مدلهای لودروگریدر
تحویل فوری
شرکت ساپروماك
روزولت نبش ثریا- شماره ۱۷٤
تلفن: ۸۳۱۰۶۵-۸۳۱۰۵۳

آگهی مزایده
سفارت ایالات متحده آمریکا مقداری اثاثیه مستعمل را از طریق مزایده بفروش میرساند . اجناس فوق را میتوان روز های یکشنبه ۹ آذر الی سه شنبه ۱۱ آذرماه ۱۳۵٤ همه روزه بین ساعات ۸ صبح‌الی ٤ بعداز ظهر درمحوطه‌سفارت آمریکا واقع در خیابان تخت جمشید- کوچه آمریکا - کوچه بیژن رویت نمود.
پیشنهادات واصله دو روز بعد باز ونتیجه اعلام خواهد شد . بدیهی است پرداخت کلیه عوارض متعلقه در صورت تعلق گرفتن بعهده خریداران خواهد بود .
۱_۳

خریدارشرکت
مقاطعه‌کاری
درجه ۷ ببالا هستیم تلفن :
۲_۲۶۵۰۵۱ نفیسی

تخلیه چاه خدمات‌فنی‌پات‌مترمکعبی
۲۰ تومان تلفن ٤۷۶۳٤

تخلیه‌چاه‌فاضلاب
تخلیه چاه فاضلاب و توالت و سپتیك تانك وموسینک ، ساختمان آنها و کانال کشی و حفر چاه بادستگاه موتوری
شرکت ایرانشوشتر ۸۳۰۷۲۲ - ۸۲۹۵۵۶

دربازکن برقی اف باکس EFOOX
قفل برقی خارجی
باگوشی نشکن ومغناطیسی منحصر بفرد
شرکت کارور - میدان ۲۵ شهریور
بوسیله تلفن ای ۸۲۲۳۸٤ - ۸۲۳۶۹۸ سفارش دهید
فروش در کلیه الکتریکی های تهران وشهرستانها
مرکز پخش تبریز ، تلفنهای ۵۱۰۰۳ - ۵۲۷۵۸

نیازمندیهای اطلاعات

برای دادن آگهی تلفنی باشماره‌های ذیل تماس حاصل فرمائید

تلفنهای: ۳۱۱۲۲۷-۳۱۱۲۲۶

اونیورسال

شرکت سهامی خاص

افراد زیر را به همکاری دعوت مینماید:

۱ـ بازاریاب جهت تهران‌و یا شهرستان با داشتن‌حداقل ۲ سال سابقه بازاریابی لوازم‌خانگی ،تحصیلات دیپلم.
۲ـ یک‌نفر جهت تحقیقات و بازاریابی باداشتن ۲ سال سابقه تحقیقات وبررسی بازار، تحصیلات دیپلم.
۳ـ طراح قالب ونقشه‌کش فنی باداشتن سابقه کار وبرک خاتمه خدمت یا معافی دائم.
۴ـ حسابدار باتجربه دفترنویسی.
۵ـ کارگر برق‌کار.
۶ـ کمك مامور خریدباداشتن گواهینامه رانندگی‌وسپردن تضمین.
۷ـ چند نفرکارگر ساده جهت‌توزیع گاز.
۸ـ یك‌نفر جهت تصدی واداره کارگاه مونتاژباداشتن ۵سال سابقه کار درکارخانجات فلزکاری و یا سازنده وسایل خانگی که از مدت فوق حداقل۲ سال سابقه اداره کارگاه راداشته باشد.
۹ـ سرویس کار باتجربه باداشتن گواهینامه رانندگی تحصیلات حداقل ۶ ابتدائی.

داوطلبان به‌محل کارگزینی شرکت واقع در انتهای‌سی متری نارمك خیابان چهل جنب دانشکده علم‌و صنعت مراجعه فرمایند.

آگهی استخدام

شرکت کاوکار سهامی جهت خدمت درقسمت کامپیوتر به‌یك پانچیست ورزیده نیازمند است و باحقوق خوب استخدام می‌نماید

شرایط :

داشتن برك پایان خدمت سربازی یا معافیت دائم و حداقل سه‌سال تجربه.

داوطلبان می‌توانند همه‌روزه ۸ صبح الی ۱۲ به امور اداری شرکت واقع در خیابان قزوین‌جنب پمپ‌بنزین مراجعه فرمایند

یك شرکت تاسیساتی

بچند نفر مهندس تاسیسات با تجربه کافی برای اداره امور کارگاه درشهرستان وچند تکنیسین تاسیساتی نیازمند است تلفن ۹۳۶۴۶۰ و ۹۳۷۸۷۱

آگهی استخدام

برای تمام وقت دو نفر متررور کارهای ساختمانی (QUANTITY-SURVEYOR) درتهران باحداقل۳سال تجربه کار و دانستن زبان انگلیسی مورد احتیاج است.

داوطلبان حائز شرایط با تلفن مستقیم ۶۶۷۶۶۸ باآقای مهندس نبوی تماس حاصل فرمایند.

قابل توجه جویندگان کار

از جویندگان کار فارغ‌التحصیل در رشته‌های زیر دعوت میشود جهت راهنمائی شغلی دریکی از ساعات اداری به اداره اشتغال فارغ‌التحصیلان واقع در خیابان ویلا، چهارراه ناصر ساختمان امور اتباع بیگانه ، طبقه چهارم مراجعه فرمایند.

۱ـ مترجم زبان انگلیسی (آشنا به‌اصطلاحات فنی)
۲ـ حسابدار با ۵ سال تجربه و آشنا به‌زبان انگلیسی
۳ـ مدیرخرید لوازم فنی‌با ده سال تجربه و آشنا به زبان انگلیسی
۴ـ مدیر امور اداری و کارگزینی با ده سال سابقه کار و آشنا به‌زبانهای انگلیسی و عبری
۵ـ سکرتر شورت‌هند آشنا به زبانهای‌انگلیسی فرانسه ، ایتالیائی
۶ـ انباردارفنی باه سال سابقه و آشنا بزبان انگلیسی

اداره اشتغال فارغ‌التحصیلان
اداره کل اشتغال ۱ـ۳

دانشکده علم و صنعت ایران

آگهی استخدام

گروه فیزیك دانشکده علم و صنعت‌ایران‌برای تکمیل کادر آموزشی خود به افرادی که دارای درجه دکترا یا فوق لیسانس باشند نیاز دارد . داوطلبان میتوانند برای انجام مصاحبه درساعات اداری بجز پنجشنبه و ایام تعطیل مستقیما به گروه فیزیك دانشکده واقع در نارمك مراجعه نمایند م‌الف ۱۷۷۴۸ ۱ـ۲

دانشکده علم وصنعت ایران

نیروی دریائی شاهنشاهی

آگهی استخدام

نیروی دریائی شاهنشاهی تعدادی‌پزشك باتخصص های جراح، زنان وزایمان، گوش ، حلق‌و بینی، ونرس ماماجهت خدمت در پایگاه های خوه‌سر جان،بوشهر، خارك، بندرعباس احتیاج دارد.

داوطلبین میتوانند جهت کسب اطلاعات بیشترو تعیین میزان حقوق‌همه روزه باستثنای پنجشنبه‌ها وروزهای تعطیل از ساعت ۸الی ۱۵:۳۰ بمعاونت پرسنل « مدیریت استخدام» واقع درخیابان سپهبد زاهدی جنب مسجدالرحمن مراجعه نمایند.

م‌الف ۱۷۷۳

یک‌شرکت‌داروئی

احتیاج به چند نفر نماینده علمی برای تهران‌دارد .

کسانیکه دارای مشخصات زیر هستندخواهشمند است روز های هشتم و نهم و دهم آذرماه‌به‌محل شرکت واقع در خیابان شاه‌عباس شماره ۱۰۴ طبقه ششم بین ساعت ۸ صبح تا ۳ بعداز ظهر مراجعه فرمایند .

۱ـ حداقل تحصیلات دیپلم متوسطه
۲ـ دارا بودن اتومبیل شخصی
۳ـ دارا بودن برك خاتمه‌خدمت ویا معافیت دائم

شرکت ایران پرلین

استخدام مینماید

۱ـ **مکانیك** تعمیر ماشین‌آلات باسابقه کار ۳ نفر
۲ـ **برقکار** آشنا به‌تعمیروسائل‌جوشکاری ۵ نفر

تلفن ۷۸۳۶۷۱ ـ ۷۸۲۲۵۸

آگهی استخدام

یك مرکز دولتی برای تکمیل کادر خدمات‌خود به تعدادی خدمتگزار با مدرك ششم ابتدائی و لااقل ۳سال سابقه کار استخدامی نیاز دارد، داوطلبان واجد شرایط میتوانندبرای کسب‌اطلاع با شماره تلفن ۶۸۱۷۶۴ تماس حاصل نمایند

م‌الف ۱۷۷۴۷

انجمن ملی حمایت کودکان

انجمن ملی حمایت کودکان افراد زیر را استخدام مینماید .

۱ـ ماشین نویس مسلط به‌تایپ فارسی با تحصیلات دیپلم متوسطه .
۲ـ کارگر فنی برق با حداقل تحصیلات‌ششم ابتدائی
۳ـ کارگر فنی تاسیسات با حداقل تحصیلات ششم ابتدائی
۴ـ کارگر فنی برق اتومبیل‌باحداقل تحصیلات ششم ابتدائی .
۵ـ راننده پایه یکم
۶ـ راننده پایه دو با.سه سال سابقه کار رانندگی
۷ـ آشپز
۸ـ کارگر لباسشوی
۹ـ نظافتکار

داوطلبان میتوانند از ساعت ۸ الی‌۱۳ بواحد پرسنل واقع در اوین بالاترازدانشگاه ملی‌مراجعه نمایند . ۱ـ۴

شرکت گروه مهندسین مشاور آرشیتکت حسابی

دوشیزه یا بانوی منشی را که ماشین‌نویسی هم بداند بطور تمام‌وقت بهمکاری دعوت می‌نماید آدرس: شاهرضا اول فرصت پلاك ۱۴ تلفن ۸۳۲۲۹۹ و ۸۳۷۷۸۴

شرکت ملی نفت ایران

شرکت ملی‌نفت ایران برای خدمت در پالایشگاه آبادان بیکنفر فارغ‌التحصیل‌دانشگاه جهت‌تصدی سمت «مهندس ارشد ابزار های دقیق ودستگاه های کنترل کننده‌عملیات‌پالایش» که‌واجد شرایط مندرج در زیر باشد نیازمند است.

۱ـ ملیت ایرانی
۲ـ شاغل نبودن در سازمان های دولتی ویا موسسات وابسته به‌آن .
۳ـ داشتن برك خاتمه‌خدمت نظام‌وظیفه‌عمومی ویا معافیت دائم .
۴ـ دارا بودن مدرك مهندسی (لیسانس یافوق لیسانس) در رشته های برق یا مکانیك یا الکترونیك
۵ـ داشتن ۸سال سابقه که‌حداقل دوسال‌در زمینه تعمیرات ابزار دقیق و سه سال در زمینه پروژه های ابزار های‌دقیق‌درصنعت نفت وصنایع شیمیائي باشد .
۶ـ تسلط کامل بزبان انگلیسی

متقاضیان واجد شرایط میتوانند همراه با فتوکپی مدارك‌مربوطه ویکبرك‌رونوشت‌شناسنامه و چهارقطعه عکس ۴×۶ظرف مدت دوهفته از تاریخ انتشار این آگهی همه روزه باستثناءپنج شنبه و جمعه وایام تعطیل از ساعت ۸تا۱۲صبح به اداره استخدام وکاریابی شرکت‌ملی نفت‌ایران واقع در تهران ـخیابان کاخ شمالی شماره‌۷۶ مراجعه فرمایند . ۱ـ۲

موتورسوار

چندنفر موتور سوار با داشتن گواهینامه و موتور و برگ انجام خدمت و یامعافی استخدام میشوند .

از ساعت ۸ صبح الی۷ بعداز ظهر به ادرس دفتر مرکزی دوپار خیابان ویلای شمالی جنب کلیسای ارامنه ساختمان شماره ۳۴۵ طبقه چهارم مراجعه نمایند .

شرکت‌سهامی‌ساسان

کارخانه کانادادرای جهت تکمیل کادر آزمایشگاهی یک نفر خانم و یا آقای لیسانسیه علوم تغذیه یا بیولوژی را جهت کاردرقسمت آزمایشگاه شرکت دعوت‌بهمکاری مینماید .

متقاضیان جهت مصاحبه به کارگزینی شرکت‌واقع در مهرآباد جنوبی کارخانه کانادادرای مراجعه‌و یا با تلفن ۵ـ۹۶۰۰۰۱ قسمت کارگزینی تماس حاصل‌فرمایند.

شرکت سهامی پخش البرز

وابسته به گروه صنعتی کی‌بی‌سی‌استخدام‌میکند

۱ـ نامه‌رسان باتحصیلات حدود ششم ابتدائی‌و داشتن گواهینامه موتوسیکلت.
۲ـ کنترولرانبار باتحصیلات حدود میکل.
۳ـ کارمند حسابداری حدود دیپلم وآشنائی باحسابداری

آدرس: دروازه شمیران ،خیابان فخرآبادشماره ۴۲

آگهی استخدام‌مترجم

بانک ملی ایران دو نفر مترجم زبان انگلیسی که دارای تجربه و اطلاعات کافی باشند از طریق مصاحبه و آزمایش استخدام مینماید .

داوطلبان واجد شرایط برای کسب اطلاعات‌بیشتر میتوانند به اداره بررسیها و روابط عمومی‌وتبلیغات‌این بانک واقع در خیابان تخت جمشید، چهارراه فرصت روبروی اطاق بازرگانی مراجعه نمایند.

HIGHLY QUALIFIED SITE ENGINEER NEEDED

An Iranian-American consulting engineering company requires a highly qualified site engineer who is capable of handling the supervision, contract administration and coordination of one of the biggest industrial and housing complex construction sites in North of Khuzestan. An attractive salary will be offered to an applicant (Iranian or expatriate) who has the following qualifications:

— Civil Engineering Degree, familiar with all phases of construction.
— Minimum 10 years of experience in supervision, Local & International Contracts.
— Full command of English language.

Please contact Mr. David Young personally office No. 248, Takhte Tavoos Ave., opposite Mir-Emad St. until 2nd of Dec. between 13 and 16 p.m.

اگهی استخدام مهندس کشاورزی

بانك تعاون کشاورزی ایران برای خدمت در مناطق زیر :

اراك، خمین‌ومحلات ،قم ، ایذه ، رودبار ،پلدختر، دوگنبدان ،گناباد و فردوس، سمیرم ، فریدن شهربابك ، ایرانشهر ،خاش و سراوان ،بیجار، نورآباد دلفان والشتر ،بیرجند و قاین ،تربت حیدریه ، کاشمر ، علی‌آباد گرگان ،فیروزکوه، ابهر ،کلیبر، مریوان ،، فریدونشهر بتعدادی مهندس کشاورزی که‌بیش‌از ۳۵سال سن‌نداشته ودارای گواهینامه رانندگی باشند احتیاج دارد. داوطلبان میتوانند بادردست داشتن‌اصل‌وفتوکپی مدرك‌تحصیلی ـبرك معافیت و یاخاتمه خدمت زیر پرچم ـیکبرك رونوشت شناسنامه و یك قطعه‌عکس تاآخر وقت اداری روز ۱۳۵۴/۹/۲۰ باداره کارگزینی بانك واقع‌در خیابان‌شمالی پارك شهر مراجعه نمایند. ۱ـ۵

بانك تعاون کشاورزی ایران

شرکت ملی نفت ایران

استخدام پزشك عمومی

شرکت ملی نفت ایران جهت خدمت در بهداری و بهداشت مناطق نفتخیز خوزستان به چند نفر پزشك‌که واجد شرایط مندرج درزیر باشند نیازمند است.

۱ـ ملیت ایرانی
۲ـ شاغل نبودن‌در سازمانهای دولتی و یا موسسات وابسته به آن
۳ ـ دارابودن برگ خاتمه خدمت نظام وظیفه عمومی ویامعافیت دائم
۴ـ داشتن درجه‌دکترای پزشکی و دوسال سابقه کار در طب عمومی
۵ـ آشنائی بزبان انگلیسی
۶ـ حداکثر سن ۴۰ سال

متقاضیان واجد شرایط میتوانند همراه با فتوکپی مدارک مربوطه‌و یکبرگ رونوشت‌شناسنامه و چهارقطعه عکس ۴×۶ ظرف مدت دو هفته از تاریخ انتشار این آگهی در روز های شنبه تاچهارشنبه از ساعت ۸ تا ۱۲ صبح باداره‌استخدام و کاریابی شرکت‌ملی‌نفت‌ایران واقع در تهران خیابان کاخ‌شمالی شماره ۷۶مراجعه فرمایند.

م‌الف ۱۷۵۰۱

شریک

شریك جهت یك محصول جدید که آماده‌بهره‌برداری میباشد باسرمایه ۶۰۰٫۰۰۰ ریال نیازمندیم . تلفن ۸۲۲۳۸۱

سرمایه گذاری درپروژه تولیدی

جهت تولید کمکفنر همه نوع اتومبیل تلفن ۶۶۷۶۳۴ آقای عیوضی .

آ ـ ۲۰۴۰۰ ۱ـ۳

بیک مهندس باتجربه که درکار های صنایع فلزی وساختمانی آشنائی داشته باشد جهت شراکت در یک کارخانه معتبر مورد نیاز است تلفن ۹۲۴۵۶۵

شریک

بدون سرمایه آماده کار باشدو باسرمایه جهت توسعه کار تجارتی‌وارداتی‌وتولیدی‌نیازمندیم از ساعت ۹تا۱۱ صبح بوسیله تلفن ۵۲۰۹۸۵ تماس بگیرید . ۱ـ۲ آ ـ ۲۰۶۰۵

جویای کار

آشپزجوان واردبه‌آشپزی‌ایرانی و فرنگی با ۱۵ سال سابقه خدمت جویای کاراست‌کسانیکه برای خارج از کشورمیخواهند حق تقدم دارند تلفن ۳۱۱۰۸۰ راهنمای ۳۱۲ روزنامه‌اطلاعات ۱ـ۲ آ ـ ۱۴۳۳۵

گمشده

یکبرگ چک شماره ۸۰۷۶۹۹ بدون مبلغ و تاریخ بانک پارس شعبه بریانک از حساب ۹۰۷ بسرقت رفته واز درجه اعتبار است .

ابوالقاسم‌انوری

آگهی فقدان پروانه مالکیت خودرو

آقای رحیم اصغر کامرانی‌کارت مالکیت موتورسیکلت‌شماره‌تهران ۳۹ـ۱۹۹۱ را مفقود و تقاضای صدور مجدد آنرا دارد مراتب سه نوبت هرده روز یکبارآگهی میگردد درصورت عدم اعتراض ده روزپس ازنشر این آگهی المثنی مربوط تنظیم و تسلیم نامبرده خواهد شد.
آ ـ ۲۰۷۸۸

کیف جیبی اینجانب محمد انصافیان در حوالی خیابان شاهرضا سینما ببب که‌محتوی گواهینامه رانندگی وگواهینامه موتورسیکلت و دوفقره کارت‌شناسائی میباشد مفقود گردیده از یابنده خواهشمند است با تلفن ۶۶۰۷۹۱ اطلاع داده و مژدگانی خود را دریافت‌نماید.
آ ـ ۲۰۶۶۲

چـک شماره ۳۰۹۲۴۷ ـ ۵۴/۹/۱۰ بانک ایرانشهر به مبلغ ۹۹۸۷۰ ریال و امضای آقای رسول‌اسماعیل‌زاده که‌بنام سیدسلام قدسی بوده مفقود شده واز درجه اعتبار ساقط است .
آ ـ ۱۴۴۲۱

مفقود شده

لیسانس موقت این‌جانب صدیقه سنگ بشماره ۱۹۱۳۸ مفقود شده است .
۱ـ۳ آ ـ ۱۴۳۹۷

چک شماره ۰۱۴۲۵۳۲ از حساب جاری ۴۵۶۵ بانک ملی شعبه شاهرضا در وجه آقای ابراهیم ساجمه‌چی‌بمبلغ۴۴۰۰۰ ریال مفقود گردیده از درجه اعتبار ساقط است .
آ ـ ۲۰۴۲۸

دودسته چک سفید بشماره های ۷۱۹ بانک سپه شعبه گمرک و۹۹۳۸ بانکملی شعبه فهتفرش متعلق به احمد کریمخانی‌مفقود شده واز درجه اعتبار ساقط است یابنده بتلفن ۳۵۱۶۷۷ مراجعه و مژدگانی دریافت‌دارد

یک گواهینامه رانندگی‌بشماره ۴۳۴۸۰ بنام لطفعلی لطفی‌زاده مفقود گردیده از یابنده تقاضا دارم باشماره تلفن ۸۳۲۶۲۲از ۸ـ۵ تماس حاصل نمایند .
۱ـ۲ آ ـ ۲۰۷۲۰

دسته چک از شماره۹۳۶۰۲۶ تا ۹۳۶۰۵۰ که از شماره های ۹۳۶۰۳۱ تا بالا از حساب جاری ۲۸۴ بنام اکبر بیگدلـی شعبه بانک پارس سعراه‌آذری مفقود شده واز درجه اعتبار ساقط است .
آ ـ ۱۴۳۲۵

یک برگ چکبشماره۲۴٫۹۲۴۸ عهده بانک بازرگانی مرکز از حسابجاری ۴۳۴۶۶ بمبلغ دویست هزار ریال دروجه‌آقای داود هاشمی بتاریخ ۳۰آبان‌ماه ۵۴ بامضاء اینجانب مفقودشده از درجه اعتبار ساقط است .
عبدالامیرشهرستانی

کیف جیبی اینجانب محمد انصافیان درحوالی خیابان شاهرضا سینما ببکه محتوی گواهینامه رانندگی و گواهینامه موتورسیکلت ودوفقره کارت ـ شناسائی میباشد مفقود گردیده از یابنده خواهشمند است با تلفن ۶۶۰۷۹۱ اطلاع داده و مژدگانی خودرا دریافت نماید.

چکهای شماره ۹۲۸۱۵۵ مورخ ۵۴/۹/۶ بمبلغ ۱۰۰ هزارریال و ۹۲۸۱۵۶ مورخ ۵۴/۹/۲ بمبلغ ۱۵ هزار ریال عهده‌بانک عمران شعبه شاه مفقود گردیده واز درجه اعتبار ساقط است.

شرکت سهامی صنایع چوب گازر

جهت تکمیل کادر فروش نمایشگاههای گازر چند نفر فروشنده تمام‌وقت استخدام مینماید .

داوطلبین به خیابان پهلوی مقابل پارکساعی نمایشگاه گازر مراجعه نمایند.

شرکت لیلاند موتور ایران استخدام مینماید

صفحه تراشکار ۱۵ نفر
خمکار ۱۰ نفر
نیبلرکار ۸ نفر
برشکار ۱۰ نفر

آدرس : جاده مخصوص کرج کیلومتر ۱۴

استخدام باحقوق‌مکفی‌ومزایای‌عالی

۱ـ یکنفر رئیس حسابداری با حداقل دوسال سابقه کار آشنا به امور حسابداری حمل و نقل بین‌المللی وآژانس مسافرتی .
۲ـ یکنفر حسابدار با حداقل دو سال سابقه کار آشنا بحسابداری حمل ونقل بین‌المللی .
۳ـ یکنفرحسابدار باحداقل دوسال سابقه کارآشنابحسابداری آژانس مسافرتی .
متقاضیان میتوانند همه روزه بین ساعت ۸ صبح الی ۱۴ با تلفن شماره ۹۷۳۱۰۶ تماس بگیرند .

IRANO SWEDISH CO., AB

of the

Axel Johnson Group

Tel: 31 41 61

افراد واجد شرایط زیررا با حقوق‌ومزایای مکفی به همکاری دعوت مینماید

۱ـ **سکرتر ورزیده** با تسلط بزبان انگلیسی آشنائی کامل بماشین‌نویسی فارسی و لاتین و حداقل دو سال سابقه کار .
۲ـ **فروشنده فعال** وباتجربه باآشنائی‌کامل بزبان انگلیسی .
۳ـ **کارمند حسابداری** باحداقل‌دیپلم‌متوسطه‌و اطلاعات انگلیسی‌وسابقه کار حسابداری .

افراد واجد شرایط فوق میتوانند همه‌روزه صبحها به‌استثنای پنجشنبه وجمعه جهت‌تعیین وقت‌مصاحبه و آزمایش‌استخدامی باداره‌امورکارکنان‌تماس‌حاصل‌نمایند.

شرکت ایران وسوئد
وابسته به
گروه معظم آکسل جانسون تلفن ۳۱ ۴۱ ۶۱

قابل توجه جویندگان کار

از جویندگان کار برای مشاغل زیردعوت میشود جهت مصاحبه و راهنمائی شغلی تاتاریخ ۱۳۵۴/۹/۲۰ به‌مرکز کاریابی و اشتغال یزدواقع در خیابان ایرانشهر جنب جنرال سرویس وزیری شماره ۴۴ ودر شهرستان‌ها به نزدیکترین مرکز کاریابی و اشتغال محل مسکونت خود مراجعه نمایند ،کارگران ماهرونیمه‌ماهر که دارای گواهینامه مهارت حرفه‌ای ازمراکز آموزش حرفه‌ای ذیصلاح باشند حق‌تقدم‌خواهند داشت.

ردیف نام شغل	تعداد
۱ـ کارگر سنگ‌بر	۴۳ نفر
۲ـ کارگر پشم‌ریس	۴ نفر
۳ـ کارگر موزائیك ساز، گچ‌سازو سنگ کوب	۱۸ نفر
۴ـ کارگر جوشکارو تراشکار	۷۳ نفر
۵ـ کارگر آجر زن	۳۴۰ نفر
۶ـ کارگر دربو پنجره‌ساز	۶ نفر
۷ـ کارگر بیسکویت ساز	۲۲ نفر
۸ـ کارگر ساده زن‌ومرد	۵ نفر
۹ـ کارگر کاردینك	۲ نفر
۱۰ـ کارگر ریسنده زن‌ومرد	۱۴ نفر

اداره کل اشتغال ـوزارت‌کاروامور اجتماعی

چک شماره ۳۲۹۱۱۷ حساب جاری ۱۲۶۰ بانک ملی چهار دانگه و قراردادکامیون خاور ۶۰۸ شماره شهربانی ۲۵۸۷۶ تهران‌الف و کارت مالکیت‌خاور ۶۰۸ و گواهینامه رانندگی پایه یکم تهران بشماره ۶۶۸۹۱ بنام محمدبهرامی خمسلوئی ومبلغ ۸۰۰ تومان وجه نقدمفقودشده و چک از درجه اعتبار ساقط است یابنده بتلفن ۹۴۱۳۱۵ اطلاع‌داده‌ومژدگانی‌دریافت‌نماید
آ ـ ۲۰۷۲۲

معاملات‌پول

پول موجود

پول

نیازبولی شمارا درمقابل چك ودر مقابل هرنوع اتومبیل‌و تلفن فوراپرداخت‌مینمائیم‌تلفن

۶۶۰۴۰۰
۶۶۹۷۰۰

آدرس شاهرضا مقابل سینما دیانا بلاک ۹۶۳ طبقه سوم شرکت‌ارورا

وام‌ارزان

درمقابل اتومبیل تلفن ملك و چك کارمندی

چهارراه عباس‌آباد اول فرح‌شمالی دست‌چپ کوچه افشار جوان پلاک۲ طبقه۲شماره۳پویا

۸۵۹۵۰۶
آ ـ ۲۰۱۳۳

سود کم دربرابر اتومبیل و چـك کارمندی تلفن : ۳۱۰۱۶۸

خانه پول ـ فرح‌شمالی مرکز معاملات پول تهران۸۴۸۳۸۸

پول شرطی بهر مبلغ بدون‌واسطه مورد احتیاج‌است تلفن ۷۹۱۵۵۴ و ۷۹۵۷۷۱

پول شرطی فوری جهت خانه و مستغلات ۸۳۰۸۳۵

باچك وام‌بکارمندان وتجار ازهزارتا ۵۰ هزار تومان بدون ضامن فوری ۷۹۳۹۰۶

وام‌درمقابل چك‌کارمندی
۶۶۳۳۳۱

پول فوری با سود بانکی در مقابل خانه۹۲۸۴۶۵

پول شرطی از ۲ میلیون ریال ببالا موجود پاکنور ۶۶۰۲۰۰-۶۶۲۲۶۳-۶۶۴۶۱۸۰

مرکز دادوستد پول
روی ملك فوری۸۴۵۵۴۴

وام درمقابل ملک ، تلفن، فرش وقبض بانک کارگشائی۴۴۹۸۱

پول ارزان فوری ۸۲۲۶۵۹

مورد نیاز

پول شرطی در مقابل خانه و مستغلات از ۵۰۰ هزار الی ۵میلیون تومان فورا نیاز ۹۲۰۸۲۹

پول‌شرطی

در مقابل خانه، اتومبیل، تلفن‌نیازمندیم‌فرح‌شمالی تلفن ۸۵۹۵۰۶

پول شرطی نیازمندیم ۸۲۲۶۵۹

نیازمندی‌های اطلاعات
تلفنی آگهی قبول میکند
تلفنهای ۳۱۱۲۲۴-۳۱۱۲۲۵
۳۱۱۲۲۹-۳۱۱۲۳۰

یکی از شرکتهای وابسته به گروه صنعتی بهشهر مهندس مکانیک را با شرایط زیر دعوت بهمکاری مینماید

۱ـ دارای تحصیلات لیسانس در رشته مکانیک
۲ـ حداقل ۷ سال سابقه کار در زمینه تعمیرات و بهره برداری
۳ـ آشنائی کامل بزبان انگلیسی

واجدین شرایط فوق میتوانند همه روزه به اداره استخدام گروه واقع درخیابان سپهبد زاهدی نرسیده به کریمخان زند شماره ۲۸۵ مراجعه نمایند.

کاردکس

یکنفر خانم یا آقا وارد به امور کاردکس لوازم یدکی وآشنا بزبان ایتالیائی یا انگلیسی مورد نیاز است

آدرس جاده قدیم شمیران سیدخندان شرکت رایزن

شرکت سهامی نیتینگ ایران

تعدادی فروشنده و بازاریاب را با حقوق و مزایای مکفی جهت تکمیل کادر فروش و بازاریابی خود با مشخصات زیر استخدام می نماید.

۱ـ داشتن دیپلم کامل متوسطه و یا بالاتر
۲ـ حداکثر سن ۳۵ سال
۳ـ داشتن حداقل یك سال سابقه کار فروش
۴ـ داشتن برگ خاتمه خدمت یا معافی دائم غیرپزشکی

واجدین شرایط میتوانند همه روزه به استثناء ایام تعطیل از ساعت ۸ صبح الی ۱۲ به آدرس خیابان پهلوی. خیابان ایران نوین جنب فروشگاه چین چیلا ساختمان شماره ۵ طبقه سوم قسمت امور کارمندان مراجعه نمایند.

آگهی استخدام

شرکت سهامی تولید و انتقال نیروی برق ایران (توانیر) وابسته به وزارت نیرو بمنظور تامین نیروی انسانی یکانهای تابعه تعدادی کارمند را که واجد شرایط زیر باشند ازطریق انجام آزمایش ومصاحبه انتخاب و استخدام مینماید.

ردیف	عنوان شغل	مدرك و رشته تحصیلی	سایر شرایط
۱	اپراتور	فوق دیپلم و دیپلمه در رشته‌های برق و یا مکانیك	-
۲	اپراتور	دیپلمه در رشته های ریاضی و طبیعی	با حداقل معدل ۱۴ و حداکثر سن ۲۳ سال (مرد)
۳	کارمند دفتری	دیپلمه در رشته های ریاضی و طبیعی	تسلط به زبان انگلیسی (مرد)
۴	ماشین نویس فارسی و لاتین	دیپلمه در رشته‌های ریاضی و طبیعی یا منشیگری	تسلط به زبان انگلیسی (زن)
۵	ماشین نویس فارسی	دیپلمه در رشته‌های ریاضی و طبیعی یا منشیگری	(زن)

داوطلبان میتوانند بمنظور ثبت نام و کسب اطلاعات بیشتر ازروز شنبه ۵۴ر۹ر۸ از ساعت ۱۳ الی ۱۶ تا پایان وقت اداری روز چهارشنبه ۵۴ر۹ر۱۲ با همراه داشتن مدارك زیر به اداره استخدام این شرکت واقع درمیدان ونك خیابان برزیل مراجعه نمایند.

۱ـ اصل وفتوکپی شناسنامه
۲ـ اصل وفتوکپی آخرین مدرك تحصیلی
۳ـ اصل وفتوکپی کارت پایان خدمت یا معافی دائم
۴ـ ۴ قطعه عکس ۴×۶

م الف ۱۷۷۷۳

زندگی پرماجرای «کلارك گیبل» برپرده سینما

بقیه از صفحه ۲۴

فاجعه مرگ «لومبارد»، دیگر گیبل هرگز قدم به آن ویلا نگذاشت واین‌ویلاباهمه‌وسائل‌اش هنوز در این دره بچشم‌میخورد.

• برولین: من خطر کرده‌ام...

فیلم زندگی «کلارك گیبل» را «فاری» کارگردانی میکند و برولین باوسواس‌ووحشت زیاداین فیلم را دنبال‌میکند. این‌هنرپیشه میگوید: قبول بازی برای یك هنرپیشه در نقش یك هنرپیشه دیگر، بویژه اگر شهرتی همپای «کلارك گیبل» داشته باشد، یك ریسك بزرك است.

وی می‌افزاید: خطربازی دراین نقشها اینست که اگر هنرپیشه نقش خود را بخوبی ایفا نکند، شبیه عروسکهای خیمه شب بازی میشود. من مدتها زحمت کشیده‌ام تا همه لباسهای مورد استفاده‌زمان کلارك گیبل را با نظر خودم تهیه کنند و همه اصطلاحات و گفتار وحرکاتی را، که این هنرپیشه در موقع حرف زدن بکار میبرده، آموخته‌ام و در حالات و رفتار او درفیلمهای وعکسهایش دقت کرده‌ام تا در موقع بازی، آنچه ارائه میدهم، تنها یك کپی نباشد، بلکه رفتاری دقیق و صحیح ازاین هنرپیشه باشد.

برولین همچنین میگوید: ایفای این نقش مشکل‌ترین کاری است که من انجام داده‌ام.

و حالا برولین، باکریم، کوش هایش را کمی بالا برده سبیل گذاشته و فرم موهایش را عوض کرده است و لباسهائی بسبك زمان کلارك گیبل می پوشد، تا کاملا شبیه سلطان بی‌تاج و تخت هالیوود شود.

گروه صنایع ساختمانی

جهت تکمیل کادر فنی خود افراد واجد شرایط ذیل را با حقوق و مزایای مکفی استخدام می نماید.

۱ـ استادکار فلزکار باحداقل ۶ سال سابقه کار
۲ـ جوشکار درجه ۱ و ۲ با حداقل ۶ و ۳ سال سابقه کار.
۳ـ آهنگر درجه ۲ و ۳ با حداقل ۵ و ۳ سال سابقه کار.
۴ـ برشکار با حداقل ۳ سال سابقه کار

شرایط: حداکثر سن ۳۵ سال

داشتن برگ پایان خدمت یا معافیت دائم نظام وظیفه. دارای گواهینامه ششم ابتدائی واجدین شرایط میتوانند همه روزه به اداره استخدام گروه واقع دوسه راه آذرین ـ ساختمان بانك پارس طبقه سوم مراجعه نمایند.

شرکت علاءالدین ایران

به یك نفر کارمند با مشخصات ذیل نیازمند است:

۱ـ تسلط کامل به زبان انگلیسی و نامه‌نگاری بازرگانی «بزبان انگلیسی».
۲ـ حداقل دوسال سابقه درکار سفارشات.

از متقاضیان واجد شرایط تقاضا میشود در ساعات اداری به کارگزینی شرکت علاءالدین واقع در کیلو متر ۱۴ جاده مخصوص کرج مراجعه نمایند.

خدمات حسابداری

ارائه سیستم حسابداری برابر نیاز موسسه شما و انجام هرگونه خدمات حسابداری از قبیل ثبت دفاتر ـ تهیه‌تراز آزمایشی ـ تهیه ترازنامه و سود وزیان و حساب رسی داخلی را بطور کنتراتی انجام میدهیم از ساعت ۸ الی ۱۳ و ۱۶ ۱۹ تلفن ۸۵۵۷۹۶

نیروی دریائی شاهنشاهی

آگهی استخدام جهت کادر افسری نیروی دریائی شاهنشاهی

نیروی دریائی شاهنشاهی جهت تکادر افسری دررشته های تخصصی دریائی ناوبری و مهندسی. تدارکات دریائی تعدادی داوطلب از طریق مصاحبه ومعاینات پزشکی استخدام می نماید داوطلبین پس از فراگرفتن زبان در مرکز آموزش زبان نیروی دریائی شاهنشاهی جهت طی دوره مربوطه بیکی از کشور های آمریکا انگلستان وایتالیا ویا فرانسه اعزام می گردند دانشجویان در مدت اقامت در ایران ازحقوق ماهیانه ۱۰۵۰۰ ریال و در خارج از کشور علاوه بر مبلغ فوق‌العاده روزانه به ارز خارجی استفاده خواهند نمود دانشجویان پس از گذراندن دوره و موفقیت درسال سوم تحصیلی دانشکاه بدرجه ناوبان دومی مفتخر میگردند.

شرایط:

۱ـ حداقل سن ۱۷ سال وحداکثر ۲۴ (برای کسانی که خدمت زیر پرچم را انجام داده‌اند حداکثر ۲۵ سال).
۲ـ داشتن دیپلم کامل متوسطه (در رشته ریاضی با حداقل معدل کتبی ۱۲ بیاو دیپلم طبیعی باحداقل معدل کتبی ۱۲ بیالا).
۳ـ متدین بیکی ازادیان (مسلمان. مسیحی. کلیمی. زرتشتی).
۴ـ داشتن صحت مزاج بتائید بهداری نیروی دریائی شاهنشاهی (حداقل قدبایستی ۱۶۵ سانتی متر باشد.)

مدارك مورد نیاز:

۱ـ اصل دیپلم یا کارنامه قبولی ششم متوسطه (ریاضی. طبیعی) که معدل کتبی در آن قید شده باشد.
۲ـ اصل شناسنامه و دو برگ فتوکپی ان.
۳ـ چهار قطعه عکس ۴×۶

داوطلبین جهت ثبت نام میتوانند همه‌روزه باستثناء روز های پنجشنبه و ایام تعطیل از ساعت ۸ صبح الی ۱۵ با در دست داشتن مدارك فوق بمعاونت پرسنلی نیروی دریائی شاهنشاهی واقع درخیابان سپهبد زاهدی جنب مسجد الرحمن مراجعه نمایند.

نیروی دریائی شاهنشاهی

شرکت ملی نفت ایران

شرکت ملی نفت ایران برای تأمین گارد صنعت نفت به عده‌ای کارآموز باشرائط زیر نیازمنداست

۱ـ ملیت ایرانی
۲ـ متدین بیکی از ادیان (اسلام ـ مسیحی ـ کلیمی ـ زرتشتی)
۳ـ ارائه برگ پایان خدمت وظیفه عمومی
۴ـ ارائه گواهی قبولی ششم ابتدائی
۵ـ سن حداکثر ۲۵ سال (متولدین سال ۱۳۲۹ ببعد)
۶ـ ارائه گواهی نداشتن سوءپیشینه از مقامات دادگستری
۷ـ داشتن بنیه قوی و تندرستی کامل و تناسب اندام طبق تشخیص و بهداری شرکت ملی نفت ایران

افراد منتخب برای طی دوره آموزش چهار ماهه به آموزشگاه گارد صنعت نفت درکوت‌عبداله (اهواز) اعزام خواهند شد.

کارآموزان در طی دوره چهارماهه آموزشی ازغذا و مسکن و پوشاك استفاده مجانی خواهند کرد و ماهانه مبلغی کمك معاش دریافت خواهند داشت.

در پایان کارآموزی کسانی که در امتحانات مربوطه موفق گردند باستخدام شرکت درخواهند آمد و از مزایای آئین‌نامه استخدامی گارد صنعت نفت استفاده خواهند نمود و درطول اشتغال درشرکت ملی نفت از لحاظ مقررات انضباطی و کیفری مشمول قوانین و آئین‌نامه‌های نیرو های مسلح شاهنشاهی خواهند بود.

کسانی که موفق به‌طی دوره مزبور نشوند بدون آنکه شرکت هیچگونه تعهدی داشته باشد بخدمت آنها خاتمه خواهد داد.

افراد داوطلبی که خدمت زیر پرچم خود را دریکانهای گارد شاهنشاهی یا نیرو های هوابرد انجام داده باشند در صورت شرائط متساوی حق تقدم خواهند داشت.

از افراد منتخب قبل ازشروع دوره کارآموزی تعهدات زیر اخذ خواهد گردید:

۱ـ ضمانتنامه رسمی بمبلغ ۵۰۰۰۰ ریال (پنجاه هزار ریال) بمنظور تضمین انجام تعهداتی که در قبال شرکت بعهده گرفته و یا خواهند گرفت.
۲ـ حداقل ده‌سال خدمت درگارد صنعت نفت.
۳ـ قبول خدمت از لحاظ اجرای مقررات انضباطی و کیفری منطبق با قوانین وآئین‌نامه های نیرو های مسلح شاهنشاهی.
۴ـ قبول خدمت در محل هائی که شرکت تعیین می نماید اعم از (شهر های بزرك ـ شهر های کوچك ـ شهرك ها ـ قصبات ـ قراء حتی در نقاط غیر مسکون گرمسیر و سرد سیرو بدون آبادی) درهرنقطه ازکشورشاهنشاهی.
۵ـ قبول ساعت خدمت برابر قوانین و مقررات نیرو های مسلح شاهنشاهی وروش‌های متخذه درشرکت ملی نفت ایران.

داوطلبان واجد شرائط می توانند باهمراه داشتن اصل و یافتوکپی مدارك مربوطه وشناسنامه عکس دارشش قطعه عکس ۴×۶ همه روزه بین ساعات ۸ تا ۱۱ صبح غیر از روز های تعطیل تا ۱۹ آذرماه ۱۳۵۴ به‌نشانی زیر مراجعه نمایند.

تهران ـ اداره کل استخدام و کاریابی شرکت ملی نفت ایران ـ خیابان کاخ شمالی بالاتر از بلوار الیزابت ـ شماره ۷۶

روز های آزمایش و مصاحبه در موقع ثبت‌نام باطلاع متقاضیان رسانیده خواهد شد.

نیروی دریائی شاهنشاهی

آگهی استخدام

جهت کادر افسری خلبانی هلیکوپتر

نیروی دریائی شاهنشاهی «اعزام بخارج»

نیروی دریائی شاهنشاهی جهت تکمیل کادر افسری خلبانی هلیکوپتر تعدادی داوطلب از طریق معاینات پزشکی و مصاحبه جهت اعزام بکشور امریکا استخدام مینماید، داوطلبین واجد شرایط میتوانند همه‌روزه باستثناء روزهای پنجشنبه و ایام تعطیل با دردست داشتن مدارک مشروحه زیر از ساعت ۸ الی ۱۳ بمعاونت پرسنلی نیروی دریائی شاهنشاهی واقع در خیابان سپهبد زاهدی جنب مسجد الرحمن مراجعه نمایند.

الف: شرایط

۱ـ دارابودن دیپلم کامل متوسطه دریکی از رشته‌های ریاضی یا طبیعی.
۲ـ داشتن حداقل سن ۱۷ سال و حداکثر ۲۴ سال (برای کسانیکه خدمت زیرپرچم را انجام داده‌اند ۲۵ سال)
۳ـ نداشتن پیشینه بد
۴ـ نداشتن همسر و افراد تحت تکفل
۵ـ متدین بیکی از ادیان (اسلام مسیحی کلیمی. زرتشتی)

ب: مدارك مورد نیاز

۱ـ فتوکپی دیپلم یا گواهینامه ششم متوسطه یکبرگ.
۲ـ فتوکپی یا رونوشت شناسنامه ۲ برگ.
۳ـ ۲ قطعه عکس ۴×۶

بانك سپه

آگهی استخدام

بانك سپه بمنظور تکمیل کادر مرکز محاسبات الکترونیکی خود تعداد ۱۶ نفر پانچیست یا اپراتور دستگاههای K.D.S. و برنامه نویسی را ازطریق آزمون کتبی ومصاحبه با حقوق ومزایای مکفی باشرایط ذیل استخدام مینماید.

۱ـ داشتن کارت پایان خدمت نظام وظیفه یا برك معافیت دائم
۲ـ تجربه در برنامه نویسی یا اپراتوری کامپیوتر
۳ـ آشنائی بزبان انگلیسی درحدخواندن
۴ـ آشنائی کامل به سیستمهای تهیه اطلاعات بر روی دستگاههای پانچ K.D.S. ودیسکت

داوطلبان میتوانند بنشانی تهران ـ اداره استخدام اداره کل کارگزینی بانك سپه واقع درمیدان سپه شخصا مراجعه نمایند. م الف ۱۷۷۷۱

بانك سپه ـ اداره کل کارگزینی

آگهی استخدام

مهندسین مشاوردولتی برای تکمیل کادر خود بهمکاری افراد مشروحه زیر نیازمنداست:

۱ـ مهندس کشاورزی (فوق لیسانس درکشاورزی عمومی) باآشنائی کامل بزبان انگلیسی و حداقل ۲ تا ۳ سال تجربه
۲ـ هیدرولوژیست ـ لیسانس یا فوق لیسانس در آبشناسی با حداقل ۳ سال سابقه کار
۳ـ زمین شناس ـ لیسانس یا فوق لیسانس در زمین شناسی با حداقل ۳ سال سابقه کار
۴ـ متخصص آبهای زیر زمینی ـ لیسانس یا فوق لیسانس درهیدروژئولوژی با حداقل ۳ سال سابقه کار.
۵ـ تکنیسین آبشناسی ـ فوق‌دیپلم در رشته آبشناسی.
۶ـ متخصص خاك شناسی ـ نیمه وقت یا تمام‌وقت

واجدین شرایط میتوانند مستقیما به آدرس تهران ـ خیابان سپهبد زاهدی خیابان هما شماره ۳۸ مراجعه یا با شماره های تلفن ۶ـ۸۳۹۰۳۱ تماس حاصل فرمایند. م الف ۱۸۰۶۲ ۱ـ۳

سرخک هنوز سالانه هزاران بچه را می‌کشد!

واکسیناسیون بچه‌ها را فراموش نکنید

تنها در آمریکا هر سال ٤ میلیون بچه به سرخک و سرخجه مبتلا می شوند که ٤٠٠ نفر از آنها بر اثر بی‌مبالاتی والدین خودم می‌میرند!

◆ درآمریکا ، بیماری سرخجه و سرخک ، میان کودکان این کشور قتل عام میکند!

◆ هر سال ٤٠٠ کودک آمریکائی در اثر این بیماری کوچك وکم اهمیت جان خودرا از دست میدهند و ۸۰۰ نفر از آنها گرفتار صدمات مغزی شدید میشوند.

مجموع کودکانی که در ۵۲ ایالت آمریکا هرسال به سرخکو سرخجه مبتلا میشوند به رقم وحشتآور ٤ میلیون نفر میرسد. شیوع سرخجه و سرخک در بین اطفال آنهم در چنین سطحی وسیع و باورنکردنی ، نتیجه مستقیم بی توجهی‌والدین‌آمریکائی است ، زیرا آنها درواکسیناسیون بموقع اطفال خود ، کوتاهی‌وتنبلی خاصی بخرج میدهند همین مساله سبب شده است که علیرغم‌کوشش دولتها ، مساله واکسیناسیون بچه‌ها بصورت یک مساله مهم ملی در آمریکا و یک مساله‌لاینحل جهانی در سطح کشور های ۵ قاره دنیا در آید . بطوری که گفته میشود ، باآن‌که‌جهان‌پزشکی بسیاری از مسائل لاینحل را از میان برده است ، هنوزسرخجه و سرخک در میان بچه‌های دنیا کشتار می‌کند .

امسال تنها در نیویورک ۳۰۰ هزار کودک برای اولین‌بار قدم‌به مدرسه گذاشتند اما حدود ۲۰ درصد آنها در برابر بیماریهای مخصوص اطفال چون‌فلج‌وسرخک و دیفتری ، واکسینه نشده‌اند.

تازه ، شهر ۱٤ میلیونی نیویورک از این لحاظ ، نمونه امیدوارکننده‌ای بشمار میرود ! مناطقی در ایالات متحده وجود دارد که بیش ازنیمی از کودکانی که برای اولین بارقدم به مدرسه میگذارند ، از نعمت واکسیناسیون بی بهره‌اند .

کودکان بیدفاع

گذشته از آمریکا ، دراغلب کشور های جهان مساله واکسیناسیون ، هنوز شکل کاملی بخود نگرفته است . در چندماه اخیر ، صدها میلیون کودک در سراسر جهان برای اولین‌بار قدم به مدرسه گذاشته‌اند اما گروه عظیمی ازآنان ، از آزمایشهای لازم واولیه پزشکی محرومند و دست‌کم در برابربیماریهای رایج‌و خطرناکی که بیش‌از همه،کودکان را تهدید میکند مثل سرخجه و سرخک ، دیفتری‌وفلج، بی‌دفاعند.

محرومیت کودکان خردسال جهان از آزمایشهای لازم پزشکی واکسیناسیون ، دو علت اساسی دارد :

در اختیار نبودن امکانات واکسیناسیون و بی توجهی وتنبلی والدین .

هزینه های واکسیناسیون که دراغلب کشورها بطورمجانی‌انجام میگیرد ، برای دولتهای گران تمام میشود، اما بسیاری از دولتها برای هزینه های مربوط به بهداشت عمومی و بخصوص بهداشت کودکان ، اولویت خاصی قائل میشوند و با تخصیص‌بودجه آمریکا تنها برای مصونیت دادن ۶۰ میلیون کودک این کشور در برابر بیماری سرخجه در فاصله سالهای ۱۹۶۳ تا ۷۲ بیش از۱۸۰ میلیون دلار خرج کرده است‌والبته بزعم همه مقامات بهداشتی این کشور ، نتیجه کار، به چنین هزینه هنگفتی می‌ارزد .

اما بعضی‌ازکشور های فقیرهم هستند که با همه علاقه‌ای که به حفظ بهداشت (لااقل درمیان کودکان خردسال خود) دارند ، قادر به تامین چنین هزینه‌هائی نیستند . اگرمحرومیت‌کودکان این کشورها ، نتیجه فقر ملی باشد ، این مساله در کشور های مرفه که از هیچ خرجی برای تامین بهداشت مردم فروگذار نمیکنند ، غیر منطقی و بی‌دلیل می‌آید ، **اماکارشناسان ومددکاران‌اجتماعی ، دلیل آنرا در تنبلی و بی دقتی پدران و مادران میدانند و نیز ، اعتماد واطمینان بی مورد آنها به سلامت فرزندان خود !**

درآمریکا واروپا خانواده‌ها، آنطور که باید از برنامه های بهداشتی ورایگان دولتی استقبال نمیکنند ، زیرا آنها در انجام بسیاری از اموری که بچه‌ها ، به آنها نیاز حیاتی دارند ، کاهلی و تنبلی و بی حوصلگی بخرج میدهند و همین تنبلی ، تنها در آمریکا به قیمت از بین رفتن ٤۰۰ کودک و ابتلای ۸۰۰ نفر آنهابه صدمات شدید مغزی تمام شده است ، آنهم بخاطر بیماری قابل پیش‌گیری وکم‌اهمیتی چون‌سرخک و سرخجه !

تنبلی والدین اروپائی

طبق یک آمار دقیق دولت های هنگفت ، وسایل وامکانات آنرا برایگان در اختیار همه‌طبقات جامعه قرار میدهند .

دراین میان ، آمریکا وکشور های اروپائی بودجه های بسیار هنگفتی را باین‌امر اختصاص داده‌اند .

سرطان ، سیاهپوستان را زودتر میکشد

بررسی های ۲۰ ساله پژوهشگاه ملی سرطان در آمریکا ، نشان می دهدسیاه پوستان که مبتلا بسرطان‌می شوند ، کم تر از سفید پوستان امکان و احتمال زنده ماندن دارند وزودتر از آنها ازبین میروند!

در میان هر دو نژاد ، احتمال زنده ماندن زنان‌بیش از مردان است . .بدین‌ترتیب می توان گفت که زنان‌سفید پوست ، بیش از همه بخت آن دارند که در برابرغول سرطان مقاومت کنند. پس از آن ها ، زنان سیاه‌پوست آن گاه مران سفید پوست، و در ردیف آخر این‌مقوله مردان سیاه پوست قرار دارند ! پیدا کردن دلیل‌علمی این امر موضوعی است که باید درباره‌آن‌بررسی عمیقی بشود اما تاکنون دانسته شده‌است‌که‌تشخیص ودرمان سرطان ،منوط به بقای‌دراز مدت است ، زیرا درمواردی که سرطان‌زود تشخیص‌داده شود احتمال خوب شدن‌آن آسان است .

بطور معمول ، سرطان‌را هرقدر دیرتر تشخیص‌بدهیم بهمان اندازه دشوارتراست که آن را درمان کنیم.درزنان سفید پوست ، زودتر از تمام سفید ها و سیاه ها، نشانه ها و عوارض‌سرطان بروز می کند ـ وبنابراین تشخیص هم زودتر امکان پذیر می گردد !

در گزارش‌پژوهشگاه ملی سرطان در آمریکا گفته‌شده است که سرطان‌در۳۹درصد مردان سفید پوست .به‌محض ابتلا ،شناخته میشود . در حال که این رقم در مورد زنان سفیدپوست ٤۲درصد، در مورد زنان سیاه پوست ۳۲ درصد ، و در مورد مردان سیاه‌پوست ۲۹درصد است !

دکتر ماکس میرز ، یکی از تدوین کنندگان اصلی گزارش مذکور، که دربخش زیست‌شناسی پژوهشگاه‌ملی سرطان کار می کند. گفته است :

برخی از نتایج این‌بررسی را به دشواری می توان توجیه کرد و بطور مثال معلوم نیست که چرا مردان و زنان سیاه پوست مبتلابه سرطان کلیه در مقایسه با سفید پوستان وضع بهتری دارند در حالیکه در مورد انواع دیگر سرطان ،وضع به عکس است ؟

این سگ در قسمت تجسسات دارویی کار می‌کند!

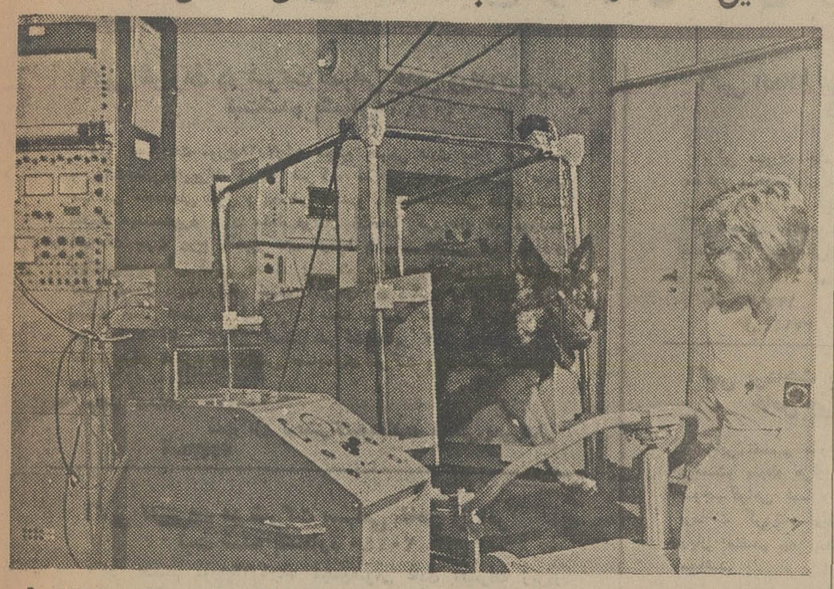

دولت آلمان فدرال برای جلوگیری از بالا رفتن هزینه بیماری و ایجادیک پوشش بزرگ داروئی ، برای پزشکان و بیماران یک طرح قانونی رابرای تجدید سازمان بازار فرآورده های داروئی تصویب کرده است .

این قانون به وزارت اقتصاد فدرال اجازه می دهدکه‌قیمت محصولات داروئی را بطور دقیق تعیین کند . هدف اصلی پائین آوردن ۳٫٦ درصد از بهای تولیدات داروئی است.اصولا تهیه یک دارو مستلزم صرف وقت زیاد و مخارج سنگین است. صنعت داروسازی آلمان ظرف سال ۱۹۷۵ نزدیک به یک میلیارد مارکبرای‌عملیات تجسسی خرج کرده است .

سگی که در عکس دیده میشود بنوبه خود در تجسسات دانشمندان آلمانی در رشته‌ی دارو سازی شرکت می کند : باین ترتیب که داروی جدید قبل از آنکه به بازار عرضه شودروی این سگ آزمایش میشود .

سگی که از داروی جدید خورده روی یک فرش متحرک راه میرود و اثرات دارو در سرعت های مختلف ، روی ضربان نبض ، فشار خون و دستگاه تنفس حیوان بدقت‌موردبررسی قرار میگیرد ، تا بعدا با اطمینان‌خاطر روی انسان آزمایش شود .

تئاتر ایرانی درشهرستانها متولد میشود

بقیه از صفحه ۲۱

کردن او بشود .

اسداللهی کارشناس و کارگردان تئاتر قزوین‌در پاسخ گفت : ممکن است هدف نویسنده و تماشاگر واقعا باهم مغایرت داشته باشد اما این مساله را نمیتوان به حساب ضعف نمایشنامه گذاشت. حتی اگر بپذیریم چنین مطلبی‌اشتباه محض است چرا بجای این ایرادها به مشکلات کارتوجه نمیشود ؟

همان تماشاگری که شمافکر می‌کنید مورد توهین قرار گرفته کار ما را آنچنان پسندید که دو ساعت انتظار کشید تا کار صحنه سازی ما تمام شود و بعد نمایشنامه‌را به‌بیند. در توضیح این موضوع باید بگویم که تماشاگران برای ساعت پنج به سالن یکی از مدارس دعوت شده بودند که نمایشنامه ما را ببینند وقتی ما در راس ساعت برای‌اجرای برنامه رفتیم با یک صحنه‌لخت روبرو شدیم ، حتی تعدادی از شیشه های پنجره‌ها هم شکسته بود . ما دوساعت‌تمام برای دکور سازی و انداختن شیشه‌هاتلاش‌کردیم وتماشاگران این تاخیر دو ساعته را تحمل کردند .

انتظامی بدنبال این گفته ، امروز : همین موضوع نشان میدهد که اشتیاق تماشاگران شهرستانی چقدر زیاد و امیدوار کننده است شما فکر می‌کنید تماشاگران تهرانی حاضر بودند حتی نیم ساعت تاخیر را بدون هو و جنجال تحمل کنند ؟

درمصر با استفاده از «بمب اتمی» یك كانال ۱۲۰ كیلومتری حفر میشود

مهندسان جمهوری فدال آلمان میخواهند با استفاده از «بمب اتمی» یک کانال ۱۲۰ کیلومتری بین‌مدیترانه و منطقه « قطاره» در صحرای غربی جمهوری عربی مصر حفر کنند .

استفاده از مواد منفجره اتمی، اساس طرح ساختمانی یک نیروگاه برق آبی است که هزینه آن بمراتب بیش از مخارج ساختمان سد عظیم آسوان است و به سه میلیارد مارک بالغ خواهد شد . از این کانال برای تامین مصرف برق مناطقی که بین مدیترانه و منطقه « قطاره» قرار گرفته است ، استفاده خواهد شد .

این نخستین بار است که نیروی اتم در رشته مهندسی غیر نظامی بکار گرفته میشود .

دولت مصر کنسرسیومی ازکارشناسان جمهوری‌فدرال آلمان راماموریت کرده است که جزئیات این طرح‌وهزینه عملی ساختن آن را مورد بررسی‌قرار دهد . بررسی این طرح و کار های تجسسی آن سی ماه طول خواهد کشید و هزینه آن از محل یک کمک یازده میلیون مارکی جمهوری فدرال آلمان تامین خواهد شد و خود مصر نیز سه میلیون مارک برای این منظور خواهد پرداخت .

بررسی های مقدماتی که از سال ۱۹٦۰ روی این طرح انجام شده‌نشان می دهد که نیروگاه قطاره میتواندو هزار مگاوات برق تولید کند و برای این کار لازم است کانالی بین‌مدیترانه و منطقه قطاره‌که‌یک فرو رفتگی‌طبیعی است احداث شود .

با استفاده از نیروی اتم برای حفر این کانال‌نه تنها عملیات‌ساختمانی بسرعت پیشرفت میکند بلکه هزینه آن نیز به مراتب کمتر از هزینه شیوه‌های معمولی حفر کانال خواهد بود.تاکنون تکنیک استفاده از نیروی اتم در کار های ساختمانی در آمریکا و شوروی آزمایش شده ولی هنوز هیچ کشوری اتم را برای حفر کانال جهت‌مصارف غیر نظامی بکار نگرفته است .

شرکت ملی ذوب آهن ایران

آگهی استخدام

واحد ساختمانی آریاشهر به تعدادی کارشناس مترور برای مدت معینی باحقوق مکفی نیاز دارد متقاضیان می‌توانند با در دست داشتن اصل مدرك تحصیلی ، برگ پایان خدمت یا معافیت از خدمت و شناسنامه عکس‌دار و چهار قطعه عکس جهت انجام مصاحبه و آزمایش بواحد مزبورواقع در کیلومتر۳۵ اصفهان ـ شهر کرد مراجعه نمایند .

م‌الف ۷٦۸۸سرپرست‌کل عملیات ذوب‌آهن‌آریاشهر

نیروی دریائی شاهنشاهی

آگهی استخدام

«اعزام به‌خارج»

نیروی دریائی شاهنشاهی برای تکمیل‌کادر درجه داری خود تعدادی داوطلب‌بامدرك‌قبولی‌سوم‌متوسطه یا«پایان دوره راهنمائی» استخدام وپس ازموفقیت درآزمایشات جهت طی‌دوره بخارج‌ازکشور اعزام مینماید .

داوطلبینی که سن آنها بین ۱۵ تا ۲۰ سال تمام می باشد می توانند همه روزه با در دست داشتن آخرین مدرك تحصیلی واصل شناسنامه و یك قطعه عکس٤×۳ بمعاونت پرسنلی نیروی دریائی شاهنشاهی واقع در طهران خیابان سپهبدزاهدی‌بالاترازبیمارستان اپادانا (مدیریت استخدام) و یابه‌پایگاه ها و نمایندگی های نیروی دریائی شاهنشاهی در شهرستان های بندر پهلوی .خرمشهر .بندرعباس.بوشهر. کرمانشاه . رضائیه . اصفهان .مشهد. یزد .زاهدان‌کاشان .شیراز . کرمان مراجعه نمایند م الف ۱۱۳٤۱

آمار در اقتصاد وکسب وکار

چاپ چهارم
تالیف
امیرشاپور شاهین
ناشر
مؤسسهٔ انتشارات و چاپ دانشگاه تهران
مراکزفروش :فروشگاه شماره ۱ خیابان غربی‌دانشگاه (۲۱آذر) فروشگاه شماره۲ خیابان شاهرضا ایستگاه‌لاله‌زار

آگهی فقدان پروانه مالکیت خودرو

آقای غلامرضا معینی کارت مالکیت موتورسیکلت شماره ۱۱۳٦ تهران ۳۹ را مفقود و تقاضای صدور مجدد آنرا دارد ، مراتب در سه نوبت هر ده روز یکبار آگهی میگردد در صورت عدم اعتراض‌ده‌روز پس از نشر این آگهی المثنی مربوطه تنظیم و تسلیم‌نامبرده خواهد شد .

اداره راهنمائی و رانندگی

آگهی استخدام

بانك سپه برای تکمیل کادرپرسنلی خود تعدادی کارمند برای مشاغل مختلف با مدرك دیپلم کامل متوسطه و پائین‌تر از آن (پنجم ـ چهارم متوسطه و سیکل) از طریق آزمون کتبی ومصاحبه‌باحقوق‌مکفی طبق شرائط زیراستخدام می‌نماید :

۱ـ داشتن کارت پایان خدمت نظام وظیفه یابرك معافیت دائم
۲ـ حداکثر سن ۲۵ سال
۳ـ آشنائی بامور ماشین نویسی

داوطلبان می توانند فتوکپی‌مدارك‌تحصیلی وبرك معافیت دائم یاکارت پایان‌خدمت‌نظام‌وظیفه خود را بانضمام تقاضای شغل و دو قطعه عکس ٤×٦ حداکثر تاتاریخ۱۵ر۹ر۵٤باپست‌سفارشی بنشانی :

اداره استخدام ـ اداره کل کارگزینی بانك سپه واقع در میدان سپه ارسال دارند .

ضمنا اشخاصی که باستخدام بانك درآیند از مزایای بیمه درمانی ـبازنشستگی حق‌استفاده از باشگاه کارکنان بانك سپه ووامهای مسکن‌و تعاونی بهره‌مند خواهند شد .

م الف۱۷۷٤۹
بانك سپه

آگهی حراج

بانك‌مرکزی ایران‌مقداری اثاثه‌و لوازم‌مستعمل ازقبیل میز و صندلی ، قفسه فلزی ، ماشین تحریر ، لوازم برقی، آهن‌آلات، مقداری کابل‌مسی برق موجود در محوطه ساختمان شماره ٤۱واقع در شمال میدان بهارستان جنب کلانتری ۹ را از طریق حراج بفروش میرساند

طالبین میتوانند تا تاریخ ۱۵ر۹ر۵٤ همه‌روزه بغیر از ایام تعطیل در ساعات اداری (ازساعت ۸½ تا ۱٤½) برای مشاهده لوازم مزبور به محل فوق‌الذکر مراجعه نمایند .

حراج روز ۱۵ر۹ر۵٤ از ساعت ۱۵ شروع خواهد شد .

مخارج حراج و هزینه حمل اشیاء خریداری شده بخارج از محوطه محل حراج بعهده‌خریدار است. وجه‌کلیه اشیاءخریداری شده‌نقدا دریافت خواهد شد .

خریدار موظف است اشیاء خریداری شده را ظرف مدت ۳روز از محوطه خارج نماید درغیر اینصورت بانك هیچگونه مسئولیتی نسبت به حفظ اشیاء فروخته شده نخواهد داشت .

بانك مرکزی ایران

آگهی استخدام مهندس کشاورزی

شرکت دخانیات ایران‌بمنظورتکمیل سازمان فنی کشاورزی خود براساس‌مقررات استخدامی شرکت‌های دولتی ۲٤ نفر مهندس کشاورزی از طریق امتحان و مصاحبه در تهران استخدام و به مناطقی که ذیلا نامبرده میشوند اعزام میدارد :

شرائط احراز	تعداد موردنیاز	محل جغرافیائی	گروه قطعی
دارا بودن دانشنامه لیسانس یا فوق لیسانس در رشته های‌زراعت‌اصلاح نباتات ـ ترویج کشاورزی ـ گیاه پزشکی	۵ نفر	گرگان (مینودشت ، علی‌آباد ، قرق)	۷
	۳ نفر	مازندران (بهشهر ، نکاء ، شاهی)	
	٦ نفر	گیلان (بازار جمعه ، صومعه‌سرا ، موازی ، طاهرگوراب کسماء ، بندرپهلوی)	
	٤ نفر	خوی ، شاهپور .	
	۲ نفر	سقز وبانه	
	٤ نفر	کرمانشاه ، جهرم ، مراکز پژوهشی توتون درگیلان وتیرتاش	

شرایط استخدام

۱ـ حداکثر سن ۳۵ سال
۲ـ تابعیت دولت شاهنشاهی ایران
۳ـمتدین بیکی از ادیان (اسلام ـ مسیحی ـکلیمی ـ زرتشتی)
٤ـ عدم محکومیت بفساد عقیده ، عدم معروفیت بفساد اخلاق وتجاهر به فسق
۵ـ داشتن صحت مزاج و توانائی کارو معتاد نبودن بمواد مخدر
٦ـ انجام خدمت زیرپرچم یا معافیت قانونی
۷ـ شاغل نبودن در سازمان های‌دولتی یاوابسته بدولت

داوطلبان واجد شرائط می توانند فرم زیررا تکمیل نموده وبادو قطعه عکس ٤×٦وفتوکپی مدرك تحصیلی‌وسیله‌پست‌سفارشی تاتاریخ ۲۰ر۹ر۵٤ به‌نشانی اداره دبیرخانه‌شرکت دخانیات‌ایران واقع‌درخیابان‌ایرانشهر شمالی ارسال دارند و متقاضیان برای اطلاع از تاریخ امتحان ، مصاحبه‌در تاریخ۲۹ر۹ر۵٤ به‌اداره کارگزینی‌شرکت به‌نشانی‌فوق‌مراجعه نمایند .

نام ـ نام خانوادگی ـ شماره شناسنامه و محل صدور
تاریخ تولد ـ آخرین مدرك تحصیلی ورشته تحصیلی
محل خدمت موردنظربه ترتیب ۱ـ انجام خدمت نظام ☐ ۲ـ یا ۳ـ معاف ☐
آدرس : ـ شماره تلفن

م الف ۱۷۷٤۰ **شرکت دخانیات ایران**

آگهی‌های رسمی شرکتها: ● تأسیس شرکتهای جدیدالتأسیس ● تغییرات اساسنامه شرکتها ● افزایش سرمایه ● تصمیمات جدید ● انحلال

آگهی تغییرات در شرکت سهامی خاص ورلداکسپرس ثبت‌شده بشماره ۱۰۵۱۶

طبق تصمیمات مورخ ۲۸ر۷ر۵۴ مجمع عمومی عادی بطور فوق‌العاده و هیئت‌مدیره‌تغییرات زیردر شرکت مذکور بعمل آمد ۱ــ آقایان مهندس محمدعلی قطبی و مصطفی تجددو دکتر حیدرعلی غفاری‌بسمت اعضاء هیئت‌مدیره برای مدت دوسال انتخاب گردیدند ۲ــ روزنامه اطلاعات جهت درج آگهی های مربوط بشرکت تعیین شد ۳ــ آقای مهندس‌محمدعلی قطبی بسمت ریاست هیئت‌مدیره وآقای مصطفی تجدد بسمت نایب رئیس هیئت مدیره‌وآقای دکتر حیدر علی غفاری بسمت مدیر عامل شرکت برای مدت دوسال تعیین گردیدند ۴ــ حق امضاء کلیه اوراقو اسناد شرکت‌بامدیر عامل باتفاق یکی‌از اعضاء هیئت مدیره ویا رئیس حسابداری شرکت بامهر شرکت‌خواهد بود.

م‌الف ۱۷۸۰۵

مدیرکل ثبت‌شرکتهاومالکیت صنعتی. یحیی‌مدنی

آ ــ ۳۷۱۳۵

آگهی تغییرات در شرکت سهامی خاص ایرآمر ثبت شده بشماره ۲۰۲۴۰

برابر تصمیم مورخ ۱۶ر۴ر۵۴ مجمع‌عمومی عادی تغییرات زیردر شرکت مذکوربعمل آمد ۱ــ ترازنامه سال ۵۳ شرکت به‌تصویب‌رسید ۲ــ آقای مجید حجازی بسمت بازرس‌اصلی وآقای جواد محدثی بسمت بازرس علی‌البدل برای‌مدت‌یکسال انتخاب گردیدند ۳ــ روزنامه اطلاعات جهت درج‌آگهی‌های مربوط بشرکت‌تعیین شد.

م‌الف ۱۷۷۹۳

مدیرکل ثبت‌شرکتهاومالکیت صنعتی. یحیی‌مدنی

آ ــ ۳۷۱۴۸

آگهی تعیین دارندگان حق امضاء در شرکت سهامی خاص تولیددارو ثبت شده بشماره ۵۱۱۸

طبق‌تصمیم مورخ ۹ر۷ر۵۴ هیئت‌مدیره کلیه چکهای بانکی واسناد و اوراق تعهدآور شرکت با امضاء دونفراز پنج‌نفر اعضاء اصلی هیئت‌مدیره یابا امضاء یکی ازاعضاء هیئت‌مدیره یایکی ازنمایندگان آنان بامدیر عامل یانماینده وی متفقا وبامهرشرکت واوراق عادی باامضاء یکی‌از اعضاء هیئت مدیره یامدیر عامل منفردا بامهر شرکت صادر خواهدشد.

م‌الف ۱۷۷۹۲

مدیرکل ثبت‌شرکتهاومالکیت صنعتی. یحیی‌مدنی

آ ــ ۱۷۱۴۹

آگهی تغییرات شرکت سهامی خاص مهندسین‌مشاور دانس ثبت شده بشماره ۱۴۷۳۵

برابر صورت‌جلسه مورخ ۱۱ر۸ر۵۴ مجمع عمومی شرکت مذکور آقایان احمد امیررضوانی وکامران طباطبائی دیبابسمت اعضاء هیئت مدیره برای مدت دوسال انتخاب گردیدند وبرابر صورت جلسه مورخ ۱۱ر۸ر۵۴ هیئت‌مدیره آقایان احمد امیر رضوانی بسمت‌رئیس هیئت‌مدیره وکامران طباطبائی دیبابسمت نایب رئیس هیئت‌مدیره و مدیر عامل شرکت تعیین گردیدند وکلیه چکهاو سفته ها وبرواتو قرارداد هاوبطورکلی اسنادی‌که برای شرکت ایجاد تعهد کندبا امضاء آقایان احمد امیررضوانی وکامران طباطبائی دیبا بامهرشرکت معتبر خواهدبودو درصورت غیبت‌یکی ازآنها امضاء نفر دیگر یا امضای آقای فرزین صادقی بامهرشرکت معتبر خواهدبود.

م‌الف ۱۷۷۹۸

مدیرکل ثبت‌شرکتهاومالکیت صنعتی. یحیی‌مدنی

آ ــ ۳۷۱۳۱

آگهی تغییرات درشرکت سهامی خاص پارس فلز ثبت شده بشماره ۹۴۱۲

طبق صورت‌جلسه مورخ ۲۸ر۴ر۵۴ مجمع‌عمومی شرکت سهامی‌خاص پارس فلز ترازنامه وحساب سودو زیان سال ۵۳ شرکت نامبرده بتصویب رسیده است.

م‌الف ۱۷۷۹۵

مدیرکل ثبت‌شرکتهاومالکیت صنعتی. یحیی‌مدنی

آ ــ ۳۷۱۴۵

آگهی پرداخت سرمایه تعهدی شرکت سهامی خاص اشم ثبت شده بشماره ۱۸۵۴۹

طبق تصمیم مورخ ۱۵ر۷ر۵۴ هیئت‌مدیره مبلغ پنج میلیون ریال بقیه سرمایه تعهدی شرکت پرداخت‌گردیده بنابراین سرمایه‌شرکت مبلغ ده میلیون ریال منقسم به یکهزار سهم بانام ده‌هزار ریالی تمام پرداخت میباشد.

مدیرکل ثبت‌شرکتهاومالکیت صنعتی. یحیی‌مدنی

م‌الف ۱۷۷۹۱

آ ــ ۳۷۱۵۰

آگهی تغییرات در شرکت سهامی خاص مسافرتی دوردنیا ثبت‌شده ۸۳۴۰

طبق تصمیمات مورخ ۲۷ر۷ر۱۳۵۴ مجمع عمومی عادی بطورفوق‌العاده و هیئت‌مدیره تغییرات زیردرشرکت مذکور بعمل آمد ۱ــ آقایان مهندس‌محمدعلی قطبی ومصطفی تجددو دکترحیدر علی غفاری بسمت اعضاء هیئت‌مدیره برای مدت‌دوسال انتخاب گردیدند ۲ــ روزنامه اطلاعات‌جهت درج آگهی‌های مربوط بشرکت تعیین شد ۳ــ آقای مهندس‌محمدعلی قطبی بسمت‌ریاست هیئت‌مدیره وآقای مصطفی‌تجدد بسمت نایب رئیس هیئت‌مدیره وآقای دکترحیدرعلی غفاری‌بسمت مدیرعامل شرکت‌برای مدت دوسال تعیین گردیدند ۴ــ حق‌امضاء کلیه اوراقو اسناد شرکت بامدیرعامل باتفاق‌یکی ازاعضای هیئت مدیره ویارئیس حسابداری شرکت بامهرشرکت خواهدبود.

مدیرکل ثبت‌شرکتهاومالکیت صنعتی. یحیی‌مدنی

م‌الف ۱۷۸۰۱۴

آ ــ ۳۷۱۳۶

آگهی تغییرات در شرکت سهامی خاص کی‌ـ‌ای‌ـ‌سی ثبت شده بشماره ۱۹۳۸۹

برابر تصمیم مورخ ۱ر۴ر۵۴ مجمع‌عمومی عادی تغییرات زیر در شرکت مذکور بعمل‌آمد ۱ــ ترازنامه سال ۵۳شرکت به تصویب رسید ۲ــ آقای جواد محدثی بسمت بازرس اصلی وآقای مجید حجازی بسمت بازرس‌علی‌البدل برای مدت‌یکسال انتخاب گردیدند ۳ــ روزنامه اطلاعات جهت‌درج آگهی‌های مربوط بشرکت‌تعیین شد.

مدیرکل ثبت‌شرکتهاومالکیت صنعتی. یحیی‌مدنی

م‌الف ۱۷۷۸۷

آ ــ ۳۷۱۵۱

آگهی افزایش سرمایه در شرکت ایران کنف (سهامی خاص) ثبت شده بشماره ۱۶۰۷۰

باستناد صورت‌جلسه مجمع عمومی فوق‌العاده مورخه ۱۲ر۶ر۱۳۵۴ سرمایه شرکت از مبلغ دویست‌و پنجاه میلیون ریال به‌مبلغ‌دویست و هفتاد میلیون ریال‌که طی‌فیش شماره ۳۵۸۴ به‌حساب‌جاری ۷ــ۱۰۲۳۷ بانک ایرانیان واریز گردیده است افزایش یافت‌ماده ۴ اساسنامه بشرح ذیل اصلاح گردید:

ماده ۴ اساسنامه‌ــ سرمایه شرکت مبلغ دویست‌و هفتادمیلیون ریال منقسم به‌بیست‌و هفت‌هزار سهم ده‌هزار ریالی بانام تمام‌پرداخت میباشد.

م‌الف ۱۷۷۸۴

اداره کل ثبت‌شرکتهاومالکیت صنعتی

آ ــ ۳۷۱۵۵

آگهی تعیین دارندگان حق امضاء در شرکت سهامی خاص تکنوصنایع ثبت شده ۱۰۵۵۹

طبق تصمیم مورخ ۱۲ر۷ر۵۴ هیئت‌مدیره کلیه چکهای بانکی و اسناد واوراق تعهدآور شرکت با امضاء دونفراز پنج نفر اعضاءاصلی هیئت‌مدیره یابا امضاء یکی ازاعضاء هیئت‌مدیره یایکی ازنمایندگان آنان بامدیر عامل یانماینده وی‌متفقا وبامهرشرکت واوراق‌اداری و عادی‌با امضای یکی از اعضاء هیئت‌مدیره یامدیرعامل منفرداومهر شرکت صادر خواهدشد.

مدیرکل ثبت‌شرکتهاومالکیت صنعتی. یحیی‌مدنی

م‌الف ۱۷۷۸۸

آ ــ ۳۷۱۵۴

آگهی انحلال شرکت سهامی خاص ایران‌تی‌ـ‌پی‌ـ‌کال ثبت شده بشماره ۲۱۶۹۶

برابر صورت جلسه مورخ ۲۰ر۷ر۵۴ مجمع‌عمومی فوق‌العاده‌شرکت مذکور منحل‌وآقای منوچهر سمائی فرزند علی بشناسنامه ۱۲۶ تهران ساکن خیابان‌ظفر خیابان‌شهریار شماره ۱۱ بسمت‌مدیر تصفیه انتخاب گردیدمحل تصفیه محل‌سکونت مدیر تصفیه اعلام گردیده است ضمنامدیر تصفیه‌اقرار بوصول دارائی ودفاترشرکت نموده است.

مدیرکل ثبت‌شرکتهاومالکیت صنعتی. یحیی‌مدنی

م‌الف ۱۷۷۹۶

آ ــ ۳۷۱۴۴

آگهی پرداخت بقیه سرمایه تعهدی شرکت سهامی خاص ایران اوپال ثبت شده بشماره ۲۱۰۲۲

برابر تصمیم مورخ ۳۰ر۷ر۱۳۵۴ هیئت‌مدیره مبلغ سه میلیون‌و دویست‌و پنجاه هزار ریال ۶۵درصد سرمایه تعهدی شرکت مذکور بموجب‌گواهی شماره ۴۲۹۱ــ۱۵ر۸ر۵۴ بانک‌سپه شعبه «۲۴۰» اسفند پرداخت گردیده است. بنابراین سرمایه شرکت مبلغ پنج‌میلیون ریال منقسم به یکصدسهم پنجاه هزار ریالی بانام‌تمام پرداخت میباشد.

مدیرکل ثبت‌شرکتهاومالکیت صنعتی. یحیی‌مدنی

م‌الف ۱۷۷۹۹

آ ــ ۳۷۱۴۱

آگهی افزایش سرمایه در شرکت کارخانجات رادیوشهاب (سهامی خاص) ثبت شده ذیل شماره ۹۲۲۷

طبق صورت‌جلسه مجمع‌عمومی فوق‌العاده صاحبان سهام مورخ هفدهم آبان‌ماه ۱۳۵۴ وصورت‌جلسه هیئت‌مدیره مورخ‌نوزدهم آبان ماه ۱۳۵۴ سرمایه‌شرکت نامبرده ازمبلغ چهل میلیون ریال‌به‌مبلغ دویست میلیون ریال افزایش یافت. مبلغ افزایش سرمایه بموجب گواهی شماره ۱۹۸ مورخ ۱۸ر۸ر۱۳۵۴ بانك صادرات ایران» شعبه فردوسی »نقدابحساب شماره ۱۱۰۱۲ نزدبانك نامبرده واریز شده وماده ۵ اساسنامه بشرح زیر اصلاح گردید:

«سرمایه شرکت دویست میلیون‌ریال است‌که به‌بیست هزار سهم بانام ده‌هزار ریالی تقسیم شده‌است .کلیه سهام مربورتعهد شده‌و تمامی مبلغ‌اسمی هریك ازآنها نقدا تادیه گردیده است».

ثبت افزایش سرمایه در تاریخ ۲۱ر۸ر۱۳۵۴ از لحاظ امضای ذیل ثبت‌تکمیل گردید.

مدیرکل ثبت‌شرکتهاومالکیت صنعتی. یحیی‌مدنی

م‌الف ۱۷۷۸۶

آ ــ ۳۷۱۴۲

آگهی تغییرات شرکت سهامی خاص صنعتی بوتان ثبت شده بشماره ۹۴۶۶

۱ــ باستناد صورت‌جلسات مجامع‌عمومی عادی‌و عادی بطورفوق‌العاده مورخ ۱۰ر۴ر۵۴ و ۲۳ر۷ر۵۴ اولا ترازنامه سال مالی ۵۳ به تصویب رسید ثانیا آقای محمدعلی عطارچی تهرانی بسمت بازرس اصلی و بانو معصومه عطارچی تهرانی بسمت بازرس علی‌البدل برای مدت یکسال انتخاب شدند وروزنامه اطلاعات جهت‌درج آگهی های شرکت تعیین گردید ثالثا آقایان مهندس محسن‌خلیلی عراقی‌ومهندس‌سعید خلیلی عراقی‌ومهندس حمید خلیلی عراقی بسمت اعضاء اصلی‌وخانم منصوره منوچهریان «خلیلی» وآقای مهندس شاهین خلیلی عراقی بسمت اعضاء علی‌البدل برای‌مدت‌دوسال انتخاب شدند ۲ــ بموجب صورت‌جلسه هیئت‌مدیره مورخ ۲۴ر۷ر۵۴ آقای مهندس محسن‌خلیلی عراقی بسمت رئیس هیئت‌مدیره‌وآقای‌مهندس سعیدخلیلی‌عراقی بسمت مدیرعامل تعیین شدند ضمنا اوراق‌عادی باامضاء هریك از اعضاء اصلی هیئت‌مدیره‌و چکها وسفته‌ها وبروات‌وقرارداد ها واوراق‌تعهدآور با امضاء متفق دونفراز سه‌نفر اعضاء اصلی هیئت‌مدیره‌بامهرشرکت معتبر خواهدبود.

مدیرکل ثبت‌شرکتهاومالکیت صنعتی. یحیی‌مدنی

م‌الف ۱۷۸۰۰

آ ــ ۳۷۱۴۰

آگهی تغییرات شرکت سهامی ایران‌کنف (سهامی خاص) ثبت شده بشماره ۱۶۰۷۰

طبق صورتجلسه مورخ ۱۱ر۱۰ر۵۳ مجمع عمومی‌عادی شرکت مذکور تصمیمات زیر اتخاذ گردید:

۱ــ باتوجه به مواد ۱۷ و ۱۸ اساسنامه اعضای هیئت مدیره به شرح زیر انتخاب گردیدند آقای اسماعیل طائی‌عضو منتخب سهامداران طبقه الف ــ آقای نوذر اصغری عضو منتخب سهامداران طبقه ب آقای میرزا محمد اصفهانی‌عضو منتخب سهامداران طبقه ج به استناد صورت جلسه مورخ ۱۱ر۱۰ر۵۳ هیئت مدیره نظر به گسترش فعالیت شرکت‌هیئت مدیره حق امضاء کلیه اسنادتعهد آوردرصورتی که(بودجه شرکت پیش بینی شده باشد) تا مبلغ سه میلون ریال هر پرداخت را به مدیر عامل شرکت به اتفاق مدیر مالی تعیین نموده و ضمنا به مدیر عامل اختیار داده شد تا اسناد تعهد آور مربوط به خرید کنف که در هیئت مدیره تصویب گردیده است از قبیل قرارداد، درخواست اعتبار اسنادی که‌قبولی اسناد را به اتفاق مدیر مالی از طرف هیئت مدیره امضاء نماید.

م‌الف ۱۷۸۰۷

مدیر کل ثبت شرکتها و مالکیت صنعتی ــ یحیی مدنی

آ ــ ۳۷۱۳۲

آگهی اصلاح مادده ۴۲ اساسنامه شرکت سهامی خاص ساختمانی توفان ثبت شده بشماره ۹۱۸۷

طبق صورتجلسه مورخ ۲۱ر۷ر۵۴ مجمع عمومی‌فوق‌ـ العاده شرکت سهامی خاص‌ساختمانی‌توفان‌ماده ۴۲ اساسنامه شرکت نامبرده به شرح زیر اصلاح شده است ماده ۴۲ کلیه اوراق بهادار و بروات و سفته ها و چک هائی که ازطرف شرکت صادر میشود با امضاء مدیر عامل ورئیس هیئت مدیره متفقا با مهر شرکت با امضاء هریک از این دو نفریا یکی دیگر از اعضاء هیئت مدیره متفقا با مهر شرکت معتبر خواهد بود ضمنا نامه های اداری و قرارداد ها با امضاء هریک از اعضاء هیئت مدیره و مهر شرکت معتبر است.

مدیر کل ثبت شرکت هاومالکیت صنعتی ــ یحیی‌مدنی

آ ــ ۳۷۱۳۳

م‌الف ۱۷۸۰۸

آگهی تغییرات در شرکت سهامی خاص تولیدی تیزروثبت شده بشماره ۱۹۵۸۵

برابر تصمیمات مجمع عمومی مورخ ۳۱ر۶ر۵۴ تغییرات زیر در شرکت مزبور به عمل آمده است:

۱ــ ضمن اصلاح ماده ۳۵ ــ اساسنامه آقایان خسرو جهانبانی ــ داریوش افشار قاسملو ــ هاسه‌گاوا راین‌هاربومن بسمت اعضاء هیئت مدیره. برای مدت دو سال تعیین‌وانتخاب گردیدند.

۲ــ به موجب صورت جلسه هیئت مدیره مورخ ۱ر۷ر۵۴ آقایان داریوش افشار قاسملو به سمت رئیس هیئت مدیره و مدیر عامل ــ هاسه‌گاوا بسمت نایب رئیس هیئت مدیره و قائم‌مقام مدیر عامل تعیین و امضاء اوراق عادی و مکاتبات اداری و اموری که تعهد مالی نداشته باشد با مدیر عامل منفردا و با مهر شرکت و امضاء اوراق رسمی و بهادار از قبیل چک ــ سفته ــ برات ــ قرارداد های تعهد آورو اسناد رسمی با مدیر عامل و یک نفر از اعضاء هیئت مدیره متفقا وبا مهر شرکت میباشد.

۳ــ روزنامه اطلاعات برای‌درج آگهی های شرکت‌تعیین گردید.

مدیر کل ثبت شرکت هاومالکیت صنعتی ــ یحیی‌مدنی

م‌الف ۱۷۸۰۱

آ ــ ۳۷۱۳۷

آگهی رافگلف (شرکت سهامی خاص) ثبت شده بشماره ۱۳۶۱۸

برابر صورت جلسه مجمع عمومی فوق‌العاده رافگلف (شرکت سهامی خاص) مورخ ۶ آبان ۱۳۵۴ سرمایه شرکت از سه میلیون ریال‌به ۵ میلیون ریال افزایش یافت و از مبلغ دو میلیون ریال افزایش سرمایه طبق گواهی بانک تجارتی ایران و هلند مبلغ یک میلیون و دویست هزار ریال نقدابه حساب شماره ۴۰۲۹۵۱۸ پرداخت‌ومبلغ هشتصد هزار ریال نیز از محل مطالبات صاحبان سهام تامین گردید و در نتیجه ماده ۴ اساسنامه به شرح زیر اصلاح گردید.

« ماده ۴ــ سرمایه شرکت پنج میلیون ریال است که‌به پنجهزار سهم بی‌نام یکهزار ریالی تقسیم میشود. تمام سهام شرکت تعهد گردیده و کلیه بهای آن نقدا پرداخت شده‌است»

مراتب ثبت دفتر گردید و در تاریخ ۱۸ر۸ر۱۳۵۴ از لحاظ امضاء ذیل دفاتر ثبت تکمیل گردیده است.

م‌الف ۱۷۸۰۶

مدیر کل اداره کل ثبت‌شرکتها و مالکیت صنعتی ــ یحیی مدنی

آ ــ ۳۷۱۳۴

آگهی تعیین دارندگان حق امضاء در شرکت سهامی خاص پولی‌کم ثبت شده بشماره ۱۲۰۸۱

طبق تصمیم مورخ ۹ر۷ر۵۴ هیئت مدیره کلیه چک های بانکی واسناد و اوراق تعهدآور شرکت با امضاء دو نفر از پنج نفر اعضاء اصلی هیئت مدیره یا با امضاء یکی از اعضاء هیئت مدیره یا یکی از نمایندگان آنان با مدیر عامل یا نماینده وی متفقا وبا مهر شرکت و اوراق اداری‌وعادی با امضای یکی از اعضاء هیئت مدیره با مدیر عامل منفرداو مهر شرکت صادر خواهد شد.

م‌الف ۱۷۷۹۰

مدیر کل ثبت شرکت هاومالکیت صنعتی ــ یحیی‌مدنی

آ ــ ۳۷۱۳۷

آگهی تبدیل نوع شرکت بسهامی عام وانتخاب‌هیئت مدیره وبازرسان درکارخانجات پارس الکتریك (شرکت سهامی خاص) ثبت شده بشماره ۸۵۶۷

برابر صورت جلسات مجمع عمومی فوق‌العاده و هیئت مدیره کارخانجات پارس الکتریک (سهامی خاص) مورخ ۲۲ر۸ر۵۴ تغییرات زیر در شرکت صورت گرفت:

۱ــ نوع شرکت بسهامی عام و نام‌آن به کارخانجات پارس الکتریک (شرکت سهامی عام) تبدیل گردید.

۲ــ اساسنامه جدید شرکت در ۷۲ ماده بتصویب رسید و با تسلیم یک نسخه از اساسنامه جدید باداره ثبت شرکت ها اساسنامه قدیم از درجه اعتبار ساقط میباشد.

۳ــ متن مندرجات اعلامیه تبدیل شرکت بشرح زیر میباشد:

الف ــ نام و شماره ثبت شرکت ــ نام شرکت عبارتست از شرکت کارخانجات پارس الکتریک که بشماره ۸۵۶۷ در اداره ثبت شرکت ها و مالکیت صنعتی بثبت رسیده و اکنون نام آن به کارخانجات پارس الکتریک «شرکت سهامی عام» تبدیل گردیده است.

ب ــ موضوع شرکت ــ موضوع شرکت عبارتست از تاسیس و ایجاد کارخانه های صنعتی و تولیدی وبهره‌برداری از آنها.

ج ــ مرکز شرکت ــ تهران ــ خیابان آیزنهاور ــ شماره ۵۶۳ وشرکت دارای شعبی نمی‌باشد.

د ــ مدت شرکت ــ نامحدود.

هـ ــ سرمایه شرکت و مبلغ پرداخت شده آن ــ سرمایه شرکت مبلغ هفتصد و بیست میلیون ریال است که به هفتصد و بیست هزار سهم بانام یکهزار ریالی تقسیم شده و تماما پرداخت گردیده است.

و ــ اگر سهام ممتازه منتشر شده است تعداد وامتیازات آن ــ شرکت دارای سهام ممتازه نمی‌باشد.

ز ــ هویت کامل رئیس واعضای هیئت مدیره و مدیر عامل شرکت ۱ــ آقای محمدتقی برخوردار فرزند مرحوم حاج محمد حسین دارند شناسنامه شماره ۱۴۳ صادره از یزد (رئیس هیئت مدیره و مدیر عامل) ۲ــ آقای جواد مرشد فرزند مرحوم حاج محمدباقردارنده شناسنامه ۲۶۰۲ صادره از رفسنجان (نایب رئیس هیئت مدیره) ۳ــ آقای محمدهاشم برخوردار فرزند مرحوم حاج محمد حسین دارنده شناسنامه شماره ۴۲۵ صادره از یزد (عضو هیئت مدیره) ۴ــ آقای ایرج آگاه فرزند غلامرضا دارنده شناسنامه شماره یک صادره از تهران (عضوهیئت مدیره) ۵ــ آقای محمدعلی برخوردار فرزندمرحوم حاج محمدحسین دارنده شناسنامه شماره ۲۸۲ صادره از یزد (عضو هیئت مدیره) ۶ــ آقای پرویز مختاری فرزند عبدالرحیم دارنده شناسنامه شماره ۵۴۵ صادره از خرم‌آباد (عضو هیئت مدیره).

ح ــ شرایط حضور و حق رای صاحبان سهام‌در مجامع عمومی ــ هرصاحب سهمیکه حداقل دارای یک سهم باشد میتواند با حق‌رای شخصا در مجامع حاضر شود یابدیگری وکالت بدهد. هر سهم دارای یک رای میباشد و چنانچه یک سهم متعلق بصاحبان سهام متعدد باشد فقط یکی از انان میتواند در مجمع حاضر شود.

ط ــ مقررات اساسنامه جدید راجع به‌تقسیم سود و تشکیل اندوخته از سود ویژه ــ از سودویژه بدوا مبلغ پنج درصد برای تشکیل ذخیره قانونی شرکت تازمانیکه میزان آن بده درصد سرمایه اصلی شرکت برسد تخصیص داده میشود و بعداز آن این برداشت اختیاری خواهد بود. شرکت میتواند به توصیه هیئت مدیره‌ذخائر احتیاطی مخصوص نیز منظور دارد. بقیه سود قابل تقسیم شرکت را تشکیل میدهد که طبق تصمیم مجمع عمومی قابل تقسیم خواهد بود .ولی درهر حال تقسیم ده درصد از سود قابل تقسیم سالیانه بین صاحبان سهام الزامی است .هیئت مدیره نحوه پرداخت سود را تعیین می‌نماید ولی هردر حال پرداخت سود بصاحبان سهام باید ظرف هشت ماه از تصمیم مجمع عمومی راجع به تقسیم سود انجام پذیرد.

ی ــ مبلغ دیون شرکت و همچنین مبلغ دیون اشخاص ثالث که توسط شرکت تضمین شده است ــ طبق ترازنامه در پایان سال مالی ۱۳۵۳ بالغ بر ۱۲۸ ر۱۳۴ر۰۲۲ر۱ ریال بوده و شرکت دیون اشخاص ثالث را تضمین نکرده است.

ک ــ نام روزنامه کثیرالانتشاریکه اطلاعیه ها و آگهی های‌شرکت درآن منتشر میشود ــ روزنامه اطلاعات.

۴ــ طبق صورتجلسه هیئت مدیره مورخ ۲۲ر۸ر۵۴ آقای محمدتقی برخوردار بسمت رئیس هیئت مدیره و مدیر عامل و آقای جواد مرشد بسمت نایب رئیس هیئت مدیره شرکت انتخاب شدند ،. مدیر عامل شرکت دارای کلیه اختیارات هیئت مدیره مندرج درماده ۴۰ اساسنامه شرکت میباشد.

۵ــ دارندگان حق امضای شرکت بشرح زیر تعیین گردیدند:

الف ــ کلیه اسناد و مدارک تعهدآور شرکت همچنین کلیه چک ها ــ سفته ها ــ بروات ــ قراردادها و غیره باید بامضای تنهای آقای محمدتقی برخوردار رئیس هیئت مدیره و مدیر عامل و یا بامضای متفق دونفر از پنج نفر آقایان جوادمرشد ــ محمدهاشم برخوردار ــ ایرج آگاه ــ محمدعلی برخوردار و پرویز مختاری رسیده ودرهر حال ممهور بمهر شرکت باشد.

ب ــ کلیه بروات ــ سفته ها و اعتبارات اسنادی و نامه‌هائی‌که بنام بانکها صادر و ظهرنویسی میشود بامضای متفق دونفر از سه نفر آقایان ابراهیم بهمئی ــ محمدعلی علوی و محمد حسن امامی

الف ــ کلیه اسناد و مدارک تعهدآور شرکت همچنین کلیه چک رسیده و ممهور بمهر شرکت خواهد بود.

ج ــ کلیه چکهای صادره و کلیه بروات و سفته ها و اعتبارات اسنادی و اسناد تعهدآور توسط یکی از آقایان نامبرده در بند «ب» باتفاق هریک از آقایان جواد مرشد ــ محمدهاشم برخوردار ــ ایرج آگاه ــ محمدعلی برخوردار و پرویز مختاری امضاء شده و ممهور بمهر شرکت خواهد بود.

۶ــ موسسه حسابرسی پارس و آقای هوشنگ قزوینی تاپایان سال مالی ۱۳۵۴ بترتیب بسمت بازرسان اصلی و علی‌البدل شرکت انتخاب شدند.

اساسنامه جدید شرکت و صورت دارائی‌و دوترازنامه وحساب سود و زیان شرکت مربوط به دوسال مالی قبل از اتخاذ تصمیم نسبت بتبدیل شرکت در اداره ثبت شرکت ها و درمرکز شرکت‌برای مراجعه علاقمندان آماده می‌باشد.

م‌الف ۱۷۷۹۷

مدیر کل ثبت شرکت ها و مالکیت صنعتی ــ یحیی مدنی

آ ــ ۳۷۱۴۳

آگهی تاسیس شرکت سهامی خاص الکتروفونیک خلاصه اظهارنامه و اساسنامه شرکت سهامی خاص الکتروفونیک

که در تاریخ ۱۴ر۸ر۵۴ تحت شماره ۲۳۲۶۰ در این اداره به‌ثبت رسیده و در تاریخ ۱۵ر۸ر۵۴ از لحاظ امضاء ذیل ثبت تکمیل گردیده برای اطلاع عموم درروزنامه کثیرالانتشار اطلاعات آگهی میشود.

۱ــ موضوع شرکت: الف ــ اقدام بهرگونه عملیات بازرگانی مجاز اعم از واردات و صادرات و خرید و فروش داخلی.
ب ــ اخذ نمایندگی از کمپانی ها و کارخانجات داخلی وخارجی بمنظور پخش مصنوعات آنها وفروش واخذ سفارشات.
ج ــ عملیات مهندسی و نصب تاسیسات و دستگاه های الکتریکی، ژنراتور وموتور و تلفن و اعلام حریق و ساعت وهر نوع‌اموری که با موضوعات فوق بستگی داشته باشد.

۲ــ مدت شرکت: از تاریخ پنجم آبان ۱۳۵۴ بمدت نامحدود.
۳ــ مرکز اصلی شرکت: تهران خیابان تخت جمشید غربی ــ خیابان فریمان شماره ۴۰ طبقه سوم.

۴ــ سرمایه شرکت: مبلغ دومیلیون ریال منقسم به یکصد سهم بیست هزار ریا لی بانام که سی‌و پنج درصد مبلغ اسمی سهام بموجب گواهی ۱۳ر۸ر۵۴ بانک تجارتی ایران‌و هلند شعبه بزرگمهر بحساب شماره ۲۶۲۲۹۲۰ تودیع گردیده.

۵ــ اولین مدیران و دارندگان حق امضاء: آقای نصرت‌الله ارضی و خانم ها پروانه توکلی و حمیرا طبسی بسمت اعضای‌هیئت مدیره برای مدت دوسال انتخاب گردیدند. خانم پروانه توکلی بسمت رئیس هیئت مدیره و خانم حمیرا طبسی بسمت نایب رئیس هیئت مدیره و آقای وحید طبسی بسمت مدیر عامل برگزیده شدند. حق امضاء کلیه اوراق واسناد بهادار ــ چکها ــ سفته ها ــ قرارداد های تعهدآور و اسناد رسمی با آقای وحید طبسی (مدیر عامل) و خانم پروانه توکلی رئیس هیئت مدیره متفقا با مهر شرکت اوراق عادی و مکاتبات با امضای مدیر عامل یا رئیس هیئت مدیره هریک به تنهائی معتبر میباشد. هیئت مدیره کلیه اختیارات مصرحه درماده ۳۰ اساسنامه را به رئیس هیئت مدیره و نایب رئیس هیئت مدیره متفقا واگذار نمود.

۶ــ اختیارات مدیر عامل: سرپرستی واداره امور شرکت.
۷ــ بازرس اصلی و علی‌البدل: خانم اقدس پارسا بازرس اصلی و آقای محمد توکلی بازرس علی‌البدل.

مدیر کل ثبت شرکتها و مالکیت صنعتی ــ یحیی مدنی

م‌الف ۱۷۸۰۲

آ ــ ۳۷۱۳۹

آگهی تغییرات در شرکت سهامی خاص بازرگانی تیزروثبت شده بشماره ۱۹۷۲۷

برابر تصمیمات مجمع‌عمومی مورخ ۳۱ر۶ر۵۴ تغییرات زیر در شرکت مزبور بعمل‌آمده‌است ۱ــ مرکزشرکت به‌خیابان سپهبدزاهدی شماره ۱۹ ساختمان کاوه‌طبقه هفتم منتقل گردید ۲ــ نوع شرکت از سهامی‌خاص به بامسئولیت محدود تبدیل گردید ۳ــ اساسنامه‌ای مشتمل بر پنج فصل‌و ۲۷ ماده‌وسه تبصره تصویب‌وجایگزین‌اساسنامه سابق‌گردید ۴ــ آقایان داریوش‌افشار قاسملو بسمت رئیس هیئت مدیره‌و مدیرعامل، خسرو جهانبانی، هاسه‌گاواراین هاربومن بسمت اعضاء هیئت‌مدیره برای مدت‌نامحدود تعیین وانتخاب گردیدند ۵ــ امضاء کلیه‌اوراق واسناد مربوط بشرکت‌از قبیل چك،سفته، برات، قرارداد های تعهدآور واسناد رسمی بامدیرعامل باتفاق یکنفر دیگر از اعضاء هیئت‌مدیره متفقا وبامهرشرکت میباشد.

م‌الف ۱۷۸۰۳

اداره کل ثبت شرکتهاومالکیت صنعتی

آ ــ ۳۷۱۳۸

آگهی تعیین دارندگان حق امضاء در شرکت سهامی خاص تولیدی سولفاتیک ثبت شده بشماره ۱۰۷۴۷

طبق تصمیم مورخ ۱۰ر۷ر۵۴ هیئت مدیره کلیه چک های بانکی و اسناد و اوراق تعهد آور شرکت بامضاء دو نفر از پنج نفر اعضاء اصلی هیئت مدیره یا باامضاء یکی‌از اعضاء هیئت مدیره یا یکی از نمایندگان آنان با مدیر عامل‌یا نماینده وی متفقا و با مهر شرکت و اوراق اداری وعادی با امضاء یکی از اعضاء هیئت‌مدیره یا مدیر عامل منفرداومهر شرکت صادر خواهد شد.

م‌الف ۱۷۷۸۹

مدیر کل ثبت شرکت هاومالکیت صنعتی ــ یحیی‌مدنی

آ ــ ۳۷۱۵۳

آگهی افزایش سرمایه در شرکت سهامی خاص‌رگبار ثبت شده بشماره ــ ۱۱۰۰۰

برابر تصمیمات مجمع عمومی فوق‌العاده مورخ ۲۸ر۷ر۵۴ تغییرات زیر در شرکت مزبور به عمل آمده است:

۱ــ سرمایه شرکت از مبلغ سی و هشت میلیون و پانصد هزار ریال به مبلغ پنجاه میلیون ریال افزایش یافت و مبلغ افزایش یافته به موجب گواهی شماره ۶۰۵۹ مورخ ۲۹ر۷ر۵۴ بانک ملی ایران شعبه میدان فرحناز در حساب جاری شماره ــ ۸۰۰۰۱ تودیع گردیده است. وسرمایه شرکت عبارت است از مبلغ پنجاه میلیون ریال که به پانصد سهم یکصد هزار ریالی بانام تمام پرداخت تقسیم گردیده.

۲ــ ضمن اصلاح ماده ۵ اساسنامه روزنامه اطلاعات برای درج آگهی های شرکت تعیین و مراتب ذیل ثبت در تاریخ ۲۰ر۸ر۵۴ تکمیل امضاء گردید.

م‌الف ۱۷۷۸۵

مدیرکل‌اداره ثبت شرکتها و مالکیت صنعتی ــ یحیی‌مدنی

آ ــ ۳۷۱۴۷

آگهی تغییرات در شرکت تولیدی قند مایع (سهامی خاص) ثبت شده بشماره ۱۳۷۲۸

طبق صورتجلسات مشروحه زیر تغییرات زیر درشرکت نامبرده به عمل آمده است الف.بشرح صورتجلسه ۲۰ر۴ر۵۱ ترازنامه سال ۵۰ تصویب شده و آقای بیژن شعار به سمت بازرس اصلی و آقای رحیم افشار به سمت بازرس علی‌البدل انتخاب گردیده.ب:طبق صورتجلسه ۲۰ر۴ر۵۲ ضمن‌تصویب ترازنامه سال ۱۳۵۱ مجددا نامبردگان فوق برای مدت یک سال دیگر انتخاب شدند ج. بشرح صورت جلسه مورخ ۲۰ر۴ر۵۳ اولا ترازنامه سال ۱۳۵۲ به تصویب رسیده ثانیا آقای محمد معیر به سمت بازرس اصلی و آقای محمود ایمانخانی به سمت بازرس علی‌البدل برای‌مدت یک سال و آقایان حاج علی محمدی وحاج احمد افشار و حاج جواد مصطفوی و مهندس محمد محمدی و پرویز محمدی‌بسمت اعضاء هیئت مدیره برای مدت دوسال تعیین شدند و ثانیا محل شرکت به محل ضلع شمال غربی میدان فردوسی ساختمان شهد طبقه سوم انتقال یافت و رابعا با توجه به صورت جلسه هیئت مدیره آقای حاج علی محمدی به سمت رئیس هیئت مدیره و حاج احمد افشار به سمت نایب رئیس و حاج جواد مصطفوی به سمت مدیر عامل و مهندس‌محمد محمدی به سمت قائم مقام مدیر عامل برگزیده شدند و مقرر گردیده کلیه اسناد و چک ها و بروات. سفته ها وقرارداد ها و هرگونه سند دیگری که برای شرکت ایجاد تعهد نماید با امضاء مدیر عامل یا قائم مقام ایشان‌به‌اتفاق یکی ازاعضاء هیئت مدیره‌بامهرشرکت باشد د ــ طبق صورتجلسه ۶ر۱۱ر۵۳ مجمع عمومی فوق‌العاده آقای مهندس محمد محمدی بسمت مدیر عامل و آقای پرویز محمدی به سمت قائم مقام مدیرعامل وآقای حاج سید جواد مصطفوی به سمت رئیس هیئت‌مدیره وآقای حاج احمد افشار به سمت عضو هیئت مدیره تعیین‌و حق امضاء به اسناد و بروات و سفته ها و چک ها و همچنین قرارداد هاو کلیه اوراقی که به نحوی از انحاء شرکت را تعهد نماید با امضاء مدیر عامل ویا قائم مقام مدیر عامل‌و‌یکی‌ازاعضاء هیئت مدیره و مهر شرکت خواهد بود. هـ ــ بشرح صورتجلسه ۲۸ر۴ر۵۴ ترازنامه و حساب سود وزیان سال ۱۳۵۳ به تصویب رسیده است.

م‌الف ۱۷۹۴

مدیر کل ثبت شرکت ها و مالکیت صنعتی ــ یحیی‌مدنی

آ ــ ۳۷۱۴۶

عزت‌الله انتظامی :

گزارشی ازجشنواره تئاتر کرمانشاه ، رضائیه ، قزوین ومهاباد

تئاتر ایرانی درشهرستانها متولد میشود

جشنواره تئاتر که گروههای نمایشی از مهاباد ،قزوین ،کرمانشاه و رضائیه در آن شرکت کرده‌بودند، هفته پیش در کرمانشاه پایان گرفت. عزت‌اله انتظامی بازیگر و کارگردان تئاتر که بعنوان داور برای ارزیابی آثار به کرمانشاه رفته بود در یك جلسه ، با هنرمندان شهرستانی سخن گفت .

عزت‌اله انتظامی خطاب به اعضای گروههای تئاتر کرمانشاه، قزوین و مهاباد که در جلسه حضور داشتند گفت : من سی سال پیش (۱۳۲۴) همراه مصطفی اسکوئی در کرمانشاه نمایشنامه‌بازی‌کرده‌ام . منظور از این یادآوری نشان دادن ریشه های قدیمی هنر تئاتر در کرمانشاه است . کرمانشاه هنرمندان با ارزشی دارد که هنر آنها در سطح ملی قابل ارزیابی است . دراین‌جشنواره چهار نمایشنامه اجرا شد که یکی از آنها یک نمایش چینی بود هدف جشنواره درمرحله اول اجرای نمایشنامه‌برمبنای تم های محلی بود و نه نمایشنامه های خارجی . این برنامه اگرچه دارای ارزش‌بود اما با هدف جشنواره مغایرت داشت . هنرمندان رضائیه نمایش مذکور را خوب اجرا کردند و مورد استقبال هم قرار گرفتند اما کاش این استقبال بخاطر یک نمایشنامه بومی بود .

شهرستانهای امیدآفرین

گفته شد : اثر چینی بدین علت اجرا شده که نمایشنامه‌ها غالبا بزبان آذری بوده و برای افراد شهر های دیگر مفهوم نبوده است .

انتظامی گفت : اجرای یک نمایشنامه چینی فقط به این خاطر که نمایشنامه‌های محلی به زبان آذری است کارصحیحی نیست . میشد بجای ترجمه نمایشنامه چینی نمایشنامه‌های ترکی را به فارسی برگرداند بعد سخن‌به‌قلندرخانه ، نمایشی که از بوشهر به جشن هنر رفت و اعتباری یافت کشانده شد . انتظامی گفت : من از اجرای قلندرخونه زیادراضی نیستم . قلندرخونه به نظر من بیش از استحقاقش سر و صدا بپا کرد . بازیگران در اجرای این نمایشنامه تا جائیکه مربوط به مراسم محلی نظیر سینه‌زنی و سایر رسوم سنتی میشد موفق بودند اما ریتم کلی برنامه‌ضعیف بود ناگفته نماند که کار در مجموع خوب بود و پذیرفتنی اما مطابق ادعا های شده کار بی‌نقصی نبود .

در حال حاضر در ایران‌تئاتر ناظر یک جنبش امیدوارکننده است ، نگاه ما متوجه چهره های با استعداد شهرستانی است . ما منتظر ظهور چهره های مستعدی در شهرستانها هستیم که پشتوانه تئاتر ما را سرشار کند .

این اعتقاد شخصی نیست که باید همه امیدها و تلاشها متوجه تئاتر شهرستانها شود چون تئاتر تهران بصورت یک تئاتر آلوده درآمده است . برخلاف گذشته علاقه‌تماشاگران در زمینه تئاتر فروکش کرده است .

اشتباه نویسنده

روزبهانی یکی از بازیگران تئاتر کرمانشاه به هنگام انتقاد ازکارگروه‌هنرمند تئاتر قزوین گفت : بسیاری از حرکات بازیگران گروه قزوین زائد و بیفایده بود از این نقص بزرگ گذشته در بروشوری که برای معرفی نمایشنامه چاپ شده بود جمله‌یی با مضمون **(هرنوع برداشتی پیرامون این نمایشنامه وسیله تماشاگر با فکر نویسنده مغایرت دارد)** به چشم میخورد که بنظرمن نوعی توهین به تماشاگر است . نویسنده این حق را ندردکه برای تماشاگر تکلیف تعیین‌کند. تماشاگر مانند نویسنده انسانی با شعور است که حق دارد از آنچه می‌بیند بسته به اندوخته و دانش و توسی خود برداشتهایی بکند و هیچکس نمیتواند مانع فکر

بقیه درصفحه ۱۹

تئاتر هیچ در رشت

صحنه‌ای از تئاتر هیچ به کارگردانی مسعود فقیه

گروه هنرمندان تئاترفرهنگ وهنر گیلان (رشت) نمایشنامه «هیچ» را به مدت سه‌شب در تالار کورش کبیر و کاخ جوانان تبریز اجرا کردند . نمایشنامه «هیچ» به‌کارگردانی مسعودفقیه قبلا در لاهیجان ، رشت ، بندرپهلوی ، هشتپر طوالش ، آستارا ، اردبیل و سراب نیز اجرا شده است .

بازیگران این نمایشنامه‌عبارتند از مرتضی فاطمی ، محمدرضا باتوئی ، حسین میلانچی ،امیر ثابت ، منوچهر قاطع ، محمد مولائی ،مجید اصلانی ، گیلدا تقوی ، پروین بناری ، مهناز هروی و اسدی .

آگاتا کریستی، قربانی دوربین

اینگریدبرگمن در فیلم قتل در قطار سریع‌السیر شرق‌نمونه‌درخشانی از بازیگری ارائه میدهد

قتل در قطار سریع‌السیر شرق
نویسنده آگاتا کریستی
کارگردان ـ سیدنی‌لومت
هنرپیشگان ـ آلبرت‌فینی ـ شون کانری ـ ریچاردویدمارك ـ وانسارد گریو ـ ژاکلین بیسه ـ آنتونی پرکینزو اینگریدبرگمن

با وجود خیل بازیگران سرشناس سینماو تلاش سیدنی‌لومت، برگردان سینمایی این اثر آگاتا کریستی ناموفق است. قصه باتمام زیروبم های پلیسی جنایی‌اش مطلقا تصویری نیست بلکه بیشتر ذهنی است و آنچه در تصویر سینمایی سیدنی‌لومت عینیت یافته هرچند لحظاتی زیبا را ارائه میکند اما تلاش در انتقال اثر از حالت‌ذهنی به‌عینی، به جنبه سینمایی آن‌لطمه زده، تاجائیکه پاره‌ای از صحنه ـ های‌فیلم‌بدلیل‌امانت‌داری‌کارگردان ومومن بودن به‌اثر ،کسالت بار و ملال‌آور شده است . سکانس طولانی گشایش معمای قتل‌وسیله هرکول پواره ـ که البته وجودش در این قطار ودرمسیر این‌قصه جای حرف دارد ـ باتمام تلاشی که سیدنی‌لومت بارجعت های سریع به ماجرای قتل دختربچه‌ای که اساس قصه‌است ـ دربرگردان سینمایی آن میکند از بی رمق‌ـ ترین فصل های فیلم است. آنچه در فیلم و در نوشته تقویت‌شده است گفتار آدمهای قصه درایجاد این داستان «کریستی » است ، تاثیری که باعث شده است اثر سینمایی میان کتاب، نمایشنامه رادیویی، تئاتروسینما معلق‌بماند. با اینهمه آغاز فیلم و فضایی‌که کارگردان‌ازسال۱۹۳۰ درسکانس افتتاحیه فیلم میدهدو پر تحرك ـ ترین سکانس فیلم نیز هست ـ با برش های زیبایی از اصل حادثه وعکس‌العمل آن در جامعه آن‌روز آمریکا آغاز خوشی برای فیلم است و البته این آغاز خوش در سکانس پایان فیلم نیز دیده‌می‌ـ شود آنجا که‌آدمهای داستان بعد از آسودگی خیالشان از طرف هرکول پواره، تنهاشخصیت‌بی ـ طرف داستان، گیلاسهایشان رابه خاطر موفقیتشان بهم می کوبند .

منتهی تفاوت این قسمت با زیبایی سکانس اول اینستکه‌سکانس اول سینمایی است‌وسکانس آخرروابط اشرافی این قاتلین‌را باز برمبنای اقتصادی موقعیتشان نمایان‌کرده است. اما کارگردان در همین سکانس با ارائه اندیشه موفقیت آمیز این گروه قاتل ، خیال تماشاچی را آسوده میکند .چون در ایستگاه بعدی گزارش‌هرکول پواره در مورد قتل چیزی به نفع آنها خواهد بود، طبیعتا این‌چیزی نیست که قصه بتواند به‌خواننده بدهد.خواننده، داستانهایی‌از این قبیل را که میخواند با تکیه بر ذهن خویش ممکن است برداشتی جدا از برداشت‌های دیگران کسب کند واین مزیت اینگونه‌داستان هاست.

واقعیت وحقیقت

هنوز این مساله برای من‌روشن نشده است که چگونه میشود‌تمام آن افرادی که بنوعی با خانواده آرمسترانك ـ که دخترشان ربوده شده بود و به قتل رسیده‌بود ـ بستگی داشتند بعد از پنج سال در این قطار گردآمده‌باشند ، و چگونه میشود تصادفاوخیلی‌اتفاقی کارآگاه مشهوری مثل هرکول پواره نیز مسافر این قطار باشدو این گروه دوازده نفری ـ که اتفاقا همین رقم دوازده دست آنها راروو میکند ـ بدون هیچگونه ارتباطی‌تا پایان در طرح ریزی قتل با مهارت تمام نقش داشته باشند. اما آنچه هرکول پواره در برخورد اول ودر بازجوئیهایش از این افراد کشف میکند، اینستکه‌یك موجودخارجی به قطار آمده،ازانیفورم خدمتکار قطار استفاده کرده، ماموریتش‌را انجام داده بعد در ایستگاهی که توقف کوتاهی داشته‌اند گریخته است. این کشفی است که‌البته به واقعیت نزدیك نیست . اما کشف دوم پواره به واقعیت بیشتر نزدیك است، چیزی که درپایان مشخص میشود قتل قاتل وسیله این دوازده تن است و پواره در پایان با قبول‌این‌واقعیت که‌دوازده تن قاتل را نمی تواند تحویل دادگاه بدهد، کشف اول را که بیشتر هم میتواند تخیلی وتصنعی باشد می پذیرد و این بزرگترین شکست برای کارآگاه پواره‌است. در مقابل واقعیت قرار گرفتن‌واز آن گریختن.به شخصیت دوگانه پواره که‌نقش آن را آلبرت‌فینی با قدرت تمام بازی کرده است‌می پردازیم. در ابتدای امرو تا آنجا که کارگردان به معرفی شخصیت این کارگاه باهوش میپردازد او آدمی است‌لوده‌وشوخ‌طبع واحتمالا شخصیتی که‌استخوانبندی درستی از نظر شخصیتی ندارد اشرافی رفتار میکند در صورتیکه نمی ـ تواند وابسته به اشراف باشد ، لودگی در می‌آورد در صورتیکه نمیتواند لوده باشد. اما آنجا که گره معما پیچیده میشود او بشدت جدی میشود چیزی که باشخصیت ابتدائیش دقیقا مغایر است. اما در این بخش از ارائه شخصیت خویش نشان میدهد که در زمان لودگی‌و بی‌بندو باریش نیز قضایا را دقیقا می شکافته و از آنها به عنوان سند برای پایان استفاده میکرده است ـ اما با اینهمه تیزهوشی او درکشف حقایقی که مساله‌قتل در قطار را برای تماشاگر پیچیده میکند ، انکار ناکردنی است ـ چون کارگردان‌از کلیه شخصیت های دوازده‌گانه فیلم آدمهای مشکوکی بدست میدهد که بنوعی میشود به هر یك سوءظن برد.

طرح و اجرای توطئه قتل برای انتقام دراین‌داستان قدری‌ناباورانه و غیرمعقول است تا حدی که‌البته میشود انتظارش‌رادر دنیای‌اشرافی آدمهایی از این طبقه داشت ،در غیر از این صورت پذیرفتن آن مشکل به نظر میرسد

اما بازی رندانه سیدنی‌لومت‌با چهره های سرشناس سینما‌برای ایفای نقش های کوتاهی در این فیلم‌از‌آن‌حرفه‌ای بازیهای‌هالیودی است و در این میان آنکسی که همه را باتسلط‌خود مستحیل‌میکند اینگرید برگمن هنرمند است بازی این زن جاودانه سینما دریك پلان بسیار طولانی‌به‌دوربین‌سیدنی لومت عظمت خاصی بخشیده‌است.

محمد ابراهیمیان

شاعره‌یی در نمایشگاه نقاشی

احمد رضا دریایی

شاعره معروفی را در نمایشگاه نقاشی یک نقاش خوب معاصر دیدم .

بلوز و شلواری به تن داشت . کیف بزرگ زنانه‌ای را بی‌قید روی شانه رها کرده بود. بطرز زننده‌یی آدامس‌میجوید. گاه‌وبیگاه‌آدامس را بصورت توپ‌کوچکی جلوی دهانش آنقدر پف میکردکه میترکید. بعد با حرکت سریع زبان دوباره آن را زیر دندان ها می‌کشید .

ازدرنمایشگاه که وارد شد از روی میز عسلی کنار در، بروشور نمایشگاه را برداشت و آن را لوله کرد و در دست گرفت. نگاهی ازدور بمجندتابلوی آویخته به‌دیوار روبرو انداخت و خودش‌را ول کرد روی مبل کنار سالن . بعد مو های پشت سرش را با دست ردیف کرد و گردنش را روی دسته مبل گذاشت و چشمانش را بست .

درهمان حال باز هم فکش می‌جنبید و آدامس رامی‌جوید .

چند دقیقه‌یی بهمین ترتیب روی مبل باقی ماند . بعد بروشور نمایشگاه را باز کرد با بی‌حوصلگی آنرا ورق زد . کمی بمنونه تابلو هائی که در بروشورکلیشه شده بود نگاه‌کرد و آن را بست .لحظه‌یی بعدان جابرخاست بطرف در خروجی‌رفت. یکی دو دقیقه کنار در ایستاد . به چپ وراست نگاه کرد. از رهگذری‌که میگذشت ساعت را پرسید . تسمه کیف را روی شانه جابجا کردو دوباره بسالن بازگشت. میخواست بازهم روی مبل بنشیند . اما جوانک رندی ـ شاید عمداـ جایش راگرفته بود .

شاعره دمق شد .نگاهی به دورتادور سالن انداخت . بطرف در رفت ونمایشگاه را ترك کرد. من‌که بانقاش در کوشه‌ای نشسته بودم و زیر چشمی شاعره رامی‌ـ پائیدم مصراعی از یک شعرش را زیر لب زمزمه کردم

ساعتی بعد شاعره را در یک کافه‌قنادی تقریبا روبروی دانشسرایعالی دیدم .شاعره دیگری روبرویش نشسته بود فنجانهای خالی قهوه جلویشان بود. سلام و علیکی کردیم. تعارف کردند. کنارشان نشستم. از نمایشگاه انتقاد میکرد . رنگ تابلوها را تند و ناهماهنگ میدانست . سوژه تابلو ها را در القای اندیشه و جهت‌فکری نقاش بمتماشاگر نارسا تشخیص داده‌بود

برای پیشرفت نقاش پیشنهاد های متعددی داشت. آنگونه که خودش‌می ـ گفت بکار گرفتن هر یک از آن پیشنهادها میتوانست کار نقاش را جهانی کند .می‌ـ توانست اورا در کنار پیکاسو ،دالی ، گوگن ، رامبراند و دیگران قرار دهد .

هنگام سخن گفتن بامن چشم‌از نقوشی که‌از خشک شدن قهوه برجداره سفید فنجان مانده بود برنمیداشت . بین‌صحبت گه‌گاه روبه دوست شاعرش میکرد . با انگشت نقشی را در فنجان نشان‌میداد: این همان پولیه که گفتم. این همان سفریه که در پیش داری .

پرسیدم : چه وقت نمایشگاه را دیدی؟ گفت : همین یک ساعت پیش آنجا بودم .

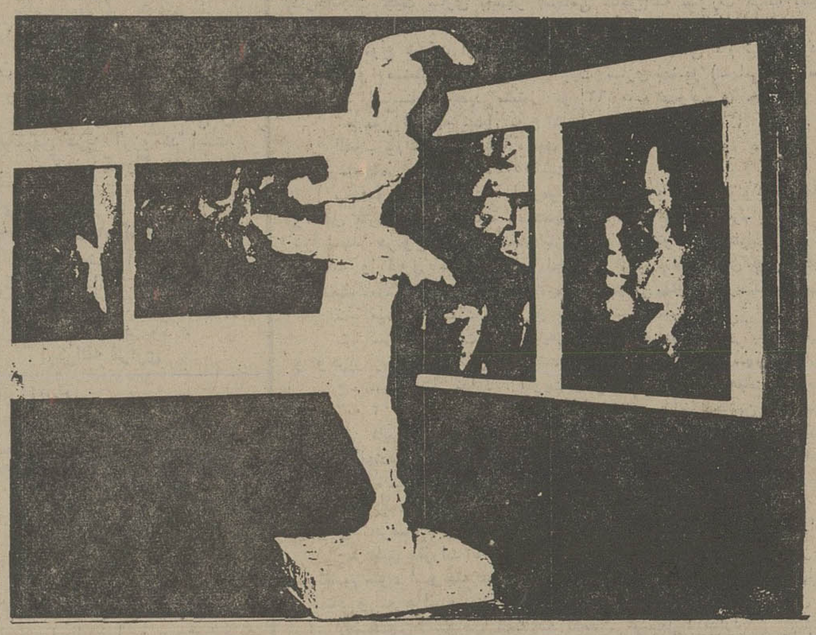

کتاب

اقیانوسیه، بزرگترین زباله‌دانی جهان

مقدمه‌بر : محیط شناسی
دکتر کاظم ودیعی
از انتشارات سازمان حفاظت محیط زیست

«..... اولا منابع کره زمین بی‌انتها نیست . ثانیا این منابع با برداشتی که ازشان می شود ، باید به کره زمین فرصت داد تا قبل‌از پایان گرفتن منابعش‌آنها را بازسازی کند ، ثالثا همه پدیده های کره زمین ذره و زنجیرند ، یعنی که دست بردن در یکی تغییر دیگری را باعث می شود ، رابعا حیات و منابع حیاتی تحت شرایطی وجود می‌یابند و هرچیز که این شرایط رابرهم زند ، مستقیما حیات را به خطر انداخته است و...»

با توجه به هشداری که از مقدمه مجموعه محیط شناسی ، نقل شد ، انسان برای مقابله با آلودگی ها و حفظ تعادل های زندگی و زندگی ساز ، بایدمجهز به وجدان محیط گردد تا این وجدان او را به اصل حرمت محیط ،رهنمون گردد .

مقدمه‌بر محیط‌شناسی، درواقع ارائه روشی است که وسیله آن می توان به ایجاد وجدان ثابت و حفاظت از محیط زیست و اصل حرمت محیط زندگی انسانی، دست یافت . از لحاظ علمی در این رساله کوشش شده است تا رابطه بین جغرافیا و محیط شناسی نیز تشریح شود . نویسنده معتقد است که محیط شناسی جز با جغرافیا شروع نمی شود ، اما جغرافیا اگر در محیط شناسی چهره نکند مورد توجه قرار نگیرد کاربرد خود را محدود ساخته است و از سودرسانی خود در عمل کاسته است .

مؤلف حوزه کار را چنان وسیع تشریح کرده‌است که پرداختن به شناخت عوامل نارسایی این حوزه در بحثی کوتاه نمی گنجد و همین عدم گنجایش است که کار را درخور یک مقدمه پردازی متوقف کرده است به این امید که فتح بابی باشد برای گفتن در حوزه‌ای وسیعتر و دقیق تر .

اگرچه نام کتاب «برمحیط شناسی کلی» دلالت می کند ، اما محتوای آن بیشتر به محیط شناسی بومی چشم دارد و بهمین خاطر محیطی که مورد بحث قرار گرفته محیطی آشناست . نویسنده برای یافتن نمونه های آسیب‌رسان به محیط زیست ازنشانه های جهانی‌استفاده کرده است و بیشتر هدفش ساخت وساز ناهنجاری های ناشی از چنگ‌اندازی تکنولوژی با سرعت سرسام‌آور پیشرفتش می باشد . او از اقیانوسیه به عنوان بزرگ ترین زباله‌دانی جهان یاد می کند و درعین حال این را هم می گوید که منصفانه نیست که برای دفن کردن زباله های دنیا ، یکی از بزرگ ترین پشتوانه های حیات را آلوده کنیم .

فعالیت‌های هنری

دانشکده هنر های دراماتیك

نمایشنامه‌پتچری‌اثر فردریک دورنمات‌ترجمه حمیدسمندریان به کارگردانی مهدی صفاری در تالار دانشکده‌هنرهای‌دراماتیک بوسیله هنرمندان نابینا اجرا میشود .
شروع ساعت ۷ بعد از ظهر
نشانی:چهار راه آبسردار دانشکده هنر های دراماتیک .

انجمن ایران و آمریکا

نقاشان گروه آزاد ، تجربه های هنری خود را در کانون فرهنگی‌ایران و آمریکا عرضه کرده‌اند .
بازدید : ۵ تا ۸ بعد از ظهر
نشانی : خیابان وزراء

گالری سیحون

نمایشگاهی از نقاشیهای مذهبی ـ مراسم تصلیب‌مسیح‌ـ متعلق به کلکسیون یک خانم فرانسوی در گالری سیحون برگزار شده است .
بازدید : صبح و عصر
نشانی : خیابان وزرا

گالری مهرشاه

آثار نقاشان جوان نیری‌و فرنگین،در گالری مهرشاه‌بتماشا درآمده است .
این نمایشگاه تا ۱۴ آذر ماه ادامه دارد .
نشانی : خیابان مهرشاه (آپادانا) نبش نوبخت .

تالار نقش

نمایشگاه آثار برگزیده نقاشان تبریز ، اصفهان،شیراز واهواز در تالار نقش،ترتیب یافته است .
بازدید بعد از ظهرها ساعت ۵ بعد از ظهر
نشانی : میدان کندی

تهران گالری

نمایشگاه‌آثار نقاشی«نیورت» از چهارشنبه ۲۸ آبان بمدت۱۰ روز ادامه دارد بازدید ٤ تا ۸ بعدازظهر .
نشانی: عباس‌آبادچهارراه‌قصر

نگارخانه ایران

درنگارخانه ایران «قندریز» نمایشگاهی از آثار سرامیك‌محمد مهدی انوشفر ترتیب داده است
نشانی: شاهرضا ، خیابان دانشگاه شماره ۲۰

هتل آریاشرایتون

نمایش نقاشی و ـ زیراکیان در هتل آریاشرایتون از ۲۲ تا ۵ آذر بازدید صبح و عصر .

تئاتر کوچك تهران

نمایشنامه هجرت. کارگردان و نویسنده نوذر آزادی .
با شرکت: پروین‌دولتشاهی، گودرزی و نوذر آزادی .
شروع ساعت ۸ بعدازظهر
نشانی : خیابان پهلوی‌بالاتر از میدان ونك ، پشت بازار صفویه .

نگارخانه مانی

نمایشگاهی از آثار نقاشی آبرنگ‌کمال‌اخباری درنگارخانه مانی ترتیب یافته است.
ساعات بازدید از٤تا۷ بعداز ظهر.
نشانی : چهارراه امیراکرم، ساختمان کوروش، طبقه‌سوم.

شب آزادی

(۴)

سازندگان امپراتوری جای تاجبران را گرفتند

نوشته : لاپیر و کالینز
ترجمه : دکتر منصور مصلحی

۱۶

ورود کاپیتن گستانی‌به «اکرا خوشبختانه منافعی در پی داشت که میتوانست سبب رضای خاطر کارـ فرمایان او شود . جهانگیر به موجب فرمانی به شرکت هند شرقی اجازه داد در شمال بمبئی و در کنار ساحل شعبه هایی بگشاید. موفقیت سریع و هیجان‌انگیز بود. هر ماه دو کشتی در کناره تایمز کوهی از فلفل ، صمغ، قند ، ابریشم طبیعی و پنبه خالی میکردند و بعد با انبار هائی پر از فرآورده های صنعتگران انگلیسی راهی شرق دور میشدند .

بدین ترتیب سیلی واقعی از سود به سوی سهامداران شرکت سرازیر شد . کشتی‌هایش سال بعد در ساحل مدرس و بعد در خلیج سنگال ظاهر شدند . چند انگلیسی شجاع هم درمرداب متعفن دلتای گنگ مستقر شدند و شعبه شرکت را گشودند و در همین‌جا بود که بعدها کلکته بوجود آمد . از این قبیل افراد حکمرانان وبومیها غالبا دوستانه استقبال میکردند . شاید شعارشان‌که مرتب تکرار میشد دلیل این پذیرائی گرم بود ؛ «تجارت، نه استعمارگری» .

اما گستردگی دامنه کار چنان بود که کمپانی هند شرقی مجبور شد بحمایت از منافعش برخیزد ودر بحران های سیاسی محلی مداخله کند. بدین‌سان تعهد برگشت ناپذیری شروع شده‌بود که انگلستان را علیرغم میلش به اشغال هند وامیداشت . ظهور فرانسه هم که همان‌ثروت ها به سواحل هند جلبش کرده بود سبب تسریع درین امر شد. ظرف سی سال دو کشور رقابت هایشان را از صحنه های نبرد اروپا به جنگل هاو دشت های حاره‌ای هند منتقل کردند و برای جلب حمایت و دوستی با نفوذترین

ملکه ویکتوریا

۱۷

شاهزادگان هندی به رقابت پرداختند. فرانسه تحت تاثیر «ژزف فرانسوا دوپلکس» که مدیر کارآمدی بودفصد داشت یک امپراتوری وسیع درهند برپا کندو تقریبا به‌این هدف هم‌رسیده بود ولی ارتشی کمکمپانی هندشرقی برای دفاع از منافعش ایجاد کرده بود سرانجام فرانسویان را مغلوب کردو رویای امپراتوریشان را برباد داد .

روز ۲۳ ژوئن ۱۷۵۷ یک ژنرال شجاع بنام «رابرت ـ کلایو» که فرماندهی سی و نهمین واحد تفنگدار انگلیسی ودوهزار تفنگدار بومی رابرعهده داشت نیروهای یک سلطان سرکش رادر برنج‌زارهای یک دهکده بنگالی درنزدیکی «پلاسی» تارومار کرد . پیروزی «کلایو» که به بهای ۲۲ کشته و ۴۹ مجروح بدست آمده بود تمام هند شمالی را بعروی تاجران لندنی گشود . این ضربه آغاز یک فتح واقعی بود که درتمام سده بعدی بطول انجامید .سازندگان امپراتوری جای تاجران را گرفته بودند.

گروه پشت سرهمی از فرمانداران جاه‌طلب باوجود اینکه لندن دستور داده بود، ازاجرای طرح های فتوحات نظامی و گسترش سرزمین ها چشم بپوشند بلاانقطاع به اجراح سیاست استعماری لجام گسیخته‌ای پرداختند . «ریچارد ولسلی» بااعلام این مطلب که «برای بومیان هند هیچ برکتی بزرگ تراز گسترش قلمرو انگلستان وجوددارد» ایالت های میسور ، تراوانگور، بارودا ، حیدرآباد و گوالیور را به تصرف درآورد . قلمرو هندوئی «مارات»ها را تکه‌پاره کردو تقریبا تمامی «دکان»، بنگال ودره کنگ را بحوزه حکومتی امپراتوری بریتانیا افزود .جانشینانش حکومت راجپوت رابه انقیاددرآوردند. ایالت غربی سند راوبندرش کرابی رابه سرزمین های تحت فرمان خودملحق

۱۸

کردند و دوبار به جنگی سخت باسیخ ها پرداختند ،تاپنجاب رابه تسلیم وادارند و فتح تقریبا کامل هندرا عملی‌سازند. بدین ترتیب چند دهه کوتاه کفایت کرده‌بود که شرکت چند تاجر به یک قدرت‌حاکم، مامورانش و حسابدارانش بمژنرال هاو حکام، انبارهایش بمکاخ ها و منفعت طلبیش به تسلط طلبی برسر زمین‌ها تبدیل شود.انگلستان واقعا بی‌آنکه خود خواسته باشد، جانشین امپراتور مغول شده‌بود که دروازه های شبه قاره هند را بمرویش گشوده بود .

اما این تسلط از جانب هندیها پذیرفته شده نبود . اولین تظاهر مخالفت در سال ۱۸۵۷ بصورت یک شورش سخت نظامی بروز کرد، لیکن کمک یک مشت مهاراجه از فرو ریختن بنای امپراتوری جلوگرفتو به انگلیسی‌ها امکان داد که‌نیروهایشان را گردآورند و طغیان را باخشونتی همانند خشونت بریا کنندگانش سرکوب کنند فوری ترین نتیجه این طغیان این‌بود که یک تغییر اساسی در رفتار انگلیسی ها پیدا شد وبعداز ۲۵۰ سال فعالیت پرثمر بایک فرمان پادشاهی در روز ۱۲اوت ۱۸۵۸ به فعالیت‌کمپانی هند شرقی پایان دادهشد . همین فرمان سرنوشت ۳۰۰میلیون هندی رادر دست های زن‌سی ونه ساله‌ای قرار میداد که چهرهبا‌اراده‌اش‌نشانه تمایل نژاد بریتانیائی به تسلط بر جهان بود: ملکه ویکتوریا . حاکمیت انگلستان برهند ازین پس بوسیله پادشاه اعمال میشد و نماینده‌اش حاکمی بنام نایب‌السلطنه بود که بریک پنجم جمعیت جهان حکمبراند.

انجام این وظیفه عظیم بگروهی از برگزیدگان سپرده شد. دوهزار عضو «سرویس غیر نظامی هند» و ده‌هزار افسر انگلیسی که‌ارتش هند را اداره میکردند. اینان شصت هزار سرباز انگلیسی و دویست هزار سرباز بومی را زیر فرمان داشتند .

آدم‌ها

سیروس آموزگار

اول یک خاطره خیلی‌قدیمی برایتان تعریف کنم :

در سال ۱۳۴۴ یک صبح نیمه گرم و دلبوع مهرماه داشتم میرفتم اداره رادیو و آنوقت‌ها برای رسیدن به چنین مقصدی میبایست از باب همایون پائین میرفتم و از خیابان شمال دادگستری به‌خیابان خیام وسپس از خیابان جنوب دادگستری به‌میدان ارک میرسیدم.

درست در چهار پنج متری خیابان خیام من‌روی نوار مخطط مخصوص پیاده‌ها بودم که ناگهان یک افسر پلیس راهنمائی اشاره کرد بروم آنطرف‌خیابان وبایستم. من مثل همه آدم‌هائی که یک جنین بلائی سرشان بیاید طبعا کمی وحشت برم داشت، ولی بهرحال چون می‌دانستم که هیچ کاری نکرده‌ام دستور را اطاعت کردم و رفتم و جائی که ایشان گفته بود ایستادم وایشان بعد از اینکه ده دقیقه‌ای سایر گرفتاری‌های آن سه‌راه شلوغ را حل وفصل کردند، آمدند پیش من و گفتند :

ـ گواهینامه !

ـ چرا ؟ مگر خلافی کرده‌ام ؟

ـ گواهینامه آقا .. وقت مرا تلف نکنید آنجا حق عبور پیاده را رعایت نکردید.

ـ کجا ؟ کدام عابر پیاده؟ مثل اینکه یادتان رفته من فقط چهار پنج متر با خیابان خیام فاصله‌داشتم و نصف بیشتر آن نوار خط خطی را طی کرده بودم وحق عبور پیاده‌مال وقتی است‌که عابرروی آن خط باشد و من باید بایستم تااو رد بشود. وقتی من نصف بیشتر آن نوار را طی کرده‌ام حق اولویت بامن است پیاده باید صبر کند تا من رد بشوم من که پشت‌سرم چشم ندارم.

ـ زود باشید گواهینامه را بدهید ووقت را تلف نکنید.

ـ آخر برای چه ؟ اگر بلافاصله بعد ازمتوقف کردن من تشریف می‌آوردید ، یادتان میماند که اصلا عابری آنجا وجود نداشت شاید الان اصلا یادتان رفته مرا برای چه نگه داشته‌اید.

ـ خیلی خوب عابر پیاده هیچ . چرا شماره‌جلو ندارید؟

ـ چرا از من می‌پرسید؟ پیچ‌های نمره طوری شل وخراب است که مرتب می‌افتد. می‌بینید که‌افتاده ومن باچسب بهشیشه جلو چسبانده‌ام که‌خوب دیده شود.

ـ اگر قراربود نمره را روی پنجره بزنند که خود راهنمائی اینکار را میکرد.

ـ بسیار خوب منهم ایرادی نمی‌گیرم و شماره فعلا اینجاست و قول میدهم که تاغروب سرجایش پیچ کنم ولی اولین‌بار است که من‌می‌شنوم چنین کاری ایراد دارد.

طول وتفصیل ندهم افسر پلیس هر ایرادی گرفت من جوابی برایش داشتم و بعد باعصبانیت یک قبض جریمه پنج‌تومنی (فقط پنج‌تومان) صادر کرد وداد دست من .

این‌بار نوبت من بود که از فرط خشم بهحد جنون برسم قبض جریمه را گرفتم و گفتم:

ـ بخدا قسم اگر یک قران از این جریمه را بدهم.

اما قسم دروغ درآمد و بجای آن پنج‌تومان در دادگاه خلاف راهنمائی ورانندگی‌یوسف‌آباد پنجاه تومان پرداختم وقال قضیه خوابید.

این ماجرا گذشت ومن همیشه ته قلبم احساس کردم که‌اداره راهنمائی ورانندگی بمن ظلم کرده‌است.

باید بگویم که من اصولا راننده خوبی هستم. منظورم این نیست که به همه فوت و فن‌های‌رانندگی واردم ودر هر مسابقه رانندگی میتوانم جزو دهنفر اول باشم، نه! منظورم این نیست که موقع اتومبیل راندن هرگز خلاف نمی‌کنم، جلوی ماشین‌هانمی‌بیچم. خون‌سردی‌ام را از دست نمیدهم، بهمه خلق خداراه میدهم، باسرعت اتومبیل نمی‌رانم وتنها جریمه‌ی که تاکنون به‌اداره راهنمائی ورانندگی پرداخته‌ام جریمه توقف ممنوع بوده است ویکی هم آن جریمه‌کذاو کذا که شرحش را نوشتم.

در حدود سه ماه پیش توی‌گرمای طاقت‌فرسای ظهر تابستان میبایست به‌بهشت‌زهرا میرفتم و در مراسم تلخی حاضر میشدم. از خیابان فردوسی وارد خیابان سپه شدم وبهرطرف بیچیدم دیدم راهی‌به‌پائین نیست. باتوجه به‌گرمای هوا وکلافگی ناشی از ناراحتی واندوه قادر هم نبودم که راه درستی را انتخاب بکنم .

اجبارا دور زدم ودوباره به‌تونل‌خانه آمدم‌تا از آنجا به طرف پائین بچرخم . سرتونل‌خانه، این‌حرف را جدی میزنم، چراغ راهنمارا واقعا ندیده‌وازش عبور کردم وطبیعی است که این عمل خلاف کوچکی نیست و مامور راهنمائی سوت زد و مرا متوقف کرد وجلو آمد وطبق معمول گواهینامه خواست.

من قبول داشتم که عمل خلافی مرتکب شده‌بودم بهمین دلیل بدون هیچ مقاومتی دست در جیب بردم کدگواهینامه را بیرون بکشم ، ولی ناگهان متوجه شدم وقتی درخانه بخاطر مراسم، لباس‌هایم راعوض کرده ولباس تیره‌ای پوشیده بودم از فرط عجله فراموش کرده بودم که کیف خودم را در جیب لباس جدید بگذارم . گفتم:

ـ معذرت میخواهم گواهینامه همراهم نیست.

ـ بسیار خوب پس همین‌جا بایستید تا یک افسر بیاید وتکلیفتان را روشن کند، چون از دست من کاری ساخته نیست.

چاره‌ای جز ایستادن نبود، ایستادم، ایستادم، ومن واقعا مثل سیر وسرکه می‌جوشیدم چون می‌بایست باعجله خودم رابه مراسم میرساندم.

مامور راهنمائی که حس میکرد من بسیار ناراحت هستم جلو آمد وگفت :

ـ آقا لجبازی نکنید، اگر تصدیق‌تان همراهتان هست بدهید بمن وبروید.

ـ چه‌لجبازی عزیزم؟ من خودم قبول دارم که خلاف کرده‌ام . این کارها مال وقتی است که آدم حداقل ادعا داشته باشد که کاری نکرده است .

باز مامور دنبال کارش رفت و بازمدتی‌گذشت وسرکار بار دیگر پیش‌آمد ومن گفتم:

ـ به‌بخشید آقا، من باید هرچه زودترخودم رابه‌بهشت زهرا برسانم. لطفا یک دفعه دیگرهم با بی‌سیم خودتان به‌یک افسر بگوئید زودتر بیاید.

ـ برای چه بهشت زهرا ؟

ـ عزیزم مگر نمی‌بینی چه‌لباسی پوشیده‌ام؟ من باید فورا آنجا برسم. درست بهمین دلیل است که تصدیق هم همراهم نیست. بخاطر همان ناراحتی‌بود که من متوجه چراغ قرمز نشدم وگرنه آدم عاقل‌وقتی شما را آنجا می‌بیند ممکن نیست از چراغ قرمزعبور کند.

مامور نگاهی بمن انداخت و من احساس‌کردم که کمی منقلب شده است وبعد گفت :

ـ بفرمائید بروید، اما از این ببعد مواظب چراغ قرمزها باشید.

من نمی‌توانستم باور کنم :

ـ جدا بروم ؟

ـ چرا که‌نه ! حرفتان رامی‌فهمم حق باشماست، شاید اگر من هم جای شمابودم همین‌اشتباه رامیکردم، بفرمائید بروید.

ـ پس آن افسر که خواستید بیاید ..

ـ ناراحت نباشید آن افسرهم بالاخره مثل‌من آدم است. بهش توضیح میدهم که اصل قضیه چه بود، عجله کنید .. عجله کنید که بمراسم برسید ...

من واقعا نمی‌توانستم باور کنم که انچه می بینم و می‌شنوم واقعیت دارد. چیزی قلبم را می فشرد و احساس میکردم ته گلویم حشک شده است. مامور لبخندی رد ومن آهسته راه‌افتادم .

بنظرم می‌آمد که تصادفا باچنین کسی روبرو شده‌ام. یک آدم استثنائی، یک مامور استثنائی... که میشود باهاش حرف زد. آن خاطره قدیمی و احساس مظلومیت کهنه مرا همچنان می‌آزرد وبا خود می‌گفتم :

ـ این فقط یک استثناء بود.

مدتی گذشت و در حدود دو هفته پیش تجربه‌یی دیگر پیش آمد .

ساعت یک بعداز نیمه شب از خیابان‌زرتشت میبایست وارد خیابان پهلوی شوم واز آنجا به خیابان روبرو بروم .

سر چهارراه خیابان زرتشت یک چراغ‌راهنمائی هست که معمولا از نیمه شب ببعد به صورت «چشمکزن» درمی‌آید وچون این مسیری است‌که من مرتبا ازآن عبور میکنم، طبعا بطور دقیق تمام خصوصیات هرگوشه آن‌را می‌شناسم .

آن شب نیز درحالیکه پسرم روی صندلی عقب بخواب رفته‌بود وزنم روی‌صندلی جلونشسته ومثل معمول همه خانم‌ها مرتبا همه علائم‌رانندگی و عبور هر عابری را در شعاع پانصد متری وهر اتومبیلی را در شعاع یک کیلومتری به اطلاع‌من میرساند، سر آن چهارراه رسیدیم .

نگاهی به چراغ راهنما انداختم که رنگش درست در همان لحظه برگشت وسرخ شد و سابقه قبلی که‌این چراغ همیشه در آن ساعت چشمک‌زن بود مرا واداشت که براهم ادامه بدهم. ولی‌این‌بار ظاهرا اشتباه کرده بودم .

وقتی درست وسط چهارراه رسیدم ناگهان متوجه شدم که چراغ چشمک‌زن نیست و چراغ مسیر پهلوی کاملا سبز است. یک لحظه مردد برجای ماندم، نمی‌دانستم چه باید بکنم طبعا بدعقب بازگشتن امکان‌پذیر نبود وهمان‌جاوسط چهارراه نیز نمی‌شد ایستاد. بنابراین ناچار حرکت کردم‌و وارد خیابان روبرو شدم.

هنوز ده متری دور نشده بودم که زنم با وحشت تمام اعلام کرد :

ـ یک پلیس موتورسوار تورا دید.

والبته کمی بعد یک افسر پلیس موتورسوار جلوی اتومبیل پیچید وبادست اشاره کردکه‌بایستم وایستادم. جلو آمد وباصدا یبلند گفت:

ـ مگر چراغ‌قرمزرا...

وچشمش به‌پسرم افتادکه روی‌صندلی عقب‌به خواب رفته بود. شاید باور نکنید، ولی صدایش ناگهان تاحد یک نجوای بلند که طبعا اثری نیز از خشم نمی‌توانست داشته باشد، پائین آمد وادامه داد :

ـ .... ندیدید ؟

ـ چرا جناب سروان ... ولی خیلی دیر ... این چراغ راهنمائی معمولا از نیمه شب ببعد چشمک‌زن میشود. منهم بهمان خیال جلو آمدم و نصفه راه‌متوجه شدم چراغ قرمز است. تردیدکردم وایستادم، ولی بعد دیدم دارم راه بند می‌آورم ، این بود که آمدم ...

ـ حق با شماست، این چراغ معمولا این ساعت‌ها چشمک‌زن است، ولی امشب بخاطر شب تعطیل دارد مثل معمول کار میکند ولی عزیزم‌شما که پسرتان را پشت ماشین خوابانده‌اید و زن‌تان را کنارتان نشانده‌اید، باید خیلی بیشتر از این‌ها مواظب باشید. این چراغ‌ها بخاطر من که نیست، بخاطر حفظ جان خود شماست، فکر جان‌خودتان باشید .

ـ درست بهمین دلیل باید باور کنید که من متوجه چراغ قرمز نشدم اگر می‌شدم مسلما باجان خانواده‌ام بازی نمیکردم. می‌بینید که‌اصلا عجله‌ای هم ندارم .

ـ خوب حالا من باشما چکار کنم ؟

ـ نمی‌دانم، ولی اگر جریمه‌ام کنید اعتراض هم نخواهم کرد .

جناب سروان نگاهی بمن کرد، نگاهی به‌زنم و نگاهی به پسرم، که بی‌خبر وآرام خفته بود و بعد دفترچه قبوض جریمه‌اش را بست وسلامی‌داد ودرحالیکه دور میشد گفت :

ـ خداحافظ، بعدازاین بیشتر دقت کنید..

من و زنم یک لحظه بهم نگاه کردیم. آنچه اتفاق افتاده بود باورمان نمیشد آیا واقعا داریم عوض می‌شویم ؟... آیا نسل آدم‌هائی که بدون تظاهر و صمیمانه باور دارند که قانون بخاطر دشمنی با خلق‌الله وضع نشده است دارد فزونی می‌یابد ؟...

نه! آن خاطره کهنه را باید برای همیشه فراموش کرد .. اینک نوبت آدم‌هاست ..... آدم‌ها ...

ساخاروف پدر بمب‌هیدروژنی سخن میگوید : (۸)

سانسور اندیشه وبیان در شوروی

ترجمه : ن. بهرامی

قبلا متذکر شدم که عقاید من در یک محیط علمی وکاملا فنی شکل گرفته بود و کلیه افرادی که با آنان در تماس بودم از افراد قشر روشنفکر مرفه شوروی بودند . انبوه عظیم روشنفکران دیدی خاص و برداشتی ویژه نسبت به اوضاع و احوال داخلی وخارجی دارند و تنها جوانب خاص و معینی را می‌بینند. نگرانی و دلهره عجیبی گهگاه دامنگیر این گونه افراد می شودوفاجعه آنجا زاده میشود که ملاحظه شود هدفهای والای علمی وفنی در تجربه و زندگی بکار نیاید وسیاستمداران و سرکردگان حکومت دستاورد های علمی را جهت مقاصد حقیر و زودگذر سیاسی بکار اندازند

در زندگی مقولات پدیده‌ـ هائیکه از تجربه و تحلیل‌همه جانبه واقعیات و تئوریها و برداشتها وادراکها بدون پیش داوری و ترس و دودلی بدست آید شیوه علمی نامیده میشود. علم یقین است و نتایج آن‌قابل لمس و مشخص . پیچیدگی و تنوع پدیده های‌اجتماعی ترس های بزرگ در اثبات حقایق به انقلاب علمی و تکنیکی نیازمند است که گرایشهای خاص اجتماعی را بوجود می آورد و حکومتهای خودکامه‌بدون‌منطق مانع و مزاحم رشدگرایشهای جدید علمی میشوند در این مبحث مهمترین ارتباط گسترش و رشد علم ودانش‌رابا آزادی‌ـ های اندیشه و تجربه مطرح خواهم‌کرد. محدودیت‌آزادی اندیشمند قدرت ابتکار حتی اندیشه سالم را از اومیگیردو هنر و علم پیشرو و رشدیابنده به هنر و علم‌مزدور وخدمتگزار تبدیل میشود که هرگز تازگی وطراوت نخواهد داشت وهرگز از حدود مشخص و معینی پیش نخواهد رفت.

***

از هم‌گسیختگی وجدائی‌انسان ها اجتماع رابه ویرانی وخرابی تهدید میکند . تمدن با خطر نابودی کامل روبرو است .جنگ وحشتناک هسته‌ای به‌جهان‌سایه افکنده است . تعداد کثیری از انسان های روی زمین باندازه کافی غذاندارندو خطرگرسنگی مدام حیات آنان را تهدید می کند. دگماتیسم اداری‌وحکومتی باعث پیدایش مشکلات‌وبیماری های فراوان اجتماعی است . فرهنگ جدید و پیجان وخاصیتی در جهان امروزشیوع یافته که امکان نزدیکی ویکدلی انسان ها رانامکمن میسازد.ایدئولوژی های فاشیستی ، نژادپرستی ، نظامی‌و انواع ایدئولوژیهای کمونیستی میلیونها انسان هادر سرتاسر جهان اظهار علاقه می کنند که فقر وناتوانی برای همیشه از چهره جهان زدوده شود ولی ایدئولوژی های عوام فریبانه و تك ساحتی سیاسی این امکان را ازبین میبرد . انسان آزاد زاده شده‌و برده و اسیر میشود و مهمترین‌مظهر و نیاز انسانی یعنی آزادی فکر واندیشه ازاو سلب میشود .در حکومت بوروکراتیك انسان‌آزاد به‌انسان بردهو بیفکر مبدل می شود.

انسانها بدون مغز و تفکر اطاقها بدون سقف و حفاظند.

مهمترین نقش سازنده‌آزادی فکری جمع آوری بدون دردسر ارقام و اطلاعات اجتماعی‌وسپس تجزیه وتحلیل و استنتاج از اطلاعات بدست آمده است . تاریخ بخاطر نداردانديشه‌ای را که بدون برخورد با دیگر اندیشه ها بوجود آمده است . جامعه شوروی سترون و خالی‌از اندیشه‌و محتواست‌زیراحکومت و عوامل حکومت امکان‌پیدایش اندیشه را ازبین میبرند.تعصب اداری و حکومتی بر اندیشه روشنفکران سایه مهیب و ترسناکی افکنده است . دیکتاتوری روسی نیز از همین جاتغذیه میکند و چوی‌خون‌راه می‌اندازد و ملل دیگر را مورد تجاوز و هجوم قرار میدهد . اگر انسان شوروی آزاد بود امکان واجازه اندیشه و تفکر میداشت و اجازه شرکت‌دراداره دولت بدست می‌آوردو هیچکدام از اقدامات دولت شوروی نمی توانست روی دهد.

آزادی اندیشه در جامعه مدرن امروز دشمن سه گانه‌ای دارد. از تخدیر آگاهانه فرهنگ‌توده تا ایدئولوژیهای احمقانه وخود خواهانه وبورو کراسیهای خشك و بی منطق و جان دولتی که‌راه هرسه دشمن انسان پیك جاخته میشود. سانسور اندیشه وبیان. وبدین جهت آزادی اندیشه نیازمند دفاع همگانی‌انسان‌های طالب خواستار آزادی است‌ـ این رسالت و مسئولیت تنها مسئله ومورد روشنفکران نمی باشد. میل تمام افراد جامعه و خاصه طبقه پرقدرت و لیرومند کارگر نیز باید در دفاع از آزادی شرکت نمایند.

مظاهر شوم ویرانی و عقب ماندگی همه گیر و جهانی‌است خطر جنگ هسته‌ای ، فقر و گرسنگی کیش شخصیت‌های حکومتی و بوروکرات بمثابه ترمزی نه تنها رشد فرهنگ و تمدن را مختل نموده بلکه آن را هرآن تهدید به انهدام و نابودی کامل میسازد.

در جامعه شوروی تشخیص مسئولیت مشترك روشنفکر ـ کارگر و شناخت دشمن مشترك مسئله حیاتی کشور است بیشتر بهترین و اندیشمندترین نمایندگان روشنفکران روسی‌از طبقه کارگرند ووابستگی‌وپیوند امیدبخش و نیرومندی بین کارگران و روشنفکران آزادی خواه روسی بوجود آمده است. طبقه کارگرمانیز بهترین‌عناصر خودرا به صفوف قشرروشنفکران آزادیخواه با اندیشه مستقل اعزام کرده‌است.

مواضع و موقعیت فکری روشنفکران و کارگران هروز نزدیك تر میشود، منافع مشترك در جامعه‌یافته‌اندو حکومت با آنهمه نفاق افکنی و فتنه نتوانسته تاکنون موفقیتی‌بدست آورد. در اتحاد شوروی و لهستان و دیگر کشور های سوسیالیستی در چند سال‌اخیر حوادثی روی داده که عمق این اتحاد رانشان میدهد. اولین خواست و برنامه کارگران و روشنفکران در تغییر شکل و ماهیت حزب حاکم خلاصه می شود. آنان‌خواستار حزبی‌هستند که نماینده واقعی کارگران و روشنفکران است واندیشه و عقاید افراد جامعه را محترم می شمارد و وسائل توسعه ورشد فکری اجتماع رافراهم‌میسازد.

ازاین پس بحث را در دو بخش جداگانه با در نظرگرفتن خواست‌و میل روشنفکران و کارگران ادامه خواهیم داد.

بخش‌اول ـ خطرات

بخش دوم ـ بنیادهای امید.

تبریکات

جناب آقای علی ایمانی
نایب رئیس انجمن استان مرکزی

انتخاب شایسته جنابعالی را به نیابت ریاست انجمن استان مرکزی تبریک عرض نموده مزید توفیق جنابعالی را در خدمت به شاهنشاه آریامهرومیهن عزیز آرزومند است.

پرویز ـ کیمیاگر

جناب آقای علی ایمانی
نایب رئیس انجمن استان مرکزی

انتخاب آن سرباز لایق و خدمتگزار شاهنشاه آریامهر را به نیابت ریاست انجمن استان مرکزی صمیمانه تبریک‌میگوید.

یقین دارد در این سمت ، منشاء خدمات بیشتر برهبر خردمند ملت ایران و هم میهنان عزیز خواهید بود .

شکرالله کزازی

جناب آقای علی ایمانی
نایب رئیس انجمن استان مرکزی

در این موقع که بارای جلسه علنی ، به سمت نایب‌رئیس انجمن استان مرکزی انتخاب گردیده‌اید ، افتخار دارد صمیمانه‌ترین تبریکات خود را عرض نموده ، توفیق بیشتر جنابعالی را در راه خدمت به شاهنشاه و میهن آرزو نماید.

تورج ناصر
آ ـ ۳۷۰۳۳

جناب آقای احمد صمیمی

انتصاب شایسته و به جای جنابعالی را به سمت‌رئیس انجمن‌شهر آمل صمیمانه تبریک عرض مینمایم .

محمد رضا دبیری
آ ـ ۶۴۹۷

جناب آقای احمد صمیمی

انتخاب جنابعالی را به سمت ریاست انجمن شهرآمل صمیمانه تبریک عرض نموده امیدواریم در خدمت به مردم آمل موفق و موید باشید .

برادران احمدی نیاکی

جناب آقای نادرکیا

انتصاب شایسته جنابعالی را برریاست بانک ملی نور صمیمانه تبریک میگوئیم .

علیرضا کیا و بانو

جناب آقای شاهنده

انتخاب بجا و شایسته حضرت عالی را برریاست انجمن استان مرکزی تبریک میگوئیم .

سیاهرود ـ اسفنجی ـ طهماسبی ـ صد هزاری‌ـپازوکیان ـ خرمائی ـ حبیبی .

جناب آقای بهروز صفرزاده ـ اهر

انتصاب جنابعالی را که از قضات شریف ایران‌هستید برریاست دادگستری اهر باهالی شاهدوست و شریف آن شهرستان تبریک گفته از خداوند توفیق روزافزون شما را در راه خدمت به شاهنشاه آریامهر و هموطنان عزیز خواستاریم .

رئیس شهربانی خلخال ـ سرگرد بازیارو بانو

دوست عزیز جناب آقای صفرزاده

انتصاب شایسته شما را برریاست دادگستری اهرتبریک می‌گوئیم و از خداوند متعال موفقیت شما را در راه‌آبادانی برای شاهنشاه آریامهر و رستاخیز ملت ایران از صمیم‌قلب آرزو داریم .

خلخال ـ دکتر صبحی وبانو

آگهی تبدیل نوع وتغییرات دیگر درشرکت تولیدی و صنعتی کارخانجات چیت‌سازی بهشهر (سهامی خاص) ثبت شده به شماره ۵۵

برابر تصمیمات مجمع عمومی فوق‌العاده مورخ ۵۴٫۸٫۲۵ شرکت تولیدی و صنعتی کارخانجات چیت سازی بهشهر (سهامی خاص) که صورت گرفته تغییرات زیر در شرکت‌نامبرده بعمل آمده است .

۱ـ نوع شرکت از سهامی خاص بشرکت سهامی عام تبدیل گردید و نام فعلی آن شرکت تولیدی و صنعتی کارخانجات چیت سازی بهشهر (سهامی عام) می‌باشد .

۲ـ اساسنامه جدید مشتمل بر ۶۲ ماده تصویب و جایگزین اساسنامه سابق گردید .

۳ـ متن اعلامیه تبدیل نوع شرکت بشرح زیر است :

الف ـ نام شرکت و شماره ثبت آن : شرکت تولیدی و صنعتی کارخانجات چیت سازی بهشهر (سهامی عام) بشماره ۵۵ ثبت شده .

ب ـ موضوع شرکت : اداره و بهره‌برداری و ایجاد هرنوع کارخانجات ریسندگی و بافندگی وتکمیل کارخانجات وابسته و همچنین هرگونه اقدامات لازم بمنظور توسعه و گسترش آنها و نیز انجام هرنوع عملیات مجاز بازرگانی اعم‌از تولید صادرات ،واردات و توزیع هرگونه‌کالا وعرضه و قبول خدمات برای اجراء وانجام منظور های فوق‌الذکر .

پ ـ مرکز اصلی شرکت : بهشهر خیابان پهلوی کارخانجات چیت سازی بهشهر .

ت ـ مدت شرکت . از تاریخ تاسیس بمدت نامحدود .

ث ـ سرمایه شرکت : سرمایه شرکت مبلغ چهارصد و پانزده میلیون و چهارصد و بیست ودو هزار ریال که کلا پرداخت شده و منقسم‌به ۴۱۵۴۲۲ سهم یکهزار ریالی بنام میباشد .

ج ـ سهام ممتاز ندارد : هویت کامل رئیس و اعضاء هیئت مدیره آقایان محمد خسروشاهی شناسنامه ۱۳۰۲ صادره رشت رئیس هیئت مدیره و امیر حسین امیرصالح شناسنامه ۴۲۲۷ صادره از تهران نایب رئیس هیئت مدیره و مهندس علی‌اکبر کلاهی شناسنامه ۴۸۸صادره مشهد مدیر عامل و مهندس موسی اشرفی شناسنامه ۲۷۸۰۸ صادره تهران و مهندس فرهاد قاسمیه شناسنامه ۸۰۷ صادره تهران اعضاء اصلی و آقایان فضل‌اله ریحانلو شناسنامه ۷۴۸۴ و عبداله شامحمدی اعضاء علی‌البدل هیئت مدیره میباشند .

چ ـ هرصاحب سهمی حق حضور درمجامع رادارد وهر سهم دارای یک رای میباشد .

ح ـ طبق مقررات قانون اصلاحی تجارت: طرف هیئت مدیره بر اساس مفاد اساسنامه راجع به تقسیم سود اندوخته عمل میشود . مبلغ‌دیون شرکت یکصد و چهل و چهار میلیون و سیصد وهفتاد و نه هزار و پانصد و هشتاد و شش (۱۴۴۳۷۹۵۸۶) ریال میباشد .

خ ـ دیون اشخاص ثالث که تضمین شده باشد ندارد

د ـ روزنامه کثیرالانتشار ، روزنامه اطلاعات ورستاخیز میباشد که آگهی های شرکت در آنها درج میگردد .

ذ ـ حق امضاء : حق امضاء کلیه نامه ها واوراق عادی شرکت با امضاء قلمی رئیس هیئت مدیره یا مدیر عامل میباشد و لیکن کلیه اسناد و اوراق تعهدآور و بهادار و چکها و سفته ها و بروات و حواله و قرارداد ووکالتنامه و غیره که به جهتی از جهات جنبه مالی داشته‌باشد با امضاء مدیر عامل و یکنفر از اعضاء هیئت‌مدیره ویادونفر از اعضاء اصلی هیئت مدیره متفقا و بامهر شرکت باشد .

هریک از اعضاء هیئت مدیره و مدیر عامل باموافقت هیئت مدیره به مسئولیت خود میتواند تمام یا قسمتی از اختیارات خود را طبق وکالتنامه رسمی به عضو دیگر هیئت مدیره ویا به شخص حقیقی‌دیگری از خارج تفویض نماید وکیل نیز در حدود اعمال انجام یافته خود متضامنا مسئول است ولی بهر حال همیشه اوراق‌اسناد تعهدآور با دو امضاء قلمی دو شخص مختلف ومجاز باید صادر شود .

رئیس ثبت شهرستان بهشهر . بی‌طرف

ایران : بهشت دارو های گیاهی ناشناخته

بقیه از صفحه ۵

خبرنگار ما می‌نویسد : برای رفع همین نواقص ، حدود سه سال است که‌ساختمان یک مرکز تحقیقات داروئی وابسته به‌سازمان شاهنشاهی خدمات اجتماعی در جاده کرج شروع شده است . این مرکز با در اختیار گرفتن بودجه کافی ، آخرین و گرانقیمت‌ترین وسایل آزمایشگاهی و تحقیقات داروئی دنیا را بخدمت خواهد گرفت .

با افتتاح این مرکز مساله تحقیقات و آنالیز داروها در ایران وضع مشخص و مطمئنی بخود خواهد گرفت . اما در حال حاضر این مساله ، در ایران ، هنوز مراحل ابتدائی را طی میکند . امروز علاوه بر عدم امکان آنالیز داروها ، دستکاری‌های لازم در ترکیبات آن نیز امکان‌پذیر نیست . بعنوان نمونه ، داروی‌جدیدی که مثلا برای درمان سرطان عرضه میشود ، اگر خاصیت ضد سرطانی آن کم باشد ، مراکز تحقیقات‌دارویی فعلی ما قادر به زیاد کردن این خاصیت نیستند و بهمین دلیل ، جلوی ساخت و عرضه آن دارو را میگیرند .

شیاد یا کاشف

همین نارسائی‌ها سبب شده است که امروز ، ما جز صدوراجازه مصرف داروهای خارجی (یا داروهائی که با پروانه خارجی ساخته میشود) نتوانیم درین زمینه کاری انجام دهیم ، درحالیکه وجود یک مرکزبزرگ و مجهز آنالیز و تحقیقات داروئی ، این امکان را بدست میدهد که علاوه بر سرعت بخشیدن به تحقیقات داروئی (داروهای قدیم و جدید) به راز ناشناخته بسیاری از گیاهان شفا بخشی که در کران تا کران این‌مملکت میروید ، خیلی سریع پی پرده شود .

اگر مرکز بزرگ تحقیقات داروئی سازمان شاهنشاهی خدمات اجتماعی افتتاح شود، این مرکز با کمک‌دستگاههای‌کامپیوتری که دراختیار دارد،میتواندظرف یکسال هزارها نبات ایرانی را تجزیه کند ودریابدکه درهریک از آنها ، چه موادی وجود دارد و اگر به مواد ناشناخته‌ای برخورد کرد ، فرمول‌مواد ناشناخته را کامپیوتر تعیین میکند . اینکار میتواند انقلاب بزرگی در صنایع داروسازی ایران بوجود آورد و حتی طب سنتی ایران را پس از سال‌ها سکوت و بی‌اعتنایی احیا کند . زیرا۷۵ درصد از داروهای پیش‌ساخته فرنگی امروزی ، ریشه گیاهی یا حیوانی دارد و بسیاری از این ریشه‌ها که در طب سنتی ایران بعنوان یک داروی معالج قطعی بکار میرفته ، امروز جز بصورت دارو های ترکیبی «اسپسیالیته» ـ اختصاصی ـ بکار نمیرود .

بهره‌گیری از چنین مرکز بزرگ ومجهزی یک حسن مهم دیگر هم دارد ، اینکه‌هرآدم غیر متخصصی جنجال‌طلبی پای خود را وارد مسائل درمانی و داروئی نخواهد کرد و اگرهم به چنین کاری دست زد ، تکلیف او خیلی سریع روشن میشود . اگر داروی یک مدعی ، مفید و موثر تشخیص داده شد ، میتوان نام او را بعنوان یک کاشف درتاریخ تحقیقات داروئی ایران به ثبت رساند و در غیر اینصورت بعنوان یک شیاد و کسی که علیرغم وجود دستگاههای مطمئن تجزیه و ترکیب دارو ، باز به گمراه کردن مردم میپردازد، تحت تعقیب قرار داد .

شرکت ملی نفت ایران

آگهی مناقصه

شرکت ملی نفت ایران در نظر دارد حمل و نقل حدود ۱۷۰٫۰۰۰ تن کالای مختلف خود را از بنادر و شهر های جنوبی کشور به مقداری ازان اکنون موجود است و بقیه ظرف مدت یکسال بتدریج به بنادر و شهر های جنوبی کشور خواهد رسید جهت حمل به‌تهران ویا شهرستانهای دیگر به دارای‌خطوط کامیون روباشند ازطریق مناقصه‌عمومی به‌پیمانکاران واجد شرایط‌واگذار نماید.

۱ـ علاقمندان به شرکت در مناقصه میتوانند از ساعت ۸ تا ۱۲ روز های دوشنبه ۵۴٫۹٫۱۰ سه شنبه ۵۴٫۹٫۱۱ و چهارشنبه ۵۴٫۹٫۱۲ در تهران به اداره ترخیص و حمل کالا اطاق‌شماره ۳۲۲ـ طبقه سوم ساختمان مرکزی‌دوم شرکت ملی نفت ایران واقع در خیابان سپهبد زاهدی ودرخرمشهر به‌نمایندگی تدارکات شرکت ملی نفت ایران واقع در ساختمان شرکت ملی نفت مراجعه نموده و اوراق مربوط به شرکت درمناقصه را دریافت دارند .

۲ـ سپرده شرکت در مناقصه مبلغ ۱۰٫۰۰۰٫۰۰۰ ریال (ده میلیون ریال) میباشد که میبایستی بصورت وجه نقد به صندوق حسابداری شرکت در طبقه اول اداره مرکزی تودیع و رسید آن ضمیمه پیشنهاد گردد و یا بصورت ضمانتنامه بانکی مورد قبول شرکت‌ملی نفت که۶۰روز بعداز تاریخ آخرین‌مهلت قبول پیشنهادات معتبر بوده ضمیمه پیشنهاد گردد .

۳ـ پیشنهادات فقط تا ساعت ۱۲ روز دوشنبه ۵۴٫۹٫۲۴ در تهران توسط اداره ترخیص و حمل کالاپذیرفته شده و در ساعت ۱۰ صبح‌روز سه شنبه ۵۴٫۹٫۲۵ در کمیسیون معاملات واقع در ساختمان مرکزی دوم شرکت ملی نفت ایران ـ خیابان سپهبد زاهدی ـ تهران باز و قرائت‌خواهد شد. شرکت پیشنهاددهندگان و یانمایندگان معرفی شده آنان در جلسه‌وهنگام‌قرائت پیشنهادات آزاد خواهدبود.

۴ـ پیشنهاد دهندگان بایستی برای حمل و نقل‌کلیه‌مقدار کالای موردمناقصه پیشنهاد خود را تنظیم و تسلیم نمایند. به پیشنهاداتی که برای قسمتی از کالا های مورد معامله واصل شود ترتیب اثر داده نخواهد شد

۵ـ شرکت در رد یا قبول یك یاکلیه پیشنهادات واصله بدون آنکه احتیاج به ذکر دلیل باشد مختار است .

م‌الف ۱۷۳۲۲ ۱ـ۲

آگهی مناقصه

سازمان تربیت بدنی ایران دوخت ۲۷۰ ثوب پالتو خدمتگزاران نگهبانان خود را بمناقصه می گذارد.

علاقمندان میتوانند برای اخذ برگ شرایط‌همه روزه از ساعت ۸ الی ۱۲ باستثنای روز های پنجشنبه و جمعه به‌اداره کارپردازی سازمان واقع در خیابان شمالی پارك شهر مراجعه و پیشنهادات خودرا تا پایان وقت اداری روز ۵۴٫۹٫۱۶ به دبیرخانه سازمان تربیت بدنی تسلیم نمایند .

سازمان تربیت بدنی ایران

آگهی مناقصه

سازمان تربیت بدنی ایران دوخت ۳۵۰ دست لباس (کت‌و شلوار) خدمتگزاران ـ رانندگان‌ـ نگهبانان خود را بمناقصه میگذارد .

علاقمندان برای اخذ برگ شرایط همه روزه‌از ساعت ۸ الی ۱۲ باستثنای روز های پنجشنبه‌و جمعه به‌اداره کارپردازی سازمان واقع درخیابان شمالی پارك شهر مراجعه و پیشنهادات خودرا تاپایان وقت اداری روز ۵۴٫۹٫۱۶ به دبیرخانه سازمان تربیت بدنی تسلیم نمایند .

سازمان تربیت بدنی ایران

آگهی دعوت بستانکاران

در تعقیب آگهی انحلال شرکت سهامی خاص‌خانه سازی فرحزا مندرج در روزنامه رسمی شماره ۸۷۵۱ مورخ ۱۳۵۳٫۱٫۱۱ کشور شاهنشاهی و همچنین روزنامه های کیهان و اطلاعات از کلیه بستانکاران و اشخاصی که ادعائی علیه شرکت دارند دعوت می‌شود که مدارک ادعای خود را طبق ماده ۲۲۵ قانون تجارت ظرف چهار ماه از تاریخ انتشار این آگهی (نوبت‌سوم) به نشانی مدیر تصفیه ـ تهران ـ خیابا ن سعدی‌شمالی‌ـ شرکت سهامی بیمه ایران اعلام نمایند .

پس از انقضای مدت مزبور هیچگونه ادعائی‌علیه شرکت پذیرفته نخواهد شد .

مدیر تصفیه ـ مهدی اکبری

تفسیر اقتصادی

تعلل در تربیت متخصصین

برای مثال: صنعت چاپ

نوشته : دکتر منوچهر کیانی استاد اقتصاد دانشگاه تهران

باایقان میتوان گفت که در بین صنایع مدرن که در چند دهه گذشته در ایران رواج یافته‌اند ، نظیر صنایع الکتریکی، تعمیر و مونتاژ اتومبیل ، برق ، قند، سیمان و غیره ، هیچ صنعتی دارای قدمت صنعت چاپ نیست. در زمان سلطنت فتحعلیشاه، در سال ۱۸۱۷ (۱۱۹۶ شمسی) برای اولین‌بار فردی بنام آقازین‌العابدین تبریزی اسباب ولوازم چاپ سنگی را از روسیه به‌تبریز آورد واولین چاپخانه را در ایران بنام «باصمه خانه» تاسیس کرد. سیزده سال بعد یکنفر از اهالی روسیه دومین چاپخانه سنگی را در تبریز دایر نمود.

از شروع به کار اولین چاپخانه در ایران تاکنون بعلت افزایش تقاضا برای چاپ روزنامه‌ها ، کتابها و جزوات، تعداد چاپخانه‌ها چندین برابر شده است . امروزه دهها چاپخانه که دارای ماشین‌های نسبتا مدرن و مجهز میباشند در سراسر ایران وجود دارد . معهذا یکی از بزرگترین مشکلات صنعت چاپ در طول یکصدو پنجاه و هشت سال گذشته مساله تامین نیروی‌متخصص درین رشته بوده است. شاید در گذشته این نیاز آنقدر محسوس نبوده که در زمان حال آشکار گردیده است .

در حال حاضر بعلت نبودن نیروی متخصص‌نظیر حروفچین، اپراتور و صحاف صدها جلد کتاب درانتظار نوبت هستند،، ازینرو ، به چاپ رسانیدن یک کتاب‌برای مولفی صدبار پرمشقت‌تر، طولانی‌تر از تالیف یا ترجمه خود کتاب میباشد.

در حال حاضر باوجود نیاز و احتیاج مبرم دهها هزار دانشجو درسراسر کشور به‌کتب‌علمی ودانشگاهی، بیش از یکصدوپنجاه جلدکتاب درسی آماده‌چاپ موجود میباشد که متاسفانه میباید سالها انتظار انتشار آنها را کشید . در حالیکه چاپ یک کتاب پانصد صفحه‌ای در کشورهای صنعتی بیش از چند هفته بطول نمی‌انجامد، چاپ کتابی در ایران حداقل چندین‌ماه وقت لازم دارد ، تازه بشرط اینکه مشکلی هنگام چاپ بروز نکند . زیرا نه فقط در چاپخانه‌ها حتی برای ماشین‌ها برنامه‌ریزی نمی‌شود، بلکه موارد زیادی وجود دارد که درعرض چند ساعت برنامه‌ی ماشین‌ها تغییر می‌نماید .

علاوه بر مشکل مدیریت ، کمبود متخصص در چاپخانه ها علت اصلی وضع نابهنجار صنعت چاپ در ایران‌میباشد. درطول سال های گذشته از آغاز صنعت‌چاپ تاکنون ، تربیت حروف چین اپراتور و صحاف سنتی بوده است . شاگرد چاپخانه در زیردست استادکار ـ اگر بتوان استاد‌کاری اصولا یافت ـ تربیت‌میگردید مدت آموزش ، یادگیری وتجربه غیر منظم بوده و بستگی به هوش و استعداد روشی است‌که هنوز هم در تمام رشته های صنعت ادامه شاگرد واحیانا محبت‌کارفرما داشته است . این منوال و دارد. حال‌اگر بعلل مختلف ، مثلاکمی حقوق دریک رشته شاگرد داوطلبی یافت نشود، و یااینکه بعلت افزایش‌تقاضا احتیاج به‌نیروی متخصص درآن رشته بیشتر باشد، ایجاد تعادل در تربیت نیروی متخصص و عرضه آن ، باتقاضای موجود تصادفی و احتمالی خواهد بود .

تربیت منظم وسیستماتیک یک حروفچین حداکثربه شش ماه وقت احتیاج دارد. یک نفر اپراتورراجهت ماشین های «انترتایپ» میتوان حداکثر در ظرف یکسال تربیت کرد. تعلیم یک صحاف به بیش از چند هفته وقت احتیاج ندارد. باوجود این مدت کم‌زمانی جهت تربیت نیروی لازم برای صنعت چاپ ، متاسفانه هیچگونه اقدامی در کشور انجام نمی‌شود ،چون هیچ سازمانی در کشور خودرا مسئول تربیت‌متخصص‌نمیداند. صندوق‌کارآموزی‌که شاید روزی بامید تربیت کادر متخصص در ایران دایر گشت، نه فقط ازروز اول با اختیارات و منابع مالی کافی مجهز نگردید، بلکه عملا بصورت اداره‌ای درآمده، نظیر دهها اداره‌دیگر!

برای تربیت کادر متخصص می‌باید قبل از هرچیز از پراکندگی وظایف در سازمان های مختلف جلوگیری بعمل آورد. وزارتخانه ها و سازمان های مختلف می‌باید یا دقیقا مسئولیت تربیت‌کادر متخصص را بعهده بگیرند وبرای این امر برنامه های فوری ومیان مدت خود را تنظیم نمایند و یااینکه کمیته‌ای مسئول تشکیل دهند واین کمیته و سازمان مسئولیت تربیت کادر را بعهده بگیرد .

البته واضح است که‌با ایجاد سازمان های رنگارنگ وکمیته های گوناگون این مشکل حل نخواهد شد، بلکه می‌باید مدارس حرفه‌ای درسطح پائین و درخود چاپخانه‌ها ومراکز تولید تشکیل گردد . دولت می‌باید کارفرمایان و استادکاران را درهر مرکز تولیدی موظف کندتا نیروی‌کار مورد نیاز صنایع رادرطول چند سال تربیت کنند .

دولت میباید سرمایه لازم را جهت تربیت کادرمتخصص یا از کارفرمایان اخذ کند ـ چون آنان بعدا از این نیروی کار متخصص متمتع خواهند شد ـ ویا اینکه‌از منابع سرمایه گذاری خود تخصیص دهد، چون فرزند یک کارگر یا یک کشاورز همان حقی را جهت تامین هزینه کارآموزی و فرا گرفتن شغلی داردکه امروزه دانشجویان در داخل کشورو یا خارج برای خود از بابت کمک هزینه تحصیلی قائلند .

لزوم ایجاد یک میلیارد شغل در ۲۵ سال آینده

سازمان بین‌المللی کار اعلام کرد که اگر تاسال ۲۰۰۰ یک میلیارد محل شغل تازه بوجود نیاید بیکاری مزمنی‌سراسر جهان را فرا خواهد گرفت . به عقیده این سازمان باید تعداد مشاغل سازنده به دو برابر افزایش یابد تا این امکان فراهم آید که نیاز های جمعیت جهان از لحاظ کار یادستکم ۹۰ درصد رشد شغلی خاصه درکشور های روبه رشد برآورده شود زیرا که در حدود ۴۰ درصد نیروی کار دراین کشورها بیکار یانیمه‌بیکارند و این امر بنوبه خود به حفظ سطح فقر کمک میکند .

بررسی این سازمان نشان میدهد که بنابرمعیارهای غربی این تعداد درصد بیکاری برابر است با بیکاری ۳۶ میلیون کارگر امریکایی یا هشت میلیون کارگر فرانسوی‌به اضافه افراد تحت‌تکفل‌شان‌صنعتی شدن سریع واستفاده از تکنولوژی وسرمایه هنگفت موجب‌افزایش رشد در تمامی کشورها شده اما همچنین‌باعث آن شده است که شکاف بین ثروتمندان و ندارها بیشتر ومیزان بیکاری و نیمه ـ بیکاری نیز زیادتر شود .

این نکته مهمی است که فرانسیس‌بلانشار دبیر کل‌سازمان بین‌المللی کار در توجیه وضع سازمان نسبت به کنفرانس جهانی مشاغل که قرار است در ژوئن سال آینده در ژنو تشکیل شود اظهار کرده است . او گفت اگر استارتژیهای معطوف به رشد اقتصادی منتج به افزایش تعداد فقیران و کاهش کارگران مشاغل بشود بدیهی است که برای‌مقابله بانیاز های اصلی جامعه باید استراتژی رشد را بسوی تجدید توزیع ثروتها و درآمد های‌موجود و توجیه رشد اقتصادی درجهت فراهم آوردن نیاز های اصلی هدایت کرد.

بلانشار عقیده دارد که نیاز های اصلی شامل غذا ، مسکن ، پوشاک ، آب آشامیدنی سالم ، تسهیلات درمانی ، حمل‌و نقل عمومی‌وخدمات آموزشی‌وبهداشتی است ولی بعقیده او هیچیک از این نیازها را نمیتوان تدارک‌دید مگر اینکه برای همه به‌اندازه‌کافی شغل وجود داشته باشد و میزان رشد تولید ناخالص ملی خاصه درکشورهای رو به رشد دست‌کم ۶ تا ۸ درصد باشد.

این امر بنوبه خود مستلزم اصلاحاتی درزمینه های بازرگانی بین‌المللی و جهان است و بهمین سبب است که سازمان بین‌المللی کار خواستار آزادسازی بازرگانی وافزایش تولید های کشاورزی و دسترسی هرچه بیشتر کشور های روبه رشد به صنایع وتکنولوژی کشورهای صنعتی است .

اقتصاد جهان

پول برزیل برای سیزدهمین بار تنزل کرد

دولت برزیل ،برای سیزدهمین بار درسال ۱۹۷۵، نرخ‌پول خودرا از هردلار آمریکائی‌برابر ۸٫۷۲۵ کروزیروس به هر دلار ۸٫۸۵۰ کروزیروس تقلیل داد. نرخ‌فروش برابر است‌با هردلار ۸٫۹ کروزیروس درسال‌جاری نرخ کروزیروس ۱۹٫۶۷۵ درصد تنزل کرده‌است.

این پول در سال ۱۹۷۴ ، یازده بار تنزل کردوروی هم رفته ۱۹٫۶۶ درصد کاهش یافت و در آغاز سال ۱۹۷۴ هر دلار آمریکائی برابر۶٫۲۲ کروزیروس بود.

لایحه کمک مالی آمریکا به سایر کشورها

کنگره امریکایک بودجه ۳٫۴ میلیارد دلاری رابرای کمک اقتصادی وغذائی به سایر کشورها در طول ۲۷ماه آینده تصویب‌کرد.

لایحه مذکور پس‌از تصویب نهائی در سنای این‌کشور باجرا گذاشته خواهدشد. این لایحه‌غیر از لایحه‌کمک نظامی ۴٫۷ میلیارد دلاری آمریکا است.

تقاضای کمک اضافی

سازمان جهانی خواربارو کشاورزی ملل‌متحد در کنفرانس سالانه خودکه دررم جریان دارد از یکصدو سی‌و پنج کشور عضو تقاضا کرددرسال مالی ۱۹۷۷ـ۱۹۷۸ هفتصدو پنجاه میلیون دلار کمک اضافی دراختیار این سازمان قرار دهند .در بیانیه این سازمان آمده‌است که‌این کمک برای اجرای برنامه های‌افزایش تولید خواربار درنقاط مختلف جهان ضروری است.

دوران رکود اقتصادی بریتانیا

چارترهاوس گروه‌مالی وصنعتی بزرگ بریتانیا معتقد است‌که‌این کشور تامیانه سال ۱۹۷۶ نیز از دوران رکود اقتصادی بیرون نخواهدآمد. اما دردومین‌نیمه سال مذکور، درنتیجه صرفه‌جوئی‌هایی در بودجه بهاره بهبود محسوسی در هزینه های مصرفی حاصل خواهدشد. باوجود این‌درقسمت های عمده‌یی از صنایع- ازجمله صنایع ساختمانی و مهندسی ـ رکوداقتصادی تانیمه دوم ۱۹۷۷ نیزبر جای خود باقی می‌ماند.

نظر چارتر هاوس در مورد بورس سهام‌این است که بهای سهام صنعتی ومالی ممکن است تا پایان سال‌جاری ۳۵ درصدترقی کند. درحال حاضر نمودار بهای سهام مذکور، اندکی بیش‌از ۵۰۰ واحد است. آنچه به‌افزایش بهای سهام کمک‌می کند پیش‌بینی این نکته است که‌نرخ سود وام های بانکی دراز مدت تاپایان ۱۹۷۶ دودرصدتنزل خواهد کرد.

بازار

با افزایش مقدار عرضه لیموخشک قیمت آن کیلوئی ۳۰ تا ۵۰ ریال ارزان شد

در چند هفته اخیر مقدار عرضه لیمو خشک از میناب جهرم و عمان افزایش یافته و به همین جهت مظنه ها کیلوئی ۳۰ تا ۵۰ ریال تنزل کرده و قیمت لیمو میناب و جهرمی به کیلوئی ۲۵۰ تا ۲۷۰ ریال و لیمو عمانی به کیلوئی ۳۴۰ تا ۳۵۰ ریال رسیده است .

یکی از بازرگانان گفت قیمت عمده فروشی این‌محصول در حال حاضر از نرخ های اعلام شده از طرف مرکز بررسی قیمت ها هم ارزانتر است و حتی در برخی از خرده‌فروشیها نیز قیمت انواع این محصول به مقدار قابل توجهی تنزل‌کرده است .

بازار بندرپهلوی درآبانماه

اتاق بازرگانی و صنایع و معادن بندر پهلوی وضع‌بازار شهرستان مذکور را در آبان ماه گذشته به شرح زیرگزارش کرده است .

انواع شلتوک و برنج مانند ماه گذشته بوده و خرید وفروش در حدود مصرف و رفع نیازمندی ها جریان داشت و قیمت برنج صدری در حدود ۲ الی ۳ ریال ترقی کرده‌است. برداشت فرآورده های کشاورزی با موفقیت به پایان رسیده و در حال حاضر کشاورزان برنجکار در صدد می‌باشند کود ریزی مزارع را شروع نمایند .

برزگران صیفیکار نیز با علاقه‌مندی فراوان ، عملیات مربوط به صیفیکاری را دنبال می نمایند و روی برداشت محصول بیش از گذشته اظهارامیدواری‌میشود .توتونکاران فرآورده های توتون سیگارت خود را جور و دسته بندی نموده تدریجا باداره دخانیات تحویل می دهند .

۱۰۰ تن برگه هرتن ۸۰۰ دلار به آمریکا معامله شد

در این هفته یکی ازبازرگانان ۱۰۰ تن‌برگه‌زردآلو مرغوب صددرصد سالم به قیمت‌هرتن ۸۰۰دلار بایک‌خریدار امریکائی معامله کرد.این‌بازرگان گفت قیمت برگه معمولی تنی ۷۰۰ دلار است‌ودرهفته گذشته دوپارتی در حدود ۱۵۰ تن به دوکشور اروپائی معامله ولی امریکائیان طالب برگه اعلامی باشند وبه همین‌جهت‌قیمت برگه مورد معامله با امریکائیان هرتن ۸۰۰ دلاراست.

بازار داخلی برگه فوق‌العاده خوب است‌ومعاملات‌روی این محصول‌خاصه‌مرغوب آن باگرمی‌جریان دارد .

قیمت ادویه تنزل کرد

یکی از بازرگانان گفت درچند هفته اخیر تسهیلاتی‌در تخلیه بارهای‌وارده‌ببنادر شده موجب گردیده تاچند پارتی ادویه وارد وبیازار ها عرضه شود وبه همین جهت مظنه‌این محصولات که‌در چندماه‌اخیر بیش ازحد معمول ترقی‌کرده بودمجدداتنزل کرده ودریکی دوهفته اخیر همچنان سیرنزولی راطی می‌کند .

قیمت زردچوبه که تاچندی قبل کیوئی ۵۸ تا ۶۲ ریال بود اکنون به‌کیلوئی ۵۰تا۵۵ریال وفلفل که‌کیلوئی ۱۹۰تا۱۹۵ ریال‌بود درحال حاضر کیلوئی ۱۸۰ تا ۱۸۶ ریال‌میباشد.

چند پارتی گل‌گاوزبان صادر شد

بنابگفته یکی از صادر کنندگان درچند روزه‌اخیر مقدار قابل توجهی گل‌گاوزبان و چند نوع‌گل‌دیگربه‌چندکشور عربی وشیخ‌نشینهای‌خلیج فارس صادرشده‌وچون بازار این‌محصولات از رونق محسوسی برخوردار است به همین جهت مظنه‌ها حدودکیلوئی ۱۵ تا ۳۰ ریال ترقی کرده است وقیمت گل‌گاوزبان‌مازندرانی واردبیلی به کیلوئی ۱۸۵ تا ۲۱۰ ریال و محصول قزوین‌به‌کیلوئی ۲۲۵ تا ۲۶۵ ریال رسیده‌است.

بورس

● تازه‌ترین‌نمودار میانگین بهای سهام سی موسسه صنعتی وابسته به داوجونز بدین شرح گزارش شده است :

سهام صنعتی ۴٫۸۸ واحد ترقی کرده و به ۸۳۵٫۴۰ واحد رسیده است .

سهام حمل و نقل ۱٫۰۱ واحد تنزل کرده و به ۱۶۹٫۶۶ واحدرسیده است.

● تازه‌ترین نمودار میانگین بهای سهام در بورس نیویورک ، بشرح زیراعلام شده است :

سهام صنعتی ۱٫۱۲ واحد ترقی کرده و به ۵۲٫۶۶ واحد رسیده است .

سهام حمل و نقل ۰٫۰۲ واحد تنزل‌کرده‌و به ۳۲٫۱۹۰ واحد رسیده است .

آگهی مزایده

سازمان آب مشهد باستناد سیصدو هفتادو نهمین جلسه هیئت مدیره لوازمی از قبیل (بخاری ـ کولر ـ پرده‌مکرمه‌ـ لوستر) مستعمل از طریق مزایده بفروش میرساند. داوطلبین شرکت در مزایده از تاریخ ۵۴٫۸٫۲۵ لغایت ۵۴٫۹٫۵بامراجعه بدبیرخانه این سازمان واقع در بلوار رضاشاه کبیر محل اداره مرکزی اوراق شرایط مزایده را دریافت و درصورت تمایل پیشنهاد خود را تاساعت ۱۱ صبح روز دوشنبه ۱۰ آذرماه پنجاه‌وچهار تسلیم دبیرخانه سازمان نمایند.

م‌الف ۱۷۴۵۴

قاسم خالدی ـ مدیر عامل سازمان آب مشهد

تجدید آگهی مناقصه شماره ۱۱ تاریخ ۵۴٫۸٫۲۷

لشگر ۲۸ سنندج علیق مصرفی سال ۵۴ـ۵۵ پادگان سنندج بمقدار مندرج دربرگ‌شرایط ومشخصات معامله از طریق مناقصه خریداری می‌نمایدپیشنهاد دهندگان میتوانند با مراجعه به دفتر آماد لشگر واقع دربلوار سنندج و دریافت برگ شرایط و مشخصات معامله تا ساعت۹صبح‌روز۱۲٫۹٫۵۴ بدفترآمادلشگر۲۸ تسلیم‌نمایند.

دفتر آماد لشگر ۲۸ سنندج

م‌الف ـ۱۸۰۶۱

سومین دوره انتخابات نظام پزشکی کرمانشاهان

در اجرای ماده ۸ قانون نظام پزشکی چون انتخابات سومین دوره هیئت مدیره نظام پزشکی کرمانشاهان از ساعت ۹ صبح الی ۴ بعد از ظهر روز جمعه چهاردهم آذرماه پنجاه و چهاردربیمارستان رضا پهلوی(بیمارستان وزارت‌راه) انجام خواهد شد از عموم همکاران پزشک ودندانپزشک که دارای‌کارت‌نظام پزشکی میباشنددعوت میشود در موعد مذکور در انتخابات شرکت فرمایند.

هیئت نظارت بر انتخابات نظام پزشکی کرمانشاهان

سریعترین راه رسیدن به آمریکا انتخاب یکی از پروازهای بی‌نظیر بریتیش ارویز است

از نظر آزادی انتخاب شهرهای مقصد و همچنین برای انتخاب سریع‌ترین راه رسیدن به آمریکا ، هواپیمائی بریتیش‌ارویز بهترین را بشما عرضه میکند .

شما میتوانید با یکی ازپروازهای ما، ساعت ۷/۲۵ صبح از تهران حرکت کرده و در طول راه از تمام وسایل و امکانات رفاه و آسایش جمبوجت ۷۴۷ استفاده نمائید و ساعت ۱/۳۵ بعدازظهر در نیویورک و یا ساعت ۶ بعدازظهر در لوس‌آنجلس باشید .

از طرف دیگر میتوانید با یکی ازپروازهای ارتباطی ما در همانروز به بوستون ، شیکاگو ، میامی و یا فیلادلفیا سفرکنید .

طبیعی است‌که در طول این پروازهای بی‌نظیر ، آسایش وراحتی شماوپذیرائی گرم وویژه ماکه خود شهرتی‌جهانی دارد از تجربیات دل‌انگیز و فراموش نشدنی شما خواهد بود .

دراین پرواز بی‌نظیر

British airways

از شما بیشتر مواظبت میکند.

تهران خیابان شاهرضا ـ شماره ۳۲۳ تلفن ۳۰۱۶۲۵/۹

آبادان بان شاهین آدکاد تلفن ۳۲۴۷۱/۳۱۱۵۴

دانشگاه صنعتی آریامهر

پذیرش دانشجو برای دورهٔ فوق‌لیسانس در مهندسی برق

دانشکده مهندسی برق دانشگاه صنعتی آریامهر در بهمن ماه ۱۳۵۴ با شرایط‌زیر برای‌دوره فوق‌لیسانس دانشجوی تمام وقت میپذیرد .

۱ـ دارا بودن درجه لیسانس معتبردر رشته‌مهندسی برق

۲ـ پذیرفته شدن در امتحان و مصاحبه

۳ـ دارا بودن برگ خاتمه خدمت و یا معافی از آن ـ فارغ‌التحصیل سال جاری مشروط برآنکه سن آنها از ۲۵ سال تجاوز نکند میتوانند از معافیت تحصیلی استفاده نمایند .

داوطلبان برای کسب اطلاعات بیشتر و دریافت راهنمای دروس و مقررات مربوطه با دفتر دانشکده مهندسی برق (صندوق پستی ۳۴۰۶ تهران یاتلفن ۹ـ۹۷۲۰۰۱ داخلی ۱۷۶) تماس بگیرند. ۱ـ۳

دانشکده مهندسی برق

زندگی پرماجرای «کلارک گیبل» برپرده سینما

فیلمسازان بزرگ آمریکا در اندیشه ساختن فیلمهایی‌اززندگی بزرگان سینمای دنیا هستند وتا کنون از زندگی چند هنرپیشه‌که زندگی آنها مایه فیلمسازی‌داشته است، فیلمهائی تهیه کرده‌اند اما اینک کمپانی انیورسال در تدارک تهیه فیلم عظیم وپرخرجی از زندگی «کلارک گیبل» است.

برای تهیه فیلمی از زندگی «کلارک گیبل» کمپانی یونیورسال که یکی از بزرگترین شرکت‌های سینمائی آمریکاست، از مدتها پیش در انتخاب هنرپیشه‌یی که قادر به ایفای نقش کلارک گیبل باشد، در تردید بود. ابتدا «وارن‌بیتی»، «استیو مك‌کوئین» و «برت‌رینولدز» را برای بازی در این فیلم کاندیدا کرده بودند، تا بالاخره قرعه‌بنام «جیمزبرولین» ـ دستیار جوان دکتر «یانك» در سریال تلویزیونی «پزشك‌محله» که در تلویزیون ایران نیزنمایش میدهند ـ افتاد.

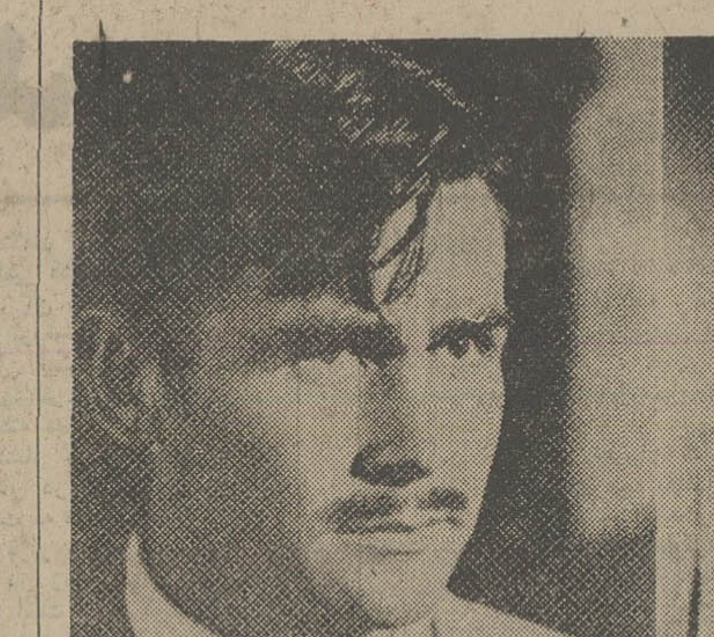

* سمت راست «کلارك گیبل»، سلطان بی تاج و تخت‌هالیوود، سمت‌چپ «جیمز برولین»، هنرپیشه‌یی که نقش «گیبل» را روی پرده‌سینما بازی می کند.

کلارك گیبل که هنوز سالها پس‌از مرك بالقب«سلطان هالیوود» مشهور است، زندگی پر ماجرائی داشته است. قسمتی از زندگی کلارك‌گیبل ماجرای یك عشق‌بزرك و فاجعه آمیز برای این هنرپیشه بود که یکی از موضوع های اصلی این فیلم است: کلارك گیبل در سال ۱۹۳۰ باستاره‌یی‌به نام «کارل‌لومبارد» آشناشد.

عشق پر ماجرای آنها نه سال بطول انجامید تا آنکه در سال ۱۹۳۹ با یکدیگر ازدواج کردند.

مرك درحادثه هوایی

«کارل» دومین زن «گیبل» بود که پس از سه سال زندگی‌مشترك وپرشوروعشق، دریك حادثه‌هوایی در سال ۱۹۴۲ درگذشت ومرك غم‌انگیز او فاجعه‌یی در زندگی کلارك‌گیبل بوجود آورد.

نقش «کارل» را در این فیلم دختری بنام «جیل سیبرك»بازی‌می کند.

«جیل» دوست دختر و نامزد «الپاچینو» بازیگر فیلم های «سرپیکو» و«پدرخوانده» است‌که برحسب تصادف روزی که با «الپاچینو» به‌استودیوی‌فیلمبرداری رفته بود، مورد توجه تهیه‌کننده این فیلم قرار گرفت.

موفقیت «جیل» را بخاطرشباهت فوق‌العاده‌اش به‌کارل از هم‌اکنون در این فیلم پیش‌بینی می کنند. «جیل» قبلا نیز در فیلم«دزدی که برای شام میاید» در نقش مقابل«رایان‌اونیل»بازی کرده‌است.

«جیمز برولین»ـ ایفاگر نقش گیبل ـ ۳۴ سال دارد و با گریم‌فوق‌العاده زیبائی که روی صورت او انجام گرفته، شباهت زیادی‌به گیبل یافته است.

«برولین» برای آنکه به‌روحیات و اخلاق گیبل آشنا شود، مدتها با دوستان و همکاران او گفتگو کرده و همه فیلمهای گیبل را تماشاکرده است.

«گیبل» و«لومبارد» در دهکده کوچکی بنام «کینك‌من»درآریزونا طی مراسمی بسیار ساده ازدواج کردند و زندگی‌شان‌پس‌ازازدواج، اغلب در ویلای کوچکی که در دره فرناندو داشتند، تنها وآرام و عاشقانه میگذشت. اما پس‌از

بقیه در صفحه ۱۸

*سمت‌راست«کارل لومبارد»معشوقه‌و همسر «گیبل» و سمت چپ «جیل سیبرك» ستاره‌یی که در نقش همسر «گیبل» ظاهر می شود...

ستارۀ بخت شما

● فروردین ـ کاری راکه انجام داده‌اید کاملا رضایت‌بخش خواهد بود. دربدست آوردن آنچه برایتان اهمیت دارد موفق میشوید.
● اردیبهشت ـ یک خبر خوب شمارا نسبت به ادامه تلاش‌هایتان امیدوار میسازد بدیدار فامیل و دوستان می‌روید.
● خرداد ـ درموردی که پیش می‌آید ازاظهار نظر قطعی خودداری کنید. برای‌دوستان و افکار و عقایدشان احترام قائل شوید.
● تیر ـ در باره کاری که بنظرتان غیر ممکن می‌آید بیشتر مطالعه کنید. در زندگی خصوصی باوقایع دلپذیری روبرو میشوید.
● مرداد ـ برنامه و نقشه شما در حال انجام است. ساعات‌فراغت شما بخوبی خواهد گذشت.
● شهریور ـ بهتراست بر احساسات خود غلبه کنید. یک مشکل قدیمی شما در آستانه از میان رفتن است.
● مهر ـ به آینده کارهایتان بیش از این امیدوار باشید. یکی از آشنایان برای‌حل مشکل خود از شما یاری میخواهد.
● آبان ـ دربرخورد و معاشرت بامردم دقیق ترباشید. مسئولیت سنگینی را عهده‌دار میشوید.
● آذر ـ تصمیم تازه‌ای درباره نحوه کار خود اتخاذ می‌کنید. یک کار تازه از کسالت و یکنواختی زندگیتان می‌کاهد.
● دی ـ آنچه راکه قبلا تصمیم داشته‌اید انجام دهید ـ سوء تفاهم اخیر شما با شخص مورد نظر مرتفع میگردد.
● بهمن ـ در عملی کردن فکرهایتان زیاد عجله نکنید ـ بهتر است لحظات بیشتری را در کنار افراد خانواده باشید.
● اسفند ـ دگرگونی و تحول جدید کاملا بنفع شما تمام خواهد شد. صبورتر و آرامتر خواهید بود.

جدول

جدول عادی — شماره ۹۲۰۱

افقی:
۱ـ از مشهورترین بنادر ایران ـ درشب، دشمن سرسخت اعصاب است! ۲ـ آنسو ـ از دل ترسو بیرون نمی‌رود ـ اتاقی در کشتی ۳ـ روشن دلش خوانید ـ سرگیجه ـ شهرزادگاه شاعر نوپرداز ۴ـ اشاره به دور ـ با کله بی‌مو در سینما جائی دارد ـ در هر مکانی که باشد باعث پیشرفت است! ۵ـ سازمانی در امریکا ـ آب که ببیند می‌شکفد ـ ترشی پای بساط چلوکباب ـ زینت‌رو باشد ۶ـ زمانی با آن به آسمان میرفتند ـ باستون آنست ـ باغ معروفی در شیراز ۷ـ واحد طول ـ کبکش مشهورتر است ـ کسیکه به مراد دل رسیده باشد ۸ـ اثری ازاشتاین بک ۹ـ شهر پالایشگاه ـ فعلی است ـ درس کشیدنی ۱۰ـ مخترع تلگراف ـ پست فطرت ـ یکی ازآلات‌طرب‌که ازهندآمده ۱۱ـ گاهی با جایش میرودـ نام همسری از همسران ابراهیم‌نبی ـ عقیده ـ میوه خوبرویان ۱۲ـ دفع زرداب می‌کند ـ ظاهر ساختمان ـ ضربه‌باسر درفوتبال ۱۳ـ عرقش برپیشانی نشیند ـ گاهی دل چنین می‌شود و می سوزد ـ جای آسودگی خاطر ۱۴ـ فرستادن ـ گیاه رنگرزی ـ از طوایف عرب ۱۵ـ گوسفندی که پشمی مرغوب دارد ـ از آثار تاریخی‌وبا عظمت عهدهخامنشیان

عمودی:
۱ـ ته نشین شونده ـ مال دایه همراه با دل مادرمی‌سوزد ـ عزیز همه‌کس ۲ـ در سخنش شیرینی دیگریست ـ غلاف‌شمشیر ـ از انواع سوپ است ـ جرقه آتش ۳ـ قعر جهنم ـ مومن برای دعا دارد ـ پای افزار ۴ـ همه روایت ها از اوست ـ داخل شدن ـ اولین ایرانی‌که‌مسلمان شد ۵ـ شادیش آرزوست ـ ترو تازه و خندان ـ حرف شرط ۶ـ میوه‌ایست ـ زیر پا مانده ـ دروازه‌شکم ـ نیم رقص‌امریکائیان ۷ـ پادشاهی در سلسله اشکانی ـ ماری که بی‌رحمانه میزند ـ نوعی برش برحاشیه لباس ۸ـ شهر انارخیز ـ کتاب شعر ـ بزرگ که شود کامیون میشود ۹ـ لوازم زندگی ـ فرمانروا ـ مشهورترین موسیقیدان آلمانی ۱۰ـ پایه و اساس ـ تیره‌و تار ـ ضمیراشاره ـ عددشش درلفظ تازی ۱۱ـ عددیست ـ پافشاری در کار ـ روی ورخساره ۱۲ـ شکلی در هندسه ـ نامی برای خانمها ـ پیشوا و رهبر ۱۳ـ همسرو الده ـ گوشت مخصوص کباب ـ عسل است ۱۴ـ فعلاکه نشان هیپی‌گری شده ـ از شهر های قدیمی آسیا ـ گل صاف کن ـ بلی در لفظ ایتالیائی ۱۵ـ واحدپول کشور ژاپن ـ برآن امضاء های زیادی توان دید ـ دراز که شود کله میرود.

حل جدول شماره ۹۲۰۰

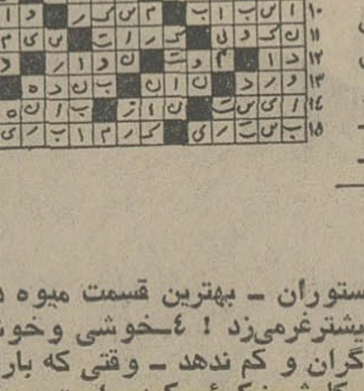

جدول ویژه — شماره ۵۶۱

افقی:
۱ـ یکی از مشهورترین‌روسای جمهوری‌فرانسه ـ لقب‌ضحاک بود ۲ـ آئینی که خداوند برای بندگان خویش تعیین فرموده ـ پابرجا ـ کارش پاک کردن گندم است ۳ـ نوعی زراعت باشد ـ خارجی مرض وبارا میگوید ـ برنده وقاطع ۴ـ آب در آن فراوان است ـ چک که نداشته باشد برمیگردد ـ اقامه حجت کردن و دلیل آوردن ۵ـ ناپاک ـ وسیله ضروری کار کبابی است ـ سرگشته درعشق و عاشقی ـ بغل ۶ـ دفع‌رودل می‌کند ـ اهلی شده ـ اگر در کار باشد عاقبت به دلخوری ختم میشود ۷ـ سود پول ـ فرمان است اما ربطی به اتومبیل ندارد! ـ باگردن کج اقدام به آن می‌کنند ۸ـ کتابی است از «زمخشری» در لغت عرب ۹ـ از وسایل کار شکارچی شده ـ از انواع پرنده که‌جزو تیره مرغابی است ـ سحرباران مغولان ۱۰ـ رنگی است ـ از مشهورترین رودخانه های آسیا ـ اگر مربوط به مذهب باشد مومن از ته دل اقدام به‌آن میکند ۱۱ـ رقاص میریزد ـ زمین بی‌آب و علف ـ شهر دستمال ـ شایسته و سزاوار ۱۲ـ دنبال چیزی در تاریکی گشتن ـ از زیباترین شهرهای فرانسه ـ جنس قوی ۱۳ـ همه کس در وجود خویش ندارد ـ از نواحی‌استان آذربایجان ـ از فول های میدان فوتبال ۱۴ـ یکی از پیامبران ـ کاشف «د. د. ت» ـ کوهی در اروپا ۱۵ـ آه غصه‌خور چنین است ـ واضع مذهب لذت که از مشهورترین فلاسفه اروپاست.

عمودی:
۱ـ همین الان ـ دقت و باریکبینی کردن در کار ـ پایه‌واساس ۲ـ پسوندیست ـ اسبش توپ می‌کشید ـ خرگوش ـ میوه برزدار! ۳ـ دستور غذا در رستوران ـ بهترین قسمت میوه در صندوق ـ کفگیر که‌میخورد بیشترغرمی‌زد! ۴ـ خوشی وخوش گذرانی ـ حبیب خداست اگر گران و کم ندهد ـ وقتی که باران و برف و باد همراه باشد ۵ـ کارش نیکوئی کردن است ـ بذل کردن ـ مثل ومانند ۶ـ سفید در لفظ ترکی ـ قهرمان‌جنگهای انفصال ـ خربزه نارس ـ خجستگی ۷ـ قوچ‌جنگی ـ میوه‌خیراتی ـ برتر از دیگران است ۸ـ از مرغان تیز چنگال شکاری ـ نوعی پارچه‌زنانه‌است ـ پایتخت کشور پرو ۹ـ به‌رحمت‌خدا رفت ـ از انواع‌کشتی ـ بندگان‌خدا ۱۰ـ پدر در لفظ آذری ـ درآشپزخانه بمیخ می‌زنند ـ بلای معروف خانه ـ شیشه سرکه ۱۱ـ رونق رخشندگی ـ ازجنگهای معروف بین ایرانیان واعراب ـ اگر اسیران می‌دادند آزاد می‌شدند ۱۲ـ درحیله‌گری معروف است ـ باخشم و تندی سخن گفتن ـ یکی از آلات حرب در قدیم بود ۱۳ـ مرغ خانگی ـ صاحب گله های گوسفند است ـ از بروج فلکی ۱۴ـ مخترع ماشین بخارـ امر به آمدن می‌کند ـ شتر قوی هیکل ـ تازه به دوران رسیده اسیر آنست ۱۵ـ از فاسد سر میزند ـ هوشیاری وتیزبینی! ـ زننده!

حل جدول شماره ۵۶۰

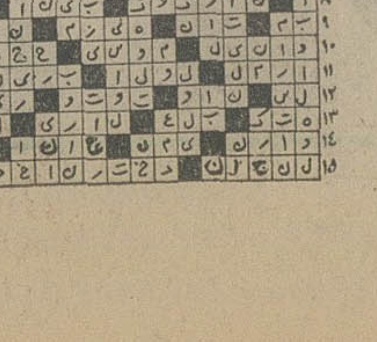

تلویزیون

برنامه‌های تلویزیونی زیر از طرف سازمان رادیو تلویزیون ملی ایران اعلام شده‌است مسئولیت هرگونه تغییر در ساعات و چگونگی برنامه‌ها با آن‌سازمان است.

برنامه اول کانال ۷

چهارشنبه

۰۰ـ۱۶ اخبار
۳۵ـ۱۶ برنامه روستائیان
۰۰ـ۱۷ نقالی
۱۱ـ۱۷ برنامه کودکان
۱۵ـ۱۷ کارتون
۲۵ـ۱۷ رقص × ۵
۵۰ـ۱۷ داستانهای شاهنامه
۰۵ـ۱۸ یکی‌بود یکی نبود
۳۰ـ۱۸ اخبار استان
۴۰ـ۱۸ برنامه آموزشی
۵۰ـ۱۸ اخبار ورزشی
۰۰ـ۱۹ زوج‌های جوان
۳۰ـ۱۹ مسابقه
۰۰ـ۲۰ اخبار
۳۵ـ۲۰ موسیقی ایرانی
۲۰ـ۲۱ آقای مربوطه
۲۵ـ۲۱ ایران‌زمین
۰۰ـ۲۲ چاره‌جو

برنامه نیمروز پنجشنبه

۰۰ـ۱۲ اخبار
۰۵ـ۱۲ ماجراهای لوسی
۲۵ـ۱۲ موسیقی ایرانی
۵۰ـ۱۲ دود اسلحه
۴۰ـ۱۳ اکدامن
۰۰ـ۱۴ اخبار
۳۰ـ۱۴ خیابان سه‌سامی
۲۰ـ۱۵ فیلم آموزشی
۴۵ـ۱۵ برنامه ورزشی

برنامه دوم کانال ۹

چهارشنبه

برنامه بین‌المللی

۳۰ـ۱۶ اخبار
۳۳ـ۱۶ دکتر دولیتل
۵۴ـ۱۶ تام سایر
۲۸ـ۱۷ موزه بدون دیوار
۱۵ـ۱۸ سوئینی
۰۰ـ۱۹ اخبار

برنامه عادی

۱۵ـ۱۹ موسیقی و تصویر
۳۰ـ۱۹ اتاق اخبار
۳۵ـ۱۹ مرزهای دانش
۱۰ـ۲۰ موقعیت اضطراری
۰۰ـ۲۱ اخبار از برنامه دوم
۳۰ـ۲۱ ادبیات جهان
۰۰ـ۲۲ مردی بنام جونز
۵۰ـ۲۲ تکنوازی

تور های استثنائی جهانگردی ارمیترا

بانکوک ۱۰روز ۴۷۵۰ تومان
حرکت ۵ دی
شامل. بلیط هواپیمادوسره اقامت در هتل درجه یک صبحانه و ناهار

لندن ۱۵روز ۴۴۸۰ تومان
حرکت ۱۰ دی
شامل بلیط هواپیما دوسره اقامت در هتل متروپل با صبحانه

بهشت شرق
بانکوك. هنك‌کنك
۱۵روز ۷۳۵۰ تومان
حرکت ۱۰ دی
شامل. بلیط هواپیمادوسره اقامت در هتلهای درجه‌یك صبحانه و ناهار
جهانگردی ارمیترا
عباس‌آباد ـ خیابان میترا
تلفنهای ۸۴۶۷۳۷ـ۸۵۱۶۷۰

کاشی سعدی
نشر و صنعت سرامیک ایران

SWINGBALL
سوئینگ بال
درهمه‌جابرای همه‌کس،

جوایز بلیطهای بخت آزمائی مخصوص آبان
باردیگر تجدید شد
بمناسبت روزمادر

بلیطهای مخصوص روزمادر باجوایز بزرگ آبانماه منتشرشد

اطلاعیه سازمان رادیو تلویزیون ملی ایران

آگهی مزایده

سازمان رادیو تلویزیون ملی ایران تعداد۱۸ دستگاه خودروهای مختلف، اتومبیل لندرور جیپ استیشن، مینی بوس، ماگروس و پیکان‌وانت و ژیان خودرا از طریق مزایده بفروش میرساند:

۱ـ علاقمندان میتوانند از تاریخ ۸ آذرماه‌لغایت چهار شنبه ۱۲آذرماه باتفاق نماینده این سازمان از نزدیك‌از خودروهای موردفروش بازدید بعمل آورند.

۲ـ شرکت‌کنندگان در مزایده باید قبلا۵۰هزار ریال بعنوان سپرده به صندوق سازمان پرداخت و فیش آنرا ضمیمه پیشنهاد نمایند، بدیهی است پیشنهادفاقد سپرده در کمیسیون مزایده مطرح نخواهد گردید.

۳ـ کمیسیون مزایده درساعت ۹ صبح روز شنبه۱۵ آذر ماه در اداره اموال سازمان واقع در تهران خیابان تخت طاووس، خیابان میرعماد، ساختمان اداری‌ومالی رادیو تلویزیون تشکیل می شود.

۴ـ تسلیم پیشنهاد بمنزله اطلاع کامل‌پیشنهاد دهنده از خصوصیات وکیفیات خودروهای مورد مزایده ونیز کلیه‌مقررات این‌سازمان است

۵ـ سازمان دردیا قبول یك‌یاکلیه پیشنهاد ها بدون این‌که احتیاج‌به ذکر دلیل باشد مختار است.

۶ـ پرداخت هرگونه عوارض و مالیات‌متعلقه بعهده خریدار است.

۷ـ درصورتی که برنده مزایده ظرف ۵روز پس‌از اعلام ختم مزایده‌حاضر به‌انجام معامله‌نگردد، سپرده‌ی وی‌به نفع سازمان ضبط خواهدشد.

۸ـ خریداران میتوانند به آدرس: تهران‌خیابان‌تخت‌طاووس خیابان‌میرعماد ساختمان اداری و مالی سازمان جهت بازدید خودروها مراجعه نمایند.

م/الف ۱۷۷۶۵

سینما کسری: تله‌مرگ

برنامه‌سینماها

تماشای فیلمهائی که باعلامت(×) مشخص شده برای اشخاص کمتر از ۱۸ سال ممنوع است

★ آنجلا ـ رنگی ـ ژان‌سورل
ب.ب (۸۲۹۶۴۱) ۱۰ـ۱۲ـ۲ـ۴ـ۶ـ۸ـ۱۰

★ ارکیده خونین ـ رنگی ـ سینماسکوپ
آریا (۳۱۹۸۸۴) ۹ـ۱۱ـ۱ـ۳ـ۵ـ۷ـ۹

★ اخم‌نکن سرکار ـ ملک‌مطیعی ـ فریباخاتمی
آسیا (۴۲۹۰۹) ۱۱ـ۱ـ۳ـ۵ـ۱۵ر۷ـ۳۰ر۹
رکس (۳۵۱۸۴۲) ۳۰ر۱۰ـ۳۰ر۲ـ۳۰ر۴ـ۳۰ر۶ـ۳۰ر۸
شهوند (۳۵۴۰۴۰) ۳۰ر۱۰ـ۳۰ر۲ـ۳۰ر۴ـ۳۰ر۶ـ۳۰ر۸
لیدو (۵۴۱۲۸۲) ۱۰ـ۱۲ـ۲ـ۴ـ۶ـ۸
نپتون (۷۶۰۱۳۶) ۹ـ۱۱ـ۱ـ۳ـ۵ـ۷ـ۹
ژاله (۳۰۴۱۲۰) ۳۰ر۱۰ـ۳۰ر۲ـ۳۰ر۴ـ۳۰ر۶ـ۳۰ر۸
توسکا (۵۳۹۵۴۴) ۳۰ر۱۰ـ۳۰ر۲ـ۳۰ر۴ـ۳۰ر۶ـ۳۰ر۸
المپیا (۹۲۶۷۹۷) ۴۵ر۱۰ـ۱ـ۳ـ۵ـ۷ـ۹
پاسارگاد (۳۴۲۷۸۲) ۹ـ۱۱ـ۱ـ۳ـ۵ـ۷ـ۹
چرخ‌فلک (۹۵۰۰۵۸) ۱۰ـ۱۲ـ۲ـ۴ـ۶ـ۸
ناتالی (۵۴۴۵۳۴) ۱۰ـ ۱۲ـ ۲ـ ۴ـ ۶ـ ۸
سیلورسیتی (۲۶۱۲۰۵) ۳۰ر۱۰ـ۳۰ر۲ـ۳۰ر۴ـ۳۰ر۶ـ۳۰ر۸

★ (×) استیسی ـ رنگی ـ آن‌راندال ـ آنیتافورد
ونک (۶۸۴۱۱۶) ۱۱ـ۲ـ۴ـ۶ـ۸ـ۱۰

★ اسم شب ـ رنگی ـ جیمزکان
شهرقصه (۶۲۷۲۹۰) ۱۱ـ۲ـ۴ـ۶ـ۸ـ۱۰

★ بزن‌بریم بانک بزنیم ـ رنگی ـ جرجسی‌اسکات
رادیوسیتی (۴۳۳۲۰) ۱۵ر۱۱ـ۳۰ر۳ـ۳۰ر۵ـ۳۰ر۷ـ۴۵ر۹

★ باباشمل ـ زن حرفه‌ای
آسمان‌آبی (۳۴۱۶۶۸) ۹ـ۱۱ـ۱ـ۳ـ۵ـ۷ـ۹

★ پرستار خصوصی ـ رنگی ـ اگوستینابلی
ریولی (۷۵۷۷۷۷) ۱۱ـ۳۰ر۳ـ۳۰ر۵ـ۳۰ر۷ـ۳۰ر۹

★ تله مرگ ـ رنگی ـ چارلزبرونسون
کسری (۸۲۶۹۳۹) ۱۰ـ۱۲ـ۲ـ۴ـ۶ـ۸ـ۱۰

★ چشم‌انتظار ـ بیک‌ایمانوردی ـ مرجان
اونیورسال (۹۲۶۹۵۳) ۱۱ـ۱ـ۳ـ۵ـ۱۵ر۷ـ۳۰ر۹
پاسیفیک (۷۵۳۲۱۱) ۱۵ر۱۱ـ۳۰ر۳ـ۳۰ر۵ـ۴۰ر۷ـ۳۰ر۹
ایران (۳۱۶۳۵۴) ۳۰ر۱۰ـ۳۰ر۲ـ۳۰ر۴ـ۳۰ر۶ـ۳۰ر۸
ساینا (۳۵۲۴۴۲) ۱۰ـ۱۲ـ۲ـ۴ـ۶ـ۸ـ۱۰
تیسفون (۹۵۸۸۸۲) ۹ـ۱۱ـ۱ـ۳ـ۵ـ۷ـ۹
رنگین‌کمان (۷۵۶۷۶۰) ۹ـ۱۱ـ۱ـ۳ـ۵ـ۷ـ۹
موناکو (۷۹۵۵۹۶) ۹ـ۱۱ـ۱ـ۳ـ۵ـ۷ـ۹
پرسپولیس (۵۳۸۰۸۱) ۱۰ـ۱۲ـ۲ـ۴ـ۶ـ۸
دریا (۳۴۱۷۴۶) ۹ـ۱۱ـ۱ـ۳ـ۵ـ۷ـ۹
کارون (۹۵۵۱۶۵) ۳۰ر۱۰ـ۳۰ر۲ـ۳۰ر۴ـ۳۰ر۶ـ۳۰ر۸
آستارا (۸۷۴۰۲۲) ۳۰ر۱۰ـ۳۰ر۲ـ۳۰ر۴ـ۳۰ر۶ـ۳۰ر۸

★ خشم و کینه ـ رنگی ـ وی‌نودکانا
حافظ (۳۹۱۰۷۴) ۳۰ر۱۰ـ۳۰ر۲ـ۳۰ر۴ـ۳۰ر۶ـ۳۰ر۸

★ جنگجویان غول‌پیکر ـ رنگی ـ جولیانوجما
سانترال (۹۲۸۶۸۶) ۱۱ـ۱ـ۳ـ۵ـ۷ـ۱۵ر۹
رویال (۸۲۹۷۸۵) ۱۰ـ۱۲ـ۲ـ۴ـ۶ـ۸ـ۱۰
متروپل (۳۱۹۴۱۰) ۹ـ۱۱ـ۱ـ۳ـ۵ـ۷ـ۹

★ چهار الکی خوش ـ رنگی ـ گروه زبل‌ها
شهر تماشا (۹۲۸۶۸۶) ۱۵ر۱۱ـ۳۰ر۳ـ۳۰ر۵ـ۳۰ر۷ـ۳۰ر۹

★ (×) دختری که عشق را نمی‌شناخت ـ رنگی ـ اگوستینابلی
دیاموند (۸۲۸۴۰۰) ۱۵ر۱۱ـ۴۵ر۱ـ۳۰ر۳ـ۳۰ر۵ـ۳۰ر۷ـ۴۵ر۹

★ دردسرها ی‌مرد مجرد ـ رنگی ـ سینماسکوپ
پولیدور (۴۲۶۳۱) ۳۰ر۱۱ـ۳۰ر۱ـ۳۰ر۳ـ۳۰ر۵ـ۳۰ر۷ـ۴۵ر۹

★ دختر نگو بلا بگو ـ رنگی ـ سیمین غفاری
مولن‌روژ (۷۵۲۹۲۹) ۱۱ـ۱ـ۳ـ۵ـ۷ـ۹
اروپا (۳۰۳۱۷۹) ۳۰ر۱۰ـ۳۰ر۲ـ۳۰ر۴ـ۳۰ر۶ـ۳۰ر۸
نیاگارا (۶۶۵۳۰۷) ۱۱ـ۱ـ۳ـ۵ـ۷ـ۱۵ر۹
میامی (۷۵۴۳۲۹) ۱۱ـ۱ـ۳ـ۵ـ۷ـ۱۵ر۹
الوند (۳۵۶۵۳۸) ۱۰ـ۱۲ـ۲ـ۴ـ۶ـ۸ـ۱۰
کیهان (۵۴۶۳۶۰) ۹ـ۱۱ـ۱ـ۳ـ۵ـ۷ـ۹
مارلیک (۹۶۳۱۱۶) ۱۰ـ۱۲ـ۲ـ۴ـ۶ـ۸
پارس (۳۰ر۱۰ـ۳۰ر۱۲ـ۳۰ر۲ـ۳۰ر۴ـ۳۰ر۶ـ۳۰ر۸
ارانوس (۵۲۷۹۷۱) ۳۰ر۱۰ـ۳۰ر۲ـ ۳ر۴ـ۳۰ر۶ـ۳۰ر۸
شهرام (۸۴۴۵۴۹) ۹ـ۱۱ـ۱ـ۳ـ۵ـ۷ـ۹
شرق (۵۳۴۰۲۴) ۱۰ـ۱۲ـ۲ـ۴ـ۶ـ۸
سیلوانا (۳۶۳۷۳۷) ۳۰ر۱۰ـ۳۰ر۲ـ۳۰ر۴ـ۳۰ر۶ـ۳۰ر۸

★ دوست پدرخوانده ـ کینه‌توزان
فلور (۵۲۸۰۹۶) ۹ـ۱۱ـ۱ـ۳ـ۵ـ۷ـ۹

★ رولور ـ رنگی ـ سینماسکوپ
برلیان (۳۹۳۵۳۵) ۹ـ۱۱ـ۱ـ۳ـ۵ـ۷ـ۹

★ سوارکاران ـ عمرشریف ـ جک‌پالانس
دروازه‌طلائی (۳۵۲۱۶۰) ۹ـ۱۱ـ۱ـ۳ـ۵ـ۷ـ۹

★ سه‌اولاد ـ نوبراصفهان
پردیس (۳۰۴۲۵۹) ۹ـ ۱۱ـ ۱ـ ۳ـ ۵ـ ۷ـ ۹

★ شازده احتجاب ـ جمشید مشایخی
تخت‌جمشید (۶۵۲۵۵۰) ۱۱ـ۲ـ۴ـ۶ـ۸ـ۱۰

★ شمشیرزن حرفه‌ای ـ رنگی ـ سینماسکوپ
سهیلا (۳۱۶۴۲۴) ۳۰ر۱۰ـ۳۰ر۲ـ۳۰ر۴ـ۳۰ر۶ـ۳۰ر۸
پلازا (۴۴۲۵۵) ۱۵ر۱۱ـ۱۵ر۳ـ۱۵ر۵ـ۱۵ر۷ـ۱۵ر۹
مراد (۷۵۳۳۸۲) ۹ـ۱۱ـ۱ـ۳ـ۵ـ۷ـ۹
ناهید (۳۴۵۹۰۵) ۱۰ـ۱۲ـ۲ـ۴ـ۶ـ۸

★ شمشیرزن یکدست ـ نبرد با دوزخیان
نادر (۳۱۴۴۹۵) ۹ـ۱۱ـ۱ـ۳ـ۵ـ۷ـ۹

★ (×) ضدصلیب ـ رنگی ـ مل‌فرر ـ آرتورکندی
امپایر (۶۲۳۹۴۲) ۱۵ر۱۱ـ۳۰ر۱ـ۳۰ر۳ـ۳۰ر۵ـ۳۰ر۷ـ۴۵ر۹

★ عشق دانمارکی ـ رنگی ـ لاندوبوزانکا
ماژستیک (۶۶۸۴۶۱) ۱۱ـ۱ـ۳ـ۵ـ۱۵ر۷ـ۳۰ر۹

★ عشق دنیای ناشناخته ـ رنگی ـ هورست‌بوخهولتز
کریستال (۳۱۷۶۷۵) ۱۰ـ۱۲ـ۲ـ۴ـ۶ـ۱۵ر۸

★ عقرب ـ رنگی ـ برت‌لنکستر
گلدیس (۶۲۸۷۱۳) ۳۰ر۱ـ۳۰ر۳ـ۳۰ر۵ـ۳۰ر۷

★ قتل در قطار سریع‌السیر شرق ـ رنگی ـ آلبرتفینی
شهرفرنگ (۶۲۷۶۲۸) ۱۱ـ۳۰ر۲ـ۵ـ۳۰ر۷ـ۱۰

★ کماندو های پشت جبهه ـ رنگی ـ تونی‌فرانسیوزا
شهر قشنگ (۴۷۷۷۷) ۱۱ـ۱ـ۳ـ۵ـ۷ـ۱۵ر۹

★ کالیفرنیا نصف به‌نصف ـ رنگی ـ جرج‌سگال
آتلانتیک (۶۲۷۱۷۱) ۱۵ر۱۱ـ۱۵ر۱ـ۳۰ر۱ـ۳۰ر۳ـ۳۰ر۵ـ۳۰ر۷ـ ۳۰ر۹

★ کابوی نیمه‌شب ـ رنگی ـ داستین‌هوفمن
بولوار (۶۵۵۲۹۲) ۱۱ـ۱ـ۳ـ۵ـ۱۵ر۷ـ۱۵ر۹

★ کینگ‌کنگ علیه گودزیلا ـ سینماسکوپ ـ رنگی
داریوش (۵۲۶۲۶۵) ۳۰ر۱۰ـ۳۰ر۲ـ۳۰ر۴ـ۳۰ر۶ـ۳۰ر۸

★ (×) گناهکاران جزیره بهشت ـ سینماسکوپ ـ رنگی
پارک (۳۱۹۶۳۷) ۹ـ۱۱ـ۱ـ۳ـ۵ـ۷ـ۹

★ معشوقه وهمسر ـ بیبی‌اندرسن ـ رنگی
پارامونت (۴۸۳۲۱) ۱۵ر۱۱ـ۳۰ر۳ـ۳۰ر۵ـ۳۰ر۷ـ۳۰ر۹

★ مرد آبستن ـ رنگی ـ کاترین‌دونو
گلدن‌سیتی (۶۶۳۲۶۹) ۴۵ر۱۱ـ۳۰ر۳ـ۳۰ر۵ـ۳۰ر۷ـ۳۰ر۹

★ میان‌دو عشق ـ رنگی ـ ریشی‌کاپور
همای (۳۱۱۶۶۹) ۳۰ر۱۰ـ۳۰ر۲ـ۳۰ر۴ـ۳۰ر۶ـ۳۰ر۸

★ مرد سرسخت ـ کشیش زن‌ندده و دختر خوشگل
ستاره (۵۳۹۷۲۱) ۹ـ۱۱ـ۱ـ۳ـ۵ـ۷ـ۹

★ جوانان جسور در ماشین های قراضه ـ یک مرد یک‌عشق یک سرقت
البرز (۳۰۴۲۵۸) ۳۰ر۸ـ ۱۲ـ ۳ر۳۰ـ ۷ـ ۳۰ر۸

★ هیچ‌کاره و همه‌فن‌حریف ـ رنگی ـ جولیانوجما
کاپری (۹۲۸۴۰۱) ۱۱ـ۳ـ۵ـ۷ـ۱۵ر۹

★ یکه‌بزن غرب ـ سنماسکوپ ـ رنگی
سینه‌موند (۴۸۳۲۲) ۱۱ـ۳ـ۵ـ۷ـ۹

★ ابراهیم توبچی و آقابیک ـ کا.گ.دان: ک.الدین خسروی
باشرکت: جعفر والی ـ جمشید لایق ـ سرور رحمانی
سئانس انگلیسی
تالار ۲۵ شهریور (۵۲۵۴۴۴) شروع ۳۰ر۷
گلدیس ساعت ۳۰ر۹ (عقرب)

نخست‌وزیر :

جوانان دست‌افزارهای بزرگ ایران هستند

★ **هدفهای سازمان دانش‌آموزان کشور اعلام شد**

بعد از ظهر دیروز ۳۵۰۰ تن از دانش‌آموزان سراسر کشور ، نخستین اجتماع سازمان دانش‌آموزان وابسته بحزب رستاخیز ملت ایران را در مجتمع ورزشی آریامهر با حضور آقای هویدا نخست وزیر و دبیرکل‌حزب رستاخیز تشکیل دادند .

در این اجتماع پس ازاینکه چند تن از دانش آموزان احساسات میهن پرستانه و شاهدوستانه خود را بیان کردند ، نخست وزیر درمیان غریو شادی دانش‌آموزان خطاب به آنان گفت :

دوستان جوانم ، خوشحالم که فرصت تازه‌ای برای گفتگو با شما یافته‌ام . من همیشه گفته‌ام که از شرکت درمجمع جوانان و گفتگو با آنان لذت برده‌ام . چرا که من آینده مملکتمان را در سیمای مصمم و امیدبخش شما و دیگر جوانان کشور می‌بینم و این برای من هم مایه شادی است و هم مایه امید فراوان .

قبل از هرچیز میخواهم ورود شما را به سازمان‌دانش‌آموزان حزب رستاخیز ملت ایران خوشامد بگویم . این حزب امید فراوانی به شما بسته است زیرا این‌شماهستید که باید نهال حزب رستاخیز را بارور سازید و خود را برای انجام بزرگترین‌مسئولیت های تاریخ کشورمان آماده سازید . خوشبختانه تحت رهبری شاهنشاه می‌بینیم که با تاسیس حزب رستاخیزملت ایران علاوه برشکفتگی اجتماعی و اقتصادی و صنعتی کشور، درهای فعالیت های سیاسی و اجتماعی‌برروی همه شماگشوده شده است و امکان همگونه اظهار نظر و ابتکارو خلاقیت برای شما فراهم آمده است.

صادقانه بگویم چشم امید همه ما به دست های جوان‌و بارور شما دوخته است . دستهائی که آینده کشور مارا خواهند ساخت و عظمت و شکوه امروز را هرچه ممکن است بیشتروافزونتر خواهند کرد .

ما در مدتی بیش از ۱۰ سال با سرعت حیرت انگیزی به جلو تاخته‌ایم . برای درک عظمت دورانی که در آن بسر میبرید یکایک شما باید با تاریخ خود و تحولات آن و همچنین با راهی که در سالهای اخیر سپرده‌ایم وراهی که در پیش داریم آشنا شوید و این آشنائی است که ما آنرا به اصطلاح آموزش سیاسی مینامیم .

باید بدانید که در کجا و چه دورانی و چه شرایطی زیست می‌کنید ودردنیای‌مملو از طوفانها و بحرانهای‌خطرناک خونین و ویران کنندچگونه کشتیبان پیروز ایران‌شاهنشاه بزرگ ما کشور و ملت مارا در کوتاهترین مدت به عالیترین حد از پیشرفت و رفاه رسانده‌اند .

دوستان جوان و خوبم : جستن و دانستن امروز یک وظیفه میهنی و ملی و بسیار واجب برای شما است‌درگذشته شاید هیچ وقت چنین نیازی نبود ولی امروز آگاهی و دانش شما با سرنوشت میهنمان بستگی دارد . همه این کارهائی که میشود با کمک خود شما و برای شما است و بدیهی است که مهمترین مسئولیت های آن بردوش ما استوار خواهد بود .

در طول هزاران سال همه رفتند اما ایران ماند وهرنسلی بعد از نسل دیگر ادامه‌دهی‌حیات آن را تضمین کرد . من‌همیشه اعتقاد داشته و دارم که هرایرانی باید به این حقیقت مسلم واقف باشد که تنهااین نظام کهنسال شاهنشاهی ما و پیوند استواری که طی قرنهای متمادی میان شاه و ملت در این کشور به وجود آمده قومیت و موجودیت‌ما را در گذرگاه تاریخ مصون از هرخطری‌نگهداشته است . در عصر رستاخیزما چشم‌اندازهای بزرگتری را در برابر می‌بینیم و در چنین شرایطی است که وظایف بزرگ گروه جوان و نوجوان آشکار میشود .

آینده به شما تعلق دارد وما تنها شالوده های آنراریخته‌ایم.

روزگاری بود که ایران را بخاطر قالی های زیبایش یا به اصطلاح گل وبلبل می‌شناختند اما امروز میهن ما را بخاطر رهبر مصمم‌اش ، بخاطر ملتش که تمام نامکن‌ها را ممکن ساخته است بخاطر یگپارچگی و وحدت ملی که بین همه گروههای آن اعم از پیر و جوان یا زن و مرد بوجود آمده است می‌شناسند . این نکته باید ثابت شود که ایران این عصر ، عصر نوسازی ، عصر رستاخیز در کشور ما ، در تاریخ ما ، در میهن ما یک دوران زرین پرافتخار و دورانی سوای همه دورانهای دیگر است .

این شما بودید و برادران و خواهران شما و پدران و مادران شما که یکپارچه وبا یک‌همبستگی ملی غول تورم را مهار کردید و مبارزه با گرانفروشی‌رابعنوان‌چهاردهمین اصل انقلاب در ظرف مدت کوتاهی به نتایج درخشان رساندید و باز این شما هستید که در آینده پاسدار صلح و امنیت و آسایش میهن خود خواهید بود .

این ایران نو و عصر رستاخیز است که آبهاوخاکها را مهار میکند و به خدمت‌مردم درمی‌آورد . این ایران‌رستاخیز است که برای فرد فرد مردم خود امکان آموزش رایگان‌و بهداشت کامل ، انواع بیمه‌ها و تامین اجتماعی ، و اخلاق و انضباط میهنی را به‌ارمغان آورده و روز بروز استوارتر در راه توسعه و تکامل آنها پیش میرود و قدرت و شکوه پیروزیهای او رعشه براندام هردشمن احتمالی میافکند .

از اخلاق سخن به میان آوردم باید مجددا بگویم‌سهمگین ترین بلای بشریت امروزفقدان ایمان و اخلاق است ، ازنظر ما ایرانیان این هردو ،اهمیت و سابقه تاریخی دارند ایمان و اخلاق در تمدن و فرهنگ عمومی ما جای دارد و جزء باشکوهی از اعجاز وحدت‌ملی ما هستند .

دوستان جوانم ـ بکار گرفتن جوانان در تشکیلات حزبی و همه طرحهای انقلابی وجمعی ایران با تسهیلات بزرگی که برای بالا بردن سطح زندگی میلیونها ایرانی فراهم شده‌در حقیقت دست‌افزار های ما برای رسیدن به عصر تمدن بزرگ است که در کمتر ازدو برنامه عمرانی آینده عملی خواهد شد .

شاید به جرات بتوان گفت که در ایران بهترین موقعیت ها و عوامل اکنون فراهم است وتنها راه در پیش ماراپیشرفت و تعالی است .

اطمینان دارم که شماجوانان عزیز همانطور که تاکنون بارها نشان داده‌اید با سربلندی و افتخار و یکپارچگی کامل و ادب و اخلاق و ایمان و انضباطی که شایسته دوران فرخنده رستاخیز ملی است وظایف خود را انجام‌خواهید داد و سهم اساسی خویش را در راه به تحقق رسیدن تمدن بزرگ که آرمان مقدس شاهنشاه آریامهر است ادا خواهید کرد .

در گردهم‌آئی دیروزدانش‌آموزان اولین سخنران‌دوشیزه صدیقه غفاری دانش‌آموزتهرانی بود که در تشریح اساسنامه سازمان دانش‌آموزان حزب رستاخیز ملت ایران گفت :

توجیه و تفسیر انقلاب‌شاه و ملت و آگاهی فزونتردانش‌آموزان به ایدئولوژی انقلاب، بررسی فلسفه بقا و استمرار نظام شاهنشاهی و اثرات آن در حراست از تمامیت وقومیت ایران ، نگرشی بنیادی‌براوضاع اجتماعی ایران پیش از سال ۱۳۰۰ از عمده‌ترین برنامه‌های این سازمان است .

سازمان دانش‌آموزان‌همچنین تجلیل و بزرگداشت ازشخصیت های علمی و ادبی و اجتماعی و سرداران و نام‌آوران تاریخ ایران را در برنامه های خود قرار داده و میکوشد تا با برگزاری و ترتیب مسافرتهای جمعی ، علمی ، اردوها ، کلاسهای تقویتی ، تشویق دانش‌آموزان هنرمند وبا استعداد در همه زمینه‌ها و ترتیب مسابقات مختلف‌ورزشی و هنری مبادله‌گروههای‌دانش‌آموزان بین شهرها ، راه تازه‌ای را فراراه جوانان‌ایران قرار دهد .

بنا به تقاضای دانش‌آموزان در پایان جلسه دیروز و دستور نخست وزیر ، امشب در دهکده المپیک میزگردی با شرکت وزیر آموزش وپرورش و معاونان این وزارتخانه و دانش آموزان تشکیل میشود و دانش‌آموزان در این میزگرد مسائل تحصیلی خودرا مطرح می‌سازند .

جوانان دانش آموز مرتب از نخست وزیر امضاء می خواستند وهویدا نیز کاغذها و یادداشت‌های آنان را امضاء می کرد

کنفرانس بزرگ اقتصادی ایران‌وامریکادر تهران تشکیل میشود

جرالد پارسکی، معاون وزارت خزانه‌داری آمریکا (نفر سوم ازچپ) دیروزبعدازظهردرموسسه«اطلاعات» حضور یافت و از طرف فرهاد مسعودی مدیرموسسه مورداستقبال قرار گرفت. «پارسکی» در طول بازدید یکساعت ونیمه خود از «اطلاعات» در یک جلسه بحث و گفتگو بانویسندگان و خبرنگاران سیاسی نشریات موسسه اطلاعات شرکت کرد ودراین نشست به سئوالات خبرنگاران در باره مسائل مختلف پاسخ گفت.

بقیه از صفحه اول

کنفرانس بین‌المللی پاریس لازم است بین تولیدکنندگان نفت‌و کشور های صنعتی وارد کننده آن درجه بیشتری از تفاهم بوجود آید . وی مایل بودکه در مورد نفت بیشترگفتگوها محدود به جنبه‌ها و تاثیرات اقتصادی قیمت نفت باشد نه جنبه های سیاسی نفت .

«پارسکی» بااشاره به‌افزایش قیمت نفت در سال ۱۹۷۳گفت همه قبول دارند که قیمت نفت برای مدت فوق‌العاده زیادی بطور مصنوعی‌پائین نگه‌داشته شده بود .

بنظر من ازدیاد فوق‌العاده قیمت نفت در چنین مدت زمان کوتاهی بر اموراقتصادی‌جهان شدیدتر از آنچه میبایست‌باشد اثر گذارد . و نتیجه گرفت که کنفرانس‌بین‌المللی همکاری های اقتصادی پاریس که قرار است ماه آینده در پایتخت فرانسه تشکیل شود بایدتوجه خود را معطوف مسائلی بکند که اکثریت کشور های جهان درگیر آنها هستند .

وی‌هشدار دادکه‌این‌کنفرانس نباید سعی کندکلیه مسائل را در جلسات خود بررسی کرده و حل و فصل نماید .

«بعضی مشکلات وسائل‌مانند تغییرات اساسی در سیستم پولی جهان را میتوان بطور قابل قبول‌تری در گرد هم‌آرائی های بانک جهانی و صندوق بین‌المللی پول (ای . ام . اف) مورد بررسی قراردادچون در این سازمان ها متخصصان و کارشناسانی که حرفه‌شان بررسی‌این‌مسائل است‌میتوانند با ارائه راه حل های علمی و به دور از مقتضیات سیاسی موضوعات مطروحه‌را درمدت زمان‌کوتاهتری موردحل‌وفصل قرار دهند» .

مقصد غرب است

از معاون وزارت خزانه‌داری امریکا در باره نظر کشورش در باره مرتبط ساختن قیمت نفت و بهای کالا های صنعتی که‌تولیدکنندگان نفت مجبور به وارد کردن آنها از ممالک صنعتی هستند سئوال شد و «پارسکی» در پاسخ گفت : «شک نیست که کشور های صادر کننده نفت در این که نمیخواهند تورم جهانی از طریق بهای کالا های وارداتی آنها از جهان صنعتی به اقتصادشان وارد شوند کاملا محق هستند ، ولی من معتقد هستم که مرتبط کردن بهای نفت با قیمت کالا های اساسی وارداتی از جهان صنعتی‌راه حل عملی و نهایی باشد .

به پارسکی گفته شد مطابق آماری که کارشناسان ممالک صنعتی تهیه کرده‌اند . ازدیاد قیمت نفت فقط بین یک ونیم تا دو ونیم در صد تورم‌جهانی را باعث شده و معاون وزارت خزانه‌داری امریکا در پاسخ اظهار داشت که قسمت اعظم تورم در کشور هائی مثل ایالات متحده امریکا بخاطر سیاست های‌نادرست اقتصادی مانند ازدیادسریع مخارج‌دولت و سیاستهای غلط مالیاتی که در سال های گذشته عملی شده بوجود آمده است . «پارسکی» ادامه داد : «مسئله تورم رابابد از دو جهت موردبررسی قرار داد» .

تورم بعنوان مسئله‌ای دراز مدت همانطور که گفتم بخاطر اجرای سیاست‌های‌غیر عاقلانه کشور های غرب بوجود آمده است ، ولی نمیتوان منکر تاثیر کوتاه مدت ازدیاد قیمت نفت برازدیاد رشد تورم شد .

لازم به تذکر است که ایالات متحده امریکا خود بزرگترین تولید کننده مواد غذائی در جهان است و در محصولات غذائی خود دچار اضافه‌تولید عظیمی است که بخاطر آن میتواندبخوبی قیمت‌محصولاتی چون گندم و«سویا» را تحت کنترل خود داشته باشد .

موفقیت کنفرانس پاریس

«پارسکی» اضافه کرد که کنفرانس ماه آینده پاریس در صورتیکه شرکت کنندگان آن نسبت به مسائل مطروحه از تفاهم برخوردارباشند خواهد توانست قدمهای موثری جهت بوجود آوردن‌یک‌سیستم‌جهانی جدید اقتصادی بردارد . وی اضافه کرد : «کشور های صنعتی باید متوجه باشند که تمایل ممالک در حال توسعه به انجام برنامه‌های‌وسیع‌پیشرفت و عمرانی یک تمایل کاملا منطقی و عادلانه است که لزوم انجام موفقیت آمیزشان همانا وجود نوعی تفاهم و همکاری بین کشورهای‌درحال توسعه وممالک توسعه یافته جهان میباشد .

وی افزود :که‌مسئله اساسی در برابر کنفرانس ماه آینده پاریس ، برقراری نوعی رابطه منطقی وعادلانه‌بین کشورهای فقیر ممالک نفت‌خیز وکشور های صنعتی جهان است و اینکه چگونه این سه گروه خواهند توانست از طریق اجرای برنامه های دراز مدت همکاری در جهان یک اتمسفر جدید و مثبت‌اقتصادی که‌منافع کلیه گروهها در آن محفوظ باشد بوجود آورند .

نفت عامل اصلی انرژی

معاون وزارت خزانه‌داری امریکا در پاسخ به سئوالی‌در باره سیاست انرژی داخلی ایالات متحده گفت «کشور من سالها بدون‌برخورداری از یک سیاست عاقلانه انرژی سرکرده است‌واکنون بالاخره برزیدنت فورد و کنگره توانسته‌اند در این‌موردبه‌نوعی توافق‌برسند. این توافق نشانه آنست که ما در امریکا بالاخره در جهت درست راه افتاده‌ایم ولی‌هنوز هم من وعده‌ای دیگر درامریکا از این سیاست داخلی‌انرژی رضایت کامل نداریم چون در این سیاست نفت هنوز عامل اصلی انرژی شناخته شده‌است در حالی که باید بمنابع دیگر توجه شود و این نظر تولید‌کنندگان نفت نیز میباشد.چون آنان بخوبی واقفند که منابع نفت روزی تمام خواهد شد .

پارسکی افزود تنها راه منطقی برای انجام این کار ایجاد شرایطی است که تحت آن سرمایه‌گذاری در راه پیشرفت منابع دیگر انرژی بتواند از یک سود مطمئن و عادلانه برخوردار گردد .

پارسکی‌گفت روابط‌اقتصادی امریکا با ممالک خاورمیانه یکی‌ازارکان اصلی سیاست‌های این کشوراست چون‌این‌روابط و مناسبات علاوه‌بر برخورداری از امتیازات وسیع اقتصادی و مالی برای طرفین شرایطی بوجود می‌آورد که میتواند بنوبه خود فعالیت‌هائی‌که‌جهت دست‌یابی به صلح پایدار در خاورمیانه انجام میشود کمک شایان کند .

« پارسکی » گفت روابط اقتصادی امریکا با ممالک خاورمیانه شکل های مختلفی دارد و سپس با اشاره‌به سفر اخیرش به عربستان سعودی اضافه کرد که دو کشور تصمیم به ایجاد یک کمیسیون مشترک گرفته‌اند که از طریق آن‌امریکا در سطح گسترده‌ای دربرنامه های عمرانی‌پنج ساله عربستان شرکت خواهد جست .

معاون وزارت خزانه‌داری امریکا سپس به موضوع سرمایه‌گذاری ممالک خارجی در امریکا اشاره کرد و گفت هستند محافظی در امریکا که به‌این مسئله‌بانگرانی سوء ظن مینگرند چون فکر میکنند ممکن است ممالک‌نفتخیزپس ازچندی کنترل اقتصاد امریکا رابدست خود بگیرند .«پارسکی» اضافه کرد این فکر کاملا غلط است چون از یکسو ، حجم کل سرمایه گذاری کشورهای‌نفتی در آمریکا که تقریبا میتوانند حدود چهل میلیارد دلار باشد در آن حدی نیست که بتواند کنترل اقتصاد آمریکا رابدست دیگران بدهد و علاوه بر آن قوانینی در آمریکا وجوددارد که توجه کافی به امر کنترل صنایع و بخش های اساسی و حیاتی اقتصاد امریکا میکندو اجازه نخواهد داد کشورهای خارجی کنترل صنایعی چون الکترونیک را بدست بگیرند.

«پارسکی» در مورد صندوق کمک به کشور های فقیر که از طرف سازمان اوپک تاسیس شده و گفت بدون شک این صندوق یک فکر بسیار عالی‌و سازنده است و افزود که شاید بتوان در این صندوق از تجربیات‌بانک جهانی‌وصندوق بین‌المللی پول‌نیز استفاده‌کرد. از پارسکی در مورد سفر به عربستان سئوال شد وی در جواب گفت‌دوموافقتنامه‌امضاء کردم و امریکا قصد دارد در پروژه ۱۴۰ میلیارد دلاری عربستان شرکت کندوامریکا امیدوار است مقادیر زیادی‌از این اعتبار را برای سرمایه‌گذاری توسط موسسات امریکائی در عربستان پیاده شود .

تمام رانندگان حادثه‌آفرین دیشب تهران فرار کردند

در حوادث رانندگی‌که‌ازساعت ۷ بعدازظهر دیروز تا ۷ بامداد امروز در تهران و شمیران رخ داد. سه نفر کشته شدند و ۶۸ اتومبیل خسارت دید.

وانت شماره۹۷۰۴۹ تهران‌در خیابان ۲۰متری فلاح دختر پنج ساله‌ی بنام «فریبا تیموری» را زیر گرفت و مجروح‌کرد. راننده وانت بجای کمک به‌مصدوم ، صحنه حادثه را ترک کرد و متواری شد .مجروح که‌بوسیله اهالی محل به بیمارستان انتقال یافته بود درگذشت .

در جاده جاجرود نیزاتومبیل ۴۱۷۴۹ تهران ـ ع با زن و شوهری بنامهای «حاجرشیدی» و «غلامحسین» برخورد کرد . راننده پس از تصادف فرار کرد و مجروحین به‌بیمارستان شهریور منتقل شدند.

هر دو حادثه از طرف ماموران برای یافتن رانندگان فراری تحت تعقیب است . در سومین حادثه منجر بفوت رانندگی، اتومبیلی در اتوبان کرج عابری را زیر گرفت و کشت . هویت عابر و راننده که فرار کرده‌است‌مشخص نیست. جسد به‌پزشک قانونی منتقل شد.

چهارمین و پنجمین حادثه

ساعت ۱ر۳۰ بامداد امروز اتومبیل ۴۳۰۴۵ یزد برانندگی «تقی بروجنی» هنگامیکه با هفت‌سرنشین از نیاوران بطرف تهران در حرکت بود، بعلت سرعت زیاد ازمسیر خود منحرف شد وباتیربرق‌کنار خیابان‌تصادف کرد. در این حادثه پنج نفر از سرنشینان اتومبیل مجروح‌شدند و به بیمارستان رضا پهلوی‌انتقال یافتند.

مجروحین عبارتند از حسن بهمنی ـ محمد مهدی دلشادنیک ـ یعقوب امان‌آوری ـ کریم سیما اصل و عبدالعلی .

اتومبیلهای شماره ۲۳۱۴۳تهران‌ـ ق و ۹۷۷۷۳ تهران ـ د و ۸۹۸۷۶ تهران ـ در خیابان‌شاه تقاطع پهلوی نیز بشدت باهم برخورد کردند. در این حادثه بهیچ یک از سرنشینان اتومبیل ها آسیبی نرسید ولی هرسه اتومبیل بشدت خسارت دیدند.

حریق در کارخانه

ساعت ۲۳ر۲۵ دقیقه دیشب کارخانه بافندگی نوباف واقع در ۳۱کیلومتری جاده‌مخصوص‌کرج آتش گرفت.

تخلفاتی که بانکها جرائم آنهارا نمیپذیرند اعلام شد

بقیه از صفحه ۳

بنحوی که موجب کندی عبور و مرور گردد .

● حرکت بطور مارپیچ

★ **حرکت‌بانور بالادر مواقع غیر ضروری .**

● ایجاد صدای ناهنجار لوله‌اگزوز و نداشتن‌چراغ های جلو و عقب و راهنما و ایجاد صدای ناهنجار لنتهای‌ترمز.

★ **توقف دوبله .**

● عبور سایر وسائل نقلیه ازخطوط‌مخصوص‌اتوبوسرانی در خیابان های یکطرفه و دو طرفه .

★ **نداشتن وسایل ایمنی در روز های برفی و یخبندان (زنجیر ـ چراغ یا لاستیک‌یخ شکن و برف پاککن دوعدد).**

● همراه‌نداشتن گواهینامه رانندگی .

★ **حمل مسافر با پلاک شخصی .**

● عدم توجه‌بفرمان پلیس راهنما در تقاطع .

★ **عدم توجه به تابلوایست یا چراغ قرمز چشمک زن .**

● دورزدن‌در محل ممنوع.

● تجاوزبه‌چپ از خطوط معابر و محور خیابان .

★ **تجاوزبه‌چپ از خطوط معابر و محور خیابان .**

● عبور از چراغ قرمز راهنمایی .

★ **سرعت غیرمجاز .**

● سبقت غیر مجاز

★ **عبور از پیاده رو**

● توقف در پیاده‌رو .

★ **عبور در محل ممنوع .**

● رانندگی‌درحال مستی .

★ **تخلف ازماده ۱۷ آئین‌نامه‌اجرائی‌قانون‌نحوه رسیدگی به‌تخلفات‌واخذ جرایم رانندگی.**

جلسه هیات امنای انجمن‌ملی اولیا ومربیان ایران تشکیل‌شد

جلسه هیات امنای انجمن ملی اولیاء ومربیان ایران عصر دیروزبریاست سرکار علیه خانم فریده‌دیبا نیابت ریاست عالیه انجمن تشکیل‌شد دراین جلسه که آقایان وزیران علوم ، رفاه اجتماعی ومعاونان وزارت آموزش و پرورش و علوم‌و بهداری و سایر اعضای هیات‌امنا شرکت داشتند خانم دکترآصفه آصفی رئیس هیات مدیره و مدیرعامل انجمن گزارش اقدامات‌یکساله انجمن را باستحضار رسانیدند که مورد تائید واقع شد.

یك بانوی ایرانی نائب رئیس فدراسیون جهانی تنظیم خانواده شد

در اجلاس اخیر فدراسیون بین‌المللی تنظیم خانواده «اس.بی.پی.اف» که باشرکت نمایندگان ۸۶ کشور عضو در لندن برگزار شد خانم ستاره فرمانفرمائیان رئیس هیات مدیره و مدیر عامل انجمن راهنمای‌بهداشت خانواده ایران باتفاق آراء بسمت نائب رئیس این فدراسیون انتخاب‌شد. انجمن راهنمای بهداشت‌خانواده ایران که هدف اصلی‌آن آموزش وراهنمائی برای بهبود وضع خانواده وخصوصا جلوگیری از حاملگی‌های ناخواسته و تنظیم خانواده میباشد حدود ۱۷ سال قبل بوجود آمد و فعالیت و خدمات خود را بتدریج‌گسترش داد بطوریکه هم‌اکنون دارای۹ مرکز رفاه خانواده در تهران و سازمانهای‌وابسته‌در نقاط‌مختلف کشور میباشد. اقدامات وبرنامه های آموزشی این انجمن تاآنجا موثر بوده که در سال گذشته متجاوز از ۲۷۲ هزار نفر در ۴۰ شهر و ۲۰۰ روستاها برای اجرای برنامه تنظیم خانواده به درمانگاههای این انجمن مراجعه کرده‌اند و آمار حکایت داردکه تعداد مراجعان به درمانگاهها و مراکز این انجمن در نیمه اول امسال حدود ۲۰۰ هزار نفر رسیده است . این انجمن‌خدمات خود را رایگان انجام میدهد و اعضای هیئت مدیره و کادربالای انجمن نیز بطور افتخاری این وظیفه مهم را برعهده دارند.

موسی (آقادده) پناهی ۱۶ ساله دوماه است خبری‌از وی نیست هرکس‌اطلاعی از نامبرده دارد خواهشمند است بتلفن ۹۷۰۹۱۱ اصغر صباح و یا تلفن ۵۹۲۲۶۷ فکری اطلاع‌دهد. آ ـ ۱۴۴۳۵

گچ آماده تحویل به‌قیمت دولتی

تلفن

۳۲۱۳۷-۸۲۹۳۵۴

جناب آقای دکتر خسرو گیتی

معاونت محترم قضائی وزارت دادگستری

باکمال خوشوقتی انتصاب شایسته آنجناب رابه‌معاونت وزارت دادگستری از صمیم قلب تبریک میگوئیم.

کارکنان دفتر فنی قوانین مجلس سنا

آ ـ ۳۷۱۸۵

آگهی اصلاح‌دعوت مجمع‌عمومی شرکت دبل‌نیت ایران

مجمع عمومی‌فوق‌العاده شرکت‌دبل‌نیت ایران (سهامی‌خاص) که در صفحه ۸ امروز چاپ شده بجای ساعت ٤ ونیم بعد از ظهر ساعت ۱۰ صبح همانروز تشکیل میشود .

آگهی انتخابات هیات مرکزی‌وبازرسان انجمن بازیگران فیلم ایران

کمیته موسس انجمن بازیگران فیلم‌ایران‌باستناد ماده پنجم آئین‌نامه اجازه تاسیس و نظارت بر فعالیت انجمن های فرهنگی وهنری‌و بموجب آگهی دعوت مجمع عمومی مورخ پنجشنبه پانزده آبانماه مندرج در روزنامه‌های‌کثیرالانتشار ، جلسه مجمع عمومی روز شنبه اول آذر ماه ۱۳۵٤ در محل انجمن تشکیل‌داد و برای تعیین اعضای هیات مرکزی و بازرسان انجمن اخذ رای به عمل آمد که‌نتیجه به ترتیب‌احراز آراء بشرح زیر میباشد

اعضای هیات مرکزی :

۱ـ آقای حمید قنبری
۲ـ آقای ناصر ملك‌مطیعی
۳ـ آقای بهمن مفید
٤ـ خانم ایرن
۵ـ خانم فروزان
٦ـ آقای احمد قدکچیان
۷ـ آقای زکریا هاشمی
۸ـ خانم شهلا
۹ـ آقای سعیدراد
۱۰ـ آقای بیك‌ایمانوردی
۱۱ـ آقای فرامرز قریبیان
۱۲ـ آقای منوچهرفرید
۱۳ـ آقا ی‌محمدرضا فاضلی
۱٤ـ آقای بهروز وثوقی

آقای داریوش اسدزاده بازرس‌ـ خانم شهین علی‌البدل

در نخستین جلسه هیات مرکزی که روز یکشنبه دوم آذرماجاری تشکیل گردیدباستناد ماده بیست و یکم بنیاد نامه ابتداء برای‌تعیین‌رئیس و نایب‌رئیس هیات مرکزی اخذ رای بعمل آمد که نتیجه به شرح زیر میباشد :

۱ـ آقای‌ناصر ملك‌مطیعی رئیس‌هیات مرکزی ـ خانم شهلا نایب‌رئیس هیات مرکزی

سپس برای تعیین‌اعضای هیات‌مدیره اخذ رای بعمل آمد که نتیجه بشرح‌زیر اعلام میگردد .

۱ـ آقای حمید قنبری رئیس هیات مدیره
۲ـ آقای منوچهر فرید دبیر
۳ـ آقای احمد قدکچیان خزانه‌دار
٤ـ خانم فروزان عضو هیات مدیره
۵ـ آقای‌سعیدراد عضو هیات‌مدیره

رئیس هیات مرکزی ـ ناصرملك‌مطیعی
رئیس هیات‌مدیره ـ حمید قنبری

BMW

اطلاعیه شرکت سهامی خاص واصاتو

نماینده انحصاری اتومبیلهای ب . ام . و در ایران

بدینوسیله بمنظور آگاهی عموم‌میزان حقوق‌وعوارض گمرکی و سود بازرگانی پرداختی به گمرک‌ایران بابت انواع اتومبیلهای ب. ام. و مدل ۱۹۷٦ را بشرح زیر باطلاع میرساند .

۱ ـ حقوق و عوارض پرداختی هر دستگاه ب. ام. و ۳۲۰ با رادیو طبق پروانه موجود ـ ۶۴۲ر۲۶۵ ریال
۲ ـ حقوق و عوارض پرداختی هر دستگاه ب. ام. و ۵۲۰ با رادیو طبق پروانه موجود ـ ۷۷۱ر۸۳٤ ریال
۳ ـ حقوق و عوارض پرداختی هر دستگاه ب. او. ه ۵۲۰ آی باراديو طبق پروانه موجود ـ ۸۸۷ر۱۷۸ ریال
٤ ـ حقوق و عوارض پرداختی هر دستگاه ب. ام. و ۳٫۳ ال. آی با رادیو طبق پروانه موجود ـ ۲ر٤۰۱ر۸۱٦ ریال

توضیحا اضافه مینماید چون فروش قطعی‌اتومبیل های مذکور موکول به اعلام قیمت رسمی از طرف مرکز بررسی قیمتها وابسته به وزارت بازرگانی می‌باشد ، لذا خریداران محترم میتوانند تا اعلام قیمتها ، تنها اتومبیل انتخابی خود را رزرو نمایند .

آ ـ ۳۷۱۷٤

شرکت سهامی واصاتو

مأموران آگاهی از خوانندگان اطلاعات استمداد میکنند:

- آسیه زن شوهرداری که با معشوقش بسر رفته بود دیگر برنگشت
- اما اتومبیل خون‌آلود و درهم شکسته‌اش پیدا شد

اتومبیل تصادفی و درهم شکسته زنی که ظاهرا در جاده قزوین دچار حادثه شده در توقفگاهی در تهران پیدا شد اما هنوز از زنده یا مرده بودن زن خبری نیست. تلاش ماموران نیز در این زمینه به نتیجه نرسیده است. بدین لحاظ ماموران آگاهی از مردم استمداد کرده‌اند که هرکجا زنی را که عکسش در اینجا چاپ شده، دیدند، یا از سرنوشت او خبری دارند، مراتب را به ماموران انتظامی و مراجع ذیصلاح اطلاع دهند.

آسیه ملکان

اتومبیل درهم شکسته وخون آلودش پیدا شد اما از او خبری نیست. مردی که همراهش بوده از او خبری ندارد ولی شواهد نشان میدهد که او اتومبیل را با جراثقال از محل تصادف به توقفگاه منتقل کرده است.

آیا این زن را کشته‌اند؟

چند روز پیش مردی به مامورین شعبه ۲ اداره آگاهی اطلاع داد که همسرش با اتومبیل سواری ۲۱۴۶۶ تهران ـ ط ناپدید شده و هر کجا را بدنبالش جستجو کرده او را نیافته است.

ماموران آگاهی برای پیدا کردن این زن که «آسیه ملکان» نام دارد به تلاش پرداختند و بعد از یک سلسله تحقیق و جستجوی گام بگام، متوجه شدند که «آسیه» با جوانی بنام «رضا یزدانی» آشنائی و مراوده داشته است.

«رضا» برای ادای توضیحات فرا خوانده شد و اعتراف کرد که با «آسیه» دوست بوده اما نتوانست بگوید «آسیه» فعلا کجاست.

در ادامه تحقیقات مامورین مدارکی بدست آوردند که نشان میدهد «رضا» قبل از آنکه «آسیه» مفقود شود در اتومبیل «آسیه» دیده شده است.

با ارائه مدارک «رضا» ناگزیر اعتراف کرد که اتومبیل «آسیه» در جاده قزوین (نزدیک شریف آباد) دچار حادثه شد و در هم شکست و «آسیه» که در این تصادف به سختی مجروح شده بود، به بیمارستان انتقال یافت.

رضا در اعترافات خود افزود:

«آسیه» بعد از تصادف، نامه‌یی برای او فرستاده و از او خواسته است تا اتومبیل درهم شکسته‌اش را به تهران منتقل کند.

خودش در این باره چنین میگوید:

ـ من یک جراثقال اجاره کردم و با پرداخت ۶۰۰ تومان لاشه اتومبیل «آسیه» را به تهران آوردم و در توقفگاهی گذاشتم.

خبرنگار ما مینویسد:

ماموران اتومبیل حادثه دیده و در هم شکسته «آسیه» را در توقفگاه «راهپیما» یافتند. نحوه در هم‌شکستگی و تصادف اتومبیل طوری است که بعید بنظر میرسد راننده آن زنده مانده باشد. قسمت سمت چپ اتومبیل بکلی از بین رفته و نشانه خونریزی شدید تمام صندلی عقب را فرا گرفته بود.

تشک صندلی عقب از سوی اداره آگاهی به آزمایشگاه تشخیص هویت فرستاده شد.

بدست آمدن این شواهد، علیرغم اظهارات «رضا یزدانی» که در طول بازجویی از وجود «آسیه» اظهار بی‌اطلاعی کرده بود، ماموران را نسبت به ادعای او ناباور تر کرده بخصوص که ماموران ژاندارمری و پلیس راه، حادثه اتومبیل «آسیه» را ندیده‌اند و گزارش نکرده‌اند.

بنظر ماموران آگاهی اگر ادعای «رضا یزدانی» درمورد تصادف در جاده قزوین درست باشد ـ که نیست ـ او چگونه بدون اطلاع و اجازه ماموران ژاندارمری قادر بوده اتومبیل حادثه‌دیده را با جراثقال از نزدیکی شریف آباد بتهران انتقال دهد؟

پرونده این ماجرای پیچیده از سوی ماموران آگاهی بنظر مقامات قضایی مسئول رسید و دادیار دادسرا دستور بازداشت رضا را صادر کرد.

تنها روحانی شفت کشته شد!

شفت گیلان: سید رضی دیباجی تنها روحانی بخش ۶۰ هزار نفری «شفت» و سردفتر ازدواج و طلاق این منطقه در یک حادثه رانندگی کشته شد. «گلاب» راننده بدون گواهینامه یک مینی‌بوس در چهاراه «شفت» سید رضی را زیر گرفت و باعث مرگ وی شد.

۶۳۴۰۰ بطری نوشابه معدوم شد

اصفهان ـ خبرنگار اطلاعات: ۶۳۴۰۰ بطری نوشابه غیرالکلی (کوکاکولا و کانادادرای) در اصفهان معدوم شد.

کارخانه تهیه نوشابه های غیر الکلی اصفهان با توجه به تعویض فیلترهای صاف کننده کارخانه از اداره کل بهداری استان تقاضا کرد نمایندگان خود را برای نظارت براین امر به کارخانه بفرستد.

پس از نمونه‌برداری از کار آزمایشی فیلترها ۶۳ هزار و چهارصد بطری نوشابه به علت داشتن مواد خارجی معدوم شد و نقص فیلترها برطرف گردید.

گزارشهای کوتاه شهرستانها

جوانی حین نزاع کشته شد

تبریز ـ خبرنگار اطلاعات

در نزاعی که بین ۳ جوان در روستای «هیق» از توابع مراغه رخ داد یکی از آنها زیر مشت و لگد دو نفر دیگر کشته شد.

در پی اختلافی که «جبار رزقی» با دو برادر به اسامع حسنقلی و حسینقلی جوانمرد داشت بین آنها نزاعی درگرفت که ضمن آن، دو برادر طرف دعوا را بشدت مجروح کردند.

مجروح پیش از رسیدن به بیمارستان جان سپرد و با اطلاع «علویه» زن مقتول ـ ماموران ژاندارمری حسنقلی و حسینقلی را دستگیر کردند.

دستگیری راننده‌یی که اموال مسروقه حمل میکرد

دورود ـ خبرنگار اطلاعات:

در پی دستگیری اعضای دوباند سرقت در «دورود»، مهدی اشرفی شفیعی معروف به «شریفی» راننده اتومبیل مخصوص حمل اجناس مسروقه که فراری بود توسط ماموران آگاهی شهربانی «درود» دستگیر شد.

ولی جهانشاهی، میزاروشنی، عزت‌اسدی، حسین فریدونی، علی صوفی معروف به «علی‌گدا» و حسین سالاروند اعضای دوباند سرقت در دورود که متجاوز از صد هزار تومان اموال و اثاثیه از منازل و مغازه های شهر بسرقت برده بودند پس از دستگیری هرکدام با قرار ۵۰ هزار تومان بازداشت و تحویل زندان بروجرد شدند.

ماموران آگاهی شهربانی «دورود» بسرپرستی سرکار سرگرد فرهمند هم‌اکنون در تلاش جمع‌آوری اموال مسروقه هستند.

اموال مسروقه در آگاهی حراج شد

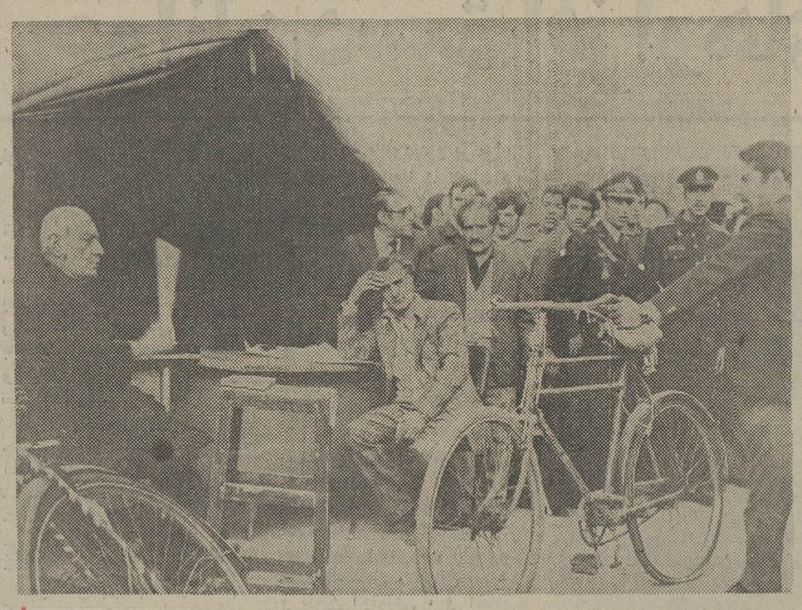

چهار صد تخته فرش، بیش از سیصد دستگاه موتوسیکلت و دوچرخه، مقدار قابل توجهی البسه، لوازم صوتی، وسایل تزئینی، لوازم اتومبیل، لاستیک یخشکن و ابزارآلات که بوسیله ماموران از خریداران اموال مسروقه و سارقین بدست آمده بود و پس از چند سال صاحبناشان برای تحویل آنها مراجعه نکرده بودند زیر نظر اداره سرپرستی، در اداره آگاهی بمعرض حراج گذاشته شد. و هرروز هزاران نفر برای خرید این اموال در حراج شرکت کردند. در این عکس چوب حراج برای فروش یک دوچرخه مسروقه بالا رفته است.

متهم به قتل دانشجوی اصفهانی باقداره دست شریک جنایت را قطع کرد

اصفهان ـ خبرنگار اطلاعات:

۲ متهم بقتل فراری که در فروردین ماه سال گذشته احمدرضا محوری دانشجوی سال دوم انستیتو تکنولوژی اصفهان را سربریده و جسد وی را در بیشه های پاژوان انداخته بودند چند روز پیش با یکدیگر به نزاع پرداختند و ضمن نزاع یکی از آنها با یک ضربه قداره دست شریک جرم خود را قطع کرد!

بیستم فروردین ماه سال ۵۳ ماموران انتظامی اصفهان در بیشه های پاژوان جسد سربریده هنرجوی اصفهانی را پیدا کردند در حالیکه سنگ بزرگی روی سینه آن قرار داشت و باران هیچگونه اثر یا ردپائی از قاتل یا قاتلین در محل کشف جسد باقی نگذاشته بود.

تا ۳ ماه پس از کشف جسد بیش از ۵۰ نفر به بازجوئی فراخوانده شده و آزاد شده بودند.

سرانجام چند ماه پیش ماموران شعبه اول آگاهی اصفهان ردپای دو نفر از متهمین بقتل باسامی جمشید پیکان‌پور و حسن آزادمرد معروف به حسن وکیل را پیدا کردند.

این دو به محض آگاهی از ماجرا خود را پنهان کردند اما

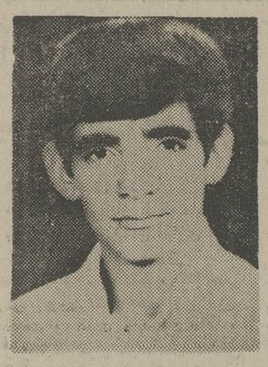

احمدرضا محوری دانشجویی که به قتل رسید

چند روز پیش بعلت نامعلومی با یکدیگر به نزاع پرداختند در جریان نزاع حسن وکیلی با یک ضربه قداره دست شریک جنایت خود جمشید پیکان‌پور را قطع کرد و خود متواری شد.

جمشید که هم‌اکنون در بخش عمومی بیمارستان مسیحی اصفهان بستری است تحت مراقبت ماموران شهربانی قرار دارد و تلاش برای دستگیری حسن وکیل هنوز به نتیجه نرسیده است.

پزشکان بیمارستان نظر داده‌اند که باید دست جمشید قطع شود.

مردی اتوبان کرج را فروخت!

مردی بنام «یعقوب» قسمتی از اتوبان کرج را بعنوان ملک شخصی، فروخت.

«آصفی» خریدار زمین پس از فراهم کردن مقدمات ساختمان سازی، برای نقشه برداری از زمینی که خریده به محلی که در سند مشخص شده بود، مراجعه کرد ولی متوجه شد زمینی که «یعقوب» باو فروخته از چندین سال پیش قسمتی از جاده کرج را در برگرفته و اتوبان شده است!

«آصفی» شکایتی در این زمینه تسلیم دادسرای تهران کرد و پرونده به شعبه ٤ بازپرسی زیر نظر دکتر «حق‌اندیش» ارجاع شد.

براساس شکایت «آصفی» دادسرا «یعقوب» را احضار کرد و او ضمن بازجوئی مدعی شد که زمین مذکور متعلق به زنی بنام «نصرت» است که برای فروش به وی وکالت داده شده است.

دختر ۱۱ ساله در راه نجات پدر جان باخت

شوشتر ـ خبرنگار اطلاعات:

دختر ۱۱ ساله روستایی، بخاطر نجات پدرش خود را به خطر انداخت و بعلت سوختگی شدید، جان سپرد.

زهرا کمال‌پور با پدر و مادرش در روستای «دیمچه» شوشتر زندگی میکرد. هنگامی که او سرگرم انجام تکالیف مدرسه بود چراغ زنبوری که به اتاق آنها روشنائی می‌داد، واژگون شد و نفت آن به آستین لباس پدر ریخت و آتش گرفت.

زهرا بیدرنگ به کمک پدر شتافت و موفق شد آتش را خاموش کند و پدر را از خطر نجات دهد. پدر، مادر و زهرا با تلاش زیاد توانستند قبل از اینکه آتش به سایر قسمتهای اتاق و خانه سرایت کند، آن را خاموش کنند ولی لحظه‌ای بعد از خاموش کردن آتش، زهرا دختر فداکار که دستهایش بشدت سوخته بود. دیگر قادر نبود روی پای خود بایستد و پیش از آنکه پدر و مادرش او را به پزشک برسانند، درگذشت. حال پدر زهرا که از ناحیه دست دچار سوختگی شده بود رضایتبخش است.

زهرا که تنها فرزند پدر و مادرش بود، درسال چهارم دبستان روستای «دیمچه» شوشتر درس میخواند.

هفت دلاور ـ هفت مزدور حرفه‌ای ـ هفت ششلول‌بند بیباک ـ هفت گلوله‌آتش ..... باردیگر سوار براسب میتازند تا حادثه آفرین مهیج‌ترین وسترن سال باشند

ازفردا صبح درگروه سینماهای

سانترال ـ رویال ـ متروپل

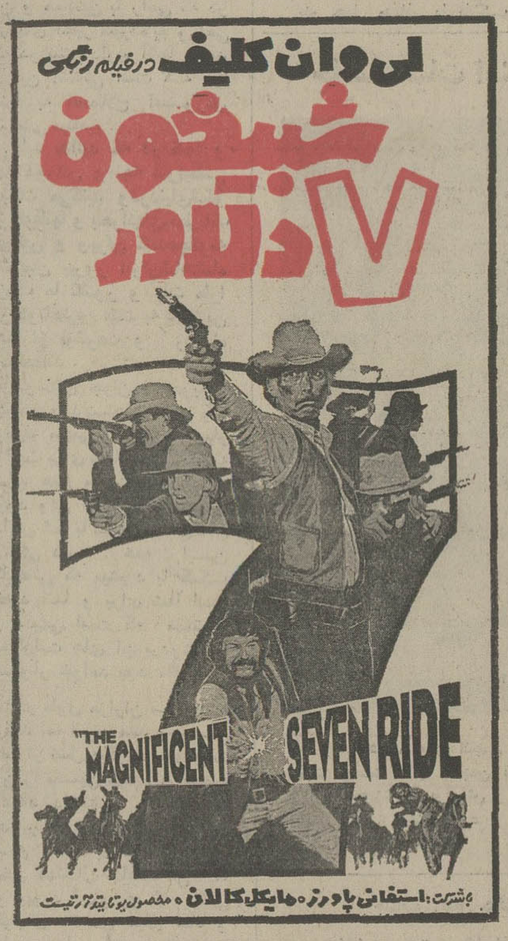
لی وان کلیف در فیلم رنگی
شبیخون ۷ دلاور
"THE MAGNIFICENT SEVEN RIDE"
با شرکت: استفانی پاورز ـ مایکل کالان ـ محصول یونایتد آرتیست

ناصر ملک‌مطیعی
فریبا خاتمی
میری
ملاقاسمی
هنرمند بزرگ سینما باتفاق ستاره محبوب و سکسی و...
کمدین مشهور و با نمک فیلمهای فارسی ورزشکار بزرگ در اولین فیلم خود
در یک اثر بی نظیر و پر قدرت که تماشای آنرا بعموم دوستداران این سه هنرپیشه معروف توصیه میکنیم

آغاز هفته دوم نمایش در گروه ممتاز سینمائی پایتخت

آسیا ـ رکس ـ شهوند ـ لیدو
نپتون ـ ژاله ـ پاسارگاد
توسکا ـ المپیا ـ چرخ فلک
ناتالی ـ و... سیلورسیتی (قلهک)

ناصر ملک مطیعی، فریبا خاتمی و میری
اخم نگن سرکار
کارگردان: امیر شروان
با همکاری: حسین ملاقاسمی
با شرکت: خوشبخت، روشنیان، علی بابا، شهناز، روشن ضمیر، حسین نیرس
فیلمبردار: احمد شیرازی
محصول شرکت سینما تاتر رکس

ازفردا صبح فقط در سینما ب.ب

سادیم
* فیلمی بی پروا

تماشای این فیلم برای اشخاص کمتر از ۱۸ سال ممنوع است

یک اثر بی نظیر و پر حادثه کاراته‌ای

ازامروز درگروه سینماهای

سهیلا ـ پلازا ـ مراد ـ ناهید

شمشیرزن حرفه‌ای
سینما سکوپ و رنگی

ازامشب در قویترین گروه سینمائی پایتخت

اونیورسال ـ پاسیفیک ـ ایران
ساینا ـ تیسفون ـ رنگین کمان
موناکو ـ پرسپولیس
کارون ـ دریا ـ و آستارا (تجریش)

بیک ایمانوردی ـ فرامرز قریبیان و مرجان
در ساخته‌ای از فریدون ژورک
چشم انتظار
طناز احمدعلی کرجی حامدی و جلال
محصول: سازمان سینمائی پاناسیت

همزمان با تهران در شهرستان های * اصفهان «نقش جهان ـ مایاک» * شیراز «پارس ـ سعدی» * آبادان «ایران ـ خورشید ـ متروپل» * تبریز «آریا» * مشهد «سانترال ـ متروپل» * بروجرد «شهرسبز ـ داریوش» * اهواز «آپادانا» * رشت «کوروش» * کرمانشاه «شهرفرنگ» * کاشان «بی تا» * خرم‌آباد «رنگین کمان» * گرگان «مهتاب» * بابل «داریوش» * اندیمشک «تاج» * دزفول «تاج» * قزوین «خیام» * همدان «هما» * یزد «مهتاب» * بندر پهلوی «گل سرخ»

فقط برای صرف نهار
هرچی دلتون میخواد
بخورید
۶۰ نوع غذای ایرانی و فرنگی
انواع سالادودسر فقط ۲۲۵ ریال
در رستوران هتل میامی

بخورید
بخورید
بخورید
بخورید
بخورید

مجالس ترحیم

بانهایت تاسف درگذشت مرحوم آقابابا ابوالحسنی پدر همکار عزیزمان آقای اسفندیار ابوالحسنی راباطلاع میرساند. مجلس ترحیم آن مرحوم روز جمعه ۷ر۹ر۵۴ از ساعت ۱۵ الی ۱۷ در مسجد امام حسن واقع در خیابان فرح‌آباد ژاله‌خیابان‌دوم نیروی هوائی بالاتر از فلکه مادر منعقد میباشد.
کارکنان موسسه اطلاعات
آ–۳۷۱۶۵

باتاسف درگذشت آقای آقابابا ابوالحسنی پدر دوست عزیز آقای اسفندیار ابوالحسنی را باطلاع دوستان و آشنایان میرساند مجلس ختم آن مرحوم روز جمعه مورخ ۷ر۹ر۵۴ از ساعت ۱۵ الی ۱۷ در مسجد امام حسن واقع در فرح‌آباد ژاله – خیابان دوم نیروی‌هوائی بالاتر از فلکه مادر منعقد میباشد . با تشریف فرمائی خود روح آن مرحوم را شاد فرمائید .
خانواده های : داودی – هاشمی – یحیوی – فخربخش – حاجی نژاد – عباسی – رضوانی – بلورچی – حرمی – فرجی – حجازی – مفید .
آ–۳۷۱۶۵

خاندان مرحوم آیت‌الله حاج آقا محسن اراکی و خانواده های وابسته
درگذشت فقیده سعیده مرحومه بانو حاجیه عذراخانم‌یثربی صبیه مرحوم آیت‌الله آقای آقا ضیاءالدین و همسر مرحوم حجة‌الاسلام آقای آقا مهدی یثربی را باطلاع دوستان و آشنایان میرسانند. مجلس ترحیم آنمرحومه روز پنجشنبه ششم آذرماه از ساعت ۴ تا۶ بعد از ظهر در خانقاه صفی علیشاه منعقد است .
حسین خاکباز

بانهایت تاثر و تاسف درگذشت جانگداز مادر و خواهر عزیزمان مرحومه حاجیه عذرا خانم یثربی بزرگ خاندان یثربی راباطلاع بستگان و دوستان میرسانیم.
مجلس ترحیم آنمرحومه روز پنجشنبه ششم آذر ماه از ساعت ۴ تا۶ بعد ازظهر در خانقاه صفی‌علیشاه منعقداست.
صدیقه هاشمی. محمودباقری مکی. فاطمه یثربی . سرتیپ اسعد شامخلیلی. عطایثربی. ایراندخت یثربی. فرنگیس یثربی. عماد اراکی.دکترابوالفضل محسنی سجادی. مهندس‌عبدالحسین یثربی. فروغ خردمند. منیژه یثربی. مسعوده یثربی . زهره فرهمند. دکتر سعید یثربی .افسر کلانتری. فائق عراقی‌زاده.

باتاسف وتاثر فراوان درگذشت شادروان بانو حاجیه عذرا خانم یثربی مادر آقایان عطایثربی و مهندس عبدالحسین یثربی ومادر خانم آقایان عماد اراکی وسرتیپ اسعد شاه خلیلی ودکتر ابوالفضل محسنی سجادی راباطلاع دوستان و آشنایان می رساند .
مجلس ترحیم آنمرحومه روز پنجشنبه ششم آذر ماه‌از ساعت ۴ تا۶ بعداز ظهر در خانقاه صفی علیشاه منعقداست.
خانواده های : یثربی. هاشمی. باقری مکی. شاه خلیلی. اراکی. محسنی سجادی. فرهمند. صدر. کازرونی .مهدوی.

با قلبی آکنده از اندوه درگذشت ناگهانی مرحوم حاج غلامحسین حبیب‌الهی همسر– پدر– برادر عزیزمان راباطلاع بستگان و دوستان و همشهریان عزیز میرساند مجلس ترحیم زنانه ومردانه عزیز از دست رفته روز پنجشنبه ۶ر۹ر۵۴ از ساعت ۴ الی ۶ بعدازظهر در مسجد مجد برگزارخواهد شد.
حاجیه خانم حبیب‌الهی. حجت‌اله. ژاله. پروین. پیمان. پروانه. فوزیه. صفا. وفا حبیب‌الهی . بانو فضه احدی . حاجی علی نجات. جودت. نصرت‌اله خیر. رحمت‌اله. بانو صفوره حبیب‌الهی. دکتر مهندس هدایت‌الله زنوزی. سرهنگ محمد مردانی. مجتبی فرهمند. مهندس یونس نجات.
آ–۱۴۴۴۱

باکمال تاسف درگذشت ناگهانی شادروان حاج غلامحسین حبیب‌الهی را باطلاع خویشان و آشنایان و همشهریان‌گرامی می‌رساند مجلس ترحیم زنانه ومردانه فقید سعیدروز پنجشنبه ازساعت ۴ الی۶ بعدازظهر درمسجد مجدبرگزار خواهد شد.
الاحقر حاج سید عبدالکریم انواری
خانواده‌های : خلیق. نجات. جودت. زمانی. رضازاده. احدی.زنوزی. مردانی. فرهمند. نویسی.صدر.پورعبدالرحیم. میرفتاحی. امین‌الشرعی. اصغری. احمدی. رحمانی.تقی‌زاده. رفیع‌زاده. دکتر زهتاب. حاج بابا صفری. امیر امینی.مبشری. قاضی‌زاده. رزم‌افروز. صادقی. واهب‌زاده. خرازی. زرینه. خلیل‌اللهی. مجتهدی. راثی‌زاده. فطوره‌چی. ضیائی. حریری. نصراللهی. ملکی.گلشنی. نورآذر.محمدی اردبیلی.مصطفوی. حبیبی. محسنی. محمدزاده. دکتر قنبری. تهرانی . منصور موید. سوباشی. نورنیا. منادی. قالی‌باف. حبیب‌الهی .
آ–۱۴۴۴۱
اطلاعات– مصیبت و ارده را بعموم خانواده‌های عزادار تسلیت می‌دهد .

بانهایت تاسف درگذشت جوان ناکام‌افلاطون عقبائی‌طالقانی راباطلاع بستگان و دوستان میرساند.
مجلس ختم مردانه وزنانه آن مرحوم روز پنجشنبه ۶ آذرماه جاری از ساعت ۳ تا ۵ بعد ازظهر در مسجد حسینی واقع در خیابان سلطانی مقابل کلانتری ۱۱ برگزار می شود .
خلیل. محمد صادق. علی اکبر وعلی اصغر عقبائی .و خانواده‌های عظیمی و اسحاقی
آ–۱۴۳۴۷
اطلاعات – مصیبت و ارده را بعموم بازماندگان تسلیت میدهد

بسمه تعالی شانه
درگذشت مرحومه مغفوره فاطمه اسعدیه والده آقایان فرهت‌نیا و قنبری را باطلاع دوستان وآشنایان میرساند .
بدین‌مناسبت مجلس تذکری صبح روز جمعه ۷ر۹ر۵۴ از ساعت ۹ الی ۱۱ درمسجد موسی‌بن جعفر (ع) واقع در خیابان سی‌متری نظامی– چهارراه لشگر برقرار است شرکت کلیه طبقات خصوصا علماء اعلام و مومنین قدرشناسی ازیک بانوی خیر ونیکوکار موجب خرسندی بازماندگان آنمرحومه خواهد بود .
هیئت امنای مسجد موسی‌بن جعفر (ع)
عبدالله امیریان
آ–۱۴۴۷۳

اتحادیه صنف اتوسرویس وتعمیرگاه وتوقفگاههای‌تهران
بدینوسیله درگذشت مادر گرامی همکار محترم خود آقای ابراهیم فرهت‌نیا عضو هیئت مدیره صنف را به اطلاع عموم اعضای وابسته باتحادیه صنف میرساند. مجلس ختم فقیده سعیده ازساعت سه الی۵ بعدازظهر روز پنجشنبه‌مورخ ۶ر۹ر۵۴ در مسجد حاج حسن واقع در میدان شاهپور اول خیابان ارامنه منعقد است از عموم همکاران تقاضا دارد در ختم مرحوم مذکور شرکت فرمایند .
رئیس اتحادیه صنف – محمد علی مینوئی
آ–۳۷۲۲۰

بانهایت تاسف واندوه فراوان درگذشت خواهر گرامی ومادر فداکارمان‌بانو نزهت کسروی رابااطلاع‌دوستان و آشنایان وبستگان میرساند. مجلس ختم زنانه ومردانه روز جمعه هفتم آذر ماه از ساعت ۹الی ۱۱ در خانقاه صفی علیشاه برگزارمی شود.
سرهنگ مهندس حسین کسروی. بهجت خضرائی. مصطفی ومسعود کسروی. نصرت کسروی (عقیلی) . منظر کسروی (امینی). مهری کسروی (رفعت). فرنگیس کسروی و خانواده های کسروی. عقیلی. امینی. رفعت. فنائی. خضرائی . میر ساعد سمیعی. نصیری. واثق. معتمد. قائم مقامی. مصوریور. فرخزاد. تواضعی. خشکبارچی. آل‌احمد.واهب. قادرپناه. وحیدی.اسدی. ظهیری. پرستار . عبداله‌جان. عمران. زکی‌خانی . موحد .حاج رضائی. ایزدی.
آ–۳۷۱۸۷ ۱–۲
اطلاعات: مصیبت و ارده را بعموم بازماندگان آنمرحومه بخصوص به آقای نصیر امینی تسلیت میگوید.

پرسه
بانهایت تاسف وتاثر درگذشت پدر عزیزمان گشتاسب بهزاد خسرویانی را به‌اطلاع بستگان و دوستان می‌رساند مجلس پرسه آن شادروان در روز ماه ایزد و آذرماه مطابق پنجشنبه ۶ آذرماه ۱۳۵۴ ازساعت ۳تا۵ بعداز نیمروز درتالار ایرج خیابان استالین کوچه‌زرتشتیان شماره ۸برگزار میگردد.
شیرین. دلبر. کیخسرو . بهرام. هرمزدیار. خدایار . رستم خسروبانی. خانواده‌های‌وابسته. خانواده‌های‌مرزبانی. راستی‌نهاد. سعادت. خسروبانی انوار. دلیری .
آ–۱۴۴۴۳

باندوه فراوان فوت مرحومه بانو منوره نوریانی مادر بزرگ آقای پرویز زیرنون را باطلاع دوستان و آشنایان می رساند. برطبق وصیت آن مرحومه مخارج مجالس ترحیم و شب هفت صرف امور خیریه خواهد شد .
سپهبد محمود پایدار حسینی. سرتیپ وحید. مهندس وحید. مجاور. صدقی. بنکدار. جهانگیری. نیراحمدی.

بانهایت تاثر وتاسف درگذشت مرحومه منوره نوریانی را باطلاع دوستان و آشنایان میرسانیم. برطبق وصیت آن مرحومه مخارج مجالس ترحیم و شب هفت صرف امورخیریه خواهد شد .
خانواده‌های زیرنون. پیرای. بیات. رمضانی. رضوانی. رضوان.ستاری.دباغیان. یزدان‌پناه. تقوی‌پور. مالکی.مجاور.
آ–۳۷۲۳۷
اطلاعات– بعموم خانواده‌های عزادار تسلیت می‌دهد.

با کمال تاسف درگذشت بانوی نیکوکار شهربانو امیرصادقی مادر تیمسار سپهبد امیرصادقی را به اطلاع دوستان و همقطاران گرامی می رساند .
مجلس ترحیم آن شادروان روز پنجشنبه ۶ آذر ماه جاری از ساعت ۳ تا ۵ بعداز ظهر در مسجد ولی‌عصر واقع در خیابان حشمت‌الدوله غربی برقرار خواهد بود و هفته‌آن مرحومه در روز جمعه ۷ آذر ماه از ساعت ۲ تا ۴ بعداز ظهر در امامزاده عبدالله مقبره بدر برقرار است .
سرپرست کانون افسران و درجه‌داران بازنشسته نیرو های مسلح شاهنشاهی – سپهبد شاهرخشاهی
آ–۱۴۴۰۵ ۲–۲

شرکت تعاونی مصرف سپه با کمال تاسف درگذشت بانوی نیکوکار شهربانو امیرصادقی مادر بزرگوار تیمسار سپهبد امیرصادقی را به تیمسار معظم تسلیت میگوید .ضمنا باطلاع همکاران میرساند که مجلس ترحیم آن شادروان روز پنجشنبه ۶ آذر ماه از ساعت ۳ تا ۵ بعداز ظهر در مسجد ولی‌عصر واقع درحشمت‌الدوله غربی برگزار میگردد.
شرکت تعاونی مصرف سپه
آ–۳۵۴۹۷ ۲–۲

پسر ، رو قدر مادر دان که دائم
کشد رنج پسر بیچاره مادر
بوقت زادن تو مرگ خود را
ببیند در نظر بیچاره مادر

با کمال تاسف و تاثر درگذشت مادر عزیزمان بانوشهربانو امیرصادقی بزرگ خاندان را که عمری در تربیت فرزندانش مصروف‌داشته رحمت‌حق‌رالبیک گفته‌وهمه‌دودمانش‌راماتمزده نموده‌است باطلاع‌میرساند. بانوئی‌باصفا ونیکوکار از دست ما رفت و غم و اندوهش دردل های بازماندگانش باقی‌ماند. لذا برای تسلی این غم و شادی روحش مجلس ختم مردانه و زنانه در مسجد ولی‌عصر واقع در خیابان حشمت‌الدوله غربی از ساعت ۳ الی ۵ بعداز ظهر روز پنجشنبه ۶ر۹ر۵۴ برقرار و به اطلاع بستگان ، دوستان ، آشنایان و مومنین عرضه میدارد که با قدمرنجه فرمودن در مجلس علاوه بر شادی روح پرفتوح آن مرحومه مغفوره بازماندگانش را نیز تسلی خواهند فرمود .
از درگاه باریتعالی مسئلت دارد قدم هائی که رنجه فرموده و در این مصیبت شرکت می فرمایند ذخیره آخرتشان قرار فرماید . «آمین یارب‌العالمین» .
ضمنا هفته آن مرحومه روز جمعه ۷ر۹ر۵۴ از ساعت ۲ الی ۴ بعداز ظهر در امامزاده عبدالله آرامگاه بدربرقرار خواهد بود .
سپهبدامیرصادقی (شارمهد)، علی‌اصغر امیرصادقی(خانی)، فخری‌امیرصادقی (ناظمی‌افشار)،ملیحه‌امیرصادقی (حجازی)، احمد ناظمی افشار ، دکتر میرشجاع حجازی و خانواده های شارمهد ، خانی ، ناظمی افشار ، حجازی ، فرجادی، شایسته،عجایبی ، بهادر ، وزین‌زاده، اویسی ، رحیم‌صالحی، موحد ، افشار ، طلاکار ، وزیری ،خانمرادی ، سعادت و سایر بستگان .
آ–۱۴۴۰۹ ۲–۲

سناتورها و نمایندگان استان کرمانشاهان درمجلس سنا و شورای ملی
بانهایت تاثر وتاسف درگذشت شادروان سلیمان ساری اصلانی راباطلاع میرسانند.
مجلس ترحیم مردانه وزنانه آن فقید سعید از ساعت ۲ تا۴ بعد ازظهر روز جمعه هفتم آذرماه جاری در خانقاه صفی علیشاه برگزار خواهد شد .
علامه وحیدی. سپهبد پالیزبان . محسن اجاق . غلامرضا اعظمی.فتاح تولائی‌زاده.سالارجاف. دکتر هوشنگ رشیدیاسمی. پرویز فرهنگ. علی اکبر معتضدی.
آ–۳۷۰۷۴

بانهایت تاثر و تالم درگذشت شادروان سلیمان ساری‌اصلانی راباطلاع دوستان و همشهریان عزیز میرساند.
مجلس ترحیم زنانه ومردانه ساعت ۲تا۴ بعد از ظهرروز جمعه هفتم آذرماه جاری در خانقاه صفی علیشاه برگزار خواهد شد .
خانواده های : ساری اصلانی . صمیمی . منوچهری. شهبازی. حسنی. رسولی.
آ–۳۷۰۷۵
اطلاعات – مصیبت و ارده را بعموم خانواده‌های عزادار بویژه بازماندگان تسلیت میدهد

با کمال تاسف درگذشت همسر عالم روحانی‌مرحوم حاجی شیخ اسحق‌ابراهیمی (آقازاده‌کرمانی) بانو ملک‌الزمان ابراهیمی (فکری ارشاد) مادر و خویشاوند عزیزمان را به اطلاع کلیه فامیل و دوستان میرساند .
مجلس ختم مردانه و زنانه آن مرحومه روز پنجشنبه ششم آذر ماه از ساعت ۳ الی ۵ بعداز ظهر در مسجد شیخ واقع در خیابان سیروس بعداز پمپ بنزین مقابل تکیه رضاقلی‌خان کوچه پروفسور شهاب منعقد میباشد .
محمد اسماعیل‌ابراهیمی (آقازاده کرمانی) ، محمدکاظم ابراهیمی ، داودابراهیمی،معزدیوان فکری‌ارشاد ،ابوالحسن امیرابراهیمی ، عبدالمهدی ابراهیمی ، سرهنگ دکتر هوشنگ ابراهیمی .
آ–۳۷۰۱۵ ۲–۲

با کمال تاسف درگذشت همسر عالم روحانی مرحوم حاجی شیخ‌اسحق ابراهیمی(آقازاده کرمانی) بانو ملک‌الزمان ابراهیمی (فکری‌ارشاد) مادر و خویشاوند عزیزمان را به اطلاع کلیه فامیل و دوستان میرساند .
مجلس ختم مردانه و زنانه آن مرحومه روز پنجشنبه ششم آذر ماه از ساعت ۳ الی ۵ بعداز ظهر در مسجدشیخ واقع در خیابان سیروس بعداز پمپ بنزین مقابل تکیه رضاقلی‌خان کوچه پروفسور شهاب منعقد میباشد .
ملکزاده ابراهیمی ، اقدس ابراهیمی ، عبدالمهدی ابراهیمی ، محمدحسن ابراهیمی ، سرهنگ دکتر هوشنگ ابراهیمی و خانواده های ابراهیمی ، فکری ارشاد ، امیرابراهیمی ، بهرامزاده ، ابراهیمی ، پزشکزاد ، صائبی، بیژن ، افخم ابراهیمی ، افخمی ، ملک‌ابراهیمی ، ابراهیم پورضیاء ابراهیمی ، صابر ابراهیمی ، عامری ، زندشاهی ، بایگان ، شفا ، حداد ، مسعودی ، دانشور ، معزی ،رشیدی، افشار ، شاهرخی ، فرورقی ، غرائی ، ماکوئی ، وحدانی ، اکبریان ، پوررستگار ، مصداقی ، گنجی‌فرد ، شهردار ، صعودی ، سنجری .
آ–۳۷۰۱۷ ۲–۲

بانهایت تاسف و تاثر فقدان محمد حسن خلاقی را به خاندان خلاقی به ویژه خانم خلاقی و سرکار خانم گیتی‌وآقای فتحعلی افشار طوس و سایر بازماندگان صمیمانه تسلیت گفته واز همه خواهران و برادران دعوت میکنیم در مجلس یادبود آن شادروان که روز جمعه از ساعت ۴تا۶ عصر در قیطریه منزل آن مرحوم برگزار میشود شرکت فرمایند.
هیات رهبران کلیسای انجیلی تهران
آ–۱۴۴۳۷

بانهایت تاسف فوت همسر و پدر بزرگوارمان محمدحسن خلاقی راباطلاع دوستان و آشنایان میرسانیم . مجلس یادبود ایشان واقع در خیابان دولت چهارراه قنات خیابان قیطریه‌اول خیابان منظریه نبش کوچه مرجان برگزارمیشود.
طلعت خلاقی. گیتی افشارطوس.ژاله مجلسی. کورس خلاقی. سوسن بهشتی. داریوش خلاقی. شهلا اولیایی . مهردادخلاقی
آ–۱۴۴۳۹

هوالباقی
بمناسبت رحلت عم بزرگوار آقای حسین مسیح‌نیا مجلس ختمی از ساعت ۹ تا۱۱ پنجشنبه ۲۳ ذیقعده در چهل ستون برقرار شرکت مومنین خاصه علماء اعلام دامت برکاتهم واقوام موجب تسلی بازماندگان است.
حسن سعید
آ–۱۴۴۳۵

خانواده های : مسیح‌نیا. بصیر. سعید تهرانی(مسجد جامعی). عادل قاضی میرسعید. اسماعیلی. تهرانی. رازی . راشد. اعتماد زاده . آل‌آقا. پارسا. جمارانی. پروانه. مطهری. فرشچی . نوید.
باکمال تاسف درگذشت آقای حسین مسیح‌نیا فرزندمرحوم آیت‌الله آقای حاج‌میرزا بزرگ مسیح تهرانی قدس سره مشاور امور قضائی دادگستری مجلس ختم آن از ساعت ۹ تا ۱۱ صبح پنجشنبه ششم آذرمادر چهل ستون مسجد جامع منعقد است. ومجلس زنانه‌درعصرهمان روزدرمنزل‌آنمرحوم خیابان خورشید روبروی دبیرستان آذرمیدخت شرقی – کوچه گرجی شماره ۱۹۸ از ساعت ۱۵ الی۱۷ منعقد است.
آ–۱۴۴۳۵
اطلاعات – مصیبت وارده را بخانواده محترم مسیح‌نیا و سایر خانواده های عزادار تسلیت میدهد

باکمال تاثر و تاسف درگذشت ناگهانی شادروان مهندس علی اکبر کاظمی را باطلاع کلیه آشنایان و دوستان‌میرساند مجلس ختم مردانه وزنانه آن مرحوم روز شنبه ۸ر۹ر۵۴ ازساعت ۲تا۴ بعدازظهر در خانقاه صفی علیشاه برگـزار می‌گردد .
دکتر کچکینه کاظمی. الیمرا کاظمی. مهندس سیروس مجد و خانواده‌های پروفسور کاظمی. حق‌وردی. مجد . حسامی. سرهنگ رستمی. ذوقی. سیروس نادری. سرهنگ دکتر مبین. فوزی. راشدی. امید. مریخی. مهندس منقی . دهزاد. جهانگانی. رائین. صانعی. موسویان مهدوی.
آ–۳۷۱۸۹
اطلاعات– مصیبت و ارده را بعموم خانواده‌های عزادار تسلیت می‌دهد

اناالله و انا الیه راجعون
با نهایت تاسف فوت مرحومه فقیده سعیده بانو صدیقه بیگم موسوی دزفولی مادر گرامی آقای سید حسین سپهری زاده وکیل محترم دادگستری را به‌اطلاع آقایان قضات ، همکاران ودوستان آنمرحوم میرساند. ضمنا کانون وکلا به حضرت حجت‌الاسلام والمسلمین آقای حاج سید محمد تقی شوشتری پدر بزرگوار آقای سپهری‌زاده تسلیت میگوید.
مجلس ترحیم فقیده سعیده روز پنجشنبه ۶ آذرماه از ساعت ۲ونیم الی ۵ بعدازظهر در مسجد فخرالدوله واقع در دروازه شمیران منعقد خواهد بود .
رئیس کانون وکلاء دادگستری
جلالی نائینی
آ–۱۴۴۶۱

خانواده‌های : نیکنام. ارباب. خادمی. پرستاران. داراب. نیرو . دلنوازی. پارسائی. شهبرنیا. ظفرمند. امیدی. تائیدی. فرحناک. قائم‌مقامی.تبیانی. مهرآذر.وثوق. مازاری.مهاجر. بیات. فخار .
با نهایت تاثر وتاسف درگذشت شادروان جلال نیکنام بزرگ فامیل را باستحضار بستگان و دوستان ارجمند مــی رساند .
مجلس تذکر آن فقید عزیز روز پنجشنبه ۶ آذر ماه از ساعت ۱۵ ببعد بنشانی: عباس‌آباد– فرح شمالی– کوی‌کورش شماره ۸۶ منعقد است .
قمرتاج. سرهنگ جمشید نیکنام. سیروس. منیژه‌وشهرام نیکنام .
آ–۱۴۴۶۵
اطلاعات– بعموم خانواده‌های عزادار تسلیت می‌دهد.

با نهایت تاسف و تاثر فوت شادروان حاجی اسدی گلپایگانی پدر جناب سرهنگ مهدی اسدی ، رئیس کلانتری ۲۱تهران راکه از مردان خیر و نیکوکار گلپایگان بوده، به اطلاع همشهریان محترم میرساند .
مجلس ترحیم ازساعت ۲ونیم الی ۴ونیم بعداز ظهرروز جمعه ۷ر۹ر۱۳۵۴ در مسجد فخرالدوله واقع در دروازه شمیران برگزار می‌شود .
گلپایگانیها و خوانساریهای مقیم مرکز

باکمال تاسف و تاثر درگذشت بانو محترم سقط فروش رابه‌اطلاع کلیه فامیل و دوستان میرساند. مجلس ترحیم‌مردانه آنمرحومه در روز پنجشنبه ۶ر۹ر۵۴ از ساعت ۲ الی۴بعداز ظهر در مسجد زعیم واقع در خیابان منیریه برگزار ومجلس ترحیم زنانه آنمرحومه فردا در آریاشهر خیابان ۱۷ پلاک ۱۰۷ برگزار میشود .
خانواده‌های سقطفروش. ماری. مختارمنش. کفائی . میرزائی. پورمیهن. بهبهانی. چگینی. علی‌آبادی وخوشکام.
اطلاعات– مصیبت و ارده را بعموم خانواده‌های عزادار تسلیت می‌دهد .

با نهایت تاسف و تاثر درگذشت همسر، پدر، برادر و دائی خود حسن سمیعی اصفهانی را باطلاع اقوام‌ودوستان می‌رساند. مجلس ترحیم آنمرحوم ازساعت ۴تا۶ بعدازظهر روزشنبه هشتم‌آذرماه درخانقاه صفی‌علیشاه منعقدخواهدشد.
سمیعی اصفهانی. سیفی. جواهری. تاجدار. مطلق . سمیعی. حلاج. ارسطونژاد .
اطلاعات– بعموم بازماندگان آنمرحوم تسلیت میدهد

بانهایت تاسف درگذشت بانو حبیبه عطار زاده همشیره گرامی فرج‌الله عطارزاده رادر اردبیل باطلاع دوستان و آشنایان میرساند. مجلس ترحیم آنمرحومه روز جمعه ۷ر۹ر۵۴ ازساعت ۹الی ۱۱صبح در مسجد اردبیلیها واقع در گلوبندک کوچه‌چاله حصار برگزار میگردد.
خانواده های: تباری مقدم. حاج محمد باقر مهدی زاده. عباداللهی. آئینه‌چی. حبیب زاده. زعفرانچی. نصراللهی .لویجه. جوادی. جنتی.هودفر. چراغلو. شعبانی. عیسائی . بخشی‌پور. پرستاری. برمایون. حضرتی . فرج‌الله عطار زاده.
اطلاعات – مصیبت و ارده را بخانواده های عزادار بویژه خانواده ها ی‌محترم مهدی زاده و عطار زاده تسلیت میدهد

باندوه فراوان درگذشت شادروان بانو فاطمه اسعدیه را باطلاع دوستان و آشنایان میرساند.
مجلس ترحیم مردانه وزنانه روز پنجشنبه ۶ آذرماه ۵۴از ساعت ۳تا۵ بعد ازظهر در مسجد حاج حسن واقع در خیابان ارامنه شاهپور منعقد است.
خانواده‌های : قنبری.فرهت‌نیا. گل محمدی. فرجی. اسعدیه. رسولی. فرجبخش. تیموریان. طهماسبی میرزا
آ–۱۴۴۵۳

ضمن عرض تسلیت بدوست عزیزمان آقای نعمت امینی فارغ‌التحصیل رشته زبان عربی مدرسه عالی ترجمه به‌اطلاع دوستان میرساند که بمناسبت درگذشت برادر ایشان مرحوم سید محمد امینی کارمند وزارت بهداری مجلس ترحیمی از ساعت ۲تا۴ بعدازظهر روز پنجشنبه ششم‌آذر(فردا) در خانقاه صفی علیشاه منعقد میباشد. حضور دوستان درمجلس مزبور موجب شادی روح آنمرحوم وتسلی بازماندگان‌خواهدبود.
از طرف فارغ‌التحصیلان رشته زبان عربی
مدرسه عالی ترجمه – عارفی

بانهایت تاسف فوت مرحوم حاجی آقا کرمی را باطلاع دوستان و آشنایان میرساند .
مجلس ختم زنانه ومردانه آنمرحوم روز پنجشنبه‌۶ر۹ر۵۴ ازساعت ۲ونیم الی ۴ونیم در مسجد حاج امجد واقع در خیابان خوش– چهارراه آریانا برقرار میباشد .
محمد کرمی. مسعود کرمی. اقدس کرمی. مهین کرمی. حاج روح‌الله امیر حسینی و خانواده‌های : کرمی . امیر حسینی. سرخوش. زارع. خشنود. شریفی .
اطلاعات– مصیبت و ارده را بعموم خانواده‌های عزادار تسلیت می‌دهد .

سپاسگزاری

از سروران گرامی، دوستان ارجمند، بستگان عزیز که در فوت فرزند معصوم ما «همایون» باحضور در مراسم تشییع وتدفین و مجالس یادبود، درج تسلیت ، ارسال‌تلگراف ونامه، تماس تلفنی و بهرنحو بزرگواری فرموده آلام این خانواده را تسکین بخشیده‌اند صمیمانه سپاسگزاری می‌کنیم واگر بعلت تالم روحی در عرض تشکر حضوری یا تقدیم‌پاسخ تاخیری رخ دهد امید عفو داریم .
دکتر محمود شفیعی وبانو

با کمال تاسف‌درگذشت شادروان مصطفی شراره عضو انجمن شهر پایتخت را به اطلاع میرساند .
مجلس ختم آن مرحوم از ساعت ۴ الی ۶ بعدازظهر روز پنجشنبه ششم آذرماه (فردا) در مسجد الجواد برگزار خواهد شد .
سرتیپ رشید نادرخانی –
رئیس انجمن شهر پایتخت

با نهایت تاسف درگذشت شادروان مصطفی شراره رئیس اتحادیه صنف نانوایان تهران را به اطلاع میرساند .
مجلس ختم آن مرحوم از ساعت ۴ الی ۶ بعدازظهر روز پنجشنبه ششم آذرماه (فردا) در مسجد الجواد برگزار خواهد شد .
نورالدین حکمتی –
رئیس اتاق اصناف پایتخت

با اندوه فراوان درگذشت شادروان مصطفی شراره رئیس هیئت مدیره شرکت تعاونی نانوایان‌تهران را به‌آگاهی دوستان و آشنایان میرساند .
مجلس ختم آن مرحوم از ساعت ۴ الی ۶ بعدازظهر روز پنجشنبه ششم آذرماه (فردا) در مسجد الجواد برگزار خواهد شد .
سرگرد محمد آشوری –
مسئول نان پایتخت و مدیرعامل شرکت تعاونی نانوایان‌تهران

با اندوه فراوان درگذشت شادروان مصطفی شراره رئیس اتحادیه صنف نانوایان تهران را به اطلاع کلیه اعضای اتحادیه و دوستان و آشنایان میرساند .
مجلس ختم آن فقید سعید از ساعت۴ الی ۶بعدازظهر روز پنجشنبه ششم آذرماه (فردا) در مسجد الجواد برگزار می شود .
اتحادیه صنف نانوایان تهران

با اندوه فراوان درگذشت شادروان مصطفی شراره رئیس اتحادیه صنف نانوایان تهران را به اطلاع میرساند.
مجلس ختم آن مرحوم از ساعت ۴ الی ۶ بعدازظهر روز پنجشنبه ششم آذرماه (فردا) در مسجد الجواد برگزار می شود .
اتحادیه آسیاداران سنگی

با کمال تاسف درگذشت شادروان مصطفی شراره رئیس اتحادیه صنف نانوایان تهران را به اطلاع میرساند.
مجلس ختم آن مرحوم از ساعت ۴ الی ۶ بعدازظهر روز پنجشنبه ششم آذرماه (فردا) در مسجد الجواد برگزار می گردد .
سندیکای کارخانجات آردسازی غلطکی

با کمال تاسف و تالم‌درگذشت شادروان مصطفی شراره رئیس اتحادیه صنف نانوایان تهران را به آگاهی میرساند.
مجلس ختم آن مرحوم از ساعت ۴ الی ۶ بعدازظهر روز پنجشنبه ششم آذرماه (فردا) در مسجد الجواد برگزار می شود .
اتحادیه سندیکاهای کارگران خبازی های استان مرکز

بنام خداوند یکتا
با یکدنیا تاسف و اندوه درگذشت جانگداز پدر و برادر عزیزمان شادروان مصطفی شراره را که از مردان حق بود و در راه حق برحمت ایزدی پیوست و در جوار مرقد مطهر پیغمبر اکرم خانه جاودانی گرفت ، به اطلاع اقوام و دوستان می رسانیم .
مجلس ختم مردانه و زنانه فقید سعید پنجشنبه‌ششم آذر ماه جاری از ساعت ۴ الی ۶ بعداز ظهر در مسجد الجواد برگزار خواهد شد .
شهین ثقفی ، شکوه (عجائبی) ، شهاب ، فاطمه و طاهره و علی شراره ، سرلشگر داود شراره،سپهبد مرتضی شراره ، سرهنگ رضا شراره، سرهنگ اسماعیل آزادبخت، عباس شراره ، مهدی آزادبخت .

خانواده های : شراره ، آزادبخت ، میرلطیفی ، نایب‌آقا ، عجائبی ، ثقفی،اسدزاده ، شریف‌زاده ،عصارپور، رزمپور ، هاشمی ، مخملچی ، مویدی ، یکرنگیان ، خوشنویس، حمزوی، اشتری و سایر خانواده های وابسته .
درگذشت فقید سعید مصطفی شراره را در مدینه‌منوره به اطلاع اقوام و دوستان میرساند .
مجلس ختم مردانه و زنانه آن مرحوم روز پنجشنبه ششم آذر از ساعت ۴ الی ۶ بعداز ظهر در مسجد الجواد برگزار خواهد شد .
اطلاعات – مصیبت وارده‌رابعموم خانواده های‌عزادار بویژه فرزندان و سایر بازماندگان آن مرحوم تسلیت میدهد.

بانهایت‌تاسف‌درگذشت‌مادر عزیزمان بانو کشورمیشکانیان را باطلاع میرسانیم . مجلس ترحیم آن مرحومه از ساعت ۱۰ الی۱۲روز جمعه ۷ آذر ماه در کنیسای ابریشمی واقع در کاخ شمالی منعقد است .
ابراهیم – عزیزالله – هاشم – حبیب‌الله‌وعطاالله‌میشکانیان– ساراحلیمی – ایران‌گلبهار – توران خدادادی – محترم‌مرخسار– پروین رهبان – ادناآغاسی – احترام قدوشیم – ملوک‌تیشبی .

بانهایت تاسف درگذشت بانو کشور میشکانیان را باطلاع میرسانیم مجلس ترحیم‌آن‌مرحومه از ساعت ۱۰ الی ۱۲جمعه‌۷ آذر ماه در کنیسای ابریشمی واقع در کاخ شمالی منعقداست.
خانواده‌های : میشکانیان – حلیمی – گلبهار – رخسار– رهبان – آغاسی – قدوشیم – تیشبی – اسحاقیان – اهوبیم – پاپاب – تهرانی – مقتدر – مشیان – سینا – ترکان .

یادبود

بمناسبت شب هفت درگذشت شادروان دکتر محمد خلعتبری روز پنجشنبه ششم آذر ماه از ساعت ۳تا۵ بعداز ظهر در شبستان شماره یک بهشت زهرا گرد میائیم و یادش را گرامی میداریم، شرکت در این مراسم موجب‌شادی روان آن فقید سعید خواهد بود .
خاندان خلعتبری و بستگان
آ–۳۷۲۳۴

سالروز درگذشت محمد رضا تحصیلی
یکسال پیش جوانی را از دست دادیم که روبه‌بالندگی وکمال داشت. دانش اندوزیکه تازه تازه دل به شیرینی عشق داده بود و باروشن کردن شمع خانواده‌ای میرفت‌که‌شبچراغ بزرگی برافروزد.
عمر عزیزانتان دراز باد که در سالروز سوگ او برسر مزارش باداغ دیدگان همراهی میفرمائید.
امیر . افسانه. نورسته و حسن تحصیلی
ساعت ۱۴ تا ۱۶ روز جمعه ۷ آذرماه ، صحن حضرت عبدالعظیم ، باغچه علی‌جان ، مقبره تحصیلی.
آ–۳۷۲۶۵

باندوه فراوان ، مراسم شب هفت درگذشت پدر بزرگوارمان یداله کریمی رادر همایونشهر باطلاع دوستان و آشنایان‌می رساند .
ساعت ۵تا۷ بعد ازظهر روز ۵ شنبه ۶ر۹ در مسجدگارسله ساعت ۲تا۴ بعدازظهر روز جمعه برسرمزار
سروان رضا کریمی – سروان قدرت‌اله کریمی
آ–۳۷۲۶۷

بمناسبت چهلمین روز درگذشت همسر و پدر عزیزمان مرحوم دکتر جواد فرنوش مجلس یادبودی‌درروز شنبه۸ر۹ر۵۴ در سالن شماره دو بهشت زهرا از ساعت ۳ الی۵ بعد ازظهر منعقد خواهد بود تشریف فرمائی‌فامیل و آشنایان موجب‌شادی روح آن مرحوم و تسلی خاطر بازماندگان خواهدبود.
خانواده فرنوش
آ–۱۴۳۶۵ ۱–۲

بلور عزیز
هفت روز از مرگ‌جانکاه تو می گذرد که با اشک و اندوه بی ثمر بپایان رسیده هیهات گلستان عمر تو بر سر همسرو فرزندان و دوستان و بستگانت بهاری کوتاه‌داشت و خزان سرد و زشت و گل های امیدبا هم خشکیدندو ما را به ماتم نشاندند ولی داغ تو تاابد بر دلمان باقی خواهد ماند ماروز ۵ شنبه ۶ر۹ر۵۴ ساعت ۳ بعد از ظهر برمزارت در سالن شماره ۵ بهشت زهرا گردهم می‌آئیم تاباافشاندن اشکی خاطرات‌خود را تسلی بخشیم.
از طرف همه کسانی که برمزار تو اشک می ریزند
آ–۳۷۱۷۸

چهلم
مراسم چهلمین روز درگذشت مرحوم مهندس محمد باقر عبداله زاده لاهیجی از ساعت ۵الی ۷ بعد از ظهر روزپنجشنبه ششم آذرماه‌در منزل آن مرحوم برگزار میگردد. حضورسروران عزیز دوستان و آشنایان ، موجب شادی روح آن مرحوم و امتنان کلیه بازماندگان است.
آدرس – خیابان شاه– فرودین جنوبی – چهارراه‌خوشبختی– کوچه باغ‌نو شماره۵
آ–۳۷۰۹۹

عزیزی را یاد میکنیم که دیگر در میان ما نیست ولی نام‌نیک و یادش همیشه در قلوبمان جاودان خواهد ماند .
پنجشنبه ۹ آذر ۱۳۵۴ اولین سالگرد درگذشت پدر عزیز و فداکارمان شادروان حاج زین‌العابدین گزل‌زاده می‌باشد . بهمین مناسبت مجلس یادبودی از ساعت ۲ الی ۴ بعد از ظهر درامامزاده‌عبدالله آرامگاه مفید و از ساعت ۶ الی ۹ بعدازظهر همانروز در منزل : خیابان آیزنهاور – خوش‌شمالی – کوچه صاحب پلاک ۲۳ برگزار میگردد .
خانواده گزل‌زاده
آ–۱۴۳۷۱ ۲–۲

عزیزی را یاد می‌کنیم که دیگر در میان ما نیست . ولی نام نیک ویادش پیوسته در قلبمان جاودان خواهد ماند.روز جمعه ۷ر۹ر۵۴ اولین سالگرد درگذشت پدر عزیز وفداکارما شادروان سید شکراله بنی‌صدر میباشد. بهمین مناسبت‌مجلس یادبودی از ساعت ۲ بعدازظهر برمزارآنمرحوم در باغ‌بهشت قم برگزار می‌گردد .
خاندان بنی‌صدر
آ–۴۵۲۹

تسلیت

سرکار خانم پروانه شریف زاده
باکمال تاسف و تاثر مصیبت وارده را تسلیت عرض نموده امیدواریم مارا دراین سوگ بزرگ سهیم بدانید.
منوچهر گودرزی – محمد و منوچهر ماهانی

درگذشت شادروان مصطفی شراره مرد نیک و مومن جامعه اصناف ورئیس اتحادیه صنف نانوایان تهران بـاعث نهایت تاسف وتاثر گردید . این واقعه اسفناک را به تمام اصناف تسلیت گفته وبقای بازماندگان آنمرحوم را ازخداوند متعال خواهانیم .
اتحادیه صنف کاشی‌ساز و کاشی فروش

جناب آقای مهندس محسن دیانت‌نژاد
باندوه فراوان مصیبت وارده فوت مادر گرامیتان را تسلیت عرض میکنم . قزوین – لئون گل عزیزی

هیئت مدیره اتحادیه صنف فروشندگان لوازم یدکی اتومبیل
بانهایت تاسف وتاثر درگذشت شادروان مصطفی شراره ریاست اتحادیه صنف نانوایان تهران را به اتحادیه محترم صنف نانوا وبخصوص به برادران بزرگوار وسایر بستگان آن‌مرحوم تسلیت عرض مینماید .
رئیس اتحادیه صنف فروشندگان لوازم یدکی اتومبیل
محمد فولادی

بانهایت تاسف فوت برادر گرامی آقای محمد حاج‌خان محمد، کارمند دبیرستان البرزرا بایشان و خانواده‌هائی که عزادار شده‌اند صمیمانه تسلیت عرض مینمائیم.
دبیرستان البرز

درگذشت شادروان مصطفی شراره مرد نیک ومومن جامعه اصناف ورئیس اتحادیه صنف نانوایان تهران باعث نهایت تاسف وتاثر گردید. این واقعه اسفناک را به‌تمام‌اصناف تسلیت گفته و بقای بازماندگان آنمرحوم را از خداوندمتعال خواهانیم .
اتحادیه صنف کتابفروشان و ناشران جواد اقبال

بدینوسیله درگذشت شادروان مصطفی شراره مردنیک جامعه اصناف و رئیس قدیمی اتحادیه صنف نانوایان تهران را به‌تمام اصناف وخانواده محترم آنمرحوم صمیمانه تسلیت گفته وبقای بازماندگان‌را ازخداوند متعال خواهانیم .
اتحادیه صنف نمایشگاه و فروشگاههای اتومبیل تهران– ناصر ادیب

جناب آقای دکتر صفائی وبانو
باکمال تاسف مصیبت وارده را تسلیت عرض نموده‌سلامتی وعزت شما و آن خاندان محترم را از خداوند متعال خواهانیم.
ملیحه و جمشید لئالی

جناب آقای عباس مهریار
بانهایت تاسف درگذشت مادر گرامیتان را تسلیت عرض مینمائیم.
حسینی – پیراگر – سریل – محسنی – تمدن – اصفهانی – نظری.

درگذشت تاسف‌انگیز شادروان حاج مصطفی شراره معمر ومعتمد سرشناس جامعه اصناف و رئیس اتحادیه‌صنف نانوا را به عموم اصناف تهران و خاندان محترم شراره صمیمانه تسلیت می‌گوئیم .
اتحادیه صنف فروشندگان گچ و آهک

بدینوسیله درگذشت شادروان مصطفی شراره مردنیک جامعه اصناف ورئیس قدیمی اتحادیه صنف نانوایان تهران را به‌تمام اصناف وخانواده محترم آنمرحوم صمیمانه تسلیت گفته وبقای عمر بازماندگان را از خداوند متعال خواهانیم.
اتحادیه صنف گرمابه‌داران تهران

بدینوسیله درگذشت شادروان مصطفی شراره مردنیک جامعه اصناف ورئیس قدیمی اتحادیه صنف نانوایان تهران را به‌تمام اصناف وخانواده محترم آنمرحوم صمیمانه تسلیت گفته وبقای عمر بازماندگان را از خداوند متعال خواهانیم.
اتحادیه صنف گوشت گاو

بدینوسیله درگذشت شادروان مصطفی شراره مردنیک جامعه اصناف ورئیس قدیمی اتحادیه صنف نانوایان تهران را به‌تمام اصناف وخانواده محترم آنمرحوم صمیمانه تسلیت گفته وبقای عمر بازماندگان را از خداوند متعال خواهانیم.
اتحادیه صنف گل‌فروشان
آ–۱۴۴۸۹

بدینوسیله درگذشت شادروان مصطفی شراره مردنیک جامعه اصناف ورئیس قدیمی اتحادیه صنف نانوایان تهران را به‌تمام اصناف وخانواده محترم آنمرحوم صمیمانه تسلیت گفته وبقای عمر بازماندگان را از خداوند متعال خواهانیم.
رئیس اتحادیه صنف دارندگان رستوران، کافه‌رستوران و سلف سرویسهای‌پایتخت – ریحان‌اله ضرابیان فرد

درگذشت تاسف‌انگیز شادروان حاج مصطفی شراره معمر ومعتمد سرشناس جامعه اصناف و رئیس اتحادیه‌صنف نانوارا بعموم اصناف تهران‌وخاندان محترم شراره‌صمیمانه تسلیت می‌گوئیم .
اتحادیه صنف گوشت گوسفندی تهران
آ–۳۷۲۶۱

درگذشت شادروان مصطفی شراره مرد نیک و مومن جامعه اصناف ورئیس اتحادیه صنف نانوایان تهران بـاعث نهایت تاسف وتاثر گردید . این واقعه اسفناک را به تمام اصناف تسلیت گفته وبقای بازماندگان آنمرحوم را ازخداوند متعال خواهانیم .
اتحادیه صنف کفاشان دستدوز
آ–۳۷۲۶۰

اطلاعات ۱۳۰۴

بنیانگذار : عباس مسعودی
صاحب امتیاز ومدیر : فرهاد مسعودی
سردبیر : منصور تاراجی
محل اداره : خیابان خیام. ساختمان اطلاعات. تهران
تلفن : ۳۱۱۰۷۱ تا ۳۱۱۰۷۹
تلکس: ۲۱۲۳۳۶ـ تلگرافی: اطلاعات ـ تهران

تقویم اطلاعات

چهارشنبه ـ پنجم آذرماه ۱۳۵٤
بیست ودوم ذیقعده ۱۳۹۵ ـ بیست وششم نوامبر ۱۹۷۵

استخراج دکتر ریاضی کرمانی

ساعات شرعی
اذان مغرب . . . . . ساعت ۵ و ۱۰ دقیقه
اذان صبح (فردا) . . . . ساعت ۵و۱۵دقیقه
طلوع آفتاب (فردا).. . .ساعت ٦و۵۰ دقیقه
ظهر شرعی (فردا).. . .ساعت ۱۱ و۵۳دقیقه
اذان مغرب (فردا)... . ساعت ۵و۱۰ دقیقه

سه واحد تولیدی بزرگ دیگر سهام خودراعرضه کردند

از آغاز مهرماه سال جاری تاکنون ۳۷ واحد تولیدی بزرگ کشوردر برنامه گسترش مالکیت واحدهای تولیدی شرکت کرده‌اند

سخنگوی دبیرخانه شورای گسترش مالکیت واحد های تولیدی اعلام داشت که به پیروی از منویات مبارك همایونی و در اجرای اصل سیزدهم انقلاب شاه وملت سه واحد تولیدی دیگر ازامروز سهام خود را بدوا جهت فروش به کارگران خود وسپس به سایر کارگران و کشاورزان و عموم مردم عرضه نمودند . این واحد های تولیدی عبارتند از :

علاءالدین ایران (شرکت سهامی عام) تولید کننده بخاری ، اجاق والور وسمار نفتی

شرکت کارخانجات پلاسکوکار (سهامی عام) ـ تولید کننده مصنوعات پلاستیکی وملامین

شرکت سهامی عام صنعتی جنرال ـ تولید کننده یخچال ، آبگرمکن ، بخاری ، کولر آبی ورادیاتور شوفاژ .

سرمایه ثبت شده کنونی این سه واحد تولیدی جمعا حدود ۵۸۵ میلیون ریال وکل فروش آنها درسال گذشته بالغ بر ۲۷۸۲ میلیون ریال بوده است .

نظر باین که سهام این کارخانجات از طریق شرکت های تعاونی مصرف هرواحد به کارگران فروخته میشود هم اکنون پرسشنامه های لازم در این مورد بوسیله وزارت کار و امور اجتماعی به شرکت های تعاونی مصرف واحد های صنعتی مذکور ارسال گردیده است . کارگران این واحد های تولیدی که لااقل سه سال سابقه خدمت داشته باشند می توانند از این تاریخ تا پایان روز پانزدهم آذرماه سال جاری در تهران و تا پایان روز نوزدهم آذرماه سال جاری در خارج از تهران تا حد مقرر به هرمیزان که مایل باشند از سهام واحد های فوق الذکر درخواست خرید نمایند .

بدین ترتیب پیش بینی میشود که حدود ۲۰۰۰ نفر از کارگران این سه واحد تولیدی در برنامه خرید سهام واحد های صنعتی خود شرکت جویند .

این سخنگو همچنین خاطرنشان ساخت که تاکنون ۳۷ واحد تولیدی باسرمایه ثبت شده ای بالغ بر ۲۸٫۵ میلیارد ریال بیست درصد ازسهام خودرا جهت فروش بکارگران و کشاورزان وعموم مردم عرضه نموده اند .

پیش بینی می گردد که تا پایان مهلت مقرر حدود ۳٤ هزار نفر از کارگران این ۳۷ واحد تولیدی نسبت به خرید سهام کارخانجات مربوطه اقدام نمایند .

آگهی عرضه سهام
شرکت کارخانجات پلاسکوکار
(سهامی عام)

تاریخ تاسیس	۱۳٤۲	
سرمایه ثبت‌شده درتاریخ این‌آگهی	۲٤۰	میلیون ریال
ارزش اسمی هر سهم	۱۰۰۰	ریال
تعداد سهام	۲٤۰٫۰۰۰	سهم
تعداد سهامداران	۱۰	نفر
میزان فروش در سال ۱۳۵۱	۷۰۹	میلیون ریال
میزان فروش در سال ۱۳۵۲	۸۲۸	میلیون ریال
میزان فروش در سال ۱۳۵۳	۱۱٤۵	میلیون ریال
سود ویژه در سال ۱۳۵۱	۵۱	میلیون ریال
سود ویژه در سال ۱۳۵۲	۷۵	میلیون ریال
سوددویژه در سال ۱۳۵۳	٦۰	میلیون ریال

به‌پیروی از منویات مبارك رهبر عالیقدر ایران شاهنشاه آریامهر در امر گسترش مالکیت واحدهای تولیدی

در اجرای مقررات قانون گسترش مالکیت واحد های تولیدی هیئت مدیره مراتب زیر را باستحضار کارگران ـ کشاورزان و عموم مردم میرساند .

۱ـ باستناد قانون «گسترش مالکیت واحد های تولیدی» برنامه فروش ٤۹ درصد سهام شرکت از تاریخ ۱ر۷ر۱۳۵٤ بمدت ۳ سال تنظیم شده است .

۲ـ در مرحله اول صاحبان سهام شرکت معادل ۲۰ درصداز سهام خودرابمبلغ ٤۸ میلیون ریال منقسم به ۴۸٫۰۰۰ سهم عادی یکهزار ریالی بانام از تاریخ انتشار این اطلاعیه بدوا از طریق سازمان مالی گسترش مالکیت واحد های تولیدی به کارگران و کشاورزان وسپس ازا طریق شرکت ملی سرمایه‌گذاری به مردم عرضه می نمایند .

۳ـ باتوجه به میزان متوسط سود شرکت درسالهای ۱۳۵۱ و۱۳۵۲ و۱۳۵۳ وبا رعایت ضوابطی که از طرف «شورای گسترش مالکیت واحد های تولیدی» مشخص شده ارزش هرسهم ۱۵٤۱ ریال تعیین گردیده است .

٤ـ تمام سود ویژه سال ۱۳۵٤ شرکت به نسبت سهامی که کارگران و کشاورزان وسایرین خریداری خواهند کرد به آنان تعلق خواهد گرفت .

شرکت کارخانجات پلاسکوکار (سهامی عام)

آگهی عرضه سهام
علاءالدین ایران (شرکت سهامی عام)

تاریخ تاسیس	۱۳۳۷	
سرمایه ثبت‌شده در تاریخ این‌آگهی	۲۲۰	میلیون ریال
ارزش اسمی هرسهم	۱۰۰۰	ریال
تعداد سهام	۲۲۰٫۰۰۰	سهم
تعداد سهامداران	۱۰۰	نفر
میزان فروش در سال ۱۳۵۱	۲۷٤	میلیون ریال
میزان فروش درسال ۱۳۵۲	۳۹۳	میلیون ریال
میزان فروش در سال ۱۳۵۳	٦۲۰	میلیون ریال
سود ویژه در سال ۱۳۵۱	۱۳	میلیون ریال
سودویژه در سال ۱۳۵۲	٤٦	میلیون ریال
سودویژه در سال ۱۳۵۳	۸۲	میلیون ریال

به‌پیروی ازمنویات مبارك رهبر عالیقدر ایران شاهنشاه آریامهر در امر گسترش مالکیت واحد های تولیدی

در اجرای مقررات قانون گسترش مالکیت واحد های تولیدی هیئت مدیره مراتب زیررا باستحضار کارگران ـ کشاورزان و عموم مردم میرساند .

۱ـ باستناد قانون «گسترش مالکیت واحد های تولیدی» برنامه فروش ٤۹ درصد سهام شرکت از تاریخ ۱ر۷ر۱۳۵٤ بمدت ۳ سال تنظیم شده است .

۲ـ در مرحله اول بنا به تصمیم مجمع عمومی و هیئت مدیره شرکت و تصویب « شورای گسترش مالکیت واحد های تولیدی» سرمایه شرکت از تاریخ انتشار این اطلاعیه بمیزان ٤٤ میلیون ریال منقسم به ٤٤٫۰۰۰ سهم عادی یکهزار ریالی بانام افزایش داده میشود .

۳ـ در اجرای « قانون گسترش مالکیت واحد های تولیدی » مجمع عمومی صاحبان سهام شرکت حق تقدم سهامداران فعلی رانسبت به خرید سهام جدید به «سازمان مالی گسترش مالکیت واحد های تولیدی » جهت فروش به کارگران و کشاورزان و «بشرکت سرمایه‌گذاری ملی ایران» جهت فروش به سایر مردم واگذار می‌نماید .

٤ـ باتوجه به میزان متوسط سود شرکت در سالهای ۱۳۵۱ و۱۳۵۲ و۱۳۵۳ و بارعایت ضوابطی که از طرف «شورای گسترش مالکیت واحد های تولیدی» مشخص‌شده ارزش هرسهم ۱٤۲۰ ریال تعیین گردیده است . از این مبلغ معادل ۱۰۰۰ ریال بحساب سرمایه و ٤۲۰ ریال بحساب اندوخته شرکت منظور می‌گردد .

۵ـ تمام سود ویژه سال ۱۳۵٤ شرکت به نسبت سهامی که کارگران و کشاورزان وسایرین خریداری خواهند کرد به آنان تعلق خواهد گرفت .

علاءالدین ایران (شرکت سهامی عام)

آگهی عرضه سهام
شرکت سهامی عام صنعتی جنرال

تاریخ تاسیس	۱۳٤۰	
سرمایه ثبت‌شده درتاریخ این‌آگهی	۱۲۵	میلیون ریال
ارزش اسمی هر سهم	۱۰۰۰	ریال
تعداد سهام	۱۲۵۰۰۰	سهم
تعداد سهامداران	۲۰	نفر
میزان فروش در سال ۱۳۵۱	٦۹۰	میلیون ریال
میزان فروش در سال ۱۳۵۲	۷٤۰	میلیون ریال
میزان فروش در سال ۱۳۵۳	۱۰۱۷	میلیون ریال
سود ویژه در سال ۱۳۵۱	۳۱	میلیون ریال
سود ویژه در سال ۱۳۵۲	۱۰۲	میلیون ریال
سودویژه درسال ۱۳۵۳	۳۷	میلیون ریال

به‌پیروی ازمنویات مبارك رهبر عالیقدر ایران شاهنشاه آریامهر در امر گسترش مالکیت واحد های تولیدی

در اجرای مقررات قانون گسترش مالکیت واحد های تولیدی هیئت مدیره مراتب زیر را باستحضار کارگران ـ کشاورزان و عموم مردم میرساند .

۱ـ باستناد قانون «گسترش مالکیت واحد های تولیدی» برنامه فروش ٤۹ درصد سهام شرکت از تاریخ ۱ر۷ر۱۳۵٤ بمدت ۳ سال تنظیم شده است .

۲ـ در مرحله اول صاحبان سهام شرکت معادل ۲۰ درصد ازسهام خودرابمبلغ ۲۵ میلیون ریال منقسم به ۲۵٫۰۰۰ سهم عادی یکهزار ریالی بانام از تاریخ انتشار این اطلاعیه بدوا از طریق سازمان مالی گسترش مالکیت واحد های تولیدی به کارگران و کشاورزان وسپس ازا طریق شرکت ملی سرمایه‌گذاری به مردم عرضه می نمایند .

۳ـ باتوجه به میزان متوسط سود شرکت درسالهای ۱۳۵۱ و۱۳۵۲ و۱۳۵۳ وبا رعایت ضوابطی که از طرف «شورای گسترش مالکیت واحد های تولیدی» مشخص‌شده ارزش هرسهم ۱۹۰۰ ریال تعیین گردیده است .

٤ـ تمام سودویژه سال ۱۳۵٤ شرکت به نسبت سهامی که کارگران و کشاورزان وسایرین خریداری خواهند کرد به آنان تعلق خواهد گرفت .

شرکت سهامی عام صنعتی جنرال