خونین ترین حادثه هواپیما ربائی

۲۸ صفحه

اطلاعات

پنجشنبه ۱۵ تیرماه ۱۳۵۱ ـ شماره ۱۳۸۴۱ تکشماره ۵ ریال

۳ روسی هواپیمای امریکا را ربودند

فیلم ایرانی پستچی جایزه فستیوال برلن را برد

ژاله سام

فیلم پستچی در ایران قبلا مهر ابتذال خورده و غیر قابل نمایش اعلام شده بود

در پستچی ژاله‌سام ،عزت‌الله انتظامی ، علی نصیریان و احمد رضا احمدی و بهمن فرسی و عصمت صفوی شرکت دارند .

ژاله سام : این بزرگترین موفقیت من بود

عزت‌الله انتظامی : راه فیلمهای ایرانی در جهان سینما باز شده

در صفحه ٤

عزت‌اله انتظامی

داریوش مهرجوئی

۸۱ هزارو۵۸۰ نفر آماده مقابله با «غول کنکور» شدند

نتایج کنکور دانشگاهها

ظرف یک هفته تا ده روز اعلام میشود

★ روز شنبه درهای دانشگاهها به روی داوطلبان باز خواهد شد

★ آخرین توصیه ها برای شرکت کنندگان در کنکور

درصفحه ۲۵

روز دوشنبه هفته آینده

رئیس جمهور هند به ایران میآید

در صفحه ٤

مدرسه عالی گمرک در تهران تاسیس میشود

در این مدرسه از دانشجویان شهریه گرفته نمیشود و به‌آنها کمک هزینه پرداخت میگردد

در صفحه آخر

صفحه تازه روزنامه اطلاعات

ویژه تعطیلات تابستانی

برای اولین بار صفحه‌ای تا پایان مرداد ماه اختصاص به تعطیلات تابستانی شما خواهد داشت . صفحه ۱۱

خانم وزیر به تغییر خط فارسی حمله کرد

★ دکتر فرخ‌روپارسای : تجاوز به حریم زبان وخط فارسی خیانت است

★ تغییر در اساس خط و زبان نباید به شوخی گرفته شود .

در صفحه ۲۵

وضع استخدامی معلمان در مرحله دوم استخدامی تاهفته‌آینده‌روشن‌میشود

۲ رباینده و یك مسافر به قتل رسیدند

● افراد پلیس و رباینده یکدیگر را بگلوله‌بستند ٤ مسافر بضرب گلوله مجروح شدند

● ربایندگان ۶٫۵ میلیون تومان باج گرفتند و میخواستند هواپیما را به شوروی ببرند

یک دختر را گروگان گرفت تا هواپیمائی را بدزدد

● مردجوانی‌دختر ۵ساله‌ای را با تهدید چاقو بداخل هواپیمابرد و دستورداد هواپیما بپرواز درآید

خلبان جمبوجت بمرك تهدید شد

● درنامه‌ای که‌باخون نوشته شده خلبان جمبوجت امریکائی که ربایندە ویتنامی آن‌در سایگون بقتل رسید بمرك تهدید شد . در صفحات ۲و٤

۱۰ میلیارد برای روستاها خرج میشود

★ دولت سالی ۱۰۰ میلیون تومان برای جلوگیری از گرانی گوشت میپردازد

★ قرارداد ساختمان سد عظیم خداآفرین با شوروی امضاء خواهد شد

در صفحه ۲۵

نخست‌وزیر فرانسه برکنار شد

بدنبال جنجال‌های مالیاتی شابان‌دلماس نخست‌وزیر فرانسه متهم شده‌بودکه سالها بدولت مالیات نداده است

در صفحات ۲و۶

اعضای تیم ملی فوتبال انتخاب شدند

نوزده نفر از اعضاء تیم‌ملی فوتبال ایران که به بازیهای المپیك اعزام میشوند انتخاب شده‌اند .

امشب کمیته مخصوص‌انتخاب افراد تیم ملی فوتبال ایران نتیجه بررسیهای خود را اعلام میکند . آقای محمود بیاتی مربی تیم ملی ایران امروز در یك گفتگوی تلفنی به خبرنگار ما اظهار داشت :

امشب انتخاب افراد تیم‌ملی فوتبال خاتمه می یابد و اعضاء تیم ملی‌روزیکشنبه برای‌آشنائی با برنامه‌های‌جدید به‌فدراسیون فوتبال دعوت شده‌اند .

آقای بیاتی اضافه کرد من خیلی خوشوقت هستم که دراین هنگام که آقای اتابای ریاست فدراسیون فوتبال را عهده دار شده برای رهبری تیم‌ملی فوتبال ایران انتخاب شده‌ام‌به این جهت سعی خواهم کرد که‌ازاین فرصت استفاده کنم. و برای پیشرفت و توفیق تیم ملی فوتبال قدمهائی بردارم . لازم بیادآوری است که آقای کامبیز اتابای تاکید کرده است که انتخاب افراد تیم ملی باید در نهایت بیطرفی و با توجه به شایستگی آنها انجام پذیرد .

باین دلیل ضابطه انتخاب افراد شایستگی است نه‌شهرت فردی و نام باشگاه ...

آقای بیاتی افزود بایدبازیکنان تیم ملی فوتبال‌براساس‌صمیمیت و همبستگی کار خود را دنبال کنند و اگر کسی آمادگی شرکت در تیم ملی رانداشته باشد ترجیح میدهیم از چهره های جوان استفاده کنیم .

در مورد ترکیب اعزام تیم ملی فوتبال به المپیك باید بگویم ۱۹ نفر افراد اعزامی تقریبا همان افرادی هستند که قبلا به مسابقات خارج‌اعزام شده‌اند .

شهرداری پایتخت نرخ میوه و تره‌بار را در میدان ها و مغازه‌ها اعلام میدارد

شرح در صفحه ۲۷

جناب آقای دکتر قدیرزاده ریاست بیمارستان شهیاد

بدینوسیله از زحمات والطاف بیدریغ جنابعالی که در عمل جراحی همسرم مبذول فرموده‌اید بی‌نهایت سپاسگزارم .

حسن فاخری

آ ـ ۸٤۵۵

اطلاعیه فروشگاه های مرکز صنایع دستی ایران

بمنظور تسهیل‌درامر خرید ساعات کار فروشگاه‌های مرکز صنایع دستی بشرح زیر اعلام میشود :

روز های هفته از ۸٫۳۰ بامداد الی ۲۰٫۳۰ یکسره

جمعه ها از ۹ بامداد الی ۱۲ ظهر

فروشگاه شماره یك خیابان تخت جمشید ، شماره ۳۸۱

فروشگاه شماره ۲ خیابان‌ویلای شمالی ، شماره ۲۹۶

آگهی پذیرش دانشجو برای دوره لیسانس تربیت بدنی دانشسرای عالی

مراجعه‌شود به صفحه۹

اطلاعیه

شرکت سهامی دشت مرغاب

تولید کننده فرآورده های غذائی

پگاه ـ تابش

نشانی جدید : خیابان کاخ شمالی شماره۱۵۵

تلفنهای جدید : ٤۵۵۸۰ ـ ۶۶۲۶۱۷

آگهی پذیرش دانشجو

درموسسه‌عالی‌علوم‌سیاسی و امور حزبی

۱ـ۳ شرح در صفحه ۱۰

آگهی مسابقه ورودی دوره لیسانس

مؤسسه‌عالی حسابداری

در صفحه ۱۰

اطلاعیه‌مرکز آزمون‌شناسی

قابل توجه داوطلبان دوره لیسانس تربیت دبیر

تاریخ و محل توزیع کارت های ورودی و محل اجرای مسابقه ورودی دوره لیسانس تربیت دبیر درروز های ۲۰ و ۲۳ تیرماه ۱۳۵۱ درهمین روزنامه باطلاع داوطلبان رسانده خواهد شد . م‌الف ۵۳۷۹

مرکز آزمون شناسی

آ ـ ۲٤۵۶۰

شماره های جدید تلفن کارخانجات

شرکت پروفیل نیمه‌سبك

به ۹۶۱۰۰۷ الی ۹۶۱۰۰۰

تغییر یافت

آگهی شهرداری پایتخت

بنابه‌تقاضای نظام‌پزشکی ایران باطلاع کلیه دندانسازان‌تهران میرساند که لازم است‌تاتاریخ ۱۱ مرداد ماه ۵۱ نسبت به‌تعویض تابلو کارگاه خود اقدام و تابلو به ابعاد ٤۰ × ۳۰ تهیه نمایند . روی تابلو باید نوشته شود (کارگاه دندانسازی .....) تصویر دندان یا هرنوع آرم یا تصویر دیگر برروی تابلو ممنوع است. از تاریخ ۱۱ مرداد ببعد ماموران شهرداری نسبت به‌جمع‌آوری تابلوهائی‌که‌خارج‌ازضوابط فوق‌الاشعارباشند اقدام‌خواهندنمود.

شهرداری پایتخت

خبرمهم گروه‌فرهنگی دکتراقبال را

در صفحه ۲۳ مطالعه فرمائید

آگهی پذیرش محصل فنی در تکنیکوم نفیسی

شرح در صفحه ۲۶

اطلاعیه‌شهربانی کل کشور

اداره گذرنامه از تاریخ شنبه ۱۷٫٤٫۵۱ به محل جدید واقع در خیابان کریم خان‌زندخیابان‌آبان‌شمالی‌ـ خیابان رهبر ـ شماره ۳ انتقال خواهد یافت .

تلفن های ساختمان جدید عبارتند از ۶۲۳٤۱۳ تا ۱۶

دعوت

رویال آپارتمان ایران شرکت سهامی خاص

بمناسبت اتمام کامل سفت کاری کلیه ۲۲ طبقه دومین ساختمان مسکونی "بلوک کوروش" در پارک مسکونی دوما ـ تپه‌ز امانیه از کلیه مشتریان عزیز "کوروش و آریو" و خانواده محترمشان دعوت مینماید در جشن RICHTFEST که طبق آداب و رسوم کشور آلمان بهمین مناسبت برگزار میگردد و از ساعت ۱۸٫۰۰ روز یکشنبه ۱۸ تیرماه ۱۳۵۱ در محل ساختمان بپرواز تپه امانیه حضور بهم رسانند .

آگهی انتخاب دانشجو برای دوره تخصصی رشته بیهوشی دانشکده پزشکی دانشگاه تبریز

بقیه در صفحه ۱۹

یخچال ارج

اکو چیست ؟

آگهی پذیرش دانشجو

مدرسه‌عالی ریاضیات‌ومدیریت اقتصادی کرج را در صفحه ۲۳ مطالعه فرمائید

نخست‌وزیر فرانسه ناگهان استعفاء کرد

شابان‌دلماس نخست‌وزیرفرانسه دیشب استعفا داد.
شابان‌دلماس در استعفاء نامه خود نوشته است آقای رئیس جمهوری من از تصمیم شما برای تغییر دولت مطلع شدم . ناظران معتقدند که شابان‌دلماس در حقیقت برکنار شده است.

خبر استعفای کابینه که در پایان جلسه هیئت دولت اعلام شد مانند بمبدر محافل سیاسی‌فرانسه صدا کرد و جنب و جوش بی ـ سابقه‌ای میان خبرنگاران مطبوعات و آژانس های خبری بوجودآورد.

از چند ماه قبل شایع بود که شابان دلماس کابینه خود رابطور وسیع ترمیم خواهد کرد ولی احتمال استعفای کابینه وپذیرفته شدن فوری آن از جانب رئیس جمهوری درمیان نبود .

در حالی که پرزیدنت پمپیدو با اظهار سپاسگزاری‌از خدمات‌دولت استعفای شابان. دلماس راپذیرفت واندکی‌بعد پیرمسمه وزیر جنگ سابق دوگل رامامور تشکیل‌کابینه جدید کرد . ناظران سیاسی‌اظهار میدارند که استعفای شابان دلماس نتیجه یک بحران داخلی است که پس از شکست رفراندوم ماه‌آوریل بوجود آمده بود .

کابینه فرانسه هنگامی استعفای خود را برئیس جمهوری تسلیم‌کرد که بیش از نه ماه بموعد انتخابات قانون گذاری که بایدبرای نخستین بار پس از مرگ دوگل انجام‌شود باقی نمانده است.

این انتخابات باتوجه به ائتلاف احزاب سوسیالیست و کمونیست فرانسه حائز اهمیت زیادی است شکست نسبی رفراندوم آوریل دارای دوجنبه مختلف بود ازیک سو کاخ الیزه واکثریت نمایندگان پارلمان عقیده داشتند که دولت تا حدی مسئول این شکست است‌چه رفراندوم هنگامی صورت گرفت‌که نخست وزیر بعلت‌جنجال های‌مالی مستقیما مورد حمله احزاب‌مخالف قرار گرفته بود و می‌گفتند دلماس سالها است که بدولت مالیات نداده است . واز سوی دیگر درداخل حزب اکثریت یک نوع ناراحتی وجودداشت و طرفداران دوگل در هیئت دولت‌وبویژه جمهوریخواهان مستقل برهبری ژیسکار دستین توسط دوگلیست ها متهم شده‌بودند که موازین همبستگی‌در داخل‌دولت را محترم نمی‌شمارند و با هم نمیسازند .

یک عامل دیگر نیزمقدمات‌استعفای دولت رافراهم میکرد و آن تیرگی ناگهانی روابط شابان دلماس‌با رئیس جمهوری فرانسه بود . روز ۲۱ مه گذشته نخست وزیرفرانسه تصمیم گرفت‌که‌ازپارلمان‌درخواست رای اعتماد کندواین امر در کاخ الیزه و درمیان اطرافیان پمپیدو با ناراحتی تلقی شد . شابان دلماس میخواست با بدست آوردن رای اکثریت نمایندگان‌دراتخاذتصمیمات مهم در برابر پرزیدنت پمپیدو آزادی عمل بیشتری داشته باشد.

محافل سیاسی پاریس اظهارعقیده می‌کنندکه با استعفای شابان‌دلماس وروی کار آمدن «پیرمسمه» هیچ گونه تغییری در سیاست خارجی دولت فرانسه پدید نخواهد آمد.

«ژاک شابان دلماس» که دیشب از مقام نخست وزیری کناره‌گیری کرد در۲۲ژوئن ۱۹۶۹ باین مقام برگزیده شده بود . دوران خدمت وی در فرانسه‌با تاریخ سازمان مقاومت و دوگل بستگی کامل‌دارد.

شابان دلماس که تحصیلات‌خود را در رشته علوم سیاسی بپایان رسانیده در اوایل سال ۱۹۳۳کار خودرا از ژورنالیسم آغاز کرد . در سال ۱۹۴۱ بسمت وابسته در وزارت تولیدات صنعتی مشغول‌کار شد و دو سال بعد با موفقیت در کنکور بازرسان مالی پذیرفته شد. هنگام اشغال فرانسه فعالانه در مبارزات زیر زمینی شرکت کرد . او که به عضویت هیئت نظامی دولت موقت جمهوری فرانسه برگزیده شده بود در ژوئن سال ۱۹۴۴ هنگام لشکرکشی متفقین به نرماندی بادرجه ژنرالی بسمت مامور رابط بین ارتش فرانسه و سازمان مقاومت انتصاب شد .

پس از آزاد شدن فرانسه بسمت بازرس ارتش مشغول‌کار شد او که عضو حزب رادیکال بوددر انتخابات ۱۹۴۶ازمنطقه «ژیروند» به نمایندگی انتخاب شدوازآن‌پس پیوسته از همین حوزه انتخابیه به نمایندگی برگزیده میشد همینطوراواز سال ۱۹۴۷ پیوسته بسمت شهردار بوردو انتخاب میشد .

شابان دلماس در سال۱۹۴۷ هنگام تشکیل‌حزب «اجتماع‌ملت فرانسه» توسط دوگل ازحزب رادیکال کناره‌گیری کرد و در پارلمان‌بسمت‌رهبرگروه‌دوگلیست ها انتخاب شد .

او بیش از سی سال‌نداشت که در کابینه پیرمندس فرانس بسمت وزیر کارهای عمومی منصوب شد .

در کابینه‌های بعدی‌که‌توسط گی‌موله وفلیکس گایار تشکیل شد شرکت داشت .

پس از آنکه دوگل بار دیگر قدرت را بدست گرفت بسمت رئیس پارلمان فرانسه انتخاب شد وتا ۲۲ ژوئن ۱۹۶۹دراین سمت انجام وظیفه میکرد و در آن تاریخ ژرژ پمپیدو اورامامور تشکیل کابینه جدید کرد .

نخست‌وزیر جدید

پیرمسمه‌که‌مامور تشکیل کابینه جدید فرانسه شد ازدوگلیست های متعصب واز نخستین همکاران رئیس جمهوری فقید میباشد وی در ۵ فوریه ۱۹۶۰ در دولت میشل دبره پست وزارت دفاع را بعهده داشت و در چهار کابینه ژرژ پمپیدو و همچنین‌درکابینه «کودومورویل» تا ۲۰ ژوئیه ۱۹۶۹مقام‌وزارت را حفظ کرد .

پیرمسمه که در کابینه‌مستعفی شابان دلماس پست وزارت ایالات و سرزمین های آنسوی دریاها را بعهده داشت در ۲۰ مارس ۱۹۱۶ در «ونسن» واقع در منطقه پاریس چشم به دنیا گشوده فارغ‌التحصیل دانشکده ملی‌ماوراء بحار، دکتردرحقوق و لیسانسیه زبانهای‌شرقی‌است. او در نیروی فرانسه آزاد در افریقا، نرماندی و سپس در سال ۱۹۴۵ در تونکن‌درجنگ شرکت کرده است .

وی در بین سالهای ۸ـ۱۹۴۷ رئیس دفتر کمیسر عالی فرانسه در هندوچین بودوپس از آن در افریقا مشغول‌خدمت شد. در سال ۱۹۵۲ به سمت فرماندار موریتانی انتخاب شد و پس از آن بعنوان فرماندار ساحل عاج مشغول خدمت گردید .

در پنجم فوریه ۱۹۶۰ میشل دبره در کابینه خود پست‌وزارت ارتش‌ها رابوی سپرد واین‌مقام رادرچهار کابینه پمپیدو وکابینه کوودومورویل حفظ کرد.

پیرمسمه برای نخستین بار درسال۱۹۶۸ از ناحیه‌انتخابیه «موزل» به نمایندگی پارلمان انتخاب شد و در ۱۹ اکتبر ۱۹۶۹ بار دیگر به نمایندگی برگزیده شد و سرانجام درسال ۱۹۷۱ بامقام وزیر ایالات و سرزمین‌های ماوراء بحار وارد کابینه شابان‌دلماس شد.

دادگاه بنفع مك‌گاورن رای‌داد

واشنگتن‌ـ چهارشنبه‌ـ دیوان استیناف آمریکا امروز نظر داد که محروم کردن سناتور جرج‌مک‌گاورن ازآراء۱۵۱ نفر از نمایندگان حزب‌دمکرات‌درایالت‌کالیفرنیا با قانون اساسی آمریکا سازگاری ندارد .

حکمی‌که از طرف دیوان عالی استیناف آمریکاصادر شده‌است . برای سناتورمک گاورن‌که‌برای احراز نامزدی حزب‌دمکرات‌برای‌مقام‌ریاست جمهوری‌تلاش میکند پیروزی بزرگی‌بشمار میرود و شانس کامیابی وی را به میزان زیادی افزایش میدهد .

در هفته گذشته کمیته‌اعتبار نامه‌های‌حزب‌دموکرات‌امریکا نظر داده بود که آراء ۱۵۱ نفر از۲۷۱ نفر نمایندگانی‌که آراء تمام آنها درانتخابات مقدماتی کالیفرنیابه‌مک‌گاورن تعلق گرفته‌بود بی‌اعتباراست و او نمیتواند از حمایت این ۱۵۱ نفر برخوردار باشد .

ملاقات کانالی با گاندی و بوتو

دهلی‌نو‌ـ جان کانالی‌فرستاده ویژه پرزیدنت نیکسون دیروزدر سیملاباخانم گاندی ملاقات‌کرد ویک ساعت‌ونیم‌بطور خصوصی باوی به‌گفتگو پرداخت .

این نخستین تماس بین هند و آمریکا پس از امضای‌قرارداد هند و شوروی در ماه‌اوت‌گذشته بود .

از آن پس بدنبال حوادث بنگلادش و جنگ هندوپاکستان بحران شدیدی در مناسبات دهلی‌نو و واشنگتن بوجود آمد .

خانم گاندی پس از پایان این مذاکرات از هرگونه‌اظهاری به‌خبرنگاران مطبوعات‌خودداری کرد. کانالی پس‌از پایان مدت اقامتش در هند به اسلام آباد پایتخت پاکستان وارد شد . هنگام ورودگفت امریکاهمچنان از تحویل اسلحه به‌کشورهای شبه قاره‌هند خودداری میکند. وی در پاکستان‌با پرزیدنت‌بوتو ملاقات و مذاکره میکند.

روزنامه‌های کویت نوشتند :

راجرز برای جلو گیری از نفوذ شوروی به‌خلیج فارس سفر کرد

بخارست ـ ویلیام راجرز وزیر امور خارجه آمریکا به دعوت مانسکو وزیر امورخارجه رومانی برای یك دیدار رسمی وارد بخارست شد .

راجرز نخستین وزیر امور خارجه آمریکا است که از رومانی دیدن می کند .پرزیدنت نیکسون در ماه اوت ۱۹۶۹چند روزی در این کشور بسربرده است .

وزیر امور خارجه آمریکا ازتوقف کوتاه خود در بخارست استفاده کرده و با مقامات رومانی در باره کنفرانس‌همکاری و امنیت اروپا و همچنین‌مسائل مورد علاقه دو کشور گفتگو و تبادل نظر خواهد کرد .

خبرگزاری رومانی گزارش داد که وزیران امور خارجه دو کشور در نخستین جلسه مذاکرات خود یك قرارداد کنسولی امضاء کردند .

راجرز که از آتن وارد بخارست شده است هنگام عزیمت از پایتخت یونان گفت که مذاکرات وی با رهبران آن کشور بسیار سودمند بود. وی افزود که پرزیدنت نیکسون برای روابط نزدیکی که‌بین آمریکا و یونان برقرار است اهمیت فراوان قائل است .

دیداررئیس‌جمهوری آمریکا از مسکو اوضاع خاورمیانه و مدیترانه از جمله مسائلی بود که در گفتگو های راجرز با مقامات یونانی مورد بررسی قرار گرفت .

راجرز گفت که با پاپادوپولوس نخست‌وزیر یونان‌درباره اوضاع داخلی این کشور و بویژه در باره برخی اختلاف نظرها که بین آمریکا و یونان وجود دارد گفتگو و تبادل نظرکرده است.

روزنامه های کشور های «ترقیخواه عرب» روش آن‌دسته از کشور های عربی را که‌از ویلیام راجرز پذیرائی کردند همچنان بشدت مورد انتقادقرار میدهند .

در کویت راشد الراشدوزیر امور خارجه این کشور دیشب بمدت دو ساعت با سفرای‌کشور های عربی مقیم کویت گفتگو کرد و جزئیات مذاکرات خود را با وزیر امور خارجه آمریکا باطلاع آنها رسانید .

وی در این ملاقات به‌سفرای کشور های عربی گفته است که مابوزیرامور خارجه‌آمریکا لزوم تخلیه فوری سرزمین های عربی را از نیرو های اسرائیل تاکید کردیم .

روزنامه رای‌العام‌چاپ کویت نوشته است که دیدار ویلیام راجرز از کشور های ساحلی خلیج‌فارس دو مسئله را ثابت می کند .

نخست آنکه واشنگتن نمی خواهد روش خود را نسبت به اسرائیل تغییر دهد و دیگر اینکه آمریکا میخواهدوسائل پر کردن خلئی را که با تخلیه نیرو های انگلیس از خلیج ـ فارس و این منطقه بوجود آمده است تهیه کند .

آمریکا برای پاسخ دادن‌به قرارداد های دوستی که‌شوروی با قاهره ، بغداد ودهلی امضاء کرده توجه خود را به سودان و یمن شمالی‌معطوف داشته است

روزنامه القبس در این زمینه نوشته است که هدف راجرز از دعوت به همکاری منطقه‌ای در حقیقت دعوت به آشتی‌بین ایران وبعضی‌از کشورهای‌عربی‌است.

آمریکا میخواهد که شیخ نشین های خلیج فارس دربرابر نفوذ شوروی به این منطقه همبستگی بیشتری از خود نشان دهند . آمریکا باین ترتیب موفق شده است که ازبرقراری روابط سیاسی بین کشور های جدید خلیج فارس و مسکو جلوگیری کند . و هدف سفر اخیر راجرز بکشور های‌خلیج فارس این بود که پس از امضای قرارداد مسکو وبغداد از گسترش بیشترنفوذ شوروی در این منطقه جلوگیری کند.

راجرز درآتن با سرهنگ«پاپادو» پولوس» نخست وزیر یونان مذاکرات مهمی انجام داد . درعکس راجرز (سمت راست)و سرهنگ پاپادوپولوس دردفتر کار نخست وزیر یونان دیده میشوند. عکس رادیوئی اطلاعات

رئیس جمهوری سوریه برای دریافت اسلحه وارد مسکو شد

دمشق ـ ژنرال حافظ اسد رئیس جمهوری سوریه ساعت هشت و نیم بعدازظهر دیروز برای یك دیدار رسمی ازاتحاد جماهیر شوروی وارد مسکو شد و در فرودگاه از طرف نیکلا پادگورنی صدر هیئت رئیسه شورای عالی شوروی و الکسی کاسیگین نخست وزیر و مارشال گرچکو مورد استقبال قرار گرفت .

رئیس جمهوری سوریه پس از سان دیدن از گارد احترام همراه‌پادگورنی فرودگاه را بسوی کاخ کرملین ترك گفت .

ژنرال اسد در مذاکرات خود با رهبران شوروی آخرین تحولات اوضاع خاورمیانه عربی را مورد بررسی قرار خواهد داد .

ناظران سیاسی اظهار عقیده می کنند که اسد بیشتر به خاطر دریافت کمك های نظامی جدید به مسکو سفر کرده است .

شوروی که ارتش مصررا با جدید ترین سلاحهای جنگی مجهز کرده تاکنون کمك نظامی مهمی به سوریه نکرده است گواینکه شایع است که شورویها یك شبکه موشکی در این کشور بوجود آورده‌اند .

در گفتگو های رئیس جمهوری سوریه با مقامات کرملین حوادث اخیر لبنان و ماجرای ربوده شدن افسران سوری توسط نیرو های اسرائیل نیز مورد بررسی قرار خواهد گرفت .

عکاس از نزدیك شدن به ژاکلین منع شد

نیویورک‌ـ یکی از قضات دادگستری فدرال آمریکا امروز حکمی صادر کرد و بموجب آن «رونالد گاله‌لا» عکاس را از تعقیب خانم ژاکلین و اوناسیس (کندی) و فرزندان وی از فاصله نزدیک منع کرد .

«ایروینگ بن‌کوپر» قاضی فدرال ایالت نیویورک‌اخطار کرد که اگر عکاس مذکور به‌این حکم اعتناء نکندمجازات و جریمه خواهد شد

طبق حکم قاضی ایروینگ بن‌کوپر عکاسی که از او نام برده شد از این پس حق ندارد کمتر از ۹۱ متربه‌خانه ژاکلین ودو فرزندش (کارولین وجان کندی) و کمتر از۹۱ متر به مدرسه این دو کودک نزدیک شود واز آنها عکس بگیرد ژاکلین به دادگاه شکایت کرده‌بود که این عکاس اورا مرتبا تعقیب میکند وبرای او و فرزندانش ناراحتی فراهم میکند .

The General Tire & Rubber Company of Iran has immediate opening for an Executive Secretary.
The requirements are: English mother tongue, Iranian nationality, skill in shorthand and typing, and at least three years' experience.
High salary and attractive fringe benefits are offered to the right applicant. Interested persons may apply to the Personnel Manager P.O. Box 692 Tehran. Quote reference BA1.

دریک حادثه خونین هواپیماربائی

۲ ربایندهٔ هواپیما و یک مسافر کشته شدند

سان‌فرانسیسکو ـ دوراهزن هوائی که ظاهرا هردو آنها اصلاروسی بودند در جریان یکی از خونین‌ترین ماجرا های هواپیمادزدی بضرب گلوله ماموران اف.بی.آی آمریکا از پای درآمدند .

دوراهزن هوائی که سه قبضه اسلحه در اختیار داشتند یک هواپیمای متعلق به شرکت «سوت‌وست‌پاسفیک‌ارلاینز » را تنها چند دقیقه پس از برخاستن از فرودگاه « ساکرامنتو » در کالیفرنیا ربودند و از خلبان خواستند که هواپیما را از طریق کانادا و آلاسکا به سیبری ببرد .

ربایندگان هواپیما درخواست کرده بودند که ۵ر۱میلیون تومان پول نقد وچهار چتر نجات در اختیار آنها گذاشته شود تا در سیبری فرودآیند .

مقامات اف.بی.آی‌هویت ربایندگان‌هواپیما را دیمیتروف‌آلکسی ۲۸ ساله ساکن‌کالیفرنیا ومیخائیل‌آزمانوف که درنیمه دهه ۱۹۵۰ ـ ۱۹۶۰ از روسیه به آمریکا مهاجرت کرده است معرفی کرده‌اند .

هواپیمای ربوده‌شده در فرودگاه سان‌فرانسیسکو بزمین نشست وتیراندازی خونینی که منجر به مرگ دوراهزن هوائی‌و یکی از ۷۹نفر مسافران هواپیما شد شش ساعت پس از ربوده شدن‌هواپیمادرفرودگاه سان‌فرانسیسکو روی‌داد .

یکی از ماموران اف.بی.آی که خود را بصورت خلبانان‌درآورده بود با ۵ر۱میلیون تومان پول نقد وچهارچتر نجاتی که با خود به داخل هواپیما برده بود راهزنان هوائی را اغفال کرد .

این نیرنگ باعث شد که ربایندگان‌هواپیما ازعده کثیر ماموران اف.بی.آی. که از طرف خلیج‌سان‌فرانسیسکو بطرف هواپیما یورش برده‌بودند غافل‌بمانند .

طولی نکشید که تیراندازی از طرف عده زیادی از ماموران اف . بی . آی آغاز شد یکی از راهزنان هوائی درهمان‌لحظات اول هدف گلوله قرار گرفت و به قتل رسید دومین راهزن هوائی با اسلحه‌ای که در دست داشت شروع به تیراندازی کرد و یکی از مسافرانی که بوسیله‌وی زخمی شده بود بعدا جان سپرد علاوه براین ٤ مسافر دیگر نیز زخمی شدند .

خبر زخمی‌شدن یکی از ماموران اف . بی . آی که قبلا اعلام شده بود بعدا از طرف مقامات رسمی که جزئیات این حادثه را در اختیار روزنامه‌ها گذاشتند مورد تکذیب قرارگرفت .

کسانیکه در این حادثه زخمی شده بودند بوسیله یک هلی‌کوپتر گارد ساحلی سان‌فرانسیسکو از فرودگاه به بیمارستان انتقال یافتند .

جوانی باربودن دختربچه میخواست هواپیمائی رابدزدد

بوفالو ـ (نیویورك) ـ یك جوان ۲۳ ساله امروز پس از چاقو زدن یك زن و ربودن دختر ۵ ساله او در صدد برآمد یك هواپیمای بوئینگ ۷۰۷آمریکائی رادر فرودگاه بوفالو واقع درایالت نیویورك تصرف کند و دختر خردسال را بمقصد نامعلومی ببرد اما عکس‌العمل سریعی‌که ازهمان ابتدای ماجرا از طرف ماموران اف . بی . آی نشان داده شد تلاش های این جوان را با شکست روبرو کرد .

جوان ۲۳ ساله که چارلز اسمیت نام دارد شب گذشته پیش از ترك خانه‌اش نامه‌ای برای مادر خود نوشت و در آن خبر داد که قصد دارد خودکشی کند .

چارلز اسمیت در این نامه خطاب به مادرش نوشته بود من شما را دوست دارم . خودم را دوست دارم وبه خدا نیز عشق می ورزم اما در صورتیکه تصمیم به خودکشی بگیرم‌اینکار را خواهم کرد .

«چارلز اسمیت » بدلایلی که هنوز دانسته نیست پس از ترك خانه‌اش ابتدا یك مرد و سپس یك زن را با چاقو مجروح کرد وی سپس دختر ۵ ساله زنی را که چاقو خورده بود ربود او را سوار بر اتومبیل کرد و پس از رسیدن به فرودگاه بوفالو در حالیکه تهدید می کرد دخترك را باچاقو خواهد کشت سوار بر یك هواپیمای بوئینگ ۷۰۷ شد و به یکی از کارکنان آن دستور داد که از فرودگاه پرواز کند.

ماموران اف . بی . آی که بلافاصله هواپیما را محاصره کرده بودند پس از چندین ساعت چانه زدن چارلز اسمیت را متقاعد کردندکه از هواپیما پیاده شود و همراه آنها به‌پاسگاه پلیس برود .

این ماجرا باجلب شدن چارلز اسمیت به پاسگاه پلیس خاتمه یافت .

حال مادر دختر ۵ ساله که بدست چارلز اسمیت چاقو خورده است رضایتبخش نیست .

درسراسر کره انتخابات انجام میشود

سئول‌ـ «کیم‌چونك‌پیل» نخست وزیر کره جنوبی امروز فکر ملاقات سران کره جنوبی و کره شمالی را رد کرد واظهار داشت که اگر قرار باشد چنین ملاقاتی صورت گیرد اینکارقبل از هرچیز بستگی‌به رفتار دولت کره شمالی خواهد داشت .

نخست وزیر کره جنوبی که درمجلس ملی این کشور سخن میگفت یادآوری کرد که رژیم کمونیست کره شمالی درگذشته بار ها علیه کره جنوبی مرتکب تحریکات نظامی شده است و اعتمادکردن‌به‌قول ها و تعهدات رهبران‌کره‌شمالی کار دشواری است .

نخست‌وزیرکره جنوبی گفت دولت‌کره‌شمالی پیش از آنکه ملاقاتی بین «چونك‌هی‌پارك» رئیس جمهور کره جنوبی وکیم‌ایل‌سونك نخست وزیر کره شمالی صورت گیرد باید ثابت کند که واقعا به حل صلح آمیز مسائل مورد اختلاف دوکشور علاقه‌ای صادقانه دارد .

وزارت خارجه آمریکاامروز اعلام کرد که علیرغم توافقی که برای حل مسئله وحدت کره بین کره شمالی و کره جنوبی حاصل‌شده است‌آمریکا اجرای برنامه پنجساله مدرن کردن ارتش کره جنوبی را ادامه خواهد داد .

«چارلزبرای» سخنگوی‌وزارت خارجه آمریکا اظهار داشت‌که کمك‌های آمریکا به کره جنوبی به این کشور امکان داده است که باکمونیستهااز موضع قدرت روبرو شودوبااطمینان به‌توانائی خودانجام مذاکره باکره شمالی را به آسانی و بدون احساس عجز و ناتوانی استقبال کند .

آمریکا درچهارچوب برنامه پنجساله‌ای که برای کمك به مدرن‌کردن تجهیزات و تعلیمات نیروهای‌مسلح کره جنوبی ابداع کرده است خود را متعهد می داند که ۱۵۰۰ میلیون دلار برای رسیدن به این هدف خرج کند .

سخنگوی وزارت خارجه‌ـ آمریکاضمناتاکید کرد که‌صدور اعلامیه مشترك کره شمالی و کره جنوبی که در آن تمایل دوکشور به حل صلح‌آمیزمسئله وحدت‌کره‌ابرازشده‌است آمریکا را ملزم به خارج کردن ٤۳ هزار نفر نیروهائی که در کره جنوبی دارد نخواهد کرد .

چارلزبرای اضافه کرد که آمریکاقصد خارج‌کردن نیرو ها رااز کره جنوبی درآینده‌نزدیك ندارد .

انتخابات سراسری

یونك‌شیك‌کیم وزیر خارجه کره جنوبی اعلام کرد که در اعتقاداین دولت به لزوم‌استفاده از کمك سازمان ملل برای‌حل مسئله وحدت کره براثر آغاز مذاکرات مستقیم‌بین‌کره جنوبی و کره شمالی تغییری حاصل نشده است .

بموجب فرمولی‌که‌دولت کره جنوبی از آن طرفداری می کند لازم است یك انتخابات عمومی زیر نظر سازمان ملل متحددرسراسر کره انجام شود و مردم‌این‌کشور باآراء مستقیم خودبرای تعیین سرنوشت‌آینده کشورشان تصمیم بگیرند.

وزیر خارجه کره جنوبی‌ضمن اشاره به آن قسمت از اعلامیه مشترك‌کره شمالی و کره‌جنوبی که درآن گفته شده است مسئله یگانگی مجددکره‌باید درمحیطی عادی از فشار و مداخله‌خارجی وازطریق مذاکرات و مجاهدات مستقیم‌خود کره‌ایها حل وفصل شود اظهار داشت که سازمان ملل‌متحد را نمیتوان یك قدرت بیگانه‌و خصم کشور و ملت‌کره بحساب آورد .

وزیر خارجه کره جنوبی اضافه کرد که دولت متبوع‌وی باطرح‌مسئله کره در اجلاسیه آینده مجمع عمومی سازمان ملل‌متحد موافق است .

آموزشگاه رانندگی مهتاب
قبولی شما را در ۲۰ ساعت تعلیم تضمین می نماید تلفن ۷۹٤۳٤۷

موزائیک ماشینی ناصید
محصول آخرین تکنیک سیاتکاری درایران
خیابان پهلوی‌سه‌راه عباس‌آباد ۵۹۴ تلفن ۶۲۱۰۵۴ـ ۹۲۱۰۵۴

گروه فرهنگی آذر
برای کلاسهای اول و دوم راهنمائی ـ سال تحصیلی ۵۱ ـ ۱۳۵۲ همه روزه از ساعت ۸ تا ۱۲ صبح در محلهای زیر ثبت نام مینماید :
۱ ـ دبیرستان پسرانه شماره ۱ آذر ـ خیابان نادری ـ چهار راه قوام‌السلطنه تلفنهای ٦٦۷۱۷۰ ـ ٦٦٤٦۷۱
۲ ـ دبیرستان شماره۲پسرانه آذر‌ـخیابان صفی‌علیشاه نبش کمال‌الملك تلفن‌های ۳۱۸٤۸۱ ـ ۳۰۱۱۰٦
۳ ـ دبیرستان دخترانه شماره ۳ آذر ـ چهار راه شاه تلفن ٤۳۵۰۲

آژانس سمیرامیس
مبتکر عالی‌ترین تورهای مسافرتی
تورهای تابستانی خودرا بشرح زیر تقدیم می‌کند
۱ـ تور زمینی بمدت ۳۵ روز از ۳۰ تیر ماه شامل دیدار از کشور های اروپای غربی
۲ـ تور هوائی بمدت ۲۷ روز از ۲ مرداد ماه شامل دیدار از کشور های اسکاندیناوی ـ انگلستان ـ فرانسه ـ آلمان ـ رم ـ آتن
چون تعداد نفرات هرتور محدود است لطفا برای کسب اطلاع و نام نویسی با تلفن رزرو آژانس سمیرامیس ٤۸۹۳٦ تماس بگیرید .
هم‌اکنون مسافران تور زمینی شماره ـ۱ـ درحال دیدار از زیبائیهای لندن میباشند .

گروه فرهنگی وصال شیرازی
برای کلاسهای تجدیدی و تقویتی ـ راهنمائی تحصیلی دوره اول و دوم متوسطه و ششم(ریاضی‌ـ طبیعی)
ثبت نام می‌نماید
صبحها ۸ الی ۱۲ بعد از ظهر ها ٤ الی ۸ مدارك لازم ۲ قطعه‌عکس نشانی‌ـخیابان شهناز‌ـ ایستگاه‌خرم دبیرستان شماره ۱ پسران تلفن ۳۱۸۲۹۱

آگهی مناقصه
انجمن ملی حمایت کودکان خرید حداکثر یکهزار وششصد تن آرد ستاره را بمناقصه میگذارد . داوطلبان میتوانندبواحد تغذیه انجمن واقع در خیابان پهلوی ـ میدان ولیعهد ـ خیابان خسروخاور شماره ۲۷ مراجعه نموده و با اخذ برك شرایط‌مناقصه پیشنهادات خود را در پاکت لاك و مهر شده تا ساعت یك بعداز ظهر روز بیست‌و هشتم تیر ماه جاری بدفتر انجمن تسلیم ورسید دریافت دارند .

آموزشگاه جوشکاری گیاهی
به پیروی از منویات شاهنشاه آریامهر در جهت صنعتی شدن کشور برای شرکت دراین‌امر مهم با مجهزترین‌وسائل‌جوشکاری آماده آموختن این فن ارزنده به هموطنان عزیز است .
آبادان ـ مقابل کلانتری ۳ تلفن ٤۳۸۹

فروشگاه وطن تلفن ۳۹۳٦۵۰
مرکز پخش مرغ وجوجه کبابی منجمدشده
مرغ منجمد کیلوئی ۸۰ ریال

گروه‌فرهنگی مرجان
برای کلاسهای جدیدتجدیدی‌وتقویتی اول‌راهنمائی و دوره‌اول و دوم (طبیعی‌ـریاضی)
همه روزه صبح از ساعت۸ الی ۱۲ ، بعداز ظهر ازساعت ۱ الی ۹ ثبت‌نام مینماید .
محل ثبت‌نام :
۱ـ دبیرستان دختران‌مرجان ، بالاتر ازمیدان کاخ ، خیابان ابتهاج تلفن ۸۷ ـ ٦٦۹۲۸۵
۲ـ دبیرستان پسران مرجان ، خیابان پهلوی روبروی سینما آتلانتیك‌کوچه‌جاوید تلفن ٦۲۱۹۷٤

«فیشر» از «اسپاسکی» عذرخواست!

«فیشر» همچنان در ویلای مرموز خود زندگی میکند

«بابی‌فیشر» امریکائی و مدعی عنوان قهرمانی شطرنج‌جهان که درروز گشایش مسابقات‌شطرنج درریك یاویك حضور نداشت ، امروز رسما از تاخیر خوددرروز افتتاح‌مسابقه عذرخواهی کرد.

«بابی‌فیشر» گفت : من‌بی‌نهایت برای بوریس‌اسپاسکی به عنوان یك انسان قهرمان احترام‌قائلم وامیدوارم تاخیر من‌اورا ناراحت نکرده‌باشد !

توضیح فیشر

دکتر «ماکس‌اووه» : نماینده فدراسیون جهانی شطرنج ، متن اظهارنامه وکیل «بابی‌فیشر» را مبنی‌بر بیان دلیل عدم‌حضور فیشر درروز افتتاح مسابقه ، دراختیار خبرنگاران‌قرارداد. هنوز معلوم نیست که اظهارنامه‌وکیل فیشر «جوابگوی‌مخالفت‌مسئولان شطرنج شوروی و « بوریس اسپاسکی» برای‌انجام‌این‌مسابقه باشد .

تنبیه «فیشر»

دراظهارنامه دیگر که دیروز توسط «اسپاسکی» به مقامات فدراسیون جهانی شطرنج‌تسلیم شد ،ذکرشده‌است که‌اسپاسکی درصورتی‌مسابقه با«بابی‌فیشر»راادامه دهد که قهرمان یهودی امریکایی برای این‌عمل‌خلافش (که در ضمن توهین به او و کشورش نیز بوده)تنبیه شود. همچنین «اسپاسکی» بعدازظهر دیروز ضمن گفت‌وگوباخبرنگار آسوشیتدپرس گفت : « هنوز معلوم نیست که این مسابقه جریان عادی خودرا طی کند . ما باید منتظر اعلامیه مقامات فدراسیون شطرنج شوروی در این زمینه باشیم .»

سکوت مرموز

«فرد کریمر» عضو فدراسیون شطرنج‌آمریکا اعلام کرد : «مذاکرات بین اسپاسکی وفیشر که قرار بود روز چهارشنبه انجام‌گیرد ،باناکامی‌روبروشد.» «کریمر» دلیل برهم خوردن مذاکرات این‌دو قهرمان رافاش نساخت .

«بابی‌فیشر» که از بدوورودش به ایسلند (محل برگزاری مسابقات) در یك ویلا به‌تنهائی بسرمیبرد . طبق‌اظهار ماموران محافظش تاکنون از ویلای‌محل اقامتش خارج نشده و سکوت مرموز این ویلا هنوز ادامه‌دارد.

۱۶۵ کشتی گیر ۴ روز مبارزه می کنند

دیروز مسابقات کشتی آزاد قهرمانی کشور در سالن محمد رضا شاه با حضوربیش از سه هزار تن تماشاگر آغاز شد.در این دوره‌ازمسابقات ۱۶۵کشتی گیر از ۱۴ استان و هفت فرمانداری محل‌شرکت کرده‌اند.

روز گذشته در حدود ۵۳ کشتی انجام شد. این‌مسابقات تا روز شنبه آینده ادامه‌خواهد یافت .

نکته قابل‌توجه‌در روزافتتاح مسابقات کشتی ، تعداد کثیر تماشاگران بود که نشان‌دهنده علاقه مردم باین ورزش ملی و کهنسال است .

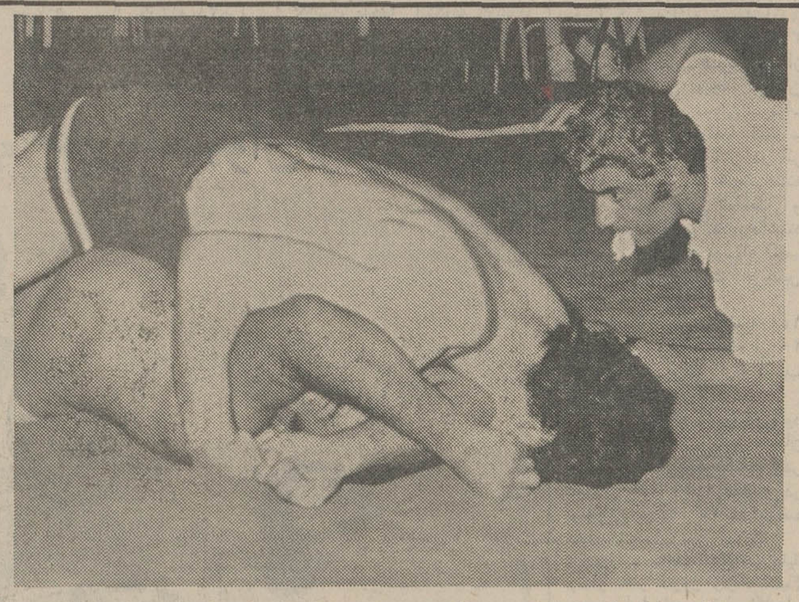

در دنباله مسابقات کشتی آزاد قهرمانی‌کشور،بهمن بوربورقهرمان لرستانی ، حریف خود منوچهر شریفی از سیستان را با ضربه فنی در اولین لحظات نبرد،ضربه فنی کرد .

تاریکی هوا،فینال فوتبال دانشگاه را بهم‌زد!

عصر دیروز مسابقه‌فوتبال‌نهائی دانشکده های دانشگاه تهران بین‌تیمهای دانشکده فنی و پزشکی‌در زمین چمن دانشگاه‌با حضور بیش از سه هزار نفر تماشاگر انجام شد . داوری این مسابقه را حاج ابوالحسن بعهده داشت .

هردو تیم بازی خوبی ارائه دادند ودر پایان ۹۰ دقیقه‌بازی ۳ بر۳ مساوی‌شدند.

بانظرداور تصمیم گرفته شد که‌بازی‌دردونیمه۱۵دقیقه‌یی‌برای کسب نتیجه نهائی ادامه پیدا کند ولی‌در ۱۵ دقیقه دوم هوا تاریك شدومسابقه‌بعلت کمی‌دید داور تعطیل گردید .

این‌مسابقه به‌روزسه‌شنبه آینده موکول شد .

اخبار کوتاه ورزشی

«تته» در راه قهرمانی

«جوتته» مشتزن غنائی ،امروز از فدراسیون مشتزنی کشور های مشترک‌المنافع تقاضا کرد که با «جوی سانتوز» اهل زلاندنوبرسرعنوان قهرمانی نیمسنگین کشورهای‌مشترک‌المنافع مبارزه کند .

در صورت قبول تقاضای «جوتته» مشتزن غنائی توسط فدراسیون مشتزنی کشور های مشترک‌المنافع ، مسابقه این دو مشتزن که برای اولین بار در این وزن بین کشور های مشترک‌المنافع خواهد بود ، طی‌پانزده دور در شهر«ولینگتن» زلاند نو در تاریخ پانزده سپتامبر (بیست و چهارم شهریور) جاری برگزار خواهد شد .

آخرین مسابقه رسمی«جوتته» برای کسب‌عنوان‌قهرمانی کشور های مشترک المنافع ، در سال ۱۹۶۳ برگزار شد که در دور یازدهم مقابل حریف خود « فلوید رابرتسون» به زانو درآمد.

«مرکس» پیراهن طلایی را از دست داد

«گیمار» دوچرخه‌سوارفرانسوی پیراهن طلائی مسابقات دوچرخه سواری دور فرانسه را از «ادی‌مرکس» بلژیکی پس گرفت .

در چهارمین دوره مسابقات دوچرخه‌سواری دور فرانسه «سیریل گیمار» دوچرخه‌سوار فرانسوی برای دومین بار از آغاز مسابقات تاکنون پیشاپیش رقیبان دیگر به خط پایان مسابقه رسید و پیراهن طلائی قهرمانی مسابقه را از حریف سرسختش« ادی‌مرکس» بازستاند .

قهرمانان کرو لال در راه شوروی

تیم کشتی کرولال های ایران جهت اعزام به شوروی انتخاب شد . مرحله نهائی مسابقات انتخابی کشتی آزاد و فرنگی کرو لال های ایران به پایان رسید و قهرمانان هروزن تعیین شدند .

۴ نفر از کشتی‌گیران کرولال در رشته فرنگی و ۹ نفردر رشته آزاد جهت‌برگزاری مسابقه با کشتی‌گیران کرولال شوروی به این کشور عزیمت خواهند کرد .

اهواز : میزبان مسابقات قهرمانی کشتی

اهواز بعنوان میزبان مسابقات قهرمانی کشتی‌قهرمانی کشور در سال آینده انتخاب شد .

در جلسه دیروز ، دومین کنگره سرپرستان تیم های شرکت کننده‌در مسابقات قهرمانی کشور ، شهر اهواز را به عنوان میزبان مسابقات سال‌آینده‌قهرمانی‌کشتی کشور برگزید. همچنین رضائیه بعنوان میزبان‌مسابقات‌قهرمانی‌کشتی جوانان در شهریور ماه امسال انتخاب شد .

آگهی استخدام

نیروی دریائی شاهنشاهی تعدادی مهندس راه وساختمان‌ـ محاسب تاسیسات فارغ‌التحصیل دانشکده فنی دانشگاه تهران‌و دانشگاه ملی برای خدمت در تهران پایگاه های عباسی ـ خارك بوشهر با حقوق مکفی استخدام می نماید داوطلبان می توانند همه روز بجز پنجشنبه ها از ساعت ۹ الی ۱۴ به دفتر مدیریت مهندسی و تاسیسات نیروی دریائی شاهنشاهی واقع‌درجاده‌قدیم شمیران چهارراه قصر مراجعه نمایند .

نیروی دریائی شاهنشاهی
آ ـ ۲۴۰۳۴

ازامشب فقط درسینما **ادئون**

مارچلوماستروپانی ـ ویرنالیزی ـ ماریزامل میشل‌مرسیه مارگارت‌لی (در فیلم رنگی)

عشقهای آسان

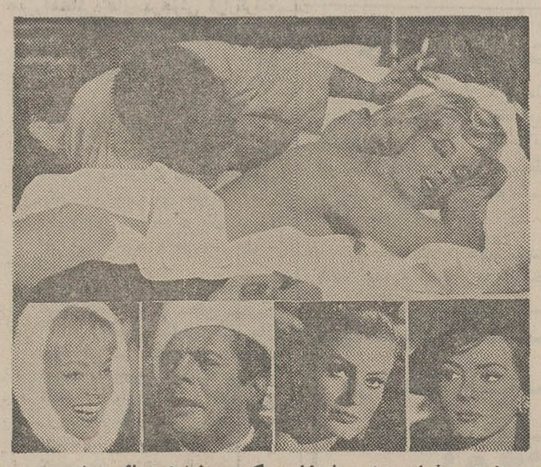

دیدن این فیلم برای اشخاص کمتر از۱۸ سال ممنوع است

ضمنا خواهشمند است به اطلاعیه روز سه‌شنبه بیستم تیر ماه سینما ادئون توجه فرمائید

آگهی استخدام پیمانی

سازمان جنگلها و مراتع کشور بمنظور تکمیل کادر فنی طرح حفاظت آبخیز ها و تثبیت شن روان در مناطق مختلف کشور تعداد ۲۰ نفر فارغ‌التحصیلان رشته های جنگلداری ، خاکشناسی ، آبشناسی ، زمین شناسی ، کشاورزی ،راه و ساختمان را بطور پیمانی از محل طرحهای عمرانی غیر مستمر سازمان برنامه استخدام می نماید . داوطلبان می توانند برای کسب اطلاعات لازم و ثبت‌نام حداکثر تاپایان روز ۲۵ تیرماه سال جاری بدفتر آموزش در ساختمان مرکزی سازمان جنگلها ومراتع کشور بلوار الیزابت دوم مراجعه نمایند .

م الف ۵۳۶۸
رئیس سازمان جنگلها و مراتع کشور
۱ـ۳ آ ـ ۲۴۱۸۴

Expanding manufacturing concern nas vacancy for one experienced male telephone operator. Iranian Nationality with following qualifications may send their application to Personnel Manager, P.O. Box 692 Tehran. Quote reference 505.

1. Perfect knowledge of English & Farsi.
2. High school diploma.
3. At least three years of experience in telephone operating.
4. Maximum age 30 years.
5. Military service performed or exempted.

تلویزیون **بهر** جام جهان نما
مجهز به ماسك مخصوص که چشم‌ها را خسته نمیکند

سوپر تایل
کف پوش پلاستیکی صددرصد وینیل
تهیه‌شده در کارخانجات شرکت سهامی درخشان تهران
وابسته بگروه تولیدی زیبا
مرکز پخش و نمایشگاه : خیابان شاهرضا بین پهلوی و کالج نبش خارك ۱۱۱
تلفن : ۶۶۰۳۱۶ - ۶۶۰۳۱۷ - تلفن مستقیم سفارشات : ۴۱۵۳۷

شرکت ا.ارسطوزاده وپسران
موتور و لوازم یدکی انترناش ـ دینام جوش انترناش غلطك و پیراتوری بوماگ ـ آلترناتور استامفورد الکترو پمپ شناور سومو ـ روتاواتور هوارد لوازم یدکی دامپر و پتو تیر بن فورد و لیستر
خیابان سعدی ۶۹۰ - ۶۸۶
تلفن ۳۱۵۸۴۱ - ۳۱۹۸۳۹ - ۳۱۵۷۱۲

کاست ایرانی‌پرشده ۲۵ تومان
آهنگهای خارجی استریو ۲۰ تومان
ضبط با امتیاز
کارتریج ۴۰ تومان
پخش صوت استریو باوسائل نصب ۷۵۰ تومان
پولانکا ـ شاهرضا جنب سینماپلازا تلفن ۴۱۹۴۴

موسسه مهمانخانه‌ها تقدیم میدارد
همه شب در باغ زیبا و باشکوه
هتل دربند
برای اولین بار بادو ارکستر مشهور جهانی
ئی‌کاپیتول (ایتالیائی)
جانی‌گرین (سبزپوشان امریکائی)
با هنر نمائی اتراکسیون مشهور بین‌المللی
لوس‌پاراگوئز
تلفن رزرو ۳ـ۸۷۰۱۳۲ ـ ۸۷۰۴۸۱
هتل ونك
جمعه شبها در باغ و کنار استخر جدیدالاحداث
هتل ونك
دینه دانسان
بایکی از دو ارکستر معروف (ئی‌کاپیتال) و جمعه بعد با ارکستر (جانی‌گرین) شام مخصوص ۳۰۰ ریال
تلفن رزرو ۴ـ۶۲۴۵۵۱
آ ـ ۲۴۷۶۶ ۱ـ۳

کودرگازی **توشیبا** درسه مدل مختلف

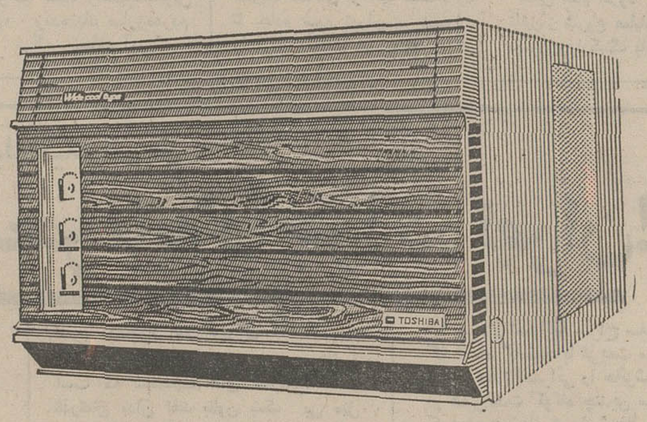

باقدرت ۱۲۰۰۰ - ۱۶۰۰۰ و ۲۳۰۰۰ بی تی یو
قابل استفاده باولتاژهای مختلف برق درسراسر کشور
توشیبا سازنده بیش از ۶۰۰۰ نوع لوازم الکتریکی والکترونیکی Toshiba

سونی ریکتافون‌های جدید
معاون شما ـ حافظه شما ـ همسفر شما ـ منشی شما
مدل BM_30

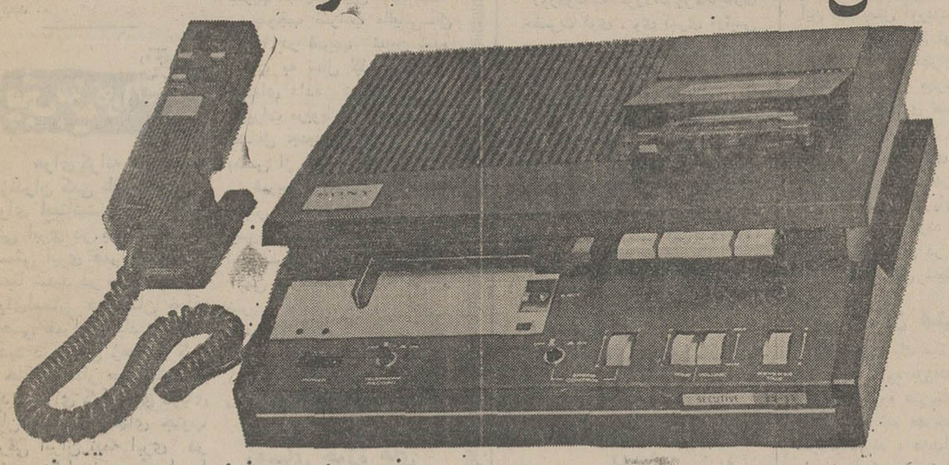

قابل استفاده با نوارهای کاست معمولی
مدل BM_10

ریکتافون 30 ـ BM سونی یك خرج لازم برای شما است تاکارائی خود را تا ۱۰۰ درصد افزایش دهید :
ـ نامه خود رابمنشی دیکته کنید .
ـ دستورات خود رابمدیران دوائر بدون اشتباه بوسیله منشی ابلاغ کنید .
ـ آنچه را بفکرتان میرسد فورا ضبط کنید وبعدازآن نتیجه‌گیری کنید.
ـ باوصل این دستگاه به تلفن مکالمات مهم راضبط کنید بدینوسیله ازبسیاری ازاشتباهات جلوگیری کنید.
ـ دیکتافون سفری 10 ـ BM سونی‌براحتی درمشت شماجامیگیرد وباحرکت شست‌کارمیکند.
ـ اگر مقاطعه کارهستید واگر کارخانه‌دار هستید یااگر بسفر میروید حتما این دیکتافون را درسفرهای خود همراه ببرید.این دیکتافون از حافظه قابل اطمینانتر است .

SONY یعنی کمال درالکترونیك
سازمان تبلیغاتی ترکیان
نمایشگاه سونی ـ خیابان شاه چهار راه شیخ‌هادی تلفن ۴۸۴۷۶

مفقود شده

عکس فوق حمید نقیه ۱۶ ساله مدت ۱۰ روز است ازمنزل‌خارج و خبری از او در دست نیست. از کسانیکه از وی اطلاعی دارند خواهشمند است‌به‌شیروخورشید سرخ آقای محمدعلی‌افشاراطلاع داده و خانواده‌ای را از نگرانی خارج سازند .

آپادانا تورهای تابستانی رادرهتل‌های درجه‌یك باقیمت‌مناسب تقدیم‌میدارد

اروپا

۳۱روز: ۳۰ تیر ـ ۱۰ و۲۰ مرداد: هامبورک ۶ روز لندن ۸ روز ، پاریس ۶ روز، بارسلون ۵ روز ، رم، ناپل، کاپری، سورنتو ۶ روز. قیمت ۶۹۵۰ تومان

۳۲ روز : حرکت ۲۷ مرداد ـ سوم شهریور
وین ـ هامبورک ـ آمستردام ـ لندن ـ پاریس ـ بارسلون ـ نیس ـ موناکو ـ مونت‌کارلو ـ رم ـ ناپل ـ سورنتو ـ کاپری ـ آتن ـ استانبول . قیمت ۷۴۵۰ تومان .

۳۵ روز : حرکت ۶ـ۱۲ـ۲۰ مرداد
رم ـ ناپل ـ کاپری ـ سورنتو ـ نیس ـ موناکو ـ مونت‌کارلو ـ بارسلون ـ پاریس ـ لندن ـ هامبورگ ـ ژنو ـ ونیز ـ آتن ـ استانبول . قیمت ۷۶۵۰ تومان

آمریکا ۲۲ روز : حرکت ۱۰ مرداد :
نیویورک ـ بوفالو ـ آبشارنیاگارا ـ شیکاگو ـ سانفرانسیسکو لوس‌آنجلس ـ هالیوود ـ لاس‌وگاس ـ واشنگتن ـ قیمت ۹۴۵۰ تومان. باصبحانه ونهار در تمام مدت

توجه: قیمتهاشامل‌بلیط‌هواپیماهای جت، هتلهای‌درجه۱ صبحانه‌وناهاردر تمام‌مدت‌مسافرت
گردش ـ ورودیه‌ها وعوارض فرودگاهها «درمعیت‌راهنمای فارسی زبان می‌باشد» .

تورهای ۲۵ خرداد ـ ۲، ۸، ۹ تیر و آمریکا ۸تیر عزیمت و تورهای ۱۰ ، ۱۶ ، ۲۰ ، ۲۳ ، ۲۹ و۳۰ تیر تکمیل گردیده لطفا برای‌شرکت در جلسات معارفه که در هتل مارلیك‌تشکیل میگردد با آپادانا تماس بگیرید .

آپادانا خیابان شمیران چهارراه حقوقی ـ اول‌ایرج شماره۴ تلفنهای ۷۵۶۲۰۳ـ۷۵۷۹۸۹ـ۷۵۴۸۳۰

آپادانا جمعه‌ها باز است

خبرهای کوتاه

پیام شادباش شاهنشاه

ازجانب شاهنشاه آریامهر بمناسبت سالروز اعلام استقلال کشور مالاوی پیام شادباشی به عنوان حضرت دکتر «باندا» رئیس‌جمهوری مالاوی مخابره شد

وزیرخارجه ترکیه امروز به تهران می‌یاید

وزیر خارجه ترکیه و بانو بنا بدعوت وزیر امور خارجه ایران و بانو خلعتبری برای یک سفر ٦ روزه امروز وارد تهران خواهند شد آقای بایولکان درسفرخود به‌ایران به حضور اعلیحضرت همایون شاهنشاه آریامهر شرفیاب خواهند شد و ناهار را در پیشگاه مبارک ملوکانه صرف خواهند کرد و با آقای امیر عباس هویدا نخست‌وزیر و وزیرامور خارجه‌ایران ملاقات و مذاکره خواهندداشت وزیر امورخارجه ترکیه از چندنقطه تاریخی ودیدنی تهران وشهر های ایران بازدید خواهد کرد .

وام‌بانك جهانی به ایران

بانک جهانی اعلام کرد که وامی به مبلغ ۲۹ میلیون دلار برای توسعه بنادرایران، دراختیار دولت ایران قرار داده است .

اعلامیه بانک جهانی خاطرنشان ساخت ، این وام به پروژه ٤۲میلیون دلاری‌توسعه و تکمیل بنادر ایران کمک خواهد کرد .

وام بانک جهانی ظرفیت حمل کالارادر بندر خرمشهر و بندر شاهپور ، دوبندر مهم ایران به میزان ۵۰ درصد توسعه خواهد داد .

وزیر آب‌وبرق باصفهان رفت

بامداد امروزآقای ایرج‌وحیدی وزیر آب و برق بمنظور شرکت در جلسه ماهیانه مدیران عامل سازمان ها و شرکت های تابعه وزارت آب و برق به اصفهان عزیمت نمود .

مراسم پایان سال تحصیلی دانشگاه پهلوی

مراسم فارغ‌التحصیلی و اعطاء دانشنامه های دانشگاه پهلوی بعداز ظهر امروز با حضور اعضای هیئت امناء و دانشگاهیان در محوطه بیمارستان نمازی برگزار می گردد . در این مراسم آقای دکترفرهنگ‌مهر رئیس‌دانشگاه پهلوی پس‌از گزارش سال تحصیلی ۵۱ـ۵۰ دانشنامه های فارغ‌التحصیلان وجوائز دانشجویان رتبه اول راتوزیع خواهد کرد .

۵ سفر دستجمعی برای دانشجویان مقیم خارج

اولین «تور» پنج روزه اصفهان‌وشیراز که اختصاصا برای دانشجویان ایرانی مقیم خارج تنظیم شده ، به فارس حرکت کرد .

دانشجویان در این مدت از نقاط دیدنی شیراز و مناطق اطراف و سپس ازآثار باستانی اصفهان دیدن‌خواهند کرد .

تعطیل دندانساز های بی‌صلاحیت

وزارت بهداری‌اعلام‌داشت درهفته جاری‌تعدادی دندان‌سازی بعلت دایر کردن مطب دندان پزشکی توسط افراد فاقد صلاحیت از طرف اداره کل‌بهداری‌تهران موردبازرسی قرار گرفت‌وپرونده آنهاجهت تعقیب‌قانونی‌به دادسرا ارسال گردید .

پیش‌بینی هوا

هوای کرانه های دریای مازندران کمی تاقسمتی ابری هوای استانهای آذربایجان کمی ابری در بعضی نقاط قسمتی ابری همراه با باد نسبتا شدید در سطح زمین . هوای‌استان خوزستان صاف گاهی همراه با باد نسبتا شدید در سطح زمین و گرد و خاك و غبار محلی خواهد بود . هوای کرانه‌های دریای عمان و شهرستانهای جنوب شرقی ایران نیمه ابری در بعضی نقاط ابری همراه با رگبار موقت خواهد بود .

هوای تهران صاف گاهی همراه با لکه های ابر خواهد بود . هوای بقیه نقاط ایران صاف گاهی همراه با لکه های ابر پیش‌بینی میشود . ضمنا حداکثر درجه حرارت امروز تهران‌نسبت بروزگذشته یکدرجه خنک‌تر و به۳۷درجه بالای صفر خواهد رسید .

گرمترین نقاطی‌که ایستگاه هواشناسی دارد آغاجاری با حداکثر ٤۵ و حداقل ۲۵ و خنک‌ترین‌نقطه سقز باحداکثر ۳۳ و حداقل ۹ درجه بالای صفر حداکثر درجه حرارت تهران ۳۸ و حداقل آن ۲۵ درجه پیش‌بینی میشود .

جلسه شورای عالی محیط زیست

عصر دیروز جلسه‌شورای‌عالی حفاظت محیط زیست‌در حضور والاحضرت شاهپور عبدالرضاپهلوی‌ریاست‌شورای عالی تشکیل شد . در این جلسه در باره‌خط‌مشی‌سازمان در باره وضع مناطق حفاظت شده جدیدو اتخاذ تصمیماتی که از تخریب منابع طبیعی جلوگیری شدید به عمل آورد مذاکرات لازم انجام گرفت همچنین در مورد محل و محدوده باغ ـ وحش بزرك تهران و موزه تاریخ طبیعی نیز تصمیماتی اتخاذ شد .

در پایان جلسه والاحضرت شاهپور عبدالرضا پهلوی در باره لزوم‌هرچه بیشترافزایش فضای سبز در اطراف شهر تهران دستورات موکدی صادر کردند .

افزایش وام خرید خانه

بانک رهنی تصویب کرد به متقاضیان وام خرید خانه، احداث و تکمیل ساختمان‌تا سی هزارتومان‌وام کارگشائی وسی‌هزار تومان‌دیگر از محل اعتبار جاری پرداخت شود.

در حال حاضر بانک‌رهنی به اینگونه متقاضیان تا ٦۰ هزار تومان واحد خرید خانه و احداث و تکمیل ساختمان می پردازد و با احتساب وام کارگشائی و استفاده از وام محل اعتبار جاری میزان وام های بانک‌رهنی تا ۱۲۰هزار تومان بالا رفت .

وزیر کشور به آمریکا میرود

امشب آقای دکتر محمدسام وزیر کشور ، بدعوت دولت امریکا به نیویورک عزیمت خواهد کرد .

وزیر کشور بمدت ۲۱ روز از شهرهای‌ایالات متحده‌آمریکا دیدن میکند و بامقامات کشوری آمریکا ملاقات و مذاکراتی خواهد داشت .

سناتورامریکائی‌درتهران

سناتور آمریکائی «هیرام‌اسپونگ» بعداز ظهر امروزبه تهران می آید . وی در مدت اقامت سه روزه‌در تهران‌مایل است پیرامون همکاری بیشتر ایران‌باایالات متحده درمبارزه با قاچاق و ترافیک بین‌المللی مواد مخدر گفتگو کند .

بیمه اجباری اتومبیلها هنگام شماره گذاری

شهربانی کل کشور امروز طی اطلاعیه‌ای یادآور شدکه در اجرای ماده‌یک‌قانون بیمه اجباری مسئولیت مدنی دارندگان‌وسائط‌نقلیه‌موتوری، به‌اطلاع کلیه خریداران‌انواع وسایل نقلیه‌میرساند کهوسیله خود را قبلا از طریق یکی از شرکت های‌مجازبمدت حداقل یکسال بیمه شخص ثالث نمایند .

شهربانی کل کشور ضمنا یادآور شده که برگ بیمه‌نامه باید هنگام شماره گذاری اتومبیل همراه سایر مدارک لازم به دایره شماره گذاری اداره راهنمائی و رانندگی تسلیم شود .

برای ۸٦۱ شغل ضریب مالیاتی تعیین شد

کمیسیون تعیین ضرائب‌مالیاتی بکارخودپایان‌دادوامروز وزارت دارائی ، ضرائب مالیاتی سال ۱۳۵۱ مربوط به دوره عمل‌سال گذشته را انتشار داد .

براساس این ضرایب‌مالیاتی برای ٦۱ نوع مشاغل مختلف ضریب جدیدی‌تعیین شده‌است.

بموجب ضرائب مالیاتی‌سال ۱۳۵۱ در ضریب تعیین شده نسبت به سال گذشته تغییر عمده‌ای داده نشده و اکثر تغییرات مربوط به تعیین ضریب مشاغل جدید و منفک شدن بعضی از مشاغل است .

ضریب مالیاتی براساس فروش ، خرید سالانه سودویژه وسرمایه محاسبه میگردد وطبق این ضرائب‌از سال جاری‌برای آگهی های‌تبلیغاتی سینما ها ، ضریب مالیاتی جدیدی تعیین گردید و چهل درصد درآمد ناشی ازنمایش‌فیلم های‌تبلیغاتی در سینماها پس‌ازکسر عوارض مشمول پرداخت مالیات گردید

روسای حوزه های امتحانات نهائی اصفهان

به دعوت آقای نبوی مدیر کل‌آموزش و پرورش تهران ساعت ۵ونیم بامداد امروز۸۰ نفراز روسای حوزه های امتحانات نهائی ششم‌متوسطه که درانجام امتحانات مذکور نهایت‌دقت را مبذول‌داشته‌اند رهسپار اصفهان شدند .

این هیئت قبل ازظهروارد اصفهان شد ودرهتل کوروش اقامت کردودر طول امروز و فردا از چند برنامه عمرانی دیدن خواهند کرد .

از طرف‌مدیر عامل کارخانه ذوب آهن آریامهر امشب ضیافتی ترتیب داده شده است .

گوشت بسته‌بندی شده بزودی عرضه میشود

★ **قیمت گوشت بسته‌بندی شده بیشتر از نرخ فعلی نخواهد بود**

افزایش تولیدگوشت درداخل کشور درگرودو عامل بهداشت و تغذیه دام و حمایت از تولید کنندگان میباشد بااجرای‌برنامه هائی‌که آغاز شده است باتوجه به‌رشد جمعیت ، کشور ظرف دهسال آینده از وارداتگوشت بی‌نیاز خواهد شد.

این مطلب را آقای دکتر محمودعلوی‌رئیس سازمان‌گوشت کشور دریك مصاحبه مطبوعاتی اعلام کرد .

رئیس سازمان‌گوشت ضمن تشریح سیاست سازمان درامر توزیع گوشت درسراسر کشور اظهار داشت : بتدریج بایستی کار توزیع‌ازصورت فعلی خارج شودو گوشت بهداشتی دربسته بندی مخصوص تحویل‌مصرف کننده گردد . وی دراین مورد توضیح‌داد که هرچقدر در امر مواد مصرفی مقررات بهداشتی رعایت گردد ، بهمان میزان از هزینه درمانی‌کشور و از تعداد بیماران بسیاری که از تغذیه ناسالم بیمار شده‌اند ، کاسته خواهدشد. ولذادرنظر است که گوشت‌بطریق‌بهداشتی‌عرضه‌شود قطعه قطعه کردن و بسته‌بندی آن نیز باماشین و بصورت بهداشتی انجام گیرد . بدنبال همین‌هدف‌دولت باسرمایه‌گذاری دردهمنطقه‌کشور مبادرت بایجاد سردخانه کرده است تا گوشت را درفصول مختلف کشتار و دراین سردخانه ها تحت نظر متخصصین فن‌نگهداری‌و بموقع توزیع و ببازار عرضه کند .

سردخانه

تاکنون سردخانه شهریار با ظرفیت سه هزارو پانصد تن و سردخانه اهواز ، کرمانشاه ، مشهد آماده شده است وشش سردخانه دیگر در نقاط مختلف دامداری‌کشوردردست ساختمان است که تا پایان سال آماده بهره‌برداری خواهد شد.

برای عرضه گوشت بصورت بسته‌بندی‌رئیس سازمان گوشت کشورگفت : ماشین آلات لازم خریداری و نصب شده است و بزودی گوشت بسته‌بندی شده ببازار عرضه خواهد شد .

میزان تولیدگوشت بسته‌بندی درمرحله‌اول‌روزانه ۵ تن است که فقط دراختیار فروشگاه های دولتی و غیر دولتی که دارای سردخانه‌باشندقرار داده‌خواهد شد و بتدریج که بازار مصرف گشایش‌یابد،برمیزان بسته‌بندی گوشت افزوده خواهد شد.

قیمت گوشت بیشترنمیشود

دکترعلوی درمورد قصابیهای فعلی که کار توزیع گوشت‌را بعهده دارند گفت :

خواهی نخواهی‌مسئله بسته بندی گوشت باتوجه به سلیقه و رعایت‌بهداشت‌در بین‌خانواده ها تعمیم‌خواهدیافت و چنانچه قصابیها بخواهنداقدام به‌توزیع گوشت بسته‌بندی بکنند ناگزیر خواهندبود که‌وسائل وتجهیزات لازم را برای عرضه آن فراهم آورند و کار قصابی از صورت فعلی خارج و بصورت فروشگاه مواد پروتئینی درخواهد آمد.

درمورد قیمت گوشت بسته بندی شده که بطریق بهداشتی مورد عمل قرار میگیرد رئیس سازمان گوشت اضافه کرد مخارجی که برای تهیه وتوزیع وبهداشتی کردن لازم استکمتر از مبلغی استکه هم‌اکنون از طریق واسطه ها به قیمت‌گوشت تحمیل میگردد بنابراین قیمت گوشت باتوجه‌به‌قطعات تفکیکی و بسته بندی شده نرخی بالا ترازنرخ فعلی نخواهد داشت.

گوشت بسته‌بندی در بسته های کوچك بوزن ۱ کیلو و یکصد گرم تاحداکثر یك کیلو و ۷۰۰ گرم بسته‌بندی های بزرك بوزن۲ تا ٦ و نیم کیلو عرضه خواهد شد .

برای‌تامین‌گوشت مورد نیاز فعلی طبق قراردادی‌که‌با دولت بلغارستان‌منعقد شده است در چند روز آینده سه هواپیما که هریك حامل ۱۷ تن گوشت می باشد بکشور وارد خواهد شد.

حمل گوشت قاچاق نیست

درخصوص میزان واردات گوشت‌و مقایسه‌آن باسال‌گذشته دکترعلوی‌اضافه کرد که‌واردات سال جاری گوشت تقریبا نصف واردات گوشت در سال قبل میباشد . سال گذشته ۲۸هزار تن گوشت از خارج خریداری وبکشوروارد شده‌است درحالی که جمع خرید گوشت امسال رقمی‌درحدود ۱۳ هزار تن می باشد .

درمورد کشتار قاچاق‌گوشت درتهران‌و یاسایر شهرستان ها مسئول سازمان گوشت کشور افزود که گوشت در هرنقطه مملکت که زیر نظر کشتارگاه مجهزونظارت مامور دامپزشکی انجام شود سالم است وسازمان گوشت باحمل اینگونه گوشتها بهریك‌ازنقاط کشور که احتیاج داشته باشد مخالفتی ندارد و گوشت قاچاق محسوب نمیشود.

رئیس جمهوری‌هند به ایران می‌آید

روزدوشنبه نوزدهم‌تیرماه‌جاری حضرت «وی . وی‌گیری »رئیس جمهور هند وهمراهان ازنیکوزیا برای‌انجام یك سفر رسمی به مقصد کابل وارد تهران می ـ شوند . بنابعوالم‌ودادودوستی‌بین دو کشور ایران و هند چون ساعت ورود معظم‌الیه مقارن‌ظهر می‌شودبدعوت‌اعلیحضرت‌همایون شاهنشاه آریامهرحضرت رئیس جمهوری هند وهمراهان ناهار را مهمان شاهنشاه خواهند بود .

نظر باینکه درآنروزاعلیحضرت همایونی‌درتهران‌تشریف‌نخواهند داشت به آقای امیرعباس‌هویدا هند و همراهان دربایون‌سلطنتی پذیرائی بعمل آید .

تبریز بمقام قهرمانی رسید

تبریز ـ هیجدهمین دوره بازیهای ورزشی آموزشگاهی منطقه یک کشور که از چند روز قبل در استادیوم ورزشی«باغشمال» تبریز آغاز شده بود ، با دیدار تیمهای فوتبال تبریز و کردستان ، پایان یافت .

در این دیدار توپچیهای تبریز ، با نتیجه (۰ ـ ٤) به پیروزی رسیدند .

در هیجدهمین دوره بازی های‌ورزشی‌تبریز با اختصاص دادن ده کاپ از ۱۸ کاپ به مقام قهرمانی راه یافت .

مراسم توزیع کاپها وجوایز قهرمانان با حضور ارتشبد ضرغامی استاندار آذربایجان شرقی برگزارشد .

فیلم «پستچی» جایزه‌فستیوال برلن‌رابرد

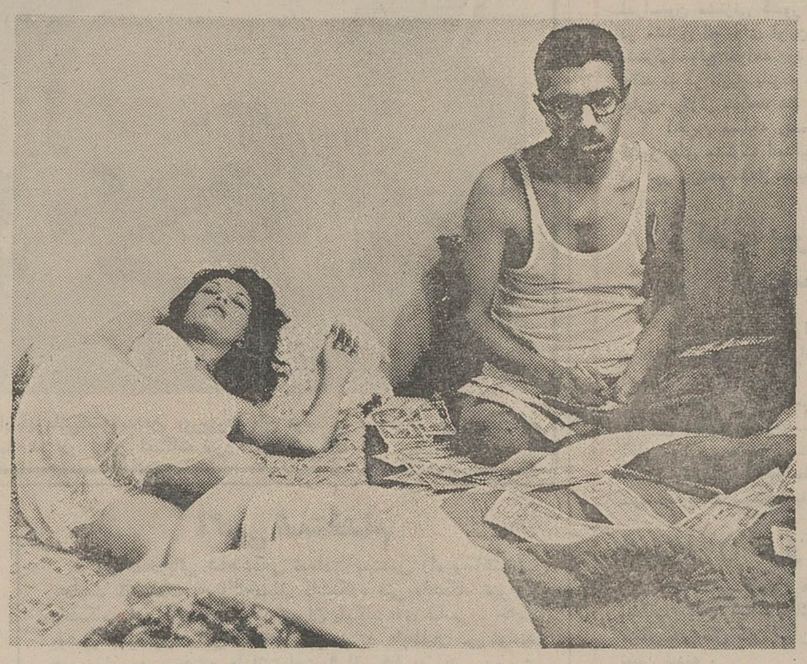

ژاله سام و علی نصیریان در صحنه‌ای از فیلم پستچی

جایزه نقدی فستیوال‌بین‌المللی فیلم‌در برلن‌به «پستچی»ساخته داریوش مهرجوئی فیلمساز جوان ایرانی تعلق گرفت .

«پستچی» در بخش سینمای جوان فستیوال نمایش داده‌شد و داوران اعلام کردند که فیلم ایرانی از «فرم» بیمانند هنری بهره وربوده‌وبخصوص ازنقطه نظر پاسداری از ارزش های فرهنگی و سنت های ملی‌کشور های‌درحال توسعه‌حائز ارزش واهمیت فراوان است. داوران کاتولیک فستیوال برلن نیز فیلم پستچی را مورد تحسین قرار دادند .

فیلم مبتذل !

فیلم «پستچی» ساخته داریوش مهرجوئی ، در شرایطی برنده دو جایزه مهم و ارزنده فستیوال جهانی برلین شد که در ایران‌قبلا مهر ابتذال خورده بود !

مهدی میثاقیه تهیه کننده فیلم «پستچی» بی اندازه شادمان می‌نمود ، گفت :

«من به موفقیت « پستچی» در فستیوال جهانی برلین بی‌اندازه امیدواربودم‌زیرا داریوش‌مهرجوئی کارگردانی کم نظیر و برجسته است وشاید تنها کارگردان‌ایرانی باشد که باجرات بتوان از او به عنوان یك‌فیلم سازجهانی یادکرد.»

مهدی میثاقیه ادامه داد :

« فیلم پستچی مانند دیگر ساخته های مهرجوئی از فضا و حال و هوای ویژه‌ای برخوردار است . مهرجوئی در این فیلم مثل‌گذشته بیشتر تلاش‌خودرا متوجه‌پرداختن به فلسفه و اندیشه سینمائی خود کرده است .»

مهدی میثاقیه تهیه کننده فیلم پستچی رشته سخن را به وضع داریوش مهرجوئی و مشکلات او کشید و گفت :

«پستچی را یك بار غیر قابل نمایش تشخیص دادند و بی گمان اگر فستیوال کان و تجلیلی که مطبوعات خارجی و داخلی از این فیلم بعمل آوردند ، پیش نمی آمدشاید هرگزنمی توانستیم برای آخرین ساخته مهرجوئی پروانه نمایش بگیریم . مهرجوئی کار ـ گردان وفیلم‌سازی صاحب رسالت و پیام است ، ازاین رو بایدنسبت به او التفات بیشتری مبذول‌شود. اگرمیدان رابرای مهرجوئی آماده کنند و دست و پای او را در پوست گردو نگذارند مسلما ایران صاحب فیلمسازی در حد برجسته ترین کارگردانان سینمای جهان خواهد شد . »

هنرپیشگان فیلم

فیلم پستچی یك فیلم سیاه وسفید است که علاوه برژاله سام ستاره اول فیلم گروه هنرپیشگانی که در واقع عضو تیم مهرجوئی هستند، شرکت دارند : عزت‌الله انتظامی، علی نصیریان ، رمضانی‌فر، احمد رضا احمدی (شاعر نوپرداز) ـ بهمن فرسی (نمایشنامه نویس) و عصمت صفوی .

این فیلم توسط هوشنگ بهارلو فیلم‌بردار وهمکارهمیشگی‌مهرجوئی برداشته شده وموزیك آن ازهرمز فرهت است .

فیلم پستچی که در خارج از فستیوال‌برلین به نمایش‌گذارده‌شده در فستیوال کان نیز با موفقیت هائی همراه بود .

ژاله سام چه گفت

ژاله سام ستاره این فیلم که در واقع پستچی از اولین کار های سینمائی اوست از شنیدن خبر پیروزی فیلم خود نتوانست خوشحالیش‌را پنهان‌نگاهدارد. او در حالیکه صدایش از شوق می لرزید گفت :

«این بزرگترین موفقیت سینمائی من است . در فیلم پستچی من نقش ستاره فیلم را برعهده دارم. در این‌فیلم من نقش یك‌زن دهاتی بنام «منیر» را بازی می کنم که همسر یك پستچی روستائی (علی نصیریان) است .»

ژاله سام اضافه کرد :

«پستچی (علی نصیریان)ازناتوانی رنج میبرد ، در حالیکه منیر زنی جوان ، پرشور با التهاب و به اصطلاح تقریبا یك (نیمومانیا : مبتلا به جنون جنسی) است .»

ژاله سام نقش «منیر» را در فیلم پستچی بخوبی بیاد دارد :

«من کاملا تحت تاثیر سناریو و راهنمائی های‌مهرجوئی قرارگرفته بودم . مهرجوئی تنها کارگردانی بود که سناریو در اختیار من گذاشت تاکاملا در غالب نقش‌خود فرو بروم در طول مدتی که‌برای ساختن این فیلم با مهرجوئی کار می کردم بیش از آنکه ژاله سام باشم «منیر»قهرمان زن فیلم‌پستچی بودم مثل «منیر» می خوردم . مثل «منیر» می خوابیدم و مثل «منیر» فکر می کردم و چادر بسر می ـ انداختم .»

ژاله سام از قصه پستچی و تم‌تراژیك آن‌چنین سخن میگوید:

« فیلم پستچی مثل‌دیگرفیلم های مهرجوئی در لحظه‌ها خلاصه میشود بنابراین بدرستی نمی‌توان قصه آنرا بازگو کرد . فقط‌همین را میتوانم بگویم که پستچی قصه دردناک آدمهاست یک پستچی دهاتی که به همسرش عشق می ورزد اما هرگز نمی‌تواند شوهر کاملی برای او باشد . « منیر » که من نقش اورا بر عهده‌دارم ناگزیر به خیانت میشود و سزای این خیانت چیزی جز مرگ در پایان قصه نیست . در لحظه مرك « منیر » که بایك جوان (احمد رضا احمدی)باب دوستی گشوده است به جرم خیانت‌کشته میشود و بدینسان فیلم به اوج تراژدی میرسد . »

احساس غیر قابل‌توصیف

عزت‌اله‌انتظامی که در پستچی نقشی مهم برعهده دارد می ـ گوید:

«برای من این مهم‌است که فیلم ایرانی در دنیا مطرح‌باشد که‌داریوش مهرجوئی با فیلم هایش‌این کار را می کند .فیلم گاوساخته داریوش‌مهرجوئی‌راه رابرای شناخت فیلم های‌ایرانی درجهان سینما باز کرد .همین قدر می‌توانم بگویم که‌احساس من ازاین موفقیت غیر قابل توصیف‌است . »

هوشنك بهارلو فیلم بردار پستچی و همکار همیشگی و جدانشدنی داریوش مهرجوئی که‌دیشب‌ازرم‌به‌تهران بازگشت میگوید :

«چند روز قبل در رم همه جا صحبت از فیلم ایرانی‌داریوش مهرجوئی وسینمای‌ایران بود. اکنون‌سینمای ایران را دردنیا می‌شناسندواین کاری‌است که مهرجوئی با «گاو» انجام داد. دیگر سینمای‌ایران‌مثل‌سال‌های گذشته‌دردنیایك‌سیمای‌ناشناخته نیست .»

افتخار بزرك

عزت‌اله رمضانی فر یکی دیگر از بازیگران پستچی گفت :

«از ساخته های مهرجوئی‌همین انتظار را هم باید داشت .برای من این یك افتخار بزرك‌است که‌بوسیله مهرجوئی در فیلمی بازی کرده‌ام که سینمای ایران رابه‌دنیا می شناساند بیش‌ازاین فعلاحرفی‌ندارم مگراینکه خیلی خیلی خوشحالم . »

مهرجویی در برلین

داریوش مهرجویی فیلمساز موفق‌ایرانی ، هم اکنون در برلین بسر می برد .

داریوش مهرجویی ـ کارگردان پستچی ـ به دعوت فستیوال‌برلین به‌این شهر سفر کرده‌است و پس از پایان این فستیوال‌بزرك، به‌تهران باز خواهدگشت . »

داریوش مهرجویی ، پسرخاله هنرمندی نیز به‌نام « رضابدیعی» دارد که‌فیلمهای‌سریال‌تلویزیونی بالاتر از خطر را در آمریکا کارگردانی می کند. رضابدیعی کارگردان ایرانی ، سال ها است که در آمریکا بسرمیبرد. او فارغ التحصیل هنرستان هنرپیشگی‌تهران‌است.

گزارش شیروخورشید سرخ از خسارات زلزله جنوب

۲۰۰ خانه آسیب دید

سخنگوی شیر و خورشید سرخ اعلام داشت ، براساس آخرین گزارش رسیده‌به‌جمعیت ساعت ۱٦ و۲۵ دقیقه‌روزیکشنبه هفته گذشته‌زلزله نسبتاشدیدی در حوزه ماهور ومیلاتون ۳۲۰ کیلومتری جنوب غربی شیراز رخ داد و در نتیجه میشان مرکزی‌ـ میشان سفلی ـ نزا‌ـ بیکرز‌ـ آب تلخ‌ـ قلعه کهنه ـ میشان علیا و باباکلان در اثر زلزله آسیب دیدند خوشبختانه زلزله تلفات جانی نداشت و فقط چهار نفرجراحت‌برداشتند که پس از درمان بوسیله اکیپ های پزشکی جمعیت مرخص شدند .

جمعیت منطقه زلزله‌به۱۵۰۰ نفر میرسد و۱۲۰ خانه از۲۰۰ خانه مذکور براثر زلزله آسیب دیده‌اند .

گزارش جمعیت شیروخورشید سرخ حاکی است که‌در میشان مرکزی ۵۰ درصد خانه‌ها ودر میشان علیا ۳۰ درصد و در سایر روستاها از۳۵ تا٤۰درصد خانه‌ها خراب شده است.

جهرم ـ ساعت ۷٫۳۰ دقیقه بعداز ظهر دیروز زلزله شدیدی جهرم را لرزاند و تمام‌ساکنین‌این شهر سراسیمه از خانه و مغازه ومحل کار خود به خیابانهاهجوم بردند .

هنگام وقوع زلزله مجلس تودیعی از طرف دادگستری و شهرداری جهرم به مناسبت انتقال آقای سالاری فرماندار جهرم به قم با شرکت گروهی از روسای ادارات ، محترمین وعده کثیری‌از جهرمی‌ها در سالن شهرداری‌برپا بود و آقای سالاری مشغول سخنرانی بود که زلزله روی‌داد وصندلی‌ها رویهم فروریخت و مدعوین مجلس تودیع که بیش‌از پانصدنفر بودند به حیاط شهرداری فرار کردندو حیرت‌زده وسراسیمه منتظر پایان زلزله شدند .

۱٦۰ چادر

مهران‌غرب ـ طی روز گذشته ٤ زلزله شدید مهران غرب را تکان داد مردم این ناحیه که وحشتزده شده بودند خانه های خود را ترک کردند ودر کوچه‌وخیابانهای شهرسکنی گزیدند .

براساس گزارش واصله: بدنبال وقوع زمین‌لرزه ۱٦۰ دستگاه‌چادر از طرف شیروخورشید سرخ به مهران غرب فرستاده شد.همچنین بمنظور انجام عملیات بهداشتی و درمانی در منطقه زلزله‌زده کهکیلویه وبویراحمد دو اکیپ مجهز بهداشتی مرکب از پزشک کمکپزشک با داروهای لازم رهسپار نقاط زلزله‌زده شد

۲اکیپ مجهز مهندسی بهداشت و یک اکیپ آموزش جهت بهسازی قراء زلزله‌زده به‌آن نقاط اعزام شدند .

حمله مطبوعات شوروی به قهرمان شطرنج آمریکا

مطبوعات شوروی همچنان به حمله خود علیه فیشر قهرمان آمریکایی‌ومدعی‌قهرمانی جهان ادامه میدهند. روزنامه های شوروی «هیشر» قهرمان‌شطرنج آمریکائی را متهم کرده‌اند که همه چیز حتی ورزش‌را به‌پول میفروشد !

دکتر «اووه» رئیس فدراسیون جهانی شطرنج، در یک جلسه مطبوعاتی اظهارداشت: «ممکن است مسابقه‌بین فیشرواسپاسکی از یکشنبه آینده آغاز شود . اسپاسکی از فرصت چند روزه استفاده خواهد کرد تااعصابش را متمرکز کند.»

ازسوی دیگر در محافل‌شطرنج ریکیاویک گفته‌میشود: «ممکن است فیشر و اسپاسکی بتوافق برسند و مسابقات از پنج‌شنبه امروز آغاز شود که البته‌احتمال چنین توافقی بعیدبنظر میرسد.» در صورت آغاز مسابقه قرار است ۲٤ دوره بازی بین‌فیشر و اسپاسکی انجام شود ولی‌در ریکیاویک شایع شده استکه ۱۲ دوره از بازیها به آینده موکول خواهدشد دراینصورت محل برگزاری۱۲دوره‌ازمسابقه، بعدا تعیین میشود .

خلبان جمبوجت بمرك تهدید شد

فونیکس ـ خلبان هواپیمای جمبوجت‌که هفته گذشته«نگوین تای‌بین» ربانده ویتنامی هواپیمای خود را در فرودگاه سایگون کشت بوسیله نامه بمرگ تهدید شد .

این نامه که با خون نوشته شده بود به تخته شنای‌استخر خانه خلبان آمریکائی در «فونیکس» در ایالت آریزونای آمریکا الصاق شده بود ، در نامه خطاب به خلبان‌نوشته شده که او قاتل است وبسزای خود خواهد رسید . در پایان نامه نوشته شده زنده‌باد«نگوین تای‌بین» . زنده باد مبارزمردم ویتنام . مرگ برتجاوز آمریکا .

نماینده نیکسون فردا به تهران می‌آید

جان‌کانالی وزیر پیشین خزانه داری آمریکا درحالیکه به‌پایان سفر دور دنیای خود به‌عنوان نماینده مخصوص پرزیدنت نیکسون نزدیک میشود بعد از ظهر روز فردا برای گفتگو با مقامات دولت ایران وارد تهران خواهد شد .

انتظار میرود که کانالی‌طی دو روز اقامت خود در ایران به حضورشاهنشاه باریابدوباآقای هویدا نخست‌وزیر و سایر مقامات عالی دولتی ملاقات‌کند. آقای جمشید آموزگار وزیر دارائی درمهرآباد ازوی‌استقبال خواهد کرد .

کانالی که قبلا فرماندارتگزاس بود از کشورهای آمریکای لاتین و خاوردور دیدن کرده و با سران کشورها و روسای دولتها درباره مسائل اقتصاد بین‌المللی تبادل‌نظر کرده‌واینک در گفتگوی جدید خود درباره روابط بین‌المللی که حاصل دیدار پرزیدنت نیکسون‌ازمسکو و پکن است مذاکره خواهدکرد. نیکسون می‌گوید ماموریت‌کانالی را بعنوان مرحله دیگری از تلاش مداوم خود برای حفظ ارتباط نزدیک با متحدان و دوستان آمریکا تلقی میکند .

جنبه دیگر اهمیت سفر به‌دور دنیای کانالی دراحتمال‌نامزدی او برای پست معاونت ریاست جمهوری در انتخابات آینده ریاست جمهوری ایالات متحده است. تجربه گذشته نشان می دهد که نامزدهای این پست‌در فاصله کوتاهی برای آشنائی‌با رهبران جهان اقدام به چنین سفرهائی کرده‌اند .

ابتدای جاده سوم پارکینك موقت‌میشرد

محوطه ابتدای بلوار کریمخان زندواقع در قسمت غربی تقاطع روزولت ـ کریمخان بصورت پارکینگ موقت درمی‌آید .

برای اجرای این‌برنامه شهرداری اقدام به تسطیح این محوطه‌کرده است :

اسفالت در سال آینده

خبرنگار ما گزارش میدهد : شهرداری ببخت باخرید تعدادی ازمغازه ها و مستغلات واقع در قسمت غربی میدان ۲۵ شهریور و تخریب تعدادی از آنها قصد دارد تا جاده سوم تهران ـ شمیران را از این منطقه عبور دهد .

این جاده از قسمت غربی خیابان بخارست عبور کرده وبه جردن متصل میشود و قسمتی‌از این‌مسیر از داخل اراضی عباس آباد عبور خواهد کرد .

یک مقام مطلع در شهرداری پایتخت اعلام کرد :

اسفالت جاده سوم تهران ـ شمیران به سال آینده موکول خواهد شد ولی عملیات تسطیح آن تاپایان تابستان جاری انجام میشود .

همین مقام افزود: محوطه مزبور تاقبل‌از شروع عملیات جاده سوم بصورت پارکینگ باقی میماند .

در محافل سیاسی و دیپلماتیك تهران

توقف محرمانه راجرز در تهران!

★ **معاون‌نخست‌وزیر لهستان به ایران می‌آید**

★ **کامیل شمعون به‌هرحال به ایران می‌آید**

★ **وجه مشترکی که چین و فنلاند دارند !**

★ گرمای قابل توجه و طاقت فرسای تهران نه مانعی در راه سفر شخصیت های خارجی است و نه مشکلی در راه‌برپا کردن ضیافت های دیپلماتیک . بخصوص اگر این ضیافت ها در مناطق خوش آب‌و هواتر پایتخت برگزار شود و میزبان آن شخصیت محبوبی باشد ، جای تردید نخواهد بود که آن ضیافت گرمی‌خاصی به خود خواهد داشت .. و ضیافت‌دیروز «فرانسیس هال» سفیر در حال عزیمت استرالیا در تهران از مجموع آنچه گفته شد مستثنی نبود .هال که هفته آینده تهران را در پایان‌یک ماموریت چهارساله ترک میکند عصر دیروزبا برپا کردن‌مجلس ضیافتی با دوستان‌متعدد ایرانی وخارجی خود خداحافظی کرد . میهمانان ضیافت را اغلب روسای هیئت های سیاسی مقیم تهران ، شخصیت های ایرانی و روزنامه نگاران تشکیل می دادند .

هال در ایامی تهران را ترک میکندکه معتقد است مناسبات ایران و استرالیادر شرایط دلپذیری پیش میرود . بخش‌قابل توجهی‌از این پیشرفت‌راباید مدیون‌فعالیت شخص سفیر استرالیا دانست که از بذل هیچگونه کوششی در راه برقراری یک اساس صحیح واستوار درمناسبات‌ایران و استرالیا دریغ نورزید .

سفر شمعون به تهران

● از جمله میهمانان ضیافت دیروز خلیل الخلیل سفیر لبنان و جوان‌ترین سفیر مقیم تهران بود . الخلیل از آنچه در مطبوعات ایران درباره سفر کامیل شمعون به تهران انتشار یافته بود تعجب میکرد و اظهار میداشت که اگرشمعون‌قرار بود به تهران بیاید نخستین شخصی که از این خبر مطلع میشد خود او بود . بهر حال سفیر لبنان خبرسفر شمعون رابه‌ایران نه در آینده‌ای‌نزدیک بلکه در پائیز آینده تائید کرد .

راجرز در تهران !؟

★ تهران از جمله پایتخت هائی است که شخصیت های خارجی اگر گذرشان بدان افتد بدون شک بی میل نیستند که در آن توقفی کنند . و شاید همین امر بود که نمایندگان خبرگزاری‌های بین‌المللی مقیم آتن را واداشت که‌درانتشار خبر سفر ویلیام راجرز وزیر خارجه‌آمریکا به یونان بگویند که وی از کویت و ازراه ایران وارد آتن شد .

مقامات سفارت آمریکا در هر حال خبر توقف راجرز را در تهران تائید نمی کنند و یک روزنامه‌نگار هم اظهار عقیده می کند چنانچه این خبر درباره کی‌سینگر بود زیاد هم تعجب‌آور نبود چه راجرز برخلاف کی‌سینگر طرفدار سفر محرمانه نیست !

بهرحال اگر راجرز ازتهران‌به‌آتن نرفت حداقل سفیراسترالیااین‌کار راخواهد کرد .

در میهمانی دیشب هال همه پست جدید هال رابه‌عنوان سفیر جدیداسترالیا درآتن به وی تبریک گفتند .

بازگشت سفیر انگلیس

● « سرپیتر ادوارد رامسباتوام »سفیر انگلیس که چند روزی است از سفرلندن بازگشته از جمله میهمانان دیشب ضیافت سفیر استرالیا بود و نتایج سفر اخیرغیر رسمی شاهنشاه و شهبانو به انگلیس را برای حضار و روزنامه نگاران تشریح می کرد . سفیر انگلیس معتقد بود که‌مناسبات نزدیک ایران و انگلیس با سفر اخیر شاهنشاه تقویت بیشتری یافته و باید در انتظار نتایج جالب آن بود .

نکته جالب اظهارات سفیر انگلیس‌بحث او درباره مصاحبه مطبوعاتی شاهنشاه در لندن بود.

وی می گفت حتی‌زبده‌ترین خبرنگاران نفتی‌واقتصادی مطبوعات‌درجه اول‌بریتانیا که در مصاحبه شاهنشاه در لندن شرکت داشتند اهمیت مطالبی را که رهبر ایران درباره نفت‌و تصمیمات ایران در آن مصاحبه عنوان کردند در آن واحد درك‌ننمودند و۲٤ساعتی ازمصاحبه‌شاهنشاه گذشته‌بود که مطبوعات و کارشناسان اقتصادی و نفتی یکباره متوجه اهمیت بیانات شاهنشاه شدند .

* **سردار اسدالله سراج سفیرافغانستان که ازماه گذشته با عزیمت سفیردانم

آشتی سرمایه داری و کمونیسم در کره!

نوشته: پرویز پرتو

کره شمالی و کره جنوبی، اعلام کردندکه فعالیتهائی رابرای ایجاد وحدت و یکپارچگی شبه‌جزیره‌کره آغاز کرده‌اند.

در اعلامیه‌ای که برای توجیه این فعالیتها انتشار یافت قیدشد که علاقه شدید رهبران کره‌شمالی و جنوبی به حفظ یکپارچگی و وحدت کره، انگیزه اصلی آغاز این مذاکرات بوده است این خبر که باید آنرا یکی ازمهمترین‌اخبار سیاسی سال نامید، با استقبال گرم و شگفتی مردم جهان روبرو شد. شگفتی ازاینکه، دو کشور کره جنوبی و کره شمالی که هرکدام به یک قطب سیاسی ازدو قطب بزرگ شرق و غرب تعلق دارند و مدت سه سال از ۱۹۵۰ تا ۱۹۵۳ در یک جنگ بی‌امان‌و خانمانسوز سوختند و هردو به پیروی از سیاستی‌خاص اختلافات و تضاد شدیدی با یکدیگرداشتند بعد از یک دوره طولانی جنگ سرد و بحران سیاسی که‌حمایت قدرتهای بزرگ از آنها نیز بر آتش آن دامن میزد، ناگهان درصدد برآمده‌اند اختلافات را بکناری نهاده و برای وحدت و یکپارچگی سرزمین آبا واجدادی خود تلاش کنند. اقدام رهبران کره جنوبی وشمالی پدیده‌ای از نزدیکی، غرب و شرق بیکدیگر است. سفر نیکسون را به مسکو و پکن و مذاکراتی‌که بین رهبران شوروی و چین و آمریکا آغاز گردید و ذوب شدن دیوار یخی که دوستی و نزدیکی شرق وغرب را مانع میشد باید انگیزه اصلی ایجاد این تحول و دگرگونی در سیاست کشورهای کره شمالی و جنوبی نسبت به یکدیگر دانست.

توافق احتمالی شرق و غرب در مورد آسیا، سرنوشتی کمجنگ ویتنام، پیدا کرده است ملت‌های کره شمالی و جنوبی را برانگیخته است که ازاین فرصتی که‌بوجود آمده است استفاده‌نمایند ووحدت ملی خود را که براثر تضادمنافع قدرتهای بزرگ با یکدیگر تقسیم و مجزا شده بودند بوجود آورند، جنگ کره که در چهارم تیر ماه ۱۳۲۹ آغاز شدو تا سه سال‌بطور مداوم ادامه یافت داستانی پر دلهره و غم‌انگیز دارد. نگاهی‌به سابقه‌تاریخ این جنگ شایدبتواند انگیزه ایجاد وحدتی را که کره جنوبی و شمالی با همه اختلافات سیاسی و اقتصادی تضاد سیستم های حکومتی که دارند تشنه آن هستند، روشن کند.

در پایان جنگ دوم بین‌المللی‌پس از شکست ژاپن بود که ارتش شوروی به قسمت‌های شمالی کره و ارتش امریکا به قسمت های جنوبی این کشور وارد شدند و ملت و کشور کره به آشکار براثر حضور این‌دو قدرت‌تقسیم گردید. دولت شوروی‌درشمال ایده‌ئولوژی خود را گسترش داد و در این منطقه یک دولت کمونیست بوجود آمد.

در جنوب نیز، دولتی بوجود آمد که از حمایت کامل امریکا برخوردار بودآمریکا کره جنوبی را برای جلوگیری از توسعه‌نفوذ کمونیستها ازسوی شمال تقویت کرد ولی نیروهای شوروی و آمریکا در سال ۱۹۴۶ پس از یک سلسله مذاکرات کره را ترک کردند اما حمایت این دو کشور از کشورهای کره شمالی‌و جنوبی ادامه می‌یابد امریکا چنان ارتش کره جنوبی را تقویت میکند که این کشور کوچک دارای ارتشی با سازمان و تجهیزات لازم برای شرکت در یک جنگ بزرگ گردید. کره شمالی و جنوبی سرنوشتی‌نظیر ویتنام شمالی و جنوبی‌داشتند، در آن زمان فرانسویان در ویتنام درگیر جنگ با نیروهای کمونیست هوشی مین «رئیس جمهوری‌ویتنام شمالی» بودند. در مرز های کره‌شمالی وجنوبی‌نیزبطور مداوم‌تحریکات و زدو خورد های بین نیروهای دو کشور انجام میگرفت و به تدریج نطفه یک بحران بزرگ بسته میشد نیرو های فرانسوی قادر به حفظ اراضی تسخیری خود در ویتنام نبودند، امریکا با حساسیت زیادی به‌هندوچین مینگریست‌وجودچین کمونیست و ثباتی که دولت کمونیست این کشور بدست آورده بود موجب نگرانی شدید آمریکا بود از طرف دیگر، شوروی کمکهای بیدریغ نظامی خودرا بسوی کره شمالی گسیل می داشت تضاد شوروی وآمریکا تشدید میگردید و کره بمثل بشکه‌ای از باروت خشک‌آماده انفجار بود.

شروع جنك

مرکز ثقل بحران کره‌بود و قدرتهای بزرك میرفتند تابار دیگر ملتی را گرفتار یك‌جنك بزرك و طولانی کنند عاقبت آتش به بشکه باروت نزدیك شد و در غروب چهارم تیرماه ۱۳۲۹ بین یك ستون بزرك از سربازان کره شمالی و کره جنوبی در مرز های این دو کشور تیراندازی شدیدی و نبردی خونینی‌در گرفت‌اطلاعات چهارم تیر ماه ۱۳۲۹ خبر جنك کره را اینطور انتشار میدهد.

ـ نزدیك طلوع آفتاب‌امروز ارتش کمونیست کره شمالی رسما بر علیه‌کشور کره‌جنوبی وارد جنك شد اعلامیه، وزارت امور خارجه و وزارت دفاع‌ملی امریکا در باره‌حمله کمونیست ها انتشار یافت.

باین ترتیب جنگی که در یك روز در چند ساعت آغاز میشود که‌برای فرونشاندن آن مدتی نزدیك به سه سال ونیم وقت صرف میشود جنگی در کره آغاز میشود که پای امریکا را بطور مستقیم‌بمیان میکشد شوروی با اسلحه وپول و چین بادهها هزار داوطلب‌در این جنك وارد میشوند.

ارتش کره شمالی از مرزی میگذرد و بطرف سئول پایتخت کره جنوبی پیش‌می آید. ترومن رئیس جمهوری وقت امریکا، بلافاصله پس از کسب خبر درگیری نیرو های کره شمالی و جنوبی با فرماندهان نظامی امریکاجلسه‌ای محرمانه‌تشکیل میدهد، خبر میرسد که ارتش شوروی بحالت آماده باش‌در درآمده است‌ودر تیتر مطبوعات می‌آید که صلح جهان درخطر نابودی است و جلسه فوق‌العاده شورای‌امنیت‌بلافاصله‌قطعنامه‌ای را به تصویب میرساند واعلام آتش بس و تهیه زمینه رابرای مذاکرات طرفین خواستار می شود.

اعلام خبر جنك مردم کره را در وحشت فرومی‌بردسازمان های دولتی و ملی تعطیل‌می ـ شوند مردم سرگردان درخیابان ها میدوند و بفکرتهیه خواربار هستند، موجی از هیجان، اضطراب تمام کره را فرامی گیرد.

ترومن که برای استفاده از یك مرخصی چند روزه از واشنگتن خارج‌شده‌بودبلافاصله به واشنگتن باز میگرددجلسات متعددی در کاخ سفید تشکیل میشود. مردمی که در کره نزدیك مرز خانه و سکنی‌دارند هر چه میتوانند بر میدارند در زیر باران شدید موسمی، سیلی از فراریان و آوارگان بسوی جنوب سرازیر میشود سیلی که مدت سه سال‌جریان آن ادامه مییابد.

خبرگزاریها از وجودهواپیما های شوروی بر آسمان کره جنوبی‌خبر میدهند، ژنرال‌مك‌ـ آرتور فرمانده نیرو های‌امریکا در اقیانوس آرام چند کشتی امریکائی را مملو از اسلحه به طرف کره جنوبی اعزام میدارد ترومن در کنگره‌امریکاحضور می‌یابد کنگره امریکا به شرکت نیروهای امریکائی در جنك کره، چندان تمایلی ندارد ترومن سرسختانه می ـ خواهد که ارتش امریکا به دفاع از کره جنوبی برخیزد گفته میشود سئول در حال سقوط است چین حمایت خود را از کره شمالی اعلام میدارد چهارشنبه هفتم تیر ماه ۱۳۲۹ یعنی‌سه‌روز بعدازآغازدرگیری ارتش کمونیست کره شمالی و نیرو های کره جنوبی‌ترومن رسما دستور میدهد که‌ناوگان هفتم امریکابه‌طرف کره‌جنوبی بحرکت درآید تا از تجاوز کمونیستها جلوگیری کند و فرمان حرکت‌نیروهای‌امریکائی را بطرف کره جنوبی برای شرکت در جنك صادر میکند.

جنك کره نیز بمثل همه‌جنگهای دیگر قربانیانی چنین داشت، عواقب جنك در همه‌جایکسان‌است، خواه کره باشد یا ویتنام، عکس عده‌ای از زنان کره‌ای را نشان میدهد که پس از یك شبیخون شدید سربازان‌دشمن به‌دهکده‌ای که در آن سکنی داشتند، اغلب همسران، فرزندان و خویشان‌خود را از دست دادند مصیبت جنك را در چهره‌های ماتمزده اینها می توان دید.

در پنجشنبه هشتم تیرماه ۱۳۲۹ نیز نیرو های ارتش انگلیس به حمایت از نیرو ـ های امریکائی وارد جنك می‌ـ شوند. کره جنوبی زمان‌آغاز جنك دارای جمعیتی حدود سی میلیون نفر است که زبانهای چینی و ژاپنی و مغولی صحبت میکنند کره جنوبی وسعتی به اندازه انگلیس‌دارداغلب‌جمعیت دو کشور کره شمالی و جنوبی به امر برنج کاری که یکی از محصولات عمده است‌مشغول بودند ولی جنك در کره‌آتش میافروزد و زارعین در کره جنوبی و شمالی ناچار میشوند بیل ها را به زمین گذارده و بجای آن مسلسل را بدست گیرند.

ترومن ژنرال مك‌آرتور را که بدشمنی با کمونیستها شهرت داشت مامور دفاع از کره جنوبی و فرماندهی ارتش امریکا میسازد ولی برای مردم کره چه تفاوت میکند جنك همچنان ادامه مییابد.

بتدریج پای دیگر متفقین امریکابه کره بازمیشودبلژیکی ها، ترکها استرالیائیها، در جنك کره شرکت می کنند.

شدیدترین جنگها در طول جنك کره در بندر پوسان در کره جنوبی انجام می گیرد این بندر چند بار بدست نیرو های شمالی و جنوبی می افتد و پس گرفته‌میشودبالاخره‌فشارافکار عمومی جهانی بی ثمری جنك و خطر توسعه نفوذ کمونیست ها از نقاط مختلف هندوچین موجب میشود مذاکرات برای پایان جنك کره آغاز شوداین مذاکرات با شرکت‌نمایندگان کره شمالی و جنوبی‌ونه کشور امریکا، انگلیس، فرانسه، استرالیا، شوروی، چین، هند، لهستان، چکسلواکی در ژنو تشکیل میگردد. مهمترین موضوعی که در مورد متارکه جنك کره مورد اختلاف شرق و غرب بود چگونگی نظارت بر متارکه جنك بود نماینده امریکا معتقد بود که باید، این جنك با نظارت سازمان ملل پایان پذیرد ولی کمونیست ها با شرکت سازمان ملل در این امر مخالفت میکردند در گیرودار این مذاکرات جنك‌در ویتنام با فرانسویان به شدت ادامه داشت. کشور های‌شرکت کننده در مذاکرات صلح کره برای صلح ویتنام نیز درصدد تهیه طرحی بودند در این میان چوئن‌لای پیشنهاد میکند که برای نظارت بر امر متارکه نمایندگان کشور های‌لهستان چکسلواکی و سوئد شرکت داشته باشند ولی این پیشنهاد نیز تصویب نمیشود. در کنفرانس‌ژنو کریشامنون‌از هند ایدن‌و مولوتوف برای‌پایان‌دادن به جنك کره فعالیت شدیدی را آغاز می کنند. کنفرانس ژنو با بحرانهای شدیدی روبرو میشود که گاه موجب ایجاد خطر تعطیل کلی آن میرود و سرانجام کنفرانس ژنو با شکست روبرو شد ومسئله کره به سازمان ملل ارجاع شد و سازمان ملل نظارت برمتارکه را بر عهده گرفت و جنك کره پس از سه سال‌درزمان آیزنهاور پایان یافت.

مدار مرزی در ۳۸ درجه عرض جغرافیائی تعیین گردید با پایان جنك قسمت‌اعظمی از ارتشهای چین کمونیست و نیرو های امریکائی که در کره شمالی و جنوبی بودند این کشور ها را ترك گفتند ولی تضاد بین کره شمالی و جنوبی به عنوان دو کشوری که هر یك به یکی از جناحهای شرق و غرب تعلق داشتند همچنان ادامه داشت.

و اینك وحدت کره‌شمالی و جنوبی که سرنوشتی نظیر ویتنام داشته‌اند میتواند یك الگو و سرمشق برای تمام کشور هائی باشد که درگیر اختلافات منطقه‌ای هستند و دخالت قدرتهای بزرك در بحرانهای منطقه‌ای آنها را به یك دشمنی و جنك پی گیر و مداوم مشغول داشته است.

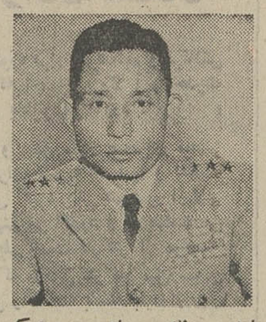

پارك وسونك روسای جمهوری کره شمالی وکره جنوبی که بااقدامات خود برای‌ایجاد وحدت‌ویکپارچگی کره توجه شرق وغرب ومداتعان تز همزیستی مسالمت‌آمیز رابخود جلب کردند.

در زندگی هرکس یك «تابستان ۴۲» وجوددارد

آغاز پنجمین و آخرین هفته نمایش درسینما

شهر فرنگ

اولین سینمای ٤ستاره ایران
★ ★ ★ ★

تابستان ۴۲
کارگردان: رابرت مولیگان
SUMMER OF '42

رنگی ـ باشرکت:
جنیفر اونیل
گاری گریمز
جری‌هاوزر. اولیورکانت
میشل‌لوگران
برنده جایزه اسکار بهترین موزیك متن برای این فیلم
محصول برادران وارنر
پخش ازمتروگلدوین مایر

برای رزرو بلیط به‌گیشه سینما شهرفرنك مراجعه فرمائید.

روز شنبه ساعت ۹٫۴۵ بعدازظهر فیلم «تابستان ۴۲» در شهر فرنك به زبان انگلیسی نمایش داده میشود.

ازامشب آغازهفته پنجم نمایش‌در
سینماماژستیک
(خیابان شاه ـ تلفن ٦٦٨٤٦١)
موفق ترین وپرفروش ترین فیلم امسال
خاطرخواه

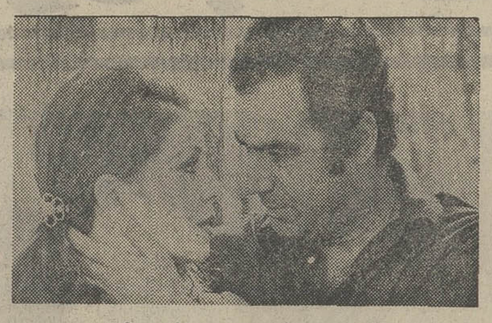

با شرکت: ناصر ملك‌مطیعی ـ فروزان ـ بهمن مفید ـ ثریا بهشتی ـ احمد معینی

همزمان با تهران شهرستانهای:
★ ساری‌سینماهای (مولن‌روژ ـ ایران) ★ گرگان سینما(مهتاب) ★ مهابادسینما(آریا) ★ خرم‌آباد سینما (آزیتا) ★ بابل سینما (داریوش ـ مهر)

آغازچهارمین
هفته نمایش در سینما
رادیوسیتی
اثری بزرك، پرحادثه و فوق‌العاده

مارلون براندو
درفیلم رنگی

شعله‌های آتش
"BURN!"
باشرکت: رناتوسالواتوری
اواریستوماركز
محصول یونایتدآرتیست

یك مرد بزرك، یك گذر بزرك، یك فیلم بزرك
برنامه امشب گروه ممتازسینمائی پایتخت
آسیا ـ رکس ـ شهوند ـ لیدو ـ رنگین کمان
ژاله ـ پاسارگاد ـ توسکا ـ المپیا ـ چرخ‌وفلك
ـ شرق ـ فیروزه ـ ماندانا ـ و.. درایوین
سینماونك و.. دیانا ـ حافظ

بیك ایمانوردی درفیلم
گذر اکبر
کمی فیلم از آرش (زرندی)
سناریست: ایرج رضائی
فیلمبردار: شکرالله رفیعی

باشرکت: داود رشیدی. فرشته جنابی. ایران دفتری
تقی‌نژاد. تهرانی. مهرسی. نوروز. دهقان فرزین
چهره جدید شهناز شیراندامی
بخش از شرکت سینما تئاتر رکس

همزمان با تهران در شهرستانهای:
★ اصفهان سینما های (چهارباغ ـ مایاك ـ مهتاب ـ پارس) ★ اهواز (تراس و سالن آپادانا) ★ شیراز سینما های (پارامونت ـ پارس ـ تاج) ★ رشت‌سینما(سپیدرود) ★ تبریز سینماهای (متروپل ـ تخت‌جمشید) ★ کرمانشاه‌سینماهای(آتلانتیك ـ متروپل) ★ همدان سینما (هما) ★ قم سینما (دروازه‌طلائی) ★ اندیمشك‌سینما(پارادیا) ★ دزفول سینما (جاوید) ★ رضائیه (سینمای مجلل و خانوادگی تخت‌جمشید)

آگهی پذیرش دانشجو برای مدرسه عالی پرستاری رضاشاه کبیر

مدرسه عالی پرستاری رضا شاه کبیر وابسته به جمعیت شیر و خورشید سرخ ایران برای سال تحصیلی ۵۲ ـ ۱۳۵۱ از طریق مسابقه ورودی و مصاحبه تعدادی دوشیزه داوطلب با شرایط زیر میپذیرد:

شرایط نام نویسی:
۱ـ دارا بودن دیپلم‌ششم متوسطه در رشته طبیعی یا ریاضی
۲ـ سن بین ۱۸ و ۳۰ سال
۳ـ سلامت کامل جسمی و روانی.
٤ـ آشنا بودن بزبان انگلیسی

داوطلبان میتوانند با در دست داشتن مدارك زیر تا تاریخ ۳۱ تیرماه ۱۳۵۱ به مدرسه‌عالی پرستاری واقع در انتهای خیابان روزولت جنب بانك صادرات میدان نفت‌مراجعه کنند. داوطلبان شهرستانها میتوانند از طریق جمعیت‌شیرو خورشید سرخ امادگی‌خود را تلگرافی به تهران اطلاع داده مدارك خود را متعاقبا بوسیله جمعیت محل برای مدرسه عالی پرستاری ارسال دارند مسابقه ورودی ساعت ۸ صبح روز سوم شهریور ماه ۱۳۵۱ در سالن دانشکده پزشکی دانشگاه تهران برگزار میگردد.

مدارك لازم

۱ـ یک برگ اصل یافتوکپی مدرك تحصیلی یا گواهی اشتغال به تحصیل در سال ششم متوسطه طبیعی یا ریاضی.
۲ـ دوعددعکس ٤×۳
۳ـ دوبرگ رونوشت یا فتوکپی شناسنامه
٤ـ یک برگ معافی از خدمت برای فارغ‌التحصیلان قبل‌از خرداد ماه ۱۳۵۱
۵ـ فیش بانکی بمبلغ ۵۰۰ ریال بحواله کرد حساب جاری‌شماره ٤۳ بانك صادرات شعبه عباس‌آباد.

۲٫۳۳۵۱ ـ ۱۱٫۳٫۵۱

هرجمعه ناهاردرسایرکلاب طاووس

غذای ایرانی برفراز بام شهرتهران
غذاهای لذیذایرانی
درمحیطی عالی ودلپذیر:
غذاهای اصیل ایرانی
که بوسیلهٔ آشپزهای «نوربخش» تهیه شده
ازپلوهای متنوع تاکبابهای نرم و بی‌استخوان ودسرهای مطبوع نظیر: بافتلوا ومیوه های تازه
همراه با اردورهای متنوع اروپائی
موسیقی لطیف ایرانی،
قلیان وچای، ضیافت روزجمعه شما را تکمیل میکند.
۳۵۰ ریال (اطفال ۲۰۰ ریال)
تلفنهای رزرو میز:
۶۲۱۷۷۷ و ۶۲۴۷۷۷ داخلی ۲۲۰ یا ۲۲۹
هواپیمائی ملی ایران، هما.
هتل آریا ـ شراتون
Arya-Sheraton Hotel,
Tehran, Iran
A WORLDWIDE SERVICE OF ITT
تهران ـ خیابان پهلوی ـ خیابان بوذر

سرمقاله

غولی بر سر راه دانشگاه

یك بار دیگر در آستانه «کنکور» قرار گرفته‌ایم و بر تلاش دهها هزار جوان نظاره می کنیم که اجتماع بزرك آنها حدیث پل‌صراط و مشکلات عبور از آنرا بخاطر می آورد !

در روایات آمده است که روز واپسین ، در صحرای محشر از جمله آزمایشهای مختلفی که برای تسویه حسابها و تفکیك اهل بهشت از اهل دوزخ صورت می گیرد یکی هم عبور از «پل صراط» است . پلی که از روی جهنم می گذرد و به بهشت می پیوندد و در توصیف آن گفته‌اند پلی است نازکتر از موی‌سر وبرنده‌تر از شمشیر . خلاصه این که خلایق هرگاه میل‌رسیدن به بهشت و تنعم از نعمت های بهشتی را داشته باشند باید از روی این پل بگذرند .

عبید زاکانی می گوید واعظی برفراز منبر وصف پل‌صراط رامی گفت که از تیغ تیزتر است و ازمویباریکتر . طلحك پای منبر نشسته بود و چون این اوصاف شنید برخاسته گفت نیك به‌ریش خود میخندی که آدمی اگر مرغ بشود از روی همچوپلی نمی تواند پرید !!

بهرحال ، گذشتن از پل کنکور هم رویهمرفته همانقدر مشکل است که عبور ازپل‌صراط‌ونمی‌توان برجوانها خرده گرفت که چرا باترس و لرز و نومیدی برای شرکت در کنکور داوطلب می شوند . باز در صحرای محشر این ضابطه وجود دارد که اگر کسی در زمان حیات اعمال خویش بر اعمال بد چربیده و کارنامه مساعدی بهمراه آورده بود ظاهرا این سوابق در حسابش منظور می شود و می تواند نامه اعمال خود را عصای دست قرار دهد و با خیال فارغ‌از پل بگذرد . حال آنکه در تشریفات عبور از پل کنکور کارنامه بدیا خوب تحصیلات قبلی را به حساب نمی آورند و همه چیز بستگی به همان روزکذایی دارد . روزی که بی‌شك برای بسیاری از جوانان طولانی ترین روز بشمار می آید .

ایراد اساسی بر «کنکور» نیز همین است . چون با روش مرسوم واقعا تعیین کسانی که استحقاق ورود به مدارس عالی‌و ادامه تحصیل در این مرحله دارند تابع یك قضاوت عادلانه و یك ضابطه منطقی نیست . یعنی چنانکه تجربه شده تصادف و تا حدودی «شانس» بیشتر در سرنوشت داوطلبان موثر است تا عوامل دیگر . اینهم کاملا طبیعی است . چون هرگز ممکن‌نیست درجه استعداد و شایستگی چندین هزار تن را برحسب امتحان یکروزه و از طریق چند سئوال و چند جواب مشخص کرد . بگذریم که این طرز عمل ، در معنی نافی ونأسخ ارزش مدارك تحصیلی دوره متوسطه است و بمنزله بی اعتمادی نسبت به روش تعلیم و تعلم و امتحانات دبیرستان ها .

البته به ملاحظه همین معایب و اشکالات دیگری که در این شیوه مسابقات ورودی دانشگاه ها و مدارس عالیه وجود دارد طرحهایی تهیه شده و قرار است با تبدیل سیستم آموزشی دوره متوسطه رفته رفته بساط کنکور برچیده شود ، حتی اظهارشده است که از سال آینده کنکوری به این صورت در بین نخواهد بود .

امیدواریم واقعا چنین باشد و برای آخرین مرتبه جوانهابرای راه‌یافتن به‌دانشگاه ناچار باشندمثل مسافران شهر«تب» به سئوالات غول پاسخ بدهندو اکثرانیزمقهور و مغلوب غول کنکور شوند .

تفسیر سیاسی

آسیا، مرکز ثقل جهان

در چند شماره‌پیش اعلام نمودیم که برای همیشه اروپا باید امید خود را از رهبری و پیشکسوتی جهان قطع نماید ودلایل‌آن را نیز ذکر نمودم . خوشبختانه دیروز نخستین سیاستمدار اروپائی یعنی (سرالکداگلس‌هیوم) وزیر امور خارجه بریتانیا در مالایارسما این حقیقت را اعلام داشت «هیوم» گفت «دیگردورانی که اروپامرکز ثقل سیاست‌جهان بود گذشت وباروی صحنه آمدن چین‌وبیداری شگفت‌انگیزملل آسیا دوران رهبری و تعیین کننده سرنوشت آسیائی‌ها فرا رسیده است .»

البته آقای وزیر خارجه انگلستان‌نصایح پدرانه‌ای‌هم بدوستان آسیائی فرموده‌اند که از پیردیر سیاست غیرازاین انتظار نمی‌رفت که خود را بهرحال از تنگ وتانیندازدحقیقت اینست که خواهی‌نخواهی اروپا واروپائیان با اختلاف و دودستگی های خود پرستانه وغرقه‌شدن در آلودگی های مادی ناچار و بحکم طبیعت بایستی زمام رهبری جهان را از دست بدهند .

« ساراکین» فیلسوف روسی و دوست قدیم‌لنین که دو سال پیش در امریکا درگذشت در یکی از کتابهای خود پیش‌بینی چنین روزهائی را برای جهان باختر و تمدن‌آلوده بمادیات آن کرده است و او صریحا اعلام داشته است که تمدن کهن سال وپربرکت شرق (یعنی‌آسیا) دوباره مشعل رهبری جهان را بدست خواهد گرفت .

وقایعی که یکی پس از دیگری در قاره‌آسیا اتفاق‌میافتد نشانه های بارز عملی شدن این‌پیش‌بینی است و خوشبختانه بعضی رهبران غرب مانند ریچارد نیکسون ودوگل این حقیقت را زود درك نموده‌اند و تنها راه نجات تمدن باختر را مواجهه وائتلاف وباصطلاح خروشچف همزیستی با تمدن کهنسال ودرخشان‌خاور دانسته‌اند . این روزها نتایج این همزیستی وائتلاف بتدریج آشکار میگردد که نمونه های آن برکناری ناگهانی‌رهبر دست‌راستی حزب‌لیبرال ژاپن وجانشینی رهبری که متمایل وعلاقمند به دوستی و همکاری نزدیك با مردم چین است میباشد . وهمچنین‌گذشت بزرگ‌منشانه دو دشمن خونین‌بیست و پنجساله که تا چند ماه پیش خون همدیگر را می ریختند وحتی قطعاتی از بدن همدیگر را جدا کردند با امضاء قرارداد شگفت‌انگیز دوستی و همکاری (سیملا) که برای نخستین‌بار پس از جنگ دوم جهانی و بوجود آمدن پاکستان چنین پیمان تفاهمی نظیر وباورنکردنی را امضا نمودند نشان دادند که‌خرد آسیائی بر تحریکات استعماری غلبه کرده است ونشانه بسیار مهم‌تر وجالب‌تر نزدیکی برادر دور افتاده‌کره شمالی و جنوبی و اعلام این‌نکته که بدون دخالت قدرت های جهانی آماده اتحاد و یگانگی شده‌اند . همه دلیل بر اینست که آسیا سراز خواب قرون برداشته ورهبران آسیائی با گذشت های انسانی خودتصمیم گرفته‌اند انسانیت را از خطر نیستی نجات دهند .

آری، آسیا بیدار میشود و میتوان پیش‌بینی کرد که رهبران دوویتنام وکارگردانان کشور های خاورمیانه عربی‌نیز به آهنگ بیداریاش تمدن کهن‌سال وفاخر شرق اختلافات کوچك و ناچیز را باگذشت بزرگوارانه بدور می‌افکند تا در اجرای نقش رهبری تمدن‌هم‌آهنگ شرق و غرب شرکت‌موثری داشته‌باشند .

چنانکه گفتیم از آثار و نتایج‌اولیه نیز همینطور استنباط میشود و بطور یقین میتوان پیش‌بینی کرد که در هفته های آینده دنیا ناگهان مواجه با اخبار شادی‌بخش سازش های دیگردرمنطقه‌آسیاخواهد شد وامید میرود مسافرتهائی که دو کارگردان سیاست جهان باختر یعنی وزیران امور خارجه آمریکا و بریتانیا در این فصل که آسیای جنوبی در حرارت آفتاب تند می سوزد ، باین مناطق‌نموده‌اندموجب خاموشی آتش اختلاف ووزیدن نسیم خنك وآرام‌بخش صلح در مرکز ثقل‌سیاست جهان قرن بیست ویکم گردد .

حسین رامتین

از : سرویس سیاسی خبرگزاری فرانسه

ترجمه : علی بهارلو

هدفهای رهبر جدید سرزمین آفتاب تابان

ژاپن به چین نزدیک میشود

تحولات شگرفی که‌در سال‌جاری در صحنه سیاست بین‌المللی روی داد ، بویژه سفر پرزیدنت نیکسون به پکن‌وبحران پولی اخیرسرانجام به رژیم ایساکوساتو در ژاپن پایان داد.

حقیقت این است که ژاپن بیش‌از هرکشور دیگر«ضربه‌چین» وضربت دلار پرزیدنت نیکسون را احساس میکرد و همین ضربات تحولاتی را در سیاست داخلی و خارجی این کشور پیش آورد و پایان حکومت نخست‌وزیر محافظه کار کشور آفتاب تابان را تسریع کرد.

ایساکوساتو سال گذشته دچار اشتباه بزرگی شد وی در آن‌هنگام فرصت یافته بود بعنوان مظهر «معجزه اقتصادی ژاپن» از کار کنارگیری کند ولی ترجیح داد که در مقام نخست‌وزیری باقی بماند . تا آنموقع ساتو درهرکار موفق شده بود ولی از آن پس شکست جای پیروزی را گرفت.

او سال گذشته ناچار شد «ین»را در برابر دلار شناور سازد و همین مسئله‌فرصت‌جدیدی بروزنامه‌نگاران ژاپنی داد تا سیاست اقتصادی‌او را بشدت مورد حمله‌قراردهند.

از جنبه سیاست خارجی پس‌از دگرگونی عمیقی که در روابط واشنگتن و پکن پدید آمد دولت ساتو دریافت که دیگر نمی‌تواند سیاست خود را در قبال جمهوری خلق چین برای مدت نامحدودی دنبال کند بطور خلاصه شرایط اوضاع واحوال بین‌المللی تغییرات عمیقی را در سیاست داخلی و خارجی ژاپن ایجاب میکرد که تحقق آن از عهده «ساتو» خارج بود وهمین‌عوامل‌سیاستمدار ژاپنی را وادار کرد که برای همیشه از صحنه خارج شود واداره اموررا بدست مرد نیرومندتری که بتواند کشتی ژاپن را از میان طوفان حوادث که‌سراسرمنطقه خاوردور را فرا گرفته است بساحل نجات رهبری کند.

سرانجام کنوانسیون حزب لیبرال دموکرات در جلسه فوق‌العاده‌ای‌که دوروزقبل‌تشکیل‌داد «کاکوئی‌تاناگا» وزیر صنایع و بازرگانی بین‌المللی رابرای مدت سه‌سال برهبری‌حزب لیبرال دموکرات برگزید و باین ترتیب «تاناکا» خودبخود در مقام نخست‌وزیری‌جانشین ایساکوساتو، میشود.

درجریان رای‌گیری‌رقیب نیرومندی در برابر «تاناکا» قرار داشت‌و آن «تاکئوفوکودا» وزیر امور خارجه ژاپن بود.در نخستین‌دور رای‌گیری «تاناکا» ۱۵٦ رای وفوکودا ۱۵۰ رای آوردند ولی در دومین دور تاناکا بابدست آوردن ۲۸۲ رای رقیب خود را شکست داد.

انتخاب «تاناکا» برهبری حزب لیبرال دموکرات و نخست وزیری ژاپن در سراسر این کشور با خوشحالی زیاد تلقی شد زیرا او در مقام وزارت صنایع و بازرگانی بین‌المللی نقش مهم و فعالی در پیشرفت اقتصاد کشور ایفاء کرده است.

«تاناکا» در مقام نخست‌وزیری در برابر یک رشته مسائل داخلی و خارجی‌قرار گرفته استکه برای ملت ژاپن‌دارای‌اهمیت فوق‌العاده‌ای است.

از جنبه سیاست خارجی او باید از یکسو روابط حسنه ژاپن را با آمریکا حفظ کند و از سوی دیگر در بهبود مناسبات چین و ژاپن بکوشد.

بعقیده نزدیکان «تاناکا»در دوران زمامداری نخست‌وزیرجدید روابط آمریکا باژاپن بیش ازپیش بهبود خواهد یافت و توکیو در برابریکن سیاست تازه‌ای پیش خواهدگرفت وباحتمال زیاد بین‌دو کشورروابط سیاسی برقرار خواهد شد.

درباره مسائل‌داخلی دولت‌جدید باید باقدامات سریع برای خارج کردن کشور از رکود اقتصادی و جلوگیری از بالا رفتن ارزش برابری «ین» اتخاذ کند.

مخالفان «تاناکا» میگویند که او همان سیاست ایساکو ساتو را در خدمت به محافل سرمایه‌داری دنبال خواهد کرد.

دراین شرایط احزاب مخالف قصد دارند از نخست وزیرجدید درخواست کنند که پارلمان را منحل کرده و در سراسر کشور انتخابات عمومی اعلام کند . از هم‌اکنون رهبران احزاب مخالف خود را برای حمله شدیدی هنگام بحث ازبرنامه دولت جدیدآماده میکنند.

اما طرفداران « تاناکا» » عقیده دارند که نخست وزیر جدید تنها شخصیت صلاحیتداری‌است که میتواند به دوران «ساتو»پایان دهد .

یکی از آنها گفته است «تاناکا» تنها کسی است که میتواند کشتی دولت را از میان امواج سهمگین بساحل نجات هدایت کند و او باحتمال زیاد به‌تغییراتو تحولات سریع اقتصادی و اجتماعی در کشور دست خواهد زد .

«تاناکا» که اکنون پنجاه وچهار سال دارد از هشت سال قبل‌یکی از ارکان مهم دولت ژاپن را تشکیل میدهد. وی درسال ۱۹٤۷ هنگامی که ۲۹ ساله بود به نمایندگی پارلمان ژاپن انتخاب‌شد و پس از آن تا ۹ دوره متوالی کرسی خود را حفظ کرد . او در مدت چهار سال تا سال ۱۹٦۹ پست وزارت دارائی را در کابینه ساتو عهده‌دار بود و پس از آن در راس وزارتخانه مهم بازرگانی بین‌المللی مشغول کار شد «تاناکا» در امور اداری و مالی تجربیات عمیقی دارد و اکنون میخواهداین تجربیات‌را درحل مشکلات‌سیاسی و اقتصادی ژاپن بکار بندد .

نخستین عکس از نخست‌وزیر جدید ژاپن

این عکس «تاناکا» نخست‌وزیر جدید ژاپن است که میخواهد با ایجاد یکتحول بزرگ بین روابط ژاپن با امریکاوچین موازنه‌برقرار کند. این عکس نخست وزیرجدید ژاپن رایس‌از پیروزی درانتخابات حزبی نشان میدهد.

از : مطبوعات فرانسه

ترجمه : رضا عقیلی

بر کناری شابان دلماس

مسئله کنار گذاشتن «شابان‌ـ دلماس» از مدتها پیش در کاخ‌الیزه جزء مسائل روز بود و بهمین دلیل استعفای او در محافل سیاسی با بهت و حیرت تلقی نگردید.مدتها بود چنین انتظاری میرفت «شکار شابان‌دلماس» اصطلاحی بود که یکی از نمایندگان مجلس‌تاآخرین لحظه‌ای که نخست‌وزیر فرانسه کنار رفت بکار می‌برد اما هروقت در این باره از ژرژ پمپیدو سئوال میشد رئیس جمهور در جواب می ـ گفت :

« شما بهیچ‌قیمتی نمی‌توانید روی این موضوع‌مرا بحرف‌بیاورید» این سکوت سنگین و عجیب حاکی از تزلزل و ناپایداری وضع شابان دلماس بود معهذا مقامات کاخ‌الیزه نمیتوانستند بطور قاطع در این‌باره چیزی بگویند .

گلیست ها زبان تازه‌ای اختراع کرده‌اند یکی‌از مقامات عالیرتبه میگوید :

«در کاخ کلمه‌ای حرف‌نمیزنند لااقل موقعی که «پیر» بود (مقصود دوگل است) هرقدر که اسرار رادر دل نگاه میداشت ولی دست آخر ناگهان موقعی که همه انتظارش‌را داشتند ، تمام افکارش را بیرون میریخت و اما پمپیدو دهانش را چنان دوخته است که گوئی برای غذا خوردن هم به زحمت باز می‌کند وزیران کابینه از روی چینی که بر پیشانیش نقش می‌بندد به اعماق فکرش رسوخ می‌کنند و روزهای اخیر این‌علامت برجبینش نقش‌بسته بود . از اینرو همه میدانستند او مسئله شابان دلماس را در ذهن مرور می‌کند وقتی در این اواخر علت سکوتش را سئوال کردند متعجبانه گفت :

«عجب ! همه برمن خرده‌می ـ گیرند که چرا دهانم را بازنمیکنم آخر من نمیتوانم هر هفته بیانیه منتشر کنم واعلام نمایم که‌میخواهم نخست‌وزیرم را مرخص کنم »

سپس سکوت ...

روی میزریاست جمهوری‌چندین نظریه یادداشت شده بود : مشکل رئیس جمهور در انتخاب‌یکی ازاین نظریات بود :

۱ـ حفظ وضع موجودتامارس ۱۹۷۳ که تاریخ انتخابات عمومی است .

۲ـ ترمیم کابینه بطور عمیق

۳ـ انحلال پارلمان

٤ـ تغییر نخست‌وزیر

لیکن رئیس جمهور برای‌انتخاب و اجرای هریك از نظرات‌چهارگانه محظوراتی داشت . تنها نظریه‌ای که‌اجرایش برای ژرژپمپیدومتضمن مشکلات کمتری بود همین تغییر نخست‌وزیر بود

و اما برای اجرای نظریه چهارم رئیس دولت دونفر را در آستین داشته و دارد یکی «اولیویه‌گیشار» وزیر آموزش و دیگری «پیرمسمر» وزیر کشور است .

اما «گیشار» مایل نیست خودرا درگیر انتخابات کند بلکه قبل از استعفای شابان دلماس میخواست بعداز انجام انتخابات بی سروصدا در صدر کابینه قرار گیرد .

شابان‌دلماس در این اواخر مخصوصا در قضیه اخیر منتظر تصمیم قانونی رئیس جمهور بوداو میدانست سرنوشتش فقط دردست اوست هروقت در این باره با او صحبت میشد در جواب میگفت : «من فرصت برای مسائل ماوراء ـ الطبیعه ندارم برفرض که رئیس جمهوری مرا کنار بگذارد من اوضاع صاف و پاکی از خود بجای خواهم گذاشت .

او در این هفته‌چندبار با ژرژپمپیدو که دوبدو ناهار خوردو در آخرین جلسه ناهار بود که تصمیم نهائی گرفته شد و نتیجه‌اش منجر به استعفای شابان‌دلماس یا بهتر بگوئیم به کنارگذاشتن او ازطرف رئیس جمهوری گردید . او در این اواخر همیشه میگفت : منتظر تصمیم رئیس جمهوری است .

سارویان : ویلیام سارویان، صادق چوبک و براهنی رودر روی هم

ویلیام سارویان نمیدانست که جلال آل احمد ازمیان ما رفته است

گفتگوی هفته

نافم را در شرق چال کرده اند

صورت و قد وهیکل آقای ویلیام‌سارویان، مردان پابسن گذاشته ارامنه خودمان را به ذهن متبادر میکند . حرکاتش ساده ، صدایش دورگه و نخراشیده و طرزگفتارش تند و عجولانه و نسبتا درشت و خشن ، وگنجینه لغتش موقع حرف زدن شگفتی‌آور است .

گفتارش آکنده از فعل و صفت وقید است و مسلسل‌وار کلمات انگلیسی رابیرون میریزد . مدام ، موقع حرف زدن توصیف میکند و در عین حال لحن قصه‌هایش را بیاد می‌آورد ، با خود و شخصیت های مضحک ذهنش و یا حوادث زندگیش ، در یک مکالمه چند جانبه وارد میشود واوج های سخن را خوش‌تراش و پر ترنم بیرون میدهد . صدای «ویلیام فالکنر» راکه بر روی نوار و صفحه شنیده‌ام بیاد می‌آورد ، و گاهی ساکت میشود و طوری در خود فرو میرود که انگار سبیلش ، سبیل بسیار پر پشت و آویزانش ، ناز بالشی است که دو کودک خسته چشمش میخواهند بر آن بیارامند و بدان نمیرسند ، و ازدوستان زندگیش ، از معاصران و از نسل پیش از خود که صحبت میکند ، سرشار از دوستی و احترام و صمیمیت است ، بویژه موقعی‌که از «برناردشاو» حرف میزند ویااز «فالکنر»و یا از «اشتاین‌بک» ، و در همه حال سبک و برشور و پر طنز و پیرمردانه پیش‌میرود و هرگز . در این حال . فراموش نمیکند که رویا روی مرگ ایستاده است و میگوید شصت و چهار سال دارم و اگر به شصت و شش برسم ، خنده‌ای عظیم سر خواهم داد ، چرا که دوسال دیگر از زمان را مغلوب کرده‌ام و من باین فکر میکنم که شاید او با چند قصه کوتاه و بلندش ، پشت زمان را عملا به خاک رسانده باشد. ولی‌یک پیرمرد، درشصت‌وچهار سالگی ،حق دارد که به مرگ نیز بیندیشد ، چرا که اگر بخواهد خوب‌بنویسد ، و مثل‌یک جوان تشنه به خون کلمه بنویسد ، باید مرگ را رویا روی خود در نظر داشته باشد ، چرا که مرگ حق است ، اما از آن بالاتر، زندگی حق است ، و این مرد خالق‌زندگی است ، گرچه «فالکنر» نیست ، «همینگوی» نیست ، حتی «اشتاین‌بک» نیست ، ولی در حد خود ، شاید کمی پائین‌تر از آنها در حدود «ارسکین کالدول»،آدمی باشدمشغول جهان و جهان‌بینی خود، و من او را به روحیه شرقی بسیار نزدیکتر می‌بینم ،گرچه او میگوید ، من به زبان ارمنی اگر می ـ نوشتم ، مرده بودم . ارمنی را حرف‌میتوانم بزنم ، اما نوشتنش را بلد نیستم ، ولی من با زبانی جهانی از همه حرف میزنم ، واگر تنی چند از شخصیت هایم اینهمه به شما شباهت دارند ، باین دلیل است که نافم را در شرق چال کرده‌اند ،

ویلیام سارویان «راست»صادق‌چوبك و رضا براهنی

در خانه چوبك

درمنزل «صادق چوبک» ، که تازه رسیده‌ایم ، سلیقه هنری چوبک ، از چمن‌و سروو کلبه‌اش بگیر تا فواره محقر ولی خوش افشان منزل ، محیطی سخت‌صمیمی بوجود می آورد که در آن سخن گفتن از قصه و شعر و نمایش ، جمع‌حاضرا را،که اکثرا دست به قلم هستند ، بصورتی سراز با نشناس در می آورد و همه گنجینه‌ای از لفظ و یاد و یادگار از نوشته هستند ، و ما که به غلط یادرست ، میهمان‌نوازترین قوم آسیائی هستیم ، تمام فرصت ها را در اختیار این مرد مهربان میگذاریم ، تاهرچه دل تنگش میخواهدبگوید: من«اشتاین‌بک» همسایه بودیم ، من سربازی رفتم ، او نرفت» .

گفت پیامن پارتی دارم ، کاری‌میکنم که‌در سربازخانه بهت بد نگذرد ، سعی میکنم ازتوبعنوان لوله کش سربازخانه استفاده کنند ، ومن گفتم نه «جان »نه ، بگذار در سربازخانه حتی کاری بکنم که از من ساخته است ، من نویسنده هستم، نویسنده ونویسندگی درسربازی تبدیل به لوله‌کشی نمی شود . و بعد میگوید ،من‌دریادداشتی‌سربه‌سرهمینگوی گذاشتم .او زودرنج‌بودزودرنج‌تر از همه، واو برگشت وزخم‌زبان‌زد ، ولی‌فراموش نکن که «آفتاب نیز می دمد » بهترین اثری است که همینگوی نوشته ،ویکی از بهترین قصه‌های قرن بیستم است و برای‌خود همچون‌افسانه‌ای‌ازتورات‌است، ولی این‌را هم‌بدان که قرن نوزده«مارك توین» رادارد و قرن بیستم «ویلیام فالکنر » راوکیست که در امریکا به گردپای او برسد ،بعدمیگویدنویسنده‌ها را به دو قسمت تقسیم می کنم ، آنهائی که‌می‌توانم بخوانمشان و آنهائی که‌نمی توانم بخوانمشان . «سال بلو »را یکبار که خواندم دیگر نمی خوانم ، «فیلیپ‌رات»را شروع می کنم و رهامی‌ـ کنم . «ژان‌ژنه» رادوست‌دارم .نابغه‌ای است تمام عیار، که کلمه‌اش‌می‌درخشد، «بکت»رادوست‌دارم ، می‌خوانم ، هرگز نمی توانم تمام بکنم ، ولی نثرش‌معرکه است‌وهرگز تمام نمی شود . وبعد می ـ گوید می‌دانی که این به تشویق من بود که «چشم براه گودو»را بردند ودر زندان‌نشان‌دادند. می‌خواستندفیلم«پسرها وعروسك ها»را ببرند در زندان نشان بدهند ، من‌گفتم این برای زندانی ها مفهومی ندارد ،بی‌فایده است ، مزخرف است «چشم براه گودو»راببرید بزندانها ، بردند وزندانی ها آنچنان از این‌نمایش خوششان آمد که‌خودشان هم دست بکار شدند ونمایش رادر زندان بروی صحنه آوردند . وبعدازچشم‌براه گودو» حرف می زدند و از نمایش های جدید دیگر ، و معلوم‌می‌شوداز آنچه‌درهمه‌جا می گذرد باخبراست ،ویکی‌از حضار می‌گوید ،استعداد تو درقصه است ،نه درنمایش ،واو می‌گوید ،نه !نه !نه! بعد از «اونیل» موقعی که صحنه های‌امریکا عاطل وباطل ماند و هرکسی هرچه نوشت ، قراردادی نوشت ، من‌قراردادها را پشت سر گذاشتم ، همه‌را شکستم، یخ را من اول شکستم وبعد «تنسی‌سی ویلیامز» «آرتورمیلر»و دیگران‌به‌صحنه روی آوردند . سالی چند قصه کوتاه می‌نویسم ، اگر حوصله داشته باشم و مطلب داشته باشم ،یك قصه‌بلندمی‌ـ نویسم ویك‌نمایشنامه ، نویسنده فقط درباره خودش می نویسد ، چرا که خودش‌را بهتراز هر شخص‌دیگری‌می‌ـ شناسد . ولی اگراو با چشم‌بازجهان را دیده‌باشد ، جهانیان در وجود اوخود را بازخواهند یافت .ارمنی‌ها دلخورند از اینکه من به زبان ارمنی نمی نویسم ، ولی من می گویم هرکسی به زبانی‌که راحت‌تراست باید بنویسد ، و من در انگلیسی احساس راحتی می کنم و به زبان‌انگلیسی می نویسم وازارامنه هم می‌نویسم ، می گوید ، امریکا کشور عجیبی‌است ،تمام امریکا ، یعنی قاره امریکا . در مکزیك ،دوستی‌ارمنی‌دارم که یك زن سرخپوست زیبا و قد بلندو بسیاربارنك‌اندام گرفته واین زن سرخ‌ـ پوست ،ارمنی رابااندازه ارامنه‌ارمنستان حرف‌می زند ،این زن سرخپوست هم‌در آن‌زبان‌راحت‌است واگربخواهدبنویسد، باید به زبان‌ارمنی بنویسد .

پولها آمد و رفت

از فحوای کلامش چنین برمی‌آید که موجودی است شیفته عینیت و واقعیت زندگی: من پولهای زیادی بدست آوردم و پولهای زیادی از دست دادم، ولی‌این مهم نیست، مهم این است که دندان‌دردی که گرفته‌ام آرام بگیرد، این موسیقی بتهوفن که چوبک گذاشته، قطع‌شود تا من حرفهای شما را بشنوم و حرفهایم‌را بزنم. برای بتهوفن، فرصت دیگری لازم است. فکر می‌کنم ما همه‌مان موقعی‌که‌پیر می‌شویم تذکره خصوصی می نویسیم . دوستم «هنری میلر»، پنج‌تذکره‌خصوصی نوشته، من هم بدنبال همین کار هستم، نوشته‌ام و باز هم خواهم نوشت . ومن صحبت از «سلین» نویسنده فرانسوی می کنم که بار اول «هنری میلر» کشفش کرد وازش متاثر شدو به جهان معرفیش‌کرد، و آل‌احمد هم حتی تحت‌تاثیر نثرش‌قرار گرفت، و «سارویان» می‌گوید ، سبکی داشت شوم و وحشت‌انگیز وپراز نقطه، مردی بود که عملا از بشریت غربی نفرت داشت و علیه این بشریت قیام کرد و قیافه کریهش را نشان داد. و بعد از من عقیده‌ام را درباره «ژید» می‌پرسد، و از جنگ و جدل بین ژید ونویسنده‌ای کاتولیک حرف می‌زند، معلوم می‌شود از فرانسوی‌ها کم خوانده، یاچهل‌پنجاه‌سال پیش خوانده و یادش نیست، ومدام از ما درباره نویسندگان ما سئوال‌می‌کند و چوبک مدام بلند می‌شود، درچمن ازروی وزیر فواره، این سوی و آن‌سوی‌میپرد و می‌آید، می‌نشیند، طنزی می‌پراند و از مقدمه‌ای حرف می‌زندکه‌زمانی سارویان در کتابی پیرامون «نوشتن» نوشته است و سارویان می‌گوید، جهانی که من درآن قمار کردم، باختم، ولی خدا را شکر که از نوشتن راضی هستم‌واحساس می‌کنم که در این یکی نباخته‌ام و سبیل های خیسش را که پاک می‌کند، به یاد دست آل‌احمد برروی سبیلش می‌افتم و بعد حرف «غربزدگی» را پیش می‌کشم که «مانیفست» درخشان یک شرقی دربرابر غرب است و می‌گوید این آل‌احمدکجاست که تو اینهمه حرفش را می‌زنی؟ ومن‌می گویم همین دوسال پیش مرد، وزیاد هم مسن نبود و فقط چهل و شش‌هفت‌ساله بود، که می‌گوید، هیچ چیز بدتر ازمرگ در این سن وسال نیست، چراکه‌نویسنده پس از مرگش ناقص بنظر می‌آید ، مثل کامو، که ناقص بنظر می‌آید، وصحبت ادامه دارد (٦ ساعت‌است که حرف می زنیم) و شب دراز است و قلندر بیدار ، وبه چشم خود می‌بینم که وطن‌هرآنجائی است که انسان از آن حرکت کندوآقای «سارویان» ادامه میدهد با همان صدای دورگه و نخراشیده، و براستی گنجینه لغتش موقع حرف زدن شگفتی‌آوراست. ازچوبک اینجاکم‌حرف‌میزنم‌که‌همه‌حرفها را درباره او، یکجا، درجائی دیگر ودر سالهائی دیگر خواهم زد .

دکتر براهنی

ویژه پایان هفته

سینما ـ رادیو ـ تلویزیون

این حمام وسط خیابان سرگردان است!

جمعه بازار

ژاله فرخزاد ، اجرا کنندگان این هفته « جمعه‌بازار» برنامه صبح‌جمعه رادیو ایران هستند .

جمعه بازار این هفته را که شاهرخ‌نادری ، تهیه کرده است، شامل ترانه ها ، نمایشنامه ها و قطعات زیر است :

ترانه‌ها :

یک ترانه جدیدافغانی (رامش)
دل بوالهوس (گیتی)
توبمان (مرضیه)
بمن نخند (گیتی)
لیریزم (فرخزاد)
سراب (سعیده)
از من نخواه عاشق بشم (فرخ زاد)
شاید بدونی (عارف)
تو را فریاد میزنم (رسائی)
بازگشت (ویگن)
بیقرار (گوگوش)
ویک ترانه با صدای (روح‌انگیز)

مرضیه

میهمانان جمعه بازار

مرضیه میهمان برنامه جمعه بازار است و یک ترانه‌جدید بنام توبمان که شعر آن از معینی کرمانشاهی و آهنگ آن ازجواد لشگری است ، اجرا میکند .

پری زنگنه که اخیرا رسیتال آوازی در تالاررودکی اجرا کرد، یک ترانه ایرانی در این برنامه میخواند .

●کتایون ، هنرپیشه سینمای فارسی نیز ، میهمان این هفته جمعه‌بازار است وبرای اولین بار در این برنامه ترانه‌ای میخواند.

● زهره ، خواننده قدیمی ، ترانه کردی و یک قطعه آوازاجرا میکند .

● علی زرندی ، ایفاگر نقش شاه‌باجی خانم ، دیگر میهمان این برنامه است .

نمایشنامه‌ها :

● «وام مسکن» عنوان نمایشنامه جمعه‌بازار این هفته است و در آن مسئله وام مسکن مطرح می‌شود .

● «در انتظار گودو» عنوان نمایشنامه دیگراست‌که از«مصیبت انتظار » سخن میگوید .

رپرتاژ این هفته جمعه‌بازار ، درباره تعریض خیابان تاج است که در ظاهر با اشکالاتی برخورد کرده است و این اشکال مربوط به ساختن حمامی است که پس از تعریض این خیابان بشکل بیقواره‌ای هنوز برجای مانده و مانع عبور و مرور کامل از این خیابان است .

کتایون

دفتر آدینه

دفتر آدینه صبح جمعه های هرهفته از ساعت ۹٫۰۵از برنامه دوم رادیو (رادیو ایران) پخش میشود ، این برنامه که مجموعه‌ای از قطعات رادیوئی در زمینه ادب و هنر است، این هفته محتوی قطعات زیر است :

● دفتر آدینه با قطعه شعری بنام «کوچه سن» که‌همایون نوراحمر آنرا ترجمه کرده‌است،آغاز میگردد . در این‌قسمت از «ژاک‌پره» شاعر این شعر نیز ، سخن گفته میشود .

● «اسکات فیتزجرالد» نویسنده مشهور ، نامه‌ای برای دخترش اسکاتی نوشته است که خوانده میشود .

● از «تذکره نصرآبادی» نیز ، روایتی کوتاه میشنویم که بسیار جالب است .

● سخنی طنزآلود و گفتگوئی مختصر ، درباره «جوزف‌هایدن» موسیقی‌دان شهیر آلمانی و پخش قسمتی از سمفونی «توی» که با ارکستر «پاپ» اجرامیشود ،قسمتی دیگر ازاین برنامه است .

● داستان زندگی «شاه قاسم‌انوار» شاعروصوفی‌بزرگ ایران را میشنویم و بهمین مناسبت بزمی ادبی در دفترآدینه برگزار میشود .

●آثاری از «سنائی، سعدی ، آرتوررمبو، و آندره‌ژید» را در باب تابستان میشنوید .

● برای شناخت بیشتر اپرای «شوالیه گل‌سرخ» گفتگوئی انجام میگیرد که مارا بیشتر با اجرای آن آشنا میکند .

● و بالاخره داستانی بنام « قصه مستمع‌بی‌ذوق» از ابوالقاسم پاینده را خواهیم شنید .

جنگ شب

ونیز کی زیر آب میرود ؟

جنك شب از ساعت ۹٫۰۵ بعداز ظهر امروز با بحثی‌در باره سینمای امروز ایران آغاز میشود و بدنبال آن ابراهیم خواجه‌نوری، نصرت‌اله کریمی ، هوشنك کاووسی‌و محمد علی فردین در یك میزگرد سینمائی شرکت‌می کنند و به سئوالات پاسخ میدهند .

فرهنك فرهی تهیه کننده جنك شب ضمن بحثی در زمینه شعر ، عقاب دکتر پرویز ناتل خانلری‌رابعنوان یك اثر جالب معرفی میکند و این اثر را دکلامه خواهد کرد .

استاد عبدالعلی وزیری آهنگی را که در مایه افشاری ساخته است با ساز خود اجرا میکند .

نمایشنامه‌ای نوشته‌فرهنك فرهی در باره ونیز وزیر آب رفتن این شهر تاریخی با شرکت هنرپیشگان رادیو اکبر مشکین ، مهدی علی‌محمدی و خانم نثری اجرا میشود و بدنبال آن برنامه جنك‌با پنج قسمت دیگر ادامه می یابد .

عبدالعلی وزیری

بهترین های هفته

«دفتر اندیشه های خام » ، «در جنگل» ، «نمایشگاه فن معماری شیراز » و «شاه‌لیر» بهترین های این هفته ماهستند که شرح آنها رامی خوانید .

کتاب

«دفتر اندیشه های خام» اثر دکتر حسن هنرمندی ،مجموعه اشعار این شاعر و مترجم‌است که در سالهای اخیر سروده و همین روز ها آنرا منتشر کرده است .

حسن هنرمندی کتاب‌دیگری از آندره ژیدرا ترجمه کرده که براساس داستانی از کافکا به صورت نمایشنامه نوشته است .

تئاتر

در جنگل نمایشنامه‌ای است، باترجمه سیمین دانشور که در خانه‌نمایش بکارگردانی محمود دولت آبادی ، به صحنه می‌آید .

کلاهدوزان ، پرویز بهرام ، حسین محجوب ، فریدون‌پور ـ رضا ، داریوش مودبیان،سیمین خسروی و سهراب اغرار ، بازیگران‌این نمایشنامه‌هستند.

نمایشگاه

نمایشگاه فن معماری شیراز مجموعه‌ای از سقفها ، درها ، پنجره های چوبی و گچکاری های زمان قاجاریه در گالری شماره یك انجمن ایران و آمریکا ادامه دارد .

این نمایشگاه از اقبال تماشاچیان برخوردار بود .

فیلم

«شاه‌لیر» اثر «گریگوری ـ کوزنتسف» هنوز بهترین فیلم هفته است .

ترانه

باهیاهوئی که ترانه‌سرایان معاصردرباره‌آثار ارزنده خود کرد که ترانه‌ای مناسب و پذیرفتنی نام برد باور کنید که هنوز هم داریم فکر می کنیم.

فیلم سینمائی

ساعت ۲۲٫۰۰ برنامه شبکه (پنجشنبه)

فیلم سینمائی امشب «درروشنی روز»نام دارد که ، سوزان‌پلشت، استلا استیونس و ریچارد بون ، بازیگران آن هستند .

داستان فیلم در باره زندگی هنرپیشه‌ای است که در جریان کار سینما ، نابینا میشود و در بیمارستان بستری میگردد اوپس از بهبودی مختصر ، بخانه‌اش باز می آید ، ولی از ماجراهائی که در زمان غیبتش گذشته ، بی‌اطلاع‌است وباناملایماتی روبرو میشود که راه گریز از آن را نمیداند .

کارگردان این فیلم ، «رابرت دی» است .

مجله نگاه :

ساعت ۱۳٫۳۵ برنامه شبکه (جمعه)

مجله نگاه ، این هفته شامل : سخنی پیرامون ترافیك ومشکل پارکینك .

سخنی‌پیرامون تابستان و خون دماغ و معالجه آن .

نمایش مد در پاریس .

و یك برنامه از کستربانوان لیورپول انگلستان .

داش پالکی :

کارگردان و نویسنده، مصطفی زاده نام داستان امشب ، زبانه های آتش .

با شرکت : صمیمی‌فرد ، گیتی جاه ، گرجی ، ورجاوند .

در بخش امشب داش پالکی که سریالی درباره‌پهلوانیهای عهدقدیم است با اشاراتی به وقایع دوران مشروطیت فراش باشی که‌حکم دستگیری داش پالکی را در دست دارد ، برای دستگیری‌او، دست بکارمیشود و درگیریهائی بوجود می آید که می‌بینیم .

ناسیونال شو :

ساعت ۲۱٫۰۵ برنامه شبکه (جمعه)

ناسیونال‌شو ، بااجرای‌ترانه‌ای از گیتی ، خواننده جوان آغاز میشود . پس‌ازیك مسابقه کوتاه پروا ترانه بعدی را اجرا خواهد کرد . کمدین های معروف برادران رسولی و رستمخانی ، هنرپیشه کوتاه قد سینما و همچنین ،عباس رضوی کاپیتان تیم فوتبال اقبال،میهمان‌ناسیونال شو هستند .

امیر رسائی و فریدون فروغی نیز ، هر یك ترانه‌ای میخوانند و فریدون فرخزاد ترانه «آفتاب میشود » اثر فروغ فرخزاد را میخواند .

۷

برنامه تلویزیون ملی

پنجشنبه

۱۶ـ۴۵ اسلاید و موزیک
۱۷ـ۵۸ سلام شاهنشاهی و اعلام برنامه
۱۷٫۰۰ پخش مستقیم مسابقات کشتی.
۱۹٫۰۰ معرفی برنامه های تلویزیون
۱۹ـ۳۰ دانش
۱۹ـ۵۵ مسابقه چهره‌ها
۲۰ـ۳۰ مشروح اخبار همراه‌با فیلمهای خبری
۲۱ـ۰۵ دنیای یکزن
۲۱ـ۳۰ واریته
۲۲ـ۰۰ فیلم سینمائی
۲۳ـ۱۰ آخرین اخبار

جمعه

۹ـ۴۵ اسلاید وموزیک
۹٫۵۸ سلام شاهنشاهی و اعلام برنامه
۱۰٫۰۰پخش مستقیم مسابقات کشتی
۱۳٫۰۰ کارگاه موسیقی‌کودکان
۱۳٫۲۰ کارتون
۱۳ـ۳۵ مجله‌نگاه
۱۴ـ۱۰ موسیقی ایرانی
۱۴ـ۳۰ اخبار
۱۵ـ۰۰ فیلم سینمائی
۱۶٫۳۰ جمع‌رفیقان
۱۶ـ۴۰فوتبال
۱۷ـ۲۰ چپارل
۱۸ـ۱۷ چشمک
۱۹ـ۱۰ جستجو
۲۰ـ۳۰ اخبار
۲۱ـ۰۵ ناسیونال شو
۲۲ـ۰۰ بالاتر از خطر

نیمروز شنبه

۹ـ۴۵ اسلاید وموزیک
۹ـ۵۸ سلام شاهنشاهی و اعلام برنامه
۱۰٫۰۰ پخش مستقیم مسابقات کشی
۱۳ـ۰۰ اخبار
۱۳ـ۱۱ محله پیتون
۱۴ـ۰۰ دانش
۱۴ـ۳۰ اخبار

۹

پنجشنبه

۱۹ـ۱۵ اسلاید و موزیک
۱۹ـ۳۰ سلام شاهنشاهی و اعلام برنامه
۱۹ـ۳۴ اخبار
۱۹ـ۴۰ نیکلاس‌نیکلبی
۲۰ـ۰۵ روزها و روزنامه‌ها
۲۰ـ۳۰ موسیقی ایرانی
۲۱ـ۰۰ شماو تلویزیون
۲۱ـ۳۰ اخبار
۲۲ـ۰۰ برادران کارامازوف
۲۲ـ۳۰ درآمدی بر حکمت معنوی

جمعه

۱۹ـ۱۵ اسلاید و موزیک
۱۹ـ۳۰ سلام شاهنشاهی و اعلام برنامه
۱۹ـ۳۴ تامجونز
۲۰ـ۱۴ فیلم مستند
۲۰ـ۳۵ فرستاده
۲۱ـ۰۰ رویدادهای هفته
۲۱ـ۳۰ اخبار
۲۲ـ۰۰ داش‌پالکی

۱

تلویزیون آموزشی

۸ـ۰۰ ترانه‌ها وچشم‌اندازها
۸ـ۳۰ سلام شاهنشاهی و اعلام برنامه
۸ـ۳۵ نیایش
۸ـ۴۵ برنامه کودکان
۹ـ۱۵ برنامه هنری
۱۰ـ۳۰ مسابقه اطلاعات‌عمومی ـ ضرب‌المثل شعر مصور
۱۱ـ۰۰ فیلم سینمائی

شنبه

۸ـ۰۰ ترانه‌هاو چشم‌اندازها
۸ـ۳۰ سلام شاهنشاهی و اعلام برنامه
۸ـ۳۵ نیایش
۸ـ۴۵ شاهنامه فردوسی
۹ـ۱۵ برنامه هنری
۹ـ۳۰ فیزیک برای همه
۹ـ۵۵ مکالمه انگلیسی
۱۰ـ۱۰ طبیعی برای همه
۱۰ـ۳۵ فیلم آموزشی
۱۰ـ۵۰ شیمی برای همه
۱۱ـ۱۵ برنامه هنری
۱۱ـ۳۰ مکالمه فرانسه
۱۱ـ۴۵ بخوانیم و بنویسیم
۱۲ـ۰۵ فیلم داستانی

۸

برنامه تلویزیون امریکا

پنجشنبه

۱۸ـ۰۰ دنیای حیوانات
۱۸ـ۳۰ سه پسر من
۱۸ـ۵۵ آگهی
۱۹ـ۰۰ اخبار
۱۹ـ۱۵ برنامه باک‌اوانز
۱۹ـ۴۰ سرکارستوان
۲۰ـ۳۰ تئاتر
۲۱ـ۵۰ فیلم سینمائی

جمعه

۱۵ـ۰۰ بازی هفته
۱۸ـ۰۰ رولرجمس
۱۸٫۵۵ برنامه آگهی
۱۹ـ۰۰ اخبار
۱۹٫۱۵ اندی‌گریفیت
۱۹ـ۴۰ دنیای شگفت‌انگیز والت‌دیسنی
۲۰ـ۳۰ گان‌اسموک
۲۱ـ۲۰ مسابقه کشتی
۲۲ـ۱۰ آگهی
۲۲٫۱۵ فیلم سینمائی

برنامه دوم رادیو

ساعات پخش موسیقی کلاسیك به طریقه استریوفونیك

۱۷٫۰۰ بتهوون ـ سنفونی شماره ۷ اپوس۹۲ ایسا کرجی ـ سنفونی شماره ۲
۲۱٫۰۰ مونته‌وردی ـ چند اثر (آواز) مارتن ـ اتودهائی برای ارکسترزهی‌فرسکوبالدی ـ چند اثر (آواز) باسه‌ویچ ـ کوارتت برای ویلن‌سل

جناب آقای دکتر سام وزیر محبوب کشور

انتصاب بجا و شایسته جناب آقای اله‌مراد بخشی را به فرمانداری آمل‌صمیمانه تبریك عرض مینمایم .

آ ـ ۸۴۲۵ **جواد ملکی**

آگهی مجهول‌المکان

بانو عشرت فهیمی یگان مقیم مراغه ضمن دادخواست شماره ۵۴۹ـ۴۳ در دادگاه شهرستان مراغه با اعلام اعسار از هزینه دادرسی و حق‌الدرج آگهی بطرفیت آقای محمد علی جمال‌عبدی که فعلا مجهول‌المکان است طرح دعوی نموده اشعار داشته که خوانده شوهر مشارالیها مدت شش سال است از مراغه اقامتگاه دائمی خود متواری و نامبرده را با دو طفل بی سرپرست گذارده تقاضای صدور حکم فوت فرضی را نموده است با استماع شهادت شهود و صدور حکم قبولی اعسار از هزینه دادرسی و درج آگهی مراتب طبق ماده ۱۰۲۳ قانون مدنی در روزنامه رسمی کشور شاهنشاهی ایران و روزنامه مهد آزادی (بجای روزنامه محلی) آگهی می شود در صورتی که پس از انقضاء مدت یکسال از نشر اولین آگهی اطلاعی از خوانده کسب نشود دادگاه غیابا تصمیم شایسته اتخاذ خواهد نمود .

رئیس دادگستری شهرستان مراغه
آ ـ ۲۴۶۹۶

آگهی استخدام مهندس راه وساختمان

هواپیمائی کل کشوری یکنفر مهندس راه‌وساختمان (بادرجه مهندسی از یکی از دانشگاه های معتبر) ویك نفر مهندس فوق لیسانس در رشته الکترونیك (با درجه فوق لیسانس از یکی از دانشگاه های معتبر) با داشتن دو سال سابقه و تجربه کار و آشنائی کامل به زبان انگلیسی از محل طرحهای عمرانی غیر مستمر برنامه چهارم بطور قراردادی استخدام می نماید واجدین شرایط عمومی استخدام می توانند جهت ثبت‌نام با در دست داشتن فتوکپی مدرك تحصیلی و یك قطعه عکس ۴×۶ حداکثر تا آخر وقت اداری روز بیست و دوم تیرماه به اداره کارگزینی هواپیمائی کل کشوری واقع در خیابان شاهرضا مقابل دانشگاه تهران مراجعه نمایند .

از متقاضیان واجد شرایط که تا مهلت مقرر ثبت‌نام‌نموده باشند برای مصاحبه کتبا دعوت به عمل خواهد آمد م الف ۵۳۵۵

هواپیمائی کل کشوری
۱ـ۳ آ ـ ۲۴۱۷۰

قسمتی ازمشخصات فنی کاشی سعدی که مورد توجه مهندسین و دکوراتورهاست
نقش
جذب آب بمقدار لازم
زیبائی طرح و
مقاومت در برابر سرما و یخبندان
کاشی سعدی پیشاهنگ در تحول صنعت سرامیك ایران

جند نمونه از محصولات **ماشین سازی تبریز**

که پس از بررسی و آزمایشهای لازم در شرایط گوناگون ، مطابق با استانداردهای بین المللی ساخته شده و در اختیار مصرف کنندگان قرار میگیرد

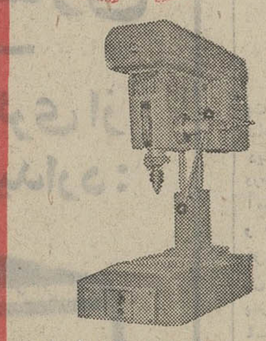
ماشین‌مته‌مدل M10A (۱۳میلیمتری) که جهت استفاده‌درصنایع دقیق‌و تولیدات سری ساخته شده‌است

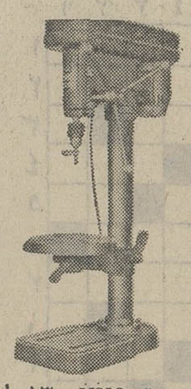
ماشین‌مته MS13 (۱۳میلیمتری) که جهت استفاده در کارگاه هاو صنایع کوچك ساخته شده است

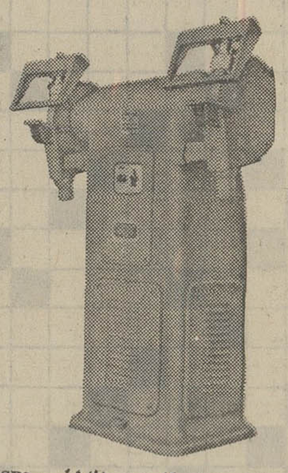
ماشین سنك‌زنی SP3a ازنوع سنك زنی‌های دوطرفه پایه‌دار

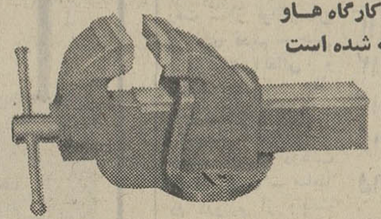
انواع گیره های رومیزی جهت استفاده در کارگاه ها

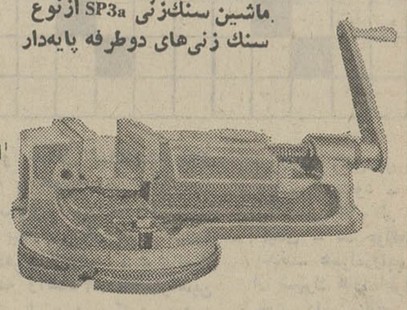
انواع گیره‌های مخصوص ماشین های فرزو مته

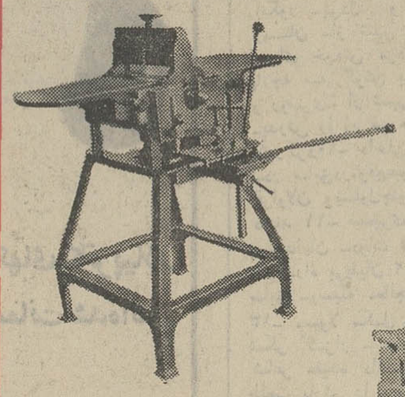
ماشین رنده نجاری MN8 قابل استفاده در صنایع چوب و کارگاه‌های مدل سازی

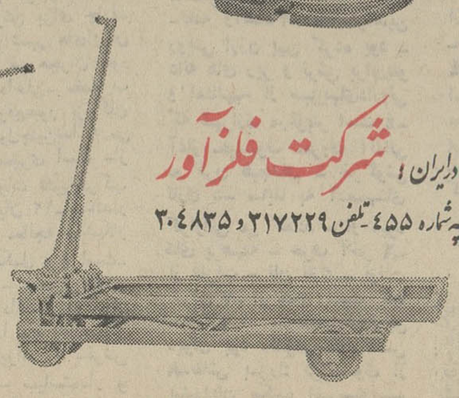
چرخ‌نقاله(لیفت‌تراك)مورد استفاده در کارگاه ها و انبارها

نماینده انحصاری در ایران : **شرکت فلزآور**
تهران خیابان سپه شماره ۴۵۵ ـ تلفن ۲۱۷۲۲۹ و ۳۰۴۸۳۵

دوربین **آگفاماتیك ۱۲۶**

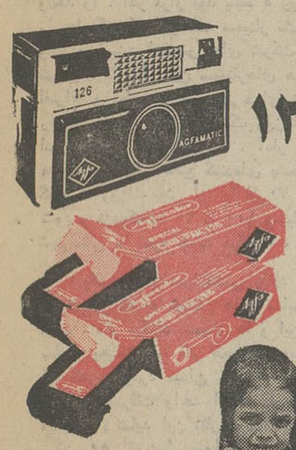

با ۲ فیلم رنگی و یك قایق بادی باپارو

دریك کیف کنار دریا فقط **۱۹۵** تومان

نخستین مسابقه‌عکاسی‌ونمایشگاه‌عکس جوانان‌توسط **هفته‌نامه جوانان حزب ایران نوین** وباهمکاری کمپانی **آگفا ـ گورت** برگزار میشود .

جایزه نفرات اول تا سوم به‌ترتیب، ۴۰۰۰۰ ریال‌ـ۳۰۰۰۰ریال‌و ـ۲۰۰۰۰ریال‌از محصولات عکاسی **آگفا ـ گورت** است .

تاریخ پذیرش عکس ازاول‌تا پایان‌شهریور ماه ۵۱،تاریخ برگزاری‌مهرماه۱۳۵۱ومحل‌پذیرش عکس هفته‌نامه جوانان ، خیابان سپند شماره ۶۷ می‌باشد .

انتقاد

سیاوش سیروس

از ذوالفقارخان چه خواستیم؟

اعلامیه‌های «با اظهار خوشوقتی» چند روز اخیر شرکت واحد اتوبوسرانی تهران و حومه که هر روز درلابلای صفحات روزنامه‌درج میشود اگر برای مسافران کثیر شرکت واحد که ساعتها زیر آفتاب‌داغ درانتظار اتوبوس بسر میبرند «بااظهار خوشوقتی» تلقی نشود،حداقل برای شرکت واحد علاوه بر «خوشوقتی» «کمال مسرت» را هم همراه دارد .

بانو نصرت تجربه کار مولف کتاب‌سبک شعر در عصر قاجاریه ،در فصل اول این کتاب ضمن اشاره به زمان‌فتحعلی‌شاه قاجار مینویسد:

«سردار ذوالفقار خان سمنانی‌سپه‌سالار ایران، در جنگ بافتیح‌خان افغانی بود. فتیح‌خان با چهل هزار سپاهی عزم تسخیر خراسان را داشت و در سرحدات هرات تلاقی فریقین شد. ذوالفقارخان وقتی دریافت که سربازان او از بسیاری سپاه دشمن به بیم‌اندر افتاده و درصدد فرار برآمده‌اند ، از اسب پیاده شد، اسب خود را پی کرد و پس روی به سربازان کرد و گفت :

«چگونه سردار خود را تنها میگذارید و فرار میکنید؟» با این رفتار جوانمردانه، سربازان به غیرت آمدند و مقاومت کردند تاپیروزی یافتند .

پاداش این سردار رشید این بود که فتحعلی‌شاه دستور دادکه در صحن دیوان‌خانه تهران به درختش بستند تا با اره دو نیمش کنند .

احمد میرزا عضدالدوله در یادداشتهای خود مینویسد : «خاقان فرمود شالهای عظیم‌خانی گران‌بها که هر طاقه زیاده بر سیصد تومان به دستت افتادیک طاقه‌آنرا نیاوردی » ذوالفقارخان‌عرض‌کرد«فتیح‌خان را از من خواستی ، شال‌خانی نخواستی والا با کمال سهولت ازیک بازرگان خریداری و تقدیم میکردم»..

مگر دولت و مسئولین از شرکت‌واحد چه چیزی خواسته‌بودند؟ مگر بارها از طرف مقامات مسئول عنوان نشده است که شرکت واحد ضرر میکند، مگر مردم نخواسته بودند که از صف طویل مسافران با اضافه کردن اتوبوسها کاسته شود. مگر بنده و جنابعالی نمی‌گفتیم‌که اتوبوسها کثیف و چرکین است و بالاخره مگر شرکت واحد چه کار خلافی کرده که این همه مورد طعن و کنایه قرار میگیرد . صرفنظراز بنده و جنابعالی اتوبوس‌سوار ، چه کسی از شرکت واحد خواسته‌بود بدون افزایش ۱۵۰ درصد بر قیمت یک بلیط دو ریالی از ضرر وزیان شرکت جلوگیری کند. خوب شرکت واحد هم راه ساده‌ای پیدا کرد و با افزایش قیمت هر بلیط دو ریالی به ۵ ریال مشکل خود و آنهائیکه شکایت از ضرر شرکت واحد میکردند حل کرد، بنابراین حق دارد که با کمال «خوشوقتی» این خبر مسرت‌بخش را باطلاع همشهریان عزیز برساند.

شاید مدعی باشید که ممکن است این بلیطهای ۵ ریالی کم‌کم تسری پیدا کند و بتدریج قیمت بلیط تمام اتوبوسها ۵ ریال شود.

عرض میکنم مگر قیمت بلیط اتوبوسرانی با اتوبوسهائیکه بنزین میسوزاند ، یک ریال نبود و برای بخش خصوصی صرف نمیکرد ؟ مگر خاطر مبارکتان نمی‌آید که آن موقع هم اتوبوسها به دو دسته یک ریالی و دو ریالی تقسیم شده و بتدریج که شرکت واحد فعلی جای پایش محکم شد، آندسته اتوبوسهای یک ریالی بنزینی را هم از خط خارج کرد و بجای آن اتوبوس گازوئیلی نشاند و یکدفعه صبح که سر ازخواب ناز برداشتید ، متوجه شدید که باید برای سوار شدن به اتوبوس بلیط دو ریالی ابتیاع فرمائید .

شما که گرانی بلیط راصددرصد چند سال قبل قبول کردیدچندی نخواهد گذشت که با بلیط ۵ ریالی هم اخت میشوید و شاید در آن موقع فقط یک «بهانه» داشته باشید که چرا اتوبوسها دود میکند ؟مگر ما در کنفرانس محیط زیست استکهلم شرکت نکردیم ؟ و قرار نیست از آلودگی محیط جلوگیری کنیم ، پس چرا اتوبوسهای جدید را هم گازوئیلی خریدیم ؟

چو کودک بدست‌شناور دراست نترسد وگر دجله پهناور است

بنده راوکیل مدافع شرکت واحد ندانید ، ولی اگر می بینید دفاع‌از شرکت مذکور میکنم به جهت روشن‌شدن ذهن جنابعالی‌است. شما باید بدانید که شرکت واحد از آن شرکت های افسار سرخود نیست که هرچه بخواهد بدان عمل کند . برخلاف تصور جنابعالی در آنجا بیشتر از هر دستگاه دیگری حساب و کتاب وجود دارد ، مگرگه‌گاه در روزنامه نمی‌خوانید که کادر شرکت واحد اتوبوسرانی تکمیل است و استخدام جدید نمی کند، خوب میگوئید این حقوق های «ناچیز» که هرماهه برای بعضی از افراددر لیست حقوق‌نوشته میشود از کجاست ؟ همین‌جاست که توجه ندارید که اگر قراربود آن استخدام ها صورت گیرد ، اسامی این حقوق‌بگیران از لیست حذف میشد . پس قبول فرمودید که کاربی‌حساب صورت نمی گیرد واگر می‌بینید اتوبوس‌های شرکت واحد گازوئیلی‌خریداری‌میشود، این مربوط به شرکت واحد نیست مصلحت ایجاب میکند که‌اتوبوس گازوئیلی داخل شهر کار کند . از من بشما نصیحت ، هرگز بدنبال رفع مزاحمت دود گازوئیل در شهر سه میلیونی تهران نباشید و حداکثر کاری که شما میتوانید بکنیداینستکه‌برای کم کردن آلودگی هوا حداقل سیگار کمتر دود کنید ! تا به تلطیف هوا بیفزائید !! زیرا آنهائی که در مقام سناتوری بودند و در مجلس سنا فریاد ها از دود گازوئیل اتوبوسهای شرکت واحد کردند، کارشان حل نشد و باز هم اتوبوس گازوئیلی خریداری شد .

در روزنامه خواندم که گفته‌اید این اتوبوس های ۵ ریالی‌که سریع‌السیر نیست ، پس چرا بلیطش گرانتر است ؟ اینجاست که دیگر هر مسئولی را عصبانی میکنید ، بخصوص مسئولین شرکت واحد را . اگر قرار بود بلیط ۵ ریالی اتوبوس ترافیک آشفته تهران را حل کند که این همه سمینار تشکیل نمیشد . شرکت واحد مشگل واگر می بینید اتوبوس های شرکت واحد گازوئیلی خریداری‌میشود، تهران ، تازه‌مگر این سمینارهای هرساله و پی‌درپی با این مقالاتو اقتراح و نظر خواهی وطرحهای‌مختلف میتواند مشکل ترافیک‌تهران را حل کند . شما لطفا یک روز از کارتان بیکار شوید و سری به اداره شماره گذاری بزنید . آمار اتومبیلهای جدید که هر روزنمره میشود ، جواب قانع کننده‌ای بشما می دهد . آنجا بشما خواهند گفت که روزانه بیش از ۶۰ تا ۷۰ اتومبیل جدید در تهران نمره می شود و نزدیک به ۹۰ تا ۱۰۰ وسیله نقلیه دیگر در سایر استان هاو شهرستان ها نمره جدید میگیرند .

یک حساب سرانگشتی بکنید : جمع متوسط اتومبیل های‌جدید در هرروز که به خیابان ها و معابرسرازیرمیشود حدود ۱۵۰دستگاه است ، فکر میکنید سمینار ها و این طرحها میتواند ترافیک تهران‌را سامان بدهد یا اگر همین اتوبوس های ۵ ریالی فعلی و بقیه آن که بتدریج وارد میدان خواهد شد ، به تعداد اتوبوس های زهوار در رفته شرکت واحد اضافه میشد ، ، کار ترافیک شلوغ سامان میگرفت ؟ شاید این نظر درست باشد و یک اتوبوس بتواند حداقل کار ۵۰ اتومبیل سواری‌تهران رابه‌عهده‌بگیردومسافرین‌را بمقصد برساند ولی در این صورت شما از سیاست حمایت از صنایع‌داخلی غافل هستید . خوب وقتی شهر تهران دارای وسیله نقلیه عمومی کلفی شد و حتی «تراموای » هم برقرار گردید آنوقت چگونه شما با شندرغاز دریافتی ماهانه راضی میشوید که با قرض و قوله ، پیش قسط یک اتومبیل را بپردازید و به صنایع داخلی کمک کنید ؟

مثل اینکه باز هم پی فرصت دیگری می گردید تا بهانه‌دیگری علیه شرکت واحد ساز کنید ، ولی حرف آخر را باشما میزنموهمه را بخدا میسپارم .

از سردار سپه ذوالفقار خان ، فتیح‌خان بخواهید و ازشرکت واحد ، اتوبوس موزیک‌دار و صندلی چرمی و بلیط ۵ ریالی . یک وصیت هم برای شرکت واحد دارم که از هم‌اکنون مناقصه خرید «رنگ سبز» را شروع کند و کم‌کم وبتدریج آنطور که دیگران مشکل راحل کردند ، اتوبوسهای دوریالی را هم به رنگ سبز درآورید تا کسی مدعی نشود که در این کار «دورنگی» شده‌است والسلام.

جناب آقای سام وزیر محترم کشور

خبر مسرت‌آمیز طرح طبقه‌بندی مشاغل کارکنان شهرداری ها و رسمی شدن آنها در روزنامه اطلاعات شماره ۱۳۸۳۶ مورخ۱۰ر۴ر۵۱موجب خرسندی کلیه کارمندان‌روزمزدشهرداری ها و خانواده های آنان گردید از مراحم انساندوستی آنجناب کمال سپاسگذاری را داشته وتوفیق بیشتر آنجناب را در راه خدمت بشاهنشاه آریامهر و میهن‌عزیز ایران را از خداوندمتعال مسئلت مینمائیم .

از طرف کارکنان شهرداری خسروشاه ـ آزادزارعی ـ غلام سروری ـاسماعیل خدامی ـ محمد شریفی ـ زین العابدین گشتاسبی و محمد توپچی آ-۲۴۳۸۰

چهل سال قبل درچنین روز

اشخاص بعنوان نمایندگی حق ندارند درولایات معاملات تجارتی شوروی انجام دهند

طبق متحدالمآل صادره از وزارت عدلیه اشخاصی بعنوان نمایندگی ویا وکیل مختار ویا مامور نمایندگی تجارتی شوروی در ولایات بدون داشتن وکالت نامه مشغول معاملات تجارتی بنام نمایندگی تجارتی میباشندچون‌بموجب قرارداد‌تجارتی ایران واتحادجماهیر شوروی‌مصوب ٤آبان ۱۳۱۰ مقر نمایندگی تجارتی در طهران میباشد لذا لزوما ابلاغ میشود تاسیس شعبات ویاموسساتی بعنوان وکالت مختاری ویا نمایندگی تجارتی در سایر شهرها صورت قانونی ندارد اشخاصی که در سایر شهرها از طرف نمایندگی تجارتی شوروی معاملات می‌نمایند باید وکالت‌نامه قانونی در دست داشته باشند و عنوان آنها فقط وکیل نمایندگی تجارتی شوروی خواهد بود واین‌موسسه مثل سایرموسسات تجارتی داخلی یا خارجی درباره دعاوی مربوط به نمایندگی تجارتی شوروی در محاکم عدلیه به یک نفر از اعضای خود برای اقامه دعوی یا مدافعه از دعوی میتواند اختیار بدهد .

محصلین مدرسه فلاحت

هیئت وزراء تصویب نمودند که وزارت معارف فارغین تحصیل‌مدرسه عالی فلاحت را که دارای دیپلم‌عالی میباشند در مسابقه محصلین اعزامی باروپا قبول و برطبق پروگرام ذیل: گیاه شناسی ، فلاحت عمومی و خصوصی، مهندسی زراعی وآبیاری امتحان میکنند و درصورتی‌که معدل نمره های داوطلبان مزبوره بیش از ۱۰ باشد با سایر محصلین برای تکمیل تحصیلات خود بخرج دولت باروپا اعزام میدارند .

از طرف وزارت معارف مقدمات مسابقه امتحانات محصلین مزبور فراهم گردیده و هیئت ممتحنه دعوت شده‌اند که شورای مربوطه را در مدرسه دارالفنون منعقد و موضوعات امتحانیه را در حدود پروگرام‌تعیین کنند .

اعزام محصل از وزارت مالیه

وزارت مالیه در نظر دارد که امسال نیز مانند سال گذشته دونفر محصل برای تحصیلات عالیه امور محاسباتی و مالی به اروپا اعزام نماید و برای اجرای این منظور شرحی بوزارت‌معارف نوشته وتقاضا شده است که از بین محصلینی که درامتحانات مسابقه محصلین‌اعزامی شرکت کرده‌اند چهار نفر از آنهاکه در امتحانات خوب از عهده برآمده ومخصوصا در مواد امتحانیه‌حساب توفیق حاصل کرده‌اند به وزارت مالیه معرفی کنند تا دو نفر از آنها را برای اعزام به‌اروپا انتخاب‌نماید.

توسعه مدرسه موسیقی

وزارت معارف در نظر دارد که مدرسه عالی موسیقی را توسعه‌دهد مخصوصا در نظر است که از جهت تحصیلات‌فنی‌مدرسه مزبور وساختن سرود های ملی وتهیه‌لوازم ضروری مدرسه به تشکیلات مدرسه موسیقی توسعه داده شود و صورت بودجه مدرسه مزبور نیز مورد مطالعه ودر حدود بیست هزار تومان سالیانه اعتبار جهت اجرای منظور فوق اضافه اعتبار در بودجه مدرسه مذکور منظور گردیده استکه ازاول سال تحصیلی۱۳۱۲ بتوسعه‌تشکیلات مدرسه اقدام شود .

اعلان مزایده فروش اراضی خندق

بلدیه طهران اراضی خندق‌خیابان کاخ تادروازه باغشاه را که به‌قطعات تقسیم‌بندی شده بطور مزایده‌بفروش میرساند ، همچنین اراضی بین دروازه یوسف‌آباد الی پل فیشرآباد را که به قطعات کوچک از نمره یک الی نمره بیست و پنج تقسیم شده بطریق مزایده می فروشد ، طالبین برای کسب اطلاع و مطالعه نقشه باداره عایدات بلدیه مراجعه‌نمایند.

طیارات پلیسی برای آلمان

گورینگ

برلن ـ گورینگ وزیر هواپیمائی آلمان به‌نمایندگان مطبوعات اظهار داشت که دو فروندطیاره پلیسی فورا سفارش شده است تا بتوان از نظایر واقعه اخیر که چندطیاره خارجی در فضای برلن هویدا شده واوراقی برعلیه حکومت آلمان انتشار دادند جلوگیری‌نماید.

طیارات مزبور برای آلمان جزو احتیاجات اولیه محسوب میشود و هیچکس نمیتواند ممانعت نماید که آلمان اتباع خودرا درمقابل حملات هوائی حفظ نماید ، زیرا که ممکن است بجای اوراق مزبور بمب‌بروی اهالی که هیچگونه وسایل دفاعی ندارندانداخته شود . گورینگ‌اظهار نمود که هیچ طیاره‌ای در آلمان نتوانست طیارات خارجی را تعقیب وهویت‌آنهارا معین نماید . گورینگ اطمینان داد که تمام مساعی خود را برای تامین وسایل دفاعیه ملت آلمان از طریق هوا بکار خواهد برد و علاوه نمود که از ساختن طیارات بمب‌افکن و ماشین های حمله صرف نظر می‌نماید ولی‌آلمان برای دفاع خود احتیاج به طیاره دارد .

اینشتین ازتبعیت آلمان خارج شد

اینشتین

براثر فشاری‌که حکومت آلمان هیتلری بریهود وارد آوردند اینشتین علامه معروف از تابعیت آلمان خارج شد و فرانسه مقدم او را گرامی شمرده وباموفقیت و تصویب پارلمان یک کرسی در مدرسه عالی معروف گالژ دوفرانس جهت ادامه مباحث و تحقیقات علمی دانشمندمزبور تخصیص‌دادند.

انحلال حزب ملیون آلمان

برلن ـ انحلال حزب مقتدرملیون آلمان درنتیجه عقد قرارداد دوستانه بین هیتلر و هوکنبرک اعلام گردید. بدین ترتیب رقابت نامرئی که بین ملیون سوسیالیست (هیتلریها) وجود داشت بااین ترتیب از بین رفت ودر ملیون‌آلمان در رایشتاک به‌نمایندگان اثر این قرارداد نمایندگان حزب ملیون سوسیالیست ملحق خواهند شد و کلیه اعضای حزب هوکنبرک با تساوی حقوق و احترام دررديف مبارزین ملی آلمان محسوب‌خواهند گردید وازهرگونه‌توهین وبی‌احترامی مصون میباشند و آنها که توقیف شده بودند فورا آزاد خواهند شد .

نصب نشان به کلاه موقوف

از طرف وزارت پست و تلگراف متحدالمآل ذیل بکلیه ادارات تابعه آن وزارتخانه در مرکز و ولایات صادر گردیده است :

برطبق متحدالمآل صادره از مقام ریاست وزراء عظام باید کلیه مستخدمین و اعضاء دوایر کشوری نشان کلاه را متروک نمایند . نشان کلاه بطور مطلق و حصر علامت مشخصه افراد و صاحب منصبان قشونی و امنیه و نظمیه و گارد سرحدی شناخته شده است .

بوصول این دستور کلیه موزعین وغلامان پست وتلگراف‌خوزه‌خودنان را که تاکنون دارای نشان بوده‌اند از استعمال آن ممنوع دارید .

(نقل‌ازاطلاعات ۱۵ تیرماه ۱۳۱۲)

آگهی مناقصه ٤۱ دستگاه آبگرمکن

سازمان مرکزی شرکتها وابسته بوزارت اقتصاد تعداد چهل و یك دستگاه آبگرمکن به ظرفیت ٤۵ تا ۵۰ گالن برای کارخانه قند کوروش بزرك برطبق و شرایط موجود در دبیرخانه ذیحسابی بودجه عمرانی وزارت اقتصادازطریق مناقصه خریداری مینماید .

داوطلبان شرکت در مناقصه میتوانند همه روزه باستثنای‌ایام تعطیل تا آخر وقت اداری روز سه‌شنبه ۲۷ر٤ر۵۱ برای دریافت برك شرایط و تسلیم پیشنهادات خود بدفتر ذیحسابی واقع در خیابان سپهبد زاهدی چهار راه سپند مراجعه نمایند .

پیشنهادات واصله در ساعت ۱۰ صبح روز چهارشنبه۲۸ر٤ر۵۱ در دفتر ذیحسابی باز و قرائت خواهد شد .

حضور پیشنهاد دهندگان در جلسه مناقصه آزاد و سازمان مرکزی شرکتها در رد یا قبول یك یا کلیه پیشنهادات واصله مختار است .

سرپرست سازمان مرکزی شرکتها ومجری طرح
امیر کلالی

اطلاعیه شرکت ماشینهای راهسازی

شرکت ماشینهای راهسازی مصنوع دیگری از کارخانه کاترپیلار را ببازارهای ایران عرضه‌میدارد :

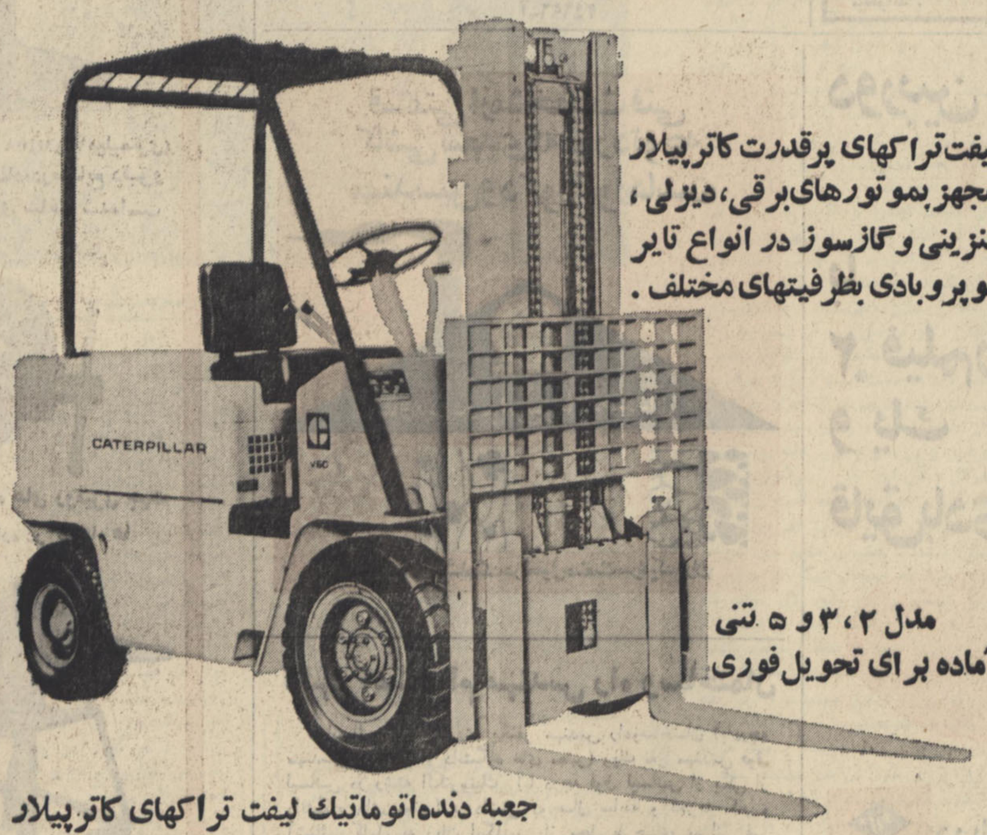

لیفت‌تراکهای پرقدرت کاترپیلار مجهز بموتورهای‌برقی، دیزلی، بنزینی وگازسوز در انواع تایر توپر و بادی بظرفیتهای مختلف .

مدل ۲، ۳ و ۵ تنی آماده برای تحویل فوری

جعبه دنده‌اتوماتیك لیفت تراکهای کاترپیلار بمدت سه‌سال (۶۰۰۰ ساعت) ضمانت شده‌اند .

شرکت ماشینهای راهسازی (سهامی خاص)
تهران ـ خیابان سعدی شمالی شماره ۱۶۸ تلفن ۱۰-۳۱۴۰۰۱

CATERPILLAR

علامات Caterpillar, Cat, و ☰ بنام Caterpillar Tractor Co. بثبت رسیده است.

تاریخ درصفحات اطلاعات

احمد احرار

زنان در ایران

ـ ۱۷۹ ـ

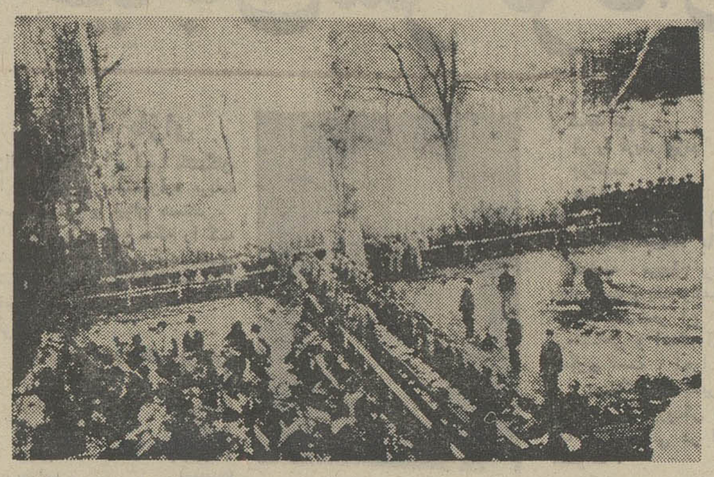

روزهای اضطراب

روز چهاردهم صفر ۱۳۳٤ «سیزدهم دسامبر ۱۹۱۵» سفارت روس در تهران ابلاغیه‌یی بدینشرح منتشر کرد :

«بطوری که فرمانده قشون‌امپراطوری اطلاع میدهد روز یك شنبه یازدهم صفر قشون امپراطوری ساوه را تصرف‌نموده. اشرار و مفسدینی که برضد پادشاه و دولت قانونی قیام نموده بودندفراراختیار کرده مقتولین و مجروحین خود را در میدان بجا گذاشتند . تعاقب اشرار دوام یافت و دیروز تمام توابع‌و اطراف قم توسط قشون امپراطوری اشغال شد .

سفارت امپراطوری روس اهالی پایتخت را متوجه می سازد که هرگونه اخبار راجع‌به پیشرفت اشرار را که کذب محض است محل اعتناء قرار نداده باور ننمایند» .

این ابلاغیه ، تهران را در سکوت حزن‌انگیزی فروبرد . هیجانی که از چند روزقبل‌با انتشار گزارش‌زدوخورد های ساوه و شایعه پیروزی قوای‌ملی ، در پایتخت بروز کرده بود بناگهان‌فرو نشست . خاطره روز های سیاه استبداد صغیر ، بمباردمان مجلس ، اولتیماتوم روسیه تزاری و ماجرای اخراج«شوستر» در اذهان جان می گرفت و مردم را از حوادث روز های آینده نگران می ـ ساخت.

حوادث روز های پیش ، همه ازبروز یك بحران بزرك سیاسی‌در ایران‌حکایت داشت . مسافرانی که از قم می آمدند باخود خبر هایی از تجمع زعمای‌ملیون در قم و تجهیز نفرات و تسلیحات برای جنك با روس و انگلیس بهمراه می ـ آوردند .

از ساوه خبر می رسید که طی زدو- خورد های پراکنده میان قوای ملیون و سپاهیان روس ، لطمات سختی برروسها وارد آمده‌وهرنوبت مجبور به عقب‌نشینی شده‌اند . گزارش همدان و اراك و کرمانشاه از صف‌آرایی قوای ملی و سنگربندی ژاندارمها حکایت‌داشت. اما از آنطرف خبر می رسید که ستون های کمکی و سلاحهای جدید روسی پیاپی به قزوین واردمی شود وفرماندهان روسی خود را برای یك سلسله عملیات سخت نظامی آماده می سازند .

سپاهیان روس که در اطراف شهر قزوین مستقر بود ، روز سه شنبه ششم صفر ، بدنبال زدوخوردی که بین گماشتگان کنسولگری انگلیس با افراد پلیس صورت گرفت ، وارد شهر شده ابتکار عمل را بدست گرفتند و پس از دستگیری چند نفر از آژانهای نظمیه و مستخدمین کنسولگری انگلیس «مسیو- شوبرك» رئیس سوئدی شهربانی قزوین را نیز توقیف و زندانی کردند .

در این ایام ، وزارت داخله سرپرستی نداشت زیرا «شاهزاده عین‌الدوله» که بعد از وقایع هفتم محرم بسمت وزیر داخله وارد کابینه شده‌بودبیهانه‌کسالت از رسیدگی به امور وزارت داخله خودداری می کرد . رئیس تشکیلات نظمیه «مسیو وستداهل» نیز به واسطه تعویق در پرداخت حقوق آن اداره از شغل خود کناره گیری کرده‌واستعفای خود را برای رئیس الوزراء فرستاده‌بود بناگزیر ، در موضوع بازداشت رئیس نظمیه قزوین از طرف وزارت خارجه اقدامانی صورت گرفت و سفارت روس‌به ریاست قشون روس دستور داد رئیس نظمیه قزوین‌را ● حکومت قزوین‌تحویل دهند تا تحت الحفظ ، بوسیله‌قزاقهای ایرانی ، به تهران انتقال یابد .

جدول کلمات متقاطع

شماره ۵۳۷۸

طراح جدول : ف . جلوه

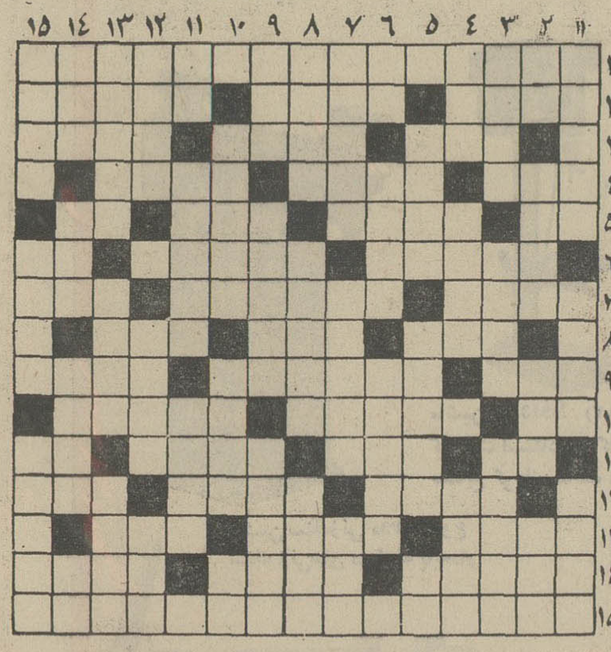

افقی :

۱ـ از قهرمانان بت شکنی درسلسله شاهان ایران ۲ـحالا دیگر ویرم شده و درجلد جدید به‌بازار آمده ـ روان ـ شعله و جرقه ۳ـ یکی یا هزار ؟ ـزهره چنك زن در آسمان ها ـ پرو و دریده ـ ٤ـ از رودخانه های عظیم فرنکستان ـ از مایحتاج بعضی‌سرها ـ شاعر گفته که برسرش سایه باید افکند ۵ـ روزی که رفت ـ از لوازم‌بستن در های قدیم ـ حلق ـ پزشك آلمانی و کاشف باسیل یك بیماری خطرناك ٦ ـ کارمند انقدر که دربند آنست درطلب حقوق نیست ـ سابقا دم دروازه از بابت آن عوارض می گرفتند ـ پیشوای مذهبی ۷ـ رودی در فرانسه ـ از اقسام انگور ـبی‌دل و دماغ ۸ـ زمستان ـاز شهر های فارس ـبرای خودش مردی است۹ـ پارچه سه گوش برای چارقد و روسری ـ از شهر های‌ایران ـپدرش را در غم هجران خود کورکرد۱۰ـ داخلی ـ مضطرب ـدر سابق‌درموقع‌عبور بزرگان قراولان ویساول‌چنین‌ندا درمی دادند ۱۱ـ ضمیری است ـاز پستانداران ـدوات نشین‌مرکب پناه ـراه بی‌پایان ۱۲ـاستاندار سابق ـوسیله معالجه ـآشکار ۱۳ـ معمولا مکمل پیچ است ـ شکر گزار ـ جنس‌نر ۱٤ـ شاعر عقیده داشته که مال طلعت یارش را ماه ندارد ـ از فرمانروایان دیوانه‌روم ـغرض دزد است ۱۵ـ سیاستمدار و وزیر معروف فرانسوی در قرن هفدهم ودردربارلوئی چهاردهم که از پایه گذاران آکادمی فرانسه نیز هست .

عمودی :

۱ـ ترکیبی از چند سبزی که معمولا مکمل غذاهاست ـ ادای همه را خوب درمی آورد ـاز مدسازان نوپرداز فرانسوی ۲ـ بیعار و بیکار ـ پایتخت‌پرو ـساغری از همه مرغوبتراست ـنغمه وآهنك۳ـ ملانصرالدین رویش ارزن پهن کرده بود ـ دانه های ریز و ترش برای‌پلو و امثالهم ـ از سبزیهای‌داروئی که شیرازی مرغوبتر است ٤ـ آغاز ـفیلسوف معروف آلمانی در قرن هیجدهم ـ خرگوش تازی ۵ـ سابقا به آدمهای کراواتی می گفتند ـ از میوه های پرهسته ـ حرف آخر ٦ـ از فلزات ـ نان نازك ـ توالت کردن ۷ـ از مقام ادمیت کجا خبردارد ؟ـ سرشناس ترین دیوان بود ـشوهر خانم‌کنتس ۸ـنقاش بزرك فرانسوی از پیشوایان مکتب امپرسیونیسم ـاقدامی که‌سنك وزررایکسان می کند ـبشقاب۹ـ بهم‌ریخته ـلذیذ و دلچسب ـ لغت‌نامه معروف فرانسه ۱۰ـ از کشور های آسیائی ـ احوالپرس شب اول‌قبر ـ زبان‌ساز ۱۱ـ مصرع دچارش میشود ـ بزرك‌داشتن ـآگاهی ۱۲ـ از بیماریهای کبدی ـ در مواقع جنك می بندند ـ همراه‌زواید میآید۱۳ـ از شهرك های اطراف تهران ـنوعی دامن زنانه ـ هزاردستان ۱٤ـ این یکی معشوقه آن است ـ یکی از پنج ـ برای مهمانی سراز پا نمی شناسد ـ پرورد‌کار ۱۵ـقوم بنی‌اسرائیل ـجلد ـ شیره جانش‌چه فتنه‌ها که برپا نکرده است .

حل جدول شماره ۵۳۷۷

پایان عشق در خانه ۱۸۹

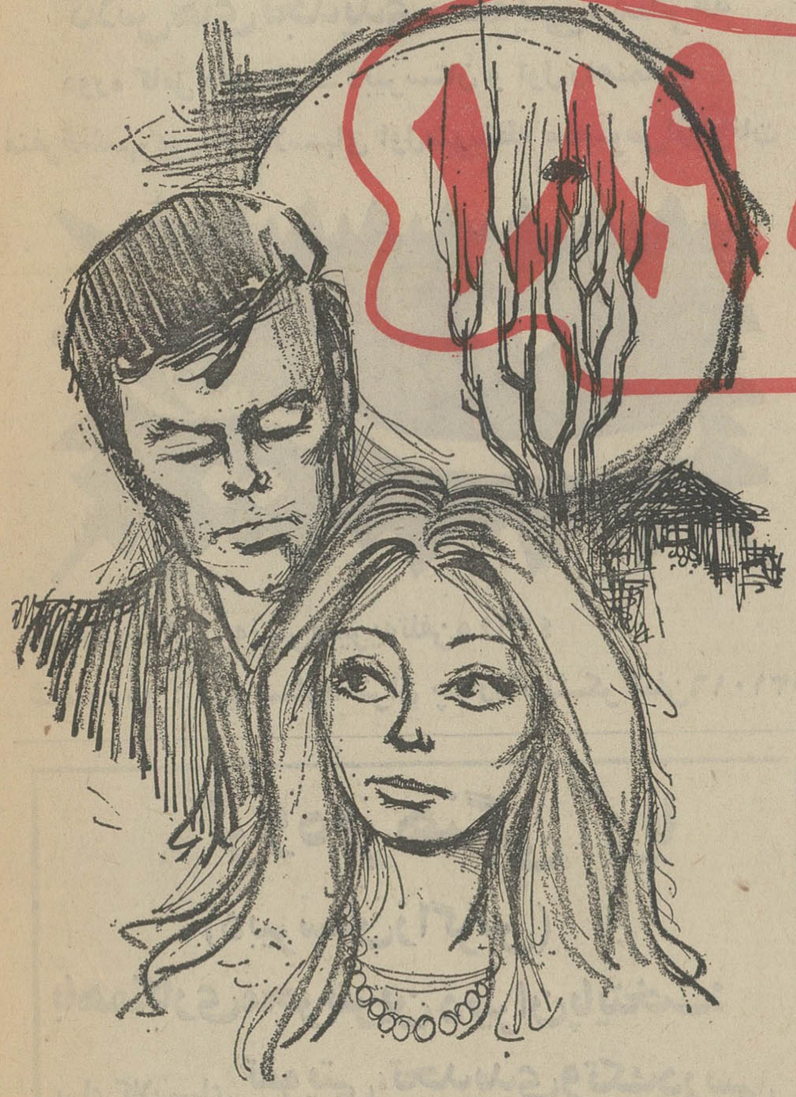

از : س . ح. الهامی

۱

زنی از پله ها پائین دوید .وارد طبقه‌اول ساختمان شد . دنبال صدارا گرفت‌وپیش رفت . صدا، صدای‌ریزش آب بود که قطع نمیشد . زن ، آنقدردرجستجوی صدابیش‌رفت ، تا به مقابل حمام‌خانه رسید :

ـآه!صدا از همینجا است! وبعد چندضربه بدر زد . کسی جواب‌نداد . چندضربه دیگر. کسی دررا باز نکرد . چند ضربه‌دیگر . وناگهان قلب زن فشرده شد.یك لحظه احساس کرد که‌این صدا ،صدای ریزش یکنواخت‌آب ، انگار آهنك عزا است ، آهنگی که عفریت مرك ، باانگشت های هراس ـ آورش پشت‌درحمام ، مشغول نواختن آن‌است .

زن،بسرعت بیرون دویدو گوشی تلفن‌رابرداشت :

ـالو ... زن وشوهر جوانی که‌در طبقه اول خانه شماره ۱۸۹در خیابان ۲۲ منشعب از خیابان پنجم نیروی هوائی زندگی می کردند ، مثل‌این که در حمام خانه مرده‌اند ...

چندلحظه بعد ، ماموران در حمام را باز کردند و همان زن که در میان همسایگان دیگر ایستاده بودچشم به در حمام داشت، ناگهان جیغ کوتاهی کشیدو با ناخن دست ، پوست صورتش راخراشید :

ـای‌وای ! چه صحنه‌ای !ببین چطور در آغوش‌هم‌جان‌داده‌اند. مثل قهرمانان قصه های‌عاشقانه.

۲

فربودبه‌تندی از جابرخاست. پرونده های روی میزش راکنار گذاشت‌و با قدم های سنگین‌از اتاق‌خارج شد. گیج بود . سرش داغ‌شده‌بود .دهانش طعم تلخ بدی میدادو دائما، زیرلب می گفت:

ـنه . . .آخر یعنی چه ؟.. بهش چه بگویم ؟ .. . چطور بگویم ؟...

اداره تعطیل شده‌بود . اما فربود کمالی پور ، کارمند جوان وزارت علوم ، با همه خستگی کار ، سررفتن به خانه نداشت . دلش هوائی‌شده بود . از رفتن به خانه ، از نشستن توی یك چهاردیواری می‌ترسید. دلش‌میخواست آزادوراحت‌باشد. میخواست توی خیابان ها ، زیردرخت ها قدم بزند ، آواز بخواند ، فکر کند و راه‌برود. آنقدر برود ، تا به‌بیابان ،به کوه ، به دریابرسدوبعد،بنشیند وفکر کند . به‌ایران فکر کند، به دختری که‌تازه چندروز بود دراداره‌او شروع به کار کرده بود ... به‌دختری که لاغربود، بلندبالابود ، صورت تکیده‌زیبا داشت ، اندامش خوش‌تراش بودوتوی صورت سپیدو پر از معصومیتش ، یك جفت چشم درشت ، هرکسی را اسیر و افسون می کرد .چشمهای‌درشت و سیاهی که مثل شب بود ، مثل دریا ، مثل آسمان ،مثل یك شعر ناسروده که درضمیر شاعرمتولدشده‌است ،اما شکل نمی گیرد..

فربود ، یك وقت به خودآمد که در پس قلعه در دامنه کوه، در یك نقطه خلوت نشسته بود وفکر می کرد ...

همه‌چیز تندوتوفانی و داغ‌شروع شد . فربود کمالی‌پور ،جوان ۲۴ساله‌آزادی بود که به‌تازگی دروزارت علوم استخدام‌شده‌بود یك پارچه‌آتش بود . پر از انرژی بود .به‌یك‌آینده‌درخشان فکرمی کرد . به‌چیز های‌معمولی وساده‌قانع نبود . میخواست پیش برود ، پیش تربرود ،بالا برود ، درسش را ادامه بدهد، شخصیت‌بزرگی بشود ...

آرزو ، آرزو ...این بودآنچه جان او را انباشته بود . ولی همه‌چیز ، ناگهان بهم ریخت.

آنروز ، ایران‌وارد اتاق‌فربود شد. جلومیزاوایستاد ،پرونده‌ای راجلواو گرفت و باصدائی‌آرام، صدائی‌دل‌انگیز وپرافسون ، صدائی که به صدای شکفتن گلی‌وحشی ، دریك سحرگاه بهاری می مانست گفت:

ـ آقای کمالی پور ، ببخشید. گویامسئول این پرونده شما هستید..

فربودناگهان تکان خورد . صدا اورالرزانده بود . سرش رابالا گرفت و ناگهان داغ‌شد. دختری که مقابل‌اوایستاده‌بود، درنظر او، مجسمه‌ملاحت‌وزیبائی بود، چیزی برتر ازخیال وآرزو بود . فربود ،بی‌اختیار از روی صندلی برخاست‌و در حالی که به‌لکنت‌افتاده‌بود ، گفت :

ـشما... شما. . .ببخشید .. من . . .من . . ..

دختر، آرام خندید:

ـبله ، شمامرا نمی‌شناسید . تازه به اینجاآمده‌ام و با شما همکارشده‌ام...

وپرونده راروی میز فربود گذاشت، به ملایمت‌اندام‌خوش تراش خود را چرخی دادوآرام از اتاق‌خارج شد.

همین !همین دیدار کوتاه ، قلب فربود را از جا کندو او زیرلب گفت:

ـخدایا . . .آیاعشق دریك نگاه‌دروغ‌است؟

هفت‌روز ، فقط هفت روز گذشت،ودراین هفت روز ، فربود ، هفت‌بار دیگر ایران، همان دختری را که‌تازه با او همکارشده بود ، دید وناگهان احساس کرد که هفت قدم به سوی آتشکده عشق و جنون برداشته‌است .ودرراه عشق ، ودرراه عشق ، هفتمین قدم ، همیشه آخرین قدم بوده‌است..

دیگرتمام شده‌بود . فربود ، عاشق‌وسودازده ایران شده‌بود. وحالا ، آنجا ، درپس قلعه ، در دامنه‌کوه نشسته بود و به دردناکی‌فکر می کرد :

ـخدایا . . .چطور باوبگویم؟ چطور ؟..

آن شب،فربود تاصبح نخوابید.

و صبح که از خانه بیرون آمد،دیگرتصمیم خود را گرفته بود . یکراست به اتاق ایران رفت ، جلو او ایستاد و آرام گفت :

ـ امروز ممکن است چند دقیقه ، در بیرون از اداره شما را ببینم ؟

ایران خندید و آرام‌گفت:

ـ چه مانعی دارد ؟

چند ساعت بعد ، هردو ،در گوشه خلوتی،رودرروی یکدیگر نشسته بودند وقهوه‌ای که روی میز مقابلشان بود ، سرد شده بود ... اما هنوز ، هیچکدام حرفی نزده بودند .

ایران نمیدانست چه بگوید و فربود ، هرچه‌میکرد، جملاتی که پیش‌از آن صد ها بار در ذهن خود تکرار کرده بود تا بایران بگوید ،اکنون در زبانش شکل نمی گرفتند ...

یکساعت ، یکساعت‌تمام آنجا نشستند و حرفی نزدند ، بعد ، آرام برخاستند و بیرون آمدند. وقتی در پیاده‌رو براه افتادند ، ایران گفت :

ـ منظورتان را فهمیدم ... گرچه شما حرفی نزدید ...

او راست می گفت . از نگاه و سکوت فربود ، به راز عشق او پی برده بود . پی‌بردن به راز عشق ، کلام نمی خواهد ، فقط آتش میخواهد ، آتشی‌که درنگاه‌و سکوت زبانه‌میکشد ... و آنروز ، از نگاه و سکوت فربود ، این آتش زبانه کشیده بود و ایران ، گرمای آنرا احساس کرده بود .

اما ... ایران ناگهان گفت :

ـ ولی ، آقای کمالی‌پور .. من ... من نامزد دارم ...

فربود لرزید . داغ شد .جلو چشم هایش سیاهی رفت .انگار تمامی کوه های عالم را در یک لحظه برسرش کوفتند . و دیگر ندانست چه شد ...

۳

فردا ، در اداره، همه همکاران می گفتند :

ـ طفلک کمالی‌پور ...معلوم نیست چه شده ... می گویند گرفتار بیماری مرموزی شده و به بستر افتاده است ..

فربود ، یک هفته در بستر ماند و هیچکس، هیچکس جز خود او و ایران ،ندانست‌براو چه گذشته است ...

و یک هفته بعد ، پیغام ایران برای فربود رسید :

«درست است که من نامزدی داشتم ، ولی حالا که دانستم‌تو، تا این حد دوستم میداری ، آفتاب عشق راستین تو ، قلبم را چنان گرم کرد که‌همه‌چیز را از یاد بردم ، غیر از تو ... می خواهم بگویم که دوستت دارم، فربود ... و جز تو با کسی ازدواج نخواهم کرد ...»

۴

اردیبهشت ۱۳۵۰ ، برای فربود وایران ،زیباترین ماه‌همه روزگاران بود فربود و ایران در این ماه گریستند ، راز و نیاز کردند ، قصه عشق خود را برای هم خواندند ، و ... پای سفره عقد نشستند ...

آن همه آرزو که جان‌فربود را انباشته بود ، همه ، در وجود ایران خلاصه شد .

مرغ عشق ، به گلشن جاوید خود رسیده بود و دیگر سر پرواز بسوی آفاق دور نداشت. و فربود در خانه‌ای که با ایران گرفته بود ، همه‌چیزرا فراموش کرد و همه‌جانش ایران شد ...

زندگی عاشقانه آنها در خانه شماره ۱۸۹ خیابان شماره ۲۲ منشعب از خیابان پنجم نیروی هوائی آغاز شد .

آنجا ، طبقه اول یک خانه بود . یک خانه بود . مثل همه خانه های دیگر . هال داشت . اتاق داشت.آشپزخانه داشت . حمام داشت . با آجروگل و گچ و تیرآهن ساخته شده بود .ولی برای فربود وایران اینطورنبود. آنها، هردو،درآن خانه‌احساس می کردند که روی ابر ها ،در ملکوت آسمان ها زندگی می کنند و خانه‌شان از اشک‌فرشته ها و هاله مهتاب ساخته شده است ...

اما ... آشیانه‌مرغ عشق را، هر نسیمی می تواند بلرزاند . و ناگهان ، آشیانه عشق فربود و ایران لرزید، آنهم نه‌با نسیم، با توفان !

کار آنها همه وقت زندگی‌در عشق و عاشقی بود . روز های فراوان و شب های بسیار کنار هم می نشستند و از عشق‌شان، از بچه هائی که‌درآینده خواهند داشت حرف زده بودند و حتی اسم بچه هایشان‌را هم انتخاب کرده بودند ...

اما ... ناگهان توفان توفید و آشیانه لرزید .

اختلاف !

نه اختلافی بین فربود و ایران ، اختلافی که اطرافیان آنها با هم داشتند و آتش آن بال های‌آن‌دوراهم میسوزاند...

هیچکس ندانست چه شد .

هیچکس ندانست فربود و ایران در خلوت عشق باهم چه گفتند. آیا تصمیم گرفتند پیش‌از آنکه آتش آن اختلافات زهر بدبینی و جدائی را در قلبشان بریزد خود را نجات بدهندوبه ابدیت بپیوندند ؟

نه ، هیچکس نداشت .

و صبح روز جمعه پیش ، ساعت ۷ ، هردووارد‌حمام خانه شدند ، نیمه‌برهنه شدند ،دوش گرفتند ...

و ... دیگر بیرون نیامدند.

۵

زنی که همسایه آنها بودساعت ۱۱٫۵ قبل‌از ظهر (۴٫۵ساعت پس‌از ورود آندو به حمام) فریاد زد :

ـای‌وای!چه مرگ‌عاشقانه‌ای...

و همه گفتند :

ـ چه بوی گازی می آید ...

حمام از بوی گاز پر شده بود . باز گفتند :

ـ گازی که توی حمام جمع شده آنها را کشته ...

ولی هیچکس نگفت که این مرگ یک حادثه بوده‌یا ...آنها خودشان خواسته‌اند مثل دو مرغ عشق در کنار هم‌بمیرند...

هیچکس ندانست .

SAS

ممالک اسکاندیناوی یا آئینه‌ای از تمدن جدید جهان

شرکت هواپیمائی اسکاندیناوی که با آخرین پدیده های صنعت هواپیمائی مجهز است بهمراهی مهمانداران سوئدی ـ نروژی و دانمارکی خود سفر را برای شما دلپذیر و لذت‌بخش ترمیسازد .

آیا برای تعطیلات تابستانی خود برنامه‌ای تهیه دیده‌اید اگر هنوز مردد هستید ما بشما توصیه می کنیم بدون کوچکترین شکی ممالک اسکاندیناوی را امسال ببینید تا با یادآوری خاطرات شیرین آن سالها سرگرم باشید .

شرکت هواپیمائی اس.آ.اس (ممالک اسکاندیناوی) برای شما برنامه ۳۳روزه‌ای ترتیب داده است که ازشهرهای کپنهاک ـ هلسینکی ـ استکهلم ـ اسلو ـ همچنین لندن ـ مونیخ ـ ورم دیدن می کنید.

لطفا برای کسب اطلاعات بیشتر به‌آژانس جهانگردی خودتان ویا شرکت هواپیمائی

اس ـ آ ـ اس

خیابان ویلا شماره ۲۳ و ۳۷ مراجعه فرمائید .

ام . بی

کار را، به‌دست کاردان بسپارید

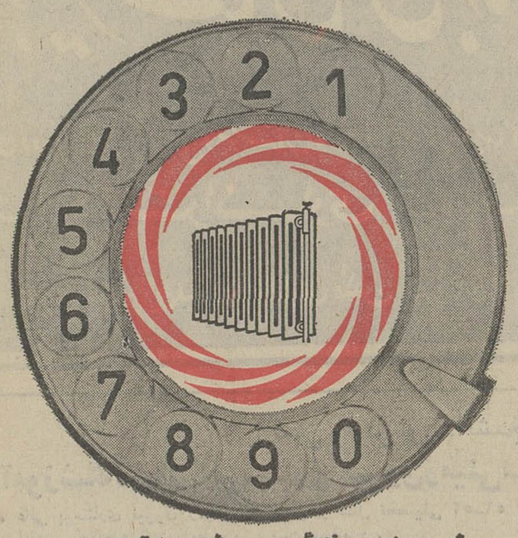

انجام امورتأسیسات ساختمان به تجربه، تخصص، مدیریت صحیح وکنترل دقیق نیازدارد .

سندیکای شرکتهای تأسیساتی

فقط کار شرکت های عضو را تضمین میکند

اسامی اعضای سندیکا :

۱ـ شعله خاور ۲ـ داکرس ۳ـ کولاک ایرمك ۴ـ جنرال تکنیك ۵ـ صنایع حرارتی ۶ـ زیتك ۷ـ مهندسی جنرال ۸ـ کنترل فریتگ ۹ـ سماستر ۱۰ـ رادیاتور ۱۱ـ سالبر ۱۲ـ شعله طلائی ۱۳ـ مهندسی تبریز ۱۴ـ مثا ۱۵ـ اسلوب ۱۶ـ زیماك ۱۷ـ ایران ترمو ۱۸ـ مهندسی ماکول ۱۹ـ تن ایر ۲۰ـ کاندیشن ۲۱ـ کارنه ۲۲ـ گرمو دینامیك ۲۳ـ مهندسی اکیپ ۲۴ـ مهندسی کرین ۲۵ـ وارمر ۲۶ـ فریوس ۲۷ـ سکانت ۲۸ـ رابندمان ۲۹ـ کاپلان

تلفن : سندیکای شرکتهای تأسیساتی ـ خیابان نادرشاه نبش تخت طاووس شماره ۱۴۰ طبقه چهارم (۴) تلفن : ۶۲۵۹۸۵

آگهی پذیرش دانشجو برای دوره لیسانس تربیت بدنی دانشسرای عالی

دانشسرای عالی در سال آموزشی ۵۱ ـ ۵۲ برای‌دوره لیسانس رشته تربیت بدنی‌تعدادی‌دانشجوی دخترو پسر از میان دارندگان دیپلم طبیعی و ریاضی میپذیرد . داوطلبانی که متولد اول‌مهر ماه ۱۳۲۷وپس‌از آن باشند(درمورد کسانیکه‌خدمت سپاهی‌راانجام‌داده‌اند اول‌مهر ماه۲۵ببعد) میتوانندبرای‌کسب‌اطلاع ودریافت‌فرم های درخواست حداکثر تاتاریخ بیست تیرماه بنشانی زیر مکاتبه و یا تاتاریخ ۵مرداد ماه در ساعات‌اداری شخصا مراجعه نمایند.

نشانی :شماره ۴۹ خیابان روزولت گروه‌آموزشی تربیت بدنی دانشسرای عالی

م الف ۴۷۷۸ آـ۱۶۹۸

آگهی استخدام

دانشگاه پهلوی چند نفر حسابدار مرد و یک نفر بایگان را که واجد شرائط زیر باشند از طریق مسابقه و مصاحبه استخدام می‌نماید :

۱ـ داوطلبان شغل حسابداری باید دارای گواهی‌نامه لیسانس در رشته حسابرسی یا حسابداری صنعتی و حداقل پنج سال سابقه خدمت در بخش خصوصی باشند .

۲ـ داوطلب شغل بایگانی باید حداقل دارای گواهی‌نامه ششم متوسطه و سه سال سابقه خدمت در امور بایگانی بخش‌خصوصی باشد بعلاوه باروش کاردکس آشنائی کامل داشته باشد.

شرائط عمومی داوطلبان

۱ـ سن داوطلبان برای حسابداری از ۳۵ سال و برای‌بایگانی از ۳۰ سال متجاوز نباشد .

۲ـ داشتن برگ پایان خدمت زیرپرچم یا معافیت دائم.

۳ـ نداشتن سابقه محکومیت .

۴ـ عدم اعتیاد به‌مواد مخدر.

داوطلبان باید مدارک زیر را :

الف ـ تقاضانامه با شرح سوابق خدمت بانضمام گواهی‌موسسه یا موسساتی که شاغل بوده‌اند .

بـ فتوکپی گواهی‌نامه تحصیلی .

جـ یک برگ رونوشت شناسنامه .

تاآخر وقت روز سی‌ویکم تیرماه ۱۳۵۱ باپست سفارشی به آدرس :

«شیراز ، دانشگاه پهلوی، امور مالی» ارسال دارند.

آـ۲۲۴۳۸ دانشگاه پهلوی

آگهی استخدام

سازمان صنایع نظامی برای خدمت در تهران‌احتیاج به اشخاص زیر دارد و بطور پیمانی با حقوق مکفی استخدام مینماید .

۱ـ پزشك متخصص بهداشت صنعتی و طب کار

۲ـ مهندس بهداشت

۳ـ لیسانسیه امور اداری با داشتن حداقل سه سال سابقه کار در امور تجزیه و تحلیل

۴ـ لیسانسیه امور اداری و مدیریت با داشتن‌حداقل سه سال سابقه کار در ارزش‌یابی تخصصها و طبقه‌بندی مشاغل .

داوطلبان واجد شرایط می توانند برك فتوکپی مدارك تحصیلی ـ سربازی ـ شناسنامه و سابقه کار مربوطه با تعیین نشانی و شماره تلفن و میزان حقوق درخواستی حداکثر تا آخر تیر ماه سال جاری با صندوق پستی شماره ۳۲۸۷ مکاتبه نمایند .

سازمان صنایع نظامی

کلاس‌های تجدیدی، تقویتی، متفرقه

دوره کامل دبستان ـ دبیرستان و اول راهنمائی

متفرقه‌شهریورماه کلاسهای اول‌متوسطه مخصوص‌امتحانات

فضیلت

شماره‌یك: امیریه‌نبش‌منیریه‌تلفن ۴۲۶۴۵

شماره دو : دبیرستان‌دختران چهارراه لشکر تلفن۵۳۱۰۱۶

گروه‌فرهنگی آریا

(دبیرستان‌زاگرس)

باهمکاری‌مجربترین دبیران پایتخت:

برای کلاسهای **تقویتی، تجدیدی و تک‌درسی**

دوره اول ودوم متوسطه و دوره راهنمائی که از ۱۵ تیر ماه دردونوبت صبح‌وعصر تشکیل‌میشودثبت‌نام‌مینماید

کلاسهای جدیدششم‌طبیعی.ریاضی‌وادبی

درواحدهای زیر دایر خواهد بود .

واحد شماره ۱ دبیرستان زاگروس خیابان سیمتری بین ۲۴ اسفند وشاه تلفن ۹۲۰۰۸۲

واحد شماره ۲ دبیرستان پیروزی دختران آیزنهاور جنب دانشکده دامپزشکی تلفن ۴۵۳۵۴

واحد شماره ۳ دبیرستان دخترانه ورجاوند میدان کندی اول خیابان تاج تلفن ۹۶۳۶۷۶

هنر برتر از گوهر آمد پدید

دبیرستان نقش جهان

برای دوره راهنمائی تحصیلی و هنرستان بازرگانی با آزمایشگاههای بی نظیر و مجهز تحت نظر **دکتر ناوی** ثبت نام مینماید.

امیریه . چهارراه پهلوی تلفن ۴۵۴۱۸ - ۶۶۶۴۶۱

آگهی پذیرش دانشجو

برای‌آموزشگاه عالی پرستاری نیروی‌زمینی‌شاهنشاهی

آموزشگاه عالی پرستاری نیروی زمینی‌شاهنشاهی در سال تحصیلی ۵۲ـ۵۱ تعدادی دوشیزه‌داوطلب از طریق مسابقه و مصاحبه با شرایط زیـرین میپذیرد .

الف ـ تابعیت دولت شاهنشاهی ایران .

ب ـ متدین بیکی از ادیان رسمی (اسلام ـ مسیحی ـ کلیمی ـ زردشتی).

پ ـ حداقل سن ۱۸ سال تمام و حداکثر ۲۰ سال تمام (در هنگام ثبت‌نام).

ت ـ حداقل قد ۱۵۸ سانتی متر .

ث ـ دارا بودن گواهینامه قبولی ششم‌طبیعی یا ریاضی که بتایید وزارت آموزش‌وپرورش‌رسیده باشد .

ج ـ آشنائی بزبان انگلیسی .

چ ـ داشتن گواهی حسن اخلاق از دبیرستان مربوطه .

ح ـ داشتن گواهی عدم سوء پیشینه .

خ دارا بودن گواهی صحت مزاج ازموسسات درمانی اداره بهداری نیروی زمینی شاهنشاهی .

د ـ نداشتن همسر و اولاد و سپردن تعهد مبنی بر عدم ازدواج در مدت تحصیل‌درآموزشگاه

ذ ـ موفقیت در آزمایشهای ورودی و مصاحبه.

داوطلبان میتوانند با در دست داشتن‌مدارك زیر همه روزه در ساعات اداری از تاریخ درج اولین آگهی تا ۱۵ر۵ر۵۱ باستثناء ایام تعطیل در محل آموزشگاه عالی پرستاری نیروی زمینی شاهنشاهی واقع در بیمارستان لیلا پهلوی عشرت آباد خیابان کاج مراجعه نمایند .

۱ـ شش قطعه عکس ۴ × ۶ پرسنلی .

۲ـ سه برك فتوکپی شناسنامه .

۳ـ یك برك گواهی قبولی از ششم‌متوسطه

امتیازات

الف ـ دانشجویان آموزشگاه عالی پرستاری در تمام مدت تحصیل شبانه روزی میباشند .

ب ـ بهر یك از دانشجویان آموزشگاه‌عالی پرستاری در مدت تحصیل در آموزشگاه ماهیانه به شرح زیر کمك هزینه تحصیلی داده خواهد شد .

۱ـ در سال اول ۲۰۰۰ ریال ۲ـ در سال دوم ۲۵۰۰ ریال ۳ـ در سال سوم ۳۰۰۰ ریال

ت ـ فارغ‌التحصیلان این آموزشگاه بدریافت گواهی نامه عالی پرستاری (معادل ـلیسانس) بر طبق موافقت وزارت علوم و آموزش عالی سرافراز میگردند .

ث ـ حقوق و مزایا ترفیعات فارغ‌التحصیلان آموزشگاه عالی پرستاری نیروی زمینی‌شاهنشاهی تابع قانون استخدام کشوری و قانون تامین کادر پزشکی مورد نیاز نیروهای مسلح شاهنشاهی میباشند .

ج ـ خدمت فارغ‌التحصیلان آموزشگاه‌عالی پرستاری نیروی زمینی شاهنشاهی بشرط انجام تعهد مربوطه در حکم خدمات مندرج در قانون خدمات اجتماعی زنان تلقی خواهد شد .

آ ـ ۲۴۴۱۲ **اداره بهداری نیروی زمینی شاهنشاهی**

آگهی پذیرش دانشجو در مؤسسه‌عالی علوم سیاسی وامور حزبی برای دوره‌های لیسانس وفوق لیسانس سال تحصیلی ۵۲-۵۱

موسسه عالی علوم سیاسی و امور حزبی ۱۵۰نفربرای‌دوره‌های‌لیسانس و۸۰ نفر برای‌دوره فوق لیسانس دانشجو با شرایط و مشخصات زیرمی پذیرد :

الف : شرایط

۱ـ دارا بودن دیپلم کامل متوسطه دریکی‌ازرشته های ریاضی ، طبیعی ، ادبی برای دوره لیسانس ، و دارا بودن دانشنامه لیسانس در یکی از رشته های زبان انگلیسی ، روانشناسی ، علوم اجتماعی ، تاریخ ، جغرافیا ، ادبیات فارسی ،فلسفه‌و علوم تربیتی ، الهیات ، قضائی ، سیاسی ، اقتصاد ، روزنامه نگاری ، علوم اداری ، مدیریت بازرگانی ، علوم بانکی و حسابداری از یکی از دانشگاهها یا موسسات آموزش عالی برای‌دوره فوق لیسانس .

۲ـ روشن بودن وضع نظام وظیفه ۳ـ توفیق در امتحان کتبی ورودی

۴ـ توفیق در مصاحبه .

ب : مدارك لازم

۱ـ فتوکپی مدرك تحصیلی ۲ـ رونوشت شناسنامه یا فتوکپی آن

۳ـ دو قطعه عکس ۴ × ۳ ۴ـ فیش بانکی بمبلغ پانصد ریال که به حساب شماره ۳۰۰ بانك بازرگانی شعبه عباس‌آباد چهار راه فرح واریز شده باشد .

۵ـ فرم تکمیل شده زیر .

ج ـ مشخصات

۱ـ مواد امتحان کتبی برای دوره لیسانس (زبان انگلیسی ـ زبان و ادبیات فارسی‌واطلاعات عمومی) و برای دوره فوق لیسانس (زبان انگلیسی و اطلاعات عمومی) خواهد بود .

۲ـ کلاس های دوره لیسانس صبح و بعداز ظهر (تمام وقت) و کلاسهای دوره فوق لیسانس بعد از ظهر ها خواهد بود .

۳ـ وجه دریافتی و مدارك ثبت‌نام مستردنخواهد شد .

۴ـ تاریخ توزیع کارت داوطلبان روز های دوشنبه دوم و سه‌شنبه سوم و چهارشنبه چهارم امردادد‌ر محل موسسه خواهد بود .

۵ـ تاریخ برگزاری امتحان ورودی روز جمعه ششم امردادماه است و محل آن هنگام توزیع کارت اعلام خواهد گردید .

۶ـ مبلغ شهریه سالیانه برای دانشجویان دوره لیسانس ۳۰۰۰۰ ریال‌وبرای دوره فوق‌لیسانس ۳۳۰۰۰ ریال خواهد بود .

داوطلبان باید مدارك و فرم تکمیل شده زیر را تا آخر وقت روز پنجشنبه ۲۹ تیر ماه بوسیله پست سفارشی به آدرس خیابان فرح شمالی ، خیابان عرب شیبانی شماره ۳۰ ارسال نمایند .

بمدارك ناقص و مدارکی که بعد از ایـن تاریخ پست شده باشد ترتیب اثر داده نخواهد شد . **موسسه عالی علوم سیاسی و امور حزبی**

در خواست شرکت در مسابقه ورودی‌موسسه عالی علوم سیاسی و امور حزبی

۱ـ نام خانوادگی ۲ـ نام

۳ـ شماره شناسنامه ۴ـ محل صدور ۵ـ تاریخ تولد

۶ـ نوع مدرك تحصیلی ۷ـ وضع نظام وظیفه

۸ـ نشانی دقیق و شماره تلفن

۱ـ۲۳۸۶۶

آگهی ثبت نام مسابقه ورودی

موسسه‌عالی حسابداری

برای دوره لیسانس در رشته حسابداری‌دولتی ـ حسابداری صنعتی ـ حسابرسی

نام نویسی داوطلبان مسابقه ورودی دوره لیسانس موسسه عالی حسابداری برای نیمسال تحصیلی پائیز ۱۳۵۱ بوسیله مکاتبه و به ترتیب زیر به عمل می آید :

شرایط ثبت نام

۱ـ فقط دارندگان دیپلم کامل متوسطه شعبه ریاضی و طبیعی با حداقل معدل کل دیپلم ۱۳می توانند برای مسابقه ورودی موسسه عالی حسابداری ثبت نام کنند .

۲ـ داوطلبان باید درخواست ثبت‌نام را طبق نمونه ذیل به خط خود تنظیم کنند و همراه با مدارك لازم با پست سفارشی به نشانی صندوق پستی ۲۰۱۵ تهران به عنوان موسسه‌عالی‌حسابداری ارسال دارند و رسید پستی‌را در موقع‌دریافت کارت مسابقه ورودی همراه داشته باشند .

۳ـ بـه تقاضا هـائی کـه بـعد از تـاریـخ **ششم مرداد ماه ۱۳۵۱** بـه‌پست تـحویل داده شود یـا ضمائـم آن ناقص باشد ترتیب اثر داده نخواهد شد .

«نمونه فرم درخواست شرکت در مسابقه‌ورودی موسسه عالی حسابداری»

اینجانب ـ نام نام‌خانوادگی

نام و نام خانوادگی به تفکیك حروف — نام — نام خانوادگی

فرزند متولد سال دارای دیپلم متوسطه در رشته

با معدل کل دیپلم داوطلب شرکت در مسابقه ورودی موسسه عالی حسابداری :

در درجه اول در رشته

در درجه دوم در رشته

می‌باشم . (داوطلبان از سه رشته حسابداری دولتی وحسابداری صنعتی و حسابرسی باید فقط دو رشته را به عنوان انتخاب اول و انتخاب دوم تعیین کنند.)

نشانی :

شماره تلفن : امضاء تاریخ

۴ـ مدارکی که باید به ضمیمه درخواست ثبت نام فرستاده شود :

الف ـ یك برك فتوکپی دیپلم‌یا گواهی‌قبولی که معدل کل دیپلم در آن مندرج باشد (ازارسال اصل مدرك خودداری شود) .

ب ـ یك برك فتوکپی شناسنامه (فتوکپی روشن‌و خوانا باشد .)

ج ـ ۳ قطعه عکس ۴ × ۳ برقی جدید که نام داوطلب پشت هر سه قطعه نوشته شده باشد .

د ـ برك رسید بانکی به مبلغ ۵۰۰ ریال بابت حق ثبت نام مسابقه ورودی که‌به حساب‌جاری شماره ۶۰۰ موسسه در شعبه ۱۷ بانك‌بازرگانی ایران واقع در ابتدای خیابان ایرانشهر در تهران پرداخت یا از شهرستانها به حساب مزبور حواله شده باشد .

۵ـ مدارك فوق و همچنین مبلغی که بابت شرکت در مسابقه ورودی پرداخت شده است به داوطلب پس داده نخواهد شد ، اعم از این که وی در مسابقه ورودی پذیرفته و یا بهر عنوانی مردود ویا از شرکت در امتحان منصرف شود .

سایر اطلاعات مربوط به دوره لیسانس موسسه عالی حسابداری و مسابقه ورودی

۶ـ برنامه غالب دروس سه سال اول در کلاس های صبح تدریس می شود .

۷ـ دانشجویان می توانند در هر نیمسال حداقل برای ۲واحد و حداکثر برای۲۰واحددرسی ثبت‌نام کنند . شهریه دانشجویان در ابتدای هر نیمسال تحصیلی دریافت می شود و برای هر واحد درس مبلغ یکهزار ریال است .

۸ـ حداکثر مدت تحصیل برای دریافت درجه لیسانس ۶سال می‌باشد .

۹ـ دانشجویان تمام وقت (۱۲واحدیا بیشتر در هر نیمسال تحصیلی) در مدت تحصیل از کارت معافیت وظیفه عمومی استفاده خواهند کرد .

۱۰ـمواد مسابقه ورودی برای هر سه رشته دوره لیسانس عبارتست از :

زبان فارسی ، زبان انگلیسی ، ریاضیات (شامل حساب ، جبر و مثلثات) و هوش و اطلاعات عمومی در حدود دوره ششم متوسطه .

۱۱ـ پس از اعلام نام قبول شدگان مسابقه ورودی فقط از کسانی ثبت‌نام بعمل خواهد آمد که طبق مقررات اداره وظیفه عمومی تحصیل‌آنان بلااشکال باشد .

۱۲ـ مسابـقـه ورودی در **روز جمعه ۲۷ مرداد ماه ۱۳۵۱** صبح وبعدازظهر انجام خواهدگرفت.تاریخ توزیـع کـارت شرکت در مسابقه ورودی و ساعت ومحل‌امتحان‌بعدا بوسیله جراید به اطلاع‌داوطلبان خواهد رسید .

موسسه عالی حسابداری

گروه‌فرهنگی دکتراقبال

برای کلاسهای تقویتی تابستانی وتجدیدی اول تاششم‌متوسطه (ریاضی ـ طبیعی) و دوره راهنمائی‌تحصیلی‌ثبت نام مینماید شروع کلاسها . ده تیر ماه می باشد

نشانی

دبیرستان شماره ۱ (آرین) میدان ۲۵ شهریور

خیابان بختیار تلفن ۸۲۰۸۲۶

دبیرستان‌شماره۲ (بوعلی‌سینا) خیابان شاه آباد

تلفن ۳۱۴۰۴۴

وزارت‌بهداری ـ اداره کل بهداری استان‌کرمان

آگهی‌پذیرش‌دانشجو

آموزشگاه عالی پرستاری رازی ـ کرمان وابسته باداره کل‌بهداری درسال جاری ۱۳۵۲ـ ۱۳۵۱ تعدادی دانشجوی دختر با شرایط زیر از طریق مسابقه ورودی و مصاحبه می‌پذیرد .

۱ـ داشتن گواهی‌نامه ششم‌طبیعی ـریاضی‌ـ ادبی .

۲ـ سن از ۱۸ تا ۳۰ سال .

۳ـ سپردن تعهد خدمت به مدت سه سال در بدو ورود به آموزشگاه

۴ـ داشتن تندرستی جسمی و روانی‌به‌تائید پزشك معتمد آموزشگاه

داوطلبین واجدشرایط می‌توانند همه‌روزه باستثناء ایام تعطیل صبح از ساعت۸تا ۱۲وبعداز ظهرها از ساعت ۲تا۴ تا پایان تاریخ ۲۰ر۵ر۵۱ با دردست داشتن مدارك زیر بدفتر آموزشگاه مراجعه نمایند .

۱ـ ۶قطعه عکس ۴ × ۶

۲ـ یکبرك فتوکپی شناسنامه

۳ـ نسخه اول فیش بانکی بمبلغ ۵۰۰ ریال به حساب شماره ۵۰۱۲۴ بانك‌ملی ایران شعبه کرمان .

ضمنا داوطلبین شهرستان ها می‌توانندبرك درخواست زیر را بانضمام مدارك فوق تکمیل و تاپایان تاریخ ۲۰ر۵ر۵۱ بدفتر آموزشگاه ارسال دارند تا ترتیب ثبت‌نام ایشان داده شود .

تذکر :دانشجویان در مدت‌سه‌سال تحصیل شبانه‌روزی بوده و از مزایای مربوط استفاده خواهند نمود . م الف ۲۳۱۱

مدیرکل بهداری استان کرمان

ـ دکتر ضیاء ابراهیمی

برك تقاضای شرکت در امتحانات ورودی آموزشگاه عالی پرستاری رازی کرمان

نام‌خانوادگی نام شماره شناسنامه

صدور گواهی‌نامه تقاضای شرکت درامتحانات آموزشگاه عالی پرستاری رازی کرمان‌رادارد

آدرس تاریخ

امضاء

آ ـ ۲۴۲۵۸

گزارشی ازدبستان نغمه‌زندگی

دراین دبستان شهریه را پدر ومادردانش‌آموزان تعیین میکنند

سهیلا (روشنك) بهنام کلاس چهارم — آقای علیرضا بهنام صاحب‌امتیاز دبستان‌نغمه زندگی — مدیر و افسانه بهنام کلاس اول

گل‌جهان افشار کلاس اول — آذر احمدیان کلاس اول — اعظم درگاهی کلاس دوم

عباس افشار کلاس اول — کمال زینی کلاس اول — فرامرز شیردل کلاس اول

افشین هحامشیان کلاس‌دوم — محمد رضا افضلی کلاس اول — محسن اینانلو کلاس اول

قاسم قربانی کلاس سوم — سعید امین پور کلاس دوم — التفات بورستان کلاس اول

درجنوب شهر تهران،مدرسه‌ای مدرن و نمونه ، با کادری‌قوی وجود داردکه برای‌اولین مرتبه در ایران دست به اقدام‌جالب و در خور توجهی زده است ، این اقدام که در نوع خودبی نظیر و بسیار ارزنده است ، تعیین شهریه دانش آموزان ، به اراده و دلخواه اولیای‌آنها می باشد و مدرسه برای‌دریافت شهریه ، به هیچوجه شرایـط سخت و ناهمواری را پیشنهاد نمی کند .

و از میزانی که اداره کل آموزش و پرورش استان‌تهران تعیین نموده است به نسبت درآمد اولیا تخفیف میدهد .

و جالب اینکه ، این‌مدرسه در پیشبرد تعلیم و تربیت‌دانش آموزان بحدی کوشیده است که رقم قبولی شاگردان پنجم آن ۹۸٪ بوده و همین امرسبب شده است که این مدرسه در ناحیه ۷ آموزش و پرورش تهران مقام اول را بـدست بیاورد .

دیدار از یك واحد نمونه

و این بار به دیدار یکی از دبستانهای نمونه پایتخت‌می ـ رویم ، دبستانی که همراه با نام شکوهمندش ، « نـغمه ـ زندگی » می سراید و نغمه‌ساز میکند .

در آغاز با آقای علیرضا بهنام «حشمت‌الله جمشیدی » صاحب امتیاز و مدیر مدرسه ملی «نغمه زندگی » آشنا می شویم . او در سال ۱۳۳۶ از مدرسه نمونه اصفهان فارغ ـ التحصیل شد ، چندی مدیریت چند دبستان دولتی را به‌عهده داشته ، تا اینکه در سال۱۳۴۷ بمدیریت دبستان دولتی « نو ـ بنیاد » منصوب میشود و در اینجا بود کـه بواسطه علاقـه و جدیتی که‌در راه‌پیشبرد هدفهای فرهنگی نشان داد بدرخواست اهالی جنوب شهر ، اولیاءامور به عنوان سپاس و قدر دانی از زحمات او نام مدرسه نو ـ بنیاد را به «بهنام» تبدیـل کردند .

از آنجا که گسترش‌فرهنك و خدمت به مردم جنوب شهر، همواره از هدفهای آقای‌بهنام بوده است ، در سال ۵۱ موفق شد امتیاز دبستان « نغمه ـ زندگی » را بدست آورده ودر یکی از خیابانهای جوادیه،بنام خیابان صالح‌نیا ، دبستان‌مزبور را افتتاح و رسما مدیریت آن را به عهده بگیرد .

نکته جالب اینکه ، بـرای رفاه اهالی جنوب شهر ،شهریه مدرسه «نغمه زندگی » بـه دلخواه اولیای دانش آموزان تعیین میشود و هر کدام به فراخور حال ، شهریه فرزندان خود را پرداخت می کنند ،از همه مهمتر کادر قوی وبرجسته دبستان «نغمه زندگی » است که از عده‌ای فرهنگدوستان و علاقمندان به تعلیم وتربیت تشکیل گردیده است .

و همین داشتن کادر قوی‌و رسیدگی مداوم‌به وضع‌تحصیلی دانش آموزان،سبب شده است کـه ایـن دبستان در سال شروع تاسیس خود بـا دادن ۹۸ در صد قبولی مجموع و ۹۸٪ قبولی کلاس پنجم مقام اول را در ناحیه ۷ آموزش‌وپرورش تهران بدست بیاورد که خود این امر توفیق ارزنده‌ای است برای اولیاء مدرسه «نغمه زندگی »

ویژه پایان هفته

ویژه تعطیلات تابستانی

اشاره

تابستان ، فصل گرما و سفر است ، خانواده ها در روز های تعطیل ترجیح می دهند راهی کنار دریا و ییلاق شوند . با توجه به اینکه طی سال های اخیر بیشتر مردم در تابستان به مرخصی میروند و مایلند طی اقامت در ییلاق یا کنار دریا مطالبی برای راهنمائی و سرگرمی داشته باشندلازم دیدیم برای نخستین بار روزنامه اطلاعات صفحه تازه‌ای‌تحت عنوان « صفحه ویژه تعطیلات‌تابستانی»بگشاید . در این‌صفحه ما به شما راهنمائی خواهیم کرد که‌به کجا بروید و چه‌کار بکنید تا تعطیلات را در کنار خانواده خود خوش بگذرانید.

این صفحه تاپایان مرداد ماه هفته‌ای چند بار منتشر میشود وتردید نیست که در سال های آینده نیز در تیر و مردادادامه می یابد و بیاد داشته‌باشیدکه پایدگذار این سنت درمطبوعات فارسی روزنامه اطلاعات است . در این‌صفحه خواهیم‌خواند که نرخ ها در مناطق ییلاقی چه نوسانانی دارد چکار باید کرد تا اوقات تعطیل را بی‌دغدغه و خطر به خوشی گذراند .

زن خانواده باید این صفحه را بخواند که بداند برای روز تعطیل و فصل تابستان چه باید بکند و چه برنامه هائی تنظیم کند ، دخل و خرج را میزان کند منطقه تفریحی مورد نظر را برگزیند .

فرزندان خانواده باید بخوانند که برنامه های فردی خود را با برنامه خانواده تطبیق دهند ، سرگرمی ،تفریحات و مشغولیت های تابستان را بشناسند و فراگیرند .

و بیشتر از همه پدر خانواده باید بخواند چرا که او باید تصمیم بگیرد ، برای انتخاب منطقه تفریحی، برای‌هزینه ها ، برای برنامه ریزی کلی باید فکر کند ، مشورت کندوعمل کند و این صفحه بهترین راهنمای پدر خانوادهو همه اعضای خانواده است .

صفحه ویژه تعطیلات تابستانی رابخوانید و ما را در جریان مشکلات تابستانی خود قرار دهید تا با انعکاس آن، شاید روز دیگر این مشکلات کمتر شده باشد . فراموش نکنید روی پاکت مرقوم فرمائید : «صفحه ویژه تعطیلات تابستانی »

تعطیلات تابستان:

فرار از خانه‌های قلکی!

ـ واه چقدر هوا گرم شده !

ـ خدایا از زمین آتش می ـ بارد !

ـ این روز ها با این گرما نمی شود کار کرد !

ـ توی این خانه های قلکی مگر می شود نفس کشید !

بهرکس که برسید این روز ها از گرمای هوا می نالد . گرمای هوا آزار دهنده است ولی کشنده نیست . تحمل آن مشکل است ولی راه دارد .

چند سالی‌است که کوه‌نوردی وراه پیمائی مد شده ، حضرات هر روز تعطیل یك بلوز و شلوار می پوشند و هنوزآفتاب نزده روانه کوه می شوند و آفتاب پهن نشده مراجعت می کنند . این تفریح بیشترتهرانی هاست که یك روز تعطیل را برای هواخوری دارند و به تازگی در جمع این کوه‌نوردان آماتور بچه های خردسال هم دیده می شوند که اغلب کول پدر ها هستند .

سربند روز های تعطیل وشب های تعطیل غلغله است . روزی سربند رفتن تفریح فوق‌العاده تهرانیهابود ولی امروز خیلی عادی شده است و حضرات‌فقط برای بالا رفتن از کوه‌راه‌دربند را در پیش می گیرند و نرخ تختهائی که در کنار رودخانه قدیمی وجوی باریکه دربندقرار دارد روز جمعه سرسام‌آور بالا می رود و قیمت ارزاق هم که نگوئید و نپرسید .

شمیران

از شمیران فقط دربند و ارتفاعات پس‌قلعه‌مانده است که کمی بوی ییلاق میدهدو گرنه‌از نظر مردم شمیران دیگر یك منطقه ییلاقی به حساب نمی ـ آید .

شمیران با عمارت های سر به فلك کشیده و مدرن و خیابان های اسفالته تهران ثانی است. امروزه درگوشه‌وکنار شمیران از باغات بزرك دیروز اثری دیده نمی شود . از آن هوای مطبوع و سالم گذشته کمتر اثری می توان دید . اما دربند هنوز بنظر عده کثیری ازمردم نقطه خوش آب و هوای دور افتاده است . شبها اغلب مردم تهران روانه میدان شهیاد می شوند . تفریحگاه تازه‌ای که هنوز عده‌ای هم از آن بی خبرند . ماشینها دورتا دور میدان شهیاد را می گیرد و خلق‌اله که معمولا غذای خود را قبلا در منزل آماده کرده‌اند در کنار ماشینها روی زمین می نشینند و در هوای خنك‌شام می خورند و بمنزل برمی ـ گردند . هنوز توقفگاههادراین میدان نرخ پیدا نکرده و فقط بلال وگردو قیمت دارد .

کرج

شب جمعه و روز جمعه مردم از شهر خارج می شوند . این احتیاج طبیعی است که یك‌روز تعطیل را در محیط دیگری بگذرانند و کرج اولین ییلاقی است که بنظر هرکس می ـ رسدچون رفتن‌وبرگشتنش‌آسان است .

باغدار های کرج هم برای پذیرائی از مردم گرمازده‌آماده می شوند بطوری که در هفته گذشته ۶۰ هزار نفر از مردم گرمازده در کرج پذیرائی شده‌اند .

دریا رفتن

شمالیها همینکه ماه خرداد شروع می شود پلاژها راروبراه می کنند چون میدانند هر خانواده که ماشین داشته‌باشد بدون چون و چرا ترجیح می‌ـ دهد به کنار دریا برود تا از آب دریا استفاده کند و هم از هوای دلچسب شمال .

پنجشنبه و جمعه مردم شهر های شمال چشم براه مسافران هستند . از بچه های کوچك که کنار جاده بدنبال مسافر می گردند تا اطاق خالی نشانش دهند تا هتل‌دارانی که دوران بره‌کشی را می گذرانند همه‌و همه روز ها و شبهای پرتلاشی را می گذرانند .

سه ماه تابستان برای بعضی از شمالیها ماههای پس‌انداز سال است چون واقعا نه ماه دیگر سال آنها دست روی دست باید بنشینندو روزشماری کنند بدلیل‌آنکه متاسفانه‌جاده های مرکز بشمال طوری ساخته شده که مردم از وحشت‌سقوط بهمن کمتر جرات می کنند برای دیدن زمستان‌زیبای‌شمال راهی شهر های شمال شوند.

ولی‌امسال بدلایل‌مختلف‌پلاژ‌ـ داران از وضع‌خود ناراضی هستند . می گویند خرابیهای جاده کندوان و اشکالی که در عبور و مرور وجود دارد بعضی از شهر های‌شمال‌را خالی‌کرده است .

امسال در اغلب پلاژها عبور و مرور وسائط نقلیه ممنوع‌شده است . این از جهت حفظ‌جان بچه هائی که در پلاژها میدوند اقدام خوبی است ولی همین موجب می شود که اغلب‌پلاژ هائی که کمی دورتر ازجاده های اصلی قرار دارند خالی بماند .

راهنمای شما برای دریا و ییلاق

در نوشهر

امسال در نوشهر چادر هائی نصب کرده‌اند و کرایه هر شب آن‌بین ۱۵ تا ۲۰ تومان است ولی این را نباید نرخ ثابت گرفت . چون همیشه تاسیل مسافر سرازیر می شود قیمت ها بی‌چون و چرا بالامی رود . قیمت ده تومان ارزانترین نرخ پلاژ در شمال است . در شهر های مختلف وضع متفاوت است ولی آنچه که بیش از نرخ پلاژ برای یك خانواده پر جمعیت مطرح است‌نرخ غذاهاست که معمولا با وجود نرخ شهرداری‌ها در نوسان عجیب و غریبی است .

دربندر پهلوی

شهرداری بندر پهلوی امسال‌قیمت پلاژها را قبلا اعلام کرده است‌براساس این نرخ‌گذاری پلاژ داران باید بابت کرایه هر پلاژ «نئی»ده تومان و پلاژهای سیمانی ۲۰ تومان از مسافران‌بگیرند.

بهترین نقطه ییلاقی

رودهن بلحاظ نزدیکی با تهران و همجوار بودن با آبعلی و ارتباط داشتن بانقاط ییلاقی مثل : دماوند- مبارك‌آباد- و هزار دشت ، یك منطقه ییلاقی ممتاز و فرح‌انگیز است . اتوبوسهای شرکت واحد که ایستگاه آنها ابتدای‌خیابان ایرانمهر است بادریافت ۲۰ریال‌شما را به رودهن میرسانند . در رودهن باغات فراوان وجود دارد و در مراجعت‌فراموش نکنید که از گوشت‌های رودهن‌وبومهن چند کیلوئی بخرید که بهترین‌سوقاتی این منطقه است .

در روزهای تعطیل چه کنیم ؟

خارج شدن از شهر برای‌بعضی‌ازخانواده ها مشکل است عده‌ای ازمردم واقعاعادت نکرده‌اند شب را در ییلاق و کنار رودخانه‌ای بخوابند و ترجیح میدهند در خانه بمانند .

اگر می خواهید روز تعطیل را در شهر بگذرانید ، می توانید به دیدن موزه ویا کتابخانه ویك ساختمان قدیمی بروید ، درشهرهای مختلف نقاط‌دیدنی فراوان‌وجود داردکه هنوز ناشناخته‌است و هنوز آگاهی اغلب مردم نسبت به خصوصیت آن سطحی است . می توانید یك روز تعطیل را برای شناختن بیشتر شهر خود صرف کنید .

* استراحت را فراموش نکنید سعی کنید کمتر عصبانی شوید کمتر کار و فعالیت‌بدنی‌داشته باشید . مقدمات غذای خانواده را از روز قبل تدارك ببینید و اگر امکانات مادی شما اجازه می دهد ناهار را در خارج از منزل صرف کنید .

* موسیقی را فراموش نکنید . لذت شنیدن یك موزیك دلنشین اگر بیشتر از مطالعه یك کتاب نباشد کمتر هم نیست ، خصوصا که این موسیقی مطابق میل و دلخواه باشد .

* میهمانی دادن و میهمانی رفتن در شب و روز تعطیل عادت اغلب خانواده هاست اگر میزبان هستید سعی کنید با برنامه‌ای که از قبل تهیه کرده‌اید همه کار ها را برای شب میهمانی نگذارید و اگر میهمان هستید از روز های قبل بفکر لباس خود و بچه هایتان باشید تا در آخرین لحظه‌جنك اعصاب نداشته باشید .

* اگر به سینمارفتن علاقمندید سعی کنید یك فیلم تفریحی و مورد علاقه خانواده را برای روز تعطیل انتخاب کنید و حتما تناسب فیلم رابا فرزندانتان در نظر بگیرید چون در این روزبچه ها باید از مصاحبت وبودن در کنار شما لذت‌ببرند.

برای ساحل

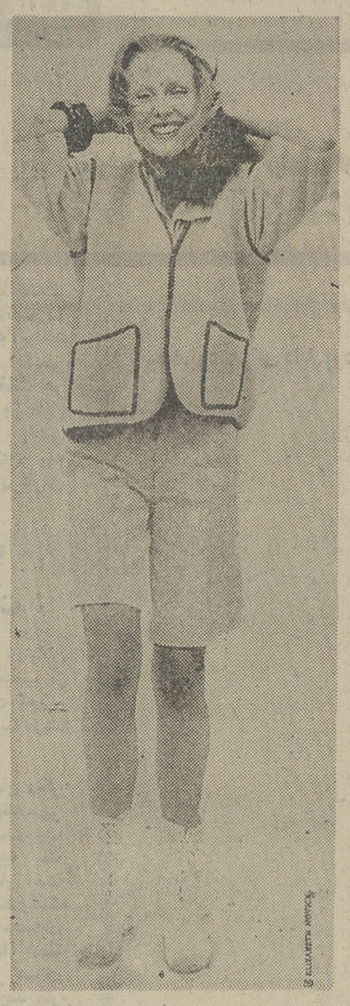

امسال زنان فرانسوی در کنار ساحل از لباسی که‌در عکس می‌بینیداستفاده می کنند .

یک باوز و شورت با چکمه‌ای راحت. شما نیز اگر مایل بودید و اندامی‌متناسب (نظیر این مانکن) داشتید میتوانید با هزینه کمی چنین‌لباسی برای خودبدوزید.

سرگرمیهائی برای بچه‌ها...

قبل از عزیمت به کنار دریایا ییلاق ، فکری برای روزهای بارانی بچه‌ها بکنید روزهای بارانی بچه‌ها از صبح تاغروب بعلت بیکاری دور وبرمادران می‌پلکند ومرتب «نق» میزنندزیرا نمیتوانند بگردش بروند و بعلت بیکاری ، همخودشان کسل میشوند وهم پدر و مادر را به ستوه می‌آورند . در مهمانخانه یاچادر وضع بدتر است چون محوطه‌ای برای بازی بچه‌ها وجود ندارد و بچه‌ها احتیاج به‌بازی و سرگرمی دارند . بنابر این مادر بایدپیش‌بینی این‌مسئله راکرده و قبل از مسافرت‌وسائل سرگرمی بچه‌هارابرای روزهائی که هوا بد است ، تدارک دیده وهمراه‌باوسائل سفرهمراه‌ببرند.

اینگونه وسائل را میتوان به دو دسته تقسیم کرد:

دسته اول وسائل یکنفره یا دو نفره است که طفل میتواند بتنهائی یابا همبازی دیگری با آنها بازی‌کند. دسته‌دوم وسائل دسته‌جمعی است.هرسال برای سرگرمی وبازی بچه‌ها اسباب بازیهای نوظهوری ساخته‌میشود که طفل میتواند بتنهائی یا با بزرگسالان از آنها استفاده‌کند.

بین اسباب‌بازیهای یکنفره انواع و اقسام اشیاء پراکنده‌با پیچ‌و مهره‌ها و چرخ و دنده است که طفل در گوشه‌ای نشسته و بتنهائی یاباکمک طفل دیگر از روی نقشه راهنما که درون جعبه اسباب بازی‌است ، آنها رابهم‌متصل ساخته وانواع واقسام اتومبیلها ، هواپیما ، تراکتور ، آسیاب ،ترن وچیز های دیگر میسازد. اینگونه وسائل برای اطفال از چهارسال ببالا مفید است.

اسباب بازیهای دیگری در همین زمینه‌ها وجود دارد که آموزنده است و طفل در حین سرگرمی ، فی‌المثل اشکال هندسی را شخصا میسازد و باین ترتیب مروری در دروسش میشود و یا مطالب تازه یاد میگیرد.

بایک مداد ساده‌میتوان خیلی کارها کرد . بچه‌ها اکثرا از سه سالگی به‌نقاشی علاقمند میشوند اسباب‌بازیهای نقاشی‌نیز فراوان وجود دارد . چنانچه هیچ چیز برای سرگرمی بچه‌ها پیش‌بینی نشده باشد میتوان‌یک مداد و یک روزنامه یا کتاب مصور باو داد و او را تشویق کرد از روی تصاویر نقاشی‌کند.

در فروشگاهها حیوانات و اشیاء پلاستیکی و چسب وکاغذ مخصوص وجودداردکه باتعداد کمی از آنها میتوان دهها نوع حیوان یا اشیاء مختلف بوجود آورد. البته باید بچه تا آن‌حد بزرگ شده باشد که بتواندقیچی بکار ببرد.

«قاقالی‌لی» نیز بهترین‌وسیله‌ی است که بچه‌ها را سرگرم کرده وخارج از خانه را فراموش میکنند. مادر خانواده فرزندخود و سایر بچه‌های همسن وسال اورا جمع‌کرده دورمیز می‌نشاند و بین آنها «قاقالی‌لی» تقسیم میکند. بچه‌ها در اینگونه‌لحظات خیلی زود دنیای خارج را از یاد میبرند.

بازیهای شرط بندی برای اطفال ازدوازده‌سال بیالابسیار جالب است و محیط بانشاطی بوجود می‌آورد.

عروسکها را نباید فراموش کرد. بچه‌ها خودشان باتعدادی خرده‌پارچه میتوانند شخصیت مورد علاقه‌شان یا حیوان مورد نظرخودرابسازند وهمسالانشان رابرای تماشای عروسکهائی که خود ساخته‌اند، دعوت کنند . یابتنهائی بازی کنند. این‌بازی توه تخیل طفل را توسعه‌میدهد و بسیار مفید است.

مسابقه عکاسی

بهترین عکسها را برای ما بفرستیدوجایزه بگیرید

عکس هائی که از روز های گذشته باقی میماند بهترین یادآور لحظه های خوب و شادی بخش است .

در حال حاضر اغلب کسانی که‌برای گذراندن تعطیلات‌به نقاط مختلف می‌ـ روند با دوربین های کوچك که همراه دارند عکس هائی تدارك می بینند . ما به بهترین عکس که از این روز های تعطیل بدستمان برسد جایزه می دهیم هرکس که دوربینی همراه داشته‌باشد می تواند با ارسال یکی از بهترین عکس های ییلاق و یا شهری که روز تعطیل را در آن گذرانده است در این مسابقه شرکت کند ما به سه نفر از بهترین عکاس های آماتور جوایز تقدیم خواهیم کرد جایزه ما برای یك عکس خوب پانصد تومان است .

★ این مرد کیست که‌بناچار در قالب شخصیتی دیگرمیرود؟ .... یك حادثه‌جوی بی‌آرام که زندگی بدون دلهره و تلاش برایش بی‌معنی است ....
★ مردی که از تاریکی‌ها آمده بود و امید و هیجان به‌ارمغان‌داشت لیکن خود برسر دوراهی تصمیم درتردید ونگرانی‌بود

برنامه امشب قویترین گروه سینمائی پایتخت

ادنبورسال | پاسینیک | ایران | سایتا | تیفون | مراد | موناکو | پرسپولیس | داریوش | کارون | دریا | و(مهتاب | کریستال)و آستارا (تجریش)

بیک ایمانوردی
مرجان
فرخ ساجدی
شهرزاد
جهانگیر فروهر
و صادق بهرامی

مرد اجاره‌ای

ساخته‌ای از:
خسرو پرویزی
موزیک‌متن: پرویز مقصدی
مدیر فیلمبرداری: فریدون ری‌پور
تهیه‌وتوزیع از: استودیو آر.بی

همزمان با تهران در شهرستانهای :
★ اصفهان(نقش‌جهان- همایون-مهر) ★ شیراز(کاپری-مترو) ★ کرمانشاه (مهتاب) ★ همدان (تاج) ★ قزوین(خیام) ★ گرگان (امپایر) ★ رشت (رادیوسیتی - سالار) ★ مشهد (فردوسی - هما) ★ تبریز (کریستال - دیانا)
آبادان (شیرین- ایران - متروپل)

بررسی نامه‌ها و تلفن‌های هفته

تهران شهر نیست سنگلاخ است

«این روز ها ، در تهران ، کمتر خیابانی را میتوان یافت که شهرداری تهران ، آسفالت آن‌را ، بمنظورمرمت یا تجدید آسفالت ، از بین نبرده وکار رابه‌امان خدارها نکرده باشد!»

این ، عین نظر انتقادی ۷۵ درصد کسانی است که در طول هفته‌ای‌که‌گذشت، برای سرویس «اطلاعات و مردم» نامه نوشته یا تلفن زده‌اند و درباره مشکل آسفالت خیابان های تهران اظهار نظر کرده‌اند .

زندگی ما فلج شده است

خانم پروین حریرچیان ، دانشجو ، ساکن خیابان‌نیروی هوائی ، ضمن یك گفتگوی تلفنی ، گفت :

ـ من یکی که دیگر به جان آمدم. باور کنید زندگی اهالی خیابان فرح‌آباد ژاله (نیروی ـ هوائی)فلج‌شده است . نزدیك دو ماه است که اسفالت این خیابان‌را کنده‌اند وبعد ، انگار که برای زندگی اهالی اینجا ارزشی قائل نباشند ، چنان با آهستگی مشغول‌تجدید آسفالت شده‌اند که آدمی بی‌اختیار به لاك‌پشت‌هزاران آفرین‌میگوید ! ما برای رسیدن بمقصد ، باید از اوائل خیابان فرح‌آباد ژاله به یك خیابان فرعی بپیچیم و پس‌از گذشتن از ده ها خیابان باریك و پیچ درپیچ ، باپیمودن بیش از ۵ کیلومتر راه اضافی، به مقصد برسیم . موقع آمدن از شرق به مرکز شهر هم که دیگرمصیبتی داریم . چون همه اتومبیل ها و اتوبوس ها و کامیون‌هاو موتور سه‌چرخه ها مجبورندازنصف خیابان بگذرند (چون نصف دیگر آن دردست تعمیراست)و ناگفته‌پیداست که صبح تا شب در طول این خیابان ، چه بلبشوئی برپامی شود . نمی فهمم وقتی دیگران درعرض ۸ روز به کره ماهمی روند و برمیگردند ، ما برای تعمیر یك خیابان ، باید دوماه عذاب بکشیم و تازه کار به نیمه هم نرسیده باشد ؟ یعنی مرمت آسفالت یك خیابان (فقط یك خیابان) ٤ ماه وقت میخواهد ؟

تمامی ساکنان تهران نیستند !

موضوع ، مربوط به یک خیابان و دو خیابان نیست . علاوه برخیابان فرح‌آباد ژاله ، ساکنان خیابان های شهناز ، حقوقی، شاه‌آباد ، جاده‌تهران نو ، شکوفه ، خورشید ، ملك، شوش،سلسبیل ، تخت‌طاووس، اتابك ، خیابان جنوبی پارك شهر ، و میدان خراسان نیز از همین وضع کلافه شده‌اند.،

ناگفته پیداست کسانی که برای‌مانامه نوشته‌یا تلفن زده‌اند واز این وضع شکایت کرده‌اند تمامی ساکن تهران نیستند . بی‌شك، بسیارند ساکنان‌خیابان های دیگر و مخصوصا خیابان های فرعی ، که درهمین‌وضع بسر میبرند ، اما یا حال و حوصله شکایت ندارند و یا چشم‌شان از این شکایت هاآب نمی خورد و ترجیح داده‌اند رنج بکشند و ساکت بمانند اما آیا عدم اعتراض به یك نقص،وجود آن نقص را توجیه میکند ؟

پراکندگی نیروی انسانی و امکانات فنی

آقای دکتر احمد . م ساکن خیابان خورشید ، دراین میان موضوع‌جالب توجهی را عنوان کرد وی گفت :

ـ شهرداری ، بطور کلی ، درهمه‌کارهایش‌بی‌برنامه است، مخصوصادرمورد آسفالت‌خیابان های‌تهران . مقامات شهرداری آمده‌اندو توی‌هر خیابان‌تهران، چندکارگرو چندماشین آسفالت ریخته‌اندو خیابان‌ها رابصورت سنگلاخ های وحشتناکی در آورده‌اند . بعلت این که تعداد کارگرو وسیله درهر خیابان‌کم است و پیشرفت کار آسفالت‌در خیابان ها ، نوعی پیشرفت لاك‌پشتی است . درحالی که شهرداری بجای آنکه در یك زمان ، دست به مرمت آسفالت چند خیابان بزند ، میتوانست همه نیروی انسانی و امکانات فنی‌اش‌را در یك خیابان،متمرکز کند و پس از پایان آسفالت‌یك خیابان (که قطعا در آنصورت بسرعت‌انجام‌میگرفت) به آسفالت خیابان دیگر بپردازد . اگر چنین میکرد ، هم آسفالت هر خیابان بیش از چند روز طول نمیکشید و هم مردم راضی بودند ، هم ترافیك شهر بهم نمیخورد ، هم شهرداری کارش را بابرنامه پیش میبرد .

شهر نیست ، سنگلاخ است !

خانم زهرا امدادی ، ساکن یکی‌از خیابان های منشعب از میدان خراسان ، پشت تلفن ، از فرط عصبانیت ، تقریبا فریاد می کشید :

ـ آقاء میدان خراسان دیگر این روزها قسمتی از یک شهر نیست، یکزباله‌دانی است، یک خرابه است، محلی شبیه یک منطقه در دامنه کوهستان است که تمام سطح آن را سنگ‌وخاک و قطعات کنده شده آسفالت پوشانده است. در اینجا فقط چند کارگر مشغول کار هستند که روزانه بیش از چند متر مربع را نمی‌توانند آسفالت‌کنند. باین ترتیب ، گویا کار آسفالت ناحیه ما، تا زمستان طول‌خواهد کشید. و طبیعی است که در زمستان همباز،سرما و یخبندان آسفالت را از بین خواهد برد، وبازاگر بعداز عید۵۲شهرداری نظر لطفی بما داشته باشد،همین وضع امروز برقرار خواهدشد. یعنی ما همیشه باید آسفالت ناقص ورامسدود داشته‌باشیم: یا یخبندان و سرما این کار را می‌کند یا کارگران معدود و کندکار شهرداری ...

به امید آنروز !

نامه‌هاو تلفن‌ها، دراین‌مورد آنقدر زیاد است که حتی اگر بخواهیم به آنها ، فهرست‌وار اشاره کنیم،چندین ستون‌روزنامه اشغال خواهد شد. از طرفی چون درددل‌ها و شکایت‌ها ، مضمون مشابهی دارد از طرح همه آنها خودداری می‌کنیم و فقط به‌این چند نکته اشاره‌می کنیم کمبش بی‌برنامه‌بودن یا برنامه صحیح نداشتن‌شهرداری در مورد آسفالت خیابان های تهران باعث شده :

★ مردم در عذاب باشند و برای رسیدن به‌مقصد ، هم راه بیشتری را طی کنند و هم وقت بیشتری تلف کنند .

★ ترافیک شهر بهم بخورد ، راه‌بندان های طولانی بوجود آید، و بعلت هجوم وسائط‌نقلیه به خیابانهای فرعی، کشش این خیابان‌ها تا ۸۰ درصد کاهش یابد .

★ مقدار قابل توجهی‌ازنیروی انسانی و امکانات‌فنی‌شهرداری، عاطل و باطل بماند وکار به دفع‌الوقت بگذرد .

★ بودجه شهرداری، که همان پول مردم است، در مواردی بیهوده صرف شود و مصرف این بودجه، هم باعث ناراحتی مقامات شهرداری‌شود وهم‌زندگی مردم را فلج کند ...

و کلام آخر اینکه: شهرداری باید پیش از آغاز کارهائی از این دست، برنامه دقیقی تنظیم کند ... بامید آنروز !

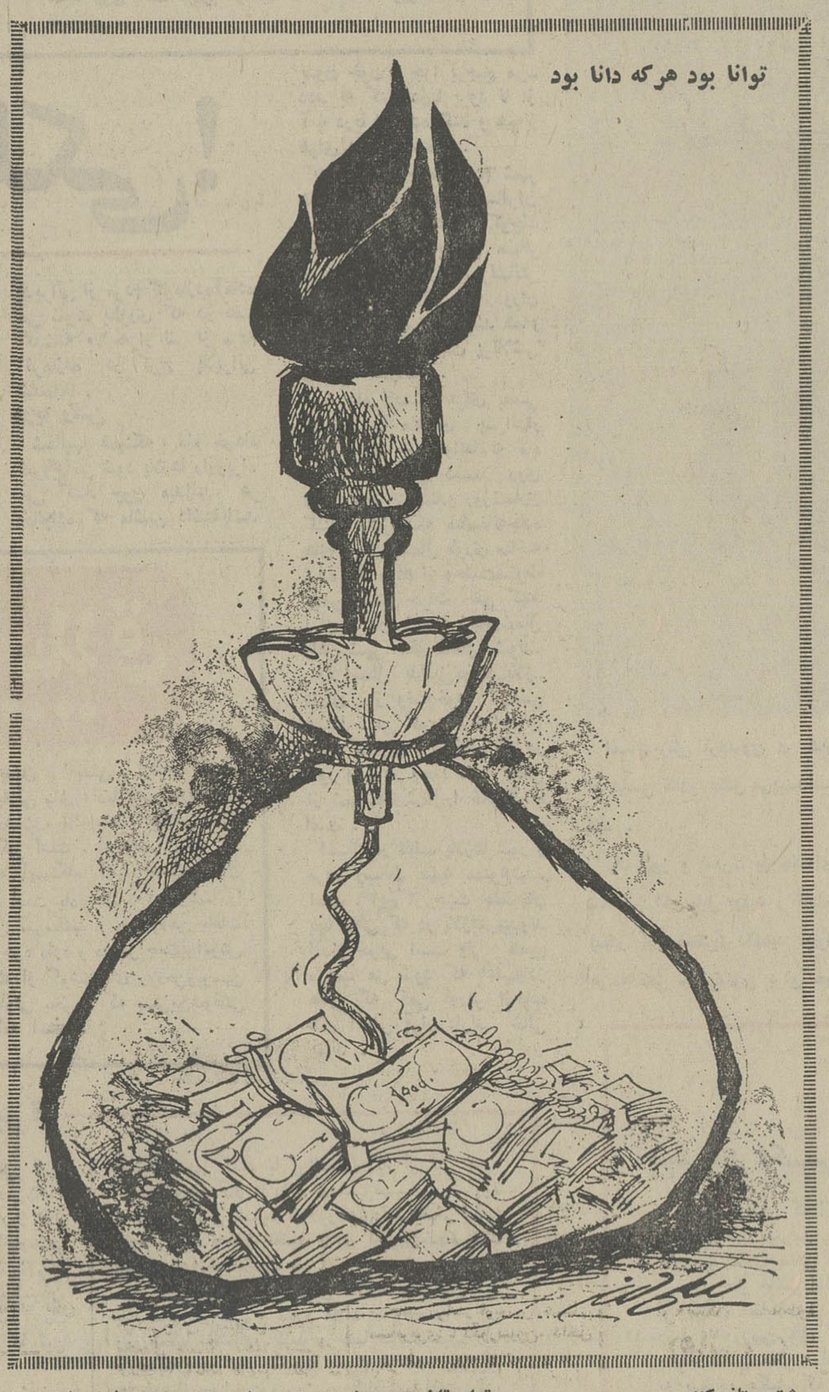

درمان در ایران باید ملی شود ؟

نوشته : دکتر محمود شروین

طرح مشکلات درمانی کشور دراطلاعات

دراتاق‌های دربسته

بدنبال طرح لایحه قانون خدمات درمانی مستخدمین دولت و انتقادیکی ازنمایندگان مجلس شورای ملی از وضع درمان در کشور ، روزنامه اطلاعات گزارشی از مشکلات درمانی چاپ کرد و از همه صاحبنظران دعوت نمود برای بهبود وضع درمان کشورارائه طریق کنند ، و بنویسند در شرایط کنونی و با توجه به امکانات موجود آیا صلاح‌است امر درمان در ایران ملی شود یا آنکه به صورت کنونی‌باقی بماند ، و در صورت موافقت باشق دوم چه باید کرد تا نابسامانیهای موجود خاتمه‌یابد. نخستین اظهار نظر رسیده در این باره را ذیلا مطالعه می ـ فرمائید .

بیمه درمانی کارمندان دولت ، که لایحه قانونی آن تقدیم مجلس‌شورای ملی شده یك نیاز ضروری است . زیرا اکثریت کارمندان بهنگام بیماری دچار زحمت فراوان می شوند . بین مخارج مراجعات آنها به پزشك و تهیه دارو های گرانبها با حقوقشان‌نسبت نامعقولی برقرار است، ولی با تصویب این لایحه، کارمندان دولت از یك تامین نسبی در زمینه درمان برخوردار می شوند . اما نکته‌ی که باید مورد توجه قرارگیرد، نحوه پیاده کردن این قانون است که مستلزم آئین‌نامه اجرائی دقیقی است که لابد مسئولان امر بدان توجه‌دارند. ولی از آنجا که وظیفه هر صاحب‌نظری است که در این راه با مقامات مربوطه همکاری کند نکات زیر را یادآور می شود :

۱ـ در لایحه مزبور بیماران را در انتخاب پزشك آزاد گذارده‌اند ، که حقا باید اینطور باشد ، ولی متاسفانه از بیمه درمانی در کشور ما خاطره نامطلوبی باقی است ، باین معنی که بعضی پزشکان هرچه بیمار به ایشان مراجعه کند ، آنان را می ـ پذیرند . بهمین جهت ممکن است که بر اثر اعتقاد عده زیادی به یك پزشك ، بیش از میزان مجاز و فرصت روزانه او بیمار به وی مراجعه کند ، و نتیجه این می شود که آن اندازه مجال ودقتی که لازمه تشخیص بیماری است ، وجود نداشته باشد. وهمین کمی‌فرصت، موجب سرگردانی بیمار و طول مدت معالجه او و وارد آمدن زیان فراوان به سازمان بیمه گردیده از طرفی باعث می شود اعتقاد بیمار هم‌از پزشك سلب گردد . بنابر این لازم است که حداکثر تعداد مراجعات بیك پزشك در روز معین و مشخص گردد. من‌باب مثال برای یك پزشك آزاد که شغل رسمی ندارد ، روزانه حداکثر ۵۰ مراجعه و برای پزشکی که نیمه وقت خدمت رسمی می کند ۲۵ مراجعه تعیین شود .

تصمیم نگیرید

۲ـ برای این که افراد بیهوده به پزشك مراجعه نکنند بهتر است که از میزان حق بیمه کاسته شود و در ازای آن در هر مراجعه ، پزشك مبلغی نقدا از بیمار دریافت کند و به حساب‌سازمان بیمه‌واریز و یا احتساب کند .

۳ـ امر دارو موضوع بسیار مهمی برای سازمان بیمه است ، زیرابا اصرار بیماران ، غالبا پزشك معالج ناچار می شود دارو های گران‌بها تجویز کند و با سابقه‌ای که در این زمینه موجود است ، ای‌بسا که دارو های گران قیمت برای استفاده جزئی‌دربازار آزادبا نیمه بها فروخته شود ، و حتی شاید یك بیمار به چند پزشك مراجعه کند تا نسخه های متعدد بدست آورد . علیهذا باید یاآنکه‌سازمان بوسیله کارخانجات داروئی داخلی ،داروهارا طبق فارماکوپه و فرمول مخصوص تهیه کند و دراختیار موزعین و شعب درمانی سازمان بگذارد، تا در بازار آزاد قابل فروش نباشد ، ویا آنکه لااقل ٤۰ درصد از بهای هر نسخه‌را از مراجعه کننده دریافت‌دارد.

بدیهی است که در صورت اجرای شق‌دوم ، حق بیمه کمتری منظور خواهد شد تا برای کارمندان قابل تحمل‌باشد.

٤ـ بنظرمن برای جلوگیری ازهرگونه سوء تفاهمی ، شاید بهتر باشد که‌بجای مراجعه بیمار به پزشك بطور کلی ،هر چند خانواده نزد پزشکی ثبت نام‌کنند ودرهنگام بیماری به‌پزشك مزبورمراجعه کنند و سازمان بیمه در مقابل هر یك از آن افرادبطور مقطوع سالانه مبلغی مثلا در حدود ۳۰۰ ریال‌به‌پزشك‌بپردازد بشرط آنکه تعداد افرادی که هرپزشك مسئول معالجه‌شان میشود از سه هزار نفر تجاوز نکند . بدین ترتیب اگر پزشکی سالانه سه هزار نفر را دربست بپذیرد ، سالانه نهصدهزار ریال دریافت می کند که بادرآمد حاصل از مراجعات دیگر میتواندزندگانی‌نسبتا مرفهی‌داشته باشد . بدیهی است که با قبول این نظریه این سئوال پیش می آید که‌یك پزشك چگونه میتواند مسئولیت درمان بیماریهای مختلف را بعهده بگیرد ؟

پاسخ این سئوال این است که این پزشکان جنبه عمومی داشته و درصورت لزوم باید بیماران خود را به متخصصین بیمارستانی ارجاع کنندواین‌همان‌رویه‌ای است که در برنامه خدمات بهداشت‌ملی انگلستان معمول است و تاکنون‌رویه‌ای بهتر از آن نیز ابداع نگردیده است. توضیحا اینکه با اجرای این‌رویه‌سازمان بیمه میتواند میزان درآمد و هزینه خود را بطور تقریب و نزدیك به واقع تعیین و براساس آن بودجه بندی کرده، به توسعه سازمان های فنی و ادارای‌خود اقدام کند ، و در غیر اینصورت این مخاطره در پیش است که‌مثلا چندبخش خصوصی درمانی ، در مدت کوتاهی،تمام بودجه سازمان را در خود تحلیل ببردو موجب ورشکستگی سازمان از یکطرف وعدم رضایت اکثریت پزشکان ازطرف دیگر شود . من‌باب مثال که بمنظور رعایت حریم صنفی بطور اشاره گفته میشود ، اگر یك بخش خصوصی درهر ماه بتعداد سرسام‌آوری صورت مراجعه بیماران و اعمال جراحی را به سازمان بیمه ارائه دهد ، راه کنترل و تحقیق آن مسدود خواهد بود ، بخصوص‌آنکه روابط موجود با مسئولان بیمه مانع از رسیدگی دقیق بخدمات ارائه شده‌خواهد بود .

و اما آنطور که در شماره اخیرروزنامه کثیرالانتشار اطلاعات مندرج گردیده است ، استنباط میشود که بهتر است طرحی جامع برای امر درمان مردم در سراسر کشور تهیه گردد تا تمام افراد بتوانند ازامرطبابت بنحو مطلوب‌استفاده کنند.

متاسفانه باید گفته شود که موضوع طبابت وضع آشفته‌ای بخود گرفته است و بنظر اینجانب پاسخ اینکه « آیا باید طبابت در ایران ملی شود ؟» این‌است که اگر نتوان قانون خدمات بهداشت ملی را بدانگونه که در کشور سوئد و انگلستان معمول است ، بطور تام وتمام اجرا کرد ، امکان هست که طرحی مشابه آن و مناسب باوضع کشوربموقع اجرا گذارد . لازم است بعرض برسانم که طرح خدمات‌بهداشت ملی‌انگلستان، مدت دو سال در محافل ذیصلاحیت پزشکی ـ اقتصادی ـ اجتماعی موردبحث قرار گرفت و پس از آنکه قابل قبول مجامع مختلف قرار گرفت ، به مجلس عوام عرضه شد ، نه آنکه در اطاقهای‌در بسته و صرفا بمقتضای افرادی مقید و بدون مراجعه به آراءصاحبان نظر و افراد منزوی ، طرحی تهیه شده و بغتتا به مجلس قانونگزاری ارائه گردد . اینجانب پیشنهاد می کند که معیاری برای این امر از طرف مقامات صالح تعیین شود و اینجانب که مدت چندین سال در این امر مطالعه کرده‌ام ـ و بخصوص آنکه از طرف وزارت‌بهداری ماموریت مطالعه برای این کار را در کشور انگلستان داشته‌ام ـ طرح خودرا در آن سمینار عرضه خواهم کرد ، تاچه قبول افتد و چه در نظر آید .

آگهی استخدام رسمی

مرکز پزشکی فیروزگر طبق مفاد قانون استخدام کشوری ۳۲ نفر را از طریق امتحان و مسابقه برای خدمت در تهران بشرح زیراستخدام می کند .

ردیف	عنوان شغل	حداقل شرط تحصیلی‌لازم	تعداد	گروه موقت شغلی
۱ـ	پرستار	دیپلم کامل متوسطه و گواهی‌نامه عالی پرستاری که از طرف‌مراجع صالحه آموزشی لیسانس شناخته شده باشد.	٦نفر	٦
۲ـ	مددکار اجتماعی	دانشنامه لیسانس در رشته خدمات اجتماعی .	۱نفر	٦
۳ـ	تکنیسین رادیولوژی	دیپلم کامل متوسطه وگواهی‌نامه دوره تخصصی تکنیسین رادیولژی که ازطرف مقامات صالحه‌آموزشی فوق دیپلم شناخته شده باشد .	۱نفر	۵
٤ـ	تکنیسین آزمایشگاه	دیپلم کامل متوسطه و گواهی‌نامه دوره تخصصی آزمایشگاهی که از طرف مقامات صالحه آموزشی فوق دیپلم شناخته شده باشد .	۱نفر	۵
۵ـ	کمك داروساز	دیپلم کامل متوسطه در رشته ریاضی یا طبیعی و گواهی نامه کمك داروسازی	۱نفر	٤
٦ـ	پیشخدمت	گواهی‌نامه ششم ابتدائی	۹نفر	۱
۷ـ	رختشوی ، اطو کشی (متصدی غلطك)	گواهی‌نامه ششم ابتدائی	۲نفر	۱
۸ـ	خیاط زن	گواهی‌نامه ششم ابتدائی و اطلاع از خیاطی	۱نفر	۱
۹ـ	کمك باغبان	گواهینامه ششم ابتدائی	۱ نفر	۱
۱۰ـ	نظافتچی	گواهینامه ششم ابتدائی	٦نفر	۱
۱۱ـ	راننده	گواهینامه ششم ابتدائی	۳نفر	۱

۱ـ کسانی که درامتحانات ومسابقات‌ادواری‌سال ۵۰ سازمان امور اداری و استخدامی کشور قبول شده باشند نیز می توانند در صورتی که گواهی نامه طی دوره کمك داروسازی را دارا باشند برای شغل ردیف ۵ داوطلب شوند و درصورت وجود چنین داوطلبانی حق تقدم با آنها خواهد بود این قبیل افراد باید عین گواهی‌نامه قبولی در امتحانات ادواری و فتوکپی طی دوره کمك داروسازی خود را همراه سایر مدارك‌ارسال دارند .

۲ـ داوطلبان مشاغل ردیف های ٦ الی ۱۱ در صورتی که دارای یکسال سابقه‌کار در مرکز پزشکی فیروزگر باشند برسایرین تقدم دارند .

۳ـ داوطلبان واجد شرایط می توانند برك درخواست ذیل این آگهی را تکمیل کنند و بادو قطعه عکس ٤×۳ حداکثر تاتاریخ ۵۱/۵/۸ باپست سفارشی به نشانی خیابان زاهد ـ کارگزینی مرکز پزشکی فیروزگر ارسال دارند به مدارکی که بعد از این تاریخ به پست تحویل داده شود ترتیب اثر داده نخواهد شد .

٤ـ پروانه ورود به جلسه امتحان و مسابقه مشاغل ردیف های ۱الی ۵ در تاریخ ۵۱/۵/۱۸ در محل کارگزینی مرکز پزشکی فیروزگر بین داوطلبان توزیع خواهد شد . تاریخ و محل‌امتحان ومسابقه در پروانه مذکور درج شده است.

۵ـ از داوطلبان ردیفهای ٦ الی ۱۱ کتبا دعوت بعمل خواهد آمد .

مرکز پزشکی فیروزگر

برك درخواست شغل در مرکز پزشکی فیروزگر

نام خانوادگی ـ نام ـ نام پدر ـ شماره شناسنامه
محل صدور ـ تاریخ تولد ـ مدرك‌و رشته تحصیلی
وضع خدمت وظیفه ـ شغل مورد تقاضا (فقط یك شغل)
نشانی کامل ـ شهر ـ خیابان ـ کوچه
شماره منزل ـ شماره تلفن ـ امضاء داوطلب

از شما دعوت میشود ، از انواع :

موتور ـ ژنراتور و پمپ آب

ساخت هوندا که معروفیت جهانی دارد ، بازدید فرمائید

موتورهای هوندا

مرغوب ـ باصرفه ـ بادوام و محکم

ژنراتور کوچك هوندا E 300 — ژنراتور بزرگ هوندا E 2500

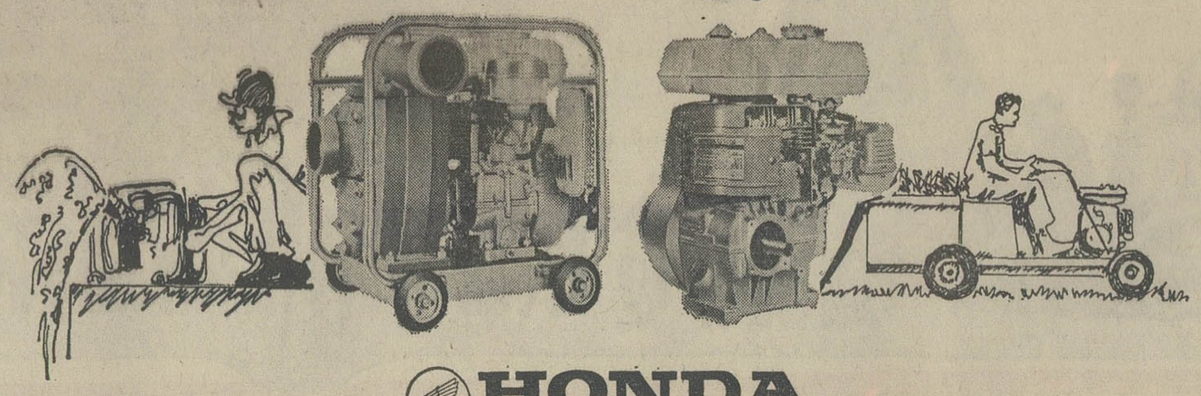

انواع موتور هوندا G 65 برای استفاده‌های مختلف — پمپ آب قابل حمل هوندا W 20 و انواع دیگر

HONDA
HONDA MOTOR CO., LTD. TOKYO, JAPAN

نماینده انحصاری پخش در ایران ـ شرکت ایران گیتی تهران ـ خیابان سی‌متری ـ شماره ٤۲۰ ـ تلفن‌های ۹۲۸۶۸۷ـ۹۲۷۴۵۴

نیازمندیهای شما

نیازمندیهای اطلاعات

تلفنی آگهی قبول میکند

تلفن‌های ۳۱۱۲۲۰-۳۱۱۲۲۴
۳۱۱۲۲۷-۳۱۱۲۲۹-۳۱۱۲۳۰

اثاثیه

خرید

بازرگانی فرش کیهان ۸۳۰۹۰۴ و ۸۲۳۷۷۶ خریدار نقدی همه رقم فرش کهنه و نو جهت صادرات روزولت میدان ۲۵ شهریور

فرش‌طوسی ۷۵۹۰۲۹ همه نوع فرسهای کهنه اعلا و نو شما را قیمت صادراتی‌از سایرین‌بهتر نقدا خریدار است .

فروشگاه آسیا۹۲۲۸۳۲ و۹۲۵۱۰۲خریداریخچال برقی و نفتی تلویزیون قالی و قالیچه و سایر لوازم منزل را بااطلاع تلفنی خیابان شاه

فروشگاه‌آستارا۹۲۶۴۰۲۱ خریدار یخچال برقی و نفتی تلویزیون فرش‌و کلیه لوازم منزل بقیمت عادلانه‌شاه‌چهارراه‌پیروز

فروشگاه‌مشرق۹۲۹۳۲۷ بهترین خریدار یخچال نفتی برقی قالی قالیچه لوازم منزل

جهان کالا
خریدار یخچال، تلویزیون و لوازم منزل ، شاه چهار راه پیروز تلفن : ۹۲۵۴۵۸

فرش‌خواجه‌نصیر
بهترین خریدار فرش کهنه و نومعاوضه جهت صادرات‌تلفن‌ ۷۵۲۶۹۰

فروشگاه ایران فرش
تلفن ۷۷۴۹۷۲
کلیه لوازم منزل شماراپهرمبلغ باشد بیشتر از سایرین نقد خریداریم .

فروشگاه آریا ۹۲۹۳۹۳ خریداریخچال برقی‌نفتی فرش مبلمان اجاق‌گاز تلویزیون و اثاث منزل

فرش تخت‌جمشید
فرشهای کهنه شماراخریداری ومعاوضه مینمایدتلفن ۸۳۴۷۴۳
آـ ۳۱۲۸

نمایشگاه فرش‌طباطبائی
انواع فرش‌های کهنه و نوشما را در منزل نقدا خریدار است تلفنهای : ۴۰۴۱۰ و۶۶۲۱۴۸
آـ ۴۷۳۵

فروشگاه فرش اخوان
فرش نو و کهنه و کلیه اثاثیه منزل شما را خریداریم تلفن ۴۷۲۱۲

فروشگاه فروردین
خرید فرش کهنه و نو تلفن۶۶۱۶۵۵ و ۴۳۰۸۵

فرش اردیبهشت
شاه تلفن ۶۶۸۱۶۴

فروشگاه فرش صمد
خریدار همه رقم فرش کهنه‌و سایر لوازم منزل واشیاءقدیمی ۹۲۹۹۸۴

فروشگاه‌شایان۹۲۳۳۸۱ بهترین‌خریدار فرشهای کهنه و نو یخچال تلویزیون و سایر لوازم

نمایشگاه فرش توکلی
فرشهای کهنه را با نو معاوضه و فرشهای کهنه را نقد خریدار است نمایشگاه ۶۲۱۴۰۵ بازار ۲۰۸۲۹

فرشهای کهنه
از متری ۳۰۰ تومان ببالا خریداریم فرش اعتماد مقابل سینما مولن روژ ـ تلفن ـ ۷۵۸۲۷۰

فرش گلشن تلفن ۶۲۱۴۲۱
بهترین خریدار فرش کهنه همه رقم فرش نو موجود میباشد.

فروشگاه فرش تهران
کالا فرش اثاثیه منزل ۹۲۹۲۲۶

فروشگاه بختیاری‌تلفن۷۵۹۳۲۹
بهترین خریدار کلیه لوازم‌منزل

فروش دست‌اول
با ۳ تومان
روزی سه تومان منزل و محل کار خود را بابهترین انواع کاغذ دیواری پرده کرکره ، موکت و کفپوش‌تزئین فرمائید تزئینات روز تلفن ۷۷۴۵۳۷
آـ ۵۲۴۸

فروش دست‌دوم
حراج لباسهای زنانه و دخترانه و لباس عروسی روزو شب به فروش میرسد تلفن ۶۲۶۵۳۰
آـ ۵۳۵۳ ۱ـ۲

مزون شهرام
از روز شنبه بمدت یکهفته حراج تابستانی دارد آریامهر روبروی تالار کورش کاشی ۲۵۰
آـ ۵۴۵۵

حراج لباسهای عروس و زنانه و دخترانه و شب تلفن ۶۲۶۵۳۰
آـ ۵۵۳۴

کرایه
کرایه هرنوع ماشین تحریر بنگاه فنی ناصر تلفن ۸۲۶۲۰۵ دروازه دولت مقابل سعدی .

لوازم خانگی

صنایع فلزی
هاردمتال
سازنده مدرن ترین و شیک ترین
آشپزخانه مدرن
نشانی ـ میدان ژاله‌اول فرح آباد خیابان مهر شماره۱۵ تلفن۲۱۹۹۴۹
آـ۴۴۵۸

دیك زودپز

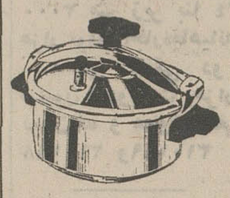

وگا
در ۵ اندازه مختلف ـقابل اطمینان ـ با صرفه ـ خیام جنوبی مختاری جدید کوچه بهشت پلاک ۱۲ـ۱۴ـ۱۶ تلفن ۵۳۷۷۰۴
زیر نظر متخصص مهندس شفیعی
آـ ۵۴۴۲

دیگ زودپز سب
شرکت ایران سب
ساختمان آلومینیوم طبقه هشتم
تلفن: ۶۶۰۵۴۰ - ۶۶۱۰۴۰
پنج سال تضمین تعمیر مجانی
تنها دیگ زودپز استاندارد شده
صندوق پستی ۱۴۰۵

بیتوته
پشه بند مدرن
محصول جدید **کارچر**
با اسکلت فلزی جمع شو
قابل حمل باساک مخصوص
ایرانشهر جنوبی ۸۲۰۳۵۲

الکتریکی

الکتریکی اسرام
لوازم الکتریکی تجریش باغ‌فردوس تلفن۸۷۲۸۲۱

مژده باهالی شمیرانات
الکتریکی نورجهان سرپل تجریش مجهزترین موسسه تزئینات ، تزئینات مجالس‌بیمه کارهای برقی
تلفن ۸۷۶۸۶۷

مبل‌ودکوراسیون

پیراهن مبل ۳۱۹۵۰۵
تعویض پارچه مبل ۳۱۹۵۰۵
پرده‌دوزی شهرزاد ۳۱۹۵۰۵

پرده‌دوزی ارجمند ۳۱۷۳۷۰

نمایشگاه مبل ابتکار ۹۵۳۷۲۶
همه نوع مبلمان مدرن نقد و اقساط به فروش میرسدازاین نمایشگاه دیدن فرمائیدسلسبیل مقابل سینما خرم .
آـ ۳۸۴۷

نمایشگاه مبل
دهقان
سازنده بهترین مبلمان و دکوراسیون و اطاق خواب خیابان ایران ایستگاه روحی تلفن
۳۱۶۴۷۲
آـ ۵۴۹۵

الکترو تکنیک درودیان
KKY-TELEPHONE
دستگاه کی تلفن ساخت ژاپن
باده خط خارج و شش خط داخل
باپنج خط خارج و ده خط داخل
نماینده انحصاری الکترو تکنیک درودیان
لاله‌زارجنوبی پلاک ۲۶ تلفن ۳۱۶۱۷۶-۳۰۲۰۴۹

صاحب امتیاز
عباس مسعودی
تهران خیابان حجام
تلفن ۳۱۱۰۷۱

شرکت سهامی
ایران چاپ
چاپخانه اطلاعات
خیابان سپه مقابل پستخانه مرکز
تلفن ۳۱۱۲۳۳

شستشوی مبل وفرش

شستشوی‌مبل‌فرش‌پرده
کلین سرویس مبتکر و پیشرو نظافت مبل و فرش و پادستگاه منحصر بفرد خشکشوئی پرده بانصب مجانی ۹۵۲۵۴۶

کنت سرویس
مبلمان موکت فرش و تشک اتومبیل شمارابا آخرین تکنیک درجای خود سرویس مینماید
۷۷۶۷۱۳

خشکشوئی مبلمان‌ادیب
یکدست ۵۰ تومان در جای‌خود تلفن ۹۵۶۵۶۵

کارخانه قالیشوئی‌ادیب
تلفن شعبه مرکزی ۹۵۶۵۶۵
تلفن خیابان نواب ۹۵۲۴۵۴
تلفن‌خیابان‌آذربایجان ۹۵۸۹۵۰
آـ ۵۱۲۸

قالیشوئی ایران دویچ
بهترین نوع شستشوی فرش در ایران تلفن : ۳۵۰۰۴۵

کارخانه‌قالی‌شوئی
ماژیک
تلفن مرکزکارخانه ۶۶۱۸۲۲
تلفن‌شعبه‌جمشیدآباد ۶۶۱۸۲۳
تلفن شعبه تهران‌نو ۷۹۸۸۱
آـ ۳۶۲۱

درایکلین سرویس آلمان
خشکشوئی مبلمان فرش موکت‌در محل ۷۹۵۳۰۷

قالی‌شوئی تاج
تلفن ۲۱۳۴۴ـ۵۳۳۲۶۲

تعمیرات

تلویزیون
تعمیرگاه تلویزیون الکترون
تلفن ۷۶۳۶۸۲
تعمیرگاه تلویزیونهای R.C.A. شاوب‌لورنس فیلیپس سییرا تلفونکن وسایر مارکهاباسرویس مجهز سیار درشهروشمیرانات

موسسه‌مهندسین ایران تلویزیون
تعمیرگاه مجهزتلویزیون های اروپائی و آمریکائی
R.C.A.R.T.I.
شاوب‌لورنس دمونت‌بلر وستینگهاوس فیلیپس گراوندیك ، تلفونکن سرویس سیارضمانتنامه
تلفن ۷۶۰۷۶۴

تعمیرگاه مجاز شماره ۱۵
شاوب‌لورنس
عباس آباد سی متری نظامی پلاك ۱۲۹
تلفن: ۷۶۴۲۵۱
SCHAUB-LORENZ

تلویزیون سرویس شاد
سرویس فوری تلویزیونهای اروپائی امریکائی . شاوب لورنس ، آر ، تی ، ا و نصب آنتن تمام کانال تلفن۷۶۴۵۴۱ سرویس سیار تعمیر در محل

سرویس تلویزیون
گارانتی تلفن ۶۲۸۳۷۱
R.T.I., R.C.A. سرویس سیار سییرا مدیاتور جنرال . الکتریک و گراندیک بویژه شمیرانات .

تعمیرگاه ثابت
RCA تعمیرتلویزیونهای RTI
با تخفیف استثنائی
تلفن ۶۶۹۱۷۰

تعمیرگاه‌رادیوو تلویزیون بویر تعمیر تلویزیون سیلورتون و گرتس و تلویزیون های‌متفرقه مدیرمسئول رومیك‌تلفن ۳۰۲۷۹۰

تلویزیون فوری در منزل تعمیر میشود ۹۶۰۵۴۶

تعمیر تلویزیون فوری در محل تلفن ۸۸۳۸۲۸

سرویس تلویزیون پای
تلفن ۹۵۵۶۵۸
PYE
وحید

کولر
تکنیسین آریا
سرویس و نصب کولر آبگرمکن و کانال کشی ساختمان ۷۶۴۶۰۸

نصب و سرویس ورنك کولرو کانال کشی‌فوری ۷۹۳۸۹۷

سرویس مجاز شماره ۴
آزمایش ۷۸۶۳۰

تعمیر کولر آبگرمکن ۷۹۶۱۰۳

جنرال
مقدم ۶۳۶۶۳۰
سرویس معمولی و نصب کولر و آبگرمکن فوری

کارگاه فنی نادر
نصب و سرویس کولر سرویس کولر ۲۰۰ریال کانال تهویه هوا ۳۵۰ ریال و لوازم قطعات یدکی هرنوع کولر تلفن ۳۵۰۴۰۳

مجانی
جهت معرفی شرکت جدید التاسیس و لنیس سرویس‌کامل کولر مجانی انجام‌میشودمعرف بهترین پوشال نصب کولر و کانال‌کشی‌با۱۵٪تخفیف تلفن ـ ۷۵۱۵۶۹

نصب‌کولر فوری
نقد و اقساط تلفن ۷۹۵۳۷۸

سرویس مجاز شماره ۱۲۴
ارنت
نصب ، رنگ‌آمیزی ،سرویس، تعمیر و پخش قطعات یدکی کولر و آبگرمکن
خیابان سیروس ـ بین سرچشمه‌و چهارراه‌بوذرجمهری مقابل پمپ بنزین ـ کارگاه‌فنی کورش تلفن ۳۵۰۱۸۴
آـ ۲۴۱۰۸ ۱ـ۱۶

کانال کشی ساختمان
نصب و سرویس کولر خیلی فوری تلفن ۷۹۵۷۴۴

سازمان شبانه روزی ۳۰۱
تلفن ۳۰۱
لوله بازکنی فاضل آب
با سرویس مجهز و آماده
نصب و تعمیرات کولر یخچال تلویزیون تلفن آبگرمکن پرده کرکره و.....

تعمیرگاه الکترو کاخ
نصب کولر
وتعمیریخچال ۶۶۴۰۳۸

کولر
سرویس هرنوع کولر آبی ونصب وکانال‌کشی در اسرع وقت تلفن : ۹۷۸۸۶۰
آـ۵۵۲۹

سرویس کولر ۲۰۰ریال پوشال ۴۰۰ ریال
تلفن ۶۶۳۲۸۷

یخچال
تعمیرگاه سید حسین ۸۸۲۴۳۸
تعمیرهرنوع یخچال رختشوئی آبگرمکن . سرویس و نصب کولر .

تعمیرات یخچال فوری سردخانه . رختشوئی ـ کولر گازی ۷۹۳۸۹۷

سرویس آبگرمکن ۹۲۰۶۶۴

تعمیریخچال سردخانه کولر شوفاژ ۴۳۳۵۵

تعمیرگاه یخچال فریجیدر اساس یدکی موجود۷۵۲۳۳۶
آـ ۴۳۴۱ ۱ـ۲۶

تعمیرگاه یخچال‌فوری۸۸۲۴۳۸
آـ ۲۳۲ ۱ـ۲۶

شماره‌تلفن‌جدید موسسه فنی نوریکار ۹۲۰۶۶۴ سرویس‌یخچال ـ کولر‌ـ آبگرمکن

تعمیر یخچال ـ تلفن ۸۲۰۲۰۹ ـ ۸۳۱۰۹۱ ۸۳۱۰۹۲

فروش اتومبیل

شاهین
مدل ۴۷
شاهین با رادیو گرام قیمت ۱۷۵۰۰ تومان تلفن ۸۸۳۴۹۲ و ۶۱۵۳۸۷۷
آـ ۵۳۳۰ ۱ـ۳

فولکس
مدل ۶۷
فولکس‌واگن استیشن مبله با یخچال وسائل مجهز برای مسافرت آماده فروش تلفن ـ ۸۹۲۰۶۴
آـ ۵۴۳۱ ۱ـ۲

مسکویچ
مدل ۶۷
یکدستگاه اتومبیل مسکویچ مدل ۶۷ تمیز فروشی۵۳۳۳۴۱
آـ ۵۴۵۲

مرسدس بنز ۲۲۰ مدل ۷۲
بنز ۲۰۰ مدل ۷۲ با کولر و شماره موقت
بنز ۲۲۰ مدل ۶۸
فولکس‌واگن مدل ۷۲
تلفن ۸۸۵۱۵۵
آـ ۵۵۱۷

جیپ استیشن
مدل ۶۷
یک دستگاه اتومبیل
جیپ استیشن (آهو) مدل ۶۷ به فروش‌میرسد طالبین محترم میتوانند روزهای‌شنبه ویکشنبه ۱۷ و ۱۸ تیر ماه بین ساعت ۱۰ الی ۱۲ به محل پارکینگ مرکزی شرکت ماشینهای راه‌ـ سازی خیابان سعدی شمالی اول خیابان هدایت کاشی۴۵۷ مراجعه فرمایند .
آـ ۲۴۴۶۶ ۱ـ۲

ژیان ۵۰
۸۰۰۰ کیلو متر کارکرده‌دارای ۲۰ قسط ۴۵۰ تومانی بمبلغ ۱۶۰۰۰ تومان به فروش می‌ـ رسد تلفن ۸۷۳۱۴۴
آـ۵۵۳۸

مورد نیاز
کامیون بنز مدل 8.8, L.P. 6.8 و یامشابه آن نو یا مدل بالا باشد مورد نیاز است تلفن ۷۵۶۳۷۵
آـ ۸۴۸۳

فروشگاههای اتومبیل

فروشگاه اتومبیل بوستان
خرید و فروش اتومبیلهای سواری خیابان باستان بین شاه و حشمت‌الدوله تلفن ۹۵۳۶۳۰
آـ ۵۲۹۰

اتومبیل پگاه
همه نوع اتومبیل دست دوم و مینی‌بوس نقد و اقساط بفروش میرسد تلفن :
۵۳۰۹۳۱
۲۷۵۸۴

بورس تاکسی تهران نمایشگاه اتومبیل ایران تلفن ۹۵۶۰۴۲

برادران گلپایگانی

خرید و فروش انواع مینی بوس نو و دست دوم بطور نقد و اقساط و معاوضه کهنه و نو
تلفن ۵۳۶۳۰۱ و ۲۷۹۰۰

اتومبیل
مظفر هاتفی
اتومبیل شما را در منزل یا در محل کار خریداریم
تلفن ۲۴۰۷۸

آریا وشاهین وجیپ‌نقد واقساط باشرایط‌سهل اتومبیل شما پیش‌قسط قبول یانقدا خریداری میشود. نمایشگاه‌شریف پهلوی پارك ساعی :
۶۲۲۷۴۴ ـ ۶۲۱۲۰۲

برای اتومبیل شما

دوزندگی اتومبیل اخوان
قابل توجه اتوبوس های مسافربری . دکورسیون. داخل اتومبیل . پرده‌دوزی و پرده کرکره میدان خراسان خیابان خاوران تلفن ۳۵۳۷۳۷
آـ ۵۲۲۹ ۱ـ۸

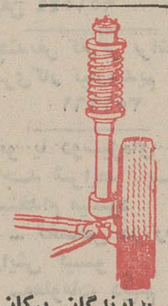

مژده بدارندگان پیکان
اگر چنانچه اتومبیل شما لاستیک سائی‌داردو یاجلوبندی آن سروصدا دارد و یا کمک فنر شما خوب کار نمیکند به تعمیرگاه‌اساسی مراجعه‌فرمائید. خیابان‌ملت سمراه‌وزارت‌فرهنگ تلفن ۳۱۰۴۴۵
آـ ۵۰۹۲

اتو سرویس کرملو
تعمیرگاه مجازشماره ۱
آریا شاهین ـ جیپ‌شمیران مقابل سینما پاسفیک اول خیابان شیراز تلفن های ۷۵۹۰۰۰ و ۷۵۴۶۴۲
گرانتی اتومبیل‌های نوتا ۵۰۰۰ کیلو متر
آـ ۵۰۸۳

شرکت
اتوماشین
فروشگاه لوازم یدکی پژوتهران خیابان سعدی جنوبی شماره ۶۱۹
تلفن
۳۱۷۳۴۰

فروشگاه طاهری زاده
فروشنده‌لاستیك‌خارجی و داخلی باری و سواری وکشاورزی خیابان‌چراغ برق جنب داروخانه سلامت شماره ۱۴۵
تلفن ۳۹۱۳۴۹

FIAT
تعمیرگاه مرکزی فیات
تعمیر همه نوع اتومبیل فیات باسرویس مجهزشهنازچهارراه صفاشماره ۱۲۹ تلفن۷۵۹۶۷۴
آـ ۵۲۹۴

تعمیرگاه
مینی‌ماینر
ام . جی (اتومبیل های بی‌ام ـ سی) زیر نظر متخصصین کار آزموده قاسم و مجید ۸ صبح تا ۷ بعد از ظهر یکسره باز است میدان ۲۵ شهریور خیابان نمونه چهار راه مشیری ـ تعمیرگاه جدیکار تلفن ۸۲۵۱۲۹

جنرال سرویس
اتوشمال
مجهز بدستگاه شاسی کشی و میزان فرمان بالانس چرخ با دستگاه الکترونیك‌با متخصصین کار آزموده در اسرع وقت تعمیرات اتومبیل شما را انجام میدهد خیابان تهران‌نو بالاتراز سینما نپتون
تلفن ۷۵۴۲۹۵ و ۷۵۰۱۸۰

فروشگاه مسعود
(هاشمی)
فروشنده لوازم یدکی اصلی مرسدس بنز کامیون و انواع لاستیك خیابان ری جنب باربری یزدتلفن ۵۳۴۱۰۲ شعبه خیابان خراسان شرقی چهار راه امیر سلیمانی فروشگاه ممتاز تلفن ۳۵۵۷۲۴

کرایه

اتوبوکس
اتومبیلهای تشریفاتی با راننده برای داخل و خارج از تهران میدان فردوسی تلفن ۸۲۱۲۷۰ و ۸۲۶۶۰۵

کالج بار
بارکش شهر وحومه
حمل بار بتمام نقاط ایران
تلفنهای
۶۶۱۱۱۱
۴۱۱۱۱

اتومبیل اتو دلیجان
مرکز اتومبیلهای کرایه شبانه‌روزی آریاوجوانان ساعتی ۱۵۰ ریال،پیکان ۱۲۰ ریال با راننده و بدون راننده اول‌امیرآباد تلفن ۶۶۲۵۹۲

اتوتوکل
اتوبوس ومینی بوس
دربست
داخل وخارج‌شهر . تلفن
۲۷۷۹۷-۲۷۷۷۷

گلدن تاکسی ۷۷۸۸۲۲

جرثقیل توانا
جرثقیل بابك‌آیزنهاور تلفن ۹۷۸۰۸۰ و ۹۵۹۵۸۸

ILAS
ام.آ.اس
اتوبوس ومینی بوس دربست
۹۷۰۸۱۴
۹۷۸۸۱۵

ژاله بار تلفن ۲۱۵۳۸۷

روزولت بار
بارکش شهر وحومه وشهرستان
وانت ـ کامیونت ـ کامیون
روزولت ، سه راه عباس آباد
تلفن: ۸۳۹۹۰۳

MCM
(جهان بنز)
اتوبوس بطور دربستی شهر و خارج شهر
۹۵۶۶۲۹ـ۹۵۸۲۴۲

ماشین آلات

صنایع تولیدی
ضمانت
سازنده‌انواع ماشین‌های خمیر همزن برقی و مشعل جهت خبازان و قنادیها . دفتر مرکزی میدان فردوسی تلفن ۳۱۲۵۷۴ کارخانه ۹۵۱۹۱۲ نمایشگاه ۹۵۲۶۲۲

خم‌کاری و برش هر نوع ضخامت تهران نو قاسم‌آباد کوچه خسروی خم کاری لئون تلفن ۷۹۱۵۸۱

رادیاتور جمشید انوری‌رفع جوشش هرنوع اتومبیل فرح‌آباد مقابل برق اول مهر تلفن ۳۱۹۸۳۱
آـ ۳۱۵ ۱ـ۹

فروشگاه سرابی
فروشنده موتور دوچرخه‌ولوازم یدکی فرح‌آباد نیروی هوائی مقابل کارخانه سیکو تلفن ـ ۷۹۲۲۶۵
آـ ۲۵۱۶ ۱ـ۵

فروش موتور ژنراتور
تعدادی‌موتور ژنراتور دست دوم به قدرت های ۹۰۰ و ۷۰۰ و ۴۰۰ اسب موجود و آماده بهره‌برداری میباشد از طالبین دعوت میشود جهت اطلاعات بیشتر همه روزه از ساعت ۸ صبح الی ۶ بعد از ظهر با تلفنهای ۲۰۱۷۴ و ۵۳۴۹۰۴ .تماس حاصل‌فرمائید.

استخدام

یکنفر پزشک عمومی مورد نیاز است تلفن ۵۳۶۵۸۷

کار وآموزش
۲۵نفر علاقمند به کار رادیو تلویزیون نقشه کشی برق فشار قوی و ۲۰ نفر علاقمندبه ماشین نویسی پس از یکدوره کوتاه آموزش به کار مشغول میشوند پهلوی نبش بهرامی تلفن ۴۹۴۹۴ و ۶۶۳۷۶۰

انتخاب مشاور
بتعدادی افراد فعال که دارای تحصیلات عالی خوش تیپ ـ اجتماعی وطالب درآمدی‌بحدود ده هزار تومان در ماه باشند نیازمندیم . جاده قدیم شمیران روبروی سینما ریولی‌ساختمان ۲۸۰ طبقه سوم شرکت‌سهامی بیمه ایران ـ امین (نمایندگی کل) .
آـ ۳۹۲۱

بازاریاب با تجربه
در فروش مواد غذائی و یک مهندس با تجربه در فروش پمپهای صنعتی برای تمام‌وقت استخدام میشوند داوطلبان تقاضا و مدارک خود را به نشانی سعدی جنوبی ساختمان نمازی شماره۷۵۴ شرکت‌زوبین ارسال دارند.
آـ ۴۶۳۴

به چند نفر ویزیتور برای باریابی کشتی‌رانی‌که مسلط به زبان انگلیسی بوده خوش‌ـ برخورد باشند نیازمند است طالبین عکس و مشخصات‌کامل خود را به صندوق پستی‌شماره ۳۲۰۳ ارسال دارند.
اشخاصی که سابقه کار داشته باشد ارجح خواهندبود
آـ ۲۳۷۱۴ ۱ـ۳

SITUATION VACANT
CASPIAN INC. requires for their International Department an experienced *female typist* for English correspondence. Excellent knowledge of English essential. Telephone for appointment 627772, 625120, 626498.

دوشیزه یابانوئی که سن‌آن بین ۲۰ تا ۲۸ سال باشدجهت کار در آبدارخانه شرکت‌مورد نیاز است تلفن ۴۵۱۰۹
آـ ۵۳۴۱

کارگر اسکلت و در
و پنجره‌ساز نیازمندیم تلفن ۷۵۶۱۴۵

به چند نفر کارگر جهت تعمیرات یخچالهای خانگی و ویترینی و کولرهای گازی با۵ سال سابقه کارنیازمندیم‌واجدین شرایط به تلفن ۵۹۰۳۳۰ از۵ تا ۶ بعد از ظهر تماس‌بگیرند.
آـ ۵۴۱۴ ۱ـ۲

مربی کودکستان
یک خانم‌مربی ورزیده‌و واره برای سرپرستی‌کودکستان مورد نیاز است .
داوطلبان از ساعت ۵ الی ۷ بعد ازظهر به فردای کودک، خیابان محمد رضا شاه‌ایستگاه چهارم ـ خیابان ۲۹ مراجعه فرمایند .
آـ ۲۴۳۶۴ ۱ـ۲

SITUATION VACANT
BRITISH *mining* company located Central Iran requires a chemist or mineral technologist. Duties will include mill test work and assay work, using an atomic absorption spectrograph. Applicant must have completed a suitable course in Mineral Technology and have a working knowledge of English. Iranian nationality and have completed military service or exemption. Single status or married (unaccompanied) preferred. Apply Box No. 11-1342, Tehran.

به چند نفر کارگر فلزکار نیازمندیم تلفن ۷۹۱۳۷۴
آـ ۵۳۸۷ ۱ـ۲

کارگر زن و شوهر برای آشپزی و پیشخدمتی منزل‌تلفن ۳۱۱۹۲۰
آـ ۵۴۲۶

بیک دانشجوی ورزیده‌جهت تدریس خصوصی نیازمندیم ساعت ۵ر۱ تا ۳ تلفن۳۵۴۶۹۲
آـ ۵۲۱۱

(استخدام)
یکنفر مستخدم‌جوان باسواد و ضامن مورد احتیاج است . به آدرس ـ خیابان شاه ـ چهارراه کاخ ـ ساختمان صبوحی طبقه‌سوم شرکت‌سوژه مراجعه نمائید.
آـ ۲۴۱۳۶

مهندس برق
شرکت سهامی صنعتی ماهیار یك نفر مهندس برق‌مجرب باحقوق مکفی استخدام مینماید . دانستن زبان انگلیسی ضروری است داوطلبین مشخصات کامل بادرس شماره ۶۳۴ خیابان سعدی جنوبی تهران ارسال دارند .

یکنفر مهندس مکانیک با داشتن تجربه در امورکارگاهی و آشنائی بزبان انگلیسی‌مورد نیاز است تلفن ۷۵۶۳۷۵
آـ ۸۴۸۳

باستاد کار بنا
برای استخدام دائم نیازمندیم تلفن ۷۵۶۱۴۵
آـ ۵۵۲۰ ۱ـ۲

مترجم با سابقه فرانسه و انگلیسی برای ترجمه کتب نیازمندیم . از ساعت ۸ صبح تا ۴ بعد از ظهر تلفن۶۶۲۶۰۲
آـ ۵۳۳۴ ۱ـ۲

بچند نفر دست‌دوز وارد به تریکو با سابقه نیازمندیم تلفن ۷۵۸۱۷۷ ساعت ۵تا۸بعدازظهر
آـ ۵۴۷۷

به تعدادی دوشیزه یا بانو ویزیتور با تجربه‌نیازمندیم تلفن ۸۳۸۷۴۵
آـ ۵۴۷۲

فن نو برای زندگی نو
آموزش برنامه نویسی کامپیوتر
صبحها : کلاسهای ویژه دانش آموزان دوره دوم دبیرستان‌ها شروع : شنبه ۱۷ تیر ماه .
بعد از ظهرها : کلاس های ویژه دانشجویان ، کارمندان و همه علاقمندان به‌حرفه های تخصصی و فنی شروع : شنبه ۳۰ تیرماه
شرکت دی ـ پی ـ اس خیابان کریمخان زند بین شاه عباس و خردمند شمالی پلاک ۱۳ طبقه سوم تلفن ۸۲۹۷۳۶

اکازیون
قابل توجه فروشندگان لبنیات و مواد غذائی وفروشگاههای بزرك
یك دستگاه سردخانه مجهز وکامل ۹۱تن درچهار قسمت ساخت آلمان غربی آماده به‌نصب بفروش میرسد . طالبین برای خرید وکسب اطلاعات بیشتری به‌خیابان سعدی جنوبی سرای‌صدقی‌نژاد به‌آقای الهوردی ستهایابه تلفن شماره ۳۰۴۳۵۵ مراجعه فرمایند .

دامهای اصیل
نژادهای اصلاح شده دام
گاو سیاه‌و سفید (هلشتاین)ـ گوسفندـ اسب و سایر دامهای کشور آلمان بوسیله
شرکت‌سهامی هلشتاین
نماینده انحصاری در ایران عرضه می‌شود
خیابان خواجه نصیر طوسی شماره ۳۲۶
تلفن : ۷۶۰۶۴۷

نیازمندیهای شما

نیازمندیهای اطلاعات

تلفنی آگهی قبول میکند

تلفن‌های ۳۱۱۲۲۰-۳۱۱۲۲۴

۳۱۱۲۲۷-۳۱۱۲۲۹-۳۱۱۲۳۰

مبل درخشان
به یکنفر راننده که خوش بیان هم باشد نیازمنداست مبل درخشان نیروی هوائی تلفن ۷۹۹۴۶
۱ـ۲ آـ ۵۴۶۰

استخدام راننده
به چند نفر راننده که‌دارای تصدیق دو همگانی باشد نیازمندیم داوطلبان در ساعت اداری به تلفن های ۷۹۱۶۷۷ و ۷۹۲۷۷۵ مراجعه شود .
آـ ۵۳۳۵

استخدام شوید
۲۵ روزه با تضمین ماشین نویسی فارسی‌و یا لاتین را بیاموزید وبا معرفی‌ما استخدام شوید
آموزشگاه بهروز نو
میدان مخبرالدوله اول خیابان شاه‌آباد ساختمان‌ده طبقه‌شماره ۲۳۳ تلفن ۳۱۵۹۹۳
۱ـ۱۰ آـ ۵۵۱۲

تولید دارو استخدام میکند
منشی با تحصیلات حدود دیپلم و آشنائی کامل به‌ماشین نویسی فارسی و لاتین وسابقه کار
۲ـ تکنیسین مکانیک با تحصیلات دیپلم فنی و حداقل ۵ سال سابقه کار روی‌ماشین‌آلات صنعتی
داوطلبان ازساعت ۱۲تا۱۴ به خیابان‌نادری چهارراه‌یوسف آباد پلاک۲۴۹ مراجعه‌فرمایند.
آـ ۵۵۲۶

برای خدمات فنی و نظارت در خارج از تهران یک نفر مهندس راه و ساختمان که حداقل سه سال سابقه کار اجرائی داشته باشد مورد نیاز است . داوطلبان میتوانند از ساعت ۸ لغایت ۱۳ و ازساعت ۱۶٫۵ لغایت ۱۹ به آدرس بلوار الیزابت خیابان میکده ـ کوی دیبا . پلاک ۵ مراجعه فرمایند .
آـ ۵۳۶۳

سازمان تبلیغاتی سینما و تزئینات مهرداد تعدادی‌خانم وآقاویزیتور با حقوق مکفی استخدام میکند تلفن ۳۱۹۰۱۴ به مدیریت عباس‌مهردادیان

به چند نفر کارگر
متخصص الکتریکی جهت‌انجام کارهای ساختمانی نیازمندیم مهدی ایجادی تلفن ۶۲۶۵۷۶ تماس ۵ بعد از ظهر به بعد
۱ـ۳ آـ ۵۰۷۵

خانمها وآقایانی
که ذوق خوانندگی ،نوازندگی و کارهای هنری داشته باشند جهت پر کردن صفحه وشرکت در برنامه های هنری پذیرفته میشوند سه راه شاه چهارراه کاخ کوچه‌طلوع‌ساختمان بانک سپه .
کانون هنرمندان
۱ـ۱۰ آـ ۴۳۸۶

استخدام خدمتگزار زن
دو نفر مستخدمه زن با ضامن معتبر برای آشپزی و نظافت شبانه‌روزی مورد نیاز است از ساعت ۳ بعد از ظهر به ۶۶۰۰۶۲ تلفن نمائید.
۱ـ۲ آـ ۲۴۰۲۰

بیک آشپز جهت کار در منزل احتیاج است تلفن ۶۶۷۶۷۲
۱ـ۳ آـ ۵۱۴۱

به چند نفر کارگر
متخصص الکتریکی جهت‌انجام کارهای ساختمانی نیازمندیم مهدی ایجادی تلفن ۶۲۶۵۷۶ تماس ۵ بعد از ظهر به بعد
۱ـ۳ آـ ۵۰۷۵

یک واحد بزرگ‌صنعتی‌واقع در تهران به یکنفر انباردار با شرایط زیر نیازمند است :
۱ـ سن حداکثر ۴۰ سال
۲ـ آشنائی بزبان انگلیسی
۳ـ سپردن تضمین (وثیقه ملکی) یا سپرده بانکی به مبلغ یک میلیون ریال .
۴ـ حداقل پنج سال سابقه انبارداری
داوطلبان مشخصات وسوابق خود را همراه با یک قطعه عکس به صندوق پستی ۵۴۴ تهران ارسال دارند.
آـ ۸۳۰۵ ۱ـ۲

به ۹ نفر جوان سالم‌و قوی برای امور نگهبانی با شرایط زیر نیازمند است :
۱ـ حداکثر سن ۲۷ سال
۲ـ داشتن گواهینامه ششم ابتدائی
۳ـ داشتن ضامن معتبر
۴ـ داشتن ورقه خاتمه خدمت
ضمنا ۸ نفر کارگر جوان و سالم نیز با شرایط زیر استخدام مینماید .
۱ـ حداکثر سن ۲۸ سال
۲ـ دارا بودن سوادخواندن و نوشتن
۳ـ داشتن ضامن معتبر
۴ـ داشتن ورقه‌خاتمه‌خدمت یا برگ معافی نظام وظیفه .
داوطلبان میتوانند از ساعت ۸ صبح تا ۱۲ و بعد ازظهرها از ساعت ۵ تا ۸ بعد ازظهر با تلفن‌های شماره ۳۱۲۲۲۲ و ۳۱۲۲۲۳ مکالمه نمایند.
۱ـ۲ آـ ۲۳۸۱۲

استخدام
به چند نفر مهندس مکانیک با سابقه در رشته تاسیسات آب فاضل‌آب وتهویه و تهویه مطبوع برای‌کار در تهران و شهرستانها نیازمندیم حائزین شرایط روز یکشنبه۱۸٫۴ از ساعت ۴ الی ۷ بعد از ظهربه خیابان ایرانشهر نبش ثریا شرکت مدرن تکنیک مراجعه نمایند
۱ـ۲ آـ ۲۴۶۳۴

استخدام
به تعدادی برق‌کار و سیم‌کش ساختمانی باسابقه کار درتهران و شهرستانهانیازمندیم داوطلبان روز شنبه ۱۷٫۴ از ساعت ۴ الی ۷ بعد از ظهر به‌خیابان ایرانشهر نبش ثریا شرکت‌مدرن تکنیک مراجعه نمایند .
آـ ۲۴۶۳۲

به چند کارگر یخچال‌ساز با حداقل ۵ سال سابقه در کار یخچال‌و سردخانه‌نیازمندیم واجدین شرایط از ساعت ۵تا ۶ بعداز ظهر به تلفن۵۹۰۳۳۰ مراجعه فرمایند.
آـ ۵۲۰۰ ۱ـ۳

استخدام میشود
شرکت داروسازی ماکس استخدام مینماید
۱ـ ۵ نفر جوان دیپلمه متاهل
۲ـ یکنفر حسابدار بادرجه لیسانس با سابقه کار
خیابان تاج ایستگاه هما روبروی داروخانه تاج کوی داروسازی ماکس
آـ ۸۴۶۱

به چند نفر حسابدار و تکنیسین ژنراتور های برق که سابقه کار در کارگاه‌های‌شرکت های ساختمانی داشته باشند برای خارج از تهران مورد نیاز است به‌تلفنهای ۷۵۴۴۰۵ مراجعه نمایند.
آـ ۲۴۶۱۶

اگر به شخصیت و پشتکارو قدرت بیان خود اعتماد دارید و طالب درآمد قابل توجه می باشید با تلفن ۴۶۵۱۷ تماس بگیرید .
۱ـ۳ آـ ۵۴۳۶

۱ـ یکنفر سکرتر مسلط به زبان انگلیسی
۲ـ یکنفر موتور سوار با موتور
۳ـ به چند دوشیزه برای فروشندگی با حقوق مکفی نیازمندیم بهار جنوبی خیابان زرین پلاک ۸۰٫۱
۱ـ۲ آـ ۵۱۷۲

دکتر داروساز نیازمندیم تلفن ۹۵۱۵۴۴

بچندنفر کارکر تراشکار سری‌کار نیازمندیم تلفن ۳۵۱۹۶۱

بانو یا دوشیزه‌ای که واجد شرایط باشد استخدام میشود
۱ ـ تخصص در رشته آرایش گیسو
۲ ـمعلومات دیپلم
واجدین شرایط به شرکت پاپیتال خیابان شاه ساختمان آلومینیوم طبقه دوم مراجعه نمایند

به ده نفر ویزیتور بازاریاب با حقوق۵۰۰۰ الی ۱۲۰۰۰ ریال نیازمندیم ۶۶۶۳۹۷

شریک
شریک بانیم میلیون تومان سرمایه برای فروش محصولات تولیدی پر سود لازم است‌تلفن ۸۳۴۸۹۳
۱ـ۲ آـ ۵۴۵۸

به یکنفر شریک طبیب‌یا غیر طبیب با ۵۰ هزار تومان سرمایه برای یك مرکز پزشکی نیازمندیم تلفن ۳۵۲۶۵۹

شرکت سهامی اونیورسال
یك نفر کارگر جهت سرپرستی قسمت تاسیسات (جوش برق‌ـ کاربیت ـ کارهای لوله کشی ـ آهنگری و ساختمانی)
خود با شرایط ذیل استخدام مینماید .
۱ـ حداقل۵ سال‌سابقه کار و شش کلاس سواد
۲ـ داشتن برك خاتمه خدمت یا معافی دائم‌غیر پزشکی
واجدین شرایط فوق بکارگزینی شرکت واقع در نارمك خیابان چهل جنب هنرسرا مراجعه فرمایند .

شرکت ایران ژنراتور
افراد زیر را بطور تمام وقت استخدام مینماید
۱ـسرپرست کارگاه باتجربه در تاسیسات برق بیمارستان که اصول مربوط به لوله‌کشی فولادی و سیم‌کشی و نصب تاسیسات و نقشه‌های الکتریکی را بخوبی بداند.
۲ـ تکنیسین برق برای نظارت و کنترل کار آسانسور
۳ـ کارگر نقاش لوازم‌فلزی
۴ـ کمک حسابدار با تجربه که به امور ثبت دفاتر وبایگانی اسناد وارد باشد
۵ـ تکنیسین برق برای نقشه‌کشی و محاسبات فنی
۶ـکارگر فنی سیم‌کش تابلو های برق
داوطلبین به کارگزینی‌واقع در خیابان آریامهرسه راه‌کاج ساختمان ایران ژنراتورمراجعه نمایند.
آـ ۵۵۰۶

استخدام
بچند نفرخانم فروشنده ویاد دهنده ماشین های دست باف نیازمندیم.
تلفن ۳۱۵۱۹۰

جویای کار
حسابدار ورزیده وارد بکار دفترداری با چندین سال‌سابقه از ساعت ۱ بعد از ظهر به‌بعد با ماشین ژیان جویای کار میباشد تلفن۳۱۱۲۳۱ راهنمای ۲۷۱ روزنامه اطلاعات

راننده پایه یک‌متاهل‌جویای کار راهنمای۲۸۳ تلفن۳۱۱۲۳۱
آـ ۸۴۴۹

راننده پایه دو شخصی‌برای تهران راننده پایه یک یا دو همگانی برای خوزستان راننده جرثقیل و سایدبوم مورد نیاز است تلفن ۷۵۶۳۷۵
آـ ۸۴۸۳

حسابدار دیپلمه
با سابقه جویای کار است‌تلفن ۳۱۴۰۴۰
آـ ۵۳۵۲

قابل توجه : بانکها . شرکتها . تجارتخانه‌ها و آقایان وکلاء
شخصی با داشتن چندین سال سابقه قضائی و اطلاعات و تجربیات کامل در سرپرستی دوایر و اطلاع از فنون حسابداری ـ ماشین نویسی برای تصدی قسمت‌های‌حقوقی و حسابداری و دفاتر آقایان وکلاء آماده قبول خدمت در مرکز و شهرستانها میباشد به تلفن ۹۷۶۹۵۸ مراجعه فرمایند
آـ ۸۴۱۵
آـ۸۴۴۱

آموزشگاهها

ماشین نویسی
آموزشگاه‌ماشین‌نویسی
بیژن
همتا ندارد میتوانید امتحان کنیدمیدان ژاله جنب‌پمپ‌بنزین
آـ ۴۵۳۵

فقط با ۲۵ تومان ماشین نویسی
فارسی‌و لاتین را بطورکنتراتی همراه با بایگانی یکماهه فرا گرفته باخذ گواهینامه نائل شویدآموزشگاه اندیشه میدان فردوسی بالای هواپیمائی‌ملی تلفن ۸۲۸۳۸۷
۱ـ۱۰ آـ ۵۲۵۱

کلاسهای هنر
تلفن ۶۶۳۰۳۴
ماشین نویسی فارسی و لاتین
مستقیم کوی دانشجوی
پهلوی بین راه شاه و میرداماد شماره ۱۳۲

دبیرستان دخترانه اختردانش از دانش آموزان کلاس پنجم طبیعی دعوت میشود که تا پانزدهم مرداد ماه ۵۱ جهت ثبت نام در کلاس ششم طبیعی مراجعه نمایند دانش آموزان دبیرستان‌های دیگر با امتحان ورودی پذیرفته میشوند .
دبیرستان همه روزه صبحها برای نامنویسی سیکل اول و دوم طبیعی دائر میباشدآدرس خیابان تهران‌نو پانزده متری سوم تلفن ۷۹۱۷۸۲
آـ ۵۵۱۵

تعلیم موسیقی
تعلیم گیتار آکاردئون پیانو ارگ در منزل خودتان توسط استاد با سابقه تلفن۶۶۲۳۵۸

تعلیم پیانو ۶۳۲۶۳۳

تعلیم رقص
هنرستان رقص بارسلون
۳رقص ۸۰ تومان
۶رقص ۱۵۰ تومان
شامبین کاخ و نیاگاراپلاک۹۶
۴۶۷۱

تعلیم نرمش ـ باله‌ـ رقصهای مختلف
برای خردسالان ـ نوجوانان‌و تناسب‌اندام‌بانوان تلفن۸۲۹۲۹۰ ۵ تا ۸ بعد از ظهر
۱ـ۳ آـ ۲۳۴۴۴

تعلیم رانندگی
هنرستان فنی پرستو
مرکز آموزش صحیح رانندگی ومیکانیکی ترافیک مجهز به بهترین ومدرنترین وسایل آموزش بامربیان ورزیده و بدون اتلاف وقت باهزینه کم نشانی چهارراه گمرک شاهپور تلفن ۲۳۹۱۶

آموزشگاه رانندگی نوین
با مربیان کارآزموده امیریه چهارراه مختاری تلفن۵۳۴۳۳۲
۱ـ۲ آـ ۵۰۸۵

تدریس خصوصی

انگلیسی توسط MR. MAYER
ساعتی ۱۵ تومان تلفن ۹۵۰۵۸۲

فیزیك شیمی ریاضیات در ۵ جلسه باتضمین قبولی‌توسط دانشجویان سال چهارم دانشکده پلی‌تکنیك تهران باچهار سال سابقه تدریس خصوصی و دبیرستان تلفن ۳۵۴۶۹۲

ریاضیات فیزیك شیمی در ده جلسه با تضمین تلفن ۶۳۰۵۶۵
۱ـ۲ آـ ۵۳۵۶

تدریس دختران‌توسط دانشجو دختر منیر عریضی ۸۶۱۸۷۸
۱ـ۳ آـ ۵۳۵۸

تدریس توسط دانشجوی دانشکده فنی یداله رادمنش ۶۲۱۴۶۹

تدریس خصوصی پنجم‌ابتدائی در منزل شما روزهای زوج تلفن ۳۵۲۵۱۴ صبحها
۱ـ۳ آـ ۵۳۶۳

تدریس فرانسه ومکالمه در کوتاهترین مدت عصرها ۴۲۴۹۰
آـ ۵۴۲۹ ۱ـ۲

ریاضیات دوره اول و دوم دبیرستان به ویژه کلاسهای‌ششم‌دبیرستان اول خیابان محمد رضا شاه توسط لیسانسیه ریاضی تدریس میشود تلفن ۶۲۵۴۱۹

فیزیك،شیمی،ریاضیات توسط‌دانشجو باتضمین قبولی ۶۳۵۹۲۲

ترسیمی‌و رقومی ، رسم فنی‌مکانیك، جبرومثلثات تلفن : ۳۹۳۶۹۵

ریاضیات فیزیک شیمی توسط دانشجویان با تجربه ۷۸۰۱۹۲
آـ ۵۲۸۰

تدریس‌دروس‌دبیرستانی و دوره راهنمائی توسط دبیرو دانشجوی‌دانشگاه ملی تلفن : ۹۵۲۳۸۳

ریاضی فیزیک شیمی توسط دانشجوی سال آخر ریاضی طبقه اول تلفن۶۶۰۷۷۳
۱ـ۳ آـ ۵۱۱۲

ریاضیات دبیرستان بویژه ششم‌ها با دبیر رسمی باسابقه ریاضی ۷۹۲۲۳۷

ریاضیات ـ فیزیک بویژه ششمها توسط لیسانسیه فیزیک و ریاضی تلفن۶۶۵۲۱۰

تدریس خصوصی برای‌خانمها توسط معلم خارجی‌که فارسی نیز میداند تلفن ۸۳۶۴۱۰
آـ ۷۸۶۵ ۱ـ۶

تدریس خصوصی دروس دبیرستان با تلفن ۹۷۹۹۰۹ تماس بگیرید .
۱ـ۲ آـ ۵۳۱۹

تدریس خصوصی انگلیسی توسط دبیر لیسانسیه عصر ها رحیمی ۷۸۱۱۹۵ و ۶۳۸۷۱۱
۱ـ۳ آـ ۵۴۱

ریاضیات دبیرستانی بویژه ششم ـ ۷۵۹۸۶۵ از۸ صبح یکسره تا ۴ بعد از ظهر روز های پنجشنبه و جمعه تمام‌وقت ـ فرشید تماس بگیرید .
آـ ۲۴۲۹۰

ریاضیات
و سایر دروس دبیرستانی توسط دانشجو ۹۷۵۷۷۸
آـ ۸۳۸۳

ریاضیات فیزیک شیمی رسم دانشجوی برق آریامهر تلفن ۶۶۱۶۹۸
۱ـ۲ آـ ۸۴۲۳

دروس دبیرستان توسط دانشجوی‌پزشکی تلفن۷۹۱۷۷۹ و ۵۳۷۲۳۱
آـ ۵۴۸۶

تند نویسی
تدریس تند نویسی در ظرف دو ماه در منزل شما تدریس میشود تلفن ۸۳۴۸۹۳
۱ـ۵ آـ ۵۴۸۴

تدریس خصوصی
ریاضیات ، فیزیک توسط لیسانسیه ریاضی اکبری تلفن ۹۷۸۶۹۲
آـ ۵۴۸۲

تدریس و مکالمه‌زبان‌فرانسه بوسیله فرانسه زبان ۸۷۱۷۳۹
آـ ۵۵۴۰

پانسیون
دبی توجه خانواده های‌محترم کودکان خودرابا‌خاطری‌آسوده به‌پانسیون‌شبانه‌روزی‌کودکستان بوستان کودک بسپارید نارمك هفت حوض پارک شرقی‌میدان ۳۲ تلفن ۷۹۳۸۷۸

املاك ومستغلات

فروش
خانه فروشی
باقساط ۴ تا ۲۴ ماهه
درنیروی‌هوائی‌لوکس‌ترین خانه های ویلائی و مستغلاتی۳ تا۸ اطاقی ۹۵ تا ۲۵۰ هزارتومان ۳۹۳۰۵۸
آـ ۵۴۸۰

یکباب خانه مستغلاتی فروشی
دو طبقه هر طبقه دارای ۶ اطاق بمساحت ۳۷۰ متر زیر بنا ۵۶۰ متر قیمت ۴۳۰ هزار تومان دفتر ساختمان تلفن ۷۵۰۲۳۴
آـ ۵۲۳۹ ۱ـ۵

خانه فروشی باستیون سپه ۵ اطاق ۱۱۵ هزار تومان بدون واسطه از ساعت ۳ به بعدتلفن ۹۷۸۷۲۱
آـ ۵۴۴۹

نزدیك کریمخان زند مستغلات مدرن مهندسی تازه ساز ۶۰۰ متر و ۳۰۰۰ متر زیر بنا ۲۴ هزار تومان اجاره‌ماهیانه بدهی بانکی دو میلیون و دویست هزار تومان‌نقد و معاوضه‌تلفن ۳۱۰۱۶۸ و۳۱۰۱۶۹

مستغل با ۲۰ هزارتومان‌درآمد دونبش خیابان کریمخان‌زندنقد و معاوضه با زمین مرغوب به فروش میرسد ۸۳۴۸۹۳
آـ ۵۴۵۷

خانه‌های فروشی شمال و شمالغرب ۱۲۰ الی ۷۰۰هزار تومان ۹۷۹۰۹۸
۱ـ۲ آـ ۵۲۳۸

خیابان آپادانا مستغلات تازه ساز ۴ طبقه باشوفاژ ۴۲۰هزار تومان نقد ومعاوضه‌تلفن ۳۱۰۱۶۹

بالای تخت طاوس مستغلات۴ طبقه ۵اطاقی تازه‌ساز مدرن ۷۰۰هزار تومان نقدو معاوضه‌تلفن ۳۱۰۱۶۸

نزدیك سینما آتلانتیك مستغلات مهندسی تازه ساز ۴ طبقه ۵ اطاقی مدرن ۸۰۰ هزار تومان نقد و معاوضه تلفن ۳۱۰۱۶۸

اکازیون
سه دستگاه ساختمان دوطبقه‌و نیم واقع در قلهك‌خیابان‌دولت کوی کی‌نژاد بفروش میرسد قیمت هردستگاه سیصدوهشتاد هزار تومان ببالا تلفن۳۱۶۶۶۷ ساعت شش بعدازظهر ببعد .
۱ـ۵ آـ ۷۸۷۱

منزلی در شمیران درآشیب ۸۴۰ متر بدون واسطه بفروش میرسد تلفن ۸۷۲۰۱۳
آـ ۵۴۷۰

خانه‌ای بمساحت ۳۳۰ متر زیر بنا ۶۰۰ متر با سرویس کامل آب و تلفن و برق سه‌فاز بر خیابان ظهیرالاسلام مقطوع ۵۳۰ هزار تومن بفروش‌میرسد یا معاوضه‌میشود تلفن۳۱۶۱۰۶
آـ ۵۴۶۹

منزل ویلائی در بهترین نقط فرمانیه بمساحت ۶۸۴ مترو ۵۰۰ متر زیر بنا با آب و برق و تلفن با استخر و لوله کشی تلفن ۸۸۵۴۶۶

خانه فروشی در خیابان شاهرضا بقیمت مناسب بدون واسطه از ساعت ۴ تا ۷ بعد از ظهر تلفن ۷۵۶۲۴۴

خانه‌ای در باغ صبا خیابان مقدم شرق مخزن آب کوچه مشکوة پلاک ۲۱ دارای ۵ اطاق ، کولر ، آب ، برق ۱۰ آمپر و تلفن به فروش میرسد تلفن ۷۵۴۲۰۳
آـ ۵۴۵۶

یکباب خانه شخصی ساز دارای ۶ اطاق‌بدون مشرف در خیابان منیریه فروشی۵۳۳۳۴۱
آـ ۵۴۵۱

بوجه
خانه ۳۰۰ متری بسیار زیبابا ۵ اطاق و سرویس کامل،اطاق خدمه و سرویس مجزا وتلفن و سایر لوازم با شرایط سهل‌به فروش میرسد تلفن ۹۷۶۳۵۵

خانه‌ای در بهترین‌نقطه نارمك محل تقاطع سیمتری‌و ۴۶متری غربی در میدان خوش‌منظره و اسفالت بمساحت ۱۳۸مترشمالی بادرب ماشین‌رو دو طبقه با حمام و آبگرمکن ۳ اطاقه به قیمت ۱۰۰ هزار تومان بفروش میرسد ۷۹۶۴۲۳ صبحها از ساعت ۸ تا ۱۲
آـ ۵۵۱۹

خانه‌ای واقع در خیابان خورشید دوبر ۲۲۴ متر وسعت دارای ۴ اطاق حمام و آشپزخانه وتلفن و آب برق بدون واسطه بفروش میرسد تلفن ۳۰۵۱۰۵

باغ فروشی
درالهیه سمیران باغهای مشجرو زمین و ویلاهای مدرن برای فروش ۸۶۴۹۵۱

باغچه فروشی با ساختمان ویلائی آب برق تلفن وبهترین درختان میوه به فروش میرسد جاده کرج کلاک تلفن۸۲۲۶۹۷
آـ ۵۴۷۸

آپارتمانهای فروشی
کسانیکه با مبلغ کم و در مرکز شهر مایل بداشتن منزل مدرن که دارای شوفاژ وکولر با سند تفکیک شده با وام‌بانکی در خیابان سعدی اول هدایت میباشند به تلفن ۳۰۴۷۲۸ مراجعه نمایند.

مغازه وزیرزمین
دوباب مغازه بزرگ و مدرن و یک زیرزمین در خیابان‌سعدی اول هدایت تلفن ۳۰۴۷۲۸
آـ ۵۳۰۷

آپارتمان فروشی
برای طبقه ممتاز اجتماع
ساخته شده آپارتمانهای دولوکس استیل‌آمریکائی ۵ و ۶ اطاقی باتهویه مطبوع دو آسانسور ۲ هزار متر فضای سبز استخروپارکینك در خیابان پهلوی خیابان ونك نصف نقد بقیه اقساط ۱۵ ساله بدکتر ها و مهندسین تخفیف کلی میدهیم تلفن ۴۵۰۰۸

زمین فروشی
زمین‌ارزان
با سند مالکیت بقطعات ۱۲۰ متری ببالا شمال‌و جنوب جاده ۴۵ متری اسفالته خیابان خراسان تلفن ۴۷۲۱۲ اخوان خیابان شاه‌اول فروردین جنوبی

زمین شمال هنرسرای عالی نارمك از ۲۵۰ الی ۵۰۰متر نقد واقساط ۷۸۱۹۴۱

میدان شهیاد ۶۰۰ و ۲۰۰۰ متر زمین فروشی بدون واسطه تلفن ۴۳۳۵۴
۱ـ۲ آـ ۵۳۱۴

لیبادشت
زیبادشت راانتخاب کنید
تادر محیطی آرام وبا صفا وهوای پاکیزه وسالم زندگی کرده باشید
لحظه‌ای که از کار مداوم وخسته کننده روزانه فارغ میشوید ، خانه آرام بافضای سبز وهوای پاکیزه ، درمنطقه‌ای باصفا و دور از جنجال و هیاهوی شهر تنها وسیله برای نشاط وراحت اعصاب وتجدید قدرت شما است .
شما با داشتن یك خانه ویلائی در«زیبادشت» در بهشت آرامش زندگی میکنید .
★ زیبادشت . در ۹ کیلومتری جنوب اتوبان کرج ، با جاده ۴۵ متری شاهدشت به اتوبان متصل میشود و با میدان شهیاد فقط ۳۰ دقیقه فاصله دارد .
★ قطعات کمتر از ۴۰۰۰ متر به فروش رسیده و در حال حاضر فقط قطعات بیش از ۴۰۰۰ متری «زیبادشت » با آب و درختان میوه ، بموجب سند مالکیت واگذار میشود .
★ شما خانه ویلائی خود را مطابق مدرن ترین اصول بهداشتی در شهری که بر اساس صحیح پروژه صحیح ایجاد گردیده ، بنا میکنید .
★ در ، زیبا دشت . از تمام امکانات زندگی شهری برخوردار میشوید و علاوه بر آن به جای هوای آلوده شهر از هوای سالم و پاکیزه استفاده میکنید.
برای راهنمائی بیشتر با تلفن ۵۳۹۹۸۹ ـ ۲۳۷۰۰ و بعداز ظهر ۴۴۳۱۱ تماس بگیرید.

دو فیلم طوقی و خوشگل ترین زن عالم در باغ گلستان

چاپ پرچم‌نریکو ـ آرم‌پارچه‌ای وشابلون سازی ، ایران اسکرین
دروازه شمیران ابتدای فخرآباد تلفن ۷۵۳۷۶۶

بذرپاشهای ۳متری و۴متری ساخت‌دانمارک
باخط‌کش اتوماتیك‌ـ مساحت شمار‌ـ هیدرولیکی با ۲ عدد چرخ لاستیکی مخصوص کشت غلات ـ یونجه ـ شبدر ـ حبوبات ـ شاه‌آباد خیابان ملت شماره ـ ۲۸ تلفن ۳۱۵۲۱۶ شرکت تکنوماشین

در بازکن برقی وتلفنی
جنرال تل
فقط
۲۲۰ تومان
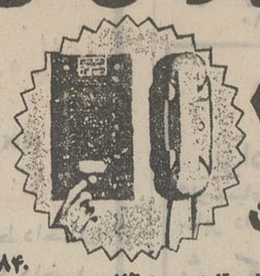
۳۱۴۸۴۰
مرکز پخش: لاله‌زار مقابل پیرایش ۱۱۲ جنرال تلفن ۳۱۴۷۹۱

اطلاعیه کودك‌پاد
خردسالان ما بسن هفت سالگی ۲ امتحان رسمی دادند واز مقامات مربوطه ۲ گواهینامه رسمی گرفتند (گواهینامه پایان تحصیلات ششم ابتدائی) (گواهینامه در رشته مکانیك واصول کار موتورهای انفجاری بادرجه ممتاز !!) کودك بادکشف جدیدیست که کودکان را بدون‌فشاروجبر فقط ده دقیقه دردو روز درس میدهد ودراندك مدت اینهمه علم با یک رشته کامل حرفه‌ای می‌آموزد .
کودکپادخصوصی تعلیم میدهد تلفن ۶۲۷۷۵۹
آـ ۳۸۴۱

خانم های محترم
به شما با شرایط سهل وام و فرش باقساط میدهیم تلفن ۴۰۳۱۴

مدیر بازاریابی استخدام میشود
یك نفر مدیر بازاریابی که در رشته لوازم آرایش اطلاعات کامل داشته و بوضعیت بازار های ایران آشناو سابقه‌کار داشته‌باشد برای‌قبول مسئولیت در یك شرکت فرعی یکی از مهمترین گروه های صنایع شیمیائی اروپائی مورد لزوم است .
دانستن زبان انگلیسی و یا آلمانی بطور کامل ضروری است فقط. و فقط داوطلبانیکه واجد شرائط فوق باشند تقاضای خودشانرا با ذکر سوابق کار‌ـ مدارك تحصیلی و احوالات شخصیه با یك قطعه عکس توسط راهنمائی شماره ۲۷۳ روزنامه یومیه اطلاعات ارسال دارند .

دکترداروساز مورد نیاز است
به مدت دو ماه مردادو شهریور احتیاج به‌یکنفر دکترداروساز بطورفول‌تایم برای‌مسئولیت‌داروخانه میباشد لطفا با تلفن ۷۷۱۲۲۵ تماس بگیرید .

آگهی استخدام
بهداری کل راهها جهت تامین کادر درمانی خود در شهرستانها بتعدادی طبیب عمومی نیازمند است متقاضیان در ساعات اداری روز های چهار شنبه۱۴و پنجشنبه ۱۵تیرماه بکارگزینی بهداری کل‌راهها واقع‌در خیابان ابن‌سینا مراجعه فرمائید
بهداری کل راهها

کورش
جهت تکمیل کادر پرسنلی خود در قسمت های مختلف اداری احتیاج به ۳ نفر دوشیزه یا بانو دارد که دارای مشخصات زیر باشند .
۱ـ سن‌بین ۲۳ تا۳۵ سال
۲ـ انجام خدمت وظیفه عمومی یا معافیت دائم
۳ـ حداقل تحصیلات‌دیپلم‌متوسطه (افرادیکه دارای مدرك تحصیلی فوق دیپلم یا لیسانس باشند حق تقدم خواهند داشت)
داوطلبان واجد شرایط میتوانند همه روزه باستثنای پنجشنبه و جمعه از ساعت ۹ صبح‌الی ۵ بعد از ظهر به اداره امور کارمندان مراجعه نمایند .

تزئینات پوش فرش ماشینی، پرده کرکره، کاغذدیواری **باقساط** تلفن‌های ۷۷۵۷۷۱ - ۷۸۱۹۷۷

نیازمندیهای شما

نیازمندیهای اطلاعات

تلفنی آگهی قبول میکند

تلفن‌های ۳۱۱۲۲۰-۳۱۱۲۲۴

۳۱۱۲۲۷-۳۱۱۲۲۹-۳۱۱۲۳۰

الهیه کرج

بهترین منطقه

سرسبز

باآب لوله کشی و خیابان های اسفالته و موقعیت فوق‌العاده با آینده‌ای درخشان کیلو متر ۱۲ بر جاده کرج ـ قزوین به قطعات ۱۱۰۰ متری نقد و اقساط بدون واسطه بفروش میرسد.

تلفن ۶۳۱۸۶۱

ـ ۷۷۲۵۰۴

شهر ییلاقی اقبالیه کرج

متری

۴۵ ریال

دفتر کرج ویلا

تلفن ۶۶۷۳۴۳

ویلادشت

شماوهمه

ممکن نیست در حومه کرج

(ملارد)

زمین تفکیک شده بقطعات ۱۵۰۰ متر باسند مالکیت و سند آب مجانی از چاههای‌عمیق خیابانهای‌اسفالت باغهای زیبا و قیمت متری

۵ تا ۷ تومان‌نقدو

اقساط پیدا کنید و به‌همین‌دلیل از شما دعوت میکنیم ویلادشت را ملاحظه فرمائید و آنوقت تصدیق خواهید کرد که‌ارزانتر ازاین ممکن‌نیست صبح‌هرجمعه سرویس مجانی ویلا دشت در خدمت شماست.

دفتر مرکزی فروش خیابان آیزنهاور مقابل خیابان کاوه پلاک ۱۶۳ تلفن ۶۶۲۵۶۷

آـ ۵۱۳۹

باغ دشت

در مقابل هوای نا سالم تهران خودرا بیمه کنید. با خرید یك قطعه زمین دربهترین نقطه شهریار باهوای سالم‌و آب‌و برق نیم ساعت فاصله

متری ۵۵ ریال

½ نقد بقیه باقساط

دفتر جهان سه‌راه تهران‌ویلا طبقه فوقانی بانک تهران ۹۷۱۸۷۱

نمایندگی: خیابان آلستوم مقابل خیابان سپهر دفتر جهان

تلفن ۹۷۱۴۲۸

فروش سرقفلی

مغازه واگذاری

یکباب مغازه ۳ دهنه با تلفن و برق ۱۰ آمپر با دستگاههای تراش و درل و جوش جهت کارهای‌سری‌یکجا و جداگانه به فروش میرسد نشانی ـ خیابان جمشید نبش اورنگ‌پلاک۴۲۷تلفن ۹۵۰۴۳۵

۱ـ۴ آـ ۵۲۰۵

یک باب مغازه ۶ متر عرض ۳۳ متر طول باتلفن وبرق سه فاز خیابان تهران‌نو ایستگاه فرودگاه با سرقفلی و ملک به فروش میرسد تلفن ۸۳۱۹۲۷ تماس بگیرند.

۱ـ۲ آـ ۸۱۲۵

واگذاری

یکباب مغازه با زیرزمین آب و برق جنب تی بی تی تلفن ۶۲۳۱۴۵ آقای سحاکیان

آـ ۵۰۶۷

چلوکبابی

چلوکبابی مدرن بعلت تغییر شغل بفروش می رسد تلفن ۷۶۵۶۵۵

واگذاری دبیرستان

یک دبیرستان دوره کامل پسرانه واگذار یا برای تشکیل گروه شریک میپذیرد تلفن ۹۲۵۱۱۹ و ۹۲۰۲۸۴

۱ـ۳ آـ ۱۹۰ ۵

دیزل بودوئن

۱ ـ موتور های دیزل صنعتی و دریائی بودوئن بقدرت های ۵۰الی ۱۲۰۰ اسب‌با تضمین حداقل ۲۵ سال دوام.

۲ ـ تلمبه‌های توربینی فلووی‌ساخت آمریکابرای چاه هاه عمیق.

۳ ـ تلمبه های شناور ایده‌آل بقدرتهای نیم الی ۶۰ اسب شاه‌آباد خیابان ملت شماره ۲۸ تلفن ۳۱۵۹۸۰ شرکت تکنوماشین

واکس و پولیش آلمانی دورل برای موزائیک و سنگ و چوب موجود است.

کنسرت و برنامه های هنری

درباغ گلستان

یکدستگاه آپارتمان چهاراطاقه مجهز به همه وسایل رفاه در خیابان شمیران، حسینیه ارشاد خیابان زمرد کوچه مهدوی ساختمان سوم بتلفن ۷۶۴۲۱۲ مراجعه فرمایند.

۱ـ۳ آـ ۸۲۳۵

منزل اجاره

شمیران منزل نوساز باتمام وسایل برای اجاره تلفن ـ ۸۷۰۶۹۰

۱ـ۵ آـ۲۳۶۲۶

اجاره

داودیه‌خیابان فرحناز کوچه سلمان منزلی‌شمالی‌با سه اتاق خواب سالن ناهارخوری‌و هال و زیرزمین و کولر اجاره داده میشود تلفن ۷۷۳۸۹۴

آـ ۵۴۳۷

در فرح جنوبی

طبقه اول دارای ۴ اطاق با سرویس کامل اجاره داده می شود تلفن ۷۶۲۳۱۹

آـ ۵۳۹۴

ساختمان اجاره

طبقه دوم ساختمانی

درمیدان ژاله بر خیابان شامل سالن نهارخوری و دو اتاق خواب آشپزخانه و هال بزرگ باتلفن و اف اف مبلغ ۷۵۰ تومان باجاره واگذار می شود بتلفن ۳۱۰۵۴۱ مراجعه شود.

آـ ۵۴۳۸

در عباس آباد

خیابان بخارست طبقه دوم و سوم هر طبقه ۵ اطاق باشوفاژ و کولر و گاراژ بسیار لوکس اجاره داده میشود تلفن ۷۶۲۳۱۹

۱ـ۲ آـ ۵۳۹۳

قابل توجه شرکتها

۳ اطاقه و ۴ اطاقه باسرویس کامل باجاره واگذار میشود تلفن ۴۲۲۸۵

آـ ۵۲۳۶

یک ساختمان دو طبقه‌مستغلاتی دونبش با تلفن کولر بمساحت ۳۳۰ متر بدون واسطه بفروش میرسد بعد از ظهرها ازساعت ۴ تا ۸ تلفن ۷۷۱۵۲۲

۱ـ۳ آـ ۵۵۳۹

سالن اجاره

یك سالن در نیم‌طبقه هم کف

۸×۵ دارای تلفن و شوفاژ و تمام وسایل جهت دفتر یامطب برای اجاره آماده است‌خیابان شاهرضا ـ چهارراه کالج ۲۲۲

ویلای مبله

دریا کنار اجاره داده‌میشود تلفن ۶۲۰۰۳۱

۱ـ۳ آـ ۵۴۵۳

نیازمندیهای اجاره

سازمان نیازمندیهای خارجیان خانه شما را اجاره میدهد ۸۲۳۹۳۹

آژانس امپایر تلفن ۷۷۳۲۸۵ مرکز اجاره بخارجیها

۸۳۵۱۲۰-۸۲۹۷۶۶ سازمان کورش ـ اجاره به خارجیان

موسسه نیازمندیهای هیلتون اجاره به خارجیان ۸۳۴۶۳۷

آـ ۳۹۸ ۴

خریداری میشود

اراضی تهران پارس خریدار و فروشنده‌ایم امینی ۷۹۰۰۹۰

کوهك، کوهك، کوهك خریداریم گلکاریزدی ۹۵۶۶۰۶

۱ـ۲۶ آـ ۸۱۵

سالن آرایش

سالن آرایش نینا با تمام وسایل و حمام سونا با وسائل ورزشی بفروش می‌رسد آدرس خیابان پهلوی محمودیه ایستگاه آبان ساختمان مجید سالن آرایش نینا تلفن ۸۹۲۰۳۷

پانسیون

پانسیون مدرن و مجهز واگذار میشود تلفن ۸۹۰۸۵۹

قابل توجه فروشگاهها و موسسات بانکی

خیابان بهار نبش چهارراه تخت جمشیدمغازه‌بزرگ دارای آب و برق و تلفن واگذار میشود ۸۳۴۷۴۳

۱ـ۱۰ آـ ۵۲۶۵

مطب واگذاری

مطب متخصص زنان و زایمان در خیابان ثریا لوکس اشتراکی واگذار میشود تلفن ۸۲۴۹۵۶

آـ ۵۴۳۴

اجاره‌داده‌میشود

آپارتمان اجاره

چهار اطاق و هال و انبار حمام با وان و تلفن‌اشتراکی نزدیک چهارراه شاه و آقا شیخ‌هادی رجوع فرمائید ۳۱۹۷۸۴ به: بنگاه کوشان

آـ ۲۴۳۸۶

دو دستگاه آپارتمان

۳ و ۴ اتاقه برای دفاتر کار نبش پهلوی تخت‌جمشید برای اجاره ۶۶۲۲۶۳

خیابان پهلوی نرسیده به میدان ونک یک دستگاه‌آپارتمان ۵ اطاقه با سرویس کامل اجارهداده‌میشود تلفن۳۰۳۴۲۳

۱ـ۳ آـ ۵۴۷۱

انواع آپارتمان اجاره موجود است تلفن ۷۶۲۳۱۹

۲۴ دستگاه آپارتمان

دارای ۱۰۰ اطاق‌تهویه مطبوع سیستم فنکوئل با پارکینگ غیر اختصاصی در بهترین نقطه خیابان پهلوی‌چهارراه امیراکرم یکجا واگذار میشود بعد از ظهرها تلفن ۸۹۲۹۷۲

طبقه سوم و چهارم‌آپارتمانی هر طبقه ۶ اطاق با هال باضافه اطاق مستخدم با شوفاژ و کولر و تلفن مستقل واقع در خیابان آریامهراجاره داده میشود تلفن ۳۱۳۶۴۹

۱ـ۳ آـ ۵۱۰۳

برای اجاره

دو دستگاه آپارتمان خیلی لوکس طبقه اول و دوم هریک ۶ اطاق با کلیه لوازم کولر شوفاژ برق آب تلفن انتهای فرح شمالی خیابان جلفاکوچه شهریار شماره ۱۴ تلفن ۷۷۹۱۱۲

۱ـ۳ آـ ۵۲۳۷

نزدیك دانشگاه تهران آپارتمان ۵ اطاقه با شوفاژ وتلفن اجاره داده میشود ۶۶۲۶۸۹ ایران مسکن

آپارتمان لوکس اجاره خیابان ایرانشهر طبقه فوقانی بانك عمران پنج اطاق سرویس کامل شوفاژکولر تلفن مستقل موکت و پارتیشن چوبی پرده و مبلمان لوکس اجاره ماهیانه ۱۵۰۰۰ ریال بتلفن ۸۳۹۴۰۰ و ۸۳۹۴۹۷ تماس بگیرید

یکدستگاه آپارتمان پنج‌اتاقه مجهز به همگونه وسایل واقع در شهرآرا کرایه داده میشود صبحها به تلفن ۹۷۳۲۱۷ مراجعه فرمایند.

آـ ۸۲۳۵ ۱ـ۳

زمینهای افسریه خریداریم ۷۹۱۳۵۹

خریدکوهک جنت‌آباد باغ‌فیض عباس‌آباد سازمان‌برنامه‌تلفن ۶۶۶۲۰۳

زمین تهران پارس‌خریداریم ۷۹۳۰۲۰

بورس املاک شمیران دفتر براتی باغ فردوس۸۷۲۵۷۵

خرید زمین افسریه ۷۹۳۳۴۶

بورس اراضی ولنجک محمودیه علی‌آباد لطفی ـ ۸۹۰۱۵۰

زمینهای زعفرانیه دره‌قشلاق مکانیر سعادت آباد فرحزاد خریداریم‌بازرگانی‌جلالی خیابان پهلوی تلفنهای ۶۲۶۴۱۱ یا ۶۲۴۱۹۳

خریدار زمین تهران پارس ۷۸۱۹۲۶

۱ـ۲۶ آـ۴۹۴۳

زمینهای ام.ام.سی تهران بریم‌ام.آر.اس خریداریم ۴۴۱۴۱

زمینهای تهران‌پارس‌ونیروی هوائی نقد وقولنامه خریداریم دفتر ساختمانی فرد ۷۹۲۱۸۹

خانه مستغلات زمین‌خریداریم ۹۷۹۰۹۸

۱ـ۱۰ آـ ۵۱۲۹

اراضی گیشا خریداریم تلفن ۹۷۱۳۴۸

اراضی نارمک وتهران‌پارس خریداریم املاک پارک تلفن ۷۹۷۳۶

۱ـ۵ آـ ۵۳۰۹

خرید زمینهای شمال برق آلستوم ویسکمکن طرشت‌کردان خریداریم ۹۲۸۴۶۵

۱ـ۹ آـ ۵۲۷۷

اراضی طرشت مونترال ام. ام سی تهران بریم ام آر. اس خرگوش دره تهرانسر چیتگرقلعه سلیمانخانی جاده‌کرج‌جاده قزوین خریداریم ۹۲۸۴۶۶

۱ـ۹ آـ ۵۲۵۹

زمینهای ام ام سی و ام آر اس ـ خرگوش‌درمتهرانسر ـ کوهک ـ چیتگر ـ وردآورد ـ گرمدره ـ کلاک ـ مونترال و شرکت شین و زمین های صنعتی جهت کارخانه وباغات کوچک و بزرگ حدود جاده کرج خریدار و فروشنده‌ایم تلفن ۹۷۸۰۹۰ بنگاه حمید

۱ـ۳ آـ ۵۱۳۰

اراضی قیطریه، دروس خریدار و فروشنده‌ایم دفتر جعفری ۸۶۱۸۶۱

خریدار اراضی گیشا دفتر قنبری ۶۳۴۹۹۲

اراضی تهران پارس شرکت نفت راه‌آهن خریداریم تلفن ۸۷۴۸۵

خریدار مجیدیه مهران کاظم آباد ۷۵۴۴۹۹

اراضی گیشا خریداریم دفتر هجری ۶۳۴۲۴۴

خریدار زمین افسریه فلاح تلفن ۷۹۲۸۰۳

زمینهای جاده کرج کارخانه و انبار را خریداریم ۹۵۹۵۲۷

آـ ۵۳۱۱

خریداراراضی ساختمانی شمال شهر داودیه‌جردن شمیرانات بویژه اراضی ونك‌فرح‌زادگیشاطرشت پونك باغ‌فیض جنت‌آباد وجاده‌کرج تلفن۷۶۴۳۳۳

خریداراضی شمس‌آباد مبارک آبادکاظم‌آباد مجیدیه دفترآریا ۷۷۹۱۱۸

۱ـ۳ آـ ۴۵۳۴

شرکت ساختمانی درجه۲ سازمان برنامه خریداری میشود. تلفن ۸۳۵۶۸۳

فروش فرش ارزانتر از همه‌جا

فرش‌باقساط ماهیانه۱۲۵ تومان

آدرس خیابان حافظ جنب پارک هتل پلاک ۱۹۴ طبقه دوم

بازرگانی تعاون تلفن ۴۵۰۵۷

2002 B.M.W. مدل ۷۱

رنگ مالاگا شیشه رنگی پشت سری پخش صوت و رادیو ۴ بلند گو بیمه کامل کاملا تمیز بدون واسطه بفروش میرسد تلفن ۵۳۸۰۷۸ از ساعت ۵ بعد از ظهر به بعد.

تدریس خصوصی

فیزیك، شیمی، ریاضیات، ادبیات وسیله دانشجویان دانشگاه تهران امور دانشجوئی دانشگاه تهران تلفن ۴۷۰۶۷

بنگاههای معاملات املاک

زمین یافت‌آباد‌خریدار و فروشنده‌ایم تلفن ۹۵۲۵۴۵

کارخانه و انبار خریدار و فروشنده‌ایم تلفن ۹۵۲۵۴۵

سهامداران لتمال

بتلفن ۹۲۸۵۶۲ مراجعه‌فرمایند

۱ـ۱۰ آـ ۶۳۹۷

مشاور املاک کوی‌نفت‌واقع در ۴۵متری میرداماد خریدار اراضی دره قشلاق ـ داودیه سیدخندان ونک و فرمانیه سعدآباد. کرج و ساختمانهای ارزنده به قیمت مناسب در اختیار مشتریان محترم گذارده میشود ۷۷۶۹۹۵

آـ ۴۵۸۳

بازرگانی نیك ۶۲۱۶۰۶

مرکز معاملات املاک‌ومستغلات یوسف‌آباد. ونکوحومه تهران

۱ـ۱۵ آـ ۱۴۶۵

اراضی جاده کرج تا قزوین‌را خریدارو فروشنده‌ایم ۹۲۳۴۳۲ کلهر

دفتر پارس

مرکز معاملات املاك و مستغلات در شهر و عباس‌آباد و شمیرانات تلفن ۷۶۱۵۵۸

اگر فروشنده ملک باشیدهر کجای تهران و شمیران باشد توضیح و قیمت را با۳۱۹۷۸۴ به بنگاه کوشان بفرمائید.

۱ـ۶ آـ ۲۱۶۰۰

اراضی شمال و شمال غرب را خریدار و فروشنده‌ام تلفن ۸۷۶۱۵۵

آـ ۵۲۴۰

دفتر ابراهیمی

میدان دوم آریاشهر خریدو فروش اراضی باغ فیض‌پونك سازمان برنامه حسن‌آباد تلفن ۹۷۸۴۶۴

آـ ۴۳۵ ۳

املاك جهان

خرید و فروش و اجاره منزل خیابان شمیران قدیم مقابل ستاد بزرك تلفن ۷۶۲۲۱۹

مرکز

خرید، فروش واجاره مستغلات ـ خانه ـ زمین کارخانه ـ انبار ـ باغ در تهران و هرنقطه‌دیگر تلفن ۲۷۲۰۸

دفتر جلالی بورس اراضی جنت‌اباد سازمان برنامه جاده‌کن اول کوی شاهین

معاملات پول

پول موجود

دفتر سهام‌بورس معاملات‌پول تهران ۸۲۲۶۵۹

۱ـ۱۰ آـ ۵۵۰۹

برای گرفتن وام و گروگذاشتن روی اتومبیل‌وتلفن و ملک‌خود با تلفن ۴۴۳۰۴ تماس بگیرید.

۱ـ۲۶ آـ ۴۷۳۴

ارزان‌شد

در مقابل اتومبیل، تلفن وخانه با ارزانترین بهره وشرایط سهل فورا وام داده میشود

۴۹۰۵۰

۴۵۰۵۷

خیابان حافظ جنب‌پارك هتل پلاك ۱۹۴ موسسه تعاون

به کلیه کارمندان بانکها و ادارات دولتی وام در مقابل چك و سفته داده میشود قبل از ظهر ها به تلفن ۶۶۱۶۳۴

پول تومانی دو شاهی همیشه موجود ۸۲۸۰۹۰

قلك وام میدهد

در مقابل مبیع ارزنده ملك‌فورا وام میدهد تلفن ۷۶۵۷۴۵

پول فوری باسود بانکی در مقابل خانه مستغلات ۹۲۸۴۶۵

از یك میلیون ریال ببالا موجود پاکپور ۶۶۶۲۶۳

خانه پول‌ـ فرح شمالی‌مرکز معاملات پول تهران ۷۷۱۲۸۸

پول دوشاهی ۸۲۸۰۹۰

پول شرطی موجود است ۲۷۲۰۸

پول۵ر۱ شاهی۶۲۴۸۷۳

پول سود ۱۰٪ ۴۴۳۴۱

آـ۵۰۳۶

پول فوری ۲شاهی ۸۲۹۶۸۰

مورد نیاز

پول نیازمندیم ۸۳۷۶۸۴

پول‌شرطی‌در مقابل‌خانه مستغلات فورا نیازمندیم ۹۲۸۴۶۶

تعمیرات تلفن

تعمیرات تلفن ودستگاههای مرکزی درمحل تلفن۴۹۸۹۴

۱ـ۱۵ آـ ۴۶۴۲

معاملات تلفن

خرید و فروش تلفن ۳۰۱۴۰۴

تلفن ۳ و ۷ فروشنده‌ایم ۳۱۷۴۳۷

تلفن ۲ یا ۵ فوری خریداریم تلفن۵۳۵۷۴۴

چند شماره تلفن ۳ بدون واسطه خریداریم بتلفن شماره ۳۱۳۳۱۹ مراجعه فرمائید.

تلفن ۳ و ۷ خریداریم ۳۰۳۲۳۶

قبوض

موسسه تك

صدرصد قبوض فرش ـ طلا ـ جواهر بانک کارگشائی را خریدار است و بمازاد ارزیابی قبوض شما وام میدهد خیابان شاهروبروی بانک‌بیمه‌بازرگانان ۶۶۲۴۵۹ و ۴۵۱۶۸

قبوض ۷ ساله‌عباس‌آباد و مرحله سوم اصلاحات ارضی و دیگر اوراق بهادار بی‌واسطه خریدار پاکپور ۶۶۶۲۶۳ و ۶۶۴۶۱۸ و ۶۶۰۲۰۰

بورس اوراق قرضه عباس‌آباد ۴۶۶۸۵

فرش پارسا ۵۳۰۱۸۰ قبوض بانك کارگشائی به‌قیمت عادلانه خریداریم در برابر قبض شما وام میدهیم مولوی بین خانی‌آباد وشاهپور جنب بانک ملی ۵۳۷۰۶۰

۱ـ۳۶ آـ ۵۴۸۵

برای ساختمان شما

کاشی

سرامیک تهران نقش

سازنده مرغوبترین سرامیک‌در فرم ورنگهای مختلف در موقع خرید سرامیک‌بمارک ع سی توجه فرمائید خیابان حضرت عبدالعظیم خیابان فرح‌آباد سرای حاج حسنعلی تلفن ۲۷۱۶۴

تعمیرات ساختمانی تلفن ۸۳۲۰۱۰

هواکش با نصب فوری موسسه کتا ۴۳۳۵۴

اکوستیك تایل

تلفن ۸۲۳۸۱۵ ـ ۸۲۱۱۴۷

۱ـ۱۵ آـ ۵۲۷۳

توجه

بهترین نقشه‌های ساختمانی‌را با ارزانترین قیمت از دفتر ساختمانی دوام ابتیاع فرمائید نارمک میدان تلفنخانه

آـ ۵۵۲۳

مؤسسه سم پاشی چمن

سمپاشی باغات ومنازل خیابان دزاشیب جنب‌کلانتری تجریش

تلفن: ۸۷۱۳۲۰

کارگاه فنی تکمیل

سازنده‌انواع‌بالابربرقی جهت مصالح ساختمانی جیحون چهارراه دامپزشکی تلفن۹۵۸۵۹۹

۱ـ۲ آـ ۵۵۲۲

لوازم‌ساختمانی

فروشگاه طلوع: فروشنده کلیه لوازمات ساختمانی ـ بهداشتی ـ اول‌آیزنهاوراول‌جمشید آباد شمالی ـ تلفن ۴۹۶۱۹

رحمانی

خاك برداری زمین توسط بولدوزر لودر و کامیون تلفن ۷۵۴۹۷۶ و ۷۵۵۳۹۲

کارگاه فنی میرزائی سازنده درب و پنجره پروفیلی و لوله کشی خزانه فرح‌آباد فلکه‌سوم تلفن ۵۳۳۷۷۳

فروشگاه آهن امین نماینده شماره ۱۱ ایرانیت مرکز پخش‌آهن آلات و کلیه لوازمات ساختمانی میدان‌تجریش دزاشیب مقابل کلانتری یك تجریش تلفن های ۸۷۰۳۰۲ و ۸۷۳۹۹۷

فروشگاه آهن

جلال تهرانی

فروشنده آهن آلات ساختمانی و صنعتی سازنده کلیه تور های سیمی صنعتی وحصاری تهران بوذرجمهری اول پامنار شماره ۳۸۹ تلفن ۵۳۴۹۴۴ ـ ۲۷۳۵۰

کارگاه مهندسی فرزین

سازنده هر نوع در و پنجره توری کشوئی لولائی و ثابت آلومینیوم ۳۰۴۹۲۹ ـ۳۰۱۰۷۲

۱ـ۳ آـ ۵۱۸۰

فروشگاه فرد سپه

فروشنده مصالح ساختمانی وانواع کاشی های‌ساخت ایران‌ولوازم بهداشتی سپه چهار راه حسن‌آباد تلفن ۴۳۳۶۸

نادر قربانی

فروشنده همه نوع آهن آلات ساختمانی‌و صنعتی با نازلترین قیمت اول بازار آهنگر ها تلفن ۲۶۰۵۵

تزئینات‌ودکوراسیون

۷۵۸۵۵۰

پرده پارچه کاغذدیواری پرده کرکره ـ فرش ماشینی کف‌پوش‌باقساط

کاغذ دیواری

با نصب فوری باقساط ۷۸۱۹۷۷ و ۷۷۵۷۷۱

نصب

پرده کرکره آمریکائی

و تعمیرات هرمترمربع۴۰تومان تلفن ۷۹۵۹۶۸

آـ ۴۶۲۸

قصر پرده

انواع پارچه های پرده‌ای ـ کاغذ دیواری ـ پرده کرکره کف پوش وفرش ماشینی با تخفیف استثنائی پل‌تجریش‌اول پهلوی طبقه دوم بانك تهران تلفن ۸۷۰۲۲۶

MISCHLER میشلر

سرما، گرما و نور را کرکره چوبی میشلر جلوگیری میکند، پروژه چوبی میشلر در چین بنائی در مقابل سرقت مستحکم بوده و بصورت مخفی قفل خواهد شد.

BW پارکت

فروش چوبی ایران بساختمان شما جلوه خاصی میبخشد روی پارکت BW آتش میگیرد، جوهر، اسید و سایر مواد شیمیائی اثر ندارد.

نمایشگاه پارکت BW ویژه کرکره میشلر: خیابان شاهرضا کوچه نمونی. تلفن‌های ۸۲۹۳۹۰ - ۸۲۴۲۰۷ و ۸۲۹۵۹۶ و ۸۲۴۸۷۰

تالار پورسپهر

پارچه های پرده‌ای و رومبلی بادوخت و نصب و کرکره لاله‌زار مقابل تئاترپارس تلفن۳۹۱۶۵۰

فروش فوق‌العاده کاغذ دیواری ازمتری ۱۳ریال اقساط

تلفن ۹۷۷۵۲۳

رضاجوادی

تعمیرگاه مجهز مرسدس بنز

خیابان سپه غربی بین خوش و قصردشت

تلفن ـ ۹۵۵۹۲۲ـ ۹۵۶۵۸۳

کولر

برای اتومبیل شما

شما که پیکان ـ آریا ـ شاهین‌دارید‌چراکولر ندارید

این کولر ها با گنجایش موتور اتومبیل شما محاسبه شده است.

درتهران باتلفنهای ۹۵۳۱۱۸ ـ ۹۵۱۳۲۶ ـ ۳۵۸۰۹۲ تماس بگیرید. اهواز۳۰۵۸ آبادان۴۴۱۱

رقص جالب سمیرا

درباغ گلستان

چلوکباب جوجه‌کباب

ب.ب

آماده برای هرگونه جشنها و میهمانیها روزهای تعطیل از ساعت ۸ صبح غذا آماده است

آدرس ـ خیابان قدیم شمیران بالاتر از سه‌راه زندان تلفن ۷۵۳۱۶۷

معجزه‌اسفند

بقلم (رها) یك زن ایرانی

داستان گیرا و مهیج این کتاب از ۵۰ سال قبل شروع‌و تا بعد از انقلاب سفید ادامه مییابد.

خواندن این‌کتاب برای همه بانوان‌و دوشیزگان ضروری است محل فروش ـ انتشارات ابن‌سینا میدان ۲۵ شهریور تلفن ۸۲۶۲۳۴

استخدام

شرکت سهامی تبلیغاتی امیکو به دونفر خانم طراح ونقاش کرافیست که سوابق کار در این رشته را داشته‌باشند احتیاج دارد.

از ساعت ۳ الی ۶ بعدازظهرچهارراه تخت‌طاوس ده متری باغ شماره ۲۸ر۱

A large Consulting Engineering Firm associated with American Engineering Companies has exceptional opportunities in its Tehran Office for qualified persons for the following positions:-

- **Senior Project Engineer**
  Graduate engineer in Civil or Mechanical with minimum of 8 years experience in engineering organizations including project administration experience. Previous experience in petrochemical or other industrial type projects preferred.
- **Contract Administrator**
  Iranian or expatriate with minimum of 8 years experience in contract administration work in engineering organizations, including experience in liaison work with clients.
- **Secretaries/English Typists**
  Secretaries and English Typists proficient in typing of technical reports and correspondence with minimum of 4 years experience.

All applicants must have excellent command of the English anguage.

If you are qualified please contact Mr. Akbarnia. Tel: 662305, between 8:00 a.m. and 4:00 p.m., for appointment and further nformation.

نیازمندیهای شما

نیازمندیهای اطلاعات

تلفنی آگهی قبول میکند

تلفن‌های ۳۱۱۲۲۰-۳۱۱۲۲۴
۳۱۱۲۲۷-۳۱۱۲۲۹-۳۱۱۲۳۰

حراج ایران تزئین‌حراج
کفپوش پارلوکس متر مربع ۹۰ ریال کاغذ دیواری هانزامتر مربع ۲۰ ریال ۷۷۷۲۰۵ - ۷۷۲۹۱۳
۱ـ۳۰ آـ ۵۲۶۷

کاغذ دیواری
نقاشی ساختمان
پرده کرکره
کف پوش
فرش ماشینی
باقساط
تلفن ۷۷۵۷۷۱ - ۷۸۱۹۷۷

ایران فولاد
IRANFULD
کفپوش تایل یکپارچه موکت ، پرده کرکره و کاغذ دیواری تلفن ۳۱۲۴۹۵
آـ۴۹۱۶

کاغذ دیواری با نصب نقد و اقساط تلفن ۹۷۸۴۲۰

سایه روز
جاده تهران نو ـ چهارراه تیمری
تلفن ۷۹۱۸۱۷

برای تجهیز بایگانی به متد
میکروفیلم
باکارشناسان مجرب کداک مشورت کنید
شرکت الکتروکامرا خیابان شاه شماره ۲۱۰
تلفنهای ۴ـ۴۲۰۹۳

شماره جدید تلفن
شیشه‌فروشی هوشمند
تهران پارس میدان فرح ۷۸۰۳۳۱ میباشد

قابل توجه
شرکتهای ساختمانی
مهندسین مشاور
مهندسین آرشیتکس و کارگاه‌های نجاری‌وآهنگری. حتما بنفع شماست
قبل ازخرید هرگونه یراق درب پنجره مدرن (قفل ولولا) از
فروشگاه پخش لولا
دیدن کنید. خیابان سپه جنب میدان موزه
تلفنهای: ۳۰۲۸۰۳ـ ۳۱۱۴۲۷ـ ۳۱۴۶۰۵

دفتر ستاره
کاغذ دیواری ـ نقاشی‌و تعمیرات ساختمان در اسرع‌وقت‌تلفن۳۱۸۴۷۲

دفتر ساختمانی ایران دکور
تهیه و نصب انواع سنگهای ساختمانی کاغذ دیواری ،پرده کرکره، نقاشی‌و تزئینات‌داخلی ساختمان با متخصصین‌مجرب تلفن ۷۵۵۰۶۴
۱ـ۹۰ آـ ۵۲۶۸

گاز

شرکت بوتان
BUTANE
موتاژ
پخش گاز ۹۵۳۰۵۱
سرویس وصدور کارت
وتغییرآدرس ۲۱۲۱۶۱
ثبت فروش ۲۰۴۷۱۱
قبول سفارشات گاز
از ۸ صبح الی ۹ شب

گاز
بخش گاز همه روزه
ازساعت ۷صبح الی ۱۱شب
تلفن ۳۸ ـ ۸۲۷۱۳۱
نصب و تعمیرات
تلفن ۵۳ ـ ۸۲۳۰۵۱
نمایندگی: شاهرضا عبدان‌فردوسی
ایران گاز
سرویس سریع ـ ایمنی کامل ـ جنس بهتر

ارساگاز
۸۲۴۰۲۱

پرشین گاز
گازوسرویس
غرب خیابان سپهبدی
۹۶۳۰۲۱ الی ۹۶۳۰۲۵
از ۷ صبح تا ۷ شب
شرق خیابان سپهبدی
۸۲۲۰۲۱ الی ۸۲۲۰۲۵
۸۳۰۰۳۱ الی ۸۳۰۰۳۵
از ۷ صبح تا ۱۰ شب
تلفن مخصوص تعمیرات ۸۲۶۲۴۰

لوله بازکنی
لوله بازکنی فاضل آب
۸۲۷۴۰۸
جدیدترین دولت
تلفن:

لوله بازکنی کنت با تخلیه چاه
۷۷۶۷۱۳

لوله بازکنی فاضل آب
سرویس منظم مسعود
بدون تلفن ۶۶۴۴۸۵

لوله بازکنی فاضل آب
قدیمی تلفن ۹۵۵۱۱۶

لوله بازکنی واترام
بازکننده لوله درایران
۸۳۲۰۱۰

لوله بازکنی فاضل آب
مقدم ۶۶۴۶۳۵

رفع گرفتگی هرنوع لوله ساختمانی
باد ستگاه ترا کم هوا ـ تلفن ۷۸۷۲۷

رفع گرفتگی لوله ساختمان
در ۲ دقیقه سازمان تراکم
تلفن ۸۸۱۶۸۱

سازمان فنی ایرانمهر
لوله بازکنی فاضل آب
تلفن ۶۳۶۵۳۲

آگهیهای متفرقه

یك دستگاه نردبان ۱۸ متری چرخ‌دار قابل‌جمع شدن بفروش میرسد . تلفن ۷۹۱۶۹۲

تهیه‌و بنیاد
تزئینات داخلی دوخت و نصب پرده کاغذ دیواری «نقدو اقساط» ۶۶۱۶۳۴

قابل توجه
بازرگانی پیام آماده است تا کادر مجهز با تجارب طولانی خود را جهت‌بازاریابی وپخش انحصاری هرگونه کالا در سراسرکشور دراختیارصاحبان صنایع و وارد کنندگان‌محترم بگذارد . تلفن ۶۶۵۱۷۷ ـ ۶۶۶۱۵۵
آـ ۸۰۶۹

کارخانه پرس‌کاری وقالبسازی حبیب‌اله اسدی کار های پرس‌کاری با قالب و نمونه‌کار تحویل میگیریم پرش قیچی با برق و تابلو های برق‌طبق‌نمونه پذیرفته میشود تلفن ۳۵۲۱۳۴
۱ـ۱۰ آـ ۳۲۴۵

مشاور مجانی
تهیه نقشه ـ نظارت ـ مقاطعه کلیه تعمیرات‌ساختمانی تزئینات کاغذ دیواری تلفن ۹۷۷۵۲۳
آـ ۵۳۱۲

تحصیل کلیه خواستهای صادراتی وواردراتی شما در ۱۶۹ کشور تلفن ۸۲۸۱۷۱ و ۸۳۴۹۴۴

موسسه اسفالت کاری
گودرزی
جلوگیری از هرنوع رطوبت پشت‌بام
قلهك تلفن ۸۶۱۳۲۷

صنایع چاپ ایران
SANAYE CHAPE IRAN
گراور سازی لاله و صنایع‌چاپ ایران‌خیابان آذربایجان‌تلفن ۹۵۹۰۱۲

مونالیزا
مجموعه‌ای از چهل موزه‌جهان بصورت هلیوگراور تابلو های نقاشی شاه عباسی شماره ۵۳
۱ـ۱۰ آـ ۳۶۷۱

انتشارات روز
انواع کتابهای ادبی اجتماعی وفلسفی امیرآبادشمالی نرسیده به سه راه پارکوی تلفن ـ ۶۳۴۹۳۴

کمپینگ واگن سیار مجهز به تختخواب میز غذا خوری‌ـ یخچال دستشوئی کمد و چادر کمپینگ به فروش میرسدتلفن‌ـ ۳۵۰۵۲۸
آـ ۵۴۳۳

پیمانکاری هاتفی
آسفالت خیابان و پشت‌بام و جدول‌بندی تلفن ۷۹۴۱۵۹
۱ـ۳ آـ ۵۵۲۴

اطلاعیه برای مهندسین
مهندسین ساختمانی
جهت کارهای آرماتوربندی و قالب‌بندی و بتون‌ریزی بتلفن ۷۵۴۲۹۴ خدادوست تماس بگیرید .
آـ ۵۵۳۶

یك‌دستگاه کشتی تفریحی و سالن دانسینك و چند قایق موتوری کنار دریا با جواز کسب و زمین بفروش میرسد
۹۶۱۸۶۸ ـ ۳۹۲۳۶۱

چاپخانه‌موسوی
چاپ انواع و اقسام مطبوعات رنگی و مشکی و غیره هم افست و مسطح خیابان سعدی باغ سپهسالار بن‌بست مصدقی شماره ۷ و ۶ تلفن۳۱۵۹۶۷و۳۱۵۹۵۹

از همکاران محترم
عکاسانی
که ازر
خریده‌اند بپرسید
تلفن
۷۹۵۴۳۵

مرکز راهنمائی وکمك‌به بیماران شهرستانی
کوچه سازمان ملل خیابان تخت جمشید بین هتل سینا و هتل کمودور تلفن ۴۵۳۷۰
آـ ۵۴۹۰

قنادی میهن
انواع شیرینیجات تر وخشکو کیک عروسی و تولد را از قنادی میهن ابتیاع فرمائید امیریه اول منیریه تلفن۴۰۰۴۷
آـ ۵۵۳۱

موسسه انتشارات فراهانی
مؤسسه انتشارات
فراهانی تقدیم میکند
تهران بازار کتابفروشان تلفن ۵۳۰۴۶۵
ترجمه تفسیر مجمع البیان
تالیف علامه بزرك اسلامی شیخ‌ابوعلی طبرسی قرنهاست‌که توجه دانشمندان‌و علمای‌بزرك شیعه و سنی را جلب کرده و اخیرا بوسیله جمعی از دانشمندان بفارسی ازطرف‌این موسسه‌در آسمان مطبوعات ایران می‌درخشد .
جلد اول الی دهم منتشر شد قیمت هرجلد ۱۸۰ریال ضمنا کتاب جامع کبیر شیخ بهاءالدین از طرف این موسسه منتشر شد .

کبابی فردشوش
بطور شبانه روزی با لذیذ ترین کباب آماده پذیرائی از مشتریان گرامی است میدان شوش جنب فروشگاه فردوسی تلفن ۲۴۳۸۷

داروخانه‌ها

داروخانه مهران
خیابان شیروخورشید چهارراه استخر تلفن ۹۵۴۰۰۷

رستوران‌ها

چلوکباب اسلام پناه
مطبوعترین چلو کباب برگ کوبیده و چلو خورش سالن پذیرائی برای خانواده های محترم میدان اعدام اول خیام جنوبی تلفن ۵۳۶۷۶۱

قابلمه مجانی
مشتریانی که جمعه شانزدهم‌تیر ساعت ۹ صبح الی ۱۱ صبح چلوکباب خریداری نمایندقابلمه مجانی مطالبه مینمایند خیابان شاه‌چهارراه اردیبهشت‌روبروی بانك ملی چلوکبابی فردتهران
۱ـ۲ آـ ۵۴۳۲

چلوکبابی‌شیرین
محیط آرام و دلچسب‌با انواع غذا های ایرانی‌به گرمی از شما پذیرائی میکند .
چهار راه گمرك امیریه جنب پمپ بنزین تلفن ۲۶۸۵۷

گمشده

دستمچك بانك صادرات شعبه لاله‌زارنو حساب جاری شماره ۱۴۸ و گواهی‌نامه رانندگی شماره ۲۵۰۶۸۷ بنام اینجانب احمد فرج‌زاده جلالی مفقود گردیده‌و از درجه اعتبارساقط است .
آـ ۸۴۸۱

در تاریخ ۱۳ر۴ر۵۱ چکهای از شماره ۳۶۵۱۹۶ تا۳۶۵۲۰۰ (۵ قطعه) بانك صادرات‌شعبه جواهرفروشها بانضمام تقاضای دسته چك و دفتر سررسید و دفتر روزنامه از پشت موتور افتاده یابنده به آدرس بازار جامع جنب بازار جعفری فروشگاه کرباسیان مراجعه و پس از تحویل مژدگانی خوبی دریافت دارد ضمنا چکها از درجه اعتبار ساقط است .
آـ ۸۴۱۹

کارت بازرگانی شماره ۲۵۶۳۸ بنام شرکت داروسازی ماکس مفقود شده و از درجه اعتبار ساقط است .
آـ ۸۴۶۳

دسته چك حسابجاری۳۸۷۰ بانك ملی شعبه تجریش راکه در جیب کت اینجانب بود از داخل اتومبیل بسرقت برده‌اند چك ها از درجه اعتبار ساقط است .
علی اکبر علی حسینی
آـ ۲۴۲۸۸

چکها از شماره ۳۳۹۱۷۵تا ۳۴۰۰۰۰ ـ از حساب شماره ۱۴۷ بانك بازرگانی شعبه جدا مفقود گردیده و از درجه‌اعتبار ساقط است .
اکبر پازوکی
آـ ۸۴۴۵

پروانه کار شماره ۴۱۶۸ به نام آقای جیمز مارتین‌موری کارمند شرکت ترانس‌مارین در تاریخ ۱۴ر۴ر۱۳۵۱بین خیابان فردوسی‌و خیابان ویلای‌شمالی مفقود گردیده از یابنده تقاضا دارد با تلفن ۳۱۳۲۲۲ تماس بگیرند متشکریم .

کیفی حاوی مبلغ ۱۴ هزار ریال وجه نقد و یک برگ سفته بشماره ۸۱۹۷۶۷ به سررسید ۹ر۷ر۵۱ به مبلغ ۵۰۰۰۰ ریال عهده شرکت آیسکو حوالی خیابان امیرکبیر کوچه‌سراج‌الملك مفقودگردیده از یابنده خواهشمند است به تلفنهای ۳۱۳۶۷۷ و ۳۱۴۷۹۸ و ۳۰۲۶۶۳ اطلاع دهد و مژدگانی دریافت دارد .
آـ ۵۵۴۱

یک برگ چك بانك‌بازرگانی شعبه اراك شماره ۳۳۳۳۸۳ تاریخ ۵ر۴ر۵۱ به مبلغ‌پانصد هزار ریال امضاء آقای حسین اسدی در وجه آقای ابوالقاسم رنجبران مفقود شده ازدرجه اعتبار ساقط است .

B.K.D
بکد
دربازکن برقی
یکدستگاه کامل ۲۵۰ تومان
بدون پیش قسط به اقساط ماهیانه
درتمام مدت ۲۴ ساعت شبانه روز بوسیله تلفن سفارش دهید دستگاه درمدت ۴ ساعت نصب وتحویل میشود .
تلفنهای دفترفروش : ۶۲۴۴۱۴-۶۲۴۴۹۰-۶۲۴۵۱۰
نماینده انحصاری ومرکزفروش ونصب : شرکت بکد الکتریک
تهران ـ خیابان پهلوی مقابل پارک ساعی شماره ۶۸۰

دکتر سعید ثابتی
جراح ومتخصص بیماریهای زنان وزایمان
تلفن جدید مطب :
۶۶۵۷۵۰

آموزش کمپیوتر
با سیستم مدرن ۳ آی بی ام با سهلترین شرایط جهت ثبت نام همه روزه از ساعت ۸ صبح الی ۱۲ به‌خیابان شاه عباس جنب داروخانه شاه عباس اول کوی سام شماره۱۱ مراجعه نمائید.

پلاژوویلای اختصاصی
درآرامترین نقطه دریای خزر فرح‌آباد ساری دهانه تجن
خانه‌ماهیگیری‌ورزشی
تلفن رزرو ۷۹۵۵۶۳

کلاسهای تابستانی ـ تجدیدی ـ تقویتی
قبولی هردانش‌آموز باضمانت نامه محضری تضمین میگردد
تدریس، دوره راهنمائی . سیکل اول . سیکل دوم بویژه
ششم طبیعی وریاضی
میدان ۲۴ اسفند ـ گروه فرهنگی ارمند تلفن ۶۶۸۱۸۰

حامی دارندگان ژیان
نریمیان قطعات یدکی‌مدلهای‌مختلف سیتروئن را مستقیما از فرانسه وارد نموده و با تخفیف واقعا فوق‌العاده در اختیار شما میگذارد .
فروشگاه شماره۱ خیابان‌حشمت‌الدوله غربی ۴۲۲ چهار راه باستان از شهرستانها نماینده فعال میپذیریم تلفن ۹۵۰۱۱۱

اتومبیل شوئی اتوماتیک
(کارواش) بولینك در۳ دقیقه
شستشو ـ واکس ـ پولیش ونظافت داخل اتومبیل ـ خشك‌کن الکترونیك همه‌روزه ۸صبح الی ۷ شب آدرس پل‌رومی ساختمان بولینك

درباغ گلستان تهران
بزرگترین گردشگاه مصفای خانوادگی
فیلم طوقی با شرکت بهروز وثوقی و ناصر ملك مطیعی بانضمام فیلم خوشگل‌ترین زن عالم همراه با کنسرت خواننده رادیو و تلویزیون آکروبات و رقص جالب سمیرا
باغ گلستان سه راه سلسبیل تلفن ۹۵۸۲۷۶
قابل توجه صاحبان صنایع باغ گلستان‌فیلم تبلیغاتی‌قبول میکند.

آموزشگاه انگلیسی ـ نژاد
ماشین‌نویسی و شورت هند
باجدیدترین متد وبرنامه متد اول درانگلستان زیرنظر بانوی انگلیسی یك یاسه ماه ، یادگرفته باکمك وراهنمائی مجانی درمؤسسات ملی ودولتی استخدام شوید.
اوقات تدریس ۸ صبح تا ۹ شب هفته‌ای ۶ تا ۲۴ ساعت طبق تمایل ووقت دانشجویان .
برای اطلاع بیشتر به آموزشگاه انگلیسی ـ نژاد ـ پهلوی مقابل کاخ مرمر مراجعه یابا تلفن های : ۴۲۰۸۶ ـ ۴۷۱۴۱ تماس حاصل فرمائید .

برنامه سینماها

★ آفتاب سرخ ـ رنگی چارلزبرونسون ـ آلن‌دلون
کسری (۸۲۶۹۳۹) ۳۰ر۱۰ـ۲ـ۴ـ۶ـ۸ـ۱۰
★ صبح روز حادثه ـ رنگی ـ آلن‌دلون ـ سیمون سینیوره
آتلانتیک (۶۲۷۱۷۱) ۱۱ـ۳۰ر۳ـ۳۰ر۵ـ۳۰ر۷ـ۳۰ر۹
★ تابستان ۴۲ـرنگی ـ جیفراونیل ـ گاری گویمز
شهر فرنگ (۶۲۷۶۲۸) ۱۵ر۱۱ـ۳ـ۱۵ر۵ـ۳۰ر۷ـ۴۵ر۹
★ من زنم را دوست دارم ـ رنگی ـ الیوت‌گلد
دیاموند (۸۲۸۴۰۰) ۱۵ر۱۱ـ۳۰ر۲ـ۳۰ر۵ـ۳۰ر۷ـ۴۵ر۹
★ شاه‌لیر ـ یوری‌یاروت
شهر قصه (۶۲۷۲۹۰) ۱۱ـ۲۰ر۵ـ۳۰ر۷ـ۱۰
★ آتش افروزان ـ رنگی ـ بریژیت‌باردو ـ کلودیاکاردیناله
امپایر (۶۲۳۹۴۲) ۱۱ـ۳۰ر۳ـ۳۰ر۵ـ۳۰ر۷ـ۳۰ر۹
★ قوزك پا ـ رنگی ـ هورست‌بوخهولز
تراس امپایر (۶۲۳۹۴۲) ۳۰ر۷ـ ۴۵ر۹
★ فرار بزرك ـ رنگی ـ چارلزبرونسون ـ
سانترال (۹۲۸۶۸۶) ۳۰ر۹ـ۳۰ر۱۲ـ۳۰ر۳ـ۳۰ر۶ـ۳۰ر۹
گلدن‌سیتی (۶۶۳۲۶۹) ۱۵ر۱۱ـ۳۰ر۳ـ۳۰ر۶ـ۳۰ر۹
رویال (۸۲۹۷۸۵) ۱۵ر۱۰ـ۱۵ر۱ـ۱۵ر۴ـ۱۵ر۷ـ۱۵ر۱۰
متروپل (۳۱۹۴۱۰) ۳۰ر۱۰ـ۳۰ر۱ـ۳۰ر۴ـ۳۰ر۷
★ کت‌لو ـ رنگی ـ یول‌برینر ـ دالیالاوی
مولن‌روژ (۷۵۲۹۲۹) ۱۱ـ۳۰ر۳ـ۳۰ر۵ـ۳۰ر۷ـ۳۰ر۹
★ چهره‌های افسونگر ـ رنگی استیفن‌بوید ـ
پولیدور (۴۲۶۳۱) ۳۰ر۱۱ ـ ۳۰ر۳ ـ ۳۰ر۵ ـ ۳۰ر۷ ـ ۳۰ر۹
★ ازدواج سیسیلی ـ رنگی ـ لاندوبوزانکا
سینما ونک (۶۲۹۰۱۶) ۱۱ـ۱۵ر۳ـ۳۰ر۵ـ۴۵ر۷ـ۱۰
★ سامی‌بجنوب‌میرود ـ رنگی ـ ادواردجی‌رابینسون
سینه‌موند (۴۸۳۲۲) ۱۱ ـ ۳ـ ۵ـ ۷ـ ۹
★ ده فرمان ـ رنگی چارلتون هستون
ب. ب. (۸۲۹۶۴۱) ۱۰ـ۲ـ۶ـ۱۰
★ مرد اجاره‌ای ـ بیك‌ایمانوردی ـ مرجان
اونیورسال (۹۲۶۹۵۳) ۱۱ـ۱ـ۳ـ۵ـ۱۵ر۷ـ۳۰ر۹
یاسیفیک (۷۵۳۳۱۱) ۱۱ـ۱ـ۳ـ۱۵ر۵ـ۳۰ر۷ـ۴۵ر۹
ایران (۳۱۶۳۵۴) ۹ـ۱۱ـ۱ـ۳ـ۵ـ۷ـ۹
ساینا (۳۵۲۴۴۲) ۱۰ـ۱۲ـ۲ـ۴ـ۶ـ۸
تیسفون (۹۵۸۸۸۲) ۳۰ر۱۰ـ۳۰ر۲ـ۳۰ر۴ـ۳۰ر۶ـ۳۰ر۸
مراد (۷۵۳۳۸۲) ۹ـ۱۱ـ۱ـ۳ـ۵ـ۷ـ۹
موناکو (۷۹۵۵۷۶) ۹ـ۱۱ـ۱ـ۳ـ۵ـ۷ـ۹
پرسپولیس (۵۸۱۰۸۳) ۱۰ـ۱۲ـ۲ـ۴ـ۶ـ۸
داریوش (۲۶۲۶۵) ۹ـ۱۱ـ۱ـ۳ـ۵ـ۷ـ۹
دریا (۷۹۱۷۴۶) ۱۰ـ۱۲ـ۲ـ۴ـ۱۵ر۶ـ۳۰ر۸
کارون (۹۵۵۱۶۵) ۱۰ـ۱۲ـ ۳۰ر۲ـ ۳۰ر۴ـ ۳۰ر۶ ـ ۳۰ر۸
مهتاب (۴۷۷۷۷) ۱۵ر۱۱ـ۳۰ر۳ـ۱۵ر۵ـ۱۵ر۷ـ۱۵ر۹
کریستال (۳۱۷۶۷۵) ۱۰ـ۱۲ـ۲ـ۴ـ۶ـ۸
آستارا (۸۷۴۰۲۲) ۳۰ر۱۰ـ۳۰ر۲ـ۳۰ر۴ـ۳۰ر۶ـ۳۰ر۸
تراس انیورسال ۸ ـ ۱۰
★ شعله های آتش ـ رنگی ـ مارلوبراندو
رادیوسیتی (۴۳۳۲۰) ۱۵ر۱۱ـ۳ـ۱۵ر۵ـ۳۰ر۷ـ۴۵ر۹
★ سرزمین دلاوران ـ رنگی ـ پوری‌بنائی ـ فخرالدین
کایری (۴۸۴۰۱) ۱۱ـ۱ـ۳ـ۵ـ۷ـ۹
نیاگارا (۶۶۵۳۰۷) ۱۱ـ۱ـ۳ـ۵ـ۷ـ۹ر۱۵
اروپا (۳۰۳۱۷۹) ۳۰ر۱۰ـ۳۰ر۱۲ـ۳۰ر۲ـ۳۰ر۴ـ۴۵ر۶ـ۹
میامی (۷۵۴۳۲۹) ۳۰ر۱۰ـ۳۰ر۱۲ـ۴۵ر۲ـ۵ـ۷ـ۹
الوند (۳۵۶۵۳۸) ۱۰ـ۱۲ـ۲ـ۴ـ۶ـ۱۵ر۸
کیهان (۹۵۷۳۶۰) ۹ـ۱۱ـ۱ـ۳ـ۵ـ۷ـ۹
ری (۲۲۵۷۸) ۹ـ۱۱ـ۱ـ۳ـ۵ـ۷ـ۹
اسکار (۹۰۰۸۹۸) ۱۰ـ۱۲ـ۲ـ۴ـ۶ـ۱۵ر۸
فردوسی (۳۱۵۷۸۴) ۸ـ۱۰ـ۱۲ـ۲ـ۴ـ۶ـ۸
مارلیک (۹۶۳۶۱۶) ۱۱ـ۱ـ۳ـ۵ـ۷ـ۱۵ر۹
ارانوس (۲۷۹۷۱) ۱۰ـ۱۲ـ۲ـ۴ـ۶ـ۸
سیلورسینی (۸۶۱۲۰۵) ۳۰ر۱۰ـ۳۰ر۲ـ۳۰ر۴ـ۳۰ر۶ـ۳۰ر۸
سیلوانا (۳۹۳۷۷۷) ۴۵ر۹ـ۴۵ر۱۱ـ۴۵ر۱ـ۶ـ۱۵ر۸
آسمان‌آبی (۳۹۲۶۶۸) ۹ـ۱۱ـ ۱ ـ ۳ـ ۵ـ ۷ـ ۹
مونت‌کارلو (۷۹۷۴۱) ۳۰ر۱۰ـ۳۰ر۱۲ـ۳۰ر۲ـ۳۰ر۴ـ ۳۰ر۶ـ۳۰ر۸
★ گذر اکبر ـ بیك‌ایمانوردی ـ فرشته جنابی
آسیا (۴۲۹۰۹) ۱۱ـ۱ـ۳ـ۵ـ۱۵ر۷ـ۳۰ر۹
رکس (۳۱۵۲۹۳) ۳۰ر۱۰ـ۳۰ر۱۲ـ۳۰ر۲ـ۳۰ر۴ـ۳۰ر۶ـ۳۰ر۸
شهوند (۳۵۴۰۴۰) ۹ـ۱۱ـ۱ـ۳ـ۵ـ۷ـ۹
لیدو (۹۵۱۲۸۲) ۹ـ۱۱ـ۱ـ۳ـ۵ـ۷ـ۹
رنگین‌کمان (۷۵۶۷۶۰) ۱۰ـ۱۲ـ۴ـ۱۵ر۶ـ۳۰ر۸
ژاله (۳۰۴۱۲۰) ۹ـ۱۱ـ۱ـ۳ـ۵ـ۷ـ۹
پاسارگاد (۷۹۲۷۸۲) ۱۰ـ۱۲ـ۲ـ۴ـ۱۵ر۶ـ۳۰ر۸
توسکا (۵۳۹۵۴۴) ۱۰ـ۱۲ـ۲ـ۴ـ۶ـ۸
المپیا (۹۲۶۷۹۷) ۱۰ـ۱۵ر۱۲ـ۳۰ر۲ـ۳۰ر۴ـ۳۰ر۶ـ۳۰ر۸
چرخ‌فلك (۹۵۰۵۵۸) ۱۰ـ۱۲ـ۲ـ۴ـ۶ـ۸
شرق (۵۴۰۲۴) ۹ـ۱۱ـ۱ـ۳ـ۵ـ۷ـ۹
فیروزه (۷۵۷۶۶۹) ۳۰ر۱۰ـ۳۰ر۱۲ـ۳۰ر۲ـ ۳۰ر۴ ـ ۳۰ر۶ـ۳۰ر۸
ماندانا (۷۹۹۸۲) ۹ـ۱۱ـ۱ـ۳ـ۵ـ۷ـ ۹
درایوین (۶۲۲۵۵۷) ۸ـ ۱۰
دیانا (۴۷۳۶۵) ۱۵ر۱۱ـ۳۰ر۱ـ۳۰ر۳ـ۳۰ر۵ـ۳۰ر۷ـ۳۰ر۹
حافظ (۳۹۱۰۷۴) ۱۱ـ۱ـ۳ـ۵ـ۷ـ۹
تراس‌دیانا ـ ۸ـ ۱۰
★ مردان ماجراجو ـ ممتاز ـ فیروزخان
همای (۳۱۱۶۶۹) ۳۰ر۱۰ـ۱ـ۳ر۳ـ۶ـ۸ر۳۰
★ ارتباط فرانسوی ـ چین‌هاکمن
تخت‌جمشید (۴۳۵۵۰) ۱۱ـ۲ـ۴ـ۶ـ۸ـ۱۰
★ تیره‌تر از کهربا ـ رنگی ـ رودتیلور ـ
ریولی (۷۵۷۷۷۷) ۱۱ـ۳۰ر۳ـ۳۰ر۵ـ۳۰ر۷ـ۳۰ر۹
★ پپلی ـ همایون ـ زری‌خوشکام ـ عقیلی
تراس نیاگارا ۳۰ر۷ ـ ۳۰ر۹
★ پاداش تجاوز ـ رنگی ـ راکونل‌ولش
پارامونت (۴۸۳۲۱) ۱۵ر۱۱ـ۳۰ر۳ـ۳۰ر۵ـ ۳۰ر۷ـ۳۰ر۹
★ شبهای شیرین ـ رنگی
پردیس (۳۰۴۲۵۹) ۹ـ۱۱ـ۱ـ۳ـ۵ـ۷ـ۹
★ چشمان سردوحشت ـ رنگی ـ لیلی‌پالمر
پارک (۳۱۹۶۳۷) ۹ـ۱۱ـ۱ـ۳ـ۵ـ۷ـ۹
★ فرار از زندگی ـ بوتیمار ـ لی‌لی
خورشیدنو (۳۹۳۵۷۸) ۹ـ۱۱ـ۱ـ۳ـ۵ـ۷ـ۹
★ عشق های آسان ـ رنگی مارچلوماسترویانی
ادئون (۳۱۸۱۱۸) ۳۰ر۱۰ـ۳۰ر۲ـ۳۰ر۴ـ۳۰ر۶ـ۳۰ر۸
★ ۵مردخشن ـ رنگی ـ هنری‌سیلوا ـ میشل‌کاری
ایفل (۳۱۱۴۷۷) ۱۰ـ۱۲ـ۲ـ۴ـ۶ـ۸ـ۱۰
سپهبلا (۳۱۶۴۲۴)۳۰ر۱۰ـ۳۰ر۱۲ـ۳۰ر۲ـ۳۰ر۴ـ۳۰ر۶ـ۳۰ر۸
تاج (۳۱۳۸۶۴) ۱۰ـ۱۲ـ۲ـ۴ـ۶ـ۸ـ۱۵ر۱۰
پلازا (۴۴۲۵۵) ۱۱ـ۱ـ۳ـ۵ـ۷ـ۱۵ر۹
تراس‌سپهبلا ۳۰ر۷ـ۳۰ر۹
★ اردك سحرآمیز ـ رنگی ـ دین جونز ـ
گلدیس (۶۲۸۷۱۳) ۳۰ر۳ـ۳۰ر۵ـ۳۰ر۷
★ کت‌بالو ـ رنگی ـ لی‌ماروین ـ جین‌فاندا
پولوار (۶۶۰۲۹۲) ۱۱ـ۲ـ۴ـ۶ـ۸ـ۱۰
★ مبارز ـ (رنگی) چارلزبرونسون
فلور (۲۸۰۹۶) ۹ـ۱۱ـ۱ـ۳ـ۵ـ۷ـ۹
دروازه‌طلائی (۳۵۲۱۶۰) ۱۰ـ۱۲ـ۲ـ۴ـ۶ـ۸ـ۱۰
★ خاطرخواه ـ ناصر ملك‌مطیعی ـ فروزان ـ
مازستیک (۶۶۸۴۶۱) ۱۱ـ۱ـ۳ـ۵ـ۷ـ۱۵ر۹
★ این گروه خشن ـ آخرین سکه
دنیا (۳۹۳۸۱۲) ۳۰ر۹ ـ ۱۲ـ ۲ـ ۳۰ر۴ ـ ۳۰ر۶ ـ ۹
★ شاهدی در تاریکی ـ دو میهن پرست
ستاره (۵۳۹۷۲۱) ۹ـ۱۱ـ۱ـ۳ـ۵ـ۷ـ۹
★ چکمول ـ بازگشت فومانچو
البرز (۳۰۴۲۵۸) ۳۰ر۸ـ۱۲ـ۳۰ر۳ـ۷ـ۳۰ر۸ـ۱۰ر۳۰
سانس انگلیسی
گلدیس‌ساعت ۳۰ر۹اردکسحرآمیز

ویژه پایان هفته

ویژه نامه عبیدزاکانی

طنز، زبان گویای اکثریت خاموش!

بازیچه‌های همشهری عبید

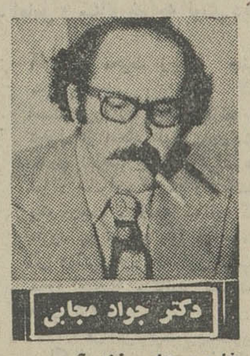

دکتر جواد مجابی

همشهری عبید بازیگر استو بازیچه هائی دارد ، نخست به بازیگریش می پردازم او نه چون آدمهائی‌که میخواهند سرسلامت به‌گور ببرند محتاط ، نان بنرخ روز خور ، و سربزیر نیست در برابر هر چیز می‌ایستد ، آنرا می‌شناسد ، پوزخندی میزند ، آنرابکناری می افکند و دربرابر مساله دیگر ، آدم دیگر ، جامعه دیگر می ایستد . مثل گربه‌ای که با کلافی بازی کند .

عبید باجامعه عصر خودبازی کرده‌است با این تفاوت که عبید (نه‌چون آن گربه) میداند که این کلاف که با آن بازی میکند وقتی باز شد ، هیچ چیز نیست جز انبوهی خط در هم که بی معنی‌است ، کلاف تابسته است، چیزی منظم ، پذیرفتنی و مفید است تاکسی و چیزی را بکار آید ، اما وقتی بازیگوشانه آنرا باز کردی ، و فضای خالیش را ونظم‌فلابیش‌را و حجم نبوده‌اش رابرندی آشکار کردی دیگر یک چیز مفید و منظم و پذیرفتنی نیست ،می توانی آنرا حتی به فرزندت بسپاری که از آن برای بادبادکی نخ بدهد .

عبیدباجامعه‌دوره خود چنین کرده است در برابر جامعه در بسته امیران ، قاضیان ، شیوخ صالحان و ریاکاران که از دور پرصلابت و احترام انگیز می‌نمود ، عبید تنها شوخ وصریح ایستاده است باشاره قلمی این مجموعه عبوس را رسوا می ـ کند . این مشتها آماده بازشدن بوده و هست . کافی است کسی بداند که این مشت خالی است و باید اندکی ساعد پرقوت آنرا قلقلک‌دهد عبید شوخ وشیرینکار باهمه کاردارد ، در کنارتو ، در مجلس‌تو می نشیند اما توبرایش مضحکه‌ای هستی ، او تو را برهنه می‌شناسد ، می داند که مذهب‌مختارت چیست میداند تو تظاهرمیکنی که اخلاق و مذهب و حمیت و شعور داری میداند که تو ناچیز و دورو و ترسوو درنده‌ای ، میداند که باید ترا رسواکرد و اینکار را خیلی آرام و ساده انجام می دهد برای همینست‌که‌تو جنجال خودت را می‌خوانی اما نمیدانی که عبید انگشت اشاره‌اش را از جمع مردگان بسوی تو دراز کرده است .

بازیچه های عبید چه کسانی هستند ؟

پاسخش‌کلمه‌ای بیش نیست، همه‌اگرمولانا قطب‌الدین‌شیرازی را دست میاندازد ، اگر مولانا قاضی الدین ایجی و جناب شریف الدین درگزینی می خندد اگرباطلحک روی سخن دارد ، اگر به امیر و وزیر و سرهنگ و دوره‌گرد و فقاعی و انهمه کریم‌الطرفین و نسیب الابوین اشارانی ملیح دارد ، قصدش آزار همه است ، یکی رابشلاق می‌بندد که خواب آلودگان دیگر از چرت نیمروزی بدر آیند و خمار از سرشان بپرد .

بقول شادروان عباس اقبال «در زمانی که مادر یکی از پادشاهان عصر علنا به فسق و فحشاء روزگار میدراند وزوجه دیگری‌برای انکه شوهرش‌فاسق او را بحبس افکنده شوهر خود را در بستر خواب به فجیع ـ ترین طوری می کشد و زوجه امیری دیگر بطمع ازدواج با برادر شوهر او را بدفع روح خویش برمی‌انگیزد و پادشاهی بدست‌خود پدر را کور و با مادر زنا می کند و پادشاه دیگر علنا امرای‌خودرا به‌طلاق گفتن زنان خویش‌وامیدارد ودرعشق ورزی نسبت‌به آنان به عزلسرائی می‌ـ پردازد و هیچ وزیری (گرچه درکتابت وفصل بپایه‌رشیدالدین فضل الله و پسرش خواجه عنایت‌الدین‌محمدباشد) سرسلامت بگور نمی‌بردوبرادرکشی ودزدی بحداعلی میرسد و اهل شعرا و قضات‌و علما نیز برای خوشایند طبقه فسقه‌فجره‌مدرنی یافته‌اند اعمال ایشان را عین فضیلت و تقوی و برمنهج حسن و صواب جلوه میدهند .

«عبید،بازیگری آغاز می‌کند ، چون‌کسی‌یاراوپروای حرف‌جدی ندارد به طنز می‌گراید ، امانه از ان دست که تنها نقش ندیم خوشرقص و دلقک مجالس خصوصی را تعهد کند ـچنانکه میکردند- او جائی میان زمین و آسمان می ایستد و سرافیل‌وار بوق رسوائی خلق‌الله را ، کر کننده ،می نوازد و بهیچ کس رحم نمی‌کند ، چرا که اینان‌به دیگران‌رحم‌نمی کنند ، که اینان بخود رحم نکرده‌اند .

گاهی‌دلش بحال این‌جانوران دوپامی‌سوزد زهر خنده‌ای می‌ـ کند از دیدن وضع آنها در این موقعیت دلش بدرد آمده است .

فاجعه های خنده‌آور

او از اینکه امیران بمتابعت هوس‌های پلید خود ،مردمان را از خانمان آواره کرده بجنگ برادران‌خود می فرستند دلخور است که می‌نویسد :

«سربازی را گفتند ، چرا بجنگ بیرون نروی ؟ گفت بخدا سوگند که من یکتن از دشمنان‌را نشناسم‌وایشان‌نیز مرا نشناسند، پس‌دشمنی‌میان ما چون صورت بندد؟»

اما بالاخره او را بجنگ‌می‌ـ کشانند ، تشویقش می کنند که کشته‌شود یا بکشد و او ناشیانه بدین راه میرود :

«قزوینی باکمان بی‌تیربجنگ میرفت ، که تیر از جانب‌دشمن آید بردارد و گفتند شایدنیاید گفت آنوقت جنگ نباشد .»

اما این سادگی و ناشیانه‌ای اورا کفایت نمی‌کند ، تیر همواره از آنسوی می‌آید او باید برسم زمانه و تاریخ تن دردهد لاجرم وقتی که اورا به کشتن تشویق می‌کنند ازصورت آدمی بی‌آزار و صلحجوی به دیوی دشمنخوی و جایزه طلب درمی‌آید بخوانید .

«جمعی قزوینیان بجنگ‌ملاحده رفته بودند در بازگشتن هریک سر ملحدی برچوب کرده می‌آوردند ، یکی پائی برچوب می‌آورد پرسیدند که : این را که کشت ؟ گفت من . گفتند چرا سرش را نیاوردی ؟ گفت تا من برسیدم ، سرش بریده بودند .»

این جنگجویان ساده دل و ابله بخاطر چه مردند؟ بخاطر بزرگان بخاطر جاه‌طلبی‌ها و تغییراتی در یک جغرافیا در یک تقسیم بندی که درویشان گروه کثیر خاموشان از یکسو و بزرگان در سوی دیگرند ، عبید در این میانه چه می‌کند رفتارش را ببینید :

«زن طلحک فرزندی زائید سلطان محمود اورا پرسید که چه‌زاده‌است گفت از درویشان چه زاید ، پسری یا دختری ، گفت مگر از بزرگان چه زاید؟ گفت ای خداوند ، چیزی زاید بی‌هنجارگوی و خانه برانداز»

خیلی سریع شناسنامه‌کوتاهی ازخاندان بزرگان بدست‌می‌دهد اما از درویشان هم خبری می‌شنوید :

«دهاتی در اصفهان بدر خانه خواجه بهاءالدین صاحبدیوان رفت با خواجه سرا گفت به خواجه بگوی که «خدا» بیرون نشسته‌است با تو کاری دارد به‌خواجه‌گفت باحضاراواشارت کرد چون درآمد پرسید که تو خدائی‌گفت آری گفت چگونه ؟ گفت حال آنکه من پیش‌ازاین ده خدا وباغ خدا وخانه خدا بودم نواب‌تو، ده وباغ وخانه از من بظلم بستدند وخدا ماند»

تواریخ آندوره را بخوانید که دلقکان خوش رقص چگونه درایام معدلت آن سروران دنیا را پراز عدل و داد و مردمان راخوشدل و شاد تصورکرده‌اند عبید امان نمیدهد : او از خیل گدایان و فقیران می‌گوید که خانه‌شان چون گور تاریک و خالی است و از پریشان روزگارانی باشاره درمیگذردکه طعام را تنها به رویا می‌بینند:

«شخصی با معبری گفت در خواب دیدم که از پشک شتر بورانی میسازم معبر گفت دو تنگه (تکه زر) بده تا تعبیر آن بگویم گفت اگر دوتنگه داشتمی خود به‌بادمجان دادمی بورانی ساختمی تا از پشک شتر نبایستمی ساخت .

هم بدینگونه صریح و بیرحم او به همه طبقات اشاره میکند دررساله تعریفات او بهیچکس رحم نمی‌کند او فقر اهل علم و سالکان معرفت را می‌بیند و قدرت سیاه حاکمان و خانه براندازان‌را و هردو را بکنایتی می‌نوازد

بازیچه های عبیدها شده‌اند، همدیگر را می‌درند ، دندانهای تیزشان را با استخوان یکدیگر تیزتر می‌کنند عبید این باغ وحش بزرگ را رندانه چون معاصرش حافظ ـ تصویر می‌کند خوی و خصلت شانرا بد و نیکشانرا درماندگیها و درندگیهایشانرا باز می‌گوید و این‌باغ وحش را چون‌نمونه‌ای جامع وماندنی بیادگارمیگذارد.

عبید این بازیگر شوم این جادوگر تلخ زبان مرده است اما هنوز انگشتهای لاغر و گرسنه‌اش را بسوی زندگان گرفته است و آدمها را نشان میدهدبازیچه های همیشگی‌اش را .

زهرخند
طرح از امین‌الله رضائی

زندگی و تألیفات عبید زاکانی

عبید زاکانی در قرن هشتم میزیسته و معاصر حافظبوده است، قرنی که عبید درآن زندگانی بسر میبرده دوران فساد و انحطاط اخلاقی است، ازطرفی‌ملوك‌الطوایف‌خونخوار وجابر که غالبا غیر ایرانی بودند بر نواحی این کشور استیلا داشتند و به علت زدوخورد ها و قتل و غارت های دائمی امنیت و رفاه را از مردم سلب کرده بودند و از طرف دیگر رواج تعصب‌و آزادی و حریت انسان ها را محدود میکرد.

گرچه عبید به علت بکار بردن کلمات رکیك‌ومستهجن به هزالی و هجاگوئی درادب فارسی شهرت یافته‌و همین شهرت نابجا ارج و بهای آثار گرانبهای او را کاسته است ولی باید دانست که نوشته های طنز آلود عبید هزل و یاوه نیست‌وگرنه‌همه، بیشترین مقدار آن دارای طنز های تند و نیش های زهرآگین است که بر پیکر گروه هاو طبقات و جامعه پر فساد آنروز فرود آورده‌است.

پاره‌ای از آثار و تالیفات عبید در زیر می‌آید:

۱ـاخلاق‌الاشراف‌رساله‌ای است که پس‌ازشکرنامحصور وحمد نامحدود حضرت‌واجب‌ـ الوجود و صلوات نامعدود بر پیغمبر و سلام تحایا بر اولاد و انصار او به بحث در باره جسم وروح و تاثیر پزشکان و انبیا در سلامت آن دو پرداخته است .سپس اندکی از بعضی اخلاق قدما که منسوخ خوانده میشد و شمه‌یی از اوضاع و اخلاق اکابر روزگار خویش که مختار می دانسته‌اند بیان داشته است .

این رساله گذشته‌ازمقدمه دارای هفت باب است بدین ترتیب :

در حکمت ، شجاعت ،عفت، عدالت ، سخاوت ، حلم و وفا و بالاخره در حیا وفا و رحمت و شفقت .

در هر یك‌ازاین ابواب مذهب منسوخ و مختار رابه تفکیك بیان داشته است مقدمه با این عبارت پایان می پذیرد :

«هرچند که حد این‌مختصر به هزل منتهی میشود اما :

آنکس که زشهرآشنائی است ـ داند که متاع‌ما کجائی است .

۲ـ ریش نامه که‌رساله‌ای است در مذمت ریش و آنچه ریش بر سر خوبان و کاسد کردن بازار آنان می‌آورد.

۳ـ صدپند که چنانکه از نامش پیداست متضمن صد پند شیرین حکیمانه و طنز‌ـ آلود است . عبید می نویسد صد پند را براثر مطالعه‌پند نامه انوشیروان و به‌ترتیب آن نگاشته .

از پند های اوست :

ـطمع از خیر کسان‌ببرید تا بریش مردم توانیدخندید.

ـ مسخرگی و قوادی ودف زنی و غمازی وگواهی‌به‌دروغ دادن و دین به دنیافروختن‌و کفران نعمت پیشه سازیدتا پیش بزرگان عزیز باشیدو از عمر خودبرخوردارگردید.

ـ در دام زنان‌میفتیدخاصه بیوگان کره‌دار .

ـهزل خوارمداریدوهزالان رابچشم حقارت ننگرید.

وبالاخره پندصدم :

ـزنهار که این کلمات به سمع رضا در گوش گیرید که کلام بزرگان است و بدان کار بندید .

٤ ـرساله تعریفات که‌چون دارای‌ده فصل است آنرا ده فصل نیز میخوانند . در این رساله عده‌ای از اصطلاحات مربوط به زندگانی و اداری و علمی و اصطلاحات اصحاب دفتر و دیوان و ارباب‌پیشه و هنر و عیش‌و نوش و غیره را به زبان طنز معنی کرده است .

٥ـ رساله دلگشا شامل عده کثیری حکایات‌شیرین و خوشمزه است ، او در مجموع این رساله تصویر شگفت‌انگیزی از روزگار خویش می‌دهد.

٦ـ مکتوبات، قلندران ـدو نوشته کوتاه و بی سروته است از آن نوع نوشته هائی که قلندران پر از شطح و طامات به‌یکدیگر می نوشتند و عبید شیوه نگارش آنان را به مسخره گرفته‌است .

جز اینها از عبید رسالات‌و تالیفات دیگری هم هست واز او حدود سه هزار بیت شعر بجای‌مانده است .

توضیح

موش وگربه عبیدزاکانی یکی‌ازقصایدهجائی برارزشی است که پس از خود تالی‌همطرازی نیافته است .

بسیاری از بزرگسالان ، آنرا در مکتب در جزوه های کاهی کوچك خوانده‌اند . چرا که این کتاب و یک دوقصه منظوم دیگر تنها کتاب کودکان آن‌دوره‌ها بود ـ حالا چرا برای کودکان . بماند این انتقامی است که روزگار از عبیدزاکانی گرفته است آنرا نقل کردیم تا بزرگسالان یکبار دیگر بفراست بخوانند وکودکان نیز .

بیابشنو حدیث گربه‌وموش

اگرداری تو عقل‌ودانش‌وهوش
بیابشنو حدیث گربه و موش
بخوانم از برایت داستانی
که در معنای آن حیران بمانی

★★★

ای خردمند عاقل و دانا
قصه موش و گربه برخوانا
قصه موش و گربه منظوم
گوش کن همچو در غلطانا
از قضایای فلک ، یکی گربه
بود چون اژدها به کرمانا
شکمش طبل‌وسینه‌اش چوسپر
شیردم و پلنگ چنگانا
از غریوش به وقت غریدن
شیر درنده شد هراسانا
سرهر سفره چون نهادی‌پای
شیر از وی شد ی‌گریزانا
روزی اندر شرابخانه شدی
از برای شکار موشانا
در پس خم می ، نمود کمین
همچو دزدی که در بیابانا
ناگهان موشکی زدیواری
جست بر خم می خروشانا
سربه خم برنهاد و می نوشید
مست شد همچو شیر غرانا
گفت کو گربه تا سرش بکنم
پوستش پر کنم زکاهانا
گربه در پیش من چوسگ‌باشد
که شود رو برو به میدانا
گربه اینرا شنید ودم نزدی
چنگ ودندان زدی به‌سوهانا
ناگهان‌جست و موش رابگرفت
چون پلنگی شکار کوهانا
موش گفتا که من غلام تواز
عفو کن از من این گناهانا
گربه گفتا دروغ کمترگوی
نخورم من فریب ومکرانا
می شنیدم هرآنچه می گفتی
آر .. ین ة ..... مسلمانا
گربه آن موش‌رابکشت‌وبخورد
سوی مسجد شدی خرامانا
دست‌ورورابشست و مسح‌کشید
ورد میخواند چو ملانا
بارالها که توبه کردم من
ندرم موش را بدندانا
بهر این خون‌ناحق ، ای خلاق
من تصدق دهم دومن نانا
آنقدر لابه کرد و زاری کرد
تا به حدی که گشت‌گریانا
موشکی بود در پس منبر
زود برد این خبر به موشانا
مژدگانی که : گربه تائب شد
زاهد و عابد و مسلمانا
بوددر مسجد،آن‌ستوده خصال
در نماز و نیاز وافغانا
این خبر چون رسیدبر موشان
همه گشتند شاد و خندانا
هفت موش گزیده بر جستند
هریکی کدخدا و دهقانا
بر گرفتند بهر گربه زمهر
هریکی تحفه های الوانا
آن یکی شیشه شراب بکف
وان دگر بره های بریانا
آن یکی طشتکی پرازکشمش
وان دگر یک طبق زخرمانا
آن یکی ظرفی از پنیر به‌دست
وان دگر ماست با کره نانا
آن یکی خوانچه پلو برسر
افشره آب لیمو عمانا
نزد گربه شدند آن موشان
با سلام ودرود و احسانا
عرض کردند باهزار ادب :
کای فدای رهت همه جانا
لایق خدمت تو پیشکشی
کرده‌ایم ما ، قبول فرمانا
گربه‌چون‌موشکان‌بدید،بخواند:
« رزقکم فی‌السماء حقانا»
من گرسنه بسی بسر بردم
رزقم امروز شد فراوانا
روزه بودم به روزهای دگر
از برای رضای رحمانا
هرکه کار خدا کند ، به یقین
روزیش میشود فراوانا
بعد از آن گفت : پیش فرمایید
قدمی چند ای رفیقانا
موشکان جمله پیش میرفتند
تنشان همچو بید لرزانا
ناگهان گربه جست بر موشان
چون مبارز ، به روزمیدانا
پنج موش گزیده را بگرفت
هریکی کدخدا و ایلخانا
دو بدین چنگ و دوبدان‌چنگال
یک به دندان ، چوشیر غرانا
آن دو موش دگر که‌جان‌بردند
زود بردند خبر به موشانا
که چه بنشسته‌اید ای‌موشان.
خاکتان برسر ای جوانانا
پنج موش رییس را بدرید
گربه با چنگ‌ها و دندانا
موشکان را از این‌مصیبت وغم
شد لباس همه سیاهانا
خاک برسرکنان همی گفتند
ای دریغا رییس موشانا
بعدازآن متفق شدند که ما
میرویم پای تخت سلطانا
تابه‌شه عرض حال‌خویش‌کنیم
از ستم های خیل‌گربانا
شاه موشان‌نشسته بود به‌سخت
دید از دور ، خیل موشانا
همه یکبار کردنش تعظیم
کای تو شاهنشهی به دورانا
گربه بر ما بسی ستم کرده
زان ستمگر تو داد بستانا
سالی یک دانه میگرفت از ما
حال حرصش شده فراوانا
این زمان پنج پنج می گیرد
چون شده تائب و مسلمانا
دردل چون به شاه خودگفتند
شاه فرمود : کای‌عزیزانا
من تلافی به گربه خواهم کرد
که شود داستان به دورانا

★★★

بعد یک هفته ، لشگری‌اراست
سیصدوسی هزار موشانا
همه با نیزه‌ها و تیر و کمان
همه با سیف های برانا
فوج های پیاده از یک سو
تیغ‌ها در میانه جولانا
چون که جمع‌آوری لشگرشد
از خراسان و رشت و گیلانا
یکه موشی ، وزیر لشگر بود
هوشمند ودلیر و فطانا
گفت :باید یکی زما برود
نزد گربه ، به شهر کرمانا
یا بیا پای‌تخت در خدمت
یا که آماده باش جنگانا
موشکی بود ایلچی ز قدیم
شد روانه به شهر کرمانا
نرم نرمک به گربه‌حالی کرد
که : منم ایلچی زشاهانا
خبر آورده‌ام برای شما
عزم جنگ کرده شاه موشانا
یا برو پای تخت در خدمت
یاکه آماد باش جنگانا
گربه گفتا که : موش‌که خورده
من نیایم برون زکرمانا
لیکن اندرخفا تدارک کرد
لشگر معظمی زگربانا
گربه های براق شیر شکار
از صفاهان و یزد و کرمانا
لشگر گربه چون مهیا شد
داد فرمان به سوی میدانا
لشگر موش‌ها زراه کویر
لشگر گربه از کهستانا
در بیابان فارس ، هردو سپاه
رزم دادند چون دلیرانا
جنگ مغلوبه شد در آن وادی
هرطرف رستمانه جنگانا
آنقدر موش و گربه‌کشته‌شدند
که نیاید حساب آسانا
حمله سخت کرد گربه چوشیر
بعداز آن زد به قلب موشانا
موشکی اسب گربه را پی کرد
گربه شد سرنگون ز زینانا
اله لله فتاد در موشان
که : بگیرید پهلوانانا
موشکان طبل شادیانه زدند
بهر فتح و ظفر فراوانا
شاه موشان بشد به فیل سوار
لشگر از پیش و پس خروشانا
گربه را هردودست بسته بهم
با کلاف و طناب و ریسمانا
شاه گفتا : بدار آویزید.
این سگ روسیاه نادانا
گربه چون دید شاه موشان را
غیرتش شد ، چو دیکجوشانا
همچو شیری نشست بر زانو
کند آن ریسمان به دندانا
موشکان را گرفت و زد بزمین
که شدندی به خاک یکسانا
لشگر از یک طرف فراری شد
شاه از یک جهت گریزانا
از میان رفت ، فیل و فیل‌سوار
مخزن تاج و تخت و ایوانا
هست این قصه‌عجیب‌و غریب
یادگار عبید زاکانا

★★★

جان من پندگیر از این‌قصه
که شوی در زمانه شادانا
غرض‌ازموش و گربه‌برخواندن
مدعا فهم‌کن ، پسرجانا

دکترحسن بابك

طنز ، زبان گویای اکثریت خاموش

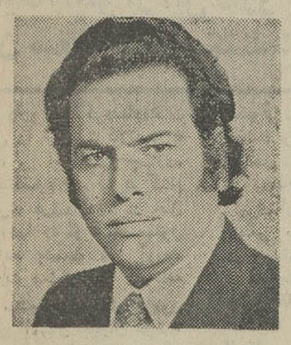

طنز در لغت به معنی «افسوس کردن» ، «افسوس داشتن»، «طعنه»، «سخریه» ، «برکسی خندیدن» ،«عیب کردن» ، «لقب کردن» و «سخن به رموز گفتن» است .

گاهی طنز نویسی ، فکاهی نویسی ،مطایبه ، لطیفه‌گوئی ،گفتار و نوشته های مسخره آمیز و هزل‌را در یک ردیف قرار می دهند . وجه اشتراک بین طنز و دیگر این واژه‌ها شیرینی و ملاحتی است که در همه این انواع وجود دارد و همه ممکن است خواننده یا شنونده را به خنده وادارد ، ولی در طنز گاهی تلخی نهفته است . طنز از درون سوآکنده و تلخ و زهرآگین و از برون سو شیرین است . دیگر اینکه طنز یک هدف اجتماعی والا را تعقیب می کند هدف معین و وسیع دارد درحالی که در مطایبه هدف ازخندانیدن خواننده و شنونده تجاوزنمی‌کند . وجه‌افتراق دیگر طنز با مطایبه ، فکاهی نویسی و امثال آن اینست که در طنز بیشتر تکیه برابهام است و حمله غیرمستقیم و کشنده است درحالی که در دیگر انواع حمله مستقیم و به زبان‌شوخی است و در خاتمه باید گفت که طنز ایجاد کننده بغض و کینه و ویرانگر است و دیگر انواع خالی کننده بغض ها و کینه ها و گشاینده عقده ها . در حقیقت فکاهی‌نویس‌و لطیفه‌سرائی انگشتی است که عقده دل ها را می گشاید و طنز نویسی گره برگره می زند . هزل ، لطیفه گوئی ، ظرافت طبع ، فکاهی نویسی ممکن است از همه‌کس ساخته باشد به مطالعه و دقت نظر و ذوق ویژه و نادری نیازمند نیست . چنانکه کسانی مانند کریم شیره‌ای با بضاعت مزجاة در لطیفه‌گوئی به اوج اشتهار رسیدند و مردم اصفهان در این زمینه درکشور ما شهرت فراوانی دارند .

بعلل یاد شده فکاهی نویسی و لطیفه‌گوئی جرات‌وجسارت نمیخواهد و یک اقدام اجتماعی محسوب نمی گردد زیرا فاقد خصایص مبارزه‌ای و خوی پرخاشگرانه است ولی طنز این چنین نیست . در افراد معدودی این ذوق که با دقت و تعمق در امور اجتماعی و شناختن طبقات و گروه های ، شناسائی‌آدابو سنن‌تشخیص حق از باطل کمال می یابد ، یافته می شود .

غالب داستان های کوتاهی که به ملانصرالدین منسوب‌است‌از گونه لطیفه است و تیری نیست که بسوی یک هدف اجتماعی رها شده باشد ، مثلا :

«از ملا پرسیدند وقتی ماه نو می‌شود ماه های کهنه را چکار می کنند . جواب داد : می شکنند و ستاره می سازند .»

مقایسه کنید با آن طنزآلود عبید زاکانی در باب کسی که آمده بود بدر خانه خواجه‌بهاءالدین و می گفت خداست .

طنز پر مخاطره

طنز ونیشخند شیوه‌ای پرخطر در نویسندگی است و دریافت این نکته که برای ملایم ساختن خشونت تا چه اندازه ابهام بکار برده شده است ، چندان آسان نیست .

در این سخن باید روی کلمه ابهام تکیه کردواین حقیقت رادرنظر داشت که ذکرناحق به شیوه‌ای‌خاص که به کشف حقیقت تلخی منجرگردد با سخن راست و مستقیم گفتن تفاوت آشکار دارد . طنز نویس گذشته از اینکه از ذوق شوخ‌طبع و هزال و لطیفه‌گوی بایدبابهره باشد به داشتن اطلاعات عمیق و دقت‌نظر در امور کلی و تاثیر متقابل آنها نیز از طریق مطالعه و مداقه نیازمند است . زیرا طنز میوه خوشابی است که‌از پیوند ذوق و علم و اطلاع حاصل میگردد.

بهترین و بی‌غل‌و غش ترین مطالعات اجتماعی را از لابلای‌نوشته های طنز نویسان می توان بدست آورد . زیرا طنز نویسی‌بعلت ابهامی که دارد امکان بیشتری به نویسنده برای نمودن اوضاع و احوال می‌دهد و او راازگزند صاحبان قدرت‌برحذر می دارد .

هنگامی که در جامعه‌ای سخن بروشنی وصراحت‌نتوان گفت‌سرپنجه تدبیر طنز است که‌گوینده ونویسنده را مدد کندتاآنچه در دل داردبگوید.

ناسزا گوئی و بددهنی از قبیل پاره‌ای از اشعار انوری ابیوردی ، سوزنی سمرقندی ، و در این اواخر میرزاده عشقی نیز طنز شمرده نمی شود .

قضاوت طنز وهجو

آیا طنز و هجو یکی است ؟در زبان فارسی معمولابرگفتن به‌شخص یا جمعیت یا اجتماعی را هجو می نامند . ابوالفضل بیهقی می گوید :

«آنچه دیده و شنیده از احوال نوخاستگان وحرکات‌ایشان وسخنان با طنز که می گفتند باز دارند .»

*** زبون‌ترازمه‌سی‌روزه‌ام مهی‌سی‌روز**
مرا به‌طنزچوخورشید خواندآن‌جوزا
*** سال ها جستم ندیدم زو نشان**
جزکه طنز و تسخر این سرکشان
*** قهقهه زد آن جهود سنگدل**
از سر افسوس و طنز و غش دغل

مولوی

*** عقلم به‌طنز گفت که انظرالی‌الابل**
کاندرابل عجایب صنع‌خدابسی است

«سلمان ساوجی»

طنز را بمعنی : مسخره‌کردن، سرزنش کردن نیز نوشته‌اند . از هیچ‌یک ازمعانی و شواهدی که‌برای طنز نوشته شده زشت‌گوئی و دشنام استنباط نمی شود . اما در معنی «هجو»دشنام‌وزشتگوئی‌رابرشمرده‌اند:

هجو ـ نکوهیدن ، شمردن معایب کسی ، عیب کردن ، دشنام دادن کسی را به شعر ، هجا بد گفتن ، شتم ، سرزنش ، نکوهش ، مذمت به شعر ، فحش ، دشنام ، شعر مذمت‌آمیز ، سخن بیهوده و بوچ ، مزخرف .

«شاهنامه به نام او» (محمود غزنوی) رها کن و هجواو بمن دهتا بشویم» . (چهار مقاله) .

در همه دیوان من دو هجو نبینی
در همه گلزار خلد خار نیابی
(خاقانی)

در شعر زیر «هجو کردن» نیز معنی‌اش این واژه را روشن می‌سازد.

شعر های مرا به‌بی‌نمکی
هجو کردی روا بود شاید
شعر من همچو شکرو قند است
ودراین دونمک نمی‌باید
شلغم و باقلاست گفته تو
نمک ای قلتبان ترا شاید
(رشیدی سمرقندی)

گرچه درمقایسه معانی و شاهد بالا بنظر می‌رسد که طنز و هجو را این تفاوت است که‌طنز ازدشنام‌عاری‌است و هجو می‌تواند بدشنام‌و کلمات‌مستهجن آلوده باشد نویسندگانی که در دوران معاصر پیرامون اینگونه نوشته‌ها مطالبی نگاشته‌اند تفاوتی بین این انواع قائل نشده بلکه‌آنهارابایکدیگرتخلیط‌کرده‌اند.

طنز نویسی در حقیقت پی‌جویی برای شناختن واقعیت است .در این پی‌جویی شیوه علمی بکار نمی رود بلکه طنز نویس با هشیاری تلخی آنچه راکه‌منطقی است با آنچه که غیرمنطقی است چنان درهم می‌آمیزد که مضحکه ارتباطات را اغراقی بیشتربخشدبه‌گفته جوادمجابی:

«طنز نویس برای این نمی‌نویسد که بخنداند. اومی‌نویسد برای اینکه‌خنده‌اش گرفته است . موقعیت چندان مضحک و عجیب‌اند که نمی‌توان مدتی مدید جدی ماند» عقیده جوادمجابی اینست که‌طنز عبور ازقلمروی ناممکن «بسوی» «امکان» است، بازی چالاکی است در شریانهای زبان تابه قلب معنی برسیم . که هر معنایی‌قلب می‌شود.«قلمروناممکن» زندگی است که‌درعین حال برای همه امکان بسر بردن در آن هست وظیفه طنزپرده برانداختن ازاین شعبده‌بازی است.

علی‌اکبر کسمائی نیزمیان هزل وطنز مرزی بدرستی قائل شده است .

هزل بی‌رگ است و طنز متعصب . هزل بناهنجاری موجود فقط میخندد ، ولی طنز به ناهنجاری موجود کینه ورزد و می‌خواهد که آن را از میان بردارد . ازاین روست که یک اثر فکاهی هر قدر آمیخته باروح انتقادی باشد ، جز تاثیر تفریحی نتیجه ندارد. ولی یک اثر طنزآلود می‌تواند درتغییر وضع موجود موثر باشد . طنز ازروح صاف و صادقی سرچشمه میگیرد ولی هزل فقط از طبع شوخ و شنگ ...

برهمه اینها باید نتیجه روانی‌طنز هزل را نیزافزود که‌طنز بغض‌آفرین و کینه‌زاست و هزل و فکاهه خالی کننده بغض واز میان برنده‌کینه‌است وبه‌همین دلیل است که‌درهرشرایطی امکان انتشار روزنامه فکاهی هست.

اما ذوق ظریف‌وطبع لطیف‌ایرانی همواره به بذله و طنز و لطیفه‌وهجا گویی گرایش داشته است و حتی در مقتدرترین دربارها تنها بذله‌گویان و لطیفه سرایان بوده‌اند که بهر هنگام این گستاخی و میدان را دارا بودند که هرچه در دل دارند در لباس شوخی و ظرافت بیان کنند چنانکه مولوی نیز بدون توجه به تفاوتی که امروز میان طنز و هزل پدید آمده هزل را ستوده و گفته است :

هزل تعلیم است آن را جد شنو
تو مشو بر ظاهر هزلش‌گرو
هر جدی هزلست پیش هازلان
هزلها جدست پیش عاقلان
هزلها گویند در افسانه‌ها
گنج می جویند در ویرانه‌ها

● این مقاله و انچه که تحت عنوان زندگی و تالیفات عبید زاکانی آمد از رساله منتشر نشده‌ایست تحت عنوان « تحول نثر در دوران اخیر» که پایان‌نامه دکتری زبان و ادبیات فارسی آقای‌دکتر حسن‌بابک است، دنباله این مطالب‌تحت‌عنوان طنز در مطبوعات ایران در فرصتی دیگر چاپ خواهد شد.

ویژه پایان هفته

عبور از ۵ قاره

کشف حیرت انگیز در علم پزشکی

داروئی کمیاب تر از خاک ماه!

این دارو معجزه آساتر از آنتی ـ بیوتیك است

بایك کیلو از این دارو ۵۰۰ هزار زن سقط جنین میکنند!

این دارو یك گردساده‌است و نامش را «پروستاگلاندین» نهاده‌اند. این دارو چهارده نوع مختلف دارد که هرکدام با دیگری فرق‌دارد. در حال طبیعی آنها را از غشاء سلول های زنده بدست می آورند و بصورت صنعتی در کارخانه ساخته میشود. داروی مزبور از همین امسال ببازار عرضه خواهد شد.

با کشف پروستاگلاندین، انقلاب و تحولی‌در دنیای‌پزشکی بوجود آمده زیرا که اهمیت آن از آنتی بیوتیك ها بیشتر است. این دارو سلاح قاطعی در خدمت سلامت بشراست. در بیماری «آسم»و بعضی‌بیماری های دیگر اثر درمانی قطعی دارد، بعلاوه میتوان قرص‌های آنرا به عنوان قرص ضد حاملگی بکار برد بی آنکه کمترین خطری داشته باشد.

چرا دیر عرضه میشود

این دارو بجز بیماری آسم بیماری زخم معده «اولسر ـ معده» و همچنین زکامهای معمولی را بسرعت بهبود می‌بخشد و چون در هر یك از مراحل تولید مثل، اثردارد، در لحظات معینی برای جلو ـ گیری از بارداری و در لحظات دیگر برای تسهیل وتسریع در زایمان تجویز میشود.

«پروستاگلاندین» در سقط جنین بقدری موثر و قوی است که یك میلیاردم گرم آن‌خالی از تاثیر نیست. همینقدر می‌توان گفت که یك کیلو از این ماده معجزه میکند، باین معنی که یك کیلوی آن‌کافی است که پانصد هزار زن‌سقط جنین کنند. علت اینکه ببازار آمدن این دارو تا بحال به تاخیر افتاده همین مسئله است

اسم بی مسمیا

البته بایدگفت پروستاگلاندین برای دانشمندان‌ماده‌ناشناخته‌ای نبود. اولین بار بسال ۱۹۳۰ بود که دو نفر از پزشکان متخصص در بیماری زنان، باسامی «چارلز لوبل» و«رافائل کورزروك»، اهل نیویورك، وجود این ماده را در بیضه انسان حدس زدند. اندکی بعد یك دانشمند سوئدی به نام «اولف‌فن اولر» برنده نوبل، و یك دانشمند انگلیسی به نام «موریس گلابلات» هر کدام جداگانه و بدون اطلاع دیگری این ماده عجیب را که در حیوانات باعث پائین آمدن فشار خون میشد کشف کردند و چون دانشمند سوئدی آنرا در پروستات تصور میکرد اسمش را پروستا گلاندین گذاشت اما او اشتباه میکرد، برای اینکه بعدا ثابت شد که تمام بدن، این ماده را تولید میکند. با وجود این اسم‌بی مسمائی که اوروی آن گذاشته بود، همچنان باقی ماند.

هرگرم سه هزار دلار!

در آغاز پروستاگلاندین از ذرات خاك کره ماه کمیاب‌تر و گرانبهاتر بود و هر یك گرم آن سه هزار دلار تمام میشد زیرا هنوز از طریق صنعتی و ساخت و سازشیمیائی سنتیتیك امکان تهیه آن وجود نداشت. ولی از سال ۱۹۶۸ این مشکل حل شد و دکتر «کوری» موفق گردید با مواد شیمیائی آنرا بسازد و یك مرتبه قیمت آن‌از گرمی سه هزار دلار، به‌گرمی کمتر از نیم دلار سقوط کرد.

تنها مشکلی که فعلا برای پخش آن در بازار وجود دارد اینستکه هنوز مردند که اولا بچه شکل عرضه شود «قرص‌یا پودر یا بشکل دیگر» وثانیا چه میزان تجویز شود، و روی مسئله اخیر هنوز محققین و دانشمندان که دست اندرکار مطالعه و تحقیق در باره آن بوده و هستند، توافق‌نکرده‌اند و هر کدام عقیده‌ای‌مخصوص بخود دارند و دلائلی هم برای صحت نظریه‌خودذکر میکنند. لیکن در یك مورد اتفاق نظر دارند و آن اینستکه پروستاـ گلاندین «ف ـ۲» برای سقطـ جنین کمترین خطری ندارد.

طبق برنامه‌ای که شرکت «آپ ـ جان» تنظیم کرده‌پس از عرضه کردن قرصهای‌سقط جنین و ضد بارداری بسراغ‌تهیه قرص های ضد آسم خواهد رفت و امیدوار است که تا سال ۱۹۷۶ قرصهای ضد آسم ببازار عرضه شود. سپس از سال ۱۹۷۶ تا ۱۹۸۰ نوبت قرصهای ضد اولسر معده است که تا قبل از پایان سال۱۹۸۰ قرصهای نوع اخیر نیز ببازار عرضه گردد.

بدیهی است ورود این‌قرص ها ببازار تحول و انقلابی در عالم پزشکی خواهدانداخت و دانش پزشکی‌رادگرگون‌خواهد ساخت.

از: پاری ماچ

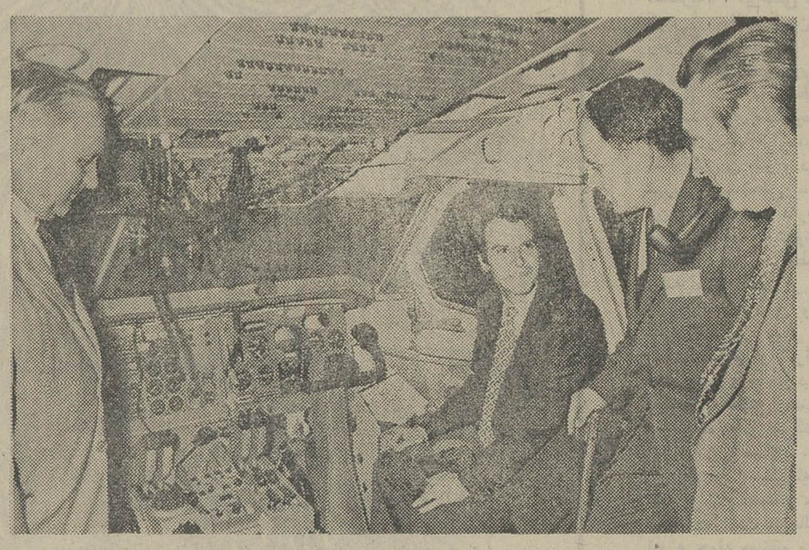

شبه اتوبوس های هوائی برای تمام مراحل پرواز افراد لازم را تربیت می کند و بتمامی وسایل فنی مدرن مجهز است. این شبه اتوبوس ها مثل خود اتوبوس ها دارای کابین‌خلبان و دستگاه های تعلیماتی است که روی یك سکوی متحرك نصب است و تا شش درجه آزادی عمل دارد. این‌اتوبوس دارای‌دستگاه فرستنده وگیرنده رادیو و ضبط صوت است، و همچنین یك ماشین حساب الکترونیکی و بالاخره مولدبرق هیدرولیکی نیز دارد.

هوای آلوده سلامتی کارگران را بمخاطره میاندازد

نمایندگان پارلمان ایران در دومین کنفرانس سالم‌سازی محیط‌زیست در وین

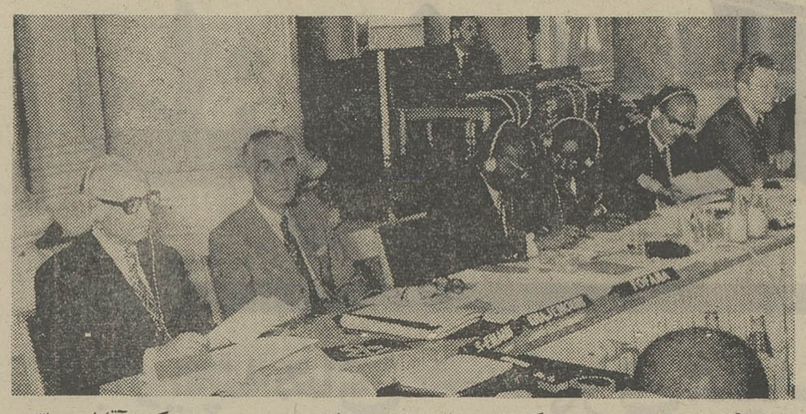

نمایندگان پارلمان ایران در کنفرانس سالم سازی محیطزیست در وین. در عکس آقایان سناتور دکتر سید امامی و سناتورخواجه نوری دیده می شوند.

وین: دومین کنفرانس سالم سازی محیط زیست با شرکت نمایندگان پارلمان کشور های عضو در وین تشکیل شد و آقایان سناتور دکتر سید امامی و سناتور خواجه‌نوری دراین کنفرانس شرکت کردند.

بلحاظ اهمیت موضوع و اینکه پیشنهادات مفیدی از طرف نمایندگان ایران در کنفرانس مطرح و مورد تصویب قرار گرفت کوتاه شده گزارشی را که‌سناتور دکتر امامی از کنفرانس ارسال داشته‌اند به نظر خوانندگان میرسد:

کنفرانس وین در واقع‌مکمل کنفرانس استکهلم بود که علاوه بر تائید تصمیمات‌متخذه در کنفرانس‌استکهلم‌پیشنهادات لازم‌ومفیدی‌داده شد که از جمله پیشنهاد نمایندگان‌ایران بود که مورد تصویب قرار گرفت و اینجانب پیشنهادکردم برای این که موضوع مبارزه با آلودگی محیط زیست جنبه ملی و عمومی پیدا کند لازم است مردم را موظف دارند به نحوی از انحاء اقدام به‌درختـ کاری نمایند «مثلادر تولد هر نوزاد خانواده او مجبور باشند یك درخت بکارند» که این‌کار علاوه بر تصفیه هوا در جامعه اثر روانی دارد که این‌پیشنهاد مورد استقبال و تائید کنفرانس قرار گرفت.

در کنفرانس‌محیط زیست‌وین مذاکراتی در جهت سالم‌سازی محیط انجام گرفت که‌نکات مهم این مذاکرات بقرارزیر است:

ـتلگراف به ریاست جمهوری فرانسه که از آزمایش هسته اتمی خودداری نمایند.

ـدر جهت مبارزه با آلودگی منابع حیاتی مانند هوا، آب وخاك از طرف تمام کشور ها اقدامات لازم انجام گیرد.

ـ چون آلودگی محیطزیست در کشور های پیشرفته‌بمراتب بیشتر است باید دولت های بزرك توجه لازم را به این‌قسمت مبذول دارند.

ـ نظر باهمیت دریاها ازلحاظ مواد غذائی و اقتصادی علاوه بر تصمیمات فعلی در سال آینده کنفرانس مخصوصی برای این موضوع تشکیل شود.

ـدر عناصرومواد شیمیائی که کارخانه ها برای تهیه داروهای ضد آفات نباتی تهیه می کنند توجه کامل به عمل آید که برای جامعه مضر نبوده‌محیط را آلوده نکند.

ـبوسائل آموزشی و دیگر وسائل مردم را از چگونگی و خطرات آلودگی محیط زیست مطلع سازند.

ـیك سازمان خاص بوجود آید تا از نظر اقتصادی وقضائی و تهیه برنامه به این امرمهم رسیدگی نماید.

ـ چون کارگران درکارخانه هااز حیث‌روان وجسم‌بعلت‌هوای آلوده و تنفس ذرات فلزی و غبار و غیره و صدا های مختلف ویکنواخت بودن کاردرمخاطره قرار گرفته‌اند باید تصمیمات لازم در کنفرانس اتخاذشود.

ـ سازمان جهانی بایدبرنامه های خاصی برای مبارزه با آلودگی محیط زیست تهیه‌کند و دول عضو را راهنمائی لازم بنماید.

بازار هفته

جمعه‌ها جنرال مد
از ۸٫۵ الی ۱۲٫۵ باز است

قابل توجه
فروشندگان لوازم ساختمانی
وموسسات تزئیناتی‌شهرستانها
شرکت تولیدی ایرپلاست تولید کننده قطعات پیش ساخته گچی، آگوستیك، دکوراتیو، سرستون، کتیبه، و قطعات تزئینی، پیش بخاری، سقف کاذب و معمولی و بلوکهای پیش ساخته گچی برای دیوار.
از مراکز استانها نماینده فعال میپذیریم. لطفا باآدرس: تهران ـ بلوار کریمخان زند اول خردمند شمالی شماره ۱٫۴۲ مکاتبه فرمائید. تلفنهای: ۸۲۷۱۰۲ و ۸۳۶۵۳۶

دریا، دریا، دریا
مثل ساحل آرزو شما را برای یك هفته اقامت لذت بخش‌در ساحل بحرخزر دعوت‌میکند، هزینه ایاب‌و ذهاب، اقامت‌در اتاق اختصاصی صبحانه ناهار، شام، یك مسافرت تفریحی به رامسر، شرکت در ته‌دانسان شب جمعه
فقط ۳۳۰ تومان
تلفن رزرو ۳۱۲۴۳۵

ممتحنین اداره میکنند
کودکستان ودبستان به‌رستگان
محیطی آماده‌تر برای‌پرورش استعداد کودکان شما
تدریس زبان با روش و کتب‌مخصوص:
SCOTT FORESMAN
از۷ صبح الی۷ بعداز ظهر، آدرس: خیابان نامجو (شمال امجدیه)
تلفن: ۸۲۶۸۸۵

آب استخر را بادودیژن ضدعفونی کنید
دو دیژن برخلاف سایر مواد به‌چشم صدمه نمیزند.
تلفن: ۳۰۵۱۷۱

چلوکباب‌شایان
مطبوع‌ترین‌غذابرای‌شما
پذیرائی! ازساعت ۱۱ صبح الی۴ بعدازظهر
آدرس: بازاربزرگ ـ شماره ۱۴ ـ طبقه دوم
تلفن: ۲۴۸۳۴ تهران
CHELOW KABAB SHAYAN
شایان

شماخانم..وشماآقا...
درکوتاهترین مدت ساز یا آواز دلخواهتان را زیرنظراستادان معروف فرا گرفته وباراهنمائی ما دربرنامه های هنری شرکت نمائید سه راه شاه نبش کوچه سیمرغ کلاسهای موزیک گام تلفن ۶۶۱۴۳۳ و ۴۹۳۵۴

خزرویلا ـ کلبه‌شکار
ویلاهای‌مبله‌خزرویلا واقع در ساحل دریای شمال (کیلو متر۶ بندرپهلوی‌بطرف آستارا) آماده فروش‌گردید. **برای‌کسب اطلاع‌بیشتر به‌تلفن‌های ۶۲۵۵۸۷ و ۶۲۷۳۲۹ مراجعه فرمائید.**

به‌مبارکی
هرگونه جشنی در پیش دارید ازتلفن: ۶۶۱۴۳۳ هنرمندو گروه هنری دلخواه‌خود رادعوت فرمائید

مدرسه ایران بهروز
IRAN BEHROOZ SCHOOL
کودکستان، دبستان وپانسیون
تحت نظارت متخصصین تعلیم و تربیت ایرانی و خارجی
استفاده مجانی از پاتیناژ، فیلم‌های تربیتی وگردشهای علمی، تعلیم‌رقص‌و موسیقی ودارای سلف سرویس مجهز و وسیله ایاب‌وذهاب، تدریس انگلیسی با جدیدترین روش زیر نظر معلمین خارجی.
پانسیون کودکان از ۷ صبح الی ۷ بعد از ظهر.
نام‌نویسی برای سال ۵۲ـ۵۱ همه روزه‌از ساعت ۸٫۵ الی ۱۲ و ۴ الی ۷ بعد ازظهر.
آدرس: داودیه‌میدان محسنی خیابان‌پرستو میدان پرستو خیابان دیانا تلفن ۷۷۴۸۷۶

استخر آریا
مجهز بدستگاه تصفیه و آب لوله‌کشی با آهنگهای شاد همه‌روزه صبحها از ساعت ۹ الی ۱۲ خانوادگی بهای بلیط ۲۰ ریال وبعدازظهرها از ساعت ۱٫۵ الی ۳٫۵ و از ۴ الی۶ مخصوص آقایان بهای بلیط ۲۰ ریال، جاده تهران‌نوایستگاه فرح‌آباد باشگاه ورزشی آریاتلفن ۷۸۰۲۲۰

کولر مخصوص پیکان
ساخت فریجیت آمریکا وارد ودر کلیه تعمیرگاه های ایران‌ناسیونال موجود است.
تلفن: ۳۰۳۵۹۶

در هر نقطه‌تهران که هستید
تریارستوران لابیرنت
بهترین غذا های خارجی را از ساعت ۱۰ صبح الی ۱۲ شب یکسره آماده و در اسرع وقت در منزل شما طبق سفارش تحویل میدهد.
لطفا سفارشات خود را با تلفن: ۶۳۵۷۵۶ اطلاع دهید

نیازمندیهای اطلاعات
تلفنی آگهی قبول میکند
تلفن‌های ۳۱۱۲۲۰-۳۱۱۲۲۴
۳۱۱۲۲۷-۳۱۱۲۲۹-۳۱۱۲۳۰

تخفیف‌مخصوص برای‌خریداران
چسب لاتکس
شرکت نسبی موسی دلال‌نژاد و پسران دارای نمایندگی لاتکس برای چسبانیدن فرشهای موکت از بزرگترین کارخانه خارجی بنام صیرفن که قبلا شرکت ایران ایسن نمایندگی آنراداشت باطلاع میرساند که این شرکت حاضر است چسب لاتکس را بنازلترین قیمت نقدی و مدت طولانی بفروش برساند. خریداران محترم میتوانند باتلفنهای ۲۳۵۳۷ و ۵۳۷۸۹۹ و ۵۳۹۷۸۶ به آدرس خیابان بوذرجمهری ساختمان بانک پارس‌شعبه مرکزی طبقه پنجم مراجعه نمایند.

افتتاح باغ تابستانی
رستوران سورن
خیابان بهجت‌آباد نرسیده به کریمخان‌زند پلاک ۲۷۳ تلفن رزرو ۸۲۶۸۶۸ با پارکینگ اختصاصی

قابل توجه شرکتهای ساختمانی و صاحبان ساختمان.
موسسه دکوراسیون وتزئینات ساختمانی ساحل‌رنگ آمیزی و کاغذ دیواری در هر نقطه ایران میپذیرد. برای اطلاع بیشتربا تلفن: ۷۷۳۱۹۶تماس بگیرید.

ویژه پایان هفته

از خبرنگاران اطلاعات در قزوین ـ اردستان ـ تربت حیدریه ـ رضائیه ومنابع خارجی : **زیر آسمان کبود**

اطلاعات برای اولین بار منتشر می کند

کتیبه ۳۱۱ ساله

قزوین ـ در مسجد عتیق قزوین (مسجد جامع) کتیبه‌ای از سال ۱۰۸۱ (۳۱۱ سال پیش) باقی مانده است که متن آن هر بیننده‌ای را تکان میدهد.

این کتیبه ، که حاوی دستوراتی پیرامون نرخ اجناس و چگونگی دریافت حق قپانداری و کاروانسراداری ونظایر آن است ، نشان میدهد که‌در آن زمان، پدران ماچقدر انصاف داشته‌اند...

وقتی دراین کتیبه میخوانیم که چگونه برای گران‌فروشان کیفر های هشدار دهنده‌ای در نظر گرفته‌اند ، بی‌اختیار باخود می‌گوئیم : خوشاآن زمانی که مردم انصاف داشتند...

آن زمان ، زمانی بود که کسی جرات نمیکرد حتی یك دینار بر نرخ ارزاق و خدمات عمومی بیفزاید ،ولی اکنون بعضی ها ، در یك نشست کوتاه ، به آسانی نرخ راتا ۱۲۰ درصد بالا می‌برند و کسی هم به آنها نمی‌گوید: چرا؟

متن این کتیبه راباهم بخوانیم و به روز های گذشته حسرت بخوریم :

*** هوتعالی**

خالقی را گزارش و سپاس است که هر ساله شاهین امیدرا در استوای وزن‌لیل و نهار به مصداق کریم‌اله و یامر بالعدل والاحسان در پنجه تعدیل اوست.

از تاریخ جهان مطاع آفتاب شعاع‌الی اکنون ، جماعت بقالات و کیالان میدان و محلات دیگر و قپانداران و کاروانسراداران دارالسلطنه مزبور که اجناس رابوزن در می‌آورند مبلغ چهل دینار ... و از هر بار الاعی ۳۰ دینار و از هر خیکی روغن مبلغ یکصد دینار از فروشنده و مشتری وسایر اجناس ۴۰و ۵۰ تا۸۰ دینار کم‌و بیش به علت قپان داری می‌گرفتند و هرساله مبلغ کلی به عمل می‌آوردند.

بعد از آن‌که همگی حضرات واهالی شرع شریف و عمال خجسته‌علام‌واعیان و گدایان اجلاس و جماعت بقالان وکیالان و کاروانسراداران و سایر احباب میزان‌جمعیت یافت چون وجه قپان داری از دیوان بتخفیف و تصدیق مقرر شد که موجد رفاه رعایا و ضعفا و مساکین و برطرف شدن بدعت‌رسم محدث بودن و جماعت‌اشرار کیالان و غیره مذکوران فوق در لباس مبلغ های خطیر از رعایا و مساکین می‌گرفته‌اند.

من بعدالیوم جماعت مذکور از هر مشتری غله و سایر حبوبات که یکصدمن تبریز بوده باشد مبلغ ۵ دینار قپان داری‌و ۳۰ دینار به علت هوائی‌ازخریدار وفروشنده بالمنفعه بازیافت نمایند و از اجناس‌مذکوره سیما از روغن و انگور وغیره چیزی که‌در اصطلاح چاشنی گویند برندارند و معترض حال مساکین و ضعفا نشوند وبه دعاگوئی قوام دولت‌ابد مدت ولی‌نعمت عالم و عالمیان اشتغال نمایند و اگر برخلاف مسطور عمل نمایند به غضب‌الهی و سخط‌الهی و نفرین حضرت رسالت پناهی و حضرات‌ائمه‌طاهرین گرفتار گشته و مردود و مغضوب ابدی‌بوده باشند و نیز دراین باب از همگی جماعت مذکوره فوق‌التزام باز یافت شد که هرگاه خلاف مسطور ظاهر شود ، واحدی ازایشان یکدینار اضافه طمع نموده باشد،مبلغ‌دوازده تومان بحاکم دارالسلطنه قزوین دادنی باشد بمافیه ... الاجلاس‌وکان‌ذلك‌فی شهر ربیع‌الاول سنه۱۰۸۱»

آری ... این کتیبه یادآور زمانی است که مردم و کسبه انصاف داشتند : یکصد تخم مرغ رایك‌تومان ، یك من‌روغن را ۱۲ریال و یك خروار آرد را ۸ تومان و یك کیلوقند را۹۰ دینار خریدو فروش می‌کردند.

در آن زمان که مردم انصاف داشتند، اصناف و کسبه شهر ، در مسجد جامع قزوین جمع میشدند و قیمت اجناس رابراساس عدل‌و انصاف تعیین می‌کردند و هیچکس جرات نمی‌کرد از نرخ‌تعیین شده ذره‌ای‌تخطی کند...

خواندن این کتیبه گرچه نمی‌تواند وجدان خفته بعضی ها رابیدار کند ،ولی حداقل می‌تواند مارا به یاد گذشته هاو گذشتگان مان‌بیندازد ، تا با یادی از پدران با انصاف مان بگوئیم : یادباد آن روزگاران ، یادباد..

مبارزه باگران فروشی

جریمه یك‌دینار گرانفروشی پرداخت دوازده تومان بحاکم دارالسلطنه قزوین است

عجیب ترین مجازات هفته

سگ‌ها تیرباران خواهندشد

اردستان ـ سه قلاده‌سگ هار که به سه راس گوسفند حمله کرده و آنها را کشته بودند ، تا چند روز دیگر تیرباران میشوند !

لاشه های گوسفندان‌کشته شده ، با حضور فرماندار ، رئیس دادگاه ، رئیس‌بهداری و فرمانده یکان ژاندارمری اردستان سوزانده شد و قرار است بزودی ، سگ های هار که‌دستگیر شده‌اند ، تیرباران شوند .

این ، نخستین باری است که سه حیوان به جرم‌کشتن سه حیوان دیگر با چنین تشریفاتی و بانظر مقامات‌یک شهر محکوم به تیرباران می‌شوند !

محناط ترین کارآگاه هفته

حقایق دلهره آور درباره معتادین نیویورک

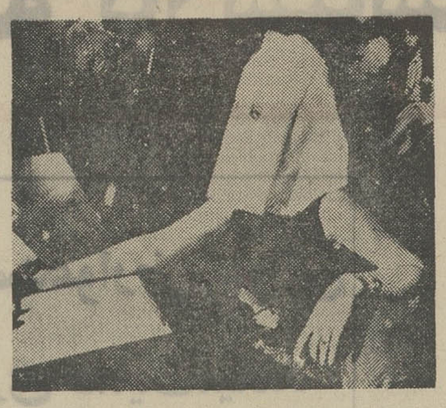

نیویورك ـ کمیته‌ای که در شهر نیویورك چگونگی توسعه مواد مخدر در بین جوانان و دانشجویان و دانش آموزان دبیرستان و حتی دانش آموزان سالهای آخر دبستان را بررسی میکند ، اخیرا اشخاص مختلفی راکه دراین باره اطلاعاتی دارند بحضور می پذیرد و برای آنها سئوال هائی را مطرح میکندتا باگرفتن پاسخ سئوالات به آنچه میخواهد پی ببرد .

چندروزپیش کمیته مزبور کاتلین کونولن یك‌زن کارآگاه راکه مدت چندسال بطور ناشناس در بین‌جوانان بسر می‌برده و در نحوه توزیع هروئین‌در میان آنها و فعالیت باند های قاچاقچی مطالعه میکرده است ،بحضور طلبید . کاتلین کونولن برای‌آنکه افراد باند قاچاقچیان و همچنین جوانان معتاد ، چهره او را نشناسند ، بشکلی که ملاحظه میکنید صورت خودرا پوشاند و در مقابل اعضاء کمیته ظاهر شدو به سئوالات آنها جواب گفت. کاتلین که خود بیست‌و نه‌ساله است ، اما بطوری که ادعا میکرد چهره‌اش او رابسیار جوان‌تر از سن واقعی‌اش نشان میدهد ، با استفاده از همین خصوصیات توانسته بود خودرا بعنوان دانشجو بین معتادان مواد مخدر جابزند! .

او مطالب دلهره‌آورو تاسف‌باری را در باره مصرف‌روزافزون هروئین در بین جوانان بیان کرد و کمیته را با حقایقی دراین مورد آشنا ساخت که بنظر رئیس کمیته مزبور میتوان ازاطلاعاتی که کاتلین‌به کمیته داده است به طرز موثری برای مبارزه با قاچاقچیان استفاده کرد.

مصرف مواد مخدر طبق نظر کاتلین روز بروز بمیزان بیشتری در بین جوانان نیویورك رواج می‌یابد.

بیسابقه‌ترین واقعه هفته

گاو گرسنه ، بزی را خورد!

تربت حیدریه ـ یک گاو گرسنه که بایک «بز» دریک «آغل» محبوس مانده بود ، از فرط گرسنگی ، بز را درید و خورد !

این واقعه کم سابقه ، در روستای «رزک» واقع در بیست و چهار کیلومتری شمال غربی تربت حیدریه روی داد ، گاو و بز مزبور متعلق به «غلام رفعتی» معروف به «غلام بلند» اهل و ساکن این روستا بودند .

جریان از این قرار است که چند روز قبل «غلام» «گاو» و «بز» خود را به «آغل» برد و برای تغذیه آنها باندازه یکروز علوفه بجای گذاشت .

«غلام» سپس عازم «سرخ آباد» یکی از روستاهای همجوار شد ، اما در آنجا بعلت بیماری سه روزبستری شد ! وقتی حال غلام بهتر شد ، بیاد آورد که «گاو» و «بز»ش در «آغل» گرسنه مانده‌اند ، از اینرو بلافاصله عازم روستای خود شد و یکراست به سراغ «آغل»رفت.

«غلام» هنگامیکه در «آغل» را باز کرد «گاو»خشمگین بطرف او حمله کرد و از در خارج شد و متواری گردید . ولی «غلام» با کمال تعجب مشاهده کرد که از «بز» وی اثری بجز مقداری پوست و استخوان ، بجا نمانده است !

باتوجه باینکه این «آغل» بخارج راه دیگری‌ندارد و بمدت سه روز در آن بسته بوده است ، پس ازبررسی معلوم شد که «گاو» گرسنه «بز» مزبور را دریده و خورده است !

جالب‌ترین جلسه‌هفته !

مشکل کنسرت آغاسی حل‌شد!

رضائیه ـ اهالی یکی از کوچه های رضائیه که در جلسه اخیر انجمن شهر شرکت کرده بودند رودرروی‌شهردار رضائیه که در جلسه حضور داشت قرار گرفتند و بشدت از او انتقاد کردند !

کوچه‌ای که‌این عده ساکنین‌آن‌هستند کوچه «عربباغی» دام دارد و از ده سال قبل انجمن شهر لایحه توسیع و تعریض آن‌را تصویب کرده است .

یکی از اهالی کوچه عربباغی در این مورد خطاب به اعضاء انجمن گفت :

ـ ده سال قبل تعریض این کوچه به تصویب انجمن وقت رسید و انجمن فعلی نیز چند ماه قبل باز کردن انتهای این کوچه را که بن‌بست است ، تصویب کرد ، ولی هنوز اقدامی از طرف شهرداری صورت نگرفته است .

«روح‌اله» یکی دیگر از اهالی این کوچه گفت :

ـ باید یادآور شوم که متاسفانه آقای شهردار برای امضای اعضاء محترم انجمن شهر ارزش و احترامی قائل نیست ، زیرا تاکنون باید بر اساس تصویب‌نامه انجمن کوچه «عربباغی» تعریض شده باشد .

شهردار رضائیه که در جلسه حضور داشت در پاسخ نماینده اهالی این کوچه گفت :

ـ تاکنون هیچ شهرداری تعریض کوچه دو ونیم متری را به پنج متر تائید و تصویب نکرده است ، من اولین‌شهرداری هستم که با این کار موافقت کرده‌ام و همین امروز صبح باتفاق مهندسین و مسئولان مربوطه در مورد تعریض کوچه شما گفتگو کردم . درحال حاضر محاسبه نرخ زمینهای‌چهارتن از صاحبان حیاط هائی که در مسیر کوچه قرار دارندتکمیل نشده است ، بنابراین تعریض کوچه تاچند روز دیگر به‌تعویق افتاد .

شهردار بطور گله‌آمیزی اضافه کرد :

ـ بعضی از اهالی این شهر پاداش زحمات مرا این چنین میدهند . (اشاره به سخنان روح‌اله) !

در پایان این جلسه نامه یکی از اهالی رضائیه‌که‌نعمت‌اله آغاسی و ارکسترش را برای کنسرت به رضائیه دعوت کرده بود قرائت شد . این شخص درنامه خود از انجمن تقاضا کرده بود که شهرداری بلیط های کنسرت «آغاسی» را بعلت اینکه خواننده مورد علاقه مردم است از عوارض معاف بدارد!

این نامه مورد بررسی قرار گرفت و قرار شد شخص مزبور حداقل عوارض عواید این کنسرت را که صدی پانزده است به شهرداری بپردازد . بدین ترتیب مشکل اجرای برنامه آغاسی در رضائیه نیز در انجمن شهر حل وفصل شد !

حاشیه پرداز

هادی خرسندی

بلند قدترین هفته

نوشته بودند « بلندقد ترین مرد ایران» دراصفهان زندگی میکند . کارگر نساجی است . اما به او لقب «مرد هزار پیشه» داده‌اند . چون هنرپیشه تئاتر هم هست . نمایشنامه هم می‌نویسد . باغبانی هم میکند . مشغول فرا گرفتن فنون‌شعبده بازی است و میخواهدستاره شناس هم بشود و لابد تصمیم دارد بعنوان نماینده بلندقدها، به مجلس هم برود !

ظاهرا این پیشه‌ور با هنر اصفهان ، گول قدش را خورده و خیال میکند هرکس قدش بلند بود میتواند همه اینکار ها را با هم انجام‌دهد. در حالیکه من فقط به ستاره شناس شدن او امیددارم .چون بهر حال بیشتر از بقیه مردم به ستاره ها نزدیک است !

در هر صورت میخواستم از ایشان خواهش کنم که هر کاری میکنند ، دست از کار نمایشنامه نویسی بردارند واین یکی را به‌اهل فن واگذارکنند. (لابد ضرب‌المثل به در میگم

دیوار تو بشنو ، را شنیده‌اید)!

فوتبال و شطرنج

مثل اینکه تب فوتبال در ورزش شطرنج هم اثر گذاشته که این آقای « بابی ـ فیشر» مدعی قهرمانی شطرنج جهان ، اینقدر برای مصاف با حریف روس‌خود جنغولکبازی در می‌آورد و طفره میرود . لابد آقای «بابی‌فیشر» فکر میکند اگر مثل آقای «بابی ـ چارلتون» به فوتبال پرداخته بود نانش توی روغن بود . یا مثل آقای جرج‌بست با همه خلافکاریها ، نازش خریدار داشت و مرتب عکس و خبرش به چهار گوشه جهان مخابره میشد و بر صفحات مجلات

واریته!

نقش می‌بست ولی حالا که مغزش را بکار انداخته و به مصاف اندیشه ها تن درداده، مردم فوتبال زده چندان‌توجهی به او ندارند .

و گویا آقای فیشر تحت‌تاثیر آقای کلی هم قرار گرفته و شاید در این مورد حق‌داشته باشد چرا که مغزش را بکار میاندازد نه مشتش را !

بهر حال مثل اینکه پیکار اندیشه ها و بکار انداختن سلول های مغزی ، دیگر توی این دنیا صرف نمیکند . پس منتظر باشیم که امروز و فردا آقای فیشررا توی رینگ‌بوکس یا زمین فوتبال به‌بینیم که در آنجا مشت میزند و در اینجا لگد (از قدیم هم گفته‌اند آدم یک جو شاخ داشته باشدبهتر از یک من دنبه است !)

خفگی

«نگوین تاین‌وین» دانشجوی ویتنامی که برای اعتراض به جنگ ویتنام ، قصد داشت هواپیمائی را به هانوی ببرد، توسط یک افسر امریکایی‌که جزو مسافرین‌بود به گلوله‌بسته شد . اما خبرگزاری ها برای تحقیر او خبر دادند که‌خلبان هواپیما او را خفه کرده است !!

با توجه به خبر های‌مخابره شده ، آدم سر در نمی آورد که افسر «شجاع» امریکائی جوان صاح طلب را بعدازخفه شدن ، به گلوله بسته !یاخلبان شجاع ، بعد از گلوله‌خوردن او ، به خفه کردنش مبادرت ورزیده .

مواظب باشید

ماموران محترم راهنمائی و رانندگی برای بهبود وضع ترافیک ، سر چهار راه ها به رانندگان هدیه میدهند ! این هدیه عبارت از بروشور هایی است که در آن ، راهنمایی های لازم بعمل آمده و بنده‌هم یکراهنمایی به رانندگان‌محترم میکنم و آن اینکه هنگام‌دریافت این بروشور ها ، مواظب‌باشند برگ جریمه لایش نباشد !

پاپ و سلمانی

آقای پاپ، در واتیکان‌برای سلمانی‌های ایتالیایی سخنرانی کرده ، و از آنها خواسته با صبر و حوصله مردم را اصلاح کنند و هنگام اصلاح سر مشتری ، از فرصت استفاده کرده سعی کنند او را به راه راست هدایت فرمایند و از خداوند برایش حرف بزنند . (این را میگویند اصلاح دو ـ جانبه !)

فکر نمیکنید با این ابتکار پاپ ، باز هم به رقم هیپی‌های دنیا اضافه شود ، و همان تعداد قلیل مشتری‌سلمانی هاهم بعلت بی حوصلگی‌دیگر بسراغ سلمانیها نروند ؟!

چوپان دروغگو

آقای کلی ، برای چندمین بار ، به ایران نیامد !! و می‌ترسم اگر یکروز هم واقعاباید کسی را باورنیاید ، چون‌انگار او هم از سیاست چوپان دروغگو پیروی میکند .

دنیای ورزش روزهای شنبه منتشر میشود

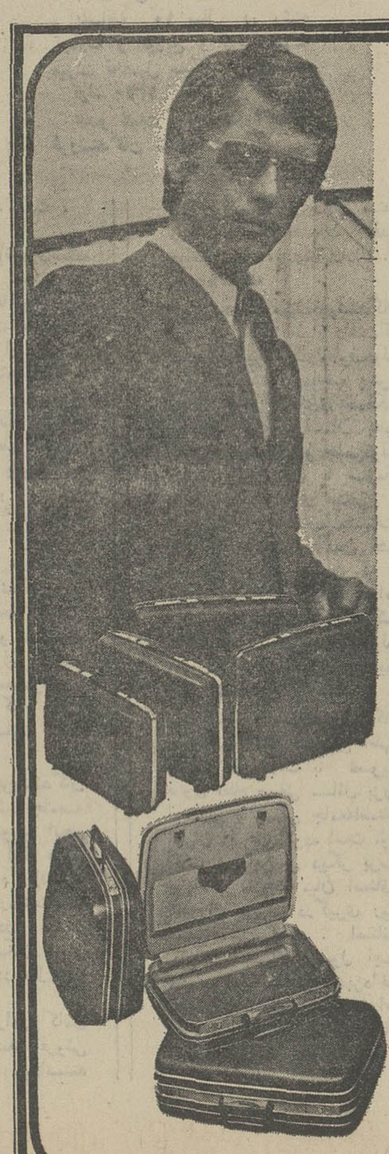

سامسونایت برای مردانیکه تنها مسافرت میکنند.

بستن چمدان بدون چروك شدن کت ؛ پیراهن و کراوات همیشه کار آسانی نیست مخصوصاً برای مردانیکه تنها مسافرت میکنند سامسونایت برای این دسته از مردان چمدانهای جالبی ساخته است که حتی آنها بتواند یك دست‌کت و شلوار را نیز در آن آویزان کنند.

سامسونایت برای خانمهائیکه تنها مسافرت میکنند.

چمدانهای سامسونایت به رنگها و نمونه های جالبی ساخته شده که میتوان از لباسهای ماکسی گرفته تا لباسهای خیلی کوتاه مینی را در آن جای داد.جعبه آرایش سامسونایت برای نگهداری لوازم آرایش طوری طرح ریزی شده که شامل یك فرم مخصوص برای نگهداری شیشه های آرایش میباشد. وحتی بیك آئینه اتوماتیك نیز مجهزاست ۵۰ سال تجربه همراه با ۵۰ سال موفقیت ، برای سامسونایت

Samsonite

آگهی انتخاب دانشجو برای طی دوره تخصصی رشته بیهوشی دانشکده پزشکی دانشگاه تبریز

پیرو آگهی شماره ۶۳۳ ـ ۲۹ر۱ر۵۱ دانشکده پزشکی تبریز برای‌طی دوره‌تخصصی رشته بیهوشی درسال جاری تعداد ده نفر دانشجو بطور تمام وقت با دستمزد ماهانه پانزده هزار ریال میپذیرد .

داوطلبان حائز شرایط میتوانند از تاریخ نشر آگهی تا آخروقت اداری روز یکشنبه ۱۵ مرداد ماه ۱۳۵۱ با ارسال مدارك لازم بشرح زیر

۱ ـ درخواست‌ثبت‌نام متضمن‌شرح حال‌وسوابق تحصیلی
۲ ـ فتوکپی دانشنامه پزشکی وریز نمرات امتحانی کلیه دروس سالهای تحصیلی پزشکی
۳ ـ معرفی نامه‌از سه نفراز پزشکان دانشگاهی که داوطلب را میشناسندو بطرز کار وی آشنائی دارند .
۴ ـ فتوکپی برك انجام خدمت وظیفه عمومی و یا معافیت از آن
۵ ـ گواهی صحت مزاج
۶ ـ فتوکپی شناسنامه
۷ ـ عکس ۴ × ۶ چهار قطعه

بنشانی دبیرخانه دانشکده پزشکی تبریز درخواست ثبت نام نمایند امتحان در نیمه اول شهریور ماه ۵۱ بعمل خواهد آمدو تاریخ قطعی مصاحبه‌و امتحان پس‌از رسیدگی بمدارك داوطلبان کتبابنشانی پستی‌داوطلبین واجدشرایط اطلاع داده خواهد شد .

توضیح اینکه داوطلبانی که پذیرفته میشوند میتوانند پس از یکسال خدمت در صورت رضایت از طرز کار و انجام وظیفه بسمت مربی رسمی تمام وقت رشته بیهوشی با حقوق و مزایای ماهانه سی هزار ریال استخدام گردند.

دانشکده‌پزشکی تبریز

گروه‌فرهنگی مهر کیش

باهمکاری جمعی دبیرورزیده و باساعات کافی برای کلاسهای تجدیدی که از ۱۷ تیرماه شروع میشود برای دوره راهنمائی تحصیلی و دوره‌اول‌ودوم‌و کلاسهای (ششم طبیعی وریاضی) همه روزه ثبت‌نام مینماید .

سه‌راه‌امین‌حضور تلفن ۳۵۲۷۵۷

مژده بدانش آموزان تجدیدی

ششم ریاضی و طبیعی

رفع مشکل تجدیدی شما با ثبت‌نام در کلاسهای فشرده

گروه‌فرهنگی وصال شیرازی قطعی است .

جهت اطلاع از کادر دبیران به نشانی زیر مراجعه شود :

نشانی ـ خیابان شهناز ـ ایستگاه خرم دبیرستان شماره یك پسران وصال شیرازی تلفن ۳۱۸۲۹۱

منصور یاسینی رئیس اتحادیه صنف فروشندگان شیشه و آئینه گفت :

شیشه یک کالای پرمصرف عمومی است و قیمت آن باید بوسیله کارشناسان دولتی تعدیل و تثبیت شود

دولت باپوشش ۳۰۰ در صد عوارض گمرکی از کارخانجات شیشه‌سازی حمایت میکند و آنها باید قیمت شیشه را کاهش دهند

علی توکلی فروشنده شیشه نایب رئیس اتحادیه سابقه ۳۸ سال تجارت و فروش شیشه تحصیلات سوم متوسطه .

کارخانجات شیشه‌سازی دیگر نمیتوانند واسطه‌ها را بسمت افراد صنفی معرفی کرده و بوسیله آنان بازار را در دست بگیرند

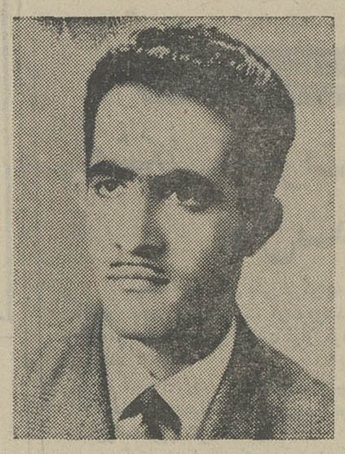

محمد صادق احمدی
باسابقه ۱۴ سال تحصیلات سیکل اول .

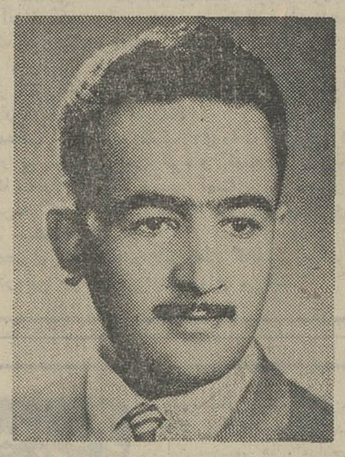

آقای مجتبی فراخان
تاریخ تولد ۱۳۱۰ ـ تهران
باسابقه ۲۲ سال در رشته کسب شیشه تجارت ـ توزیع ـ میزان تحصیل سیکل اول متوسطه .
نایب رئیس اتحادیه فروشندگان شیشه

آقای نصراله مسعودی
دبیر اتحادیه فروشندگان شیشه
باسابقه ۱۵ سال در رشته تجارت و توزیع شیشه میزان تحصیل دیپلم ریاضی
تولد ۱۳۱۷

آقای عباس زجاجی
متولد سال ۱۳۰۴ قم
سابقه کار و فعالیت ۲۶ سال در رشته تجارت و فروش شیشه
میزان تحصیل ششم دبستان
عضو هیئت مدیره صنف شیشه فروش

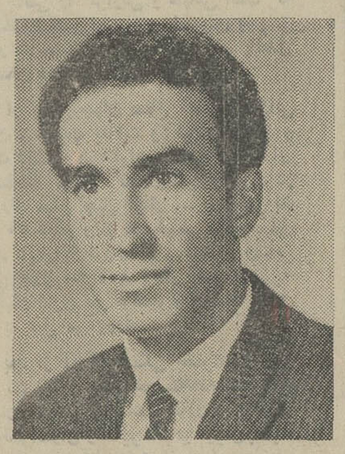

آقای احمد یاسینی
عضو اتحادیه فروشندگان شیشه
باسابقه ۲۵ سال در رشته تجارت شیشه یکی از مطلعین امور شیشه .
میزان تحصیل دیپلم
سن ـ ۱۳۰۹

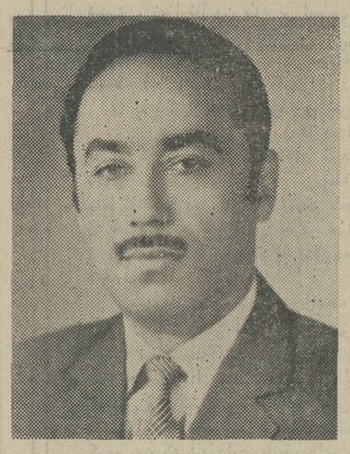

منصور یاسینی
رئیس اتحادیه
باسابقه ۲۳ سال تجارت و پخش در امر شیشه در ایران میزان تحصیلات عالی تسلط به زبان های خارجی.
تولد ۱۳۱۰ شمسی

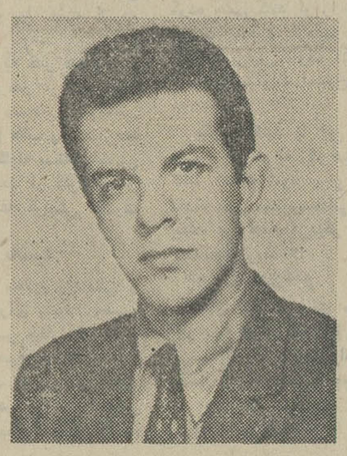

آقای علی عسکریان
باسابقه ۱۰ سال در رشته تجارت و توزیع و فروش شیشه
میزان تحصیل سیکل اول متوسطه
تولد ۱۳۳۰
عضو هیئت مدیره اتحادیه فروشندگان شیشه

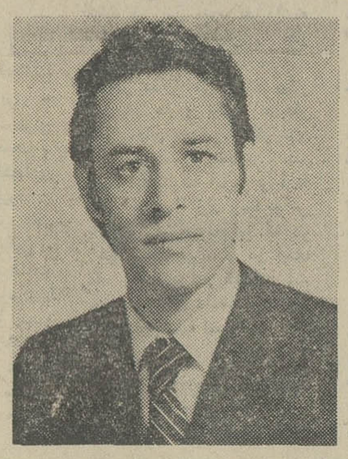

آقای محمد توکلی
باسابقه ۱۲ سال فعالیت در رشته فروش و تجارت و توزیع شیشه میزان تحصیل فوق دیپلم در رشته شیمی
تولد ۱۳۱۵ ـ از تهران
عضو هیئت مدیره اتحادیه فروشندگان شیشه

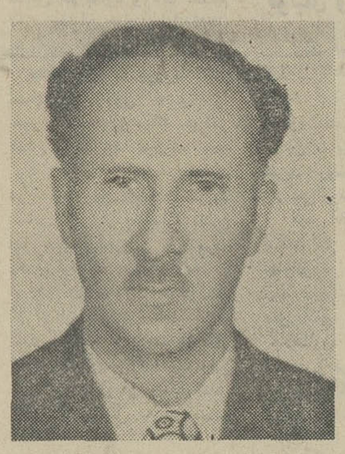

آقای حاج علی اخوان
عضو هیئت رئیسه اتحادیه فروشندگان شیشه با سابقه ۳۵ سال در رشته شیشه فعالیت داشته یکی از مطلعین شیشه

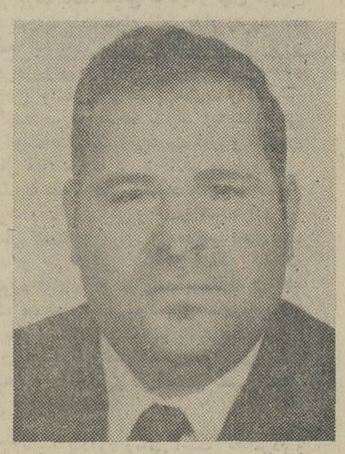

آقای هادی واعظزاده
باسابقه ۲۲ سال فعالیت در رشته شیشه (توزیع ـ فروش)
میزان تحصیل سیکل اول متوسطه
تولد ۱۳۱۶
عضو هیئت مدیره اتحادیه فروشندگان شیشه

شیشه و آئینه کالای مورد مصرف عمومی است و در شرائطی که دولت ازسازندگان با پوشش سیصددر صدعوارض گمرکی حمایت مینماید، در برابر این اقدام بی‌سابقه دولت کارخانجات باید قیمت شیشه را بسیارارزان‌تراز آنکه اکنون اعلام شده است بفروشند . اتحادیه صنف فروشندگان شیشه و آئینه از دولت و وزارت اقتصاد درخواست می‌نماید که در مورد تعدیل و تثبیت قیمت شیشه مانند دیگر کالاهای مورد مصرف عمومی کمیسیونی مامور رسیدگی شود .

گفتگو

منصوریاسینی رئیس اتحادیه صنف فروشندگان شیشه و آئینه تهران با خبرنگاران گفتگو کرد و به آنان اعلام داشت که بموجب مقررات قانون نظام‌صنفی از این پس اصناف میتوانندوباید در امور مسائل مربوط به کار و کسب و زندگی افراد صنوف مداخله نمایند . رئیس اتحادیه اظهار داشت که‌این یك امتیازبزرك اجتماعی و صنفی بوده و دولت آقای هویدا با تدوین‌وتصویب این قانون امور و مسائلی را که طی‌صدسال گذشته‌و بدون نتیجه‌گیری کامل بوسیله شهرداریها اعمال می‌گردیداز این‌پس به خود اتحادیه های صنفی محول کرده است .

امور صنفی

رئیس اتحادیه اظهارداشت که واگذاری امور صنفی و اجتماعی اتحادیه ها به خود آنان بدین‌معنی‌نیست که دولت این‌بار سنگین را از دوش شهرداری ها برداشته است ، بلکه مفهوم واقعی و صحیح ترین نتیجه این اقدام دولت آنست که جامعه عظیم اصناف در سراسر ایران باین‌ترتیب در کار و کسب و زندگی استقلال یافته و مسئولیت بزرگی را بعهده گرفته‌اند. اکنون افراداتحادیه هابدرستی این نکته‌را دریافته‌اند که باید از این استقلال بنحو درستی بهره‌برداری کرده و مسئولیت های خود را در برابر دولت‌و مردم بخصوص مصرف ـ کنندگان آنطور که دولت انتظار دارد اجرا نمایند .

جامعه عظیم

رئیس‌اتحادیه صنف‌فروشندگان شیشه و آئینه گفت : جامعه عظیم اصناف‌هم اکنون‌با انجام یك انتخابات کاملا آزاد هیئت های‌مدیره صنفی‌خود راانتخاب می‌کنند . وی اظهارداشت که انتخابات اصناف در نهایت آزادی و بدون امکان اعمال غرض برای احدی در حال‌انجام شدن است .

براساس این آزادی کامل افراد صنف شیشه فروش جملگی‌به کسانی که میدانستند آنها برای احقاق حقوق صنف در برابر کارخانجات اقدام خواهند کرد ، رای دادند .

شیوه نیك

رئیس‌اتحادیه صنف‌فروشندگان شیشه و آئینه اظهار داشت که اتخاذاین‌شیوه کارازطرف‌دولت و وزارت کشور موجب پیش‌ـ آمدن وضع تازه‌ای‌در مملکت شده و جامعه اصناف بطور یکپارچه جانبدار و حامی‌دولت شده‌اند . اکنون با سازمان یافتن اتحادیه های صنفی و تشکیل اتاق اصناف مقدمات‌و موجبات بوجود آمدن قشر عظیمی از جامعه تهران که از دولت بسیارراضی هستندفراهم آمده واین یک موفقیت بزرک و چشمگیر برای مسئولان‌دولت ووزارت کشور بشمار می‌آید.

حل مسائل

رئیس‌اتحادیه صنف‌فروشندگان شیشه و آئینه همچنین اظهار داشت که دولت با تصویب قانون نظام صنفی مسائل بزرك اجتماعی و صنفی جامعه‌اصناف تهران را حل کرده است .وی گفت : ازاین‌پس دیگر برسر پرداخت مالیات میان اصناف‌و ماموران دارائی درگیری روی نخواهد داد . اصناف دارائی برای وصول این مالیات خود را خواهندپرداخت مالیات دیناری خرج نخواهد کرد و وقت ماموران و اصناف بیهوده تلف نخواهد شد .

اتاق اصناف

آقای یاسینی در مورداهمیت تشکیل اتاق اصناف و وظایف ومسئولیت های‌این‌اتاق مطالبی بیان داشت وگفت: اتاق‌اصناف بصورت بزرگترین واحد غیر دولتی به وظایفی که تاکنون بوسیله ماموران دولت و شهرداری اجرا می‌گردید رسیدگی خواهد کرد . وی‌در مورد اهمیت‌تشکیل اتاق‌اصناف گفت : وسعت عملیات و عمق اقدامات اتاق چندان است که تصور نمیکند در تهران کاخ‌و ساختمانی پیدا شود که بتواند جوابگوی احتیاجات این اتاق باشد .

رئیس اتحادیه صنف فروشندگان شیشه و آئینه که تحصیلات عالی دارد در مورد وظایف ومسئولیت های‌اتحادیه هادر برابرقانون و دولت گفت: بموجب مقررات قانون نظام صنفی حتی تدوین‌نرخ ونظارت به قیمت‌ها بخود اصناف داده شده و این آنها هستند که میتوانند وباید نظر دولت را درزمینه کاهش قیمت‌ها تامین نمایند .

اصناف و مصرف

ناطق در این مورد به سخنان خود ادامه دادو گفت:سیاست اتخاذ شده از طرف دولت یك روش کاملا اجرا شدنی است. زیرا که جامعه عظیم اصناف خود مصرف‌کننده هستندواگر قیمت هاافزایش‌یابد نخستین‌بار خود اصناف آنرا احساس و تحمل می‌کنند و این برخلاف مصلحت جامعه صنوف استو یك‌فرد صنفی هرگزباافزایش غیر منطقی قیمت‌ها نمیتواند موافقت نماید .

اصول توزیع

رئیس اتحادیه اظهارداشت توجه قانون‌به مسئله عدم‌توزیع کالاهای صنفی و مصرفی به وسیله تولید کنندگان عمده بهترین روشی است که‌دراین باره بکار برده شده و از این طریق دولت بدرستی امکان جلوگیری از تسلط به بازار هارا بوسیله کارخانجات‌بزرك و سازندگان کالاهای صنفی‌و مصرفی کنترل کرده است .

آقای یاسینی آنگاه اشاره به روابط افراداتحادیه صنف‌شیشه فروش با کارخانجات‌شیشه‌سازی کرد و گفت : در حالیکه دولت باعوارض سیصد در صد گمرکی از کارخانجات حمایت مینماید این کارخانجات باید شیشه را به قیمت ارزان بمردم‌بدهند زیرا که شیشه‌مصرف عمومی داردو دولت باید در این زمینه اقدام کرده و با تشکیل کمیسیون و بررسی قیمت تمام شده ،نرخ شیشه را تعدیل و تثبیت نماید. رئیس اتحادیه اظهار داشت که با تصویب قانون نظام‌صنفی‌دولت به اتحادیه اختیار و امکان داده است که نخست قیمت‌اعلام‌شده از طرف تولید کنندگان و کارخانجات شیشه سازی را با ارقام واقعی بررسی کرده و در صورت خلاف واقع بودن آنرا اعلام نماید و همچنین اتحادیه باید به قیمت فروش و ماهیت افراد فروشنده رسیدگی و به اقدامات آنان نیز نظارت نماید.

قیمت شیشه

رئیس اتحادیه در پایان‌سخنان خود گفت : هدف اتحادیه‌ارزان کردن قیمت شیشه میباشد و اینکار را بهر نحوی که ممکن شود با نظارت دقیق دولت و وزارت اقتصاد عملی خواهد کرد. برای اجرای این نظر اتحادیه ناچاراست ازتوسل کارخانجات به افرادواسطه ودنباله‌روسیاست اقتصادی غلط کارخانجات شیشه سازی جلوگیری نماید . زیرا که اگر کارخانجات شیشه‌سازی تاکنون توانسته‌اند بمردم‌اجحاف نمایند ، تنها در نتیجه تشریك‌ـ مساعی جمعی از واسطه هابوده که روابط عمومی کارخانجات آنان را بسمت‌افراد صنف‌شیشه فروش معرفی کرده و ترتیبی داده‌اند که در هر زمان و مکان آنرا که کارخانه میخواهدبمرحله اجرا درآورند .

اعضای هیات مدیره اتحادیه صنف فروشندگان شیشه وآئینه

۱ـ منصوریاسینی رئیس‌اتحادیه
۲ـ مجتبی فراخان نایب‌رئیس
۳ـ علی‌توکلی نایب رئیس
۴ـ نصراله مسعودی دبیر
۵ـ محمد صادق احمدی عضو
۶ـ علی عسکریان عضو
۷ـ احمد یاسینی عضو
۸ـ محمد توکلی عضو
۹ـ عباس زجاجی عضو
۱۰ـ هادی واعظ زاده عضو
۱۱ـ حاج علی اخوان عضو
۱۲ـ اصغر قنبری عضو
۱۳ـ محمود نظامی عضو
۱۴ـ مسعود صادقی عضو

مهمترین وقایع اقتصادی هفته :

مسکن، عرضه سهام شرکتهای وابسته به نفت و حسابرسی کارخانه‌ها

احمد مرادی

مقررات مربوط به واگذاری اراضی دولتی، اوقاف و شهرداری ها ، برای تامین مسکن طبقات کم‌درآمد و متوسط تهیه و به تصویب دولت رسید .

این مطلبی است که مهندس کورس آموزگار ، وزیر آبادانی و مسکن هنگامیکه گزارش کار یك ساله این وزارتخانه را در اجرای سیاست دولت ، در مورد زمین‌ومسکن ، برای خبرنگاران تشریح میکرد، عنوان کرد . رویداد اقتصادی هفته را بانکاتی از سیاست زمین و مسکن دولت آغاز میکنیم .

سال گذشته در همین ایام‌دولت با برگزاری چند سمینار در سطوح مختلف سیاست زمین و مسکن خود را روشن ساخت و آنرا اعلام کرد .

ضوابط برای خانه سازی

اولین اقدام در اجرای‌سیاست، زمین و مسکن دولت ، تهیه و تصویب مقررات و ضوابط و استاندارد های خاصی بود که در این باره میبایستی‌اعمال‌شود. این ضوابط ، طی سال گذشته تهیه شد و سیاست دولت هم‌در این باره روشن گردید .

برای ضوابط و استاندارد های واحد مسکونی ، پس از بررسی هائی که بعمل آمد ، استاندارد هائی در نظر گرفته شد که حد فاصل بین استاندارد هائی است که کشور های اروپای شرقی و اروپای غربی برای واحد های مسکونی در نظر میگیرند .

بعبارت روشنتر، استاندارد های واحد مسکونی که در ایران از این پس اعمال خواهد شد ، استاندارد هائی خواهد بود که‌در مقایسه از استاندارد های کشور های اروپای شرقی بالاتروزنزدیك به استاندارد های کشور های اروپای غربی است ، که برای احداث واحدهای‌مسکونی بشکل آپارتمانها اعمال میگردد . در مورد تعداد طبقات در هر بلوك، برای طبقات کم‌درآمد حداکثر پنج طبقه در نظر گرفته شده است و برای گروه‌های بادرآمد متوسط و بالای متوسط نیز ،از پنج طبقه به بالا در نظر گرفته شده است . علت تعیین پنج‌طبقه برای‌واحدهای‌مسکونی آپارتمانی، طبقات کم درآمد ، هدف دولت اینست که باحداقل هزینه این گروه را صاحب واحد مسکونی سازد .

از جمله موارد دیگری که‌در مورد تقلیل هزینه‌های ساختمانی واحد های مسکونی برای طبقات کم‌درآمد ، مورد نظر بوده و ضوابطی هم تعیین گردیده‌است، جلوگیری از بکار بردن مصالح ساختمانی تزئینی و لوکس از قبیل‌سنگهای گرانقیمت‌میباشد دولت همچنین ، یك برنامه دهساله مسکن برای پیش‌بینی احتیاجات مناطق و شهر هائی که مسئله مسکن‌دراین نقاط‌بصورت حاد تر جلوه‌گر است ، ازلحاظ اولویت ها و همچنین سرمایه‌گذاریها ، تهیه کرده است .

عرضه سهام پتروشیمی

شرکت ملی نفت اعلام کرد در اجرای منویات شاهنشاه آریامهر تصمیم گرفته است ۹۹ در صد از سهام خود در ۷ واحد بزرك صنعتی وابسته‌به صنعت نفت را بمردم‌و کارکنان این صنعت عرضه و واگذار کند .

این واحد ها عبارتند از شرکت‌سهامی‌پتروشیمی‌آبادان شرکت‌سهامی‌پتروشیمی‌بازارگاد شرکت سهامی شیمیائی‌شاهپور شرکت سهامی شیمیائی خارك شرکت سهامی کود شیمیائی ایران ، شرکت سهامی لوله سازی اهواز و شرکت سهامی در شرف تاسیس کارخانجات روغن سازی پالایشگاه تهران که برای آنها جمعا بیش از ۳۰ میلیاردریال سرمایه‌گذاری شده است این شرکت جزو تاسیسات فرعی شرکت ملی نفت ایران محسوب میشوند و نباید با صنعت نفت اشتباه کرد چون همانطور که‌شاهنشاه‌تاکید فرمودند ،صنایع مادراز قبیل نفت و گاز ، ذوب آهن و دخانیات اززمره صنایعی‌خواهند بود که سهام آنها کماکان‌در دست دولت باقی خواهدماند .

بهر حال ، تصمیم بر این است که‌۹۹ درصدسهام واحد‌هائی که در بالا بدان اشاره رفت ، به کارکنان این صنعت و مردم فروخته شود و در واقع شرکت ملی نفت ایران ،اولین گام را برای فروش سهام کارخانجات دولتی با حق تقدم به کارکنان آن و عموم مردم برداشته است .

حسابرسی صنایع

درزمینه فروش‌سهام کارخانجات بمردم در این هفته گام تازه‌ای برداشته شد بدین معنی که صاحبان صنایع ۸۶ گانه که چندی قبل برنامه فروش و عرضه سهام آنها اعلام شده‌بود باتفاق اعضای هیئت مدیره بورس واعضای کمیته خاصی که برای نظارت در امر فروش سهام کارخانجات‌تشکیل شده ، اجتماع کردند و به مسائل مربوط‌به چگونگی‌عرضه سهام در بورس و حسابرسی صنایعی که وارد بورس‌خواهند شد ، رسیدگی کردند .

این دو مسئله از مهمترین موارد اجرای برنامه فروش‌سهام میباشد نخست اینکه هر یك‌از صنایع کشور برای ورود در بورس بایستی دارای ضوابطی باشد که از طرف بورس تعیین شده که از جمله آنها ،انتشار ترازنامه و حساب سود و زیان لااقل سه سال است .

هدف از وضع این مقررات این بوده است که صنایعی‌وارد بورس شوند که‌سود آوری‌آنها مسلم باشد و خریداران نیز ، با مطالعه وضعیت مالی شرکت ها ، با چشم باز اقدام به‌معامله روی سهام آنها بنمایند .

دراین تسهیلات ، هم منافع خریدار سهام‌وهم منافع‌صاحبان صنایع ، مستقیما رعایت شده است .

تردید نیست ، همانطور که در میز گرد اساتید اقتصاد روزنامه‌اطلاعات نیز مطرح شد فروش سهام‌از طرف کارخانجات یکطرف قضیه است‌طرف دیگر مردم هستند که باید پولی بدهند و سهام‌راخریداری کنند و طبعا مادامی که سودی‌برای آن متصور نباشد ، از خرید خودداری خواهند کرد .

تا یکماه دیگر (۱۵مرداد) تمام جوانب قضیه موردبررسی قرار گرفته‌وطرح‌نهائی مقررات فوق آماده تصویب دولت‌خواهد بود .

یك هفته بازار مطلوب

۱۸۰ هزار تن محصول پنبه

بازار هفته نسبتا گرم و بارونقی را پشت‌سر گذاشت ، حجم معاملات در سطح کلی برای اکثر اقلام مطلوب بود .

نوسان قیمت ها بیشتر متوجه کالا هائی بود که زمینه آنها در بازار کم است و فصل مصرفی آنها نیز می باشد . حجم پول در گردش خوب بود و بهمین جهت در نرخ بهره طی‌هفته‌ای که گذشت نوسان و تغییری پیش نیامد . نرخ بهره‌برای امضاء های درجه یك کماکان ۱۲در صد و برای امضاء های درجه دو وسه حداقل ۱۶ درصد و حداکثر ۲۴درصد بود .

معاملات چای

چای از جمله کالا هائی بود که طی هفته جاری باز هم ترقی کرد و این ترقی برای چای داخلی کیلوئی ۱۰ ریال و برای چای خارجی بین ۱۵ تا ۲۰ ریال و برای چای مخلوط داخلی و خارجی کیلوئی ۱۰ ریال بود . مقداری چای داخلی محصول امسال ببازار عرضه شد ، ولی چون‌میزان آن کم بود ، تاثیری روی قیمت ها نگذاشت .

پنبه و پشم

بازار پنبه همچنان با پنج الی شش هزارتن موجودی انتظار گرمی ورونق معاملات صادراتی را دارد . ظرف یکی ، دو هفته اخیر حدود چهار هزار تن پنبه به رومانی فروخته شد که تجار فروشنده مشغول تدارك صدور آن هستند . قیمت ها برای اقلام یك و یك پست حداکثر کیلوئی ۵۳ ریال می باشد و اقلام دیگر کیلوئی ۴۹ تا ۵۳ ریال معامله می شود .

کارشناسان محصول زراعی سال جاری پنبه کشور را ۱۸۰ هزار تن تخمین می زنند که این مقدار حدود ۳۰ هزار تن از محصول سال گذشته فزونی دارد .

بازار پشم در طول هفته جاری داغ بود و قیمت ها به علت تقاضای زیاد و عرضه کم باز هم گران شد و در نتیجه قیمت نخ‌پشم‌نیز هربقچه ۴٫۵ کیلوئی بین ۵۰ تا ۱۵۰ ریال ترقی کرد .

قماش

داد وستد در بازار قماش بویژه قماش‌نخی از سایر کالا ها بارونق‌تر است . فصل مصرفی این کالا وازدیاد تقاضا معاملات را در بازار قماش گرمتر کرده است . بیرون برها «بازار شهرستان ها» مرتبا خرید می کنند و انتظار میرود که ظرف یکی ، دو ماه آینده باز هم معاملات در بازار قماش نخی رونق بیشتری بگیرد .

ارز وطلا

معاملات در بازار آزاد ارز و طلاکم و بیش جریان داشت ولی قیمت لیره و دلار نسبت به هفته قبل کاهش یافت . قیمت فروش ارز های عمده در طول هفته بدین قرار بود ، دلار آمریکا ۷۹ ریال، لیره انگلیسی ۲۰۲ ریال ، فرانك فرانسه ۱۷ ریال ، فرانك سوئیس ۲۱٫۵۰ ریال و مارك آلمان غربی ۲۵ ریال .

قیمت رسمی طلا دوبار در طول هفته جاری نوسان افزایش داشت و تا کیلوئی ۱۷هزار و۷۰۰ تومان بالا رفت . قیمت این فلز در بازار آزاد نیز تغییراتی داشت و هر مثقال آن به ۷۵ تومان‌رسید.

مسکوکات طلا نیز گران شد و قیمت یك پهلوی تا ۱۱۳ تومان بالا رفت .

مصالح ساختمانی

در خارج از چهار دیواری بازار معاملات مصالح ساختمانی همچنان داغ‌و بارونق است . قیمت اقلام مختلف مصالح ساختمانی طی هفته‌ای که گذشت باز هم نوسان داشت . آجر فشاری از جمله اقلامی است که بین سایر اقلام مصالح ساختمانی مرتبا در نوسان و افزایش است . قیمت آجر فشاری تحویل شمیران و نواحی اطراف آن هزاری ۹۰ تومان است .

فارس: برق مشکل بزرگ!

روغن وارداتی به ایران !

در بررسی کشت دانه‌های روغنی در فارس ، ارزی که در ازای ورود ۱۱۰ هزار تن روغن‌خام به کشور خارج‌میگردد ۸۰۰ میلیون دلار چاپ شده‌بود که رقم تقریبی آن دربرابر ورود ۱۱۰ هزار تن ۳۳ تا ۳۷ میلیون دلار میباشد.
بی‌شبهه خوانندگان ارجمند این‌سلسله گزارشها ، خود، متوجه این اشتباه شده بودند .

واحدهای صنعتی فارس‌ازگرانی نرخ برق شکایت دارند . این شکایت وقتی بیشتر اوج میگیرد که مساله تبعیض در نرخ‌گذاری هم برای واحدهای صنعتی بیش کشانده میشود. برای نمونه در شیراز یک واحد صنعتی ازبرق کیلوواتی ۱٫۲۵ ریال استفاده‌می کند و واحد صنعتی دیگری ازبرق هر کیلووات ۱٫۱۰ ریال .. مابه تفاوت ، این رقم برای‌واحد هائی که مصرف ماهانه برق آنها بیش از ۵۰۰ هزار کیلووات‌است سرسام‌آور بنظر میرسد.

روغن خوراکی استاندارد شده !

در جریان بررسی اوضاع و احوال فارس ، ضمن پرداختن‌به موضوع توسعه کشت دانه های روغنی ، فرستاده‌اعزامی اطلاعات از کارخانه روغن نباتی نرگس شیراز نیز دیداری بعمل آورد.

فرستاده ویژه‌اطلاعات درگزارش خود به تاریخچه ایجاد کارخانه روغن نباتی نرگس شیراز و مشکلاتی که‌این‌واحد مدرن‌صنعتی با آن روبروست اشاره میکند و مینویسد :

بطوریکه در گزارشهای پیشین خود نوشتم ، این کارخانه از مجهزترین ومدرنترین واحد های صنعتی است که هدف صنعتی کردن فارس را سر آغاز بوده است .

در سال ۱۳۳۳ شرکت سهامی روغن نباتی نرگس شیراز ،فعالیت خود را در زمینه تولید روغن نباتی مایع و جامد آغازکرد .

آقای دکتر حشمت کرمانشاهچی مدیر عامل شرکت سهامی روغن نباتی نرگس شیراز، علاوه برآنکه بعنوان‌یک کارشناس برجسته‌دانه های‌روغنی‌شهرت دارد، تحصیلات عالیه خود را نیز در رشته‌حقوق و اقتصاد به پایان رسانده‌است.

وی که تاکنون بارها در مجامع و محافل بین‌المللی به عنوان یک کارشناس برجسته‌دانه های‌روغنی مورد تجلیل قرار گرفته است به زبانهای‌انگلیسی، فرانسه وآلمانی تسلط کامل دارد و بهمین جهت پیوسته در جریان آخرین پیشرفت های مربوط به کشت و تولیددانه های روغنی و روغن خوراکی‌قرار میگیرد.

دکتر حشمت کرمانشاهچی در سال ۱۳۲۶ از دست شاهنشاه آریامهر مفتخر به دریافت مدال درجه اول علمی نائل آمده‌است.

همگام و هماهنگ با فعالیت های دکتر کرمانشاهچی ، آقای مهندس کرمانشاهچی‌نیز باپشتکار و جدیت کم‌نظیری اداره امور کارخانه را بعهده دارد.

کارخانه روغن نباتی نرگس شیراز ، از مدرنترین وسائل برخوردار است . ماشین‌های تمیز کننده دانه ، جداکننده پوست از مغز دانه ، آسیاب های‌خرد کننده مغز دانه ، پرسهای روغن کشی ،دستگاه تصفیه مدرن مداوم الکترونیک، تجهیزات روغن‌کشی از مغز دانه‌های‌روغنی ، تصفیه روغن ازفیلتر،دستگاههای‌بی‌بو کننده، سفید کننده و هیدروژناسیون روغن از جمله قسمت هائی بود که مورد دیدار فرستاده ویژه اطلاعات قرار گرفت .یک آزمایشگاه مدرن و مجهز که تمامی مراحل تولید روغن را بررسی و آزمایش میکند ، در کارخانه‌بطور مستمر ، زیر نظر کارشناسان مربوطه مشغول به کار است و در پرتو همین آزمایش های پی در پی ومکرر است‌که‌فرآورده های کارخانه روغن نباتی‌نرگس شیرازدارای مهر .استاندارد میباشد .

محصولات این کارخانه در آزمایشگاه های تحقیقاتی موسسه استاندارد پیوسته مورد بررسی قرار میگیرد و دربسیاری ازموارد کیفیت عالی آن حتی از معیار های جهانی نیز افزونتر است .

کارخانه در یک مساحت صد هزار متر مربعی قرار دارد وسطح زیر بنای آن بیش از ۳۰ هزار متر مربع است .

برق مشکل بزرك

همانطوریکه در قسمت‌های های پیشین‌این سلسله‌گزارشها نوشتیم ، گرانی نرخ برق‌یکی از مشکلات بزرگ واحد های صنعتی فارس است .

مهندس کرمانشاهی در دیداری با فرستاده اطلاعات گفت :

ـ نرخ برق صنعتی درتهران و خوزستان با نرخ برق‌صنعتی در فارس قابل مقایسه نیست به این اختلاف قیمت بایدتفاوت نرخ برق صنعتی برای واحد های بخش دولتی و بخش خصوصی را نیز اضافه کرد.

ما برای‌هر کیلووات برق‌مصرفی ۱٫۲۵ ریال میپردازیم ، در حالی که کارخانه دیگری بابت هر کیلووات برق۱٫۱۰ریال پرداخت میکند . و باز هستندکارخانه های کوچکتری که گرانتر از این هم میپردازند .

مصرف برق ماهیانه این کارخانه بطورمتوسط ۵۰۰هزار کیلووات است که هر ماه مبلغی در حدود ۷۵۰ هزار ریال باید بابت آن پرداخت شود .

گرانی نرخ برق ، ما را بفکر انداخت که با استفاده از نیروی گاز که بحمدالله به شیراز رسیده است ، توربین خریداری کنیم و بطور متوسط ۵۰۰هزار کیلووات برای کارخانه بپردازیم،اما اجازه این کار داده نشد .

البته حق با آنها بود .دولت سرمایه گذاری سنگینی در این مورد کرده است اما این سرمایه گذاری نباید موجب شود که نرخ برق برای واحد های صنعتی گران در نظر گرفته شود .

اگر خود ما دارای برق اختصاصی بودیم حد اکثربهای تمام شده با در نظر گرفتن استهلاک کیلوواتی ۷۰ دینار تمام میشد . ولی متاسفانه در حال حاضر هم برق با نرخ گران بما داده میشود و هم تمامی‌هزینه‌ها را از قبیل‌کابل کشی ، پست فشار قوی‌ونظائر آنرا باید پرداخت کنیم .

کارخانه روغن‌نباتی نرگس‌شیراز برای استفاده از نیروی برق با هزینه سنگینی اقدام به کابل کشی کرد .

این کابل دارای قدرت کشش مشخصی است و قدرت تحمل بار اضافی را ندارد ، اما برق منطقه‌ای آمد و از روی همین کابل به تمام مسیر کابل برق داد وقتی اعتراض کردیم گفتند درست است که این کابل کشی با هزینه شما انجام گرفته اما وقتی کابل کشیده شد ، کابل به برق‌منطقه‌ای مربوط میشود و هر کاری دلش خواست میکند !

بهرحال یا باید نرخ برق‌صنعتی ارزانتر شود یا مقامات مسئول اجازه دهند کهواحد های صنعتی از برق اختصاصی استفاده‌کنند ، کما اینکه کارخانه کود شیمیائی فارس هم از سه توربین‌اختصاصی خود برای تولید برق استفاده میکند .

باین ترتیب متوقع هستیم که به سایر واحد های بزرگ صنعتی مثل سیمان فارس و کارخانه‌روغن نباتی نرگس شیراز اجازه داده شود که از برق اختصاصی استفاده کنند .

فروش سهام به کارگران

دراجرای‌منویات شاهنشاه‌آریامهر برای رفاه کارگران اقدامات بسیار چشمگیری در کارخانه روغن نباتی نرگس شیراز صورت گرفته است وعلاوه برپیاده شدن تمامی مواد قانون کار وبیمه های اجتماعی، یکسوم کارخانه روغن نباتی‌نرگس شیراز نیزبکارگران فروخته شده است .

ادامه دارد

آگهی دعوت از صاحبان سهام

مجمع عمومی عادی شرکت ریسمانریسی سمنان (سهامی خاص) در ساعت شش بعد از ظهر روز سه شنبه بیست و هفتم تیر ماه ۱۳۵۱ در محل شرکت واقع در طبقه چهارم ساختمان بهروز خیابان بوذرجمهری غربی تشکیل می شود .

از صاحبان سهام دعوت می شود با رعایت مقررات اساسنامه برای اخذ ورودیه بمنظور شرکت در جلسه فوق به دفتر شرکت مراجعه فرمایند .

دستور جلسه :

۱ـ استماع گزارش هیئت مدیره و بازرس شرکت
۲ـ تصویب ترازنامه و سود و زیان شرکت در سال ۱۳۵۰
۳ـ شور در خط مشی آینده شرکت
۴ـ انتخاب هیئت مدیره و بازرس

هیئت مدیره شرکت ریسمانریسی سمنان

آگهی تجدید دعوت مجمع عمومی عادی سال ۱۳۵۰ شرکت تعاونی مصرف سپه

چون تا ساعت پنج بعداز ظهر روز۱۳ر۴ر۱۳۵۱ تعدادحاضرین در مجمع عمومی عادی شرکت بحد نصاب مقرر در قانون نرسید لذا بدینوسیله مجددا از صاحبان سهام شرکت دعوت میشود که ساعت ۴٫۵ بعداز ظهر روز پنجشنبه بیست ونهم تیر ماه جاری در محل شعبه شماره ۷ شرکت واقع درخیابان ویلا حضور بهمرسانند و در مجمع عمومی عادی که برای دومین بار دعوت شده مشارکت فرمایند . دستور جلسه همان دستور قبلی وعبارت از استماع واظهار نظر نسبت به گزارش عملیات یکساله ۱۳۵۰ هیئت مدیره و تصویب ترازنامه و انتخاب عده‌ای از اعضای اصلی هیئت مدیره و علی‌البدل و بازرسان شرکت خواهد بود. بدیهی است بحکم ماده ۳۴ قانون در این جلسه که با عده حاضر رسمیت خواهد داشت تصمیمات لازم با رای اکثریت حاضرین اتخاذ خواهد گردید .

رئیس هیئت مدیره شرکت تعاونی مصرف سپه سپهبد آقاولی

آگهی مناقصه شماره ۱۱۴۲ر۵۱

راه آهن دولتی ایران هفت قلم لوازم ارتباط از قبیل بلندگو ولوم . تقویت کننده رادیو . میکرفون . ضبط صوت مورد نیاز را بر طبق مشخصات و شرایط مربوطه از طریق مناقصه تحویل‌تهران‌انبارمرکزی ط خریداری مینماید.

داوطلبان شرکت در مناقصه می توانند درساعات‌اداری جهت دریافت اسناد مناقصه باداره کل کارپردازی مراجعه فرمایند شرکت کنندگان در مناقصه باید مبلغ ۲۵۰۰۰ ریال به عنوان سپرده شرکت در مناقصه به صندوق راه‌آهن پرداخت و رسید صندوق یا معادل همان مبلغ ضمانت‌نامه بانکی صادره یکی از بانکهای مجاز ایران که لااقل یکماه اعتبار داشته باشد بضمیمه پیشنهاد خود تا ساعت ۹ صبح روز ۲۴ر۵ر۵۱ در صندوق پیشنهاد ها واقع در اداره کل کارپردازی بیاندازند پیشنهاد های واصله ساعت ده روز مزبور باز و قرائت خواهد شد . حضور پیشنهاد دهندگان یا نمایندگان مجاز آنها در جلسه مناقصه آزاد است و راه‌آهن در رد و یا قبول هر یك یا تمام پیشنهاد ها مادامی که قرارداد مبادله نشده است جزاو کلا مختار می باشد . به پیشنهاد فاقد سپرده و مشروط و مبهم و پیشنهادی که بعد از موعد مقرر برسد ترتیب اثر داده نخواهد شد سپرده برنده اول و نفر دوم مناقصه نگهداری و در صورت استنکاف از انجام معامله بدون هیچگونه تشریفات بنفع راه‌آهن ضبط خواهد شد مالیات متعلقه و هرگونه عوارض دیگر به عهده برنده مناقصه می باشد . راه‌آهن می تواند تا صدی بیست و پنج از میزان معامله را کسر یا اضافه نماید م الف ۵۳۴۵

راه‌آهن دولتی ایران
آ_۲۳۹۵۸

ایران هوزهو دعوت میکند

از شخصیت‌های محترم ایران:

کارمندان عالیرتبه دولت ، نمایندگان‌محترم سناومجلس شورایملی ، اعضای کمیته های مرکزی احزاب ، اعضای اتاق بازرگانی وصنایع ومعادن‌ایران‌وتهران ، صاحبان امتیاز و مدیران مسئول جرایدومجلات ایران ، روسای بانکها و مدیران‌صنایع‌واتحادیه های بازرگانی ، اعضای انجمن های استان‌و شهرستان و شهر ، روسای دانشگاه‌هاو دانشکده ها وسایر موسسات آموزش‌عالی، محققان ومولفان ومترجمان ،نویسندگان وشاعران‌وهنرمندان در کلیه زمینه های هنری ، اعضای شورایعالی سازمان زنان‌ایران ، اعضای هیئت ـ مدیره جمعیت های خیریه ، اعضای هیئت مدیره کانون وکلا ، اعضای هیئت مدیره نظام پزشکی، اعضای هیئت مدیره نظام صنفی ، قهرمانان ورزشی، کارمندان عالیرتبه بازنشسته اعم از کشوری ولشکری وسایر شخصیت ها در همه‌شئون‌مملکت.... که‌شرح زندگانی آنان در ایران‌هوزهو۱۹۷۲ چاپ‌نشده‌است‌و یا چاپ شده‌است‌وآنرا شایسته تکمیل میدانند، درخواست می شود که لطفا هر چه‌زودتربامراجعه به موسسه اکوآف‌ایران شرح زندگانی خود رابرای چاپ‌رایگان در

ایران هوزهو ۱۹۷۳

IRAN WHO'S WHO 1973

لطف‌بفرمایید . ایران هوزهو ۱۹۷۲ درموسسه اکوآف‌ایران موجوداست .
اکوآف‌ایران : تهران ، خیابان حافظ (بهجت‌آباد) کوچه خلخالی
شماره ٤ تلفن : ٦٦٨١١٤ـ٦٦٤٧٩٠ـ٦٦٦٤٤٢

تولد شادی از درون رنج ...

ارمغان طه حسین به جهان انسانیت

● فرهنگ ، چون نور آفتاب برای همه‌انسانها، حیاتی است .

● برادرم ، هرگز بکسی میندیش ، جز به برادر خود . . . وفراموش مکن که همه انسانها ، برادر یکدیگرند .

این نابینای بینا ، بینایی را به مصر آورد : به لطف تلاش و مبارزه دکتر طه حسین بود که در مصر، آموزش ابتدایی و متوسطه ، رایگان گشت.

مردی که پرتو تابناك آفتاب را نمی‌دید ، میگفت که فرهنگ نیز چون نور آفتاب ، برای همه انسان ها ضروری است . میگفت که انسان بی فرهنگ ، آسان‌تر از نابینایان در مهلکه ها فرومی‌افتد . او بیدار حقایق زندگی بود وهرگز دمی از این حقایق دوری نگزید . هرگز نترسید ، نه از گرسنگی ، نه ازتهمت، نه از ناسزا . از نوجوانی ، پیکار باجهل را آغاز کرد . در ۱۹۵۰ توانست‌آموزش اجباری را در مصر برقرار سازد و این روشنایی ، این فروغ تابناك در کشور های همسایه نیز پرتوافکن شد . در ایجاد دو دانشگاه در کشورش ، سهمی بزرگ داشت . نوشته هایش را به پیکار بااهریمن خرافات که از دیرزمان ، در جامعه مصر رخنه کرده بود اختصاص داد. معنویات ناب‌اسلام را از فراموشی بیرون کشید و در برابر دیدگان مردم قرارداد. این‌مرد که از سه سالگی نابینا شد،چه‌بسیارتلاش‌ها که در راه تنویراندیشه های‌دنیای عرب بخرج داد.

درس خواندن ، بدون چشم، کاری است دشوار ، اما حسین این کاررا کرد. همه آنچه راکه می‌شنید به خاطر میسپرد: در دوازده سالگی تمامی قرآن مجید را از برداشت . از دانشگاه های «مصر» واز «سوربون» ، پاریس ، درجه دکتری گرفت. در دانشگاه «سوربون» دل به عشق یکی از همکلاس های خود ، «سوزان برسو»، بست و با اوازدواج کرد (۱۹۱۷). این زن در تمام کارها یارویاوراو وفرشته نگهبانش بود.

دربازگشت از فرانسه ، در دانشگاه قاهره، به استادی گمارده شد و در آنجابود که در کلاس هایش بر ضرورت گسترش فرهنگ ، تاکید کرد : «تنها انسان آزاد، میتواند خوشبخت باشد واین آزادی‌بدست نمیآید مگر آنکه انسان ، با فرهنگ باشد وفرهنگ ، مثل نور آفتاب، مثل اکسیژن برای هرانسان ، حیاتی است.» او درسمت های عالی فرهنگی‌اش در ادوارگوناگون در مصر ، هزاران جوان مصری را برای تحصیل بخارج فرستاد.

اونابینایی بود که نشانه‌ای از رنج کوری در چهره نداشت . میگفت هرگز به پول اهمیت نمیدهد، و بهترین‌آرزویش این است‌که همواره احساس شادی کندو براستی نیز پیوسته نوری از امید وصفا در قیافه‌اش موج میزد ، بویژه زمانی که برای مردم ، برای فرهنگ کشورهای عرب، کاری در خور انجام میداد ، زیرا شادی خویش را در شادی دیگران میدید. در کتابهای متعددش ، این فکر ، پیوسته تکرار میشود : «برادرم ، هرگز بکسی میندیش ، جز به برادر خود. وفراموش مکن‌که همه انسانها برادریکدیگرند »

روزی دانشجویی درکلاس‌از او پرسید که خوشبختی انسان را در چه می‌داند.

طه حسین در پاسخ گفت : «همواره گفته‌ام که خوشبختی ، یعنی آزادی و آزادی ، یعنی خوشبختی ، اما شالوده و اساس آزادی و خوشبختی ، روشن رایی و فرهنگ است . به همین‌دلیل، تامزایای فرهنگ و آموزش در جهان به نحو عادلانه توزیع نشود ، تازمانی که ذهن‌ها قادر به تمیز درست‌ازنادرست، وشناخت دقیق واقعیات زندگی نباشند،این خوشبختی و این آزادی ، بدست نخواهد آمد . برادرم ، پیوسته به یاد داشته باش و به یاد هرکس که با او برخورد میکنی بیآور که سرنوشت انسان را ذهن و طرز تفکر او تعیین میکند و این واقعیت را همواره در مد نظر قرارده که پیوستگی انسان ها ، بزرگترین واقعیتی است‌که از زندگی میتوان آموخت.»

آثار طه حسین ، از بیست جلدمی‌گذرد و هرکدام ، حاوی اندیشه‌هایی دقیق و در عین حال روشن و تابناك پیرامون همبستگی و دوستی انسان باانسان است.

اعانه ملی

از سخنان مولای متقیان حضرت علی (ع)

* چه نیکوست که به هنگام چیرگی به‌بخشایند و پیش از تمنی ببخشند .
* هرگز خواهندگان را نومید نکنید ، اگر چه اندك ببخشید ، زیرا نومیدی‌ازاندك ،اندکتر باشد .
* با پیامبران آن کس خویشاوند باشد که از مکتب آنان درس فضیلت وهنر بیاموزد و آن جان از همه باجانان نزدیکتر افتد که رازمحبت ومهربانی بداند .

شماره سی ونهم پنجشنبه پانزدهم تیرماه ۱۳۵۱

استقبال از اولین سری

بلیط ۲ تومانی اعانه ملی

اولین سری بلیط ۲ تومانی اعانه ملی ، که قرعه‌کشی آن دیروزانجام شد ، مورد استقبال هم‌میهنان عزیز در سراسر کشور قرار گرفت .

بلیط ۲ تومانی اعانه ملی، که بانظروانتخاب اکثریت خریداران بلیطهای اعانه ملی انتشار یافته ، بهترین‌وسیله نیکوکاری و خدمت اجتماعی است وشما باخرید این بلیطها، علاوه براینکه هرهفته‌ازمیلیون‌ها ریال‌جوایز ارزنده استفاده می‌کنید، درخدمات‌عظیم و عام‌المنفعه سازمان‌شاهنشاهی خدمات اجتماعی که از محل‌عواید بلیطهای اعانه ملی انجام میگیرد ،سهیم وشریك میشوید.

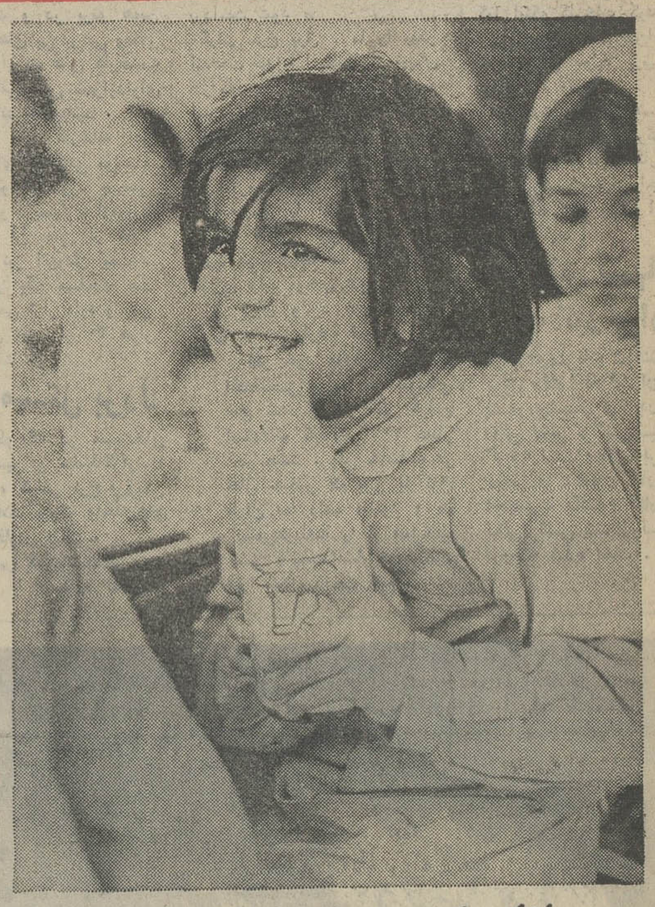

میهمانان کوچولو و بانشاط در ناهارخوری بنگاه شماره ۲ اشرف پهلوی

سازمان شاهنشاهی خدمات اجتماعی ۱۳۲۶

۲۰۰ دختر وپسردبستانی ، که‌ازمیان بچه‌های سرآسیاب‌دولاب، یکی از پرجمعیت‌ترین و نیازمندترین محلات پایتخت انتخاب میشوند ، هرروز درناهارخوری‌بنگاه شماره ۲ اشرف پهلوی ، با غذای گرم و مقوی پذیرائی‌میشوند .

این میهمانان کوچولو وبانشاط ،علاوه‌بر غذای روزانه ، وسایل تحریر و پوشاك کافی نیز ازبنگاه‌شماره ۲ اشرف پهلوی دریافت میدارند .

ایجاد واداره این بنگاه خیریه ،یکی دیگر از خدمات عام‌المنفعه سازمان شاهنشاهی خدمات‌اجتماعی است که بیاری شما خریداران نیکوکار بلیطهای اعانه‌ملی انجام گرفته‌است .

آخرین شانس !

بلیط فروش - ۲ تومان به‌صد هزارتومان

کاریکاتور از : کامبیز درم‌بخش

نکته‌ها

● اگر خواهی بهترین خلق باشی چیزی از خلق دریغ مدار
بزرگترین مصیبت آنست که بتوانی کارنیکی انجام دهی اما آنقدر خودداری کنی که وقت‌آن بگذرد . از سخنان انوشیراون

● غمی که به خاطر دیگران‌داریم لذت‌بخش است .
حجازی

● دردنیا فقط یك قهرمان وجود دارد وآن «نیکی» است زیراهمه چیزرا مغلوب میکند و خودهرگز مغلوب نمیشود . تولستوی

● خوشبختی یگانه چیزی است که میتوانیم بی آنکه خود داشته باشیم ، دیگری‌را از آن برخوردار سازیم .
کارمن‌سیلوا

خبرهای کوتاه و برگزیده‌درهفته‌نامه مخصوص اعانه ملی

انگلستان ، باین زن افتخار میکند

امیدواری این زن ، که صاحب عاطفی ترین و پرتحرك‌ترین شغل جهان است مافوق انسانی است

« . . . جنگ در روزی‌که غالب و مغلوب تعیین میشوند ، تمام نمی‌شود . جنگ برای آدم‌هایی مثل من ، سالها ادامه می‌یابد و ، بهتربگویم ، هرگزتمام نمیشود . جنگ جهانی دوم بیست وهفت سال پیش ، پایان یافت ، ولی‌من بطور متوسط ، هرروز سی‌نفر گمشده را برای خانواده‌هاشان پیدا میکنم ...»

خانم « موریل مونکهاوس » ، با این عبارات ، هم‌خودش‌را معرفی میکند، هم چگونگی فعالیت‌هایش را . انگلستان‌بیست و هفت سال است که‌به‌او افتخار می‌کند.

هرجشن‌تولد این زن ، جشن تولد خانواده‌هایی است که او گمشدگان‌شان را یافته‌است.

او سی سال است که دفتر « عملیات جستجو » را در خانه صلیب سرخ انگلستان اداره میکند و هشت همکاردارد.

« موریل مونکهاوس » در جوانی میخواست رقاصه باله شود ووقتی‌هم‌جنگ جهانی دوم آغاز می‌شد ، اوبه تحصیل رقص اشتغال داشت .» « موریل »جوان، با شروع جنگ ، بی‌درنگ به‌خدمت‌صلیب سرخ‌جهانی درآمد وچون با زبان فرانسه آشنایی داشت به مرکز صلیب‌سرخ فرانسه برای « عملیات جستجو » منتقل‌شد.

او میگوید : « در هفته‌های اول‌حمله آلمان‌ها به فرانسه ، سی‌هزار تقاضا برای جستجو دریافت کردیم . طبیعی است‌که براثر جنگ ، فعالیت محدود بود . . . پس‌از جنگ آرشیوهای سری آلمان‌های نازی یاری‌های بسیار برای یافتن گمشدگان به‌ما داد . از روی‌این پرونده‌ها که تعداد آنها ۱۷ میلیون‌بود ، مابسیاری از لهستانی‌ها ، روس‌ها ایتالیایی‌ها ، امریکایی‌ها و آلمان‌های گمشده‌را اززن و مرد و کودك ، دراین‌جا و آن‌جای جهان یافتیم و آنهارا به خانواده‌هاشان رساندیم ، کار ما فقط یافتن گمشدگان نیست . ما از سلامت خانواده‌ها دردوسوی یك مرز جنگ‌زده ، به‌هم‌خبر می‌رسانیم. در بیافرا ، درخاورمیانه ، در پاکستان، در ایرلند ، این‌کار را کردیم ومی‌کنیم.»

خانم « موریل‌مونکهاوس »، صاحب عاطفی‌ترین و پرتحرك‌ترین شغل جهان ، میگوید : « اگر باردیگرهم متولد شدم ، باز به‌این‌کار ادامه‌خواهم داد.»

بارها شده است که او پس‌از ده تا بیست و پنج سال ، فرزندان خانواده‌هایی را یافته است. او میگوید هرگز نباید مایوس‌شد . مایك زن لهستانی را پس از ۱۷ سال درکنیا یافتیم و به شوهرش رساندیم. « موریل » دراین کارهای بزرگ ، از حمایت شبکه جهانی صلیب سرخ برخوردار میشود . هرروز از سراسر جهان دهها و صدها تقاضا برای‌اومیرسد. مردم از او میخواهند گمشدگان‌شان را بیابد . اوتاکنون ۹۰ هزار سرباز را که به خانه‌های خود بازنگشته بودند، برای خانواده‌هاشان پیدا کرده است . در زمان حاضر در دفتر « عملیات جستجو »درلندن که « موریل » سرپرستی آنرا به عهده دارد ، بیست‌وچهار هزار تقاضا در دست بررسی است . هیچکدام از تقاضاها تا پایان‌کار و روشن شدن موضوع کنار گذاشته نمی‌شود . خانم « موریل »سالانه بیش‌از ۳۰ هزار مساله از این نوع‌مراحل را حل میکند. او میگوید : «دراین کار کلمه « غیر ممکن » را باید فراموش‌کرد. شاید گمشده ، فردا یا پس‌فردا پیدانشود، ولی صبرکردن ، مرا نمی‌ترساند».

امیدواری این زن ، مافوق انسانی است .

نتیجه قرعه‌کشی

بلیطهای دوتومانی اعانه‌ملی

سری ۱۱۲۴ چهارشنبه ۵۱/۴/۱۴

برندگان ۵ تومانی: ۵

برندگان ۱۰ تومانی: ۸۳

برندگان ۵۰ تومانی: ۴۰۰

برندگان ۵۰۰ تومانی: ۷۴۱۳

برندگان ۱ هزارتومانی	برندگان ۲ هزارتومانی	برندگان ۵ هزارتومانی	برندگان ۱۰ هزارتومانی
۰۱۶۹۰۱۶	۰۱۶۲۱۰۴	۰۱۷۱۸۰۳	۰۱۴۵۳۲۶
۰۲۶۹۰۱۶	۰۲۶۲۱۰۴	۰۲۷۱۸۰۳	۰۲۴۵۳۲۶
۰۳۶۹۰۱۶	۰۳۶۲۱۰۴	۰۳۷۱۸۰۳	۰۳۴۵۳۲۶
۰۴۶۹۰۱۶	۰۴۶۲۱۰۴	۰۴۷۱۸۰۳	۰۴۴۵۳۲۶
۰۵۶۹۰۱۶	۰۵۶۲۱۰۴	۰۵۷۱۸۰۳	۰۵۴۵۳۲۶
۰۶۶۹۰۱۶	۰۶۶۲۱۰۴	۰۶۷۱۸۰۳	۰۶۴۵۳۲۶
۰۷۶۹۰۱۶	۰۷۶۲۱۰۴	۰۷۷۱۸۰۳	۰۷۴۵۳۲۶
۰۸۶۹۰۱۶	۰۸۶۲۱۰۴	۰۸۷۱۸۰۳	۰۸۴۵۳۲۶
۰۹۶۹۰۱۶	۰۹۶۲۱۰۴	۰۹۷۱۸۰۳	۰۹۴۵۳۲۶
۱۰۶۹۰۱۶	۱۰۶۲۱۰۴	۱۰۷۱۸۰۳	۱۰۴۵۳۲۶
۱۱۶۹۰۱۶	۱۱۶۲۱۰۴	۱۱۷۱۸۰۳	۱۱۴۵۳۲۶
۱۲۶۹۰۱۶	۱۲۶۲۱۰۴	۱۲۷۱۸۰۳	۱۲۴۵۳۲۶
۱۳۶۹۰۱۶	۱۳۶۲۱۰۴	۱۳۷۱۸۰۳	۱۳۴۵۳۲۶

برنده ۱۰۰ هزارتومانی: ۰۲۷۸۸۶۷

برنده ۱۰ هزارتومانی (مشابه): ۱۲۷۸۸۶۷

قطعه‌ای از «آندره‌ژید»

من عشق انسان به‌انسان را می آموزم

درهر انسان ، توانایی‌های شگفت‌آوری‌هست . زمان‌حال، از آینده‌ها سرشارشده است. آدمی ، تشنه انجام کارهایی است که هرچه‌دشوارترباشد، تشنه آینده‌های رنگین است.

آدمی ، میخواهد همه چیزرا دریابد : ودریافتن ، یعنی‌خود راقادر به عمل دانستن .

«هرچه بیشتر جامعه انسانی را برذمه‌گرفتن» ،این‌دستوری عالی‌است . ای جلوه‌های گوناگون حیات ، همه در چشم من‌زیباآمدید . ای‌کشتزارهای پهناوری که در سپیده‌سحری غوطه‌ورشده‌اید ، شمارادیده‌ام وای‌دریاچه‌های آبی‌رنگ ، در امواج شما تن شسته‌ام وهر نوازش نسیم ، مرابه لبخند زدن واداشته‌است . زندگی زیباست . من به‌انسان ، شور وهیجان رامی‌آموزم . اگر چیزهایی زیباتراز این می‌دانستم ، آنها را به انسان می‌آموختم . من به انسان ، عشق به انسان را می‌آموزم .

همه‌چیز زودگذر است ، جز عشق انسان به انسان ، زیرا این عشق راپروردگار ما به ودیعه نهاده‌است و پروردگار، هرگز زودگذر نیست . او پاینده است وازاین روی ، عشقی که اوبه ماداده پاینده است .

دانش‌آموز ۱۰ ساله برنده ۱۰۰ هزارتومان‌پول و یکدستگاه پیکان شد

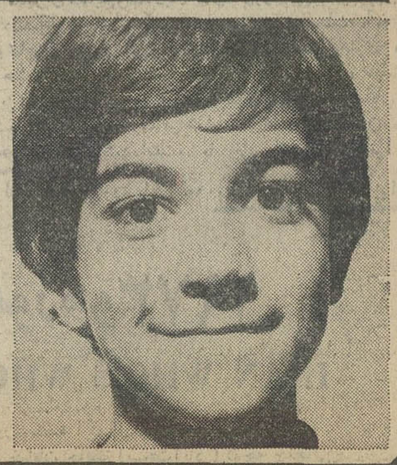

هفته گذشته ، یك دانش‌آموز ۱۰ساله تهرانی ، برنده جایزه ۱۰۰ هزار تومانی بلیطهای اعانه ملی شد وعلاوه‌بردریافت این جایزه هنگفت ، در قرعه کشی قهرمان شانس نیز برنده گردیدو یکدستگاه پیکان ۵۱ تحویل گرفت .

این دانش‌آموز خوش شانس ، اسماعیل نادری نام دارد و درکلاس چهارم ابتدائی تحصیل میکند .

پدر اسماعیل نادری که جایزه‌نقدی را بنام فرزندش بحساب سپرده بانکی ریخته تا پس از رسیدن پسرش‌به سن قانونی ، صرف تحصیلات عالیه و تامین رفاه زندگی وی شود ، دربنگاه اعانه ملی گفت :

«من خوب اطلاع دارم که عوایدبلیطهای اعانه ملی ، صرف خدمات بزرگ و کارهای خیر میشود . کتاب‌هائی که پسرم ، مانند میلیونها دانش آموز دیگر ، برای آموختن و درس‌خواندن ، در اختیار دارد ، از محل عواید همین بلیطها بچاپ رسیده است.

بنابراین ، با طیب خاطر ، نه فقط‌هرهفته خودم چند برگ بلیط اعانه ملی می‌خرم ، بلکه همسر و فرزندانم‌را نیز تشویق به خرید بلیط می‌کنم و حالا خیلی خوشحالم که پسرم ، باخرید بلیط اعانه ملی ، به بزرگترین شانس زندگی خود در دهسالگی دست‌یافته است .»

گروه فرهنگی دکتر اقبال

باتجهیز قویترین کادر آموزشی پایتخت

برای کودکستان ـ دبستان ـ دوره راهنمائی
تحصیلی و دوره کامل دبیرستان (ریاضی ـ طبیعی ـ ادبی) درمحل‌های زیرثبت‌نام مینماید :
۱ ـ دبیرستان شماره ۱ پسران (آرین) میدان ۲۵ شهریور ـ خیابان بختیار ـ تلفن ۸۲۰۸۲۶
۲ ـ دبیرستان شماره ۲ پسران (بوعلی‌سینا) خیابان شاه‌آباد ـ تلفن ۳۱۴۰۴۴
۳ ـ کودکستان و دبستان شماره ۱ دختران و پسران و مدرسه راهنمائی ـ روزولت روبروی سینما دیاموند تلفن ۸۲۶۷۳۷
۴ ـ مدرسه مستقل راهنمائی تحصیلی ـ میدان ۲۵ شهریور خیابان بختیار تلفن ۸۲۰۹۸۸
اسامی معلمین دوره‌های ابتدائی و راهنمائی و کلاسهای اول تاپنجم متوسطه و ششم ادبی درمحل‌های فوق اعلام گردیده و اسامی دبیران کلاس‌های ششم متوسطه (ریاضی ـ طبیعی) بدینوسیله اعلام‌میگردد.

ششم ریاضی

حساب استدلالی = رنگچی
جبر = عابدی ـ محمدی
مثلثات = عبد موسوی ـ قمصری
هندسه ترسیمی ورقومی = ادیبی
هندسه ومخروطات = نیوشا
فیزیك و مکانیك | امامی ـ بصیری ـ صابر | معاش ـ فروزانفر
شیمی = دکترایزدی ـ دکتر روشن ـ نیکپور
زبان‌خارجه = حمزه ـ لاهیجی ـ مدیری
رسم فنی = مهندس فرنو
ادبیات فارسی =
انصاری ـ پوران پیر ـ ظهوری ـ کی‌نژاد ـ مرتضائیان

ششم طبیعی

جانوری = فائضی ـ دارابی
گیاهی = یمقانی ـ دیان زاده
تکامل = دکتر اخروی
جبرومثلثات = حق‌بین ـ قمصری
فیزیك = بصیری
شیمی = دکتر روشن ـ نیکپور
زبان خارجه = حمزه ـ لاهیجی ـ مدیری
ادبیات و فلسفه | انصاری ـ پوران‌پیر ـ ظهوری ـ کی‌نژاد ـ مرتضائیان

وسیله ایاب وذهاب آماده‌است

کودکستان و دبستان رضوان

رئیس وموسس دبستان رضوان

اقدام به تاسیس دبستان رضوان در خیابان ظفرالدوله بین‌امیریه وشاهپور کرد .

برنامه کار

در سال تحصیلی گذشته‌دانش آموزان‌کلاس‌پنجم دبستان‌رضوان در امتحانات‌نهائی‌صددرصدقبولی داشته‌و مقام اول را در حوزه بدست آورده‌اند . سایر دانش ـ آموزان نیز امتحانات راباموفقیت گذرانده‌اند .

ساعات کار کلاس های این دبستان ٦ ساعت است که قبل‌از ظهر برنامه رسمی وزارت‌آموزش وپرورش و بعد از ظهر در کلیه کتب مورد علاقه خود بپردازند.

کلاسهای آمادگی

دانش آموزانی که در کلاس اول این دبستان ثبت‌نام میکنند از اول تیرماه‌برای کسب‌اطلاعات اولیه و آمادگی ذهنی تحت‌تعلیم قرار میگیرند سایر کلاسها از ۱۰ شهریور رسمادائر میشود .

برنامه‌های هنری وگردش علمی

برگزاری برنامه هنری‌و تربیتی وگردش های علمی مورد توجه خاص اولیاء دبستان است ، در پایان سال تحصیلی ضمن افتتاح کتابخانه نمایشگاهی از نقاشی آموزان موفقیت های جالبی‌بدست آورده‌اند و بیست نفر از دانش آموزان کلاس اول با معدل‌بیست به کلاس بالاتر رفته‌اند .

گروه ممتاز دبستان

کلاس اول ـ نادر کیهانی ـ مریم حیدری ـ خازنی ـ رامین اخوان حیدری
منیرالسادات غمخوار ـ وحید بنکدار ـ فرناز سادات فاضلی ـ خسروی‌نژاد ـ حمید رباشی .
کلاس دوم ـ علی‌کیهانی ـ جمعیان ـ علیان ـ شادکام ـ نامورزاده ـ رنجبر ـ تیموری ـ فرج‌اله زاده ـ قاسمی حسن آبادی ـ معصومی

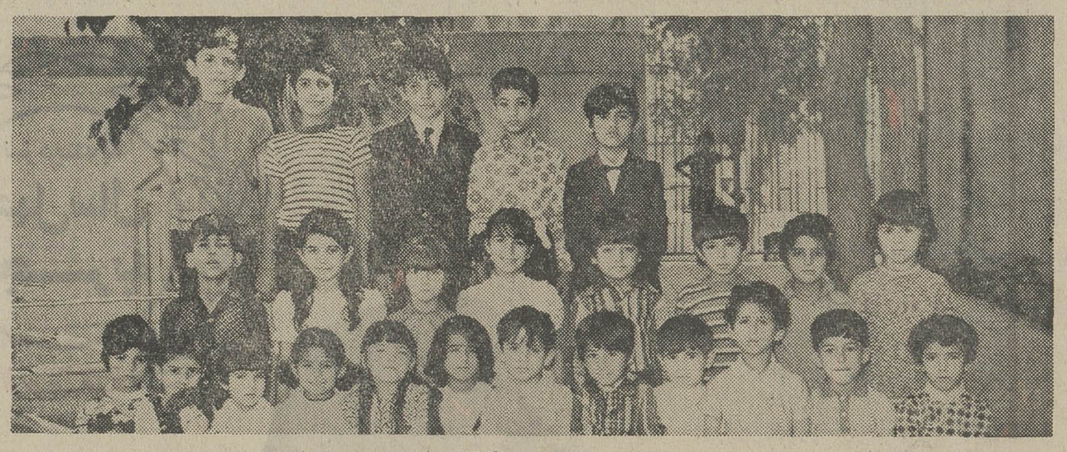

از چپ براست ایستاده :اونانیان ـ رودگریان ـ گرامی نژاد ـ جمعیان ـ بالائی از کلاس پنجم .
ردیف وسط از چپ براست :نظری‌پور ـ گرامی نژاد ـ صدارت ـ الستی از کلاس چهارم ـ علی‌کیهانی ـ علیان ـ تیموری ـ معصومی کلاس دوم
ردیف پائین ازچپ براست ـ خسروی نژاد ـ حائری‌پور ـ یوسفی ـ نائینی یوسفی و از کلاس آمادگی ـ فاضلی حشمتی ـ نادر کیهانی ـ صدارت نظری‌پور ـ خسروی‌نژاد ـ انتظاری ـ از کلاس اول

دانش آموزان کلاس پنجم دبستان رضوان در امتحانات نهائی صددرصد قبول شده‌اند

خانم مهری‌تاخ رئیس وموسس دبستان رضوان از فرهنگیان‌فعال است که سالیان متمادی دروس ریاضی را تدریس مینمود و به علت علاقه‌شدید به تعلیم وتربیت کلاس ها زبان انگلیسی تدریس میشود .

علاوه براین تعلیم قرآن وعلوم مذهبی از برنامه های فوق‌العاده دبستان است‌که موردتوجه خاص اولیاء دانش‌آموزان قرار گرفته کتابخانه مجهزدبستان درتعطیلات تابستان دائر و دانش آموزان تحت نظر مربی میتوانندبه مطالعه های کودکان تشکیل شده بودکه مورد توجه اولیاء دانش آموزان قرار گرفت .

دانش آموزان ممتاز

دبستان رضوان علاوه برقبولی کلیه دانش‌آموزان‌خودهرساله‌تعدادی شاگرد ممتاز پرورش می دهددر امتحانات داخلی دبستان‌که بادقت و توجه خاص برگزار شده دانش آموزان موفقیت های جالبی‌بدست آورده‌اند و بیست نفر از دانش آموزان کلاس اول با معدل‌بیست به کلاس بالاتر رفته‌اند .

اسامی شاگردان اول کلاسها

کلاس پنجم : شهریار بربر ـ حمید بنکدار ـ امیر گرامی نژاد فضلعلی
کلاس چهارم : صدارت ـ نظری پور ـ گرامی‌نژاد ـ غفاری ـ هاله اخوان
کلاس سوم : خلیفی ـ نوشین بربر ـ رادپسند ـ محسنی

بنا به‌تقاضای عده‌ای ازدانش‌آموزان وداوطلبان متفرقه

گروه فرهنگی دکتر اقبال

برای کلیه مواد ششم ریاضی و طبیعی ، کلاسهای تقویتی و تجدیدی عصر ها نیز دایر نموده و ثبت نام مینماید .
نشانی : خیابان شاه‌آباد ، دبیرستان شماره ۲ تلفن : ۳۱۴۰۴۴

تاسیس ۱۳۵۰

مدرسه راهنمائی ـ دخترانه

روشنگر

شاگردان مرحوم حجت‌الاسلام شاهچراغی‌با توفیق خداوندمتعال تاسیس اولین واحد فرهنگی‌خود را بنام

مدرسه راهنمائی روشنگر بامدیریت خانم دکتراقشار

به اطلاع علاقه‌مندان به تربیت اسلامی میرسانند .

نشانی: جاده قدیم شمیران ـ جنب تخت‌طاوس ـ بن‌بست پاك‌نیا
ثبت‌نام: صبح شنبه ـ دوشنبه و چهار شنبه
توجه ـ فقط تعداد محدودی برای کلاس‌اول‌راهنمائی ثبت‌نام میشود .
تلفن ۷۵۷۸۱۸
آ ـ ۲۴۴۵۶

آگهی ازشرکت سهامی عام شهد

پیرو آگهی منتشره در شماره ۱۳۷۹۷ روزنامه اطلاعات در مورد تبدیل سهام بانام شرکت‌به سهام‌بی‌نام باطلاع سهامداران محترم میرساند چون درنظر است سهام شرکت در بورس اوراق بهادار برای فروش عرضه گردد و نظر مقامات وزارت محترم اقتصاد براین است که سهام عرضه شده با نام باشد علیهذا از تبدیل سهام به بی‌نام صرف‌نظر گردید .
هیئت مدیره شرکت سهامی عام شهد

کلاسهای تابستانی سازمان فرهنگی ابطحی

برای کودکستان ـ دبستان ـ راهنمائی
بااستفاده از استخر و وسیله رفت و آمد بهرنقطه شهر
و کلیه دروس تجدیدی و تقویتی

دوره کامل دبیرستان

ثبت نام میکند
فرح جنوبی مقابل پمپ بنزین تلفن ۷۵۵۳۴۹

آگهی مناقصه شماره ۱۰۶۹ و ۱۰۷۰ ر ۵۱

راه‌آهن دولتی ایران هشت قلم آهن آلات مختلف از قبیل. آهن نبشی . آهن سپری . آهن ورق مختلف مورد نیاز را بر طبق مشخصات و شرایط مربوطه از محل طرحهای سازمان برنامه‌از طریق مناقصه تحویل تهران انبار مرکزی‌دریل گذاری خریداری مینماید .
داوطلبان شرکت در مناقصه میتوانند درساعات اداری‌جهت‌دریافت اسناد مناقصه باداره‌کل کارپردازی مراجعه فرمایند شرکت کنندگان در مناقصه باید مبلغ ۲۰۰۰۰ ریال به عنوان سپرده شرکت در مناقصه به صندوق راه‌آهن پرداخت و رسید صندوق یا معادل همان مبلغ ضمانت‌نامه بانکی صادره یکی از بانکهای مجاز ایران که لااقل یکماه اعتبار داشته باشد بضمیمه‌پیشنهاد خود تا ساعت ۹ صبح روز ۱۸ر۵ر۵۱ در صندوق پیشنهاد هاواقع در اداره کل کارپردازی بیاندازند پیشنهاد های واصله ساعت ده روز مزبور باز و قرائت خواهد شد . حضور پیشنهاد دهندگان یا نمایندگان مجاز آنها در جلسه مناقصه آزاد است و راه‌آهن در رد و یا قبول هر یك یا تمام پیشنهاد ها مادامیکه قرارداد مبادله نشده است جزا و کلا مختار میباشد. به‌پیشنهادفاقد سپرده و مشروط و مبهم و پیشنهادیکه بعد از موعد مقرر برسد ترتیب اثر داده نخواهد شد سپرده برنده اول و نفر دوم مناقصه نگهداری و در صورت استنکاف از انجام معامله بدون هیچگونه تشریفات بنفع راه‌آهن ضبط خواهد شد مالیات متعلقه و هر گونه عوارض دیگر بعهده برنده مناقصه‌می‌باشد .
م الف ۵۳۷۰ راه‌آهن دولتی ایران
آ ـ ۲۴۱۷۶

آگهی استخدام

سازمان صنایع نظامی برای خدمت در تهران‌احتیاج به‌اشخاص زیر دارد و بطور پیمانی با حقوق مکفی‌استخدام می نماید .
۱ـ مهندس راه و ساختمان حداقل پنجسال سابقه کار در امور متره‌و برآورد ساختمان و تاسیسات
۲ـ مهندس تاسیسات حداقل پنجسال سابقه کار در امور متره وبرآورد ساختمان و تاسیسات
۳ـ مترورساختمان (مهندسان راه و ساختمان)حداقل پنجسال سابقه کار در امور متره و برآورد ساختمان و تاسیسات
۴ـ مترورتاسیسات (مهندس تاسیسات) حداقل پنج سال سابقه‌کار در امور متره وبرآورد ساختمان وتاسیسات
۵ـ لیسانسیه حقوق
۶ـ کارمند دیپلمه
۷ـ پایگان فنی
۸ـ کارمند فنی فوق دیپلم
۹ـ مترجم زبان آلمانی ۱ نفر با حداقل سه سال سابقه ترجمه
۱۰ـ مترجم زبان انگلیسی ۱نفر با حداقل سه سال سابقه ترجمه
داوطلبان حائز شرایط می توانند با فرستادن فتو کپی مدارك تحصیلی ـ سربازی ـ شناسنامه و سابقه‌کار مربوطه با تعیین نشانی و شماره تلفن و میزان حقوق درخواستی حداکثر تاتاریخ ۳۰ر۴ر۵۱ با صندوق پستی شماره ۱۳۳۰۶ مکاتبه نمایند .
سازمان صنایع نظامی

جناب آقای عبدالله محمدیان

ما امضاء کنندگان ذیل انتخاب بجا و شایسته جنابعالی را بسمت ریاست هیئت مدیره و آقایان جعفر حسابی ، عباس مقتدری ، محمود هاشمیان ، محمد شیربند ، عبدالحسین‌ساعد ـ لشگری ، حمدالله بدخشان ، عباس رازقی ، رضا صادق‌نژاد ، قاسم محبی ، حسین کاشانی منش ، حسن بیلغوش ، مصطفی ابوالفتحی ، غلامحسین کامیاب را به عضویت هیئت رئیسه و مدیره اتحادیه صنف تهیه کنندگان‌و فروشندگان کالای کشباف، جوراب ، کاموا ، پتو و حوله تبریك و تهنیت گفته امید است همانطور که خدمات شما و همکارانت در پیشرفت این صنف موثر بوده در آینده نیز صاحبان این صنعت و فروشندگان آن از مساعی شما و دوستانت در نیل بمقاصد مشروع و قانونی و ارزنده بحال اجتماع خود بهره‌مند باشند .
احمد بهادری ، محمود بهادری ، شاهپور بهادری ، حاج غلام بهرامی ، مهدی قاضی ، علی نمازی ، محمد نمازی ، حبیب خرازی ، اسدالله فداکار ، ابوالفضل رضائی ، غلامحسین‌مقدم، محمد عسگری ، رضا نائینی ، رمضان خاکپور ، سید ابوالحسن کرباسی ، محمود معین‌الدین ، اصغر تهرانی ، علی قاسمی مقدم ، جعفر سلیمانی ، حسن سلیمانی ،ناصر چانیان ، عبدالکریم فویدل، تقی فویدل ، رضا حدیدی ، تقی رعیت، سعید رعیت ، حسین خاکباز ، میر حسین سدیفی ، سید ابوالحسن موسوی عرب ، رضا عابدین‌زاده ، حسین ضرابی ، علی آبکار ،علی‌اصغر کرمی، محمد مشهدی ، حسن‌صابونیها ، محمودقاسم‌زاده، اصغر شرکت، حسین صابونیها ، امان‌الله رضائی ، فیض‌الله سلطانی ، محمد علی انصاری ، محمد ارباب ، اکبر شریفی ، محرمعلی انوری ، نبی سرلکی ، علی اکبر زرنگار، علی هاشمی ، حسن ترفع ، حسین حبیبی ، محمد قاسمی ، داود خاموشچی ، محمد مقدم ، علی توکل ، عباس سنجری ، عباس مقدم ، محمود پوریان ، عزیزالله کاشانی ، یعقوب باقرنیا ، غلامعلی محمدیان ، محمد زاهدی ، بهبهانی ، اسماعیل عبدی ، جهانگیر نژم ، خلیل طاهری ، جواد خندان ، محمد لسانی ، غلامعلی مهدیزاده ، محمد رضا مهدیزاده ، حسن بابائیها ، احمد اقدائی ، علی اصغرسوار، سید حسین حسینی ، عین‌الله جنتی ، جواد سوار ،شکرالله تهرانی ، علی خاکی ، حسن دلاور ، امیر دلاور ، علی‌نعمت‌زاده، هاشم کهنگی ، حسن فروغی ، رضا ترابی ، سالارالدینی،یوسف تیرگر ، ناصر نفر ،ابوالقاسم رازی ، علی فروغی ، عباس‌آخوند ـ زاده ، داود ملکی ، قاسم ملکی ، محمد جعفری ، محمودحاج ـ مرادی ، حسین متوسل‌الحق ، اسماعیل علویان قوانینی ، اصغر مقدم ، حسن شایسته ، عباس مقدم ، حسین حشمتی ، اکبر مقدم، غلامرضا توکلی ، رضا جنگی ، حسین پورشب ،سید محمد حاج میربابا، حبیب رهبر ، محمود اصفهانی ، سید علی حسینی ، ناصر درخشان ، محمد عرب ، نصرالله کاشانی ، مصطفی فروتن ، پرویز نیکزاد ، حسن خرسندی ، منصورخلیلی، کاظم رفیعی ، یوسف علیزاده ، علی نوری ، مرتضی علاقبند، کاظم صفارزاده ، احمد روح‌افزا ، یوسف دالانی ، ناصر توکل ، عزیزالله شهریاری ، منوچهر رازقی ، عبدالله عظیمی ، رحیم مباحی ، مهدی مباحی ، ابوالفضل مباحی ، رسول مباحی ،عزیز حقیقی ، اکبر عظیمی ، نصرالله زرین‌پناه ، ایوب ثبات ، جعفر ثبات ، صمد صادقیان ، الدوز صمدیان ، حسن میرخلیل‌زاده ، داود شبستری ، محسن غفوریان ،علی اکبر کاظمی، احمدنقشه‌ای، ابراهیم‌زمان ، اسماعیل ولیلو ، مجتبی قاضی زاده ، داود محمد ـ قائمی ، رضا قائمی ، حسین یکرنگیان ، محمد افراسیابی ، علی شهفری ، خوش‌نظر ، حسین نوبری ، داود سلیمانی ، علی‌عادلی، روح‌الله آگهی ، تقی احمدی ، محمود سهرابی ، محمدیگانه ، سپارزاده ، غفوریان ، دباغیان ، حبیب تهوری ، زین العابدین تهوری ، محمد رضابنی فاطمی ، ولی الله بنی‌فاطمی ، سید علی بنی‌فاطمی ، محمد بهرامی ، سید محمد رضوی فر ، وحسن عسگری .
آ ـ ۲۴۶۹۴

آگهی پذیرش دانشجو

مدرسه‌عالی ریاضیات ومدیریت اقتصادی کرج

مدرسه عالی ریاضیات و مدیریت اقتصادی کرج بموجب اجازه شماره ۴۱ر۲۸۹۶ مورخ ۱۷ر۳ر۱۳۵۱ وزارت علوم و آموزش عالی برای دوره روزانه سال تحصیلی ۵۲ـ۱۳۵۱ برای دوره لیسانس در رشته های (الف) ریاضیات (ب)مدیریت اقتصادی از طریق مسابقه ورودی که با نظارت مرکز آزمون شناسی وزارت علوم بعمل می آید تعداد سیصد نفر (برای هر رشته یکصد وپنجاه نفر) دانشجو می پذیرد . مدت تحصیل در این مدرسه عالی چهار سال تحصیلی است و به دانشجویانی که طبق مقررات تحصیلی در امتحانات پذیرفته شوند دانشنامه لیسانس داده خواهدشد. زبان خارجی دوران تحصیل فقط انگلیسی خواهد بود .

ثبت‌نام :
ثبت‌نام داوطلبان از روز شنبه بیست وچهارم تیر ۱۳۵۱ منحصرا بوسیله مکاتبه بعمل می آید . دارندگان دیپلم ریاضی و طبیعی که داوطلب‌باشند باید مطابق نمونه چاپی زیر (باخط‌خوانا)درخواست ثبت‌نام خود را تنظیم وحداکثر تاپایان روز سه شنبه سی و یکم مرداد ۱۳۵۱ بایست سفارشی به نشانی زیر ارسال دارند : کرج ـ خیابان پهلوی ـ مدرسه عالی ریاضیات و مدیریت اقتصادی کرج.

مدارك لازم برای ثبت‌نام :
مدارك زیر باید برای ثبت‌نام‌در مسابقه‌ورودی بوسیله پست ارسال شود :
۱ـ برك درخواست شرکت در مسابقه‌ورودی طبق نمونه زیر با خط داوطلب
۲ـ یك برك رونوشت شناسنامه یا فتوکپی صفحه اول شناسنامه
۳ـ یك برك فتوکپی دیپلم متوسطه یاگواهی قبولی ششم متوسطه (در سال جاری)
۴ـ سه قطعه عکس ۴×۳ که مشخصات داوطلب در پشت آن قید شده باشد .
۵ـ رسید بانکی مبلغ ۵۰۰ ریال که به حساب ۵۰۰۱۰ مدرسه عالی ریاضیات و مدیریت اقتصادی کرج در بانك عمران ـ شعبه کرج واریز یا از هر طریق دیگری به حساب مزبور حواله‌شده باشد (وجه ثبت‌نام بهیچوجه مسترد نخواهد شد)
به تقاضا هائی که مدارك آن ناقص باشد یا بعد از موعد مقرر به پست تسلیم شده باشدترتیب اثر داده نخواهد شد .

داوطلبان بدون محدودیت سنی می توانند در مسابقه ورودی شرکت نمایند و از لحاظ‌خدمت وظیفه عمومی باید شرایط مربوط به دانشگاهها و موسسات آموزش عالی را رعایت نمایند .
تذکر : طبق ماده ۳۱ قانون خدمت وظیفه عمومی چنانچه دانشجویان و هنرجویان دانشگاه ها و موسسات آموزش عالی در حین تحصیل به سن مشمولیت برسند تازمانی که به تحصیلات خود ادامه میدهند بشرط آنکه سن آنان از ۲۸ سال تمام تجاوز نکند از اعزام بخدمت زیر پرچم معاف خواهند بود .

مسابقه ورودی روز جمعه دهم شهریور ۱۳۵۱ در تهران انجام می شود و کارت شرکت درمسابقه ورودی روز های هشتم و نهم شهریور توزیع می گردد . محل دریافت کارت شرکت در مسابقه ورودی و ساعت و محل مسابقه ورودی بعدا از طریق انتشار آگهی در جراید پایتخت باطلاع داوطلبان می رسد .

مواد امتحانی
مواد امتحانی مسابقه ورودی شامل‌ریاضیات «ضریب ۳» زبان فارسی «ضریب ۲» زبان انگلیسی «ضریب۲» و معلومات عمومی «ضریب۱» خواهد بود . ریاضیات در حدود برنامه ششم طبیعی می باشد .

میزان شهریه :
شهریه یکسال تحصیلی «شامل دو نیمسال» در مدرسه عالی ریاضیات و مدیریت اقتصادی کرج چهل هزار ریال ووجوه ورزشی سالانه یکهزارریال می باشد که در موقع ثبت‌نام یکجا و نقدا باید به حساب بانکی مدرسه واریز گردد .

رشته های تحصیلی :
داوطلبان باید از دو رشته لیسانس فقط‌یکی را انتخاب و در برك درخواست شرکت در مسابقه ورودی صریحا ذکر نمایند . تغییر رشته در هنگام ثبت‌نام و یا حین تحصیل در مدرسه عالی بهیچوجه عملی نخواهد بود .

مدرسه عالی
ریاضیات و مدیریت اقتصادی کرج
اینجانب با مشخصات زیر :
نام :
نام خانوادگی :
نام پدر :
شماره شناسنامه :
صادره از :
متولد در سال : در محل :
دارای دیپلم کامل با معدل کل : در رشته : در سال :
از دبیرستان : شهرستان :
داوطلب شرکت در مسابقه ورودی آن‌مدرسه عالی می باشم :
☐ لیسانس ریاضیات
☐ لیسانس مدیریت اقتصادی
رشته انتخابی اینجانب ———— می باشد .(در مربع مقابل رشته انتخابی خود علامت باضافه بگذارید .)
مدارك لازم همراه با رسید یا حواله بانکی به‌مبلغ پانصد ریال به شماره مورخ بابت حق ثبت‌نام به پیوست این تقاضانامه‌ارسال می گردد .
نشانی : شهر خیابان کوچه تلفن
(امضاء)

آگهی استخدام رسمی

وزارت تعاون وامور روستا ها طبق مفاد قانون استخدام کشوری ۱۰۰ نفر را که دارای گواهینامه ششم ابتدائی وورقه خاتمه خدمت یا معافیت دائم باشند در گروه موقت شغلی یک بشرح زیر استخدام میکند .
۱ـ سرایدار (شامل سرایدار وسرایدار نظافتچی) ۵۱ نفر ـ برای هر یک از شهرستانهای یزد . یاسوج دونفر و برای هر یک از شهرستانهای کاشان ، محلات ، نقده ، بیرانشهر ، طوالش، صومعه‌سرا ، شاهی ، بهشهر ،اهر ، مرند، میانه ، پاوه ، قصر شیرین ، بهبهان ، دزفول ،خرمشهر ، فیروزآباد ، فسا ، ممسنی ،شیراز ،کرمان ، بیرجند، گناباد ،کاشمر ، سبزوار ، اسفراین ، سمیرم ، شهرضا ، اصفهان ، قروه ، سقز ، مریوان ،بانه ، بیجار ، سراوان ،زابل ،میناب ،بدره ،بروجن ، شهرکرد ، ابهر ، زنجان ،بوشهر ، برازجان ، گرگان ، تویسرکان ، سردشت (۱نفر).
۲ـ پیشخدمت (خدمتگزار) ۳۰ نفر برای هر یک از شهرستان های رشت و بندر عباس ـ(۳نفر) و برای شهرستان های تبریز زاهدان ، گرگان ، یاسوج ، خرم‌آباد (۲ نفر) و برای هر یک از شهرستانهای دماوند ، شهرری ، نوشهر ،لاهیجان ، ساری ، شهسوار ، رضائیه ، کرمانشاه ، اصفهان ، شهرضا ، قشم ، ایلام ،بوشهر ، یزد (۱نفر).
۳ـ نظافتچی (۱۱نفر) ـ برای هر یک از شهرستانهای رضائیه ، کرمانشاه ، اهواز ، بندرعباس، مشهد، رشت، ساری ،شهرکرد ، زنجان،همدان ، سنندج (۱نفر).
۴ـ نگهبان ۸ نفر برای تهران
داوطلبان واجد شرایط میتوانند برگ درخواست‌ذیل آگهی را تکمیل کنند بادوقطعه‌عکس ۴×۳حداکثر تا تاریخ ۲۴ر۴ر۱۳۵۱ با پست سفارشی برای مشاغل تهران به نشانی اداره کل تشکیلات و بودجه‌وزارت تعاون و امور روستاها واقع در خیابان پهلوی روبروی سینما آتلانتیک وبرای مشاغل شهرستانهای محل تقاضای خود به‌نشانی اداره کل‌تعاون‌و امور روستاهای استان‌یافرماندارییکل مربوطه ارسال نمایند ازداوطلبان واجد شرایط کتبا برای شرکت در امتحان و مسابقه دعوت بعمل خواهد آمد .
م‌الف ۵۵۱۳ وزیر تعاون وامور روستاها

برك درخواست شغل ازسازمان‌تعاون وامور روستاها

نام خانوادگی — نام — نام پدر
شماره شناسنامه — محل صدور — تاریخ تولد
مدرک تحصیلی — وضع خدمت وظیفه
شغل مورد تقاضا (فقط یک شغل)
شهر مورد تقاضا (فقط یک شهر) — نشانی کامل
شهر — خیابان — کوچه
شماره منزل — شماره تلفن — امضاء داوطلب

دفتر دبستان آرتا

برای ثبت‌نام دانش آموزان عزیز همه روزه صبحها آماده است امیرآباد شمالی‌کوی شیبانی ـ تلفن ۶۳۰۹۸۴

شنبه‌ها دنیای ورزش منتشر میشود

در محافل تهران

ع . عباد

تنبل سرای خانم وزیر !

در کرانه های ساحل دریای خزر ، قدم بقدم«سرا» ساخته‌شده‌است و صاحبان آنها اسامی مختلف‌وگاه‌عجیب وغریبی برای‌سرا های خود انتخاب کرده‌اند . از جمله: تنبل‌سرا-پشه‌سرا که‌بیش از همه جلب توجه می کند.

شایدلازم بیادآوری باشد که «تنبل‌سرا» نامی‌است که خانم‌وزیرآموزش وپرورش برای‌ویلای خود در رامسر انتخاب کرده‌است . شاید یکی از انگیزه های خانم‌وزیر طرفداری از شاگردان تنبل مدارس‌باشد ...!

در ضمن یکی از اساتید ادبیات خرده‌می‌گرفت که‌چرا خانم‌وزیر، کلمه مرکب «تنبلسرا» را سر هم ننوشته‌اند !... شایدبرای آن که خواندن آن برای «تنبل» ها آسان باشد.

قانون هم عقب و جلو دارد !

در قانون جرائم تخلفات رانندگی ، چند مورد خوشمزه‌پیش‌بینی‌شده‌است .البته‌نه‌برای متخلفین !از جمله جریمه نداشتن شماره عقب یاغیر خوانابودن آن که‌پانصد ریال‌است . در صورتی که نداشتن شماره جلو فقط‌یکصد ریال‌جریمه دارد!

حالااگراتومبیلی چنین‌وضعی داشت ، راننده می‌تواند با باز کردن نمره جلووبستن آن به عقب اتومبیل مبلغ‌چهل تومان کاسب شود و به دولت‌ضرر بزند . بهر حال نتیجه اخلاقی می‌توان گرفت که قانون هم‌عقب وجلو وپس وپیش دارد !

شاهد ماشینی !

سپهبدحجت سرپرست سازمان تربیت‌بدنی وتفریحات سالم «تیپ» دوست داشتنی و جالبی‌است ، بااین که تقریبا «سنی »از ایشان گذشته است ، براحتی «میل » میگیرد وگاه‌اگر لازم باشد ، توجه همگان را جلب‌می کنند که از طناب هم بالا میروند . در هرسن‌وسالی می‌توان ورزشکار بود .این راهم بگوئیم سرحال و تردماغ بودن سپهبد حجت‌باعث شده که‌رابطه همه خبرنگاران باایشان دوستانه‌وصمیمانه باشد . بااین حال از تصمیمات اخیروکاملا جالب‌سپهبد حجت در مصاحبه چهار شنبه ایشان‌بود که در محل‌مصاحبه دودستگاه ضبط صوت‌تعبیه کرده‌بودندتا مولای درز مصاحبه وگفته های سرپرست تربیت‌بدنی نرود . از بس که دوستان خبرنگار ، حرفها را «عوضی» ! شنیده‌اند !حالاچرا دودستگاه ضبط صوت، الله‌اعلم !

این راننده با گردش خلاف موجب توقف چند اتوبوس شده است ، چند لحظه‌بعد در همین نقطه راه بندان می‌شود . در صورتی که اگر پلیس راهنمائی در این قسمت‌از خیابان حضور داشت مشکلی‌پیش نمی‌آمد.

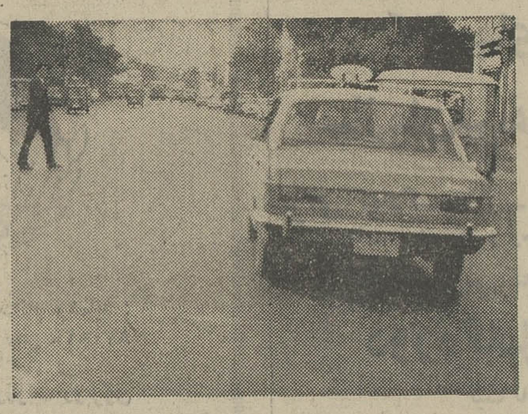

اینجاخیابان مدرس‌است، ملاحظه می‌فرمائید که از خط‌کشی خبری نیست . خوب حالا می‌خواهیدراننده و عابر پیاده مرتکب خلاف نشوند ...

همه درشهر سه‌میلیونی سرگردانند!

۳۰۰ خلاف دریک خیابان!

برآن شدیم تا مروری در وضع ترافیک‌تهران بعمل‌آوریم بدینصورت که ضمن‌برشماری مشکلات عدیده در این زمینه نقاط ضعف مسئولین ترافیک‌و همچنین عوامل پریشان کننده رفت‌وآمد در تهران را که در بی توجهی مردم ریشه دارد بازگو کنیم و از اشکالاتی‌که در قسمت امور فنی‌واموراجرایی وجود دارد نیز سخن گوئیم .

باعتقاد کارشناسان امور شهری ، وضع موجود ترافیک تهران ، طبیعی نیست . یعنی با یك برنامه ریزی دقیق و تجدید نظردربرخی ازتصمیمات شتابزده ، بخوبی میتوان چهره زشت هیولای ترافیک را از میان برد و بجای آن شرائط بهتری برای عبورو مرورسواره و پیاده در خیابانهای پایتخت جایگزین کرد .

عوامل ترافیک کور

لازم به تذکر است که عوامل متعددی در بوجودآمدن وضع کنونی ترافیک تهران موثر بوده است . این عوامل عبارتند از : ازدیاد وسائل‌نقلیه هجوم مهاجرین شهرستانهابه تهران ـ گسترش‌بی‌رویه شهر سبك معماری تهران ـ عدم آموزش صحیح ـ بی اطلاعی مردم از قوانین و مقررات ویا بی توجهی به آنها ـ تبعیض در مورد متخلفین ـ کمبود پارکینك ـ ناهماهنگی بین دستگاههای شهری و مسائل و موارد جزئی ترکه همه و همه دست بدست یکدیگر داده و ترافیك تهران‌رابصورت‌امروزی درآورده است و بصورت یك مساله بغرنج و لاینحل ریشه دوانیده است . مراد ازمروری که میخواهیم در مساله ترافیك تهران بعمل آوریم ، تجزیه و تحلیل موارد ذکر شده در مناطق مختلف پایتخت است.

چه بسا در این بررسی از سوئی مردم را بیشتر به‌وظائفی که در قبال ترافیك شهر خود دارند آشنا سازیم و از سوی دیگر انگشت بر نقاط ضعف و اشکالات دستگاههای مسئول : شهرداری تهران‌از لحاظ‌مسائل فنی و اداره راهنمائی ورانندگی در زمینه امور اجرائی وانتظامی بگذاریم تا پس از شناخت‌بیشتر مشکلات ، برای راه حل آنها چاره جوئی بعمل آید . ازین‌رو تصمیم گرفتیم تا خبرنگاران شهری خود را به نقاط‌مختلف که در آنها اکثرا وضع‌عبور و مرور وسائل نقلیه بااشکالاتی روبروست،اعزام داریم‌وگزارشی کامل از علل کندی ترافیك و راه بندان در نقاط یاد شده بدست دهیم .

در اینجا مشاهدات خبرنگاران ما را از خیابان امیر کبیر و مدرس و دروازه شمیران و میدان سپه و سرچشمه مطالعه خواهید کرد .

هردو دقیقه یك خلاف

دوشنبه دوازدهم تیر ماه‌ساعت شش بعد از ظهر :

بدون اغراق در خیابان امیر کبیر در هر ۲ دقیقه ،رانندگان وسائط نقلیه و عابرین پیاده مرتکب یك خلاف می شوند که بیگمان هر یك از این خلاف های به ظاهر ناچیز ، در مختل ساختن ترافیك اثر زیادی‌دارد. اگر تخلفات را فقط در ده ساعت محاسبه کنیم . در نتیجه هر روز ۳۰۰ خلاف در یك خیابان انجام میگیرد .

در ابتدای خیابان امیر کبیر « از طرف میدان سپه » یك اتومبیل جیپ بدون توجه به تابلوی مخصوص توقف تاکسی در ایستگاه تاکسی ایستاد و این امر سبب شد که یك راننده تاکسی برای پیاده کردن مسافر خود ناگزیر جلوتر از ایستگاه تاکسی و بطور دوبله توقف کند و در نتیجه تراکم اتومبیلهائی که از سمت چپ خیابان قصد عبور داشتند ، در پشت‌تاکسی،باعث‌راه‌بندان‌شد

یکدقیقه بعد ، یك اتومبیل مسافر برکه قصد داشت وارد «گاراژ» شرکت مسافربری‌خود شود برای چند دقیقه راه دو طرف خیابان را به روی اتومبیل هائی که قصد عبور از خیابان امیرکبیر را داشتند ، بست ، بطوریکه تراکم اتومبیل در خیابان امیرکبیر و عبور نامنظم عابرین‌پیاده که ازلابلای‌اتومبیل ها از عرض خیابان می گذشتند برای نیمساعت‌ترافیك‌این‌منطقه را مختل ساخت .

بفاصله ۵۰ متری چهار راه سرچشمه یك اتومبیل ، بدون توجه به خط ممتد میان‌خیابان که علامت «دورزدن ممنوع »را دارد بهنگام گردش خلاف ، با یك اتومبیل دیگر برخورد کرد و این امر سبب شد که راننده دو اتومبیل چند دقیقه‌ای به جرو بحث بپردازند . همین زمان کافی بود که ترافیك در این نقطه نیز مختل شود .

گفت‌وگو پشت چراغ

در پشت چراغ قرمزچهارراه سرچشمه رانندگان‌دو اتومبیل آنقدر سرگرم گفت‌وگوماندند که وقتی چراغ سبز شد نیمی از زمان حرکت وسائط‌نقلیه را تلف کردند ! عاقبت اخطار پلیس راهنمائی آنها را بخود آورد ولی دیگر وقت گذشته و چراغ قرمز شده بود و صف طویل اتومبیل همچنان چراغ قرمزبا تراکم‌وحشتناکی باقی ماند !

توجه مردم به هر یك از این نکات کمك بسیارموثری به پلیس‌راهنمائی وحل مشکل ترافیك خواهد بود .

اما نکات دیگری هم در خیابان ها بچشم می‌خورد که ذکر آنها نیز لازم است‌و باید مقامات مسئول به آن توجه کنند . در اینجا به چند نکته ازین‌گونه نکات اشاره‌میکنیم:

* در خیابان مدرس از میدان بهارستان تا چهار راه سرچشمه، آسفالت خیابان‌فاقد خط‌کشی است ، بدین‌جهت رانندگی وسائط‌نقلیه‌در تغییر مسیر خود مرددند و چون خط‌کشی دروسط خیابان‌وجود ندارد ، اتومبیلها ازمسیر خود منحرف میشوند و باعث کندی عبور و مرور می‌شوند.

سرگردانی پیاده‌روها

در این خیابان (مدرس) عابرین پیاده‌هم سرگردانند ، زیرا آنهائی هم که‌میخواهند به مقررات احترام بگذارند و از عرض خیابان بگذرند،چون محلی برای عبور عابر پیاده مشخص نشده است ،بی‌هدف از هرجائی‌که بخواهندناگزیر از عرض خیابان میگذرند که این نیز موجد هرج‌و مرج در وضع عبور عابرین پیاده از عرض خیابان مدرس است و بیگمان ناراحتی رانندگان وسائط نقلیه را بدنبال دارد.

در چهارراه‌دروازه شمیران، چراغ راهنمائی وجود ندارد . اتومبیلها بطور نامنظمی ازاین چهارراه عبورمی‌کنند واحتمال برخورد بین آنها زیاداست . علاوه بر نبودن چراغ راهنما در این تقاطع گاه مامور راهنمائی نیز حضور ندارد .

نکات مؤثردربهبود ترافیك‌تهران

* خط کشی خیابانها در روز باید به کلی ممنوع باشد .
* حذف چراغهای راهنمائی زائد (مثال : چهارراه پالیزی در انتهای فرح شمالی)
* وجود مامورین راهنمائی و رانندگی در جاده های اطراف شهر (از ساعت ۱۰ شب ببعد)
* برای پیشگیری حوادث بخصوص کنترل بیشتری لازم‌است‌و کنترل رانندگانی که‌مشروبات الکلی صرف کرده‌اند .
* جلوگیری از توقف اتومبیلهای ادارات مختلف در نقاط ممنوع .

۵ نکته مؤثر دربهبود ترافیك تهران

توجه به تابلو «ایست»

انتخاب مسیر عبور قبل از رسیدن به تقاطع

عدم توقف در حریم تقاطع ها و حریم تابلوهای «ایستادن ممنوع»

عدم توقف دوبله در خیابان ها

رعایت حق تقدم های عبور

سینما تخت جمشید
نمایش‌دهنده بهترین فیلم های سال
برنامه آینده
کلوت
جین‌فوندا برنده اسکار ۱۹۷۲

کولر را از سازنده‌ای بخرید که درکارخود تجربه دارد
ارج اولین و بزرگترین سازنده کولرآبی درایران
نزدیک به چهل سال تجربه
ارج
ARJ
نامی‌که میشناسید و بآن اطمینان دارید

قابل توجه شرکتهای ساختمانی وراهسازی
دامپروبتونیرهای بن فورد انگلستان
BENFORD:Mixers-dumpers
ساخته شده درایران تحت امتیاز کارخانه بن فورد انگلستان
آماده برای تحویل فوری
شرکت ماشین سازی وتولیدی رایکوتکنیک
خیابان آیزنهاور- بین چهارراه اسکندری و نواب شماره ۲۲۲
ساختمان مارگو تلفن ۹۲۱۰۸۵/۶

سازمان فرهنگی آرتا
در کلاسهای اول و دوم راهنمائی با مجرب‌ترین دبیران و وسائل کامل آزمایشگاه و کارگاه برای هر کلاس بیش از۳۰ نفر دانش آموز نمی پذیرد ، شایسته است داوطلبان هرچه‌زودتر برای ثبت نام صبحها مراجعه فرمایند .
امیرآباد شمالی ـ کوی شیبانی ، تلفن ۶۳۰۹۸۴
۱ـ۲۳۷۷۶

Plaisir
VERY SOON
VERY SOON
You will be delighted by an excellent food, in a very cosy restaurant NAMED PLAISIR

دیگ زودپز سب
SEB
تنهادیگ زودپزاستانداردشده

تاریخ ۱۲ر۴ر۵۱ شماره ۱۶۹۱

آموزشگاه بهیاری به آئین‌جمعیت شیر و خورشید سرخ شاهرود

برای سال تحصیلی ۵۱ـ۱۳۵۲ از طریق مسابقه ورودی و مصاحبه تعدادی دوشیزه‌داوطلب باشرایط زیر می‌پذیرد.

۱ـ داشتن کارنامه سوم متوسطه ۲ـ سن بین ۱۶ ـ۲۶ سال ۳ـ سالم بودن از نظر جسمی و روحی ۴ـ مجرد بودن ۵ـداشتن رضایت‌نامه ازولی .مدت تحصیل در آموزشگاه و در شهر سر سبز و مصفای شاهرود و هوای مطبوع و معتدل ان ، دوسال است و در این مدت کلیه مخارج تحصیل و هزینه‌زیست و زندگی‌به عهده جمعیت شیرو خورشید سرخ خواهد بود.

داوطلبان میتوانند بادردست داشتن مدارك زیروکسب‌اطلاعات بیشتر همه‌روزه تاآخر وقت اداری روز ۱۲ شهریور جهت ثبت نام به آموزشگاه بهیاری شاهرود واقع در خیابان رضاشاه کبیر و یا به دفتر جمعیت شیرو خورشید سرخ‌اینشهر واقع در خیابان فروغی مراجعه نمایند .

داوطلبان شهرستانها میتوانند به جمعیت شیرو خورشید سرخ همان شهرستان مراجعه و یا از طریق مکاتبه ثبت نام نمایند .

مدارك خواستاری

۱ـ حداقل ارائه کارنامه سوم متوسطه ۲ـ رونوشت شناسنامه یا فتوکپی صفحه اول آن چهاربرك ۳ـ عکس ۳×۴ شش قطعه ۴ـ ارائه فیش واریز بانکی مبلغ ۲۰۰ ریال بحساب ۵۸۸ بانك ملی شاهرود ۵ـ تاریخ مسابقه ورودی ساعت ۸ صبح روز ۱۵ شهریور ۱۳۵۱ در محل دبیرستان فردوسی خیابان فروغی‌خواهد بود داوطلبان جهت دریافت کارت ورود به جلسه امتحان‌میتوانند روز های ۱۳ و۱۴ شهریور به محل آموزشگاه مراجعه‌نمایند.

جمعیت شیرو خورشید سرخ شاهرود
آ ـ۲۴۲۶۴

آگهی مناقصه شماره ۱۱۴۱ر۵۱

راه آهن دولتی ایران ـناحیه راه آهن دو دستگاه موتور پمپ آتش‌نشانی با متعلقات مربوطه بطور کامل مورد نیاز را بر طبق مشخصات و شرایط مربوطه .

از طریق مناقصه تحویل تهران انبار مرکزی پلیس راه‌آهن و هواپیمائی کشوری تهران خریداری مینماید .

داوطلبان شرکت در مناقصه میتوانند درساعات‌اداری‌جهت‌دریافت اسناد مناقصه باداره‌کل کارپردازی مراجعه فرمایند شرکت کنندگان در مناقصه باید مبلغ ۲۰۰۰۰ ریال به عنوان سپرده شرکت در مناقصه به صندوق راه‌آهن پرداخت و رسید صندوق یا معادل همان مبلغ ضمانت‌نامه بانکی صادره یکی از بانکهای مجاز ایران که لااقل یکماه اعتبار داشته باشد بضمیمه‌پیشنهاد خود تاساعت ۹ صبح روز ۱۹ر۵ر۵۱ در صندوق پیشنهاد هاواقع در اداره کل کارپردازی بیاندازند پیشنهاد های واصله ساعت ده روز مزبور باز و قرائت خواهد شد . حضور پیشنهاد دهندگان یا نمایندگان مجاز آنها در جلسه مناقصه آزاد است و راه‌آهن در رد و یا قبول هر یك یا تمام پیشنهاد ها مادامیکه قرارداد مبادله نشده است جزاو کلا مختار میباشد . به پیشنهاد فاقد سپرده و مشروط و مبهم و پیشنهادیکه بعد از موعد مقرر برسد ترتیب اثر داده نخواهد شد سپرده برنده اول ونفر دوم مناقصه نگهداری و در صورت استنکاف از انجام معامله بدون هیچگونه تشریفات بنفع راه‌آهن ضبط خواهد شد مالیات متعلقه و هر گونه عوارض دیگر بعهده برندگان مناقصه می‌باشد .

م الف ۵۳۵۷

راه‌آهن دولتی ایران

توضیحات نخست‌وزیر و وزراء پیرامون برنامه پنجم

۱۰ میلیارد برای برق روستاها خرج میشود

★ قرارداد ساختمان سد عظیم خداآفرین با شوروی امضاء خواهد شد

★ دولت سالی ۱۰۰ میلیون تومان برای جلوگیری از گرانی گوشت میپردازد

نمایندگان آذربایجان شرقی و غربی عضو حزب اکثریت در اجتماعی که دیروز در کاخ نخست وزیری با حضور آقای هویدا نخست‌وزیر تشکیل دادند، نیازمندیهای این دو استان را مطرح کردند آقای هویدا نخست وزیر دراین جلسه اظهارداشت: نکته‌ای که میخواهم باطلاع شما برسانم اینستکه در برنامه پنجم بقدری سرمایه گذاری زیاد خواهد بود که میزان آن از مجموع سرمایه گذاری های ۲۵ سال گذشته فزونی خواهد داشت. رابطه بین دولت و فراکسیون هموار مخوب و صمیمانه بوده است، دلیلی هم ندارد جز این باشد.

در پناه امنیت وآرامشی که داریم باارشاد شاهنشاه برهمه مشکلات غلبه می‌کنیم. بیشتر مسائل موجود در اجتماع ما ناشی از توسعه است، اصلا توسعه یعنی مسئله، یعنی مشکل، ما که در پی توسعه هستیم از مشکلات آن نمی‌ترسیم و همه آنرا حل وفصل میکنیم. در کشور ما روز بروز سرمایه ـ گذاریها بیشتر میشود، رشد ما انشاءالله امسال هم به ۱۴ درصد خواهد رسید.

در بسیاری از نقاط درآمدها بالا رفته و اعتبارات مخصوصی هم موجود است، باید از همین محل‌ها کارها را درست کرد. البته در مورد طرح های بزرگ صنعتی و کشاورزی واجتماعی یا راه ونظایر اینها باید باکمک دولت مشکلات را ازمیان برداشت ولی مسائل جزئی باید درمحل حل شود و در تعطیل مجلس وقتی نمایندگان به‌حوزه انتخابیه خود رفتند با همین دیدبه‌مشکلات و کارها نگاه کنند.

اولویت‌ها

آقای دکتر وحیدی وزیرآب و برق پروژه‌های مهمی را که برای ساختمان سد و آبیاری در سراسر کشور ـ بخصوص آذربایجان شرقی و غربی تنظیم گردیده است به تفصیل بیان

کرد و گفت: خوشبختانه در استان آذربایجان‌شرقی وغربی مساله کمبود آب مانند دیگر نقاط مطرح نیست و دربرنامه توسعه منابع آب در سطح کشور، اولویت بمناطقی داده میشود که هزینه کمتر و بهره‌وری بیشتر داشته باشند.

در مورد سد خدا آفرین‌نیز که قریب دو برابر سد ارس ظرفیت خواهد داشت کارهای مقدماتی پیشرفت جالب کرده‌و در همین دو روزه قرارداد لازم راسازمان برنامه‌تنظیم‌وقرارداد همکاری فنی با شوروی نیز منعقد خواهد شد.

در مورد برق باید یادآور شوم که‌خط منجیل به‌تبریز‌در دست ساختمان است ونیروگاه منجیل بزودی خاتمه می یابد وتاشهریور ماه آینده برق منجیل به تبریز خواهد رسید.

در برنامه پنجم برای برق روستاهاده میلیارد ریال منظور شده که با توجه به اولویتها، اقدام خواهد شد.

در مورد سدها

در این موقع نخست وزیر گفت: در برنامه پنجم، هدف تامین رفاه عمومی خواهد بود نه تحصیل درآمد و دراین قبیل موارد دولت زیان ها را تحمل خواهد کرد. بخصوص درمورد آب‌باید بدانیم که تکنولوژی استفاده از آب در سال های آینده تغییر خواهد کرد و باین موضوع‌بایدتوجه مخصوص داشت.

اطلاعات وزیر

مهندس شالچیان وزیر راه، برنامه راه سازی در آذربایجان شرقی‌وغربی را در جریان‌برنامه پنجم شرح داد و گفت: طبق طرح تنظیمی ۴۹۰ کیلو متر در آذربایجان غربی و ۵۰۰کیلومتر در آذربایجان شرقی‌راه ساخته میشود

منطقه‌ای بجای محلی

مهندس منصورروحانی وزیر کشاورزی طی سخنانی گفت: دیگر برنامه های کشاورزی، محلی نخواهدبود، بلکه‌منطقه‌ای خواهد بود و ما بر محور تولید بیشتر برنامه ها راتنظیم میکنیم. بسیاری‌ازاوقات سدی‌دراستانی ساخته می شود ولی‌ازآب آن، استان دیگر استفاده میکند، نکته دیگر که باید در کشاورزی به آن توجه کنیم استقبال مردم از میوه و فواید آن است، مثلا سیب که در سال‌گذشته ده‌هزار تن وارد شده اگر فورا این‌میوه را تکثیر نکنیم تا پنج سال دیگر ناگزیر میشویم ۲۰۰ هزار تن وارد کنیم. همینطور علوفه که درآمد فراوانی داردوما تضمین میکنیم که علوفه را خریداری کنیم.

برنامه‌ها در دو استان

وزیر کشاورزی گفت: مادر آذربایجان شرقی و غربی چند قطب بزرگ کشاورزی بوجود خواهیم آورد که مهم‌ترین آنها در مغان است‌وبعددر میاندوآب و مهابادوبرای دامپروری‌اطراف شاهپور و خوی، دولت دراین زمینه ها سرمایه گذاری میکند. هم بخش خصوصی را تشویق میکند و هم با بخش خصوصی شریک میشود. دولت برای جلوگیری از گرانی گوشت، سالی ۱۰۰ میلیون تومان ضرر متحمل میشود و شاید هم این ضرر به ۲۰۰میلیون تومان‌برسد چون نمی شود گوشت گران شود. دام دارای سنتی صدی ۶۶ سود میدهد و بهمین جهت دامداران بسیاری از مراتع را که در حدود یک میلیون هکتار می شود ازبین برده‌اند این سیستم باید تغییر کند زیرا به سود چند نفر و به زیان مردم است

برنامه های صنعتی

فرخ نجم‌آبادی معاون کل وزارت اقتصاد، پیرامون برنامه های صنعتی در استان های آذربایجان غربی و شرقی توضیحاتی داد.

در این جلسه آقای امیرقاسم معینی قائم‌مقام دبیر کل حزب ایران نوین در زمینه انقلاب آموزشی ونقش حزب در تحقق این اصل مطالبی اظهارداشت.

خانم‌وزیر به‌تغییر خط فارسی حمله کرد

خانم دکتر فرخ روپارسای‌وزیر آموزش‌وپرورش عصر دیروزدر اجتماع فرهنگیان که در محل حزب‌ایران‌نوین تشکیل شده‌بود اعلام کرد که وضع‌استخدامی آن‌دسته از معلمینی که بیش از ۱۵ سال خدمت‌کرده‌اند در مرحله دوم‌استخدامی تا هفته آینده روشن خواهدشد.

تجاوز به حریم زبان

دکترفرخ روپارسای وزیر آموزش‌وپرورش آنگاه درزمینه خط وزبان فارسی اظهارداشت: بایدبگویم که تجاوز به حریم زبان‌وخط فارسی که پیوندهای اصلی همبستگی و ملیت ماست خیانت‌است. تغییر در اساس خطوزبان فارسی یعنی بهم ـ آمیختگی آنچه که ما نامش را آثار تمدن می گذاریم و این‌کار شوخی نیست.

هر ملتی اهدافش براساس سنت هاوآرمان های ملی دور میزند و خداکند آنروز نیاید که‌خط‌وزبان فارسی لطمه‌ای ببیند.

خانم‌وزیرافزود: امروز حتی به‌کشور های سرمایه‌دارومقتصد دنیا ثابت‌شده‌است که با همه ثروت‌اگر معنویات در کشوری نباشدو اخلاق وانسانیت بر آن حکمفرما نشود همه ثروت های آن برباد خواهدرفت وکشور هائی هستند که باسرمایه های که‌ولی همراه با شرافت،حقیقت وانسانیت در جزو پیشرفته ترین کشور های دنیاقرار گرفته‌اند.

خانم پارسای ضمن‌اشاره به پیوستگی های ملی‌ایران که‌مهم ترین آن زبان‌وخط واستمرار شاهنشاهی‌ایران است ازمعلمان خواست که در تقویت نیروی ایمان‌واجرای هدفهای ملی و میهنی بکوشند واین مطلب را که در رامسر درقطعنامه کنگره آموزش وپرورش گنجانیده‌شده است‌باجدیت دنبال کنند.

خانم‌وزیر سپس به هدف های ملی‌ومیهنی‌آموزش‌وپرورش‌اشاره کردو گفت: اگردر کنگره بزرگ آموزش‌وپرورش کمیسیون‌خاصی رابرای‌هدفهای‌ملی‌ومیهنی‌آموزش وپرورش بوجود آوردیم برای اینست که‌آن‌امر بمردم‌شناسانده شود. وآنکسی که‌میگوید‌خطو زبان‌فارسی‌بلاتین نوشته شود نمیداند که سال ها این‌خط ما بوده وحاصل ۲۵۰۰ سال تمدن بزرگ است‌والبته شاید هم به صورت‌فانتزی‌این مطلب‌بیان‌شده باشد، من سئوال میکنم کشور هائی که‌این کار ها را کردند ۲۵۰۰ سال فرهنگ‌و تمدن داشتند؟اینجاست که می‌رسیم به‌تربیت دبیرستانی و پی می بریم که بایدجوانان را باهدف های ملی‌و میهنی وشعائر آشنا کنیم.

خانم دکترپارسای در پایان سخنان خود در زمینه اقدامات مربوط به‌رفاه معلم باین‌نکته اشاره کرد که‌اگر چه مسئله حقوق وزندگی مادی از اصول کاراست‌ولی آنچه اهمیت دارد شخصیت‌وحیثیت معلم و تعلیم وتربیت‌است نه اضافه حقوق و معلمان عزیز ما با توجه باین حقیقت باروحی شادوسری بلندو مفتخر، خدمات خود را در جامعه دنبال می کنند.

نتایج کنکور دانشگاهها

ظرف یك هفته تاده روز اعلام میشود

امروز توزیع کارت ورود به جلسات امتحانی ورودبه‌دانشگاه هاو مدارس‌عالی کشور درتهران وشهرستان ها خاتمه می پذیرد ونزدیك به ۸۲ هزار داوطلب این کنکور بزرك‌آخرین‌ساعات رابا مطالعه عجولانه و التهاب بیش از حد می گذرانند در صورتی که‌مجریان کنکور مرتب دریادآوری های خود به‌آرامش اشاره میکنند و یقینا آرامش به‌پیروزی کمك می کند.

کارتها را خوب حفظ کنید

مرکزآزمون شناسی‌بداوطلبان توصیه می کند که کارت های خودراخوب حفظ کنند که‌مبادا گم شود زیرا در این‌صورت هم برای داوطلب و هم برای مرکزآزمون شناسی مشکلاتی راتولید می کند.

درسال های گذشته‌عده‌ای‌از داوطلبان کارت خود را گم کرده‌بودند و یااینکه همراه نیاورده بودندالبته برای آنان المثنی صادر شد و در جلسه امتحان شرکت کردند ولی التهاب ونگرانی ناشی از این پیش‌آمد و تصوراتی که‌ممکن است از شرکت در جلسه‌محروم شوندبه آنهالطمه زد زیرا با حالت التهاب و ناراحتی وارد جلسه شدند و چون امتحان تستی فرصت زیادی به‌داوطلبان نمیدهد تا در جلسه‌ابتدا آرامش به دست بیاورند و سپس به پاسخگوئی بپردازند ناچار مانع کار آنها درشرائط‌عادی گردید.

المثنی صادر میشود

امسال نیز مرکز ازمون شناسی خاطرنشان ساخت‌چنانچه کسی کارتش را گم کندبرای اوالمثنی صادر می شودولی به شرطاینکه‌فرصت‌باشدنه اینکه داوطلبی بعد از بستن درهابه پشت‌دربرسد وآنوقت کارت هم نداشته‌باشداین نوع داوطلبان صد در صدازشرکت‌درامتحانات محروم می گردند.

درها باز میشود.

صبح شنبه ساعت شش صبح در های پنج حوزه امتحانی در تهران وتعدادی حوزه در شش شهرستان بازوهفت ونیم بسته میشود وپس از آن هیچکس به‌حوزه ها راه داده نمیشود.

از ساعت هفت‌تاهفت‌وسه‌چهارم نیز درسالن های امتحانی باز خواهدبودو در پایان این‌وقت‌در های داخلی نیز بسته می شود.

درراس ساعت هشت صبح با فرمانی که‌از یك مرکز صادرمی شودامتحان در هفت شهرستان آغاز می گرددو بدین ترتیب گروه طبیعی در یك آزمایش بزرك قرار می گیردوروزیکشنبه این جریان برای‌گروه های ریاضی وادبی‌تکرار می شود و پس از خاتمه امتحان در روز یکشنبه ۸۱۵۸۰ داوطلب برای تعیین سرنوشت روزشماری می کنند.

اعلام نتیجه

وزارت علوم اعلام کرده‌است که نتیجه این آزمون بزرك را یکهفته تاده‌روز اعلام می‌کند و دانشگاه صنعتی آریامهر نیزاین تعهدرانموده است که ظرف ۵ تا۷روز نتایج راتعیین واستخراج نمایدوبمرکز آزمون شناسی تحویل نماید. فردانیز امتحان تخصصی گروه معماری فقط در یك حوزه تهران یعنی دانشکده هنر های زیبای دانشگاه تهران برگزار می شود واین عده دومین‌امتحان خود را روز یکشنبه می‌گذرانند.

پس از خاتمه کنکور سراسری کنکور های کوچك‌انجام می ـ شودوبه‌ترتیب این آزمون ها که‌قسمتی از آن را مستقیما آزمون شناسی‌وبقیه وسیله خود مدارس‌عالی و با نظارت آزمون‌شناسی برگزار میشود، ادامه خواهدیافت.

سواحل دریای خزر شلوغ است

هوا صاف و آفتابی و دریا کاملا آرام است

هوای اکثر شهرهای سواحل دریای خزر در این ساعت (ده صبح) صاف و آفتابی است و هزاران نفر از مسافرانی که‌تا این لحظه واردنواحی ساحلی شده‌اند با استفاده از هوای مطبوع ودریای آرام سرگرم استراحت و آبتنی هستند.

گزارش رسیده از چالوس حاکیست: از بعد از ظهردیروز سیل مسافران گرمازده به‌طرف این شهر سرازیر شده وهجوم آنان همچنان ادامه دارد.

دیشب قیمت میوه و تره‌بار در چالوس بطور سرسام‌آوری افزایش یافت و بهای هرکیلو یخ در این شهر از ۲٫۵ ریال گذشت.

در رامسر و سایر نقاط اطراف هوا آرام‌است ومسافران زیادی درمناطق ساحلی رامسر گردهم آمده‌اند.

براساس گزارشهای رسیده از بندر پهلوی ـ شهسوار ـ فرح آباد ساری، محمودآباد ـ آمل، بابل، فریدونکنار ـ چمخاله و سایر مناطق شمالی کشور هوا در این نواحی مطبوع و دریا نیز آرام است.

پیش‌بینی میشودظرف بعداز ظهر امروز و فردا در هیچیک از پلاژهای سواحل دریای خزر جای خالی پیدا نشود. چون هم‌اکنون هزاران دستگاه وسیله نقلیه سبک و سنگین‌در راههای شمالی کشوردرحرکتند و مقصد کلیه سرنشینان آن‌ها سواحل دریاست.

حادثه در شهرستانها

● مشهد ـ دختر نوزده‌ساله‌ای بنام فاطمه اکابری ساکن قریه «زشک» مشهدبا خوردن مقداری «سم» خودکشی کرد.

«جسد» فاطمه برای تعیین علت مرگ به پزشکی قانونی مشهد انتقال یافت.

● تایباد ـ ماموران مرزی «تایباد» ضمن بازرسی از داخل ساک یک زن پاکستانی بنام «عایشه» مقدار شش‌کیلو وچهارصد گرم حشیش کشف کردند.

«عایشه» در دادسرای «تایباد»گفت حشیشها رابرای شوهرش‌که در «دوبی»زندگی می‌کند می‌برده‌است.

★ نجف‌آباد ـ مسیب اسماعیلی ۲۳ ساله ساکن‌کوی رستم خیابان شاهپورنجف‌آباد دراثر ناراحتی خانوادگی‌خانه خود را به آتش کشید.

دیروز مسیب پس از اتمام کار به خانه بازگشت همسر و فرزندش را به بهانه‌ای‌بخارج خانه فرستادسپس‌تمام اطاقهای خانه خود را با پاشیدن نفت آتش زد و خود بحالت اغما بداخل حوض وسط حیاط افتاد وجان‌سپرد.

در دریا غرق شد

محمودآباد ـ قربان جوان ۲۲ساله که عصر دیروز برای شنا از آمل به محمودآبادرفته بود هنگام شنا در دریا غرق شد. جنازه او از آب‌گرفته‌شدوبه آمل انتقال‌یافت.

مسابقه فوتبال زیبا

گارد با دیهیم

جمعه ساعت ۵ بعد از ظهر
استادیوم کلوب رضاپهلوی نازی آباد

آگهی تشکیل مجمع عمومی

مجمع عمومی فوق‌العاده و عادی شرکت سهامی اقتصادروز جمعه سی‌ام تیرماه ۱۰ صبح در محل شرکت خیابان شوش تشکیل می‌گردد.
۱ـ شنیدن گزارش هیئت مدیره و ترازنامه
۲ـ شور و تصمیم درباره نوع شرکت
۳ـ انحلال یا بقاء شرکت
۴ـ انتخاب هیئت مدیره وتعویض اختیارات هیئت‌مدیره
آ ـ ۸۵۱۵

آگهی دعوت

مجمع عمومی فوق‌العاده شرکت سهامی خاص روغن نباتی جهان در ساعت پنج بعدازظهر روز چهارشنبه چهارم مرداد ماه ۱۳۵۱ در محل شرکت منعقد میگردد از عموم سهامداران‌محترم تقاضا میشود با در دست داشتن مدارک لازم در جلسه حضور بهمرسانند.
دستور جلسه:
تبدیل شرکت از خاص به‌عام و تطبیق مواد اساسنامه با مقررات پذیرش در بورس.
آ ـ ۸۵۲۵ هیئت مدیره

آگهی دعوت مجمع عمومی عادی (نوبت دوم)

چون در تاریخ ۱۴ر۴ر۱۳۵۱ بعلت عدم حصول اکثریت جلسه مجمع عمومی عادی شرکت تعاونی صنف درودگران و مبلسازان تهران تشکیل نگردید لذا از کلیه سهامداران دعوت میشود در ساعت ده صبح روز پنجشنبه ۲۹ر۴ر۱۳۵۱ در محل انبار شرکت واقع در خیابان تهران‌نو ایستگاه مسجد حضور بهمرسانند.
دستور جلسه
۱ـ تصویب ترازنامه عملکرد سال ۱۳۵۰ و تعیین پرداخت سود سهام
۲ـ انتخاب ۴ نفر بازرس
مدیر عامل ـ محمدمهدی شفیعی
آ ـ ۸۵۱۱

تشکر و تقدیر

بدینوسیله از زحمات عالی و زحمت های پی گیر خانم پیرایه رضوی مدیره دبستان ملی ششم بهمن در پیش برد فرهنگ و تعلیم دانش آموزان تشکر نموده و موفقیت روز افزونشان را آرزومندم.
نسرین زرکش
آ ـ ۸۴۷۹

شماره ۲۶۰۶
تاریخ ۱۱ر۴ر۵۱

آگهی مناقصه واگذاری عملیات اسفالت

شهرداری شاهپور برطبق تصویبنامه شماره ۱۶۴ انجمن‌شهر و تائید شماره ۱۰۲۲ـ ۲۵ر۳ر۵۱ فرمانداری و موافقت شماره ۹۹۸۳ـ ۵ر۴ر۵۱ مقام استانداری اسفالت قسمتی از خیابان‌های شهر را که هزینه آن بالغ بر۵ میلیون ریال ۵۰۰۰۰۰۰ ریال) است طبق نقشه و مشخصات موجود با شرایط زیر به مناقصه واگذار مینماید.
۱ـ شهرداری مجاز است ۲۵٪ کار اضافه یا کسر نمایدمدت انجام کار از تاریخ ابلاغ ۳ماه خواهد بود.
۲ـ صلاحیت فنی ومالی شرکت کنندگان باید از طرف دفتر مهندسی استان تائید شده باشد.
۳ـ پیشنهاد دهندگان که مایل بشرکت در مناقصه باشند و صلاحیت آنها نیز تائید شده باشد میتوانند تا ۲۵ تیرماه ۱۳۵۱ بامراجعه بدفتر مهندسی استان واقع در رضائیه و پرداخت ۵ هزار ریال بحساب شماره ۷۲۱۳ در بانک ملی اوراق شرکت‌در مناقصه را دریافت وتا آخر وقت اداری روز پنجشنبه ۲۹ر۴ر۵۱ پیشنهاد خود را در دو پاکت لاک ومهر شده بقرار زیر به‌دفتر شهرداری شاهپور تحویل ورسید دریافت نمایند.
پاکت الف ـ بایستی محتوی اوراق مناقصه که ذیل آنها بطور واضح جمله ملاحظه شد ومورد قبول است نوشته و بامضای شرکت کننده رسیده و پرداخت دویست و پنجاه هزار ریال یا ضمانت‌نامه بانکی و یا رسید وجه نقد معادل ۵٪ بهای کارکرد را بحساب سپرده شهرداری و ۵٪ ارزش کل کار بمدت شش‌ماه ضمیمه باشد چنانکه برنده مناقصه از پیشنهاد خود عدول‌نماید سپرده او ضبط خواهد شد ولدی‌الاقتضاء با نفر دوم قرارداد منعقد خواهد شد وتا عقد قرارداد سپرده نفر دوم وسوم مسترد نخواهد شد درصورتیکه پاکت الف فاقد اسناد خزانه ویا ناقص تشخیص داده شود از قرائت پاکت ب خودداری خواهد شد.
پاکت ب ـ محتوی برگ پیشنهاد میزان تخفیف با تمام حروف و بدون قلمخوردگی باشد نوشته شود.
۴ـ پیشنهادهای واصله ساعت ۵ بعداز ظهر روز پنج شنبه ۲۹ر۴ر۵۱ با حضور کمیسیون مناقصه باز وقرائت خواهد شد. حضور پیشنهاد دهندگان درجلسه مناقصه آزاد بوده طبق آئین‌نامه معاملات شهرداری مناقصه حضوری ممنوع است.
۵ـ پیشنهاد دهندگان مشمول قانون منع مداخله کارمندان در معاملات دولتی باشند.
۶ـ هزینه چاپ آگهی و مالیات و عوارض کلا بعهده برنده مناقصه است.
۷ـ بهای کارهای انجام شده‌تامبلغ دومیلیون‌ریال ۲۰۰۰۰۰۰ ریال) پس از ارائه ستواسیون که بگواهی دستگاه نظارت دفتر مهندسی استان رسیده باشد از محل بودجه مصوبه سال جاری پرداخت خواهد شد و بقیه بهای کارهای مورد پیمان که بالغ به سه میلیون ریال (۳۰۰۰۰۰۰) از بودجه سال ۵۲ به‌اقساط مساوی در حق پیمانکار پرداخت خواهد شد.
۸ـ شهرداری در رد و یا قبول یک یا کلیه پیشنهادات مختار است.
۹ـ قرارداد با رعایت آئین‌نامه معاملات شهرداری تنظیم و مبادله خواهد شد.
۱۰ـ این آگهی در دو نوبت در تاریخ‌های ۱۵ر۴ر۵۱ و ۱۸ر۴ر۵۱ منتشر خواهد شد.
شهردار شاهپور ـ عبائی
۱ـ۲ آ ـ ۲۳۶۹۴

آگهی مزایده شماره ۱ر۵۱

شرکت برق منطقه‌ای تهران مقداری تخته صندوقی، تیر چوبی و قرقره خالی کابل موجود در انبار اسقاط شرکت واقع در کیلومتر هفده جاده قدیم کرج را بشرح زیر
۱ـ تخته صندوقی ۲۰۰۰۰۰ کیلوگرم
۲ـ تیرچوبی فرسوده ۱۰۰۰۰۰ کیلو گرم
۳ـ قرقره خالی کابل ۵۰۰۰۰۰ کیلو گرم
بطوریکجا و همچنین در حدود ۶۰ تن تخته صندوقی،تیرچوبی وقرقره خالی را که همه ماهه در انبار جمع آوری می شود تا یکسال نقدا از طریق مزایده بفروش می رساند.
داوطلبان شرکت در مزایده می توانند در مقابل پرداخت مبلغ دویست (۲۰۰) ریال به صندوق این شرکت واقع در میدان ژاله وارائه رسید مربوط باداره مناقصه و قرارداد ها، برك‌مشخصات و شرایط مزایده‌رادریافت و پس از بازدید اجناس مورد مزایده، پیشنهادات خود را حداکثر تا ساعت ۹ صبح روز ۱۵ر۵ر۱۳۵۱ در مقابل رسید به دفتر امور تدارکات تسلیم نمایند. پیشنهادات رسیده راس ساعت ۹ صبح همان روز باز و قرائت خواهد شد.
حضور پیشنهاد دهندگان در جلسه مزایده آزاد است.
م الف ۵۵۰۹
شرکت برق منطقه‌ای تهران
۱ـ۲ آ ـ ۲۴۵۵۲

آگهی استخدام

ژاندارمری کل کشور بمنظور تکمیل کادر افسری‌ژاندارمری کل و مترجمی مرزبانیها در سال جاری تعدادی داوطلب واجد شرایط‌رااز‌طریق آزمایش ورودی‌برای طی دوره پنجم‌آموزشگاه افسری استخدام مینماید.
۱ـ تابعیت ایران.
۲ـ متدین بیکی از ادیان رسمی (اسلام ـ مسیحی ـ زردشتی ـ کلیمی).
۳ـ حداقل سن ۱۸ سال تمام حداکثر سن ۲۵ سال تمام داوطلبانی که خدمت زیر پرچم را انجام داده‌اند حداکثر سن۲۶ سال تمام خواهد بود.
حداقل قد از ۱۶۰سانتیمتر کمتر نباشد.
۵ـ دارا بودن گواهینامه دوره کامل متوسطه در یکی از رشته های ادبی ـ طبیعی ـ ریاضی ـ و دیپلم هنرستان دررشته برق والکترونیك در شرایط مساوی کسانیکه آشنائی بیشتر بزبانهای انگلیسی ـ روسی ـ عربی ـ ترکی اسلامبولی ـ داشته باشند ارجحیت خواهند داشت.
۶ـ دارا بودن صحت مزاج و تناسب‌اندام ـ طبق گواهی اداره بهداری ژاندارمری کل کشور.
۷ـ نداشتن پیشینه سوء و معروف بفساد اخلاق و عقیده و عدم محکومیت بجنایت و جنحه که موجب محرومیت دائم از خدمت دولتی باشد ضمنا داوطلبان میبایستی مجرد باشند.
۸ـ مدت تحصیل در آموزشگاه افسری ژاندارمری هیجده ماه خواهد بود.
۹ـ دانشجویان آموزشگاه افسری در مدت تحصیل در آموزشگاه شبانه روزی بوده و کلیه مخارج آنان از قبیل خوراك پوشاك ـ مسکن ـ لوازم تحصیلی بعهده ژاندارمری کل کشور خواهد بود و در مدت تحصیلی ماهیانه از ۲/۳ حقوق مبنا (دوهزارو پانصد ریال) طبق قانون استخدام نیرو های مسلح شاهنشاهی استفاده خواهند نمود.
۱۰ـ دانشجویانی که دوره آموزشگاه افسری را با موفقیت طی نمایند بدرجه ستوانسومی مفتخر و حقوق و مزایا و ترفیعات بعدی آنان برابر مقررات استخدام نیرو های مسلح‌شاهنشاهی خواهد بود.
۱۱ـ داوطلبین میتوانند برای ثبت نام با دردست داشتن اصل شناسنامه و مدرك‌تحصیلی خود از تاریخ۲۱ر۴ر۵۱ الی۲۱ر۵ر۵۱ همه روزه باستثناء ایام تعطیلی در ساعات اداری به آموزشگاه افسری ژاندارمری واقع در ونك مراجعه‌نمایند م‌الف ۵۵۱۴
۱ـ۳ آ ـ ۲۴۵۴۸ ژاندارمری کل کشور

آگهی دعوت مجمع عمومی عادی صاحبان سهام

بدینوسیله از صاحبان سهام شرکت سهامی وایگان دعوت میشود که برای تشکیل مجمع عمومی در ساعت پنج بعدازظهر روز شنبه۲۴ تیر ماه ۱۳۵۱ در محل شرکت واقع در خیابان بهجت آباد شماره ۱۵۰ حضور بهمرسانند.
دستور جلسه:
رسیدگی و تصویب ترازنامه عملکرد سال ۱۳۵۰
مدیران شرکت سهامی وایگان
آ ـ ۸۴۸۷

باحضور شهردار تبریز کار اسفالت‌ریزی خیابان پهلوی تبریز بطرز مدرن توسط شرکت‌ساختمانی پیکر آغاز شد

از بامداد روز ۱۲ تیر ماه بدنبال تلاش همه جانبه مسئولان، شرکت ساختمانی پیکر که‌به ماشین‌آلات‌سنگین‌و آخرین سیستم مجهز میباشد کار اسفالت ریزی خیابان پهلوی تبریز با شاهراه اصلی این شهر با حضور آقای‌دکتر شاهید شهردار تبریز آغاز گردید و بدین ترتیب یکی دیگر از کار های عظیم‌عمرانی دومین شهر ایران بثمررسید.

وضع اسفالت خیابان پهلوی تبریز از بلوار ششم بهمن تا میدان شهرداری از مدتها پیش بر اثر مورزمان بوضع نامطلوبی درآمده و پیوسته مشکلاتی‌را در امر رفت وآمد اهالی ووسائط نقلیه بوجود میآورد تا اینکه اخیرا باقدام آقای دکتر شاهید شهردار و دستور ارتشبد ضرغامی استاندار آذربایجان شرقی و تصویب انجمن شهر تبریز عملیات تجدید اسفالت خیابان به شرکت ساختمانی پیکر واگذار گردید.

شهردار تبریز در مراسم‌آغاز اسفالت ریزی خیابان بااظهار قدردانی از فعالیت سریع مسئولان شرکت ساختمانی پیکر گفت: عملیات تجدید اسفالت و مرمت این قسمت‌از خیابان پهلوی تبریز با هزینهٔ بالغ بر ۳۰ میلیون ریال انجام میشودو باتلاش قابل‌ملاحظه‌ای که مقاطعه کار آن معمول‌می دارد انتظارمیرود عملیات‌تجدید اسفالت دراسرع وقت باتمام رسیده و خیابانی نوساز و آبرومند تحویل مردم شهر تبریز گردد. ارتشبد ضرغامی استاندار آذربایجان شرقی نیز عصر دیروز از عملیات اسفالت ریزی خیابان پهلوی بازدید کرد که در جریان بازدید توضیحات لازم ازطرف آقای دکتر شاهید شهردار تبریزو مسئولان شرکت ساختمانی پیکر باطلاع‌ایشان رسیدوآقای استاندار با اظهار تشکر از کوششهای مسئولان شرکت برای تسریع در عملیات اسفالت ریزی بمنظور بهبود وضع عبور و مرور دستوراتی دادند.

عملیات اسفالت ریزی خیابان پهلوی تبریز با حضور آقای‌دکتر شاهید شهردار آغاز میشود و مسئولان شرکت ساختمانی پیکر توضیحاتی به آقای شهردار و مهندسان دفتر فنی استان و شهرداری میدهند.

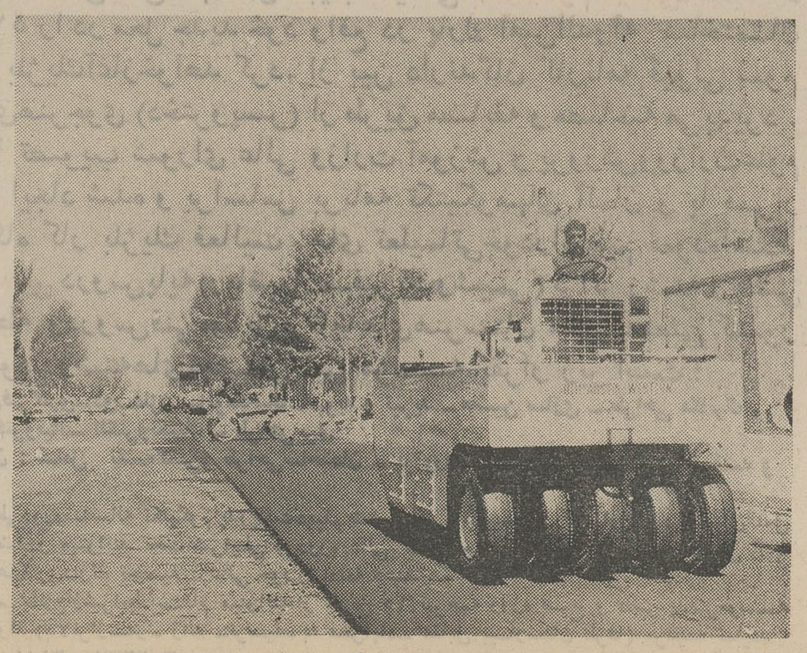

ماشین آلات مدرن و مجهز شرکت ساختمانی پیکر عملیات اسفالت ریزی خیابان پهلوی‌تبریز را انجام میدهند.

آگهی برای اطلاع دارندگان پروانه خرید و فروش اشیاء عتیقه

چون مدت اعتبار پروانه های صادره مربوط به خرید و فروش‌اشیاءعتیقه منقضی گردیده و بایستی تمدید و تجدید گردد بدینوسیله باطلاع کلیه اشخاص ذینفع میرساند که از تاریخ انتشار این آگهی ظرف مدت ۱۵ روز درمرکز باداره کل باستانشناسی و فرهنك عامه و درسایر نقاط بادارات فرهنك و هنراستان مراجعه نمایند.
پس‌از انقضای مدت مزبور از ادامه کار اشخاصی که پروانه کار خود را تمدید نکرده باشند جلوگیری و طبق قانون باآنان رفتار خواهد شد.
وزارت فرهنك و هنر
آ ـ ۸۴۶۹

آگهی استخدام لیسانسیه حقوق

صندوق توسعه کشاورزی ایران چند نفر لیسانسیه حقوق (رشته قضائی) که واجد شرائط عمومی استخدام در بانکهای دولتی بوده و سن آنها بیش از ۳۵ سال تمام نباشد استخدام می‌نماید.
داوطلبان میتوانند تا تاریخ چهارشنبه ۲۸ تیرماه ۱۳۵۱ همه روزه باستثنای روزهای پنجشنبه از ساعت ۸تا۱۶½ به کارگزینی صندوق توسعه کشاورزی ایران واقع در خیابان تخت جمشید چهارراه پهلوی شماره ۲۳ مراجعه و برگ درخواست شغل را دریافت وتکمیل نمایند. از متقاضیان واجد شرائط برای‌مصاحبه کتبا دعوت بعمل می‌آید.
۱ـ۲ آ ـ ۲۴۶۵۴

کلاهبرداری از ۱۳ شهر

★ این دو نفر خود را بعنوان مهندس راه و ساختمان باشناسنامه های جعلی در بانکهای ۱۳ شهر حساب باز کردند و مرتکب کلاهبری شدند

اسماعیل صنعتگر — احمد رضائیان

شهربانی کل امروز اعلام کرد که ماموران آن سازمان در چالوس دو نفر را که در شهسوار ، ساری ، بابل ، لاهیجان ،گرگان،یزد ، اراک، شیراز ، آباده ، بوشهر ،بندر عباس و کاشان مرتکب کلاهبرداری شده بودند دستگیر کرده‌اند .

سخنگوی شهربانی کل درباره این دو نفر اطلاعیه‌ای منتشر ساخته و در آن‌نوشته است :

ـ «نام اصلی این دو نفر احمد رضائیان و اسماعیل صنعتگر است‌آنهابا شناسنامه های جعلی و نام های مختلف دربانک‌های‌هریک ازشهرستان های مورد بحث حساب‌جاری باز می کردند ، خود را با نشان دادن مدارکی مهندس راه و ساختمان معرفی ، وبا صدور چک از فروشگاه ها خرید های کلان میکردند و متواری می شدند .»

سخنگوی شهربانی درباره نحوه دستگیری آنها نوشته است :

این دو نفر برای تعقیب‌کار خود به‌بانک‌صادرات چالوس می روندتادراین بانک حساب باز کنند و مانند شهر های دیگر کلاهبرداری کنند ، اما متصدی بانک به آنها ظنین می شود به بررسی شناسنامه آنها می پردازد که از بانک خارج می شوند ، خروج‌آنها از بانک بر سوء ظن متصدی بانک می افزاید ، جریان را به پلیس اطلاع میدهد .پلیس برق‌آسا اقدام می کند و آنها را هنگام خروج از شهر دستگیر می سازد .

سخنگوی شهربانی افزود:

عملیات دستگیری این دو نفر به قدری سریع وماهرانه انجام شد که موفق نشدند اسنادی را که همراه داشتند ازمیان ببرند و همین مدارک باعث شد که‌انکار را بی‌فایده ببینند و به کلاهبرداری های متعدد اعتراف کنند .

طبق اظهارسخنگوی شهربانی این دو نفر اینک با قرارتامین بازپرس زندانی هستند .

پلیس آلمان یک کلاهبردار ایرانی را دستگیر کرد

یك‌ایرانی که به اتهام کلاهبرداری‌از طرف‌بازپرس شعبه ۳۳دادسرای تهران تحت تعقیب قرار گرفته بود در آلمان بوسیله پلیس این کشور دستگیر شد و به ایران انتقال یافت .

این شخص متهم است که با کمك‌دوتن ازدوستانش درخیابان‌نادری‌شرکت«پرندگان» را تاسیس واز بانك ایران وروس و بانك سپه مرتکب کلاهبرداری می شود ومتواری می گردد .

بازپرس شعبه ۳۳ آقای فرازمند دو شریك این شخص‌را زندانی می کند وچون از طریق اداره گذرنامه معلوم می شودکه متهم اصلی به آلمان غربی رفته است از پلیس‌بین‌المللی تقاضای دستگیری و تحویل او می شود وپلیس آلمان وی‌را دستگیرمی‌کند .

متهم به‌بهانه معالجه بیماری قلب خود به اروپا رفته بود او ۵۰ ساله است .

خبرنگارما نوشته است که یکی از۳ نفر تشکیل دهنده شرکت نیز به ترکیه‌فرار کرده‌بود که‌اورا هم پلیس ترکیه‌به ایران تحویل‌داد .

مرگ مرموز یک پزشک ۷۰ ساله

شمیران :دیروزجسد دکترصادق ملائکه وسط یکی از اطاقهای آپارتمان شماره ٦٦ واقع در اول خیابان پهلوی کشف شد و جهت تعیین علت مرگ به پزشکی‌قانونی انتقال یافت .

یکی از بستگان مرحوم دکتر ملائکه که جریان مرگ وی را بماموران کلانتری تجریش اطلاع داده است گفت : چندروز بود از وضع دکتر که ۷۰ سال ازعمرش میگذشت و در تهران به تنهائی زندگی میکرد اطلاعی نداشتم و دیروز وقتی برای دیدن وی به آپارتمانش مراجعه کردم دراطاق اورا بسته دیدم و بعدکه‌باهمکاری ماموران انتظامی وارد اطاق وی شدم با جنازه آنمرحوم که‌گویا براثر اصابت سرش به لبه تخت مرده بود روبروشدم فعلا جریان واقعه تحت رسیدگی است .

همسر دکتر ملائکه‌هم‌اکنون در یکی از کشور های خارج اقامت دارد و هنوز از مرگ همسرش باخبر نشده است .

ماجرای عشق تازه پدر ۷ فرزند!

یک زن جوان به‌اتهام‌ایراد ضرب منتهی به سقط جنین تحت تعقیب دادسرای تهران قرار گرفت .

وی که فاطمه نام دارد به شکم هووی خود ضربه پازده و باعث سقط جنین او شده است .

بانوئی که سقط جنین کرده است اظهار داشت :

چندی پیش شوهرم که از او ۷ فرزند دارم بمن گفت عاشق شده است و می‌خواهد همه اموال‌خود را به دخترمورد علاقه‌اش ببخشد.

گفتم : چرا؟ گفت : برای اینکه برود درس بخواند و شوهرنکند ومن ناراحت نشوم ! شوهرم از آن پس دیگر توجهی بهبچه هایش نداشت همه‌اش در فکر این‌دختر بود ، بهناچار با ازدواج آنها موافقت کردم و بادست خود نیمی از اثاثه خانه را بخانه‌خانم جدید منتقل ،و شوهرم رانیز دودستی تقدیمش کردم ، تا قانون‌خانواده برهم نخورد ، اما تدابیر من موثر واقع نشد شوهرم خانه همسر جدید ر اکاشانه خود قرار داد .

۳روز قبل دخترم را نزد پدرش فرستادم تا از او برای مخارج خانه پول بگیرد که همسر جدیداز پشت «اف .اف» به او گفت :«آقا» حالا وقت‌ندارند ، ٤ ساعت دیگر مراجعه کنید»... و دخترم با چشمانی گریان بخانه بازگشت.

دیگر حوصله‌امسررفته بود بخانه هوو رفتم به‌او اعتراض کردم که بایای خود ضربه‌ای به‌شکمم زد و سقط جنین کردم و پس از دو روز بستری بودن در بیمارستان ازاو به دادسرا شکایت بردم .

دوداتوبوس شرکت‌واحد باعث نزاع شد !

برسر دودگردن یك اتوبوس شرکت واحد نزاعی روی داد که ضمن آن مردی مجروح‌شد. و پزشك قانونی برایش ۱۲روز درمان تعیین کرد .

این حادثه در خیابان «بی‌سیم نجف‌آباد» ، (بخش ۱٤ تهران) روی داد .

اتوبوس مورد بحث درخیابان نجف‌آباد مقابل‌لباسشوئی‌فریدون روشنی توقف کرد و رسول علمی کمك راننده آن جهت آزمایش موتور اتوبوس پدال گاز آنرا فشارداد ودود غلیظی لباسشوئی را فرا گرفت .

فریدون از مغازه خود خارج شد و به رسول اعتراض کرد که چرا اتوبوس معیوب را به خیابان آورده است که میان او و رسول زد وخوردی روی داد که ضمن آن فریدون مجروح شد ، کلانتری ۱٤ او را به پزشگی قانونی فرستاد وبرایش ۱۲ روز درمان تعیین گردید.

تصادف کامیون

کامیون شماره ۱٦۲۸۸ تهران برانندگی سیف‌الله چمن‌گر در دوراهی کاروانسرا سنگی با وانت شماره ۹٦۳۸٤ تهران به رانندگی جواد حیدری تصادف کرد که در نتیجه ،یکنفر از سرنشینان وانت‌به نام رستم بهارلو کشته شد .

برنامه آینده سینما

پارامونت

اولین فیلم کمدی سکسی وسترن سینمای امریکا !

درمدرسه راهنمائی‌و دبستان ملی جلوه دانش

جشن پایان‌سال تحصیلی موسسه فرهنگی جلوه دانش در تاریخ ۱۰ر٤ر۵۱ درمحل‌دبستان واقع در تهران پارس با حضور اولیای دانش آموزان و عده‌ای از شخصیت ها بر گزار شد .

ابتدا خانم شایسته غنی‌زاده‌مدیر مسئول موسسه از شرکت‌حضار در این جشن اظهار تشکر کرد و متذکر شد که این جشن‌فقط بمنظور قدردانی از زحمات آموزگاران و دبیران و تشویق دانش آموزان میباشد سپس آقای میرافشار رئیس انجمن همکاری‌خانه‌ومدرسه‌بیان‌مبسوطی در باره علاقمندی و توجهات‌خانم غنی‌زاده ایراد کرد آنگاه خانم مهرپویان ریاست آموزش و پرورش‌ناحیه۹از رضامندی‌رئیس انجمن در باره فعالیت مدیر دبستان اظهار خشنودی کرد و افزود دین و وظیفه ما است که در خدمت مردم باشیم و احتیاج به همکاری بیشتر اولیای دانش آموزان داریم و به پیشرفت روزافزون این موسسه اظهار امیدواری کرد آنگاه برنامه‌های هنری جالب بوسیله دانش ـ آموزان اجرا شد وبدرخواست حضار خانم هما میرافشار یکی از اشعار خود را قرائت کرد از کلیه آموزگاران‌قدردانی‌ودانش آموزان ممتاز معرفی شدند و دنباله برنامه هنری زیرنظرآقای رادمان‌اجرا شد در پایان از حضار پذیرائی بعمل آمد .

آگهی استخدام پاسبان

شهربانی کل کشور بمنظور تکمیل کادر انتظامی عده‌ای داوطلب باشرایط زیر بسمت پاسبان استخدام مینماید .

الف ـ شرایط .

۱ـ تابعیت ایران

۲ـ متدین بیکی از ادیان رسمی (اسلام . مسیحی . کلیمی . زرتشتی)

۳ـ دارا بودن حداقل گواهی‌نامه پایان تحصیلات ابتدائی .

٤ـ حداقل سن ۱۸ سال تمام و حداکثر ۲۸ سال تمام

۵ـ حداقل طول‌قد ۱٦۵ سانتیمتر

٦ـ برازندگی و برخورداری از سلامت کامل و داشتن بنیه قوی و نیرومند و استعداد جسمانی

۷ـ نداشتن پیشینه بد

۸ـ موفقیت در آزمایشات ورودی

ب ـ امتیازات

۱ـ استخدام‌شدگان در صورتی که خدمت زیر پرچم را انجام نداده باشند درصورت‌موفقیت در طی‌دوره وانجام خدمت بمدت۷سال درشهربانی کل کشور اداره وظیفه عمومی باستناد گواهی شهربانی کل‌برای آنان‌برك خاتمه‌خدمت‌زیرپرچم صادر خواهد نمود .

۲ـ مدت تحصیل در آموزشگاه پاسبانی حداقل ۳ماه تمام و شبانه‌روزی از تاریخ شروع آن می‌باشد و داوطلبان در مدت طی دوره از لباس‌خدمت و ماهیانه ۵۰۰ ریال کمك هزینه تحصیلی استفاده خواهند نمود .

۳ـ پذیرفته شدگان از خواربار ارزان و اجناس موجود در شرکتهای تعاون شهربانی و ارتش شاهنشاهی استفاده خواهند نمود .

٤ـ داوطلبان همه‌روزه باستثنای ایام‌تعطیل در ساعات اداری بامدارك زیر بقسمت استخدام مرکز آموزش واقع در دانشگاه پلیس (هیئت انتخاب) مراجعه نمایند .

۱ـ شناسنامه عکس‌دار ۲ـ سه قطعه عکس ٤×٦ تمام‌رخ برقی ۳ـ اصل مدرك تحصیلی

م‌الف ۵۳۳۱ ۲ـ۳ آ ـ ۲۳۹٦٤

کودکستان ودبستان‌آوا

برای بخش های فارسی ـ آلمانی و فارسی ـ انگلیسی ، همه روزه از ساعت ۸٫۳۰ تا ۱۲ ثبت‌نام می‌کند .

آدرس : خیابان‌پهلوی ، روبروی هتل هیلتون، کوی خاکزاد شماره ۸ تلفن : ۸۹۰۵۲٦

کلاسهای فارسی: برنامه وزارت آموزش وپرورش

Der deutsche Teil ist nach dem deutschen Kindergarten- bzw. Schulprogramm ausgerichtet und wird sowohl im Kindergarten wie in der Grundschule von den deutschen Fachkräften durchgeführt.

English Kindergarten and classes follow the British Kindergarten and Primary School programmes. Teachers are fully qualified native speakers.

وسیله رفت و آمد و ناهارگرم آماده است .

خانمها و آقایان شیك پوش

گالری مد افتتاح شد

انتهای رودکی سه‌راه سلسبیل

گروه فرهنگی کاوس

گروه‌فرهنگی کاوس

برای سال تحصیلی ۵۱ـ۵۲ ـ تعداد محدودی دانش‌آموز برای‌مدرسه‌راهنمائی و کلاسهای چهارم ریاضی و طبیعی ثبت نام مینماید . ضمنا داوطلبان ثبت‌نام‌می‌توانند از کلاسهای آمادگی مجانی تابستانی استفاده نمایند .

نشانی ـ قلهك‌شهرداری اول خیابان نوبهار ـروبروی کلنیك قلهك تلفن ۸٦٦۰۵۹

مجله‌دنیای ورزش

روزهای‌شنبه منتشرمیشود

آموزشگاه‌شبانه‌روزی بهیاری بیمارستان‌مهر

دوشیزگانی راکه واجدشرایط‌زیر باشندمیپذیرد

۱ـ داشتن مدرك سیکل اول که معدل آن کمتر از ۱۲ نباشد .

۲ـ داشتن سلامت جسم و روح

۳ـ مجرد

٤ ـ سن بین ۱٦ تا ۲٤ سال

داوطلبان میتوانند با در دست داشتن دو برگ رونوشت شناسنامه و چهار قطعه عکس ٤×٦ برای ثبت نام و کسب هرگونه اطلاع به دفتر آموزشگاه واقع در خیابان زرتشت بیمارستان مهر مراجعه نمایند .

N.I.T

قابل توجه داوطلبان تحصیلات متوسطه وعالی فنی درایران وخارج

موسسه تعلیمات عالی فنی مهندس حبیب نفیسی (تکنیکوم نفیسی) که سال تحصیلی ۵۲ـ۵۱ را در محل جدید خود واقع در پارك امین‌الدوله ساختمان سابق سفارت بلژیك آغازخواهد کرد. از بین دارندگان کارنامه قبولی سوم دبیرستان‌عده‌ای‌هنرجوی (دختروپسر) از طریق مسابقه و مصاحبه می‌پذیرد .

این موسسه با تصویب شورای عالی وزارت آموزش و پرورش‌ووزارت‌علوم و آموزش عالی ایجاد شده و براساس برنامه تکنیکومهای آلمان و با قرار همکاری دانشگاه کار بلژیك فعالیت های تعلیماتی‌خودراتنظیم نموده‌است.

در تکنیکوم نفیسی دروس‌پایه(ریاضیات‌ـفیزیك‌وشیمی) برابر رشته ریاضی دوره دوم‌متوسطه ودروس‌فنی‌مطابق‌برنامه‌های‌هنرستان های صنعتی کشور تعلیم‌داده میشود. رشته‌های‌تحصیلی این مؤسسه بقرار زیر است :

۱ـمکانیك:شامل‌فلزکاری‌ـ ذوب‌فلزات‌ـاتومکانیك‌ـتهویه و تبرید ـ ماشین سازی ـ طراحی مکانیك .

۲ ـ برق : شامل‌الکترونیك‌ـ الکتروتکنیك ـ طراحی برق

۳ ـ راه و ساختمان : شامل نقشه‌کشی‌و طراحی‌ساختمان ـ برآورد ساختمان ـ پیاده کردن نقشه و نظارت بر ساختمان .

هنرجویان پس از طی‌دوره‌سه‌ساله تکنیکوم بدریافت‌دیپلم ششم فنی (تکنیسین) که‌هم‌ارزش دیپلمهای‌کامل متوسطه‌است نایل شده‌و میتوانند تحت شرایطی دردوره عالی همین موسسه و یا موسسات خارجی که‌با تکنیکوم نفیسی قرار همکاری‌دارند تحصیلات عالی خودرا ادامه دهند .

داوطلبان برای کسب‌اطلاع‌ازشرایط‌ثبت‌نام میتوانند‌از تاریخ ۱۵ تیرهمه روزه صبح و عصر بدفترموسسه واقع در پارك امین‌الدوله (بالاترازسه‌راه ژاله ـنرسیده به فخرآباد‌ـ مقابل بیمارستان طرفه) مراجعه نمایند

تلفن : ۳۱۱۳۱۸ ـ ۳۱۸۱۵۷ ـ ۳۰۲۲۷۷

مولن‌روژ

پس از سه فیلم پلیسی و وسترن پرحادثه حالا یك فیلم کمدی سکسی برای شما انتخاب کرده است .

ازصبح سه‌شنبه ۲۰ تیرماه

فیلمی که تماشای آن برای اشخاص کمتر از ۱۸ سال ممنوع است .

برنامه امشب سینماهای

پانوراما ـ فلور

دروازه طلائی

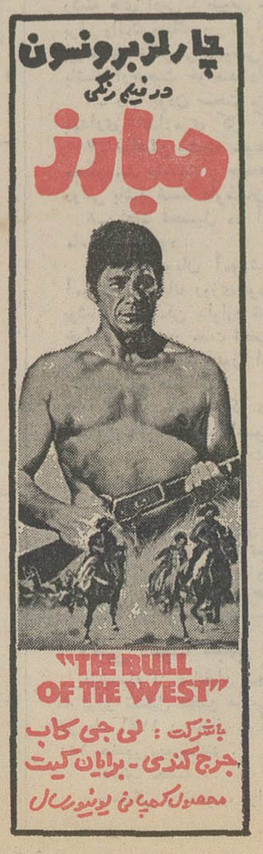

دوشعله آتش ، دو بشکه باروت ، دوبمب‌جاذبه جنسی برای اولین بار در کنار هم آتش افروزی می‌کنند .

آغاز هفته سوم نمایش در

سینما امپایر

ازصبح سه‌شنبه ۲۰ تیر فقط در

سینما دیاموند

زوج جنجالی جدید سینما که قصه‌عشق پنهانی‌آنها موضوع روز است ، در یك اثر لطیف عاشقانه

گیشه سینما دیاموند برای رزرو بلیط آماده است

مجالس ترحیم

بانهایت تاسف درگذشت شادروان دکتر محمدصادق ملائکه پدر آقای بهرام ملائکه معاون اداره پذیرائیهای دولت را باطلاع میرساند .
مجلس ختم زنانه و مردانه آنمرحوم روز دوشنبه ۱۹ تیرماه ازساعت ٦ تا ۸ بعدازظهر درخانقاه صفی‌علیشاه‌منعقد خواهد بود .
وزارت امور خارجه
خانواده های : ملائکه . ارتشبد جم . مفخم صنیعی . ضیاء همایون.نواب . سیدیان . مستوفی . البرز . کهنموئی. دهش . شمس . طباطبائی . دفتری طلیعه .
آ ـ ۲٤۸۷٤ ۱ـ۳

به آقای بهرام ملائکه و سایر بازماندگان آن مرحوم مصیبت وارده را تسلیت میدهیم .

درگذشت شادروان مصطفی فرداد قاضی بازنشسته وزارت دادگستری را باطلاع میرساند . مجلس ترحیم آن مرحوم روز شنبه ۱۷ر٤ر٥۱ از ساعت ٥ الی ۷ بعدازظهر درمسجد الجواد برگزار میشود .
وزارت دادگستری

بانهایت تاسف درگذشت شادروان مصطفی فرداد راکه از قضات شریف‌وعالیمقام وزارت دادگستری و برادر گرامی جناب آقای علی فرداد عضو شورایعالی بانك ملی ایران بوده‌اند اعلام میدارد .
بانك ملی ایران

بانهایت تاسف درگذشت شادروان مصطفی فرداد را که از قضات شریف وزارت دادگستری و برادر ارجمند همسر جناب آقای محسن نیکپور عضو محترم اطاق بازرگانی و صنایع و معادن تهران بودند اعلام میدارد . مجلس ترحیم فقیدسعید روز شنبه ۱۷تیرماه جاری‌ازساعت ٥ تا ۷بعدازظهر درمسجد الجواد برگزار میشود .
اطاق بازرگانی و صنایع و معادن تهران

کارمندان و کارکنان انبار های عمومی ایران بانهایت تاسف‌درگذشت شادروان آقای‌مصطفی فرداد قاضی‌بازنشسته وزارت دادگستری‌وبرادر بزرگوار جناب آقای شریعت همکار ارجمند خود را باستحضار میرساند .
مجلس یادبود فقید سعید روز شنبه هفدهم تیرماه از ساعت ٥ تا هفت بعدازظهر درمسجد الجواد منعقد خواهد بود .
مدیر عامل انبار های عمومی ایران ـ شرکت سهامی عام

بانهایت تاسف درگذشت دوست‌دیرین‌خود آقای مصطفی فرداد قاضی عالیقدر دادگستری را باستحضار دوستان و اشنایان میرساند .
سیدمصطفی طباطبائی . سیدابوالفضل طباطبائی

بانهایت تاثر و تالم درگذشت جانگداز برادر عزیزمان مرحوم مصطفی فرداد قاضی بازنشسته وزارت دادگستری را باطلاع عموم بستگان و دوستان میرساند . مجلس ترحیم زنانه و مردانه آنمرحوم روز شنبه ۱۷ تیرماه از ساعت پنج تا هفت بعداز ظهر درمسجد الجواد منعقد خواهد بود .
ملك‌شریعت (نیك‌پور) . عبدالرسول شریعت . جلیل شریعتمداری . علی فرداد . رضا شریعتمداری .

خانواده های : شریعتمداری . شریعت . فرداد . نیکپور . فرید هویدا . فویمی . جواد سلامت . جزایری . مینوی . کشفی . اخوی . عرفان . آل‌آقا . پوراعتضادی
بانهایت تاثر و تالم درگذشت شادروان مصطفی فرداد را که از قضات عالیمقام وزارت دادگستری بوده‌اند باستحضار عموم بستگان و دوستان میرساند . مجلس ترحیم آنشادروان از ساعت پنج تا هفت بعداز ظهر روز شنبه ۱۷ر٤ر۱۳٥۱ درمسجد الجواد منعقد خواهد بود

بدینوسیله فوت مرحومه مغفوره بانو عزیزه خالدی والده آقایان حاجی رضا و مهدی خالدی را باطلاع بستگان و دوستان میرسانیم . مجلس ترحیم مردانه از ساعت ٥ تا ۷ بعد از ظهر روز یکشنبه ۱۸ر٤ر٥۱ در مسجد ارک و نیز مجلس ختم زنانه در همانروز و همان ساعت در منزل آن مرحومه واقع در خیابان قدیم شمیران ایستگاه سید خندان خیابان مینا خیابان لاله پلاک ۲۱ منعقد است .
خانواده های : خالدی ، فروهش ، رشیدی، اخوان حیدری ، چرمفروش ، ابادری ، وصال ، نظری ، امینی ، حریری ، حق‌اللهی ، خوش دامن ، باقرزاده ، بابامحمدخان
مصیبت وارده را بعموم بازماندگان آن مرحومه تسلیت میدهیم .

ضایعه فوت شادروان محمد ابراهیم طالبی را در اهواز باطلاع بستگان و آشنایان میرسانیم . مجلس ترحیم آن‌مرحوم از ساعت ٥ تا ۷ بعداز ظهر جمعه ۱٦ر٤ر٥۱ در مسجدمیثم واقع در خیابان باستان برگزار میشود .
خانواده های : کیهانی ، سیفی ، عطاری ، حسنی و خانواده های وابسته .
بعموم بازماندگان آن مرحوم مصیبت وارده را تسلیت میدهیم .

باتاسف فراوان و یکدنیا غم فوت جانگداز جوان ناکام شاهرخ جانسپار که در اثر سانحه اتومبیل برحمت‌ایزدی پیوست به همکاران گرامیمان آقایان : احمد جانسپار . محمد جانسپار . و شهرام جانسپار و خانواده های عزیزشان‌تسلیت گفته برای بقای عمر و شادی روح آن عزیز از دست رفته مجلس ترحیم مردانه و زنانه از طرف صنف روز شنبه ۱۷ر٤ر٥۱ از ساعت ٥ تا ۷ بعد از ظهر در مسجد مجد منعقد است .
اتحادیه سندیکا های کامیونداران و سندیکای موسسات حمل و نقل ایران ـ آذرفر
آ ـ ۸٤۹۱

درگذشت‌جانگدازجوان ناکام شاهرخ جانسپار را در اثر سانحه اتومبیل باطلاع بستگان و دوستان میرسانیم .
مجلس ترحیم مردانه و زنانه آن مرحوم روز شنبه ۱۷ر٤ر٥۱ از ساعت ٥ تا ۷ بعد از ظهر در مسجد مجد برگزار میباشد .
خانواده‌های : جانسپار . شهبازی . فتوت‌جاه . حسینی سپه‌پور . سمیعی . بنی مصطفوی . مهاجر . پاینده . منتظری. مقدس . اعتمادی . یاسینی . محمودزاده . آذربرزین ، آذربی نواب .رفتاری . روشن ضمیر . زرکش . محسنی . زمانی . مطهری . جهانی . رحیمی . دبیری . رسولی .
آ ـ ۸٤۹۱

حادثه تاثر آور را بعموم بازماندگان آن مرحوم تسلیت میدهیم .

باکمال تاسف درگذشت آقای فضلعلی سنائی پدرگرامی آقای هوشنگ سنائی معاون اداره کلی پستال را باطلاع میرساند مجلس ترحیم مردانه روز شنبه ۱۷ر٤ از ساعت ٤ ونیم تا ٦ونیم درمسجد حاج حسن خیابان شاهپور اول ارامنه منعقد است.
آ ـ ۸٥۰۷
مدیر کل پست تهران وحومه‌ـازوین

باکمال تاسف درگذشت آقای فضلعلی سنائی پدر گرامی آقای هوشنگ سنائی معاون اداره کلی پستال را باطلاع دوستان و همکاران ارجمندمان میرساند مجلس ترحیم مردانه روز شنبه ۱۷ر٤ازساعت ٤ونیم الی٦ ونیم در مسجد حاج حسن خیابان شاهپور اول ارامنه منعقد است.
ازطرف کارکنان اداره‌کلی پستال میرسعید قاضی

باکمال تاسف درگذشت آقای فضلعلی سنائی پدر آقایان هوشنگ وهوشمند و ارژنگ سنائی را باطلاع فامیل و دوستان برساند مجلس ترحیم مردانه روز شنبه ۱۷ر٤ از ساعت ٤ونیم الی ٦ونیم در مسجد حاج حسن خیابان شاهپور اول ارامنه منعقد است
خانواده های سنائی ـ نجمی ـ پیرولی
به آقای هوشنگ سنائی و سایر فرزندان و بازماندگان آنمرحوم تسلیت میگوئیم

هو
۱۲۱
اهریمن ددصفتی چراغ عمر خواهرزاده عزیزم مهندس فریور طارمی (امیرشاهی) را ناجوانمردانه در میاندوآب خاموش کرد . مجلس ترحیم زنانه و مردانه آن مرحوم از ساعت ۸ تا ۱۰ روز جمعه ۱٦ر٤ر٥۱ در خانقاه صفی‌علیشاه برقرار است .
حقیر : حاج‌احمدعلی مشکوتی

بدینوسیله درگذشت نابهنگام مهندس فریور طارمی (امیرشاهی) فرزند آقای رحیم امیرشاهی یکی از کارکنان فنی و شایسته شرکت دخانیات ایران را باطلاع دوستان و همکاران عزیز میرساند . مجلس ختم از ساعت ۸ تا ۱۰صبح روز جمعه شانزدهم تیرماه ٥۱ (فردا) در خانقاه صفی علیشاه برگزار میشود .
شرکت دخانیات ایران
هیئت مدیره اتحادیه مکانیسین ها

با نهایت تاثر و تالم فوت جانگداز جوان ناکام مهندس فریور طارمی (امیرشاهی) همشیره‌زاده جناب آقای مشکوتی رئیس محترم این صنف را باطلاع میرساند . مجلس ترحیم آن مرحوم روز جمعه از ساعت ۸ تا ۱۰ صبح در خانقاه صفی‌علیشاه منعقد خواهد بود
مصیبت وارده را بعموم بازماندگان آن مرحوم تسلیت میدهیم .

پرسه
بانهایت تاسف درگذشت شادروان دیبانوآذر گشتاسبی را باطلاع میرساند مراسم پرسه آن شادروان روز شنبه ۱۷ر٤ر٥۱ از ساعت ٤٫۳۰ الی ٦٫۳۰ بعد از ظهر در سالن ایرج خیابان استالین برگذار میگردد .
تاج ـ ایران ـ مهین آذرگشتاسبی ـ خانواده‌های‌رشید آذرگشتاسبی ـ سرور کشاورزیان ـ خسروپور ـ بهی‌زاده ـ مزدائی ـ دکتر سیروسی ـ ورهرام (کوچکی) ـ پیل‌تنی ـ آذر کیوان .
بعموم بازماندگان مصیبت وارده را تسلیت میدهیم .

درگذشت مادر خانم شهبانو ضرابی ، کارمند اداره‌کل بازنشستگی این سازمان را باطلاع میرساند ، مجلس ترحیم آن مرحومه روز یکشنبه ۱۸ تیرماه از ساعت ٦ الی ۸ بعدازظهر درخانقاه صفی‌علیشاه برگزار میشود .
سازمان امور اداری و استخدامی کشور
آ ـ ۲٤۸۷۰

خانواده های : ضرابی ـ پیلارام ـ صفار ـ فرمان ـ بهار نژاد ـ سیفی ـ نوروز ـ سرهنگ جوهری حقیقی ـونوقی‌ـ جوهرچی ـ فروهی ـ زمانزاده باکمال تاسف و تاثر فوت‌شادروان مرحومه مغفوره بانو فاطمه ضرابی مادر گرامی بانوان شهربانو و فرنگیس و ملیحه و دوشیزه مهین ضرابی و خواهر خانمها عزیزه صفار و زهرا فرمان وآقایان حسین وحسن پیلارام را باطلاع فامیل ودوستان میرسانند.
مجلس ختم زنانه ومردانه آن‌مرحومه از ساعت ٦ الی ۸ بعد از ظهر روز یک شنبه ۱۸ تیر ماه در خانقاه صفی علیشاه برگزار میگردد .
آ ـ ۲٤۹۸ ۱ـ۲
مصیبت وارده را بعموم بازماندگان خصوصا همکارمحترم آقای ایرج صفار تسلیت میگوئیم.

بدینوسیله فوت آقای حاج رحمان حسینی پدر آقای‌محسن حسینی‌نقشه‌بردارثبت‌شهرری راباطلاع‌همکاران محترم‌میرساندمجلس ختم آن مرحوم روز جمعه ۱٦ر٤ر٥۱ از ساعت ۹ الی۱۱ صبح در مسجد الجواد منعقد خواهد بود .
ثبت کل

با اندوه فراوان درگذشت مرحوم حاج رحمان حسینی پدر همکار محترم آقای محسن حسینی را باطلاع میرساند .
مجلس ترحیم آن فقید سعید روز جمعه ۱٦ تیر ماه ازساعت ۹ الی ۱۱ بامداد در مسجد الجواد (واقع در خیابان روزولت ۲٥ شهریور) منعقد ـ خواهشمند است باشرکت در این مجلس موجبات شادی روح آن مرحوم و تسلی خاطر بازماندگان رافراهم سازید .
اداره ثبت شهرستان ری

انالله و اناالیه راجعون
با نهایت تاثر باطلاع عموم علاقمندان میرساند شادروان حاجی آقا رحمان حسینی بزرگ خاندان حسینی اراکی درروز ۱۲ر٤ر٥۱ در تهران برحمت ایزدی پیوست مجلس ترحیم آن مرحوم مردانه و زنانه در روز جمعه ۱٦ر٤ر٥۱ از ساعت ۹ الی ۱۱ در مسجد الجواد منعقد خواهد بود .
خانواده های حسینی ، فرید هزاوه‌ای ، صفی‌زاده،ناظمی، رئیس‌زاده ، جوادپور ، قندی ، بحرینی ، دانشور ، موسوی ، فارسیجانی ، معینی ، هاشمیان ، هدایتی ، عراقی، ساده ،علوی، احسانی ، گرگانی ، صالحی ، قدیانی ، مهاجرانی ،جراحی ، قاسمخانی .
آ ـ ۲٤٥۸۲ ۱ـ۲

پرسه
بانهایت تاسف درگذشت روانشاد خسروسروشیان را باطلاع میرساند . پرسه آن شادروان از ساعت ٥تا ۷ بعد از ظهر روز جمعه ۱٦ تیر ماه در سالن ایرج خیابان استالین کوچه زرتشتیان برگزار خواهد شد .
افلاطون . پوران و مهری سروشیان . بانو سروشیان . دولت صرفه‌نیا . پوراندخت و مهرداد سروشیان . تابنده‌موبد شاهی . ایرج سپهری . ارسطو صرفه‌نیا . فریدون‌رستگاری. خانواده های : سروشیان . موبدشاهی . سپهری . صرفه‌نیا . رستگاری .
بعموم بازماندگان آن مرحوم مصیبت وارده را تسلیت میدهیم .

خانواده های : تاج‌بخش ، علامیر ، هاین‌فتر ،سودآور، هومن ،سعیدی ، امیرعلائی . صنیعی ، موسوی ، آق‌اولی، سمیعی ، بالاخانلو ، رامبد ، فولادوند ، حشمتی،افخمی، وفامیلهای وابسته .
بانهایت‌تاسف درگذشت شادروان مهندس‌محمدحسین (پرویز) تاج‌بخش را باطلاع دوستان و آشنایان‌میرسانند.
مجلس ترحیم زنانه و مردانه از ساعت ٦ تا ۸ بعد از ظهر روز شنبه ۱۷ تیر ماه در خانقاه صفی علیشاه برگزار خواهد شد .
هلگا تاج‌بخش ، شمسی‌سودآور ، فاطمه‌سعیدی ، مریم هومن ، مهندس عیسی تاج‌بخش ، محمدباقرتاج‌بخش، چنگیز تاج‌بخش .
بعموم افراد خانواده های عزادار بویژه‌بازماندگان آن مرحوم مصیبت وارده را تسلیت میدهیم .

یادبود

بدینوسیله باطلاع کلیه دوستان و بستگان میرساند که مراسم هفتمین روز درگذشت‌شادروان بانو اشرف السلطنه‌نخجوان (امیر علائی) برگزار نمیشود وهزینه آن بمصرف امور خیریه خواهد رسید .
خانواده های نخجوان ـ امیرعلائی
آ ـ ۸٥۱۳

روزجمعه ۱٦ر٤ر٥۱ مصادف با یکمین سال درگذشت‌شادروان مهندس نصرت‌الله گوهریان میباشد بهمین مناسبت مراسم یادبودی از ساعت ٥ تا ۷ بعد از ظهر در خیابان امیرآباد جنوبی‌ـخیابان جلالی ـ کوچه هندسی شماره ۲۹ برگزار میشود .
خانواده گوهریان
آ ـ ۸٤۱۳

روز هفدهم تیر ٥۱ شش سال از فقدان جانگداز همسرو پدرمهربانمان شادروان خسرو پروز میگذرد .
عزیزی که همواره خاطره او را گرامی خواهیم داشت و بیادش اشک خواهیم ریخت .
امسال بمناسبت مسافرت مراسمی برگزار نخواهد شد و مخارج آن بمصرف مستمندان خواهد رسید .
همسر و فرزندان داغدارش : مرضیه ، میترا ، ماریا ، ماهرخ و مژده پروز
آ ـ ۸٥۰۱

شب سال
بمناسبت سالروز درگذشت برادر و پدر بزرگوارمان مرحوم حبیب‌الله اسلامیه مراسمی در مزار آن مرحوم واقع در قم مقبره ابوحسین از ساعت ۳ الی ٥ بعداز ظهر روز یکشنبه ۱۸ر٤ر٥۱ برگزار خواهد شد. وسیله حرکت‌ازساعت ٦ صبح همان روزدراول خیابان میکده واقع در بلوارالیزابت آماده خواهد بود حضور اقوام و آشنایان در این مراسم موجب شادی روح آن مرحوم‌وتسلی‌خاطربازماندگان میباشد.
نصرالله اسلامیه. محمود اسلامیه . امیر هوشنگ . منوچهر ارجمند. علی. مهدی و رضا اسلامی .
آ ـ ۲٤۹۱٦

تسلیت

جناب آقای جانسپار
تسلیت و همدردی ما را درسوک برادر زاده‌ات بپذیر.
محمد خیابانی ـ حاج مجید دقیق
آ ـ ۸٤۹٥

مصیبت وارده را به خانواده محترم حسینی و خانواده های وابسته بخصوص بدوست عزیزآقای‌حسن حسینی‌ریاست محترم بانک بازرگانی شعبه پهلوی تسلیت عرض نموده و سلامت بازماندگان را از درگاه خداوند خواستاریم .
محمد البرز ـ ایرج مهاجرانی
آ ـ ۸٥۲۷

سرهنك ستاد اکبر غفاری
مصیبت وارده درگذشت پدر آن دوست گرامی را از سوی خود و همکارانم تسلیت میگویم .
سرلشگر کیومرث صالح
آ ـ ۸٤۷٥

همکار گرامی سرهنك ستاد اکبر غفاری
درگذشت پدر بزرگوارتان را از سوی خود و همکارانم تسلیت گفته و خود را درسوك بزرك آن همکار عزیزشریك میدانیم .
سرتیپ منوچهر خسروداد
آ ـ ۸٤۷۷

برادر عزیز سرهنك ستاداکبر غفاری
درگذشت پدر گرامی آن برادر عزیز را تسلیت عرض نموده تندرستی و نیك‌بختی خاندان گرامی را از خداوند بزرك خواستار است .
سرهنك فیض‌الله وزیری و بانو
آ ـ ۸٤٦٥

سروران گرامی نیمسار معظم سرلشگر مزین و نیمسار سرتیپ مزینی
درنهایت تاثر و تاسف مصیبت وارده را تسلیت عرض نموده خود را در غم شما شریک میدانم .
محمد ایزد
آ ـ ۲٤۸۸۸

کارکنان شرکت دخانیات ایران از درگذشت جوان‌ناکام مهندس‌فریورطارمی(امیرشاهی) فرزندارجمند آقای امیرشاهی رئیس قسمت شارژ باطری این شرکت عمیقا متاسف ، مصیبت وارده را به والد آن مرحوم تسلت میگویند .
نصرالله لطیفی ، حسینعلی حجازی ، عباسعلی‌خسروی، محمد ظفر ،محمدجواد بهروز ، ابوالقاسم صارمی ، تقی طباطبائی ، پاشا صمصامی ، کاظم شریعتمداری ، ایرج‌مهبد، حسین واقفی ، عباس حریرچیان .
آ ـ ۲٤۹۳۲

مجالس سخنرانی اسلامی

قال رسواله (ص): فاطمةاعزالناس
بمناسبت ایام وفات حضرت صدیقه اطهر فاطمه زهرا سلام‌اله علیها حسب‌المعمول ده شب متوالی ازروز یکشنبه۲۷ جمادی‌الاول مطابق ۱۸ تیرماه از ساعت ۷ بعدازظهر الی ۱۰ شب بمنظور ذکر فضائل بانوی باشخصیت اسلام و بحث‌های مفید دراهمیت عفت وارزش‌زن‌ازنظر اسلام توسط‌دانشمندان وخطباء عالیقدر در بنده منزل منعقد است. امید است عموم علاقمندان به خاندان رسالت خاصه علماء و روحانیون‌محترم شرکت فرموده وقرین افتخارم فرمایند .
عندلیب‌زاده ـ واعظ
آدرس: آریاشهر ایستگاه دفتر اول خیابان ۲٤ متری پلاک ۱۸
آ ـ ۸٥۲۳

سپاسگزاری

از کلیه اقوام وسروران گرامی ودوستان محترم که‌بمناسبت درگذشت مادر عزیزم با تشریف فرمائی خود یاوسیله تلگرام‌وتلفن و نامه و جرائد ابراز همدردی نموده و خاندان آن مرحوم‌رامورد عنایت قرار داده‌اند بینهایت سپاسگزارم چنانچه به علت تالمات روحی و بخصوص بیماری قلبی که عارض شده امکان شرفیابی عرض تشکر حضوری فراهم نگردیده بدینوسیله پوزش طلبیده و برای آقایان و خانم های محترم ازدرگاه احدیت سعادت‌وسلامتی مسئلت دارد .
علی‌اصغر مجلسی
آ ـ ۲٤۲۸٦

بدینوسیله ازکلیه سروران گرامی ودوستان ارجمندی که بمناسبت درگذشت پدر عزیزمان مرتضی قلی فرجام ابراز همدردی فرموده‌اند بی‌نهایت سپاسگزار و از اینکه به علت تالمات روحی در عرض تشکر تاخیر شده پوزش می‌طلبیم سلامتی و توفیق همگی را از خداوند متعال مسئلت مینمائیم.
آ ـ ۲٥۰۰٦ **خانواده فرجام**

بدینوسیله از افسران و درجه‌داران و دانشجویان یکان دوم بویژه سرگرد الهیان فیروز که بمناسبت فوت پدربزرگوارم مرحوم آقائی خاکشورزاده بامن ابراز همدردی فرموده‌اند تشکر و قدردانی مینمایم .
دانشجوی وظیفه الیاس خاکشورزاده
آ ـ ۸۹۸٥

امضای آقای سرگرد رضا مجتهدی ذیل آگهی‌سپاسگزاری (ضیاء) چاپ شده بود که بدینوسیله باپوزش تصحیح میشود.

سرکار گروهبانیکم عباس طاهری
همکاران شما مصیبت وارده را تسلیت‌عرض مینمایند.
آ ـ ۲٤۲۹٦

درگذشت شادروان سرلشگر افسری‌نژاد را ببازماندگان آنمرحوم بویژه همسر گرامیشان تسلیت میگوئیم.
محمد فاخری. هوشنگ فاخری. فرهنگ فاخری
آ ـ ۲٤۹۱۰

آقای حفیظی ـ افشار
مصیبت وارده را صمیمانه تسلیت میگوئیم .
آ ـ ۲٤۹۱۰ **قاسم، نادر نخجوانی**

جناب آقای مهندس عیسی تاج بخش
جمعیت شیرو خورشید سرخ تهران پارس با نهایت‌تاسف درگذشت برادر گرامتان را تسلیت عرض سلامتی وبقای‌بازماندگان را از خداوند بزرگ مسئلت دارد.
رئیس جمعیت شیرو خورشید سرخ تهران پارس‌ـ سپهبد شاهرخشاهی
آ ـ ۸٥۰۳

خانم صدری بزرگ‌نیا نماینده محترم مجلس شورای ملی
با نهایت تاسف مصیبت وارده را تسلیت عرض نموده طول عمر و صحت بازماندگان محترم را ازخداوند آرزو دارم.
مهندس عنایت بهبهانی
آ ـ ۲٤۹۱٤

جناب آقای نور و سرکار خانم
مصیبت‌وارده راتسلیت عرض مینمائیم .
کرج ـ امیردیوانی و بانو
آ ـ ۲٤۲۷۰

حداکثر نرخ عمده‌فروشی وخرده‌فروشی درمیادین وسطح شهر

از تاریخ ۱٤ر٤ر٥۱ تااطلاع ثانوی بشرح زیر است

ردیف ـ نوع جنس	حداکثر نرخ برحسب ریال برای هرکیلو — میادین — درجه ۱	میادین — درجه ۲	میادین — درجه ۳	سطح شهر — درجه ۱	سطح شهر — درجه ۲	سطح شهر — درجه ۳
۱ـ سیب‌زمینی اسلامبولی	۷	٤	ـ	۱۰	٥٫٥۰	ـ
۲ـ سیب‌زمینی رسمی	۸	ـ	ـ	۱۱	ـ	ـ
۳ـ هویج فرنگی	٥	ـ	ـ	۷	ـ	ـ
٤ـ هندوانه	٦٫٥۰	٤	ـ	۸٫٥۰	٥٫٥۰	ـ
٥ـ گوجه فرنگی	۱۲	۸	ـ	۱۷	۱۱	ـ
٦ـ بادمجان اهواز	۷	ـ	ـ	۱۰	ـ	ـ
۷ـ بادمجان اصفهان صدعدد	۱۳۰	ـ	ـ	هرعدد۲	ـ	ـ
۸ـ لوبیا سبز	۹	ـ	ـ	۱۲	ـ	ـ
۹ـ نخود سبز اتابکی	۱٤	۸	ـ	۱۹	۱۱	ـ
۱۰ـ کاهو سالادی	٦	ـ	ـ	۱۰	ـ	ـ
۱۱ـ گوجه درختی درشت	۱٥	۹	٦	۲۰	۱۲	۸
۱۲ـ گیلاس مشهد	٤۰	ـ	ـ	٥۰	ـ	ـ
۱۳ـ گیلاس دور شهر	۳۰	۲۰	ـ	۳۹	۲٦	ـ
۱٤ـ زردآلو	۲٥	۲۰	۱۰	۳۲	۲٦	۱۳
۱٥ـ طالبی اهواز	۱۳	۸	ـ	۱۷	۱۰	ـ
۱٦ـ گرمک	۸	٦	ـ	۱۲	۸	ـ
۱۷ـ پیاز	٦	٥	ـ	۸	٦٫٥۰	ـ
۱۸ـ خیار تخم طارم صدعدد	۱٤۰	ـ	ـ	۲	ـ	ـ
۱۹ـ خیار رسمی صدعدد	۸٥	٦۰	ـ	۱٫٥۰	۱	ـ
۲۰ـ کدو صدعدد	۸۰	٦۰	ـ	۱٫٥۰	۱	ـ
۲۱ـ انگور یاقوتی	۲۸	۲۰	ـ	۳۷	۲٦	ـ
۲۲ـ سیب قندک	۱۱	ـ	ـ	۱٤	۹	ـ
۲۳ـ آلبالو	۱۸	۷	ـ	۲٤	ـ	ـ

توضیح: برای ردیف های ۷ و ۱۸ و ۱۹ و۲۰ قیمت در میدان‌هر صد عدد و در سطح شهر برای یک عدد در نظر گرفته شده‌است.

اطلاعیه :
فروشندگان موظفند مطابق قیمتهای تعیین شده اجناس را بمصرف کنندگان فروخته و برچسب قیمت روی تمام آنها نصب نمایند متخلفین مطابق‌مقررات قانونی مورد تعقیب قرار خواهند گرفت از ساکنین‌محترم شهر تهران خواهشمند است در صورت مشاهده تخلف مراتب را بوسیله تلفن ۸۲۱۸۳۸ بواحد کنترل نرخ شهرداری پایتخت اطلاع دهند .
۱ـ برای میوه وتره‌باریکه در این لیست نرخ‌تعیین نشده حداکثر سود فروشندگان دکانها وبازارهای روز معادل ۳۰٪ مظنه‌فروش در میدان‌میباشد که ازروی فاکتور خرید محاسبه میشود.
۲ـ تامادامیکه نرخ جدید برای میوه وتره‌بار داده نشده آخرین نرخ نرخ‌ملاك عمل‌خواهد بود .
۳ـ کلیه فروشندگان‌میوه‌وتره‌باردر داخل شهرو میادین تا فاصله ٥۰متری اطراف میدان لازم است نرخ عمده فروشی تعیین شده در کمیسیون نرخ را رعایت کنند.

شهردار پایتخت

آگهی استخدام رسمی

ژاندارمری کل کشور طبق قانون استخدام کشوری یکنفر پزشك متخصص رادیولوژی از طریق امتحان و مسابقه استخدام می نماید .
داوطلبان واجد شرایط می توانند برك درخواست ذیل این آگهی را تکمیل و با دوقطعه عکس ٤×۳ و گواهی‌نامه طی دوره تخصصی رادیولوژی تاتاریخ ۱ر٥ر۱۳٥۱ باپست سفارشی بنشانی میدان ۲٤ اسفند ستاد ژاندارمری آجودانی کل ـ دایره کارگزینی کارمندان غیر نظامی ارسال دارند .
تاریخ انجام امتحان کتبا باطلاع داوطلبان واجد شرایط خواهد رسید م الف ٥٥۱٥

برك درخواست استخدام پزشك متخصص‌رادیو لوژی در ژاندارمری کل کشور
نام خانوادگی — نام — نام‌پدر — شماره شناسنامه
محل صدور — تاریخ تولد — مدرك تحصیلی تخصصی
وضع خدمت وظیفه
نشانی کامل

ژاندارمری کل کشور

آگهی استخدام

یك شرکت وابسته به دولت یکنفر ماشین ـ نویس لاتین که آشنائی کامل به شورت‌هنده‌داشته وواجد شرایط زیر باشد به صورت قراردادی استخدام می نماید .
۱ـ تابعیت دولت ایران
۲ـ داشتن برك معافیت یا دفترچه‌پایان‌خدمت وظیفه
۳ـ نداشتن پیشینه کیفری
٤ـ تسلط کامل به زبان انگلیسی
٥ـ داشتن حداقل پنج سال سابقه‌کار در رشته مربوطه
متقاضیان واجد شرایط می توانند فرم زیر را تکمیل نموده همراه با دو قطعه عکس ٤×٦ حداکثر تاتاریخ ۲۰ر٤ر٥۱ باپست سفارشی به صندوق پستی ۳٤۳۷ ارسال دارند از داوطلبان جهت شرکت در آزمایش و مصاحبه کتبا دعوت بعمل خواهد آمد . م‌الف ٥٥۰۸

نام خانوادگی — نام — تاریخ تولد
شماره شناسنامه و محل صدور — وضع خدمت وظیفه
آخرین مدرك تحصیلی
سابقه کار — محل کار
نشانی کامل — تلفن

تاریخ ۸ر٤ر٥۱
شماره ش ن ۲۸٦۳

آگهی از شرکت مخابرات ایران

بمنظور گسترش وایجاد امکانات‌بیشتر جهت پخش شماره‌های جدید قسمتی از کابلهای منطقه زیر بعلت ضرورت فنی از تاریخ ۱۷ر٤ر٥۱ برگردان میشود وناگزیر اختلالاتی درارتباط‌تلفنی مشترکان محترم روی خواهد داد. شماره تلفن‌های موجود در این منطقه با شماره‌های جدیدی که در اختیار قسمت اطلاعات (۱۱۸)گذارده‌میشودتعویض خواهد شد. م‌الف ٥٥۱۰

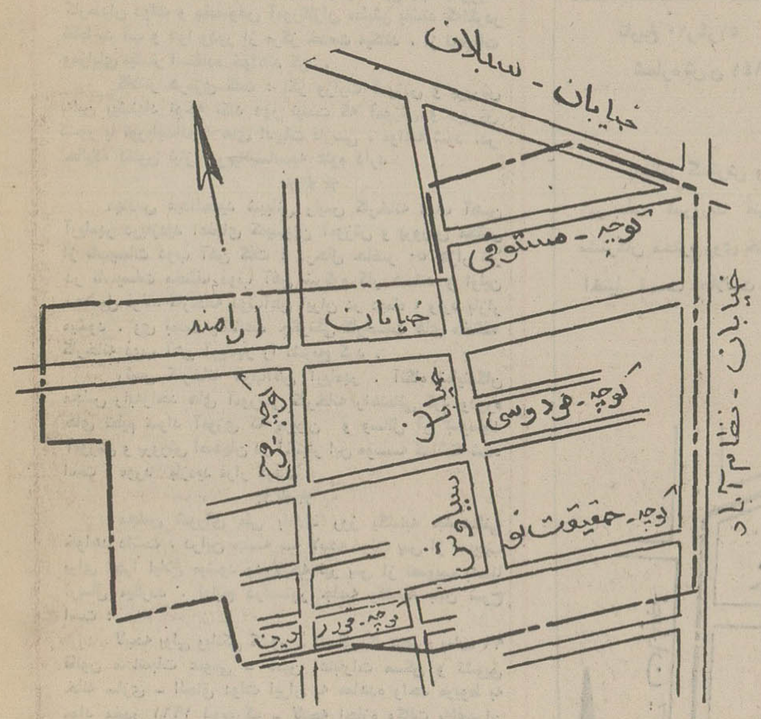

آ ـ ۲٤٥٥ اداره نصب شبکه شرکت مخابرات ایران

دنیای ورزش روزهای شنبه منتشر میشود

سال چهل و هفتم ـ شماره ۱۳۸۴۱

اطلاعات

پنجشنبه ـ پانزدهم تیرماه ۱۳۵۱
بیست و چهارم جمادی‌الاول ۱۳۹۲ ششم ژوئیه ۱۹۷۲

ساعات شرعی
استخراج دکتر ریاضی کرمانی
اذان صبح . . . . . ساعت ۳ و۱ دقیقه
طلوع آفتاب . . . . . ساعت ٤ و ٥۳دقیقه
ظهرشرعی . . . . . ساعت ۱۲ و ۱۰ دقیقه
اذان مغرب . . . . . ساعت ۷ و ٤۲ دقیقه

گفتگوئی با «رام‌ساته» سفیرهند پیرامون نتایج مذاکرات رهبران هندوپاکستان

دهلی لزوم دوستی ایران و پاکستان را درک میکند

★ دوستی ایران و پاکستان مانعی در راه توسعه روابط هند و پاکستان نیست

★ پست‌سفارت‌هند درتهران داوطلبان بی شماری دارد

نتایج مذاکرات رهبران هند و پاکستان‌درهفته‌ای که گذشت، از مهمترین مسائل مورد بحث محافل‌سیاسی‌و دیپلماتیک‌تهران بود .

تهران‌درحالیکه بطور رسمی در باره توافق و موافقتنامه بانو گاندی و پرزیدنت ذوالفقار علی بوتودر عدم توسل بزور واکنشی نشان‌نداد ، معذالک از اشارات و اظهارات جسته و گریخته‌ای که‌ازقول‌منابع‌غیر رسمی عنوان شد میتوان چنین نتیجه گرفت‌که تهران نیز مانند بسیاری از پایتخت‌های‌جهان حصول توافق مورد بحث را قدم نخستین و اساس نیکی برای حصول‌توافق های آینده و حل اختلافات دو قدرت‌شبه‌قاره از طریق‌مذاکرات مسالمت جویانه تلقی و از آن استقبال میکند .

در همین زمینه «رام ساته» سفیر هند در دربار شاهنشاهی در گفتگوئی با اطلاعات سخن گفت و بعد در پاسخ به پرسش هائی دامنه سخن را به مسائلی کشانید که از نقطه نظر روابط ایران و پاکستان از یک سو و ایران و هند از سوی دیگر قابل توجه است .

سفیر هند نیز مانند عده زیادی از ناظران امورشبه‌قاره هندمیگوید،توافق گاندی و بوتو با آنکه کمتر از آن چیزی‌است

رام‌ساته
سفیر هند

که استقرار یک صلح پایدار در شبه قاره هند نیازمند آن است، معذالک‌این توافق بهر حال سند جالبی است که آنرامیتوان اساس امید های آینده‌تلقی کرد .

ساته‌درهمین حال یادآوراین حقیقت‌میشود که اختلافات هند و پاکستان در طول ۲۵ سال روی هم انباشته شده و ازهمین رونباید توقع داشت که یکشبه حل و فصل شوند .

سه ماه در تهران

ساته که اینک سه ماه است در مقام سفارت هند در تهران خدمت میکند ، از اینکه‌عهده‌دار پست‌سفارت‌هند درتهران‌گردیده بسیارخرسند است و فاش می‌کند که پست سفارت تهران از جمله مقام های پرارزشی است که در وزارت خارجه هند دیپلمات‌های متعددی در آرزوی بدست آوردن آن هستند .

سفیرهند گفت از هنگام ورود به‌تهران،دوبازدید او ازصفحات جنوب و شمال ایران بطور توصیف ناپذیری وی را تحت تاثیرتحولات عمیقی که درایران به‌ثمررسیده و یا در شرف‌تکوین است ، قرار داده . او افزود اطمینان‌دارد روابط مستحکم و صمیمانه و برادرانه‌ای که میان ایران و پاکستان وجود دارد ، مشکلی در راه انجام وظایف‌وی در تحکیم بیشتر روابط ایران با هند بوجود نخواهد آورد و بعبارت دیگر ، دوستی ایران و پاکستان ، مانعی در راه توسعه روابط هند با ایران نیست .

ساته‌گفت دولت هند شرایطی را که ایجاب میکند ، ایران با پاکستان روابط صمیمانه ای داشته باشد ، درک میکند . و تاجائیکه این مسئله به ضررهند نباشد ، اصل آن مربوط به هند نیست .

ساته در ادامه بحث در این مورد با عجله گفت خوشبختانه تاکنون‌روابط‌ایران و هندبسیار صمیمانه و محترمانه بوده و برخلاف تصور عده‌ای ، دولت دهلی تاکنون دلیلی برای انجام گله‌ای از تهران نداشته است .

مطالب مطبوعات هند

سفیر هند تاکید کرد که گاه به گاه مطالبی در مطبوعات هند منتشر و طی آن گفته میشود که ایران‌به‌پاکستان کمک نظامی میکند و بعضی اوقات نمایندگان مجلس‌هند این مطالب مطبوعات را حجت قرار میدهند و در پارلمان از آن سخن میگویند . متاسفانه راهی برای جلوگیری ازانتشاراین مطالب درمطبوعات هند وجود ندارد .

ساته در ادامه گفتگوی خود مجددا رشته صحبت‌رابه‌مسائل موجوددرروابط هند و پاکستان کشانیدو گفت: هندحقیقتامایل‌به زندگی صلح آمیزی در کنار پاکستان است .

وی ازانتخاب سردارشهنواز خان سفیر سابق پاکستان در تهران ، بعنوان سفیر آینده پاکستان‌در هند پس از برقراری روابط دو کشور استقبال کردو افزود ، قبل از آنکه شهنواز خان تهران را ترک کند ، باوی یکساعت ملاقات و گفتگو کرده و وی را شخصیت جالبی یافته است .

در زمینه استرداد ۸۰ هزار سرباز اسیر پاکستان که در جریان جنگ سال گذشته به اسارت هند در آمدند ، ساته گفت در اهمیت این مسئله در توافق های هند و پاکستان بیش ازحداغراق شده ، زیراسربازان اسیرپاکستانی،اینک درشرایطی بسرمیبرند که مسلما بهتر از شرایطی بود که در بنگال‌شرقی اسیر و زندانی می‌شدند .

انتخاب کانال دلخواه بافشار یک دکمه

بلِموند

باصفحه عظیم پانوراما

وتیونر تمام‌اتوماتیک‌الکترونیک

BELMONDE
electronic

شرایط و انواع وامهای صندوق پس‌انداز مسکن بانک رهنی ایران

نوع‌وام	مدت‌تشکیل پس‌انداز به‌ماه	نسبت‌وام‌به متوسط‌موجودی پس‌انداز	حداکثر مبلغ‌وام به‌ریال	نرخ بهره وام	نرخ کارمزد
اول	٦	۱ برابر	٦۰۰ر۰۰۰	٪۷	هیچ
دوم	۹	۱½ برابر	۱ر۲۰۰ر۰۰۰	٪۷	٪۱
سوم	۱۲	۲ برابر	۲ر۰۰۰ر۰۰۰	٪۷	٪۱½
چهارم	۱۸	۳ برابر	۲ر۸۰۰ر۰۰۰	٪۷	٪۲
پنجم	پس‌انداز برنامه‌ای	٦ برابر	۳ر۰۰۰ر۰۰۰	٪۷	هیچ

۱ ـ حداکثر مدت وام ۲۰ سال
۲ ـ درصد وام به ارزش گروگان ۷۰٪
تلفن مستقیم برای کسب‌اطلاعات ۳۱۱۵۸۵ م الف ٤٦۲۲
آ ـ ۲٤٤۱۰

در پارلمان ایران

امتیازهای مخصوص برای معلمان نقاط دورافتاده

۹۵ در صد دختران دانش‌آموز اصفهانی با چادر به‌مدرسه‌میروند

علیرضا ـ شفائی

درملاقاتی که اعضای کمیسیون آموزش و پرورش مجلس بااستانداراصفهان داشتند ، مسائل آموزشی مختلفی مطرح شد و پیرامون شرائط اجتماعی دانش آموزان اصفهان ، مذاکرات و گفتگوی مبسوطی انجام پذیرفت. استانداراصفهان ضمن مطالب خود گفت ۹۵ در صد از دانش‌آموزان دختر اصفهانی ، باچادر به دبستان و دبیرستان میروند و علت‌این است که پدر در محیط خانواده ، حکومت مطلق دارد .طرح این مسئله بحث زیاد راموجب گردید ودرهمین جلسه اسدالله موسوی ماکوئی مخبر کمیسیون آموزش و پرورش مجلس خواستار شد بررسی هائی در زمینه این روابطو اثرات‌اجتماعی آن‌انجام بگیرد تا معلوم شود در شهر هائی که این نفوذ از محیط خانواده رخت بر بسته است اثرات مثبت و منفی کارچه بوده است .

استاندار اصفهان پیرامون سطح اخلاقی جوانان دانش آموز نکات جالب دیگری که همه نمودار تاثیر نیکوی حکومت پدر در محیط خانه بوده مطرح کرد و در ضمن گفته های خود این نکته را تاکید کرد که بمناسبت احساس مسئولیت پدران ورابطه سنتی آنها بافرزندانشان میزان انحراف جوانان در حداقل ممکن اجتماعی متوقف مانده است و نمودارهای زندگی شهری مانند بزهکاری نوجوانان ، عصیان بیدلیل نسل جوان، پریشانیهای روانی بهیچوجه مشهود نیست .

او همچنین افزود : آنچه در شهر های بزرگ دیگر بعنوان یک مسئله‌حادو مشکل اجتماعی تلقی میشود دراصفهان ازآن اثری نیست وروابط جوانان با خانواده براساس مبانی اخلاقی استوار است .

★★★

اسدالله موسوی ماکوئی نماینده ماکو ضمن تائید گفته های استاندار افزود غالبا در شهرهائی که روابط پدران و فرزندان بامتدهای اصیل اخلاقی شکل می‌گیرد نمود های‌دیگری مانند ایجاد مزاحمت برای دختران دانش‌آموزویا مسائلی همانند آن بهیچوجه به‌چشم نمی‌خورد چرا که برخلاف پندار بسیاری از مدعیان تعلیم و تربیت ، تسلط پدر رنگ استبداد وخودکامگی ندارد بلکه این تجربیات وآزمونهای رئیس خانواده است که جوانان رادرمراحل زندگی یاری و مددمی‌کند و اصطلاح متداول جامعه شناسی غرب یعنی «پدرشاهی» یا «پدر سالاری» بیان کننده ماهیت رابطه بین پدر با فرزندانش در این گونه شهر ها نمی‌باشد . زیراپدر باتمام نفوذ وقدرت خود هدفی جزراهنمائی و حفاظت فرزندش از گزند حوادث وبدآموزیهای محیط ندارد .

★★★

استاندار اصفهان در ملاقات با اعضای کمیسیون‌آموزش و پرورش مجلس علاقمندی آموزگاران شهر های مختلف این استان را به تحصیلات دانشگاهی یادآور شد و گفت : در شهرهائی که ما دانشگاه، دانشکده‌ویا موسسه آموزش عالی داریم بانورم آموزگار مواجه هستیم و شهر های کوچک ، همچنان دچار کمبودآموزگار میباشند. آموزگاران رقمچشمگیری دارند و عده زیادی از آنها برای‌آمادگی بیشتر و کسب‌معلومات دراین واحدها به دانش اندوزی مشغولند .

دراینجا نظریات مختلفی از طرف اعضای کمیسیون آموزش و پرورش مجلس ابراز گردید .محمدعلی کلانتر هرمزی (نماینده رامهرمز) که خود از فرهنگیان باسابقه است گفت: پیشنهادی دارم‌و میخواهم آنرا از طریق کمیسیون به وزیر آموزش و پرورش توصیه‌کنم تابرای جلب آموزگاران به‌خدمت درمناطق دور افتاده امتیازاتی از نظر دوری از مرکز و فوق‌العاده تنظیم شودکه توجه معلمین رابه مناطق مذکور جلب کند. کلانتر هرمزی دراین مورد اضافه کرد بایستی مقررات مربوط به ترفیع یک پایه کارمندان که در قانون ،هر دوسال پیش‌بینی شده است در نقاط بدآب وهوا تقلیل یابد بطوریکه کارمندان دولت و بخصوص آموزگاران مطمئن باشند که‌اگردر نقاط بد آب و هوا ودور از مرکز خدمت میکنند ، از ترفیعات ومزایای بیشتر استفاده خواهند کرد .

کلانتر هرمزی گفت : اگر وزارت آموزش و پرورش به‌این پیشنهاد توجه نکند دور نیست که آموزش و پرورش کشور با تورم‌لیسانسیه های ادبیات فارسی ، مواجه شود ،در حالیکه اکنون نیاز مبرم‌به‌لیسانسیه علوم دارد

★★★

مهندس عبدالحمید شیبانی رئیس کارخانه ذوب آهن آریامهر دریازدید اعضای کمیسیون آموزش و پرورش مجلس از تاسیسات ذوب آهن گفت : درحال حاضر ۵۰ هزار نفر در تاسیسات مختلف ذوب آهن سرگرم کار هستند و اولین محصول فولاد کارخانه ذوب‌آهن ایران در دیماه ، وارد بازار میشود . وی بمدت یکساعت چگونگی کارقسمت های مختلف کارخانه ذوب آهن آریامهر را تشریح کرد .

رئیس کارخانه ذوب‌آهن آریامهر ، آنگاه نمایندگان مجلس رابه‌واحد های آموزشی کارخانه راهنمائی کرد ودوره های تعلیم سواد آموزی که مربیان و وسائل آن بوسیله آموزش و پرورش اصفهان در اختیار این موسسه گذاشته شده است ، مورد بازدید قرار گرفت .

★★★

مجلس شورای ملی بامداد روز یکشنبه جلسه‌علنی خواهد داشت . دراین جلسه سه لایحه دولت پس از تصویب برای اجرا ابلاغ میشود ودولایحه نیز پس از تصویب بسنا ارسال میگردد . لوایح دردستور جلسه یکشنبه باین شرح است :

لایحه پولی وبانکی کشور ـ الحاق یک تبصره بماده ۹٦ قانون محاسبات عمومی ـ تامین اعتبارات مسکن و تشویق خانه سازی ـ الحاق دولت ایران به معاهده واحد مربوط به مواد مخدر ۱۹٦۱ نیویورک ـ لایحه اجازه وکالت به‌افسران قضائی لیسانسیه حقوق بازنشسته نیرو های مسلح شاهنشاهی.

درصفحات دیگر میخوانید

آشتی سرمایه‌داری و کمونیسم در کره !
● غولی برسرراه دانشگاه صفحه ٥
(سرمقاله) تفسیر و مقالات و گزارشهای سیاسی .
● ویلیام سارویان صادق چوبک وبراهنی رودرروی‌هم صفحه ٦
★ سینما ـ رادیو ـ تلویزیون صفحه ۷
● انتقاد ـ چهل سال قبل درهمین روز ـ پاورقی‌وجدول صفحه ۸
● ماجرای دردناک هفته صفحه ۹
ویژه تعطیلات تابستانی صفحه ۱۱
● کاریکاتور روز ـ بررسی نامه‌ها و تلفن های هفته در صفحه ۱۲
● نیازمندیهای شما در صفحهات ۱۳ـ۱٤ـ۱٥ـ ۱٦
● برنامه سینماها در صفحه ۱٦
طنز ، زبان گویای اکثریت خاموش !
● زندگی نامه و تالیفات عبید زاکانی در صفحه ۱۷
● عبور ازه‌قاره صفحه۱۸
● زیر آسمان کبود ـ حاشیه‌پرداز صفحه ۱۹
● اخبارومطالب‌اقتصادی ـ گزارش‌های تحقیقی صفحه۲۱
● مسائل‌اجتماعی‌صفحه۲٤

دنیای ورزش با آخرین خبرهای ورزشی

روزهای شنبه منتشر میشود

مدرسه عالی گمرک در تهران تأسیس میشود

طرح تاسیس مدرسه عالی گمرک‌مورد تصویب وزارت علوم و آموزش عالی قرار گرفت . مدرسه‌عالی گمرک از امسال دانشجو خواهد پذیرفت و دانشجویان این مدرسه پس از پایان دوره ٤ ساله ، موفق به دریافت لیسانس در امورگمرکی میشوند .

طبق طرحی که در این مورد تهیه شده ، شرایط تحصیل‌در مدرسه عالی گمرک داشتن‌دیپلم متوسطه میباشد و دانشجویان میتوانندباتعهد خدمت درگمرک از پرداخت شهریه معاف‌باشند و پس از اخذ لیسانس درگمرک مشغول بکار گردند .

همچنین‌طبق مقررات مدرسه عالی گمرک ، دانشجویانی که تعهد خدمت در گمرک نداشته باشنددر حین تحصیل درقسمت های مختلف گمرک آموزش خواهند دید و ضمن دریافت کمک‌هزینه‌تحصیلی بابت‌خدمات آنان نیز حقوق پرداخت خواهد شد .

براساس همین طرح مدرسه عالی گمرک در تهران بوجود میاید و از سال جاری دانشجو خواهد پذیرفت .

یک‌مقام مطلع پیرامون‌تاسیس مدرسه عالی گمرک بخبرنگار اطلاعات گفت : با توجه به توسعه و تقویت کادر گمرکات کشور طی سال های آینده برای تامین‌کادر مورد نیاز گمرک‌سعی خواهد شد از افراد متخصص در امور گمرکی استفاده گردد و بهمین منظور طرحی برای تاسیس مدرسه عالی گمرک‌تهیه و مورد تصویب نهائی قرار گرفته‌وگمرک مطالعاتی را برای تامین کادر آموزشی وتجهیزات مدرسه عالی گمرک آغاز کرده است .

این مقام اضافه کرد طی ۲ سال آینده محل مدرسه عالی گمرک تعیین و تعداد پذیرش دانشجو از طرف گمرک اعلام خواهد شد .

شماره ۱۱٥٦
تاریخ ۱۲ر٤ر۱۳٥۱

آگهی استخدام

انجمن بهداری شهرستان آمل یکنفر پزشک عمومی برای بخش دابو حومه آمل با حقوق مکفی و محل سکونت استخدام می نماید . داوطلبین می توانند با در دست داشتن مدارک‌لازم باداره کارگزینی بهداری آمل مراجعه نمایند .
مدیر عامل انجمن و رئیس بهداری شهرستان آمل ـ دکتر اشراقی

دعوت‌عام از مدیران چاپخانه‌ها

نظر باینکه قریبا انتخابات هیئت مدیره اتحادیه صنعت چاپ انجام می گردد لذا از عموم مدیران چاپخانه ها دعوت بعمل می آید که روز های یکشنبه و سه شنبه هر هفته در مذاکرات بحث آزاد که در محل سندیکای صنعت چاپ تشکیل می گردد راس ساعت شش بعدازظهر در جلسه شرکت فرمائید .
دبیرخانه سندیکای صنعت چاپ
آ ـ ۲٤۸۸٤

شرکت ارج به‌شاگرد اول کنکوردانشکده فنی یکصد هزار ریال میپردازد

اینک چند سال است که شرکت ارج به شاگرد اول کنکور دانشکده فنی دانشگاه تهران مبلغ یکصد هزار ریال بعنوان جایزه و هزینه تحصیلی میپردازد .
سال‌گذشته آقای بیژن آسائی برنده این جایزه شد .
در سال جاری نیز به شاگردی که مجموع یا معدل نمرات اودر کنکور داوطلبان ورودیه دانشکده فنی دانشگاه تهران بیش از دیگران باشد و لزوما در همین دانشکده ثبت نام کرده به تحصیل خود ادامه دهد ، از طرف شرکت ارج مبلغ یکصد هزار ریال پرداخت خواهد شد .
شاگرد اول کنکور ضمنا میتواند طی تعطیلات تابستان در شرکت ارج با دریافت حقوق به کارآموزی بپردازدوپس ازخاتمه تحصیل در صورت تمایل باستخدام شرکت ارج درآید .

سازمان جلب سیاحان

شرکت سهامی تاسیسات جهانگردی

ازچهل درصد تخفیف اطاق برای ماموران کشوری و لشکری درمهمانسرا ـ هتل کوروش در شیراز و هتل داریوش تخت جمشید استفاده نموده آثار تاریخی و چادرهای سران را بازدید کنید .
آدرس : بلوار الیزابت خیابان قادسی شماره ۱۲
تلفن : ٦۳٦۲۹۹ ـ ٦۳۸٦۸۳ ـ ٦۳٦٦۱۲
ـ۱ـ آ ـ ۲٤٤۰٦

آگهی قبول داوطلب به آموزشگاه بهیاری رازی

آموزشگاه بهیاری رازی وابسته به وزارت بهداری اداره‌کل‌بهداری تهران‌باشرایط زیر عده‌ای‌داوطلب‌دختر وپسر می‌پذیرد :
ـ دارا بودن‌گواهینامه دوره اول دبیرستان
ـ سن بین ۱٦ تا ۲٦
ـ ارائه برگ معافیت‌وپاپایان خدمت وظیفه(برای‌پسران)
از بین کلیه داوطلبان تعدادی از طریق امتحان ورودی‌و مصاحبه انتخاب خواهند شد . داوطلبان میتوانند برای کسب اطلاعات بیشتر و ثبت‌نام از اول تیرماه تاپایان مردادماه همه روزه‌ازساعت۸تا۱۲ظهر بادردست داشتن چهار قطعه عکس ٤ × ٦،اصل شناسنامه و دو برگ فتو کپی آن وتائیدیه مدرک تحصیلی بدفتر آموزشگاه واقع‌در امین‌آبادشهرری مرکز پزشکی‌رازی‌مراجعه‌نمایندامتحان ورودی دوم‌شهریورساعت‌هشت بامداددرسالن‌کنفرانس مرکز پزشکی رازی برگزار خواهد گردید .

تاریخ ۱۰ر٤ر٥۱
شماره ش ن ۲۹٤۱

آگهی از شرکت مخابرات ایران

بمنظور گسترش وایجاد امکانات‌بیشتر جهت‌پخش شماره‌های جدید قسمتی از کابلهای منطقه زیر بعلت ضرورت فنی از تاریخ ۲٦ر٤ر۱۳٥۱ برگردان میشود وناگزیر اختلالاتی درارتباط‌تلفنی مشترکان محترم روی خواهد داد. شماره تلفن‌های موجود در این منطقه با شماره‌های جدیدی که در اختیار قسمت اطلاعات (۱۱۸)گذارده‌میشودتعویض خواهد شد. م‌الف ٥٥۱۱

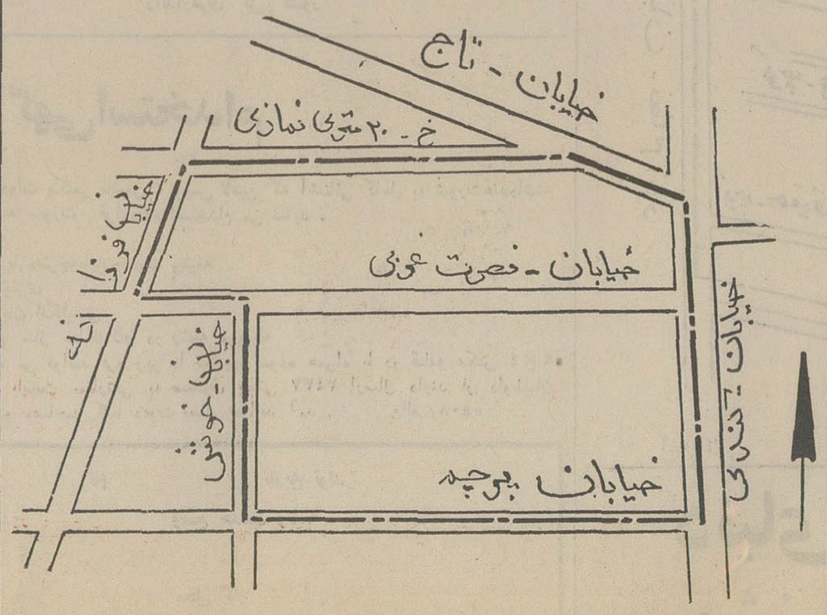

آ ـ ۲٤٥٥٦ اداره نصب شبکه شرکت مخابرات ایران

اطلاعیه اتحادیه صنف پارچه فروش

چون براثر مذاکرات انجام شده با وزارت دارائی تسهیلاتی برای پرداخت مالیات های معوقه افراد صنف پارچه فروش فراهم شده است لذا بمنظور اطلاع از این تسهیلات و نحوه پرداخت مالیاتها خواهشمند است با در دست داشتن سوابق مالیاتی ظرف ده روز به اتحادیه مراجعه فرمایند.
رئیس اتحادیه صنف پارچه‌فروش مهدی حریری طلوع

ایرانین اکسپرس

تجربیات چندین ساله ایرانین اکسپرس درتنظیم برنامه‌های مسافرتی امسال‌در: سرویس خوب. هتلهای درجه یک راهنماهای با تجربه ودرنتیجه برنامه‌های بهتر خلاصه شده‌است

تورابتکاری ما
۴ هفته در ۴ شهر اروپا
مدت ۳۰ روز
تاریخهای حرکت ۳۰ تیر ، ۱۳ ـ ۲۷ مرداد ، ۱۰ شهریور
دیدار از شهرهای هامبورک ـ لندن ـ پاریس ـ رم
قیمت ٦۸٥۰ تومان
برای آنها که میخواهند شهرها را بهتر ببینند

تور منحصر بفرد شهرما
گردش در شمال و جنوب اروپا
مدت ٤٤ روز
حرکت ٤ مرداد
دیدار از شهرهای نیس ـ پارسلون ـ ژنو ـ پاریس ـ لندن ـ آمستردام ـ اسلو ـ استکهلم ـ کپنهاک ـ هامبورک ـ وین ـ رم ـ بیروت .
قیمت ۹۲۰۰ تومان
برای آنها که تعطیلاتشان بیشتراست

تورسنتی ما
گردش تابستانی اروپا
مدت ۲۰ روز
تاریخهای حرکت۲۸تیر ـ ۱۸،٤ مرداد
دیدار از شهرهای نیس ـ پارسلون ـ ژنو ـ پاریس ـ لندن ـ آمستردام ـ هامبورک ـ رم ـ بیروت
قیمت ۷٦۰۰ تومان
برای آنها که مایلند شهرهای بیشتری رابببینند

تجربیات ایرانین‌اکسپرس در خدمت تعطیلات شماست
کلیه قیمتهاباقساط‌دوساله دریافت میشود
خیابان‌ویلاشماره ٦ تلفنهای: ۴۹-۸۳۴۰۴٦
اصفهان: چهارباغ ـ شماره ۱۹۷ ایران‌تراول تلفن: ۲۳۰۱۰
شیراز: زند . نبش‌شاپور ـ شماره ٦ ـ مرکزجهانگردی پارس تلفن: ٥۷٥۱