# اطلاعات

سه‌شنبه ۱۹ آبان ماه ۱۳۴۳ . . . . . شماره ۱۱۵۳۶
. . . . . سال سی و نهم . . . . . تکشماره ٤ ریال

احمد خیر وزیر خارجه سابق سودان (نفراول) واعضای شورای عالی فرماندهی انقلابی سابق که توقیف شدند .

# در سودان کودتای نظامی شد

## تمام اعضای شورای عالی سابق نیروهای مسلح بازداشت شدند

ژنرال ابراهیم عبود

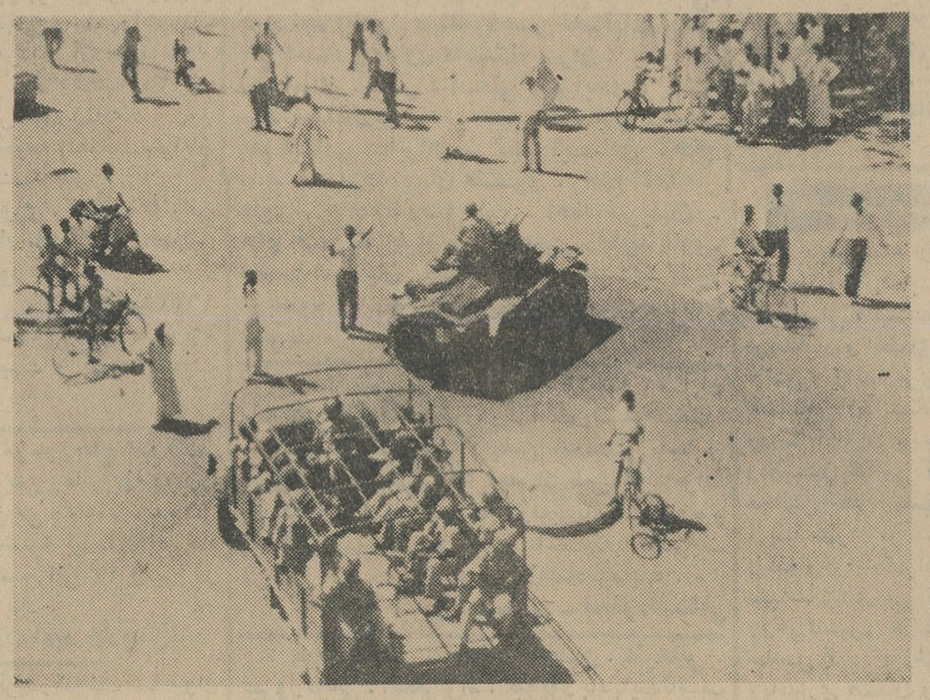

یك منظره از خیابانهای خرطوم درهفته اخیر که مرکز اغتشاش و تظاهرات دامنه‌دار بود

- وزیر خارجه و رئیس و معاون سابق پلیس خرطوم زندانی گردیدند
- دولت اعلام کرد کودتا درهم شکسته شده ولی اخبار رسیده حاکی است که اوضاع سودان بسختی متشنج است
- کودتا توسط واحد های زرهی «ام دورمان» دومین شهر بزرك سودان انجام شد
- یك فرستنده رادیوئی مخفی مردم را به اعتصاب واغتشاش دعوت میکند

درصفحه ۳

درباره علت سانحه قطار باری شمال امروز درمجلس شورایملی گفته شد

## قطار شمال ترمز نداشت

**در حالیکه بعضی از مسئولان راه آهن تقصیر را بگردن کارکنان مقتول قطار میاندازند**

ساعت ۹وربع بامداد امروزجلسه علنی مجلس شورایملی بریاست آقای مهندس عبداله ریاضی تشکیل شد. پس از تصویب صورتجلسه قبل، نطق های قبل از دستور شروع شد. اولین ناطق آقای دکتر جواد سعید نماینده ساری بود. وی گفت :دیشب در روزنامه اطلاعات مطلبی خواندم که جلب توجهم را نمود . این مطلب راجع به حادثه قطار شمال بود .

درروزنامه اطلاعات ،البته از قول یك مقام مسئول علت سانحه تقصیر کارکنان مقتول قطار نوشته شده بود بنده خواستم در اینجا این مطلب را مورد بحث قرار دهم و حقایق را روشن سازم .

بانهایت تاسف باید عرض کنم که علت بروزاین سانحه دو چیزاست، یکی نبودن کادر فنی لایق درراس کارها که علت آن نیز گماردن افراد تازه کار ناشی و ناوارد و درنتیجه دلسردی کارمندان وارد و لایق راه آهن است و دیگر باز نشسته شدن افراد وارد است که بنا بتقاضای خودشان با ۲۲ یا ۲۳ سال سابقه خدمت بازنشسته شده‌اند .

**بنده ناچارم باطلاع نمایندگان محترم مجلس شورای ملی برسانم که در حال حاضر بعضی فعالیت های ناروا انجام میگیرد و جلسات شبانه تشکیل میشود و میخواهند بیش از اینها وضع راه آهن را برهم بزنند .**

**بنده اعلام میکنم اگر این اشخاص دست از کارهای خود برندارند اسامی آنها را دراینجا فاش خواهم کرد .**

قطار ترمز نداشته

ناطق افزود : در گزارش مقامات مسئول متاسفانه تقصیر بگردن کارکنان شهید قطار انداخته شده است ،در صورتیکه این خلاف واقعیت است. بنده مدرکی دارم و ارائه میدهم. ناطق دراین موقع یك برك صورتجلسه که

بقیه در صفحه ۱۳

## مقررات تحصیلی در دانشکده‌ها یکنواخت میشود

امروز کسب اطلاع شد که ازطرف دانشکده‌های دانشگاه تهران بدبیر خانه دانشگاه تهران پیشنهاد شده است که مقرراتی برای یکنواخت کردن امور تحصیلی در کلیه دانشکده‌ها وضع گردد. یك مقام دانشگاهی در این مورد بخبرنگارما گفت هم اکنون مقررات تحصیل در دانشکده‌ها متفاوت است برای مثال دانشجویان سال دوم دانشکده حقوق باداشتن دو تجدیدحق ارتقاء بکلاس بالاتررا دارند درصورتیکه دانشجویان دانشکده دندان پزشکی بایك تجدید از ارتقاء بکلاس بالاتر محروم هستند.

دربعضی ازدانشکده‌ها روش انتخاب دروس بصورت «واحد درسی» معمول است ودر بعضی دانشکده‌ها از روش قدیمی هنوز تبعیت میشود.

امسال پیشنهاد شده است که در دانشکده ادبیات نمره از بین برود و بجای آن امتیاز بدهند در حالیکه هنوز درسایر دانشکده‌ها چنین فکری پیش نیامده است . در بعضی دانشکده‌ها به حضور وغیاب اهمیت خاصی میگذارند ودر دانشکده‌های دیگری اصولا بحضور وغیاب توجه نمیشود . تعدادی از دانشکده‌ها امتحان را بصورت «سیمستری» در آورده‌اند یعنی در طول سال دویا سه مرتبه امتحان میکنند و دربعضی دانشکده‌ها فقط به امتحان آخر سال اهمیت میگذارند و بهمین جهت لازم است هرچه زودتر این تشتت مقررات برطرف شده ومقرراتی واحد ویکسان دردانشکده‌ها لااقل در اصول کلی بر قرار گردد.

## مذاکرات محرمانه چین وشوروی آغازشد

درصفحه ٤

- پرنس حسن عموی امام یمن و نخست‌وزیر وی اعلام کرد:

**آتش بس**

**دریمن محدود است واگر نیرو های مصری خارج نشوند جنك دوباره آغاز خواهد شد**

درصفحه ۳

برای جلوگیری ازاعمال غیرمجاز

## اماکن پزشکی کنترل میشود

- **بسیاری از بخش های تزریقات پزشك مسئول ندارد**
- اغلب ماماها اقدام به «کورتاژ» میکنندو کورتاژ های غیر قانونی افزایش یافته است
- **پاره‌ای از بخشهای تزریقات شبها بصورت کانون فساد در می‌آید**

هیئتی از طرف وزیر بهداری برای نظارت درکار بخش‌های تزریقات ، جلوگیری از کورتاژ ، رسیدگی به کار دندان‌سازان وعمده فروشان دارو برگزیده شد و بوسیله این هیئت از کار بخش های تزریقاتی که پزشك مسئول نداشته باشد . دندانسازانی که فاقد پروانه طبابت باشندو ماماهائی که اقدام به کورتاژ نمایندجلوگیری خواهد گردید وپروندهٔ متخلفین به مراجع قضائی فرستاده خواهد شد .

بقیه در صفحه ۱۵ ستون دوم

درمورد مبارزه جهانی بابیسوادی

## امیر کویت به‌پیام شاهنشاه پاسخ‌داد

امیر کویت به‌پیام شاهنشاه در مورد مبارزه جهانی با بیسوادی پاسخداد وضمن تلگرام خودازابتکارشاهنشاه دراین زمینه ستایش کرد .

متن تلگرام امیر کویت بشرح زیر است :

کویت ، هفتم نوامبر ۱۹٦٤ ،

بقیه در صفحه ۱۳

در ممیزی تهران مرکزی معلوم شد

## در تهران ٦۲ هزار مستغل خالی است

**درتهران آپارتمانها و ساختمانهائی وجوددارد که اجاره ماهانه آنها از ۵۰ تومان تا ٦۰ هزار تومان است**

- **یك گدای اسپندی یك خانه هفت اطاقه و یك «ماشین پا» ، یك خانه قشنك بابرق وتلفن داشت**
- **با ممیزی تهران مرکزی مسئله مجهول المکانها حل شد**

تعداد املاك مسکونی که اجاری نیستند قریب ۸٤۷۱۵ مستغل میباشد آمار فوق را شب گذشته آقای احمد افراسیابی در «سمینار مسائل ایران» که توسط آقای ا . خواجه‌نوری تشکیل شده بود اعلام داشت .

براثر ممیزی از تهران مرکزی ، میزان مالیات مستغلات اجاری از ۹۰ میلیون ریال به ۳۰۰ میلیون ریال افزایش پیدا کرد . در تهران مرکزی ٦۲٤۹۳ املاك و مستغلات خالی وجود دارد که کسی در آن سکنی ندارد

بقیه در صفحه ۱۵ ستون اول

## اتوبان کرج درچه وضعی است؟

**زیرسازی ودربعضی نقاط اسفالت اتوبان کرج انجام شده است**

- **در بعضی نقاط صاحبان اراضی واقع درمسیر برای فروش زمین مبلغ زیادی مطالبه میکنند**

شاهراه کرج چهل و یك کیلومتر طول دارد . مبداء آن مبهم است و با آنکه مورد توجه بسیاری افراد و صاحبان اراضی و مستغلات میباشد با اینحال مبداء و محل را که شاهراه بتحقیق باید از آنجا آغاز شود مکتوم نگاهداشته اند .

آنچه که مشخص شده اینست که شاهراه ازهزار ودویست قدمی شمال سه‌راه مهرآباد آغاز میشود . مبداء آن نقطه ای در اراضی طرشت خواهد بود . ازاین نقطه که بعدا اعلام خواهد شد شاهراه تا جاده پهلوی شمیران امتداد می یابد .

بقیه در صفحه ۱۵ ستون سوم

## برای جلوگیری از کثرت تصادفات چه باید کرد؟

- **قضات کشور باید از «مجازات قتل غیر عمد» در حوادث رانندگی تفسیر تازه‌ای بکنند**
- کسیکه باشکستن مقررات موجب حادثه وقتل میشود باید بجرم قتل عمد مورد تعقیب قرار گیرد
- **سپاهیان دانش باید روستائیانی که در مسیر جاده‌های اصلی سکونت دارند با مقررات عبور و مرور آشنا کنند**

### مجازات قتل غیرعمد در حوادث رانندگی موجب کثرت تصادفات شده‌است

بدنبال تصادفات وحشتناکی که اخیرا در جاده های کشور بوقوع پیوسته و رپورتاژی که در شماره دیروز روزنامه اطلاعات بهمین مناسبت منتشر گردید امروز آقای دکتر محمد شاهکار از وکلای مشهور دادگستری اظهار نظر کرد که باید برای جلوگیری از کثرت تصادفات وسائط نقلیه در جاده ها ، در قانون مجازات قتل عمد و غیر عمد رانندگی تفسیر تازه‌ای بشود .

بقیه در صفحه ۱۵ ستون اول

### در شهرستانها

پسر حاکم «آلاسکا»

**دزد ازآب درآمد!**

گروهبان قلابی

**باشمشیرچوبی!**

سایر اخبارشهرستانها را در صفحه ۱۰ مطالعه فرمائید


**روزنامه دیپلمات**

چهارشنبه‌ها خواندنی است

آ-۱٦۲۸۳



امروزوفردا آخرین روزدورهٔ نمایشگاه آثارهنری آقای علی اشرف والی در انجمن روابط فرهنگی ایران و شوروی است .انتهای تخت جمشید خیابان وصال شیرازی شماره ۱۸۹



واینست شعله فروزان وشاهکار بی‌همتای سینمای ایران

**جهنم زیر پای من**



شرکت ملی نفت ایران

**آگهی مزایده شماره ۱۳۸**

شرکت ملی نفت ایران تعداد چهارصد قلم لوازم یدکی نوشورلتهای مدل ۱۹۵٤-۱۹۵۸- ماك وخودروهای مختلف دیگر موجود درانبار گاراژ نازی آباد رااز طریق مزایده عمومی بفروش میرساند .

۱-علاقمندان میتوانند برای دریافت برك مشخصات وشرایط مزایده درتهران به اداره سرویسهای تدارکات واقع در خیابان تخت جمشید- ساختمان شرکت ملی نفت طبقه یازدهم اطاق شماره ۱۱۰۷ مراجعه نمایند .

۲-پیشنهاد دهندگان میبایستی معادل مبلغ سی هزار ریال اسناد خزانه بعنوان سپرده درتهران بصندوق حسابداری مرکزی شرکت تحویل ورسید آنرا پیوست پیشنهاد خود نمایند .

۳-پیشنهادات تاآخروقت اداری روز شنبه ۳۰ر۸ر٤۳ پذیرفته و درساعت ۹صبح روز یکشنبه ۱ر۹ر٤۳ دراداره سرویسهای تدارکات بازوقرائت خواهد شد .

٤-به پیشنهادات مبهم مشروط وپیشنهاداتیکه ناقص وباشرایط مندرج درآگهی وبرك مشخصات وشرایط مزایده مغایرت داشته باشد یابعد از مدت مقرر درآگهی برسد مطلقا ترتیب اثرداده نخواهدشد.

۵-شرکت دررد یا قبول یك یاکلیه پیشنهادات واصله بدون آنکه محتاج بذکردلیل باشد مختار خواهد بود .

فقط حضور پیشنهاد دهندگان یانمایندگان قانونی آنها درجلسه قرائت پیشنهادات آزاد است.

۱-۲ آ-۲۹۲۷۰



شرکت ملی نفت ایران

**تجدید آگهی مزایده شماره ۸٦**

شرکت ملی نفت ایران درحدود سیصد تن آهن آلات اسقاط از قبیل لوله-آهن نبشی- تیرآهن ورق آهن موجی - دروپنجره فلزی - تلمبه فروش بنزین -کوره و اجناس مختلف دیگر بانضمام قطعات کابل برقی فرسوده پراکنده شده درمحوطه را که درانبار های شرکت در دوگنبدان گچساران موجود است ازطریق مزایده عمومی بفروش می‌رساند (کابلهای آلومینیومی وورقه های سیمانی موجود در انبار جزء اجناس مورد مزایده نمی‌باشد.)

۱-علاقمندان میتوانند برای دریافت برك مشخصات و شرایط شرکت درمزایده درتهران بدفتر رئیس استفاده ازاجناس مازاد (اطاق شماره ۱۲۱۸ اداره مرکزی شرکت واقع در خیابان تخت‌جمشید) ویا درخرمشهر باداره اجناس مازاد منطقه جنوب مراجعه نمایند .

۲-پیشنهاد دهندگان میتوانند قبل از تسلیم پیشنهاد در ساعت ۹بامداد روزهای ۳۰ر۸ر۱۳٤۳ و۱ر۹ر٤۳ و۲ر۹ر٤۳ دردفتراداره انبار های شرکت در گچساران حضور یافته وباتفاق نماینده اداره اجناس مازاد اجناس مورد مزایده را رویت نمایند .

۳- سپرده جهت شرکت درمزایده فوق پنجاه هزار ریال اسناد خزانه است که بایستی درتهران بصندوق حسابداری مرکزی شرکت ویا درآبادان بصندوق حسابداری شرکت درعمارت کشتیرانی تسلیم و رسید آن ضمیمه پیشنهاد گردد .

٤-پیشنهادات تاآخر وقت اداری روز ۷ر۹ر٤۳ درادارات فوق‌الذکر پذیرفته ودرساعت ۹بامداد روز شنبه ۱٤ر۹ر٤۳ در کمیسیون معاملات واقع در خیابان تخت‌جمشید ساختمان شرکت ملی نفت بازوقرائت خواهد شد. فقط حضور پیشنهاد دهندگان یانمایندگان تام‌الاختیار آنها با دردست داشتن وکالتنامه رسمی در جلسه مزبور آزاداست .

۵- به پیشنهادات ناقص - مبهم -مشروط وپیشنهاداتیکه فاقد قبض سپرده ویاشرایط مندرج درآگهی وبرك مشخصات وشرایط مزایده مغایرت داشته یابیش از یك شخص حقیقی یا حقوقی آنرا امضاء نموده باشد ویابعداز مدت مقرر درآگهی برسد مطلقا ترتیب اثر داده نخواهدشد.

٦-شرکت دررد یا قبول یك یاکلیه پیشنهادات واصله بدون آنکه محتاج بذکر دلیل باشد مختار خواهد بود .

۱-۲ آ-۲۹۲٦٤


### شرفیابی رئیس اطاق بازرگانی

آقای محمد خسروشاهی رئیس اطاق بازرگانی پیش از ظهر دیروز درکاخ مرمر حضور شاهنشاه شرفیاب گردید وپیرامون مطالعات اقتصادی خود که اخیرا درمسافرت امریکا واروپا وبسط و توسعه بازرگانی کشور نموده بود گزارش جامعی حضور اعلیحضرت همایونی معروض داشت.

### مصاحبه تلویزیونی پروفسور «پوپ»

پروفسور «پوپ» ایران شناس مشهور امشب بعد از پایان برنامه اخبار تلویزیون ایران ،طی مصاحبه‌ای پیرامون تمدن و هنر درخشان ایران و کتاب «بررسی تاریخ هنر ایران» سخن خواهد گفت .


قبول دانشجو برای دوره گواهینامه عالی و لیسانس

**موسسه عالی حسابداری**

موسسه عالی حسابداری که اساسنامه و برنامه آن در جلسه مورخ نهم آبانماه ۱۳٤۳ بتصویب شورای مرکزی دانشگاههای ایران رسیده است برای سال تحصیلی ٤٤-۱۳٤۳ در رشته‌های حسابداری صنعتی وحسابداری دولتی و حسابرسی از بین دارندگان دیپلم کامل متوسطه رشته های ریاضی ، ادبی ، طبیعی ، دارائی وبازرگانی دانشجو میپذیرد .

داوطلبان میتوانند برای کلاسهای صبح یاکلاس های عصر ثبت‌نام نمایند .

برای کسب اطلاعات و ثبت‌نام بین ساعات ۸ تا ۱۲ و ۱٤ تا ۱۸ بدفتر موقت موسسه واقع درخیابان حافظ (بالاتر از چهارراه یوسف‌آباد) جنب بانك ایرانیان مراجعه‌شود .

۱-٤ آ-۲۹۲۷۸ موسسه عالی حسابداری



**اتومبیل شکاری تری یمف در مسابقه اتومبیلرانی تهران پیروز شد**

OFFICIAL
T.A.C.I. - F.I.A.
SPORT COMMISSION

November 7, 1964

That is to certify that the Triumph TR-4 won the overall position and class position at Galemorghi in the six hour Teheran Grand Prix on the 6th of November 1964.

This car was driven by Mr. R.H. Fitt and Mr. H.F. Sulley.

گواهی میشود

اتومبیل اسپورت تری یمف نوع TR-4 در مسابقه شش ساعته قلعه مرغی ششم نوامبر ۱۹٦٤ برانندگی آقایان R.H. Fitt و H.F.Sulley درکلاس خود وکلیه اتومبیلهای شرکت کننده مقام اول را نموده است.

OFFICIAL
T.A.C.I. - F.I.A.
SPORT COMMISSION

جریان مسابقه اتومبیلرانی تهران را در صفحه ششم ملاحظه فرمائید .


ازهفته آینده :

## پنجاه هزار گوسفند بتهران حمل میشود

ازهفته آینده ، طبق یك برنامه جدید حمل متجاوز از ۵۰ هزار راس گوسفندهای خریداری شده ازترکیه بتهران شروع خواهد شد.

تابحال حدود ۹٤۰۰ گوسفندترکیه ازمرز بازرگان بتهران حمل وکشتار شده‌است باتوجه بقرار داد منعقده بالغ بر ٦۰۰ر۵۰ گوسفند دیگر نیزبتدریج از ترکیه بایران تحویل خواهد شد.

تعداد کل گوسفندهای خریداری شده از ترکیه ۰۰۰ر٦۰ گوسفند میباشد که تابحال حدود یك ششم آن بتهران حمل شده است .

گوسفند اضافی

غیراز این تعداد دامداران ترکیه بابت چیدن پشم بعضی ازگوسفندها نیز بایران برای جبران خسارت گوسفند تحویل میدهند.

تاخیر حمل

تعویق کارحمل گوسفندها درماه گذشته بدوجهت میباشد : یکی سهل‌انگاری برنده مناقصه حمل گوسفندها از بازرگان بتهران ودیگری عدم احتیاج تهران بگوسفند خارجی.

درمورد اول برنده مناقصه کامیون کافی ببازرگان اعزام نداشت ودر نتیجه کار حمل ونقل گوسفندبتهران مختل شد . البته در این مورد طبق قرارداد برنده مناقصه باید بدولت خسارت بپردازد.

## جریان روز

# یک شکست دیگر !

پس از ماهها جنگ خونین در یمن ، سرانجام مذاکرات برای زمین گذاردن اسلحه و تشکیل کنفرانس آشتی در این کشور آغاز شده است .

کشور یمن در سالهای اخیر سرگذشت عجیب و جالبی داشته است . این کشور عقب‌مانده عربی که مردم آن تقریبا مثل اعراب صدر اسلام زندگی میکنند یکی از نخستین ممالک خاورمیانه بود که مورد توجه ناصر قرار گرفت برای اینکه ظاهرا میتوانست پایگاه مناسبی جهت بسط نفوذ دیکتاتور مصر درخاورمیانه مخصوصا منطقه خلیج فارس ودریای عمان واقع شود. بهمین منظور پیش از آنکه دولت مصر باسوریه متحد شود و جمهوری متحده عربی بوجود آید در سال ۱۹۵۸ عبدالناصر دست دوستی بطرف امام یمن دراز کرد و با مواعیدی که شیوه خاص اوست امام بیچاره را فریفت و با یمن یک فدراسیون درست کرد. بعد ازمدتی سوریه هم باین فدراسیون پیوست ولی درهمین اوان وقبل از آنکه سوری ها متوجه مطامع حقیقی ناصر و غرض باطنی او ازدوستی با اعراب بشوند، دولت یمن ناصر را شناخت و منشور اتحادیه مسخره مصر و یمن را پاره کرد .

فدراسیون مصر و یمن ازعجیب ترین مخلوقات سیاسی بود که دردنیا پدید آمد. برای اینکه هیچگونه وجه شبهی میان این دو کشور و هیچ مناسبتی جهت اینکه آنها باهم فدراسیون تشکیل دهند وجود نداشت . این دو کشور نه ازنظر رژیم سیاسی باهم بستگی داشتند نه از لحاظ سیستم اقتصادی . نه تمدن مشابه داشتند نه مشکلات مشترک، نه دریک منطقه جغرافیائی قرار گرفته بودند. نه حتی از لحاظ مذهب و لهجه بایکدیگر نزدیک بودند. تنها یک عامل سبب پیدایش چنین ترکیب ابوالعجایبی گشته بود و آن اغراض ناصر بود و سادگی یمنی‌ها. بعدهم بمحض اینکه دولت یمن ومردم یمن باین نکته پی بردند که چگونه آلت غرض مردی ماجراجو و جاه‌طلب شده‌اند اتحاد خودرا بامصر بهم زدند .

البته ناصر ازروی گرداندن دولت یمن و انحلال فدراسیون عجیبی که تشکیل داده بود بسیار غضبناک شد. امام یمن را بباد ناسزا گرفت جامه چاک کرد و گریبان درید اما تا رژیم سلطنتی یمن برقرار بود اتحاد ازهم گسیخته مصر و یمن تجدید نشد .

بعد، دراوایل مهرماه ۱۳۴۱ سرهنگ سلال کودتا کرد و رژیم جمهوری در یمن بوجود آورد. نهایت امام البدر سلطان مخلوع یمن که درشب کودتا ازمیان رگبار گلوله گریخته وجان خودرا نجات داده بود، به پشتیبانی عشایر برای بازگشت به سلطنت قیام کرد و در اینجا چون عبدالناصر سلال را تنها وضعیف دید بکمک او شتافت . یعنی پول و اسلحه وسرباز مصری علنا وارد یمن شد تا مقاومت عشایر راکه بطرفداری از امام مخلوع یمن برخاسته بودند درهم بکوبد .

مداخله ناصر سبب شد که سرزمین آرام یمن تبدیل گردد به عرصه جنگ داخلی، درین منازعات که ازآغاز تاسیس حکومت جمهوری یمن الی حال لاینقطع ادامه داشته است علاوه بر تعداد کثیری ازنفوس یمن که بشهادت رسیده‌اند و خانمانهای بسیاری که در این کشور بباد رفته و صدمات و خسارات ناشی از جنگ، هزاران نفر سرباز مصری بخاک وخون غلطیده‌اند وبودجه سنگینی از جیب ملت مصر صرف تدارکات جنگی و تبلیغاتی درکشور یمن گشته ،بامید آنکه شاید یکبار دیگر سرهنگ ناصر بتواند جای پائی در یمن برای خودفراهم آورد و نقشه‌های خودرا در زمینه دست یافتن به منابع ثروت خلیج فارس دنبال کند .

اما پس از دوسال که از آغاز جنگ خانگی در یمن میگذرد، بافراهم گشتن زمینه اتحاد میان مردم یمن دیکتاتور مصر ناگزیر است یکبار دیگر شکست خورده وسرافکنده ازمیدان جنگ بخانه خود باز گردد .

در یمن نیز ناصر بعد ازصرف بودجه هنگفت نظامی وفرستادن جوانان مصری بمقابل گلوله از مردم یمن تودهانی میخورد وپایش را بناگزیر از این کشور کنار میکشد تامردم بتوانند برادروار درکنارهم زندگی کنند ودرسایه اتفاق و برادری برفع مشکلات خود بپردازند .

---

بانهایت تاسف درگذشت شادروان **سرهنگ محمدعلی مولانا** افسر بازنشسته ارتش را به اطلاع می رساند . مجلس ترحیم مردانه روز پنج‌شنبه ۲۱ آبانماه از ساعت ۹ الی ۱۱ صبح در مسجد مجد و مجلس ختم زنانه از ساعت ۳ الی ۵ بعد از ظهر در منزل آنمرحوم واقع در خیابان شهباز سه‌راه شکوفه خیابان صفا کوچه باغ رضوان برقرار می باشد .

**علیمحمد مولانا . محمد روحانی زاده . اسمعیل مولانا . رضا مولانا . سرهنگ غلامحسین نصرتی شاملو . سروان سیاوش مولانا . هوشنگ . جمشید . سهراب وسیامک مولانا . سرهنگ علی اکبر هشیوار . پرویز مولانا . جواد روحانی زاده**

آ ـ ۱۶۳۳۱ ۱ـ۲

به خانواده محترم مولانا بویژه بازماندگان آن مرحوم مصیبت وارده را تسلیت میدهیم .

---

**دوستان عزیز هوگت و آندره سرداری**

مصیبت وارده را صمیمانه تسلیت عرض می نمائیم .

**شاگردان سال ۵ طبیعی خارجی دبیرستان رازی**

---

## مجالس ترحیم و یاد بود

وزارت فرهنگ بانهایت تاسف فوت ناگهانی مرحوم **دکتر رضا سرداری** استاد دانشکده حقوق دانشگاه تهران را به اطلاع عموم فرهنگیان میرساند مجلس تذکر استاد فقید از ساعت ۹ تا ۱۱ صبح روز چهارشنبه بیستم آبان ماه در مسجد مجد منعقد خواهد بود .

**وزارت فرهنگ**

---

باکمال تاسف درگذشت ناگهانی **دکتر سرداری** استاد این دانشگاه را به اطلاع می رساند .

مجلس ختم آنمرحوم روز چهارشنبه ۲۰ آبان ماه از ساعت ۹ تا ۱۱ صبح در مسجد مجد برگزار می گردد .

**رئیس دانشکده حقوق و علوم سیاسی و اقتصادی**
**دکتر حسن افشار**

---

با نهایت تاسف و تاثر درگذشت ناگهانی مرحوم **دکتر رضا سرداری** مدیر عامل سابق بیمه های اجتماعی را باطلاع آقایان همکاران ودوستان و بستگان آنمرحوم میرساند مجلس ترحیم از ساعت ۹ تا ۱۱ صبح روز چهارشنبه ۲۰ر۸ر۱۳۴۳ در مسجد مجد منعقد خواهد بود . خواهشمند است با شرکت در مجلس ترحیم روح آنمرحوم را شاد فرمایند .

**سازمان بیمه‌های اجتماعی**

---

بدینوسیله درگذشت ناگهانی **دکتر رضا سرداری** استاد دانشکده حقوق ودانشکده الهیات و علوم اسلامی را باطلاع عموم میرساند مجلس ختم مردانه روز چهارشنبه بیست آبان ازساعت ۹ تا ۱۱ صبح در مسجد مجد برگزار میگردد و مجلس ختم زنانه در همانروز از ساعت ۳ تا ۵ بعداز ظهر در منزل شخصی آنمرحوم واقع در خیابان بزرگمهر خیابان فریمان کوچه ملک کاشی شماره ۱۸ برگزار خواهد شد .

**خانواده‌های : سرداری. مطبوعی .صدیقی. شاهرخی . رضوی . نایبی . نیک‌بخت .لاریجانی. تاج‌بخش . معترف . شفیعی . وحسن پوشی و هوشنگ باتمانقلیچ .**

---

بانهایت تاسف درگذشت مرحوم **آقای محمد تقی ادیب‌زاده** فرزند مرحوم آقا شیخ علی ادیب‌العلماء تبریزی خطیب آستانه قدس حضرت رضا واخوی آقایان حسن فتوره شرق و ابراهیم ادیب پوررا به اطلاع دوستان و آشنایان می رساند .

مجلس ختم آن مرحوم در مسجد لاله‌زار ازساعت ۳ تا ۵ بعد از ظهر چهارشنبه ۲۰ر۸ر۴۳ برگزار می‌شود ودر همان روز وساعت مجلس ختم زنانه در منزل آقای حسن فتوره‌چی واقع در خیابان امیرآباد نصرت غربی خیابان جلالی کوچه ادیب پیشاوری شماره ۱۳ برقرار است .

**خانواده های : ادیب زاده . حسن فتوره چی شرق . ابراهیم ادیب پور . یحیی کیا . دکتر اسدقوامی . حمید کیا . حسن مدنی .حاج اسمعیل عابدین زاده . غلامرضا طوسی . مهندس منوچهر بیگدلی . فرامرز مهاجر آیروانلو .**

بعموم بازماندگان آنمرحوم مصیبت وارده را تسلیت میدهیم .

---

بانهایت تاسف درگذشت شادروان **جناب حبیب‌الله نظیفی** را به اطلاع می رساند . مجلس تذکر آنجناب ازساعت ٤ و نیم روز چهارشنبه بیستم آبانماه به آدرس زیر منعقد می باشد .

خیابان پهلوی بالای بلوار کرج کوچه خسرو خاور شماره ۳۱ منزل آقای جلال محبوبی

**مهین دخت نظیفی . پروین دخت نظیفی .دکتر نظیفی. فهیمه دخت نظیفی . بهین دخت نظیفی . جلال محبوبی . مهندس حشمت‌الله موفق. محمود شجاج نیا . سرهنگ روح‌الله وخشور . پروانه و حبیب‌الله رضوانی . حبیب‌الله مهاجرین. مهندس صدرالله مهاجرین .**

آ ـ ۱۶۳۲۵

---

بانهایت تاسف فوت مرحوم **حاج اسماعیل حاج محمد مهدی** را به اطلاع خویشاوندان ودوستان می رساند . مجلس ختم مردانه آن مرحوم ازساعت ۲ الی ۵ بعد از ظهر روز چهارشنبه ۱۹ر۸ر۴۳ در مسجد واقع در صحن مطهر حضرت عبدالعظیم برگزار می گردد .

**حاج محمد مهدی . کامیاب . الله خانی . فرد رحیمی . عقدائی. اتابکی**

آ ـ ۱۶۲۳۹

بعموم بازماندگان انمرحوم تسلیت میدهیم

---

باکمال تاسف وتاثر فوت ناگهانی **بانو سودابه استیفا** همسر آقای عبدالحسین استیفا را به اطلاع خویشاوندان و دوستان می رساند . مجلس ختم مردانه آن مرحومه از ساعت ۳ تا ۵ بعداز ظهر روز چهارشنبه ۲۰ آبان ماه درمسجد مجد و ختم زنانه در همانروز و همانساعت در منزل آنمرحومه واقع در کوی کارمندان گمرک مهرآباد شماره ۵۱ منعقد خواهد بود .

**خانواده های : استیفا . هومن . عماد . بسیجی شاهرخشاهی . زربخش .تاج‌بخش .ظفرنژاد . امیر آصفی . والی . اولیائی**

آ ـ ۲۹۴۳۲

به خانواده های محترمی که در این مصیبت عزادارند بویژه آقایان عبدالحسین استیفاء و دکتر احمد هومن تسلیت می گوئیم .

---

بانهایت تالم و تاسف فوت مرحومه **بانو نصرت شمس آوری** همسر آقای محمد شمس آوری ووالده آقایان مهندس منوچهر شمس آوری و جهانگیر شمس آوری را به اطلاع دوستان و آشنایان می رساند . مجلس ختم مردانه آن مرحومه از ساعت سه تا ۵ بعد از ظهر روز ۵ شنبه ۲۱ آبان ماه در مسجد مجد و مجلس ختم زنانه در روز وساعت بالا در منزل آنمرحومه (قلهک ـ خیابان دولت ـ ایستگاه مسجد ) منعقد است .

خانواده‌های :**شمس آوری . شریف کاشانی نبوی . صدری . مشیرافشار .احمدی علیا. لسانی رضوانی . غفاری . پزشکپور**

آ ـ ۱۶۳۳۹ ۱ـ۲

به خانواده محترم شمس آوری به ویژه بازماندگان آنمرحومه مصیبت وارده را تسلیت می دهیم .

---

باکمال تاسف فوت مرحوم **حاج علی قدس** را که از صاحب منصبان قدیمی وعالیرتبه وزارت امور خارجه بودند باطلاع می رساند . مجلس ترحیم آنمرحوم روز چهارشنبه بیستم آبان ماه جاری از ساعت ۱۱ ونیم صبح الی ۱۳ ونیم در مسجد مجد منعقد خواهد بود .

**وزارت امور خارجه**

---

باکمال تاسف و تاثر درگذشت شادروان مرحوم **حاج علی قدس** که ازصاحب منصبان عالیرتبه وبازنشسته وزارت امور خارجه بوده‌اند را به استحضار دوستان و آشنایان می رساند .مجلس ختم مردانه از ساعت ۱۱ ونیم تا ۱۳ ونیم روز چهارشنبه بیستم آبانماه جاری در مسجد مجد برگذار خواهد شد و مجلس ختم زنانه نیز از ساعت ۳ تا ۵ بعد از ظهر همانروز در منزل شخصی آنمرحوم واقع در خیابان نصرت شماره ۲۲٤ برپا می باشد .

**حسین پاشا نوائی . مهندس عبدالحسین قدس . عبدالحمید قدس . عبدالمجید قدس . عبدالوهاب قدس . افراسیاب نوائی . قاسم آزادگو . بزرگ تجلی . محمد قدس . حسن فرزان محمود وحیدی . مهندس علیرضا مقصودی فر . حسین سهرابی . دفتریان . حسین صفی نیا .**

آ ـ ۲۹٤۱۰

به عموم بازماندگان آنمرحوم مخصوصا خانواده هائیکه در این مصیبت عزادارند تسلیت می گوئیم .

---

**خانواده های مهدوی . گلستانه . تاجبخش رسته . آذرین . سلیمانی . عطاری نژاد . مینوئی نوربخش . وزیری . اسلامی**

بانهایت تاسف فوت مرحوم **میرزا آقا خان مهدوی** را به اطلاع اقوام و دوستان می رساند . مجلس ختم مردانه روز چهارشنبه بیستم آبان ازساعت ۳ الی ۵ بعد از ظهر در مسجد کاظمیه خیابان ری ایستگاه دردار تشکیل و ختم زنانه نیز در همان روز و همانساعت در منزل آنمرحوم واقع در خیابان ری ایستگاه آصف پلاک ۹۵۰ منعقد خواهد بود .

آ ـ ۱۶۲۹۵

بعموم بازماندگان آنمرحوم مصیبت وارده را تسلیت میدهیم .

---

مراسم سال مرحوم **اسدالله رافت** در روز چهارشنبه ۲۰ آبانماه از ساعت ٤ الی ٦ بعد از ظهر در منزل آنمرحوم واقع در خیابان شمیران قدیم شهناز سوم شماره ٦۲ برقرار است شرکت دوستان و اقوام محترم موجب خوشنودی روح آنمرحوم و امتنان بازماندگان خواهد بود .

آ ـ ۱۶۲۱ **ملک رافت**

---

مراسم چهلم مرحوم **محمد رضا خلیلی عراقی** روز چهارشنبه ۲۰ آبانماه ٤۳ از ساعت ۲ ونیم تا ٤ ونیم بعداز ظهر در حضرت عبدالعظیم باغ طوطی در مقبره خانوادگی برگزار خواهدشد.

---

**خانواده های : نجم آبادی . شریفیان . کنی. ثریا . علوی**

با کمال تاسف و تاثر فوت مرحومه **خانم آغا نجم آبادی** متعلقه مرحوم مغفور حجت‌الاسلام حاج شیخ باقر نجم آبادی مادر فروغ ایران نجم آبادی (کنی) و مهندس حسن نجم آبادی را به اطلاع بستگان و آشنایان می رساند :

مجلس ترحیم آنمرحومه از ساعت ۳ الی ۵ بعداز ظهر روز ٤ شنبه ۲۰ر۸ر٤۳ در مقبره حاج شیخ هادی نجم آبادی واقع در خیابان آشیخ هادی منعقد است و مجلس ختم زنانه همانروز در منزل آقای مهندس حسن نجم آبادی واقع در خیابان پهلوی جاده شمیران ایستگاه کنترل تپه نامجو برقرار خواهد بود . خواهشمند است با شرکت در مجلس ترحیم روح آنمرحومه را شادفرمایند.

**حاج آقا حسن نجم‌آبادی . شیخ عبدالله کنی. جواد نجم آبادی . مهندس حسن نجم آبادی. دکتر کنی استاد و معاون دانشگاه تهران . یوسف نجم آبادی . دکتر عباسعلی نجم آبادی . دکتر سید ضیاءالدین ثریا . سید احمد ثریا . مهدی نجم آبادی . ابراهیم نجم آبادی . حاج سید محمد حسینیان علوی . حاج آقا میر علوی . حاج آقا رضا علوی . احمد شریفیان . حاج حسن شریفیان . پرتو علوی . حمید علوی. محسن شریفیان . تقی شریفیان . علی اکبر گلپور**

بعموم بازماندگان آنمرحومه مصیبت وارده را تسلیت میدهیم .

---

بمناسبت مصادف شدن ۵ شنبه ۲۱ آبان ماه ۱۳٤۳ باشب چهلم درگذشت فقید سعید **سرهنگ ۲ شهربانی عباس اسمعیلی** مجلس تذکری از ساعت ۳ تا ۵ بعد از ظهر درامامزاده عبدالله آرامگاه صولت‌الدوله برپااست ازعموم بستگان ودوستان مستدعی است که با تشریف فرمائی خود روح آنمرحوم راشادفرمایند .

**حاج حسین اسمعیلی ـ محمود مشتاقی**

---

**خانواده های : صولتی . آبتین . علیخانی . فیروزکوهی . اصغرنژاد . گیوپور** بانهایت تاسف درگذشت مرحومه **بانو قمر اصغرپور** مادر اینجانبان را به اطلاع دوستان و آشنایان می رساند .طبق وصیت آنمرحومه هزینه ترحیم مردانه صرف امور خیریه می رسد ضمنا مجلس ترحیم زنانه چهارشنبه ۲۰ آبانماه ازساعت ۳ الی ٦ بعد از ظهر واقع در منزل شخصی آنمرحومه خیابان فرهنگ کوچه آزاد می باشد .

**علی اصغر صولتی . قدرت‌الله صولتی . سرهنگ احمد صولتی . محمد علی صولتی . منوچهر صولتی . شمس‌الملوک صولتی . افتخار الملوک صولتی . مهین صولتی .یوسف اصغرنژاد**

بعموم بازماندگان آنمرحومه مصیبت وارده را تسلیت میدهیم .

---

باکمال تاسف و تاثر درگذشت جانگداز شادروان مرحوم **دکتر مرتضی فریس** رادرفرانسه به استحضار دوستان و اقوام و آشنایان آنمرحوم می رساند . مجلس ختم پس از ورود جنازه به ایران مجددا باطلاع خواهد رسید .

**محمد تقی فریس . ابراهیم کامرانی . فروغ اعظم کامرانی . فرشته فریس . فریبا فریس . فرهاد فریس. مصطفی فریس . محمدحسن فریس. محمد رضا فریس . علینقی فریس . اعظم فریس. خدیجه فریس . حاج سید ابوالفضل شبیری . قدرت‌الله نادری . دکتر ناصر شبیری . فروتن . قائم‌مقامی میر محمد رجائی .محمد شایسته . مسعود سانور مهندس احمد اشرفی . محمد قوام**

درگذشت آقای دکتر فریس که از طرف سازمان بهداشت جهانی مدت دوسال در افریقا مشغول خدمتگزاری بود موجب کمال تاسف است ما مصیبت وارده را به خانواده محترم آنمرحوم به ویژه بازماندگان تسلیت میدهیم .

---

مرگ نابهنگام آقای مهندس جواد کهنگی همکار عزیز را به کلیه فامیل وبرادران آنمرحوم تسلیت عرض می نمایم . **عطاءالله سنگ**

---

خانواده های : **باستی . ملک‌الکتاب . سررشته جوان . شقاقی . پسیان . مویدی . امیرخیزی . افضلی . خاقانی . صحتی . رشیدی . قائمی . مهرکیش . فقیه .شاهرخی . ستوده**

بانهایت تاسف درگذشت شادروان **بانو زهرا ملک‌الکتاب** را به اطلاع دوستان وخویشان می رسانند . مجلس ختم زنانه آنمرحومه ازساعت ٤ تا ٦ بعد از ظهر روز چهارشنبه ۲۰ آبان (فردا) در منزل تیمسار سرتیپ باستی واقع در خیابان مرتضوی (سلسبیل) کوچه باستی بر گزار و هزینه ختم مردانه طبق وصیت آنمرحومه به مصرف امور خیریه خواهد رسید .

آ ـ ۱۶۳٤۷

به خانواده های محترمی که در این ضایعه عزادارند بویژه آقای سرتیپ باستی مصیبت وارده را تسلیت می دهیم .

---

به اطلاع دوستان و آشنایان می رساند که روز پنجشنبه ۲۱ آبان ماه ازساعت ۳ الی ۵ بعد از ظهر به مناسبت روز هفت مرحوم **آقای حسین براتی** بر سر مزار آن مرحوم در امامزاده عبدالله مجلس یادبودی برگزار می‌شود امیداست باشرکت خود روح آن مرحوم را شاد فرمایند .

**خانواده های : براتی . سلامتیان. اخوان صراف . نیلچی . نباتی . اخوان شریف. صرافان معمارزاده . عرب‌اف . همدانی . کریم نژاد . شریفیان**

آ ـ ۱۶۳۵۱

---

## سپاسگزاری

بدینوسیله از سروران معظم و آقایان علماء وروحانیون ،نمایندگان محترم مجلسین سنا و شورایملی ، تیمساران ارجمند ،استادان دانشگاه، فرهنگیان و اعضای گروه فرهنگی هدف ،افسران ارتش و ژاندارمری وشهربانی بویژه افسران و دانشجویان دانشکده افسری، دانشجویان دانشگاه ودانش‌آموزان ،اصناف وسایر طبقات وبستگان ودوستان گرامی که باشرکت درمراسم تشییع و مجالس ختم وشب هفت جوان ناکام محسن آریا مهر شرکت و یا به وسیله تلگرام ونامه وجرائد ابراز همدردی فرموده‌اند صمیمانه سپاسگزاری می نمائیم و چنانچه بعلت تالمات روحی تاخیری درشرفیابی وعرض تشکر حضوری حاصل گردد پوزش می خواهیم وسلامت وسعادت وپایداری همگان و خانواده های محترمشان رااز درگاه خداوند بزرگ مسئلت می نمائیم .

**خانواده های آریا مهر . ابوترابیان . سرتیپ حسین موحد**

آ ـ ۱۶۳۲۹

---

بدینوسیله ازکلیه کارمندان و کارگران کارخانه چیت سازی ممتاز ایران وآقایان کاشانی ها و اصفهانیهای مقیم شهر ری و تهران بویژه آقایان حاج جعفر اتفاق وحاج حسن رجائی وحاج حسین لکهائی که در فوت برادر بزرگوارم بابنده اظهار همدردی فرموده و در مراسم ختم آن مرحوم شرکت نمودند کمال تشکر را دارم و اگر بخاطر تالم روحی موفق به دیدار و بعرض سپاسگزاری نشدم پوزش می طلبم . **حسن کچوئی**

---

بدینوسیله از آقایان علماء اعلام ونمایندگان محترم مجلس و دوستان و آشنایان وهمشهریان محترمی که در تشییع جنازه و ترحیم و شب هفت مرحوم **سرهنگ سید هادی ریاضی** شرکت و یا وسیله نامه و تلگراف بازماندگان را قرین امتنان فرموده‌اند صمیمانه سپاسگزاریم چنانچه بعلت تالمات روحی موفق بعرض تشکر حضوری نشدیم پوزش طلبیده و از خداوند سعادت و سلامت عموم را خواستاریم .

**افسر ریاحی . سرهنگ ابراهیم ریاضی . خدا قلی ریاحی**

---

بدینوسیله از همه فامیل و سروران عزیز و دوستان محترمی که با نامه و تلگراف و تشریف فرمائی و شرکت در مراسم تشییع و مجالس ختم وشب هفته همسرو پدر عزیزمان مرحوم **حاج سید مهدی آقا میری** همدردی فرموده و موجبات تسلی خاطر بازماندگان آن مرحوم را فراهم و دل شکسته ماراتسلی دادند صمیمانه تشکر نموده وسپاسگزاریم وچنانچه بواسطه تالمات روحی در شرفیابی وتشکر حضوری تاخیری رخ دهد پوزش می طلبیم .

آ ـ ۱۶۲۳۷ **امیربانو آقامیری . منصور آقامیری**

---


**چاپ سوم**

**راهنمای تجزیه وترکیب وقواعدصرف ونحوعربی**

مخصوص دانش‌آموزان دبیرستانها وداوطلبان شرکت درامتحانات متفرقه وکنکور دانشگاه

**تالیف: آقای سید محمد تقی حکیم**

**بها : ٤۰ ریال**

**مؤسسه انتشارات امیرکبیر وکتابفروشان تهران**

---

**کتاب سیاه گرسنگی**

حاوی علل اقتصادی و سیاسی گرسنگان از صبح چهارشنبه ۲۱ آبانماه از روزنامه فروشها تهیه فرمائید

آ ـ ۱۶۳۲۱ ۱ـ۲

---

**اطلاعات کودکان منتشر شد**

---

**پدر و فرزند**

تالیف

**سید محمد تقی حکیم**

کتابی که اختلاف افکار و آرمانهای پدران و فرزندان

**را بررسی میکند وبسیاری ازگرهها را میگشاید ...**

**چاپ دوم منتشرشد بها: ۲۰ ریال**

**مؤسسه انتشارات امیرکبیر وکتابفروشیهای دیگر**

---

**کلاس مکالمهٔ انگلیسی**

**انجمن دوشیزگان و بانوان**

**برای همه دوشیزگان و بانوانی که علاقمندند طرز گفتگو بزبان انگلیسی را فراگیرند و تمرین کنند زیرنظر دبیران انگلیسی و آمریکائی.**

علاوه براین ، درانجمن این کلاسها دایر است :

ماشین نویسی (یک ماهه ـ سه ماهه) ـ کمک های اولیه ـ خیاطی (خصوصی ـ عمومی) ـ انگلیسی (فوری ـ عادی ـ لویز کمبریج) ـ آشپزی ـ گل آرائی ـ گلسازی ـ نویسندگی وروزنامه‌نگاری ـ کاردستی ـ شمع‌سازی ـ رانندگی .

برای کسب اطلاعات بیشتر و نامنویسی وشرکت در کلاس به دبیرخانه انجمن (خیابان فرصت شاه‌رضا ـ شماره ـ ۷۳ ـ تلفن ۶۹۷۱۵ و ٤۰۳۱۱ )مراجعه فرمایند . (۱)

---

**تاریخ ۲۵۰۰ ساله ایران**

**تالیف استاد محترم عباس پرویز در سه جلد منتشرشد**

مرکز فروش تهران خیابان شاه‌آباد ـ ناصرخسرو و تمام شهرستان تهران .

**بنگاه مطبوعاتی علی اکبر علمی**

---

**مطب دکتر فرزانه قویمی ودکتر ناصر قدسی**

**که بعلت مسافرت اروپا تعطیل بود مجددا افتتاح شد**

**خیابان تخت‌جمشید شرقی کوچه جهان تلفن ۷۳۱۷۰**

**پذیرائی ٤ـ۷ بعدازظهر.** آ ـ ۱۶۱۶۵ ۱ـ٤

---

**آگهی مناقصه**

اداره کل هواپیمائی کشوری حاکبرداری و جدول سازی واسفالت وشن ریزی قسمتی ازخیابانهای فرودگاه مهرآباد را طبق شرایط و مشخصات جداگانه بمناقصه واگذار مینماید .

پیشنهاد دهندگان بایستی شرایط و مشخصات آگهی مناقصه رااز کارپردازی واقع درساختمان فرودگاه قدیم اخذو بضمیمه پیشنهاد خودتا آخروقت اداری روز ۹ر۹ر٤۳ بدفتراداره کل هواپیمائی کشوری تسلیم نموده رسید دریافت دارند .

پیشنهادات رسیده درساعت ده صبح روز ۱۰ر۹ر٤۳ در کمیسیون مربوطه باز و قرائت خواهدشد حضور پیشنهاد دهندگان در جلسه آزاد خواهد بود. الف ۵۵۰۱

اداره کل هواپیمائی کشوری

آ ـ ۲۹۳۷٦ ۱ـ۲

---

**مراجعت آقای دکتر باهر ازآمریکا**

آقای دکتر نصرت‌الله باهر که جهت مطالعه امور پزشکی به آمریکا مسافرت نموده بودند مراجعت و کمافی‌السابق از بیماران محترم در بیمارستان باهر پذیرائی می‌نمایند . تلفن ٦۹۹۲۲

آ ـ ۱۵۵۹۳ ٤ـ۵

پرنس حسن عموی امام یمن ونخست‌وزیروی اعلام کرد:

# آتش بس در یمن محدود است

## اگر نیروهای مصری خارج نشوند طرفداران امام دوباره دست بجنك میزنند

بیروت ـ ۹ نوامبر

**هنوز ۲۴ ساعت ازاجرای آتش بس جنك داخلی دوساله یمن نگذشته که اختلافات شدیدی بین جمهوریخواهان و طرفداران امام پیش آمده است . ظاهرا طرفداران امام میخواهند «امامت» یمن راکه رهبری سیاسی وروحانی کشور رابه عهده داشت احیاء کنند ولی جمهوریخواهان ادعا میکنند که درموافقت‌های هفته پیش قرار شده امامت پایان یابد ودو هفته دیگرمذاکرات صلح بین دو طایفه آغازشود.**

● **عقب نمی‌نشینیم**

«محمدالزبیری» ، نماینده جمهوری خواهان در کنفرانس هفته پیش گفت : مایك وجب هم از آنچه‌در اثر انقلاب بدست آورده‌ایم عقب نخواهیم نشست .

اما از طرف دیگر پرنس حسن عموی امام یمن ونخست‌وزیر درطی یك نطق رادیوئی اظهار داشت که آتش‌بس مدت محدودی دارد وما میخواهیم ببینیم آیا مصری‌ها واقعا وکاملا از یمن بیرون میروند یا میخواهند مردم یمن را گمراه کنند

«احمدشامی» وزیر خارجه امام‌از نوشته جراید قاهره که اظهار کرده‌اند مردم یمن هرگز امامت‌را احیاء نخواهند کرد انتقاد نمود.

جمهوریخواهان صحبتی ازبیرون کشیدن قوای مصر نمیکنند ، بلکه میگویند فعلا قوای مزبور در یمن خواهد ماند، مصریها ۴۰هزارسرباز در یمن دارند و ناظران سیاسی می گویند آنها موافقت کرده‌اند عمده قوای خودرا بیرون ببرند ،اماهیئتی رابرای تجهیز و تعلیم ارتش یمن وتامین کنترل جمهوریخواهان بر ارتش بجا خواهند گذاشت .

ملك‌فیصل پادشاه عربستان سعودی که از امام یمن حمایت میکندامروز صبح گفت کنفرانس ارکویت (سودان) هیچ مسئله مهمی را حل نکرده است .

● **بطور مساوی**

امروز گزارش رسید عده‌ای‌نماینده بطور مساوی ازطرف‌جمهوریخواهان و هواداران امام بنام کنگره ملی انتخاب شده‌اند تا مذاکرات صلح را دوهفته دیگر آغاز کنند . ظاهر قضیه این است که بالاخره پس‌از ۲۷ ماه جنك ، که در واقع مقابله مصر و عربستان سعودی در شبه‌جزیره عربستان بود ، مردم‌یمن‌آزاد گذاشته‌شده‌اند که سرنوشت خود را تعیین نمایند . گفته‌میشود کنگره ملی مقدمات رفراندم‌راتدارك‌خواهد دید ، اما اینکه در کشوری مثل یمن رفراندوم ممکن است یا نه مطلب دیگری است . اما اختلافی که در بین دوگروه جمهوریخواه‌و هوادار امام پیش آمده گمان‌نمیرود اصلا بگذارد کار به رفراندوم بکشد .

● **نفس راحت**

مردم «اسن» شهرباستانی خاك‌آلوده یمن امروز با اجرای آتش‌بس‌نفس راحتی کشیدند .

یك‌عرب عشیره‌ای ریشوبه‌خبرنگار رویتر گفت : « الحمدالله غائله‌ختم شد و ما دیگر ناچار نیستیم برادرانمان را بکشیم ویك‌سرجوخه ارتش اظهار داشت ما پیروزشدیم حالا ما میتوانیم لباس نظام رادر آوریم و سرکار خود برویم »

خبرنگار رویتر ضمن ذکر این مطلب که سلال بادوژنرال مصری که در «جنك ازادی یمن »شرکت کرده بودند ، واکنون به قاهره برمیگشتند وداع کرد مینویسد : من بین راه صنعا و «مناکه» عده زیادی از نیروهای مصری را باتانك وزره‌پوش دیدم . آنها بارها جلوی اتومبیل مرا گرفتند . در قهوه‌خانه های گلی سرراه افراد قبایل نشسته‌اندوبه‌رادیو های‌ترانزیستوری گوش میدهندودرباره اوضاع کشور بحث میکنند .

آینده آتش‌بس هرچه بشود،فعلادر همه‌جبهه‌های یمن آرامش برقرار است .

● **دولت ائتلافی**

روزنامه ابزرور مینویسد برای انجام مصالحه در یمن جمهوری ـ خواهان نیز متقابلا گذشت هائی میکنند .

بدنبال این مصالحه دولت‌تازه‌ای در یمن تشکیل میشود که باحتمال بسیار قوی شامل بعضی از رهبران طرفدار امام از جمله حامدالشامی وزیر امور خارجه حکومت امام‌البدر خواهد بود .

بازگشت تقریبا ۴۰ هزار سرباز جنگدیده مصری از نقاط دورافتاده کوهستانی یمن در تغییر موازنه نظامی خاور میانه تاثیر جدی می‌گذارد .

یکی ازروزنامه نویسان‌انگلیسی بنام«نیکولاس کارول» نوشته است تشکیل حکومت ائتلافی در یمن مورداستقبال انگلستان قرارمیگیرد و دولت انگلستان چنین حکومتی را بدون‌تاخیر برسمیت خواهدشناخت.

# در سودان کودتای نظامی شد

**قاهره ـ ۱۰ نوامبر ـ خبرگزاری فرانسه ـ دولت جدید سودان‌شب گذشته یك کودتای نظامی را درهم‌شکست. مرکز کودتا درشهر «ام دورمان» بود و نیروهای زرهی هسته اساسی آن را تشکیل میدادند.**

**یك رادیو مخفی بنام «ندای ملت سودان»مردم راباعتصاب عمومی‌دعوت کرد واز تمام نیروهای ارتش خواست برای سرنگون کردن حکومت جدید سودان اقدام کنند**

رادیو «ندای ملت سودان »ازمردم خواست ساختمانهای دولتی از جمله مقر نخست وزیر واداره‌رادیوراا‌شغال کرده و ازانقلابیون حمایت کنند .

این رادیو گفت‌نیروهای پلیس و ارتش با انقلابیون همکاری میکنند.

سپیده دم امروز صبح «سرالحاتم الخلیفه»نخست وزیرسودان‌اعلامیه‌ای خطاب بملت سودان منتشر کرد که متن آن از رادیو ام دورمان قرائت شد .

دراعلامیه گفته شده است: شب گذشته شایعاتی مبنی براینکه نیرو های زرهی‌مبادرت به‌یك کودتاکردند درشهر «ام‌دورمان» بوجودآمدو بدنبال آن‌مردم دراطراف اداره رادیووخیابان های‌نزدیك به‌آن جهت حفظ اداره رادیو اجتماع کردند . من بعنوان نخست وزیر سودان باید باطلاع‌عموم برسانم که‌این شایعات بی‌اساس‌است بهمین جهت دولت از مردم طلب‌میکند آرامش خود راحفظ نمایند .

دراعلامیه اضافه شده است دولت کاملا مراقب‌اوضاع‌بوده‌وبه‌اخلالگران اجازه فعالیت نمیدهد .

وزیر اطلاعات سودان‌نیزاعلامیه‌ای درباره کودتا درسودان پخش کرد.

دراین اعلامیه گفته‌شده است‌وزیر اطلاعات‌شخصا به‌اداره رادیوام‌دورمان رفته وازنزدیك اوضاع رابررسی کرده است .

**اوضاع مغشوش**

اخبار رسیده به بیروت حاکی از آنست که طی ۳۶ ساعت اخیراوضاع سودان شدیدا مغشوش شده ونیرو های زرهی مخالفت خود را بادولت کنونی سودان اعلام کرده‌اند .

رادیو ام‌دورمان دریکی از برنامه های خود گفت دولت بنا بدرخواست ملت تصمیمات زیر را اتخاذ کرد .

**۱ـ تمام اعضای شورای سابق‌عالی نیروهای مسلح بازداشت شدند .**

**۲ـ احمد خیر وزیر سابق امور خارجه بازداشت شد .**

**۳ـ رئیس سابق پلیس خرطوم و معاون او زندانی گردیدند .**

منابع موثق تائید مینماید که‌بعلل وقایع تازه‌ای که‌در داخل ارتش روی داده است دولت سودان شب گذشته کاخ‌نخست وزیر راترك کرد .

اخباررسیده به بیروت حاکی‌ازآن است که درشهر خرطوم نیروهای ارتش آشکارا به مخالفت علیه دولت جدید قیام‌کرده و کنترل اوضاع از دست دولت جدید خارج شده است.

اخبار رسیده به بیروت حاکی از آنست که طی ۳۶ ساعت اخیرهزاران تن‌ازمردم‌سودان درشهر های‌ام‌دورمان وخرطوم تظاهرات کرده‌و تقاضای سقوط سرالحاتم الخلیفه رامیکردند

هنوز بدرستی معلوم نیست نیرو های کودتا در کار خود موفق‌شده‌اند یانه .

تحولات مهم جهان در ۲۴ ساعت گذشته

**وضع مبهم**

باوجود اعلام آتش‌بس ، هنوز وضع در یمن روشن نیست و چگونگی حکومت آینده این کشور و بخصوص مسئله خروج سربازان مصری درکنفرانسی که قرار است روز ۲۳ نوامبر با شرکت نمایندگان دولت جمهوری و امام تشکیل شود روشن خواهد شد .

اگر این کنفرانس به نتیجه نرسد بعید نیست که دوباره جنك‌و خونریزی در یمن آغاز شود .

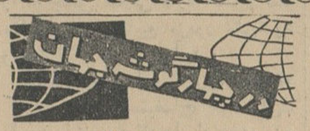
در چهار گوشه جهان

### ۱۲۱ کشته و زخمی

مانیل ـ دیروز در دوحادثه رانندگی که در جنوب‌شرقی مانیل پایتخت فیلی‌پین روی‌داد ۲۱ نفر کشته شدندو یکصدنفر زخمی گردیدند .

درحادثه اولی یك‌اتومبیل جهانگردی در مسیلی پرتاب‌شد ویازده نفر کشته و۲۸نفرزخمی گردیدند و درحادثه دیگر یك اتوبوس بایك اتوبوس دیگر برخورد کرد و دست کم ده نفر کشته و هفتادنفرزخمی گردیدند

### رای اعتماد

توکیو ـ پارلمان ژاپن در جلسه دیشب خود به کابینه «ایزاکو ساتو » رای اعتمادداد از۴۴۷تن نمایندگان‌پارلمان ژاپن ۲۸۳ نفر به ساتورای‌دادند

### انتخابات پاکستان

کراچی ـ مرحله اول‌انتخابات عمومی پاکستان امروز پایان می یابد و آخرین روز اخذ آراءبه پاکستان غربی اختصاص‌دارد. رای‌گیری در پاکستان شرقی امروز شروع میشود و نه روز ادامه خواهد داشت .

این انتخابات برای تعیین هشتاد هزار عضو گروهی‌میباشد که بناست ریاست جمهوری و سپس نمایندگان مجلس ملی‌و مجلس های ایالتی پاکستان‌را انتخاب کند. پرزیدنت ایوب خان‌که در عرض یازده روز گذشته در پاکستان شرقی مشغول مبارزه انتخاباتی بوده است اکنون به راولپندی باز گشته است .

### تصمیمات تازه

جانسون سیتی ـ پرزیدنت جانسون از آغاز هفته آینده یك سری مذاکرات بسیارمهم راباهمکاران خود درجانسون سیتی شروع میکند

منابع موثق تائید مینمایند که‌مذاکرات پرزیدنت جانسون درهفته آینده بامشاورین اصلی خود بسیار بااهمیت‌بوده‌واحتمال دارد که امریکا درزمینه بعضی مسائل لاینحل جهان تصمیمات تازه اتخاذ کند .

### خرید جت دور پرواز

لندن ـ امروز افشا شد که چین کمونیست میخواهدهواپیما های‌جت‌دورپروازازانگلیس بخرد تایك خط هوائی مستقیم به کوبا ازراه پاکستان و آفریقا تاسیس نماید. چین با اجرای این نقشه میتواند تجارت‌خودرا باغرب توسعه دهد . در حال حاضر میزان بازرگانی چین‌با انگلیس سالانه ۳۰۰ میلیون دلار است.

### جلسه شورایعالی

مسکو ـ شورای عالی اتحاد شوروی روز ۹ دسامبرآینده‌در مسکو تشکیل جلسه میدهد .

دراین جلسه بودجه اتحاد شوروی و برنامه اقتصاد آن برای‌سال‌آینده تصویب میشود احتمال‌داردبابرکناری‌خروشچف مسائل تازه‌ای درشورای عالی اتحاد شوروی مطرح شود .

### قرارداد بازرگانی

بروکسل ـ یك سخنگوی دولت بلژیك اعلام داشت که شوروی موافقت‌کرده است‌برای امضای یك قرارداد بازرگانی‌با کشورهای‌بنلوکس(بلژیك‌هلند و لوکزامبورك )وارد مذاکره شود

تاکنون شوروی از شناختن سازمانهای اقتصادی، بنلوکس وبازار مشترك اروپا خودداری‌می کرد معذلك بعضی کشور های اروپای‌شرقی‌درگذشته بابنلوکس قراردادهائی امضاء کردند .

### مناسبات حسنه

آنکارا ـ جمال گورسل‌رئیس جمهوری ترکیه که‌برای چند روز استراحت امروز وارد ازمیر شد طی یك مصاحبه با روزنامه نگاران گفت ترکیه در داخل وخارج بسیار قوی است .

جمال گورسل افزودشوروی یکی از کشورهای بزرك و قوی همسایه ما است ما تصمیم گرفته‌ایم باآن کشور نیزمانند سایرهمسایگان ترکیه‌مناسبات بسیار حسنه داشته باشیم بدون آنکه ازناتو خارج شویم .

وی گفت اشتباه‌بزرگی‌است اگر تصور شود ادامه این سیاست برای‌ترکیه زیان‌بخش است .


سنگام

فقط این هفته در سینماهای

پلازا . حافظ

خرید وفروش قبوض اصلاحات ارضی

تهران ـ سرای سیگارچی ـ کریشچی ـ تلفن ۲۱۳۳۸

آ ـ ۱۶۰۷۹ ۱ ـ ۵

ازصبح ۵ شنبه درسینماهای

رادیوسیتی ـ ادئون

روزها و ساعت‌ها
دوبله بفارسی
سیمون سینیوره
استوارت ویتمن
ژنویو پاژ
پخش در ایران توسط مترو گلدوین مایر

چهارشنبه ۲۷ آبان

روز کلئوپاترا

الیزابت تیلور
ریچارد بزتن
رکس هاریسون
درفیلم

کلئوپاترا

از فردا صبح در سینماهای

نیاگارا . ب . ب . امپایر

دلدادگان باید بیاموزند
رنگی ، دوبله بفارسی
تروی داناهیو
انجی دیکینسون
روسانا براتسی
سوزان پلشت
"LOVERS MUST LEARN"
محصول: کمپانی برادران وارنر

بزودی

رستاخیز ملی
صنعت سینمای ایران
با
لذت گناه
از
سیامک یاسمی

اپطالیدن ساندوز محصول سویس

Optalidon
SANDOZ
مسکن دردها
مخصوصا در سرماخوردگی و زکام
در موقع خرید بعلامت مثلث ساندوز روی قرصها توجه فرمائید

از فرداصبح در سینماهای

سعدی

اونیورسال ـ سهیلا

FACES SUPERHUMAN CHALLENGES OF SKILL, STRENGTH AND COURAGE!
SEE THE CHALLENGE OF THE BUFFALO-BRUTES!
پرماجرا
پرهیجان
پراضطراب
جدال در جهنم جوشان
SEE THE CHALLENGE OVER THE RAGING RAPIDS!
SEE THE CHALLENGE ON THE NET OF DEATH!
IN DYALISCOPE AND METROCOLOR
جک هاهونی ـ وودی استرود ـ ریکی در
محصول ۱۹۶۴ کمپانی مترو گلدین مایر

کلیه صحنه های این فیلم در کشور افسانه‌ای «تایلند» تهیه شده است

# مذاکرات محرمانه چین و شوروی آغاز شد

## مسکو ـ ۹ نوامبر

**رهبران کمونیست چین و شوروی ودیگر کشورها دوره مذاکرات خودرا در اختفای کامل آغاز کردند و معلوم نیست همگی با هم ، جداگانه و یا گروه گروه مذاکره می نمایند . رهبران برجسته ۱۲ کشور کمونیست خارجی، از جمله چوئن‌لای درمسکو هستند که نمایندگی همه جهان کمونیست جز آلبانی را به عهده دارند .**

**بعد ازشرکت آنها در مراسم رژه‌میدان سرخ در روزشنبه دیگر هیچکس آنها راندیده است . فقط بعضی از آنها در نمایشگاهها و موزه ها دیده شده اند . مطبوعات‌شوروی‌دراین باره سکوت‌کامل راحفظ‌نموده‌اند**

**ناظران غربی عقیده دارند در بهترین صورت‌نتیجه این مذاکرات آن خواهد شد که گفتگو ها ادامه یابد، زیراامیدی به‌حل‌اختلافات‌عمیق ایدئولوژیك بین آنها نیست .**

### ● تقاضای تعویق

منابع اروپای شرقی‌میگویند چین خواستار تعویق کنفرانس ۲۶ حزب کمونیست شده که خروشچف‌انعقاد آنرا در ۱۵ دسامبر پیشنهاد کرده بود . اگر شورویها با این نظر چین موافقت کنند مذاکرات در سال آینده در پکن ادامه خواهد یافت . بیشتر سران کمونیست احتمالا امروز و فردا از مسکو خواهند رفت اما چوئن لای مدتی طولانی تردرمسکو خواهد ماند .

### ● ضیافت ناهار

امروز افشا شد که همه سران کمونیست مقیم مسکو ، از جمله چوئن لای در ضیافت ناهاری در کرملین گرد آمده‌اند و برژنف‌سر میز غذا نطقی ایراد کرد که متن آن‌منتشرنشده‌است . فقط‌تلویزیون مسکو خبر داد که برژنف جام خود را بسلامتی وحدت کمونیست ها نوشیده است .

درباره مذاکرات چین و شوروی گفته میشودچوئن‌لای همچنان‌اصرار دارد که سیاست های خروشچف پس از سال ۱۹۵۶ ،از جمله پیروی دقیق از خط مشی مسالمت آمیز ، تقبیح شود .

در جلسه‌ای‌در روز جمعه،هنگامی که برژنف‌از لزوم همزیستی‌مسالمت آمیز سخن گفت چوئن‌لای برخلاف دیگران برای او کف نزد .

ضیافت ناهار کرملین به منزله جلسه تودیع رهبران کمونیست‌بوده است اما گفته میشود علاوه بر چوئن‌لای ،گومولکا ( رهبر حزب کمونیست‌لهستان ) نیزمدت‌بیشتری در مسکو خواهد ماند .

### ● موافقت کرده‌اند

منابع مطلع میگویند بعد ازناهار امروز مذاکراتی بین چوئن لای و برژنف صورت گرفت . گفته می‌شود در این ملاقات چوئن‌لای از برژنف خواسته است از تشکیل کنفرانس احزاب کمونیست دست بردارد، یالااقل آنرا بتعویق بیاندازد. ظاهرا گومولکا و کادار ( رهبر حزب کمونیست مجارستان ) نیزطی مذاکراتی با چوئن‌لای موافقت‌خود را با تعویق کنفرانس مزبور ابراز داشته‌اند .

بعضی از ناظران سیاسی میگویند قصد بازگشت رهبران کمونیست به کشور های خودشان ، دلیل برآن است که مذاکرات بین‌نمایندگان ۱۳ حزب کمونیست به شکست انجامیده است .

### ● ادامه مذاکرات

روزنامه ایزوستیا درمقاله‌ای‌درباره وحدت نهضت کمونیستی نوشت : ما از جانب خود حاضریم هرچه را که برای رسیدن به وحدت کامل لازم باشد بر عهده بگیریم .

محافل سیاسی نوشته ایزوستیا را چنین تفسیر میکنند که شوروی با ادامه مذاکرات با چین موافقت کرده است .

## اعاده حیثیت

وین ـ آلبانی به شوروی تذکر داده است که فقط اعاده‌حیثیت ازاستالین میتواندحزب کمونیست شوروی راباراه راست در آورد. رهبران آلبانی در دو مقاله در روزنامه «زری پی‌پولیت» ارگان حزب کمونیست آلبانی نوشته‌اند اگر از استالین اعاده حیثیت نشود گروه تجدید نظر طلب خروشچف بکارخود ادامه‌خواهند داد وبرای شکست نهائی آنها باید اتهامات وارده از طرف خروشچف به استالین رارد کرد وحیثیت سابق استالین را در نهضت کمونیستی بوی باز گرداند.

## حملات دمشق به بغداد ادامه دارد

دمشق ـ ۹ نوامبر ـ خبرگزاری فرانسه ـ رادیو دمشق امروز روش دول عربی راکه بعنوان وحدت اعراب در برابر کشتار دولت عراق سکوت کرده‌اند محکوم کردند.

رادیو دمشق گفت سکوت دول عربی در برابر روش ترور دولت عراق جایز نیست .

رادیو دمشق گفت این سکوت ایجاد یك کانون ملی عشایر را در شمال عراق تسهیل میکند .

## تفسیر روز

# رهبری تازه

**در عصری زندگی میکنیم که پیش‌از هر چیز عصر انقلاب است . انقلاب در سیستم های کهن اجتماعی ، در رژیم های چند هزار ساله سیاسی ، انقلاب در فلسفه در علم در صنایع و در تکنولوژی . انقلابی که افکار و معتقدات مستقر را از ریشه زیر و رو ساخته و در عمده ترین مسائل حیات انسان شیوه های نوینی را جایگزین ساخته‌است.**

**این موج بزرك نو خواهی و تازه اندیشی که سراسر جهان‌را آسیا ، اروپا ، آفریقا و آمریکای لاتین را در نوردیده و از زمان و مکان درگذشته است چگونه میتوانست برآمریکا عمیقاً تاثیر نگذارد ؟**

**چنین است که در دوران انقلاب ها تغییرات بزرك تعیین کننده، آمریکای عمیقا محافظه کار و درخودفرورفته فرزندان مترقی‌تر خود را پرورش میدهد و پس از آنکه رشد کافی یافتند سرنوشت خود را بدانان وامیگذارد .**

**دموکراتهای‌نسل جدید آمریکا و آنها که در گذشته نیز به آینده مینگریستند ، عناصر پیشرفته‌ای نظیر هوبرت همفری ، ادلای ـ استیونسن و رابرت کندی و دهها و صدها تن نظیر آنان که امروز در سن و شهرت کمتر و انرژی و روشن بینی بیشتری هستند ، همه کسانی هستند که هیچگاه با جامعه محافظه کاری و عقب مانده کشور خود از در آشتی در نیامدند و هرگز نقطه نظر های انقلابی خود را پنهان نداشته اند .**

**در میان گروه حاکمه جدید آمریکا کسانی یافت میشوند که آشکاراباوضع موجود درافتاده‌اند و هرگز از تلاش بخاطر تغییر چهره اجتماعی امریکا و تجدید نظر در وضع و موقعیت گروه‌ها و قشر های اجتماعی باز ـ نایستاده‌اند .**

**اکنون آنان با پشتیبانی دهها میلیون امریکائی آماده اند تا به صف‌مشکلات عظیم‌داخلی وخارجی بزنند . آنها درد های درونی‌خود را می شناسند . آنها ننك تنك نظری های نژاد پرستانه را ،ننك بیکاری و بی غذائی گروهی از هموطنان خود را و ننك تناقض زشت ثروت بیحساب گروهی و فقرمزمن‌گروهی‌دیگررا دریافته‌اند و به ضعف آن نوع دمکراسی که به خطر عناصر و ایده نولوژی های ضد دمکراتیك امکان رشد میدهد پی برده‌اند .**

**رهبری تازه امریکا ناگزیر باید مسائل جهانی روبروی خود رانیز از همان نظرگاه خاص خودبنگرد. اگر در امریکا در مقابل اکثریت مرفه ، اقلیتی فقیر و بی چیز زندگی میکند ، در خارج از مرز های آن ، در امریکای لاتین و آسیا و آفریقا طاعون فقر همه‌گیر است . اگر در داخل امریکا گروهی به کمکهای درمانی و آموزشی نیازمندند ، در بخش عظیم دنیای خارج این مسئله حتی در ابتدائی ترین شکل خود نیز هنوز مطرح نشده است . و اگر جامعه امریکا از رنج نژادی بخود می پیچد در باره سیاهان آفریقا که در زیر مهمیز خارجیان تاآستانه فراموشی هویتشان نیز پیش رفته اند و در باره نژاد های رنگین آسیا چه میتوان گفت ؟**

**اگر در امریکا به برانداختن ریشه این مشکلات برخاسته‌اند نیاز به برانداختن آنها در دیگر نقاط جهان ضروری تر و فوری‌تر می نماید . اینها مسائل منطقه‌ای قاره ای و در عین حال جهانی هستند .مسائل خاص بشریت‌اند. ومبارزه‌سراسربشریت را ایجاب میکنند . و در این میان آنها که قدرت و امکانات بیشتری دارند مسئولیت بزرگتری خواهند داشت ـ آینده نشان خواهد داد که رهبران جدید امریکا با امکانات بی نظیر خود در این راه تاچه‌حد پیش خواهند رفت .**

# استیضاح دولت کارگر

## در مجلس عوام انگلیس با شکست روبرو شد

لندن ـ ۹ نوامبر ـ رویتر ـ اکثریت کارگری مجلس عوام انگلیس استیضاح گروه‌محافظه‌کار پارلمانی‌رادرباره «تجدید ملی‌کردن صنایع فولاد» بااکثریت۷ رای رد کرد.

در این جلسه «فردریك‌لی»وزیر انرژی‌انگلیس انحصار خصوصی صنایع فولاد را تهدید جدی به پیشرفت دمکراسی انگلیس نامیدو گفت هیچ دولت و هیچ مجلس عوامی ، نمیتواند یك انحصاربزرك راکه چنین قدرتی دارد کنترل کند مگر اینکه صنایع مزبور ملی‌شود وتحت اداره دولت درآید .

«مك‌لود» از طرف گروه محافظه کاران ضمن استیضاح خود ملی‌کردن صنایع فولاد را مانع مدرنیزه کردن آن و ضربه‌ای به اقتصادملی نامید .

### ● تایید نشد

پس از سخنرانیهای طرفین رای گرفته شد وبرنامه دولت با ۷رای اضافی مورد تائید مجلس عوام قرار گرفت .

۹ نفر لیبرالهای مجلس بطرفداری محافظه کاران رای دادند . منابع مطلع میگویند محافظه کاران باآنکه میتوانستند حملات شدیدتری‌بدولت کارگری بکنند نکردند ، زیرامیل ندارند باین زودی پس از انتخابات بادولت درگیر شوند . واحتمالا آنرا ساقط کنند واجرای انتخابات‌جدید رابخواهند .

## کویت به شوروی نزدیك میشود

بیروت ۹نوامبر ـ یونایتدپرس ـ شیخ‌نشین کویت درصدد برآمده‌است که‌باشوروی روابط سیاسی خود را توسعه دهد .کویت در این‌هفته‌اولین هیئت نمایندگی رسمی خودرابشوروی فرستاد .

وزیر دارائی و صنایع کویت در راس این هیئت قرار دارد. معلوم نیست موضوع مذاکرات این هیئت چه‌خواهد بود . اما درسالهای اخیر کویت مقدار محدودی کالا ازشوروی وکشورهای کمونیست خریداری کرده است .ناظران سیاسی عقیده ندارند که‌وضع روابط بازرگانی کویت‌فرق عمده‌ای بکند، اماتاکید میکنند‌کویت که خود برنامه‌ای برای کمك‌به‌کشور های‌عربی دارد میخواهد در مسائل جهانی نقشی داشته باشد .که نه‌با وسعت خاك آن ، بلکه باتولیدنفتش متناسب باشد .

## ویسکی‌ها رابردند

لندن ـ دیروز دزدان ظاهرا بمناسبت نزدیك شدن‌عیدمیلاد مسیح ورواج بازار مشروبات در دوحمله متوالی صد ها صندوق ویسکی را بارزش‌سی هزارلیره استرلینك بسرقت بردند .

## هرفردی‌که عروسی‌کرد ۹ لیره هدیه میگیرد

**از اول صبح الی ظهر ۲۹ ماه اکتبر در شهر رم و حوالی‌آن ۳۱۵۰ فقره عروسی صورت گرفته هرتازه داماد مبلغ ۹ لیره یا ۷۳۰ ریال انعام از موسولینی دریافت داشته است .تنها در قطعه خاکی که از دریا پس گرفته شده است و مردم‌به زراعت مشغول‌شده اند ۵۴۰ فقره عروسی صورت گرفت .**

**نقل از اطلاعات ۱۹ آبان ۱۳۱۳**

## نامه سرگشاده

### پیشگاه مقدس بندگان اعلیحضرت همایون شاهنشاه

**چاکران مفتخرند از طرف قاطبه اهالی‌شاهدوست و کشاورز فلارد بختیاری معروض دارند انقلاب ششم بهمن طلیعه سعادت وجهش اکثریت ملت ایران بسوی یك ایران‌آباد و مترقی بود به پیروی از نیات بلند شاهانه آقای یدالله خدابنده رئیس بانك کشاورزی شهرستان بروجن و کارمندان مربوطه با تلاش شبانه روزی خود توانستند باکثریت اهالی کمکهای ذیقیمتی بنمایند و در پناه مراحم همایونی رضایت همگان تامین گردیده لذا از پدر تاجدار خواستدعا داریم اوامر شهریاری بمنظور تشویق اینگونه‌خادمین شرف صدور یابد ، چاکران ،نصراله فرهمند ، داراب قوام پور ، عزیزاله فرهمند ، فضل اله انتظام**

آ ـ ۲۹۳۰۴

## آگهی برای اطلاع داوطلبان شرکت در مناقصه های سازمان برق تهران

**بدینوسیله بشرکت کنندگان در مناقصه های این‌سازمان اطلاع‌داده میشود که برای لوازم خریداری از خارجه‌بایستی حتما پیشنهاد کارخانه سازنده در پاکت ب به صندوق پیشنهادات انداخته شود.در غیر اینصورت پیشنهادشرکت کننده مردود شناخته شده و به‌آن‌ترتیب‌اثرداده‌نخواهدشد**

**الف ۵۴۹۸ سازمان برق تهران**

**۱ـ۲ آ ـ ۲۹۳۷۸**


اکنون پان آمریکن ارزانترین نرخهای تفریحی رستانی را در تاریخ هواپیمائی برای مسافرت باجت به آمریکا عرضه میدارد

PAN AM

نرخهای صرفه‌جوئی ۱۴ ـ ۲۱ روزه
از ۱۵ آبان الی ۲۵ بهمن ۱۳۴۳

| مقصد | ریال | مقصد | ریال |
|---|---|---|---|
| بالتیمور | ۶۹۸۴۰ | لوس‌آنجلس | ۸۹۵۳۰ |
| بوستون | ۶۶۹۵۰ | سانفرانسیسکو | |
| شیکاگو | ۷۳۲۳۰ | نیویورك | ۶۷۴۹۰ |
| دالاس | ۸۰۲۲۰ | فیلادلفیا | ۶۹۰۲۰ |
| دترویت | ۷۱۱۱۰ | پورتلند | ۸۴۷۳۰ |
| هوستون | ۸۱۴۳۰ | سیتل | ۸۲۸۶۰ |
| | | واشینگتن | ۷۰۰۰۰ |

* اکنون نرخهای درجه صرفه جوئی ۱۴ تا ۲۱ روزه جت رین‌بو در سراسر زمستان‌هم برای شما قابل استفاده خواهد بود .
هریك ازنرخهائی که دربالا ملاحظه میفرمائید ، درحقیقت ازنرخهای درجه صرفه‌جوئی جت کمتر است ودرضمن شما از کلیه مزایای پرواز های رین‌بو ـ از جمله غذاهای خوشمزه و عالی ماکسیم پاریس بهره‌مند خواهید شد .
برنامه خودرا طوری تنظیم کنیدکه از ۱۵ آبان تا ۲۵ بهمن رفت وبرگشت شمابه‌آمریکا در روز های دوشنبه تا پنجشنبه با هواپیما های پان آمریکن انجام گیرد .
بدین ترتیب ملاحظه میفرمائید که پرواز به آمریکا با نرخهای بسیار ارزان‌فوق‌العاده آسانست و بهترین وسیله مجرب ترین شرکت هواپیمائی جهان میباشد .
برای کسب اطلاعات بیشتر و ذخیره جا به آژانس مسافرتی خود یا پان آمریکن مراجعه فرمائید .
تهران : خیابان شاهرضا ـ نبش ویلا ـ تلفن ۶۵۹۹۱
آبادان : اسکای وی ـ ساختمان سان شاین ـ تلفن ۲۵۲۷
* قابل اجرا از ۱۵ آبان

پان آمریکن مجرب ترین شرکت هواپیمائی جهان

پیشرو دراقیانوس اطلس . پیشرو دراقیانوس کبیر . پیشرو درآمریکای لاتین . پیشرو به دوردنیا



اطلاعات بانوان
راهنمای خانواده

هر دوشنبه
دانش وشادی بخانه شما میآورد

از فردا صبح در
سینما چارلی
دلبره عشق
دوریس دی جیمز کاگنی

از فرداصبح در سینماهای فردوسی ـ پارك
الهیا ـ پرسپولیس ـ ژاله ـ داریوش
قصر شیطان
دوبله بفارسی
برای‌اولین‌مرتبه درایران یك فیلم فانتزی وجادوگری

"THE THRILL OF IT ALL"
رنگی ـ دوبله بفارسی

شروع سئانسها ۳ـ۵ـ۷ـ۹ بعدازظهر
امشب ساعت ۹ر۱۵ فیلم MOON PILOT اثر والت دیسنی بزبان انگلیسی نمایش‌داده میشود

# پرونده جرائم خروشچف در دوران استالین

-۳-

**درمسکو گفته شد که پرونده‌ای علیه خروشچف تهیه میشود تا اگر موضوع درکمیته مرکزی یا شورای عالی (پارلمانی) شوروی مطرح نشد از آن استفاده شود .**

دراین پرونده نه‌تنها اشتباهات سیاسی خروشچف در ده‌سال اخیر منعکس میشود بلکه اسناد ومدارکی از جرائمی که درزمان استالین مرتکب شده‌است جمع آوری خواهد شد

**همچنین درمسکو صحبت از توطئه‌ای است که خروشچف علیه بعضی از رهبران حزب کمونیست چیده بوده و بااقدام «ضدتوطئه» برژنف ـ کوسیگین وسوسلف عقیم شده است .**

گفته میشود که خروشچف درنظر داشته عده زیادی ازاعضای پرزیدیوم شورای عالی شوروی را از کاربرکنار کرده وطرفداران خودرا بجای آنها بگمارد ولی‌اجرای این نقشه بایستی بتدریج عملی میشد وبهمین‌جهت مخالفین او بسرعت‌اقدام کردند .در حقیقت ارتباط خروشچف باطرفداران خودازروز سیزدهم اکتبر که از «سوچی» بازگشت قطع گردیده و عملا زندانی شده بود .

**از هم‌انوقت نمایندگان اکیپ جدید ثوراس رادیو، تله ویزیون وروزنامه های ایزوستیا و پراودا گمارده شده بودند .**

مذاکرات طولانی که بدنبال این اقدامات بعمل آمد در حقیقت فقط جنبه صحه گذاشتن بیك عمل انجام شده داشت .

پس‌ازآنکه تصمیم کمیته مرکزی حزب کمونیست شوروی درباره‌سر-نوشت خروشچف اعلام شدلازم‌بود که هرچه زودتر عکس هاو تصاویر خروشچف و تمام آثاروی ازسراسر شوروی محو شودباین ترتیب دستور های اکیدی برای جمع اوری عکس ها و آثار اوحتی محو امضاهای اواز زیرشعارهای انقلاب اکتبر که به دیوار ها نصب شده بودصادر گردید.

ابتکار مردم شوروی‌نیز تاحدزیادی برای تسریع دراجرای دستور رهبران جدید شوروی کمك کرد .

**فردای روز سقوط خروشچف قرار بود نمایشگاهی در یکی‌از طالار های بزرك مسکو افتتاح شود .**

**بدیهی است دریسیاری از تابلوهائی که دراین نمایشگاه گردآوری شده بود تصویر خروشچف وجود داشته و برای از بین بردن آنها بایستی‌اقدام فوری بعمل می‌آمد .**

دریکی‌از این تابلوها خروشچف هنگام شرکت‌درمراسم ازدواج‌نخستین زن فضانورد جهان ترشکووا ودرتابلو دیگر هنگامی که یك دختر کوچولو را درآغوش گرفته بود دیده میشد.

پس‌از اطلاع از تصمیم رهبران شوروی درمورد از بین بردن‌تصاویر خروشچف سیل‌نقاشها بسوی‌نمایشگاه سرازیر شد میبایستی کلیه آثار و تصاویر خروشچف از روی این‌تابلوها محو شود .

**هنرمندان‌روسی تاسمیده‌ذم‌قلم‌وبدست مشغول فعالیت بودند وقتی‌کار آنهاتمام شد دیگر از خروشچف اثری باقی نمانده بود .**

در روی یکی‌از تابلوها بجای‌خروشچف درختی سبز شده‌بود و درتابلو دیگر تصویر او بصورت یك شخص‌ناشناس درآمده بود .

**صفحه ۵**
**سه‌شنبه نوزدهم آبانماه ۴۳**

از: ابزرور

نوشته : هنری براندون

از : سائدی تایمز

# جمهوریخواهان در صدد قطع سرطان گلدواتر هستند

**پرزیدنت جانسون بهار گذشته درباره انتخاباتی که در پیش بود در یك گفتگوی خصوصی گفت: «من قبل از آنکه بخواهم جهان را رهبری کنم باید نشان دهم که میتوانم کشورم رارهبری نمایم.»**

جانسون‌امروزدروضع بدون‌معارضی قراردارد که اززمان پیروزی عظیم روزولت‌درسال ۱۹۳۶ سابقه‌نداشته‌است وی برکشوری ریاست می‌کند که اززمان روزولت متحدتر وهماهنك تر است. تنها بخشی از جنوب است که درمقابل جانسون مقاومت‌می‌کند .

تلاش برای تجزیه کشور براساس احساسات نژادی باشکست مواجه شده وبنظر میرسد که نژادپرستان وسیاهان مبارز هردو آرامتر شده‌اند، آنچه نتایج‌انتخابات کنگره‌رابخصوص جالب‌می‌کند نه‌تنها موفقیت شگرف دمکراتها است بلکه همچنین حضور عده زیادی ازسیاستمداران جوان از نوع‌کندی است‌که کمی بیش‌از ۴۰ سال دارند .

این گروه نمایندگان نسل تازه دمکراتها هستند . این عده اصلاح طلبان مبارزی نیستند بلکه از نوع عناصر مترقی بشمار میروند .

با کمال حیرت دیده میشود که‌حتی درمیان جمهوریخواهان‌بعضی ازعناصر بسیار افراطی راست از کنگره طرد شده‌اند. درداخل حزب جمهوریخواه جنك سختی‌درگیر است. یکی‌از هدف های این جنك این‌است که چگونه میتوان سرطان گلدواتر راقطع کرد. هدف دوم آن است که‌چگونه میتوان رهبر میانه‌روئی یافت که‌بتواند بازمانده افراد حزب را دور خود جمع آوری کند . نیکسون اولین کسی بود که سعی کرد دروضعی قرارگیرد تابتواند مدعی رهبری شود. «رومنی» فرماندار میشیگان پیشنهاد کرده‌است که سرنوشت آینده‌رهبری‌جمهوریخواه توسط فرمانداران عضو حزب تعیین شود. اما تعیین سرنوشت رهبری‌حزب مدتهای مدید بطول خواهد انجامید. درعین حال این امرجالب است که استراتژی وخط‌مشی آینده سناتور روبرت کندی وبرادرش‌سناتور ادوارد کندی وسناتور تیدینگز که‌یکی از صمیمی ترین دوستان کندی فقید است مورد توجه قرار دهیم ـ این سه‌نفر ممکن است گاردکندی را تشکیل دهند. اماشکست «پرسالینجر» نشان داد‌که این امر چندان آسان نخواهد بود. مسلما جانسون وهمفری کاملا مراقب حرکات سیاسی حزب دمکرات خواهند بود. جانسون اکنون رهبری کشور رابدست دارد. اما‌معلوم نیست درچه زمینه‌هائی باقدامات جدی دست‌خواهد زد، زیرا این مسائل در مبارزات انتخاباتی مطرح نشد .جانسون یکبار گفته‌است بزرگترین کارحیاتی وتازه که‌میتوان برای آینده کشور انجام داددرزمینه مسائل‌فرهنگی‌است .

بدنبال پیروزی ۱۹۳۶ روزولت ناگهان خودرا یك فرد ستیزه‌جو و دیکتاتور یافت. آنقدر خودرا مقتدر یافت که تلاش کرد دشمنان خودرا از کنگره تصفیه کند و باین ترتیب دست‌خود را روکرد. اما بلافاصله متوجه شدکه مخالفت بااو وترس‌ازاو دائما افزایش می‌یابدو کار به‌آنجا کشید که سرانجام کنترل خود را برحزب دمکرات ازدست داد و تنها جنك جهانی باوکمك کرد تاکنترل خودرا ازسر برقرارسازند .

جانسون که‌شاگرد روزولت است خاطرات روشنی ازآن زمان دارد . واحتمال آنکه اشتباهات او رانکرار کند بسیار کم است . بعکس تمایل اوآن خواهد بود که همچنان معتدل ومیانه‌رو باقی‌بماند .اوبرنامه ای‌مترقی طرح واجرا خواهدکرد ولی به‌افراط گرایش پیدا نخواهد کرد . رویهم‌رفته جانسون درجنان وضعی است‌که می‌تواند درتاریخ ازخود اثری باقی بگذارد. اثری که‌یك رهبری جهانی می‌تواند بگذارد .

# بچه‌ای بی‌نام و نشان...

## در مرحله‌بین مرك‌وزندگی قرارگرفته‌است

**● بیمارستان کودك پناهگاه کودکانی است که برای‌درمان راه بجائی ندارند**

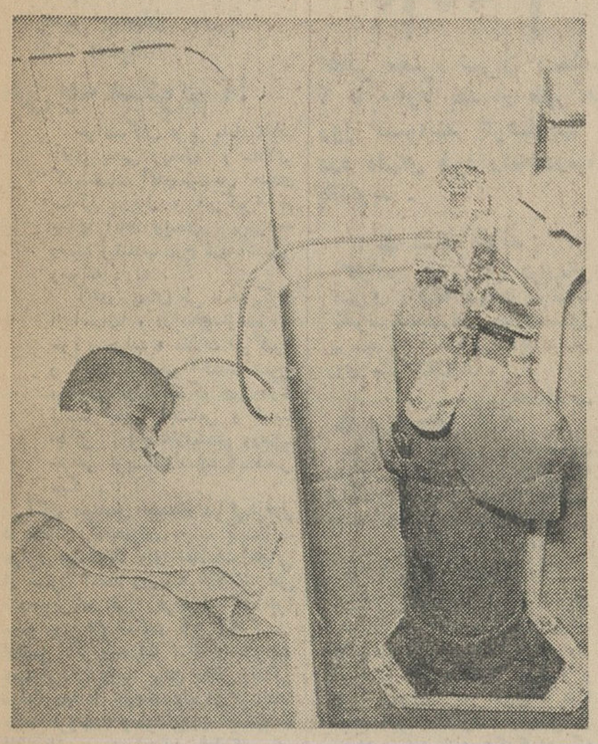

نام ونشانی ندارد .نه‌اسمش‌معلوم است نه پدرش و نه مادرش بچه مریضی است که توسط کلانتری از گوشه خیابان‌برداشته‌شد وبه‌بیمارستان کودك معرفی گردید .حالا برای‌اینکه معالجه شود بیمارستان همه‌امکانات خود را بکار انداخته است . برای اینکه زنده بماند از هر وسیله‌ای استفاده میشود ، ظاهرا مرض قلبی دارد ولی‌دل کسی‌هست که بحال‌باین بچه به‌بسوزد و بخاطر رنجی که اومی برد ناراحت شود . او در مرحله‌ای بین مرك وزندگی قرار دارد .

هستند پدران و مادرانی‌که فرزند بیمار خود را در گوشه خیابان رها میکنند .اگر موسسات خیریه مانند بیمارستان کودك وابسته به‌جمعیت شیر وخورشیدسرخ وموسسه‌اطلاعات نباشد ،جان این بچه ها را کی‌نجات خواهد داد .

**بیمارستان کودك اگر بتواند در روز جان یکی از اینگونه بچه ها را نجات دهد بزرگترین خدمت راانجام داده است واین عالیترین پاداشی است که یك موسسه خیریه میتواند دریافت دارد .**

اما تعویض تابلوئی‌که یوری‌گاگارین نخستین فضانورد شوروی‌را هنگام‌ورود به‌کاخ کرملین دراتومبیل همراه دبیر اول حزب‌کمونیست شوروی‌نشان‌میداد مشکل‌بود بااین‌جهت هنرمندان‌شوروی با استفاده از بازی سایه ها تصویر خروشچف‌را ازروی‌تابلو بطور‌ماهرانه‌ای محوکردند و فردا صبح هنگامی که جمعیت برای تماشای نمایشگاه هجوم بردند روی تابلو فقط یوری‌گاگارین را میدیدند که به‌تنهائی وارد کاخ کرملین میشد .

**بدنبال اعلام برکناری خروشچف‌از طرف حزب کمونیست عده ای ماءمور شدندکه در موسسات و سازمانهای سیاسی علت‌برکناری او را توضیح دهند .**

من آن شب درمنزل یکی‌ازدوستانم که دریکی‌از این‌جلسات شرکت‌داشته دعوت‌داشتم .

بطوریکه او میگفت بحث این جلسه بیش‌از یك ربع ساعت طول نکشید . مسئول سیاسی حزب یکایك موارد اتهام راکه به خروشچف وارد شده‌بود توضیح داده واز بحث مفصل در باره آنها خودداری کرده ودرپایان گفته‌بود: شایدخط‌مشی اصلی‌سیاسی‌خروشچف درست بوده باشد ولی بهر صورت نتوانسته بود تماس خودرا باملت‌حفظ کند.اوازحزب بریده بود انحرافات او بتدریج جنبه وخیمی بخود میگرفت»

دوستم میگفت : هنگامیکه سخنان ناطق بپایان رسید هیچکس از او توضیحی نخواست و هرکس سرکار خود رفت .

دنباله دارد

**نمایندگان فروش در شهرستانها** ـ چالوس خیابان شاه‌فروشگاه سینا آقای مرتضی محمدنیا تلفن ۴۳۲ـ لاهیجان ـ آقای عبدالخالق عبد محمودی ـ دزفول خیابان سیروس (قلعه) فروشگاه‌سایه‌روشن بابل فروشگاه مبل پرتو آقای محمد باقر پرتو ـ قزوین جنب اداره پست فروشگاه صادقی ... آ ـ ۲۹۳۳۴



از صبح چهارشنبه ۲۷ آبان در مولن روژ ها

**بندرگاه خشم**

جان وین  لی‌مارووین  الیزابت آلن  سزاردومرو


**آگهی هیئت تصفیه**

چون‌بمحاسبات شرکت منحله تعاونی مصرف‌و تولید موزائیك سازان تهران رسیدگی گردیده‌و امر تصفیه آن بانجام رسیده لذا بدینوسیله مراتب را باطلاع عموم میرساند تادر صورتیکه اشخاصی بااین شرکت حسابی دارند ظرف مدت۱۵روز ازتاریخ نشر این آگهی مراجعه و تصفیه حساب نمایند .

**نشانی خیابان شهناز سیمانکاری مطلوبی ـ هیئت تصفیه**
آ ـ ۱۶۲۵۷

**بطوریکه شایع شد**

چندی پیش کمپانی‌های صفحه اشعار علی‌جانم علی جویم آقای‌امیر حیاتی زابدون اجازه شخص‌ایشان صفحه نمودند و آقای امیر حیاتی‌در مقابل‌این اسائه ادب اعلام جرم نمود از طریق دادستان تهران پرونده به‌دادگاه صنایع ومعادن پیش‌جناب‌آقای دکترقوامی زاده دادیار محترم است که روز ۱۹ر۸ر۴۳ روزمحاکمه میباشد گفته‌میشودآقای امیر حیاتی قسمتی دیگر ازاشعارخودرا که‌بنا به خواست رادیو ایران درگلهابمناسبت روز ۱۳رجب جشن تولدمولای علی می خواندقبلا دروزارت فرهنك بثبت رسانیده‌است

**باتقدیم احترام بدوستان مولاعلی مخلص ـ مهندس‌منصورقنادزاده**


# حرارت مرکزی

قبل از فرارسیدن زمستان

ساختمانهای نیمه تمام ومسکونی خودرا به :

تأسیسات حرارت مرکزی

مجهز نمائید

برای مشتریان محترم تسهیلات وشرائط مناسب درنظر گرفته شده

برای اطلاعات بیشتر به : شرکت سهامی ایران تکنو خیابان تخت جمشید شماره ۲۹۲ ـ ۲۹۰ تلفن ۶ ـ ۷۵۶۸۶۴ مراجعه فرمائید



**آگهی تغییر ساعت قطار های مسافری تهران ـ مشهد**

بعلت تغییر فصل و تامین آسایش مسافرین محترم از روزچهار شنبه بیستم آبانماه ۴۳ قطارهای مسافری عادی وفوق‌العاده خط تهران‌ومشهد بشرح زیررفت وآمد خواهدنمود.

۱ـ قطار مسافری عادی (تهران ـ مشهد) حرکت از تهران همه روزه در ساعت ۱۰ر۳۰ ورودبه مشهد در ساعت ۷ر۰۰روزبعد .

۲ـ قطار مسافری عادی (مشهد ـ تهران ) حرکت از مشهد همه روزه در ساعت ۱۳ر۳۰ ورود به تهران در ساعت ۹ر۴۵ روز بعد خواهدبود.

۳ـ قطار فوق‌العاده سریع (تهران ـ مشهد) حرکت‌ازتهران روزهای یکشنبه‌وسه‌شنبه‌وپنجشنبه درساعت ۱۶ر۱۵ ورود به مشهدساعت ۱۰ر۲۵روزبعد.

۴ـ قطار فوق‌العاده سریع (مشهد ـ تهران) حرکت از مشهد روز های دوشنبه و چهارشنبه و جمعه درساعت ۱۹ر۱۰ ورود بتهران درساعت ۱۲ر۵۰ روزبعد خواهد بود. الف ۵۴۹۵ راه آهن دولتی ایران



چون عده‌ای از مشتریان و مراجعین بفروشگاه

بلانش موفق بدریافت کارتهای **دومین**

**قرعه‌کشی جوائز مجانی**

این فروشگاه نشدند لذا تعداد کارت مجدد تهیه‌گردید که در دسترس علاقمندان گذاشته شود

برای دریافت کارتهای قرعه‌کشی فرصت‌کمی باقیست تاریخ قرعه‌کشی جوائز مجانی فروشگاه بلانش‌بزودی باطلاع عموم میرسد .

فروشگاه

**بلانش**

خیابان فردوسی

(زهره)

## یحیی ریحان از : اسپانیا
## من چه میگویم ؟!

خوانندگان عزیز مابا مقالات آقای یحیی ریحان و مقالاتی که بامضای آقای مهندس احمدی ساکن دزفول و «نرگس» در پاسخ آقای ریحان بروزنامه رسید وبتناوب درج شد آشنائی وسابقه دارند .

آقای ریحان طی نامه‌دیگری از اسپانیا ، در دفاع از نظرات خود و جواب‌به مقالات «نرگس» و آقای مهندس احمدی شرح مبسوطی نوشته‌اندکه چون‌حاوی نکات جالب اجتماعی و ضمنا حاکی ازروح علاقمندی ووطن‌خواهی نویسنده‌است‌عینا منعکس میگردد :

**آقای مهندس احمدی ساکن‌دزفول درمقاله‌ای که‌بعنوان جواب باینجانب مرقوم داشته‌اند ودر اطلاعات هوائی از ستون انتقاد روزنامه اطلاعات نقل شده‌بود اعتراض کرده‌اند که چرا بنده درایران نماندم تابه آبادکردن اراضی بائر واحداث قنات و حفرچاه عمیق بپردازم وچرا برای خاطر زندگی مرفه‌ترمجددا عازم‌خارج‌ایران‌گردیدم!**

**بنده ثروتمند وسرمایه‌دار نیستم تا قادر باشم‌بدستوراینان رفتارکنم ،در تمام مدت اقامت‌خود در امریکامشغول کارکردن آنهم کارهای سخت بدنی بودم ودرسن ٦٥سالگی از قانون بیمه های اجتماعی که‌شامل‌حال‌عموم‌ساکنین امریکا اعم‌از امریکائی یا اتباع‌خارجه میگردد استفاده‌نمودم وبازنشسته‌شدم، برای اطلاع ازشرح‌حال بنده ودرجه استفامت بنده درمقابل ناملایمات و مصائب زندگانی لازم است به‌مجله یغما شماره مورخه خردادسال ۱۳۴۲ (سرگذشت یحیی‌ریحان)مراجعه‌شود. بنده شاعرحقیری بیش نیستم ودرجلد سوم تاریخ ادبیات ایران تالیف پروفسور براون مستشرق معروف که وزارت فرهنگ آنرا از انگلیسی به فارسی ترجمه و بطبع رسانیده‌است اسم بنده ذکر شده و همچنین در جلد دوم سخنوران عصر حاضر تالیف پروفسور اسحاق که‌بزبان فارسی در هندوستان طبع گردیده شرح‌حال و قسمتی از اشعار بنده‌درج است ،چون باحقوق دریافتی قادر بزندگی کردن درامریکا نبودم ناچار بکشور اسپانیا عزیمت کردم وچندماه قبل بااشتیاق وعلاقه‌وافری عازم ایران شدم تابقیه عمررا دروطن مالوف بسربرم وضمنا منتخبات آثار شعرای معاصر وقدیم ایرانرا که‌در مدت‌اقامت‌خود درامریکا تالیف نموده‌ام بطبع برسانم ، ولی گرانی وسایل زندگی وناراحتی های دیگر که مهمترین آنها بی‌ترتیبی عبورومرور وسائط نقلیه بود، بنده را بخارج‌ایران برگردانید !!اکنون هم که‌در خارج‌ایران‌هستم‌باز آتش‌اشتیاق برای آمدن ودیدار هموطنان‌خود چنان جسم وجانم را میگدازد که باتمام ناراحتیها میخواهم مجددا بایران برگردم .**

**سرکارنرگس خواتون درمقاله‌خود بنده‌را بی‌انصاف‌خوانده‌اند بعلت‌اینکه ازاصلاحات جدید . درمقاله خودذکری نکرده‌ام و بنظراینان اصلاحات‌جدید عبارتند از زیادشدن اتومبیل واسفالت جاده شمیران وازمیان برون عمامه‌های شیرشکری . درصورتیکه بنده در چند روزاول ورود خود بایران در مقاله‌ای که‌راجع‌بعبور ومرور وسائط نقلیه‌نوشتم‌و درجریده‌اطلاعات‌مورخه۱۹ خرداد۱۳۴۳ بطبع رسید اصلاحات‌مهمی راکه‌در سنوات اخیره بعمل آمده به تفصیل شرح‌ومورد ستایش قراردادم واصلاحات مزبوره عبارتند از ایجاد کارخانجات وسدبندی ها و تقسیم اراضی زراعی وایجاد سپاه دانش و سایر مواد‌ششگانه که‌ایرانرا درآتیه نزدیکی جزو مترقی‌ترین ممالک عالم جای خواهد داد. اگرسرکار نرگس خواتون جرائد مملکت خود رانمی‌خوانند بنده چه‌تقصیر دارم که‌باید بی‌انصاف معرفی شوم. ای‌کاش در ضمن اصلاحات اساسی مزبورنواقص ومعایب دیگر هم‌رفع وبرطرف می‌گردید تادیگر مجلی برای انتقادباقی نماندو کشورما جلوه‌و رونق خاصی پیدا میکرد .**

طبق احصائیه رسمی درسال قبل ۱٤ میلیون سیاح خارجی بکشور اسپانیا روی آورده وهرسال مرتبا بر عده سیاحان خارجی علاوه میشود و علت‌آن اینست که‌مسافرین وسیاحان بعداز مراجعت‌از اسپانیااوضاع واحوال داخلی اسپانیا رااز امنیت وارزانی و فراوانی نعمت وسایر محاسن طبیعی این سرزمین تاریخی برای هموطنان خود نقل مینمایند و آنهارا شائق و راغب‌میسازند که‌سال بعد آنان نیز موقع تعطیل وفراغت خود عازم‌اسپانیا گردند. مسلم است اگر وضع غیراز این‌بود یعنی زندگی نامطبوع وناراحت بنظر میرسید، مثلا گداهای شهر انسان را ناره میکردند، جیب‌برها پولی باقی نمیگذاشتند ، هتل ها نامرتب وگران قیمت‌بود ، غذاهاو داروها تقلبی بود ، رانندگان باسرعت بیقاعده میراندند وبجان مردم رحم نمیکردند در آن صورت مسافرین وسیاحان خارجی‌وقع مراجعت بکشور خود معایب رابلک بر هزار بزرگ‌جلوه میدادند ودر جرائد مقالات زننده واغراق آمیز درج‌می‌کردند. ودیگر کسی به‌آن کشورقدم نمیگذاشت .

بنده از قارئین محترم تقاضا می‌نمایم بعد از خواندن این نامه‌برای تفریح و هواخوری قدم رنجه‌فرموده در محله «شهر نو» از خیابانی که نامه درآنجا واقع است عبور نمایند

## گفتگوی تلفنی
# ۳۰۰۱۰

**اهالی محترم تهران ازساعت ٦ تا ۷٫۳۰ بعد از ظهر هر روز میتوانند گرفتاریها و درد دلهای خود رابامادرمیان بگذارند .**

### ● شك دارند

کارکنان اداره کل هواپیمائی کشوری ازاینکه اضافات وترفیعات بگیرند شك‌دارنداز مقامات‌مسئول بپرسیدکه آیا تاکی باید دندان روی جگر بگذارند .

احمدمقدسی

### ● بی‌نصیب نماند

بنویسیدسرپل امیربهادردرخیابان امیریه هم یکی از ساعتهائی که قراراست شهرداری درنقاط مختلف نصب کند تابی‌نصیب نماند .

احمد مجذوب

### ● خوش باوری !!

من‌وقتی درروزنامه ها خواندم در عرض یکی‌دو هفته ـشهرداری برای طباخی‌ها ـکبابیها ـ گرمابه‌ها و... آئین‌نامه های‌بهداشتی نوشته و گویا میخواهد این آئین‌نامه هارا بموقع اجرا بگذارد ، راستش را بخواهید پیش‌خود فکرکردم که انشاءالله وضع‌روزبروز بهترمیشود، وامیدواری به‌آینده زیادتر ، گو اینکه این آئین‌نامه هاشاید برای کشورهای اروپائی نوشته شده‌است نه‌برای ایران !!

اما وقتی وضع خیابان پشت شهرداری ـکوچه قورخانه ـجوی های خیابان ناصرخسرو و .....را می‌بینم پیش خود باین‌خوش‌باوری وامیدواری زیاده‌از حد میخندم . نمیدانم شماچه‌عقیده‌ای نسبت‌باین آئین‌نامه هادارید ؟!

خوش‌باور

### ● ندای ده ها عابر

درکوچه فرعی کوچه‌اسدی‌وصالح تجریش دیوارمخروبه‌ای وجوددارد که هرآن احتمال فرو ریختن آن میرود دوهفته قبل جریان را به شهرداری محل اطلاع دادیم چون تاکنون برای‌خراب‌کردن یانعمیر این دیوار اقدامی نشده از شما تقاضامیکنیم بنام ده‌ها عابری که روزانه از کناراین دیوار میگذرند ندای مرا بگوش اولیای شهرداری شمیران برسانید اهل‌محل

### ● برخوردهواپیمابادودکش!

رسم است در ممالك بزرك دنیا از ساعت ده بعدازظهر به‌بعد صدای هواپیماها مزاحم مردم نیست ولی بدبختانه ماساکنین خیابان‌مختاری ازاین‌ساعت به‌بعد اصلا استراحت نداریم‌هواپیماهاباصدای‌گوشخراش تاآخرین حد امکان پائین‌می آیند واگر فقط‌دوسه متر پائین نربیایند درست با دودکش بخاری خانه‌ها برخورد میکنند! بارها هم‌شکایت کرده‌ایم اما آنچه تاکنون بجائی نرسیده فریاد ما بوده است .

بی‌جواب

### ● در تب میسوزد

چندکلمه هم در باره بی‌سامانی بهداری برق تهران بنویسید، در اینجا دکترهای متعدد باحقوق های گزاف برای‌امراض تخصصی‌وجود دارد ولی بااین وجود دختر شش ساله من بخاطر یك بیماری جزئی هفت‌روزاز کار است‌در تب‌میسوزد. حساب کنید باسهم بیمه هنگفتی که ماهیانه از حقوق ناچیز من کسر میکنند رواست که به‌پزشك دیگری برای‌معالجه‌فرزندم مراجعه کنم آیا مرجعی ناظر براموراین بهداری نیست ؟ محمد بصرائی

در خیابان مزبور شهر بزرگی‌خواهید دید مملو از لجن که به‌احتمال قوی بیش از دهسال است لجن در شهر مزبور راکد مانده و حالیه بطوری ممنعن شده است که شما مجبور خواهید شد که با دستمال دماغ خودرا بگیرید تا بوی آن مغزتان را متلاشی نسازد ـ تصور نکنید بنده چون از اول عمر تاامروز در حال تجرد باقی بوده‌ام با محله شهرنو یا با قلعه سروکار و آمد ورفتی داشته‌ام ـ بنده تاسه ماه قبل که‌از امریکا بایران مراجعت نمونه شهر نورا ندیده بودم واز وجود قلعه و مخلوق شهر گدائی و تاریخی اطلاع نداشتم ، ولی موقعیکه ازاروپا به ترکیه میرفتم تا ازطریق اسلامبول وارد ایران شوم در راه جوان‌لاغر وباریك اندامی رادیدم که بزبان فرانسه بایك کشیش که گویافرانسوی بود و جبه سیاهی برتن داشت‌حرف میزد ،جوان مذکور که‌لباس نیمداری دربر داشت میگفت دانشجو و اهل هلند است ، وقتی شنید بنده‌ایرانی و عازم ایران هستم اظهار داشت که‌اوهم دوسه سال قبل برای‌سیاحت به ایران رفته بوده و از زندانی‌گران و کثافت کوچه‌ها شکایت داشت و میگفت در هتل «ل» شبی نهصدریال از او گرایه گرفته شده است . ضمنا دانشجوی مزبور که بیشترآن کشیش را مخاطب قرار میداد بطور استهزاء نقل نمود که در محله‌معروف شهرنو که محلی موسوم به قلعه در آن واقع است نهربزرگی مملو از لجن از سال های قبل راکد مانده و علت بالا نگردن آن نامعلوم است، بنده اظهارات اورا بخاطر سپردم و تصمیم گرفتم که موقع ورود به ایران نقطه مزبور را وارسی نمایم تامعلوم شود که سیاح مزبور راست میگوید یا اینکه اظهار او ازآن حرفهاست . متاسفانه وقتی بمحل مزبور رفتم معلوم شد که آنچه‌گفته بود کاملا صحیح است ـ ازقراریکه از مردم اسپانیا شنیدم کمپانیهای سینما فیلمی ازمملکت‌ایران‌تهیه کرده ودراسپانیا وسایرنقاط عالم نمایش داده‌اندکه‌تمام صحنه‌های آن‌تاثرآورو حاکی ازفقرو پریشانی مردم و کثافت کوچه ها و خرابی خیابانهاست و حالا که بنده ازراه دلسوزی معایب و نواقص رادر یك روزنامه ایرانی و ملی تذکر میدهم تامورد توجه واقع شود و برای اصلاح و رفع نواقص اقدام شود ازهر طرف مورد اعتراض و حمله واقع میشوم . ما مثل کبکی میمانیم که سرخودرا زیربرف نموده و تصور میکنیم کسی ما رانمی بیند و هیچکس متوجه مانیست.

دنباله دارد

# تنها، بر قله افتخار

(٤٩)

زندگی من نوشته : چارلی چاپلین

کاملا دستخوش‌هیجان‌بودم ودرحالیکه روی‌صندلی خویش قرارداشتم احساس ناراحتی ، غرور و افسردگی ، همه‌را باهم میکردم .

به کانتراس سیتی که‌نزدیك شدیم، مردم درکنار واگن‌ها ایستاده ، کلاه های خودرا تکان میدادند و فریادمی‌کشیدند . ایستگاه بزرك‌راه‌آهن از انبوه جمعیت موج‌میزد. پلیس برای کنترل مردمی که درخارج ازایستگاه اجتماع کرده‌بودند دچار اشکال‌فراوان شده بود. نردبانی گذاردند تامن با استفاده ازآن بالای سقف‌قطار بروم وخود رابمردم نشان بدهم .

همان کلمات ممتذل را که در «آماریلو» گفته بودم، اینجا هم‌تکرار کردم .

تلگرام های‌زیادی بمن شده‌بود . پیشنهاد میکردند :«آیا مایلم مدارس وتاسیسات مختلف‌شهررابازدید کنم.» تمام اینها رادرکیف دستی خود جا داده‌بودم تادر نیویورك به‌آنها پاسخ گویم. از کانتراس سیتی تاشیکاگو درهر نقطه تقاطع قطار ، ودر هرمزرعه سرراه مردم اجتماع کرده وهمانطور که‌قطار میگذشت دست‌تکان میدادند. سعی‌داشتم‌ازاین‌وضع، بدون‌خویشتن داری لذت ببرم اما این فکر بنظرم رسید که‌جهان دیوانه شده است !

اگرچند کمدی‌مسخره بتواندچنین هیجانی‌ایجادکند، آیا نسبت باصیل بودن تمام این صحنه‌ها واین ابراز احساسات نباید تردید کرد ؟ من همواره فکر میکردم که‌از شهرت و محبوبیت لذت خواهم برد اما اینك این‌ابرازاحساسات‌برعکس‌آنچه‌فکرمی‌کردم، درمن احساس دلتنك کننده تنهائی رابوجود میاورد ، ومیان من‌و مردم جدائی میافکند .

درشیکاگو ، لازم بود که‌ترن و ایستگاه را عوض کنم. مردم دربرابر درخروجی ایستگاه راه‌آهن صف بسته وبا غریو شادی مرا بداخل اتومبیل سیاهرنك بزرگی نشاندند و به‌هتل «بلك‌استون» بردند. درآنجاچند اطاق دراختیارم قرار گرفت تاقبل ازحرکت بسوی نیویورك برای استراحت ازآنها استفاده کنم .هنگامی که در هتل «بلك‌استون» بودم تلگرامی از رئیس پلیس نیویورك رسید که در آن‌تقاضا کرده بود، ازآنجاکه اجتماع عظیمی‌در ایستگاه بزرك مرکزی‌راه‌آهن تشکیل شده وممکنست اغتشاشاتی روی دهد، هنگام ورود بجای استفاده از این ایستگاه ، ازایستگاه «خیابان یکصد وبیست‌وپنجم» واردشوم . در خیابان یکصدو بیست‌و پنجم «سیدنی» بایك اتومبیل بزرك سیاهرنك انتظارم‌را می‌کشید. وقتی کنارش نشستم با لحنی نجوا مانند گفت :

درباره این‌جریانات چه‌فکرمیکنی؟ مردم از نخستین ساعات بامداد در ایستگاه مرکزی اجتماع کرده‌اند . از روزی که‌از «لوس‌آنجلس» حرکت کردی مطبوعات هرروزدرباره تواعلامیه میدهند. روزنامه‌ای رابمن‌نشان داد که تیتر درشت آن چنین بود: «او اینجا است!» تیتراول یك‌روزنامه‌دیگر را این‌عبارت تشکیل میداد :«چارلی مخفی‌شده است!»

درراه هتل «سیدنی» بمن‌گفت که قرار دادی رابا «موچوال فیلم کورپوریشن» بمبلغ ٦۷۰ هزار دلاربرای من تمام کرده که‌هرهفته ده هزاردلار آن پرداخت خواهد شد، وپس ازآنکه معاینه من توسط پزشك بیمه انجام گردید، ۱۵۰ هزار دلار بعنوان پیش پرداخت ،درهمان لحظه امضای قرارداد خواهند داد .

«سیدنی» اضافه کرد که‌قرار است ناهار را باوکیل من بخورد ودرباره تشریفات قرارداد بحث‌کند، ازاینرو سراسر روزرا مشغول خواهد بود و ناچار مرا درهتل «پلازا»، که‌برایم اطاق رزرو کرده بود ، تنها خواهد گذارد وفردا صبح‌بدیدارم خواهدآمد.

آنطور که «هاملت» گفته‌است :

«اینك من‌تنها هستم.»

آنروز بعداز ظهر در خیابانهاپرسه زدم. وبترین مغازه هارا تماشا میکردم وهرگوشه وکنار ، بدون آنکه‌هدفی داشته باشم بیجهت میایستادم .

ازخودم پرسیدم: اکنون دیگر چه سرنوشتی درانتظارم است. به آخرین نقطه اوج کاریر خویش رسیده بودم، معذلك باآنکه لباس کامل بتن‌داشتم واز هرلحاظ خودرا آراسته بودم جائی نداشتم بروم . با خود میگفتم چگونه انسان میتواندمردم، مردم‌جالب توجه‌را بشناسد؟ بنظرم میرسید همه مرا می شناسند، امامن‌باهیچکس آشنائی‌ندارم. وقتی باعماق ضمیرم مینگریستم ،بحال خودم رقت می آوردم و احساسی مالیخولیائی درمن ایجاد میشد. بخاطر می آوردم روزی یك کمدین موفق «کی‌استون» گفته بود: «چارلی. اینك که مارسیده‌ایم ، بالاخره چه میشود؟» ومن پاسخ داده‌بودم:«یکجا رسیده‌ایم؟»

بیاد نصیحت«نات‌گودوین» افتادم که گفته بود: « از برادوی کناره بگیر» تاآنجا که بمن مربوط میشد ،برادوی بنظرم چون صحرائی میرسید . بفکر دوستان قدیمی افتادم ، که ممکن بود مایل باشم دراین قله پیروزی‌وافتخار باآنان ملاقات کنم ، اما برایم این سئوال پیش‌می آمد که‌آیا درنیویورك، لندن و یا هرنقطه دیگر از جهان‌چنین دوستی دارم؟درجستجوی مصاحب‌خاصی بودم شاید هنی کلی ( دختر رقاصه لندنی) که‌باو آشنا شدم . از موقعی که وارد سینما شده بودم ازاو خبری نداشتم و عکس‌العمل او در برابر من اینك سرگرم کننده بنظر میرسید . او درآن‌زمان با خواهرش خانم«فرانك‌گولد»، در نیویورك بسر میبرد. بسوی آدرس خواهرش که شماره۸۳٤ خیابان پنجم‌بود براه افتادم. جلوی خانه مدتی مکث کردم و نمیدانستم که آیاآنجا است یانه. بهرحال جرئت نکردم در بزنم . بخودم گفتم ممکنست تصادفا ازخانه خارج شود و ناگهان جلویش سبز شوم . مدت نیم ساعت جلوی آن خانه بالا وپائین رفتم ولی نه کسی‌ازآن خانه خارج شدو نه به‌آن واردگردید.

برسنوران «چیلدز»در «کلمبوس‌سیرکل» رفتم، و دستور یك فنجان قهوه و قدری کیك دادم. بدون کوچك ترین حادثه‌ای قهوه‌و کیك را آورد و جریان عادی ادامه داشت تا از دختر پیشخدمت تقاضای یك تکه کره‌اضافی کردم . دخترك در این موقع ناگهان مرا شناخت و از آن لحظه عکس‌العملی زنجیری درمیان حضار پیدا شد ، تا موقعی که‌همه مشتریهاو تمام کارگران آنجا سرسم ریختند . بالاخره با هزار زحمت توانستم‌راه فراری ازمیان‌جمعیت عظیمی که در داخل و خارج کافه اجتماع کرده‌بودند پیدا کنم‌و بااستفاده ازیك تاکسی که‌در حال عبور بود از معرکه بگریزم .

«ناتمام»

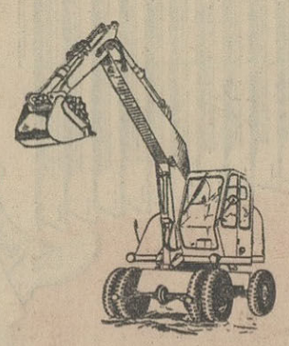

خاك‌برداری تسطیح اراضی کانال کنی غلطك اسفالت قبول میشود ماشین‌راه سه‌راه آذری تلفن ۵۸۵٤۸ آ ۲۹۱٤۰

## پاسخ شکایت‌ها

### تعهد اخذ شد

جریده شریفه اطلاعات محترما عطف بشرح‌مندرج چهارشنبه اول‌مهر ماه‌در ستون گفتگوی تلفنی آن جریده شریفه بامضای آقای احمد احمدی تحت عنوان دودکش گرمابه واقع درخیابان سپنا برای ساکنان ایجاد مزاحمت کرده‌است اشعار می دارد .

طبق گزارش شهرداری ناحیه‌یك متصدی گرمابه احضار و از نامبرده تعهد اخذ گردیده ظرف مدت یك هفته رفع نقص از دودکش گرمابه بنماید بطوریکه بهیچوجه مزاحمتی برای ساکنین نداشته باشد .

رئیس دفتر اطلاعات و مطبوعات شهرداری. واقفی

### شهرداری دخالت ندارد

جریده شریفه اطلاعات محترما عطف بشرح مندرج شنبه ۱۱ مهرماه در ستون گفتگوی تلفنی آن جریده شریفه بامضای آقای میر هوشنك موسوی تحت عنوان کوچه حاجعلی‌را در وزیردفتر اسفالت کرده بودند ولی خراب گردند شفته ریختند ولی‌ناتمام گذاشته‌اند اشعار میدارد .

طبق گزارش اداره‌امورشهرشهرداری ناحیه ٥ سال گذشته ساکنین کوچه راسانو بدون اطلاع شهرداری جدول سازی و اسفالت کوچه‌رابه کنتراتچی خصوصی‌واگذارو پس‌ازانجام‌جدول و مقداری‌شفته‌ریزی‌درنتیجه‌اختلافی که‌بین اهالی و مقاطعه کار بوجود آمده‌کار ناتمام مانده است‌و شهرداری ناحیه دراین مورد کوچکترین مداخله‌ای نداشته است .

رئیس دفتر اطلاعات و مطبوعات شهرداری. واقفی

# اتومبیل شکاری تری یمف

## در مسابقه اتومبیلرانی تهران‌پیروزشد

سولی

روز جمعه گذشته از طرف‌اتومبیل کلوب شاهنشاهی یك مسابقه اتومبیلرانی در تهران انجام شددر این مسابقه علاوه بر اتومبیل های اسپورت اتومبیل‌های دیگری‌مانند فولکس واگن ،دکاو ، ولو ،بنز (اس ـال‌ـ۲۳۰) جاگوار، پورشه و (تری یمف TR 4) شرکت داشتند مسابقه بمدت شش ساعت دور میدان که طول آن پنج‌کیلو مترببود آغاز گردید و هر یك از اتومبیلها که موفق میشد بیش از دیگران در مدت شش ساعت دور میدان بگرددگوی سبقت رامیربود.

**وضع اتومبیل‌ها**

در میان تمام اتومبیل های‌شرکت کننده تنها اتومبیل معروف(تری یمف TR 4)بود که‌نه فقط مسابقه رابخوبی بپایان رسانید بلکه موفق شد یکصدو سی دور میدان را دور زده بدین معنی که در مدت شش ساعت در حدود ٦۷۸½ کیلو متر مسافت را طی نماید در طول٦۷۸½ کیلو متر که‌باسرعت حرکت‌میکرد گذشته از اینکه موتور کاملا طبیعی بود حتی روغن هم کسر ننمود و حرارت موتور در درجه طبیعی ۷۵ درجه ثابت بود.سرعت این اتومبیل بطور متوسط ۱۱۳ کیلو متر در ساعت بود و بدین ترتیب ثابت شد که‌اتومبیل تری‌یمف چه از نظر استقامت و چه‌از لحاظ سرعت گوی سبقت راازتمام اتومبیل‌های‌مشابه ربوده‌است .

**راننده انگلیسی**

همراه اتومبیل تری یمف دو راننده انگلیسی فعالیت داشتندکه نقش اصلی بعهده (ز ـاج ـفیت FITT) ونقش دوم نیز بعهده (اج ـاف ـسولی SULLEY) بود. فیت که متخصص‌ورزیده انگلیسی است تاکنون‌در مسابقات متعددی در انگلستان ،فرانسه و آلمان شرکت کرده‌است اواکنون هفت ماه‌است که‌ازطرف کارخانجات اتومبیل سازی تری‌یمف بایران اعزام گردیده و در تعمیر گاه اتومبیلهای تری یمف در ایران مشغول کاراست همکار او سولی نیز که از رانندگان معروف‌انگلیسی است اکنون مدت سه ماه است که در نمایندگی اتومبیل‌تری‌یمف (TR 4) مشغول فعالیت است.

وقتی خبرنگار ماازفیت سئوال کرد چرا اتومبیل تری یمف بدون‌آنکه صدمه‌ئی به بیند موفق به پایان رساندن مسابقه شد وی گفت: اتومبیل شکاری تری یمف (TR 4) یکی از محکمترین اتومبیل های کورسی جهان است‌و نه فقط‌این مدل‌بلکه مدلهای دیگر تری‌یمف مانند مدل ۲۰۰۰ نیز در نوع خود محکم ترین اتومبیل های جهان هستند ـ من تاکنون‌باانواع‌اتومبیلهای متعددی در مسابقات اتومبیل رانی شرکت کرده‌ام‌میتوانم با جرات بگویم که‌تری یمف بادوام ترین و

فیت

سریع‌ترین اتومبیلی است که من تاکنون دیده‌ام شما وقتی دراتومبیل تری یمف نشسته‌اید اطمینان دارید که‌بسلامت بمقصد خواهید رسید واین‌ازآن جهت است که‌تشکیلات جدید کارخانه استاندارد تری یمف که وابسته به‌گروه کارخانجات لیلاند میباشد در ساخت مصنوعات جدید خود نهایت دقت‌راداشته دارد

اتومبیل تری‌یمف که برنده مسابقه‌شدهمراه بارانندگان انگلیسی


ژنو

قیمت بلیط دوسره فقط ۲۷۳۵۰ ریال

برای بازگشت درظرف ۳۰ روز درجه توریستی

اعتبار بلیط تا ۱۱ فروردین ۱۳٤٤

لندن فرانکفورت مسکو ژنو رم

بیروت تهران کراچی داکا کانتون شانگهای

هواپیمائی بین‌المللی پاکستان

همراه با کارکنانی لایق پرواز کنید

تهران ـ خیابان تخت‌جمشید شماره ۳۲٤

تلفن : ۵۲ ـ ۷۵٦٤۵۱

ریش تراش برقی فیلیپس

هدیه ارزنده وفراموش نشدنی

ریش تراش فیلیپس در مدلهای زیبا وجدید

مدل ۷۹٦۰ با شبکه گردان

مدل ۷۹۲۰ با شبکه ثابت

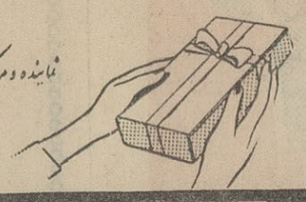

نماینده و مرکز فروش در ایران : شرکت سهامی نیرور خیابان تخت جمشید شماره ۲۱۹

و خیابان سعدی ساختمان ثابت پاسال ـ فروش در کلیه فروشگاههای معتبر

PHILISHAVE


## آگهی مناقصه شماره ٦۵

اداره سر رشته داری ارتش تعداد ۵۰۰عدد کمد آهنی را از طریق مناقصه خریداری مینماید

۱ـداوطلبان معامله‌برای ملاحظه نمونه و مشخصات جنس مورد معامله و دریافت‌برگ‌شرایط‌معامله وزویت نمونه قرار داد بدایره خرید و پیمانها اداره سر رشته داری ارتش واقع در فیشر آباد مراجعه پیشنهاد خودرا در دو پاکت لاك ومهرشده‌یکی محتوی سپرده و دیگری پیشنهادمربوطه رابه‌پیوست برگ شرایط معامله که ذیل آن راگواهی نموده و روی پاکات‌جمله سپرده و پیشنهاد مربوط بمناقصه کمد آهنی نوشته شده باشد تا ساعت ۹صبح روز یکشنبه۸٫۹٫۴۳ بدفتر اداره سر رشته داری ارتش تسلیم و رسید دریافت دارند.

۲ـ پیشنهاد دهندگان موظف‌هستند یك‌نسخه از پیشنهاد خودرا لاك و مهر نموده و قبل از تاریخ مناقصه باداره بازرسی کل ستاد بزرك ارتشتاران واقع در جاده شمیران ارسال داشته‌ورسید دریافتی راضمیمه پاکت پیشنهادی که باداه سررشته داری ارتش میدهند بنمایند .

۳ـبمنظور سپرده مناقصه مبلغ ۲۰۰۰۰ریال اسناد خزانه دریاکت سپرده تسلیم نمایند .

٤ـبه پیشنهادات تسلیمی که پس از ساعت مقرره دراین آگهی واصل گردد ویااینکه‌فاقد سپرده معینه ردیف سه و یا مشروط و مبهم باشد بهیچوجه ترتیب اثر داده نخواهد شد .

۵ـمالیات و هزینه های دولتی‌و هزینه ثبت پیمان در دفتر خانه اسناد رسمی و هزینه درج آگهی بعهده پیمانکار میباشد .

٦ـ کمیسیون مناقصه در ساعت ده صبح روز یکشنبه ۸٫۹٫۴۳ تشکیل پیشنهادات واصله رابازو قرائت خواهدنمود .

۷ـدر صورتیکه برنده مناقصه طبق‌شرایط‌آگهی و برك مشخصات حاضربعقد قرار داد نگردد سپرده او بنفع دولت ضبط خواهد شد.

۸ـ کمیسیون در رد یا قبول هر یك‌ویا کلیه پیشنهادات مختار خواهد بود .

اداره‌سررشته داری‌ارتش

آ ـ ۲۹۳۱۰

# بهداشت کارکنان بانکها

## در بعضی از بانکهای خصوصی وضع نامناسبی دارد

**● کارمندان بانکها میگویند: اگر مقرراتی برای استخدام درکانون بانکها تصویب‌شده بایستی در معرض افکار کارکنان بانکها گذارده شود**

شورا بعالی کارمندان بانک

های کشور دراین ماه‌انتخابات خود را انجام میدهد و سیزده هزار نفر کارمندان‌بانکها به افرادی که باید مسئولیت‌اداره امور سندیکای کارکنان بانک هارابعهده گیرند رای میدهند.

هیئت‌مدیره شورای‌کارکنان بانکها امروز اعلام کرد که اساسنامه‌جدید به‌تصویب‌رسیده وتاپایان ماه انتخابات به عمل خواهد آمد .روز انتخابات‌بعدا اعلام میشود .

### ● طرح استخدام

کارکنان بانکها میگویند در مورد مقررات استخدامی بانکها، کانون بانکها بمامیگوید که‌طرحی تهیه‌شده اگر طرح مقررات استخدامی کارکنان بانکهادر کانون به تصویب رسیده بهتر آنست که مسئولان کانون این مقررات راجهت اطلاع و آگاهی‌سیزده هزار نفر کارکنان بانکها منتشر سازند همچنانکه دولت لایحه‌استخدام کل‌کشور راکه مورد توجه سیصد هزار نفر افراد باسواد مملکت بود منتشر ساخت و به آنها اجازه دادکه درباره مواد لایحه اظهار نظر نمایند. حال اگر کانون بانکها اقدام‌بتصویب طرحی برای تامین نظر کارمندان کرده است انتشار آن از نظر کلی بنفع کانون بوده‌وموجب جلب‌رضایت کارکنان بانکها خواهد شد .

### ● بهداشت در بانکها

کارکنان بانکها میگویند وضع بهداشت کارکنان بانکها متفاوت است هربانک برای خویش مقررات مخصوصی درست کرده، در بانکهای دولتی کارکنان تامین دارند ولی در بعضی از بانکهای خصوصی یك‌پزشك بیماری های عمومی که اکثرا از وابستگان بانك تعیین میشود به‌تمام رشته‌های مختلف رسیدگی میکند و گاه شرائطی پیش می‌آید که بیمار بناچار به پزشکی که تخصص ندارد مراجعه میکند و دچار وضع بدی میگردد .

**کارکنان بانکهاازدولت ووزارت کار درخواست‌دارند ،ترتیبی‌داده‌شود تاکلیه بانکها مقررات یکنواخت بهداشتی برای کارمندان خودتصویب واجرانمایند .کارکنان‌بانکهامیگویند بانکها باید‌بهداری ،پزشکان‌متخصص ودرمانگاه و کشیك شبانه روزی‌داشته باشند .**

**در حال حاضر پزشکان بانکها استقلال ندارند، آنها مجاز نیستند بیمار را باداروهای گران قیمت‌درمان کنندو باید به پزشك استقلال دادتا آنطورکه بیماراحتیاج دارداورادرمان کندنه آنچنانکه بانك میخواهد .**

بعلت نبودن مقررات بهداشتی‌رقم بزرگی از درآمد کارکنان بانکها صرف پرداخت قیمت دارو ، ویزیت پزشکان وآزمایشگاه هامیشود . این وضع برای کارمندی که حقوق ناچیزی دریافت میدارد طاقت فرسا است .

هنگامیکه مستخدم بانك درمیگذرد مقررات مخصوصی‌برای پرداخت‌وظیفه بوراث متوفی‌وجوددندارد ،این وضع درهم خطربزرگی برای‌اجتماع‌محسوب میشوزیرا با این‌سیستم ناصحیح کار سیزده هزارخانواده درناراحتی بسر- میبرند .

بایدبرای بهداشت بازنشستگی و فوت کارمندان بانکها مقررات دنیا پسندی وضع کرد تادراین عصر و زمان که براثر اجرای افکار مترقی شاهنشاه دراقصی نقاط مملکت روستائیان کشور ماازبهداشت ودانش واقتصاد مستقل برخوردار میشوند . کارکنان بانکهانیز تامین اجتماعی داشته باشند .

# اطلاعات اجتماعی

## اسفالت جاده تهران نو

### بدستور شهردار تهران ادامه مییابد

دراین هفته شهردار تهران ازجاده مازندران دیدن‌کرد و مقاطعه کار خیابان را احضار و بوی تاکید نمود که در صورت اهمال درکار اسفالت این خیابان قرارداد مربوطه را لغو خواهد کرد .

شهردارورئیس‌ناحیه هشت‌شهرداری راهامور ساخت تاهرروز عملیات و اقدامات‌مقاطعه کاررابشهرداری گزارش نماید شهردار آنگاه از مغازه های تهران‌نوبازدید کرد و قیمت ها را بازرسی نمود .

اسفالت خیابان‌تهران نواز مدت یکسال پیش معوق مانده بود واخیرا براثر اقدامات شهرداری و توقیف سپرده مقاطعه کار، اقداماتی برای تکمیل اسفالت خیابان بعمل آمده. خیابان‌تهران‌نو پررفت و آمدترین خیابان تهران‌است ،ازاین راه‌تابستان وزمستان روزانه هزاران اتومبیل می گذرد و مقاطعه کاری که مدت‌یك سال تمام پس‌از حفاری طرفین‌خیابان موجب‌ناراحتی مردم شده‌بود اکنون ملزم بانجام اقدامات لازم‌شده‌است

**درمدت یکسال گذشته‌دهها تصادف دراین خیابان رویداد واتومبیلهای متعددی واژگون گردید و تلفاتی به مردم وارد آمد .حال‌ماموران‌شهرداری باید هرروز مراقبت نمایند تا قبل از آغاز فصل بارندگی و سرما خیابان اسفالت شود .**

## صحبت امروز

از : داود ـ عبدالله‌زاده

### نصیحت پیر

کمرکش کوچه وزیری (بیمارستان‌وزیری) بودم که‌دیدم ازدور یك ماشین زرد رنك با سرعت سرسام آوری نزدیك میشود، دریك چشم‌بهم زدن‌این ماشین که عده زیادی بچه کودکستانی سرنشینش بودند ، بدوقدمی من رسید ، جرائی‌بخود دادم ودستم را جلو بردم که‌واداز به‌توقفش‌کنم ، تصادفا عمل‌من نتیجه‌دادو راننده ماشین‌رامتوقف کرد رفتم جلو گفتم : پدر آمرزیده این‌چه سرعتی است که‌داری ؟ بااین شتاب کجا میروی؟ اینهمه‌بچه‌را که‌هرکدام جگرگوشه یك خانواده و یك فامیل است کجا میبری؟ اگر میخواهی بچه‌ها را بکودکستان ببری وسالم برسانی که گمان نمیکنم بااین‌طرز رانندگی‌موفق شوی ،یااگر امروز رساندی ، فردا نخواهی توانست سالم برسانی! هنوز نصیحت من پیر مردتمام نشده بود که راننده‌پا راگذاشت روی‌گازو باهمان‌شتاب حرکت‌کرد.

من‌فقط توانستم نام موسسه فرهنگی‌راه‌آینده راازروی‌تابلو ماشین یادداشت کنم ، آنروز یکی دوبارهم بمدرسه راه‌آینده تلفن کردم ولی کسی گوشی‌را برنداشت گویا تلفن خراب‌بود، صلاح دراین دیدم که مطلب را باسرویس اجتماعی روزنامه اطلاعات درمیان بگذارم ،تاهم پلیس هم وزارت فرهنك و هم مسئولان مستقیم کودکستانهاو دبستانها ،متوجه رفتار اینگونه رانندگان باشند، اینهمه تصادف وحشتناك که اتفاق میافتد از چیست؟،مگر نه‌اینکه‌ازسرعتهای بی‌حدوحساب وبی احتیاطی‌های رانندگان است؟ پس باید علاج اینگونه وقایع را قبل از وقوع کردوقبل‌ازاینکه حادثه‌ای تاسف آورخ دهد این راننده‌هاراکنار گذاشت .

## عکس روز:

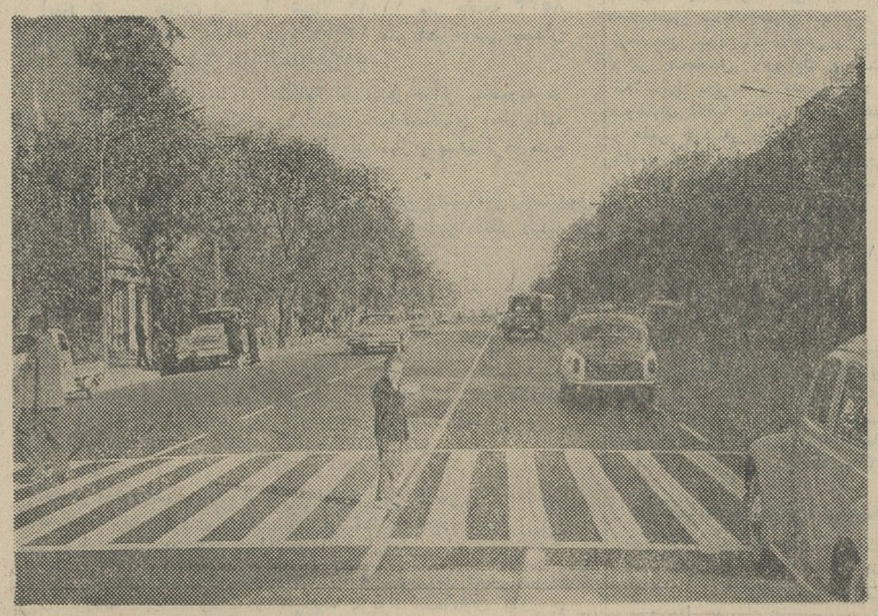

سرمشق برای بزرگترها ...

# جدول کلمات متقاطع شماره ۲۸۳۷

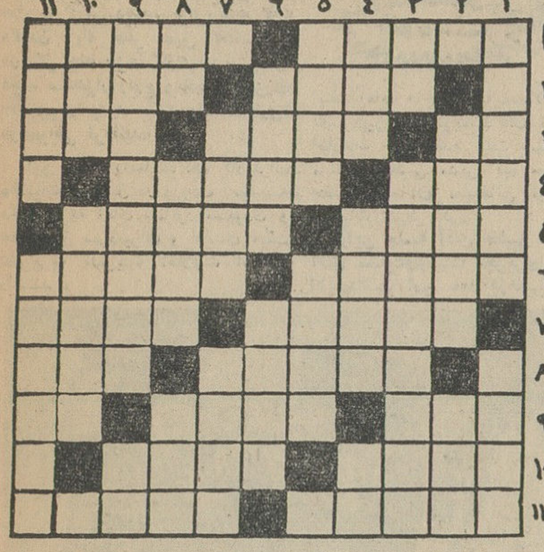

افقی: ۱ـعجب است که از دست نسب‌دارد وبرسرمی‌نشیند ـ پست۲ـ معمولا به زمینهای بایرو بی‌صاحب میگویند ـمال مژگانش بردلهامی نشیند ۳ـچیزی ازآب‌بیش دارد ـ مجسم‌ساختن ـ برج‌ما قبل‌آخر ٤ـ از اصطلاحات موسیقی فرنگی ـبر بدش‌لعنت‌می‌فرستندـ‌ازاصطلاحات مکانیکی ـ دریاچه‌ای درایران ٦ ـ گلستان ـعلی‌الظاهر خانه‌ای جدید است وشاعر تازه پردازهم‌تواندبود ۷ـ از پهلوانان بنام ـزشت‌وناهنجار ۸ـ معمولا به‌مخارج‌بیهوده‌و اضافی میگویند ـشهری در اروپا ۹ـنقاش نوپرداز معاصر سویسی ـ اسم پیشوای نازی ـعدد وارونه ۱۰ ـ مرغوب ـعقدش را در محضر می بندند وسرسفره۱۱ـ هرچهارسال یکبار میرسد ـ افراد غیر کشوری.

عمودی : ۱ـ جواب و سئوال تاتری و سینمائی ـ کارش نوعی کند ن‌است ۲ـ می‌را از آن مینوشیدند ـ کارلغووبیهوده۳ـ مایه آهنك ـاز نخست‌وزیران معروف انگلستان بود ٤ـ از ماههای فرنگی ـ اگر وسیله بازی نباشد مثل فشفشه‌به آسمان میرود ـبلی بزبان خارجی۵ـازعناوین هندی ـ خواب‌وخیال ٦ـ گاهی ازگرده نیز میکشند ـ از شهرهای فرنك ۷ـ شرفش‌را به‌مکین دانسته‌اند ـ علی‌القاعده دشمن میکرب است اماگاهی خودش از هر میکربی خطرناکتر میشود۸ـضمیر اشاره ـعشق‌فرنگی ـآشکار۹ـبیانیست معروف لهستانی که در عرصه سیاست‌نیز شهرتی داشت ـکندن ۱۰ـآغاز ـ جنس مقابل مادینه۱۱ـسستی وبی‌حرکتی‌ـفرهنگستان

## حل جدول شماره ۲۸۳٦

| | ۱ | ۲ | ۳ | ٤ | ۵ | ٦ | ۷ | ۸ | ۹ | ۱۰ | ۱۱ |
|---|---|---|---|---|---|---|---|---|---|---|---|
| ۱ | ژ | ن | ■ | ا | ع | ت | ر | ا | ن | ا | ت |
| ۲ | ا | م | ■ | م | ■ | ی | ا | ن | ج | ا | ی |
| ۳ | ن | ا | ت | و | ■ | م | ن | ا | ر | ■ | ق |
| ٤ | د | ر | م | ا | ل | ■ | ک | ر | ■ | ک | م |
| ۵ | ا | ■ | ا | م | ی | ر | ■ | ا | ر | پ | ر |
| ٦ | ل | ا | ی | ق | ■ | ر | ■ | ب | ا | ی | د |
| ۷ | ژ | و | ل | ■ | گ | و | ا | ن | ■ | ا | ر |
| ۸ | ا | ل | ■ | ب | و | م | ■ | ط | ب | و | ع |
| ۹ | ن | ■ | م | ش | ر | ک | ■ | ل | ا | ی | ق |
| ۱۰ | ■ | م | س | ت | ن | ا | د | ■ | ز | ا | ر |
| ۱۱ | ا | س | ت | ر | ا | ت | ژ | ی | ■ | ر | پ |

## آگهی بمالکین اراضی غرب رودخانه کن

بااطلاع کلیه مالکین اراضی غرب رودخانه کن کیلومتر ۹ تا ۱۱ که بموجب نامه‌شماره ۳۰٤۰ـ۱٤ر۲ر٤۳ اداره ثبت جزویلك شماره ۱ر۱۰٦ بخش ۱۰تهران اراضی‌خرگوش‌دره تشخیص داده‌شده‌وجزو متصرفات فرودگاه مهرآباد قرار گرفته میرساند .

اراضی مذکور بوسیله کارشناس رسمی دادگستری ارزیابی گردیده وقیمت آن قسمت که جزو متصرفات ۱۳۳٤ اداره کل هواپیمائی می‌باشد از قرار متر مربعی چهل ریال ومتصرفات مربوط بسال ۱۳۳۷ از قرار متر مربعی شصت و پنج ریال تعیین واعلام شده لذامقتضی است آقایان مالکین ضمن ارسال رونوشت اسناد واوراق مالکیت موافقت یا مخالفت صریح خودرا نسبت به ارزیابی انجام شده و قیمت تعیینی از طرف کارشناس ازتاریخ نشر اولین آگهی بمدت‌یکماه بدفتر اداره کل هواپیمائی کشوری اعلام دارند ، بدیهی است پس از انقضاء مدت مقرر هیچگونه اعتراضی از طرف مالکین مسموع نبوده و نظریه کارشناس باستناد قانون توسعه معابر مصوب ۱۳۱۲ وماده ۹قانون هواپیمائی قطعی و درحکم موافقت مالکین تلقی خواهد شد . الف ٥٤٤٥

اداره کل هواپیمائی کشوری ۱ـ۳ ۲ ـ ۲۹۰۹۸

## قلاب ماهی

نوشته : پرویز قاضی سعید

کتابی‌که تحسین همگان را برمیانگیزد ، منتشر شد


# باطری اتولایت

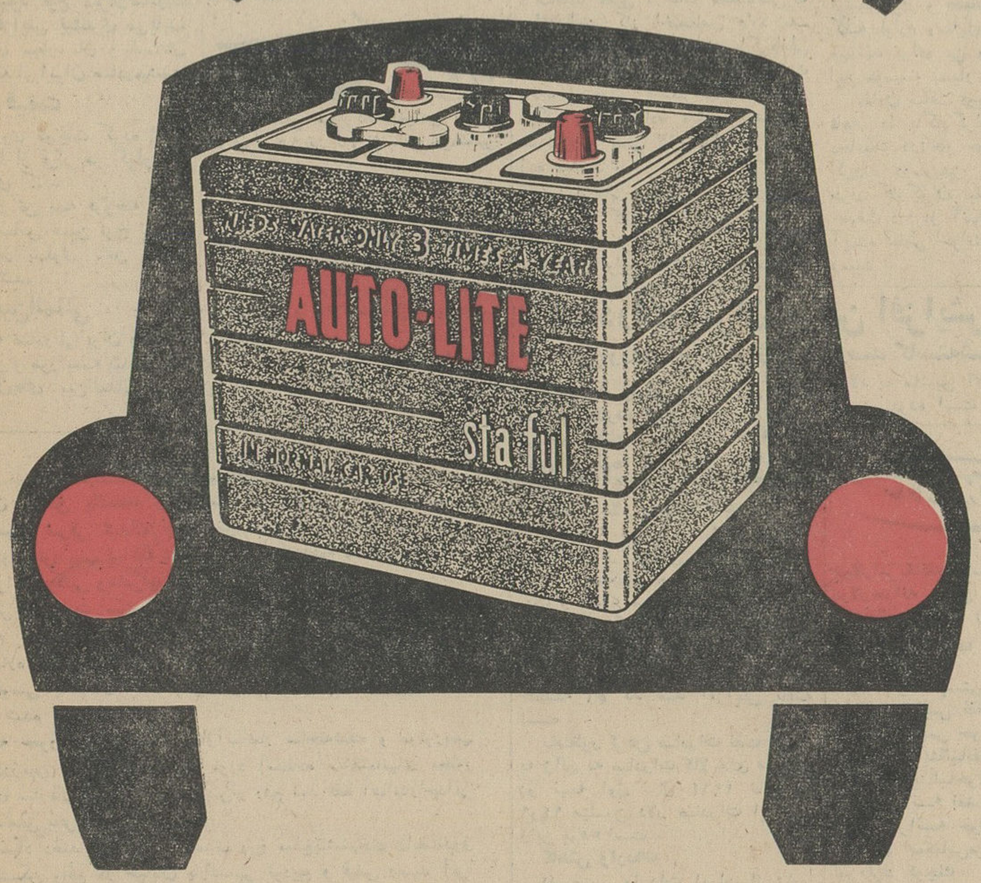


* باطری استافول اتولایت ـ ده‌سال فقط سه‌مرتبه احتیاج بآب دارد
* دوام وقدرت باطریهای اتولایت بیش از باطری های مشابه است
* انواع باطریهای شارژشده اتولایت همه‌وقت آماده فروش میباشد
* آزمایش قسمت برق ماشینهائی که بباطری اتولایت مجهز است ، هرماهه مجانی است .
* همین‌امروز فروشندگان اتولایت را ببینید .

نماینده انحصاری کارخانجات اتولایت .

نماینده انحصاری محصولات اتولایت **شرکت اتونور** خیابان سپه نزدیك میدان‌باغشاه تلفن ـ ٤٧٣٧٢



## استرادین؟

### دارندگان کامیونهای بنزینی و دیزلی توجه فرمائید

صنعت اتومبیل سازی دنیا به لزوم یك‌ماده‌اضافی‌سوخت که عمل سوخت مواد نفتی‌را در موتور های‌بنزینی ودیزلی اصلاح میکند بنام استرادین پی برده است .

استرادین از دودموتورهای بنزینی و گازوئیلی جلوگیری مینماید استرادین‌تا۲۰درصد مصرف بنزین و گازوئیل را کم مینماید ـ استرادین کمپرس موتور را در سیلندر ها زیاد میکند ـ استرادین در ازدیاد دور موتور (در دقیقه‌تاثیرزیاددارد)استرادین موجب استارت‌فوری میشود کلاهك وسرفارسونکا و پمپ گازوئیل تمیز نگاه میدارد و در نتیجه باعث‌طول‌عمرموتور میشود ـ استرادین دارای گواهی نامه از کارخانجات بزرك اتومبیل سازی دنیا و ادارات راهنمائی و رانندگی کشور های‌آلمان‌ـانگلستان‌ـ آمریکا ـ فرانسه ـراپن ـ ایتالیا و سوئد میباشد .

برای اطلاع بیشتروخرید بنماینده انحصاری درایران‌ـ به بازرگانی‌وارطان‌کروانجیان خیابان امیر کبیر ـ کوچه ناظم‌الاطباء پاساژ تاج بخش تلفن۳۰٤۷۲۹ مراجعه‌فرمائید برای فروش استرادین از شهرستانها نماینده فعال پذیرفته میشود .

۱ـ۵ شهرت ماه



راندگان باتجربه لاستیک

## کلبر کُلمب

راترجیح میدهند

کلبر کلب

فرسنگها بیش ازسایر لاستیکها می‌پاید!

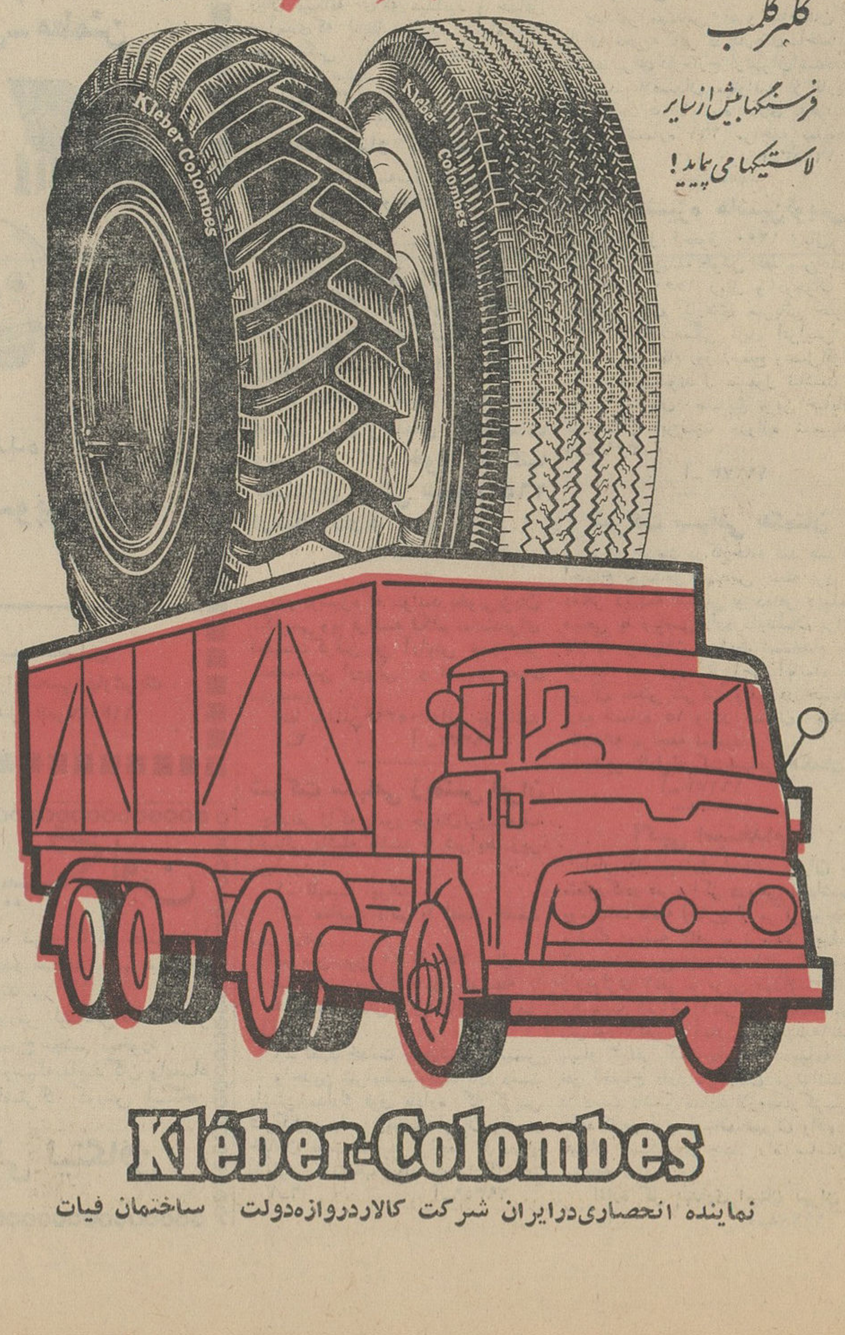


Kléber-Colombes

نماینده انحصاری درایران شرکت کالاردروازه‌دولت ساختمان فیات

# نویسندگان اطلاعات ازمؤسسه دخانیات بازدید کردند

« ما ازشما دعوت کردیم تاوضع »
«مارا ازنزدیك مشاهده نمائید،وبدردد»
«دل ما گوش دهید، برای ریشه کن»
«کردن یك خطر عمیق که‌آسایش»
«زندگی چند هزار کارگر و بیش از»
«چند صدهزار زارع ویك‌صنعت‌بزرگ»
«قدیمی راتهدید میکند باما همکاری»
«وهمراهی فرمائید» .

این مطلب رانمایندگان کارگران دخانیات درمقابل در ورودی موسسه دخانیات به آقای سناتور مسعودی و عده‌ای از سردبیران و اعضای هیئت تحریریه نشریات اطلاعات اظهار داشتند .

اطلاعات اوصاری

ابتدا آقای حاجیان نماینده کارگران به‌سردبیران و نویسندگان نشریات اطلاعات خیر مقدم گفت سپس آقای مرتضی خطیبی مدیر کل موسسه‌از حضور مهمانان مطبوعاتی موسسه دخانیات تشکر کرد .

دراین جلسه آقای خطیبی خطاب‌به آقای مسعودی‌وهیئت تحریری‌اطلاعات اظهارداشت :من باید درهمین اولین دقایق بازدید باستحضار شمابرسانم که‌موسسه دخانیات موفق شدباکمك وهمکاری نشریات موسسه اطلاعات و انتشار چند سرمقاله و مقاله اساسی درمطبوعات درباره مبارزه باسیگار قاچاق که‌نقش اساسی آنرا روزنامه اطلاعات و شخص جنابعالی به عهده داشتید درماه‌گذشته پنجاه میلیون ریال اضافه فروش داشته باشد که قسمت‌اعظم آن مربوط به کم شدن مصرف سیگار خارجی‌ومتقابلا‌افزایش مصرف سیگار مرغوب داخلی میباشد

این موفقیت راما‌مرهون همکاری‌و خدمات مطبوعاتی شمامیدانیم بهمین جهت کارگران و کارمندان‌دخانیات از شماو موسسه شماو همکاران شما صمیمانه تشکر دارند. وامیدوارند که آقای مسعودی و همراهان بنابدعوت کارگران دخانیات روز گذشته به موسسه دخانیات رفتند تاهمانطوری که کارگران تقاضا داشتندازموسسه مزبور بازدید کنند تا باوضع کار وپیشرفت امور صنعتی وسازمان های ورزشی و کارهای اجتماعی آنهاآشنا گردند .

در شعبه‌لابراتوارموسسه دخانیات‌آقای خطیبی طرز کار و پیشرفت‌های علمی کشت و محصول دخانیه را تحت نظر کارشناسان ایرانی‌برای نویسندگان و سردبیران نشریات اطلاعات توضیح میدهد .

کاه‌از این بازدید راضی‌و خوشحال برگردید .

### ● اظهارات کارگران

مدیر کل دخانیات ونماینده کارگران مطالب جالبی در زمینه موفقیت هائی درزمینه امورکشاورزی وصنعتی وبازرگانی دخانیات بیان داشتند که‌نشان میداد زارعین و کارگران کشور درایجاد یك واحد اقتصادی بزرك چه‌همکاری نزدیك و باارزشی انجام میدهند و همراه با مطالب فوق درددلهای کارگران مطرح شد که درشماره آینده باطلاع خوانندگان عزیزخواهد رسید .

### ● شیرخوارگاه

سناتور مسعودی و همراهان پس‌از آشنائی بامسئولین امر ابتدا از شیرخوارگاه موسسه دیدن کردند. درموسسه دخانیات هفتصدو پنجاه نفرزن کارگر وجود دارد که عده‌ای‌از آنها فرزندان شیرخوار دارند .

موسسه دخانیات برای رفاه حال این مادران ازیکسال قبل اقدام به تاسیس شیر خوارگاهی درداخل کارخانه نمود که‌درموقع بازدیدبیش از پنجاه طفل شیرخوار که حداکثر سن آنها سه‌سال بود درتخت خواب های جداگانه واطاق بازی مخصوص جای داشتند. مدیر کل دخانیات گفت این‌شیرخوارگاه مجهز به همه گونه وسایل بهداشتی است‌مادران کارگر درساعات معین دراطاق مخصوصی که برای این کار اختصاص دارد به‌فرزندان خود شیر میدهند .اگرطفلی احتیاج به مواد غذائی بیشتر داشت باتجویز دکتر ازشیرخشك و مواد دیگر نیز استفاده میشودو همچنین همه‌نوع واکسن لازم به‌اطفال مزبور زده میشود .

شیرخوارگاه موسسه دخانیات‌نمونه جالبی بود که نه‌تنها درایران‌بلکه‌در کشورهای مترقی نیز نظیر آن کم وجود دارد واین اقدام خیرخواهانه از طرف آقای خطیبی مدیر کل‌دخانیات بوجود آمده و مورد تحسین وتمجید نویسندگان قرار گرفت .

### ● همراه ما باشید

در محل شیرخوارگاه ابتدا آقای غلام عباس کوچکی عضو سندیکای کارگران دخانیات صحبت کردوسپس آقای امیرشاهی میکانیك موسسه‌با لحن گرم و شیوا بیاناتی نمود که مدعوین راتحت تاثیر قرار داد .

کارگران مزبور از سناتورمسعودی تقاضا داشتند که درمبارزه علیه سیگار قاچاق‌آنهاراهمراهی وپشتیبانی کند . واظهار داشتند تومرد خود ساخته‌ای هستی ، تو مردی هستی که موسسه‌ای بزرك و باآبروئی بوجود آورده‌ای، برای کارگران‌و کارمندان خودخانه ساخته‌ای، زندگی مرفه برای آنهافراهم نموده‌ای، توازدرد کارگران اطلاع داری ، تواگر درکنارما باشی، ماباطمینان علیه این‌خطر بزرك‌مبارزه میکنیم وحتما هم موفق خواهیم شد.

سناتور مسعودی گفت من‌همیشه درکنار شما بودم و بازهم خواهم‌بود همکاران منهم‌با علاقه‌فراوان‌ازخواست‌های‌شما پشتیبانی خواهند کرد، موسسه اطلاعات‌خدمتگذار مردم‌ایران بخصوص طبقه کارگر وزارع کشور است .

### ● باشگاه ورزشی

سپس بنابتقاضای ورزشکاران از باشگاه ورزشی و کتابخانه کارگران دخانیات بازدید بعمل آمد.

باشگاه دخانیات مجهز به همه‌نوع وسایل ورزشی قدیم و جدید میباشد آقای‌ناصر روشنی‌نماینده‌کارگران درمورد ورزش دردخانیات‌توضیحات جالبی‌به‌مدعوین دادو گفت ماکارهای اجتماعی خود را بانظر وفکر اکثریت کارگران انجام میدهیم . اخیرابرای آنکه از تقاضاهای اکثریت کارگران نسبت به کارهای اجتماعی وورزشی اطلاع پیدا کنیم پرسشنامه هائی تنظیم کردیم که درآینده نزدیك بر اساس پاسخهای پرسشنامه ها وسائل جدیدی راهم برای آنهادرست خواهیم کرد . ماباکمك مدیر کل موسسه که نسبت بکارگران و رفاه آنها نهایت درجه علاقمند هستند تفریحات سالم واقعی‌رابرای‌کارگران فراهم ساخته‌ایم. کارگران ازساعت پنج بعدازظهر تاساعت ۹ شب دراین باشگاه فعالیت های ورزشی دارند . بزودی دستگاه سینما در باشگاه نصب خواهد شدتافیلم‌های‌آموزنده‌ای برای‌کارگران نمایش داده شود .

سپس سناتور مسعودی و همراهان براهنمائی آقای مرتضی خطیبی مدیر کل دخانیات ازتمام قسمت های‌صنعتی دخانیات‌بازدید کردند.سناتورمسعودی دربایان بازدید گفت من قبلا یکباراز این موسسه دیدن کردم و آن در سال ۱۳۱۶ موقع‌افتتاح‌موسسه‌توسط اعلیحضرت رضاشاه کبیر بود که در آنموقع توسعه کنونی راندا‌شت و اکنون وسعت وعظمت زیادی‌پیداکرده است کارخانه عظیم دخانیات امروز یك‌واحد صنعتی مدرنی است که خوشبختانه مجهز به آزمایشگاه و سازمان تحقیقی علمی و کارگاه های تولید ابزار و قطعات یدکی ،و تهیه کلیه لوازم وسایل مورد احتیاج‌خود میباشد برای من و همکارانم دیدن این موسسه بسیار باارزش بود

مقارن ساعت دوبعد ازظهر مدعوین ناهار را باکارگران و کارمندان دخانیات درناهار خوری موسسه‌صرف کردند درسرمیز ناهار سخنانی از طرف کارگران بیان‌گردید که در حقیقت درد دل آنهابود که در شماره آینده بنظر خوانندگان عزیزخواهد رسید .

# به چایکاران وام داده میشود

## بباغداران کود شیمیائی به نصف قیمت تحویل میگردد

سازمان چای بمنظور رفاه حال چایکاران از ۱۶آبان‌ماه پرداخت‌وام بدون بهره رادر سراسر شمال بهر هکتار باغ چای۳۷۰ کیلوکودشیمیائی نمود. ازاین مساعده ۲۰ هزارخانوار بهره‌مند خواهندشد. باغاتی که‌درسال جاری مشمول دریافت وام خواهدبود بمساحت ۲۰ هزار هکتار میباشد که بدین منظور مبلغ ۱۴۰ میلیون ریال به‌اداره کل چای شمال حواله شدکه در کلیه نقاط شمال اقدام پرداخت‌وام نماید .

برای کمك بیشتر به باغداران بهر هکتارباغ چای۳۷۰ کیلوکودشیمیائی به‌نصف قیمت یعنی کیلوئی ۵ ریال تحویل میشود .

وام پرداختی و بهای کود تحویلی در فصل بهره برداری سال آینده وصول خواهد شد .

# ۸۰۰۰ تن پنبه به شوروی صادر میشود

## ● محصول پنبه امسال ده هزار تن بیش از سال پیش خواهد بود

شوروی بزودی حدود ۸۰۰۰ تن پنبه ازایران خریداری‌میکند.درضمن امسال بواسطه استفاده از روش‌های استاندارد وبهبود نوع میزان‌صادرات پنبه ایران افزایش بیشتری می‌یابد. به‌کشورهای مجارستان و لهستان نیز امسال پنبه از ایران صادرمیشود.

### ● توافق قیمت

دولت شوروی موافقت کرده است پنبه ایران را از قرار هر کیلو ۴۶ ریال خریداری کند.

هشت هزار تن پنبه فروخته شده بشوروی بر اساس همین نرخ بزودی از طریق بندر پهلوی باین کشور صادر خواهد شد.

### ● توجه بین‌المللی

امسال پنبه صادراتی‌ایران درنتیجه مرغوبیت جنس و طرز بسته بندی مورد توجه سازمان‌های بین‌المللی قرار گرفته است .

## کشتی‌ها

* کشتی «دوارکا»انگلیسی پس‌از بارگیری ۹۵ تن کالا از بندر خرمشهر عزیمت کرد .

*کشتی «تری فوسیس» انگلیسی بامقدار ۱۳۰ تن کالا به‌بندر خرمشهر وارد شد و پس از تخلیه وبارگیری ۲۰۰تن کالا از این بندر عزیمت کرد.

*کشتی «تری‌فوسیس» انگلیسی پس‌از تخلیه کالای‌خود ازبندرشاهپور عزیمت کرد.

* کشتی «مان‌پیج» متعلق به‌شوروی پس‌از تخلیه کالای خوداز بندرپهلوی عزیمت کرد.

انتشار سرمقاله و مقاله اساسی درمطبوعات درباره مبارزه باسیگار قاچاق که‌نقش اساسی آنرا روزنامه اطلاعات و شخص جنابعالی به عهده داشتید درماه‌گذشته پنجاه میلیون ریال اضافه فروش داشته باشد که قسمت‌اعظم آن مربوط به کم شدن مصرف سیگار خارجی‌ومتقابلا‌افزایش مصرف سیگار مرغوب داخلی میباشد

این موفقیت راما‌مرهون همکاری‌و خدمات مطبوعاتی شمامیدانیم بهمین جهت کارگران و کارمندان‌دخانیات از شماو موسسه شماو همکاران شما صمیمانه تشکر دارند. وامیدوارند که

# صادرات ایران بژاپن افزایش یافت

## ازواردات ایران از ژاپن‌درصد کاسته‌شده‌است

طبق آمار رسمی دولت ژاپن که در نشریه سفارت کبری ژاپن در تهران انتشار یافته ، صادرات ایران به ژاپن در نیمه اول سال ۱۹۶۴ (از بهمن ماه ۴۲ تا تیر ماه ۱۳۴۳) به ۴ میلیون دلار رسیده است .

صادرات ایران به ژاپن عبارت بوده‌است از :کشمش ـ انواع‌پوست‌ـ پنبه ـ سنگهای معدنی ـ کنیرا ـ نفت و انواع محصولات نفتی .

طبق این گزارش درششش‌ماهه‌اول سال ۱۹۶۴ صادرات ایران به ژاپن در مقایسه با مدت مشابه در سال گذشته ۵۶ در صد افزایش یافته است .

بامنظور کردن صادرات نفت ایران به ژاپن به صادرات کالا های معمولی در نیمه اول سال ۱۹۶۴ بالغ بر ۹۴٫۹ میلیون دلار صادرات ایران‌به ژاپن بوده است .

### کاهش واردات

در ضمن واردات ایران از ژاپن در طی این مدت ۱۰ در صدکاهش یافته است . واردات ژاپن بایران در طی نیمه اول سال ۱۹۶۴ مبلغ ۱۶٫۱میلیون دلار بوده و شامل آهن‌ـ فولاد ـ ماشین آلات و مواد اولیه صنعتی بوده است .

## معاملات ارز آزاد

| | |
|---|---|
| دولارامریکانقد (اسکناس) | ۸۰ |
| دولارحواله پستی | ۸۰٫۲۵ |
| پوندانگلیسی نقد (لیره) | ۲۲۳ |
| پوند حواله پستی | ۲۲۲ |
| مارك آلمان نقد | ۲۰٫۱۰ |
| مارك حواله پستی | ۲۰ |
| فرانك سوئیس نقد | ۱۸٫۳۵ |
| فرانك سوئیس حواله | ۱۸٫۲۰ |
| هزار لیر ایتالیانقد | ۱۲۵ |
| هزارلیر ایتالیاحواله | ۱۲۴ |
| فرانك فرانسه نقد | ۱۶٫۲۵ |
| فرانك فرانسه حواله | ۱۶٫۲۰ |
| لیره‌ترك اسکناس‌بزرك | ۶٫۸۵ |
| لیره‌ترك کوچك | ۶٫۹۵ |
| روپیه پاکستان نقد | ۹٫۵۰ |
| روپیه پاکستان حواله | ۹٫۳۵ |
| روپیه هندوستان نقد | ۹٫۸۰ |
| روپیه هندوستان حواله | ۹٫۷۰ |
| دینار عراقی | ۲۰۲ |


محصولات ژرژ

چرخ گوشت برقی ژرژ

ایده‌آل بانوان خانه‌دار

تمام فلز ـ کروم زنگ نزن

برای چرخ کردن :

گوشت ـ سبزی وخشکبار

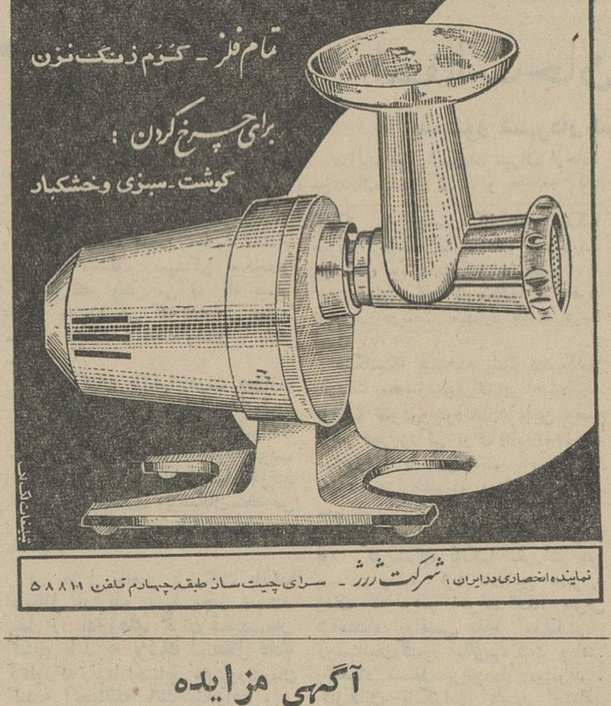

نماینده انحصاری در ایران : شرکت ژرژ ـ سرای چیت ساز طبقه چهارم تلفن ۵۸۸۱۱


# آگهی مزایده

سازمان مسکن یك قطعه زمین بمساحت تقریبی ۱۲۱ متر مربع واقع درشمال غربی میدان هفت حوض نارمك رابا حفظ حق‌استفاده از منبع آب هوائی منصوبه درآن برای خود از طریق مزایده کتبی وباشرایط زیر بفروش میرساند .

ابعاد تقریبی عبارت است از شمالا ۱۱٫۸۰ متر بقطعه ۸۵۳۳ غربا ۱۴۱۰ متربقطعه ۸۶۵۴ جنوبا ۱۷٫۴۰ متر خط قوسی بمیدان هفت حوض سرقا ۶٫۵۰ متر بقطعه ۸۵۳۴

۱ـ کلیه حقوق مربوطبه استفاده از منبع هوائی منصوبه در زمین فوق‌الذکر تا زمانیکه مورد استفاده ساختمانهای مجاورباشد برای سازمان مسکن محفوظ و پس‌از رفع نیاز و پیاده کردن‌منبع مذکور متعلق بسازمان مسکن خواهد بود .

۲ـ پیشنهاد دهندگان بایستی صدی پنج مبلغ پیشنهادی رابصندوق سازمان مسکن واقع در خیابان شمالی‌پارك شهر تودیع وقبض رسید آنرا‌پیوست پیشنهاد خود نمایند .

۳ـ پیشنهادات بایستی تا آخر وقت اداری روز پنجشنبه بیست و هشتم آبان ماه ۱۳۴۳ با ذکر جمله (مربوط بمزایده قطعه زمین شمال غربی میدان نارمك) در مقابل اخذ رسید کتبی بدفترسازمان مسکن تسلیم گردد .

۴ـ پیشنهادات رسیده در تاریخ روز سه‌شنبه سوم آذرماه۱۳۴۳ ساعت ۱۱ صبح در اداره کل بهره‌برداری سازمان مسکن باز و قرائت خواهد شد و حضور پیشنهاد دهندگان در جلسه مزایده آزاد است .

۵ـ هرگاه برنده مزایده از تاریخ ابلاغ کتبی ظرف مدت ۱۰ روز ازانجام معامله وپرداخت تمام‌بهای پیشنهادی خود امتناع نماید سپرده او بنفع سازمان مسکن ضبط خواهد شد .

۶ـ شرکت درمزایده وتسلیم پیشنهاد منضم به قبض سپرده بمنزله قبول کلیه مقررات و شرایط مربوط بمعاملات دولتی و آئین نامه معاملات سازمان برنامه است و سازمان مسکن در رد وقبول هریك از پیشنهادات رسیده مختار است .

۷ـ به‌پیشنهادات مشروط یا فاقد سپرده ترتیب‌اثر داده نمی‌شود.

۸ـ کلیه هزینه‌های مربوطه از قبیل بهای آگهی و هزینه سند انتقال و مالیات و عوارض متعلقه بعهده خریدار استو هیچیك از هزینه‌های مذکور بعهده سازمان مسکن نخواهد بود .الف۵۴۴۸

۱ـ۲ آ۲۹۰۸۰ سازمان مسکن

# آگهی مزایده

سازمان مسکن یك‌قطعه زمین بمساحت تقریبی ۱۹۰ متر مربع واقع‌در شمال شرقی میدان هفت‌حوض نارمك رابا‌حفظ حق‌استفاده ازآب‌انبار و موتور پمپ ساخته شده و منصوبه‌در قطعه مذکور برای خود ازطریق مزایده کتبی وباشرایط زیر بفروش میرساند .

ابعاد تقریبی عبارت است ازشمالا درسه قسمت اول ۳٫۶۰ متر به‌قطعه ۸۴۱۵ دوم که‌شرقی است ۳٫۹۰ متربهمان پلاك وسوم ۱۱٫۹۰ متر بقطعه شماره ۸۵۳۵شرقا ۱۶٫۶۰ متربه قطعه ۸۶۵۷ جنوبا ۱۸٫۹۰ مترخط قوسی به‌میدان هفت‌حوض غربا ۸٫۶۰ به‌قطعه‌زمین مجاور که‌ساخته شده است .

۱ـ کلیه حقوق مربوط به‌استفاده‌ازآب‌انبار ساخته‌شده و موتورپمپ منصوبه درزمین مذکور تازمانیکه مورد استفاده ساختمانهای مجاور باشد برای سازمان مسکن محفوظ وپس‌از رفع نیاز فقط آب‌انباراحداثی بلاعوض متعلق بخریدار خواهد بود.

۲ـ پیشنهاد دهندگان بایستی صدی پنج مبلغ‌پیشنهادی رابصندوق سازمان مسکن واقع در خیابان پارك‌شهر تودیع و قبض رسید آنرا پیوست پیشنهاد خود نمایند .

۳ـ پیشنهادات بایستی تاآخروقت اداری روز پنجشنبه بیست‌و هشتم آبان‌ماه ۱۳۴۳ باذکر جمله (مربوط بمزایده قطعه‌زمین شمالی شرقی میدان نارمك) در مقابل اخذ رسید کتبی بدفتر سازمان مسکن تسلیم گردد .

۴ـ پیشنهادات رسیده درتاریخ روز سه‌شنبه سوم‌آذرماه ۱۳۴۳ ساعت ۱۰صبح در اداره کل بهره‌برداری سازمان مسکن بازوقرائت خواهد شد و حضور پیشنهاد دهندگان درجلسه مزایده آزاد است.

۵ـ هرگاه برنده مزایده از تاریخ ابلاغ کتبی ظرف مدت ده‌روز از انجام معامله وپرداخت تمام بهای پیشنهادی خود امتناع نماید سپرده اوبنفع سازمان مسکن ضبط خواهد شد .

۶ـ شرکت درمزایده‌وتسلیم پیشنهاد منضم به‌قبض سپرده بمنزله قبول کلیه مقررات وشرایط مربوط بمعاملات دولتی وآئین‌نامه معاملات سازمان برنامه است وسازمان مسکن دردرد قبول هریك ازپیشنهادات رسیده مختار است .

۷ـ به‌پیشنهادات مشروط وفاقد سپرده ترتیب‌اثر داده نمی‌شود .

۸ـ کلیه هزینه‌های مربوطه ازقبیل بهای‌آگهی وهزینه سندانتقال ومالیات وعوارض متعلقه بعهده خریدار است و هیچیك از هزینه‌های مذکور بعهده سازمان مسکن نخواهد بود .الف۵۴۴۷

سازمان مسکن

۱ـ۲ آ۲۹۰۷۴ـ


بدون آب

رنو بدون گریس ـ مطمئن

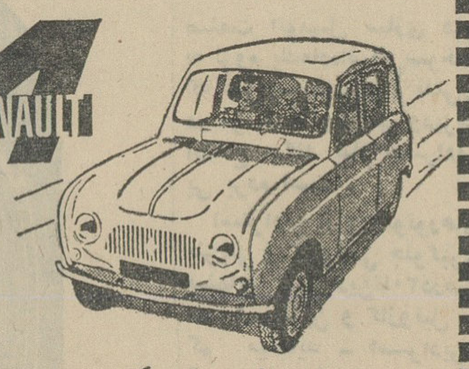

زیبائی خیره کننده

قدرت زیاد ـ رنو سوپر ۴

RENAULT

نماینده انحصاری

شرکت نسبی ابوالحسن پیاوشریك

جنب پارك‌شهر تلفن ۶۱۳۱۹۷


# اطلاعیه سازمان جهانی لینگافن

اخیرا مشاهده شده که اشخاص‌غیر مسئول وشیاد در سراسر ایران با تهیه کارت جعلی‌ابتدا خودرا نماینده سازمان جهانی لینگافن معرفی نموده و باتحویل چند عدد صفحه باسم صفحات لینگافن که‌بکلی‌ارتباطی با لینگافن ندارد مقدار متنابهی وجه دریافت‌میدارند .

برای اطلاع عموم اعلان میشود که روی تمام لوازم مختلف مربوط بکورس لینگافن(صفحات و اوراق مکاتبه درسی و قرار داد و کتب و غیره) کلمه لینگافن بطور وضوح بچشم میخورد .

سازمان‌جهانی لینگافن تنهاخود را مسئول‌مکاتبه باکسانی میداند که فقط بوسیله‌نمایندگان وامضاء قرار داد رسمی سازمان مشترك شده‌اند . لهذا تقاضا میشود در موقع اشتراك کورس لینگافن نکات فوق‌توجه کامل‌مبذول شود .

دایره حقوقی سازمان جهانی لینگافن

۱ـ۳ آ۲۹۳۱۲

# آگهی دانشکده‌پزشکی

امتحان مسابقه ورودی دوره تربیت کارمند فنی‌پرتو شناسی و رادیو تراپی دانشکده پزشکی دانشگاه تهران درساعت ۸ بامداد روز جمعه ۲۲٫۸و۴۳ بر گزار می شود داوطلبانی که قبلا ثبت نام نموده‌اند باید در ساعت ۷٫۵ بامداد بادر دست داشتن کارت مسابقه در دانشکده حضور بهمرسانند .

الف ۵۵۰۰

دانشکده پزشکی

۱ـ۲ آ۲۹۳۷۴ـ

# استخدام

## پلی کلینیك رازی

بیك چشم پزشك ـ متخصص کودکان ـ بیماریهای زنان‌نیازمنداست داوطلبان از ۶ تا ۸ بعداز ظهر بتلفن ۴۹۵۲۶ مراجعه فرمایند .

## بیك بانو که در فن آرایش

تخصص داشته باشد مورد احتیاج است بتلفن ۶۲۰۵۱۱ مراجعه‌فرمائید ۱ـ۴ ا ـ۲۸۸۴۴

## آگهی استخدام

سازمان شکار بانی و نظارت بر صید جهت تصدی قسمت تحقیق و تکثیر یکنفر رابا حد اقل تحصیلات لیسانس در رشته های حیوانشناسی یا زیست شناسی ضمن تسلط کامل به زبان انگلیسی با حقوق مکفی استخدام‌می نماید .

واجدین شرایط خلاصه‌ای از مدارك و سوابق خودرابه نشانی خیابان‌خیام سازمان شکاربانی و نظارت بر صید ارسال واز مراجعه مستقیم خودداری فرمایند .

۱ـ۳ آ۲۸۹۱۲ـ

## آگهی استخدام

سرویس بهداری‌شرکت‌اتومهندسین مشاور سازمان برنامه برای‌بیمارستان اختصاصی میانه احتیاج بیکنفردکتر متخصص بیماریهای داخلی و یکنفر دکتر متخصص رادیولوك و یکنفر تکنیسین مجرب و بصیر دارد از داوطلبان تقاضا میشود با مدارك‌عملی و علمی خود هر روزه صبح‌از ساعت ۹تاساعت ۱۲بدفتر این سرویس‌واقع در نبش خیابان بهار ورزنده (خیابان جنوبی امجدیه) مراجعه نمایند . شماره تلفن ۷۵۶۶۲۳

۱ـ۳ ا ۶۱۱۹۷

## آگهی استخدام

شرکت سهامی کارخانجات شیشه ایران‌برای‌مکالمه به‌یك‌مترجم‌ایطالیائی نیازمند است داوطلبان در ساعات‌اداری به محل شرکت نازی‌آباد خیابان‌سیلو تلفن ۲۸۷۷۳ و ۵۶۴۵۳ مراجعه نمایند

۱ـ۳ آ ـ ۲۹۲۴۶

## دوشیزه یابانوئی دیپلمه

وخوش‌بیان بطورتمام وقت جهت کاردر سرویس تبلیغات مورد احتیاج است داوطلبان می توانند همه روزه از ساعت ۵الی ۷بعداز ظهر جهت‌مصاحبه حضوری بقسمت علمی شرکت‌سهامی خوراك خیابان فردوسی شمالی شماره ۴۶ مراجعه نمایند .

۱ـ۲ آ۲۸۷۶۰ـ

## آگهی استخدام

برای ویزیتوری یك‌کار تازه و ابتکاری به‌عده‌ای دیپلمه (دختر وپسر) خوش ظاهر و خوش بیان که بتوانند پنجهزار ریال تضمین نقدی بسپارند احتیاج داریم . لطفا تقاضاهای خودرا با ذکر مشخصات ذیل : نام و نام خانوادگی ـ سن ـ آدرس پستی ـ زبان بیگانه ای‌که میدانید و حداقل درآمدی‌که انتظار دارید همراه یك قطعه عکس به صندوق پستی شماره ۳۱۳۸ بفرستید

۱ـ۲ آ ـ۲۹۷۶

## یك استاد کار فلزکار

درجه یك قفسه‌ساز مورد نیازاست تلفنهای ۵۷۶۱۷ و ۷۵۷۰۹۴

۱ـ۷ آ۲۹۷۹

## خانم ماشین نویس‌فارسی

ولاتین که از عهده تصدی تلفنهای مرکزی نیز برآید برای نصف روز از ساعت۴ تا ۸ بعد از ظهر مورد نیاز است . داوطلبان مشخصات وسوابق کار خود را کتبا بصندوق پستی شماره۲۶۵۱ ارسال دارند .

آ ـ ۲۹۳۱۶

بدو دوشیزه که بتوانند بخوبی‌بزبان انگلیسی ویا فرانسه تکلم نمایندبرای تعلیمات گرفتن فن آرایش تحت نظر متخصصین اروپائی و تدریس بعدی نیازمندیم

لطفا به‌تلفن۳۰۵۳۲۰ تلفن بفرمائید

۱ـ۲ آ ـ۲۹۳۳۲

## شرکت سهامی زیمنس ایران

چندنفر راکه بامور جریان‌برق‌ضعیف آشنائی داشته باشند با شرایط زیر میپذیرد :

۱ـ تابعیت ایران

۲ـ معافیت دائم یا انجام خدمت زیر پرچم

۳ـ سن بین ۲۰ الی ۲۵ سال

۴ـ داشتن مدارك کامل متوسطه

۵ـ آشنائی‌بیگی‌از زبانهای‌انگلیسی یاآلمانی

۶ـ تعهد خدمت چهارسال‌درزیمنس

واجدین شرایط‌میتوانند بادر دست داشتن مدارك فوق باداره کارگزینی شرکت سهامی زیمنس ایران واقع‌در خیابان تخت‌جمشید مراجعه تا پس‌از آزمایش وانتخاب بکار مشغول‌گردند.

۱ـ۲ آ ـ۲۹۳۴۶

# گم‌شده

## گمشده

دوفقره چك بشماره ۱۹۵۰۹۳ تاریخ ۸٫۲۳ که مبلغ ۲۱هزار ریال و چك شماره ۱۹۵۰۹۲ تاریخ ۸٫۲۰ بمبلغ ۱۶هزار ریال بانك ملی شعبه قلهك بنام‌آقای عباس‌محمدی بوسیله کارخانه آرد خورشید مفقود شده است و از درجه اعتبار ساقط شده است .

## چك گمشده

یك فقره چك شماره ۲۱۳۹۷۵ ـ ۲۸٫۸و۴۳ محمودنور محمدالنگه‌بانك صادرات شرق بازار .

ویك فقره بنام غلام بازوکابشماره ۷۰۲۱۵۴ـ۶ـ۷٫۷و۴۳ بانك اصناف‌خیابان مولوی مفقود گردیده از درجه اعتبار ساقط است .

رئیس نمرات پزشکی دکترمحمدصادق جهانگیر مفقود شده یابنده به تلفن ۴۶۵۷۶ اطلاع دهند

# جویای کار

## یکنفر حسابداروم‌دیر دیپلمه

از امریکا دارای سوابق ممتد در حسابداری فارسی وانگلیسی آماده خدمت است بتلفن ۴۷۲۹۲ مراجعه فرمائید .

۱ـ۳ آ ـ۱۶۰۵۱

## جوانی باسواد دارای

گواهینامه رانندگی پایه ۲شخصی جویای‌کار است لطفا بدفتر راهنمای روزنامه اطلاعات شماره ۳۹۴ مراجعه فرمائید

## راننده پایه ۲ همگانی

باسواد جویای‌کار است براهنمای شماره ۳۹۵ اطلاعات مراجعه فرمائید

آ ـ۱۶۲۴۹

## جوانی باسواد وسابقه خوب

دارای‌گواهینامه رانندگی پایه ۲ شخصی جویای‌کار است لطفا بدفتر راهنمای روزنامه اطلاعات شماره ۳۹۴ مراجعه فرمائید

## شخصی وارد بامور تجارت

وحسابداری که مدت شش سال در جنوب ریاست شعبه حق‌العمل‌کاری را بعهده داشته باگواهی حسن انجام‌کار برای تمام روز آماده است لطفابشماره ۳۹۲ راهنمای روزنامه اطلاعات مراجعه فرمایند

آ ـ۱۶۱۶۹

## دیپلمه ادبی ـ ماشین‌نویس

فارسی ـ دفتردار دوبل ـوارد بامور اداری لطفا بشماره ۳۹۳ راهنمای روزنامه اطلاعات مراجعه فرمائید

## بیکنفر خانم مانیکوریست

نیازمندیم تلفن ۴۰۷۳۳

۱ـ۳ آ۲۹۸۱

## مهندس راه و ساختمان

چندنفر مهندس راه و ساختمان که دارای تجربه کافی درکارهای‌ساختمانی باشند برای کارخارج ازتهران‌استخدام میشوند علاقمندان میتوانند از تاریخ ۱۸ لغایت ۲۵ آبانماه جاری به‌خیابان منیریه شماره ۲۶۱ مراجعه نمایند.

۱ـ۲ آ ـ۱۶۲۵۳

## دو دوشیزه ماشین‌نویس

درجه اول (حقوق ۱۲۰۰ ریال) و یك مدیر دیپلمه خوش خط سن‌حدود ۲۰ حقوق ۱۵۰۰ ریال و دوجوان ۶ ابتدائی برای کارهای سرپائی حقوق ۱۰۰۰ ریال همگی قابل افزایش و ترقی برای تمام روز (صبح وعصر)فورا استخدام میشوند ( مشمول نباشند ) نشانی سازمان صنایع نوین خیابان بهارستان ابن‌سینا دروازه شمیران پلاك ۳۰۹

آ ـ۱۶۲۷۳

## شرکت سهامی هکمتان

برای خدمت در کارخانه قند همدان احتیاج به‌یکنفر مهندس رشته برق و ده‌نفر دیپلمه صنعتی و ده‌نفر دیپلمه طبیعی یا ریاضی دارد داوطلبان برای ملاحظه ودریافت شرایط استخدام می توانند همه روزه تا آخر آبانماه در تهران بدفتر شرکت واقع در خیابان ارفع شماره ۱۵ و در همدان بدفتر کارخانه مراجعه نمایند .

مدیر عامل‌شرکت‌سهامی هکمتان

آ ـ۱۶۲۷۱

## آگهی استخدام

اداره کل بهداری استان تهران به منظورکادر فنی‌مراکز درمانی‌وبهداشتی موسسات تابعه (خارج از مرکز)بوجود پزشك دیپلمه ۳نفر ـ پرستار دیپلمه ۲نفر ـ متخصص بیهوشی ۱نفر متخصص رادیولژی ۱نفر ـ مربی بهداشت۱نفر تکنیسین ژنراتور ۱نفر کمك تکنیسین ژنراتور ۱نفر ـ آمارگیر دیپلمه۱نفر بهیار ۳ نفر کمك داروساز دیپلمه ۱ نفر احتیاج دارد داوطلبان می‌توانندبا طبیعی داشتن مدارك لازم‌بکارگزینی اداره کل‌بهداری استان تهران واقع‌در خیابان اسکندری چهار راه ساسان مراجعه نمایند .

اداره کل بهداری استان تهران

۱ـ۲ آ۲۹۲۸۸

## خرید اثاثیه

**نمایشگاه و فروشگاه ایران کالا**
**خیابان شاه نرسیده بچهارراه گلشن تلفن ۴۵۶۸۹ و ۴۵۶۸۶**
کلیه لوازمات منزل شما را بهر اندازه ومبلغی که باشد بقیمت عادلانه درمنزل خریدار است در ضمن قالی و قالیچه های کهنه و مستعمل شما را برای صادرات به امریکا و اروپا بقیمت بسیار خوب خریداری میکردد .

.....

**فروشگاه گلشن تلفن ۶۸۷۱۴**
منصف‌ترین خریدار کالای دست دوم درهرموقع آماده است که بایك اطلاع تلفنی درخدمت شما حاضر شده و هر نوع قالی و قالیچه ، یخچال ، ضبط صوت ، ماشین رختشوئی ، مبل، چراغ گاز و کلیه لوازم منزل شما را نقدا خریداری نماید .
۱ـ۲۶ آ ـ ۲۷۷۴

.....

**فروشگاه فروردین ۶۱۱۶۵۵**
قالی. یخچال .تلویزیون .رادیو گرام و سایر اثاثیه منزل شما راخریداریم خیابان‌شاه مقابل سینما چارلی نرسیده به چهار راه سی‌متری شماره ۳۵۱
۱ـ۲۶ آ ـ ۲۸۹۰

.....

**فروشگاه حاجیان**
قالی . یخچال . تلویزیون .رادیو گرام وسایر لوازم منزل شما را بهر اندازه خریداریم و مبلغی که باشد بقیمت عادلانه درمنزل خریدار است در ضمن قالی و قالیچه های کهنه و مستعمل شما را برای صادرات به امریکا و اروپا بقیمت بسیار خوب خریداری میکردد .

.....

**فروشگاه گلشن تلفن ۶۸۷۱۴**
منصف‌ترین خریدار کالای دست دوم درهرموقع آماده است که بایك اطلاع تلفنی درخدمت شما حاضر شده و هر نوع قالی و قالیچه ، یخچال ، ضبط صوت ، ماشین رختشوئی ، مبل، چراغ گاز و کلیه لوازم منزل شما را نقدا خریداری نماید .
۱ـ۲۶ آ ـ ۲۷۷۴

.....

**فروشگاه فروردین ۶۱۱۶۵۵**
قالی. یخچال .تلویزیون .رادیو گرام و سایر اثاثیه منزل شما راخریداریم خیابان‌شاه مقابل سینما چارلی نرسیده به چهار راه سی‌متری شماره ۳۵۱
۱ـ۲۶ آ ـ ۲۸۹۰

.....

**فروشگاه حاجیان**
قالی . یخچال . تلویزیون .رادیو گرام وسایر لوازم منزل شما را عادلان

# از شهرستانها

خبرنگاران ما گزارش میدهند

## خوزستان شاهد احساسات شورانگیز مردم نسبت بشاهنشاه بود

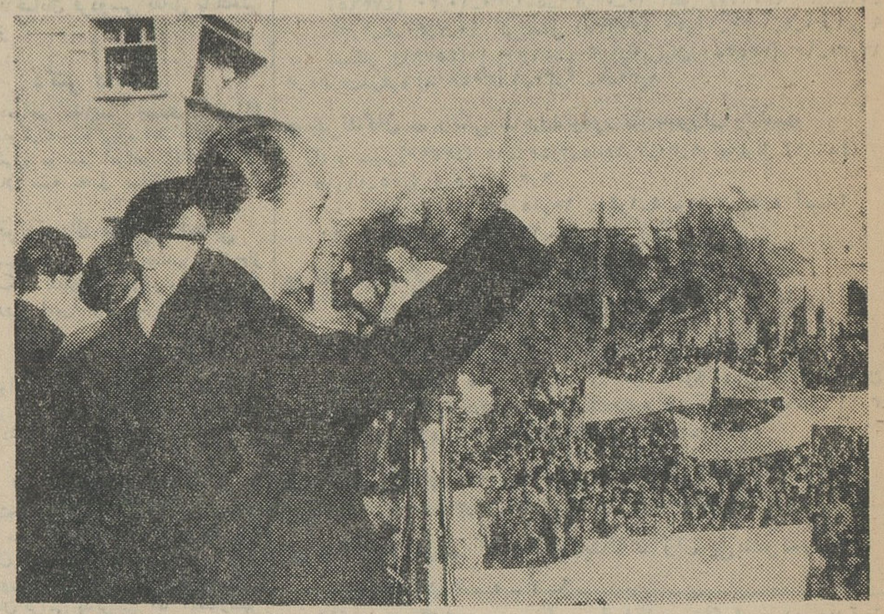

بطوریکه خوانندگان عزیز استحضار دارند ، طی پیتینگ پرشوری که با شرکت هزاران نفر ازکارگران، مشایر ،اصناف و سایر طبقات مردم خوزستان دراهواز تشکیل شد ، آقای منصور نخست وزیر بیانات‌موثری پیرامون انقلاب عظیم «شاه و ملت» و اثرات آن در وضع عمومی مملکت ایراد کرد و در میان ابراز احساسات بی شائبه مردم شعبه حزب ایران نوین را بنام شاهنشاه گشود . عکس بالا هنگامی است که آقای نخست وزیر با اشاره دست‌بابراز احساسات شاهدوستانه هزاران نفر از مردم خوزستان پاسخ میدهد .

**خبرنگار ما در بناب مینویسد : بدنبال بازرسی دقیقی‌که آقای‌احسانی فرماندار مراغه از وضع‌شهرداری و انجمن شهر بناب بعمل‌آوردبا تصویب شورای بخش ، انجمن شهربناب‌منحل گردید و شهردار از کار بر کنار شد .**

**فعلا آقای ناظمی رئیس دارائی‌بناب امور شهرداری را اداره میکند .**

## انحلال انجمن شهر برادر اعلیحضرت ملك‌حسین در اصفهان

خبرنگارما دراصفهان گزارش میدهد : ساعت ۱۱٫۳۰ صبح دیروزوالاحضرت

امیرطلال برادر اعلیحضرت ملك‌حسین پادشاه اردن و بانو باتفاق چهارنفر از افسران ارشد ارتش اردن‌هاشمی باهواپیما باصفهان وارد شدند . درفرودگاه استاندار اصفهان و عده‌ای از روسای ادارات دولتی حضورداشتند پس‌از خیرمقدم توسط استاندار اصفهان و انجام‌مراسم معارفه والاحضرت امیرطلال وهمراهان درحالیکه اسکورت میشدند ازفرودگاه به‌مهمانسرای شاه‌عباسی عزیمت نمودند . ناهار را درهمان مهمانسرا صرف کردند وبعداز ظهر از آثار وابنیه تاریخی اصفهان بازدید نمودند . دیشب را درمهمانسرای شاه‌عباسی اصفهان استراحت‌کردند وامروز عازم شیراز میشوند

## اولین پلاژ نیروی دریائی جنوب

### طی مراسمی در ساحل بندر بوشهر افتتاح‌شد

طبق‌گزارش خبرنگارما در بندربوشهر ، چندروز قبل طی مراسمی که بدعوت آقای سروان سلیمانی فرماندهٔ پایگاه درجهٔ ۲ نیروی دریائی وبا

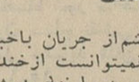

حضور تیمسار دریابان عظیما استاندار ونماینده‌تام‌الاختیار دولت، دربنادر وجزائر جنوب وجمعی ازمعاریف برگزار گردید ، اولین پلاژ نیروی دریائی جنوب با قطع نوارسه‌رنك بنام شاهنشاه افتتاح شد .

دراین مراسم آقای سروان سلیمانی اظهارداشت:

**زمین پلاژ ازطرف آقای ماهینی کارمند شهرداری وموتور برق آن که۱۰ کیلوواتی است ازطرف آقای محمدیان بازرگان نیکوکار بندربوشهر اهداء شده‌است ومردم منطقهٔ «شغاب» بندربوشهر نیز میتوانند ازبرق این‌موتور استفاده کنند . این پلاژباهمکاری آقای مهندس بهمن گنجوی ساخته شده است و بهمین جهت هدیه‌ای بعنوان یادبو دتوسط تیمسار دریابان عظیمابوی اهداء گردید .**

## بلبلی چاقو کشید

چند روز پیش جوانی بنام« علی‌ـ بلبلی»اهل تبریزکه در حیاط مسافر خانه‌ای‌با رفقایش نشسته بودوصحبت میکرد متوجه جوانی‌که نی‌لبك‌بدست داشت شد و ازاو خواهش‌کرد قدری نی‌بنوازد ولی دوستش‌بنام‌داودگلیرور بانی‌زدن جوان مزبور مخالفت کرد . بهمین علت علی بلبلی عصبانی شد وطی نزاعی داود گلیرور را با چند ضربه چاقو مجروح ساخت . مجروح به بیمارستان شیر و خورشید سرخ تبریز منتقل گردید و بلبلی دستگیر شد .

## نمایندگان اطلاعات در خدمت مردم

### مردم شهرستانها بوسیلهٔ نمایندگان اطلاعات خواسته‌های خود را شرح میدهند

## آموزگاران روزمزد جانکنی گله دارند

... شمارابخدا شرح مختصری دربارهٔ وضع کار وحقوق ما آموزگاران روزمزد که‌درشرائط سخت وطاقت‌فرسائی کاروزندگی میکنیم بنویسید ، شاید مقامات فرهنك توجهی کنند وترتیبی دهندکه بارفاه وآسایش بیشتری بانجام وظیفه بپردازیم . ...

آنها آموزگاران روزمزد دهات‌بخش باغملك جانکی بودند که از کمی‌حقوق خود گله‌داشتند ومیگفتند: بااینکه دردورافتاده‌ترین دهات جانکی تدریس میکنیم، روزانه فقط ۷۰ ریال حقوق میگیریم واین کمی حقوق باعث شده است‌که نتوانیم زندگی خود وعائله‌مان راآنطور که‌باید وشاید اداره کنیم. علاوه‌براین هنوز حقوق خرداد وشهریور سال گذشته نپرداخت نشده وهرچه دراین‌باره تقاضا کرده‌ایم نتیجه‌ای عاید نگردیده استو نمیدانیم که‌بالاخره دروضع‌حقوقی ما تغییری داده خواهد شدیانه ...!

## یك بخش ویك دبستان

عده‌ای از نمایندگان اهالی بخش «یزدان‌آباد» زرند کرمان و دهستان های «ده‌احمد» و «اشك‌سر»وچند دهستان دیگر بدفتر نمایندگی اطلاعات در زرندکرمان مراجعه کردند وضمن تسلیم نامه‌ای گفتند : دبستانهای دهستان ده‌احمد ودهستان اشك‌سر بکلی تعطیل شده وبهمین جهت عده‌زیادی ازدانش آموزان دختروپسر بطور مختلط دریك دبستان درس میخوانند ... دبستانی که‌فقط یك‌آموزگار ویك کمك‌آموزگار دارد .تقاضایمان اینستکه اولا بتعداد مدارس این‌بخش افزوده شود و ثانیا چند آموزگار دیگر بمحل اعزام گردند که‌وقفه‌ای در تحصیل دانش آموزان روی‌ندهد .

## ۱۵۰ کیلوآجیل‌وشیرینی فاسد کشف‌شد

گزارش خبرنگار ما در کرج حاکیست ، چند روز قبل عده ای از بازرسان شهرداری کرج ضمن بازرسی از مغازه خوار بار فروشی نور علی قلعه‌ای واقع‌در مقابل شرکت نفت کرج در حدود ۱۵۰ کیلو آجیل وشیرینی فاسد که طبق نظر بهداری مسموم کننده بود کشف کردند . شیرینی و آجیل فاسد معدوم شد و متهم تحویل مقامات مربوطه گردید . عکس‌بالا مامورین شهرداری وبهداشت را هنگام معاینه شیرینی و آجیل مکشوفه نشان میدهد .

## زدو خورد در کوههای «جیقان» مرودشت

### سارقی مجروح شد و گوسفندان مسروقه کشف شد

خبرنگارما درمرودشت اطلاع میدهد، چندروزپیش عده‌ای ازمامورین ژاندارمری سعادت‌آباد مرودشت بعده‌ای سارق‌مسلح که‌تعداد زیادی گوسفند

بسرقت برده‌بودند برخوردکردند ودر کوههای جیقان بتعقیب آنها پرداختند .

چون سارقین قصد فرار داشتند ، مامورین اقدام به‌تیراندازی کردند در نتیجه یکی‌از آنها بنام حسین جعفری کوشوالی که‌از سارقین باسابقه است براثر شلیك گلوله ازناحیهٔ پابشدت مجروح‌گردید واز حرکت‌بازماند .مامورین وی‌را با تعدادی ازگوسفندان مسروقه بگروهان ژاندارمری مرودشت انتقال دادند. سارق‌مجروح تحت‌درمان قرار گرفت تاپس‌از بهبودی بمجازات‌برسد وگوسفندان مکشوفه نیز بصاحبانش تحویل گردید .

## کودکی بجای پشم فروخته‌شد!

### ماجرای جالبی که در سبزوار اتفاق‌افتاد و نقل‌مجالس شده است

بازی «قایم باشك» بچه ها هر لحظه گرمتر میشد و هرکدام ازآنها برای آنکه دیگران نتوانند پیدایشان کنند ، محل های عجیب و غریبی را برای مخفی کردن خود انتخاب میکردند . «احمد» یکی از کودکان مزبور بداخل یك گونی پر از پشم که متعلق بپدرش بودرفت ومقداری پشم بروی خود ریخت ومخفی شد.. مدتی گذشت و هیچکدام از بچه‌ها موفق به پیدا کردن احمد که در میان پشمها لمیده‌بود نشدند و چون دیگر خسته شده بودند بخانه‌های خود رفتند ، در حالیکه احمدهمچنان در گونی پشم مخفی‌بود .

پس از مدتی کودك مذکور که از جست و خیز و بازی زیاد خسته شده بود در میان پشمها خوابش برد و پدر وی که میخواست پشم هارا بفروشد ،بدون توجه باینکه فرزندش در داخل آن غرق خواب است ، در همانجا گونی پشم را به شخصی فروخت و مرد خریدار آنرا با اتومبیل بکاروانسرائی برد ولی موقعیکه یکی‌از کارگران مشغول‌خالی کردن پشمهای گونی بود، ناگهان از شدت ترس فریادی کشید و زبانش بند آمد و باشاره سر و دست به اطرافیانش حالی کرد که کودك‌تقریبا پنجساله‌ای در داخل گونی است !

وقتی خریدارپشم‌از جریان باخبر شد ، در حالیکه نمیتوانست ازخنده خود داری کند. احمد را نزد پدرش برد و گفت :

ـ من از تو پشم خریدم نه بچه..

بیچاره پدر احمد که ساعتی بود بدنبال طفل گمشده اش میگشت ، تازه متوجه شد که جریان از چه‌قرار بوده است فرزندش را تحویل‌گرفت وضمن عذرخواهی از خریدار موضوع را برای او تعریف کرد و «احمد» کودك بازیگوش روانه خانه خود شد، در حالیکه هنوز میترسید مبادا هم‌ـ بازیهایش اورا پیدا کنند !!

این ماجرای جالب چند روز پیش در سبزوار اتفاق افتاد و اکنون عده زیادی از اهالی آنرابرای‌یکدیگر تعریف میکنند .

## پسر حاکم «آلاسکا» دزد از آب در آمد!!

### یك‌چمدان طلاوجواهر مسروقه کشف شد

قبلااطلاع داده شد ، خانه‌ای‌متعلق ببانو «ویکتوریا آراکلیان» دریاساز پهلوی تبریز مورد دستبرد قرارگرفت ومعادل سیصد هزار ریال‌طلا وجواهر ومبلغی وجه نقد بسرقت رفت .

اکنون خبرنگار ما در تبریز بدنبال گزارش قبلی اطلاع میدهد : چون حدس‌زده میشد که‌سارقین تهرانی دست باین‌سرقت زده‌باشند ،تحقیقات مفصلی دراینمورد صورت گرفت و معلوم شد دونفر سارق پیشینه‌دار به اسامی محمدالاسکاوهارطون‌ازتهران به‌تبریز آمده وسپس بخوی‌رفته‌اند .

مامورین آگاهی با فعالیت قابل ملاحظه‌ای موفق شدند ایندونفر را دستگیر ومورد بازجوئی قرار دهند ، ولی متهمین بسرقت ، منکر جریان شدند. ایندونفر بااعزام بدادسرا و بدور قرار قانونی‌از طرف آقای‌ریاضی ازپرس شعبهٔ‌دادسرا زندانی‌گردیدند مامورین بفعالیت خود برای کشف جواهرات مسروقه ادامه دادند . در نتیجهٔ تحقیقات مفصلی معلوم شد سارقین ، جواهرات مسروقه را درخانهٔ شخصی‌بنام«رسول»بامانت!گذاشته‌اند،

بلافاصله جواهرات مزبور که درداخل کیف بزرگی بود بادارهٔ آگاهی حمل شدو محمدآلاسکا وهارطون بامشاهدهٔ جواهرات مسروقه ناچار باعتراف‌شدند وبعمل خود اقرار کردند .

جالب اینکه هنگام بازجوئی از سارقین: یکی از مامورین بمحمدـ آلاسکا گفت :

ـچرا بتو آلاسکا میگویند :

وی خنده‌ای کرد و گفت : برای اینکه پدرم حاکم «آلاسکا»است ! فعلا ایندونفر زندانی میباشند .

چمدان محتوی جواهرات ومقداری ازاشیاء مسروقه که‌توسط مامورین آگاهی تبریز کشف‌شد. عکسهای متهمین بسرقت نیز دیده میشود .

## ۱۱ خانه سنگباران شد!

### ۶ نفر مجروح و۲۳ نفر زندانی شدند

طبق‌گزارش خبرنگارما درکاشان، طی‌زدوخورد خونینی که بین دو دسته ازاهالی قریهٔ‌«کامو» کاشان بسردستگی اسمعیل رضاقلی‌زاده ،مسعود بزرگیان واکبر ملادرگرفت، یازده خانه‌بوسیلهٔ مهاجمین سنگباران شدو چندانبار کاه طعمهٔ حریق‌گردید خسارات‌زیادی وارد آمد .دراین نزاع ۶نفر از طرفین مجروح‌شدند که باانتقال به‌بیمارستان کاشان مورد معالجه قرار گرفتند .

بدستورآقای ستوان‌صادقی فرماندهٔ‌ژاندارمری کاشان ، استوار معیر رئیس پاسگاه ژاندارمری جوشقان بمحل‌رفت وباکوشش وی وسایر مامورین ۲۳نفر ازطرفین نزاع دستگیر شدند وباپروندهٔ متشکله بدادسرای کاشان اعزام وروانهٔ زندان گردیدند .

## پای مصنوعی ،هدیهٔ شیرو خورشیدسرخ

بنابگزارش خبرنگار ما دراهواز، چندروز قبل بنابتقاضای مردمستمندی بنام‌سلیمان خادمی.ساکن قریهٔ گلابوندان باغملك جانکی که‌از یك پامجروح بود، شورای خدمات عمومی شیروخورشید سرخ یك‌پای مصنوعی خریداری کردودر اختیار وی گذاشت .این اقدام موثر شیرو خورشیدسرخ دربین اهالی انعکاس زیادی داشته است. عکس‌بالا سلیمان خادمی رادرکنارنیکو از نیکوکاران خوزستان نشان میدهد .

## گروهبان قلابی با طپانچه چوبی !؟

### بعنوان سربازگیری‌از روستائیان کلاهبرداری‌میکرد

خبرنگار مادر سنندج مینویسد : چند روز پیش دو نفر ازساکنان‌قریه «تخته» از توابع بخش کامیاران سنندج که با اتومبیل از کرمانشاه عازم قریه خود بودند ، در نزدیکی «طاق بستان» متوجه شدند شخصی که لباس گروهبان یکمی ارتش بتن دارد منتظر است اتومبیلی پیداکند که با آن بقریه تخته برود ..

این دونفرشخص مزبوررا باتومبیل خود سوار کرده بقریه تخته بردند ولی در آنجا گروهبان مزبور که خود را بنام «حبیب‌الله خان» معرفی می کرد جلوی چند نفر از جوانان دهاتی را گرفت و بیک‌ی‌از آنها بنام محمد قربانی اظهارداشت: من‌مامور سربازـ گیری هستم و باید شما را بکرمانشاه ببرم ..

چون جوان دهقان نمیتوانست‌در آنموقع بکرمانشاه برود ، گروهبان مزبور مبلغ ۲۵۰۰ ریال از وی گرفت واورا آزاد کرد و جلوی جوان‌دیگری را گرفت و خواست ازاوهم مبلغی بعنوان رشوه‌دریافت‌کندولی شخصی بنام محمدصادقی که نسبت‌بگروهبان مزبور ظنین‌شده‌بودجریان را بپاسگاه ژاندارمری کامیاران گزارش داد و با حضور مامورین در محل حبیب‌الله خان‌دستگیر گردید و معلوم شدوی گروهبان‌نیست ،بلکه‌برای کلاهبرداری وشیادی لباس گروهبانی بتن کرده است . وی که طپانچه‌ای چوبی‌بکمر بسته بود بدادسرای سنندج اعزام گردید و با صدور قرار قانونی‌روانه زندان شد . اکنون‌بموضوع رسیدگی میشود.

## غبار روبی حرم

خبرنگار ما در شهرری مینویسد، صبح دیروزحرم‌مطهرحضرت‌عبدالعظیم باهمکاری آقای عشقی رئیس امور آرامگاه رضا شاه کبیر و خدمه‌آستانه حضرت عبدالعظیم غبارروبی شد وبا گلاب‌شستشو گردید . همچنین‌حرمین مطهر امامزاده حمزه‌و امامزده طاهر شستشو شد و بناباظهار آقای‌عشقی اینکار هر دو ماه یکبار انجام‌میگیرد.

## ایجاد فلکه

خبرنگار ما در اصفهان مینویسد: چون میدان دروازه دولت اصفهان وضع نا مطلوبی دارد آقای‌سجادی شهردار برای اصلاح وضع میدان دستوراتی داد . قراراست‌فلکه بزرگی با حوض زیبائی ساخته شود و محل پارك اتومبیلهای‌سواری خط نجف آباد که اکنون در وسط میدان است بجای دیگری انتقال یابد.ضمنا دومیدان زیبایکی درفلکه‌طرفچی و دیگری درسرپل فلزی ایجاد خواهد شد .

## مردی یکشبانه روز زنده بگور شد !

مردی‌بنام «غلامحسن» هنگامیکه درقریهٔ «دهنو» سبزوار مشغول‌لاروبی قناتی بود، ناگهان قسمتی ازدهانه چاه قنات ریزش کرد و «غلامحسن» در زیرخروارها خاك زنده‌بگور شد .



عده‌ای ازاهالی بااطلاع ازجریان برای نجات غلامحسن شروع بفعالیت کردند . ابتدا دهانه چاه های دیگر قنات راباز کردند تااگر غلامحسن نمرده باشد بتواند تنفس کند ، سپس مشغول خاکبرداری شدند و پس‌ازیکشبانه روز تلاش خاکهارا کنارزده و غلامحسن رااز داخل چاه‌بیرون کشیدند .وی ابتدا حرکتی نمیکرد وهمه تصور میکردند مرده است ولی پس‌از چندساعت بهوش آمدورفته رفته بحال عادی خودبازگشت . این گزارش را خبرنگار مادرسبزوار ارسال داشته است .

## انتخاب هیئت رئیسه انجمن عمرانی

طبق گزارش خبرنگار ما در گرمسار چند روز قبل با حضور آقای میری معاون فرمانداری و بخشدار حومه گرمسار ، اعضای هیئت رئیسه‌انجمن عمرانی قریه «قشلاق نفر»گرمسار انتخاب شدند .

اعضای هیئت رئیسه عبارتند از آقایان علی اصغر شیرازی رئیس ، فتح‌الله صفری نایب رئیس ،حسین نصیری خزانه دار ،عسکرزارعی‌منشی ورضا حسین قنبری عضو که‌هم‌اکنون مشغول کارشده‌اند .

## حریق مدهش یك قریه را تهدید میکرد

### چندساختمان سوخت و خسارات زیادی وارد آمد

طی حریق مدهشی که در قریه رستم‌رود واقع در فاصله شش کیلو متری شهرستان نورزخ داد دوباب خانه و چند ساختمان دیگر طعمه‌آتش گردید و چندین خانواده از هستی ساقط شدند .

خبرنگار ما در سوله گزارش می دهد: یکساعت بعداز نیمه پریشب آتش سوزی مهیبی در قریه رستم‌رود از توابع سوله مرکز شهرستان نور رخ داد: با وقوع‌حریق جریان توسط آقای سالکی فرماندار نوبه شهرداری های بابل و آمل اطلاع داده شد و فرماندار و شهردار ، رئیس دادگاه و رئیس ژاندارمری در محل حریق حاضر گردیدند با رسیدن دودستگاه اتومبیل آتش نشانی فعالیت برای اطفای حریق شروع شدو از سرایت آتش بخانه‌های اطراف جلوگیری‌بعمل آمد دراین آتش سوزی دو دستگاه خانه های مسکونی آقایان سلیمان حسین‌پور و سلیمان سلحشور ، یك طویله متعلق به علی‌اکبر سیفی پور سوخت و بچندین ساختمان دیگر نیز خسارت وارد آمد . هنوز علت حریق ومیزان خسارات وارده معلوم نشده است .

کمپانی تلویزیون ایران
فرستنده آبادان
چهارشنبه : ۲۰٫۸ـ۴۳
ساعت ۶٫۳۰ سلام شاهنشاهی واعلام برنامه
ساعت ۶٫۳۲ برنامه هنری‌اطلاعات
ساعت۷ فیلم مستند
ساعت ۷٫۱۵ برنامه جوانان
ساعت ۷٫۳۰ آشپزی بانوان
ساعت ۸ فیلم کارآگاه خصوصی
ساعت ۸٫۳۰ احبار
ساعت ۸٫۴۵ تازه های علمی
ساعت ۹ برنامه مشاعره
ساعت ۹٫۳۰ فیلم موزیکال
ساعت ۱۰ پایان برنامه

## افتتاح حساب پس‌انداز نوین

خبرنگار مادرعلیشاه عوض‌شهریار مینویسد : باجه حساب‌پس‌اندازنوین در بانك اعتبارات کشاورزی وعمران روستائی شعبه علیشاه عوض‌گشایش یافت‌وشروع‌بکار کرد .

تابحال در حدود یکهزار و پانصد نفراز کشاورزان برای افتتاح حساب پس‌انداز ببانك مراجعه کرده‌اند .

## خودرا چاقو زد

طبق گزارش خبرنگار ما در رشت چند شب‌قبل جوانی بنام منوچهر گیاهی اهل فومن که براثرافراط در مشروبخواری از حال طبیعی خارج شده بود ، در یکی از خیابانهای‌فومن بنای عربده جوئی گذاشت‌وسپس‌خود راباچند ضربه مجروح‌کرد .

وی بلافاصله به بیمارستان پور سینای رشت منتقل شد و تحت‌درمان قرار گرفت .

## دبستان اهدائی بنیاد پهلوی

به منظور تعلیم سپاهیان دانش نسبت بامور بهداشتی و توزیع‌صندوق های پستی و نمایش فیلم در دهات جلسه‌ای با حضور فرماندار و روسای بهداری و پست و تلگراف،ژاندارمری بهداشت و کشاورزی در سالن اداره فرهنك شاهی تشکیل گردید در موارد فوق سخنرانیهائی ایراد گردیدسپس صندوقهای پستی هشت روستا توزیع شد ودوقطعه فیلم بسیار جالب‌ازفعالیت های سپاهیان دانش بمعرض نمایش گذاشته شد .

● درمریوان

## ۱۸ دبستان دیگر

بافعالیت ۱۸ نفر سپاهی دانش در دهات مریوان تعداد ۳۵۰نفر نوآموز پسر و دختر و ۲۵۰نفر سالمندسرگرم تحصیل شده‌اند . در بیشتر روستاها ساختمان دبستان سپاه دانش احداث گردیده‌است . اخیرا سمیناری‌باحضور آقای فرماندار و روسای سازمانهای اداری برای رفع مشکلات و ایجاد تسهیلات در کار سپاهیان دانش‌تشکیل گردید و بهریك از سپاهیان یك‌کیف بهداشتی و دارو برای کمك‌های اولیه داده شد .

● در شاهی

## در کنفرانس تقویت حافظه چه گذشت؟

# حافظه را چگونه تقویت کنیم؟

ازچرچیل نخست وزیر اسبق و سیاستمدارمشهور انگلستان پرسیدند ازمیان درسهائیکه در مدرسه آموخته کدام بیشتر برای او مفید بوده است چرچیل گفت اشعار و قطعات ادبی که حفظ کرده‌ام مفید ترین درسهائی بودند که بیشتر از همه در زندگی به کار برده‌ام.

دانش‌آموزان امروز کمتر وقت‌خود را صرف پرورش و تقویت حافظه‌می کنندو معلمین‌امروز کمتر این مسئله را در نظرمیگیرند که‌حفظ کردن‌مطالب درسی کمك شایسته‌ای به پرورش حافظه میکند . یکی از آموزگاران در کنفرانسی که‌اخیرا در امریکا تشکیل شد گفت زمانی را که برای حفظ‌کردن یك مطلب صرف میشود بایدجزوزمان ووقت تلف شده نامید .

در این کنفرانس عده‌ای به‌بیانات این‌معلم‌اعتراض کردندزیرا یك‌حافظه‌ایکه بخوبی‌پرورش یافته وتحت‌تعلیم قرار گرفته باشد در زمینه های‌مختلف مورد استفاده قرار میگیرد .

یك پزشك روانشناس امریکائی در مقاله‌ایکه در یك مجله نوشته تاکید میکند که تقویت حافظه کمك موثری در زندگی اجتماعی میباشد .

این پزشك مینویسد بارزگانی بوی مراجعه کرده وازنگرانی‌وناراحتی مینالید .این پزشك میگوید بازرگان مزبور در آستانه یك بیماری‌شدید عصبی بود و میگفت در معاملات‌بزرك ودر معاشرت با همکاران مرتکب خبط واشتباهات بزرك میشود و هر چه‌را میخواهد بگوید فراموش میکند .

این پزشك بوی توصیه میکند که چند نطق‌معروف و مفصل را حفظ‌کند وآنرا برای خود تکرار نماید.

این‌پزشك میگوید، بیمار من دستور مرا انجام داد و همین تقویت حافظه سبب شد که بمقدار قابل توجهی‌از نگرانی وی کاسته شود .

پزشك روانشناس میگوید : یك حافظه قوی و مطمئن سبب تقویت قوه تمیز وتشخیص میگردد .

دکتر«ژرژلئونارد» دانشمند معروف بلژیکی میگوید : حاآنکه مانند یك عضله معمولی است وباپرورش‌تقویت میگرددو چه بسا اطفال‌باهوش وحافظه معمولی که دراثر بکار انداختن ساده حافظه به‌اطفالی‌باذکاوت تبدیل‌شده‌اند علماء روانشناسی برای‌تقویت حافظه راههای متعددی را پیشنهاد میکنند و ساده ترین و متداولترین‌آنهاتکرار کلمات و مطالب با صدای بلنداست این دانشمندان عقیده دارند که دراین روش یکبار چشم مطلبی رامیخواندو یکبار گوش‌آنرا می شنود .

دکتر«جیمز بریستد» میگوید تکرار مطلب‌سبب میگردد که حافظه آنرابه خوبی درك کرده‌وتاابد فراموش نکند.

دکتر جیمز بریستد میگوید که او یك‌قطعه شعر را در مقابل آینه‌ایکه هرروز صبح مقابل آن‌صورت خودرا اصلاح میکرد گذاشته وروزانه آنرا روانشناسان‌درکنفرانسی اخیرا ضمن هنوزبطورکامل‌درخاطرش است . میخواند.وپس‌ازچندین‌سال‌آنقطعه‌شعر بررسی روش های مختلف‌برای‌تقویت حافظه اعلام نمودند که تعیین یك‌روش خاص برای تقویت حافظه مفید نیست و باید هر شخصی روشی را که‌برای خود مفید و موثر میداند انتخاب‌کند.

ولی این گفته‌دکتر«توماس‌فلمینك» را فراموش نباید کرد که میگوید : حافظه‌ایکه‌با حفظ کردن مطالب‌وقطعات زیبا پرورش یافته باشد در موارد متعدد زندگی‌میتواندمورد استفاده‌قرار گیرد .

«سیانس اوی»

## کوتاه.....فوری

### ● پاریس : در روز بمباران پاریس

**یك‌کمپانی مشهور وصفحه پرکنی اروپا صفحه‌ای مشتمل بر چندسونات برای پیانواثر «اسکارلاتی» آهنگساز قدیمی ایتالیائی را منتشر ساخته‌است . نوازنده پیانو دراین صفحات «واندالاندوسکا» نوازنده مشهورست وآنچه به‌آن ارزش زیادی میدهد این نکته است که«لاندوسکا» سوناتها راروزی ازروزهای سال ۱۹۴۰ که‌پاریس‌بوسیله آلمانها بمباران میشد دریك سالن بی‌حفاظ نواخته است و بهمین‌جهت درصفحه مزبور صدای انفجار بمبهاهم شنیده میشود .

### ● لندن : گردسیاه ورشد گیاه

**مهندسین کشاورزی انگلستان باین نتیجه رسیده‌اند که‌اگر روی خاك مزارع سبزیکاری را بایك لایه‌گرد سیاهرنك بپوشانند : دانه‌ها خیلی زودتر وبهتر رشد میکنند وسراز خاك درمی‌آورند.

### ● واشنگتن : روژلب و طعم آن

**درآمریکا روژلبهای جدیدی ببازار آمده است که برحسب سلیقه مشتری میتوانداز بین انواع آنها مزه‌هائی را که بیشتر دوست دارد انتخاب کندواین روژها مزه‌لیمو ، سیب: وانیل: توت‌فرنگی ، نان‌یاقهوه دارند .

### ● واشنگتن : فلای سینما

**دریك ایالت امریکا یك‌نوع جدید سینما ساخته‌اند که شبیه «درایوین» است وآنرا «فلای‌سینما» نام‌داده‌اند ،سرنشینان ۱۲هواپیما کوچك درحین پرواز میتوانند برنامه سینما را تماشا کنند .

### ● توکیو : تلفن برفراز قله‌کوه

**درحین انجام بازیهای المپیك توکیو دولت ژاپن ۵۰ دستگاه تلفن روی قله‌کوه فوجی‌یاما نصب کرده بود تا میهمانان خارجی که‌باین قله‌صعود میکردند وتعدادشان هم خیلی زیاد بود بتوانند در صورت لزوم ازفراز قله باهرجای دنیا بخواهند تماس تلفنی بگیرند .

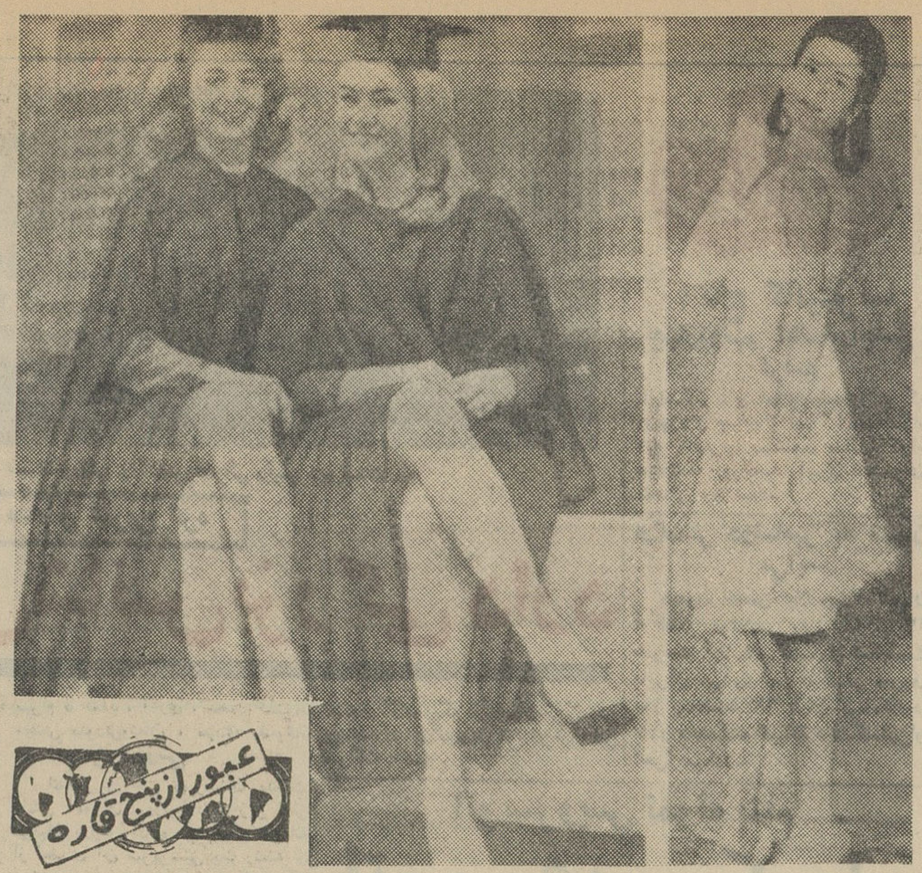

عبور از پنج قاره

## ملکه زیبائی درزیر پرچم!

زیبارویان جهان برای دریافت عنوان ملکه زیبائی جهان ازهم‌اکنون در لندن گرد آمده‌اند . «ژان ماری کوئین» ملکه‌زیبائی‌امریکا و«ژاکلین گرو» ملکه زیبائی فرانسه بیش از سایرین شانس پیدا کردن عنوان‌ملکه زیبائی جهان را دارند .

امسال انتظارمیرفت‌که «مارکالیت پینرا» ملکه زیبائی اسرائیل گوی سبقت را برباید و عنوان ملکه‌زیبائی جهان را بدست آورد ولی درآخرین لحظات اعلام شد که «مارگالیت» در مسابقه شرکت نخواهدکرد .مارگالیت اینك خدمت زیر پرچم را انجام می دهد و فرمانده مستقیم‌وی‌با تقاضای مرخصی او موافقت نکرده واعلام داشته است سرباز نمیتواند برای شرکت در مسابقه زیبائی بمرخصی برود . خصوصا که اسرائیل بااعراب در حالت جنك میباشد .

«ژان ماری کوئین» ملکه زیبائی امریکا بیست سال دارد و ملکه‌زیبائی فرانسه هیجده ساله‌است‌هردو اینها از دانشجویان زرنك و بااستعداد زادگاه خود هستند . ملکه زیبائی امریکا و فرانسه‌ازاینکه ملکه‌اسرائیل بعلت خدمت نظام وظیفه نمیتواند در مسابقه شرکت جوید خوشحالند زیرا او رقیب خطرناکی برای آنها بشمار میرفت . در این عکس بترتیب ملکه زیبائی اسرائیل و امریکا و فرانسه (در لباس دانشجوئی) را مشاهده میکنید .

فرانس سوآر

## تهیه واکسن سرخك

*پزشکان بیمارستان عفونی ملبورن سرگرم ساختن‌واکسنی برضد سرخك که یك بیماری ویروسی است میباشند .

سرخك‌بیماری خطرناکیست‌و اگرگریبان زنان جوان‌حامله‌را بگیرد باحتمال سی در صدباعث میشود که فرزندان آنها دچار نقص عضو های درمان ناپذیر گردند .

پزشکان مزبور توانسته‌اند ویروس سرخك را مجزا سازند و نوع‌خفیفی از آنرا کشت دهند تهیه واکسنی که ویروسهای دیگر با آن مخلوط نباشندبسیار مشکل است .

موقعیکه واکسن ضد سرخك از نظر پزشکان استرالیائی نتیجه مطلوبی بدهد آنرا در مورد دختران کمتر از ۱۱ سال بکار خواهند برد .

نکته جالب اینجاست که این واکسن ضد سرخك مصونیت دایمی میدهد . فیگارو

## کشف نطقهای هیتلر

اخیرادرکرانه‌های‌دریاچه«نگرنسی» (آلمان غربی) یك پیرمرد کشف‌عجیبی کرد این مرد هنگامیکه‌زمین را کاوش میکرد چشمش به چند صندوق افتاد. این جعبه‌ها با دقت بسته بندی شده وممهور بود .

رو ی‌آن صندوق‌های کوچك‌عبارت «برای ابدیت» خوانده میشود .

این جعبه ها وقتی باز شدند معلوم شد که نوار نطق‌های پیشوای سابق آلمان میباشد . این نطق‌ها ازمهمترین سخنان پیشوای آلمان در دوره‌فعالیت های سیاسی میباشد و حتی ۸ نوار نطق وی تاکنون منتشر نگردیده بود یکی از این نوارها محتوی نطق‌هیتلر میباشد که در ۲۰ مارس ۱۹۳۷ در مقابل کارگران آلمانی در یك‌اردوگاه ایراد شده بود این نطق که در همان موقع ضبط شده تاکنون منتشرنشده است .

## آگهی مناقصه شماره ۱۴ر۴۳

اداره کل کارپردازی وزارت پست‌وتلگراف و تلفن تعداد صد دستگاه مگر طبق مشخصات وبرك شرائط وطرح قرارداد موجود از طریق مناقصه خریداری مینماید .

داوطلبان شرکت در مناقصه میتوانند بامراجعه باین اداره کل ودریافت مدارك مناقصه پیشنهادات خودرا طبق مفاد برك‌شرائط وطرح قرارداد درجوف سه‌پاکت بشرح مندرج دربرك شرائط مناقصه ساعت ۹ صبح روز ۱۲ر۱۱ر۴۳ بدفتر اداره کل کارپردازی واقع در خیابان سعدی جنوبی ساختمان بیمه پارس تسلیم‌داشته رسید دریافت دارند پیشنهادات واصله ساعت ۱۰صبح همان‌روز بازوقرائت خواهد گردید . الف ۵۴۵۳

خودکار
بیک
راحت
تمیز
روان
ظریف
وپردوام مینویسد

خودکار کریستال بیک

بانوك کربورتنگستن تنها قلمی است که درتمام جهان فروش بیسابقه‌ای بدست آورده است. خودکار بیک اصل برازنده هردست برای نوشتن راحت وتمیز وروان

فقط ۵ ریال

BIC

کانون آگهی زیبا

## شیطان سبز

نوشته : احمد احرار

### آنچه تاکنون خوانده‌اید ... -۵۴-

تیمور ، پسرامیرترغای حاکم شهرسبز درحادثه‌ای بدختری صحرانشین بنام «نگار» دل بست وسپس دسته‌ای از همسالان‌خود تشکیل داد بنام گرگهای خاکستری که غنائمی از مالداران می گرفتند و میان مردم فقیر تقسیم میکردند . وقتی حاجی‌بارلاس حاکم قبیله شد وبرای پیدا کردن گرگهای خاکستری هزارسکه طلا جایزه تعیین‌کرد تیمور به‌نگار ظنین‌گشت وسرانجام این سوء ظن منجر به کشته‌شدن نگار و جهانشاه دوست تیمور وپدر افلیج نگار شد . بعداز این وقایع ، تیمور ناگزیر شد شهرسبز را ترك گوید و بسوی سرنوشت ، در راه دیگری قدم گذارد !

در سمرقند تیموربخدمت امیر قزغن درآمد و به‌نوه دختری او «آلجای» که شباهت زیاد بانگار داشت دل بست. پس‌از خنثی شدن توطئه ای علیه امیر قزغن ، تیمور نیز به‌آرزوی خود رسید و با آلجای عروسی کرد و صاحب پسری شدبنام جهانگیر . بدین ترتیب امیر زاده ماجراجوی شهر سبز زندگانی آسوده‌ای را طی میکرد تا آنکه سواران سلطان هرات بمرزهای سر زمین قزغن تجاوز کردند و قزغن اورامامور سرکوبی و تنبیه متجاسرین ساخت ...

***

اینبار وقتی قزغن بصدای بلند خندید آهنك قهقهه تیمور نیز در صدای وی امیخت قزغن در حالیکه دست بطرف تیمور دراز کرده بود و دست او را میفشرد گفت :

-پس بگذار این قانون شهر رانیز بتو بیاموزم . همیشه حق بجانب آن‌کسی‌است که دستش‌زودتر بقبضه شمشیر برسد !

ساعتی‌بعد ، تیمور و سواران او سمرقند را پشت سر گذاشته بطرف هرات می تاختند. آنها چنان سریع، راه میان سمرقند وسرحد هرات را پیمودند که وقتی بنواحی مرزی رسیدند تازه مرز نشینان از سمرقند بمنطقه خودباز گشته بودند در حالیکه تیمور و سواران او پنجروز بعداز عزیمت آنان ، سمرقند راپشت سر گذاردند.

در مرز ، پس از تحقیقات مختصری تیمور دریافت که آنچه مرزنشینان درباره تجاوز سواران هراتی به منطقه خود گفته اند عین حقیقت است و پس از ان نیز دوبار دیگر باینسوی مرز تجاوز شده و به رعایای سرزمین جغتای تلفات و خسارات تازه‌ای وارد آمده‌است .

تیمور سواران خودرا در مرز پیاده کرد و بوسیله مرزنشینان برای کلیه روسای قبایل و طوایف انحدود پیغام فرستاد که برای مشاوره نزدوی بروند. شب بعد، زیر چادر بزرگی که تیمور برافراشته بود روسای طوایف گرد آمدندو تیمور به انها گفت :

-مااز طرف امیر بزرك این سرزمین که لطفش پیوسته شامل حال رعایا و مردمانست برای‌گوشمال دادن کسانی‌آمده‌ایم که بمناطق زندگانی شما تجاوز کرده‌اند و بحکم امیر مامور هستیم هر کس رادر این گناه نابخشودنی دست داشته است تنبیه کنیم .تا آنجاکه من تحقیق کرده‌ام سواران سلطان هرات میان راهزنان دیده‌شده‌اند و یقین است که مانمی توانیم این قضیه راندیده و نشنیده بگیریم . بنابراین احتمال دارد که‌ماناگزیریم با سلطان هرات وارد جنك‌شویم و اکنون من شمارا خواسته‌ام تااولا هرچه درباره هرات و تعداد سپاهیان و قدرت سلطان آن میدانید برای من بگوئید و ثانیاروشن کنید که در صورت لزوم تاچه میزان می توانید بماکمك بدهید؟

هنگامیکه این مجلس بپایان‌رسید وروسای طوایف‌پراکنده شدند تیمور دریافت که‌آنچه درطول راه پیرامون ماموریت جدیدخود اندیشیده وحساب کرده، خواب‌وخیالی بیش نبوده است. او تصمیم داشت‌بوسیله سواران خود ومردانی که از ایلات وطوایف مرزی بکمك میگرفت شهر هرات رامحاصره کند وباسلطان هرات بجنگد . اما اینك‌می‌دانست که‌دژهرات باین سهولت قابل تسخیرنیست ، بلکه باوصفی که ازقدرت قوای مدافع‌دژو سپاهیان سلطان هرات شنیده بود یقین داشت هرگاه دست بمحاصره وجنك بزند، دراندك مدتی مغلوب خواهدشد . ازهمینرو بی‌آنکه قول وقرار صریحی باروسای طوایف بگذارد آنانرا مرخص کردو بچادرخویش بازگشت تاتصمیم دیگری بگیرد .

این نخستین باربود که تاتار جوان مقابل یك‌دژ مستحکم واقع میشد وبه‌آسانی میتوانست حساب کند که صف‌آرائی دربرابر چنین دژی، باقوائی که تحت‌اختیار داشت وحتی چنانچه تمام‌طوایف وعشایر مرزی نیز بسپاه‌وی ملحق میشدند جز ننك شکست‌و تحمل صدمات‌و خسارات حاصل دیگری نخواهد داشت . ازطرفی او عادت‌نداشت و نمیخواست دست‌خالی بسمرقند بازگردد . هنوز داغ‌شکست راروی قلب‌خویش احساس نکرده‌بود ونمیتوانست ازمیان راههای مختلفی که بنظرش میرسید راه‌بازگشت راانتخاب کند، هرچند که عاقلانه ترین راه‌بنظر می‌آمد .

درحالیکه تیمور فکرمیکرد فقط‌یك معجزه ممکن است اورا از چنان‌بن‌بستی نجات‌بدهد، قاسم‌بیك پرده چادر رابیکسوزد و قدم‌بدرون نهاد. اوآمده بود تیموررا خبربدهد که‌یکی از روسای قبایل بازگشته ومیل‌دارد بطور خصوصی باوی گفتگو کند .تیمور اذن‌داد ولحظه‌ای‌بعد قاسم بیك‌مرد کوتاه‌قد لاغراندامی را بدرون چادر راهنمائی کرد .آن مردکه ساعتی پیش همراه سایر روسا وامیران طوایف مرزی درکنار تیمور نشسته بود، وقتی‌با نماینده جوان امیر قزغن تنهاشد زبان بسخن گشود و بی‌مقدمه پرسید :

-آیاتو براستی میخواهی باسلطان هرات وارد جنك شوی ؟

## تجدید آگهی مناقصه ۵۸

اداره سررشته‌داری ارتش تعداد ۳۰۰۰۰ زوج دستکش کرکی را از طریق مناقصه خریداری مینماید .

۱- داوطلبان معامله برای ملاحظه نمونه ومشخصات جنس مورد معامله ودریافت برك شرائط معامله ورویت نمونه‌قرارداد بدائره خرید و پیمانها اداره سررشته‌داری ارتش واقع در فیشرآباد مراجعه پیشنهاد خودرا در دو پاکت لاك ومهرشده (یکی محتوی سپرده و دیگری پیشنهاد مربوطه رابه پیوست برك شرائط معامله که ذیل آن ر اگواهی نموده و روی پاکات جمله سپرده و پیشنهاد مربوط بمناقصه نوشته شده باشد ) تاساعت۹ صبح روز سه‌شنبه ۳ر۹ر۴۳ بدفتر اداره سررشته‌داری ارتش تسلیم ورسید دریافت دارند .

۲- پیشنهاددهندگان موظف هستند یك نسخه از پیشنهاد خودرا لاك‌و مهر نموده و قبل از تاریخ مناقصه باداره‌بازرسی کل ستاد بزرك ارتشتاران واقع در جاده شمیران ارسال داشته و رسید دریافتی را ضمیمه پاکت پیشنهادی که باداره سررشته‌د اری ارتش میدهند بنمایند .

۳- بمنظور سپرده مناقصه مبلغ ۸۰۰۰۰ ریال اسناد خزانه درپاکت سپرده تسلیم نمایند.

۴- به پیشنهادات تسلیمی که پس از ساعت مقرره در این آگهی واصل گردد ویااینکه فاقد سپرده معینه ردیف۳ویامشروط و مبهم باشد بهیچوجه ترتیب اثر داده نخواهد شد .

۵-مالیات و هزینه‌های دولتی و هزینه ثبت پیمان در دفترخانه اسناد رسمی و هزینه درج آگهی بعهده پیمانکار میباشد.

۶- کمیسیون مناقصه در ساعت ۱۰صبح روز سه‌شنبه ۳ر۹ر۴۳ تشکیل پیشنهادات واصله را باز وقرائت خواهد نمود .

۷- در صورتیکه برنده مناقصه طبق شرائط آگهی و برك مشخصات حاضر بعقد قرارداد نگردد سپرده او بنفع دولت‌ضبط خواهدشد .

۸- کمیسیون در رد یا قبول هریك ویاکلیه پیشنهادات مختار خواهدبود .

اداره‌سررشته‌داری ارتش

۱-۲۹۲۰۴

انواع بیل وکلنگ
IMC
علامت اطمینان
بهترین وارزانترین
شرکت سهامی ایران متال : بودرجمهری . اول پامنار . تلفنهای ۲۴۷۳۰-۲۱۴۱۹

## برای اطلاع صادر کنندگان کالای صادراتی

کشتی (موریستان)فرار است روز بیستم آبانماه جاری به خرمشهر وارد و ضمن تخلیه کالای‌ورودی مشغول بارگیری اجناس صادراتی خواهد گردید.

کشتی موریستان مجددا روز چهارم آذرماه به خرمشهر مراجعت نموده و آنچه که کالابمقصد لیورپول و لندن موجودباشد بارگیری مینماید .

**شرکت گری مکنزی محدود**

تهران تلفن ۳۰۴۲۶۰ خرمشهر تلفن ۲۷۵۰

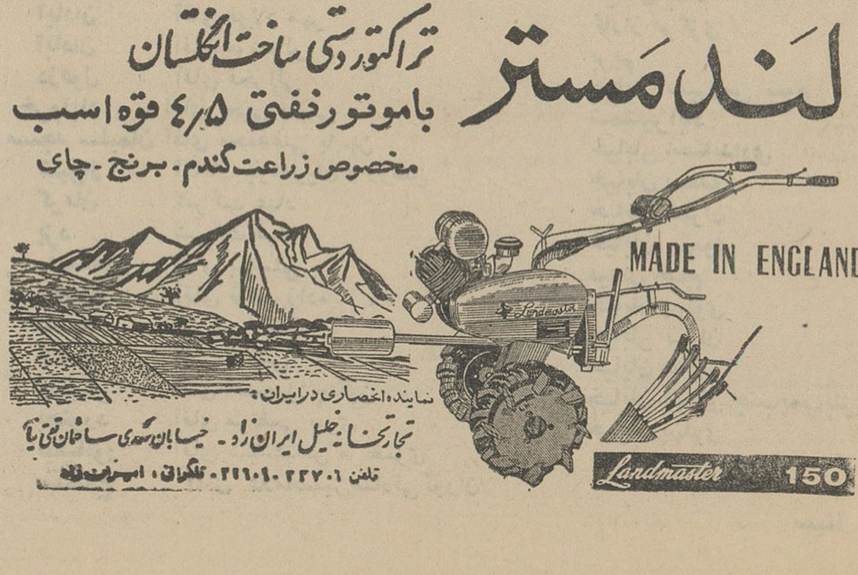
لند مستر
تراکتور دستی ساخت انگلستان
باموتور نفتی ۴/۵ قوه اسب
مخصوص زراعت گندم . برنج . چای
MADE IN ENGLAND
نماینده انحصاری در ایران :
تجارتخانه خلیل ایران زاد . خیابان سعدی ساختمان تقی نیا
تلفن ۲۲۷۰۶ - ۲۱۶۰۱ - تلگرافی : امیران زاد
Landmaster 150

قهرمانان رشته‌های مختلف ورزشی دبیرستان باتفاق دبیران ورزش وآقای میرفخرائی رئیس دبیرستان .

ورزش را باید از مدارس شروع کرد

# «رهنما» در بسکتبال شانس بزرگی دارد

در دبیرستان رهنما علاقمندی به ورزش بسکتبال بیش از هر ورزش دیگر بچشم میخورد زیرا این دبیرستان دارای یك زمین بسکتبال و ۷ حلقه انفرادی میباشد . آقای میرفخرائی رئیس دبیرستان نیز یکی از ورزشکاران باسابقه و باتجربه میباشد که در موفقیت ورزشکاران دبیرستان سهم بسزائی دارد.

تیمهای دوره اول و دوم بسکتبال این دبیرستان درسال گذشته دربخش ۸ فرهنگی دوم شدند و در سالهای گذشته هم تیم بسکتبال رهنما چندین بار بمقام قهرمانی مدارس تهران رسیده است . بازیکنان دوره دوم عبارتند از آقایان : فرامرز برازنده ، جواد شهمیرزادی، جلال شهمیرزادی، جمشید کلانتری ، هوشنك چیت ساز محسن حاج سلیمانی ، محمد کاظمی‌مهر ، حسن احمدبیگی، شهاب صادقی ، فرهمند . بازیکنان دوره اول عبارتند از آقایان : گرجی ، زورمند، پرویزنیا ، علوی ، راستگو ، نهرودی درانی ، طاهری ، رسولی‌نراقی .

● **والیبال**

دبیرستان رهنما دو زمین والیبال دارد ، بازیکنان دوره دوم عبارتند از آقایان : سیادت‌نژاد ، امینی ، احمد بیگی ، جلال شهمیرزادی ، افشار ، جلیلوند ، مجلل، کلانتری، بازیکنان دوره اول عبارتند از آقایان ، مهربان، گرجی، زورمند، زندیه ، تویسرکانی، شیردل ، بدیعی .

● **پینك‌پنك**

دبیرستان رهنما دارای ۶ میز پیك‌پنك یك سالن سرپوشیده برای این ورزش وصاحب مقام اول دربخش ۸ فرهنگی برای سیکل دوم و مقام دومی دربخش برای سیکل اول میباشد. همچنین تیم پینك پنك سیکل دوم دبیرستان درسال گذشته درتهران دوم شد و بازیکنان آن عبارتند از :

آقایان ، امیرنژادی ، اکبریه ، زنوزی ، غلام اکبری ، نژاد هاشمی ، کرلو ، محمدرضا فتحی .

بازیکنان دوره اول عبارتند از آقایان تویسرکانی ، نهرودی ، رضوی ، کیوانی ، پروین‌مهر ، خاك‌نیا .

● **کشتی**

بهترین کشتی‌گیران دبیرستان عبارتند از آقایان : آزرم ، مهتدی ، کامبیز، فرخی ، کامیاب ، اولادزاده ، ظغرلیان ، قاسملو ، علین ، عظیمی ، بزمی ، دامیدژ ، عیسی‌زاده ، علی‌قلی مهدیهان ، دوریان .

● **دوومیدانی**

تیم دوومیدانی و دوصحرا نوردی دبیرستان رهنما سال گذشته در بخش ۸ فرهنگی اول شد وافرادآن عبارتند از آقایان جلال شهمیرزادی ، جواد شهمیرزادی ،محمدرضاتقی ، برازنده، افشار ، نوروزی ، سوزانی ، قضائی ، علوی ، مشایخ ، گرجی ، چیت‌ساز ، محسن شهمیرزادی .

● **فوتبال**

بهترین فوتبالیست های دبیرستان رهنما که افراد تیم را تشکیل میدهند عبارتند از آقایان : آذرگشسب، محمد خاك‌نیا ، کامبیز فرخی ، کیهان‌فرخی، احمد کبیری ، محمود غبائی ، ایرج رمضانی ، کامران‌راد ، بیژن نراقی ، بهرام قاسملو ، آذری ، محمد خلدی، مجتبی بلورفروشان ، مهدی رضوی،

● **انجمن ورزشی**

انجمن ورزشی دبیرستان بدست دانش آموزان ورزشکار و زیر نظر مربیان ورزش اداره میشود که هریك از اعضای آن سرپرستی یك رشته از ورزش دبیرستان را بعهده دارند که عبارتند از آقایان

خلدی ، تویسرکانی ، امیر نژادی، سیادت ، برازنده ، کامیاب ، شهمیرزادی .

● **کادر دبیران**

آقایان نیکو وجابری کادر دبیران ورزش دبیرستان رهنما را تشکیل می دهند . آقای نیکو از داوران بین‌المللی میباشد که درالمپیك ۶۴ توکیو نیز شرکت داشت .

## ورزشی

### تاج کالیفرنیا

**چهارم‌ونهم آبانماه‌راجشن گرفت**

ازباشگاه تاج اطلاع داده شد که درروزهای چهارم و نهم آبانماه‌باشگاه تاج کالیفرنیا بمناسبت سالگرد تولد شاهنشاه وولیعهد ایران جشنهای مفصلی برپا نمود.

### ارکستر دوشامبر به تهران می‌آید

بدعوت انجمن فیلارمونیك تهران ارکستر دوشامبر ونیز که از ۱۳ هنرمند ایتالیائی تشکیل شده‌است بایران می‌آید این ارکستر معروف روز پنجشنبه ۱۸ آبان برنامه‌ای‌در تالار دانشکده ادبیات دانشگاه‌تهران اجرا میکند.

اتو سرویس نمونه بنام

**اتو سرویس کرملو**

مجهز مدرن آخرین وسایل
بزودی در خیابان شیراز افتتاح میشود
تلفن ۷۴۶۴۲

۱-۳ آ-۲۹۲۵۰

درمان
**روماتیسم**
دکتر مهندس
خیابان حافظ مقابل ت ث ث

### آگهی مناقصه شماره ۶ر۴۳

اداره مخابرات ارتش‌شاهنشاهی تعداد یکدستگاه مرکز ۳۰۰شماره قابل توسعه‌تا ۵۰۰ شماره و یك دستگاه مرکز ۲۰۰ شماره قابل توسعه تا ۴۰۰ شماره و هشت دستگاه مرکز ۵۰شماره غیر قابل توسعه و تعداد ۴۰۰ دستگاه‌تلفن رومیزی بدون دکمه (ساخت کارخانجات زیمنس هالسکه‌آلمان غربی استاندارد الکتریك آلمان غربی -اریکسن سوئد ) موردنیاز خودرا بر اساس (سی.اند .اف)به دلارتحویل خرمشهریابندرشاهپور ویا جلفا از طریق مناقصه‌خریداری مینماید علاقمندان بشرکت‌درمناقصه می‌توانند برای دریافت برك مشخصات و شرایط مناقصه همه روزه بغیر از ایام تعطیل بدایره خرید ادارات مخابرات ارتش‌واقع در جمشیدیه مراجعه نمایند تاریخ تسلیم پیشنهادات تاآخروقت‌اداری روز ۱۸ر۹ر۴۳ می باشد

اداره مخابرات ارتش
آ-۲۹۳۰۸

قرص
**میسیدون**
مسکن سرورد - دندان درد
ضد سرماخوردگی

**مشعل خودکار ایلوماتیک**
ساخت امریکا
مورد مصرف دستگاههای عمومی و شخصی
دیگهای بخار-حمام-قنادی-نانوائی
گرمخانه شوفاژ
OIL-O-MATIC

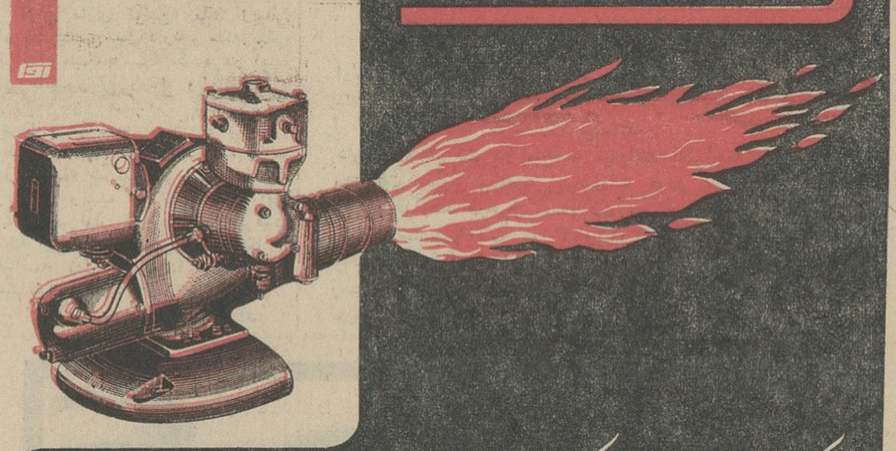

شرکت سهامی ایران تکنو خیابان تخت جمشید شماره ۲۹۲-۲۹۱ تلفن ۶-۷۵۶۸۶۴

در جشن‌ها و میهمانیهای بزرگ، که هریك از مدعوین، طبع و ذائقه خاصی در انتخاب خوراکی‌ها دارند

پذیرائی
با بیسکویت پنجره‌ای خانواده ویتانا
و بیسکویت بادام‌شکری خانواده ویتانا
که طعم خوشمزه ومطبوع آنها مورد پسند ذائقه‌ما ایرانیهاست
خاطره خوش وفراموش ناشدنی از جشن صمیمانه وباشکوه شما در ذهن میهمانان بجا میگذارد .

گودونه

قابل توجه دارندگان اتومبیلهای

# فولکس واگن

چون در عمل مشاهده شده‌است که تعمیرگاه های غیر مجاز قطع نظر از اینکه صلاحیت فنی برای انجام تعمیرات اتومبیلها ندارند دقت کافی هم‌در تعمیر اتومبیل مراجعین نمی‌نمایند و اغلب مبادرت به‌مصرف قطعات غیراصلی لوازم یدکی فولکس‌واگن نموده‌واین‌رویه‌موجب بروزخسارات‌وتقلیل عمر اتومبیلها میشود لذا این‌شرکت بدینوسیله بکلیه مشتریان محترم و دارندگان‌اتومبیل های فولکس واگن توصیه مینماید که منحصرا اتومبیل خود را برای تعمیر به تعمیرگاه های مجاز که ذیلا اسامی‌وآدرس‌آنان‌درج‌میشود ببرند و از مراجعه بتعمیرگاه‌های غیر مجاز مطلقا خودداری نمایند و احیانا چنانچه درتعمیرگاه های مجاز قصور یا تعللی در تعمیر اتومبیل و یامصرف لوازم مشاهده نمودند مراتب را بفوریت جهت‌رسیدگی باین‌شرکت اعلام دارند .

## شرکت سهامی ثابت پاسال

### اسامی تعمیرگاه های مجاز فولکس‌واگن در تهران

| شماره تعمیرگاه‌ها | نام تعمیرگاه‌وآدرس | شماره‌تلفن |
|---|---|---|
| ۱ | تعمیرگاه ثابت‌پاسال خیابان آیزنهاور جنب‌پپسی کولا | ۴۷۰۴۱ |
| ۳ | اتوسرویس مرادی نزدیك پیچ‌شمیران | ۷۰۸۶۶ |
| ۴ | جنرال سرویس خیابان سیه نزدیك میدان باغشاه | ۴۷۵۹۶ |
| ۵ | آریانپور خیابان تهران‌نو | ۷۵۰۴۱ |
| ۶ | اتوسرویس صافکار خیابان شاهرضا جنب‌ویلا | ۴۵۹۸۲ |
| ۷ | اتوسرویس ربیع‌زاده خیابان ری‌نزدیك بیمارستان‌بازرگانان | ۵۱۱۲۴ |
| ۸ | اتوسرویس ایران‌مهر خیابان ایرانمهر | ۷۵۷۵۵۶ |
| ۹ | اتوسرویس لاچمن خیابان پهلوی چهارراه پهلوی | ۴۴۹۰۶ |
| ۱۰ | اتوسرویس سرباز خیابان شهناز سوم | ۷۰۸۵۹ |
| ۱۲ | اتوسرویس منوچهری خیابان شاهرضا بین پل چوبی‌ودرختی | ۷۵۶۲۰۶ |
| ۱۳ | اتوسرویس نیرو جاده‌کرج جنب دانشکده‌دامپزشکی | ۴۴۳۳۲ |
| ۱۴ | اتوسرویس شهباز خیابان شهباز | ۵۸۸۱۰ |
| ۱۵ | اتوسرویس ونوس خیابان نواب چهارراه اناری | ۵۳۸۹۱ |
| ۱۷ | اتو ویلا خیابان ویلا | ۴۶۰۸۴ |
| ۱۸ | پارس‌سرویس‌خیابان مخصوص پشت‌باغشاه | ۲۶۷۰۳ |
| ۱۹ | جنرال سرویس پیچ شمیران جنب بیمارستان زنان | ۳۲۲۷۷ |
| ۲۱ | اتوسرویس‌شرکت‌سهامی اتفاق خیابان شاهرضاپیچ‌شمیران | ۷۲۷۹۸ |
| ۲۲ | اتوسرویس ابکا انتهای خیابان‌گرگان | ۷۱۸۹۱ |
| ۲۳ | پارس سرویس سلسبیل چهارراه وثوق | ۴۱۳۰۸ |
| ۲۴ | اتوسرویس مهرگان خیابان تهران‌نو بعداز پمپ‌بنزین | ۷۹۳۹۹ |
| ۲۵ | اتوسرویس عاج خیابان شاه چهارراه محمدرضاشاه | ۶۱۳۴۷۲ |
| ۲۶ | اتوسرویس تندری خیابان شمیران ایستگاه سیدخندان | ۷۲۳۰۴ |
| ۲۸ | تعمیرگاه مدرن سه طبقه تهران چهارراه شاه کوچه‌گودرز | ۶۴۳۴۴ |
| ۳۰ | اتوسرویس جبهه‌دار سی‌متری جنوبی جنب سینماپرس‌پلیس | ۵۲۲۴۳ |
| | اتوسرویس ۱۱۰ شمیران اول خیابان پهلوی تجریش | ۸۴۱۳۵ |

### اسامی نمایندگان و تعمیرگاه‌های مجاز فولکس‌واگن

#### درشهرستانها

| | | |
|---|---|---|
| اهواز | شرکت ثابت‌پاسال | خیابان بیست وچهارمتری |
| اهواز | آقای محمدحسن قمشی | خیابان بیست وچهارمتری |
| خرمشهر | شرکت ثابت‌پاسال | خیابان ایستگاه |
| گرگان | شرکت ثابت‌پاسال | میدان کاخ |
| گنبدقابوس | شرکت ثابت‌پاسال | خیابان امامزاده |
| بابل | اتو مازندران | خیابان بابلسر |
| رشت | آقای محمد علی آذربانی | خیابان پهلوی |
| قزوین | آقای حاج فتحعلی | خیابان پهلوی |
| کرج | آقای مرتضی کمالی | خیابان چالوس |
| قم | آقایان‌گرامی واربابی شرکت ایرانکار | خیابان ایستگاه |
| کاشان | آقای مهندس امینی | خیابان قم |
| ساری | آقای سیدتقی جعفریان | میدان ساعت |
| چالوس | آقای سیداحمد طاهائی | جاده‌کرج |
| تبریز | آقای اصغر خسروی | خیابان پهلوی |
| کرمانشاه | آقای ابراهیم کوهساری | خیابان قصر شیرین |
| همدان | آقای محمد اهور | خیابان شاه |
| آبادان | آقای فولاد مهر | گاراژ مرکزی |
| آبادان | آقای موشولو | بریم |
| دزفول | آقای فخرائی | خیابان سیروس سوم |
| خرم‌آباد | آقای یحیی معینی | شمشیرآباد |
| مسجد سلیمان | آقای محمدعلی پاپهن | خیابان استانداری |
| شیراز | آقایان جواهریان و روشن | خیابان سعدی |
| کرمان | شرکت عباد | خیابان تهران |
| یزد | شرکت عباد | خیابان پهلوی |
| رفسنجان | آقای بهشتی | میدان خیام |
| زاهدان | آقای قاضی‌زاده | خیابان پهلوی |
| مشهد | شرکت اتفاق | خیابان تهران |
| کاشمر | آقای کاظمی | خیابان مدرس |
| اصفهان | آقای اسمعیل چنگیز | خیابان پهلوی جنب‌پمپ‌بنزین |
| بجنورد | آقای مرتضی نیری | خیابان پهلوی |
| نیشابور | آقای سیدعباس مرتضوی | |
| سنندج | آقای غلامحسین‌صادقی گوران | |

سینا

برای جلب سیاح وتوسعه جهانگردی

# نرخ هتلها یکنواخت و تعدیل میشود

**بمنظور جلب جهانگردان بداخل کشور ،بانکهای ایران برای‌ساختمان هتل های جدید بمتقاضیان وام‌واعتبار های‌طویل‌المدت میدهند**

یك منبع‌مطلع دراین مورد‌بخبرنگار اطلاعات گفت: یکی از درآمد های‌عمده جلب کشور های جهان از طریق‌جلب جهانگردان حاصل میشود . ایران‌نیز باموقعیت جغرافیائی و طبیعی که‌دارد میتواند در آمد های عمده‌ای ازتوسعه امور جهانگردی در کشور بدست‌آورد

بدین منظور همزمان بافعالیت هائی که سازمان جلب‌سیاحان جهت جلب جهانگرد از کشورهای مختلف میکنند بعضی از بانکهای ایران از جمله‌بانك ملی ، بانك رهنی ، و بعضی دیگراز بانکها آمادگی خود را برای اعطای‌وام جهت ساختمان هتل های جدید اعلام داشته‌اند .

احتما لمیرود در صفحات شمال و نقاط باستانی ایران از جمله اصفهان وشیراز سرمایه گذاری زیادی برای ساختمان هتل و متل صورت گیرد.

**کاهش نرخها**

یکی ا زمسائلی که برای جلب سیاحان مورد توجه دولت میباشد کاهش نرخ هتل هاست .

د رحال حاضر نرخ اکثر هتل هاو متل ها در نقاط موردنظرجهانگردان مناسب نیست بلکه گرانست .

بدین جهت‌بموازات اعطای‌اعتبارات بمنظور ساختمان هتل های جدیددولت نرخهای هتل ها و مهمانخانه ها را نیز تعدیل خواهد کرد و نظارت کافی از طرف سازمان های مسئول در این مورد خواهد شد .

## پاسخ مثبت پادشاهان و رؤسای جمهوری به‌پیام شاهنشاه

سخنگوی در بارشاهنشاهی امروز اعلام‌کرد که‌تاکنون بیش از پنجاه‌تن ازپادشاهان و روسای جمهوری و سران کشور های مختلف‌جهان به‌پیام شاهنشاه در باره نهضت پیکارجهانی با بیسوادی پاسخ موافق داده‌اند .

همچنین بیش از یکصد روزنامه بزرك جهان مقالات اساسی در باره این‌پیام انتشار داده‌اند ، واز طرف خبرگزاری ها وتلویزیون ها و رادیو های‌کشور های مختلف گزارش ها و برنامه های مبسوطی دراین باره منتشرشده‌است.

مجمع‌عمومی یونسکو در کمیسیون «مبادلات بین‌المللی در زمینه های آموزشی علمی و فرهنگی» خود در تاریخ دوم نوامبر پیشنهاد شاهنشاه رادر باره تشکیل‌یك کنگره‌بین‌المللی وزرای فرهنك درتهران باتفاق آراء تصویب کرده است و این موضوع‌در هفته آخرکاراجلاسیه کنونی یونسکو برای تصویب به مجمع عمومی ارجاع خواهد شد .

کتاب حاوی متن پیام‌های‌شاهنشاه به‌روسای کشور های جهان وبه‌مجمع عمومی یونسکو و پاسخ های‌سران کشور ها از طرف دفتر فرهنگی دربار شاهنشاهی در دست چاپ است .

**باحضور والاحضرت شاهدخت اشرف پهلوی**

## کنفرانس زنان پاکستان گشایش یافت

کنفرانس زنان پاکستان دیروز در حضور والاحضرت شاهدخت اشرف‌پهلوی ریاست شورای عالی جمعیت های‌زنان ایران‌بوسیله پرزیدنت‌ایوبخان در اسلام آباد گشایش یافت.

رئیس جمهوری پاکستان هنگام‌گشودن این کنفرانس اظهار داشت : بیداری مردم به بیداری زنان بستگی دارد و زنان باید در فعالیت های ملی واجتماعی بنحو موثری‌شرکت جویند .

والاحضرت شاهدخت‌اشرف پهلوی عصر دیروز پس از شرکت در جلسه افتتاحیه کنفرانس زنان پاکستان در میهمانی بانو لیاقت علیخان رئیس انجمن زنان آن کشور شرکت کردند .

دیشب از طرف آقای وزیر دارائی پاکستان یك میهمانی شام‌بافتخار والاحضرت‌ترتیب یافت و والاحضرت با بیگم ایوبخان‌همسر رئیس‌جمهوری پاکستان نیز ملاقات کردند .

## ۸۰۰ آپارتمان نمونه

**ازاوائل دیماه دراطراف پارك جلالیه ساخته میشود**

- **قیمت هر آپارتمان ۱۰۰ تا ۱۵۰ هزارتومان‌میباشد**
- **متجاوز از ۳۰۰ نفر تا بحال برای خرید آپارتمان ها پیش قسط داده‌اند**

امروز اعلام شد بنابتصویب دولت در اطراف پارك در شرف احداث جلالیه ۸۰۰ آپارتمان نمونه از طرف سازمان مسکن ساخته میشود .

برای‌زیبائی اطراف پارك واستفاده از آخرین روشهای جدید معماری ، آپارتمان های مزبور طبق اصول معماری جدید ایران ساخته میشود و در نوع خود از زیباترین‌ساختمان های تهران خواهد بود . بطوریکه در آینده از آپارتمان های مزبوربعنوان نمونه برای ساختمان در تهران و شهرستانها استفاده میشود .

آپارتمان های اطراف پارك جلالیه در یك واحد ۱۲ طبقه و در ۱۴ بلوك ساخته میشود .

هر آپارتمان دارای کلیه وسائل جدید از جمله شوفاژ و تاسیسات دیگر خواهد بود .

طبق برآوردی که شده قیمت هر آپارتمان حدود ۱۰۰ تا ۱۵۰ هزار تومان تخمین زده میشود . حدود یك چهارم از این مبلغ بعنوان‌پیش قسط توسط سازمان مسکن دریافت میشود و بقیه بهای هر آپارتمان باقساط ۱۰ تا ۱۵ سال بایدپرداخت شود .

هر آپارتمان حدود ۲۰۰ مترزیربنا دارد .

قرار است ظرف چند روز آینده آگهی‌پیش فروش این آپارتمانهامنتشر شود .

**پرداخت پیش قسط**

تابحال متجاوز از ۳۰۰ نفر به سازمان مسکن مراجعه و برای‌خرید آپارتمان های جلالیه پیش قسط پرداخته اند .

بدین ترتیب ظرف اندك مدتی بقیه آپارتمان های پارك جلالیه نیز پیش‌فروش‌خواهدشد . ساختمان‌آپارتمان ها از اوائل دیماه آغاز میگردد و۱۸ ماهه پایان می یابد .

**درختکاری**

بزودی حدود ۱۰۰۰۰ از انواع درخت های ورنگارنك که جلوه خاصی بپارك جلالیه بدهد در این پارك‌کاشته میشود.درختهای مزبور از مازندران بتهران حمل میشود .

## ۸ میلیون ریال اعتبار

**دراختیار استانداران وفرمانداران‌کل قرار گرفت**

دستور زیر امروز از طرف‌آقای منصور نخست وزیر به استانداران و فرمانداران کل صادر شد :

در اجرای تصمیمات دولت دایر به سیاست‌تمرکز اموردولت واجرای برنامه های عمرانی مورد نیاز عموم زیر نظر استانداران و فرمانداران کل در هیئت عالی برنامه تصویب شد که مبلغ ۵ میلیون ریال در اختیار آقایان استانداران و۳میلیون ریال دراختیار فرمانداران کل قرار داده شود ، تا برای امور عمرانی طبق نظر و تشخیص استانداران و فرمانداران کل و دفاتر فنی‌بارعایت نیازمندیهای واقعی مردم بمصرف برسد .

مصرف این وجوه مرتبا تحت نظارت قرار خواهد گرفت وبتدریج اعتبارات بیشتر در اختیار گذارده خواهد شد تا اموری که احتیاج به تهیه و تنظیم برنامه های دقیق‌ندارد در محل انجام گردد و موجب‌بطئی جریان کار فراهم نشود .

سرمقاله شماره دیروز روزنامه اطلاعات که متاسفانه بچاپ‌اول‌نرسید
اطلاع خوانندگان عزیز عینا نقل‌میشود ودرچاپ دوم منتشر شد امروزبرای

## برنامه پنجساله

دیشب خبری داشتیم حاکی ازاینکه مقامات‌وزارت فرهنك مشغول مطالعه یك برنامه پنجساله هستند .این مژده بسیار خوبی است و فقط یك شرط دارد که‌مقامات وزارت فرهنك تخمینا یاتحقیقا توضیح بدهند تا چند سال دیگر مطالعه برنامه پنجساله تمام میشود ،زیرا ما مدتهاست چنین خبری میشنویم و مدتهاست که چنین برنامه‌ای لزومش احساس میشود اما ازخود برنامه‌خبری نیست . کاش‌خبرنگار ماتحقیق کندو ببیند چند سال است قضیه تثبیت برنامه دروزارت فرهنك تحت مطالعه است‌وازکسانیکه دستشان درکار است بپرسد چندسال دیگرخیال دارند بمطالعه ادامه بدهند ؟

خوانندگان عزیز قطعا ملاحظه فرموده‌اند که‌همین پریشب ستون انتقاد ماباختصاص یافته بود بمقاله یکی ازفرهنگیان واونیز مثل بقیه‌همکاران خویش ،ماده‌اول انتقادات خودرا برروشهای فرهنگی عدم ثبات برنامه‌ها ذکرکرده بود. منباب مثال درباب برنامه های آموزشی مینویسد :

«هریك یا دوسال برنامه های آموزشی وزارت فرهنك و بدنبال آن آئین‌نامه‌های دبستانها مخصوصا دبیرستانها تغییر میکند . تصور بفرمائید برای همین آئین‌نامه موجود امتحانات درچندسال اخیر آنقدرتیصره وگاهی تبصره‌ای جهت تبصره تدوین کرده‌اند که اصل آن بکلی دگرگون واز صورت اولیه خود خارج شده‌است »!

چه‌مثال بموردی آورده است این فرهنگی دلسوز ومطلع، چون آدم این ایام بر میخورد بمحصلینی که وقتی ازآنها میپرسد ،کدام کلاس هستی نمیتواندجواب درست بدهد چون یکعده از محصلین امروزی ،مثل سابق‌که بعضی بعنوان مستمع آزاد درکلاسی‌می‌نشستند عنوان محصل تبصره‌ای دارند یعنی بموجب یکی از همین تبصره‌ها ازکلاسی بکلاس بالاتر ارتقاء پیدا میکنند و درواقع نه عضو آن کلاس هستند نه عضو کلاس پائین !

شما توقع دارید محصلی که‌دراین دوره‌اززندگی وضع متزلزل داردو یکسال بلاتکلیف روی نیمکت‌کلاس می‌نشیند . فردا دراجتماع بخودش تکیه‌کند و روی‌پای خود بند شود ؟

متاسفانه مابکلی از اهمیتی که مدرسه ابتدائی‌و متوسطه درساختمان روحی‌و فکری کودکان ونوجوانان امروز و مردان فردای اجتماع دارد غافلیم والادرباره برنامه تحصیلی و روش‌های آموزش و پرورش کمی جدی‌تر اقدام وعمل میکردیم .

باپرنامه متزلزل ،سازمان متزلزل، معلم متزلزل، کتاب متزلزل چگونه ممکن است آدمی مثبت وروحیه‌ای استوار ببارآورد ؟برنامه ما که وصفش گذشت . سازمان فرهنگی ما مستغنی از توصیف است ، معلم‌ما دائم ازین‌ناحیه بآن‌ناحیه وازین مدرسه به‌آن‌مدرسه درانتقال و حرکت است، کتابمان روزی بکمر نبه‌عوض میشود و شاگرد مدرسه ظرف یکسال ، بفرض که اگرخوشش دریك مدرسه و یك کلاس ثابت بماند چندبار معلمش عوض میشود و چند مرتبه کتابش !

این برنامه‌و این طرز کاررا بخصوص حالا که مملکت برنامه نوینی پیدا کرده و درشئون اجتماع ثبات برقرار شده‌است باید دور ریخته شود .همانطور که‌خوشبختانه دستگاه رهبری مملکت باین نکته توجه دارد و فکر تفکیك وزارت فرهنك ازهمین توجه‌خاص‌به تجدید نظر دربرنامه های فرهنگی سرچشمه میگیرد. باوظایف مختلفی که اکنون دستگاه وزارت فرهنك برعهده دارد انتظار اینکه بتواند خودرا باتحولات‌مملکت هماهنك سازد ازآن نمیتوان داشت و حقا ضرورت‌دارد که‌سازمان آموزش و پرورش بالاستقلال بوظائف خطیر خوداقدام کند. بافعالیت سپاه دانش درروستاها، روز بروزآمار نوآموزان ودانش آموزان درکشور بالامیرود وسازمان فرهنگی کشور بهمین‌نسبت مسئولیت‌دشوارتر وحساستری پیدامیکند. ایفای این مسئولیت نه‌باپرنامه موجود ممکن است‌ونه‌با روشهای کنونی‌که بمعنای‌کلمه یادگار عصر عتیق است . ممالکی که‌ما سیستم فرهنگی خودرا ازآنها اقتباس کرده‌ایم تاامروز بارها درسازمان وروشهای فرهنگی خود تجدید نظرکرده وآن رویه را که‌هنوز آثارآن درفرهنك مابافیست به‌موزه‌هاسپرده‌اند. مادر سازمان فرهنگی خودمان احتیاج به‌یك‌خانه‌تکانی حسابی داریم . تدوین برنامه پنجساله که‌خبرآن‌دیروز درروزنامه درج شده بود یکی ازکارهای واجب است که‌حتما بایستی درسریعترین زمان انجام‌شود وبراساس آن ثبات و تثبیت جانشین وضع متزلزلی بشود که متاسفانه بایداعتراف کردهنوزهم دردستگاه فرهنگی‌ما وجود دارد .

## قطارشمال ترمز نداشت

بقیه‌از صفحه اول

آغشته بخون بود نشان داد وگفت: این صورتجلسه کارکنان فنی قطار شمال است که پس از حادثه ازجیب راننده قطار بدست آمده است .

دراین صورتجلسه صریحا گفته شده است که قطار شمال ترمزنداشته وباینکه این امر بمقامات مسئول‌کتبا گزارش شده بود ، معذلك ترتیب‌اثر نداده وآنها راوادار بانجام‌این‌ماموریت کرده‌اند.

من ازدولت جدا تقاضا دارم باین وضع اسف‌آور رسیدگی نمایدو اجازه ندهد که وضع یك دستگاه حساس مملکت اینطور شود

درپایان ازدولت تقاضا میکنم بخانواده کارگران شهید حداکثر کمك را بنماید (صحیح است)

**مبارزه با جهل**

ناطق‌دوم‌خانم شوکت ملك‌جهانبانی بود . وی در باره پیشنهاد شاهنشاه ایران راجع بمبارزه جهانی با جهل و بیسوادی و قطعنامه‌ای که در این خصوص در کنفرانس بین‌المللی یونسکو تنظیم شده و در باره جواب های مساعد و موافقی که در این چند روزه از طرف پادشاهان و روسای کشور های جهان به پیام شاهنشاه که مبتکر این فکر انسانی هستند داده شده است ، صحبت کرد و گفت :

**زهی افتخار بایران و ایرانی هرگز هیچکس حتی بجرات میگویم هیچ‌پادشاهی نتوانسته است نام‌ایران را تا این حد بلند آوازه کند زیرا شاهنشاه که تنها بفکر ایران هستند بلکه بفکر نجات بشر از جهل و نادانی میباشند تاریخ ایران‌پیشنهاد درخشان شاهنشاه ما را با خطوط زرین ثبت خواهد کرد اکنون که چنین‌سعادتی نصیب ملت ایران شده خوبست نمایندگان محترم ملت نیز مثل تمام طبقات که مایلند افتخار بزرگی در این راه داشته باشندعملا در راه مبارزه با بیسوادی به‌پیروی از رهبر عالیقدر خود برای باسواد کردن مردم جنوب تهران همکاری فرمایند و در راه مبارزه بابیسوادی و پاره کردن زنجیر های جهل و نادانی که از افتخارات بزرك دوران ماست سهم بزرگی را نصیب خود نمایند .**

بعد آقای حاذقی راجع به برنامه و هدف های انجمن تسلیح اخلاقی صحبت کرد و گفت : حل‌مشکلات دنیا با حل مشکلات اخلاقی میسر است . ما بعنوان نماینده مجلس مدافع حقوق مملکتی هستیم و هیچ نظر شخصی نداریم .

امیدواریم بتوانیم بوطن خدمت کنیم و نظرات خصوصی را درکارها دخالت ندهیم .

ناطق سپس در مورد وضع راهها صحبت کرد و گفت : من از وزارت راه ناراضی هستم چون به راههای حوزه انتخابیه من توجهی ندارد .

## امیرکویت

بقیه‌از صفحه اول

**اعلیحضرت همایون محمد رضاشاه پهلوی شاهنشاه ایران ، تهران**

مراتب تشکرات خودرا از بابت پیام آن اعلیحضرت درباره پیشنهاد هیئت نمایندگی ایران در یونسکو مبنی بردعوت کشور ایران ازوزرای فرهنك همه کشور های‌عضویونسکو بمنظور تشکیل‌یك کنگره‌بین‌المللی در تهران و تبادل نظر در طرق و وسایل همکاری بین‌المللی در مورد پیشرفت بیشتر امر تعمیم آموزش در کشورهای درحال توسعه بسدان اعلیحضرت تقدیم میداریم . ما این نظر آن اعلیحضرت را که وضع کنونی بیسوادی‌در کشورهای درحال توسعه از لحاظ عالم بشریت‌غیرقابل قبول است و خطری واقعی برای صلح جهانی بشمار میرود کاملا تائید میکنیم واز این که مبارزه جهانی بابیسوادی در دستور کار سیزدهمین مجمع عمومی یونسکو نوزدهمین اجلاسیه عمومی سازمان ملل متحد قرار گرفته است کمال خوشوقتی خویش را ابراز میداریم ماپس از دریافت پیام‌آن‌اعلیحضرت به هیئت نمایندگی خود در سازمان یونسکو دستورات لازم برای تائید پیشنهاد اعلیحضرت در مورد‌تشکیل کنگره بین‌المللی وزرای فرهنك در تهران صادر کردیم و این‌امر نیز عملی گردید .

مجددا مراتب‌تشکرات عمیق خود رااز دریافت پیام آن اعلیحضرت همراه با احترامات عمیق وتقدیر صمیمانه خویش از این‌امرخیرابراز میداریم .

عبداله‌السالم‌الصباح

**ملکه زیبائی پیداشد**

لندن ـ ملکه زیبائی‌بولیوی که‌برای‌شرکت در انتخاب‌ملکه زیبائی جهان به لندن آمده واز دیروز ناپدید شد ه‌بودسرانجام پیداشد .

درمد ت۲۴ ساعتی که ملکه زیبائی بولیوی گم شده بود اداره کنندگان مسابقه‌دروحشت واضطراب شدیدی بسرمیبردند تاآنکه زیبا روی‌بولیوی‌بوسیله تلفن ازپاریس آنها راازنگرانی رهائی داد .

میس بولیوی گفت‌وی‌حاضر نیست باشرکت در این مسابقه وقت خود راکه باید به ادامه تحصیل اختصاص یابد تلف کند .

توفیق منتشر شد

کمال بنی صدر
وکیل پایه یك دادگستری
تلفن ۴۱۰۸۰ـ ۴۰۳۶۷

**مقامات دادسرای تهران، در مورد تصادف جاده شمیران میگویند**

## بازپرسی ازنماینده مجلس

**محتاج کسب مجوز ازمجلس شورایملی و سلب مصونیت است**

**تشریفات خاص**

امروز یك مقام مطلع در دادسرای تهران در باره‌نحوه تعقیب‌این‌نماینده مجلس بخبرنگار ما اظهارداشت :طبق قانون احضاروتعقیب نمایندگان‌مجلس تشریفا ت‌خاصی دارد که بهمان نحو عمل خواهد شد ، باین ترتیب که بازپرس مربوطا بتدا دلایل و قرائن لازم و اجمع‌آوری خواهدکردو چنانچه احضار وتحقیق از آقای‌دکتر عبدالعلی امامی خوئی لازم‌باشد،گزارش‌پرونده پس‌از تسلیم بوزیر دادگستری ،به کمیسیون عرایض مجلس شورایملی داده خواهد شد و کمیسیون مذکور پس‌از مطالعه پرونده اگر آنرا قابل تعقیب شناخت ، اقدامات بعدی‌برای کسب اجازه‌ازمجلس وسلب‌مصونیت جهت تعقیب دنبال میشود .

**امروز کسب اطلاع‌شد که پرونده تصادف اتومبیل منجر بمرگی‌که‌درجاده قدیم شمیران برانندگی آقای دکتر عبدالعلی امامی خوئی نماینده مجلس شورایملی‌روی داددردادگستری‌مراحل قانونی خود راطی میکند و پس ازجمع آوری دلایل و تکمیل پرونده باتوجه باینکه پرونده جنبه عمومی داردمراحل قانونی آن طی خواهد شد .**

درشماره دیروز اطلاع داده شدکه جوان۱۹ ساله‌ای بنام مهدی‌لواسانی برائرتصادف با اتومبیل شماره ۶۴۷ برانندگی آقای دکتر عبدالعلی امامی خوئی کشته شد و آقای دکتر امامی، مجروح را بیك بیمارستان خصوصی منتقل کرد ولی‌برائر شدت جراحات وارده مصدوم در بیمارستان‌درگذشت

این مقام افزود : در هر حال‌احضار یاتعقیب آقای دکتر عبدالعلی‌امامی خوئی از جهت پرونده تصادف منجر موکول بطرح گزارش واعلام نظر کمیسیون عرایض مجلس شورایملی خواهد بود .

**ایران در کنفرانس‌کشاورزی خاورمیانه در بغداد شرکت کرد**

بغداد ـ۹ نوامبر ـ رویتر ـدومین کنفرانس آمار کشاورزی خاورمیانه که دوشنبه گذشته در بغدادافتتاح شده بود پایان یافت . کنفرانس‌به کشورهای عضو ، توصیه کرد که طرح های قبلی خودرا در زمینه‌آمار کشاورزی بکار بندند .

کنفرانس از کمك های دوسال اخیر سازمان جهانی خواربار و کشاورزی به پیشرفت روشهای‌آمار کشاورزی کشور های خاورمیانه ابراز رضایت کرد .در کنفرانس نمایندگان ایران ، عراق ، مصر ، لبنان ، اردن ، سودان ، عربستان پاکستان و نمایندگان‌سازمان‌جهانی خواروبار و کشاورزی و مراکز آمار فرهنگی بیروت شرکت داشتند .

کنفرانس توصیه کرد کنفرانس برنامه ریزی کشاورزی خاورنزدیك ماه آینده در عمان پایتخت کشور اردن تشکیل شود .

**بازدید از کارخانه شیر پاستوریزه**

امروز نمایندگان‌کشور های‌مختلف دنیا که برای‌شرکت درسمینارفضائی سازمان بهداشت جهانی در ایران هستند از کارخانجات شیرپاستوریزه تهران بازدید نمودند . این بازدید مورد توجه‌آنان قرار گرفت و دراین مراسم آقای مهندس حسن‌عتیق‌معاون کارخانه توضیحات لازم را داد .

**مانور نیروهای سنتو**

کراچی ـ ۹ نوامبر ـ رویتر ـ کشتی‌های جنگی و هواپیما های انگلستان ـ آمریکا ـ پاکستان‌و ایران دیروز در مانور «میدلینك۷» شرکت کردند . این هفتمین‌مانور از مانور های سالانه «سنتو» میباشد که درشمال دریای عربی صورت میگیرد .

مانور امسال بیزرگی مانورسال گذشته نیست .

یك سخنگو گفت : بموجب‌طرح سری مانورهای «میدلینك» هر سه سال یکبار یك مانور بزرك‌صورت میگیرد مانور فعلی ۱۳ روز بطول میانجامد . ودر آن ۱۳ کشتی پاکستانی ، ۸ کشتی انگلیسی ،۴ کشتی امریکائی و۵ کشتی ایرانی‌و نیز نیروی هوائی وپاکستان و سه هواپیمای نیروی هوائی انگلستان شرکت دارند .

**تکرار نمایش فیلم «مردان برزیل»**

چون براثر استقبالی که از نمایش فیلم جالب مردان برزیل بعمل آمد عده زیادی موفق بدیدن آن نشده‌اند برای مزید اطلاع علاقمندان اشعار میدارد که این فیلم بار دیگر در روز چهارشنبه ۲۰ آبانماه (فردا) در ساعت ۶ بعداز ظهر در باشگاه مرکزی‌جوانان بمعرض نمایش گذارده خواهد شد .

نشانی ـ پشت ساختمان شرکت ملی نفت خیابان رودسر شماره ۱۱۸ — آ_۲۹۴۴۲

**سرکار سروان تجلی ریاست محترم شهربانی کنگاور**

ارتقاء آنجناب رابدرجه سروانی و همچنین منصوب شدن‌بریاست شهربانی کنگاور از صمیم قلب تبریك عرض امیدوارم در راه خدمت بشاهنشاه معظم و میهن عزیز موفق و موید باشید ترقیات بیشتری برای جنابعالی از خداوند خواهانم .

سرپل ذهاب ـ احمد ترابی

## تبریکات

**وزیر محترم فرهنك ـ رونوشت جناب آقای دکتر سام معاون محترم وزارت فرهنك**

انتصاب شایسته آقای سیدمحمد مرتضوی دبیر شریف وکاردان دبیرستان رابریاست فرهنك جیرفت تبریك عرض و توفیق‌خدمات ارزنده را تحت توجهات شاهنشاه دانش‌پرور برای مشارالیه آرزومندیم .

آ_۲۹۴۰۰ — دانش‌آموزان دبیرستان پروین بم

**وزارت محترم فرهنك ـ رونوشت جناب آقای دکتر سام معاون محترم‌وزارت‌فرهنك**

حسن انتصاب آقای مرتضوی دبیر دبیرستان پروین بم که از فرهنگیان خوشنام و لایق فرهنك میباشند بریاست فرهنك جیرفت تبریك عرض موفقیت ایشان را تحت توجهات عالیه شاهنشاه فرهنك دوست از خداوند خواهانیم .

انجمن همکاری خانه و مدرسه دبیرستان پروین‌بم

**وزارت محترم فرهنك ـ رونوشت جناب آقای دکتر سام معاون محترم وزارت فرهنك**

انتصاب آقای مرتضوی دبیر دبیرستان پروین بم را بریاست فرهنك جیرفت تبریك عرض سعادت انجام خدمات شایسته برای ایشان در راه خدمت به‌شاهنشاه و میهن از خداوند خواستاریم .

آ_۲۹۵۰۴ — دبیران دبیرستان پروین بم

**سرکار سرهنك نوروزی**

از طرف کلیه کارکنان سازمانهای فداج انتصاب آن جناب را بریاست شهربانیهای گیلان صمیمانه تبریك میگوییم .

آ_۱۶۲۷۷ — جمشید شوروی

**انتصاب شایسته آقای نصراله سبزواری** که از لیسانسیه های فاضل ولایق است بسمت بازرس عالی نخست‌وزیر موجب کمال مسرت طبقه تحصیل‌کرده میباشد .

آ_۱۶۲۶۳ — جامعه لیسانسیه های کادراداری دولت

**سرکار ستوان یکم احمدگوجانی افسر گارد شاهنشاهی**

از اینکه بدریافت نشان همایونی مفتخر گردیده‌اید اینجانبان‌از طرف خود و سه‌هزار نفر از اهالی دهکده گوجان تبریك عرض نموده و موفقیت وپیروزی آن فرزند رشید وطن‌را در راه حفظ امنیت و پیروی‌ازمنویات شاهنشاه محبوب‌وعظیم‌الشان آرزومندیم.

**رضا حیدری ـ حفیظ‌الله صالحی ـ نصراله حیدری ـ براتعلی حیدری ـ دلاور حیدری ـ میرزاآقاجهانبازی ـ باقر محمدی ـ غضنفر صالحی ـ حاجی قربان حیدری ـ نامدار عباسی ـ رسول آهن‌جیره**

آ_۱۶۲۲۷

موسسه عالی حسابداری
نشانی: دفتر موقت موسسه خیابان حافظ (بالاتر از چهارراه یوسف‌آباد) جنب بانك ایرانیان میباشد.

روزنامه فردا
فردا منتشر میشود

بانک تجارت خارجی ایران
بخاطر خدمت به صادرات کشور، امکان آشنائی بازرگانان ایرانی را با بازارهای صادراتی جهانی و بازرگانان وارد کننده خارجی توسط کارگزاران خود بدون دریافت کارمزد و هزینه فراهم میسازد . برای استفاده ازاین تسهیلات و کسب اطلاع بیشتر به نشانی زیر مراجعه فرمایید
بانك تجارت خارجی ایران
خیابان سعدی ـ کوچهٔ بانك

مهدی سهیلی تقدیم میکند
خاطرات یك سگ
مجموعه پنج داستان جذاب و خواندنی
۲۳۲ صفحه ـ ۲۵ ریال
فردا دردست روزنامه فروشهای پایتخت است

**تقویم و اطلاعات**

سه‌شنبه ـ نوزدهم آبان ماه۱۳۴۳
پنجم رجب ۱۳۸۴ ـ نهم نوامبر۱۹۶۴
اذان صبح ساعت ۵
طلوع آفتاب ساعت ۶و ۳۳دقیقه
غروب آفتاب ساعت ۴و۵۵دقیقه

**تلویزیون امریکا**

**برنامه امشب**

۱۶ فیلمهای کارتون
۱۷ برنامه تدمك
۱۷٫۲۵ تعیین قیمت (مسابقه)
۱۷٫۵۵ اخبار
۱۸ دنیای شگفت انگیزی است
۱۸٫۳۰ شکار دریائی
۱۹ برنامه هوتنانی
۲۰ برنامه «دیك‌پاول»
۲۰٫۵۵ نمایش گری‌مور
۲۱٫۳۰ نمایش امشب

**پیش بینی هوا**

پیش بینی هوای ایران تا ظهرفردا: هوای سواحل دریای مازندران نیمه ابری گاهی‌تمام‌ابری همراه بابارندگی خواهد بود. هوای نواحی آذربایجان وشهرستانهای شمالی خراسان کمی ابری گاهی‌نیمه ابری همراه بـا بارندگیهای محلی خواهد بود . هوای خوزستان کمی‌غبار آلودو هوای‌تهران کمی تاقسمتی ابری خواهد بود .

گرمترین نقطه ایرانشهر حداکثر ۳۴ درجه حداقل ۱۲ درجه سردترین نقطه همدان حداکثر ۱۷ درجه حداقل ۳درجه زیر صفر حداکثر حرارت تهران ۲۱وحداقل ۸درجه بوده‌است.

درمهرماه گذشته:

## ۲۰ درصد پرونده‌های جنحه و ۳۰ درصد پرونده‌های جنائی مربوط بمواد مخدره بوده است

آماری که از طرف وزارت دادگستری منتشرشده حاکیست که‌درمهرماه گذشته۱۵۸۵پرونده دردادگاههای جنحه‌مرکز و۱۳۷ پرونده در دادگاه‌های جنائی مرکز مورد رسیدگی‌قرار گرفته وبمرحله‌رای‌رسیده است.دراین پرونده‌ها جمعا ۱۹۵۳ نفر متهم بوده‌اند.

بررسی آمار نشان میدهدکه درمهرماه ۳۵۰ پرونده خرید و فروش ،استعمال ونگهداری‌مواد افیونی با ۳۶۸ نفر متهم در دادگاههای جنحه مطرح شده است که این رقم ۲۰ درصد مجموع پرونده‌های‌رسیدگی‌شده میباشد.

تعداد پرونده‌های سرقت۲۸۹ فقره با ۳۰۹ نفر متهم ، تعداد متهمین پرونده‌های جک‌بی محل ۴۳۰نفر(۱۵درصد کل‌پرونده‌ها) پرونده‌های مربوط به‌رانندگی بدون پروانه ۱۳۷ فقره با۱۴۴ نفر متهم ، پرونده‌های قتل غیر عمد (اغلب تصادف اتومبیل)۱۸ پرونده بوده است بقیه پرونده‌ها مربوط بجرائم دیگر از قبیل ترک انفاق ، مزاحمت بانوان ، تاسیس قمارخانه ، اهانت ،یاله فروشی و تخریب بوده است .

در مهرماه ۴۷ پرونده از پرونده‌های دادگاههای جنائی با ۷۶ متهم مربوط بجرائم خرید وفروش ونگهداری مواد افیونی (۳۰درصد مجموع پرونده‌های) رسیدگی شده ، ۱۱۰ پرونده با ۱۴متهم درباره قتل غیرعمدبوده است . سایر پرونده‌ها مربوط بجرائمی از قبیل جعل ، سقط جنین، آتش‌سوزی ، ایرادضرب وسرقت مقرون‌به آزاربوده‌است.

# بجرم سرقت‌مقرون بآزار محکوم شد

**متهم، تحویلدار اداره‌ایراکه مقدار زیادی پول ازبانك گرفته بود تعقیب‌کرده ودریك خیابان خلوت اورا مورد حمله قرار داده بود**

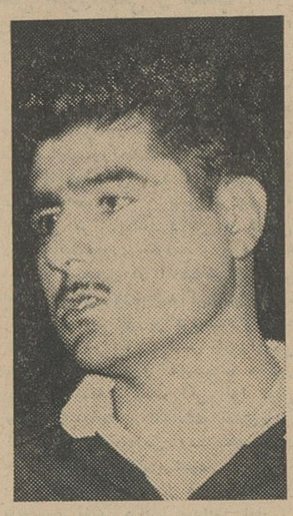

نصرت‌الله

۲۸ ساله‌ای راکه‌باتهام‌سرقت مقرون به‌آزار دستگیر شده بود محاکمه کرد و او را به سه سال زندان محکوم نمود .

این جوان که نصرت‌اله پهلوانی فرزند لطف‌اله نامدارد در اولین بازجوئی ، خودرا سراج اهل اراك ساکن انتهای خیابان هاشمی دارای عیال و سه اولاد معرفی کرده بود. نصرت‌اله روز سی ویکم تیرماه گذشته دستگیر شده است او متهم است که یکی از کارمندان اداره هنرهای زیبای کشور را مضروب کرده و سپس پولهائیرا که برای پرداخت حقوق کارمندان دراختیارش بوده سرقت کرده است .

پرونده حاکیست ، ساعت ۱۱ونیم روز سی ویکم تیر ماه‌آقای‌ابوالحسن سوهانی کارمند هنرهای زیبابانك مراجعه کردو چکی بمبلغ سیصدو هشتادو شش هزارو ششصد و نودو پنج ریال راکه همراه داشت برای پرداخت حقوق کارمندان نقدکردودر حالیکه پولها را زیر پیراهن‌ولباس خود مخفی کرده بود ، عازم منزل شدتا اول وقت روزبعدحقوق کارمندان را بپردازد .

آقای سوهانی بحوالی خیابان حریرچیان رسیده بود که ناگهان ضربه‌ای از پشت به سر او واردشد هنگامی‌که‌آقای‌سوهانی‌که‌براثر این ضربه گیج شده و بزمین افتاده‌بود مامورین مراگرفتند .

نصرت‌اله میگفت : من کاسب هستم و زن و بچه‌دارم از نظر نوع‌دوستی بکمك آمدم‌و باین روزافتادم ولی پرونده که در شعبه ۵ جنائی مطرح بودنشان میداد که برخلاف ادعای متهم ، وی از مدتی قبل‌نقشه سرقت پولها راطرح کرده وهنگامی که آقای سوهانی ببانك رفته او را تعقیب مینموده واین تعقیب را تا خارج شد و دیگر برنگشت .

پزشك درمانگاه پس از معاینه‌دولت اعلام کرد که او در اثر ضربات‌وارده به سرش بیهوش شده است . دولت چند دقیقه بعد درگذشت وتحقیقات مامورین انتظامی باین نتیجه‌رسید که‌دیوان همسرش را بدنبال اختلافی که میان آنها روی داده کتك زده و موجب مرك وی شده است .

**پدر نه‌تنها باعمل خلاف قانون خود محکوم بزندان شد، بلکه آینده فرزندش را نیز بخطر انداخت**

ضارب مشغول جستجو و ربودن‌وجوه نقد گردید اما قبل از آنکه بتواند پولهارا‌پیدا کند یکی‌ازمامورین کلانتری محل وی را دیدو دستگیر کرد .

نصرت‌اله پهلوانی قبل از شروع محاکمه در حالیکه زن‌وسه فرزند وی اطرافش بودند مدعی بود که باشتباه وی‌را دستگیر کرده‌اند او میگفت من دخالتی در مضروب‌ساختن و ربودن پولها نداشته‌ام بلکه ضمن عبور مشاهده کردم که دو نفر باهم نزاع میکنند ویکی ازآنها بشدت دیگری راکتك میزند من برای کمك به مردی که کتك میخورد جلو رفتم اما‌این شخص بازسیدن من پابفرار گذاشت و من در تعقیب او بودم که خارج مشغول جستجو و ربودن‌وجوه نقد گردید اما قبل از آنکه بتواند پولهارا‌پیدا کند یکی‌ازمامورین کلانتری محل وی را دیدو دستگیر کرد .

نصرت‌اله پهلوانی قبل از شروع محاکمه در حالیکه زن‌وسه فرزند وی اطرافش بودند مدعی بود که باشتباه وی‌را دستگیر کرده‌اند او میگفت من دخالتی در مضروب‌ساختن و ربودن پولها نداشته‌ام بلکه ضمن عبور مشاهده کردم که دو نفر باهم نزاع میکنند ویکی ازآنها بشدت دیگری راکتك میزند من برای کمك به مردی که کتك میخورد جلو رفتم اما‌این شخص بازسیدن من پابفرار گذاشت و من در تعقیب او بودم که ماموربن مراگرفتند .

نصرت‌اله میگفت : من کاسب هستم و زن و بچه‌دارم از نظر نوع‌دوستی بکمك آمدم‌و باین روزافتادم ولی پرونده که در شعبه ۵ جنائی مطرح بودنشان میداد که برخلاف ادعای متهم ، وی از مدتی قبل‌نقشه سرقت پولها راطرح کرده وهنگامی که آقای سوهانی ببانك رفته او را تعقیب مینموده واین تعقیب را تا خارج مشغول جستجو و ربودن‌وجوه نقد گردید اما قبل از آنکه بتواند پولهارا‌پیدا کند یکی‌ازمامورین کلانتری محل وی را دیدو دستگیر کرد .

نصرت‌اله پهلوانی قبل از شروع محاکمه در حالیکه زن‌وسه فرزند وی اطرافش بودند مدعی بود که باشتباه وی‌را دستگیر کرده‌اند او میگفت من دخالتی در مضروب‌ساختن و ربودن پولها نداشته‌ام بلکه ضمن عبور مشاهده کردم که دو نفر باهم نزاع میکنند ویکی ازآنها بشدت دیگری راکتك میزند من برای کمك به مردی که کتك میخورد جلو رفتم اما‌این شخص بازسیدن من پابفرار گذاشت و من در تعقیب او بودم که

خارج شدن از بانك نیز ادامه‌میداده و هنگامیکه آقای سوهانی بخیابان خلوتی رسیده ناگهان ویرا مورد حمله قرار داده تا پولهای نامبرده راسرقت نماید .

دادگاه پس از استماع مدافعات متهم باستناد ماده ۲۲۳ قانون‌مجازات عمومی نصرت راباتوجه به عائله‌دار بودن ، جوان‌بودن مشمول ۲ درجه تخفیف قرارداد و او رابحداقل‌مجازات یعنی‌سه‌سال زندان‌محکوم کرد .

محکوم که پس از شنیدن حکم محکومیت خود سخت ناراحت شده بود از سه فرزند و همسر خود که‌در جلسه دادگاه بودند خدا حافظی‌کرد و روانه زندان شد .

## فرشهای کهنه‌چگونه‌نوشد

یك کلاهبردار حرفه‌ای ،فرشهای میوه‌فروشی را که میخواست آنها را تبدیل به احسن نماید از زیر پایش بیرون‌کشید .

این مرد که هنوز متواریست بمغازه‌میوه‌فروشی‌محمدعلی‌حصارکی در چهارراه سلسبیل مراجعه کردو معازه گفت : من تاجرصادر کننده فرش هستم وشنیده‌ام که‌شما تعدادی قالی وقالیچه های کهنه دارید ، من حاضرم فرشهای‌کهنه شمارا بافرشهای نو عوض کنم .

محمدعلی از این پیشنهاداستقبال کرد ومشتری را برای دیدن‌فرشها بخانه خودبرد .«تاجرصادر کننده فرش » پس‌ازمشاهده قالی‌و قالیچه های کهنه صاحبخانه، آنهاراپسندید و قرارشد پس از آنکه فرشهای نو را فرستاد ، فرشهای کهنه‌را تحویل بگیرد.

مشتری و فروشنده خانه راترك کردند ولی ساعتی بعد خریدار مجددا بخانه محمدعلی مراجعه کرد وبهمسر وی گفت : شوهر شما گفته است فرشهارا بدهید ببرم‌تا عصر خودشان به حجره من‌بیایند وقالیچه‌های نورا تحویل بگیرند. خانم صاحبخانه که ساعتی پیش‌این شخص را همراه شوهرش‌دیده‌بود بی‌آنکه سوء ظنی پیداکند ، کلیه قالی و قالیچه های موجود درخانه‌را تحویل داد و بانتظار رسیدن فرش های نوماند . اماشب که‌صاحبخانه بمنزل بازگشت ماجرا روشن شدو معلوم گردیدمردی که‌خودرا «تاجر فرش» معرفی‌کرده یك کلاهبردار حرفه‌ای میباشد .

صاحبخانه جریان را بکلانتری۸ اطلاع داده‌است ولی‌تاکنون اثری‌از این شخص و فرشهای از دست رفته محمدعلی حصارکی بدست نیامده‌است .

## ٤ حادثه در ٤ شهر

* دیروز در ۳ کیلو متری رشت وانت شماره ۱۵۷۱۰۱ با شیخ رضا غلامی ٤۰ ساله تصادف‌کرد و باعث مرك‌او شد .

راننده وانت که‌سرکیس باغداساری نامدارد بدادسرا تسلیم‌شده است .

* دیروزسیم‌نقاله جنگل نوشهر از قلاب‌رها شد و دراین پیشامد کارگر جوانی بنام اسرافیل کشته شد .

* درساری دیروزمرد ۳۵ساله‌ای بنام‌محمد طالبی‌که برای‌چیدن برك برای گوسفندش از درختی بالارفته بود بعلت شکستن شاخه بپائین‌افتاد و کشته شد .

* در راه بناب دیروز مردی‌بنام مشهدی صادق از روی بارکامیونی بپائین افتاد و درگذشت .

وی‌که کلاهش را باد برده بود موقعیکه میخواست در اثنای‌حرکت کامیون از آن بپائین بپرد کشته شد .


مظهر دانش امروز انسانی

PERMACEL

پرماسل

نوارچسب های صنعتی پرماسل در دهها نوع مختلف

نماینده انحصاری درایران - شرکت سهامی قیدار
خیابان قدیم شمیران - ایستگاه عوارضی شماره ٦۳۹- ٦٤۱ تلفن ۷۱٤۲۸ -۷۱٤٦۸
خیابان فردوسی فروشگاه پرماسل تلفن ۳۹٤۵۳
۱-۱۵ آ_۲۸۸٦٤


## بهای گزافی که برای سفر بتهران پرداخت

دیروز دو شهر دو زن جوان بدست همسران خود کشته شدند .

**حادثه اول**

یکی از این دو زن هاجرنامدارد، وی با شوهرش عین الله سجادی در کوچصفهان‌رشت برسر سفر به تهران اختلاف داشت عین‌الله میخواست بتهران سفر کند ، اما هاجر مخالف این سفر بود و حاضر نمیشد پولیرا که شوهر نزد او اندوخته بود پس بدهد .

مشاجره‌زن وشوهردیروز سخت‌تر شد ،عین الله اندوخته اش را مطالبه میکرد ، اما هاجر بهیچ قیمت حاضر نبود پول را بشوهرش بدهد بهمین جهت‌میان‌زن و شوهر کار بکتك کاری کشید عین‌الله که بسختی عصبانی‌بود ناگهان بکاردی که در اطاق بود دست برد و ضرباتی بهمسرش وارد ساخت که منجر بمرك وی گردید .

هاجر همسر عین‌الله حامله بود.

عین الله پس از مرك همسرش از عمل خود پشیمان شد .

خبرنگار ما در کوچصفهان گزارش داده است عین‌الله بقدری ازکرده خود پشیمان است که در تمام‌مدتی که از او بازجوئی ادامه داشت‌گریه میکرد .

آشنایان هاجر بخبرنگار ما در کوچصفهان‌گفتند‌مخالفت هاجر باسفر شوهرش بتهران برسر این موضوع بود که هاجر عقیده داشت اگرآقای عین‌الله بتهران برسد مثل بیشتر جوانهای‌شهرستانی که بتهران‌رفته‌اند همانجا خواهد ماند و او را ازباد خواهد برد .

**حادثه دوم**

حادثه دوم در خرمشهر روی داد، دیروز مردی بنام دیوان همسرش ، «دولت‌بصاری» را که بیهوش شده بود به درمانگاه شیر و خورشیدبرد و سپس به بهانه ای از درمانگاه خارج شد و دیگر برنگشت .

### تصادف در جاده قزوین

دیروز در ٦۰ کیلو متری قزوین اتومبیل شماره ۱۷۷٦۳۰ با کودکی بنام احمد غیاثوند تصادف کردوموجب مرك وی گردید.

علی‌پور علافهارانندہ اتومبیل از طریق ژاندارمری‌مرکز بدادسرا‌تسلیم شده‌است.

جوانی که باتهام سرقت دستگیر شده میگوید:

## بر سر شرطبندی اتومبیل را از خیابان دزدیدم !

دیروز جوانی راکه باتهام سرقت اتومبیل ورانندگی بدون‌پروانه ازطرف دادسرای تهران‌توقیف‌شده است‌برای اخذ آخرین دفاع از زندان بدادسرا آورده بودند.

این‌جوان که دو پاسبان مسلح‌از اوحفاظت میکردند درراهرو دادسرا منتظر پایان تحقیقات بازپرس‌مربوطه از متهم دیگری بود.

اودرباره اتهامش‌بخبرنگار ما گفت: روزجمعه گذشته بادونفر ازدوستانم موقعیکه ازسینما برمیگشتیم،بخیابان صفی‌علیشاه رسیدیم . اتومبیلی در کنار خیابان پارك شده بود و یکی از «بچه‌ها» از شیشه بداخل اتومبیل نگاه‌کرد وبمن گفت راننده کلید اتومبیل رافراموش کرده است بردارد اوسپس بمن گفت : تو همیشه‌میگفتی رانندگی میدانی اگر راست میگوئی این‌گوی واین میدان . من یکباره همه‌چیز رافراموش کردم و تحت‌تاثیر حرفهای دوستم پشت فرمان اتومبیل قرار گرفتم وآنرا براه انداختم در همین هنگام صاحب اتومبیل سررسید وبه‌تعقیب من پرداخت ومن از ترس فرار کردم واوبا تاکسی مرا دنبال‌کرد وسر چهارراه مرا گرفت و دادسرامرا زندانی نمود.

این جوان میگفت وقتی پدرش متوجه عمل اوشد ،از وی دست کشیده وحتی حاضر نشده کفالت اورا بعهده بگیرد واز زندان آزادش کند.

### دختری زیر آوار ماند

* دراصفهان دیروز دختر خردسالی‌بنام صدیقه امین‌زیر آوارماند وکشته شد او موقعیکه زنجیری را که‌بسقفی‌آویزان بود میکشیدسقف برویش فرو ریخت .

### کشف اتومبیل

مامورین ژاندارمری مرکز دیشب اتومبیل شورلت سواری شماره۳۱٦۷۲ راکه بسرقت رفته بود پیدا کردند.

۳۰۳۵٦۹

تلفن حوادث

### کالای قاچاق در دو اتوبوس

دیروز مامورین ژاندارمری مرکز ضمن بازرسی اتوبوسهای مسافربری شماره ۹۳۰۹ و شماره ۱۹۸۳۵٦ در جاده کرج ازسه نفراز مسافرین این اتوبوسها که علی ، محمود و رحیم نامدارند مقدار زیادی پارچه ، اسباب بازی و چای قاچاق بدست آوردند.


از فرداصبح در سینماهای

میامی

ایران- تهران- سیلوانا

آیشجیك نابغه عالم سینما درفیلم

گناه توست مادر؟

دوبله بفارسی

«گناه تست مادر» درامی است قوی، تربیتی و مفید برای خانواده‌ها، بازی هنرمندانه «آیشجیك» این نابغه کوچولو در فیلم بزرك «گناه تست مادر» بقدری هیجان‌انگیز است که شمارا به تحسین وامیدارد.

برنامه امشب سینماهای

رکس

رویال - همای - آسیا

گروهبان دست نکشدار

سینماسکوپ . دوبله بفارسی

گلن‌فورد / استلااستیونس / ملوین‌داگلاس

ADVANCE TO THE REAR

محصول کمپانی مترو گلدوین مایر

# برای جلوگیری از تصادفات

بقیه از صفحه اول

آقای دکتر شاهکار میگوید : در قوانین فعلی ما چنانچه راننده‌ای هنگام رانندگی موجب مرگ عابر یا سرنشینان اتومبیل گردد بجرم قتل غیر عمد تحت تعقیب قرار میگیرد و به مجازاتی که بیش از سه سال نخواهد بود ، محکوم خواهد گردید در حالیکه بعضی از تصادفات رانندگی راکه منجر به مرگ یانقص عضو می شود نمیتوان غیر عمد دانست .

زیرا راننده‌ای‌که بر خلاف مقررات دریک جاده صعب‌العبور با سرعت بیش از حد مقرر رانندگی میکند یا راننده‌ای که بانور بالا حرکت میکند ویاآنکه بیش از ظرفیت مجاز مسافر میبرد ، میداند که باحتمال قوی این نقص مقررات و این خلافها موجب حادثه خواهد شد بنابراین درصورت وجود این شرایط ، عمل وی نمی بایست قتل‌غیر عمد تلقی‌شودبلکه این عمل ، قتل عمد است .

**● تفسیر قانون درفرانسه**

وی اضافه کرد . بنظر من دراین موارد آقایان قضات دادگاهها نیز باتوجه به نحوه قضاوت ، میباید شدت عمل بخرج بدهند و دستگاه قضائی نیز همانطور که دستگاه قضائی فرانسه عمل کرد ، عمل‌نماید

در فرانسه با افزایش تصادفات منجر بمرگ،آن قسمت قانون مربوط بامور رانندگی که در آن تصادف منجر بمرگ ، قتل غیر عمد تلقی می شد باتفسیری اصلاح شدو اصلاح قتل غیر عمد در حوادث رانندگی بموارد خاصی اطلاق گردید . زیرا همانطور که گفتم وقتی راننده‌ای‌در یك جاده که سبقت درآن ممنوع است سبقت گرفت و موجب بروز حادثه ای شد عالما و عامدا مرتکب جرم شده است .

**● بیمه شخص ثالث**

مورد دیگری که در باره این حوادث بنظر میرسد اجباری شدن بیمه شخص ثالث میباشد . این عمل تااندازه‌ای از پریشانی امور زندگی شخصی که در حادثه از بین رفته است میکاهد .

در حال حاضر در اغلب کشورهای اروپائی بدون استثناء کلیه اتومبیل ها بیمه شخص ثالث است و تابیمه نباشد حق عبورو مرور و گرفتن پروانه و نمره ندارد .

**● موارد دیگر**

یکی دیگر از مطلعین در این زمینه بمانوشته است . بعضی اوقات‌حوادث رانندگی در جاده های خارج شهر بعلت‌سهل‌انگاری روستائیان‌و ساکنان مسیربوقوع میپیوندند . مثلا بسیاری از روستائیان شمال چهارپایان را در مسیر وسائط نقلیه رها میکنند و اتومبیلها را ضمن حرکت مواجه با خطراتی مینمایند و فی‌المثل یك اتومبیل برای احتراز از برخورد با یك چهارپا از مسیر خود منحرف میشود و باوسیله نقلیه دیگری که از روبرو میآید تصادف میکند ، یا اینکه وسائط نقلیه کندرو مخصوصا دوچرخه سواران بتصور اینکه جاده خارج شهر خلوت و امن است ناگهان از راههای فرعی وارد خطوط اصلی شده و موجبات تصادف را فراهم میکنند . در این زمینه ها نیز در درجه اول باید از طریق آشنا کردن ساکنین قراء و قصباتی که در مسیر قرار گرفته اند به‌امور راهنمائی و رانندگی تاانداز‌ه‌ای از تکرار این وقایع‌جلوگیری‌کرد.بخصوص‌سپاهیان دانش میتوانند اهالی اینگونه قراء و قصبات مسیر وسائط نقلیه را بامقررات عبور و مرور آشنا نمودهو توصیه نمایند که برای حفظ جان خود ومسافرین این مقررات رارعایت نمایند .

**● باید مجازات شود**

این‌شخص در پایان نامه خودنوشته است مقاطعه‌کاریا ماموری که جاده‌را در دست مرمت و تعمیر دارد و شب بدون نصب هیچگونه علامتی جاده را بامان خدا میسپارد و میرود و رانندگان را با خطر تصادف وبا افتادن در گودال مواجه میسازد نیز باید مجرم شناخته شود و بمحاکم جلب و مجازات گردد .

# اتوبان کرج در چه‌وضعی

بقیه‌از صفحه اول

**وزارت راه در تعیین محل تلاقی شاهراه با خیابانهای تهران دخالتی ندارد و این امر را بشهرداری محول کرده است .**

**● ۶۰ میلیون**

خبرنگارما بدنبال مذاکرات دیروز مجلس شورایملی هنگام طرح لایحه احداث «اتوبان» مینویسد : هزینه لازم برای ساختمان شاهراه شصت میلیون تومان برآورد شده و در هشت قطعه راه ، بقرار هر قطعه در حدود شش میلیون تومان خرج می شود .هزینه‌پرداخت بهای مستحدثات نیز جزو همین رقم میباشد .

این هزینه از محل دریافت «باج راه» تامین خواهد شد و پیشنهاداتی در این مورد به کمیسیون مربوطه داده شده است . رقم «باج راه» هنوزبدرستی‌تعیین نشده ولی‌حداکثر آن‌بیست ریال و حداقل آن ده ریال خواهد بود .

**● مهر امسال**

قسمتی از «اتوبان» کرج قرار بود در مهر ماه امسال برای عبور و مرور آماده شود ولی با آنکه عملیات زیرسازی در سراسر راه و اسفالت ریزی‌در بعضی قسمت ها انجام شده بعلت پیش آمدن موانعی چند تکمیل ساختمان‌جاده‌بتاخیر افتاده‌است‌قرار بودساختمان‌دوقطعه‌ازراه در مهرماه دو قطعه در آذرماه و چهار قطعه در دیماه آماده گردد .

**● موانع کار**

وزارت راه امروز علل تاخیر ـ ساختمان شاهراه را در اختیار خبرنگار ما گذاشت و اعلام داشت‌که بعضی از صاحبان اراضی واقع در طول شاهراه تاکنون حاضر به‌توافق برسر فروش زمین خود نشده‌اند . وزارت راه از صاحبان اراضی واقع در مسیر اتوبان درخواست کرد که بمنظور پیشرفت برنامه کار ساختمان «اتوبان» از اقدامات طولانی صرفنظرکنند و بمنظور دریافت‌قیمت عادله اراضی با وزارت راه توافق نمایند .

**این موانع در مدخل «اتوبان» نزدیك سه راه مهر آباد و درکیلومتر چهار جاده متعلق باشخاص‌است و دو مانع دیگر یکی خط آهن کارخانه قندگرج میباشد و دومی اشکال‌اتصال شاهراه بجاده کم‌عرض کرج و قزوین که مهندسان باید ترتیبی بدهند در این منطقه کوچکترین خطری برای احدی پیش نیاید .**

**● زیرسازی تمام شده**

**وزارت راه اعلام کرد که ساختمان زیرسازی‌جاده در بسیاری از قسمت ها پایان یافته و اسفالت نیز شروع شده است ولی بعضی از صاحبان اراضی میخواهند قیمت اراضی را که بیش از پنج ریال نیست از قرار متری دویست ریال دریافت دارند و همین عامل موجب کندی کار شده است .**

وزارت راه پای‌بند مقررات است و هرگز نمیتواند قدمی بر خلاف آن بردارد و بناچار روی همین نقطه نظر اندکی از سرعت کارکاسته‌است.

در مقابل بسیاری از صاحبان اراضی با وزارت راه همکاری کرده و در مدتی کوتاه قیمت اراضی خود را دریافت و کار ساختمان شاهراه را سهل کرده‌اند .

# حل مشکل برنجکاران

**شرکتهای تعاونی بابت دیون برنجکاران، بجای پول نقد ازآنان برنج قبول میکنند**

امروز اعلام شدبرای کمك بتولید کنندگان برنج از این پس باموافقت دولت ، شرکت‌های تعاونی‌روستائی در قبال مطالباتی که بابت اعطای‌وام از برنجکاران دارند بجای‌وجه نقد «برنج»نیز می‌پذیرند .

این اقدام کمك زیادی بتولید ـ کنندگان برنج میکند .

چون امسال میزان افزایش‌محصول بیش از سنوات گذشته میباشد ،در حالیکه میزان مصرف‌افزایش زیادی نیافته است .

بدین جهت مقادیر زیادی ازبرنج تولیدی کشاورزان بفروش نرسیده است و در ضمن برنجکاران بدهی های مختلفی به شرکت های تعاونی دارندکه باید مستهلك کنند .

اقدام دولت دراین مورد باعث می شود که‌هم‌دیون‌برنجکاران مستهلك شود و هم برنج ذخیره آنان بفروش رسد .

شرکت های تعاونی روستائی بر اساس آخرین نرخ ،برنج ها رااز کشاورزان دریافتو بحساب‌بدهی‌شان منظور میدارند .

شرکت های تعاونی برنج های مزبور رابتدریج مورد استفاده قرار میدهند .


**تازه‌ترین نوار های‌ضبط‌شده استرتو ـ موزیك رقص‌ـجاز کلاسیك و اپرا رسید .**
**نمایشگاه سونی**
نادری ـ تلفن ٦٤١٤٥



**سرامیك سرامیك سرامیك**

آقایان مهندسین وصاحبان ساختمان باسلیقه بنای خودرا با سرامیك‌های ساخت فرانسه زینت میدهند ـ سرامیك‌های فرانسه رادر پانزده رنك مخصوص کف‌دیوار ازتجارتخانه ابراهیم حاتمی ساختمان امینی خیابان فردوسی تهیه فرمائید . تلفن ۳۵۵۹۸

۱ـ۱۲ آ ـ ۲۸۸٦٤



**آگهی هیئت تصفیه**

هیئت تصفیه شرکت منحله تعاونی جمعیت دماوندیهای مقیم تهران و دماوند بدینوسیله درتعقیب‌آگهی سابق بعموم بستانکاران وبدهکاران شرکت اعلام میکنند که ازتاریخ انتشار این آگهی ظرف مدت یکماه برای واریزبدهی ودریافت مطالبات خود بمحل شرکت مراجعه فرمایند . بعد از انقضای مهلت مذکور هیئت تصفیه برطبق مقررات قانونی حق دارد که شرکت منحله را بری‌الذمه بداند و نسبت بوصول مطالبات شرکت از طریق مراجع دادگستری اقدام نماید .

مدیر هیئت تصفیه ـ ماشاءاله قزوینی



**تشکر وسپاسگذاری**

بدینوسیله از زحمات جنابان آقایان دکتر پایارئیس بخش‌جراحی ودکتر وفائی پزشك بیمارستان شماره ۳ سازمان کمك که‌باحذاقت کامل فرزندم بهنام شعبانی را از مرك حتمی نجات داده و معالجه فرموده‌اند و همچنین بانوان ذبیحی و فروهر که‌ازهیچگونه مراقبت ودلسوزی دریغ نورزیده‌اند صمیمانه تشکر و سپاسگزاری نمودهو موفقیت بیشتر این انسانهای واقعی را در خدمت بهمنوعان از خداوند متعال خواستارم .

محمد شعبانی



**داستان قلب شما**

**از دکتر بدیع زاده**

فقط برای آنهاکه مایلند قلبشان خراب نشودخواندن این‌کتاب ضرورت دارد . داستان قلب شما(باچاپ دوم ۷۵ فرمان) محتوی چهل ماجرای جالب ومهیج منتشر شد ـ بها ۵۰ ریال .

۱ـ۷ آ ـ ۲۸۳۲۰



**آگهی استخدام**

شرکت سهامی لوان تور بمنظور گشایش خط اتوکاررانی مدرن و مجهز باخرین وسایل آسایش مسافر بین تهران واروپا وبالعکس از یکطرف و درداخل کشور از طرف دیگر ۳۰ نفر راننده که‌دارای شرائط پائین باشند استخدام مینماید :

۱ـتابعیت ایرانی ۲ـآشنائی بایکی از زبانهای انگلیسی ـ فرانسه ـ آلمانی ودر صورت آشنائی به دوزبان حق تقدم ومزایای بیشتری خواهند داشت .

۳ـسن کمتر از ۳۰ و بیشتر از ۵۰ سال نباشد ٤ـ دارای‌برگ معافی یاخاتمه خدمت از نظام وظیفه ـ۵ دارای گواهی‌نامه درجه یك ٦ـدارای برگ عدم سوءپیشینه و ضامن معتبر .

تقاضاکنندگان از تاریخ ۲۰آبان تا آخر ۲۰آذرماه ٤۳ اسنادو اوراق لازم را بادوقطعه عکس ونشانی کامل به دفتر شرکت‌سهامی لوان تور واقع در میدان فردوسی ارسال تاپس‌از رسیدگی و آزمایش لازم ترتیب استخدام آنها داده شود .

۱ـ۳


# اماکن‌پز شکی کنترل

بقیه از صفحه اول

**شکایات مردم**

خبرنگار بهداشتی ما گزارش‌میدهد چون از طرف عده‌ای ازاهالی‌پایتخت و مراکز استانها وشهرستان هاو همچنین بازرسان وزارت بهداری‌از وضع نامطلوب بخش های تزریقات ماماهای خصوصی ، دندانسازان و فروش داروهای «اشانتیون» خارجی شکایات زیادی بوزارت بهداری رسیده است بدستور آقای دکتر آموزگار وزیر بهداری هیئتی زیر نظر یکی از پزشکان باسابقه‌وزارت بهداری مامور رسیدگی و بازرسی اماکن مزبور گردید .

**● بخشهای تزریقاتی**

بموجب گزارشهای رسیده بوزارت بهداری در پایتخت و مراکز استان ها وشهرستانها چندین هزاربخش تزریقات دایر شده که در اغلب این بخش هابهیچوجه پزشك وجود ندارد و مسئولان این بخش‌ها برای فریب‌دادن مردم برروی تابلوهائی که برسر دربخش‌های‌تزریقات‌نصب کرده‌اند اعلام داشته‌اند که این بخشها زیرنظر پزشك متخصص اداره میشود، درحالیکه دراین‌بخش ها پزشکی درکار تزریقات‌وپانسمان نظارت ندارد و فقط برای اخذپروانه تزریقات نام یك پزشك را بوزارت بهداری اعلام داشته‌اند و هر ماهه بابت حق‌تعهدمبلغی به آن پزشك می‌پردازند . علاوه براین بعضی از بخش‌های تزریقات شبها مرکزفساد شده است .

وظیفه اعضای هیئت منتخب‌وزارت بهداری اینست که‌درساعات‌مختلف روز وشب باین مراکز مراجعه و سرکشی نموده و چنانچه مشاهده کنند پزشکی که کار این بخش‌را تعهد نموده در محل کار نباشد ، آن‌بخش تزریقات را تعطیل‌وپرونده امر را جهت تعقیب قانونی بمراجع قضائی ارسال دارند .

**● گورتازها !**

**همچنین چون مشاهده شده‌است که اخیرا ماماها در مطب حصوصی خود اقدام به «گورتاز» مینمایند و میزان «گورتاز»ها در این مراکز روبفزونی گذاشته است . براثر شکایات رسیده هیئت‌بازرسی‌مزبور ماموریت یافته است ، باین مطب‌ها سرکشی کند تا چنانچه برخلاف قوانین پزشکی بوسیله قابله‌هااقدام به« دورتاز» شده باشد برابرمقررات مطب آنان را تعطیل کند و ضمن تهیه گزارش و صورتمجلس لازم مراتب را به وزیر بهداری اطلاع دهد تا این افراد از طریق مراجع صانحه تحت تعقیب قانونی قرار گیرند .**

**● دندانسازان**

همچنین بوزارت بهداری شکایت بسیاری رسیده است که عده‌ای اشخاص‌بدون کسب پروانه‌مخصوص در شهرها اقدام به کشیدن دندان‌و ساختن دندان مصنوعی نموده وبرای انجام این منظور تابلوهائی بنام مطب دندانپزشکی برسر در محل کار خود نصب کرده‌اند .

هیئت بازرسی وزارت بهداری ماموریت یافته‌است‌باین گونه‌مراکز مراجعه نموده و چنانچه دندان‌سازی فاقد پروانه طبابت باشد محل کار اورا تعطیل کند و جریان امر را گزارش نماید .

**● رسیدگی بوضع دارو**

خبرنگار مادر گزارش خودمیافزاید اعضای هیئت مزبور که از طرف وزیر بهداری برای بهبود واصلاح امر درمان وبهداشت مردم‌برگزیده شده‌اند بمراکز عمده فروشی‌دارو و داروخانه ها نیز سرکشی خواهند کرد و در مورد بهای دارووهمچنین داروهای «اشانتیون» خارجی که در حال‌حاضر بیشتر در خیابان‌ناصر خسرو کوچه مسجد نور باپاك‌کردن مهر اشانتیون به‌بهای کمتری در اختیار داروخانه‌ها قرار داده میشود وبعد بقیمت اصلی در اختیارمصرف کنندگان قرار میگیرد نظارت و کنترل شدید خواهند کرد.

**بازدید نمایندگان مجلس از سازمان آب**

بدعوت سازمان آب تهران‌دیروز عده‌ای از نمایندگان مجلس شورای ملی از تاسیسات سازمان آب‌تهران در کن و جلالیه و سد لتیان بازدید بعمل آوردند .

آقای مهندس دیلمقانی مدیرکل سازمان آب توضیحات لازم‌راباطلاع نمایندگان مجلس رسانید ومدعوین ناهار را در هتل سد لتیان صرف کردند . این بازدید مقارن ساعت۱۲ بعداز ظهر پایان یافت .

# در تهران ۶۲ هزار مستغل

بقیه از صفحه اول

**● تشکیل پرونده**

رئیس ممیزی تهران گفت : منطقه تهران بزرك قریب ۳۰۰ کیلو متر مربع است که به سه قسمت تقسیم شده منطقه مرکزی ، منطقه حاشیه منطقه اطراف تهران . ممیزی منطقه مرکزی که مهمترین آن بود تمام شد. در این منطقه ۱۰۷ هزار نفر بکار های مختلف اشتغال دارند در همین منطقه فقط در ۱۵ بخش از ۱۰۰ بخش‌آن۷۰۵۹ نفر بازرگان و پیشه‌ور وجودداشته‌که پرونده‌مالیاتی‌نداشتند برای همه آنها پرونده مالیاتی‌تشکیل شد و برای اجرا ، به دستگاههای وصول ارسال گردید .

رئیس‌اداره کل ممیزی توضیح داد: در ممیزی که از تهران بعمل آمد مسئله‌مجهول المکانها و مجهول‌الهویه ها حل شده و دیگر تحت عنوان فوق عذری برای ماموران در انجام وظیفه و بهانه‌ای برای مردمانیکه مایل نیستند مالیات حقه خود را بپردازند وجودندارد .

**همچنین در تهران آپارتمان هائی وجود دارد که اجاره ماهانه آن ۵۰ تومان و ساختمانهائی هم وجود دارد که اجاره ماهانه آن ٦۰ هزار تومان است .در آمد بعضی از میادین‌جنوب شهر از اجاره دکانها و محوطه میدان و بارانداز ها در ماه ۱٤ هزارتومان است . در ممیزی از تهران یك گدای اسپندی پیدا شد که دارای یك خانه هفت اطاقه میباشد که شش اطاق را اجاره میدهد و خود در یك اطاق زندگی میکند ما به «ماشین پایی» برخوردیم که دارای خانه قشنگ‌خوب با آب و برق و تلفن میباشد ولی کسب او همان ماشین‌پایی است .**

**در بعضی از محلات قدیمی تهران خانه‌هائی وجوددارد که بیش از ٦۰ خانوار در آن سکونت دارند .**

بعضی از مالکین برای فرار از پرداخت مالیات املاك خود را بین فرزندان صغیر خود تقسیم نموده و پروانه مشاغلی بنام آنها دریافت داشتند که با شئونات آنها مناسب نیست .

رئیس ممیزی تهران گفت آمار کل و نهائی هنوز بدست نیامده و از۲۲ بخش «حاشیه» و بخش های «اطراف تهران»در آینده ممیزی بعمل خواهد آمد .

بخش های اطراف تهران شامل : نازی آباد ، تهران پارس ، نارمك ، تهران نو و نظائر آن میباشد .


**رمز زیبائی بانوان**

کتابیست که‌هربانوی علاقمند به حفظ بهداشت وزیبائی باید آنرا تهیه نماید . مطبوعات‌عطائی۵۰٤۰٦ و فروشگاه امیر کبیر .

آ ـ ۲۸۳۱۰



**آگهی مناقصه**

دفتر فنی وزارت آبادانی و مسکن در استان بلوچستان وسیستان خرید یکدستگاه غلطك تاندم راهسازی بظرفیت ۸تن و یکدستگاه ماشین آبپاش راهسازی بظرفیت هشت متر مکعب راباشرایط زیر به مناقصه می گذارد .

۱ـپیشنهاددهندگان می توانند همه روزه از تاریخ نشر این آگهی الی تاریخ ۴۳٫۸٫۳۰ازساعت ۷٫۵ الی ۱۳٫۵ پیشنهادات خودرا در مقابل اخذ رسیدبدفتر فنی‌استان در شهرستان زاهدان تسلیم دارند

۲ـپیشنهاد دهندگان باید پیشنهادات خودرا باذکر دقیق مشخصات دستگاههای مورد پیشنهاد به ضمیمه کاتولوگ‌های مربوطه و آخرین مبلغ مورد پیشنهاد تسلیم دارند .

۳ـمحل تحویل کالازاهدان ، مدت تحویل حد اکثر پانزده روزپس از انعقاد و مبادله قرار داد خواهد بود

٤ـپیشنهاد دهندگان باید بعنوان سپرده پنج در صد مبلغ مورد پیشنهاد اسناد خزانه خریداری و ضمیمه‌پیشنهاد نمایند.

۵ـ پیشنهادات در روز یکشنبه اول آذر ماه ساعت ۹ صبح در حضور کمیسیون متشکله بازو رسیدگی خواهد شد

٦ـ کمیسیون در رد یا قبول هریك از پیشنهادات مختار است

۷ـ چنانچه نفر اول برنده مناقصه از انعقاد و امضاء قرار داد خود داری نماید سپرده او ضبط خواهد شد . بدیهی است تاانعقاد قرار داد بابرنده اول مناقصه سپرده نفر دوم مسترد نخواهد شد در صورتیکه نفر دوم برنده مناقصه هم حاضر بانعقاد قرار داد نگردید سپرده وی نیز ضبط خواهد شد . الف ۵۵۱۵

دفتر فنی وزارت آبادانی و مسکن دراستان بلوچستان‌وسیستان

۱ـ ۳ آ ـ ۳۹۳۷۲

**زمستان !** زیباترین فصل درپناه :

حرارت مرکزی

**شرکت مهندسی ساراول**

به اقساط دوساله

SARAVEL

AIR CONDITIONING. REFRIGIRATION
HEATING & VENTILATING

**شرکت مهندسی ساراول** ویلا ـ خیابان دامغان ـ شمارهٔ ۶ ـ تلفن ۶۱۲۲۲۹ ـ ۴۳۹۵۲

# اطلاعات

سه‌شنبه
- پنجم رجب ۱۳۸٤
- دهم نوامبر ۱۹٦٤
- شماره ۱۱۵۳٦
- سال سی و نهم


## ماهی قباد
### باماهی سفید در دکانها رقابت میکند

در بازار تهران دو نوع ماهی پر مشتری بمردم‌عرضه میشودیکی‌ماهی سفید دریای شمال است که در این چند روز گذشته بمقدار نسبتا فراوان ببازار آمده است . نوع دیگر ماهی «قباد» است که یك‌نوع ماهی گوشت‌دار خلیج فارس‌می‌باشد .

ماهی قباد در این‌چندروزگذشته در قسمت‌عمده مغازه های شهر عرضه شده وبسیاری از مردم این ماهی را مصرف میکنند.

ماهی فروش ها میگویند مردم ماهی قباد را که تقریباشبیه ماهی های دریای شمال است میخرندو در هر حال ماهی قباد با ماهی‌سفید رقابت میکند .

بموجب لایحه دولت‌که تقدیم سناشد:

# قاچاق مسافر بخارج ۲ سال حبس دارد

- **مرتکب درصورت فوت مسافر از سه تا ده سال محکوم خواهدشد**
- **سناتور متین دفتری از دولت سئوال کرد چراتیر های سمنتی خیابانهای تهران تبدیل به تیر های آهنی شده است؟**

**در جلسه دیروز مجلس سنا سئوالی درمورد نصب تیرهای آهنی بجای‌تیر های سمنتی برق در خیابان های‌تهران از دولت بعمل آمد و ضمن طرح چند لایحه آقای دکتر صدر وزیر کشور لایحه تازه‌ای در مورد جلوگیری از مسافرت های غیرمجاز بخارج ازکشور تقدیم داشت .**

جلسه‌علنی‌مجلس‌سنا ساعت‌ده‌ودقیقه صبح بریاست آقای مهندس شریف امامی تشکیل شد . ابتدا آقای دکتر متین دفتری سئوالی از وزارت کشور درباره علت تبدیل تیرهای بتونی‌چراغ های شهر تهران به تیرهای آهنی پاین‌شرح‌تقدیم مقام ریاست کرد :

**جناب آقای‌رئیس محترم مجلس‌سنا**

خواهشمندم بجناب‌آقای‌وزیر کشور ابلاغ فرمائید که برای پاسخ این سئوال درمجلس‌سنا حضوربهم‌سانند:

چندی است در خیابان های تهران تبدیل تیرهای سمنتی ساخت ایران چراغها به تیرهای آهنی کالای‌وارداتی بچشم میخورد که نمونه‌ای است از مخارجی که‌شهرداری‌از عوارض‌دریافت میکند . چون انجمن‌شهر برای نظارت در مخارج شهرداری وجود ندارد و قائم‌مقام بودن‌موقت وزارت کشورابدیت شده است ناچار بعنوان نماینده شهر تهران جواب سئوالات‌ذیل را از وزارت کشور انتظار دارم :

**۱- چرا برای تبدیل سمنت به آهن منتظر تاسیس کارخانه ذوب آهن نشده‌اند ؟**

**۲- بهای تیرهای آهنی و تیر های سمنتی هرکدام چه مبلغ است؟**

**۳- قرارداد خرید تیرهای آهنی‌در چه‌تاریخ برای چه تعداد و بچه مبلغو باکدام موسسه در خارجه منعقد شده است؟**

**٤- آیا گمرك ورودی برای این‌تیر ها پرداخت میشود ؟**

**دکتر متین دفتری**

### ● طرح لوایح

سپس لایحه موافقت نامه راجع بهمکاری در امور تربیتی و علمی و فرهنگی بین دولت شاهنشاهی ایران و دولت جمهوری یوگوسلاوی مطرح‌شد.

آقای دکتر صدیق برای این لایحه تقاضای فوریت کرد و مورد موافقت سناتور ها قرارگرفت واین لایحه‌بدون اظهارنظر تصویب و بمجلس شورایملی ارسال شد .

دراین هنگام لایحه مربوط باجازه فروش املاك ضبطی متجاسرین آذربایجان و کردستان مطرح‌شد.

تیمسار سپهبد وزهرام گفت :

متاسفانه تاکنون از این محل خسارات زیان‌دیدگان جبران نشده است . بهتر است کمیسیونی در این مورد تشکیل شود و یکماهه کاررا تمام کند تا اشخاص خدمت گذار مایوس نشوند .

آقای قوام صدری معاون وزارت دارائی گفت : از این محل‌تاحدود امکان جبران زیان اشخاص شده است وبعضی‌ادعاهای اشخاص‌دیگر هم مورد تائید کمیسیون‌قرارنگرفته است . آقای بهادری نیز به دولت تذکر داد کوشش کنند اموال‌مردم که صاحبان آنها زنده و معلومند ولی مورد استفاده ماموران دولت‌در تبریز است بصاحبانش مسترد‌شود این لایحه تصویب وبدولت ابلاغ شد .

بعد لایحه اجازه استخدام بیست نفر انباردار و تحویلدار برای‌وزارت دارائی مطرح گردید و پس از توضیحات معاون وزارت دارائی این لایحه نیز تصویب گردید و بدولت ابلاغ گردید .

در این موقع آقای دکتر صدر وزیر کشور لایحه تازه‌ای مشتمل برماده واحده و دوتبصره در باره جلوگیری از مسافرتهای غیرمجاز بخارج از کشور و تعقیب و مجازات مسببین و محرکین تقدیم داشت .

سپس لایحه مربوط به بیست‌در صد حق‌باربری لوازم‌موسسات‌دولتی وسازمانهای برنامه و آب مطرح شد . آقای دکتر صدیق تقاضای فوریت برای این لایحه کرد وپس از توضیحات آقای دکتر ضیائی معاون وزارت اقتصاد این لایحه تصویب‌وبمجلس‌شورای‌ملی‌فرستاده شد .

بعد لایحه مربوط بمعافیت یك بسته اسباب بازی اهدائی ازکشور امریکا بکودکان بیمارستان بنگاه نیکوکاری مطرح گردید . برای این لایحه نیز آقای دکتر صدیق تقاضای فوریت کرد و تصویب و بمجلس شورای ملی فرستاده شد.

آنگاه لایحه مربوط به ترخیص اشیاءتاسیسات‌حرارت‌مرکزی دو - دبستان‌اهدائی‌بوزارت فرهنك مطرح گردیدوچون آقای‌دکترصدیق اعلم برای‌این‌لایحه‌تقاضای فوریت کرده بودتصویب و بمجلس شورای ملی فرستاده شد .

سپس لایحه مربوط به پرداخت هزینه بکار انداختن تهویه وزارت اقتصاد بشرکت شعله خاور مطرح شد .

برای این لایحه نیز تقاضای‌فوریت شد و مورد تائید سنا قرار گرفت وبدولت ابلاغ شد .

بعد لایحه مربوط بمعافیت انبار داری لوازم لوله کشی زاهدان‌مطرح گردید و بنابه‌تقاضای آقایان‌سناتور نبیل‌سمیعی و سناتور دکتر صدیق بافوریت تلقی شد و بدون اظهار نظر بتصویب رسید وبمجلس‌شورای ملی ارسال گردید .

### ● لوایح دیگر

دراین موقع به‌ترتیب لایحه مربوط باجازه پرداخت اجرت تعمیر آلات هواپیماهای سمپاش دفع آفات‌نباتی بدون رعایت تشریفات مناقصه به نمایندگی «جوناس‌ارکرافت» نیویورك لایحه تمدید قرارداد استخدام‌دکتر «گوستاوبوری» - لایحه اجازه‌خرید لوازم مورد نیاز چهل نفر خلبان و مکانیسین های هواپیماهای سمپاش اتحاد جماهیر شوروی اعزامی‌بایران برای مبارزه با ملخ - لایحه مربوط به خودداری از دریافت حق علفچر بهاره سال ٤۲ قسمتی از مراتع کشور مطرح شد و بدون اظهار نظر تصویب و بدولت ابلاغ گردید

**در خاتمه به‌لایحه مربوط‌باگذاری عرصه باغ احدائی آقایان پرویز و همایون دادور بطور رایگان به نامبردگان باورقه رای گرفتند وبا ۳۸ رای موافق تصویب و بدولت ابلاغ شد .**

## ماده واحده
### درباره مسافرت‌قاچاق بخارج

ریاست محترم مجلس سنا

نظربا‌اینکه عده‌ای برای استفاده اشخاص را بااخذ مبالغی بطور قاچاق بخارج از کشور میبرند و اغلب این افراشار اثر حوادث‌نامطلوب غرق یا کشته میشوند وآن عده که سالم بمقصد میرسند بعلت نداشتن گذرنامه واجازه ورود سرگردان واحتمالا دچار محظورات میگردند . علیهذا بمنظور جلوگیری از عمل خلاف عده‌ای سوء جو ومنفعت طلب ماده‌واحده وذیلصره زیر تقدیم میگردد واستدعای تصویب آنرا دارد :

ماده واحده- هرکس شخص یا اشخاص رابطور غیر مجاز از مرزعبور دهد یابه نحوی از انحاء اقداماتی کند که موجب عبور غیر مجاز شخص یا اشخاصی از مرزشود به شش ماه‌تا دوسال حبس تادیبی وبه‌تادیه پنجهزار ریال تایکصد هزاریال غرامت‌محکوم میشود.

تبصره اول- وسیله نقلیه‌ایکه‌برای انجام عمل مورد استفاده قرار گرفته بدستوربازپرس یادادستان موقتا توقیف شده‌وتاصدورحکم‌نهائی‌در توقیف‌خواهد ماند ودر صورت قطعیت‌حکم‌محکومیت بنفع اداره مرزبانی کل کشورضبط خواهد شد ولی در صورتیکه مالك وسیله نقلیه غیر از متصدی وسیله مذکور بوده‌واز اقدام متصدی‌وسیله بی‌اطلاع باشد وسیله نقلیه توقیف و ضبط نخواهد گردید .

تبصره دوم - در صورتیکه‌متصدیان وسایل نقلیه مذکور مبادرت‌باقدامی کنندکه منتهی به هلاکت یك یاچند نفر از سرنشینان گردد چنانچه عمل مستلزم مجازات شدیدی نباشد مرتکب یا مرتکبین به حبس بااعمال شاقه از سه‌الی ده سال محکوم خواهند شدو در صورت حدوث‌نقص یاازکار افتادن عضوی یا مرض‌دائم یافقدان یکی از حواس سرنشینان یا هر نوع صدمه بدنی‌دیگر برحسب مورد بمجازات مقرر در ماده ۱۷۲ یا حداکثر مجازات ماده ۱۷۳ قانون مجازات عمومی محکوم خواهند شد

نخست وزیر - وزیر کشور - وزیر دادگستری

# کمونیستهای فرانسوی
## بارهبران شوروی منازعه‌کردند

روزنامه‌آکسپرس درآخرین شماره خود که به‌تهران رسیده مینویسد :

«ژرژمارشه» ، «رونالد لروی» و «ژاك شامباز» که پس از بر کناری خروشچف برای انجام یك «ماموریت اطلاعاتی» بمسکو رفته‌بودند اخیرا به پاریس بازگشتند .

هیئت حزب کمونیست فرانسه ماموریت داشت برای پانزده سئوالی که از طرف کمیته مرکزی حزب کمونیست آن کشور مطرح شده‌بود پاسخهای قطعی‌ازطرف رهبران‌شوروی دریافت دارد.

ولی برژنف ،وسوسلف که در تحولات اخیر نقش مهمی بعهده‌داشت پاسخ دادن باین‌سئوالات‌باین‌بهانه که‌بزودی گزارشی‌درباره‌علل استعفای رفیق خروشچف انتشار خواهد یافت خودداری کردند .

دراین هنگام «مارشه» پرسید که آیا در این گزارش «ژ» خروشچف نیز منتشر خواهد شد. سوسلف در پاسخ او گفت که‌این کاربیهوده‌ای است و«رونالدلروی» یکی دیگر از نمایندگان حزب کمونیست سوسلف را سهم کردکه نه‌تنهادر کارهای‌حزب کمونیست فرانسه بلکه تمام احزاب اروپا که نسبت بشخصیت خروشچف خیلی حساس هستندخرابکاری‌میکند.

دراین هنگام گفتگوهای تندی‌میان دوطرف درگرفت ولی «ژرژ مارشه»در دیگر مداخله کرده و میگوید چیزی که‌مامیخواهیم این است که درپاریس رفقای فرانسوی را قانع وآرام کنیم‌و اگر مابتوانیم‌درمراجعت به‌آنهابگوئیم که‌رفیق خروشچف وافراد خانواده او رادیده‌ایم وحال همه آنها خوب است درماموریت خود موفق خواهیم شد .

درپاسخ‌این‌درخواست‌برژنف‌پیشنهاد کرد که‌یکی از روزنامه‌نگاران غربی ازخروشچف عکسی تهیه کند ولی سوسلف سه‌بار فریاد زد . نه.نه .نه. شوروی نباید باینگونه آداب ورسوم تن‌دردهد. اکنون دیگر خروشچف بگذشته تعلق دارد وباید در گذشته مخفی بماند او فقط ممکن است هنگام ادای توضیح در باره اشتباهات جنایتکارانه دهساله خود دیده‌شود.

دراین موقع«رونالدلروی» ازرهبران شوروی می‌پرسد که در بر کناری خروشچف اصول دموکراتیك مراعات شده است ؟باین سئوال الکسی - کوسیگین پاسخ میدهد:

بعقیده کوسیگین تصمیم کمیته مرکزی مورد تائید مردم سراسر شوروی قرار خواهد گرفت . بطور کلی اعضای هیئت حزب کمونیست فرانسه باناراحتی زیاد از سفر خود بمسکو بازگشته‌اند . زیرا ملاقات‌آنها رابارهبران شوروی چندین باربتاخیر انداخته‌اند و شناسنامه‌ها وپروانه‌های آنها را مورد بازرسی قرار داده‌اند . این مقررات‌در زمان‌حکومت‌خروشچف ممنوع شده بود.

وهنگامی که پس از مدتی آنها را بدفتر کار برژنف راهنمائی میکنند برژنف وپادگورنی مدتهادر باره‌مسائل خارج از موضوع وپیامهای تبریکی که‌بمناسبت چهلمین سال شناسائی شوروی از طرف فرانسه از جانب رهبران شوروی برای کوسیگین وبل وزیر خارجه فرستاده شده بود و همچنین از شخصیت ژنرال دوگل‌بحث می‌کنند.

هیئت نمایندگی حزب کمونیست فرانسه‌در مدت اقامت خود درمسکو چندین بار تقاضای خود را برای ملاقات با خروشچف تکرار کرد ولی نتیجه‌ای نگرفت سرانجام پادگورنی آب‌پاکی روی دست آنها ریخت و گفت این اصرار و پافشاری بی‌معنی است . رفقای فرانسوی‌ازماتوضیحاتی میخواستند ما هم بسئوالات آنها پاسخ دادیم ودیگر برای چه‌اصرار دارند که مرده‌ای را دو باره از قبر بیرون بکشند ؟

هیئت عالی مرزی ترکیه که اخیرا بایران آمد هم‌اکنون در رضائیه با نمایندگان دولت‌ایران مشغول مذاکره میباشد . در عکس بالا کمیسیون‌مرزی هیئت های عالی ایران و ترکیه را در سالن استانداری‌آذربایجان غربی‌نشان میدهد .


## شرکت سهامی خوراك

جهت بازرسی‌فروش در استانهای کرمان و بلوچستان و سیستان احتیاج‌بشخصی باتجربه و فعال دارد. این شخص باید مرتبا در مناطق فوق‌الذکر مسافرت نموده و با نمایندگان شرکت تماس گرفته و وضع فروش رادراین منطقه مورد بازرسی قرار دهد.

شخص مورد نظر باید قسمت عمده وقت خودرا درمسافرت‌بسر برده و از کلیه شهرهای منطقه بازدید بعمل آورد . مرکزاقامت وی شهر کرمان خواهدبود .

شخص مورد نظرباید خدمت نظام وظیفه‌راانجام داده و یا معافی دائم داشته باشد .

باید در امور خریدو فروش و بازار دارای تجربه بوده‌و بتواند تضمین کافی بسپارد . اهالی محل در موقع‌استخدام حق‌تقدم خواهند داشت .

شخص مورد نظر باستخدام شرکت در خواهد آمد و حقوق‌ثابت مکفی دریافت خواهد نمود. خواهشمند است از نوشتن در خواست نمایندگی و فروش با کمیسیون و نظایر آن خودداری فرمائید درخواستهای خودرا بایك قطعه عکس و تشریح سوابق کار و تجربیات خود بصندوق پستی شماره ۷۰۳ تهران ارسال فرمائید داوطلبانی که مناسب تشخیص داده شوند جهت مصاحبه دعوت خواهند شد. مخارج ایاب و ذهاب داوطلبانی که از شهرستانهای منطقه فوق تقاضا بفرستند و جهت مصاحبه دعوت شوند توسط شرکت پرداخت خواهد گردید .

آ-۲۹۲۷٤ ۲-۱

شرکت ملی نفت ایران

## آگهی مزایده شماره ۱۳۰

شرکت‌ملی نفت‌ایران مقداری مصالح ساختمانی شامل درب و پنجره آهنی‌وچوبی -آهن‌نبشی -سر فه‌آلومینیوم موج‌دار - پیچ‌ومهره- تسمه‌آهنی- واشر - مشمع‌فیراندود پشت‌بام- و غیره ومقداری آهن آلات فراضه بوضع موجود درانبارری رااز طریق مزایده عمومی به فروش میرساند .

۱-علاقمندان میتوانند برای دریافت برگ مشخصات و شرایط مزایده درتهران به‌اداره سرویسهای تدارکات واقع در خیابان نخت- جمشید- ساختمان شرکت ملی‌نفت طبقه‌یازدهم اطاق شماره ۱۱۰۷ مراجعه نمایند .

۲-سپرده جهت شرکت درمزایده فوق معادل‌مبلغ بیست هزارریال اسنادخزانه است‌که بایستی درتهران بصندوق حسابداری مرکزی‌شرکت تحویل ورسید آن پیوست پیشنهاد گردد.

۳-پیشنهادات تاآخروقت اداری روز ۳/۹/۱۳٤۳ پذیرفته ودر ساعت ۹صبح‌روز ۳/۹/۱۳٤۳ دراداره سرویسهای تدارکات باز و قرائت خواهد شد .

٤-به‌پیشنهادات مبهم مشروط و پیشنهاداتیکه ناقص وباشرایط مندرج درآگهی وبرگ مشخصات و شرایط مزایده مغایرت داشته باشد یابعداز مدت‌مقرر درآگهی برسد مطلقا ترتیب‌اثر داده نخواهدشد .

۵- شرکت دردیا قبول یك یاکلیه پیشنهادات واصله بدون آنکه محتاج بذکر دلیل باشد مختار خواهدبود .

حضور پیشنهاد دهندگان یانمایندگان آنها بادر دست داشتن معرفی‌نامه کتبی درجلسه قرائت پیشنهادات آزاد است .

۲-۱ آ-۲۹۳٦۸



## اطلاعیه شرکت مسافربری تی. بی. تی

بدینوسیله باطلاع عموم مسافرین محترم می‌رساندکه ازاین تاریخ علاوه بر سرویس‌های قبل‌از ظهر سرویسهای خطوط آذربایجان، فارس،خراسان، گیلان، یزد، کرمان بعدازظهرها هم دایراست.

برای کسب اطلاع بیشتر به شعب تی‌بی‌تی ویا تلفنهای ۳۰۳۰۲۹- ٤٦۹۹۹ مراجعه فرمائید.

۲-۱ آ-۲۹۱۵۲



## تسلیت

**سرکار سرگرد اشرف**

از طرف افسران و درجه‌داران و سربازان تیپ ٤ فوت مادر گرامی سرکاررا‌تسلیت‌میگویم

**تبریز - سرتیپ امجدی**

**سرکار سروان صبور**

افسران دانشجوی دوره ۱۸ فرماندهی و ستاد در غم شما شریکند و ضمن عرض تسلیت صبوری و پایداری سرکار را آرزو دارند .

**سرهنك معین امیرحمزه**

مصیبت وارده را بخانواده محترم سید نصراله لواسانی تسلیت عرض نموده سلامتی و سعادت خانواده لواسانی را از خداوند متعال خواستاریم .

**رضا عظیمی . غلامعلی خبازیان . اصغر نکوئی . حسن نکوئی . ابراهیم خسروانی مقدم . رضا مردی . احمد معقولی . محمود عظیمی . احمد خسروانی مقدم .**

درگذشت نابهنگام و تاثرآورشادروان‌نوذر نوذری پدر همکار عزیزمان آقای ایرج نوذری‌را بایشان و کلیه بازماندگان تسلیت گفته آمرزش آن روانشاد و بقاء همگی را آرزومند است .

**سازمان فره‌وهر جوانان زرتشتی**

مصیبت جانگداز را به خاندان و دوستان و شاگردان شادروان استاد دکتر رضا سرداری تسلیت گفته و خود را درسوك بزرك آن مرحوم شریك میدانیم .

**دانشجویان سال دوم قضائی دانشکده حقوق**

**آقای عباس طرقی وحاج مرتضی طرقی**

درگذشت حاج میرزا ابراهیم شیرزاد را بشما و خانواده آنمرحوم تسلیت عرض‌میکنم .

**حسن راوش**

**تیمسار سرتیپ موحد**

مصیبت وارده را بمحضر عالی و بانو تسلیت عرض بقاء عمر و شکیبائی آن خانواده محترم را از درگاه خداوند مسئلت‌مینماید .

**سرهنك‌ستاد علی‌صالح‌زاده وبانو**



## دفتر وکالت - مصطفی هروی

تهران-شاهرضا نبش لاله‌زارنو تلفن۳۵۹٤٦منزل۸۸۱٦٤۹

اوقات پذیرائی - هر روز باستثنای تعطیلات رسمی‌و پنجشنبه‌ها از ساعت ۵ الی ۸ بعد از ظهر .

۱-۵ آ-۱٦۲٤۷



## آگهی

شرکت ملی نفت ایران برای خدمت در آبادان نیازمند به‌یکنفر معلم زن جهت تدریس ماشین نویسی فارسی و لاتین و تندنویسی (Gregg Shorthand) می‌باشد که دارای درجه دانشگاه در علوم اداری (Businees Education) و لااقل پنجسال سابقه تدریس دررشته های فوق باشد .

داوطلبان میتوانند تاتاریخ بیستم آبان‌ماه جاری همه روزه از ساعت ۸ صبح تا۱۲ ظهر به‌اداره استخدام شرکت ملی نفت ایران واقع در خیابان روزولت چهارراه تخت جمشید کوچه هدایت شماره ۹ مراجعه نمایند .



# بانك اعتبارات ایران

با کمال مسرت قرعه‌کشی دوم سال جاری حسابهای پس‌انداز زندگی را در آتیه نزدیك باطلاع علاقمندان میرساند.

# فراموش نفرمائید

علاوه بر صد ها جایزه ارزنده و ابتکاری تا **شش درصد**

بهره بموجودی این حسابها تعلق خواهد گرفت

۳-۱ آ-۲۸۹۲٦


# بازداشت رئیس و ۲ افسر شهربانی گیلان

**بعلت تخلفاتی‌که درشهربانیهای گیلان شده بود رئیس شهربانیهای گیلان و ۲ نفر افسر وپنج مامور جزء ازکار برکنارو بازداشت شدند**

سخنگوی شهربانی کل‌امروز بخبرنگار ما اظهارداشت:طبق‌اطلاعاتی که از اعمال خلاف و تخلفات بعضی از افسران شهربانی گیلان رسیده بود تیمسار سپهبد نصیری رئیس شهربانی کل بمنظور رسیدگی‌و تحقیق شخصا برشت مسافرت کردو اعمال ، کارهای اداری شهربانی را درمدت توقف بازرسی و بازدید نمود و پس از آنکه محرز شد عده‌ای از افسران و ماموربن مرتکب اعمال‌خلاف‌شده‌ودست بتخلفاتی زده‌اند ازکار برکنار و بازداشت شدند . و پرونده سوءاستفاده‌هائی که شده‌است تکمیل و تسلیم دادرسی ارتش‌خواهد شد .

### شیشه در ورودی هتل شکست ودکترحسن‌متین‌مجروح شد

خبرنگار ما در آبادان گزارش داد : عصر دیروز آقای دکترحسن متین مشاور حقوقی ادارات دولتی تهران هنگامی که قصد ورود به هتل آبادان راداشت ، چون‌درورودی هتل از شیشه ساخته شده است ، وی بدون توجه محکم به شیشه در ورودی برخورد کرد .

در نتیجه شیشه شکست و آقای‌دکتر متین ازناحیه سرو صورت وسینه بسختی مجروح و برای معالجه در بیمارستان شرکت ملی نفت آبادان بستری گردید . فعلا آقای‌دکتر متین در بیمارستان بستری‌وحالش‌رضایت‌بخش میباشد .