اطلاعات

۲۸ صفحه

پنجشنبه ۲۴ بهمن ماه ۱۳۴۷ . . . . . شماره ۱۲۸۱۶
. . . . . سال چهل‌وسوم . . . . . تکشماره ۴ ریال

براثر نزول برف سنگین

کلیه پروازهای هواپیماها در فرودگاه استانبول متوقف شد

رفت و آمد دریائی استانبول نیز فلج گردید در صفحه ۳

هیئت اجرائیه حزب اکثریت تغییر کرد

۱۱ نفر از کادر رهبری حزب کنار رفتند

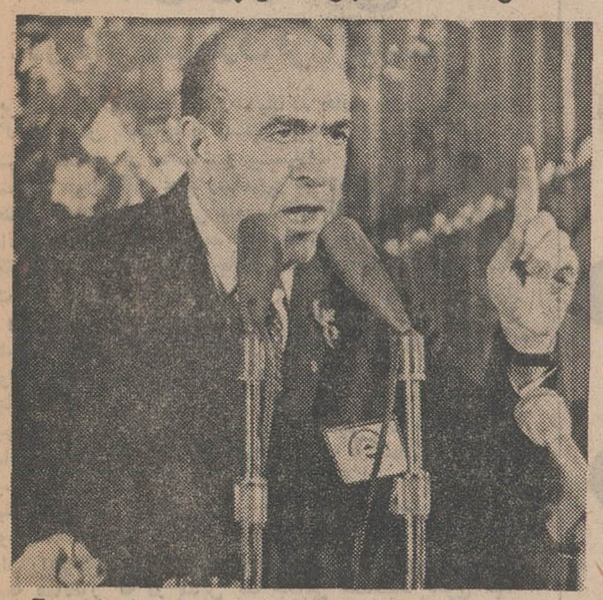

نخست وزیر در حال سخنرانی در دومین جلسه شورای مرکزی حزب ایران نوین

نخست‌وزیر : کسانیکه علاقه دارند بین حزب‌ودولت‌اشکالاتی باشدسوءنیت‌دارند

در صفحه ٤

در صورت اصرار آلمان غربی در انجام انتخابات رئیس جمهوری

شوروی راه هوائی برلن را می بندد

ایزوستیا نوشت آلمان غربی صلح اروپا را بخطر انداخته است

در صفحه ۲

نیروهای پیمان ورشو در آلمان شرقی دست به مانور نظامی بزرگی میزنند

یك عضو انجمن ملی آثار باستانی مشهد گفت :

جسد هارون‌الرشید مبدل به‌خاك شده!

● نبش قبر هارون احتیاج به تغییر قانون دارد

خبرگزاری عراق دیروز اعلام کرد که دولت عراق تصمیم دارد گور هارون الرشید خلیفه عباسی راکه درایران میباشد به‌عراق‌منتقل کند. بااینکه این خبر مورد تائید مقامات ایران و سفارت عراق در تهران قرار نگرفته معهذا نقل این خبر در محافل تهران باعکس‌العمل های مختلفی روبرو شد .

بموجب مقررات قانون باستان - شناسی به قبر هارون‌الرشید نمی شود دست زدواگر دراین مورد اصراری باشد باید اول قانون را تغییر دهندوسپس قبر هارون را بشکافند و در اینصورت نیز باید توجه‌داشت‌که خاك سرخ طوس و رطوبت‌آن در طول مدت هزار و دویست‌سال زمان حتی‌استخوانهای هارون نیز خاك شده و از آن‌چیزی باقی نمانده است.

این مطلب را امروز آقای‌عبد- الحمید مولوی عضو انجمن آثار ملی خراسان به خبرنگاران بیان داشت.

آقای مولوی گفت: هارون‌پیش از مرك خواب وحشت‌آوری‌دیده‌بود ومعبرین برایش تعبیر کرده‌بودند که‌وی در منطقه‌ای خواهد مرد که خاکش برنك‌سرخ است وتصادفا این خواب بدرستی تعبیرشد و او در طوس مرد ودر همانجا خاك‌شد. هارون الرشید بسال ۱۹۳قمری به خراسان آمدزیرا که در آن‌زمان نصربن سیار در ترکستان«ماوراء النهر »به خلیفه‌شوریده ولشگریان هارون که‌برای سرکوب ساختن یاغی‌فرستاده شده‌بودند همه را شکست داده‌بود و آخر سر هارون بناچار خود به خراسان‌آمد تا شخصا باوی درگیرشود.

هارون وقتی که به طوس‌رسید درسنابادطوس فوت کردوی‌بسال‌فوت چهل‌و هشت‌ساله بود و در محلی که‌فوت کردحمیرابن قحطبه‌حکومت داشته و چون هارون درخانه‌ای‌واقع درباغ‌ابن‌قحطبه بیمار شددر همان جا فوت کرد و او را در آنجادفن کردند.

کمك دولت

به‌آسیب‌دیدگان‌سیل جنوب‌وسرمای‌شمال

رسیدگی‌به‌بودجه امروز با حضور نخست وزیر انجام‌شدومقرر گردید که ازمحل اعتبار کمك به سیل- زدگان جنوب به آسیب دیدگان سرمای شمال و باغداران خسارت دیده نیز کمك شود .

درصفحه آخر

در اندونزی دزدان پول زائران حج را بسرقت بردند و :

۸۰۰ زائر خانه‌خدا سرگردان شدند

در صفحه ۳

تونل برف، در دهات گلپایگان..!

برف سنگین و بی‌سابقه‌ای که در گلپایگان بارید ، راههای کلیه دهات را با شهر قطع کردوهم‌اکنون صدها اتوبوس ، کامیون واتومبیل در راههای برف گرفته مانده‌اند...
این عکس اتوبوسهائی را که در یکی‌ازجاده‌های گلپایگان متوقف شده‌اند نشان میدهد ...

وضع هوا

بارندگی در تهران و شهرستانها

امروز اداره هواشناسی وضع هوای‌استان های‌ایران رابشرح‌زیر پیش‌بینی واعلام کرد.

چهاراستان

درآذربایجان ، کردستان ، لرستان ، فرمانداری همدان برف میبارد .

شمال

درسراسر کرانه های دریای شمالی هواابری و همراه با برف‌و باران‌است. بقیه‌درصفحه بیست‌وپنجم

ماجرای اتصال سیمهای تلفن کاخ سفیدو عشاق انگلیسی در لندن

پرزیدنت‌نیکسون‌وسفیر آمریکا در لندن وعشاق انگلیسی از یك سیم‌به گفتگوهای‌سیاسی‌وعشقی پرداختند در صفحه ۳

● روستائیانی که بشهر گلپایگان آمده‌اند راه بازگشت بدهات خود را ندارند . . .

● بعضی از راه های اصلی و فرعی کشور ، همچنان مسدود میباشد

● ریزش باران درشهرهای غربی ادامه دارد ..

در صفحه ٥

دانشجوی دانشگاه سه‌قلو زائید!

در صفحه حوادث

در سمینار بررسی مشکلات زندانیان گفته شد :

زندگی اقساطی زندانی زیاد میکند

● چشم هم‌چشمی‌درخانواده ها باعث چك‌کشیدن و بدهکاری وگرفتاری‌میشود

● اختلافات خانوادگی عامل افزایش مجرمین است

ساعت ۹ بامداد امروز ششمین جلسه سمینار«اشتغال بکارزندانیان آزاد شده» باحضور آقای مجیدی وزیر کار و بریاست آقای رئیس سمیعی معاون وزارت دادگستری تشکیل گردید .

در این جلسه گروهی ازافسران شهربانی ودانشجویان علوم‌اجتماعی دانشکده ادبیات و آموزشگاه خدمات اجتماعی‌وجمعی‌از کارکنان وزارت کار حضور داشتند .

از ناطقین جلسه امروز آقای سرهنك رضاقلی امیردلقان رئیس بقیه‌درصفحه بیست‌وپنجم

مسئولین حوادث جاده‌ها تعقیب میشوند

پلیس راه ژاندارمری طی‌اطلاعیه‌ای یادآور شدکه مسئولین حوادث جاده ها تعقیب‌میشوندبراین‌اطلاعیه گفته‌شده‌است:

چون مدیران موسسات حمل‌و نقل در مقابل هر گونه حوادث ناشی از بی‌مبالاتی‌رانندگان مربوطه و یا عیب‌ونقص فنی‌سرویس های خود مسئول میباشند از این جهت بمامورین پلیس راه دستور داده شد که ضمن بازرسی در صورتی که باتذکراتی که تاکنون داده شده باز هم تخلفات و بی - نظمی هائی در امر مسافر بری از موسسات و رانندگان مربوطه مشاهده شود مدیر مسئول‌ورانده مربوطه بمنظور تعقیب به مراجع قانونی معرفی و در باره صلاحیت ادامه کار موسسه نیز تصمیمات مقتضی اتخاذ میشود

جوایزبزرگ واختصاصی **بلیط های اعانه ملی** مخصوص‌کمك به سیلزدگان

جایزه‌اول ۳۰۰ هزارتومان
جایزه‌دوم ۱۰۰ هزارتومان
جایزه‌سوم ۷۰ هزارتومان
جایزه‌چهارم ۵۰ هزارتومان
جایزه‌پنجم ۳۰ هزارتومان

۲۰ جایزه ده هزار تومانی
۲۰ جایزه پنجهزار تومانی
۵۰ جایزه یکهزار تومانی
و
۳ دستگاه اتومبیل پیکان برای ۳ قهرمان شانس

با خرید بلیط اعانه‌ملی علاوه‌براینکه به‌مصیبت زدگان سیل کمك میکنیدخود رانیز درمسیرشانس این جوایز بزرگ قرار میدهید

اول اسفند

بادوستان‌ودشمنان‌ملت‌ایران‌سخنی‌تازه‌داریم

آ_۷۲۲۶۶

فطوری ـ اصفهان

حراج بزرك خود را با اجناس‌جدید از ۲۹ بهمن شروع میکند .
آ_۳٦٥۲٥

میخچی ـ بازار

بهترین پارچه‌های‌پشمی انگلیسی مردانه رسید . تلفن ۲۵۴۲۱

اطلاعیه بانك تهران

شعبه بانك تهران در شهرستان نجف‌آباد (اصفهان) از روز دوشنبه بیست ویکم بهمن‌ماه جاری افتتاح‌وآماده انجام همه‌گونه‌امور بانکی‌است

بانك تهران

در قرعه‌کشی جوایز حساب سفر وتأمین آتیه بانك پارس

مژده‌بزرگی بخانواده های ایرانی داده‌شد

شرح در صفحه ۱۷

اطلاعیه بانك تهران

شعبه میدان شهناز بانك تهران (شاهرضا اول خواجه‌نصیر) از ساعت ۸ صبح الی ۱۰شب‌بدون وقفه حتی ایام تعطیل آماده انجام همه‌گونه امور بانکی است .

بانك تهران

قابل توجه همکاران محترم اعضای اتحادیه‌جواهر- طلا ـ ساعت ـ نقره تهران و شهرستانها

طبق توافقی که با مقامات محترم اداره کل گمرك بعمل آمده است مقرر گردیده که از تاریخ نشر این آگهی در ظرف مدت‌ده روز کلیه دارندگان مصنوعات طلای خارجی اعم از جواهر نشان ویادارای نگین‌های کم قیمت باشد باین اتحادیه مراجعه نمایند تاترتیب انك گذاری فوری آن‌با موسسه محترم استاندارد داده‌شود. بدیهی است پس از انقضاء مدت مقرر اجناس مزبور قاچاق‌تلقی شده و بادارندگان این قبیل اجناس مطابق قانون‌رفتار خواهد شد.

رئیس‌اتحادیه‌صنف‌جواهر- طلا ـ ساعت ـ نقره‌صمدرضوان

آموزشگاه مختلط بهیاری وابسته شرح در **بدانشگاه پهلوی گشایش یافت** صفحه ۱۷

مسابقه فوتبال

نیروهای‌مسلح‌شاهنشاهی ـ پرسپولیس

جمعه ۲۵ بهمن ماه ساعت ۳ونیم بعد از ظهر
ورودیه ۵۰ ـ ۳۰ ریال

بانك‌سپه

شعب جدید این بانك در تهران بشرح ذیل :
شعبه‌نازی‌آبادواقع‌درنازی‌آباد خیابان مدائن بازار دوم جنب سینما در ۲۴ بهمن ۴۷
وشعبه ابن‌سینا واقع در دروازه‌شمیران در ۲٦ بهمن ۴۷ افتتاح‌وآماده‌انجام‌کلیه امور‌بانکی خواهدبود .

سرمقاله

زندان و زندانی

در دائرةالمعارف قرن بیستم

برای رسیدگی بمشکلات زندانیان در خاتمه دوران محکومیت‌و بازگشت ایشان باجتماع، به تشکیل سمیناری در تهران اقدام‌شده است که شمه‌ای از مباحثات و پیشنهادات آنرا طی هفته اخیر باستحضار خوانندگان عزیز رساندیم‌و هرگاه این مذاکرات‌بصدور قطعنامه یا اتخاذ تصمیماتی منجر شود که بتواند در سرنوشت زندانیان آزاد شده موثر باشد البته منعکس خواهیم ساخت .بدلیل آنکه مسئله مستقیما بامنافع جامعه ارتباط‌دارد و تنها بکمك‌اجتماع است که میتوان زندگی تازه‌ای پیش پای زندانیان آزاد شده قرار داد و آنانرا از سقوط در راهی که برای دومین یا چندمین بار بزندان منتهی میشود باز داشت.

یکوقتی جوامع بشری زندانیان را بچشم فاسد بالفطره مینگریستند ومجازات‌های متداول بیشترجنبه انتقامجوئی داشت تاهدف‌های تنبیهی و تربیتی . ازینرو وقتی‌کسی محکومیتی پیدا میکردو روانه زندان میشد نه فقط کسی دربندآن نبود که در اعماق سیاه‌چالهای محبس باوچه خواهد گذشت، بلکه داغ محکومیت برای همیشه برپیشانی وی باقی میماند وبفرض آنکه برایش فرصتی‌باقی میماند تادوران محکومیت را گذرانده از زندان خلاص شود زندگی بعداز زندان رابمراتب‌سیاهتر وناگوارتر از زندگی درزندان‌می‌یافت.زیرا جامعه همانطور که در مقابل یك جذامی حساسیت بخرج میداد وبااعتقاد باینکه جذامی، مرض مسری و غیر قابل علاجی راباخود حمل و منتشر میسازد اورا بدخمه‌های دور دست خارج‌از شهر طرد وبزندگی درمیان جذامی‌ها محکوم میکرد، همانطور بود رفتارش نسبت بیك زندانی از بندرسته.

بهمین سبب ، زندانیان بعد از آنکه دوره زندان را پشت‌سر میگذاشتند در جامعه جائی برای خود نمی‌یافتند و خودرا مردمی رانده شده ، بی‌اعتبار ، بی‌ارزش حس میکردندکه ناگزیرمیباید بگوشه‌های تاریك اجتماع پناه ببرند و خودشان جامعه کوچکی تشکیل دهند که قاعدتا نمیتوانست یك جامعه منزه‌و مفید وخوشنام باشد .در دو کلمه کسی که از زندان خارج میشد جامعه اورایك دشمن میشناخت و او نیز چاره‌ای نداشت که جامعه را دشمن‌خود بداند واز آن نفرت داشته باشد.

این طرز تلقی از مفهوم محکومیت وزندان مدتهاست‌که درجهان ما منسوخ شده است . یعنی قانون و عرف انسان قرن بیستم حتی سنگدل‌ترین وشقی‌ترین جنایتکاران را بیشتر بنظر ترحم‌نگاه میکنند تا بنظر تنفر. از لحاظ بشر عصر ما ،مجرمین عناصری بیمارگونه‌اند و بمانند بیماران قابل ترحم ، قابل مداوا و قابل درمان . از همینرو مجازات‌ها در عین حال که تا اندازه‌یی واجد جنبه های تامینی و ناظر بحفظ نظم عمومی و حقوق فردی است، بیشتر جنبه تادیبی و تربیتی‌دارد. بزبان دیگر وقتی قبول‌کردیم مجرم تحت‌تاثیر عوامل محیط و کمبود های تربیتی و شرایط فقر و استیصال مانند بیماری که ناخواسته وناخودآگاه در معرض حمله مرض‌قرار گیرد ، اراده و طبیعتش در مقابل عناصر محرك جرم مقهور و ناتوان میباشد و یاحداقل براثر ضعف شخصیت و سایر عوامل عاطفی تسلیم وسوسه جرم و انحراف میشود بالمآل نمیتوانیم او را مسئول مطلق فعل خود بشمار آوریم و بفرض که قوانین مدنی و جزائی از لحاظ مصالح عمومی‌قائل‌بچنین قضاوتی باشند ، وجدان و عاطفه اجتماع بتحمیل همه‌مسئولیت های ناشی از جرم بگردن مجرم راضی نمیشود و در هرحال شرایط‌طبقاتی، شرایط تربیتی ، شرایط محیط و حتی شرایط تغذیه ومعاشرت راکه شخص نمیتواند بکلی درانتخاب آنها مخیر باشد ازنظر دور نمیدارد . این عوامل محرك آن‌میشودکه یکنوع احساس همدردی نسبت بطبقه زندانیان در جوامع سالم مترقی بروز کند و زندان خاصیت قدیمی و خشن‌خود را از دست داده تا درجه تبدیل به « ندامتگاه » نرمش و انعطاف بپذیرد .

در همچو زمانه‌ای ، زندان یك‌مدرسه است . یك آسایشگاه فکری و روحی است که هم در ورودی دارد و هم در خروجی و جامعه‌نه‌فقط نسبت‌به درورودی ،بلکه‌بمراتب‌بیش‌از آن‌میبایستی به در خروجی این کانون توجه‌داشته باشد واز جمیع امکانات میباید استفاده شود تاوقتی کسی از در خروجی زندان بیرون آمد وضعش از لحاظ فکری ، روحی ، تربیتی ، عاطفی بازمان ورود بزندان تفاوت داشته باشد . درین مورد مخصوصا وضع زندانی در نخستین ماه‌های بعداز زندان حائز اهمیت خاص میباشد زیرا زندانی درین شرایط مانند بیماری است که دوره بیماری راپشت سرگذارده اما چنان در مقابل عوامل بیماری حساس است که هرلحظه احتمال دارد عوارض بیماری را بمراتب شدیدتر و دردناك‌تر از پیش بخود بپذیرد . با این تفاوت که حساسیت بیمار در مرحله اخیر هرضرری داشته باشد متوجه شخص‌بیمار است ، اما در مورد یك‌زندانی این اجتماع خواهد بود که مستقیما در تهدید قرار میگیرد

نیروهای پیمان‌ورشو در آلمان - شرقی دست‌به‌مانور نظامی‌بزرگی میزنند

آلمان شرقی یادداشت هائی بـه کشور های غربی فرستاد

شوروی راه هوائی برلن رامی بندد

برلن - خبرگزاریها - امروز اعلام شد که نیرو های پیمان ورشو در آلمان شرقی دست به‌یك مانورنظامی‌دامنه‌دار میزنند. مقامات آلمان‌غربی امروز ابراز نگرانی کردند که آلمان شرقی به بهانه این مانور محدودیت های تازه‌ای در راه‌های ارتباطی آلمان غربی و برلن غربی بوجود آورد. در همان حال دولت آلمان شرقی طی یادداشتهائی به دولتهای آمریکا ، انگلستان و فرانسه از انها خواست که آلمان غربی را از تصمیم خود درمورد انتخاب رئیس جمهوری در برلن منصرف سازند و گرنه آن امر بحران را وخیم‌ترمیسازد . دولتهای غربی یادداشت‌آلمان شرقی را ردکردند و اعلام داشتند که این کشور را برسمیت نمی‌شناسند درعین حال وزیرخارجه آلمان شرقی که اکنون در دمشق بسرمی‌بردگفت ماجلوی انجام انتخابات رئیس جمهوری آلمان غربی را دربرلن غربی میگیریم .

«وینترز» وزیر خارجه آلمان‌شرقی که اکنون برای یك بازدید ۱۲ روزه در سوریه است در یك سخنرانی مطبوعاتی گفت‌دولت آلمان شرقی تصمیمات تازه‌ای برای جلوگیری از تشکیل کالج‌انتخاباتی آلمان غربی در برلن غربی خواهد گرفت .

وی گفت نمیتواند‌این‌تصمیمات رارسما افشا کند . وی از پاسخ مستقیم این سئوال که آیاسوریه ودول عرب بزودی آلمان شرقی را برسمیت خواهند شناخت یا نه خودداری کردو گفت من بعنوان وزیر خارجه آلمان شرقی نمیتوانم از جانب دول دیگر حرف بزنم‌اما بشما اطمینان میدهم که روابط دوستانه ما با اعراب بسرعت درهمه زمینه ها پیشرفت میکند.

● خطر برای صلح

آلمان شرقی‌مطبوعات ، رادیو ها و تلویزیون خود را در یك‌مبارزه بزرك بر ضد تصمیم آلمان غربی دایر به تشکیل کالج انتخاباتی‌خود در برلن هماهنك کرده است هدف این مبارزه که بدنبال ممنوعیت‌عبور زمینی از آلمان غربی به برلن‌غربی شروع شده ،منصرف کردن آلمان غربی از تصمیم‌خویش‌است‌روزنامه « نویس دویچلند » سه صفحه از هشت صفحه خود رابه این مطلب اختصاص داده و مطبوعات دیگربه پیروی ازآن مبارزه شدیدی راآغاز کرده‌اند .

خبرگزاری آلمان شرقی نیزبه این مبارزه پیوسته و مخالفت هائی راکه باتصمیم آلمان‌غربی‌درپایتخت های مختلف جهان میشود گزارش میدهد .

مفسران رادیو و تلویزیون به تفسیر های طولانی در این مورد پرداخته‌اند از جمله یك مفسر رادیوئی گفت :

۲۲ نفر نازی مسلم حزب‌دمکرات ملی میخواهند دراین انتخابات‌غیر قانونی شرکت کنند .

روزنامه ایزوستیا اتهام قبلی شوروی را تاکید کرد که آلمان غربی باپافشاری در تشکیل کالج انتخاباتی خود در برلن غربی صلح اروپا را بخطر میاندازد و قوانین بین‌المللی رانقض میکند.

ایزوستیا از قول مقامات آلمان شرقی نوشت که کار آلمان غربی در تشکیل کالج انتخاباتی ازخارج از مرزهای خود تحریك آمیز است، بخصوص که متضمن توسعه‌نازیسم جدید به خارج‌از مرزهای آن‌کشور میباشد . ۲۲ نفر نازی جدیدبرای اولین بار در کالج انتخاباتی آلمان غربی شرکت میکنند.

دولت لهستان نیز طی گزارشی مخالفت خودرا با تصمیم آلمان‌غربی اعلام کرده و آنرا بسیار خطرناك نامید و دول امریکا وانگلیس و فرانسه را مسئول تحریکات طبق نقشه آلمان غربی دانست .

* مانور نظامی

گزارش مبنی بر یك مانور نظامی بلوك شوروی در آلمان شرقی‌این ترس را پیش آورده که شرق در نظر دارد کلیه خطوط ارتباطی‌برلن غربی رابرای مانور ببندد .

منابع آلمان غربی خبر یافته‌اند که نیرو های پیمان ورشو درآینده نزدیك دست به مانوربزرگی‌خواهند زدکه یکی از هدفهای آن اخلال در عبور و مرور به برلن غربی است .

چهار سال پیش نیز هنگامی که اعتراض شرق به تشکیل جلسه پارلمان عربی در برلن عربی بلند شده بود ، نیرو های پیمان ورشو مانوری دادند که ارتباط برلن‌غربی وآلمان عربی را بند آوردو جت های کشور های شرقی روی تمام شهر برلن وتالار شهرداری که پارلمان آلمان عربی در آن‌تشکیل شده بود ، از ارتفاع کم و غرش کنان پرواز میکردند .

شورویها حتی در آن مانور قبلی هواپیما های خودرا به دالان‌هوائی برلن غربی فرستادند و عبورهواپیما های غربی را به خطر انداخت .

همزمان با این فرانك بورمان فرمانده اپولو -۸ که به برلن‌غربی آمده از برلن دیدن کردو گفت باید رقابت های ملی هم در فضاو هم در زمین کنار گذاشته شوند.

● حمایت کرد

هارولد ویلسون نخست‌وزیر انگلیس از تصمیم دولت آلمان غربی دایر بر تشکیل جلسه کالج انتخاباتی خود در برلن غربی کاملا علیرغم تهدید های انتقامی کمونیست ها حمایت کرد .

منابع‌آلمان‌غربی میگویندویلسون در ملاقات خود با صدراعظم آلمان غربی گفته است دلیلی نمی‌بیندکه آلمان از این تصمیم منصرف شود. ظاهر امر این دو دولت درباره‌مسائل دیگر از جمله وضع چکسلواکی ، قرارداد منع گسترش سلاح اتمی‌و عضویت انگلیس در بازار مشترك صحبت کرده‌اند .

در جریان همین مذاکرات بودکه عده‌ای از هواداران آلمانی بیافرا و دست چپی ها علیه ویلسون دست‌به تظاهر زدند و اورا «ویلسون قاتل» نامیدند تظاهرات موقعی صورت‌گرفت که ویلسون برای امضای «دفتر طلائی» به انجمن شهربن میرفت .

---

۳ نفراز نمایندگان پارلمان پاکستان استعفاء کردند

کراچی - رویتر - دوتن از اعضای دادگاه عالی پاکستان ادعای‌ذوالفقار علی بوتو را پذیرفتند که در مدت سه ماه زندانی بودن خویش با شرایط و رفتار غیر عادلانه با او رفتار شده است .

دادگاه دیروز اتهام بوتو را به مقامات دولتی تایید کرد که دراین مدت بوتو دریك سلول کهنه‌زندان که پر از موش و پشه بوده‌است نگهداری شده است .

در عرض سه روز این دومین پیروزی دادگاهی بوتو بوده‌است روز دوشنبه دادگاه عالی پاکستان فرمان آزادی بوتو را از زندان و تحت‌نظر قرار دادن او را صادر کرده بود .

بیش از ۱۵ هزار جوان‌پاکستان در محله «مال» به تظاهرات‌عظیمی برضد دولت دست زدند . آنها مدتی این محله شهر لاهور راتحت کنترل داشتند و وسایل نقلیه را خودشان راهنمائی‌میکردندوحواستار آزادی های اساسی و اصلاحات بودند .

پلیس با نیزه های فولادی‌چندین بار به تظاهر کنندگان حمله کرده و مانع ان شد که انها به جلو مقر محمد موسی خان فرماندار پاکستان شرقی برسند .

عده‌ای از جوانان برای پلیس «پارچه خیزك» پرتاب کردند (پارچه خیزك نوعی فشفشه باروتی است که در آتش بازی ها به کارمیرود و مانند موشك باقدرت دود حرکت میکند .)

* استعفاء کردند

سه نفر از اعضای پارلمان پاکستان از مقام نمایندگی خود بعنوان اعتراض به سیاست دولت استعفا کردند . این سه نفرنماینده دادگاه بودند نام‌آنها مسیح‌الرحمن عارف افتخار ، و مجیب‌الرحمن چودری میباشد .

* بمب در هواپیما

مبشر حسن از نزدیکان بوتو ورهبران حزب مردم پاکستان گفت بعلت خبری که‌دایر بر گذاشتن بمب‌درهواپیمای بوتو رسید، بوتو از سفر هوائی به لاکارنا که از طرف دولت به اوپیشنهاد شده‌بود منصرف گردید.

این هواپیما از طرف دولت پاکستان قراربود بوتو را ازلاهور به‌لاکارنا ببرد تا وی در آنجاتحت نظرباشد .

مقامات دولتی‌پاکستان گفتند : بوتو از سوار شدن به هواپیما خودداری کردوباوجودآنکه‌شریف‌الدین پیرزاده دادستان کل ، و وزیر کشور گفته‌اند که با همان هواپیماسفر خواهند کرد ، حاضر به‌سفر هوائی نشده‌است .

در لاکارنا اعلام شد که‌مارشال هوائی اصغر خان ،فرمانده سابق نیروی هوائی‌پاکستان که اکنون از مخالفان ایوبخان‌است قرار است دراین شهر بابوتوملاقات و مذاکره کند.

برف کلیه پرواز های هواپیمائی استانبول را مختل کرد

استانبول -رویتر - کولاك برف استانبول و دریای‌مرمره را فرا گرفت و همه پروازهای هواپیمائی رفت‌و آمدهای دریائی را فلج کرد. در فرودگاه بین‌المللی استانبول ۲۱ سانتیمتر برف بزمین نشسته و پروازهای بین‌المللی لغوشده است.

همزمان با برف زلزله خفیفی نیز در استانبول آمدکه تلفات وخسارتی نداشت.

رئیس جمهوری یمن استعفاء میدهد

قاهره - رویتر - عبدالرحمن ایریانی رئیس جمهوری یمن امروز اعلام‌کرد که دولت او استعفا میدهد. وی گفته است از ۱۵ مارس که شورای ملی جدید یمن تشکیل میشود این‌استعفا داد. خواهدشد . وی افزوده که‌مایل نیست بعنوان رئیس جمهوری باقی بماند بلکه مایل است به جوانان کشور امکان دهد که رهبری مملکت را در دست بگیرند .

وی همچنین از رادیو صنعا گفته است که در آینده‌نزدیك یك‌کنگره ملی برای تامین وحدت یمن شمالی‌و جنوبی با شرکت همه گروه های سیاسی دو کشور تشکیل خواهدشد و این کنگره یك شورای جمهوری تعیین خواهد کرد که یمن واحد را رهبری کند .

اما بقول روزنامه الاهرام ، درعدن قحطان‌الشعبی رئیس جمهوری یمن جنوبی گفته است که قبل از وحدت با یمن شمالی ده شرط دارد که‌باید اجرا شود . که از آن جمله قبول منشور سوسیالیستی یمن جنوبی ، از بین بردن کنترل خارجی برمناطق متعلق به یمن‌ومحاکمه دشمنان‌سابق جمهوری یمن است

وی گفت قبلا عبدالناصر پیشنهاد میانجیگری بین دو یمن را کرده‌بود اما وقتی وی (قحطان الشعبی) به‌سفر مسکو رفته بود ، حکومت یمن‌شمالی شروع به حمله تبلیغاتی به رژیم یمن جنوبی کرد .

وی اخطار کردکه یمن‌جنوبی‌بقدر کافی نیرومند است که‌در صورت‌جنك میتواند پیروز شود ، اما شورویهادر سفر بمسکو باو قول کمك نظامی و اقتصادی داده‌اند .

همزمان بااین سفارت یمن‌شمالی در بیروت اعلام کرد حکومت او پیشنهاد میانجیگری عبدالناصررا رد کرده است .

عبدالرحمن ایریانی

انگلستان باسرائیل تانك میدهد

لندن - خبرگزاری فرانسه - در محافل مطلع لندن شایع است که دولت انگلیس حاضر شده‌است مقادیری سلاح جنگی ازجمله تانك «سنتوریون» بارتش اسرائیل‌تحویل دهد. این خبر هنوز ازطرف‌مقامات رسمی تائید نشده ولی یك‌سخنگوی رسمی همینقدر گفته است که‌اخیرا بین معاون وزارت دفاع اسرائیل که بطورغیررسمی به‌لندن‌مسافرت کرده ووزیر دفاع انگلیس‌ملاقاتی صورت گرفته ودرباره مسائل مورد علاقه دو کشور مذاکراتی‌بعمل آمده‌است.

گفته میشود که معاون وزارت دفاع اسرائیل در همین مذاکرات مسئله خرید تانکهای «سنتوریون» را از انگلیس مطرح کرده است.

دیروز سفیر کبیر اسرائیل در لندن نیز با «رابرتس» وزیرمشاور انگلیس در وزارت امور خارجه ملاقات کرد و مدتی باوی به گفتگو پرداخت. سخنگوی وزارت خارجه انگلیس پس از پایان این ملاقات بخبرنگار ما گفت که درمذاکرات دو طرف مسئله فروش اسلحه به اسرائیل مطرح نشده است .

در قاهره روزنامه «الجمهوریه» ضمن انتشار خبر فروش اسلحه به اسرائیل از طرف انگلیس نوشته است که دولت انگلستان دربحران خاورمیانه روش «اغفال کننده‌ای» در پیش گرفته است . الجمهوریه در سرمقاله خود ضمن اشارهٔ به سفر یك هیئت نظامی اسرائیل به سرپرستی معاون‌وزارت‌دفاع آنکشور به لندن نوشته‌است که تحویل هرگونه سلاحی به‌اسرائیل بمنزله یك عمل خصمانه نسبت باعراب تلقی خواهدشد .

الجمهوریه اضافه کرده‌است که هدف‌این هیئت خرید اسلحه از انگلیس میباشدو درست‌است که امریکا باقتضای سیاست خود به اسرائیل سلاحهای جنگی تحویل میدهدولی انگلیس که مدعی‌است از یك سیاست موازنه درخاورمیانه پیروی میکند چگونه میخواهد به ارتش‌اسرائیل سلاح‌جنگی‌بفروشد.

* نگرانی مصر

حسن‌الزیات سخنگوی دولت مصر امروز نگرانی این دولت را از امکان فروش اسلحه انگلیسی به اسرائیل ابراز داشت . وی گفت فعالیت های انگلیس در خاورمیانه مسائل تازه‌ای بوجود می‌آورد.وازجمله‌فروش اسلحه به‌اسرائیل این کشور رادر مخالفت باقطعنامه سازمان‌ملل‌جری‌تر میکند.

خداحافظی

چون‌عازم‌مکه‌معظمه‌می‌باشم وبعلت کمی‌وقت نتوانستم‌بحضوریکایك خویشان ودوستان گرامی‌جهت خداحافظی نایل آیم .بدین وسیله سلامتی همگی را از خداوند متعال آرزومندم .

حاج حسن ابوالحسنی‌کرمانی

سازمان توریستی و مسافرتی آپادانا

پیشرو، مبتکر ،مجرب ،قیمت‌شکن

تورهای نوروزی خود را تقدیم میکند :

با همکاری شرکت های هوائی . ایرفرانس - آلیتالیا- پان‌آمریکن۱۵روز : پاریس - لندن - رم - (ناپل -کاپری. سورنتو) قیمت ۳۹۵۰ تومان .

۱۹ روز آتن - پالرمو - بارسلون - پاریس- لندن . رم ۴۱۵۰ تومان .

۲۰ روز : رم - بارسلون - پالما -لندن - پاریس . رم ۴۲۰۰ تومان

آدرس - چهارراه حقوقی اول خیابان ایرج شماره ٤ تلفن ۷۵۶۲۰۳-۷۴۸۳۰

انتشارات

موسسه آموزش و تحقیقات تعاونی

دانشگاه تهران

۱- نقش‌شرکتهای تعاونی درتوسعه و پیشرفت کشاورزی تالیف آقای دکتر منوچهر ناهید قیمت ۱۲۰ ریال

۲- تشکیل و اداره شرکتهای تعاونی تالیف‌آقای احمد عراقی قیمت ۱۰۰ ریال

۳- نقش شرکتهای تعاونی در کشور ها درحال توسعه ترجمه آقای عبدالحسین محمدی علمداری قیمت ۷۰ ریال

مرکز پخش : کتابفروشی دهخدارو بروی‌دانشگاه تهران .

مؤسسهٔ انتشارات امیرکبیر

برای خرید هرکتاب در تهران به فروشگاههای مؤسسه انتشارات امیرکبیر و در شهرستانها به نمایندگان این مؤسسه مراجعه فرمائید

مجله فقیه منتشر شد

Mecom.

امپلی‌فایرهای «مکوم»

مدل‌های جدید تمام ترانزیستوری ام-تی -۳۰وام- تی -۵۰ با قدرت کم‌نظیر و طرح مخصوص که‌با حداکثر بازده ،باطری رایجد اقل ممکن خشك میسازد. مدلهای جدید آمپلی فایر ترانزیستوری «مکوم» حتی بابرق ۱۲ولتی بخوبی کار میکند .و ساختمان زیبا، سبك‌وراحتی ، حمل آنرا امکان پذیر واستفاده ازآن رادر داخل وخارج خانه‌ایده‌آل ساخته است .

Mecom.

امپلی‌فایر مدل

۱م-۳۰- دبلیو ۱.ب که‌محصول ممتاز دیگری بابازده خیره کننده است ، باترانزیستور کار میکند و علیرغم قدرت فوق‌العاده، درمصرف باطری باصرفه‌ترین است ، این‌مدل ، بایك باطری کوچك شش‌ولتی ده ساعت کار مداوم و مطمئن تحویل شما میدهد .

Mecom.

دینام «مکوم»

در دومدل ام-دبلیو ۳۰ برای مصارف سنگین وام- دبلیو ۱۵ برای مصارف معمولی ، ازنظر مشخصات بی‌نظیر است .

Mecom.

دیکتافون ترانزیستوری مکوم

باطرز کار سادیو راحت، برای استفاده در ادارات ، منازل ، رستورانها ونظایر آن ایده‌آل است، این دیکتافون قادر است با ٦قطعه باطری یك‌تومن ولتی بخوبی کارکند و بایك مرکز اصلی و۱۰مرکز فرعی امرارتباط شمارا باقسمت های مختلف بسرعت امکان پذیر سازد .

Mecom.

میکروفون «مکوم»

باصاف‌ترین صدای ممکن ایده‌آل برای استفاده سمینار ها ، کنفرانس ها، کنسرت‌ها وهرنوع اجتماع‌دیگر، ازنقطه‌نظرمشخصات فنی‌بی‌نظیر است وکابل ۷فوتی نرم‌آن، حمل‌راحت میکروفون را درهرجهت وسمتی امکان‌پذیر میسازد .

Mecom.

اینك نام«مکوم» در سراسر جهان ، علامت مرغوبیت ، صرفه و اطمینان است . زیرا «مصنوعات مکوم» براساس استاندارد های بین‌المللی وبااستفاده از آخرین تجارب تکنیکی ساخته و ببازار های جهان عرضه‌میشود واستقبال مردم در ۵قاره عالم ازمحصولاتی نظیر ماشین های پلی‌کپی ، فتوکپی وقشه‌کنی «مکوم» دلیل‌بارزی براین واقعیت است .

برای کسب‌اطلاعات‌بیشتر به‌آدرس زیرمکاتبه فرمائید .

MAHOMED EBRAHIM & COMPANY
PRIVATE LIMITED
7 8 Mount Road, Madras-2, India.

مکوم بوسیله کسانی عرضه میشود که دانش وتجربه‌را در ساختن عالیترین مصنوعات بکارگرفته‌اند

ISSUED BY THE ENGINEERING EXPORT PROMOTION COUNCIL, CALCUTTA (INDIA)

جنرال مد

فرداجمعه

از ساعت ۹ صبح‌تایك بعداز ظهر

بازاست

برای بهتر پوشیدن جنرال مدرا انتخاب‌کنید

تلفن ۳۱۰۴۳۰ - ۳۱۰۷۷۰ کوچه‌برلن

آ-۷۰۶۲٤

نبرد شدید هوائی سوریه و اسرائیل

تل‌اویو ـ خبرگزاری فرانسه ـ اینکه اوضاع در سر زمین های عربی پس از دو هفته تظاهرات دامنه‌دار و اعتصاب به تدریج روبه آرامش میرود وضع مرز های اسرائیل با کشور های عربی همچنان بحرانی است‌وروزی نیست که حوادث خطرناکی در میان شعله های آتش نجات دهد و در داخل مرز های سوریه‌بزمین فرود آید . سخنگوی اسرائیل اضافه کرد که کلیه هواپیماهای شکاری آنکشور که در این‌نبرد هوائی شرکت کرده بودند سالم بفرودگاه خود بازگشتند.

این نخستین نبرد هوائی است که پس از چندین هفته بر فراز خط آتش بس سوریه و اسرائیل روی میدهد .

درحدود ۷۰۰هزار نفراز زنان عرب در عمان بعنوان همدردی با زنان مناطق اشغالی اسرائیل در مسجد «الحسین» دست باعتصاب غذازدند. همسران وزرای کابینه اردن، سفرا ودیپلماتهای کشورهای عربی نیز در این اعتصاب غذا شرکت داشتند. این عکس گروهی اززنان اعتصابی را در مسجدالحسین عمان در حال اعتصاب نشان میدهد .

یکی از مناطق مرزی روی ندهد .

مهمترین حادثه دیروزنبردهوائی شدیدی بود که بین شکاری های اسرائیل و چهار هواپیمای میگ۲۱ سوریه بر فراز منطقه « قنطره » واقع در جنوب سوریه روی‌داد .

سخنگوی نظامی اسرائیل اظهار داشت هواپیما های میگ سوریه که به قلمرو هوائی این کشور تجاوز کرده بودند مورد تعقیب هواپیما های شکاری اسرائیل قرار گرفته و نبردی بین طرفین‌درگرفت که در نتیجه آن‌یکی از هواپیما های سوریه هدف گلوله قرارگرفت در حالیکه به مشعل سوزانی‌تبدیل شده بود در خاك سوریه سرنگون گردید . خلبان هواپیما توانست با استفاده از چتر نجات خود را از

رادیو دمشق تائید کرد که بین دو هواپیمای سوریه و شکاری های اسرائیل که به قلمرو هوائی‌سوریه تجاوز کرده بودند بر فرازمناطق جنوبی کشور نبرد هوائی شدیدی درگرفت و یکی از هواپیما های سوریه دراین نبرد از طرف‌هواپیما های دشمن سرنگون گردیدوخلبان آن‌توانست‌باچتر نجات‌سالم بزمین فرود آید ولی خود هواپیما که آتش گرفته بود منهدم گردید.

از طرف دیگر روزنامه های قاهره نوشته‌اند که طی چند روز اخیر عملیات کماندو های عرب علیه پایگاه های نظامی موسسات صنعتی اسرائیل بطور قابل‌توجهی افزایش یافته است .

اسرائیل نیز بنوبه خوددر مناطق اشغالی باقدامات مهمی در زمینه دفاع غیر نظامی دست زده است.

روزنامه های قاهره ضمن اشاره به بمباران پایگاه کماندو های‌عرب در اردن خاطر نشان ساخته‌اند که فدائیان در عملیات حودعلیه‌اسرائیل برای نخستین بار از توپهای ضد هوائی استفاده کرده‌اند در حالی که در واشنگتن تماس های چهار دولت برای فراهم ساختن مقدمات کنفرانس چهار جانبه ادامه دارد ایگال آلون معاون نخست وزیر اسرائیل ضمن نطقی اظهار داشت که چهار دولت بزرك نمی توانند در خاور میانه صلح برقرار کنند. زیرا حتی خود آنها نیز با همدیگر در حال صلح‌و صفا بسر نمی‌برند «آلون » گفت منطقه عربی خاور- میانه یك‌سرزمین خالی نیست که دولت های بزرك بتوانند هرطورکه دلشان خواست اراده خودرا تحمیل کنند ولی اگر اسرائیل و اعراب بطور مستقیم بتوانند صلح را در این منطقه برقرار کنند و بعبارت دیگر صلح تحمیلی در کار نباشد این امر برای توسعه‌اقتصادی‌اعراب اهمیت فراوانی خواهد داشت .

● **زنده زنده بخاك سپردند**

روزنامه الحریه‌چاپ بغداد امروز اسرائیلی‌ها را متهم کرد که چهارده اسیر جنگی عرب را زنده زنده‌بخاك سپرده‌اند.

این روزنامه نوشته‌است که‌اعدام ۹نفر یهودی در عراق که از طرف دادگاه‌انقلابی پس‌ازاثبات‌فعالیت‌های جاسوسی آنها بدار آویخته‌شدند در میان دارو دسته‌صهیونیستها خشم وغضب‌شدیدی پدیدآوردوتظاهراتی در اسرائیل برضد عراق برپا شداز طرف دیگر دشمن کوشید به نیروهای عراقی در اردن ضربت شدیدی بزند ولی از تلاش خود نتیجه‌ای نگرفت.این بود که‌مقامات اسرائیل‌برای‌جلب‌اطمینان‌جاسوسانی که بنفع آنها فعالیت می‌کنند به شیوه وحشتناکی متوسل شدند و دستور دادند که چهارده تن از اسیران عربی را زنده زنده درزندان بخاك سپارند.

«الحریه» ضمن حمله شدید به این روش وحشتناك مقامات‌اسرائیل نوشته است که خون این شهیدان بهدر نخواهد رفت.

جنگل دوگل

ملك‌حسین پادشاه اردن امروز فرمانی امضاء کرد که بموجب آن نام ژنرال دوگل به بزرگترین جنگل منطقه «جراش» در شمال عمان داده خواهد شد .

این تصمیم‌بعنوان قدردانی از روش رئیس جمهوری فرانسه در بحران خاورمیانه اتخاذ شده و قرار است طی مراسمی پلاك مخصوصی که نام ژنرال دوگل در آن حك شده به مدخل جنگل نصب شود .

دزدان پول زائران حج را بسرقت بردند

جاکارتا- خبرگزاری فرانسه - بیش‌از هشتصد مسلمان اندونزی امسال از زیارت خانه خدا و انجام‌مراسم حج بی‌نصیب خواهند ماند .

خبرگزاری اندونزی ازقول سخنگوی وزارت امور مذهبی اعلام داشت که هزینه راه این عده توسط شیادان بسرقت رفته و همه آنها اکنون در جاکارتا سرگردان شده‌اند .

حجاج پولی را که برای مخارج سفر مکه کنار گذاشته بودند به یك موسسه محلی که‌تعهد کرده بود آنها را به خانه خدا برده و بازگردانند سپرده‌بودند ولی‌شش نفراز کارکنان این موسسه شبانه به گاوصندوقی که پول حجاج درآن بامانت گذاشته شده بود دستبرد زده و تمام پول ها را بسرقت برده‌اند.

دولت موقت سوریه در بغداد تشکیل‌شد

دمشق - خبرگزاری فرانسه -جنك اعصاب بین دمشق‌و بغداد همچنان باشدت تمام ادامه دارد روزنامه‌الثوره چاپ دمشق‌درشماره امروز خودنوشته است که ژنرال امین‌الحافظ رئیس جمهوری سابق سوریه با آزادی کامل در عراق مشغول فعالیت شده و مقدمات توطئه‌ای را علیه سوریه‌فراهم میکند الثوره اضافه کرده است که امین‌الحافظ یك دولت موقت سوریه در بغداد تشکیل داده و علیه رژیم فعلی سوریه دست به فعالیت های خرابکارانه زده است .

این روزنامه در گزارش خود نوشته است که‌عده‌ای شخصیت های عراقی مخالف دولت بزودی بازداشت خواهند شد و از هم‌اکنون خروج آنها از عراق ممنوع شده است .

اتصالی سیمهای تلفن کاخ‌سفیدوعشاق‌انگلیسی

آلو عزیزم توئی ؟

آقای سفیر پرزیدنت‌نیکسون صحبت میکند !

لندن - خبرگزاری فرانسه - گزارش بنگاه‌سخن پراکنی بی‌بی سی‌انگلستان‌حاکی‌است که‌سیمهای تلفن‌دو عاشق‌ومعشوق انگلیسی‌با سیم تلفن بین کاخ‌سفیدواشنگتن و سفارت امریکادرانگلستان‌اتصالی حاصل کرده‌و دو عاشق‌و معشوق انگلیسی‌ورئیس جمهوری امریکاو سفیر این کشور در لندن در آن واحد از یك سیم با هم صحبت های‌عاشقانه سیاسی می کرده‌اند. گزارش‌بی‌بی‌سی‌حاکی‌است درهمان حال که‌عاشق انگلیسی به‌معشوق خودمیگفت : الو عزیزم .توئی ؟ صدای ناشناسی را شنید که می گفت:

آقای سفیر صحبت کنید اینجا کاخ سفیداست ! عاشق انگلیسی که‌نام‌او مکتوم مانده می گوید بلافاصله بعد از آنکه گوشی رابرداشتم تا با معشوقم صحبت کنم صدای پرزیدنت نیکسون راشنیدم که‌باسفیر امریکا در لندن صحبت میکرد وموضوع صحبت ملاقات نیکسون با شخص اسرار آمیزی درپایگاه هوائی «سنت اندریوز » بوده‌است.

سفارت‌امریکا در لندن گزارش بی‌بی‌سی رابکلی تکذیب کرد و سخنگوی‌سفارت گفت‌چنین‌حادثه‌ای بسیار غیرمحتمل است . با این حال عشاق‌انگلیسی میگویند هردوی آنها صدای نیکسون وسفیر را در حال مکالمه شنیده‌اند .

یك سیاهپوست معاون وزارت فرهنك و بهداری آمریکا شد

واشنگتن - پرزیدنت نیکسون یکی ازرهبران بزرك مبارزه‌علیه تبعیض‌نژادی را بمعاونت وزارت فرهنك وبهداری انتخاب کرد.

معاون جدید وزارت فرهنك امریکا که یك سیاه پوست۴۹ ساله بنام « جیمزنارمر»است یکی از بنیانگذاران کنگره برای برابری‌نژادی‌بشمار میرود. فارمر نخستین‌سیاه پوستی‌است که از طرف پرزیدنت نیکسون بیك پست مهم دولتی برگزیده شده است .

معاون جدید وزارت فرهنك امریکا در یك‌مصاحبه مطبوعاتی اظهار داشت که کوشش‌خواهد کرد اعتماد سیاه‌پوستان امریکا را نسبت‌به‌دولت جمهوریخواهان جلب کند .

ثروت
پایان ناپذیر

میخواهید هوای کولر خودرا از گرد و خاك ودود تصفیه کنید ؟
اینست راه حل
AMER-glas امرگلاس

بانك اعتبارات ایران
مشاور ودوست شما است

از تالارهای بزرگ ومجلل سیاره
برای مجالس عقدوعروسی وسایرضیافتها دیدن فرمائید
تلفن ۳۳۶۶۶۶

کشتیرانی بی-آی
کشتی سودان ۲۸ روزه اززاپن‌رسیدکشتی
سودان که در حال حاضر مشغول تخلیه کالای وارداتی است کالای صادراتی نیز بمقصد
ژاپن ـ هنك‌کنك و سنگاپور
بارگیری میکند .
از بازرگانان صادر کننده خواهشمند است برای حمل کالای خود با کشتی سودان بنماینده این شرکت در خرمشهر مراجعه فرمایند .
شرکت گری‌مکنزی محدود
تلفنهای ۳۱۰۸۶۰-۳۱۳۵۰۷- ۳۱۱۹۸۳
خرمشهر ۲۷۵۰

آگهی تشکیل مجمع عمومی فوق‌العاده سهامداران بانك ایرانیان

بدین وسیله از سهامداران بانك ایرانیان دعوت میشود در مجمع عمومی فوق‌العاده بانك که روز پنجشنبه ۱۵ اسفند ماه ۱۳۴۷ ساعت چهار بعداز ظهر در محل بانك واقع در خیابان حافظ تشکیل خواهد شد بارعایت ماده ۵۴ اساسنامه شخصا و یاباتوجه بماده ۴۷ اساسنامه بوسیله وکیل تام‌الاختیار خود شرکت فرمایند .
دستور جلسه اتخاذ تصمیم درباره :
۱ـ مشارکت باگروه بانکی خارجی و شرایط وچگونگی‌آن.
۲ـ افزایش‌سرمایه بانك .
۳ـ صدور سهام جدید وفروش آن .
۴ـ اصلاح بعضی از مواد دیگر اساسنامه .
هیئت مدیره
آ-۷۲۱۴۲

فروشندگان برنامه‌های
جام جم
آژانس‌های :
سیاحت ایران تلفن
۶۲۹۳۳۳
فنسیا اکسپرس تلفن
۴۸۸۷۲
تورموند تلفن ۶۰۸۰۰

دانسینگ
پاستیس
همراه با ارکستر
«توریندوز»
همه شب از ساعت ۸½
جمعه‌ها تا دانسان
از ساعت ۴½ بعدازظهر
جاده پهلوی سرراه‌کیت تلفن ۶۲۲۲۵۹

لاستیک جنرال
GENERAL
موفقیت افسران شریف
راهنمائی ورانندگی کشور را
در تشکیل سومین سیمینار راهنمائی
آرزو داریم
شرکت سهامی جنرال تایر ورابر ایران

هیئت اجرائیه حزب اکثریت تغییر کرد

انتخابات برای تعیین اعضاء اصلی وعلی‌البدل هیئت‌اجرائی حزب ایران نوین دردومین جلسه‌شورای مرکزی این‌حزب که‌عصر دیروز تشکیل گردیدانجام شد واسامی چهل‌نفر از اعضاء اصلی هیئت اجرائی‌بدین شرح‌اعلام گردید .

آقایان امیرعباس هویدانخست‌وزیر، ناصر یگانه وزیرمشاور ، جواد منصوروزیر اطلاعات ، دکتر منوچهر شاهقلی وزیربهداری ، منصور روحانی وزیر آب وبرق، حیدرعلی ارفع لیدرفراکسیون‌پارلمانی غلامرضا نیک‌پی‌وزیر آبادانی و مسکن ، خانم فرخ روپارسای‌وزیر آموزش‌وپرورش ، آقایان محمود کشفیان‌وزیرمشاور ، فتح‌الله‌ستوده وزیرپست‌وتلگراف ، منوچهر کلالی نماینده مجلس ، هوشنك نهاوندی رئیس‌دانشگاه پهلوی شیراز ،عباس سالوراستاندار خوزستان ، دکتر جواد سعید نماینده مجلس، امیر قاسم معینی نماینده مجلس ،سید ضیاءالدین شادمان استاندارتهران، حسین خطیبی نایب رئیس مجلس شورای ملی ، عزت الله یزدان پناه نماینده مجلس ، حسن‌زاهدی وزیر کشاورزی ، محسن خواجه‌نوری نماینده مجلس ، احمدبلوری سناتور ، محمدسام استاندارگیلان عباس فروتن نماینده مجلس ،محمد حجازی لیدرفراکسیون در سنا ، خانم شوکت ملك جهانبانی وکیل مجلس آقایان محمدولی قراچورلو نماینده مجلس ، نصیر عصارمعاون نخست‌وزیر وسرپرست اوقاف ، مهدی بهنام قائم مقام دبیرکل در سازمان کارگران ، محسن‌آشتی عضو هیئت مدیره سازمان بیمه های اجتماعی ، حسن فرزانه‌معاون وزارت کار، محمدعلی رشتی‌نماینده مجلس ،حیدرصائبی‌نماینده مجلس، عبدالله‌جوانشیر نماینده مجلس ، نصرالله سبزواری نماینده‌مجلس ، فرهنك مهر مدیرعامل بیمه‌ایران، فریدون معتمد وزیری معاون‌وزارت اطلاعات ، وحید مهدوی نماینده مجلس ، عبدالرضا عدل طباطبائی نماینده مجلس ، جواد مهذب نماینده مجلس ، منوچهر پزشکی نماینده مجلس .

● **اعضای علی‌البدل**

اسامی ده نفر از اعضاء علی‌البدل که‌در انتخابات دیشب‌تعیین گردیدند بدین شرح‌است:

آقایان : عباس میرزائی ، جلال نوری ، سعید وزیری ، عبدالوهاب کیاکجوری ، عبدالرسول عظیمی نمایندگان مجلس ، خلیل کازرونی معاون وزارت علوم ، فضل‌اله‌معتمدی معاون وزارت‌آبادانی‌ومسکن ،سهراب فیروزیان استاندار کرمانشاه ،صادق ناصرزاده مدیرکل آموزش‌وپرورش، خانم عزیزالملوك شیبانی خانه‌دار ، در انتخابات هیئت اجرائی حزب ایران نوین تغییراتی صورت گرفته است باین ترتیب که وزیر و یك‌استاندار سابق شش نماینده مجلس و چند تن دیگر از عضویت اصلی هیئت اجرائی کنار رفتند .

این عده عبارتند از :

عبدالرضا انصاری وزیر سابق کشور ، ابراهیم همایونفر استاندار سابق اصفهان ، خانم عذرا ضیائی مدیر کل آبادانی و مسکن ، خانم صدیقه موسوی همدانی مدیر کل روابط عمومی شهرداری‌خانم‌مهرانگیز دولتشاهی وآقایان نادر ادیب‌سمیعی، محمود روحانی فرهاد قهرمان و مجید موسوی و خانم صدری بزرك‌نیا نمایندگان مجلس شورای ملی .

آقای کریم پاشا بهادری رئیس دفتر علیا حضرت‌شهبانو و عضوسابق هیئت اجرائیه بعلت مسافرت کاندیدا نبود .

نخست‌وزیر ازشایعه‌سازان انتقاد کرد

در جلسه دیروزشورای مرکزی حزب ایران نوین که در ساعت چهار بعداز ظهر با شرکت آقای هویدا نخست‌وزیر در استادیوم‌فرح پهلوی تشکیل گردید پنج نفر از اعضای حزب پیرامون گزارش دبیرکل مطالبی ایراد کردند . سپس آقای ناصر یگانه رئیس شورای مرکزی حزب تقاضا کرد که حاضران با قیام نظر خویش را پیرامون گزارش دبیرکل اعلام کنند و در این موقع اعضاء حاضر در اجلاسیه شورای مرکزی حزب ازجای برخاستند و گزارش دبیر کل را تائید کردند . در این‌هنگام بترتیب آقای خسروانی دبیر کل‌و آقای هویدانخست‌وزیر بیاناتی‌ایراد کردند . آقای نخست وزیر ضمن سخنان ٤٥ دقیقه‌ای خود گفت :

خداوند بزرك را سپاسگزاریم‌ـ زیرا در جهانی که از اطراف و اکناف آن صدای غرش توپ ها و انفجار بمب ها و ناله انسان های دردمند بگوش میرسد و بسیاری‌از جوامع دراثر هرج‌و مرج ومبارزات نژادی ووحشت از عدم ثبات و دگرگونی های خانمان برانداز شعله‌ور هستند ، آرام ومطمئن درسرزمینی زندگی میکنیم که از نعمت آرامش واستقلال برخوردار است وامروزش‌از دیروز وفردایش از امروز بمراتب امیدبخش تر و پیروزمندانه تر است .

آقای نخست وزیر آنگاه ضمن اشاره باظهارات سخنرانان قبلی و مخصوصا گزارش دبیرکل‌حزب بمسئله انتقاد در داخل حزب اشاره کرده و گفت : هیچگاه نباید از انتقاد های خلاقه و سازنده هراس داشته باشیم

بعقیده من انتقاد باید در همه وجوه انجام گیرد و ما نکات‌ضعف خود را از لابلای آن دریابیم .

● **بازار شایعات**

آقای نخست وزیر اضافه کرد: گاهی بازار شایعات در مملکت بطور عجیب و غریب رواج می‌یابد ولی باید بگویم که من شخصا از شایعات بدم نمی آید ، چون در شایعات تخیل هست که برای پرورش مغز لازم می باشد ، باید از این شایعات استفاده کردمنتهی وقتی مشاهده شد که چه‌اشخاصی باین شایعات تن میدهند از لحاظ حزبی ارزش آنها معلوم میشود .

چون وقتی طرز فکر یك فرد حزبی باشنیدن یك شایعه عوض شود ارزش او هم معلوم میگردد و آنوقت است که در دفتر حزب یادداشت شود و البته او را بیرون نمیکنیم ، بلکه سعی میکنیم که براه راست هدایت گردد و مسلما اشخاصی که علاقه دارند تا این حزب موفق نباشد و یا بین حزب و دولت اشکالاتی باشد سوءنیت دارند و باید وقتشان را در سال های دراز صرف همین شایعه‌سازی ها کنند هم‌اکنون کشتی پیروزی و تعالی ما دریك دریای پرتلاطم و طوفانی درحرکت است و من اعلام میکنم آنها که قلبی قوی ندارند و صاحب اراده نیستند بهتر است که هرچه زود تر از این کشتی خارج شوند ،چون درحرکت‌سریع این کشتی ممکن است مریض شوند ومادراین راه‌احتیاج بمریض نداریم ، باید قوی باشیم وباایمان راسخ و امید بفردا باهم پیش‌برویم تا به نتیجه مطلوب برسیم .

ما میخواهیم ایرانی آنچنان پیشرفته داشته باشیم که وقتی در سن کهولت تماشاچی میشویم‌یعنی در زمانی که دیگر نه عضو دولت هستیم ، نه عضو دفتر سیاسی ونه عضو شورای عالی ، بلکه یك‌عضو وفادار به حزب باقی میمانیم به‌بینیم که جوانان پرورش یافته در این حزب ایران آباد و پیشرفته‌ای را اداره میکنند .

* **الهام میگیریم**

رئیس دولت اضافه کرد . البته گاهی بما ایراد میگیرند وچه‌بسا که ایراد هم وارد است من مانند دیگران نمیگویم درگذشته کاری انجام داده نشده بلکه میگویم اگر گذشتگان آنچنان که لازم بود موفق نشدند برای این بود که مشکلاتی داشتند ، آنها از چنین آرامشی از چنین راحتی فکری برخوردار نبودندو من‌به گذشتگان و به آنها که خدمت کردند سر‌ـ تعظیم فرود می آورم واز آنها الهام میگیریم در مورد انتقاد هائی که از اسفالت ـ از برق و سیل باران می شود مسلما خود مخالفین هم میدانند که قدرت مقابله را داریم حتی می توانم ادعا کنم با پیشرفتی که در علم شده تا چهار پنجسال دیگر می توان جلوی برف‌و باران و سیل را هم گرفت و ما اینکار را هم انجام میدهیم ، باید بگویم که ما همه و همیشه سپاسگزار معمار بزرك این مملکت کسی که زندگی خود را وقف پیشرفت مملکت کرده و بجزعشق وطن سودای دیگری ندارد هستیم و دعا می کنیم که خدا برای ما وجود مقدسش را حفظ کند تاتمام این برنامه ها بثمر برسد .

دبیر کل حزب نیز در سخنان دیروز خود گفت :

هیچ نیرو وهیچکس نمی تواند درصف متشکل ما کوچك ترین شکافی بوجود آورد ، زیرا در تشکیلات متشکل ما هیچ مسئله خاص یا هدف مشخصی ، غیر از آنچه در اساسنامه وبرنامه های حزبی پیش‌بینی شده است ،وجود ندارد .

دو گزارش شهرداری درباره خرابی اسفالت ها و مسیل ها

شهرداری تهران مشغول تهیه دو گزارش مهم در مورد اراضی مسیل هاو سوابق اسفالت خیابان های تهران است . این دو گزارش در جلسه آینده به انجمن شهر تهران تسلیم خواهد شد .

این دو گزارش‌شهرداری بسیار جالب توجه است زیرا که درمقابل لیست اسفالت های خراب نام مقاطعه کارانی دیده میشود که‌در گذشته اسفالت بد و بی دوام کرده‌اند ولی حالا از شرکت های معروف مقاطعه کاری هستند و اگر نام آنها در لیست آورده شود بی اعتبار خواهند شد . همچنین در لیست اسفالت نام مقاطعه کارانی دیده میشود که اسفالت ارزان قیمت آنها مدت سی سال درتهران دوام آورده و سالم مانده ولی این مقاطعه کاران در حال حاضر کاری ندارند و بیکارند .

بهر حال گزارشی که‌شهرداری در مورد اسفالت به انجمن شهر خواهد داد « تاریخ اسفالت » ، «قیمت اسفالت » ، «مدت‌اسفالت»، «مدت دوام » ، دوره تضمین ونام مقاطعه کار مشخص گردیده‌است.

در مورد لیست مسیل خواران‌نیز شهرداری نام مسیل خواران واقعی را اعم از این که در گذشته‌صاحب مقام بوده و یا در حال حاضرسمتی دارند منتشر کرده واقدامات خود رابرای محکوم ساختن آنهابرای انجمن شهر تشریح خواهد کرد.در این لیست اسامی افرادی که‌بدون علت وجهت بعضی‌ماموران‌در گذشته آنها را در ردیف‌مسیل خواران قرار داده‌اند آورده نخواهدشد.

تجلیل از استادان بازنشسته دانشگاه

در ضیافت‌دیشب انجمن‌فیزیولوژی پس‌ازتوزیع یادبودها، رئیس‌دانشگاه‌بااستادان بازنشسته عکسی بیادگار گرفت .

در عکس بالا از چپ‌براست‌دکتر ناصر گیتی نایب رئیس انجمن ،دکتر نعمت‌الهی ، پرفسور رضا، دکتر سامی راد ،دکتر مقدم ودکتر ایزدی دیده میشوند.

دیشب اعضای انجمن فیزیولوژی وفارماکولوژی ایران از استادان بازنشسته دانشگاه که عضویت این انجمن را دارند تجلیل نمودند .

در ضیافت این انجمن آقای پروفسور رضا رئیس دانشگاه دکتر مژدهی و گنجی معاونین دانشگاه سرپرستان دانشکده ها و جمعی از استادان شرکت داشتند .

بتدا آقای‌دکتر ناصرگیتی نایب‌رئیس این انجمن ازخدمات آقایان دکترنعمت‌ـ الهی بنیان گزار فیزیولوژی در ایران دکترجعفرایزدی ، دکترسامی‌راد،دکتر مقدم‌و دکترشیبانی استادانی‌که اخیرا بازنشسته شده و عضویت این کانون را دارند قدردانی و تجلیل نمودو گفت هیئت‌رئیسه این انجمن درجلسه اخیرخود تصویب کرد که دکتر نعمت‌ـ الهی مادام‌العمر ریاست افتخاری انجمن را داشته باشد .

آنگاه چند تن از استادان و سرپرستان‌دانشکده‌هادرباره‌شخصیت علمی نامبردگان صحبت نمودند و در خاتمه‌قابهای مزین بتمثال‌اعلیحضرتین با لباس استادی که از طرف انجمن تهیه شده بود بوسیله پروفسوررضا رئیس دانشگاه تهران بآنان اهداء شد . و از مدعوین پذیرائی بعمل‌آمد.

کمك به سیلزدگان

از طرف آقای پروفسور عدل دبیر کل حزب مردم چکی بمبلغ یکصد هزار ریال بمنظور کمك به سیلزدگان خوزستان اهداء شد. روزگذشته‌آقای محسن موقر نماینده مجلس شورای ملی وارد اهواز شد وبا آقای سالور استاندار خوزستان ملاقات و چك اهدائی پروفسور عدل را تسلیم‌ایشان کرد وبه آقای استاندار خوزستان گفت حزب مردم برای هرگونه همکاری وکمك به آسیب دیدگان سیل خوزستان آماده است .

گمشده

حسن‌حصارکی‌معروف‌به‌جواد عکس بالا ١٤ساله ، ١٢روز قبل گمشده است از کسانی که از وی اطلاع دارند تقاضا میشودبه‌تلفن ٣١١٠٧١ـ٢٤٦ داخلی اطلاع‌دهندوخانواده‌ای رااز نگرانی درآورند .

اعلیحضرت‌ملك‌فیصل به‌نمایندگان مطبوعات ایران‌فرمودند:

برای حفظ ثبات منطقه‌ای

ایران و عربستان به هیچکس اجازه خرابکاری نمیدهند

هیئت مطبوعاتی ایران که بدعوت دولت‌سعودی از عربستان دیدن می کندبحضور اعلیحضرت ملك‌فیصل پادشاه سعودی بار یافت.

اعضاء این هیئت عبارتند ازآقایان دکتربهزادی مدیر سپید و سیاه «فریپور مدیرصدای مردم »حسین شمس‌ایلی معاون سردبیر اطلاعات دکتر فروزین مدیر مجله اخبار پزشکی.

پیرامون شرفیابی هیئت‌مطبوعاتی ایران‌این تلگرام دیروز از سفارت ایران در جده بروزنامه اطلاعات مخابره گردید .

هیئت مطبوعاتی ایران که به دعوت دولت‌سعودی باین کشورسفر کرده امروز به حضور اعلیحضرت ملك‌فیصل بار یافتند اعلیحضرت ملك‌فیصل ضمن‌اشاره‌بروابط‌ایران و عربستان به تمجید ازاعلیحضرت همایون شاهنشاه آریامهر پرداختند و اضافه فرمودند اعلیحضرت شاهنشاه ایران زندگی خود را صرف خدمت بملت و مملکت‌ایران نموده‌اند و دراین راه حتی‌سلامت خود را نیز بخطرانداخته وبحمدالله تعالی درپیشرفت ایران و حفظ ثبات واستقرار در مملکت توفیق کامل حاصل فرموده‌اند .

آقای محمدقوام‌سفیرشاهنشاه آریامهر درجواب اظهارداشت روابط‌ایران وعربستان براساس‌مودت‌استواراست دوستی‌ومودت اعلیحضرت همایون آریامهر بااعلیحضرت ملك فیصل درنزدیك نمودن روابط دو کشور کمال‌تاثیرراداشته‌است‌واعلیحضرت همایون‌نیزبه‌توجهات‌اعلیحضرت‌ملك فیصل درپیشرفت کشور وموفقیت هائیکه‌درشئون‌مختلفه‌تحت توجهات ان‌اعلیحضرت‌نصیب‌این کشورشده است‌کمال تمجید رادارند.

اعلیحضرت‌ملك فیصل فرمودند بااطمینان کامل بایداظهار کنم‌که اعلیحضرت همایون شاهنشاه ومن جز خیروصلاح مردم و حفظ‌ثبات واستقرار نظم نظر دیگری‌نداریم ولی‌درعین حال به هیچ‌کس اجازه نمیدهیم که با اقدامات خود به‌حفظ ثبات دراین منطقه حساس‌ضرری واردآورند.

آقای محمدقوام اظهار داشت ثبات کنونی ایران و عربستان‌مورد توجه تمام جهان‌است ودنیای‌اسلام به‌اقدامات اعلیحضرتین در حفظ صلح‌و ثبات این منطقه با کمال علاقه نگاه میکنندواز خداوندمتعال مسئلت‌داریم به‌اعلیحضرتین طول عمراعطا فرماید که در انجام‌هدف های عالی خود کمال‌توفیق راحاصل فرمایند.

اعلیحضرت ملك‌فیصل فرمودند من توفیق کامل‌وسلامت اعلیحضرت همایون شاهنشاه آریامهر وسعادت ملت‌ایران را تحت‌رهبری‌معظم‌له خواستارم.

موسسه عالی حسابداری

برای تکمیل کادر اداری خود بخدمت تمام وقت اشخاص زیر نیازمند است :

١ـ دو نفر لیسانسیه ادبیات فارسی مسلط بزبان انگلیسی برای اداره امور انتشارات .

٢ـ یکنفر لیسانسیه علوم اداری وارد بمسائل استخدامی برای اداره امور عمومی .

٣ـ یکنفر لیسانسیه کتابداری برای اداره کتابخانه.

٤ـ دو نفر دیپلمه با مدرك کتابداری برای خدمت در کتابخانه .

٥ـ ده نفر دیپلمه ادبی ، طبیعی ، ریاضی ،بازرگانی برای خدمات اداری .

٦ـ یکنفر ماشین نویس ورزیده فارسی دیپلمه (زن یا مرد) .

٧ـ یکنفر ماشین نویس ورزیده فارسی و لاتین دیپلمه (زن یا مرد) .

داوطلبان بایدواجدشرایطزیرباشند:

الف ـ آمادگی‌برای کارتمام وقت صبح‌و بعدازظهر.

بـ دارا بودن دفترچه پایان خدمت و یا برك‌معافیت دائم نظام وظیفه (غیر پزشکی) .

جـ عدم سوءپیشینه .

دـ سلامتی کامل مزاج طبق گواهی مرکزبهداشتی موسسه .

هـ حداکثر سن ٣٠ سال .

از داوطلبان واجد شرایط خواهشمند است تقاضای خود را با ذکر مشخصات فردی و وضع خانوادگی وسوابق تحصیلی و کار و شماره تلفن و نشانی کامل بانضمام یك قطعه عکس و فتوکپی مدارك تحصیلی تا پایان بهمن‌ماه ١٣٤٧ بصندوق پستی ٢٠١٥ تهران ارسال دارند .

از متقاضیان حداکثر تادهم اسفند ماه کتبا دعوت خواهد شد که برای اطلاع از شرایط استخدام موسسه‌و شرکت در مصاحبه یا امتحان حضور بهمرسانند .

لطفا از مراجعه مستقیم خودداری فرمائید

موسسه‌عالی حسابداری

١ـ٢ — آ ـ ٧٢١٧٠

تسلیت

دوستان ایران‌جوان از مصیبت وارده بخاندان محترم «مرزبان» فوق‌العاده متاسف و متاثرند و به بازماندگان آنمرحوم مخصوصا به‌آقای پرویز مرزبان عضو محترم کانون تسلیت میگویند .

هیئت مدیره کانون فرهنگی ایران‌جوان

آ ـ ٣٦٥٣٩

خانواده‌های : رضوانی ، اسلامی ، عطائی

بااندوه فراوان مصیبت‌وارده راتسلیت‌میگوئیم

شاهینژ : بانك‌ملی ـ محمودجیق ، عزت‌الله‌فروزنده

آ ـ ٧٢١٢٠

تیمسار سرتیپ نعیمی‌فرماندهی معظم

بااندوه فراوان مصیبت وارده را تسلیت گفته‌بقای عمر آن تیمسار محبوب و سایر اعضاء خانواده را از خداوند بزرك خواهانم .

ستوان‌یکم سلطانعلی اسدیان

آ ـ ٣٦٥٤٧

سرکار سرهنك محمدیزدانفر

اینجانب وافسران شهربانی گرگان مصیبت وارده راتسلیت عرض مینمائیم .

گرگان ـ سرهنك‌محمدآریائی

آ ـ ٧٢١١٦

سرکار سرهنك احمد اسفندیاری

اینجانب وافسران شهربانی گرگان مصیبت وارده راتسلیت عرض مینمائیم .

گرگان ـ سرهنك‌محمدآریائی

آ ـ ٧٢١١٨

درگذشت مرحومه مغفوره بانو فرنگیس عضدی امیرعلائی (عفت‌الدوله) موجب کمال تاسف گردید. مصیبت وارده را بعموم بازماندگان آنمرحومه نیکوکار بخصوص سرکار علیه‌خانم توران‌تاج عضدی تسلیت میگوئیم .

از طرف دوستداران خاندان عضدی در شاهرود

سرهنك بازنشسته ـ هاشمی‌قوچانی

آ ـ ٧٢١١٢

سرکار بانو مرزبان دبیر محترم و گرامی

ازدرگذشت تاثرآور مرحومه بانو قمرمرزبان بی‌اندازه متاسف ودر غم شما شریك هستیم وتمناداریم تسلیت‌های قلبی مارا قبول فرمائید .

دانش‌آموزان ششم‌فنی ب دبیرستان رضاشاه‌کبیر

آ ـ ٣٦٥٧١

آقایان حاج‌حسن و حسین فروتن

مصیبت وارده را بشما و خانواده محترم تسلیت گفته و خودرا در غم شما شریك میدانم .

شاه‌آباد غرب استواریکم‌فروتن

آ ـ ٧٢١٤٦

جناب آقای خسرومرزبان وبانو

مصیبت‌وارده را از صمیم قلب تسلیت عرض نموده وخودرا باغم واندوه شماشریك میدانیم .

ابوالقاسم نقشینه و بانو

آ ـ ٧١٩٤٨

سرکار سروان پزشکیان

من و همکارانم مصیبت وارده را بسرکار تسلیت عرض مینمائیم .

شاه‌آباد غرب : سرهنك اکرامی،سروان‌اسمعیلی سروان داداشیان ، سروان ملك‌نژاد ، سروان‌سپانلو، سروان ناظری ، سروان‌سالخورده،ستوان یکم‌شاهین تپه ستوان‌یکم واقفی ، ستوان‌یکم بیداران ، ستوان یکم سلیمی ، ستوان‌یکم سفیری ، ستوان‌یکم ذوقی ، ستوان یکم ذوالقدر ، ستوان‌یکم زبیری ، ستوان یکم دکتر علیزاده ، ستوان‌یکم‌یزدان‌بخش،ستوان یکم‌همایون‌مهر ستوان‌یکم آرین‌نژاد ، ستوان‌دوم مروتی

آ ـ ٧٢١٤٨

سرکار خانم فروهر ـدوشیزه‌یگانه مجد اسکندری

بااندوه فراوان درگذشت نابهنگام پدر ارجمند شمارا از سوی خود و کارمندان‌ودبیران‌ودانش‌آموزان دبیرستان آزرمیدخت شرقی تسلیت میگویم .

آ ـ ٣٦٥٨٥ — **آزرمیدخت‌شرقی**

استادمحترم ، جناب‌آقای غلامرضا بهنیا

دانش‌آموزان کلاس ششم شعبه ٤ ریاضی‌دبیرستان البرزبانهایت تاسف مصیبت وارده را به‌آن‌استادارجمند تسلیت عرض نموده وبقاء عمر جنابعالی و خانواده‌محترم رااز خداوند متعال مسئلت مینمایند .

آ ـ ٣٦٥٩٣

سرکار سروان صلاح‌الدین ظهیراعظمی

بااندوه فراوان ازطرف خود و همکارانم مصیبت وارده رابه‌سرکار تسلیت گفته بقاء عمرعموم‌بازماندگان رااز خداوند بزرك مسئلت دارد .

سرگرد دژبان‌اکبرلنگری

آ ـ ٣٦٥٩١

تیمسار سرتیپ‌نعیمی

افسران ـ درجه‌داران وافراد مرکز آموزش‌اردنانس بانهایت تاثر مصیبت وارده را بجنابعالی تسلیت عرض مینمایند .

آ ـ ٣٦٥٧٧

همکار محترم آقای عباس مرادی

باکمال تاثر و تالم درگذشت مادر گرامیتان را تسلیت عرض نموده بقاءعمرجنابعالی و خانواده‌محترمتان رااز خداوند متعال مسئلت مینمائیم .

امور صنایع سیمان ونساجی سازمان‌مرکزی‌شرکتها

آ ـ ٣٦٥٧٩

جناب آقای طهمورث عارفی

دبیران و کارکنان دبیرستان دکترهوشیارباکمال تاسف مصیبت وارده را به‌آنجناب تسلیت میگویند .

آ ـ ٣٦٥٨٩

دوست عزیزمان سرکار سروان فیروز شجاعی

مصیبت وارده را بجنابعالی و خانواده محترمتان تسلیت عرض مینمائیم .

شیراز : سروان حق‌بیان ، سروان کشوری ، ستوان‌یکم حقیقی ، ناصررهبری

آ ـ ٧٢٢٠٠

تیمسار سرتیپ مصطفی نعیمی

باکمال تاسف مصیبت وارده را حضور آن تیمسار وبانو تسلیت عرض نموده سلامتی وطول عمر آن‌فامیل محترم را از درگاه احدیت خواستاریم .

سرتیپ‌میرغفوری وبانو ، سرتیپ‌دکترنیك‌نژادو بانو ، سرهنك‌دکتر مجیدزاده و بانو

آ ـ ٣٦٦١٥

سرکار خانم رضوان‌مهرآئین

ریاست محترم دبیرستان دخترانه تربیت

مصیبت وارده را بجنابعالی و خانم پروین مهرآئین دبیر ارجمند تسلیت عرض نموده سلامت و بقاء آن خاندان رااز خداوند بزرك مسئلت مینمائیم .

دانش‌آموزان کلاس چهارم طبیعی‌وریاضی

آ ـ ٧٢١٩٢

جناب آقای عباس مرادیان

مصیبت وارده راازصمیم قلب تسلیت میگوئیم .

شرکت تعاونی فلزتراشان

آ ـ ٣٦٥٩٥

جناب آقای عباس مرادیان

افراد صنف‌فلزتراش ایران مصیبت وارده را از صمیم قلب تسلیت گفته سلامتی بازماندگان را از درگاه خداوند متعال مسئلت دارند .

آ ـ ٤٦٥٩٧

اتحادیه فلزتراشان ـ کاویانی

خانواده محترم حقیقت‌پرست

مصیبت وارده را تسلیت عرض مینمائیم

تبریز ـ خانواده‌های : مجروح‌اسلام ، حقیقت‌پرست سرمدی‌پور ، ثقفی ، درخشان ، نوبخت

آ ـ ٧٢١٨٨

جناب آقای محمودزندمقدم

مصیبت وارده را بشما و سایر بازماندگان‌تسلیت میگوئیم .

آبادان ـ تولائی وبانو

آ ـ ٧٢١٩٠

سرکار خانم فولادی

باقلبی مملو از تاسف وتاثر مصیبت وارده راتسلیت عرض مینمائیم .

نادری ـ شفائی ، پوریوسفی ، حرافی ، تبریزی

آ ـ ٧٢٢١٦

گروه فرهنگی آذر مصیبت وارده رابه‌جناب‌آقای غلامرضا بهنیا صمیمانه تسلیت میگوید .

آ ـ ٧٢٢٣٨

تونل برف، در دهات گلپایگان...!

اغلب راههای اصلی و فرعی کشور، همچنان مسدود میباشد

نگاهی به شهرستانها

ریزش برف و باران و کولاک‌شدید همچنان در اغلب نقاط کشور بطور متناوب ادامه دارد و بهمین جهت بعضی از راههای اصلی و فرعی مرتبا بازو بسته میگردد.

هم‌اکنون نزول برف در شهر های آذربایجان، ریزش باران در نقاط‌مختلف‌سواحل دریای‌مازندران و گیلان، هجوم کم‌سابقه سرماو کولاک در راه های خراسان کار های روزانه مردم را فلج ساخته و عبورو مرور را در اکثر جاده های کشور دچار اشکال ساخته است.

ظرف ۲۴ ساعت گذشته تربت حیدریه با ۱۱ درجه زیر صفرسرد ترین نقطه کشور و بندر لنگه با ۲۵ درجه بالای صفر گرمترین شهر ایران بود. در همین مدت اهالی شهر های آذربایجان شرقی و غربی بعلت یخ‌بندان شدید و ریزش برف از سرما برخود می‌لرزیدند!

● راه‌بازگشت ندارد

براثر ریزش برف سنگین در گلپایگان کلیه راه های این شهر قطع شده و روستائیانی که برای انجام کار های شخصی خود قبل‌از ریزش برف به شهر روی آورده بودند، راه بازگشت به روستای خود را ندارند، سرمای ۲۰ درجه زیر صفر بکسی اجازه نمیدهد که برای تامین خواربار و غذای خود از خانه خارج شود و چون راه‌های ارتباطی قطع است قسمتی‌ازمایحتاج عمومی در شهر کم‌شده‌و یا باتمام رسیده استو مردم ازاین لحاظ در مضیقه‌اند.

*** زمین صاف**

یکمترو نیم برف در گلپایگان وحومه بزمین نشسته است و تراکم برف پستی و بلندی های شهر را بشکل یکنواخت درآورده، سیم های برق، تلفن و غیره رویهم خوابیده‌اند و بهمین جهت ارتباط تلفنی و تلگرافی گلپایگان باخارج قطع است.

در شهر نفت بازار سیاه پیدا کرده و ارزاق عمومی به دو برابر قیمت واقعی بفروش میرسد.

حیوانات کوهستانی که عرصه‌را بر خود تنگ دیده‌اند، بمنظور به دست آوردن طعمه به شهرروی آورده و خرابه‌ای وجود ندارد که در آن گرگ یاگرازوحتی‌خرگوش بیتوته نکرده باشد!

*** سدشاه‌اسمعیل**

سدشاه اسمعیل گلپایگان که همه ساله در بهار مملو از آب‌می شد اکنون پر از اب شده بطوری که آب از قسمت «سرریزآن» بسوی رودخانه روانست.

ترس مردم گلپایگان از این‌است که اگر در طی‌روز های آینده‌یعنی تازمانی که برف بارتفاع زیادزمین راپوشانیده باران ببارد، دراین صورت جاری شدن سیل دراین منطقه قطعی است.

*** فروریخت**

بیش از دویست متر از سد ساحلی کارون فرو ریخت. این سد که در سراسر ساحل شرقی کارون احداث گردیده بود و در بعضی نقاط ارتفاع‌آن به چهارمتر میرسید در جریان طغیان کارون بزیر آب رفت. خبرنگار مادراهواز گزارش داد: بافرو کش شدن‌آب، معلوم شد بیش از دویست متراز این سد فرو ریخته است.

قراراست ضمن ترمیم قسمت منهدم شده سد، بمنظورجلوگیری از خطرات احتمالی بعدی‌بارتفاع‌سد اضافه شود.

● در«سورك» مازندران

بدنبال ریزش برف در«سورك» و قراء اطراف سرمای شدیدی این مناطق رافرا گرفت. و بیماری‌های آنفلوآنزا، سرفك در بین‌اهالی شیوع یافت.

● انسداد راه اهر – کلیبر

بدنبال ریزش برف و کولاك شدید چندروز گذشته راه‌ارتباطی کلیبر – اهر مسدود گردیده و چندین روز متوالیست که وسائط نقلیه در این راه حرکت نمیکنند این راه که ۷۲ کیلو متر طول آن میباشد یکی از راه های حیاتی آذربایجان میباشد. واهالی این منطقه برای باز کردن آن از مسئولان مربوطه تقاضای رسیدگی و کمك دارند.

● باز میکنند

اهوای امروز قزوین آفتابی‌و مستعد بارندگی است و میزان سرما ۲درجه زیر صفر میباشد. کلیه راه های اصلی قزوین به اطراف باز است و رفت‌وامدصورت میگیرد فقط راه فرعی قزوین‌بهرام آباد بسته است که هم اکنون مامورین وزارت راه با کلیه‌وسائل لازم بطول خط اعزام شده‌اند و سرگرم باز کردن راه هستند.

*** ریزش تونل برفی!**

چون در قریه «دیزی‌جان» گلپایگان ریزش برف سنگین‌عبور و مرور را مشکل ساخته بود.اهالی با ایجاد تونل در کوچه ها رفت‌و آمد میکردند! روز گذشته مرد ۳۵ ساله‌ای از اهالی‌قریه‌بنام‌محمد علی هنگام عبور از داخل تونل به علت ریزش ناگهانی دیواره تونل در زیر برف ها مدفون شد.اهالی پس از چندساعت تلاش جسدمحمد علی را از زیر برف‌هاخارج‌نمودند!

*** در همدان**

هوای همدان ابری و فوق‌العاده سرد میباشد هم اکنون راه های بیجار، گل‌تپه و قروه مسدوداست و عبور و مرور در کردنه اسدآباد به سختی انجام میگیرد.

*** در چالوس**

ریزش باران از ساعت ۸صبح امروز در چالوس و حومه شروع شدو تا این ساعت (۱۰ صبح)ادامه دارد، کلیه راه های چالوس باز ورفت‌و آمد برقرار میباشد.

● درکرمانشاه

از ساعت ۱۰ بامداد امروزریزش باران در کرمانشاه و حومه آغاز گردید و همچنان ادامه دارد راه‌های نورآباد – هرسین و مهران – ایلام در استان کرمانشاهان مسدود است ولی سایر راه ها باز عبورو مرور برقرار میباشند.

● بسته است

خبرنگار ما د رتبریز گزارش‌داد هم‌اکنون راه های ارتباطی اهر – کلیبر – اهر سورزقان، اردبیل، آستارا در گردنه حیران مسدود میباشد.

کوتاه قد دراز عمر

او یك متر قد، ۷۰ سال عمر و ۴۸۵ گاو وگوسفند دارد ...

ایمانعلی کوتاه‌قدترین مردمازندران بافرزند کوچکش «قوطاز» ...

در ۲۵ کیلومتری پارس آباد مغان، پیر مردی زندگی میکند با قدی کوتاه وعمری دراز! نام این مرد که قدش از یك متر متجاوز نیست. ایمان علی شمالی شاهسون‌مغان‌و سنش از هفتاد گذشته‌است!!این شخص طویل‌العمرو قصیر القامة! از طایفه «گوتار» میباشد، زمستان هابه منطقه قشلاقی «حسن» و تابستان ها به ییلاق «بزکوش» کوچ میکند.

۵۸سال پیش ازدواج کرد و ثمره آن سه‌پسر و دو دختراست«محرم» پسربزرگش خود نیم قرن عمر کرده وصاحب زن‌وفرزند و نوه میباشد و «قوطاز» فرزند کوچکش ۲۷ ساله است و۹ سال پیش زن گرفته که هم‌اکنون ۶فرزنددارد. این‌آقای ایمانعلی ... علاوه برمحاسنی که گفته شد، همیشه خنده‌روست، آخر اوحق‌دارد بخندد، زیرابااین گوسفند است‌وبعلاوه در مقابل قد کوتوله‌اش‌صاحب۴۸۵راس گاوو فرزند کوچکش حکم عروسك را دارد! خبرنگار پارس آباد مغان

جوانی بضرب چاقو نامادریش را بقتل رسانید

روز گذشته جوانی بنام رجبعلی ساکن «بهار» همدان‌بدنبال‌اختلافاتی که با نامادریش بنام گلی ۳۵ساله پیدا کرده بود، وی را باچاقو مورد حمله قرار داد و بسختی مجروح ساخت.

خبرنگار مادربهار همدان گزارش داد: براثر فریاد گلی پسرش «کرمعلی» وارد اطاق شد و جسد نیمه جان اورابه بیمارستان رسانید. گلی پس‌ازانتقال به‌بیمارستان براثر شدت جراحات درگذشت. رجبعلی توسط مامورین انتظامی دستگیرو جریان تحت رسیدگی قرارگرفت.

وزیر منابع طبیعی در اسالم و آستارا

صبح دیروز آقای ناصر گلسرخی وزیر منابع طبیعی بمنظور بازدیداز فعالیتهای کارخانه چوب بری‌اسالم وارد بندر پهلوی شد.

بنابگزارش خبرنگار ما دررشت: آقای گلسرخی ضمن بازدید از قسمتهای مختلف کارخانجات این ناحیه در باره پیشرفت و توسعه‌این گونه کارخانه‌ها در استان گیلان سخنانی ایراد نمود. وزیر منابع طبیعی سپس بنا بدستور آقای‌هویدا برای بررسی وضع عمومی آستارا عازم آن شهر گردید.

قاتل مادر و دختر مشهدی

کیفیت قتل را برای بازپرس شرح داد ....

با خاتمه بازپرسی از حسین کردستانی متهم بقتل مادر و دختر مشهدی پرونده قتل بدادستانی ارسال شدتا پس ازمطالعه دادستان نسبت بصدور کیفرخواست اقدام شود.

آقای حشمتی دادستان مشهد دیروز بخبرنگار ما در این شهر اظهار داشت: ظرف‌چند روز آینده کیفرخواست صادر خواهد شد.

در آخرین مراحل بازپرسی، متهم بقتل بسرقت ۸ النگوی طلا از خانه مقتولین اعتراف و ضمنا نحوه قتل را عملا برای بازپرس تشریح کرد.. عکس بالا هنگامی است که «حسین کردستانی» میله آهنی (آلت قتاله) را بدست گرفته و نحوه قتل مادرو دختر مشهدی را که بدست او انجام شده‌شرح میدهد..

در حادثه راه کرمان

یکنفر کشته و ۲۱ نفر مجروح شدند

امروز یك اتوبوس مسافربری‌که از بم عازم کرمان‌بوددر منطقه «سینه‌جنو» بایك‌تانکر نفتکش بشدت‌تصادف کرد.

بنا بگزارش خبرنگار ما در کرمان: دراین حادثه یکی از سرنشینان اتوبوس بنام محمد زابلی کشته‌شدو ۲۰ تن از مسافران نیز مجروح گردیدند. ضمنا راننده اتوبوس بنام یوسف‌حیدری از ناحیه پابسختی آسیب دید.

کلیه مجروحین به بیمارستان انتقال یافتند ولی عده‌ای از آنها که جراحت مختصری داشتند پس از پانسمان از بیمارستان مرخص‌شدند.

شهردار بیجار استعفا کرد

خبرنگار ما در بیجار گزارش داد: شهردار انتخابی بیجار پس‌از نود روز خدمت در شهرداری بعلت نامعلومی ازسمت‌خود استعفاء کرد. هنوز علت استعفای شهردار سابق بیجار روشن نشده است.

درمان
روماتیسم
دکترمهندس
خیابان‌حافظ - مقابل باکلکه کار

قابل توجه صادرکنندگان محترم کالا
بکشور های‌امریکای شمالی

این شرکت مفتخر است باطلاع صادرکنندگان وبازرگانان محترم صادرکننده برساند که‌خط کشتیرانی ویل ویلهلمسن اسلوفعالیت خودراتوسعه‌داده‌وسرویس جدیددیگری رابنام

(خط کشتیرانی باربر)
BARBER LINE

برای‌حمل‌محمولات‌صادراتی کشورایران‌ازبنادر خلیج‌فارس به‌سواحل‌شرقی کشورامریکاازقبیل
نیواورلئان NEW ORLEANS هوستن HOUSTON
نیویورك NEW YORK تقدیم علاقمندان وصادرکنندگان گرامی نموده است.

کشتیهای فوق‌الذکر پس از بارگیری‌محمولات صادراتی در بنادر خرمشهر–بوشهر به‌مقصد بنادر نامبرده در بالامحمولات صادراتی برای بنادر افریقائی
بین راه از قبیل آساب ASSAB جیبوتی DJIBOUTI
مومباسا MOMBASA دارالسلام DAR ES SALAAM
دوربان DURBAN ولوآندا LAUNDA قبول مینماید

برنامه‌فعلی‌این خط ماهیانه‌یك کشتی‌است‌که از بنادر ایرانی خلیج فارس بارگیری نموده و اولین کشتی این سرویس

کشتی موتوری تورنتو M/V TORONTO
است که در حدود دهم مارچ۱۹۶۹ مطابق با ۱۹ر۱۲ر۱۳۴۷ وارد خرمشهر خواهد شد.
امیدواراست‌که شرکت کشتیرانی ویل‌ویلهلمسن با ادامه سرویس جدیدی که مسلمادرتسهیل‌حمل محمولات موثرخواهد بود خدمت خودرا تقدیم صادرکنندگان محترم بنماید.

برای کسب اطلاعات‌بیشترورزروجا خواهشمند است به
شرکت نسبی حبیب‌الله نهائی وبرادران
تهران – خیابان امیرکبیر – شماره ۵
تلفنهای ۳۰۴۰۶۲تا۳۰۴۰۶۵تلکس ۲۱۱۲
و یا بشعبه خرمشهر–خیابان‌پهلوی–شماره۹۶
تلفن۲۴۶۰و۲۴۶۱ تلکس ۴۰۳۲
مراجعه فرمائید.
(وگا)

مشکل مسکن با کمک اوقاف برطرف میشود؟

بیمارستان « نوریه » کرمان باید بیک واحد مجهز بهداشتی تبدیل گردد

احداث خیابانهای جدید در شهر کرمان ، مورد تقاضای طبقات مختلف مردم است

شصتمین جلسه هیئت‌مشورتی روزنامه اطلاعات در کرمان باشرکت آقای مشکوةرضوی مدیر کل منطقه‌اوقافی کرمان در سالن اداره سرپرستی روزنامه اطلاعات در استان کرمان تشکیل شد . مسائل مورد بحث جلسه پیرامون تبدیل بیمارستان « نوریه» کرمان بیک‌واحدوسیع‌ومجهز بهداشتی و توجه بیشتر به کرمان از نظر شهر سازی بود که توسط سه تن از اعضای هیئت مطرح گردید و مدیر کل منطقه اوقافی کرمان نیز در موردبیمارستان نوریه توضیحاتی داد .

● جنبش همگانی

سرهنك موسوی

بنابگزارش‌خبرنگار ما درکرمان:سرکار سرهنك‌موسوی‌عضو هیئت مشورتی‌دراین جلسه یکبار دیگر آمادگی‌مردم کرمان را جهت تشریك مساعی باسازمان‌های دولتی در زمینه عمران و آبادی شهر اعلام داشت .سرهنك‌موسوی ضمن سخنان خود یادآور شد: انتصاب بجا و شایسته آقای منتصری باستانداری کرمن ،مردم این شهر و سایر شهر ها وبخش ها و قصبات استان را نسبت به آینده امیدوار ساخته ویك‌اطمینان و تحرك همگانی بوجودآورده‌است. شاید موانع و مشکلاتی در راه پیشرفت و ترقی جامعه کرمانی وجود داشته باشد ولی اطمینان داریم که استاندار آگاه کرمان برای بر طرف ساختن مشکلات ، کلیه جوانب امر را درنظرمیگیرند و خیلی سنجیده و سریع ، استان ما را بطرف آبادی سوق میدهند.

● بیمارستان نوریه

بعد ، آقای مشکوة رضوی مدیر کل اوقاف پیرامون‌بیمارستان نوریه کرمان که‌موضوع موردبحث جلسه قبلی‌هیئت مشورتی‌بودمطالبی بیان داشت .آقای رضوی گفت : از دقت نظر و باریك نگری‌اعضای هیئت مشورتی درموردابن‌بیمارستان متشکرم . درجلسه قبلی‌خودپیشنهاد کرده‌اید‌بیمارستان«نوریه»اختصاص به زایشگاه یابد . یقین بدانید که نظرات اصلاحی شما در این زمینه بدقت بررسی خواهد شد اما لازم میدانم در باره این بیمارستان توضیح بیشتری بدهم .

آقای مشکوة رضوی اضافه کرد: کهوبیش اطلاع دارید که‌بیمارستان نوریه تا چندی پیش فقط اسما بیمارستان بود و ساختمان آن‌براثر دخالتهای بیجای عده‌ای‌منفعت‌طلب، بصورت مخروبه‌ای در آمده‌بود .با اقداماتی که بعمل آمد ، کسانی که عامل خرابی بیمارستان بودند در امور بیمارستان ممنوع‌المداخله گردیدند و از محل‌عواید موقوفه بیمارستان ، نسبت بنوسازی‌ومرمت اساسی ساختمان اقدام شد .اوقاف کرمان حاضر است این بیمارستان راکه موقوفه آن در سال معادل نود هزار تومان میشود در اختیار فرد یا افراد صلاحیت‌دار بگذارد تا از تشکیلات و تاسیسات مرتب آن به بهترین نحو استفاده شودو این بیمارستان بصورت یك مرکز یا واحد مجهز ووسیع بهداشتی درآید.

مشکل مسکن

دکترفرخی

آقای دکتر رشید فرخی عضو هیئت مشورتی در پایان سخنان مدیر کل اوقاف اظهار داشت: جای‌خوشوقتی‌استکه مسئولین اوقاف به مسائل مورد بحث جلسات هیئت مشورتی و پیشنهادات اعضای این هیئت توجه کافی‌دارند و فرصت مناسبی است که بیکی دیگر از خواستهای عمومی که سازمان اوقاف میتواند به آن‌جامعه عمل بپوشاند اشاره نمایم .

آقای دکتر رشید فرخی افزود: اوقاف کرمان اراضی مناسبی‌در اختیار دارد که میتوان از این‌زمین هاجهت ایجادمسکن‌برای کارمندان دولت استفاده کرد .چنانچه ترتیبی داده شود که اراضی فوق‌الذکر باشرایط سهل در اختیار کارمندان قرار گیرد ، قطعا مشکل مسکن برای عده زیادی از کارمندان‌دولت در این شهر برطرف خواهد شدو کارمندان راسا اقدام به خانه‌سازی خواهند کرد

* خیابان های جدید

محمد صنعتی

آخرین سخنران جلسه آقای محمد صنعتی‌بود که‌ضرورت ایجاد خیابان های جدید درشهر کرمان را یاد آور شد و چنین گفت :

در کرمان ، هیچ خیابان‌ومعبری روی اصول صحیح بنا نشده وبرای رفع مشکلات عبور و مرور ، باید نسبت بتاسیس خیابان های جدید منطبق به اصول علمی و فنی اقدام شود هزینه احداث‌چنین خیابان هائی زیاد نیست و ازآنجمله‌امتداد خیابان ابوحامد به غرب ، تعریض کوچه مویدی وامتداد خیابان های سعدی و زابلی احمری بطرف غرب را میتوان ذکر کرد . در انتظار روزی که این تقاضا های اهالی صورت تحقق بخود گیرد

اخبار شهرستانها

١٦١ خانه انصاف

تعداد خانه های انصاف روستا های گیلان به یکصد و شصت‌و یك واحد رسید .

خبرنگار ما در رشت گزارش داد:خانه‌های‌انصاف قراء«نالکیاشر» مومندان ، پلتکله ، سرچشمه ، سالکویه علیا و سالکویه سفلی‌از توابع لنگرود طی مراسمی وسیله فرماندار این شهر گشایش یافت. وباینترتیب تا بحال در گیلان ١٦١ خانه انصاف دایر شده است .

در چندنقطه تبریز

جنگلهای مصنوعی ایجاد میشود

بمنظور توسعه جنگلکاری و ایجاد فضای سبز در تبریز چهار کیلو متر مسیر فرودگاه تا مرکز شهر همچنین تپه های اطراف ـ «استخر شاه » تبریز که یکی از گردشگاههای عمومی این شهر است بطرز جالبی جنگلکاری می شود .

خبرنگار ما درتبریز گزارش داد : از طرف اداره سرپرستی‌منابع طبیعی‌آذربایجان شرقی‌سطح‌اراضی ملی شده تبریز جنگلکاری شده‌و پارك بزرگی برای استفاده عموم اهالی شهر و یك پارك‌بزرك‌جنگلی در قسمت شرکت سهامی « دیزج» از توابع این شهرایجاد میگردد.

ضمنا از طرف اداره‌مذکورمقدار زیادی نهال برای ایجاد جنگل‌به کارخانه تراکتورسازی،آسایشگاه مسلولین ،شهرداری ،پیشاهنگی و آموزشگاههای تبریز داده‌میشود.

وزیر علوم و آموزش عالی در دانشگاه اصفهان

در شماره گذشته باطلاع خوانندگان عزیز رسید، آقای مجید رهنما وزیر علوم و آموزش عالی وارد اصفهان شد و از تاسیسات مختلف دانشگاه این شهر باز دید کرد..

عکس بالا آقای مجید رهنما وزیر علوم و آموزش عالی را هنگام بازدید یکی از قسمت های دانشگاه اصفهان نشان میدهد.

شکر در مشهد ارزان شد

میزان تولید شکر در کارخانجات قند و شکر خراسان افزایش پیدا کرده و بهمین جهت قیمت شکر در بازار آزاد کاهش کلی یافته است . در حالیکه اداره قند و شکر خراسان شکر راببهای کیلوئی ٢٣ ریال در اختیار عاملین فروش‌میگذارد، شکردر بازار آزاد کیلوئی ٢١ ریال خریدو فروش میشود. این امر سبب گردیده که مردم و مصرف کنندگان شکر مورد نیاز خودرااز بازار آزاد تهیه نمایند.

آقای نفیسی رئیس اداره کل قندو شکر خراسان بخبرنگارما در مشهد گفت با این کیفیت در حال حاضر صدهاتن شکر درانبارهای اداره قندو شکر موجود مانده که بنرخ‌دولتی خریدار ندارد .

مسابقه فوتبال درمخزن نفت..!

شاید باور نکنید که سطح یکی از مخازن عظیم نفت که درجزیره خارك ساخته میشودبوسعت یك میدان فوتبال است !

دیوارهای این مخزن عظیم فعلا چند متربالا آمده و برای تکمیل آن بسرعت تلاش میشود. جالب اینکه پریروز در سطح این مخزن که‌یك میلیون بشکه نفت‌گنجایش‌خواهدداشت،یك مسابقه فوتبال بین تیم شرکت«تی.ك.ك» ژاپن‌و تیم«فرهنك» خارك ترتیب یافت : گزارش خبرنگار مادرخارك حاکیست : در جریان برگزاری این مسابقه‌مهیج که با حضور مقامات شرکت نفت وگروه کثیری از طبقات مختلف مردم انجام گرفت تیم «فرهنك» خارك ٦ بریك تیم «تی.ك.ك»ژاپن را شکست‌داد.

٦ هزار هکتار پنبه در «کردکوی» علیه‌کرم خار دار سمپاشی شد

مبارزه با کرم خاردار در کردکوی که از چندی قبل شروع شده با وجود سرمای شدیدهوا همچنان ادامه دارد و تاکنون مبارزه زمستانی در سطح ٦ هزار هکتار در مزارع پنبه انجام شده است .

خبرنگار ما در کردکوی گزارش داد: همزمان بااین اقدام.انبار های پنبه کردکوی نیز علیه آفت مزبور سمپاشی گردیده‌است.

شیوع «آنفلوآنزا» در سنقر کلیائی

بدنبال ریزش برف و سرمای شدید چندروز اخیرشیوع آنفلوآنزا در «سنقر کلیائی » کرمانشاه‌شدت یافته و پنجاه درصد دانش آموزان مدارس باین بیماری مبتلا شده‌اند. اولیای دانش آموزان از مقامات مسئول تقاضا دارند هر چه زودتر نسبت به پیشگیری این بیماری اقدام نمایند .

باز هم قفل بر در حمام !

چند سال قبل یك حمام دوش در «کبوتر آهنك » همدان بابودجه شهرداری این منطقه ایجاد گردید و مورد استفاده قرار گرفت ،ولی بعد از چند ماه شهرداری آنرا تعطیل کرد .چون‌مردم کرارابه‌شهرداری مراجعه نموده و تقاضای بازشدن حمام را کردند مجددا حمام بازشد اما اخیرا بعلت نامعلومی دوباره تعطیل گردید و یك قفل بزرك به در آن زده شد !

خبرنگار مادر کبوتر آهنك گزارش داد: مردم‌این ناحیه از مسئولین امر تقاضا دارند هرچه زودتر جهت دائر کردن حمام کبوتر آهنك اقدام نمایند واهالی را ازاین مشکل برهانند.

۸۰ دانشجوی مشهدی

در مجلس یادبود یك دانشجو شرکت کردند

۸۰ نفر از دانشجویان دانشکده علوم مشهد ، برای شرکت در مجلس ترحیم یکی‌از دانشجویان سالهای سوم دانشگاه مشهد که‌از اهالی سبزوار بود به سبزوار وارد شدند و در مجلس ترحیم شرکت کردند .

خبرنگار ما در سبزوار گزارش داد: دانشجوی متوفی بنام علیرضا نقیبی بعلت ابتلابه سرطان خون درگذشته بود .

در مجلس ترحیم ، علاوه بر دانشجویان و فرهنگیان سبزوار، عده زیادی از اهالی نیز شرکت داشتند.

۱۷ حمام در روستاهای آذربایجان

بزودی ساختمان یازده حمام دوش در یازده قریه آذربایجان غربی ازطرف اداره کل آبادانی و مسکن استان شروع میشود.

خبرنگار مادر رضائیه گزارش داد : همچنین قرارداد ایجاد شش حمام دیگردر روستاهای این استان بین مسئولین اداره کل آبادانی و مسکن آذربایجان غربی و پیمانکار منعقد شد .

هزینه اجرای این طرحها بالغ بر چهار میلیون و چهارصد هزار ریال میباشد.

ورود بازرسان

هیات بازرسی شاهنشاهی اعزامی‌باستان خوزستان‌بسرپرستی تیمسار سرلشگر کاتوزیان برای رسیدگی بشکایات اهالی شوشتر. و رفع مشکلات و نیازمندیهای آنان وارد این منطقه شد

ماماهای محلی تعلیم گرفتند

از طرف گروه شماره ۸۳ سپاه بهداشت اصفهان کلاسی بمدت‌یك هفته بمنظور آموزش ماما های محلی و راهنمائی آنان در امر زایمان در اصفهان تشکیل گردید.

خبرنگار ما در اصفهان گزارش داد: در این کلاس علاوه برماماهای محلی عده‌ای از بانوان خانه‌دارنیز شرکت کردند . در پایان دوره آموزشی این کلاس وسائل‌ولوازم کامل مامائی وسیله سازمان‌سپاه بهداشت بطور رایگان در اختیار پنج نفر از ماما های محلی که‌دوره این کلاس را با موفقیت بپایان رسانده بودند قرار گرفت .

در بیرجند، فضای سبز ایجاد میشود

احداث سه جنگل مصنوعی در مدخل شهر بیرجند و انتهای خیابان رضا پهلوی و در دشت وماهورهای «کل کلاغان » بیرجند آغاز گردیده‌و برای این جنگلها در حدود پنجاه هزار نهال درنظر گرفته شده است .

گزارش خبرنگار ما در بیرجند حاکیست : با فرارسیدن بهار آینده نهال کاری شروع خواهد شد.

سارق اتومبیل دستگیر شد

اتومبیل فولکس واگن مدل٦٤ شماره ١٣٤٦ تهران ٢٧ برانندگی «علی لرد» که در یکی از خیابان های قم در حرکت بود موردسوءظن مامورین شهربانی این شهر قرار گرفت.مامورین پس‌ازتوقف‌اتومبیل راننده آنرا دستگیر کردند.

بنا بگزارش خبرنگا رما در قم: در بازجوئی که از «علی لرد» بعمل آمد معلوم گردید اتومبیل‌مذکور وسیله وی بسرقت رفته است .

مدیر جدید هتل رامسر

آقای فرهاد شهردار که از افراد مطلع در امور هتلداری است‌بسمت مدیر هتل رامسر تعیین و مشغول کار شد .

آقای فرهاد شهردار ، سالها مدیریت هتلهای بنیاد پهلوی رادر بابلسر، شاهی و آمل بعهده داشته است .

کادر آموزشی مدارس در شاهرود تکمیل میشود

آقای خضرائی رئیس اداره کل آموزش و پرورش سمنان‌باتفاق آقای عطار رئیس کارگزینی آن اداره جهت پیاده کردن سازمان جدید اداری و آموزشی در آموزش و پرورش شاهرود باین شهر عزیمت کرد

بنابگزارش خبرنگار ما در سمنان :اداره آموزش و پرورش سمنان مصمم است با کاهش کارمندان اداری آموزش‌و پرورش شاهرود در تکمیل کادر آموزشی این شهر اقدام نماید . کمااینکه چندی قبل همین اقدام در اداره آموزش و پرورش دامغان انجام شد.

در نوشهر وچالوس ماهی نیست ...

بیش ازیکماه است شرکت شیلات بابلسر که مسئول توزیع ماهی در چند شهر شمالی‌است‌بعلت نامعلومی در تحویل ماهی بفروشگاههای نوشهر و چالوس مسامحه میکند .

خبرنگار ما در نوشهر گزارش داد :بهمین جهت فروشگاههای این دو بخش همیشه خالی از ماهی بوده وجوابگوی خریداران ماهی نیست .باتوجه باینکه خوراك روزانه مردم این‌مناطق اغلب ازماهی تامین میشود خوبست مسئولین امر نسبت بارسال‌سهمیه ماهی نوشهر و چالوس اقدام نمایند.

کمک به سیلزدگان

بطوریکه قبلا اطلاع دادیم : رودخانه « سویره» آغاجاری در خوزستان طغیان کرد آب دهات اطراف را فراگرفت و دهها خانه روستائی زیرآب رفت .

عکس بالا یك فروند هلیکوپتر شرکت ملی نفت ایران رادر حالیکه سیلزدگان را نجات داده و درجای امن پیاده میکند نشان‌می دهد .

خرید تنباکو از کشاورزان اصفهان

خبرنگار ما دراصفهان گزارش داد : تاکنون مقدار هفتصد و سه تن تنباکو بارزش نوزده میلیون‌و سیصدو هشتاد هزار ریال وسیله کمیسیون های خرید تنباکو از کشاورزان اصفهان خریداری‌شده است .

توضیح مسئولین امر درباره تقاضاهای مردم

داورگرداب

در مورد مطلبی که تحت‌عنوان «شیوع سرخك‌در داورگرداب سمنان » در این صفحه درج گردید توضیحی بشرح زیر از طرف رئیس دفتر اطلاعات وروابط عمومی‌وزارت بهداری رسیده است .

«... اکیپ بهداشتی بمنظور بررسی شیوع سرخك بمنطقه‌اعزام و معلوم‌شد تنها دوکودك مبتلا بسرخك گردیده‌اند و مورد دیگری‌از بیماری سرخك مشاهده نشده است.

برنامه تلویزیون ایران

فرستنده آبادان

جمعه ٢٥ر١١ر٤٧

ساعت ٤ـ٣٠ سلام شاهنشاهی
ساعت ٤ـ٣١ اعلام برنامه
ساعت ٤ـ٣٣ مسابقه فوتبال
ساعت ٦ـ٠٠ یك دو سه
ساعت ٦ـ٣٠ اخبار هفته
ساعت ٦ـ٤٥ داروخانه تخت‌جمشید
ساعت ٧ـ٠٠ آیرون ساید
ساعت ٨ـ٠٠ سنت
ساعت ٩ـ٠٠ حرف تو حرف
ساعت ٩ـ٣٠ انسانها
ساعت ١٠ـ٣٠ کاباره
ساعت ١١ـ٠٠ پایان برنامه

بهار و خون و افیون

نوشته احمد احرار

-٢٨٥-

این پیك حامل فرمان سر بمهری از طرف پادشاه قزلباش برای غازی بیك ذوالقدر بود . فرمانی که اسمعیل شخصا مهر کرده و بموجب آن غازی‌بیك را مکلف ساخته بود بمحض رویت فرمان قضا جریان محمد میرزا راه‌مغبوط‌داشته، رشته حیات او از هم بگسلدو نیز پسر محمد میرزا حمزه‌میرزا را دربندنگهدارد تا برسیدن ولی سلطان قلخانچی اغلی حاکم جدید فارس بزندگی او نیز خاتمه داده شود .

اسمعیل حساب کرده بود که هرگاه خاتمه کار محمد میرزا را بعهده ولی سلطان بگذارد ، اولا مدتی طول‌میکشد تا ولی‌سلطان بفارس برسد در حالیکه او نظر داشت پیش از فرارسیدن ماه رمضان کار فیصله پیدا کند . ثانیا با سوابق ولی سلطان در فارس و اختلافاتی که در زمان حکومت شیراز میان وی‌و سایر روسای ذوالقدر بوقوع پیوسته‌بود هیچ بعید نبود امرای ذوالقدر بحمایت از محمد میرزا در مقابل ولی سلطان مقاومت کنند و کار بجای باریك بکشد . ازینرو تصمیم گرفت غازی‌بیك یکی از امرای ذوالقدر را که مردی خشن و متعصب‌بود مامور قتل محمد میرزا کند تا وقتی ولی سلطان بشیراز میرسد محمد میرزا از میان رفته باشد و حکومت فارس بلامنازع تحویل ولی سلطان شود .

غازی بیك راولی‌سلطان شخصابه‌اسمعیل توصیه کرده و اطمینان داده بود که هر گاه فرمان شاه بدست وی برسد بدون هیچ ملاحظه‌ای باجرای آن کمر خواهد بست . ازینرو اسمعیل فرمان را بنام غازی‌بیك نوشته و وظایف او را صراحتا و موکدا در آن قید کرده بود .

پیکی که فرمان سربمهر شاه رابشیراز میبرد یکی ازچاپارهای ورزیده‌و کارآمد چاپارخانه شاهی بودو مهدیقلی نام‌داشت که او نیز بنوبه خود مکلف بود بعد از رسیدن بمقصد و ابلاغ فرمان ، درشیراز بماند و شخصا جواب غازی‌بیك را دایر باتمام کار و اجرای ماموریت بقزوین بیاورد .

باوجود آنکه اسمعیل تاکید واصرار داشت تا پیش ازفرارسیدن ماه رمضان کار محمد میرزا و فرزندان او رادرفارس و هرات خاتمه بدهد ، جریان امر بکندی پیش میرفت . بطوریکه کاروان حامل جنازه شاه طهماسب تازه در آخرین‌روز های ماه شعبان از قزوین حرکت کرد و راه مشهد را پیش گرفت . بااین کاروان چنانکه مقرر شده بود مرتضی قلیخان پرناك و علیقلی بیك شاملو همراه‌بودند اماازموضوع ماموریت‌محرمانه‌علیقلی‌بیك که در لحظه حرکت فرمان ارتقاءبمقام خانی را نیز بضمیمه مناشیر حکومت و امیرالامرائی دریافت داشته بود کسی جز خود او چیزی نمیدانست . مرتضی قلیخان پرناك ترکمان حاکم مشهد و سایر اعضای کاروان همینقدر حس می کردند که از طرف شاه بیش از حد متعارف برای تعجیل در رسیدن بمقصد سفارش شده است و ازین بابت اندکی نیز متعجب بودند . اما بمحض آنکه کاروان از حومه شهر قزوین گذشت‌و بدرقه کنندگان سر مرکب‌هابر گردانیده کاروانیان را وداع گفتند و بقزوین مراجعت کردند علیقلی‌خان‌علیرغم توصیه و تاکید شاه بمقدمه چینی پرداخت تا عندالمقدور از سرعت و شتاب کاروان بکاهد .

مرتضی قلیخان برحسب اشاره‌ودستور شاه برنامه‌ای برای حرکت کاروان‌تنظیم کرده بود که طبق آن‌ساعات حرکت و سواری را بحد اکثر افزایش داده‌متقابلا از اوقات اقامت و استراحت در منازل بین راه کاسته بودند. علیقلی خان‌یك شبانه روز این وضعیت را تحمل کرد و هنگامیکه مشاهده کرد آثار خستگی رفته رفته بر چهره کاروانیان ظاهر و غرولند های معمولی بر زبان آنها جاری شده است ،مرتضی قلیخان را بکناری کشیده گفت :

برلن

بحران برلن نخستین آزمایش نیکسون

در بحران برلن شرق و غرب هر دو هدف دارند

از : نوشیروان کیهانی‌زاده

شهری که سرنوشت صلح وجنگ را بدست دارد

بحرانی شد

در آستانه سفر ریچارد نیکسون به اروپا، برلن بحران جدیدی آفرید این بحران ثابت کرد که این شهر همچنانکه فرمان جنگهای سال ۱۸۷۱ سال ۱۹۱۴ و سال ۱۹۳۹ را صادر کرد ومیلیونها آدم رابه‌دیار عدم فرستاد، خوی‌انسانها را عوض کرد و نقشه های جغرافیائی‌راتغییر داد ، هنوز هم سرنوشت صلح و جنك جهان را بدست دارد .

نیکسون به اروپا می‌رودتا پیش از تنظیم کامل سیاست خارجی‌خود، از عقاید و نظریات رهبران اروپای غربی آگاه شود . پس غیر منتظره نیست در آستانه سفر او ، بحران برلن تجدید شود . شرق و غرب دربرلن،رودرروی هم‌قرار گرفته‌اند درحالی‌که درنقاط بحرانی دیگر،در حاشیه ایستاده‌اند .آمریکا همیشه اعلام کرده‌است : «هر تجاوزی به برلن غربی در حکم حمله بامریکا است » و در ۲۰ سال اخیر شاید ۱۰ بار در مورد برلن به بلوك شرق اخطار کرده‌است :
«با آتش بازی نکنید !»

بهانه بحران،اعلام‌تصمیم به‌تشکیل مجمع فدرال آلمان غربی در برلن غربی بمنظور انتخاب رئیس‌جمهوری جدید آن کشور بوده است، اما ریشه اصلی آنرا باید درتحریکات غربیها در چك‌اسلواکی، مانور نیروهای امریکائی در نزدیکی‌مرز های چك اسلواکی ، توجه خاص نیکسون به‌مسائل اروپائی ونزدیکی احتمالی امریکا و چین‌جستجو کرد.

نیکسون در مصاحبه پنجشنبه گذشته خود گفت‌که روز بیست‌و سوم فوریه (۱۰ روز دیگر) به اروپا خواهد رفت و از انگلستان، آلمان غربی ، بلژیك ، ایتالیا و فرانسه دیدن خواهد نمود . نیکسون در همین مصاحبه‌تاکید کرد که‌هنگام دیدار از آلمان غربی سری‌هم‌ببرلن ـشهر بیسمارك،ویلهلم دوم‌و هیتلر ـ خواهد زد .

او گفت که برای حل اختلاف عراب و اسرائیل و پایان دادن به جنك ویتنام از هیچ کوششی فرو ـ گذار نخواهد کرد .رئیس‌جمهوری امریکا در این مصاحبه ضمنا بیم خود را از تسلیحات اتمی‌وموشکی چین پنهان نکرد . مطالبی که نیکسون گفت «اصول» سیاست‌او را منعکس می‌کردوهمه میدانستند که جزئیات این سیاست در اروپا تعیین خواهد شد و نیکسون‌درسفر اروپائی خود خواهد کوشید تانظر متحدین غربی را در مورد مسائل مهم جهانی بهم نزدیك کندوفرانسه را که راه مستقلی در پیش گرفته به سمت خود متمایل نمایدو باین وسیله‌محور امریکا ـاروپا راتجدید نماید ،البته رسیدن باین هدف‌ها بدون دادن امتیاز میسر نیست .

نیکسون معارضه انگلستان و فرانسه را به سود سیاست خودنمی داند . مبارزه فرانسه و انگلستان هر روز نسبت به روز قبل، عیان‌تر می‌شود وگسترش می‌یابد.نمونه‌ای ازآن مخالفت فرانسه با تشکیل کنفرانس نمایندگان کشور های عضو اتحادیه اروپای غربی بمنظور پیداکردن راهی جهت حل مسئله خاورمیانه است. پاره‌ای ازصاحب‌ـ نظران عقیده‌دارندکه بحران کنونی برلن رادیپلماسی شوروی به وجود آورده تا نیکسون را از نزدیك شدن به چین یا تقویت یوگسلاوی رومانی و رهبران مخالف شوروی‌در چك‌اسلواکی برحذردارد مذاکرات آمریکا و چین کمونیست روز بیستم فوریه (۳روز قبل‌از ورود) نیکسون به اروپا) در ورشو انجام خواهد شد .

عده‌ای از ناظران نیز پنهان‌نمی‌ـ دارند که سیاستمداران بلوك غرب باین منظور که به نیکسون نشان دهند مسئله اصلی جهان « برلن» است باعث این بحران شده‌اند وبا این اقدام می خواهند ملاقات نیکسون‌بارهبران شوروی‌را بتعویق اندازند.نیکسون گفته‌است که‌بزودی ترتیب ملاقات‌خودبارهبران‌شوروی‌را خواهد داد نیکسون اعلام کرده است که علیرغم بحران فعلی ،از برلن دیدن خواهدنمود و ویلسون نخست‌وزیر انگلستان نیز روز چهارشنبه هنگام ورود به بن همین قول را داد .

● بحران

بحران جدید برلن ، متعاقب‌اخطار آلمان شرقی‌به آلمان غربی پدید آمد. آلمان شرقی‌اعلام کرد که‌اجازه نخواهد داد روز پنجم مارس مجمع فدرال آلمان غربی در برلن غربی تشکیل شود ، زیرا برلن غربی ارتباطی به حکومت بن ندارد، اما این اخطار از طرف آلمان غربی‌رد شدوبدنبال آن حکومت آلمان‌شرقی مقررات شدیدی در مورد رفت‌وآمد از دالان برلن وضع نمود و برای توجیه عمل خود اعلام داشت :

هدف از محاصره‌برلن‌جلوگیری از ورود کسانی است که‌قصددارند برای شرکت در مجمع‌فدرال آلمان غربی وارد برلن غربی شوند.

وزیر داخله آلمان شرقی‌همزمان بامحاصره‌برلن تاکید کرد:چنانچه آلمان غربی به اخطار ما توجه نکند و از تصمیم خود منصرف نشود با حوادث وخیمی روبرو خواهد گردید .

عکس‌العمل آلمان غربی « نرم » بود. این دولت اعلام داشت که برگزاری انتخابات‌ریاست‌جمهوری آلمان غربی در برلن غربی ، طبق یك روش معمولی صورت می گیرد و اقدام جدیدی نیست و عبور از دالان برلن را هم فاتحین آلمان‌در جریان کنفرانس پتسدام آزاد گذارده‌اند .

این دولت ضمنا خاطرنشان‌نمود که اقدام آلمان شرقی در آستانه سفر نیکسون ، ویلسون و همچنین وزیر اقتصاد یوگوسلاوی به بن، به چیزی جز اینکه کمونیست ها می خواهند بحرانهای بین‌المللی‌را بزرك جلوه دهند تعبیر نمی‌شود. اندکی بعد امریکا ، انگلستان و فرانسه ـ۳ متفق غربی‌ـبه‌یادداشت شوروی مشترکا پاسخ دادند و اعتراض آن کشور به تصمیم‌دولت آلمان غربی را رد کردند.

دولت امریکا به ارسال این یادداشت اکتفا نکرد و ضمن‌صدور اعلامیه‌ای نگرانی عمیق خود رااز محاصره برلن توسط آلمان شرقی ابراز داشت و حق مداخله در امور دالان‌برلن را منحصر به چهار کشور فاتح (آمریکا ، شوروی ، انگلستان و فرانسه) دانست .

● اقدام شوروی

شوروی که تا این تاریخ ساکت نشسته بود و «تاس » فقط به نقل اعلامیه های دولت آلمان شرقی اکتفا می کرد ، پس از انتشار اعلامیه دولت امریکا وارد عمل‌شد وسیمون تساراپکین سفیر شوروی در آلمان غربی گفت اگر آلمان غربی در تشکیل مجمع فدرال آن کشور در تاریخ پنجم مارس(۲۱ روز دیگر) در برلن غربی بمنظور انتخاب رئیس جمهوری جدید آلمان غربی پا فشاری کند شوروی در این مورد عکس‌العمل سختی‌از خود نشان خواهد داد و برای جلوگیری از این اقدام تصمیمات جدی اتخاذ خواهد نمود . سفیر شوروی این مطلب را در پایان ملاقات خود با ویلی برانت وزیر خارجه آلمان غربی و صرف ناهار با او بیان داشت .

۱۴ ساعت پس از ملاقات‌تساراپکین با برانت ، ناگهان اعلام شد که مارشال ایوان یاکوبفسکی افسر روسی فرمانده نیرو های‌پیمان‌ورشو وارد برلن شرقی شده است.همان شب خبر رسید که این مارشال شوروی با فرماندهان ارتش آلمان شرقی و افسران شوروی مقیم آن کشور در باره بحران جدید برلن تبادل نظرکرده است . این خبر باعث نگرانی آلمان غربی شد ، زیرا نشان می‌داد که بحران وارد مرحله جدی خود شده و شوروی قصد دارد در برابر تصمیم آلمان غربی مقاومت کند.

رادیو مسکو نیز دیشب‌باپخش خبری در برنامه «زبان آلمانی»خود وخامت بحران را بخوبی آشکار نمود .

رادیو مسکو گفت در صورتیکه رهبران آلمان غربی تصمیم خودرا تغییر ندهند علاوه بر تصمیماتی که توسط آلمانشرقی گرفته شده، اقدامات دیگری نیز بمنظور عقیم گذاردن اجرای تصمیم‌تشکیل مجمع فدرال آلمان غربی در برلن غربی بعمل خواهد آمدرادیومسکو جزئیات این اقدامات را فاش‌نکرد. ولی گفت که این اقدامات در مذاکرات اخیر مقامات‌آلمان‌شرقی و شوروی مورد موافقت قرارگرفته است .

● فرصت

ناراحتی شوروی از آلمان غربی سابقه طولانی دارد . این رنجش در جریان پیروزی حزب ناسیونال دمکرات (نازی جدید) دربادن ـ ورتمبرك و تبلیغات آلمان غربی‌علیه شوروی در گرماگرم حوادث ـ چك‌اسلواکی بیشتر شد و شوروی از آن پس همواره درپی فرصتی می گشت تا به اصطلاح رهر خود را بریزد و این فرصت اکنون به دستش افتاده است شوروی اخیرا با عضویت آلمان غربی در کمیته توسعه اقتصادی سازمان ملل نیز مخالفت کرد شوروی در جریان بحران برلن به نیکسون نشان خواهد داد که سازش‌بدون‌شوروی، با چین ثمری ندارد ، زیرا سرنخ بسیاری از مسائل دردست‌آن کشور است . شوروی که از نزدیك‌شدن امریکا و چین بیمناکست‌از طریق جراید ممالکی چون مجارستان به چین هشدار داده است که‌باسازش یك جانبه احتمالی باآمریکا، کشور های سوسیالیست را تضعیف نکند. رهبران آلمان غربی نیز بی میل نیستند که از بحران برلن‌استفاده کرده و از نزدیك شدن نیکسون‌به شوروی جلوگیری کنند ، زیرا نیکسون گفته است که پس از بازگشت از اروپا موضوع ملاقات خود با رهبران‌شوروی‌رامورد‌مطالعه قرار خواهد داد و این نزدیکی را رهبران آلمان غربی که این روز ها بیش از هر وقت دیگر دم از وحدت و قدرت ارتش می زنند بصلاح خود نمی دانند .

بهر حال بحران کنونی برلن نظیر بحران سال ۱۹۵۹است واین بحران سرآغاز فعال شدن‌سیاست امریکا بالنتیجه شوروی در اروپا بشمار می رود و ممکن است‌یکی از نتایج آن ، نزدیکی‌مجددفرانسه به پیمان آتلانتیك شمالی باشد.

به هر حال بحران‌فعلی‌برلن‌نخستین آزمایش نیکسون خواهد بود.

نیکسون در معرض آزمایش — با ورود یاکوبفسکی به برلن شرقی بحران شدت یافت — هارولدویلسون در جریان بحران به بن رفت

کیزینگر و اولبریخت در برابر هم — آدولف فون تاون رهبر حزب نازی جدید

از هفته آینده
مجله اطلاعات
دختران و پسران
مجله محبوب‌و موردعلاقه
کلیه دخترها و پسرها
روزهای یکشنبه
هر هفته
منتشرمیشود

پارتی جدیدواروهای حیوانات خانگی
وپرندگان زینتی قفسی رسید

شرکت ایران اگری ـ دوت تهران
خیابان ثریا بین روزولت و رامسر شماره ۵۷
نماینده فعال معتبری پذیرد

توجه کنید :
هم اکنون بیماری نیازمند خون شماست
حادثه خبر نمیکند، شاید شما روزی محتاج خون باشید
مرکز انتقال خون شیر و خورشید سرخ آماده است
بشما خون بدهد و یا خون شما را در اختیار نیازمندان بگذارد
خیابان ناصرخسرو جنب دارالفنون
تلفن ۳۰۴۴۷۵

ـ یك قلعه تسخیر ناپذیر برفراز کوهستان
ـ یك ماموریت مرگبار برای گروهی ازجان گذشته
ـ یك فیلم بزرك وپرحادثه برای شما
بزودی
مترو گلدوین‌مایر تقدیم میکند
ریچاردبرتن
کلینت‌ایستوود
مری‌یور در فیلم

قلعه عقابها
با شرکت
پاتریك‌وایمارك ـ مایکل هوردرن
رنگی ـ بطریقه ۷۰ میلیمتری
باصدای استریو فونیك ۶ باندی

پوری بنائی ـ ایرج قادری ـ و... آرمان
درفیلم استثنائی سال
رودخانه وحشی
آغاز هفته دوم نمایش در
پلازا ـ دنیا ـ جهان

استودیو پلازا تقدیم میکند
شهین / سپهرنیا
گرشا / متوسلانی
در فیلم
جنجال پول
ویکتوریا / غفاری / پیراسته / حمیدی / مژگان / جمشیدهاشم‌پور
پرنس / غیاث رقص‌خانم: گتانه کارگردان پرویز خطیبی فیلبردار: دکتر نعمان

برنامه امشب سینماهای
سهیلا ـ رویال ـ حافظ
غرب امریکا بلرزه در می‌آید چون ششلول بندان‌حرفه‌ای باردیگر دست به‌اسلحه‌میبرندوشهری‌رابهم‌میریزندتااینکه
جایزه طلائی
رنگی
دایه استرین
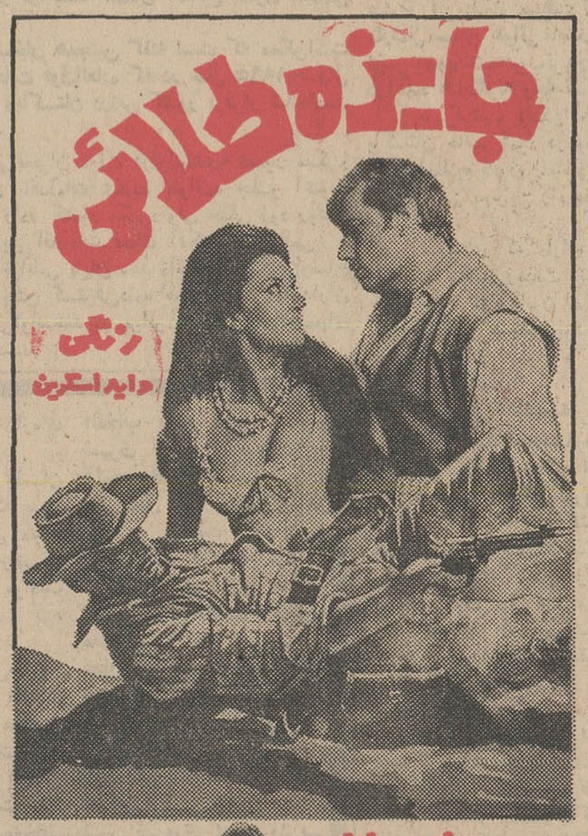
باشرکت: ریچاردوایلر
برادهاریس
ویلیام اسپلات

از امروز
در سینما مولن‌روز
کارول
جنیفرجونز
مایکل پارکز

تماشای این فیلم برای اشخاص کمتر از ۱۸ سال ممنوع است

ازامشب در سینما آتلانتیک
فیلمی که فقط برای خنده و تفریح شما ساخته شده
سیلواکوشینا ● روبرت هیرش
درفیلم پاناویژن ● رنگی

نابغه ساده لوح

از : آفریقای جوان

راه سخت و طولانی صلح

ویتکنك و «نیکسون» گذشت زمان را بنفع خویش میدانند

هر هیئت نمایندگی شامل ۷۵ نفر میشود که در دو سوی یك میز بقطر ۸٫۶ متر در چند ردیف در سالن بزرك هتل «ماژستیك» سابق پاریس می‌نشینند . این سالن بسبك قرن نوزدهم تزئین شده و دو تابلوی بافته شده عظیم بر دیوارهایش نصب کرده‌اند . هرکدام ازاین تابلوها یك کبوتر سپیدعظیم را نشان‌میدهد.

بر چهار گوشه سالن هم چهار عقاب عظیم تصویر کرده‌اند . کبوتر و عقاب ، علامت جنك و صلح . بهتر ازاین نمیشد محل کنفرانس‌پاریس را تزئین کرد .

بعد از چند ماه بحث دو هیئت نمایندگی ویت‌نام شمالی و آمریکا تصمیم گرفتنداز ۲۵ ژانویه‌مذاکرات سیاسی در باره بحران ویت‌نام را شروع کنند . در اینجا چندسئوال پیش آمد : چگونه دو طرفی که اینقدر اختلاف سلیقه و عقیده دارند میتوانند مذاکرات جدی را شروع کنند ؟ خط مشی سیاست حکومت «نیکسون» چه خواهد بود ؟

• روش متفاوت

«کابوت لاج» رئیس جدید هیئت نمایندگی آمریکا روشی کاملا متفاوت با روش «آوریل هریمن» رئیس پیشین در پیش گرفت .

برای جانسون نظر سایگون‌چندان مهم نبود و آمریکا میخواست این رژیم را مرتبا در مقابل عمل‌انجام شده قرار دهد . بعلاوه‌جانسون میخواست حکومت فعلی «سایگون» را بفساد سیاسی بکشاند و یك‌ترمیم کلی را در آن ضروری سازد .

گفته های تند «کلارك کلیفورد» وزیر دفاع جانسون هیچ تردیدی در مورد نحوه قضاوت حکومت دمکراتها نسبت به رژیم «سایگون» باقی نمی‌گذاشت .

جانسون در همانحال میکوشید تا از نظر نظامی موقعیت متحدین را حفظ کند و بدین ترتیب درسایگون حکومتی روی کار آورد که قادر به مذاکره ثمربخش باویتکنك باشد.

«ویتکنك» این سیاست را می‌پسندید و با طرح پیشنهاد تشکیل «کابینه صلح» میخواست آن را تقویت کند .

• تغییر موقعیت

اما روی‌کارآمدن نیکسون‌موقعیت را عوض کرد و بهمین جهت‌سایگون بلافاصله تغییر روش داد و حاضر شد با نمایندگان «ویت‌کنك» گرد یك میز بنشیند .

بعقیده مطلعین سیاست ویت‌نامی نیکسون براین چنداصل متکی‌است:

- کاستن تدریجی از بار تعهد نظامی آمریکا در ویت‌نام«احضار صد هزار نفر در هرسال» بدین ترتیب تمام افراد آمریکائی ظرف پنج‌سال ویت‌نام را تخلیه خواهند کرد .
- بجای این افراد سربازان‌ویت‌نام جنوبی که توسط آمریکا تجهیز میشوند قرار خواهند گرفت .
- فرا خوانده شدن تدریجی‌افراد ویت‌نام شمالی .
- برقراری منطقه غیر نظامی بین دو ویت‌نام .
- انجام انتخابات عمومی درویت‌نام جنوبی با شرکت «ویتکنك» بعداز خروج کامل نیرو های آمریکائی .
- عدم تشکیل حکومت ائتلافی‌قبل از انتخابات .
- کنار گذاردن طرح اتحاد دو ویت‌نام .

«نیکسون» میخواهداز یکسونیرو های ویت‌نام جنوبی را تقویت کند واز سوی دیگر باویت‌نام شمالی‌برای احضار نیرو های خارجی به توافق برسد و بدین ترتیب باعث تضعیف «ویت‌کنك» شود . بنظر نیکسون اینکار نوعی تعادل در ویت‌نام جنوبی ایجاد میکند .

* مسئله اتحاد

گذشته ازاین بنظر نیکسون‌هرچه مذاکرات طولانی‌تر شود و هرچه از شدت جنك کاسته گردد از نفوذ «ویت‌کنك» در میان ویتنامیها هم کاسته میشود و در نتیجه این‌جبهه نمیتواند درانتخابات پیروزی مطلق بدست آورد .

مسکوت گذاردن اتحاد دوویت‌نام هم برای اینست که در جنوب یك حکومت هوادار آمریکا روی کار بماند .

شك نیست که«هانوی» و ویتکنك این طرح رانخواهند پذیرفت .

پس چرا آنها در مذاکره‌شرکت میجویند ؟ چون بعقیده ویتکنك هر چه مذاکرات طولانی‌تر شود زیربنای سیاسی این جبهه مستحکمتر خواهد شد .

دلیل این امر هم اینست که‌تماس بین گروه‌های سیاسی معتدل‌ویت‌نام جنوبی و رهبران ویتکنك روز بروز بیشتر میشود و تقریبا همه آنها - که برروی هم‌نیروی عظیمی راتشکیل میدهند ، با تشکیل «کابینه صلح» موافقت کرده‌اند .

بدین ترتیب بنظر می‌آید که هیچکدام از دو طرف انتظار ندارند که از کنفرانس «پاریس» نتیجه‌عملی بدست آید ، بااینهمه مذاکرات طولانی و سخت خواهد بود . دوطرف این را میدانند و باهمیت گفتگو های خود واقف هستند .

آنچه من میخواهم اینست که دو داوردیگر بیطرف باشند
از : تایم

در این هفته . . .
سیاستمداران چه گفتند ؟

در این هفته ای که گذشت سیاستمداران جهان سخنان بسیاری گفتند که این گفته‌ها درآن میان بخاطر سپردنی است :

رشید کرامه نخست وزیر لبنان : کشور من کمك نظامی فرانسه را تحت هرشکلی میپذیرد مشروط براینکه این کمك استقلال ومنافع مارا حفظ کند .

ژنرال کائوکی معاون رئیس جمهوری سایگون : من برقراری رابطه سیاسی بااسرائیل را خیلی زیادتر دوست میدارم تابرقراری رابطه باکشورهای عربی .

پیترونی وزیر امور خارجه ایتالیا : از چند سال‌پیش درمورد شناسائی چین کمونیست ما نظر موافق داشتیم و فقط میخواستیم برای «چه‌وقت» و«چگونه» جوابی پیدا کنیم. پاسخ چه وقت اینست : حالا

اریك کیزان وزیر پست کانادا : وجود پیمان ناتو بقای پیمان ورشو را تضمین میکند. هریك از این دوپیمان برای توجیه علت وجودی خویش به‌پایدار ماندن آن دیگری احتیاج دارد . ناتو و ورشو دو پیمان نظامی بوروکراتیك هستند که برای ادامه حیات بیکدیگر تکیه دارند .

اوتاشیك اقتصاددان لیبرال چك : من یقین دارم که مالکیت خصوصی بشکل کنونیش درحال الحاء است ولی این بمعنای آن نیست که مالکیت دولتی متمرکز بشیوه کشورهای کمونیستی موقعیت مستحکمی داشته باشد .

مطبوعات جهان

از : ساندی‌تایمز

نیکسون واروپا

رئیس جمهوریهای‌امریکابهنگام سفر به‌انگلستان بااستقبال گرمی روبرو میشوند .

بطور اعم برنامه دیدار رئیس جمهور امریکا عکس‌العمل های گوناگونی در محافل سیاسی و اقتصادی بجاگذارده است .

در چند روز گذشته ازنظربعضی هیچ چیز بیشتر از این موضوع که چرا پرزیدنت نیکسون برنامه‌دیدار خود را از لندن در فهرست سایر پایتخت‌های اروپائی قرار داده‌است تحقیرآمیز نبوده است. عده‌ای‌می‌گویند چرا او برنامه جداگانه‌ای برای مسافرت بانگلستان‌تهیه‌ندیده است .

اگر نیکسون در آغاز دیدارخود از اروپا به انگلستان میرفت نشانه آن بود که این کشورقدرت شماره یك اروپا است. واگر در آخر به انگلستان سفر میکرد به‌مثابه‌این بود که انگلستان مانند شراب کهنه‌ایست که باید بعداز صرف غذا نوشید. برنامه مسافرت‌نیکسون هرچه‌باشد مورد نوعی‌انتقادچه گانه قرار گرفته است. خوشبختانه عده زیادی از مردم انگلستان در این نمایش روحوضی شرکت ندارند و لب‌از انتقاد بسته‌اند .

امریکائیها بایستی امیدوار باشند که شخص رئیس جمهور معقول‌تر از آن است که به این شایعات بیاندیشد. چه در صحنه اروپا جنبه‌های خیلی جدی‌تری‌وجود دارد که حواس نیکسون‌را بیشتر بخود معطوف میکند تاقیل و قال عده‌ای از منقدان حرفه‌ای .

● امید

نیکسون گفته است که اتحاد اروپا مسئله‌ای است که خود اروپائیها درآن ذینفع میباشند . این‌نوع واقع‌بینی قابل تقدیراست. امااگر پرزیدنت نیکسون در صدد جستجوی راه‌هائی برای ایجاد اتحاد ویگانگی بین‌دول‌اروپائی‌باشد باید اذعان داشت که‌او امیدواهی درسر می‌پروراند. این فکر که‌اروپا بعنوان یك قدرت متحد سیاسی و اقتصادی که امریکا بتواند در شرایط تساوی باآن‌کنارآیدهرگز بی‌اساس‌تر اززمان حاضرنبوده‌است

یکی از علل قابل توجه این‌امر آنست که دوگل میخواهدسیاست خود را براروپا تحمیل نماید. وی شش دولت اروپائی را در محدوده بازار مشترك قرار داده وخود را برآن حاکم بلامنازع کرده است . سرسختی فرانسه در مورد عدم قبول انگلستان در بازار مشترك مانع از آن شده است تا اعتمادی بمراتب قوی‌تر و ثابت‌تر بین دول اروپائی بوجود آید .

● حوادث

تقاضای سال ۱۹۶۶ ماهمانطور که میگویند همچنان روی میز مخصوص کنفرانس وزرای کشور های عضو بازار مشترك قراردارد . وهمانطور که دوگل گفته‌تاسال ۱۹۷۳ روی میز باقی خواهد ماند. لندن عقیده دارد که وضع فعلی بازار مشترك سرانجام به رکود یا برگشت به‌ناسیونالیسم می‌انجامد. گرچه ممکن است در گیرودار همین حوادث، اتفاقی یا مرگی‌روی دهد ولی باید گفت که‌ما انتظار سوانح ناگهانی را نداریم .

انتظار اینکه روزی دوگل از صحنه سیاست فرانسه محو شود ویا مردم فرانسه افکار خودراتغییر بدهند (که مسلما اینطور نیست و هرملتی کم و بیش از خط مشی پیشوایش پیروی میکند) انتظاری بیهوده است ودولتی که خط‌مشی خارجی خود را براساس اینگونه انتظارات بنا کرده باشد در کار خود موفق نخواهد بود .

اخیرا این موضوع بطور نیمه رسمی در لندن مورد بحث‌ومذاکره قرار گرفت و زمزمه دست زدن بابتکارات تازه سیاسی برای سلب قدرت از فرانسه کم‌کم بگوش‌می‌رسد .

اگر نقشه‌های انگلستان‌بمرحله اجراء درآید وبه نتیجه‌برسدانتظار میرود عده زیادی از کشور های اروپائی از پیشنهاد انگلستان دائر براتحاد و همکاری در زمینه های تکنولوژی و سیاست خارجی و دفاعی استقبال کنند .آنچه که‌مسلم است فرانسه عضویت سازمان‌جدید را نخواهد پذیرفت. بهرحال مهم‌ترین هدف این سازمان ایجاد یگانگی سیاسی در سرتاسر اروپا است، یعنی همان‌اتحادی که‌فرانسه از ایجاد آن تاکنون جلوگیری نموده است .

اما نقشه انگلستان در حقیقت مثل رویائی شیرین است که‌ظاهرا غیرعملی بنظر میرسد. امکان‌پذیر نیست بتوان در اروپا دو اجتماع مختلف‌بوجود آورد که یکی‌اقتصادی ودیگری سیاسی باشد .

فدرال

بعلاوه هیچگونه قرائنی دردست نیست که نشان دهد مردم اروپا واقعا میخواهند یك‌نوع تشکیلات فدرالی درقاره آنها روی کارآید. ولی روزی میآید که سیستم‌فدرالی براروپا حکمفرما خواهد شد و در آن روز روابط امریکا بااین‌سیستم فدرال باید کاملا مشخص ومعلوم باشد .

تاآن زمان هیچگونه امیدی‌نمی‌توان داشت که سازمان‌دومی‌بتواند جای سازمان فعلی رابگیرد.

گرچه هفته گذشته با ملاقات وزرای کشورهای عضوبازار مشترك در «لوکزامبورك» افق کمی برای انگلستان‌روشن‌شده است. کنفرانس فوق دریایان کار خود توصیه کرد که بازار مشترك درطرح ریزی خط مشی خارجی خود باانگلستان مشورت کند .

این تنها نقطه امیدی است که هنگام مسافرت نیکسون شخصیتی که عقیده دارد اروپائیها خودشان بایدفکر خودشان باشند بچشم میخورد .

برخلاف کشور های غربی

نوشته: سالز برگر (نیویورك تایمز)

شوروی به کانال سوئز احتیاج دارد

وجود اسرائیل منافع شوروی را در کشور های عربی حفظ میکند

یکی از هدف های شوروی د رخاورمیانه عربی بوجود آوردن شرایطی است که درنتیجه آن کشتی های شوروی بتوانند از کانال سوئز آزادانه استفاده کنند . از جنك ژوئن ۱۹۶۷ که کانال سوئز بسته شد ازمیان کشورهای بزرك‌شوروی بیش‌از همه به‌بازشدن مجدد آن مایل بوده است .

باآنکه ناصر کانال سوئز را ملی کرده و وضع حقوقی آن را تغییر داده است معذلك قبول کرده که سیاست گذشته مصر در مورد آزاد گذاردن کشتیرانی د راین کانال ادامه یابد . از آن هنگام که این کانال براثر جنك‌بسته شد کشور هائی که بیشتر از همه از این کانال استفاده میکردند خود را باشرایط جدید تطبیق دادند . باین ترتیب که کشتی های نفتکش بسیار بزرگتری تهیه کردند و نفت را از طریق دماغه امید به اروپا فرستادند و ازطرفی کوشیدند تا ازمنابع غرب کانال سوئز نفت بیشتری‌خریداری کنند . در این میان تنها شوروی است که خود را با شرایط جدید تطبیق‌نداده است .

قبل از جنك اعراب واسرائیل‌ناوگان دریائی و بازرگانی شوروی بمیزان‌زیادی بزرك شده بود و از کانال سوئز روسیه را به هند مرتبط میساخت و به مسکو امکان میداد کمك های نظامی خود را به ویتنام شمالی بفرستد . جنك شش روزه این ارتباط را قطع کرد و این‌برای شوروی ضربه سختی بود .

قبل از جنك ژوئن در امتداد راهی که بندر لاذقیه در سوریه را به اسکندریه و پرت‌سعید در مصر و بندر حدیده دریمن متصل میسازد مشغول توسعه تسهیلات بندری بود . درگذشته و بموجب سیستم سابق که کانال سوئز توسط یك کمپانی خصوصی اداره میشد انگلستان نیروی تضمین کننده‌بشمارمیرفت.زیرا انگلستان از یکطرف حامی نظامی مصر بود و از طرف دیگر بیش‌از هرکشوری از کانال سوئز استفاده میکرد . امروز وضع‌عوض شده و شوروی بالقوه بزرك ترین انتقاد کننده از کانال ودرعین‌حال حامی نظامی مصر است . اتحاد شوروی تامین کننده اسلحه برای ناصر ودرعین حال متحد او است . روشن است که یکی ازهدف های شوروی از مذاکرات ٤ کشور بزرك پیدا کردن‌راهی‌برای عقب‌نشینی اسرائیل از سواحل کانال سوئز و باز شدن این کانال است .

علاوه براین کرملین مایل است بعنوان یکی از تضمین کنندگان آزادی عبور در کانال سوئز شناخته شود تا نگذاردعبور و مرور در این شاهراه آبی مجددا قطع شود .

● احتیاج مسکو

شوروی که هر روز برقدرت روبائی خود میافزاید بیش از پیش احتیاج دارد که سیاست دریائی یك قدرت بزرك‌دریائی را داشته باشد .

این سیاست بطور خیلی طبیعی دنباله همان رویای تزاری برای گسترش نفوذ شوروی به آبهای گرم جنوب است .

درسال ۱۹۵٦ که درصدد اصلاح بعضی مواد قراردادهای مربوط به راههای آبی دریای سیاه برآمدند شورویها هیجان زیادی از خود نشان ندادند. زیرا در آن هنگام ناوگان دریائی شوروی هنوز قدرت کافی نداشت ودر عین حال برسر ادعای ارضی برقسمتی از ترکیه روابط دو کشور تیره بود. حالا اوضاع استراتژیك وموازنه دریائی تمام منطقه بین بسفورها وبحراحمر ایجاب می کند که‌شوروی‌نقش‌بزرگتری ایفاء کند .

بعیداست که در هرگونه‌مذاکراتی که فعلاانجام شود شوروی هدف اصلی خودرا افشاسازد . اما روزی خواهد آمد که شوروی طالب امتیازات بیشتری دردریای سیاه گردد .

دریای سیاه درساحل بنادر بزرك‌شوروی قرارگرفته و صنایع بزرك وشبکه‌ارتباطی شوروی درنزدیکی آن‌قراردارند.شوروی برای آنکه بتواند این امتیاز بزرك دریائی رابدست آورد از هم اکنون با گسترش نفوذخوددرشرق‌مدیترانه‌وبحراحمرآمادگی خودرا افزایش میدهد .

● حضور درمدیترانه

شوروی در عین حال دارد جهانیان را عادت میدهد که حضور دائمی تعداد زیادی از کشتی های آن رادر دریای مدیترانه بپذیرند .

بزودی روزی میرسد که‌قسمت بزرگی ازناوگان شوروی واردتوقفگاههای‌اقیانوس هند شوند .

کلیه‌مقدمات‌اینکار تاکنون‌فراهم‌شده استو کشور های عربی که سابقا متحد غرب بودند اکنون‌باشوروی‌دوست‌هستند. با اینحال جنگهای ۱۹۵٦ و ۱۹٦۷ اعراب‌و اسرائیل‌به شورویها آموخت که کلیه محاسبات‌آنها ممکن‌است اشتباه از آب درآید .

بهر حال اکنون که جنبش‌های افراطی عرب دولتهای‌عربی‌وحتی‌دولتهای‌تحت‌حمایت شوروی راتهدیدمی‌کنند. بنظر می رسد که شوروی نیز مانند غرب‌خواهان پیدا شدن راه حلی برای بحران باشد

باآنکه شوروی بظاهر حرفی نمیزند اما روشن است که طرفدار شناسائی موجودیت‌دولت‌اسرائیل است . شوروی بدلایل خاص‌خود بوجود یك‌دولت‌اسرائیل احتیاج دارد . بدون وجود اسرائیل دولت شوروی نمی تواند امتیازاتی‌راکه در کشور های عربی‌بدست آورده حفظ کند .

از: لوموند

ترجمه : علی بهارلو

پاکستان : نتایج پیروزی رئیس‌جمهوری

پرزیدنت ایوب خان موفق‌شد برمخالفانش پیروز گردد

رژیم مارشال‌ایوب‌خان سرانجام ناچار شدبوجود یك‌گروه مخالف سیاسی که‌ازماه نوامبر گذشته بیش‌از پیش قدرت خودرا نشان میدهد اعتراف کند. باین‌ترتیب رئیس جمهوری پاکستان به‌مخالفان خود پیشنهاد کرده است که مذاکراتی درباره مسائل مهم کشور از جمله امکان اصلاح قانون اساسی آغاز شود .

ایوب‌خان همچنین گفته است که ممکن‌است مقررات حالت فوق‌العاده که در سال ۱۹٦۵ بدنبال جنك هند وپاکستان دراین کشور برقرار شده‌است لغو شود .

در آغاز بحران دولت «راولپیندی» تصور میکرد که توسل باقدامات شدید بتواند جلو آشوب روزافزون رادر کشور بگیرد ولی خیلی زود روشن شد که این اقدامات بجای آنکه به‌بی‌نظمی و تظاهرات خیابانی پایان دهد دامنه آشفتگی اوضاع رابیش از پیش گسترش‌داده است . دیگرزمامداران مسئول نمی‌توانستند در برابر موج‌اعتراض‌چشمهای خودرا به‌بندند .

در شرایط کنونی روشن است که پرزیدنت ایوب‌خان میخواهد از تفرقه و دودستگی که‌دربین مخالفانش وجود دارد استفاده کنند .

مخالفان ایوب‌خان گواینکه متفقا روش او را محکوم میکنند ولی بین آنها اختلاف‌نظرشدیدی وجود دارد . دسته‌ای از مخالفان افراطی و دسته دیگر میانه‌رو هستند .

بین حزب «خلق» طرفدار چین ذوالفقار علی بوتو - وزیر امورخارجه سابق که برای مبارزه‌با رژیمی که خود او سالیان دراز از خدمتگزاران صدیق آن بشمار میرفت تشکیل شده با مردی‌چون مارشال سابق هوائی اصغرخان که طی چند هفته اخیر بصورت محبوب‌ترین‌قهرمان«آرمان‌دمکراتیك» درآمده هیچگونه وجه تشابهی وجود ندارد .

باین‌ترتیب ممکن است مارشال سابق هوائی پاکستان حاضر شود در محیط نظم و آرامش کامل برای اصلاح قانون اساسی آن کشور واردمذاکره شود و این بهترین راه عقب‌راندن مخالفین خواهد بود .

مسئله‌ای که دارای اهمیت فراوان می‌باشد این‌است که پرزیدنت ایوب‌خان‌درچه‌حدودی‌حاضر خواهد شد مواد قانون اساسی فعلی را که‌براساس انتخابات غیر مستقیم بوده وطی سالهای اخیر یك دستگاه دولتی استوار و تقریبا موثر بوجودآورده است تغییر دهد ؟

● آشفتگی گذشته

بدون‌شك پاکستانیها فراموش نکرده‌اند که‌ده سال قبل رژیم پارلمانی آنها درچه وضع آشفته‌ای غوطه‌ور شده بود اما امروزه نسل جدیدمخصوصا در شهرها خواهان بازگشت بدوره «پارلمانتاریسم کلاسیك» وایجاد یك سیستم فدرال هستندتاباین ترتیب پاکستان شرقی مورد بی‌مهری‌وسهل‌انگاری دولت مرکزی قرار نگیرد .

اما برای رژیم پرزیدنت ایوب‌خان دشواراست که به‌یکباره قیودات و مقررات سابق را رهاسازد. بااینحال انتظار نمی‌رود که بحران فعلی‌پاکستان به‌انفجار «تعصب‌ملی» منجر شود .

در حال حاضر غیراز «بوتو» که به‌پشتیبانی چین کمونیست دلگرم است وبجوانان پاکستانی وعده میدهد که «اگرلازم باشد هزارسال علیه هندیها خواهد جنگید تاکشمیر و حتی قسمتی از ایالت «اسام»را ضمیمه پاکستان کند» هیچیك از مخالفان مارشال ایوب‌خان در دعاوی خود مسائل سیاست خارجی را مطرح نکرده‌اند .

باین ترتیب میتوان امیدوار بود که یك‌رژیم اصلاح‌شده بتواند بااتخاذ روش ملایمتری دردرجه اول مسائل داخلی کشوررا مورد توجه قراردهد.

برلن و خاورمیانه درجرایدجهان

«اینتر ناشنال هرالدتریبون» در باره خاور میانه عربی می نویسد :

« توجه چهار دولت بزرك بسوی این منطقه جلب شده است و کشور های عربی احساس میکنند که توجه‌این چهار دولت باسماجت برآنها معطوف است .

آنها احساس میکنند که دولت « نیکسون » با احتیاط طرح سیاست خود را درمورد بحران روابط‌اعراب‌واسرائیل تهیه میکند . بایدتوجه‌داشت که آمریکا ظرف ۱۵ سال اخیر در منطقه خاورمیانه عربی از نظراقتصادی‌وسیاسی پیشرفت های سریعی داشته است .

از طرف دیگراعراب‌متوجه هستند که فرانسه میکوشد تا حداکثر استفاده را از تحریم صدوراسلحه به‌اسرائیل بدست آورد .

گذشته از این انگلستان بیش از هر دولتی مایل است که در خاور میانه عربی‌نقش موثری داشته باشد . درهمین حال در صحنه سیاسی این منطقه تغییراتی روی داده است . از یکسو از اهمیت «ناصر » کاسته شده و از سوی دیگرچریکهای‌فلسطینی قدرت روز افزونی یافته‌اند .

در همین‌حال افراطیون طالب جنك هستند در حالی که اعتدالیون عقیده دارندکه باید در راه یافتن یك راه‌حل مسالمت آمیزحداکثر کوشش را بعمل آورد .

بسیاری از وابستگان به این گروه عقیده دارند که سر انجام امریکا رهبران اسرائیل را به تخلیه اراضی اشغالی وادار خواهد کرد و پرواضح است که این امر بدنبال یك توافق سیاسی صورت‌پذیر است .»

* فرانسه و اعراب

« تریبونا لودو » ارگان حزب کمونیست لهستان‌ضمن تفسیر سیاست « دوگل » در خاور میانه عربی مینویسد :

«دولت فرانسه بیش از هر چیز مایل به استقرار صلح دراین منطقه است . وبهمین جهت کوشیده است تا منافع اعراب و فرانسه را هماهنك سازد .

این اواخر روابط تجاری فرانسه و اعراب تحکیم شده و این امر بقدرت کشور های عرب کمك میکند. »

* بن و مسکو

روزنامه « ایزوستیا » می نویسد : «تصمیم حکومت«بن» به تشکیل پارلمان آلمان فدرال در برلن غربی برای انتخات رئیس جمهوری این کشور ازطرف نئونازیها به عنوان حمایت دولت از فعالیت نازیستی تعبیر شده است .»

این روزنامه میفزاید که حزب « نئونازی » آلمان به شیوه « اس . اس » های «هیتلر » یك گروه تامین و حفظ نظم بوجود آورده که یکی از «اس.اس » های سابق جزء رهبران‌آن‌میباشد.

این گروه در جریان انتخاب رئیس جمهوری حفظ جان ۲۲ نماینده نازیست را بعهده خواهند داشت .

براثر بستن‌راه‌برلن‌غربی

«بن» دچار نگرانی شده است

بنظر میرسد روش جدید آلمان شرقی در مقابل دولت آلمان غربی‌باعث‌بروزمشکلات زیادی‌شودوبستن‌راه‌زمینی‌برلن یکی از اقدامات حادی‌باشد که حوادث بعدی را موجب خواهد شد . انتخابات‌درآلمان غربی بزودی آغاز خواهد شد و این حوادث بطور مستقیم بر روی آن اثر خواهد گذاشت . در هر صورت حکومت بن‌اینك به نوعی تشویش و سرگردانی دچار شده است .

بستن راه زمینی‌برلن‌غربی را نمیتوان کاری مهم تلقی کرد زیرا راه هوائی این‌شهر باز است و انجام انتخابات در آن چندان دشوار نیست ولی در حقیقت عمل‌دولت کمونیست آلمان شرقی را شاید بتوان عملی برخلاف صلح دانست . باتوجه به عهدنامه پتسدام و با استناد به قانون آزادی‌بیان برای کلیه آلمانها ، دولت آلمان غربی مایل است انتخابات ریاست جمهوری را در برلن غربی انجام دهد . رهبران بن عقیده دارند که آنها چاره‌ای جز حفظ صلح و در عین حال حمایت ازاتباع کشور ندارند .

هنگامی که‌دولت کمونیست آلمان شرقی طی سخنانی مخالفت خود را اعلام داشت رهبران بن بسرعت به قدرت های بزرگی که امنیت این کشور را تضمین کرده‌اند هشدار دادند که‌سیاست‌خشن والتر اولبریخت و یارانش باعث بروز بحران تازه‌ای خواهد شد .

سخنگوی دولت آلمان غربی اظهار داشت که بسته شدن راه برلن غربی دنباله تخلف هائی که آلمان‌شرقی در سال گذشته از موافقت نامه چهار دولت بزرك کرد میباشد .

از سال ۱۹۵٤ رئیس‌جمهور آلمان غربی در برلن انتخاب شده است زیرا هیچ موقعیتی بهتر از این برای دولت‌آلمان فدرال وجود ندارد که بستگی برلن رابه‌خاك خودثابت کند و این موضوع را بهمه‌خاطر نشان سازد .

کالج انتخاباتی در ۵مارس جانشین دکتر لوبکه‌راانتخاب خواهد کرد . قبلا در مورد انتخاب برلن غربی بعنوان شهری که درآن‌رئیس‌جمهور آلمان فدرال انتخاب شود با دول متفق این کشور گفتگو شده و موافقت سه قدرت بزرك جلب گردیده است .

لکن درخود آلمان عقایددر این باره‌متفاوت‌است .گروهی معتقدند که این امر پس از تجاوز شوروی به چکسلواکی خطر برخورد بین دو آلمان‌را بوجود میاورد و گروهی‌دیگر اعتقاد دارند بمنظور حفظ همبستگی برلن با آلمان غربی انتخاب رئیس جمهور دراین شهر ضروری است ولی‌بهر حال حتی اگر راه زمینی برلن نیز بازنشود‌بنظر نمیرسداشکال مهمی در مسیر انتخابات بوجود آید .

عبور از پنج قاره

قواعد زندگی چنان پیچیده‌اند که انسان قادر بدرکشان نیست

زندگی بزرگترین معمای بشر!

«پیربل گراسه» یکی از بزرگترین زیست‌شناسان عصر ماست و تحت نظر او یك‌سلسله کتاب علمی در فرانسه انتشار می یابد تحت عنوان «زندگی جانوران» که جلد اول آن تحت عنوان : «ساکنین زمین» منتشر شده است .

«گراسه» و گروهی از برگزیده ترین دانشمندان بین‌المللی در این سلسله‌کتابها اشکال زندگی حیوانی‌راتصویر کرده‌اند .

دراینجاتلخیصی از یك بخش این کتاب آمده است .

... انسانی که در جنگل شاهد زندگی حیوانات ، روی زمین نظاره‌گر زندگی حشرات و در آسمان تماشاگر زندگی پرندگان باشد درمی‌یابد که «جهان زندگان» تابع هیچ قاعده و قانونی نیست .

قرنها تحقیق و بررسی لازم است تا واقعیت مکشوف گردد . نه ! دنیای زندگان نه بیقاعده است و نه آشفته. تنها نظم و قاعده‌اش مخفی است . زندگی در نظر اول چنان بیقاعده مینماید که موجب اشتباه میشود .

«ارسطو» اولین کسی بود که‌بدین نکته توجه کرد که حیوانات برحسب تشابه ساختمانی بدنشان و هماهنگی نحوه زندگیشان دور هم جمع می ـ شوند .

«لینه» بعداز تحقیق فراوان‌دریافت که موجودات زنده ـ چه گیاه و چه حیوان ـ طبق قواعد پیچیده‌ای‌قابل تقسیم‌بندی هستند و دریافت که‌این قاعده بقوانین خلقت ارتباط دارد .

در اواخر قرن هیجدهم طبقه‌بندی حیوانات‌باتکیه‌برگفته های «ارسطو» بروشنی صورت گرفت .

پس از آن کشف قانون «تحول» باعث گردید که منشاء و سرگذشت موجودات زنده بدرستی شناخته‌شود.

● قانون تحول

شکی نیست که اگر اصول قوانین «تحول» شناخته‌نمیشددنیای‌موجودات زنده برای انسان اسرار آمیز باقی میماند . بعد از آن نوبت به «داروین» رسید که اصول عقایدش روز بروز جنبه علمی تر پیدا میکند .

زندگی تقریبا دومیلیارد سال پیش روی زمین پیدا شد . فسیل هائی که اخیرا پیدا شده ثابت میکند که قبل از دوران اول زمین‌شناسی‌تعداد کثیری از موجودات چند سلولی در دریاها زندگی میکرده‌اند و ترکیب شیمیائی دریاهای آن زمان هم با اقیانوسهای امروزی تفاوت چندانی نداشته است .

درآفریقا دانشمندان مدارکی‌یافته‌اند که نشان میدهد انگلها و خزه ها سه میلیارد سال پیش هم وجودداشته‌اند.

زندگی چگونه پیدا شد واجداد موجودات کنونی چگونه بودند ؟ قسمت اول این پرسش هیچ جوابی ندارد . در حال حاضر دانشمندان میکوشند تا مواد اولیه بدن موجودات زنده یعنی پروتئین ها را بطور مصنوعی تهیه‌کنند و این شبیه‌تلاشی است که کیمیاگران میکردند برای تبدیل مس به طلا .

اما شك نیست که رسیدن به این هدف در حال حاضر غیر ممکن‌است. زیرا در حال حاضر دانشمندان راجع بساختمان «سیتوپلاسم» که ماده اصلی هر سلول زنده‌ئیست‌اطلاع بسیار ناقصی دارند .

بدین ترتیب زندگی با همه قواعد وقوانین‌دقیق و حساب شده‌اش‌برای انسان یك رمزست .

«سرویس علمی خبرگزاری فرانسه»

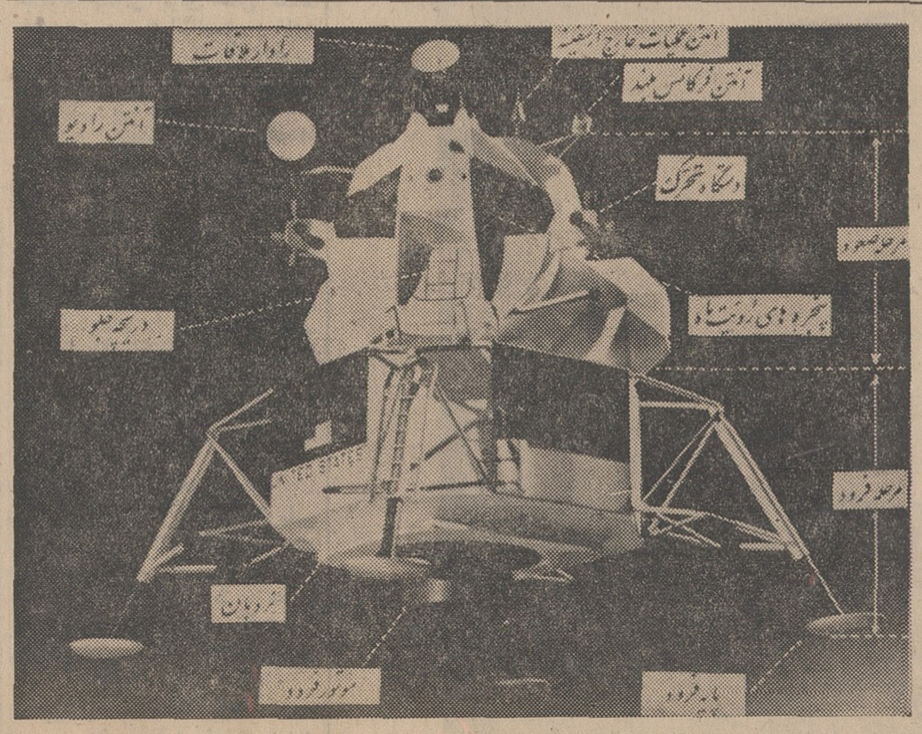

انسان با این «وسیله» وارد ماه میشود

در این عکس نقاط مختلف سفینه ماه‌نشین که ۱۶ تن وزن دارد وارتفاع آن ۲۳ پا میباشد نمایان است . قسمت پائین این سفینه در روی سطح ماه قرار خواهد گرفت و هنگامیکه فضانوردان ماموریت خود را بخوبی انجام دادند این قسمت بعداز آنکه بعنوان سکوی‌پرتاب برای‌قسمت‌فوقانی‌مورداستفاده قرار گرفت در روی کره ماه‌رها خواهد شد.سپس‌قسمت فوقانی بعد از پرتاب در مدار ماه به سفینه فرمان و سفینه سرویس ملحق خواهد شد و بزمین باز خواهند گشت .

اعتصاب جادوگران!

جادوگران و پیشگویان‌ایتالیائی هم بجوانان و کارگران‌اعتصابی این کشور پیوستند و از دولت خواستند ترتیبی دهد که آنها حین‌پیش‌گوئی‌آینده‌درخشانتری برای ایتالیا ببینند !

علاوه بر این جلوی مجلس دست بتظاهر زدند و خواستند که دولت حرفه آنها را برسمیت شناسد .

جادوگران قول داده‌اند که اگر دولت این درخواست آنها رابپذیردظرف ده روز بزرگترین مشکل «رم» را که گرفتاری ترافیك است از میان بردارند. آنهاتهدیدکرده‌اندکه‌اگرحرفشان رسمی نشود کاری خواهندکرد که نمایندگان موافق دولت در صف مخالفین قرار گیرند .

اما جالب اینجاست که تظاهرات این افراد فقط ۱۲نفر را شامل میشد .

«فرانس سوار»

در ۷۷ سالگی می توان موتوسیکلت سوار بود

برای مادر بزرك ۷۷ ساله «بال» زندگی دیگر هیچ‌ارزشی ندارد ، چون او دیگر نمیتواند سوار موتوسیکلت خود شود .

ناراحتی خانم بال از موقعی شروع شد که قرارداد بیمه‌اش را لغو کرد تا با شرکت دیگری قرار داد ببندد . ولی چون سن زیادی داشت هیچ شرکتی‌حاضر به عقد قرار داد نشد . و شرکت قبلی هم از تجدید قرار داد سرباززد .

خانم‌بال‌که ۳۸ کیلو گرم وزن دارد و ۱٫۴۶ متر طول قامت گفت :

ـ من میتوانستم بخوبی یك جوان موتوسیکلت برانم ، اما حیف که بیمه نیستم و می ـ ترسم سرما بخورم .

«فرانس سوار»

از امشب فقط در

سینما پانوراما

فرح‌آباد ژاله ـ چهارراه کوکاکولا
تلفن های ۷۹۳۵۷۰ ـ ۷۹۴۵۷۰

شروع سئانسها ۱۰٫۳۰ ۱۲٫۳۰ صبح ۲٫۳۰ ـ ۴٫۳۰ ـ ۶٫۳۰ ـ ۸٫۳۰ بعد از ظهر .

باشرکت : تونی فرانسیوزا

از هفته آینده
مجله اطلاعات
دختران‌وپسران
مجله مورد علاقه و خواندنی برای تمام دختران وپسران
بجای روز های سه‌شنبه
روزهای یکشنبه
هر هفته‌منتشر میشود

در آنسوی مرزهای دانش

اقمار مصنوعی و مبارزه با بیسوادی

ماههای مصنوعی مخابراتی درآینده کمك مهمی به‌مبارزه بابیسوادی در سراسر جهان انجام خواهندداد. باین ترتیب میتوان باقراردادن یکدستگاه گیرنده تلویزیونی در میدان دهکده‌بوسیله‌برنامه‌های‌مخصوصی که از ماهواره‌های مخابراتی پخش میشود به‌دهها کودك خواندن و نوشتن یادداد . قرار است پانصد دستگاه گیرنده تلویزیونی در دهکده‌های کوچك برزیل که فاقد دبستان هستند نصب شود .

هم‌اکنون یك ماه مصنوعی مخابراتی «آ.ت.۳» برای این‌منظور برفرازبرزیل در پرواز است وچهل مهندس برزیلی میتوانند بوسیله آن از درسی که در دانشگاه «استانفورد» به‌دانشجویان تدریس می‌شود استفاده کنند .

بیماری یاس

پس از بیماریهای قلبی و سرطان «بیماری یاس‌و نومیدی» علت اصلی مرك‌ومیر کانادائیها و اتریشی‌ها دانمارکی‌ها ، فنلاندیها ، آلمانیها ، مجارستانی‌ها ، سوئدیها و سویسی‌ها را در بین سنین ۱۵ تا۴۵ سال تشکیل میدهد . این کشورها عموما از نعمت پیشرفت‌و آسایش برخوردارند .

بطوریکه تخمین‌شده اکنون روزانه در سراسر جهان بیش‌از هزارنفر بادست خود بزندگی خویش‌پایان میدهند

بعقیده کارشناسان خودکشی یك نوع «بیماری» است که میتوان در بسیاری موارد از آن جلوگیری کرد .

بیشتر این خودکشی‌ها زائیده یاس و نومیدی و اعصاب ضعیف است که میتوان بموقع ازآن‌جلوگیری نمود بویژه آنکه کسانی که دوچار ناامیدی میشوند اغلب رازدل خودرا بااطرافیانشان درمیان میگذارند.

انبار نفت زیر دریا

هزینه سنگین ساختمان انبارهای نفتی و همچنین ملاحظات امنیتی مانع از تاسیس اینگونه انبارها در نزدیکی شهرهااست .

ژاپنیها اخیرا این مشکل را حل کرده و درصدد برآمده‌اند بااستفاده از وضع جغرافیائی کشور خودکه از همه‌طرف دردریا احاطه شده است انبارهای بزرك نفتی را زیردریاها تاسیس کنند نخستین انبار نفتی زیرزمینی بطور آزمایشی دربندر«شیبا» واقع‌درنزدیکی شهر توکیو تاسیس شده‌است .

این انبار شکل بشقاب پرنده رادارد و قسمت تحتانی آن از فولاد و قسمت فوقانی آن از کائوچوك مصنوعی ساخته شده است هنگامیکه منبع خالی از نفت است جای زیادی نمی‌گیرد و قسمت کائوچوئی‌آن روی قسمت فولادی «تا» میشود.

دولت ژاپن طرح جدیدی برای ساختمان این‌نوع انبارهای نفتی که گنجایش ۱۰۰ میلیون نفرراخواهد داشت تهیه کرده است .

ملخ‌ها آماده حمله‌اند!

*** به ۴۷ کشور اخطار شده که مواظب ملخ باشند**

ـ خطری که ملخ برای بعضی کشورهای در حال رشد ایجاد کرده علیرغم تلاش فراوانی که‌در راه مبارزه بااین آفت انجام میشود بهیچوجه کاهش نیافته است .

«ژان‌روی» مشاور سازمان جهانی خوار وبار و تغذیه و کارشناس مبارزه باملخ باین ترتیب‌اعلام‌خطر کرده است .

از ۱۳ ماه پیش این سازمان به ۴۷کشوری که درمنطقه نفوذملخ‌ها قرار دارند اخطار کرده است که موج هائی از ملخ خود را برای یك حمله فاجعه‌آمیز آماده می ـ سازند .

از آن هنگام تلاش بزرگی‌برای دفع این خطر آغاز شده است . هواپیماهای سمپاش تکمیل شده‌اند ودر ساختن حشره‌کشهانیز تحولاتی رویداده است . در حال‌حاضراین مواد برای‌حشره‌ها خیلی‌خطرناکند ودر عین‌حال ازمیزان سمیت آن‌ها برای انسان وحیوانات کاسته شده است .

ولی این‌پیشرفتها نه میتواندمایه خوش‌بینی باشد ونه باید باعث گردد که‌دولتهای ذینفع از شدت مبارزه خود باملخ بکاهند .

«ژان‌روی» میگوید: «وقتی‌ملخ‌ها عازم جنك میشوند دیگر نمیتوان جلوی آنهارا گرفت. آنها هرسال سرزمینهای وسیعتری را اشغال میکنند ومافقط امیدواریم که‌بتوانیم ازشدت خساراتی که وارد‌می‌آورند بکاهیم .»

وی معتقد است که خطر این ملخ‌ها اگر امسال به مراکش و کنیا حمله کنندبسیارزیاد خواهد شد. چون این کشورها محصول کشاورزی فراوانی دارند .

درعین حال دانشمندان‌امیدوارند که سرانجام برملخ غلبه کنند .

زندانی‌ازهواپیما بیرون پرید

«دونالد تیل» سرباز ۲۴ساله ارتش امریکا چند ساعت بعداز اینکه در «توپکا» ـ کانزاس ـ بوسیله دادگاه نظامی به زندان محکوم شد ، با هواپیما راهی محل زندانش شد .

در این هواپیمای یك موتوره او با خلبان تنها بود و ناگهان گفت که احساس ناراحتی می‌ـ کند . خلبان از او خواست که یك چتر نجات ببندد تا بتواند بدون‌ناراحتی بالاتنه خود را از پنجره بیرون آورد و قدری هوا بخورد .

اما«تیل» وقتی چتر را بست پنجره را گشود و خود را به بیرون پرتاب کرد .

چند ساعت بعد افراد پلیس و سربازان مامور دستگیری «تیل» او را در نزدیکی«توپکا» یافتند . «اورور»

آبگرم کن

ارج

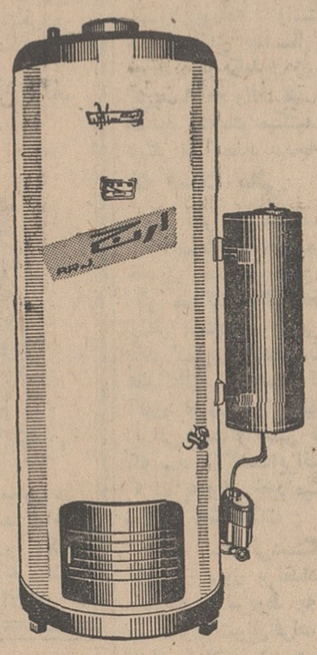

لذت یك استحمام بی دردسر را به انسان‌می‌بخشد.
آبگرم کن ارج استحمام روزانه را آسان می‌کند.
آبگرم کن ارج آسان روشن میشود .
آبگرم کن ارج خوب میسوزد.
آبگرم کن ارج آب گرم‌فراوان میدهد.
آبگرم کن ارج مجهز به میله منیزیوم است وجدار داخلی آن زنگ نمیزند.
آبگرم کن ارج در دو مدل نفت سوز بظرفیت ۳۰و ۵۰ گالن و یك مدل گاز سوز بظرفیت ۳۰ گالن.

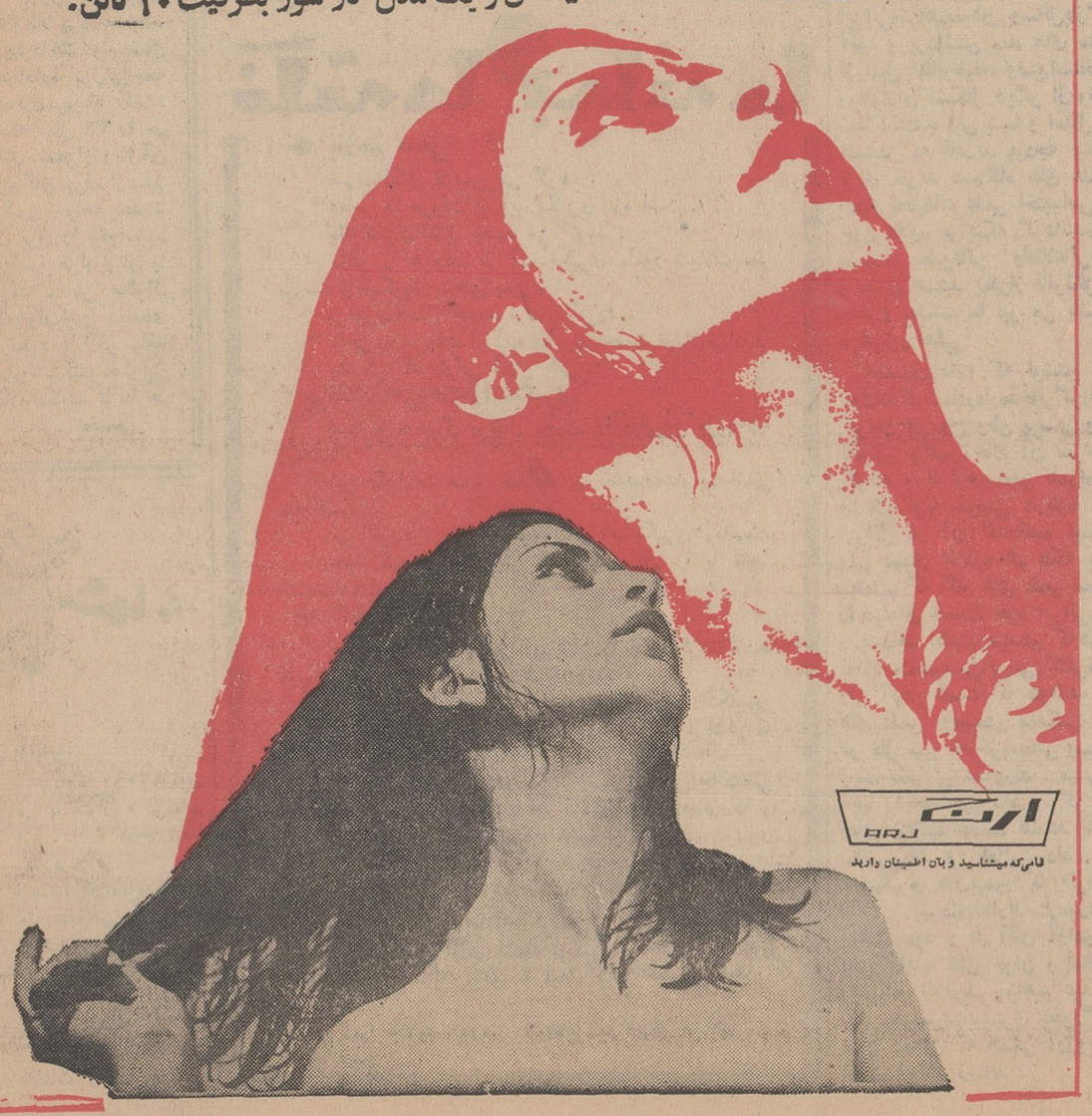

روایط عمومی ارج

تشکر و قدردانی

بپاس زحمات بی‌آلایش و فعالیت قابل ستایش جناب آقای اسماعیل‌پور امیرواجارگاه دبیر محترم و مخیر ریاضیات دبیرستان هلاکورامبد هشتپر طوالش در مورد تدریس دانش آموزان باحسن اخلاق و رعایت قانون مقدس معلم ومتعلم بنحو احسن بکمال رسانیده دانش آموزان، پنجم طبیعی وظیفه خود میدانند از اولیاء محترم آموزش وپرورش عموما ازمقام محترم وزارت آموزش و پرورش خصوصا استدعا نمایندکه چنین دبیر خدمتگزار به‌خلق راتشویق‌فرموده تااین موضوع سرمشق دبیران دبیرستانهای کشور عزیز ماباشد .

دانش‌آموزان کلاس پنجم طبیعی هلاکورامبد
آ ـ ۷۲۱۰۴

جناب آقای مهندس شهرستانی شهردار محترم تهران

ساکنان شمال تهران آنطور که باید خبر ندارند سیلی که اخیرا براثر بارندگی های مداوم بطرف جنوب شهر سرازیر شد، خانه ها و کوچه ها و خیابان های این منطقه را بچه‌وضع اسفناکی درآورد . منتهی فعالیت های انسانی آقای کاویانی شهردار ناحیه شش و همکاری صمیمانه آقایان بحرالعلومی معاون و زرین‌خامه رئیس امور شهر بانداشتن وسیله کافی در رفع مشکلات موجود چنان بود که مردم راوادار به تحسین کرده است . امید است شهرداری باوجود این قبیل افراد روزبروز درراه رفع خرابیها موفق‌تر گردد و برای از میان بردن آثار سیل در محلات جنوب وسائل کافی در اختیار ناحیه قرار داده شود .

بااحترام ـ رضا حداد ، عباس‌دستمالچی ،مرتضی‌تهامی
آف ـ ۷۲۱۳۴

نوشته : هدایت خلیلی

کارهای علمی را بدست ایرانیان بسپارید

اگر ایرانیان کارهای تحقیقی مربوط بمعادن را انجام دهند بمذاق دیگران خوش آیند نیست

مقاله سناتور مسعودی را درباره ذخائر گرانبهای کرمان درروزنامه اطلاعات هوائی مورخه ۱۵دیماه۴۷ مطالعه کردم . در ضمن خواندن این رپرتاژ جالب ، حالت هیجان عجیبی بمن دست داد . این‌شورو هیجان که از عشق و علاقه به وطنم سرچشمه میگرفت با کمی یاس‌و تاسف نیز همراه بود . خوشحالی بخاطر اینکه ما در مملکتمان همه‌گونه ذخائر گرانبها را همانطور که خودذکر فرموده‌اید داراهستیم و تاسف از اینکه چرا نتوانسته‌ایم از اینهمه نعمت‌خداداد بنحواحسنی برای بهتر زیستن مردم وطنمان استفاده کنیم .

*** رشته معدن‌شناسی**

نوشته بودید هنگامی که با چندین مهندس و سرمهندس ایرانی از معادن مس کرمان بازدید می کردید آقای «توماس» انگلیسی برای شما توضیحات‌لازم را میداد و وقتی که به دستگاهی که عقربه‌اش میزان موجودی فلز مس را نشان میداد رسیدیدهیچیك از شما از این دستگاه الکترونیکی سردرنیاورد .البته این موضوع برای حقیر که رشته تحصیلم‌معدن شناسی و ژئوشیمی بوده تعجبی با خود بهمراه نداشت چون جنابعالی که سررشته سیاست ومطبوعات را دردست دارید جای خود دارد، حتی مهندسین استخراج معدن هم معمولا نباید چیزی از آن سردر-بیاورند . چون تجزیه و تحلیل مواد معدنی بوسیله دستگاه های مدرن علمی یك رشته جدیدمربوط به ژئوشیمی و معدن شناسی است که متاسفانه در ایران هنوز از آن استقبالی نشده چون هنوز هم‌خیلی ازما تصور میکنیم که تنها اروپائی ها وامریکائی هائی شبیه آقای توماس انگلیسی میتوانند از این چیز های مهم سردربیاورند .

*** بغرنج نیست**

دستگاهی که جنابعالی از آن بازدید فرمودید ، حدس میزنم‌که اشعه ایکس ویا دستگاهی باسم الکترون میکروپروب بوده که از آنها برای آزمایشات سریع مواد خام استفاده میشود و برای کسانی که تا اندازه‌ای با آنها سرو کار داشته‌اند آنقدر ها هم بغرنج‌نیست یا دستگاهی شبیه آنها که گویا تنها برای آقایان‌مهندسانی که‌شما را بدرقه میکرده‌اند غامض بنظر رسیده .

در جای دیگر شما از آقای توماس درباره استخراج و ذوب مس سئوال میکنید وایشان جواب میدهند که براثر کمبود آب ذوب این فلز دراین منطقه‌دشوار خواهد بود و راه بهتر همان صادر نمودن ماده خام است !

*** آب کافی داریم**

البته حقیر قبل از اینکه جواب ایشان را بخوانم حدس میزدم که نظر یك متخصص معدن انگلیسی درباره این سئوال چه خواهد بود. ولی خودمان بهتر میدانیم که اگر در ناحیه کرمان آب باندازه کافی موجود نیست‌دررودخانه‌های کارون و زاینده‌رود فراوان است یا آب خلیج‌فارس هنوز خشك نشده وبا اینکه‌بحرخزرراهنوز ازمانگرفته‌اند. چگونه میتوان برای حمل سنك های خام مس به انگلستان و ژاپن و آلمان و ممالك دیگر آنرابخوبی به خلیج فارس رسانده و از آنجا بارکشتی کرد ولی برای ذوب آن در داخل مملکت خودمان جاده ها خراب و غیرقابل استفاده هستند و یا آنکه باید آب خلیج‌فارس را به کرمان رساند ؟

در جای دیگر از آقای توماس درباره میزان موجودی فلز مس‌در ماده خام سئوال می کنید ،بازهم جواب ایشان را میتوان پیش‌بینی کرد : «آزمایشاتی که در اینجا میشود کافی نیست و باید نمونه ها را به انگلستان فرستاد تا مورد تجزیه ومطالعه دقیق تری قرار گیرد .»

● بمذاق سازگار نیست

مسلما نمیتوان از آقای توماس انگلیسی چیزدیگری‌انتظار داشت، چون در غیر این صورت ایرانی‌ها کار های تحقیقی مربوط به معادن را خود بدست خواهند گرفت و طبیعتا این موضوع بامذاق‌آقایانی شبیه توماس سازگار نیست .

*** بودجه دانشگاه کرمان**

در مقاله دیگری نوشته بودید که مردم کرمان دانشگاه‌میخواهند وشما در جواب گفته‌اید که بعلت کمبود بودجه واستاد این امر حداقل برای چندسال آینده‌ممکن نیست . از یکطرف از اینهمه‌ذخائر گرانبها که واقعا هم خیلی‌گرانبها هستند صحبت میکنید واز طرف دیگر از کمبود بودجه .

● قدرت مالی

از نظر بودجه مسلما تازمانی که اینهمه‌موادخام‌طبیعی مابصورت خام از مملکت خارج شود قدرت مالی مملکت جالب نخواهد بود . ازنظر استاد هم طبیعی است که باید کمبود داشت . یکی از نمونه های عالی آن همین تشویق جناب آقای توماس و توبیخ مهندسین ایرانی است و همین توبیخ هااست که سد بازگشت‌ایرانیان تحصیل‌کرده به وطن خود میگردد .

*** حل مشکلات**

اگر شناسائی‌دستگاه های‌علمی که روز بروز برتعدادشان افزوده میگردد ، مربوط به حرفه شما نیست ولی‌تشویق‌افراد تحصیلکرده ایرانی‌وفراهم‌نمودن وسائل‌بازگشت آنها و برداشتن سد های مشکل از قبیل نظام‌وظیفه، وضع‌استخدامی و هزاران اشکال دیگر از وظایف شما است ، این شما و امثال شما هستید که قادرید بودجه بیشتری برای خرید دستگاه های علمی و انجام تحقیقات علمی اختصاص‌دهید چون علاوه براینکه گرداننده یك موسسه مطبوعاتی واطلاعاتی‌نمونه و مدرن هستید یکی‌از قانونگزاران محترم مملکت ما نیز می باشید .

*** غرور ملی**

اطمینان دارم که نوشتن مقاله فوق‌الذکرشمادرباره‌ذخائر گرانبهای کرمان از روح وطن پرستی وعشق به‌میهن وآب‌و خاك آن سرچشمه گرفته و با غرور ملی همراه‌است و هیچگونه غرضی درباره افراد ایرانی در آن گنجانده نیست . ولی بهمان اندازه هم بلکه بیشتر مطمئنم که کار های علمی مملکت را میتوان بدست خود ایرانی‌سپرد و بشماهم اطمینان‌میدهم که‌هرچند تعداد متخصصین‌ایرانی کافی‌نیست ولی آنقدر هست که بتوانند چرخ های علمی وصنعتی مملکتی راکه در حال سیر به خوشبختی وسعادت است بگردش درآورند . منتهاباید آنها را جستجو کرد و اگر آنها خود داوطلب خدمت هستند به‌آنها شانس کار و فعالیت داد . از سختگیری های‌بیموردکه «توماس» هاازآن بهره‌ای‌ندارند درموردشان پرهیز نمود و به آنان آزادی‌عمل داد تا ایده های جوان و فعال‌خود را بکار اندازند خواهیم دید که این سیرسرعت‌بیشتری بخودگرفته ما را بهدفی که همگی آرزویش‌را داریم خواهد رساند .

عقیده آزاد !

نامه‌های شما

قوانین کاردرمورد کارگران کافه رستورانها اجر اشود

سندیکای کارگران کافه‌رستوران ها و هتل های تهران و حومه که قانونا موظف بدفاع از حقوق فردی واجتماعی کارگران میباشد ، از بدو تاسیس در جهت ایجاد محیط دوستی و حسن تفاهم بین کار - فرمایان و کارگران کوشیده و تحصیل این‌هدف‌در سرلوحه‌برنامه های آن قرار گرفته است . ولی متاسفانه در افکار عده‌ای ازکار-فرمایان هتل‌هاتغییراتی بعمل‌نیامده و آنها کماکان نفع مادی خویش را برهمه چیز رجحان میدهند و سال هاست که‌مذاکره بانمایندگان اتحادیه ها و مراجع وزارت کار بمنظور انعقاد قرار داد دستجمعی انجام شده و پیش‌نویس قراردادهم تهیه گردیده ، ولی متاسفانه در آخرین‌مراحل ، کارنفی نموده‌اند. لذا تقاضا داریم‌اجرای کامل‌قوانین کارو بیمه های اجتماعی در حق ما کارگران مرعی گردد .

کارکنان کافه رستوران ها

*** خسارت با کیست ؟**

در روزنامه نوشته‌اید که بانك مرکزی براثر اختلاف با یکی از مستاجرین پشت ساختمان شهرداری که مطالبه سرقفلی می نماید ، عملیات ساختمانی خود را متوقف‌نمود تا برابر مقررات با شخص مورد نظر توافق حاصل شود. آنوقت شهرداری‌تهران بدون هیچگونه مجوز قانونی مدت یکسال‌ونیم است از مالکین اراضی‌عباس‌آباد سلب‌مالکیت نموده و حتی باداره ثبت هم اعلام داشته که از خرید و فروش این زمین‌ها جلوگیری شود . ما میخواهیم بدانیم خساراتی که از بابت این دستور متوجه صاحبان زمین های عباس‌آباد میگردد ، چه کسی جبران میکند .

جواد رکنی

*** تعطیلات اصناف**

مدتی است که صحبت از کار شورای عالی اصناف‌می باشد ، بالاخره این روز ها هیئت مدیره جدید تشکیل گردید . لذا تقاضا داریم شورای عالی اصناف همانطور عده‌ای از اصناف را ملزم‌به اجرای قانون کار در ساعات معین‌نموده وازطرفی تعطیلات برای آنهامقررداشته ،اینکار رادر تمام‌اصناف بموقع اجراء بگذارد تا ما که مجبوریم بخاطر فلان کاسب که مثلا روز تعطیل باز میکند ، از خانه و زندگی‌خود جداشویم وماهم مغازه را باز کنیم ، درصورتی که اگر دستور در مورد همه اصناف‌باشد، ماهم حداقل هفته‌ای یك روز بکار و زندگی خانوادگی خود می رسیم .

کاظم اکبرزادگان

*** گروگان برق**

سازمان برق مبلغی‌بعنوان پیش‌قسط وام از مردم‌میگیرد ومنهم درسال۳۶ مبلغ‌هزارو-صد تومان از این بابت پرداخته‌ام . چون شنیده‌بودم وام سال ۳۵ کلا پرداخت‌شده و شروع بپرداخت وام سال ۳۶نموده‌اندباداره برق‌مراجعه کردم ومتصدی‌مربوطه گفت: بفرض اینکه سال ۳۶ را هم بدهند مبلغ سه‌هزار ریال‌آن بعنوان گروگان برق ازمبلغ پرداختی کسی خواهد شد تا اگر روزی برق را نخواستید آنوقت این سه هزار ریال را پس بگیرید . من سئوالم اینست که‌جواب‌این متصدی مرا قانع نکرد ، اگر واقعا اینکارراعملی میکنندمسئولین صریحا اعلام نمایند تا ما هم بدانیم .

مقدس

نکته‌ها و بهانه‌ها

● بازهم ماهی

ضرب‌المثل قدیمی می گوید :

«ماهی را هروقت از آب بگیری تازه است .»

یك ضرب‌المثل جدید می گوید :

ماهی را هروقت از آب بگیری مامور شیلات سر میرسد و میگوید بدهش بمن .

و ضرب‌المثل جدید تری میگوید :

ماهی را هروقت از آب بگیری شصت تومان‌می‌ارزد. بشرطی که بتوانی آبش کنی .

*** پرتقال‌راهروقت‌ازآب‌بگیری**

صد ها صندوق پرتقال یخ‌زده را درتبریز برودخانه ریختند .

این اقدامات سرو صدادار و صددرصد بهداشتی مبارکست .

می گویند : ماهی را هروقت از آب بگیری‌تازه‌است. خدا کند میوه فروش های ما پرتقال را با ماهی اشتباه نکنند .

● تکخال

چند دانش‌آموز عکس دبیرشان را چاپ کرده بودند وزیرش این نکته را متذکر شده بودند :

- «آن جانفشانی که جهت یاددادن زبان انگلیسی درسر کلاس ها از خود نشان میدادید هرگز ازخاطر ما فراموش نخواهد شد ....»

ما نمیدانستیم که تدریس انگلیسی به‌نوعی جانفشانی شبیه است خاصه که در پایان آگهی خواسته‌اند که : خداوند بایشان عنایت کند .»

لابد صبر جمیل را .

اشتباه لپی

خبر میرسد که باتمام کوشش و مراقبتی که گروه ضربت برای جمع‌آوری اشیاء لوکس در همدان از خود نشان داده متاسفانه موفق به پیدا کردن اجناس لوکس نشده است .

گویا گروه ضربت اشتباها به عتیقه فروشی ها حمله کرده است .

پاسخ به نامه‌ها و تلفنهای شما...

● کامل باشد

شرحی در شماره ۱۲۷۹۷ آن روزنامه گرامی با عنوان «این‌بناب باآن بناب فرق دارد» درج شده بود اشعار میدارد :

این وظیفه فرستندگان نامه‌هاست که روی پاکت مشخص کنند که نامه بعنوان (بناب مراغه) یا (بناب مرند) فرستاده میشود . در غیراین صورت اگر تنها به کلمه «بناب» اکتفا شود اداره پست از کجا بداند منظور کدام بناب است ؟.

اداره اطلاعات و مطبوعات

برای خرید در لندن با عالیترین سرویس هواپیمائی جهان پرواز کنید

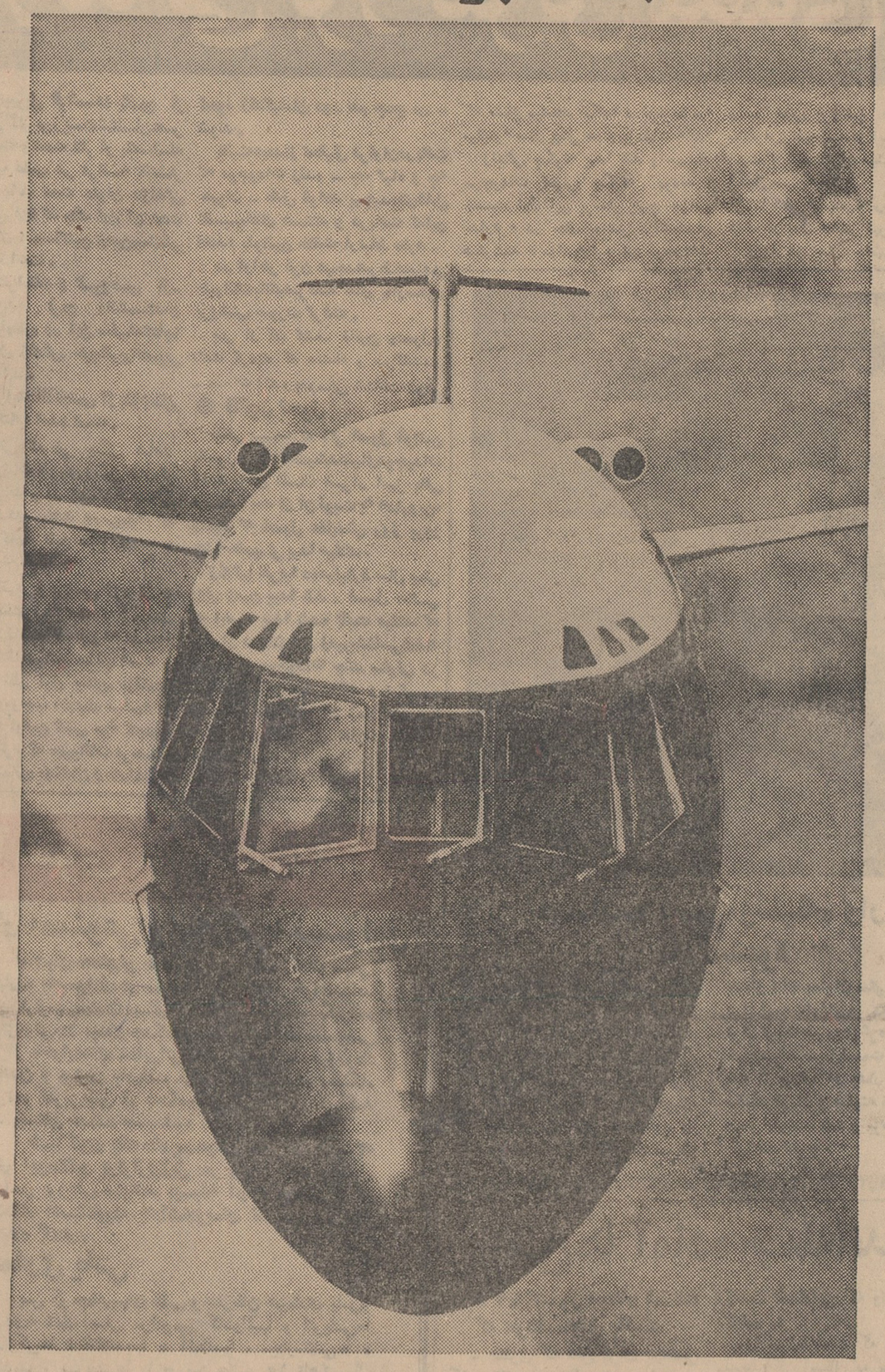

هفت پرواز هفتگی با VC10

برای خرید نوروز به بزرگترین شهر خرید دنیا، لندن پرواز کنید و برای پرواز به لندن هواپیماهای VC10 را انتخاب نمائید.
BOAC شما را مطمئن‌تر ، راحت‌تر و بموقع در فرودگاه لندن پیاده میکند.
با بلیط BOAC بسیاری از مغازه‌های بزرگ لندن، هنگام خرید ده درصد بشما تخفیف میدهند.

BOAC

در سراسرجهان بی . او . اِ . سی ازشما مواظبت میکند

برای کسب اطلاعات بیشتر به‌آژانس مسافرتی خودویا بی. او. ا. سی در تهران خیابان شاهرضا شماره ۳۲۳ تلفن ۹-۳۱۲۳۲۵ یا آبادان - سان شاین‌آرکاد تلفن ۳۱۵۴ - ۲۴۷۱ مراجعه فرمائید .

شرکت هوائی بریتانیائی ماوراء بحار با همکاری کانتاس و ایر اینديا

گفت‌وشنودی بامهندس زرین‌دست کارگردان سینمای ایران

تحولی در سینمای بین‌المللی

زرین‌دست: سینما تجارت است و ما مجبوریم فیلمهای مردم پسند تهیه کنیم

بیژن امامی

محمد زرین‌دست بسال ۱۳۱۳ در تبریز متولد شد. دوره دبیرستان را در تهران بپایان رسانیده و دوازده‌سال قبل به‌آمریکا رفت. پس از اتمام کالج «سورتیوس» در «نورواك» در رشته تئاتر و تلویزیون وارد دانشگاه کالیفرنیا شده و سال ۱۳۴۳ از آن دانشگاه در رشته

سینمائی

« سینماتوگرافی » بادرجه مهندسی فارغ‌التحصیل شد. وی پس از ساختن چند فیلم کوتاه و یك فیلم‌بلندسینمائی بایران آمد .

آقای محمد زرین‌دست همزمان با شصت‌و ششمین سال تولد هدایت اعلام کرد فیلمی برمبنای کتاب «بوف‌کور» خواهد ساخت . گفتگوی‌زیر بهمین مناسبت انجام گرفته است .

- آقای مهندس زرین‌دست‌ممکن است هدف اساسی خودرا ازساختن فیلمی برمبنای کتاب «بوف‌کور» ، اثر معروف صادق هدایت بیان کنید ؟

-همه مردم‌یك تب تنهائی در وجود خود دارند . وبوف کور این حقیقت را بایك زبان بین‌المللی بخوبی بیا ن‌می کند.

ترجمه انگلیسی این کتاب در بسیاری از دانشگاه های آمریکا مورد بررسی استادان فلسفه و روانشناس است .

«کاستلو» مترجم انگلیسی کتاب عقیده دارد کتاب مزبور تراوشات فکری یك مغز دیوانه است که‌به پیچیدگی های زندگی بشروتنهائی او در برابر خودش و اجتماعی که اورا احاطه کرده‌است می‌اندیشد . داستان تقریبا کوتاه و اغلب‌تکراری است ولی بزبان کاملا تازه‌ای‌بیان شده که بازکننده جای آن در دنیای ادب می‌باشد .

من فقط تاحدودی با عقیده کاستلو موافقم و سعی خواهم کرددراین‌فیلم احساسی را که خودم از کتاب‌دارم بنوعی دیگر ارائه دهم . ضمن جلسه‌ای باخانواده صادق هدایت بیشتر باروحیه و طرز فکرنویسنده آشنائی پیدا خواهم کرد . ودراین زمینه خانم دولتشاهی ، نماینده مجلس شورای ملی که ازبستگان مرحوم هدایت می‌باشد حداکثر مساعدت را می‌نماید .

موج‌نو

پیدایش موج‌نو درسینمابسیاری از قواعد و قوانین سینمائی را زیر پا گذاشت . موج نو اغلب‌بداستان های چنین ساده ولی با پرورش بسیار عمیق و«راکیسته »نگریسته است . من باتجربیاتی که از فرم فیلمسازی قدیم و موج نودارم‌تصور می‌کنم داستان بوف‌کور فرصت مناسبی خواهد بود تابتوانم تحول بزرگی در سینمای جهان بوجود آورم . زیرا این فیلم را من‌برای دنیا می‌سازم در سطحی که در هر زبانی قابل فهم و درك‌باشدهمچنان که خود کتاب هم همین امتیاز را داشته است .

- فکر می‌کنید ساختن «بوف‌کور» چه‌مدت بطول میانجامد ؟

در ساختن فیلم چندان عجله‌ای نخواهم کرد . چون لازم‌است‌برای تهیه سناریو و آماده کردن‌مقدمات فیلمبرداری بابسیاری نویسندگان مطبوعات که با هدایت و آثاراو آشنائی دارند تبادل نظر کنم‌تاکار حتی‌الامکان بدون نقص عرضه گردد .

- برای فیلمبرداری چه‌محلهائی را درنظر گرفته‌اید ؟

مشکل اساسی که باآن مواجه هستیم انتخاب محل،لباس‌وبالاخره افراد داستان است که باید با روحیه وافکار نویسنده کتاب کاملا وفق دهد . هنگام ساختن فیلم «پلی بسوی بهشت » که تاچند روز دیگر بروی اکران خواهد آمد تجربیاتی از نظر یافتن محل‌مناسب ودکورهای داخلی و بطور کلی محیط داستان فیلم «پلی بسوی بهشت» بدست آوردم که می‌تواند کمك موثری باشد برای بسیاری از اشکالات فوق‌الذکر .

فکر می کنم بجای «شهرری» که در زمان فعلی تغییرات عمده‌ای کرده است از محله‌های قدیمی اصفهان یا شهرهای شمالی‌استفاده کنم .

- برای ایفای نقش‌های عمده فیلم چه اشخاصی را در نظر گرفته‌اید ؟

از آنجا که اشخاص بازی این داستان از میان طبقات مختلف‌مردم برخاسته‌اند ، که به‌نسبت زمان گذشته برای تماشاچی امروزرنك فوق‌العاده جالب توجهی را خواهد داشت و بازی کردن چنین‌شخصیت هائی ملزم به سوابق ممتد وعمیق‌تاتری از جانب بازیگران می‌باشد لذا بیشتر افراد بازی حتی‌الامکان ازمیان هنرمندان تاتروزارت‌فرهنك وهنر و چندتن از خبرگان سینمای ایران دعوت خواهند شد . برای ایفای نقش نخست فیلم چند نفررا درنظر دارم از آنجمله محمد علی جعفری هنرمند باسابقه تئاتراست.

- بطور کلی شما تاکنون چند فیلم ساخته‌اید ؟

اولین فیلم من بانام «خانه‌ای بر روی شن» در آمریکا ساخته شد که‌درنهمین فستیوال‌سانفرانسیسکو مورد توجه داوران قرارگرفت .

در تهران کار سینمائی من با ساختن فیلم «هاشم‌خان» که اولین محصول استودیو مولن‌روژبودآغاز شد و بعد فیلمهای وسوسه شیطان جاده تبهکاران و بالاخره «پلی بسوی بهشت» بود که آماده‌نمایش می‌باشد .

- فیلمهائی تاکنون ساخته‌اید بطور کلی جنبه تجارتی‌اش‌برجنبه هنری آن برتری داشته است،حال چگونه بفکر تهیه یك فیلم صددر صدهنری افتاده‌اید ؟

- باساختن چند فیلم تجارتی علاوه بر تجربه‌ای که از محیط کار بدست آوردم ، یك نکته لازم بتذکر است سینما در ایران بطور کلی جنبه تجارتی دارد وباید ذوق مردم را در نظر گرفت و تهیه کنندگان این مسئله رابیشتر از هرمورد دیگر درنظر دارند . بهمین جهت «بوف‌کور» را خودم شخصا تهیه و کارگردانی خواهم کرد . البته بعداز اتمام فیلمی بنام «شیرهای جوان» که بزودی جلوی دوربین قرار خواهد گرفت .

- بسیارمتشکرم - امیدوارم‌موفق باشید .

زرین‌دست ،آرمان رادرصحنه‌ای از «پلی بسوی بهشت» راهنمائی می‌کند . این یکی از محله‌هائی است که برای فیلمبرداری «بوف‌کور» در نظر گرفته‌شده‌است

زرین‌دست

بزرگترین‌وسترن تاریخ سینما

حق فیلم‌برداری از رمان «مارك‌تواین» بنام («هوك‌فینی وتوم ساریر» در میان سرخ پوستان) که داستان آن چند هفته قبل در مجله «لایف » انتشار یافت به کمپانی فیلم‌برداری «انیورسال» واگذار شد. این شرکت فیلم‌برداری در نظر دارد بزرگترین فیلم «وسترن» تاریخ سینما را از روی این رمان تهیه کند .

تهیه این‌فیلم‌بعهده «ارون روزنبرك»یکی از کارشناسان بنام فیلم‌های «وسترن» واگذار خواهد شد .

رمان («هوك‌فینی و توم ساریر» درمیان سرخ‌پوستان) یك کتاب خطی ۱۸ هزار کلمه‌ای است که پس‌ازمرك نویسنده‌اش انتشار یافته و حاوی حوادث پرماجرای‌قتل، شکنجه وانتقام است .

یك شب ، یك ترن

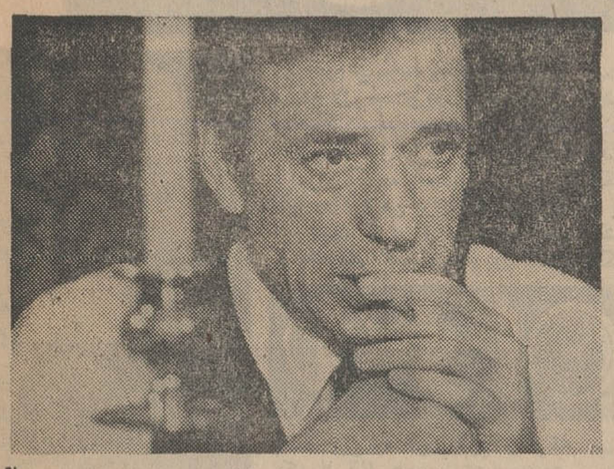

«ایومونتان» درصحنه‌ای از فیلم فوکس قرن‌بیستم بافیلم «یك‌شب ، یك‌ترن» اثر «مك‌بودار» شاهکار دیگری به «رپرتوار» سینمائی خود می‌افزاید .

داستان این‌فیلم که‌بر مبنای یك مسئله حساس و جالب عشقی پایه‌گذاری شده است دریك شب، دریك‌ترن آغاز می‌گردد ودر روالی رومانتیك پیش می‌رود .

«ایومونتان» و «آنوك‌آمه» بزرگان هنر سینمای فرانسه نقش آفرینان نخست این فیلم هستند که بوسیله کمپانی فوکس دردسراسر جهان پخش شده است .

هرگردی گردو نیست

قابل توجّه دارندگان اتومبیلهای فولکس واگن

لطفاً هنگام خرید قطعات یدکی فقط بعلامت فولکس واگن توجه بفرمائید

با اینهمه تفاوت کدام را انتخاب میکنید ؟

در وقت تعمیر اتومبیل فولکس واگن فقط به تعمیر گاههای مجاز که درب تعمیر گاههای خود دارای علامت نئون فولکس واگن میباشند مراجعه بفرمائید چه تنها این تعمیر گاههای مجاز دارای متخصصان کلاس دیدهٔ شرکت ایران فولکس می باشند و فقط در همین تعمیر گاهها است که لوازم اصلی فولکس واگن مصرف میشود .

مصاحبه جالب هنری این هفته جهان

لورنس اولیویر:

یك هنرمند فروشنده‌ای است که می خواهد کالای خیال‌را بتماشاگر بفروشد

هنرمند بزرك آن است کـه در آن واحد هم خود باشد وهم دیگری

زندگی را باید بصورت هنر در آوریم

لورنس اولیویر

مطلب زیر را بعنوان جالب‌ترین مصاحبه هنری هفته از هفته نامه «ابزرور» چاپ لندن ترجمه کرده‌ایم که ذیلا از نظرتان می‌گذرد.

ابزرور : چرا تصمیم گرفتید هنرپیشه شوید ؟

الیویر : پدرم مرا بدین کار واداشت.

ابزرور :اگر بناباشد شمازندگی را از اول شروع کنید و به‌دلائلی نتوانید به‌کار تئاتر بپردازید چه شغلی رابرای خود انتخاب می کنید؟

اولیویر: کشاورزی‌ـچون‌زندگی آزاد را دوست میدارم.

ابزرور : چه عاملی باعث شدشما به‌تئاتر روی آورید آیا تحصیلاتی که در این رشته داشتید شما را بطرف صحنه سوق داد ؟

اولیویر ـابداـ من یکی ازبیسوادـ ترین افرادی هستم که شما تاکنون ملاقات کرده‌اید. تاکنون من هیچ چیز بجز نمایشنامه نخوانده‌ام وتازه آنچه هم که در این زمینه مطالعه کرده‌ام محدود به بعضی از آثار شکسپیر ـبرناردشاو ـ شریدان‌و چخوف میباشد.

در سن۲۳ سالگی با«نئوکوارد» ملاقات کردم و او اخطار کرد که باید دامنه مطالعاتم را بسط دهم‌چه دانش من خیلی کمتر از آنچه بود که او انتظارش را داشت .

وی تعدادی کتب ادبی معرفی کرد و توصیه نمود قبل از هرچیز به‌آنها بپردازم . ولی باید اذعان کنم که همیشه ادبیات برای من‌در درجه دوم اهمیت قرار داشته است .

ابزرور: لازمه هنرپیشه شدن‌داشتن قدرت بدنی کافی است . شما بطور معجزه‌آسائی در سن ۶۰ سالگی جوان و نیرومند بنظر میرسید .آیا تصور میکنید که اگر فردی نحیف بودید میتوانستید در کار تئاترباقی بمانید ؟

اولیویر ـ برخلاف تصور شمامن در کودکی و جوانی فردی بسیار ضعیف بودم وقتیکه بـروی صحنه میرفتم دستهای لاغرم مانند دوسیم بشانه‌هایم آویزان بودند.

اما ازسن۴۰ سالگی بفکرتقویت اندام خود افتادم و هنوز هم باوجود آنکه ۶۰ ساله‌ام مرتب بورزش ژیمناستیك می‌پردازم . انسان‌وقتیکه پابسن میگذارد نیاز تقویت فیزیکی وروحی خودرا بیشتر احساس‌میکند.

ابزرور: دوستانه‌بشما لقب«رئالیست» داده شده است ممکن است‌این لغت را توجیه نمائید ؟

اولیویر : ما باید به رئالیسم‌از جنبه‌های مختلف نگاه کنیم بعلاوه نمایشنامه نویسان در قرون واعصار مختلف معانی مختلفی ازآن مستفاد کرده‌اند.

حقیقت آنست که همه آنها یك معنی را برالفاظ وروش مختلف‌بیان میکنند: «سرچشمه تئاتر رئالیسم واقعیت است.»

چخوف یك‌نمایشنامه نویس‌رئالیست بود ولی دلیل اینکه چرا اوهیچوقت ازته‌قلب «استانیسلاوسکی» را بـه عنوان یك هنرمند رئالیست‌نپذیرفت این بود که وی عقیده‌داشت نامبرده آنقدر در این کار افراط میکند که حس رئالیسم پرستی اوبر صحنه چیره میگردد .

مثلا شما اگر یکی از تابلوهای «رامبرانت» را بردارید و بینی‌چهره تابلو را برداشته ، بینی خودرا در سوراخ قرار دهیداین‌تابلو به‌حقیقت گرچه نزدیکتر است ولی رقت‌انگیز میگردد. اگر انسان‌از چخوف‌انتظار داشته باشد که تمام صحنه رابطور واقعی نمایش دهد آنوقت بین‌پرده یکم‌تادوم نیمساعت وقت برای‌آرایش صحنه لازم است‌و در اینصورت‌وقتی تماشاگر پرده چهارم را می‌بیند حتما پرده اول را براثر طول زمان فراموش کرده است.

تنها ره‌آورد من برای مکتب‌چخوف این است که در هر نمایشنامه بیش از یك آنتراکت نباید وجود داشته باشد. این ره آورد قهرا زمانیکه یکی از آثار «چی چیستر» رابروی صحنه اجرا میکردم بمن تحمیل گشت. وسپس در نمایشنامه «سه خواهر» که بوسیله من و «سویودا» درتئاتر ناسیونال‌اجراء گشت‌ازهمین روش پیروی گردید.

من به همکارم گفتم که هیچ‌توجهی به این موضوع که آرایش و زمینه صحنه با واقعیات منافات دارد ندارم وکوششم براین است که بین‌پرده سوم و چهارم فقط یك آنتراکت یك دقیقه‌ای وجود داشته باشد.

بهترین خدمتی که یك هنرمند میتواند به مکتب چخوف نماید این است که آرامش تماشاگران را برهم نزند .

معنی رئالیسم این نیست که هنر رابگونه زندگی برصحنه جلوه‌دهیم. بلکه بدان معنی است که زندگی را بصورت هنر درآوریم ودراین‌راه نه‌تنها باید حقایق‌زندگی راپذیریم بلکه باید آنها را ارزیابی نمائیم .

حقایق دیگر را نیز فراموش نکنیم هرقدر که‌یك صحنه‌دل‌انگیز وموثر باشد تماشاگر نمیتواند بیش از یك ربع تانیم ساعت باتمام روحش متوجه بازی‌باشد. بنابراین خواست های‌تماشاگران در تئاتر رمانتیسم حقایقی هستند که نباید از دید هنرمند مخفی بمانند .

ابزرور: چگونه یك هنرمندمی‌تواند بموفقیت نائل آید ؟

اولیویر : حیرت تماشاگر به نحوی که تصور کند آنچه برروی صحنه می‌بیند خارق‌العاده است .

«پونی‌پرنتامپ» سالها پیش‌بندی راکه «چالیاپین» باو داده بود برایم بازگو کرد:

«هیچوقت بکاری که تماشاگر انتظار انجام آنرا دارد دست‌نزن . همیشه کوشش‌کن که‌بانتظارات و حدسیات تماشاگر پی‌بری و بعد آنرا انجام ندهی».

«آنگاه که بیننده در انتظار است که تو نفس بکشی نفس مکش و آنگاه بیننده نمیداند که چه موقع نفس تازه کردی وبعد تصورمیکند که تمام ترانه را بایك نفس‌تمام‌کرد

اما آنچه گفتم‌گرچه بگفتن‌سهل است‌اما اجرایش بس دشوار می‌باشد. هنرمندان بزرك چشم های بیننده راباز میکنند و آنها رابه رویا و اندیشه باز میدارند و اما فلسفه من‌آن است که هنرمندباید تمام وجودش را بانقشی که بعهده او گذارده‌اند تلفیق دهد و ممکن است این گفته‌درباره دیگران‌درست نباشد. امامن ونقشی که بعهده‌ام میگذارند ازهم جدا نشدنی هستیم.

بعضی از هنرمندان بقدری در نقش‌خود تحلیل میروند که حقیقت وجود خود راازیاد می‌برند .

هنرمند بزرك آن است که در آن واحد هم خود باشدوهم دیگری. دوم اینکه من همیشه در جستجوی حرکات و کلماتی هستم که قلب تماشاگر را بلرزاند . چه بنظرم‌یك هنرمندـ فروشنده‌ای است که‌می‌خواهد کالای خیال را بتماشاگر بفروشد .

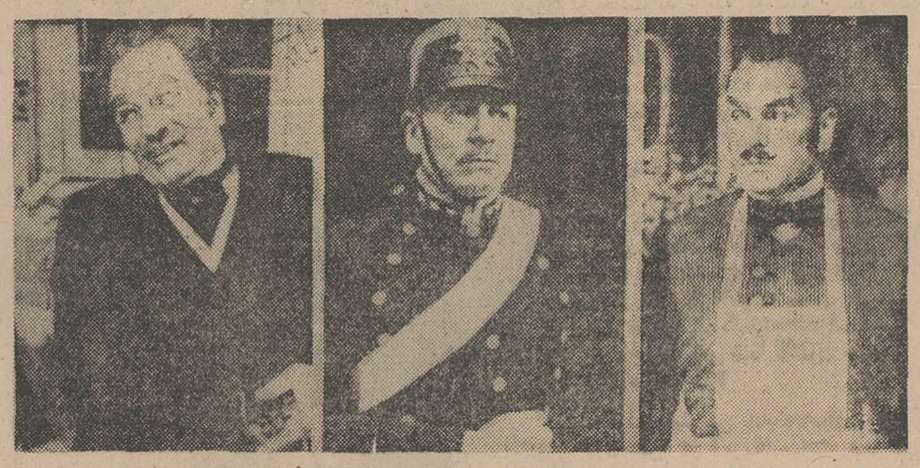

لورنس اولیویر درسه نقش مختلف دوران هنرپیشگی‌خود

اخبار روز

مسابقه بزرگ عکاسی

عکس این شماره بوسیله خانم فاطمه مرادی گرفته‌شده و برای شرکت در مسابقه بزرك عکاسی سرویس هنری روزنامه فرستاده شده است .

دوربین ـ کداك
سرعت ۱۰۰
دیافراگم ۸
فاصله ۵ متر

شعرخوانی بانوان

لعبت‌والا

هفته گذشته‌شب شعرلعبت‌والا ازطرف مجله اطلاعات بانوان در تالار انجمن دوشیزگان و بانوان برگزار شد .

دراین مراسم‌جمعی ازاعضای علاقمند انجمن شرکت‌داشتند ولعبت بسیاری از شعر های خوب خود را خواند و مورد استقبال واقع شد .

همچنین قرار است هر هفته برای آشنائی بیشترخانم ها باشعر امروز یکی ازبانوان شاعر دریك‌شب شعراطلاعات بانوان شرکت کند کلیه‌اعضای‌انجمن‌وخوانندگان مجله دراین برنامه میتوانند شرکت کنند .

انگیزه تفکر

برادران کارامازوف

«جودیت‌ستات» ایفاگرنقش «گروشنکا» .

برادران کارامازوف شاهکار «فئودور میخائیلویچ ـ داستایوسکی» نویسنده نامدار روس ویکی ازده‌رمان بزرك قرن‌اخیربصورت‌فیلم‌تلویزیونی درآمده و روزهای جمعه ساعت ۱۹٫۳۰ در تلویزیون ملی ایران نمایش داده خواهدشد.

«داستایوسکی» «برادران کارامازوف» را در سال های ۱۸۷۹ و ۱۸۸۰ در اوج قدرت نویسندگی و تخیل شگفت‌انگیز خودنگاشت‌وازآن‌هنگام تاکنون همراه با مکاشفات مداومی که در باره زندگی‌و فلسفه و آثار این نویسنده توانا بعمل آمده باگذشت‌سال ها برارزش ادبی این اثرکم نظیر افزوده شده است .

اقتباس تلویزیونی برادران کارامازوف توسط بی.بی. سی بنگاه رادیو تلویزیون دولتی انگلستان تهیه شده است .

مدیرتهیه‌این‌سریال‌تلویزیونی «داگلاس‌آلن» و کارگردان آن «آن‌بریجز»است وداستان اصلی‌توسط فردریك‌گوتفورت بصورت نمایشنامه تلویزیونی برگردانده شده است .

جمعی‌ازتوانا‌ترین هنرپیشگان سینما و تلویزیون انگلستان اجرای نقش‌های‌اصلی این‌فیلم رابعهده دارند .

نقش «میتیا‌کارامازوف» افسر سابق ارتش را«ری‌بارت» ایفا میکند و«نیکولاس‌پنل» بازی‌گر نقش«آلیوشا» کوچکترین برادر خانواده است که خود را وقف مذهب کرده است .

نقش «ایوان کارامازوف» روشنفکر را«لیندون‌بروك»بازی میکند و«جودیت‌ستات»ایفاگر نقش «گروشنکای» زیباست‌که زندگی «میتیا»را به به‌تباهی میکشد .

فیلم سریال تلویزیونی برادران کارامازوف شامل شش قسمت است و نمایش‌هر قسمت در حدود۵۰ دقیقه‌بطول می‌انجامد .

موسیقی روی صفحه

ساعت ۶٫۳۰ بعداز ظهر امروز سومین برنامه از سری برنامه های موسیقی روی صفحه بوسیله آقای «سیسل‌ـ مالوان» در شورای فرهنگی بریتانیا اجراء خواهد شد .

عربشاهی و کارهای تازه‌اش

نمایشگاه نقاشی مسعود عربشاهی در گالری سیحون افتتاح شد .

این نمایشگاه از دهم بهمن بمدت ۱۰ روز ادامه خواهد داشت .

رادیو . . . تلویزیون . . . مردم

رادیو وستارگان فردا!

«به تمنای تو» آهنگی ازیك نابینای روشندل با صدای پوران

روانبخش ترانه‌جدید«دوستت‌دارم‌همیشه» را خواهد خواند

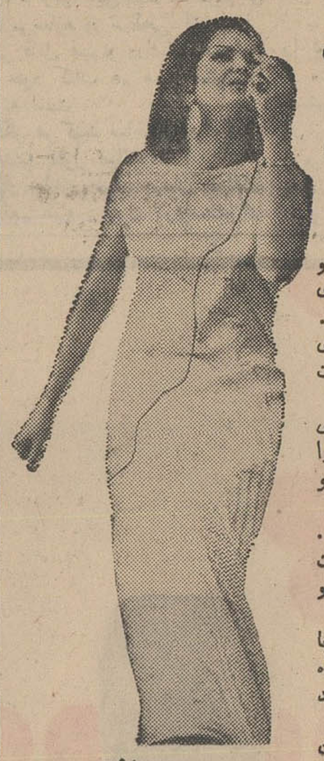

پوران

● **کنسرت پوران**

اولین کنسرت برنامه شما و رادیو فردا را پوران‌با آهنك تازه‌ای بنام«به‌تمنای تو» عهده‌دار است . آهنك این ترانه از ساخته های جعفریان می‌باشد که نابینائی است روشندل و بسیار با ذوق .

پوران دوترانه دیگر بنامهای «امیدفردا» و «اشکم دونه‌دونه» را بخواسته جمعیت حاضر دراستودیو خواهد خواند .

رنك ووارنك ، از همه رنك . برنامه کمدی انتقادی دیگری است که از وضع خیابانها ، اتوبوس و امثال آن سخن میگوید .

سپس ترانه « چه‌میشد» را با صدای پروین میشنویم و آنگاه «مسابقه صدای سازها»اجراء خواهد شد .

بعد نوبت به ایرج‌می‌رسد که‌یك ترانه تازه بنام «بزم‌شبها» رامیخواند وآواز در دستگاه دشتی باویلن همیشه» رابرای اولین‌بار اجراءمی‌کند وسپس بخواسته جمعیت دو ترانه بدگمان و اسب یال‌نقره‌ای‌را می‌خواند .

«ازاین‌جا ،ازآن‌جا» نام‌نمایشنامه دیگری است با جنبه های انتقادی فکاهی و آنگاه مصاحبه‌ای بایکی‌از اعضای ارکستربانوان صورت‌خواهد گرفت‌و پس‌از آن‌نوری ترانه‌ای با این ارکستر خواهد خواند .

ناصر خواننده آماتوری است‌که با آهنگی ازپرویز مقصدی وشعری از پرویز وکیلی خود را خواهد شناساند . او از خوانندگان برنامه جوانان رادیوست .

وبالاخره نمایش کمدی دیگری بنام «برهان‌قاطع» و برای حسن‌ختام ترانه‌ای باصدای‌دلکش اجراءخواهد شدوباین‌ترتیب‌برنامه«شماورادیو»ی فردا بپایان خواهد رسید .

مهستی و «عوعای‌مستی»

ازاین هفته سعی خواهیم کرد برنامه های رادیو و تلویزیون راروز های پنجشنبه معرفی و برنامه های قابل‌بحث را مورد بررسی قرار دهیم .

● **برنامه جمعه**

دربرنامه شما ورادیو که صبح فردا ازرادیو ایران پخش خواهدشد طبق معمول چند برنامه انتقای ، طنزآمیز از مسائل اجتماعی روز، مسابقه، دوکنسرت بادوترانه جدید وچند آهنك مورد علاقه مردم به خواسته آنان اجراء خواهد شد .

برنامه شماورادیو بوسیله‌شاهرخ نادری تهیه‌میگردد‌و فروزنده اربابی وکمال‌الدین مستجاب‌الدعوه اجراء کنندگان آن هستند .

برنامه باترانه «نگاه آشنا» از الهه آغاز میگردد و پس از آن کمدی جالبی‌بنام«خواب» که ماجرای خواب‌های‌خوش ،الکی خوشهاست! خواهید شنید این برنامه بمصداق مثل‌معروف «خواب‌دیدی خیره» ، تنظیم شده است .

پس‌از آن مهستی ،«غوغای‌مستی» رامی‌خواند وسپس یك برنامه کمدی انتقادی خانوادگی بانام «حادثه غیر منتظره» پخش خواهد شد .

«چشم انتظار» را باصدای ویگن خواهیم شنید و آنگاه چهار خانم خانه‌دار دربرنامه مسابقه هوش ، هوش آزمائی خواهند نمود .

ویگن

اسدالله ملك .

سپس مسابقه‌ضرب‌المثل هااجراء میشود .

ترانه «بیابیا» از گلهای ۴۱۸، راعهدیه میخواند . شعر این ترانه ازمرحوم رهی‌معیری است .

دراین موقع کمدین های رادیو ضرب‌المثل‌های معروف را به‌تمسخر می گیرند وبرنامه‌جالبی‌ارائه‌میدهند.

روانبخش در کنسرتی که فردا خواهد داشت‌ترانه‌تازه «دوستت‌دارم

رئیس بهداری بم کفیل فرمانداری گردید

چندروزقبل بموجب دستور آقای منتصری استاندار استان کرمان آقای دکتر حسین رحیم‌پور رئیس بهداری شهرستان بم که از روسای شاهدوست و فعال این شهرستان میباشد با حفظ سمت بـکفالت فرمانداری منصوب و مشغول کـار گردید اهالی ضمن ابراز خرسندی‌و تشکر ازاین اقدام آقای استاندار از آقای دکتر رحیم‌پور انتظار دارند همانطوری که‌ایشان توانسته است امور درمانی شهرستان بم راهمگام باانقلاب سفیدشاه و مردم سازد در امور فرمانداری نیز اقداماتی در جهت پیشرفت امور وعدم رکود کار ها بمورد عمل بگذارد .

آ ـ ۷۲۱۱۰

کارخانجات تولیدی
ذوب چدن به اطلاع
صاحبان صنایع میرساند

انواع محصولات چدنی
درخدمت صنایع سیمان وماشین سازی

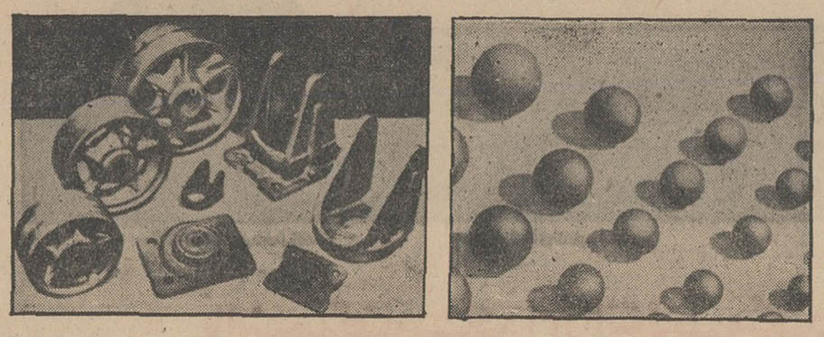

گلوله های چدنی برای کارخانجات سیمان . قطعات یدکی اتومبیل. قطعات چدنی برای ماشین آلات

شرکت سهامی تولیدی
ذوب چدن

تهران ـ جاده قدیم کرج کیلو متر ۹ تلفن: ۹۵۱۰۰۳

قابل توجه اهالی محترم شهرستانها
مسافرخانهٔ شیراز جدیدا مجهز با وسایل مدرن دایر وآمادهٔ پذیرائی ازمسافرین گرامی میباشد .
تهران ـ میدان سپه اول خیابان فردوسی تلفن ـ ۳۰۲۹۸۸
۱ ـ ۱۰ آ ـ ۳۳۸۳۷

نیازمندیهای استخدام

استخدام

ده نفر خانم و آقای دیپلمه

پس از یکدوره یکماهه کارآموزی مشغول بکارخواهندشد تلفن ۳۳۵۰۴۰
آ-۳۱۹۲ ۱-۵

LEADING PHARMACEUTICAL COMPANY seeks full time Medical Representatives to work in Tehran and Provinces. Pharmacists will be preferred; knowledge of English and driving license essential; military exemption necessary. Please write details to P.O. Box 12-1348.

کلینیک آورژانس شبانه روزی دکتر جوانشیر

احتیاج به نرس - بهیار - متصدی اطلاعات ماشین نویس و مستخدم‌زن دارد .
شاهرضا روبروی لاله‌زار نو تلفن ۴۹۶۳۲ .

پزشك با پروانه دائم

کلینیك اورژانس و شبانه‌روزی دکتر جوانشیراحتیاج به پزشك‌برای صبحها و شبها دارد .
شاهرضا - روبروی لاله‌زارنو تلفن ۴۹۶۳۲ .
آ-۳۱۹۰ ۱-۵

آگهی استخدام کارگرزن

یکی از کارخانجات تولیدی‌تعدادی کارگر زن که سن آنها بین ۲۰تا ۴۰سال بوده و حداقل‌تحصیلات‌چهارم ابتدائی داشته باشند ، استخدام می‌نماید . داوطلبان همه‌روزه بین ساعات ۹تا۱۱ صبح به‌محل کارخانه واقع درخیابان آیزنهاور -چهارراه خوش - کوچه برق شهاب شماره۱ مراجعه نمایند
آ-۷۰۸۲۴ ۱-۱۰

کارخانه ماشین‌سازی تولیما

استخدام مینماید
۱-میکانیك‌دیزل ۳نفر
۲-جوشکار ۱۰ نفر
۳-راننده درجه یك ۱نفر
خیابان قزوین سه‌راه آذرین‌شماره ۱۶۱۹
آ-۳۶۲۶۵ ۱-۲

گروه صنعتی بهشهر

آگهی استخدام

یکنفر مهندس الکترومکانیك باسه سال سابقه کار مورد نیاز می‌باشد، فرد منتخب از حقوق مکفی‌و سایر مزایای استخدامی بهره‌مند خواهد شد
داوطلبان میتوانند بعدازظهر هااز ساعت ۳ تا۵ تاسه‌شنبه۲۹ر۱۱ر۴۷به قسمت امور کارمندان گروه‌صنعتی بهشهر - سرای حافظ -شماره۸۶۵ مراجعه نمایند
آ-۷۱۷۱۴ ۱-۲

کارخانه نخ زرین

تعدادی کارگرمعمولی که دررشته نخ‌اطلاعاتی داشته باشند استخدام می‌نماید . آدرس جاده کرج کیلومتر ۱۴ مقابل بانك صادرات لیلاند خیابان بیست‌متری تلفن ۶۱۲۰۳۱و۲۷۷۵۴
آ-۳۲۱۷ ۱-۴

یکنفر حسابدار درجه یك

مسلط بزبان‌های فارسی -انگلیسی موردنیاز است سن کمتر از ۴۵سال و تجربه قبلی از شرکت های خارجی حائز اهمیت است . واجدین شرایط باذکر مشخصات و میزان حقوق درخواستی باصندوق پستی ۱۶۹ مکاتبه نمایند
آ-۳۶۲۴۳ ۱-۵

استخدام نماینده فروش

یك شرکت بزرك تجارتی بخدمت چند نفر نماینده فروش (بازاریاب) فعال و علاقمند بامربازاریابی وفروش درتهران و شهرستان‌ها درشرائط‌زیر نیازمند است
سن ۲۵الی ۴۵ سال باپایه‌تحصیلات دیپلم متوسط . کسانیکه بزبان انگلیسی آشنائی داشته و یادارای وسیله نقلیه باشند حق تقدم خواهند داشت پذیرفته شدگان‌پس‌از گذراندن دوره کلاس کارآموزی شروع بکار خواهند نمود
از متقاضیان خواهشمنداست‌مشخصات کامل خودرا بایك قطعه عکس به آدرس خیابان سپهبدزاهدی (فیشر-آباد) شماره ۱۰۲ شرکت سهامی پانته آ ارسال دارند
ازواجدین شرائط برای مصاحبه دعوت بعمل خواهدآمد
آ-۶۱۷۲۸ ۱-۲

استخدام منشی

دوشیزه یابانوئیکه واجدمشخصات زیرباشد ، استخدام میشود :
۱-داشتن دیپلم کامل متوسطه
۲-سن بین ۲۰تا۳۵سال
۳-آشنابه‌امور منشی‌گری وماشین نویسی وزبان انگلیسی
حائزین شرایط میتوانند روزهای ۲۶-۲۷-۲۸ بهمن‌ماه ماه جاری بین ساعت ۹تا۱۱ صبح به‌خیابان‌آیزنهاور- چهارراه خوش کوچه برق شهاب شماره ۱مراجعه فرمایند
آ-۷۱۶۴۴ ۱-۲

آگهی استخدام دستیار

دانشکده داروسازی بوجود یك تن دستیار رشته زهرشناسی ازطریق مسابقه احتیاج دارد داوطلبان واجد شرایط میتوانند از تاریخ نشرآگهی بمدت ۲ ماه بادردست داشتن مدارك مربوط بدبیرخانه دانشکده‌مراجعه و ثبت‌نام نمایند . استخدام‌برنده‌مسابقه تابع تشریفات‌استخدامی‌مربوط‌خواهد بود . م‌الف۱۱۱۶۵
معاون دانشکده داروسازی -دکتر علی زرگری
آ-۷۱۲۹۲ ۱-۳

کارخانه صنعتی بزرك احتیاج به :

۱-چند نفر جوان باسواد که‌تازگی خدمت نظام انجام داده و یادارای معافیت دائم باشند و درکارهای مکانیکی استعداد زیادی داشته‌باشند
۲-چند نفر کارگرباسواد وباسابقه درامور آهنگری (که لااقل یکنفر خواندن نقشه‌های فنی را بداند)
۳-مهندس‌مکانیك دیپلمه که‌زبان انگلیسی را (خواندن و نوشتن)خیلی خوب بداند .
۴-کارمند فنی که زبان انگلیسی راخیلی خوب بداند و در امور اداری کارخانجات معتبر سابقه کار داشته وخواندن نقشه‌های فنی را نیز بداند حداکثر سن ۳۵سال
۵-یك نفر کارمند انبار باسابقه برای نوشتن و نگهداری کارتهای کاردسك که زبان انگلیسی را خیلی خوب‌بداند .
واجدین شرایط به‌تلفن شماره ۹۶۰۰۸۸ بین ساعات۸الی ۱۲صبح‌ویا ۲الی ۵ بعدازظهر تماس بگیرند
آ-۳۲۱۳ ۱-۳

نقاشی پیستوله‌کار

مورد نیازاست کارخانه گالری گاز جاده آبعلی بعد ازسه‌راه‌تهران‌پارس چنب کارخانه قفل‌سازی مهریا
آ-۳۲۶۹ ۱-۲

شرکت سهامی پخش‌اتومبیل

بیکنفر حسابدار ورزیده و یك نفر ماشین‌نویس فارسی ولاتین که‌بزبان انگلیسی نیز مسلط باشد برای‌تمام وقت نیازمند است تلفن۳۰۲۵۰۲
آ-۳۲۷۲ ۱-۲

آگهی استخدام متخصص تراشکاری - صفحه تراشی - فرزکاری وقالبسازی

یك‌کارخانه بزرك تولیدی ساکن‌حومه تهران‌برای تامین کادر فنی خود درامور فوق تعدادی کارگر ماهرو استادکار ورزیده باشرایط زیر استخدام مینماید .
۱- داشتن برك خاتمه خدمت یا معافیت دائم از انجام وظیفه .
۲- خواندن‌وانجام‌کارهای‌فنی‌ازروی‌نقشه‌های‌فنی
۳- دارا بودن تحصیلات فنی‌ویاسابقه کار در موسسات معتبر .
داوطلبان واجد شرایط پس از بررسی مدارك و مصاحبه وموفقیت در آزمایشهای فنی بخدمت مشغول خواهند شد .
از داوطلبان خواهشمند است تقاضای خودرا با ذکر مشخصات ونشانی پستی‌کامل بضمیمه فتوکپی مدارك وتعیین حداقل حقوق در بدواستخدام‌به‌راهنمای شماره ۳۷۹ روزنامه اطلاعات ارسال دارند .

آگهی استخدام

بیمارستان جندیشاپور وابسته بدانشکده پزشکی برای تکمیل کادر اداری و مالی بیمارستان به‌چند نفر دیپلمه کامل که تخصصی در امور حسابداری‌و اداری ویاسابقه کار داشته باشند نیازمند است که‌بطور قراردادی استخدام می‌نماید داوطلبان میتوانند تاآخر اسفند ۱۳۴۷ مدارك خودرا بشرح زیر مستقیما یابوسیله پست سفارشی به‌آدرس بیمارستان جندیشاپور اهواز ارسال دارند . از داوطلبان امتحانات لازم بعمل آمده‌و عده مورد نیازاز بین آنان انتخاب خواهدشد .
۱-فتوکپی‌مدرك تحصیلی (دیپلم)
۲-فتوکپی مدرك‌تخصصی‌یاگواهی سابقه‌کار
۳-برك معافی و انجام خدمت‌وظیفه عمومی (برای آقایان)
سرپرست‌اداری و مالی بیمارستان جندیشاپور - دکتربدل

آگهی استخدام

یکی از موسسات بیکنفر آشپز بامشخصات زیرنیازمند است :
۱-مدرك تحصیلی گواهی‌نامه‌شش ساله ابتدائی
۲-حداکثر سن ۳۰سال
۳-انجام‌خدمت زیرپرچم یابرك معافیت سربازی (غیر ازمعافیت پزشکی)
۴-دارابودن سابقه‌کار
داوطلبان واجد شرایط میتوانند تقاضانامه خودرا باذکر مشخصات فوق‌الذکر ونشانی کامل حداکثر تا تاریخ ۱ر۱۲ر۴۷ توسط پست بنشانی تهران صندوق پستی ۱۳۸۷ر۱۴ارسال دارند

IBM requires well experienced young Accountants with good knowledge of English. Attractive Salary offered.
Apply in person — Saturday and Sunday between 2 to 3 p.m. IBM WTC Bank of Teheran Building, Pahlavi Avenue.
A—71840

آموزشگاه رانندگی تشکری

به‌راننده پایه دوم همگانی احتیاج دارد . داوطلبان همه روزه میتوانند از ساعت ۷ صبح تا۷ شب بدفتر آموزشگاه واقع درخیابان خیام -بین سیدنصرالدین واعدام(تلفن ۲۳۵۵۵) مراجعه نمایند

آگهی استخدام

شرکت سهامی کارخانجات نورد ایران برای خدمت دراهواز به‌چند نفر برقکار که پنج سال سابقه کار دربرق فشار قوی و برق سه‌فاز فشار ضعیف تاچهارصدولت داشته‌باشندو سن آنها بیش ازسی سال نباشد احتیاج دارد اشخاصیکه بیکی از زبان‌های انگلیسی یاآلمانی آشنائی وفارغ‌التحصیل هنرستان های صنعتی باشند مقدم خواهند بود . داوطلبان تاساعت ۹ روز ۲۶بهمن‌ماه‌جاری به دفترمرکزی واقع درخیابان ویلاکوی فردیس شماره ۹ تلفن های شماره ۴۰۵۳۷-۶۱۲۷۹۶ مراجعه فرمایند
آ-۳۶۴۱۷ ۱- ۳

انبار دار فنی

شرکت‌ابوالحسن دیبا و شرکاءاحتیاج بیك‌انباردار فنی که زبان انگلیسی بداند دارد . متقاضیان همه روزه از ساعت ۴الی ۶ بعدازظهر به‌خیابان حافظ -مقابل پارك‌هتل مراجعه‌نمایند
آ-۷۱۹۳۲ ۱-۶

چند نفر ویزیتور مرد

برای فروش متاعی استخدام‌میشوند داوطلبان بتلفن ۳۱۲۷۳۱ مراجعه فرمائید
آ-۳۶۴۹۳ ۱-۵

کارخانه سازنده انواع

واکسهای مدرن وحشره‌کش و غیره دراسپانیا احتیاج به‌یك نماینده‌فعال ووارد دراینگونه امور داردمتمنی‌است به‌آدرس زیر به‌زبان های انگلیسی‌و اسپانیولی مکاتبه کنید .
Productos Bufalo, S.A.
Corcega, 445
BARCELONA - 9
ESPANA

استخدام ماشین‌نویس

موسسه اطلاعات بدونفر ماشین-نویس فارسی‌دوشیزه و بانو باشرائط زیر احتیاج دارد .
۱-دارای دیپلم متوسطه
۲-دارای حداقل دوسال سابقه‌کار
واجدین شرائط بادردست داشتن رضایتنامه از محلی که قبلا مشغول کاربوده‌اند از ساعت ۸ صبح الی ۱۸ به‌اداره کارگزینی موسسه‌اطلاعات واقع درخیابان سپه روبروی اداره‌کل پست اطاق شماره ۱۳ مراجعه‌نمایند

شریك

خواستار شریك

کارخانه تولیدی باماشین های مربوطه که‌مصنوعات آن انواع‌قفسه هاو میز تحریر و آشپزخانه مدرن و غیره می‌باشد از ساعت ۹ صبح‌تا۸ بعدازظهر تلفن ۲۹۸۲۵ بشما پاسخ میدهد
آ-۳۵۶۲۳ ۱-۵

جویای کار

دیپلمه حسابدار برای تمام

یانصف روزجویای کار است تلفن ۷۹۳۲۲۲ .

راننده دوهمگانی بامعافی

جویای کار است براهنمای شماره ۳۹۱ روزنامه اطلاعات مراجعه‌فرمائید
آ-۳۶۴۵۱

برای مدیریت

کارخانه - تعمیرگاه - موسسه - کارگاه بزرك آماده کارتلفن۸۵۰۲۴۶ صبحها ۷تا۹
آ-۳۶۴۸۵ ۱-۲

سازمانهای فنی وفرهنگی

اطلاعیه کودکستان ودبستان احسان

بدین‌وسیله باطلاع خانواده های محترم میرساند یك کلاس ،خصوص کودکان عقب افتاده باآخرین روش تعلیماتی افتتاح نموده که از روز بیستم بهمن‌ماه دائرخواهدبود واز هم‌اکنون ثبت‌نام میشود
خیابان آیزنهاور جنب‌دارائی ناحیه یك‌کوچه معصومی تلفن۹۵۸۹۳۱
آ-۳۱۴۴ ۱-۱۰

انگلیسی ، فرانسه

شورت هند توسط خارجی ۴۹۹تومان باقساط باتضمین‌تا دوره عالی ماشین‌نویسی و کتب مربوطه‌رایگان . مکتب‌انگلیسی نژاد پهلوی مقابل کاخ مرمر تلفن : ۴۷۱۴۱و۴۲۰۸۶

برای استخدام فوری

درآموزشگاه فائز ماشین نویسی را بامتدجدید بیاموزید شاه‌آبادروبروی دبیرستان شاهدخت ۳۳۵۷۵۷
آ-۳۰۸۷ ۱-۱۳

باگذراندن کلاسهای زیر فورا بامعرفی ما استخدام میشوید

دفترداری دوبل و حسابداری

آموزشگاه فرهنك‌بزرگترین مرکز آموزش حسابداری و تنها موسسه دارنده کتاب حسابداری کاملترین دوره علمی و عملی عادی دوماهه یافشرده یکماهه دفترداری دوبل وحسابداری عالی راتحت نظر آقای منوچهر جمشیدی مولف کتابهای حسابداری همراه باماشین‌حساب برقی وماشین‌نویسی مجانی‌فقط با۷۰تومان شهریه تشکیل داده است باشرکت دراین کلاس و اخذ دیپلم آن باکمك‌وراهنمائی کارکنان آموزشگاه که پیوسته جویای احتیاجات استخدامی موسسات هستند در صورت لزوم استخدام‌میشوید

ماشین‌نویسی فارسی ولاتین

آموزشگاه فرهنك تعداد صددستگاه ماشین تحریر نوخریداری و ماشین‌نویسی فارسی و لاتین را فقط با۳۵تومان شهریه تعلیم‌میدهد

رادیو - تلویزیون و برق

کلاسهای علمی و عملی کمك مهندسی و مونتاژ برق رادیو و تلویزیون تحت‌نظر مهندس فارغ‌التحصیل آمریکا فقط با۵۰تومان شهریه تشکیل گردید . آموزشگاه فرهنك شاهرضا نبش ایرانشهر

گمشده

در تاریخ ۷ر۱۱ر۴۷

چکهای زیر و مقداری اسنادازماشین اینجانب بسرقت رفته است که‌مراتب به‌آگاهی اطلاع داده شده است چك شماره ۳۸۷۸ بمبلغ ۴۸۸۷ ازحساب جاری ۴۷۴ بانك بیمه ایران چك شماره ۷۹۹۸۲۹ بمبلغ ۷۲۴۰۲ریال حساب ۱ صادرات کامیار چك شماره ۶۲۵۸۹۶ بمبلغ ۱۸۰۰۰ ریال از حساب ۵ صادرات مختاری و چك‌های شماره ۵۶۶۵۹۰و۵۶۶۵۹۶بانك‌تهران شاهپور هریك بمبلغ ۵۰۰۰۰ ریال‌از حساب جاری ۱۹۰۷ و چك شماره ۸۶۸۲۴۵ بمبلغ ۵۰۰۰ ریال حساب جاری ۲۰۰۲۳ صادرات فردوسی و ۱۴۸۲۰۱ بمبلغ ۵۰۰۰۰ ریال از حساب جاری ۷۵۳۵۸ ملی مرکز و ۶۵۱۳۶۷ بمبلغ ۱۵۰۰۰ ریال از حساب ۷۱۳ بانك بازرگانی‌قاسم‌آباد و ۹۴۱۱۳۱ بمبلغ ۱۰۰۰ ریال از حساب ۱۰۸۷ ملی بهجت‌آباد کلیه چك‌های فوق ازدرجه اعتبار ساقط است
نریمان
آ-۳۶۵۰۷

۲۳برك‌چك از شماره حساب

۱۲۴۸ بانك تهران انتهای شاه‌میدان محمدرضاشاه و ۴ برك چك ازشماره حساب ۴۶۲ بانك صادرات سه‌راه طرشت بنام عباس قربانی مفقود شده وازدرجه اعتبار ساقط است

اصغر سلطانلو ۱۶ ساله

سمت چپ صورت و ابروجای اثر شکستگی وشلوار سیاه وکت طوسی بتن‌دارد ۲۰روز است گم شده هرکس اطلاعی از وی داردخواهشمند است بتلفن ۵۳۱۵۴ شرکت مقوا-سازی شرق به‌قندعلی سلطانلوخبر دهد
آ-۳۶۵۳۲

از فتح‌الله پوستینی

(عکس‌بالا) ۱۶ ساله‌ازدوشنبه گذشته خبری نیست هرکس اطلاعی ازنامبرده داردخواهشمند است به‌آدرس‌تهران نو- ایستگاه مسجد بنگاه‌زغال‌فروشی یاتلفن ۷۹۱۶۹۱ ویا ۲۸۸۳۰ منزل دائیش یابکلانتری تهران‌نو خبردهد.

تعلیم رانندگی هنرستان فنی پرستو

مرکز آموزش صحیح رانندگی - مکانیکی ترافیك مجهز به‌بهترین و مدرنترین وسیله آموزش تهران خیابان شاهپور چهارراه گمرك تلفن ۲۳۹۱۶

آموزشگاه فنی ورانندگی‌هما

آموزش صحیح رانندگی وسیله مربیان کارآزموده خیابان گرگان ایستگاه مسجد تلفن ۷۶۳۶۲۴

آموزشگاه رانندگی تشکری

مرکز آموزش صحیح رانندگی ، مکانیکی ، ترافیك مجهز به‌بهترین و مدرنترین وسیله‌آموزش تهران - خیابان خیام . بین سیدنصرالدین و میدان اعدام تلفن۲۳۵۵۵

تدریس خصوصی

انگلیسی یافرانسه

توسط خارجی تلفن ۴۷۱۴۱ .
آ-۳۱۹۵ ۱-۲۶

ریاضیات - فیزیك-شیمی

بویژه ششم با تضمین ۹۵۳۸۸۷.
آ-۷۱۰۶۰ ۱-۱۰

دوره دوم دبیرستان

درمنازل توسط دانشجویان دانشگاه آریامهر و دانشکده‌فنی‌تلفن۶۲۴۶۳۹

تدریس خصوصی ریاضیات

بعدازظهرها بتلفن ۶۷۹۳۸ مراجعه فرمائید
آ-۳۲۲۰ ۱-۳

ریاضیات دانشگاه و دروس

دبیرستان وسیله لیسانسیه ریاضی دانشجو تلفن ۹۵۹۰۱۳
آ-۳۶۳۲۷ ۱-۲

ریاضیات‌ودروس ابتدائی۷۶۳۱۰۶
آ-۳۶۲۵۹ ۱-۴

شورت‌هند و زبان

انگلیسی تدریس‌میشودتلفن۳۳۷۱۲۳
آ-۳۲۱۸ ۱- ۳

تدریس و مکالمه انگلیسی

توسط خارجی ساعتی۱۵ تومان۴۲۵۰۶
آ-۳۲۱۹ ۱-۶

زبان انگلیسی

توسط دانشجوی حقوق‌تلفن۸۵۱۵۴۵
آ-۳۶۴۰۷ ۱-۲

ریاضیات فیزیك شیمی

سیکل اول و دوم بویژه ششم و کنکور ۹ صبح‌تا۱۲ تلفن ۲۸۶۷۳
آ-۳۶۴۱ ۱-۲

گاباره‌ها

برنامه جدید
هتل میامی
تریومرول
بالت سوزی‌پاری
بلاکرمول (شعبده‌باز)
و بالاخره همه شب
ویلسون گرل شو از
۱ر۳۰ صبح در ۰۰۷
رزرو جا تلفن های
۶۲۲۴۳۲ - ۶۲۵۲۰۰
۶۲۳۵۶۲ - ۶۲۷۰۲۱

باکارا

بزرگترین و مجلل‌ترین کاباره در خاورمیانه مجموعه‌ای‌ازجالبترین برنامه هارا برای شما فراهم کرده
ارکستر فرانسوی : ژوردان
بالت انگلیسی : کلود
بالت : خواهران سئول
رقص عربی : ناریاشری
بانضمام رقص سولیست و دهها برنامه سرگرم کننده دیگر
باکارا - خیابان پهلوی
ساختمان سینما آتلانتیك
تلفن ۶۲۷۷۸۰

دانسینگها

فولی‌برژه

هرشب درمحیط گرم خانوادگی باهمکاری گروه معروف 4K+H و بااانواع غذاهای ایرانی و فرنگی پذیرائی مینماید . روزهای جمعه از ۴ونیم تا۷ونیم بعدازظهر ته‌دانسان برقرار است
انتهای روزولت شمالی بین چهارراه تخت‌طاوس وسه‌راه عباس‌آباد تلفن ۶۲۵۸۷۵

دانسینك پاستیس

همراه بارکستر معروف
تورنیدوز
و بهترین غذاهای ایرانی وفرنگی همه شب ازساعت ۸ ونیم‌جمعه‌ها ته‌دانسان
جاده پهلوی تلفن۶۲۲۷۵۹
دانسینك رستوران

رستورانها

رستوران ریویرا

منو ۱۲۰ ریال
نادری قوام‌السلطنه شماره ۲۴۲ تلفن ۶۱۳۲۶۳

از دوستان خود درسالن خانوادگی
هتل‌پالاس
با
لذیذترین چلوکباب سلطانی
پذیرائی فرمائید
هتل پالاس خیابان‌اسلامبول تلفن‌های: ۳۳۸۱۶۶ - ۳۳۴۰۴۹

رستوران باغ‌مولن‌روژ

درسالن زیبا وجدیدالتاسیس خود از مشتریان محترم باعالیترین اغذیه ایرانی و فرنگی پذیرائی مینماید
رستوران باغ مولن‌روژ
بالاتر از سینما مولن روژ
تلفن ۷۳۱۵۳

تالی‌هو
TALLY - HO
بزودی مجهزترین رستوران‌خانوادگی باعالیترین غذاهای ایرانی و فرنگی واقع درخیابان کریمخان زندچهارراه خردمند افتتاح میشود تلفن ۶۲۶۶۸۰

پانسیون

پانسیون در خانواده

باوسائل کامل تلفن ۶۲۶۷۰۴

داروخانه‌ها

داروخانه شبانه روزی‌پارس

جاده پهلوی شمال پارك ساعی تلفن ۶۲۰۲۷۹ و۶۲۹۴۹۱

داروخانه مهران شیروخورشید چهارراه استخر تلفن ۹۰۴۰۷

داروخانه دکتر شعار - حشمت‌الدوله چهارراه کیوان تلفن۴۶۶۲۳

راهنمای پزشکی اطلاعات

متخصص قلب

دکتر حسین علوی عضوانجمن پزشکان قلب آمریکا رشته های عالی داخلی (قلب وریه) از دانشگاه سنت‌لوئیز آمریکا مطب میدان فردوسی تلفن۳۳۱۷۵۷منزل ۶۰۴۰۰ پذیرائی ۳تا۷ بعدازظهر

جراحی مغز و اعصاب

دکتر احمد اسلامدوست و متخصص و جراح مغز واعصاب خیابان‌جامی شماره ۱۳۹ تلفن ۴۸۳۲۳ عصرها از۴تا۶

متخصص فیزیوتراپی

دکتر قیصر درمان فلجها - دردهای عصبی و عضلانی -رماتیسم‌و سیاتیك تحت جمشید چهارراه بهار کوچه آفتاب تلفن ۷۶۵۶۱۴

درمان فلجی بچه‌های عقب‌افتاده - فلجها - دردهای روماتیسمی سیاتیك‌باوسایل برقی وگل‌طبی خیابان پهلوی روبرو کوچه بیمارستان وزیری تلفن ۴۷۶۴۶ -دکتر حمید خطیبی

درمان فلج - چپی‌چشم ورماتیسم . فشارخون بیماریهای مزمن باروش هموپاتیك بیسابقه درایران دکتر حسن‌بهره‌مند از دانشگاه‌هند با۴۱سال سابقه - سعدی شمال بیمه تلفن ۳۰۱۶۱۷ و ۸۶۳۲۸

متخصص مفاصل استخوان

دکتر کیوان گوهر درخشان دارای بورد تخصصی از آمریکا خیابان کاخ جنوبی هلالی شماره ۱۱ پذیرائی ۵تا۸بعدازظهر تلفن ۴۱۷۰۴

متخصص جراحی عمومی وشکسته بندی

دکتر رضا فرهومند متخصص جراحی عمومی وشکسته‌بندی ازآلمان میدان شهناز اول خیابان شاهرضا پذیرائی ۴تا۸بعدازظهر ۷۲۹۰۴

جراحی عمومی

دکترامیر مسعود خلعت‌بری
متخصص جراحی عمومی از دانشگاه هاروارد آمریکا
نشانی-خیابان جامی چهارراه پاریس جنب بانك ملی‌تلفن۴۱۳۷۰

دکتر اکبر رفیعی سرشکی
جراحی عمومی اورتوپدی (جراحی مصدومین و مجروحین) ازدانشگاه پاریس . خیابان ناهید شماره ۱۹۸پذیرائی ۴تا۸بعدازظهر تلفن ۴۹۵۲۰

متخصصین بیماری خون

دکتر نصرت‌الله گرجی از دانشگاه پاریس دروازه دولت۳۳۴۳۸۹

متخصص بیماریهای زنان

دکتر مسعود مفید متخصص و جراح بیماریهای زنان وزایمان ازبرلین بامدرن‌ترین وسائل تشخیص اختلالات جنینی درهنگام آبستنی تلفن منزل ۸۵۲۱۵۷ و۶۰۸۵۲ خیابان رازی شماره ۸۵

دکتر فرهاد عطائی متخصص کبدی و کیسه صفرا از آلمان .
چهارراه شاه - کوچه‌طلوع - جنب بانك سپه از ۴تا۶

متخصصین پلاستیك

دکتر عابدی‌پور جراحی پلاستیك وزیبائی خیابان ثریا تلفن ۶۹۱۷۶

متخصص داخلی

دکتر محمدعلی خسروی متخصص امراض داخلی ازآلمان
(قلب -ریه - دستگاه گوارش کبد و کلیه) با۸سال سابقه طبابت‌در بیمارستان‌های آلمان نشانی-امیرآبادشمالی‌اول کوچه‌شهریور۶۳۳۵۰۳

دکتر سیدمحمد کاظم طباطبائی تجریش متخصص واستادیار بیماریهای داخلی ، میدان سرپل اول مقصودبك تلفن ۸۵۳۵۶

متخصص اطفال

دکتر ایرج نجات
متخصص بیماریهای اطفال و دیپلم‌فوق تخصص‌در امراض کلیوی‌اطفال‌از آمریکا - شاه - اول‌شیخ‌هادی تلفن ۶۱۱۰۸۸و۶۲۸۲۵۴

متخصصین بیماری پوست

دکتر خشنود ، متخصص بیماری های پوست
شاهرضا مقابل لاله‌زار نو تلفن ۴۹۶۳۲ بذیرائی با تعیین وقت‌قبلی

متخصص بیماریهای چشم

دکتر هوشنك برجیس جراح و متخصص چشم از آمریکا .
دارای تخصص در عینك‌نامرئی خیابان بزرگمهر شماره ۶ تلفن۶۹۰۱۲
پذیرائی صبح وعصر

دکتر نبوی متخصص چشم .
خیابان پهلوی پائین چهارراه شاه کوچه ملك ۲تا۵بعدازظهر

دکتر سعیدی متخصص‌عینك -عینك نامرئی - سردرد انحراف وورزش‌های چشمی از انگلستان امیرآباد فرصت ۷۷-۴۶۱۰۰

موی سر - پوست دکتر مرتضی سرفراز .
باجدید ترین وسائل درمانی مربوطه از امریکا مراجعت نموده خیابان قدیم شمیران ، سید خندان پذیرائی صبح و عصر تلفن ۷۷۵۱۷۴

بیماریهای آمیزشی

دکترپولوسا امراض آمیزشی . فردوسی شمالی کوچه‌صادق۳۱۲۵۸۹

دکتر فرنوش داخلی پوست وتناسلی امیریه اول‌منیریه‌صبح‌وعصر۴۸۵۵۵

دکتر یحیی صدری
بیماریهای‌آمیزشی‌ومجاری‌ادرار ، میدان‌بهارستان خیابان‌صفی‌علیشاه

دکتر معانی - بیماریهای آمیزشی ، فردوسی مقابل بانك‌ملی پس‌انداز

دکترمحمدرضامسدد - بیماری‌های آمیزشی - دروازه دولت ۳۳۴۳۸۹

دکترجناب‌زاده‌بیماریهای‌آمیزشی‌خیابان منوچهری مقابل کوچه‌ژاندارك

دکتر احتیاطی دیپلمه امریکا
بیماریهای آمیزشی ، مجاری ادرار سپه چهار راه بهلوی‌تلفن۶۸۴۸۷

دکتر دانشگر امراض مقاربتی و مجاری‌ادرارسپه‌مقابل‌پستخانه۳۰۲۴۱۶

دکتر اردشیر کوچك پور .
بیماریهای آمیزشی مجاری ادرار چهارراه بهلوی سپه ۴تا۸بعدازظهر

کلینیك‌شبانه روزی احسان

درمانگاه‌عمومی و اورژانس شبانه روزی بدون تعطیل بافعالیت ۲۴ساعته پزشکان مقیم وهمکاری ۲۶نفر پزشکان متخصص کلیه‌احتیاجات‌پزشکی شمارا مرتفع میکنند . تخت‌جمشید چهارراه ویلا تلفن ۴۶۹۸۲

پلی کلنیك تهران‌نو شبانه‌روزی بدون تعطیل
اورژانس ، مسمومین ، جراحی ، شکسته‌بندی ، زنان، پانسمان و تزریقات . تحت‌نظر پزشکان متخصص آماده پذیرائی‌بیماران‌میباشد خیابان تهران‌نو ، ایستگاه‌پل‌جنب‌داروخانه‌بنژامین۷۹۰۳۴۹ آ-۳۲۶۱

نیازمندیهای شما

خرید و فروش اثاثیه

خرید

فرش کیهان تلفن ۷۶۳۷۷۶
انواع قالی‌وقالیچه کهنه ونو
مخصوصا قالی‌های سنگین قیمت را خریداریم متمنی است برای معاملات هرنوع فرش باسازمان فرش کیهان تماس بگیرید چون‌مشاور مامجانادر اختیار شماخواهدبود

فرش رضوی تلفن ۷۶۴۸۰۰
روزولت میدان ۲۵ شهریور خریدار فرش‌های کهنه و نو صادراتی‌سنگین قیمت و فروشنده بهترین فرشهای‌نو کاشان‌می‌باشد برای هرنوع معامله باتلفن ۷۶۴۸۰۰ مکالمه‌فرمائید .

فرش گلشن تلفنهای ۶۲۸۳۵۵ و ۶۲۱۴۲۱
انواع فرشهای نو از تمام شهرستان هاموجود می‌باشدقیمت یك کلام در ضمن فرش‌نوو کهنه خریداریم

فروشگاه فرش شریفی تلفن ۳۵۱۸۰۳
انواع فرشهای کهنه ونومخصوصا فرشهای سنگین‌قیمت‌جهت صادرات باروپا و همچنین یخچال های نفتی‌و برقی و تلویزیون شمارا عادلانه خریدار است
آ-۳۱۶۱ ۱-۳۰

فروشگاه ایران فرش تلفن ۷۷۴۹۷۲
کلیه لوازم شما بهرمبلغ باشد بیشتر از سایرین نقد خریداریم
آ-۳۲۷۳ ۱-۳۰

فروشگاه خالقی
تلفن هـای ۳۰۳۰۸۰ و ۳۵۲۰۹۰ فرش کهنه و نو و یخچال ، تلویزیون و لوازم منزل شما را خریداریم.

فرش میمنت (عطابخشی)
بهترین خریدارفرشهای کهنه و فروشنده عالیترین فرشهای بافت ایران نقدواقساط تلفن ۹۵۹۷۱۵

فروشگاه معینی
علاوه برخرید قالی کهنه‌شما فرش را با صدی ۲۰ تخفیف عرضه می نماید سرای بوعلی جنب بانك شماره ۳۷ تلفن ۲۸۹۶۴ .

فرش اردیبهشت تلفن ۶۸۱۶۴
باپول نقد و قیمت عالی فرشهای کهنه را خریداریم شاه چهارراه اردیبهشت پلاك ۳۳۳-اسدی

فروشگاه و نمایشگاه آسیا
یخچال - تلویزیون - اجاق گاز و فرش عادلانه خریداریم شاه - چهار راه پیروز تلفن ۶۱۲۸۳۲

فروشگاه صفا تلفن ۳۵۲۸۷۶
کلیه لوازم منزل شما را در اسرع وقت بااطلاع تلفنی در محل نقدا عادلانه خریداری مینماید .

فرش طوسی تلفن ۷۵۹۰۲۹
قالی و قالیچه کهنه شما را برای صادرات از سایرین بهتر میخرد

فروشگاه ارمان تلفن ۶۹۶۲۳
بهترین خریدار تلویزیون فرش چراغ گاز و هرنوع یخچال نفتی

فرش روزولت تلفن ۷۰۷۴۳
فرشهای کهنه شمارا نقدا خریدار است و بافرش‌های‌نو معاوضه‌مینماید. خیابان روزولت چهارراه تخت طاوس

فروشگاه سعید- سرچشمه
خریدار اثاث خانگی ، فرشهای سنگین قیمت ۳۳۸۶۶۷ و ۲۳۳۷۶

فروشگاه محبی
نیازمندیهای زندگی مدرن شمارا تامین مینماید فرح‌آباد ژاله ۳۳۴۹۸۷

فرش فروردین تلفن ۴۳۰۸۵
بهترین خریدار فرش های کهنه‌ونو
آ-۲۹۹۱ ۱-۲۶

فروش دست اول

فرش مهتاب تلفن ۷۷۱۳۶۵
خرید فرشهای کهنه‌باقیمت‌عادلانه فروش فرشهای نوباتضمین کتبی فرح شمالی ایستگاه بی‌سیم

فروشگاه آریا ۴۹۳۹۳
بهترین خریدار یخچال برقی ونفتی- فرش - تلویزیون خیابان‌شاه

گیو
فروشگاه شماره ۱ شاهرضاساختمان انوشیروان دادگر فروشگاه شماره۲ پهلوی‌بالای سینما امپایرمحل‌فروش بهترین یارچه از کارخانجات‌انگلستان

جواهری مظفر
دارنده جواز شماره ۱ نقره استاندارد برای فروش نقره کهنه و یا خرید جواهرات و فیروزه وهرنوع کاردستی ایران به‌تهران - چهارراه‌لاله‌زار تلفن های ۳۳۴۷۷۶و ۳۳۳۸۹۲ مراجعه فرمائید
آ-۷۱۷۱۶ ۱-۲۶

فروشگاه چتیامرکز بهترین
قماش پشمی زنانه مردانه لوازم آرایش‌و اجناس کادوئی‌خیابان‌شمیران باغ‌صبا تلفن ۷۵۵۵۸۲
آ-۱۵۹ ۳ ۱-۷

رادیوگرام مبله‌استریوفونیك
باموج‌اف - امساخت کارخانه‌مندآلمان بعلت مسافرت بقیمت مناسب‌بفروش میرسد . تلفن۲۳۱۹۲
آ-۳۲۴۵ ۱-۳

کارخانه خرم
سازنده صندوق نسوز ، نردبان کشوئی ، کولر ، وسایل دفتر قبول سفارش برای قالب‌سازی ، پرس و تراشکاری تهران‌نو تلفن ۷۹۰۳۹۴و ۳۳۸۶۴۴
آ-۳۱۵۸ ۱-۰

نمایشگاه های مبل

قابل توجه‌کلیه مبل‌فروشیها
جالبترین میزهای منبت‌روکشی وساده کارگاه افشار اوائل نایب‌السلطنه را بعالیترین شرایط دراختیار شما میگذارد تلفن ۳۵۲۳۲۱

پرده‌دوزی ارجمند ۳۳۷۳۷۰

پیراهن مبل ۳۳۹۵۰۵
تعویض پارچه مبل ۳۳۹۵۰۵
پرده دوزی شهرزاد ۳۳۹۵۰۵

نمایشگاه مبل میکا
مدیریت مبل‌میکابا کمال افتخار باطلاع علاقمندان میرساند که این نمایشگاه باسرویس های کاملتری سه‌طبقه دیگر باسالن های متعدد برنمایشگاه قبلی اضافه و عالیترین نوع مبلمان ۶۹ را باتخفیف بیسابقه در اختیار مشتریان محترم خودقرار خواهدداد .
عباس‌آباد فرح شمالی
تلفن : ۷۷۲۵۸۵

دکوراسیون پرده دوزی‌بهرام
انواع پارچه و لوازم پرده-پرده کرکره فلزی - سعدی شمالی اول کوچه‌بخارا جنب بیمه تلفن ۳۲۵۶۸۰
آ-۳۲۳۸ ۱-۲

نمایشگاه‌مبل‌ابتکار ۹۵۳۷۲۶
همه‌نوع مبلمان مدرن نقد و اقساط بفروش میرسد از این‌نمایشگاه‌دیدن فرمائید سلسبیل مقابل سینما خرم
آ-۳۲۵۸

قابل توجه‌کلیه کارمندان دولت
تزئینات حجاب بخاطر فرارسیدن عیدنوروز و احتیاج عمومی به‌تغییر دکوراسیون‌وتهیه پرده امکاناتی بی‌نظیر برای کلیه‌کارمندان دولت درنظر گرفته **تزئینات حجاب** بکارمندانی که کارت معرفی ارائه دهند از قیمت ثابت فروش ۵درصد تخفیف قائل شده و بهای سفارش بطور اقساط دریافت نموده و بابت دوخت‌پرده وجهی دریافت نخواهدکرد بکارمندانی که مایل بخرید نقدی باشند۱۲درصدتخفیف داده‌خواهدشد **تزئینات حجاب** تنها موسسه مجهزی است که در تمام‌نقاط‌ایران‌سفارش و دوخت و نصب پرده را می‌پذیرد
نمایشگاه وفروشگاه تزئینات حجاب خیابان نادرشاه چهارراه تخت‌طاوس تلفن ۶۲۰۵۰۳

گازمورد نیازشما

پخش گاز شرکت بوتان
از ساعت ۷ ونیم صبح تا۸بعدازظهر باتلفن های‌شماره۹۵۳۰۵۱تا۹۵۳۰۵۵ و۳۳۸۲۲۱ و ۳۳۸۲۲۲ و ۳۳۲۹۲۴ آماده قبول سفارشات مشتریان‌محترم خود درتهران می‌باشد

سرویس پخش گاز
جنرال
تلفن‌های
۹۵۷۶۹۲-۹۵۸۲۵۲
۹۵۷۷۹۴-۹۵۹۱۶۴
سرویس منظم - دقیق - مطمئن
پخش گاز
درتمام ایام هفته

شرکت چراغ گاز
دارای مطمئن‌ترین سیلندر ورگلاتور گاز تلفن‌های پخش‌گاز
۶۹۵۷۶و ۴۹۴۷۱ و ۴۲۹۲۸
آ-۳۲۴۰ ۱-۲۶

ارساگاز
بهترین و مجهزترین‌سرویس
پخش گازدرتهران و کلیه‌شهرستانها روزولت کوچه نیك شماره ۷
تلفن‌های ۶۹۷۴۵و۴۶۷۶۶و۴۴۸۰۲
آ-۲۸۵۶ ۱-۲۶

اطلاعیه شرکت فرگاز
شرکت فرگاز همه روزه از ساعت۶ صبح الی ۲۲ سفارش گاز می‌پذیرد تلفن‌های ۷۲۱۴۸و۷۶۱۰۹۵و۷۶۱۰۹۶
آ-۳۲۴۱ ۱-۱۵

شرکت پرسی گاز
از۷ صبح تا۱۰شب بدون انقطاع‌به مشتریانی که به‌گاز یاسرویس نیازمندند جواب میدهد . به‌تلفن‌های ۶۴۵۹۱ -۵ و۴۷۲۴۷ و۴۷۹۹۰مراجعه شود
آ-۳۲۴۲ ۱-۱۵

فروشگاه تهران گاز
فروشنده لوازم گاز سوز اجاق های آمریکائی لوازم خانگی میدان ۲۵ شهریور مقابل ساعت ۷۳۳۲۱
آ-۳۲۶۸ ۱-۶

شستشوی مبل وفرش

شستشوی مبل وفرش‌ساحل
نظافت مبلمان وپلیش‌وسیله دستگاه برقی درجای خود تلفن ۹۵۶۵۶۵
آ-۲۶۵۱ ۱-۲۶

شستشوی مبل وفرش امین
بانضمام‌تشك‌اتومبیل‌بطریق‌خشکشوئی درجای خود تلفن ۹۵۸۹۵۰
آ-۲۷۸۲ ۱-۲۶

سرویس خشکشوئی نوین
نظافت مبلمان و فرش‌درمنزل‌بطریقه خشکشوئی تلفن ۲۷۲۹۰
آ-۳۰۵۴ ۱-۱۰

شستشوی مبل وفرش‌ادیب
مبل وفرش و تشك‌های‌ماشین درجای‌خودتمیزمینماید تلفن ۹۵۲۴۵۴

دوراکلین سرویس بین‌المللی آمریکا
خشك‌شوئی مبل و فرش .موکت صندلی و سقف اتومبیل درمحل‌با آخرین متد متداول درجهان وابسته به کارخانجات بزرك تاول‌ماسترایران تلفن ۷۵۸۳۹۵و ۷۵۸۳۹۶
آ-۳۲۳۳ ۱-۳۰

کارخانه قالی‌شوئی ماژیك
تلفن مرکز ۶۱۱۸۲۲
جمشیدآبادشمالی ۶۱۱۸۲۳
شعبه تهران‌نو ۷۹۸۸۱
مرکز کارخانه جاده مخصوص کرج
آ-۳۱۳۲ ۱-۱۳

شستشوی مبل وفرش کلین سرویس مهر مبتکر پیشرو
نظافت مبل‌وفرش درجای خود باموادآزمایش شده بادستگاه منحصر بفرد تلفن ۹۵۲۵۴۶
آ-۲۸۶۲ ۱-۲۶

شرکتهای ساختمانی

شرکت بی.بی آر
راه و ساختمان و سد - خیابان تخت جمشید شماره ۵۹۳ تلفن ۷۲۰۹۲- ۷۰۳۹۹- ۷۳۵۸۰

شرکت پلدشت
راه ،راه هن ،ساختمان‌پلهای بزرك لوله کشی ، آبرسانی فاضلاب‌شهر ها نهر کشی ، زه کشی ، سد کوچك وبند خیابان‌ویلا چهارراه شیرین . شماره۶۲ تلفن ۴۲۲۶۰- ۴۰۶۲۰

شرکت تجن
راه راه آهن ، ساختمان‌لوله کشی، آبرسانی و فاضلاب شهر ها ویلا شمالی خیابان اسفندیاری . شماره ۲۹ تلفن ۴۳۹۱۰ - ۴۹۳۶۵

شرکت تونل ساختمان
راه - راه‌آهن -ساختمان خیابان آبرسانی ،فاضلاب‌شهر هانهر کشی زه کشی ، سد کوچك و بندخیابان سوم اسفند خیابان اپرا.شماره ۱۸ تلفن ۳۲۹۸۲۷ -۳۳۷۷۴۳

شرکت ساروج
راه سازی ، ساختمان ، نهر کشی‌زه کشی سد کوچك و بند خیابان صنیع‌الدوله کوچه‌خونسیری شماره ۱۵ تلفن ۷۵۶۹۸۵ - ۷۵۶۲۰۹

شرکت سینکاف
ساختمان لوله کشی ، آبرسانی، فاضلاب ، نهر کشی ، زه کشی‌وبند خیابان‌شاهرضا،اول‌ویلا کوچه‌ابیورد شماره ۱۷ تلفن ۶۵۸۳۵ -۴۴۸۱۰

شرکت سینوس
راه‌سازی، ساختمان ، لوله کشی آبرسانی وفاضلاب شهر ها خیابان امیرآباد کوچه‌مرعشی شماره۱+۱۲ تلفن ۴۲۷۴۳

شرکت سینویل
راه سازی ، ساختمان ،پلهای بزرك لوله کشی ، آب رسانی ،فاضلاب ساختمانهای فلزی ، نهر کشی ، زه کشی و بند خیابان شاهرضا روبروی دبیرستان انوشیروان‌دادگر شماره ۳۷ تلفن۶۱۲۰۲۷ -۴۱۷۴۸

شرکت فاخ
راه‌سازی ، ساختمان ، لوله کشی، آبرسانی ، فاضلاب ساختمانهای فلزی - خیابان دانشگاه .چهارراه مشتاق تلفن ۴۵۹۲۸ -۶۱۲۳۲۹

شرکت پارس مکانیك (حفر چاه‌عمیق)
خیابان سعدی پاساژ صدقی‌نژاد تلفن ۳۸۴۰۳ -۳۳۱۳۶

شرکت پارکت
راه ،راه‌آهن ساختمان ساختمانهای فلزی.
وصال شیرازی کوچه آذین شماره ۱۹ تلفن ۴۳۲۲۴

شرکت ایران پی
راه ، راه آهن - ساختمان خیابان ایرانشهر شمالی شماره ۱۷۷ تلفن ۶۲۴۷۸۳ - ۶۲۳۸۲۶

شرکت بنادر
راه ،راه‌آهن -ساختمان لوله کشی، آبرسانی‌فاضلاب‌شهر ها،نهر کشی، زه کشی سد کوچك و بند . خیابان ارفع شماره ۲۰ تلفن ۴۲۱۴۳

شرکت اسد
راه -راه هن -ساختمان نهر کشی- زه کشی سد کوچك و بند . خیابان حافظ ساختمان بانك کار طبقه ۱۱ تلفن ۶۱۳۷۴۵ -۴۸۷۳۱

شرکت آ- خانزادیان
راه - راه آهن-ساختمان لوله کشی ، آبرسانی ،خیابان تخت جمشید شماره ۱۳۸ تلفن ۶۶۳۵۶- ۴۳۶۹۲ .

شرکت زیمنس ایران
برق شبکه تلفن وسایر لوازمات برقی خیابان‌تخت جمشیدشماره ۳۲ ساختمان زیمنس ایران تلفن ۶ - ۶۰۸۷۱

شرکت شعله خاور
تاسیسات شوفاژ
خیابان تخت جمشید چهارراه بهار شماره ۳۳۲ تلفن ۷۵۶۱۴۱

شرکت آرسنال
راه سازی - ساختمان
خیابان شاهرضا مقابل پیچ‌شمیران ساختمان تدین طبقه پنجم تلفن ۳۰۵۵۵۶ - ۳۶۶۲۲

شرکت آریکان
راه - راه‌آهن - ساختمان‌خیابان نادری -پاساژنادری طبقه سوم‌شماره ۴۶۳ تلفن ۶۱۱۶۶۵

شرکت اوج
راه ، راه آهن ، پلهای بزرك، ساختمان نهر کشی - زه کشی،سد کوچك و بند .
خیابان خواجه نصیر طوسی‌شماره ۳۲۶ تلفن ۷۵۰۳۴ -۷۲۳۱۰

شرکت بهسازنو
راه -راه آهن -ساختمان لوله کشی ،آبرسانی - فاضلاب‌شهرها- نهره کشی‌زه کشی -سد کوچك‌وبند خیابان خارك شماره ۴۸ تلفن ۴۳۶۴۶ -۴۴۰۴۰

شرکت راه‌وساختمان
راه - راه آهن -ساختمان لوله کشی آب رسانی ،فاضلاب‌شهرها خیابان ویلا خیابان سپند شماره ۹۶ تلفن ۶۹۷۲۶ -۶۹۷۲۲

شرکت جنرال مکانیك
راه - راه‌آهن ساختمان پلهای بزرك-لوله کشی آبرسانی-فاضلاب شهرها ساختمان فلزی -نهر کشی- زه کشی -سد کوچك و بندخیابان تخت جمشید خیابان کیوان‌شماره ۶۷ تلفن ۴۹۸۶۳- ۴۵۸۰۴

شرکت رادکو
لوله کشی - آبرسانی -فاضلاب شهر ها،لوله کشی-ساختمان‌تهویه وشوفاژ -خیابان شمیران قدیم شماره ۵۹۳ جنب وزارت بهداری تلفن ۷۲۱۴۱- ۷۲۱۴۲ - ۷۲۱۴۳

شرکت کولاك ایرمك
تاسیسات شوفاژ خیابان دامغان شماره ۳۹ تلفن ۴۶۹۷۲

شرکت لاندا
راه سازی ساختمان -لوله کشی آبرسانی - فاضلاب - نهر کشی زه کشی و بند .
خیابان خاقانی شماره ۷۰ تلفن ۷۵۶۴۲۷ - ۷۵۵۷۶۴

شرکت مهگان
راه سازی ساختمان لوله کشی - آبرسانی‌فاضلاب-نهر کشی-زه کشی و بند.خیابان پهلوی چهارراه امیراکرم شماره ۱۱۰ تلفن ۴۷۳۵۱ - ۶۶۷۶۹ - ۶۱۱۳۸۰

شرکت کارا
خیابان بهجت آباد بعد از چهارراه تخت جمشید شماره ۱۵۰ تلفن ۴۸۵۳۸

شرکت ماسه
راه سازی ساختمان لوله کشی- آسانی فاضلاب- نهر کشی زه کشی وبند .خیابان فخر رازی شماره۱۰۶۰ تلفن ۴۱۰۲۴ - ۴۰۹۸۷

شرکت ساختمانی مجم
راه‌سازی -ساختمان پلهای‌بزرك نهر کشی - زه کشی و بند خیابان ویلای شمالی خیابان اسفندیاری شماره ۳۱ تلفن ۴۷۴۹۹

شرکت ماسون
راه سازی - ساختمان لوله کشی آبرسانی وفاضل آب خیابان‌پهلوی خیابان فیروزگر شماره ۵۵ تلفن ۶۷۳۹۷

شرکت سد
راه سازی - ساختمان نهر کشی زه کشی و بند خیابان حافظ کوچه هاتف شماره ۳۵- تلفن ۶۵۶۶۳ - ۴۱۹۶۱

شرکت ثلاث
راه سازی ساختمان لوله کشی آبرسانی -فاضلاب‌نهر کشی‌زه کشی وبند .خیابان حافظ چهار راه عزیز خان شماره ۳۴۵ طبقه سوم تلفن ۶۱۱۱۳۶

تعمیرات

تعمیرگاه تلویزیون الکترون تلفن ۷۶۳۶۸۲
آماده برای نصب کنورتور جهت فرستنده دولتی وآموزش و پرورش‌روی هرنوع تلویزیون و تعمیر تلویزیون آرسی‌ای -شاوب‌لورنس - تلفنکن- سیبرا -فیلیپس‌وسایرمارکهاسرویس مجهز وسیار درمنزل بویژه‌شمیرانات

تلویزیون سرویس نصیر
المپیك دمونت گراندیك ۲۳۷۵۲۰
تعمیرانواع تلویزیونهای اروپائی ، امریکائی برقی ترانزیستوری - نصب کنورتور خارجی وآنتن تمام‌کانال باضمانت‌درمنازل
آ-۳۱۴۸ ۱-۲۶

سرویس تلویزیون گارانتی
تعمیر تلویزیونهای سیبرا B.C.A اداحنرال الکتریك تلفونکن ونصب کنورتورر تمام نقاط تهران بویژه شمیرانات تلفن ۶۲۸۳۷۱

اهم الکترونیك سرویس
تعمیر تلویزیون های شاوب‌لورنس آرتی -آی - فیلیپس - تلفنکن - گرندویك نصب کنورتور
تلفن ۶۲۴۸۱۷ ۱-۲۶

تعمیرگاه تلویزیون غرب
۳۰ درصد تخفیف
جهت نصب کنورتور اتوماتیك‌آلمانی وآنتن تمام کانال خارجی-تعمیرانواع مارکهای تلویزیون باسرویس مجهز سیار تلفن ۷۵۴۵۰

شرکت تلویزیون‌سرویس‌ملی
تعمیر انوا ع‌تلویزیون و کلیه دستگاههای الکترونیك‌خیابان‌نادری پلاك ۴۴۲ تلفنهای ۳۱۳۲۶۲ و ۳۱۳۲۷۸

شرکت مهندسین تلویزیون
سرویس سیار درتمام‌شهرتعمیرات انواع‌تلویزیون‌دستگاههای‌الکترونیك باکارمزدکم ۶۱۱۲۳۴
آ-۳۱۱۰ ۱-۲۶

شرکت سهامی رادیو تلویزیون ایران
جهت نصب کنورتور وتعمیرتلویزیون های R.C.A-RTI که تحت نظر متخصصین کارآزموده انجام میگیرد به‌تعمیرگاه خودتان به شماره‌های ۹۵۳۰۱۵ و۹۵۳۰۱۶ و ۹۵۳۰۱۷ و ۹۵۳۰۱۸ و ۹۵۳۰۱۹ مراجعه نمائید

تلویزیون امیر تلفن ۶۸۱۱۰
تلویزیون شمارا تعمیر ورنگی‌میکند
آ-۳۱۳۵ ۱-۲۶

تعمیرگاه ریکولد بهنام ۹۵۰۰۳۰
آ-۲۸۱۵ ۱-۲۶

تعمیرگاه فریجیدر تلفن۷۲۳۳۶
آ-۳۲۰۸ ۱-۲۶

بخاری
سرویس نصب‌وانواع‌بخاری
آبگرمکن وکولر کانال کشی‌ساختمان تلفن۷۶۵۲۶۴
آ-۳۱۵۷ ۱-۲۰

رستورانهای خانوادگی

چلوکبابی کسری
خیابان پهلوی بلوار کرج بالای‌پمپ بنزین نرسیده به‌دوراهی یوسف‌آباد تلفن ۶۲۲۷۹۸
آ-۳۲۶۵ ۱-۱۰

به‌سالن
چلوکباب وجوجه‌کباب ملك
خوش آمدید
Welcome to Malek
TEL: 950490
جشن عروسی ومیهمانی خصوصی
شماوقتی باشکوه‌تر جلوه می‌کند
که درسالنهای مجلل ملك
برگزارشود. خیابان آیزنهاور
جنب عیسی کولا تلفن ۹۵۰۴۹۰

مؤسسات حمل ونقل

سین تور

شرکت مسافربری میهن‌تور
مسافرت‌به تمام نقاط ایران -عراق و اروپا با سرویسهای دولوکس‌و مجهز میهن‌تور - اول فردوسی - تلفن‌های : ۳۳۳۰۸۴- ۳۳۷۱۲۹ -محل حرکت وانبار توشه - خیابان ثبت - پشت‌بانك رهنی تلفن ۳۳۷۴۴۰

مسافربری تهران هراز
باسواری‌های لوکس - تهران جنب پمپ‌بنزین تلفن -۷۹۱۷۴۸ - ۷۹۲۵۹۸

شرکت مسافربری ذوقی
بمدیریت اصغر ذوقی - خیابان قزوین - سرپل‌امامزاده معصوم - مسافرت به‌طالقان - تلفن ۹۵۱۴۹۱

مسافربری صفائی
خیابان قزوین - نرسیده به‌چهارراه عسکری - تلفن ۹۵۶۵۹۲ مخصوص قزوین - زنجان واتوبوس دربست برای سرویس کارخانجات

سرویس مسافرتی میهن‌نورد
بوذرجمهری شرقی - تلفن ۲۵۶۵۵ -۲۱۹۳۷ - ویژه‌آبادان -شیراز- اصفهان - یزد - مشهد - اراك - کاظمین .

مسافربری سرویس عدل ساوه
امیریه گمرك - جنب پمپ‌بنزین . درتمام ساعات روزسرویس‌های مجهز آماده حرکت‌می‌باشد . تلفن : ۲۱۳۳۶

موسسات باربری

شرکت باربری اصفهان
خیابان سپهبد رزم‌آراء - تلفن‌های : ۲۲۵۲۰- ۲۷۲۷۶ حمل‌بار بتمام نقاط کشور بویژه اصفهان - شیراز -خوزستان

شرکت سانترال ترانسپورت با مسئولیت محدود
خیابان سعدی - ساختمان تقی‌نیا - شماره ۲۰۵- حمل ونقل‌بین‌المللی وانجام تشریفات گمرکی خسروی - کرمانشاه - جلفا - بازرگان - خرمشهر-بندرشاهپور تلفن ۳۰۳۹۹۸- ۳۰۲۲۲۳ تلگرافی : سانسپورت

شرکت باربری و پیمانکاری ترانسپورت بار
سرویس حمل ونقل داخلی ایران - خیابان‌رزم‌آراء - مقابل‌دبستان شاه تلفن ۵۴۰۳۰- ۵۸۴۱۹

باربری تهران سعادت
خیابان‌شوش - تلفن‌های : ۵۳۶۰۳- ۲۶۱۳۶ - ۲۷۲۹۷ - حمل‌بار بتمام شهرستان‌های جنوبی کشور

شرکت حمل و نقل اتوبار جاوید
خیابان شوش - نزدیك سه‌راه خیام - تلفن‌های : ۲۰۰۷۱ -۵۷۵۰۰ حمل‌بار بتمام نقاط کشور بویژه آذربایجان - گیلان -مازندران

شرکت اتوبار جنوب با مسئولیت محدود
نشانی : خیابان رزم‌آراء - شماره ۳۰۰-تلفن‌های ۵۸۹۳۱ -۵۵۶۶۰ مدیرعامل - سرمست
ویژه -اهواز - خرمشهر - شیراز- اصفهان -بوشهر-لار - بندرعباس

شرکت باربری و پیمانکاری حبیبی
خیابان شوش - تلفن‌های : ۵۸۵۵۸ - ۵۷۶۸۸ انبار ۲۲۲۴۱ حمل‌بار بتمام نقاط آذربایجان - اصفهان - شیراز - خرمشهر - بندرعباس - شعبه : جلفا - تبریز تلفن ۹۹۰۴۳

باربری و پیمانکاری خاورنو
خیابان قزوین - روبروی خیابان کبریت‌سازی تلفن‌های : ۹۵۷۸۱۲- ۹۵۷۸۱۳- ۹۵۷۸۱۴ ویژه‌آبادان -خرمشهر - اهواز -کردستان - اردبیل -سراب- تبریز .

بنگاه باربری سعدی
خیابان شیروخورشید - بین چهارراه‌های عباسی واستخر - حمل محمولات تجارتی بتمام نقاط شمال بویژه نوشهر - چالوس-شهسوار- ودسر - لنگرود -لاهیجان - رشت - پهلوی درتمام روز یکسره‌آماده کار است .

پیمانکاری وبا ربری‌سعیدی
تهران - خیابان سپهبد رزم‌آراء - تلفن‌های :۲۵۲۴۳-۲۱۴۱۳ - ۵۸۱۰۶۵ حمل‌بار به‌اصفهان-شیراز -اهواز -خرمشهر -آبادان-یزد- کرمان

باربری شمس
حمل‌باربتمام نقاط آذربایجان - میدان اعدام - تلفن‌های ۲۲۰۷۹- ۲۹۴۹۱-۵۳۸۵۷

بار بری عدالت
خیابان قزوین - مقابل دخانیات - حمل‌بار به‌خوزستان وشمال - تلفن‌های :۹۵۸۶۴۳- ۹۵۳۳۵۰

پیمانکاری‌وباربری مازندران
خیابان شوش بین سه‌راه خیام ومیدان غار -مقابل باسکول بزرك تلفن : ۵۱۱۴۴ و ۵۱۱۴۳ و ۵۵۵۰۱ - قبول حمل کالا بتمام نقاط گیلان ومازندران بویژه گرگان وگنبد

شرکت باربری مرندی با مسئولیت محدود
میدان دروازه قزوین - پلاك ۳۸۴- حمل‌باربه : بندر جلفا -بندر خرمشهر - بندرپهلوی - بندرخسروی - بندرشاهپور وشهرستان‌های بین راه . تلفن‌های : ۹۵۰۹۴۰ -۹۵۳۵۵۰ - انبار ۹۵۱۴۷۰ شعبه پاچنار ۲۳۳۹۵

باربری میهن
تهران - خیابان سی‌متری‌نظامی - دروازه‌قزوین . تلفن‌های :۵۲۵۷۷- ۲۴۱۰۷- حمل ونقل مال‌التجاره بتمام نقاط کشور بویژه بندرپهلوی و خرمشهر

شرکت باربری شهاب
خیابان شوش -مقابل اداره قند وشکر تلفن مرکز۲۱۳۰۰-۲۲۲۵۰ - شعبه بوذرجمهری ۳۵۳۸۹۸ - قبول حمل کالای تجارتی به استان‌های خراسان ومازندران تاگرگان و گنبدوشاه‌پسند وگالیکش درتمام ساعات روز

بنگاه باربری کاوه
خیابان قزوین - ایستگاه‌امامزاده‌حسن - تلفن‌های۹۵۱۱۳۱-۹۵۷۰۰۳- ۹۵۱۱۳۰- حمل باربه کرمانشاه -اهواز - آبادان-خرمشهر-تبریز-جلفا

نیازمندیها

معاملات املاک و مستغلات و اتومبیل

فروش

ویلای مدرن جاده پهلوی
هزارمتر زمین ساختمانی یك طبقه شامل ۷ اطاق - شوفاژ و سرویس شخصی‌ساز قیمت ۷۳۵ هزار تومان

خانه یکطبقه شمال تخت‌طاوس
۸۰۰ متر زمین بااستخر ساختمان مهندسی ۸ اطاق باسرویس عالی‌قیمت ۷۲۵ هزار تومان

مستغلات با مستاجرخارجی
شمال بلوار سه‌طبقه شخصی‌ساز ۷۷۰ متر بنای مهندسی باشوفاژقیمت ۴۷۵ هزار تومان

زمین ساختمانی و مرغوب
درخیابان‌های اصلی شهر وشمیرانات باموقعیت عالی و مناسب برای ویلا سازی وآپارتمان عرضه میشود
تلفن ۴۰۰۰۰ و ۶۰۰۰۰
آ-۳۲۷۰ ۱-۲

خرید وفروش اراضی نارمك نهران پارس - پول شرطی
بازرگانی امینو تلفن ۷۹۰۰۹۰
۱-۳۰ ۱-۲۱۴۸

یك قطعه زمین مشجر
تفکیك شده بمساحت یکهزار متر مربع واقع درانتهای خیابان غیاثی (دولاب) از قرارهرمترمربع ۴۰۰ریال بفروش میرسد تلفن ۴۴۹۵۲
آ-۳۶۳۷۹ ۱-۲

مستقل مرغوب فروشی
سه‌طبقه باچند مغازه نزدیك‌چهارراه سید علی درسعدی ۳۳۹۷۸۴ بنگاه کوشان
آ-۷۱۶۸۲ ۱-۳

ساختمان پنج طبقه شخصی
سازبرمیدان انتهای‌غربی‌بلوارالیزابت بدون واسطه بفروش میرسد .تلفن: ۲۳۱۹۲
آ-۳۲۴۶ ۱-۳

خانه‌ای بمساحت ۲۰۰
مترمربع‌واقع درخیابان آریامهرداراى شش اطاق ، دوهال و سرویس کامل حمام و آشپزخانه و کولر بفروش میرسد .
تلفن : ۶۳۳۳۹۹۱ .
آ-۷۰۸۹۰ ۱-۲

یکقطعه ملك مزروعی
مکانیزه بلامعارض بادوحلقه چاه عمیق ونیمه عمیق دراطراف کرج آماده فروش بتلفن ۷۲۹۸۲ مراجعه شود
آ-۳۲۱۴ ۱-۳

آژانس شایسته ۳۰۵۳۴۹
معرف بهترین املاك درشمال شهر و شمیرانات آژانس شایسته باکادری مجرب و صلاحیتدار درخدمت شما
آ-۳۰۱۶ ۱-۱۰

در بهترین محل خیابان
سلطنت‌آباد کوی بوستان چندقطعه زمین ۵۰۰متری برخیابان های ۱۵ متری اسفالت نقد و اقساط بفروش میرسد آژانس محمدی تلفن۷۷۱۱۵۵
آ-۳۰۴۷ ۱-۱۰

محل کارخانه‌ای بفروش میرسد
یك‌سالن بمساحت ۵۰۷ مترباداشتن دودفتر کار که سابقا محل کارخانه‌ای بوده‌باآب و برق واقع درجاده قدیم شمیران خیابان‌خواجه‌عبدالله‌انصاری بفروش میرسد طالبین همه روزه صبحهااز ساعت ۸الی یك بعدازظهر بتلفن‌های ۵۲۶۸۹ و۹۵۱۸۶۸مراجعه نمایند .
آ-۳۱۵۶ ۱-۱۰

بهترین نقطه تهران
عباس‌آباد سی متری نظامی نرسیده به‌چهارراه فرح ساختمان ٤ طبقه بمساحت ۳۶۰ متر هر طبقه‌با سرویس کامل‌آماده‌فروش مشاوراملاك ۱۲۱ تلفن ٤٤۰۱۹
آ-۳۲٤۸ ۱-۳

بازرگانی رهبر
فروشنده زمینهای ونك - امیرآباد نشانی جمشیدآباد جنب پادگان‌تلفن ۶۷۷۲۹
آ-۳۲۵۶ ۱-۱۰

دفترسالکی تلفن ۷۰۷٤۳
مرکز خریدوفروش‌زمینهای‌عباس‌آباد
آ-۳۲۵۳ ۱-۵

فروشگاه بمساحت۱۱۰ متر
بادرآمد ماهیانه ٦هزار تومان واقع درمیدان فوزیه بعلت مسافرت‌بفروش میرسد تلفن ۷٦۳٤۰۰
آ-۳۱۸۳ ۱-۲

خیابان فرح جنوبی
نبش‌امین‌زاده چند باب مغازه بفروش میرسد ۷۵٤۹٦
آ-۳۲۵۵ ۱-۳

خریداری میشود

زمینهای زعفرانیه دره‌فشلاق مکانیر وسعادت‌آباد، عباس آباد ، فرح زاد
را خریداریم بازرگانی جلالی خیابان پهلوی تلفن های٦۲٦٤۱۱ و٦۲٤۱۹۳

اراضی طرشت. ام.ام.سی
کوهك ،خرگوش دره ، باغ‌فیض، جنت‌آباد ،هاشمی ،کن‌جاده کرج ، فرحزاد تلفن ٦۱۱۷۷۱
آ-۸۲۹۹٤ ۱-۱ ۲-٦

پهلوی ولنجك زعفرانیه
فرمانیه خریداریم نراقی ۸٤۱٤۲
آ-۳۱۱۱ ۱-۲٤

آژانس مرمر ٦۲۷٤۷۳
درپارك‌ساعی تلویزیون - بازرگانان
آ-۲۵٤۲ ۱-۲٤

پهلوی دره قشلاق داودیه
قیطریه ولنجك عابدی ۸۵۰۰۹۵
آ-۳۲۰۰ ۱-۲٦

اراضی‌خرگوش‌دره. پونك کوی مکانیر، سعادت آباد . باغ فیض خریداریم‌بتلفنهای ۳۳۹۰٦۷ و ۳۳٦۸۸۵مراجعه فرمائید .
آ-۳۱۵۲ ۱-۱۰

دفتر براتی شمیران
خیابان پهلوی باغ فردوس۸۵۲۵۷۵
آ-۳۰۰۸ ۱-۲٦

دفتر مسعود ۷۷۰۲٤۱
خریدار اراضی دره قشلاق داودیه ودروس مبارك‌آباد قیطریه
آ-۳۱٦۰ ۱-۲٦

اراضی ندید یوسف آباد
امیرآباد . عباس‌آباد جمشیدآباد- ونك وخانه‌های شخصی‌ساز خریداریم دفترپیشرونیك ٦۳۳۹۱٦
آ-۲۹۸۸ ۱-۲٦

اراضی کیشا قلقلی
یوسف‌آباد خریداریم ٦۳۱۵۲٤
آ-۳۱۳٤ ۱-۲٤

اراضی خرگوش دره‌کوهك
امام‌سی . پونك فرحزاد جنت‌آباد باغ‌فیض جاده کرج هاشمی خریداریم ٤۵٦۲۵
آ-۳۱۳۰ ۱-۲٦

آژانس شهرزاد ۸۸۱۷۰۹
خرید و فروش اراضی فرمانیه نشانی جنب کلانتری ۲ فرمانیه .
آ-۲۹۲۹ ۱-۲۲

حاجی‌آباد - ام - ام- سی
فرحزاد خریداریم ٤۲۳۲۷
آ-۲۸۷۷ ۱-۲٦

دفتر پارس خریدار زمین
وخانه‌های ویلائی مستغلات در عباس اباد و شمیرانات ۷٦۱۵۵۸
آ-۲۲۸۸ ۱-۲٦

دره قشلاق‌رادسر ٦۲۳۸۳۹ یزدی
آ-۲۹۱٤ ۱-۲٤

دره قشلاق . داودیه.چالهرز
دروس .مبارك‌آبادغروی ۸٦۱۸۱

املاك حسینی۸۵۲۰۰۲
اراضی دره قشلاق‌ولنجك‌خریداریم
آ-۳۰۹۰ ۱-۱۳

آژانس‌املاك مرمر ٦۲۷٤۷۳
درخیابان‌های پارك ساعی-تلویزیون- بازرگانان
آ-۳۲۰۱ ۱-۱۵

املاك یزدی ٦۲۰۸۹٦
اراضی دید وندید یوسف‌آباد.سعادت آباد مکانیزه و غیره خریداریم
آ-۳۲۵٤ ۱-۲٦

خریدار کوهك خرگوش‌دره
پونك .حسن‌آباد . شرکت پنبه کیشا. جنت‌آباد ٦۸۲۰٦ صحرا
آ-۲۹۲۰ ۱-۱۲

اجاره داده میشود

خیابان آریامهر
کاخ دوم یکدستگاه آپارتمان ۳ اطاقه مبله بتمام وسائل‌زندگی مجهز باشوفاژ وکولر و تلفن بیك نفر یا بیك زوج جوان اجاره داده میشود تلفن ٦۲٦۷۵۰ و ٤۰۳۰۰

امیرآباد اول صهبا (گیو)
خانه‌ای دارای ۷ اطاق و انبار وتلفن و کولر وپارکینك وسایرلوازم۱۵۰۰ تومان اجاره داده میشودتلفن٤٤٦٤٤
آ-۳۲٦٤ ۱-۲

پارتمان جدید سازباشوفاژ بهترین نقطه پهلوی
طبقه‌هم کف ٦اطاق هال وکلیه لوازم باتلفن کف مکالئوم مقطوع ۱٦۰۰ تومان آژانس شایسته ۳۰۵۳٤۹
آ-۳۲٦۷ ۱-۳

زمین‌ساختمانی درکاخ‌شمالی
تلفن ٦۱۱۸۱٤ سه‌تاچهار
آ-۳٦۵۲۷ ۱-۳

اجاره میشود

موسسه امور خارجیان
منازل شمارا بخارجیان اجاره میدهد تخت جمشید شرقی ۵۰۳-۷۱۷۸۲
آ-۲۹۹۲ ۱-۲٦

زیرزمین بمساحت تقریبی
۱۵۰ تا۲۰۰ متر جهت کارگاه‌خیاطی (ارباب رجوع ندارد) بدون‌سرقفلی موردنیاز است عصرها ۵تا۷ تلفن ٤۵۸۱۹
آ-۳٦۳۳۱ ۱- ۳

در صاحبقرانیه
بیك منزل دوطبقه جهت یك‌خانواده اروپائی نیازمندیم باتلفن های : ٦۱۲۹٦٤ و ٤۹۷۱۳ تماس بگیرید
آ-۳۲۵۷ ۱-۵

٦ ویلای مدرن
سه‌اطاق‌خواب تا٦ اطاق‌خواب‌باشوفاژ وتلفن درکاوسیه .داودیه .محمودیه. الهیه . دروس ، سلطنت‌آباد فوری برای‌خارجی اجاره میشودتلفن٤۸۹۹٦
آ-۳۲۷٤ ۱- ۳

منزلی‌باوسعت زیاد و عمارت
مسکونی شیك مجهز به‌شوفاژ وتلفن واستخر که دارای سرویس جداگانه خدمتکاران وراننده باشد تاحدود ماهیانه ۳۰۰۰۰ ریال اجاره میشود. روزهای غیر تعطیل از ساعت ۵الی ٦ بعدازظهر باتلفن ٤۲٦۸۰تماس‌حاصل نمائید
آ-۳۲۷۱ ۱-۲

محلی برای کارخانه مورد
احتیاج است از ٦۰۰ متر ببالا باآب و برق تلفن ۳۱۳۱۸٦
آ-۳٦٤۵۳ ۱-۲

واگذار میشود

دفتر کار واقع درچهارراه ایرانشهر وثریا
دارای ۵اطاق مبله باتمام لوازم‌و تلفن واگذارمیشود تلفن٦۱۳۱۸٤
آ-۳۱٤۹ ۱-٦

اطاق برای امور بازرگانی
دربهترین محل خیابان سعدی بدون سرقفلی تلفن ۳۱۰۱۲٤
آ-۳٦۳۵۵ ۱-۲

موقعیت ممتاز
خیابان شمیران مقابل سینماریولی جنب پارکینك سه‌باب مغازه دوطبقه بزرك عالی و یك زیرزمین بزرك‌مدرن واگذار میشود
آ-٦۳٦۳۸ ۱-۱۰

فروش اتومبیل

انواع فولکس‌واگنهای ۱۹٦۹
را از شرکت سهامی عباد خیابان امیرکبیرخیابان‌ملت تلفنهای۳۰٤۱۸۱ و ۳۰٤٤۷۲ خریداری فرمائید

یکدستگاه کومراستیشن ٦٦
خریداریم تلفن ٦۲۰٤۲۰

یکدستگاه استیشن کومر
۱۲نفره مدل ٦٦ خریداریم تلفن ٦۲۰٤۲۰

فیات ۱۲٤ مدل ۱۹٦۹
وارد شد شرکت سهامی عبادتلفن های ۳۰٤۱۸۱ و ۳۰٤٤۷۲ .
فروشگاه امیر تلفن ۹۰۰۹۰
آ-۳۱۹٦ ۱-۱۰

خرید وفروش جیپ ولندرور ٤۷۰۷۵

اولین بازار اتومبیل در ایران
خرید و فروش و معاوضه اتومبیل بقیمت روز و عادلانه انجام می‌شود سرچشمه توقفگاه کاروان۳۰۱۳۲۷
آ-۲۷۰۷ ۱-٦ ۲

فولکس جدید ۱۹٦۹
چهاردر سفارشی باتمام تجهیزات فروشی ٤۳۲۳۳

اتومبیل های موجودبرای فروش در نمایشگاه اتومیلان
واکسهال مدل ٦۷
پژو مدل ٦۷سوپر
پژو مدل ٦۵
پلیموت مدل ٦٦ سیلندر اتوماتیك
شورلت مدل ٦۵بیسکن
فورد مدل ٦٦کالکسی بدون ستون باکولر
کلاس مدل ٦٦رنك شیری
فولکس‌واگن مدل ٦۷
فورتندربرت مدل ٦۰
فولکس واگن کارمن کیا ٦۳ شیری
قبل ازخرید و فروش هرگونه‌اتومبیل بانمایشگاه اتومیلان : خیابان قدیم شمیران مقابل وزارت بهداری تلفن ۷٦۵۰۵۰ و۷۱۹٦٤ مشورت نمائید

نمایشگاه اتومبیل امیر
نماینده فروش اتومبیلهای فیات ۱۲٤ و ۸۵۰کوبه - و آریاوشاهین بنقد و اقساط ضمنا هرگونه اتومبیل راجهت خرید و فروش‌ازاین‌نمایشگاه بخواهید .
اتومبیل امیر - چهل‌متری نواب- تلفن‌های ۹۵۹٦٦٦- ۹۵۰۰۹۰

مرکز اتومبیل ایران
اتومبیلهای سواری آخرین مدل باراننده و بدون راننده شبانه‌روزی، تلفن‌های ۷٦۵۵٤۲ و ۷۵۹۳۵٦
آ-۳۲۳۵ ۱-۳۰

آریا وشاهین
اقساط ٤۰ماهه ٤۳۲۳۳
آ-٤۲٦۳ ۱-۱۵

کرایه

اتولوکس
اتومبیلهای تشریفاتی باراننده برای داخل وخارج تهران میدان فردوسی تلفن ٤٤٦۹۰۵و٦۱۱۳۷۰

معاملات پول

پول‌تومانی ۲شاهی ٦۲۸۰٦۰

وام فوری در مقابل تلفن
سازمان خانه تلفن ٦۷٤٦۹
آ-۲۸٦۸ ۱-۲٦

پول‌تومانی۲شاهی ۷۳۵٤۱

پول‌شرطی نیازمندیم٤۸٤٦۳
آ-۲۹٦۵ ۱-۲٤

پول‌شرطی‌باسود بانکی ٤۸٤٦۳
آ-۲۹٦٤ ۱-۲٤

قبوض

قبوض اصلاحات ارضی بیواسطه خریداریم یا کیور۲۲۷۲۹ و٦۲۷٦۹۷
آ-۱۹۲٦ ۱-۲٦

قبوض قالی بانك کارگشائی
اضافه تراز قیمت ارزیابی شده خریداریم شرکت اردهالی‌باسابقه ترین‌خریداروفروشنده فرشهای‌نوو کهنه نشانی بازار کفاشها سرای مهدیه تلفن ۲۳٤۸۲

قبوض فرش بانك‌کارگشائی
چنددرصد اضافه‌تر از قیمت‌ارزیابی خریداریم سبزه میدان سرای‌حاجی رحیم‌خان . عباس‌زاده‌تلفن۵۱۸۲۰

برای ساختمان شما

رفع گرفتگی لوله ساختمان
در ۲ دقیقه سازمان تراکم
تلفن ۸۸۱٦۸۱

لوله بازکنی فاضل آب
بادستگاه تراکم هوا
تلفن ۷۵٦٤۰۸

لوله بازکنی فاضل آب
بادستگاه تراکم هوا
تلفن ۷٦۳۲۸٦

لوله بازکنی فاضل آب
بادستگاه تراکم هوا
تلفن ٦٤٦۳۵

سرامیك ایران
بالعاب دررنگهای مختلف :
سرامیك زهره ٤۷۰ریال
سرامیك صدف ٤۷۰ریال
سرامیك زمرد ٤۷۰ریال
سرامیك شبق ۵۵۰ریال
سرامیك‌الماس نمره (۱) ٦۵۰ریال
بقیه الماس ۵۵۰ ریال
سرامیك مروارید ۸۷۰ ریال
اجرت نصب درتهران ۱۰۰ریال
اجرت نصب از ۱۵متر کمتر مترمربع ۱۵۰ریال خیابان شاه‌پاساژآلومینیوم طبقه ششم تلفن ۲و٦۵٦۲۱ و٦٤٤۸۰

نقاشی ساختمانی جانفدا
فوری ارزان باقساط ۷۸۱۹۷۷

لوله بازکنی فاضل آب
بادستگاه تراکم هوالوله کشی آب و نصب سرویس‌های بهداشتی موسسه مسعود تلفن٦٤٤۸۵
آ-۳۰۸۹ ۱-۱۳

گرفتگی هرنوع‌لوله‌فاضل‌آب
بادستگاه تراکم هوا تلفن٦۲٦۳٤۸

رفع گرفتگی برنوع لوله ساختمانی
بادستگاه تراکم هوا - تلفن ۷۸۷۲۷

فروشگاه شرکت طهران شوفاژ
فروش ونصب لوازم تهویه وشوفاژ
فرح شمالی نبش کوچه اهر تلفن ۷٦۰۱۷۵

متفرقه

لامپ تصویر تلویزیون
اگر بخاطر قیمت زیاد تابحال نتوانسته‌اید لامپ تصویر تلویزیون خوردا تعویض کنید شرکت فلامن بانصف آنچه تابحال می‌پرداخته‌اید لامپ شمارا تعویض میکند تلفنهای: ۷۵٦۹۱۳ و٦۲۱۸۷۸و۳۰۲۹۷۷خیابان روزولت کوچه گوهردرخشان‌شماره۳۱

تانکرسازی لوپ
تانکر از ۵۰۰ تا۵۰۰۰۰۰لیتر موجود است سفارشات ٤۸ساعته انجام‌میگردد خیابان قزوین تلفن ۹۵۹٤۱٤
آ-۲۸۱٤ ۲۱-۲٦

جرثقیل توکل
بادکلهای ٦۰متری خیابان ری میدانشاه تلفن ۵۰٦۹۱ و۵۸٤۷۹ ، ۵۵۸۲۸
آ-۲۷۰٦ ۱-۲٦

تجریش - عینك‌سازی بابك
سازنده عینکهای طبی و آفتابی خیابان شهرداری نزدیك‌پل‌تجریش تلفن ۸۵۱۷۹۸
آ-۲۹۳۹ ۱- ٦

برای کسب اطلاعات‌بیمه‌ای
باتلفن ۷٦۰۹۵۱ بیمه امیدمیدان شهناز تماس بگیرید

دو دستگاه موتور ژنراتور
۷۰ و۱۵۰ کیلواتی سالم و درحال کار بفروش میرسد . خواستاران میتوانند بتلفن ۷۵۷۰۷۱ مراجعه نمایند
آ- ۳٦۳٦۳ ۱-٦

تلفن ۳۱ محل فعلی‌نادری
کوچه نوبهار بفروش میرسد تلفن ۲٤۷۳۹
آ-۳٦۵۰۱ ۱-

کافه قنادی پلازا
درمحیطی کاملا سالم و بانشاط‌انواع کیك و شیرینی را باقیمت مناسب دراختیار مشتریان محترم میگذارد ضمنا سفارشات کیك عروسی و شیرینی قبول میشود خیابان گرگان ایستگاه مدرسه تلفن ۷٤۵۱۵
آ-۳۲۸٤

ترانسفورماتورهای٦و۱۱و۲۰
هزارولت‌خریدوفروش میشودالکتریکی گریشا تلفن ۳۳۸۸۸۲
آ-۳۲۸۷ ۱-۳۰

فروشگاه لوازم منزل‌سعدی
روبروی بیمارستان امیراعلم ومسجد قائم تلفن ۳۳۸۷۰۵
آ-۳۲٦٦ ۱-٦

سالن مدوآرایش

سالن آرایش زنانه فیگارو
خیابان ویلا شمالی‌نرسیده‌به٤۰متری ایرانشهر شماره ۲۹۰ طبقه دوم‌تلفن ٦۲۳۷۵۰
۱-٦

بخش دندانپزشکی

دکتر محمدرضا تنکابنی
خیابان آیزنهاور - نمره ۳٤طبقه سوم -تلفن ٦٤۹۸۲

زین‌العابدین فروزش
خیابان پهلوی - چهارراه امیر اکرم -مقابل کوچه بیدی - نبش کوچه‌آذر تلفن ٦۰۱٦۳

رضا شمس
خیابان تخت‌جمشید - پلاك ۱۲٤ تلفن - ٤۸۸٤۵

محمدجواد رضوی
خیابان‌شاه - ساختمان آلومینیوم- طبقه ۳ شماره۳۲۲-۳۲٦تلفن٦۸۳٤۸

دکتر ضیاءاله دادوند
خیابان لاله‌زار - سرای ابهری - شماره ۲۰۹مکرر -تلفن ۳۳۱٦۸۹

راهنمای دفاتر اسناد رسمی

دفتر اسناد رسمی وگواهی امضاء ۸۳
ضلع شمالی فرح چهارراه عباس‌آباد ۷٦۲۵۳٦
آ-۳۲۸۸

دفتر ازدواج و طلاق شماره ۳۵۵ و ۱۵۸
از حق‌التحریر ۱۵درصد تخفیف‌داده میشود -سردفتر - اسمعیل‌آل‌اسحق- اوایل شهناز - نبش‌همایون - جنب دفتر ٤۳- تلفن ۷۵۷۳۲٦

دفتراسناد رسمی شماره۲۱۱
سردفتر - حسین‌افشار - شاهرضا- پیچ‌شمیران - تلفن ۷۵۵۹۱۵

دفتر اسناد رسمی‌شماره۲٤۷
ازدواج شماره ۳۸٤ و گواهی امضاء سردفتر - سیدابوالقاسم گلابی طباطبائی
خیابان تهران‌نو - ایستگاه پل - نبش خیابان پدرثانی-تلفن ۷۹۰۱۹٤

دفتراسناد رسمی شماره٤٤۱
سردفتر احمد کریمی آشتیانی - جوادیه - اول‌خیابان ۲۰متری-مقابل مسجد سادات -تلفن۲۱٤۷۵-۵۲۳٤۰

دفتر اسناد رسمی شماره ٤۲۰
سردفتر علی‌پور میرزا - خیابان کندی - روبروی تعمیرگاه هیلمن تلفن-۹۵٤۷۹۹

دفتر اسناد رسمی درجه اول شماره ۱۰۲
ازدواج ۲۱۰ و دفتر گواهی امضاء- سردفتر - عنایت‌الله شاهنده-خیابان شاه - چهارراه کاخ-تلفن ٤۲۱۸۰- ٦۰۸۵۸

دفتراسناد رسمی شماره٤٤۱ شماره ۲۵۰
سردفتر - کاظم‌عطری -چهارراه عزیزخان -جنب کوچه‌سپهبد تلفن ٦۱۳۰۷٤

دفتر اسناد رسمی درجه اول شماره ۲۷۷
سردفتر - عبدالکریم ادیب-میدان ۲٤اسفند -خیابان جمشیدآبادشمالی چهارراه نصرت - تلفن : ٦۱۳۸٤۰

دفتر اسناد رسمی درجه اول شماره ۲۸۸
سردفتر سیدمحمد حسن قاضی‌زاده- سبزه‌میدان - قسمت فوقانی دالان توتون‌فروشان - تلفن‌های-۲۸٤٤٤- ۵۵۷۷۵

دفتر اسناد رسمی درجه اول شماره ۱۲ قلهك
گواهی‌امضاء - ازدواج ۲۲- طلاق ۱۲-سردفتر -محمدرضا خلیل‌هدایت قلهك - نبش کوچه شیرین -تلفن های دفتر -۸٦۸۱۱-۸۵۱۲۱۹

صاحب امتیاز و مدیر مسئول
عباس مسعودی
خیابان خیام - ایران چاپ
تلفنخانه اطلاعات ۳۱۱۰۷۰تا ۳۱۱۰۸۲
شعبه‌آگهی‌ها ۳۱۱۲۱۳
نیازمندیها ۳۱۱۲۲۰

برنامه سینماها

- **افترا** - رنگی - ژاك‌برل - امانوئل‌ریوا
  نخت‌جمشید (٤۳۵۵۰) ۳- ۵- ۷- ۹
- **اینترلود** - رنگی - اسکاروورنر - باربارافریس
  امپایر (٦۲۳۹٤۲) ۱۱-۳-۱۵ر۵-۳۰ر۷-٤۵ر۹
  بخاطر عشق یك‌سیاه -رنگی - سیدنی‌پواتیه - لوری‌پیترز
  کاپری (٤۸٤۰۱) ۱۱-۳-۵-۷-۹ ریولی (۷۵۷۷۷۷) ۱۵ر۱۱ - ۳۰ر۳- ۳۰ر۵ ۳۰ر۷ ۳۰ر۹
- **کلاه سبزها** - رنگی- جان وین- دیویدجانسون
  گلدن‌سیتی (٦۱۳۲٦۹) ۱۱-۳۰ر۲-۵-۳۰ر۷-۱۰
- **سلاطین آفتاب** - رنگی - یول‌برینر - جرج‌چاکریس
  برلیان (۳۳۳۵۳۵) ۱۰-۱۲-۲-٤-٦-۸
- **ملافات کوتاه** - رنگی - ویجنتی‌مالا -اوتام‌کومار
  سعدی (۳۳٦٤٦۸) ۱۰- ۱۲- ۲ر۱۵- ۳۰ر٤- ٤۵ر٦- ۹ **المپیا** (۹۱۷۹۸) شرق (۵٤۰۲٤) ۱۵ر۱۰- ۳۰ر۱۲- ٤۵ر۲-۵-۱۵ر۷ - ۳۰ر۹ کیهان (۹۲۳٦۰) ری (۲۲۵۷۸) ۳۰ر۹- ٤۵ر۱۱ -۲- ۱۵ر٤-۷- ۳۰ر۹ ستاره (۵۸۷۲۱) پرسپولیس (۵۸۱۰۸۳)٤۵ر۸- ۱۱- ۱۵ر۱- ۳۰ر۳- ٤۵ر۵ -۸ ماندانا (۷۹۹۸۲) ۹- ۱۵ر۱۱ - ۳۰ر۱- ٤۵ر۳-٦- ۱۵ر۸ مراد (۷۳۳۸۲) ٤۵ر۹- ۱۲- ۱۵ر۲ - ۳۰ر٤- ٤۵ر٦- ۹ دریا (۷۹۱۷٤٦) ۳۰ر۱۰- ٤۵ر۱۲- ۳-۱۵ر۵- ۳۰ر۷- ٤۵ر۹ فردوسی (۳۳۵۷۸٤) ۱۰- ۱۲- ۱۵ر۲- ۳۰ر٤ - ٤۵ر٦ -۹
- **نابغه ساده‌لوح** - رنگی - سیلواکوشینا -روبرت‌هیرش
  آتلانتیك (٦۲۷۱۷۱) ۱۱-۳۰ر۳-۳۰ر۵-۳۰ر۷-۳۰ر۹
- **سوئینگر** - رنگی - آن مارگرت - تونی‌فراشیوزا
  پانوراما (۷۹۳۵۷۰) ۳۰ر۱۰-۳۰ر۲-۳۰ر٤-۳۰ر٦-٤۵ر۸
- **جایزه طلائی** - رنگی -براداهاریس - ریچاردوایلر
  حافظ (۳۳٤۰۷٤) سپیلا (۳۳٦٤۲٤) ۳۰ر۱۰- ۳۰ر۲- ۳۰ر٤ - ۳۰ر٦- ۳۰ر۸ رویال (٤۹۷۸۵) ۱۵ر۱۱- ۱۵ر۳- ۱۵ر۵-۱۵ر۷ - ۱۵ر۹
- **بانی‌لبك گمشده** - لارنس‌اولیویر
  کسری (۷۵٦۹۳۹) ۱۱-۳-۵-۷-۹
- **نجیب‌زادگان** - سینماسکوپ - رنگی - ابرنس‌بزنای
  دیانا (٤۷۳٦۵) ۱۱-۳۰ر۲-٦-۳۰ر۹
- **کارول** - جینفرجونز - مایکل پارکز
  مولن‌روژ (۷۲۹۲۹) ۱۱-۳۰ر۳-۳۰ر۵-۳۰ر۷-٤۵ر۹
- **دکتر نو** - رنگی - شون‌کانری
  مهتاب (٤۷۷۷۷) ۳۰ر۱۰-۳-۵-۷-۹
- **آیا پاریس میسوزد** - کورت‌یورگنز
  کریستال (۳۳۷٦۷۵) ۳۰ر۱۰-۳۰ر۲-۳۰ر۵-۳۰ر۸
- **جدال در دیابلو** - سیدنی‌پواتیه
  اسکار (۹۵۰۸۹۸) ۳۰ر۱۰-۳۰ر۲-۳۰ر٤-۳۰ر٦-۳۰ر۸
- **میان مرك و زندگی** - رنگی - اورسولااندرس
  رادیوسیتی (٤۳۳۲۰) ۱۵ر۱۱- ۳۰ر۳- ۳۰ر۵- ۷ر۳۰ -۹ر۳۰
  نیاگارا (٦۵۳۰۷) ۱۱-۳-۵-۷-۹
  ادئون (۳۳۸۱۱۸) ۳۰ر۱۰-۳۰ر۲-۳۰ر٤-۳۰ر٦-۳۰ر۸
- **پدر خانواده** - رنگی - نینومانفردی - لسلی‌کارون
  دیاموند (٦۲۸٤۰۰) ۱۵ر۱۱-۳۰ر۳-۳۰ر۵-۳۰ر۷-٤۵ر۹
- **اسپارتاکوس** - سینماسکوپ - رنگی - کرك‌داگلاس
  ایفل (۳۱۱٤۷۷) ۳۰ر۱۰-۲-۳۰ر۵-۹
- **قصه‌جنگل** - رنگی - فیلم‌کارتون
  پارامونت (٤۸۳۲۱) ۳۰ر۳- ۳۰ر۵- ۳۰ر۷- ۳۰ر۹ **سینه‌موند** (٤۸۳۲۲) ٤۵ر۱۰-۳-۵-۷-۹
- **بانی‌وکلاید** - رنگی - وارن‌بیتی-فی‌داناوی
  پارامونت (٤۸۳۲۱) ۱۵ر۱۱ صبح
- **نبرد آنزیو** - سینماسکوپ - رنگی - رابرت‌میچم
  آریا (۳۳۹۸۸٤) ۳۰ر۱۰-۳۰ر۲-۳۰ر٤-۳۰ر٦-۳۰ر۸
- **جهنم سفید** - حبیبی - نیلوفر - داریوش طلائی
  اویورسال (٦٦۹۵۳) ۱۱-۳-۵-۱۵ر۷-۳۰ر۹ ایران (۳۳٦۳۵٤) نپتون (۷٦۰۱۳٦) لیدو (۹۵۱۲۸۲) ژاله (۳۰٤۱۲۰) داریوش (۲٦۲٦۵) آستارا (۸٤۰۲۲) ۳۰ر۱۰- ۳۰ر۲- ۳۰ر٤ - ۳۰ر٦- ۳۰ر۸ پاسارگاد (۷۹۲۷۸۲)۹-۱۱-۱-۳-۵-۷-۹ الوند(۳۵٦۵۳۸) ۱۰- ۱۲- ۲- ٤- ٦- ۸
- **دختر و ژنرال** - رنگی - ویرنالیزی - رداستایگر
  فری (۹۵۳۳۳٦) ۱-۳-۵-۷-۹
- **ضربت** - بیك‌ایمانوردی - بوتیمار
  مونت‌کارلو (۷۹۷٤۱) ۳۰ر۱۰- ۳۰ر۲- ۳۰ر٤- ۳۰ر٦- ۳۰ر۸ شهرام (۷۷٤۵٤۹) ۱۰-۱۲-۲-٤-٦-۸
- **سالار مردان** - ملك‌مطیعی - شهین - فرشیدفرزان
  اروپا (۳۰۳۱۷۹) ۳۰ر۱۰- ۳۰ر۱۲- ۳۰ر۲- ٤۵ر٤- ٤۵ر٦ - ۹ میامی (۷٤۳۲۹) کارون (۹۵۱۰٦۵) ۱۱-۱-۳-۵-۷-۹ رکس (۳۳۵۲۹۳) همای(۳۱۱٦٦٤) تیسفون(۹۳۸۸۲) سیلوانا(۳۳۳۷۷۷) ۳۰ر۱۰- ۳۰ر۲- ۳۰ر٤- ۳۰ر٦- ۳۰ر۸ پاسیفیك (۷۳۳۱۱) ۳۰ر۱۱- ۳۰ر۳- ۳۰ر۵- ۳۰ر۷- ۳۰ر۹ آسیا (٤۲۹۰۹)۱۵ر۱۱- ۱۵ر۳- ۱۵ر۵- ۱۵ر۷- ۱۵ر۹ فلور (۲۸۰۹٦) رامسر(۳۵۲۱٦۰) ۹-۱۱ -۱ -۳ -۵ -۷ -۹ ناتالی (۹۵٤۵۳٤) ۱۵ر۱۰- ۱۵ر۱۲- ۱۵ر۲- ۱۵ر٤- ۱۵ر٦- ۱۵ر۸ ارانوس (۲۷۹۷۱) ۱۰- ۱۲- ۲- ٤- ٦- ۸
- **نبرد آدریاتیك** - رنگی - ژرارباری - کلودین‌اوژه
  سانترال (٤۸٦۸٦) ۱۱-۳- ۵-۷-۹ پولیدور (٦٤۵۸۵) ۳۰ر۱۱- ۳۰ر۳ - ۳۰ر۵ - ۳۰ر۷ - ۳۰ر۹ متروپل (۳۳۹٤۱۰) ۳۰ر۱۰- ۳۰ر۲- ۳۰ر٤- ۳۰ر٦- ۳۰ر۸
- **سیم‌باریك** - سیدنی‌پواتیه - آن‌بنکرافت
  بولوار (٦۰۲۹۲) ۱۱-۲-٤-٦-۸-۱۰
- **باندولرو** - رنگی- دین‌مارتین - راکل ولش
  تاج (۳۱۳۸٦٤) ۱۵ر۱۰-۱۵ر۲-۱۵ر٤-۱۵ر٦-۱۵ر۸-۱۵ر۱۰
- **خانه خدا** - رنگی- ایستمن کالر
  ماژستیك (٦۸٤٦۱) ۱۱-۳-۵-۷-۹
- **باگیتار من برقص** - رنگی - ریکی‌شین
  پارك (۳۳۹٦۳۷) ۹-۱۱-۱-۳-۵-۷-۹
  پسران‌کتی الدر - رنگی- اسکوپ - جان وین
  پردیس ۳۰ر۱۰-۳۰ر۱۲-۳۰ر۲-۳۰ر٤-۳۰ر٦-۳۰ر۸
  پلنك صورتی- رنگی- پیتر سلرز - دیویدنیون
  گلدیس (٦۲۸۷۱۳) ۳-۵-۷- (۳۰ر۹ بزبان اصلی)
- **ستاره صحرا** - مرده یازنده
  مشعل (۳۳۳۸۲٦) ۹-۱۲-۳-٦-۹

۴۰ سال قبل در همین روز

درخصوص مذاکرات قبل از دستور

مجلس بریاست آقای دادگر تشکیل گردید نمایندگان گفتندوارد دستورشویم و آقای فیروزآبادی مخالف بود وگفت از تذکر بعضی‌امور منافعی حاصل‌میشود که در سکوت آن حاصل نمیشود و تقاضا دارم آقایان موافقت بفرمایند که‌بنده عرایض خود را که یکی از آنها راجع به حفظ نفوس است بنمایم واگر آقایان عقیده دارند که وقت کم است پس تعداد جلسات زیاد شود که‌قبل از دستورعقاید گفته شود.

آقای زواد معتقد بود که مذاکرات قبل از دستور تاکنون موثر نبوده و اغلب مذاکرات قبل از دستور راجع به اجرائیات است که مطابق نظامنامه وکیل میتواند سئوال کند خوب است آقا هم موافقت بفرمایند وارد دستور شویم.

بورود در دستور رای گرفته شد و تصویب گردید وپس‌از قرائت خبرمربوط بمرخصی‌ها شعب پارلمانی تعیین شد.

سئوال آقای سید یعقوب

آقا سید یعقوب در همین جلسه گفت مدتی است از طرف صیاد های بندر پهلوی شکایت هائی میرسد چون قبل از دستور هم که نمیشود صحبت کرد این است که بطور سئوال نوشته تقدیم و تقاضا میشود که به آقای وزیرمالیه تذکر داده شود که برای جواب سئوال حاضر شوند. سپس لایحه تامین مدعابه پیشنهادی وزارت عدلیه که چند ماده از آن درجلسات سابق مطرح شده بود از ماده دهم‌مورد شورو مذاکره قرارگرفت.

استرداد لایحه

در پایان جلسه شورایملی آقای داور وزیر عدلیه لایحه منع ورود نقره را که در جلسه قبل از طرف دولت تقدیم‌شده بود مسترد داشت و اظهار نمود که چون دولت مشغول مطالعه کاملی است و با دستوری که به گمرکات داده‌شده ضرری در تاخیر تصویب این لایحه رخ‌نخواهد داد ازاین لحاظ‌دولت معتقد است که در لایحه امعان نظر بیشتری بعمل آید و بعدا که تکمیل گردید تقدیم میشود.

تقدیم لایحه اطباء غیرمجاز

آقای داور سپس از طرف وزارت معارف لایحه‌ای تقدیم نمود بشرح ذیل: نظر باینکه‌مدت مقرره از قانون‌اجازه نامه طبابت مصوب ۲۸ شهریور ۱۳۰۶ باتمام رسیده و نظرباینکه‌عده‌ای ازاطباء غیر مجاز قراء و قصبات دور دست به واسطه بعدمسافت‌نتوانسته‌اند درآخرین جلسه امتحانیه۱۳۰۷ حضور بهمرسانند ماده واحده ذیل تقدیم میشود:

ماده واحده - بوزارت معارف اجازه داده میشود که مدت مقرره امتحانات اطباء غیر مجاز رابرای مدت دو سال (مهرماه ۱۳۰۹- مهر۱۳۱۰) تمدید نماید.

شرفیابی وزیرمختارآمریکا

اعلیحضرت همایونی‌بعداز ظهرامروز از قصر پهلوی بعمارت گلستان تشریف فرما شدند ودر ساعت چهار بعد ازظهر مستر چارلس هارت وزیر مختار جدید آمریکا باتفاق شارژ دافر سابق ونایب سفارت و نماینده تشریفات سلطنتی به وسیله اتومبیل های مخصوص سلطنتی ویکدسته سواره نظام در عمارت گلستان حضور یافتند.

وزیر خارجه‌ورئیس تشریفات خارجه سلطنتی‌در عمارت‌گلستان حضور داشتند و پس از شرفیابی وزیرم مختار و معرفی ایشان بحضور اعلیحضرت اعتبارنامه های نمایندگی خود را که از طرف مستر (هوور) رئیس جمهور دولت امریکا بنام اعلیحضرت پهلوی ارسال شده بودتقدیم داشت و ضمن نطق خود معروض داشت: شهرت ترقیات‌تاریخی ایران در تحت هدایت عالیه و تجدد پروانه اعلیحضرت همایون شاهنشاهی در امور اقتصادی و اجتماعی و در بسط تمدن مدتها است در ممالک متحده‌منتشرشده است منظور از اعزام دوستدار بایران توسعه روابط حسنه و تشیید مناسبات ودادیه است که از یکصد سال قبل باینطرف ملتین امریکا و ایران را بیکدیگر مرتبط نموده است.

پس از خاتمه نطق وزیر مختار ایران اعلیحضرت همایونی مصاحبه‌بیاناتی‌ایراد فرمودند و اظهار خوشوقتی کردند که ملت ودولت ممالک متحده امریکا نسبت بایران دارای احساسات عالی میباشندو افزودند که یقین کامل داریم مناسبات حسنه‌ای که خوشبختانه‌بین‌ملتین ایران و امریکا موجود است قرین تشیید و استحکام گردیده و اطمینان میدهیم که برای پیشرفت ماموریت مهمی که بعهده شما واگذار شده کمال مساعدت دولت ایران مبذول خواهد گردید.

اعلان فروش لباس دوخته

دوست عزیزم یددست لباس خوب برای خود لازم دارم ولی نه وقت خرید پارچه و نه حوصله رفت وآمد نزد خیاط دارم.

لازم گردید شما را بشارت بدهم که همه قسم لباس های شیك مردانه و بچه‌گانه بقیمت‌مناسب مغازه‌رشتی واقع در اول خیابان اسلامبول وارد نموده رجوع فرمائید.

(نقل از اطلاعات ۲۴ بهمن ۱۳۰۸)

جدول کلمات متقاطع شماره ۳۹۶۷

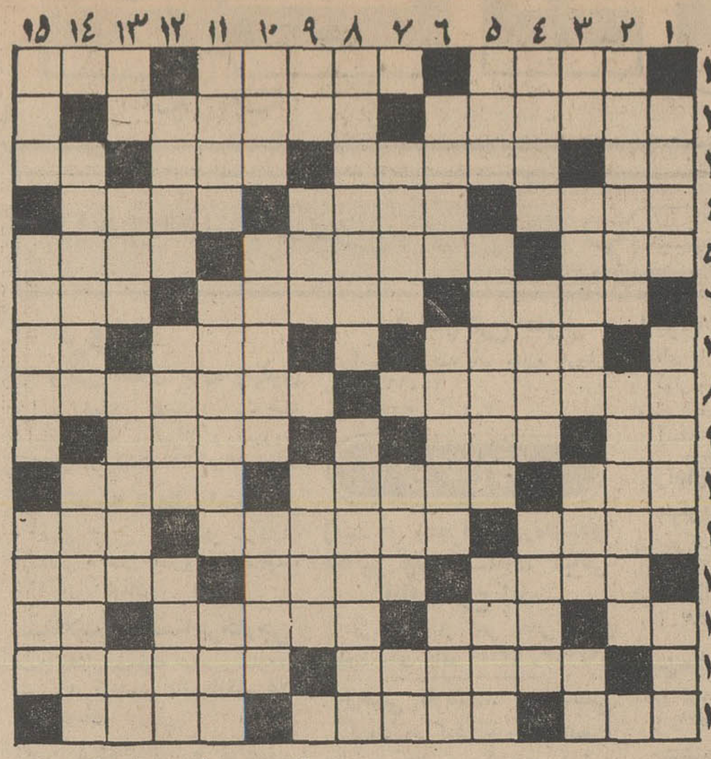

افقی: ۱- لقب‌ماه رجب -اندیشه‌کردن- روشن و آشکار ۲- هم جنس‌بودن -کتابی از ابوعلی سینا ۳- برسرش میروندو جان میدهند -توامابدنیا آمده‌اند-یارنامتناسب فنجان - شراب ٤- سایبان چشم -سختی ودشوار و یکتا -سیم نازك در مسیر سیم کشی برق ۵- ترس‌و وحشت -مسیر کشتی ها از روی آن معلوم میشود - تفاله چغندر قند ٦- میل به‌دوستی وبرادری - راهنمائی کردن - الهام ازجانب خداوند ۷- قایق بار بری وموتوری -سخن وحرف - فلز هادی ۸- کوهی درخراسان- باده پرست وبیخانمان ۹- علامت مفعول صریح - سرازیری- گاهی بازار هم چنین میشود ۱۰- مربوط به‌دست -سعدی میگوید نااهل را چون گردکان‌بر گنبد است-نوار باریك طلائی‌رنك ۱۱- رنگی که از ضرب دیدگی‌در بدن پدید می‌آید و آبی تیره - طرفدار و پشتیبان - دارائی و چهارپا ۱۲- مهره‌ای پر تحرك در شطرنج - ستاره‌ای که می گویند دیدنش آرزوها برآرد - منسوب‌به خورشید است و نامی برای دختران ۱۳- جلوی آب می‌بندند -زدنش ممنوع است‌ولی‌همه میزنند -مربوط ومختص به‌بانوان -دوره گرد ۱٤- بیماری عفونی که اکثرا در صورت ظاهر میشود. پریرو تاب آن را ندارد ۱۵- ازدروس فنی‌دبیرستان- جنجال وهیاهوی - ثروتمند وحاکم هندی.

عمودی: ۱- گورو مرقد -درروز عید و جشن بهم میگویند - پیازی بدبو وپرخاصیت ۲-پیروی کردن- مجلسش را پس ازمرك‌عزیزان برپا می‌کنند ۳- بچه دبستانی میزند- سرقت‌کردن و دزدیدن -ازدرندگان -شهر باده‌مجان بی آفت ٤-درقدیم بساحر میگفتند و حالا بمفهوم‌سحر است -نان نازك- پارچه‌حریر ۵- فرزندان و پسران -ارزش داشتن‌و قابل قبول بودن - یکی از اعضای اصلی جهاز هاضمه ٦- افتادن و پرت شدن - یکی از مرغان قابل شکار -هم‌سهم است‌وهم سوگندی ۷- گریه وزاری - بوسه کوتاه- راه میان بر ۸- تبانی کردن‌وزدوبند کردن -از بیماریهای خطرناك ۹- غذای وطنی -آسمان -دین داری و رستگاری ۱۰ - سخن به گزافه گفتن - یکی ازالفبای لاتین-دردها ورنج‌ها ۱۱-انسان محترم وباارزش -تفسیرهاواقع و طائرش درآسمان است ۱۲ - دردناك - نژاد و خانواده - جفت ماه است ونام موسیقی دان هندی ایرانی‌الاصل که در آمریکا ساکن شد ۱۳ - آخرین تحول در ساختمان موتور هواپیما - پخش وپلا- دنبال‌کردن- دوسوم وجب ۱٤- ایجاد ناراحتی کردن برای دیگران -از وسایل پزشکی قدیم ۱۵- موئی برگردن اسب - جزیره‌ای در مدیترانه -در ره منزلش خطر ها به جان است‌و شرط اولین قدم مجنون بودن است

حل جدول شماره ۳۹٦٦

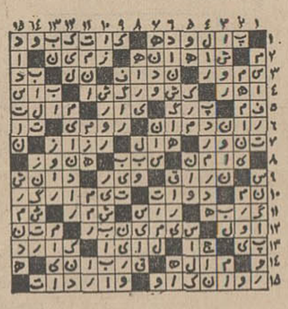

ساعت فاتن

اطلاعیه

برای استحضار عموم محترمین اعلام میکنم آقای سید کمال‌میر- حجتی کارگر سابق چوب فروشی اینجانب اسدالله صالحپور واقع در «ده گیری»چالوس‌ازتاریخ۱ر۱۱ر۴۷ بدون تحویل اسناد و دفاتر ووجوه مربوط بچوب فروشی رفته نتیجتا حق‌مراجعه‌باشخاص‌دروصول‌مطالبات این موسسه وتحویل اسناد بهادار ندارد. چنانچه به سببی از اسباب متمسك‌گردد واز افرادمحترم باعتبار ایام گذشته ودعوی وابستگی باین موسسه تحصیل وجهی نمایداز درجه اعتبار ساقط و مورد محاسبه قرار نخواهد گرفت.

چالوس -اسدالله صالحپور

آ-۷۱۹٦۸

حجاج باذوق ومآل اندیش

همه‌کارهای مربوط به مراجعتشان را قبل از عزیمت به مکه معظمه خودشان انجام میدهند بهتر است کارت دعوت رانیز که‌برای‌حفظ آبروی‌بیشتر حائز اهمیت است ابتدا از بنگاه بنفشه (امیریه) که مخصوصا امسال در تدارك اقسام آن هنگامه کرده تهیه نموده سپس بسلامتی رهسپار خانه خدا بشوید. آ-۳٦۲۱۷

جوجه کباب

درجوجه کبابی چهارفصل

یوسف آباد انتهای خیابان محمدرضاشاه تلفن ٦۲۰۷۰٤

روتختی و فرش ماشینی با رنگهای زیبادر

فروشگاه الیزابت

برای آپارتمانها و سالن های پذیرائی موجود است

فروشگاه الیزابت بلوار الیزابت غربی بعداز پارك‌فرح‌تلفن٦۱۳۲۹٦

شرکت جهانگردی مهاجری و شرکا

گردش های دسته جمعی خودرا تقدیم میکند

۳۵ روز اروپا، حرکت ۲۷ اسفند ٤۷، ۲و ۳۰اردیبهشت

٤۳ روز دور دنیا - حرکت ۲٦اسفند ٤۷- ۸ اردیبهشت

ثبت نام و رزرو جا۳۰ روز قبل از تاریخ‌حرکت

خیابان ویلا شماره ۱۳ طبقه دوم تلفن ٦۸۲٤۲

آ-٦۸۸٤٤

«اطلاعیه شرکت نبی سایبان»

قابل توجه کارخانجات مبل سازی

کارگاههای پرده دوزی وموسسات تزئینی

برای تهیه انواع ریشه - شراب ویراقهای تزئینی

ازنمایشگاه شرکت دیدن نمائید.

شرکت نبی سایبان جنوب شرقی امجدیه تلفن ۷۵۷۱۷۱

آگهی مناقصه گریدر شماره ۱۷

تاریخ ۲٦ر۱۱ر٤۷

اداه مهندسی نیروی زمینی شاهنشاهی یك‌قلم‌اجناس مشروحه زیر را گریدر موتوری طبق برك مشخصات موجود سه دستگاه از طریق مناقصه خریداری مینماید.

پیشنهاد دهندگان میتوانند با مراجعه به دایره لجستیك اداره مهندسی ارتش واقع در خیابان امیرآباد چهارراه آریامهر و ملاحظه نمونه و مشخصات اجناس و دریافت برك شرائط و مشخصات معامله پیشنهاد خودراطبق مفادمندرج‌درشرایط معامله تنظیم وتاساعت ۹صبح روز۷ر۱۲ر٤۷ به‌دایره لجستیك تسلیم نمایند. م‌الف ۱۱۳۵۳

اداره مهندسی

آ-۷۱۷۹٦ ۱-۲

تخفیف مخصوص زمستانی

روکش جنرال GENERAL

شرکت سهامی روکش جنرال به اطلاع کلیه مصرف کنندگان طایرهای روکش میرساند که براثر ازدیاد محصول درقیمت کلیه طایرهای روکش شده تخفیف قابل ملاحظه منظور نموده.

برای کسب اطلاع ازنوع طایرومیزان قیمتها واستفاده ازاین موقعیت استثنائی به

۱- خیابان تخت جمشید ساختمان شرکت سهامی فیروز- فروشگاه جنرال

۲- انتهای خیابان سپه- نزدیك میدان باغشاه- فروشگاه جنرال

۳- نارمك اول- خیابان سنگان- فروشگاه جنرال

وکلیه فروشگاههای معتبر لاستیك مراجعه فرمائید

سپاسگزاری از یك طبیب حاذق

اینجانب علی کریمی که بعلت شکستگی استخوان زانو مدت ها بستری و قادر به حرکت نبوده و در رنجو ناراحتی شدیدی بسر می بردم بالاخره در اثر مهارت وعمل جراحی عالی آقای دکترابوالقاسم فلسفی پزشك و جراح معروف و حاذق‌بیمارستان و زایشگاه فلسفی درگرگان بهبود یافته‌و بسلامتی کامل رسیدم.

ضمن اظهار تشکر و سپاسگزاری بی پایان از عمل جراحی خارق‌العاده معظم‌له و همچنین قدردانی از حسن سلوك‌ومراقبت‌لازم کارکنان بیمارستان و زایشگاه‌خصوصی فلسفی سعادت و موفقیت بیشتر ایشان را در راه خدمتگزاری بشاهنشاه آریامهر و میهن عزیز از خداوند متعال مسئلت‌دارم.

گرگان - علی کریمی

آ-۷۲۱۰٦

صندوق پس انداز مسکن

بانك رهنی ایران

به‌اطلاع هموطنان عزیز میرساند:

کلیه کسانیکه تاپایان اسفندماه ۱۳۴۷ حساب پس‌انداز مسکن دریکی از شعب بانك رهنی ایران درتهران یاشهرستانها افتتاح‌نمایندهروقت که بخواهند وام خودرا دریافت کنند از افزایش نرخ بهره معاف خواهند بود.

ضمنا یادآور میشود که وام های صندوق پس انداز مسکن را میتوان مانند گذشته برای خرید یا ساختمان خانه مصرف نمود.

م‌الف ۱۱۲۷٤

آگهی دعوت مجمع عمومی فوق‌العاده

بدین‌وسیله از کلیه صاحبان سهم شرکت سهامی تجارتی و فنی‌تزکا دعوت میشود روز شنبه دهم اسفندماه ۱۳٤۷ ساعت ۵ بعدازظهر در دفتر شرکت واقع در خیابان سعدی شمالی کوچه دیبا حضور بهمرسانند.

دستور جلسه: انحلال ویاابقاء شرکت.

هیئت مدیره شرکت سهامی تجارتی وفنی تزکا

آگهی دعوت مجمع عمومی فوق‌العاده شرکت سهامی صنعتی جنرال

از کلیه سهامداران شرکت سهامی صنعتی جنرال دعوت میشود که شخصایا بوسیله وکیل ثابت‌الوکاله خود درساعت هشت صبح‌روز شنبه‌دهم اسفند ۱۳٤۷در محل ساختمان جنرال‌واقع درخیابان تخت‌جمشید خیابان کیوان شماره ٦۷ برای شرکت درمجمع عمومی فوق‌العاده حضور بهمرسانند.

دستور جلسه:

۱- مذاکره در مورد افزایش سرمایه.

۲- تغییر بعضی از مواد اساسنامه.

آ-۷۲۰۲۰ هیئت مدیره شرکت سهامی صنعتی جنرال

۵ پرواز درهفته به اروپا

شنبه یکشنبه سه‌شنبه پنجشنبه جمعه

لوفت هانزا

خیابان فردوسی تلفن ٤۲-۳۱۲٤٤۲ آبادان هانزالاین تلفن ۲٤۸۱

اجتماعی

جذب محکومین سابق

چنانچه در مباحث مختلف سمینار اشتغال زندانیان آزاد شده و مسائل اجتماعی این گروه نتایجی مثبت و عملی حاصل گردد بدون شك خدمتی با ارزش صورت گرفته است .

همین‌همکاری‌سه‌دستگاه وزارت کار و اموراجتماعی دادگستری و شهربانی کل کشور در برگزاری چنین سمیناری باارزش رابايد بفال نیك گرفت ودرانتظاراین‌بود که‌ما هم چون اجتماعات پیشرفته دیگر جهان برای حل‌این مشکل راهی عملی و عاقلانه در پیش گیریم .

بیان مشکلات زندانیان آزاد شده از حوصله این مطلب خارج است و همانطوریکه در جلسات‌سمینار بحث گردیده برای‌یك‌زندانی‌از هنگام دستگیر شدن و تا سالهای متمادی بعداز آزاد شدن باید مطالعات‌وبررسی هائی صورت داده شود که انجام آن آنچنان هم آسان نیست .

در بیان مشکلات زندانیان آزاد شده همین بس که یك زندانی‌پس‌از رهائی‌اززندان تالحظه‌مرك‌مهرداغ‌محکومیت ومجرمیت‌رابر پیشانی دارد و هیچ دستگاهی نه دولتی ونه خصوصی‌حاضر به تحمل وجود او نیست و از آنجائی که بقول وزیر کار تنها دریچه خروج از تنگنای فقربرای‌این گروه انحراف است ،بازمشاهده می کنیم که‌همان‌محکومین سابق، همان زندانیان گذشته بدفعات راه زندان رابعنوان امن ترین اجتماع‌انتخاب‌میکنند.

بعداز مطالعات مقدماتی پیرامون علل وقوع جرم‌که معمولا نودونه در صد آنها را فقر یا جهل تشکیل میدهند این نکته مورد توجه است که این زندانیان آزادشده‌برای ادامه زندگی باید بکجا پناه آورند .

آنان درزندان جهل گذشته را جبران میکنند،برای امرار معاش از راه مشروع وانسانی حرفه‌ای‌فرا می‌گیرند، عامل حیاتی جهل و نادانی را که بیسوادی باشد در وجود خود خفه میکنند و روزی و روزگاری با وجدان آسوده‌در های زندان‌رابروی خود بازمی بینند ، این لحظه ، لحظه توصیف ناپذیری است ، لحظه امیدها ، آرزوها و لحظه‌باز گشت باجتماع‌و خانواده است .

امادر همان روزهای اول آزادی مجکوم سابق به درستی تشخیص میدهد که دیگر اجتماع اورا برای‌همیشه ازخود طردکرده و دیگر جائی برای او ندارد .

دیگر از آن آرزوها و امید ها خبری نیست وجود او به یکپارچه یاس و ناامیدی مبدل می گردد . اماتکلیف این شکم بی هنر چیست باید فکری برای‌آن کرد. دراین جاست که تمام کوشش هائی که در زندان برای تهذیب اخلاق، برای آموختن حرفه‌ای‌به محکوم‌بعمل آمده بی نتیجه می‌ماند . این مطلبی است که سمینار بیش ازهر مسئله دیگری روی آن تاکید میکند . باید همگام با سلسله اقداماتی که درداخل محیط زندان صورت می‌گیرد اندیشه‌ای برای تغییر طرز تفکر اجتماع نمود .

دراجتماعات دیگر برای رسیدن‌باین هدف نهائی راه های مختلفی معمول است .

در کشور ما تاآماده شدن شرایط و قبول اجتماع به جذب محکومین و مجرمین سابق که خواه‌ناخواه در آینده جامه عمل بخود خواهد پوشید تاسیس مراکز حرفه‌ای شاید بنظر راه حل عاقلانه‌ای آید .

دراین مورد دولت می تواند راسا اقدام کند و باتاسیس مرکز یامراکز حرفه‌ای درتهران و مراکزاستان هاوایجاد کار در رشته‌هائی که در کارگاه های زندان ها معمول است آینده محکومین و مجرمین سابق راازنظر امرار معاش تامین نماید . این کارگاه هادر حقیقت‌سکوی آزمایشی برای طرز تلقی ، کردار و رفتار زندانیان آزاد شده خواهدبود . ازاین راه ارتباط مسئولان و مددکاران اجتماعی بامحکومین گذشته حداقل برای مدتی دائمی خواهدبود و آنان بدرستی درخواهند یافت که زندانی آزاد شده‌واقعا در راهی درست و اساسی برای ادامه زندگی قرار گرفته است یانه .

طریقه عملی دیگری در حل کردن‌مجدد وجودمحکومین در اجتماع آزمایش آنان در مراحل و ماههای آخر زندان است .دریکی از کشورهای غربی این طریقه باموفقیت قابل‌توجهی‌روبرو گردیده است . بدین ترتیب که‌زندانی رادر مراحل آخرین به کارگاه ها و مراکز کار اعزام میکند و از او میخواهند که پس از پایان کار روزانه به‌زندان بازگردد . چنانچه ازاین آزمایش نتیجه مثبت گرفته‌شود درآن‌صورت‌دولت ضامن‌لیاقت‌وپاکی اودرمراحل وسالهای دیگر کاروکسب خواهد بود .

استفاده ازاین نوش مزیت دیگری نیز دربردارد و آن خو گرفتن تدریجی محکوم با اجتماع آزاد است .

آنچه که‌درهرحال باید مورد توجه قرار گیردمراقبت های بعدی از زندانیان آزاد شده بنظر می‌رسد . تنها این توجه است که روز بروز از میزان محکومیت ها و جرمها خواهد کاست .

محمد پورداد .

یادداشت های هفته

یادداشت‌های‌هفته‌نام ستون جدیدی است که از این شماره روز های پنجشنبه از نظر خوانندگان عزیز میگذرد و مطالب آن اختصاص به یاد داشت هائی خواهدداشت که‌نویسندگان‌و خبرنگاران اطلاعات درطول هفته جمع‌آوری‌میکنند .

مطالب‌این‌ستون‌شامل اخبار ، شایعات ، گفته‌ها و مسائلی است که جنبه خبری کامل ـ نداشته و بنابراین براساس روش‌ها های جدید روزنامه‌نگاری در قالب تازه‌ای بخوانندگان عرضه میشود .

دراکثرمطبوعات برجسته دنیا این ستون دارای علاقمندان فراوانی است‌وامید مابراین‌است که گشایش این ستون بر تنوع مطالب روزنامه بیافزاید .

ضیافت « کریستوفر کمبل ـ آبرتس » سفیر کانادا در ایران بافتخار اعضای کالج ملی کانادادو شنبه شب ضیافت پرشوری بود، ضیافتی که در آن از هر دری سخن رفت .

یکی از کلنل های هیئت دیدار از ایران را دیداری‌فراموش‌ناشدنی ذکر کرد و برایم تعریف نمود و گفت صرف نظر از ساختمان های مدرن و ترافیك تهران ،ایران برای اعضاء هیئت دنیای تازه‌ای‌بود.

سخن از ملاقات بانخست وزیر ایران بمیان آمد و وی گفت در ملاقات ٤٥ دقیقه‌ای ،ایشان‌بطور ماهرانه‌ای ما را در جریان تحولات ایران قرار داد و سخن ایشان آنچنان شسته و رفته بود که‌اعضاء هیئت احساس کردند که سال ـ هاست‌در امور مربوط بایران‌مطالعه کرده‌اند .

هدف از مسافرت اعضاء کالج دفاع ملی کانادا آشنائی با طرز زندگی ، تحولات ، مشکلات اجتماعات دیگر دنیا است .

اعضاء مذکور از ایران روزچهار شنبه به قبرس رفتند و از آنجا رهسپار وطن میگردند .

آثار خستگی طول سفر وپرواز های طولانی در چهره اعضاء هیئت هویدا بود ، این هیئت بایك‌فروند هواپیمای چهار موتوره اختصاصی که قادر است از توکیو تا اتاوا یك سره پرواز کند به مسافرت می‌پردازند .

در ضیافت سفیر کانادا اغلب سفیران کشور های خارجی حضور داشتند . آرمین مایر سفیرامریکا، شهنواز خان سفیر پاکستان ، بادمانابان سفیر هند ، سفیریونان، فرانسیس هال سفیر استرالیا ، سفیر ایتالیا گرم گفتگو بودند .

سردنیس رایت سفیر بریتانیا که بتازگی وظایف شیخ‌السفرائی رابر عهده گرفته از جمله مدعوین این ضیافت بود .

در گفتگو های مدعوین نکته های جالب و قابل ذکری بود ... کلنل جاجز با آشنائی با آقای پرتوی مدیر تلویزیون ایران‌که او هم در این ضیافت بود صحبت از تاثیر تلویزیون در اجتماعات کردو گفت در کاناداشش‌ایستگاه فرستنده تلویزیون از گوشه و کنار مردم کانادا را محاصره کرده‌اند و علاوه بر این سیستم های تلویزیون امریکا نیز در کانادا قابل دریافت است .

البته اغلب فرستنده ها فرستنده های خصوصی یابقول‌معروف« کومرشال » هستند که برنامه های‌آنان در زندگی روز مره مردم‌بی تاثیر نیست . این ها بشما میگویند چه بپوشید ، چه بخورید ، کجابروید وچکار کنید و آنقدر زندگی تحت تاثیر این‌گونه تبلیغات قرار گرفته که چاره رهائی از آن مشکل‌بنظر میرسد .

کلنل جاجز در عین حال معتقد بودکه نسل جوان امروز از نسل گذشته‌دربرابر تلویزیون‌ایستادگی بیشتری نشان میدهند وایستادگی آنان ازاین قرار است که‌درانتخاب برنامه بسیار دقیق هستند در حالی که نسل پابسن گذاشته‌بدون‌توجه پای تلویزیون می نشینند و هر برنامه‌ای رابه آسانی‌جذب‌می کنند. اما درایران این فرمانده کانادائی معتقد بود که دولت باهوشیاری کامل از توسعه تلویزیون تجارتی و اعطاء پروانه های تاسیس بیشتر خودداری میکند .

از میهمانان این هفته تهران‌یکی هم آقای مانی معاون وزارت‌خارجه هند بود که برای سر کشی به‌وضع سفارت هند بایران آمده دیپلمات هندی که از روزنامه نگاری بدنیای دیپلماسی رفته ، در تهران اظهار علاقه به دیدن و آشنائی باخبرنگارانی که در التزام رکاب اعلیحضرتین به هند رفته بودند نمود . « جانکی بات » وابسته مطبوعاتی سفارت هند هم که در دعوت کردن و جمع کردن‌روزنامه‌نگاران یدطولائی دارد فورا دست بکار شدو تا ساعت شش بعد از ظهر قریب به‌پانزده‌نفر ازخبرنگاران جرایدداخلی‌ونمایندگان‌خبرگزاری های خارجی را در منزل مسکونی خود جمع کردو سخن از هر دری رفت . معاون وزارت خارجه هند از تاثیرات فراوان‌سفراعلیحضرتین در روابط ایران و هند صحبت‌کرد دراین مجلس همه حضارازعزیمت قریب‌الوقوع بات وابسته مطبوعاتی هند در تهران اظهار تاسف‌کردند. وابسته مطبوعاتی هند با ارتقاء به درجه دبیر اولی سفارت هند به کراچی منتقل گردیده است .خود بات شخصا از عزیمت از ایران زیاد راضی بنظر نمیرسد ،اماچه میشود کرد زندگی دیپلماسی‌همین است که هست .

***

جریان وقوع سیل مکه، که‌خبر آن روز سه شنبه‌درروزنامه‌اطلاعات چاپ شد سرگذشت شنیدنی دارد این خبر منحصرا بوسیله خبرنگاری فرانسه مخابره گردیده بود و هنگامی که خبرنگار اطلاعات باجده تلفنی صحبت میکرد و جویای سلامتی حال زائران‌ایرانی بودباکمال تعجب شنید که‌درجده هیچ کس از سیل مکه‌خبر ندارد .

ناچار دست بدامان سفارت سعودی در تهران زده شد انها هم اظهار بی اطلاعی کردند از وزارت خارجه سئوال شد انهاهم‌گزارشی دریافت نکرده بودند سر انجام تصمیم گرفته‌شد با مکه تماس تلفنی بگیریم انهم نتیجه نداد .

ماندیم که چه کنیم که‌ناگاه یکی از همکاران گوشی تلفن را برداشت و شماره‌ای گرفت و چند دقیقه بعد خبر سیل مکه را تائید کرد از او پرسیدیم از کجاتایید گرفتی پاسخ داد از اداره هوا ـ شناسی . آنها تایید کردند که‌یك جبهه هوای بارانی چندی پیش‌به سوی مکه حرکت کرده است !

***

یك هیئت تلویزیونی نروژ در این هفته به تهران امد تا از جریان‌تحولات‌ایران یك سری فیلم های مستند تهیه کند این هیئت بشهر های اصفهان شیراز هم سفر کرده و فعلا در تهران بسر میبرد.

***

از شخصیت های میهمان این هفه تهران یکی هم آقای سی . آ . پیچی معاون اجرائی مدیر عامل « سرویس اجرائی ماوراء بحار » کانادا است .

این شخصیت کانادائی که اخیرا به تهران آمده هم اکنون سرگرم مذاکراتی با مقامات‌دولت ایران‌دراعزام کارشناسان بازنشسته صنعتی کانادا بایران است .

اتفاقا سرویسی که این موسسه در اختیار دولت های جهان‌میگذارد به هیچ‌وجه جنبه مادی ندارد و تاسیسات سرویس اجرائیه دولتی حتی پول بلیط هواپیمای کار ـ شناسان خودرا میدهند .

این سرویس متجاوز ازیکسال ونیم قبل در کانادا تاسیس گردید و اعضاءآنرا کار شناسان بازنشسته صنایع کانادا تشکیل میدهند . بودجه آن‌بوسیله متجاوز ازیکصد بخش خصوصی تامین میگردد .

باآقای پیچی در یکی از ضیافت ها افتخار آشنائی حاصل گردید و وی را در حالیکه تا هتل محل اقامتش همراهی میکردم از نحوه کارش مطلع شدم .

این موسسه برای استفاده حد اکثر از نیروی انسانی به تقاضای دولت های مختلف‌جهان کارشناسان خود رابرای کمك به طرح های صنعتی اعزام میکند دولت تقاضا کننده در ازای این سرویس هیچ گونه تعهد مالی نخواهد داشت و تنها خرج هتل غذا و ترانسپورت‌در داخل مملکت را به عهده میگیرد. آقای پیچی میگفت بدین ترتیب هم کارشناسان بازنشسته مابادنیای جدیدی آشنا میشوند و سیرو سیاحتی میکنند و در عین‌حال کشور های جهان از وجود آنان برای پیشرفت استفاده مینمایند .

کتاب

گل‌ها و گیاهان‌شفابخش

چاپ سوم

ترجمه ونگارش: مهدی‌نراقی

ناشر: موسسه‌چاپ‌وانتشارات‌امیرکبیر

بعضی از کتب وقتی‌منتشر شدند هرقدر برگردش ایام افزوده میشود قدر و قیمت بیشتری پیدا میکنند و مردم استقبال زیادتری نشان می‌دهند و خلاصه با مرور ایام ارزش وجودی اینگونه کتب زیادتر میشود .

کتاب گلها و گیاهان شفابخش که قسمت اعظم‌آن اولین بار در چند سال پیش در روزنامه اطلاعات منتشر شد ترجمه و نگارش آقای مهدی نراقی میباشد که‌اخیرا چاپ‌سوم آن بامطالب‌بیشتری از طرف نویسنده آن بوسیله موسسه چاپ وانتشارات امیر کبیر منتشر شده است .

این کتاب در باره گیاهان داروئی و طرز استفاده از آن در حفظ سلامتی و درمان بیماریها نوشته شده است و کتابی‌است که‌هر خواننده‌ای ازطبقات‌اجتماعی ازخواندن‌آن استفاده میکند وبه اطلاعات‌و معلومات تازه‌ای‌در باره‌اسرار طبیعت آگاهی می‌یابد .

درقرعه کشی جوایز حساب سفر و تأمین آتیه بانك پارس

مژده بزرگی بخانواده های ایرانی داده‌شد

حساب تعاون‌خانواده‌یك گام بزرك‌بانك پارس برای تامین آسایش وسعادت خانواده است

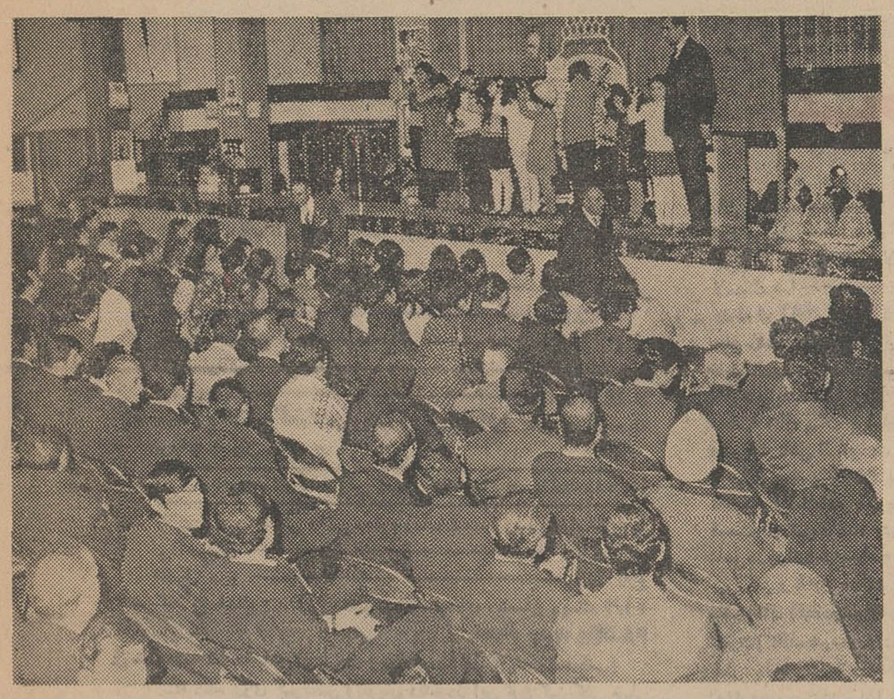

گوشه‌ای از مراسم قرعه‌کشی جوایز حساب های سفرو تامین‌آتیه‌بانك‌پارس

روز ۵شنبه ۱۷ بهمن ماه‌مصادف با هفدهمین سالروز تاسیس بانك پارس ، قرعه کشی سالیانه‌حساب های سفر و تامین آتیه بانك‌پارس طی مراسمی- با حضور اعضای‌هیئت مدیره بانك، نمایندگان قانونی ، شخصیت های اقتصادی و هزاران نفر دارندگان حسابهای تامین‌آتیه و سفر انجام گردید .

در این مراسم ابتداء آقای اصفهانیان بنمایندگی از طرف‌مدیر عامل بانك پارس اظهار داشت :به مناسبت آغاز هفدهمین سال فعالیت های اقتصادی ،مسئولان بانك تصمیم گرفتند با ایجاد حساب جدیدی بنام حساب تعاون خانواده خدمات اقتصادی و اجتماعی خودرا بنحو شایسته‌ای‌ادامه‌دهند و شاید بتوان با جرات گفت که با این گام جدید بانك پارس خواهد توانست سهم موثری را در اقتصاد نوین کشور ایفاء نماید .

آقای اصفهانیان ضمن تشریح اساس حساب تعاون خانواده گفت: این حساب برای خانواده هامزایا و امکاناتی را بوجود میاورد که نظیر آن تاکنون وجود نداشته است . ضمنا بدارندگان حساب تعاون خانواده علاوه بر امکانات و مزایای فوق جوایز بسیارارزنده‌ای نیز تعلق خواهد گرفت .

بانك پارس بزودی شرایط افتتاح حساب تعاون خانواده رابرای اطلاع هموطنان عزیز اعلام خواهد نمود .

پس از بیانات آقای اصفهانیان قرعه کشی جوایز سفر و تامین‌آتیه بانك پارس انجام گردید وبرندگان این حسابها بشرح زیر تعیین گردیدند .

۱ـخانم طاهره زرکش یزدی دارنده حساب تامین آتیه شماره ٤٨٧٤ بانك پارس شعبه مشهد برنده جایزه یك میلیون و پانصد ریال گردید .

۲ـ خانم شهین حمیدی دارنده حساب شماره ۱۲۰۳۰از شعبه فردوسی تهران برنده‌یکصد هزار ریال میباشد .

اسامی سایر برندگان بزودی توسط بانك اعلام میگردد .این مراسم در ساعت ۷ بعدازظهرخاتمه یافت .

آموزشگاه مختلط بهیاری وابسته بدانشگاه پهلوی افتتاح گردید

آقای دکتر نهاوندی از کلاس‌های آموزشگاه‌مختلط‌بهیاری‌بازدید مینماید .

بمنظور تکمیل کادر پرسنلی‌بهیاری بیمارستان های وابسته بدانشگاه پهلوی شیراز آموزشگاه مختلط پسرانه و دخترانه‌ای طی مراسمی‌به وسیله آقای‌دکتر نهاوندی ریاست دانشگاه پهلوی افتتاح شد درمراسم افتتاح این آموزشگاه جمعی از مسئولان دانشکده پزشکی‌دانشگاه پهلوی و دانش آموزان آموزشگاه مختلط حضور داشتند . ابتدا آقای دکتر بنی‌هاشمی رئیس بیمارستان سعدی در زمینه لزوم توسعه این مراکز بهداشتی و همچنین نحوه صحیح آموزش بهیاران و نقش مهم آنان درانجام هدف‌به‌بهتر اموردرمانی ووظایف بهیاران مطالبی بیان داشت پس از آن خانم دانا سرپرست بیمارستان سعدی نیز درهمین مورد صحبت کرد و گزارشی از نحوه کار بهیاران وپرستاران قرائت کردو از آقای نهاوندی ریاست دانشگاه پهلوی درخواست کرد که‌آموزشگاه مختلط بهیاران پسران و دختران را بنام‌شاهنشاه‌آریامهر افتتاح‌نماید.

*** سخنان دکتر نهاوندی**

دراین هنگام آقای‌دکتر نهاوندی پشت‌تریبون قرار گرفت و چنین اظهار داشت. برای من خیلی خیلی روزخوشیست برای اینکه شاهدآغاز فعالیت یکی‌دیگراز موسسات‌وابسته بدانشگاه پهلوی هستم و می‌بینم که تعدادی ازجوانان این مملکت گرچه تعدادشان کم‌هست به‌جمع دانشگاه پهلوی اضافه شدند همانطوریکه همکاران عزیز من آقای دکتر بنی‌ـ هاشمی وخانم دانا فرمودند واقعا توسعه آموزشگاه های بهیاری و تربیت کادر پرستاری برای‌پیشرفت بهداشت و درمان در کشور ما از اهم ضرورت ها است بخصوص که دانشگاه پهلوی نه‌تنها در مورد اموزش دانشجویان پزشکی خودش وظایفی داردوبایدبیمارستانهائی دائر داشته باشد وباید این بیمارستانها خوب کار بکنند و بالنتیجه احتیاج به‌بهیار و پرستار دارند بلکه برای استان فارس برای شهر شیراز و حتی برای‌بنادر جنوب و اطراف‌خلیج فارس بفرمان اعلیحضرت همایون شاهنشاه آریامهر وظائف درمانی بسیار سنگینی‌بعهده دانشگاه‌پهلوی می‌باشد که ایفای وظائف درمانی مستلزم داشتن کادری است که امیدواریم باکمك و کوشش خانم دانا وهمکارانشان در اینجا بابهترین وجهی تربیت شوند همه‌کس کم و بیش میداند که‌در ظرف چندروز آینده ساختمان‌یك بیمارستان‌جدید برای دانشگاه پهلوی موسوم به بیمارستان حافظ‌درهمین شهرشروع خواهد شد که این بیمارستان در مرحله اول دارای ۱۳۰ تختخواب یا ۱۳۵تختخواب خواهدبودوامیدواریم که‌در مراحل بعد توسعه بیشتری پیدا نماید مرکز جراحی قلب باز بیمارستان سعدی تا خرداد آینده آماده خواهد شد واحتیاج بیك کادر پرستاری و بهیاری جدید خواهد داشت امیدواریم که بتوانیم در سال ۱۳٤۸ آغاز به ساختمان قسمت دوم بیمارستان نمازی که۳۵۰ تختخواب اضافی خواهد بودشروع بکنیم و تمام این فعالیت هاکه خود در شهر شیراز انجام میگیرد طبعا احتیاج‌به کادر پرستاری و بهیاری داردهمان طور دانشگاه‌پهلوی باشیر وخورشید مرخ‌ایران دربهره‌برداری ازتعدادی از بیمارستانهای سواحل شمالی و جنوبی خلیج‌فارس همکاری دارد که آنهااحتیاج به کادربیمارستانی دارد که‌باید اینجا تربیت شوند اینستکه قدمی که امروز برداشته شده‌است باعث خوشبختی وباعث امیدواری است بنده بهیچ‌وجه تصورنمیکردم که‌این آموزشگاه بهیاری تا این حد زیبا و منظم و در مدتی باین کوتاهی آماده‌شده باشد وجداوظیفه خود میدانم که‌از همکاری‌و دوستی آقای دکتر بنی‌هاشمی که از بدو تصدیشان دربیمارستان سعدی‌واقعا تحول عظیمی در بهبود وضع این بیمارستان‌بوجودآورده‌اندوهمچنین‌از سرکارخانم‌دانا که‌دراین چند هفته چقدردربراه‌انداختن این آموزشگاه زحمت کشیده‌اند از طرف همه همکاران دانشگاهی و شخص خودم عرض تشکر وامتنان میکنم‌امیدوارم که‌دوستان جدید دانشجوئی که بما اضافه شدند دانشگاهیان خوبی باشند.در خاتمه گواهینامه های کمك پرستاران بیمارستان سعدی وسیله آقای‌دکتر نهاوندی به‌آنها اعطاء گردید .پس‌از اینکه آقای دکتر نهاوندی از کلیه کلاس های این آموزشگاه بازدیدنمود. مراسم‌خاتمه یافت .

دعوت از قبولشدگان شغل‌حسابداری

در شرکت تعاونی تاکسیرانی

از نامبردگان زیر که جهت شغل حسابداری تقاضای استخدام در سازمان مرکزی تعاون کشور رانموده و در آزمایش‌مربوطه قبول‌شده‌اند بدینوسیله دعوت میشود که چنانچه علاقمند به استخدام در شرکت تعاونی تاکسیرانی میباشند برای انجام مصاحبه در ساعت ۵ بعدازظهر دوشنبه ۲۸ بهمن‌ماه‌جاری‌مستقیما به‌شرکت مزبور واقع در خیابان نواب شمالی کوی امیراکرم با دردست‌داشتن سوابق مراجعه نمایند .

۱ـ آقای‌محمدعلی دعائی ۲ـ آقای هاشم جاویدپور ۳ـ آقای حسین سعالی‌پور ٤ـ آقای محمد لقمانی۵ـ آقای‌جلال شاه‌محمدی ٦ـ آقای جلال‌فوادی ۷ـ آقای هاشم حائری ۸ـ آقای محمدرضا رضالولو ۹ـ آقای محمدحسین افتخاری

مدیر عامل شرکت تعاونی تاکسیرانی تهران‌وحومه
سرهنك ۲نورالدین حکمتی

آ ـ ۳٦۳۷۳

قابل توجه جزئی‌فروشان پارچه های نخی‌ـ پشمی ـ حریرو غیره (بزاز)

چون در آینده نزدیکی انتخابات اتحادیه صنف بزاز وابسته باطاق بازرگانی تهران صورت خواهد گرفت لذا بدینوسیله باطلاع کلیه افراد محترم صنف مزبور میرساند تابرای دریافت کارت عضویت صنفی وشرکت در انتخابات باداره امور اتحادیه های صنفی اطاق بازرگانی تهران مراجعه فرمایند . بدیهی‌است در صورت شرکت در انتخابات و تشکیل اتحادیه صنفی شخصا از مزایای آن بهره‌مند خواهند شد .

آ ـ ۷۲۰۳۰

اطاق بازرگانی تهران

۴۸ پیکان

مشخصات فنی امتیازات جدید و بهای رسمی

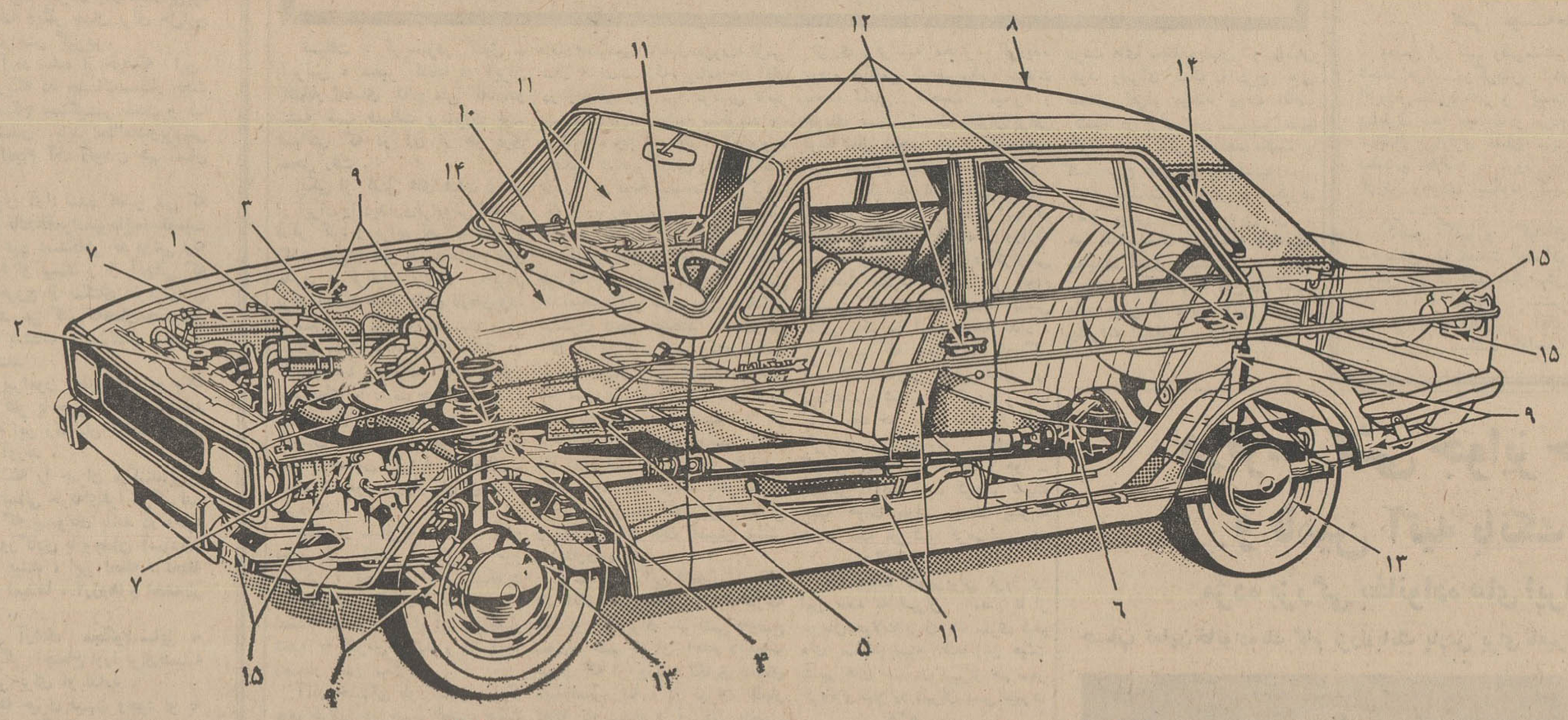

مشخصات فنی وایمنی پیکان ۴۸

۱ - موتور : چهارسیلندر باده درجه زاویه‌نسبت به خط قائم ، میل‌لنگ با پنج یاطاقان ثابت ، سرسیلندر فوق‌العاده مقاوم در برابر حرارت سوپاپ ها عمودی .

قطر سیلندر ..... ۸۱/۵ میلیمتر
کورس پیستون ..... ۸۲/۵ «
حجم سیلندر ..... C.C. ۱۷۲۵
ضریب تراکم ..... ۷/۵ به ۱
توان موتور ..... B. H. P. ۶۸/۵

۲ - سیستم خنک کننده رادیاتور آبی بزرگ بالوله بندی چهار ردیفه پروانه - پهن وشش پر

رادیاتور پیکان مخصوص آب و هوای ایران ساخته شده

۳ - کاربوراتور بامکش جانبی مداوم وساسات متغیروفیلتراختصاصی هوا
برق رسانی ..... توسط کوئل ودلکو
انتقال نیرو ..... توسط کلاچ

۴ - کلاچ خشك Heavy Duty تك صفحه‌ای ، شعاع دیسك ۲۱/۶ سانتیمتر **امتیاز جدید پیکان ۴۸**

۵ - جعبه دنده با چهار سرعت (چهار دنده جلو و یك دنده عقب) دسته دنده روی گیربکس (تعویض دنده در این نوع گیربکس خیلی آسانتر است)

نسبت سرعت جعبه دنده : (محور خروجی با محورکلاچ)
دنده چهار ..... ۱ به ۱
دنده ۳ ..... ۱/۳۹۲ به ۱
دنده ۲ ..... ۲/۱۴۱ به ۱
دنده ۱ ..... ۳/۳۵۳ به ۱

جعبه دنده پیکان تمام سنکرونیزه است و راننده قادر است هنگام حرکت دنده‌ها را بطور معکوس براحتی عوض نماید بدون آنکه‌گیربکس صدا کند

۶ - دیفرانسیل و محور عقب : باسیستم HYPOID (دنده تبدیل خارج از مرکز)

۷ - سیستم برق - دینام با قدرت ۲۵ آمپر × ۲۲۷۶ دور در دقیقه مقاومت سیم پیچها و بالشك ها ۵/۹ «اهم»
باطری ..... ۱۲ ولت ، ۹ پلیت ، ۵۶ آمپر - ساخت نیرو
کنترل برق ..... توسط آفتومات
چرخ ها - رینك‌ها از فولاد فشرده عریض ، با چهارسوراخ (چهارپیچ)
لاستیك ها ..... ۱۳ × ۵۹۰ و ۱۳ × ۵۶۰

۸ - بدنه و اتاق - طول ۴/۳۰۵ ، ارتفاع ۱/۴۲۲ ، عرض ۱/۶۱۳ سطح داخلی دوطرف اتاق پیکان و همچنین سراسر زیر این اتومبیل عایق کاری کامل شده بطوریکه دربرابر صدا، لرزه ، سرما و رطوبت مقاوم می‌باشد ، **امتیاز جدید پیکان ۴۸**

محاسبهٔ اتاق پیکان براساس ایمنی سرنشین انجام گرفته بطوریکه‌فشار وضربات ناشی از حوادث را خنثی کرده و به سرنشین منتقل نمی‌کند. شاسی و بدنه پیکان ۴۸ با سیستم جدیدی تقویت شده و ضخامت و مقاومت فوق‌العاده بآن بخشیده است .

قسمت‌های تقویت شده بشرح زیر است :
شاسی درچهارناحیه‌بسیارحساس(دوانحنای‌چپ وراست‌جلو در طرفین گیربکس و ناحیه مجاورکمك فنرهای عقب) **امتیاز جدید پیکان ۴۸**
سقف اطاق (قیدسراسری عرضی) **امتیاز جدید پیکان ۴۸**
کاپوت (کلاف ضرب دری‌شکل‌تقویتی بزرگ) **امتیاز جدید پیکان ۴۸**
قطر داخل درها وگلگیرها بوسیله مواد اشتانکیویکز Stankiwicz اضافه شده‌ودربرابرصدالرزه‌ضربه‌ورطوبت‌مقاومت‌فوق‌العاده‌پیداکرده

۹ - تسلط برجاده

فنرهای جلولوله‌ای بـاکمك فنر تلسکوپـی فوق‌العاده مقاوم با میله فولادی ضد موج . فنر عقب شمش با بوش‌های لاستیکی ضدضربـه و ضد اصطکاك و کمك فنر تلسکوپی زاویه‌دار (باعمل دو جانبه) سگ دست‌های اختصاصی پیکان که مابین مفاصل گردان افقی قرارگرفته یك واحد مستقل برای مقاومت در برابر هرنوع ضربه و فشار است.

فنرهای شکست ناپذیر پیکان ، زیربندی مخصوص ، محاسبه دقیق موازنه اطاق و وضعیت چرخ‌ها موجب تسلط قـاطع پیکان برجاده است وازلغزش و واژگون شدن‌آن جلوگیری میکند.

۱۰ - بالش محافظ - جلو داشبرد چرمی

سطح فوقانی داشبورد پیکان از چرمات مخصوصی روکش شده که‌ضد انعکاس‌نور است داخل آن نیز انتیج قطوری تعبیه شده است بطوری که مانند بالش محافظ بهترین وسیله ایمنی سرنشین درصورت هرنوع برخورد شدید و ضربه میباشد .

۱۱ - تسلط راننده براتومبیل و جاده

شیشه جلوی پیکان بسیار وسیع و ستون‌هـای طـرفین شیشه جلـو در مساعدترین وضع نسبت بچشم راننده قرار گرفته است . برف‌پاك‌کن های تیغه بلند قسمت‌بزرگی ازشیشه را جاروب میکند . صندلی‌راننده با محاسبه دقیق نسبت به شیشه جلووادوات کنترل تعبیه شده ومجموع این امتیازات تسلط راننده را برفرمان ، پدالها ، اجزای کنترل و جاده تامین میسازد .

کارخانجات سازنده اتومبیل در کشورهای بزرگ اروپائی طبق مقررات ایمنی شیشه سکوریت را برای استفاده درصنعت اتومبیل سازی انتخاب‌کرده‌اند. شیشه‌های پیکان نیز از نوع سکوریت است‌که وسیله‌کارخانه میرال - و TRIPLEX انگلستان ساخته‌میشودوبنام «سیفتی‌گلاس» مشهوراست‌که بی‌خطرترین شیشه‌ایست‌که تا بحال دراتومبیل‌های سواری بکار رفته‌است.

۱۲ - درها

درهای جلو ..... مجهز به قفل سوئیچی و ضامن
درهای عقب‌مجهز به ضامن یاقفل‌دستی وضامن مخفی (مخصوص‌اطفال)

قفل درهای پیکان علاوه برضامن اصلی مجهز به ضامن‌های مخصوص میباشد که بازیگوش‌ترین بچه‌ها قادر به بازکردن درها هنگام حرکت اتومبیل نیستند ودر برخوردهای‌شدید نیز درهای پیکان بخودی خود باز نخواهد شد .

۱۳ - ترمزها سیستم پمپ هیدرولیك ، مجهز به بوستر (دستگاه‌کمپرسی کمك ترمز) . چرخ‌های جلو - دیسك سیستم مشهور لاکهید بـا لنت دوطرفه (قطر دایره ۲۴/۳۸ سانتیمتر). چرخ‌های - عقب - کفشك ولنت (قطر دایره کاسه ۲۲/۸۶ سانتیمتر). ترمزدستی - اهرم ، انتقال فشار با رشته فولادی - در نزدیکترین نقطه دسترس راننده

ترمزهای پیکان هیدرولیك و مجهز به «بوستر» میباشد که باکوچکترین فشار، اتومبیل را درجای خود میخکوب‌میکند.

۱۴ - تهویه ..... موتور و دمنده قوی
- کلید قطع و وصل - باد و سرعت برای موتور تهویه
هدایت هوای گرم - و سرد بوسیله دریچه‌های مکنده مقابل
کانالهای مخصوص با دریچه‌های گردان ، قابل تنظیم برای هوای‌تازه
کانالهای مخصوص تهویه از بالای داشبورد .
اهرم مخصوص هدایت هوای‌گرم به کانالهای زیر شیشه یا جلوی پا و همچنین‌قطع و وصل جریان هوا
اهرم مخصوص کنترل میزان گرمای بخاری
دریچه‌های هوا مخصوص جلوی پا
بخاری بی‌نظیر وکاملااختصاصی‌پیکان‌مجهز به سیستم شوفاژ بارادیاتور بزرگ و استفاده از آب موتور بوسیله ترموستات .

سیستم تهویه داخل پیکان بطریقی است که بطور اتـوماتیك هوای آلوده را از اتومبیل خارج کرده و هوای لطیف را بداخل اتـومبیل هدایت میکند و بدیـن ترتیب از خـواب آلودگی‌راننده وخطرات ناشی ازآن درمسافرت‌های‌طولانی جلوگیری میشود .

۱۵ - چراغ‌های اخطار کننده
چراغ‌های عقب با نور بسیار درخشان سرخ
چراغ‌های ترمز که‌بمحض اشاره به پدال ترمز بانور فـوق‌العاده بـه اتومبیل‌های عقبی اخطار میکند
چراغ‌های شش‌گانه راهنما که در هرچهار بدنهٔ اتومبیل نصب شده و بانور زیاد در فاصله و فرصت کافی برانندگـان اتومبیل‌هـای دیگر هشدار میدهد .
چراغ دنده‌عقب که بهنگام عقب رفتن ، مسافت زیادی را روشن‌کرده و چگونگی حرکت اتومبیل را به سایر رانندگان نشان میدهد .
(امتیاز جدید پیکان ۴۸)

چراغ‌های مستطیلی‌شکل جلوی پیکان با نور بسیار زیـاد به راننده ، میدان دیدکافی میدهدواز برخوردهای غیرمنتظره جلوگیری میکند . بردنور این چراغ‌ها باسرعت زیادپیکان محاسبه شده ودر بالاترین سرعت راننده به عمق‌جاده مسلط است .

راحتی، زیبائی و صرفه

صندلیها- فنربندی والیاف محافظ با اسفنج مخصوص .
روکش چرمی پرس‌شده برای جلوگیری‌ازتعرق‌پوست‌بدن‌درتابستان
زاویه کف‌حساب شده‌برای‌جلوگیری‌ازپرتاب‌شدن‌سرنشین بهنگام ترمز (در این محاسبه شیب کف صندلی‌ها چنان تعیین شده که هنگام ترمز بدن به کف تشك فشرده میشود .)
محاسبه زاویه پشتی و کف نشیمن با توجه به ساختمان بـدن بوده و کف تشك با فرم بدن قالب‌گیری شده است .
پشتی‌صندلیهای جلو با اهرم مخصوص قابل تنظیم به زاویه‌های مختلف است و برای‌استراحت بیشتر تاحد یك تختخواب کاملا به عقب می‌خوابد .
علائم اخطار کننده - لامپ آبی نـور بالا ، لامپ اخطارکننده داخلی برای چراغهای راهنما، لامپ فشار روغن،دستگاههای‌کنترل- سرعت سنج - مسافت سنج - عقربه سنجش فشار روغن - عقربه‌سنجش حرارت آب موتور عقربه سنجش مقدار بنزین .

محل کلیدها و سایر ادوات کنترل پیکان با محاسبه دقیق و آزمایشات متعدد هریك در صحیح‌ترین وضعیت نسبت بدست وچشم راننده قرارگرفته وشمامیتوانید درهرشرایطی بدون اینکه چشم از جاده بردارید به کلید دسترسی داشته باشید .

صندوق عقب پیکان برای کلیه وسایل سفر سرنشینان فضای‌کافی‌دارد.
ایـن فضای وسیع را کـه ۰/۵۱۰ مترمکعب گنجایش آن است در اتومبیل‌های مشابه نمی‌توان دید .
لاستیك زاپاس در صندوق عقب حداقل جا را اشغال کرده و سیستم فیکساسیون آن بطریقی است که با یك اشاره آزاد و سوار و پیاده میشود .
شیشه‌های اطراف پیکان بطرف خارج خمیدگی دارد و در نتیجه‌فضای بیشتر و وسیعتری برای سرنشینان ایجاد میکند .
تزئینات چوبی پیکان که از چوب فشرده گرانبهاوروکش بسیارزیبائی ساخته شده است :
صفحه سراسری داشبورد
زیر شیشه‌های درها دورتا دوراطاق (**امتیاز جدید پیکان ۴۸**)
سطح فوقانی‌کنسول (زیردسته دنده) (**امتیاز جدید پیکان ۴۸**)

نظیر تزئینات نفیس وگرانبهای چوبی‌که در پیکان ۴۸ بکار رفته فقط در اتومبیلهای بسیار گران قیمت مشاهده میشود

انتخاب رنگ‌های جالب ومتنوع همچنین دقت در تناسب رنگهای **داخل و خارج ،اتومبیل پیکان را به نهایت درجه‌زیبائی رسانده‌است.**
دسته دنده روی‌گیربکس و سینی مخصوص‌که بین صندلی‌ها قراردارد همراه با دو زیر سیگاری و فندك چنـان زیبائی وشکوهی بـه پیکان بخشیده است که نظیرش را فقط در اتومبیلهای اسپرت و فوق‌العاده گرانبهامی توان دید .
سپرهای پیکان در جلووعقب بطرفین اتـاق ادامه یافته وبزیبائی آن تا حد زیادی افزوده است .
نوار عریض متالیك مـات بین چراغهای عقب
زه ورشوئی سرتاسر زیردکاب
ناودانك های و رشوئی بالای درها در یك خط سراسری
زه ورشوئی دور اتاق (**امتیاز جدید پیکان ۴۸**)
نوارعریض ورشوئی سراسری زیردرها(**امتیاز جدید پیکان ۴۸**)
فرش ماشینی قطورونرم سراسری باروکش لاستیك عاج دار (درنقاط اصطکاك پا)
موتورهای پیکان چهار سیلندر میباشد ، بنـابراین بـا وجـود کشش و سرعت فوق‌العاده ، مصرف بنزین آن‌کم است.

بهای رسمی پیکان ۴۸

با وجود امتیازات فوق‌العاده‌ای کـه پیکان ۴۸ رابصورت یـك اتومبیل ایده‌آل برای خانواده‌ها درآورده است و با وجوداینکه هزینه ساخت آن برای کارخانجات ایـران نـاسیونـال گـرانتر از سابق تمام میشود ، بعلت استقبال بی سابقه هموطنان عـزیـز از اتومبیل های پیکان و بالا رفتن مقدار فروش و بنا بـاین اصـل مسلم اقتصادی‌که همیشه فروش بیشتر مرغوبیت بیشترو ارزانی قیمت را بدنبال خواهدداشت در بهـای پیکان ۴۸ هیچگونـه تغییری داده نشده و بهمـان قیمت ۱۷۸۹۰ تومان در اختیار ملت ایران قرار میگیرد.

لاستیك‌هـای پیکان حداقل استهلاك را دارد.
چون پیکان احتیـاج به‌گریس‌کاری ندارد ، از اتلاف وقت و پول شما جلوگیری میشود.
ترمزها بطور اتوماتیك رگلاژ میشود و نیازی نیست که هرچند وقت یکبـار شمـا برای رگلاژ ترمز وقت و پول خود را تلف کنید .
لوازم یدکی پیکان بسیار ارزان و بسیار فراوان است.
تعمیرگـاههای مجاز ومتعدد پیکان درسراسرکشور زیرنظر متخصصین پیکان باحداقل قیمت وحداکثر سرعت اتومبیل شما را تعمیرمیکنند.
تعمیرگـاههای سیار پیکان حتی‌در دور افتـاده‌ترین نقـاط کشور ، بکمك شمامیشتابند واز صرف وقت وپول بیشتربرای مراجعه بمراکز استانها شما را بی‌نیاز میسـازند.

پیکان با مشخصات خاص و مزایـای رقابت نـاپذیر بصورت اتومبیل ایده‌آل خانواده‌ها درآمده است زیرا علاوه برآنکه بهاء و شرایط خرید آن مناسب بـا بودجه تمام خانواده‌ها است ، اتومبیلی است با قدرت و استحکام فوق‌العاده‌که شما را از مراجعه مکرر بـه تعمیرگاهها بی‌نیاز ساخته و وقت و پول شما را بهدر نمیدهد

نظر نویسندگان اطلاعات

بامید ناراحتی

دوستی که گاهی گله و گلایه‌اش در این ستون مطرح میشد ، این بار گله داشت که چرامسائل انتقادی را تندتر و شدیدتر نمینویسید و معتقد بود که این ستون بسیار پرمایه و مفید است اما متاسفانه لحن آن تندی خاص انتقاد را ندارد بعد متوجه شدم که علت چنین توقع این است که می‌بینند که گوش بسیاری از دستگاهها بدهکار نیست وخیال میکرد که اگرلحن تندتر شود نتایج فوری‌تر و مثبت‌تر خواهد بود • باو گفتم تجربه ماانیست که بسیاری از اوقات لحن تندکار را بدتر و طرف‌را جری‌تر خواهد کرد ، واصل موضوع هم بوضع بدتری درخواهد آمد بهمین جهت ماکوشش‌داریم اصل قضیه در لباس برازنده‌تر و بیطرف‌تر مطرح گردد • آنوقت او موضوع جدیدی را که فکر میکرد‌باید بالحن تند نوشته شود طرح کرد و گفت در چندی قبل وزارت آموزش و پرورش وسازمان برنامه معتقد شدند که‌باید در لاریجان که یك منطقه کوهستانی نزدیك‌تهران است ، دبیرستان ساخته شود با هزاد دوندگی اعتبار آن تامین وساختمان زیبائی در «وانه» لاریجان ساخته شد اماوقتی موضوع بمرحله اعزام معلم و افتتاح‌مدرسه رسید وزارت‌آموزش وپرورش‌به بهانه توسعه‌آموزشگاه حرفه‌ای از تاسیس و افتتاح دبیرستان خودداری کرد و تلاش مردم محل هم بجائی نرسید ، وقتی مردم گفتند که اقلا دبستان مخروبه رابه این ساختمان مدرن منتقل کنید ، جواب دادند این ساختمان برای دبیرستان است وبااین شترمرغ بازی سال را گذراندند و فکر هم نمیکنم که تلاش مردم در سال آینده هم بثمر برسد.

همین مردم باز با دوندگی موفق شدند که در یك‌آبادی دیگر بنام «دینان» درمانگاه مدرن ومجهزی بسازند متاسفانه این درمانگاه هم سرنوشت دبیرستان راپیدا کرد و مبدل بیك ساختمان خالی شد حالا این مردم کوهستانی به‌چه دلیل باید معتقد باشند که مقامات پایتخت نشین بفکر آنها هستند و درکارآنها موش‌کشی نمیکنند . بهمین جهت معتقد بود که اگر لحن این‌مقالات تندتر شود سر و صدای آن بگوش وزیر خواهد رسید و مثلا در مورد همین دو موضوع بالاخره خانم وزیر آموزش وپرورش و آقای وزیربهداری دستور رسیدگی و گزارش خواهند داد و معلوم خواهند کرد که چرا این ساختمان ها که از بودجه ضعیف این مملکت برای‌مردم بی‌بضاعت این منطقه درست شده خالی وبدون استفاده باقی مانده است رفیق من نمیدانست که خانم وآقای وزیر هردو هرروز بریده جراید را می‌بینند و رئیس روابط عمومی وزارتخانه بدون آنکه نظر موش‌کشی‌برای دستگاههای دیگر داشته باشد - دورهمین نوشته را قلم قرمز میکشد ، و بنظر مقام وزارت میرساند بعضی وقتها هم خانم و آقای وزیر ناراحت میشوند و بعضی وقتها هم لبخند می‌زنند و انشاءالله این دفعه ناراحت شوند چون در اینصورت موضوع چنان صدا خواهدکرد که بگوش ما هم میرسد و منهم قول دادم بگوش آندوست و آندوست هم قول داد بگوش مردم کوهستان نشین برساند . وحالا من ودوست من و مردم بی‌خبر کوهستان همه منتظر ناراحتی وزیر هستیم .

علی باستانی

آزادی پرندگان

دکتر حسن صدر حاج‌سیدجوادی

دیروزمردمیانه سالی،باداره روزنامه آمده بود و شکایت میکرد که کاسب دوره‌گرد است‌وچرخ‌وبساط وتشکیلاتی دارد . سرو وضعش هم زیاد بدنبود اماآشتباهااورابازداشت کرده‌وبجرم تکدی قصدروانه ساختن وی باردوی کار را داشته اند .

بخاطرم آمد که شب‌جمعه قبل رفته بودم‌بام‌مزاده‌عبدالله تعداد گدایان و توقع‌و طمع آنان آنچنان زیاد بود که قابل توصیف نیست .

سالها قبل شهر سامره گدایانی داشت که حداقل‌یك فرسنك‌بدنبال درشکه حامل زوارمیدویدند و آن چنان موجبات تصدیع ومزاحمترا فراهم می ساختند که‌مسافران وزوار ناچار چند فلسی می - پرداختند وخودرا از آن همه مزاحمت آسوده می ساختند.

گدایان شهر ری در کار گدائی استعداد و لیاقتی‌بیش ازگدایان سامره دارند ولی من‌نمیدانم چراماموران‌محترم آنهارا‌آسوده گذاشته‌وافرادی راکه بکاروکسب مشغول هستند بازداشت می نمایند .

باری‌درامامزاده عبدالله تنها مزاحمت گدایان نیست که روح معذب وناراحت‌مردم راناراحت تر می‌سازدواعصاب خسته آنانرا خسته تر میکند. بلکه صاحبان برخی ازمشاغل نیز دست کمی از گدایان ندارند .

درمیان افراد مختلف و صاحبان مشاغل متعدد چشمم بجوانی افتاد که قفسی‌درمقابل خود گذاشته و فریاد میزد . «آزادی پرندگان»

قضیه از این قرار بود که این‌جوان با انصاف درسرمای زمستان تعداد زیادی گنجشك وپرنده‌را اسیر کرده‌ودرقفسی محبوس ساخته‌بود.رهگذران وزوار امامزاده عبدالله و کسانیکه برای ادای احترام نسبت‌بدرگذشتگان خود به شهر ری‌میروند ،با مشاهده پرندگان زندانی درقفس دچار ناراحتی عاطفی می شوند و برای‌آزادی پرندگان بجوان مذکورمراجعه می نمایند.وی نیزدر مقابل دریافت یك تومان یا پنج ریال یکی از پرندگان را از قفس آزاد می کند .بدین‌ترتیب از دولت سر شقاوت و بی‌رحمی‌خویش ونادانی مردم که دچارناراحتی عصبی و رقت و احساسات

انتقاد

هستند نان میخورد .

اینست شغل آبرومندی که یك جوان سالم و قوی پیشه خود می سازد ! حال چنین آدم شقی و بی عاطفه‌ای باید آزادباشد ومرد کاسبی‌بجرم تکدی‌مورد مزاحمت قرار گیرد !

یکی‌از گرفتاریهای بزرك جامعه ما وجدان خواب‌آلود افراد است . افراد جامعه یا تکدی می کنند و یا مشاغلی خطرناکتر از تکدی دارند و یا شغل وکار و حرفه خودرا بلد نیستند ویا در صورت تبحر و تسلط بشغل وحرفه خود وجدان کار ندارند .

آقای چهره سا یکی‌از همکاران ما در موسسه اطلاعات است . تعریف می‌کرد که چند روزقبل‌اتومبیل خودرا برای تعمیر به فلان کارگاه میبرد . مسئول تعمیرگاه می گوید که ترمز اتومبیل بکلی خراب است و حرکت با آن خطرناك میباشد ناچار اتومبیل را برای‌تعمیر میدهد و برای سه روز بعد وعده تحویل می گیرد .

صبح سه روزبعدبتعمیرگاه تلفن می کند و جواب می‌شنود که اتومبیل‌برای عصر حاضرخواهد بود .

نیمساعت بعد بر حسب تصادف از جلوی‌تعمیرگاه‌می گذرد وتصمیم می گیردسری باتومبیل بزند .

پس‌از ورود به تعمیرگاه مشاهده‌می کند که تمام‌بدنه اتومبیل گل‌آلود استوچنین بنظرمیرسد که‌از مسافرتی طولانی‌بازگشته‌است. کیلومتر شمار آنرا نگاه می کند و درمییابد که حدسش صائب بوده‌است و اتومبیل چند صد کیلومتر بیش‌از موقع تحویل به‌تعمیرگاه کار کرده است. مبلغ گزافی‌بابت‌تعمیراتومبیل می‌پردازد وسپس بکلانتری مراجعه می کند زیرا از آن بیم‌دارد که در مدت آن سه روز عمل خلافی‌از قبیل حمل اشیاء قاچاق یامواد مخدره‌و غیره بوسیله اتومبیل اوانجام گرفته‌باشد .

بااین مراجعه مراتب رابه اطلاع کلانتری می رساند و موفق می شود نامه ای از تعمیرگاه مبنی بر گواهی توقف‌سه روزه اتومبیل‌در آنجا اخذکند تا چند روز بعدبجرم حمل‌قاچاق‌ومواد‌مخدره گرفتار نشود .

این‌نمونه ای ازوجدان‌کار کسانیست که‌شغل‌پردرآمدی دارند وبکار خود نیز مسلط می‌باشند ولی‌متاسفانه‌از نظر عواطف انسانی و وجدان‌بشری فقیرمی باشند .

من پس‌از شنیدن این‌داستان دچار بیم و هراس شدم .زیرا درموقع تحویل اتومبیل به تعمیرگاه نه حافظه آن را دارم که رقم کیلومتر شماررا بخاطر بسپارم ونه حوصله مراجعه به کلانتری وطرح شکایت ودر جوال رفتن با مدیر کاراژرا . ازسوی‌دیگر نیز بهیچوجه طاقت تحمل اتهام شرکت در اعمال‌خلاف وقاچاق‌ویا فروش و توزیع‌و حمل مواد مخدره را ندارم .

دراینصورت چه‌کار باید بکنم . بدون ترمز درخیابانها حرکت کنم ویا اتومبیل خودرا به‌تعمیرگاه بدهم‌و پیه اتهام باعمال خلاف را برتن بمالم .

چه‌کسی بمن‌تضمین‌میدهد که دچار این گرفتاری نشوم وچه مقامی براعمال این تعمیرگاهها نظارت می‌کند؟

تردیدی نیست که افراددر جامعه بایدتامین‌داشته‌باشند. آیا با چنین وجدانهای‌ناپاکی می‌توان تامین داشت ؟

آیا مسئولان محترم‌که هر روز ناراحتی جدیدی به‌عنوان تعویض پلاك و بتون های سیمانی ونرده های آهنی و غیره‌وغیره برای‌مردم ایجاد می کنند در فکر نظارت‌بکار این تعمیرگاهها هستند !؟

پیش‌گیری سکته قلبی ...!

تقویم اطلاعات

پنجشنبه - بیست‌و چهارم بهمن‌ماه ۱۳۴۷ - بیست‌وپنجم ذیقعده ۱۳۸۸ - سیزدهم فوریه ۱۹۶۹

ساعات شرعی

استخراج دکترریاضی کرمانی

اذان صبح ساعت ۵و۱۹دقیقه

طلوع آفتاب ساعت ۶و۵۲ دقیقه

ظهر شرعی ساعت ۱۲و۱۸ دقیقه

غروب آفتاب ساعت ۵و ۳۵ دقیقه

اذان مغرب ساعت ۶و۱ دقیقه

تلویزیون ملی ایران

برنامه امشب

۱۵-۴۵ آهنگهای درخواستی
۱۶-۳۰ کودکان و نوجوانان (کمپانی خنده - داستان مللو فیلمی از فستیوال فیلم های کودکان)
۱۷-۰۰ سفر های جیمی‌مك فیترز
۱۸-۰۰ فیلم مستند
۱۸-۳۰ واریته
۱۹-۰۰ بخش اول اخبار
۱۹-۱۵ آقای تماشائی
۱۹-۳۰ آفرینش هنر
۲۰-۰۰ صد سال دوم
۲۰-۳۰ اخبار
۲۱-۰۰ موسیقی ایرانی
۲۱-۳۰ برنامه مخصوص سالروز مرك فروغ فرخزاد
۲۲-۰۰ فیلم سینمائی بنام «جدال درکوهستان»

برنامه صبح فردا

۱۰-۰۰ آهنگهای درخواستی
۱۰-۳۰ زنگوله‌ها
۱۱-۰۰ فیلم برگزیده هفته
۱۱-۳۰ آلاخون والاخون
۱۲-۰۰ رویدادها
۱۲-۳۰ فیلم برگزیده هفته
۱۳-۳۰ ورزش
۱۴-۰۰ اختاپوس
۱۴-۳۰ کهکشان
۱۵-۳۰ موسیقی ایرانی
۱۶-۰۰ کودکان ونوجوانان
۱۶-۳۰ داستان سفر
۱۷-۰۰ واریته عصر جمعه
۱۸-۰۰ آقای «نواك»
۱۹-۰۰ شما و تلویزیون
۱۹-۳۰ برادران کارامازوف
۲۰-۳۰ اخبار
۲۱-۰۰ موسیقی اصیل‌ایرانی
۲۱-۳۰ مسابقه جایزه بزرك
۲۲-۰۰ بیقرار
۲۳-۰۰ موسیقی جاز آوای سیاهان

برنامه بامدادی شنبه

۶-۳۲ نیایش
۶-۳۵ ورزش
۶-۴۵ مضحك قلمی
۷-۰۰ اخبار
۷-۱۵ موسیقی ایرانی
۷-۳۰ الماس
۷-۵۰ خانه و زندگی

تلویزیون ایران

برنامه امشب

۱۷-۰۰ اعلام برنامه
۱۷-۰۳ اطلاعات عمومی
۱۷-۱۵ کارتون
۱۷-۴۰ ورزش
۱۸-۰۰ صاعقه
۱۹-۰۰ موسیقی
۱۹-۲۰ بررسی مطبوعات
۱۹-۳۰ اخبار
۲۰-۰۰ جزیره گلیگان
۲۰-۳۰ بالاتر ازخطر
۲۱-۳۰ یادی از فروغ
۲۲-۰۰ آخرین اخبار
۲۲-۰۵ فیلم سینمائی بنام « برسردوراهی »باشرکت رابرت میچم ،شرلی مك‌لین

برنامه فردا

۱۲-۰۰ اعلام برنامه
۱۲-۰۳ بهترین آهنگهای‌روز
۱۲-۳۰ برنامه سینمائی
۱۴-۳۰ مسابقه فوتبال
۱۵-۳۰ کارتون
۱۵و۴۵ اخبار هفته
برنامه روزنامه اطلاعات
۱۶-۱۵قرن ۳۰
۱۶-۴۵ - ۱-۲-۳
۱۷-۱۵ تخت جمشید
۱۷-۲۰ پیش‌تازان فضا
۱۸-۳۰ موسیقی
۱۹ -آیرن‌ساید
۲۰ - سنت
۲۱ - حرف تو حرف
۲۱-۳۰ انسانها
۲۲-۳۰ برنامه کاباره

تلویزیون آموزشی وزارت آموزش و پرورش

برنامه امشب

۱۶-۳۰ برنامه کودکان
۱۶-۵۰ پیشاهنگان
۱۷-۰۰ علوم اجتماعی
۱۷-۲۰ برنامه هنری
۱۷-۳۰ هنر و ادبیات
۱۸-۰۰ انگلیسی دوره دوم
۱۸-۲۰ برنامه هنری
۱۸-۳۰ در آزمایشگاه شیمی
۱۹-۰۰ تدریس زبان‌فرانسه

برنامه فوق‌العاده فردا

۹-۰۰ سرود فرهنك
۹-۰۳ اعلام برنامه
۹-۰۵ اخبار هفتگی وزارت آموزش و پرورش
۹-۱۰ فیلم مخصوص کودکان
۹-۲۰ برنامه هنری دانش آموزان
۱۰-۰۰ مسابقات‌تلفنی(ضرب المثل شعر مصور)
۱۰-۳۵ برنامه هنری دانش آموزان
۱۰-۴۵ مسابقه دانش‌آموزان ممتاز دبیرستانها
۱۱-۰۰ فیلم سینمائی

تلویزیون آمریکا

برنامه امشب

۱۷-۳۰ برنامه تدمك
۱۸-۰۰ اخبار
۱۸-۱۵ برنامه نجات فضائی
۱۸-۴۰ قرن بیستم
۱۹-۰۵ موسیقی
۲۰-۰۰ دانیل بون
۲۱-۰۰ خلاصه اخبار جهان
۲۱-۰۵ زندگی غافل‌نابینا
۲۱-۵۵ فیلم سینمائی

برنامه جمعه

۱۵-۳۵ نمایش مایك‌داگلاس
۱۶-۴۵ مسابقه اتومبیلرانی
۱۷-۰۰ دنیای عجیب گلف
۱۸ - اخبار
۱۸-۱۵ ورزشکاران آمریکا
۱۹-۰۵ برنامه مخصوص
۲۰,۰۰ دره بزرك
۲۱-۰۰ خلاصه اخبار
۲۱-۰۵ نمایش لارنس‌ولك
۲۱-۵۵ نمایش حوئی‌بیشاب

قالی‌وقالیچه های مرغوب و ممتاز کاشان
مارك محمد حسن فرشچی و پسران

با شناسنامه بفروش میرسد . خریداران ارجمند برای‌مشاهده و انتخاب و خرید فرش موردنیاز خود میتوانند مستقیما بدفتر مرکزی کارخانه حاج محمد حسن فرشچی و پسران که‌بتازگی‌در تهران افتتاح شده مراجعه فرمایند. فروشگاههای دیگر که فروشنده محصولات این کارخانه هستند هنگام فروش هریك از فرآورده های مارك محمدحسن فرشچی و پسران باید شناسنامه مخصوص آنرا که بمهر و امضاء مسئولان این کارخانه رسیده‌و مشخصات کامل محصول‌درآن ثبت شده است بخریدار تسلیم نمایند

دفتر مرکزی کارخانجات محمد حسن فرشچی و پسران-تهران سبزه‌میدان -بازار کفاشها-تیمچه مهدیه شماره ۳۰ تلفن ۲۷۵۷۸ آ-۷۱۹۳۶

قابل توجه فرهنگیان و خریداران محترم

فروشگاه‌تعاونی فرهنگیان تهران بمنظوررفاه حال سهامداران محترم روزهای جمعه تا پایان اسفند ماه صبحها تایك بعد از ظهر برای خرید عموم دائر میباشد .

مدیر عامل شرکت تعاونی فرهنگیان‌تهران-علامه

گنانتین

ضدیخ

روغنی
ضد زنگ
درظرفهای پلاستیکی

ضد یخ گنانتین ساخت آلمان رادیاتوراتومبیل شمارا درمقابل یخ زدگی - زنگ ورسوب بیمه مینماید.

نماینده انحصاری: **شرکت سهامی ایران هوخست**
چهل‌متری ایرانشهر

مرکز پخش: **مغازه آزاد هند** خیابان اکباتان
کوچه ناظم‌الاطباء تلفن ۳۳۳۳۸۵

گفتگوی تلفنی

۳۱۱۰۸۰

از ساعت ۶ تا هفت بعد ازظهر نظریات شما را منعکس میکند

• معافیت شهریه‌چه‌شده؟

من امسال در کنکور دانشگاه قبول شدم و گفتند ۵ در صد قبولیها را از شهریه معاف میکنند ویادآور شدند، اگر این شاگردان ممتاز نیز وجهی پرداخته باشند، به‌آنان‌مسترد میشود، ولی هنوز تصمیم به اجرای این موضوع نگرفته ، تقاضا داریم وعده‌راوفافرمایند، متشکر میشویم .

دانشجوی‌ممتاز

• مشخص شود

چون تعدادی از اتوبوسهای خطوط بعنوان «سریع‌السیر» حرکت میکنند و در آخرخط میایستند، مردم بدرستی نمیدانند که کدام اتوبوس وسط راه میایستد و کدام ، سریع‌السیر است؟ وبهتربنظر میرسد که تابلوی‌اتوبوسهای «سریع‌السیر» مشخص باشدتا از این اشتباهات جلوگیری شود.

عباس محور

• گلکاری شود

چند سال است که برنامه داده و میخواهند میدان شماره ۸۳ نارمك‌را اسفالت کنندولی هنوز این برنامه بموقع اجراء گذاشته نشده است. درحال حاضر در این میدان گوسفند میچرانندو زباله‌میریزند وگل وشل آن‌ناراحتی زیادی برای اهالی فراهم کرده است . بگوئید این‌میدان‌را چندشاخه گل بکارند که از وضع فعلی خارج شود.

ملیحه عضدی

• «ب» بجای «پ»

اگر شماره‌های جدیدی که برای اتومبیلها نصب میکنند، فردا مامور راهنمائی نتوانسته درست شماره را بردارد وبجای آنکه مثلا بنویسد «ب»نوشت «پ» و یك برك جریمه بمنزل من آوردند، من چگونه‌میتوانم ثابت کنم که تخلفی نکرده‌ام.

پوران آذری

جدیدترین ماشین رختشوئی تمام اتوماتیک آ اِگ لاوامات دومینا

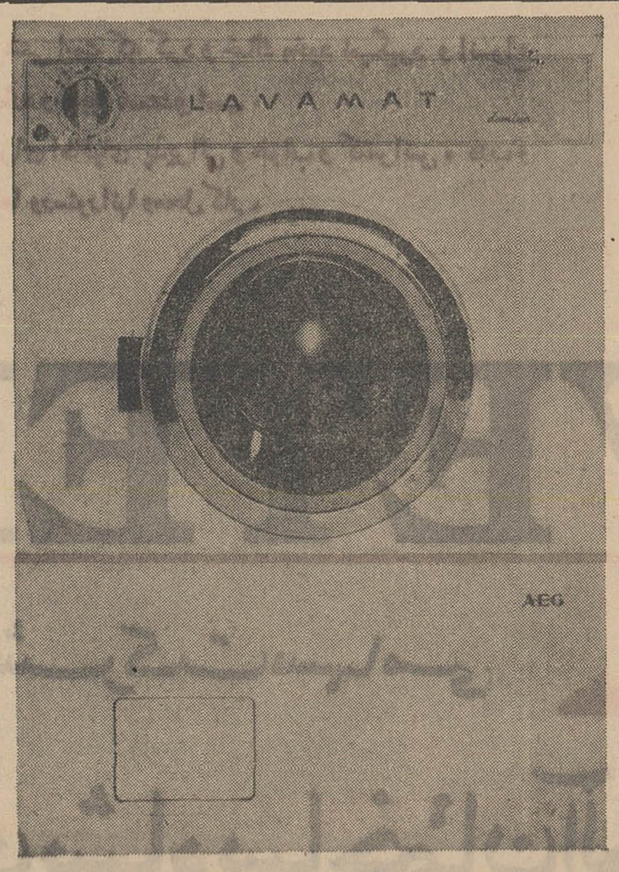

ماشین رختشوئی تمام اتوماتیک آ اِگ هرگونه پارچه‌ومنسوجی راکاملاً پاك میشوید .

فقط بافشاریك دکمه‌کارمیکند و ۱۵ برنامهٔ مختلف لباسشوئی بشماتقدیم میکند .

باخرید محصولات آ اِگ که شهرت جهانی دارد جنس عالی وسرویس سریع دراختیار دارید .

آ اِگ ایران ، خیابان شاهرضا چهارراه کالج - تلفن : ۶۰۳۱۴/۱۷

AEG

در جلسه علنی مجلس شورای ملی

از علیرضا شفائی ـ خبرنگار پارلمانی

به پیشنهاد مجلس شورایملی

ده‌درصد از عواید فروش اراضی جنگلی صرف توسعه دامپروری میشود

در شماره گذشته دربیان گوشه‌ای مذاکرات نمایندگان هنگام طرح لایحه‌اصلاح‌قانون حفاظت و بهره برداری از جنگلها و مراتع ، باینجا رسیدیم که آقای‌ناصر بهبودی نماینده ساوه پس ازتذکراتی نظر وزارت منابع طبیعی رابه وضع‌ساکنین‌منطقه زرندساوه جلب نمود .

ناطق بدنباله سخنان خود اظهار داشت که دراثر انتشار دو آگهی مربوط به ملی شدن اراضی این منطقه اهالی دهات مذکور که اغلب حشم‌دار هستند دچار مضایق فراوانی شده‌اند و از وزیر منابع طبیعی خواست که در این مورد توضیحاتی بدهد .

• ساعت ها توضیح دادم

آقای ناصر گلسرخی وزیرمنابع طبیعی درپاسخ تذکرات نمایندگان در خصوص لایحه اصلاح قانون حفاظت و بهره برداری از جنگلها ومراتع، ضمن سخنانی اظهارداشت برای وزارت‌منابع طبیعی‌جای‌نهایت سپاسگزاری است که نمایندگان مجلس ساعتها در جلسات کمیسیون های مختلف راجع باین لایحه‌بحث کردند و نظریات تازه‌ای که در پیشرفت کار مردم موثر بوده‌است ابراز داشتند و در مورد این لایحه که‌بصورت مصوبه کمیسیون‌اکنون مطرح است ، حداقل اینکه خود من در هر ماده یاتبصره آن ساعت ها در کمیسیون توضیح دادم .

• حقی نمیگیریم

وزیر منابع طبیعی در مورد حق علفچر گفت از پنجاه و دوتا شصت میلیون هکتار از مراتع مملکت که تحت چرای دام‌است، بهیچوجه‌حقی بنام علفچر گرفته نمیشود و تنها جائی که دولت بابت حق استفاده از مراتع پولی دریافت می دارد ، همان پولی است که در کشتارگاه گرفته میشودو آقای صائبی‌نماینده محترم ملایر نیزباتجاربی که‌داشتند در این‌مورد توضیحات جامعی‌دادند. برای استحضار بیشتر نمایندگان محترم یادآورمیشوم که‌این‌پول‌جزء درآمد و جزء بودجه وزارت‌منابع طبیعی است .

• راهنمائی مجلس

آقای ناصر گلسرخی گفت‌برای جلوگیری از سوء تفاهم نماینده محترم‌آقای‌فخرطباطبائی باید بگویم یکی از بهترین اصلاحاتی که در کمیسیون های مختلف ،نمایندگان محترم در این لایحه بعمل آوردند، مکلف کردن وزارت منابع طبیعی بود باینکه ده‌درصد از عوایدفروش اراضی جنگلی راجهت توسعه دام‌پروری و اصلاح مراتع به مصرف برساند و این اولین باری است که براهنمائی نمایندگان‌محترم مجلس برای توسعه دامپروری چنین قدم بزرگی برداشته شده است.

• ما نمی‌توانیم !

وزیر منابع طبیعی پس‌از اشاره به حفظ و مراقبت منابع ملی ،اظهار داشت : ما به حکم وظیفه‌ای که در اجرای منشور های انقلاب داریم، نمی توانیم ایجاد محبوبیت بکنیم چون بفکر آینده‌منابع ملی هستیم اگر بخواهیم در کسب محبوبیت باشیم ازانجام‌وظیفه مقدس‌وبزرگی که داریم دور میمانیم ولی کمال کوشش بعمل‌آمده که‌ضمن‌اجرای این وظایف ملی و بزرگ ، حدودو حقوق‌مردم مراعات شده‌وتااندازه‌ای که ممکن است‌موجبات راحتی و رضایت آنان فراهم شود .

• دقت بسیار شد

آقای عباس‌اخوان نماینده‌مشهد ورئیس کمیسیون‌منابع طبیعی‌مجلس شورای ملی اظهار داشت کمیسیون باتوجه باهمیتی که این لایحه‌دارد، اوقات بسیاری صرف کرد و صبح و عصر تشکیل جلسه داد تا تمام پیشنهادات نمایندگان مورد شور و بررسی قرار گیرد.در این خصوص سعی شد که‌بررسی پیشنهادباحضور پیشنهاد دهنده باشد و حتی اگر پیشنهاد دهنده در جلسه حضور نداشت ،پیشنهاد قرائت‌ودراطرافش بحث میشد . از جمله پیشنهاد خود آقای بهبودی نماینده محترم ساوه‌و چند تن‌دیگر از نمایندگان درحالی که در کمیسیون حضور نداشتند، مورد توجه قرار گرفت وبه‌تصویب رسید . بنابراین کمیسیون با توجه بوظیفه خطیر خود تمام‌پیشنهاد هارا مورد بررسی قرار داد و آنچه قابل قبول کمیسیون بود تصویب کرد.

• برای تصویب سنا

آنگاه بلایحه اصلاح قانون‌حفاظت و بهره‌برداری از جنگلها ومراتع باورقه رای گرفته شد وبا۱۴۴رای موافق و ۳۲ رای ممتنع به تصویب رسید و برای تصویب به مجلس سنا فرستاده شد .

جناب آقای دکتر شاهقلی وزیر محترم بهداری

بدین‌وسیله مراتب تشکر وسپاسگزاری خود رااز دوپزشك انسان‌دوست وحاذق بیمارستان لقمان‌الدوله ادهم‌سرکارخانم‌دکتر مصاحب و آقای دکتر پژوهی که‌عمل جراحی بانو خدیجه زراعتی رابدقت انجام داده وسلامتی ر به‌مشارالیها بازگردانیده‌اند اعلام واز آن جناب تقاضای تشویق آنان‌را داریم .

حاج‌اسدالله زراعتی ـحسین روستاـ مهدی سلطانزاده

آ ـ۳۶۵۳۵

از کلیه سهامداران شرکت سهامی بازرگانی پرشاژ

دعوت میشود درروز دهم اسفندماه ۱۳۴۷ برای شرکت در مجمع عمومی فوق‌العاده سهامداران شرکت که‌درخیابان سعدی‌جنوبی ساختمان تقی‌نیا شماره ۳۰۲ تشکیل‌خواهدشدحضوربهمرسانند

دستور جلسه ـ تغییر چند ماده از اساسنامه شرکت

هیئت مدیره شرکت سهامی بازرگانی پرشاژ

آگهی دعوت مجمع‌عمومی فوق‌العاده‌شرکت سهامی‌جنرال‌گاز

ازکلیه سهامداران‌شرکت سهامی جنرال گازدعوت میشود که شخصا یا بوسیله وکیل ثابت ـ الوکاله خود در ساعت ده صبح روز شنبه دهم‌اسفند ماه ۱۳۴۷ در محل ساختمان جنرال واقع در خیابان تخت‌جمشید خیابان کیوان شماره ۶۷ برای شرکت درمجمع عمومی فوق‌العاده حضور بهمرسانند .

دستور جلسه :

۱ـ مذاکره درمورد تقلیل یاافزایش سرمایه.

۲ـ تغییر بعضی مواد اساسنامه .

هیئت مدیره شرکت سهامی جنرال‌گاز

آگهی مناقصه‌ماشین‌لباسشوئی‌شماره۱۴

تاریخ ۲۶ر۱۱ر۴۷

اداره مهندسی نیروی زمینی شاهنشاهی یك قلم اجناس مشروحه زیر را دستگاه ماشین لباسشوئی طبق برك مشخصات موجود ۲۰ دستگاه از طریق مناقصه خریداری مینماید .

پیشنهاد دهندگان میتوانند با مراجعه به دایره لجستیك اداره مهندسی ارتش واقع در خیابان امیرآباد چهار راه آریامهر و ملاحظه نمونه ومشخصات اجناس و دریافت برك شرائط و مشخصات معامله پیشنهاد خود را طبق مفاد مندرج در شرایط معامله تنظیم و تا ساعت ۹ صبح روز ۶ر۱۲ر۴۷به دایره لجستیك تسلیم نمایند . م‌الف ۱۱۳۵۵

۱ـ۲ آ ـ۷۱۸۰۰ اداره مهندسی ارتش

از هفته آینده

مجله اطلاعات

دختران و پسران

مجله محبوب‌و موردعلاقه

کلیه دخترها و پسرها

روزهای یکشنبه

هر هفته

منتشر میشود

MEKALEUM.CO.

شرکت سهامی مکالئوم ایران

وِل ـ وِتِکس

پوشِش مخملی

برای دیوار و درب ساختمانها

از صنایع تزئینی آمریکا

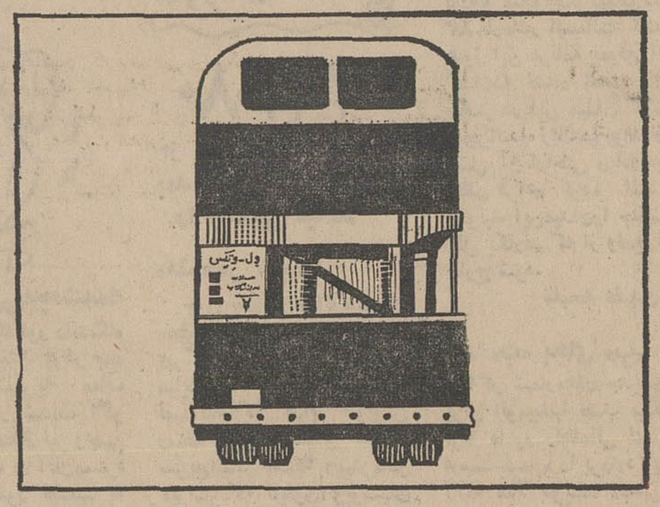

نمونه ول وتکس رابرروی اتوبوسهای دوطبقه مشاهده نمائید.

ول ـ وتکس پوششی ازصددرصد نایلون الوان و بدون نرز که باخاصیت الکترومغناطیسی بروی سطح انجام میگردد .

ول ـ وتکس باهیچ اکوستیکی قابل مقایسه نیست چون کاملا ضد صداست .

ول ـ وتکس پوششی است که گرد و خاك بخود نمیگیرد و انواع لکه ها درآن اثر ندارد و قابل شستشو است .

ول ـ وتکس برای اطاقهای پذیرائی و خواب و کنفرانس ، درب و دیوار، سالنها ، سینماها ورستورانها ومحل کار .

PRESENTING

VELVETEX

محصولی نو از شرکت سهامی مکالئوم ایران

خیابان شاه ساختمان آلومینیوم تلفن ۶۰۰۳۵

علاقمندان زبان انگلیسی

دانشجویان ـدانش‌آموزان و کلیه علاقمندان بفرا گرفتن‌زبان‌انگلیسی‌میتوانند **ازکلاسهای‌سمعی‌وبصری واستفاده از پانسیون نزد خانواده‌های انگلیسی در تمام مدت‌سال‌درشهر برنموس** و درکلاسهای‌تابستانه درلندن و آکسفورد با استفاده از پانسیون دانشگاه انگلیسی رافرا گیرند .

جهت اطلاعات بیشتر ورزرو محل بنماینده

ANGLO CONTINENTAL SCHOOL OF ENGLISH

درایران خیابان آیزنهاور پشت وزارت کار کوچه ۲۵ شهریور پلاك ۸۴ تلفن ۹۵۲۶۰۵ مراجعه‌فرمائید.

۱ـ۳ آ ـ۳۶۰۳۱

آگهی مناقصه

تاریخ ۱۲ر۱۱ر۴۷ شماره ۱۸۶۰۰

شهرداری زنجان باستناد تصویب‌نامه شماره ۹ـ۱۸ر۹ر۴۷ انجمن محترم شهر خاك‌برداری و خاك‌ریزی و تسطیح و شن‌ریزی قسمت غربی خیابان خیام زنجان را مطابق نقشه ها و پروفیل های مصوبه به برآورد تقریبی ۲۰۳۴۰۰۰ ریال باشرایط زیر بمناقصه واگذار می‌نماید .

۱ـ مدت انجام کار از تاریخ عقد قرارداد ۲ ماه میباشد .

۲ـ شرکت کنندگان در مناقصه میبایستی قبلا بشهرداری مراجعه با پرداخت مبلغ یکهزار ریال نقشه‌جات و واحدبهاء و مدارك مناقصه و شرایط آنرا دریافت و پس از امضاء ضمیمه پیشنهاد خود نمایند .

۳ـ پیشنهاد دهندگان میبایستی ۵٪ مبلغ پیشنهادی را اسناد خزانه و یا ضمانت‌نامه بانکی از یکی از بانك های معتبر بعنوان سپرده تهیه و ضمیمه پیشنهاد خود نمایند .

۴ـ پیشنهاد دهندگان میبایستی پیشنهادات خود را مطابق مقررات مندرج د رشرایط مناقصه درپاکت های‌سربسته‌لاك‌ومهر شده تا ساعت ۱۲ روز شنبه سوم اسفند ۴۷ بدفتر شهرداری تسلیم و رسید اخذ نمایند و در ساعت ۱بعد از ظهر روز بعدبه پیشنهادات واصله در کمیسیون مناقصه رسیدگی خواهد شد ابتداء پاکت الف باز درصورتی که صلاحیت فنی و مالی‌شرکت کننده مورد تایید کمیسیون قرار گیرد و مدارك منضم آن تکمیل باشد اقدام بافتتاح پاکت ب میشود .

۵ـ حضور پیشنهاد دهندگان در جلسه مناقصه آزاد بوده و شهرداری دررد و قبول یك یا کلیه پیشنادات واصله مختار می باشد ودرصورتی که برندگان اول و دوم و سوم مناقصه حاضر بعقد قرارداد و انجام کار نشوند سپرده آنان بسود شهرداری ضبط میشود .

۶ـ شهرداری‌مجازاست ۲۵٪بماخذ کل مبلغ‌کار را اضافه و یا کسر نماید .

۷ـ به پیشنهادات مبهم ، مشروط و قلم خورده و فاقد سپرده ویا اینکه دیرتر از موعد مقرر برسد ترتیب اثر داده نخواهد شد .

۸ـ پرداخت مالیات و عوارض و سایر کسورات قانونی و هزینه های انتشار آگهی و تنظیم قرارداد بعهده برنده مناقصه میباشد .

۹ـ سایر اطلاعات و جزئیات مربوط بمعامله در اسنادمناقصه درج گردیده .

شهردار زنجان ـ ایرج شعبانخانی

۱ـ۲ آ ـ۷۰۵۲۶

امریکای شمالی؟
با ارفرانس

تهران-لس آنجلس • حرکت از تهران پنجشنبه‌ها ساعت ۷ و ۵ دقیقه • ورود به‌لس‌آنجلس پنجشنبه‌ها ساعت ۱۷ و ۵۰ دقیقه

تهران- نیویورک: حرکت از تهران شب ها ورود به نیویورک نیمروز

یا

حرکت از تهران ساعت ۷ و۵دقیقه ورود به نیویورک ساعت ۱۹

تهران - شیکاگو: حرکت از تهران شب ها ورود به شیکاگو ساعت۱۵ و۱۵دقیقه

ضمناما شما را به این شهرها نیز پرواز میدهیم

واشنگتن - بوستون - مونترآل

ارفرانس

بزرگترین شبکه هواپیمائی جهان

درخدمت شما

آگهی مناقصه شماره ۱۸۵۴ر۴۷

راه‌آهن دولتی ایران دوهزار دستگاه چراغ خیابانی شلاقی با بدنه فلزی حباب پلاستیکی ۶۰سانت دارای سه لامپ فلورسنت را برطبق مشخصات وشرایط مربوطه .

ازطریق مناقصه تحویل تهران انبار مرکزی مخزن‌ج‌ریلگذاری تهران خریداری مینماید .

داوطلبان شرکت در مناقصه میتوانند در ساعات اداری جهت دریافت اسناد مناقصه باداره کارپردازی مراجعه فرمایند شرکت کنندگان در مناقصه باید مبلغ ۱۲۰۰۰۰ ریال اسناد خزانه‌به عنوان سپرده شرکت در مناقصه از اداره اسناد خزانه وزارت دارائی یابانکهای عامل خریداری و بصندوق راه‌آهن یایکی از بانکهای مجاز پرداخت ورسید آنرا بضمیمه پیشنهاد خود تا ساعت ۹صبح‌روز ۱۴ر۱۲ر۴۷ در صندوق پیشنهادها واقع در اداره کارپردازی بیاندازند پیشنهاد های واصله ساعت ده‌روز مزبوربازو قرائت خواهدشد .حضور پیشنهاد دهندگان یا نمایندگان مجاز آنها درجلسه مناقصه آزاداست وراه‌آهن در رد ویا قبول هریك یاتمام پیشنهادها مادامیکه قرارداد مبادله نشده است جزا و کلا مختار میباشد. به‌پیشنهاد فاقد سپرده و مشروط و مبهم وپیشنهادی که‌بعداز موعد مقرر برسد ترتیب‌اثر داده نخواهد شد سپرده برنده اول ونفر دوم مناقصه نگهداری ودر صورت استنکاف ازانجام معامله بدون هیچگونه تشریفات بنفع راه‌آهن ضبط خواهد شد هزینه درج‌آگهی ها در جراید ومالیات متعلقه وهرگونه عوارض دیگر بعهده برندگان مناقصه می‌باشد م‌الف ۱۱۳۷۲

راه‌آهن دولتی ایران

۲۱ — آ-۷۲۰۲۰

آگهی استخدام

مهندس مکانیك اتومبیل و دیپلمه فنی و یاریاضی

کارخانه اتومبیل سازی خاورساکن تهران جهت تکمیل کادرفنی خود درامور :

۱-طراحی وسائط نقلیه و قالبهای مربوط به‌قطعات آن.
۲-کاردکس وانبارداری فنی

باشخاص زیرنیازمند است :

یکنفر مهندس مکانیك اتومبیل‌دارای سابقه کارچندساله طراحی در رشته وسائط نقلیه و قالبهای مربوطه درموسسات‌به‌نام درداخل و یا خارج از کشور

یکنفر دیپلمه فنی و یاریاضی دارای سابقه کارکافی دررشته‌انبارداری فنی و کاردکس که ضمنا بایکی از زبان‌های آلمانی یاانگلیسی نیز آشنائی کافی داشته‌باشد .

داوطلبان واجد شرائط منجمله داشتن برك خاتمه خدمت‌ویامعافیت دائم از انجام خدمت وظیفه و گواهینامه پایان تحصیلات وسابقه‌کار فنی پس از بررسی مدارك و مصاحبه‌وموفقیت درآزمایشهای فنی بخدمت گمارده خواهندشد

از داوطلبان خواهشمند است تقاضای خودرا باذکر مشخصات و نشانی پستی کامل به‌ضمیمه فتوکپی مدارك‌وتعیین حداقل حقوق‌دربدواستخدام بدائره کارگزینی شرکت سهامی اتومبیل سازی خاورساکن خیابان سعدی جنوبی شماره ۵۲۹ ارسال‌دارند

آ-۷۱۸۴۲ — ۱-۳

حقوقی معادل ۱۵۰۰۰ ریال تا ۳۰۰۰۰ریال بااضافه حقوق سالیانه ۲۰۰۰ ریال تا۸۰۰۰ ریال به‌۵نفر از فارغ‌التحصیلان

دانشکده های فنی

و به‌۵ نفر از فارغ‌التحصیلان **هنرستان های صنعتی**

پرداخت خواهدشد اگر واجد شرایط زیرباشند

۱- دارابودن معافی دائم نظام‌وظیفه ۲-آشنائی بزبان انگلیسی یاآلمانی ۳- از عهده‌برآمدن امتحانات ورودی (هوش - زبان -اطلاعات فنی) درتقاضائیکه باخط‌خود مینویسید،مشخصات،تحصیلات،تجربیات عملی ، اطلاعات غیرکلاسیك ، نشانی کامل پستی وشماره تلفن‌خود رامرقوم نموده بایك قطعه عکس راهنمای شماره ۳۹۰ اطلاعات تا۳۰بهمن ارسال دارید توجه : میزان حقوق بستگی بمیزان تحصیلات کلاسیك ندارد .

آ-۳۶۴۰۳

تبریکات

تیمسار معظم سرتیپ دکتر پناهنده

ارتقاء جنابعالی رابدرجه سرتیپی از صمیم قلب بجنابعالی تبریك عرض مینمایم .

قم- ابوالقاسم پناهنده

آ-۷۱۸۵۶

جناب آقای دکتر پناهنده استاد محترم

انتصاب جنابعالی را بریاست آموزشگاه های وابسته به‌دانشکده پزشکی و تکنولوژی تبریك میگوئیم .

سرهنك ایروانی وبانو -لیلی اعلم - فیلاسجادی -فائزه عبدلی

آ-۳۶۵۱۳

خانم پارسای وزیر محبوب آموزش و پرورش

حسن‌انتصاب آقای نظام‌الدین نقبائی که از فرهنگیان لایق و خوشنام می‌باشد بمعاونت آموزش و پرورش ناحیه ۷ را بشما تبریك گفته توفیق روزافزون ایشان را خواستاریم .

ازطرف اعضای انجمن خانه و مدرسه دبستان ادب حاجی سید فضل‌الله عابدی - حاجی‌محمدعلی سلامتی- الله‌بخش آتش زبان- صالح‌الفقده -سید هاشم ریاضی - فضلعلی اشرفی - حبیب‌الله توکلی .

آ-۳۶۴۷۷

خانم پارسای وزیر محبوب آموزش و پرورش

حسن انتصاب آقای نظام‌الدین نقبائی را که‌از فرهنگیان لایق می‌باشد بمعاونت آموزش و پرورش ناحیه۷ تبریك عرض‌مینمایم.

پرویز نیرومند

آ-۳۶۴۷۹

تیمسار سرتیپ دکتر تقی پناهنده

ارتقاء درجه آن تیمسار را صمیمانه تبریك‌عرض می‌نماید .

دکتر حسین مختاری

آ-۳۶۴۷۷

آگهی مناقصه شماره ۱۸۹۶ر۴۷

راه‌آهن‌دولتی‌ایران۳۷قلم لوازم‌لوله‌کشی مختلف از قبیل لوله گالوانیزه . شیر فلکه چدنی و برنجی سوپاپی . زانوئی دوردار گالوانیزه . بوش . سه‌راهه . تبدیل سه‌راهه . ماسوره . فلنج و مغزی رابر طبق مشخصات و شرایط مربوطه سی. اند . اف یکی از بنادر ایران (خرمشهر یاشاهپور) یا مرز جلفا ازطریق مناقصه خریداری مینماید .

داوطلبان شرکت در مناقصه میتوانند در ساعت اداری جهت دریافت اسناد مناقصه باداره کا رپردازی مراجعه نمایند .

شرکت کنندگان در مناقصه باید مبلغ ۲۷۰۰۰۰ ریال اسناد خزانه بعنوان سپرده شرکت در مناقصه از اداره اسناد خزانه وزارت دارائی یابانکهای عامل مقیم ایران خریداری و بصندوق راه آهن یایکی از بانکهای مجاز تسلیم و رسید آن‌را بضمیمه پیشنهاد خود تاساعت ۹ صبح روز ۲۷ر۱ر۴۸ مطابق با ۱۴ آوریل ۶۹ در صندوق پیشنهاد ها واقع در اداره کارپردازی بیاندازند موسسات خارجی میتوانند از طریق کارگزار بانك مرکزی ایران نسبت بخرید اسناد خزانه توسط بانك مزبور اقدام نمایند . پیشنهاد های واصله ساعت ۱۰ همان روز باز و قرائت خواهد شد . حضور پیشنهاد دهندگان یا نمایندگان مجاز آنان در جلسه مناقصه آزاد است و راه آهن در رد ویا قبول هریك یاتمام پیشنهاد ها مادامی که قرارداد مبادله نشده است جزا و کلا مختار میباشد . به پیشنهاد فاقد سپرده و مشروط و مبهم و پیشنهادی که بعد از موعد مقرر برسد ترتیب اثر داده نخواهد شد . سپرده برنده و حائز حداقل درجه دوم مناقصه نگهداری و در صورت استنکاف از انجام معامله بدون هیچگونه تشریفات بنفع راه‌آهن ضبط خواهد گردید هزینه درج این آگهی (وآگهی نوبت‌اول) در جراید و پرداخت مالیاتی که در ایران نسبت بعواید حاصله ازاین معامله بنابه تشخیص وزارت دارائی تعلق میگیرد بعهده برنده یابرندگان مناقصه میباشد

پیشنهاد های واصله از کشورهائی که با دولت ایران‌معاملات تهاتری دارند باشرایط مساوی در نرخ و مشخصات کالا حق تقدم خواهند داشت . م الف ۱۱۳۷۴

راه آهن دولتی‌ایران

۱-۲ — آ-۷۲۰۷۴

آگهی استخدام‌رسمی

موسسه واکسن و سرم‌سازی رازی وابسته‌به وزارت کشاورزی طبق مفاد لایحه قانونی استخدام کشوری یکنفر شیمیست را برای دستیاری آزمایشگاه بخش شیمی با داشتن مدرك تحصیلی لیسانس در رشته شیمی در گروه موقت شغلی ۶ استخدام می نماید .

داوطلبان میتوانند فرم زیر را تکمیل نموده همراه با دو قطعه عکس ۴×۶ حداکثر تاتاریخ پنجم اسفند ماه ۱۳۴۷ به آدرس اداره کل کارگزینی وزارت کشاورزی واقع در بلوار الیزابت دوم‌ارسال دارند . تاریخ‌و محل امتحان بعدا باطلاع داوطلبان خواهد رسید . م الف ۱۱۳۷۰

وزیر کشاورزی

نام — نام خانوادگی
نام پدر — شماره شناسنامه
و محل صدور — تاریخ تولد
مدرك‌تحصیلی — آدرس کامل
شماره تلفن

امضاء داوطلب

۱-۲ — آ-۷۲۰۸۶

اگهی استخدام

شرکت شیلات جنوب
استخدام مینماید

شیلات جنوب برای خدمت درروی کشتیهای صیادی شرکت درخلیج فارس‌ده‌نفر مکانیك موتور ، سه‌نفربرق کار ، دونفرنجاردیپلمه‌هنرستان صنعتی یاآموزشگاه‌های مشابه آن که خدمت وظیفه‌انجام‌داده یامعافیت دائم (باستثنای معافیت پزشکی)داشته باشند استخدام میکند .کسانی که به‌زبان انگلیسی آشنائی دارند ارجحیت خواهند داشت .داوطلبان میتوانند همه‌روزه غیر از ایام تعطیل از ۸صبح تایك‌بعدازظهر بشرکت شیلات واقع درامیرآباد شمالی روبروی پارك فرح نبش کوچه همدان مراجعه نمایند

شرکت سهامی شیلات جنوب ایران

آ-۷۱۹۲۰

آگهی مزایده

سازمان مسکن ۸ دستگاه اتومبیل جیپ ووانت دوج وکامیون دوج راازطریق مزایده بفروش میرساند . داوطلبان شرکت در مزایده میتواند همه روزه تا تاریخ۱۰ر۱۲ر۴۷ در ساعات‌اداری برای دریافت برك شرائط و مشخصات باداره کارپردازی‌سازمان واقع در خیابان کوشك کوچه مفخم مراجعه فرمایند.

سازمان مسکن

م‌الف ۱۱۳۶۱ — آ-۷۱۷۹۲ — ۱۱-

نتیجه انتخابات دومین دوره هیئت مدیره

بدین‌وسیله باطلاع کلیه افراد اتحادیه صنف فروشندگان لوازم بهداشتی وساختمانی وابسته باطاق بازرگانی تهران‌میرساند، دومین دوره انتخابات هیئت مدیره اتحادیه مزبور روز سه‌شنبه ۲۲ر۱۱ر۴۷ انجام ودر نتیجه آقایان زیر حائز اکثریت بوده و بعضویت هیئت مدیره انتخاب شده‌اند :

۱- آقای غلامحسین آجیگل — ۲- عباس افراشته
۳- احمد وحیدی — ۴- محمد درویشیان
۵- اردشیر شاهمرادی خرمی — ۶- آقای رحیم حمایت کاشانی
۷- مرتضی تحصیلی — ۸- حسین حیوةداودی
۹- سلیمان پورگل — ۱۰- سید مرتضی بهشتی شیرازی

کسانیکه از جریان انتخابات شکایت و به‌آن اعتراضی داشته باشند میتوانند طبق ماده ۵ آئین‌نامه انتخابات اتحادیه های‌صنفی وابسته باطاق بازرگانی از تاریخ انتشار این آگهی در مدت یك هفته شکایت خود رابانجمن نظارت در اطاق بازرگانی تهران تسلیم دارند تامورد رسیدگی قرار گیرد .

انجمن نظارت انتخابات اتحادیه صنف‌فروشندگان لوازم بهداشتی و ساختمانی

آ-۷۲۰۳۲

آگهی استخدام

متخصص تراشکاری - صفحه‌تراشی - فرزکاری و قالب‌سازی

یك کارخانه بزرك تولیدی ساکن حومه تهران برای تامین کادر فنی خوددرامور فوق تعدادی کارگر ماهرو استادکار ورزیده باشرائط زیراستخدام مینماید :

۱-برك خاتمه و یامعافیت دائم‌از انجام‌وظیفه
۲-خواندن و انجام کارهای فنی مربوطه از روی نقشه‌های فنی
۳-دارابودن سابقه تحصیلات فنی و باسابقه کار درموسسات‌معتبر

داوطلبان واجدشرائط پس ازبررسی مدارك و مصاحبه وموفقیت درآزمایش‌های فنی به‌خدمت مشغول خواهند شد از داوطلبان‌خواهشمند است تقاضای خودرا باذکر مشخصات ونشانی پستی کامل به‌ضمیمه فتوکپی مدارك و تعیین حداقل حقوق دربدو استخدام به‌راهنمای شماره ۳۸۳ روزنامه اطلاعات ارسال نمایند

آ-۷۱۸۹۰ — ۱-۳

تاریخ ۱۳ر۱۱ر۴۷
شماره ۱۶۸۵۶

آگهی مزایده فروش اثاثیه فرسوده ومیزوصندلی

شهرداری کرج در اجرای بند۱۰از صورتجلسه مورخ ۱۶ر۱۰ر۴۷ انجمن محترم شهر ۱۶۶ قلم اثاثیه فرسوده از قبیل میز و صندلی وغیره موجود در انبار شهرداری راازطریق مزایده بفروش‌میرساند

۱- پیشنهاد دهندگان میتوانند از تاریخ نشر این آگهی که در دو نوبت بفاصله وهرنوبت یکهفته منتشر میشود با مراجعه بشهرداری واقع در خیابان پهلوی و انبار شهرداری واقع در پشت پمپ بنزین باپرداخت مبلغ ۲۵۰ ریال مشخصات اجناس مورد مزایده را خریداری و پس از کسب اطلاعات بیشتر پیشنهاد خود را در پاکت لاك و مهر شده تاآخرین ساعت اداری روز دوشنبه ۲۸ر۱۱ر۴۷ بدفتر شهرداری تسلیم دارند پیشنهادات رسیده در ساعت ۱۰½ صبح روز سه‌شنبه ۲۹ر۱۱ر۴۷ در حضور کمیسیون مربوطه باز و قرائت خواهد شد .

۲- پیشنهاد دهنده باید ۵٪ کل پیشنهادی را وجه نقدا یا اوراق خزانه به صندوق شهرداری و یابانکملی بحساب شماره ۱۵۱۰۳۰ سپرده شهرداری منظور ویك نسخه فیش دریافتی را ضمیمه‌پیشنهاد خود نمایند تا در صورتیکه برنده مناقصه از عقد قرار داد خودداری نماید سپره او بنفع شهرداری ضبط گردد.

۳- چنانچه پیشنهاد دهندگان بطور تفکیك یا قید و شرط پیشنهاد نماید ترتیب اثر داده نخواهد شد.

۴- شهرداری در رد یا قبول یك یاکلیه پیشنهادات مختار است.

۵- هرگونه هزینه که از قبیل عوارض مالیات وحق‌الدرج وغیره تعلق گیرد بعهده خریدار است.

۶- به پیشنهادات مبهم و مشروط و فاقد سپرده ترتیب اثر داده نخواهد شد.

۷- حضور پیشنهاد دهنده در جلسه مزایده آزاد است

۸- سپرده نفر دوم و سوم نیز تاعقد قرار داد با نفر اول‌نگهداری ومسترد نخواهد شد.

۹- پیشنهادات باید باتوجه بقانون منع مداخله کارمندان‌دولت در مناقصه و مزایده تسلیم گردد .

شهردار کرج - همایون

۱-۲ — آ-۷۰۶۶۶-۱

قابل توجه کلیه پزشکان تهران

پیروآگهی مورخ ۲۸ر۵ر۴۷ باطلاع کلیه پزشکان مقیم شهر تهران وحومه اعم از شاغل وغیرشاغل که تاکنون مشخصات کامل خودرا طبق نمونه زیر تکمیل ننموده‌اند میرساند که در تنظیم وارسال آن باداره کل آمار وارزشیابی وزارت بهداری واقع در جاده‌قدیم شمیران تسریع فرمایند . م‌الف ۱۱۳۶۸

وزیربهداری

نام پزشك — فامیل — فارغ‌التحصیل
سال — از دانشگاه — متخصص رشته
سمت — محل کار
نشانی کامل مطب — تلفن

نمونه امضاء

۱-۳ — آ-۷۲۰۷۸

تعلیمات حرفه‌ای

جرائم زنان را کم میکند!

زنانی که در سن پانزده سالگی ازدواج کرده‌اند در بین زنان در اکثریت هستند

فکرهایی از زندگی تحمیلی، زنان جوان را به زندان میکشاند

سمینار اشتغال زندانیان آزاد شده و مسائل اجتماعی این گروه ازچند روزقبل در تالار اجتماعات وزارت کار و امور اجتماعی تشکیل است.

ضمن جلسات این سمینار مشکلات اجتماعی زندگی زندانیان پس از پایان دوره محکومیت و آزاد شدن از زندان‌مطرح‌میگرددوبراساس این مطالب قطعنامه‌ای صادر میگرددکه بدون تردید در نحوه فعالیت دستگاههای مسئول موثر خواهد بود.

*** تامین زندگی**

از جمله مسائلی که در این سمینار مطرح خواهد گردیدتامین زندگی زنان پس ازپایان دوران محکومیت است.

خانم هما روحی دبیر کل سازمان زنان ایران که در جلسه بامداد امروز این سمینار صحبت میکرد ضمن اشاره به اهمیت اصلاح دارالتادیب‌ها گفت:

آنچه‌که می‌باید بیش از پیش در کانون اصلاح وتربیت و یا در دارالتادیب‌ها مورد توجه خاص‌قرار گیرد مسئله آموزش حرفه‌ایست زیرا بایك نگاه ومطالعه سطحی درعلل وکیفیات ارتکاب جرائم دختران صغاربه این نتیجه‌میرسیم که هرگاه آنها دردوران‌محکومیت خود به‌فرا گرفتن حرفه‌ای‌بپردازند که بتوانند ازاین طریق درآمدی برای خود ایجاد نمایندسطح‌جرائم پائین می‌آید وحتی می‌توانیم پیش از ارتکاب جرم، باجرای برنامه‌هائی خاص دختران را با حرفه‌وفنی آشنا سازیم ...

*** ناسازگاری باشوهر**

نطق دبیر کل سازمان زنان و مسائلی که او در زمینه‌های‌مختلف زندگی زندانیان وعلل جرائم آنها مطرح کرده چند روزیست که محافل زنان را بخود مشغول‌داشته است.

هما روحی دبیر کل‌سازمان‌زنان در نطق مفصل خود به‌ازدواجهای زودرس دختران اشاره کرد وضمن این مطلب باتوجه به‌آمار این ازدواجها را محکوم کرد و علل ارتکاب جرائم زنان کم سن‌وسال راناشی ازهمین مسئله دانست.

دبیر کل سازمان زنان اضافه کرد:

آنچه از مطالعه رابطه‌میان نوع جرم وانگیزه ظاهری آن بدست آمده حاکی است که بزرگترین انگیزه ظاهری جرم ناسازگاری با شوهر بوده است ووقتی در جامعه شهر تهران که دختران آن پیشرفته‌تر از دختران شهرستانها میباشند وسطح درآمدعمومی‌بالاتر است از۱۲ نفر مجرم دختر ۱۱ نفرشان به‌علت کمی درآمد رئیس خانواده به‌خانه شوهررفته‌اند بدیهی است که آمار در شهرستانها تعداد بیشتری را نشان میدهد. ما خود تجربه گویائی بدست داریم... در سازمان زنان جنوب تهران که‌اقدام به‌ایجاد کلاسهای تعلیمات‌حرفه‌ای شده است از پانزده نفر داوطلب آموزش خیاطی به ۴ دختر جوان ۱۴، پانزده ساله برخوردیم که با علاقه واشتیاق خود را آماده فرا- گرفتن فن خیاطی کرده بودند و میگفتند آموختن این فن تنها راه نجات ما از شوهر کردن در این سن قلیل است آنهم معمولا با مردهائی مسن و پیر به‌این علت که صاحب امکانات مالی و درآمد بیشتری هستند.

*** تعلیمات زنان زندانی**

همچنین تجربه‌ای که مااززندان زنان مشهد بدست آورده‌ایم‌حاکی است که تعلیمات حرفه‌ای نقش موثر و سازنده‌ای درتهذیب‌خلقیات و تصحیح رفتار زندانیان داشته است، دراین زندان بهمت سازمان زنان مشهد در کنار کلاسهای مبارزه با بیسوادی زنان کلاسهائی برای تعلیم حرف دایر شده و به زنان داوطلب که نزدیك به اتفاق زنان زندانی هستند خیاطی، بافندگی، گلدوزی، وحتی‌آشپزی می‌آموزند، بنابراین زنان که قسمت اعظم آنها به‌علت فقر به فحشاء و دزدیهای کوچك روآورده بودند، اولا در طول مدت محکومیت خود حرفه‌ای فرا می‌گیرند وبا خیاطی و بافندگی و غیره درآمدی برای خود ایجاد میکنند وآنرا بعد از آزادی سرمایه اولیه کار میکنند ثانیا بعد از آزادی به‌سهولت‌می‌توانند شغلی برای‌خود بیابند و طبعا آن موجب ودلیل اصلی که آنها را به ارتکاب جرم وامیداشته زایل میگردد.

*** زندگی شرافتمندانه**

گرچه آمار مستند دقیقی از تعداد زنانی که بعداز اتمام دوره محکومیت زندگی شرافتمندانه‌ای آغاز کرده‌اند در دست نیست اما شواهد وقرائن حاکی است که اکثریت زنان زندانی بعدازآزادی مرتکب تخلف کوچکی‌هم‌نشده‌اندو گزارش گروه مددکاران اجتماعی سازمان زنان مشهد نیز موید این نظر است. بدیهی است که وقتی می‌توان در زنان بزرگسال این چنین به‌سهولت رسوخ کرد وآنها را به راه صواب سوق داد نفوذو تاثیر در دختران کم سال‌که هنوز آمادگی شدیدی برای قبول هر روشی دارند ودر این مرحله از زندگی هریاری و راهنمائی را دریافت میکنند آسانتر انجام می‌گیرد.

واما بهمان میزان که نفوذوتاثیر آسانتر صورت میپذیرد امکان رسوخ عادت ارتکاب بزه نیز در ایشان وسیع‌تر وبیشتر می‌باشد. زیرا بیشتر بزه‌هائی که از طرف دختران صغار سرمیزند بنفسه کم اهمیت و کوچك است اما همانطور که اشاره شد خطر در عادت‌کردن اوبه ارتکاب بزه‌است وخطراصلی دراینست. و در اینجاست‌که نقش موثر جامعه شناسان و روانکاوهاو دیگر متخصصان روشن میگردد زیرا وقتی دختر کم سالی مرتکب عمل خلافی میشود بلادرنك دچار شکنجه روحی و حساسیت خاصی میگردد ودر این هنگام است که همه چیز بستگی به طرز رفتار باالو پیدا میکند یعنی اگر مدبرانه با او رفتار کنند آینده ویرا نجات داده‌اند واز مهلکه دورش‌ساخته‌اند

شکست مینی‌ژوپ در پاریس!

پاریس شهر مدجهان است وبهمین‌جهت خیاطخانه‌های پاریس زودتر ازسایر شهرهای جهان تازه‌های مدداعرضه می‌کنند ودر این مورد سعی می‌نمایند که رقابتی را که‌در ایجاد پدیده‌های مدبسیار موثراست حفظ کنند. بهمین جهت پس از یك هفته از نمایش مد لباسهای بهاره و وتابستانی «ایوسن‌لوران» خیاطخانه «کوکوشانل» مدلهای جدید خودرا برای خانمهای شیك‌پوش‌فرانسوی بمعرض نمایش گذاشت.

خانمهای پاریس که‌اکثرا ازپیر وجوان طرفدارپروپا قرص مینی‌ژوپ هستند بچشم میدیدند که درمدلهای‌جدید شانل مینی‌ژوپ کنار گذاشته شده واندازه دامنها به‌زیر زانو رسیده است.

حالا باید دید آیا مدلهای جدید شانل با استقبال زنان فرانسوی روبرومیشود یا خیر همچنان‌مینی‌ژوپ‌حاکم اندام خانمهای جهان خواهد بود.

آگهی تغییر محل شرکت

بدین‌وسیله باستحضار میرساند: دفتر مرکزی شرکت سهامی ریسندگی وبافندگی نجف‌آباد از یکم اسفندماه ۴۷ از محل فعلی (خیابان سعدی ساختمان تقی‌نیا شماره ۴۱۰) به‌خیابان حافظ‌خیابان ایرج شماره ۵۴ انتقال می‌یابد.

ازمراجعین محترم تقاضا میشود برای انجام کارهای مربوط بشرکت به‌محل نامبرده و تلفن شماره ۶۴۸۱۴ مراجعه فرمایند.

شرکت سهامی ریسندگی وبافندگی نجف‌آباد.

آ_۷۱۸۲۴ ۱_۲

اشتغال زنان زندانی

این روزها سمیناری در مورد اشتغال زندانیان پس از پایان دوره محکومیت تشکیل است. دراین سمینار تاکنون پیرامون تامین زندگی زنان مجرم پس از پایان دوره محکومیت مطالبی اظهارشده ولی‌نکته‌ای که‌ازنظرمسئولین پنهان مانده تامین زندگی‌آن گروه از زنان است که مشتریهای پروپاقرص زندان‌های زنان هستند وبعلل‌فحشا وعدم پرداخت جریمه نقدی‌به زندان میروند وپس‌ازتضمین‌و یاپرداخت آزاد میشوند وهر چند ماهی یکبار گذرشان به زندان می‌افتد وهربار بدون توجه به‌عواقب همنشینی این افرادحتی بازنان زندانی‌مجددا به‌اجتماع بازگشت داده می‌شوند.

واقعا باید درچنین‌سمیناری که‌تاکنون [illegible]، متخصصین واقراد وارد به‌مسائل اجتماعی سخنران آن بوده‌اند برای این زندانیان فکری کرد. غرض قانون‌گزارازمحکومیت در زندان تنبیه زندانی‌وایجاد ندامت وپشیمانی ازعمل‌خلاف بوده‌است ووضع این‌زنان که اغلب بیش ازیکی دوروز در زندان نمی‌مانند و با پرداخت جریمه نقدی آزاد میشوند با هدف مقدس قانون‌گزارنه‌تنها منطق نیست‌بلکه مخالف‌است

اگر این گروه از زنان زندانی شناخته میشوند و مرتکب خلافی میشوند بدون تردید این‌سمینار مصلح‌ترین مرکز مطالعه وضع آنهاست وچه بسا باتوجه مسئولین به این مسئله راه اصلاحی‌برای این‌گروه ارائه شود که در رفع مشکل اجتماعی جامعه‌ما تاثیر بسزائی داشته باشد.

سیما دبیرآشتیانی

قلب‌های شکسته

ستون قلبهای شکسته به زنان و مردانی اختصاص‌دارد که بخواهند دوستان‌مشترکی در نگرانیها و ناراحتیهای زندگی خود داشته باشند بدون تردید بازگوکردن‌غمها سنگینی آنها را میکاهد و چه‌بسا امکان دارد نظیر این نگرانیها در زندگی سایر دوستان ماهم موجود باشد و باخواندن مطالب، همدردی یابند واز خودبینی ناراحتیها دست بکشند.

در صورت تمایل به‌مکاتبه نامه‌های خود را به آدرس صفحه زنان روزنامه اطلاعات ارسال دارید.

سرگردانی

دو سال است که در راهروهای دادگستری و شهرداری سرگردان هستم چهار سال قبل شوهرم من‌و سه فرزندمان را بدون خبر ترك کرد و من از همان روزها برای تامین زندگی فرزندانم به این در وآن در زده‌ام و تاکنون نتیجه‌ای از این تلاشها عایدم‌نشده است.

واقعا اداره سه فرزند بدون پس‌انداز قبلی وعدم امکانات مالی کار ساده و آسانی در این مدت نبوده و نیست و من تك و تنها مسئولیت این خانواده را قبول کرده‌ام اما واقعا عدم امکانات‌مادی آنقدر آزارم داده و مرا شکسته‌و درمانده کرده که مدتی است در صدد برآمده‌ام یکی از این سه کودك را به پرورشگاه بسپارم‌ولی مگر قبول می‌کنند چون بچه‌هاهم پدر دارند وهم مادر واز نظر قانون افراد مستحق‌تری از این بچه‌ها وجود دارندومن‌باید باقلبی‌شکسته وخاطری آزرده بار این مسئولیت را بدون آنکه دلیل قابل قبولی برایش بدانم بدوش بکشم.

فرخنده-م

کلاریون

هرجا بروید از صدای صاف رادیو کلاریون لذت میبرید
کلاریون ۵ موج با ۹۳ ترانزیستور و دیود ۶ و ۱۲ ولت
نماینده انحصاری: شرکت کارخانجات رادیوشهاب
خیابان نادری، شماره ۴۲۸ تلفن ۳۱۳۹۶۱ ـ ۹۵۴۴۶۳

آگهی حراج

اداره کل تصفیه امور ورشکستگی بقائم مقامی شرکت‌سهامی راه نو و شرکت سهامی سیار (ورشکسته) مقداری لوازم‌یدکی اتومبیل های پنتیاك، جمس، کادیلاك و هولدن از مدلهای مختلف و همچنین مقداری لوازم و اثاثیه متفرقه میزوصندلی و قالی کولر و قفسه‌و غیره متعلق بشرکت های ورشکسته مذکور را از تاریخ شنبه دهم اسفند ماه ۱۳۴۷ باستثناء ایام تعطیل همه روزه از ساعت ۲ الی ۴ بعداز ظهر در محل شرکت های ورشکسته مذکور واقع در خیابان سعدی جنب کوچه‌بانك تجارت خارجی ایران از طریق حراج حضوری بفروش میرساند بهای اموال نقدا دریافت و پرداخت حق حراج بعهده خریداران خواهد بود. م الف ۱۱۳۶۹

معاون قضائی اداره کل تصفیه و سرپرست‌اداره تصفیه‌تهران

آ_۷۲۰۸۴

آنانکه چند پیراهن بیشتر ازما پوشیده‌اند عقیده دارند که فقط به پیراهن های

پانامـا

PANAMA

میتوان اعتماد کرد

لطفاً درموقع خرید پیراهن بمارك و کلمه پاناما توجه بیشتری فرمائید.

بی‌تا

اطلاعیه شرکت سهامی روشنائی ایلام

دراین موقع که طبق بند ۲ از صورتجلسه مورخ۴۷/۱۱/۲ مجمع عمومی فوق‌العاده شرکت سهامی روشنائی ایلام فروش‌سهم الشرکه سهامداران بشهرداری تصویب گردیده لذا بدینوسیله باطلاع کلیه سهامداران شرکت روشنائی میرساند که شهرداری آماده استاز تاریخ دریافت برك سهام طبق تصویب مجمع‌عمومی فوق‌العاده بهاء سهام را باقساط ۶ماهه باسپردن سفته پرداخت نماید ضمنا اشخاصی که‌بابت آبونمان وماهیانه بشرکت بدهی دارند ازبهاء سهام آنها باموافقت طرفین کسر خواهد گردید.

شهردار ایلام ـنیکروش

آ_۷۱۸۵۰

EZO® ازو
ساخت آمریکا

اگر دندان مصنوعی دارید

ازو از لقی وبلند شدن وصداکردن دندان مصنوعی شما جلوگیری مینماید.
ازو دندان مصنوعی را ثابت نموده مانع فشار روی لثه میشود و به شما کمك مینماید، براحتی بخندید بسرفه کنید وانواع غذا را میل نمائید.

فروش درتمام داروخانه ها

کف پوش پلاستیکی مکاکرم مترمربع بانصب

۱۸ تومان

محصولی ازشرکت مکالئوم ایران

سایر محصولات شرکت سهامی مکالئوم ایران
کف پوش‌مکالئوم بادقت مخصوص‌آلمانی
ول‌وتکس پوشش مخملی برای دیوار واتومبیل
محصولات شیمیائی ساختمانی سی ـ بی ـ انگلستان
کف پوش بی ـ ام ـ سی تایل دراندازه‌های ۳۰×۳۰
انواع کاغذهای‌دیواری ازکشورهای بزرگ جهان

شاه ـ ساختمان آلومینیوم تلفن ۶۰۰۳۵

جوانی گمشده

فرزند اینجانب بنام‌اسماعیل بهبور شناسنامه ۲ متولد ۱۳۲۶ مدت ۱۴ماه است بطهران‌عزیمت وتاکنون خبری از او نیست از مردمان خیراندیش تقاضا دارد در صورت اطلاع ازوی به‌آدرس پلدشت ماکو حسن بهبوراطلاع داده و خانواده‌ای راشادفرمایند

حسن بهبور

آ_۷۲۱۱۴

آگهی مناقصه

سازمان پارك ها احداث تاسیسات جدید سیستم آبیاری بارانی در قسمت هائی‌از پارك فرح رابشرح زیر به مناقصه میگذارد.

۱- پیشنهاد دهندگان میتوانند برای کسب اطلاعات بیشتر و وقوف کامل از جزئیات امر و دریافت برك مشخصات به‌قسمت امور اداری‌و مالی سازمان پارك ها واقع در پارك شهر مراجعه نمایند.

۲- شرکت کنندگان در مناقصه بایستی مبلغ پنج درصد مبلغ پیشنهاد خودرا وجه نقدبه حساب سپرده ۹۰۰۲۱ سازمان پارك ها در بانك ملی ایران شعبه حافظ منظور و قبض‌بانکی یا معادل مبلغ مذکور تضمین نامه بانکی و یا اسناد خزانه ضمیمه پیشنهاد خود نمایند. به پیشنهادات فاقد سپرده و مبهم ترتیب‌اثر داده نخواهد شد.

۳- در صورتی که نفرات برنده اول و دوم و سوم مناقصه حاضر بانعقاد قرارداد نشوند سپرده آنان به ترتیب ضبط و هیچگونه اعتراضی مورد قبول نخواهد بود.

۴- ارسال پیشنهاد شرکت در مناقصه بمنزله قبول مقررات و آئین‌نامه های مالی شهرداری از طرف پیشنهاد دهندگان تلقی خواهد شد.

۵- هزینه حق‌الدرج آگهی‌وهر گونه عوارض و مالیات متعلقه بعهده برنده مناقصه میباشد.

۶- مدت تحویل تاسیسات مذ کور پس از احداث نمونه‌بشرح برك مشخصات با ابلاغ کتبی سازمان پارك ها بمدت سه ماه خواهد بود.

۷- سازمان پارك ها به پیشنهاداتی که دیرتر از موعد مقرر برسدترتیب‌اثر ندادهو در رد ویاقبول یك‌ویاکلیه پیشنهادات مختار است.

۸- حضور پیشنهاد دهندگان در مناقصه آزاد بوده و می‌توانند پیشنهادات خودرا بانضمام برك سپرده مربوطه تاساعت ۱۰ صبح روز شنبه ۱۳۴۷/۱۲/۲۰ بسازمان پارك ها واقع در عمارت مرکزی پارك شهر تحویل و رسید دریافت دارند.

سازمان پارك ها

آ_[illegible] ۱_۲

آگهی مناقصه

شهرداری بهشهر دراجرای قسمت دوم تصویب‌نامه‌مورخ ۱۶/۱۱/۴۷ انجمن‌محترم‌شهر عملیات اسفالت وجدول‌سازی خیابان قدیم ساری را درحدود یك میلیون ریال‌باشرائطزیر بمناقصه برگزار مینماید.

۱ـ پیشنهاد دهندگان واجد صلاحیت بایستی با مراجعه به دفتر مهندسی استان‌مازندران وپرداخت مبلغ یکهزار ریال دفترچه‌مشخصات‌ونقشه‌واحد بها و همچنین شرائط شرکت در مناقصه و سایر مدارك لازم‌را دریافت و طی رسید بدفتر شهرداری بهشهر تسلیم نمایند.

۲ـ مدت انجام کار از تاریخ عقد قرار داد بمدت چهار ماه خواهد بود.

۳ـ قبول پیشنهادات ازتاریخ نشر آگهی تا ساعت ۱۱صبح روز دوشنبه ۴۷/۱۲/۵خواهد بود. پیشنهادات رسیده در ساعت۱۲ همانروزبازوقرائت‌خواهد شد. حضور پیشنهاد دهندگان در جلسه آزاد و شهرداری در رد یا قبول یك‌یا کلیه پیشنهادات‌مختارمیباشد

۴ـ کلیه هزینه آگهی ومالیات‌بعهده پیمانکار میباشد.

شهردار بهشهر ـ انوش توکلی

بارساس گزارش قسمت اطلاعات اقتصادی و بازرگانی مرکز توسعه صادرات ، در دیماه سال‌جاری :

۳۰ درصد کارگاههای قالیبافی همدان تعطیل شد

● توسعه صادرات فرش در دیماه ناشی از پیش‌بینی گران شدن فرش در آینده‌میباشد

● توسعه استثنائی صادرات فرش‌دردیماه‌ازمحل‌موجودیها صورت‌گرفته نه افزایش تولید

صنعت

گزارش وضع کالا های عمده صادراتی کشور امروزازطرف‌قسمت اطلاعات اقتصادی وبازرگانی مرکز توسعه صادرات ایران انتشاریافت. گزارش در زمینه فرش حاکـی است :

در دیماه ۴۷ مقدار۷۵۳ تن‌فرش بارزش ۲۹۲ میلیون ریال از کشور صادر شده است که از نظر وزن معادل۷دهم درصدوازنظرارزش‌برابر ۱۴٫۳ درصد ارزش کل صادرات غیر نفتی در ماه مورد بحث‌میباشد.

در مقایسه با دیماه سال ۴۶ صادرات فـرش افـزایش حیرت‌انگیز و کاملا استثنائی را نشان میدهد زیرا در دیماه ۴۶ فقط ۱۲۱ تن فرش به ارزش ۴۴ میلیون ریال صادر شده بود بایـن ترتیب‌دردیماه سال جاری درمقایسه بامدت مشابه سال قبل صادرات فرش از نظر وزن ۵۲۲٫۳ درصدو از نظرارزش ۵۶۳٫۷ درصدافزایش یافته است . از آنجا که ۱۱ دیماه برابر اول ژانویه میباشد وتا این تاریخ سفارشات ژانویه‌بایدبه‌مقصد میرسید نمیتوان افزایش صادرات را ناشی از مصادف بودن‌با ژانویه دانست ،از آن گذشته همانطورکه در گزارش آذرماه نیز گفته شد مصادف شدن‌دهه‌اول دیماه‌باژانویه در دیماه هر سال عامل ثابتی‌است.

نتیجه‌ایکه میتوان از افزایش استثنائی صادرات فرش در دیماه جاری گرفت اینست که به علت پیش‌بینی گرانی آتی‌فرش‌خریداران در خریدوصادر کنندگان درصدور شتاب بیش ازاندازه از خود نشان داده‌اند . گزارشی که یکی از آمارگیران بانک مرکزی‌ایران از همدان ارسال داشته موید این‌نکته است. در این گزارش با اشاره‌به بالا رفتن قیمت فرش گفته میشود: اقدامات اداره کار و بیمه های اجتماعی و اداره بهداشت برای اجرای مقررات بهداشتی و قوانین کار سبب‌شده‌است که فشارشدید به دارندگان کارگاههای قالیبافی وارد آید ، بطوریکه اکنون بیش از ۳۰ درصد کارگاهها تعطیل‌یادر شرف تعطیل است . اگر این‌نکته کم‌و بیش برای سایر مناطق‌تولید کننده قالی نیز مصداق داشته‌باشد در آنصورت باید نتیجه گرفت افزایش شدید صادرات فرش از محل موجودی انبار های بازرگانی صادر کننده بود نه اضافه تولید . بدیهی است هر بحرانی که دراثر اجرای مقررات بهداشتی و منع کار کردن‌اطفال خردسال ومتمرکز کردن کارگاههای‌قالیبافی پیش‌آید موقتی است ، مشروط بر اینکه در تنظیم‌و اجرای‌مقررات مربوطرعایت کلیه نکات بشود .

شاخص عمده‌فروشی آذرماه‌بانک مرکزی نشان‌میدهد که قیمت‌عمده فروشی فرش در آذرماه نیز مجددا ۱٫۹ درصد ترقی کرد . در آبانماه نیز شاخص عمده فروشی فرش ۲٫۶ درصد ترقی‌کرده بود(شاخص مربوط به دیماه ۴۷ هنوز انتشار نیافته است) شاخص قیمت های جزئی فروشی فرش که در آبانماه ۴۷ معادل ۶٫۹ درصد ترقی کـرده بود در آذرماه‌نیز مجددا ۳٫۹درصد ترقی کرد . باین ترتیب شاخص قیمت جزئی فروشی فرش ظرف دو ماه ۱۰٫۸ درصد ترقی کرده‌است بدیهی است چنانچه موارد خاص‌و فروشهای متفرقه درنظر گرفته‌شود درپاره‌ای موارد افزایش قیمت بیش از دوبرابر رقم فوق بوده‌است .

قیمت متوسط صادراتی فرش‌که در دیماه۴۶ هر کیلو برابر۳۶۳٫۵۸ ریال بوددردیماه امسال به۳۸۷٫۷۸ ریال رسید . بعبارت دیگر دراین مدت‌قیمت متوسط فرش صادراتی هر کیلو ۲۴٫۲۰ ریال افزایش‌یافته

نکته قابل توجه اینست کـه افزایش فوق‌العاده صادرات فرش مربوط به دیماه است و در جمع ده ماهه سال جاری این افزایش تاحد زیادی تعدیل میشود بطوریکه در ده ماه امسال وزن صادرات فرش فقط ۲۳٫۲ درصدوارزش آن۳۲٫۱ درصد نسبت به ده ماه سال ۴۶ افزایش یافته است .

بازار بین‌المللی فرش از یک‌رکود نسبتا طولانی از دسامبر روبه رونق گذاشت وهمچنان ازرونق‌برخوردار است .

اقتصاد

از: حبیب چینی

بودجه وتعادل‌اقتصادی کشور (۸)

تفسیراقتصادی‌روز

بودجه سال آینده کشور طی هفت شماره گذشته از نقطـه نظر تعادلهائی که آقای نخست‌ـ وزیر برای آن شمرده بود مورد بررسی قرار گـرفت . بدیهـی است بودجه کشور را از نقطه نظر های متعددی میتوان مورد بررسی قرار داد واز آنجمله توزیع استانی اعتبارات بودجه میباشد .

برای وزارتخانه های آبادانی ومسکن ـ کشور ـ بهداری و آموزش و پرورش در سال‌آینده اعتبارات به صورت استانـی توزیع شد ه‌است . توضیح این جمله اینست‌که برای وزارتخانه های مزبور بودجه استانی‌فعلا در قدم اول قرار گرفته ـ البته درحد خود نسبت به بودجه‌های قبلی گامی است که در جهت تکامل بودجه نویسی برداشته میشود ولـی توزیع استانـی اعتبارات‌فقط‌جزء بسیارکوچکی از بودجه برنامه‌ای استانـی میباشد .

بودجه برنامه‌ای استانی‌باید یك بودجه برنامه‌ای کامل باشد در سطح استان بدینمعنی که:

اولا سهم هر استان در تامین درآمدبودجه باید مشخص‌باشد حتی اگرمانند بودجه سال‌آینده فقط برای تعداد معدودی از وزارتخانه‌ها بـودجه استانـی نوشته میشود باید سهمی که‌آن استان در تامین هزینه های این برنامه‌ها ـ اعم از درآمدخصوصی یا عمومی میتواند داشته باشد، باید روشن باشد .

ثانیا اعتبار هر استان باید براساس برنامه های مختلف تامین شود که این قسمت در سر فصلهای کلی بودجه استانی وزارتخانه های مزبور تفکیـك شده است ولی برای مصرف اعتبارات مزبور برنامه‌ای جداگانه و خاص استان تهیـه نشده وفرضامعلوم نیست‌نتیجه برنامه عملیات عمران روستائی در خراسان یا خوزستان چـه خواهد بود در این قسمت از تشریح برنامه‌ها در سطح استان خودداری شده است و بهمین‌ـ جهت هم مقامات برنامه‌ریزی‌در بودجه سال آینده نام بودجـه برنامه‌ای استانی به این قسمت نداده‌اند و فقط به ذکر توزیع استانی‌اعتبارات قناعت‌کرده‌اند ازآن‌گذشته دربودجه‌سال آینده وزارتخانه های فوق‌الذکر در سطح استان مصرف اعتبارات عمرانی مطلقا معلوم نیست‌فرضا اعتبار برنامه آموزش متوسطه معادل ۶۵ میلیون ریال میباشد ولی در استان مرکزی و سایر استانها در ستون مربوطه زیر این رقم مطلقا ارقام جزء تعیین نشده است‌و معلوم نیست‌وجوه برنامه چگونه در وزارتخانه‌های چهارگانه فوق‌الذکر ودر چـه استانهائی و به چه‌مبالغی خرج خواهد شد . در تمام بودجـه استانی سال آینده این نقص بچشم میخورد درحالیکه سال گذشته مجلسین سازمان برنامه را مکلف کرده بودند که توزیع استانی اعتبارات عمرانی تهیه وبه مجلس تقدیم شود واینکار هم صورت گرفت و باین ترتیب روشن نبودن وضـع مصـرف اعتبارات عمرانی‌وزارتخانه های چهارگانه در سطح استان یکی از ایراداتی است که بربودجه سال آینده وارداست واگربرای امسال نتوان این‌نقص رابرطرف ساخت لازمست در بودجه سال های بعد به آن توجه اساسی مبذول شود و بتدریج بودجه استانی بصورت ابزاری درآید برای دادن اختیارات بیشتر به استانها و شهرستانها. درمورد بودجه نکات دیگری نیز وجود دارد لیکن از آنجا که نویسنده احساس میکند خواننده از طولانی‌تر شدن این بحث کسل خواهد شد در اینجا به این سلسله مقالات پایان میدهد . شاید ضرورت ایجاب کند که در آینده باز هم درباره بودجه سال ۴۸ کشور بحث و گفتگو بعمل‌آید که‌درآنصورت مجددا بدجه‌رااز نقطه نظرهای‌دیگری بررسی خواهیم کرد .

۱۰۰ سهم بانک توسعه‌صنعتی فروخته‌شد

در جلسه دیروز بررسی اوراق بهادار تهران یکصد سهم‌ازسهام بانک توسعه صنعتی و معدنی ایران از قرار هرسهم۱۲۴۰ ریال که‌هر سهم آن نسبت به‌جلسه قبل بورس پنج‌ریال کمتر می‌باشد بمبلغ۱۲۴ هزار ریال معامله شد .

دراین جلسه یکصد برگ ازاسناد خزانه بسررسید های مختلف بـه قیمت های بین ده هزار و ده ریال تاده‌هزار و چهارصدوده ریال بمبلغ یک میلیون ۲۰ هزار و ۸۵۰ ریال فروخته شد .

جمع معاملات دیروز بورس بالغ بریک میلیون و ۱۴۴ هزار و ۸۵۰ ریال میباشد .

دریوگسلاوی انستیتوی تحقیقاتی‌همکاری صنعتی باایران تشکیل میشود

اقتصاد جهان

بانک اقتصاد یوگسلاوی و موسسه راه آهن این کشور درنظر دارند که یك انستیتوی تحقیقات علمی و اقتصادی برای همکاری صنعتی با ایران دائر کنند.

این تصمیم بدنبال مسافرت اخیر هیاتی از یوگسلاوی که در این باره مطالعات لازم را انجام داده آغاز شده است .

بنابگزارش کمیسیون مزبور ایران برای کالا های یوگسلاوی و خدمات تکنولوژی بازار مناسبی است .

رکورد صادرات‌مواد غذائی دریائی هند

دهلی نو ـ در سال ۱۹۶۸ هند مواد غذائی دریائی بارزش ۲۲۰ میلیون روپیه به‌کشور های‌مختلف جهان صادر کرد که نسبت به‌سال قبل آن ۲۱ میلیون روپیه اضافه شده‌است و در نتیجه‌رکوردصادرات مواد غذائی دریائی هند شکسته شد . بنابر اعلامیه شورای صادرات مواد غذائی دریائی هند موادمنجمد شده ۷۱ درصد این رقم‌راتشکیل میدهد .

کشوز های ایالات‌متحده‌امریکا ژاپن ، استرالیا از وارد کنندگان عمده این کالا بوده‌اند .

کویت بالا ترین درآمد سرانه را در جهان دارد

آخرین ارقام منتشره از طرف ملل متحد در مورد تولید ناخالص ملی سرانه حاکی است که رقم فوق در مالاوی ۵۴ دلار درایالات متحده ۳ هزار و ۸۴۲ دلار ودر کویت ۴ هزار و ۵۵۲ دلار میباشد.

این ارقام متعلق به سال۱۹۶۶ است که در گزارش سالانه ، سال ۱۹۶۷ ملل متحد نوشته‌شده

در ده ماه‌اول‌امسال :

۱۶۴ میلیون ریال وام کشاورزی داده‌شد

وام کشاورزی

شعب بانک کشاورزی ایران در استان کردستان ظرف ۱۰ ماه‌اول سال جاری مبلغ ۱۶۴ میلیون ریال اعتبار ووام بین ۹۷۷۹ متقاضی‌تقسیم ومبلغ ۱۴۱ میلیون ریال‌از مطالبات خود راوصول کرده است .موجودی پس‌انداز های زارعین و مردم در حساب پس‌انداز بانک بالغ بر۱۲ میلیون ریال میباشد .

ضمنا ظرف همین مدت شعب بانک در استان آذربایجان شرقی ۲۹ هزار و ۹۰۰ فقره وام بمبلغ۳۶۷ میلیون ریال‌پرداخت و۲۶۴ میلیون ریال از مطالبات بانک را وصول کرده‌اند موجودی کشاورزان ومردم در حساب پس‌انداز نوین در این استان بالغ‌بر۲۲ میلیون ریال‌است.

درضمن تعداد ۸۹۱۳ نفر از کشاورزان و خرده مالکان استان خوزستان در ۱۰ ماه اول‌سال‌جاری مبلغ ۱۲۷ میلیون ریال وام جهت انواع فعالیت‌های کشاورزی ازشعب بانک کشاورزی ایران در این‌استان دریافت داشته و مبلغ ۱۶۰ میلیون ریال از مطالبات بانک وصول شده است ضمنامیزان‌پس‌انداز کشاورزان وطبقات مختلف استان خوزستان‌در حساب پس‌اندازنوین بانک افزایش یافته ودر پایان دی‌ماه به ۱۱ میلیون ریال رسیده است .

خبردیگر حاکی است که شعب بانک دراستان کرمان طی ده‌ماه اول سال جاری تعداد ۵۱۹۰ فقره وام به مبلغ ۱۹۰ میلیون ریال پرداخته و مبلغ ۱۷۷ میلیون ریال وصول کرده‌اند . موجودی پس‌انداز نوین بانک دراین استان تاپایان دی ماه سال جاری به۱۱ میلیون ریال‌بالغ شده است .

دراستان فارس نیز بانک کشاورزی ایران۹۳۹۲ فقره وام به‌مبلغ ۲۸۵ میلیون ریال برای انواع فعالیت‌های کشاورزی‌به کشاورزان‌وخرده‌مالکان استان فارس پرداخته ومبلغ ۲۱۰ میلیون ریال وصولی داشته است. موجودی پس‌انداز دهقانان واهالی فارس در حساب پس‌انداز نوین در پایان دی‌ماه به ۱۸میلیون ریال رسیده است .

بدعوت کارخانجات ایران ابزار

کارشناس فورجینگ آمریکا بایران آمد

آقای « هارولد اشمیت » کارشناس و مهندس « فورجینك » که یکی از اعضای برجسته سندیکای «فورجینك » آمریکا میباشد ، به دعوت کارخانجات تولیدی‌وصنعتی ایران ابزار وارد تهران شد.

آقای «اشمیت » طی مدت‌اقامت خود در ایران مطالعات جامـعی در اطراف «فورجینك » کارخانجات مزبور بعمل خواهد آورد و بابکار بستن تکنیك های جدید و مدرن ، این واحد صنعتی رابرای یك تحول جدید آماده خواهد کرد.

آقای « اشمیت » که باتفاق‌خانم خود بایران آمده است ،درفرودگاه مهرآباد مورد استقبال مقامات اقتصادی و مدیر عامل و مدیران کارخانجات تولیدی و صنعتی‌ایران ابزار قرار گرفت .

یکی از مدیران ایران ابزار امروز اظهار داشت « بسط و گسترش صنایع کشور که تحت توجهات شاهنشاه آریامهر و با جدیت دولت انجام میگیرد ، نیاز ایران را به تهیه لوازم ساختمانی و کشاورزی و معدنی ، بخصوص بیل‌و کلنك و ابزار های مشابه دیگر بیشتر میکند و مدیران کارخانجات تولیدی و صنعتی‌ایران ابزار با درك همین واقعیت سعی‌دارد هر روزخودرا باپیشرفت های‌تکنیکی و صنعتی جهان همگام سازد و محصولات جدیدی تولیدنماید.

کارخانجات تولیدی و صنعتی ایران ابزار در سال ۱۳۴۵ آغاز بکار کرد و دراین واحد صنعتی اکنون چهل میلیون ریال سرمایه بکار رفته و حدود یکصد نفر در آن کار میکنند .

تولید روزانه کارخانجات‌تولیدی و صنعتی ایران ابزار،درحال‌حاضر در هشت ساعت کار ، ۱۲ هزارعدد انواع بیل میباشد .

در عکس بالا که هنگام‌استقبال از آقای اشمیت و بانودرفرودگاه مهرآباد برداشته شده از راست‌به چپ آقایان اصغر حداد زاده مدیر عامل شرکت کارخانجات تولیدی‌و صنعتی ایران ابزار ، خانم‌اشمیت، مهندس طالقانی مهندس کارخانه، هارولد اشمیت کارشناس ومهندس فورجینك ، پترسن کارشناس بین‌المللی وفرمانفرمائیان دبیر کل اطاقهای مشترك بازرگانی وصنایع کشور های عضو پیمان منطقه‌ای دیده میشوند .

یونیسف در ۵ طرح عمرانی با ایران همکاری میکند

همکاریهای بین‌المللی

رئیس جدید صندوق کودکان ملل متحد (یونیسف) در منطقه مدیترانه شرقی ، جیمس‌مك‌اوگال دریك مصاحبه‌مطبوعاتی اظهارداشت یونیسف در نظر دارد در اجرای ۵ طرح عمرانی بادولت ایران همکاری کند پاره‌ای از این طرحها جدید وبعضی دیگر دنباله طرحهای قبلی می‌باشند . ایران یکی از ۱۴ کشور منطقه مدیترانه شرقی یونیسف به شمار میرود .

دوطرح‌ازاین۵طرح‌یکی‌طرح‌همکاری باانستیتو خواروبار وتغذیه در تهیه غذای مغذی وارزان برای کودکان ودیگری مربوط به تاسیس مراکز خدمات اجتماعی روستائی است ،سه طرح‌دیگر تربیت معلم بخصوص برای دورهٔ دوم دبستان ، تشکیل ۳۰۰ اکیپ نیمه‌سیار برای ایجاد مراکز بهداشت روستائی و تاسیس ۲۵۰ مرکز رفاه خانواده در روستاها است .

در مدت قلیلی که‌از انتشارمجلهٔ تجارت‌وصنعت ایران

(Iran trade and Indostry,)

به‌مدیریت آقای بهروز وسردبیری آقای شیدا به‌زبان انگلیسی می ـ گذرد این مجله توانسته است‌جای خود را در محافل اقتصادی باز کرده بعنوان نشریه‌ای نمونه معرفی شود.

درشمارهٔ ماه فوریه مقالاتی در بارهٔ اصلاحات ارضی ، کشاورزی ایران ، نمایشگاه آسیائی ومسائل مختلف دیگر نوشته شده که‌حائز اهمیت ودرخور دقت است .

تهیه‌طرح تنظیم خانواده برای ایران

سازمان تنظیم خانواده پاکستان طرحی را در زمینه برنامه تنظیم خانواده درایران طی ۵سال آینده‌به دولت‌ایران تسلیم کرد .

طرح مذکور بموجب برنامه همکاریهای فنی آر.سی.دی‌در اجراء تصمیمات‌شورای‌وزیران سازمان‌همکاری‌عمران‌منطقه‌ای تهیه شده است .

نتیجه قرعه‌کشی بلیطهای اعانه‌ملی

شماره‌های برنده‌سری ۹۴۷ چهارشنبه ۴۷/۱۱/۲۳

شصت ریال	۰
یکصدوبیست ریال	۳۱
یکهزارریال	۱۲۳
ده‌هزارریال	۳۴۰۵
بیست‌هزارریال	۷۹۸۳۲
یکصدهزارریال	۰۱۸۱۹۴۵
یکصدهزارریال	۰۲۸۱۹۴۵
یکصدهزارریال	۰۳۸۱۹۴۵
یکصدهزارریال	۰۴۸۱۹۴۵
یکصدهزارریال	۰۵۸۱۹۴۵
یکصدهزارریال	۰۶۸۱۹۴۵
یکصدهزارریال	۰۷۸۱۹۴۵
یکصدهزارریال	۰۸۸۱۹۴۵
یکصدهزارریال	۰۹۸۱۹۴۵
یکصدهزارریال	۱۰۸۱۹۴۵
یکصدهزارریال	۱۱۸۱۹۴۵
یکصدهزارریال	۱۲۸۱۹۴۵
یکصدهزارریال	۱۳۸۱۹۴۵
یکصدهزارریال	۱۴۸۱۹۴۵
یکصدهزارریال	۱۵۸۱۹۴۵
یکصدهزارریال	۱۶۸۱۹۴۵
یکصدهزارریال	۱۷۸۱۹۴۵
یکصدهزارریال	۱۸۸۱۹۴۵
یکصدهزارریال	۱۹۸۱۹۴۵
دویست‌هزارریال	۲۰۱۶۵۱۵
یکصدهزارریال (جایزه‌مشابه دویست‌هزار ریالی)	۱۰۱۶۵۱۵
یک‌میلیون ریال	۰۳۷۶۸۵۹
پانصدهزارریال (جایزه‌مشابه یک‌میلیون ریالی)	۱۳۷۶۸۵۹

شماره‌های ماقبل ومابعد جایزه یك میلیون ریالی هریك برنده بیست و پنجهزار ریال

شماره‌های ماقبل ومابعد جایزه پانصد هزار ریالی هریك برنده دوازده‌هزار و پانصدریال

شماره‌های ماقبل ومابعد جایزه دویست‌هزار ریالی هریك برنده پنجهزار ریال

شماره‌های ماقبل ومابعد جایزه یکصد هزار ریالی هریك برنده دو هزار ریال

برندگان جوایز یك میلیون ریالی، پانصد هزار ریالی، دویست هزار ریالی ویکصد هزار ریالی باید حداکثرتا روزچهارشنبه آینده برای دریافت جایزه خود به بنگاه اعانه‌ملی مراجعه کنند. از میان این برندگان دونفر بحکم قرعه قهرمان شانس میشوند که بهرکدام یکدستگاه اتومبیل پیکان اهداء میشود.

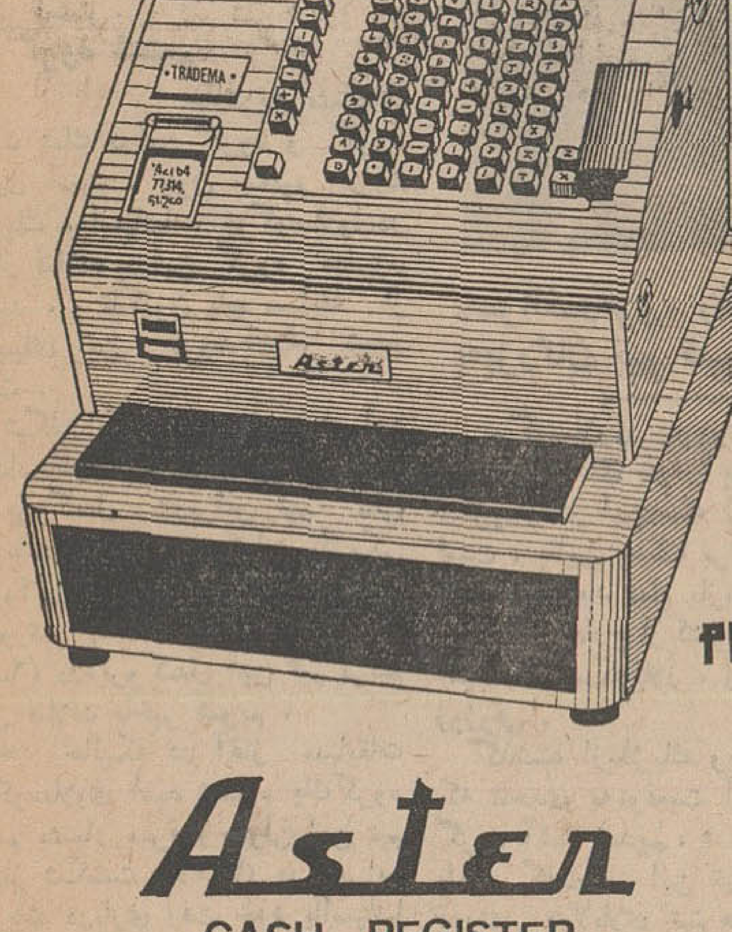

Aster

CASH REGISTER

ماشین صندوق وحساب

آستر

برای فروشگاهها - داروخانه‌ها - رستورانها - سوپرمارکتها

باسرویس وتضمین وشرایط سهل

نماینده انحصاری :

شرکت پاپیال خیابان شاه ساختمان آلومینیوم - تلفن : ۶۵۲۴۲ ۶۱۲۱۲۵

فیوز اتوماتیک

المپیا

ساخت آلمان

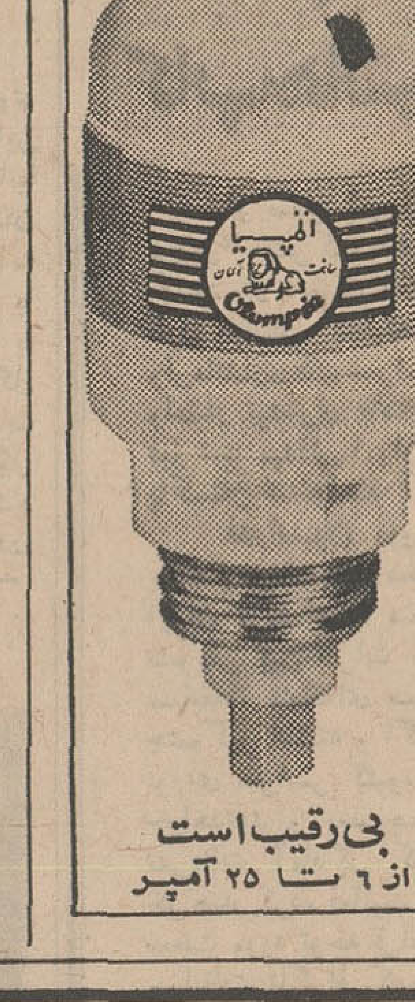

بی رقیب است

از ۶ تا ۲۵ آمپر

برای خرید و اطلاع از شرایط نمایندگی انواع ماشین آلات ، لوازم یدکی اتومبیل های سواری وباری وتراکتور لوازم الکتریکی ، رادیو ، تلویزیون ، ضبط صوت ، تریکو ـ مواد شیمیائی وسایرلوازم صنعتی وتجارتی بادفترمرکزی

گروپ تجارتی ایران

که درکلیه شهرهای آلمان واروپا دارای نمایندگی وشعب میباشد به آدرس زیرمکاتبه فرمائید

Fa. IRAN_GRUPPE

5 KÖLN

POSTFACH 1166

بررسی موقعیت تیمها و رویدادهای مسابقات فوتبال مقدماتی جام جهانی ۷۰، در چهار گروه آخر اروپا

سوئد، بلژیک، آلمان غربی و بلغارستان پرشانس تر از دیگران برای ورود بمکزیکو

ورزش

- اسکاتلند بزرگترین خطر برای نایب قهرمان جهان در گروه هفتم
- انگلستان تنها تیم انتخاب شده اروپا برای مسابقات جهانی ۱۹۷۰ در مکزیکو

● گروه پنجم

دراین گروه سه‌تیم فرانسه ، سوئد و نروژ قرار دارند . تاقبل‌از آغاز مسابقات،فرانسه شانس‌مسلم گروه خود بشمار میرفت ،خصوصا اینکه در اولین دیدار این گروه سوئد در خاك خود (۰ـ۵) نروژ را مغلوب کرد . ولی تیم مغلوب‌نروژ دو هفته بعد در پاریس تیم ملی فرانسه را (۰ـ۱) درماتم فرو برد ، چه فرانسویها باتمام امید درخاك خود مغلوب تیم ضعیف‌تر گروه گردیدند و باین ترتیب بخت مسلم فرانسه بسوی سوئد پرواز کرد .

سوئد در حال حاضر یك‌مشهور سابق تیم ملی «برگمارك» رابخدمت رهبری تیم ملی نهاده است و برگمارك با ۳۵سال سن اکنون جوانترین مربی تیم ملی اروپاست. برگمارك در راه موفق شدن کامل تیم ملی سوئد در مسابقات‌مقدماتی در تلاش بازگرداندن تمام‌ستارگان فوتبال سوئددر خارج کشور بخدمت تیم‌ملی است ازجمله پیرسون بازیکن ممتاز رنجرز گلاسکو در اسکاتلند و کیندوال بازیکن تیم «فینورد» . سوئد برای رسیدن به مقام قهرمانی دراین دسته در حال حاضر فقط فرانسه را در سر راه دارد و مسابقات این دوتیم ۱۵اکتبر در استکهلم و یك‌نوامبر در پاریس انجام خواهد شد هرچند که در روز نوزده ژوئن آینده اسلوپایتخت نروژ در انتظار دیدار بازگشت سوئد و نروژ می‌باشد . تاریخ برگزاری بازی برگشت نروژ و فرانسه که در نروژ خواهد بود ۱۹ ژوئن است .

● گروه ششم

حادترین مسابقات بدون شك دراین گروه و گروه بعدی است . چون سه‌تیم بزرك بلژیك ، اسپانیا ، یوگوسلاوی‌در کنار فنلاند دراین گروه حضور دارند ، و تاکنون پنج مسابقه از بازیهای این گروه انجام شده است .

شگفت‌انگیزترین نتیجه در این دیدارهاشکست(۰ـ۳) یوگوسلاوی در بروکسل دربرابر تیم ملی بلژیك بوده است و شانس‌بلژیکی ها وقتی بیشتر می‌شود که از پیروزی (۱ـ۲) در هلسینکی و (۱ـ۶) در بروکسل این تیم برتیم ملی فنلاند باخبر شویم .

در حالیکه در آغاز مسابقات یوگوسلاوی امید شماره یك‌گروه ششم بشمار میرفت ، ولی این تیم پس‌از شکست (۰ـ۳) در برابر بلژیك دربازی رفت خود بااسپانیا که در بلگراد انجام شد بدون گل مساوی کرد و این غم‌انگیز- ترین نتیجه ممکن برای یوگوسلاو ها در آغاز مسابقات مقدماتی جام جهانی ۱۹۷۰ بشمار میرود ،هرچند که دیدار رفت خودرا با فنلاند در بلگراد (۱ـ۹) که نتیجه‌ای غیر منتظره است ، برده‌اند .

بلژیك اکنون باشانس بیشتراز دیگران در صدر گروه قرار داردو وقتی شانس مسلم این گروه برای راه یافتن به بازیهای نهائی خواهد بود که دربازی بازگشت خود با یوگوسلاوی حداقل به‌نتیجه‌مساوی و در یکی ازبازی رفت خودبااسپانیا در بروکسل پیروز زمین را ترك کند .

بلژیك درحال حاضر بهترین خط فوروارد ممکن را در سالهای اخیر درخدمت دارد ،بولونیس ، وان‌همیست و دوریندت و این بزرگترین شانس برای بلژیك است .

یوگوسلاوی باوجودیکه تقریبا تمام امید های خودرا برای رفتن‌به مکزیکو از این‌دسته از دست‌داده است ، بااین وصف برای مسابقات باقیمانده خود تمام بازیکنان بزرك خودرا در خارج از کشور فراخوانده است ، اسکوبلار ، واسویك و زوزوفی .

گذشته ازبلژیك ویوگوسلاوی که تاحدی به‌موقعیت آنها در این گروه آشنا شدیم ، در موردا‌سپانیا باید گفت ، این تیم همچنان قدرتش درلابلای تیترهای روزنامه ها و در بازیهای خانگی است و با وجودیکه در بازی رفت خود با یوگوسلاوی در بلگراد بدون گل مساوی کرده و تمام مسابقات دیگرش راهنوزدر پیش داردمشکل می‌توان قبول کرد این تیم قادرباشد بحکم رقیبی سدراه بلژیك گردد.

* گروه هفتم

در گروه هفتم ، باوجود تیمهای ملی آلمان غربی ، اسکاتلند ، اتریش ، راهی سخت برای هریك ازاین سه تیم برای‌راه یافتن‌به بازیهای مکزیکو در پیش است هرچند که تیم قبرس هم موقعیت فنلاند دراین گروه بهیچ وجه قابل‌بحث نیست !

تاریخ مسابقات باقیمانده این گروه بدین‌شرح است .

مسابقه‌بازگشت‌فنلاند ،یوگوسلاوی ٤ ژوئن در هلسینکی ، مسابقه بازگشت اسپانیا ، یوگوسلاوی‌در مادرید سی‌ام آپریل ، مسابقه بازگشت یوگوسلاوی ، بلژیك دربلگراد ۱۹ اکتبر ، دو مسابقه رفت و برگشت بلژیك اسپانیا ، ۱۱ دسامبر در مادرید و ۲۳ فوریه در بروکسل و دیدا های دوتیم فنلاند و اسپانیا ۲۵ ژوئن‌در هلسینکی و ۱۵ اکتبر در مادرید.

مقدمه

تامسابقات فوتبال جام‌جهانی سال ۱۹۷۰،اکنون هیجده ماه باقیست و دراین مدت مسابقات تمام گروههای مقدماتی بپایان خواهد رسید و به‌ترتیب از اروپا هشت‌تیم، امریکای‌جنوبی سه‌تیم، آسیا، افریقا و امریکای شمالی و مرکزی هرکدام یك‌تیم برای ورود به مسابقات نهائی در مکزیکو انتخاب خواهند شد .

ازهم‌اکنون تیم‌ملی انگلستان دارنده جام پیشین ،وتیم مکزیك بعنوان کشور میزبان مسابقات برای مسابقات نهائی مکزیکو انتخاب شده‌اند و شصت‌و نه تیم باقیمانده طبق قرعه کشی فدراسیون فوتبال جهانی‌در منطقه‌های مختلف و در گروههای مقدماتی درتلاش رسیدن به‌جواز ورود به مکزیکو هستند .

در شماره گذشته موقعیت چهار گروه اول تیم های اروپائی بررسی شد و اینك بررسی چهارگروه باقیمانده منطقه اروپا آغاز میشود .

از اروپا جمعا نه‌تیم به مکزیکو خواهد رفت که‌بغیراز انگلستان فاتح جام گذشته ، هشت‌تیم دیگر پس‌از فتح هشت گروه مقدماتی در کنار انگلستان در مکزیکوخواهند بود .

«سرالف‌رمزی» (نفرایستاده سمت چپ) مربی‌تیم‌ملی‌انگلیس برای‌جام‌نهم‌درمکزیکوهمچنان به‌بزرگان تیم قهرمان جهان‌در لندن چشم دارد هرچندکه‌در فکر جوانگرائی تیم‌نیز هست

آخر این گروه بشمار میرود .

اگر به موقعیت آلمان‌درگذشته خصوصا در بازیهای جام جهانی گروه گردد ، خصوصا اینکه‌آلمان در دوبازی رفت خود در خانه حریفان بااتریش و قبرس بترتیب ۰ـ۲ و ۰ـ۱ فاتح بوده است و از بابت این دو برد اکنون صاحب چهار امتیاز است ، ولی باوجود این دو پیروزی،آلمان باحضوراسکاتلند دراین دسته راهی سخت برای‌مقام قهرمانی در پیش دارد .

برای پی‌بردن به موقعیت فعلی تیم آلمان دراین مسابقات بازی رفت آلمان و قبرس را در نیکوزیا پایتخت قبرس بررسی می کنیم . چه‌آلمان پس‌از ۸۹ دقیقه بازی متعادل‌و بدون رسیدن‌بگل ،باحالتی شبیه به معجزه در آخرین دقیقه مسابقه گل پیروزی را موفق‌بزدن شد ، ولی اسکاتلندیها یك هفته بعد در برابر همین تیم در خانه قبرس ، براحتی (۰ـ۵) فاتح گردیدند .

ضعف آلمانها تنها ازاین بازی هویدا نیست ، در مسابقه اخیریکه آلمان بابرزیل انجام داد درحالی که در وقت اول (۰ـ۲) پیروز بوددر وقت دوم بسختی درهم شکسته‌شد و باوجود دفاع مطلق مجبور به‌قبول نتیجه (۲ـ۲) مساوی گردید . و در برابر همین تیم ملی آلمان ، حتی مکزیك نیز در خانه‌خود در سفر اخیر آلمان به‌این کشور با بازی برتر بدون گل به‌نتیجه مساوی دست یافت و اگر قبول کنیم ، آلمانها زیاد نزول نکرده باشند ، نتیجه مساوی این تیم با مکزیك خبر از بخت بلند مکزیکیها در در بازیهای جام جهانی سال۱۹۷۰ میدهد .

البته مربی تیم ملی آلمان‌پس‌از بازگشت از قبرس ، نقص عمده‌تیم خودرا درنبودن بکن‌بوئردر خدمت تیم درآن مسابقه تلقی کرده ولی درصورت بازگشت بکن‌بوئر،آلمان هنوز برای رسیدن بفرم خوب یك «اومزیلر» هم میخواهد که‌متاسفانه در خدمت ندارد .

درعوض اسکاتلند با داشتن بزرگانی چون ، جانستون ، موردوچ ، کوك ، مك‌کردی ، شانسی شگفت آور برای عبور از سد آلمان در دیدارهای مقدماتی دارد، شانسی که مقدارآن دربازی رفت این تیم‌باآلمان که در تاریخ ۱۶ آپریل‌در گلاسکو انجام‌خواهد گردید ، معلوم خواهد شد و دیدار هشتم اکتبر در آلمان حکم دیدار انتقامی این دوتیم را خواهدداشت. نتایج مسابقات انجام شده وتاریخ مسابقات باقیمانده این گروه بدین قرار است .

مسابقه اتریش بافبرس در ... برای بازی‌رفت (۱ـ۷) بسوداتریش مسابقه برگشت در ۱۹ آپریل د نیکوزیا خواهد بود . مسابقه‌اتریش باآلمان در وین برای بازی رفت (۰ـ۲) بسود آلمان ، بازی‌برگشت ده مه در آلمان می‌باشد .

مسابقه رفت اسکاتلندبااتریش (۱ـ۲) بسود اسکاتلند ، مسابقه برگشت در ۵ نوامبر در اتریش می باشد مسابقه بازگشت دوتیم اسکاتلند و قبرس در اسکاتلند ۱۷ مه و مسابقه‌رفت و برگشت دوتیم آلمان و اسکاتلند در ۱۶ آپریل در گلاسکو و۱۸اکتبر در آلمان .

● گروه هشتم

بلغارستان با پیروزی (۰ـ۲)درخانه خود برتیم ملی‌هلند ، نسبت به گذشته ، شانس خودرا برای قهرمان شدن بیشتر کرد ، چون بلغارها بارسیدن به‌نتایج خوب و قابل‌توجهی‌درخارج‌از خاك‌خودنشان داده‌اند که در برابر هرحریفی‌ودر خانه حریف قادر به پیروزی هستند واکنون باوجود هلند ،لوگزامبورك و لهستان شانس شماره یك این گروه بشمار میروند .

بغیر از یك‌بازی هلند و بلغارستان، تنها یك‌مسابقه دیگر در این گروه انجام شده که طی آن هلند در لوگزامبورك (۰ـ۲) براین تیم‌پیروز شده است . تاریخ سایر مسابقات ازاین قرار است .

بازی برگشت‌هلند ،لوگزامبورك ۲۶ مارس در لوگزامبورك ، بازی بلغارستان ، لوگزامبورك ۲۳آپریل رفت درصوفیه ، تاریخ مسابقه برگشت هنوز اعلام نشده‌است .

سوم اکتبر تاریخ انجام مسابقه برگشت بلغارستان و هلند در آمستردام خواهد بود .

۲۰ آپریل و ۱۲ اکتبر تاریخ مسابقات رفت و برگشت لهستان و لوگزامبورك در این دو کشور خواهد بود .

هفتم یا هشتم مه هلند ولهستان در هلند بازی رفت و هفتم‌سپتامبر در لهستان این دومسابقه برگشت را انجام خواهند داد .

۱۵ ژوئن و نه اکتبر تاریخ‌انجام مسابقات رفت‌و برگشت بلغارستان و لهستان می‌باشد .

مسابقات دوومیدانی کاپ‌هاشم‌پرویز در آبادان

از صبح امروز مسابقات دو و میدانی کاپ «هاشم پرویز» باشرکت ۱۵۰نفر از ورزیده ترین قهرمانان‌سراسر کشور در آبادان آغاز گردید ، این سری‌از مسابقات که طول سالیان گذشته در شمار بزرگترین مسابقات‌استانها وفرمانداری‌های سراسر کشور بوده‌است دراین دوره‌اهمیت واعتبار بیشتری یافته است چه چهره های برتر بعضویت تیم دوو میدانی ایران‌برای شرکت در مسابقات چند جانبه پاکستان درخواهند آمد.

فدراسیون دوومیدانی ایران طول سال گذشته باانجام برنامه‌های مختلف که‌از آن جمله مسابقات‌قهرمانی ایران ، مسابقات منطقه‌ای در چند نقطه کشور ،مسابقات تشویقی بین نفرات اول تا ششم هر رشته در اصفهان، مسابقات منطقه‌ای صحرا نوردی وچند رشته دیگرفعالیتی چشم‌گیر داشته و اگربیاد آوریم مسابقات قهرمانی‌صحرا- نوردی سراسر کشور در ۲٤ اسفند ماه در تهران برگزار خواهدشد و بعد چهره‌های برگزیده‌تیم‌دوومیدانی ایران تمرینات آمادگی کافی رابرای مسابقات پاکستان آغاز خواهند کرد، فعالیت این فدراسیون طول سالی که‌گذشت سخت مورد توجه قرارخواهدگرفت همچنین برنامه‌ابتکاری مسابقات تلگرافی که‌برای‌اولین‌بار در آسیا صورت خواهد گرفت یکی دیگر ازفعالیت‌های‌تازه این‌فدراسیون میباشد

آقای‌اسفندیار ستاری رئیس فدراسیون دوو میدانی دراین باره اظهار داشت. مسابقات تازه و ابتکاری‌تلگرافی راما برای اولین بار در آسیا آغاز میکنیم وطبق تستهای تنظیم شده این سری مسابقات ازاردیبهشت ٤۸ همه‌ماه‌در چند رشته در کلیه شهرستان های ایران انجام‌خواهدشد، به‌اینصورت که طبق برنامه ارسالی قهرمانان رشته های مختلف در یکروز و یکساعت در شهرستان های‌خود زیر نظر هیئت مربوطه مسابقه خواهند داد و بلافاصله، نتیجه تلگرافی بمرکزمخابره میشود و فدراسیون از روی‌نتایج بدست آمده قهرمانان هر رشته و رده‌بندی بعدی رامعرفی و جوایز مربوطه برای قهرمانان ارسال خواهدشد .

مابابرنامه های تازه و ابتکاری میکوشیم تا سرحد امکان در کار دو ومیدانی تحرك ، هیجان و علاقمندی‌بوجود آوریم و دراین راه رئیس سازمان تربیت بدنی باامکانات فراوان برای سال ۱۳٤۸ امیدواری بیشتری بفدراسیون دوو میدانی داده‌است که امیدواریم بابهره گیری‌ازاین امکانات و تلاش همه جانبه طول سال ۱۳٤۸ چهره‌تازه‌ای برای دوو میدانی ایران بوجود آوریم .

تیم والیبال دختران هما پیروز شد

تیم والیبال دختران باشگاه ورزشی هما در دیدار دوستانه‌ای که هفته گذشته در شهرری با تیم والیبال منتخب دختران این‌شهرستان برگزار کرد ، با پیروزی‌در سه گیم دیداری هیجان‌انگیز رابه پایان رساند بازیکنان این تیم عبارت بودنداز فریده گلستانی کاپیتان تیم . ناهید وحدتی ، سیمین محب ،هما نایبی ، فتانه همایونمهر فرزانه همایونمهر ، آذر زنگنه ، مرسنده پروانه،میترا وزیری . در عکس تیم پیروز باتفاق سرپرست و مربی خود دیده میشوند .

● ژنو (سویس)

آوری برانداج رئیس کمیته بین‌المللی المپیك اعلام کرد در جلسه آینده کمیته بین- المللی المپیك که در تابستان آینده دورشو پایتخت‌لهستان تشکیل خواهد شد ، مساله شرکت آفریقای جنوبی در بازیهای المپیك سال ۱۹۷۲ مونیخ بطور جدی بررسی خواهد شد وهر تصمیمی که‌در این کمیته اتخاذ شود، تصمیم قطعی در مورد سرنوشت آفریقای جنوبی برای شرکت یا عدم شرکت این کشور در بازیهای المپیك خواهد بود. در دو المپیك گذشته این کشور بخاطر تبعیضات نژادی از شرکت در بازیها محروم بوده است .

اطلاعیه بهداری تهران

بمنظور واکسیناسیون عمومی فلج اطفال که‌در سال قبل تلقیح نشده‌اند و یا در سال جاری مایل به تلقیح مجدد هستند اداره کل بهداری ازدهم بهمن ماه ٤۷ در مراکز درمانی و بهداشتی‌آمادگی برای انجام واکسیناسیون فلج اطفال داردبه‌ساکنین محترم تهران توصیه میشود که اطفال خود راازیك ماهگی تا۱۵ سالگی برعلیه بیماری فلج در مراکز مشروحه زیر بطور رایگان واکسینه نمایند.

نام مرکز	آدرس	ساعات کار
بهداری ناحیه ۱		
۱ـ مرکز بهداشتی و درمانی ناحیه ۱	خیابان آیزنهاور روبروی‌دانشکده‌دامپزشکی خیابان رستم	صبح‌و عصر
۲ـ درمانگاه شماره ۲	(غرب هاشمی)انتهای خیابان هاشمی	صبح‌و عصر
۳ـ مرکز نمونه آموزشی و بهداشتی فرمانفرمائیان	خیابان آذربایجان	صبح‌و عصر
٤ـ بهداری استان تهران	خیابان آیزنهاور اول خیابان اسکندری شمالی	صبح‌و عصر
بهداری ناحیه ۲		
۵ـ درمانگاه هدایت	خیابان اسلامبول	صبح‌و عصر
٦ـ اندرزگاه بیمارستان شفا	خیابان ژاله مقابل بیمارستان شفا	صبح
۷ـ درمانگاه ۲۵ شهریور	خیابان زاهد پشت بیمارستان فیروزگر	صبح
۸ـ بیمارستان لقمان‌الدوله	انتهای خیابان بهار	صبح‌و عصر
بهداری ناحیه ۳		
۹ـ مرکز بهداشتی و درمانی ناحیه ۳	خیابان ژاله نزدیك آب‌سردار	صبح‌و عصر
۱۰ـ درمانگاه شماره ۱	خیابان گرگان کوچه سعدی	صبح
۱۱ـ درمانگاه شماره ۲	اول خیابان خواجه نظام‌الملك‌از عشرت‌آباد	صبح‌و عصر
۱۲ـ سازمان مشترك خواجه‌نوری	دروازه شمیران اول خیابان گرگان	صبح‌و عصر
بهداری ناحیه ٤		
۱۳ـ درمانگاه موحدی	خیابان مخصوص	صبح‌و عصر
۱٤ـ درمانگاه ۲۱ فروردین	خیابان بابائیان جنب گورستان ارامنه	صبح‌و عصر
۱۵ـ درمانگاه خزانه	دوراهی امامزاده حسن ایستگاه قپان	صبح‌و عصر
۱٦ـ درمانگاه جی	خیابان امیری خیابان جی	صبح‌و عصر
۱۷ـ درمانگاه ۲۸ مرداد	خیابان شیروخورشید نزدیك چهارراه عباسی	صبح‌و عصر
۱۸ـ درمانگاه شماره ۷	انتهای خیابان قزوین خیابان تیموری خیابان مظاهری	صبح‌و عصر
۱۹ـ درمانگاه شماره ۸ (نظام مافی)	خیابان ولیعهد پادگان مهرآباد کوچه شاهقلی	صبح‌و عصر
۲۰ـ مرکز بهداری ناحیه ٤	خیابان مخصوص	صبح‌و عصر
بهداری ناحیه ۵		
۲۱ـ درمانگاه مرکز و اورژانس شماره ۱	خیابان جنوبی پارك شهر	صبح‌و عصر
۲۲ـ درمانگاه شماره ۲	خیابان شاهپور خیابان مختاری	صبح‌و عصر
۲۳ـ درمانگاه بیمارستان کودکان اخوان	خیابان پهلوی امیریه	صبح‌و عصر
۲٤ـ درمانگاه خانی آباد	اول خیابان خانی آباد	صبح‌و عصر
۲۵ـ درمانگاه خیام	خیابان خیام پائین تر از میدان محمدیه	صبح‌و عصر
بهداری ناحیه ٦		
۲٦ـ درمانگاه شماره ٤	خیابان ری خیابان صفاری	صبح
۲۷ـ سازمان بهداشتی و درمانی‌دریفوس	خیابان شهباز جنب آتش نشانی	صبح‌و عصر
۲۸ـ درمانگاه ذوالفقاری	خیابان مسگرآباد خیابان ذوالفقاری	صبح‌و عصر
۲۹ـ درمانگاه مهدیه	اول جاده شهرری	صبح‌و عصر
۳۰ـ درمانگاه شوش شرقی	خیابان شوش شرقی مقابل کارخانه‌ارج	صبح‌و عصر
۳۱ـ درمانگاه آصف	خیابان ری کوچه باغ آصف	صبح‌و عصر
۳۲ـ درمانگاه شبیر	انتهای خیابان شهباز جنب پرورشگاه	صبح‌و عصر
۳۳ـ مرکز درمانی شماره ۳	خیابان دلگشا پائین سه راه فلاح	صبح‌و عصر
۳٤ـ درمانگاه افسریه	کوی افسریه	صبح‌و عصر
بهداری ناحیه ۷		
۳۵ـ درمانگاه نازی آباد	نازی آباد ایستگاه بازار دوم	صبح‌و عصر
۳٦ـ درمانگاه جوادیه	بیست متری جوادیه ایستگاه حمام کوچه استخر	صبح‌و عصر
۳۷ـ درمانگاه والاحضرت شاهپور غلامرضا	خیابان آرامگاه	صبح‌و عصر
بهداری ناحیه ۸		
۳۸ـ درمانگاه شماره ۲ مفت آباد	چهارصد دستگاه انتهای خیابان صفا	صبح‌و عصر
۳۹ـ درمانگاه شماره ۱ وحیدیه	خیابان تهران نوکوی بانك	صبح‌و عصر
٤۰ـ مرکز بهداشتی ودرمانی ناحیه ۸ (صلواتی)	انتهای خیابان نیروی هوائی خیابان جنب سینما پانوراما	صبح‌و عصر
٤۱ـ مرکز درمانی شماره ۳ (درمانگاه احمدی)	خیابان تهران نوخیابان کهن	صبح‌و عصر
بهداری ناحیه ۹		
٤۲ـ درمانگاه شماره ۱ یوسف آباد	خیابان محمد رضا شاه خیابان نیکو	صبح‌و عصر
بهداری		
٤۳ـ ورامین	درمانگاه مرکزی	صبح
٤٤ـ کن	درمانگاه زیبا شهر	صبح و عصر
٤۵ـ پیشوا	پیشوا	صبح
٤٦ـ ایوانکی	ایوانکی	صبح
٤۷ـ پلشت	بیمارستان پلشت	صبح

م الف ۱۱۳۷٦ ۱ـ۳ آ ـ ۷۲۰۷٦ اداره کل بهداری تهران

خبرهای روز

دکتر اقبال وارد شهر اوران الجزایر شد

آقای دکتر اقبال رئیس هیئت مدیره و مدیر عامل شرکت ملی نفت ایران امروز ، بشهر «اوران» در الجزایر وارد شد و از طرف استانداروومقامات علمی مورداستقبال قرار گرفت .

آقای دکتر اقبال امروز با استاندار استان الجزیره و وزرای دارائی و آموزش و فرهنگ کشور الجزیره ملاقات و مذاکرات رسمی بعمل آورد و از مرکز تحقیقات تهیه سرم انستیتو پاستور این شهر بازدید کرد .

آقای دکتر اقبال از روز سه‌شنبه در الجزیره اقامت دارد و در موقع ورود مورد استقبال رسمی قرار گرفت و از همان روز اول با وزیرصنایع و انرژی و رئیس هیئت مدیره و مدیر عامل شرکت ملی نفت الجزیره ملاقات نمود و رئیس هیئت مدیره شرکت ملی نفت الجزیره ضیافتی بشام بافتخار آقای دکتر اقبال داد که در آن رجال سیاسی و اقتصادی این کشور شرکت داشتند.

بازگشت ارتشبد آریانا

تیمسار ارتشبد آریانا رئیس‌ستاد بزرگ ارتشتاران که بدعوت رئیس ستاد ارتش عراق به آن کشور رفته بود امروز رهسپار بندربصره گردید و از استانداری ونیروی‌دریائی کشور عراق دیدن کرد .

رئیس ستاد بزرگ ارتشتاران و همراهان امروز بدیدار چندروزه خود از واحدها و سازمانهای‌ارتشی کشور عراق پایان دادند و از راه بصره – خرمشهر بایران‌بازگشتند و تا روز بیستو نهم بهمن ماه از ناوگان شاهنشاهی درخلیج فارس و دریای عمان – پادگان دزفول – پایگاه وحدتی و پادگان اهوازدیدن مینمایند .

گشایش نمایشگاه

بعد ازظهر امروز آقای هوشنگ نهاوندی رئیس دانشگاه پهلوی شیراز نمایشگاه‌آثار هنری‌ومجسمه سازی خانم خوب نظر را دردانشگاه پهلوی گشود.

در این مراسم آقای دکترمجید رهنما وزیر علوم وآموزش عالی جمعی از اساتید و دانشجویان این دانشگاه نیز شرکت داشتند.

تعاون در زندان

در پنجمین سمینار « اشتغال به کار زندانیان آزاد شده و مسائل اجتماعی این گروه » پیشنهاد گردید که در زندان ها شرکت های تعاونی تشکیل شود و ترتیبی اتخاذ گردد که زندانیان‌با اثرات‌اجتماعی و اقتصادی تعاون آشنا شوند.

۶ نفر از کارمندان آموزش و پرورش خوزستان برکنار شدند

امروز اطلاع حاصل شد ، بدستور تلگرافی تیمسار سرلشگر کاتوزیان رئیس هیئت بازرسان شاهنشاهی در خوزستان ۶ نفر از کارمندان حسابداری ودفترداری‌ادارات‌آموزش وپرورش شهرهای آبادان و اهواز از کار برکنار شدند .

توزیع گواهینامه

ساعت ۹ صبح امروز آقای‌مجیدی وزیر کار و امور اجتماعی گواهینامه های ۳۷نفر ازفارغ‌التحصیلان‌بیست وسومین دوره کلاس های کمك های اولیه کارگران را بین‌آنان توزیع کرد.

پیش بینی هوا

هوای استانهای آذربایجان ، کردستان، لرستان، فرمانداری، همدان ابری گاهی همراه با ریزش برف ویا مه‌آلود، هوای کرانه‌های دریای مازندران ابری همراه با ریزش برف و باران ، هوای شهرستان های شمالی استان خراسان قسمتی ابری بتدریج تمام ابری، هوای شهرستانهای جنوب غربی و جنوبی ومرکزی ایران کمی تا قسمتی ابری در بعضی نقاط همراه باباد نسبتا شدید وگرد وخاك ، هوای تهران و استان اصفهان ابری از اوایل امشب همراه با باران که درارتفاعات بصورت برف خواهد بود، هوای بقیه نقاط کمی تا قسمتی‌ابری خواهد بود ، ضمنا حد اکثر درجه حرارت امروز تهران نسبت بروز گذشته ۱ تا ۲درجه سردتر خواهد شد . گرمترین نقطه در ۲۴ ساعت گذشته بندرلنگه باحداکثر۲۵ وحداقل ۱۴ درجه ، سردترین نقطه آبعلی با حداکثر ۴ درجه زیر صفر وحداقل ۱۱ درجه زیر صفر، حداکثر درجه حرارت تهران نیز در این مدت ۶ و حداقل صفر بوده است .

وزیرخارجه اصول سیاست مستقل ملی ایران را تشریح کرد

سی‌و پنج نفر از اعضاء دانشگاه دفاع ملی کانادا که برای دیدار از تحولات ایران روز یکشنبه گذشته وارد تهران شدندعصر دیروزتهران را ترك گفتند .

هیئت مذکور پیش ازظهر دیروز باتفاق سفیر کانادا با آقای‌اردشیر زاهدی وزیرامورخارجه ملاقات کرد.

وزیر امور خارجه در این جلسه بمدت یکساعت‌درباره اصول‌سیاست مستقل ملی ایران و پیشنهادتشکیل لژیون خدمتگزاران بشر توسط شاهنشاه آریامهر و روابط ایران با کشورهای همسایه و خلیج فارس وسیاست ایران‌درمورد بحران‌اعراب واسرائیل سخن گفت و سپس به سئوالات مختلف افسران کانادائی پاسخ داد.

مایه‌کوبی فلج اطفال در شمیران

برای مایه‌کوبی فلج اطفال در شمیران شش مرکز درمانی در این منطقه آماده شده‌اند . این مراکز عبارتند از درمانگاه مرکزی بهداری شمیران ،درمانگاه‌نیاوران ، درمانگاه دزآشیب ، درمانگاه‌نارمك ، درمانگاه دکتر اقبال بیمارستان شهرآزاد .

خبرنگار اطلاعات گزارش داد : مراکز مذکور از روز شنبه بیست و ششم بهمن ماه شروع بکار خواهند کرد .

سمینار راهنمائی ورانندگی

بامداد روز شنبه با حضور آقای امیرعباس هویدانخست وزیرسومین سمینار راهنمائی ورانندگی کشور درتالار شهربانی کل کشور گشایش میابد .

بحث و گفتگو بادانشجویان

خبرنگار دانشگاهی مامینویسد صبح امروز آقای دکتر مجیدرهنما وزیر علوم و آموزش عالی ودکتر هوشنگ نهاوندی رئیس دانشگاه پهلوی شیراز در جلسه بحث و گفتگوی دانشجویان‌شرکت کردند و ناهار را نیز در سلف سرویس باآنان صرف کردند .

پایان کار سمینار کارگاه‌های صنایع تبدیل مواد غذائی

سمینار کارگاههای صنایع‌تبدیل مواد غذائی (میوه و سبزیجات) و بازاریابی این وزارتخانه که با همکاری سازمان پیمان مرکزی‌سنتو در تاریخ ۱۴ بهمن‌ماه‌جاری گشایش یافته بود، روز گذشته بکار خود خاتمه داد. در جلسات این سمینار مذاکرات مفصلی پیرامون بهبودو کیفیت موادغذائی‌و افزایش‌تولیدات کشاورزی وبازاریابی بعمل آمد

موافقتنامه بازرگانی ایران و مجارستان

موافقتنامه جدید بازرگانی ایران ومجارستان عصر امروز در وزارت اقتصاد بامضاء میرسد طبق مفاداین موافقتنامه که مدت اجرای آن‌پنج سال خواهد بوددرحدود ۱۶۰میلیون دلار کالابین دو کشور مبادله‌خواهد شد.

از ایران علاوه‌بر مقداری کالاهای سنتی و کشاورزی، مقدار قابل‌توجهی کالاهای ساخته شده به مجارستان صادر خواهد شد.

خبرنگار ما اضافه میکند که‌ظرف یکی دوروزآینده‌هیاتی ازمجارستان وارد ایران میشود که ماموریت‌دارد در چهارچوب موافقتنامه جدید بازرگانی دو کشوربرای خریدانواع اتومبیل ایرانی اقدام کند.

دیدار از پالایشگاه تهران

چهل و پنج نفر از کارمندان‌وزارت امور خارجه بامدادیروز ازقسمتهای مختلف پالایشگاه تهران دیدن کردند و ناهار را میهمان پالایشگاه تهران بودند.

تاکسی تلفنی تا ۱۵اسفند راه می‌افتد

شرکت تعاونی تاکسیرانی‌مشغول تهیه مقدمات سرویس تاکسیرانی تلفنی در تهران است و بطوری که مسئولان پیش بینی میکنند تاکسی های تلفنی پیش از عید و شاید تا پانزدهم اسفند ماه شروع به کار نمایند.

تعداد تاکسی های تلفنی که‌در تهران باسفارش و درخواست مسافران سرویس خواهند کرد پانصد دستگاه است و مرکز آنها در خیابان ملك واقع‌درشمال شهر قرار می‌گیرد ، و پس ازدرخواست مسافران فورا بدستورمرکزتاکسی‌رانی تاکسی ها بدنبال مسافر خواهند رفت .

نرخ تاکسی های تلفنی همان نرخ معمولی است ولی «مبلغ‌اولیه» آنها قابل توجه است و رقم آن نیز اعلام خواهد شد .

مرخصی کارمندان برای تعطیلات عید

بمنظور کمك به کارمندان‌دولت در زمینه استفاده بیشتر ازتعطیلات عیدنوروز ، بکارگزینی ها اختیار داده میشود به کارمندانی که مرخصی استحقاقی دارندو تقاضای مرخصی مینمایند پس از پایان دو روز تعطیل عید مرخصی داده‌شود.

درسال های قبل که تعطیلات نوروز پنج روزبود ، بدون‌اینکه کارگزینی هادستورخاصی داشته باشند ، برای آنکه‌جریان‌عادی کار ادارات‌دولتی حفظ شود ، معمولااز صدور حکم مرخصی‌پس ازتعطیلات نوروز خودداری مینمودندواین‌روش تاروز سیزده نوروز ادامه‌داشت .

خبرنگار ماگزارش میدهد : به دنبال بررسی مجددی که جهت تعیین مدت تعطیل نوروز به عمل آمده ، مقامات مسئول معتقدند برای آنکه کارمندان دولت‌بتوانند از تعطیلات نوروز بیشتر استفاده کنند ، به کارگزینی ها اختیار داده شود برای کارمندان خودحکم مرخصی پس‌از تعطیلات دو روزه نوروز صادر کنند.

طبق آئین نامه‌مرخصی کارمندان دولت، کلیه کارمندان رسمی در سال ، یکماه مرخصی استحقاقی دارند که بایستی ۱۵ روز آنرا اجبارا استفاده نمایند . اکثر کارمندان‌دولت‌بسبب آنکه‌احتمالا به فوق‌العاده‌اضافه کارشان لطمه وارد نشود ، از دریافت مرخصی‌سالانه صرفنظر مینمایند ، ولی وضع مقررات جدید این‌گونه دریافتی‌ها، جزو مزایای‌مستمر کارمند محسوب می گردد .

گل ارزان تولید میشود

یك گلخانه مجهز در نمایشگاه آسیائی گل‌های تزئینی برای‌کرایه‌وفروش تولید میکند

مجهزترین گلخانه تهران که برطبق آخرین اصول پرورش گل‌و براساس طرح‌های ایرانی ایجاد و ساخته شده ، در نمایشگاه‌آسیائی تهران کار آزمایشی خود را آغاز کرد گلخانه‌مزبوردردوره نمایشگاه گل فروخته ویا«کرایه» خواهد داد وانواع گلها و برگهای تزئینی که بعضی آنها،ازجمله گران‌قیمت‌ترین انواع گلهای جهان است در این گلخانه پرورش داده میشود .

خبرنگار ما توضیح میدهد :بهره برداری از گلخانه نمایشگاه علاوه بر جنبه‌های تجاری ،جنبه نمایشی نیز خواهد داشت . این گلخانه از طرف‌شرکت ملی‌نمایشگاه‌های‌بین‌المللی‌وزارت‌اقتصاد احداث گردیده است.

گلخانه حداقل دوماه قبل ازدوره برگزاری نمایشگاه با ظرفیت کامل مورد بهره‌برداری‌قرار خواهدگرفت وگل مورد احتیاج صدها غرفه نمایشگاه را باقیمت ارزان تامین خواهد کرد. این گلخانه در یك محوطه سرپوشیده ۱۴۵۰ متری تاسیس شده و قادر به پرورش و نگهداری ۳۰ هزار گلدان حاوی انواع گلهای تزئینی است‌و بهمین جهت انتظار میرود ، علاوه بر تامین گل مورد احتیاج نمایشگاه‌آسیائی، قسمتی از احتیاجات شهر تهران‌را نیز تامین نماید.

در بهره‌برداری‌های آزمایشی‌از این گلخانه معلوم شده ، که‌بهای تولید گل درگلخانه مزبور، به‌کمك تجهیزات فنی و رعایت شرایط صحیح باغبانی و در نظر گرفتن ظرفیت مناسب‌آن ارزان تمام‌میشود. انتظار میرود با آغاز بهره‌برداری‌از این گلخانه قیمت گل ، در گل فروشیهای تهران تعدیل گردد.

بدنبال مذاکره بایکی از مقامات نخست‌وزیری

مغازه‌های لوکس فروشی بازشد

بعد از ظهر دیروز مغازه ها و سالن های فروش پارچه و خرازی که بعنوان اعتراض به بازرسی گمرك تعطیل کرده بودند ، پس ازملاقات با مدیر کل نخست‌وزیری مجددا کار خود را آغاز نمودند.

همانطوری که دیروز اطلاع‌دادیم مغازه ها و سالنهای پارچه‌فروشی و همچنین لوکس فروشیهائی که لوازم خرازی و اسباب بازی عرضه میکنند از صبح دیروز ، مغازه‌های خود را بعنوان اعتراض به‌بازرسی گمرك بستند و در اطاق بازرگانی تهران اجتماع نمودند .

دراین محل دوازده نفر نماینده از دو صنف انتخاب شدند و باآقای احمدی مدیر کل نخست وزیری ملاقات کردند و موارد اعتراض خود را جهت اطلاع آقای نخست – وزیر تسلیم نمودند .

مهلت جدید

این عده عقیده دارند که‌مسئله جمع آوری کالا های غیر مجازبه نحوی که گمرك تعبیر کرده‌قانونی نیست و باید بنظرات آنها که‌آنهم جنبه قانونی دارد توجه شود .دراین جلسه تقاضا شد که مهلت جدیدی داده شود تا مسائل فوق روشن گردد .

مدیر کل نخست وزیری از نمایندگان اصناف‌فوق‌الذکرخواست قبل از اینکه مسئله با دقت مورد بررسی قرار گیرد ، مغازه های بسته شده فورا باز کنندنمایندگان توصیه مدیر کل نخست وزیری‌را پذیرفتند و بعد از ظهر دیروزمغازه های خود را باز کردند و منتظرند که نظرات آنها مورد مطالعه‌نخست وزیر قرار گیرد .

عادلانه نیست

خبرنگار ما که امروز بامقامات گمرکی دراین مورد تماس گرفت مینویسد که مقامات گمرك‌معتقدند که تمدید مهلت عادلانه نیست ، چون عده‌ای از مغازه داران در مقابل قانون‌تمکین داشتند و اگر مهلت تمدید شود به حقوق این دسته لطمه وارد میشود .

هیئت بازرسی گمرك ، دیروزیك «مزن» را مورد بازرسی قرار دادو امروز هم کار خود را بدون سرو صدا ادامه داد .

بیك ایمانوردی بدادگاه احضار شد

وکیل مدافع بیك ایمانوردی برای مطالبه حق الوکاله خود بدادگاه شهرستان شکایت کرد .

بدنبال اختلافاتی که بین غلامرضا ایمانوردی‌معروف به «بیك‌ایمانوردی» هنرپیشه‌فیلمهای فارسی‌و بانواشرف‌السادات‌معصومی‌همسرش وجودداشت، دو سال پیش طرفین برای طلاق به دادگاه‌شهرستان‌تهران مراجعه‌کردند و دادگاه رای طلاق را صادر نمودو بیك ایمانوردی و همسرش ازیکدیگر جدا شدند . درآن‌پرونده حق‌الوکاله وکیل تقاضا نشده بود . بعد از دو سال اینك وکیل‌مزبور برای گرفتن حق الوکاله خود دادخواستی‌بدادگاه تسلیم نموده است .

ازطرف دادگاه‌برای بیك‌ایمانوردی اخطاریه فرستاده شده است که در دادگاه حاضر شود .

وضع هوا

بقیه از صفحه اول

*** جنوب**

هوای خراسان تمام ابری‌است.

جنوب

هوای شهرستان های جنوب غربی ، جنوبی‌و مرکزی ابری و همراه باگردوخاك با باداست.

*** تهران**

هوای‌تهران واصفهان ابری ازاوایل امشب بارانی است که در ارتفاعات بصورت برف خواهدبود.

هواسردمیشود

هوای‌سایر نقاط کمی ابری خواهدبودودرجه حرارت هوایك‌تا دودرجه سردترمیشود.

کادر اداری آموزش وپرورش تقلیل‌یافت

کادر اداری وزارت آموزش و پرورش براساس سازمان جدید وزارت آموزش و پرورش تقلیل یافت و بیش از ۱۰۰ تن‌از کارکنان اداره سابق بازرسی در اختیاراداره آموزش و پرورش استان مرکز قرار گرفتند .

طبق گزارش خبرنگار ما این عده ظرف چندروز آینده دراختیار نواحی ۱۱ گانه آموزش‌و پرورش تهران قرار خواهند گرفت تا از وجود آنان برای تدریس‌درمدارس استفاده شود .

خبرنگار ما می نویسد یکی از برنامه های وزارت‌آموزش‌وپرورش تقلیل کادر اداری وزارتخانه و افزایش کادر آموزشی خواهدبود که بتدریج این برنامه در کلیه ادارات وزارت آموزش و پرورش بمرحله اجرا گذارده خواهدشد.

خانه فرهنگی‌زنگی‌آباد

مقدمات تشکیل‌خانه‌فرهنگ‌روستائی زنگی آباد وابسته بشرکت سهامی زراعی آریامهر فارس واقع‌در ۷۲ کیلومتری شیراز فراهم گردیده است ساختمان خانه فرهنگی زنگی آبادتوسط‌آقای‌معدل‌شیرازی‌در اختیار وزارت اصلاحات ارضی گذاشته شده‌وشامل‌سالن‌اجتماعات کتابخانه دفتر کار و زمینی‌به‌مساحت پنج هزار متر میباشد .

شاخص هزینه زندگی

بنابرگزارش اداره آماراقتصادی بانك مرکزی ایران ، شاخص هزینه زندگی در دیماه گذشته ، نسبت به ماه قبل ۱٫۷درصدافزایش یافته است . شاخص هزینه‌زندگی دراین ماه نسبت به ماه مشابه سال قبل ۲٫۵ درصد افزایش نشان می دهد .

ادامه ترقی بهای میوه و سبزی های تازه (بجز پرتقال) مهمترین عامل ترقی شاخص هزینه زندگی دراین ماه بود . بهای گوشت و ماهی نیز افزایش یافت و همچنین دراین ماه بهای ذغال و برخی از اقلام پوشاك ،مختصری افزایش داشته است در دیماه گذشته‌نسبت به ماه قبل از آن چهار دهم درصد افزایش پیدا کرده است .

زندگی اقساطی

بقیه از صفحه اول

شورای طبقه‌بندی اداره کل زندان بود که ضمن سخنان خود گفت با اصلاح هر مجرم و تحویل او به اجتماع ما نسبت بیك نفر تامین اجتماعی بیشتری‌پیدامیکنیم .رئیس اداره طبقه‌بندی زندانیان گفت کشیده شدن اطفال به کانون‌های اصلاح تربیت بیشتر مربوط به عکس‌العمل اعمال و رفتار والدین و اطرافیان طفل است و برای پیشگیری از وقوع اینگونه جرائم بهتر آنست که خانواده ها را به اصول تربیتی آشنا کنیم و برای اشتغال بکار بعداز رهائی اززندان موسسات دولتی وملی کمی ازخود گذشتگی بیشتری نشان بدهند و آنها را درآغوش پرمهر ومحبت خود بپذیرند .

*** دزدماهری شوم**

آقای، سرهنك امیردلقان گفت در پرسش از اطفال زندانی برای اشتغال بکارشان بعداز رهائی از زندان ، ده نفر تقاضا کردند که مکانیك وده نفر راننده ، هشت‌نفر کارگر فنی فلزکاری و لوله کشی، دو نفر هنرپیشه شوند .

تنها یکنفر از این جمع گفت «دوست دارم دزد ماهری شوم» .در مطالعه پرونده این کودك معلوم شد مادر او نیز بجرم دزدی زندانی است و پدر او چند ماهی است که از زندان رهائی یافته است . مسلما انگیزه این کودك هیچ‌چیز نمی تواند باشد جز آنکه زشتی عمل درنظرش بی‌معنی شده‌است وبنابر این ضرورت دارد مرکزی بنام «مرکز راهنمائی» باشرکت‌پزشك، مددکار ، روانشناس ،متخصص اعصاب و امور تربیتی و چند افسر بمنظور بررسی‌حالات روانی‌خانواده زندانی و رهبری صحیح‌آنها بوجود آید .

*** عامل طلاق**

آقای سروان اشراقی آجودان اداره زندانی ها یکی دیگر از سخنرانان جلسه امروز سمیناربود و ضمن سخنان خود اظهار داشت: علت اصلی بوجود آمدن مجرم‌عدم توجه به تربیت اطفال و جوانان و بخصوص محیط اولیه خانواده‌است زیرا وقتی آمارداد‌گاه های‌خانواده نشان میدهد که ۹۹۶ زن ومرد در دیماه گذشته‌ازیکدیگر جداشدند مسلما فرزندان آنها دراثر نداشتن سرپرست وداشتن ناپدری‌و نامادری بسوی گمراهی کشانده می شوند و نکته دیگر عدم کنترلی است که در فیلم های سینمائی و تلویزیونی و کتاب های جنائی بچشم میخورد. اینها عامل موثری برای گمراهی جوانان و کودکان و درنتیجه تعداد مجرمین جوان روز بروز روبفزونی است .

برای مثال دختر ۱۱ ساله‌ای بنام «ماری‌بل» را نام میبرم که اخیرا در انگلستان دو کودك خردسال را با دست های خودخفه کرد وقتی از او توضیح خواستند چرا چنین‌عملی راانجام دادی‌جواب داد «مگر قهرمانان فیلم که‌اینهمه آدم میکشند مورد تعقیب قانونی قرار میگیرند ومجازات میشوند؟»

البته بیسوادی –فقر – اعتیاد به مواد مخدر – قمار وبیکاری نیز از علل اصلی ارتکاب جرم بشمارمی آیند.

سفته بازی

درباره ارتکاب جرم و بالاخره روی‌آوردن‌به‌زندان،نبایدچشم‌هم‌چشمی که‌در بسیاری از خانواده‌ها وجوددارد ،از یاد برد .این چشم هم چشمی سبب میشود که مرد خانواده به‌سفته‌بازی و چك‌کشیدن کشانده‌شودوبااستفاده از تسهیلاتی که‌بعضی شرکت ها و موسسات وفروشگاه ها برای در خواست‌کنندگان کالاهاقائل میشوند ، تعهداتی‌قبول کند وسرانجام‌بواسطه عجز در پرداخت بموقع‌آن ، راهی زندان گردد . تعداد این عده زندانیان حقوقی رقم قابل توجهی است‌ونشان میدهدکه زندگی اقساطی تاچه‌اندازه خانواده هارابه پریشانی کشانده‌است‌وباعث زندانی شدن‌بزرك خانواده گردیده‌است .

۱۵هزار پلاك اتومبیل به کلانتریها فرستاده شد

پانزده هزار پلاك جدید ازطرف دایره شماره گذاری به کلانتری های تهران ارسال گردیده تا جهت نصب برروی اتومبیل ها به منازل صاحبان‌آنها فرستاده‌شود.

تاکنون در روز بین هزار تا هزار و پانصد پلاك جدید آماده و به کلانتریها ارسال میگردیدولی از دیروز با تقویت بیشتر کادر شماره گذاری این تعداد به سه هزار رسیده و در روز های آینده که مامورین جدید آشنائی بیشتر باین کار پیدا کنند این نسبت‌نیز بیشتر خواهد شد .

خبرنگار ما مینویسد باین‌ترتیب بین ۱۵ تا آخر اسفند ماه کار تعویض پلاکها خاتمه میپذیرد و از اول فروردین ماه کلیه اتومبیل های شخصی ، تاکسی، کامیون ، کرایه باید پلاکهای جدید نصب کرده باشند .

تعدادی از پلاکهای جدید از طرف کلانتریها بدر منازل ارسال نمیشود .

این پلاکها متعلق باشخاصی است که تخلف رانندگی دارند و تاکنون مفاصاحساب نگرفته‌اند‌این عده باید هرچه زودتر به قسمت اجرائیات شهربانی استان مرکز مراجعه و پس از پرداخت بدهی خود مفاصا حساب گرفته و به کلانتری محل تسلیم نمایند تاپلاك جدید خودرا اخذ نمایند .

نوبت

امروز صاحبان اتومبیل های سری ۲۸ تهران باید برای تعویض پلاك اتومبیل خود اقدام نمایندو مدارك‌لازم رابه کلانتری های‌محل سکونت خود ارائه نمایند و روز شنبه نوبت سری ۲۹ خواهدبود.

دنباله اخبار خارجه

یك راهب بودائی خودراآتش زد و تبدیل به ذغال شد

سایگون – خبرگزاری‌فرانسه– امروز یك راهب بودائی خود را در ناحیه « نوی دات » واقع در سی کیلو متری مشرق سایگون آتش زد و تبدیل بذغال شد .

کسانی که شاهد خودسوزی راهب بودائی بودند می گویند که بدن او مثل یك « مشعل فروزان» تا آخر سوخت .

راهب‌بودائی برای خودسوزی شیوه جدیدی بکار برده‌باین‌ترتیب که مقدار زیادی چوب و خاشاك گردآورده و با دست خود روی‌آنها بنزین ریخته سپس با خونسردی روی آنها نشسته و باروشن کردن یك کبریت باین توده چوب های آلوده به بنزین آتش زده است. این‌خودسوزی که چند روز قبل ازانتشار « پیام صلح» در کلیه معابد بودائی صورت گرفته‌نخستین خودسوزی بودائیها در سال ۱۹۶۹ میباشد . هنوز هویت راهب‌بودائی وعلتی که او را وادار به خودسوزی کرده فاش نشده است .

عشایرزندانی‌عراق عفو شدند

دمشق –سوریه– آسوشیتدپرس– احمد حسن‌البکر رئیس جمهور عراق عده‌ای از عشایر شورشی عراق راکه علیرغم موافقتنامه آتش بس سال ۱۹۶۶ دست به عملیات جنگی علیه دولت این کشور زده بودند عفو کرد .

رادیو بغداد اعلام داشت فرمان عفو یکی از اقدامات‌دیگر رژیم عراق برای برقراری صلح با عشایر این کشور میباشد .

آگهی استخدام

شرکت نفت سوفیران (الف‌ایران) به یکنفر تکنیسین با مشخصات زیر نیازمند است .

۱– دارای‌دیپلم‌فنی‌ازیکی ازآموزشگاه های‌حرفه‌ای دررشته نقشه‌کشی یا مکانیك .
۲– داشتن ۳الی۵سال‌تجربه دررشته‌های مربوطه
۳– دارای برك خاتمه یا معافیت دائم از خدمت وظیفه عمومی
۴– آشنائی کامل بزبان فرانسه
۵– شاغل‌نبودن‌درموسسات‌دولتی‌یاوابسته‌بدولت
۶– نداشتن سن بیش‌از ۳۵سال

متقاضیان واجد شرایط میتوانند با دردست داشتن مدارك تحصیلی و سوابق کار درروز های اداری بین ساعت ۸ الی ۱۱ صبح به‌اداره‌استخدام شرکت‌ملی نفت‌ایران‌واقع‌درخیابان‌سپهبدزاهدی– کوچه شریف مراجعه نمایند .

سازمان شاهنشاهی خدمات اجتماعی ۱۳۲۶

پذیرش دانشجو

آموزشگاه عالی پرستاری اشرف پهلوی برای دوره جدیدخود دوشیزگان داوطلب را بطور شبانه روزی با شرایط زیر می پذیرد :

۱– در دست داشتن گواهینامه ششم طبیعی یا ریاضی وشش قطعه عکس ۴×۶ و چهار برك رونوشت شناسنامه .
۲– سن بین ۱۸ و ۲۵ سال

داوطلبان‌میتوانند ازروز شنبه۲۶ بهمن تا آخر روز شنبه دهم اسفند ۴۷ صبح‌ها از ساعت ۱۰تا ۱۲ وبعداز ظهر ااز ۲تا۳ بعداز ظهر (باستثنای روز های پنجشنبه و جمعه وتعطیلات‌رسمی) برای نامنویسی بدفتر آموزشگاه واقع در خیابان نصرت –جنب بیمارستان پهلوی مراجعه نمایند . امتحان ورود روز سه‌شنبه ۲۰٫۱۲٫۴۷ ساعت ۹ صبح در محل آموزشگاه بعمل خواهد آمد. کسانیکه در ارائه مدارك تاخیر داشته باشندازشرکت درامتحانات ورودی محروم خواهند بود. ۱–۳ آ–۷۰۹۶۴

آگهی دعوت‌مجمع‌عمومی‌فوق‌العاده سندیکای شرکت های تاسیساتی

بعلت استعفای هیئت مدیره باستناد ماده ۱۰ اساسنامه مجمع عمومی فوق‌العاده سندیکا برای ساعت ۱۲ روز چهارشنبه سی‌ام بهمن ماه ۱۳۴۷ دعوت میشود. لازم است کلیه شرکتهای عضو سندیکا بارعایت مقررات اساسنامه نمایندگان خودرا برای‌شرکت ودر مجمع عمومی فوق‌العاده معرفی نمایند.

رئیس هیئت مدیره سندیکا

دستور جلسه: تجدید انتخاب هیئت مدیره .

حراج فروشگاه کازرونی از پس فردا

لاین

دانشجوی دانشگاه سه‌قلوزائید!

روز گذشته دریکی‌ازبیمارستانهای خصوصی تهران ،خانم‌آذرتاج‌بخش دانشجوی سال چهارم رشته علوم اجتماعی‌دانشکده ادبیات‌وعلوم‌انسانی دانشگاه تهران سه کودك توام(سه قلو) بدنیا آورد.

خانم آذر تاج بخش لحظه‌ای پس از نیمه شب دو پسر و یك دختر بدنیا آورد بچه‌ها هفت ماهه بودند. که بترتیب بین ساعات یك وبیست وپنج دقیقه‌تا ۱٫۵ صبح بدنیاآمدند. وزن این سه کودك بترتیب یك‌کیلو و۶۴۰ گرم ، یك‌کیلو و۴۰۰ گرم‌و یك‌کیلو و۴۶۰ گرم بود .

نوزادان هم‌اکنون در رحم‌مصنوعی نگهداری میشوند. این کودکان حداقل بمدت یك هفته در رحم نگاهداری خواهند شد تا وزن‌آنها بحد طبیعی‌برسد پزشکان‌بیمارستان ازموقعیت جسمانی‌وسلامت سه‌قلوها اظهار رضایت کردند و گفتند که ۸۰ درصد امید به زنده ماندن‌آنها داریم.

خانم آذرتاج بخش ، کارمندوزارت آموزش و پرورش نیز میباشد.

وی بخبرنگار اطلاعات گفت : من انتظار سه کودك را نداشتم‌ولی مطمئن بودم که بیش از یك کودك بدنیا خواهم آورد و دکتر معالجم قبلا بشوخی گفته بود که من چهار کودك بدنیا می‌آورم .

همسر آذر خانم آقای پرویز تاج‌بخش کارمند بانك سپه‌می‌باشد. این زن و شوهر تصمیم گرفته‌بودند که این آخرین دوران حاملگی‌آذر خانم باشد،بدون اینکه‌بدانندطبیعت چه نقشه‌ای برای آنها کشیده‌است!

این خانواده یك فرزند هم قبلا داشتند و باین ترتیب دارای چهار فرزند شده‌اند.

آذرخانم که از روی تخت‌بیمارستان صحبت می‌کرد، گفت:من وشوهرم هردو کار می‌کنیم و من‌تصمیم دارم که تحصیلاتم را ادامه دهم وبعلاوه چهار کودك‌خودش‌خانواده بزرگیست واین مسائل‌برای ما قدری اشکال ایجاد کرده است ولی بهرحال نگرانی نداریم

مزاحم زن خودراچاقو زد !

دیروز مردی را که مزاحم زنی شده بود ، با نقشه قبلی بداخل منزل‌کشاندند وهمسر زن ، مرد مزاحم را با چاقو مجروح نمود .

این زن که فاطمه نام‌دارد، بخبرنگار اطلاعات‌گفت :چند روز قبل که برای خرید از منزل خارج شده بودم ، این مردمزاحم من‌شدومرا تعقیب کرد و هرچه او را نصیحت کردم قبول نکرد و مزاحمت خود را روز های دیگر نیز تکرار کرد .

منهم ناچار ماجرا را برای شوهرم نقل کردم و قرارشد که اگر باز هم مزاحم من شد ، به او روی خوش نشان بدهم و او را بمنزل دعوت کنم ومنهم اینکار را کردم وروز گذشته او بمنزل ما آمد و شوهرم که از جسارت او سخت آشفته شده بود ، با چاقو به او حمله کرد و اورا مضروب نمود و مرد مزاحم که «احمدعلی» نام دارد با فریاد از خانه‌خارج‌شدو فرار کرد و گویا بعدا بکلانتری رفته و شکایت کرده است.

امروز پرونده این امر به دادسرا ارجاع شد ومضروب در بیمارستان سینا بستری گردید .

اینها متهم هستند که در ساختن واخفای ۷۷ کیلو تریاك و بیش از هفت کیلو هروئین شرکت‌داشتند. دراین عکس چند تن از متهمین در طرفین وکیل مدافع خود (باعینك) دیده میشوند

محاکمه متهمان قاچاق تریاك وهروئین آغازشد

دراین‌پرونده یازده‌تن‌متهم هستند که بیش از هفت کیلوهروئین‌و۷۷ کیلو تریاك ساخته‌ویااخفاکرده‌اند

از روز گذشته محاکمه یازده تن باتهام قاچاق تریاك وساختن هروئین در شعبه پنجم دادگاه جنائی مرکز شروع شد . ریاست این‌دادگاه‌را آقای رئیس‌سمیعی برعهده دارد .

طبق کیفرخواست ، در اسفند ماه گذشته‌عزت درویش باتهام حمل‌سیصد گرم هروئین و عباس داراب عراقی باتهام حمل سه کیلو و ۲۸۰ گرم هروئین بازداشت شدند و مامورین مبارزه با مواد مخدر با طرح نقشه های قبلی از اعضای دیگر این‌باند: جعفر بکتاش ـ علی اصغر تقی زاده و جعفر مومن‌زاده نیز مقدار سه‌کیلو و ۲۰۰ گرم هروئین کشف میکنند .

● ۷۷ کیلو تریاك

پس از کشف هروئین و دستگیری اشخاص نامبرده مامورین اداره‌مبارزه با مواد مخدر بسرپرستی سرهنك پیروزفر چند نفر دیگر از اعضای این باند را در یکی از توابع شهرستان رضائیه دستگیر ساختند. جریان دستگیری باین نحو بود که مامورین اول موفق شدند ۷۷ کیلو تریاك و ۸۲۰ گرم هروئین وآلات و ادوات مرفین کشی را از عده ای‌بنام های جواد دیوبندی ، بیوك‌گیوتاش، ابراهیم عقل بند ، علی اکبر عدالت ایرانی ، محمودنوتاش و قربان‌ریحانی کشف‌نمایندکه‌هنوز این عده‌دستگیر نشده‌بودند .

* کشف لابراتوار

مامورین دسته اول پس از یك سلسله مراقبت با قاچاقچیان تماس برقرار ساختند و محل آنها را که در رضائیه بود پیدا نمودند و بعنوان اینکه می خواهند هروئین بسازند یکنفر افسر در لباس مبدل با آنها تماس گرفت و وقتبکه قاچاقچیان وسایل کار را آماده کردند ، بوسیله مامورین دستگیر شدند .

پرونده این باند مدتها در بازپرسی ودادسرا بود تا اینکه پس از جمع‌شدن دلیل ، دادستان کیفرخواست صادر کرده و پرونده را به شعبه پنجم فرستاد . بقرار اطلاع یکی از متهمان این‌پرونده در زندان فوت شده است.

از امروز فقط د رسینما کریستال فیلم بزرك ۳ ساعته

بزودی

آنیتا (رنگی)

اثری‌که تماشاگر را تا اوج دلهره و اضطراب بهمراه‌خود میکشاند

بزودی

شمی کاپور
شارمیلا تاگور
راجندرانات
پران درفیلم رنگی

سفر عشق

حراج فروشگاه پوشاك روز

این فروشگاه مایحتاج پوشاکی شما را از ۲۷ بهمن ماه بمعرض حراج میگذارد .

پهلوی دوراهی یوسف‌آباد

تلفن ۶۲۳۷۲۷

از امروز درسینماهای سعدی - ری - کیهان - مراد - دریا

فردوسی - المپیا - پرسپولیس - ماندانا - شرق - ستاره

اثری بزرك ، دراماتیك و شورانگیز از سینمای هندکه رنك‌آمیزی بدیع ، سوژه جالب و آهنگهای دلنوازش همه را مسحور خواهد کرد

شروع سئانسها در سینما سعدی ۱۰-۱۲ صبح ۲٫۱۵- ۴٫۳۰-۶٫۴۵-۹ بعداز ظهردرالمپیا وشرق ۱۰٫۱۰-۱۲٫۳۰ صبح ۲٫۴۵-۵- ۷٫۱۵-۹٫۳۰ در کیهان و ری ۹٫۳۰- ۱۱٫۴۵ صبح ۲ - ۴٫۱۰- ۶٫۳۰-۸٫۴۵ بعد از ظهر در ماندانا ۹-۱۱٫۱۵ صبح ۱٫۳۰ -۳٫۴۵-۶-۸٫۱۵ بعد ازظهر در مراد ۹٫۴۵-۱۲ صبح ۲٫۱۵-۴٫۳۰-۶٫۴۵-۹ بعدازظهر در فردوسی ۹٫۳۰-۱۱٫۳۰ صبح ۱٫۴۵-۴-۶٫۱۵ -۸٫۳۰ بعد از ظهر ودر سینما دریا ۱۰٫۳۰-۱۲٫۴۵صبح ۳-۵٫۱۵- ۷٫۳۰-۹٫۴۵ بعد از ظ-

همانند ستاره‌های آسمان

بآسانی قابل شمارش نیست

جایزهٔ هنگفت وبی نظیر

بانك بیمهٔ بازرگانان

• نیم تن پول برای یکنفر

• پول برابروزن ۱۲ نفراز ۱۲ استان

• ومیلیونها ریال جوایزارزنده برای ده‌ها هزار نفر

از دارندگان حساب سپرده بانك بیمهٔ بازرگانان

پس‌اندازکنید بهره بگیرید وازجوایزارزندهٔ آن استفاده کنید

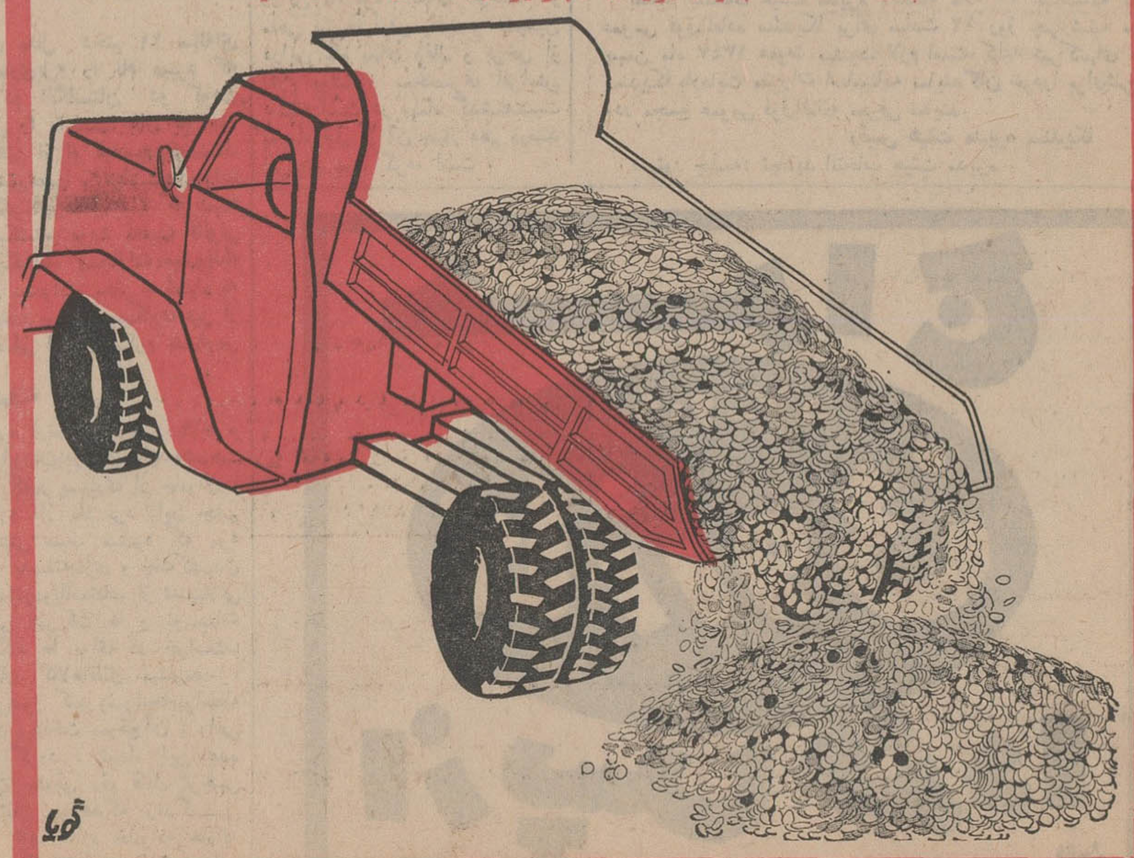

مجالس ترحیم

بمناسبت درگذشت مرحومه **بانوعلیه‌قبایلی** همسر آقای سیدمحمد گرکانی قاضی بازنشسته دادگستری مجلس ختم مردانه از ساعت ۹الی ۱۱صبح روز شنبه ۲۶ر۱۱ر۴۷ و مجلس ختم زنانه از ساعت ۱۱تا۱۳همان روز در خانقاه صفی‌علیشاه منعقد خواهد بود.

وزارت دادگستری

آ_۳۶۴۸۱ ۲_۲

بدینوسیله درگذشت **بانوعلیه‌قبایلی** همسر آقای سیدمحمد گرکانی راباطلاع دوستان میرسانیم. امید است که در مجلس ختم آنمرحومه روز شنبه۲۶ بهمن ماه۴۷ ازساعت ۹صبح تا۱۱ شرکت فرموده با تلاوت قرآن روح اورا شاد فرمایند.

نمایندگان گیلان، هلاکورامبد، جهانگیرسرتیپ‌پور فضل‌اله‌صادق سمیعی، انشاء، توسلی، اسدی‌سمیعی ماهیار، ادیب سمیعی

بانهایت تاسف فوت مرحومه **علیه‌قبایلی** همسر آقای سیدمحمد گرکانی وکیل پایه‌یك دادگستری را باطلاع آقایان قضات و همکاران وبستگان و دوستان آن مرحومه میرساند. مجلس ترحیم فقیده‌سعیده روز شنبه ۲۶ر۱۱ر۴۷ از ساعت‌نه‌تا یازده‌درخانقاه‌صفیعلیشاه منعقد است. خواهشمند است باشرکت در این مجلس روح آن مرحومه را شاد فرمایند.

رئیس کانون وکلاء دادگستری

خانواده‌های: گرکانی، امیرگل، ادیب‌سمیعی روحانی، ملکی، جوادی، فخریان، وثوق‌روحانی، لنکرانی، حجتی‌ثابت، نقی‌زاده، رودباری

بایکدنیا تاسف درگذشت **بانوعلیه قبایلی** همسر آقای سیدمحمد گرکانی راباطلاع دوستان میرسانند. مجلس ختم آنمرحومه سعیده از ساعت ۹تا۱۱ صبح روز شنبه ۲۶ر۱۱ر۴۷ و مجلس ختم زنانه از ساعت۱۱ تا۱۳ همانروز در خانقاه صفی‌علیشاه منعقد است.

امیداست باشرکت دراین مجلس روح آن‌مرحومه راشاد فرمایند.

آ_۳۶۴۸۱ ۲_۲

درگذشت مرحوم **یزدانقلی درویش کجوری** رابه کلیه بازماندگان وخاندان محترم درویش تسلیت گفته مجلس ختم مردانه آنمرحوم را که‌روز جمعه‌بیست‌وپنجم بهمن‌ماه از ساعت ۹صبح‌تا۱۱ در مسجد فخرالدوله منعقد است باطلاع کلیه دوستان وآشنایان میرساند.

مهندس محمود منصف، سرهنك اوحدی، محمود احمدی، محمدعلی‌ملك‌پور، خواجوی، علی‌فرزانه، دکتر هادی فرزانه، دکتراحمدفرزانه، محمدعلی‌معینی، تمدن سروان‌نصیری

آ_۳۶۵۵۵

خانواده‌های: درویش، درویش کجوری، رویانی فرزانه، رویانیان، خزائی، ملك‌پور، خواجوی، کاظمی، داوری، نیك‌نژاد، دیوسالار، قیصری، طوسی، لیاقتی، خادمی، شایگان، شهپرست، فریب سلطانی، شریعت، دربندی، رضوان

بانهایت تاسف درگذشت شادروان یزدانقلی‌درویش راباطلاع عموم فامیل ودوستان وآشنایان میرسانند. مجلس ترحیم مردانه از ساعت ۹تا۱۱ صبح روز جمعه ۲۵ر۱۱ر۴۷ در مسجد فخرالدوله (دروازه شمیران) و مجلس ترحیم زنانه از ساعت ۳تا۵ بعدازظهر روز شنبه ۲۶ر۱۱ر۴۷ در خانقاه صفی‌علیشاه برقرار خواهد بود.

نرگس‌درویش، توران‌وکاظم فرزانه، رحمانقلی درویش، سعداله‌درویش، فضل‌اله درویش، نصرت‌اله درویش، مهندس حسین درویش، دکترمحمددرویش، مهندس‌مسعود درویش، مهندس‌امیرداود درویش

آ_۳۶۵۷۳

بعموم بازماندگان آنمرحوم مصیبت وارده‌راتسلیت میدهیم

بانهایت تاسف وتاثر فوت مرحومه **بانوعذرا صفوی** همسر و خاله عزیزمان را باطلاع دوستان و آشنایان میرساند. مجلس ختم مردانه آنمرحومه روزیکشنبه ۲۷ر۱۱ر۴۷ از ساعت ۱۱ونیم تا ۱۳ونیم و مجلس ختم زنانه همانروز از ساعت ۱۵تا۱۷ در خانقاه صفی‌علیشاه منعقد است.

علی‌نعیمی، حاج‌محمدعلی صفوی، حسین‌صفوی حسن صفوی، حاج‌حسن‌نعیمی‌پور، حاج‌حسین‌زرین‌گل سرتیپ‌مصطفی‌نعیمی، حاج‌علی‌اکبر نعیمی‌پور، حاج عبداله سرابخش، هوشنك رضائیان، عباس نعیمی، منوچهر نعیمی، هوشنك قاسمی، پاکانی، تقی‌سرابخش غلامرضا صباغ‌زاده

آ_۳۶۵۴۱

بعموم بازماندگان آنمرحومه مصیبت‌وارده‌راتسلیت میدهیم

بانهایت تاسف وتاثر درگذشت مرحوم‌**غلامرضا رحیمی** پدر گرامی راباطلاع کلیه اقوام و آشنایان میرساند. مجلس ترحیم مردانه روز شنبه از ساعت ۳تا۵ بعدازظهر در مسجد مجد و مجلس ختم زنانه‌همان روز در منزل شخصی آنمرحوم واقع در قلهك_خیابان دولت _ خیابان قیطریه کوی زرشماره ۳ منعقداست.

حاج‌محمدرحیمی، یوسف رحیمی، ناصر رحیمی منصور رحیمی، دکترعلیرضا رحیمی، محمود رحیمی، محسن رحیمی، نیره‌رحیمی

خانواده‌های: رحیمی، صفدری، رحمانی، بازرگانی ایلچی‌کبیر، میرزائی، اسکوئی، کریمی، مختاری، انصاری، غفاری، فدائی، امیری، ذنوبی، کبیری، پیرائی، وطن‌پور، وزیری

آ_۳۶۵۸۱

بعموم بازماندگان آنمرحوم مصیبت وارده را تسلیت میدهیم

خانواده‌های: عظیم‌زادگان، اشتهاردیان، بلوکباشی نایب‌آقا، وزیری، عظیما، آذرنوش، نکوبخت، زمانپور احمدخانلو، دانشبدی، دیده‌بان، باقری‌زنوزی، رجبی، وفائی، افشارنیا

بااندوهی‌فراوان درگذشت مرحومه **ربابه‌عظیم‌زادگان** راباطلاع کلیه خویشان و آشنایان میرسانند. مجلس ترحیم مردانه روز جمعه ۲۵ بهمن ۴۷ از ساعت ۳تا۵ بعدازظهر در مسجدنو (یزدیها) واقع در خیابان‌شاهپور مختاری خانی‌آباد روبروی کوچه‌یخچال و مجلس‌ترحیم زنانه همانروز وساعت در منزل شخصی برگزارخواهد شد.

آ_۳۶۶۲۹

بعموم بازماندگان آنمرحومه مصیبت وارده را تسلیت میدهیم.

با کمال تاثر و تاسف درگذشت‌شادروان **جوادشجاع** نماینده ادوار سابق مجلس شورای ملی راباطلاع میرساند. مجلس ترحیم فقیدسعید از ساعت۹تا۱۱صبح روز شنبه ۲۶ بهمن‌ماه در مسجد مجد منعقد خواهد بود.

رئیس مجلس شورای‌ملی _ عبدالله‌ریاضی

آ_۳۶۳۹۹ ۲_۲

درگذشت مرحوم **جوادشجاع‌چاقروند** ابوی گرامی آقای رضاشجاع‌چاقروند رئیس اداره امور استخدامی وزارت منابع طبیعی را باطلاع میرساند. مجلس ختم آن مرحوم روز شنبه ۲۶ بهمن‌ماه ازساعت ۹الی ۱۱ در مسجد مجد برگزار میشود.

وزیرمنابع طبیعی

آ_۳۶۳۹۹ ۲_۲

نمایندگان لرستان در مجلس شورای‌ملی‌بانهایت تاسف درگذشت جناب **آقای جوادشجاع** را که چند دوره نمایندگی مردم لرستان رادر مجلس شورای ملی داشت باطلاع میرسانند. مجلس ترحیم آن مرحوم از ساعت ۹تا۱۱ روز شنبه ۲۶ بهمن‌ماه در مسجدمجد منعقد است.

سرلشگر همایونی، سرلشگرنکوزاد، فخرطباطبائی فولادوند، کمالوند

آ_۳۶۳۹۹ ۲_۲

لرستانیهای مقیم تهران بانهایت تاسف و تاثر درگذشت شادروان‌جناب **آقای حاج‌جواد شجاع**نماینده اسبق لرستان راباطلاع دوستان و آشنایان میرسانند مجلس ترحیم مردانه آنمرحوم روز شنبه ۲۶ بهمن‌ماه در مسجد مجد و مجلس ختم زنانه روز یکشنبه ۲۷ بهمن‌ماه‌جاری در خانقاه حضرت صفیعلیشاه منعقد خواهد بود.

صحبت‌اله معینی

آ_۳۶۳۹۹ ۲_۲

خانواده‌های: شجاع، معینی، امامی، ستایش، شاملو، تهرانچی، کشتکار، احمدی، دولت‌شاهی، غضنفری، پورسرتیپ، لرستانی، تقوی، امینی، سرهنگی، اماموردی

بانهایت تاسف وتاثر درگذشت شادروان جناب **آقای‌حاج‌جوادشجاع** نماینده اسبق لرستان‌بزرك‌خاندان شجاع را باطلاع عموم دوستان و آشنایان میرساند. مجلس ترحیم مردانه فقیدسعید از ساعت ۹الی ۱۱روز شنبه ۲۶ر۱۱ر۴۷ در مسجد مجد و مجلس ختم زنانه‌روز یکشنبه ۲۷ر۱۱ر۴۷ ازساعت۹ الی۱۱درخانقاه‌حضرت صفی‌علیشاه منعقد خواهد بود.

عبدالحمیدشجاع، ستارشجاع، رضاشجاع، مسعودشجاع مهندس‌غلامعلی‌شجاع، یداله‌شجاع، حسین‌شجاع، صحبت‌اله‌معینی، مهرعلی‌معینی، میرسیداحمد امامی، مهندس‌حسن ستایش، دکترسعیدشاملو، محمدرضا تهرانچی، حاج‌محمود کشتکار، حاج‌علی‌آقا احمدی، سرهنك‌محمدصادق‌دولتشاهی، علی‌محمدغضنفری، فتح‌اله پورسرتیپ، سعیدصالحی لرستانی، نظام‌الدین‌لرستانی دکتر سیدصادق تقوی، محمدامینی، سرهنگی، اماموردی

آ_۳۶۳۹۹ ۲_۲

بمناسبت درگذشت مرحومه **بانو زینت‌الشریعه مجتهدی** مادر آقای محمدحسین مجتهدی معاون اداره حقوقی وخاله‌آقایان مهدی و ابوالقاسم مجتهدی‌قضات دادگستری مجلس ختمی از ساعت ۹الی ۱۱ صبح روز یکشنبه ۲۷ر۱۱ر۴۷ در مسجد مجد منعقد خواهدبود.

وزارت دادگستری

آ_۳۶۵۰۹ ۱_۲

سناتورها و نمایندگان تبریز در مجلس شورایملی

فوت مرحومه مغفوره **بانوزینت‌الشریعه** صبیه مرضیه فقیدسعید شمس‌العلمای تبریزی و والده ماجده آقای دکتر محمدحسن مجتهدی و مادر همسران آقایان مهندس‌غلامرضا افتخاری و حاجی‌میرزا محمد ومحمد مجتهدی وخاله آقایان دکترمهدی و ابوالقاسم‌مجتهدی راکه از بانوان باایمان و از خاندان اصیل و روحانی آذربایجان بودند به‌بازماندگانش تسلیت گفته و از همشهریهای گرامی انتظار دارند در مجلس ختمی‌که باین‌مناسبت روز یکشنبه ۲۷ بهمن در مسجدمجدمنعقد خواهد بود شرکت فرمایند.

دکترضازاده شفق، سپهبد ورهرام، احمد بهادری دکتر شفیع‌امین، محمد دیهیم، دکتر غلامرضا عدل حاجی‌جعفر جوادی، جهانشاهی، پزشکی، شکیبا، دکتر ملکی، حق‌شناس، صدقیانی‌زاده، پدرامی

آ_۳۶۵۰۹ ۱_۲

باکمال تاسف و تاثر فوت مرحومه مغفوره **بانو زینت‌الشریعه مجتهدی** را باستحضاردوستان و آشنایان و همشهریهای ارجمند میرساند. مجلس ختم مردانه آن‌فقید سعید روز یکشنبه ۲۷ ماه‌جاری از ساعت۹تا۱۱ در مسجد مجد منعقد و مجلس ختم زنانه همان روزاز ساعت ۳ بعدازظهر در منزل دکتر محمدحسن مجتهدی واقع در امیرآباد شمالی کوی شهریور کاشی ۱۶ برگزار خواهد شد.

دکتر محمدحسن مجتهدی، مهندس غلامرضا افتخاری، حاجی‌میرزا محمد مجتهدی، محمدمجتهدی دکترمهدی مجتهدی، ابوالقاسم‌مجتهدی، دکترغلامعلی رعدی آذرخشی، دکتر یوسف مجتهدی، شمس‌الدین مجتهدی، مهندس علی مجتهدی، سعید مجتهدی، حسین راجی، فضل‌اله مجتهدی، محمدحسین مشیر مستوفی، دکتراسداله فقهی، تقی مجتهدی، مهندس نصرات‌اله شاهمیر، دکتر منوچهر موتمنی، مهندس صادق ترابی، دکتر فیروز افتخاری، دکتر سعید موتمنی یوسف‌نجم‌آبادی، دکتر فرزین افتخاری، حاجی‌صادق مخترع، حاجی‌حسن مسئله‌دان، کریم محمدپور

آ_۳۶۵۰۹ ۱_۲

بعموم بازماندگان آنمرحومه مصیبت‌وارده‌راتسلیت میدهیم

بانهایت تاسف درگذشت **بانواشرف‌السادات شکیك‌نژاد** همسر آقای احمد سیف‌راباطلاع میرساند. مجلس ختم مردانه آن مرحومه روز جمعه ۲۵ر۱۱ر۴۷ از ساعت ۳تا۵ بعدازظهر در مسجد ثقفی واقع دریامنار و مجلس ختم زنانه آن مرحومه در همانروز در منزل علیمحمدسیف واقع در کوچه میرزامحمودوزیر منعقد است.

خانواده‌های: سیف، سیف‌نیك، شکیك‌نژاد، گلمراد

آ_۳۶۵۳۱

مصیبت وارده را بعموم بازماندگان آنمرحومه تسلیت میدهیم

بدینوسیله فوت خلدآشیان **آقای حاج‌عبدالوهاب خاوریان** را باطلاع آقایان دوستان و بستگان فقیدسعید میرسانیم مجلس ترحیم آن مرحوم که از علاقمندان و خادمین صدیق ائمه‌اطهار علیهم‌السلام بوده ازطرف دوستان و اهالی قریه اوین‌شمیران در مسجدجامع‌اوین از ساعت ۳تا۵ بعدازظهر روز جمعه ۲۵ بهمن‌ماه جاری منعقد میباشد.

حاج‌شیخ‌حسین محمودی گلپایگانی، حاج‌حسین کره‌ای، حاج‌سیدحسین‌میرشریفی، سیداسحق‌اعرابی مشهدی‌حاجی‌میررحیمی، سیدمحمد میرشریفی، نایب محمدعلی شعیبی، حاج‌سیداصغر ابطحی، حاج سید ابوطالب میرشریفی، سیدمحمدمسعودیان، حاج غلامحسین بذرافشان، سیدعباس‌مسعودیان، سیدمحمود مسعودیان، حاج‌سیدحسین ابطحی، حاج‌جعفر گوهرپی

آ_۳۶۴۹۵

بانهایت تاسف درگذشت ابوی ارجمند آقای‌بردبار بازرس وزارت کشور را باطلاع میرساند.

مجلس ترحیم آن شادروان روز شنبه ۲۶بهمن‌ماه ۴۷ از ساعت ۱۱ونیم صبح الی یك‌ونیم بعدازظهر از مسجد مجد منعقد خواهد بود.

وزارت‌کشور

آ_۳۶۴۸۹ ۲_۲

شهربانی کل کشور درگذشت شادروان **نصرت‌الله بردبار** صاحب‌منصب بازنشسته شهربانی کل را باطلاع عموم میرساند. مجلس ترحیم‌آن شادروان از ساعت ۱۱ونیم الی یك‌ونیم روزشنبه ۲۶ر۱۱ر۴۷ در مسجد مجد منعقد میباشد.

آ_۳۶۵۸۳

بانهایت تاسف درگذشت نابهنگام **نصرت‌الله‌بردبار** صاحب‌منصب بازنشسته شهربانی کل کشور راباطلاع میرساند. مجلس ترحیم فقیدسعید روز شنبه مورخه ۲۶ر۱۱ر۴۷ از ساعت ۱۱ونیم الی یك‌ونیم در مسجد مجد منعقد است تشریف‌فرمائی شما همقطاران گرامی موجب خشنودی روح آن مرحوم میباشد.

کانون افسران ودرجه‌داران بازنشسته

آ_۳۶۵۸۳

خانواده‌های: بردبار، دکتر یوسف صمدزاده، سرهنك‌احمد صادقی، اردوش، گسکری، سنجری، نعیمی اکبر، سمیعی، تقی‌زادگان، حاج‌رضا واشکنن بهزادی، مظفری، ظروفچیان، زادان‌فرخ، شیرازی، سیاری.

باکمال تاسف درگذشت شادروان **نصرت‌اله‌بردبار** صاحب‌منصب بازنشسته شهربانی کل کشوربدرگرامی آقایان سرهنك حبیب‌اله بردبار _ عزت‌اله بردبار _ مهندس قدرت‌اله بردبار _ مهندس عنایت‌اله ووجیه‌اله بردبار، ودوشیزه اکرم‌الملوك بردبار را باطلاع کلیه اقوام و دوستان میرسانند. مجلس ترحیم مردانه وزنانه در روز شنبه ۲۶ بهمن‌ماه ۴۷ازساعت ۱۱ونیم تا۱۳ونیم در مسجد مجد برگزار میگردد.

آ_۳۶۴۹۱

بعموم بازماندگان آنمرحوم مصیبت وارده راتسلیت میدهیم

خانواده‌های: کمپانی، ارمند وخانواده‌های‌وابسته

بانهایت تاسف فوت مرحوم آقای **حسین کمپانی** را درهامبورك باطلاع دوستان و آشنایان میرسانند. مجلس ترحیم فقیدسعید روز شنبه ۲۶ بهمن‌ماه ازساعت ۳تا۵ بعدازظهر در مسجد ارك منعقد خواهدشد.

سناتور رضازاده‌شفق، جواد ارمندی، موسی‌ارمند داودارمند، اقدس‌ارمند، احمدکمپانی، حسن کمپانی، غلام‌کمپانی، حسن‌صدقیانی، پرویز کمپانی، جاوید کمپانی، دکتربهروز کمپانی، محمود پورمند، تقی فکرت، نیکوئی‌فرد

آ_۳۶۵۴۳

بعموم بازماندگان آنمرحوم مصیبت وارده‌راتسلیت میدهیم

خانواده‌های: شیمی، صدیق، میلانیان، نواب‌پور خلوتی، آقاخانی، رضائی، احمدی، مقدم، خطیب رهبر، پوریا، جوادی، شجاع‌نیا، سرآمد، شاه‌خلیلی شب‌گیر، نیك‌اعتقاد، وخشور، فیروزی

بانهایت تاسف وتالم فوت **دوشیزه‌لیلی‌شیمی** فرزند سرکار سرهنك ستاد محمدشیمی را باطلاع میرسانند مجلس ترحیم آنمرحومه روز جمعه ۲۵ بهمن‌جاری از ساعت ۲تا۶ بعدازظهر در خیابان نواب کوچه عقیلی‌پلاك ۷منزل سرکار سرهنك شیمی برگزار میشود. حضور اقوام و بستگان و دوستان و آشنایان موجب شادی روان آن مرحومه و تسلیت بازماندگان خواهدبود.

آ_۳۶۵۵۳

بسرکار سرهنك شیمی و سایر بازماندگان‌آن مرحومه تسلیت میکوئیم

یادبود

خانواده‌های: امیرعلائی، عضدی، امیرسلیمانی وثوق، معزی، فولادوند، پیرنیا، کامرانی، نخجوان

باستحضار اقوام ودوستان میرسانند. چون روز جمعه ۲۵ بهمن‌ماه مصادف باشب‌هفت مرحومه مغفوره **بانو فرنگیس عضدی امیرعلائی** (عفت‌الدوله) میباشدمجلس یادبودی از ساعت ۳تا۵ بعدازظهر در آرامگاه‌خانوادگی مرحوم علاءالدوله در صحن مطهر حضرت عبدالعظیم برقرار است.

آ_۳۶۴۴۳ ۲_۲

باطلاع اقوام و آشنایان میرساند. مراسم شب هفت شادروان **حاج‌جبارصالح‌نیا** روز جمعه ۲۵ر۱۱ر۴۷ ازساعت ۳الی۵بعدازظهر در آرامگاه‌بدرواقع درامامزاده عبدالله برگزارمیشود.

آ_۳۶۶۲۱

خانواده‌صالح‌نیا

بمناسبت چهلمین روز درگذشت شادروان مادر گرامان‌مجلس یادبودی‌درباغ‌طوطی‌آرامگاه‌علاءالسلطنه جنب‌حرم مطهر حضرت عبدالعظیم از ساعت ۲ونیم تا۵ بعدازظهر روز یکشنبه ۲۷ بهمن‌ماه برگزار میشود.

سرلشگر عزت‌اله مهاجر، سرلشگر اسداله‌مهاجر سرهنك‌نصراله مهاجر

آ_۳۶۵۹۹

بسمه‌تعالی‌شانه

چهلمین روز فوت مادر بزرگوارمان **علویه‌محدث‌زاده** همسر محدث جلیل‌عالیقدر مرحوم آقای حاج‌شیخ‌عباس قمی را باطلاع عموم مومنین خاصه علماء اعلام‌میرساند مجلس تذکر و ترحیم روز جمعه ۲۶ ذی‌القعده ازساعت ۶ونیم تا۸ونیم بعدازظهر در مسجد حاج‌عبداله واقع در شهباز جنوبی منعقد است.

علی محدث‌زاده _ محسن محدث‌زاده

آ_۳۶۵۲۱

بمناسبت سالروز درگذشت **بانوفرنگیس بهنام** (مفخم‌صنیعی) مراسم یادبودی از ساعت ۴تا۶ بعداز ظهر روزجمعه ۲۵ بهمن‌ماه در منزل آن‌مرحومه واقع در اخیابان امیرآباد خیابان شیراز شرقی شماره ۵۳ منعقد می‌باشد.

خانواده‌های: بهنام، مفخم صنیعی، حشمت‌صنیعی

آ_۳۶۴۲۳ ۲_۲

بیست‌وهفتم بهمن‌ماه مصادف با سالروزدرگذشت **بانوجهاندخت خلعتبری** میباشد. طبق‌وصیت آنمرحومه مخارج مراسم صرف امور خیریه میگردد.

خانواده‌های: خلعتبری، رفیع‌کیان، مبصر، بهرامی

آ_۳۶۴۹۹

بمناسبت سالروز درگذشت شادروان مهندس **عبدالمهدی مبرقع** مجلس یادبودی از ساعت ۳ تا ۵ بعدازظهر شنبه ۲۶ بهمن‌ماه جاری برسر مزارآنمرحوم واقع در حضرت عبدالعظیم برگزار میگردد. حضور دوستان و آشنایان موجب شادی روح آنمرحوم خواهد بود.

خانواده‌های: مبرقع، حکیمی، آهنین، جلالی

آ_۳۶۳۳۶

فریدون عزیز

یکسال پیش در چنین‌روزی گل وجود عزیز و مهربانت از میان مابرچیده شد با رفتنت غم و تاریکی ابدی بروجود داغدیده رنجورمادر و خواهر داغدارت افکندی اشکهای بی کران ماتسکین الام روحی مارا ننموده‌اند. خاطرات وجودگرامیت‌مانند ستاره صبح میدرخشد.

هزینه یادبود سال جوان ناکام **فریدون کاوش** که در اثر تصادف با اتومبیل در آمریکا به‌درود حیات گفته بمصرف خیریه خواهد رسید.

ایران کاوش _ فریده کاوش

خانواده‌های: دانشور، مهرزاد، ملك‌افضلی، مرتضائی، امینی، فریدخت‌فریور، فرخ‌فریور

آ_۳۶۵۱۹

خانواده‌های: طباطبائی و خسروی باطلاع‌میرسانند که‌روز شنبه ۲۶ بهمن مصادف با شب چهلم درگذشت مرحومه **بانوعصمت طباطبائی** است. چون مخارج این مراسم جهت امور خیریه مصرف گردیده‌مراسمی‌خاص درآرامگاه آن مرحومه برگزار نخواهد گردید.

آ_۳۶۵۷۵

بمناسبت چهلمین روز درگذشت پدر عزیزم‌میرزاآقا همتی در شاه‌آباد فراهان مجلس یادبودی در روزجمعه ۲۵ بهمن از ساعت ۳تا۶ بعدازظهر در تهران خیابان سپه کوچه خیام پلاك ۲۷ منعقد است.

آ_۳۶۵۵۱ **مرتضی همتی**

در تخت فولاد اصفهان

بمناسبت چهلمین روز درگذشت مرحوم **حاج‌محمد فطوری** مجلس یادبودی روز جمعه ۲۵ بهمن‌ماه ازساعت ۲الی۵ بعدازظهر در تخت فولاد تکیه سیدمحمد لطیف برگزار میباشد. متمنی است باتشریف‌فرمائی خودروح آنمرحوم را شاد و بازماندگان رافرین تشکر وامتنان فرمائید.

اصفهان _ پسران فطوری

آ_۷۲۱۸۴

خانواده‌های: اسکندری، دارابیان، اقتداری، فروهر، پزشگهور، آگهیان، همایون، طبیب‌زاده، زرنگار، قدیری

به‌آگاهی خویشان و دوستان میرسانند که آئین شب‌هفت شادروان **احمد اسکندری** در روز شنبه ۲۷ بهمن‌ماه از ساعت ۲تا ۴ونیم بعدازظهر در ابن‌بابویه آرامگاه شادروان شمشیری برگزار خواهدشد.

آ_۳۶۶۳۵

سپاسگزاری

از حضرات محترم آیات عظام و علماء اعلام وحجج اسلام وفرماندار محترم شهرستان قم وروسای ادارات و نمایندگان انجمن شهر و بازرگانان و معاریف و محترمین و سایر سروران محترمی که باشرکت در مراسم تشییع و تدفین و مجالس ترحیم و شب هفت فقیده‌سعیده **بانوقمرالسادات لاجوردی** با ماابرازهمدردی فرموده‌اند صمیمانه تشکر و سپاسگزاری مینمائیم.

خانواده‌های: زراعی، لاجوردی، برقعی

آ_۳۶۵۶۱

تسلیت

مصیبت وارده را به‌خانواده حجاری‌زاده مخصوصا آقایان: میرزاعلی، رمضانعلی، احمد، محمود، جواد اکبر، اصغر و محمد حجاری‌زاده تسلیت عرض‌مینمایم

آ_۷۲۱۹۴ **هاشم‌سیدالعالی**

بانهایت تاثر و تاسف مصیبت وارده را به‌همکار گرامی خانم مهین‌مرادیان و فامیل صمیمانه تسلیت میگوئیم.

دفتر فنی سازمان برنامه

آ_۲۶۵۳۳

جناب آقای غلامرضا بهنیا

بانهایت تاسف مصیبت وارده را بجنابعالی وخانواده محترمتان تسلیت عرض مینمائیم.

۲ر۶ ریاضی دبیرستان البرز

آ_۳۶۵۶۹

بدینوسیله کارمندان قسمت نظارت اداره‌کل‌شهرسازی درگذشت مرحوم نصرت‌اله بردبار رابه‌بازماندگان‌آن مرحوم بخصوص آقای وجیه‌اله بردبار تسلیت عرض مینماید.

آ_۷۲۲۲۴

افسران، درجه‌داران و کارمندان امور فروشگاههای سازمان‌اتکا

بانهایت تاسف درگذشت شادروان آقای احمد اسدی‌لویه رابعموم بازماندگان آنمرحوم بویژه‌بسرکار سروان منوچهر اسدی لویه تسلیت عرض نموده بقای عمرو سلامتی خاندان‌محترم‌راازخداوند متعال‌خواستارند

آ_۳۶۵۴۵ **سرتیپ‌رزم‌آرا**

سرکار علیه‌خانم همافولادی (دربندی)

بانهایت تاسف مصیبت وارده را تسلیت عرض مینمائیم.

پرستاران بیمارستان سینا

طراح، رضائی، ائیمی، روستائیان، وجیهی، سلطانی قاضی شریعت‌پناهی، حجازی، مهاجر، پهلوان

آ_۳۶۵۲۹

همکار ارجمند آقای مهندس غلامعلی شجاع چاغروند

باکمال تاسف مصیبت وارده را بشما و خانواده محترم تسلیت گفته از خداوند برایتان صبروشکیبائی آرزومی‌کنیم.

کادر آموزشی دانشکده برق دانشگاه صنعتی‌آریامهر

آ_۳۶۴۷۳

آقای مرادیان رئیس کارخانه گونی‌بافی‌رشت

کارکنان این کارخانه بااندوه فراوان مصیبت وارده را بشما تسلیت میگویند.

کارخانه سیمان لوشان

آ_۷۲۱۲۸

آقای‌پرویز جعفری مدیرفنی پیشاهنگی‌آموزش‌وپرورش ناحیه ۱۱تهران

مصیبت وارده را از طرف خود وکلیه کارکنان‌و پیشاهنگان آموزش و پرورش‌ناحیه ۱۱ تسلیت‌میگوئیم

نایب‌رئیس شورای پیشاهنگی ورئیس اداره آموزش وپرورش ناحیه ۱۱ تهران _رهبر

آ_۳۶۵۶۳

سرکار خانم خاوریان ریاست محترم دبیرستان ایمن

بانهایت تاسف کارمندان‌آموزش و پرورش‌ناحیه ۱۱تهران مصیبت وارده را بشما و خانواده محترمتان تسلیت عرض مینمایند.

رئیس اداره آموزش و پرورش ناحیه ۱۱تهران _ رهبر

آ_۳۶۵۶۳

تیمسار سرتیپ مصطفی‌نعیمی

مصیبت وارده‌را تسلیت میگویم

آ_۳۶۵۶۷ **سرتیپ‌میرغفوری**

سرکار سرهنك‌آرامی

مصیبت وارده‌را تسلیت میگویم

آ_۳۶۵۶۷ **سرتیپ‌میرغفوری**

جناب‌آقای عباس‌بنکدار

مصیبت وارده را تسلیت عرض و سلامت وجود گرامی و خانواده‌محترم را مسئلت دارم.

مهندس رضامحرابیان

آ_۱۶۵۵۹

جناب‌آقای ناصریان

بانهایت تاسف مصیبت وارده رابجنابعالی و خانواده محترم صمیمانه تسلیت میگویم.

مهندس رضامحرابیان

آ_۱۶۵۵۹

بانهایت تاسف درگذشت آقای ابراهیم صفاری (منظم‌السلطنه) را بخاندان جلیل صفاری و بستگان محترم آنمرحوم تسلیت عرض نموده سلامتی و طول عمربازماندگان راازدرگاه خداوند مسئلت مینمائیم.

لنگرود: ابوالقاسم‌شفیعی، اسمعیل‌وثوقی، حسین‌شفیعی

آ_۷۲۱۷۶

جناب آقای محمداسفندیاری _ سرکار سرهنك احمد اسفندیاری وجناب آقای امیر اسفندیاری

ازدرگذشت پدرگرامیتان بی‌نهایت متاثر وخودمان را در مصیبت وغم‌شما شریك میدانیم.

نشتارود: حاج‌میرچی‌وبانو

آ_۷۲۱۰۸

تیمسار سرلشگر محسنی شبستری

از طرف خود و همکارانم مصیبت وارده رابجنابعالی وخانواده محترم تسلیت عرض نموده بقای عمر و عزت آن فرماندهی محبوب راازایزد یکتا خواهانم.

شیراز: سرهنك دوم ستاد مرتضی غفرانی

آ_۷۲۱۲۶

تیمسار معظم سرلشگر محسنی‌شبستری

افسران ودرجه‌داران سررشته‌داری تخصصی‌مرکز پیاده مصیبت وارده را به‌آن‌فرماندهی محبوب وخانواده گرامی تسلیت عرض مینمایند.

آ_۷۲۱۲۴

تیمسار سرلشگر محسنی‌شبستری

افسران و درجه‌داران، دانشجویان، کارمندان، دانش‌آموزان و سربازان مرکز پیاده شیراز مصیبت وارده رابحضورآن فرماندهی محبوب وارجمند ازصمیم قلب تسلیت عرض نموده خودرا در این اندوه بزرك سهیم میدانند و دوام عمر و عزت کلیه‌بازماندگان‌بویژه آن تیمسار ارجمند راازایزد متعال مسئلت مینمایند.

شیراز _ سرهنك دوم‌ستاد سنمار

آ_۷۲۱۲۲

پنجشنبه
- بیست‌وپنجم ذیقعده ۱۳۸۸
- سیزدهم فوریه ۱۹۶۹
- شماره ۱۲۸۱۶
- سال چهل‌وسوم

اهداء مدال به دریاسالار رسائی

طبق مراسمی که دو روزپیش در عمارت پنتاگون محل وزارت دفاع آمریکا برپا گردید به تیمساردریاسالار فرج‌اله رسائی فرمانده‌نیروی دریائی شاهنشاهی که برای یک دیدار رسمی دوهفته‌ای ازتاسیسات نظامی ایالات متحده به‌آن کشور رفته است مدال لژیون لیاقت‌ارتش آمریکا اهداء گردید .

در مراسم اهداء مدال ۲۵ نفراز دریا سالاران و فرماندهان نیروی دریائی آمریکا حضور داشتند.

تغییرات بودجه

۵۰۰ میلیون ریال اعتبار برای کمك به به‌سیلزدگان تامین شد

رسیدگی به تبصره های جدید بودجه در کمیسیون بودجه‌مجلس شورای ملی بریاست آقای سید محمد علی مرتضوی تشکیل شد و رسیدگی به تبصره‌های‌جدیدبودجه آغاز گردید .

از طرف دولت دو تبصره یکی مربوط باخذ وام و خرید وسائل دفاعی و دیگری تبصره کمك به سیل زده‌گان است که اعتبارآن پانصد میلیون ریال میباشد.

این مبلغ از طریق تخصیص اعتبار که رویه خاصی در بودجه است تامین خواهد شدو براساس آئین نامه بمصرف خواهد رسید .

هنوز معلوم نیست که‌پانصدمیلیون ریال اعتبار سیل زده‌گان‌بمصرف خسارات دولتی خواهد رسیدیا کمك برای جبران خساراتی که‌به مردم وارد آمد ؟ اما انچه مسلم است «نو سازی دهات از بین رفته » . خسارت دیده با کمك و نقشه‌دولتی نوسازی خواهد شد و قسمت‌مهمی از هزینه های نو سازی از همین محل تامین خواهدگردید.

● **افزایش اعتبار**

مواد هزینه بودجه در جلسات دو روزه گذشته مورد بررسی و اصلاحاتی قرار گرفت که‌مهمترین تغییرات یکی مربوط به اضافه کردن اعتبار دانشگاه و بیمارستان دانشکده پزشکی تهران است که مبلغ آن بیشتر از ۸۲ میلیون ریال میباشد . دولت تعهد کرده که‌این مبلغ را از طریق افزایش وصولی مالیات تامین‌وپرداخت کند.

تغییر دیگر مربوط به تامین اعتبار جهت نصب دستگاه بمباران کوبالت ، برای معالجه سرطان‌در دانشکده پزشکی اصفهان میباشد و تغییر سوم مربوط به‌تامین‌اعتبار قریب ۲۵ میلیون ریال برای نصب و تکمیل دستگاه های مخابراتی ژاندارمری کل کشور است که این اعتبار از مواد دیگر هزینه های ژاندارمری کسر و بماده یازده بودجه افزوده شده‌است .

وزیر علوم و آموزش عالی در شیراز گفت :

تحصیلات عالی دیگر خاص طبقه ثروتمند نیست

خبرنگار ما در شیراز مینویسد که آقای مجید رهنما وزیر علوم‌و آموزش عالی عصر دیروز برای استادان و دانشجویان دانشگاه پهلوی شیراز تحت عنوان « نقش دانشگاه ها در جوامع امروزی » سخنرانی نمودو وضع دانشگاه ها و مدارس عالیه را در ایران‌تشریح کردو گفت :

« دانشگاه ها و مدارس عالی ، در گذشته مانند جزائری منزوی بودند که گروهی طلبه در آن به کار مطالعه و تبادل اطلاعات می‌پرداختند و در رشته هائی از قبیل فلسفه دین ، نجوم و ادبیات و ریاضی بحث میکردند .

وزیر علوم سپس تاکید کردکه تحصیلات عالی از چنین شرایطی جنبه«فردی » داشت و یك « کالای» مصرفی تجملی بشمار میرفت که آنهم متعلق به طبقات روحانی یا طبقات ثروتمند بالابود .

بهمین جهت این طبقات از راه کسب دانش بالاتر به طرف حفظو دفاع از امتیازات خود آشنا میشدند و به برتری اجتماعی خودجنبه‌واقعی میدادند .

آقای رهنما آنگاه به نقش و موقعیت دانشگاه ها در جوامع امروزی اشاره کردو گفت :بی‌شك موقعیت امروزی دانشگاه ها نسبت به گذشته تفاوت محسوسی یافته و سرعت تغییرات فنی وعلمی توام با دگرگونی های عمیق در روابط اجتماعی و اقتصادی و نیازمندیهای جدید «نسل نو » دیدگاه جدیدی برای هدفهای تعلیم و تربیت‌بوجود آورده است .

● **روشهای آموزشی**

وزیر علوم اضافه کرد با توجه به برخی از ملاحظات میتوان گفت که امروز نقش دانشگاه ها دیگر آن نیست که تنها به انتقال یك میراث فرهنگی « معین » اکتفا کنند . بلکه دانشگاه ها باید به سرعت وسائل تغییر و انطباق با دگرگونی های علمی و فکری را فراهم نمایند و برای این منظور روش های آموزشی باید از هرجهت بانیازمندیهای امروز منطبق گردد .

آقای رهنما سپس یاد اوری کرد که برای تحقق هدفهای فوق‌باید روش های آموزشی دانشگاه ها و هم از نظرشکل و محتوی‌برنامه ها و هم از نظر روابط آنها با دانشجویان تغییر کند و محیط تحقیق و آزادی کارعلمی‌دردانشگاه ها از هر جهت فراهم گردد .

مهلت

تمدید پروانه اماکن عمومی

شهربانی کل کشور طی‌اطلاعیه‌ای بشرح زیر به صاحبان اماکن‌عمومی دو ماه مهلت داد که پروانه خود را تمدید کنند .

*** متن اطلاعیه**

بدین وسیله باطلاع کلیه صاحبان اماکن عمومی میرساند .

نظر باین که طبق ماده ۷ آئیننامه اماکن عمومی مدت اعتبار یکساله پروانه های امکنه عمومی دراول اسفند ماه هر سال و تایسنی‌اعتبار پروانه های مذکور در موعد مقرر تمدید گردد ، لذ مدت‌دو ماه از اول اسفند ماه ۴۷ تا اخرفروردین ماه ۴۸ به متصدیان اماکن عمومی مهلت داده میشود که تدریجا به اداره اماکن عمومی شهربانی کل مراجعه و نسبت به تمدید پروانه های خود اقدام نمایند .

اطلاعیهٔ ناتالی
زیباترین پارچه‌های پشمی فصل ازمشهورترین مزون‌های اروپا وارد شد . ناتالی تخت جمشید

HAWI LUX
هاویلوکس
معتبرترین نام در صنعت رنگسازی

ثروت پایان ناپذیر

کله پاچه
درانکس‌هات‌شاپ
جاده پهلوی تلفن ۶۲۰۴۳۰

در تاریخ۱۲ر۱۱ر۴۷ شخصی در فروشگاه فردوسی مقداری پول گم‌میکند و همانروز نیز مراتب را به‌مامورین فروشگاه اطلاع میدهد چون یکی از کارمندان‌فروشگاه پس از مراجعه آن شخص مقداری اسکناس پیدا کرده و بدفتر تسلیم نموده است از شخصی که درروز۱۲ر۱۱ر۴۷ پول گم کرده و مراتب را همانروز اطلاع داده است خواهشمندیم بدفتر اطلاعات فروشگاه مراجعه و با دادن نشانی پول گم‌شده خودرا دریافت دارد .

فروشگاه فردوسی

تاریخ ۲۲ر۱۱ر۱۳۴۷
شماره ۷۵۷۵

برای مبارزه با بیماری فلج اطفال

بدین وسیله باستحضار اهالی محترم شهرری میرساند که طبق دستور عمومی وزارت بهداری از ۲۶ بهمن ماه سال ۴۷ واکسیناسیون یادآور خوراکی فلج اطفال در حوزه بهداری شهر ری بمرحله اجرا گذارده شود از کلیه اهالی محترم شهر ری درخواست میشود که اطفال خودرابرای واکسیناسیون بمراکز زیر راهنمائی نمایند .

۱ـ مرکزدرمانی وبهداشتی‌بیمارستان فیروز آبادی
۲ـ مرکز درمانی کوی نهم آبان.
۳ـ مرکز درمانی و بهداشتی یافت‌آباد
۴ـ بهداری آموزشگاه های شهرری
۵ـ بهداری بیمه اجتماعی کارگران

آ ـ ۷۱۸۴۶ رئیس بیمارستان فیروز آبادی ـ دکتر شکرائی

Leading Iranian manufacturing company in Tehran associated with an internationally known firm requires the services of a university graduate chemist to fill the position of the quality control manager. Applicants must be Iranian nationals of under 35 years of age and must have either completed military service or be permanently exempted. Fluent english essential. Please write in own handwriting, to P.O. Box 2531, Tehran, giving full details of:

1. Age
2. University degree
3. Experience
4. Salary required

Leading Iranian company associated with an internationally known firm requires the services of a Department Manager.

Applicans should be aged between 24-30, have a university degree in science or engineering and be fluent in English language. Experience in modern manufacturing operation an advantage but not essential. The successful candidate will be enthusiastic about factory work and willing to receive extensive training prior to taking over full responsibilities of a manufacturing department.

Please send applications, in own handwriting, stating required salary and military status to P.O. Box 2531, Tehran.

عجله کنید فقط ۶ روز فرصت دارید

حساب پس انداز
بانك تجارت خارجی ایران
جایزهٔ ممتاز ۱،۰۰۰،۰۰۰ ریال
یك جایزهٔ ۵۰۰،۰۰۰ ریالی
وصدها جوایز نقدی دیگر

تاریخ قرعه‌کشی اسفندماه ۱۳۴۷
آخرین فرصت برای افتتاح حساب وتکمیل موجودی ۳۰ بهمن ۱۳۴۷

به‌شعبه مرکزی خیابان سعدی جنوبی ـ کوچه بانك وسایر شعبه ها مراجعه فرمائید .

دکتر فضل‌الله فرشچیان

تغییر ساعات پذیرائی را باطلاع دوستان میرساند : ۸ونیم تا ۱۲ صبح و ۶ تا ۸ بعداز ظهر . بعداز ظهر پنجشنبه ها از ساعت ۳ تلفن ۷۰۳۸۸

۱ـ۲ آ ـ ۷۱۴۴۳

آگهی مرك من صحت نداشت

در شماره ۷۶۶۷ یکی از روزنامه ها آگهی تسلیتی راجع به مرك اینجانب حاج سید محمد رضا شیرنگی مدیر عامل انجمن حمایت زندانیان ، رئیس انجمن بهداری و نائب رئیس هیئت مشورتی‌روزنامه اطلاعات در گرگان چاپ شده‌بود که بهیچوجه‌صحت‌نداشت‌واینجانب بلطف خداوند یکتا در قید حیات هستم و هیچگونه عارضه‌ای هم متوجه من نشده است و نیست .

گرگان ـ حاج سید محمد رضا شیرنگی . آ ـ ۷۲۰۰۲

چلوکباب مخصوص فروشگاه باقلا پلوبا گوشت بره ته‌چین مرغ ـ ماهی سرخ کرده‌وانواع غذاهای متنوع
ناهار فردا جمعه در سلف‌سرویس رستوران
فروشگاه بزرگ ایران

شماره جدید تلفن های شرکت های
آفتاب شرق و فروماتکس و مثلث
بشرح زیر میباشد
۳۱۰۰۸۵ تا ۳۱۰۰۸۹

۱ـ۲ آ ـ ۷۲۰۲۲

آشپزخانه
رادیو
عباس آباد نرسیده به سینمای فرح تلفن ۷۹۲۲۷۹

انجمن فیلارمونیك تهران
وابسته به وزارت فرهنك و هنر

برنامه تاپایان اسفند ماه

سه شنبه ۲۹ بهمن ماه ارکستر سنفونیك تهران به رهبری حشمت سنجری وآندورفولدس (پیانو) از سویس .

چهار شنبه ۳۰ بهمن ماه اپرای آرایشگر شهر سویل

پنجشنبه ۱ـ اسفند ماه رسیتال آندور فولدس

شنبه ۳ـ اسفند ماه ماسیمو آمفی تئاتروف (ویلن‌سل) اورنلاسانتولیکویدو (پیانو) از ایتالیا

جمعه ۹ و شنبه ۱۰ و یکشنبه ۱۱ و سه شنبه۱۳و جمعه ۱۶ اسفند ماه نمایش رستم و سهراب

دوشنبه ۱۲ اسفند ماه ژانین آندراد (ویولونیست)ازفرانسه

پنجشنبه ۱۵ اسفند ماه کوارتت میشل مارگان (۴بانو)ازفرانسه

شنبه ۱۷ و یکشنبه ۱۸ اسفند ماه گروه خردسالان وین (۲۶نفر) از اطریش

چهار شنبه ۲۸ اسفند ماه تریوهایدن از اطریش

بهای بلیط برای اعضای انجمن نیمه بها

برای خرید بلیط کلیه برنامه ها و عضویت در انجمن و استفاده از مزایای آن به دفتر انجمن واقع در چهار راه کالج خیابان ارفع شماره ۲۰ تلفن ۶۷۵۷۷ بین ساعت ۴ تاهفت و نیم بعداز ظهر مراجعه فرمایند .

آ ـ ۷۱۸۳۸

سالنامه ۱۳۴۸ دنیا
بضمیمه تقویم بغلی
و مقاله‌ای از : عبدالله انتظام مدیر عامل سابق شرکت ملی نفت

پدران و مادران «این‌ندا برای شما است»
پانسیون نوزادان و کودکان مهر مادر همه روزه‌از ساعت ۶ الی ۲۲ آماده نگهداری از فرزندان شما است
تلفن ۷۷۲۳۸۹

به صدای رادیو لندن گوش کنید

همه شب ازساعت ۴۵ـ۷ تا ۳۰ـ۸ به وقت تهران رادیو لندن برای شنوند گان ایرانی و فارسی زبانان جهان آخرین اخبار ودقیق ترین تفسیر های سیاسی و جالب ترین برنامه های سرگرم کننده و آموزنده ودرس انگلیسی را پخش می کند.

برنامه ما روی موج متوسط ۴۱۷ و امواج کوتاه ۴۱، ۳۱، ۲۵، ۱۹/۷، ۱۶/۹ و ۱۳/۸ پخش میشود.

لطفا بتوسط صندوق پستی شماره ۷۱ تهران با بی بی سی مکاتبه فرمائید.

روز جمعه برای انتخاب خانه ایده‌آل خود از شهران دیدن کنید

برای خرید خانه به‌نقدواقساط دارای هر بودجه‌ای که هستید فقط در شهران می توانید خانه ایده آل خودرا پیدا کنید. صبح جمعه از ساعت ۹ صبح تا ۶ بعد از ظهر بفاصله هرنیمساعت‌سرویس مخصوص شهران ازخیابان‌شاه ساختمان آلومینیوم شمارا به شهران میرساند . رستوران شهران شمارا با آش رشته مخصوص پذیرائی میکند. وعده‌ماوشمافردادرشهران

نام ونام خانوادگی .....
شغل ..... شماره تلفن .....
نشانی .....
شهر .....

ازکسانیکه نمیتوانند ازنزدیك شهران را ببینند خواهشمنداست کوپن مقابل را پرکرده به نشانی ساختمان آلومینیوم ویا صندوق پستی شماره ۱۱۳۵ ارسال دارند تا اطلاعات لازم دراختیارشان گذارده شود . دنا