(سال چهارم ـ شماره ۸۲۳)

اطلاعات

روزنامه یومیه عصر

تك شماره ٦ شاهی

قیمت اشتراك : یکساله ششماهه سه ماهه
طهران وولایات : ۱۰۰ قران ۵۰ قران ۲۵ قران
خارجه : ۱۲۰ « ٦۰ « ۳۰ «

قیمت اعلانات

صفحه اول سطری ۳ قران دوم وسوم ۲ قران چهارم ۱ قران

عصر ۳ شنبه

۸ مرداد ماه ۱۳۰۸ ـ ۲۳ صفر ۳۴۸ ـ ۳۰ ژوئیه ۹۲۹

صاحب امتیاز و مدیر مسئول ع. مسعودی

محل اداره : لاله‌زار نمرهٔ تلفون ۴۴۴

طلا در بازار	نوع	خرید		فروش		اروپا	نوع	خرید		فروش	
		قران	د	قران	د		تلگرافی خارجه	قران	د	قران	د
	۱ لیره عثمانی	۱۵	۴۰	۴۵	۴		۱ لیره انگلیس لندن	۲۵		۰۰	
	۱ لیره انگلیس	۲۰	۰۱	۵۲			صد روپیه بمبئی			۴۱۱	
	۱۰ مثنی طلا	۲۵	۶۳	۶۳	۵		صد روپیه بغداد			۴۱۲	
	اشرفی	۹	۱۰	۱۷	۱۰		صد فرانك پاریس			۴۱۲	
	پنجهزاری	۵	۸	۸	٦		صد لیر ایطالیا	۰		۰۹۹	
	دو هزاری	۲	۳	۷۵	۳		صد دولار نیویورك			۱۱٤۱	
	یك پهلوی سورتی	۲	۱۰		۱۰٤		صد مارك دوریخ			۲۷۱	۷۵

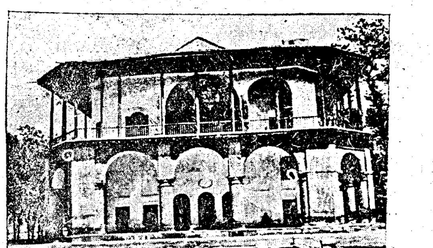

هرکس قزوین رفته است قطعا این بنای قدیمی را دیده است

این عبارت تاریخی که اسلوب و طرز ساختمان آن بسند خاطر اروپائیان است از بنا های شاه طهماسب میباشد و متاسفانه در زمان فتحعلی شاه تغییرات ظاهری به آن داده شده وآن عظمت تاریخی را از آن سلب کرده است ممالك اسلیل این بنا نزد اروپائیان خیلی زیبا وقشنك است ـ عبارت فوق فعلا دار الحکومه قزوین ولازم است تعمیرات ضروری در آن شده وحتی‌الامکان محافظت شود

(شرح کامل این بنارا آقای طاهرزاده بهزاد در مقالهٔ خود کذشته طبع خواهد شد میدهند)

ازمسائل اقتصادی

صادرات پنبه

از جمله مسائل که در این اوقات وزد توجه‌اولیای وزارت تجارت واقع گردیده تجارت پنبه ایران است

نظر به اهمیت خاصی که محصول پنبه امروزه بودنیا احراز کرده است و یکی از صادرات خوب مملکت ما محسوب می‌شود در اولیای وزارت تجارت و تجار صادر کننده فرض است که لازمه دقت و مطالعه را در این باب بعمل آورده از یکطرف در صدد توسعه و ترقی این محصول بر آمده و از طرف دیگر بمرغوبیت و خوبی جنس بیفزایند

مرغوبیت پنبه و پاك کردن آن‌ازنکات مهمی است که باید در تجارت این‌محصول‌مراعات شود ـ متاسفانه‌در سال های قبل از طرف‌بعضی از تجار صادر کننده این رعایت بعمل نیامده و موجب زیان خود و تجار و نکث صادرات شده است

در چندی قبل وزارت فواید عامه براثر وصول راپورتهائی دایربنکث تجارت پنبه از نقطه نظرقطانی، کدر نوع وجنس آن می‌شده،باطرق های تجارت‌مراجعه و تذکر داد که‌ایدانزقطانیکه درنوع‌وجنس‌پنبه‌می‌شودحتی‌الامکان جلوگیری و بمعنوی و مرغوبیت آن افزود زیرا در نتیجه ناجوری و کثیف بودن‌پنبه درسال قبل فروش پنبه ایران‌را دربازارهای خارجه درمعرض‌تهدید قرار داده است

جای تاسف است که درسال گذشته‌بعضی از تجار صادرکننده این رعایت را نکرده و علی رغم مصلحت‌تجاری‌خود و مملکت‌بی‌مراعاتی رادرتاجوری پنبه خواداشته وازاین راه‌خسارت های بزرگی باقتصادیات مملکت وارد آورده اند

آقایان تجار محترم صادر کننده باید آگاه باشند که پنبه عالیا برای تهیه پارچه‌در کارخانجات استعمال‌می‌شود و کارخانجات پارچه الهی ماشین آلات خود را مطابق‌جنس پنبه تهیه می‌کنند و تمام کارخانجات برای‌تهیه مصنوعات خود یک رقم پنبه استعمال نمی‌کنند مثلا برای اقتن پارچه های اعلا پنبه اعلا که دارای الیاف بلند و نازکند محکم باشد استعمال میشود همین اور برای پارچهای وسط قسم‌دیگر، پس اگر پنبه مخلوط باشدچه خواهدشد ـ قطعا مشکلاتی برای صاحبان کارخانه فراهم خواهد کرد و صاحب کارخانه مجبور است بکلی از خریدآن صرف نظر نماید زیرا جبور کردن آن اسباب زحمت است و بالاخره‌زیاد‌ضرر‌صاحب کارخانه‌می‌شود قسمتی از آن نیز وازده میگردد یا این که صاحب کارخانه بقیمت های خیلی‌نازل‌خریداری می نماید و همین است معاملات قسمت بزرگی از تجار صادر کننده بخاطر این است که آن تاجر صادر کننده بخاطر این‌که یک عده‌ای از کارگران آن زنهای فقیر شهر قزوین هستند ! آقاعلی اکبر قزوینی فرزند آقای حاجی رحیم آقا قزوینی که چند سال قبل در برلن کارخانجات آلمانی را تحقیقات کرده و برای این قبیل کارها

آبهای سرحدی

این عنوان بگوش همه آشنا می آید زیرا هر خوانده‌ای برای یکبرنامه هم باشد غیر راجع اختلافات سرحدی لطف آباد و درجز را در باب تقسیمات آبهای سرحدی در جراید خوانده است ولی جزئیات آن را کسی نمیداند

کشمکش های سرحدی و اختلافات تقسیم‌آب سابقا بود مورد نظر دولتین ایران وشوروی بوده و نمایندگان طرفین نسبت به این تقسیمات و شعبه برداری آن مذاکره داشتند و باوجودیکه هرچند یکبار اختلافات حل میشد از یکمرتبه داد و فریاد اهالی سکنه طرفین سرحدکه از آب‌بی‌بهره استفاده‌میبردند بلندمیشد ویك اختلاف‌نظرجزئی باعث میگردید که میسیون جدیدی ازطرف دولتین بسرحد اعزام شود

مجاورت درجز باخاك شوروی بقدری است که شهر لطف آباد مانند دماغه در شك شوروی پیش رفتگی دارد و از دوسه‌طرف اراضی و قراء سرحدی ترکستان لطف آبادرا احاطه کرده وبعبارتی است آب رودخانه های سرحدی باید تمام اراضی سرحدرا مشروب سازد و دراین‌باب همیشه اختلاف نظر تولید میکردید

آب های سرحدی در یك فرسخی خمسی خان که قریه ایست بین لطف آباد و کلات تقسیم می‌گردد ، طرز تقسیمات کنونی خیلی مشکل است زیرا دواقی مارز و اصول صحیحی‌نیست . دواقی‌ازدیدواندازه‌های‌مخصوص تقسیم‌میگردد

نظر به اینکه اراضی خاك شوروی در منطقه سرحدی زیاد تر از اراضی ایران‌است و از رود خانه سرحدی باید استفاده کند باین جهت مطرق تشخیصی که مهندسین و متخصصین داده اند حدود ٦۰ از رود خانه سرحدی بسکنه شوروی داده می‌شود و صدی ٤۰ آن سکنه‌لطف آبادومدعات‌اطراف‌آن‌تخصیص یافته است

برای این‌تقسیمات آب‌فعلا دچارمشکلات زیاد میگردد زیرا ترتیب صحیحی درکار نیست وبفشه کشی و بازد بد مهندسین واقعات می‌شود وموجب اختلاف نظر و شکایت طرفین می‌گردد و حال آنکه اگر ساختمان سدی که از ساروج ساخته شود و دو نقطه‌ازمخارج زادی نخواهد بوددرقار گرفته شودودراین سد که در محل تقسیم آب باید ساخته شود آب بوسیله چشمه های مخصوصی که از روی‌نقشه کامل ومهندسی‌بسازند تقسیم‌کرده هیچ‌گاه‌اختلاف نظری‌تولید نمیکردد،

ساختمان این سد فوق‌العاده طرف احتیاج و ضرورت است و چون به اشتراك ساخته میشود و موافق تقسیمات آب صدی ٦۰ قیمت‌ساختمان آن را بایستی‌ماموربن دولت شوروی داده کند تصور نمی کنیم مخارج زیادی‌را متضمن باشد و قطعاماموربن محترم دولت شوروی نیز برای ساختمان این سد حاضر خواهند شد زیرا علاوه بر اینکه هر چند یک بار پیداشدن اختلافات نظراسباب زحمت طرفین خواهد شد در هر بار اعزام میسیون مخصوص بسرحد هم‌برای دولت‌ایران و هم برای دولت شوروی‌مخارج زیادی‌تحمیل خواهد کرد در صورتی که ساختمان این سد یکبای این اختلافات را مرتفع و برای همیشه سکنهٔ طرفین و ماموربن دولتین آسوده خواهند بود

اید است این‌موضوع‌مورد توجه‌مقامات مربوطه واقع گردیده، و در این باب اولیای محترم دولت شوروی داخل مذاکره شده و اقدامات لازمه بعمل آید .

دولت شوروی سرحدی که آب‌آن باید‌تقسیم شود و اخیرا در اثر زلزله زیاد شده است از زنگلانلو ده فرسخی درجز شروع شده بحاتم قلعه و از آنجا بشمسی خان می آید . آب تقسیمی لطف آباد از شمسی خان جدا میشود ـ در اینجا رود خانه دودرهٔ میشود یکرشته شمسی خان و اطراف آن را مشروب میسازد رشته دیگر از یکفرسخی شمسی خان جدا شده و برای شرب اراضی و دهات لطف آباد سرازیر میشود وبنابراین دیگر این رشته آب در خاك شوروی وارد شده وعبور میکند ـ مطابق مقرراتی که فیمابین بر قرار گردیده است در موقع عبور این رشته آب در خاك شوروی سکنهٔ اطراف نهر بیوجوجه حق استفاده و دست زدن به آب مزبور را ندارند .

گراور

لابد از طبیعی گراور های مربوط بمنطقه زلزله خسته شده‌اید حق هم دارید زیرا دیدن‌مناظر دهشتناك و تاثر انگیز آنهم هر روز پشت‌سر هم‌موجب ملال خاطر خواهد بود بهمین جهت امروز گراور دیگری که مربوط بیکی از بناهای قدیمه میباشد طبع کرده و پس‌از دوسه شماره دیگر طبع بقیه گراور های منطقه بادرت مینمائیم

اساسا تصمیم ما این نیست که تنها گراورهای مربوط بمنطقه زلزله را طبع نمائیم بلکه در صدد هستیم‌چیزهای دیگر وحتی‌التقدور گراورهائی‌که از وضعیات داخلی‌مملکت خودحکایت نمایدطبع‌کنیم ودر این‌باب مشغول اقدام هستیم و البته اصرار خواهیم داشت که هر روز گراور داشته باشیم یکی درحدود امکان و پیشرفت عکس هائی تهیه و بطبع آن مبادرت خواهیم شد

آقای میرزا اسمعیل خان فرزانه
وکیل رسمی عدلیه اعظم
هم قبول دعاوی حقوقی و جزائی و اداری (مربوط بمؤسسات دولتی) قبول و راجع بحق الوکاله همه گونه تسهیلات میشود
محل پذیرائی : میدان سپه ـ جنب بلدیه
دفتر مشاور امور قضائی تلفون ۳۴۵ و ۱۰۸۵
نمره اعلان ۸٦٦

B.S.A.
یك تفنك دو لول شکاری نمره ٤۱۲ مارك فوق که مستغنی از توصیف است در مغازه سیکار فروشی ریپور [لاله زار] بفروش می رسید :
نمره اعلان ۸۷۰ ۱ ـ ۳

مطب شبانه دکتر شفائی
مخصوص معالجه امراض مقاربتی
(سفلیس ـ سوزاك) بطرز واسلوب جدید در مدت کم ،
خیابان پهلوی (امیریه سابق) ـ مطب دکتر ابوالقاسم خان شفائی
نمره اعلان ۸٤۱ ـ ۱

هرگاه اختلاف نظری پیدا شود و سکنه طرفین رود خانه بدون حق آب را به اراضی خود وارد کنند و یا چاوی آب را بگیرند . کدخدای قریه مراتب را فورا به حکومت وکمیسر سرحدی اطلاع میدهد و با کمیسر سرحدی شوروی داخل مذاکره شده و حل اختلاف میکردد

بطوری‌که تحقیق شد در اثر مراقبت حکومت درجز چندی است بیوجوجه اختلاف نظری پیدا نشده وکاملا مراعات حفظ حقوق طرفین که حقوق ماموربن دولت شوروی نسبت آن را محترم میشمارند شده است

مهندسی که ازطرف وزارت مالیه ماموربکفه برداری و تقسیم آب های سرحدی بوده آقای میرزا اسمعیل‌لخان شیرازی است که از روی بصیرت و اطلاعات کاملی رفع مشکلات وهکایات اهالی را نموده و تقسیمات اعادلانه داده است ـ اهالی لطف آباد که از این تقسیمات آب مشروب میشوند در این باب شکایتی نداشته و راضی بودند ولی بالاخره چیزی که فوق العاده بنظر ضرور است و درآتیه هیچگاه اختلافاتی‌تولید‌نخواهد‌کردهمین ساختمان سد ساروجی است و البته بجای‌این مخارجی‌که هر ساله از راه اعزام میسیون و مهندس بخزانه مملکت وارد میشود درصدد بر خواهند آمد این سد را بسازند

موضوع دیگری که لازم است مورد توجه اولیای محترم امور واقع شود تعیین حدود سرحدی است ـ بدیهی است درجند سال قبل حدود سرحدی خراسان اگر چه با نظریات بستی که در آن موقع جریان داشته است توام گردیده ولی بهر حال حدودی معین کرده اند ولی علائم تشخیص حدود مخصوصا در منطقه لطف آباد بشکل عجیبی است .

درفاصله های هزار قدمی چند عدد‌آجر و سنك روی هم گذاشته و این علامت تعیین حدود است ! در صورتی که لازم است بطرز آبرومندی‌سر حدبندی‌شده‌وعلائم‌مخصوص گذاشته شود .

کرنش بسیار
تبریز ایران
۱۳۴۵ ـ ۱۳۰۰
ایرانی تا کبریت ساخت وطن دارد استعمال کبریت خارجی احتراز میجوید

عملیات دفع ملخ

بر طبق تلگراف واصله مبصبون شوروی که برای تشریك مساعی با ماموربن ایران جهت دفع ملخ حرکت کرده بودند وارد ایران شده و با ماموربن ایران ملاقات و پس از تبادل افکار قرار شده است از روز ۱۲ مرداد (یك شنبه هفته آتیه) شروع بیازدید نقاط ملخ خیزخراسان نموده و عملیات لازمه را شروع نمایند ماموربن شوروی مقدار زیادی وسائل لازمه همراه دارند

تقدیم پیشنهاد

نظرباستخبان خط شوسهٔ لرستان بخوزستان و لزوم امتداد آن چون بر طبق نقشهٔ که تهیه و تصویب شده خط شوسه مذکور از قسمت بین‌النزول و شوشتر عبور خواهد کرد مهندس مامور راه آهن جنوب تلگرافا پیشنهاد کرده است که دو صورت تصویب‌بفرماید طریق‌وشوارع دستور دادهشود که خط مذکور را از کنارکار راه آهن دو دزفول عبور دهند

ادامه زلزله

بر طبق تلگراف واصله از باجگیران‌زلزله در آنحدود هنوز ادامه دارد و شب وروز یکی دو مرتبه زمین‌تکان میخورد ولی بحمدالله‌خساراتی وارد نیامده است

اعزام محصل بالمان

بطوری‌که اطلاع داده بودیم ادواره تفتیش و نظارت راه آهن در نظر گرفته بود ۳۰ نفر کارگر برای مدت دو سال جهت فرا گرفتن معلومات‌فنی راه آهن به آلمان اعزام دارد ـ از عده داوطلبی که اسم‌خود را نوشته بودند ۴۵ نفر حاضر وروزیکشنبه ودو شنبه امتحانات لازمه از داوطلبان بعمل آمده ۳۰ نفر اشخاص ذیل امتحانات‌قبول و امروز در مریضخانه دولتی از آنها معاینه شده وقریبا به طرف آلمان اعزام خواهندشد حسن آقا کورکانی ـ جعفر اسلامی ـ اسدالله فرزانه پور ـ علی آقا عامی ـ آقا رضا زاهدی ـ ناصر مستوفی ـ ابراهیم‌خان کروکان ـ محمد آقا قلی ـ حسن آقا عامی ـ عنایت‌الله نامی ـ حسن آقا رمضانی ـ اسمعیل آقا اشرفی ـ عباس آقا معزی ـ حبیب الله خان فتحی ـ آقا سید محمد طباطبائی ـ عزت الله شهبازی ـ آقا سید علی وزیری ـ ابوالقاسم بزداد ـ آقا بزرك چهاتکیری ـ احمد صفا ـ محمد کوران ـ صادق صادقی ـ سید حسین بوعز یزی ـ فتح الله خلاخلی ـ اسحق هاشمی ـ اسدالله افشار ـ ذبیح الله مجذوب ـ عباس آقا ملجوقی ـ محمد علی عظیمی ـ و حبیب الله صفاری

کمسیون عدلیه

قبل از ظهر امروز کمسیون قوانین عدلیه با حضور آقای وزیر عدلیه در مجلس شورای ملی تشکیل و لوایحی که اخیرا تقدیم مجلس شده بود مطرح و تحت شور قرار داشت

سالون شیر وخورشید سرخ مشهد

نظر باین‌که ساختمان سالون نمز مشهد که‌از طرف‌جمعیت شیروخورشید سرخ‌شرق‌بانخواهدشد قریبا شروع میگردد‌آقای طاهر زاده‌مهزادمشهد عزیمت نمودند که مقدمات امور ساختمان با نظر آیشان انجام گیرد .

درقصر ابیض

راپورت واصله حاکی است که در هفته گذشته ازطرف رئیس جمهور امریکا نمایندگان دول شرکت کننده در قرار داد تحریم جنك بقصر ابیض دعوت و در آنجا از طرف مشار الیه بکلیه نمایندگان رسما اعلام شده است که چون تصویب ١٤ دولت اولیه که متن قرار داد را امضا کرده اند واصل شده قرار داد تحریم جنك از امروز رسما بموقع اجرا گذارده میشود ـ

درضمن نمایندگانی که دعوت شده بودند آمای افتتاح نماینده ایران نیز دعوت و درآنجا اظهار داشته اند که تعهد نامه دولت ایران از طهران فرستاده شده و قریبا واصل ورسما تسلیم خواهد شد

روسیه و انگلیس

بطوری که از مقامات عالیه اطلاع می دهند دوکالوسکی سفیر کبیر شوروی درفرانسه که مامور لندن گردیده اخیرا بطرف لندن حرکت نموده است ـ مشار الیه مامور است فقط برای مذاکرات آتیه بین دولتین با مقامات مربوط آن دولت داخل مذاکره شده و زمینه فراهم سازد ولی بمشار الیه ماموریت داده نشده راجع باختلافات بین دولتین و غیره مذاکراتی نماید

رسیدگی بانبار

بطوری که اطلاع داده بودیم کمیسیونی از طرف وزارتخانه برای رسیدگی بنله موجوده درانبار و تعیین کسری آن مامور گردیده بود ـ کمیسیون مذکور در اینمدت همه روزه تشکیل و پیشنهاد قلع آثار مشغول بوده اند

روز گذشته کمیسیون فوق قسمت عمده کار های خود را خاتمه داده و مشغول تنظیم راپورت جامعی می باشد که بوزارتخانه تقدیم نماید ـ از قرار معلوم کسری انبار بطوری‌که‌انتشار داشت نبوده و در راپورت مذکور طلبی نیز برای کسری قطعی ذکر شده‌است

پیشنهاد شیر و خور شید سرخ

بطوری که اطلاع داده بودیم هیئت شیر و خورشید سرخ پیشنهادی تقدیم هیئت دولت نموده بود که اجازه داده شود برای پیشرفت امور خیریه تمرکزی از طرف مؤسسه تهیه و بفرامین و احکام ـ بلیط های سینما نظائر و غیره و کلی بستلها الصاق و وجوه آن برای مصارف خیریه اختصاص داده شود ـ پیشنهاد مذکور اخیرا از طرف مؤسسه مسترد و با اصلاحاتی مجددا تهیه و تقدیم خدمت‌وضعنا تصریح شده است که چون مؤسسه شیر و با ستمعدیل کان میباشد اقلا ثلث وجوه حاصله برای خرید دوا و اقدامات فوری ضروری‌در مواقع بروز حوادث غیر مترقبه و غیره در صندوق مؤسسه ذخیره شده وبود قسمت دیگر بمصارف لازمه برسد

برای تسهیل محاکمات

چون اغلب محاکمات عدلیه بواسطه ارجاع به استیناف و تمیز مدتی طولانی بطول می‌انجامد وزارت عدلیه در نظر گرفته است برای سرعت جریان امور مقرراتی تنظیم نماید که بر طبق آن کلیه مدت محاکمه قضیه بیش از ۴ ماه نباشد و در صورتی که یکی از طرفین استیناف یا تمیز داد فورا محکمه استیناف یا تمیز بطور فوق العاده تشکیل و به چربان محاکمه رسیدگی و رای صادر نماید که مدت طول محاکمه از ۵ ماه بیشتر نشود .

ملاقات

آقای صور اسرافیل وزیر پست و تلگراف قبل از ظهر امروز در وزارت مالیه حضور بهرسانده و آقای کفیل را ملاقات و تا مدتی راجع به امور مالی قسمتهای پیتم کشی و غیره مشغول مذاکره بوده اند

تهیه مقدمات مسابقه

برای مسابقه انتخاب ۷ نفر کسری محصلین اعزامی باروپا وزارت معارف مشغول تهیه‌مقدمات امر شده وعده را برای امتحان نمودن انتخاب نموده اند ـ قریبا اعلان مسابقه منتشر وگویا در آخر ماه جاری مسابقه شروع شود

ورود آقای تقی زاده

آقای تقی زاده نماینده ایران درلندن که چندی قبل حرکت کرده بودند ببرلن وارد و پس از دو روز توقف در آنجا و سرکشی بخانواده خود بطرف لندن عزیمت خواهند کرد ،

تلگرافات ولایات

باجگیران ـ امنیت کامل در این سرحد بر قرار بواسطه بر داشت محصول نصف گندم قیمت آن تنزل آرد بوطی ۷ قران فروش میرسد .

شیراز ـ شهر درکمال امنیت و اهالی مرفه میباشند مطلب قابل عرضی نیست

کرند ـ اسفندیار نام ۲۲ ساله را لیله گذشته مار گزیده ،شرف بموت بود طبیب صحیه کرند شبانه حاضر بود سیله سرم و ادویه مختلفه مشار الیه را معالجه و از مرك نجات داد

تلگرافهای خارجه

از برلین مورخه ۳۰ ژولیه ۱۹۲۹

فرود گراف زیپلن

فردریکسهافن ـ سفینه هوائی «گراف زیپلن» عصر یکشنبه پس از دوازده ساعت پرواز که در تحت اداره مستقیم اکنر بعمل آمد بعداداور فردریکسهافن فرود آمد سفینه از روی شهر های نواحی اشغال شده طیران و اهالی باوجود و شعف فوق العاده آن را پذیرائی نمودند اکنرامیدوار است عصر یك شنبهٔ اول آوت بطرف امریکا پرواز نماید

کابینه بریان

پاریس ـ پس از مراجعت از نزدیس جمهور بریان به نمایندگان مطبوعات اظهار امیدواری نمود کابینهٔ خود را تاروز دو شنبه بتواند تشکیل بدهد کابینه جدید همان‌سیاست پوانکاره وانتخاب خواهد نمود و یا کابال میل تشریك مساعی حزب رادیکال سوسیالیست را استقبال می نماید

اولین ملاقات برای تجدید روابط

لندن ـ اولین ملاقات بین هندرسون و سفیر کبیرروسیه مقیم پاریس برای تجدید روابطروس و انگلیس عصر دو شنبه بعمل آمد

۳٦۰ ساعت در هوا

نیویورك ـ طیاره‌چیان ست لوئی متجاوز از سیصد وشصت وشش ساعت درهوا بودند

غرق جهاز ـ هفت نفر تلفات

آتن ـ جهاز یونانی موسوم به «کوماسا» که حامل مسافر بود در نتیجه تصادم بجهاز دخان التجاره غرق گردید و تاکنون هفت نفر تلفات قلمداد نموده اند

رئیس تفتیش قشون

برن ـ رئیس تفتیش قشون شیلی موسوم بدوانتس از طرف مجلس سنا رسما پذیرائی گردید

وزرای سابق کابینه براین

پاریس ـ چون حزب رادیکال در قبولی پستهای وزارتی در کابینه جدید امتناع ورزیدند ریان تصمیم گرفت کابینه خود را با وزرای سابق بدون هیچ تغییری تشکیل بدهد

قرارداد لهستان و امریکا

ورشو ـ وزیر مختار لهستان مامور واشنگتن در ورشو منتظر دستورالعمل جدید خواهد بود که برای تعقیب مذاکرات قرار داد تجاری با امریکا جدید ، به واشنگتن مراجعت نماید ـ نقطه اصلی قرار داد تاسیس یك خط کشتی رانی مستقیم بین کیمکن ونیویورك خواهد بود

از رویتر

جلوگیری از اشتراکیون

پاریس ـ دکتسکر شدکان عبارت می باشد از منشی اتحادیه عملیات ـ راه‌آهن منشی و عضوسجمع اتحادیه های‌صنفی ـ منشی اشتراکیون پاریس‌ـ منشی اتحادیه گوشت‌فروشان و بقالان کلیه دکتسکر شدکان‌جمعا بالغ بر ۱۰۱ نفر می‌باشند ـ جریده اومانیته از مجازات دولت در این که حزب اشتراکی را مخالف قوانین مملکتی قرار دهد شدیدا اعتراض نمود

مخبر مد ـ ظهردیروز پلیس مطابع را تفتیش نموده و بقدارای مطبوعات‌بالسه‌روسی لهستانی و عبری راجع بتحریك نظامیان‌درعدم اطاعت کشف نموده علاوهٔ برآن در بانك کارگران و دهقانان نیز تفتیشات بعمل‌آمده و اسنادی‌ازدائر بمناسبات‌بین بانك و دولت‌ساوتی مرا تعمل نمود ـ یك نامهار بسیار بدی از ته مانده غذا ها تهیه کردم و چون می دانستم از شیر بقی متزجر است عمدا نام اغذیه را شیرین‌کردم .

کیسوان خود را بد ترین طرزی پیراستم . شنل کهنهٔ دو بر کردم و معمدا آثار تکدر و نخیش و علائم‌رو آشفتگی در پیشانی او پدیدار شد چنین بنظرم آمد که در غیاب من شوهرمرا هوش کرده اند با لحن ملایم و نجیبانه بمن گفت ، چطور طرز لباس پوشیر سابقرا معمول داشته اید ؟ »

من جواب دادم زیرا قبل از ورود شهود نمی خواستم غوغا خود بملاوه از قلقهٔ که بر پا کرده بودم خود می‌لرزیدم .

بالاخره در نتیجهٔ بعضی از جواب های غمناك من از کنار من بیرخاست و باطاق کار خود رفت . من با نشنج و لرزش او را تعقیب کردم . صدای ورود شهود و آمائیکه نوکرم در اطاق مجاور میچید میشنیدم و موقع سعت فرا رسید فقط باید پس از تمام مقدماتی که از صبح تهیه کرده بودم و در دل شوهرم عقده شده بود او را منفجر سازم و آن زن کار آسانی بود .

در حین ورود باطاق کار او رنگم پرید و احساس کردم در قفس شیر قدم نهاده ام و ناگهان فکر کردم اگر او مرا بکشد چه خواهد شد ـ او روی‌صندلی بلند خود افتاده بود و با آرامی‌سیگار می کشید .

من با زنده ترین لحنی باو گفتم ، آیا من باعث زحمت شما هستم ؟

او با ملایمت گفت ، ابدا ! ترا می بینید که کاری هم ندارم .

باز با لحن بدی باو گفتم ، بنا بر این دیگر شما هیچ وقت کار نمی کنید ؟

ابدا روی خندان باو نشان ندادم و از سردی و برودت خود ذرهٔ نکاستم ـ بچیره ورود بخانه در اطاق خودم رفتم در را روی او بستم و بتنهائی غذا خوردم ـ آمد از پشت در بمن « شب خوش » گفت و بدون تغیر و تشدد با قدم های آهسته بطرف اطاق دیگر رفت .

امروز صبح بملاقات آقای « پتی‌تری » وکیل رسمی خواهم رفت و تعلیمات لازم راجع بعملیات پنج ساعت موقع‌مل وشهود خواهم گرفت .

عمهٔ عزیزم اگر بدانی چقدر از موقع می ترسم‌واستاکم خشم و غضب او خوف خاطر مرا بقدری که او آرام و معقول است ـ مثل دیروز ـ باز هم از چشمان او برق می جهد ـ من باتکاء تو قوی هستم ، بملاوه مسیو « پتی تری » بمن گفته که باید چند ساعت غوغا و فریاد را تحمل کرد و بعد از آن مثل سابق بمن و تو زندگانی آرام و مسعود خود را از سر خواهیم گرفت .

برادر زاده‌ات ف‌ناتوب

مراسله ف‌ناتوب‌بعمه‌اش .

عمهٔ عزیزم ـ ـ اینك از پستر نقاهت به عرض این مختصر مصدعت میشوم زیرا در نتیجهٔ مفاز به بستری شدم . کی گمان می کرد که قضایا این طور صورت بگیرد ؟ ؟ . من تمام شرائط احتیاطرا مراعات کرده بودم .

من قبلا به « مارت » و خواهرش دستور داده بودم که یکساعت بعد از ظهر موقعی که خدام حاضر بودن ناهار را اطلاع می دهند آن ها نیز حاضر شوند ـ از جمیع‌وسائل تزاعرا آماده ساخته بودم . یکساعت پیانو زدم و قطعاتیرا که او دوست ندارد از قبیل « ناقوس کلیسا » و غیره راچندین بار زدم . بدون این که از شنیدن این سرود ها ضیائی شود کارکرد در موقع صرف غذا نیز با کمال بد باری بیانات بیلاق در همه جا همانی بمن و زنم بوده است .

تعجب نکنید اگر او را به مراجعت به « مولن » وادار کردم .

شما نمی دانید این پیره زنان نادان و بدگمان در خانواده های جوان چه فتنه هائی بر پا می کنند

این زن در مغز زن من یك مسامله افکار غلط بی معنی و فریبی جای داده بود .

به فی تا گفته بود که شوهرت شخص است و در نظر او شاخص جارت از مردیست که جنبك به پهلوی خود آویخته لباس بلند و یقه ای از خز قلی دارد و بر روی سرش شاخه های برك خرما بر اهتزاز است .

این بود شوهری که در نظر فی تا مجسم کرده بود‌دالله وقتی چشم فی تا بمن افتاد تا گهان متحیر و مایوس شد . گفتمشا از این تصدیق می کنم که من هم با مهارت و تدبیر نسبت بفی تا دقتر جوان وتقار نکردم . همان طور که شما متوجه شدید من قدری تند روی کردم و این تند روی باعث توخش او گردید ـ حق بود تربیت دهاتیرا که کلیسا نیز با کاه‌تکار عمه خراب کرده است من با ملایمت تغییر دهم ولی باز نکته رخوردم . دهرحال عزیزم این خطائی است که جبران پذیر است زیرا او عجدا بخانه‌ش بر می گردد ـ امشب به توفتکاه آن برای دهنش میروم و دست بکمر بکر ما می‌گیریم و با کمال خوشی بخانه مراجعت می کنیم .

ارادتمند شما ـ هانری دوب

« مراسله ف‌ناتوب بعمهٔ خود در « مولن »

در توقف کاه واه آمن منتظر بود و با آغوش باز و لبان خندان از من پذیرائی کرد چنانچه گفتی من از یك مسافرت عدوی مراجعت می کنم . اما چه خیال می کنی ، من

یك نفر تاجر که میخواهد معیشت خودرا ازحمل و نقل اداره نماید احتیاج بچه قسم ماشین دارد ؟

بارکش های دوچ برادران‌است‌که باحکیه احتیاجات یك تاجرصرفه جو وبعدی مطابقت‌می‌کند خریدآوران بار کشها دوچ برادران می توانند فارغ البال بکسب خود ادامه داده هیچ نوع زحمتی متوجه آن‌ها نشود .

بارکش های دوچ برادران محسنات ذیل را داراست ،

قوی ـ کلیه قسمت های آن محکم ـ قرین صرفه جوئی بعلت قلت سوخت آن و بالاخره یکانه ماشینی است که در مقابل راه‌های صعب العبور ممالك شرقی دارای استقامت است .

فروش دوچ افزون این کمپانی دلیل قاطعی است برای مدعای ما در تمام مملکت یدکی بارکشهای ما موجود است

باب مذاکرات

خانکهای ـ انتظار میرود بزودی باب مذاکرات مستقیم راجع بحل و تصفیه مناقشه راه آهن چین شرقی مفتوح گردد زیرا نماینده مختار روس وارد (هاربین) گردیده‌است.

(والك) وزیر خارجه چین در طی مصاحبه اظهار داشت که دولت متبوعه وی حاضر است باب مذاکرات را با دولت ساوتی مفتوح‌سازد

عملیات راه آهن شرقی

مسکو ـ بموجب اخبار (تاس) که از (خاباروسك تحصیل شده‌در منچوری‌اتباع روسیه را دسته دسته دستکیر وآنها را سخت آزار و اذیت می کنند .

در تمام طول راه آهن شرقی پلیس عملیاتی‌را که‌برای‌ذاره‌کارخاص نمی‌شوند متصل دستکیر می‌نماید .

مقارن این‌حال روسهای مستخدم‌راه‌آهن دست از کار کشیده و بجانب روسیه حرکت

اخطار
محترما خواطر عموم‌را‌مستحضر‌میدارد که هیچکونه‌معامله‌در‌متروکات‌منقول‌وغیرمنقول‌مرحوم سردار معتضد بدون امضاء این جانب مشروع و معتبر نخواهد بود ۲ـ۱
نمره اعلان ۸۷۰ سیف‌الله معتضدی

ضبط گشت .

F. 397
چراغ برق تلفن نمره ۵۱٦
ف . آ . کتانه
نماینده
دوچ برادران
لاله زار نمره تلفن ۴٦۰

زناشوئی آرتیستها

ترجمهٔ عبدالحسین منکه

سرگذشت ششم

ـ ۱۰ ـ

شما قدری تامل کنید ومن بشما اطمینان می‌دهم که او دوباره بخانه شما برگردد ـ با من اشتباه می‌کنم یا اینکه این‌خانم باربیسی از زندگانی یلاقی بیزار شده بزودی بخانه شما برگشته و از تشویشی که برای شما خاطر نزدکوار ایجاد کرده است نادم خواهد گشت ـ در هرحال واحت بنشینید .

دوست دیرین شما « مارستانك »

خدمت آقای مارستانك وکیل مدافعه ـ پاریس

مراسله مودت آمیز وسراپا نصیحت شما واصل وهمیاروز تلگرافی از « مولن » دریافت داشتم که میشر مراجعت‌نمی‌نماید به پاریس بود ـ آه که چقدر حدسیات شما صائب بود . بدون نبودن مهمانخانه مسافرین در زحمت هستند . در این جا می خواهم از روی خبر خواهی یك مسئله را مذکرشوم چیزاکه نمی‌توان‌بکار ازاشتباه کاری های کذشته زندگانی آینده جلوگیری می کند و آن این است که چند سال قبل در شمال و یا شمال غربی شهر قزوین برای هفت‌ویا هشت هزار نفر نظامی ساختمانی شده و بعد از مدتی این ساختمانها خلی شده‌اما از روی بی تکلیفی این ساختمانهابی صاحب مانده از طرف مردم چاهن و قیترهای‌آن خراب شده است ! اکر امروز تعداد این ساختمان ها را بکنند تقریبا‌هفتاد هزار نفر نمی‌توانند بوجه‌لازم‌خواهد بود و بلاخره‌این‌خسارتی است که وارد شده ! و تکلیف مقامات مربوط طه که‌آن مسئله را تعقیب بکنند ! و تاسف نکردند ، از این‌نقطه نظر است که اکر این ساختمانها را بفقرای شهر قزوین‌اختصاص می‌دادندبك شهر جدیدی بشهر قدیم الحق‌ده‌دو فقرا نیز دارای‌خانه های صحیح و سالم می شدند اجرا کاه‌محل خانه‌های شهر قدیم خلی گود و‌اثر این‌جهت هوای این خانها محسوس میباشد در حالتکه خانهای این ساختمان هاکاملا موافق قواعدفنی و حفظ‌الصحت دست شده بوده است‌اصد

می‌نمایند . متجاوز از ۴۰ نفر از اعضاء راه آهن تحت الحفظ و مقلول از (بیکرانیچ یانا) به (هادین) اعزام شده اند — در ظرف چند روزچه‌اچندصد نفردستگیر شده اند .

از سرحد خبر میرسد که دستجات کارد ابیش مشغول تهیه تجاوز بخاك روسیه می باشند

علاوه بر این «دنس» اطلاع می‌دهد که زمامداران کمونرکی در «بلاگودنس‌چنسک»در جامعداران های یکفر از اعضای قونسولگری‌چین بعد از قطع روابط وقبل از اینکه آنهاازخاك روسیه خارج شوند مقداری اسلحه وسایراشیاء ممنوعه کشف کرده‌اند — در جامعداناپائی که برروی آنها «دوسیه قونسولگری» منقوش‌شده بود ۴۲ قبضه‌تفنك و مقداری‌مهمات‌و وجه کشف گردیده است

طیران ممتد درهوا

سن‌لوئی — طیاره ساخت «کرتیس» موسوم به«سنت‌لوئی‌دایین» هنوز درحال‌طیران و اینک مدت ۱۱ روز و ۱۰ ساعت میشود که‌بطیران بلا انقطاع اشتغال دارد ماشین‌آن با تهیه خوبی مشغول کار است کسانی‌که بانی این طیران شده‌اند بهوا پیمایان‌وعده‌داده اند که برای‌هر ساعت اضافه بر آنچه تعیین نموده‌اند بهر نفری‌بابغ یکصد لیره‌جایزه‌خواهند داد .

مراسم حرکت پاپ

واتیکان ۲۰ — امروز عصر پاپ از واتیکان خارج شده و بمیدان سن پطر آمد در صورتی‌که صدها هزار نفر زبان بمدح و ستایش گشوده بودند و بدینطریق شعار دائر براین‌که پاپها باید درقصورخود محبوس‌ماندو از سنه ۱۸۷۰ شروع شده بود خاتمه یافت . ۱۲ نفر مستخدم قرمز پوش منبری را که مشارالیه‌برروی‌آنجلوس کرده بودبرشانه حمل کرده‌درحالتیکه‌دو بارعظیم‌وی منبر را احاطه نموده و بدینطریق یك دور میدان گردش تمودچون‌مقابل«سن پطر» رسیدودر مذبحی که برایش تدارك عده بود فرود آمده و مردم بزانو در آمده و او آنها را تقدیس نمود

از مسکو مورخه ۳۰ ژوییه ۱۹۲۹

اختلاف شوروی وچین

مسکو — شایعات بی اساسی که از طرف عاقل نزدیك بدولت ناکنین منتشر می‌شود دایر بر این که گویا در بران مذاکراتی بین سفیر کبیر شوروی و وزیرخارجه چین جریان دارد یك یادداشت رسما تکذیب شده است ونیز شایعاتی که ازناحیه منابع مذکوره منتشر میشود حاکی ازاین که گویا از طرف دولت شوروی برای تهیه مقدمات‌مذاکرات مستقیم در بران قدم هائی برداشته است بهیچوجه مبتنی بر اساس نمی باشند از طرف چزان نسوابن شاورذاتر چین در بران تشبثاتی برای ملاقات کرستینسکی‌سفیرکبیر شوروی بعمل آمده بود ولی این تشبثات از طرف سفیر کبیر شوروی رد شد .

شانگهای — حرکت عساکر چین بطرف سرحد شوروی ادامه دارد حالت روحی نظامیان چین افسرده و رفتار آنها نسبت باتباع شوروی خوب حتی سربازان چین علنا اظهار میدارند که با اتحادیکها جنك نخواهند کرد .

اختلاف شوروی وچین وممالك دیگر

واشنگتن — ایدلفیه رسمی انتشار یافته دایر بر این‌که دولت اصرار دارد که وضعیت قانونی سابق دررواه آهن چین شرقی مستقر گردد

توکیو — مطبوعات ژاپن هیجو اظهار عقیده میکنند که در راه آهن چین شرقی باید مطابق قرار داد شوروی و چین منعقده سال ۱۹۲۴ انتظامات بر قرار گردد

اختلال امور راه آهن چین شرقی

مسکو - مطابق اخبار واصله امور راه آهن چین شرقی بکلی مختل و شیرازه نظم راه از هم گسیخته است بواسطه تعیین اشخاص بی تجربه به مشاغل مسئولیت دار خرابی و شکستن قطار ها بکیلومتر پو سته و در چند روزه اخیر شش فقره واقعه شکست قطار اتفاق افتاده راه در حقیقت از طرف فرماندهی شئونی ضبط شده که از وجوه راه دو ملیون دو لار در یافت داشته است اموال راه در معرض سرقت واختلاس واقع شده مقله پولهای چین بسرعت تنزل میکند عده زیادی از موسسات خارجی معاملات خود را با راه موقوف کرده اند اوضاع خارین کما کان تیره و افسرده غارتگری دشت کرقه شبها عبور و مرور درخیابان های شهر خطر ناك و بدین جهت اهالی دسته دسته حرکت کرده و از وقت و آمد افرادی احتراز دارند

مسکو - براثر قطع روابط شوروی و چین مطبوعات شوروی مطالبی راجع به راه آهن چن شرقی درج کرده ضمنا

اعلان

هدۀ از طرف وزاوت جنك بمنظور تحصیل طب باشرایط ذیل بالمان وفرانسه اعزام خواهند شد

۱ — تبعیت ایران
۲ — سن کمتر از ۲۰ وبیشتر از ۲۵ نباشد
۳ — عدم سوء سابقه ـ صحت کامل
۴ — تحصیلات‌اقلا شش ساله متوسطه
۵ — زبان آلمان یافرانسه بخوبی بدانند
۶ — دیپلمه ها و محصلین مدرسه طب فقط در زبان امتحان خواهند داد سایر داوطلبان که دارای تصدیق متوسطه باشند برطبق پروگرام مینیخ امتحان می شوند

داوطلبان می توانند از یکشنبه ششم مرداد جاری لغایت بیستم ماه مزبور همه روزه غیر از ایام تعطیل از ساعت ۸ الی ۱۱ (قبل از ظهر) و ۴ الی ۶ ونیم (بعداز ظهر) برای ثبت اسامی خود وکسب اطلاعات جامعتری بدفتر رکن سوم ارکان حربکل قشون‌مراجعه نمایند نمره۷۹

نمره اعلان ۶۷۷ ۳—۲ رکن‌سوم ارکان حرب کل قشون

نمره۶۸۸۰—۳۶۷۲ **اعلان‌ثبت‌اسناد** م—۲۹۱

مخدره عالیه خانم ماهزاده والی نسبت بشششدانك یکباب عمارت واقع در ناحیه ۲دولت خیابان خلاط‌ه کوچه آقای‌شیرالحکما نمره ۲ که غربا محدود است بخانه سید قاسم تقاضای ثبت نموده مطابق ماده ۴۰ و ۴۱ قانون ثبت اسناد و املاك اعلان می شود که در روز ۵ شنبه ۱۰ مرداد دوساعت و نیم قبل ازظهر تحدید حدود موقت ملك‌مزبور در محل بعمل خواهد آمد ۷ خرداد ۳۰۸:

نمره اعلان۸۳۷ رئیس ثبت اسناد و املاك ناحیه شمال طهران

نمره ۶۶۴ ۲۸۳۴۳ **اعلان‌ثبت‌اسناد** م‌ـ ۲۳۹

آقای اربات فریدون‌خوشنودیان‌نسبت بشششدانك یکباب عمارت واقعه درناحیه ۳ حسن آباد چهار راه کوچه مسجد همت آباد نمره ۳۳ که شرقا محدود است بخانه حاج ملاعباسعلی واعظ قزوینی تقاضای ثبت نموده مطابق ماده ۴۰ و ۴۱ قانون ثبت اسناد و املاك اعلان می شود که در روز ۵ شنبه ۱۰ مرداد ۳ ساعت قبل ازظهر تحدید حدود موقت ملك مزبور د ر محل عمل خواهد آمد ۶ مرداد ۳۰۸

نمره‌اعلان ۸۳۲ رئیس ثبت اسناد و املاك ناحیه شمال طهران

بالاخره ازهفتخوان رستم گذشت ووارد شد

1906
R.G.A.
TRAPEZ

کفشهای ترابه ز (ذوذنقه) معروف که مدت ها انتظار آنرا داشته و بشما وعده امروز و فردارا می دادند
چون‌مقدارواردهزیاد نیست زودمراکز ذیل مراجعه فرمائید که تصور باطل در حق وعده دهندگان نکنید :

باین علامت دقت کنید

مغازۀ یك کلام (ناصریه) مغازۀ خلیخالی (کمارخندق)

نمره اعلان ۸۶۹ ۱ — ۳

نمره ۱۳۰ **اعلان ثبت اسناد واملاك** م ـ ۱۴۹

آقای میرزا حسن خان یمنی زاد متوفی گرگانی نسبت به هیجده قطعه زمین مزروعی یکقطعه موسوم باغ حبیب الله خانی ویکقطعه باغ شجر موسوم باغ اسمعیل طبق کش که جنوبا محدود است بباغ ورثه شیخ محمود و ششدانك یکباب خانه مخروبه که حدی محدود است بخانه کربلائی حسین خان‌باضمام شش چاشت ونیم آب از قنات رستم آباد که عبارتست از نوزده ساعت و نیم آب در گردش دوازده و حقابه معمولی از رود خانه دار آباد وسیزده چشت و نیم که عبارتست از چهل ساعت ونیم آب از قنات پائین‌در گردش ۱۲ واقعات درقریه‌رستم آباد ناحیه ۱۱ شمیرانات تقاضای ثبت نموده مطابق ماده چهل وچهل و یك قانون ثبت اسناد و املاك اعلان می شود که در روز ۳ شنبه ۸ مرداد ۳۰۸ سه ساعت قبل از ظهر تحدید حدود موقت ملك‌مزبور در محل بعمل خواهدآمدم‌مرداد۱۳۰۸

نمره اعلان ۸۳۰ ثبت اسناد و املاك شمیرانات

نمره ۶۵۱ ۲۵۸ر۲ **اعلان ثبت سناد** م — ۲۷۷

آقای مهربان پارسی مهربانی زردشتی نسبت بششدانك یکباب عمارت و دو باب مغازه فوقانی و تحتانی واقعه در ناحیه ۲ دولت خیابان منوچهری قرب‌سفارت انگلیس که غربا محدود است بخانه مسیو اوشهیر تقاضای ثبت نموده مطابق ماده ۴۰ و۴۱قانون ثبت اسناد و املاك اعلان می شود که در روز ۳ شنبه ۸ مرداد ۲ساعت و نیم قبل‌از ظهرتحدید حدودموقت ملکمزبور درمحل بعمل‌خواهد آمدم ۷مرداد ۳۰۸

نمره اعلان ۸۳۸ رئیس ثبت‌اسناد و املاك ناحیه شمال طهران

نمره۹۵ ۶۰ـ۳۶۳ر۲ **اعلان ثبت‌اسناد** م — ۲۸۲

آقای اسناد عباس صنعت نسبت بشششدانك یکباب‌عمارت واقعه در ناحیه ۲ دولت خیابان شاه آباد کوچه سردار کوچه در سمت غربی دست چپ خانه چهارم که شرقا محدود است بخانه توران خانم و ملوك خانم ورثه مرحوم قطب الدوله که مقدار چهار دانك مشاع از کل ششدانك عمارت مزبور را مستدعی ثبت بصلح شرعی منتقل نموده باقای سرتیپ هادی خان از تاریخ صلح رجب ۳۴۷ بمدت یکسال بعوض مال الصلح چهار صد تومان تقاضای ثبت نموده مطابق ماده ۴۰ و ۴۱ قانون ثبت اسناد و املاك اعلان می شود که در روز چهار شنبه نهم مرداد ۳ ساعت قبل از ظهر تحدید حدود موقت ملك مزبور در محل بعمل خواهد آمد ۶ مرداد ۱۳۰۸ نمره اعلان ۸۳۹

رئیس ثبت اسناد و املاك ناحیه شمال طهران

نمره ۲۹ **اعلان ثبت اسناد و املاك عراق** م—۲۹

آقایان حاج شیخ حسن وکیل و حاج غلامرضای مشیری اصالة وقیمومة از طرف میرزا علی اصغر صغیر مشیری — و آقا حسن مشیری —ومیرزاخداوردم نسبت بششدانك قریه جقاء واقع در بلوك مشك آباد دولاخور ناحیه (۷) که حد شرقی قریه مزبورة را مستدعیان ثبت باراضی قربتین احمد آباد و شهر جرد‌سرقی و تقاضای ثبت آنرا نموده اند لذا اعلان می‌شود که در روز شنبه ۲۹ تیر ماه ۱۳۰۸ در ساعت ۴ قبل از ظهر تحدید حدود موقت ملك مزبور بعمل خواهد آمد

۲۷ تیرماه ۳۰۸ نمره اعلان ۷۶۴ نمره اعلان ۸۲۷

رئیس ثبت اسناد و املاك عراق

نمره ۳۱ **اعلان ثبت اسناد** م — ۳۱

آقای میرزا سید حسن‌خان خاکباز نسبت‌به نیمدانك مشاع ازکل ششدانك یك حجر طاحونه بانضمام توابع معروف بطاحونه بلکبری واقعه در عباس آبادعراق بانضمام نیمدانك مشاع از کل ششدانك یکقطعه زمین بیاض جنب طاحونه مرقوم‌ناحیه (۱) حصار که حد جنوبی آن را مستدعی ثبت بخانهٔ آقای باور رضاقلی خان قایم مقامی معرفی و تقاضای ثبت نموده مطابق ماده ۴۰ و ۴۱ قانون ثبت اسنادواملاك اعلان می شود که در روز ۱ شنبه ۳۰ تیر ماه ۱۳۰۸ در ساعت ۳ بظهر تحدید حدودموقت بعمل خواهد آمد ۲۷ تیرماه ۱۳۰۸ نمره‌اعلان۷۶۹

رئیس‌ثبت‌اسنادواملاك عراق

نمره ۴۲ **اعلان ثبت اسناد عراق** م ـ ۳۲

آقای آقا شیخ محمد حسن ساعی نسبت به شش دانك قریه معروف بجوـ خاص واقع درمشك آباد دولاخور ناحیه ۷ که مستدعی ثبت حد شرقی قریه مزبوره را بشهر جرد معرفی و تقاضای ثبت نموده مطابق ماده ۴۰ و ۴۱ قانون ثبت اسناد و املاك اعلان می شود که در روز دو شنبه ۷ مرداد ۱۳۰۸ سه ساعت قبل ازظهر تحدید حدود موقت ملك مزبور بعمل خواهد آمد بتاریخ ۲۸ تیر ۱۳۰۸

نمره اعلان ۷۷۵ رئیس ثبت اسناد و املاك عراق

نمره ۸۵۸ **نمره اعلان ۸۲۶ اعلان ثبت اسناد واملاك** د ـ ۴۵۰

مخدره زهرا خانم (شهنازی مقدم) صبیه مرحوم ملا یوسف نسبت به ششدانك یك باب خانه واقع در ناحیه چهار سنگلج کوچه مقابل گذر اربابی [از طرف گذر دست راست درب دوم] که غربا به خانه اسمعیل خان خواجه و شمالا بخانه حسین علی خان و خانه مشهدی ذوالقدر محدود است تقاضای ثبت نموده مطابق ماده ۴۰ و ۴۱ قانون ثبت اسناد و املاك اعلان می شود که در روز ۱ شنبه ۱۰ شهریور ۴ ساعت و نیم قبل از ظهر تحدید حدود موقت ملك مزبور در محل بعمل خواهد آمد ۳۰۸

نمره اعلان ۸۳۵ رئیس ثبت اسناد و املاك ناحیه غرب طهران

اعلان از طرف محکمه بدایت کاشان

باقا میرزا محمد و میرزا محمد علیخان هنجنی نطنزی عباس آقای رییس و کیل معصومه خانم بر شما بمدعی بی وجهار قصبه از یك قطعه ملك واقعه در مرخان هنجنی نطنز مقرمه بشصت و هشت تومان‌واجور سنوانی در محکمه‌بدایت کاشان اقامه دعوی نموده چون محل اقامت شما غیر معلوم است با تقاضای وکیل مدعیه و موافق ماده ۲۴ قانون اصول محاکمات حقوقی اعلام‌جلبی بشما اعلام میشود که از تاریخ نشر آخرین اعلان در ظرف چهار ماه در محکمه کاشان برای جواب دعوی حاضر و الا محکمه‌مطابق مقررات جاریه اقدام مقتضی‌مینماید نمره ۵۷۳

نمره اعلان ۸۶۰ ۱ — ۳ حاکم بدایت کاشان — طباطبائی

اعلان ازطرف محکمه بدایت کاشان

آقای میرزا محمد و میرزا محمد علی هنجی نطنزی چون عباس آقای رییس نظری بمدعیه دو باب باغ و دوقطعه ملك مزروعی واقعه در حیدرآباد نطنز مقومه به یك صد وبیست تومان واجور سنوانی رفیات مزبوره وکالتا از طرف معصومه خانم و قیمومة از طرف ربابه خانم در محکمهٔ ابتدائی کاشان رسما اقامه دعوی نموده و محل اقامت شما معلوم نیست با تقاضای وکیل مزبور و مطابق ماده ۳۴ قانون اصلاحی اعلام میشود که از تاریخ نشر آخرین اعلان درظرف چهارماه در محکمه حاضر و الا اقدام مقتضی خواهد شد نمره ۵۷۱

نمره اعلان ۸۶۱ ۱—۳ حاکم بدایت‌کاشان طباطبائی

اعلان

از طرف بلدیه طهران

چون شست وشو وتشل اموات در منازل و غسالخانهای داخل شهر از نقطه نظر حفظ الصحه عمومی ممنوع گردیده است و برای متخلفین بطبق مقررات قانونی مجازات هائی پیش بینی شده لذا بوسیله این اعلان بعموم ملل متفوه اعم از مسیحی — زرتشتی کلیمی و غیره اخطار مینماید که از تاریخ این اعلان لغایت پانزده روز برای شست وشوی اموات خود در خارج شهر با موافقت و تحت نظر اداره صحیه و غیره و معاونت‌عمومی این مؤسسه غسالخانه مخصوصی بنا نموده اموات خود را برای شست وشو اینجا حمل نمایند پس از انقضاء مدت پانزده روز از شست وشوی اموات بطور عموم در داخل شهر شده‌از جلوگیری و مرتکبین برای تعقیب مقامات صالحه جلب خواهند شد .

نمره ۳۵۲۷ نمره اعلان ۸۶۵ کفیل بلدیه طهران

پرس آذ نفط
بخرید
بنزین ـ نفط ـ روغن آلات

را که محصول معادن اتحاد جماهیر شوروی سوسیالیستی در بادکوبه‌و بهترین جنس موادنفطی میباشند . —

فروش در همه جا و بهر مقدار

موسسات تجارتی وانگلیسی دانها آگاه باشند

جلد اول فرهنگ جامع انگلیسی فارسی که کتابخانه بروخیم طهران مشغول طبع آن بود از طبع خارج شد این فرهنگ دو دوجلد است جلد اول آن دارای ۶۷۰ صفحه بزرگ هر صفحه دارای دو ستون و هر ستون دارای ۲۴ سطر میباشد تعداد لغات واصطلاحات این فرهنگ شصت هزار است صحت ترجمه لغات ، زیبائی طبع ، خوبی ظرافت کاغذ ، استحکام صحافی وارزانی قیمت آن که این فرهنگ مفصل را بر سایر فرهنگ های دیگر که در داخله و خارجه بطبع رسیده ترجیح میدهد قیمت جلد اول سه تومان برای اشخاصی که هر دو جلد را پیش خرید میکنند ۵ تومان پس از طبع جلد دوم قیمت آن ۶ تومان خواهد بود چون متجاوز از یك هزار جلد این فرهنگ پیش فروش شده از آقایان محترمی که این فرهنگ را در ماه های خرداد و تیر و مرداد و شهریور ۱۳۰۷ اشتراك فرموده تمنی میشود از این تاریخ الی‌آخر همین ماه برای دریافت جلد اول مراجعه فرمایند و آقایانی که از شهریور به بعد خریداری کرده اند بین ازاین‌تاریخ مراجعه فرمایند زیرا که تهیه تمام هزار جلد تا یك ماه امکان پذیر نیست ،

نمره اعلان ۶۵۰ ٤ — ٥

نمره ۱۰٤ **اعلان ثبت اسناد** م ـ ۷۰

آقایان حاج محمدحسن وحاج محمد حسین بلورفروش هریك‌نسبت به دانك مشاع از ششدانك یکدستگاه مغازه واقع در ناحیه ۱۲ خیابان مظفریه که شمالا محدود است بخانه‌آقای حاج میرزا علی قیصریه باضمام هریك‌نسبت به‌دانك مشاع از ششدانك یکباب دکان واقعه در همان خیابان که جنوبا محدود است بکاروان سرای صاحبجمع انصاب خانه بعنوان ملکمتصرفی خود تقاضای ثبت نموده مطابق ماده ۴۰ و ۴۱ قانون ثبت اسناد و املاك اعلان می‌شود که در روز۳شنبه ۱۵ مرداد ۳۰۸ مطابق سلخ صفر سه ساعت قبل از ظهر تحدید حدود موقت‌ملك مزبور در محل‌بعمل‌خواهدآمد ۳مرداد ۳۰۸

مدیر ثبت‌ثبت اسناد و املاك حضرت عبدالعظیم وشهریار و غار وشاقاوبه

برای خرید وفروش

معاوضه هر قسم اتومبیلهای سواری یا لاری و حمل و نقل ومال التجاره و مسافر بتمام خطوط ایران و خارجه به گاراژ اکبر واقع در خیابان چراغ برق مراجعه فرمائید

نمره تلفن ۱۹۰۹ نمره اعلان ۲۵۹

نمره ۸۰٤ د — ۳۲۱ **اعلان ثبت اسناد و املاك**

آقای غلامحسین (برجیان فرد) ولد مرحوم رجب نسبت بششدانك یکباب خانه‌واقع در ناحیه ٤ سنگلج آخر خیابان منیریه (در خیابان باغ انتظام السلطنه دست راست کوچه اول و درکوچه زیرویه دست چپ درب‌آخر) که جنوبا بخانه حاجی غلامرضای قندی وشرقا بخانه مشهدی علی حمال محدود است تقاضای ثبت نموده مطابق قانون ثبت اسناد و املاك‌اعلان می شود که در روز شنبه دوم شهریور چهار ساعت و نیم قبل از ظهر تحدید حدود موقت ملك مزبور در محل بعمل خواهد آمد

اول مرداد ۳۰۸ نمره اعلان ۸۲۴

رئیس ثبت اسناد و املاك ناحیه غرب طهران

نمره ۷۷۷ د — ۲۹۶ **اعلان ثبت اسناد و املاك**

آقای میرزا حسنخان (مصطفوی‌رجائی) امیر الدوله اصلتا بوکالت از طرف آقای میرزا ابو القاسم خان « رجائی » امیر همایون و مخدرات فرشته خانم و مجد الملوك خانم و بدر الملك خانم « رجائی » اولاد مرحوم‌میرزا امیر الدوله نسبت بششدانك دو باب و نیم دکان واقعه در ناحیه ٤ سنگلج خیابان فرمانفرما قرب چهار راه سرت واست (خیابان ـ قهوه خانه ـ کفاعی و اللذکر ـ مثل حفظ الاثنین) که جنوبا بدکان آقای حاج رفیع الدوله و شرقا بحیاط آقای بدایع بکار محدود است تقاضای ثبت نموده مطابق ماده ۴۰ و ٤۱ قانون ثبت اسناد و املاك اعلان می شود که در روز ۲ شنبه ۲۸ امرداد ۴ ساعت و نیم قبل از ظهر تحدید حدود موقت ملك مزبور درمحل بعمل خواهد آمد اول مرداد ۳۰۸ نمره اعلان ۸۳۳

رئیس ثبت اسناد و املاك ناحیه غرب طهران

نمره۶۶۹ **اعلان ثبت اسناد** د—۹۳

آقای‌میرزاحبیب الله‌خان راستکار(اسعد-السلطنه) نسبت بششدانك یکباب خانه واقع در ناحیه ۲ دولت‌جنب‌مسجد سپهسالار کوچه سرداری نمره ۱ که شرقاوجنوبا محدوداست بخانه واناحیه سلطان رضا قلی خان معروف بگودرزی تقاضای ثبت نموده مطابق‌ماده ۴۰ و ۴۱ قانون ثبت اسناد و املاك‌اعلان می‌شود که در روز ۵ شنبه ۱۰ مرداد ۱۳ساعت و نیم قبل از ظهر تحدید حدود موقت ملك مزبور درمحل بعمل خواهد آمد۸ مرداد۳۰۸

رئیس ثبت اسناد و املاك ناحیه شمال‌تهران

نمره اعلان ۸۳۶

نمره۹۰۴۲۹ر۲۴۴ **اعلان** د—۱۸۵

آقای کرلائی محمد حسن - حسین نسبت بششدانك یکباب خانه مسکونی مشتمل بر سر پوشیده و اندرونی واقع در ناحیه۹ عودلاجان امامزاده یحیی کوچه ابوالقاسم شیرازی مقابل مدرسه توفیق نمره ۲۲ که شرقا محدود است بخانه‌مسکونی‌رحیم‌دستفروش بعنوان‌ملك متصرفی خود تقاضای ثبت نموده مطابق ماده‌چهل وچهل و یك قانون ثبت اسناد و املاك اعلان می‌شود که‌در روزچهارشنبه ۹ مرداد ۳ ساعت ونیم قبل ازظهر تحدید حدود موقت ملك مزبور در محل بعمل خواهد آمد مقدم‌مرداد۱۳۰۸ نمره‌اعلان۸۴۰

رئیس ثبت اسناد و املاك ناحیه شرق طهران

نمره ۶۷۲ د — ۹۳

اعلان ثبت اسناد

مخدره میناخانم سمیعی نسبت بششدانك یکباب عمارت واقعه در ناحیه ۳ حسن آباد جنب مسجد همت آباد کوچه مسجد داخل کوچه دست چپ خانه سوم که جنوباوحدود است‌بخانه میرزاماهاءالله تقاضای‌ثبت نموده‌مطابق ماده ٤۰ و ٤۱ قانون ثبت اسناد واملاك‌اعلان میشود که در روز ۴شنبه دهم مرداد ۱ساعت قبل ازظهر تحدید حدود موقت ملك مزبور درمحل بعمل خواهد آمد ٦ مرداد ۳۰۸

نمره اعلان ۸۳۱

رئیس ثبت اسناد و املاك‌ناحیه شمال طهران

آقایان اطباو مرضای محترم و مریضخانها

و مؤسسات صحی و غیره !

برای تقویت تمام بدن و اعصاب و حصول صحت در عملیات قلب و رفع سستی .

استعمال میکردد ودوای مذکوردرکلیه دواخانه‌ها ومغازه های صحی ایران برای فروش موجود میباشد .

از قدد بیضه تازه حیوانات جوان و سالم تهیه میکردد و عمل آوردن آن درتحت تعلیمات ومراقبت‌کامل ودائم اطباء و دیپلمه‌های متخصص انجام میگیرد . هرسری که ازآن مایه تهیه میکردد مقدمتا درتحت امتحان دقیق قرار داده میشود

ازنقطه نظر شیمی و کمیکی وبیولوژی در تحت دقت کامل برآورده شده است

را حتما بخواهید واستعمال نمائید

از تقلب پرهیز و احتراز کنید درتمام دواخانه ها برای فروش موجود میباشد

قیمت یك شیشه ۷ قران است وبرای‌اهدامیکه تجارت‌ان دوا را بکنند تخفیف داده می شود ـ سفارشات بوسیله پست انجام داده میشود درصورتی‌که هر سفارشی کمتر از چهار شیشه نباشد .

مخارج حمل و عدلبندی بعهدۀ ما خواهد بود .

سفارشات ومکاتبات و وجوه بادرس ذیل قبول وبذیرفته میشود :

شرکت سهامی « شرق »طهران لاله زار چهار راه مخبر الدوله انباردواجات واجناس‌شیمیائی درطهران- پامنار- کوچه‌امین دربار

نمره تلفن ۱۲۵۲ نمره اعلان ۳۲۵۹

ساعت معروف دنیا

همه قسم ـ مخصوصاجیبی
وروی میزی بسیار شیك

تجارتخانه داوید اپشطین ـطهران خیابان‌علاء الدوله نمره اعلان ٤۵۸

مطبعه میرس