اطلاعات

دوشنبه ۲۴ آذرماه ۱۳۵۴ ـ سال پنجاهم
شماره ۱۴۸۸۵ تکشماره ۱۰ ریال

۲۸ صفحه

اعلامیه رسمی دولت سعودی

۵۲ هزار حاجی در خطر آتش سوزی قرار داشتند

بازگشت حجاج مجروح به تهران

- نام تنها حاجی ایرانی که در آتش سوزی کشته شد اعلام گردید
- ۳ حاجی ایرانی بر اثر سکته درگذشتند
- مراجعت حجاج ایرانی از فردا آغاز میشود

در صفحه ٤

در حریق وسیع پستخانه تهران

۱۵۰ هزار پاکت پستی در آتش سوخت

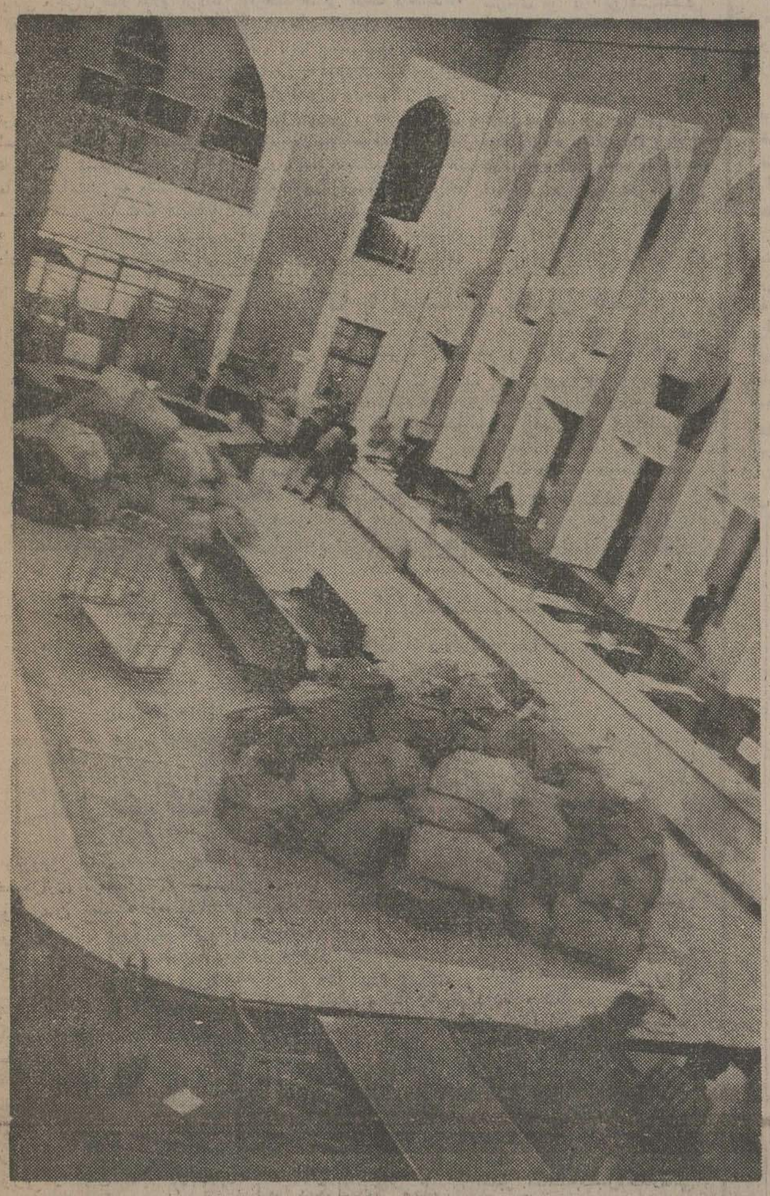

اینجا سالن بزرگ گمرک امانات پستی است که بسته های پستی نجات یافته را در میان سالن آن قرار دادند این بسته‌ها دیروز وسیله‌ماموران آتش‌نشانی ازمحل حریق که ضلع شرقی ساختمان مرکزی پست بود به ضلع غربی منتقل شد و از خطر حریق دورماند.

- حریق از سیمکشی برق آغاز شد و تا یکساعت هیچکس از آن باخبر نشده بود
- بسته های پستی داخله و خارجه آسیبی ندیده است
- کلکسیون صد میلیون تومانی تمبر و ۲۰ میلیون تومان تمبر ازخطر سوختن نجات یافت
- پستخانه ازظهر امروز کار خود را از سر گرفت

در صفحات ۲۰ و ۵

هزار زن در اصفهان خودرا عقیم کردند

درصفحه ۳

بدنبال توصیه های سمینار بزرگ قضائی

اصلاح قوانین دادگستری مورد بررسی قرار گرفت

در صفحه ٤

بمناسبت بزرگداشت روزمادر یك هدیه ارزنده و استثنائی به تمام مادران و خانواده‌ها

فروزان ـ مرتضی عقیلی ـ شهرام ـ بهرام وطن پرست در فیلم

خداحافظ کوچولو

تهیه کننده : پرویز حجازی

شرح درصفحه حوادث

تا زمانی که دولت عمان بخواهد

نیروی نظامی ایران درعمان میماند

★ هرموقع که رئیس کشور عمان تشخیص دهد که بتعدادی یا کلیه نیروها نیازی نخواهد داشت ، دولت شاهنشاهی آنها رافرا میخواند

★ ایران از موفقیت‌های عمان درشکست وبیرون راندن شورشیان ظفار ابراز خوشوقتی کرد

در صفحه آخر

درصورت عدم قبول سفارش مراجعین

تعمیرگاههای اتومبیل ولوازم خانگی تحت تعقیب قرار میگیرند

★ بعضی از وارد کنندگان و تولیدکنندگان کالا ها برای قیمت‌گذاری اسناد غیر واقعی ارائه داده‌اند

در صفحه آخر

رماتیسم قلبی جوانهای ایرانی راتهدید میکند

★ مهمترین عامل مرگ‌ومیر مردم ایران در سنین ۲۰ تا ٤۰ سالگی رماتیسم قلبی است

★ ۸درصد دانش‌آموزان مدارس به رماتیسم‌قلبی مبتلا هستند

در صفحه ۲۵

مربی تیم ملی انتخاب کرد

اسامی ۳۶ بازیکن تیم‌ملی فوتبال

★ تیم ملی زیر ۲۳ساله ها برای چند مسابقه به بحرین و دوبی میروند

در صفحه ٤

سقف حرم حضرت معصومه(ع) راسارق شکافت

سارق پس‌از شکستن قفل ضریح ٦۵ هزار تومان نذورات نقدی را بسرقت بردولی درمیان‌راه دستگیر شد

در صفحه ۲۵

بموجب آئین‌نامه جدید

وراث کارمندان کمکهای غیر نقدی میگیرند

★ تخفیف در بهای بلیط پروازهای داخلی هواپیمائی ملی برای کارمندان بقوت خود باقیمانده است

★ کارمندان دارائی می توانند از محل کمك های غیرنقدی اجناس و لوازم خانگی نیز خریداری کنند

درصفحه ۳

قصابها گوشت را بجای مردم‌به چلوکبابی ها میفروختند

در صفحه ٤

توافق امریکا وشوروی درباره‌لبنان

★ ریمون اده ، رهبر حزب بلوك ملی لبنان گفت: امریکا و شوروی توافق کرده‌اند بجای‌شورای امنیت خودشان مسئله لبنان را حل کنند .

★ پسر فرنجیه گفت: من نگفته‌ام که لبنان عملا تقسیم شده است

درصفحه ۲

بانك شهریار

باکمال‌خرسندی به‌اطلاع‌هموطنان‌عزیز میرساند :

شعبه کرمانشاه

این بانك واقع درکرمانشاه، خیابان‌کورش‌جنب‌هتل داریوش کرمانشاه بموجب اجازه‌نامه شماره‌نب ر۹۳٤ مورخ ۳۰ر۲ر۱۳۵٤ بانك مرکزی ایران روزچهارشنبه ۲٦ آذرماه جاری افتتاح و برای انجام کلیه امور بانکی اعم از افتتاح حسابجاری ، پس‌انداز،قبول سپرده ثابت، خرید و فروش ارز ، آماده خواهد بود

تلفن‌شعبه ۵٦٤۵

هم میهنان گرامی‌مقیم اهواز میتوانندهمه‌روزه برای‌خرید سهام شرکت پس‌انداز ووام مسکن اهواز و استفاده از مزایای وام تهیه مسکن که این‌شرکت‌دراختیارسهام داران خود قرار میدهد ، به‌شعبه بانك‌رهنی‌ایران‌اهواز مراجعه نمایند .

تحویل سهام گودریج

در اجرای برنامه گسترش مالکیت واحد های تولیدی صبح دیروز قسمتی از سهام شرکت بی.اف. گودریج ایران (سهامی عام) به سازمان مالی گسترش مالکیت واحدهای تولیدی تحویل‌گردید وسهام مذکوردر بانك ملی ایران تودیع شد .

حراج‌اشیاءعتیقه

رجوع به‌صفحه ۱٦ نیازمندیها

جناب آقای مهدوی وزیر محترم بازرگانی و قائمقام دبیر کل حزب رستاخیز ملت ایران

انتخاب وانتصاب جناب آقای صیرفی راکه از افراد شاهدوست ولایق‌مملکت میباشند بسمت معاونت‌آن وزارتخانه بجنابعالی وملت ایران تبریک میگوید.

شرکت اطلس کوپکو ایران آب

دفتر مخصوص علیاحضرت شهبانوی ایران

فوت تاثر انگیز مادر گرامی آقای مهدی شیراخ را باتالم فراوان تسلیت می‌گوید ، مجلس ترحیم از ساعت ۱٤ الی ۱٦ روز سه‌شنبه ۲۵ آذر در مسجد الجواد (میدان ۲۵ شهریور) برگزار میگردد .

جناب آقای دکتر احمد معمارزاده ، قائم‌مقام محترم بانك مرکزی ایران

بانهایت مسرت و خوشوقتی انتصاب آنجناب را صمیمانه تبریک میگوید.

شرکت‌ایرتویا بامسئولیت محدود

آ ـ ۳۹۰۳۹

جناب آقای هوشنگ سمیعی

انتصاب شایسته آنجناب را صمیمانه تبریک گفته موفقیت شما را از خداوند متعال خواستارم .

رضا شریفزاده

باکمال تاثر فرت بانو بی‌بی حفیظی مادر ارجمند آقای دکتر محمد علی حفیظی همکار محترم و دبیرکل سازمان نظام پزشکی را باطلاع میرساند :

مجلس ختم آن مرحومه روز سه‌شنبه ۲۵ر۹ر۵٤ ساعت ۱۲ تا ۱٤ در خانقاه صفی علیشاه منعقد خواهد شد .

رئیس هیات مدیره مرکزی نظام پزشکی ـ دکتراقبال

جناب آقای امیر پرویز استاندار محترم کرمانشاهان

انتصاب جنابعالی را بمقام استانداری کرمانشاهان تبریک میگوید، موفقیت آنجناب رادر راه خدمت به شاهنشاه آریامهر و مردم شریف و شاهدوست کرمانشاهان آرزو مینماید.

از طرف کلیه کارکنان شرکت سهامی ایران ویلیز ـ شرکت لاوران ـ شرکت سریاس و شرکت تولیدی تکنوآجر ـ احمد قبائیان

آ ـ ۳۹۰۰۸

جناب آقای دکتر احمد معمارزاده

انتصاب شایسته جنابعالی را بسمت قائم‌مقام بانك مرکزی ایران صمیمانه تبریک عرض مینماید .

اصغرحدادزاده

دوست گرامی جناب آقای خسرو روحنیا

مصیبت وارده را صمیمانه تسلیت میگویم .

رضا شریفزاده

دانشگاه صنعتی آریامهر

پذیرش دانشجو برای دوره فوق‌لیسانس‌در مهندسی برق در صفحه ۹

جناب آقای محمدعلی صیرفی

انتصاب شایسته آنجناب را بمقام معاونت بازرگانی داخلی وزارت بازرگانی صمیمانه تبریک گفته توفیق هر چه بیشتر شما را در اجرای اهداف شاهنشاه آریامهر و خدمت بملت ایران آرزومند است .

گروه کارخانه های صنعتی کاوه

پرویز خرم

جناب آقای صدوقی

با نهایت تاسف مصیبت وارده را به شما و خانواده محترم تسلیت عرض مینمائیم .

هدایت‌الله زنده‌دل ـ هاملت چراغچیان

جناب آقای دکتر جمشید آموزگاروزیر محترم‌کشور

انتصاب شایسته جناب آقای دکتر ارسطو فخر شفائی را که از مردان صدیق ومدیران لایق کشور میباشند باستانداری زنجان تبریک عرض نموده وتوفیق ایشانرا در اجرای منویات شاهنشاه آریامهر وخدمت بمیهن عزیز از خداوند متعال خواستاریم .

کرمان: یداله نخعی ـ یحیی زند ـ محمد نظریان ـ دکتر نوابی ـ دکتر روحی ـ دکتر ثمری ـ دکتر احمد میرحسینی ـ دکتر تدین ـ دکتر شیرزاد ـ دکتر روان‌مجد ـ دکتر رفیعی ـ دکتر مرتضی میر حسینی ـ دکتر اصولی ـ دکتر کوپاه ـ دکتر عامی‌زاده ـ دکتر استوار ـ دکتر روحانی ـ سید یحیی میرامامی ـ سید محمدعالمزاده ـ سید محمود مرتضوی ـ مهندس شکراله ثمری ـ محمد حسین‌فردوس ـ سیف‌اله وزین ـ امان‌اله زند ـ محمد علی‌زند ـ کریم‌زند ـ سروان محمد میرحسینی ـ محمد علی میرحسینی ـ نورعلی سعید ـ عباس امیر سیف‌الدین ـ عباس نخعی ـ محمد رضا نخعی.

خاندان محترم گاشانیان

با اندوه بسیار درگذشت آقای حسن کاشانیان ، بزرگ آن خاندان را تسلیت عرض نموده بقاء عمر وسلامت سایر بازماندگان آن خاندان محترم را از درگاه احدیت خواستاریم .

گروه صنعتی بهشهر

جناب آقای عبدالعلی گرانمایه

بانهایت تاسف و تاثر مصیبت وارده را تسلیت عرض نموده و بقای عمر آنجناب را مسئلت دارد.

شرکت ای‌بی‌ام ـ شعبه ایران

مجله‌جوانان‌امروزمنتشر شد

اخبار خارجی

منابع خبرگزاریها : فرانسه ـ یونایتدپرس ـ رویتر ـ آلمان ـ شین‌هوآ ـ خاورمیانه و تلکس اطلاعات

پس از ۱۲ روز وکشتن ۳ نفر از گروگانها :

ربایندگان قطار در هلند تسلیم شدند

آمستردام ـ آسوشیتدپرس ـ شش مرد مسلح از استقلال طلبان جزایر مولوك جنوبی که ۱۲ روز قبل یك قطار مسافری هلندی را ربوده و آن را به تصرف خود درآورده بودند دیروز به ماموران پلیس تسلیم شدند و تمام گروگانهای خود را آزاد کردند . تعداد گروگانها ۲۴ نفر بود که ۱۷ نفر از آنها را مردان و ۷ نفر دیگر را زنان تشکیل میدادند. این گروگانها بدلایل سیاسی ۱۲ روز در اسارت ربایندگان قطار باقی ماندند در این مدت آنها ۳ نفر از گروگانها را کشتند .

مقامات هلندی پس از پایان یافتن ماجرای قطار اعلام کردند که حال همه گروگانها خوب است ولی با اینحال ترجیح داده شده است که همه آنها بلافاصله به بیمارستانها فرستاده شوند. تروریستهای مولوکی که بدون اسلحه از قطار خارج شده بودند تا خود را تسلیم کنند بوسیله ماموران امنیتی به پاسگاههای مختلف پلیس فرستاده شدند . « درایس وان آکت » وزیر دادگستری هلند در یك سخنرانی رادیویی اعلام کرد که دولت هلند تا آخر هیچ امتیازی به ربایندگان قطار نداده و با موفقیت به تمام هدفهائی که از آغاز روبرو شدن با ماجرای قطار داشت رسیده است. وزیر دادگستری گفت : ما از روز اول تاکید کردیم که هرگز اجازه نخواهیم دادتا ربایندگان قطار بعنوان افراد آزاد از کشور هلند خارج شوند .

مولوکیهای مسیحی که قطار را ربودند وعده دیگری از آنها که در آمستردام کنسولگری اندونزی را دو روز بعد از شروع ماجرای قطار اشغال کردند بنوبه خود ۲۵ نفر را به گروگان گرفتند همگی تقاضا داشتند که دولت هلند بعنوان قیمت آزادی گروگانها یك سلسله امتیازات سیاسی به استقلال طلبان جزایر مولوك جنوبی بدهد و از فکر استقلال این جزایر که در تصرف اندونزی است طرفداری کند.

در آمستردام اندکی بعد از آنکه خبر پایان یافتن ماجرای قطار دریافت شد رادیو هلند از قول یکی از صاحب منصبان پلیس گزارش داد که از داخل ساختمان اشغال شده کنسول گری اندونزی صدای تیراندازی بگوش رسیده است .

یك سخنگوی شهربانی آمستردام بعدا از این گزارش را تکذیب کرد ولی وارد جزئیات نشد .

تسلیم شدن تروریستهای رباینده قطار هنگامی عملی شد که چند ساعت قبل از آن آخرین دور مذاکرات نمایندگان تروریستها و دولت هلند از سر گرفته شده بود. شبی که تروریستهای مولوکی رباینده قطار تسلیم شدند ضمنا سرد ترین شب از آغاز ماجرای قطار بود . در بسیاری از نقاط هلند سرمای هوا در این شب به شش درجه زیر صفر رسید و تروریست های مولوکی که در داخل قطار بودند جز لباسهای معمولی خود و ۱۵۰ تخته پتویی که از طرف صلیب سرخ در اختیارشان قرار گرفته بود وسیله دیگری برای گرم کردن خود نداشتند. دستگاه حرارتی قطار بدلایلی که هنوز نامعلوم است از کار افتاده است .

زدو خورد دست راستی‌ها با استقلال طلبان باسك

مادرید ـ یونایتدپرس ـ عناصر دست راستی افراطی اسپانیایی دیروز به گروهی از مردم منطقه باسك که تظاهراتی برپا کرده بودند و آزادی ۲۰۰۰ زندانی سیاسی و طرفداران استقلال باسك از زندان های اسپانیا را تقاضا میکردند حمله ورشدند و میان دو طرف زد و خورد درگرفت .

حمله به تظاهر کنندگان اهل باسك تازه‌ترین فقره از عملیات خشونت‌آمیز دست راستی های اسپانیایی و جدایی خواهان باسك و دیگر گروه های اصلاح طلبان اسپانیایی است که از هنگام مرگ فرانکو رهبر پیشین اسپانیا تاکنون خواستار اصلاحات اجتماعی و سیاسی بوده‌اند .

زد و خورد دیروز در حومه شهر بیلبائو و در محلی روی داد که زندان اصلی شهر مذکور در آن قرار گرفته است . عده زیادی از استقلال طلبان باسك در این زندان بسر می‌برند .

معاون وزارت خارجه امریکا به‌عنوان اعتراض به روش کی‌سینجر استعفا کرد

کنگره بامداخله امریکا درجنگ آنگولا مخالفت میکند

نیویورک ـ یونایتدپرس ـ خبرگزاری فرانسه ـ دانیل موینی‌هان نماینده آمریکا درسازمان ملل دیروز اخطار کرد که اگر کمونیستها آنگولا را تصرف کنند وضع جهان در مقایسه با آنچه که اکنون هست عوض خواهد شد .

نماینده آمریکا درسازمان ملل که در یک مصاحبه تلویزیونی شرکت کرده بود از اقدامات دولت آمریکا در مورد فرستادن اسلحه برای کشور های زئیر و زامبیا به منظور استفاده شدن از این سلاحها در نبرد برضد کمونیستهای آنگولا دفاع کرد و اظهار داشت که اینکار لازم است .

اما در واشنگتن « تامس اونیل » رئیس دمکراتهای مجلس نمایندگان آمریکا دیروز اعلام کرد که کنگره با هراقدامی که بمنظور فرستادن نیرو های مسلح آمریکایی و یا مستشاران نظامی آمریکایی به آنگولا صورت گیرد مخالفت خواهدکرد. نماینده دمکرات ماساچوستس گفت : میتوانم اطمینان دهم که هیچ فرد آمریکایی بهیچ عنوان به آنگولا فرستاده نخواهد شد چون من از احساسات کنگره در این مورد خبر دارم و میدانم که کنگره با فکر اعزام سربازی یا مستشار نظامی آمریکایی به آنگولا مخالف است .

اونیل که اظهاراتش در یک برنامه تلویزیونی از شبکه ان.بی.سی در واشنگتن پخش میشد اضافه کرد که گزارشهای حاکی از کمک های مخفیانه و محرمانه آمریکا به دو گروه چریکی در آنگولا نشان دهنده یکی از وخیم‌ترین مسائلی است که کنگره آمریکا ناچاراست بعد از تمام شدن تعطیل کنونی خود با آن روبرو شود . اجلاس کنگره آمریکا از امروز (دوشنبه) از سر گرفته میشود .

لیدر دمکراتهای مجلس نمایندگان آمریکا گفت که هیچیک از رهبران کنگره از طرف دولت آمریکا در جریان فعل و انفعالاتی که در آنگولا جریان دارد قرار نگرفته‌اند گرچه کمیته ضد اطلاعات مجلس نمایندگان بریاست « اوتیس پایک » نماینده دمکرات و کمیته روابط بین‌المللی مجلس نمایندگان از وضع آگاهی یافته‌اند . پایک پس از دریافت این اطلاعات تقاضا کرده است که فوراگزارشی راجع به کارهای آمریکائیان در آنگولا برای وی فرستاده شود .

اونیل در مصاحبه تلویزیونی خود اخطار کرد که بوجود آوردن یک ویتنام جدید چیزی نیست که با میل و اراده کنگره آمریکا سازگار باشد .

استعفا

روزنامه نیویورک تایمز در شماره امروز خود نوشت در پی اختلافات شدیدی که درباره مشی سیاسی آمریکا نسبت به آنگولا در وزارت امور خارجه این کشور روی داده « ناتانیل دیویس » رئیس اداره امور آفریقا از کار خود کناره‌گیری کرده است .

نیویورک تایمز از قول منابع دولتی اضافه کرده است « دیویس » در ماه اکتبر گذشته بدنبال اختلافاتی که با کی‌سینجر در مورد مسئله آنگولا پیدا کرده از سمت معاونت وزارت امور خارجه در مسائل مربوط به آفریقا استعفاء کرده است . دیویس پیشنهاد کرده بود که آمریکا در جستجوی یک راه حل مسالمت آمیز برای مسئله آنگولا باشد و هیچگونه نقشی در جنگ داخلی آن کشور بعهده نگیرد ولی کی‌سینجر پیشنهاد او را رد میکند . نیوزویک می‌افزاید چند هفته پس از این ماجرا هنگامی که کی‌سینجر و ویلیام کلبی رئیس سازمان سیا به چند شخصیت بلندپایه آمریکا شفاها اجازه می‌دهند بطور مخفیانه مقادیر اسلحه و مهمات بارزش ده میلیون دلار برای جبهه ملی آنگولا « فنلا » و اتحاد ملی برای استقلال کامل آنگولا « اونیتا » بفرستند از مقام خود کناره گیری میکند .

حافظ اسد: ارتش سوریه آماده است با اسرائیل وارد جنك شود

ملك‌حسین : حمله به‌سوریه حمله به اردن است

نیویورک ـ خبرگزاری فرانسه ـ ملک حسین پادشاه اردن ضمن مصاحبه‌ای که در شماره اخیر مجله نیوزویک انتشار یافته گفته است :این اسرائیل است که باید سازمان آزادی بخش فلسطین را برسمیت بشناسد نه آنکه سازمان فلسطین به موجودیت اسرائیل صحه بگذارد .

ملک حسین در این مصاحبه از رشته های محکمی که بین سوریه و اردن بوجود آمده سخن بمیان آورده و تاکید کرده است که هرگونه حمله به سوریه حمله به اردن تلقی خواهد شد .

ملک حسین ضمن بحث از روابط اردن و فلسطین گفته است که کلیه اختلافات بین او و فلسطینی ها ازبین رفته و تاکید کرده است : اکنون ما کوچکترین اختلاف نظری با سازمان آزادی بخش فلسطین نداریم .»

از طرف دیگر حافظ اسد رئیس جمهوری سوریه دیروز اعلام کرد که کشور وی اکنون آماده است تا با اعتمادی که هرگز در گذشته نظیر نداشته است با اسرائیل در میدان جنگ روبرو شود .

حافظ اسد پیش از ظهر دیروز بمناسبت عید قربان وقت خود را صرف سرکشی به نیرو های مسلح سوریه که در خط مقدم جبهه این کشور در برابر اسرائیل قرار گرفته‌اند نمود . این جبهه در ارتفاعات جولان واقع است . رئیس جمهوری سوریه در سخنرانی خود خطاب به نظامیان گفت: نیرو های مسلح ما اکنون وضع بسیار آبرومندی در دنیای عرب دارند و تمام ملت عرب از این بابت احساس غرور می کنند .

پسر فرنجیه تقسیم لبنان را تکذیب کرد

بیروت ـ خبرگزاری فرانسه ـ آسوشیتدپرس ـ رویتر ـ در حالیکه مذاکرات طرفهای درگیر در لبنان پیرامون چگونگی برقراری آتش‌بس یا بن‌بست روبرو شده نبرد های خیابانی در بیروت همچنان ادامه دارد

دیروز در سراسر کشور جنگ زده لبنان از شمال گرفته تا جنوب حوادث خونینی روی داد بنابر آمار نیمه‌رسمی که دیشب انتشار یافت در جریان پیکار های روز یکشنبه چهل نفر کشته شدند باین ترتیب شماره قربانیان یك هفته اخیر به ۴۷۰ نفر میرسد ولی بعقیده محافل مطلع شماره تلفات حوادث اخیر بمراتب بیش از آن است که در اعلامیه های نیمه رسمی ذکر میشود .

جلسات کمیته عالی هماهنگی در تمام بیست و چهار ساعت رسما دایر است ولی تنها عده معدودی در این جلسات شرکت میکنند و اغلب ترقیخواهان وفالانژها در اتاقهای جداگانه جمع میشوند و یاسرعرفات رئیس کمیته اجرائیه سازمان آزادی بخش فلسطین بین دو طرف نقش رابط ایفاء میکند . اختلافات برسر نقشی است که ارتش باید در اجرای قدرت آتش‌بس ایفاء کند باین ترتیب دیروز برای هفتمین روز متوالی کشتار وآدم‌ربائی در پایتخت وحومه ادامه یافت .

از هفت روز پیش مهمانخانه «هالیدی‌این» که چریکهای فالانژ در آن موضع گرفته‌اند تقریبا بطور دائم زیر باران موشك وآتش مسلسل های سنگین و توپخانه تفنگداران وابسته به نیرو های ترقیخواه قراردارد . قسمت اعظم این آسمان خراش بزرك بیروت که در نزدیکی دریاقراردارد با گلوله های آتش‌زا وموشك منهدم شده معذالك مدافعان آن که از سی نفر تجاوز نمیکنند در میان شعله های آتش که برخی از طبقات هتل «هالیدی‌این» را فرا گرفته در برابر حملات ترقیخواهان ایستادگی میکنند اما کانونهای آتش که در هتل بوجود آمده به قسمت های دیگر سرایت نمیکند وظاهرا عده‌ای ازفالانژیست ها با استفاده از وسائل ضد آتش که بدیوار های مهمانخانه نصب شده از گسترش شعله های آتش به سایر قسمت های ساختمان جلوگیری میکنند.

نزدیکهای ظهر دیروز پس از آنکه چند گلوله آتش‌زا توسط نیرو های ترقیخواه بسوی ساختمان هتل «هالیدی‌این» شلیك شد دود غلیظ سیاه رنگی بهوا برخاست ولی یك ساعت بعد به نظر میرسید که مدافعان هتل آتش را مهار کرده‌اند.

در بخش های دیگر بیروت و حومه آن نیز دیروز کم و بیش نبرد های شدیدی ادامه داشت .

از سوی دیگر بدنبال کشف جسد «منصوراید» یکی از طرفداران با نفوذ کمال جنبلاط رئیس حزب سوسیالیست ترقی خواه در ده کیلو متری مشرق بیروت عده زیادی از مردان مسلح در این منطقه سنگربندی کردند و بعد از ظهر در این منطقه بین یك واحد گشتی ارتش و چریکهای وابسته به حزب سوسیالیست نبرد شدیدی درگرفت و دو نفر از ساکنان محل کشته شدند .

در منطقه ترابلس دیروز بار دیگر موج آدم ربائی بالا گرفت . عده‌ای از ترابلسی های هوادار احزاب ترقیخواه به دست فالانژها ربوده شدند و در عوض ترقیخواهان نیز گروهی از فالانژیست ها را بگروگان گرفتند . در نبرد های این منطقه دو طرف از توپخانه سنگین و خمپاره‌انداز ها استفاده کردند .

در بخش بقاع نیز پس از یك آرامش نسبی حوادث خونینی روی‌داد. گروهی از مردان مسلح گروههای «انصار» از یر آتش گرفته «انصار» سازمانی است که اخیرا ارتش لبنان برای مقابله با حملات اسرائیل تشکیل داده است . در این زدوخورد چهار نفر از «انصار» کشته شدند .

در جریان زدوخوردهای دیروز بیروت بین گروهی از اعضای جبهه خلق برای آزادی فلسطین که سوار کامیون شده بودند و یك واحد از نظامیان لبنان در منطقه «کارالك» ـ مرکز لبنان برخورد شدیدی روی داد دوسه نفر از چریکهای جبهه خلق کشته شدند و یك نفر دیگر زخمی گردید .

در اعلامیه‌ای که از طرف ستاد ارتش لبنان در باره این حادثه صادر شده گفته شده است که این کامیون حامل مردان مسلح و مقادیر زیادی مهمات جنگی بود و هنگامی که نظامیان به آنها فرمان ایست دادند یکی از سرنشینان کامیون نارنجکی بسوی پاسگاه نظامی پرتاب کرد و نیرو های نظامی نیز به آن پاسخ دادند .

از سوی دیگر تونی فرنجیه پسر رئیس جمهوری لبنان گزارش روزنامه الدستور را درباره اظهاراتی که بوی نسبت داده شده است تکذیب کرد.

«الدستور» دیروز از قول تونی فرنجیه نماینده مجلس لبنان نوشت که جمهوری لبنان عملا بدو قسمت تقسیم شده است.

«الدستور» که متن یك مصاحبه با پسر رئیس جمهوری را انتشار داده بود از قول وی نوشته بود :

اگر تقسیم لبنان قطعی شود روش کشور مسیحی جدید نسبت باعراب به‌سیاستی که کشور های عربی پیش خواهند گرفت بستگی خواهد داشت .اگر اعراب با ماوارد نبرد شوند ما بیك اسرائیل ثانی تبدیل خواهیم شد . تونی فرنجیه اندکی پس از انتشار گزارش الدستور اعلام کرد مطالبی که این روزنامه از قول وی عنوان کرده سراپا ساختگی و عاری از حقیقت است .

توافق آمریکا و شوروی برسر لبنان

بیروت ـ خبرگزاری ها ـ «ریمون‌اده» رئیس حزب بلوك ملی لبنان در یک مصاحبه تلفنی با روزنامه السفیر چاپ لبنان گفت که اگر امریکا بخواهد می‌تواند با استفاده از قدرت ناوگان ششم خود در مدیترانه به غائله لبنان پایان دهد .

او در پاسخ این پرسش که بنظر وی کدام قدرت آتش‌جنگ لبنان را شعله‌ور میکند گفت بحران لبنان ، تا آغاز انتخابات ریاست جمهوری آینده امریکا ادامه خواهد داشت .

«ریمون‌اده» اظهار عقیده کرد که امریکا و شوروی تصمیم دارند خود بجای شورای امنیت سازمان ملل به‌حل مسئله لبنان مبادرت ورزند. او اضافه کرد که احتمال فراوان میرود که امریکا و شوروی توافق کرده باشند کملبان و یک کشور عربی زیر نفوذ اتحاد شوروی و دیگر کشور های عرب درزیر نفوذ امریکا درآیند .

از هنگامی که هتل « هالیدی‌این » ستاد عملیات جنگی یک گروه از فالانژیست ها به محاصره ناصری ها درآمده این نخستین عکس است که از داخل هتل گرفته شده است . در عکس چند نفر از جنگجویان فالانژیست دیده میشوند که در آشپزخانه هتل مشغول صرف غذا هستند . عکس رادیوئی یونایتدپرس

فرانسه درمصر کارخانه هواپیماسازی تاسیس میکند

قاهره ـ رویتر ـ ژیسکار دستن رئیس جمهوری فرانسه و انورسادات رئیس جمهوری مصر دیروز علی‌الاصول به‌توافق رسیدند که فرانسه به ایجاد صنایع اسلحه سازی در مصر کمک کند .

مقامات عالیرتبه مصری اظهار داشتندکه فرانسه در عین حال وعده داده است که به ساختمان یک شبکه راه‌آهن زیرزمینی برای شهر قاهره کمک کند . در حال حاضر سیستم حمل و نقل قاهره با بیش از ظرفیت خود کار میکند .

مقامات مصری راجع به جزئیات مقدار کمکی که فرانسه به ایجاد صنایع نظامی در مصر خواهدکرد اشاره‌ای نکرده‌اند . هزینه طرح ایجاد صنایع نظامی در مصر ۸ میلیارد دلار برآورد شده که قرار است با کمکهای مالی عربستان سعودی و قطر و امارات خلیج فارس تامین شود .

ساخت هواپیما های جنگی و دیگر تجهیزات نظامی از جمله محصولات پیش بینی شده صنایع نظامی مصر خواهد بود .

مقامات فرانسوی دیروز ضمن اظهار نظرکردن درباره آمادگی کشورشان برای کمک کردن به ایجاد صنایع اسلحه سازی در مصر گفتند که این کمکها شامل اعطای پروانه برای ساخت هواپیما های جنگی در کشور مصر نیز خواهد بود . همان منابع اضافه میکنند که مصر قرار است در مرحله اول هواپیما های جنگی فرانسوی را با وارد کردن قطعات منفصله آنها مونتاژ کند و سپس تدریجا کار مونتاژ به ساخت کامل هواپیما های نظامی تبدیل شود .

بنابه‌اظهار مقامات فرانسوی این کشور ضمنا حاضر است برای ایجاد کارخانه های برق اتمی نیز به مصر کمک کند .

ژیسکار دستن دیروز در حالیکه همراه انورسادات در یک کنفرانس مطبوعاتی در قاهره شرکت کرده بود صریحا قول داد که فرانسه به مصر و سایر کشورهای عرب کمک خواهد کرد تا صنایع تسلیحاتی و دفاعی مخصوص خودشان را بوجود آورند .

رئیس جمهوری فرانسه گفت که اعراب تصمیم گرفته‌اند صاحب صنایع دفاعی ملی شوند و فرانسه آماده است از جنبه های فنی به آنها کمک کند .

نگرانی اسرائیل

تصمیم فرانسه در مورد کمک به ایجاد یک صنعت تسلیحاتی در مصر محافل دولتی اسرائیل را بشدت نگران کرده است . رادیو اسرائیل ضمن اشاره باین مطلب گفت تصمیم فرانسه ممکن است مانع جدیدی درراه برقراری صلح در خاورمیانه بوجود بیاورد

همین محافل اضافه کردند که مصر حتی پس از امضای قرارداد جداسازی نیرو ها از توسل باسلحه برای تحمیل راه حل خود به اسرائیل چشم نپوشیده است و از این رو تصمیم فرانسه به برقراری صلح در خاورمیانه کمک نخواهد کرد

اخبار کوتاه جهان

قرارداد میان رولزرویس و چین

● لندن ـ خبرگزاری فرانسه ـ سخنگوی کارخانه «رولزرویس» انگلیس اعلام کرد که بین این موسسه و جمهوری خلق چین قراردادی درباره فروش تعدادی راکتور به‌ارزش هشتادمیلیون لیره انگلیس امضاء شده است .

تعویق سفر ویلسون به مصر

● قاهره ـ رویتر ـ مقامات عالیرتبه دولت مصر دیروز خبر دادند که سفری که قرار بود در اوایل ماه آینده بوسیله هارولد ـ ویلسون نخست وزیر انگلستان از مصر انجام گیرد بدلایل داخلی عقب افتاده است و اکنون باید تاریخ جدید برای آن تعیین شود .

اندونزی قطعنامه سازمان ملل را رد کرد

● جاکارتا ـ خبرگزاری فرانسه ـ اندونزی قطعنامه مجمع عمومی سازمان ملل متحد را درباره جزیره تیمور رد کرد .

دراین قطعنامه از اندونزی درخواست شده است که نیرو های خود را ازاین جزیره فرا خواند . اندونزی ضمنا از روش کشور های دوست اندونزی بویژه کشور های همسایه تیمور که به قطعنامه مجمع عمومی سازمان ملل رای مثبت داده‌اند اظهار تاسف کرده است .

انگلیسی‌ها بد لباس‌ترین مردم دنیا

● لندن ـ یونایتدپرس ـ فدراسیون خیاطهای انگلستان مردم این کشور را «بد لباس‌ترین مردم دنیا» معرفی کرد. سخنگوی فدراسیون گفت: میانگین مردان لباس پوش در انگلستان به شیك بودن لباس توجهی ندارند و اکثرا ژاکت و شلوار کثیف به تن میکنند. این سخنگو به طعنه گفت بد لباس بودن مردم انگلیس تاحدی است که مستوان «کلمبو» هنرپیشه معروف سریال تلویزیونی کلمبو در انگلستان یك مرد شیك پوش بشمار است در حالی که همه میدانند مستوان کلمبو همیشه با یك بارانی مندرس در فیلمها ظاهر می گردد. سخنگوی فدراسیون خیاطهای انگلستان که نتیجه تحقیقات فدراسیون در باره وضع لباس مردم انگلستان را در اختیار خبرنگاران می گذارد خاطر نشان ساخت که روبهم رفته یك انگلیسی به وضع ظاهر و لباس خود توجه چندانی ندارد .

مرك یك نماینده ، اکثریت پارلمانی ویلسون را از بین برد

لندن ـ رویتر ـ حزب کارگر بریتانیا که دولت را دردست دارد، براثر مرگ موریس ادلمن اکثریت عددی خود را در مجلس نمایندگان از دست داد .

ادلمن ،٦٤ ساله ، روزنامه نگار و نویسنده هوادار متعصب فرانسه، ونیز معاون گروه پارلمانی فرانسه ـ بریتانیا وتنها نماینده مجلس نمایندگان بریتانیا بود که در سال ۱۹٥٦ از تصمیم دولت محافظه‌کار بریتانیا برای پیوستن این کشور به حمله فرانسه و اسرائیل برآبراه سوئز ، حمایت کرد .

حزب کارگر اکنون برای پرکردن کرسی خالی ادلمن مبارزه دشواری رادر پیش دارد، اگر چه تاکنون ، حزب های مخالف دولت کارگری ،هرگز نتوانسته‌اند در انتخابات میان دوره‌یی برنامزد انتخاباتی حزب کارگر پیروز شوند

نیوزویك : برژنف بیك بیماری درمان‌ناپذیر دچار شده است

نیویورک ـ خبرگزاری فرانسه ـ مجله نیوزویک در شماره اخیر خود نوشت آناتولی دوبری‌نین سفیر اتحاد جماهیر شوروی در آمریکا به هنری کی‌سینجر گفته است که لئونید برژنف دبیر کل حزب کمونیست شوروی بیک بیماری درمان ناپذیر مبتلا شده است

بنوشته نیوزویک سفیر شوروی بتازگی این مطلب راباوزیر امور خارجه آمریکا درمیان نهاده است .

مجله آمریکائی اضافه میکند در جریان این هفته گزارش های جسته و گریخته‌ای از وخامت وضع مزاجی دبیر کل حزب کمونیست شوروی بدست آمده است .

برژنف که بتازگی در کنگره حزب کمونیست لهستان درورشو شرکت کرد بطور غیرعادی خیلی به‌آرامی و آهستگی صحبت می‌کرد . و بسیاری از دیپلمات ها که اخیرا بادبیر کل حزب کمونیست شوروی ملاقات کرده‌اند متوجه این تغییر حالت شده‌اند .

کی‌سینجر که درلندن بسر می‌برد گفت گزارش نیوزویک سراپا دروغ است .

اجویت: ارتش ترکیه کودتا نمی کند

اسلو ـ آسوشیتدپرس ـ بلنداجویت نخست وزیر سابق ترکیه ورهبر حزب جمهوریخواه خلق این کشور روز یکشنبه هنگام وارد شدن به نروژ اظهار داشت که در شرایط زمانی امروز مطلقا دلیلی وجود ندارد تا بتوان باور کرد که ارتش ترکیه در صدد برپا کردن یک کودتا برآید .

اجویت گفت: درواقع نیروهای امنیتی و ارتش ترکیه دراین اواخر ثابت کرده‌اند که حتی با اینکه دولت موجود کشورشان در برابر فشار محافل دست راستی افراطی کرنش میکند ـ آنها (ارتش و نیروی امنیتی) در مقابل چنین فشارهایی مصونیت دارند .

اجویت علاوه براین اظهار نظر کرد که هرچند از هنگام شروع زمامداری کنونی سلیمان دمیرل نخست وزیر ترکیه برخی وقایع ناهنجار در ترکیه روی داده است ولی این کشور توانسته است نشان دهد که میتواند بعنوان کشوری برخوردار از دمکراسی هویت خود را حفظ کند

در تصادم دو قطار ۱٦ نفر کشته و ٦۰ نفر مجروح شدند

لیسبون ـ رویتر ـ دیشب براثر برخورد دو قطار بین‌المللی در یک ایستگاه کوچکواقع در ٤۰۰ کیلو متری شمال شرقی لیسبون ، دست کم ۱٦ تن کشته و بیش از ٦۰ تن زخمی شدند.

در این حادثه که بعلت وجود مه غلیظ پیش‌آمد قطار تندروی پاریس ـ لیسبون به قطار مخصوصی که عده کثیری از کارگران پرتغالی مهاجرت کرده به فرانسه را از این کشور به پرتغال بازمیگرداند بشدت تصادم کرد . لوکوموتیو و چهار واگن قطار مخصوص بکلی خرد شد ودو واگن قطارتندرو از خط خارج شد کهیکی از آنها درهم شکست. بارش برف سنگین عملیات نجات مصدومان وکشتگان را بسیار دشوار و مخابرات تلفنی را قطع کرده بود .

انجمن کتابداران ایران
ILA اکتا
1966 • ۱۳٤٥
IRANIAN LIBRARY ASSOCIATION

ششمین دورهٔ اموزش کتابداری

انجمن کتابداران ایران با همکاری دانشگاه اصفهان ششمین دوره آموزش کتابداری را برای کتابداران استان اصفهان از تاریخ ٤ تا ۲٦ بهمن ۱۳٥٤ در اصفهان تشکیل می‌دهد . داوطلبان این دوره باید حداقل دارای دیپلم متوسطه باشند و کلاسها بطور فشرده روزی ۸ ساعت برگزار خواهد شد .
از داوطلبان تقاضا می‌شود گواهی اشتغال به کار کتابداری خود را بهمراه فتوکپی آخرین مدرك تحصیلی و یکقطعه عکس تا تاریخ دوشنبه ۱٥ دی ۱۳٥٤ به نشانی :
تهران ، صندوق پستی ۱۳۹۱ـ ۱۱ (کمیته آموزش)، ارسال دارند .

باخیال راحت عکس بگیرید

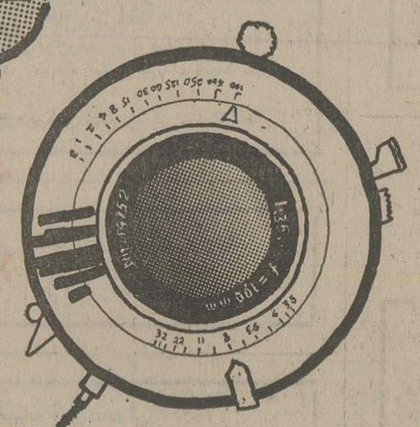

لابراتوار رنگی کداك بقدری مجهز و مدرن است که هرگونه عکس رنگی شما را بطور طبیعی، زنده و نفیس چاپ و ظاهر میکند
به فروشگاههای معتبر و مراکزی که علامت Kodak دارند مراجعه فرمائید
WE SELL Kodak PRODUCTS
شرکت الکتروکامرا با مسئولیت محدود ۲۱۰ خیابان شاه تلفنهای ۳-۳۲۰۹۳-۸-٦٦۲۹٥٦

جرثقیلهای تمام هیدرولیکی گرو GROVE
انواع کامیونی ـ بیابانی ـ چرخ کوتاه
۲ تن الی ۱۲۰ تن

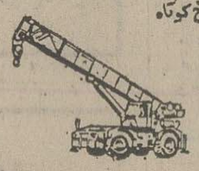

شرکت ماشینهای بالابر با مسئولیت محدود
تهران ـ تخت جمشید شرقی ٤۲۸ تلفن: ۷٥۷۰۰۱
موجود در تهران ـ تحویل فوری

به‌وراث کارمندان کمکهای غیر نقدی داده‌میشود

★ تخفیف در بهای بلیط پروازهای داخلی‌هواپیمائی ملی برای کارمندان بقوت خود باقیمانده است

★ کارمندان دارائی میتوانند از محل کمکهای غیرنقدی اجناس‌و لوازم خانگی نیز خریداری کنند

کلیه وراث کارمندان‌رسمی دولت که حقوق وظیفه آنان از صندوق بازنشستگی کشوری پرداخت میشود نیز مشمول دریافت کمک های غیر نقدی دولت به‌کارمندان شدند.

کالاهای مصرفی که براساس آئین نامه کمک های غیرنقدی در اختیار کارمندان دولت‌قرار میگیرد عبارتست از: برنج، روغن، قند، شکر، چای، حبوبات، غذای کنسرو، صابون، شامپو، خمیردندان و انواع‌پودر های رختشوئی ونظایر آن. همچنین در صورتی که در بعضی نقاط کشور (خارج‌از تهران) تهیه و توزیع کالاهای‌مصرفی فوق برای کارمندان مشمول‌دریافت کمک های غیر نقدی به تشخیص استاندار یافرماندار کل امکان پذیر نباشد بطریق مقتضی که‌مقامات مذکورتعیین خواهند کرداقدام خواهدشد.

با ابلاغ‌آئین نامه کمک‌های غیر نقدی‌ازسوی سازمان‌امور اداری و استخدامی کشور به وزارتخانه هاو سازمان های دولتی مشمول‌قانون استخدام مقدمات صدور کارت کمک‌های غیر نقدی‌برای پرداخت‌سهمیه ۹ ماهه این کمک ها بطوریک جا به کارمندان شروع شد.

مشمولین دریافت کمک

براساس مقررات آئین نامه پرداخت کمک های غیر نقدی، افرادی که مشمول دریافت این‌کمک ها می‌شوند عبارتند از کارمندان رسمی، پیمانی، بازنشسته و موظف دولت و همسرو فرزندان‌تحت تکفل آنان (حداکثر ۳فرزند) و نیز وراث کارمندان متوفی دولت که حقوق وظیفه آنان از صندوق بازنشستگی‌کشوری پرداخت میشود.

کمک های غیرنقدی هر سه ماه یکبار پرداخت میشود و برای هر نفر ماهانه ۲۰۰ریال است.

کمک های غیرنقدی به‌کارمندانی که جمع‌حقوق‌و مزایای‌مستمر یا فوق‌العاده شغل و فوق ـ العاده مخصوص یا حقوق بازنشستگی و یا حقوق وظیفه آنان در ماه بیش از ۴۵هزار ریال باشد تعلق‌نمیگیرد.

در موسسات غیر دولتی

موسسات دولتی‌که مشمول قانون استخدام کشوری نمی‌ـ باشند در صورتی که طبق تصویب مراجع صلاحیتدار خود بخواهند کمک های غیر نقدی به کارمندان‌خود بدهند باید ضوابط مقرر در آئین‌نامه کمک های غیر نقدی را رعایت کنند.

همچنین وزارت خانه ها و موسساتی که بر طبق‌مقررات خاص، کمک غیر نقدی به کارمندان خود می دادند بر اساس همان مقررات وبترتیبی که‌درسال ۱۳۵۳ عمل نموده‌اند کمک های مزبور را ادامه خواهند داد.

در آئین نامه جدید کمک های غیر نقدی تخفیف دربهای بلیط پرواز های‌داخلی شرکت هواپیمائی ملی ایران برای کارمندان دولت و عائله تحت تکفل آنان‌همچنان‌به قوت‌خود باقیمانده است.

تخفیف بلیط هواپیما

میزان این تخفیف معادل ۴۰ درصد بهای بلیطبادرجه توریست است، کارمندانی می توانند از تخفیف بهای بلیط هواپیما استفاده‌کنند که‌حداقل یک سال در استان های‌ساحلی وجزایر خلیج فارس ودریای عمان، سیستان وبلوچستان بوشهر و کردستان بخدمت اشتغال داشته باشند.

هر کارمند سالانه فقط یک بار برای استفاده از مرخصی استحقاقی ازتخفیف فوق‌برای رفت و برگشت از محل‌خدمت تا تهران و بالعکس میتواند استفاده کند.

فرزندان کارمندان دولت تا سن ۲۰ سالگی و درصورت تحصیل در یکی از دانشگاه ها و مدارس عالی‌تا پایان ۲۵ سالگی مشمول دریافت کمک های غیر نقدی هستند و همچنین شوهر نیز درصورتی که علیل و از کارافتاده و تحت تکفل‌همسرش باشدمشمول دریافت کمک های غیر نقدی از سوی همسر خود میباشد.

بدنبال اعلام تصویب نامه پرداخت کمک های‌غیر نقدی وزارت‌امور اقتصادی‌و دارائی کارت کمک های غیر نقدی کارمندان را آماده توزیع‌کرده است‌و امروزگفته شدکارمندان وزارت‌امور اقتصادی‌و دارائی در تهران خواربار واجناس مورد نیازرا از شرکت‌تعاونی این وزارتخانه خریداری می‌ـ کنند و در شهرستان هاحواله خرید از سایر شرکت های تعاونی و فروشگاه های‌شهر و روستا صادر خواهد شد. بعلاوه کمک های غیر نقدی از فروردین تا آخر آذر ماه جاری‌یکجا در اختیارکارمندان قرار میگیرد و آنان مکلف به خرید خواربار نخواهند بود بلکه میتوانند از دیگراجناس‌و لوازم‌خانگی‌نیز خریداری‌کنند. همچنین امروز گفته شد کارت پرداخت کمک های غیر نقدی به کارمندان گمرک ایران‌تهیه شده و پیش بینی میشود در طی هفته آینده دستورالعمل پرداخت کمک های غیر نقدی صادر وبه ادارات ابلاغ‌گردد.

کارکنان گمرک ایران از فروشگاه های شهروروستا اجناس مورد نیاز راخریداری خواهند کرد و در تقاطی که فروشگاه های مذکور نباشد حواله خریدبرای سایرفروشگاه ها صادر خواهد شد.

پرداخت کمک های غیرنقدی به کارمندان وزارت امور اقتصادی و دارائی و همچنین گمرک ایران از دی ماه آینده شروع میشود و ادارات‌رفاه وتعاون‌دروزارت اموراقتصادی و دارائی و گمرک ایران سرگرم فراهم کردن مقدمات پرداخت کمک های غیرنقدی به کارمندان هستند.

یک مقام مسئول در این زمینه توضیح داد توزیع‌کارت پرداخت کمک های غیرنقدی در گمرک ایران اعم ازکارمند بازنشسته‌و شاغل همزمان‌انجام میشود.

باتصویب طرح تقسیمات کشوری

تغییرات تازه‌دروضع استانها بوجود می آید

★ محدوده استانها تغییر میکند

طرح تقسیمات کشوری در وزارتکشور مراحل نهائی خود را طی میکند، بر اساس طرح جدید بسیاری از شهر ها از استانی به استان دیگر منتقل و برای ایجاد تسهیلات بیشتر محدوده استان ها تغییر خواهدکرد. این طرح بزودی از طریق دولت به پارلمان‌تقدیم خواهد شد.

موقعیت جغرافیائی‌شهرها

بموجب‌مقررات این طرح تقسیمات کشوری بادرنظر گرفتن، موقعیت طبیعی و جغرافیائی، شرایط اقلیمی، آب و هوا، وضع اقتصادی و صنعتی و کشاورزی انجام میشود و شهر ها باین ترتیب درمحدوده‌استانها قرار خواهد میشود و شهر ها بین ترتیب گرفت نزدیکی شهر ها به راه های مشخص و امکان استفاده آنها از نزدیکترین راه وتامین نیازهای مردم شهر ها وروستا ها از نزدیکترین مراکز یکی از عوامل قرار گرفتن آنها در استان معین خواهد بود.

۳۰ استان درکشور

برای مقررات این‌طرح چند فرمانداری کل به استان تبدیل شده و از استانهای بزرگ نیز استانهای کوچکتر بوجود خواهد آمد تعداد استان ها حداقل به سی استان خواهد رسید. در حال حاضر مردم شهر ها برای تامین نیاز های خود و مراجعه به سازمان های دولتی از موطن خود حداقل یکصد کیلومتر راه می‌ـ روند و این موجب دشواری کار دولت در توزیع امکانات مملکت در سطح روستا و گرفتاری‌مردم‌است.

نظر کارشناسان حاکی از آنست که اجرای صحیح تقسیمات مطالعه شده موجب رفاه مردم و آسودگی کار دولت دربهره‌گیری از امکانات مملکت و دادن‌خدمات‌بمردم در سراسر مملکت است.

سفیر اتریش نشان گرفت

بمناسبت پایان ماموریت سفیر اتریش در دربار شاهنشاهی بعد از ظهر امروز طی مراسمی که در دفتر کار آقای هرمز قریب رئیس کل تشریفات شاهنشاهی برگزار شد یک قطعه نشان درجه‌یک‌همایون مرحمتی‌اعلیحضرت همایون شاهنشاه آریامهر به پاس کوششهای نامبرده درتوسعه روابط دو کشور بوسیله رئیس‌کل‌تشریفات‌شاهنشاهی بوی اعطا شد.

هزار زن‌در اصفهان خودرا عقیم کردند

اصفهان ـ خبرنگاراطلاعات:

در سمیناریکروزه‌بهداشت و تنظیم خانواده که باحضور متخصصان بیماریهای زنان، اساتید دانشگاه و گروهی از دانشجویان در تالار پهلوی دانشگاه اصفهان تشکیل یافت اعلام شد.

ظرف یکسال گذشته هزار زن اصفهانی برای جلوگیری از آبستنی های ناخواسته، لوله‌های رحم خودرا بستند.

دکتر محمد فهیمی استاد دانشگاه اصفهان در این مورد گفت: بستن لوله های رحم عارضه جنسی و زنانگی ندارد و برطراوت‌پوست و ساختمان دیگر اعضای بدن هیچگونه اثرنامطلوبی نخواهد گذاشت.

در این سمینار روشهای مختلف پیشگیری از بارداری تشریح و توجیه شد.

پرداخت چک بی‌محل توسط بانک منتفی شد

کمیسیون مشترک دارائی‌و دادگستری مجلس سنا که به ریاست سناتور دکتر سیدمحمد سجادی تشکیل گردید ـ در آخرین بررسی برروی لایحه مربوط به چک ـ ماده ششم‌این لایحه را حذف کرد.

درماده ششم قید شده‌است که «اگر موجودی صاحب صادر کننده چک نزد بانک کمتر از مبلغ چک باشد به تقاضای دارنده چک ـ بانک مکلف است مبلغ موجود در حساب را به دارنده چک بپردازد، بدین ترتیب‌تضمین چک بی‌محل بوسیله بانک ها که قبلا باطرح لایحه جدید چک مطرح شده بود ـ منتفی گردید.

VOLKER V VOLKER
شرکت ورنکو
دامپرهای ولکر
(ساخت آلمان غربی)
● تمام هیدرولیک
● دو دفرنسیال یا تک دفرنسیال
● ظرفیت ۱۵۰۰ کیلو تا ۳۶۰۰ کیلو
● کمرشکن
● موتور دیزل دویتس
● گیربکس ۸ دنده (چهاردنده جلوه چهاردنده عقب)
● دفرنسیال و گیربوکس هرطرف
● طرز تخلیه از سه طرف
نماینده انحصاری در ایران
DEUTZ
خیابان شهید زاهدی ـ خیابان ناصر پلاک ۶ ساختمان شهداد تلفن ۸۳۹۶۸۵ ـ ۸۳۴۰۴۵

انجمن دوستداران بانوان
سه‌شنبه همین هفته (۲۵ آذرماه) در انجمن
ضیاء: هنرمند محبوب ومعروف
مرتضی: هنرمند محبوب روز
میهمان برنامه: اکرم بنائی، هنرمند معروف
خوانندگان اطلاعات بانوان با ارائه آخرین شماره مجله و اعضای انجمن با در دست داشتن کارت عضویت خودمی توانند برای‌دریافت‌کارت‌رایگان‌وشرکت در این جشن بدبیرخانه انجمن (واقع‌در بهار شمالی نبش نامجو تلفن۸۲۳۷۳۷) مراجعه نمایند.

حسین‌علی صفره فرزند عباس شماره شناسنامه ۸۹ متولد ۱۳۳۵ صادره از کرمانشاه حدود ۸ روز است مفقود گشته‌خواهشمند است هرچه زودتر تلویزیون آموزشی کانال ۳ قسمت ۲۷ به تلفن ۶۸۱۱۰۱ سید علی کرمی‌اطلاع دهند.

HARTMANN LICENCE
بسته‌بندی برای هرنوع احتیاج

شرکت مقواسازی شرق ـ با همکاری شرکت هارتمن که بزرگترین موسسه تهیه بسته‌بندی در جهان است مناسبترین و مطمئن‌ترین بسته‌بندی را برای استفاده درکارخانجات وکارگاههای تهیه‌موادغذائی، تولیدکنندگان‌تخم‌مرغ، رستورانهای مدارس، بیمارستانها، آشپزخانه‌های‌ارتشی، کارخانجات و استفاده‌درمنازل عرضه میدارد. امتیازات‌زیر بسته‌بندیهای مقواسازی شرق را غیرقابل رقابت نموده‌است:

قیمت ارزان ـ بسته‌بندیهای مقواسازی شرق از لحاظ قیمت غیرقابل رقابت است.

واترپروف ـ نم و رطوبت در بسته‌بندیهای مقواسازی شرق هیچ تأثیر ندارد.

بهداشتی ـ بسته‌بندیهای مقواسازی شرق پس از شکل‌گیری در قالب ـ بمدت یکساعت در حرارت ۱۸۰ تا ۲۰۰ درجه سانتی‌گراد پخته میشود.

غیرقابل انعطاف ـ برخلاف بسته‌بندیهای دیگر بسته‌بندیهای مقواسازی شرق شکل خود را حفظ میکند وکج وکوله نمیشود. در عین حال بقدر کافی قابلیت انعطاف دارد که شکسته و خرد نشود.

سبک وزن ـ از لحاظ وزن بسته‌بندیهای مقواسازی شرق غیرقابل رقابت است.

عایق حرارت ـ مواد اولیه بسته‌بندیهای مقواسازی شرق از مواد سلولزی و مقوائی است. بهمین علت عایق حرارت است و گرما و سرما در آن تاثیری ندارد.

لطفا" هر مسئله‌ای در مورد بسته‌بندی دارید با ما تماس بگیرید. ما حتما راهی ارزان و مناسب در اختیار شما میگذاریم.

شرکت صنعتی مقواسازی شرق
خیابان بوذرجمهری غربی شماره ۲۲۲۵ تلفن ـ ۵۳۳۱۵۴

مرکز پخش موسسه امید ـ انتهای شاه ـ میدان محمدرضاشاه جنب اداره هواشناسی پلاک ۲۲ تلفن ۹۳۳۹۲۷ و ۹۳۹۲۱۲

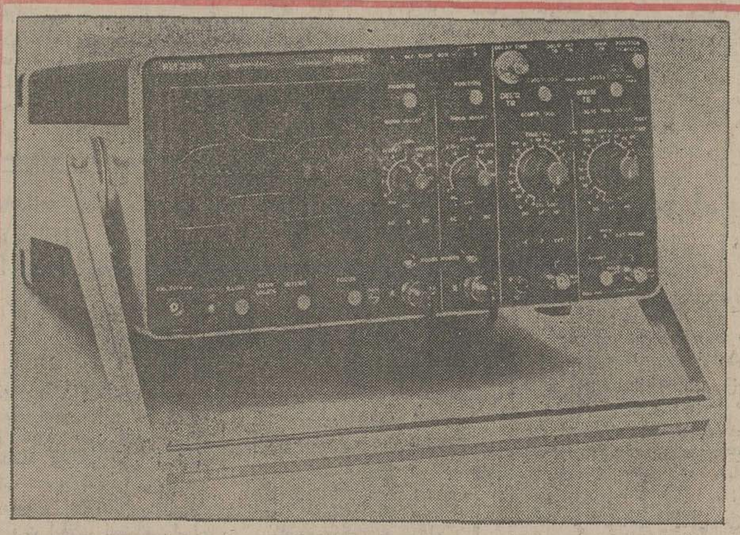

اُسیلسکوپ
مدل PM 3265
با مصرف فوق‌العاده کم که با هرولتاژی کار میکند.
با دکمه‌های کنترل کاملا مجزا
قابل حمل و قابل استفاده برای سرویس کامپیوتر، تجهیزات مخابراتی و آزمایشگاهها.

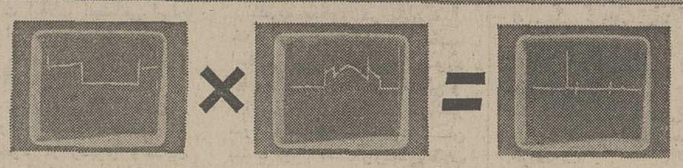

PHILIPS

تکنولژی پیشرفته فیلیپس در اختیار شماست

- انواع اسیلسکوپ
- مولتی‌مترهای یونیورسال، دیجیتال، خودکار
- ولت مترهای دیجیتال کامپیوتری
- میکروولت متر برای جریان مستقیم DC
- میلی ولت متر برای جریان متناوب AC
- دستگاههای اندازه‌گیری قابل برنامه ریزی
- دستگاههای اندازه‌گیری فرکانس
- انواع پالس ژنراتور
- ثبات‌های چند نقطه‌ای
- مولدهای DC
- دستگاههای تثبیت ولتاژ AC

شرکت فیلیپس ایران (سهامی خاص)
خیابان شاهرضا ـ شماره ۳۱۵ ـ ساختمان فیلیپس ـ تلفن ۵ ـ ۶۶۲۲۸۱
PHILIPS علامت برتری واطمینان

از فردا فقط در
سینما گادیس
داستان وست ساید

حجاج مجروح امشب بتهران می آیند

مجروحین ایرانی حادثه حریق منا امشب به تهران منتقل میشوند . یک حاجی ایرانی براثر وحشت آتش سوزی دچار سکته شد و در گذشت .

خلیل بهرامی خبرنگار اعزامی اطلاعات به مراسم حج امروز از جده گزارش داد : بااولین پروازی که ساعت ٨ و نیم امشب ازجده به تهران صورت خواهد گرفت ، ٣٦ نفر حجاج ایرانی که در جریان حریق منا دچار آسیب و ضرب دیدگی شده اند به تهران انتقال داده خواهند شد . با همین پرواز آن دسته از مامورین سازمان اوقاف که عهده دار اداره امور بازگشت حجاج در فرودگاه مهر آباد هستند به تهران خواهند آمد .

بازگشت حجاج

پل هوائی جده ـ تهران از فردا گشایش می یابد و حجاج ایرانی که قبل از مراسم حج موفق به زیارت مرقد رسول اکرم شده بودند ، بتدریج به ایران بازگشت داده خواهند شد .

آن گروه از زائران ایرانی که « مدینه بعد » بودند ازفردا رهسپار مدینه منوره خواهند شد تا پس از زیارت مرقد رسول اکرم و بازگشت به جده به تهران انتقال داده شوند.

درگذشت سه زائر دیگر

روز گذشته سه زائر دیگر ایرانی بنام های جعفر هنر از گروه ٧٠٩ اهل رامهرمز تراب علی زهدی توسل از گروه ٦٠٧ و رقیه مقیمی از گروه ٣٥٢ به علت فشار خون و سکته و سرطان درگذشتند. جنازه این عده طی مراسمی با حضور نماینده سازمان اوقاف بخاک سپرده شد .

نام یك ایرانی در لیست تلفات حریق

امروز آمار کشته شدگان حریق منا از سوی دولت سعودی طی اطلاعیه رسما انتشار یافت (متن اطلاعیه جداگانه چاپ شده است) در این اطلاعیه تعداد زائران کشته شده و مجروح منتشر شده است در میان کشته شدگان تنها نام یک ایرانی بنام رضاقلی واشکانی فراهانی که درگروه ٥١٠ بوده است دیده می شود که گفته میشود وی در اثر مشاهده حریق دچار وحشت گردیده و دراثر سکته درگذشته است .

سوغاتی ها سوخت

در جریان آتش سوزی منا میلیون هاتومان اموال زائران کشور های مختلف خانه خدا سوخت . در میان آنها اموال تعدادی از زائران ایرانی نیز بود که در جریان سفر حج به عنوان سوغاتی خریداری کرده بودند .

در حال حاضر پیشاهنگان ایرانی برای سامان بخشیدن به وضع حجاجی که دچار حریق شده اند فعالیت زیادی دارند بیشتر کوشش آنها بر این است که وسائل لازم برای تهیه غذای این جمع فراهم شود .

ارتباط با محل وقوع حادثه حریق بسیار دشوار است .بنا به اظهار یک کارمند اطلاعاتی عربستان سعودی، یک بیمارستان محلی پر از اجساد سوخته شدگان میباشد. تشخیص هویت سوخته شدگان امکان پذیر نیست . محل آتش سوزی نزدیک کوه مقدس عرفات می باشد که زائران روز جمعه گذشته در آن نماز به جای آوردند .

اطلاعیه هواپیمائی

هواپیمائی ملی ایران امروز اعلام کرد از فردا صبح پرواز بازگشت زائران از جده به تهران آغاز میشود و طی ٢٥ روز تمام حجاج ایرانی خانه خدا به کشور انتقال داده خواهند شد .

دکتر دانشور بستری شد

خبرنگار ما در آخرین گزارش خود از جده اطلاع داد که دکتر احمد دانشور معاون مدیر عامل شیروخورشید سرخ و سرپرست هیات پزشکی اعزامی به کشور سعودی دچار ناراحتی قلبی گردید ودر بیمارستان بستری میباشد .

اطلاعیه سازمان اوقاف

ساعت ١١ صبح امروز سازمان اوقاف اطلاعیه زیر رادرمورد حریق منا و وضع حجاج ایرانی صادر کرد متن اطلاعیه بشرح زیر میباشد.

طبق گزارش تلفنی دفتر سازمان اوقاف در جده بعداز ظهر روز جمعه ٢١ آذرماه جاری براثر انفجار گازدر یکی از چادر های حجاج سودانی در منا حریقی رخ داد و به قسمت هایی ازچادر های دیگران نیز سرایت نموده است. خوشبختانه دوری چادر های زوار ایرانی ازمرکز حریق فرصت مناسبی برای تخلیه آنها پیش آورد وباتلاش دستجمعی مدیران گروهها و خدمه کاروانها و کارکنان سازمان اوقاف قبل از سرایت حریق ببعضی از چادر ها کلیه حجاج بنقاط دیگر انتقال یافتند.

گزارش تلفنی مذکور بدون اشاره به تلفات جانی حکایت از زخمی شدن تنی چند اززوار ایرانی مینماید که هنگام تخلیه چادرها پیش آمده است مجروحان مذکور که جراحت اکثر آنها سطحی بوده است بوسیله پزشکان بهداری و شیر و خورشید سرخ زخم بندی شده و مرخص شده اند و هم اکنون با دیگر حجاج درمکه مشغول طواف کعبه مقدس اند و یا برای زیارت مرقد مطهر حضرت رسول اکرم (ص) در رامدینه میباشند . معاون نخست وزیر و سرپرست سازمان اوقاف شخصا امور رفاه عمومی حجاج ایرانی را درعربستان تحت نظر دارد وبرای تامین آسایش دو سه نفراز مصدومین که احتیاج بمعالجه دارند دستور داده شد آنانرا بااولین هواپیمایی که ظرف ٢٤ ساعت آینده خواهد آمد بایران عودت داده شوند.

بدیهی است چنانچه اطلاعات دیگری که لازمه آن استحضار خانواده های محترم حجاج ایرانی باشد برسد بموقع به اطلاع خواهد رسید.

سازمان اوقاف

فرار ... فرار

فریاد الله اکبر به عرش میرسد.. بانگ اذان ، همراه دود غلیظ ، صحرای منی را پرکرده است... چادرها ، یکی پس از دیگری آتش میگیرد و خاکستر میشود.

واقعه کربلا و آتش گرفتن خیمه ها سراز گور تاریخ بیرون میکشد ودومیلیون مردم مسلمان جهان، بحال فرار، صحرای محشر رادر جلو دیدگان خود مجسم میکنند .

زن و مرد ، پیرو جوان ، ذکر گویان از جلوی آتش می گریزند

«یامحمدا»

«یامصطفی»

چشم تاریخ هرگز چنین فاجعه دردناکی را از زمان بعثت رسول اکرم تاکنون ندیده است .

زن و مرد، بدون عمامه و دستار، ازهر سوگریزانند . از بیم آتش بکوه فرار میکنند ، به صخره ها می چسبند و همینکه لحظه ای به عقب مینگرند ،وحشت بیشتری سراپایشان را میگیرد از بیم جان ،مال واموال و نقدینه را در خیمه ها رها کرده اند ، نه کفش برپای دارند و نه بالا پوشی مناسب ، فقط فرار ،فرار وفرار ...

از کوه ، ازتنیغه سربفلک کشیده «حری» بالا و بالاتر میروند ، اما دست ها و پاها کم کم خسته و ناتوان میشود و بالاخره فرو میافتند .بکجا؟ معلوم نیست .

آنکه در ارتفاع بالاترست ، سقوطش سهمگین تر .

حجاج ایرانی ، نیز دراین میان بودند ، آنان بلافاصله فرار کرده اند و آنانکه سوخته ، مسلمانانی از مصر ،الجزایر ، سودان ، لیبیائی و مالزیست . افزاید که همراه زائران فراری عده ای از مدیران گروه های ایرانی نیز از ترس جان ، فرار کرده اند و آنان نیز همراه سایر حاجیان زن و مرد دیشب را در کوه گذرانده اند . بهمین جهت دکتر احمدی معاون نخست وزیر و سرپرست سازمان اوقاف دستور داد آندسته از مدیران گروه که غافله های خود را ترک کرده اند از خدمت اخراج شوند .

بدنبال توصیه های سمینار بزرگ قضائی

اصلاح قوانین دادگستری مورد بررسی قرار گرفت

روسای کل دادگستری های کشور در جلساتی که همه روزه در دفتر وزیر دادگستری تشکیل میشود، رئوس قطعنامه سمینار بزرگ قضایی را بررسی میکنند و دستورات تازه یی پیرامون اجرای مفاد قطعنامه دریافت میدارند .

مطالعه پیرامون اصلاح قوانین دادگستری براساس توصیه های سمینار بزرگ قضائی آغاز شده است و امروز گفته شد براساس توصیه این سمینار که روز پنجشنبه گذشته به کار خود پایان داد ، چندین لایحه اصلاحی تقدیم مجلس خواهد شد.

از جمله لوایحی که به مجلس برده میشود لایحه یی خواهد بود که طبق آن درقانون تاسیس خانه های انصاف و شورا های داوری تجدید نظر میشود و صلاحیت این خانه ها افزایش میابد .

براساس این لایحه صلاحیت خانه های انصاف درامور جزائی وحقوقی افزایش میابد و به خانه های انصاف اجازه داده میشود تااقدام به تامین دلیل از متهم کنند.

همچنین امروز گفته شد یك گروه متشکل از قضات ووکلای دادگستری و همچنین نمایندگان اتاق ایران و سازمان های مسئول مبارزه با گرانفروشی که احتمالا مرکب از کلیه کسانی خواهند بود که در کمیته بررسی نتایج اصل چهاردهم انقلاب در سمینار بزرگ قضائی شرکت جسته بودند، مامور خواهند شد تا مهمترین توصیه سمینار در مورد قوانین مبارزه با گرانفروشی رابصورت لایحه یی تنظیم و پیشنهاد کنند .

براساس این توصیه قراراست در یك لایحه کلیه قوانین مربوط به مبارزه با گرانفروشی پیش بینی شود و این قوانین بصورت یك نواخت درآید.

همچنین لوایح اصلاحی دیگری برای تغییر قوانین حمایت خانواده، حمایت از اطفال بی سرپرست ، منع توقیف اشخاص درقبال تعهدات والزامات مالی و چند قانون دیگر، به مجلس برده میشود .

یخبندان در آذربایجان

تبریز ـ امروز شهر های آذربایجان سرد و یخبندان بود و خوی با سرمای ٢٠ درجه زیر صفر ، سردترین شهر ایران بود . دراین مدت سرمای تبریز ١١ درجه زیر صفربود و سرمای شهرهای سراب ١٧٫٥ ، میانه ٩ ،جلفا ١٤ ، اهر ٩٫٥ و سقز و اردبیل ٩ درجه زیر صفر گزارش شده است .

مربی تیم ملی انتخاب کرد

اسامی ٣٦ بازیکن تیم ملی فوتبال

فرانک اوفارل مربی تیم ملی فوتبال برای گزینش تیم ملی زیر ٢٣ ساله های ایران جهت سفر به بحرین و دوبی اقدام به انتخاب ٣٦ بازیکن در ٢ گروه جدا ازهم نمود .

گروه اول برای آزمایش و تمرین باید روز چهارشنبه در ورزشگاه داودیه خود را به مربی تیم ملی معرفی کنند و گروه دوم روز جمعه در ورزشگاه آریامهر تمرین خواهند کرد.

نفرات انتخاب شده از این قرارند :

گروه اول :

مهدی عسگرخانی، جمشید راغفر ، جمشید رشیدی ، مسیح مسیحنیا ، جواد اللهوردی ، شیرعلی روشن ، علیرضا قشقائیان ، نصرالله عبداللهی ، حسن نظری ، حسین حسینی ، محسن یوسفی ، گارنیک شهبندری، محمد دستجردی ، ناصر نورائی ،حسن روشن ،محمود ابراهیمزاده ،همایون مشتری، احمد نقوی .

گروه دوم :

حسین قرمخانلو ،وازگن صفریان ، اکبرمیثاقیان ، علی سجادی ، همایون مشتری ، علیرضا قشقائیان ، علی شجاعی ، ناصر میرزائی ، شاهرخ مطیعی ، محسن یزدخواستی ، حسن نگارش، حسین حسینی ، محمود ابراهیمزاده، علیرضاحیدری، مهرداد زمان زاده ، زاون عنبرچیان ، هادی نراقی ، پنجعلی .

★ اعلامیه رسمی عربستان سعودی درباره تلفات حریق چادر های حجاج

حریق ٥٢ هزار حاجی را تهدید میکرد

بحرین ـ رویتر ـ وزارت کشور عربستان سعودی طی یك اعلامیه رسمی شماره دقیق کشته شدگان و مجروحین حادثه آتش سوزی درچادرهای حجاج درمنا را اعلام داشت .

اعلامیه وزارت کشور عربستان سعودی حاکیست که آتش سوزی روز جمعه بمدت سه ساعت در منطقه چادر ها در صحرای منا به وقوع پیوست و براثر این حریق مدهش ١٣٨ تن جان خود را از دست دادند و ١٥١ تن مجروح شدند . در اعلامیه علت حریق انفجار کپسول گاز ذکر گردیده است. در اعلامیه وزارت کشور عربستان سعودی به ملیتهای کشته شدگان و زخمیهای حادثه آتش سوزی در صحرای منا اشاره نشده است. رادیو عربستان سعودی که در بحرین شنیده شد اعلام کرد که تحقیقات پلیس حادثه انفجار و آتش سوزی در چادر های حجاج در منا را امری تصادفی نشان داده است.

اعلامیه وزارت کشور عربستان که از رادیوی این کشور خوانده شد حاکیست که آتش سوزی مدهش چادر های بیش از ٥٢ هزار حاجی را که در اطراف محل حادثه قرار داشتند مورد تهدید قرارداده بود. در اعلامیه دولت عربستان تاکید شده که دولت این کشور بیاری مجروحان حادثه شتافت و نیز کلیه خسارتهای وارده را جبران خواهد کرد.

ماهنامه «امانی القومیه» چاپ قاهره مینویسد :

انقلاب ایران باید سرمشقی برای همگان باشد

قاهره ـ ماهنامه مذهبی امانی القومیه چاپ قاهره در شماره اخیر خود ضمن چاپ تمثال شاهنشاه آریامهر طی مقاله ای انقلاب شاه و ملت را موردبحث قرارداده و نوشته است .

تفاوت انقلاب اجتماعی ایران بادیگر انقلابها درانیست که این انقلاب بمنظور رهائی ملت ایران از تنگدستی ها ، بیماری و بیسوادی انجام گرفته است .

امانی القومیه در جای دیگراز مقاله خود از رهبری وهدایت شاهنشاه آریامهر در طرح و اجرای انقلاب شاه و ملت سخن بمیان آورده و مینویسد : انقلاب ها را معمولا گروه ستمدیده و محروم برپا میکنند که در نتیجه تروخشک باهم میسوزند . ولی انقلاب شاه وملت براساس فلسفه صحیح واصول انسانی وبخاطر رفاه و سعادت ملت باستانی ایران صورت گرفته است .

نشریه مذکور در پایان مقاله خود توصیه میکند که فلسفه انقلاب ایران باید عمیقا مورد مطالعه قرار گیردتا درخشندگی و تابناکی اصول انسانی آن جهانگیر شود و سرمشقی برای همگان باشد. زیرا دست آوردهای انقلاب و نتایج پرثمر آن موجب گردیده که شاهنشاه آریامهر بعنوان ممتازترین شخصیت و چهره قرن بیستم بشمار آیند.

استقلال ٩ مؤسسه آموزش عالی اعلام شد

٩ موسسه آموزش عالی بعداز وابستگی مدرسه های عالی به دانشگاهها و سازمانهای دولتی بفعالیت خود با حفظ استقلال کامل ادامه خواهند داد.

دکتر عبدالحسین سمیعی وزیر علوم و آموزش عالی اعلام داشت پیوستن مدارس عالی بدانشگاه ها و سازمانهای مسئول دولتی به آن مفهوم نیست که حق نظارت و اداره واحدهای آموزشی وابسته سلب میشود بلکه چون وزارت علوم و آموزش عالی مسئولیت ارتقاء کیفیت این مدارس عالی را به عهده دارد تصمیم گرفته شد برای رفع نواقص وکمبود های چنین موسساتی آنها را به مراکز بزرگ علمی و دولتی وابسته کنیم تا از امتیازات لازم برای پیشرفت برخوردار شوند.

موسسات آموزش عالی که تاکنون با فعالیت آزاد آنها موافقت شده است عبارتند از: دانشکده علوم ارتباطات و دماوند ، مدارس عالی شمیران پارس ـ ایران زمین ـ علوم سیاسی و امور حزبی ـ مرکز مطالعات مدیریت ایران ـ هنرستان های ارت ، آموزشگاه عالی خدمات اجتماعی

صاعقه چشمه را خشك کرد

فیروزآباد فارس ـ صاعقه، چشمه « تنگ آباد» فیروزآباد را که از چشمه های پر آب و قدیمی این شهر بود ، خشک کرد .

چشمه « تنگ آباد » در ١٠ کیلو متری فیروز آباد فارس قرار داشت ، همچنین چند درخت در اطراف چشمه «تنگ آباد» بعلت صاعقه زدگی سوخته است .

قصابها گوشت را بجای مردم به چلوکبابیها میفروختند

پنج قصاب که سهمیه گوشت مردم را بجای عرضه به آنها ، به رستوران داران وصاحبان چلوکبابی ها فروخته بودند ، جریمه شدند.

امروز اعلام شد : دربازرسی های ماموران مبارزه با گران فروشی روشن شد که عباس ضرابی ، حسن کردزاده ،اکبر حیدری ، اصغر عابدی و علی اصغرعروجی پنج قصاب فروشنده گوشت گوسفندی پس از دریافت سهمیهیی که دولت ، برایشان تعیین کرده بود بجای اینکه این گوشت را به مردم بفروشند آن را به غیر مصرف کننده تحویل داده اند

این پنج قصاب در دادگاه شعبه ٥٧ کیفر گرانفروشان ـ بریاست آقای بابانوری افشارو دادرسی آقای صادق ظاعنی قاضی دادگاه به پرداخت جرائم از ده هزار ریال تا ٣٠ هزار ریال محکوم شدند در این دادگاه همچنین صاحب قنادی آفاق واقع در خیابان شاهرضا روبروی خیابان فرصت که بهانه عرضه شیرینی مخصوص برچسب زائد برقیمت روی شیرینی های خود نصب کرده بود ، نیز بپرداخت سی هزار ریال جریمه محکوم شد .

در شعبه سیار این دادگاه ـ به ریاست آقای یحیی جلیلوند ـ نیز صاحبان یک الکتریکی ویک فروشنده لوازم خانگی محاکمه ومحکوم شدند.

دردادگاه شعبه ٥٦ کیفرگران فروشان ـ بریاست آقای عزت اله شیخ الاسلامی ـ یک فروشنده مواد غذایی بنام اکبروکیلی به پرداخت ١٥ هزار ریال ، یک فروشنده قطعات کولر بپرداخت ١٠ هزار ریال و دو قصاب و یک مصالح فروش هر کدام به پرداخت جرائم از ده هزار ریال ببالا محکوم شدند.

بررسی های کنفرانس پاریس ٦ ماه بطول می انجامد

آموزگار: اوپک همچنان وحدت نظر خود را حفظ کرده

دکتر جمشید آموزگار وزیر کشور دیروز در راس هیئتی برای شرکت در کنفرانس پاریس که فردا گشایش میابد به فرانسه عزیمت کرد. عکس وزیر کشور را هنگامی که تیمسار سپهبد خادمی رئیس هواپیمائی ملی ویرا بدرقه میکند نشان می دهد

آقای جمشید آموزگار وزیر کشور و امور استخدامی در راس یک هیات بلندپایه اقتصادی و نفتی برای شرکت در کنفرانس پاریس پیش ازظهر دیروز تهران را به قصد آن شهر ترک کرد .

آقای آموزگار در مهرآباد دریک مصاحبه ضمن تایید این نکته که اعضای اوپک همچنان وحدت نظر خود راحفظ کرده اند اظهار امیدواری کرد که نتایج این کنفرانس برای بشریت نتایج مثبتی دربی داشته باشد . وزیرکشور سپس گفت که کارشناسان و نمایندگان کشورهای شرکت کننده در کنفرانس پاریس درکمیته های چهارگانه انرژی ، مواد خام و نفت، توسعه اقتصادی جهان سوم ومسائل مالی و پولی ، مسائل مختلف مربوط به انرژی و تثبیت بهای نفت را مورد مطالعه قرار خواهند داد .

پیش بینی میشود که این بررسی ها حدود شش ماه بطول انجامد نتایج این بررسی ها در نشست عمومی بعدی این کنفرانس مورد بررسی قرار خواهد گرفت . در کنفرانس پاریس کشور های ایران، عراق ، عربستان سعودی ، ونزوئلا ، الجزایر ، اندونزی و نیجریه از سوی کشورهای عضو اوپک و آمریکا ، کانادا و نمایندگان کشور های عضو بازار مشترک اروپا و ژاپن از سوی کشور های صنعتی و چندکشور از آمریکای جنوبی ،آسیا، آفریقا بعنوان نماینده کشورهای در حال توسعه و یوگسلاوی به عنوان یک کشوربی طرف شرکت می کنند. آقای آموزگار پس از پایان کار کنفرانس سه روزه پاریس برای شرکت درکنفرانس سالانه اوپک به وین خواهد رفت. در این کنفرانس که سه روز طول می کشد نتایج کار کنفرانس ، پاریس و همچنین بودجه سال آینده اوپک مورد بررسی قرار خواهد گرفت .

لوایح همراه با آئین نامه اجرائی به مجلس می آید

در جلسه عصر دیروز هیئت رئیسه وروسای کمیسیونهای مجلسین که باحضور نخست وزیر تشکیل گردید. بدنبال بحث و مذاکرات دو ساعته که پیرامون رابطه نمایندگان مجلسین با ارگانهای حزبی و نیز همکاری آنان باحزب در سطح استانها بعمل آمد ،گفته شد از این پس تمام لوایحی که به مجلسین داده میشود همراه با آئین نامه اجرائی آن خواهد بود و بعلاوه آئین نامه اجرائی لوایحی که هم اکنون درکمیسیونهای پارلمان مطرح است ونیز قوانینی که اجرا میشود تا پایان سال جاری تهیه خواهد شد .

در این جلسه روسای مجلسین ـ قائم مقام دبیر کل حزب رستاخیز ملت ایران ووزیر بازرگانی ـ وزیر مشاور و رئیس سازمان برنامه و بودجه ـ وزیر مسکن و شهر سازی و معاون پارلمانی نخست وزیر و وزیر مشاور حضور داشتند.

محل تعلیم رانندگی

رئیس اتحادیه آموزشگاه های رانندگی امروز گفت که افراد این صنف نیازمند کمک و راهنمائی مسئولان دولتی هستند .محمد حسین پرستوک افزود که برای تعلیم و تربیت کادر رانندگان مورد نیاز مملکت افراد این صنف از هر لحاظ آمادگی دارند .

وی خاطر نشان کرد اگر دولت لازم بداند ، افراد این صنف آماده هستند در تهران شهرکی رابدین منظور اختصاص دهند ویا آنکه در هر بخش تهران قرارگاهی به منظور تعلیم رانندگی بوجود آورند. در هر حال از مسئولان امور خواسته شد تا در صورت موافقت با این نظر ، محلی را که صرفا به تعلیم و آموزش رانندگی اختصاص داده خواهد شد ، به صنف معرفی نمایند. زیرا اکنون که رفت و آمد اتومبیل های آموزشی در خیابان ها محدود شده افراد صنف احتیاج به تعیین و اختصاص محل مناسبی در محلات برای آموزش افراد دارند .

خبرهای کوتاه

تلگرام های تبریك به پیشگاه شاهنشاه

بدنبال مخابره تلگرام های تبریک پادشاهان ، روسای جمهوری و سران ممالک جهان به پیشگاه شاهنشاه آریامهر بمناسبت عید قربان امروز نیزتلگرام های مشابهی از جانب حضرت فضل الهی چودری رئیس جمهوری اسلامی پاکستان و حضرت رئیس جمهوری گینه بیسائو و نخست وزیر پاکستان به پیشگاه شاهنشاه آریامهر مخابره شد .

ضیافت بافتخار علم

آقای امیر اسدالله علم وزیردربار شاهنشاهی درحالی که آقای اردشیر زاهدی سفیر شاهنشاه آریامهر در واشنگتن همراه وی بود ، دیشب از نیویورک به فیلادلفیا وارد شد و در فرودگاه از سوی رئیس دانشگاه پنسیلوانیا ، هیئت امنای دانشگاه وآقای دکتر کاظمیان رایزن فرهنگی سفارت شاهنشاهی درواشنگتن مورد استقبال قرار گرفتند .

شب گذشته در دانشگاه پنسیلوانیا ضیافت شامی به افتخار آقای علم برپا شد . در این ضیافت هیئت امنای دانشگاه ، شهردار فیلادلفیا و مقامات برجسته ایالت پنسیلوانیا شرکت داشتند .

اجلاسیه کار ایران و شوروی

سومین اجلاسیه گروه دائمی کار ایران و شوروی، در مورد بررسی موارد آلودگی آب دریای خزر فردا گشایش می یابد .

جلسه با حضور مهندس اسکندر فیروز معاون نخست وزیر و رئیس سازمان حفاظت محیط زیست و تعدادی از کارشناسان برجسته ایران و شوروی تشکیل خواهد شد .

بازتاب بیانات شاهنشاه در رادیو تلویزیون های لبنان

سخنان شاهنشاه آریامهر در پاسخ عرض تبریک سفیر کویت در دربار شاهنشاهی در مراسم سلام رسمی عید قربان در رادیو وتلویزیون های لبنان بازتاب وسیعی داشت و رادیو تلویزیون هان لبنان بیانات ملوکانه را شب گذشته پخش کردند.

نرخ بیمه ماشین آلات و کارخانجات

جلسه شورایعالی بیمه صبح امروز بریاست جواد منصور رئیس کل بیمه مرکزی و با شرکت اعضای شورا در بیمه مرکزی تشکیل شد . در این اجلاس بحث پیرامون آئین نامه های مختلف و نرخ بیمه چند نوع از ماشین آلات و کارخانجات مختلف ادامه یافت و چندآئین نامه به تصویب رسید .همچنین بحث درباره آئین نامه نمایندگی بیمه نیز دنبال شد .

تلفن مستقیم بین تهران و مهاباد

بین تهران ـ مهاباد ومهاباد با سایرشهرستانهائی که دارای تلفن مستقیم خودکار بین شهری هستند از دیروز رابطه تلفنی مستقیم برقرار شد .

پیش شماره تلفن مهاباد (٠٤٤٢١) است و نرخ مکالمه بین تهران ـ مهاباد روز ها هر یك دقیقه ٢٤ ریال وشبهاهر دقیقه ١٢ ریال میباشد .

انجمن دوستداران طبیعت

همدان ـ برای اولین باردر همدان انجمن دوستداران طبیعت و حیات وحش تشکیل گردید .

تشکیل این انجمن با همکاری شکارچیان و اداره محیط زیست همدان بمنظور یاری و همفکری بین علاقمندان بشکار و حیات وحش صورت گرفت.

انجمن مذکور در اولین جلسه خود که در سالن آمفی تئاترخانه جوانان همدان تشکیل داد اعضای هیات مدیره خود را برگزید و اعضای انجمن فعالیت خودرا در جهت حفظ سنن این ورزش مفرح وحفظ نسل حیوانات دراستان همدان آغاز کردند.

سخنرانی

ساعت ٨ بعد ازظهر امروز آقای دکتر حسن مهاجری تحت عنوان « نقش طب سوزنی در بیماریهای زنان» در سالن نظام پزشکی سخنرانی خواهد کرد.

***

در جلسه ناهار هفتگی کلوب روتاری شمال تهران که یك ساعت بعد از ظهر فردا در هتل اینترکنتیننتال برگزار می ـ شود، دکتر محمد علی رشتی مشاور وزارت امور خارجه تحت عنوان «تحولات استعمار در سیاست بین المللی » سخنرانی میکند.

انتصابات

دکتر فریدون تفضلی به سمت معاون اداری دانشکده علوم اقتصادی و سیاسی دانشگاه ملی ایران منصوب شد .

افتتاح کودکستان تجربی

قبل از ظهر امروز والاحضرت شاهدخت فرحناز پهلوی ریاست عالیه هیات امنای مدرسه عالی شمیران، کودکستان تجربی مدرسه عالی شمیران را افتتاح فرمودند .

در این مراسم که سرکار علیه بانو فریده دیبا فائق مقام ریاست عالیه مدرسه عالی شمیران نیز حضور داشتند، والاحضرت پس از گشایش این کودکستان ، از کلاس های مختلف آن بازدید فرمودند و جوایز دانشجویان و فارغ التحصیلان ممتاز مدرسه عالی شمیران را مرحمت کردند .

در حال حاضر ١٠٥٠ دانشجو در سطح لیسانس، فوق لیسانس ، رشته های آموزش و پرورش قبل از دبستان، مشاور وراهنمائی خانواده و مدیریت رفاه در این مدرسه تحصیل میکنند.

دکترای افتخاری دانشگاه پنسیلوانیا

امروز طی مراسمی درجه دکترای افتخاری از طرف دانشگاه پنسیلوانیا به آقای اسدالله علم وزیر دربار شاهنشاهی ورئیس هیئت امناء دانشگاه پهلوی و آقای فرهنگ مهر رئیس دانشگاه پهلوی اعطا شد. در این مراسم آقای اردشیر زاهدی سفیر شاهنشاه آریامهر در ایالات متحده و جمعی از ایرانیان مقیم آن کشور حضور داشتند .

دولت به سئوالات نمایندگان پاسخ میدهد

مجلس شورای ملی فردا جلسه علنی خواهد داشت.

در این جلسه دولت به سئوال دو تن از نمایندگان مجلس درباره کمبود معلم و دبیر پاسخ میدهد و اعضای دیوان محاسبات انتخاب خواهند شد .

در همین جلسه لایحه الحاق ایران به سازمان حفظ نباتات مدیترانه ای و اروپائی و لایحه اجازه واگذاری یکصد هکتار از اراضی سیستان و بلوچستان مورد بررسی قرار خواهد گرفت.

مراسم روزمادر در دبیرستانها

بعداز ظهر فردا بمناسبت «روز مادر» مراسمی در دبیرستان های عاصمی ، شهناز پهلوی ، شهرام ، بوستان ، فرزانه ، هشدار ، پوراندخت ،عبرت ،شهریار، شهرزاد ، رابعه ،پیشاهنگ و پروین برگزار می شود .

همچنین فردا ٥٠ هزار دست لباس نوزاد که توسط دانش آموزان مدارس راهنمائی تحصیلی و دبیرستان های تهران تهیه شده است به بنگاه حمایت مادران ونوزادان تحویل خواهد شد .

ضمنا دانش آموزان ، روزنامه های دیواری خودرا اختصاص به «روز مادر» خواهند دادودبیران پیرامون اهمیت مقام مادر برای دانش آموزان سخنرانی خواهند کرد .

مدرسه نظامیه شیراز

مدرسه نظامیه یا مدرسه سید علاءالدین حسین درشیراز که توسط کارشناسان وزارت فرهنگ و هنر مورد بررسی قرار گرفته بود در فهرست آثار ملی ایران ثبت شد .

مدرسه نظامیه که متعلق به زمان صفویه است توسط میرزا نظام الملك ثانی درعهد شاه عباس دوم صفوی بنا گردیده است . مدرسه نظامیه دارای دو ایوان و دو تالار است و درچوبی این بنا هنوز باقی مانده بر سردر مدرسه قدیمی شیراز کتیبه ای از سنك سرخ دیده میشود که نام «محمد ربیع خان »مرودشتی روی آن نقش شده است .

افزایش موجودی های پس انداز

امروز اعلام شد: موجودی کل حسابهای پس انداز بانك ملی ایران در پایان آبانماه گذشته بالغ بر ٨٩ میلیارد و ١٧٨ میلیون ریال شده است که نسبت به ماه قبل (مهرماه ٥٤) بیش از یك میلیارد و ٢٠٣ میلیون ریال و نسبت به ماه مشابه سال قبل بیش از ٢٨ میلیارد و ٢٧١ میلیون ریال افزایش یافته است .

بازدید از کارخانه ذوب آهن

روز جمعه گذشته ٧٠ نفر از دانشجویان دانشگاه فرح پهلوی در اجرای برنامه های جنبی دانشگاهی از تاسیسات کارخانه ذوب آهن اصفهان دیدن کردند . سفر تحقیقی دانشجویان این دانشگاه به اصفهان از پنجشنبه تا روز شنبه ٢٢ آذر ادامه داشت.

اطلاعات و نیازمندیهای فوری شما

نرخ مسکوکات

ربع پهلوی ٧٥٠ ریال نیم پهلوی ١٤٥٠ ریال .یک پهلوی ٢٨٠٠ ریال . دوونیم پهلوی ٧٠٠٠ ریال ، پنج پهلوی ١٤ هزار ریال .

نرخ ارز

یک دلار امریکا ٦٩٫٤٠ ریال ـ یک لیره انگلیس ١٤٠٫٦٠ ریال ـ یک مارک آلمان غربی ـ ٢٦٫٥٥ ریال ـ یک فرانک سوئیس ٢٦٫٥٠ ریال ـ یک فرانک فرانسه ١٥٫٦٥ ریال ـ یکصد فرانک بلژیک ١٧٧٫٢٥ ریال ـ یکصد لیر ایتالیا ١٠٫٢٥ ریال ـ یکصد ین ژاپن ٢٢٫٩٠ ریال.

آسمان

هوای سواحل دریای مازندران صاف تا قسمتی ابری ـ هوای استانهای فارس ـ کرمان و شهرستان های جنوبی ـ استان خراسان ـ سواحل خلیج فارس و دریای عمان ـ جزایر تنب و ابوموسی نیمه ابری تا تمام ابری بابارندگی و در نقاط کوهستانی بصورت برف ـ هوای شمال خراسان نیمه ابری با مه صبحگاهی ـ هوای تهران و نواحی غربی ایران و سایر شهر های ایران صاف

گرمترین روز را در ٢٤ ساعت گذشته چابهار با حداکثر ٣٠ درجه بالای صفر و سردترین شب را خوی با حداقل ٢٠ درجه زیرصفر داشته اند

تلفنهای ضروری

تصادفات راهنمائی و رانندگی ٣٣٣٣٣٣ ـ ٣٤٣٤٣٤ ـ ٣٥٣٥٣٥

ستاد مبارزه با گرانفروشی: ٨٢٩٦١٣ و ٧ـ ٨٢٢٠٦١

بیمه ایران (٢٤ ساعته) ٣٠٤٠٢٦

کمیته ملی حمایت از مصرف کننده: ٨٥٤٧٤٧ و ٨٥٤٨٤٨ـ ٩٥٦٧٦٧

اطلاعات فرودگاه : ٤٣٠١٤

هواپیمائی ملی ٩١١٣١٥ ـ ٩١١٣١٤ ـ ٩١١٣١٣

هواپیمائی ملی پروازهای خروجی ٤٣٠١٣ـ ٤٣٠١٤

آتش نشانی تهران ٤٤٤٤٤ آتش نشانی شمیران ٨٧٧٧٧٢، ٨٧٧٧٧١

آمبولانس تهران : ٣٠٤٠٥٠ و ٣٩٣٦٦٦

مرکز اورژانس : ٦٦٩٩٩١ و ٦٦٩٩٢١

پیکار ۵ سپاه آتش نشان با خطرناکترین حریق مرکز شهر

گزارش کامل ولحظه به لحظه از ۵ ساعت حریق وحشتناک در پستخانهٔ مرکزی

اگر ماموران آتش نشانی اندکی دیرتر می رسیدند، بخش عظیمی از ناحیه مرکزی تهران در کام آتش فرومیرفت .

حریق دیروز در پستخانه تهران، بیگمان یکی از هراس‌انگیزترین آتش سوزیهایی است که در سالهای اخیر در مرکز پایتخت روی داده است. برای فرونشاندن این حریق بیسابقه، سپاهی متشکل از ۱۵۰ آتش نشان باچهل اتومبیل اطفای حریق، ماموران ورزیده پنج ایستگاه از دوازده ایستگاه آتش‌نشانی پایتخت، همراه با ماموران امداد وزارت بهداری و سایر سازمانهای مسئول ، پنج‌ساعت تمام در میان بیم ودلهره صدها نفر از مردمی که از دور و نزدیک شاهد آتش سوزی پستخانه تهران بودند، با دیو آتش به ستیز برخاستند و سرانجام توانستند شعله های سرکش آتش را مهار کنند .

بقیه در صفحه ۲۵

درست چند دقیقه بعد از ساعت ۱۱و۲۴ دقیقه صبح دیروز (لحظه وقوع حریق) به ساختمان قدیمی وعظیم پستخانه تهران هجوم بردند . ستونهای عظیم دویست متری دود وآتش از ساختمان پستخانه ، آسمان تهران را در مدت کوتاهی فراگرفت وهمزمان باآن هزاران وسیله نقلیه دراین منطقه پررفت وآمد تهران از حرکت باز ایستادند .

پرونده آتش

- اولین آتش‌سوزی بزرگ تهران درسال ۱۳۱۳ در انبارباروت تهران (سه‌راه ضرابخانه) اتفاق افتاد.
- درسال ۱۳۲۷ کارخانه کبریت‌سازی تهران (خیابان مخصوص)دچار آتش‌سوزی شد و چند نفر هلاک شدند .
- درسال ۱۳۴۰ جمعاهشتصد حریق درتهران روی داد که پنج‌حریق آن‌وحشتناک ودامنه‌دار بود.
- درسال ۱۳۴۱ حریق‌گمرک تهران،هفت میلیون تومان خسارت ببار آمد .
- ازسال ۴۱ تا ۴۴ حریق انبار های فرش بانک کارگشایی ، حریق بازار وحریق برق « آلستوم » بزرگترین حریقها بود .
- درسال۴۵انبارهای«کالای شاکری » و « صفائی» (خیابان ری) سوخت ومیلیونها تومان خسارت وارد شد . درهمین سال، انبار «وسایل آتش‌بازی شهرتهران » در خیابان باب همایون منفجر شد. دراین آتش‌سوزی دونفر کشته و سی‌نفر مجروح شدند .
- درسال ۴۷ انبار کالای حشمت‌واقع در خیابان رزم‌آرا طعمه حریق شد. این حریق هشت ساعت طول کشید .
- در سال ۱۳۴۷ جمعا یکهزار و سیصد حریق درتهران روی داد که دوازده فقره آن مهم بود.
- درسال ۴۸ انبار کالای مدل مقدم طعمه حریق شد و میلیونهاتومان‌خسارت ببار آمد .
- درسال ۵۱ جمعا ۱۷۰۰ آتش‌سوزی درتهران روی داد .
- درسال ۵۲ ـ انبار عظیم گمرک تهران طعمه حریق شد. این حریق سه‌ساعت طول کشید که میزان خسارت آن را چندین میلیون تومان برآورد کردند .

پایان دلهره ـ یک زن که دردل گردبادی از آتش‌دود ،در حریق پستخانه تاآستانه خطرمرگ پیش رفت ، درحالتی سخت عصبی و نگران‌خورده می‌گرید. نزدیکان زن ، اورا از نزدیکی محل حریق دورمی‌کنند تا هوای تازه ، جان‌تازه‌یی به او ببخشد . زن‌اشک میریزد ، اشک درد ... دردآمیخته‌با شادی رهایی از مرگ .

محمدجناب زاده مدیرکل‌سازمان آتش‌نشانی (که لباس ویژه آتش ـ نشانان را دربر دارد) درگفت‌وگویی باعلی‌هنرور خبرنگار سرویس حوادث اطلاعات ، از « پایان دلهره » حرف‌میزند . دراین گفت‌وگو که همزمان با اوج پیکار آتش‌نشانان علیه حریق ،درمحل حادثه انجام یافت ،مدیرکل سازمان آتش‌نشانی یادآور شد که‌جای هیچگونه نگرانی نیست وبزودی بامهار زدن‌به حریق ، تحقیق‌پیرامون علل بروز این آتش‌سوزی آغازخواهد شد.

۵ ساعت اضطراب ـ تاپیش‌ازآنکه سپاه آتش‌نشانان شعله های مهیب آتش‌را در ساختمان پستخانه مرکزی فروبنشانند ، بیم و اضطراب پنج‌ساعت تمام ادامه‌داشت: بیم و نگرانی از آنکه دامنه حریق وسعت یابد ومنطقه بزرگی را درقلب تهران بکام خود کشد . اما تلاش بیباکانه سپاه‌آتش‌نشانان و نیروهای کمکی ارتش ، درین پیکار خطرناک، سرانجامی آرامش‌بخش دربی‌آورد.

دامنت بهشت، مادر

درود بر مادرانی که محبت فرزندان خود
را با افتتاح حساب پس انداز پاسخ میگویند

صندوق پس انداز بانک ملی ایران

لاستیک معمولی شما را یخ‌شکن میکند

به‌لاستیک اتومبیل شما لطمه نمیزند
در کمتر از ۳۰ ثانیه نصب میشود

اسنو ـ تردز
SNO-TREDS

مرکزپخش و فروش ـ خیابان ملت‌ساختمان ثباتی ـ فروشگاه ثباتی تلفن ۳۹۲۳۶۲ ـ ۲۰۵۵۲۰

نماینده‌انحصاری درایران و خاور میانه
شرکت‌سهامی نیاکارآ تلفن ۸۲۷۷۶۶

آغاز دومین هفته نمایش فقط در سینما پارامونت

مقالات سیاسی

سرمقاله

لبنان در آتش!

در شرفیابی سفرای کشورهای اسلامی بمناسبت عید قربان، شاهنشاه آریامهر اشاره به اوضاع لبنان فرمودند و تاسف عمیق خود را از وقایعی که در لبنان میگذرد اظهار داشتند : «آنچه در لبنان میگذرد بسود هیچکس نیست و هیچکس از آسیب‌آن درامان نخواهدماند. حوادثی‌که درلبنان جریان دارد تنها بسود کسانی است که میخواهند لبنان بصورت سرزمینی ضعیف و از همپاشیده درآید تا خود بتوانند بهره‌برداری کنند ».

تاریخ نویسان ، جنگ داخلی لبنان را بعنوان یکی از اسفناکترین وقایع نیمه دوم قرن بیستم ثبت خواهند کرد . کشورهای مختلفی در عصر ما دچارمشکلات ناشی ازاختلافات و کشمکش های داخلی بوده‌اند تعصبات نژادی ، تعصبات مذهبی، تعصبات قومی و قبیله‌یی در بسیاری نقاط مسبب شورش‌ها ، طغیان‌ها ، درگیریهای سخت سیاسی‌و نظامی واقع شده و افراد یک ملت را بر آن داشته‌اند که علیه یکدیگر به ستیز برخیزند ، اما این مخاصمات هیچکدام آنقدر رقت‌انگیز و دهشتناک و بنیان‌کن نبوده استکه وقایع اخیر لبنان .

اختلافات مذهبی و سیاسی بین اقوامی که در لبنان زندگی میکنند تازگی ندارد. سیستم خاص سیاسی لبنان که ارکان حکومت را بین مسیحیان و مسلمانان شیعه و سنی تقسیم میکند، فی‌حد ذاته نشان دهنده چنین اختلافی است . لکن مدنیت وفرهنگ پیشرفته ملت لبنان، پیوسته این شکاف را پر میکرد و گه‌گاه که اختلافات مذهبی و سیاسی در لبنان شدت میگرفت و کار به برخوردهای مسلحانه می‌کشید ، با وساطت رهبران مسیحی و مسلمان که هشیارانه مراقب مصالح عالیه کشور و ملت بودند ، از توسعه درگیریها جلوگیری میشد . خصوصا دراین اواخر که لبنان‌درمعرض‌تهاجم پی‌درپی‌نیروهای اسرائیلی قرار داشت و وحدت نظر گروههای مختلف سیاسی ومذهبی، بعنوان موثرترین عامل حفظ استقلال و موجودیت لبنان دربرابرتهاجم خارجی، مورد اتفاق رهبران این‌کشور بود.

هیچکس انتظار نداشت اختلافات مذهبی و سیاسی ـ یا بعبارت دقیقتر اختلافاتی که عنوان سیاسی و مذهبی دارد ـ ناگهان چنان آتشی برپا کند که بفاصله چند هفته بنیان استقلال لبنان در معرض خطر جدی قرار گیرد و ارکان اقتصاد و سیاست این کشور فرو بریزد و هر روز چند صد تن مرد و زن هدف گلوله قرار گیرند یا اسیر و زندانی گروههای‌مسلح شوند ودر زیر شکنجه جان بدهند .

لبنان ، این کشور زیبا ، این عروس خاورمیانه ، این سرزمین شور و شادی ، اکنون در آتشی که بدرستی معلوم نیست چه دستی آن را برافروخته است و دامان میزند ، بشکل فجیعی میسوزدو سقفو ستون‌آن فرو میریزد. چنین‌سرنوشت تلخی ، حتی اگر در نقطه‌یی دورافتاده و برای کشوری ناآشنا پیش می‌آید ، مایه تاسف و تاثر ملت ایران بود تا چه‌رسد به لبنان که با ایران دارای علائق دیرینه فرهنگی و تاریخی است و خاصه ، حوادثی که برمردم مسلمان آن کشور میگذرد تالم عمیق ملت مسلمان ایران را برمی‌انگیزد . همچنان که‌شاهنشاه ما فرمودند وقت آنست که تمام کشورهای مسلمان برای پایان دادن به جنگ خانمانسوز داخلی در لبنان اهتمام‌کنند وباردیگر صلح و آرامش را به این سرزمین بازگردانند .

تفسیر سیاسی

بسوی لیبرالیسم

«خوان کارلوس» اول پادشاه اسپانیا سه هفته پس از جلوس برتخت سلطنت دولتی‌مرکب از شخصیت های لیبرال تشکیل داد که بتوانند پس از چهل سال حکومت‌فرانکیسم باصلاحات عمیقی دست‌زده و آرزوی افکار عمومی در اسپانیا را برآورده کند .

حضور یک نظامی در کابینه جدید که پست معاونت اول نخست وزیر را بعهده دارد نشانه آنست که ارتش نیز در اصلاحات آینده کشور سهیم خواهد شد . بارسنگین اصلاحاتی که‌باید دراین کشور انجام شود روی دوش سه تن ازوزیران کابینه : امانوئل فراگا وزیر کشور ٥٣ ساله ،آنتونیو اریگوس وزیر دادگستری ٧١ ساله و خوزه ماریا آریلزا وزیر خارجه ٦٦ ساله گذاشته شده است .

امانوئل فراگا وزیر کشورجدید اسپانیا که ریاست‌سازمان پلیس کشور را نیز بعهده دارد میخواهد بیدرنگ از شدت فشار سیاسی در اسپانیا بکاهد ـ او میگوید بین مخالفان عقاید سیاسی گوناگون و کسانی که راه خشونت را پیش‌گرفته‌اند تفاوت فاحش وجود دارد و میخواهد با اصلاحاتی که او در قوانین کشور انجام میدهد زمینه را برای برگزاری‌انتخابات عمومی مستقیم فراهم سازد .

آنتونیو اریگوس که رئیس سنی کابینه جدید اسپانیا است و در زمان حکومت فرانکو سمت سفیری داشت اکنون پست وزارت دادگستری را اشغال کرده است. او یکمسیحی مومن و مورد احترام همه‌اسپانیائیها میباشد . وزیردادگستری کابینه اسپانیا طرفدار عفو عده زیادی از زندانیان است و میخواهد همه اسپانیائیها از نعمت عدالت یکسان برخوردار شوند

خوان کارلوس اول روزی که بهتخت سلطنت اسپانیا جلوس کرد در این مورد به اسپانیائیها وعده صریح داد و اکنون وزیر دادگستری ماموریت دارد به وعده های پادشاه جامه عمل بپوشاند .

وزیر امور خارجه اسپانیا بنوبه خود ماموریت مهمی بعهده دارد . خوزه ماریا کوشش خواهد کرد همزمان با اصلاحات داخلی روابط نزدیکتری با اروپا و جهان آزاد برقرار کند . از ماهها قبل این سه شخصیت اسپانیایی بدون آنکه رابطه خود را با رژیم فرانکو قطع کنند برای انجام اصلاحات در کشور جبهه‌گیری کرده بودند.اریگوس که‌اکنون پست وزارت دادگستری را بعهده گرفته نخستین کسی بود که سال گذشته درخواست کرد ژنرال فرانکو بخاطر مصالح عالیه از مقام ریاست کشور استعفا کند .

اما آریاس ناوارو نخست وزیر اسپانیا که دیروزشصت‌و هفتمین سالروز تولد خود را جشن گرفت چهارمین کابینه‌خود را تشکیل داد .

او در نخستین دوره بیماری فرانکو در ژوئیه ١٩٧٤ به خوان کارلوس وعده وفاداری‌داده بود و تا آخر بقول خود وفا کرد . پادشاه اسپانیا یکی از مردان مورد اعتماد خود الفونسواوسوریو را برای کمک به‌نخست‌وزیر ،در اداره امور انتخاب کرده است .

اکنون عناصر لیبرال کابینه که در میان آنها عده‌ای از فرانکیست های متعصب نیز وجود دارند باید بیدرنگ‌دست بکار شوند تعداد طرفداران گرایش‌به لیبرالیسم در کابینه جدید زیاد است که همه آنها پست های مهمی را اشغال کرده‌اند . فراگا وزیر کشور که در راس‌آنها قراردارد گفته است میخواهد خیلی سریع در راه‌اصلاح قوانین کشور قدم بردارد ولی بعقیده او دو هفته برای تصمیم‌گرفتن ودوسال برای تحقق بخشیدن باین تصمیمات وقت لازم است .

اوسوریو یکی دیگر از اعضای دولت جدید سیاستمدار ورزیده‌ای است که میتواند دموکراتهای مسیحی را به فرانکیست ها نزدیک‌کند

بعقیده ناظران سیاسی وجود عده زیادی از عناصر دموکرات مسیحی در کابینه جدید اسپانیا نشانه آن است که خوان کارلوس اول میخواهد یک گروه دموکرات مسیحی در برابر دست چپی‌ها و دست راستی‌ها بوجود بیاورند .

ریشه‌های حوادث خونین لبنان –٦–

از علی اکبر کسمائی نویسنده اطلاعات درخاورمیانه

لبنان در دام توطئه

تمام دسته های دیگر در پیکار خونین لبنان معتقدند که توطئه‌ای درکار است و برای یک لبنانی یا فلسطینی بسیار دشوار است که تصدیق کند اینهمه کشت و کشتار و خونریزی و ویرانی و آتش‌سوزی و آدم ربائی و تبهکاری از اراده‌ای آزاد سرمیزند. بدینگونه همگی بوجودتوطئه‌ای اعتقاد دارند ولی هردسته وهر گروه، این توطئه را بدسته وگروه دیگری نسبت میدهد : فلسطینی هامیگویند این یک توطئه امریکائی ـ اسرائیل برای تصفیه‌آنهاست و فالانژیست های لبنانی کارگزار این تصفیه‌اند و «پی‌یرجمایل» رهبر آنها از یکسال پیش‌تاکنون حزب خودو بسیاری ازمسیحیان لبنانی را بدین منظور مسلح میسازد . کمال جنبلاط رهبر احزاب چپ و ترقیخواه برگفته ،فلسطینی ها می‌افزاید که سلیمان فرنجیه رئیس جمهوری کشور با «پی‌یرجمایل» همکاری میکند و ازاینرو باید استعفا بدهد و ارتش لبنان هم با فالانژیست ها همکاری دارد و تخلیه، سلاح هائی راکه برای فالانژیست ها میرسد در کرانه ها دریاو در فرودگاه های دورافتاده تسهیل میکندوحتی افرادی از سپاه باعناصر مسلح «فالانژ» تشریک مساعی میکنند و کارشناسان خارجی این عناصر را تمرینات نظامی میدهند .

فالانژیستها بهاین اتهامات پاسخ میدهندکه البته‌توطئه‌ای درکار هست ولی این توطئه از جانب بعضی از نظامهای عربی که خواهان سلب سیادت لبنان هستند صورت میگیرد وبدین‌گونه اعراب و فلسطینی ها و کمونیست های لبنانی بخود اجازه میدهند که باسرنوشت و تمامیت ارضی و مقدرات لبنان از طریق سلب تدریجی سیادت و استقلال آن بازی کنند وازاینرو بزعم فالانژیست ها این فلسطینی ها نیستند که تهدید بهنابودی میشوند بلکه لبنان در سراشیت سقوط قرار گرفته است گروه های دیگری هستند که توطئه راخیلی بزرگتر و گسترده‌تر از اینها می‌پندارند ازآنجمله «ریمون‌اده» رهبر بلوک ناسیونال میگوید توطئه‌ای برای تقسیم لبنان درکار است که‌فالانژیست ها نیزدرآن دست‌دارند ومیخواهند یک دولت فاشیستی مسیحی در جبل‌لبنان‌برای خود بوجود آورند. اما نزدیکان کاخ ریاست جمهوری در پاسخ «ریمون‌اده» میگویند تقسیم لبنان هدف فلسطینی هاست زیرادست آنها را در فرمانروائی بر جنوب لبنان بازخواهد گذاشت و بیاری سوریه اسرائیل را بشکل گازانبری احاطه خواهند کرد .

گروهی از نمایندگان مجلس لبنان میگویند شرایط واحوال متغیر در منطقه عربی، لبنان را بر سر دوراهی خطرناک و قاطعی قرار داده است . کشور های عربی درپیکار مستقیم یا غیر مستقیمی که با اسرائیل دارند ، نمیتوانند ازوجود لبنان بی‌نیاز شوندو ازاینرو ناچارند این کشور رابجبهه‌شرقی اعراب که متشکل از سوریه و اردن و فلسطینی هاست (واخیرا گفتگوهائی نیز برای‌آشتی سوریه و عراق بدین منظور ردوبدل گردید) وارد سازند وحتی حزب بعث بمناسبت سالگرد جنگ رمضان ، امسال بدین نکته اشاره کردو اینها همه برای فشار به امریکا و اسرائیل بمنظور اعاده سرزمین های از دست رفته است. شوروی نیز ازاین کوشش ها پشتیبانی میکند و بسیاری از اندیشه های سیاسی در لبنان برآنست که‌اگر اردن وارد جبهه شرقی اعرابشده ، لبنان چرا داخل نشود ؟مگر لبنان غرب گراتر از اردن است ؟!

مهاجرت مسیحیان

سخنگوی رسمی واتیکان «کاردینال السندرینی» میگوید درلبنان برای مهاجرت دادن مسیحیان وجانشین ساختن فلسطینیها بجای آنان توطئه میشود تا از این راه وطنی برای فلسطینیها تعیین گردد گروهی ازلبنانیها وفلسطینیها نیزهستند که وجود توطئه رامیپذیرند ولی آنرا برای جلوگیری ازبحث‌و گفتگوی‌لبنانی وفلسطینی میدانند که بمنظور تعیین حدود اختیارات‌فلسطینی‌ها

در لبنان بادرنظر گرفتن‌سیادت این کشورآغاز شده‌بود ولی توطئه گران‌مانع ادامه آن شدند تانقاط‌وحدت نظرواختلاف نظرلبنانی وفلسطینی همچنان مسکوت و مجهول ومعوق بماند وموجبات برخورد و اصطکاک‌میان آنها همیشه برقرار باشدوقضیه وجود فلسطینی درلبنان بشکل قضیه ملتهبی ادامه پیداکند.

حقیقت اینستکه آنچه درلبنان میگذرد بتوطئه بی شباهت نیست ومیتوان نامهائی ازقبیل امریکائی ـ اسرائیل‌ـ عربی‌ـ فلسطینی‌ـ اسلامی یا مسیحی روی آن‌گذاشت ولی آشکاراتر ازتوطئه ،کوششی است که برای لوث کردن مسئله‌روابط لبنان وفلسطینیها میشود.

چه عاملی سبب شده استکه‌لبنانی‌هاوفلسطینی‌ها بیکباروبرای‌همیشه‌دوریک میز ننشینند ومشکل میان خود را یکبار وبرای همیشه حل نکنند؟این چه‌انگیزه‌ای است که‌فلسطینیهارااو امیدارد تاهمیشه‌بگویند بهانه‌دخالت آنها در استقلال لبنان ومنع سیادت این کشورشانتاژی است که علیه‌فلسطینیها میشود ولبنانیها پیوسته ادعا کنند که ترس فلسطینیها ازسرکوبیشان بتوسط دولت لبنان نوعی شانتاژ علیه دولت‌لبنان است... چه عاملی سبب شده است که‌این عقده ساختگی یاحقیقی ، در روابط ومناسبات‌لبنانی وفلسطینی موثر واقع شود ولبنان را باین روزسیاه بنشاند ؟

یکی از دانشمندان میگوید وقتی از درک‌مسئله‌ای که میخواهی آن‌راحل‌کنی‌عاجز شدی، بتاریخ آن‌مراجعه کن وماجرا را ازنو برای خودت شرح‌بده ... انقلاب فلسطینی درسال ١٩٦٩ پس از شکست و سرافکندگی اعراب درسال١٩٦٧با امید وآرزوی بسیاری برای سربلندی آنان وارد لبنان شد ولی از همان آغازورود این انقلاب به‌لبنان،برگ‌برنده یابازنده‌ای‌دردست‌دولتهای ضعیف‌لبنان گشت وحتی درآوریل ١٩٦٩ برخوردبسیار سختی میان ارتش‌لبنان وفلسطینیهارخ‌دادکه١٩٧٠موجب موافقتنامه قاهره بین دولت لبنان ومقاومت فلسطینی‌شد تابنیادی برای چگونگی روابط‌دولت لبنان ومقاومت فلسطین باشد.بدیهی استدرآن تاریخ‌وجود ناصر سبب شد که موافقتنامه قاهره جانب فلسطینیهارابسیار رعایت کند تاحدی که در همانزمان‌بسیاری از سیاستمداران‌دست راستی لبنان بطور آشکاروپنهان‌از آن‌خرده هائی گرفتند و پس‌از مرگ ناصر نیزکوشش‌بسیاربعمل آمدتا این موافقتنامه را ملغی سازند ولی تاکنون موفق‌نشده‌اند رسما آنراملغی شده تلقی‌کنندهرچندبسیاری ازموارد، مقررات این‌موافقتنامه ازجانب طرفین رعایت نمیشود ، ورود انقلاب فلسطینی درلبنان،امضاء موافقتنامه‌قاهره که برای روابط فلسطینی ها ولبنانیها و انضباط فلسطینیها در لبنان وحدودآزادی واختیارات آنها در این‌کشور وامکانات وتسهیلاتی‌که دولت لبنان باید در اختیار آنان بگذارد ، تنظیم شده‌است . از جانب طبقه سیاسی‌لبنان‌واکنش‌ویژه‌ای داشته که بسیار جالب وقابل تامل ودر عین‌حال نمونه طرز تفکر وروش و رفتار سیاسی طبقه حاکمه لبنان است . این طبقه هرجا بافلسطینیها روبرومیشوند ،زبان به ستایش آنان میگشودند ولی درمقابل دولت به انتقاد میپرداختند که چرانسبت بفلسطینیها آنچه لازمه اعمال قدرت ورعایت سیاست حکومت است انجام نمیدهد .

تازمانی‌که ناصر زنده بود پس‌از شکست ژوئن١٩٦٧، دسته‌ای‌ازاین گروه ازمقاومت فلسطینی ومبارزه‌های آشکارو پنهان آنان علیه اسرائیل ستایش میکردند تاغیر مستقیم از ناصر انتقاد کرده‌باشند و میخواستند بگویند که‌یاسر باناصر فرق‌دارد، دسته دیگری پیکارهای مقاومت فلسطینی را می‌ستودند زیرا این ستایش نشانه ستایش آزادی‌بوآزادیخواهی بشمار میرفتو درعین‌حال هم‌آهنگی وهمه داستانی بایاسرو ناصر هردو .

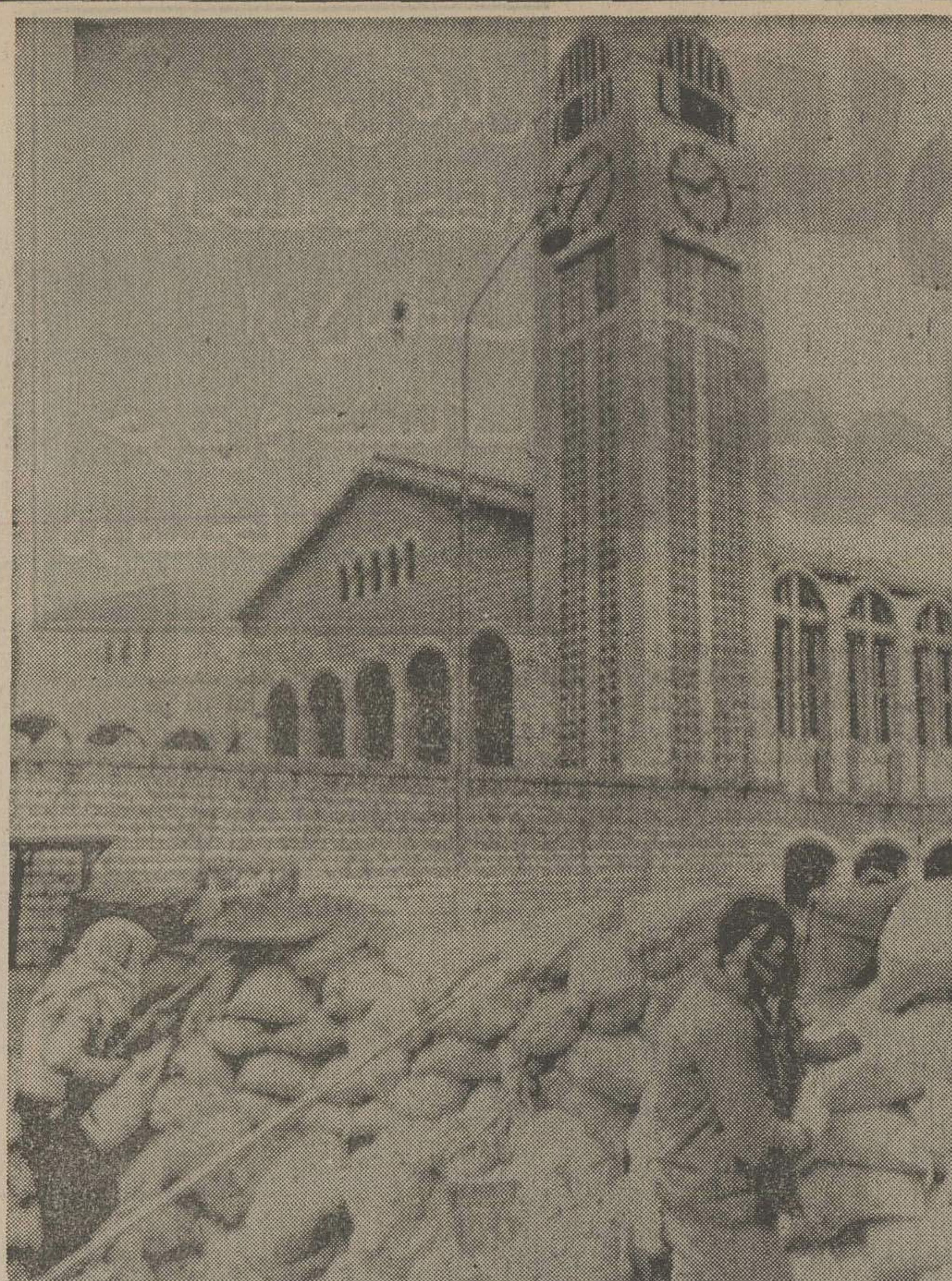

چندتن از ناصریهای مسلح در پشت کیسه‌های شن در یکی از خیابان های بیروت.

عکس‌رادیوئی‌آسوشیتدپرس

احزاب چپ

احزاب دست‌چپ‌لبنان که‌از دست حکومت «فواد شهاب» بی‌تاب‌و توان بیرون‌آمده‌بودند، «زیرا فواد شهاب دردوره ریاست جمهوری خودآنچه‌چپ‌گرایان ادعا داشتند بدون چپ‌گرایی انجام داده‌بود» همین‌که انقلاب فلسطینی وارد لبنان شد، برای خود ملجاو بهانه وبعبارت بهتر زرهی یافتند که‌در پشت‌آن میتوانستند وجود خود رامحفوظ نگاهدارند وبدان‌ادامه دهندودرآغاز چندان بدانها روی بردندکه موجب نگرانی‌سران فلسطینی شدند.

هنگامی‌که سلیمان فرنجیه بریاست جمهوری لبنان‌رسید. وضع بدین منوال‌بود،یکی از مفسران لبنانی درپی انتقادهائی که‌در خلال حوادث جاری لبنان ازسلیمان فرنجیه میشد و بسیاری از روزنامه‌نویسان وحتی سیاستمداران راست‌وچپ هردو میگفتند ومی‌نوشتندکه چرارئیس جمهور نه‌تنها برای پایان دادن باین اوضاع اقدامی نمیکندبلکه حتی یك کلمه هم نمیگوید ودرخاموشی محض فرورفته است نوشت که‌بی‌شك سلیمان فرنجیه مظهری ازسیادت لبنان استو درحفظ این سیادت کوشاست ولی بهمان اندازه که‌دربند سیادت‌لبنان است نرمش حکیمانه وقدرت‌فکری برای ابتکار فرمول سیاسی شایسته‌ای که‌بموجب آن‌هم سیادت لبنان حفظ شودو هم فلسطینی‌ها فرصت وجوددراین کشوررا داشته باشند، ندارد.

لبنان دراین‌دوره تاریخی‌که انقلاب فلسطینی واردصحنه آن‌شده است، نیازمند کسی‌است‌که بفلسطینیها نیز عقل‌و نرمش وقدرت تصحیح خطاراکه‌از ویژگی‌های لبنانی است

اعطاء کند.

اما فرصت‌نیکوئی که‌فلسطینیها باحضور ووجود خوددر لبنان یافته‌اند ،طوری ازجانب سیاستمداران دست راستی‌لبنان وانمود شده‌و میشودکه گوئی‌فلسطینیها آنرا بزور ازدست لبنانیها گرفته‌اند نه‌آنکه لبنانیها‌آنرا بفلسطینیها اعطاءکرده باشند.حتی خود فلسطینی نیز متوجه این‌امر نبوده‌اندکه‌همان اندازه آزادی وفرصت وجودی‌که‌درلبنان دارند، نتیجه اقدام دولت لبنان درتامین آنست.

حقیقتی‌که نباید منکرآن‌شد، اینست که فلسطینیها در هیچ کشورعربی نتوانسته‌اند بمانند وبرای رسیدن بهدف خودکه بازیافتن وطن است اقدام کنند مگر درخاك لبنان، هرچندکه گهگاه ازجانب بعضی احزاب دست راستی لبنان مانند فالانژیست‌ها اعتراضاتی نسبت‌به آنها بعمل آمده و سرانجام باهمدیگر گلاویز هم شده‌اند. فاجعه وتراژدی‌نیز درهمین‌امر نهفته‌است.

دولت لبنان بفلسطینی‌ها میگوید ببینید چقدر آزادی‌دارید وچه‌کارها که درخاك من نمیکنید .. .وفلسطینی‌ها فقط ازاین حرف استفاده میکنندو میگویند دولت لبنان‌میخواهد آزادی عمل‌آنانرا سلب‌کند وجلوی اقدامات آنها رابرای بازیافتن وطنشان بگیرد. یعنی‌همان چیزی‌که‌دولت لبنان مدعی اعطاء آن بفلسطینی‌هاست،از جانب فلسطینیها چنین تلقی میشود که‌دولت لبنان درصدد بازگرفتن آنست.

اینست اصل اختلاف‌میان دولت‌لبنان و سازمان های مقاومت فلسطینی که‌یکی ازانگیزه‌ها یایکی ازبهانه‌های عمده آشوب کنونی لبنان بشمار میرود.

چین، غرب را از حمله شوروی برحذر میدارد

نوشته : جوزف کرافت

از : هرالد تریبون

من نسبت به آن مباحثه چینی ها که باردیگرمائوتسه‌تونگ آنرا دامن زده تردید دارم که گفته‌اند : امریکا از سیاست‌دشمنی زدایی درقبال اتحاد شوروی دست برمیدارد زیرا که به گفته تنگ هسیائوپینگ معاون نخست‌وزیرچین خطاب به پرزیدنت فورد «عناصر مولد جنگ آشکارا در افزایش است » واروپا کانون این مجادله است.

بدین ترتیب من بخاطر کوششی برای آزمودن این مساله که آیا چنین مجادلیی بمواقع وجود دارد یانه ، نگاهی بیک‌اقدام مهم چین درزمینه دفاع از خود کردم . من درپکن ازیکی از پناهگاههای هوایی که در تمام شهرهای عمده چین درزیرزمین حفر شده‌اند دیدن کردم پناهگاهی که من ازآن دیدن کردم درگوشه شرقی شهر درزیر یک کارگاه ماشین‌سازی حفر شده بود پیش‌از پایین رفتن دختر جوانی بطور خلاصه چنین گفت :

حفراین پناهگاه ازسال ١٩٦٩ آغاز در پایان سال ١٩٧٠ قابل استفاده شد اماتکمیل تجهیزات آن هنوزهم ادامه دارد خاصه از لحاظ گسترش شبکه برق زیرزمینی . کف این‌پناهگاه که از سیمان و بتون مفروش‌شده درعمق ٣٠ پایی زمین است . هدف ما از حفراین پناهگاهها دفاع در برابر تهاجم دشمن است .

بالحن ملایمی پرسیدم : دشمن‌کی‌است ؟ دخترک جواب داد دشمن هرکسی است که به چین حمله کند ودیدار ما ازپناهگاه آغاز شد.

ما ازچند مجموعه پله آهنی پائین رفتیم واز میان دری آهنین که بمن گفته شد مانع از ورودگاز های سمی است گذشتیم آنگاه از راهروهای باریکی‌عبورکردیم این راهروها از سقف با چراغ برق بی حباب روشن است ودر محل های متعددی این راهروها به‌تالار های بزرگی گشوده میشوند .

درهرتالاریک دستگاه‌مخابرات‌تلفنی برای مکالمه با سایر پناهگاه‌ها در سراسر شهر و با سازمانهای‌روی زمین درکارگاه آماده است تالار بعدی شعبه مرکزی پناهگاه است بایک میزمستطیل و تعدادی صندلی برای آنکه رهبران کارگاه درآن به گفت‌وشنود بنشینند و برای ٢٥٠٠ کارگر وخانواده هایشان دستور صادر کنند.

پس‌از آن چهارچاه آب وجود دارد که روی‌هم‌رفته مقدار آب تازمیی برای رفع نیاز ٢٥٠٠ کارگر طی چندین ماه تهیه‌میکند. یک دستگاه تهویه مطبوع و نیز انباری‌بزرگ برای ماشین‌آلات گرانقیمت و قفسه هایی برای‌بایگانی و یک کلینیک بامیز عمل وتالار استراحت بیماران با ٢٠ تختخواب دراین پناهگاه وجود دارد .

وقتی ازین دیدار بازگشتم به من چای داده شد و رهبرسازمان ضد هوایی خلق‌در کارگاه مردی جدی و سنگین‌وزن میانه سال بهنام « جووی چانگ» بامن‌به‌گفت وگونشست

چو گفت مرکز کشمکش بین ابرقدرتها درغرب است اما ماهم باید ازخوددفاع کنیم. مادرسال ١٩٦٩ در مرز شمالی با شوروی‌ها درگیری داشتیم وآنهارا شکست دادیم اکنون اگر شوروی‌ها بکوشند که بار دیگربامادرگیر شوند پیش‌از گذشته به زحمت‌خواهندافتاد. آنها ممکن است بتوانند در قلمروحاکمیت‌ما پیشروی کنند اما مسلما نمیتوانند زنده‌ازآن خارج شوند .

این گفته مبین فکری است که‌به‌میلیونها چینی که سخت زحمت میکشند و برای ساختن هزاران پناهگاه ازعناصر ومواد کمیابی استفاده میکنند القاشده است‌بنابراین آنچه اکنون چینی‌ها میگویند به هیچروی تازگی ندارد پکن آشکارا انتظار مزاحمت‌از سوی شوروی‌ها را دارد .

اما در مورد کانون مجادله که در غرب است بنظر من امکان دارد که چینی‌هامعتقد باشند که برانگیزنده چنین مجادلیی اقدام تهاجم‌آمیزی از جانب شوروی دراروپاست که به آسیاهم گسترش خواهد یافت باتوجه بدین امرچلیک باروت به عقیده چینی‌هـا یوگسلاوی پس از مرگ تیتو است .

اما من فکر میکنمکه احتمال بسیاری‌دارد که گفت‌وگوی چینی‌ها درباره جنگ که از غرب شروع میشودازآمیزه سادگی وزیرکی سرچشمه میگیرد . به عقیده من چینی‌ها بطور کامل نمیدانندکه‌تعادل نیروها دراروپاـ وقدرت اتمی امریکا در این منطقه تاچه‌حد زیادی مانع از اقدامهای تهاجمی شوروی‌ها شده است و خواهد شد اما در موردزیرکی باید گفت که این زیرکی آشکار معطوف‌بدین مقصور چینی‌هاست که امریکا ومتحدانشرا در برابر شوروی آماده و مجهز نگه دارد تا از فشار شوروی برچین کاسته شودحتی ممکن است که چینی‌ها اظهارات اخیر خود را به قصد و عمد برای تشدید احساسات فزاینده علیه سیاست دشمنی‌زدایی درامریکا نیز معطوف کرده باشند .

باتوجه بدین واقعیتها البته لازم استکه افزایش قدرت نظامی شوروی را جدی و بسیارهم جدی تلقی کرد اما مجادله چینی‌ها خاصه باآن لحن و قصد که عنوان میکنند خیلی دورازآن حد است که در امورجهانی یک امر مهم تلقی گردد البته امریکا فقط بدین علت که چینی‌ها براه نادرستی میروند نباید از گام‌زدن بسوی سیاست‌دشمنی‌زدایی ودرزمینه نظارت بر تسلیحات خودداری ورزد .

فریبرز عطاپور

سوریه: از حقارت تا پیشقراولی دنیای عرب

ظرف پنجسال چهره سوریه بکلی دگرگون شده است . تبدلی از حقارت به احترام از ایجاد حیرت شک آلود تا برانگیختن ستایش،از بی‌اهمیت بودن تا قبول و اعتباریافتن بعنوان پیشقراول دنیای عرب اینهاست تغییراتی که سیمای سوریه را عوض کرده است.

این دگرگونی تقریبا بطور کامل مرهون رهبری حافظ اسد یعنی یکی از برجسته‌ترین سیاستمدارانی است که دنیای عرب درمرحله کنونی‌رستاخیز خود بوجود آورده است .

پنج سال قبل حافظ اسد کشوری را به ارث برد که‌از نظر نظامی شکست خورده از لحاظ سیاسی تنها و منزوی واز جنبه اقتصادی ورشکسته بود. او در این پنج سال سوریه را به مترادفی برای پیشرفت و ثبات تبدیل کردو برای کشوری که‌زمانی همچون کانون زدوبندهای پشت پرده مورد سوءاستفاده قرارمیگرفت ابتکاری در میدان دیپلماسی بین‌المللی کسب کرد و حتی احترامی شگرف در مباحثات بین‌المللی برای همین کشور بوجود آورد .

معروف است که‌هنری ـ کی‌سینجر رهبر سوریه‌راجالب ترین سیاستمدار خاورمیانه یافته است . اگر چنین باشد مطمئنا دلیلی جزاین ندارد که ستایش‌منقول ازوزیرخارجه آمریکا «دوجانبه» نیست حافظ اسد را نه جاذبه کی‌سینجر شیفته و اسیرکرده و نه‌فلسفه کی‌سینجر برای مذاکرات توانسته است رئیس جمهوری سوریه را متقاعد کند . حافظ اسد اجازه نداد تا اورا به دهلیز تاریک و پرپیچ و خم شبهات و تلقی های رنگارنگی بکشانند که در نتیجه دخالت‌و تاثیر آنها ممالک ذیمدخل در کشمکش خاورمیانه صرفا به بن‌بست‌نزدیکترشده‌اندبطوری که اکنون نگرانی از خطر شعله‌ور شدن آتش پنجمین جنگ اعراب و اسرائیل ب طرزی بسیار جدی احساس میشود ـ ولو با پذیرفتن این نکته‌که‌تمدید دوره‌ماموریت نیروی صلح سازمان ملل در ارتفاعات جولان ظاهرافرصت شش ماهه‌ای برای تنفس به خاورمیانه داده است .

طلسم اوضاع

هنگامیکه قرارداد موقتی جدید (مصر و اسرائیل) به تثبیت و طلسم کردن اوضاع در جبهه جنوبی خاورمیانه منجر شد ودرروز هایی که سرنوشت نیروی صلح‌سازمان ملل در جولان ومساله ادامه استقرار و یا فراخوانده‌شدن آن نگاههای انتظار آمیز و آکنده از اضطراب جهانیان را جلب کرده بود و درهمان حال که جنگ داخلی درلبنان بهقساوت تبدیل گردید بیش‌از پیش عده کثیر تری از مردم شروع به گفتن این‌سخن کردند که کلید سرنوشت خاورمیانه در دست حافظ اسد قرار دارد . ولی به‌بیانی صادقانه حافظ اسد هرگز نکوشیده است تاکلیدسرنوشت خاورمیانه را دردست داشته باشد. او مردی است که با امید های اغوا کننده گمراه نمیشودو نه‌هرگزدر پروراندن این‌آرزو دستخوش نومیدی میگردد که دیر یا زود شاهد پیروزی شرف و حیثیت ملی مردم سوریه باشد .

اکنون «تحلیل سوریه‌ای‌ها» از اوضاع خاورمیانه چنین نتیجه میدهد که آمریکائیان و اسرائیلی ها خواستار آنند که وضع موجود خاورمیانه را تابعد از انتخابات ریاست جمهوری ١٩٧٦ ایالات متحده حفظ و تثبیت کنند .

انگیزه آمریکائی ها برای طرفداریشان از دست‌نخورده ماندن احوال خاورمیانه این استکه سیاست خارجی‌آمریکا در یک سال انتخاباتی رمق و تحرک خود را از دست می‌دهد .اما در مورد اسرائیلی ها ـ علاقه‌ای که به دست نخورده ماندن‌اوضاع‌موجود خاورمیانه ابراز میکنندبدین دلیل است که قادرند از انتخابات ریاست جمهوری آمریکا بعنوان اهرمی خارق‌العاده و نیرومند به سود خود در مذاکرات آینده و پس‌از آنکه‌مذاکرات در ١٩٧٧ از سر گرفته شد استفاده کنند .

در آمریکا از ١٩٤٨تاکنون برای نخستین بار استکه در یکسال انتخاباتی حمایت فاحش از اسرائیل بهیچیک از نامزد های مقام ریاست جمهوری آمریکا کمکی نخواهد کرد تا به کاخ‌سفید راه یابد گرچه تنهامحدودی از پایگاه های قدرت ونفوذ یهودیان در آمریکا ازقبیل نیویورک رامیتوان ازچنین حکمی مستثنی شمرد .

و گرچه در سال های گذشته یک نامزد ضعیف مقام ریاست جمهوری در آمریکا میکوشید که‌بامعرفی کردن خود بعنوان یکی از «عقابها»ی طرفدار اسرائیل ـ آراء رای‌دهندگان یهودی را تحصیل کند ـ اکنون‌تا حدود زیادی چنین بنظر میرسد که جرالد فورددر ١٩٧٦ با شعار صلح به جستجوی رای دهندگان خواهد رفت و در صدد جلب آراء و حمایت اکثریت خاموش معروف مردم‌امریکا برخواهد آمد که خواستار دنبال شدن سیاست تشنج زدایی در روابط شرق‌و غرب و امضای دومین‌قرار داد محدودکردن سلاح‌های استراتژیکی (قراردادسالت) است و علاقه دارد که در طلسم های اوضاع خاورمیانه وقبرس گشایش‌بسوی صلح ایجاد شود .

دو تلقی

به بیان دیگر در حالی که اسرائیلی ها واقعا از افول محبوبیت خویش و کاهش نفوذوقدرت حامیان اسرائیل در میان مردم آمریکا بی تاب و خشمگین هستند سوریه‌ای ها دریافته‌اند که برخلاف انتظارات و یا «تحلیل»قبلی آنها آمریکا خواستار«ثبات کردن» دوباره اوضاع‌خاور میانه برای دو سال دیگر نیست بلکه برعکس علاقه دارد که آهنگ مذاکرات صلح در خاورمیانه سریعتر شود و در صورتی که‌ممکن باشد حتی پیش از فرا رسیدن مرحله مقدماتی انتخابات ریاست جمهوری آمریکا در ١٩٧٦ قرارداد دیگری بهر تقدیر به سود نجات صلح میان اعراب و اسرائیل منعقد گردد .

سوریه‌ای ها با وقوف‌بر این حقیقت بادو تلقی‌روبرو شده‌اند . تلقی نخست این است که حافظ اسد می ـ توانست در دیداری ازقماش کنفرانس سالزبورگ به ملاقات جرالد فورد رئیس جمهوری امریکا برود. ثانیا برای حافظ‌اسد این‌توانایی و فرصت وجود داشته است که خودش عوامل«یخ زدن» به اوضاع خاورمیانه و تثبیت وضع موجود آن را فراهم کند ،. در صورتی که او به ملاقات‌فوردمیرفت کمکی عظیم به فزونی‌وجهه رئیس جمهوری آمریکا در نظر جهانیان و آمریکائیان میکرد و مضافا برای‌فرضیه کی‌سینجر نیز دایر بر اینکه امضای دومین قرارداد‌جدا سازی در صحرای سینا بخودی‌خودتبدیل به‌شالوده و نقطه عزیمتی برای حل‌و فصل عمومی مسائل خاور‌ـ میانه خواهد شد ، ارزش و اعتباری جدی بوجودمی آورد .رئیس جمهوری سوریه در صورتی که از چنان روشی پیروی میکرد حملات فلسطینی ها را به انورسادات خنثی مینمود

اما در عین حال روش‌وی سبب میشد که تقاضا های سنگین اسرائیل از آمریکا برای دریافت مقادیر عظیم جنگ افزار های مدرن نیز خنثی شود . خلاصه‌حافظ اسد با چنان رفتاری اجازه میداد که رئیس جمهوری آمریکا با سهولتی خارق ـ العاده به یک پیروزی دیپلماتیک دست یابد بدون آنکه متقابلا هیچ نوع ضمانتی برای بدست آوردن هر قماش امتیاز جدی و واقعی نصیب حافظ کند .

اما حافظ اسد تصادفا مرد «خوش قیافه»ای است که قادر است بدون‌بزکهاو وسایل آرایشی که اسرائیل در جولان به وی پیشنهاد کرده است سر کند . از طرف دیگر حافظ اسد با وفادار ماندن به حقایق‌زمان خود به این‌حقیقت دیگرنیز التفات پیدا کرد که قادر است امتیاز های بسیار بزرگتری بدست آورد.

دومین‌قرارداد جداسازی نظامی مصر و اسرائیل در صحرای سینا برغم آنچه‌که فورد امید و انتظار داشت به امکان وقوع جنگ در خاورمیانه پایان نداد .

بدون سخن‌گفتن ازجنگ داخلی لبنان که آتش آن از ٨ ماه پیش تاکنون شعله‌ور بوده است وهنوز هم میتواند پا ی‌ابرقدرت ها را تا ژرفایی بیش از آنچه که خودشان علاقه‌وآمادگی دارند به میان بکشدسوریه به امکانات فراوان دیگری نیز دسترسی دارد .

حافظ اسد بقدر کافی اسلحه و قدرت نظامی انباشته است تا به اواجازه دهد که بر ضد اسرائیل در ارتفاعات جولان جنگ فرساینده را آغاز کند و در برانگیختن دلایل‌وقوع چنین کشمکش پیشقدم‌شود.

ادامه دارد ...

مسابقات انتخابی پینک پنک تهران

«علیزاده» و «گالستیان» قهرمان شدند

معراج علیزاده چهره برتر گروه مردان

در گروه مردان مجید احتشام‌زاده ـ فضل‌الله مجتهدپور ـ امیر میرصادقی وحمید برادران عنوانهای ودم تا پنجم را کسب کردند

مینو کلیشادی ـ زرین تاج افشار ـ رضوان علائی وسیمین انفراد در دسته دختران رده‌های دوم تا پنجم

کارمن‌گالستیان قهرمان دسته زنان

بعد ازظهر چهارشنبه آینده تیمهای مردان و زنان پینگ‌پنگ تهران برای انجام مسابقاتی چند راهی خطه خوزستان‌میشوند.

دونیم برگزیده پایتخت که در آبادان و ماهشهر با منتخبین خوزستانی مبارزه خواهند کرد، طی رقابتی سه روزه برای این سفر انتخاب شدند.

فدراسیون تازه پینگ‌پنگ در اولین حرکت به شناسائی چهره های برتر پایتخت همت کرد. استقبال از این مسابقات‌بخصوص در گروه دختران خیره کننده بوده چرا که سوای ۹۴مبارزه‌گروه مردان ۲۸ تن نیز در دسته دختران شرکت داشتند که این کمیت برای دختران یک رکورد بحساب میاید.

سرانجام ۱۴۶ بازی دردسته مردان و ۶۷ دیدار دردسته زنان انتخاب ده چهره برتر مردان و زنان پایتخت بود.

در گروه مردان‌معراج‌علی‌زاده ملی‌پوش سرشناس این رشته که دردیدارهای انتخابی قهرمانی ایران فروغ پیشین را از دست داده بود، مجددا بانمریناتی‌بی‌گیر موجودیت ارزشمند خود را بثبوت رساند وبدون شکست‌درمکان‌قهرمانی جلوس کرد.

درپی علیزاده، مجیداحتشام‌زاده چون گذشته ارزشهای خودرا عرضه کرد ودرجای دوم‌قرارگرفت.

عنوانهای بعدی نصیب فضل‌الله مجتهدپور ـ امیرمیرصادقی وحمید برادران شد.

اصالت ورزش :

نکته قابل توجه در مسابقات مردان بازی دوبرادر مجید وحمید احتشام‌زاده بود. که‌اصالت‌ورزش را در این بازی این دو بشکلی روشن عرضه کردند.

حمید که پس‌ازسه سال‌دوری از مسابقه‌ها بجمع مدعیان اضافه شده بود، علیرغم تمرینات‌محدود واندک خود را تادوره نهائی بالا کشید و عجیب اینکه عضویت اودر تیم تهران بدست برادر کوچکترش مجید احتشام‌زاده بسته بود. مجید که پیروزی و شکست تغییری در سرنوشت عنوان دومی او بوجود نمی آورد بمقابله برادر قهرمان خودشتافت (حمید قبل از مجید عضویت تیم ملی ایران راداشت) ولی علیرغم بی‌تفاوتی سرنوشت بازی‌برای مجید، در صورتیکه حمید به پیروزی میرسید امتیازاو بامیرصادقی و برادران برابرمیشد وبخاطر پیروزی احتشام‌زاده مقابل دوحریف او نیز بمقام چهارم و عضویت تیم تهران نائل میشد ولی علیرغم این حساسیت مجیدبدون در نظرگیری موقعیت برادر یک بازی اصیل انجام داد و با غلبه بربرادر خود او را تامقام ششم پائین فرستاد.

درکنار این اصالت‌گروه‌مردان، دردسته دختران یک شبیه‌دردیدار کارمن‌گالستیان وزرین‌تاج افشار بچشم میخورد و آن شکست گالستیان برابر حریف بود.

این‌بازی واین پیروزی‌که‌تفسیر های‌گوناگون درپی داشت‌سرنوشت سه تن را درگرو داشت که اگر گالستیان به پیروزی میرسید، جدول وضعی دیگر پیدا میکرد ولی گالستیان مغلوب حریف شد!

بهرحال گالستیان بایک‌شکست بلطف پیروزی برمینوکلیشادی، چهره درخشان پینگ‌پنگ دختران بمقام نخست رسید.

کلیشادی که در مقابله با گالستیان اعتماد بنفس خود را از دست داده بود، از پیش یک شکست برای خود بحساب‌گذارده بود و بهمین خاطر خیلی آسان مغلوب گالستیان شد، درحالیکه این مغلوب دردیدار های دیگر موجودیتی درخور تحسین تراز قهرمان بنمایش گذارد.

مقامهای بعدی را بدنبال گالستیان و کلیشادی، زرین‌تاج افشار ـ رضوان اعلائی و سیمین انفراد بدست آوردند. این تیم باهمراهی اکبر شیرازی به خوزستان میرود. و جمعه در آبادان و یکشنبه در ماهشهرمبارزه قهرمانان تهرانی و خوزستانی برگزار میگردد.

بسکتبال قهرمانی باشگاههای ایران

اولین روز آرامش نداشت

سرپرست تیم تاج سنندج‌جنجال آفرین بزرگ در مسابقه دو تیم ماشین سازی ـ تاج در تبریز بود. او پس از تصمیم داور برای اعلام خطای یک بازیکن تاجی بسوی داور حمله‌ور شد؛ عکس سرپرست تاج سنندج (راست) را در حال مشاجره با حسن ذوالفقاری داور اعزامی فدراسیون بسکتبال نشان میدهد.

مراولین روز مسابقات بسکتبال قهرمانی مردان باشگاههای ایران جام‌والاحضرت همایون‌ولایتعهد، دیدار دوتیم ماشین سازی تبریز وتاج سنندج توام با جنجال‌در تبریز برگزار شد و این سبب گردید، روز اول آرامش کافی در مسابقات دیده نشود.

سنندجی ها که از آغاز پشت سر حریف قرار داشتند. در دقیقه ۳۰ مسابقه در حالیکه‌نتیجه ۵۴ـ۵۷ بسود حریف بود، روی تصمیم حسن ذوالفقاری داور مسابقه برای اعلام خطای‌مسعود مردوخی بازیکن تیم‌خود که‌تعداد خطاهای اورا به پنج میرساند دست به اعتراض برداشته و از همین جا جنجال آغاز شد.

بیش از همه سرپرست تیم تاج سنندج در این میان پافشاری به خرج داد و حتی بسوی داور حمله‌ور شد. پس‌از دخالت مامورین انتظامی، مسابقه با ۴۵ دقیقه وقفه مجددا از سرگرفته شد و در پایان ماشین سازی ۶۹ـ۷۷ پیروز شد.

همزمان با این دیدار ۳مسابقه هم‌در شیراز، کرمانشاه ومشهد انجام گرفت. که بترتیب راه آهن مشهد۶۴ ـ۷۱ برذوب آهن اصفهان، پاس تهران ۷۹ ـ ۹۱ بر تاج شیراز و هما تهران ۶۱ـ۸۳ برپاس کرمانشاه غلبه کردند.

ارتباط سریع ومطمئن
تلکس تله تایپ

درتجارت پیشرفته جهان امروز ارتباط سریع و مطمئن یك اصل مسلم وضروری شناخته شده‌است این ارتباط را تلکس تله تایپ ارزانتر، سریع‌تر ومطمئن‌تراز‌هروسیلهٔ دیگری فراهم میسازد

نماینده انحصاری در ایران،
شرکت تلکس اینتر ناشنال ـ خیابان ایرانشهرجنوبی ساختمان ۵۵
تلفنهای ۸۲۷۹۷۸ ـ ۸۲۸۴۰۳ ـ ۸۳۰۱۳۸ ـ ۸۳۱۴۷۵

نمایندگان فروش درشهرستانها :
اهواز ـ برادران غاوردی خیابان ششم بهمن تلفن ۲۲۲۱۴
اصفهان ـ کانون وحدت چهارباغ تلفن ۳۴۶۶۵
شیراز ـ فروشگاه نگارش چهارراه زند تلفن ۲۲۴۸۴
تبریز ـ فروشگاه استاندارد شهباز جنوبی تلفن ۵۲۴۵۳

تلکس تله تایپ پرفروش‌ترین تلکس درایران ودنیا

TELETYPE تلکس اینتر ناشنال نماینده انحصاری
Sole authorized dealers Telex International

اخبار کوتاه ورزشی

بسکتبال قهرمانی باشگاههای اروپا

تیم بسکتبال ترانسول روتردام قهرمان باشگاه های هلند دیدار رفت خود درمرحله یک چهارم نهائی مسابقات جام باشگاه های اروپا رامقابل تیم مکابی‌تل‌آویو ازاسرائیل ۸۶ـ۸۷ فتح کرد. دوتیم که در مرحله یک چهارم درگروه «ب» جای‌دارند درروتردام مبارزه کردند.

در بروکسل نیز، تیم راسینگ میشلن قهرمان بلژیک بازی اول خود باتیم تورکوفنلاند را ۷۵ ـ۱۲۴ برد. در زادار یوگوسلاوی ولوگانوسویس هم ۲ مسابقه دیگر انجام شد که نتایج‌آنها ازاین‌قرار بود.

درلوگانو «تیم اتریشی «یو .بی.اس.سی» وین ۷۵ـ۸۹ برتیم فدرال لوگانو غلبه کرد. در وقت اول لوگانو ۴۴ـ۴۵ بر حریف برتری داشت.

ک .ک .زادار قهرمان یوگوسلاوی نیز ویلربان از فرانسه را ۷۰ـ۷۳ مغلوب نمود.

دختران آلمان شرقی، قهرمان جهان

تیم‌ملی هندبال بانوان آلمان شرقی در ششمین دوره مسابقات هندبال قهرمانی جهان که در شوروی انجام می‌شد، بمقام نخست دست یافت.

آلمانها در دیدار آخر خود درروز شنبه با نتیجه ۱۱ـ۱۷ چکسلواکی را شکست دادند. نتیجه نیمه اول ۷ـ۷ مساوی بود. درهمین روز شگفتی بزرگ رامجار ها دربرابر تیم بانوان شوروی بوجود آوردند که ۱۲ بر ۱۰ به‌پیروزی دست یافتند. مجارستان دروقت اول هم ۵ـ۷ برشوروی پیشی داشت.

در پایان مسابقات، آلمان شرقی با ۹ امتیاز بمقام قهرمانی رسید و تیم های شوروی با ۷ امتیاز، مجارستان با۶ امتیاز، رومانی با۴ امتیاز، یوگوسلاوی با۳ امتیاز و چکسلواکی با ۱ امتیاز عنوان های دوم تا ششم را حائز شدند.

کارلوس مونزون ازعنوان‌خود دفاع کرد

کارلوس مونزون قهرمان آرژانتینی دسته میان وزن بوکس حرفه‌ای جهان، روز پیش پیروزمندانه از عنوان جهانی خود در برابر مشت زن فرانسوی گراتین‌تونا دفاع کرد. مونزون که در پاریس مسابقه میداد در راند پنجم حریف خود را ناک اوت کرد و برکف رینگ انداخت.

در مسابقه جهانی دیگری که در «مریدا» مکزیک انجام گرفت، مشت‌زن مکزیکی میگوئل کانتونیز با امتیاز ایگناسیو اسپینال از دومینیکن رابا امتیاز مغلوب کرد. کانتو قهرمان دسته مگس وزن جهان می‌باشد.

هشت کشور درسومین جام ولیعهد

سومین دوره مسابقات بین‌المللی‌فوتبال‌جام‌والاحضرت همایون ولایتعهد ازروزچهار شنبه ۲۹ بهمن آغاز خواهد شد. در مسابقات امسال‌جام والاحضرت ولایتعهد، بجز ۳ تیمی که‌ازایران شرکت‌دارند تیم‌های ملی جوانان ۸ کشور حضور خواهند داشت: شوروی، مجارستان، رومانی، لهستان، ایتالیا، یوگوسلاوی، برزیل وکره جنوبی.

۳تیمی که از ایران شرکت میکنند عبارتند از تیم ملی جوانان، تیم ملی نوجوانان (زیر۱۸ سال) و قهرمان سال پیش تیم جوانان خوزستان. مسابقات در ۲ گروه و در اهواز و شیراز خواهد بود ودیدار فینال در روز جمعه ۸ اسفند انجام خواهد گرفت.

دی‌دی، مربی تیم‌ملی کویت‌میشود

والدیرپریرا(دی‌دی) مربی نامدار برزیلی‌در ریودوژانیرو اعلام داشت که از جانب فدراسیون فوتبال کویت برای رهبری تیم ملی فوتبال این کشور دعوت شده است.

دی‌دی که در حال حاضر مربی تیم فلومینس می‌باشد تاکید کرد که کویتی ها با حقوق ماهیانه ۸ هزار دلار (حدود ۵۵ هزار تومان) به اضافه پاداش خواستار او شده‌اند.

دی‌دی از سال ۱۹۶۷ در خارج از برزیل بکار مربیگری مشغول بوده و بتازگی با ترک تیم فنرباغچه ترکیه به کشورش بازگشته است.

دیگر امتیازاتی‌که فدراسیون فوتبال کویت برای دی‌دی قائل شده است، یک ویلای بزرگ، غذای رایگان‌به‌اضافه یک اتومبیل مرسدس بنز با راننده میباشد. وبه دی‌دی هم چنین گفته شده است‌که هرسال یک بلیط دو نفری رفت وبرگشت باهواپیما به برزیل هم خواهد داشت.

قرار است دی‌دی پس از انجام گفتگو های‌لازم بارهبران باشگاه فعلی‌اش، در پایان‌این هفته تصمیم خودرا در مورد رد یاقبول پیشنهاد فدراسیون فوتبال کویت اعلام کند.

بزرگ هدیه کوچك

هدیه‌ای برای کسانیکه ارزش لحظه‌ها رامیدانند..

دوربین اینستماتیك 66X کداك

به فروشگاههای معتبرومراکزی که علامت Kodak دارند مراجعه فرمائید
WE SELL Kodak PRODUCTS
شرکت الکتروکامرا بامسئولیت محدود ۲۱۰ خیابان شاه تلفنهای ۲۲۰۹۳۰۲-۸-۶۶۲۹۵۶

K-۲-۵۴

مارلبورو
نمایش اکروباتیك اسکی

۳۰ آذر و ۵ دی دیزین
شروع نمایش ساعت ۱۲ ظهر

باپرواز مخصوص توسط سویس ایر به ایران
تحت نظارت: فدراسیون اسکی ایران
SWISSAIR

چهل سال قبل در همین روز

تبدیل کلمات «صحیه» و «حفظ الصحه» ازطرف فرهنگستان

در پنجاه ونهمین جلسه فرهنگستان تصویب گردید که بجای «حفظ‌الصحه» مطابق سابق «بهداشت» و بجای «اداره‌صحیه» لغت «بهداری» استعمال شود.

بازدید کارخانه ها

امروز قبل‌ازظهر دانش‌آموزان کلاس چهارم علمی دبیرستان علمیه باتفاق دونفر از آقایان دبیران، بهرامی دبیرریاضیات ورضاقلی‌زاده دبیر فیزیک برای بازدید کارخانه قند کهریزک و ورامین عزیمت نمودند. قبلاهم عده‌ای از دانش‌آموزان این دبیرستان برای دیدن کارخانه شیشه‌سازی وسیفون سازی به آب‌علی رفته بودند. همچنین روزپنجشنبه گذشته دانش‌آموزان کلاسهای پنجم و ششم دبیرستان معرفت باتفاق‌آقای ملکی دبیر شیمی به‌بازدیدکارخانه قندورامین پرداخته سپس‌ازمساجد وامامزاده‌ها و ابنیه تاریخی‌ورامین بازدید نمودند.

ورود

اخیرا آقای و. آکوپیان یکی از ایرانیان مقیم بلژیک که سالیان متمادی در اروپا بوده و فعلاهم نمایندگی شرکتهای مهم تجارتی «کومرس» و «آن‌گلوبل» رادارند بطهران وارد شدند. آقای‌آکوپیان نسبت به دائرکردن شعبه‌ای جهت تحصیل و ترویج زبان فارسی در اونیورسیت‌شرقی آزاد بروکسل جدیت مخصوص بخرج‌داده است.

ورود بطهران

حسین علاء

آقای حسین علاء وزیر مختار دولت‌شاهنشاهی در لندن بطهران ورود نمودند.

در دبیرستان تجارت

ششمین جلسه نطق و خطابه دردبیرستان تجارت فنی مالیه با نظارت ناظم دبیرستان منعقدگردید وآقای والانژاد دبیر حقوق وعلم اقتصاد کنفرانس جالب توجهی در اطراف اطاعت ایراد نمودند. کنفرانس هفته آتیه بتوسط آقای شهیدی دبیر حقوق دبیرستان تجارت دراطراف حقوق نسوان ایراد خواهد شد.

غرق کرجی

بندرپهلوی ـ یک کرجی متعلق به حسین که محتوی ذغال و از خمیران محال بندرپهلوی می‌آمد دستخوش طوفان گردیده چهارنفر از مسافرین وحسین کرجی غرق وهنوز ناپیدا هستند. سه‌کرجی دیگر محتوی هیزم وبرنج که در شرف غرق شدن‌بودند نجات‌یافتند. کشتی پست‌بیرون‌دهنه لنگرانداخته نمیتواند داخل بشود.

متوفیات اهواز

اهواز ـ عده متوفیات شهراهواز درماه آبان ۱۹ مرد و ۱۰ زن‌بوده است.

مراجعت مامورین

بندرعباس ـ آقای روستا رئیس کارگزینی وزارت مالیه و آقای شهشهانی مفتش وزارت عدلیه که برای رسیدگی وبازرسی «تفتیش» امور عدلیه به بندرعباس وارد شده بودند پس از چند روز توقف و رسیدگی کامل بطرف مرکز حرکت نمودند.

«نقل از اطلاعات ۲۴ آذر ۱۳۱۵»

چگونگی علل وپیدایش عشق

بقیه ازصفحه ۱۹

عشق به کینه و تنفر، نقش تراوشات بدن در ازدواج، کم‌و زیاد شدن‌تراوشات، جذبه یک طرفه و دوطرفه گفتنی و اسرار نهفته زیاد است که از حوصله این مقاله کوتاه خارج‌است. انشاءالله اگر بموضوع علاقمند شده باشیدروزی آنرا در کتاب مفصلی خواهید خواند.

درمورد علی دوازده ساله باآن چهره‌معصوم بعقیده من مسئله کمبود محبت و بعضی مطالبی که اساتید دانشمند نظر داده‌اند درست نیست: علاقه این کودک صرفا بعلت جذبه تراوشات‌بدن آن خانم معلم است، فیلمهای به‌آموزیکه نمایش میدهند البته دشمن شماره یک جوانان و نوجوانانند. همین فیلم هائی که برای صاحبان آن درآمد بسیار دارد و سازنده فیلم بجز پول درآوردن هدفی ندارد ولو آنکه فیلم های آنها بشریت را بسوی فساد و بدبختی سوق دهند. اکثر روزنامه ها مفید نیستند که صاحبان فیلم و سینماچه‌نوع رگلامهائی به‌آنها میدهند بلکه آنها هم فقط نظرمادی دارند. اعلان کننده فیلمی که مینویسد «دیدار این فیلم برای نوجوانان کمتراز ۱۸ سال ممنوع است» بعقیده من هدفش از درج آن آگهی فقط جلب آنهاست. درهمه جای عالم همینطور است تهیه فیلم هائی که زندگانی نویسندگان و موسیقی‌دانان و دانشمندان بزرگ را نشان میدادند و سر توفیق آنها رابرای بینندگان تشریح میکردند گذشت. لابد برای اینکه ساختن این فیلمها برای آنها صرف نمیکند شاید اگر دولت و تهیه کنندگان فیلم کمی از خود ـ گذشتگی نشان میدادند میتوانستندمردم‌را بتماشای فیلم های خوب‌عادت دهند. شما دقت کنید در رگلامهای تمام فیلمهای ایرانی در تلویزیون آنچه می‌بینیم بزن، بزن و رقص کمر است من‌نمی‌دانم چرا ما اجازه نمایش این فیلم های موجد فساد را میدهیم ولی احساسات علی باینها ارتباط زیادی ندارد. بعقیده من آن خانم معلم مرتکب گناهی عظیم شده است. او میتوانست بدون‌افشای موضوع وخودنمائی در مقابل مدیر و ناظم این کودک معصوم را نصیحت کند. نصیحت شخص اودر این کودک خیلی موثر واقع میشد. آن خانم معلم اگر حقیقة معلم واجد صلاحیت بود میتوانست با ارشاد و نصیحت فکر علی را عوض کند وکاری کند که اوتمام فکر و حواس خود رامتوجه تحصیل و تقویت جسم و روح خود کند و در انتظار روزی باشد که پس از پایان تحصیلات و جمع سرمایه کافی دختر دلخواه خود را پیداکندو مردی خوشبخت و سعادتمند گردد. ولی افسوس باعمل ناشیانه خود کودک بینوا را ممکن است از راه سلامت منحرف نموده باشد. خداوند در قرآن کریم فرموده است وقتی من بنده خود را خلق کردم (نفخت‌فیه من‌روحی) «ازروح خود در او دمیدم». درتمام مردم یک نفس خدائی و ملکوتی وجوددارد. عیسویان میگویند جرقه‌الوهیت و اثر خارجی‌این نفس و یاجرقه آسمانی توانائی دوست داشتن است چه‌هدیه‌ای در عالم قیمتی تر از محبت پاک است.

مرا براه تو جز عشق پاک چیزی نیست
چه هدیه‌ایست بعالم به از محبت پاک

هرقدر این نفخه آسمانی درما بیشتر باشد بیشتر میتوانیم دوست داشته باشیم. اکنون ۵۲ سال است کمن در ۷ کشور مختلف درس میدهم. ازهمان روز اولیکه محیط کلاس راه یافتم محیط کار من عرصه عشق و محبت متقابل بوده است. من دانشجویان خود را ابتدامثل برادر و خواهر دوست داشته‌ام و حال چون پدری آنها رادوست دارم و بعلت این بستگی و محبت متقابل‌هیچوقت یک‌کلمه سبک بدانشجویان خود نگفته‌ام و آنها همه مرا در ۷ کشوری که درس داده‌ام از صمیم قلب دوست داشتند و باین جهت اعتصاب و ناراحتی هیچوقت در کلاسهای من رخنه نکرده و درکار خود موفق بوده دهها هزار نامه ابراز علاقه از طرف دانشجویان‌رسیده وآنها را چون گنج پرقیمتی نگاهداشته و به صورت کتب زیبائی جلد کرده‌ام. وقتی دلتنگ میشوم آنها را میخوانم. دو قطره اشکی از چشمانم میریزد و همه ناراحتی های‌خود را فراموش میکنم. همیشه بفکر بهبود کار خود بوده‌ام و همیشه در پایان سال تحصیلی از دانشجویان خود میخواستم که نقاط ضعف کار مرا برروی نامه بی‌امضای ماشین شده بمن بدهند تابه‌آن انتقادات فکر کرده اگر محصل را ذیحق دانسته روش کار خودرا در جهت بهبود تغییر دهم. چند برگ پیوست‌نظرات عده‌ای‌ازدانشجویان دانشگاه تربیت معلم در کلاس سبک شناسی است آیا من بایداز دانشجویان خود شکوه داشته باشم یا ازآنها سپاسگزار باشم. خیر این نامه های حاکی از وجود مهر ومحبت متقابل در حقیقت نشان افتخاریست که فرزندانم بر سینه‌من زده‌اند ولی خیال میکنید عکس‌العمل همکاران من چه بوده است؟ این بحث غم‌انگیزیست که بهتر است وارد آن نشویم.

اطلاعیه شهرداری مشهد

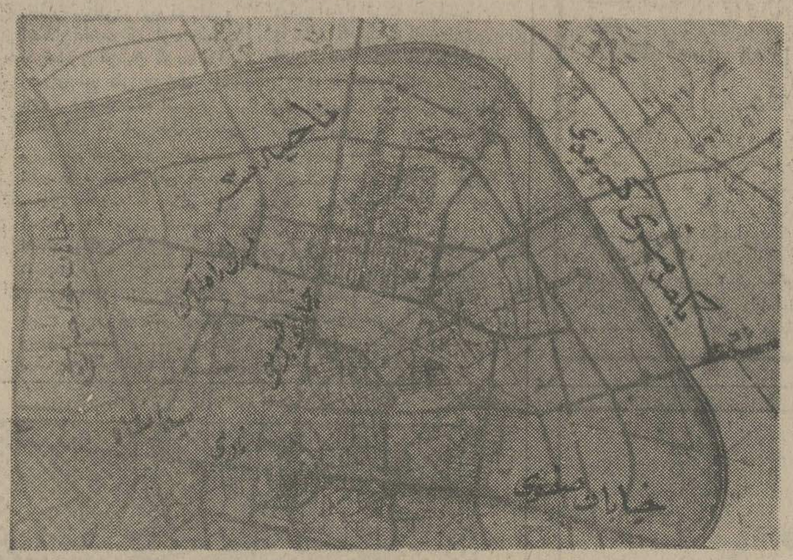

بدینوسیله محدوده شهرداری ناحیه(۳) را که حدود آن طبق‌نقشه فوق‌واقع‌درزاویه دو خیابان خواجه‌ربیع و امتداد صفوی ازمیدان شاه مشخص شده است باطلاع می رساندواز کلیه اهالی محترمی که‌در این محدوده اقامت دارند و یا دارای اراضی‌و مستغلات میباشند تقاضامیشود چون‌نواحی شهرداری صرفا بمنظور رفاه حال مردم مشهد تاسیس شده است لذا بخاطرجلو ـ گیری از اتلاف‌وقت از مراجعه به‌شهرداری خودداری نموده و برای خواسته‌خودازقبیل امور مربوطه به صدور پروانه ساختمان و تفکیک اراضی ـ پاسخ باستعلام دفاتر اسناد رسمی ـ بانکها سازمانهای دولتی‌و اشخاص ـ انجام کلیه امور مربوط‌به‌نظافت شهر و فضای سبز و پارکها پرداخت عوارض‌وامور عمرانی و رسیدگی بشکایات و غیره مستقیما به ناحیه مزبور مراجعه نمایند تلفن ۲۸۹۰۶ ـ ۲۶۵۴۳

شهردار مشهد ـ رضا سجادی

آگهی تجدیدمناقصه حمل‌دارو و تجهیزات

وزارت بهداری حمل تجهیزات‌و دارو امسالی به‌شهرستانها را برای مدت یکسال بمناقصه‌میگذاردپیشنهاد ـ دهندگان میتوانند بامراجعه به اداره کارپردازی (واقع درخیابان شاه ٤ راه یوسف‌آباد ساختمان وزارت بهداری طبقهٔ سوم اطاق ۳۱۰) برگ شرایط مناقصه را دریافت و مبلغ یکصد و پنجاه‌هزار ریال وجه‌نقدبحساب‌شماره ۱۰۵٤ پرداخت و رسید آنراباشرایط مناقصه درپاکت لاك ومهر شده(الف) همراه باپیشنهادخود که برمبنای تن کیلومتر تعیین شده باشد در پاکت لاك‌مهرشده (ب) تاساعت ۹ صبح‌روز یکشنبه ۷ر۱۰ر٥٤ به‌اداره‌مزبورتسلیم ورسید دریافت دارند وصول پیشنهاد موید اطلاع کامل پیشنهاددهنده از شرایط مورد مناقصه خواهد بود. کمیسیون مناقصه درساعت ۱۰ صبح روز مذکور تشکیل و ضمن بررسی پیشنهادات رسیده برنده‌مناقصه‌تعیین خواهدشد حضور پیشنهاددهندگان در کمیسیون مناقصه آزاداست. وزارت بهداری درردیك یاکلیه پیشنهادات مختار است.

م‌الف ۱۹٤۲۵ — وزارت بهداری

مردم ومسائل روز

مرتضی سهیلی

باین دلایل، سطح معلومات پائین است

صرفنظر از اینکه همه ساله تکمیل کادر آموزشی‌مدارس تا اوایل آذر ماه بطول می‌انجامد و لطمه‌هائیکه بمحصلین میخورد عدم کنترل طرز تدریس و بخصوص حضور وغیاب معلمین بادرنظر گرفتن نارسائیها برنامه‌های دروس هفتگی ومشکلی و قطوری کتب ریاضی و تجربی نه‌تنها نارضائی ودلسردی محصلین ونومیدی اولیای آنها را فراهم کرده بلکه سطح معلومات و آموزش دانش‌آموزان را پائین‌ترآورده است بعضی‌از معلمین احساس مسئولیت‌نمیکنند به‌آئین‌نامه وطرز اجرای برنامه دروس وبخشنامه‌های تعلیماتی وقعی نمیگذارند وبمیل وسیلقه خود دروس مربوطه را ناتمام و ناقص وبدون درک مطلب بخورد دانش‌آموزان میدهند معلم ورزیده وباتجربه ریاضی کم داریم، در برنامه هفتگی ساعتی بنام مکالمه زبان (خارجه) وجود ندارد و معلمین زبان‌خود نیز رغبتی بمکالمه نشان نمیدهند متاسفانه تنها هدف‌امروزه بعضی از معلمین فقط رونق بخشیدن بوضع مالی خود و (کم‌کار کردن) است بعضی از خانمها در غیبت وکم‌کاری شاید از آقایان جلوتر باشند اگر خانمی آبستن باشد تا آخرسال بهمین بهانه کلاس وبچه‌ها را بامید خدا رها میکند عده‌ای‌از معلمین که غیبت میکنند ویا ازمهده تدریس دروس مربوطه برنمی‌آیند با دادن نمره بدون استحقاق شاگردان خود را می‌قبولانند معلمینی که آئین‌نامه وبرنامه ودبیرستانها رادر نظر نمیگیرند معیاری برای تدریس دروس خود ندارند، عده‌ای دروس خود را باعجله وبدون تفهیم کافی تااسفند ماه تمام وبعضی‌ها باکندی نامعقول تا اردیبهشت ماه قادر باتمام دروس خود نیستند من‌باب مثال دریکی‌از دبیرستانهای نسبتا خوب ناحیه ۲ دبیر فیزیک سال پنجم ریاضی در اثر غیبتهای متوالی تاکنون بیش از ۸۰ صفحه از کتاب‌فیزیک را درس نداده وبا در نظر گرفتن صفحات زیاد فیزیک که بالغ بر ۳۷۵ صفحه است معلوم نیست بچه نحوی‌میخواهد کتاب فیزیک را تانیمه اول اردیبهشت تمام کندو یا چرادرحل بعضی از مسائل طفره میروند وضع بعضی از مدارس راهنمائی تعریفی ندارد نه‌معلم وظیفه‌شناس و علاقمند و ماهر داریم و نه کارگاه‌بعضی معلمین راهنمائی‌از عهده‌تدریس کتب مربوطه عاجز ودرمانده‌اند اساسا تدریس کتب‌راهنمائی که حقا کتب مفیدی هستند بدون معلم ورزیده و دلسوز و بخصوص بدون کارگاه مجهز و آزمایشگاه معنی و مفهومی ندارد، از آموزش رایگان نیز بعضی از موسسات سوء استفاده کرده دیگر از کادر مجهز و خوب و آزمایشگاه و کارگاهیکه داشتند خبری نیست بالنتیجه بعضی‌از مدارس ما بجای تربیت فرد مفید و یا متخصصین کارشناس یکعده بیسواد بیکاره و انگل‌تحویل جامعه‌میدهند امیدوارم‌مسئولان اجازه ندهند ساحت مقدس فرهنگ آلوده شده و یکعده اشخاص سودجو و معلم نما با سرنوشت نسل آینده این چنین بازی کنند.

دانشکده پزشکی رازی

آقایان دکتر فریلووهدارا استادان‌فرانسوی در روز های ۲۹ر۲۷ر۲٦ آذر ماه جاری‌درجلسات سخنرانی بیماریهای داخلی و جراحی قلب‌وعروق که در سالن کنفرانس بیمارستان سینا برگزار میشود سخنرانی‌مینمایند. ورودبرای کلیه‌همکاران آزاد است شروع جلسات سخنرانی ۹صبح‌می باشد. م‌الف ۲۸۳۲٤

آگهی

شهرداری پایتخت دراجرای‌قانون نوسازی و باستناد تصویب‌نامه‌شماره ۲۵۰۰ مورخ۲۸ر۸ر٥٤ انجمن شهر پایتخت در نظردارد طرح شمال غربی کاخ‌جوانان‌شوش را به‌مرحله اجرا بگذارد لذا مراتب باستناد ماده۱۷ قانون نوسازی‌وماده ۵آئین‌نامه طرز اعلام‌طرحهای مصوب باطلاع مالکین می رسدکه‌با مراجعه به‌اداره‌کل املاك‌واقع‌درخیابان ایرانشهر شمالی ساختمان شماره٤ شهرداری پایتخت نقشه وسیاهه ارزیابی را ملاحظه وچنانچه بارزیابی شهرداری‌اعتراض دارند ظرف مدت دوماه ازتاریخ نشر اولین آگهی اعتراض کتبی خودرا منضم به‌فتوکپی استناد مالکیت به‌اداره مذکور تسلیم و رسید دریافت دارند.

شهردار پایتخت

م‌الف ۱۹۲٤۱

آگهی

شهرداری پایتخت دراجرای قانون‌نوسازی و باستناد تصویبنامه شماره ۲۵٦٦ مورخ۲۲ر۸ر٥٤ انجمن شهر پایتخت درنظر داردطرح خریدقسمتی از پلاك ۸۳ر۳۲۸ واقع درمیدان سرسبز را متعلق بپانو اقدس لاریجانی محیطوآقای فتحعلی فرزانه‌فر بمرحله اجرا بگذارد لذامراتب باستناد ماده ۱۷قانون نوسازی وماده پنج‌آئین‌نامه طرز اعلام‌طرحهای مصوب‌باطلاع مالکین میرسد که‌بامراجعه باداره کل‌املاك‌واقع درخیابان ایرانشهر شمالی ساختمان شماره چهار شهرداری پایتخت نقشه‌وسیاهه ارزیابی راملاحظه وچنانچه بارزیابی شهرداری اعتراض دارندظرف مدت‌دوماه ازتاریخ نشر اولین آگهی‌اعتراض کتبی خودرا منضم بفتوکپی سند مالکیت باداره مذکورتسلیم و رسید دریافت دارند.

شهردار پایتخت

م‌الف ۱۹۲۳۹

مجله دنیای ورزش شنبه‌ها منتشر میشود

نامه به سردبیر

سید رازی طبیب
دبیر دبیرستان‌های پایتخت

پولی که جهان برای تسلیحات می پردازد

نگاهی کوتاه به آمار و ارقام نشان میدهد که آمار جمعیت انسان ها در پهنه زمین تا چهارده هزار سال پیش تنها ده میلیون نفر بوده و پس‌ازسیزده هزارو ششصد سال یعنی تاسال ۱٦۵۰ این رقم به ۵٤۵ میلیون نفر افزایش یافته یعنی درزمانی بیش از سیزده هزار سال رشد جمعیت رقم ۵۰۰ میلیون رانشان میدهد از سال ۱٦۵۰ تا سال ۱۸۵۰ یعنی در مدت دویست سال آمار جمعیت جهان به رقمی معادل ۱ر۱۰۰ میلیون رسیده یعنی در دویست سال‌رقم افزایش جمعیت متجاوزاز ششصدمیلیون همین آمار نشان میدهد که در صد سال بعد یعنی بسال ۱۹۵۰ جمعیت جهان‌باعدد ۲٤۰۰میلیون نشان داده شده یعنی‌در مدت‌صد سال ،بیش از یک میلیاردافزایش جمعیت وجالب ترآنکه‌این‌افزایش در بیست سال بعد یعنی درسال ۱۹۷۰ رقم ۳ر٦۰۰ میلیون رابه چشم میاورد یعنی در مدت فقط بیست سال حدود دو میلیارد آمار افزایش بوده است درگیری های جوامع امروز بشری با جمعیتی نزدیک به چهار میلیارد برای یک لحظه پیش چشم‌آوریم و مجسم نمائیم که درده سال آتی باتوجه به رشد جمعیت مبتنی برآمار فوق، افزایش جمعیت چه‌ارقام سرسام آوری‌را نشان خواهد دادو سپس‌لمحه‌ای چشم‌هارا برهم نهاده مشکلات ناشی از آن افزایش که میتواند موجبات انفجار جهان رافراهم آورد نیز مورد توجه قرار دهیم مسکن، غذا، مسائل رفاهی وهمه نیازهای جوامع زنده تقریبا ثابت و محدود ولی جمعیت بارشدی سریع روبه‌فزونی.

برای جلوگیری از رشد سریع جمعیت در حال حاضر بهترین راه قانون تنظیم خانواده و بخصوص اشاعه‌و تفهیم آن‌توام باپی‌گیری های مداوم و وضع قوانین لازم در جهت اجرای صحیح آن است.

ولی این چاره اندیشی نبایدو نمیتواند مداومت یابد وحداقل نیاز به زمانی دراز دارد. باید مجامع علمی جهان هرچه زودتر بفکر چاره اندیشی جدی افتندو درپی‌یافتن منافع بیشتر تولید انرژی (غذا) باشد. چه اینکه مساله مسکن را میتوان با رشد ارتفاعی برای مدتی حل‌نمود.

ولی مسئله تامین انرژی یاغذا مساله دیگری است که همواره جوامع بشری باتهدیدات‌جدی‌آن مواجه بوده است باید توجه نمود که در حال حاضر منابع تامین انرژی خشکی های‌موجود زمین است وامر کشاورزی تنها در سطح زیرکشت خشکی‌هاانجام می‌پذیرد و درحالیکه آبهامحیطی بمراتب مناسبتر برای رشد ونمو گیاهان و بالنتیجه بهره‌وری‌های کشاورزی است. باید بدانیم‌که محیط آبها که سه‌چهارم عرصه زمین را بخود اختصاص‌داده‌اند بطور طبیعی‌نه‌دهم‌گیاهان‌موجود در طبیعت را جذب نموده و پرورش میدهد و تنها یک دهم گیاهان درخشکی رشد یافته و انسان هاو سایر موجودات‌زنده تاحال فقط از همین مختصر امکانات بهره‌برداری نموده‌اند. چرا آبها را از نظر کشاورزی مورد بهره‌برداری قرار ندهیم و امکان تامین غذای نمبرابر جمعیت امروزی را فراهم نیاوریم؟چرا تنها در قشر سطحی خشکی‌های زمین بهره‌گیری های کشاورزی میگردد آیا نمیتوان باحفرکانال های هادی نور در زیر لایه‌های زمین طبقات قابل کشت دیگری را فراهم آورد؟ وامکان بهره گیری کشاورزی‌رافراهم ساخت؟ وهزاران راه چاره دیگری که بی‌تردید مجامع علمی جهان با امکاناتی که‌از نظر تجهیزات‌علمی در اختیار دارند اگر خواسته باشند میتوانند بجای اندیشه در راه پیدایش ابتکارات جنگ امروزی و برتری طلبی بفکر چاره‌جوئی واقعی در راه یافتن منابع انرژی بیشتر باشند؟تاریخ انسانها ثابت نموده تا بامروز بشر به‌هرچه که خواسته دست یافته تنها همت و دوراندیشی لازمست و بس.

بحث وانتقاد

محمود قرائی
تربت حیدریه

واویلا اگر اجاره‌خانه براساس قیمت‌خانه وزمین باشد!

آئین‌نامه تبدیل اجاره به تصویب نهایی رسید واجاره بهای سالانه مستغلات ۱۰ ٪ ارزش عرصه و اعیان و تاسیسات وتجهیزات و ملحقات شد تا این جا کاملاصحیح وعادلانه است. اما ارزش زمین براساس تبصره ۲ ماده ـ ۲۳ قانون مالیاتهای مستقیم مصوب سال ۱۳٤۵ است یا براساس سال ۱۳۵٤ چون هر دو تاریخ در روزنامه‌نوشته شده است. بهای تیرآهن که ماده اساسی بنا است اگر براساس‌هرکیلو ۲۷ریال‌تا۳۲ ریال ـ فعلی استکه واویلا واگر قرار است انشاءالله در بهای آن ۳۰درصد تخفیف‌داده شود همچنین سایر مصالح ساختمانی ومزد خدمات معماری نیز تعدیل گردد آن وقت است که این قانون از عدالت کامل برخوردار است والا بازهم یک خانه دو طبقه درصدمتر زمین در محل متوسط بابتون آرمه درهر طبقه ٤ اتاق یک میلیون تومان ارزش دارد ۱۰ درصد آن میشود یکصدهزار تومان که ماهی ۸۳۰۰ تومان و آجر آهنی ششصدهزار تومان که آنهم میشود ماهی ۵۰۰۰ هزار تومان که درهر طبقه یک خانواده زندگی کنند بازهم باید ماهی ۲۵۰۰تومان اجاره بها بدهند به‌اضافه ٤درصد و۳درصد هم استهلاک‌آبا در دستگاههای دولتی‌و خصوصی کارمند و کارگر بی‌خانه وجود دارد که بتواند درآمدی داشته باشد که هم‌هزینه‌های زندگی خود راتامین کند وهم اجاره چنین خانه‌ای رابپردازد. بنابراین لازم است اول ارزش زمین را براساس طبقه‌بندی سه‌گانه نبش خیابانها هر متر مربع هزار تومان درجه ۲ ششصد تومان ودرجه ۳ چهارصد تومان و بهای مصالح ساختمانی بخصوص آهن‌های متفرقه را از بهای فعلی‌باضافه دستمزدها ۲۰ تا ۳۰درصد پایین بیاوریدو چون هرسه اینها بی‌رویه وبدون دلیل ترقی بیجا کرده است. ومتقابلا ـ درآمد اجاره نشینها که ۹۰درصد آنها کارمندان سالم دستگاهها و آموزگاران ودانشجویان وافسران وکارکنان دستگاههای دولتی و خصوصی هستند بهایی ببرید که یک سوم درآمدشان صرف اجاره خانه شود.

ودوسوم دیگر سایر هزینه‌های زندگی‌شان را تامین نماید. ضمنا خانه‌هایی که میسازید و میفروشید از همان‌اول بهای خانه را به‌اقساطیکه بیشتر از ۲پنجم حقوق ومزایای کارمند نباشد دریافت دارید تااین مشکل حل گردد زیرابرای کارمندان و کارگران پول نقدی وجود ندارد که بپردازند.

الو، اطلاعات؟

مشکلات خودرا با «اطلاعات» درمیان بگذارید:

تلفن ۳۱۱۰۷۱ (داخلی ۲۷۷) هر روز (باستثنای پنجشنبه ها) از ساعت شش تاهشت‌و نیم بعداز از ظهر

● الو من دکتر ارین پور هستم. شرکت گازمتجاوز از یک ماه ونیم پیش خیابان دولتشاه واقع‌در جردن را کنده و نه تنها اسفالت آنرادرست نکرده بلکه هنوزخاکها و آسفالت‌قبلی‌را ازپیاده رو ها جمع آوری نکرده‌اند که موجب خشک شدن درخت ها میشود خواهش می‌کنم قبل از فرا رسیدن‌سرما بیایند درست کنند.

★ الو، من‌فریده اکبری هستم:

از سازمان اوقاف‌استدعا دارم که تاریخ بازگشت اشخاصی را که درروز اول‌بمجده‌پرواز کرده‌اند در جراید یا اخبار تلویزیون بازگو نمایند.

★ الو، من‌ذوالفقار اعتضادی معروف به هوشنگ اعتضادی هستم.

من در سال۱۳۵۲ از وزارت کار وامور اجتماعی بازنشسته شده وهم‌اکنون حقوق ماهانه من ۱٦۱۰۰ ریال است دولت فکری بحال‌من و امثال من بکند تابتوانیم باحقوق کافی زندگی خود را ادامه دهیم.

★ الو من حسین عمواغلی هستم:

مربی کشتی استان آذربایجان شرقی ازتبریز صحبت میکنم ۲۵ سال مربی کشتی تبریز هستم در سال ۱۳٤٤ فرمانی از طرف شاهنشاه‌آریامهر طی شماره ۳۱۱۸ ـ ۲٤ر۱۲ر٤٤ شرفصدور یافت.. بموجب این فرمان مقرر گردیده‌مبلغ ۷۵۰ تومان از بودجه سازمان تربیت بدنی به حسین عمواغلی مربی کشتی باید پرداخت شود.

این‌مستمری تاسال۱۳۵۲ پرداخت شده و ازآن موقع که آقای ناصر فروغی بسمت رئیس تربیت‌بدنی تبریزمنصوب شده‌این مستمری‌پرداخت نشده و از پرداخت آن خودداری میکند و با اینکه هیات کشتی آذربایجان شرقی‌گواهی کار داده باز از پرداخت آن امتناع میکند.

نامه‌های کوتاه

★ موسیقی ما ٤۰۰ گوشه ندارد

شرحی بقلم اقای شاپور بهروزی در خصوص موسیقی سنتی خواندم. اول آقای‌فرهت که‌بموسیقی غربی اشنائی‌دارند، میدانندکه تنوع موسیقی ایرانی تنها به بداهه نوازی نیست و میتوان از آن در ارکسترهای بزرگ استفاده کرد، ثانیا هر چند موسیقی ما بسیار غنی‌است اما ٤۰۰ گوشه ندارد.

احمد مرادی

تقصیر ماچیست؟

مامورین کمیته مبارزه با گرانفروشی شهرستان شاهرود ما را بجرم اینکه در دکان خود تخم مرغ (نداریم) تا به مشتری عرضه کنیم بپرداخت سه‌هزار ریال جریمه محکوم کردند، حال اینکه شرکت (سراج) که تولید کننده تخم مرغ در شاهرود است همه روزه جنس را در اختیار دکانداران قرار نمیدهد تقصیر ما چیست؟

سوپر مارکت ممتاز ـ محمد حسینیان ـ حسین لطفی

مگر نمیشود بامطالعه دارو پیدا کرد

مایه تاسف است که مجامع تحقیقاتی و پزشکی ما نسبت به مسائل مربوط به حرفه خود از نظر تحقیق و اکتشاف بی‌علاقگی نشان میدهند، مگر نمیشود یک نفر اهل مطالعه با بررسی وتعمق در خواص مواد، دارویی موثر پیدا کند؟

واحد

چرا وام نمیدهند

چراما خدمتگزاران دانشگاه‌ملی که شش ماه است برای گرفتن وام در نوبت هستیم، هر وقت به‌بانک مراجعه میکنیم، میگویند فعلا بودجه نداریم آیا ٦ ماه برای درخواست وام مدت کمی است

از طرف خدمتگزاران دانشگاه ملی مردانی

درخواستهای دانشجویان مدرسه عالی فنی

دانشجویان مدرسه عالی فنی طی نامه‌ای که به‌روزنامه‌اطلاعات ارسال داشته‌اند می‌نویسند: به پیروی از منویات شاهنشاه که همواره در تمام فرمایشات خود بکمک نیروی انسانی برای‌پیشبرد صنایع ملی تاکید کرده‌اند، ما دانشجویان مدرسه عالی فنی‌به امید اینکه بتوانیم در آینده موجبات خرسندی شاهنشاه و ملت ایران رابمنظور صنعتی‌شدن جامعه فراهم آوریم در این‌مرکز باعلاقه بفراگیری فنون اشتغال داریم اما متاسفانه بعلت فقدان یک مدیریت صحیح با وجود فراهم بودن کادر آموزشی لازم از نظر عملی از هیچ امکانی برخوردار نیستیم».

امضاء کنندگان این نامه‌سپس می‌افزایند:

رئیس این واحد آموزشی چون تمام وقت را صرف تدریس می‌کند فرصتی برای رسیدگی‌به خواستهای دانشجویان وایجاد کارگاههای این مدرسه عالی ندارد ودروس عملی ما بهترم های بعد موکول میشود. لذا از مسئولین امر درخواست میشود در مورد احتیاجات و درخواستهای دانشجویان این مدرسه که تنها امیدشان آینده بهتر برای پیشبرد جامعه‌ایرانی بسوی تمدن بزرگ است توجه نمایند.

هادی خرسندی

تکلیف نامه‌های مردم، روشن شد!

پستخانه تهران آتش‌گرفت و خوشبختانه نامه های مردم ازبلاتکلیفی درآمد.

دراین پستخانه، همیشه یک مقدار نامه وامانت پستی تلنبار شده بود کمنه گیرنده می‌دانست کجا افتاده، نه فرستنده. الحمدالله دیروز اصغرآقا ازپنجره روزنامه یک دود غلیظی را نشانم داد و با خوشحالی گفت: «آقا. ببین نامه‌هائی که برای‌قوم‌و خویش‌هایمان فرستاده بودیم، چقدر خوب می‌سوزد.»

گفتم: ـ اصغرآقاجان. خداراشکر کن که کارها سروسامان یافته و پستخانه‌ما، سازمان بندی شده واقداماتشان مرکزیت پیدا کرده. در سابق که هنوز ما اینهمه ترقی نکرده بودیم، بعضی از «پستچی‌ها» خودشان اقدام می کردند و نامه‌ها را درخارج از پستخانه می‌سوزاندند. خدا را شکرکه حالا، نامه‌ها در مرکز پستخانه و از روی اصول فنی می‌سوزد.

اصغرآقا می‌گوید:

ـ آقا، حالا شما گوشی دستت باشد که تاده سال دیگرهم اگرنامه مردم به‌دستشان نرسید، می گویند مال آتش‌ـ سوزی دیروز بوده.

می گویم: ـ همینطور هم هست‌اصغرآقا. این‌آتش‌سوزی نه فقط روی سال های آینده اثر می گذارد، بلکه روی ایام گذشته‌هم اثر داشته. همه این ضعف و ناتوانی که تابه‌حال درکار پست مابوده. مربوط به‌همین آتش‌سوزی دیروز بوده اصغرآقا.

اصغرآقا می‌گوید:

ـ ولی آقا، چیزی که این وسط حیف شد، این‌بود که مایک تعداد زیادی عریضه و تقاضانامه برای مقامات‌مملکتی نوشته بودیم که مطمئنا اگر به دستشان می رسید، همه مشکلاتمان را فوری حل می کردند. حالا که نامه‌ها سوخته معلوم نیست وضع ماچه وقت درست می شود.

گفتم: ـ اصغرآقاجان. برای محکم کاری، بعدازاین، عریضه هایت را روی کاغذ نسوز بنویس. بعدهم‌برای‌اینکه بیشتر محکم‌کاری کرده باشی، خودت ببر شخصا به دست مقامات مسئول بده. اما اگر میخواهی باز هم محکم‌کاری کرده‌باشی، خودت‌عریضه‌ات را بنویس، خودت‌هم پاره‌کن‌که هم خیالت راحت‌تر باشد، هم اینکه با مسئولان همکاری کرده باشی.

اولین محصول نیشکر دیمچه ۷۵ هزار تن شکر است

۱۰ کارخانه چغندر قند در ایران ساخته میشود
۶۱ هزار هکتار اراضی آبخور سد محمد رضاشاه تحویل شرکت های کشت وصنعت بخش خصوصی و دولتی شده است

شاهنشاه آریامهر در سفراخیر به‌خوزستان ،از طرح نیشکر دیمچه‌کارون‌و سد عظیم رضاشاه کبیر وچند واحد صنعتی دیگر بازدید فرمودند.

در شروع‌بازدید شاهنشاه آریامهر در منطقه دیمچه‌واقع در غرب شهر شوشتر ابتداء مهندس روحانی وزیر کشاورزی و منابع طبیعی خوشامد عرض کردو سپس آقایان نادرحکیمی مدیر عامل‌کشت‌و صنعت‌کارون‌ومحمد هادی قوامیان معاون کشت و صنعت وزارت کشاورزی و منابع طبیعی گزارشاتی در مور داجرای طرحهای مختلف کشاورزی در جنوب کشور بعرض ملوکانه رساندند.

طرح کشت و صنعت کارون

در مورد طرح نیشکر دیمچه آقای نادر حکیمی مدیر عامل شرکت کشت‌و صنعت کارون به استحضار رسانید :

«طرح کشت‌و صنعت کارون فعالیت‌های اجرائی خودرا ازاواسط سال ۱۳۵۳ در منطقه دیمچه خوزستان در محدوده‌ای بوسعت ۳۳ هزار هکتاربرای اجرای‌برنامه کشت نیشکر در سطح ۲۵ هزار هکتارو تسطیح اراضی به همین میزان شروع‌نمود.محصول حاصله از اجرای این‌طرح عبارت خواهد بود از ۲۵۰ هزار تن شکرسفید، ۸۵۰ هزار تن تفاله نیشکر«برای تهیه ۲۰۰ هزار تن کاغذ مورد استفاده قرار خواهدگرفت »، ۹۵ هزار تن ملاس «برای تهیه‌خوراك دام وایجاد یك کارخانه ۲۵۰ هزار تنی تولید و تصفیه شکر از نیشکر که باسیستم‌های کامپیوتر اداره و در نوع خود درحال حاضر در جهان منحصر بفرد میباشد . مناقصات ٤ قسمت کارخانه به صورت بین‌المللی انجام وکشور های هلند، آلمان، چکسلواکی و ایران در قسمت‌های مختلف‌برنده وعملیات اجرائی‌آن شروع‌گردیده است ».

ساخت‌ماشین آلات

شاهنشاه در مورد امکان‌ساخت ماشین‌آلات کارخانه در ایران سئوال فرمودند آقای روحانی‌وزیر کشاورزی و منابع طبیعی بعرض رساند که « درحال حاضر بعلت نداشتن نقشه‌های اجرائی وطراحی کارخانه این‌کارباتوجه به‌امکانات کارخانجات ماشین سازی داخلی ونداشتن تجربه تاحدودی مشکل میباشد ولی چنانچه یکبار این کار انجام گیرد برای دفعات‌بعد امری‌قابل اجرا خواهد بود . همچنین بشرفعرض رسانیده شد در حال حاضر طبق مذاکراتی که سازمان گسترش نوسازی صنایع ایران باشرکت بوکاولف آلمان‌به عمل آورده قرار است نسبت به ساخت ۱۰ کارخانه چغندر قند درایران اقدام گردد ».

شاهنشاه فرمودند :« این موضوع بایستی پیگیری شودودر صورت وجود مازاداحتیاج ماشین‌آلات کارخانجات به کشور های همسایه صادر گردد ».

مدیر عامل شرکت کشت و صنعت کارون در دنباله عرایض خود پیشرفت‌های شرکت را تا این تاریخ حدود ٤ هزار هکتار عملیات تسطیح بعرض رساند که البته این میزان سرعت عملیات‌در ایران بی‌سابقه‌بوده است‌بخصوص در ابتدای عملیات اجرائی.

علاوه برآن تاکنون اقدام به کشت حدود چهارصد هکتارخزانه نیشکر با استفاده از تسهیلات طرح کشت‌و صنعت نیشکر هفت تپه برای تولید قلمه برای‌کشت در سطح ٦ هزار هکتار در سال ۵۵ وبهره‌برداری اولین محصول نیشکر به‌میزان ۷۵ هزار تن در سال ۱۳۵٦ بعمل آمده است.

شاهنشاه آریامهر ضمن‌بازدید از نمودار های پیشرفت کار و برنامه زمانی‌طرح‌سئوالاتی‌فرمودند که توضیحاتی بشرح زیر به شرفعرض مبارك شاهنشاه‌آریامهر رسانده شد:

عملیات خانه‌سازی

این طرح با ایجاد ٦ هزارواحد مسکونی تسهیلات لازم برای زندگی ٦ هزار کارمند وکارگر شرکت رافراهم خواهدنمود ودر حال حاضر عملیات خانه سازی کارمندی و کارگری در منطقه طرح واقع و در دیمچه دراراضی خارج از محدوده شبکه آبیاری شروع‌و عملیات‌خانه‌سازی‌کارگران واقع در شهر جدید شوشتر مجاور شهر شوشتر فعلی در ۵۰۰ دستگاه شروع و عملیات‌ساختمانی سایر قسمت ها با استفاده از اعتبارات وزارت رفاه اجتماعی در امر خانه سازی «قبلا طی‌موافقت‌نامه‌ای بین وزارتین کشاورزی و منابع طبیعی ورفاه اجتماعی توافق گردیده اعتبارات خانه سازی از طرف وزارت رفاه اجتماعی تامین و خانه هابصورت اجاره دراختیار طرح گذارده شود » در دست مناقصه وشروع عملیات میباشد بطوری که‌در شهر جدید شوشتر تعداد ۵ هزار واحد مسکونی تا سال ۱۳۵۸ بوجود خواهد آمد.

در خاتمه گزارش مدیر عامل شرکت مزبور بشرفعرض رسانده شد حجم طرح کشت‌و صنعت نیشکر کارون به ترتیبی است‌که احتیاج به ۱۸۰۰ کیلومتر کانال های آبیاری اصلی‌و فرعی ۲۱۰۰ کیلو متر جاده شوسه ۲٤۵ کیلو متر زهکش روباز و ۲۱۰۰ کیلو متر زهکش تنبوشه‌ای به عمق۱٫۸ متر دارد و عملیات اجرائی‌مربوطه طبق برنامه پیشرفت داشته‌است.

طرحهای کشت و صنعت آبخور سد محمد رضا شاه پهلوی

پس از خاتمه گزارش طرح کشت و صنعت کارون که از آب تنظیم شده سد محمدرضا شاه پهلوی تغذیه خواهد شد شاهنشاه آریامهر در مورد فعالیت های شرکت های‌کشت و صنعت آبخور سد محمد رضا شاه پهلوی (دز)سئوال فرمودند

در این مورد آقای قوامیان معاون وزارت کشاورزی و منابع طبیعی گزارشی به شرح زیر بشرفعرض‌مبارک ملوکانه رساندند :

در حال حاضرپنج شرکت کشت و صنعت متشکل از سرمایه‌گذاران بخش‌خصوصی خارجی و داخلی‌و یکشرکت کشت و صنعت تمام دولتی بنام طرح کشت‌و صنعت‌نیشکر هفت تپه ، فعالیتهای گسترده خودرا در حدود ۸۰ هزار هکتار از اراضی تخصیصی آبخور سد مذکور شروع نموده‌اند . از جمع اراضی تخصیصی تاکنون ٦۱ هزار هکتار به این شرکت هاتحویل و حدود ۳۲ هزار هکتار از اراضی تحویلی تسطیح کامل گردیده است

میزان سرمایه گذاری

میزان سرمایه گذاری این شرکتها تابحال حدود ۷۵۵۰ میلیون ریال‌و فروش‌ناخالص آنها در سال ۱۳۵۳ برابر ۳۲۰۰ میلیون ریال بوده‌است که برای سال ۱۳۵٤ پیش‌بینی فروش ناخالصی برابر ٤۱۸۰ میلیون ریال میگردد .

درمورد ارزش تولیدناخالص سالیانه هر هکتار از اراضی شرکت های مورد بحث‌بعرض رسانیده شد بجز طرح‌کشت و صنعت نیشکر هفت تپه که میزان تولیددر هکتار آن‌برابر با چهار هزار دلار (۲۷۰هزار ریال) بوده سایر شرکت های کشت و صنعت تولیدی تا هزار دلاردر هکتار داشته‌اند.

دراین‌مورد شاهنشاه‌آریامهر مقرر فرمودندبا وجودامکانات منطقه از لحاظ آب تنظیم‌شده تاسیسات زیر بنائی این‌مقدار بایستی با ایجادصنایع وابسته و افزایش سرمایه گذاری به مراتب افزایش داده شود که بعرض مبارکشان رساندمشدکه پیگیری و اقدامات لازم دراین زمینه از طریق مشکلات ناشی از عقب ماندگی برنامه های آبرسانی و نیز بهبود وضع خاک و ایجاد صنایع وابسته بموقع اجرا گذاشته خواهد شد

شاهنشاه آریامهر در بازدید از محل طرح کشت و صنعت دیمچه کارون سئوالاتی از مسئولین فرمودند ، که گزارش لازم بعرض رسید. عکس‌شاهنشاه آریامهر را هنگام بازدید نشان میدهد مهندس روحانی وزیر کشاورزی و منابع طبیعی‌ـهادی قوامیان معاون وزارت‌کشاورزی و نادر حکیمی مدیر عامل شرکت‌کشت و صنعت کارون افتخار حضور دارند

تقسیم سهام نیشکر

شاهنشاه آریامهر در مورد تقسیم سهام طرح نیشکر هفت تپه تا ۹۹٪ بین کارگران و کارمندان و سایر واجدین شرایط در اجرای قانون گسترش مالکیت واحد های تولیدی سئوال فرمودند که بعرض مبارکشان رسانده شد هم‌اکنون اساسنامه شرکت کشت و صنعت نیشکر هفت تپه در دست‌قوه مقننه میباشد و مراحل نهائی خود را در مجلس شورا ی‌ملی طی نموده و پس از تصویب مجلس سنا توزیع سهام بلافاصله بموقع اجرا گذارده خواهد شد .

در خاتمه لازم است اثرات اجرای طرحهای‌کشت وصنعت که در اجرای سیاست حداکثر بهره برداری از منابع محدود آب و خاک و نیروی انسانی و استفاده‌چندجانبه ازسرمایه گذاری در سد های مخزنی و آینده نگری و بازگشت‌سرمایه گذاری در ایجاد سد های کشور برای استفاده از اب تنظیم شده سد ها در سطح وسیع و تولید محصولات کشاورزی برای رفع نیازمندی های غذائی کشور در مقیاس بزرگ بموقع‌اجرا گذاشته‌شده دو نمونه از این اقدام بشرح زیر در اراضی آبخور دوسد محمدرضاشاه پهلوی‌ورضاشاه کبیر نمایانگر واقعیتی در امر سرمایه گذاری در سد های فوق‌الذکر و اقدامات جانبی شبکه سازی و کشاورزی ان میباشد به شرح زیر مطرح گردد :

۱ـ سد محمدرضا شاه‌پهلوی با هزینه‌ای‌درحدود۶۸ میلیون دلار ایجاد و موجبات‌ابیاری منظم حدود ۱۲۵ هزار هکتار از اراضی زیردست سدبموقع اجرا گذاشته شد که تنها طرح کشت و صنعت نیشکر هفت‌تپه در سال ۱۳۵۳ در سطحی حدود ۱۱ هزار هکتار بالغ بر ۱۰۰ هزار تن شکر تولید نمود که چنانچه این میزان شکر در کشور تولید نمیشد و لزوم وارد کردن آن از خارج محرز میگردید با توجه به قیمت های‌بین‌المللی درسال گذشته میزان قابل ملاحظه‌ای ضرر از محل اعتبارات دولت میبایستی پرداخت شود در حالی که تولید این میزان‌شکر و صرفه جوئی حاصل از آن از نظر عدم وارد کردن شکر ازخارج رقمی‌معادل ۶۰میلیون دلار به بودجه مملکت کمک کرد .

این رقم فقط ۸ میلیون‌دلار از هزینه احداث سد محمد‌ـ رضا شاه کمتر است در حالی که این سد سالیان دراز در خدمت اقتصاد ایران خواهد بود . البته رقم فوق بدون احتساب سودحاصل‌از آبیاری ۱۱۳ هزار هکتار زمین دیگر زیر سد مذکور محاسبه شده که بدین ترتیب گذشته ازنتایج چشمگیر از احداث این سددر تولید برق و سایرمحصولات کشاورزی و تنظیم آب و جلوگیری از خسارات طغیان رودخانه ها اینک سرمایه پرداخت شده‌برای احداث‌ان تقریبا فقط با محصول یک سال نیشکر طرح هفت تپه باز پرداخت شده است .

۲ـ نمونه فوق در مورد سد رضا شاه کبیر نیز که با سرمایه‌ای بالغ بر ۲۰۰میلیون دلار ایجادمیگردد کاملاصادق میباشد . این سد علاوه بر تولید ۵ تا ٦ میلیارد کیلووات ساعت برق که هزینه آن‌معادل بهای یکسال و ۸ ماه سوخت مورد نیاز برق تولیدی‌بوسیله این‌سدمیباشد.درآمد حاصل از تولید ۲۵۰ هزار تن شکرطرح کشت و صنعت نیشکرکارون به ارزش ۸۰۰۰ میلیون ریال ظرف حدود کمتر از دوسال برابر با هزینه سد خواهد بود .

البته در این محاسبه سایر نتایج و منافع‌حاصل ازآبیاری در مناطق آبخورسد از لحاظ کشاورزی ونیز صنایع‌وابسته و فرآورده های حاصله از مواد زائد کشاورزی مانند کاغذ و غذای دام به حساب نیامده است

تقدیم بتو مادر
قلب کوچکم مملو از عشق توست

این روز بزرگ را بمادران دوراندیش تبریک میگوئیم
بانک عمران

دانشگاه صنعتی آریامهر
پذیرش دانشجو برای دورهٔ فوق‌لیسانس در مهندسی برق
دانشکده مهندسی برق دانشگاه صنعتی آریامهر در بهمن‌ماه ۱۳۵٤ با شرایط زیر برای دورهٔ فوق لیسانس‌دانشجوی تمام وقت میپذیرد .
۱ـ دارا بودن درجه لیسانس معتبردررشته‌مهندسی برق
۲ـ پذیرفته شدن در امتحان ومصاحبه
۳ـ دارا بودن برك خاتمه خدمت ویامعافی ازآن‌ـ فارغ‌التحصیلان سال جاری مشروط برآنکه سن آنها از ۲۵ سال‌تجاوزنکند میتوانند ازمعافیت‌تحصیلی استفاده نمایند .
داوطلبان برای کسب اطلاعات بیشتر و دریافت راهنمای دروس و مقررات مربوطه با دفتر دانشکده مهندسی برق (صندوق پستی ۳٤۰٦ تهران یا تلفن ۹ـ۹۷۲۰۰۱ داخلی ۱۷٦)تماس بگیرند.

نیروی دریائی شاهنشاهی
آگهی استخدام
«اعزام به‌خارج»
نیروی دریائی شاهنشاهی برای تکمیل کادر درجه داری خود تعدادی داوطلب بامدرك قبولی سوم‌متوسطه یا«پایان دوره راهنمائی» استخدام وپس ازموفقیت درآزمایشات جهت طی‌دوره بخارج‌ازکشور اعزام مینماید .
داوطلبینی که سن آنها بین ۱۵ تا ۲۰ سال تمام می باشد می توانند همه روزه با در دست داشتن آخرین مدرك تحصیلی واصل شناسنامه و یك قطعه عکس٤×۳ بمعاونت پرسنلی نیروی دریائی شاهنشاهی واقع در طهران خیابان سپهبدزاهدی‌بالاترازبیمارستان اپادانا (مدیریت استخدام) و یابه‌پایگاه ها و نمایندگی های نیروی دریائی شاهنشاهی در شهرستان های بندر پهلوی .خرمشهر .بندرعباس.بوشهر. کرمانشاه . رضائیه . اصفهان .مشهد. یزد .زاهدان کاشان .شیراز . کرمان مراجعه نمایند م الف ۱۱۳٤۱

صاحبان صنایع وبازرگانان کشور
الاخاء
تنها مجلهٔ عربی زبان ایران باداشتن نمایندگی در ۱۲ کشور عربی
روزهای شنبه منتشر میشود

اطلاعات
نشریه ایرانیان مقیم خارج از کشور
ایرانیان مقیم خارج از کشور از طریق اطلاعات هوائی درجریان اخبارورویدادهای کشورمان ایران قرار میگیرند و مشتاقانه این نشریه پرخبر و پرمطلب را مطالعه میکنند
شماهم اطلاعات هوائی را برای دوستان‌و بستگان خود آبونه شوید
تلفن آبونمان ۳۱۱۰۷۱ ـ ۳۱۱۰۸۱

دوشنبه ها
مجله جوانان

جلسه کمیته حمایت از مصرف کننده تبریز:

در تبریز چیزهای «کمیاب» فراوان است!

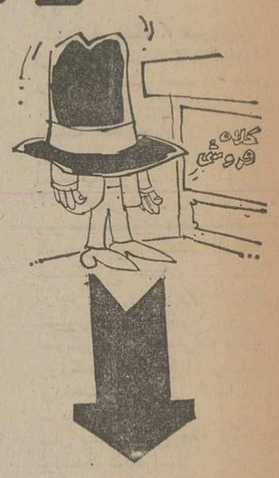

تبریز ـ آخرین جلسه کمیته حمایت از مصرف‌کننده شهرستان تبریز در دبیرخانه انجمن شهرستان این شهر تشکیل شد . در آغاز جلسه سرهنگ مهرگان رئیس جلسه گفت کمیسیون نرخ گذاری برای تمیز کردن ساعت ۳۰۰ ریال نرخ تعیین کرده در صورتیکه خود ساعت سازها قبلا ساعت را تمیز تمیز همکه میکردند تازه ۵۰ ریال میگرفتند .

نتیجه :

ظاهرا کمیسیون هوای ساعت سازها را بیشتر از کسانی که ساعتشان چرک میشود داشته است .سید فتحی ـ عضو کمیته ـ گفت : مثل اینکه ماموران مبارزه با گران فروشی ، باید در تبریز دوجور مبارزه کنند یکی مبارزه با گرانفروشی ، یکی مبارزه با جنس نفروشی چون هر چند روزی یک چیز کمیاب میشود . الان لپه کم است ، سیب‌زمینی کم است ، شکر کم است، کره هم کم است ، مخصوصا کره هلندی.

او گفت یک نفر خیار شور فروش پیدا شده که جدا شورش را درآورده ، این آدم با اینکه اسم دکانش هم «عدالت» است آدم عادلی نیست. او بجای ۵ کیلو ۲ کیلو خیار شور را در حلب میگذارد و ۱۵۰ ریال پولش را میگیرد مگر خیار شور از موز بالاتر است ؟ ـ

نتیجه :

یک خیار شور فروش بهتر از فروشندگان دیگر میتواند «شورش» را در بیاورد ـ ضمنا خیار شور از موز مهمتر نیست اما گرانتر است .

آستانی عضو دیگر کمیته گفت: گوشت گوسفند ساعت یازده به بازار می‌آید، نکند خدای نکرده قیمتش را میخواهند تغییر دهند، یکی از اعضای گفت مگر جرئت دارند؟

(در جواب ایشان کسی چیزی نگفت).

آستانی سپس ضمن تائید سخنان رئیس جلسه در مورد عدم آگاهی نرخ‌گذاران توضیح داد که بخاری قبلا ۸۵۰ ریال بود اما بعدا کمیسیون نرخ‌گذاری قیمتش را ۱۱۵۰ ریال تعیین کرد.

نورزمانی ـ یکی دیگر از اعضاء کمیته ـ از دور به شرکت واحد اشاره کرد و گفت : چه ما انتقاد کنیم، چه نکنیم وضع شرکت واحد تبریز قابل انتقاد است. انبوه مسافری که در خیابانهای شاه ـ ثریا ـ شهناز همین الان از سرما می‌لرزند ، شاهند زنده این مدعا هستند.

او ضمن صحبت از طرف کودکان تبریز از شهرداری نیز گله کرد و گفت کودکان ما اصلا پارک کودک ندارند ، باوجودیکه حتی در مرندکه از تبریز کوچکتر است پارک کودک هست .

در پایان زرگری راجع به کلاه و کلاه‌فروشی و کلاهگذاری، صحبت کرد او گفت : خیلی از کلاه فروشها چون میدانند کلاهی که به سر مشتری گذاشته میشود، او دیگر از شدت سرما حاضر نیست آن را از سر خود بردارد، خنده خنده کلاه ۱۱۰۰ ریالی را ۱۶۵۰ ریال حساب میکنند!

نتیجه :

افرادی که میخواهند کلاه بخرند باید روزهای نسبتا آفتابی به بازار بروند تا اگر حس کردند کلاهی که سرشان گذاشته‌اند گران است فورا آنرا از سر بردارند و خداحافظی کنند.

(دنباله سخنان کمیته به جلسه آینده موکول شد).

۸۰۰۰۰ نفر در سه روز ، ۲۱ تن تخم‌مرغ خوردند و بردند !

ساری ـ شهردار ساری در مورد کمبود تخم مرغ در این شهرستان توضیح داده است : «ظرف ۳ روز ۲۱ تن تخم مرغ وارد ساری شد اما یکدانه از این تخم مرغها را اهالی نگذاشتند برای روز مبادا باقی بماند، مردم تخم‌مرغ‌ها را میخرند و میخورند یا انبار می‌کنند آنوقت میگویند تخم مرغ نیست».

البته اگر اهالی ساری که ۸۰۰۰۰ نفر بیشتر نیستند در مدت ۳ روز ۲۱ تن تخم مرغ خورده باشند ، خدای ناکرده همه‌شان باید ثقل سرد کرده باشند، مگر اینکه بگوئیم تخم مرغها را خریده‌اند و پنهان کرده‌اند که با این حساب همخانه های ساری باید همه مبدل به انبار تخم مرغ شده باشد!

بهرحال امیدواریم که این‌طور باشد و اهالی محترم ساری تا شب عید تخم مرغشان تامین شده باشد و باقلاقاتق‌شان رو براه!

پسته های مرغوب در گاراژ مرطوب، نم می کشند !

طالقان ـ در طالقان یک گاراژ مرطوب هست، که معلوم نیست این گاراژ «مرطوب» چرا اینقدر «محبوب» شده که مواد غذائی و پسته‌های تغذیه رایگان مدارس را در آنجا نگهداری میکنند.

بدی این گاراژ محبوب این است که پسته‌های مرغوب راهم مثل خودش مرطوب میکند و می‌پوساند.

در این مورد ، مدیر یکی از مدارس گفته است مابه‌علت مسئولیتی که در موردتوزیع تغذیه داریم چند روز قبل به ناچار از توزیع پسته‌هائی که احتمال میرفت در اثر رطوبت فاسد شده باشد جلوگیری کردیم.

سرویس زیر آسمان کبود ـ بنظر ما واقعا نه‌خدا راخوش میاید ، نه بنده خدا را که این پسته‌های نازنین و مواد غذائی رایگان که موهبت بزرگی برای دانش‌آموزان است دراثر ندانمکاری یا ملاحظات دیگر خراب شود واحیانا بدهان بچه‌ها نرسد، والسلام .

تابخاری روشن نشود شیر سرد ، به دل نمی‌چسبد !

لاهیجان ـ آقای سلیمی از لاهیجان نوشته است: دانش‌آموزان مدارس ، از بیسکویت‌های خوشمزه و شیرهای سردی که در مدرسه میخورند ، خیلی خوششان می‌آید خیلی هم ممنونند . اما تصدیق بفرمائید که شیرسرد ،در هوای سرد زیاد نمی‌چسبد اگر اداره آموزش و پرورش لاهیجان دستورالعمل روشن کردن بخاری‌های مدارس را صادر کند، آن وقت است که بچه‌ها بدون اینکه از سرما دندانهایشان بهم بخورد ، شیرهای سرد راسرخو اهندکشید.

بفرمائید مردم از کجا عبور کنند ؟

زاهدان ـ اگر بزودی زود، یک طرح ضربتی به خیابان شاه زاهدان نخورد. اهالی تا یکسال ونیم دیگر هم بایددور این خیابان را خط بکشند.

این خیابان بررفت و آمد (که در اصل کم عرض هم بوده) پیاده روش را کنده‌اند . که داخل آن لوله آب کاربگذارند، اما چه زمان این اقدام خیر عملی خواهد شد معلوم نیست. البته در خیابانهای دیگر زاهدان که بمراتب عریض‌تر از این خیابانند ، این برنامه یکسال وچند ماه بیشتر طول نکشیده واگر در خیابان شاه هم به‌این سرعت کار کنند ،حفر کانال یکسال ونیم کمتر به‌طول نخواهد انجامید ، مگر اینکه سازمان مربوط و مسئول طرح ضربتی را به ضرب تمام به‌این خیابان وارد آورد و جلوهر نوع پیش‌بینی دقیق را بگیرد.

یاد آن روز ها ، بخیر!

گلپایگان ـ یاد روزهائی بخیر که درشکه در گلپایگان زیاد بود و هنوز تاکسی وارد این شهر نشده بود .همیشه درشکه‌ها در شهر میگشتند و بوق زنان مسافران آن را به درشکه سواری دعوت میکردند .

چه بسا اتفاق میافتاد که برسر سوار کردن یک مسافر که دوسه ریال هم‌بیشتر گرایه‌اش نمیشد بین درشکه‌چیان جدال در میگرفت و مسافر فاتح و مغرور این درگیری را که بخاطر او پیش‌آمده بود تماشا میکرد و حظ میبرد !

حالا نه‌تنها هیچگاه صدای بوق‌تاکسی خالی بگوش کسی نمیرسد ، بلکه علت درگیری‌ها نیز بعکس شده، یعنی این مسافرانند که بخاطر سوار شدن به‌تاکسی به‌نزاع ومجادله میپردازند.

اهالی گلپایگان آرزو میکنند که‌روزی برسد که وضع تاکسیرانی در گلپایگان آنچنان روبراه شود که آنها حتی اسم درشکه‌را هم فراموش کنند ، نه اینکه درشکه و درشکه‌سواری برای آنان‌صورت «آرزو» پیداکند!

شماره ۴
نشریه‌ی آموزشی
کانون پرورش فکری کودکان ونوجوانان
شناخت بازی کودکان
درشناخت فرهنگ نوجوانان
منتشرشد

«خرید ساختمان برای بانک»

یکباب ساختمان که دارای حداقل چهل باب اطاق ودوسالن بزرگ وپارکینگ برای معاملات و مناسب محل بانک باشد ،برای خرید در داخل محدوده زیر مورد نیاز است :
شمالا : به‌تجریش
شرقا : خیابان کورش کبیر (جاده قدیم شمیران)
جنوبا : باخیابان میرداماد
غربا : جاده پهلوی
ازمالکین خواهشمند است راس ساعت ۸ تا ۱۳ به تلفن ۳۱۹۸۵۰ اطلاع دهند .

هواپیمائی ملی ایران ـ هما ـ
قابل توجه صادرکنندگان ووارد کنندگان کالا به آلمان وبالعکس
هواپیمائی ملی ایران
با دائر نمودن سرویس حمل بار به آلمان وبالعکس
امکانات و تسهیلات لازم را برای حمل کالا های بازرگانان و موسسات مختلف به این کشور فراهم آورده‌است. علاقمندان و موسسات و بازرگانانی که مایل هستند از این تسهیلات وچگونگی حمل کالاهای خود ،که بطور روزانه به آلمان صورت میگیرد ، آگاهی یابندمی توانند در تهران با تلفن های ۹۱۱۵۹۳ و۹۱۱۵۶۹ تماس حاصل نمایند.
تلفن های قسمت بار شعب و دفاتر «هما» در آلمان نیز بشرح زیر آماده ـ پاسخگوئی است :
فرانکفورت ـ ۳۵۶۴ـ۶۹۰
هامبورك ـ ۲۴۵۵۰۰ـ۲۴۵۵۸۸

فقط یک توقف تا نیویورک
پرواز ۱۱۱ پان آمریکن یکشنبه‌ها و سه‌شنبه‌ها

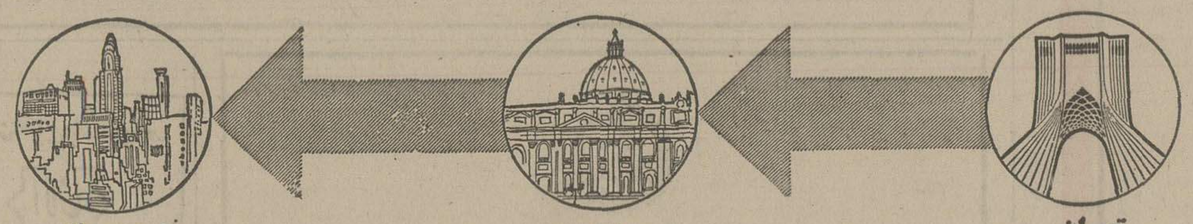

بعضی از نرخهای دوسره اشتائی به نیویورک

تهران نیویورک تهران	۲۱-۱۴ روزه	۲۱-۱۴ روزه	۴۵-۲۲ روزه
	۵۴۶۲۰ ریال	۵۸۱۴۰ ریال	۷۰۰۰۰ ریال
	بدون توقف	یك توقف در هرجهت	با توقف محدود

تهران حرکت ۴۵-۸
رم ورود ۰۰-۱۱
نیویورک ورود ۴۵-۱۵

تا ۴۵ درصد از نرخ عادی ارزانتر

برای کسب اطلاعات بیشتر و رزرو بلیط با آژانس مسافرتی خودتان یا پان‌امریکن تلفن ۵-۸۳۲۰۵۱ تماس بگیرید

PAN AM

آگهی مناقصه شماره ۸۶۱ر۵۴

شهربانی کشور تعداد دوهزار وپانصد (۲۵۰۰) تخته تشک وبالش اسفنجی (تشک ۱۰ سانتی) ۲۰۰۰ تخته ـ تشک ۱۵ سانتی ۵۰۰تخته بالش ۲۵۰۰ عدد) را طبق مشخصات مربوطه در برگ شرایط جداگانه موجود از طریق مناقصه خریداری مینماید . داوطلبان مایل بشرکت دراین مناقصه میتوانند برای دریافت برگ شرایط بدائره خرید اداره سررشته‌داری واقع در خیابان مرودشت مراجعه و پیشنهادات خودراتاپایان وقت اداری روز ۶ر۱۰ر۵۴ بدائره اداری اداره مذکور تسلیم ورسید دریافت نمایند . پیشنهادات رسیده در ساعت ۱۰ صبح روز ۷ر۱۰ر۵۴ باز وقرائت خواهد شد. حضور پیشنهاد دهندگان درکمیسیون مناقصه آزاد بوده و کمیسیون در رد یا قبول یک یا کلیه پیشنهادات مختار میباشد.
م الف ۱۹۲۲۵ شهربانی کشور

هواپیمائی ملی ایران ـ هما ـ
قابل توجه صادرکنندگان ووارد کنندگان کالا به امارات خلیج فارس وبالعکس
هواپیمائی ملی ایران «هما»
با افزایش تعداد پرواز های خودبه کشور ها وامارات خلیج فارس وبالعکس، امکانات وتسهیلات لازم رابرای حمل کالاهای بازرگانان و موسسات مختلف بصورت گسترده‌ای فراهم آورده است. موسسات وبازرگانانی که مایل هستند از این تسهیلات اطلاع حاصل نمایند در تهران با تلفن‌های ۹۱۱۵۹۳ و۹۱۱۵۶۹ تماس حاصل نمایند. تلفن های قسمت بارشعب ودفاتر «هما» در کشورها وامارات خلیج فارس نیز به‌این شرح آماده پاسخگوئی است :
ابوظبی : ۴۱۷۵۵ـ بحرین: ۵۳۳۱۵ـ دوها : ۴۷۷۵
دوبی : ۲۲۶۹۸۰ـ جده : ۴۴۴۱ـ ۲۶۵۲
کویت ۴۲۴۵۱۵ ـ مسقط ۲۷۹۹

۱۰۰۰ عروسک برای ۱۰۰۰ مادر

فردا: روز مادر... بچه‌ها با دستهای کوچولویشان برای «مامان»، عروسک درست کردند

فردا ، روز مادر ، روزگرامی داشت نام و مقام پاک و تابناک مادر، و روز چراغانی دلها و جانهای قدرشناس ، از پرتو شکوه جاودانه و افسانه‌یی مادر است.

فردا ، بیست و پنجم آذر ، روز مادر و عید مادرهاست :این روز بر همه مادران ، مبارکباد!

پانزده سال پیش از این بود که‌برای‌نخستین‌بار، روزبیست‌و پنجم آذرماه ، به بزرگداشت این وجود جاودان گرامی‌اختصاص یافت و عنوان «روزمادر»به‌خود گرفت : از آن پس ، این روز با نام «مادر» درآمیخت ، عید مادر ها شد، و اکنون ، پانزده سال است‌که همه ساله ، در روزی چون فردا ، همه‌جا با نام مادر آذین‌بندی میشود، و نام مادر ، با آهنگی همچون طنین صدای بال زدن فرشتگان ، همه‌جا به گوش‌جان میرسدو بر لبان‌هرکس که مادر دارد، یا روزی مادر داشته است ، چونان گلی‌همیشه شکوفا ، عطر عشق و مهر و عطوفت می‌ریزد ..

حقیقت آن است‌که‌تنها«فردا» روز مادر نیست ، وحتی‌تنها آخرین هفته آذرماه روز مادر کنند و در آن‌روز ، با شوق و سرمستی ، به سویش‌روند، سر در دامن پر مهرش نهند و هدایای خود را به خاک پایش نثار کنند .

یک دختر دانش آموز ۱۲ ساله ـ منیژه رمضانی ـ به گزارشگران ما گفت : ازروز اول آذر نیمی از پول‌توجیبی روزانه‌ام را ، که روزی ۲ تومان است، کنارگذاشته‌ام تا در روز مادر ، با پدرم به خیابان بروم و برای مامان هدیه‌یی بخرم . خودم میدانم که این پول کم است و با آن هدیه بزرگی نمیشود خرید ، پدرم هم همین راگفت وحاضر شد به من کمک کند ومقداری پول هم او بدهد که هدیه بهتری تهیه کنم . ولی من راضی نشدم ، چون دلم می‌خواهد اگر هم هدیه‌ام ، هدیه کوچکی است ، چیزی باشد که خودم و از مال خودم آن را تهیه کرده باشم . تازه،اگر مامان بفهمد ، خیلی ناراحت میشود. پارسال هم که این‌کار را کرده بودم ، مرا بوسیدو گفت «منیژه جان ، در روز مادر ، تنها یک بوسه تو برای من‌بالاترین هدیه‌هاست.» لازم نیست خودت را ناراحت کنی و پولهایت را برای خریدن هدیه روی هم‌بگذاری» اما من امسال موضوع را از او پنهان کرده‌ام ، و به قول مامان بازهم به خودم سخت گذرانده‌ام که با خریدن یک هدیه ، به او بگویم که‌حاضرم تمام سختی‌ها و ناراحتی‌های دنیا را تحمل کنم ، تا او فقط یک دقیقه به این فکر بیفتدکه دخترش ، چقدر او را می‌پرستد ..

به «روز مادر» این بچه ها میدهد ، به جست و جوی خود ادامه دادند و ردپای عروسک را در مدارس دیگر نیز گرفتند . و جالب آن‌بود که متوجه شدند تصادفا به فکر خانم معلم‌ها و بچه های دیگری هم رسیده است که چنین هدایایی برای مادرشان آماده کنند : تا آخرین‌لحظاتی که این صفحه به چاپ سپرده میشد ، گزارشگران‌ما باصدها مدرسه تماس گرفتندو آماری که بدست آوردند (به‌علت‌تنگی مجال ، نتوانستیم این آمار را بطور کامل تهیه کنیم)نشان داد که یکهزار و ۱۲کودک خردسال کودکستانی و دبستانی برای مادرشان عروسک درست کرده‌اند ، دو هزار و ۴۵۲ کودک دیگر کاردستی‌هایی با مقوا و کاغذ های رنگین تهیه دیده‌اند و ۸ هزار و ۵۱۷ کودک ، بدست خود، روی کاغذهای سفید ، برای مادرشان نقاشی های رنگارنگ تدارک دیده‌اند .

برگزاری مراسم دل‌آویزروز مادر ، گرچه در سرزمین ما بیش از ۱۵ سال سابقه‌ندارد، اما تاریخچه آن در جهان ، ۶۲ سال زمان را دربر می‌گیرد.

نخستین بار ، در ایالات متحده آمریکا بود که روزی به نام مادر و بزرگداشت مقام ملکوتی او اختصاص یافت : بسال ۱۹۱۳ آناجارویس» ، زنی میانه سال که مادر خود را از دست داده بود ، با تلاش‌های پیگیر و خستگی‌ناپذیرش ، کنگره ایالات‌متحده آمریکا را ، ناگزیر ساخت تا روزی را با نام مادرآذین‌بندی کنند و در این روز ، دنیا به

گروهی از دختران و پسران خردسال دوره آمادگی مدرسه‌پیشرو: آنها با راهنمایی خانم معلمشان ، عروسک های زیبایی با کاموا درست کرده‌اند ، تا در روز عید مادرها ، به مادر خود نثار کنند . ـ کاش بزرگترها و آنهاهم که شکوه این‌روز، را با پرداختن به هدیه های‌گرانقیمت و نمایشی ، غبارآلود می‌کنند ، از این‌بچه‌ها سرمشق می‌گرفتند ...

مادر خویش ، زندگی آرام ، سرشار از شورو سرمستی و دلخواه خود راگذرانید ، لیکن در این سال ، بناگاه‌مادر مهربان ، چشم از جهان فرو بست و دختر عاشق را ،تنها و گریان گذاشت .

پس از آن ، «آنا» یکلحظه نیز نبود که اشک خون در چشم ، یا داغ یادمادر دردل نداشته باشد . و اکنون ، که مادر خود را برای همیشه از دست داده‌بود، بهتر ازهمیشه میدانست آنها که مادر دارند چه خورشید جانبخشی در آسمان زندگیشان می‌تابد و آنها که مادرشان درگذشته است، زمانه‌چه گوهریکدانه‌یی را از نگین هستی‌شان ربوده است .

چنین بود که «آنا» تصمیم قاطع گرفت که از پای‌ننشیند ، تا روزی که تمامی مردم‌جهان را از ارزش شگرف وجود مادر آگاه کرده باشد . تلاش پیگیر او آغاز شد : دست به سفرهای دور و نزدیک زد ، همه‌جا ، در هر ناحیه و شهری ، گروه گروه مردم را گرد آورد ، برای آنهامجالس نطق و سخنرانی ترتیب دادو همه‌جا از مقام و ارزش‌مادر سخن گفت . صدها مقاله‌موثر و تکان دهنده در روزنامه‌ها نوشت که در هرکدام هزاران دلیل محکم ، بر بی‌مانندی ارزش وجود مادر آورده‌شده بود.

در کوتاه زمانی ، همه جا نام او پیچید . آنها که شیفته راه و رسم پیشنهادیش شده بودند نطق‌هایش را دهان به دهان نقل می‌کردند ومقالاتش را دست بدست میگرداندند و برای ایده او ، طرفداران مشتاق پیدا می‌کردند . او میخواست با این تلاش‌ها ، روزی از روزهای سال رابنام «مادر» نامگذاری‌کندو سرانجام مبارزات و تلاش‌های او به اولین نتیجه نیکوی خود رسید : در ایالت ویرجینای غربی، برای‌اول‌بار، روزمادر، بطور رسمی وقانونی پذیرفته شد . بقیه در صفحه ۲۵

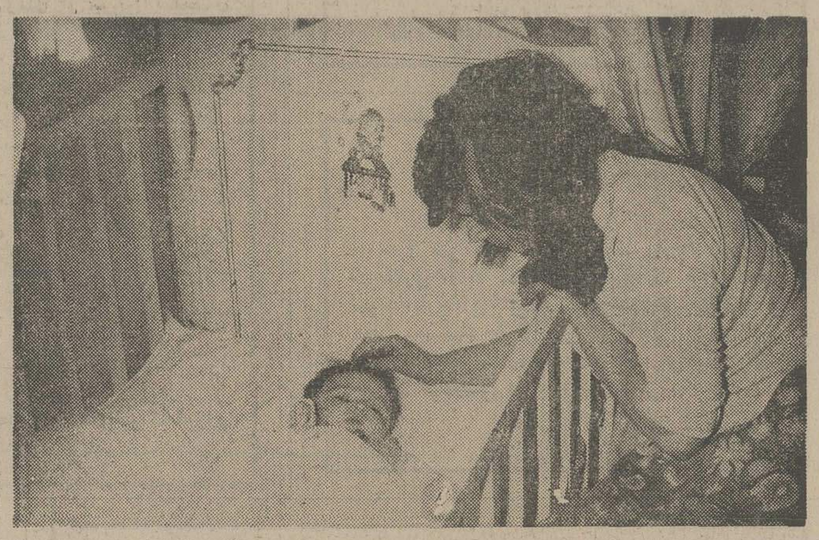

.. توهستی مادر، که حرکت گهواره زندگی ، به نوازش‌دست های مهربانت بسته است . ـ توهستی که معنی زندگی در نگاهت می شکفد وبا نگاه افسانه‌سازت ، شب فرزندت را، شب فرزندان‌بشریت‌را ،شب‌دنیارا ستاره‌باران می‌کنی ـ روزمادر برتو مبارک باد...

نیست: در نگاهی‌پرعطوفت‌تر، می‌توان پذیرفت که اصلا ، ماه آذر «ماه مادر» است . ـ زیرا که از نخستین روزهای این ماه ، داستان پرشکوه و دل‌انگیز بزرگداشت مادر ، آغاز میشود . ـ همه‌جا لبخند قدردانی فرزندان ، بر لبها می‌شکفد و اشک شوق مادر ها، در چشمانشان‌می‌درخشد. گویی زمان ، درگذشتن،شتاب بیشتری دارد، تا هرچه‌زودتر روز «عید مادرها» فرا رسدو شاهد شکوه تجلیل‌فرزندان ، از مادرانشان باشد .

و از همین‌روست ، که‌بیشتر بچه‌ها ، از نخستین روزهای این ماه ، دراندیشه آنند که در روزمادر،هرکدام به‌فراخور دیدو درک و دریافتشان ، نیز هماهنگ با توانایی‌هایشان در تدارک هدیه‌یی برای‌مادر، خود را برای تجلیل از این گرامی‌ترین آیت زندگی آماده

کلیشه مادر و فرزند

گزارشگران ما ، که‌درتدارک تهیه گزارش به‌مناسبت عید مادرها بودند ، درجست‌وجو های خود متوجه شدنددریکی از مدارس تهران ، جالبترین هدیه‌ها برای آن که در روز مادر به مادران تقدیم شود ، آماده شده است. این‌مدرسه «کودکستان ، دبستان‌ودوره راهنمایی پیشرو» است که گروهی از بچه‌های دوره آمادگی آن ، با راهنمایی‌خانم معلمشان ، هرکدام عروسک های زیبایی با کامواهای رنگارنگ و منجوق های براق درست کرده‌اند وانتظار روز مادر را می‌کشند تا عروسک‌ها را ، با دست های کوچک و پر مهرشان ، در دامان مادر بگذارند ..

گزارشگران ما ، با پی‌بردن به این موضوع ، که درنوع خود، زیبایی دلاویز دیگری احترام مادر ، بر پای خیزد و کلاه از سر بردارد .

«آنا» ، از کودکی ، چنان عشق دیوانه‌واری به مادرش داشت که هرگز حتی تصور جدا شدن از او را به خود راه نمیداد . از این‌رو ، وقتی به سنین جوانی‌رسید،برخلاف همه دختران که در این سن‌و سال ، برای خود مردی را به عنوان شریک زندگی برمی‌گزینند و به خانه او میروند و تنها هر از چندی یکبار به دیدن مادر ، چون حتی لحظه‌یی تاب دوری از مادر را نداشت ، یکبار برای همیشه تصمیم قاطع خود را گرفت : تا پایان عمر ، ازکنار مادرم دور نمیشوم ، حتی‌اگر در این راه ، پیر زنی فرتوت شوم و زندگی زناشویی تشکیل نداده باشم .

بدینگونه «آنا» تا چهل سالگی ـ سال ۱۹۰۵ ـ درکنار

گروه فرهنگی هدف

از دانش آموختگان سالهای ۱۳۳۰ تا ۱۳۵۴ دبیرستان های هدف خواهش میکند نشانی پستی خودرا بدفتر مرکزی گروه تهران ـ خیابان امیریه ـ خیابان البرز بنویسند تا درباره کارمهمی باآنان مکاتبه شود . از این ابراز لطف آنان صمیمانه تشکر میشود .

شما تاکنون فیلمهای هندی زیادی دیده و تحسین کرده‌اید و حالا مابه شما فیلمی هدیه میکنیم که‌از تمام آنها قشنگ‌تر ومهیج‌تر ،گیراتر است

ازفردا صبح فقط در

سینماهمای

نمایش دهنده بهترین آثار سینمای هند

شما هر چقدر مشکل پسند باشید باز از تماشای این اثر بی‌نظیر سینمای هند لذت فراوان خواهید برد.

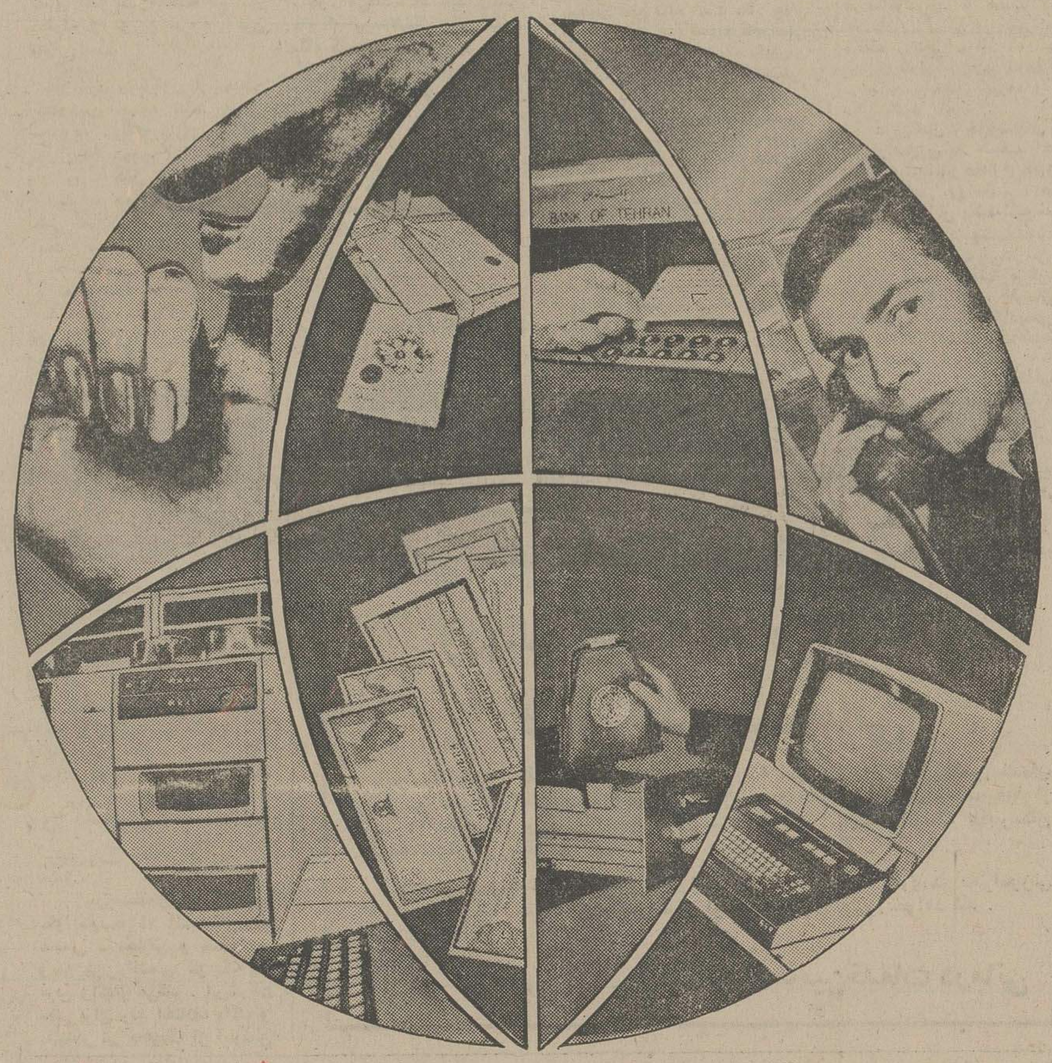

خدمات استثنائی بانک تهران

چک کارت : کارتی برای دریافت‌های نقدی در تمام‌مدت شبانه روز از ماشین های اتوماتیک .

صندوق شب : ماشین‌های اتوماتیکی است‌که‌سپرده‌های نقدی واوراق بهادار شمارا در تمام مدت شبانه روز دریافت میکند .

مرکز اطلاعات بانکی : تلفن ۴۲۳۸۰ خدمات‌بانکی مارا باطلاع شمامیرساندوبه سئوالات‌شما در امور بانکی پاسخ‌میدهد .

مرکز اطلاعات و معاملات بورس : آخرین اخبار و اطلاعات مربوط به‌معاملات بورس رابه آگاهی شما رسانیده بدستور شما سهام خریداری ویا بفروش میرساند .

حساب مشترک خانواده : یك حساب بانکی برای تنظیم بودجه خانواده‌است که به امضای زن وشوهرافتتاح میشود .

دفترچه هدیه پس انداز : یك حساب پس‌انداز است بادفترچه مخصوص برای هدیه دادن بهر کس وبه هر مناسبت .

سرویس تجارت بین المللی : این مرکز امور بازرگانی بین‌المللی شما را بوسیله‌کارگزاران خود بفوریت انجام میدهد .

مرکز اطلاعات ارز : تلفن ۶۶۶۳۹۷ نرخ ارز را درهر لحظه از شبانه روز به اطلاع شما میرساند .

مرکزکامپیوتر : تجهیزات‌الکترونیکی‌مرکزکامپیوتر محاسبات بانکی و بازرگانی شما را بدقت و سرعت کاملا انجام میدهد .

مرکز معاملات ارز : برای خرید و فروش نامحدود ارز ، تهیه تراولرز چك معتبر ترین بانکهای دنیا و حواله پول مورد نظر خود بهر میزان و بهر نقطه از جهان ، مرکز معاملات ارز بانك تهران در اختیار شماست .

بانك مدرن شما، بانك تهران

BANQUE DE TEHERAN

بانك تهران امین مردم ایران

چرا برق میرود؟

رئیس برق منطقه‌یی معتقد است : معادل نیروی کافی برای روشنائی یك شهر

تهرانی‌ها برق را هدر میدهند!

چراغ زنبوری‌ها ، شمع‌ها ، چراغ‌قوه‌ها وحتی چراغ فتیله‌ای‌ها دوباره بکار افتاد . خلبان هواپیماها بین ساعت ۵ تا ۶ بعدازظهر سه‌شنبه گذشته ، تهران را گم کردند و با راهنمایی چراغهای احتیاطی باندفرودگاه، فرود آمدند .

بیمارستانها ،درمانگاهها ، چراغ های راهنمایی ، آسانسورهاو پمپ‌بنزین ها ، همه‌در تاریکی فرو رفت . صدهادانش‌آموز و دبیر ، کلاسهای تاریك دبیرستانها و آموزشگاههای شبانه را ترك کردند ، هزاران تماشاگر در یك سالن ورزشی سرپوشیده ، و دهها هزار نفر ازمشتریان سینماها ، کلوب‌ها ، ورستورانها این اماکن را ترك کردند .

اتوبوسها و تاکسیها در تاریکی شب ، مردم را رها کردند و چهار اسبه‌بتوقف‌گاه ها تاختند . حتی مغازه‌ها و فروشگاههای بزرك زودتر از معمول تعطیل شد .درشهر، «شب» هنوز جاخوش نکرده‌بود که بیشتر جاها تعطیل شد .

اینها همه بخشی از مظاهر قطع شدن یکساعت برق تهران چهارمیلیونی بود .

در این یکساعت صدها حادثه‌تاسف‌بار و رویدادهای شیرین و خنده‌دار دیگر نیز روی داد که هیچکس ازآن باخبر نشد .

نیروگاه‌های اتمی: فردایی روشن و بدون خاموشی درانتظار ایران است

به هر تهرانی ، سالی یك ساعت خاموشی میرسد !

درست یکسال قبل ، وقتی که سمینار بی‌سابقه«خاموشی برق » با حضور متخصصین و کارشناسان و نیزنمایندگان شرکتهای برق منطقه‌ای‌سراسر کشور در مشهد تشکیل شد، تهرانیها و شهرستانیها ، دل خوش داشتند که با پایان یافتن این سمینار و بهره‌گیری از نتایج آن ، دستکم از خاموشی های پی در پی‌برق کاسته خواهد شد . اما علیرغم این تصور ، از سال گذشته تاکنون ، بخصوص در چند ماه اخیر ، در تهران و همچنین شهر های بزرگ ، برق بارها قطع شده است .

در سال ۵۳ شرکت‌کنندگان در سمینار نوبنیاد « خاموشی برق » سرانجام پس از دوروز که در جلسات خود خاموشی های برق را در سراسر کشور بررسی کردند ، درقطعنامه‌یی، پنج عامل را علت خاموشی‌برق دانستند و توصیه‌هایی برای از میان بردن این عوامل ارائه کردند .

از آن روز تاکنون ، اگر تصور کنیم که دستکم نیمی از توصیه های سمینار خاموشی برق بمرحله اجرا درآمده است ، باید امیدوار باشیم که لااقل نیمی‌از خاموشی های ناگهانی برق کاهش یافته باشد ، اما نه تنها چنین نشده بلکه قطع برق پی در پی در تهران و شهرستانها نشان داده است‌که از قطعنامه پنج ماده‌ای سمینار خاموشی‌برق‌نیزنتیجه دلخواهی بدست نیامده است .

درین حال ، مسئولان و کارشناسان شبکه های برق در سراسر کشور ، شب و روز ، برای بهتر کار کردن سیستم های تولید و توزیع برق می‌کوشند . همچنان که بعقیده ناظران آگاه ، همین چند شب قبل که برق تهران قطع شد ی کارشناسان ، پس از یک ساعت تلاش توانستند روشنایی را به تهران باز گردانند ؟ بیدرنگ یک گروه از مهندسین و متخصصین بکار افتادند ودر مدت یکساعت ، در حالی که به اندازه هزار ساعت کار کرده بودند ـ سیستم برق را بحال اولیه خود بازگرداندند.

علت قطع برق

شاید شرکت برق منطقه‌ای تهران یکی از پرمسئولیت‌ترین سازمانهای دولتی باشد . زیرا این شرکت عظیم ، امر توزیع نیروی برق را در منطقه‌ای معادل وسعت نه شهر بزرگ و پنجهزار روستا بعهده دارد.

مهندس فضل‌الله محمودیان مدیر عامل شرکت برق‌منطقه‌ای تهران در مورد خاموشی های ناگهانی برق تهران می‌گوید : « براساس محاسبه ماشین ، بطور متوسط ، آمارخاموشی برای هرمشترک در سال یک ساعت است . از طرفی برق پاره‌یی از مشترکین هرگز در طول سال قطع نمیشود و در عین حال امکان دارد خط انشعاب جمعی دیگرازمشترکین، ساعتها ، جریان برق‌راازخود عبور ندهد . »

مهندس محمودیان اضافه‌می‌کند: «امکان قطع برق تاروزی‌که سراسر تهران زیر یک پوشش مدرن کابل کشی نرود ، همچنان وجود دارد . امادر حال حاضر در تهران خانه‌یی بدون برق وجود ندارد . اما فقط وقتی که برق‌قطع شود ،مردم تازه وجودارزشمند آن را حس‌می‌کنند . رویهمرفته میتوان گفت، هرلامپی که در خانه من و شما روشن است ، نشان‌دهنده تلاش وپرکاری یکایک کارکنان شرکت برق منطقه‌ای است.»

تقاضای اشتراك

مدیر عامل شرکت برق منطقه‌ای می‌افزاید : «در سطح منطقه پایتخت ،به هشتصد هزار نفر انشعاب برق داده شده است . درحال حاضر نیزهر کس‌تقاضای اشتراک کند ـ مشروط براینکه در بخش‌مورد تقاضا شبکه‌توزیع برق موجود باشد ـ فورا به او برق داده میشود.»

خبرنگار ما‌می‌نویسد : بااجرای طرح اشتراک فوری ، مصرف برق منطقه که در سال ۴۶ یکصد و شصت و دوهزار کیلووات بوده،به هشتصد هزار کیلووات رسیده است. مقدار مصرف برق نیز برابر برنامه زمان‌بندی شده، در آخر برنامه‌پنجم به یکمیلیون ویکصد هزار کیلووات و در سال ۱۳۶۰ به دو میلیون کیلووات‌در منطقه تهران خواهد رسید. در شهر تهران تعداد مشترکین خانگی به۶۵۰ هزارنفر رسیده ووجود سه هزار و ۳۵۸ مشترک صنفی و دوهزارو ۸۵۲ مصرف کننده دولتی نیز نشان تحولات بیسابقه در کار مصرف و توزیع نیروی برق تهران است .

خبرنگارما بنقل‌قول از مهندس محمودیان اضافه میکند : «در محدوده شرکت برق منطقه‌ای تهران ۳۵ درصد از شبکه های هوایی به کابل تبدیل شده و نزدیک به دو هزار کیلو متر کابل که (فاصله جلفا تاچابهار) است ، در زیر اراضی تهران‌دفن شده است .

«تعداد پست های برق۶۳هزار ولتی که در سال۴۶ سه ایستگاه بود، اکنون به ۲۵ پست افزایش یافته واین ایستگاه ها قادرند ظرفیت شبکه برق تهران را تاسه میلیون کیلووات بالا ببرند.

«اکنون برق شهرهای‌تهران، قزوین ، قم، زنجان ، سمنان، دامغان ، شاهرود ، فیروزکوه و ساوه با خطوط انتقال نیرو بهم‌مربوط است.دراین‌مناطق چاه های آب کشاورزی و مراکز صنعتی نیزاز انشعاب برق‌استفاده میکنند . درعین حال شرکت به ساکنان بدون‌برق پنج‌هزاردهکده ـ که در دامنه های‌البرز تاحاشیه کویر پراکنده هستند ـ برق خواهد داد. هزینه «این طرح ـکه در دست اجراست به۱۴۰۰ میلیون تومان بالغ میشود . با اجرای این طرح ، از البرز کوه تا قلب کویر روشن خواهدشد.»

واگذاری انشعاب

رئیس برق منطقه‌یی‌تهران‌یادآور میشود :

«برق‌منطقه‌ای تهران هرماه بطورمتوسط۱۴۰ انشعاب بزرگ صنعتی ـ تجارتی و کشاورزی وسه هزار انشعاب کوچک به مردم واگذار می‌کند . این‌شرکت حتی برای رفع اختلاف مالک و مستاجر نیز به‌هریک از آپارتمان های‌یک بلوک ، بطور جداگانه، انشعاب برق میدهد . یکی از شکایت های مردم قطع فوری انشعاب برق بعلت دیر پرداختن ویا نپرداختن پول برق است و باید متذکر شد که‌شرکت برق منطقه‌ای فعلا بامدرن ترین‌ماشین های حساب ، هردوماه یکبار صورت حساب مشتری‌ها رامی‌فرستد وبا بیست روز مهلت اگر مشتری صورت حساب‌رانپردازد، بدستور ماشین حساب انشعاب برق وی قطع میشود .

«برای وصل مجدد انشعاب برق ازهرمشترک ۷۵ ریال‌اضافه برهزینه برق دریافت میشود . که همین بیشتر مشتری ها را دلخور می‌کند . اما باید توضیح داد که این ۷۵ریال جریمه نیست بلکه کارمزد رفت و آمد مامور برق و هزینه وصل و قطع برق است . پس مشتریان نباید از این بابت از شرکت برق گله داشته باشند.»

مدیرعامل شرکت برق میافزاید . «بااجرای طرح قطع فوری برق، بعلت عدم پرداخت پول، میزان قطع انشعاب‌تا یک در صدکاهش یافته و بندرت ممکن است دراین مورد اشتباهی رخ دهد.»

نرخ تصاعدی برق

باوجودی که نرخ برق‌تصاعدی است، در حال حاضر ، برای مصرف خانگی ، این نرخ بطور متوسط برای‌هر کیلووات ۲٫۸ ریال ثابت مانده است .

مردم تهران ، واحد های صنعتی و ادارات دولتی‌درسراسر مملکت بعلت عدم آشنائی بطرز مصرف برق ، باندازه نیروی‌برق مصرفی یک شهر کوچک ، انرژی برق را بهدر میدهند . این یکی‌از دشواریهای شرکت‌برق است واگر شرکت بتواند توجه مشترکین را به یک رشته همکاریهای‌جنبی‌جلب کند، هرگز نه مشترکین و نه شرکت با اشکال مواجه نخواهد شد. »

حرفهای مردم :

علیرغم این توضیحات،بسیاری ازمردم نیز معتقدند که‌خاموشیهای پیاپی برق درتهران، بیش ازاندازه است .

از سوی دیگر ، گروهی‌یادآور میشوند که شرکت برق منطقه‌یی به شکایات مردم فورا رسیدگی نمیکند .

همین گروه از رفتار و شیوه جوابگویی ماموران که موظفندبه شکایات تلفنی مردم رسیدگی‌کنند، گله‌دارند و می گویند : « وقتی تلفون می‌کنیم و خبر میدهیم که برقمان قطع شده است ،گاه چنان جواب تندی می شنویم که‌براستی دور از انتظار است . ماموران رسیدگی‌بشکایات، که‌وظیفه‌شان خدمت به مردم است ، چنان‌حرف میزنند که انگار مردم مامور خدمت به آنها هستند!بیشتر این ماموران پیش‌از آن که حرف یک مشترک برق دربارهٔخاموشی خانه‌ومحله‌اش بپایان رسد باعجله می گویند : خودمان‌می‌دانیم‌آقایاخانم‌وبعدگوشی را میگذارندیا اینکه‌فریادسرمیدهند که ای‌بابا شماچه‌قدر تلفون‌میزنید، سرماراکه بردید . یک‌خرده حوصله کنید ، برقتان درست میشود ! »

همچنین مردم می گویند : رسیدگی به شکایات ، درکمال بی اعتنایی صورت می‌گیرد. بارها اتفاق افتاده که باد یا طوفان ، رشته سیم برقی را دریک محله پاره کرده اماعلیرغم تلفونهای‌مکرر، ماموری برای ترمیم سیم‌وجلوگیری از خطرات مرگباری که یک سیم لخت ـ بخصوص در فصل‌سرما که همه‌جا خیس است ـ پیداشده است . »

فردای روشن :

بهرحال، اگر امروز خاموشی هست و مشکلاتی که قطع برق پدید می آورد ، بگمان فردایی روشن انتظار ما را میکشد . بزودی ، دربی قراردادهایی که ایران با کشورهای صاحب قدرت اتمی ـ بویژه فرانسه‌ـبسته است، برق ایران بکمک نیروگاههای اتمی تامین خواهد شد بدون آن که دیگر خاموشی و تاریکی در کار باشد . نیروگاههای اتمی برای تولید برق درایران از نوع مدرن‌ترین و چنان‌نیرومند خواهد بود که بکمک آنها می‌توان ، به‌فرانسه نیز برق‌داد و سراسر سرزمین «گل»ها را روشن ساخت .

بنابرین بابدوخوب برق فعلا باید ساخت تانیروگاههای اتمی تولید برق بکار افتد . البته برای دردخاموشی ، ما همدرد هایی هم داریم ـ حتی در پیشرفته‌ترین ممالک . مثلا امریکا که چندی پیش‌بزرگترین‌شهرآن‌ـ نیویورک ـ در خاموشی مطلق فرورفت وماجراهائی بشمار آفرید .

درین حال ، خاموشیهای مکرر برق رامیتوان به حساب احترام زیاد به ادیسون مخترع معروف و مبتکر تولید روشنایی بشیوه امروزی ، این یک شوخی معروف است که‌بهنگام‌خاموشیهای برق ، برزبان تهرانی‌ها می آید وتکرار میشود ، آنها می‌گویند : « آمریکایی‌ها ، هرسال در زادروز « تاماس الوااديسون » دودقیقه در سراسر ایالات‌متحده برق را خاموش می‌کنند تا به‌این مخترع بزرگ احترام بگذارند . اما چون ایرانیها خیلی‌خیلی قدرشناسند ، سالی چندبار به ادیسون احترام می‌گذارند !»

تاسیسات سونا

شما هم میتوانید در منزل خود سونا داشته باشید
اگر چه منزل شما کوچک باشد
سونا ((برای ویلاها ، هتل ها و سالنهای زیبائی))

شرکت ایران اکتیو

دوراهی یوسف آباد خیابان محمد رضا شاه شماره ۱

تلفن ۸ و ۶۲۴۶۰۷

شرکت ملی ذوب آهن ایران

آگهی استخدام

شرکت ملی ذوب‌آهن ایران کادر مندرج در ذیل را با حقوق و مزایای مکفی جهت خدمت در واحد ساختمانی ذوب‌آهن آریامهر و واحد طراحی‌شهرسازی شرکت و واحد ساختمانی آریامهر استخدام مینماید:

۱ـ مهندس راه و ساختمان بدون سابقه کار و باسابقه کار در نظارت و اجرای تاسیسات ساختمانی ، آب و فاضل آب، برنامه ریزی.
۲ـ مهندس مکانیک باسابقه کار در تاسیسات تکنولوژی یا در طراحی کنسروکسیونهای فلزی.
۳ـ مهندس تاسیسات باسابقه کار در لوله‌کشی گاز و آب و فاضلاب ، حرارت رسانی .
۴ـ مهندس الکترونیک
۵ـ مهندس برق باسابقه کار درشبکه های شهری. باطراحی برق رسانی.
۶ـ مهندس معمار بدون سابقه کار یا با سابقه کار در طراحی محوطه شهری.
۷ـ مهندس نقشه‌بردار باسابقه کار در نرازیندی و ژئودزی ساختمانی
۸ـ پزشک متخصص قلب و عروق .
۹ـ پزشک متخصص جهاز هاضمه .
۱۰ـ پزشک متخصص گوش و حلق و بینی .
۱۱ـ پزشک متخصص زنان و زایمان .
۱۲ـ پزشک متخصص جراحی عمومی .
۱۳ـ پزشک متخصص ارتوپدی .
۱۴ـ پزشک متخصص اطفال
۱۵ـ پزشک متخصص امراض روانی .
۱۶ـ پرستار .
۱۷ـ بهیار
۱۸ـ تکنیسین راه و ساختمان «دیپلم و فوق‌دیپلم»
۱۹ـ تکنیسین نقشه برداری .
۲۰ـ مترجم زبان روسی
۲۱ـ مهندس بهداشت صنعتی .
۲۲ـ تکنیسین اطاق عمل
۲۳ـ لیسانس علم اداری
۲۴ـ مترجم روسی و انگلیسی یکنفر
۲۵ـ مهندس معدن
۲۶ـ مترجم فارسی و انگلیسی مجرب
۲۷ سریع اموزشگاه بهیاری با مدرک لیسانس پرستاری یا ماماتی . دارا بودن سابقه تدریس در اموزشگاه بهیاری
۲۸ـ ناظمه فنی اقامتگاه خدمت کرده یا معاف از خدمات اجتماعی زنان با مدرک دیپلم و سابقه کار در رشته مربوط
۲۹ـ لیسانس فیزیوتراپی
۳۰ـ دیپلم و فوق دیپلم رشته‌های مکانیک ـ برق ـ ساختمان ـ سیست و جوشکاری

متقاضیان میتوانند همه روزه با در دست داشتن مدارک لازم به اداره کاریابی شرکت ملی ذوب‌آهن‌ایران واقع در میدان گاج خیابان اینجاج با قسمت کارگزینی ساختمانی ذوب‌آهن اریامهر واقع در ۴۵ کیلومتری جاده اصفهان شهرکرد مراجعه نمایند

الف ۱۳۲۳۶

سرپرست کل عملیات ذوب‌آهن اریامهر

آگهی مزایده

اداره بندرو کشتیرانی بندرنوشهر ۵ گروه لوازم اسقاط وبدرد نخور خودرا طبق مفاد وشرایط مزایده وقرارداد‌مربوطه بمزایده میگذارد. داوطلبان میتوانند برك شرایطو مشخصات شرکت در مزایده ونمونه قرارداد را ازدفتراداره بندر و کشتیرانی نوشهر دریافت و پیشنهادات خودراتاساعت ۹صبح روز دوشنبه ۱۵ر۱۰ر۵۴ بدفتراین‌اداره تسلیم رسید دریافت نمایند .

پیشنهاد های واصله درساعت ۱۰صبح همانروز در حضور شرکت‌کنندگان بازوقرائت خواهدشد.

اداره بندر و کشتیرانی نوشهر .

آگهی استخدام

سازمان ترویج و توسعه فعالیت های‌غیر کشاورزی برای تکمیل کادر خوددرشهرستانها تعدادی لیسانسیه مرجحا باسابقه کار و در رشته های حسابداری ، بازرگانی ، اقتصاد ، مدیریت صنعتی ،ریاضی‌و علوم اداری‌ودارندگان دیپلم کامل متوسط (مرجحا باسابقه کار در امورمالی و آشنائی به‌حسابداری)رابراساس مقررات استخدامی سازمان از طریق امتحان و مصاحبه بصورت ثابت و پیمانی استخدام می‌نماید .

از داوطلبین تقاضا میشود حداکثرتاآخر وقت اداری روز دوشنبه یکم دیماه ۱۳۵۴بادر‌دست داشتن فتوکپی مدرك تحصیلی ، فتوکپی شناسنامه دوقطعه عکس ۴ × ۶ رسید پرداخت مبلغ سیصد ریال به‌حساب شماره ۴۰۱۵۳۲ بانك تعاون کشاورزی ایران نمایندگی خیابان پهلوی جنب ساختمان شماره ۱ وزارت تعاون وامور روستاها باطاق ۵۲۴ ساختمان شماره۲ وزارت تعاون وامور روستاها واقع در خیابان کوروش کبیر شماره ۹۸۱ مراجعه نمایند . امتحان درساعت ۹ صبح روز چهارشنبه سوم دیماه ۵۴ درمحل‌مذکور بعمل خواهدآمد .

سازمان ترویج و توسعه‌فعالیت‌های‌غیرکشاورزی
م‌الف ۱۹۱۴۹

آگهی مناقصه شماره ۱۲ر۵۴

اداره اردنانس شهربانی کشور تجهیزات چرمی‌و حلقه ومدبربه تعدادی‌که در شرایط مناقصه قید گردیده‌است از طریق مناقصه خریداری مینماید .

داوطلبان میتوانند جهت دریافت شرایط مناقصه ورویت نمونه‌ها بدایره تهیه‌و خرید این‌اداره واقع درخیابان‌کورش کبیر خیابان سروش جنب میدان آزمایش رانندگی مراجعه نمایند حداکثرتاریخ‌قبول‌پیشنهادات ساعت ۱۴ روز۱۳ر۱۰ر۵۴ خواهدبود.

اداره اردنانس شهربانی کشور
م‌الف ۱۹۲۴۴

آگهی مناقصه

بانك مرکزی ایران در نظر دارد مقدار ۳۰۰۰۰ متر متقال طبق نمونه پارچه موجود خریداری نماید .داوطلبین میتوانند برای دیدن نمونه پارچه و گرفتن برك شرایط مناقصه و دادن پیشنهاد از تاریخ نشر آگهی ظرف مدت ده روز بدفتر اداره خدمات بانك مرکزی‌ایران‌ـ خیابان فردوسی مراجعه نمایند .

بانك مرکزی ایران

آگهی جهت اطلاع داوطلبان لیسانسیه ودیپلمه استخدام درسازمان تأمین خدمات درمانی

بدینوسیله باطلاع کلیه داوطلبین‌لیسانسیه و دیپلمه استخدام در سازمان تامین خدمات درمانی میرساند که امتحانات ورودی کتبی روز جمعه ۲۸ر۹ر۵۴ برای لیسانسیه‌ها از ساعت ۱۱ لغایت ۱۲ و برای دیپلمه ها از ساعت ۳۰ر۱۴ لغایت ۳۰ر۱۵د ردبیرستان دخترانه خوارزمی واقع در چهار راه‌تخت جمشید پهلوی برگزار میگردد

کارت ورودی به جلسه امتحان در روزهای ۲۵ و ۲۶آذر ماه جاری در دفترآموزش واقع در خیابان شاه جنب سینما نیاگارا مرکز اورژانس تهران توزیع خواهد شد .

م‌الف ۱۹۱۴۱

سازمان تامین‌خدمات درمانی

آگهی مناقصه

سازمان آب مشهد باستناد تصویب نامه شماره ۴۱۵۲۱ مورخه ۲۰ر۷ر۵۴ هیئت مدیره تعداد درحدود ده‌هزارلوازم چدنی مصرفی مشترکین سال ۵۵ خود را بشرح وشرایط زیر از طریق‌مناقصه خریداری مینماید .

۱ـ داوطلبین شرکت در مناقصه باپرداخت‌مبلغ دو هزارریال بحسابجاری شماره ۲۱۲۶۴بانك ملی‌ایران ـشعبه‌مشهد وارائه فیش بانکی بدفترسازمان آب مشهد واقع در بلوار رضاشاه کبیر دفترچه مشخصات مناقصه را دریافت مینمایند.
۲ـ سپرده شرکت در مناقصه معادل ۵ درصد قیمت پیشنهادی است که بصورت ضمانت‌نامه‌بانکی یافیش بانکی خواهدبود.
۳ـ پیشنهادات باید شامل دوپاکت الف و ب بطور کامل‌باشد.
پاکت‌الف: محتوی سپرده اوراق شرایط مناقصه،دفترچه مشخصات وطرح قرارداد و کاتالوگها و مشخصات فنی مربوطه که‌تمام اوراق مزبور بامضاءشرکت کننده رسیده باشد «چنانچه شرکت‌باشد ممهور بمهر شرکت» .
پاکت ب: محتوی اسناد قرارداد جدول‌قیمت های پیشنهادی بوده که توسطشرکت کننده‌بروی نسخه اصلی دریافتی ازسازمان تکمیل وامضاءو مهر شده باشد ودوپاکت الف‌وب درپاکت لاك‌ومهر شده دیگری گذاشته شده‌و درمقابل اخذرسیدبه دفتر سازمان تحویل خواهدشد.
۴ـ به پیشنهادات فاقدسپرده ومشروط ومبهم ترتیب‌اثر داده نمیشود.
۵ـ پیشنهادات بایستی تاساعت ۱۱ صبح‌روز چهار شنبه دهم دیماه پنجاه و چهار درمقابل اخذ رسید بدفتر سازمان آب‌مشهد تسلیم گردد.
۶ـ کلیه پیشنهادات درساعت ۱۲ صبح‌همان روز بازو قرائت خواهدشد. حضور پیشنهاددهندگان در جلسه مناقصه آزادو سازمان در ردیاقبول یك‌یا کلیه پیشنهادات بدون ذکر هیچگونه دلیلی مختار خواهدبود.
۷ـ بهیچ تقاضائی برای تمدید مدت قبول‌پیشنهاد ترتیب‌اثر داده‌نشده و کلیه پیشنهاداتی که بعداز ساعت ۱۱ صبح تاریخ فوق واصل گردد کان‌لم‌یکن تلقی خواهدشد.
۸ـ پیشنهادات باید حداقل تامدت سه‌ماه‌پس از تاریخ تسلیم معتبر باشد .
۹ـ چنانچه پیشنهاد دهنده ظرف‌مدت یك هفته باستثنای ایام تعطیل‌پس‌از اعلام قبولی‌پیشنهاد از امضاء قرارداد خودداری نماید سپرده او بدون هیچگونه تشریفاتی بنفع سازمان ضبط وبانفردوم قرارداد منعقد خواهدشد ودرصورتی‌که نفر دوم عدول نماید سپرده او نیز ضبط خواهدشد.
ب: شش‌ماه بعداز دوماه‌فوق‌هرماه ۱۰ درصد مورد پیمان را موقع‌عقد قرارداد بمنظور تضمین‌حسن
۱۴ـ هزینه تخلیه وبارگیری، مالیات،عوارض، نماید.
۱۰ـ برنده مناقصه بایستی ۱۰ درصد مبلغ تا میزان ۲۵ درصد اقلام مورد نظر راکسر یا انجام کار ضمانت‌نامه بانکی بعنوان سپرده‌تسلیم
۱۱ـ سازمان طبق شرایط قرارداد اختیار دارد مناقصه پرداخت نخواهدشدو تحویل کالا ظرف‌مدت اضافه نماید. ششم بهمن بشرح ذیل‌خواهدبود.
۱۲ـ هیچگونه پیش پرداختی بابت کالای‌مورد درصد تعداد لوازم موردپیمان.
هشت‌ماه درانبار سازمان آب مشهد واقع‌درخیابان تعداد لوازم مورد پیمان.
الف: دوماه اول پس‌از عقد قراردادهرماه ۲۰ منع‌مداخله در معاملات دولتی نباشند.
۱۳ـ پیشنهاد دهندگان بایستی مشمول‌قانون هزینه آگهی‌و ثبت‌قرارداد بعهده برنده مناقصه خواهدبود.

آ ـ ۶۹۷۳

سازمان آب مشهد

آگهی استخدام رسمی

اداره کل نظارت برمواد مخدره‌وابسته به وزارت بهداری طبق‌مفاد قانون استخدام کشوری عده‌ای‌را ازطریق‌امتحان‌ومسابقه‌جهت خدمت درتهران استخدام می‌نماید .

ردیف عنوان طبقه شغل	تعداد مورد نیاز	شرائط احراز	گروه قطعی
۱ـ متصدی امور دفتری (۲)	۳ نفر	دارا بودن دیپلم کامل متوسطه و طی دوره کارآموزی‌درزمینه‌مربوطه	۴
۲ـ تکنیسین آمار (۱)	۲ نفر	دارا بودن دیپلم متوسطه در رشته ریاضی ویاطبیعی وطی‌دوره‌کارآموزی در زمینه مربوطه	۴
۳ـ بایگان (۳)	۱ نفر	دارابودن دیپلم کامل متوسطه وطی کلاس بایگانی	۴

داوطلبان‌واجد شرائط می توانند برك درخواست‌ذیل این آگهی را تکمیل و با دو قطعه عکس ۴ × ۳ و رسید بانکی مبنی بر پرداخت ۳۵۰ ریال بحساب ۹۸۰ خزانه‌بانك مرکزی حداکثر تا ۱۰ روز پس‌از انتشار آگهی با پست سفارشی به نشانی کارگزینی‌اداره کل نظارت بر مواد مخدره واقع در خیابان کورش کبیر ارسال دارند و بمدارکی که بعد از مهلت مقرر به پست تحویل داده شودو یا فاقد رسید بانکی باشد ترتیب‌اثرداده نخواهد شد (وجه مذکور بهیچوجه مسترد نخواهد شد).

پروانه ورود به جلسه امتحان در تاریخ یکشنبه ۲۰ر۱۰ر۱۳۵۴ در محل فوق بین داوطلبان توزیع میشود تاریخ‌و محل امتحان در پروانه مذکور درج شده است .

مدیر کل نظارت بر مواد مخدره

برك درخواست شغل از اداره کل نظارت برمواد مخدره

نام خانوادگی — نام — نام پدر — شماره شناسنامه — محل صدور
تاریخ تولد — مدرك و رشته تحصیلی — وضع خدمت وظیفه
شغل مورد تقاضا (فقط یك‌شغل) — نشانی کامل شهر — خیابان — کوچه
م‌الف ۱۹۲۴۷ — شماره — شماره تلفن — امضاء داوطلب

نیازمندیهای اطلاعات

برای دادن آگهی تلفنی باشماره‌های ذیل تماس حاصل فرمائید

تلفنهای: ۳۱۱۲۳۰-۳۱۱۲۲۹

فهرست آگهی صفحات نیازمندیها

صفحه ۱۳
آپارتمان‌فروشی
خانه فروشی
ویلافروشی
باغ‌فروشی
زمین‌فروشی
فروش سرقفلی
اجاره‌داده‌میشود
مورد نیاز اجاره
موردنیازخرید
بنگاه معاملات‌املاک
معاملات پول
معاملات تلفن

صفحه۱۴ و۱۵
آگهی‌استخدام
آگهی جویای کار

صفحه۱۶
فروش دست اول
فروش دست دوم
خرید اثاثیه
فروش اتومبیل
فروشگاههای اتومبیل
ماشین‌آلات
آموزشگاهها
تعلیم رانندگی
تدریس خصوصی
کرایه اتومبیل

شستشوی مبل و فرش
تعمیرات تلویزیون
آنتن تلویزیون
تعمیر و سرویس شوفاژ
تعمیر وسرویس لوازم منزل
تزئینات و دکوراسیون

صفحه ۱۷
قبوض
برای ساختمان شما
لولەکشی گاز
لوله‌بازکنی
تخلیه چاه
رستوران
آگهی گمشده
آگهی متفرقه

آپارتمان فروشی

بلوار الیزابت خیابان هما کوی پنجم
تعداد کمی از آپارتمانهای مهندسی‌ساز و مستقل با تاسیسات و آسانسور ۶ نفره تمام اتوماتیک باقی است ۶۵۳۴۲۶ و ۶۵۰۲۷۴

یوسف آباد آپارتمانهای نوساز و ارزان بفروش میرسد تلفن ۶۲۲۳۸۰

آپارتمان دو لوکس ۳۲۰ متر ۳ اطاق خواب ،دو حمام ، تهویه مطبوع ، تلفن مستقل آسانسور در خیابان ایتالیا تلفن ۳۱۷۷۴۲

سیدخندان مقابل پارک کورش کوچه پیروز ساختمان ۵۱ آپارتمان فروشی باپارکینگ از ۲۴۰الی ۳۹۰ هزار تومان با ۵۰٪وام‌بانکی ۸ تا ۱۲ و ۴تا۸ تلفن ۲۳۷۷۵۴ و ۲۳۷۷۵۱
۱۶_۱ آ_ ۲۱۴۸۳

فقط چند دستگاه دیگر
از آپارتمانهای ۴ اطاقی واقع در بالاتر از خیابان آریامهر چهل ستون نبش خیابان هجدهم با پارکینگ و شوفاژ روشن و آسانسور و سرویس کامل بفروش میرسد دفتر جمشید . تلفن ۹۲۸۰۸۲

آپارتمان ۵ اطاقه باموقعیت‌عالی درکیشا ۴۲۰ هزار تومان - ۶۳۴۲۴۴
۳_۱ آ_ ۲۲۲۹۴

کورش کبیر بالاتر از سه راه تخت جمشید
آپارتمان طبقه سوم ۱۷۰متر ۳ اطاق‌خواب و کلیه تجهیزات با تلفن مستقل فروش۷۵۲۵۲۷ و ۷۶۰۵۱۵
۲_۱ آ_ ۲۲۲۶۵

بهترین نقطه سلطنت‌آباد
ساختمانی بمساحت۶۳۲ متر ۱۲۰۰ متر بنا در۲ طبقه هر طبقه دارای ۵ اطاق خواب ، اطاق مستخدم،استخر بفروش میرسد تلفن های - ۲۳۷۱۵۸ و ۲۳۸۲۷۹

یکدستگاه آپارتمان ۴ طبقه در بهترین نقطه یوسف‌آباد ۲ نبش شمالی طبقه دوم آن ۴ اطاق با هال و سرویس کامل و ۱۵۰ مترزیربنا باآب و برق و تلفن مستقل بامستاجر قیمت ۳۲۰ هزار تومان تلفن ۶۵۸۵۱۷
۲_۱ آ_ ۲۲۴۵۶

آپارتمان فروشی
آپارتمان ۴ اتاقه شوفاژ روشن مهندسی‌ساز درحوالی‌عباس‌آباد بفروش میرسد تلفن ۸۵۳۸۰۷و ۸۵۳۸۴۹
۳_۱ آ_ ۲۲۴۶۶

یکدستگاه آپارتمان ۵اطاق‌خوابه درفرح‌جنوبی بفروش میرسد تلفن ۸۵۳۸۰۷
آ_ ۲۲۳۸۶

خردمند شمالی
آپارتمان دو اطاق خوابه و یک اطاق خوابه کاملا لوکس مبله و نیمه مبله دارای تهویه مطبوع تلفن مستقل و آسانسوربدون واسطه بفروش می‌رسد تلفن۸۳۹۶۲۸و۸۳۹۶۱۷ بین ساعت ۴ تا ۶ بعدازظهر

نیاوران خیابان علم
مشرف بپارک‌مهر فقط یکدستگاه آپارتمان ۲ اطاق خوابه باپارکینگ مسقف شوفاژ روشن کولر و موکت و انباری مستقل بدون واسطه به فروش می رسد تلفن ۴۶۰۲۳ و۶۶۱۸۷۰

در خیابان تاج
یکدستگاه آپارتمان طبقه ۴ با ۲ اطاق و یک سالن وسرویس وپارکینگ‌شوفاژروشن ۲۸۱۷۴۵
۲_۱ آ_ ۲۲۴۰۹

فروش آپارتمان
آپارتمان دربهترین نقطه‌یوسف‌آباد سه اطاق خواب هال‌بزرگ کولر شوفاژتلفن- موکت‌پرده۶۰ میلیون ریال ۶۳۹۳۵۲
آ_ ۲۲۴۲۵

آپارتمان مهندسی ساز
۱و۲و۳ خوابه لوکس در شمال شهر فروشی تلفن ۸۵۱۵۲۱
۸_۱ آ_ ۲۲۲۶۴

چند دستگاه
آپارتمان لوکس دو اطاقه خواب فروشی خیابان نادرشاه شمالی کوچه افشین پلاک ۱۶

شمال تهران آپارتمان
لوکس مهندسی‌ساز۲اطاق‌خوابه باپارکینگ وانباری فروشی - ۸۴۴۰۲۳ و ۸۴۵۷۰۱
آ_ ۲۱۶۶۰

در یوسف‌آباد
دو دستگاه آپارتمان ۴ اطاقه باتمام سرویس فروشی۲۶۴۷۵۵
۵_۱ آ_ ۲۱۶۴۶

تخفیف بیسابقه از ۱۲ دستگاه
اپارتمان های سه اطاقی با شوفاژ روشن و پارکینگ بقیمت های ۱۹۵ و ۲۰۰ و ۲۰۵هزار تومان فقط دو عدد باقی‌مانده. ضمنا تعدادی‌هم ازآپارتمان‌های ۴و۵ اطاقی باشوفاژ روشن و آسانسور و پارکینگ باحیاط‌و غیره موجود است تلفن های - ۷۹۵۷۷۱ و ۷۹۱۵۵۴
۶_۱ آ_ ۲۱۳۵۶

با ۱۵۰ هزار تومان‌پیش قسط و با وام بانکی طویل‌المدت‌مالک‌آپارتمان ۴اطاقه در آیزنهاور می شوید ۹۳۷۳۵۶

آپارتمان ۳ طبقه میدان شهیاد تلفن ۶۶۷۷۰۱

اپارتمانهای فروشی از ۳ تا۷ اتاق نقد واقساط خیابان بهجت‌اباد (حافظ) نرسیده به کریمخان‌زندزیرشعبه بانکلی کوچه امیرضائی
۲۴_۱ آ_ ۱۳۹۹۵

آپارتمان های فروشی در شمال شهر تلفن ۸۴۵۵۰۴

مدرنترین آپارتمان
۱و۲و۳ اطاق خوابه‌برای‌فروش موجود است تهیه مسکن‌کورش ۸۴۷۹۸۲ و ۸۵۳۷۳۶

چند دستگاه آپارتمان ۴اطاقه
واقع در بالاتر ازخیابان آریامهر خیابان کاج انتهای خیابان بیست و دوم‌با پارکینگ شوفاژ روشن تلفن - قیمت هردستگاه از۳۰۰ هزار تومان ببالا دفتر جمشید تلفن ۹۲۸۰۸۲

در تهران پارس
یکدستگاه آپارتمان ۲ اطاق خوابه ۱۳۰ متر شوفاژ روشن‌و پارکینگ بفروش میرسد - ۸۵۳۸۰۷
۳_۱ آ_ ۲۲۱۰۸

آپارتمان
۳و۴ و ۵ اطاقه باقیمت‌مناسب نقد واقساط تلفن ۷۹۴۶۵۴
۱۲_۱ آ_ ۲۱۰۸۶

آپارتمان‌فروشی
خیابان قدیم شمیران اپارتمان دارای دو اطاق‌خواب بزرگ سالن ناهارخوری ۲ هال مجزا ۲سرویس مجزا شوفاژ روشن پارکینگ اختصاصی کولر و آسانسورکف سنگ سرویسها سرامیک زیربنا ۲۰۰ متر مربع قیمت ۷۵۰ هزار تومان تلفن - ۴۳۵۷۵ از۴تا۸ بعدازظهر .
آ_ ۲۱۴۷۶

فروش آپارتمان و خانه در شمال و مرکز شهر ۹۲۵۴۹۲

فروش آپارتمان و خانه در شمال شهر ۶۳۴۲۵۵

فروش آپارتمان و خانه در شمال میدان شهیاد ۹۷۹۴۰۰

فروش آپارتمان وخانه در شمال غرب تهران ۹۷۴۴۳۰

آپارتمان وخانه‌در شمال غرب تهران . توکلی ۹۴۳۳۷۷

خانه‌فروشی

خانه‌ای بمساحت ۶۰ متردارای ۲اطاق باآب و برق نشانی نظام‌آباد شمالی بقیمت ۱۶۰ هزار تومان تلفن ۳۳۰۹۸۷
۲_۱ آ_ ۲۲۲۶۲

یکدستگاه ساختمان ۴
طبقه مستغلاتی مهندسی‌ساز لوکس در بهترین نقطه‌ونک‌تلفن ۹۳۲۵۶۳
۲_۱ آ_ ۲۲۲۶۸

مستقل سه طبقه شامل ۶اطاق۳ سرویس مجهز زیرزمین‌پارکینگ وتخلیه تمام سنگ برخیابان اصلی کوکاکولا که برای محل کار و سکونت مناسب است بفروش میرسد تلفن ۳۴۴۳۶۵
۴_۱ آ_ ۲۲۱۳۳

خانه فروشی ویلائی در خیابان یخچال قلهک دوطبقه بدون شوفاژ قابل سکونت دارای‌تلفن کولر استخر بمساحت ۵۴۰متر تلفن ۳۱۸۱۳۵
۳_۱

انتظار بپایان رسید برای انتخاب خانه
در شهر نمونه کرج با ما مشورت کنید تا با کمترین قیمت و بهترین وجه :
نقدواقساط ۱۵ساله صاحب خانه دلخواه شوید
سرویس مجانی همه‌روزه و ایام تعطیل میدان‌کرج املاک تماشا کد ۲۲۲۱ . تلفن ۳۳۸۸

خانه‌ای‌کلنگی شمال‌شهر بیواسطه فروشی تلفن ۸۲۶۲۷۱

منزلی بمساحت ۳۱۲مترپکطبقه‌و نیم ۲نبش کولر آب برق تلفن تهران‌نو فلکه وثوق بانضمام ۴ باب مغازه جهت‌فروش‌ومعاوضه بامنزل ساحلی تلفن ۸۲۵۴۸۷
۵_۱ آ_ ۲۲۴۷۸ ؟

دروس مستغلی بمساحت ۵۳۸ متر ۹۰۰ متر زیربنا معاوضه با زمین بطوریکه نصف آن نقد باشد تلفن ۸۴۷۹۸۲ و۸۵۳۷۳۶
۲_۱ آ_ ۲۲۴۶۰

واقع در فرح جنوبی
یک منزل ۳ طبقه هرطبقه‌دارای ۳ اطاق باسرویس کامل ۶۵۰ هزار تومان بفروش میرسدتلفن ۸۴۲۳۱۹
آ_ ۲۲۵۲۵

بهترین منطقه تخت‌طاووس امیر اتابک
یک منزل شخصی‌ساز شمالی برای یک خانواده با ۷اطاق و تلفن وکولر باسرویس ۸۵۰هزار تومان فوری بفروش میرسدتلفن ۸۴۲۳۱۹
۳_۱ آ_ ۲۲۵۲۵

خانه‌ای با ۱۳۸ متر جنوبی شخصی‌ساز دارای سه اتاق . آشپزخانه فلزی - کولر - پرده کرکره - تلفن - کاغذ دیواری خیابان فرح‌آباد ژاله خیابان طبرسی قیمت ۳۵۰ هزار تومان تلفن ۸۵۲۲۵۳
آ_ ۲۲۱۶

تهران پارس
خانه و آپارتمان ۲ تا۱۲ اطاقه نقد و اقساط با وام بانکی ۷۸۱۹۱۸

خانه‌ای شخصی‌سازبه مساحت ۱۴۴ متر مربع جنوبی کوچه هشت‌متری دو طبقه مستغلاتی وزیرزمین - زیربنا۲۱۰مترمربع هرطبقه ۳اطاق وهال وحمام‌گرم کولر پرده‌کرکره‌ای واقع در چهارراه مرتضوی جیحون‌بعلت انتقال بقیمت ۴۱۰ هزار تومان بدون واسطه فروشی تلفن - ۹۵۸۶۰۴
آ_ ۲۲۱۷۷

در خیابان دولت
۳دستگاه خانه دوطبقه مدرن بفروش میرسد تلفن ۲۶۴۷۵۵
۵_۱ آ_ ۲۱۵۸۶

بهترین نقطه سلطنت‌آباد
خانه‌ای ویلائی مدرن ۶ اطاق خوابه بااستخر و شوفاژ روشن ۸۴۴۰۲۳ و ۸۴۵۷۰۱
۲_۱ آ_ ۲۱۶۵۷

خانه‌ای بمساحت ۲۲۶
متر با۶ اطاق واقع در خیابان شاهپور علیرضا بین فروردین‌و اردیبهشت‌بعلت‌مسافرت‌بامستاجر بقیمت خیلی ارزان فوری فروخته میشود ازظهربه‌بعدتلفن ۹۲۳۱۱۹
۵_۱ آ_ ۲۱۸۳۴

۱۳۷ متر دواطاق کلنگی قابل سکونت آب برق فیش تلفن مقطوع ۱۹۰ تومان هرروز۱تا۶ خیابان نظام‌آباد اول سبلان جنوبی کوچه شاهدوست پلاک ۱۵ پشت سینما موناکو .
۶_۱ آ_ ۲۲۳۹۰

«آگهی فروش»
خانه‌ای بمساحت ۲۳۰متر با۸ اطاق ، آب ، برق، دودستگاه تلفن واقع در خیابان فردوسی کوچه طبس ، کوی افشارپلاک ۱۵ بفروش میرسد طالبین با تلفنهای ۵۴۱۲۵۰ _ ۳۰۳۹۸۹_ ۳۱۵۸۶۵ تماس حاصل‌فرمایند.
آ_ ۲۲۳۶۹

اکازیون
خانه‌ای بمساحت ۲۷۵ متر دو طبقه ۸ اطاق۲ زیرزمین باتلفن برخیابان واقع در میدان ژاله خیابان فلاح بفروش میرسد تلفن ۳۴۶۸۱۴ _ ۶تا۱۰شب

منزلی قابل سکونت(با پروانه چهار طبقه)۵ اطاق بمساحت ۲۹۷متر سید خندان بفروش می رسد از ساعت ۱ الی ۳ بعد از ظهر همه روزه با تلفن ۹۳۰۲۱۹ مکالمه فرمایند .

اکازیون واقعی
منزلی است در خیابان قدیم شمیران جنب تخت طاوس بمساحت ۱۲۰متر۳طبقه دارای سرویس کامل (آب برق تلفن کولر) بارزش ۶۵۰ هزار تومان بدون واسطه بفروش میرسد تلفن ۸۵۶۸۶۹
۳_۱ آ_ ۲۲۰۰۸

خانه‌ای بمساحت ۱۲۵ متر دو طبقه هر طبقه‌دارای ۳ اطاق‌با سرویس آیزنهاور جنب‌دانشگاه آریامهر کوچه پرویز قیمت ۴۲۰ هزار تومان بدون‌واسطه‌بفروش میرسد تلفن ۹۵۰۰۳۸ جمشیدی
۳_۱ آ_ ۲۱۹۸۷

ارزانتر از قیمت روز
خانه شمالی- ۴اطاق‌بزرگ.هال آشپزخانه بزرگ.حمام‌وان‌دارای آب و برق شخصی‌ساز با تمام وسایل که رنگ شده آماده‌برای فروش است داخل محدوده‌اول جاده‌ساوه مقابل دانشکده دامپزشکی خیابان‌اسفند.خیابان خرداد پلاک ۶۸حدود۲۰۰متر ۳۲۰ هزار تومان‌تلفن۹۷۹۷۸۲و ۹۷۱۲۸۸
۳_۱ آ_ ۲۱۹۸۶

خانه فروشی
منزلی درخیابان تاج کوچه گل شقایق ۱۵۵ متر مساحت‌و۲۳۰ متر زیربنا دارای ۵ اطاق زیرزمین انباری تلفن وکولر پرده کرکره‌بمبلغ ۵۰۰ هزار تومان بفروش میرسد بعداز ظهرها ۹۷۰۷۲۶
آ_ ۲۲۴۳۴

اکازیون
مستغلات مهندسی‌نوساز۴طبقه‌در وضع بسیار عالی برخیابان‌سپه غربی باوسایل وسرویس‌کامل‌هر طبقه دارای۳اطاق باکولر وآب و برق و تلفن و گاراژ برای ۸ دستگاه اتومبیل بمبلغ۸۰۰هزار تومان‌ازساعت۶تا۹تلفن۹۶۰۵۵۷
۲_۱ آ_ ۲۲۴۴۹

اکازیون جالب
۲ دستگاه خانه‌بمساحت۲۵۰متر تفکیک نشده با مستاجرخیابان تهران‌نو بین اقبال و ایرانمهر کوچه میرفارسی کاشی ۱۹و۲۰ بمبلغ ۲۲۰هزارتومان‌فورابفروش میرسد باتلفن ۹۳۲۵۴۲ تماس بگیرید .
۲_۱

بالای تخت‌طاووس میرعماد
یکمنزل سه طبقه هرطبقه‌دارای ۴ اطاق باسرویس کامل بمبلغ یکمیلیون‌وهشتصد هزار تومان بفروش میرسد تلفن ۸۴۲۳۱۹
۲_۱ آ_ ۲۲۵۳۲

واقع در عباس آباد اول فرح
یک منزل سه طبقه هرطبقه دارای ۴ اطاق باسرویس وتلفن وگاراژ بمبلغ یک میلیون و پانصد هزار تومان‌بفروش‌میرسد تلفن ۸۴۲۳۱۹
۲_۱ آ_ ۲۲۵۹۳

ویلافروشی

تعدادی ویلا آپارتمان
داودیه و شمیرانات سلطنت‌آباد برای فروش آماده است دفتر مسعود ۲۳۰۲۴۱ و ۲۳۵۸۲۵
۲_۱ آ_ ۱۹۹۰۷

تعدادی ویلاشمال‌شهر
ازیک تاده میلیون فروشی - ۸۵۳۷۳۶
۱۲_۱ ا_ ۱۸۸۱۹

ویلاوآپارتمان فروشی
درقلهک و شمیران تلفن - ۲۶۴۸۶۴
۱۲_۱ آ_ ۱۸۱۶۴

اکازیون برای علاقمندان اسکی
ویلا ۴۵۰ متر مقابل‌پیست‌آبعلی مبله ۱۷۰ هزار تومان۷۵۵۶۹۱
آ_ ۲۲۳۹۶

باغ فروشی

باغ فروشی
زعفرانیه ۵۰۰ متر مربع باغ ۳۴برخیابان‌عرض۶۰ر۱۴مشرف به ۶۰۰۰ مترباغ ۸۲۳۰۰۳
۸_۱ آ_ ۲۰۲۳۸

کرج اوائل جاده‌چالوس
باغ مشجر وزمین با آب وبرق فروشی ۸۴۴۰۲۳ و ۸۴۵۷۰۱
۱۲_۱ آ_ ۲۱۶۵۸

زمین‌فروشی

زمین های‌اقبالیه‌کرج‌وپرسپولیس و مسعودیه از متری ۵۰ ریال ببالا تلفن ۳۶۱۸۹۶ املاک ماه سرچشمه .

فروش زمین صنعتی
یکقطعه زمین صنعتی بمساحت ۱۰۰۰۰ متر مربع ۲۲ کیلو متری جاده قدیم کرج وردآورد بفروش میرسد تلفن ۳۵۴۰۶۲
۲_۱ آ_ ۲۸۵۵۱

زمین فروشی
یک قطعه زمین بمساحت ۲۸۹۷ متر واقع درکیلو- متر ۴ جاده محمودآبادبه بابلسر بفروش می‌رسد تلفن ۸۲۴۵۸۱

زمین فروشی
زمینی‌بمساحت ۵۵۰۰ متر واقع درجاده آرامگاه جنب‌کوی نهم آبان بفروش میرسد از ساعت ۱۰الی ۵ بعدازظهر ۵۲۶۹۶۰
۸_۱ آ_ ۲۲۰۲۳

چند قطعه زمین ارزان بامتراژ مختلف مناسب برای سکونت ، انبار و باغ ویا کارخانه بفروش میرسد جاده‌صنعتی‌کرج‌دوراهی کاروانسراسنگی بیواسطه تلفن ۲۳۲۱۳۵
آ_ ۲۲۴۱۰

۱۰۰۰ متر زمین‌دریابیشه فوری فروشی تلفن ۷۵۵۶۹۱
آ_ ۲۲۳۹۲

زمین‌فاز دوم مهرشهر ۲۲۵۰متر فروشی تلفن ۷۵۵۶۹۱
آ_ ۲۲۳۹۵

۵هزارمترزمین‌ازاراضی‌مهرشهر متری ۳۰ تومان فروشی تلفن- ۷۵۵۶۹۱
آ_ ۲۲۳۹۴

معاوضه زمین باآپارتمان ۲۹۲۹۸۲

سرقفلی

یکباب مغازه لوکس فروشی‌واقع درنظام‌آباد شمالی با موقعیت عالی نبش خیابان ارباب‌مهدی واگذار میشود تلفن۷۹۲۳۵۰
۴_۱ آ_ ۲۲۵۱۰

مغازه فروشی
یکباب مغازه دونبش واقع در خیابان آذربایجان باآب وبرق وتلفن بمساحت ۵۰متر مربعبه فروش میرسد تلفن۹۵۵۰۳۶
۳_۱ آ_ ۲۲۲۳۶

قابل‌توجه بانکها و شرکتها
دوباب مغازه بزرگ به مساحت ۱۰۵مترمربع بابرق‌سه‌فازشوفاژ و سرویس کامل واقع‌درخیابان جامی جنب چهارراه شیخ‌هادی واگذار میشود تلفن ۴۷۲۴۷
۳_۱ آ_ ۲۲۱۷۱

۲باب مغازه متصل بهم سبمر طبقه دوم آب برق تلفن کولر تهران‌نو مقابل سینما نپتون - ۷۶۲۶۰۲
۳_۱ آ_ ۲۲۲۶۳

مغازه ۳نبش لوکس فروشی واقع در خیابان شاه چهارراه باستان نبش باستان باجواز واگذارمی‌شود ۹۲۹۰۸۶
آ_ ۲۲۴۲۹

مغازه خیاطی زنانه دوزی با جواز واقع در خیابان شاه چهارراه باستان واگذار میشود تلفن ۹۲۱۷۷۴
آ_ ۲۲۴۲۸

کافه رستوران مجهز به تمام وسایل در بهترین نقطه تهران واگذار می شود . طالبین از ساعت ۱۱ صبح الی ۶ بعداز ظهر به تلفن ۵۳۶۷۵۸ تماس بگیرند .

خیابان منوچهری مطب واگذار میشود یا برای دفترکار تلفن ۳۱۰۳۳۴
۳_۱ آ_ ۱۵۰۷۵

کارگاهی واقع در خیابان‌دامپزشکی
بمساحت ۲۴۰ متر مربع تماما سرپوشیده با برق سه‌فاز و جواز درب و پنجره‌سازی بفروش می رسد تلفن ۹۳۷۰۶۲

آرایشگاه مدرن زنان‌دربهترین نقطه وزراء با ۲ میلیون ریال وسائل و سالن‌زیبائی بفروش میرسد تلفن۹۲۹۱۶۶و۹۲۷۴۷۶ از۸صبح تا۱۳و۴ بعدازظهر تا۹ شب .
۲_۱ آ_ ۲۲۲۲۵

اکازیون بوتیک
با موقعیت ودکوراسیون عالی بعلت مسافرت فوری فروشی - ۸۲۰۲۵۹
۳_۱ آ_ ۲۲۴۸۳

اجاره‌داده‌میشود

اجاره محل کار وسکونت
۵الی ۱۰ اطاقه در جردن پهلوی گاندی عباس‌آباد موجود است تلفن ۶۲۲۰۶۵و۶۲۰۱۰۷
۱۲_۱ آ_ ۱۹۸۷۷

موسسه‌پرستو۸۲۵۴۱۲
مرکز اجاره خارجی و ایرانی برای سکونت و محل کار .
۲۲_۱ آ_ ۲۰۶۵۱

۲ الی ۷۶ اطاقه
درتخت‌طاوس،عباس‌آباد، وزراء امیرآباد، ونک ، شمیران برای اجاره خیابان‌وزراء نبش‌خیابان یازدهم ساختمان ۱۳۸طبقه‌سوم دریچه‌تلفن ۶۲۲۹۵۴ و۶۲۴۶۱۳
۱۵_۱ آ_ ۲۱۰۹۱

طبقه دوم ساختمانی در سید خندان ایوان مداش شامل دو اطاق خواب و سرویس کامل بخارجیان اجاره داده میشود تلفن ۲۳۰۴۷۳
آ_ ۱۵۱۹۱

اکازیون رهن‌واجاره
آپارتمان های رهن واجاره با حیاط و تراس وآسانسور و شوفاژ روشن و پارکینگ‌موجود است تلفن‌های ۷۹۱۵۵۴ و ۷۹۵۷۷۱
۸_۱ آ_ ۲۲۰۲۱

خانه‌ای در خیابان رشت بین حافظ - پهلوی‌با۸اتاق دربست کرایه داده میشودتلفن۸۲۲۹۰۱
آ_ ۲۲۱۶۹

موردنیازاجاره

مورد نیاز خارجیان
تعدادی ویلا و آپارتمان برای‌چندخانواده خارجی نیازمندیم تلفن ۸۲۴۹۵۳

یک کمپانی ژاپنی برای سکونت کارمندان خود به سه دستگاه آپارتمان مجهز فوری موردنیاز است تلفن ۹۲۸۶۶۹

عباس آباد پهلوی
ویلا آپارتمان جهت سکونت خانواده اروپائی نیازمندیم - ۲۳۹۱۱۸و۲۳۸۷۹۹ و۸۵۶۱۷۴
آ_ ۲۲۵۰۷

مطب آماده
درمحلی پرجمعیت برای خانم دکترمتخصص بیماریهای زنان نیازمندیم ساعت ۱۶تا۲۲ تلفن- ۹۳۰۶۷۰
۲_۱ آ_ ۲۲۵۰۵

آپارتمان یک و ۲و۳ اطاقه که درحدود ۱۰۰ تا۱۲۰متر باشد برای محل دفتر وکار لازم است بتلفن ۷۵۲۰۱۷ مراجعه شود
آ_ ۲۲۳۴۱

یکنفر مجرد بیک اطاق با تضمین اجاره تلفن ۹۳۹۱۳۳

بیکدستگاه آپارتمان۲تا۴ اطاق خوابه باتلفن کولر شوفاژ برای سکونت نیازمندیم لطفا باتلفن- ۸۴۵۸۰۷ مهندس بدافشان از ساعت ۴الی۷ بعدازظهر تماس بگیرید .
۲_۱ آ_ ۲۲۲۹۵

آپارتمانی دارای ۲ اطاق برای دو نفر مجردمورد نیاز است تلفن۹۲۷۳۹۲ از ۵ بعداز ظهر ببعد

یکدستگاه‌آپارتمان‌لوکس زیر زمین با حیاط میدان ۲۵ شهریور اول سینا پلاک ۱۸

فوری
تعدادی ویلا و آپارتمان جهت اجاره مهندسین و دیپلمات‌های خارجی احتیاج است۶۲۲۶۷۴ و ۶۲۷۴۵۵
آ_ ۱۸۷۵۲

جهت سکونت روسای چند شرکت خارجی به تعدادی ویلا و طبقه همکف با استخر برای اجاره فوری نیازمندیم ۸۴۸۴۲۴ و ۸۵۳۸۵۳

تعدادی ویلا آپارتمان
داودیه و شمیرانات سلطنت‌آباد فوری خریداریم دفتر مسعود ۲۳۰۲۴۱ و۲۳۵۸۲۵
۱۲_۱ آ_ ۲۰۰۲۶

مورد نیاز طبقه اول‌یاویلاجهت اجاره بخارجیان تلفن۸۴۹۶۲۵

آپارتمان ۲ یا۳ اطاقه حدود ۱۸۰۰ تومان برای۲ نفرکارمند مجرد نیازمندیم تلفن ۳۱۷۰۲۸
۳_۱ آ_ ۲۱۳۲

آپارتمان ۲ الی ۳ اطاقه جهت دفترکار نیازمندیم تلفن۶۶۲۱۲۱
۳_۱ آ_ ۲۲۱۵۶

موردنیاز برای‌خرید

زمین
زمین تهران‌پارس خریداریم‌تلفن ۷۹۳۰۲۰

حدود یکصد متر زمین در شمال شهر بالاتراز کریمخان زند فورا - خریداریم تلفن ۹۲۵۴۲۸

زمینهای تهران‌پارس خریداریم ۷۸۰۰۷۱

زمین تهران‌پارس خریداریم - ۷۸۳۵۳۵
۲۰_۱ آ_ ۱۹۰۳۸

مورد نیاز خرید
آپارتمان وزمین درمحمودیه ، زعفرانیه، پسیان، آصف،ولنجک خریداریم ۲۷۳۸۳۳

زمینهای ونک، ولنجک، دره قشلاق ، زعفرانیه را خریداریم ۶۸۰۱۳۶
۲_۱ آ_ ۲۲۰۷۲

بنگاههای معاملات املاک

بورس املاک شمیران
دفتر براتی ۲۷۲۵۷۵_۲۷۷۸۷۵

خرید فروش و اجاره املاک شمیران ۲۷۱۱۵۳

بورس‌اراضی گوهردشت مهر شهر فردیس وملارد ۹۲۲۷۳۹

مرکز فروش آپارتمان و خانه های کوچک و بزرگ در تمام نقاط شمال‌شهر تلفن ۹۳۷۰۶۲ شاهی

دفتر جمشید مرکز خرید وفروش آپارتمانو خانه و زمین در تمام نقاط شمال‌شهر تلفن۹۲۸۰۸۲

زمین های‌صنعتی وانبار و کارخانه در غرب‌تهران خریدار و فروشنده‌ایم تلفن ۹۵۹۷۵۵ محمدی

دفتر پارس
مرکز معاملات املاک‌شهر وشمیرانات ۸۴۱۵۵۸

اراضی گوهر دشت مهر ویلاو مهر شهر وشهرک نمونه خریدار و فروشنده‌ایم ۴۲۶۸۲ و ۴۸۲۵۵

معاملات‌پول

پول موجود
پول
نیازپولی شمارا درمقابل چک و در مقابل هرنوع اتومبیل و تلفن و مازاد ملک
چنانچه در رهن یاگروباشد در اسرع وقت فورا پرداخت مینمائیم
۶۶۰۴۰۰
۶۶۹۷۰۰
آدرس شاهرضا مقابل سینما دیانا پلاک ۱۶۳ طبقه سوم شرکت‌اورا

پول شرطی بهر مبلغ بدون‌واسطه مورد احتیاج‌است تلفن ۷۹۱۵۵۴ و ۷۹۵۷۷۱

وام‌درمقابل چك‌كارمندی
۶۶۳۳۳۱

وام‌ارزان
درمقابل اتومبیل تلفن و ملك فرح شمالی
۸۵۹۵۰۶
آ_ ۲۰۱۳۳

پول
با ارزانترین بهره درمقابل اتومبیل - تلفن مازاد ساختمان
۸۳۰۸۵۲

وام فوری به‌اتومبیل‌تلفن فرش و جواهر ۷۷۲۵۲۰

خانه پول - فرح‌شمالی مرکز معاملات پول تهران۸۴۸۳۸۸

پول فوری با سود بانکی در مقابل خانه۹۲۸۴۶۵

پول شرطی خواهانیم. ۹۲۷۳۰۰

مرکز دادوستد پول
روی ملک فوری۸۴۵۵۴۴

وام درمقابل ملک ، تلفن، فرش وقبض بانک کارگشائی۴۴۹۸۱

پول ارزان فوری ۸۲۲۶۵۹

پول شرطی فوری جهت خانه و مستغلات ۸۳۰۸۳۵

پول شرطی از ۲ میلیون ریال ببالا موجود با پکور ۶۶۰۲۰۰-۶۶۲۲۶۴-۶۶۴۶۱۸۰

پول شرطی موجود ۳۱۶۸۸۵
آ_ ۲۱۸۶۱

مورد نیاز
پول شرطی در مقابل خانه و مستغلات از۵۰۰ هزار الی ۵میلیون تومان فورا نیاز ۹۲۰۸۲۹

پول شرطی مورد نیاز است تلفن ۸۵۹۵۰۶

پول شرطی نیازمندیم ۸۲۲۶۵۹

پول‌شرطی موردنیاز ۳۱۹۰۶۷
آ_ ۲۱۸۶۰

معاملات‌تلفن

به نفع شماست قبل از خرید و فروش تلفن با ۸۵۳۰۳۱ تماس‌بگیرید.

خرید و فروش تلفن ۶۶۲،۶۶۲

خرید و فروش تلفن ۶۶۱۸۱۸

خرید و فروش تلفن ۴۷۶۱۲

خریدوفروش‌هرنوع‌تلفن۲۹۴۰۵۰
آ_ ۱۸۰۴۱

خرید و فروش تلفن ۶۶۷۸۵۰

خرید و فروش تلفن ۳۱۷۴۳۷ اسلامبول کمپانی ۱۷ و ۲

خرید
تلفن ۳ و ۷ و۶۲
خریداریم ۳۰۳۲۳۷

خانه‌شمارا بخارجیان اجاره‌میدهیم

موسسه نیازمندیهای خارجیان
خانه بخارجیان اجاره میدهد
۸۳۰۰۸۲ - ۸۳۰۰۸۱
۸۲۱۷۲۳ - ۸۲۱۸۱۱
۳۶۱ تخت جمشید مقابل سفارت آمریکا

موسسه امپایر ۲۳۷۵۰۰
خانه بخارجیان اجاره میدهد
۲۳۸۹۵۵-۲۳۲۲۲۲

اجاره ویلاوآپارتمان بخارجیان فوری
تلفن: ۸۵۹۹۸۸

سازمان مسکن پارس
مرکز اجاره
۸۵۳۸۵۳
۸۴۸۴۲۴
۸۵۷۵۸۵
بخارجیان

۸۲۹۷۶۶ - ۸۳۵۱۲۰
سازمان کورش
اجاره منازل بخارجیان

موسسه امور خارجیان
مرکز اجاره
تخت جمشید جنب بهار ۵۰۳
۷۵۱۷۸۲ - ۷۵۲۳۵۸

موسسه ظفر ZAFAR
اجاره فوری
خانه بخارجیان اجاره میدهد
تلفنهای ۲۳۸۵۸۹ ۲۳۷۷۴۶

NCOA
Service Center
(انجمن‌خارجیان مقیم ایران) خانه ویلا و آپارتمان شمارا فورا اجاره میدهدتلفن۲۳۵۳۷۸
۱۲_۱ آ_ ۲۲۰۳۳

۲۴ ساعته
اجاره بخارجیان
فرخ
سازمان نیازمندیهای بین‌المللی
باده سال تجربه
۲۳۸۷۹۹-۲۳۹۱۱۸
۸۴۶۱۶۳-۸۵۶۱۷۴
۶۵۶۹۵۷-۶۲۰۲۸۰

آپارتمان ،ویلا فروشی
واجاره بخارجی ۸۳۱۲۴۹

مرکز اجاره به خارجیان وزیری
VAZIRI
تلفن 833912 974525

سازمان خدمات تهیه مسکن
مرکز اجاره بخارجیان - ۹۳۶۲۷۸

۲۴ ساعته
مرکز اجاره بخارجیان
۲۸۶۱۵۸-۲۶۲۵۹۴

آژانس هایلند
مرکز اجاره به خارجیان
تلفن
۸۳۳۹۱۲ - ۹۷۴۵۲۵

سازمان نیازمندیهای مویس
۶۲۷۳۹۴-۶۲۳۷۴۶
مرکز اجاره - خرید وفروش
هرنوع منزل - آپارتمان

سازمان نیازمندیهای خارجیان
خانه شمارا اجاره میدهد
۸۲۳۱۵۵ ۸۲۳۹۳۹
۸۲۸۱۰۶

تهیه مسکن کورش
مرکز اجاره‌بخارجی وایرانی محل‌کار و سکونت ۸۴۷۹۸۲

پیشتاز
پیشتاز اجاره بخارجیان
۳۱۷۷۴۲

شرکت هماهنگی‌خدمات
شخصا یا توسط آژانس مورد نظر مشخصات دفاتر کار و محلهای مسکونی را منحصرا برای اجاره بخارجیان به دایره منازل این شرکت اعلام فرمائید تلفن ۶۲۲۴۷۰ _ ۶۲۲۴۳۰

برای سکونت اعضاءچند شرکت خارجی به‌چندین ساختمان مدرن و نوساز یکجا یا مجزا اطراف تهران و شمیرانات نیاز فوری است تلفن های ۸۳۰۸۴۱ _۸۳۰۸۴۲_ ۸۳۰۸۴۳

آژانس سی اند ار
اجاره‌بخارجیان۸۴۹۶۲۵

اجاره برای خارجیان آپارتمان ۵ اطاقی در پارک‌وی تلفن ۹۲۵۴۹۲

آگهی اجاره
انجمن‌ملی حمایت‌کودکان یکدستگاه ساختمان یك یا دوطبقه با حداقل ۱۲ اطاق وفضای‌آزاددر حوالی مهرآباد اجاره مینماید .
داوطلبان میتوانند با شماره تلفن ۲۷۹۹۸۶ تماس حاصل و یابا انجمن ملی حمایت کودکان بنشانی اوین انتهای خیابان دانشگاه ملی‌خیابان کودکیار مکاتبه‌یامراجعه نمایند. ۲_۱

آپارتمان در پاریس
یکدستگاه آپارتمان در حومه پاریس دارای ۳ اطاق خواب مبله باشوفاژ وپارکینگ نزدیک جنگل بفروش میرسد ویاباخانه آپارتمان در شمال تهران معاوضه میشود از ساعت ۹ تا۱۳ و از ساعت ۱۷ تا۱۹ تلفن ۸۳۳۸۰۶_۸۳۳۸۰۷

نیازمندیهای اطلاعات

برای دادن آگهی تلفنی باشماره‌های ذیل تماس حاصل فرمائید

تلفنهای: ۳۱۱۲۲۵-۳۱۱۲۲۴

استخدام

تعدادی
تلفنچی مرد ، کارگر ساده ، ماشین نویس راننده پایه دو همگانی و یکنفر نظافتچی باپنج سال سابقه مورد نیاز است تلفن ۸۳۸۴۳۶

ویزیتور مطبوعاتی،جوان با سابقه کار بطورتمام وقت استخدام میشود . ۹۳۵۰۴۳ ـ ۹۳۹۹۸۶

بیکنفر مینیاتوریست جهت قلم گیری نیازمندیم تلفن ۸۳۴۵۶۹

مستخدم
شرکتی بیکنفر مستخدم بین ۳۰ الی ۵۰ ساله باسواد وضامن معتبر نیازمنداست تلفن ۷۵۸۷۴۳
آ ـ ۱۸۹۵۲

بیك نفر مهندس راه و ساختمان با حداقل ۵ سال سابقه کار جهت نظارت درتبریز نیازمندیم متقاضیان با تلفن های ۸۳۷۹۶۲ و۸۳۳۲۸۸ تماس حاصل نمایند .

استخدام حفار
بخدمت تمام وقت ودائم ۳ نفر حفار دستگاه روتاری که‌تجربه کافی و سابقه لازم داشته باشند احتیاج است. داوطلبان‌میتوانند همه روزه باستثنای پنجشنبه‌و جمعه بین ساعت ۳ تا۵ بعداز ظهربه‌خیابان‌جمشیدآباد شمالی کوچه سیمین پلاک ۸ مراجعه نمایند .
آ ـ ۲۲۳۸۹

بیك خدمتکار زن جهت کاردر منزل بطور شبانه روزی‌مورد نیاز است تلفن ۶۲۵۰۳۸
آ ـ ۲۲۴۲۳

بجندنفر کارگر دست‌دوز تریکو دوشیزه یابانو نیازمندیم تلفن ـ ۳۳۲۹۴۷
۱ـ۳ آ ـ ۲۲۴۱۵

تعدادی چرخکارزنانه‌دوز نیازمندیم ۴۱۵۷۱

استخدام ماشین نویس
یک ماشین‌نویس فارسی برای تمام وقت استخدام میشود . داوطلبان هرروز صبح بین۱۰ تا ۱۲ به دفتر مجله اطلاعات بانوان « خیابان خیام»مراجعه کنند ویا باتلفن ۳۱۱۲۰۰ تماس بگیرند .
۱ـ۱۰ آ ـ ۲۸۷۲۲

چند نفر سرویسکار شوفاژ با گواهینامه رانندگی استخدام می شوند تلفن ۲ـ۹۳۹۷۳۱

ماشین نویس فارسی و لاتین مورد احتیاج است تلفن ۸۲۹۹۹۶

دوشیزه یا بانو تلفنچی نیازمندیم تلفن ۳۰۵۲۰۰

یکنفر مهندس تاسیسات با سابقه حداقل ۳ سال در کار های برق‌وشوفاژ و تهویه استخدام‌میشود مرکز کار در تهران‌بوده و بکار های شهرستان سرکشی خواهد نمود متقاضیان با راهنمای شماره ۳۱۷ روزنامه اطلاعات مکاتبه نمایند .

استخدام تلفنچی
دوشیزه یا بانوبعدازظهر ها مورد نیاز است ۸۵۳۶۴۴

بیك‌نفر دوشیزه یا بانو دیپلمه جهت امورماشین نویسی‌وبایگانی‌استخدام میشود ۴۵۴۹۱

یك شرکت داروئی به چندنفرجوان دیپلمه‌دختر وپسردراز ساز قرص داروئی نیازمند است تلفن ۶۱ و ۹۷۶۰۶۰

بیك‌نفر دوشیزه یا بانو ماشین‌نویس لاتین نیازمندیم تلفن ۸۵۰۱۴۶

بیکنفر افسر بازنشسته که ۵سال سابقه قضائی داشته باشند مورد نیاز است تلفن ۸۵۰۱۴۶

بیکنفر حسابدار باتجربه نیازمندیم تلفن ۸۵۰۱۴۶

استخدام فروشنده‌زن
بیك نفر فروشنده زن وارد به زبان انگلیسی تمام وقت مورد احتیاج است . به آدرس‌پهلوی‌ـ مقابل پارك ساعی‌شرکت آریا اسپرت مراجعه نمایند . تلفن ۶۸۵۰۲۰

استادکار شوفاژ جهت مقاطعه برای تهران و شهرستان مورد نیاز است تلفن ۷۵۵۸۹۴ از ۴ الی ۷ بعدازظهر

استخدام حسابدار
یك شرکت تولیدی بچند نفر حسابدار با سابقه نیازمند است تلفن های ۴۱۴۶۳ـ ۴۳۴۵۱

آرایش زیبائی سپیده
بیکفر مانیکوریست و سرپیچ احتیاج دارد تلفن ۸۵۰۷۸۶
آ ـ ۲۲۴۴۷

استخدام کارمند
شرکتی چندنفر کارمند دوشیزه یابانو باحقوق مکفی استخدام مینماید خیابان ویلامقابل‌دامغان شماره ۴۸طبقه دوم جنگنور .
۲۲۱ آ ـ ۴۴۲ـ۲

چندنفر تکنیسین ساختمان وارد به امور آپارتمان ـ سازی و خیابان سازی و همچنین مونتاژ کارخانه‌ها جهت‌کاردرمشهد و کرمانشاه استخدام میشوند متقاضیان با راهنمای ۳۲۱ روزنامه اطلاعات مکاتبه نمایند .

راننده
شرکت آرایه دونفر راننده با شرایط زیر استخدام مینماید داشتن ضامن معتبر و سابقه کار روی سواری‌شخصی‌طالبین از ساعت ۵ بعدازظهر ببعد بخیابان روزولت خیابان نامجو پلاک ۱ + ۱۲ مراجعه نمایند .
۱ـ۲ آ ـ ۲۲۳۲۱

خیاط پرده
بیك دوشیزه دوزنده پرده نیازمندیم ۹۵۰۲۳۴
۱ـ۵ آ ـ ۲۲۲۹۸

بیکنفر مستخدم جهت یك شرکت نیازمندیم تلفن ۳۱۷۲۶۰

تی. تی . اس
به تعدادی راننده پایه یك و دو همگانی نیازمند است ،آدرس : خیابان آیزنهاور ۲۱ متری‌جی.

استخدام تلفنچی
تزئینات‌شهاب به دونفر دوشیزه یا بانو تلفنچی تمام وقت با حقوق‌مکفی نیازمند است باتلفن‌های ۸۲۳۲۲۰و ۸۳۱۷۴۶ تماس بگیرید

ماشین‌نویس فارسی
باتجربه برای ساعت ۴ تا۸بعداز ظهر نیازمندیم . به سندیکای صنایع داروسازی خیابان کاخ جنوبی پائین‌تر از شاه جنب هنرستان موسیقی۲ر۳۱۲مراجعه فرمائید.
۱ـ۲ آ ـ ۲۲۴۵۸

آگهی استخدام
یکنفر فروشنده مردباسوادوفعال نیازمندیم علاقمندان با دردست داشتن برگ خاتمه خدمت یا معافیت از نظام‌وظیفه بشرکت نخجیر خیابان فردوسی جنوبی شماره ۴۵۸ و یاتلفن ۳۱۷۵۶۹ مراجعه نمایند .
آ ـ ۲۲۵۶۵

تکنیسین الکترومکانیك
برای دستگاههای رادیولژی‌مورد نیاز است دانستن کمی‌انگلیسی یافرانسه لازم است حقوق با درنظر گرفتن تجربیات و سابقه کار تعیین خواهد شد دوره کارآموزی در ایران و خارج‌از کشور برای کاندیداهای واجد شرایط تلفن ۶۲۳۷۰۴ ازساعت ۸تا۱۳ .
آ ـ ۲۲۴۰۴

مزون لی‌لی
بچند نفر دوشیزه یابانو جهت‌خیاطی نیازمنداست متقاضیان به آدرس ـ اسلامبول بازار کمپانی شماره ۳۳۷ طبقه چهارم و یاشماره تلفن۳۱۹۶۰۸ مراجعه نمایند .

زن و شوهری جوان بدون‌بچه جهت سرایداری که‌مردرانندگی بداند نیازمندیم
جاده قدیم شمیران مقابل‌بی‌سیم خیابان امیرابراهیمی شماره۲۳ شرکت پاسارگاز .
آ ـ ۲۲۲۸۳
۱ـ۲

مربی کودکستان مورد نیاز است لیسانسیه‌حق تقدم دارند عصر تلفن ۸۲۹۷۱۶

تولیدی پوشاك پارس
بچند نفر کارگر سری‌ـ دوز زنانه نیازمند است تلفن : ۳۱۶۳۲۱

بدو نفر کشباف و دو نفر پاساب‌باف‌نیازمندیم تلفن ۳۰۲۳۵۵

بتعدادی کارگر بسته‌بند دوشیزه یا بانونیازمندیم تلفن ۷۶۳۱۵۲

بیکنفر طراح پوشاك و تعدادی‌چرخکارسری‌دوز ماهر نیازمندیم تلفن ۳۰۴۶۲۵

خانمی بامعلومات‌ابتدائی جهت دفتر کارنیازمندیم ۲۳۲۵۲۰

بیك دوشیزه یا بانو جهت تلفنچی نیازمندیم خیابان آذربایجان تلفن ۹۲۳۴۵۳

خانواده یك پزشك بیك راننده شخصی با تجربه و یك آشپز نیازمنداست حقوق بسیار خوب در صورت‌لزوم محل‌سکونت داده خواهد شد تلفن ۲۹۴۶۶۰ از ساعت ۸ الی ۱۲

به‌تعدادی دوشیزه یابانو جهت بسته‌بندی باحقوق مکفی نیازمندیم پهلوی چهار راه امیراکرم ـ ساختمان‌شریفی‌موسسه سپاس

چند کارگر دست دوززن مورد احتیاج است ۹۲۳۱۹۸

ایران پالوك استخدام میکند
وزیتور با مزایای استخدام فوق‌العاده ۷۶۲۳۳۳
۱ـ۲ آ ـ ۲۲۴۶۴

بیکنفر خانم جهت دست دوزی نیازمندیم تلفن ۵۲۵۷۷۴
۱ـ۲ آ ـ ۲۲۴۸۱

استخدام نگهبان
تعدادی نگهبان برای حفاظت معدن درخوزستان جوان قوی خدمت کرده باسواد خواندن و نوشتن مورد احتیاج است . داوطلبان باتلفن ۳۱۹۹۴۰تماس بگیرند .
۱ـ۲ آ ـ ۲۲۵۵۴

گروه مهندسین آنی
به یک مستخدم مرد تمام وقت باتضمین احتیاج دارد تلفن ـ ۸۳۲۷۳۵ و ۸۳۰۸۴۵
آ ـ ۲۲۵۱۷

بتعدادی فروشنده سیار نیازمندیم تلفن۸۳۴۳۱۴

مهندس راه وساختمان
بیك نفر مهندس راه و ساختمان که حداقل ۵ سال سابقه در کار راه سازی داشته باشدبرای اصفهان نیازمندیم تلفن ۴۵۴۹۱

بتعداد ۱۰ نفر راننده متاهل‌یا سابقه کار برای مدت ۱۲ساعت وبیشتر مورد نیاز است تلفن ـ ۸۲۹۳۰۰

به یک راننده پایه دو. همگانی (شخصی) باسابقه کارومتاهل جهت دبستان نیازمندیم تلفن‌ـ ۶۳۶۳۱۳ و ۶۳۱۴۹۰
آ ـ ۲۲۳۶۲

به چندنفر کارگر ساده زن‌برای بسته‌بندی جوراب نیازمندیم . خیابان پامنار طبقه فوقانی‌بانک تهران طبقه اول تلفن ۵۳۸۱۲۰
آ ـ ۲۲۳۸۲

استخدام متصدی چاپ نقشه
یک شرکت مهندسین مشاور بخدمت تمام‌وقت یکنفر متصدی چاپ نقشه های اوزالید که سابقه کار و تجربه کافی‌داشته باشد بطور دائم نیازمنداست . داوطلبان‌واجدشرایط میتوانند همه روزه باستثنای پنجشنبه‌و جمعه‌بین‌ساعت ۳تا۵ بعدازظهر بخیابان جمشیدآبادشمالی‌کوچه سیمین پلاک ۸ مراجعه نمایند
آ ـ ۲۲۳۹۱

استخدام دیپلمه
جهت کارگاه تهران که د رامورانبار داری کارگاه سابقه داشته باشد ـ نیازمندیم تلفن۸۴۷۲۹۷

کارگر چاپخانه
بیك کارگر ملخی و یك صحاف و مبتدی فرم‌بند نیازمندیم تلفن ۳۰۳۷۸۷

چرخکار
چرخکار سری دوز دوشیزه‌ویابانو نیازمندیم تلفن ۳۵۶۴۶۳

بتعدادی چرخکار کابشن دوز و شلوار دوز سری بچگانه وگلدوز باراته و دست دوز با حقوق‌مکفی نیازمندیم خیابان پهلوی چهارراه‌شاه پاساژ آزاد طبقه همکف پلاك۱۶تلفن ۶۶۰۳۵۴

خانم حسابدار
جهت نوشتن دفاتر روزنامه و کل‌تجارتی نیمه‌وقت استخدام میشود خردمند شمالی تلفن ـ ۸۳۹۶۲۹
آ ـ ۲۲۴۸۵

نقشه بردار
بیك نفر نقشه‌بردار که در کار راه سازی دارای تجربه باشد برای کاردر اصفهان مورد نیاز است تلفن ۴۵۴۹۱

شرکت آنتن ایران
سه نفر کارگر وارد به نصب آنتن‌تلویزیون‌یاسیمکش‌نیازمندیم ۳۱۰۲۲۲ و ۳۰۵۳۹۲
۱ـ۵ آ ـ ۲۲۰۳۹

پرستار بچه باسواد برای تمام وقت نیازمندیم تلفن ۲۷۶۴۴۲ و ۲۷۶۵۳۶

چرخکار
تعدادی چرخکاروزیگزال دوز و پادو نیازمندیم تلفن ۳۵۰۰۵۴۶

کارگر نظافت‌کار برای‌سوناموردد احتیاج است تلفن ۴۰۵۱۸
آ ـ ۲۲۲۴

بیمارستان شهرام استخدام مینماید
بیکنفر تکنیسین مرد عصر کار رادیولژی‌وچند نفر دوشیزه جهت کار در اطلاعات نیازمندیم بیمارستان شهرام‌میدان آریامهر

چرخکار
زنانه دور و بچه‌گانه‌دوز با تضمین کار دائم ـ نیازمندیم ۳۰۲۷۴۶

بچند نفر سیمکش تابلو های برق و چند نفر کارگر ساده نیازمندیم از ساعت ۶ الی ۸ بعداز ظهر با تلفن ۸۳۵۲۵۰ و ۸۳۵۸۵۰ تماس بگیرید

زن وشوهر
باضامن جهت آشپزی‌وکارمنزل استخدام میشود تلفن ۸۳۹۶۲۹
آ ـ ۲۲۴۸۴

شرکت‌ساختمانی سیویل
بیکنفر نقشه بردار دیپلمه‌جهت کاردرمیناب نیازمند است‌آدرس کریمخان زند جنب خردمند شمالی پلاک ۱ + ۱۲ تلفن ـ ۸۲۳۹۶۶ـ۷
۱ـ۲ آ ـ ۲۲۴۷۹

شرکت ستار راننده
با گواهینامه پایه یك استخدام می‌ـ کند . ۷۵۹۱۳۲

دوشیزه یا بانوی تلفنچی تمام‌وقت‌استخدام‌میشود کسانیکه‌درماشین‌نویسی فارسی سابقه داشته باشند مقدمند .خیابان کریمخان زند چهار راه خردمند شماره ۸شرکت ساختمانی پارکت ۵ الی ۷ بعداز ظهر

جهت‌سرپرستی‌ومدیریت فروشگاهی احتیاج به خانمی مجرب با حقوق مکفی ومحل‌برای‌سکونت دارد تلفن ۴۰۷۲۳ـ ۴۰۲۸۷

یك نفر کارگر زن جهت کار های منزل‌و نگهداری کودك بطورشبانه روزی با حقوق مکفی‌مورد نیاز است تلفن ۲۲۰۷۵۳

آگهی استخدام
چند نفر مهندس برق‌و ماشین فارغ‌التحصیل دانشکده های آلمان‌برای خدمت در شهرستان رشت مورد نیاز است واجدین شرایط‌می‌توانند همه روزه تا ۲۰ آذرماه جاری از ساعت ۹ تا ۳ بعداز ظهر به تلفنهای ۶۶۷۷۲۵ تا ۲۹مراجعه فرمایند

یک جوان‌مجرداتاق‌شب مجانی به شرطی نظافت منزل تلفن ـ ۶۶۱۷۱۴
آ ـ ۲۲۲۳۲

به یک راننده پایه دو همگانی (شخصی) باسابقه کار ومتاهل جهت دبستان نیازمندیم تلفن ـ ۶۳۶۳۱۳ و ۶۳۱۴۹۰
آ ـ ۲۲۴۹۱

۲۵ دوشیزه که مدارک ششم‌یا نهم دارند جهت‌فروشندگی کتاب باحقوق ماهانه هزارو و پانصد تومان به آدرس شهرری سه‌راه ورامین ۸ متری بلوار موسسه سرابی۸صبح تا۱۲ ظهرمراجعه کنند.
آ ـ ۱۵۲۷۹

یك کدبانو یا یك زن و شوهر برای انجام کار های یك خانواده ایرانی در بلژیك با حقوق‌ومزایا مورد احتیاج است از ساعت ۶ بعداز ظهر به بعد با تلفن ۴۲۹۹۸ با آقای ودادی تماس گرفته شود .

کارگران فنی
ساکن تهران و کرج و حومه
کارخانجات ماشین‌سازی مهندس منوچهرفرهمند افراد زیررا که دارای۵ سال سابقه کار بوده و بانقشه‌آشنائی داشته و خدمت نظام را انجام داده باشند باحقوق ومزایای مکفی استخدام مینماید .
۱ـ آهنگر .
۲ـ ورقکار.
۳ـ جوشکار.
۴ـ برشکار .
۵ـ تراشکار .
۶ـ صفحه‌تراشکار .
۷ـ فرزکار کپی
۸ـ برشکار کاربیت .
واجدین‌شرایط همه‌روزه‌ازساعت ۸ صبح الی ۲ بعدازظهربه‌محل کارخانه واقع‌درکیلومتر۳۳جاده مخصوص کرج بعداز نفت‌پارس مراجعه نمایند .
آ ـ ۲۲۵۰۳

استخدام تکنیسین و ماشین نویس
یکنفر دوشیزه یا بانو مسلط به ماشین‌نویسی فارسی و دفتر داری و یکنفر تکنیسین راه و ساختمان با حداقل چهار سال سابقه کار باتعیین وقت قبلی صبح ها از۹ الی ۱۲ تلفن ۶۲۱۶۶۹

یك زن وشوهر جهت کار های منزل با ضامن معتبر و بدون بچه (با حداقل یك بچه بزرك) مورد نیاز میباشند تلفن ۸۴۴۹۷۴

دوشیزه یابانوئی جهت نظافت نیازمندیم فرح شمالی خیابان امیرابراهیمی شماره ۲۳ شرکت‌پاسارگاز
۱ـ۲ آ ـ ۲۲۵۱۹

سکرتر
بیك سکرتر که به امور حسابداری‌آشنائی‌داشته باشد نیازمندیم تلفن ۲۳۲۷۲۵

به چند کارگر که اطلاعات‌کافی درتولید وچاپ نایلون داشته باشند نیازمندیم تلفن ۵۴۰۶۵۰
آ ـ ۲۲۵۱۱

استخدام
پزشکیار وبهیاروسکرتر جهت مطب و خدمتکار زن بطورشبانه روزجهت منزل .آدرس خزانه‌قلعه مرغی۲۰ متری فلاح‌نبش ۱۶ متری حسنی مطب آقای دکتر گروهی‌ساعت ۴ ببعد ۱ـ۲

موسسه فنی وساختمانی فرهنك
به تعدادی سرویسکار فنی نیازمند است تلفن ۳۳۵۹۵۵

بچندنفر لوله‌کش و تعمیرکار نیازمندیم تلفن ۶۵۵۰۹۲
۱ـ۳ آ ـ ۲۲۴۸۴

چند نفر ماشین‌نویس فارسی (دوشیزه یابانو) و انباردار و نظافت‌چی نیازمند است .
شرکت نعیم خیابان پهلوی‌مقابل کورش کوچه نوربخش پلاک۴ تلفن ۶۲۰۱۶۱ و ۶۲۰۶۶۱
۲۱ آ ـ ۲۲۴۶۷

مستخدم زن
بطور شبانه روزی برای‌خانواده دونفری باحقوق مکفی مورد نیاز است تلفن ۶۸۱۶۳۴
۱ـ ۲۲۴۹۳

جویای کار

راننده پایه یکم آماده کار تلفن‌ـ ۳۹۲۲۵۴
۱ـ۲ آ ـ ۱۵۳۱۵

جوانی دیپلم طبیعی
دارای گواهینامه تزریقات و واکسیناسیون زیرنظر پزشک بعدازظهرها و یاشبها جویای‌کار است طالبین براهنمای۳۲۷تلفن ۳۱۱۰۸۰ روزنامه اطلاعات مراجعه نمایند .
آ ـ ۱۵۲۴۱

راننده ۲ همگانی باسواد متاهل سن ۴۵ ساله سابقه کار ۱۵ سال شرکت و غیره جویای کار راهنمای ۳۲۸ تلفن ۳۱۱۰۸۰ روزنامه اطلاعات .
آ ـ ۱۵۳۳۷

یکنفر راننده پایه ۲ شخصی باداشتن یک وانت‌نوحاضراست تمام روز در شرکت‌یاموسسه‌ای مشغول کار شود تلفن۳۱۱۰۸۰ راهنمای ۳۲۶ روزنامه اطلاعات
۱ـ۲ آ ـ ۱۵۲۳۹

معلم ریاضیات دوره راهنمائی‌و دبیر ادبیات فارسی‌جویای‌کارند ۵۴۵۴۹۳
آ ـ ۲۲۰۶۱

دانشجوی سال هفتم پزشکی دانشگاه تهران باتسلط کامل بزبان انگلیسی آماده کار در بعدازظهرها تلفن ۸۴۱۷۰۹

گمشده

پروانه شناسائی موتورسیکلت شماره ۶۵۴۲ تهران ۴۰ بنام داود میرزائی مفقود گردیده از یابنده تقاضا میشود به تلفن ـ ۷۹۵۵۰۱ اطلاع دهند .
آ ـ ۶۹۷۰

آگهی
یک برگ دستور پرداخت اصلاحات ارضی بشماره۲۱۵۴ سری (ب) قسط ۱۳ سررسید ۵۴ر۸ر۱۹ بمبلغ ۳۰۹۳۳۷ریال مربوط به منطقه خراسان انتقالی بنام آقای هرمز قبادی بشناسنامه ۲۴۸۶ صادره از تهران درتاریخ۵۴ر۹ر۸درتهران مفقود گردیده است‌معهذا هرگاه کسانی خود را در این مورد ذینفع میدانند از تاریخ‌انتشار آگهی ظرف دهروز دریکی از ساعات اداری به بانک تعاون کشاورزی ایران شعبه مرکزی مراجعه نمایند . چنانچه دراین مدت ادعائی نسبت به دستور پرداخت فوق به بانک نرسد نسبت به صدورالمثنی بنفع‌آقای هرمز قبادی اقدام خواهد شد.
۱ـ۳ آ ـ ۱۵۳۱۷

یکبرگ چک بمبلغ دویست‌هزار ریال بحساب جاری ۵۰۸۸۱ بشماره ۴۴۹۶۵۲ از بانک بین‌المللی ایران و ژاپن شعبه دروس چهارراه قنات بتاریخ ـ ۵۴ر۹ر۲۰ مفقود شده وازدرجه اعتبار ساقط است .
آ ـ ۲۲۵۲۳

پیکان مدل ۴۹ رنگ‌شیری‌شماره شهربانی ۷۷۴۱۱ تهران‌ج‌مفقود گردیده از یابنده خواهشمند است به شماره تلفن ۳۰۴۳۰۰ اطلاع داده مژدگانی دریافت دارند .
آ ـ ۲۲۵۲۱

گواهینامه رانندگی اینجانب محمدعریضی بشماره ۵۱۷۰۰ مفقود گردیده از یابنده محترم تقاضا میشود باتلفن ۷۵۱۱۷۸ تماس گرفته و به آدرس‌خیابان قدیم شمیران شهناز چهارم شماره ۳۱ ارسال‌داشته‌مژدگانی دریافت دارند.
آ ـ ۲۲۳۳۴

دوجلد گذرنامه‌مربوط‌به‌اینجانب جمشید محتشمی و همسرم بانو ورونیک ماری محتشمی مفقود گردیده از یابنده خواهشمند است به تلفن ۴۳۳۲۰ اطلاع داده و مژدگانی دریافت‌دارد .
۱ـ۳ آ ـ ۲۲۵۰۶

دانشجویان دانشگاه تهران
آمادگی خودراجهت‌تدریس دروس ریاضیات، فیزیك، شیمی‌و زبان خارجه ادبیات فارسی ودروس دوره راهنمائی در منازل اعلام میدارند. خواهشمند است متقاضیان با تلفن‌های ۹۳۴۵۰۰ـ۹ـ۶۱۱۲۶۶ امور دانشجوئی دانشگاه تهران تماس حاصل فرمایند.
امور دانشجوئی دانشگاه
م‌الف ۱۶۰۲۷

Carrier

شرکت کریرترموفریگ‌سهامی خاص
بیك نفر صندوقدار که دارای دو سال سابقه در کار صندوقداری بوده و به‌زبان انگلیسی آشنائی داشته باشد با تضمین (وثیقه سندی) برای کاردر دفتر مرکزی خود نیاز دارد از متقاضیان خواهشمند است به آدرس خیابان تخت‌جمشید بین بهار و روزولت ساختمان بلر طبقه سوم مراجعه بفرمائید .
۱ـ۳

AGRICONSULT IRAN COMPANY

Consulting Engineers in Agriculture and Agricultural Processing Industries require the following personnel for supervision of Civil Engineering Works for sites at Rasht, Gorgan, Kerman, Khorramabad, Zanjan, Hamadan and Dezful.

QUALIFIED ENGINEERS -

— With degree in Civil Engineering, experience in coordination of installation works, site experience and good knowledge of spoken and written English.

QUALIFIED TECHNICIANS-

— With experience in coordination of civil and installation works at sites.

PLEASE CONTACT

— Agriconsult Iran Company,
104-Kakh Ave., Below Kakh Square,
Tehran, on Saturdays through Wednesdays
from 9:00 a.m. to 12:00 Noon.

یکی ازشرکتهای وابسته بگروه صنعتی بهشهر جهت کار در شهرستان مشهد به یکنفرمسئول کارگزینی باشرایط زیر نیازمند میباشد .
۱ـ حداقل تحصیلات دیپلم کامل متوسطه
۲ـ حداقل ۴ سال سابقه کار در امورپرسنلی
واجدین شرایط فوق میتوانندبه‌اداره‌استخدام گروه واقع در خیابان سپهبد زاهدی نرسیده به کریمخان زند شماره ۲۸۵ مراجعه نمایند .

آگهی استخدام عوامل زیر برای همکاری دعوت میشوند
۱ـ نقشه‌کش فنی ترجیحا دیپلمه فلزکاری
۲ـ طراح و نقشه‌کش ترجیحا در صنایع ورق فلزی .
۳ـ مهندس مکانیك وارد بطراحی دستگاههای تهویه مطبوع وحرارت مرکزی
داوطلبین از ساعت ۸ صبح تا ۳ بعداز ظهر با تلفن های ۵ـ۶۸۰۵۸۳ تماس بگیرند.

نیروی دریائی شاهنشاهی

آگهی استخدام
نیروی دریائی شاهنشاهی تعدادی غیرنظامی با تخصصهای لیسانس و فوق لیسانس ومترجم زبان انگلیسی و مهندس‌الکترونیك راجهت‌پایگاه بندرپهلوی با حقوق مکفی استخدام می نماید داوطلبین بمدیریت استخدام خیابان سپهبد ـ زاهدی جنب مسجدالرحمن مراجعه نمایند.

شرکت سهامی بی. اف. گودریچ ایران استخدام مینماید
۱ـ دیپلمه هنرستان در رشته برق ،۳ تا ۵ سال سابقه کار در امور الکترونیك .
۲ـ دیپلمه هنرستان در رشته مکانیك ،۲سال سابقه کاردرکارخانجات صنعتی‌درقسمت‌تعمیرات
۳ـ مکانیك عمومی ماشین‌آلات صنعتی با ۳ سال تجربه .
۴ـ برق‌کاردرجه ۲
حداکثر سن‌برای متقاضیان ۳۵سال‌بادردست داشتن گواهی پایان خدمت‌یامعافیت دائم‌میباشد.
متقاضیان به‌کارگزینی کارخانه واقع در ۱۲ کیلومتری جاده ساوه مراجعه نمایند . ۱ـ۳

آگهی‌استخدام مدیرفروش
مدیراموراداری
یك موسسه بزرك تولیدی باآمادگی برای پرداخت حقوق و مزایای کافی بیك مدیر فروش و یك‌مدیر امور اداری که هرکدام در کار خود ورزیدگی و صلاحیت و تخصص تحصیلی داشته و از هرلحاظ واجد شرایط استخدامی باشند ، نیازمند است .
داوطلبان مشخصات کامل ونشانی خود را حداکثر تاتاریخ ۳۰ آذرماه به صندوق پستی شماره ۱۳۳۱ر۱۲ ارسال دارند .

شرکت شن‌زار
سرپرست جهت کارخانجات تولید شن و ماسه و بلوك سیمانی واقع در ۴۵ کیلومتری تهران استخدام میکند
متقاضیان بایستی فارغ‌التحصیل یکی ازرشته های مهندسی با چند سال سابقه کار دراین‌رشته یا رشته مشابه باشند خواهشمند است با تلفن های ۴۴۸۸۵ـ ۴۵۰۶۳ ـ ۶۶۱۰۸۴ آقای مهندس گهنموئی تماس حاصل فرمایند . ۱ـ۳

مهندس وتکنیسین راه‌وساختمان
مهندس راه‌وساختمان
بادو سال تجربه عملی و آشنائی کامل بزبان انگلیسی ،
تکنیسین راه‌وساختمان
با۵ سال تجربه کارگاهی و آشنائی بزبان انگلیسی . برای کار در یک طرح بزرگ صنعتی در استان مازندران فوری مورد نیاز است .
تلفن ۶۲۰۴۱۰ در ساعات اداری حداکثر تا روز ۲۷ر۹ر۱۳۵۴

شرکت ایرانی تولید اتومبیلهای سیتروئن (سهامی‌خاص) باحقوق‌و مزایای مکفی استخدام مینماید :
۱ـ تکنیسین ساختمانی .
۲ـ خانم یا آقای دیپلمه طبیعی یا ریاضی.
۳ـ تشك دوز اتومبیل
۴ـ کارگرآهنگر
۵ـ مکانیك تعمیر ماشین‌آلات صنعتی .
۶ـکارگر جوشکار کاربیت .

شرایط استخدام :
دارا بودن برك خاتمه خدمت یا معافیت دائم تحصیلات برای کارگران حداقل خواندن ونوشتن واجدین شرایط میتوانند همه روزه از ساعت ۸ صبح الی۱۵ به کارگزینی کارخانه واقع درجاده مخصوص کرج کیلومتر ۲۲ مراجعه نمایند .

آگهی استخدام
انجمن توانبخشی جهت تکمیل کادر نگهبانی واحد های تابعه تعدادی نگهبان که دارای مدرك تحصیلی ششم ابتدائی و برك پایان خدمت زیر پرچم باشند استخدام مینماید .
متقاضیان میتوانند از تاریخ نشر این آگهی بمدت یکهفته به امور پرسنلی انجمن‌توانبخشی واقع‌در خیابان شاهرضا ـ بین کالج‌وویلاخیابان سرشار شماره ۳۴ مراجعه نمایند
م‌الف ۱۹۱۶۲ ۱ـ۳

نیازمندیهای اطلاعات

برای دادن آگهی تلفنی باشماره‌های ذیل تماس حاصل فرمائید

تلفنهای: ۳۱۱۲۲۴-۳۱۱۲۲۵

آگهی استخدام

یک نفر مهندس الکترونیک باسابقه کار برای نگهداری وتعمیرات وسایل الکترونیکی باحقوق مکفی نیازمندیم آدرس خیابان کریمخان زند خیابان مدیری شماره ۳۱ طبقه چهارم تلفن ۸۲۹۰۴۶

شرکت سهامی خاص پارس‌متال

استخدام مینماید:

۱ـ دیپلمه شیمی صنعتی باتجربه وسابقه‌کار درآزمایشگاه و یا تکنیسین فوق دیپلم شیمی صنعتی یکنفر

۲ـ مکانیک ماشین‌های صنعتی با حداقل ۵ سال تجربه ۵ نفر

۳ـ تراشکار باحداقل ۵سال تجربه ٤ نفر

متقاضیان می‌توانند همه‌روزه غیراز ایام تعطیل از ساعت ۷ الی ۱۶ بکارگزینی کارخانه پارس‌متال واقع درجاده مخصوص کرج کیلومتر ۸ جنب ایستگاه شهوند مراجعه فرمایند

آگهی استخدام

یک شرکت بزرگ ساختمانی جهت کارگاه های تابعه خود در خارج از تهران به‌تعدادی حسابدار کارگاهی که حداقل پنج سال سابقه‌کار در کارگاه را داشته باشند نیازمند است .

از دارندگان شرایط فوق خواهشمند است جهت مصاحبه و استخدام به نشانی : خیابان تخت جمشید بعداز چهارراه بهار شماره ۵۹۳ طبقه اول مراجعه نمایند .

مدیرفروش

شرکت ایران پلی پکس

(سهامی خاص)

سازنده لوازم بهداشتی ساختمانی به یک‌نفر مدیر فروش که حداقل پنج سال سابقه کار در این سمت را داشته باشد نیازمند است‌متقاضیان با دردست داشتن مدارك مربوطه به دفترمرکزی این شرکت واقع در خیابان ایران‌نوین ساختمان آجاچی ۱۱۰ جنب بیمارستان شهرام مراجعه‌ویا با تلفن ۶۲۸۹۱۸ تماس حاصل فرمایند .

شرکت‌سهامی الکتریک استورج باطری ایران استخدام‌میکند

۱ـ ۳۰ کارگر مرد برای شیفت‌دوم از ساعت ٤ الی ۱۲٫٤۵ سن ۱۸ الی ٤۰ سال

۲ـ کارگر مکانیك ماشین تولیدی قالبساز ـ برقکار سن ۲۵ الی ٤۰ سال .

تحصیلات حدود خواندن و نوشتن فارسی .

متقاضیان بکارگزینی شرکت واقع‌در کیلومتر ۱٤ جاده مخصوص کرج کارخانه ری.او.واك مراجعه نمایند .

آگهی استخدام

دژبان مرکز بمنظور تکمیل کادر پرسنلی غیر نظامی خود تعدادی ماشین نویس (زن‌ومرد) با شرایط زیر استخدام میکند .

۱ـ تابعیت دولت ایران

۲ـ متدین بودن بیکی‌ازادیان اسلام ـمسیحی‌ـ کلیمی‌ـ زرتشتی .

۳ـ حداقل داشتن۱۸سال تمام وحداکثر۲٤سال

٤ـ انجام‌خدمت زیر پرچم یا معافیت قانونی‌در صورت مشمول بودن .

۵ـ عدم معروفیت بفساد عقیده و فسادا‌خلاقی و معتاد نبودن به استعمال مواد مخدر .

٦ـ داشتن دیپلم کامل‌متوسطه طبیعی ـریاضی وادبی و گواهینامه ماشین نویسی .

۷ـ داشتن صحت مزاج و توانائی لازم.

۸ـ موفقیت در آزمایش ورودی .

واجدین شرایط بمنظور کسب اطلاع بیشتر میتوانند برکن ۱ دژبان واقع در امیرآباد شمالی شیراز غربی مراجعه نمایند . م‌الف ۱۹۲۵۰

دژبان مرکز

تحصیلدار

بتعدادی جوان تحصیلدار با داشتن سابقه‌کار وگواهینامه موتورسیکلت باحقوق مکفی نیازمندیم واجدین شرایط عمومی استخدام‌باتلفن های ۹۱ـ۸۳۷٤۸۷ دایره کارگزینی بین ٤ تا۷ بعداز ظهر تماس حاصل نمایند .

برقکار ساختمان

تعدادی برقکار ساختمان و کمك سیمکش نیازمندیم .داوطلبین بعدازظهرها ازساعت٤ الی۷ باتلفن ۸٤۰٤۹۲ تماس حاصل فرمایند

ارج استخدام میکند

شرکت ارج برای تصدی شغل منشی‌گری‌دو نفر منشی راکه دارای تحصیلات دیپلم متوسطه، آشنا بزبان انگلیسی و مسلط به‌ماشین نویسی فارسی و لاتین باشد با حقوق ومزایای مکفی استخدام میکند.

آدرس : کیلومتر ۱۲ جاده کرج ـتلفن ۹۶۲۰۳۱

آگهی‌استخدام

یك شرکت تولیدی بزرك برای استخدام در اداره تدارکات خارجی خود به یکنفر بامشخصات زیر نیاز دارد :

۱ـ حداقل تحصیلات کلاسیك دیپلم کامل متوسطه

۲ـ داشتن ۳ سال یا بیشتر سابقه کار در امور سفارشات خارج و مکاتبات خارجی

۳ـ دانستن زبان انگلیسی‌درحد توانائی‌انجام مکاتبات انگلیسی

٤ـ داشتن گواهینامه پایان خدمت یا معافیت وظیفه عمومی

متقاضیان میتوانند روز های دوشنبه وچهار شنبه از ساعت ۱٤ الی ۱٦ به‌آدرس بلوارالیزابت دوم ـساختمان فلورا ـپلاك ۱۲٤ طبقه چهارم مراجعه نمایند .

استخدام کارگر ساده

الیاف ـ شرکت سهامی عام به تعدادی کارگر با سواد ششم ابتدائی و کمتر از ۳۰ سال با داشتن برگ معافیت دائم از نظام نیازمند است .

متقاضیان میتوانند با مدارك لازم و بانضمام ٦ قطعه عکس ٤×٦ بکارگزینی این شرکت واقع در کیلو متر ۱۸ جاده قدیم کرج اول جاده شهریار مراجعه نمایند.

شرکت سهامی صنعتی نوار استخدام مینماید

۱ـ کارگر ساده (زن‌و مرد)

۲ـ کارگر بافنده مرد

داوطلبان‌میتوانند همه‌روزه‌باستثنای‌روزهای‌تعطیل‌ازساعت ۹صبح تا۱۲بشرکت نوار خیابان بهار خیابان ورزنده(جنوبی امجدیه) شماره ۱۷ مراجعه فرمایند.

اونیورسال

شرکت سهامی خاص

افراد زیر را به همکاری دعوت مینماید .

۱ـبازاریاب جهت‌تهران‌ویا شهرستان با داشتن حداقل ۲ سال سابقه‌بازاریابی لوازم‌خانگی ،تحصیلات دیپلم.

۲ـ یك‌نفر جهت تحقیقات وبازاریابی باداشتن ۲سال سابقه تحقیقات و بررسی بازار، تحصیلات دیپلم.

۳ـ طراح‌قالب و نقشه‌کش فنی باداشتن سابقه کاروبرگ خاتمه خدمت ویا معافی‌دائم.

٤ـ یك‌نفر جهت تصدی واداره کارگاه مونتاژ باداشتن ۵سال سابقه‌کار درکارخانجات فلزکاری ویاسازنده وسایل خانگی که‌از مدت فوق حداقل ۲سال سابقه‌اداره کارگاه داشته است.

۵ـ سرویس کار باتجربه ویاکارآموز سرویس باداشتن گواهینامه رانندگی.

٦ـکارگر برق‌کار و سیم پیچ‌الکتروموتور.

۷ـکارگر مکانیك اتومبیل.

۸ـ راننده پایه یکم ودوم شخصی.

۹ـ کارگر نمونه‌ساز.

۱۰ کارگر قالب‌ساز.

داوطلبان به‌محل کارگزینی شرکت‌واقع در انتهای‌سی‌متری نارمك خیابان چهل جنب دانشکده علم و صنعت‌مراجعه فرمایند.

استخدام کارگر

زن‌ومرد

با استخدام در واحد های گروه‌صنعتی مینو علاوه بر دریافت حقوق مکفی از مزایای قابل توجه دیگری ازقبیل : سودقابل ملاحظه،سرویس رفت‌وآمد به تمام نقاط شهر ، غذای مناسب و ارزان ،وام برای رفع احتیاجات‌ضروری و تهیه مسکن برخوردار خواهید بود.

داوطلبان میتوانند همه روزه بین‌ساعت ۸ صبح تا ۵ بعدازظهر بیکی از دو آدرس زیر مراجعه نمایند:

۱ـ خیابان ۲۰ متری فلاح نبش۱٦ متری حسینی (دفتراستخدام مینو)

۲ـ کیلومتر ۱٤ جاده شمالی کرج (محل کارخانه)

کوروش KOUROSH

آگهی‌استخدام

شرکت سهامی فروشگاههای بزرك کورش افراد زیر را بهمکاری دعوت می‌نماید :

۱ـ مهندس آرشیتکت (معماری)ـ لیسانس یا فوق لیسانس ـ۱ نفرـ دارا بودن ۵ سال سابقه کاروآشنائی کامل بزبان انگلیسی

۲ـ مهندس محاسبات ساختمانی‌ـ لیسانس یا فوق لیسانس ـ۱ نفرـ دارا بودن ۵ سال سابقه کاروآشنائی کامل بزبان انگلیسی .

۳ـ مهندس راه و ساختمان ـ لیسانس یا فوق لیسانس ـ۱ نفرـ دارا بودن سه سال سابقه کار و آشنائی کامل بزبان انگلیسی .

٤ـ نقشه‌کش تاسیسات ـ فوق‌دیپلم ـ۳ نفرـ دارا بودن سابقه کار در امور تاسیساتی ـ تهویه مطبوع و حرارت مرکزی

۵ـ کارشناس‌آموزش ـ لیسانس‌ـ۲نفر ـدارا بودن دو سال سابقه‌کار در امور آموزشی و آشنائی کامل به‌زبان انگلیسی .

٦ـ کارمند ارشد امور اداری ـ لیسانس‌ـ ۱نفرـ دارا بودن سه سال سابقه کار در امور اداری .

۷ـ کارمند ارشد کارگزینی ـ لیسانس ـ۱ نفر ـ دارا بودن سه سال سابقه کار در امور کارگزینی

۸ـ حسابدار ـ دیپلم ـ۵ نفرـ دارا بودن ۲ سال سابقه کار در امور حسابداری .

۹ـ منشی و ماشین‌نویس ـ دیپلم یا بالاتر ـ ۳ نفر ـ تسلط کافی به زبان انگلیسی ـ تایپ (لاتین وامور منشیگری).

۱۰ـ منشی وماشین‌نویس ـ دیپلم یا بالاتر ـ۲ نفر ـ تسلط کافی به تایپ فارسی

۱۱ـ راننده پایه ۲ـ تحصیلات ابتدائی ـ۳نفر ـ دارا بودن سه‌سال سابقه رانندگی

۱۲ـ نظافت‌کار ـ ۲نفر

داوطلبان واجد شرایط میتوانندجهت تکمیل تقاضا نامه کار و انجام مصاحبه همه روزه باستثنای روزهای پنجشنبه و ایام تعطیل در ساعات اداری به اداره کارگزینی شرکت‌واقع در طبقه سوم ساختمان بیمه آسیاـ خیابان سپهبد زاهدی ـنبش تخت‌جمشید مراجعه نمایند. ۱ـ۲

Carrier

شرکت کریر ترموفریگ

سهامی خاص

بیك نفر کارمند بامشخصات زیر برای قسمت فروش نیاز دارد :

۱ـ پایه تحصیلات دیپلم

۲ـ سابقه کار حداقل ۳سال در زمینه های فنی یا فروش .

۳ـ آشنائی کامل بزبان انگلیسی

از متقاضیان خواهشمند است به‌آدرس‌خیابان تخت‌جمشید بین بهارروزولت ساختمان‌بلرطبقه سوم مراجعه نمایند . ۱ـ۲

شرکت‌سهامی الکتریک استورج باطری ایران استخدام‌میکند

۱ـ ۲۰ نفر کارگر ساده زن

۲ـ ۳۰ نفرکارگر ساده مرد

سن ۱۸ الی ۲۸ سال

متقاضیان به کارگزینی شرکت واقع در کیلومتر ۱٤ جاده مخصوص کرج کارخانه ری.او.واك مراجعه نمایند . ۱ـ۲

آگهی استخدام

اداره آجودانی ستاد بزرگ ارتشتاران متخصصین مشروحه زیر را با حقوق مکفی جهت خدمت در تهران استخدام مینماید

داوطلبان میتوانند همه روزه به استثنای روز های تعطیل و پنجشنبه ها برای ثبت نام وکسب اطلاعات بیشتر به کارگزینی این اداره واقع در خیابان قدیم شمیران چهارراه قصر مراجعه نمایند .

عنوان شغل	شرایط شغل
مهندس الکترونیک	دارا بودن دانشنامه فوق لیسانس و یا لیسانس و۵ سال سابقه کار و تسلط به زبان انگلیسی
مترجم انگلیسی	دارا بودن‌لیسانس‌و یادیپلم کامل متوسطه و داشتن سابقه کار و تسلط کامل به زبان انگلیسی .
منشی و ماشین نویس	دارا بودن لیسانس و یا دیپلم کامل متوسطه ومسلط به زبان انگلیسی .

قابل توجه مرغداران وشرکتهای مرغداری

تحصیلکرده و متخصص با تجربه درسطح‌عالی در زمینه پرورش مرغ تخمی وگوشتی حاضر به قبول کلیه مسئولیتهای مربوط ویا مدیریت یك یا چند فارم‌شخصی‌یا شرکتهای تولیدی مرغ‌فورا آماده همکاری در شهرستانها و تهران ۶۸۲۱۳۳ بعداز ظهر ها .

استخدام‌ماشین نویس

یك شرکت مهندسین مشاور بچند نفرماشین نویس فارسی و لاتین درجه‌یك برای تمام وقت نیازمند است . داوطلبان میتوانند همه روزه باستثناء پنجشنبه و جمعه بین ساعت ۳ تا۵ بعد از ظهر به‌خیابان خردمند جنوبی کوچه طاهباز شماره ۲ مراجعه‌نمایند.

استخدام‌سکرتر

شرکت مهندسین مشاور یك نفر سکرتر ماشین نویس را جهت کار تمام وقت به همکاری دعوت میکند تلفن ۶۲۸۶۲۹ از ساعت ٦ بعد از ظهر الی ۸ بعداز ظهر

یکی ازشرکتهای وابسته به گروه صنعتی بهشهر بتعدادی تحصیلدار با شرایط ذیل نیازمند میباشد .

۱ـ حداقل تحصیلات سوم متوسطه

۲ـ سابقه کار حدود ۳ سال

۳ـداشتن گواهینامه موتور .

٤ـ ارائه تضمین معتبر

واجدین شرایط فوق میتوانندبه‌اداره‌استخدام گروه واقع‌درخیابان سپهبد زاهدی نرسیده به کریمخان زند شماره۲۸۵ مراجعه‌نمایند.

اونیورسال

شرکت سهامی خاص

یک نفر دوشیزه یابانو باداشتن دیپلم متوسطه و آشنا بزبان انگلیسی وماشین نویسی فارسی ولاتین استخدام مینماید.

داوطلبان به محل کارگزینی شرکت واقع در انتهای سیمتری نارمک خیابان چهل جنب دانشکده علم و صنعت مراجعه فرمایند.

سازمان شاهنشاهی خدمات اجتماعی ۱۳۲۶

آگهی استخدام حسابدار

سازمان شاهنشاهی خدمات اجتماعی به تعدادی حسابدار لیسانسیه نیازمنداست. واجدین شرایط ستخدام برای کسب اطلاعات بیشتر و ثبت نام میتوانند تاآخر آذرماه جاری بدفتر کارگزینی و آموزش سازمان مراجعه فرمایند.

تعمیرگاه بزرگ کامیون تهران

«شرکت سهامی خاص»

آگهی‌استخدام

۱ـ دونفر دیپلم ریاضی ،جهت حسابداری

۲ـ یکنفر دیپلم ریاضی بایکسال سابقه کار در امور کارگزینی

۳ـ یکنفر استادکار باطری‌ساز

٤ـ یکنفر تراشکار درجه یك

۵ـ یکنفر ماشین‌نویس مرد با تحصیلات‌سیکل اول و معافیت غیرپزشکی

داوطلبین به آدرس : شرکت ، در کیلو متر ۷ جاده قدیم کرج مراجعه‌فرمایند. تلفن ۹۵٤۰۷٦

هپکو

هپکوشمارا بهمکاری دعوت مینماید

شرکت تولیدی وصنعتی هپکو برای تکمیل کادر کامپیوتر خوددر تهران بتعدادی همکار باشرایط زیر نیازمنداست

۱ـ سیستم‌آنالیست‌لیسانس باحدود ۲ سال تجربه در برنامه نویسی ، آنالیزوطراحی سیستم ها آشنا به زبان انگلیسی .

۲ـ برنامه‌نویس‌فوق‌دیپلم‌یا دیپلم با حدود ۲ سال تجربه برنامه نویسی PL/1 یا COBOL وآشنا بزبان انگلیسی .

۳ـ اپراتور کامپیوتردیپلم با یکسال تجربه اپراتوری کامپیوتری‌های سیستم IBM 370 آشنابزبان‌انگلیسی.

٤ـ متصدی کنترل اطلاعات فوق دیپلم یادیپلم‌آشنا بزبان انگلیسی با هوش‌دقیق وپرکار مناسب‌برای شغلی حساس .

۵ـپانچیست‌دیپلم وتسلط‌به اپراتوری ماشینهای منگنه .

واجدین شرایط میتوانند برای کسب اطلاعات بیشتر هر روز باستثنای ۵شنبه از۸ صبح‌تا٤بعدازظهربخیابان‌روزولت اول خیابان ثریا ساختمان شماره ۱۰ طبقه چهارم کارگزینی مراجعه فرمایند

نیازمندیهای اطلاعات

برای دادن آگهی تلفنی باشماره‌های ذیل تماس حاصل فرمائید

تلفنهای: ۳۱۱۲۲۷-۳۱۱۲۲۶

فروش دست اول

مقداری ساعتهای مردانه و زنانه سوئیسی موتور اصل و جعبه ساعتهای خارجی موجود است ۵۳۰۳۷۷

فروش دست دوم

لباس عروس و لباسهای زمستانی خارجی از ۶ به بعد تلفن ۲۳۴۹۸۸

مبل استیل لوئی ۱۶ فروشی تلفن ۲۸۴۶۰۳

پالتو پوست مینک‌کانادا‌قهوه‌ای راه‌راه‌افقی مناسب سایز های ۳۸ و ۴۰و۴۲ به مبلغ ۱۲هزار تومان فروشی تلفن ۲۷۰۱۲۵ آ ـ ۲۲۱۲۹ ۱ـ۳

مقداری اثاثیه و عتیقه لباسهای نو و دست دوم بفروش میرسد خیابان ظفر خیابان نشا کوی دهم یک شماره ۲۰ طبقه دوم تلفن ۲۳۴۰۸۷ ۱ـ۲ آ ـ ۲۲۳۵۲

انواع پالتو لباس روز و شب پلیور مردانه رسید آریامهر۲۵۰ آ ـ ۲۲۳۷۹

مبلمان عالی سالن ،نهار خوری و سایر وسایل منزل بفروش‌میرسدتلفن ۲۹۲۰۸۸ از ساعت ۳ تا ۶ بعداز ظهر

خریداثاثیه

فروشگاه صمد
همه رقم فرش ، لوازم منزل و اشیاء عتیقه خریداریم تلفن ـ ۹۲۹۹۸۴ ۱ـ۲۳ آ ـ ۱۸۳۸۹

صادراتچی
فرشهای کهنه و نو شمارا خریداریم . تلفن ۶۵۳۱۹۵ ۱ـ۹ آ ـ ۲۲۰۸۱

فرش بلوار
فرشهای نو باکهنه معاوضه میشود تلفن ۹۲۱۲۸۲ آ ـ ۲۱۶۱۱

فرش ایران ۷۵۰۵۸۹ خریدار فرش‌کهنه و نو ـ خیابان‌گرگان معینیه . ۱ـ۱۰ آ ـ ۲۰۷۲۴

فروش اتومبیل

ب .ام .و
بی.ام.و ۲۰۰۲ مدل۷۵ باشرایط مناسب‌بفروش میرسد تلفن ۸۴۴۹۷۳

ب‌ام‌و ۵۲۰ سبز متالیک مدل ۷۴ بدون واسطه تلفن ۲۷۵۲۲۶

اکازیون واقعی
بی‌ام و ۲۰۰۲ مدل ۷۳ بسیار تمیز رنگ چمنی شیشه گرمکن رادیوپخش استریو لاستیک و باطری نو مقطوع۶۵تومان‌نقدیا اقساط تلفن ۸۴۳۴۹۵ ۱ـ۳ آ ـ ۲۲۲۱۳

ب. ام. و ۵۲۰ رنك فیروزه‌ای‌مدل ۷۴فروشی ۹۵۲۹۷۳

ماشین ب.ام.و
۲۰۰۲ مدل ۷۴که فقط هفده هزار کیلومتر کارکرده شیشه تمام‌رنگی ورادیوگرام فیلیپس مقطوع هفتاد و هشتهزار تومان بفروش میرسد تلفن صبحها ـ ۸۳۳۳۷۷ بعدازظهر از ۸ببعد ۸۴۶۴۱۰ مراجعه شود . ۱ـ۳ آ ـ ۳۸۸۵۶

شورولت
شورولت کامارو ۷۵ دانشجوئی ۶ سیلندر فول‌جکری متالیك رادیو پخش نمره نشده بابیمه تلفن ۸۴۳۱۴۵

شورولت رویال رویال خوب خوب خوب
قیمت ۶۵ هزار تومان‌بی‌واسطه تلفن ۲۲۳۱۹۸ آ ـ ۲۳۴۵۳

شورولت کاپریس مدل۷۴ فول اتوماتیک چهاردرب با شیشه برقی قفل برقی فرمان بشکن قیمت یکصد هزار تومان تلفن ـ ۹۲۱۱۶۴ ۱ـ۳ آ ـ ۲۲۵۱۴

پژو
پژو ۵۰۴ جی‌ال ۷۶سند ۷۵ قرمز نارنجی مقطوع ۸۲۰۰۰ تومان تلفن ۳۰۳۳۲۵

پژو ۵۰۴ال‌مدل۷۵ بفروش میرسد۹۷۴۲۱۲

پژو ۴۰۴ مدل ۷۳ شیری بدون گمرک تلفن ۹۳۱۱۵۶ ۱ـ۲ آ ـ ۲۲۴۵۲

اوکازیون واقعی
پژو ۶۰۴ مدل ۷۶ گمرک نشده رنگ پیازی متالیک شیشه‌رنگی و برقی گرمکن شیشه‌عقب‌فرمان هیدرولیک و کشوئی‌برقی بدون واسطه ۷۷ هزار تومان تلفن ـ ۸۵۰۰۸۵ ۱ـ۲ آ ـ ۲۲۵۱۲

کاماروال‌تی مدل ۷۴ دنده‌ای آجری‌رنگ‌سقف‌چرمی ۸سیلندر کوچک ترانزیت بیواسطه‌الی۷ تلفن ۹۷۲۰۰۲ فرعی ۳۹۲ فتاحی .

پیکان
یکدستگاه پیکان ۵۴ نو ۷۵۹۴۱۹

فیات
فیات ۱۲۸ ـ ۱۳۰۰ مدل ۷۴ رنك شیری شیشه رنگی گرمکن‌بدون‌واسطه بفروش میرسد تلفن ۳۰۴۹۱۱

فیات ۱۲۸ کوپه مدل ۷۳ رنگ قرمز بیواسطه بفروش میرسد ۱ـ۳ آ ـ ۲۲۲۵۷ تلفن ۵۳۳۳۸۰

اکازیون
یك دستگاه اتومبیل جاگوار مدل ۷۲ رنك قهوه‌ای سوخته رادیو پخش فرمان هیدرولیك گرمکن شیشه تلفن ۸۴۵۴۷۶

لندرور
۱۵ دستگاه انواع لندروردست دوم تمیز تلفن ۷۹۱۸۲۶ ۱ـ۳ آ ـ ۲۲۵۱۵

بنز
اکازیون
بنز ۲۳۰ـ۴ مدل ۷۴ بسیارتمیز سفید کارکرد ۴۴ هزارکیلومتر نمره ترانزیت‌بدون‌واسطه‌مقطوع نقدا ۵۰ هزار تومان‌اقساط۲۶ هزار تومان نقد پنج قسط ۵ هزار تومانی ماهیانه تلفن ـ ۶۵۸۳۵۳ـ۳تا۹عصر . ۱ـ۳ آ ـ ۱۵۰۲۷

بنزخاور ۸۰۸مدل۷۲باری جهت کار درتهران‌وحومه اجاره‌داده میشود و یا بفروش میرسدتلفن ۳۵۸۳۱۲ ۱ـ۳ آ ـ ۲۲۱۰۷

بنز ۲۲۰ مدل ۶۹یارادیوده‌موج و پخش بدون واسطه تلفن ـ ۶۲۱۵۱۰ ـ ۸۲۶۶۸۵ آ ـ ۳۰۸۸۷۲

بنز خاور مدل ۷۰ بی‌واسطه بفروش میرسد ۵۳۳۳۸۰ ۱ـ۳ آ ـ ۲۲۴۵۱

اکازیون واقعی
بنز ۲۲۰ مدل ۷۰سفید با تمام وسایل بدون واسطه به فروش میرسد تلفن ۹۷۲۸۷۷

هیلمن ۷۵ نارنجی‌کارکرد۷۰۰۰ کیلومتر بعلت مسافرت بفروش میرسد تلفن ۶۵۸۶۶۸ ۱ـ۲ آ ـ ۲۲۴۶۹

بیوک الکترا مدل ۶۹ فول اتوماتیک ۸ سیلندر کولردار در وضع خوب بفروش میرسد ـ ۸۳۲۹۲۰ ـ ۵تا۷بعدازظهر . ۱ـ۳ آ ـ ۲۲۳۱۵

بیوک ۶۹ اسپیشیال دو لوکس ۶سیلندر بفروش میرسد تلفن ـ ۴۳۴۲۷ آ ـ ۲۲۴۷۲

ولوو ۱۴۴ مدل ۷۴ سفارش آمریکا نورنگ‌لیموئی‌شیشه‌رنگی رادیو پخش ۱۰ هزار کیلومتر کارکرده باکولر فابریک قیمت مقطوع ۱۰۵ هزارتومان‌صبحها تلفن ۳۱۲۲۱۵

رنجرور ۷۵ نمره شده و فیات ۱۲۸ ال ۷۳ به قیمت مناسب بفروش میرسدتلفن۱۷ـ۹۷۵۰۱۶

فروشگاههای اتومبیل

شورلت ایران
به‌اقساط ۳۰ماهه
تحویل فوری اتومبیل امیر
۱ـ انتهای خیابان شاه میدان محمدرضاشاه .
۲ـ خیابان‌آیزنهاورنبش زنجان جنوبی شماره ۵۳۶ تلفن ـ ۹۳۵۰۵۰ـ۳
آ ـ ۲۱۴۵۷

فروش هر نوع اتومبیل بصورت نقد و اقساط اتومبیل شما را عادلانه خریداریم و بروی سند هر نوع اتومبیل وام‌می دهیم تلفن ۷۵۴۴۸۰

هیلمن
هیلمن با سند آزاد همه رنك آماده تحویل ۶۶۴۴۶۶

اتومبیل هاتفی مرکز خرید فروش پیکان ۵۳۰۷۶۰ ـ ۵۲۴۰۷۸

خرید انواع پیکان ۷۶۸۰۳۹ آ ـ ۲۲۵۲۴

برای اتومبیل شما

بهترین روکش صندلی اتومبیل مخمل الوان به بازار آمد .
کارچر
ایرانشهر جنوبی تلفن ۸۲۰۳۵۲

ماشین آلات

اجاره وفروش ماشین های راهسازی انجام هرگونه خاکبرداری‌زیرسازی‌اسفالت‌تلفن ۸۲۸۵۷۷

تعمیر دیگهای بخار
ماشین‌سازی اراک (جان ـ تامپسون) وغیره شرکت تامین بخار تلفن ۹۲۲۸۴۱ ۱ـ۶ آ ـ ۲۱۹۶۶

چند دستگاه موتور مولد برق فروشی‌یااجاره‌سلیمانی۲۳۲۳۸۱ ۱ـ۸ آ ـ ۲۱۲۹۶

دستگاه برفروب کوچك موتوری ساخت آمریکا موجوداست‌آدرس‌خیابان سعدی جنوبی شرکت تیکوا شماره تلفن ۳۱۶۲۶۵و ۳۹۱۶۸۷

پیمانکاری شرق
لودر کامیون آماده برای خاکبرداری تسطیح زمین در هرنقطه ایران تلفن ۷۶۱۶۱۶ـ ۷۶۱۵۱۵ آ ـ ۲۲۳۸۸

بلدوزر دی ۸ مدل بالا بعلت مسافرت ارزان‌تلفن ۹۳۷۱۰۴ ۱ـ۳ آ ـ ۲۲۰۸۶

قابل توجه شرکتها
تراش فلزات داراب قبول همه نوع کار های سری ۳۵۳۷۶۰

آموزشگاهها

ماشین نویسی بیژن
باحسن شهرت میدان ژاله‌تلفن ۳۴۸۳۸۴ آ ـ ۲۱۴۱۵

تعلیم رانندگی
آموزشگاه‌رانندگی‌فرزین با تجربه ۱۰ ساله ـ ۳۵۱۵۴۴ خیابان ری صفاری

آموزشگاه‌رانندگی نصرت با تضمین قبولی تلفن ۹۵۵۱۷۶
امیری جنب دولت

تدریس خصوصی

فیزیك شیمی ریاضیات نوسط دانشجویان سال آخر پلی‌تکنیك باتضمین قبولی تلفن ۷۵۳۵۸۳ ـ ۸۵۳۲۰۸

انگلیسی‌خصوصی
و ترجمه مکاتبات تجارتی با ماشین‌نویسی تلفن ۳۰۳۵۶۳ آ ـ ۱۵۲۹

انگلیسی خصوصی و ترجمه مکاتبات تجارتی وماشین‌نویسی تلفن ۳۰۳۵۶۳ ۱ـ۴ آ ـ ۱۵۲۹۹

۱۵۰ ریال
راهنمائی متوسطه بازرگانی ـ ۷۵۶۰۴۱ آ ـ ۲۲۲۴۲

انگلیسی
کنتراتی تضمینی
۶۵۲۶۵۹

ریاضیات
فیزیك شیمی
۶۵۲۴۵۷

انگلیسی کنتراتی
MISS BROWN
تلفن ۹۳۶۱۶۵

انگلیسی فرانسه‌آلمانی
توسط استادان ایرانی و خارجی
کنتراتی تضمینی ۸۳۳۳۱۹

انگلیسی
۶۵۲۶۵۹

انگلیسی فرانسه
کنتراتی ۸۳۳۳۱۹

تک‌درس
۶۵۲۶۵۹

ریاضیات
فیزیك شیمی ۸۳۳۳۱۹

انگلیسی کنتراتی
۸۴۳۵۴۸

کلیه استادان دروس راهنمائی نظری دبیرستان آماده تدریس در منزل شما میباشند .
۹۳۶۱۸۱
۱ـ۳ آ ـ ۲۱۸۲۵

کلیه دروس ۹۳۶۱۶۵

۱۵۰ ریال
مکالمه و گرامرانگلیسی فرانسه آلمانی کنتراتی تضمینی تلفن ۷۵۶۰۴۱

مکالمه انگلیسی
۳۰ ساعته
MISS FOX
تلفن ۹۳۲۶۱۹

کلیه دروس راهنمائی دبیرستان راقبول شوید
۳۴۱۹۳۲
از ۸ تا ۱ بعدازظهر ۱ـ۳ آ ـ ۲۲۳۵۴

خانم LANA
شاگردمیپذیرد۸۳۳۳۱۹

تدریس خصوصی کلیه دروس سال ششم و نظری ۳۳۰۸۵۹ ۱ـ۵ آ ـ ۱۵۰۲۳

انگلیسی خصوصی
۹۲۵۴۲۸

انگلیسی مقدماتی تاعالی
۳۴۱۹۳۲
از۸تا۱ بعدازظهر ۱ـ۳ آ ـ ۲۲۳۵۳

کرایه اتومبیل

اتوآسیا
اتومبیل کرایه باراننده و بدون راننده در ۲۴ ساعت در خدمت شماست‌تلفن۷۵۴۹۸۰و۷۵۱۶۲۰ آ ـ ۲۸۱۶۵

کمان‌سرویس تاکسی
درتمام مدت ۲۴ ساعت با مجهزترین اتومبیلهای آخرین سیستم باراننده وبدون‌راننده‌در اختیار شماست تلفن۶۵۴۴۴۶و ۶۵۶۵۴۴

آمریکن تاکسی
شبانه روزی تلفن ۲۳۷۸۲۹

پرشیاتوریست
با تعدادی اتومبیل آمریکائی‌و پیکان بطورتمام وقت‌پیمان‌میبندد میدان عشرت‌آبادتلفن۷۶۴۶۹۷ـ ۷۵۸۴۸۱ آ ـ ۲۲۴۰۵

مورد نیاز
بتعدادی اتومبیل مدل آمریکائی یا آلمانی با راننده جهت کار در آژانس نیازمندیم تلفن ۸۳۳۱۱۵

کرایه اتومبیل کیان
تلفن ۵۲۵۸۸۸ منیریه ۱ـ۲ آ ـ ۱۹۹۱۸

جرثقیل

جرثقیل وکامیون فرح بار
۸۵۵۵۵۴-۸۴۸۴۴۴
بازکش شهرستان

جرثقیل شیردل
آماده خدمت‌درتمام نقاط ایران انواع جرثقیل های هیدرولیکی بارتفاع ۶۰ متر و به ظرفیت ۵۰ تن تلفن ۹۵۹۳۳۶ ۱ـ۵ آ ـ ۲۲۴۶۱

شستشوی مبل وفرش

آریوانگلیش سرویس
خشکشوئی
مبلمان موکت فرش‌پرده و تشك اتومبیل در محل تلفن ۸۴۳۸۴۵
۸۴۲۱۷۰

دوراکلین‌سرویس‌امریکا خشکشوئی مبلمان‌موکت فرش تشك اتومبیل در محل مطابق با آخرین تکنیك متداول آمریکا گرانترمطمئن‌تر۸۴۵۶۸۳ و ۸۴۸۳۹۶ و۸۴۸۳۹۵

کارخانه‌قالیشوئی‌اطلس تلفن ۹۵۲۵۴۶ و ۹۷۵۴۳۰

خانه‌شوی
شستشوی فرش، موکت و نظافت کلی ساختمان تلفن ۴۸۵۵۴

کلین سرویس
پیام
باکادری‌مجهز وباتجربه خشکشوئی مبلمان،فرش،موکت، کفپوش، تشک اتومبیل را با دستگاه های تمام‌اتوماتیکو مواد منحصر بفرد با آخرین تکنیک آمریکائی درمحل انجام میدهد .
تلفن۸۵۳۰۳۱ـ۸۵۳۰۳۲

خشکشوئی‌پرده و نصب فوری تلفن ۸۴۳۸۴۵

کارخانه قالیشوئی‌بیوك تلفن۹۷۷۱۱۸و۵۲۹۹۱۵

آناهیتاسرویس‌بزرگترین خشکشوئی مبلمان‌فرش موکت پرده در محل ۷۹۵۳۰۷

کارخانه قالیشوئی ری‌باسرویس مجهز تلفن ۵۹۶۹۷ جنب‌چشمه علی‌محمد جوشقانیان . ۱ـ۱۸۱۰۶

کلین سرویس
خشکشوئی مبل فرش موکت با دستگاه وپرده بانصب مجانی ـ ۹۵۲۵۴۶

آمریکن‌سرتیفاید
هومسرویس خشکشوئی مبلمان فرش موکت پرده با آخرین تکنیک آمریکائی در محل ـ ۷۵۴۸۱۲ و ۷۵۸۴۹۶ ۱ـ۲۷ آ ـ ۱۸۰۵۸

قالیشوئی
شربت‌اوغلی
۵۲۳۲۰۳-۹۲۶۱۸۹

ایران ناوارا
خشکشوئی مبل موکت تشک اتومبیل و نظافت ساختمان در محل دارای کادر شبانه‌روزی تلفن ۸۵۷۵۲۴ ۱ـ۳ آ ـ ۲۲۴۶۲

شرکت ایران پالاگر
شستشوی موکت، مبلمان وتشک اتومبیل بامواد منحصر بفرددر محل ۷۵۵۷۷۹ و ۷۵۷۳۶۹

شستشوی جیر طبیعی باداروی جدید بدون تغییر حالت تلفن ـ ۷۶۴۱۴۹ آ ـ ۲۲۲۳۳

لیدرهوم‌سرویس
خشکشوئی مبلمان وفرش‌موکت واتومبیل پرده در محل تمیزتر وارزانترین قیمت تلفن۸۵۶۵۳۰

تعمیر تلویزیون

مرکز
تعمیرات فوری درمنازل
بلر
کشیک ایام تعطیل
۹۶۳۵۸۷

تعمیرگاه مجازشماره ۱۱
شاوب لورنس
سرویس سیار فوری برای کلیه نقاط تهران و شمیرانات
۶۶۷۱۷۱
تلفنهای ۶۶۹۵۱۴
۴۲۷۳۳
SCHAUB-LORENZ

شاوب
لورنس،
فیلیپس، آر تی آی
بلرو سایر مارکها
۲۳۶۹۴۴

تعمیر تلویزیون فوری ۹۵۱۶۱۴ ۱ـ۵ آ ـ ۲۱۹۶

تعمیر فوری تلویزیون
۸۲۸۳۴۷

تعمیرگاه فیلیپس سرویس تلویزیون تلفن ۳۱۶۶۱۵ آ ـ ۲۰۲۹۵

تعمیر همه نوع‌تلویزیون و نصب آنتن فوری ۷۵۱۷۲۰

آنتن تمام کانال
ورتیکال ضدزنك
باکانال آموزشی مجهز به‌دستگاه اچ بانعهد نصب و ضمانت برای مدت مدید باارزانترین قیمت تلفن‌های :
۹۵۱۲۲۱ ـ ۹۵۲۱۵۷
آ ـ ۲۱۳۶۱

نصب آنتن تلویزیون کلیه‌کانالها فقط ۹۰۰ ریال ۳۰۱۲۲۲ و ۳۰۵۳۹۲ ۱ـ۴ آ ـ ۲۲۴۴۵

تعمیروسرویس شوفاژ

نصب‌و تعمیر- نگهداری شبانه‌روزی شوفاژ ۷۹۳۸۹۷

نصب و نگهداری‌سالیانه شوفاژ باسرویس شبانه روزی ۶۲۱۴۴۸ ـ ۷۹۶۱۰۳

سرویس شوفاژ فوری ۷۵۸۶۷۹

فرانس شوفاژ
نصب سرویس تعمیرات تهویه ، کولر عباس‌آباد نظامی ۸۴۱۱۲۵ ـ ۸۵۲۵۶۸

تعمیرات شوفاژ سالیانه‌گارانتی
۸۵۹۶۴۸
۱ـ۶ آ ـ ۲۲۱۹۷

موسسه سعدی شوفاژ تاسیسات حرارت‌مرکزی تهیه و نصب شوفاژ سرویس فوری تلفن ۲۸۵۶۸۲

توجه‌توجه
سرویس و تعمیرات دستگاههای شوفاژ زیر نظر مهندسین متخصص در اسرع وقت شرکت الهام ۸۲۷۷۵۶

نصب فوری
شوفاژ
نقدواقساط
سرویس و تعمیرات
۸۳۳۱۹۰

الکترو پطروسیان
سرویس و نصب شوفاژ وتهویه تلفن ۷۶۴۱۳۹ ـ ۷۶۴۲۷۸

نصب و سرویس
ونعمیرات شوفاژ و نگهداری سالیانه شوفاژ تلفن ۸۲۳۹۵۸ دمتر مبی کنترل

تاپ دیوترم
تعمیرات و نصب تهویه مطبوع شوفاژ ـ کولر- آبگرمکن‌برق ـ ادیوتر ـ سیمون‌بندی‌سازکردن فاضلاب لوله‌کشی آبگرم وسرد وکانال‌کشی .
تلفن۷۶۸۸۲۶ـ۷۶۴۴۰۳

سرویس شوفاژ ،بخاری آبگرمکن‌فوری ۳۱۸۴۱۴

شرکت آناژ تکنیك
سرویس و نصب شوفاژوتهویه وسردخانه تلفن ۷۶۲۶۴۲ ۱ـ۶ آ ـ ۲۱۵۰۱

سازمان فنی ۱۱۰ تعمیر و سرویس شوفاژ ۷۶۰۹۹۳ ـ ۷۶۵۸۹۴ـ ۷۶۳۷۸۵ ـ ۷۵۵۷۰۹

نصب نگهداری تعمیرات شوفاژ تهویه با شرایط بهتر شرکت روفتاب ۸۵۸۰۱۹

سرویس شوفاژ ۷۵۱۷۷۰ ۱ـ۵ آ ـ ۲۲۴۲۲

سرویس شوفاژ ۸۵۸۳۷۷ـ۸

موسسه تاسیسات‌شاهین‌سرویس وتعمیر شوفاژ تلفن ۳۳۲۴۱۱ ۱ـ۴ آ ـ ۲۲۴۳۳

تعمیروسرویس بخاری

سرویس‌آبگرمکن‌وبخاری ونصب لباسشوئی آبگرمکن گازی۹۵۹۳۴۱

تعمیروسرویس‌لوازم‌منزل

تعمیر لباسشوئی ،ظرف شوئی فوری ۹۵۷۹۷۴

تعمیر لباسشوئی
ظرفشوئی، گاز،آبگرمکن تلفن ۲۷۶۸۶۱

تعمیروسرویس یخچال

تعمیرگاه سیدحسین
تعمیر همه‌نوع لباس ـ شوئی یخچال آبگرمکن ۲۸۲۴۳۸

تعمیرگاه‌یخچال فریجیدر اثاث یدکی موجود ۸۴۸۷۵۶

سرویس یخچال‌آبگرمکن و بخاری تلفن ۷۹۰۰۶۷

تعمیروسرویس کولر

روکش کولر
کارچر
بهترین است
ایرانشهر جنوبی
تلفن مرکز پخش :
۸۲۰۳۵۲

راهنمای سرویس
ارت
در سراسر کشور
۹۶۲۰۴۵
از ساعت ۷½ صبح تا ۷½ بعدازظهر

تزئینات ودکوراسیون

کاغذدیواری آلمانی موکت مخملی ونمدی
پلاستر
(باشرایط دلخواه‌شما)
نمایشگاه مرکزی: چهارراه امیراکرم
۶۶۶۶۶۱،۶۶۶۶۶۵
۶۶۸۸۳۳-۶۶۸۸۳۲
شعبه‌گیشا ۶۳۲۹۱۴ ۶۳۱۹۴۷
شعبه‌باغشاه ۶۶۰۷۷۲
نمایشگاه‌تجریش ۸۷۴۳۰۲

سنجاقك
محل کار و منزل شما را با روزی
۲۵ ریال
با کاغذ دیواری ـموکت کف پوش‌وپرده کرکره‌ـ تزئین می نماید .
تلفن ۶۲۱۹۷۶

حراج‌تزئینات
کفپوش آزبست‌خارجی۲۰۵ریال موکت نمدی خارجی ۱۹ تومان پرده‌مکرکره آمریکائی درجه یک ۵۰ تومان موکت فوم‌دارخارجی ۳۱ تومان فرش‌ماشینی‌درجه‌یک ۵۱تومان کاغذدیواری ایرانی‌و خارجی با ۲۰٪تخفیف و نقاشی ساختمان کلیه کارهای تزئینی‌را بانازلترین قیمت در اسرع وقت زیرنظر متخصصین دکوراتور انجام میدهند۸۵۹۶۱۴هنرهشتم ۱ـ۵ آ ـ ۲۲۶۵۲

شرکت‌پاتوك
کلیه کارهای تزئیناتی فوری تلفن ۴۷۹۰۴ ۱ـ۶ آ ـ ۲۱۸۵۸

تزئینات نیك
بهترین کاغذ دیواری خارجی‌و ایرانی موکت و کلیه محصولات تزئینی
نقد و اقساط
تلفنهای ۹۳۰۴۰۰ و ۹۳۰۵۰۰ و ۹۳۹۸۴۸ و ۵۲۷۳۱۹ ۱ـ۲ آ ـ ۲۲۲۵۱

سان استور
مرکز عالیترین محصولات‌تزئینی ساختمان از معروفترین کارخانجات دنیا بقیمت‌تجارتی هوگاموکت در ۵نوع مختلف ـ پرزدار ـ مخملی اسپرت‌وساده بصورت تایل صددرصد قابل شستشو وانتقال کاغذ دیواری مخملی سداتین ساخت آلمان پدیده‌ای بی نظیر در صنعت تزئینات کاغذ دیواری ساندرز ساخت هلند درصدها طرح و رنگ . موکت‌پرزدارفوم دارو بدون فوم ساخت‌آلمان . انواع موکت های نمدی گلدار و ساده وکبریتی خارجی .

سان استور
میدان ۲۵ شهریور اول خیابان سینا شماره ۲۲ تلفنهای : ۸۳۷۸۰۷ ـ ۸۳۴۹۵۴

قصر تزئین
پلاستیك خود چسب در انواع طرح چوب گردو- گلدار مخملی-برای‌قفسه های فلزی کمدی دیوار و تزئینات داخلی
پهلوی نبش وزیری ۶۶۱۵۷۳

تزئینات و دکوراسیون ساختمان موکت و کاغذ دیواری تلفن ۸۳۱۳۴۹

باروزی ۳ تومان
موکت کاغذدیواری پرده کرکره اف‌افسنزل تزئینات‌بیتا۵۲۶۶۳۳

دکوراسیون
سایت
معرف بهترین نوع موکت کاغذ دیواری ـ کفپوش پرده کرکره ـ فرش ماشینی
نقدواقساط
تلفن: ۶۶۴۱۴۲

برای ساختمان شما

پاکتان
انجام کلیه امورنظافتی نقاشی و دکوراسیون ساختمان ۸۳۸۱۷۲ و ۸۲۴۵۸۱

تاسیسات برق شرکت لایت‌سیتی ۶۲۴۶۱۱

آسفالتکاری و بنائی ساختمان
۳۵۴۸۸۳

آسفالت‌وعایق
شمیران ـقلهك ـتلفن
۲۶۱۳۲۷

گروه تاسیساتی امیر
اجراء و نصب شوفاژ لوله‌کشی آب ، کانال کشی کولر ، سیم کشی و کابل کشی برق وتلفن ساختمان شمارادراسرع وقت زیر نظرمتخصصین کارآزموده انجام میدهد
۸۵۳۶۴۴

در بازکن برقی اِف باکس قفل برقی خارجی
EF-BOX
باگوشی نشکن و مغناطیسی منحصر بفرد
شرکت کارور ـ میدان ۲۵ شهریور
بوسیله تلفن‌های ۸۲۲۳۸۴ - ۸۲۳۶۹۸ سفارش دهید
فروش درکلیه الکتریکی های تهران و شهرستانها .
مرکز پخش تبریز ـ تلفنهای : ۵۱۰۰۳ ـ ۵۳۷۵۸

آگهی مناقصه برای حمل سنك

کارخانه سیمان تهران واقع در غنی‌آباد شهرری کار بارگیری و حمل هزارتا هزارو دویست تن سنك مورد نیاز روزانه خودراکه بایستی‌ازمعادن متعلقه واقع در ۱۰کیلومتری کارخانه بارگیری حمل‌و درکارخانه تخلیه شود بمناقصه میگذارد.
داوطلبان میتوانند برای‌کسب اطلاع ازشرایط کارهمه روزه‌تاتاریخ۴ر۱۰ر۵۴ «باستثنای پنجشنبه‌هاو ایام تعطیل» از ساعت ۷صبح لغایت۴بعدازظهر بدفترامورادارى کارخانه مراجعه نمایند.

اطلاعیه‌موسسه شکوه‌شمیران

برای کلاسهای عادی ـفشردهـ اعزام و کنکور از هیجدهم آذرماه ثبت‌نام مینماید.
نشانی: جاده قدیم شمیران بالاتراز پل رومی ایستگاه رضائیه .
تلفن ۲۷۳۹۰۹

تخلیه‌چاه‌فاضلاب

تخلیه چاه فاضلاب وتوالت وسپتیك‌تانك‌و موسپتیك . ساختمان‌آنها وکانال‌کشی وحفرچاه با دستگاه موتوری
شرکت ایران شوشتر ۸۳۰۷۲۲ـ ۸۲۹۵۵۶

در نمایشگاه دائمی شرکت

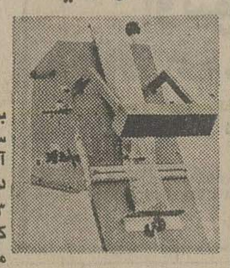

AUDION
SPEEDPACK
از ۳۰ نوع ماشین های بسته بندی‌ودوخت پلاستیك، سلفون ،پلی‌فیلم و کاغذ های آلومینیومی ساخت کشورهلند دیدن فرمائید .در سال‌تحصیلی ۵۳ اکثر بسته‌های مواد غذائی کودکان مدارس با ماشین‌های ما بسته‌بندی شد .
نماینده انحصاری در ایران شرکت بازرگانی ماتانا تهران : خیابان زرتشت شماره ۹۷
تلفن ۶۵۴۹۳۲

قابل‌توجه

شرکتهای تاسیساتی و ساختمانی
دیگهای چدنی حرارت مرکزی از ۴۲۵۰۰ تا ۵۲۰۰۰۰ کیلوکالری ساخت کارخانه ایده‌آل استاندارد وهمچنین سایر لوازم تاسیساتی آماده تحویل فوری.
شرکت تاسیساتی و صنعتی محسوس تلفن‌های ۸۲۴۳۱۶ و ۸۲۸۷۸۹

اطلاعیه

مواظب اشخاص سودجو باشید
اجازه‌ندهیدکه بعضی ازتعمیرکاران باآب‌معمولی که‌در هر نوع‌باطری میباشد. باطری اتومبیل شما را فاسد کنند . فقط
آب باطری نورونیرو
که در شیشه های چهارپهلو و دارای باندرول مخصوص نورو نیرو میباشد مورد تایید ودارای پروانه ساخت میباشد . جهت اطلاعات بیشتربا تلفن ۵۲۳۴۸۴ تماس بگیرید .

اجاره کامپیوتر

وقت کامپیوتر S/3 با مشخصات زیر برای فروش آماده است :
C.P.U. 32 K
PRINTER 300 LPM.
MFCU 250 CPM.
DISK 5440.
DISK 5445.
R.P.G.
COBOL.
تلفن ۳۱۲۲۰۳

حراج اشیاء عتیقه

اجناسی که در ۱۰ سال پیش‌از منزل‌ناصرالدوله خریداری شده‌بود بانضمام اجناس نفیس‌دیگرکه شامل ساعتهای سینه‌ریز جواهر نشان و لوستر های سقفی و دیواری‌و تابلوهای‌نقاشی ومینیاتور و گچ‌های نقاشی دوره صفویه و زندیه و آئینه و کنسول ومبل و ویترین های کار فرانسه‌قالی وقالیچه‌های نفیس و اجناس فولادی زرکوب قلمدان و کشکول و اجناس چینی و بلورجات از هررقم در روزهای بیستم آذرماه الی ۱۰ روز از ساعت ۴ تا۹شب ورو زهای‌تعطیل‌ازصبح‌بمعرض حراج گذاشته خواهد شد از تاریخ ۱۸ر۹ر۵۴تا دو روز بازدید برای عموم آزاد است
آدرس : خیابان سلطنت‌آباد گلستان اول بعداز چهارراه دوم پلاك ۴۶
تلفن ۲۳۳۹۴۸

گزارش اختصاصی فریبرز عطاپور از مونترال، میزبان المپیک ۱۹۷۶

برای اولین بار: آتش المپیک با ماهواره مصنوعی به کانادا برده میشود

۴ میلیون نفر، مسابقات المپیك ۱۹۷۶ را مستقیما تماشا خواهند کرد

ورزشگاه المپیك ۷۰ هزار تماشاگر را درخود جای خواهد داد

۹۲۵۰ ورزشکار در ساختمان های ۱۹ طبقه دهکدهٔ المپیك سکونت می‌کنند

برای اولین یار در تاریخ بازیهای المپیك، آتش المپیك وسیله یك ماهواره مصنوعی از یونان به کانادا برده خواهد شد. این تصمیم بدلیل بعد مسافت گرفته شده است. نحوه حمل آتش المپیك بدین صورت است که پس‌از برگزاری مراسم افروختن آتش المپیك بوسیله ذره‌بین ـ در ساعت ۱۱ صبح روز ۹ جولای ۱۹۷۶ (۱۸ تیرماه ۱۳۵۵) ـ در «الیمپیا» واقع در حومه آتن، باتبدیل این انرژی حرارتی به انرژی الکتریکی و انتقال آن به یك ماهواره مصنوعی آتش روشن شده در الیمپیا، در مدتی کمتر از نیم ثانیه به «اتاوا» در کانادا انتقال داده خواهد شد.

در اتاوا مجددا انرژی الکتریکی گرفته شده از ماهواره، طی مراسم خاصی به انرژی حرارتی مبدل شده وباکمك آن مشعل المپیك روشن خواهدشد.

باروشن شدن مشعل المپیك در اتاوا، طبق مراسم خاص وهمیشگی بازیهای المپیك، مشعل بوسیله دوندگان از اتاوا به «مونترال» محل برگزاری بازیهای المپیك حمل خواهدشد.

چنین برنامه‌یی برای هرچه آسان‌تر ساختن کار حمل مشعل المپیك به کانادا، بوسیله دانشمندان این کشور طرح‌ریزی شده‌است همچنانکه از هم‌اکنون بوسیله کامپیوتر مسائل قابل توجه دیگری رانیز پیشاپیش و دقیقا مورد بررسی قرار داده‌اند: از جمله مساله درجه حرارت هوا در زمان بازیها، بطوری که بنابر محاسبه کامپیوتر درجه هوا در طول مدت بازیها در مونترال ۶ر۲۱ درجه سانتیگراد خواهد بود، با هوای بسیار لطیف و ۵۸ درصد رطوبت.

بطور کلی در مورد مونترآل، میزبان بازیهای المپیك، باید دانست که شهری است واقع بر جزایر متعدد، در رودخانه سن لارنس. مونترآل بیش از یك و نیم میلیون جمعیت دارد و حدود یك میلیون نفر نیز در حومه شهر زندگی میکنند.

مونترال درجمع شهر های امریکای شمالی یکی از مدرن ترین شهر ها بشمار میرود، معهذا بنظر می رسد در طول مدت بازیهای المپیك در مونترآل هم مشکل کمبود جا بصورت بزرگترین گرفتاری جلوه خواهدکرد.

بهتر است که‌از حالا تمامی هتلها رافراموش کنید: از یکی‌دو سال قبل تمامی‌آنها رزروشده‌اند. برای محل‌اقامت ۱۰ هزار ورزشکار وهمراهانشان که برای بازی های المپیك به مونترآل خواهند رفت دهکده مخصوصی ساخته شده است. امابجز این گروه، حدود پنج هزار میهمان مخصوص، از جمله روسای گروه های ورزشی و تیم ها وحدود شش هزار خبرنگار و عکاس نیز در زمان بازیها به مونترآل خواهندآمد. گرفتاری تامین محل اقامت این عده ازهم اکنون سرسامی بزرك ایجاد کرده است.

باتوجه به فروش امتیاز پخش مستقیم و تلویزیونی بازیها به اروپاو دیگر قاره ها پیش بینی می شود بطور متوسط بازیها ۴ میلیون بیننده تلویزیونی داشته باشد. این رقم سوای ۱۲۵ هزار تماشاگری است که هر روز بدیدن بازیها به استادیوم های مختلف خواهندرفت. بسیاری ازاین گروه تماشاگر، مردم دیگر شهر های کانادا خواهندبود که به مونترآل خواهند آمد، وهمچنین ازشهر های نزدیك در دیگر کشور ها از جمله از نیویورك، نیوجرسی، بوفالو، شیکاگو و غیره.

حالا با همه این صحبت ها، بسیاری معتقدند که بخاطر مشکلات موجود در راه آماده ساختن ورزشگاه اصلی المپیك این احتمال هست که بطور کلی المپیك بیست ویکم در مونترآل انجام نخواهد شد. دلیل عمده این گروه نیز اینست که ورزشگاه اصلی به موقع آماده بهره برداری نخواهد شد. اما این عقیده کسانی است که از نزدیك شاهد کارو تلاش کسانی که سرگرم ساختن ورزشگاه هستند نبوده‌اند، بهمین دلیل نباید این فکر را زیاد جدی تلقی کرد.

استادیومی که کانادائیها به عنوان مکان اصلی بازیهای المپیك تدارك دیده‌اند بهترین ورزشگاهی است که تاکنون در جهان ساخته شده است.

لرد کیلانین رئیس ایرلندی کمیته بین‌المللی المپیك در سفر اخیری که به مونترآل داشت به وجودی که از تاسیسات نیمه کاره بازیها دیدن میکرد باغرور خاصی گفت:

«در تاریخ بازیهای المپیك تاکنون چنین چیزی وجود نداشته است».

او همچنین اطمینان داد که همه چیز سروقت آماده و حاضر خواهد بود. مهندسین مسئول ساختن ورزشگاه طوری برنامه کاری خود راتنظیم کرده‌اند که علیرغم برف های سنگین مونترآل در حدفاصل ماه های اکتبرو آوریل کوچکترین خللی در کارشان وجود ندارد و نخواهد داشت. درحال حاضر با وجود زمستان سخت کانادا، کار های ساختمانی ورزشگاه اصلی المپیك در ۳ شیفت ۸ ساعته درهر روز دنبال میشود.

تصویری که‌از نمای اصلی ورزشگاه المپیك مونترآل دراینجا دیده میشود، تصویر طراحی شده مهندس طراح ورزشگاه، روژه تایلیبر است.

ورزشگاه المپیك بدرستی در ۴ قسمت جداگانه ساخته میشود که فقط بلطف قدرت خلاقه و عالی طراح، از تجمع این ۴ قسمت، ورزشگاه اصلی شکل می‌یابد.

این ۴ قسمت عبارتند ازورزشگاه اصلی، برج المپیك، استخر شنا و پیست مسابقات دوچرخه‌سواری. ورزشگاه اصلی که باندازه های ۲۸۰×۴۸۰ متر ساخته شده گنجایش ۵۰۰ر۵۶ نفر تماشاگر را دارد، البته با امکان افزایش این رقم تا ۷۰ هزار نفر. تمامی سکو های ورزشگاه هم مسقف است.

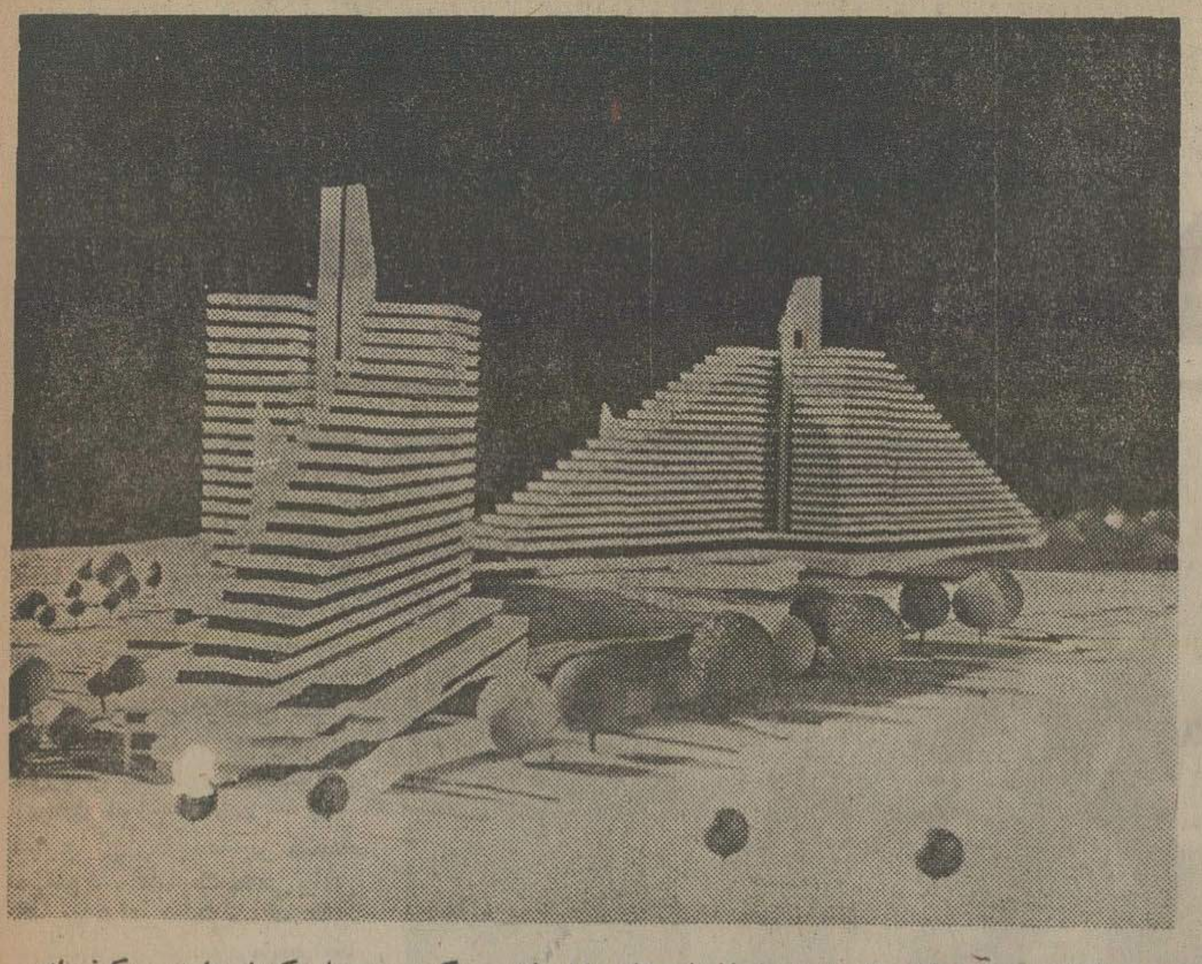

*گوشه‌یی از دهکده المپیك: باساختمان های ۱۹ طبقه، که مجموعا یکهزار واحد مسکونی رادر برمیگیرد و ۹۲۵۰ ورزشکار رادر خودجای خواهد داد...

برج المپیك که‌قدرت دید کامل بر روی ورزشگاه اصلی را دارد، به ارتفاع ۱۶۸ متر یعنی ۶۰ متر بلندتر از رفیع‌ترین نقطه ورزشگاه اصلی پیش بینی شده است. برج شامل چند تراس متفاوت و یك رستوران پر شکوه خواهد بود.

در مورد استادیوم المپیك نیز از هم اکنون پیش بینی شده که این ورزشگاه بعد از بازیهای المپیك به ورزش محبوب مردم مونترآل، یعنی هوکی اختصاص داده شود.

استخر المپیك درست درقسمت زیرین برج المپیك در دست ساختمان است. بطور دقیق در محوطه زیرین برج، ۱۳ استخر شنا ساخته میشود که دو استخر با استاندارد های المپیك خواهد بود، یعنی با ابعاد ۵۰ در ۲۵ متر: یکی برای تمرین‌شناگران و دیگری برای مسابقات شنا. برای مسابقات شیرجه نیز استخر مخصوص دیگری ساخته میشود.

استادیوم شنا بجز سالنهای مخصوص مطبوعات و ادارات‌مختلف مربوط به بازیها گنجایش ۹ هزار تماشاگر رانیز خواهد داشت.

۲۷ محل مسابقه

قسمت چهارم تاسیسات‌المپیك که ظاهرا زیباترین‌قسمت آن‌خواهد بود، پیست ولودروم یا پیست مسابقات دوچرخه سواری است. پیست ولودروم درست در قسمت پشت برج دردست ساختمان‌است. این استادیوم باگنجایش ۷ هزار تماشاگر پیش بینی شده است.

در مجموع برای برگزاری‌بازی های المپیك سال ۱۹۷۶ درمونترآل ۲۷ محل‌مختلف برای‌انجام‌مسابقات در نظر گرفته شده است، هرچند ورزشگاه اصلی هرگز حالت مرکزیت خودرا از دست نخواهد داد. برای برگزاری مسابقات قایقرانی بازیهای المپیك، دریاچه مخصوصی در جزیره نوتردام در نظر گرفته شده است.

در تمامی دوره های اخیر بازی های المپیك، بهمان اندازه که ورزشگاه اصلی توجه برانگیز و جالب بوده، دهکده بازیها نیز اهمیت بسیار داشته است. در مونترآل هم این مساله مستثنی نیست. دهکده‌المپیك که‌تصویری از آن دراینجا دیده میشود، محل سکونت‌ورزشکاران شرکت کننده استو در ساختمان های ۱۹ طبقه آن بشکل «پیرامید» ساخته شده است.

این ساختمان ها شامل یك هزار واحد مسکونی برای‌سکونت ۹۲۵۰ ورزشکارپیش‌بینی شده‌اند دهکدم بازیهاازروز ۲۹ خرداد تا ۱۵ مرداد مورداستفاده‌ورزشکاران و شرکت کنندگان در بازیهای المپیك خواهد بود. دهکده برای تغذیه ساکنان خود، رستوران مخصوصی خواهد داشت، بعلاوه یك تئاتر، سوناهای متعددودیگر تاسیسات لازم و ضروری. دهکده بازیها بوسیله یك راهروی زیر زمینی به یك مرکز بزرك درسوی دیگر جاده که شامل بیمارستان و مدرنترین وسائل‌ارتباطی ازقبیل تلفن، تلگراف، تلکس، پستو غیره است ارتباط دارد.

در سال ۱۹۷۳ که آلمانها تاسیسات مونیخ را برای بازی های المپیك مونیخ به پایان رساندند، رسما اعلام شد که ۳۱۰ میلیون دلار هزینه مربوط به تاسیسات بوده است یعنی ۶۰ میلیون دلار بیش‌از رقم پیش‌بینی شده قبلی. حالا برای ساختن تاسیسات‌المپیك در کانادا نیزاین رقم ها بمقدار ۶۱۲ میلیون دلار افزایش یافته است. با پیش‌بینی ۱۳۰ میلیون دلار هزینه دیگر تا پایان کار، تاسیسات المپیك در مونترال جمعا ۷۳۲ میلیون دلار هزینه دربرخواهند داشت، یعنی رقمی دو برابر هزینه ساختن تاسیسات بازیهای المپیك‌مونیخ.

کانادائیها برای تامین هزینه بازیهای المپیك‌مونترال تابحال ۳۶۰ میلیون دلار آنرا از طرق‌مختلف به‌این شرح پیش بینی کرده‌اند:

الف: فروش امتیاز پخش تلویزیون بازیها ۴۰ میلیون‌دلار.

ب: فروش تمبر های المپیك ۱۰ میلیون دلار.

ج: فروش سکه های نقره‌ای پنج وده دلاری بازیها ۲۵۰ میلیون دلار.

د: فروش سکه های طلائی صد دلاری بازیها ۳۰ میلیون دلار.

ه: سود حاصل از انجام یك لاتاری در جریان‌بازیها ۳۰ میلیون دلار.

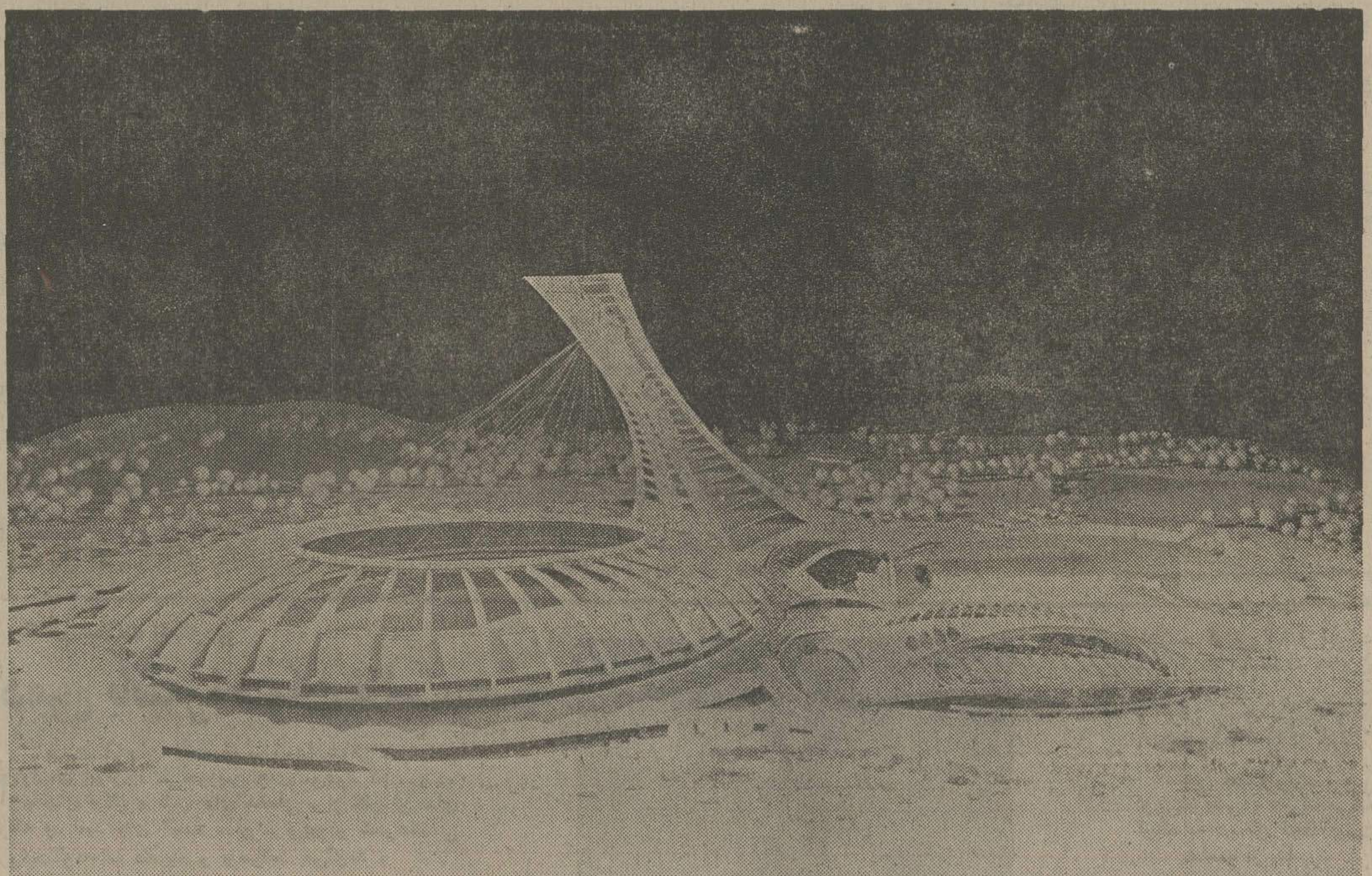

* نمای اصلی ورزشگاه المپیك مونترآل که‌از چهار قسمت تشکیل شده است. باآن‌که کار ها با سرعت پیش میرود، هنوز عده‌یی نومیدانه میگویند: ممکن است تا تاریخ برگزاری بازیها، ایـن ورزشگاه کاملا آماده نباشد!

براساس قراردادجدیدی:

ایران ناسیونال ۱۵۰ دستگاه اتوبوس ومینی بوس به‌رومانی فروخت

باصدور این پارتی، تعداداتوبوس ومینی‌بوس های صادراتی ایران‌ناسیونال به رومانی به حدود یکهزار دستگاه خواهد رسید

قرارداد فروش ۱۵۰ دستگاه‌اتو بوس‌و مینی‌بوس ایران ناسیونال راآقایان محمد جورابچیان مدیرسازمان فروش‌وبازاریابی ایران ناسیونال از جانب‌کارخانجات صنعتی ایران‌ناسیونال و نیکلای مازیلو از طرف‌رومانی امضاء کردند.
عکس ردیف‌نشسته ازچپ براست آقایان بهنام بازرگانی، معاون‌مرکزتوسعه صادرات، محمد جورابچیان، دکتر انوشیروان رئیس، رئیس کل مرکز توسعه صادرات، نیکلای مازیلو، وابسته اقتصادی سفارت‌رومانی درایران‌ویکی از اعضاء هیئت‌رومانی رانشان میدهد.

ایران ناسیونال ۱۵۰ دستگاه دیگر اتوبوس‌و مینی بوس به رومانی‌فروخت، براساس قراردادی که روز پنجشنبه گذشته‌در مرکز توسعه صادرات ایران بامضاء رسید ایران‌ناسیونال ۱۰۰ دستگاه اتوبوس و ۵۰ دستگاه مینی‌بوس به‌رومانی صادر میکند. این‌قرارداد را محمدجورابچیان، مدیر سازمان فروش وبازاریابی ایران‌ناسیونال از جانب کارخانجات صنعتی ایران ناسیونال ونیکلای مازیلو ازطرف رومانی امضاء کردند.

حجم معاملات

با امضاء این‌قرارداد تعداد اتوبوس‌ها و مینی بوس هائی‌که تاکنون ایران ناسیونال برومانی صادر کرده است بحدود یکهزار دستگاه خواهدرسید. مذاکرات فروش ۱۵۰ دستگاه اتوبوس و مینی‌بوس از ۲ هفته پیش درتهران آغاز شده بود.

حجم‌معاملات مربوط به این قرارداد حدود ۷ میلیون دلار است و زمان تحویل اتوبوس ها و ۵۰ دستگاه مینی بوس‌از فوریه ۱۹۷۶ شروع خواهدشد و به تدریج تا آخر اکتبر همین سال هر ۱۵۰ دستگاه به‌این کشور صادرخواهد شد.

ایران ناسیونال همزمان با فروش و صدوراتوبوس های‌ساخت خود، تامین کلیه‌لوازم یدکی‌مورد نیاز آنها راتا ده سال آینده‌تعهد کرده‌است و همگام با امضای این قرارداد معادل ۱۵ درصد ارزش کل قرارداد، لوازم یدکی به‌این کشور صادر خواهدشد.

نیازمندی‌های اطلاعات تلفنی آگهی قبول میکند
تلفنهای ۳۱۱۲۲۴ـ۳۱۱۲۲۵ ۳۱۱۲۲۹ـ۳۱۱۲۳۰

تلفن ۲و۳و۴و۵و۶و۷و۹و۸ بقیمت خوب ـ خریداریم ۸۵۳۰۳۱
خریدار تلفن ۳۰۳۰۵۱
خریدار تلفن ۵۳۰۰۰۰
خریدار تلفن ۵۳۷۶۷۹
خرید تلفن ۵۳۳۰۳۰
۳و۴و۵و۶ خریداریم ۳۱۴۵۷۶
۱ـ۸ آ ـ ۲۱۸۳۰

فروش
فروشنده تلفن ۳۰۳۰۵۱
فروش تلفن ۵۳۷۶۷۹
فروش تلفن ۵۲۳۰۳۰
فروش تلفن ۵۳۰۰۰۰

قبوض
خرید اوراق قرضه دولتی و قبوض مرحله سوم و قبوض شهرداری ۴۵۹۵۷

برای ساختمان شما
صادکو
فروش و نصب سقفهای کاذب تلفنهای ۸۱ـ ۷۶۱۲۸۰

چکه‌سقف
ایزولاسیون پشت بام بدون خرابی، اسفالت و قیرگونی ۷۵۰۶۳۴

دفتر فنی زرین
تعمیرات درب‌وپنجره‌ و ویترین وقفسه‌بندی ولوله‌کشی وجوشکاری پذیرفته میشود تلفن ۹۵۰۱۰۹
۱ـ۱۰ آ ـ ۲۲۰۳۱

شرکت ایران پالاگر
نظافت کلیه قسمتهای‌ساختمان ۷۵۵۷۷۹ و ۷۵۷۳۶۹

تعمیر ـ اسفالت‌ونقاشی ۶۲۵۷۳۲

لوله‌کشی گاز
شرکت مهندسی الیزه ۸۲۴۳۸۰ و ۹۳۶۹۳۶

لوله‌کشی گاز شهرك ها کارخانجات و منازل با نقشه و تست کامل با تائید شرکت گاز ـ شرکت ایران‌دایو تلفن ۲۷۰۹۷۳

لوله‌کشی گاز با تائید شرکت ملی گاز هومیکو تلفن ۷۵۵۶۹۱

لوله بازکنی
لوله‌بازکنی ولوله‌کشی مقدم ۹۲۵۳۷۴

لوله بازکنی روزولت ۳۶۰۴۳۹

لوله بازکنی لوله‌کشی روزولت ۴۷۱۴۳

لوله بازکنی فقط ۲۵ تومان فوری یکساعته ۷۶۵۲۴۴

تخلیه‌چاه
تخلیه چاه و لوله‌بازکنی اداره دولتی متری ۱۰ تومان ۵۴۸۱۶۸

لوله بازکنی ۲۵شهریور ۳۵۴۸۸۳

لوله‌بازکنی فوری سعدی ۳۵۵۴۷۳ و ۳۵۸۳۴۷

تخلیه چاه فوری ۹۳۲۸۷۰

تخلیه چاه ارزان ۹۲۳۳۵۹

لوله‌بازکنی فوری ۹۵۹۳۴۱

لوله بازکنی یکساعته ۹۲۴۳۸۰

رستوران‌ها
افتتاح میشود
حافظ سرا
با بزم ایرانی و غذا های ایرانی و مطبوع درمحیط گرم (نهار و شام) تلفن رزرو میز ۳۱۲۴۵۸ نبش چرچیل

سالن طلائی
آماده پذیرائی برای جشن های عروسی ۹۷۴۱۹۲

شکوفه‌نو
یکی از چهار کاباره بزرك جهان بهترین برنامه های ایرانی و خارجی را همه شب تقدیم میکند. تلفن های رزرو ۵۴۴۰۴۴ ـ ۵۴۳۰۳۳

باکارا
پیشرو کاباره‌های ایران همه شب مجموعه‌ای از برنامه های خارجی و ایرانی را برای شما انتخاب کرده است تلفن های رزرو ۶۲۸۲۰۸ ـ ۶۲۵۱۷۷

سالن چلوکبابی و جوجه کبابی سعید جهت نهار و میهمانیهای خصوصی و عروسی آماده پذیرائی تلفن ۹۷۶۰۱۱ جاده مخصوص کرج بین کارخانه ارج و ژاگروس

رستوران خودمونی
پذیرائی ناهار و شام و سفارشات تلفنی با مدیریت جدید ۶۶۵۱۱۸

کاباره لوکولوس
با برنامه های سرگرم کننده ودلنشین ایرانی‌و خارجی‌وغذا های‌دلچسب از خانواده‌محترم‌پذیرائی میکند تلفن رزرو میز ۳۱۸۶۶۳

رستوران
خانه‌تو
همراه با محیط گرم خانوادگی و با غذا های مطبوع و دلچسب (ناهار وشام) آماده پذیرائی تلفن رزرو میز ۲۸۲۸۳۹ سلطنت آباد ـ اقدسیه

افق طلائی
یك شب خاطره‌انگیز و رویائی برای شما تدارك دیده است.
از بهترین برنامه ها و دلپذیر ترین غذا های متنوع ما استفاده کنید
تلفن های رزرو افق طلائی ۳۰۴۴۵۵ ـ ۳۹۱۰۴۴

سالن برلیان
آماده پذیرائی جهت نهار وشام‌و جشنهای‌عروسی و میهمانیهای شما با سرویس سیار و سرو کامل ۷۵۶۹۱۹ ـ ۷۵۶۸۸۰

یك شب عالی و فراموش نشدنی در بزم‌خانوادگی
کاودرژان
شما هم‌دراین بزم‌شرکت کنید
تلفن های رزرو ۶۸۷۰۸۰ ـ ۶۸۶۰۸۰

کافه رستوران سلمان
جهت پذیرائی نهاروشام تلفن ۳۱۶۲۲۱

آگهیهای متفرقه
همه گونه سفارشات تابلو های برقی فشار قوی وضعیف‌پذیرفته میشود رجبی تلفن ۵۹۴۲۲

پیراهن شومیزه برای دوخت پذیرفته میشود تلفن ۹۶۱۴۷۴
آ ـ ۲۲۴۰۳

دفتر مهندسی رله
باسیستمهای‌الکترونیکی که بازده و سرعت عمل کار را چند برابرمیکند ـ تلفنهای منشی رئیس، شرکت و دفاتر تجارتی شما را در اسرع وقت‌با نازلترین قیمت نصب و تحویل میدهد تلفن ۳۹۳۷۴۶

کرکره‌چوبی
MISCHLER میشلر
سرما، گرما و نور از کرکره چوبی میشلر عبورنمیکند
BW پارکت
نمایشگاه: شاهرضا کوچه قنوتی
۸۲۹۳۹۰ـ۸۲۴۳۰۷
۸۲۴۸۷۰ـ۸۲۹۵۹۶

سفارش کالا
به کشور آلمان واروپا بدون کارمزد ـ مرتضائیان ۴۰۸۵۹ ـ ۸۵۷۱۲۳

قابل توجه
کلیه شرکتها ـ فروشگاهها و دوایر دولتی جدیدترین‌تقویمهای دیواری بغلی و خودکارهای تبلیغاتی رسید تلفن ۶۵۶۴۲۶ و ۶۵۹۸۳۹
۳ـ۱ آ ـ ۲۲۵۰۸

اولین سریال رنگی و پرخرج‌ترین آن: سمک عیار

مینیاتوری از ظهور و سقوط عیاران

بزودی مجموعه «سمک‌عیار» به‌مجموعه‌های تلویزیون خواهد پیوست . در این مجموعه بیشتر از هنرپیشگان تئاتر استفاده شده است . سمک عیار بطریقه رنگی فیلمبرداری شده و پیش‌بینی میشود با استحکام وزیبائی که در رقصه وجود دارد یکی از کارهای تولیدی خوب تلویزیون باشد ، چون حداقل نثر زیبای یک دوره از تاریخ ادبیات ایران وجنبش های عیاری آن زمان بتصویر کشیده می‌شود . قضاوت قطعی رامی گذاریم برای نمایش سمک عیار.

گفتگوئی که درزیر میخوانید باباربد طاهری (تهیه‌کننده) خانم ملک‌خزاعی (طراح لباس و صحنه) و اروژ (کارگردان) صورت گرفته است . ناگفته نماند که چند قسمت اول این مجموعه را رضا اصلانی کارگردانی کرده است .

باربد طاهری در مورد طرح ساختن این مجموعه میگوید: هدف همه آنها که بفکر ساختن مجموعه‌ای براساس داستان سمک‌عیار بودند ، این بود که سریالی بسازند که فقط سرگرم کننده نباشد. در ادبیات کلاسیک ما سمک عیار گنجایش بیشتری برای یک مجموعه تلویزیونی داشت یکی دیگر ازخواستهای ما این بود که ادبیات گذشته رابنوعی بازسازی تصویری کنیم. سمک‌عیار باجنبه‌های دراماتیک. وآداب و رسوم آن زمان ایران وبخصوص راه وروش زندگی عیاران بهترین انگیزه برای ساختن یک سریال تلویزیونی بود باضافه اینکه مافکرکردیم ساختن این سریال با استفاده از معماری سنتی ایران یکسند تصویری ازآداب ورسوم و نثر ومعماری ایران خواهدبود.

بهرحال هدف این بود که یک کار خوب تلویزیونی بکنیم شاید هم قصدمان از ساختن این سریال این بود که تاحدودی معیارهای موجود را درهم بریزیم. اما مساله‌ای که برای ما مطرح بود اینکه میخواستیم همه‌چیز سینمایی باشد و به همین دلیل مجموعه رابصورت فیلم سینمایی باامکانات سینما ساخته‌ایم منتهی در تلویزیون نشان داده می شود. آنچه مهم بود اینکه هیچ یک از مادر کارساختن سریال برای تلویزیون سابقه‌ای نداشتیم ولی سعی کردیم هرلحظه که پیش میرویم به تجربیات تازه تری دست بیابیم .

ادبیات سینمائی

ـ میدانید که نثر سمک‌عیار شیوه بخصوصی دارد طبعادر برگردان سینمایی این اثر باید تاحدودی با این سبک نوشتن آشنائی پیداکرده باشید .مساله دیگر اینکه میخواهیم بدانم قهرمانان شما همان نثر اصیل سمک عیار رابکار میبرند یا اینکه دستی هم در نثر آن برده‌اید؟

باربد طاهری ـ من زمانی با سمک‌عیار روبروشدم که مقدار زیادی ازکارتهیه مقدماتی آن انجام گرفته بود بعد ازمطالعه آنچه دوستان بعنوان فیلمنامه نوشته بودند کتاب سمک‌عیار رانیز خواندم البته در این تردیدی نیست که نثر بسیار عالی دارد اما ما بخاطر اینکه اثرسینمائی تربشود زیاد به نثر مومن نماندیم .خوشبختانه معیارهای من درتهیه این سریال ضوابط یک تهیه کننده فیلم فارسی نبودکه به‌گیشه‌بیندیشد چون من بیشتر از هرچیز به ادبیات سینماشده‌می‌اندیشیدم تا به‌حرفه تجارتی سینما،طرح در ابتدابنابو دسیاه‌سفیدفیلمبرداری بشود ودرسیزده قسمت .اما همینکه سیزده قسمت اول وسیله آقایان مصطفی اسلامیه و اصلانی نوشته شد موافقت شد که سریال به ۲۶ قسمت برسد وبعد که نمونه های کار وطرح های خانم ملک خزاعی راکه دیدند بارنگی شدن آن موافقت کردند.

خانم ملک خزاعی درباره چگونگی کارش درمجموعه سمک عیار می‌گوید:

ضمن گفتگوهای اولیه قرار شد سریال سمک عیار برمبنای هنرمینیاتور پیاده بشود،چون مینیاتور تنها تاریخ مصوری است که داریم ،البته من باکپی تصویر دوبعدی برای تصویر سه بعدی موافق نیستم.لباس ها درسریال سمک‌عیار به آن صورت که بایدمستندنیستند. ماباتوجه به شیوه‌های متفاوت مینیاتور ، برای افراد ممالک مختلفی که درقصه هستند لباس تهیه کردیم .

قواعد مینیاتورهم در لباس ها وهم دردکور رعایت شده است چون در مینیاتور تفاوت فرم کمتر وجوددارد این است که برای یکسریال ۲۶ قسمتی خسته کننده میشود سعی کردیم بابهره‌برداری ازحداکثرامکانات فضا، لباس ، رنگ ومیزانسن این کمبود راجبران کنیم چون زمان داستان قرن ششم و هفتم هجری است فقط مساله لباس نبود که مشکل ایجاد میکرد همه چیز می‌بایست منطبق با اصول زمانی باشد، ماحداقل به ۳۰۰ ظرف سفالی نیاز داشتیم که برمبنای ظروف سفالی گذشته ساختیم که البته فرهنگ و هنر مارایاری داد. پارچه ها از کارگاههای دست باف خریده شد ، برای باز سازی فضای زمان داستان از معماری موجود استفاده کردیم ،بهرحال همه چیز مطابق زمان قصه رعایت شد وتنها چیزی که باعث شد به زمان قصه اضافه کنیم رکاب اسبها بود چون درآن زمان اسبها رکاب نداشتند و هنرپیشه های ما نمیتوانستند اسبها را بدون رکاب دریک صف نگهدارند.

میتوانم بگویم که یکباز سازی تاریخی کرده‌ایم،مجموعه سمک‌عیار علاوه برغنای داستانش و گیرایی ماجرا هایش یک نمایشگاه مصور برای کسانیست که علاقمند به دیدن تزئینات زندگی قرن ششم و هفتم هستند.

درسریال سه دربار مختلف با خدم وحشم و سه ملت مختلف وجود دارد علاوه براینها لباس عیاران است که ۱۷ نوع بود بالباسهای عیاری مختلف چین و ماچین وحلب وغورکوهی لباس عیاران همینا به موقعیت آنها تفاوت داشت ما برای عیاران به لباسهای رزمی ، رسمی و عادی نیاز داشتیم .

برای لباس چینی ها از مینیاتور سبک شیراز استفاده کردیم ، یعنی حداقل رنگ در مینیاتور و برای ماچین از سبک هرات رنگ مطلق در مینیاتور است .

دراین سریال برای اولین بار سمک های شیراز و هرات مقابله کرده‌اند در لحظات جنگ چون دوسپاه چین و ماچین برابر هم قرار میگیرند و می جنگند هرات و شیراز مخلوط میشوند . در مورد لباس حلب باید بگویم که از لباس «مادی» استفاده کرده‌ایم شاه حلب در سریال سمک عیار البته شاه ماد نیست ولی فرم مادی دارد .

رنگ چهره مردم عادی را آفتاب سوخته گرفتیم و اشراف را رنگ ریده ساختیم .

عیاران فکاهی

واروژ که کارگردانی سریال سمک‌عیار را بعد از محمد رضا اصلانی بر عهده گرفته است میگوید : درست است که قصه در قرن ششم نوشته شده ولی بیشتر روایت است و مربوط به قرن بخصوصی نیست، اصلا سمک هم مشخص نیست که به کدام قرن بستگی دارد . عکس‌هایی که از عیاران موجود بود آنها را فکاهی کرده بود . درست مثل یک ژوکریا کلاه بوقی بلند و شلوار کوتاه. این از عیاران یک‌قیافه کمیک میساخت و چون قصه برگرد زندگی عیاران بعنوان جوان‌مردان زمان دور میزد نمی خواستیم قیافه هایشان برای تماشاگر خنده آور باشد .

اغلب درمینیاتورها می‌بینید لباسی که پیشخدمت پوشیده، تن پوش شاه هم هست رنگها و فرم ها یکی است . فقط کلاه فرق میکندو مامخصوصا سادگی را از مردم عادی شروع کردیم و تزئینات شخصیت ها و آرایششان سیر صعودی پیموده و به شاه چین و ماچین و حلب که رسیده کامل شده است .

ـ بنظر میرسد کارگردانی سمک‌عیار بخصوص در صحنه هائیکه آداب ومراسم رانشان میدهد.یاصحنه های جنگ که باز سازی میکنیدکار چندان آسانی نباشد،شمادر صحنه‌های جنگ با عده قلیل سپاهی لشکر ها چگونه توانسته‌اید فضای لازم را ایجاد کنید ؟

واروژ ـ ایجاد صحنه‌هایی که میگوئید بخصوص صحنه های جنگ در ایران غیرممکن است و فکر نمیکنم کسی بتواند فضای مورد نظر را خلق کند این کاریست که آمریکاییها سی سال پیش از این بخوبی از عهده آن برآمده‌اند . ما تنها کاری که کردیم این بود که فرم ها را تغییردادیم مثلا شمشیر کشیدن را در فرم حل کردیم و طوری با موضوع هماهنگ ساختیم که خنده‌دار نشود بهرحال شمشیر کشیدن را القاءکرده‌ایم و بیشتربرای نشان دادن ازدحام جنگ از زاویه بسته استفاده کردیم . خوشبختانه در این سریال ـ جز یکی دو صحنه ـ خود جنگ مطرح نیست و آنچه مهم است پشت میدان جنگ است . برای مثال یک جنگ مغلوبه داریم که صحنه کاملا پراز جنگجوست. البته در این صحنه مقدمات جنگ نشان داده میشود وباقی لحظات جنگ، تکیه برصورتها و عکس‌العمل هاست . درنتیجه آن چیزی نشان داده میشود که واقعا در یک جنگ اتفاق افتاده‌است.

ـ مساله عیاری را چگونه مطرح کرده‌اید ؟

واروژ ـ عیاری مساله‌ایست که تاریخ مشخصی داردو چند قرن راپشت سرنهاده‌است .در این قصه عیاری ازنقطه‌ای شروع میشود به اوج میرسد و بعد سقوط میکند . ماسعی کردیم درمجموع ترکیب عیار یک منحنی رسم کنیم و سقوط عیاران چینی را درعیاران ماچین می‌بینیم برای این منظور اسنادی که در این زمینه هست بررسی شده‌است.

صحنه‌یی ازسپاهیان سریال سمک‌عیار

کتاب — پیرم خان و مشروطه

پیرم خان

پیرم خان یکی از چهره های شاخص انقلاب مشروطیت ایران است که سهم موثر او رادر جهاد مشروطه و سپس در تثبیت حکومت قانون و استقرار نظم و امنیت بعنوان رئیس نظمیه عصر انقلاب ملت ایران فراموش نخواهد کرد .

پیرم که بود ؟ از کجا آمد ؟ چگونه وارد نهضت مشروطه طلبی شد و چه نقشی دراین رویداد بزرگ تاریخی داشت؟ پژوهنده در تعقیب این سئوالات به داستان یک زندگانی پر حادثه و سراپا شور آزادگی و آزادیخواهی بر میخورد که تفصیل آن را اخیرا هموطنان ارمنی ما با همکاری تنی چند از محققان تاریخ مشروطه در کتاب با ارزشی به نام «حماسه پیرم» گردآورده و به ملت ایران ارمغان کرده‌اند .

در باره پیرم قبلا تحقیقاتی صورت گرفته و آثاری تدوین و چاپ شده است که چهره این قهرمان به نام تاریخ مشروطه را ، بما میشناساند. ولی این آثار عموما معطوف به دوره دوم زندگی پیرم خان یعنی از زمان پیوستن او به مشروطه طلبان و سپس مجاهدات او در راه مشروطه ایران و بالاخره وقایع سال های آخر عمر اوست حال آنکه پیرم مبارزه در راه آزادی را پیش از آنکه آتش انقلاب در ایران جرقه بزند دوشادوش آزادی طلبان ارمنستان آغاز کرد و براثر همین مبارزات از طرف حکومت تزاری روسیه توقیف و به‌جزیره «ساخالین» در سیبری تبعید شد .

داستان فرار پیرم ازساخالین و راه پیمایی بزرگ او تا رسیدن به ایران و پیوستن به مشروطه خواهان ماجرای عجیب و شگفتی‌آوری است که بخش مهمی از حماسه پیرم را تشکیل میدهد . این قسمت از زبان «موسب هوسپیان» همراه و همرزم پیرم به قلم «آندره آموریان» و به ترجمه «هرایرهرایر خالاتیان» به شیوه‌یی کاملا دلچسب تهیه‌شده است .

در بخش دیگر کتاب شرح زندگی و مبارزات پیرم خان سردار را بقلم تنی چند از پژوهندگان ایرانی مانند احمد کسروی، اسماعیل رائین ، نصرت‌اله فتحی را به همراه فصولی از کتاب «اختناق در ایران» تالیف مورگان‌شوستر امریکایی» میخوانیم .

حرفهای شهر بزرگ
شاعران کافه نشین

شاعر است . باانبوهی ریش وسبیلهای پرپشت . کتاب هم دارد. شعرهای «برکت» او بتصویرهایی زنده و خوب از «باران» و «خوشه‌های برنج» خواندنی است.

چند سال پیش او را در رشت دیده بودم . اوج روی آوریش به شعر بود. در کافه‌ها بین دوستان می‌نشست و شعر می‌خواند باو که سلام وعلیک می‌کردی ناگهان خود را در مبحثی از شعر و شاعری گرفتار می‌دیدی. دوستان احترامش را داشتند و دیگران توی خیابان باانگشت نشانش می‌دادند . او یک همشهری خوب بود.

می‌گفت: می‌خواهم بروم تهران.

می‌پرسیدم : چرا ؟

پاسخ می‌داد : .. . زآب خرد ، ماهی خرد خیزد.

و معتقد بود که در تهران درندشت ، آنقدر «مسئله» پیرامون شاعر هست که «نیاز بگفتن» رادر او سرریز میکند.

دیگر او را ندیدم تاچند روز پیش . توی یک کافه نشسته بود و چای باآب لیمو می‌خورد. همان ریش انبوه را برچهره وسبیلهای سیاه را بریشت لب داشت .

شاعر ، ۳ سال است که به تهران آمده ، کارمند یک اداره دولتی است . زن گرفته . بچه‌هم‌دارد.

مرا که در کافه دید ، انگار سئوالم را از چهره‌ام خواند . بدون مقدمه حتی قبل از آنکه حالم را بپرسد و سلامم را پاسخ گوید گفت :

ـ فلانی ! مدتی است ، شعر نمی‌نویسم. تهران آدم را می‌بلعد . سه سالست که حتی نتوانسته‌ام یکبار هم که شده در زادگاهم زیر نم‌نم باران توی یک خیابان خلوت راه بروم، یاریزش مداوم باران را از پشت بخاری که برشیشه اتاقها می‌نشیند ، نگاه کنم.

در تهران ، «مسئله» پیرامون شاعر بسیار است . هر مسئله‌یی می‌تواند سوژه شعری باشد و شاعر را به فریاد وادارد. اما تهران نمیدانم چگونه شهری است ، شاعر را در خود حل می‌کند.

شاعر ، در تهران حشره کوچکی را میماند که تنهایکی دو ساعت قادر است در تارهای تنیده شده یک عنکبوت دست وپا بزند و بعد بی‌حرکت بماند.

به‌طعنه گفتم: شاعر! تهران هم برای تو کوچک است.تو باید در پاریس باشی ، مداد وکاغذت را برداری بالای برج ایفل بنشینی و شعر بنویسی.

به‌تلخی خندید ، یکی محکم ـ مثل همیشه ـ بسیگارش زد و بارنج گفت : اشتباه کردی ، بالای ساختمان «بلاسکو» هم می‌توان چشم‌ها را بست و بعد از «یک جیغ کوتاه‌ایلند» خود را باسر بسوی زمین رها کرد!.

احمدرضا دریائی

کلمات طیبات

علی‌اصغر حکمت
انتشارات پیروز

« کلمات طیبات » مجموعه منظومات از کتب آسمانی به خامه علی‌اصغر حکمت محقق نام‌آور است . حکمت در این مجموعه چکامه هایی درباره کلمات آسمانی ، سخنان حکمای ربانی ساخته شده است شاعر در تفسیر سوره روم یک رباعی سروده است با دربرگیری الف لام میم :

وقت است که روی تو بیارایم من
صد نافه زموی تو ببیرایم من
در خلوت راز الف و لام و زمیم
بنهان قدحی باتو به‌پیمانم من .

مجموعه اشعار « کلمات طیبات» در این میان با روشی تازه و دشوار صورت گرفته است که انجام آن فقط از صاحب نظر باتجربه‌یی چون حکمت ساخته است . دراین مجموعه حکمت به شیوایی عبارات سنگین و دشوار فهم عربی را در قالب شعر فارسی نشانده که خواندن و درک متن را برخواننده مشتاق آسان و دلچسب میکند.

اشعار مندرج دراین مجموعه بیشتر رباعی مثنوی و غزل است در آغاز هرشعر تفسیر اصل آیه و یا سخن حکمای ربانی عینا چاپ شده است سپس آن متن مذهبی به شعر فارسی درآمده است .

کاظم سادات اشکوری

دمی باشعراخوان ثالث

مهدی اخوان ثالث (م . امید) شاعر خراسانی پرآوازه‌ی ایران ، از سرزمین های موعود دم می‌زند، از باغهای پرگل و شب های مخملی ، از کاروان های رفته و امید های آینده . او راوی‌وار شعرهائی روایت‌گونه اما منسجم و پرصلابت می‌گوید .

مهتاب ، باغ ، شب ، دوست ... در شعرش جائی ویژه دارد . با نرمش و کشش واژه هائی که به کار می‌گیرد خواننده را به آفاق دوردست می‌برد .

« بیدار »ی عارفانه‌اش زیر آسمان شب و برفرش گسترده‌ی مهتاب در شعر « نماز » ، از « خلوص » و « خلوت » نشانه‌ها دارد . یادآور سلوکی در خویش و مکاشفه‌ای . همراه باوصف‌هائی دلنشین وتصاویری از فضاهای پاک و دوست داشتنی . بدان هنگام که «دانائی»ئی در گسترده‌ی دشت به پرسش می‌نشیند .

در این یادداشت قصد نه آنست که ویژگی های شعر امید و چندی و چونی آثارش نموده شود ، بل مقصود قرار گرفتن در فضای یکی از شعر های‌اوست و « مقصد » نگریستن به خویش .

اگر لحظه‌هائی چند با خود خلوت کرده باشید، این فضا ، فضائی‌ست آشنا . خلوت اگر گوشه‌ای از طبیعت باشد که گسترده‌ای پیش چشم آید با فرشی از مهتاب، سایه روشن‌ها وسکوت ، آسمان وستارگان... آدمی را به تفکر وامی‌دارند و « خلقت » و « خالق » در ذهن می‌نشینند .

باغ بود و دره ـ چشم‌انداز پرمهتاب .
ذاتها با سایه های خود هم اندازه .
خیره در آفاق و اسرار عزیز شب ،
چشم من ـ بیدار و چشم عالمی در خواب .

در این خیره شدن و نگریستن ، صدائی به گوش نمی‌رسد مگر صدای رازها و اسراری که ذهن در دل شب می‌یابد ، و نیز صدای آب ، و صدای نسیمی که به آرامی برساقه‌ها دست می‌ساید، وصدای جیرجیرکها.

« آب » و « نسیم » و «جیرجیرکها» پاسداران خفتگان باغ‌اند و شاعر اندیشه‌هایش را به بیداری می‌خواند :

نه صدائی جز صدای راز های شب ،
و آب و نرمای نسیم و جیرجیرکها ،
پاسداران حریم خفتگان باغ ،
و صدای حیرت بیدار من (من مست بودم، مست).

●

شاعر که به آفاق و اسرار شب خیره شده‌است، حالتی عارفانه می‌یابد و به « خالق » روی می‌آورد. « نماز » یکی از راههای نزدیک شدن به خداست . پس وضو می‌باید کرد . آیا این آبی که در گذر است آیا لحظه های زودگذر عمر است یا به‌قول حافظ به این اشارت از جهان گذران می‌باید کتفا کرد و برلب جوی نشست و گذر عمر را دید ؟ ـ نه ! نمی‌توان لحظه را از حرکت بازداشت .

این حالت ویژه ، « وضو » را با « شرم » و « بی‌خویشی » همراه می‌کند . مستی و راستی ! و اینکه به هرحال لحظه‌ای‌ست گذرا اما پاک و عزیز .

خاستم از جا
سوی جو رفتم ، چه می‌آمد
آب .
یانه ، چه می‌رفت ، هم زانسانکه حافظ گفت ،
عمر تو .

با گروهی شرم و بیخویشی وضو کردم .
مست بودم ، مست سرنشناس ، بانشناس ، اما
لحظه پاک و عزیزی بود .

●

برای « نماز » نیاز به « سجاده » هست و «مهر». بی‌مهر هم می‌توان نماز خواند چرا که « برگ » یا چیزی نظیر آن می‌تواند جای مهر را بگیرد و فرش سبز باغ جای سجاده را .

اکنون خدا همه جا هست و قبله از همه سو .
برککی کندم
از نهال گردوی نزدیک ؟

و نگاهم رفته تا بس دور .
شبنم آجین سبز فرش باغ هم گسترده سجاده .
قبله ، گوهرسو که خواهی باش .

●

«دانائی» که « عارفانه » به جهان می‌نگرد ، شوریده‌وار به نماز می‌ایستد . آب و درخت و گیاه و نسیم و مهتاب و چشم‌انداز های دور اورا به تعمق وامی‌دارد . و اینهمه راهی به سوی «خدا» می‌گشاید . و شاعر بدینگونه به پرسش می‌نشیند :

با تو دارد گفت وگو شوریده مستی
ـ مستم و دانم که هستم من ـ
ای همه هستی ز تو ، آیاتو هم هستی ؟

مهدی اخوان ثالث

۷۳

دوسیاستمدار ، خیلی زود در دوزمینه به‌توافق رسیدند: یکی اینکه اتخاذ تصمیم دراسرع وقت ضروری است ودیگراینکه بالاجبار هند نتایج مصیبت باری بدنبال خواهد داشت .

به‌هنگام مذاکره «نهرو» به راه‌پیمایی «گاندی» در بهار اشاره کرد وگفت :

«گاندی اشتباه میکند اومیکوشد جسم زخمی هند را بانهادن مرهم درمان کند ، درحالی که اوباید در جستجوی علل دردباشد وتمامی بدن راتحت مداوا قرار دهد.»

نهروبا اشاره به‌اختلاف‌نظری که‌میان مهاتماو نزدیک ترین‌یارانش وجود داشت ، راهی در برابر مونتباتن می نهادکه درتعیین سیاست اوسهمی اساسی داشت . او میدانست که اگر نتواند رهبران سیاسی هند را به‌حفظ وحدت کشورشان متقاعد کند تنهایک راه برای او باقی میماند وآن تقسیم شبه‌قاره است.

مخالفت گاندی با راه حل دومی ، میتوانست امکان هر سازشی را از میان ببرد . ولی یک راه‌حل تازه‌هم وجود داشت :

حزب کنگره میتوانست نظر رهبرش را نایدمبگیرد.

نهرو امکان چنین اقدامی را برای مونتباتن تشریح کرده بود و خود او هم آنقدر نفوذ داشت که بتواند کنگره را بپذیرفتن نظرش وادار کند .

گذشته از این ، آیا جدایی شروع نشده بود ؟ نایب‌السلطنه در حالی که سخنان نهرو را می شنید، بخود میگفت : **که تمام سیاستش باید متوجه زیادکردن شکاف و فاصله‌یی باشد که بوجود آمده بود چون‌این**

۷۴

تنها وسیله‌یی بود که او را از حمایت این رهبرهندی برخوردار میکرد

منتباتن تصمیم داشت از هیچ کوششی برای تبدیل نهرو بیک متحد خودداری نکند ، چون اتحاد با نهرو کار را برایش آسان‌تر میکرد . بهمین دلیل خیلی زود دوستی عمیقی میان آن دو برقرار شد .

بهنگام بدرقه ، مونتباتن به نهرو گفت:

« از شما خواهش میکنم مرا آخرین نایب‌السلطنه‌یی ندانید که‌برای پایان‌دادن بر حاکمیت انگلستان بدهند آمده است ، بلکه مرا اولین نایب‌السلطنه‌یی بدانید که به‌اینجا آمده است تا راهی پیش‌پای هند بگذارد .»

نهرو در جواب دریاسالار جوان گفت :

حالا میفهمم چرا شما را صاحب جذابیتی‌خطرناک میدانستند .»

یک بار دیگر مردی که از چرچیل «فقیر نیم‌برهنه» لقب گرفته بود به دفتر کار یک نایب‌السلطنه آمده‌بود تا به عنوان مخاطبی مساوی درباره آینده هند با او مذاکره کند . لوئی مونتباتن با دیدن نیمرخ گاندی به خود گفت :

« بیشتر به یک پرنده کوچولو شبیه است ـ یک گنجشک کوچک که روی صندلی من چمباتمه زده‌است.»

آنها زوج غریبی‌بودند ـ دریاسالاری باتبار پادشاهی که خوش داشت اونیفورم های زیبا بپوشد و پیرمردی که برای ستر عورت فقط از یک تکه پارچه پنبه‌یی استفاده میکرد . یک انگلیسی پهلوان نما و یک پیرمرد آرام و کوچک . یک فرمانده که قبول کرده بود برای

۷۵

تصرف «رانگون» جان سه میلیون تن را به خطراندازد و پیرمردی که پیامبر « عدم خشونت» بود و از فکر کشتن یک پشه هم به هراس می‌افتاد. با این همه‌گاندی چندی بعد به نزدیکانش گفته بود که در روح این جنگجوی حرفه‌یی بارقه‌ای از همان ارزش های‌اخلاقی قلب او میدرخشد و مونتباتن بعد از مرگ گاندی‌گفته بود :

«تقدیر مهماتما اینست که در تاریخ در ردیف‌بودا و مسیح قرار گیرد .»

مونتباتن چنان به اولین دیدارش با گاندی اهمیت میداد که ابتدا دعوتنامه‌یی برای او فرستاد و سپس پیشنهاد کرد که هواپیمای اختصاصیش برای‌آوردن مهاتما به بیهار برود . گاندی این دعوت را نپذیرفت‌و ترجیح داد مطابق معمول با واگن درجه سوم سفر کند . نایب‌السلطنه برای آنکه‌ازهیچ احترامی فروگذار نکرده باشد از همسرش «اودینا» خواست که درجلسه معارفه حضور داشته باشد . با این همه سایه غمی بر چهره گاندی نشسته بود که از نظر مونتباتن دور نماند و در پاسخ او که دلیلش را پرسیده بود گفت:

ـ من به مال دنیا دلبستگی ندارم ولی برای‌اینکه انسان بتواند دقایق مشخصی از وقتش را صرف دعا کند باید ساعت داشت در حالیکه ساعت « هشت شیلینگی» مرا در قطار برده‌اند

دنباله شب آزادی

او بخاطر سرقت ساعتش متاسف نبود . بخاطر این اشک در چشمانش حلقه زده بودکه‌هموطنان او اصول فلسفه‌اش را درک نکرده بودند . بعد بشرح درد های

۷۶

هندپرداخت . امامونتباتن با حرکتی دوستانه سخنش را قطع کرد :

ـ آقای گاندی قبل‌از اینکه درباره هندحرف بزنیم از خودتان سخن بگوئید میخواستم بدانم شما کی هستید ؟

این کلام رعایت یک روش از پیش آماده بود . نایب‌السلطنه جدید تصمیم داشت قبل از آنکه خود را اسیر خواسته ها و شکوه های مخاطبانش ببیند باآنها رابطه صمیمانه‌ای برقرار کند .

گاندی هم خوشحال شد . چون به حرف زدن‌از خود،بویژه در برابر دو موجودخدایی ،که‌صمیمانه‌ای به آن علاقمند بودند ، عشق زیادی داشت . آنوقت به شرح خاطراتش از آفریقای جنوبی ، تجربه هایش در جنگ با بوئر ها، مبارزه عدم اطاعت و «راه‌پیمایی نمک »پرداخت و توضیح داد که شرق با افکارزرتشت بودا ، موسی ، مسیح ، محمد و راما غرب را بارور کرده است . بعد این مکانیسم‌معکوس شده بود وشرق قرنها تسلط فرهنگی غرب را متحمل شده بود .درحالی که اکنون غرب که در بیم جنگ اتمی و غرق شدن در تکنولوژیش به سر میبرد ، دوباره بدان‌احتیاج داشت که به سوی شرق روی بگرداند و از چشمه هایش جرعه های عافیت بنوشد . غرب تشنه عشق و تفاهم برادرانه‌یی بود که او (گاندی)میکوشید آنرابیراکند. اولین دیدار که دو ساعت بطول انجامید ، نتیجه پیش پاافتاده و درعین‌حال‌شگفت آوری داشت : مونتباتن متوجه شد که رفتارش بریکی از تار های حساس روح گاندی اثر نهاده است .

شب آزادی

(۱۸)

نوشته : لاپیر و کالینز

ترجمه : دکتر منصور مصلحی

خوانده‌اید
درقسمت های گذشته «شب آزادی» چگونگی تسلط استعماری انگلستان بر شبه قاره هند تشریح شد. دردنباله مطلب آغاز نهضت رهائی‌بخش هند به رهبری مردانی چون گاندی با ریشه‌یابی های عقدتی و سنتی ملت هند باز گو میشود.

لزوم همکاری فرهنگی وهم آهنگی میان کشورهای فارسی زبان

از : استاد محیط طباطبائی

همکاری فرهنگی میان ایران و افغانستان سابقه بسیار ممتد و مستحکمی دارد آغاز این همکاری به روزگاری میپیوندد که طوایف منشعب از قوم بزرگ آریان یا به اصطلاح کهنه‌تر ایرانی از صحرای‌شمال شرقی ویا کوهسار شمال غربی به دامنه شمالی فلات ایران رسیدند و جای پای خود را برای ادامه توقف در دامنه کوههای شمالی ایران و در جنوب صحرای مجاور دریاچه های بایکال و خوارزم و جنوب دریای خود و جنوب جبال قفقاز محکم کردند و در کناررودهای آمو وهیرمند وارس و سپیدرود رخت اقامت افکندند. طول این مدت قطعا در سه‌هزار سال بیشتر بوده و خوشبختانه ادبیات کهن اوستائی و تازه فارسی دری که منبع اصلی دیرین هر دوی‌آنها در نواحی جنوب شرقی و شمال غربی افغانستان اتفاق افتاده صادقترین شاهدی است‌که اصالت وقدمت واهمیت این ارتباط دیرینه‌راثابت میکند قلمروگسترش فرهنگ جغرافیائی اوستا از کنار دریای مازندران وری باستان نمیگذرد ولی در شمال شرقی فلات ایران شامل اسامی‌متعددی از نواحی آن سو میگردد که محل و موقع واهمیت آنها در نظر اهل اطلاع معلوم است.از چهارسلسله فرمانروایان تاریخی قبل از اسلام ایران اشکانیان از ناحیه شمال شرقی فلات برخاستند و در موقع انتقال پایتخت خود از خراسان قدیم به ساحل رود دجله یاتیسفون با ادامه استعمال زبان بومی دری که در پرتو زبان محلی مردم بود نخستین حلقه ارتباطفرهنگی میان شرق و غرب کشورپهناورایران استوار ساختند، حلقه ارتباطی که در عهد هخامنشی پیوستن آن بر اندیشه نگذشته بود و از هزارو سیصدو پنجاه سال بدین طرف بموازات دین اسلام با استفاده از همان زبان دری شرقی که به روزگار ساسانیان هم باوجود تعمیم زبان پهلوی ازدربار مداین رانده نشد موجبات گسترش فرهنگ واحدی را در شرق و غرب‌وشمالو جنوب ایران به نحو موثری فراهم آورد در نتیجه‌امروز میان پنجاه واندی میلیون سکنه ایران وافغانستان و تاجیکستان زبان فارسی دری که در اصل از کناره های رودآمو به جنوب و غرب گسترش یافته بود رشته ارتباط ادبی وفرهنگی استواری را در مقیاس عام و شاملی پیوسته است صرف‌نظر از اختلاف خط که در تاجیکستان خط روسی را بزبان فارسی القا و املاکرده امروززبانی که بر زبان مردم باسواد این سه‌مملکت عموما جاری است زبانی واحد و محور اصلی همه پیوند های فرهنگی دیگر محسوب میشودمیلیونها نفر دیگر در ماورای چهارمرز این فلات پارسی‌گو به‌این زبان کم و بیش آشنا و فارسی دری‌را سنگ شالوده بنای شعر و نثر ادبی زبان خود میشناسند دراین صورت این زبان فارسی که در هر سه کشورمذکور زبان رسمی و مفهوم عامه سکنه است در تلوخصوصیت هاو مزیتها و تعلقاتی که با هر کشوری به نحوی‌پیدا میکند بطورکلی ملك مشترك سه ملت در سه‌مملکت درحلقه ارتباط معنوی‌آنان درسلسله روابط گوناگون بین‌المللی است.

وقتی گوینده رادیو طهران به زبان فارسی‌طبیعی و مفهوم درست سخن میگوید پانصد هزار سکنه‌کابل بایکصدوسی هزار جمعیت دوشنبه‌وهفتاد هزارنفرهراتی به گفتار او گوش فرا میدادند ومطالب او را که بزبان خودشان گفته و شنیده میشود میفهمندروزنامه مجله کتاب و نشریه‌ای که در تهران انتشار یابد در افغانستان برای همه افراد با سواد و در دوشنبه برای کسانی که به خط فارسی آشنا هستند کاملا قابل استفاده است. آری‌مادر خارج‌مرزهای جغرافیای سیاسی کشور خویش بیش از بیست میلیون برادر همزبان داریم‌که وحدت زبان‌و فرهنگ مشترك ما را به هم مرتبط میدارد و باید دراندیشه حفظ ارتباط با ایشان باشیم، آری انتساب همه فارسی‌گویان آسیای مرکزی به فارسی دری طوری است که به هیچ یك مجال ادعای سهم بیشتری را از حق معرفت بدان نمیدهد و همگی در برافراشتن این باروی استوارارتباط و برادری حق سابقه خدمت و استفاده دارند . لغت تاجیکی چاپ تازه شوروی را از دیده سنجش و دقت گذراندم از فرهنگهای فارسی چاپ تهران کمتر وافی به نیازمندی فارسی‌گویان نیست کلماتی که درآن ضبط و تعریف شده همهٔ از الفاظ صحیح متداول در میان‌پارسی‌گویان جنوب‌و غرب‌است.

با پیشرفت سواد در سطح وسیع جمعیت مملکت و تاثیر عوامل مختلف در کیفیت تعبیر مقصد این احتمال میرود که جذب واخذ مقررات مورد احتیاج‌از زبانهای دیگر به تدریج‌صفا و روشنی و زیبائی و هم آهنگی زبان فارسی رایج در منطقه رازایل کندبنابر این وظیفه عمومی است که برای جلوگیری از تاثیر عوامل جدائی افکن در وحدت زبان و حفظ روح‌وحدت وارتباط حاضر زمینه انعقاد قراردادی سه جانبه برای استقرار روابط فرهنگی در میان سه کشور فراهم‌آورند و موضوع حفظ سلامت و فصاحت زبان فارسی را تدبیری عاقلانه گفتند تا در پناه‌دستگاه فرهنگی‌مشترك و جامع‌الاطراف پیش‌بینی شده‌ای موجبات تامین خاطر علاقمندان ازبابت حفظ آینده ارتباط لغوی‌فراهم‌آید.

برعکس اگر بی اعتنائی به کیفیت ارتباط موجود در مقیاس حاضر هر دسته‌ای‌را به‌فعالیتی جداگانه‌و اختصاصی وادارد و در جهت ایجاد تفرقه به عوامل ناسازگار مجال بدهد تا رشته های ارتباط حاضرراقطع کند و برای ظهور در چهره مستقلی از اختیار پیرایه های محلی دریغ نورزد ، در نتیجه روز به روزعوامل تفرقه و انفصال قوت یافته زبان دری واحد گونه‌های مختلف میگیرد.

پس همان بهتر که قدری پخته‌تر و سفته تر در باره تحولات و تصرفات خود در زبان فارسی عمل کنیم و در انجمنی واحد از نمایندگان دانا و شایسته هر سه کشور همزبان هر سالی اقلا دوبار در دوره های هفتگی یا پانزده روز برای نگهداری زبان ازآفت دوری و جدائی و رفع اختلاف سعی وافی‌مبذول دارند و به فرض آنکه در اثربی تجربگی‌وخامی‌وبلهوسی طرفی از اطراف قضیه آسیبی به‌وحدت زبان فارسی دری برسد یا رسیده باشد در این اجتماعات متناوب سه جانبه به دفع‌ورفع آن همت گمارده شود برای نمونه این ترتیب هم اکنون کشور های همزبان مصر و سوریه و عراق و تونس و مراکش و لبنان سالی‌یکبار چنین کنگره‌ای را تشکیل میدهند و در این کنگره حتی کار های فرهنگستان های محلی را مورد بحث‌و مذاکره قرار میدهند در اینصورت اقدام به تشکیل چنین انجمنی کاری بی‌سابقه نیست و منافع آن‌مسلم است کمتر از منافع همکاری دیگران در نظیر این موضوع نخواهد بود.

از : پروفسور منوچهر وارسته

چگونگی علل و پیدایش عشق

کتاب جالب «شرح اسباب» کتاب پزشکی قدیمی است که مطالعه آن روشنگر بسیاری از مطالب و اسراراست در این کتاب‌نوشته شده که واژه «عشق» از «عشقه» مشتق است و وجه تسمیه این علاقمندی فوق‌العاده به «عشق» آنست که همانطور که عشقه برپیکر درختان پیچیده آنها را ضعیف و گاه‌خشک میکند ، عشق هم بر پیکر انسان استیلایافته آنرا ضعیف و علیل و گاه بدیار نیستی میفرستد . البته عشق با «محبت» فرق دارد . محبت چون نسیم ملایم معطر بهاریست ولی عشق چون طوفان سهمگینی است که‌درختان بزرگ را از ریشه برون آورده و همه چیز را منهدم میکند . ما بین محبت و عشق‌مراحل بسیاریست که عشق حد نهائی آنست .عاشق مبتلا به یکنوع بیماری خاصی میشود ، منتهی این بیماری با امراض دیگر یک‌اختلاف اساسی جالبی دارد :هرگاه پزشک متخصص دردی پیدا شود تمام مبتلایان به‌آن درد از همه‌جا باو روی آورده و التماس میکنند که پزشک بیماری آنانراعلاج کند ، ولی‌چنانچه پزشک بیماری عشق پیدا شود عاشق‌فرسنگها از او گریخته و میخواهد در آتش عشق بسوزد . مولوی میفرماید :

علت عاشق ز علت ها جداست
عشق اصطرلاب اسرار خداست

دیده‌ایم وقتی مادر کودک خردسال‌خود را تنبیه میکند ، کودک خود را به آغوش مادر می‌اندازد شادروان مصاحب پدربزرگ استاد دانشمند آقای دکتر غلامحسین‌مصاحب (برادر سناتور دکتر مصاحب) که صاحبدلی کم نظیر بوده فرموده است :

مصاحب در ره عشق جهانسوز
وفاو عشق از کودک بیاموز
چومادر باوی از کین در ستیزد
همان در دامن مادر گریزد

صاحبدل دیگری فرموده است :

در دفتر طبیب خرد نام عشق نیست
ای دل بدرد خو کن و نام دوا مپرس
زحمت چه میکشی پی درمانم ای طبیب
ما به نمیشویم و تو بد نام میشوی

علت پیدایش عشق در وجود آدمی دو چیز است :

۱ـ تناسخ ـ یعنی روحی که در کالبد هر فردیست ، در یک نشئه قبل در کالبد آدم دیگر و یا در بدن حیوانی بوده که اغلب صفات و خواص آن انسان یا حیوان در او دیده میشود و در بسیاری از موارد چهره او یکنوع شباهتی به‌آن‌دارد . قطعا اشخاصی را دیده‌اید که چهره آنها شبیه به عقاب یا کلاغ یا بوزینه است و اغلب صفات این حیوانات را دارند . موارد بسیاری دیده‌شده که دو نفر در نشئه قبل مادر و فرزند یا دو برادر و خواهر بوده‌اند که بمحض اینکه چند دقیقه با هم تکلم میکنند بنظر آنها می‌آید که سال‌ها با هم دوست بوده‌اند . علاقه و دوستی پاک ملکوتی اغلب از این مقوله‌است وعشق پاک افلاطونی‌مابین دو روح است .

۲ـ در نتیجه جذبه‌تراوشات‌بدن دو انسان ـ یکنفر استادفرانسوی سی سال از عمر خود را صرف حل این راز نموده و بر مبنای‌ادله علمی به نتایجی رسیده که بسیاری صاحبدلان وقتی آنرا میخوانند متوجه میشوند که آن نتایج بارویداد های زندگانی آنها منطبق‌اند. توضیح آنکه بدن آدمی یک جسم آلی است و از آن امواجی بر میخیزدو متصاعدمیشود.

این تراوشات از جهاتی شبیه به نیروی برق است گاه تراوشات بدنهای دو نفر جاذب یکدیگرند و گاه دافع یکدیگر در صورت اول بین آن دو نفر سمپاتی (حس علاقه) بوجود می‌آید و در صورت دوم‌حس آنتی‌پاتی (تنفر و انزجار) ، شباهت دیگری مابین تراوشات بدن با نیروی برق دارد آنست که درفیزیک «خاصیت نوکها» میگویند ، باین معنی که اگر بجسم کروی شکلی نیروی برق‌داده شود و آنرا به جسم عایقی ببندیم ، نیروی برق در آن جسم کروی میماند ولی اگر فلز نوک تیزی به‌آن کره وصل کنیم تمام نیروی برق از آن نوک خارج میشود . تراوشات در بدن انسان هم از نوکها خارج میشود . مثلا از نوک انگشتان ، دست دادن باین مناسبت بوجود آمده که دو نفر که بیکدیگر علاقمند بوده‌اند دوست داشته‌اند که دستهای آنها هم پیوسته شود والا درهیچ زمان‌و هیچ‌کشوری تصمیم نگرفته‌اند که از فردا وقتی یکدیگر را می‌بینند بهم‌دست‌بدهند بلکه این عادتی است که خود بخود روی علاقه افراد بهم معمول شده . یقین دارم تمام خوانندگان متوجه شده‌اند که وقتی دو نفر بهم خیلی علاقمندند محکم بهم دست میدهند دست یکدیگر را میفشارند و وقتی که دست بهم داده‌اند اغلب دست طرف را رها نمیکنند . برعکس دربعضی موارد وقتی فردیکه مورد تنفر شماست یعنی تراوشات بدنتان دافع یکدیگرند وقتی باو دست میدهید یکنوع ناراحتی احساس‌میکنید و میخواهید دست خودرابشوئید. یکی دیگر از مراکز خروج این تراوشات دور چشم‌و دور لبهاست.

چرا وقتی خانمی را دوست دارید هیچ وقت گونه و پیشانی‌اورا نمی‌بوسید ؟ این‌علاقه به‌بوسیدن لبها چه علتی دارد ؟ کمگاه گوئی آتشی از آن برمیخیزد وگاه مثل آن سرباز انگلیسی که بقدری باحرارت لب برلب معشوقه خود گذاشت و فشرد تامعشوقه بینوا درآغوش مردیکه اورا می‌پرستید خفه‌شد . تراوشات‌بدن هرکس بوی مخصوصی دارد منتهی شامه انسان آنقدر قوی نیست که در حال عادی بوی آنرا درک کند ولی وقتی عشق حقیقی درمیان باشد انسان بوی محبوب رادرک میکند و تشخیص میدهد. همسر من دستمال و لباس فرزندان خود را می‌بوئید و میگفت این دستمال فرهاداست و یا آن پیراهن فریدون است . البته این عشق پاک و مقدس ظریفترین اقسام عشق است و «عشق مادر». اینهمه در دیوان شعرای صاحبدل «بوی‌یار» را میخوانیم که میگویند حتی بعداز سالها اگربر مزارم گذر کنی «منه عجب باشد اگر زنده شودعظم‌رمیم» (استخوان پوسیده) .بسیاری حیوانات بانهایت سهولت بوی تراوشات انسان را درک میکنند . سگی که درپی‌ارباب خود میرود باو نظر نمی‌کند بلکه بدنبال بوی‌ارباب خود میرود. بکرات این تجربه را کرده‌اند که سگی بمنظور معاشقه یا بازیگوشی با سگی دیگر خیلی ازصاحب خوددور افتاده.بعد ازبازیگوشی شتابان درست خط سیر ارباب خود راطی کرده اگر صاحب او بدکانی که در طرف دیگر خیابان رفته سگ درآن‌خانه آنقدرمی‌ایستد تاارباب‌خارج میشود. اگر ارباب او برای دفعه اول بخانه‌ای رفته در آن خانه آنقدر می‌ایستد تا ارباب‌خارج شود . بعلت همین خاصیت است‌که پلیس از سگهای نژادهای خاصی استفاده زیاد میکند . دزدی بخانه‌ای رفته و اموالی را بسرقت‌برده است ، پلیس باشخاصی مظنون میشود سگها را بمحل دزدی میبرند . تراوشات بدن دزدهمراه بابوی آن تا چند ساعت بعد در محل میماند سگ محل را میبوید بعدآن حیوان را بسراغ اشخاص مظنون میبرند سگ یکایک آنهارا بوئیده و بالاخره اگر دزد درمیان آنها باشد سگ دامان اورا بادندان گرفته اورا بدست پلیس میدهد . راجع به پیدایش عشق از طریق تراوشات ، آمیخته شدن بوی تراوشات بدن انسان بابوهای دیگر و تاثیر آنها، علل تبدیل

بقیه در صفحه۸

اطلاعیه سازمان سنجش آموزش کشور

درباره مسابقه ورودی نیمسال دوم سال تحصیلی ۵۵-۵۴ دوره شبانه دانشگاه فردوسی

سازمان سنجش آموزش کشور تعدادی دانشجو برای تحصیل در سه گروه‌ازرشته های لیسانس دوره شبانه دانشگاه فردوسی با اجرای مسابقه ورودی به شرح زیر انتخاب می کند :

مواد امتحانی مسابقه ورودی :

الف ـ مواد عمومی برای کلیه رشته ها : ۱ـفارسی، شناخت ایران وفرهنگ ملی، باضریب ۲
۲ـ زبان خارجه (انگلیسی‌یافرانسه)، باضریب ۱
بـ مواد اختصاصی‌باضریب۴ :

برای گروه اول (رشته های فیزیك، شیمی وریاضی‌و آمار)۱ـریاضیات(جبروهندسه ومثلثات وحساب‌استدلالی) ۲ـ فیزیك ومکانیك ۳ـ شیمی

برای گروه دوم (رشته های زیست شناسی و زمین شناسی)۱ـ طبیعیات (گیاه شناسی ، جانور شناسی،زمین شناسی و تکامل)۲ـ فیزیك وریاضی۳ـ شیمی.

برای گروه سوم(رشته زبان وادبیات فارسی)۱ـ ادبیات فارسی و زبان عربی۲ـ فلسفه‌ومنطق و روانشناسی واخلاق ۳ـ تاریخ وجغرافیا .

رشته‌های تحصیلی

شماره رشته	نام رشته تحصیلی	گروه	نوع دیپلم قابل پذیرش
۱	فیزیك	گروه اول	ریاضی
۲	شیمی	گروه اول	طبیعی ـریاضی
۳	ریاضی	گروه اول	ریاضی
٤	آمار	گروه اول	ریاضی
٥	زیست شناسی	گروه دوم	طبیعی ـریاضی
٦	زمین شناسی	گروه دوم	طبیعی ـریاضی
۷	زبان و ادبیات فارسی	گروه سوم	طبیعی ـریاضی‌ـ ادبی

روش تقاضای ثبت‌نام وانتخاب رشته‌های تحصیلی

۱ـ داوطلبان می توانند با توجه به نوع دیپلم و علاقه شخصی حداکثر دو رشته ازرشته های‌فوق‌الذکر را فقط در یك گروه انتخاب ودر برك درخواست ثبت نام مشخص کنند .

۲ـ آقایان باید با مدارك ثبت‌نام فتوکپی برك پایان‌خدمت وظیفه عمومی یافتوکپی برك معافیت دائم را ارسال دارند. خانمها در صورت توفیق در مسابقه ورودی بایدگواهی‌عدم احتیاج‌ویابرك‌پایان خدمت از دفتر خدمات‌اجتماعی بانوان اخذ کرده‌درموقع ثبت‌نام برای‌ادامه تحصیل در دوره‌شبانه ارائه دهند.

داوطلبانی که‌خدمت‌وظیفه‌عمومی آنان تاپایان‌دیماه ۱۳۵٤ خاتمه خواهدیافت می‌توانند گواهی لازم رااز واحد مربوط اخذ کرده باتقاضای ثبت‌نام خودارسال دارند.

تذکرـ داوطلبانی که‌به‌سن مشمولیت وظیفه عمومی نرسیده‌اند حق شرکت دراین مسابقه ورودی را ندارند.

نحوه ثبت نام

داوطلبان باید برك درخواست ثبت نام ذیل‌این‌اطلاعیه‌را تکمیل کرده با مدارك خواسته‌شده‌حداکثر لغایت ۲ر۱۰ر۵٤ با پست سفارشی به‌نشانی سازمان سنجش آموزش‌کشور، تهران، خیابان‌آبان جنوبی پلاك ۹٤ ارسال دارند.

(مدارك ثبت نام‌منحصرا ازطریق پست سفارشی دریافت می‌شود)

توزیع کارتهای ورودی

کارتهای ورودی داوطلبان دیپلمه طبیعی روز ۱۷ر۱۰ر۵٤ و داوطلبان دیپلمه ریاضی وادبی روز ۱۸ر۱۰ر۵٤ درسالن ورزش دانشکده علوم دانشگاه فردوسی واقع درمشهد خیابان اسرار توزیع خواهد شد.
داوطلبان باید شخصا با دردست داشتن شناسنامه‌برای دریافت کارت ورودی مراجعه کنند .
محل و ساعت اجرای‌امتحان‌در روز توزیع‌کارت به‌اطلاع داوطلبان خواهد رسید.

سازمان سنجش آموزش کشور
مرکز اجرای آزمونها

سازمان سنجش آموزش کشور
مرکزاجرای آزمونها
تقاضای ثبت نام در دوره شبانه دانشگاه فردوسی

اینجانب، نام‌خانوادگی: (محل درج حروف نام خانوادگی، به ترتیب اندازه است به چپ)
نام : (محل درج حروف نام، به ترتیب اندازه است به چپ)
شناسنامه‌باشماره صادره‌از متولد سال ۱۳
دارای دیپلم‌کامل‌متوسطه‌در رشته : طبیعی: ☐ ریاضی: ☐ ادبی: ☐ (با علامت x مشخص شود)
داوطلب شرکت درمسابقه ورودی دوره‌شبانه دانشگاه‌فردوسی هستم‌وزبان خارجی که‌امتحان‌خواهم‌داد عبارت است از : انگلیسی: ☐ فرانسه: ☐ (با علامت x مشخص شود)
رشته‌های‌تحصیلی انتخابی خود را با توجه‌به علاقه‌وبه‌ترتیب تقدم به‌شرح زیراعلام می دارم :

تقدم‌علاقه	شماره‌رشته	نام‌رشته
انتخاب اول :	☐	☐
انتخاب دوم:	☐	☐

تذکرمهم : دورشته‌انتخابی باید فقط ازیك گروه‌باشد .
مدارك زیربه ضمیمه‌این‌برگ است :
۱ـ فتوکپی دیپلم‌کامل‌متوسطه
۲ـ فتوکپی کامل‌شناسنامه
۳ـ چهارقطعه عکس ٤×٦ که‌درسال ۱۳۵٤ تهیه‌شده ومشخصات کامل‌خود راپشت یکایك آنها نوشته‌ام.
٤ـ قبض‌رسید بانك ملی‌ایران بابت پرداخت مبلغ ـ/۵۰۰ ریال پرداختی به حساب شماره ۷٤۸ خزانه نزد بانك مرکزی ایران .
٥ـ فتوکپی برگ پایان‌خدمت وظیفه‌عمومی ویا معافیت دایم‌ویاگواهی حاکی ازپایان‌یافتن‌خدمت وظیفه تاآخردیماه ۱۳۵٤ ازواحد مربوط

نشانی :شهر خیابان کوچه پلاك
شماره‌تلفن‌محل‌سکونت : شماره‌تلفن‌محل‌کار: تاریخ امضاء داوطلب

توجه : ۱ـ روی‌پاکت نوشته‌شود (مربوط به‌مسابقه‌ورودی دوره‌شبانه‌دانشگاه‌فردوسی)
۲ـ وجه‌ثبت نام‌ومدارك ارسالی به‌هیچ عنوان مسترد نخواهد شد .
۳ـ به‌مدارك ناقص ومدارکی که‌درخارج ازمهلت مقررتهیه‌یاارسال شده‌باشد به‌هیچ وجه‌ترتیب اثر داده‌نمی‌شود .

جوانان اهواز ، شهر راستیها و مهر ، روز مادر را گرامی میدارند

مادر ، بی تو شب من بی ستاره است

خدایا

تراسپاس میگوئیم که‌درپهنه‌ی زیست‌به‌ما که‌بندگان عبید تو هستیم مادری عطا کردی که درخصال وصفات چون‌فرشتگان‌تومیمانند و در محبت وصفا شاهکار بی‌بدیل خلقت تست.
خدایا. از توسپاسگزاریم اگرمادر خوب ماراکه نمونه انسانیت است عمر جاودان‌دهی‌تاتندرست‌وشادکام دست مهربان ونوازشگرش رابرسرمان همیشه احساس‌کنیم.
خدایا. ازماراضی‌باش. ماخاك قدمگاه مادر عزیزمان را توتیای دیدممی‌کنیم‌و سربرآستانش می‌نهیم برخدمتش کمر می‌بندیم ودر این روزبه‌پاس آنهمه محبت. پاس آن‌همه‌انسانیت وپاس آن‌همه زحمت‌که درراه فرزندان خود متحمل شده‌است، دستش را با ادب میبوسیم و تاجان دربدن داریم دوستش داریم وجان‌فدایش می‌کنیم.
شهلا ـ شراره ـ شهناز ـ علیرضا ـ احمد رضا ـ محمود رضا رفیعائی ـ اهواز
آ ـ ۷۰۴۵

جانمان فدای مادر

سربرآستان عزیزترین آفریده خدا می‌نهیم‌و تازنده‌ایم حلقه غلامیش را گردن می‌نهیم.
اهواز : پیام ، مها و رهبر مدنی
آ ـ ۶۹۹۷

مادر گرامی

دستت‌رامیبوسیم وتادنیا باقی است به‌وجود عزیز و والای تو افتخار میکنیم.
اهواز : تورج ، کیان ، سطوت
آ ـ ۶۹۹۸

مادر مهربان

تو برای مهربانی وعطوفت حدومرزی نمی شناسی وچون‌فرشتگان خداپاك و خوش قلبی. هربارکه دست نوازشگرت رابر سرفرزندانت ارزانی میداری به‌آنها امیدمی‌بخشی.
ما دوستت داریم . دستت را میبوسیم‌و روزترا گرامی‌میداریم.
از درگاه خداوندبزرك میخواهیم بتو، طول‌عمر، سلامتی، سعادت، بهروزی وشادکامی عنایت فرمایدکه همراه باتو بهارهای‌بیشماری راتماشا کنیم.
مادر
زبان‌ما توان ستایش ترانداره، چون آنقدر بزرك‌وعزیزی که‌مادر مقابل محبت هایت. درمقابل‌زحماتت هیچ‌وناقابلیم.
جای تو درقلب ماست. ماهمیشه ترا دوست میداریم‌و همیشه سربرخاك راهت میگذاریم.
آرزو داریم جاودان بمانی‌و همیشه عزیز باشی.
اهواز ـ مهین ـ مهندس محمد طاهر ـ محمد صادق (آمریکا) محمد هادی ـ محمد زمان ـ محمد مهران ـ فاطمه قمشی
آ ـ ۷۰۶۲

مادرمحبوب

بافدای جان دوراهت ارج می‌نهیم آنهمه محبت راکه درحق‌ما روامیداری . بهشت زیرپای تست چون شاهکار خلقت خداوندی. تازنده‌ایم دوستت داریم، سربر آستانت میسائیم و قدمگاهت رابا افتخار میبوسیم.
اهواز : پریسا ـ پژمان ـ پیمان هیبدی
آ ـ ۷۰۰۰

مادر

محبت‌وانسانیت دروجودتو متجلی است ماشکوه زیست‌جاودانت راآرزوداریم و هر صبح وشام ازدرگاه بزرك خدای‌توانا برایت تندرستی، شادکامی‌وطول عمر آرزوداریم.
تکزاس: عظیم ـ جواد طاهرزاده
اهواز :فریبا ـ محمد ـ مژگان ومژده طاهرزاده
آ ـ ۷۰۰۱

مادر

توبانگاه زندگی‌سازت، شب‌مرا ، شب‌مارا، ستاره باران‌میکنی.
الهی همیشه تندرست وسلامت‌باشی.
اهواز : رما ، تانیا کروپنیك

مادر

بخاطرزحماتی‌که برای مامتحمل شده‌ای دستت را میبوسیم و روزترا صمیمانه تبریك‌میگوئیم.
اهواز ـ ماندانا ـ آزیتا ـ رکسانا گنجی
آ ـ ۷۰۴۶

مادر محبوب و بی همتا

خشنودی ورضایت توبزرگترین خوشبختی من است. دراین روز بزرك شادمانه دستت را میبوسم.
اهواز : طناز زرین خط
آ ـ ۶۹۹۹

مادر مهربانم ـ همه چیز زندگیم
باتمام ذرات وجودمان این‌فرخنده روز مادر را به پیشگاهت‌تبریك میگوئیم.
طول عمرو تندرستی همیشگی که‌آرامش‌بخش دل ماست بفرمان خداوحکم وجدان و حقشناسی ازمهرت از درگاه احدیت خواستاریم.
مژگان ـ شاهرخ ـ فرهاد ـ مژده ـ ماهرخ امیر ابراهیمی

فرخنده‌روزمادر

را به همه مادران شایسته‌ایکه فرزندانی برومند ، با استعداد ، هنرمند ، فداکار وخدمتگزار شاه وملت برای جامعه ایرانی تربیت کرده‌اند صمیمانه تبریك گفته و برای آنان شکوه توفیق وعظمت بیشتری آرزو دارم .
محمدتقی خواجه ـ مدیر نمایشگاه مبل دقت ـ اهواز

تقدیم

بمادر

عزیزمان

تاج از فرق فلك برداشتن
تا ابد آن تاج بر سر داشتن
در بهشت آرزو ره یافتن
هرنفس ،شهدی بساغر داشتن
روز ، در انواع نعمت هاو ناز
شب، بتی چون ماه‌دربرداشتن
جاودان در اوج قدرت زیستن
ملك عالم را مسخر داشتن
برتو ارزانی که‌ماراخوشتراست
لذت یك لحظه مادر داشتن

***

مادر، تازنده‌ایم انسانیت، محبت‌وصفای باطن تراپاس میداریم، جان دراهت فدا می‌کنیم‌وخاك قدمگاهت رابا افتخار وسرافرازمی‌بوسیم وبداشتن مادری چون تو میبالیم.
امریکا : مهوش ـ اهواز : منوچهر شفائی
آ ـ ۶۹۹۵

مادر

به حقانیت‌خدا درچهره توشکوه ملکوت‌تجلی میکندوماعبیدانه دوستت داریم.
علی «ایتالیا» بهروز ، پروانه «بمبئی» ،بهنام، حسین ،ترانه‌شکیبا، اهواز.
آ ـ ۷۰۱۲

مادر

تو سرمنشاء هستی‌وبقاو سرچشمه‌ی فداکاری وصفائی.
مادر ـ تو شاهکار بی‌بدیل خداوندی وماصمیمانه دوستت‌داریم.
اهواز، رکسانا، رهام‌پولادی.
آ ـ ۷۰۴۲

مادر

کاش قادربودیم بگوئیم‌که چقدر دوستت داریم. میخواهیم جان فدایت کنیم‌و محبت‌های تورا پاس داریم.
اهواز: سیامك، بابك، فرانك نبیری
آ ـ ۷۰۱۸

مادر

به‌اندازه همه‌ی هستی دنیا دوستت‌داریم‌و روزت را ارج می‌نهیم و هزاران بهار شاد برایت آرزوداریم.
کامران، امام، اهواز
آ ـ ۷۰۱۹

مادر

دوست‌داشتن‌و عشق‌بتو د رنهاد ماست، هرچه گوئیم‌باز کم‌است. آنقدر دوستت‌داریم که‌حاضریم جان فدایت کنیم.
سهیل، سامان تقویان‌پور ،اهواز
آ ـ ۷۰۲۰

مادر

ای الهه آسمانها ، تراستایش می‌کنیم بخاطر آن‌همه محبت‌و انسانیت و دستت را میبوسیم.
آزیتا، آنیتا، صیاد، اهواز
آ ـ ۷۰۲۱

مادر

تو الهه‌آسمانهائی، توفرشته‌ای وتوبهترین‌موجود روی زمینی، تا دنیاباقیست دوستت‌داریم.
بردیا، دهنوردتهرانی ،اهواز
آ ـ ۷۰۲۲

مادر

توماننند ستاره مقدسی در آسمان زندگی‌ما جاویدان خواهی‌بود وماعاشقانه دوستت داریم.
اهواز، مریم، مسعود شقایق
آ ـ ۷۰۲۷

مادر

بی‌تو شب‌مابی ستاره است. بی‌تو زندگی ماسردو خاموش است. بی‌توقلبهای مادر سینه خاموش میشود. تو خورشید جاویدان‌زندگی ماهستی ، دوستت داریم و در راهت جان میبازیم وخاك قدمگاهت را میبوسیم وبردیده‌ی منت می‌نهیم.
اهواز:فلورا، جانان، جعفر، فریماه اولی‌پور
آ ـ ۷۰۲۹

مادر

توجلوه‌ی حقی، رضای تورضای خداست وباید خدارا راضی‌نگاه داشت ،مادر، ترامی‌پرستیم وبداشتن تو سربلندیم.
وین:دکتربیژن نورزاد،مهندس سیاوش نورزاد، دانشگاه ملی
آ ـ ۷۰۰۹

تقدیم به مادر عزیزمان

کدامین جلوه از زیبائیهای خلقت میتواند در برابر عظمت عشق پاك‌و آسمانی‌تو برابری کند؟
کدامین دست نوازشگر، گرماو صمیمیت دستهای مهربان ترا دارد؟
بپاس آنهمه محبت بیدریغ خاك قدمگاهت رابا افتخار بردیده می‌نهیم.
دستت‌را صمیمانه میبوسیم و از درگاه ایزد توانابرایت تندرستی سلامتی‌و بهروزی آرزو داریم وازخدا میخواهیم که سایه مهربانانه تراکه چون ملکوت میمانی ازسرماکم نکند.
مهرداد ،مهران،مازیاردباغ،اهواز
آ ـ ۷۰۳۹

مادر تو شاهکاری

مادر ـ تو شاهکار بی‌بدیل خداوندی‌که دست زیباپرورخالق برای گرمی زندگی ماترا آفریده است تا حقیقت زیبائی وانسانیت رابه شایستگی بنمایاند. مادر ـ تو شاهکاری وما دوستت داریم.
سپهر هاشمی ـ اهواز

مادر بهار ماست

مادر بهارماست، مادر امیدماست. مادر شکوه وگرمی زندگی ماست‌وماعاشقانه دوستش داریم.
اهواز ـ امیر ـ مژده طباطبائی

کدامین دست نوازشگر ؟

کدامین دست نوازشگر گرمای دست ترا دارد
کدامین فرشته خوی‌وخصلت ترا دارد؟
کدامین دست به‌استادی‌تو گهواره‌ی مارا بحرکت درمیاورد؟
جزتو هیچکس .جزتو هیچ‌مهربانی رابنام مادر نمی شناسیم.
مادر دوستت داریم‌و دستت را، دست نوازشگرت را میبوسیم.
شجاع، فواد، عماد طباطبائی ـ اهواز
آ ـ ۷۰۴۳

مادر خوبم

تو از فرشتگان‌خداهم پاکتر ومهربانتری وآنقدر دوستت‌دارم‌که میخواهم فدایت شوم.
مباقبائی ـ اهواز
آ ـ ۷۰۲۳

مادر خوبم

با احترام و صمیمیت بپاس آن‌همه محبت مادرانه دستتان را میبوسم وبرایتان طول‌عمر وبهروزی وسلامتی از درگاه یزدان‌توانا آرزودارم.
مهندس بهرام هنری ـ اهواز
آ ـ ۷۰۲۵

تقدیم به مادر عزیزمان

اگر عقل‌ودانش ورفتار ماساخته پدرو آموزگار باشد، دل‌ماساخته وپرداخته تست ومتعلق‌به‌توست .همیشه دوستت داریم‌و دراین روز بزرك دستت‌را ،دست‌مهربانت‌را که‌همیشه نوازشگر ماست‌میبوسیم وبرایت ازدرگاه یزدان توانا‌طول عمروسلامتی وبهروزی آرزوداریم.
افسانه، بهمن، بیژن ،فتانه، آزیتا پوربختیار
آ ـ ۷۰۲۶

پیشگاه‌مبارک

مادر محبوب ونیکوکار ملت ایران

علیاحضرت‌فرح‌پهلوی

باکسب اجازه از پیشگاه باعظمت‌آن مادر والامقام ملت ایران، از سوی نوجوانان‌و جوانان شهرستان اهواز روزمادر را به‌پیشگاه

شهبانوی نیکوکار

تبریك و تهنیت عرض مینماید.
اهواز:علیرضا، روشنك، بهناز، اسماعیل‌و فرحناز طالبیان
آ ـ ۷۰۰۵

مادر مهربان

بهار وجودت زیباترین بهار زمانه‌هاست .همیشه بهار باش،همیشه شادباش.
کامران ،مریم، علی‌باقری،اهواز

ستایش می کنیم

مادر مهربانمان راکه‌مظهرمهرخداست وپاس میداریم محبت‌هایش راودستش‌را را میبوسیم‌وروزش را گرامی میداریم.
مادر ـ روزت‌مبارك وعمرت طولانی‌باد .
اهواز: مرجان، مهرداد،مهران، مریم، مژده‌گیوه‌چی

مادر ما یك فرشته است

مادر ما مظهرلطف خداوند است. مادر ما نمونه شاهکار خلقت خداست .مادر مامظهر انسانیت وعطوفت است‌وما آنقدر دوستش داریم که‌جان فدایش می‌کنیم‌و دستش رابه‌احترام میبوسیم.
اهواز: آذر، بهزاد، آزیتا، امین جزایری
آ ـ ۷۰۵۴

مادر

هزاران بهار برایت آرزومی‌کنیم که‌پروانه‌های رنگارنك را تماشا کنی .
مادر، شکوه‌هستی تو باخورشید برابری میکندو فرزندانت از گرمای جان‌بخش تو به‌شادی وسرور رسیده‌اند.
از آغاز تاپایان هستیمان دوستت داریم، ترا ستایش می‌کنیم و پاس میداریم رنج فراوانی راکه‌بخاطرما متحمل شدی، دستهای توانایت راکه در روزهای کودکیمان نوازشگرمان بود امروز میبوسیم.
روزت راگرامی میداریم‌و بخود میبالیم‌که محبت ترا دردل می‌پرورانیم، دلی‌که درهر حال متعلق بتوست.
مادر، جان باختن درراه تو هم نمیتواند پاسخگوی آنهمه محبت و عشق باشد،
دوستت‌داریم‌و بی‌تو شب‌مابی ستاره است.
اهواز: فریدون، منصور، مسعود ،مهدی «آمریکا»، قمیشی.

مادرمحبوبمان

این قانون طبیعت است‌که هرزنده‌ای میمیرد.
اماتوبرخلاف قانون طبیعت جاویدانی و همیشه برای مازنده‌ای.
محبت‌تو، صفای‌تو، نگاه‌های جان‌بخش برای مازندگی‌بخش‌است.
خورشید وجودتو کاشانه‌ی ماراگرم میکند.
زندگی بی‌توبرایمان هیچ است. زندگی بی تو پوچ‌است.جاودانگی توما را زنده نگاه‌میدارد، نوازش‌مادرانه‌تو به زندگینامه‌رنگ‌امید می‌بخشد.
دراین روز محبت‌ها وزحمات توراپاس میداریم. با احترام دستت را میبوسیم وخدای‌راپاس داشتن‌مادر نازنینی چون‌تو شکرمیگوئیم.
اهواز: آرمان، سامان گلریز

فرخنده‌روزمادر

را به همه مادران قلب طلائی ، شایسته ولایق ایرانی که‌فرزندانی نمونه وخدمتگزار به شاه و ملت تربیت کرده‌اند صمیمانه شادباش میگوید .
اهواز ـ مدیر نمایشگاه مبل کاویانی

جوانان اهواز، شهر راستیها و مهر، روز مادر را گرامی میدارند

مادر، بی تو شب من بی ستاره است

مادر بی‌همتایم

آرزو میکنم که هر روزت نوروز باشد ، تندرست و شادکام سال های سال مهرت را بر من ارزانی داری و من خوشحالم که همیشه دوستت دارم .

اهواز ـ مهتاب زمانی

آ ـ ۷۰۵۵

بمن نگاه کن

تا زندگی بمن نگاه کند . بمن لبخند بزن تا زندگی بر من لبخند زند ، گرمای نفس تو برای من حیات بخش است ، کلام تو برای من آفریننده امید است ، بی تو هیچم ، بی تو پوچم و همیشه دوستت دارم .

در این روز دستت را میبوسم و همیشه دوستت خواهم داشت

اهواز ـ فرناز ـ فرنوش ـ هومن سلطانپور

آ ـ ۷۰۵۶

مادر، دوستت داریم

دستت را میبوسیم و جانمان را فدایت میکنیم‌تاشاید محبتهایت را پاس داریم .

اهواز ـ نادر ـ نامور ـ آذر تقی پور

آ ـ ۷۰۵۷

مادرجان

زندگی ما ، کاشانه ما، هستی ما از تو گرمی میگیرد و تو مایه امید و خوشبختی ما هستی و دوستت داریم

آزیتا ـ حمید رضا علوی‌نژاد ـ اهواز

آ ـ ۷۰۲۸

مادرجان

اجازه بدهید بپاس آنهمه محبت که در حق من روا میدارید دستتان را ببوسم و با احترام این روز بزرگ را خدمت شما تبریک عرض نمایم .

مهندس ایرج امیری ـ اهواز

آ ـ ۷۰۲۴

مادرجان

جانمان را نثار گرامی‌ترین و عزیزترین آفریده خدا ، یعنی تو مادر عزیز و محبوبمان مینمائیم که به حد کهکشان دوستت داریم .

اهواز ـ وفا ـ آناهیتا ـ رونقی

آ ـ ۷۰۵۸

مادر عزیز ومهربان

محبت‌ها و زحمات تو جبران ناپذیر است . ما متحیریم که چگونه آنهمه محبت‌و صفا را پاس داریم . در حیرتیم که مادر فرشته صفت خود را چگونه شاد سازیم ، جز آنکه ، صادقانه و عبیدانه با ادب و احترام دستت‌را ببوسیم و برایت شادکامی آرزو کنیم .

اهواز ـ مینا ـ شاهین ـ شکوفه ـ مصطفی حیدری

آ ـ ۷۰۵۹

مادر گرامی

هر روزت نوروز و روزت گرامی باد ، از زحماتی که برایمان متحمل شده‌ای صمیمانه سپاسگزاریم و دستت را میبوسیم

اهواز ـ داریوش ـ سروش ـ کورش مردان

آ ـ ۷۰۱۶

مادر گرامی

روزت را تبریک میگوئیم و از زحمات ، از محبت هایت سپاسگزاریم و دستت را به نشانه سپاس میبوسیم

سونیا ـ ساغی سهیلی‌راد ـ اهواز

آ ـ ۷۰۳۱

مادر خوب ما

تو مظهر الطاف خداوندی .

تو نمونه‌ی شاهکار خلقت خداوندی.

صفات پسندیده‌ی تو به فرشتگان خدا میماند و ماصمیمانه دوستت داریم و در این روز بزرگ بپاس محبت‌هایت دستت را میبوسیم و برایت سلامتی وطول عمر آرزو داریم .

اهواز ـ سیمین ـ سودابه ـ محسن ـ سوسن ـ حسین ـ سیما لطفعلیان .

آ ـ ۷۰۴۴

مادر عزیز

بی‌تو بهار ما پائیز است .بی تو خورشید برای ما طلوع نمیکند . بی تو شبها بی ستاره و سرد است قلب های ما بخاطر تو در سینه جوش و خروش دارد و مایه امید و سعادت ما هستی .

از لحظه تولد تا واپسین دمحیات دوستت داریم و هرگز خاطره محبت‌ها ، زحمات و صمیمیت های ترا که به اعمال فرشتگان میماند فراموش نخواهیم کرد

امیرناصر ـ علی ـ عبدالله ـ زهره ـ ناهید سراجپوراهواز

آ ـ ۷۰۳۲

مادر عزیز

روزت را شادمانه گرامی میداریم و با افتخار از داشتن مادری چون تو دستت را میبوسیم .

اهواز ـ فروغ بهروز مشکین

آ ـ ۷۰۰۸

مادر عزیز

روزت نوروز و مبارک باشد و هزاران سال سرافراز و مهربان بزندگی ما صفا و صمیمیت بخشی

امیر ـ همایون رفیع‌زاده ـ اهواز

مادر ، بانثار جان در راهت

آن‌همه محبت و انسانیت راارج می‌نهیم‌و با ادب دستهای مهربانت را می‌بوسیم.

فریبا ـ رویا ذهبیون ـ اهواز

آ ـ ۵۰۳۸

مادر مهربانم

چگونه پاس دارم آن همه محبت و زحمت را ،بگذاردستهای نوازشگر را با ادب ببوسمو برایت سلامتی آرزو کنم

آرش شیبانی ـ اهواز

آ ـ ۷۰۴۹

مادر خوبم

برای دوست داشتن تو حد ومرزی نمیشناسم و تا زمانی که فانوس وجودم روشن است چون پروانه بدور شمع وجود تو پرپر خواهم زد

تو خورشید گرمابخش زندگی من هستی ، توستاره‌ی شبهای من هستی . تو برایم امیدی ، تو برایم نمونه شاهکار خلقت خدائی

گرمای نفس تو بمن جان دوباره میبخشد . وجود تومرا سرشار از شادی میکند . همیشه بمان و همیشه شادباش. دستت را میبوسم و روزت را تبریک میگویم .

پروانه باقلائی ـ اهواز

آ ـ ۷۰۴۸

مادر

از شکوه وجودت چشم خورشید در اطلس نیمروز نمناک است .

بهنگام کوچ چلچله‌ها

بهنگام تولد خورشید

بهنگام بارش ابر

دوستت داریم

اهواز ـ مهران ـ مهرگان ـ مهرنوش محقق منتظری

آ ـ ۶۹۹۴

مادر خوبم

چگونه میتوانم محبت های تورا سپاس گویم جز آنکه در این روز دستت را ببوسم و برای تو سلامتی آرزو کنم

علی مجدم ـ اهواز

آ ـ ۷۰۳۳

مادر مهربانم

تو نمونه‌ترین شاهکار خلقت خداوندی ، ترا دوست دارم ، دستت را میبوسم و سربر خاک قدمگاهت مینهم و برایت سلامتی و بهروزی آرزو دارم

آریو سراج ـ اهواز

آ ـ ۷۰۳۴

مادر، جاودان بمان

شب که از راه میرسد ، کوره آفتاب به سردی‌میگراید، اطلس آسمان بستری نرم میسود برای ابردل‌خرقه

مادر ـ شب ما بی تو دل خرقه و سرد است

لحظات سراسیمه بدنبال هم میدوند و سرانجام ابر بغض میکند و در لحظه‌ی خواب خورشید میگرید .

مادر ـ با تو ما اشک را نمی شناسیم

شاخه ها میلرزند از ریزش باران و گل ها را طراوت پاکی میبخشد گریه ابر

مادر ـ تو پاکترین موجود خدائی

باسازباران ، چمن به رقص میایستد ، حریر ابر از اطلس آسمان میگریزد

مادر ـ تو سرچشمه‌ی‌شادیهائی

قطرات فرو نشسته باران‌در زیر چمن‌ها تن بهم‌میسایند و روح درهم می‌آمیزند .

مادر ـ کاشانه‌مابی تو هیچ است . تو طراوت‌بارانی

توپاکی شبنمی ـ توحریرابری ، توخورشیدی ، تو مظهر انسانیتی

ما ، بهنگام کوچ چلچله‌ها ، بهنگام گریه ابر ، بهنگام تولد خورشید ، بهنگام رقص ستارگان دوستت داریم

تو برایمان طبیعتی ، تو برایمان امیدی .

مادر ـ بی‌تو شب مابی ستاره است،بی‌تو ابرنمیگرید. بی‌تو چمن نمیرقصد ، بی تو شبهایمان سرد و خموش است ، اگر میخواهی همیشه شاد باشیم . جاودان بمان.

دوستت داریم

سر بر خاک قدمگاهت مینهیم ، دستت را میبوسیم و پاس میداریم آنهمه محبت وصفا را از خدا سپاسگزاریم و از او میخواهیم . با قلبهای پاکمان از او میخواهیم بتو عمر جاودان دهد و دست گرم و محبت آمیزت را از سرما کوتاه نکند تا گرمی کاشانه‌مان همیشه پابرجا و جاویدان باشد

اهواز ـ عباس ـ علی ـ حسین مشعلی

آ ـ ۷۰۵۰

خدایا

سپاس میگویم تراکه مادری چون فرشتگان بمن اعطا فرموده‌ای، خدایا ـ سپاس میگویم ترا که در وجود مادرم اوج هستی انسانیت و مهررا ودیعه نهاده‌ای .

خدایا . شکر گزارم تراکه به‌مادرم عمری طولانی بعظمت همه سال های خود اعطا فرمائی که من در زیردست های مهربان مادر عزیزم تلخی روزگار را هیچگاه احساس نکنم .

وجود توبزندگی من رنگ شادی داده است ، زندگی‌ام ازگرمای نفس‌تو سراسر شادی و شادکامی است .

دوستت دارم مادر.ترا ستایش‌میکنم مادر .تواوج هستی‌انسانیتی، توفرشته‌ای ،تو مظهر خوبی های خدائی .

دستت‌را میبوسم و خاک قدمگاهت را توتیای دیده میکنم .

روزت را گرامی میدارم واز خدای بزرگ که آفریننده زمین و آسمان است میخواهم که سایه ترا ازسر من کوتاه نکند . تا بامحبت های مادرانه تو به بهروزی دستیابم. الهی جاودان باشی‌مادرخوب و مهربانم ، الهی چون خورشید همیشه تابنده و گرم باشی ،

قربانت . بهرام منجزی ـ اهواز

آ ـ ۷۰۵۳

خدایا

همیشه مادر مارا سلامت بدار . به‌مادر ما عمر جاویدان عطاکن کهما از نفس گرم‌او بزندگی شیرینی دست یابیم .

مادر ، گذشت زمان برعلاقه ما نسبت بتو می‌افزاید وهرروز که میگذرد به‌محبت هاوزحمات او آگاهتر میشویم و بپاس این‌همه فداکاری دستت را میبوسیم.

مهرداد ـ مهران ـ مژگان ـ پاچنگی ـ اهواز

آ ـ ۷۰۳۶

مادرجان

عالیترین احساسات بی‌شائبه خود را صمیمانه به خاکپایت تقدیم میداریم .

اهواز : حمیدرضا ـ حمیرا ـ وحید پرویزی

آ ـ ۷۰۰۲

مادر نازنینمان

سرکار خانم مهین مرتضوی

درآستانه فرا رسیدن روز مادر بپاس تمام محبت های بیدریغت وبپاس تمام خدمات‌انسانیت و بپاس‌کانون گرم خانوادگی‌که‌بوجود آوردی ومارا بمعنی واقعی درآن پرورش دادی بمقامت ارج‌مینهیم واین روز بزرگ رادرنهایت شادی از صمیم قلب بشما مادر والامقام تبریک و تهنیت میگوئیم . با آرزوی سلامت وموفقیت روز افزون برای مادر ارجمندمان .

اهواز ـ شهره ،شهرام و آناهیتا محمدی

آ ـ ۷۰۰۴

ترا می‌پرستیم مادر

مادر، همیشه زنده‌باش. ای مهربان ماهمیشه شادباش و خدایارت باشد . ترا ستایش میکنیم چون تو تواناترین موجود خدائی ، زیرا کسانیکه گوشه گهواره بدست دارند ازهمه مخلوقات‌تو اناترند.

اهواز ـ شعله ـ ماندانا ـ مریم ـ علیرضا مافی

آ ـ ۷۰۰۷

ای همه هستی ما

الهی جان درراهت‌نثار کنیم و سربلندیم که گونه‌برخاک قدمگاهت نهیم و تاپایداری خورشید در بیکران آسمان جاودانگیت را آرزو داریم .

مادر ،همیشه شادباش ، همیشه بهارباش

اهواز : فروغ ـ مهین ـ شهین ـ شهلا ـ مینا ـ سهیلا وگیتا ثقفیان .

آ ـ ۷۰۰۳

ای همه هستی ما

جان در راهت نثار میکنیم و سربلندیم که گونه برخاک‌قدمگاهت می‌نهیم وتا زنده‌ایم پرستشت میکنیم. چنانکه خداوند از ما راضی باشد.چون تو فرشته خدائی .

اهواز ـ سوسن ـ نوشین ایرانپور

آ ـ ۷۰۰۶

مادر مهربان

باسرافرازی روزت راگرامی میداریم‌و پاس میداریم آن همه محبت وصفا راوازروی اخلاص دستت رامیبوسیم و بهروزیهای بیشمار برایت آرزو میکنیم .

اهواز ـ ناهید ـ جمشید ـ مهشید ـ ماندانا ـ رخسانا ـ محمدرضا شیرانی .

آ ـ ۷۰۱۴

تقدیم به مادر محبوب

آغوش گرم مادر را مگر باردیگر در بهشت بیابیم .خدارا سپاس میگوئیم و بداشتن مادر مهربانی چون تو بخود میبالیم .

اهواز ـ مسعود ـ مهرداد ـ مژده ـ زیدانی

آ ـ ۷۰۱۵

مادر عزیز

دستت را بپاس محبت هائی که بما کرده‌ای میبوسیم وتازنده‌ایم بوجود تو افتخار میکنیم .

اهواز ـ محمدرضا ـ ماهرخ بصیر

آ ـ ۷۰۱۷

مادر ، بی‌تو بودن نتوانم

مادر بی‌تو بودن نتوانیم . بی‌توزیستن نتوانیم . زندگی درکنار تو سعادت‌آمیز است. زندگی باتو یک موهبت است . بی‌تو کاشانه‌ی مارنگ شادی ندارد. بی‌تو چگونه پنداریم که گل لبخند برگوشه لبانمان شکوفه خواهد زد ؟

تومظهر انسانیت‌ومحبتی .دوستت داریم و تاجان دربدن داریم مهرتو دردل ما کاشانه دارد .

قلب مادر شوق وجود تو می‌طپد . وجود تو بما امید و زندگی میدهد. زبانمان توان ستایشت ندارد .چون تو آنقدر مهربان وخوبی که باهیچ حرفی ستایشت ممکن نیست. جان فدایت میکنیم . چون پروانه بدور شمع وجودت پرواز میکنیم . از گرمای نفست بشوق می‌آئیم و هرروز بیشتر از روز قبل دوستت داریم .

برایت طول عمر و بهروزی آرزو داریم‌و دستت رابپاس‌محبتهایت می‌بوسیم .

اهواز ـ فرشته ـ فروزان ـ فرزاد ـ فریبرز (انگلستان) فریدون ـ فرهاد مقیمی .

مادر عزیز

تنها یادتو ، خاطره تو مرا زنده نگاهمیدارد . اینک فرسنگها از تو دورم وبین مادشتها و دریاها جدائی افکنده‌اند ولی حتی‌ذره‌ای از عشق وعلاقه‌ام نسبت به‌تو کاسته نشده واحساس میکنم توهمیشه در کنارمنی .

درحقیقت مادر عزیزم ، جای‌تو اینجاست . جای تو در قلب‌من است . من‌در هرکجا کهباشم تودر قلب منی، دوستت دارم و از دور روی ماهت راودست های مهربان ونوازشگرت را میبوسم و برایت سلامتی و طول عمر آرزو دارم .

قربانت ـ سیروس باقلائی ـ امریکا

آ ـ ۵۰۳۷

مادر ما یك فرشته است

مادر ما برترین فرشته‌ی خداست ، مادر ما مظهر محبت و صفاست . مادرما نمونه شاهکار خلقت خداست و ما صمیمانه دوستش داریم .

برایش طول عمر، سلامتی ، سعادت ،بهروزی آرزو داریم که بیاری پاک ایزد توانا همیشه زیر سایه مادر عزیزمان زندگی کنیم و گرمای نفس او بماجان بخشد .

فرانک ـ فریبرز ـ مینو ـ اهواز

آ ـ ۷۰۳۵

زاهدانی‌ها دانشکده بازرگانی میخواهند

★ گروهی از دانش آموزان سال آخر دورهشبانه مدرسه بازرگانی‌زاهدان‌در دفترنمایندگی اطلاعات : ما دانشکده بازرگانی نداریم ...

زاهدان ـ خبرنگار اطلاعات: دانش‌آموزان مدرسه‌بازرگانی زاهدان‌دریک جلسه‌گفتوشنود خواستار تاسیس دانشکده بازرگانی این شهر شده‌اند

ابوطالب خزائی یکی از شرکت کنندگان در این جلسه که دانش آموزسال ششم‌دوره شبانه مدرسه‌بازرگانی زاهدان وکارمند دولت است گفت : لزوم تاسیس یک دانشکده بازرگانی در زاهدان کاملا محسوس است زیرا باتوجه به‌وضع موجود دانش‌آموزان دورهشبانه مدرسه بازرگانی که اکثرا کارمند نیز هستند پس‌ازپایان تحصیلات‌دبیرستان قادر به‌ادامه تحصیل‌درزاهدان نخواهند بود وناچار هستند روانه تهران‌یادیگر شهر های کشور شوند . این موضوع هم‌باعث‌بهم‌خوردن‌وضع کار و زندگی‌آنها میشودوهم‌اینکه از زاهدان‌نیروهای‌انسانی خودرا ازدست‌میدهد.درحال حاضردر زاهدان‌به‌کارمندان‌دولت‌سی‌ونه درصدمزایاتعلق‌می‌گیردوباتوجه به اینکه درشهرهای دیگر این رقم به ۹۶ درصد همیرسد کارمندان ترجیح میدهند ازاین شهربه شهر های دیگربروند تاهم از مزایای بیشتر وهم از تحصیل در دانشگاه‌یاانستیتو بهره‌مندشوند.

غلامرضا استانستی گفت : امسال تحصیلات من دررشته بازرگانی پایان‌می‌پذیرد و تا چهار الی ۵ ماه دیگر برای رفتن به دانشکده‌آماده میشوم. باین ترتیب چون در زاهدان دانشکده‌ای برای ادامه‌تحصیل وجود ندارد باید ازکارخود استعفا کنم وراهی شهردیگری شوم .

شاه‌محمد ریگی گفت: اگر قرارباشدسال‌دیگرمن بدانشکده بروم باتوجه به هزینه کرایه وکمبود مسکن‌درتهران وسایر مشکلات این شهر بزرگ‌هرگز قادر نخواهم بود برای‌ادامه تحصیل به تهران بروم‌بنابراین اگر دانشکده‌ای در زاهدان تاسیس‌میشددرشهر خودبادامه تحصیل می‌پرداختم .

گزی شه‌بخش شرکت‌کننده دیگر در این جلسه گفت :در استان سیستان و بلوچستان پنجهزار دیپلمه در رشته های گوناگون وششصد نفر دیپلمه بازرگانی وجود دارد . این گروه عظیم لااقل نیاز به یک دانشکده دارند که بتوانند تحصیلات عالیه خودرا ادامه دهند.بهتراست‌مسئولان‌وزارت علوم این موضوع را درنظر بگیرند تا درتهران باتراکم دانشجویان غیریومی مواجه نشوند.

علیرضاسرگازانی ، عزت‌اله کیمیابخش ، غلامرضا صدیق، غلامعلی شفیعی زاده و محمد حسین‌سلیمانی شرکت کنندگان دیگر این جلسه بودند که‌همین زمینه گفتگو کردند وخواستار تاسیس دانشکده در زاهدان شدند .

در رضائیه : اولین اپرا به‌زبان فارسی اجرا شد

رضائیه ـ خبرنگار اطلاعات :

اپرای «هنزل و گرتل» با هنرمندی گروه اپرای تهران و با همکاری اداره فرهنگ و هنر رضائیه در سالن خانه جوانان ، شیر و خورشید سرخ رضائیه روی صحنه آمد .

« هنزیل وگرتل » اولین اپرائی است که بزبان‌فارسی در رضائیه روی صحنه آمده است .

این اپرا در سه پرده اجرا شد و داستان آن از جمله قصه هائی است، که آنرا « هومپردنیک » بصورت اپرا درآورد و موضوع داستان ، پیروزی، نیکی بربدی است .

این اپرا توسط عنایت رضائی به فارسی برگردانده شده و هنرمندانی که آنرا در رضائیه اجرا کردند عبارت بودند از : عنایت رضائی (در نقش پدر) سرپرست گروه وکارگردان ، مهین‌دخت بهنی ، افسانه خدابندلو، سودابه‌صفائیه، وطن دوست و هلن افشار.

اجرای این اپرا در رضائیه مورد استقبال شدید مردم قرار گرفت‌ودرشبهای اجرا نه تنها سالن نمایش پر شده بود ، بلکه گروهی نیز در سالن انتظارنشسته بودند و در سالن اصلی‌جا برای آنها وجود نداشت.

درعکس ، سه تن از اجرا کنندگان اپرای « هنزل وگرتل» دیده میشوند .

روستائیان درجاده‌های رضائیه‌سرگردانند

رضائیه ـ خبرنگار اطلاعات :

اتوبوس‌داران حومه رضائیه به بهانه عادلانه نبودن نرخ کرایه حمل و نقل ، بدون توجه به سوز و سرمای زمستان از حمل مسافر به رضائیه طفره می‌روند و روستائیان دهها روستای اطراف رضائیه در جاده‌ها سرگردان میشوند .

دکتر منصوری ، نایب رئیس انجمن شهرستان رضائیه که ریاست جلسه اخیر انجمن شهرستان رضائیه را بعهده داشت ، ضمن عنوان این مطلب‌گفت: براساس نامه‌ای که‌مدیرعامل شرکت تعاونی ، روستای (نازلو) به انجمن فرستاده است ، از رفت و آمد چهار دستگاه‌اتوبوس خط(نازلو ـ رضائیه) توسط‌اتوبوسداران حومه رضائیه جلوگیری شده است و مردم روستاها در کنار جاده‌ها ، سرگردان مانده‌اند . وی اضافه کرد، صاحبان اتوبوس این‌اقدام را درست در بحبوحه فصل سرما و به بهانه‌کمی(کرایه) انجام داده‌اند .

غلامعلی زاده یکی از اعضای انجمن شهرستان رضائیه در این زمینه گفت : دانش‌آموزان و کارگران بعد از کار روزانه‌در ایستگاه اتوبوس (رضائیه ـ نازلو) صف می‌کشند و تا نیمه‌شب منتظر اتوبوس هستند ولی اتوبوس داران از بکار انداختن‌اتوبوسهاخودداری میکنند . هرروز صبح نیز در حاشیه جاده روستای (نازلو) به رضائیه ، ده‌ها زیادی از روستائیان برای انجام کارهای روزانه‌منتظر اتوبوس میمانند ولی از اتوبوس خبری نیست. مهم اینکه بین این عده گروهی بیمار هستند که وضع آنها رقت‌بار است .

در این جلسه ملا خالد عزیزی و معروفی ، اعضای دیگر انجمن نیز در این باره سخن گفتند . « شجاع قره‌باغ » سخنران دیگر جلسه درباره بارندگی های شدید و جاری شدن سیلاب در بخشها و روستا های رضائیه سخن گفت ویادآور شد : تاکنون زمینهای‌زراعی زیادی بعلت اینکه در مسیر سیلاب قرار گرفته از میان رفته است و جا دارد از هم‌اکنون برای ایجاد مسیل و سیل‌بند های لازم درسطح شهرها و روستا های آذربایجانغربی اقدام شود.

نامگذاری کوچه‌ها ونحوه ذبح بهداشتی گوسفندان‌در روستا های اطراف رضائیه از دیگر مباحثی بود که در جلسه انجمن شهرستان رضائیه مورد بحث قرار گرفت .

تشکیل کمیته مشاوره قبل از ازدواج و طلاق ، در شیراز

شیراز ـ خبرنگاراطلاعات: کمیته مشاوره قبل از ازدواج و طلاق درسازمان زنان شیراز تشکیل شد .

این کمیته بمنظور تحکیم روابط خانوادگی و آگاه ساختن زن و شوهر به حقوق یکدیگر قبل‌ازازدواج کار خود را آغاز کرد .

براساس آمار های‌موجود میزان طلاق به شکلهای گوناگون در شیراز افزایش یافته است و سازمان زنان شیراز برای جلوگیری از این امر کمیته مشاوره قبل از ازدواج و طلاق‌راتشکیل داد .

در شیراز همچنین روز بروز به تعداد متقاضیان ازدواج قبل از رسیدن به سن قانونی افزایش می‌یابد و چون این گونه‌ازدواجها عموما با شکست مواجه میشود ، تا نامزدهای‌جوان قبل‌ازپیوندقانونی زناشوئی در کمیته مشاوره قبل از ازدواج و طلاق شرکت خواهند کرد .

کمیته ازدواج و طلاق سازمان زنان شیرازهمچنین زن و شوهرهائی را که در آستانه جدا شدن هستند راهنمائی خواهد کرد .

این کمیته با بهره‌گیری‌از نظرات و تجربیات متخصصین ، مسئولین دادگستری و مددکاران اجتماعی بهره خواهدگرفت و در جلسه های کمیته،دبیر سازمان زنان به متخصصین دادگستری و مسئولان مربوطه مسائل مربوط به زن و شوهرها را بررسی خواهند کرد .

اطلاعیه کارگاه نمایش

گروه بازیگران شهر، از علاقه‌مندان به کار نمایش در کارگاه های آزاد تاتر، دعوت به همکاری می نماید . هدف از تشکیل این دوره ها پرورش امکانات تاتری افراد شرکت کننده و آشنایی باکارهای کارگاهی است . این دوره ها از تاریخ دوم دی ماه تا سوم بهمن ماه ۱۳۵۴ به‌مدت چهار هفته در روز های سه‌شنبه ، چهارشنبه ، پنج‌شنبه‌و جمعه‌ی هر هفته . تشکیل خواهد شد .

دوره‌های فوق به دو گروه تقسیم می‌شوند :

گروه اول: صبح ها از ساعت ۹ تا ۱

گروه دوم: بعد از ظهر ها از ساعت ۴ تا ۷

تعداد شرکت کنندگان در هر گروه حداکثر سی نفر خواهد بود .

علاقه‌مندان می توانند تنها در یکی از دو گروه شرکت کنند. شرکت در تمام جلسات گروه انتخاب شده ،اجباری است .

برای نام نویسی یا کسب اطلاعات بیشتر ، می توانید فقط‌ازتاریخ۲۵ تا۲۹ آذرماه همه‌روزه از ساعت ۱۰ صبح تا ۱و۴ تا۶ بعداز ظهر ،با کارگاه نمایش‌تماس بگیرید.

نشانی : تهران ، چهارراه یوسف‌آباد. اول شاه. تلفن ۴۴۶۸۸ م‌الف ۱۹۲۱۵

سازمان شاهنشاهی خدمات اجتماعی ۱۳۲۶

جنبش ملّی نیکوکاری

دعوت از

طراحان کشور

برای ارائه‌طرح

جام زرّین نیکوکاری

جنبش ملی نیکوکاری تهیه طرح «جام زرین نیکوکاری» را، بین کلیه طراحان هنرمند کشور به مسابقه میگذارد.

این جام هرسال به شخصیت نیکوکار وبرگزیده سال اهداء خواهد شد، شخصیتی که با هر نوع اقدام نیکوکارانه معنوی یا مادی خود به گسترش روح تعاون و همدردی در جامعه و تحقق هدفهای جنبش ملی نیکوکاری یاری میدهد.

همچنین از این جام، تعدادی لوح زرین تهیه میشود که‌به‌شخصیت‌های نیکوکار و برجسته سال، اهداء خواهد گردید.

طرح‌جام، باالهام ازسنت‌های‌اصیل ملی‌وفرهنگی ،بایددربرگیرنده مفهوم والای انسان دوستی ونیکوکاری باشد .

هریك ازشرکت کنندگان، میتوانند یك یاچندطرح‌ارائه دهند.

طرحهابایدحداکثرتاآخر وقت اداری روز چهارشنبه ۱۵ بهمن ماه ۱۳۵۴ به دبیرخانه‌جنبش ملی نیکوکاری (سازمان شاهنشاهی خدمات اجتماعی ـ خیابان قوام‌السلطنه) تحویل شود .

طرحهای واصله زیرنظر هیئت داوران صلاحیتدار وصاحب نظر ، بررسی و به برندگان اول تاسوم جوایز نقدی به شرح زیرپرداخت خواهدشد:

نفر اول	۵۰۰٫۰۰۰ ریال
نفر دوم	۱۰۰٫۰۰۰ ریال
نفر سوم	۵۰٫۰۰۰ ریال

هزینه تهیه و ساخت جام زرین نیکوکاری از طرح برنده‌اول، بطور جداگانه پرداخت میشود ،

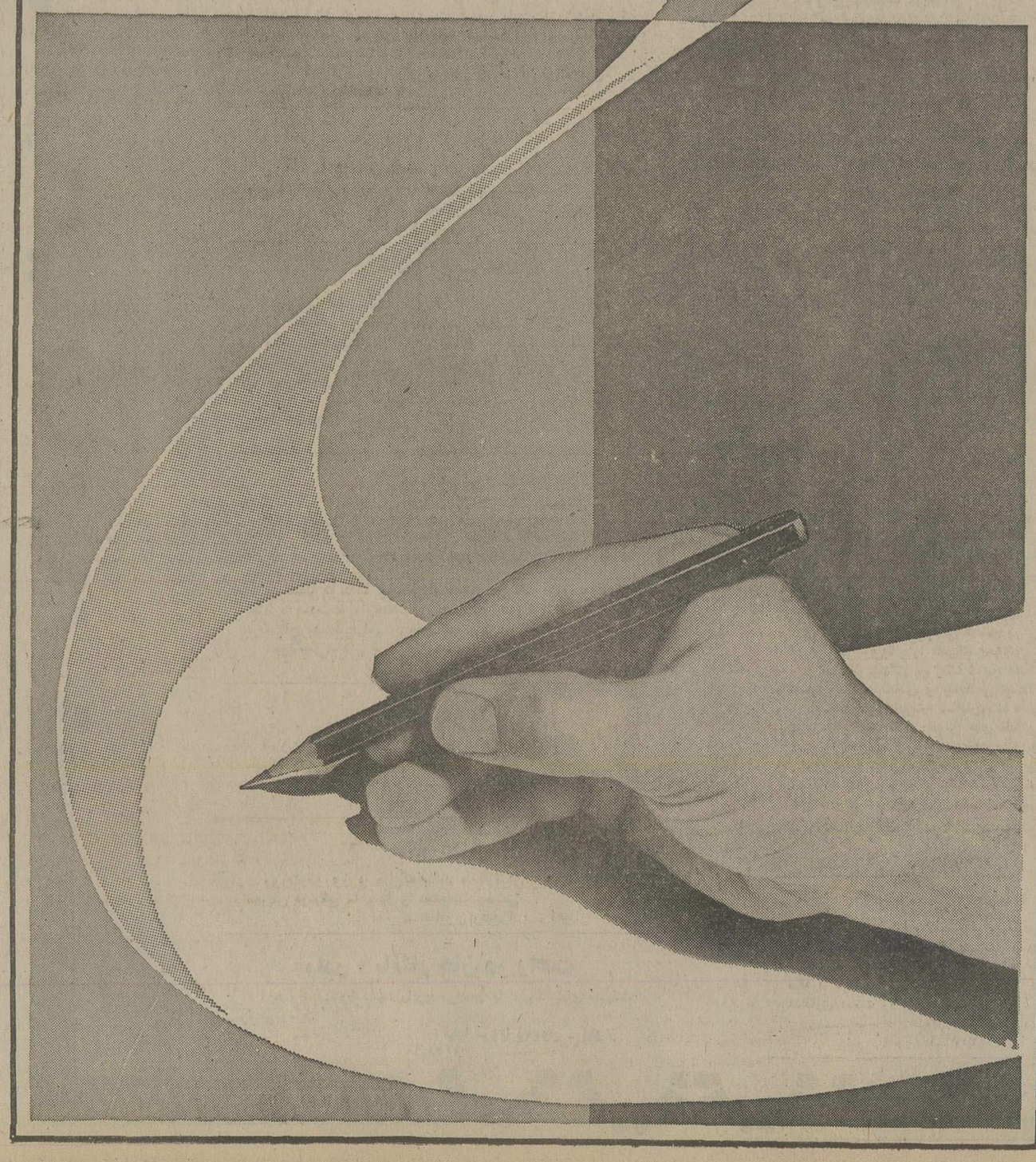

رفع محدودیت کشت در امریکا

صادرات کشاورزی امریکا در نخستین چهار ماهه سال مالی که از اول ژوئیه گذشته آغاز شد ، به میزانی بود که دولت پیش‌بینی میکرد و آن واحد نصاب تازه‌یی در سال ۷۶ ـ ۱۹۷۵ تلقی میکرد .

ارزش صادرات در ژوئیه‌تا اکتبر البته آن مقدار که عملا حمل شده ، ۸ر۶ میلیارد دلار بوده که‌ده‌درصداز ۲ر۶میلیارد دلار ارزش صادرات امریکادر مدت مشابه از سال گذشته بیشتر است .

وزارت کشاورزی امریکا صادرات کشاورزی این کشور را درسال مالی جاری بالغ بر ۷ر۲۲ میلیارد دلار پیش بینی کرده‌اند که نسبت به ۶ر۲۱ میلیارد دلار در سال مالی ۷۵ـ ۱۹۷۴در حدود ۵درصد بیشتر است .

این افزایش خاصه برای صادرات گندم و حبوبات ، سویا و پنبه ،، موجد حد نصاب تازه‌یی شده است در حالی که حجم‌صادرات ازلحاظ برنج روغن حیوانی روغن نباتی و تنباکو به مقدارزیادی کاهش یافته است .

درگزارش وزارت‌کشاورزی امریکا که مبتنی‌بر بررسی سرویس تحقیق های اقتصادی فدرال است گفته شده است‌که صادرات دانه های‌غذائی‌امریکا به۷ر۳ میلیارد دلاربالغ‌گردیده در حالی که طی چهار ماهه مشابه از سال گذشته این‌رقم بالغ بر ۱ر۳ میلیارد دلاربوده صادرات گندم به نزدیک ۶ر۱۲ میلیون تن‌به ارزش ۲ میلیارد دلار رسیده است در حالی‌که درمدت مشابه از سال پیش ۶ر۹ میلیون تن به‌ارزش ۶ر۱ میلیارددلار بوده‌صادرات ذرت نیزبه همین مقدارافزایش داشته است: جمعا ۳ر۹میلیون تن به ارزش ۲ر۱ میلیارد دلار (هرتن برابر است با ۲۲۰۵ پاوند) .

صادرات کشاورزی آمریکا به شوروی به ارزش ۴۴۲ میلیون دلار بوده است که از آن جمله است ۳ر۲ میلیون‌تن گندم و ۵۹۶۰۰۰ تن ذرت در فاصله‌بین ژوئیه‌تا اکتبرگذشته.

ریچارد بل معاون وزارت کشاورزی امریکا در کمیته بازرگانی سنای این کشور گفته است که صادرات کشاورزی آمریکابه کشورهای کمونیست ، درسال مالی‌فعلی، به ۲ر۳ میلیارد دلار خواهد رسید،از جمله ۱ر۲ میلیارددلار به شوروی ، و ۱ر۱ میلیارد دلار به کشور های اروپای شرقی ، این ارقام را میتوان با فروش ۲ر۱ دلار فرآورده های کشاورزی به کشور های کمونیست‌در سال مالی‌گذشته، و ۲ر۱ میلیارد دلار در سال ۷۳ر۱۹۷۲ ،، نخستین سال فروش دانه های غذائی به شوروی مقایسه کرد .

ریچارد بل گفت : بدون افزایش ۲میلیارد دلارصادرات کشاورزی آمریکابه کشورهای کمونیست ، ما درسال جاری مواجه با کاهش صادرات کشاورزی می‌شدیم . و در سالی که تولید کشاورزی به مقدار زیادی افزایش یافته ، ممکن بود که زیان فاحشی نصیب‌مان شود ، خاصه آنکه کشاورزان آمریکائی ، امسال به هیچ محدودیتی برای فصل آینده ،، کشت کرده‌اند.

بحث اقتصادی

مهدی بهشتی پور

پیکار همگانی با آفت کرم خاردار و کرم ساقه‌خوار

کرم ساقه‌خوار برنج و کرم خاردار ، دو آفت بزرگی هستند که همیشه دو محصول مهم کشور پنبه و برنج را بخصوص در دو استان مازندرانو گیلان تهدید کرده‌اند وزیان زیادی باین دومحصول وارد کرده‌اند .

برخی از سال‌ها قبل از تخمریزی و حمله این‌دو آفت به مزارع برنج و پنبه مقامات مسئول و کشتکاران که خود را برای مبارزه با این آفات تجهیز کرده بودند موفق شدند از توسعه زیان این دو آفت جلوگیری‌کنند، ولی متاسفانه در پاره‌یی از سال‌ها که بدین مساله مهم کم‌توجهی شده بسیاری از کشتکاران پنبه و برنج‌دراین دو استان متحمل زیان فاحشی شده‌اند .

امسال اخباری که در چند روزه اخیر در جراید کشور منتشر شده، نشان میدهند که بدین مساله بیش‌از گذشته توجه شده است. در هفته‌ایکه گذشت دو ستاد مبارزه با کرم خاردار و کرم ساقه‌خوار برنج در گیلان و مازندران تشکیل شده تا قبل از تخمریزی و آلوده کردن زمینهای آماده کشت این آفات را از بین‌ببرند.

همچنین جلسه‌ای در گرگان با حضورنزدیک به ۶۵۰ تن از کشاورزان و روسای ادارات‌و کارشناسان وزارت کشاورزی و ترویج و امور روستائی تشکیل شد، در این جلسه که بمنظور مبارزه زمستانی با آفت کرم خاردار تشکیل شده کارشناسان اعزامی از تهران و مقامات مسئول در گرگان ضمن یادآوری سابقه این‌آفت و یاد از سال‌هائی که این آفت زیانهای فراوان به محصول پنبه این استان وارد آورده نتیجه گرفتند که تنها از طریق همکاری دستجمعی بخش عمومی و خصوصی میتوان امیدوار بود که این آفت را برای همیشه از بین برد.

مدیر کل کشاورزی استان گیلان نیز طی یک مصاحبه اختصاصی با خبرنگار اطلاعات اعلام داشت که مبارزه با کرم ساقه‌خوار برنج از ۱۵ آذر ماه جاری در سراسر استان گیلان آغاز شده است و تا آنجا که برای اداره کشاورزی این استان مقدور است به کشاورزان کمک خواهد شد.

در همان هفته اداره کشاورزی شهسوار نیز طی اطلاعیه‌یی مبارزه با آفت کرم ساقه‌خوار برنج رادراین منطقه همگانی اعلام کرد. از جمله تصمیمات‌و اقدامات دیگری که از طرف کشاورزی استان گیلان به مورداجرا گذاشته شد و شاید مورد تائید اداره کشاورزی استان مازندران نیز قرار گرفته یکی هم این است که به کلیه کشاورزان برنجکار یادآوری شده که اگر در اجرای عملیات مبارزه زراعی قصور ورزند و برای‌مبارزه با کرم ساقه‌خوار برنج و کرم خاردار همکاری لازم رابامامورین نکنند ، علاوه بر اینکه از کلیه کمک‌های دولتی وشرکت های تعاونی روستائی محروم خواهند شد تحت تعقیب نیز قرار خواهند گرفت .

اینکه مقامات مسئول امسال قبل از کشت این محصولات به فکر مبارزه با این آفات افتاده‌اند امری در خور توجه و ستایش است . بعقیده مانه تنهاکشت کاران و کشاورزان باید برای مبارزه جدی با این دو آفت با مامورین و کلیه سپاهیان انقلاب و مروجان کشاورزی همکاری داشته باشند بلکه از همین امروز کشاورزانی که آشنائی کامل با نحوه مبارزه با این دو آفت دارند باید به کشاورزان دیگر هم تعلیم بدهند. ولی گزارش خبرنگاران ما از کنفرانسها و سمینارها و مصاحبه‌هایی که با مقامات مختلف و کشتکاران‌انجام گرفته نشان میدهد که مسائل و مشکلاتی وجود دارد که قبل از درخواست همکاری باید به آنها بیش از گذشته توجه شود و برای رفع آنها اقدام لازم به عمل آید .

سم نباتی وسیله اصلی مبارزه با این آفت است که بقرار اطلاع بعلت بالا بودن قیمت آن بسیاری از کشتکاران قادر به تامین مقدار کافی و لازم نیستند . مهمتر از آن نحوه سمپاشی است که بهترین طریق آن با هواپیماست که تهیه این وسیله نیز فقط با کمک وزارت کشاورزی امکان پذیر است .

البته برای تهیه سم و سمپاشی از طرف دولت به کشتکاران کمک هائی شده و میشود ولی باید ترتیبی داده شود تا سم و وسیله سمپاشی هرچه بیشتر در اختیار کشاورزان گذاشته شود و اصولا در هریک از شهرها باید ستادی مرکب از مقامات مسئول کشاورزی، اداره تعاون ، ترویج و نمایندگان کشتکاران تشکیل گردد تا پیوسته بر این امر نظارت مستقیم داشته باشند و بخصوص در مورد سمپاشی کمک های لازم بموقع بمورد اجرا گذاشته شود . و اما مواردی که هم‌اکنون باید مورد توجه همه کسانی که در این رشته فعالیت دارند قرار گیرد عبارتند از :

شخم عمیق زمستانه برای از بین بردن و سوزاندن بوته های پنبه و قوزه های موجود در کلیه منطقه، بازرسی گونی های محتوی «وش» و ضد عفونی‌کردن آنها ، زیر جین های موجوددر کارخانه های پنبه پاک کنی باید معدوم یا به هزینه صاحبان کارخانه ها ضد عفونی شود ، کلیه بذوروتخم پنبه‌که برای روغن‌کشی به‌نقاط دیگر حمل میشود باید قرنطینه شود و برای حمل آنها گواهی بهداشتی صادر گردد،کلیه «وش» هائی که در انبار های کشاورزان موجود است باید وسیله صاحبان آنان ضد عفونی‌شود . همچنین جهت‌جلوگیری از توسعه کرم ساقه‌خواربرنج‌کلیه کسانی‌که‌در این رشته فعالیت دارند باید به مسائل زیر توجه داشته‌باشند:

کشاورزان‌باید در موقع درو بوته‌های برنج را کفبر کنند و بعد از برداشت محصول بقایای زراعت اشکال‌ها، را جمع آوری و بسوزانند آنها نباید ازساقه های برنج برای پوشش سقف منازل‌و انبارها و اصطبل‌ها استفاده کنند . علاوه براین دو نوبت شخم عمود برهم در شالیزار ها حداکثر تا آخر اسفند باید خاتمه پذیرد، و علف های هرز اطراف شالیزار ها و انبار ها نیز باید ریشه کن و سوزانده شود و از حمل و نقل‌هرگونه کاه و کلش برنج بمناطق مختلف خودداری گردد .

خبرهای کوتاه اقتصادی

پرداخت وام به دامداران بجنورد

بجنورد خبرنگار اطلاعات ـ بمنظور گسترش و توسعه دامداری و کمک به دامداران شهرستان‌بجنورد از طرف اداره تعاون و امور روستاها وامی به مبلغ ۶۱ میلیون و ۱۲۰ هزار ریال دراختیار هشت شرکت تعاونی روستائی آن شهرستان قرار گرفت‌که به‌دامداران عضو شرکت‌های تعاونی پرداخت شود. شهرستان بجنورد یکی از مناطق مهم دامداری در سطح استان خراسان است که در حال حاضر بیش از یک میلیون‌دام در حوزه این شهرستان نگهداری میشود.

قرارداد پانزده میلیون دلاری

سین‌سیناتی ـ یونایتدپرس ـ یک کمپانی سازنده لوازم و آلات ماشینی و فنی در سین‌سیناتی امریکا یک قرارداد پانزده میلیون دلاری به مدت ده سال با ایران بمنظور گسترش همکاریهای صنعتی میان ایرانو امریکا با کشور ایران امضاء کرده است .

قرارداد همکاری فنی و صنعتی بین شرکت سین‌سیناتی ـ میلاکرون و سازمان توسعه صنعتی ایران بامضاء رسیده است .

دعوت مجمع عمومی عادی و مجمع عمومی فوق‌العاده

شرکت تعاونی سیراب‌تهران وحومه مجمع عمومی‌عادی خودرا بطور فوق‌العاده‌در ساعت ۹صبح روزجمعه دوازدهم دی‌ماه در محل شرکت تشکیل میدهد.

دستور جلسه:
۱ـ استماع گزارش هیئت‌مدیره
۲ـ تجدیدنظر درانتخاب بازرسان

ونیز درهمان روز درساعت۱۲ مجمع عمومی فوق‌العاده در محل شرکت تشکیل میگردد.

دستور جلسه:
اصلاح درنام رسمی شرکت‌خواهدبود.

از عموم سهام داران خواهشمند است درساعت و روز مقرر با دردست‌داشتن برگ موقت سهم در جلسات بالاشرکت نمائید. متشکرم.

رئیس‌هیئت مدیره شرکت تعاونی سیراب تهران و حومه ـ جواد نشاسته‌پور

شرکت کشتیرانی ایران اکسپرس لاینز

سرویس مستقیم نیویورک ـ خرمشهر ۲۲ روزه

برنامه حرکت و ورود تقریبی کشتی های خودرا از بنادر شرقی آمریکا به بنادر خلیج فارس‌وبالعکس اعلام‌میدارد

از بنادر شرقی آمریکا به بنادر خلیج فارس		کشتی پیشتاز ایران سفر۳	کشتی آ. وسل سفر ۱	کشتی ایل‌کن دالیو سفر ۷	کشتی آ.وسل سفر ۱
چارلستون	حرکت	حرکت نمود	-	۱۰ ژانویه	-
نیو ارلئان	«	حرکت نمود	۱۵ دسامبر	۳۰ دسامبر	۱۵ ژانویه
هوستون	«	حرکت‌نمود	۱۹ دسامبر	۴ ژانویه	۱۹ ژانویه
فیلادلفیا	«	۱۷ دسامبر	-	۱۷ ژانویه	-
بالتیمور	«	۱۹ دسامبر	۳۰ دسامبر	۱۹ ژانویه	۳۰ ژانویه
نیویورک	«	حرکت نمود	۲۵ دسامبر	۱۳ ژانویه	۲۵ ژانویه
خرمشهر	ورود	۳ ژانویه	۱۸ ژانویه	۳ فوریه	۱۸ فوریه
بندر شاهپور	«	۱۲ ژانویه	۲۵ ژانویه	۱۲ فوریه	۲۵ فوریه
کویت	«	۲۶ ژانویه	۸ فوریه	۲۶ فوریه	۸ مارس

ازخرمشهر به بنادر شرقی امریکا		کشتی پ.پ. رکساس‌سفر۶	کشتی‌ایل‌کن پولی سفر۶	کشتی پ.پ. اوسمیناسفر۲	کشتی پ.پ. کوئزون‌سفر۴
خرمشهر	حرکت	۲۹ دسامبر	۲۹ ژانویه	۲۹ فوریه	۲۹ مارس
کراچی	ورود	۵ ژانویه	۵ فوریه	۵ مارس	۵ آوریل
مالاگاسی	«	۱۶ ژانویه	۱۶ فوریه	۱۶ مارس	۱۶ اوریل
نیویورک	«	۶ فوریه	۶ مارس	۶ آوریل	۶ مه

★ کشتی‌های مزبور دارای سردخانه بوده‌و در ضمن تخلیه بار صادراتی از خرمشهر و بندرشاهپور به مقصد کراچی و سایر بنادر شرقی آمریکا قبول مینمایند .

برنامه حرکت برای کشتی‌های سریع‌السیر (رو-رو)

از بندر فیلادلفیا به خرمشهر	کشتی ایرانین‌پروسپریتی سفر ۵	کشتی ایرانین پروگرس سفر ۷	کشتی ایرانین پروسپریتی سفر ۷
فیلادلفیا	۳۰ دسامبر	۱۵ ژانویه	۲۵ فوریه
خرمشهر	۲۱ ژانویه	۷ فوریه	۱۷ مارس

لطفا برای کسب اطلاعات بیشتر به نماینده‌این شرکت در ایران مراجعه فرمایند .

شرکت سی. من. پاک
بامسئولیت محدود
خیابان ثریا ـ ۱۳۰
صندوق پستی ۱۲۲۴
تهران ـ ایران
تلفن ۷۹ـ۸۲۵۰۷۶
۸۳۳۹۸۱

شرکت سی. من. پاک
بامسئولیت محدود
خیابان اسکله
سرای سرو
بندرعباس ـ ایران
تلفن ۴۶۱۰ ـ ۴۶۲۰
۲۰۵۴

شرکت سی. من. پاک
بامسئولیت محدود
خیابان فردوسی
صندوق پستی ۱۰۵
خرمشهر ـ ایران
تلفن ۳۴۴۱ ـ ۳۹۹۱
۲۹۴۱

ارج درواگذاری سهام خود به کارگران و کشاورزان پیشقدم شد

دراجرای اصل‌سیزدهم انقلاب‌شاه‌ومردم وگسترش مالکیت‌واحدهای‌تولیدی ارج اولین‌واحدتولیدی است‌که‌قسمتی ازسهام خودرا دراختیار سازمان مالی کمک به‌گسترش‌مالکیت گذاشت تابه‌کارگران وکشاورزان وعموم‌مردم‌کشور عرضه شود.

باین مناسبت باحضورآقای سعیدبه‌بین رئیس‌کل سازمان‌گسترش مالکیت واحد های‌تولیدی،آقای مهندس سیاوش‌ارجمند رئیس هیئت‌مدیره شرکت‌سهامی ارج، آقای بهمن‌صدرهاشمی‌نماینده بانک‌ملی ایران‌وعده‌ای از سهامداران‌عمده ارج‌مراسمی دربانک‌ملی‌ایران برگزارشد. دراین‌مراسم ۷۷هزار سهم ارج‌به‌سازمان گسترش مالکیت‌واحد های تولیدی تحویل شد تادراختیار علاقمندان قرارگیرد.

سهام ارج ازاعتبار ویژه‌ای برخوردارند. زیراشرکت ارج درزمره موسسات صنعتی است‌که‌باتوجه به‌مدیریت کارآمد، سوددهی قابل‌توجه وبازاری که‌در داخل‌وخارج کشوردارد آینده پررونقی برای‌آن پیش‌بینی میشود.

بهمین‌علت‌شورای‌گسترش مالکیت‌واحد های‌تولیدی‌برای سهام ارج بالاترین ضریب‌یعنی ۷ر۲ رانسبت‌به‌قیمت اسمی سهام درنظر گرفت.

دراین مراسم آقای‌به‌بین ازاین‌که‌شرکت‌ارج پیشقدم شدوقبل از هرواحد تولیدی دیگر وبسرعت خودرابرای اجرای طرح واگذاری‌سهام آماده کرد قدردانی و سپاسگزاری بعمل آورد.

اعلامیه پذیره نویسی ـ افزایش سرمایه بانک کار (شرکت سهامی عام)

بنا بر تصمیم متخذ درجلسه ۲۰ آبان ۱۳۵۴ مجمع عمومی فوق‌العاده صاحبان سهام بانک کار تصمیم اتخاذ گردید که سرمایه بانک از دو میلیاردو شصت میلیون ریال تمام پرداخت‌شده به سه میلیارد ونود میلیون ریال تا آخر بهمن ماه ۱۳۵۴ افزایش یابد اینک‌مراتب برای استحضار صاحبان سهام با مشخصات زیر آگهی میگردد .

الف ـ نام وشماره ثبت ، بانک کار شرکت سهامی عام شماره ۶۰۶۲

ب ـ موضوع شرکت و نوع فعالیت های آن ،عملیات بانکی در حدود مقررات جاریه و قوانین پولی و بانکی کشورومواز‌ین اساسنامه‌بشرح زیر: ۱ـ تنزیل براتو سفته ودادن وام درحسابجاری ۲ـ عملیات مربوط به اسنادو برگهای‌بهادار وخریدوفروش سهامو اوراق بهادار بحساب مشتریان ۳ـ نقل وانتقال‌وجوه ۴ـ قبول سپرده های دیداری ومدت‌دارو پس‌انداز وافتتاح انواع حساب۵ـ اعطای وام و تسهیلات اعتباری ۶ـ اعطای پیش‌پرداخت در مقابل اسناد حمل کالا وفلزات گرانبها وسفته و برات۷ـ صدور ضمانت‌نامه در مقابل وثائق عینی و اوراق‌بهادار و سفته های قابل قبول ومعتبر۸ـ همکاری و کمک به‌تاسیس توسعه موسسات ساختمانی و صنعتی و معدنی و تولیدی ورهنی با مشارکت در سرمایه آنها ۹ـ خرید سهامو مشارکت‌در سرمایه بانکهای داخلی وخارجی ۱۰ـ فراهم کردن‌تسهیلات برای شرکتهای ساختمانی بمنظور تامین وجوه لازم برای اجرای قرارداد های عمرانی این قبیل شرکتها ۱۱ـ قبول‌نمایندگی وانجام هرگونه عملیات‌بانکی برای مشتریان ۱۲انجام‌معاملات ارزی ۱۳ـ اجاره‌دادن‌صندوق امانات ۱۴ـ وصول مطالبات و سودسهام مشتریان‌به حساب آنها۱۵ـ قبول امانات‌و نگهداری‌سهام واوراق بهادار واشیاء قیمتی مشتریان ۱۶ـ صدور اعتبارنامه وفروش چکهای مسافرتی ۱۷ـ انجام وظایف قیمومت‌و وصایت ووکالت برای‌مشتریان طبق قوانین‌ومقررات مربوطه ۱۸ـ اقدام به سایر معاملات مجاز بانکی .

ج ـ مرکز اصلی شرکت و نشانی شعب آن ،مرکز اصلی شرکت: تهران‌خیابان حافظ ساختمان بانک‌کار ۲ـ شعبه مرکزی: خیابان حافظ ساختمان بانک۳ـ شعبه شوش: خیابان صاحب جمع میدان سبزی ۴ـ شعبه روزولت: خیابان روزولت .

د ـ مدت شرکت :نامحدود است.

هـ مبلغ سرمایه شرکت قبل‌از افزایش سرمایه، دومیلیارد و شصت میلیون‌ریال‌واگر سهام ممتازمنتشر شده باشد تعداد و امتیازات آن، یازده هزار سهم‌ده هزار ریالی ازسود قابل تقسیم ۱۰درصد بین‌صاحبان سهام ممتازبه‌نسبت سهام و بقیه بین کلیه صاحبان سهام اعم‌ازعادی وممتاز به‌نسبت‌سهام تقسیم میشود.

ز ـ هویت کامل اعضاء هیئت مدیره و مدیرعامل شرکت ،آقای مهندس سعید هدایت فرزند غلامعلی دارنده شناسنامه شماره ۱۸ صادره‌از بخش۲ تهران رئیس هیئت مدیره آقای مهندس عبدالمجید اعلم‌فرزند دکتر امیردارنده شناسنامه‌شماره ۳۳۵۸صادره ازبخش ۲ تهران نائب رئیس هیئت‌مدیره ـ آقای مهندس‌حاجی اصغر زاده اردوبادی فرزند سلیمان دارنده شناسنامه شماره ۲۲۳۶۷ صادره از تبریز عضو هیئت‌مدیره ـ آقای مهندس بهرام‌داوید خانیان فرزند اردشیردارنده شناسنامه شماره ۹۶۷ ازاصفهان عضو هیئت مدیره ـ آقای مهندس سیامك فرزد فرزند فضل‌اله دارنده شناسنامه شماره ۷۳۲ از بخش ۴تهران عضو هیئت مدیره آقای مهندس اصغر روائی فرزند یحیی به شناسنامه شماره ۲۵۹۳ صادره‌ازخلخال عضوعلی‌البدل ـ آقای مهندس امیر ملك یزدی فرزند حسن‌بشناسنامه شماره ۳۲۰۵۴ صادره از یزد عضو علی‌البدل ـ آقای آرسن برخورداریان فرزند بگلر بشناسنامه شماره ۱۵۱۴۳ صادره از بخش ۲ تهران مدیرعامل .

ح ـ شرائط حضورو حق‌رای صاحبان سهام در مجامع عمومی ، هرسهم‌دارای‌یك‌رای‌است مگردرمورد انتخاب مدیران که مقررات‌ماده ۸۸ لایحه قانونی اصلاح قسمتی ازقانون تجارت‌مصوب اسفند ۱۳۴۷ لازم‌الرعایه است صاحبان سهم‌شخصا یابوسیله‌وکیل ثابت‌الوکاله خود در مجامع شرکت می‌نمایند.

ط ـ مقررات اساسنامه راجع‌به‌تقسیم سودوتشکیل اندوخته وتقسیم دارائی بعداز تصفیه طبق ماده (۵۵) اساسنامه سودویژه پس‌از وضع مالیات‌و۵درصداعطائی به‌کارمندان موضوع ماده (۵۴) اساسنامه بطریق زیر تقسیم میشود،۱ـ بین ۱۵٪ تا ۲۰٪ بارعایت بندالف از ماده ۳۳ قانون پولی‌وبانکی‌کشور به حساب اندوخته قانونی منتقل میگردد تا موقعی که‌اندوخته مزبورمعادل سرمایه بانك شودو پس‌از آن اختیاری است ۲ـ از سودی که برای تقسیم اختصاص داده میشود ده‌درصد بین صاحبان سهام ممتازبه‌نسبت سهام‌آنهاوبقیه بین کلیه صاحبان سهام اعم ازعادی‌وممتاز به‌نسبت سهام آنها تقسیم خواهد شد۳ـ مبلغی بعنوان پاداش طبق مقررات قانونی برای هیئت مدیره‌در نظرگرفته میشود ۴ـ به‌پیشنهاد هیئت‌مدیره و تصویب مجمع‌عمومی‌عادی ممکن است قسمتی ازسود ویژه به‌سال بعد تخصیص یابد ـ طبق ماده (۵۸) اساسنامه پس ازانحلال تصفیه بانك بانظارت نماینده‌بانك مرکزی ایران طبق لایحه قانونی اصلاح قسمتی از قانون تجارت مصوب۲۴اسفند ۱۳۴۷ وسایر قوانین جاری کشور بعمل خواهدآمد.

ی ـ مبلغ و تعداد اوراق قرضه قابل تبدیل بسهم که شرکت منتشر کرده‌است و مهلت وشرائط تبدیل اوراق قرضه بسهم :ندارد .

ك ـ مبلغ بازپرداخت‌نشده‌انواع دیگر اوراق‌قرضه‌ای که شرکت منتشر کرده‌است و تصمیمات مربوط‌به‌آن: ندارد.

ل ـ مبلغ دیون شرکت‌وهمچنین مبلغ‌دیون اشخاص ثالث که‌توسط شرکت تضمین است: دیون بانك‌برابر ترازنامه آخرسال۱۳۵۳بالغ‌است‌بر ۳۶۹ر۱۷۷ر۸۲۲ر۱۰ ریال وجمع تعهدات بانك بابت‌ضمانت‌نامه‌های صادره بالغ‌است بر ۰۵۹ر۷۱۸ر۸۸۰ر۲۵ ریال .

م ـ مبلغ افزایش سرمایه ، یك‌هزار وسی‌میلیون ریال .

ن ـ تعداد و نوع سهام جدیدی که‌صاحبان‌سهام بااستفاده از حق تقدم خودتعهد کرده‌اند ، تعدادسهام جدید ۱۰۳۰۰۰ سهم‌ده‌هزار ریالی از نوع عادی است

س ـ تاریخ شروع وخاتمه مهلت پذیره‌نویسی، ۶۰ روزازروزی‌که برای‌پذیره‌نویسی تعیین‌شده‌است .

ع ـ مبلغ اسمی و نوع سهامی که باید تعهد شود و حسب مورد مبلغ اضافه ارزش سهم ، مبلغ اسمی هرسهم ده‌هزار ریال است نوع سهام عادی است اضافه ارزش در نظر گرفته نشده‌است .

ف ـ حداقل تعداد سهامی که هنگام‌پذیره‌نویسی باید تعهد شود ، درقبال دوسهم ده‌هزار ریالی یك سهم ده‌هزارریالی .

ص ـ نام بانك ومشخصات حساب سپرده‌ای که وجوه لازم باید درآن واریز و پرداخته شود ، حساب شماره ۲۴۰۰۰ افزایش سرمایه بانك‌کار .

ق ـ ذکر نام روزنامه کثیر الانتشاری که اطلاعیه‌ها و آگهی های شرکت در آن منتشر میشود ، اطلاعات وکیهان .

آخرین ترازنامه و حساب سود وزیان شرکت که بتصویب مجمع عمومی‌صاحبان سهام رسیده است در اداره ثبت شرکتها ودرمرکز بانك برای مراجعه علاقمندان آماده‌است .

هیئت مدیره بانك کار

موج خوانندگان جدید

خواننده های جدید هرروز از گوشه وکناری پدیدمی‌آیند.

در همین یکی‌دو ماهه اخیر چند خواننده جوان بروی‌کار آمده‌اند که صدایشان راشنیده و چهره‌شان را در تلویزیون دیده‌اید.

مارتیک یکی از آنهاست. این خواننده که‌قبلادر ارکستر های مختلف گیتار می‌نواخت تاکنون در سه یا چهار شوی تلویزیونی ترانه های روز خوانده که بخاطر صدای خوبش طرفدارانی‌هم پیداکرده

حمید خواننده دیگریست که دانشجوی سال دوم مدرسه عالی ترجمه است که ترانه‌گل حسرت‌او راازتلویزیون‌شنیده‌و همکار دیرین ناصر چشم آذر، طوفان کار نوازندگی را کنار گذاشته و خوانندگی‌را بطور مستقل شروع کرده است.

اما در میان‌همه اینها شهره وشهرام‌خواهروبرادر جوانی هستند که‌با اجرای چندبرنامه در تلویزیون‌چهره آشنای‌مردم شده‌اند.

شهره و شهرام که نوزده‌و بیست ساله هستند فرزندان منصور صولتی هنرمند و نوازنده معروف‌اند که خوانندگی را پیشه کرده‌اند. این خواهر و برادر که‌ترانه های دو صدائی اجرا میکنند در میان جوانان طرفداران زیادی دارند.

«سی‌یرا»، عملیات دلهره‌انگیز «رنجرها»

یک مجموعه جدید تلویزیونی بنام «سی‌یرا» ازبرنامه دوم‌تلویزیون‌نمایش داده شد این سریال ۲۲قسمت آن‌برای نمایش در تلویزیون ملی ایران دوبله شده‌است، نمایشگراتفاقات هیجان‌آور وقایعی هولناک و دلهره‌انگیز است که چند رنجر، خالق آنها هستند.

«رنجرها» مامورین ناشنال ـ پارک هستند که همیشه با خطرات درگیری‌حیوانات وحشی دراین پارک روبرو میشوند. وقایع این سریال در محل اصلی آن یعنی در پارک «نشنال ـ گوستمی کالیفرنیا» با مناظر طبیعی و خطرات احتمالی آنکه تقریبا نزدیک به‌حقیقت است فیلم‌برداری میگردد.

بازیکنان این سریال هیجان ـ انگیز «جیمز جی‌ریچاردسون» ـ «راس تامپسون» ـ «جک‌هوگان» «مایکوارن» و سوزان فاسترکه همگی‌آنهارا قبلادیده‌ایم هستند

عروسی ۱۴۹ ریال
فیلمبرداری رنگی ♡ تشریفات بی‌نظیر استقبال ♡
دیسکوته استریوفونیک ♡ سالن‌های مجلل ♡
تلفن ۶۶۳۶۳۵
همگی مجانی
وهدایای جدید، مخصوص
۱۳ دیماه تا ششم اسفند ماه ۱۳۵۴
اتومبیل تشریفاتی
توالت عروس
لباس عروس
(مجانی) تلفن ۶۶۳۶۳۵

ستاره بخت شما

- فروردین: برای رهائی یک‌دوست‌ازگرفتاریهای متعدد تلاش می‌کنید. هدیه ارزنده‌ای دریافت میدارید.
- اردیبهشت: درباره شمابدگوئی می‌کنند امابه نتیجه‌نمی رسند. یک‌زن‌مانع رسیدن شمابه هدفتان شده‌است.
- خرداد: خاطرات گذشته‌تان بایک‌دیدار تجدید میگردد، مورد انتقاد یک‌دوست صمیمی قرار میگیرید.
- تیر: از اسرارمهمی درباره‌یک دوست آگاه میشوید، چندنفر از اطرافیانتان برای سلامت شما نگرانند.
- مرداد: باشخص موردنظربه تفاهم می‌رسید وکارهایتان پیشرفت پیدا میکند. دریک میهمانی شرکت می‌کنید.
- شهریور: وقایع مختلفی افکار شمارابخود مشغول می‌دارد‌و ازکار ها بازمی‌مانید. مضیقه مالی شما برطرف میگردد.
- مهر: در میان جمعی ازدوستانتان بشما خوش میگذرد. چیزی را ازدست میدهید یاگم می‌کنید.
- آبان: یک‌زن‌که دور از شما بسر می‌برد ازشما بی‌خبر مانده‌است، بفکراو هم‌باشید. اشتباه کوچکی ازسوی دیگران موجب‌نگرانی شما میشود.
- آذر: درزمینه تحصیل یاکار موفقیت چشمگیری بدست می‌آورید، قولی که داده‌اید فراموش نکنید.
- دی: باپا درمیانی شما اختلاف دیرینه چندنفر پایان‌می‌یابد نامه مهمی بدست شما میرسد.
- بهمن: کاری راکه مدتهابه تعویق افتاده انجام میدهید، کارتازه‌ای راشروع می‌کنید.
- اسفند: یک مسئله عاطفی در مورد خانواده شما را مشغول میدارد. مسافری ازراه میرسد.

جدول

جدول عادی — شماره ۹۲۱۶

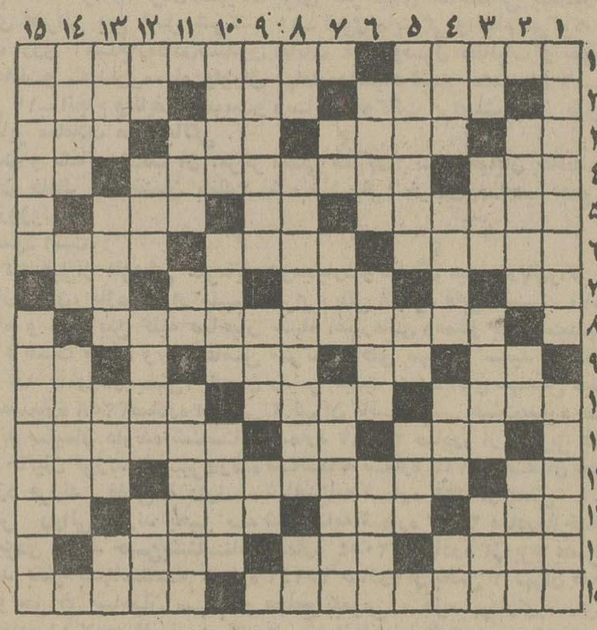

افقی:

۱ـ رنگارنگ ـ شوخ طبع ترین نویسنده اروپایی که همیشه‌سربسر خانمها می‌گذاشت ! ۲ـ از واحد های پول‌ـ طبل بزرگ ـ ساقی در آن شراب ریخته ۳ـ نوعی ماهی‌در درون قوطی ـ جوان باشد ـگوشتش مرغوب تر است ـ ماه شب چهارده ٤ـ اهلی‌شده ـ با گفتن قصه سر مردم را گرم میکند ـ شخص و ذات ٥ـ روز به روز درشت‌تر میشود ـ از علامات جمع ـ جوانمرد ٦ـ بیرون زدن آب از جائی ـ شریف و گرامی‌ـ فعلاکه دنبال خالیش میگردند ۷ـ واحدی در سطح ـ دنیا دیده ـ از غزال خوشتراست‌ـزینت‌رو باشد ۸ـ داستانسرای قرن نوزدهم فرانسه‌که‌بانوول های کوتاهش شهرت جهانی دارد ۹ـهمیشه بیشتر در راه‌عزیزان می‌دادندـمخترع‌تلفن‌ـ ازبزرگان به جا مانده ـ علامت صفت تفضیلی ۱۰ـ دردها و رنجهاـ از اقیانوسهای جهان ـ دریغ است و خوردنی ۱۱ـ مخترع تلگرافـصدای حشره‌ـمشمردن است و عمله‌اش زمانی در شهرداری کاره‌ای بود ۱۲ـ با آب کباب میشود ـ پهلوان پنبه‌ای معروفـسروانتسـحالت قبل از بیهوشی ۱۳ـ بهشت شداد ـموجودی که شاعر از آنهم ملول بود ـ سپاسگزار ـ جنس قوی ١٤ـ درشهر ها کشیده‌اند ـ از انواع غذای برنجی ـ کسیکه به مطلوب و مقصودخود برسد ۱۵ـ ایالتی از ایالات متحده‌در لفظ خودمانی ـ خانم مورا با آن می‌آراید.

عمودی:

۱ـ کتابی از ژان‌ژاکروسو ـ یکی‌ازانواع‌غذای‌خارجی۲ـزخم دستکاری شده ـ کلید موسیقی ـ خارج ۳ـ عشق و دوستی‌ـ حیله و ریا ـ صفحه برزویش آوازخوان‌است ـ مزمخوشایند ٤ـ از رودخانه های اروپائی ـبلند آوازه و مشهورـ هرگز زیر قولش نزده ـ کلمه خطاب ٥ـ دانه انار ـ خرس در زبان عرب ـ آنچه از معامله بدست آید ٦ـ گیاه رنگرزان ـشکلاتی که سوغات اصفهان است ـ پسندیده ۷ـتکخال‌ورق‌ـ حرفی در زبان فارسی ـ پایتختی در امریکای جنوبی ۸ـ حرف بی‌پوستـ اثری‌است از ویلیام شکسپیر ـ خسته مرتب می‌زند ۹ـ چهره مومن چنین است ـ سال‌گذشته ـ بادکنک‌بدن ۱۰ـ سهل است ـ نمایشنامه‌یی که شامل قطعات‌گوناگون باشد ـ زمان‌هرچیز ۱۱ ـ نگاه کن ـ فلزیست ـ عملی برای مکیدن خون مصرف کننده ۱۲ـ باید غنیمت باشد ـ حرف تعجب و افسوس ـ همیشه یا علاقه یار بوده ـ شهر طلاق در امریکا ۱۳ـ سرازیری ـ شاعر مال دوست را به صد خون دل بدست آوده بود ـ می‌گویند یکی‌از هفت بچه‌اش بلبل‌میشود ـ گاهی ورمی‌چینند و بعد زیر گریه‌می‌زنند ! ١٤ـ ناچیزـتازه ـ دوبچه که با هم از یک مادر زائیده‌شوند ۱۵ـ آسوده است وخیالش راحت ـ از شهرهای آذربایجان.

حل جدول شماره ۹۲۱۵

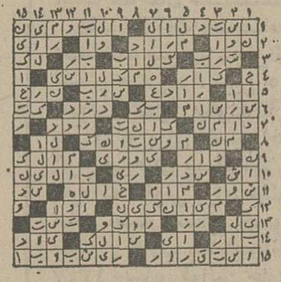

جدول ویژه — شماره ۵۷۶

افقی:

۱ـ پارچه ابریشمی زردوزی‌شده‌ایکه زمانی زیر سماور میانداختند‌ـ بزرگترین شخصیت موسیقی‌در قرن بیستم ایتالیا که سالها ساکن امریکا شده بود ۲ـ سایبان ـ شاداب و نروتازه ـ عسل را از آنجا بدست می‌آورند ۳ـ واحد پول ژاپن ـ پیوسته وهمیشه ـ تله ـ پسوندیست٤ـ قوچ جنگی ـ مشهورترین نقاش دوره رنسانس ایتالیا ـ قیمت بازاری اجناس ٥ـ کشیدگی و درازی ـ علم‌الابدان ـورقه نازک فلز در آزمایشگاه ٦ ـجیوه در زبان خارجی‌ـدیوانگان ـ جنگ وستیز ۷ـ دست عرب ـ مرضی که پرخور گرفتار آنست ـ بی‌قلاده ـ طرف و جهت ۸ـ پزشک معروف انگلیسی که موسس کالج اطباء لندن است ۹ـ دفعه‌و مرتبه ـ نقطه و خال ـ حافظه ـ آش ۱۰ـ وسایل کار ـ همیشه بی‌نخودسیاهش میفرستادند چون مزاحم بود ـ از محله های قدیمی تهران ۱۱ ـمیوه‌ایست‌ـعلامت‌جمع‌ـ لباسی که‌پدرانمان میپوشیدند ۱۲ـ تنهای تنهاست ـ از نویسندگان معاصر ایتالیاـ کاسه چوبی ۱۳ـ پایتختی در اروپا ـ یکی از نزدیکان‌ـ زمین بی‌آب‌وعلف ـ جنس قوی ١٤ـوقت‌وزمان هرچیز ـ دستورغذاـ مشورت کننده ۱۵ـ از آثار مشهور جک‌لندن ـ بردش معروفتر است.

عمودی:

۱ـهمسرزیبای بخت‌النصر که باغ معلق بابل بخاطر اوساخته شد نقل کردن مطلبی از یک‌کتاب ۲ ـ به‌قولش‌عمل‌نمیکندـبی‌مو ـ مجتمع صنعتی آلمان ۳ـ پیروفرتوت ـ چوبدستی قلندران ـ ایوان است ـ زندان معروفی که جان شاعری را گرفت ٤ـ به خواب رفتن ـ ظاهر و باطنش یکی نیست ـ واحدی در ارتش‌ـ ضمیر متصل ٥ـ از عموهای معروف ـ بالا آمدن آب دریا ـ فروختن ٦ـ فرمانده سپاه ـ نشسته ـ قصه و افسانه ۷ـ حرف ربط ـ کرمی که ابریشم را ضایع میکند ـ همان سوغات است ۸ ـ حرف دلتنگی ـ آخرین پادشاه سلسله زندیه ـبله بزبان روسی ۹ـ اکنون کسی به آنجا سرهم نمی‌کشد ـ در کنار که باشد نیکوست ـ خرس عرب ۱۰ـ با آن تیر میانداختند ـ درگیاه شیره در آن جریان دارد ـ وظیفه ورود کننده است ۱۱ـ برای نقاشی‌ضروریست ـنفی‌تازی ـبینوایی ۱۲ـ منقار پرنده ـقرص ـ ژستی که بکسور میگیرد ـ نوعی بازی قمار ۱۳ـ قاعده و روش‌ـ صورنگراست و نقاش ـ عقاب سیاه ـ علامت مفعول صریح ١٤ـ پنبه میزند و کسب روری می‌کند ـ اگر ـ گازر با آن سخت مخالف است ۱۵ـ موسسه بهداشتی وابسته بسازمان ملل ـ از نویسندگان معروف انگلیسی که در سفری به فرانسه کتاب سرگذشت را نوشت و به فرانسویان تقدیم کرد.

حل جدول شماره ۵۷۵

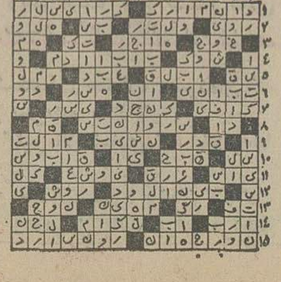

تلویزیون

برنامه‌های تلویزیونی زیر از طرف سازمان رادیو تلویزیون ملی ایران اعلام شده‌است مسئولیت هرگونه تغییر در ساعات و چگونگی برنامه‌ها با آن‌سازمان است.

برنامه اول — کانال ۷

دوشنبه

۱۶ـ۳۰ اخبار
۱۶ـ۳۵ برنامه روستائیان
۱۷ـ۰۰ نقالی
۱۷ـ۱۱ برنامه کودکان
۱۸ـ۳۰ اخبار استان مرکز
۱۸ـ۴۰ برنامه آموزشی
۱۸ـ۵۵ اخبار ورزشی
۱۹ـ۰۵ سینمای آزاد
۱۹ـ۳۳ فرستاده ویژه
۲۰ـ۰۰ مشروح اخبار
۲۰ـ۳۵ مردشش‌میلیون‌دلاری
۲۱ـ۳۰ آقای مربوطه
۲۱ـ۳۵ اندیشه‌های روبرو
۲۲ـ۲۰ موسیقی ایرانی

برنامه نیمروز سه‌شنبه

۱۲ـ۰۰ اخبار
۱۲ـ۰۵ فیلم مستند
۱۲ـ۵۵ موسیقی جاز
۱۳ـ۱۰ همسران ودختران
۱۴ـ۰۰ اخبار

برنامه دوم — کانال ۹

دوشنبه

برنامه بین‌المللی
۱۶ـ۰۰ دنیای اطرافما
۱۶ـ۳۰ اخبار
۱۶ـ۳۳ سفر عجیب
۱۶ـ۵۶ برنامه‌مخصوص‌رادیو تلویزیون ملی ایران
۱۷ـ۲۳ جستجو
۱۸ـ۱۲ برنامه مخصوص تعطیلات کریسمس
۱۹ـ۰۰ اخبار

برنامه عادی
۱۹ـ۱۵ موسیقی و تصویر
۱۹ـ۳۰ اتاق اخبار
۱۹ـ۳۵ زیست‌شناسی دریا
۲۰ـ۰۵ شیوه‌های دیدن
۲۰ـ۳۰ کمدی کلاسیک
۲۰ـ۵۷ قانون دوست‌شماست
۲۱ـ۰۰ اخبار از برنامه دوم
۲۱ـ۳۰ جهان تئاتر
۲۲ـ۲۰ بسوی سال ۲۰۰۰

تلویزیون امریکا

دوشنبه
۱۶ـ۰۵ تلویزیون امروز
۱۶ـ۱۰ خیابان سسام
۱۷ـ۰۵ شو کمدی برادران هودسن
۱۷ـ۲۵ مریخی محبوب من
۱۷ـ۵۰ امکان مرگ
۱۷ـ۵۵ آگهی
۱۸ـ۰۰ اخبار
۱۸ـ۳۰ یادداشت برنامه ها
۱۸ـ۳۵ اطلاعات ویژه
۱۸ـ۴۵ سندی‌دانکن
۱۹ـ۲۰ فیلم سینمائی
۲۰ـ۴۰ بارینی‌جونز
۲۱ـ۳۰ یک قدم به عقب
۲۱ـ۵۵ آگهی
۲۲ـ۰۰ اخبار
۲۲ـ۱۵ فیلم سینمائی
۲۳ـ۲۰ صحنه جاز

شب بیداریان
بنفع این هنرمند شکست‌خورده
وبه‌همت والای هنرمندان ارزنده کشورچون:
دلکش ـ هایده ـ مهستی ـ بیتا ـ نسرین ـ غزاله ـ ایرج ـ گلپایگانی ـ جمال وفائی ـ افشین ـ علی تابش وکیوان
وعده دیگری از هنرمندان مشهور کشور کنسرت باشکوهی درتاریخ جمعه پنجم دیماه‌در هتل میامی اجرا میگردد.
محل فروش بلیط: صفحه فروشی بتهوون ـ خیابان پهلوی ـ انجمن دوشیزگان و بانوان ـ خیابان بهار و ..دفترهتل میامی

شرکت سهامی فروشگاه مرکز صنایع دستی
بهترین هدیه برای روزمادر
فرآورده‌های دستی هنرمندان ایرانی میباشد
- تهران ـ خیابان تخت‌جمشید، روبروی سفارت آمریکا ـ ۳۸۱
- تهران ـ خیابان ویلای شمالی ۲۹۶
- تهران ـ هتل هیلتون
- اصفهان ـ میدان نقش جهان
- شیراز ـ سرای مشیر
- زاهدان ـ خیابان سنائی
- کرمان ـ خیابان صمصام
- سنندج ـ خیابان شاهپور
ساعات کار از ۹صبح تا۸بعدازظهر

کاشی سندی
پیشرو صنعت سرامیک ایران

هرجمعه
باتورهای ایرانین اکسپرس سفرکنید

نام تور	مسیر	تاریخهای حرکت	قیمت بریال
تور لندن ۱۴ روز	لندن	جمعه هرهفته	۴۹۵۰۰ ریال
تورلندن و پاریس ۱۴ روز	لندن ، پاریس	جمعه هرهفته	۵۲۹۰۰ ریال
تور لندن پاریس رم ۱۸ روز	لندن ، پاریس ، رم	جمعه هرهفته	۵۸۹۰۰ ریال
آفریقای جنوبی ۲۴ روز	ژوهانسبورک ، کیپ‌تاون نایروبی، قاهره ، بیروت	۳ دی	۱۰۹۵۰۰ ریال
تور خاوردور فوجی‌یاما ۲۲ روز	بانکوک ، سنگاپور توکیو ، اوزاکا ، سئول هنک‌کنگ	۲۷ آذر ۹ بهمن	۱۱۵۰۰۰ ریال
تور آمریکای شمالی ۲۱ روز	نیویورک ، میامی هوستون ، لوس‌آنجلس لاس وگاس ، سانفرانسیسکو ، لندن	۲و ۱۶دی	۱۲۹۰۰۰ ریال
تور آمریکای جنوبی ۲۷ روز	ریودوژانیرو ، سائوپولو ایگواسو، ایگوازو، بوئنوس‌آیرس لیما ، مکزیکو ، آکوپولکو	۷ بهمن	۱۵۶۰۰۰ ریال
تور دور دنیا ۳۷ روز	بانکوک ، هنک‌کنگ توکیو ، هونولولو سانفرانسیسکو لاس‌وگاس ، لوس‌آنجلس واشنگتن، نیویورک، لندن	۲۵ دی ۲۳ بهمن	۱۹۹۸۰۰ ریال

تورهای ایرانین اکسپرس شایسته شخصیت شماست
برای اطلاع از برنامه تورهای نوروزی و
دریافت برنامه تورها به: ایرانین اکسپرس
خیابان ویلا ـ شماره ٦٥ ـ تلفنهای ۸۳۴۰۲۶ ـ ۸۳۴۰۴۷ ـ ۸۳۴۰۴۸ ـ ۸۳۴۰۴۹ مراجعه فرمائید
54.E.20

سینماکسری: پاپیون

برنامه سینماها

تماشای فیلمهائی که با علامت (×) مشخص شده برای اشخاص کمتر از ۱۸ سال ممنوع است

★ آوای وحش ـ رنگی ـ چارلتون هستون
برلیان (۳۹۳۵۳۵) ۹ـ ۱۱ـ ۱ـ ۳ـ ۵ـ ۷ـ ۹
★ اسم شب ـ رنگی ـ جیمزکان
شهر قصه (۶۲۷۲۹۰) ۱۱ـ ۲ـ ٤ـ ٦ـ ۸ـ ۱۰
★ (×) باکره گناهکار ـرنگی‌ـ لائورا‌آنتونلی
آتلانتیک(۶۲۷۱۷۱)۱۵ر۱۱ـ۳۰ر۱ـ۳۰ر۳ـ۳۰ر۵ـ ۳۰ر۷ـ۳۰ر۹
★ برخورد کوتاه ـرنگی ـ سوفیالورن
رادیوسیتی (۴۳۳۲۰) ۱۵ر۱۱ـ۳۰ر۳ـ۳۰ر۵ـ ۳۰ر۷ ـ۳۰ر۹
★ پاپیون ـ رنگی‌ـ استیومکوئین
کسری(۸۳۶۹۳۹) ۱۰ـ ۱ـ ٤ـ ۷ـ ۳۰ر۹
★ تله مرگ ـرنگی ـ چارلزبرونسون
گلدیس (۶۲۸۷۱۳) ۳۰ر۱ـ ۳۰ر۳ـ ۳۰ر۵ـ ۳۰ر۷
★ تارزان ورودخانه خونین ـخشم طوفان
البرز(۳۰٤۲۵۸) ۳۰ر۸ـ ۱۲ـ ۳۰ر۳ ـ۷ـ ۳۰ر۸
★جوان استثنائی ـ رنگی ـ جان‌مایکل وینسنت
گلدن‌سیتی (۶۶۳۲۶۹) ۱۵ر۱۱ـ ۳۰ر۲ـ۳۰ر۵ـ ۳۰ر۷ـ۴۵ر۹
شهرتماشا (۹۲۸۶۸۶) ۱۵ر۱۱ـ۳۰ر۱ـ۳۰ر۳ـ۳۰ر۵ـ۳۰ر۷ـ۳۰ر۹
★ حسرت ـبیک‌ایمانوردی ـسپیده
مولن روژ (۷۵۲۹۲۹) ۱۱ـ۱ـ ۳ـ ۵ـ ۷ـ ۹
اروپا (۳۰۳۱۷۹) ۳۰ر۱۰ـ ۳۰ر۲ـ ۳۰ر٤ـ ۳۰ر۶ـ ۳۰ر۸
نیاگارا (۶۶۵۳۰۷) ۱۱ـ ۱ـ ۳ـ ۵ـ ۷ـ ۱۵ر۹
میامی (۷۵٤۳۲۹) ۱۱ـ ۱ـ ۳ـ ۵ـ ۷ـ ۱۵ر۹
الوند (۳۰۵۰۳۸) ۱۰ـ۱۲ـ۲ـ ٤ـ ۶ـ ۸ـ ۱۰
کیهان (۵٤۶۳۶۰) ۹ـ۱۱ـ ۱ـ ۳ـ ۵ـ ۷ـ ۹
مارلیک (۹۶۳۱۱۶) ۱۰ـ۱۲ـ۲ـ ٤ـ ۶ـ ۸
پارس ۳۰ر۱۰ ـ۳۰ر۱۲ـ ۳۰ر۲ ـ۳۰ر٤ـ ۳۰ر۶ـ ۳۰ر۸
ارانوس (۵۲۷۹۷۱) ۳۰ر۱۰ـ ۳۰ر۲ـ ۳۰ر٤ـ ۳۰ر۶ـ ۳۰ر۸
شهرام(۸٤٤۵٤۹) ۹ـ۱۱ـ۱ـ ۳ـ ـ۵ـ ۷ـ ۹
شرق (۵۳٤۰۲٤) ۱۰ـ۱۲ـ۲ـ ٤ـ ۶ـ ۸
سیلوانا (۳۶۳۷۳۷) ۳۰ر۱۰ـ ۳۰ر۲ـ ۳۰ر٤ـ ۳۰ر۶ـ ۳۰ر۸
★ حامی ـرنگی‌ـ ربرت حسین
شهر قشنگ (٤۷۷۷۷) ۱۱ـ ۱ـ ۳ـ ۵ـ ۷ر۱۵ ـ۹ر۱۵
★ حقه‌های‌یکزن خوشگل ـرنگی‌ـ سیلواکوشینا
کریستال (۳۱۷۶۷۵) ۱۰ـ ۱۲ـ ۲ـ ٤ـ ۶ـ ۸ر۱۵
★خشم وکینه ـ رنگی ـ وی‌نودگانا
حافظ (۳۹۱۰۷٤) ۳۰ر۱۰ـ ۳۰ر۲ـ ۳۰ر٤ـ ۳۰ر۶ـ ۳۰ر۸
★(×) دختری که عشق رانمی شناخت ـرنگی‌ـاگوستینابلی
دیاموند (۸۲۸٤۰۰) ٤۵ر۱ ۳۰ر۳ـ ۳۰ر۵ـ ۳۰ر۷ـ ٤۵ر۹
★ دردسر های مرد مجرد ـ سینماسکوپ ـ رنگی
پولیدور (٤۲۶۳۱)۳۰ر۱۱ـ ۳۰ر۱ـ۳۰ر۳ـ ۳۰ر۵ـ۳۰ر۷ـ٤۵ر۹
★ دلیر وبیباک ـرنگی‌ـ سینماسکوپ
متروپل (۳۱۹٤۱۰) ۹ـ ۱۱ـ ۱ـ ۳ـ ۵ـ ۷ـ ۹
رویال (۸۲۹۷۸۵) ۱۰ـ ۱۲ـ ۲ـ ٤ـ۶ـ۸
★ دوست پدرخوانده ـکینه‌توزان
فلور (۵۲۸۰۹۶) ۹ـ ۱۱ـ ۱ـ ۳ـ ۵ـ ۷ـ ۹
★ ذبیح ـ بهروز وثوقی ـ جمشید مشایخی
آسیا (٤۲۹۰۹) ۱۱ـ۱ـ۳ـ۵ـ۷ر۱۵ـ۹ر۳۰
رکس (۳۵۱۸٤۲) ۳۰ر۱۰ـ ۳۰ر۲ـ ٤ر۳۰ـ ۶ر۳۰ـ۸ر۳۰
شهوند (۳۵٤۰٤۰ ۳۰ر۱۰ـ ۳۰ر۲ـ ٤ر۳۰ـ ۶ر۳۰ـ ۸ر۳۰
لیدو (۵٤۱۲۸۲) ۱۰ـ۱۲ ـ ۲ـ ٤ـ ۶ـ ۸
نپتون (۷۶۰۱۳۶) ۹ـ ۱۱ـ ۱ـ ۳ـ ۵ـ ۷ـ ۹
ژاله (۳۰٤۱۲۰) ۳۰ر۱۰ـ ۳۰ر۲ـ ۳۰ر٤ـ۳۰ر۶ـ ۳۰ر۸
توسکا (۵۳۹۵٤٤) ۳۰ر۱۰ـ ۳۰ر۲ـ ۳۰ر٤ـ ۳۰ر۶ـ ۳۰ر۸
المپیا(۹۲۶۷۹۷) ٤۵ر۱۰ ـ۱ـ ۳ـ ۵ـ ۷ـ ۹
پاسارگاد (۳٤۲۷۸۲) ۹ـ ۱۱ـ ۱ـ ۳ـ ۵ـ۷ـ ۹
چرخ‌فلک (۹۵۰۵۵۸) ۱۰ـ ۱۲ـ ۲ـ ٤ـ ۶ـ ۸
ناتالی (۵٤٤۵۳٤) ۱۰ـ ۱۲ـ ۲ـ ٤ـ ۶ـ ۸
سیلورسیتی (۲۶۱۲۰۵) ۳۰ر۱۰ـ ۳۰ر۲ـ ۳۰ر٤ـ ۳۰ر۶ـ۳۰ر۸
★ زن + زن ـرنگی ـمارگوت‌کیدر
ریولی(۷۵۷۷۷۷) ۱۱ـ ۳۰ر۳ـ ۳۰ر۵ـ ۳۰ر۷ـ ۳۰ر۹
★ (×) ساديسم ـرنگی ـ سینماسکوپ
ب.ب (۸۲۹۶٤۱) ۱۰ـ ۱۲ـ ۲ـ ٤ـ ۶ـ ۸ـ ۱۰
★ سه‌اولاد ـنوبراصفهان
پردیس (۳۰٤۲۵۹) ۹ـ ۱۱ـ ۱ـ ۳ـ ۵ـ ۷ـ ۹
★شبهای عریان ـلوسی مراندا
پارامونت (٤۸۳۲۱) ۱۵ر۱۱ـ ۳۰ر۳ـ ۳۰ر۵ـ ۳۰ر۷ـ ۳۰ر۹
★ شمشیرزن یکدست ـنبرد بادوزخیان
نادر (۳۱٤٤۹۵) ۹ـ ۱۱ـ ۱ـ ۳ـ ۵ـ ۷ـ ۹
★ (×) عشق مثلث ـ رنگی ـ لیزاگاستونی
ونک(۶۸٤۱۱۶) ۱۱ـ ۲ـ ٤ـ ۶ـ ۸ـ ۱۰
★ عزیزدلم ـ رنگی‌ـ پاملاتیفن
سانترال (۹۲۸۶۸۶) ۱۱ـ ۱ـ ۳ـ ۵ـ ۷ـ ۱۵ر۹
★(×) ضد صلیب‌ـ رنگی‌ـ مل‌فرـ آرتورکندی
امپایر (۶۲۳۹٤۲) ۱۵ر۱۱ ـ۳۰ر۱ـ۳۰ر۳ـ۳۰ر۵ـ۳۰ر۷ـ٤۵ر۹
★ قلعه شجاعان رنگی ـمایکل‌کین
سینه‌موند (٤۸۳۲۲) ۱۱ـ ۳ـ ۵ـ ۷ـ ۹
★قتل درقطار سریع‌السیر شرق ـرنگی‌ـ آلبرت‌فینی
شهرفرنگ (۶۲۷۶۲۸) ۱۱ـ ۳۰ر۲ـ ۵ـ ۳۰ر۷ـ ۱۰
★ کاراته رقیب‌مافیا ـ سلطان جنگل
ستاره(۵۳۹۷۲۱) ۹ـ ۱۱ـ ۱ـ ۳ـ ۵ـ ۷ـ ۹
★ کینگ‌کنگ علیه گودزیلا ـ سینماسکوپ ـرنگی
داریوش (۵۲۶۲۶۵) ۳۰ر۱۰ـ۳۰ر۲ـ۳۰ر٤ـ۳۰ر۶ـ۳۰ر۸
★ گرگان‌بزرگ ـسینما سکوپ ـرنگی
آریا (۳۱۹۸۸٤) ۹ـ۱۱ـ۱ـ۳ـ۵ـ۷ـ۹
★ (×) گناهکاران جزیره بهشت ـسینما سکوپ ـرنگی
پارک (۳۱۹۶۳۷) ۹ـ۱۱ـ۱ـ ۳ـ۵ ۷ـ ۹
★ لورنس عربستان ـ رنگی ـچارلتون هستون
بولوار (۶۵۵۲۹۲) ۱۱ـ ۳۰ر۲ـ ۶ـ ۳۰ر۹
★مالیزیا ـ سینماسکوپ ـرنگی
تخت‌جمشید(۶۵۲۵۵۰) ۱۱ـ ۲ـ ٤ـ ۶ـ ۸ـ ۱۰
★ میان دوعشق ـرنگی‌ـ ریشی‌کاپور
همای (۳۱۱۶۶۹) ۳۰ر۱۰ـ ۳۰ر۲ ـ ۳۰ر٤ـ ۳۰ر۶ـ ۳۰ر۸
★ مردان‌شهروحشی ـسینماسکوپ ـرنگی
مارستیک (۶۶۸٤۶۱) ۱۱ـ ۱ـ ۳ـ ۵ـ ۱۵ر۷ـ ۳۰ر۹
★ نیزار ـ بیک‌ایمانوردی ـهمایون‌اشکان
اونیورسال (۹۲۶۹۵۳) ۱۱ـ ۱ـ ۳ـ ۵ـ ۱۵ر۷ـ ۳۰ر۹
پاسیفیک (۷۵۳۳۱۱) ۱۵ر۱۱ـ۳۰ر۱ـ۳۰ر۳ـ ۳۰ر۵ـ ۳۰ر۷ـ۳۰ر۹
ایران (۳۱۶۳۵٤) ۳۰ر۱۰ـ ۳۰ر۲ـ ۳۰ر٤ـ ۳۰ر۶ـ ۳۰ر۸
سایتا (۳۵۲٤٤۲) ۱۰ـ ۱۲ـ ۲ـ ٤ـ ۶ـ ۸ـ ۱۰
تیسفون(۹۵۸۸۸۲) ۹ـ ۱۱ـ ۱ـ ۳ـ ۵ـ ۷ـ ۹
رنگین‌کمان (۷۵۶۷۶۰) ۹ـ ۱۱ـ ۱ـ ۳ـ ۵ـ ۷ـ ۹
موناکو (۷۹۵۵۹۶) ۹ـ ۱۱ـ ۱ـ ۳ـ ۵ـ ۷ـ ۹
پرسپولیس (۵۳۸۰۸۱) ۱۰ـ ۱۲ـ ۲ـ ٤ـ ۶ـ ۸
دریا (۳٤۱۷٤۶) ۹ـ ۱۱ـ ۱ـ ۳ـ ۵ـ ۷ـ ۹
کارون (۹۵۵۱۶۵) ۳۰ر۱۰ـ ۳۰ر۲ـ ۳۰ر٤ـ ۳۰ر۶ـ ۳۰ر۸
آستارا (۸۷٤۰۲۲) ۳۰ر۱۰ـ ۳۰ر۲ـ ۳۰ر٤ـ۳۰ر۶ـ ۳۰ر۸
★ ناجورها ـکنیز
آسمان‌آبی (۳٤۱۶۶۸) ۹ـ ۱۱ـ ۱ـ ۳ـ ۵ـ ۷ـ۹
★ نخاله‌ها در فروشگاه ـرنگی‌ـگروشارلو
دروازه طلائی (۳۵۲۱۶۰) ۹ـ ۱۱ـ ۱ـ ۳ـ ۵ـ ۷ـ۹
★ هیچ‌کاره‌همه‌فن‌حریف ـ رنگی ـجولیانوجما
کاپری (۹۲۸٤۰۱) ۱۱ـ ۳ـ ۵ـ۷ـ ۱۵ر۹
★ هیولای‌ژاپنی ـسینماسکوپ ـرنگی
سهیلا (۳۱۶۳۲٤) ۳۰ر۱۰ـ ۳۰ر۲ـ ٤ر۳۰ ۶ر۳۰ـ ۸ر۳۰
پلازا (٤٤۲۵۵) ۱۵ر۱۱ـ ۱۵ر۳ـ۱۵ر۵ـ ۱۵ر۷ـ ۱۵ر۹
مراد (۷۵۳۳۸۲) ۹ـ ۱۱ـ۱ـ ۳ـ ۵ـ ۷ـ ۹
ری (۵۲۲۵۷۸) ۱۰ـ ۱۲ـ ۲ـ ٤ـ ۶ـ ۸
سانس انگلیسی
گلدیس‌ساعت ۳۰ر۹ (تلهرگ)
★ ابراهیم‌توپچی وآقابیک‌کارگردان :رکن‌الدین خسروی
باشرکت :جعفروالی ـجمشیدلایق ـسرور رحمانی
تالار۲۵شهریور(۵۲۵٤٤٤) شروع ۳۰ر۷

آگهی دعوت مجمع عمومی
بدین‌وسیله از کلیه صاحبان سهام‌شرکت سهامی‌خاص‌ریسندگی وبافندگی میهن‌باف دعوت میشودکه درجلسه مجمع عمومی عادی شرکت که‌درساعت ۹صبح روز شنبه۱۳دی‌ماه ۱۳۵٤ درمحل کارخانه واقع در گلشهر نجف‌آباد تشکیل میگردد شرکت فرمایند.
دستور جلسه
۱ـ انتخاب هیئت‌مدیره.
۲ـ تعیین خط مشی شرکت.
هیئت‌مدیره شرکت سهامی خاص ریسندگی و بافندگی میهن باف

۱۵۰ هزار نامه در آتش سوخت

امروز صدها نفر از مردم تهران برای دریافت امانات و بسته های پستی خود و همچنین به امید ازسر گرفته شدن امور پست جهت ارسال بسته و نامه پشت دراداره مرکزی پست اجتماع کردند. تعدادی نیز که بسته پستی تحویل داده و یا منتظر دریافت آن بودند مضطرب درانتظار باز شدن در ساختمان پست بودند.

قسمت فوقانی ساختمان پست صرف جلوگیری از سرایت آتش به کلکسیون گرانبها و کم‌نظیر تمبرهای قدیمی و مخزن بزرگ تمبر پستخانه شد.

کلکسیون تمبر متجاوز ازیک صد میلیون تومان ارزش دارد و درمخزن تمبر نزدیک به ۲۰ میلیون تومان تمبر باطل‌نشده قرار داشت که هردو ـ مخزن و کلکسیون ـ ازخطر سوختن در امان ماند.

۱۵۰ هزار نامه

مهندس محمدرضا عبرت‌معاون امور پستی وزارت پست و تلگراف و تلفن در گفتگو با خبرنگار اطلاعات گفت: حدود ۲۰ درصد از کل ساختمان پست مرکزی طعمه حریق شد لیکن به اسناد بهادار، بسته های پستی، مخزن تمبر وسالن گمرک امانات پستی هیچ‌آسیبی وارد نشد. گفته می شود حدود ۱۵۰ هزار نامه در جریان‌آتش سوزی دیروز پست‌طعمه حریق شده است.

وی گفت‌بلافاصله بعدازاینکه حریق زیر شیروانی به طبقه فوقانی ساختمان سرایت کرد بسته های پستی داخلو خارج به محل های امن منتقل شد و فقط چند بسته پستی در جریان اطفاء حریق خیس شد لیکن بقیه بسته ها سالم مانده و بموقع به دست صاحبان آن ها خواهد رسید.

مهندس عبرت افزود: چون سیم برق ساختمان‌پست که‌علت اصلی حریق بوده‌است‌قطع شده تلاش شد تا بااتصال سیم‌موقت برق سالن اصلی تحویل‌بسته‌ها و نامه های پستی شروع بکار کند و از ظهر امروز پست‌کار خود را ازسر میگیرد.

معاون امور پستی وزارت پست و تلگراف و تلفن گفت: کارمندان پست نیز امروز به محل اداره آمدند و با کمک یکدیگر به جابجا کردن بسته‌ها و به حالت عادی بازگرداندن اوضاع پست پرداختند.

بررسی گزارشگر ما نشان میدهد که هنوز از میزان خسارات وارده آمار دقیقی دردست نیست ولی به گفته‌یکی از مسئولان پست به‌علت ریزش آب به داخل مخزن تمبرخسارت زیادی به تمبر های موجود در مخزن رسیده است‌لیکن به‌موزه تمبر های گرانبها هیچ آسیبی وارد نشده است.

طبق همین گزارش علاوه بر نامه هائی که در آتش سوخت تعداد زیادی هم نامه به علت جریان اطفاء حریق به علت جاری شدن آب‌ازبین رفته‌است.

امروز مناطق پستی تهران‌که در نقاط مختلف‌پایتخت ایجاد شده است‌تعداد بیشتری‌مراجعه کننده داشتندلیکن تا ظهرامروز عملا پست کار خود را از سر نگرفت و در خلال این ساعات عده کثیری برای دریافت‌بسته و ارسال امانات پست در«پست» ازدحام کردند.

در حریق اداره مرکزی پست تهران حدود ۱۵۰ هزار نامه در آتش سوخت لیکن طبق اظهار مقامات مسئول پست به هیچیک از بسته هاو امانات پستی آسیبی وارد نشده است.

طبق همین گزارش علت‌اصلی حریق بزرگ ساختمان‌پست‌تهران اتصال سیم های فرسوده برق‌زیر شیروانی قسمت شمال شرقی ساختمان بوده که در پوششی از دیوار گچی قرار دارد، وبه توفال ها و تیرهای چوبی زیر سقف سرایت کرده است.

سقف ساختمان قدیمی پست‌که متجاوز از ۶۰ سال از احداث آن میگذرد، برخلاف ساختمان های مشابه تاکنون تعویض‌نشده ودر مقابل آتش بیدفاع است.

متجاوز از یکساعت پس از آنکه آتش از سیم های برق به سقف قدیمی ساختمان سرایت کرد، هیچ‌کس در اداره پست از آغاز حریق اطلاع نیافت. همین موضوع باعث شد که حریق‌زیر پوسته گچی‌زیر شیروانی‌توسعه یابد و به‌بسیاری‌از تیرهای‌چوبی وتوفال ها نفوذ کند.

ادامه نفوذ آتش در توفال‌ها باعث بیرون زدن دود از روزنه های اطراف شیروانی شد و کارکنان شهربانی کشور که در ساختمان شهربانی‌پشت‌ساختمان پست ـ مشغول کاربودند، با دیدن دود و احتمال حریق زیر شیروانی را به اطلاع کارکنان پست رساندند. یکساعت بعداز ایجاد حریق ـ ساعت ۱۱و ۲۴ دقیقه ـ مراتب به آتش‌نشانی گزارش شد.

دراین لحظه ودر طول‌فرصتی که آتش نشانان خود را ازمیدان حسن‌آباد ـ محل‌استقراراتومبیلهای آتش‌نشانی ـ به محل حریق رساندند، آتش بیش‌از نیمی از قسمت فوقانی ساختمان پست‌را دربر گرفته بود.

حفاظت کلکسیون تمبر

«محمد جنابزاده» مدیر کل سازمان آتش‌نشانی، بامدادامروز دریک گفتگوی تلفنی به‌خبرنگار ما گفت:

ـ بیشتر تلاش ماموران‌آتش‌نشانی، ضمن اطفای حریق در

۲ کشته و ۱۲ مجروح

نوشهر ـ رشت (خبرنگاران اطلاعات)

طی دو حادثه رانندگی در جاده های نوشهر و رشت۲ نفر کشته و ۱۲ نفر مجروح شدند.

بعد ازظهر دیروز مینی‌بوس ۷۵۱۱۸ـ نوشهر برانندگی جهانگیر جلالی‌در۱۲کیلو متری جاده علمده ـ نوشهر کارگر ۲۳ ساله‌ای بنام اکبر نجفی را زیر گرفت‌و کشت. مینی‌بوس پس از حادثه واژگون شد و ۱۲نفر از مسافران آن مجروح شدند. حال ٤ نفر از اینعده وخیم گزارش شده است.

در دومین حادثه کامیون ۱۲٤۸۸ـ رشت برانندگی غلامحسن اسماعیلی در خیابان چهارسرای رشت پسر بچه ٦ ساله‌ای‌بنام عادل شهابی رازیر گرفت‌و باعث مرگ وی شد.

از ۷ بعدازظهر دیروز تا ۷ بامدادامروز

باشلیک گلوله، هروئین فروش بدام افتاد

حادثه سحرگاه امروز درتقاطع خیابانهای ثریا و ایرانشهر

از ساعت ۷ بعد از ظهر دیروز تا ۷ بامداد امروز در ۳۷ حادثه رانندگی که در تهران و شمیران رخ داد، یك نفر کشته شد.

ساعت ۷ بعد از ظهر دیروزدختر ۸ساله‌یی بنام «معصومه کاربخش» زیر یك کامیون رفت و پس‌از انتقال به بیمارستان ۲۵ شهریور درگذشت. راننده کامیون‌بازداشت شد.

ساعت ۵و۲۰ دقیقه‌بامداد امروز تقاطع ایرانشهر و ثریا صحنه‌یك حادثه شدید رانندگی بود که خوشبختانه در آن به کسی‌صدمه نرسید.

پیکان ۲۹۳۲۹ تهران ـ س‌به رانندگی «وارن» بعلت سرعت‌زیاد وخواب آلودگی‌راننده واردپیاده‌رو شد و روی کیوسك تقسیم کننده تلفن، متوقف شد.

تیراندازی در خیابان

مامورین تجسس کلانتری‌قلهك ساعت ۸ بعد از ظهر دیشب با شلیك سه تیر هوائی جوانی را با مقداری هروئین دستگیر کردند.

این جوان«محمود جعفری‌امینی» نام دارد و ۲۸ ساله است. او داخل یك اتومبیل که در کنار خیابان زمرد پارك بود، هروئین می‌کشید و با دیدن مامورین‌پشت فرمان نشست و فرار کرد

«محمود» حین فرار، بسته‌های کوچك هروئین‌را از پنجره‌اتومبیل بخارج پرتاب میکرد وسرانجام ماموران برای توقف او مجبوربه شلیك تیر هوائی شدند.

از پشت فندك اتومبیل «محمود» ۲بسته هروئین کشف شد.

افتتاح بخش گوش‌وحلق و بینی

یزد ـ بخشهای‌گوش وحلق وبینی و کودکان بیمارستان پهلوی یزد وابسته به جمعیت شیرو خورشید سرخ توسط جهان اندیش فرماندار یزد گشایش یافت.

درمراسم افتتاح، ولی‌رشتی مدیرعامل‌جمعیت‌شیرو خورشید سرخ یزد، ضمن گزارش‌خود اظهار داشت: در آینده نزدیک بخشهای‌چشم پزشکی و اعصاب نیز در این بیمارستان تاسیس میشود.

زنی دخیابان دختر زائید

فیروزآباد فارس ـ خبرنگار اطلاعات

زن ۳۵ ساله‌یی در خیابان «روزبه» فیروز آباد فارس‌دختر زائید.

این زن که «بی‌بی جان» نام‌دارد هنگام عبور ازخیابان دچار درد زایمان شد و بکمک چند پسر بچه که اورا احاطه کرده بودند، دختری بدنیا آورد. «بی‌بی جان» پس از زایمان به زایشگاه فیروز آباد انتقال یافت. حال زائو و دخترش خوب است.

رماتیسم قلبی جوانهای ایرانی راتهدید میکند

سکته های قلبی ـ انفارکتوس و بیماریهای عروقی بزرگترین علت مرگ و میر در ایران‌است

مهمترین عامل مرگ ومیر جوانان کشور رماتیسم قلبی است‌و ۸ در هزار دانش‌آموزان مدارس مبتلا به رماتیسم قلبی میباشند.

کنفرانس‌آخرین تحولات در بیماریهای قلب و عروق روز گذشته با شرکت نمایندگان پاکستان ـ ترکیه ـ ایران در مرکز قلب بیمارستان بنیادملکه پهلوی کار خود را آغاز کرد.

علت مرگ و میر

دکتر منوچهر ندیمی رئیس کنفرانس‌و نماینده ایران ضمن بیاناتی در زمینه گسترش بیماریهای قلبی در جهان گفت علت‌مرگ‌ومیر ۳۵ در صدافراد کشور بواسطه‌ابتلابه بیماریهای قلبی و عروقی است براساس آخرین بررسی انجام گرفته نیز مهمترین عامل مرگ ومیرمردم ایران در سنین ۲۰ تا ٤۰ سالگی رماتیسم قلبی است.

وی اضافه کرد با توجه به آمار فوق‌الذکر اهمیت‌بیماریهای قلب و عروق در کشور روشن میگردد.

ندیمی افزود: بررسی هایی که از سوی کارشناسان قلب و عروق وزارت بهداری به سرپرستی وی روی ٦ هزارنفر دانش‌آموز مدارس تهران‌انجام شده نشان‌داده است که‌نزدیک به‌هشت‌در هزار دانش‌آموزانی که مورد بررسی و ازمایشات طبی‌قرارگرفته‌اند دچار رماتیسم قلبی بوده و مطالعات بعدی نشان‌داده که تعداد مبتلایان به رماتیسم قلبی بمراتب بیش از این رقم است. زیرا عده‌ای از دانش آموزان‌مبتلا به رماتیسم بواسطه وخیم بودن وضع بیماری نتوانسته‌اند در کلاس درس حاضر شوند. ندیمی یادآور شد که بایستی‌اقدامات عمیق‌و پی‌گیر در زمینه‌پیشگیری و مبارزه باتب رماتیسمی که شایع ترین بیماری های قلبی در کشور است انجام گیرد.

زیرا طبق آمار های موجود متجاوز از ۵۰ درصد بیماران قلبی که در بخش های قلب بیمارستانهای کشور بستری میشوند دچار رماتیسم قلبی میباشند.

سقف‌حرم‌حضرت معصومه راسارق شکافت

قم ـ خبرنگاراطلاعات: دیشب مردی با شکافتن سقف حرم مطهر حضرت معصومه (ع)وارد حرم شد و پس از خرد کردن قفل ضریح با ضربات کلنك، کلیه اعانات‌ونذور نقدی‌زایران را که بالغ بر ٦۵ هزارتومان میشد داخل یك گونی‌ریخت‌اما هنگام فرار توسط ماموران شهربانی قم دستگیرشد!

این سرقت بیسابقه ساعت۲ بعد از نیمه شب گذشته رخ داد. غلامرضا حسین پور ۲۵ ساله اهل تربت حیدریه شبانه پس از شکافتن سقف حرم با یك طناب‌بلنداز ارتفاع۳۵متری پائین آمدو سپس باکلنك‌قفل ضریح را خرد کرد. غلامرضا پس از جمع‌آوری اعانات با استفاده از طنابی که از سقف حرم آویخته بود بالا رفت و هنگامیکه از پشت‌بام «دارالشفاء» پائین می پرید با فرمان‌ایست ماموران متوقف شد.

ماموران شهربانی‌بسرپرستی سرهنك شهرستانی رئیس شهربانی، سرهنك نجات‌رئیس پلیس و ستوان افاضلی رئیس کلانتری‌مرکزقم‌پس‌ازدستگیری سارق وی را به اداره آگاهی بردند. غلامرضا ضمن اعتراف به سرقت اظهار داشت از یك ماه پیش برای دستبرد به‌ضریح حرم مطهر حضرت معصومه(ع) اقدام به شناسائی محل کرده‌و نقشه دقیق و کاملی برای این کار ریخته بوده است.

پیکار ۵ سپاه آتش‌نشان

بقیه ازصفحه ۵

اسناد

در حریق پستخانه، ماموران آتش نشانی چندین تن امانات پستی، اسناد و پاکتهای‌پستی را از محل آتش سوزی خارج کردند. بعقیده ناظران: این نمودار یکی از پرتلاش ترین فعالیتهای ماموران آتش‌نشانی پایتخت از زمان تاسیس این سازمان تاکنون است: درسال ۱۳۰۳ اداره (اطفائیه بلدیه تهران) در آغاز تاسیس با دو ماشین آتش نشانی و پانزده مامور کار خودرا آغاز کرد. اولین حریق بزرگ تهران، در آنزمان، در انبار باروت فروشهای بازار روی داد و ماموران این سازمان جدید ـ التاسیس پس از پنج ساعت تلاش، موفق شدند با استفاده از امکانات فقط دو اتومبیل آتش نشانی، حریق دو مغازه باروت فروشی را خاموش کنند. فرونشاندن این حریق کوچک، در آنزمان، در میان مردم پایتخت باتعجب و استقبال همگانی روبرو شد.

۱۰۰۰ عروسك برای ۱۰۰۰ مادر

بقیه ازصفحه ۱۱

چندی بعد دو تن‌ازنمایندگان کنگره آمریکا نیز که اندیشه های «آنا» بر ذهن‌شان اثر گذاشته بود، براساس ایده «آنا» طرحی به کنگره و مجلس سنای آمریکا دادندکه در آن خواسته شده بود در سراسر ایالات متحده «روز مادر» بطور رسمی و قانونی پذیرفته شود.

این طرح قبول و نفوذیافت، «آنا»، باز به تلاش خود ادامه داد تا این روز را، در تمام جهان رسمی کند و بدینگونه، تاپایان عمر او، ٤۳ کشور جهان رسما «روز مادر» را پذیرفتند و پس از مرگ «آنا» نیز بر تعداد این کشورها افزوده شد: عشق دختری به مادرش سرانجام «روز مادر» را در جهان‌رسمی کرد.

فردا نیز روز مادر و عید مادرهاست، فردا، هزاران دست، به سوی هزاران مادر دراز می‌شود، دست‌هایی که شکرانه شکوه ملکوتی‌مادر ـ این والاترین شعرزندگی‌بشر ـ را، به آستان مقدس او، هزاران هدیه خواهد آورد:

درآستانه‌این‌روز، گزارشگران ما به دهها مدرسه تهران رفتند و با هزاران دختر و پسر خردسال، درباره روز مادر حرف زدند:

آنیتا ملاحسینی ٦ ساله: اگه یه روزی خیلی بزرگ‌بشم، انقدر بزرگ بشم که دستم به آسمون برسه، اون ستاره بزرگه‌رو که شبا تو آسمون چشمک میزنه، پائین میارم و میدم به مامانم که عوضش منو یه ماچ گنده بکنه..

اکرم قاسمی ۵ ساله: مامانم واسه من خیلی عروسک خریده، حالا منم واسه اون یه عروسکی درست کردم که خیلی قشنگه. من این‌عروسکو خیلی دوست دارم. مامانمو خیلی‌تردوست‌دارم. عروسکمو میدم به مامان که خیلی‌تر دوستم داشته باشه..

زهرا اصغری هفت ساله: هدیه روز مادر یعنی چی؟ من نمیدونم. خانم معلم میگن فردا باید مامان آدم از آدم راضی باشه. مامان‌جون‌میگن اگه من مشقامو بنویسم و نقاشی های خوب بکنم، ازم راضی میشه. منم میخوام فردایه نقاشی خوب بکنم بدم به مامان جونم. خداکنه ازم‌راضی باشه....

وجه بسیار بچه‌های دیگر بودند که باشکستن قلک‌هایشان، درتدارک هدیه‌یی برای مادرشان بودند. هدایایی که از پول داخل قلک خریده‌میشود، قطعا هدایای گرانبهایی نیست. ولی برای مادر، که تنها نفس‌قدردانی از رنج های بی‌امانش برای به ثمررساندن بچه‌ها کافی است، هرهدیه‌یی. ولو از لحاظ مادی کوچک وبی مقدار، بابزرگترین هدایای جهان برابری می‌کند..

وکاش، درهمه موارد چنین باشد. زیرا متاسفانه، چندسالی است که رسم زیبای هدیه‌دادن به مادر در روزعید مادرها، درمواردی رنگ عوض می‌کند وبه‌شکلی دیگر درمی‌آید. متاسفانه توی گوش بچه‌ها اینطور فرو رفته که هدیه روزمادر، هرچه‌گرانقیمت‌تر باشد، بیشتر درخور مقام‌مادر است. و براستی این نکته‌یی است که در بعضی از خانواده‌ها، نه تنها زیبایی و شکوهش‌راازدست‌میدهد، که مایه ناراحتی ودردسر نیز می شود و «مرد» خانواده را به عذاب می‌آورد.

کاش این شکوه وزیبایی را از تیره‌وتار شدن نجات دهیم و بیاد داشته‌باشیم که مراسم تجلیل از مادر، بانثار کردن یک شاخه گل به خاکپای او نیز،شکوهی کمتراز اهدای عالیترین هدایا به او ندارد...

اطلاعیه

کلیه حجاج گروه ۱۲۹ در سلامت کامل بسر میبرند

صنایع الکترونیک ایران
IRAN ELECTRONICS INDUSTRIES

LOOKING FOR CHALLENGE & CHANGE look into IEI

1. Electronics Engineers:
1 - 4 years' experience in Communications Design, Quality Control, B.S. or M.S. E.E.

2. Mechanical Engineers:
1 - 4 years' experience in Installations, maintenance of Plant Electro-mechanical Systems and Electrical Generating Plants. B.S. or M.S. M.E.

3. Logistics Engineering:
B.S.E.E. or equivalent, experience with communications equipment in maintenance engineering, analysis, concept documentation, maintainablility, and supply support.

4. Technical Training/Field Engineering: B.S.E.E. or equivalent experience with broad range of communications equipment, including installation, TFST, field modification, maintenance, or recent hardware training.

5. D.P. Analysts:
2 - 5 years' experience in data processing.

6. Programmers: 2 - 5 years of experience.

Requirements:
— Aged up to 40.
— Fluent English.

Interested individuals may refer to:

IEI, 20 Mirdamad, Koorosh Kabir Avenue, Tehran,
or call 237700, 237701, 237702, 234573.

شرکت ملی نفت ایران

بورس تحصیلی شاهنشاه آریامهر در دانشگاه کالیفرنیای جنوبی

در نتیجه اقداماتی که بعمل آمده ازسال ۱۹۷۲ چهار بورس برای دوره های فوق‌لیسانس بنام نامی شاهنشاه آریامهر دردانشگاه کالیفرنیای جنوبی ایجاد گردیده‌است تامورداستفاده‌دانشجویان ممتاز ایرانی قرار گیرد. دانشگاه کالیفرنیای جنوبی یکی از معتبرترین دانشگاه های آمریکا میباشدو درحال حاضر از ۳۸۰ دانشجوی ایرانی در آن‌دانشگاه حدود ٤۰ درصد دررشته‌های مهندسی ثبت نام و مشغول تحصیل می باشند.

بورس های فوق‌الذکر بشرح ذیل میباشد:

الف ـ یك بورس (سالانه بمبلغ ۱۵۰۰ دلار) برای دوره فوق‌لیسانس در علوم اداری (درجه لیسانس در کلیه رشته‌ها پذیرفته میشود).
ب ـ یك‌بورس (سالانه بمبلغ ۲۵۰۰ دلار) برای دور فوق لیسانس دررشته مهندسی نفت یا شیمی.
ج ـ دو بورس (سالانه بمبلغ ۲۵۰۰ دلارو۱۵۰۰دلار) برای دوره فوق لیسانس در سایر رشته های مهندسی.

طبق اطلاع واصل از دانشگاه کالیفرنیای جنوبی آخرین مهلت برای وصول تقاضای ثبت‌نام دانشجویان برای استفاده از بورس فوق‌الذکر درسال جاری تاریخ ۱۵ آوریل۱۹۷٦ میباشد، متقاضیان بورسهای فوق‌الذکر میباید یا درنظر گرفتن رشته مورد علاقه خود با دانشگاه جهت اخذ فرم ثبت‌نام مکاتبه نموده، پس‌از تکمیل آن را به نشانی‌های ذیل که بترتیب مربوط به دانشکده علوم اداری و مهندسی میباشد ارسال نمایند.

1— GRADUATE SCHOOL OF BUSINESS ADMINISTRATION, BRIDGE HALL, 100, UNIVERSITY OF SOUTHERN CALIFORNIA, LOS ANGELES, C.A. 90007, U.S.A.
2— SCHOOL OF ENGINEERING OLIN HALL, 200 UNIVERSITY OF SOUTHERN CALIFORNIA, LOS ANGELES, C.A. 90007, U.S.

۱ـ شرائط استفاده از بورسهای فوق‌الذکر

ـ داشتن مدرك لیسانس مورد قبول دانشگاه کالیفرنیای جنوبی در رشته های مذکور در فوق.
ـ شاغل نبودن‌درسازمان‌های دولتی یاموسسات‌وابسته به آن ویا خصوصی.
ـ یلامانع‌بودن ادامه تحصیل متقاضی از نظر خدمت وظیفه عمومی
ـ مراجعت قطعی بایران پس‌از خاتمه تحصیلات.

۲ـ مدارك لازم که‌باید همراه بافرم ثبت نام ارسال شود

ـ گواهی صحت مزاج بزبان انگلیسی توسط پزشکانی که مورد تائید سفارت امریکا میباشند.
ـ ترجمه رسمی تضمین مالی ولی متقاضی جهت پرداخت هزینه‌های مربوط به مسکن و خوراك و سایر مخارج (بورسهای مزبور فقط شامل شهریه‌دانشگاهی است)
ـ ترجمه رسمی ریز نمرات دانشگاهی (بترتیب هر سال تحصیلی) بزبان انگلیسی در دو نسخه.
ـ حواله مبلغ ۲۵۰ دلار جهت ثبت‌نام‌در دوره‌مربوطه به آدرس‌های فوق‌الذکر (بادرنظر گرفتن ارتباط با رشته مورد علاقه).

توضیح:

امتحان زبان انگلیسی TOEFL در ایران در تاریخ ۲۳ فوریه ۱۹۷٦ (چهارم اسفند ۱۳۵٤) زیر نظرانجمن دوستان امریکائی خاورمیانه واقع‌در خیابان بهارشمالی شماره ۱۹۵ یعمل می‌آید و ثبت‌نام آن از تاریخ ۱٤ دسامبر ۱۹۷۵ (۲۳ آذرماه ۱۳۵٤) آغاز میگردد.

متقاضیان بایستی دربرك ثبت‌نام امتحان توفل قید نمایند که یك نسخه از نتیجه امتحان مزبور بدانشگاه کالیفرنیای جنوبی ارسال گردد.

استفاده از بورسهای مزبور برای مدت یکسال تحصیلی است ولی درصورت لزوم استفاده‌کننده می تواند برای سال بعد نیز تقاضای خودرا به دانشگاه کالیفرنیای جنوبی تسلیم نماید تا امکان‌استفاده مجدد او از بورس مزبور موردبررسی قرار گیرد. این بورس قابل تمدید برای دکترای نخواهد بود.

متقاضیانی که درکشور های انگلیسی زبان‌تحصیل کرده باشند از گذراندن امتحان‌زبان‌انگلیسی‌فوق‌الذکر معاف‌خواهندبود.

افرادی که برای استفاده ازبورس فوق‌الذکرانتخاب شوند مراتب از طریق دانشگاه کالیفرنیای جنوبی مستقیما باطلاع آنان خواهد رسید.

م‌الف ۲۹٤۲۹

تخته سنگ عظیم از کوه جدا شد و ۳ خانه را درهم کوبید

ماکو ـ خبرنگار اطلاعات

تخته سنگ بزرگی از کوه معروف «جداقه» ماکو جدا شد و قسمتی ازساختمان ۳ خانه رادر محله«صادق» ماکو درهم‌کوبیدو تکه‌های خرد شده سنگ به‌اطراف پراکنده شد و شیشه های در و پنجره چند خانه را شکست ولی خوشبختانه به ساکنان خانه‌ها آسیبی نرسید .

این تخته سنگ درست در مسیری ریزش کردکه‌ساختمان های سازمانهای بهداری ، آموزش‌و پرورش،دانشسرای مقدماتی دختران، مهمانسرا و جنگلداری ماکو قرار دارد .

گفته میشود : ریزش برف چند روز اخیر در ماکو و آب شدن آن خاک زیر تخته‌سنگ را سست کرده‌و باعث‌سقوط آن شده است .

در سال‌های بین ۴۱ و ۴۵ در پی چند زمین لرزه شدید که در ماکو روی دادتکه‌هایی از کوه «جداقه» جدا شد و روی خانه‌ها ریخت و از آن روز به بعد هم تکه‌هایی از سنگ بسوی خانه‌های شهر ماکو متمایل شده و روی شهر سایه وحشت انداخته است .

از آن تاریخ به بعدمقام‌های مسئول اقدام به‌ساختن‌تعدادی خانه‌های سازمانی کردند ولی بعدها برای ایجاد خانه های سازمانی بیشتر و انتقال‌ساکنان خانه‌های مسیر کوه «جداقه» باین خانه‌ها اقدامی صورت نگرفت .

مردم شهر نیزناگزیردرهمین منطقه «خطرناک» با داشتن پروانه ساختمان وحتی‌عده‌ای بدون پروانه خانه سازی کرده‌اند .

جدا شدن تخته سنگ بزرگ از کوه و افتادن آن روی ۳ خانه ، باردیگر بین ساکنان منطقه وسیعی ازماکو وحشت ایجاد کرده است .

باسپردن وثیقه میلیونر زندانی وهمسرش آزاد شدند

ادعای همسر میلیونر پس‌از آزادی از زندان :

پانزدهمین میلیونر بخت‌آزمائی اگر ۱۰۰ هزار تومان ندهد فرزندش را میدزدند!

تبریز ـ خبرنگار اطلاعات

«رضا علایی» پانزدهمین میلیونر بخت‌آزمایی‌و همسرش «میترا شقاقی» که بازداشت شده بودند با سپردن وثیقه آزاد شدند .

خبر زندانی شدن این دونفر دیروز در اطلاعات چاپ‌شده بود.

«میترا شقاقی» پس‌از آزادی گفت : هر هفته با دیگر معلمان مدرسه یک سری بلیط اعانه ملی اشتراکی می‌خریدم و هفته گذشته نیز این کار را کردم‌و شرکای من شماره‌های بلیط‌ها را یادداشت کردند و بلیط‌ها نزد من ماند . من‌روز چهارشنبه از آنان خواستم تا شماره‌های بلیط های‌برنده را یادداشت کرده جهت‌مقایسه بیاورند .

وی افزود : پس از مقایسه بلیط‌ها با شماره‌های برنده ، چون برنده نشده بودیم بلیط های شریکی را پاره‌کرده بدور ریختم .

میترا شقاقی اضافه کرد : هفته بعد از ماجرا به مدرسه رفتم و روز سه‌شنبه جهت استقبال از خواهر شوهرم‌که از خارج به تهران می‌آمد با شوهرم عازم تهران شدیم و در تهران فهمیدیم که شوهرم برنده شده است .

وقتی بمدرسه رفتم معلمان مدرسه که عکس رضا را در جراید و تصویر او را در تلویزیون دیده بودند ، از من خواستند تا دوباره بلیط‌ها را به آنان نشان دهم و من توضیح دادم چون برنده نشده بودند ، بلیط را در حضورشان پاره کرده‌ام.

میترا شقاقی، ضمن رداتهام اضافه کرد:

شوهر یکی از معلمین در خیابان فرح پهلوی‌تبریزجلوی مرا گرفت و مرا تهدید کرد که اگر ۱۰۰ هزار تومن به‌او ندهم بچه‌ام را خواهددزدید.

رضا علائی نیز اظهارداشت: من همیشه بلیط میخریدم . هفته قبل برنده شدم و همراه همسرم به تهران رفتم و پول بلیط را دریافت کردم .

در شعبه دوم دادگاه عالی جنایی :

قاتل به ۱۲ سال حبس محکوم شد

مرتضی تکیه بخاطر ۱۰ تومان کشته شد .

عزیز عابدی در دادگاه

صبح دیروز محاکمه‌عزیز عابدی جوانی‌که متهم است دوست ۲۲ ساله خود را بخاطر ده تومان پول با کارد آشپزخانه کشته است درشعبه۲ دادگاه عالی‌جنائی بریاست‌دکتر علی آرادشروع شد و دادرسان بعد از ۴ ساعت محاکمه او را به دوازده سال زندان از نوع درجه یک و پرداخت یک صد هزار تومان ضرر و زیان بمدعی‌خصوصی‌محکوم کردند.شرط بندی‌در بازی‌فوتبال و قمار شیریا خط باعث شد که جوان ۲۲ ساله‌یی بدست عزیز عابدی کشته شود.

بعداز ظهر یکشنبه دهم فروردین‌ماه سال جاری از کلانتری تهران‌نوبه دادسرای تهران اطلاع داده شد که‌عزیز عابدی با «مرتضی تکیه» نزاع کرده است .ماموران کلانتری همچنین اطلاع یافتند که مرتضی تکیه که در این نزاع بسختی مجروح شده و به بیمارستان سینا انتقال یافته ساعتی بعد بر اثر شدت جراحات روی تخت‌بیمارستان جانسپرده است .

متهم به قتل که توسط ماموران کلانتری دستگیرشده بود بدادسرا اعزام ومعاون دادسرای تهران رسیدگی‌باین حادثه را به «امامی» بازپرس شعبه ۳ دادسرا سپرد .

متهم بقتل در بازجوئی‌های مقدماتی گفت من با «مرتضی» فوتبال شرطی بازی میکردیم‌و شرط ما برسرده تومان پول بود در پایان‌بازی‌من‌ده تومان را از او بردم اما او مرا برنده نمیدانست و حاضرنشد پولی را که باخته بود بپردازد همان لحظه قرار گذاشتیم بر سرده تومان که‌من برده بودم «شیریاخط» بازی کنیم تااگر مرتضی برنده شدده تومان را نیز بپردازد ولی اگر من‌برنده شدم بجای ده تومان از او بیست تومان بگیرم اتفاقا در بازی شیریا خط هم من‌برنده شدم ولی«مرتضی» بجای‌دادن بیست تومان شروع‌به فحاشی و ناسزا کرد من هم که‌سخت عصبانی شده‌بودم‌خود درابه‌خانه رساندم وبا چاقویی که از آشپزخانه برداشته بودم به کوچه برگشتم . من قصد داشتم فقط دست مرتضی را مجروح کنم اما نمیدانم چطور شد که چاقو به سینه اوفرو رفت و باعث مرگش شد.

علیرغم گفته‌های عزیزعابدی همسایگان و مردم محل به عنوان شاهدبکلانتری مراجعه کردند و اظهار داشتند عزیز جوان شروری است که همه اهل‌محل از دستش بستوه آمده‌اند .

باتهام کشتن یک‌هنرجوی جوان «فردین»دراصفهان محاکمه میشود :

اصفهان ـ خبرنگار اطلاعات:

مرتضی نصیری معروف به «فردین» باتهام‌کشتن‌یک‌هنرجوی جوان ، در اصفهان به پای میز محاکمه کشیده شد و دادرسان دادگاه جنایی اصفهان رسیدگی به پرونده اتهامی «فردین» ، ومحاکمه اورا آغاز کردند .

« مرتضی » متهم است چند ماه‌پیش در «محله‌نو » خواجوی اصفهان علیرضا فتحی هنرجوی جوان اصفهانی را باضربه‌های آچار پیچ‌گوشتی کشته است .

پیرمرد در گرمخانه‌مرد:

شهرری ـ خبرنگار اطلاعات:

پیرمرد ۶۰ ساله‌ای که شب‌ها درگرمخانه شهرداری شهرری میخوابید جان سپرد این‌مرد که «قربانعلی شهریاری» نام داشت اهل شاهی بود. وی دوشب قبل درگرمخانه جان ـ سپرد و جسدش از طرف شهرداری بخاک سپرده شد.

کارگر سنگ بر کشته شد

شیراز ـ خبرنگار اطلاعات :

کارگر ۱۸ ساله‌ای که در یک کارگاه سنگبری مشغول کاربود براثر شکستن دستگاه وبرخوردآن‌باسرش، جان‌سپرد.

این حادثه دریکی ازسنگ‌بری های جاده سیمان شیراز رخ‌داد وطی آن « سید حسین ابراهیمی » که مشغول بریدن سنگ بود بعلت شکستن صفحه برش سنگبری واصابت آن‌با سرش دچار خونریزی مغزی شد وجان‌سپرد.

درکنار مادر ، فرزند ، زیر چرخهای اتومبیل کشته شد

شیراز ـ خبرنگار اطلاعات :

پسربچه ۱۸ ماهه‌ای که مادرش اوراکنار جاده مل فسا‌ی شیراز گذاشته و خود مشغول جمع‌آوری باروبنه‌بود، زیر چرخ های اتومبیل ماند و کشته شد.

پسربچه که محمد مهدی نام داشت درکنار جاده به خواب رفته بود ومادر او ناآگاهانه از خطر درحال جمع‌کردن‌اثاثه بود که اتومبیلی بسرعت ازراه رسید واز روی « محمد » گذشت . از هویت‌راننده‌اتومبیل اطلاعی دردست نیست .

دهها نفر از مصرف کنندگان و توزیع کنندگان مواد مخدر دستگیر شدند

ناهیدمرغابی با ۱۴ گرم هروئین بدام افتاد

مردی که از ملایر هروئین وارد میکرد در تهران هنگام فروش هروئین بازداشت شد

ماموران مبارزه با مواد مخدر شهربانی درامیرآباد شمالی تهران خیابان‌بیستم پلاک ۵۵ شخصی به نام «ایازپور» را که بساط تریاک کشی و شیره کشی دایر کرده بودو ازاشخاص سرشناس و جوان‌پذیرایی میکرد دستگیر کردند .

میر ضیاء الدین رضوی فرزند سید حسین‌و صاحبخانه که مشغول استعمال مواد افیونی بودند با آلات و ادوات شیرمکشی و مقداری تریاک و شیره بدام افتادندو تسلیم عدالت شدند .

ماموران همچنین «جلیل اسمی» را که قبلا سارق بوده و اخیرا به خرید و فروش مواد مخدر بخصوص‌هروئین دست داشت‌با ۱۶ گرم‌هروئین سلیمان تاران فرزند حیدر را که در خیابان هاشمی به جوانان هروئین می‌فروخت‌با ۱۰ گرم هروئین و سیدجبار زندی را که در خیابان‌جمشید هروئین می‌فروخت با مقداری هروئین دستگیر کردند و تحویل مقامات قضایی دادند .

ازملایر تاتهران باهروئین

مامورین تجسس کلانتری های تهران نیز ظرف چندروز گذشته گروهی ازفروشندگان، توزیع کنندگان و مصرف کنندگان مواد مخدررا تسلیم عدالت کردند . در جریان این مبارزه‌ماموران تجسس‌کلانتری ۲۱ غلامحسین علی‌پور۶۰ساله را که از ملایر به تهران هروئین می‌آورد ومیفروخت در خیابان اصفهانک دولاب دستگیر کردند .

از غلامحسین ۳۷گرم‌هروئین بدست آمد.

در همان خیابان ماموران احمد کاظمی را نیز بامقداری تریاک بدام انداختند .

ماموران تجسس کلانتری۱۲ تهران منصور براق ۳۶ ساله و محسن بختیاری را با مقداری هروئین و تریاک دستگیر کردند . در باغ‌آذری «گود کریمخانیا» حسین کرباسی با ۵ گرم هروئین بوسیله ماموران تجسس کلانتری ۱۶ بازداشت شد.

«جواد بیربر» معروف به جواد کرمانشاهی (۲۷ ساله) و زنی بنام «عزت افشار» معروف به «ناهید مرغابی » (۳۳ ساله) با ۱۵ گرم‌هروئین در خانه‌یی واقع در خیابان جمشید و«حاجی‌اصغرسولود» معروف به «حاجی چپور» در خیابان رباط کریم با ۸٫۵ گرم هروئین بوسیله ماموران تجسس کلانتری ۱۵ به‌دام افتادند .

امیر حقیقی و حسین اسماعیلی نیزبا مقداری‌هروئین در کوچه سرکه‌یی ها وحسن شل، غلامحسین میراسماعیلی، حسین کرباسی و احمد جعفری نیز بوسیله ماموران کلانتری ۱۶ بامقداری‌هروئین و تریاک بدام افتادند .

در رشت

غلام کاشی معروف به غلام سیرابی که بمواد افیونی معتاد است، بساط شیرمکشی براه انداخته بود و دکه‌یی‌که در گاراژ عطارچیان داشت از جوانان با مواد مخدرپذیرایی میکرد براساس شکایت‌والدین جوانان ، مامورین کلانتری ۳ رشت غلام سیرابی رادستگیر کردند. در دکه غلام‌یک‌مشتری حین استعمال مواد افیونی دستگیر شد .

بالا از چپ براست : قرصهای مخدر ، مواد افیونی و آلات و ادوات استعمال مواد مخدر که از سید ضیاءالدین رضوی و علی‌اکبر ایازپور بدست آمد ـ غلام سیرابی و مشتری او که دررشت دستگیر شدند و جبار زندی .

پائین از چپ براست : احمد کاظمی ـ منصور براق ـ محسن بختیاری ـ و امیر حقیقتی .

بزم خانوادگی تالی‌هو
با دکوراسیون و مدیریت جدید وبهترین غذاها
پروا ـ مهدیان ـ سوزی یاشار
علی‌بابا (کمدین محبوب) گروه‌بندری خوزستان
اسدی خواننده‌بزم ها و ... ده ها برنامه متنوع دیگر
کریمخان زند اول خردمند جنوبی
تلفن ۸۲۰۰۲۴

برای تهیه وام شرطی از دو میلیون ریال با ما تماس بگیرید ۶۶۶۲۶۳ ـ ۶۶۴۶۱۸ و ۶۶۰۲۰۰

بمناسبت روز مادر یک فیلم عمیق اجتماعی تقدیم به تمام خانواده ها

ازفردا صبح هدیه روز مادر بهترین گروه سینماهای پایتخت

اروپا ـ نیاگارا ـ میامی ـ مولن روژ ـ الوند ـ کیهان
مارلیک ارانوس ـ شهرام ـ شرق ـ و... سیلوانا

فروزان . مرتضی عقیلی . شهرام . بهرام وطن پرست
خداحافظ کوچولو
تهیه‌کننده : پرویز حجازی

کارگردان : رضا عقیلی
مدیر فیلمبرداری : ایرج صادقپور
محصول کامرا فیلم
پخش از حسام فیلم

همزمان باتهران در شهرستان های * مشهد(فردوسی ـ هما ـ شهرفرنك) اهواز (ساحل) * تبریز (آسیا) *اصفهان (چهارباغ ـ مهتاب) * آبادان (شیرین ـ کیهان) * شیراز (کاپری پرسپولیس) ـ اندیمشك (پارادیا) * خرم‌آباد (آژینا) *بابل (داریوش) *قزوین(خیام) * رشت(سپیدرود) * پهلوی (گل‌سرخ) * کرمانشاه (شهرفرنك) * بروجرد (آریا) * یزد (کاخ) * زنجان (لی‌لی) * آمل (درفش)

★ لندن از این فیلم استقبال شایانی کرد
★ نیویورك ازدحام فراوانی را تحمل نمود
★ برلین با اشتیاق زیاد آنرا نمایش داد
★ پاریس با شوق بیحد آنرا تماشاکرد
وحالا نوبت تهران است که آنرا ببینند

سینما امپایر
از صبح چهارشنبه فقط در

تماشای این‌فیلم برای اشخاص کمتر از۱۸سال‌ممنوع‌است

برای دعوت از خوانندگان محبوب خود به جشن و میهمانی میتوانید با
دفتر مشترک خوانندگان
تماس بگیرید
تخت جمشید ـ بین بهار و روزولت ـ اول کوچه دیده‌بان
شماره ۴۶۳ طبقه سوم تلفن ۸۳۸۲۳۴

این شاهکار بزرك سینمای وسترن را با هیچ اثر دیگری مقایسه نکنید . این فیلم یك سروگردن‌از تمام فیلمهای قبلی بالاتر است

سینما دیاموند
از صبح چهارشنبه فقط در

ریچاردبروکس کارگردان فیلم معروف «حرفه‌ایها» ، باردیگر به‌شیوه‌آثار کلاسیك وفراموش نشدنی‌وسترن یك فیلم پرقدرت دیگر عرضه میدارد .

جین هاکمن
کنه‌یس برگن . جیمز کابرن
درفیلمی بکارگردانی : ریچارد بروکس

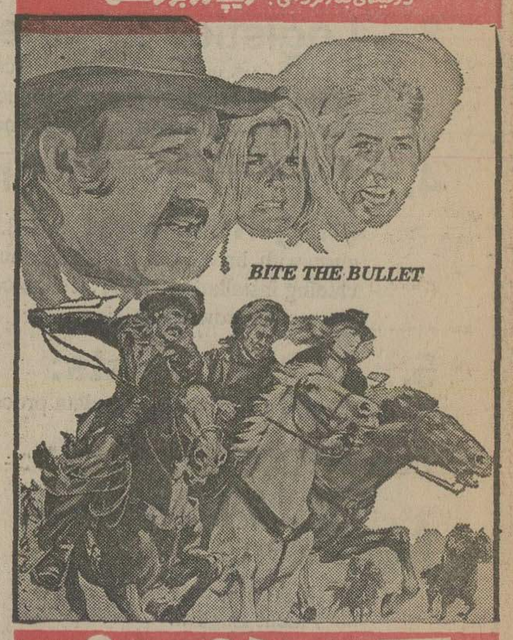

یکه تازان
رنگی . محصول ۱۹۷۵ کمپانی کلمبیا
برای رزرو بلیط به گیشه سینما مراجعه فرمائید.

هرگز درهیچ فیلمی انسان خود رااینچنین با حقیقت هستی‌رودررو نیافته است

سینما شهر قصه
ازفردا صبح فقط در
نمایش دهنده آثار سینمائی بهتر وبرتر

گیشه شهرقصه همه‌روزه بلیط رزرو میکند . سانسها ۱۱ صبح ـ ۲ ـ ۴ ـ ۶ ـ ۸ ـ ۱۰ بعدازظهر

مجالس ترحیم

بسمه تعالی شانه

بمناسبت رحلت حضرت حجةالاسلام والمسلمین آقای **حاج سید مصطفی اعتماد** که‌از علماء محترم کربلا بوده و اخیرا در طهران سکونت داشتند مجلس ترحیمی درمسجد مرحوم خان مروی سه‌شنبه (فردا) از ساعت دوونیم الـی چهارونیم منعقد. امید است آقایان علماء اعلام دامت برکاتهم وسایر طبقات مومنین برای ترویج شعائر و طلب مغفرت‌آن مرحوم و تسلیت بازماندگان درآنمجلس شرکت فـرمـوده ولهم الاجر.

محمد باقر آشتیانی . احمد الحسینی الشهرستانی . سید محمد علی سبط .

درگذشت ناگهانی مرحوم حجة الاسلام والمسلمین آقای **حاج آقا مصطفی اعتماد کربلائی** که از خدمتگزاران شرع مقدس بود موجب کمال تاثر گردید. رحمةاللهعلیه.

مجلس ترحیمی روز سه‌شنبه ۲۵ر۹ر۵۴ از ساعت۲ونیم تا ۴ونیم بعدازظهر در مسجد مروی منعقد خواهدشد شرکت آقایان روحانین معظم و سایر طبقات باعث تعظیم شعائر و تسلیت خاطر بازماندگان است .

محمد تقی فلسفی

فوت ناگهانی و دردناک حضرت علامه حجةالاسلام والمسلمین **آقای حاج سید مصطفی اعتماد** طاب‌ثراه موجب تاثر فراوان و خانواده‌های وابستەرا اندوهگین گردانیده. و بدین مناسبت ناگوار مجلس ختمی در مسجد مروی عصر سه شنبه ۲۵ر۹ر۵۴ برقرار است، حضور علماء و مقدسین باعث شادی روح آنمرحوم وتسلیت بازماندگان میباشد .

خانواده‌های : اعتماد. معرفت. سراج. دامغانی. شریعت. داوودی.

بانهایت تاسف درگذشت مرحـومه **معصومه محمدی اردبیلی** صبیه مرحوم حاج عبدالحسین اربابرا باستحضار دوستان و آشنایان میرساند مجلس ترحیم مردانه وزنانه آن‌مرحومه از ساعت۲تا۴بعدازظهر روز چهارشنبه۲۶ر۹ر۵۴ در مسجد مجد برگزار می‌شود .

الاحقر حاج سید عبدالکریم انواری

اربابی. اربابزاده. شریعت. رضازاده. رئیسی. اردبیلی. رئیس زاده .صمدیان .موسوی .یاسمی .عامری .شکرالهزاده. مدیری. عاملی. یاسمی‌پور. صادقی. جمالی. هوشمند افشار. ایزدیار. شربت‌اوغلی. حبیب‌اللهی. آمیغی . بانی شرکاء . مجیب. بهروش . سید صدری. دانی زاده. حجو. محجوبی . زرگری. بیرامی. بهرامی. تهرانی. اسماعیلی. محمدی‌اردبیلی.

اطلاعات ـ مصیبت وارده را بعموم خانواده‌های عزادار تسلیت میدهد

با اندوه فراوان از طرف خود و قاطبه پزشکان یزدی فوت بانوی محترمه بی‌بی‌حفیظی مادر گرامی آقای دکتـر محمد علی حفیظی همکار محترم ودبیر کـل سازمان نظام پزشکی را باطلاع میرساند.

مجلس ختم آن مرحومه روز سه شنبه ۲۵ر۹ر۵۴ساعت ۱۲ تا ۱۴ در خانقاه صفی‌علیشاه منعقد خواهد شد.

دکتر محمد علی ملکی

باتاثر و تاسف فوت مادرگرامی خودرا باطلاع منسوبان ودوستان میرسانیم .

مجلس ترحیم زنانه و مردانه روز سه شنبه ۲۵ر۹ر۵۴ساعت ۱۲تا۱۴ در خانقاه صفی علیشاه منعقد خواهد شد .

دکتر محمدعلی حفیظی ـ دکتر مهدی حفیظی

باتاثر عمیق درگذشت شادروان **بانو حفیظی** مادر گرامـی آقای دکتر محمد مهدی حفیظی داماد عزیزمان را باطلاع بستگان ودوستان محترم میرساند . مجلس ترحیم مردانەو زنانه آن شادروان از ساعت ۱۲ الی ۱۴ روز سه‌شنبـه ۲۵ر۹ر۵۴ در خانقاه صفی‌علیشاه منعقد میباشد.

مسعود فیلی ـ ماه پری و ابوالحسن رئیسی

بانهایت تاثروتاسف درگذشت مرحومه بی‌بی حفیظی مادر بزرگ گرامی خود و بزرگ خانواده را باطلاع دوستان و همکاران عزیز میرساند .

مجلس ترحیم مردانه و زنانه روز سه‌شنبه ۲۵ر۹ر۵۴ساعت ۱۲تا۱۴ در خانقاه صفی علیشاه منعقد خواهد شد.

دکتر جلیل برادران. دکتر محمد صرام. دکتر حسین‌برادران. دکتر حسین مظاهر. دکتر کاظم صفوی زاده. دکتر تقی زرکش. دکتر عباس صرام. دکتر اکبر صفوی زاده .

با کمال تاسف و تاثر درگذشت مرحومه بی‌بی حفیظی والده ماجده جناب آقای دکتر محمدعلی حفیظی دبیرکل نظام پزشکی ایران را به اطلاع میرساند .

مجلس ترحیم مردانه و زنانه آن مرحومه از ساعت۱۲ تا ۱۴ روز سه‌شنبه ۲۵ر۹ر۵۴ در خانقاه صفی‌علیشاه منعقد است .

دبیر انجمن پزشکان ایران دکتر سید محمد طباطبائی
مدیر نشریه انجمن پزشکان ایران دکتر قدرت‌الله موثقی

باکمال تاثر و تاسف فوت مرحومه بی‌بی حفیظی بزرگ خانواده و منسوب گرامی خودرا باطلاع میرساند:

مجلس ترحیم مردانه و زنانه روز سه‌شنبه ۲۵ر۹ر۵۴ساعت ۱۲تا۱۴ در خانقاه صفی علیشاه منعقد خواهد شد.

خانواده های : حفیظی، کاسمی، جناب، رئیسی ، برادران صرام، عطارپور، واعظی، توسلی، مظاهر . صفوی زاده، اکبر زاده، زرکش، معتمد، قاضی زاهدی، کرامتی.

بانهایت تاثر و تاسف درگذشت مرحوم علی کیبورفرد را باطلاع دوستان و همکاران میرساند .

مجلس ترحیم مردانه و زنانه روز سه‌شنبه ۲۵ر۹ر۵۴ از ساعت ۱۳ تا ۱۵ در مسجد ولی عصر واقع در جشمت‌الدوله غربی چهار راه کیوان برگزار میگردد .

خانواده های : کیبورفرد . دکتر جفرودی .
کارکنان کشتارگاه تهران ـ مدیر عامل و کارکنان‌شرکت بوران ـ ظفر افشار .

اطلاعات ـ مصیبت وارده را بعموم خانواده‌های‌عزادار تسلیت میدهد .

بانهایت تاسف فوت دوشیزه منیژه سادات مهر خواهـر دوست و همکار عزیزمان رابه آقای حسین سادات مهر تسلیت عرض مینماید ضمن اعلام مراتب همدردی و تاسف عمیق مجلس یادبود آن مرحومه‌راکه‌از ساعت۱۴تا۱۶ روز سه‌شنبه ۲۵ر۹ر۵۴ در مسجد مجد برگزار میگردد ، باطلاع میرساند.

شرکت ملی صنایع فولاد ایران

خانواده‌های : گرشاسب و سادات لاریجانی

بانهایت تاسف درگذشت حاجیه نصیبه گرشاسب را باطلاع دوستان و آشنایان میرساند .

مجلس ترحیم آنمرحومه ازساعت ۲ الی ۴ بعدازظهر روز سه‌شنبه ۲۵ر۹ر۵۴ در مسجد آیت‌الله نوری سرچشمه منعقد خواهد بود .

خانواده‌های : گرشاسب‌ـ سادات لاریجانی

اطلاعات‌ـ بعموم بازماندگان آنمرحومه تسلیت میدهد .

بسمه تعالی

بمناسبت درگذشت مرحومه مغفوره **بانو فاطمه قادی اسکی** مادر آقای حاج محمد قادی اسکی مجلس ختمی از ساعت ۲ونیم تا ۴ونیم بعداز ظهر روز سه‌شنبه ۲۵ر۹ر۵۴ در مسجد ابوتراب واقع در جاده قدیم شمیران بالاتر از پل رومی ایستگاه رضائیه برقرار است . تشریف فرمائی آقایان محترم موجب تسلی خاطر بازماندگان خواهد بود .

سید ابراهیم خسروشاهی

بدین وسیله درگذشت مرحومه مغفوره **بانو فاطمه قادی اسکی** مادر آقای حاج محمد قادی اسکی را باطلاع عموم فامیل و آشنایان می رساند .

مجلس ختم مردانه آن مرحومه روز سه‌شنبه ۲۵ر۹ر۵۴ از ساعت ۲ونیم الی ۴ونیم بعداز ظهر در مسجد ابوتراب واقع در جاده قدیم شمیران بالاتر از پل رومی ایستگاه‌رضائیه و ختم زنانه در همان روز و ساعت در منزل آن مرحومه واقع در تجریش کوچه اسدی پلاک ۴۱ منعقد میباشد . ضمنا بمناسبت شب هفت آن مرحومه مراسمی از روز جمعه ۲۸ آذر از ساعت یک الی ۳ بعداز ظهر در سالن شماره ۳ بهشت‌زهرا برگزار میگردد .

خانواده های : قادی ، مهربان ، دکتر تقی لطفی ، کاظمی ، اسماعیل‌زاده ، بزرگزاده ، عضدی ، کیاپور ، بهروزکار ، عوض‌بخش .

اطلاعات‌ـ مصیبت وارده رابعموم بازماندگان آن‌مرحومه تسلیت میدهد

مرگ جانگداز یکتا فرزند دلبند عزیزم **دکتر مسعود ورزنده** را باطلاع بستگان و دوستان میرساند .

مادر داغدیده افتخارالملوک همایون

آ‌ـ۱۵۲۶۵

اطلاعات ـ درگذشت دکتر مسعود ورزنده را که از جوانان فرهنگی و ورزشدوست بود به خانواده آن فقید و بخصوص به خانم افتخارالملوک همایون تسلیت میدهد .

بانهایت تاثر و تالم درگذشت مرحومه **بانو بتول اسکندری** مادر خواهروعمه عزیزمان را باطلاع اقوام، دوستان و آشنایان میرسانیم. مجلس ترحیم زنانه ومردانه روز سه شنبه ۲۵ آذر ماه از ساعت۴تا۶ بعد از ظهر در مسجد الجواد واقع درمیدان ۲۵ شهریور برگزار میشود.

سرهنگ حسن اسکندری، حسین اسکندری، سرهنگ محمد اسکندری، علی اسکندری، محمود اسکندری، مصطفی اسکندری، پوران اسکندری، علیمحمد اسکندری، نرگس رستمیان، سرهنگ کریم اسکندری، سرهنگ‌دکتر رحیم اسکندری، قدرت‌الهاسکندری، دکتر حشمت‌اله اسکندری، سرگرد امراله اسکندری .

خانواده های : اسکندری، داروغه، هریری، زندی نژاد، سرهنگ داودیان، مزینانی، سرهنگ جمال‌پاد، پور جلال ،جواد اقبال، دکتر فرهاد ساتری، آشوری، رنجبریان، زنجانی،ریاضی، اسکندریان.

آ‌ـ۱۵۲۹۷

اطلاعات ـ بعموم خانواده های عزادار تسلیت میدهد

انا لله و انا الیه راجعون

با نهایت تاسف و تاثر درگذشت شادروان **محمد ورزیده** پدر آقایان مهندس داریوش وفرهاد ورزیده را باطلاع‌همکاران فرهنگی و دوستان آن مرحوم میرساند .

مجلس ترحیم فقید سعید از ساعت ٤ الی ٦ بعداز ظهر روز سه‌شنبه ۲۵ر۹ر۵۴ در مسجد خانقاه برگزار میشود .

از طرف دبیران ـ آموزگاران و کارکنان دبستان و مدرسه راهنمائی فرخنده ـ منیژه رکنی.

۲ـ۲ آ‌ـ۳۸۸۸۱

با کمال تاسف و تاثر درگذشت برادر عزیز و پدر بزرگوارمان‌شادروان **محمد ورزیده** رابه‌استحضارخویشاوندان و دوستان میرساند .

مجلس ترحیم زنانه و مردانه فقید سعید از ساعت ٤ تا ٦ بعداز ظهر روز سه‌شنبه ۲۵ آذر ماه در خانقاه صفی‌علیشاه برگزار می شود .

بـدری آزموده ، مهندس داریوش ورزیـده ، مهندس فرهاد ورزیده .

۲ـ۲ آ‌ـ۱۵۲۸۵

باانـدوه فروان درگذشت شادروان **محمد ورزیده** پدر گرامی دوست و همکار عزیز خود آقای مهندس فرهاد ورزیده را باطلاع میرساند باین مناسبت مجلس یابودی از ساعت ٤ تا ٦ بعد از ظهر روز سه‌شنبه ۲۵ آذر در خانقاه صفی علیشاه برپا خواهد بود .

گروه معادن و صنایع مناک
مهندس فریدون زاهـدی

آ‌ـ۳۹۰۶۵

هیئت مدیره ، مهندسین و کارکنان شرکت اینکوتل سهامی خاص

ضمن عرض تسلیت بخانواده های محترم ورزیده و آزموده فوت شادروان جناب آقای محمد ورزیده پدر گرامی دوستان عزیز وارزشمند خود آقایان مهندس داریوش و مهندس فرهاد ورزیده رابااطلاع میرساند . مجلس ختم آن مرحوم روز سه شنبه ۲۵ آذرماه از ساعت ۱۶ الی ۱۸ در خانقاه صفی علیشاه منعقد میباشد .

رئیس هیئت مدیره مهندس محمد هاشمی

آ‌ـ۳۹۰٤٦

کارخانجات مخابراتی ایران بدین وسیله درگذشت شادروان **محمد ورزیده** پدر آقای مهندس داریوش ورزیده قائم‌مقام مدیرعامل خود را باطلاع میرساند .

مجلس ختم آن مرحوم روز سه‌شنبه ۲۵ آذر ماه ۱۳۵٤ از ساعت ۱۶ الی ۱۸ در خانقاه صفی‌علیشاه منعقد خواهد بود .

مدیرعامل ـ محسن محیط

آ‌ـ۳۹۰۶۷

بانو فاطمه نظریان مادر آقایان مهدی شیراخ و ابوالقاسم نظریان و بانوان میرقنبری ، زاهدانی، مشرفغر برحمت ایزدی پیوست. مجلس ترحیم مردانه وزنانه از ساعت ۲تا٤ بعد ازظهر روزسه‌شنبه ۲۵ آذرماه در مسجدالجواد (میدان ۲۵ شهریور) برقرار میباشد .

خانواده های : شیراخ، نظریان، رحیم مشرف میرقنبری، زاهدانی، کوروس، شاهد، فریدون دائمی ، دکتر تـراب زهدی، بازدل،خالوها، خسرو شاهی، قبادی، عبادی‌پور سرحدی وخانواده های وابسته.

۲ـ۲ آ‌ـ۳۸۹۱٦

باکمال تاسف درگذشت مرحومه **حاجیه زینت خانم معتمد (پارسا)** فرزند مرحوم حاج علی اصغر تاجرخویی زوجـه مرحوم حاج احمد معتمدالتجار خویی را باطلاع فامیل و آشنایان میرساند . مجلس ترحیم مردانه و زنانه آنمرحومه ازساعت ۱۲ الی۲ بعدازظهر روز سه‌شنبه ۲۵ آذرماه ۱۳۵٤ در مسجد الجواد میدان ۲۵شهریور برگزار خواهد شد .

خانواده های معتمد . پارسا. جلیلی. بهلولی . ماکویی. امین زاده. کهنموبی‌پور. اشتری. آقا زاده .رحمانیان . بیـات ماکویی. غازی بیات.بهرامی. صدقیانی. صفرزاده.جعفرزاده. طاهباز. مختارزاده. صالحنیا. نادری . صالحپور . نقیبی . خامنه‌ای. پرتوی. لکپور. طلوعی. غلامعلی‌زاده. میهن‌دار. دبیری .

اطلاعات‌ـ مصیبت وارده را بعموم خانواده‌های عزادار تسلیت میدهد

آ‌ـ۳۰۳۸

بدینوسیله درگذشت مادر عزیزمان **بانو مهری مرادمند** را باطلاع عموم اقوام ودوستان میرساند . مجلس ترحیم‌زنانه و مردانه آن مرحومه روز چهارشنبه ۲٦ر۹ر۵٤ از ساعت ۲ الی ٤ در خانقاه صفی‌علیشاه و شب هفت آن مرحومه نیز در روز پنجشنبه ۲۷ر۹ر۵٤ از ساعت ۳ الی ۵ بعد از ظهر در بهشت زهرا سالن شماره ۳ برگزار میباشد .

فریدون مرادمند ـ محترم‌مرادمند ـ فریده مرادمند ـ شهین مرادمند و خانواده های کیقبادی ـ یاسائی ـ شفیعی ـ گودرزی پناه ـ ارجمند ـ شمس‌آبادی ـ فرجی ـ توفیقی ـ نیکوئی .

آ‌ـ ۳۸۹۳۷

اطلاعات ـ مصیبت وارده را بعموم خانواده های‌عزادار تسلیت میدهد.

با کمال تاسف درگذشت شادروان **میرزا احمد فرجی** کارمند شهرداری ورامین را به اطلاع دوستان و آشنایان می رساند .

مجلس ختم آن مرحوم روز سه‌شنبه ۲۵ر۹ر۵٤ ازساعت ۹ صبح الی ۱۱ در مسجد خاتم‌الانبیاء ورامین منعقد خواهد بود .

شهردار ورامین ـ نحوی

آ‌ـ۷۰۷۸

خانواده : فرجی ، میری ، علی‌دوستی ، ممیزی ، پهلوان شریفی ، بخشنده ، نوری ، وزیری ، حسینی ، آقائی ، شاکری ، مهماندوست ، احمدی .

با کمال تاثر درگذشت **میرزا احمد فرجی** را به اطلاع دوستان و آشنایان می رساند .

مجلس ترحیم آن فقید سعید روز سه‌شنبه ۲۵ر۹ر۵٤ از ساعت ۹ صبح الی ۱۱ در مسجد خاتم‌الانبیاء ورامین منعقد میباشد .

آ‌ـ۷۰۷۹

اطلاعات ـ مصیبت وارده را بعموم خانواده های‌عزادار تسلیت میدهد .

باکمال تاسف و تاثر درگذشت شادروان **سعید انوریور** را به اطلاع کلیه دوستان و فامیل میرساند مجلس ختم آن فقید سعید روز سه شنبه ۲۵ آذر ماه از ساعت ۳ الی ۵ بعد از ظهر در کلیسای ابریشمی واقع در کاخ شمالی منعقد خواهدبود.

هلن انور پور(شفاجو) ، موسی انوریور، امیر انوریور، دکتر شفاجو، حبیب‌الله مسعودی، میرزاآقا مسعودی ، ایوب مسعودی، خلیل رحیمی، و خانواده های وابسته.

آ‌ـ۳۸۹۵٦

هو الباقی

باکمال تاسف و تاثر درگذشت جانگداز فرزند و خواهر عزیز خود **اشرف آزموده** را به‌اطلاع فامیل‌ودوستان و آشنایان میرساند . مراسم ختم مردانه بعلت تالمات روحی پدر برگـزار نخواهد شد و ختم‌زنانه‌ازساعت ۲ تا٤ بعد ازظهر روزچهارشنبه ۲٦ آذرماه در مسجد الجواد منعقد میگردد.

نیروتقی آزموده، شریفه آزموده، دکتر فریدون آزموده، دکتر شرافت آزموده (نژند)، دکتر ابوالحسن (بیژن) آزموده، دکتر کامبیز آزموده.

درنهایت تاثر و تاسف درگذشت نابهنگام خواهر عزیزخود **اشرف آزموده** رادر لندن به اطلاع دوستان و آشنایان میرساند برای دیدار فامیل ودوستان از ساعت ۳ بعد ازظهر روزپنجشنبه ۲۷ آذر ماه در منزل شخصی واقع در بلوار شهیار (بین خیابان های پهلوی و جردن) پلاک ٦۳ آماده میباشم.

دکتر ابوالحسن (بیژن) آزموده

هو الباقی

باکمال تاثر و تاسف درگذشت نابهنگام فقیده سعیده خانم **اشرف آزموده** را به اطلاع دوستان و آشنایان و خانواده‌های وابسته میرساند.مراسم ختم زنانه از ساعت ۲تا٤بعد از ظهرروز چهارشنبه ۲٦ آذر در مسجد الجواد برگزار میشود.

خانواده های نائینی طبا، وزیر زاده فاطمی. فلاح بردبار، اعتضادی، دکتر عبدالرضا نائینی، دکتر عبدالحسین طبا، عبدالعلی طباطبائی نائینی، فاطمی، معصومخانی، معصومی.

اطلاعات ـ مصیبت وارده را بعموم خانواده های‌عزادار بویژه بازماندگان آنمرحومه تسلیت میدهد.

باکمال تاسف درگذشت دوشیزه ناکام **ملیحه سادات هندی** را باطلاع خویشان ،بستگان و آشنایان میرسانیم . مجلس ختم مردانه و زنانه ساعت ۲ تا ٤ بعداز ظهر روز سه شنبه ۲۵ آذرماه درمسجد مجد برگزار میشود.

خانواده های: سادات هندی . سادات مهر. ابوالفتحی. گوهرزاده . عدل پرور .زاوش .فرهنگی .شجاعی .ابراهیم شاه. بیگلری. باقری. حمیدی. ریحانی. خداخواه. بهنام . تبریزچی.

اطلاعات ـ مصیبت وارده را بعموم بازماندگان آن مرحومـه تسلیت میدهد

بانهایت تاثر و تاسف درگذشت ناگهانی همسر عزیز و مادرگرامی‌خودشادروان **بانو عذرا مسعودی تفرشی** راباستحضار اقوام ، دوستان و آشنایان میرساند.

مجلس ترحیم زنانه و مردانه آن مرحومه روز چهارشنبه ۲٦ آذرماه از ساعت ٤الی٦ بعد ازظهر در مسجدمجد منعقد خواهد بود.

یوسف مسعودی . محبوبه مسعـودی. مهین مسعـودی . سروان پرویز مسعودی . هوشنگ مسعودی. ناصر مسعودی . مهندس مسعود مسعودی.

با کمال تاسف و تاثر فوت مادر گرامی آقای مهندس **مسعود مسعودی** دوست و همکار عزیزمان را به اطلاع‌دوستان و همکاران میرسانیم .

مجلس ختم زنانه و مردانه آن مرحومه روز چهارشنبه ۲٦ آذر ماه از ساعت ٤ الی ٦ بعداز ظهر در مسجد مجد منعقد خواهد بود .

مدیرعامل شرکت تکنوگرین ـ یزدان حیدری

باکمال تاسف و تالم فوت ناگهانی مرحومه بانو عـذرا **خانم مسعودی تفرشی** همسر جناب آقای یوسف مسعودی و والده محترم همسر خودرابفرزندان و بازماندگانش تسلیت‌عرض مینماید، مجلس ختم زنانه و مردانه آن مرحومه روز چهارشنبه ۲٦ آذرماه از ساعت ٤ الی ٦ در مسجد مجد منعقدخواهدبود.

عباس مختاری

خانواده های : مسعودی . مسعودی تفرشی . معینی ، مختاری. کبیری. شاه علی. اشتری. تدین. بروج. جهان پناه. گوهربین. محمدی، معزز. گرجی. چیتساز. نوروزی.مجداراء. حاج حسنی. رحیمی. صالحی.

بانهایت تاثروتاسف درگذشت ناگهانی **بانو عذرا مسعودی تفرشی** همسر جناب آقای یوسف مسعودی را باستحضاراقوام، آشنایان ودوستان میرساند . مجلس ترحیم مردانه وزنانه آن مرحومه از ساعت ٤الی ٦ روز چهارشنبه ۲٦ آذر ماه درمسجد مجد منعقد خواهد بود .

اطلاعات ـ مصیبت وارده را بعموم خانواده های عزادار بویژه بازماندگان تسلیت میدهد.

درگذشت مرحوم مغفور **علی‌اصغر حیدری** بزرگ خاندان حیدری پدرگرامی‌مان رابه اطلاع میرساند مجلس ترحیم زنانه و مردانه آن مرحوم ساعت ٤تا٦ بعد ازظهر سه شنبه ۲۵ آذر ماه در مسجد مجد برگزار خواهد شد .

ابراهیم حیدری، مهندس محمد حسین حیدری. عباس‌حیدری، سرهنگ محمد حسن حیدری .فخری حیدری .عالم حیدری .مهین حیدری. فهیمه حیدری. سیمین حیدری . پریچهر حیدری. محمد حیدری و خانواده های: سروی.تبریزی. فرد باستان . سرهنگ عزیزی. قزلباش. مهران. بهمنی. طائفی. ابوالحسنی، اسماعیلی. غفاری. خالوها. حاتم زاده .

باکمال تاسف درگذشت پدر بزرگمان **علی اصغر حیدری** را به اطلاع میرساند مجلس ترحیم زنانه ومردانه آن مرحوم ساعت ٤تا٦ بعد ازظهرروزسه شنبه ۲۵ آذرماه در مسجد مجد برگزار خواهد شد .

زری طائفی (حاتم زاده).دکتر پرویز طائفی. مهندس خسرو طائفی. مهدی طائفی.

اطلاعات ـ مصیبت وارده را بعموم خانواده‌های عزادار بویژه بازماندگان آنمرحوم تسلیت میدهد

بانهایت تاسفوتاثر درگذشت شادروان **فرامرز اسفندیاری** برادر عزیز و پدر مهربانمان رابااطلاع بستگان و دوستان می رساند. بنابخواسته آن مرحوم مخارج ختم و شب هفت صرف امور خیریه خواهد شد .

مهر روشن فروهر (اسفندیاری). حمید اسفندیاری. مستانه اسفندیاری. فتحعلی اسفندیاری.

اطلاعات ـ مصیبت وارده را بخانواده محترم اسفندیاری تسلیت میدهد .

یادبود

فردا چهلمین روز درگذشت عزیزازدست رفتمان شادروان **مهندس‌شمخال لهراسبی** است. ضمن عرض‌تشکرو سپاسگزاری ازکلیه سروران و عزیزانی‌که درغم از دست دادن آن‌ناکام، التیام بخش اندوه بزرگ ما بوده‌اند، باطلاع میرساند که مراسم یادبودی از ساعت ۳ الی۵ بعد ازظهر روز سه‌شنبه ۲۵ر۹ر۵٤ برمزار ان مرحوم واقع در بهشت زهرا واز ۵ بعد ازظهر ببعد در منزل (اردیبهشت جنوبی‌ـ خیابان‌خوشبختی کاشی ۷٤) برگزار خواهد شد.

دلداده لهراسبی و خانواده های پسیان ـ صانعی ـ آرین‌نیاـ امیر برقی.

شمی عزیز

فردا مصادف باچهلمین روز درگذشت اسفبار تواست . افسوس و صد افسوس که بهنگام مرگ ناگهانیت، بربالین تو دوست عزیز و پسرخاله پاک و صدیقم نبودم تابرای آخرین‌بار باتو وداع کرده باشم، باشد که خداوند روح تو جوان پاک و درد آشنا را همیشه شاد گرداند.

هوشنگ آرین‌نیا

بمناسبت سالگرد درگذشت پدر عزیزم **تیمسار سرلشگر ژیان** مراسم یادبود و ذکر مصیبت حضرت خامس آل‌عبا از ساعت ۱٦ تا۱۹ روزهای ۲۵ و۲٦و ۲۷ آذرماه در منزل آنمرحوم واقع در خیابان ساسان غربی شماره ۲۲۷ برگزار خواهد شد تشریف فرمایی دوستان و سروران موجب کمال تشکر و امتنان خواهد بود .

دکتر پرویز ژیان

چهارشنبه ۲٦ آذر ماه مصادف با شب چهلمین روز درگذشت همسر و پدر عزیزمان شادروان **محمدقلی نهرودی** میباشد . بدین مناسبت مجلس یادبودی از ساعت ٤ تا ٦ بعداز ظهر در منزل آن مرحوم واقع در یوسف‌آباد خیابان محمدرضاشاه‌خیابان نهم پلاک ۲٦ طبقه‌دوم برگزار خواهد شد .

خانواده نهرودی

آئین سی روزه

سی روز خیراندیش نیکوکار روانشاد اردشیر فریدون **شاهروز پارسی** ساعت چهارپس از نیمروز اورمزد ودیماه‌برابر سه‌شنبه ۲۵ر۹ر۵٤ در تالار ایرج برگزار میشود شرکت بستگان ودوستان آن روانشاد و همکیشان ارجمند در آئین سیروزه موجب شادی روان‌آن‌نیکمرد و سپاسگزاری انجمن وبازماندگان خواهد بود .

انجمن زرتشیان تهران

تسلیت

جناب آقای دکتر محمدعلی حفیظی
جناب آقای دکتر مهدی حفیظی

پزشکان ، کارمندان و کارکنان بیمارستان مـروستی مصیبت وارده را تسلیت عرض می نمایند .

آ‌ـ۱۵۳۵۹

جناب آقای مهندس محمدعلی هادیزاد

با نهایت اندوه درگذشت اسف انگیز همشیره گرامیتان را به جنابعالی و خانواده محترم تسلیت عرض میتمائیم .

انواری ، انوری‌زاده ، اولیائی ، سعید بختیاری ،علی بختیاری ، پرویزی ، توکلیان ، سرشار ، سجادی ، شریفی، قدس ، قربانیان ، کاظمی،کسروی ، گلیزانی ، محب‌اصفهانی، نادر اصفهانی ، نخعی .

آ‌ـ۱۵۳۸۹

جناب آقای مهندس ارسطو کسروی

با کمال تاسف درگذشت نابهنگام پدر ارجمندتان را به جنابعالی و خانواده محترم تسلیت عرض مینمائیم .

انواری ، انوری‌زاده ، اولیائی ، سعید بختیاری ، علی بختیاری ، پرویزی ، توکلیان ، سرشار ، سجادی ، شریفی ، قدس ، قربانیان ، کاظمی ، گلیزانی ، محب اصفهانی ، نادر اصفهانی ، نخعی ،هادیزاد .

آ‌ـ۱۵۳۹۱

جناب‌آقای مهندس مسعود مسعودی

با تاسف بسیار درگذشت مادر گرامیتان را تسلیت می گوئیم و سلامت شما و خانواده محترمتان را از خداوندبزرگ مسئلت داریم .

دکتر نوربخش ، مهندس نظری ، مهندس شجاعی ، یزدان حیدری .

آ‌ـ۳۹۰٦٤

فوتبالیست های سابق تیم تاج

با نهایت تاسف و تالم درگذشت جانگداز دوست شفیق ویار صمیمی خود محمد هاشمی را به خانواده آن مرحوم تسلیت گفته ، بقای عمر و سلامتی دودمان محترم ایشان را از ایزد متعال آرزو دارند .

محمود بیاتی ، نادر افشار ، پرویز کوزه‌کنانی ، بیوک جدیکار ، علی دانائی‌فرد ، دکتر فریدون مهدیون ، رضازمینی، منوچهر طیورچی ، سید آقاجلالی ، نمرود،استواری،بهرام مهروزیاد ، سرهنگ محمد ساوجی ، علی سیادت ، محمد بیاتی ، عرفانیان .

آ‌ـ۳۹۰۸۵

جناب آقای جواد جوادی
جناب آقای عبادالله جوادی

بانهایت تاسف و تاثر مصیبت وارده را تسلیت عرض نموده و بقاء عمر بازماندگان را از خداوند متعال مسئلت داریم .

مهدی لیمونادی ـ احمد پیرایش

آ‌ـ۳۹۰۹۱

پزشکان و کارکنان بیمارستان و زایشگاه بابک

مصیبت وارده را حضور استادان محترم آقایان‌دکتر مهدی حفیظی و دکتر برادران تسلیت عرض نموده سلامت و سعادت آن خاندان گرامی را از درگاه خداوند متعال‌خواهانند.

آ‌ـ۱۵۳۷۹

جناب آقای دکتر محمد علی حفیظی
استاد معظم و دبیر کل سازمان نظام پزشکی ایران

باکمال تاسف مصیبت وارده را حضور آن سرورگرامی و خاندان محترم تسلیت میگوئیم .

پزشکان و کارکنان بیمارستان بابک

آ‌ـ۱۵۳۷۹

جناب آقای منصور خالقی

درگذشت ناگهانی شادروان خالقی برادر عزیزتان راصمیمانه به شما و بازماندگان آنمرحوم تسلیت عرض مینمائیم.

معمار پرویز ناظریه‌ـ معمار منصور ناظریه

۲ـ۲ آ‌ـ۱۵۳۰۱

استاد ارجمند جناب‌آقای دکتر محمدعلی حفیظی
دبیرکل محترم سازمان نظام پزشکی ایران

پزشکان ـ پرستاران و کارمندان بیمارستان سینا ، با نهایت تاسف درگذشت مادر گرامیتان را تسلیت گفته ، سلامتی و بقای عمر جنابعالی و بازماندگان آن شادروان را از درگاه خداوند متعال خواهانند .

دکتر احمد فلسفی

آ‌ـ۳۹۰۰۱

همکار محترم جناب آقای دکتر مهدی حفیظی

درگذشت مادر گرامیتان را از طرف پزشکان ـ پرستاران و کارمندان بیمارستان سینا ، صمیمانه تسلیت می گوید .

دکتر احمد فلسفی

آ‌ـ۳۹۰۰۲

سرکار خانم حمیرا شیراخ

همکاران شما در دفتر جمع‌آوری اطلاعات مصیبت‌وارده را تسلیت میگویند .

آ‌ـ۱۵۳۵۵

همکار محترم جناب آقای دکتر حفیظی

با نهایت تاسف از طرف خود و پزشکان وزارت‌آموزش و پرورش مصیبت وارده را تسلیت عرض نموده سلامتی و سعادت آن جناب را از خداوند متعال خواستارم .

دکتر منوچهر نائینی

آ‌ـ۱۵۳۵۷

آقای منصور رسولی

ضایعه اسفناک مولمه را از صمیم قلب تسلیت عرض نموده برای جنابعالی صبر وشکیبائی آرزو داریم .

مسعود بیرجندی. هاشم نوروزی. هاشم باقری . ملک هدایتی. حسین اردبیلی. مهدی جمشیدی. علی فریدونی . اصغر شمس‌آبادی. کریم نورائی .

آقای محمد فتورمچی

درگذشت غم‌انگیز برادر گرامیتان را از صمیم قلب تسلیت عرض نموده برای یکایک افراد فامیل محترمتان‌صبر وشکیبائی آرزومندیم .

محمد فرهنگی. مرتضی بیدآبادی. حبیب‌اله کجوری . محمد کاشفی . نوروز بختی‌پور . عباس محمودی . رضا طاهرآبادی. مسعود پاکپور. حسین نصرالهی .

آقای پرویز فتورمچی

بدینوسیله درگذشت برادرتان را از صمیم قلب تسلیت عرض نموده برای جنابعالی صبر وبردباری آرزو داریم .

هوشنگ محبوبی. اصغر جعفری. احمد رزاقی. احمد رشتی‌زاده. حسین علوی. حسن کاوسی. هاشم حسین‌زاده. اصغر عبدالهی. رضا بیگلی .

جناب آقای بیژن شالچی

بانهایت تاسف و تاثر مصیبت وارده را تسلیت عرض نموده وبقای عمر آنجناب را مسئلت دارد.

شرکت ای‌ـبی‌ـام‌ـ شعبه ایران

آ‌ـ۳۸۹۳۵

جناب آقای دکتر نورالله اسمعیلیان

فوت پدر بزرگوارتان را صمیمانه تسلیت عرض نموده و خودرا در غم شما شریک میدانیم.

دکتر رودباری و بانو

آ‌ـ۱۵۳۲۵

آقای فرهاد رحیمی

مرانیز در غم خود شریک بدان

م. مهدیزاده

آ‌ـ۱۵۳۳۵

باکمال تاسف و تاثر درگذشت جناب آقای **علی‌ابراهیمی** رئیس اسبق آموزش و پرورش بردسیر کرمان کعطی چندین سال خدمات ارزنده خود به آموزش و پرورش کشور ودر مشاغل مختلف که بعهده داشته همیشه باکمال جدیت وعلاقمندی وپاکدامنی از خدمت بنوع دریغ نورزیده بسکلیه بازماندگان خصوصا فرزندان لایق آن فقید سعید تسلیت عرض و دوام‌عمر ایشان را مسئلت دارم .

نائین ـ علی عرب

جناب آقای دکتر محمدعلی حفیظی
جناب آقای دکتر مهدی حفیظی

پزشکان فارغ‌التحصیل سال ۳۷ـ۳۸ دانشکده پزشکی تهران فوت مادر عزیزتان را تسلیت عرض نموده بقای عمر خاندان محترم را از خداوند خواستارند .

دکتر حسنعلی محققی ـ دکتر هوشنگ فتح‌الهی

آ‌ـ۳۹۰۷۰

آقای فرهاد رحیمی

مصیبت وارده را تسلیت میگوئیم .

هیئت عامل ، اعضاء و کارکنان کاخ جنوبی جوانان

آ‌ـ۳۹۰۲٦

جناب آقای معین‌الدین معظم

بانهایت تاسف وتاثر مصیبت وارده را از صمیم قلب تسلیت عرض نموده صبروشکیبائی برای جنابعالی‌آرزومندیم.

عزیزاله احمدی. کریم شفافپور. اصغر محسنی. اصغر جاوید. شاهرخ بهرامی. پرویز حسینی. اسداله آنری. رضا پرویز. کاظم روانشناس .

جناب آقای حاج محمد مقدم

مصیبت وارده را بجنابعالی‌و خانواده محترم تسلیت عرض می‌نمائیم .

کارمندان بانک سپه شعبه تجریش و محمدعلی صفری

آ‌ـ۳۹۰۷۷

آقای محمود فرهادی

باکمال تاسف وتاثر مصیبت واردەرا تسلیت گفته برای جنابعالی صبر و شکیبائی آرزو می‌نمائیم .

مهدی خلیلی. رضا باقرزاده. اسداله کوروش . شمس نهاوندی. پرویز میرعمادی. اکبر تهرانی. منصور وزیری . کاظم اسدالهی. امیر پورداد .

آقای محمد مقدم

بانهایت تاسف فوت والده مکرمه را تسلیت عرض نموده بقاء و سلامتی بازماندگان محترم را آرزومند است.

شرکت تجارتی کوفرد ناسیونال

آ‌ـ۳۸۹۵۲

جناب آقای دکتر محمد علی حفیظی
استاد محترم دانشگاه و دبیر کل سازمان‌مرکزی نظام پزشکی

باکمال احترام کارمندان سازمان نظام پزشکی مصیبت وارده را از صمیم قلب تسلیت عرض می نمایند.

از خداوند متعال‌برای‌بازماندگان فقید سعید صبر وبردباری وبرای سرور ارجمند مزید عزت و سعادت ودوام سلامت‌مسئلت دارند .

کارمندان سازمان مرکزی نظام پزشکی

آ‌ـ۱۵۳۲۹

سرکار خانم فرح حاجی‌تقی

مصیبت وارده را بشما تسلیت گفته و درغم شما شریک هستیم .

پزشکان و کلیه کارکنان درمانگاه شماره ۲ سازمان تامین خدمات درمانی

آ‌ـ۱۵۳۷۷

جناب آقای افشار گرجی

مصیبت وارده را تسلیت میگوئیم .

نوشهر ـ موحدی و پسران

آ‌ـ۷۰۷۰

سرکار خانم متعالیه نائینی طبا
نماینده محترم مجلس شورای ملی

باکمال تاسف و تاثر درگذشت برادر عزیز و بزرگوارتان شادروان خانبابا طباطبائی را تسلیت عرض مینمائیم .

برادران داریوش و هوشنگ عامری نائینی ـ عصمت‌عامری

آ‌ـ٦۷۵٦۹

سپاسگزاری

سپاسگزاری

از کلیه ذوات محترم و سروران معظم که در مصیبت وارده فوت جانگداز فرزند عزیزمان جوان ناکام مرحوم رضا امامی ابراز همدردی فرموده ودر مراسم سوگواری شرکت و یاباارسال نامه و تلگرام تسلی خاطر مارا فراهم فرموده‌اند سپاسگزاریم. چنانچه بعلت تالمات روحی در شرفیابی حضوری وعرض تشکر بموقع توفیق نیافتیم تقاضای پوزش داریم.

مصطفی امامی و بانو

آ‌ـ۱۵۳۰۷

تشکر و اعتذار

از سروران ارجمند و دوستان ، آشنایان و همکاران عزیز و گرامی و بستگان و اقوام که در سوک برادر جوانم حمید فتورمچی در مراسم تشییع ـ ختم و هفت قدم رنجه فرموده یا بوسیله نامه ـ تلگراف ـ تلفن و یا درج تسلیت در جراید با اظهار همدردی خود رادر غم خاندان شریک دانسته و موجب تسلی خاطر شده‌اند صمیمانه سپاسگزاری می نماید. چنانچه بعلت تالمات روحی در عرض تشکر حضوری و یا کتبی قصور گردد پوزش طلبیده سلامت و سعادت همگان را از خداوند بزرگ مسئلت دارد .

از طرف خاندان فتورمچی ـ پرویز فتورمچی

آ‌ـ۳۹۰۷۸

هرچندمرگ شادروان جناب آقای خانبابا طباطبائی نائینی دانشمند گرامی و برادر ارشد و بزرگ خانواده باعث تاثر عمیق وپایان ناپذیر شد عنایت واظهار همدردی ذوات معظم خانمها و آقایان بطور کلی موجب سپاس وتشکر بی‌اندازه گردید سلامت وطول عمر همه سروران مکرم را از درگـاه خداوند قادر متعال مسئلت مینمائیم و از ذوات محترمی که بعلت اشتباه درساعت برگزاری ترحیم پس از پایان مجلس تشریف‌فرما شده‌اند ضمن عرض شرمندگی صمیمانه پـوزش طلبیده وچون بملحاظ تالمات‌روحی توفیق شرفیابی‌حضوری دست نمی‌دهد تقاضای عفو وبخشش داریم .

نیره آزموده، رابعه فاطمی. متعالیه نائینی طبا . بتول فلاح‌بردبار. دکترنائینی. دکتر طبا. عبدالعلی طباطبائی نائینی و خانواده های وابسته .

آ‌ـ۳۹۰٤۸

تشکر و اعتذار

از اهالی محترم کرمانشاه ، علماء اعلام و هیئت های دینی و سروران و دوستان و آشنایان ارجمند که در مورد واقعه تاسف انگیزمرگ پدر بزرگوارم حاج سیدابوطالب‌شیرازی اینجانب و فامیل را مورد عنایت قرارداده و در تشییع‌جنازه وبرپا داشتن مجالس ختم و مخابره تلگراف کمال محبت را عرضه داشته‌اند مراتب سپاسگزاری قلبی خود و فامیل را تقدیم میدارم . اگر بعلت تالمات روحی و گرفتاری درشرفیابی و عرض تشکر حضوری تاخیر رخ دهد قبلا پوزش طلبیده امید عفو دارم .

کرمانشاه ـ مهدی شیرازی و بستگان

آ‌ـ۷۰۸۱

تشکر و اعتذار

ازدوستان و سروران گرامی و منسوبین محترمی که بمناسبت درگذشت شادروان مهندس خلیل‌الله نامدار باشرکت خود در مراسم تشییع و مجالس تذکر و یابوسیله تلگرام ،نامه، تلفن و درج آگهی در جراید ابراز همدردی نموده و سکون و آرامش روحی‌مارا موجب شده‌اند صمیمانه سپاسگزاریم وچنانچه بعلت تالمات روحی در عرض تشکر حضوری توفیق حاصل نشده پوزش میطلبیم.

خانواده نامدار

آ‌ـ۳۹۰٤۵

تشکر

از عموم سروران ارجمندو گرامی ، بستگان و دوستان ساکن تهران و شهرستانها که بمناسبت درگذشت فقید سعید حاج مرتضی لاهیجانیان و همسرشان وجواد ابن احمدی که باحضور در مراسم تشییع و تدفین و ختم وهفت ویابه وسیله تلفن و تلگراف و جراید و همچنین تشکیل مجالس‌ختم ابراز همدردی فرموده‌اند صمیمانه سپاسگزاریم چنانچه بعلت تالمات روحی توفیق عرض تشکر حضوری بدست نیامد تقاضای پوزش داریم .

خانواده‌های :لاهیجانیان .حسنی‌پور .ابن احمدی

از کلیه دوستان و سرورانی که در مراسم عزاداری و تشییع جنازه همسر و پدرمان‌مارایاری فرموده‌اندسپاسگزاریم.

گرگان ـ زینت تهرانی ـ زهرا و علی تهرانی

اطلاعات ۱۳۰۴

بنیانگذار : عباس مسعودی
صاحب امتیاز ومدیر : فرهاد مسعودی
سردبیر : منصور تاراجی
محل اداره : خیابان خیام. ساختمان اطلاعات. تهران
تلفن : ۳۱۱۰۷۱ تا ۳۱۱۰۷۹
تلکس: ۲۱۲۳۳۶ـ تلگرافی: اطلاعاتـ تهران

تقویم اطلاعات

دوشنبه ـ بیست و چهارم آذرماه ۱۳۵٤
دوازدهم ذیحجه ۱۳۹۵ـ پانزدهم دسامبر ۱۹۷۵

استخراج دکتر ریاضی کرمانی

ساعات شرعی

اذان مغرب . . . . . ساعت ۵ و ۱۰ دقیقه
اذان صبح (فردا) . . . ساعت ۵و۳۰ دقیقه
طلوع آفتاب (فردا) . . . ساعت ۷و۶ دقیقه
ظهر شرعی (فردا) . . . . ساعت ۱۲
اذان مغرب (فردا) . . . . ساعت ۵و۱۰دقیقه

در صورت عدم قبول سفارش مراجعین

تعمیرگاههای اتومبیل و لوازم خانگی تحت تعقیب قرار میگیرند

★ بعضی از وارد کنندگان و تولیدکنندگان کالاها، برای قیمت‌گذاری اسناد غیر واقعی ارائه داده‌اند .

هر واحد صنفی که ازپذیرش سفارش مراجعین خودداری کند بشدت تحت تعقیب قرار خواهد گرفت. ستاد مبارزه‌باگران‌فروشی حزب بابسیج۲۰ گروه‌ضربتی‌فوق‌العاده در سطح‌وسیعی برای‌کنترل قیمت‌ها وارد عمل شد. این اقدام ستاد مبارزه باگران فروشی حزب بدنبال اخطار وزیر بازرگانی به صاحبان صنایع‌و همچنین بااشاره به بعضی افزایش قیمت ها صورت گرفته است .

ستاد مبارزه با گران فروشی حزب اعلام کرد: تعمیرگاهها و سایر واحد های صنفی که‌عهده دار عرضه خدمات گوناگون‌هستند (منجمله تعمیرگاههای اتومبیل و لوازم خانگی) چنانچه از پذیرش‌و قبول خدمات‌ویاسرویس خودداری کنند، مجازات خواهند شد. از امروز گروههای‌ضربتی‌ستادمبارزه با گران فروشی حزب‌در این‌زمینه نیز رسیدگی خواهد کرد و هر واحد صنفی که چنین روشی‌داشته باشد ضمن‌تعطیل‌واحدصنفی مدیر ورئیس آن هم بعنوان متخلف‌تحت تعقیب قرار خواهند گرفت .

ارائه مدارك غیرواقعی

ستاد مبارزه با گران فروشی همچنین اعلام کرد: که گروهی از وارد کنندگان‌وتولیدکنندگان کالا ها برای آنکه بتوانندبنحوی تخلفات گذشته خود را ادامه‌دهند از ارائه مدارکی که بتواند برای مسئولان قیمت گذاری تسهیلات لازم را فراهم کند کوتاهی می‌کنند و در مواردی مشاهده شده که با تسلیم مدارك واسنادغیر واقعی قصد داشتند قیمت های نامعقول را توجیه کنند.

رئیس ستاد یادآور شدمسئولان مرکز بررسی قیمت ها با مراقبت های مداوم‌جلواینگونه‌سوءاستفاده وارد کنندگان‌را گرفته‌اند وبزودی قیمت کالا های مورد نیاز که تا کنون اعلام نشده است براساس ضوابط جدید اعلام خواهد شد .

رئیس ستاد گفت: با اینکه‌بار ها تکرار کرده‌ایم که گران فروشی به هر شکلی که ظاهر شود سرکوب‌خواهدشد ومتخلفان تحت تعقیب قرار خواهند گرفت ، متاسفانه هنوز در تجارت برخی از افراد به‌سلامت دادوستد وسود معقول توجه ندارند و ناچار با اینگونه موارد بشدت مبارزه می‌شود.

تازمانی‌که دولت عمان بخواهد

نیروی نظامی ایران در عمان میماند

وزارت خارجه تایید کرد که نیروهای‌ایران‌تازمانیکه دولت‌عمان بخواهد در پایگاه های خود در این کشور باقی میماند .

سخنگوی وزارت امور خارجه در پاسخ پرسش خبرنگاران پیرامون اوضاع اخیر عمان از موفقیت های آندولت در شکست دادن و بیرون راندن شورشیان ظفار ابراز خوشوقتی کرد .

در مورد پرسش دیگر مربوط به ادامه حضور نیروهای شاهنشاهی در آن کشور همین سخنگو اظهار داشت مادام که دولت عمان بوجود آنان‌احتیاج داشته باشد این نیرو هاهمچنان در آنجا باقی خواهند ماند لیکن هرموقع که رئیس کشور عمان تشخیص داده و اعلام دارد که به تعدادی از افراد یا کلیه نیروها نیازی نخواهد داشت دولت شاهنشاهی بیدرنگ آنها را فرا خواهد خواند .

مطالب فوق در حقیقت پس از مطالبی که سلطان قابوس پادشاه عمان اظهار داشت مطرح گردید. سلطان قابوس چند روز قبل اعلام‌کرد که شورشیان‌ظفاربطور نهائی شکست خوردند.

ظفار مدت دهسال در منطقه غربی عمان‌با حمایت همسایه‌غربی یعنی یمن جنوبی درحال‌شورش بودند وبا حمایت کمونیست ها واسلحه شوروی خطر بزرگی برای منطقه و شاهراه آبی این ناحیه از جهان بوجود آورده بودند تا اینکه نیرو های ایران بنابه تقاضا و دعوت پادشاه‌عمان دراین مبارزه شرکت کردند و موفق شدندکه کمونیست های ظفار را ازبین ببرند .

شاهنشاها سپاس سپاس سپاس

سپاس بیحد به الطاف کریمانه ای که با نزول اجلال پادشاهی به کارخانجات گروه صنعتی شهریار کلاه گوشه خادمان صنایع نوین ایران به آفتاب رسید .

سپاس بیکران مدیران ، مهندسان ، کارمندان ، تکنیسین ها و کارگران گروه صنعتی شهریار به پیشگاه شاهنشاه آریامهر ، انسان والا مقام و پرعطوفتی که رواق منظر چشم فدائیان خود فرود میاید و با ابراز تفقد شاهانه و ابلاغ رضامندی خاطر ملوکانه و مرحمت افتخار نشان و مدال به خدمتگزاران به فضای کار و صنعت جان تازه می بخشد .

سپاس فراوان همهٔ کوشندگان نهضت صنایع نوین ایران در بخش خصوصی بویژه مبارزطلبان گرد آمده در گروه صنعتی شهریار نثار مقدم مبارکت باد که همیشه همراه با خیر و برکت و مراحم و عنایات خاص شهریاری بوده و بزرگترین حامی و مشوق فداکاری و جانبازی خدمتگزاران بدون تظاهر است .

اعلیحضرتا سپاس ما در برابر اینهمه عنایات شاهانه درک بهتر از منویات ملوکانه ، تشخیص و قبول مسولیت سنگین و تلاش بیشتر در انجام وظیفه به بهترین نحو ممکن و رضامندی هرچه بیشتر خاطر خطیر شهریاری است

بزرگ شهریارا سپاس بیحد و انتهای همهٔ خادمان در بخش خصوصی که عنایات ذات شاهانه به گروه صنعتی شهریار را ابلاغ مرحمت بخود میدانند به پیشگاه شاهنشاه آریامهر رهبر عظیم الشأن انقلاب ایران که تلاش خدمتگزاران را همیشه مدنظر دارند .

آریامهرا ما خدمتگزاران صنعت نوین فولاد کشور با صداقت در خدمت و بالا بردن بازده تولید و مرغوبیت هرچه بیشتر محصولات فولاد لیاقت برخورداری از اینهمه افتخار را که با دریافت نشانها و مدالهای مرحمتی نصیبمان گردیده باثبات خواهیم رساند . زنده و جاوید باد شاهنشاه آریامهر پرچمدار انقلاب شاه و ملت و پایه گذار صنایع نوین ایران

صاحبان سهام گروه صنعتی شهریار — مدیران گروه صنعتی شهریار — تکنیسین ها و کارمندان گروه صنعتی شهریار — کارگران گروه صنعتی شهریار

اطلاعیه دفتر طرح آپارتمان سازی رامسر

از لحاظ استحضار داو طلبان خرید آپارتمانهای طرح شهرسازی رامسر اعلام می گردد که مقدمات فروش آپارتمانهای فاز دوم فراهم‌شده مشخصات و موقعیت هریك از آپارتمانها (از یك‌اطاق خواب تا چهار اطاق خواب) در بروشورهائی که‌اخیرا چاپ شده منعکس گردیده است .

متقاضیان خرید میتوانندصبحها از ساعت ۸ الی ۱۲ وبعداز ظهرها از ساعت ٤ الی ٦ برای دریافت‌بروشور وملاحظه نقشه و ماکت آپارتمانها بدفتر طرح واقع در طبقه هم کف ساختمان بنیادپهلوی جنب میدان ولیعهد شماره ۱۷۸ ویا در رامسر بدفتر طرح آپارتمانسازی مراجعه وازشرایط وضوابطواگذاری آپارتمانها اطلاع حاصل نمایند .

مجله جوانان منتشر شد

۲۱۲رم‌الف ۱۸ر۹ر٥٤

آگهی

شهرداری همدان دراجرای تبصره‌یک ماده ۱٦ قانون نوسازی بدینوسیله شروع عملیات نقشه‌برداری اراضی واملاک واقع‌در مسیر امتدادخیابان سی‌متری منشعب‌ازمیدان شاپور را اعلام‌میدارد.
شهردار همدان ـ چوبک

اطلاعیه انتخابات هیأت مدیره سازمان نظام معماری وساختمانی

نظر به استقبال جامعه مهندسان (معمارـشهرسازـساختمانـتاسیسات) جهت دریافت پروانه اشتغال وتقاضای این همکاران در مورد تغییر تاریخ انتخابات هیات‌مدیره‌سازمان نظام‌معماری و ساختمانی ، انجمن نظارت برانتخابات تصمیمات زیر را به اطلاع همکاران می رساند :

۱ـ تاریخ برگزاری انتخابات‌هیات مدیره‌سازمان به‌روز پنجشنبه ۲۳ بهمن ماه ٥٤ موکول گردید .
۲ـ محل برگذاری و نحوه انتخابات متعاقبا به آگاهی خواهد رسید .
۳ـ همکارانی که مایلندخود رانامزد عضویت هیات مدیره این دوره نمایند با توجه به ماده ٤ آئین‌نامه انتخاب هیات مدیره که به شرح زیر خلاصه می‌گردد:
الف ـ عضویت درسازمان .
بـ اقامت در حوزه استان یا فرمانداری کل .
پـ نداشتن محکومیت کیفری‌موثر.
تـ نداشتن لااقل ۱۰سال. سابقه کارو تجربه پس‌از اخذ لیسانس در رشته مربوطه
ث ـ داشتن حداقل ۳۵ سال‌سن .
ج ـ نداشتن محکومیت انتظامی از درجه ۳ ببالا موضوع ماده ۱۱ قانون نظام معماری و ساختمانی .

می‌بایست با در دست داشتن‌پروانه اشتغال و شناسنامه از اول بهمن ماه تاساعت ۱٦ روز چهارشنبه ۸ بهمن ماه ٥٤ شخصا بدفتر انجمن نظارت بر انتخابات هیات مدیره واقع در خیابان تخت جمشید شماره ٤۷٥ طبقه ششم مراجعه و طبق مقررات ثبت‌نام‌فرمایند.

بدیهی است پس‌از انقضای مدت مزبور تقاضای ثبت‌نام برای نامزدی پذیرفته نخواهد شد

انجمن نظارت بر انتخابات هیات مدیره
سازمان نظام معماری وساختمانی مرکز

شعب بانك صادرات ایران

از ساعت ۸ صبح تا ۵ بعداز ظهر

یکسره

برای انجام کلیه کارهای بانکی شما

بازاست

با دفترچه حساب درگردش بانك صادرات ایران
براحتی میتوانید
ازکلیه شعب این بانك در سراسر ایران
پول دریافت و یا پرداخت نمائید

٥٤٢٢٥

استخدام

به تعدادی کارمند دیپلمه زن و مرد برای‌سمت های کارمند دفتری ، ماشین نویس و همچنین راننده نیازمندیم .

داوطلبان میتوانند همه روزه از ساعت ۹الی ۱۲ جهت کسب اطلاع و تعیین وقت مصاحبه با تلفنهای ۸۳۳۳۵۲ و۸۳۱۸۳٦ تماس بگیرند.

کندو

فیلم برگزیده چهارمین جشنواره جهانی فیلم تهران

باهنرمندی :

بهروز وثوقی
داود رشیدی

برنامه آینده گروه ممتاز سینمائی پایتخت