بدنبال سقوط حکومت ژنرال «خان» و تحولات تازه اوضاع درویتنام جنوبی:

گلدواتر گفت جانسون میخواهد در ویتنام مصالحه کند

«سیا» نظریه بیطرف کردن ویتنام جنوبی را پذیرفته است

«ژنرال مین» زمامدار آینده

- تظاهرات وزدو خوردر ویتنام جنوبی ادامه داردو عده زیادی کشته و زخمی شده‌اند
- وضع سیاسی درویتنام جنوبی هنوز مبهم استو تشکیلات تازه حکومتی معرفی نگردیده است

درصفحه ٤

اطلاعات

چهارشنبه ٤ شهریورماه ٤٣ . . . . . شماره ١١٤٧١

. . . . . سال سی و نهم . . . . . تکشماره ٤ ریال

دیروز ژنرال خان قبل از آنکه‌از کارکناره‌گیری کند بدرخواست‌تظاهر کنندگان که در مقابل‌کاخ ریاست‌جمهوری گرد آمده بودند در میان جمعیت ظاهر شد و در کنار رهبر تظاهر کنندگان به یکایك درخواست های آنان‌پاسخ گفت .این‌عکس‌ژنرال خان‌را درکنار رهبر تظاهرکنندگان هنگامی که بلندگوئی‌جلوی او گرفته شده نشان میدهد . (عکس رادیوئی اطلاعات)

وزیر دارائی در سمینار فنی وکشاورزی‌دخانیات‌اعلام‌کرد:

کارمندان نادرست باید تصفیه شوند

شماکه باآفات نباتی مبارزه میکنید باید باافرادنادرست هم مبارزه نمائید.

- این سیگار ما نیست‌که از سرحد خارج می شود بلکه سیگار خارجی است که از سرحد ما میگذرد

و بما زیان وارد میکند

دیروز وزیر دارائی در سمینارفنی کشاورزی دخانیات اعلام کرد ، کارمندان نادرست باید در دستگاه های اداری وزارت دارائی تصفیه شوند .

اگر روسا و مدیران کل دست بتصفیه نزنند ، ما خود راسا اقدام خواهیم کرد .

● افتتاح سمینار

سمینار فنی کشاورزی دخانیات مقارن ظهر دیروز با حضور وزیر دارائی و معاون کل و مدیران کل آن وزارتخانه باشرکت روسای ادارات دخانیات استانها و شهرستان ها در محل دخانیات تشکیل شد . ابتدا آقای دکتر فرهنگ مهر از

بقیه در صفحه ١٥ ستون اول

اسامی حوزه‌های امتحانی ششم دبستانهای پایتخت
در صفحه ١٢

●

دامنه شورش کنگو به کشور همسایه ، «روآندا» کشیده شد
ارتش کنگو حمله‌متقابل خودرا به شورشیان‌آغاز کرد
شورشیان‌کنگودرنواحی غربی نیز دست به پیشروی زدند
در صفحه ٣

کاسترو در برابر طوفان‌کارائیب وضع‌فوق‌العاده‌اعلام‌کرد
در صفحه ١٣

●

سکه عروسی ده ریال ترقی کرد
در صفحه آخر

شهریه کلاسهای تقویتی

٤٥٠ تومان تعیین واعلام شد

اگر تعداد داوطلبان بیش از احتیاج باشد امتحان ورودی میشود

امروز آقای دکتر صفا رئیس ادبیات اخذ خواهد شد گفت :طبق دانشکده ادبیات دانشگاه‌تهران در تصمیماتی‌که اتخاذ گردیده قرار باره‌شهریه‌ایکه‌از داوطلبان تحصیل است از هریك از دیپلمه ها که در کلاس های تقویتی دانشکده

بقیه در صفحه ١٣ ستون سوم

نخست وزیر طی ٢٤ ساعت اخیر در٣ مراسم شرکت کرد و درمراسم تاسیس‌واحد پستی کشور گفت :

زمینهای دولتی تبدیل به پارك میشود

آقای نخست وزیر در سمینارفرهنگی پیرامون مبارزه با بیسوادی‌بین بانوان سخن گفت :

- نخست وزیر دیشب‌در شورای مرکزی حزب‌ایران نوین وامروز در مراسم افتتاح سمینار فعالیتهای فرهنگی بانوان پیرامون مسائل‌مختلف‌مملکتی‌سخن گفت

آقای نخست‌وزیر در مراسم‌تاسیس یکهزار و پانصدمین واحد پستی در روستاها که عصر دیروز از طرف وزارت پست‌وتلگراف برگزار شد، اعلام کرد : میدان جلالیه و چند قطعه‌زمین دیگر در شهر تهران‌برای ایجاد پارك‌شهرداری واگذار میشود.

آقای نخست‌وزیرهمچنین دیشب‌در جلسه ماهانه شورای مرکزی حزب ایران نوین پیرامون تحولات ایران و هدفهای حزب سخن گفت وبامداد امروز سمینار فعالیتهای فرهنگی بانوان راطی مراسمی گشود .

دراین مراسم چندتن از آقایان وزیران ،تیمسار ارتشبدحجازی‌رئیس ستاد بزرك ارتشتاران ـ گروهی از آقایان سناتور ها ونمایندگان‌مجلس شورایملی و شخصیتهای مملکتی حضور داشتند .

● همبستگی دستگاهها

در مراسم تاسیس واحدهای پستی ابتدا آقای دکتر فرهنك شفیعی وزیر پست‌و تلگراف و تلفن‌بمدعوین خیر مقدم گفت و سپس اظهارداشت: جلسه امروز بمنظور برگزاری‌یاد بود اقدام کوچکی است که در راه انقلاب شاه‌و مردم انجام شده و هر چند در راه طویل تحقق انقلاب چند گامی بیش نیست ولی از آنجا که اینکار با همکاری وهمبستگی‌ارگان های دولت از یکطرف و مردم ایران از طرف دیگر متفقا انجام شده‌است

بقیه در صفحه ١٣ ستون اول

٣٥هزار محصل جدید

تااین تاریخ در مدارس تهران ثبت نام کرده‌اند

- ثبت نام دانش آموزان تا خاتمه‌امتحانات‌تجدیدی متوقف شد

امروز اطلاع حاصل‌شد که بعلت افزایش تعداد قابل‌توجه دانش‌آموزان مدارس ابتدائی و متوسطه فرهنك تهران چهل‌ساختمان‌جدیدبرای‌تاسیس دبیرستان ودبستانهای جدید اجاره کرده است .

ولی این تعداد کافی نیست و چهل ساختمان دیگر مورد نیاز است .

خبرنگار ما مینویسد: امسال‌نسبت بسال‌گذشته بمراتب دانش‌آموزان بیشتری در مدارس ثبت نام‌کرده‌اند بطوریکه تاکنون طبق ارقامیکه‌بدست آمده است سی و پنجهزار نفر دانش آموز بیشتر از سال قبل در مدارس ثبت نام کرده‌اند و بطور یقین‌باین تعداد بمیزان قابل توجهی نیز افزوده خواهد شد زیرا بعداز اتمام‌امتحانات

بقیه در صفحه ١٣ ستون سوم

وزیردارائی دستورداد :

پرونده کارمندان خاطی

هرچه زودتر به دیوانکیفر فرستاده شود

- برای تسریع در کار تعقیب کارمندان خاطی ، کادر بازرسی‌وزارت‌دارائی تقویت میشود

در صفحه ١٥

تصادف‌دوموتورلنج

یکی از موتورلنجها غرق‌شد

خبرنگارما در آبادان گزارش داد: پریشب یك فروند موتور لنج‌حامل نوشابه های غیر الکلی و یکصدهزار تومان اجناس خرازی متعلق به آقای جزایری بازرگان‌ساکن خارك‌بناخدائی جاسم ،که‌درآبهای اطراف جزیره‌خارك دچار طوفان دریا شده بود موتورلنج دیگری که برای کمك بطرف آن آمد تصادف شدیدی نمود ، و غرق شد ١٦نفر سرنشینان آن بوسیله یك کشتی نفتکش نروژی به آبادان و خرمشهر منتقل شدند .حال جاسم ناخدای موتور لنج وخیم است .

بافزایش ٨ میلیون تومان ببودجه دادگستری‌درسال‌جدید

دادگستری قاضی و کارمند استخدام میکند

- محل کانون اصلاح و تربیت کودکان‌مجرم‌تعیین شد و ساختمان آن‌بزودی شروع میشود
- طرح کار آموزی دانشجویان سال سوم و چهارم دانشکده حقوق در وزارت دادگستری از سال تحصیلی جدید اجرا میشود
- در کلیه استانها خانه انصاف تشکیل میگردد

امروز کسب اطلاع‌شد که بزودی وزارت دادگستری برای تکمیل کادر قضائی واداری خود ، قاضی وکارمند اداری و خدمتگزار جزء استخدام می‌نماید .

بودجه امسال وزارت‌دادگستری٨ میلیون تومان نسبت‌بسال قبل‌افزایش یافته و قسمتی ازاین اعتبار صرف استخدام جدید خواهد شد .

اصلاح و تربیت اطفال مجرم

خبرنگار ما گزارش میدهد :در بودجه امسال وزارت دادگستری یك میلیون و ٣٥٠ هزار تومان اختصاص به‌تشکیل کانون اصلاح و تربیت داده شده است . آقای مسعودهدایت معاون ثابت وزارت دادگستری در گزارش خودبه آقای دکترباقر عاملی واعضاء شورایعالی وزارت دادگستری اعلام داشته است که محل‌مناسبی‌برای کانون اصلاح و تربیت کودکان مجرم درنظر گرفته شده و بزودی ساختمان آن شروع خواهد شد .

علاوه برمبلغ‌مزبور ،وزارت‌دادگستری ازمحل وجوه‌اموال بلاوارث وبلاصاحب نیزوجوهی برای هزینه های کانون اصلاح تربیت تامین کرده است . دراین کانون که‌بموجب قانون مربوط به‌تشکیل دادگاههای مخصوص اطفال تاسیس میشود ، کودکان ٦ تا ١٨ ساله که مرتکب جرم شده باشند نگهداری میشوند . درکانون اصلاح‌و تربیت وسائل‌آموختن‌حرفه های‌مختلف وجود خواهد داشت .

تجهیز بیمارستان

در گزارش آقای هدایت اضافه شده است: باافزایش بودجه‌دادگستری، درسال جدید درکلیه استانها خانه‌های انصاف تشکیل میشود ، بیمارستان جدید دادگستری تجهیز و قسمتی از وسائل مورد احتیاج دادگستریهای کشور تهیه میگردد .

طرح کارآموزی تصویب شد

گزارش خبرنگار قضائی ما حاکیست که‌طرح‌مربوط به‌کارآموزی‌دانشجویان سال‌های سوم و چهارم رشته قضائی دانشکده حقوق، مورد تصویب‌روسای این دانشکده قرار گرفته واز اول سال تحصیلی جاری بمرحله اجرا درمی‌آید .

بموجب این طرح، دانشجویان‌سال های سوم ، چهارم صبحها در وزارت دادگستری در مقابل حقوق (درحدود ماهی ٤٠٠٠ ریال) کارآموزی‌میکنندو بعد ازظهرها دردانشکده حقوق درس خواهند خواند .

امروز طی مراسمی باحضور وزیر فرهنك

اجازه توزیع کتب درسی صادر شد

قیمت‌کتب درسی نسبت‌بسال‌گذشته بین‌ده تا٤٠ درصدتقلیل‌یافته

- مدیرعامل‌شرکت‌سهامی طبع‌ونشر کتابهای‌درسی گفت: کتب درسی زودتر از موعد مقرر آماده توزیع شده است

امروز طی مراسمی که با حضور وزیرفرهنك در محل شرکت‌سهامی طبع‌و نشر کتابهای درسی برگزار شد اجازه خروج و توزیع هزاران کتاب درسی در تهران و سراسر کشور صادر شد .

دراین مراسم گفته شدکتب‌درسی قبل از موعد مقرر آماده شده و قیمتها نسبت بسال گذشته از ده‌تا

بقیه در صفحه ١٣ ستون چهارم

یك ماهی کوه پیکر صید شد

این‌ماهی که درمیناب صیدشده ١٥ متر طول‌و٦متر عرض و٦٠٠ من روغن وسی هزارریال ارزش دارد

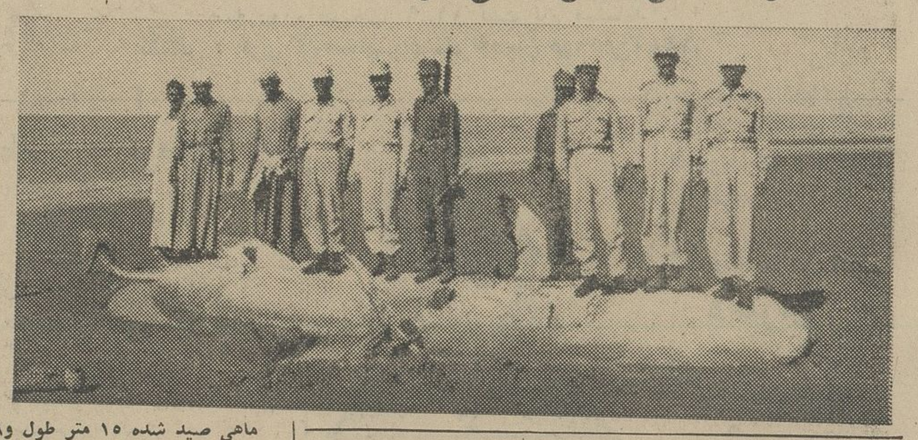

ماهی صید شده ١٥ متر طول و٦ متر عرض دارد ،و ١٠ نفر روی‌بدن‌آن ایستاده‌اند و هنوز جا برای چندنفر دیگر هست .

چند روز پیش یك ماهی‌کوه‌پیکر در آبهای ساحلی نواحی اطراف میناب از دریای جنوب صید شد . طول این ماهی عظیم‌الجثه ١٥ متر و عرض آن ٦ متر است .

خبرنگار ما در میناب جنوب با ارسال یك‌قطعه عکس از این ماهی کوه‌پیکر می‌رسد : عکسی که

بقیه در صفحه ١٣ ستون اول

قیمت قند وشکر

یك شهر وسه نرخ شده است

- دلالان‌مرزی‌واردکنندگان شکر و کارخانجات داخلی قند هرکدام نرخ معینی دارند و نرخ دو دسته‌اول وضع تولید کنندگان را متزلزل ساخته است

صبح امروز یکی از اعضای سندیکای کارخانجات قند ایران‌به خبرنگار ما اظهار داشت : کلیه سرمایه‌گذاران در صنعت قند در این روز ها بانگرانی منتظر اقدام دولت هستندو میخواهند به‌بینندکه دولت برای رفع مشکلات آنها چه اقدامی خواهد کرد ؟

این مقام گفت یکی دیگر از تصمیمات دولت‌که بمنظور کمك به

بقیه در صفحه ١٣ ستون پنجم

آگهی سازمان آب تهران

با اینکه مدتهاست تمام شعبه ها و باجه های شهری بانك ملی‌ایران وشعبه های تجریش ـ قلهك ـ شهر ری آب‌بهاوصول‌میکنندبازهم‌تعدادی از مشترکین‌برای‌تادیه آب‌بها بباجه‌مرکزی‌سازمان‌مراجعه‌میکنند.چون‌محل‌باجه مرکزی فقط گنجایش مراجعه مشترکینی‌رادارد. که‌حق انشعاب‌ووام‌توسعه‌تاسیسات‌میپردازندمراجعه‌مشترکین محترم‌دیگر موجب‌معطلی‌وناراحتی‌خودشان‌است. بنابراین از عموم مشترکین محترم‌تقاضادارد از نظر همکاری با سازمان آب‌تهران وجلوگیری از تضییع‌وقت‌برای‌تادیه آب‌بها مطلقا بنزدیکترین باجه یاشعبه بانك ملی ایران رجوع فرمایند .

سازمان آب تهران

دکتر معالج

ازمسافرت مراجعت نمود اوقات پذیرائی صبحهااز٨تا١٢

آگهی راجع به تشکیل اتحادیه صنف حمل ونقل وابسته باطاق بازرگانی تبریز

درصفحه دوم

یك مژده بزرك برای فرهنگیان‌محترم

آ ـ ١٨٥٧٦ شرح در صفحه دوازدهم

تغییر محل وتاریخ امتحان‌ورودی آموزشگاه خدمات اجتماعی

امتحان ورودی آموزشگاه خدمات‌اجتماعی به ساعت ٧ صبح روز پنجشنبه ١٢ شهریورماه ٤٣ موکول گردیدودرسالن‌دانشکده پزشکی انجام خواهد شد.

نام‌نویسی تاظهر چهارشنبه ١١ شهریورماه ادامه دارد.

داوطلبان می‌توانند جهت ثبت‌نام به‌دفتر آموزشگاه واقع در خیابان پهلوی ایستگاه کاوسیه و یابه‌تلفن ٦٢٤٩٠٥ مراجعه نمایند .

آموزشگاه خدمات اجتماعی

هرروز، تایکماه

یك شیشه شیر

بخورید و نتیجه را برای ما بنویسید

هرروز صبح یك شیشه شیر پاستوریزه «پاك» و «تهران» بیاشامید ویکماه باین کار ادامه‌دهید،آنوقت نتیجه را بااسم و مشخصات خود برای‌مابفرستید.

سر شیشه‌ها راهم جمع‌آوری کنید.

منتظر خبرهای بعدی ما درهمین صفحه روزنامه اطلاعات باشید.

سازمان تبلیغ مصرف شیر

آگهی سازمان تربیت معلم

سازمان تربیت معلم وتحقیقات‌تربیتی‌برای‌دوره کارآموزی دبیری سال‌تحصیلی (٤٤ـ٤٣) از بین لیسانسیه های دانشکده های علوم وادبیات در رشته های ریاضی ـ فیزیك ـ شیمی ـ طبیعی ـ زبان انگلیسی ـ ادبیات فارسی ـ تاریخ وجغرافیا دانشجو می‌پذیرد داوطلبان میتوانند بادر دست داشتن مدارك زیر :

١ـ گواهی موقت لیسانس یا ارزش تحصیلی یاعین لیسانس

٢ـ رونوشت شناسنامه یك‌برك

٣ـ عکس ٤ × ٣ برقی که درسال جاری برداشته شده باشد٤قطعه

٤ـ گواهی حسن اخلاق از دانشکده مربوط یابرك عدم‌سوءپیشینه

از روز یکشنبه اول شهریور ٤٣ برای ثبت‌نام به‌محل سازمان واقع درخیابان روزولت مراجعه کنند .

داوطلبانیکه قبلا برای شرکت در دوره فوق‌درخواست داده‌اند نیز باید باارائه مدارك فوق‌ثبت‌نام کنند. الف ١١٦٠

قائم‌مقام وزیرفرهنك درسازمان تربیت معلم و تحقیقات تربیتی

دکتر علی اکبر بینا

آ ـ ١٨٢٨٦ ١ـ٢

مودیان محترم مالیاتی تهران‌وحومه

فقط ١٨ روز فرصت داریدکه برای تسویه‌مالیات سنوات‌گذشته خود تقاضای توافق فرموده واز مزایای قانون تسهیلات مالیاتی بهره‌مند شوید. ـ١ـ

مدیرکل وصول تهران ودارائیهای حومه

کارپل کشنده حشرات

آ ـ ١٨٦٥٠

بیسکویت نیس «نارگیلی» بانارگیل تازه جدید وبی سابقه

بیسکویت گرجی

جریان روز

عبور و مرور در تهران

هرچه تهران وسیعتر و جمعیت آن زیادتر میشود مشکل حمل و نقل و عبور و مرور هم بهمان درجه افزایش مییابد . درسالهای اخیر شاهد بوده‌ایم که پلیس راهنمائی جهت تنظیم عبور و مرور شهر تصمیمات متعدد گرفته و سایر سازمانهای مسئول و ذینفع هرکدام بسهم خود اقداماتی در این زمینه صورت داده‌اند، حال آنکه مشکلات روز افزون همچنان بجای خود باقیست. بنظر ما جز در چندمورد معدود ، اقداماتی که برای اصلاح وضع عبور و مرور در تهران شده ، جملگی جنبه ترمیمی داشته است

تشکیل شرکت واحد اتوبوسرانی در حد خودش یك قدم اساسی بوده است و نمیتوان منکر شد که اگر شرکت واحد تشکیل نمیشد باآن اتوبوسهای قراضه که هرکدام چندنفر مالك داشت وباکیفیتی که آن اتوبوسها کار میکردند مردم تهران ازنظر رفت و آمد حتما دچار گرفتاری بزرگی میشدند . اما باوجوداین مردم ازشرکت واحد انتقادات زیاد دارند و اکثر این انتقادات بجاست ، چون شرکت واحد از عهده جوابگوئی حوائج شهری که هر روز وسعت وجمعیت آن بیشتر میشود برنمی‌آید .

دویست سال است که تهران بطور استثنائی و فوق‌العاده روزبروز بزرگتر میشود و عیب کار آنست که سرعت رشد این موجود غیرعادی باامکانات و فرصتی که برای بریدن و دوختن لباس وکفش بقواره وقامت وی لازم است متناسب نیست . اینستکه کفش ولباس تهران عموما باهیکلش تناسب ندارد . کمتر موسسه عمومی و اجتماعی است در تهران که توانائی اداره یك شهر چهارصدهزار نفری داشته باشد ، درحالیکه این موسسات ناگزیرند حوائج یك شهر دومیلیون نفری را جوابگو باشند. علاوه رشد اقتصادی و فرهنگی مردم هم با امکانات عمومی شهر توازن ندارد ، مردم یکساعته ازآخرین تحولاتی که در پیشرفته‌ترین ممالك جهان روی میدهد آگاه میشوند وآنچه را می‌شنوند واحیانا درمسافرتهای خارج می‌بینند باآنچه دارند مقایسه میکنند ، پربدیهی است که نتیجه چنین مقایسه‌ای قابل توجه است .

معهذا ما نمیخواهیم بگوئیم چون دنیا دویست سیصدسال زودتر ازما یخودجنبیده ماهمیشه باید دوسه قرن ازدنیا عقب باشیم . بلکه ما میگوئیم باید باقدمهای سریعتر، باتلاش انقطاع ناپذیر و بخصوص با استفاده از تجارب دنیای پیشرفته این فاصله را درزمانی کوتاه ازمیان بزداریم.

همین مسئله « ترافیك » راتگاه کنید ببینید دنیا چگونه حل کرده است . دردنیای راقیه اتوبوس وتاکسی وترامواى و سواری وغیره هرکدام نقشی و وظیفه‌ای جداگانه دارند . وسیله نقلیه عمومی ، باوسائل نقلیه تجملی وتفننی دوتاست یعنی درست بعکس شهر ما که ملاحظه میکنید هیچ حسابی درمیان نیست وتاکسی گاهی نقش بارکش شهری را ایفا میکند و اغلب نقش اتوبوس کوچك را . البته این شلم‌شوربا دلیلی دارد و اقوی دلیلش اینستکه شهرما بقدر کافی وسیله نقلیه عمومی ندارد . درشهرهای بزرك دنیا اگر می‌بینید تاکسی معنای خودش را ازدست نداده ویك وسیله نقلیه خاص است نه وسیله نقلیه عام ، برای اینستکه اتوبوس وترامواى حوائج مردم را تامین میکنند . صف اتوبوسی باین معنا که درشهر ماهست درمیان نیست وداخل اتوبوس آدم را اینطور رویهم نمی ریزند . بلکه وسائل نقلیه عمومی مانند اتوبوس وترامواى بقدر کافی وجود دارد و دائم درمسیرهای معین حرکت میکنند ، بنابراین هرکس میتواند بآسانی باوسیله نقلیه عمومی از دورترین فاصله بدنبال کار خودش برود و دراینمورد کسی بتاکسی که چون وسیله نقلیه اختصاصی است نرخش تفاوت فاحش بانرخ وسیله نقلیه عمومی دارد سوار نمیشود . نتیجه اینکه تاکسی هم مجبور نیست قدم بقدم جلوی پای مسافرین ترمز کند و دمبدم مسافر روی مسافر سوار بگیرد . همچنین اتومبیل سواری را مردم کمتر بعنوان یك وسیله نقلیه عمومی مورد استفاده قرار میدهند . فلان آدم اتومبیل سواری دارد . ولی بجای آنکه مثل همشهریهای ما مقید باشد صبح اتومبیلش راسوار شود ازخانه‌اش در خیابان تخت‌جمشید بمغازه‌اش در خیابان لاله‌زار بیاید و اتومبیل را جلوی مغازه «پارك» کند و دوباره ظهر سوار اتومبیل شود وبخانه برگردد ، اونیز مثل سایر مردم برای آمدو رفت بین محل کار وخانه‌اش اتوبوس یا ترامواى سوار میشود و اتومبیلش راوقتی بیکار است و میخواهد باخانواده‌اش مثلا روز تعطیل خودرا خارج شهر بگذراند ازگاراژ بیرون می‌آورد . ماهم کم کم باید باین اصول عادت کنیم وچنانکه گفتیم دردرجه اول لازم است که حتما شهراز لحاظ وسیله نقلیه عمومی غنی باشد که امیدواریم دولت فکری درین باره بکند تاانشاءاله مردم هم درنوبه خودبه اصولی که گفتیم خودرا عادت بدهند ونظم مورد نظر درشهر برقرار شود.

مجالس ترحیم و یاد بود

باستحضار کلیه خویشان و دوستان می‌رساند که مراسم شب هفت شادروان **سرهنك ناصر علی پهلداد** که مصادف با روز جمعه ششم ماه جاری است از ساعت ٤ تا ٦ بعد از ظهر در مقبره خانوادگی مرحوم امیر اکرم در باغ طوطی واقع در شاه عبدالعظیم برگزار خواهد شد .

اسفندیار پهلوان وسایر بستگان

۱-۲ آ-۱۰۳۷۵

سفارت دولت کویت با کمال تاسف فوت مرحوم **عبدالله سالم الشطی** دبیر دوم سفارت را به اطلاع عموم می رساند . مجلس ترحیم آنمرحوم روز پنجشنبه پنجم شهریور ماه از ساعت ٤ ونیم الی ٦ ونیم بعد از ظهر در مسجد مجد منعقد است

حمد علی السالم - سفیر دولت کویت

خانواده های : فاطمی . امینیان . جعفرپور صدری . سیدان . خلفبکی . بابائی . عباسی . محمدی . محسنی . امیری

درگذشت شادروان **سیدمحمد فاطمی نهاوندی** را به اطلاع اقوام و آشنایان و همشهری های محترم مقیم تهران می رسانند . مجلس ختم آن مرحوم روز پنجشنبه پنجم شهریور ٤۳ ازساعت ٤ الی ٦ بعد از ظهر در مسجد آشتیانیها واقع در خیابان شهباز ایستگاه ناصری منعقداست وختم زنانه در همانروز وساعت در منزل آن مرحوم خیابان شهباز صفای غربی کوچه اکبری شماره ۳٦ برقرار است . آ-۱۰۳۵۵

بعموم بازماندگان آنمرحوم مصیبت وارده را تسلیت می دهیم.

باکمال تاسف فوت مرحوم **حاجی حسین هرات نیا** رابه اطلاع فامیل ودوستان می‌رساند . مجلس ترحیم روز پنجشنبه پنجم شهریور ماه ازساعت ٤ ونیم تا ٦ ونیم بعدازظهر درمسجدارك وختم زنانه عصرهمانروز درمنزل شخصی آنمرحوم واقع درخیابان ثریا - مقابل هتل کارلتن شماره ۱٦ منعقد خواهد بود .

مراسم شب هفت نیزروز جمعه ششم ماه جاری ازساعت ٤ الی ٦ بعد از ظهر در مقبره خانوادگی قم وادی‌السلام منعقدخواهد بود .

فریده هرات نیا . فهیمه هرات نیا . فرح هرات نیا . فریماه هرات نیا. حاجی سید محمد سادات هاشمی .اصغر هرات نیا . اکبرهرات نیا سرهنك ابراهیم زمانی . محمود زمانی . سروان مسعود زمانی . ناصر محبی . ابوالفضل رستگار دکتراحمد قزلباش . حاجی رمضان امامی . تقی قاسمشاهی ۱-۱۰۳۰۹

بمناسبت چهلمین روز درگذشت شادروان مرحوم **حاج کریم رازقی** مجلس یادبودی درمنزل آنمرحوم از ساعت ٤ الی ۷ بعد از ظهر روز پنجشنبه ٥ شهریور واقع در قلهك خیابان امیر صحی کاشی ٥۰ برقرار می باشد .

آ-۱۰۳٤۷ **مهندس رحیم رازقی**

بانهایت تاسف درگذشت شادروان مرحوم **علی اکبرقویم** (قویم‌الدوله) را به استحضار می‌رساند مجلس ترحیم مردانه روز پنجشنبه پنجم شهریور از ساعت چهار ونیم تا شش و نیم بعداز ظهر در مسجد فخرالدوله خیابان فخرآباد وختم زنانه عصر چهارشنبه چهارم شهریور در منزل شخصی فقید سعید خیابان خاقانی شماره ۷۱ منعقد خواهد بود .

خانواده های : قویم . مؤتمنی . صنعی . شریعتمداری .گرایلی .بامداد.صارمی.شادنوش

آ-۱۰۳۸٥

بعموم بازماندگان آنمرحوم مصیبت وارده را تسلیت می دهیم.

در مسجد جامع بندر شاه

بانهایت تاسف فوت ناگهانی مرحوم **محمد تقی بخشنده** ریاست اداره ثبت اسناد شهرستان گرگان را به اطلاع میرساند . بدینوسیله ضمن عرض تسلیت حضور بازماندگان آن مرحوم مصیبت وارده را بعموم کارمندان محترم اداره ثبت وسردفتران حوزه ثبت گرگان تسلیت عرض ودر اندوه آنان خودراسهیم میدانم بهمین مناسبت مجلس ختمی از ساعت سه الی شش بعد از ظهر پنجشنبه پنجم شهریور ماه جاری در مسجدجامع بندر شاه برپاخواهد بود از عموم اهالی بندرشاه انتظار دارم با شرکت در مجلس مذکور وتلاوت قرآن مجید موجبات شادی روح آنمرحوم رافراهم فرمایند .

سردفتر اسناد رسمی شماره ۹ بندرشاه-نیکزاد

دانشگاه ملی ایران با کمال تاثرو تاسف فوت **ورنان الیوت بلومفیلد** کفیل دانشکده زبان های خارجی این دانشگاه را اعلام میدارد مراسم مذهبی ساعت ۱۰ صبح روز پنجشنبه پنجم شهریور ماه جاری در کلیسای انجیلی خیابان قوام‌السلطنه برگزار می گردد .

از اساتید ودوستان دانشگاه تقاضا میشود درساعت مقرردر محل مذکور حضور بهمرسانند

رئیس دانشگاه ملی ایران- دکترعلی شیخ‌الاسلام

خانواده های **کبری بلومفیلد . هائده قلعه بیگی . مهندس عباس منیعی . دکتر اصغرمنیعی** باکمال تاسف فوت **کلنل ورنان الیوت بلومفیلد** کفیل دانشکده زبانهای خارجی دانشگاه ملی ایرا نرا اعلام میدارد مراسم مذهبی فقید سعید ساعت ۱۰ صبح پنجشنبه پنجم شهریورماه جاری در کلیسای انجیلی خیابان قوام‌السلطنه برگزار می گردد . آ-۱۸٦٦٦

بعموم همکاران وخانواده محترم آنمرحوم مصیبت وارده را تسلیت میدهیم.

باکمال تاسف درگذشت شادروان **سرهنك حشمت‌الله ثقفی** که ازافسران خدمتگزارژاندارمری بوده‌اند باطلاع می رساند : مجلس ترحیم آن مرحوم ازساعت ۹ الی ۱۱ روز شنبه ۷ر٦ر٤۳ در مسجد مجد تشکیل و این ضایعه تاثر انگیز را به عموم بازماندگان و همقطاران تسلیت می گوید

ژاندارمری کل کشور

خانواده های : ثقفی . اکملی . ریاحی . شبر. نیکخواه .متقی . صباحی .کیا . قشقائی.

درگذشت شادروان سرکار **سرهنك حشمت‌الله ثقفی** را به اطلاع اقوام و آشنایان می رساند . مجلس ترحیم مردانه از ساعت ۹ الی ۱۱ صبح روزشنبه ۷ر٦ر٤۳ در مسجد مجد و ترحیم زنانه ازساعت ٤ بعداز ظهرهمانروز در منزل آنمرحوم واقع در خیابان شاهرضا کوچه انوار (غربی سینما دیانا) شماره ۳۳ منعقد خواهد بود .

جمیله ثقفی .اسعدجلیلی .سعیده ثقفی .آفاق ثقفی. اشرف ثقفی. توران ثقفی. مریم ثقفی. منصوره ریاحی . سرهنك دکتر نصرت‌الله ثقفی .سرهنك ناصر ثقفی . حسین ثقفی اعزاز . منوچهر ثقفی سرهنك علی ثقفی . ایرج اکملی . تورج اکملی سید تقی شبر . علیقلی بیکخواه . سرهنك تقی جلیلی . حاجی هادی صباحی . منصور متقی . مسعودمتقی. حمیدکیا. یحیی کیا. محمدقشقائی.

۱-۲ آ-۱۰٤۰٥

بعموم بازماندگان آنمرحوم مصیبت وارده را تسلیت می دهیم.

تسلیت

با نهایت تاسف درگذشت شادروان سرکار سرهنك ناصر علی پهلواد را به خانواده محترم پهلواد بویژه جناب آقای اسفندیار پهلوان تسلیت عرض می نمایم . **رومین - پوررضا دهستانی**

درگذشت نابهنگام سرکار سرهنك ۲ ستاد محمد رضا رضائی فرمانده گردان ۷ مهندسی لشگر ۷ کرمانشاه را ازطرف افسران-درجه‌داران وافراد تیپ ۲۱ کردستان بخانواده جلیل رضائی مخصوصا به همسروفرزندان داغدیده‌اش تسلیت عرض نموده واز خداوند متعال مسئلت دارم صبر جزیل به بازماندگان فقید سعید عنایت فرماید .

آ-۱۸٦۱۲ **سنندج- سرتیپ سلحشور**

جناب آقای فرامرز پهلوان

باکمال تاثر مصیبت وارده را بجنابعالی وفامیل محترمتان تسلیت عرض کرده طول عمر وسلامت شمارا از خدای بزرك مسئلت داریم .

کارمندان شرکت ساختمانی هدیش

جناب آقای سعید داودی

درگذشت جناب آقای ابوالقاسم داودی داغدارم نمود این ضایعه بزرك را بشماو اخوان و سایر فرزندان و فرد فرد فامیل محترم داودی تسلیت عرض می نماید . **غلامرضا مبشر**

جناب آقای مهندس فرهاد گنجه ای

درگذشت بانو ملك گنجه ای را به آنجناب وفامیل محترم گنجه صمیمانه تسلیت عرض می نماید . **مهندس مشاور اوربان**

همقطار عزیز دانشجو قاسم حدیدی

مصیبت وارده را بشما و خانواده تان تسلیت می گوئیم و خودرا در غمت شریك میدانیم .

عبدالعلی دزفولیان . بهمن پرتوی .مصطفی ساسانی . علی حیدریان . علی صدقیانی .جعفر راسخ‌القول . علی‌اکبر ولی . ابوالفضل کریمی فرد . جبار شکر گزار . مرتضی طهمورثی نژاد. محمد رضا میرزائی آ-۱۰۳۸۳

سپاسگزاری

از ذوات وسروران محترمی که در مراسم تشییع و ترحیم شادروان **بانو ملیحه بهجت** مادر عزیزمان ابراز همدردی و تفقد فرموده‌اند بدین وسیله سپاسگزاری نموده وباطلاع می رساند که مراسم شب هفت روز پنجشنبه ٥ر٦ر٤۳ ازساعت پنج بعد از ظهر در امامزاده عبدالله آرامگاه قمی برگزار می شود . **خانواده بهجت**

کارمندان اداره کارگزینی شرکت واحد اتوبوسرانی مصیبت وارده را به خانواده افلاطونی بخصوص به آقای اسماعیل افلاطونی صمیمانه تسلیت گفته و خود را در این غم و اندوه سهیم می دانند .

علی اکبری . آیتی . کوثری . ژریابی . یمینی . صمصامی . میر هادی . ملکان . رحمانی پرواس آ-۱۰۳۳۹

بانهایت تاثروتالم مصیبت وارده را بخانواده محترم لطفی خصوصا بجناب آقای لطفی تسلیت عرض می نمائیم . **خانواده تقی پور**

بایکدنیا تاثرفوت جانگداز سرکار سرهنك ناصر علی پهلداد را به خانواده محترم ایشان بخصوص جناب آقای اسفندیار پهلوان وسرکار علیه مادر داغدیده اش صمیمانه تسلیت عرض می نمائیم.

عطاءالله سنك . موسی محضری

آ-۱۰٤۰۱

افسران ودرجه داران و افراد تیپ گارد شاهنشاهی مصیبت وارده را به خانواده های پهلداد بوذرجمهری -محوی خصوصا سرکار خانم توران پهلداد وسرکار سرهنك بوذرجمهری تسلیت عرض می نمایند .

آ-۱۰۳٥۳ **سرتیپ هاشمی نژاد**

خانم بلونفیلد

باکمال تاسف مصیبت وارده را بشما تسلیت می گوئیم . **کارمندان اداره کل مهندسی بهداشت**

آ-۱۰٤۰۷

حراج تابستانی مغازه پیرایش

ادامه دارد

از موقعیت استفاده فرمائید

پیرایش-لاله‌زار

قابل توجه اهالی محترم کوی کارمندان باغشاه وخیابان کمالی

کودکستان فردای روشن

همه روزه صبحها ۹-۱۱ ثبت نام مینماید .

نشانی : کوی کارمندان باغشاه خیابان دوم تلفن ٦۷۲٤۰

اطلاعات کودکان منتشر شد

چاس پفایزر اندکمپانی اینك مقیم بروکلین

نیویورك درآمریکا صاحب اختراع راجع به «انواع آنتی بیوتیك وطریقه تهیه آن» که در ایران تحت شماره ۳۰۷۷ به ثبت رسیده است اجازه بهره‌برداری از اختراع مزبور را باشخاص ذینفع عرضه مینماید جهت کسب اطلاع بیشتر بدفتر وکالت رفائیل آقابابیان خیابان نادری کوچه نوبهار مراجعه شود

کلاس عالی خیاطی

باامتیاز رسمی وزارت فرهنك

زیرنظر بانو معیلی دارای دیپلم عالی خیاطی ازپاریس .

شاهرضا - خیابان صباجنوبی- شماره ٥٤

تلفن ٦۰٥۹۸ آ-۱۸٦۳۸

آگهی راجع به تشکیل اتحادیه صنف حمل ونقل وابسته باطاق بازرگانی تبریز

بموجب درخواست مجدد گاراژداران تبریز اینك پیرو آگهی قبلی بمنظور اجرای آئین نامه قانون اطاق های بازرگانی و تشکیل اتحادیه های صنفی وابسته باطاق بازرگانی بدینوسیله ازافراد وارد در رشته حمل ونقل دعوت میشود که برای ثبت نام باطاق بازرگانی مراجعه نموده کارت عضویت دریافت دارند

شرایط اعضاء وابسته بقرار زیر است :

الف - اشتغال بامور حمل و نقل

ب- عدم محکومیت بارتکاب جنحه وجنایت وعدم ورشکستگی به تقصیر.

ج- داشتن معرفی نامه از دونفر از معاریف صنف مربوطه بخود.

اعضاء وابسته میتوانند جهت ثبت نام ازتاریخ دهم تاآخر شهریور ماه ۱۳٤۳ همه روزه از ساعت ۸ صبح تاظهر بدفتر اطاق بازرگانی مراجعه نمایند .

پس از اینکه اعضاء وابسته بصنف بترتیب فوق کارت عضویت دریافت نمودند اطاق بازرگانی برطبق مواد ٥-٦ آئین نامه نسبت به تشکیل اتحادیه صنف حمل و نقل اقدام خواهد نمود .

رئیس اطاق بازرگانی تبریز- صدقیانی

۱۸٦٤۲

کودکستان و دبستان

سزاوار

با همکاری آقایان :

دکتر شاملو دکترای روانشناسی ازآمریکا .

دکتر شکوهی دکترای تعلیم و تربیت از سویس

محمود پاکزاد دارای درجه فوق لیسانس درتعلیم وتربیت ازآمریکا

زبان انگلیسی بامتد سمعی وبصری زیر نظر آقای **دکتر بهروز سعیدی** و با همکای ورزیده ترین معلمین زبان انگلیسی تدریس میشود .

برای اولین بار در ایران بمنظور راهنمائی صحیح ویکنواخت آموزشی مطابق مدارس اروپا و آمریکا دانش آموزان تکالیف درسی را در دبستان زیر نظر معلم مربوطه انجام خواهند داد .

از دانش آموزان پس از ثبت نام قبل از آغاز سال تحصیلی باجدیدترین تستهای رایج در مدارس اروپا و آمریکا آزمایش هوش و شخصیت بعمل خواهد آمد.

موسس حسن پورکاظمی

نام‌نویسی همه‌روزه صبح و عصر .

نشانی : خیابان صبا شمالی - نرسیده به تخت‌جمشید

تلفن ٤۷٤۱٦

کلاسهای جدید انجمن دوشیزگان وبانوان

باسازمانی مجهز ترووسیعتر وزیرنظر مربیان مجربتر وورزیده تر شروع بکار میکند

انجمن دوشیزگان و بانوان مقارن باپایان تعطیلات تابستان، باتغییرات و تحولات مهمی که درسازمان آموزش خود ایجاد کرده و باتجهیز کامل کلاسهای مختلف خود ازلحاظ وسایل آموزشی و مربیان باسابقه دورزیده ،اینك شروع دوره جدید کلاسهای خودرا اعلام میدارد کلاسهای جدید انجمن دوشیزگان وبانوان باین شرح است :

خیاطی - آشپزی -انگلیسی -انگلیسی فوری - لوپرکمبریج- ماشین‌نویسی - گل‌آرائی - گل‌سازی - کار دستی - کمك های اولیه -منشی‌گری - شمع‌سازی - موسیقی - آرایش - روزنامه‌نگاری - رانندگی

برای کسانیکه مایلند دوره خیاطی را درمدتی کمتر یادبگیرند **کلاس خیاطی خصوصی** و نیز برای خانمهائی که میخواهند ماشین نویسی را درمدت یکماه فرا گیرند کلاس ماشین‌نویسی فوری تشکیل میگردد

برای کسب اطلاعات بیشتر درباره کلاسها ونام‌نویسی در هریك از آنها میتوانید همه‌روزه صبح و عصر بدبیرخانه انجمن مراجعه کنید

خیابان شاهرضا - خیابان فرصت - شماره ۷۳-تلفن ٦۹۷۱٥

ترجمه کامل وشیوای کتاب

دختر عموی من راشل

ترجمه : جواد علامیر دولو

شاهکار «دافنه دوموریه» کتابی بس ارزنده‌تر از «ربه‌کا» و آثار بزرك دیگر جهان : دختر عموی من راشل تنها کتابی است که منقدان بزرك جهان آنرا بزرگترین رمان قرن میدانند .

دختر عموی من راشل توسط موسسه انتشارات آسیا در ۲ اندازه جیبی در ۲ مجلد به بهای ٥۰ ریال و قطع بزرك زرکوب باکاغذ اعلا به بهای ۱٥۰ ریال منتشر شد . موسسه انتشارات آسیا شاه‌آباد تلفن ۳۲۰۱٤

خصوصیات و مزایای آموزشی وپرورشی

دبیرستان ملی دختران

خجسته

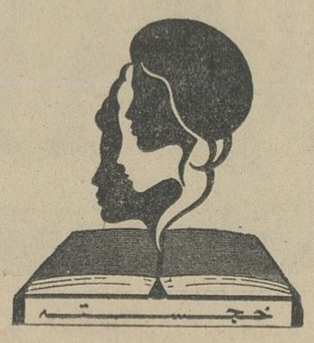

۱- تعلیمات دوره کامل متوسطه مطابق برنامه وزارت فرهنك باتوجه مخصوص به تعلیم زبان وادبیات فارسی

۲- تدریس زبان انگلیسی و فرانسه بوسیله معلمان خارجی انجمن ایران وانگلیس و دبیران زبده فرانسوی

۳- امکان فعالیت های متنوع هنری وادبی تحت‌نظر دبیران آزموده برحسب ذوق‌دانش آموزان بطوریکه دبیرستان خجسته علاوه برآنکه مرکزی برای آموزش وپرورش درسطح مدارس کشورهای بزرك و مترقی است یك کانون هنری وادبی نیز میباشد .

٤- تشکیل کلوب‌های ورزشی مطابق اصول بهداشت

٥- ایجاد گردشهای دسته‌جمعی بمنظور بالابردن سطح فکر ومعلومات عمومی دانش آموزان

٦- تشکیل انجمن های خانه ومدرسه «مدرن» وتماس بیشتربا اولیاء دانش آموزان وبرطرف کردن اشکالات آنها

۷- تدوین پرونده های فردی برای هریك ازشاگردان ازنظر کیفیت روانی وذهنی ورشد جسمانی بانظر متخصصان روانشناس وآموزش وپرورش این ابتکار بی‌سابقه دردبیرستان از چند لحاظ قابل ملاحظه است .

الف- همطراز کردن درجه هوش وسطح فکردانش آموزان در کلاسهای مختلف .

ب- کنترل دقیق رشد فکری وقوه فراگیری هر دانش آموز در جریان سال تحصیلی .

ج- چاره‌جوئی برای نقایص فکری و جسمی دانش آموزان درموارد استثنائی و پیشگیریهای لازم

۸- راهنمائی دانش آموزان در انتخاب رشته برحسب کیفیت استعداد ذهنی و هوش آنان

۹- امتیاز عالی- به‌دانش آموزانی که‌معدل آنها از ۱۸ ببالا باشد ۲۰ درصد تخفیف داده میشود و فارغ‌التحصیلان رتبه اول ازبورس تحصیلی استفاده خواهند نمود .

آدرس- خیابان کاخ- خیابان ابتهاج -تلفن ٤۲٦۳۲

آ-۱۸٦۲٦

شوروی بمداخله مسلحانه امریکا در کنگو اعتراض کرد

لئوپولدویل ـ ٢٥ اوت

نیروهای دولتی کنگو باپشتیبانی سربازان مزدور سفیدپوست و نیروی هوائی حمله خود را برای گرفتن شهر «آلبرت ویل» از دست شورشیان آغاز کردند. این حمله بدنبال خبر شکست شورشیان در چهار نقطه دیگر «بوکاوو» «بوگاراما»، «کیندو»، «پاولیس» آغاز شد و مدتها بود که قوای دولتی نقشه اجرای آنرا میکشیدند.

ازطرف دیگر امروز نمایندگان هیلاسلاسی امپراطور حبشه و «تومبالبایه» رئیس جمهوری «چاد» وارد لئوپولدویل شدند تا بادولت کنگو درباره تقاضای چومبه مبنی براعزام نیروی نظامی ازطرف دول آفریقائی مذاکره نمایند.

● سربازان سفیدپوست

هواپیما های دولتی که از کنار دریاچه « تانگانیکا » برگشته‌اند میگویند شورشیان همه جا از حمله قوای دولتی میگریزند. افرادی که‌از «بودوئن‌ویل» درجنوب «آلبرت ویل» آمده‌اند میگویند حداقل ٢٩ سربازسفید پوست مزدور که‌با سلاحهای مدرن مجهزند در این محل در جنك با شورشیان شرکت دارند. این سربازان از اهالی آلمان ، ایتالیا ، یونان ، آفریقای جنوبی و انگلیس میباشند و این افراد تحت فرماندهی یك افسر انگلیسی با هواپیما های دولتی کنگو وارد «بودوئن‌ویل» شده‌اند.

● نواحی غرب

افتادن «بومبا» یك شهر شرقی کنگو بدست هشتادنفر جوان‌چماق بدست سبب شده که خطر نزدیك شدن شورشیان به نواحی غربی افزایش یابد. تاکنون شورش تقریبا محدود بقسمت شرقی کنگو بود و آخرین شهر نزدیك به لئوپلدویل که بدست شورشیان بود استانلی ویل بود.

اما «بومبا» در ٨٠ کیلو متری اولین پادگان نیروی دولتی درغرب کشور است.

● توسعه به «روآندا»

امروز شورش کنگو به کشور همسایه‌اش رواندا کشانیده شد. نیروهای دولتی رواندا در یك ایالت مجاور کنگو یك گروه شورشی ٢٥٠ نفری را شکست دادند.

این گروه بشهر «بوکارما» حمله کرده بودند و این اولین جنك است که در ٥٠ کیلومتری مرز رواندا و درداخل خاك آن کشور بین قوای دولتی و شورشیان در میگیرد. نیروهای شورشی بقوای دولتی «رواندا» نیزحمله کردند اما ازاین جنگها تلفاتی گزارش داده نشده است.

قوای دولتی فعلا مشغول تمیز کردن اداره‌پست شهر بوکاوو هستند که در نتیجه چند روز نبرد خیابانی ویران شده است. در جریان همین کار بود که دیدند چهار نفر شورشی در ساختمان نیمه‌ویران اداره‌پست مخفی شده‌اند بعدآنها را باگلوله از پا درآوردند. تقریبا تمام اجساد کشتگان از خیابانهای شهر جمع‌آوری شده است.

در محافل اروپائی شهر گفته میشود خطر حمله مجدد شورشیان بشهر وجود دارد. امروز سرهنك مولامبا که بعنوان «قهرمان بوکاوو» معروف شده از شهر بازدید کرد و کوشید اعتماد مردم را به‌آرامش اوضاع جلب کند.

● موجب ناراحتی

دبیر کل سازمان ملل با احتیاط کامل بحران های اخیر کنگو را مورد مطالعه قرارداده است ، اما خبر استخدام مزدوران سفید پوست برای سرکوبی شورشیان باعث دلخوری و ناراحتی مقامات عالیرتبه دبیرخانه سازمان ملل شده است.

این مقامات معتقدند استخدام مزدوران سفید پوست فقط بحران کنگو را عمیق تر کرده برجدائی ودوری چومبه ازسایر دول آفریقائی خواهد افزود.

اوتانت هنوز گزارشهای روزانه از هیئت کمك‌فنی سازمان ملل در کنگو دریافت میدارد و تاکنون حاضرنشده اظهار نظری درباره مسئله استخدام سفید پوستان برای جنك باشورشیان بنماید.

تنها اظهار نظری که‌وی در باره چومبه (که‌تادوسال پیش بزرگترین دشمن سازمان ملل‌در کنگوبود) کرده تکرار این مثل‌معروف است:

«هرملتی لایق حکومتی است که بروی فرمان میراند»

● مسئله افریقائی

دولت آمریکا مجددا اعلام کرد که مسئله کنگو یك مسئله آفریقائی است وباید باهمکاری دول آفریقاحل شود.

افسر مطبوعاتی‌وزارت خارجه‌امریکا در پاسخ مسئله استخدام مزدوران سفید پوست ازطرف چومبه گفت: من نمیخواهم وارد این مسئله شوم. دولت آمریکا عقیده دارد حکومت چومبه باید چشم خودرا بکمك دول‌آفریقائی بدوزد تاراه حلی برای مسئله کنگو بدست آورد.

وی حاضر نشددرباره خبر نیویورك تایمز که‌آمریکا نیز در تهیه نقشه سربازان مزدور سفید پوست شرکت داشته اظهار نظر نماید.

● افسر چین‌کمونیست

گزارش میرسد که یك‌افسر چین کمونیست در برخورد بین قوای دولتی و شورشیان کشته شده است. محل این زدوخورد «لوالوابورك» بوده و خبربوسیله یك خبرگزاری کاتولیك منتشر شده ، اما هنوز مورد تائیدقرار نگرفته است.

● اعلامیه شوروی

امروز از طرف دولت‌شوروی اعلامیه زیر پیرامون کنگو منتشرشد.

دولت شوروی مداخله مسلحانه امریکا و بلژیك را درامور کنگوقویا محکوم میکند ، و تبدیل کنگو به‌یك پل کمك نظامی قدرتهای استعماری‌در افریقا تهدید جدی برای استقلال بسیاری از دول افریقائی است.

دراعلامیه گفته شده است اشغال نظامی کنگوتوسط قدرتهای‌امپریالیستی یك کانون تازه جنگی بوجود می‌آورد.

دراعلامیه تائید شده است که‌هیچ کشوری حق مداخله درامور داخلی کنگو راندارد. وکسانی‌که آزادی‌ملت کنگو رامورد حمله قرار داده‌اند باید بدانند که مداخلات نظامی در کنگو موجب گسترش جنك میشود. ملت کنگو دوستان واقعی درافریقا وخارج از افریقا دارد که در صورت لزوم حاضرند به‌کمك ملت کنگوبشتابند.

کنگوئیهای برازاویل و اتباع مالی که‌بدستور چومبه از کنگولئوپلدویل اخراج شده‌اند درانتظار قایقی‌هستند که‌قرار است آنها را از لئوپلدویل به‌آنسوی رودخانه ببرد

تحولات مهم جهان در ٢٤ ساعت گذشته

تحولات ویتنام

برکناری خان‌از پست‌ریاست جمهوری ویتنام‌جنوبی‌ولغو قانون اساسی ١٦اوت حداقل موجب خواهد شد که اختیارات وی بصورت محدودتری درآید. گرچه منابع آمریکائی تاکید کرده‌اندکه قدرت کماکان دردست ژنرال‌خان خواهد ماند ودر پست نخست وزیری انجام وظیفه خواهدکرد، اما بهرحال استعفای وی‌ازمقام ریاست جمهوری دربرابر فشار مردم ،نوعی عقب‌نشینی است که در کاریر سیاسی آینده‌اش بشدت موثر خواهدبود. حوادث چندروز آینده شکل‌واقعی سیستم وراه‌حلی راکه برای ویتنام جنوبی درنظر گرفته شده‌روشن خواهد کرد.

در جهان چه گذشت

ترمیم کابینه

جاکارتا ـ دکتر سوکارنو اعلام داشت که بزودی‌کابینه خودرا ترمیم خواهدکردوی‌گفت که باترمیم کابینه تغییری در سیاست اندونزی و بخصوص‌در روش‌این‌دولت نسبت‌بفدراسیون مالزیا روی نخواهد داد.

کمبود آبجو

نیویورك ـ روزنامه نیویورك جورنال گزارش دادکه شوروی دچارکمبود آبجو شده استودر مسکو برای خرید آبجو عده زیادی دربرابر مغازه های آب جوفروشی صف میکشند

وبا در ژاپن

توکیو ـ وزارت رفاه عمومی ژاپن گزارش دادکه در چند مورد بیماری وبا در این کشور دیده شده است دیروزیك‌جوان ٢٣ ساله درنقطه‌ای واقع در ٣٠ میلی توکیو از این بیماری درگذشت.

کمیته المپیك تصمیم گرفته است که کلیه ٦٠ هزار نفر اعضای خود را واکسن ضد وبا تلقیح کند.

خطرالکل درشوروی

مسکو روزنامه کومسومولسکایا پراودا پیشنهاد کرد که قانونی برای منع استعمال مشروبات الکلی در شوروی تدوین شود. این روزنامه نوشته است که مشروبات الکلی جامعه شوروی راتهدیدمیکند وحتی‌درجاهائیکه استعمال نوشابه‌های الکلی‌قدغن است بحدوفور استعمال میشود.

کمیته آزادی فلسطین

امان ـ کمیته اجرائیه آزادی فلسطین دیروز نخستین جلسه خودرا در اورشلیم تشکیل‌داد. اعضای کمیته امروز جلسه دیگری تشکیل خواهند داد و سپس برای شرکت درکنفرانس عالی‌سران‌عرب‌رهسپاراسکندریه خواهند شد.

احمد شقیری رئیس کمیته آزادی فلسطین دیشب با ملك حسین پادشاه اردن ملاقات و مذاکره کرد...

کتاب یادبود کندی

سازمان ملل متحد ـ ازطرف سازمان ملل متحدکتابی‌بیادبود پرزیدنت کندی در ٩٣ صفحه انتشار یافت. این کتاب حاوی نطق های رئیس جمهوری فقید آمریکا در پاریس و مجمع عمومی سازمان‌ملل‌متحداست.

باز هم زلزله

آستانبول ـ دستگاه زلزله سنج رصد خانه استانبول بعد ازظهر دیروز زلزله شدیدی را که دوثانیه طول کشیده ثبت کرده‌ست.

ظاهرا مرکز این زلزله ٧٣٠ کیلومتری شرق استانبول قرار داشته‌است‌وخرابیهائی وارد کرده است.

دستگاه های زلزله سنج دانشگاه برکلی درکالیفرنیانیز وقوع زلزله نسبتا شدیدی رادر جزایر کوریل ثبت‌کردند.

پیام بدوگل

مسکو ـ نیکیتا خروشچف نخست وزیر شوروی بمناسبت بیستمین سال آزادی پاریس پیامی برای ژنرل دوگل‌فرستاد

خروشچف در پیام خودنوشته است وظیفه دو ملت فرانسه و شوروی آن است کاری کنند که فاجعه جدیدی در دنیا اتفاق نیافتد.

کتابهای پرستو

در این دنیای پر هیاهوی عصر ما

خوشبخت تر از همه آنچنان کسانی هستند که روح زمان را بهتر درك میکنند و ژرفنای زندگی آدمیان را بهتر میشناسند لاجرم کمتر اشتباه میکنند بهتر قضاوت‌میکنند و دامن مراد و مطلوب خود را آسانتر بدست می‌آورند ـ و کلید این شناسائی کتاب و مطالعه است.

سازمان کتابهای جیبی پرستو

عظیم‌ترین ومجهز ترین سازمانی است که تاکنون درایران بنیاد گذاری شده است تا بهمه جوانان و همه طبقات کتابخوان کلید معیارهاو مقیاسهای شناخت زندگی یعنی بهترین و زیباترین آثار ادبی ایران و جهان راببهای ارزان هدیه کند.

از شرق تا غرب عالم

مشهورترین شاهکار های ادبیات دنیا خواندنی‌ترین آثار انتقادی و اجتماعی نویسندگان دیروز و امروزایران و جهان و ارزنده‌ترین داستانهای هنری که در اروپا و آمریکا و آسیا روی پرده سینما درخشیده‌واندیشه‌های بیدار مردم سراسر جهان را تسخیر کرده است دربرنامه وسیع انتشارات سازمان کتابهای جیبی پرستوجای گرفته و از این پس همه آنانکه باسلیقه های گوناگون ذهن‌خود را از گنجینه ذوق و هنر نویسندگان نامدار شرق و غرب غنی میسازند کتابهای مطلوب خود را در مجموعه‌انتشارات جیبی پرستو خواهند یافت.

همه باهم برای خدمت بمردم

بنام ترین نویسندگان ،مشهورترین مترجمان‌آزموده‌ترین هنرمندان و کارشناسان بررسی و تصحیح و چاپ و نقاشی وصحافی‌درسازمان‌کتابهای‌جیبی پرستوهمکاری میکنند تابرای جوانان روشنفکر و مشکل پسند ما هر هفته و هر روز کتابهای‌خوب تر و جدیدتری بقطع دلپسند وبقیمت ارزان فراهم کنند. واینك قسمتی از نخستین‌ردیف کتابهای جیبی پرستورا معرفی میکنیم:

کتابهای منتشر شده

داوید کاپرفیلد اثر چارلزدیکنس ، ترجمه مسعودرجب‌نیا در ٣جلد ـ میکده ژامائیك اثر دافنه دوموریه ترجمه ف جلوه ـ قدرت وافتخاراثرگراهام‌گرین ترجمه عبدالله‌آزادیان ـ قصه‌رسوائی اثر حسینقلی مستعان ـ ستاره گرد اثر جك‌لندن ترجمه اردشیر نیکپور ـ قصری‌درسوئد اثر فرانسوازساگان ترجمه ایرج قریب ـ آئین زندگی اثر دیل‌کارنگی ترجمه جهانگیر افخمی دهمین چاپ ـ ایون‌اثر لیویور برانو. ترجمه دکتر محسن جاویدان و محمودفخر داعی در٢ جلد ـ کلئوپاترا اثرکارلوماریا فرانزر وترجمه دکتر رضا براهنی ـ چهل‌ویکمین‌اثر بوریس‌لاورنیف‌ترجمه ابوتراب باقرزاده ـ کلبه‌عموتم اثرمادام بیچراستو ترجمه‌منیر مهران در٢جلد ـ داستان‌وست ساید اثر ابروینك شولمن ترجمه‌دکترسیروس‌ارشادی ـ حادثه قربانی‌جهانبانوسرگذشت بدری گیلان بانوی بیگناه انتقام هفت کتاب انتقادی ازجوادفاضل ـ پرندگان اثردافنه دوموریه ترجمه محمد رضا جعفری ـ زن سی ساله اثر بالزاك ترجمه دکتر خبرزاده ـ عشق و عشق اثر مشفق همدانی چاپ دوم ـ ببرهارلم اثر لویس مالی ترجمه الف بودا ـ استخوان زیر پی مجموعه داستان از حسینقلی مستعان ـ این دختر پانزده‌ساله باید بمیرد ترجمه عبدالله توکل ـ جایزه اثرایروینك والاس ترجمه دکتر ارشادی ـ امریکا امریکا اثرالیاس‌کازان ترجمه دکتر رضا براهنی ـ وبیست وپنج کتاب‌دیگر تاکنون انتشار یافته وسازمان کتابهای جیبی پرستو تازه برای برداشتن قدمهای جدی‌تر وسریع‌تر آماده شده‌است.

هرهفته منتظر چندکتاب تازه از انتشارات جیبی پرستو باشید

هرکتاب تازه ازانتشارات پرستو در تهران یکبار بوسیله‌فروشندگان جرائد عرضه میشود واز روز بعد سراغ آنرا ازکتابفروشیها ودرجاکتابیهای مخصوص‌پرستو باید گرفت ـ سازمان کتابهای جیبی پرستو یکی از سازمانهای وابسته به **مؤسسه انتشارات امیرکبیر** است‌وکلیه کتابهای جیبی پرستو در تمام نمایندگیهای **مؤسسه انتشارات امیرکبیر** و سایر کتابفروشیهای مهم تهران و شهرستانها موجوداست. بهای کتابها بین ٢٠ تا٣٠ ریال روی کتابها چاپ شده ودر سراسر کشور یکسان‌است.

سازمان کتابهای جیبی پرستو همواره از وصول‌انتقادات و اظهارنظرخوانندگان و راهنمائی‌اهل‌فضل‌خرسند وممنون میگردد. کتابهای جیبی پرستورا بخوانید ترویج کنید با سازمان پرستو مکاتبه کنید و دراین کار بزرك که مایه رونق واعتلای مطبوعات زبان فارسی است باما همکاری کنید

سازمان کتابهای جیبی پرستو ـ وابسته به‌موسسه‌انتشارات‌امیرکبیر تهران

(شماره ثبت درایران ٢٥٢٨٧)

برنامه امشب سینماهای امپایر

تراس نیاگارا ـ ب.ب

میلن دوموژو ژاک شاریه جیل هیورث
ماری لافوره ژولیت مه نیل ایوون مونلار

سالن سینما نیاگارا

پس از تغییر دکوراسیون و تطبیق آن با مدرن ترین سینماهای جهان بصورت زیبا و باشکوهی افتتاح خواهد شد.

برنامه افتتاحیه

یک زندگی

تظاهرات در ویتنام جنوبی ادامه دارد

سایگون - ۲۵ اوت

گزارشهای رسیده از سایگون حاکی ازآنست که کناره گیری ژنرال خان ازپست ریاست جمهوری ویتنام جنوبی وانحلال شورای نظامی ولغو قانون اساسی وی موجب رفع کامل بحران نشده وتظاهرات در نقاط مختلف ویتنام کماکان ادامه دارد. ازطرف دیگر طبق اظهارات مقامات رسمی «وان-دونك - مین» رئیس جمهوری سابق مجددا ریاست کشور را دردست خواهدداشت وژنرال خان بعنوان نخست وزیر انجام وظیفه خواهدکرد وبقراریکه مقامات امریکائی میگویند قدرت اصلی کماکان دردست «خان» خواهد ماند.

امریکا اعلام کرده است که به پشتیبانی خود از رژیم خان همچنان ادامه خواهد داد.

● وعده‌های خان

رهبران تظاهرات کنندگان امروزاعلام داشتندژنرال خان وعده داده بود که انتخابات عمومی را برای برگزیدن رئیس کشور انجام دهد وبعد شورای انقلابی راکه در راس آن بود منحل کند.وعده‌های خان به شرح زیر بوده است :

۱- منشوری را که ۹ روز پیش اعلام شده و به ژنرال خان اختیارات فوق‌العاده داده بود لغو کند .

۲-شورای انقلابی را وادارد که با انتخابات عمومی (ظاهرا برای تجدید انتخاب خان) موافقت نماید و سپس این شورا را منحل نماید .

● تجدید انتخاب

امروزمعاون وزارت اقتصادویتنام گفت اقدام دیروز به آن معنی است که ژنرال خان دیگر نه رئیس جمهوری ویتنام است و نه نخست وزیر ، و شورای انقلابی جلسه فوری تشکیل داده رئیسی برای خود انتخاب خواهد کرد .اما مقامات دیگر می گویند عقب نشینی خان در برابر تظاهرات به معنای استعفاء و کناره گیری نیست احتمال دارد شورا خان را به عنوان نخست‌وزیری انتخاب وسپس خودرا منحل کند و افراد کشوری جای نظامیان را در حکومت بگیرند .

● لغو شده است

امروزیك سخنگوی دولت در برابر هزار نفر تظاهر کننده در خیابان که زیرباران جلوی کاخ رئیس جمهوری چمباتمه نشسته بودند گفت که اختیارات فوق‌العاده شورای انقلابی لغوشده است . ژنرال خان قبل از استعفاء از همین تظاهر کنندگان خواسته بود که باو فرصتی برای اصلاح حکومت بدهند .

● آتش زدند

از دیروز تاکنون شهر لانانك در ۵۰۰ کیلو متری سایگون مرکز اصلی تظاهرات شده است در دهکده‌ای نزدیك اینشهر بین تظاهر کنندگان بودائی و کاتولیك زد و خورد درگرفت . بودائیها به یك مجمع کاتولیکی حمله کرده یك مدرسه ابتدائی کاتولیکی را آتش زدند . در خود شهر نیز چندین ، مغازه و خانه به‌آتش کشیده شد .

نیروهای دولتی جلوی توسعه زدو خورد بین آنان راگرفتند . در اثر این زدوخورد ها حداقل دونفر کشته شده‌اند که یکی‌شان زنی بوده که از پنجره پرت شد .

دیروز سراسر شهر دانانك، که دومین شهر ویتنام جنوبی است در حال اعتصاب عمومی بود ، دکانها بسته و جمعیت در خیابانها پرسه میزدند .

سایگون -رهبران تظاهر کنندگان دانانك ، اعلام داشتند در تظاهرات این شهر ۱۹ نفر کشته ۷۰ نفر زخمی شده‌اند .

سخنگوی امریکادر سایگون قبول کرد که اولین تیر در تظاهرات «دانانك» از طرف آمریکائیان شلیك شده و باعث گردیده که صفوف تظاهر-کنندگان بهم بخورد .

مقامات آمریکائی محل توضیح می دهند که چون بودائیهارا در حال‌هجوم بسوی کاتولیك ها دیده‌اندو درهمان اولین قدم دختربچه‌ای زیر دست و پای آنها له شده‌است ، دست به تیراندازی برای متفرق کردن آنان زده‌اند . بیشتر کاتولیکهای مقیم این دهکده آوارگان مناطق شمالی هستند .

تظاهر کنندگان عقب نشستند اما دوباره بحمله پرداختندو چهارنارنجك وچند تیربسوی کاتولیکهاانداختند.

● واحدهای زرهی

دولت ویتنام نیرو و واحد های زرهی بشهر «دانانك» فرستاد تا شورش و جنك مذهبی راکه تادیشب ادامه داشت بخوابانند .

یك سخنگوی آمریکائی در سایگون گفت تظاهر کنندگان شهر دانانك فاحشه‌ای راکتك زده وکشته‌اند . این فاحشه با عده دیگر از فواحش ویتنامی جلوی هتل محل اقامت ایستاده بودند و وقتی تظاهر کنندگان ردمیشدند بسوی آنها فریاد کشیدند : «شورش برای کسب و کار ما بداست» یکی از تظاهر-کنندگان از صفوف خود بیرون آمد و این فاحشه‌را زیر کتك از بین برد .

این سخنگو افزود یك افسرعالی رتبه ویتنامی خود را بمحل زدوخورد بودائیها و کاتولیکها رساند و از کاتولیك‌ها خواست چهار نفر بودائی راکه دستگیر کرده‌بودند آزادنمایند باوجود اینکه چهار نفر مزبور آزاد شدند ، بودائیها باز هم بحمله‌بقصد آتش‌زدن خانه های کاتولیك هاادامه دادند .

نظر امریکا

واشنگتن -مقامات رسمی وزارت خارجه امریکا امروز به دنبال تحولات اخیرویت‌نام اظهار داشتند که ژنرال خان همچنان کنترل اوضاع ویتنام را بدست خواهد داشت و فقط از یك مقام خود که «ریاست کشور» باشد کناره گرفته است.ممکن است شورای انقلابی ژنرال «مین» را به ریاست کشور انتخاب کند .

باین ترتیب آن سیستم حکومتی که از ژانویه گذشته تا ۹ روز پیش در ویتنام بر قرار بود ایجاد خواهد شد . مقامات امریکائی می گویند ژنرال «مین» بعنوان مظهر حکومت شخص مناسبی است ، اماقدرت واقعی در دست ژنرال خان خواهد بود .

دو تفسیر درباره حوادث ویتنام

واشنگتن -روزنامه «ایونینك استار» درسر مقاله خودمینویسد باید خود رابرای «سقوط نهائی» ویتنام آماده کند .زیرا ژنرال خان که نمی تواند جلوی تظاهر کنندگان خیابانی را بگیرد چگونه می تواند جلوی کمونیستها را بگیرد ؟

اگر ژنرال خان برای سرکوبی اخلالگران از همه قوای خود استفاده نکند محکوم به زوال استو همراه او جنك ضد کمونیستی ویتنام محکوم بشکست می باشد .

اگر چنین شود باید گفت حیف تلاشهای امریکا وویتنام که در این راه بعمل آمد .

***

روزنامه فیگارونوشت استعفای ژنرال خان نشان میدهد که امریکا با سیاست فعلی خود در ویتنام با مشکلات تازه ای مواجه شده است .

امریکا و ویتنام تا موقعی که نقشه ها و روشهای خودراعوض نکرده‌اند همواره بر لب پرتگاه سایگون قرار خواهند داشت . زیرا پیروزی در جنك با بحرانی که هر شش‌ماه یکبار در میگیرد دشوار است .

گلدواتر گفت جانسون میخواهد در ویتنام مصالحه کند

گلدواتر

کلولند (اوهایو)-۲۵ اوت - خبرگزاری فرانسه - سناتور بری گلدواتر نامزدحزب جمهوری خواه امریکا برای مقام ریاست جمهوری طی نطقی که درکلولند (اوهایو) ایرادکرد گفت حکومت پرزیدنت جانسون در نظر دارد درآینده نزدیکی صلح را از طریق مذاکره درویتنام جنوبی برقرار کند .

سناتور بری گلدواتر افزود ظاهرا گزارش یکی از اعضای «سیا» که‌شنبه گذشته درواشنگتن منتشرشد براساس قبول راه‌حل بیطرف کردن‌ویتنام جنوبی تهیه شده است نظریه‌ای که ژنرال دوگل آنرا عنوان کرده است کتب سفید واطلاعات رسیده از واشنگتن حاکی از آنست که‌حکومت دموکرات خودرا آماده میسازد که ملت امریکا رادر مورد ویتنام جنوبی دربرابر عمل انجام شده‌ای قرار دهد .

سناتور بری گلدواتر افزود چنین‌راه حلی گشودن دربروی نفوذ کمونیستها در جنوب شرقی آسیاست . سناتور بری گلدواتر که‌در برابر هفت هزار تن از جنگجویان سابق نطق‌میکرد افزود ملت امریکا باید خودرا آماده شنیدن اخبار سازش دولت دموکرات در مورد ویتنام بکند .

سخنان گلدواتر ۳۵ بار باکف‌زدنهای شدیدقطع شد. گلدواتر افزود اگر بسمت ریاست جمهوری‌امریکا انتخاب شد به‌متفقین امریکا اجازه خواهد داد که از تلفن «سرخ» (بین واشنگتن -مسکو) استفاده کنند و بدین ترتیب امریکا به‌تنهائی باشوروی مذاکره نکند بلکه درهر مورد بامتفقین خود مشورت نماید .

سناتور بری‌گلدواتر افزود به‌اتحادیه آتلانتیك اجازه میدهد که دارای یك‌نیروی اتمی مستقل گردد.

نامزد حزب جمهوریخواه امریکا افزوداگر «رابرت مك‌نامارا» کمی با صراحت سخن می‌گفت ملت امریکا میفهمید که موشکهای شوروی بیشتر بطرف اروپانشانه‌گیری‌شده‌اند تاموشکهای‌غرب‌بسوی شوروی.

ترکیه باطرح امریکا برای قبرس مخالفت کرد

آتن - ۲۵ اوت - خبرگزاری فرانسه - مذاکرات اسقف ماکاریوس رئیس جمهوری قبرس با رهبران یونان پیرامون مسئله قبرس پایان یافت وماکاریوس قبل از ترك فرودگاه آتن به خبرنگاران گفت کار ها بخوبی پیشرفت میکند.

اسقف ماکاریوس حاضر نشد به سئوالات روزنامه نگاران پیرامون نتیجه مذاکراتش‌بارهبران یونان‌پاسخ گوید . منابع موثق خاطر نشان می سازند که «ژرژ پاپاندرو» نخست وزیر یونان قبل از تشکیل کنفرانس قبرس در یونان باسفیر کبیر امریکا در آتن مدتی مذاکره کرده است.

بیطرف و غیر نظامی

ژنرال «مانلوس پانتلیدس» فرمانده ارتش قبرس طی مصاحبه با روزنامه «الفتریا» گفت بایك قرارداد بین-المللی قبرس باید منطقه بیطرف و غیر نظامی اعلام شود . وی افزود بیطرفی قبرس را باید سازمان ملل متحد تضمین کند وانگلستان پایگاه های خود رادر قبرس رها سازد.

● منتفی گردید

منابع موثق یونان خاطر نشان ساختند که سفر وزیر امور خارجه قبرس به مسکو فعلا منتفی گردیده است . این منابع میافزایند یکی از نتایج مذاکرات ماکاریوس بارهبران یونان به تعویق افتادن سفر وزیر امور خارجه قبرس به مسکو بود . منابع موثق خاطر نشان میسازند در مذاکراتی که ماکاریوس بارهبران قبرس بعمل آورد در موارد زیر توافق کامل بین طرفین صورت‌گرفت که قبرس از سازمان ملل متحدطلب کند استقلال و حق تعیین سرنوشت این کشور را تضمین نماید وچنانچه قبرس مورد حمله قرار گیرد یونان بنام استقلال قبرس جنك نکند بلکه برای دفاع قسمتی از سرزمین یونان بجنگد !

منابع دولتی یونان خاطر نشان میسازند که مذاکرات ژنو جهت حل مسئله قبرس به هیچگونه نتیجه‌ای نرسیده‌است . این منابع میافزایند بهمین جهت رهبران یونان و قبرس باالحاق قبرس به یونان توافق کامل کردند .

● مخالفت ترکیه

در پایتخت ترکیه اعلام شد که دولت ترکیه باطرح آچسن در مورد قبرس مخالف است بموجب این‌طرح قبرس به یونان ملحق میشود . ودر مقابل دولت یونان یکی از جزایر کوچك خود را در اختیار ترکهای قبرس قرار خواهد داد تاازآن‌بعنوان پایگاه نظامی استفاده کنند .

انفجار پیاپی بمب در عدن

عدن - ۲۵اوت - رویتر - دونفر از سرنشینان کشتی انگلیسی «اسو نروژ» که‌سخت مجروح شده بودند بوسیله ناو «آنزیو» برای درمان به یك کشتی ایتالیائی منتقل شدند.

کشتی ایتالیائی که«آندریا دوریا» نام دارد عازم توکیو میباشد . این دونفر از آب دریا گرفته شده‌اند و هردو به شکستگی جمجمه دچار می باشند . آتش کشتی «اسو» خاموش شده و ناو «آنزیو» میکوشد آنرا تاعدن یدك بکشد اما تاکنون موفقیتی بدست نیاورده‌است. مقامات‌انگلیسی عقیده دارند آتش سوزی در کشتی توسط خرابکاران عدنی انجام شده است . این کشتی روز گذشته در بحر عمان ، نزدیك سواحل مسقط آتش گرفت .

● چهارمین انفجار

امروز چهارمین انفجار در شش روزه اخیر د رساختمان شورای مقننه عدن رخداد . بمبی که باعث این انفجار شده از ۳۰ متر پائینتر از میان خانه های‌مسکونی بطرف ساختمان مزبور پرتاب شده و سقف ساختمان را شکافته است . این انفجار تلفاتی نداشته است . پلیس در جستجوی عاملین قضیه است و از جمله‌چندراننده اتومبیل‌بازداشت شده و مورد بازجوئی قرار گرفتند، زیرا به پلیس گزارش رسیده بود که‌بمب مزبور ازیك اتومبیل پرتاب شده است .

تعداد زندانیان کمونیست در هند به ۲۵۰۰ نفررسید

دهلی نو - ۲۵ اوت - آسو - شیتد پرس - تاکنون بیش از ۲۵۰۰ نفر کمونیست هندی که علیه کمبود مواد غذائی و گرانی‌قیمت ها اعتراض می‌کردند بازداشت وزندانی شده‌اند. ششصد نفر آنها ضمن تظاهراتی که سه روز پیش بعمل آوردندبازداشت شدند و بقیه د رروز های اخیر.

این بزرگترین توقیف سیاسی است که بعداز «نهضت عدم‌اطاعت» برهبری گاندی در ۲۰سال پیش در هند بعمل آمده است سخنگوی‌دولت گفت این افراد در خیابان ها رژه میرفتند ، شعار میدادند و تظاهر می کردند . البته تظاهرات آنها تاکنون مسالمت آمیز بوده اما چند حادثه برخورد بین آنها و پلیس رخداده است‌بازداشت شدگان‌عده‌ای‌ازچندین هزار کمونیست هستند که درسراسر هند دست باعتراض زده‌اند .

اعتصاب کارکنان پان آمریکن

واشنگتن -۲۵ اوت - خبرگزاری فرانسه از امروز دوازده هزار تن از کارکنان شرکت هواپیمائی «پان» براثر قطع مذاکرات نمایندگان‌آنها بامدیران شرکت هواپیمائی دست به اعتصاب زدند . این مذاکرات‌درباره شرایط جدید کار انجام می شد .

درانفجار وحشتناك مکزیك ٤۰ نفر کشته شدند

تولکا -۲۵ اوت- خبرگزاری فرانسه در نتیجه انفجار وحشتناکی که در دهکده «سان بارتلموم» واقع در مکزیك روی داد چهل نفرکشته‌شدند سه خانه بکلی ویران و عده زیادی زخمی شدند .

این انفجار بر اثر آتش گرفتن هزاران ترقه و لوازم آتش بازی که برای روز جشن ملی در یکی از خانه ها انبار شده بود روی داد .

جهان در یك سال قبل

محبوسین- باچنگال وبشقاب به مستحفظین حمله کردند

لوریان- در دارالتربیه جزیره بئیل شورشی‌رخ داده‌است. درموقع شام محبوسین چنگال و بشقابها رابطرف مستحفظین پرت کرده وسه نفر ازآنهارا مجروح کرده‌اند وسپس از اغتشاش استفاده کرده و فرار اختیار نموده‌اند پنجاه نفراز فراریان تاحال گرفته شده ودر جستجوی ٦نفر دیگر میباشند.

نقل از اطلاعات ٤شهریور ۱۳۱۳

طی شدیدترین حملاتی که تاکنون صورت‌گرفته

شوروی مائو راجنك افروز نامید

مسکو- ۲۵اوت -یونایتد پرس- حزب کمونیست شوروی امروز طی حمله‌ای به مائوتسه‌تونك او را ناسیونالیست «بدعت گذار»و جنك افروز واستالینیست نامید .درشماره اخیر مجله کمونیست مقاله‌ای‌درج‌شده که‌ناظران‌غربی آنرا شدیدترین حمله شوروی به مائوتسه تونك میدانند.

مجله کمونیست مینویسد : در فلسفه کمونیستهای چین نه‌فقط جنك داخلی‌بعنوان‌تنها راه انقلاب در هر کشور شمرده میشود ، بلکه آنهاجنك جهانی را نیز برای انقلاب جهانی‌موجه میدانند .

روح «جهش بزرك»چین‌ناسیونالیستی بوده و مائوتسه تونك مانند استالین برای ستایش خود آئین‌فرد پرستی را برقرار کرده است .

خروشچف ناراحتی کلیه دارد

لندن خبر گزاری فرانسه - لرد تامسون که مصاحبه خصوصی او با خروشچف اخیرادرسندی تایمزمنتشر گردید پس از دو هفته اقامت در شوروی امروز به‌لندن بازگشت .

وی در مورد روش شوروی درباره قبرس گفت شوروی هاو ترکهاهمیشه دشمن یکدیگر بودند بدین جهت انگلستان نباید روی کمك شوروی در حل مسئله قبرس حساب کند .

«تامسون» افزود خروشچف‌معتقد است بحران کنونی مدیترانه شرقی بیك جنك بزرك منجر نخواهد شد . وی خاطرنشان ساخت خروشچف همچنان‌تمام‌تلاش خودرا برای‌پیشرفت کمونیزم در جهان بکار می برد ودر میان‌مردم محبوبیت دارد .

لرد تامسون گفت خروشچف بسیار سرحال است وفقط اندکی‌از ناراحتی کلیه رنج می برد .

نمایندگان میسی‌سی‌پی کنوانسیون دموکراتها را تحریم کردند

آتلانتیك سیتی -۲۵ اوت - خبرگزاری فرانسه -شهر آتلانتیك سیتی مقر تشکیل کنوانسیون‌حزب دموکرات امروز شاهد تظاهرات وسیع گروههای مختلف بود و طرفداران تبعیضات نژادی‌ومخالفین انهاهریك باشعارهای موافق و مخالف تساوی حقوق سیاهپوستان متینك دادند .

مادران و کودکان چند مدرسه اکه‌قرار است سیاهپوستان نیز در انها مشغول تدریس شوند شدیدا علیه تساوی حقوق سیاه و سفید تظاهرات کردند در مقابل سازمان کنگره طرفداران تساوی حقوق نیز در برابر مقر تشکیل جلسات کنوانسیون حزب دموکرات علیه تبعیضات نژادی تظاهرات کردند .

● سرانجام پذیرفتند

کمیسیون اعتبار نامه‌های کنوانسیون حزب دموکرات پس از چند روز مذاکره سرانجام تصمیم گرفت اعضای سفید پوست حزب دموکرات ایالت «آلاباما» را به جلسات کنوانسیون بپذیرد ، بشرط آنکه‌این هیئت نمایندگی بنامزدهائی که ازطرف کنوانسیون تعیین میشوند وفاداربماند کمیسیون اعتبار نامه ها ضمنااز‌اعضای هیئت نمایندگی سیاهپوستان «می-سی‌سی‌پی» قرار است بعنوان‌میهمان افتخاری در جلسات کنوانسیون دعوت کند .

پس‌از اعلام تصمیم کمیسیون اعتبار نامه‌های حزب دموکرات ، هیئت نمایندگی سیاهپوستان می‌سی سی پی تشکیل جلسه دادو درپایان اعلام کردند کنوانسیون‌را تحریم میکنند و در جلسات ان شرکت نخواهندنمودزیرا کمیسیون اعتبارنامه‌ها سفید پوستان را بر سیاه‌پوستان ترجیح داده است .

● ترك میکنیم

پس‌از انکه کمیسیون اعتبارنامه هاهیئت نمایندگی سفیدپوست‌ایالت آلاباما را به رسمیت شناخت سخنگوی نمایندگان‌سیاهپوست گفت این «می سی سی پی» نیست که‌حزب دموکرات رارها کردبلکه این حزب دموکرات است که به سیاهپوستان می‌سی‌سی‌پی‌پشت کرد سخنگوی سیاهپوستان گفت ما فورا اتلانتیك سیتی‌را ترك‌خواهیم کرد. بدین ترتیب کنوانسیون‌حزب دموکرات در دومین روز تشکیل‌با بحران بزرگی‌روبرو گردیدوتصمیم کمیسیون اعتبار نامه‌های کنوانسیون موجب رنجش عده‌ای از نمایندگان سیاه وسفید گردید .

روبرت کندی که رسما نامزدی خود را برای انتخابات سناتوری ایالت نیویورك اعلام کرده‌امروزبعد ازظهر وارد اتلانتیك سیتی شد. وی گفت تصمیم قاطع دارد که‌وارد مبارزات سیاسی شود زیرا عقاید وافکاری که برادرش‌جان کندی‌بخاطر انها مبارزه کرد و کشته‌شد و پرزیدنت جانسون دفاع از انها را عهده‌دار شد. اینك درخطر است .

دیروز عده‌ای از اعضای حزب‌نازی امریکا در مقابل سالن کنفرانس - کنوانسیون حزب دمکرات‌در «آتلانتیك سیتی» دست بتظاهر زدند .پلیس برای جلوگیری از فعالیت نازیها، آنها راوادار ساخت‌روبدیوار بایستند وبهمانحال باقی بمانند . این عکس‌منظره‌ای از این‌تظاهرات است .

(عکس‌رادیوئی اطلاعات)

● خانواده جانسون

بانو «لیندون جانسون » ولیندا بیرد ، دختر بزرك پرزیدنت جانسون امروز وارد آتلانتیك سیتی میشوندتا درجلسات کنوانسیون‌حزب دموکرات شرکت کنند . لوسی دختر کوچکتر لیندون‌جانسون اینك‌در آتلانتیك‌سیتی است ودرتظاهرات و ضیافت‌های‌جوانان حزب دموکرات شرکت کرده برای پدرش تبلیغ میکند .

تشییع جنازه تولیاتی

رم -۲۵ اوت- خبرگزاری فرانسه- ۵۰۰ هزار تن کمونیست و طرفدار کمونیستها در مراسم تشییع جنازه تولیاتی دبیر کل حزب کمونیست ایتالیا شرکت کردند .

جنازه تولیاتی روی عرابه‌بزرگی حمل می‌شد و گروهی‌ازفعالین حزب کمونیست‌ایتالیا پاسدار آن بودند . بسیاری ازشخصیت های‌دول‌کمونیستی واحزاب‌کمونیست‌جهان‌درمراسم تشییع جنازه تولیاتی شرکت کردند برژنف دبیر اول کمیته مرکزی حزب کمونیست شوروی نیز در این مراسم شرکت داشت .

از امشب درسینماهای

ادئون - سانترال

حافظ - رادیوسیتی - آستارا (تجریش)

«شاهکار ابدی و افتخار آمیز عصر ما»

فاتحین

پاناویژن - دوبله بفارسی

هنربیشگان:
جورج‌هامیلتون
الکه‌زومر
جورج‌پیارد
رومی‌اشنایدر
وینسنت‌ادوارد
روسانااسکافینو
موریس‌رنه
ملینامرکوری
آلبرت‌فینی
الی‌والاچ . مایکل‌کاین
جیمزمیچم . ژان‌مورو

محصول کپانی کلمبیا

THE VICTORS

ساخته درخشان «کارل‌فورمن» بوجود آورنده (توپهای ناوارون)

چون نمایش فاتحین سه‌ساعت طول میکشد لذا سینما های نمایش دهنده در روز چهار سئانس بشرح زیر نمایش میدهند :

رادیوسیتی ۱۱ صبح -۳ر۱۵-۶ر۱۵-۹ر۱۵ سانترال ۱۱ر۱۵ ۳ر۳۰-۶ر۳۰-۹ر۳۰ ادئون ۱۰ر٤۵-۳-۶-۹

حافظ وآستارا ۱۰ر۳۰ صبح ۲ر۳۰-۵ر۳۰-۸ر۳۰ بعدازظهر

حزب کمونیست ایتالیا پس از تولیاتی

برای «پالمیرو تولیاتی» مانند «موریس تورز»، «کریمه» معنی ومفهوم صلح وآرامش راداشت کریمه برای آنهاگوشه انزوای دوردست و دنجی بشمار میرفت و هر دو مطمئن بودند که میتوانند در بین دو مبارزه با خیال راحت‌در آنجا باستراحت‌پردازند

امسال نیزدورهبر سالخورده به‌کریمه رفتند ولی یکی پس‌از دیگری درراه آخرین تعطیلات تابستانی از پای درآمدند .

سالهای اخیر حساسترین سالهای زندگی سیاسی تولیاتی را تشکیل میداد او می بایست حزب خود را در برابر دو خطر داخلی و خارجی‌حفظ کنددر زمینه سیاست داخلی تولیاتی میدانست پیشرفت مختصری که‌در انتخابات نصیب حزب کمونیست ایتالیا شده نمیتواند از دست‌دادن اتحاد با سوسیالیست ها را جبران کند از لحاظ سیاست بین المللی‌نیز رهبر حزب کمونیست‌ایتالیا معترف‌بود که‌خوداو و دوستانش از حدودی که سیاست خروشچف تعیین کرده‌است تجاوز نموده‌اند .

حزب کمونیست ایتالیا که نمونه احتیاط و نرمش بود نتوانسته بود خود را با مقتضیات‌اوضاع این‌کشور هم‌آهنگ سازد تولیاتی بااستفاده از نفوذوپرستیژ شخصی ومهارتی که‌در تلفیق تمایلات مختلف در کمیته مرکزی‌حزب‌کمونیست داشت توانسته بود از خطر بهم خوردگی و متلاشی شدن که پیوسته این حزب راتهدید میکرد جلو گیری کند او در میان تمایلات تجدید نظر طلبی عده‌ای از اعضاء کمیته مرکزی ودگماتیسم عده‌ای دیگر راه میانه‌ای در پیش گرفته بود .

او مانع از آن‌بود که «پاژتا» ها، «الیکاتا»ها و«امندولا» هاآنچه راکه در دل‌دارند آشکارا بر زبان بیاورند این عده‌از مدتها پیش معتقدند که باید در سازمانهای کمونیستی‌اروپای غربی تغییرات اساسی داده شود .

تولیاتی به آنها می گفت که خواه ناخواه روزی در سازمانهای حزبی باید تجدید نظر شود و حتی اسم جدیدی برای آن انتخاب شود ولی این روز هنوز فرا نرسیده است .

از طرف دیگر او می توانست‌خشم رهبران سیاسی قدیمی را که‌مخالف هرگونه تغییراتی درسازمان های‌فعلی بودند فرو نشاند .اوبا صبرو حوصله عجیبی برای این عده توضیح میداد جهشی که‌در سال‌های اخیر در جامعه ایتالیا پدید آمده مسائل تازه‌ای‌پیش آورده استو باید این مسائل رابدقت مورد بررسی قرار داده و برای آنها راه‌حلی پیدا کرد .

او درضمن کوشش میکرد حرارت کمونیست های جوان را که نسبت به آرمانهای انقلابی‌کاسترو خیلی‌حساس بودند، فرو نشاند .

با مرگ تولیاتی اکنون بیم آن‌میرود که‌میان طرفداران تمایلات مختلف در حزب کمونیست‌ایتالیا تصادم شدیدی روی دهد .

معذلك ممکن است که رهبران حزب کمونیست ایتالیا در نخستین وهله درصدد پیدا کردن فرمول هائی برای سازش بین خود و حفظ وحدت حزب برآیند مهمترین وظیفه‌ای که‌اکنون در برابر حزب کمونیست ایتالیاقرار دارد تعیین جانشین تولیاتی است و ممکن است «امندولا» باین سمت برگزیده شود .

حزب کمونیست ایتالیا تاکنون با پیشنهاد تشکیل کنفرانس بین‌المللی احزاب کمونیست مخالفت کرده است حزب کمونیست‌ایتالیااز چین‌کمونیست طرفداری نمی کند ولی معتقد است‌که محکوم کردن چینی ها در عین حال به منزله محکوم کردن هرگونه روش

استقلال طلبی نسبت به مسکو است. کمونیست های ایتالیا امیدوارند که با بهبود اوضاع بین‌المللی بتوانندیك سیاست مستقل‌اروپائی درپیش‌گیرند. تولیاتی نیز مانند گومولکاوگئورگیودژ امیدوار بود بتواند خروشچف را از اقداماتی که نتایج جبران ناپذیری دربر خواهد داشت باز دارد ولی خروشچف به نصایح و توصیه های او وقعی نگذاشت و پس‌از هفته هاو ماهها شك‌و تردید ودودلی‌سرانجام پیشنهاد تشکیل‌کنفرانس سران‌احزاب کمونیست را پیش کشید .

درهرصورت حزب کمونیست‌ایتالیا هنگامی تولیاتی را از دست داد که بوجود اوبیش‌از هروقت دیگر نیازمند بود .

بمناسبت تغییر روش گلدواتر :

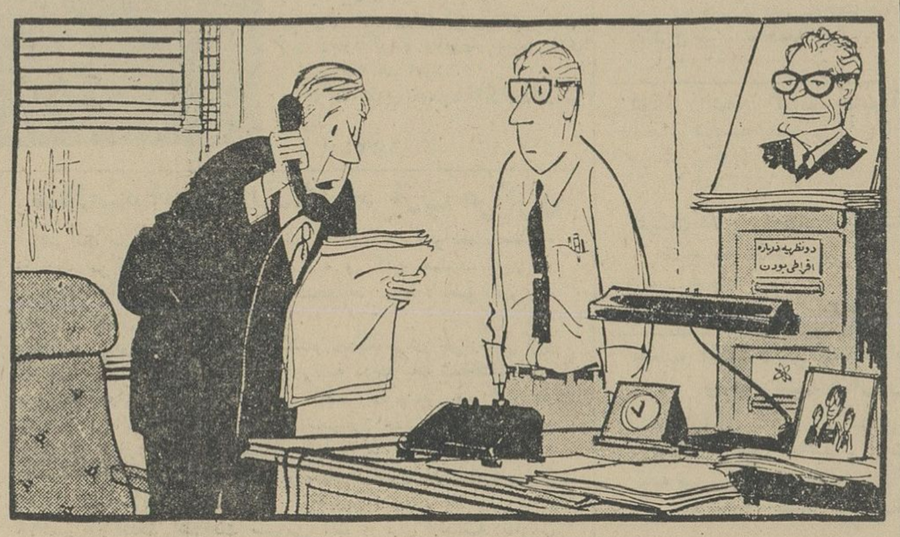

الو ... الو ... اینجا دفتر کار آقای گلدواتر ....
نطقی که‌ازسناتوربوسیله تلویزیون پخش میشود اشتباهی است‌ایشان‌نسخه‌نطقی‌راکه‌قرار است بعدا بعنوان توضیح ایراد کنند قبلا برداشته‌اند !

نیویورك تایمز

سومین قسمت مصاحبه سردبیر شعبه آمریکای‌لاتین‌روزنامه نیویورك هرالدتریبون بافیدل کاسترو

کندی زود دریافت متنفذین مانع اصلاحات در امریکای لاتین هستند

سئوال: امامن گمان نمی‌کنم شما بگذارید یك حادثه ویا حتی چندین حادثه نظیرآنچه میگوئید در«گوانتانامو» روی‌داده بجنك سوم منجرشود. شما قبلا گفتید که امریکا در صدد حمله بکوبانیست و مسلما ازپایگاه «گوانتانامو» نیز چنین قصدی‌ندارد .

پاسخ : مابايد بسختی تلاش کنیم که‌حوادث اینجامسئله‌ای‌برای‌انتخابات شمانشود . نمی‌توانیم بگوئیم رویه امریکا در حال حاضر چیست وبهتر است که‌از وقوع هرگونه حادثه‌ای جلوبگیریم . من امید زیادی‌ندارم ، اما ممکن است تغییراتی بوجودآید. البته نه‌در صورتیکه گلدواتر بیاید بلکه‌در صورت تجدید انتخاب‌جانسون اوضاع کمی بهتر خواهد شد اما من زیاد به «توماس‌مان» (معاون وزارت امور خارجه آمریکا درامور امریکای لاتین) امیدوار نیستم .

من معتقدم که برنامه «اتحادبرای ترقی» درزمان کندی بدنبود اما امروز که زیرنظر «توماس‌مان» قرار دارد دیگر به‌آن شکل نیست .

این برنامه برای کندی که می‌کوشید به‌آن روح‌تازه‌ای بدهد گام مثبتی بود. اما امروز دیگر «اتحاد برای ترقی» همان نیست‌که در زمان کندی‌بود . کندی میخواست اتحادی بین طبقه‌متوسط این‌کشور ها وامریکا بوجود آورد واین اتحاد بادولتهائی صورت میگرفت که قانونی بودند و اصلاحات‌موثربورژوازی‌رادر کشورشان انجام میدادند اما زمانی رسید که کندی بایك حقیقت امریکای لاتین آشنا شدو آن وجود افراد متنفذبود. او متوجه شدکه این افراد اصلاحات را تحمل نمی‌کنندو همه‌جاعلیه «اتحاد برای ترقی» مبارزه می‌نمایند و امروز «توماس‌مان» بامتنفذین متحد شده است .

سئوال: شمادر باره حقایق وسیاست آمریکا اشتباه میکنید

پاسخ: نه‌گمان نمیکنم اینطورباشد. فکرمیکنم این همان راهی است که آمریکا امروز میرود . اما راه‌دیگری هم برای آمریکا وجود دارد .

آمریکا میتواند مسائل رابادولت هائی که از طریق دیگری روی کار آمده‌اند در میان بگذارد .

این در میان گذاردن مسائل برای آمریکا سود بیشتری خواهد داشت . من گمان میکنم کندی قبل‌ازمرك خود تصور تازه‌ای درباره روابط آمریکا و کوبا پیدا کرده بود. کندی سیاستمدار و مرد بی باك وجسوری بود و افکار جسورانه‌ای داشت . و طرح« اتحاد برای ترقی» او نیز طرح جسورانه‌ای بود. کندی مردجوان‌و مشهوری بود .

بیاد بیاورید که با کمپانیهای پولاد چه کرد او در اواخر عمرش حرفهای جالبی میزد . اما بنظر من اوضاع اکنون طور دیگری است .

سئوال: من گمان میکنم انتقاد اصلی روزنامه نگاران آمریکائی‌که اکنون در کوبا هستند با توجه به شرایطی که اکنون در کوبا وجود دارد این‌است که‌سیستم سوسیالیستی شما خوب کارنمیکندوبعدا هم‌بهمین صورت خواهد بود .

پاسخ: نه، سیستم ما کار خواهد کرد و مولد خواهد بود .

سئوال : اما سیستم سرمایه داری بهتر کار میکند و اثر بهتری دارد . یك‌سیستم سرمایه داری ، بدون فسادی که در زمان باتیستا وجود داشت.

پاسخ: شاید در یك کشور با صنایع وثروت فراوان سرمایه داری بهتر باشد. عقب ماندگی. ما بیشتر از فسادی است که دراینجا بوده‌است. من این مسئله را درك میکنم .

شاید یك سیستم پیشرفته سرمایه‌داری در کوبا طبقه حاکمه‌ای باطرز تفکر دیگری بوجود می آورد . مثل اروپا.

آگهی مناقصه

شهرداری اصفهان باستناد تصویب نامه شماره ۹۳۰۲ـ۲۱ر۵ر۴۳ عملیات زیرسازی و اسفالت‌ریزی معابر و کوچه های شهراصفهان را باشرائط زیر بمناقصه واگذار مینماید .

۱ـ پیشنهاددهندگان باید دارای صلاحیت فنی ومالی بوده و صلاحیت آنهاقبلا مورد گواهی اداره فنی و ساختمان شهرداری قرار گیرد .

۲ـ عملیات باید طبق نقشه و مشخصات مربوطه انجام گردد و مدت انجام کار از تاریخ ابلاغ شهرداری بمدت یکسال خواهدبود و مبلغ کل کاردرحدود ۱۰٫۰۰۰٫۰۰۰ ریال می‌باشد که درصورت اقتضاء تامیزان ۲۵درصد اضافه یاکسر میگردد .

۳ـپیشنهاددهندگان باید مبلغ ۵۰۰٫۰۰۰ ریال اسناد خزانه بعنوان ودیعه بصندوق شهرداری تحویل و قبض رسید آن را ضمیمه پیشنهادخود نمایند بدیهی است چنانچه برنده مناقصه از انجام کارخودداری نمود و دیعه بسود شهرداری ضبط خواهدشد

٤ـ پیشنهاددهندگان باید مبلغ ۲۵۰۰ ریال درمقابل دریافت اوراق مناقصه بدرآمد شهرداری تحویل و قبض رسیددریافت‌نمایند

۵ـپیشنهاددهندگان باید پیشنهادات خودرا در دوپاکت لاك و مهرشده الف و ب(پاکت الف محتوی قبض سپرده ودفترچه نمونه قرارداد و مشخصات که بامضای پیشنهاددهنده رسیده باشدوپاکت ب محتوی برك پیشنهاددهنده) تاآخروقت اداری روز شنبه چهاردهم شهریورماه ٤٣ بدفتر شهرداری تسلیم و قبض رسید آنرا دریافت نمایند .

٦ـپیشنهادات واصله در روز بعد ساعت ده صبح در حضور کمیسیون مناقصه باز وقرائت خواهد شد و به‌پیشنهادات واصله که فاقد قبض سپرده مشروط یامبهم یادیرتر از موعد مقرر برسد ترتیب اثرداده نخواهد شد .

۷ـبرنده مناقصه ملزم است بمنظور حسن انجام کار تاده‌درصد مبلغ مورد قرارداد را به‌شهرداری تسلیم‌وقبض‌رسیددریافت‌نمایند

۸ـ کلیه هزینه آگهی .مالیات . عوارض و غیره بعهده مقاطعه کار است .

۹ـشهرداری در رد یاقبول یك یاکلیه پیشنهادات مختاراست

۱۰ـ پیشنهاددهندگان نباید کارمند دولت یاوابسته بموسسه دولتی باشد .

۱۱ـ سپرده نفر دوم تا انعقاد قرارداد بابرنده مناقصه مسترد نخواهد شد . الف۳۵۵۳

شهردار اصفهان .رضا سجادی

آـ۱۸٤۲۲ ۱ـ۲

آگهی بانك ملی ایران

برای تسهیل‌امور بازرگانی از تاریخ اول شهریورماه ۱۳٤۳ نمایندگی چابکس این بانك زیر نظر شعبه رامسر افتتاح وشروع بکار نمود . الف ۳۵۵۰ بانك ملی ایران

آـ۱۸۱۲ ۱ـ۲

دآریانا افغان هوائی شرکت

هر هفته دو پرواز ـ روز های شنبه وچهارشنبه

از تهران به کابل

از تهران به قندهار

با هواپیمای د ث ـ ٦ ب

مجهز به رادار

ـرویس درجه یك و جهانگردی

پرواز مستقیم ـ بدون تغییر هواپیما

سریعترین پرواز از تهران به‌کابل

برای ذخیره جا و تهیه بلیط به

شرکت هواپیمائی آریانا

خیابان ایرانشهر تلفن ٦٦۰۹۷ و برای کسب اطلاعات بدفتر فرودگاه مهرآباد تلفن ٦۰۳۲٤ مراجعه فرمائید

ARIANA AFGHAN AIRLINES

هواپیماهای آریانا بادهای وسیع وبزرگ برای حمل بار

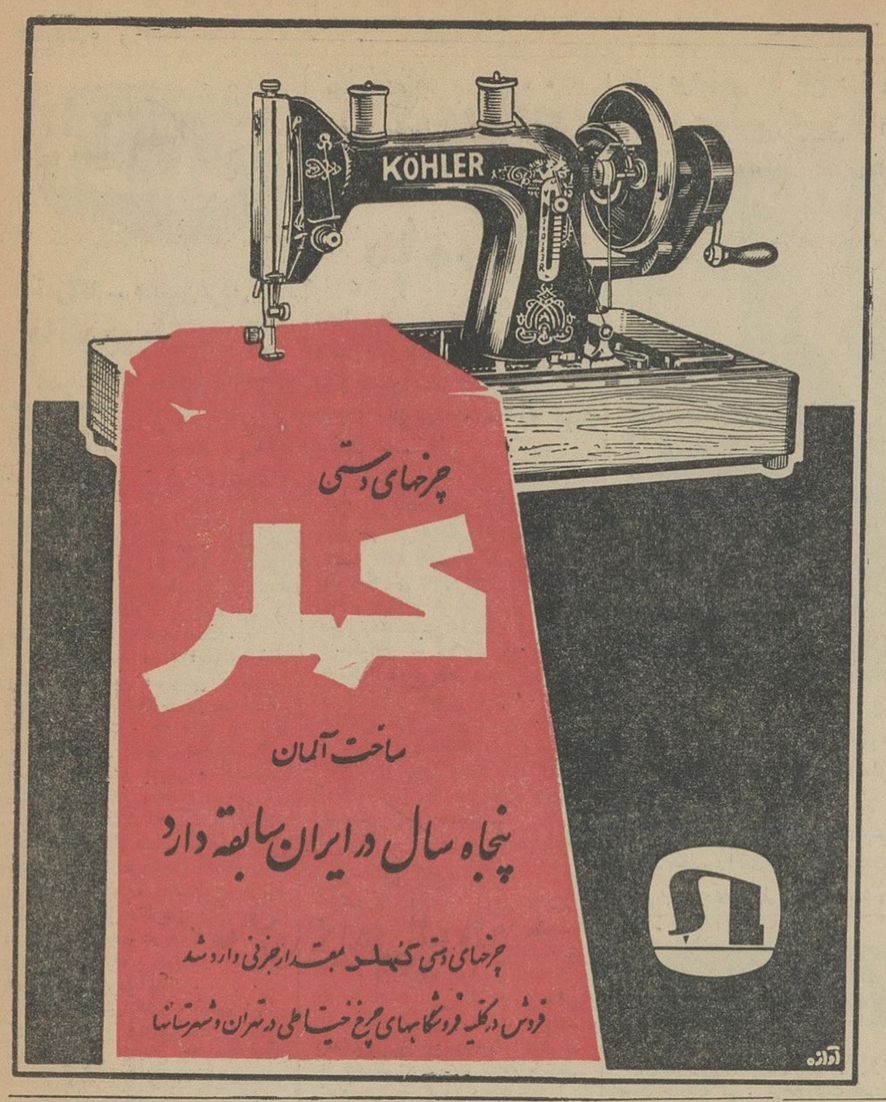

آگهی قبول دانشجو

دانشکده ادبیات درسال تحصیلی ٤۳ـ٤٤ کلاسهای تقویتی برای زبانهای خارجه و فارسی دائر کرده و بقدر گنجایش این کلاسها دانشجو می‌پذیرد

منظور از تاسیس این کلاسها آنست که دانشجویانی که خودرا برای امتحان ورودی دانشگاه مجهز نمیدانند در دروس فوق که بوسیله معلمان دانشگاه داده میشود تقویت شوند و پس ازپایان دوره آن که بمدت یکسال تحصیلی خواهد بود برای گذراندن امتحانات مسابقه دانشگاه مجهز ترباشند .

داوطلبان میتوانند از روز شنبه هفتم شهریورماه ۱۳٤۳ ازساعت چهار تاهفت بعد از ظهر در عمارت شماره۲دانشکده ادبیات نزدیك میدان بهارستان نام‌نویسی کنند .

چنانچه عده داوطلبان از گنجایش کلاسها زیادتر شود عده‌لازم بوسیله امتحان انتخاب خواهد شد

شرائط ثبت‌نام

۱ـدیپلم کامل متوسطه (ریاضی ـ طبیعی ـادبی)

۲ـدوبرك رونوشت شناسنامه

۳ـدوقطعه عکس ٤×٦

٤ـپرداخت حق‌التعلیم سالیانه چهار هزار و پانصد ریال

برای این قبیل داوطلبان درصورتیکه مرتب در کلاسهای درس حضور یابند برك معافی تحصیلی گرفته خواهد شد . الف۳۵٦٦

۱ـ۳ رئیس دانشکده ادبیات تهران ـ ذبیح‌الله صفا

فقط تاروز یکشنبه در تراس دیانا و تراس کریستال نمایش سرگیجه ادامه دارد

از روز یکشنبه برنامه تراسها جسیکا

برنامه آینده مولن‌روژها

پنجمین نشریه سالیانه مولن‌روژبزودی منتشر میشود

مجلات فارسی درآنکارا

مجلات تهران مصور و اطلاعات هفتگی واطلاعات بانوان و سپید وسیاه وروشنفکر وخواندنیها. یك روز پس‌از انتشار در آنکارا بفروش میرسد .

کسانیکه مایل به‌خرید مجلات‌فارسی باشند میتوانند به‌کتابخانه (تومن)واقع در قزل‌آی روبروی بویوك‌سینمامراجعه نمایند

Tümen kitap evi
Atatürk Bulvari
Büyük Sinama karsisi ANKARA

پارك جوجه کبابی

بابهترین جوجه‌کباب ـ اول جاده ونك تلفن ٦۲۲۸۸۰

۱ـ٦ آـ۱۷۸۷٤

٤۰٪ تخفیف

موسسه مهمانخانه های بنیاد پهلوی بمنظور رفاه و آسایش آقایان افسران ارتش شاهنشاهی و کارمندان محترم دولت که تاکنون موفق باستفاده‌ازتعطیلات‌تابستانی نشده‌اند از تاریخ پنجم شهریور ماه ۱۳٤۳ در نرخ کلیه اطاقهای مهمانخانه ها تخفیفی بمیزان چهل در صد منظور نموده است تا بتوانند باآسایش خاطر و مخارج مختصر از مزایای عالیترین هتل های ساحلی بحر خزر استفاده فرمایند برای رزرو اطاق، بموسسه‌مهمانخانه‌های‌بنیادپهلوی واقع‌درخیابان‌بهار۱۳۸وبرای‌کسب اطلاعات‌بیشتر بتلفن شماره ۷۵٦۰۹۵ـ ۷۵۹۳۹٦ مراجعه فرمائید . ۱ـ۳

آگهی تخفیف بهای دارو

کارخانهٔ «روش» سویس در نرخ چند قلم از دارو های خود تخفیف قائل شده است که بهای فروش برای‌مصرف کنندهٔ آنرا بشرح‌ذیل باستحضار مدیران محترم داروخانه‌ها می‌رساند :

شربت بکوزیم ۱۰۰ سی‌سی ۱ عددی	۷۷ر۵۰ ریال
بپانتن محلول ۵ درصد ۱ عددی	۵۹ر۵۰ ریال
بپانتن مرهم ۳۰ گرمی ۱ عددی	۵۵ر۵۰ ریال
ردوکسون قرص ۵۰۰ میلی ۲۰ عددی	ـر۷۵ ریال
ردوکسون قرص ۱گرمی‌جوشان۱۰عددی	ـر۷۵ ریال
ریمیفون قرص ۵۰ میلی ۱۰۰ عددی	۳۸ر۵۰ ریال
ریمیفون قرص ۵۰ میلی ۱۰۰۰ عددی	۲۳۵ر۵۰ ریال

خواهشمند است بعمده فروش طرف معامله خود مراجعه نموده موجودی خود را تحویل داده عین داروهارا با بهای جدید و تفاوت قیمت دریافت نمایند .

نمایندگی «روش» خیابان ویلا پلاك ۷۲ـ تلفن ٤۹٤٦۸

انتقاد

آمریکا ـ محسن فردی
دانشجویان کارگر!

پس از مطالعه مقاله انتقادی خانم مهین پزشکپور درروزنامه اطلاعات تحت عنوان «فرزند شما در آمریکا» ودعوت آن جریده از دانشجویان مقیم خارج از کشور باظهار نظر درباره این مطلب حساس ، وظیفه خوددانستم مختصری درباره دانشجویان ایرانی مقیم آمریکا بعرض هموطنان گرامی برسانم .چه آنها که در آمریکا یااروپا مشغول بتحصیل وکارآموزی هستند وازنزدیك دستی برآتش دارندبهتر میدانند که حقیقت امر از چه قرار است .

بنظرمن مفاد مقاله انتقادی خانم پزشکپور توهین مستقیمی بعزت نفس وشخصیت هردانشجوی شریف ایرانی درآمریکا است . چه خوب بود اگر خانم پزشکپور بجای یکماه یکسال در آمریکامیماندندو بعوض اکتفاءبشنیدن ومنعکس ساختن سخنان این و آن شخصاسری بدانشگاهها وامکنه‌ای که دانشجویان بکار مشغولند میزدند واز نزدیك باجوانان موردبحث آشنامیشدند همان جوانانیکه نسبت گدائی درسرراه کلیسا واشتغال بکارهای پست به آنها داده‌اند و آنوقت در مقام دل سوزی ونصیحت باولیاء برادران و خواهران هموطن خود برمی‌آمدند .

طی پنج سال گذشته که من دراین کشور بتحصیل ودرعین حال کارهای متعدد ومتنوع اشتغال داشته‌ام افتخار آشنائی ومعاشرت نزدیك با صدهانفر از هموطنان دانشجو نصیبم گشته است . خوشبختانه تااین لحظه نه‌شنیده‌ام (بجز ازخانم نویسنده‌محترم) ونه‌دیده‌ام که دانشجوی ایرانی تن بگدائی دهد و یابکارهای پست‌مشغول شود . برعکس عزت‌نفس دانشجویان ایرانی سرآمد تمام‌دانشجویان خارجی دراین کشور است.

بدانشجویان خارجی‌وازجمله‌ایرانی که درآمریکا مشغول بتحصیل‌هستند، بارعایت شرائطی ازطرف دولت‌آمریکا ومقامات دانشگاهی حق‌داده شده‌است که‌در چهارمورد جهت کمك بهزینه تحصیلی وکارآموزی مشغول بکار شوند.این موارد بطور اجمال از این قرار است :

١ـ در هنگام‌تحصیل :بدانشجویانی که بطور تمام‌وقت در دانشگاه حضور دارند ونمراتشان بالاتر ازحد متوسط است اجازه‌داده‌میشود حداکثرهفته‌ای پانزده ساعت کار کنند . این کارها اغلب در خود دانشگاه بعوض پرداخت مخارج غذا ومسکن است و بیشتر مربوط بکارهای سرویس دانشجوئی‌از قبیل کار درغذاخوری وآسایشگاه‌ویا کارهای فنی دانشگاه از قبیل کاردر لابراتوارها ومزارع نمونه است . دانشجویانی که باین کارها اشتغال دارند نه‌تنها احساس سرافکندگی ـ نمیکنند بلکه خودرا واجد مزایای بیشماری نسبت به‌آنها که بیکارند میشمرند.

٢ـ درهنگام تابستان :دانشجویانی که‌مایل‌برفتن بدانشگاه‌درمدت‌تابستان نیستند میتوانند باکسب اجازه ازناظم دانشگاه واداره مهاجرت آمریکابرای مدت‌سه‌ماه مشغول بکار شوند . این افراد‌معمولادرپارکهای‌عمومی،رستورانها هتلها ،مزارع وکارخانجات مختلف مشغول بکار میشوند . در این مدت دانشجویان علاوه بر تماس نزدیك‌و آشنائی با طرز فکر وزندگی طبقه کارگر ومتوسط آمریکا، برموز فنی واداری پیشه‌های مختلف آشنا شده‌و اغلب مقدار معتنابهی ازحقوق‌خودرا پس‌انداز کرده وبعدا بمصارف‌تحصیلی میرسانند.

٣ـ موارد غیر منتظره : بندرت اتفاق میافتد که یك دانشجو برای تامین‌مخارج فوق‌العاده خویش‌بناگزیر وبطورموقت ازدانشگاه خارج شود .در صورت داشتن عذر موجه‌اداره مهاجرت‌آمریکا بچنان دانشجوئی اجازه میدهد که‌برای یك دوره چهارماهه خارج از دانشگاه کار کند .

٤ـ دوره کارآموزی: دولت‌آمریکا درصورت‌تجویز دانشگاهها بدانشجویانی که‌باموفقیت دوره تحصیلی‌خودراخاتمه داده‌اند اجازه میدهد مدت هیجده‌ماه دررشته‌ای که مربوط بتحصیل ایشان است مشغول بکار شوند تاهم‌تجارب عملی بیآموزند وهم مقداری از مخارج تحصیلی خودرا تامین کنند .در این دوره دانشجویان خارجی همدوش‌فارغ التحصیلان آمریکائی کار میکنند . حقوق ایشان بسته برشته تخصصی‌و قرایح ذاتی از ٤٥٠ دلار ببالا میباشد. شاید بتوان گفت که ارزش این دوره همانند دوره تحصیلی ومکمل آن‌است بطور خلاصه اشتغال بکار درهنگام تحصیل نه‌تنها بغرور وشخصیت دانشجویان صدمه نمیزند بلکه‌موجب افزایش عزت نفس ، اتکاءبخود ودرك تجارب مفید میباشد.

شاید علت انتقاد خانم پزشکپور توجه زیاده از حد ایشان بخاطراتی باشدکه تلفظ عناوینی مثل‌ظرفشوی وراننده و پادو وکارگر و غیره در خاطر هرایرانی زنده میکند زیراسطح تولید وزندگی عمومی در ایران‌بحدی پائین است که نه‌تنها کارهای بدون تجربه تامین حداقل‌زندگی یك‌شخص رانمیکنند ،بلکه اغلب کشاورزان ، کارگران‌فنی، کارمندان اداری ، و کسبه ماقادر بتامین یك زندگی‌نسبتا مرفه برای خود وخانواده خودنیستند. برعکس درآمریکا نه تنها کارگرهر که هست محترم است بلکه هرکس کارکند میتواند اقلا احتیاجات اولیه خود را براحتی تامین نماید بجرات میتوان گفت که این مهمترین دلیل اقامت عده زیادی از دانشجویان‌فارغ التحصیل ایرانی در آمریکا است.

گفتگوی تلفنی با تلفن ٣٠٠١٠

اهالی محترم تهران ازساعت ٦ تا ٧٫٣٠ بعد از ظهر هر روز میتوانند گرفتاریهاودرد دلهای خودرا با ما در میان بگذارند .

● فریاد رسی نیست !

مجاور هتل هیلتون‌یك جاده‌خاکی وجود دارد که بنده از گردوخاك آن شکایتی ندارم واگر هم‌داشته باشم میدانم فریاد رسی نیست مورد شکایت من اینست که عده‌ای از افرادی که پای‌بند اخلاقیات و اصول اجتماعی نیستنداین خیابان را ادرارگاه عمومی کرده‌اند . این موضوع از این جهت مهم است‌که در مجاور این خیابان یکی از بزرك ترین هتل هائی وجود دارد که در تمام ساعت روز محل عبور ومرور مهمانان‌خارجی ماست .

خانم‌اپامه

● ادب کنید

بنده از نیاگارا سوار تاکسی شماره ٧٤٧٨٨ شدم‌تا مرا بمقصدم کیوان برساند درمیان راه‌مسافری گرفت من چون‌میخواستم لقمه‌نانی باو برسداعتراضی نکردم ولی‌غافل از اینکه او مرا بمقصد نخواهد رساند واگر حرفی هم بزنم‌هرچه از دهانش درمی‌آید نثارم خواهد کرد چنانچه کردو دیدم حالا می خواستم از اداره راهنمائی که‌واقعا به فعالیت آن ایمان دارم خواهش کنم این راننده خاطی‌ولات را ادب کند .

مهندس محمد

● مرتفع سازید

چراغ راهنمای چهارراه‌سلسبیل طوری نصب شده است که راننده فقط دورتر از صد متر مانده به چراغ آنرا می‌بیند بهرحال منکه یك راننده هستم در این چراغ نقصی احساس میکنم که تقاضا میکنم آنرا مرتفع سازند .

راننده

● اینکه درست نیست ؟

من از ساکنین خیابان دروازه دولت جنب بیمارستان امیراعلم هستم میخواستم بگویم که‌این دوده‌های آشپزخانه بیمارستان‌ما را بستوه آورده است.از صبح تا شب مرتب دوده وارد زندگی ما میشود ، یك ملحفه سفید ازلای دوده‌ها تمیز نمانده ،بالاخره اینکه درست نیست .

بهلولیان

● پس فردا چه میشود؟

از قول اهالی میدان شاهپور بنویسید حالاکه نمای وسط‌میدان را خراب کردند برای وضع عبور و مروراین میدان و بی بندوباری راننده ها چه فکری کرده‌اند . وضع رانندگی دراین میدان شده «بلبشو» هر راننده از هر کجای میدان که دلش بخواهد میرود دور میزند ویراژ میدهد و جلوی اتومبیلهای دیگر می پیچد اگر این وضع ادامه داشته باشد پس فردا که مدارس بازمیشود تکلیف بچه‌های ما چیست ؟

خانم رحیمی

● بلائی که سرم آمد !

من رفته بودم مشهد،جای‌شما سبز زیارت دلخواهی کردم،دربرگشتن بلائی سرم امد که‌خدا نصیب گرك بیابان نکند، اول که‌بلیط قطار را متصدی مربوطه بمن عوضی‌داد یکساعتی ایندرو آندر ردم تابلیط عوضی مرا عوض کردند، وقتی سوار قطار شدم ، دیدم درکوپه درجه یك مرتب باز میشودو مسافر وارد میشود ، جای مرا به یك نفر دیگر فروخته بودند، دو نفر دیگر هم در کوپه ما بهمین مصیبت دچاربودند، یعنی جایشان وسیله شخص دیگری «رزرو» شده‌بود درد سرتان ندهم تا پاسی از شب رفته کارما دعوا و یگونگو بابازرس قطار و رئیس قطار و پیشخدمت قطار بود، بعدا من دستگیرم شد که چون‌توانستم داد و بیداد راه بیاندازم و«هوچی» بازی‌کنم جایم رانرست کردند ولی بیچاره کسیکه قدری زبانش دراین قبیل مواقع کوتاه باشد .

ف‌ـم

● توجهی ندارند

موتور آب چهارراه گلی«آریانا» بیش از دو هفته است از کار افتاده و اهالی درمضیقه بی آبی‌هستند محض رضای‌خدا هم‌هیچکس توجهی به‌آن ندارد و مردم نمیدانند چه کنند . ..

احمد ـصابری

● مارمولکها مزاحمند !

مدتیست که‌در جراید میخوانیم که مسئولین امر برای ژیگولوهای مزاحم‌تهران خط ونشان‌میکشند و از حق نگذریم این خط و نشان در وسط شهربخصوص درخیابان های لاله زار ،اسلامبول باعث وحشت این جوانهای مزاحم شده ولی در خیابان ده متری گرگان از ایستگاه روشنائی تا آخرخیابان شرآنها از سر ما کم نشده ، باور کنید ما زنها وقتی برای‌خرید روزانه از منزل خارج میشویم از دست این مارمولکها با یکدنیا نگرانی بخانه بر میگردیم

اکرم خسروانی‌مقدم

طی مراسمی در کاخ ریاست جمهوری شیلی

سفیر کبیر ایران استوارنامه‌های خود را تقدیم کرد

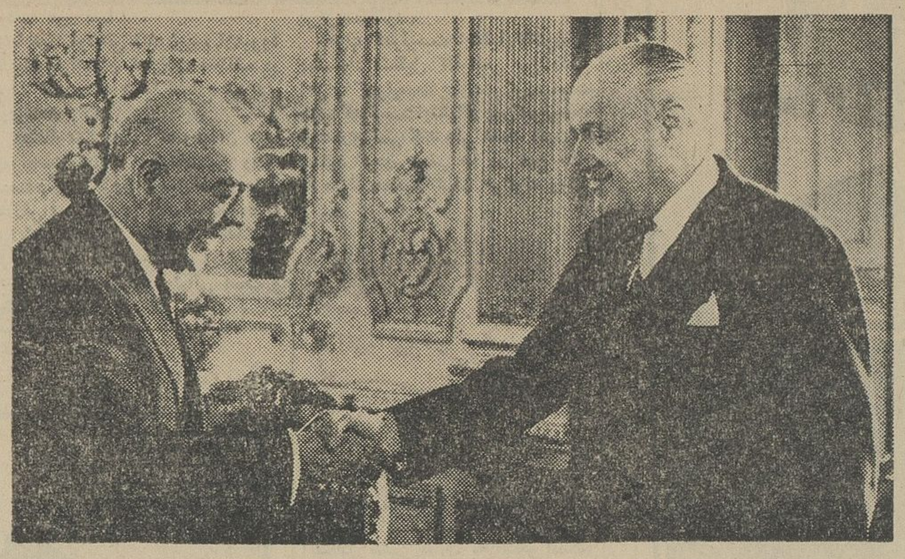

چندی قبل آقای عبدالاحد یکتا سفیر کبیر شاهنشاهی ایران در آرژانتین به‌سانیتاگو پایتخت شیلی عزیمت کرد .

سفیر کبیر دولت شاهنشاهی ایران بحضورآقای‌خورخه‌آلساندری رئیس جمهوری شیلی شرفیاب شده و استوار نامه‌ها خودرا تقدیم‌داشت.

آقای عبدالاحد یکتادرحال‌حاضر عهده‌دارا مورسفارتخانه‌های‌شاهنشاهی در آرژانتین و شیلی می‌باشد .

درعکس فوق سفیر کبیرایران هنگام تقدیم استوارنامه های خود درکاخ ریاست جمهوری شیلی‌دیده میشود .

نامه‌های مردم

برق بی‌نور وجوی بدبو

اهالی خیابان قم ، کوچه ثبت اسناد شهر ری چندیست از اول غروب تا ساعت دوازده شب از برق حسابی محروم هستند .نه‌لامپ مهتابی روشن میشود ونه پنکه و رادیو و یخچال درست کار میکند. از برکت این‌برق ضعیف تمام‌دستگاههای برقی منازل رو بخرابی است مستدعی است ما را از شر این برق‌بی نور راحت وزندگی ساکنین این محله را در شب ها روشن و سپاسگزارمان فرمایند .در ضمن یاد آوری بفرمائید که روی این سیل رو و فاضل آب بدبوئی‌که از وسط شهرری میگذردبپوشانند

از طرف اهالی شهرری ـ رضائی فیروز آبادی ، هراتی

٢ ساله هفت کیلوئی !

پرونده شماره ٧٤٧٢ بااینکه رویش کلمه فوری را نوشته‌اند مدت دو سال است که بلاتکلیف مانده و تاکنون وزنش به هفت کیلو رسیده و متجاوز از بیست نفررا سرگردان نگاهداشته است و با وجود فوریت هنوز تکیف پرونده و تکلیف مارا روشن نکرده‌اند . سرگردانها

آیا باطلاع رسانده‌اند ؟

درپاسخ‌شکایت ساکنین شهر آراء از خاکی بودن خیابان پشت شهرآراء شهرداری‌محترم تهران پاسخداد که اسفالت آن خیابان بعهده وزارت‌راه است میخواستم سئوال کنم که هر چند ممکن است خیابان مورد بحث‌از محدوده شهرداری تهران خارج باشد ولی ما بالطبع ساکن تهران بزرك هستیم و باید یکجا به حساب بیائیم آیا شهرداری تهران ، بعنوان مدافع مردم شهر، عین مطلب را از طریق اداری باطلاع وزارت راه رسانده است که مردم یك گوشه شهر ناراحت هستند یا خیر ؟

ساکن شهرآراء

برای دعاگوئی

متمنی‌است بادرنظر گرفتن وضع اسف آور کارمندان دارائی که در تبعیضات حقوقی میسوزندو میسازند وبی نهایت در مضیقه بسر میبرند لااقل دستور پرداخت اضافات و ترفیعات را که چندسال است از دریافت آن محروم هستند صادر فرمایند تا با یکمشت عائله بدعا گوئی مشغول باشند .

نماینده کارمندان‌مرند ـ آسائی ـ عنبری

باغبان ناشی !

امروز مملکت باید از قوای‌خلاقه‌ایکه زاده نیروی فکری و جسمی جوانان است استفاده نموده بیاری قدرت بازوان توانا‌و اندیشه های‌انسانی آنان چرخهای مملکت رابرروی‌محور ترقی و تعالی بگردش در اورد .در حالیکه این نیرو ها واستعداد هاعاطل و باطل مانده است . جوانان‌باقلوبی آکنده از شوق خدمت ، در حالیکه وجودشان مجموعه‌ای از دانسته های دوران دوازده سال تحصیلی است‌به آستانه دانشگاه روی نهادند لیکن دانشگاه از آنان چیزی میخواهد که در محیط دبیرستان به آنها‌آموخته نشده و یا ان درجه که مورد قبول دانشگاه باشد تدریس نشده است .

این نونهالان زیر دست باغبان فرهنگ پرورش یافته‌اند و هیاکل ناموزون انان جز نشانه‌ای از قصور باغبان نمی تواند باشد. برای‌این جوانان چه فکری کرده‌اند ؟ همه دستگاههای مملکتی در برابر این عده وظیفه دار هستند و بخصوص در بهبود برنامه های فرهنگی توجه‌فوری وموثری باید بکار برد امید میرود که‌با تشکیل کلاسهای‌شبانه وتشکیل کلاسهای مقدماتی و تقویتی معلومات داوطلبان تا سر حد پذیرش‌دانشگاه بالابیاید تابتوانند به آرزوی ادامه تحصیل دست یابند .

نجف آباد اصفهان ـ سید مرتضی موحدی

آگهی احضار

ببانواختر کیانوری (کام‌بخش) فرزند مهدی که محل سکونت‌خود را میدان بهارستان کوچه نظامیه کاشی ١٦ تعیین نموده‌وفعلامتواری و مجهول‌المکان می‌باشد ابلاغ میگردد که باتهام عضویت در دسته و جمعیتی بامرام ورویه اشتراکی تحت پیگرد می‌باشید لازم است ظرف مدت دوماه از تاریخ نشر آخرین آگهی خودرا باین دادگاه معرفی نمائید در غیراینصورت‌برابر ماده ٢٦١ قانون دادرسی و کیفر ارتش باتهام شما غیابا رسیدگی و رای مقتضی صادرخواهدشد .

رئیس دادگاه عادی شماره ٣ اداره‌دادرسی ارتش

آ ـ ١٨٣٣٠ ١ـ٣

آگهی مناقصه

اداره کل تدارکات وزارت کشاورزی یکدستگاه جوش کاربرق آپارات برق فیلوکس هوبارد مدل ١٩٦٤(باقطعات کمیله‌سرویس آن) مورد احتیاج سازمان هواپیمائی کشاورزی‌رابمناقصه خریداری می‌نماید .

داوطلبان شرکت در مناقصه می‌توانند بادریافت برك شرایط و مشخصات از دفتر این اداره واقع در بلوار کرج و مطالعه آن پیشنهادخودرا تاساعت ١٠ روز چهارشنبه ٢٥شهریورماه ١٣٤٣ باداره کل دفتر وزارت کشاورزی واقع در بلوار کرج تسلیم‌ورسید دریافت دارند .

پیشنهادات واصله درساعت ١١همان روز در کمیسیون مناقصه باز و قرائت میشود حضور پیشنهاددهندگان یانماینده آنها که کتبا معرفی شده باشند در جلسه مناقصه آزاد و کمیسیون‌دررد و قبول یك یاکلیه پیشنهادات مختار است . الف ٢٥٤٩

رئیس‌اداره کل تدارکات

آ ـ ١٨٤١٨ ١ـ٢

نام نویسی
در هنرستان عالی موسیقی ملی

هنرستان عالی موسیقی ملی درسال تحصیلی ٤٤ـ١٣٤٣ برای کلاسهای پنجم و ششم ابتدائی و اول متوسطه در رشته های مختلف ساز ودروس عمومی وزارت فرهنك هنرجوی دختر و پسر می‌پذیرد علاقمندان میتوانند برای نام‌نویسی و کسب اطلاعات بیشتر تا٢٤ شهریورماه ٤٣ روزهای یکشنبه و سه شنبه صبح به‌محل هنرستان (واقع‌درخیابان کاخ جنوبی ـ جنب کوچه لقمان ادهم شماره ٣١٢ تلفن ٤٢٣٤٥) مراجعه نمایند

الف ٣٥٨١

آ ـ ١٨٥٧٨ ١ـ٣

آگهی احضار

به‌غیرنظامی عباس فرزند حسین شهرت ناز پرورمتولد ١٣٠٧ اهل وساکن تهران خیابان شهنازخیابان همایون کوچه درانی کوچه سعدی شغل صفحه بند مجله بامشاد که فعلامجهول‌المکان می‌باشد اخطار می‌شود شما باتهام اهانت برئیس مملکت در دادگاه عادی شماره ١ اداره دادرسی ارتش واقع درتهران محوطه دژبان قرارگاه کل تحت پیگرد می‌باشید لازم است از تاریخ آخرین آگهی تامدت دوماه خودرا به‌دادگاه معرفی نمائید در صورت عدم معرفی دادگاه طبق ماده ٢٦١ قانون دادرسی و کیفر ارتش‌پرونده را رسیدگی و مبادرت بصدور رای غیابی خواهد نمود .

دادگاه عادی شماره ١ اداره‌دادرسی ارتش

آ ـ ١٠٣٣٤ ١ـ٣

مناقصه ایجاد دستگاه حرارت مرکزی

شرکت سهامی آب و برق رضائیه تهیه لوازم و نصب‌دستگاه حرارت مرکزی تصفیه خانه رضائیه و کلیه عملیات فرعی و ساختمانی آنرا بنابه‌نقشه‌ها و مشخصات موجود طبق مقررات معاملات دولتی بمناقصه میگذارد .

پیمانکاران فروشنده و نصب کننده دستگاههای حرارت‌مرکزی که در صورت طبقه‌بندی سازمان برنامه درجه یك شناخته‌شده‌اند میتوانند دراین مناقصه شرکت کنند داوطلبین شرکت در مناقصه می‌بایست تا روز بیستم شهریور بدفتر شرکت واقع درخیابان فروردین بنگاه مستقل آبیاری مراجعه اوراق و اسناد مناقصه را درمقابل پرداخت مبلغ سه‌هزار ریال دریافت دارند و پیشنهادهای خودرا در دوپاکت بشرح زیر تاساعت ١٠ روز شنبه ٢٨شهریور بدفتر شرکت سهامی آب و برق رضائیه تودیع نمایند

درپاکت الف کلیه اوراق مشخصات و یك نسخه از این‌آگهی ونقشه‌ها وشرایط عمومی پیمان را که بامضاء و مهرشرکت کننده رسیده باشد قرار میدهند همچنین داوطلب شرکت در مناقصه می‌بایست اسناد خزانه بمبلغ یکصد و پنجاه هزار ریال نقد بانك اعتبارات صنعتی بنام شرکت آب و برق رضائیه تودیع کرده و رسید آن را درپاکت الف‌قراردهد.

درپاکت ب ـ پیمان و صورت مشروح بهای تاسیسات و کل مبلغ پیشنهاد که بامضاء ومهر شرکت کننده رسیده باشد قرارداده شود پس از تعیین برنده مناقصه اسنادخزانه نفر اول‌و دوم دارندگان حداقل بهای پیشنهادی نگهداری میگردد و اسناد خزانه دیگران مسترد خواهدشد .

برنده مناقصه می‌بایست پس از ابلاغ تامدت یك‌هفته ضمانت‌نامه‌ای برابر ١٠درصد کل مبلغ پیشنهادی از یکی از بانکهای مجاز مورد قبول شرکت برای مدت ١٥ماه بمنظور حسن انجام کارها در اختیار شرکت قراردهد و تایك‌هفته بعد کارگاه را تحویل گیرد

مدت اجرای کار ٤ماه تمام و برای هرروز تاخیر سه‌هزار ریال جریمه کسر خواهد شدتحویل‌قطعی‌پس‌از تحویل موقت انجام خواهد شد بهرحال موعد تحویل قطعی می‌بایست درماههای آذرتاانتهای اسفند باشد و دراین فاصله ضمانتنامه‌پیمانکاری نزد شرکت باقی خواهد ماند تاچنانچه نواقصی در کار مشاهده شد از طرف پیمانکار مرتفع گردد شرکت کننده دراین مناقصه می‌بایست باملاحظه محل و بااطلاع و توجه بکلیه شرایط و اوضاع محل پیشنهاد خودرا ارسال دارند

شرکت سهامی‌آب‌وبرق‌رضائیه

تبریکات

جناب آقای دکتر فضل‌الله گرجی

انتخاب آنجناب را بسمت بازرس دولت دربانك رهنی صمیمانه تبریك عرض نموده توفیق بیشتری را آرزومندم .

سردفتر اسناد رسمی ٢٥٠ تهران ـعطری

آ ـ ١٨٤٧٦

جناب آقای عبدالمجید آل طعمه

احراز ریاست‌فرهنك شهرستان‌دماوندرا که‌ازانتخابات قابل‌تقدیس وزارت فرهنك است صمیمانه تبریك عرض مینمائیم آ ـ ١٨٤٤

مهندس فهیمی ـمهندس کاظمی ـ مهندس صباحی

جناب آقای دکتر جهانشاهی‌وزیر محترم فرهنك

انتصاب آقای مجید آل طعمه بریاست فرهنك شهرستان دماوند قابل تقدیر بوده این‌حسن انتخاب‌راصمیمانه‌تبریك‌میگوئیم

منوچهر کریمی ـمحمد صادق کاوه ـ منصور پیشرویان ـ شاهرخ عبرت ـاحمد انصاری

آ ـ ١٠٣٠٥

همکار دانشمند گرامی جناب آقای دکتر رازانی

انتصاب شایسته جنابعالی را بمقام معاونت بیمارستان‌نجات‌صمیمانه تبریك میگوییم :

دکتر نفیسی

آ ـ ١٠٣٣١

هیئت مدیره اتحادیه نمایشگاه ها و فروشندگان‌اتومبیل

افتتاح نمایشگاه ام‌بی رابه آقایان ملاقاتی و بانکی تبریك عرض مینماید

آ ـ ١٨٥٤٤

رئیس اتحادیه ـ تهرانچی

جناب آقای دکتر شیفته مدیریت کل نخست‌وزیری وسرپرست سازمان رهبری جوانان

انتصاب آقای شاپور اسکندانی که از قهرمانان سابق‌و داور بین‌المللی کشتی میباشد بریاست باشگاه مرکزی‌جوانان ازطرف کلیه قهرمانان و داوران کشتی کشور بشما تبریك عرض میکنم

رئیس فدراسیون کشتی کشور ـسرگرد آهنچی آ ـ ١٠٢٨٥

شما زیباتر از آنی هستید که فکر می‌کنید... اگر باور ندارید ....!

درکمترین مدت زبان‌انگلیسی‌را بیاموزید

درمدت ٢ یا سه هفته تعلیم انگلیسی توسط فارغ‌التحصیلان آکسفورد با دستگاه های الکترونیکی آخرین سیستم در کلاس های کوچك استفاده سرشاری خواهید برد . شرایط سهل و آسان بدون محدودیت سن شبانه روزی باتمام وسایل آسایش در مدرسه زبان رجنسی REGENCY SCHOOL OF ENGLISH رامزگیت، کنت، انگلستان Ramsgate, kent, England صلاحیت این مدرسه از طرف وزارت فرهنك برسمیت شناخته شده استو بهترین تضمین برای فراگرفتن زبان انگلیسی در اسرع وقت میباشد . نماینده رسمی در ایران : رحیم حکیم خیابان لاله‌زار ـ پاساژ ایران شماره ٨ تلفن ٣٥٠٦٩ تهران

مسئول شورایعالی اصناف در کمیته اصناف گفت :

تعطیل جمعه یك اقدام بزرگ ملی است

اصناف هرروز طی دهها نامه مینویسند : ما با افراد خانواده خود طرح تعطیل جمعه راتائید میکنیم

اطلاعات اجتماعی

● هر انسانی حق دارد که یك روز در هفته پیش زن وبچه خود بسر ببرد

چرا قاطبه اصناف از طرح تعطیل جمعه‌صمیمانه پشتیبانی میکنند و نفع یك روز تعطیل در هفته برای‌کسبه وپیشه‌وران وافراد‌خانواده‌های آنهاچیست؟

این مسئله‌در دنباله‌مباحثات جلسه گذشته کمیته اصناف‌از طرف آقای قبادیان مسئول شورایعالی اصناف مورد بحث قرار گرفت .

در زیر ضمن درج سخنان مسئول شورایعالی اصناف ، قسمتی از صدها نامه تشویق آمیز وتاییدپیشه‌وران وصنوف مختلف که هر روز به روزنامه اطلاعات و دفتر کمیته اصناف میرسد باستحضار خوانندگان میرسد .

تایید اصناف

آقای قبادیان مسئول شورایعالی اصناف در جلسه اخیر کمیته اصناف گفت : در دو هفته گذشته مغازه‌داران تهران از تصمیم عمومی‌اصناف بطور کامل تبعیت کردند و هر جا که مغازه داری بواسطه عدم اطلاع از تصمیمات کمیته اصناف تعطیل نکرده بود بامراجعه ساده بازرسان صنفی مغازه را می‌بست و شورایعالی اصناف بنوبه خود ازاین هماهنگی اصناف بسیار خوشوقت وسپاسگزار است .

کار تعطیل جمعه اصناف جنبه‌ملی دارد و نود و نه در صد مردم‌باتعطیل موافق اند و آنرا اجرا میکنند.

لزوم بازرسی

مطلب قابل توجه‌اینست که‌اجرای طرح تعطیل اصناف بسهولت ممکن نشده و اصناف پس‌از سالهای سال زحمت وفعالیت‌آنرا بدست‌آورده‌اند و حال خود اصناف هم در اجرای دقیق تعطیل جمعه مراقبت دائم خواهند کرد بدیهی است شورایعالی اصناف و دفتر کمیته مامور اجرای طرح تعطیل جمعه همواره برای قبول و شنیدن نظرات اصناف آماده است وهمانطور که امروز آقایان چیت‌ساز و پیکان و پور مهدی روسای صنوف خوار بار فروش ، کافه قنادی و آرایشگاه حضور دارند و نظرات خود را بیان میکنند سایر روسای اتحادیه ها نیز میتوانند در جلسات آینده کمیته شرکت کرده و بیان مطلب نمایند .

هیئت مدیره صنف نمایشگاه و فروشندگان اتومبیل ط ی‌شرحی به کمیته اصناف مینویسد :

هیئت مدیره و پنجهزار نفر از افراد صنف‌نمایشگاه‌ها وفروشندگان اتومبیل مراتب تشکر وسپاسگزاری خود را از زحمات کمیته تعطیلات اصناف (روزنامه محترم اطلاعات و شورایعالی محترم اصناف واطاق بازرگانی) بدینوسیله ابراز وآمادگی کامل خود را جهت همکاری بیشتر ابراز و اعلام میدارد و در تمام‌جمعه ها افرادصنف‌نمایشگاه وفروشندگان اتومبیل تعطیل خواهند کرد.

رئیس اتحادیه صنف نمایشگاه‌ها و فروشندگان اتومبیل

لبنیات فروشها

نامه ای بامضای عده‌ای ازآقایان لبنیات‌فروشهابشرح‌زیربکمیته‌اصناف رسیده است .

محترما بااظهار قدردانی ومسرت علاقه شدید خودمانرا نسبت به اقدامیکه راجع به تعطیل روز جمعه فرموده‌اید اعلام میدارد .

اینجانبان متصدیان صنف لبنیات فروشی از این اقدام پشتیبانی‌نموده وا زمدتها پیش چنین آرزوئی را داشتیم ، برای مزید اطلاع وامتحان می توانید نظریك یك‌متصدیان مزبور را خواسته و پرسش نمائید ، گذشته ازاین هرفردی مایل است که‌ساعتی را باخانواده خود بسر برد و ما امضاء کنندگان ذیل که بعلت‌داشتن شغل لبنیات فروشی تاپاسی ازشب رادرمغازه میگذرانیم انجام تقاضاو خواسته های خودمانرا از ریاست محترم صنف لبنیات فروش و آن کمیته محترم خواهانیم .

قاسم عباسی عامل فروش شماره۱٦۸ ، رضاعسگریان‌عامل فروش‌شماره٦۱، گل بهار عامل فروش شماره ٦٤۸ شکرالله محمدی کارگر لبنیات عامل فروش شماره ۱٦۸ ، عبدالله خامنه لبنیات مهتاب ، علی ولی پور لبنیات شهیر پلاك ۱۱۰ حسن صامت برادران ، خدا بخش پیردل عامل فروش‌شماره ۸۲ ، یدالله شفیعیان عامل فروش شماره ۱۰۱۹۳، مصطفی زارع عامل فروش شماره۲۱۲۱ رضا علی عامل فروش شماره ۱٦۷ ، لبنیات عصرجدید عامل شماره ۱۰۳ ، اصغر عقیلی عامل شماره٤۰۸، تیمورتبریزی لبنیات لوکس کاشی شماره٦٤، علی اکبر واعظیان لبنیات لار، لبنیات چهار فصل ، غلام عامل فروش شماره ۵۲۹۸ - ۸۷۹۱

عکس روز:

دادکشیدن بیموقع ممنوع !....

صحبت امروز

از: شریف مشکین

مسئله دود!

درچند شماره پیش خبردادیم که‌شهرداری اقدام بخاموش کردن کوره‌های جنوب تهران میکندو پس‌از انتشارخبر مزبور بدستور شهردار تهران رئیس ناحیه‌هفت شهرداری دوکوره بانك رهنی‌را دراین منطقه‌مسلوب‌المنفعه کرد.

دوروز پس‌از خاموشی کوره های بانك رهنی ماموران‌مجددا کوره‌را روشن کردند و«پلمپ» شهرداری را شکستند .

این اقدام‌موجب ناراحتی‌مردم شد و باز بشهرداری مراجعه کردند ودرخواست نمودند که برای حفظ سلامت مردم کوره‌ها را خاموش کنند و نگذارندبیش ازاین دود سیاهرنك ذغال و نفت‌سیاه بحلق‌مردم رود .

دراین روزها که بیماریهای ریوی وسرطان افزایش یافته و آلودگی هوا یکی از عوامل‌مهم بروز این بیماریهااست موضوع «دود» باید مورد توجه جدی مسئولان قرار گیرد .

اتوبوس‌های شرکت واحددود میکنند ، تاکسی ها وکامیون های دیزل دودکش‌های خود را بسوی سینه مردم گشوده‌اند ، از کوره ها دود سیاهرنك به آسمان تهران برمیخیزد و در چنین شرایطی «تولید کنندگان دود» بهانه‌های‌مختلف ازاصلاح وضع‌خود طفره میروند و نمی‌گذارند قدمی درراه رفع‌آلودگی هوا برداشته شود .

دراطراف تهران دهها کوره آجر پزی خاموش وجود دارد و بانك رهنی میتواند کارگران خودرا باین کوره ها بفرستدتا آنها بیکار نشوند ودود کوره‌ها هم باعث‌ناراحتی مردم داخل‌شهر نشود .

مدت دوسال است که‌شهرداری میخواهد پنجاه کوره‌را درجنوب تهران خراب کندولی هیچیك‌از شهرداران اقدام جدی در این مورد نمیکنند ویا اگر میکنند دچار مشکلاتی‌میشوندکه بعقیده ماحلش آسان است .

بهرصورت مسئله «دود» در تهران بتدریج بایستی حل‌شود واولین عامل کثافت هوای‌تهران همین کوره‌های‌آجرپزی درداخل شهراست .

جدول کلمات متقاطع شماره ۲۷۷۲

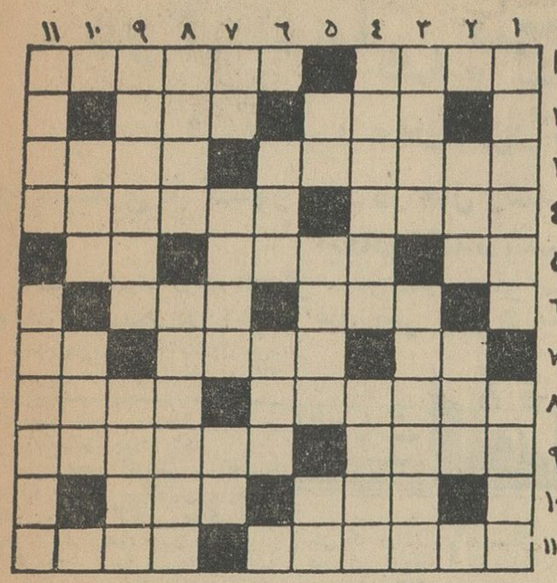

افقی : ۱- بعضی سئوالات‌است که ندارد - مرد سیاسی آسیائی که‌درحال حاضر یکی از شامخ‌ترین مقامات سیاسی جهانی را دارد۲- میگویند به‌چشم است اگر چشم و روئی باشد - بیماری۳- اگراین نیم‌جان راهم از او بگیرند جز مرده‌ای چه میماند - از شیشه میسازند ٤ - وسیله درمان - بزرگداشت است و بزرگان را شایسته باشد ۵- واحدسطح -برادر بزرك اصغر آقاست -حرف اضافه ٦-درشب عیدباکهنه‌اش‌صفاندارند- ماه تمام ۷- حرف همراهی -ناپلئون عقیده داشت که وجود ندارد - مکان ۸- از آهنك سازان نوپرداز مجارستان - رقص سرگیجه‌آور۹- فریب دادن - بندگان ۱۰- تقویت رادیوئی - بیشتر درجاهای مرطوب بوجود می‌آید ۱۱- آنکه معصیت بسیار کرده باشد - روان .

عمودی : ۱- اینطور که ظاهرا پیداست جانی دارد -آواز ۲- دربازی مدرسه وزندگی میگیرند - جای گشت وگذار ۳- ازدریاهای رنگین - درسابق برای پی‌بردن به‌بیماری میگرفتند٤- حرف حق معمولا باید چنین باشد - از پودر های نرم و لطیف ۵-تکرار یك حرف - نویسنده اگزیستانسیا لیست فرانسوی و برنده جایزه نوبل که در حادثه اتومبیل درگذشت - علامت جمع ٦-بی‌غل‌وغش -بلوت وطنی ۷-درخت وارونه - از اقسام سوسمار - از دهان به‌پستان میرسد ۸- خاك-پریشان‌ونگران۹- ناچاری -آنکه‌چنین‌خوش‌باشدخودش‌هم‌نمیداندچراخوش‌است۱۰- اگر میخواهید همه بفهمند به‌خانم بفرمائید - درخشان ۱۱- از بزرگترین و معتبرترین مجلات آمریکائی - دانشمند معروفی که در فیزیك کشفیات و فرضیات مهمی دارد .

حل جدول شماره ۲۷۷۱

	۱	۲	۳	٤	۵	٦	۷	۸	۹	۱۰	۱۱
۱	ع	ر	ب	ا	ل	■	م	س	م	و	م
۲	و	ص	ا	ل	■	پ	ل	ی	د	■	ا
۳	ا	د	م	■	ر	ی	■	م	ر	م	ر
٤	ص	■	د	م	س	ا	ز	■	س	ع	د
۵	■	پ	ا	ر	■	ز	ن	د	■	ر	و
٦	د	ی	د	ا	ر	■	گ	و	ل	ا	ش
۷	ی	ک	■	د	ا	م	■	ا	و	ج	■
۸	ب	ا	م	■	د	خ	ت	ر	ز	■	ح
۹	ا	ن	د	ک	■	م	ن	■	ی	ک	ه
۱۰	ج	■	ا	س	ت	■	ر	ل	ن	د	ن
۱۱	ه	م	د	ا	ن	■	م	و	ه	و	م

اطلاعات کودکان مجله محبوب خردسالان

پیراهن مخملیان

خیابان ناصرخسرو مقابل بانك بازرگانی تلفن ۵۲۷۰۰

ازشهرستانها نماینده فعال ومعتبر پذیرفته میشود

۱-۱۵ آ-۱۷۹٦۲

پارك مد

با همکاری آکادمی بین المللی ژان داروکس (پاریس) درمدت کوتاهی آخرین متد فن خیاطی رامی آموزد شاهرضا بین ویلا و کالج پلاك ۲۲۵ تلفن ٤۵۹۳۱ آ-۱۸۱٦

آگهی مزایده

بانك ملی ایران عرصه و اعیانی محل کارخانه ریسندگی و بافندگی آذربایجان واقع درخیابان ایستگاه راه‌آهن بخش ۵ تبریز را که مشتمل برساختمان کارخانه و چاهها و استخرها و باغ‌مزرعه بمساحت ٦٦۰۸ متر مربع و حیاط واقع‌در ضلع‌شرقی آن بمساحت ۱٦۷۱ متر مربع و قطعه زمین محصور و مجزااز کارخانه بمساحت ۷۰۰۰ متر مربع جمعا بمساحت ۱۲۲۱۷۰متر مربع وهمچنین چهارساعت آب از گردش ۳۸٤ ساعت قنات وزیر به‌پلاکهای ۷و۷۷۲۰و۷۷۲۱ و۷۷۲۳و۷۷۱۷و۸۸۱۲ بخش ۵ تبریز می‌باشد بشرح مشخصات تعیین شده در اسناد مالکیت مربوطه وهمچنین ماشین‌آلات کارخانه را که شامل ماشینهای مولد نیرو و تبدیل وریسندگی پشم و پنبه و تکمیل و تعمیرات و ابزارولوازم یدکی می‌باشدباضافه‌اثاثیه‌دفتری متعلق به‌کارخانه را از طریق مزایده باشرائط زیر بفروش میرساند .

۱-بانك ملی ایران مورد مزایده‌را باوضع حاضر و بدون هیچگونه تعهد اضافی خارج فروخته و تحویل می‌نماید .

۲-کلیه هزینه معامله از قبیل حق‌الثبت‌ومالیات تحت هرعنوان و عوارض شهرداری بعهده خریدار است بانك از بابت مخارج به‌هیچ‌عنوان چیزی نخواهد پرداخت .

۳-داوطلبان میتوانند در تهران باداره حقوقی این بانك واقع درخیابان فردوسی و در تبریز بشعبه بانك ملی ایران مراجعه نموده پس از کسب اطلاعات لازم از کم و کیف مورد مزایده ومعامله وهمچنین بامراجعه بمحل کارخانه و بازدید از محوطه و ساختمانها اعم از عرصه و اعیان و چاهها و استخر ها وکلیه ماشین‌آلات و لوازم یدکی ودفتری‌ووقوف کامل نسبت بمشخصات هرجزء از اجزاءپیشنهاد کتبی خودرا منضم بقبض سپرده صدی پنج مبلغ پیشنهادی که در تهران بحسابجاری شماره ٤۱۹۹٤ و در شهرستان تبریز بحساب سپرده بنام بانك ملی شعبه تبریز برای مزایده کارخانه ریسندگی آذربایجان منظور خواهد داشت و یاضمانت‌نامه بانکی بدون قید و شرط از یکی از بانك‌های مجاز درپاکت لاك ومهر شده که روی آن عبارت (مربوط‌بمزایده کارخانه ریسندگی و بافندگی آذربایجان) قید شده باشددرقبال اخذ رسید در تهران بدفتر اداره حقوقی و در تبریز بدفتر شعبه تسلیم نماید تسلیم پیشنهادخریدار درحکم اینست که‌پیشنهاد‌دهنده از جزئیات مورد معامله مستحضر بوده و حق‌هرگونه ادعائی را در خصوص عدم اطلاع از وضع مورد معامله و غیره از خود اسقاط مینماید .

٤-پیشنهادبایستی تاآخروقت اداری روز سه‌شنبه دهم شهریور ماه ۱۳٤۳ بشعبه تبریز این بانك یاباداره حقوقی در مرکز تسلیم شود .

۵-کلیه‌پیشنهاد های‌رسیده درساعت ده روز یکشنبه بیست و دوم شهریورماه ۱۳٤۳ در شهرستان تبریز در اطاق رئیس‌بانك ملی باز خواهد شد و حضور پیشنهاددهندگان در جلسه مزبور آزاد است .

٦- پیشنهاددهندگان میتوانند در جلسه مزایده شرکت‌نموده وعنداللزوم پیشنهاد حضوری نیز بدهند .

۷-به‌پیشنهاد های فاقد رسید وجه سپرده و یاضمانت‌نامه‌های بانکی وهمچنین به‌پیشنهاداتی که پس از انقضاء مدت برسد و یامشروط و مبهم باشد ترتیب‌اثرداده نخواهد شد .

۸-چون از طرف‌اداره تصفیه نسبت به‌قسمتی از اراضی کارخانه علیه وراث مرحوم حاجی علی محمد کلکته‌چی تحت عنوان الزام به‌تملیك اقامه دعوی بعمل آمده که در حال حاضر در مرحله رسیدگی است لذا پیشنهاددهندگان بایستی بااطلاع کامل از وضع فعلی دعوی پیشنهادهای خودرا تهیه و تسلیم دارند .

۹-کسی که در نتیجه دادن بالاترین پیشنهاد و در صورت قبول بانك برنده مزایده شناخته شود بایستی منتهی پس از ده روز از تاریخ انجام مزایده برای تنظیم سند انتقال وپرداخت بهای مورد مزایده در دفترخانه اسناد رسمی حضور بهمرسانده اسناد مربوطه را امضاء نماید و در غیر اینصورت وجه سپرده او بنفع بانك ضبط خواهد شد و برنده مزایده حق هرگونه اعتراض و گفتگوئی را ازهرجهت‌ازخوداسقاط مینماید.

۱۰-بانك‌ملی ایران در رد یاقبول هریك از پیشنهادات بدون اینکه محتاج باقامه هیچگونه دلیل ومدرکی باشد مختار است

الف ۳۵۵٦ **بانك ملی ایران**

آ-۱۸٤۲٤ ۱-۲

بخش زبانهای وابسته بدانشکده‌ادبیات

دانشکده ادبیات تهران در سال تحصیلی ٤۳-٤٤ برای دوره دو ساله‌زبانهای وابسته بدانشکده ادبیات که گذشته از شعب زبانهای خارجی شعبه‌ئی نیز برای تدریس زبان و ادبیات فارسی و عربی خواهد داشت دانشجو می پذیرد ، دانشجویان‌پس ازپایان دوره دوساله و گذراندن امتحانات آن باخذ گواهینامه‌این‌بخش نائل میشوند .

داوطلبان میتوانند از تاریخ‌نهم شهریور ۱۳٤۳ صبحهاازساعت هشت تا دوازده طبق مقررات (در ساختمان شماره۲دانشکده‌ادبیات واقع در خیابان بهارستان)نام نویسی نموده و شهریه مقرر را پرداخت نمایند .

شرایط ثبت نام

۱-دیپلم کامل متوسطه ریاضی،طبیعی ،ادبی

۲-دوبرك رونوشت شناسنامه

۳-دو قطعه عکس ٤ در ٦

٤-پرداخت حق التعلیم سالیانه چهار هزارو پانصد ریال

برای این قبیل داوطلبان در صورتیکه مرتبادر کلاسهای‌درس حضور یابند برك معافی تحصیلی گرفته‌خواهد شد

چون شرط ورود بدانشگاه‌تهران موفقیت در امتحانات کنکور دانشگاهی است بدست آوردن گواهینامه پایان تحصیل این بخش برای‌دانشکده ادبیات نسبت‌بقبول دانشجویان این بخش تعهدی ایجاد نخواهد کردو دانشجویان فارغ التحصیل این بخش که بخواهند بدانشکده ادبیات وارد شوند بایددر کنکور دانشگاه شرکت کنند.

توفیق یافتگان درامتحانات کنکور پس‌ازورود بدانشکده‌ادبیات کماکان بموجب مقررات دانشکده از واحدهای‌مقررمعاف خواهند شد .الف ۳۵٦۵

رئیس دانشکده ادبیات تهران - ذبیح‌اله صفا

آ-۱۸۵۸٦ ۱-۳

جی .ام.هوبر کورپوریشن

مقیم‌لوکوست-نیوجرزی‌در امریکا صاحب اختراع‌راجع به«طریقه دستگاه تهیه دوده کاربن» که در ایران تحت شماره ۳٦۳۲به‌ثبت رسیده‌است اجازه بهره برداری از اختراع مزبور را باشخاص ذینفع عرضه مینماید . جهت کسب اطلاع‌بیشتر بدفتر وکالت‌ر. آقابابیان خیابان‌نادری کوچه‌نوبهارمراجعه‌شود آ-۱۸۵۲۰

نام نویسی در هنرستان عالی موسیقی

هنرستان عالی موسیقی درسال تحصیلی ٤٤- ۱۳٤۳برای رشته های ویلن وویلن سل وباله از کلاس چهارم ابتدائی و برای رشته سازهای بادی و آواز از کلاس اول متوسطه هنرجو می‌پذیرد

۱-داوطلبانی درهنرستان پذیرفته میشوند که ترك تحصیل نداشته و کارنامه قبولی کلاس را که تمام کرده‌اند در دست داشته باشند همچنین معدل قبولی آنان از دوازده (۱۲) کمتر نباشد

۲-دفتر هنرستان عالی موسیقی واقع در چهارراه کالج خیابان ارفع تاپانزدهم شهریور ٤۳ برای نام‌نویسی و دادن اطلاعات کافی بداوطلبان آماده است الف ۳۵۸۲

آ-۱۸۵۸۰ ۱-۳

اصنافی که‌ازظهر روزجمعه تعطیل هستند

۱- آرایشگاهها
۲- قنادوشیرینی فروش
۳-دوچرخه‌و موتوسیکلت‌ساز
٤- دکه‌داران
۵- ماهی فروش وپرنده فروش
٦- آجیل فروش
۷- حلواساز و عصار
۸- ظرف کرایه بده
۹- ذغال‌فروش وهیزم فروش
۱۰- میوه فروش
۱۱- بارفروش
۱۲-داروخانه
۱۳- خواربار فروش
۱٤- بارکشهای موتوری شهری
۱۵- فروشندگان لبنیات
۱٦- عکاسان
۱۷- گوشت فروش قصاب
۱۸- چراغ‌ساز و تعمیرکار
۱۹- نوشت افزار فروش
۲۰- آموزشگاه‌های رانندگی
۲۱- تولیدکنندگان گل
۲۲- طوافان
۲۳- عطار وسقط‌فروش
۲٤- فروشندگان کالای سقط و عطاری
۲۵- اغذیه فروش

اصنافی که‌تمام‌روز جمعه باز هستند

۱- سینماداران پایتخت
۲- یخ فروش
۳- کبابی و آشپز
٤- گرمابه‌داران
۵- کافه رستوران
٦- نانوای مطلق، سنگکی ، تافتونی وبربری وخشکه‌پز
۷- بوفه‌داران سینما و تئاتر
۸- بنگاههای مسافربری
۹- بستنی فروش مطلق
۱۰- چلوکبابی و چلوخورشتی
۱۱- قهوه‌چی
۱۲- نفت فروش
۱۳- سیراب فروش
۱٤- جگرکی
۱۵- پخش کنندگان یخ
۱٦- گل فروش
۱۷- بشکه‌داران (تانکرداران)
۱۸- یخچالداران
۱۹- درشکه‌داران
۲۰- کارخانجات یخ مصنوعی
۲۱- تاکسی‌داران
۲۲- کامیونداران
۲۳- فروشندگان جراید
۲٤- نانواهای فربزی
۲۵- برقهای اختصاصی
۲٦- مسافرخانه‌ها
۲۷- کله پز
۲۸- هتل‌داران
۲۹- پمپ‌باد و پنچرگیری‌لاستیك

بقیه اصنافی که نامشان در این دو دسته نیامده است طبق تصمیمات دستجمعی اصناف تمام روز جمعه تعطیل هستند

دیگ زودپز

سِب

۶۰٪ کارپخت وپزرا آسان میکند

بهترین وسیله

برای خانه - برای پیک‌نیک وکنار دریا

در ۷ اندازه برای هربودجه

مطابق گزارش هیات اجرائیه صندوق بین‌المللی پول

درآمد ملی پنج درصد

باید هدف کشورهای درحال رشد باشد

دربسیاری از کشور های در حال رشد در سال ۱۹٦۳ تورم ایجاده شده است

کشورهائیکه درجه افزایش صادراتشان بیشتر است بسرعت رشد بیشتری دارند

● سرعت رشد در کشور های نفتی کمتر از سایر ممالك درحال رشد بود.

اطلاعات اقتصادی

مجمع عمومی سالانه صندوق بین‌المللی پول وبانك بین‌المللی روز ۱۷ شهریور ماه با حضور نمایندگان کشورهای عضو منجمله ایران در توکیو تشکیل خواهد شد.

دراین مجمع گزارش سالانه‌هیات اجرائیه صندوق بین‌المللی پول‌مطرح میشود . این گزارش حاوی نکات مهمی در باره‌اقتصاد جهان ووضع پولی در کشورهای درحال توسعه ومشکلات آنها وراه‌حل‌هائی است که در نظر گرفته شده‌است‌نتایج مباحثات‌مجمع در تعیین سرنوشت سیاست آینده صندوق بین‌المللی پول‌تاثیر فراوان خواهد داشت.

برای آنکه علاقمندان از نظریات صندوق بین‌المللی پول پیرامون مشکلات کشورهای کم رشد آگاه شوند نکات مهم‌وبرجسته این گزارش ذیلا به‌نظر خوانندگان میرسد :

بموجب این گزارش طی ۱۰ سال گذشته طبق محاسبه سازمان ملل متحد سرعت رشدمحصولات کشورهای درحال توسعه اندکی بیش از ممالك توسعه یافته بوده است . یعنی‌سرعت رشد ممالك در حال رشد ٤٫٤ درصد وبرای کشورهای توسعه‌یافته ٤درصد بوده است .

لکن به‌سبب‌افزایش سریعترجمعیت این کشورها ، درآمد سرانه ممالك درحال رشداز کشورهای‌توسعه یافته کمتر افزایش یافت . بدین معنی که درآمد سرانه ممالك درحال رشددرطی این‌مدت۲٫۲درصدو ممالك توسعه‌یافته ۲٫۷ درصد بوده است.

بررسی‌های سازمان ملل نشان میدهد اختلاف درجه سرعت رشد در میان هریك‌از کشورهای‌در حال‌توسعه بیش از ممالك‌توسعه یافته‌بوده است. درطی مدت موردگزارش درآمدسرانه بعضی از کشورهای در حال رشداز ۱۹۵۰ تا۱۹٦۰تقلیل یافت‌ولی‌درآمد سرانه کشورهای صنعتی سالانه یك درصد بالا رفت .

بدون تردید اختلاف درجه سرعت رشد در کشورهای صنعتی ودرممالك درحال توسعه مربوط بوضع صادرات آنهاست.

بطور کلی کشورهائی که درجه افزایش صادراتشان بیشتر است از سرعت رشد بیشتری نیز برخوردارند بموجب قطعنامه سازمان ملل باید درآمد ملی هریك از کشورهای درحال رشد بمیزان ۵درصد در سال هدف باشد.

برای تحقق این هدف باید واردات این کشورها افزایش یابد . این‌امر تنها ازطریق افزایش سرعت رشدبلند مدت صادرات نسبت به گذشته‌امکان پذیر است.

برای افزایش صادرات ، کشورهای درحال توسعه باید صادرات خودرا متنوع سازند وبر حجم آن وامکانات فروش کالاهاشان در کشورهای‌صنعتی بیافزایند .

کمك صندوق بین‌المللی پول

گزارش سالانه صندوق بین‌المللی پول حاکی ازآن است که این‌صندوق حاضر است بکشورهائی که کمبودی از لحاظ صادرات دارند وامهای لازم اعطاء نماید.

زیرا این صندوق معتقد است هیچ چیزبیشتر‌ازافزایش سریع‌دریافت‌های صادراتی نمیتواندبرشد موزون‌ممالك در حال توسعه کمك کند .

تورم

گزارش مزبورنشان‌میدهد بواسطه علل مختلف در بسیاری‌از کشورهای درحال رشد تورم پدید آمده است. زیرااین کشورهاکوشیده‌اند درتوسعه اقتصادی خود به‌هدف‌هائی دست یابند که همه‌آنها بامنابع و مقدورات مالی واقعی آنها نبوده است.

سرمایه گذاری

بطور کلی اقداماتی که‌در یك کشور علیه سرمایه گذاری‌های خصوصی میشود نه تنها ممکن است شدیدابه حجم سرمایه گذاری در این کشور اثر بگذارد ، بلکه در سایر ممالك نیز موثر خواهد افتاد .

کمکها

میزان خالص کمکهای مالی که درسال ۱۹٦۳ در اختیار کشورهای کم رشددقرارگرفت چهارپنجم کل کمکهائی بود که برای کمك بممالك خارجی اختصاص داده‌شده‌است بیشترکمکها ووامهای رسمی ودولتی همچنان‌مشروط به‌خرید از کشورهائی است که کمك میدهند.

برای آنکه بتوان‌از کمك‌های‌مزبور بنحوی ثمربخش استفاده کردنباید بمحدودیت‌های مزبور توسل جست . مگر آنکه دلائل بسیار نیرومندی به توجیه آن وجود داشته باشد .

صندوق بین‌المللی پول همچنان معتقد است‌کیفیت دادوستدبین‌المللی درسال ۱۹٦۳ موجب افزایش ذخائر بین‌المللی شد.

ذخائر رسمی اغلب کشورها که طی سال ۱۹٦۲ بیك میلیارد دلار افزایش یافت . در سال ۱۹٦۳ در حدود ۳٫٤ میلیارد دلار بالا رفت‌واین مبلغ نسبت بهریك از سالهای پس‌از جنك دوم جهانی بیشتر بوده است .

افزایش صادرات

درسال ۱۹٦۳ صادرات بسیاری از کشورهای درحال‌توسعه افزایش‌یافت وقیمت تعدادی از کالاهای صادراتی آنها ترقی کرد.

ولی کشورهای‌نفتی استثنائاسرعت رشد آنها ازسال گذشته کمتر بود. بسیاری از کشورهای درحال توسعه توانستندازافزایش درآمدهای‌صادراتی بنحو مطلوبی استفاده کنند و حجم پول را نسبت به‌سال قبل بدون بخطر انداختن ثبات داخلی‌افزایش دهند . افزایش ذخائر رسمی در تعدادی از کشورها موجب توسعه حجم پول‌شد وتوسعه حجم پول اغلب کشورها در سال ۱۹٦۳ بیشتر از گذشته بود .

بنابه تقاضای دولت :

مبادلات مرزی چای لغو میشود

مبادلات چای باعث شده که به بازار چای لطمه بخورد

مقدار زیادی از چای وارداتی عرضه شده‌ودرنتیجه‌تولیدچای بدون اختلاط باچای داخلی داخل‌راتقلیل‌داده‌است

مبادلات مرزی چای که‌موجب‌شده بعضی عناصر ازآن سوءاستفاده کنند طبق تصمیم دولت پس از کشایش مجلس لغو خواهد شد.

دولت به ساکنین نوار مرزی در چندی قبل مزایا و تسهیلاتی درزمینه واردات چای داده بود ، در عمل‌معلوم شد که ساکنین مرزی چندان از این تسهیلات استفاده نمیکنند امابا استفاده از این مقررات عده‌ای به سوء استفاده پرداخته و بطورقانونی وغیر قانونی چای وارده به منطقه‌نوار مرزی‌را درشهرها و بخصوص‌تهران عرضه میکنند . در نتیجه به بازار چای داخلی لطمه شدید میخورد . آمار واردات چای در دو سال‌اخیر نشان میدهد که متاسفانه مقدارزیادی از چای وارداتی بدون اختلاط باچای داخلی عرضه شده ودرنتیجه تولید چای داخلی پائین آمده است وبازار سالم معاملات چای دوچار مخاطره گردیده است .

برای لغواین‌مبادلات باید تصویب نامه قانونی اصلاح شود.

تصویب‌نامه مزبور هم اکنون‌برای تصویب نهائی و قطعی در مجلس میباشد ولی قرار شده است بعداز آنکه تعطیلات‌تابستانی مجلس پایان یافت دولت تقاضا کند که تصویب نامه مزبوراصلاح‌شودو مبادلات‌مرزی چای لغو گردد.

برای رسیدگی بمشکلات اطاق بازرگانی تهران

اجتماع بزرگی باشرکت نخست‌وزیر روز نهم شهریورماه ترتیب‌داده میشود

رئیس اطاق کوشش دارد بین دولت و بازرگانان روابط صمیمانه بوجود آید تامشکلات فیمابین باتفاهم کامل حل وفصل شود

اطاق بازرگانی تهران درشهریور ماه‌که تعطیلات تابستانی آن تمام میشود فعالیت جدیدی را آغاز خواهد کرد .

این برنامه باتشکیل اجتماع بزرك بازرگانان در اطاق وشرکت آقای نخست‌وزیر و هیئت وزیران و نمایندگان مجلسین و مدیران‌بانك ها و مطبوعات آغاز خواهد شد .

پیش‌بینی میشود اجتماع آینده که قرار است در ۹ شهریورترتیب داده شود از نظر کمیت و کیفیت از اجتماعات گذشته بزرگترباشد دردوره‌جدید اطاق‌اموراداری، کادر اداری،روابط‌بین‌بازرگانان،روابط بازرگانان و دولت ، تاثیرتصمیمات بازرگانی و اقتصادی دولت مورد بررسی قرار خواهد گرفت .

رئیس اطاق کوشش دارد بین دولت وبازرگانان روابط صمیمانه بوجود آید تا مشکلات فیمابین‌با تفاهم کامل حل‌وفصل شود .

پیش‌بینی میشود در اجتماع ۹ شهریور بازرگانان ، ضمن‌قدردانی از عملی‌شدن قسمتی از توصیه‌های اطاق بازرگانی ، از دولت بخواهند که‌به‌مشکلات دیگر آنها توجه بشود بخصوص در زمینه مالیات و نظایر آن تصمیمات سالم وکامل اتخاذ شود .

حجم تجارت ایران باکشور های اروپائی

از طریق راههای ترانزیت شوروی افزایش زیادیافته‌است

بواسطه تسریع در حمل و ارزانی نرخ کرایه کالا، بازرگانی ایران به اروپا از راه ترانزیت شوروی‌سالانه بحدود ۱۰۰هزار تن افزایش یافته است .

طبق قرار داد ایران و شوروی . ایران توسط بازرگانان صادرکننده وواردکننده‌از طریق‌خطوط ترانزیت شوروی باروپا کالا صادر و وارد می کند. در گذشته بیشتر بازرگانی ایران به اروپااز طریق خلیج فارس‌و خطوط دریائی جنوب صورت میگرفت در حالیکه هم اکنون با اجرای قرار داد دولتین ، بازرگانی ایران به‌اروپا از طریق شوروی توسعه یافته است بااستفاده از راههای ترانزیت‌شوروی و فعالیت در جلفا و بندر پهلوی به میزان زیادی افزایش یافته است . هم اکنون کالاهای ترانزیتی ایران که از راه شوروی به‌اروپا حمل می شودحدود ۹۵درصدآن‌از طریق جلفا و بقیه از طریق بندر پهلوی و سایر بنادر بشوروی حمل و از آنجا باروپا ارسال میشود .

کالاهای وارداتی ایران از اروپا از طریق راه ترانزیت شوروی نیز بهمین صورت وارد میشود .

استفاده یك جانبه

یك مقام رسمی در مورد اجرای قرار داد ترانزیت ایران و شوروی به خبرنگار ما گفت با آنکه قرار داد دو کشور جنبه دو جانبه دارد معهذا تاکنون شوروی از راههای ترانزیت ایران‌برای بازرگانی با کشور های خاور دور و آسیای جنوب خاوری استفاده نکرده است . دراین مورد مذاکراتی بین دو کشور صورت‌می گیرد .

میزان مطلوب حمایت از صنایع داخلی

حمایت معقول و معتدل از صنایع داخلی اصیل است

در میزان مطلوب باید ! رفاه عمومی ، توسعه ظرفیت تولیدی ، امکانات اجرائی مورد توجه قرار گیرد .

آقای دکترجهانگیر آموزگار وزیر بازرگانی و وزیر دارائی اسبق که اکنون ریاست دفتر اقتصادی ایران در واشنگتن میباشند اخیرا برای مذاکره بادولت و ترتیب کارهای خود به‌تهران آمدند .

آقای دکتر آموزگار در اوایل هفته دراطاق صنایع و معادن‌سخنرانی سودمند و بامطالعه‌ای درباره «میزان مطلوب حمایت از صنایع داخلی» نمودندکه درشماره قبل به‌آن اشاره شد بسیاری از صاحبان صنایع ازما تقاضاکردندکه متن این سخنرانی‌که در دست ما بود برای استفاده آنهاکه درجلسه نبودند واطلاع عامه منتشر شود ما برای انجام این‌تقاضا ازامشب سخنرانی‌مزبور را درچند شماره‌منتشر میسازیم در این جلسه آقای دکتر آموزگارگفت :

میزان مطلوب حمایت از صنایع داخلی

اهمیت‌ولزوم حمایت‌از صنایع کوچك ونوبنیاد کشورهای‌توسعه‌جو درمقابل رقابت صنایع پیشرفته وعظیم کشور های توسعه یافته، مورد قبول‌اکثریت اقتصادیون‌دنیا است ، واختلافات‌میان اینها فقط ناظر به نحوه و میزان و مدت حمایت‌داخلی است . اگرحمایت ازصنایع‌داخلی معقول ومعتدل‌وموقت باشد دراصالت آن تردیدی نیست ولی‌اگرجنبه گزافه‌جوئی‌یاکیسه‌دوزی برای تامین منافع افراد معینی پیدا کند طبعا بصلاح ملت نمیباشد .

میزان مطلوب

ازاینرو موضوع‌غامض وپردردسری که سیاست‌گذاران اقتصادی کشور همیشه با آن مواجه‌اند مسئله تعیین **میزان مطلوب (Optimality)** حمایت است. منظور از میزان‌مطلوب حمایت مجموعه سیاستها - قوانین - مقررات و تصمیماتی است‌که فردا یا جمعا محیط متناسبی برای تامین حد اکثر رشد و توسعه صنایع داخلی ایجاد میکنند . برای اینکه مجموعه برنامه حمایتی دولت در حد مطلوب **(Optimal)** باشد بایستی :

۱- تولیدکننده داخلی را برای مدت‌معینی از تعرض رقبای خارجی محفوظ دارد .

۲- سود غیرمعقول و باد آورده‌ای برای تولیدکننده داخلی فراهم‌نسازد.

۳- تولیدکننده داخلی را از سعی دربهبود کیفیت کالای حمایت شده‌غافل نسازد .

٤ - موجب افزایش ظرفیت تولید غیرضروری و رقابت بازارشکن‌داخلی نگردد .

۵- درشرایط اجتماعی‌کشور اصول آن قابل توجیه ومورد و قبول‌اکثریت باشد .

٦- در شرایط اداری و انتظامی کشور اجرای آن برای دستگاههای دولتی غیرممکن نباشد .

میزان مطلوب (Optimality)

حمایت درهمه کشورها یکسان نیست‌و طبعا با خصوصیات اقتصادی واجتماعی واخلاقی آنها فرق میکند . حتی در کشورهای اقتصادی مشابه نیز میزان مطلوب حمایت‌همیشه یکنواخت‌نیست و معلول رشد دستگاههای اداری و اجرائی است . لیکن‌بطورکلی درقالب کشورهای توسعه‌جو این‌میزان‌مطلوب تابع سه‌اثر یا نتیجه **(Effect)** وابسته است که میتوان آنها راتحت عناوین (۱) رفاه عمومی **(Welfare Effect)** (۲) توسعه ظرفیت تولیدی **(Expansion Effect)** و (۳) امکانات اجرائی **(Enforcement Effect)** مورد بحث قرارداد .

الف - رفاه عمومی :

مقدارحمایت‌گمرکی‌ازیك صنعت‌داخلی موقعی‌درحدمطلوب **(Optimal)** است‌که تاثیر آنی یا نهائی آن از جنبه رفاه حال مصرف کننده مثبت باشد. بعبارت‌دیگر برای آنکه‌حمایت گمرکی از لحاظ اقتصادی بعنوان‌یك سیاست مطلوب **(Optimal)** توجیه شود بایستی منافع متصور از این سیاست از ضررهای متضمن در آن برای‌افراد کشور آنا یا مالابیشتر باشد . سنگینی کفه منافع متصور نیز درصورتی مسلم و محقق است که «ارزش مکتسب»

(Volue Added)

از فعالیت داخلی (خواه بطریق‌استفاده از منابع طبیعی بیحاصل - خواه به صورت درآمد نیروهای انسانی وخواه بشکل تفاوت بهای رسمی و ارزش آزاد ارزهای خارجی) برضرر های متضمن (از قبیل‌گرانی قیمت یا بدی نوع تولیدات داخلی - محرومیت‌دولت از عوائدگمرکی و مالیاتی -وهزینه های مربوط به اجرای حمایت)بیشتر باشد .

من‌باب مثال تولید داخلی وحمایت ازکالای (×) که قبلا به تعداد (N) وبارزش (a) ریال واردکشور شده و حقوق‌گمرکی و سود بازرگانی در حدود Y % ارزش بدولت میپرداخته به بهای $\frac{(a + aY + s)}{(N)}$ ریال فروش میرفته‌است موقعی درجهت‌رفاه عمومی‌کشور است‌که درنتیجه تولید داخلی (وبا فرض اساسی مشابه‌بودن کیفیت استفاده)

مجموع:

۱- استفاده ازمنابع بیحاصل‌داخلی به ارزش RP

ویا ۲- درآمد اضافی کارگران استخدام شده به ارزش HW

ویا ۳- صرفه‌جوئی درهزینه های ارزی به ارزش (M (Po-Pm))

ویا ٤ - سایر منافع متصور به ارزش U

از :

۵- هزینه اضافی مصرف‌کننده در اثر پرداخت قیمت بیشتر $\frac{(a + s)}{n}$

به ارزش (C — C)

ویا ٦- محرومیت دولت از درآمد گمرکی (درصورت معافیت کامل از حقوق‌گمرکی وسودبازرگانی)به‌ارزش (a y)

و یا۷- سایر محرومیت‌های‌مالیاتی وهزینه‌های‌اضافی بارزش (T + E) بیشتر باشد . یعنی :

$(RP+HW+M\ (Po—Pm)+U\ (C — C) + ay + (T + E)$

بعبارت دیگر اگر قبل‌از برقراری حمایت تعدادهزار (N) واحدازکالای (×) بارزش صد میلیون ریال (a) واردکشور میشده و ۳۵ میلیون ریال حقوق‌گمرکی و سود بازرگانی (a y) میپرداخته و ببهای واحدی صدوپنجاه هزارریال $\frac{(a + ay + s)}{N}$ بفروش میرفته است وبعدا درسایه حمایت و درنتیجه تولید داخلی (وباوجودمعافیت کامل قطعات متشکل از حقوق‌گمرکی و سود بازرگانی) بهای آن به صد و هشتاد هزار ریال $\frac{(a + s)}{N}$ ترقی پیدا کند و از طرف دیگر فقط صد نفر کارگر بیکار را با ماهی ده‌هزار ریال (HW) استخدام نماید وضمنا صد هزار دلار ارز نیز برای کشور صرفه‌جوئی نماید و تفاوت نرخ رسمی ونرخ‌بازار آزاد M (Po — Pm) فقط پانصد هزار ریال باشد حمایت

بقیه در صفحه ۱۵

قرعه‌کشی حساب پس‌انداز

بانك بین‌المللی ایران و ژاپن

کلیه حساب های پس‌انداز که در پایان آبانماه ۱۳٤۳ دارای مانده دوهزار ریال یا بیشتر باشدازجوائز پانصدریالی، یکهزار ریالی ،دوهزار ریالی ،ده‌هزارریالی و جایزه ممتاز استفاده خواهند نمود .

جایزه ممتاز - دوبلیط دو سره‌مسافرت به ژنو با هواپیمای Convair 990 Coronado Jet

SWISSAIR سویس‌ار

بعلاوه هزینه ده روز اقامت در سویس برای دونفر

حسابهای پس‌انداز که مانده آنهادر پایان آبانماه ۱۳٤۳ یکهزار ریال وبیشتر بوده وبه‌دوهزار ریال نرسد فقط ازجوایز پانصد ریالی و یکهزار ریالی و دوهزار ریالی استفاده خواهند نمود برای‌بازکردن‌حساب مشتریان محترم میتوانند بتمام شعب بانك مراجعه نمایند .

شعبه مرکزی - خیابان‌سعدی شماره۷۵۰ شعبه بازار - خیابان بوذرجمهری جنب سرای امید

شعبه خیابان اسلامبول - پاساژ پلاسکو باجه خیابان قزوین - میدان قزوین جنب گاراژ مرندی .

-۱-

صرفه جوئی در وقت و پول

با استفاده از ماشین آلات ساختمانی «ساخت‌رومانی»در کارگاههای‌ساختمانی

کاربرجسته وعالی - قدرت فوق‌العاده - دوام‌زیاد

- ماشینهای حفاری EXCAVATORS ۳٪ متر مکعبی باچرخهای لاستیك‌دار .
- غلطك های مخصوص جاده ۱۲ و ۱۳ تنی .
- جرثقیل های برجی ٤۰ t/m
- بولدوزرهای‌هیدرولیکی نصب‌روی‌تراکتورهای UTOS یوتس٤۵یا۵۲اسب
- سنك‌خوردکن‌متحرك باغربال‌وچرخ‌لاستیك‌دار بظرفیت٦متر مکعب‌درساعت
- بتونیه‌باچرخ لاستیك‌دارظرفیت ۲۵۰و۱ ۱۰۰
- مخلوط‌کن ملات‌بظرفیت ۱ ۱۵۰
- تریلرهای کمپرسی ۵٫۳ -٤و۵ تن

برای اطلاعات وکاتالوك مستقیما با ماشین‌اکسپرت- بخارست تماس حاصل کنید .

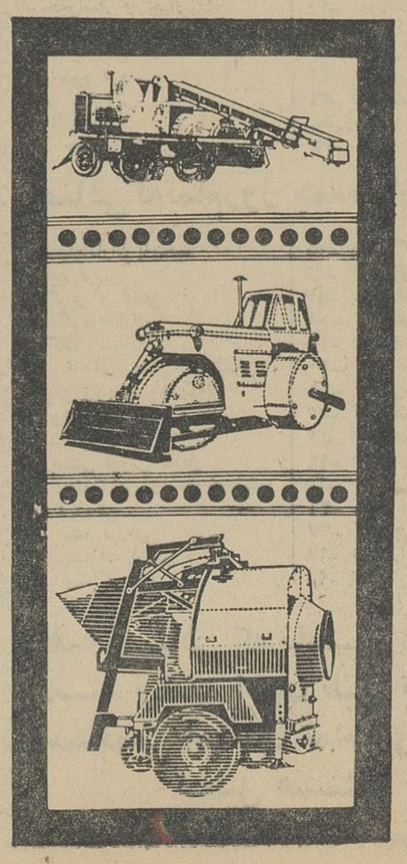

MASINEXPORT

Bucharest - Rumania

7, Magheru Blvd

Telex 216

Cables: MASEXPORT-Bucharest

BUCHAREST MASINEXPORT RUMANIA

آوا

نیازمندیها

استخدام

آگهی استخدام پزشك

جمعیت شیرو خورشید سرخ ایران برای خدمت در شهرستانهای زیر احتیاج بچند نفر پزشك دیپلمه‌دارد که بطور تمام وقت باحقوق مکفی استخدام میشوند از داوطلبان محترم خواهشمند است بعد از ظهر ها به اداره امور بیمارستانها وموسسات درمانی جمعیت یادفتر جمعیت مرکزی در خیابان بهجت آباد مراجعه‌فرمایند.

۱-خرمشهر ۲-سنندج ۳- گرگان ٤-آذرشهر ۵-نطنز (چشم پزشك)٦- بندرگز ۷-سیرجان ۸- بردسیر ۹- ملایر- ۱۰-نیستانك -۱۱ -بندر شاهپور ۱۲-بندر لنگه۱۳-بندرمعشور ۱٤-شهسوار ۱۵- کرمان

۱-٦ آ-۱۷۲۸۰

درمانگاه شبانه روزی

باسابقه برای شرکت یا واگذاری آماده است و بیك پزشك نصف روز احتیاج دارد تلفون ۲٦۷۸۷

۱-۲ آ-۱۰۱۱۹

بتعدادی آشپز و پرستار وخدمتکار نیازمندیم ۳۷۳۲۱

۱-۱۰ آ-۱۹۷۳

استخدام میشود

یك دفتردار و محاسب باسابقه‌از ٦ الی ۷ عصر به آخر لاله‌زار نواول کوچه دکتر مفخم دفتر ساختمان سعادت تلفن ۳۵۰٤۷ مراجعه نمایند.

آ-۲۰۷٦

فروشنده دیپلمه

معاف دائم از خدمت نظام‌کارخانه لباس شوئی برف استخدام مینماید تلفن ۷۹۱۲۲۲

آ-۱۰۳۱۵

ماشین نویس زن

مورد احتیاج است آتلیه آنوشکا خیابان شاه روبروی سینما نیاگارا

۱-۲ آ-۲۰۹۳

وزارت بهداری

برای خدمت دربیمارستانهای نوار مرزی کردستان و آذربایجان غربی تعدادی جراح احتیاج دارد داوطلبان برای اخذ اطلاعات لازم میتوانندباداره کل‌امور اداری مراجعه نمایند .الف ۳۵٦۳

وزیر بهداری

۱-۵ آ-۱۸۵۸۲

کارخانه چیت‌سازی تهران

به‌یك نفر لیسانسیه شیمی نیازمند است . داوطلبان میتوانند همه روزه از ساعت ۷صبح الی سه‌بعداز ظهر به اداره کارگزینی کارخانه واقع در خیابان آرامگاه مقابل سیلو مراجعه نمایند .

احتیاج بچندنفر ویزیتور مرد برای ویزیت‌شیرخشك دراستانهای‌اصفهان- آذربایجان - مازندران - فارس-غرب ایران داریم تجربه کامل در ویزیتو آشنائی باستانهای نامبرده‌ضروریست مشخصات کامل خودرا بصندوق‌پستی ۸۷۹ ارسال دارید

۱-۲ آ-۲۰۸۱

یکنفر مسلط بزبان‌انگلیسی

بخصوص در مکاتبات تجارتی و ماشین نویسی لاتین برای تمام‌وقت موردنیاز است‌براهنمای ۲٦۷اطلاعات مکاتبه فرمائید .

۱-۲ آ-۲۰۹۷

نیازمند شریك است

آتلیه آنوشکا خیابان شاه روبروی سینما نیاگارا

۱-٤ آ-۲۰۹۰

تلفنچی مرد

هتل تهران بالاس به یکنفرتلفنچی مرد کارآزموده که زبان انگلیسی‌را بخوبی بداند نیازمند است همه روز از ساعت ۹ صبح الی ۱۱ بدفتر هتل خیابان شاه‌رضا مراجعه‌فرمائید.

شرکت نقشه‌برداری دکا

خیابان بهار ۱۱۵ چندنفر نقشه‌بردار و نقشه‌کش درجه یك احتیاج دارد داوطلبین میتوانند صبح و بعداز ظهر مراجعه فرمایند تلفن ۷۳۸٤۹

آ- ۱۰۲٦۹

آموزشگاه آرایش لی‌لی‌اعتضادی

احتیاج بیك آرایشگر با تجربه داردلطفا بتلفن ۷۳٤۷٦ تلفن بفرمائید

۱-۲ آ-۲۰۸٦

خشك‌شوئی تاباآکسپرس

باماشین‌آلات معروف «یووه» تحت نظر متخصصین کارآزموده مدرنترین متد خشك شوئی دنیا را عرضه میدارد خشك شوئی تابا مجهز بدستگاه معروف «آکتیوا» مخصوص شستشوی جرم و چیر میباشد

آدرس خیابان شمیران‌قدیم مقابل‌خیابان آمل‌تلفن۷۵۷۲۰۵

۱-۳ آ-۲۰۳۹

سالن مد و آرایش

آموزشگاه آرایش هنگامه با امتیاز رسمی وزارتفرهنك

دیپلمه پاریس ورم کلیه متدآرایش سر و صورت را علمی و عملی با۳۰۰ تومان درمدت‌کوتاهی تااخذگواهینامه رسمی تضمین میکند .

خیابان شاه‌جنب ایران‌کالاخیابان دقیقی شماره ۱۵۵

آموزشگاه آرایش زیبائی‌موج باامتیاز رسمی وزارتفرهنك

دوره کامل‌آرایش‌را درمدت‌کوتاهی با ۲۵۰تومان تعلیم میدهد شاهرضا مقابل دانشگاه خیابان فخررازی‌شماره ۵۳

۱-۳۰ آ-۲۰٦۹

آموزشگاه آرایش زیبائی‌هنر

با امتیاز رسمی وزارت فرهنك

تعلیم آرایش سروصورت درمدت کوتاه ۳۰۰۰ ریال - رنك مو ۲۰۰ ریال - فرتنی ۲۰۰ ریال - میزانپلی ۲۰ریال - اصلاح‌سر ۲۰ ریال ضمنا سه‌نفر از دانشجویان واجد شرایط مجانا باروپا اعزام سه‌راه ژاله مقابل ساختمان مجلس تلفن ۳۰٤٤۷۳

۱-۲۵ آ-۲۰۲۷

آموزشگاه آرایش ماهدخت

برای دوره جدید هنرجو میپذیرد. نارمك اول جویبار تلفن ۷۹۹۹٤

۱-۲٦ آ-۱۷۷۹

آرایش زیبائی آزیتا

یوسف آباد -خیابان محمد رضاشاه پهلوی خیابان عشاق شماره ۱۹تلفن ٦۲۰۵۱۱

۱-۱۲ آ-۱۷٤۹۲

گم شده

گذرنامه اردنی اینجانب

بشماره ۱۵۰٤۹۹ صادره عمان‌در سال ۱۹۵۵روز ۲٤٫۸٫٦٤ درایستگاه راه آهن طهران مفقود شده است از جوینده آن خواهشمند است‌آنرا بسفارت‌کبرای اردن هاشمی درتهران خیابان پهلوی جنب کیان هتل تسلیم نموده و مژدگانی دریافت دارد .

یاسرعبدالقادر عبدالواحدتبعه‌اردن

یکبرك‌چك شماره ۰۰۷۸۸۵

ت-۲٤ سررسید ۲۵٫۵٫٤۳ بانکملی- گلوگاه بمبلغ پنجاه هزار ریال از حساب‌جاری‌شماره ۵۱ اینجانب‌برات مجرلوکه در وجه آقای محمد تقی چراغعلی‌صادر نموده و آقای‌چراغعلی هم ظهر چك فوق را امضاء نموده در حومه بندرگز مفقود گردیده که باطلاع عامه میرساند چك مزبور از درجه اعتبار ساقط است یابنده به آدرس نمایندگی اطلاعات مسترد و جایزه دریافت دارد .

باطلاع عموم میرساند

چك شماره ۸٦۰۱۵۰ - ۱٫٦٫٤۲ عهده بانکملی شعبه مرکزی ازحساب شماره ٤٦۱٤۸ بمبلغ پانصد هزار ریال که دروجه آقای بهرام فریدونی اخوی خودم بعنوان وجه‌الضمان چك شماره ۸٦۰۱٤۵ عهده بانکملی‌بمبلغ ششصد هزار ریال از حساب شماره فوق‌الذکر صادر کرده ام بنابراظهار نامبرده مفقود شده و از درجه‌اعتبار ساقط است .

شاه جهان فریدونی

بدینوسیله باطلاع میرساند

که چکهای شماره ۱٦۵٦٤۳ و ۱٦۵٦٤٤ هریك بمبلغ‌پنجاه هزارریال ازحسابجاری‌شماره ۸۰۵بانك‌بازرگانی مرکزوچکهای شماره ۲٦٦٤۵ بمبلغ ۷۰۰۰ ریال و شماره ۳۱۹۰٤٦ بمبلغ ۲۰٫۰۰۰ ریالو شماره۳۵۰۵۷۷بمبلغ ٤۰۰۰۰ ریال از حسابجاری شماره ۵۰۹۱۹ بانکملی‌مرکز مفقود شده‌از یابنده تقاضا داردبنشانی‌تهران‌خیابان شاه‌آباد . شرکت نسبی اقبال‌وشرکاء ارسال و مژدگانی دریافت دارد

آ-۱۸٤۹۸

جویای کار

تدریس خصوصی

دروس رشته ادبی تلفن ۳٦۱۷۲

۵-۱ آ-۹۸۸۱

حسابدار دوبل و صنعتی

یکنفر حسابدار دوبل وصنعتی‌مبرز باحقوق مکفی برای تمام روز یانصف روز آماده‌کار است طالبین به تلفن ٦۱۱۷۱۵ مراجعه فرمایند

آ- ۱۰۲٦۱

مهندس فارغ‌التحصیل دانشکده فنی

که دوسال درفرانسه بوده و بزبان انگلیسی نیز آشنائی کامل دارد با تجربه پنج ساله درکارهای صنعتی و سرپرستی برای تمام وقت درتهران جویای کار میباشدخواستاران لطفا با راهنمای شماره ۲٦٦ روزنامه اطلاعات مکاتبه نمایند .

۱-۳ آ-۱۰۳۰۷

معلمه انگلیسی باسابقه

جویای کار است تلفن ۷۸۵۸۹

۱-۵ آ-۱۰۰٤۵

فروش اتومبیل

د. کا. و

اتوسوپر خریدار همه نوع اتومبیل د.کا.و از مدل ٥٦ الی ٦٤ امیریه . منیریه . تلفنهای ٤٨٠٠٧ و٦٧٥٦٩
١ـ٣٠ آ ١٧٤٥

فروشگاه اتومبیل شرق

معاملات همه نوع اتومبیل خیابان شاهرضاشرقی ایستگاه آسیا ٧٥٨٠٠٠
آـ١٩١٤ ١ـ٣٠

کالیج بار اثاثیه منزل شما
را بسته بندی) وبیمه مینماید
تلفن ٦١١١١١

فولکس‌واگن ٦١

بسیار تمیز بارادیو بدون واسطه بفروش میرسد صبحها تلفن ٤٩٢٣٥ و عصر ها بتلفن ٦٢٤٨٧٤ مراجعه‌شود
آـ٢٠٩٦

بعلت مسافرت

مرسدس بنز مدل ٢٢٠ سال ٥٧ وضع بسیار خوب فیات شکاری ١٢٠٠ مدل ٦٠ کم کارکرده بفروش میرسد مصرفا بتلفن ٤٨٥٦٦ مراجعه‌شود
آـ ١٠٢٠٩ ١ـ٣

وابستگی نظامی سفارتکبرای جمهوری عراق

یکدستگاه اتومبیل شورلت مدل ١٩٥٩ سواری خودرا بفروش‌میرساند. داوطلبان میتوانند همه روزه‌درساعات اداری برای مشاهده اتومبیل بسفارت کبرای عراق مراجعه نمایند .
١ـ٣ آـ١٨٤٣٦

اولین بازار اتومبیل درایران

دربازاراتومبیل ٩٤٠ خریدوفروش یا معاوضه اتومبیل بقیمت روزمعادله انجام‌میشود سرچشمه توفقگاه‌کاروان تلفن ٣١٣٢٧
١ـ٢٦ آـ٢٠٨٨

B. M. W مدل ٦٤

تلفن ٦٧٥٦٩
١ـ٢ آـ٢٠٣٣

کرایه
بولدوزرهای باریپر

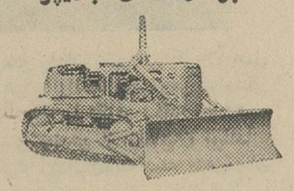

جهت خاکبرداری و خاک ریزی وتسطیح وکانال کنی آماده کار می باشد میدان ژاله خیابان خورشیددفتر کار نوروزی تلفن ٣٠٣١١٠
١ـ١٠ آـ٢٠٤٤

اتوکار

اتومبیلهای آخرین سیستم برای جشن های عروسی شما آماده است تلفنهای ٦٨٤٥٧ و ٦٥٩٧٥
١ـ١٥ آـ١٩٣٥

تعمیرات

سرویس تلویزیون گارانتی

تعمیر انواع مارکهای تلویزیون در منازل با سرویس مجهز سیار تحت نظرمتخصصین آزموده تلفن ٦٢٢٤٧٢
١ـ٣٠ آـ١٩١١

تعمیرگاه الکترونیکی F.M

تعمیر انواع تلویزیون ، گرام ، یخچال ، کولر باسرویس مجهز تلفن ٤٩٠٧٤
١ـ٢٦ آـ١٦٤٢

تعمیرگاه تلویزیون تلفونکن

خیابان منیریه تلفن ٥٨١٣١١
١ـ٢٦ آـ١٧٧٨

شهپر و ماکاریان تلفن ٦١٢٩٢٠

تعمیرانواع تلویزیون پاساژ رستم آبادیان
١ـ٢٦ آـ١٨١٣

الکتروسرویس زهره

باتجهیزات کامل جهت‌تعمیر یخچال. کولر. سردخانه ماشین رختشوئی آبگرمکن و سیم‌پیچی الکتروموتور آماده است تلفن ٣٥٣٩٩

کلاسهای آموزش تعمیرات یخچال

رادیو و تلویزیون تلفن ٣٥٩٩٣
١ـ٦ آـ٢٠٥٧

سرویس سیار:

تلویزیون، کولر، یخچال امرسون تلفن ٤٣٥١٨

نیازمندیهای روزنامه اطلاعات
تلفن: ٣١٥٣٣

مستغلات

نارمك ـ بازرگانی امینی ٧٩٠٠٩٠ معاملات زمین‌و خانه‌نقدو اقساط‌و پول

زمینهای عباس‌آباد را نقدا خریداریم

خیابان پهلوی بالای پمپ بنزین بازرگانی جلالی تلفنهای ٦٢٦٤١١ ـ ٦٢٤١٩٣ مراجعه فرمائید

برای‌اجاره منازلتان‌بخارجیان

باتلفن ٦٠٠٠٠ تماس بگیرید
١ـ٢٦ آـ١٩٠٤٠

بازرگانی مهران

زمین و خانه نقد واقساط درنارمك موجود است تلفن ٧٩٢٣٩٧
آـ١٩٨١ ١ـ١٠

قبوض اصلاحات ارضی

موجود است تلفن ٤٢٤٩١
آـ٢٠٣٦ ١ـ٢٠

خرید زمینهای نیروی هوائی ٣١٨٠٣

١ـ٢٦ آـ٢٠٧٣

حراج ـ حراج

خانه‌ویلائی مستغلاتی درشمال‌بلوار امیرآباد اطراف چهل‌متری کندی از ٦٥ تا ٢٥٠ هزار تومان نقد و مدت خیابان آیزنهاور چهارراه نواب ضلع جنوب غربی دفتر صبا تلفن ٦٤٠٨٩
آـ١٩٧٩ ١ـ١٥

خانه شخصی ساز

شمال شاهرضا میخواهید به‌آژانس‌رایت‌شاهرضامقابل سینما رویال تلفن ٣١٨٥٣ مراجعه فرمائید .

١ـ٥ آـ ٢٠٨٤

خیابان هدایت

خانه شخصی‌ساز‌پانصد متر زمین پانصد متر بنا چهارده اطاق باکلیه لوازم دویست‌و پنجاه هزار تومان نصف‌ملك نصف پول معاوضه میشود آژانس رایت شاهرضا مقابل‌سینمارویال‌تلفن٣١٨٥٣

١ـ٥ آـ٢٠٨٣

فرخی بورس قبوض

اصلاحات ارضی تلفن ٤٥١٤٢
١ـ٢٦ آـ٢٠٨٧

خانه‌ای دو نبش

در خیابان آمل تلفنهای ٣١١١٨و ٧٤١٤٨
١ـ٥ آـ٢٠٩١

برای خارجیان نیازمندیم

در شمال شهر و شمیران آپارتمان وحیاط‌دربست مبله وغیرمبله٦٠٣٧٢

تخت جمشید

خانه شخصی ساز دوبر چهار صد متر ششصد متر بنای سه طبقه مستغلاتی با کلیه لوازم دویست هزار تومان نصف پول نصف‌ملك معاوضه میشودتلفن٣٢٩٧١

١ـ٥ آـ٢٠٨٢

بفروش میرسد

مستغلات‌سه‌طبقه‌درسیدخندان

هر طبقه وسایل مجزا تلفن ٧٥٥٨٤٨
آـ١٩٦٩ ١ـ١٢

جاده جنوبی کرج

زمین فروشی مساحت ده‌هزار متر قیمت نازل تلفن ٦٩٥٤٤
١ـ٢ آـ٢٠٧٢

منزل فروشی نقدواقساط

بفاصله ١٠٠ متر از خیابان‌شمیران بمساحت ٢٠٠ متر دوطبقه ٣٠٠ متر زیربنا ٥ اطاق بزرك دوهال حمام با سرویس کامل‌بقیمت ١٢٠ هزارتومان نصف نقدو بقیه ماهی ١٥٠٠ تومان آژانس محمدی تلفن ٧٥١٢٣
١ـ٢ آـ٢٠٦١

خانه فروشی اوکاذیون
٤٠٠ متر ١٥٠ هزار تومان

دوطبقه هفت اطاق ـ تلفن ـ برق آب حمام‌گرم درخیابان حشمت‌الدوله رجوع ٣٩٧٨٤ به : بنگاه‌کوشان
آـ ١٨٥٧٠

خانه کوچك بر خیابان شاه بقیمت ٨٥ هزار تومان

٩٥ متر شش اطاق تلفن رجوع ٣٩٧٨٤ به : بنگاه‌کوشان
آـ١٨٥٧٢ ١ـ٢

خانه نوسازی واقع

در سید خندان خیابان مینا دو طبقه دارای ١١ اطاق باتمام وسائل برق و چاه آب لوله کشی تلفن بدون واسطه بفروش میرسد بتلفن ٨٤٠٧٩ یا ٧٥١٤٣ مراجعه فرمائید .
١ـ٢ آـ١٨٤٩٦

صاحب امتیاز و مدیر مسئول : عباس مسعودی
جای اداره خیابان خیام چاپخانه اطلاعات

اجاره داده میشود

از تخت جمشید ببالا

خانه‌و آپارتمان اجاره موجود ٦٢٤٤٦٠
آـ١٩٩٤ ١ـ١٠

مستقل نبش روزولت ٤

اطاق تمام وسایل تلفن ٢٠٩٠٩
١ـ٣ آـ٢٠٤٨

حیاط دربست ارزان‌قیمت

٢٥٠ تومان چهار اطاق تهران‌نو تلفن ٦٥١٥٥
١ـ٢ آـ١٠٢٧٩

٢٥٠ دستگاه آپارتمان

وحیاط‌دربست برای اجاره‌موجود است میدان کاخ دفتر املاك کاخ کاشی ٤٠ تلفن ٦٠٣٧٣
١ـ١٠ آـ٢٠٩٤

آپارتمان اجاره

سه دستگاه آپارتمان شیك‌نوساز ٤ اطاقی با هال و حمام و آشپزخانه مدرن هردستگاه ماهیانه ٨٠٠٠ ریال درخیابان پهلوی دوراهی یوسف‌آباد انتهای‌خیابان همایون‌خیابان‌حسین‌زاده ساختمان جنوبی درب‌پنجم باجاره‌داده میشود طالبین بمحل نامبرده مراجعه فرمایند .

یك طبقه از ساختمان‌نوساز

و مدرن دارای ٦ اطاق و دو هال باحمام و آشپزخانه برخیابان شاه برای دفتر اداری یا شرکتها و یا سکونت شخصی بدون واسطه اجاره داده میشود به تلفن ٤١٩٣٠ مراجعه فرمائید .

خانه بزرك دارای ٦ اطاق

و دوهال و دو زیر زمین و گاراژ و حیاط وسیع با حمام و برق واقع در خیابان امیرآباد بدون واسطه اجاره داده میشود به تلفن ٤١٩٣٠ مراجعه فرمائید .
١ـ٢ آـ١٨٥٠٦

واگذار می شود

درمانگاه‌شبانه‌روزی‌باسابقه

برای شرکت یا واگذاری آماده‌است وبیك پزشك نصف روز احتیاج دارد تلفون ٢٦٧٨٧
آـ١٠١١٩ ١ـ٢

دو اطاق مستغل در

نادری‌واگذار میشود عصرها تلفن ٦٦٢١٧
آـ٩٦٢٩

مطبی در خیابان فروردین

واگذار میشود بعدازظهر ها ازساعت ٦تا٨ بتلفن ٤٦١٠٣ مراجعه شود.
١ـ٣ آـ٩٥٠١

گاراژ در خیابان کرمان

گاراژی بمساحت ٧٠٠متر اسفالت شده باسهلترین شرایط واگذار می شود . طالبین بتلفن ٧١٧١٤ با آقای رضا عابدپور مذاکره فرمایند
١ـ٢ آـ٢٠٧٠

ساختمان

تاسیسات ساختمانی تال

باقساط امور ساختمانی اسکلت فلزی بتون مسلح نقاشی‌ودکوراسیون را قبول مینماید تلفن ٦٨٤١٤
آـ١٩٧٤ ١ـ١٥

ساختمان باقساط پنجاه الی یکصد ماه ساخته میشود ٦٩٠٢٥

١ـ٢٦ آـ٢٠٨٩

اسفالت کار

اسفالت خیابانهای فرعی ـ کوچه مدرسه ـ گاراژ ـ قیرگونی‌بام باقیمت مناسب تلفن ٧٣٥٦٨

تهیه نقشه ساختمان

ودکوراسیون ومحاسبات فنی ٦٢١١١٠
آـ٢٠١٣ ١ـ١٠

معاملات پول

پول شرطی‌موجود تلفن ٦٩٥٤٤

١ـ٢٦ آـ٢٠٤٦

تاده‌میلیون ریال بیواسطه

برای مستقلات موجود تلفن ٢٢٧٢٩
آـ١٨٧١ ١ـ١٥

معاملات متفرقه

تلفن وفیش‌تلفن خریداریم ٥٥٤٩٦

آـ١٨٠٠ ١ـ٢٦

خرید شماره تلفن نقدا ٥٦٣٢٩
فروش شماره تلفن باقساط ٥٣٨٤٠
وام درمقابل شماره تلفن ٥٣٨٤٠

تلفن نقدواقساط فروشنده‌ایم ٥٥٤٩٦

آـ١٨٠١ ١ـ٢٦

بورس تلفن شبیری

بازار سراتی بوعلی تلفن ٥٠٠٠٠
١ـ٢٦ آـ١٧٧٤

خرید و فروش و معاوضه تلفن و فیش تلفن نقدواقساط ٤٤٢٢٠و٦٠٠٢٥

١ـ٢٦ آـ٢٠٧١

فروش تلفن نقد واقساط ٣٠٣٣٣٣

١ـ٢٦ آـ٢٠٦٥

شماره‌تلفن وفیش خریداریم٣٠٣٣٣٣

١ـ٢٦ آـ٢٠٦٦

بورس تلفن البرز ٣٩٣٢٠

آـ ٢٠١٨ ١ـ٣٠

آموزشگاههای فنی وفرهنگی

انگلیسی وماشین‌نویسی نژاد

دیپلمه‌اکسفورد انگلستان شاه٤١٨٥٩
آـ١٧٨١ ١ـ٢٦

کودکستان و دبستان‌سزاوار

باهمکاری مربیان علوم تربیتی ـ روانشناسی وعلم‌الاجتماع همه روزه صبح‌و عصر نام نویسی مینماید . نشانی ـ خیابان صبا شمالی ـ تلفن

کودکستان ـ دبستان ـ درخشان

از اول مهربه سرپرستی میس‌قدسی‌و همکاران خارجی‌درخیابان پهلوی‌کوچه ملك منزل شماره ١٦ افتتاح میشود خواهشمند است برای نامنویسی از ساعت ٩ صبح الی ١٢ بمنزل شماره یك کوچه ملك مراجعه نمائید درکلیه کلاسها زبان انگلیسی تدریس‌میشود تلفن ٦١١٦٦٢
آـ١٩٩٢ ١ـ١٠

کلاس آموزش تعمیرات یخچال وکولر

توسط مهندس مهدی ثابت‌خان کانون‌فنی وفرهنگی بهروزنو استخدام فارغ‌التحصیلان کلاس‌مذکور راباحقوق مکفی تضمین مینماید
مخبرالدوله اول خیابان شاه آباد ساختمان ده‌طبقه تلفن ٣٥٩٩٣
آـ١٠٥٦ ١ـ٦

پذیرش و دعوتنامه

از آمریکا ـ آلمان ـ انگلستان اطریش

پذیرش رسمی و پذیرش زبان و دعوتنامه از کالج وانستیتوهای‌شبانه روزی و دانشگاههای آمریکا واروپا برای دوره‌های دبیرستان ـ دیپلمه‌ـ پرستاری ـ کشاورزی و رشته های مختلف لیسانس دوره‌های مهندسی و دوره‌های دکتری (و رشته‌مخصوص دوساله مامائی در آلمان غربی برای دوشیزگان و بانوان با داشتن‌قبولی سوم متوسطه ببالا) در مدت ١٥ روز الی‌یکماه نشانی لاله‌زار پائین‌روبروی تماشاخانه دهقان (تهران)طبقه فوقانی سرای طاهباز بتوسط دکتر رضوانی تلفن ٣٥٤٩٢ صبحها از ساعت ٩ تا یك بعداز ظهر وعصرها از ساعت ٦ تا ٩بعداز ظهر
آـ ٢٠٣٠ ١ـ٣

دبیرستان شاهین
برای تمام کلاسهای دبیرستان
رشته‌های طبیعی وریاضی ثبت نام مینماید
نشانی : شاهرضا روبروی دانشگاه
تلفن ٤١٢٧٧

هر پانزده روز یك کلاس

رادیو ـ تلویزیون ـ رادیو ـ ترانزیستوری ـ سیم کشی ـ انگلیسی و ماشین نویسی دائر میگردد . همه روزه صبح و عصر در انجمن

کار و دانش

بین‌امیراکرم‌وشاهرضاتلفن ٤٩٤٩٤
آـ٢٠٩٨ ١ـ١٠

دبیرستان مریم ساوجی

همه روزه برای دوره اول نام‌نویسی میکند نشانی : روبروی چهارصد دستگاه چهلمتری مهام تلفن ٧٥٩٩٢٤
آـ٢٠٧٧ ١ـ١٥

کودکستان ودبستان شیوا

زیر نظر پروین دولت آبادی همه‌روزه صبح و عصر نام‌نویسی میکند خیابان امیرآباد نرسیده به بلوار شماره ٢١٩ تلفن ٦١١٦٦٢ وسیله ایاب و ذهاب فراهم است .
آـ٢٠٨٠ ١ـ٢٦

دبستان علاج

برای ایجاد دبیرستان دخترانه‌بیك امتیاز احتیاج دارد دارندگان هر چه زودتر روزهای دوشنبه ـ چهارشنبه قبل‌ازظهر بدفتردبستان‌مراجعه‌فرمایند نشانی ـ ایستگاه کلانتری سیروس سرچشمه تلفن ٥٠٧١٠
آـ٢٠٨٥

قابل توجه اهالی محترم کوی کارمندان باغشاه و خیابان کمالی

کودکستان فردای روشن

همه روزه صبحها ٩ ـ ١١ ثبت نام مینماید . نشانی کوی کارمندان باغشاه خیابان دوم تلفن ٦٧٢٤٠
آـ٢٠٧٨ ١ـ٢

دبیرستان ارس
دورهٔ اول ـ دوم
(طبیعی ـ ریاضی ـ ادبی)
ثبت‌نام میکند تلفن ٤٥٢١٠
میدان ٢٤ اسفند ـ اول امیرآباد

یك سك تازی

باقلاده در زعفرانیه پیدا شده به تلفن ٨٣١٦٧ مراجعه شود
١ـ٢

خرید اثاثیه

نمایشگاه‌وفروشگاه‌ایران‌کالا خیابان شاه‌نرسیده‌بچهارراه گلشن تلفن٤٥٦٨٩و٤٥٦٨٦

کلیه لوازمات منزل شمارا بهر اندازه‌و مبلغی که باشد بقیمت عادلانه در منزل خریدار است در ضمن‌قالی وقالیچه‌های کهنه و مستعمل شما برای صادرات به آمریکا و اروپا بقیمت سیار خوب خریداری میکردد .

فروشگاه فروردین ٦١١٦٥٥

قالی . یخچال . تلویزیون . رادیو گرام وسایر اثاثیه منزل شما را خریدار است خیابان شاه مقابل‌سینما چارلی نرسیده به چهارراه سیمنری شماره ٣٥١
١ـ٢٦ آـ١٦٤٣

فروشگاه گلشن‌تلفن٦٨٧١٤

منصف‌ترین‌خریدارکالای دست‌دوم درهرموقع آماده است که بایك اطلاع تلفنی درخدمت شما حاضر شده وهر نوع قالی و قالیچه ، یخچال ، ضبط صوت ، ماشین رختشوئی ، مبل،چراغ گاز وکلیه لوازم منزل شما را نقدا خریداری نماید .
١ـ٢٦ آـ٢٠٦٧

فروشگاه حاجیان

یخچال ـ قالی ـ تلویزیون ـ رادیو گرام وسایر لوازم منزل شماراعادلانه خریداریم سه‌راه امین‌حضور ٣٨٨٣٨
١ـ٢٦ آـ٢٠٦٨

فروشگاه‌سلیمی(خالقی‌سابق)

مجهزترین وبامابقه‌ترین مؤسسه خرید لوازم منزل هرنوع قالی‌ـیخچال تلویزیون ، رادیو گرام ، اجاق گاز شما را نقدا در محل بقیمت عادلانه خریداری مینمائیم سه‌راه امین‌حضور تلفن ٣٢٨٧٦
آـ١٩٧٠ ١ـ٢٦

فرش پیروز

خریدار فرش نوو کهنه و هر نوع اثاثیه منزل بقیمت عادلانه ٦٨١٣٨
آـ١٨٧٦ ١ـ٢٦

فروشگاه سمساری صمد

خریدار همه رقم فرش کهنه وسایر لوازم منزل واشیاء قدیمی ـ اجناس کلی را درموقع فروش بما اطلاع‌دهید تلفن ٤٩٩٨٥
١ـ٣٠ آـ٢٠٦٤

فروشگاه‌سلطانی‌تلفن٣٨٥٧٧

یخچال . تلویزیون . ضبط صوت قالی و قالیچه شمارا خریدار است
آـ١٧٨٠ ١ـ٢٦

فروشگاه محمد حسان

تنها فروشگاهی است که میتواند کلیه اثاثیه منزل شمارا بقیمت‌عادلانه خریداری کند تلفن ٥٨١٥٥٨
١ـ٢٦ آـ١٦٣٦

درشمیرانات‌سمساری‌جعفری

خریدار هرنوع فرش واشیاء دست دوم منزل تلفن ٨٣١٢١
١ـ٦ آـ١٦٤٨

فروشگاه ماه‌تلفن ٣٣٦٧٥

کلیه اجناس شما را بانضمام فرش نوو کهنه بیشتر از دیگران‌خریداریم
١ـ٣٠ آـ١٧٦٤

فروشگاه پارس‌تلفن٦١٣٨٤٧

بهترین خریدار اشیاء خانگی شما
١ـ٣٠ آـ١٨٠٣

تهران کالا تلفن٧٥٧٢١٦

بهترین خریدار فرش کهنه و نو
١ـ١٥ آـ ٢٠٦٣

فروش اثاثیه

فروشگاه شایان و حریری

تلفنهای ٦١٢٧٢٣ و ٣٣٨٣٤

خرید و فروش کلیه اثاثیه منزل و معاملات املاك و رهن واجاره
١ـ٣٠ آـ١٩٠٨

آموزشگاههای رانندگی

آموزشگاه رانندگی مهران

یك دوره کامل ٣٠٠ تومان تا اخذ گواهینامه شاهرضا پیچ شمیران
آـ١٩٧٦ ١ـ٢٦

آموزشگاه رانندگی شهاب

خیابان امیرآباد شعبه مقابل‌سینما امپایر تلفن ٦١١٢٢١
١ـ٣٠ آـ٢٠٧٤

رانندگی صبا تلفن ٧٠٣٥٠

یکدوره کامل رانندگی راباشرایطسهل در کوتاهترین مدت میآموزد سه‌راه زندان
آـ١٩٨٦ ١ـ٢٦

راهنمای پزشکی اطلاعات

دکتر در طب پولوسا

متخصص بیماری های مقاربتی ، (سوزاك‌تازه و کهنه‌وسیفلیس) امراض مجاری ، ادرار و تناسلی ـ خیابان فردوسی شمالی‌کوچه صادق پذیرائی ٩ تا ١٢ و ٥ تا ٨ تلفن ٤٦٥٨٩

دکتر فرهودی‌ـچهار راه پل چوبی شاهرضا بعداز ظهرو شب٧٥٦٢٨٣

دکتر آسایش

بیماریهای امیزشی و مجاری‌ادرار خیابان منوچهری کوچه ارباب‌جمشید شماره ١١ پذیرائی ٥تا٨ونیم‌بعدازظهر

دکتر مصطفی سردادور

متخصص بیماریهای پوست وامیزشی از پاریس مراجعت واز ساعت ٥تا ٨ونیم بعداز ظهر از بیماران محترم پذیرائی مینماید تلفن ٤٤٣٩٩ خیابان شاه جنب ساختمان آلومینیوم شماره ٦٣

بیماریهای داخلی

ترك تریاك و هروئین . دکترصفائی تلفن ٣٠٤١٥٣ با ٢٥ سال سابقه و متد جدید . سعدی . جنوب بیمه .

دکتر مرتضی عنایت

جراح و متخصص بیماری های زنان وزایمان از آلمان نشانی ـ خیابان شاه ـخیابان رازی شماره ١٢٦ تلفن ٤٢١٣٩

دکتر دانشگر

امراض مقاربتی وجلدی و سوزاك تازه و کهنه ورم پروستات ضیق مجرا مسنی و بواسیر امراض زنانه وفاژائی خیابان سپه مقابل بستخانه ٣٠٢٤١٦

درمان کامل سوزاك وامراض مقاربتی
خیابان شاهپور جنب سینما جهان نرسیده‌بسه‌راه بوذرجمهری دکترجلال بهی‌زاد .

درمان قطعی‌سوزاك تازه وکهنه‌وتقویت قوای تناسلی

دکتر عباس جنابزاده دارای گواهی نامه از دانشکده طب فرانسه ـ خیابان منوچهری مقابل کوچه ژاندارك اول کوچه مهر پذیرائی صبح وعصرها

بیماریهای آمیزشی

مجاری ادرار ـ مسنی و ناتوانی مردان خیابان صفی‌علیشاه .
دکتر یحیی صدری

پلی‌کلینیك رازی

دارای بخشهای داخلی ریوی‌ـ اطفال، چشم ، گوش و حلق و بینی،جراحی وزنان دندانپزشکی پوست‌و مقاربتی، ترك مواد مخدره والکل، تحت‌نظر پزشکان متخصص پذیرائی از٨صبح تا٨شب خیابان شاه روبروی مسجد سجاد . ـتلفن ٤٩٥٢٦

ترك تریاك دکتررحمانی

متخصص امراض اعصاب و روح‌از دانشگاه لندن خیابان پهلوی بالاتر از چهارراه امیراکرم تلفن ٤٥١١٤

درمان کامل سوزاك

ضعف قوا و ناتوانی جنسی مردان بادستگاههای طبی الکتریکی
دکتر احتیاطی ـ دارای گواهینامه‌از امریکا قصردشت ـ چهارراه هاشمی تلفن ٦٨٨٢٩

دکتر عباس نیك‌نژاد

متخصص از دانشگاه پاریس‌بیماری های معده ، روده ، کبد ، لوزالمعده ، درمان بواسیر بدون عمل ، فیسول فیستور ، متد مؤثر دروازه شمیران خیابان‌گرامی پذیرائی ٣تا٧بعدازظهر

دکتر سروشیاری متخصص اطفال شاهرضا مقابل آلینالیا تلفن٦٤٠٥٤

ترك تریاك و هروئین

بامتد جدید دکتر اسلامدوست حشمت‌الدوله چهارراه گلشن تلفن ٦١٣٠٦٧

دکتر فرنوش تلفن ٤٨٥٥٥

داخلی، مقاربتی (سفلیس‌وسوزاك) گواهینامه ا زدانشگاه پاریس‌پذیرائی صبح‌و عصر امیریه اول منیریه

دکتر تراب همایون

جراح‌و متخصص چشم پذیرائی عصرها سه راه شاه تلفن ٦٨٧٦٨

دندانپزشکان

دکتر جمهری دندانپزشك دیپلمه‌پاریس

از مسافرت مراجعت نمودجنب‌سینما مولن‌روژ خیابان شمیران ساعت ـ پذیرائی صبح٩ تا ١١ عصر ٤ تا٩ تلفن ٧١٧٩١

دکتر منوچهر انصاری

جراح‌دندانپزشك خیابان بهار١٤٤ تلفن ٧٥٦٤٨٤ پذیرائی با تعیین‌وقت قبلی

دکترجلال‌استقامت‌دندانپزشك

خیابان پهلوی روبروی سینماامپایر پذیرائی ٤ تا ٨ ـ ٦٢٦٥٣٩

دامپزشکی

دکتر محمدملك‌زاده«دامپزشك»

خیابان پهلوی آب کرج ـکوچه‌نصر شماره ٢٧ تلفن ٦٢٥٨١١

برنامه سینماها ....

● **فاتحین** ـ جورج‌هامیلتون ـ الکه‌زومر ـ رومی‌اشنایدر
رادیوسیتی (٤٣٣٢٠) ١١ـ ١٥ر٣ـ ١٥ر٦ـ ١٥ر٩ سانترال (٦٩٢٨١) ١٥ر١١ـ ٣٠ر٣ـ ٣٠ر٦ـ ٣٠ر٩ اثئون (٣٨١١٨) ٤٥ر١٠ـ ٣ـ ٦ـ ٩
حافظ (٣٤٠٧٤) آستارا (٨٤٠٢٢) ٣٠ر١٠ـ ٣٠ر٢ـ ٣٠ر٥ـ ٨ر٣٠

● **گلادیاتور اسپارت** ـ سینماسکوپ ـ رنگی‌ـ مارك‌فورست
آسیا (٤٢٩٠٩) رویال (٣٩٧٨٥) ١١ـ ٣ـ ٥ـ ٧ـ ٩همای (٣٠٢١٦٩)
رکس (٣٤١٦٩) ٣٠ر١٠ـ ٣٠ر٢ـ ٣٠ر٤ـ ٣٠ر٦ـ ٨ر٣٠

● **بخاطر ، بخاطر یك زن** ـ ژاك‌شاریه ـ میلن‌دومونژو
ب.ب (٦٩٦٤١)٣٠ر١٠ـ ٣٠ر٢ـ ٣٠ر٤ـ ٣٠ر٦ـ ٣٠ر٨امپایر (٦٢٣٩٤٢)
١١ـ ٣ـ ٥ـ ٧ـ ٩ درایوین (٧٨١٥٤٣) نیاگارا (٦٥٣٠٧) ٣٠ر٧ـ ٣٠ر٩

● **خانه‌اسرار** ـ رنگی ـ مایکل‌کریك ـ باراباربیتس
اونیورسال (٦٦٩٥٣) ١١ـ٣ـ٥ـ٧ـ٩ سپهلا (٣٦٤٢٤)٣٠ر١٠ـ٣٠ر٢
٣٠ر٤ـ٣٠ر٦ـ٣٠ر٨ تراس ٣٠ر٧ ـ٣٠ر٩

● **عروس فرنگی** ـ وحدت ـ پوری بنائی ـ
نادر (٣٩٠٩٥) ٩ـ١١ـ١ـ٣ـ٥ـ٧ـ٩ مراد (٧٣٣٨٢) ١٠ـ١٢ـ٢ر٣٠ ـ
٣٠ر٤ـ٣٠ر٦ ـ٣٠ر٨ رامسر (٥٢٠٦٠) جهان (٦٠٣٠٥)١ ـ٣ـ٥ـ٧ـ٩
فلور (٢٨٠٩٦) ٣٠ر١٠ـ٣٠ر٢ـ٣٠ر٤ـ٣٠ر٦ـ٣٠ر٨

● **دون‌ژوئن‌های مونت‌کارلو** ـ رنگی ـ آنت‌وادیم
مولن‌روژ (٧٢٩٢٩) مهتاب (٤٧٧٧٧) ١١ـ ٣٠ر٣ ـ٣٠ر٥ـ ٣٠ر٧ـ٣٠ر٩
دیانا (٤٧٣٦٥)کریستال (٣٧٦٧٥) ٣٠ر١٠ ـ٣ـ٥ـ٧ـ٩ ایفل(٣٧٢٧٧)
برلیان (٣٣٥٣٥) ١٠ـ١٢ـ٢ـ٤ـ٦ـ٨ـ١٠ زهره (٣٠٤٨٠٨) ٣٠ر١٢ ـ
٣٠ر٢ ـ ٣٠ر٤ ـ ٣٠ر٦ ـ ٣٠ر٨ اسکار (٤٥٧٩٧) ٣٠ر٩ ـ ٣٠ر١١ ـ
٣٠ر٢ ـ ٣٠ر٤ ـ ٣٠ر٦ ـ ٣٠ر٨

● **تمشك‌وحشی** ـ رنگی ـ ریچاردبرتن ـ آنجی‌دیکینسون
تخت‌جمشید (٤٣٥٥٠) ١١ـ ٣ـ ٥ـ ٧ـ ٩ر١٥

● **فرار بسوی برمه** ـ رنگی ـ دوبله‌بفارسی
متروپل (٣٩٤١٠) ٣٠ر١٠ ـ ٣٠ر٢ ـ ٣٠ر٤ ـ ٣٠ر٦ ـ ٣٠ر٨

● **سرگیجه** ـ رنگی ـ کیم نواك ـ کاری گرانت
تراس دیانا ٣٠ر٧ـ ٤٥ر٩ تراس کریستال ٨

● **آتشپاره هنك** ـ رنگی ـ لاریساگولوبکنیا
پلازا (٤٤٢٥٥) ١١ـ٣ـ٥ـ٧ـ٩ سعدی (٣٦٤٦٨)ـ ٣٠ر١٠ ـ ٣٠ر١٢ـ
٣٠ر٢ ـ ٣٠ر٤ ـ ٣٠ر٦ ـ ٣٠ر٨

● **شوفرنازی‌خانم** ـ بلگین‌دروك ـ آیخان ـ صدری
ایران (٣٦٣٥٤) میامی (٧٤٣٢٩) ٣٠ر١٠ـ ٣٠ر٢ـ ٣٠ر٤ـ ٣٠ر٦
٣٠ر٨ تهران (٣٨١٦٥) ١٠ـ ١٢ـ ٢ـ ٤ـ ٦ تراس ٣٠ر٧ـ ٣٠ر٩
سیلوانا (٣٣٧٧٧) ١ـ ٣ـ ٥ـ ٧ـ ٩

● **باراباس** ـ سینماسکوپ ـ رنگی ـ آنتونی‌کوئین
آریا (٣٩٤٨٤) ١٠ـ ١ـ ٤ـ تراس ٧

مرداب مرك ـ رنگی‌ـ جفری‌هانتر‌ـ جین پیترز
دنیا (٣٣٨١٢) ٣٠ر١٠ـ ٣٠ر٢ـ ٣٠ر٤ـ ٣٠ر٦ـ ٣٠ر٨

● **آقای قرن بیستم** ـ فارسی ـ پوران‌ـ فردین
فردوسی (٣٥٧٨٤) ٩ـ١١ـ١ـ٣ـ٥ـ٧ـ٩ ژاله (٣٠٤١٢٠) ١٠ـ١٢ـ٢ـ٤
٦ـ٨ المپیا(٦٥٧٩٨)پرسپولیس(٥٨١٠٨٣)٣٠ر١٠ـ٣٠ر١٢ـ٣٠ر٢ـ٣٠ر٤
٣٠ر٦ ـ ٣٠ر٨

● **تپه‌وداع** ـسینماسکوپ‌ـرنگی‌ـجینفرجونز‌ـویلیام‌هولدن
تراس ٣٠ر٧ـ ٣٠ر٩

● **پرفسور کم حافظه** ـ فردیك‌مورای
البرز (٣٠٤٢٥٨) ـ ٣٠ر١٠ ـ ٣٠ر١٢ ـ ٣٠ر٢ ـ ٣٠ر٤ ـ ٣٠ر٦ـ٣٠ر٨

● **فریاد نیمه شب** ـ آرمان ـ فردین
باغ گلستان (٥٣٢٧٦) ٣٠ر٧ بعدازظهر

● **جنك دنیاها** ـ رنگی ـ دوبله‌بفارسی
مونت‌کارلو (٧٩٧٤١) ـ ٣٠ر١٠ ـ ٣٠ر٢ ـ ٣٠ر٤ ـ ٣٠ر٦ ـ ٣٠ر٨

● **سلیمان فاتح** ـ هندی ـ دوبله‌بفارسی
فری (٢٧٨٩٣) ٣ـ٥ـ٧ـ٩

● **سانتو وزنان‌خون‌آشام** ـ رنگی ـ دوبله‌بفارسی
خورشید (٣٣٥٧٨) ٣٠ر١٠ـ٣٠ر١٢ـ٣٠ر٢ـ٣٠ر٤ـ٣٠ر٦ـ٣٠ر٨

● **دو برادر** ـ دلیپ‌کومار‌ـویجنتی‌مالا
پارك (٣٩٦٣٧) ٣٠ر١٠ـ٢ـ١٥ر٤ـ٣٠ر٦ـ٤٥ر٨

● **رقاصه‌سرگردان** ـ سینماسکوپ ـ جون‌وودوارد
چارلی (٦٨٤٦١) ١١ـ٣ـ٥ـ٧ـ٩

● **ضربت** ـ آرمان ـ بوتیمار ـ قدسی کاشانی
ماندانا (٧٩٩٨٢) ـ٣٠ر٢ـ٣٠ر٤ـ٣٠ر٦ ـ٣٠ر٨

آگهیهای متفرقه

شستشوی مبل

سرجای خود بدون شکافتن وسیله مؤسسه دیر تلفن ٦١٣٤٢٤

همه‌نوع اجناس فلزی

ازقبیل میز ، قفسه ، فایل وقفسه اشپزخانه نشانی جاده تهران‌نو جنب ایستگاه فرودگاه فروشگاه عابدیان تلفن ٧٥٧٠٩٤

بنگاه شین آب

آب‌تصفیه شده که‌درخیابان‌شهناز چهارراه صفا بود بخیابان‌نیروی‌هوائی نرسیده بکارخانه کوکاکولا ایستگاه صددستگاه کاشی ٧٠١ انتقال‌یافت تلفن ٣٧٤٤٤

سوپر مارکت ساحل افتتاح شد

انتهای خیابان شاه نواب چهل متری تلفن ٦٨٢٨٩
آـ٢٠٣٧ ١ـ١٥

**استخر شنای

از شهرستانها

خبرنگاران ما گزارش میدهند

بندر دیلم، گاهی جزیره میشود!

... دراینموقع است که مردم بیاد گندمهای شهرداری میافتند

هر وقت آب دریا بالا می‌آید، مردم بندر دیلم نگران میشوند وبی‌اختیار بیاد گندمهائی که در انبار شهرداری مانده و فاسد شده است میافتند! در مورد اینکه چه رابطه‌ای بین بالاآمدن آب دریا و گندمهای موجود در انبار شهرداری بندر دیلم است خبرنگارما مینویسد: هنگام «مد» دریا اطراف بندر دیلم را آب فرا میگیرد و این شهر بجزیره‌ای تبدیل میشود که هیچگونه ارتباطی با خارج ندارد. مخصوصا در مواقعیکه آب دریاجادهٔ «بندردیلم- تنوب» را می‌پوشاند و آنرا بصورت باتلاق بزرگی درمی‌آورد، رانندگان واهالی بزحمت‌دچارمیشوندو بعلت قطع‌این‌جاده‌درغمواندوه‌فرو می‌روندودراینجااست که بیاد گندمهای موجود در انبار شهرداری میافتند ..!

زیرا چندی قبل قرارشد این گندمها بفروش برسد وبا پول آن جادهٔ بندر دیلم- تنوب اسفالت شود تاهنگام‌بالا آمدن آب دریا، لااقل اتومبیلها و کامیونها بتوانند با سهولت از این جاده آمد و رفت کنند ولی‌تابحال در اینمورد اقدامی نشده و معلوم نیست که بالاخره اینکار انجام خواهد شد یانه!

چند روز پیش، موقعی که آب‌دریا بالا آمده و آب سراسر جاده «تنوب» راپوشانده بود، کامیون شماره:۱٤٦۹ هنگام عبور از این‌جاده بعلت‌خرابی‌راه واژگون شد ولی خوشبختانه براننده آسیبی نرسید.

از اینگونه اتفاقات در جادهٔ «تنوب» زیاد روی میدهد و تقاضای اهالی این است که مسئولان مربوط با اسفالت این جاده مردم بخصوص رانندگان را از این ناراحتی و نگرانی رها سازند.

تلفن ۱٦۰ شماره‌ای بروجن افتتاح شد

طبق گزارش خبرنگار مادر بروجن، اخیرا دستگاه یکصد شماره‌ای تلفن بروجن، تبدیل بدستگاه یکصدو شصت شماره‌ای گردید و کلیه سیمهای فرسوده تلفن تعویض شد. طی‌مراسمی که چند روز قبل بمنظور افتتاح دستگاه جدید تلفن ۱٦۰ شماره‌ای بروجن با حضور آقایان‌میرافضل نماینده بروجن در مجلس شورای ملی، دکتر حسابی‌فرماندارکل چهارمحال بختیاری و مهندس مطیعا رئیس تلفن استان اصفهان بر گزار شد. ابتدا آقای‌مهندس مطیعا بیاناتی ایراد کردو گفت: کادر کارمندان تلفن بروجن تکمیل میشود واداره تلفن در تمام مدت شبانه روز دائر خواهد بودوچنانچه تعداد متقاضیان تلفن‌شهری بحد نصاب برسد، شرکت تلفن اقدام بنصب تلفن خودکار خواهد کرد. سپس‌آقای دکتر حسابی باایراد بیاناتی دستگاه جدید تلفن را بنام شاهنشاه افتتاح‌نمود. عکس بالا فرماندار کل چهار محال بختیاری را هنگام مکالمه تلفنی وافتتاح دستگاه جدید تلفن‌بروجن نشان میدهد.

انتخاب هیئت رئیسه
اطاق بازرگانی شیراز

خبرنگار مادر شیراز گزارش میدهد، در اولین جلسه اطاق بازرگانی شیراز که‌با حضور آقایان استاندار و رئیس اداره اقتصاد فارس و جمعی ازروسای بانکها و معاریف صورت گرفت، رئیس اداره اقتصاد استان فارس مطالبی در باره اهمیت وظایف اعضای اطاق بازرگانی‌بیان داشت و سپس آقای استاندار سخنانی در همین‌زمینه ایراد کرد.

پس از سخنان آقای‌استاندار برای انتخاب اعضای هیئت رئیسه اخذرای بعمل آمد و در نتیجه آقایان محمد علی بهبهانی بسمت رئیس، احمد توسلی وقاسم منتخب بسمت نواب رئیس، اصغر اعتبار و احمدنادر بسمت منشی اول و دوم انتخاب شدند.

سیب سرخ
واقعه‌ای بار آورد!

بطوریکه خبرنگار مادر طالقان گزارش میدهد، چند روز قبل‌بخاطر چند عدد سیب سرخ نزاعی بین دو نفر بنام‌نقره‌علی داودیان و حمزه‌علی سبزعلیان از اهالی قریه «گوران» طالقان رخ داد که در این نزاع‌نقره علی باضربه داس رك بازوی حمزه علی را قطع کرد و مجروح که‌دچار خونریزی شدیدی شده بود برای معالجه بتهران منتقل گردید.

پس از ۳٦ روز جستجو معلوم شد

کارمند گمشده ریشه‌کنی مالاریا بقتل رسیده است!

قاتل یاقاتلین، جنازه مقتول را زیرخاك پنهان کرده بودند

پس از ۳٦روز فعالیت برای پیدا کردن مرده یازنده «جمشید کلهر» ماموراناحیه‌ریشه‌کنی‌مالاریای‌هندیجان که‌در یك طوفان سهمگین ناپدیدشده بود، سرانجام جنازهٔ او در فاصله‌دو فرسنگی «امامزاده حمزه» در محلی بنام «راه نمکی» بین بندرمعشور و هندیجان پیدا شد.

خبرناپدید شدن «جمشید کلهر» کارمند ریشه کنی مالاریای هندیجان که قبلا بطور اختصاصی در روزنامه اطلاعات منعکس شد مبنی براین بود که وی موقعیکه باموتو سیکلت برای انجام کار اداری از هندیجان خارج شده وبیکی از قراء اطراف میرفت،در بین راه دچار طوفان مهیبی شد وازآن پس اثری ازاو بدست نیامد.

در تمام مدتی که این جوان‌مفقود- الاثر بود، مامورین ژاندارمری واداره ریشه‌کنی مالاریاباهلیکوپتر واتومبیل درنقاط اطراف هندیجان برای پیدا کردن مرده‌یازندهٔ اوفعالیت میکردند، بالاخره این فعالیت پس از ۳٦ روزبه نتیجه رسیدو آقایان‌خمیسی‌سرپرست ناحیه ریشه کنی مالاریا هندیجان و خسرو کلهر برادر کارمند گمشده‌و یکی دیگر از بستگان‌او هنگام‌گشت‌با اتومبیل جیب ریشه‌کنی مالاریاجنازه کارمند جوان را در فاصله بین بندر معشور وهندیجان پیدا کردند

بقتل رسیده است.

خبرنگار ما در بندر معشوز اطلاع میدهد: جنازه جمشید کلهر وضع رقت انگیزی داشت ومعلوم بود که بوسیلهٔ یك یا چند نفر بقتل رسیده وجنازه‌اش در گودالی مدفون شده است .. در سمت راست سر مقتول شکستگی وفرو رفتگیهائی دیده میشد واستخوان پای راستش هم شکسته‌بود ودر نزدیکی آن‌محل زیر پیراهن‌آلوده بخون مقتول که نیمی از آن پاره‌شده بود بچشم میخورد اما ازموتو سیکلت وسایر لباسهایش اثری نبود ...

باکشف جنازه جریان بدادسرای اهواز اطلاع‌داده‌شد ومامورین‌وهمچنین رئیس ریشه کنی مالاریای خوزستان در محل حضور یافتندو تشریفات‌قانونی در مورد جنازه انجام گرفت و فعلا موضوع تحت تعقیب است

حدس زده میشود جمشید کلهرهنگام عبور از این محل مورد حمله راهزنان قرار گرفته و بقتل رسیده وراهزنان پس‌ازبرداشتن موتوسیکلت‌ولباسهایش جنازه اورا در این‌محل زیر خاك‌پنهان کرده‌اند.

شهرداری سیرجان کارخانه برق خصوصی راخریدو....
برق ارزان شد

خبرنگار مادر سیرجان مینویسد، چون وضع کارخانه برق خصوصی سیرجان نامطلوب بود، در جلسه اخیر انجمن شهر سیرجان که با حضور آقایان فرماندار و شهردار تشکیل گردید، تصمیم گرفته شد کارخانه برق توسط شهرداری خریداری شود.

این تصمیم بمرحله اجراء درآمد وکارخانه برق بوسیله شهرداری خریداری گردید. ضمنا برای آنکه عده بیشتری از اهالی بتوانند از برق استفاده کنند. نرخ برق از کیلوواتی ۷ ریال به ٥ ریال تقلیل یافت.

٤ اتومبیل
باهم تصادف کردند!

خبرنگار مادر کرج مینویسد، چند روز قبل در منطقه سرودار کرج، اتومبیل فولکس‌واگن شماره ۲٥۳٦ برانندگی حسین جهانگیر با اتومبیل سواری شماره ۲۰۳٦۰۳ برانندگی سید ابوالقاسم رضوی طاهری‌تصادف کرد وسپس با اتوبوس شماره۸۹۱۱۹ واتومبیل سواری‌شماره ٥۱۲۰۳ بشدت برخورد نمود.

در این حادثه یکی ازسرنشینان اتومبیل‌شماره ۲۰۳٦۰۳ که‌زن‌حامله‌ای بود مجروح شد ودر بیمارستان کمالی کرج تحت معالجه قرار گرفت و بهر چهار دستگاه اتومبیل خسارتی وارد شد.

(کارعشق، بجنایت کشید...)
دائی خودرا با چند ضربه کارد کشت‌و به اعدام محکوم‌شد

دادگاه عالی جنائی استان گیلان‌جوانی بنام اسمعیل خورشیدی راکه متهم بقتل دائی خود «حسینگل حسن‌زاده» بود محاکمه واورا باعدام محکوم کرد.

خبرنگار ما در رشت درباره واقعه قتل «حسینگل حسن‌زاده» که بدست خواهرزاده‌اش باچند ضربه کاردکشته شد طی گزارشی مینویسد، سالهابود اسمعیل خورشیدی ۳۰ ساله ساکن قریه «نهزم» شفت درمنزل دائی خود کار میکرد ودر مقابل انجام کارهای منزل، سالانه‌مبلغی‌وجه‌نقد و مقداری برنج‌از حسینگل دریافت میداشت.

اقامت دائمی اسمعیل خورشیدی‌در منزل دائیش‌سبب‌شد که علاقه‌شدیدی بین‌او ودختر دائیش ایجادگردید و سرانجام اسمعیل از دختر دائی خود خواستگاری کرد. ولی از حسینگل جواب رد شنید وهمین موضوع سبب گردید که اسمعیل ازدائی خود بشدت متزجر شود و خیال قتل اورا در سر بپروزاند .. یکروز اسمعیل باقمه‌ای که تهیه کرده بود دائیش را تهدید بقتل کرد ولی عده‌ای از همسایگان سر رسیدند و «حسینگل» را نجات دادند و اسمعیل کشتن دائیش را موکول بفرصت مناسبتری کرد. تا اینکه روز دیگر دائی خود را در مقابل قهوه‌خانه‌ای غافلگیر کرد وضربه‌محکمی باقمه بگردن اوزد .. بااین ضربه‌خون از گردن حسینگل جاری شد و وی پابفرار گذاشت ولی اسمعیل که از شدت خشم حالتی شبیه جنون پیدا کرده‌بود اورا دنبال کرد و بروی‌زمین خوابانید و چند ضربه دیگر بیدن او وارد آورد و باین ترتیب دائی خود رابه قتل رساند..

اسمعیل‌درتمام جلسات دادگاه ساکت بود و حرفی نمیزد ودر آخرین روز

اسمعیل خورشیدی

محاکمه وقتی حکم‌دادگاه مبنی براعدام او قرائت شد شروع بگریستن کرد وگفت: من‌فرجام نمیخواهم، مرااعدام کنید چون دیگرزندگی برای من‌مفهومی ندارد..

پنج خروار تریاکهائیکه کشف شد

قبلا اطلاع داده شد، مامورین ژاندارمری میاندوآب و افراد مبارزه با مواد مخدره موفق شدند در راه مهاباد، میاندوآب از یك تانکر نفتکش مقدار ۱٥٤۱ کیلو (بیش از پنج خروار) تریاك کشف و راننده تانکر بنام اکبر مناب فرزند جبار را دستگیر کنند.

عکس بالا پنج‌خروار تریاکهای مکشوفه رادر میان مامورین نشان میدهد راننده تانکر که با علامت × مشخص شده‌است، در عکس دیده میشود.

۲ نفرهدف گلوله قرار گرفتند
یکی ازاین دونفر کشته و دیگری مجروح شد

خبرنگار ما در اهوازگزارش میدهد: پریشب «شنام‌عامری» ٤٥ ساله‌باتفاق یکنفر دیگر در حالیکه با اتومبیل سواری خود از طریق کوت‌عبدالله‌به طرف‌اهواز می آمد در بین راه‌اتومبیل وانت ناشناسی جلوی اتومبیل او پیچید و متوقف شد هنگامیکه آقای عامری از پشت فرمان سرخود رااز اتومبیل بیرون آورد تاعلت متوقف ساختن اتومبیلش را جویا شود هدف گلوله راننده وانت قرار گرفت و براثر خونریزی شدیددرگذشت‌راننده اتومبیل وانت پس‌از این جنایت‌با اتومبیل‌خودمتواری شد جنازه مقتول باانجام تشریفات قانونی دفن‌شد و فعلابرای شناختن و دستگیری راننده اتومبیل وانت فعالیت میشود. همچنین عصر پریروز حسین فرزند عیدان - احرازی ٥۰ ساله در لشگر آباد اهواز هدف گلوله ناشناسی قرار گرفت و بسختی مجروح شد، وی فعلا در بیمارستان جندی‌شاپور بستری‌میباشد

زن از شوهرش شکایت داشت و ...
شوهر از شدت ناراحتی سکته کردومرد!

دیروز مردی که بنابشکایت همسرش بشهربانی بابل احضار شده بود دراطاق افسر نگهبان حالش منقلب و دچار سکته قلبی شد ودر بیمارستان جانسپرد خبرنگارما در بابل گزارش میدهد پریروز زنی بنام بانو مریم بشهربانی بابل مراجعه‌وازشوهرش بنام علی منیرنژاد شغل خیاط شکایت کرد که: شوهرم خرجی نمیدهد و اذیتم میکند.

از طرف شهربانی علی منیرنژاد برای‌بازجوئی بشهربانی احضار شد ولی بمحض ورود باطاق افسر نگهبان از شدت ناراحتی حالش منقلب شد وبزمین افتاد ویرا به‌بیمارستان منتقل کردند ولی معالجات موثر واقع نشد و براثر سکته قلبی درگذشت.

توضیح مسئولین امر درباره تقاضاهای مردم
آبادان

درمورد مطلب مربوط بتلفن خودکار آبادان که در روزنامه اطلاعات چاپ شد ازشرکت سهامی تلفن ایران اطلاع میدهند که بمقاطعه کار ساختمان مرکز تلفن‌خودکار آبادان ابلاغ شده که فورا شروع باحداث ساختمان مزبور نماید.

نمایندگان اطلاعات در خدمت مردم
مردم شهرستانها بوسیلهٔ نمایندگان اطلاعات خواسته‌های خود را شرح میدهند
در گیرودار حق اشتراك و حق‌اتصال!

... باناراحتی از پله‌های دفتر نمایندگی اطلاعات در خرمشهر بالا آمدند وهمینکه نشستند سرددلشان باز شد عده‌ای از نمایندگان اهالی خرمشهر بودند که میگفتند: درعصر موشك وقرن اتم‌مااهالی خرمشهر هنوز گرفتار مشکل‌حق اشتراك وحق‌اتصال وحق .. هستیم پرسیدم :چطور؟. گفتند: هیچی! اگریکروز پرداخت‌آب‌بهای مصرفی یکی‌از مشترکین سازمان‌آب‌تصفیه خرمشهر تاخیر شود بلافاصله اقدام بقطع جریان آب منزل مشترکین بیچاره میشود و آنوقت برای اتصال مجدد لوله‌آب پرداخت مبلغ دویست ریال‌حق اتصال ازواجبات است! معلوم نیست مشترك بیچاره که نتوانسته‌است ۱٥۰ ریال آب‌بهای خودرادرموعد مقرربپردازدچطور میتواند دویست‌ریال‌هم‌حق‌اتصال پرداخت کند؟ میگفتند: نمیشودسازمان‌آب دراینمورد باداره‌برق‌قاسی کندووقتی درپرداخت آب بهای مشترکین تاخیر شد ابتدا اخطاریه‌ای بمشترکین تسلیم کند وآنوقت اقدام بقطع جریان آب نماید؟ نمیشود درمیزان‌حق‌اتصال‌تخفیفی قائل شود؟ نمیشود اصولا در میزان بهای آب تقلیلی دهد؟ نمیشود ...

اهالی قراء «آرادان» متشکرند

عده‌ای از نمایندگان اهالی آرادان گرمسار ودهات اطراف ازجمله قراء داورآباد، هشت‌آباد، رستم‌آباد، یاتری، حسین آباد وهاوه بدفتر نمایندگی اطلاعات مراجعه کردند و ضمن تسلیم طوماری گفتند: پزشك درمانگاه و بیمارستان سازمان شاهنشاهی وخدمات اجتماعی «داورآباد» ازبدو ورود فعالیت قابل ملاحظه‌ای در معالجه بیماران داشته است ولازم‌میدانیم‌ازفعالیت ودلسوزی این پزشك نیکوکار تشکر وقدردانی بکنیم

یادگاری زندانیان باستاندار کرمان ...

دربازدیدی که‌اخیراآقای سعیدی فیروز آبادی استاندار کرمان از وضع زندان شهربانی کرمان بعمل آورد، مدتی بازندانیان گفتگو کرد و ضمن دلجوئی از زندانیان گفت: «بشر جائزالخطا است وهرکس‌ممکن است در زندگی خود مرتکب اشتباهی شود ولی انسان‌واقعی کسی است‌که اشتباه را تکرار نکند»

ضمن بازدید کارهای حرفه‌ای وهنرهای دستی زندانیان کارهای دستی چندتن از زندانیان بی‌اندازه توجه استاندار وهمراهان را جلب کرد ودوقطعه «اشارپ» نفیس که بوسیله یکی‌از زندانیان‌بافته شده بود بعنوان یادگار زندانیان به‌آقای فیروز آبادی استاندار اهداء کرد.

عکس بالاهنگامی است‌که آقای‌استاندار وهمراهان ازاشارپ دست بافت زندانیان هنرمند دیدن میکنند.

۲ دزد خردسال...
محاکمه و تحویل‌دارالتادیب‌اهواز شدند

۲ کودك ۱٤ ساله و۱٦ ساله‌که درمسجد سلیمان مرتکب سرقتهائی شده‌بودند، درشعبه دوم دادگاه شهرستان اهواز محاکمه شدند و بزندان تادیبی محکوم‌گردیدند.

خبرنگارما دراهواز مینویسد، این دوکودك به اسامی اسفندیار عزیزی ۱٤ساله و صفرپاران ۱٦ساله از مدتها قبل دست بسرقتهائی میزدند و آخرین سرقت آنهاازمنزل‌آقای‌همایونفر مدیردبستان‌نوذرمسجدسلیمان بودکه درحدود هشتاد هزارریال طلاآلات و مبلغ چهار هزارریال وجه نقد بسرقت بردند ولی بااطلاع جریان بشهربانی محل سارقین خردسال دستگیر و تحویل دادسرای اهوازگردیدند و طبق رای دادگاه اسفندیار به ۳ماه وصفر به‌چهارماه حبس تادیبی محکوم شدند.

قربانیان غفلت ...
یکی از کامیون پرت شد و یکی در حوض افتاد!

دوکودك ۳ ساله و٦ساله درکرج، قربانی غفلت وبی‌توجهی اولیایشان شدند وطی دوحادثه فوت‌کردند.

خبرنگارما درکرج اطلاع میدهد: پریروزکودك ٦ ساله‌ای بنام رضا فرزندغلامرضاکه باپدرومادرش سوارکامیون کمپرسی‌شمارهٔ ۸٦٦۸۰برانندگی حسین نجفی شده‌بود واز قریه «رضاکند» به‌قریه «قره‌تپه» شهریار میرفت، دربین راه براثر بی‌توجهی اولیایش ازکامیون بخارج پرت شد وبشدت مجروح گردید وپس‌از انتقال به‌بیمارستان جان سپرد.

همچنین پسربچهٔ ۳ ساله‌ای بنام علی‌اصغر فرزند اصلان ساکن میان جادهٔ کرج بکنار حوض منزل رفت ودرحوض افتاد وغرق شد.

برای گرفتن شغل در شهرداری اهواز
هزاروپانصدنفر بیکار ثبت‌نام کردند

عده‌ای از بیکاران درمقابل برزن‌شماره ۳اهواز صف کشیده‌اند تابا ثبت‌نام در شهرداری شروع بکارکنند

یکی از طرحهائی که در کنفرانس فرمانداران‌وشهرداران استان‌خوزستان مورد بحث قرار گرفت، ایجاد کاربرای بیکاران بود. برای اجرای این طرح در شهرهای اهواز، آبادان، خرمشهر، دزفول‌و اندیمشك حوزه‌هائی برای نام نویسی افراد بیکار تشکیل شد تابیکاران ظرف یکهفته دراین حوزه‌ها ثبت نام کنند و کارت مخصوص دریافت نمایند واز طرف شهرداری های محل برای‌نظافت کوچه هاوخیابان هاو کاشتن درخت در معابرو میدانها وغیره بکار گمارده شوند.

خبرنگار ما دراهواز مینویسد، هم‌اکنون در حدود یکهزارو پانصدنفر از افراد بیکار در حوزه‌های مختلف اهواز ثبت‌نام کرده‌اند که بکارگمارده خواهند شد.

حقوق این عده ازطرف کمیته‌ای که در شیرو خورشیدسرخ تشکیل‌میشود پرداخت میگردد وبقرار اطلاع بهرنفر هفته‌ای ٦۰ ریال ویك کیسه ٤٥ کیلوئی گندم داده خواهد شد.

ظرف یکشبانه روز درگرگان
دونفر سکته کردند وجان سپردند

ظرف یکشبانه روز دونفردر گرگان دچار سکته شدندکه یکی قربانی‌سکته مغزی و دیگری قربانی سکته قلبی شد.

دیشب آقای عبداله مرادی رئیس دبیرستان فخرالدین گرگانی دچار سکته قلبی شد و جان‌سپرد جنازه‌وی باانجام تشریفات قانونی مدفون‌گردید همچنین استوار دوم ابراهیم مفیدی‌که بتازگی از کرمان‌به لشکر گرگان‌منتقل گردیده بود ساعت۷بعد از ظهردیروز هنگامیکه از خیابان باشگاه افسران گرگان عازم منزل بود ناگهان دچار سکته مغزی شد و بزمین افتاد و جان سپرد جنازه وی نیز پس‌از انجام تشریفات قانونی مدفون گردید.

برنامه تلویزیون ایران
فرستنده آبادان

پنجشنبه: ٥ر٦ر٤۳

ساعت ٦بعداز ظهر موسیقی باتصویر
ساعت ٦ر۳۰ سلام شاهنشاهی واعلام برنامه
ساعت ٦ر۳۲ برنامه خردسالان
ساعت ۷ تدریس زبان انگلیسی
ساعت ۷ر۱٥ برنامه اداره کار
ساعت ۷ر۳۰ موسیقی ایرانی
ساعت ۸ فیلم کلانتر
ساعت ۸ر۳۰ اخبار
ساعت ۸ر٤٥ فیلم های خبری
ساعت ۹ فیلم سینمائی
ساعت ۱۱ پایان برنامه

یك مقاله جالب پیرامون چگونگی برافروخته‌شدن مشعل المپیك و طرز حمل آن

۴۰ هزار نفر درافروختن مشعل المپیك شرکت کردند

پس‌ازافروخته شدن مشعل المپیك‌سرودملی ایران و سایر کشور های شرکت کننده در بازیهای المپیك نواخته شد

روز ۲۱ اوت مشعل المپیك در «المپیا» واقع در یونان در حضور چهل هزار نفر افروخته شد وسپس با هواپیما از آتن به توکیو فرستاده شد .

مراسم اعزام‌مشعل المپیك بتوکیو در حضور پادشاه یونان در همان محلی انجام شد که در سال ۱۸۹۶ اولین‌دوره جدیدمسابقه های‌المپیك در آنجا برگزار شده بود .

در این مراسم نمایندگان ژاپن‌در حالیکه بشدت مورد استقبال قرار گرفته بودند شرکت داشتند . در آغاز مراسم یکهزار تن‌از دختران زیبای یونانی در حالیکه لباس‌یونان باستان را برتن داشتند وارد‌محوطه شدند . در این حال یك ارکستر آهنك های باستانی یونانرا مینواخت سپس قهرمانان یونانی وارد میدان شدند . بلافاصله بعد از خاتمه رژه در چند صدمتری میدان مشعلی ـ افروخته شد و یك دونده یونانی آنرا بمیدان آورد . این مشعل یك شب تمام برفراز «صخره مقدس» شعله افشانی کرد پس از افروختن این مشعل سرود ملی تمام کشور های شرکت کننده در المپیك‌توکیو از جمله ایران نواخته شد ودر این موقع«مشعل‌المپیك» که ۲۲۱دونده امدادی آنرا از المپیا باتن آورده بودند وارد میدان شدند . موقعیکه «مشعل المپیك» را وارد میدان کردند تمام چراغها خاموش شد واین دعا از بلندگوی میدان بگوشرسید:

ـ باشد که این مشعل مقدس که‌وارداین محل تاریخی میشودتاریکی ها را بشکافد و بجوانان همه جهان امکان آنرا بدهد که راه حقیقت، بزرگی و زیبائی را بشناسند و بپیمایند .

در این حال چند هواپیما بزانو درآمده بودند سپس قهرمان دوی صد متر یونان «مشعل المپیك» را بدست پادشاه داد تا بوسیله آن آتش در محرابیکه در وسط میدان بودبیفروزد . و این مراسم باخواندن سرود ملی یونان پایان یافت . و آنگاه یك قهرمان یونانی مشعل را بای هواپیما آورد .

مشعل تاریخی المپیك در این هواپیما راه میان آتن و توکیو را طی میکند و سرراه در کشور های مختلفی نظیر ترکیه و ایران بامراسم جالبی مورد تجلیل ورزشدوستان قرار خواهد گرفت .

در میان شرکت کنندگان در این مراسم نمایندگان ژاپن بیش ازهمه تحت تاثیر قرار گرفته بودند .

مطبوعات جهان

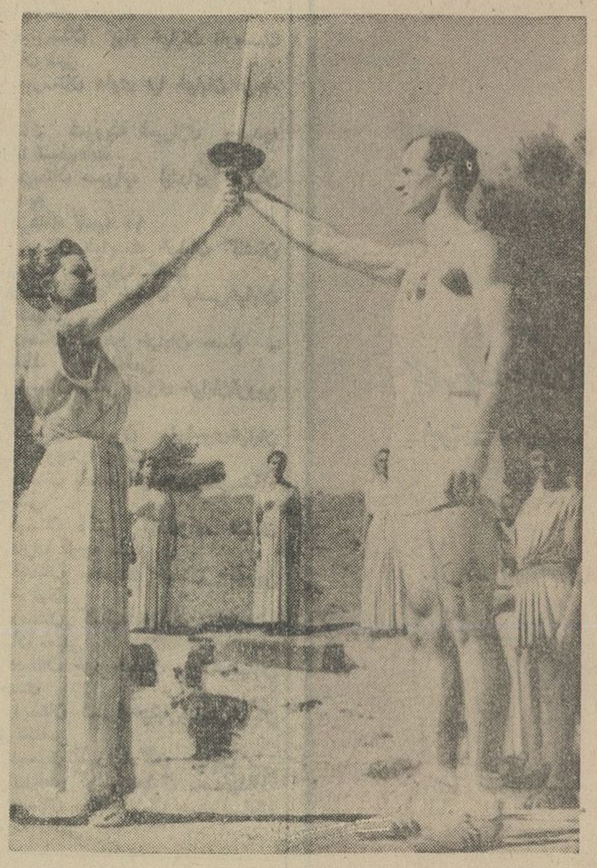

«اوانجلومارچلوس»قهرمان دوصدمتریونان‌مشعل المپیك‌رادردهکده «المپیا»از دخترزیبائی تحویل میگیرد.هردولباس‌ورزشکاران یونان باستان‌رابه‌تن‌دارند.

عکس‌ازاسوشیتدپرس

جنك‌تلویزیونی درامریکا

سه‌شبکه بزرك تلویزیونی آمریکا برای انتشارسریعترو بهتر اخبارکنوانسیون حزب دموکرات‌به‌رقابت‌شدیدی دست زده‌اند

از روز شنبه این هفته «اتلانتیك سیتی» واقع در ایالت نیوجرسی آمریکا علاوه بر آنکه بصورت‌مرکز حزب‌دمکرات آمریکادرآمده «پایتخت تلویزیون» این کشور هم شده است. چون کنوانسیون حزب دمکرات در این شهر تشکیل شده است .

۱۷۰۰ نفر تکنیسین تلویزیون همراه با ۱۲۷ دوربین تلویزیونی‌و ۴۵۰۰۰۰متر‌فیلم باین شهرآمده‌اند تا بسه شبکه بزرك تلویزیونی این کشور یعنی «ا ـ بی ـ سی» و«سی‌ـ بی ـ سی» و «ان ـ بی ـ سی»امکان آنرابدهند که برنامه های‌کنوانسیون حزب دمکرات را مستقیما در سراسر آمریکا پخش کنند .

این سه شبکه تلویزیونی اکنون بیك جنك شدید دست زده‌اند چون هرکدام میخواهند از پیش جانب نامزدی را بگیرند که در انتخابات پیروز خواهد شد .

هرکدام از این سه شبکه اگر در پیش‌بینی‌خود پیروز شوندوکاندیدای مورد پشتیبانیشان یعنی گلدواتر جانسون درانتخابات پیروز شونددر طی چهار سال آینده بیشتر مورد استقبال مردم قرار خواهند گرفت وبالطبع از حیث در آمد آگهی‌های تجارتی وضع بهتری خواهند داشت.

علاوه بر این در حین پخش‌برنامه های مربوط بکنوانسیون حزب ـ دمکرات هرکدام از این سه شبکه تلویزیونی فرصت دارند که کارآمدی کارمندان و دستگاههای خود رانشان بدهند و از این حیث هم کسب شهرت و در آمد کنند .

در حین کنوانسیون حزب‌جمهوری خواه هم که در ماه ژوئیه در ـ سانفرانسیسکو تشکیل شده بود چنین‌نبردی بین‌شبکه های تلویزیونی مزبور درگرفت .

دراین‌نبرد شبکه «ان ـ بی ـسی» پیروز شد و بیشتر مردم آمریکا ترجیح دادند که برنامه های آنرا تماشا کنند . ولی این بار شبکه «سی ـ بی ـ اس» با تغییر کادر و وسایل‌خود در صدد برآمده این شکست را جبران کند .

شبکه «ا ـ بی ـ سی» درجریان کنوانسیون‌حزب دمکرات ازآیزنهاور درخواست کرد که جریان کار را برای‌تماشاچیانش تفسیرکند و اینك هم از سناتور همفری که شانس زیادی برای احراز مقام معاونت ریاست‌جمهوری‌دارد چنین‌درخواستی کرده است .

مطبوعات جهان

کوتاه..... فوری

واشنگتن : آمریکائیها برا ی‌بچه های کوچولو که عادت دارندانگشت شست خود را بمکند یك«شست‌پلاستیکی» توخالی درست کرده‌اند . شما میتوانید توی محفظه این «انگشت مصنوعی» شیر یا یك مایع‌خوردنی‌دیگر بریزید وآنرا بدست بچه بدهید . بدین ترتیب او هم انگشت خود را نمکیده و هم غذا خورده است .

نیویورك : در آینده ای نه چندان دور مسافرتهای ما بوسیله اتومبیلهائی انجام میشود که در داخل لوله های عظیم با سرعت سه هزار کیلومتر در ساعت حرکت میکنند این‌لوله هاشبیه لوله های انتقال نفت هستند .

پروفسور فوآ عضو دانشگاه نیویورك مبتکر این طرح میباشد . یك موسسه صنعتی آمریکا برای اجرای آزمایشهای مربوط باین طرح شش میلیون تومان بودجه در اختیار پرفسور مزبور نهاده است.

واشنگتن : یك کارخانه آمریکائی برای روز های گرم تابستان صندلی جدیداختراع کرده که در زیرنشیمنگاه آن یك بادبزن برقی قرار دارد.

توکیو : یك ژاپنی چتری ساخته است که چراغی‌درآن روشن میشود و بدین ترتیب هرکس‌شبهای بارانی آنرا روی سرخود بگیرد از خطر تصادف باوسائط نقلیه مصون خواهد بود .

توضیح درباره بیماری قرن

در صفحه عبور از پنج قاره یکشنبه اول شهریور ماه آن روزنامه گرامی شرحی تحت عنوان (بیماری قرن) در باره بیماری عروق و چربی خون درج شده است و در آخرین قسمت آن اینطو رنوشته‌شده :

«ولی بدبختانه هنوز علم طب قادر به پیشگیری از این‌بیماری خطرناك نیست» اینك بدینوسیله خاطرنشان میشود که تا دو سال پیش بیماریهای عروق و بیماریهای ناشی از چربی اضافی به سختی درمان میشد ولی حاصل چندین سال مطالعات علمی یکی از کارخانه های داروسازی انگلیس در دو سال پیش به ثمر رسید و داروی معجز آسای آترومید کشف شد.

این دارو امروزه بعنوان یك وسیله قاطع برای نجات بیماران‌عروق قلبی و مغزی شناخته شده است .

دکترمنوچهر طراز

عبور از پنج قاره

در گرما

باید باد لاستیك اتومبیل را کم کرد، یانه ؟

برای آنکه مطمئن‌تر رانندگی کنید سئوالات زیر و پاسخ آنها را بدقت مطالعه کنید .

س‌ـ آیا در موقع گرما بایدباد لاستیك چرخها را کم کرد. تاخطر ترکیدن وجود نداشته باشد ؟

ج‌ـ اگر گفته‌اید بلی دچاراشتباه بزرگی شده‌اید. تنهابرای مقابله‌با یك‌خطر احتمالی خودتانرا در معرض یك خطر حتمی ودر عین‌حال‌بزرگتر قرار داده‌اید. لاستیکهای جدید را طوری‌ساخته‌اندکه میتوانندحرارتهای زیاد راتحمل کنندبعلاوه هرلاستیکی را طوری ساخته‌اند که فشار معینی را میتواند تحمل کند.

اگر شما باد لاستیك را کم کنید خود لاستیك با تغییر شکلی که در آن پیدا میشود این کمبود را جبران میکند منتهی این تغییر شکل حرارت زیادی ایجاد میکندو این امرست که خطر ترکیدن را تقریبا حتمی میسازد .

س‌ـ آیا در بعضی مواقع باید فشار باد لاستیك چرخها را ازحدیکه کارخانه قائل شده زیاد ترکرد ؟

ج‌ـ بلی . آنوقتی که می خواهید مدتی طولانی با سرعت زیادا‌تومبیل برانید بعلاوه هرچه تعداد مسافرین اتومبیل زیاد ترشود باید مقدارباد لاستیك چرخهای آن زیادتر شود . ولی این افزایش حد و حدودی دقیق دارد .

پاری‌ماچ

نوشته: سناتورگلدواتر

چراپیروزنشویم؟

ترجمه : منوچهر حقیقی

ـ۴۴ـ

جواب این سئوال ، البته منفی است .

من میگویم هیچ لزومی نداردکه ما چین وشوروی را اشغال‌کنیم، چون اکثریت این دوملت کمونیست نیستند و تنها هنگامیکه چنگال آهنین کمونیسم ازبیخ‌گلوی آنان برداشته شد باراهنمائی و مراقبت صحیح ، راه خودرا بسوی آزادی باز خواهندکرد و نگهبانان سرسخت وثابت قدم آزادی خواهند شد .

تازه اگر چنین فرضی هم صحت نداشت ، صرف این حقیقت‌که پیروزی مشکلاتی دربرخواهد داشت ، دلیل تسلیم شدن ببردگی و یا تحمل شکست نیست !

من میخواهم ازآن عده‌که میگویند نباید درمبارزه باکمونیسم «ریسك»کرد سئوال‌کنم‌کدام مورد سراغ دارندکه تصمیم جدی غرب برای مقابله باکمونیسم درحالیکه متکی بحمایت جمیع اقتدارات غرب بوده ، از طرف امپراطوری‌کمونیسم بابی اعتنائی روبرو شده است ؟!

جواب این سئوال هم معلوم است : هیچگاه و درهیچ مورد !

رهبران‌کمونیست ، هرجا قدمی بقصد تجاوزگذاشته وبا مقاومت غرب روبرو گشته‌اند بدون درنك ترجیح داده‌اند آن منطقه را بحال‌خود بگذارند و بعقب برگردند تاآنکه بخاطر ایده‌ئولوژی خود بجنگند . اصولی‌که آنها پیروی میکنند اقدامات مخرب شجاعانه‌ای را متقابلا ایجاب میکند .

من بین دومسئله «تسلیم شدن یا جنك اتمی» و « پیروز شدن‌یا جنك‌اتمی» درتشریح و قضاوت نهائی شق دوم را انتخاب میکنم. من میگویم اگر بین تسلیم و جنك اتمی ، امر برانتخاب یکی از آندو دائر باشد حتما باید از انتخاب شکست و تسلیم خودداری‌کرد .

وبالاخره هرگاه ما قدم بقدم عقب بنشینیم و منطقه بمنطقه تسلیم شویم ، روزی فرا خواهد رسیدکه حتی اختیار انتخاب یکی‌از دوشق مزبور نیز ازما سلب خواهد شد و دشمن بخاطر پیروزی نهائی‌یکطرفه تصمیم به‌آغاز چنان جنگی خواهدگرفت .

ما باید سیاستمان را براساس پافشاری جسورانه و مداوم درتمام جبهه‌ها بخاطر پیروزی قرار دهیم . ماباید‌کمونیستها را مطمئن سازیم و خودمان نیز اطمینان داشته باشیم‌که آنها محققا میدانند امریکا همیشه ودرهرحال آماده جنك است . انجام این منظور موکول به‌تجدیدنظرهائی درسیاست خارجی امریکاست برمبنای مبارزه قاطعتر باکمونیسم .

اقداماتی راکه باید درجهت مقصود اخیر صورت‌گیرد فهرست‌وار ذکر میکنم :

۱ـ ماباید از این عقیده دست بکشیم‌که هدف اصلی‌ما راضی کردن و خوشنود ساختن افکار عمومی‌کشورهای بیطرف یاغیر متعهد میباشد ، بلکه باید با متحدین خود صمیمانه همکاری نمائیم ، از استراتژی خود شجاعانه دفاع‌کنیم و قدرت خودرا هرچه بیشترمستحکم سازیم . ما قادریم این کارها را بسهولت انجام دهیم ، چون این افکار زیانبخشی که به مغز پیشنهادکنندگان همزیستی مسالمت‌آمیز راه‌یافته ازطرف کمونیستها و علیرغم منافع ما القاء شده است.ماباید اعتراف کنیم وسیله مطمئنی‌برای سنجش‌عقاید عمومی جهانیان نداریم‌وبنابراین نباید تسلیم نظریاتی شویم‌که باین نام و عنوان بما دیکته میشود .

۲ـ ماباید درباره خلع سلاح بخود و دوستانمان دروغ نگوئیم . ماباید بوسیله برچیدن این دام فریبنده که‌کمونیست‌ها‌گسترده‌اند ، از پیشرفت مقاصد شوروی ممانعت‌کنیم . ماباید این خیال را از سرمان بیرون‌کنیم‌که روسها درمذاکرات خلع‌سلاح هدفهای صلح‌طلبانه دارند وباید بخودمان بقبولانیم این مذاکرات درحکم آماده‌کردن تله‌ایست برای ما ، هدف آنها خلع‌سلاح یك‌جانبه ماست ، درحالیکه خودشان مخفیانه بسریع‌ترین وجه ممکنه خودرا مسلح مینمایند .

حقیقت مقاصدکمونیستها را ازین نکته کوچك میتوان دریافت‌که وقتی مابودجه نظامی خودرا بمیزان پانزده درصدافزایش میدهیم روسها، سی‌وسه درصد بربودجه نظامی خود میافزایند . اینست حقیقت خلع سلاح ! !

۳ـ مانباید دومرتبه آزمایشات اتمی را متوقف سازیم . این وحشتناکترین ودرعین‌حال آشکارترین دامی است‌که امریکا طی مدت جنك‌سرد درآن‌گرفتارشده است . منع آزمایشهای اتمی کاری‌نمیکند جز خدمت به‌روسها که با آزمایشات نهائی ، درسلاحهای اتمی خود پیشرفت‌کنند و پیشرفت مارا درعلوم فنی اتمی دفاعی و تهاجمی متوقف سازند و بالاخره کار بدانجا بکشدکه ما ناگهان بیدار شده ، خودرا مواجه باسلاحهای مافوق روسی به‌بینیم !

۴ ـ ما باید مذاکرات درباره مطالب غیرقابل بحث را متوقف سازیم ، مثل مذاکره بادشمن درباره حقوق متحدین‌ما ، مصالح‌امنیت‌ما، پیمانهائی‌چون منع آزمایشهای‌اتمی که‌نه میتوان آنراکنترل‌کردونه‌اجراء

۵ـ ماباید مساعدت به‌کمونیستها را متوقف سازیم ، خواه‌بوسیله محدودیت‌های تجاری و اقتصادی باشد یا ازطریق دادن امتیازات‌سیاسی افشاء ساختن اسرار فنی ، سخنان ملایم درسازمان ملل وممانعت از برسمیت شناختن مغولستان خارجی ، سفر به مسکو و یا حمایت از افراد انقلابی از نوع کاسترو همه وهمه مساعدت به‌کمونیستها ، یعنی تقویت دشمن است ومانباید باینکارها ادامه بدهیم .

دوج ۱۹۶۴

پدیده ای شگرف درصنایع اتومبیل سازی جهان

Dodge 440 1964

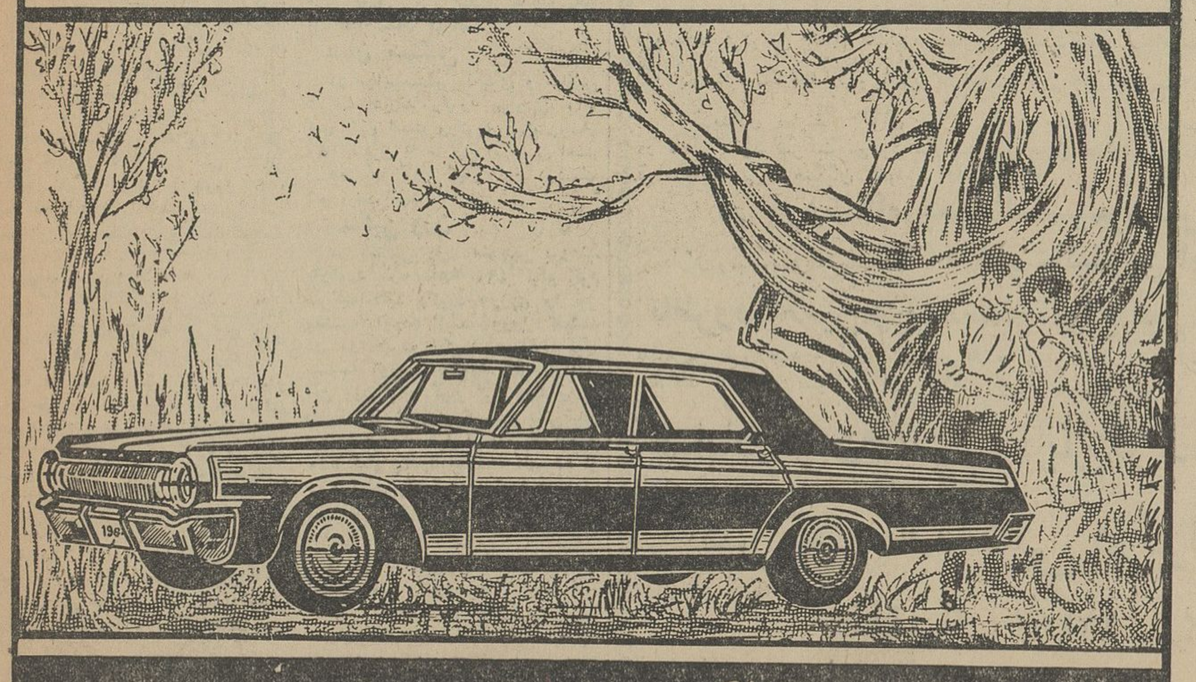

نماینده انحصاری درایران: اتو تهران (شرکت سهامی) خیابان قدیم شمیران ساختمان دوج تلفن ۷۰۸۹۱ ـ الی ۷۰۸۹۵

جت‌های بوئینگ پی. آی. اِ اولین خطوط هوائی از لحاظ طول خط، پرواز وسرویس میباشد

جت بوئینگ ۷۲۰ ـ بی پی. آی. اِ رکورد سریعترین پرواز بین لندن وکراچی ، لندن وبیروت وبیروت وکراچی شکسته است

پی. آی. اِ اولین خطوط هواپیمائی بین‌المللی است که باجتهای مدرن از طریق کانتون شانگهای اولین پرواز مستقیم بچین وبچین اولین پرواز بمسکو ماورا آنرا ایجاد کرده است همچنین پی. آی. اِ اولین شرکت هواپیمائی است که برای مسافران درجه دوم و توریستی در داخل هواپیما فیلم نشان میدهد

این طرز کار مدرن و ابتکار به بهترین وجهی نشان میدهد که چرا پی. آی. اِ که همواره یک خط هوائی موفق و پرداآمد است، در سال گذشته ۱۴٪ مسافر بیشتر حمل کرده بازتشان میدهد که چرا مسافران باتجربه همیشه میگویند باکارکنان لایق پی. ای. اِ پرواز کنید.

لندن . فرانکفورت . مسکو . ژنو . رم

بیروت . تهران . کراچی . داکا . کانتون . شانگهای

هواپیمائی بین المللی پاکستان

همراه با کارکنانی لایق پرواز کنید

حوزه های امتحانی ششم دبستانها

در امتحانات کلاسهای ششم ۹۰٤٦ نفر تجدیدی شده‌اند

حوزه های امتحانی دانش آموزان تجدیدی کلاسهای ششم دبستانهای پسران از طرف اداره امتحانات فرهنگ استان تهران اعلام شد .

در امتحانات تجدیدی کلاس های ششم ۹۰٤٦ نفر تجدیدی شده اندکه در امتحان شرکت خواهند کرد .

اسامی و محل حوزه های امتحانی نواحی دهگانه فرهنگ تهران‌را درزیر باطلاع می رسانیم .

فرهنگ ناحیه ۱

دبستان غمام (دخترانه) خیابان مرتضوی چهارراه کارون

دبستان‌خیام (دخترانه) انتهای‌خیابان قصر دشت

دبستان آسیا (دخترانه) خیابان آذربایجان سرآسیاب فرمانفرما

دبستان صدر (پسرانه) انتهای خیابان نشاط (البرز شماره ۳٤)

دبستان بهرام پسران (پسرانه) انتهای خیابان هاشمی

دبستان‌فرمانیه (پسرانه) سرآسیاب فرمانفرما (انتهای خیابان آذربایجان)

فرهنگ ناحیه ۲

دبستان فیروزکوهی‌دختران خیابان شاه آقا شیخ هادی

دبستان شهناز دختران تخت‌جمشید ایتالیا

دبستان رئوفی خیابان‌تخت‌طاوس

دبستان فرخ منش پسران خیابان تخت طاوس

دبستان فیروزکوهی پسران خیابان شاه آقا شیخ هادی

فرهنگ ناحیه ۳

دبستان‌نمونه دهخداخیابان‌شاهرضا اول خیابان ایوانشهر

دبستان هفده دی خیابان شاه‌آباد کوچه ظهیرالاسلام

فرهنگ ناحیه ٤

دبستان مادیان خیابان شهناز کوی شروین

دبستان طوس خیابان خورسند

دبستان دکتر صورتگر نظام آباد کوچه حمام

دبستان نسرین خیابان خورشید

دبستان فتحیه دربند کوی وثوق

دبستان کارون نظام آباد چهارراه گلچین

دبستان راسخ گرگان چهارراه شیخان منزل برخوردار

فرهنگ ناحیه ۵

دبستان اخوت پسران خیابان بهبهانی کوچه وحدانی شماره ۲۰۰

دبستان اعتصام خیابان شهناز پائین دروازه دولاب

دبستان اقبال خیابان کوی اقبال

دبستان اهلی خیابان بهبهانی‌میدان باغچه بیدی

دبستان روزبه فرح آباد روبروی عباس‌آباد مسلسل سازی کوی روزبه

دبستان عرفان خیابان حریرچیان

دبستان کاظمزاده خیابان احمدیه خیابان عارف

دبستان محمد شاهین خیابان فرح آباد خیابان رشیدیان

خیابان مترجم الدوله خیابان‌شهناز کوچه غیاثی ، کوی کثیری

دبستان میثمی خیابان سرآسیاب دولاب میدان احمدی

دبستان ناصر خسرو خیابان ایران کوچه مظاهر

دبستان احمد کاشانی « دختران» خیابان سیار کوچه درودیان

دبستان ارشاد خیابان سرآسیاب دولاب خیابان اردوان

دبستان تربیت خیابان دلگشا کوچه جعفری

دبستان سلمان‌خیابان‌شهباز ایستگاه مسجد

دبستان عدل امین خیابان میدان کلانتری‌روبروی مسجد

دبستان فاطمیه خیابان ری‌دردار شرقی کوچه حاجی موسی

دبستان کامبیز خیابان فرح آباد کوی ارغوان

دبستان لقمان خیابان ری کوچه آب منگل - کوچه یخچال آقائی

دبستان‌ماندانا خیابان کرمان کوچه محمودی

دبستان میرفخرائی خیابان شهباز ایستگاه خرابات کوچه ٦ متری

دبستان نو آئین خیابان شهباز آخر خیابان جهان پناه

فرهنگ ناحیه ٦

دبستان دری پسران‌خیابان‌سیروس ایستگاه کلانتری

دبستان شهاب‌الدوله‌خیابان دروازه غار

دبستان عاصمی خیابان میدان خراسان

دبستان فرخی خیابان مولوی- باغ فردوس

دبستان بهزاد خیابان صفاری

دبستان پروین دختران خیابان امامزاده یحیی باغ‌بسته

دبستان گلستان خیابان بازار مقابل تشکیلات ژاندارمری

دبستان عبرت خیابان شاهپور ورزشگاه

فرهنگ ناحیه ۹

دبیرستان نوربخش خیابان تهران نو فلکه آشتیانی

دبیرستان خامنه ای خیابان تهران نو ایستگاه مدرسه

دبیرستان پیام خیابان نارمک خیابان مهر

دبیرستان علوی نیا خیابان فرجام شرقی

دبستان شورینه شیرازی وحیدیه کوی تسلیحات

دبستان سهراب ابتدای خیابان وحیدیه

فرهنگ ناحیه ۱۰

دبستان شایسته خیابان کاشان جنب بهداری آموزشگاهها

دبستان خاتم خیابان عباسی‌خیابان حق شناس

دبستان مبرهن خیابان حسام - السلطنه کوچه ناظمی

دبستان مظفر امیری خیابان‌قزوین خیابان‌امیری

دبستان همایون خواجوی‌خیابان سینا کوچه آبجوسازی

دبستان بامشاد خیابان‌سینا ایستگاه مجلسی

دبستان دکتر قاسمزاده خیابان سیمتری کوچه ملك

دبستان محمودی خیابان قزوین دوراه قپان

دبستان کمالیه خیابان مهناز جنب میدان معینی

دبستان خزر خیابان بریانك خیابان محمدی

دبستان شهرام‌خیابان‌عباسی‌خیابان حق شناس

دبستان آذرآبادگان خیابان سی متری‌رباط کریم خیابان سیدعبدالله

دبستان مفید خیابان حسام‌السلطنه کوچه ناظمی

دبستان تویسرکانی خیابان صدرالاشراف

دبستان شجاعی خیابان خراسان کوچه اتابك

دبستان مجلسی میدان خراسان

فرهنگ ناحیه ۷

دبستان بختیار خیابان تازی آباد انتهای خیابان نیاکان ایستگاه حمام

دبستان پیرایش جوادیه خیابان کشتارگاه پشت نهر فیروز آبادی

دبستان شهبانو خیابان سپهبد رزم‌آرا کوی شاه

دبستان یغما جندقی‌خیابان‌قلعه‌مرغی جنب خط تهران تبریز

دبستان الهی نازی آباد اول بازار خیابان وطن

دبستان خیام جوادیه بیست متری کوچه حمام

دبستان دهقان آزاد انتهای جوادیه میدان کشتارگاه

دبستان شاه خیابان سپهبدرزم‌آراء کوی شاه

دبستان محمود شبستری قلعه‌مرغی جنب خط تهران تبریز

دبستان نظام مافی فرودگاه قدیم مهرآباد

فرهنگ ناحیه ۸

دبستان عیسی بهرامی‌خیابان‌منیریه شماره پلاك ۲٤

دبستان عظیم زاده خیابان مولوی انتهای سلیمان خانی

دبستان ششم بهمن خیابان شوش مقابل خیابان شاهپور

دبستان مزینی خیابان شاهپور ایستگاه ورزشگاه

دبستان رازی خیابان مولوی ساعت مشیرالسلطنه

دبستان اسفندیار خیابان انتهای رباط کریم

دبستان سهروردی خیابان شاهپور

پمپ اطریشی فوگل
عالیترین پمپ عالم
تهروپ-میدان‌فردوسی

جشن در باشگاه جعفری

بعدازظهر روز دوشنبه جشنی با حضور آقای دکتررضائی معاون‌نخست وزیر درباشگاه جعفری برپا بود .

دراین جشن ابتدا ورزش باستانی با شرکت قهرمانان باشگاه انجام گردید سپس آقای جعفری مطالبی پیرامون ورزش و علاقه شاهنشاه به پیشرفت ورزش اظهار نمود . در خاتمه جوائز قهرمانان کشتی کج و جودوی باشگاه توزیع گردید و سپس مدعوین ازکلیه قسمتهای‌باشگاه بازدیدنمودند

قابل توجه آموزگاران تهران وحومه

باآموزگاران استخدامی ٤۱ «سازمان برنامه» تهران وحومه تحت شرایطی حاضر به‌تعویض بارشت می‌باشم رشت : صندوق پستی شماره ۳۳

آ-۱۸۱۲ ۱-۲

تاسیسات ساختمانی تال

منازل قدیمی شما را باقساط تعمیر و بصورت‌زیبا و مدرن تحویل مینماید . تخت جمشید ویلای شمالی دست راست خیابان (خبیر) شماره ٤۳ -۱-

وزنه برداران ایران

در المپیك توکیو شرکت میکنند

استکی غفاری برومند نصیری

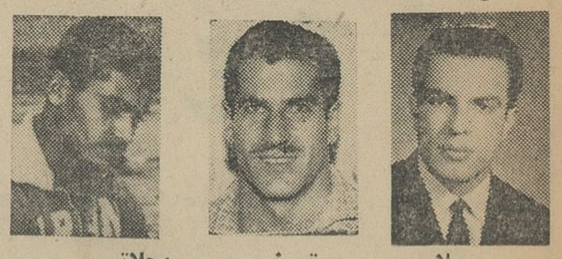

جلایر تمرز محلاتی

در چند شماره قبل عده‌ای از ورزشکاران نامزد تیم ملی دررشته های مختلف برای‌شرکت درمسابقات المپیك معرفی نمودیم در این شماره قهرمانان وزنه برداری کاندیدای‌تیم ملی را معرفی نموده وهمچنین‌رکورد آنان و رکورد های جهان را ذیلا باطلاع میرسانیم

اسامی قهرمانان

هم‌اکنون آقایان محمد نصیری ، غفاری ، پرویز جلایر ، هنریك تمرز، رضا استکی ، یدالله محلاتی ،درودیان صفائی ، منوچهر برومند ،غزالیان، منصور نکوئی‌فر ، اسلامی بدابلو ، معینی و رودباری‌در اردوبسر میبرند.

اینعده هفته‌ای سه روز زیرنظر آقای فردوس مربی تیم ملی بتمرین مشغول هستند و در چند روز آینده مسابقه انتخابی جهت تعیین تیم ملی ایران در محل اردو انجام خواهد شد .

خروس وزن

در این وزن نیری و سیفزاده بارکوردی درحدود ۳۱۰ کیلوکاندیدای این وزن هستند رکورد ورودی از طرف فدراسیون بین‌المللی ۲۹۰کیلو واز طرف فدراسیون ایران برای عضویت تیم ملی و مسافرت بژاپن ۳۳۰ کیلو گرم است رکورد قهرمانی جهان ۳۵۲٫۵ کیلو ومتعلق به‌میاکی از ژاپن میباشد.

پر وزن

در پروزن رجبی اسلامی ۳٤۲٫۵ کیلو رکورد دارد رکورد ورودی۳۵۰ است ولی قهرمان اول جهان نیاکی درژاپن رکوردی برابر ۳۸۷٫۵ کیلو دارد .

سبك وزن

در سبك وزن هنریك تمرز و پرویز جلایرشرکت‌دارند رکوردتعیین شده برای شرکت ٤۰۰ کیلو گرم و رکورد قهرمان اول جهان ٤۳۰ کیلوو متعلق بارآنفسکی از لهستان‌میباشد.

نیم سنگین

در نیم سنگین رضا استکی با ٤۲۰ کیلو گرم رکورد شرکت داردنامبرده پس از بهبودی دستش که شکسته بود تمرین خود را شروع کرده وپیش بینی میشود بتواند رکورد ورودی را بیاورد رکورد جهان در این وزن ٤۸۰ کیلو گرم و متعلق به «ورشك» از مجارستان میباشد .

میان سنگین

در میان سنگین امیری و محلاتی شرکت دارند رکورد ورودی ٤٦۰ کیلو گرم است ورکورد قهرمان‌جهان ٤۸۰ متعلق به مارتین انگلیسی است و فعلا با ٤۹۵ کیلو گرم دردست شورویها است

سنگین وزن

در سنگین وزن منوچهر برومند بارکورد در حدود ٤۹۰ کیلو گرم شرکت دارد رکورد ورودی را نیز بدست آورده است وروز گذشته در دو ضرب رکورد ۱۸۲٫۵ کیلو بدست آورد ، رکورد قهرمان اول این وزن ۵٦۵ کیلو گرم ومتعلق به ولاسف از شوروی میباشد پیش‌بینی میشود برومند قبل از المپیك ازمرز ۵۰۰ کیلو بگذرد چنانچه نامبرده از ۵۰۰ کیلو ببالارکورد بیاورد درردیف قهرمانان سوم تاچهارم جهان قرار میگیرد .

در این وزن جواد صفائی نیز از آبادان ، بارکورد ٤۵۰ کیلو گرم شرکت دارد واین امتیاز درآسیا بسیار خوب میباشد واحتمال‌دارد نامبرده نیز بتواند در آسیا مقام جالبی بدست بیاورد .

در شماره های آینده سایر ورزشکاران ساکن اردو نیز معرفی میگردند .

اگر کارخانجات و صاحبان اتومبیل دماشین آلات موتوری آمریکا و اروپا!

فقط روغن موتور اسو مصرف بکنند.

Esso

اسو

موتورهائیکه روغن اسو مصرف میکنند قویترند

SINA

در اکثر جاده های جهان لاستیك

بریجستون

BS

پیروزمندانه پیش میرود

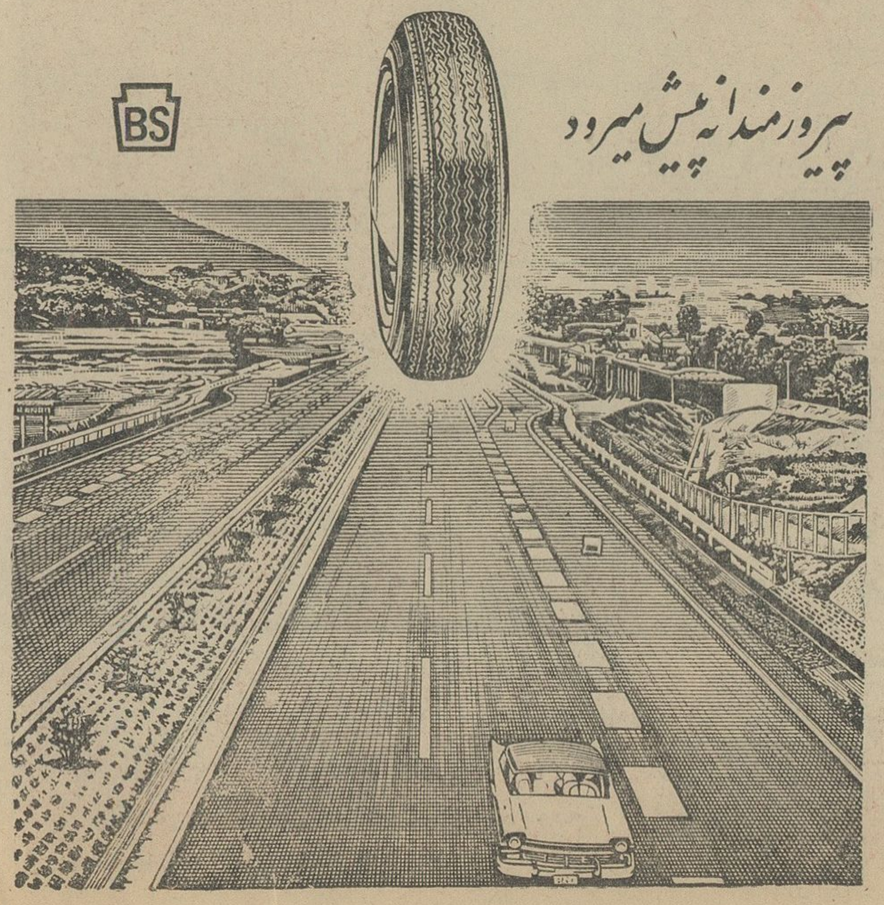

فرهنگیان محترم توجه فرمایند

شرکت بازرگانی و تولیدی نامجو که بافراورده های آن آشنائی کامل دارید و از چند سال قبل وسائل پوشاك مورد نیاز خود و خانواده‌تان را از شرکت تعاونی فرهنگیان در غرفه مخصوص **بلانش** ویژه این شرکت تهیه‌می‌نمودیدبرای رفاه شما یك گام بزرك دیگر برداشته است و آن فروش تمام‌احتیاجات زندگی **باقساط پنجماهه بدون سود** برای مدت است . این فروش مخصوص که‌فقط در محل خود شرکت واقع درخیابان‌فردوسی‌مقابل فروشگاه فردوسی انجام میگیرد بهترین فرصت برای اعضاء محترم شرکت تعاونی فرهنگیان است که بتوانند وسائل‌پوشاکی و یاسایراحتیاجات زندگی‌خودرابدون‌سودمدت **به اقساط ۵ ماهه** خریداری نمایند . برای اطلاع بیشتر یادآوری می‌نماید که صندوق مخصوص فرهنگیان در محل جدید شرکت موجود می‌باشد ومراجعین‌محترم برای دریافت حواله نیازی بمراجعه مجددبه فروشگاه‌تعاونی فرهنگیان نخواهند داشت .

در فروشگاه جدیدالتاسیس شرکت بازرگانی نامجو

که‌دارای‌دوطبقه‌وده‌غرفه‌میباشد **۵۵٦ قلم عالیترین اجناس‌ازپوشاك گرفته تاظروف‌ملامین و پلاسکو انواع مبل وسایروسایل زندگی**

بابهترین طرز تهیه و آماده است . علاوه براین فروش برای عموم اهالی پایتخت نیز آزاد بوده و میتوانند از نرخ بسیار ارزان کالاها که برای فرهنگیان در نظر گرفته شده استفاده نمایند

خیابان‌فردوسی-مقابل‌فروشگاه‌فردوسی

شرکت بازرگانی و تولیدی نامجو

تلفنهای ۳۲۷٤۷ - ۳۱۸۲۲

«زهره»

تشییع جنازه دبیر دوم سفارت کویت

بعداز ظهر امروز جنازه مرحوم «عبداله‌سالم‌الشطی» دبیر دوم سفارت کویت که در حادثه اتومبیل بقتل رسیده از تهران بکویت حمل خواهد شد.

درمراسم تشییع، سفرای کشور های اسلامی، اعضای سفارت کویت و کویتیهای مقیم تهران شرکت می‌کنند.

بعداز ظهر فردانیز ازطرف آقای محمدعلی‌السالم سفیر کویت مجلس یادبودی درمسجد مجد برگزارمیشود.

درگذشت مرحوم‌عبدالله‌سالم‌الشطی دبیردوم سفارت کویت‌در تهران‌موجب نهایت تاسف است ومابدینوسیله بازماندگان و دوستان آنمرحوم و اعضای سفارت کویت صمیمانه‌تسلیت میدهیم.

یك‌ماهی کوه‌پیکر

بقیه از صفحه اول

بضمیمه ارسال شده نهنك نیست و هواپیما هم نیست! بلکه‌یکنوع‌ماهی بزرك و عظیم‌الجثه‌است که دراصطلاح محلی به‌آن «کولی‌کر» میگویند.

معمولا ماهیهای «کولی‌کر» بندرت در آبهای ساحلی پیدا میشوند و اغلب بحدی بزرك‌میشوندکه باکشتی های بزرك برای صید آنها میروند. این ماهی که از آبهای ساحلی بین «گرگان» و «کوهستك» از توابع میناب جنوب توسط یك‌ملوان‌محلی بنام «چمل‌کرگانی» صید شده از نوع کوچك ماهیهای «کولی‌کر»است و شاید هنوز بچه ماهی‌باشد!

چمل کرگانی‌که این ماهی‌راصید کرده است باکمك چندین نفر از صیادان و ملوانان لاشه آنرا به ساحل قریه «کوهستك» از توابع میناب کشیده است.

خبرنگار ما که دربازه کیفیت‌صید این ماهی کوه‌پیکر تحقیقاتی کرده وبا چمل کرگانی صیاد این ماهی مصاحبه کرده اضافه میکند در هنگام طوفان دریا و طغیان امواج ماهی‌های «کولی‌کر» راموجهای عظیم بطرف‌آب های ساحلی می‌آورد و گاهی اتفاق میافتدکه در تلاطم امواج خروشان دریایك یاچند ماهی «کولی‌کر» در روی آبهای ساحلی ظاهر میشوند.

ملوانان و صیادان که قدر این نوع ماهیهای عظیم‌الجثه را بخوبی میدانند در میان طوفان دریا با وسائل ممکن خود را بماهی مزبور میرسانند و برپشت ماهی که اغلب چندین متر عرض دارد سوارمیشوند و قلاب مخصوص را در دهان یالب ماهی فرو میکنند و بلا فاصله خودرا از پشت ماهی بدریا انداخته شنا کنان بساحل می‌آیند.

ناگفته نماند که قلاب صید این ماهی به طنابی بلند متصل است ودر ساحل سر طناب یا به میخ محکم شده و یا در دست چندین نفرصیاد و ملوان است.

پس از آنکه قلاب مخصوص‌بدهان یالب ماهی «کولی‌کر» فرو رفت ماهی کوه‌پیکر با احساس درد خود را در میان امواج دریا باعماق آب میکشد و صیادان در ساحل دریا سرطناب را رها میکنند، تا قلاب صید، از دهان ماهی جدا نشود.

پس از چند ساعت‌ماهی«کولی‌کر» باطناب به آبهای ساحلی کشانده می شود، ودر چنین وضعی صیادان‌هنگام مد دریاماهی را بساحل می کشانندکه پس از جذر آب‌دریا ماهی مزبور در خشکی قرار میگیرد و میمیرد.

صیادان و ملوانان از روغن بسیار زیاد این ماهی استفاده میکنند. همین ماهی «کولی‌کر» که در آبهای ساحلی نواحی اطراف میناب صید گردیده و بساحل کشیده شده است بنابااظهار «چمل‌کرگانی» صیاد آن، در حدود ۶۰۰ من روغن دارد.

زمینهای دولتی تبدیل

بقیه از صفحه اول

اهمیت فراوان داردو موجب خرسندی بی‌حد و نشانه کامل درك مفاهیم انقلاب بوسیله دولت و مردم‌است.

وزیر پستو تلگراف ضمن تشکر از همکاریهای ارتش‌ووزارت‌کشاورزی گفت: در اردی‌بهشت ۱۳۴۳ یعنی تاسه ماه قبل مجموع واحد های‌پست کشور ۸۵۰ واحد بوده است و امروز برای تاسیس ۲۳۵۰ واحد پستی‌جشن میگیریم باین معنی که ۱۸۰ درصد به آنچه بوده اضافه شده است و این پیشرفت شگرف و عجیب فقط و فقط باکمك زادگان انقلاب یعنی همکاری جوانان پرشور وطن پرست سپاهیان دانش، شرکتهای تعاونی، مدیران دبستانها و بالاخره دهقانان آزاد شده و پاکدل و شریف کشور انجام شده است. در گذشته نیز توسعه پست انجام میگردید ولی نه بااین سرعت و نه با این شوروگرمی و نه بااین هزینه مختصر.

وزیر پست و تلگراف‌سپس بارقام وکادر انجام اینکار مهم اشاره کرد و نتیجه گرفت که اینکاررا باحداقل هزینه سپاهیان دانش بنحو احسن انجام داده‌اند.

● همه دوشادوش یکدیگر

سپس آقای‌منصور نخست وزیرطی سخنانی با اشاره بهمکاری صمیمانه ارتش شاهنشاهی در مورد تشکیل سپاه دانش و سپاه بهداشت‌وگزارش آقای دکترشفیعی گفت: این‌همکاری نمونه‌بارزی‌است که‌همه میبینندومتوجه میشوند که برای پیشرفت مملکت چگونه افراد کشوری و لشگری دوشادوش هم کار میکنند و این همکاری شایسته همه گونه تقدیر است.

آقای نخست وزیر سپس ازابتکار وزارت پست و تلگراف و تلفن در ایجاد مراکز تازه پستی در نقاط دور افتاده مملکت قدردانی کرد واعلام‌داشت که طبق تصمیمی که پریشب در هیئت دولت اتخاذگردید زمین جلالیه بپارك شهر تبدیل خواهد شد.

نه تنها این زمین، بلکه سایر زمینهای دولتی، یعنی آنچه درداخل تهران بدولت وشهرداری تعلق دارد تبدیل بپارك خواهد شد زیرا صحبت از این نیست که این زمین‌هابکدام وزارتخانه تعلق‌دارد، بلکه هدف این است که قدمی‌در راه آسایش‌مردم برداشته شود و چون آنچه هست و نیست باین مردم واین ملت تعلق دارد لذا تصمیم گرفتیم تمام این زمین هارا برای‌ایجاد پارك‌بشهرداری‌بدهیم ووزارتخانه های مختلف در این راه باشهرداری همکاری و تشریك‌مساعی کنند.

● توفیقهای دولت

آقای نخست وزیر افزود: موفقیت های وزارت پست وتلگراف صرفنظر از ابتکار این وزارتخانه تا حدی‌زیاد مرهون همکاری وزارتخانه‌های فرهنك و ارتش وکشاورزی است. در این دولت، حداکثر استفاده از زمان، برای تامین رفاه مردم بعمل می‌آید و حداکثر کوشش برای رفع نیازمندی های مردم صورت میگیرد. چنانکه در پیروی از همین روش آقای وزیر، بهداری موفق شدند پنج بیمارستانی را که در کردستان بدون استفاده و متروك مانده بود، آماده سازند ودر مدتی کمتر از سه ماه مجهز نمایند و برای استفاده مردم آماده سازند،

این هم آهنگی و همکاری باالهام ازنیات عالیه وهدفهای‌مقدس شاهنشاه وپرتو راهنمائی های خردمندانه‌معظم‌له سبب گردیده است این دولت بدر خدمتگزاری بمردم بتوفیقات مهم نائل شود و هر روز قدمهای تازه تری در راه تحقق هدفهای‌انقلاب شاه و مردم بردارد.

آقای‌منصوردر پایان‌ضمن‌سپاسگزاری ازآقایان‌وزیرکشاورزی ـ وزیرفرهنك وتیمسار ارتشبد حجازی رئیس‌ستاد بزرك ارتشتاران نشان هائی را که از طرف وزارت پست و تلگراف تهیه شده بود به آن ها داد

● شورای مرکزی حزب

عصر دیروز جلسه ماهانه شورای مرکزی حزب ایران نوین در محل حزب وبریاست آقای دکتر عاملی رئیس شورای مرکزی تشکیل شد.

● سخنان نخست‌وزیر

دراین جلسه ابتدا آقای‌دکترعاملی صحبت کرد،

سپس آقای منصور دبیر کل حزب ایران‌نوین گزارشی به شورای مرکزی داد و ضمن اشاره بفعالیت های حزب درافتتاح شعب درسراسر کشور گفت: از صمیم قلب آرزو میکنم‌که حزب ماهمانطور که‌با صداقت و صمیمیت پایه گذاری شده‌است‌بتواند درراه اجرای هدفهای انقلابی‌شاهنشاه کماکان کوشش کندو برنامه های انقلابی شاه و مردم را برای نسل حاضر و آینده بثمر برساند.

آقای نخست‌وزیر سپس‌اضافه‌کرد: علاوه بر تشکیلات وسیعی که‌در مرکزداده‌شده است کمیته های حزب در۹استان کشور تاسیس شده‌است ودربقیه استانها هم تشکیل خواهدشد مادر این مدت بوسیله شرکت های تعاونی درقلب روستاها رسوخ کردیم وبوسیله سندیکاهای کارگری بر بازوان کارگران تکیه زدیم، این انقلاب برای‌این بود که طبقات‌اجتماع ماکه بواسطه نقص تشکیلات از هم دوربودند بهم نزدیك شوند و این نزدیکی به‌بهترین طریقی با دستهای پاك هم مسلکان حزب ایران‌نوین بوقوع پیوست‌مادرهرجا قدم گذاشتیم باسیمای بازوچشمان‌پرفروغ‌وباستقبال وعلاقمندی مردم روبرو شدیم‌وکسانی که‌دراین مسافرت شرکت داشتندبه‌خوبی شاهد بودندکه حزب‌ایران‌نوین توانسته است افتخار پاسداری انقلاب رابه‌حقیقت احراز کند.

مادرپی جاه‌و جلال واعمال نفوذ شخصی و پی‌خودنمائی وتظاهر به‌نقاط مختلف مملکت نرفتیم، مابکسانی دست‌اتحاد دادیم که تاامروزازاجتماع مادور بودند ولی‌امروز کشاورزان و کارگران درنقاط دور مملکت باکسانی که‌مصدر کارهای مملکتی هستند نزدیك شده‌اند و برسر یك میز غذا میخورند و درکمیته ها در پشت یك میز دست اتحاد و اتفاق بیکدیگرمی دهند و این اجتماع عظیم واین‌قشر های فشرده حافظ وپاسدارانقلاب‌ششم بهمن و پشتیبان وحامی دولتی است که‌درراه اجرای هدفهای انقلاب و خشنودی شاهنشاهی که‌قلبشان‌مالامال ازمهر وعطوفت بمردم است کوشش می‌نماید ومیخواهد رضایت خاطرهبر خردمند خودراکه درتمام‌دوران‌سلطنت جزفکر خوشبختی ورفاه‌ملت‌خودهدفی دیگر نداشته‌اندفراهم نماید.

درپایان گزارش آقای منصور، چندتن‌ازاعضای شورای‌مرکزی‌صحبت کردند واین گزارش‌به تصویب‌رسید

● سمینار فرهنگی

ساعت ۹ بامداد امروز سمینار مسئولان کوششهای فرهنگی بانوان وکمیته های فرهنگی شورای عالی جمعیت های زنان ایران توسط آقای حسنعلی منصور نخست‌وزیر باحضور خانم منصور و آقای دکتر جهانشاهی وزیر فرهنك وروسای کلیه جمعیتهای زنان‌ایران و مسئولین اداره کوششهای فرهنگی وزارت فرهنك در محل آموزشگاه تربیت معلم حرفه‌ای‌ونك افتتاح شد.

ابتدا خانم ناهید فخرائی رئیس‌اداره کوششهای فرهنگی بانوان، بحضار خیرمقدم گفت‌و اظهار داشت: این سمینار از خانمهائیکه‌درتمام‌شهرستان ها مسئولیت اداره برنامه مبارزه با بیسوادی را چه از طرف فرهنك وچه از طرف شورایعالی زنان بعهده داشته اند، تشکیل شده است وهدف این سمینار آشنا کردن خانمها بفن ادارهٔ این مراکز و جلب داوطلب و شاگردو نحوهٔ آموختن فن زندگی وحرف کوچك در حین خواندن و نوشتن است.

● آثار تاسف‌انگیز

سپس خانم دکتر فرخ‌روپارسای‌رئیس کمیسیون فرهنگی شورایعالی‌جمعیت ها ی‌زنان ایران طی سخنانی اظهار داشت که آمار سال ۱۳۴۰ و وجود ۹۰ درصد زن بی سواد برای جامعهٔ ایرانی بقدری تاسف آور و رقت انگیز بود که یکباره همه زنان جمعیت های مختلف که شورایعالی جمعیت های زنا ن‌را بوجود آورده بودندکلیهٔ‌نیروی خودرا برای از بین بردن این نقیصه متمرکز کردند.

خانم پارسای سپس درباره فعالیت های فرهنگی بانوان توضیحاتی داد و سپس آقای دکتر جهانشاهی وزیر فرهنك ضمن مطالبی اظهار داشت امیدوارم بزودی با این‌فعالیت ونیروئی که بانوان در راه از بین بردن نقص بزرك جامعهٔ ما یعنی بی سوادی‌مبذول میدارند رقم ۹۰ درصد تنزل کند و بتوانیم با سرعت هرچه بیشترپیشرفت های سریعتری بکنیم.

● افتتاح سمینار

آنگاه آقای منصور نخست‌وزیر اظهار داشت: با نهایت خوشوقتی سمینار مسئولان کوششهای فرهنگی بانوان وکمیته های فرهنگی‌شورایعالی زنان ایران‌رابنام‌شاهنشاه رهبرعالیقدر ایران افتتاح میکنم.

زمانی‌که کشورهای اروپا وامریکا باسرعت بسوی ترقی و تکامل گام برمیداشتند. وجهاددرراه‌فقروگرسنگی راانجام میدادند متاسفانه محیط‌زندگی ما محیطی بود که فرهنك پرافتخار میهن ما رافراموش کرده بودند ولی با سلطنت اعلیحضرت فقیدرضاشاه کبیر و نهضتی که بوجود آمد تحول عمیقی پیداشد وهرچند کشور ماسالها بعدنیز دستخوش رخوت گردید ولی باانقلاب ششم بهمن، این انقلاب‌برای دومین‌بار بتکامل رسیدو پس‌از ششم بهمن زن‌ایرانی، آزادی خودرا که بصور کامل بدست نیاورده‌بود تکمیل کرد.

آقای منصور سپس اضافه کرد: شورایعالی زنان‌ایران‌وادارهٔ کوششهای فرهنگی باکوششهائی که‌درراه‌باسواد کردن زنان کرده‌اند درحقیقت نیروی خلاقهٔ ملت‌را باوظیفه دولت توام‌کرده وازاین راه نهایت استفاده نموده‌اند.

سپس آقای نخست‌وزیر و بانو و آقای وزیرفرهنك از آموزشگاه‌تربیت معلم حرفه‌ای ونك دیدن کردند.

این سمینار بمدت ۱۰روز درتهران ادامه خواهد داشت ودر آن ۱۱۰ نفر از نمایندگان شورایعالی مراکزاستان ها وادارهٔ کوششهای فرهنگی وزارت فرهنك شرکت دارند.

۳۵هزارمحصل

بقیه از صفحه اول

تجدیدی مدارس و اعلام نتایج، دانش آموزانیکه وضع تحصیلی آنان‌روشن میگردد تقاضای ثبت نام خواهند کرد وبراین تعداد افزوده خواهند شد

بقرار اطلاع برای جادادن‌دانش آموزان جدید در مدارس، تاکنون‌چهل ساختمان از طرف فرهنك‌تهران اجاره شده است و کلیه لوازم این‌ساختمان ها نیز آماده گردیده است.

برای مابقی دانش آموزان نیزچهل ساختمان دیگر در نقاط مختلف مورد احتیاج است. یك‌مقام مطلع فرهنگی در اینمورد بخبر نگار ما گفت: متاسفانه چون در نواحی فرهنك ناحیه ۱۰و فرهنك ناحیه یك وناحیه «مفت آباد» ساختمانهای مناسبی برای تامین دبستان ودبیرستانهای جدید وجود ندارد، فرهنك استان بامشکل کمبود جا مواجه شده است.

بقرار اطلاع فرهنك استان تهران برای رفع این مشکل که قسمت عمده آن بعلت توسعه روز افزون شهر تهران میباشد در نظر داردر سال جاری برنامه وسیعی را برای ساختن مدارس‌درنقاط مورد احتیاج آغاز نماید که ابتدا برای این‌منظور نیز اعتبار لازم تامین شده است.

ثبت نام میشود

خبرنگار فرهنگی ما گزارش می دهد:

بعلت نزدیك شدن آغاز امتحانات تجدیدی مدارس برای جلوگیری از هرگونه بی نظمی و اختلالی در کار ثبت نام دانش آموزان مدارس، بنا بدستور بازرسی فرهنك‌استان تهران ازامروز تا پانزدهم شهریور ثبت نام دانش آموزان دبستانها ودبیرستانها متوقف گردید و ثبت نام ازدانش‌آموزان بعد از پانزدهم شهریور ادامه خواهد یافت.

شهریه کلاسها

بقیه از صفحه اول

قصد تحصیل در کلاس های‌تقویتی را دارند مبلغ ۴۵۰ تومان شهریه سالانه گرفته شود.

دکتر صفا اضافه کرد بابت ثبت نام نیز مبلغی‌از هر یك از داوطلبان گرفته‌میشود تاچنانچه امتحانی‌برای ورود آنان باین‌کلاسها برگزار گردد مخارج آن تامین گردد.

دکتر صفا گفت اگرتعداداوطلبان بیش از احتیاجات ما نباشد امتحان ورودی انجام نخواهد شد و وجوهی که برای ثبت‌نام از داوطلبان گرفته شده است از مبلغی که بعنوان شهریه‌پرداخته‌اند کسرخواهدشد.

اجازه توزیع کتب درسی صادر شد

بقیه از صفحه اول

۴۰درصد تقلیل یافته است.

● خیرمقدم

ساعت شش بامداد امروز آقای دکتر جهانشاهی وزیر فرهنك‌باتفاق آقای دکترسام‌معاون کل‌وزارت‌فرهنك از شرکت سهامی طبع و نشر کتاب های درسی ایران واقع در دروازه شمیران خیابان بیست متری‌بازدید بعمل آورد.

این مراسم برای بازدید از انبار کتابهای درسی دبیرستانی و کتاب های پنجم‌و ششم ابتدائی و اجازه صدور و توزیع در سراسر کشور انجام گردید.

هنگام ورود وزیر فرهنك دوشیزه خردسالی دسته گلی‌تقدیم‌نمودوضمن عرض خیر مقدم گفت: «جناب آقای وزیر فرهنك من از طرف خود وسایر دانش آموزان کشور از جنابعالی‌که باعث شده‌اید پیش‌ازباز شدن‌مدارس کتابهای درسی ارزان و نفیس بدست ما برسد تشکر میکنم.»

بعداز مراسم پذیرائی آقای عبدالرحیم جعفری مدیر عامل‌شرکت سهامی طبع و نشر کتاب های‌درسی گزارشی از وضع کار و اقدامات شرکت باستحضار رسانید و اظهار داشت:

● آماده توزیع است

جناب آقای دکتر جهانشاهی وزیر محترم فرهنك ـ بنیان گزاران شرکت سهامی طبع و نشرکتابهای درسی ایران مفتخرند آماده بودن کتابهای درسی‌سال تحصیلی (۴۳ـ۴۴) رابرای توزیع قبل از موعد مقرر باستحضار آنمقام‌برسانند

سال‌گذشته براساس‌منشوراصلاحی شاهنشاه فرزانه و رهبر عالیقدر ما که برای تحقق بخشیدن بآرمانهای خویش آنی‌از بسط و توسعه دانش دراقصی نقاط کشور فارغ‌نبوده‌اند وزیر محترم‌فرهنك وقت تصمیم‌گرفت بموازات تشکیل سپاه دانش مسئله کتابهای درسی را هم از آشفتگی‌نجات و کتب یکنواختی برای دانش آموزان سراسر کشور فراهم آورد. متاسفانه این‌طرح خوب‌و مفید که بعهده‌شرکتی واگذار شده بودبراثر اهمال‌ومسامحه گردانندگان آن بسامان نرسید.

فروش کتاب در زیر حمایت‌سرباز و پاسبان صورت گرفت و کار بجائی رسید که ناگزیر قرار داد با آن شرکت فسخ‌و طبع و نشرکتابهای درسی در آخرین روز های‌سال‌گذشته باین شرکت واگذار گردید.

موسسان و هیئت مدیره شرکت‌با اینکه میدانستند فرصت کافی نیست وبااشکالات فراوان مواجه خواهندشد برای به ثمر رساندن این جهادمقدس با به خطر انداختن سهام بالغ بر یکصد نفر از شرکاء (ناشران‌وکتاب فروشان ومدیران چاپخانه ها)هراسی بخود راه نداده و باصرف نیروی‌فوق العاده و کوشش شبانه روزی‌وبذل مال ووقت و سلامت جسم و جان این امر مهم را بیش از حد تصورانجام و بحمدالله توفیق کامل نصیب آنان گردید.

● تقلیل بها

قدم موثر و ارزنده در این راه به پیروی از منویات پادشاه دانش پرور و اجرای‌نظرات اقتصادی‌دولت هماناتقلیل‌بهای فاحش کتابهانسبت بسالهای گذشته است که با صرف نظر نمودن جهات مادی از لحاظ نفاست ومرغوبی چاپ و کاغذ برای دانش آموزان عزیز کشور منظور گردید.

صرف این همه مساعی بی شائبه که تاکنون‌در تاریخ کتابهای‌درسی ایران سابقه نداشته جهت روشن شدن ذهن مقامات مملکتی و افکار عمومی نهایت قابل ملاحظه وشایان توجه است.

اینك‌ازحضور مبارك استدعادارد اجازه‌فرمایندارسال کتابهای درسی رابه شهرستانها و نقاط دور دست کشور از همین امروز آغاز تا قبل از افتتاح مدارس در دسترس‌دانش آموزان قرار گیرد.

● اظهارات وزیرفرهنك

بعد از گزارش آقای جعفری‌مدیر عامل شرکت آقای دکتر جهانشاهی ضمن اظهار تشکر از مدیر عامل و اعضاء هیئت مدیره شرکت طبع و نشر کتابهای‌درسی‌ایران اظهارداشت: مایه بسی خوشوقتی است که زودتر از موقع معین چاپ کتابهای دبیرستانی و پنجم و ششم ابتدائی پایان یافته و آماده توزیع در سراسر کشور میباشد. خاطره نامطلوب سال گذشته برای اولیاء وزارت فرهنك و دانش آموزان عزیز کشور هنوز فراموش نشده واز بین نرفته است و بحمدالله امسال در سایه همت اولیاء فرهنك و هیئت مدیره شرکت کتابهای درسی به بهترین وجهی‌تهیه ودر اختیار دانش آموزان کشورقرار میگیرد، باعث کمال خوشوقتی است که باوجودیکه چاپ و صحافی کتابها از سالهای گذشته بمراتب بهتر و نفیس‌تر است قیمت‌آنها نیز ارزانتر شده بطوریکه طبق مقایسه دقیق وزارت فرهنك قیمتها نسبت بسال ۱۳۳۹ تامیزان ۶۸ در صد و نسبت بسال ۱۳۴۲ بین ده تا چهل درصد تقلیل پیدا کرده است.

صرفنظر از اینکه کتاب و وسایل تحصیل باید خیلی خوب و ارزان وفراوان در اختیار دانش آموزان گذاشته شود و در متن کتاب ها نیز باید تجدید نظر گردد و کتاب هائی خوب و ارزنده که بادنیای علمی امروز هماهنك باشد تهیه گردد از همین امروز از همکاران ومسئولان وزارت فرهنك خواهش میکنم این برنامه را با جدیت کامل تعقیب نمایند.

دراین موقع مراسم بازدید ازانبار شرکت بعمل آمد و اجازه حرکت کامیونهای شرکت که کتابهای بسته بندی شده در آن گذاشته شده بود داده شد.

قیمت قندو شکر

بقیه از صفحه اول

مرزنشینان اتخاذشده است، رفته رفته برای کارخانجات قند داخلی ایجاد اشکال کرده است، مطابق اطلاعات دقیقی که در دست داریم عده‌ای‌دلال دست‌به‌خریدن‌شناسنامه های مرزنشینان زده‌اند.

● دلالان مرزی

طبق تصمیم دولت، بهر نفر از اهالی مرزنشین اجازه‌داده شده‌است که درسال ۷۵ کیلو قند و شکربا پرداخت عوارض بسیار مختصری وارد کشور نماید. با توجه باینکه معمولا مصرف اهالی مرزنشین که سطح زندگی پائین تری دارندبیش از ده دوازده کیلو درسال نیست، معلوم میشود که ازاین راه مقدار زیادی قند و شکر بوسیله دلالان واردکشور میشود که مجموع آن رقم بزرگی را تشکیل میدهد.

همانطور که گفته شد، عده‌ای دلال شناسنامه ها را خریداری میکنند و در مقابل دادن چند کیلو قند و شکر مجانی به مرز نشینان بقیه ۷۵ کیلو را به بازار عرضه مینمایند.

باین ترتیب در حال حاضر قیمت قند و شکر «یك شهر و سه نرخ شده است.»

ارزان ترین نرخ در دست‌همین دلال‌های مرزی است که‌بسهولت میتوانند شکر را کیلوئی ۱۷ و ۱۸ ریال وارد کنند دسته دوم وارد‌کنندگان هستند که آنها هم بعلت تقلیل فوق‌العاده قیمت‌شکر دربازار های جهان برایشان کیلوئی ۲۱ و ۲۲ ریال تمام میشود.

● رقابت بانرخ پائین‌تر!؟

امادسته سوم‌همان افرادی‌هستند که اکنون در فشار قرار گرفته‌اند. این عده کارخانه‌داران وتولیدکنندگان هستند که‌با هزاران‌زحمت و گرفتاری و با سرمایه سنگینی که در این راه متمرکز کرده‌اند شکر را کیلوئی ۲۵ و ۲۶ ریال تمام میکنند و باید در بازار با دو نرخ پائین تر رقابت نمایند.

بااین‌ترتیب اکنون‌وضع کارخانجات داخلی رضایت‌بخش نیست، هر یك از این کارخانجات و تصفیه خانه ها زندگی هفت تا هشت‌هزار نفررا بصورت‌مستقیم تامین‌میکنند.

در حال‌حاضر در کارخانجات‌قند و تصفیه خانه‌های داخلی ده دوازده هزارنفر کارگر کارمیکنند، چغندرکارانیکه ازاین راه تامین معاش مینمایند نیز بیش‌ازسی چهل هزار نفر هستند، کامیونداران‌که برای حمل چغندر و سایر مواد اولیه این کارخانجات‌و همچنین‌محصولات آنها فعالیت میکنند تعداد قابل ملاحظه‌ای را تشکیل میدهند.

● اثرکارخانجات داخلی

کارخانجات قند وتصفیه خانه‌ها در نواحی اطراف خود با ایجاد مدرسه، درمانگاه و پرداخت‌مساعده و کمك های دیگر در افزایش‌سطح زندگی زارعین کشور ما موثرندو در صورتیکه کارخانجات داخلی مواجه با توقف و یاگرفتاری شوند مسلما ضررش در درجه اول باین افراد خواهد خورد.

در مورد دولت، کارخانجات داخلی قند جزء صنایعی هستند که بزرگترین ارقام مالیاتی را بدولت میپردازند و جمع منافع هریك از آنها برای دولت بصورت مستقیم‌و غیر مستقیم در سال بین ۱۰ تا ۲۵ میلیون تومان میباشد بدیهی است که‌بااین اوصاف دولت نبایدساکت بنشیندوناظر اضمحلال کارخانجات باشد.

از فرداصبح در

سینما چارلی

برت لنکستر ـ آلن دلون

کلودیا کاردیناله درفیلم

یك درام درخشان، پرابهت ویك سیمای فراموش نشدنی

اثر بزرگترین کارگردان معاصر سینمای ایتالیا

((لوکینوویسکونتی))

برنده جایزه اول فستیوال بین‌المللی کان

The Leopard

یوز پلنگ

سینماسکوپ رنگی دوبله بفارسی محصول‌فوکس قرن بیستم

شروع سئانسها ۱۱صبح ۲ـ۳۰ر۴ـ۷ـ۳۰ر۹ بعدازظهر

آخرین خبرهای خارجه

دنباله اخبار ویتنام جنوبی

نبردهای خونین

بین کاتولیك‌ها و بودائیها

سایگون ـ۲۶اوت ـ آسوشیتدپرس ـ امروز گزارش‌رسید که مرکزمخابراتی دولت در شهر «دانانك» زیر آتش شدید قرار گرفته و مامورین‌دولت اجبارا آن راتخلیه کرده‌اند ـ همین گزارش ها حاکی است که‌بدنبال برخورد های شدید بین کاتولیك ها و بودائیان شهر در انتظار یك جنك کامل بین دو گروه می‌باشد. امروز برای اولین بار پس از حوادث اخیر سربازان بروی تظاهر کنندگان آتش گشودند.

سایگون: ۲۶ اوت ـ خبرگزاری فرانسه امروز تمام‌دهکده«مالینو»طعمه آتش شده و دو هزار نفر بی خانمان گردیده‌اند، کاتولیکها به آنسوی‌رودخانه مجاور پناهنده شده‌اند.

نزدیکی‌های ظهر نیروهای ویت‌نام همراه واحدهای تانك که از ناحیه هوته آمده‌بودندبر اوضاع‌دخالت‌کرده درهمان زمان حریق های وحشتناك و نبردهای شدیدی بین بودائیها و ـ کاتولیك‌ها جریان داشت‌گفته‌میشودکه عده زیادی از ویت‌نامیهابضرب‌دشنه از پای درآمده و عده‌ای بدارآویخته شده‌اند.

تصفیه حسابهای خصوصی بدنبال شدت گرفتن اختلافات کاتولیك ها و بودائیها آغاز گردیده است.

ضمنا یك‌نارنجك بسوی مرکزفرهنگی فرانسه پرتاب گردید اما درین‌حادثه کسی‌مجروح نشد گزارشهای رسیده حاکی است که بیمارستانها پراز مجروحین شده است.

د رزد و خورد های شدید شهر دانانك از خارجیها کسی‌کشته‌نشده است.

صحنه های‌وحشت‌انگیزی درجریان نبردمیان کاتولیکها و بودائیهاایجاد شده و شورشیان دو تن از کاتولیکها را باسیم بدار آویخته‌اند.

کاسترو دربرابر طوفان‌کارائیب وضع فوق‌العاده اعلام‌کرد

پرت‌اوپرنس ـ ۲۶ اوت ـ خبر گزاری فرانسه ـ طوفان سهمگینی که از ۴روز پیش آغاز شده‌بسرعت بسوی سواحل کوبا نزدیك میشود و هرچه را که در سر راهش قرار دارد نابود میکند.

دیروز این‌طوفان‌سهمگین‌هائیتی را مورد تاخت و تاز قرار داد وبیش ازیکصد نفر را کشت و هزاران‌نفر را بیخانمان کرد. اکنون باران سیل آسائی در این منطقه شروع به باریدن کرده است.

در شهر «کی» شصت در صد خانه ها و ساختمان های عمومی خراب گردیده و جریان آب وبرق قطع شده است.

در این شهر یك بیمارستان بکلی‌ویران گردیده است تاکنون جسد پنجاه نفر را از زیرخرابه‌ها بیرون کشیده‌اند. طوفان در سر راه خود فیدل کاسترو وضع فوق‌العاده‌اعلام کرده و تمام‌پزشکان و پرستاران بحال آماده باش در آمده‌اند ساکنین ایالت «اوریانت» که در مسیر طوفان قرار دارد این منطقه را تخلیه کرده و به نقاط دیگر کوچ کرده‌اند.

دستگاه های رادار در پایگاه دریائی گوانتانامو و هواپیما های اکتشافی‌مراقب نزدیك شدن‌طوفان هستند نخستین ضربه شدیدی‌که طوفان واردکرد منطقه «گوادالوپ» بودکه روز شنبه ۵۰ میلیون دلار خسارت به آن ناحیه زد و چهارده نفر را کشت و یکصد نفر را زخمی نمود.

کاسترو وضع فوق‌العاده اعلام کرد

توطئه کودتا علیه ماکاریوس درقبرس

نیکوزیا ـ ۲۶اوت ـ خبرگزاری فرانسه ـ روزنامه های یونانی‌قبرس درشماره‌های امروز خود نوشته‌اند که نقشه کودتائی علیه اسقف ماکاریوس تهیه شده و نیروهائی که باید آن را بمورد اجرا گذارند تعیین گردیده است.

این روزنامه ها اضافه کرده‌اند که توطئه کنندگان در صدد هستند که نقشه خودرا در فرصت مناسبی عملی کنند بموجب این نقشه کاخ ریاست‌جمهوری‌اشغال‌خواهد گردید وماکاریوس تحت نظر قرار خواهد گرفت و یاکشته خواهد شد. سپس‌توطئه کنندگان تمام سرویس های حیاتی کشور را بدست گرفته ایستگاه رادیو را اشغال کرده و حالت فوق‌العاده در سراسر قبرس اعلام خواهند کرد.

توطئه کنندگان در نظر دارندپس از آنکه زمام امور را بدست گرفتند بیدرنك الحاق قبرس را به یونان‌اعلام کنند.

توطئه کنندگان‌ضمنااقدام‌ماکاریوس را در مورددرخواست‌اسلحه ازشوروی محکوم خواهند کرد.

یونایتدپرس باستناد گزارشهائی‌که ازمنابع دیپلماتیك به بیروت رسیده گزارش میدهد:

عده‌ای ازبستگان آیت‌الله حکیم

ازجمله داماد آیت‌الله توقیف شدند

ولی بعداز اعتراضات مردم آزادگردیدند

بیروت ـ ۲۵ اوت ـ یونایتدپرس ـ گزارشهائی که‌ازمنابع دیپلماتیك به بیروت رسیده حاکی است که دولت عراق احتمالا درچند هفته آینده با وخیم‌ترین بحرانهای سیاسی خود مواجه خواهد شد. این‌گزارش ها بخصوص بعد از افزایش مخالفت گروههای مذهبی ـو درراس آنها شیعیان که ۸۰ درصد جمعیت عراق‌را تشکیل میدهندبرهبری آیت‌الله‌حکیم تقویت شده است مخالفت شیعیان با دولت عراق مخصوصا پس از آنکه صنایع‌و بانکها دراین‌کشور مصادره شدند افزایش یافته است. پیروان آیت‌الله حکیم معتقدند که مصادره کردن موسسات خصوصی با اصول اسلامی منافات دارد. دولت عراق به‌دنبال ناراحتی های اخیر «شیخ محمد حسن نجفی» داماد آیت‌الله حکیم‌و چندتن دیگر از منسوبان ایشان‌ونیز درحدود ۶ روحانی معروف‌را بازداشت کرد. اما بعد از آنکه مردم اعتراض کردند این عده آزاد شدند. خود آیت‌الله حکیم نیز اینك تحت‌نظر بسر می‌برند.

پیروان آیت‌الله حکیم اوراتشجیع میکنند که اقدامات دولت عراق را آشکارا تکفیر کند واین کاری‌است که‌اوتاکنون نکرده‌است‌زیرااین‌اعتقاد وجوددارد که بدنبال این‌امر شورش‌های بزرگی درعراق علیه دولت‌روی میدهد وخون مردم ریخته میشود. بموجب همین گزارش هایکی دیگراز علل افزایش ناراحتی مردم تصمیم دولت عراق باتحاد با مصر است. بنظرمی‌رسد که‌اینك تنهاعده‌معدودی‌ازافسران ارتش که‌درشرایط فعلی‌موقعیت‌مناسبی دارند طرفدار عارف هستند.

سیاهپوستان مخفیانه وارد جلسه کنوانسیون شدند

اتلانتیك‌سیتی ـ ۲۶ اوت ـ یونایتد پرس ـ امروز عده‌ای‌از سیاهپوستان حزب دمکرات که ورود آنها بجلسه کنوانسیون حزب ممنوع شده بود مخفیانه وارد جلسه شده‌ودرصندلی های خالی نمایندگان میسی‌سی پی جای گرفتند.

دکتر پرویز معیلی

جراح متخصص بیماریهای زنان. زایمان ونازائی

دیپلم دکترا ودیپلم دولتی «ناسیونال» تخصصی از دانشگاه پاریس.

شاهرضا: خیابان صبا جنوبی کاشی ۵۴

پذیرائی ۴ونیم تا۸ بعدازظهر تلفن ۶۰۵۹۸

آ ـ ۱۸۶۳۶ ـ۱ـ

کلاس انگلیسی طبی (ECFMG)

انجمن ایران وامریکا

ثبت‌نام برای کلاس انگلیسی طبی جهت آقایان پزشکان ودانشجویان از این تاریخ تا ۸ شهریور ماه جاری‌در انجمن ایران وامریکا واقع در ساختمان آلومینیوم ـ خیابان شاه بعمل خواهد آمد.

این کلاس از ساعت ۲ تا ۴ در روز های یکشنبه وپن

پزشکان نظردارند نسرین بقتل رسیده‌است

بازپرس درباره فاصله زمان ورودنسرین بداخل آپارتمان تامرك وی تحقیق‌میکند

ساعت ده صبح امروزجلسه‌مشاوره پزشکان‌قانونی پس‌از۶ساعت مطالعه درباره‌آثار ضرب و جرح وارده‌به تن نسرین‌علت‌مرك‌رااعلام کرد .

درنظریه پزشکان ذکرشده است که‌ضربات‌وارده‌بنسرین درحال حیات بوده‌واین ضربات باعث مرك وی شده است وباین ترتیب قتل نسرین‌مسلم است.نظریه پزشکان قبل‌ازظهر امروز دراختیار بازپرس پرونده قرار گرفت

ضمن مواجه‌ای‌که بین‌عادل کوتوالی متهم پرونده مرك نسرین‌و مجیدنوست او انجام شد، بین‌این دونفر مشاجره سختی درگرفت و عادل به‌مجیدسیلی زد .

خبرنگار ما کسب‌اطلاع کرده‌است دیروز طبق تصمیم بازپرس بین‌عادل ومجید مواجهه داده‌شدتا صحت‌مطالبی که‌هر کدام جداگانه دربازپرسی اظهار داشته بودند ، روشن گردد .

این مواجهه انجام گرفت و چون دربعضی از مطالب این دونفر تناقضاتی وجود داشت ، عادل به‌مجیداعتراض کردو گفت : مگرمن نسرین راباتو آشنا نکرده بودم .

سپس بین‌این دونفر مشاجره‌ای درگرفت و ناگهان عادل بطرف مجید حمله بردو یك سیلی بوی زد .

خبرنگارما گزارش میدهد : دیروز جلسه مشاوره پزشکی که‌با شرکت رئیس وپزشکان اداره پزشکی‌قانونی برای تعیین نحوه مرك نسرین‌تشکیل شده‌بود ، بعلت خاتمه وقت بپایان رسید وقراراست امروز نیز این‌جلسه تشکیل شود و تعیین گردد که‌نسرین درنتیجه ضربه مستقلی کشته شده یاآنکه مرك‌وی درنتیجه‌سقوط ازبلندی صورت گرفته است .

● تقاضای عادل‌ازبازپرس

بقراریکه کسب اطلاع شده‌است عادل کوتوالی متهم پرونده طی‌نامه‌ای ببازپرس نوشته است که بیمارمی‌باشد واحتیاج به‌درمان دارد . وی تقاضا کرده تا پزشك قانونی ازاو عیادت نماید و ترتیب بستری شدن‌وی را دربهداری زندان بدهد .

امروز بازپرس دستور احضارمتهم راصادر کرد، تاضمن ادامه تحقیق‌از وی، پزشك قانونی نیز از او معاینه بعمل آورد ودر بیماربودن او نظربدهد بستگان عادل یکی ازوکلای مدافع را برای دفاع از عادل انتخاب کرده‌اند و احتمال میرود باکوششی که دادستان تهران و بازپرس برای تکمیل‌پرونده وروشن شدن ماجرا مینمایند ، ظرف دوسه روز آینده تحقیقات بازپرس خاتمه یابدو قرار لازم صادر گردد .

● تلفن بیك دوست

ضمن تحقیقاتی که‌بعمل آمده‌معلوم شده‌که عادل پس‌از مرك نسرین‌بیکی ازدوستانش بنام بیژن تلفن کرده‌و

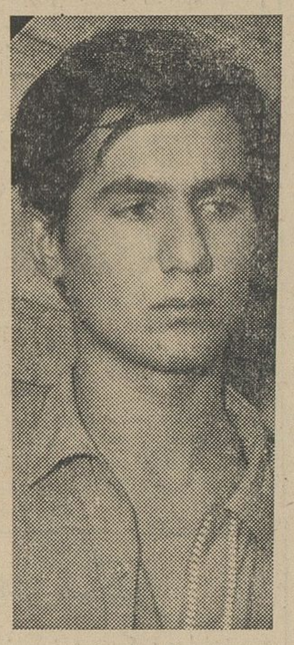

عادل کوتوالی

گفته است اتفاق بدی‌برای من روی داده‌است .

قراراست بیژن نیزبرای تحقیق‌به دادسرا احضار شود وبازپرس درباره مطالبی که عادل تلفنی باو گفته ، ازوی سئوال نماید .

تاامروز معلوم شده آن قسمت از اظهارات عادل که‌چگونگی بردن‌نسرین را به‌آپارتمان دوستش شرح‌داده ، صحیح است و اکنون بیشتر تحقیقات بازپرس دراین زمینه است تاآنچه‌را که‌پس‌از داخل‌شدن‌نسرین به‌آپارتمان تامرك وی‌اتفاق افتاده وهم‌چنین نحوه مرك راروشن نماید .

صبح امروز پزشك قانونی پس از معاینه ازعادل نظرداد که وی‌هیچگونه بیماری ندارد و ضرورتی نیست که متهم در بهداری بستری گردد .

● صحنه سازی میکند

مقامات قضائی که در باره‌پرونده مرك نسرین‌تحقیق مینمایدامروزاعلام داشتند که‌عادل در جواب سئوالات امروز بازپرس در باره علت لخت‌بودن نسرین توضیحاتی داد که با اظهارات سابق‌وی مغایرت داشت .

بازپرس دادسرا معتقد است که عادل بامهارت‌زیادی درشرح‌آن‌قسمت ازماجرا که‌منجر بمرك نسرین شده صحنه سازی میکند .

جنازه‌جوانی دردریاچه سدکرج پیداشد

خبرنگارما در کرج گزارش داد: ظهردیروز مامورین پاسگاه‌ژاندارمری «آدران» کرج جنازه جوان ۱۸ساله‌ای راکه روی‌آب دریاچه سدکرج افتاده بودند مشاهده کردند و آنرا ازآب دریاچه گرفتند .

همراه جنازه این جوان چند جلد دفترچه ولوازم تحصیلی بود ودرروی دفترچه‌ها نام هوشنك حسن‌زاده‌نوشته شده‌بود که‌احتمال داده میشود نام این جوان باشد از ظواهر امرچنین برمی‌آید که‌وی دانش‌آموز بوده و پنج‌شش‌روز قبل دردریاچه‌سد کرج غرق‌شده و جنازه‌اش روی آب‌آمده است .

فعلا تحقیقات ادامه دارد تا هویت کامل این جوان وعلت سقوط وی به دریاچه مشخص گردد ومعلوم شود که وی غرق‌شده یا حادثه‌ای اتفاق افتاده ویا جنایتی رخ‌داده است .

روی سیب ، کلمات‌عاشقانه مینوشت .

دیروز ژاندارمری شهر ری میوه‌فروشی بنام حسن را باتهام ایجاد مزاحمت برای زنی بنام صغری دستگیر کرد .

این مرد متهم است روی سیبهائی که به صغری‌فروخته، بامداد جوهری کلمات عاشقانه نوشته است !

صغری می گفت که حسن گذشته از این عمل هر روز اورا معطل می نماید و بجای فروش میوه ، درباره عشق‌بااو صحبت‌می کند .

۴۷۵کیلو تریاك کشف‌شد

خبرنگار ما درمشهد گزارش داد: مامورین ژاندارمری‌ناحیه‌هنك‌خراسان موفق شدند از سه‌نفر قاچاقچی‌باسامی عباس فرزند شیر محمدخان ،شیردل فرزند عبدالله ـسلمه فرزند امیردر قریه عباس آباد واقع در۱۸ کیلومتری جنوب پاسگاه ژاندارمری اسدآباد مقدار ۲۴۳کیلو تریاك کشف کنند.

مامورین ژاندارمری که باقاچاقچیان بزدوخورد پرداخته بودند علاوه‌برتریاك یك دستگاه دوربین با۳ قبضه تفنك نیز بدست آوردند .

طبق گزارش‌خبرنگار مادرتربت‌جام مامورین هنك ژاندارمری تربت جام نیز پریشب پس‌از تعقیب سه نفر قاچاقچی افغانی بنام نیکمراد ،حیدرو مراد ، آنهارادستگیر و مقدار ۲۳۲ کیلو تریاك وسه تفنك کشف کردند درزدو خوردی که‌بین‌مامورین‌ژاندارمری وقاچاقچیان رخ دادیکی از این سه قاچاقچی مجروح شد.

زیر آوارماند

خبرنگار ما در شاهی گزارش داد: پریروز شخصی بنام بخشعلی‌جوادی کوچك سرائی که‌در منزل‌آقای یعقوبعلی رنجبر یکی‌از اهالی شاهی مشغول‌پاك کردن چاه آب بود ، براثر ریزش دهانه چاه زیر آوار ماند و درته‌چاه درگذشت .

قربانی تصادف

گزارش خبرنگار ما در معمولان‌خرم آباد لرستان حاکیست ، کامیون بنز شماره ۹۶۸۶۵ برانندگی سیدکریم موسوی که از اهواز عازم تهران بود، در دهکده «ویسیان» از توابع‌معمولان با پسر بچه ۱۰ ساله بنام پرویز نصیری تصادف کرد و کودك مزبور کشته شد .

در دریا غرق شد

خبرنگار ما در نور مازندران‌گزارش داد دیروز جوان۲۷ ساله‌ای بنام‌عباس میرزائی فرزند ابراهیم که درساحل دریای علمده مرکزشهرستان نوربرای شنا بدریا رفته بود براثر عدم‌آشنائی بفن شنا غرق شد .

● دوچرخه سوارکشته‌شد

دیروز کامیون شماره ۱۵۶۲۸۱به رانندگی عباس خلیلی که با سرعت از چهارراه استخر میگذشت ،با دوچرخه سوار ۱۷ساله ای‌تصادف کرد واورا مجروح ساخت .

مجروح وسیله مامورین به بیمارستان انتقال یافت ولی در اثر جراحات وارده در گذشت. هویت دوچرخه سوارهنوز معلوم نشده‌است.

گمشده‌ها

پسربچه ۵ساله ای بنام رحیم عسگری از روز شنبه گذشته در خیابان مولوی گم‌شده‌است چنانچه از وی خبری دارید‌لطفا به تلفن شماره ۷۹۱۷۵۰ اطلاع دهید .

پسر بچه ۷ساله بنام محمد زمانی(عکس بالا) ساکن‌دولاب خیابان امیر سلیمانی کوچه کرمانی گمشده‌است بستگان او درخواست دارند هرکس اطلاعی‌ازنامبرده داردبکلانتری ۱۴ خبربدهد و آنها را از نگرانی خارج سازد .

خضراله در بندی (عکس‌بالا)۴۵ روز است که از منزل‌خارج‌شده وتاکنون مراجعت نکرده است از کسانیکه اطلاعی‌از وی‌دارند لطفا بخیابان شهباز دبستان اعتصام اطلاع دهند

درچاه افتاد

دیروز مرد ۶۵ ساله ای بنام عباس یخدائی فلاح‌فرزند حیدر در چاهی در ولی آباد شهر ری افتاد و کشته شد .

صاحب چاه میگفت عباس‌برای پاك کردن چاه وارد آن شد ، ولی چند دقیقه بعد دچار حالت خفگی گردید و از ما خواست تا او را بالا بکشیم . مااورا بالا کشیدیم ،اماچون گاز چاه اورا بیحال کرده بود ، در میان راه دستش از طناب رها شد وبه ته چاه سقوط کرد و کشته شد .

جوانی که درساوه خودکشی کرده‌بوددرتهران‌درگذشت

بعد از ظهر دیروز جوان ۱۶ ساله‌ای از اهالی ساوه که به منظور خود کشی خود را بدار آویخته بود در آخرین‌لحظات بین مرك و زندگی بوسیله دادستان این شهرستان از مرك نجات یافت و به بیمارستان منتقل شد .

خبرنگار ما در ساوه گزارش داد : یکساعت بعد از ظهردیروز جوان ۱۶ ساله‌ای بنام احمد باقری فرزند اصغر یکی از اهالی ساوه‌بعلت‌نامعلومی قصد خود کشی‌کردودر غیاب ساکنین منزل خودرا‌باطناب‌بدار آویخت مادر احمد که برای آوردن آب به آب انبار رفته بود پس از بازگشت متوجه جریان شد و با داد و فریاد از همسایگان استمداد کرد. آقای خوانساری دادستان ساوه که در همسایگی منزل آنان بود بکمك شتافت و طنابی را که باآن احمد باقری خود را بدار آویخته بودبرید.

جریان بمقامات انتظامی‌خبر داده شد و احمد که در آخرین لحظات‌زندگی بود، برای معالجه به بیماستان منتقل شد و چون حالش رضایتبخش نبود بتهران انتقال یافت ، فعلا جریان از طریق شهربانی تحت تعقیب است تا علت اقدام این‌جوان به خودکشی معلوم شود .

امروز خبر نگار ما از بیمارستان سینا اطلاع داد احمد باقری که در ساوه‌دست بخودکشی زده و برای معالجه بتهران منتقل گردیده بود در تهران‌درگذشت

درنتیجه واژگون شدن اتومبیل در گردنه مروارید

یك سرهنك ارتش کشته شد

خبرنگارما در کرمانشاه گزارش داد: صبح‌دیروز آقای سرهنك دوم مهندس رضارضائی جمعی لشکر ۷ کرمانشاه که‌بمنظوراخذدستورات لازم جهت احداث راههای پاوه‌ـنوسود ـ گیلانغرب بااتومبیل جیپ‌ارتشی از سنندج بطرف کرمانشاه حرکت‌میکرد هنگام عبور وی ازگردنهٔ «مروارید» اتومبیل جیپ‌وی واژگون شد . در این حادثه آقای سرهنك دوم‌مهندس رضارضائی درگذشت. بااطلاع جریان بمقامات مربوطه جنازهٔ آن مرحوم بسنندج انتقال یافتو ضمن انجام مراسم تشییع‌جنازه‌طی تشریفات‌نظامی بعداز ظهر دیروز جنازه بکرمانشاه انتقال یافت .

خشت‌مال باضربه خشت کشته شد

خرم‌آباد لرستان ـ خبرنگار اطلاعات‌ـ پریروز در قریهٔ« بابا گردعلی» ازتوابع کوهدشت خرم‌آباد بین پدر وپسری باسامی بیگلر وایلخانی از یکطرفو صحبت‌الله فرزند کرم ویس از طرف دیگر برسرخشت زنی نزاعی درگرفت.

دراین نزاع صحبت‌الله با پرتاب خشت ایلخانی رامجروح کردو بیگلر پسر ایلخانی نیز خشت بزرگی را برداشت وبرسر صحبت‌الله کوبید و صحبت‌الله کشته شد ضارب توسط مامورین دستگیر و تحویل زندان گردید .

۶مجروح

در ۲۴ساعت گذشته ۶ نفرباسامی مسعود علی اکبری فرزند محمد ۷ ساله ، قربان بیات فرزند حسن ۲۰ ساله ، حسین حاجیلو فرزند حاج آقا ۳۰ ساله تقی حسینی‌فرزند مختار ۲۸ ساله ، علی رحیمی فرزند سیار ۱۷ ساله و احمد رستم پور فرزند رستم ۴۵ ساله در اثر حوادث رانندگی مجروح شدند .

مجروح قیرمذاب درگذشت

دیشب پسر ۱۵ساله ای بنام منوچهر قربانی فرزند بهرام که در اثر قیر مذاب مجروح شده بود در بیمارستان سینا درگذشت .

این‌شخص در بخش۸در اثرانفجار بشکه قیر مجروح شده بود.

● قرار درباره دوآمریکائی

دادسرای ناحیه یك تهران‌دیروز درباره دوامریکائی‌باسامی «دان‌بیتر» و «لسلی هالی» باتهام ایراد ضرب قرار صادر کرد .

این دونفر متهم‌هستندکه درخیابان بلوار بایك جوان ایرانی نزاع وزدو خورد کرده‌اند .

تیغ تندو ـ به‌تیزی شمشیر به‌نرمی‌پر

TONDEO

تیغ تندو

نماینده انحصاری‌فردوسی‌شماره۱۱

آ ـ ۱۰۳۱۹

دکتر جمال‌الدین نوربخش

متخصص در بهداشت و بیماریهای کودکان

از دانشگاه پاریس

معتادین به الکل ، تریاك . مرفین

کوکائین و هروئین

را با سابقه سی سال مطالعه و تجربه و بهترین‌متد درمان مینماید ...نشانی : خیابان شاهرضاچهارراه پهلوی پذیرائی ۴تا۸ بعد از ظهر تلفن مطب :

۶۵۵۵۷ منزل ۴۴۷۸۹ (۱)

بنابتقاضای تلفنی و کتبی گروه‌کثیری که موفق بدیدن فیلم تپه وداع نگردیده‌اند

از امشب

فقط در تراس سینما

امپایر

بمدت یك هفته این فیلم نمایش داده خواهد شد

تپه وداع

سینماسکوپ ـ رنگی ـ دوبله بفارسی

برنامه‌امشب‌سینماهای

رویال

رکس ـ همای ـ آسیا

اثری عمیق و ارزنده‌ای که شعله جانسوزش پرده سینما رابه‌آتش میکشد

ازیازدهم شهریور درسینماهای

سهیلا . آستارا (تجریش) . اونیورسال

میامی ـ ایران ـ تهران

از فرداصبح در سینماهای

اونیورسال ـ تراس سالن سهیلا

پرونده کارمندان خاطی هرچه زودتر بدیوانکیفر فرستاده شود

بدنبال دستور آقای حسنعلی منصور نخست وزیر به وزارت دارائی درباره ارسال پرونده های خطاکاران و عوامل مخرب گذشته به دیوان کیفر ، وزیر دارائی دستور داد که کلیه پرونده های دردست رسیدگی بسرعت مورد بررسی نهائی قرار گیرد وپس از آماده شدن تسلیم دیوان کیفر گردد .

هنوز تعداد این پرونده‌ها روشن نیست ، گفته میشود بازرسی وزارت دارائی ، برای انجام این کار مجهز بکادر قضائی قوی خواهد شد ، تا در بررسی مقدماتی رعایت قوانین، و صحت عمل بشود .

کلیه پرونده ها ، چه آنهاکه آماده تسلیم بدیوان کیفر میباشد ، وچه آنهاکه بعد باید آماده شود، همه یکبار دیگر مورد بررسی قضائی واداری قرار خواهدگرفت، سپس برای تعیین تکلیف بمراجع قضائی تسلیم خواهد شد .

این پرونده‌ها همانطور که آقای نخست‌وزیر در دوروز قبل دروزارت دارائی اعلام کرد مربوط به‌عده‌ای ازمقامات‌اداری وزارت دارائی است که درگذشته مشاغلی داشتند و اتهاماتی در موقع اشتغال پست‌های حساس بر آنها وارد آمده و در نتیجه پرونده‌هائی‌برای آنهاتشکیل گردیده است .

در مورد رسیدگی به این پرونده‌ها کوشش میشود اتهامات بی جا ، نفی شودوفقط اتهاماتی که صحیح ودرست‌بنظرمیرسد ،برای‌رسیدگی به دیوان کیفر ارسال گردد .

در محافل قضائی گفته شد ، برای اینکه عمل وزارت دارائی ، منطبق با قوانین قضائی باشد ، یکی ازقضات دادگستری ماموریت پیدا میکند ،که در وزارت دارائی امور مربوط به پرونده ها را زیر نظر قرار دهد .

پیش‌بینی میشود با تاکیدی که آقای نخست وزیر بعمل آورده و با تذکر شدیدی که روزگذشته‌وزیر دارائی در دخانیات در مورد تصفیه کارمندان خاطی به سمینارد‌خانیات داد ظرف اوایل هفته آینده وضع دروزارت دارائی روشن شود .

رهبر ارکستر سنفونی «پیتسبورك» درتهران گفت:
ماسفیر صلح آمریکا هستیم
زبان موسیقی خیلی مؤثرتر اززبان دیپلماسی است

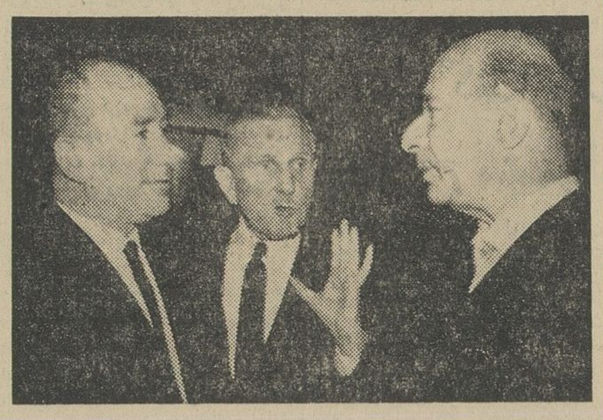

در این عکس ازچپ براست آقایان سنجری رهبر ارکستر سنفونیك تهران ، جولیوس هولمز سفیر کبیر امریکا در تهران و آقای ویلیام «استاینبرك» رهبر ارکستر سنفونیك پیتسبورك دیده میشوند .

آقای «ویلیام استاینبرك» رهبر ارکستر سمفونی «پیتسبورك» آمریکا که‌برای اجرای دوکنسرت واردتهران شده است دیروز در یك مصاحبه مطبوعاتی‌در هتل‌هیلتون‌اظهار داشت : مابعنوان سفرای صلح باین مملکت آمده‌ایم و بنظر من آمریکا روش خوبی رابکار برده که موسیقیدانانرا بعنوان نماینده صلح انتخاب نموده است چون‌زبان موسیقی‌خیلی موثرتر اززبان دیپلماسی است .

من بدعوت وزارت خارجه آمریکا دراجرای برنامه های مبادله فرهنگی بچهارده کشور آسیائی ،اروپائی و آمریکائی سفر میکنم ودرضمن‌سفر ۷۵ روزه خود، پنجاه‌کنسرت دراین کشور ها اجرا خواهم کرد .

آقای استاینبرك گفت ما ازبیروت بتهران آمده‌ایم وسپس به«برن»اولین پایتخت اروپائی میرویم .

آقای «استاینبرك» اضافه کردمدت اقامت مادر ایران چهارروز است ومن بسیار مایلم که از آثار تاریخی بخصوص از تخت‌جمشید بازدید کنم ولی راه دوراست و فرصت کم .

آقای «استاینبرك» در پاسخ سئوال دیگری گفت : ایران دارای فرهنگ‌و موسیقی اصیل است‌ومن دیشب در تلویزیون از موسیقی شما لذت‌بردم.

کارمندان نادرست

بقیه از صفحه اول

طرف وزیر دارائی سمینار را بنام شاهنشاه افتتاح کرد . معاون کل وزارت دارائی گفت اهمیت موسسه دخانیات در زندگی اقتصادی کشور بقدری روشن است که نیازی به توضیح ندارد ، موسسه دخانیات علاوه بر پرداخت سالانه قریب ۵۰۰ میلیون تومان‌بخزانه‌کشور درزندگی کارگران و کشاورزان نقش موثری ایفاء میکند . بنابراین باید تقلیل هزینه و بالابردن محصول در واحد کشت و همچنین افزایش «راندمان» کار ، درآمدبیشتری برای کشور تامین شود .

در مورد کار های‌اداری باید‌تذکر دهم در این دولت هرکس باید درکار خود احساس مسئولیت کند وکارش رادرست انجام دهد بدون آنکه‌مساله شغل در میان باشد .

● عملکرد سال قبل

سپس مدیرکل دخانیات گزارشی از عملکردسال قبل داد و گفت: ۸ ماده توصیه‌ای سمینار قبلی ، بطور کامل بموقع اجراء گذارده شد و باید برای سالی که در پیش داریم برنامه لازم راتهیه کنیم

مدیر کل دخانیات در پایان‌مطالب خود گفت : آقای وزیر دارائی من باسربلندی امروز اعلام میدارم که ما دیگر احتیاج بوارد کردن توتون خارجی برای تهیه‌سیگار های‌اسانس دار (نوع غرب)نداریم . ما موفق شدیم باندازه احتیاج خود توتون نوع غرب تولید کنیم.

در سال آینده تولید این نوع توتون بمقدار بسیار زیاد افزایش پیدا میکندومابعرضه انواع سیگارت های «تیپ»غرب قادر خواهیم شد.

● اظهارات وزیردارائی

بعد از خاتمه گزارش مدیر کل دخانیات آقای امیر عباس هویداوزیر دارائی طی سخنانی گفت :

در دنیای امروز کافی نیست‌که تنها برای آینده‌ای نزدیك برنامه داشته باشیم بلکه باید برای سالهای‌دورنیز برنامه‌هائی تنظیم کنیم تا مشکلات احتمالی آینده را بر طرف سازیم و افراد شایسته ترولایقتری را برای ادازه امور تربیت نمائیم .

امروز سیگار مااز سرحد کشورخارج نمیشود و بر عکس این‌سیگار خارجی است که از سر حد ما میگذرد وبه داخل کشور می آید موسسه دخانیات باید با بهتر کردن نوع توتون و فرآورده های‌خود سیگاری تولیدکند که در خارج از کشور باسیگار های خارجی رقابت نماید .

آقای وزیر دارائی سپس در باره وظائف مسئولان‌ادارات‌موسسه‌دخانیات استانها و شهرستانها سخن گفت و خطاب به روسای ادارات دخانیات استانها و شهرستانها اظهارداشت :

شما باید روحیه جدیدی را که حاکم بردولت است در همه جاشیوع دهید وآن این است که اشخاص خوب‌مطلع ودرستکارمورد نیازند وافرادنادرست وبیرویه کم اطلاع از دستگاه‌ها‌طرد میشوند .

موضوع اساسی رحم به مملکت‌است نه رحم‌باشخاص اگربیماریهای‌اجتماعی که‌در دستگاههای اداری رسوخ کرده بهبود نیابد و با آن‌مبارزه نشود در همه جا شیوع مییابد و کارهارا فلج میکند و این شما هستیدکه باید با این بیماریها مبارزه کنید در کارتان هیچگاه زیر بار توصیه و دوستی نروید کار مملکت کارمهمی است و ما همه سوگند یاد کرده‌ایم که‌بکشور خود خدمت کنیم افراد شایسته را سر کار آوریم و افراد ناشایست را کنار بگذاریم . آقای وزیر دارائی در پایان گفت : دستور من بهمه‌سازمان های مختلف وزارت دارائی‌این‌است‌که باید دستگاه خود را تصفیه‌کنندواین تصفیه اجباری است شما که‌باسفیدك وسایر آفات نباتی مبارزه می کنید درباره مبارزه با افراد نادرست نیزدر همین شورا که تشکیل شده تصمیم بگیرید .

در این راه مبارزه کنید و از هیچ چیزنهراسید وبدانید‌که‌مملکت‌متعلق به همه است و شاهنشاه از ما راضی خواهند بود که در این راه کوشش لازم‌را بکار بریم .

پس‌از سخنان آقای وزیر دارائی شورای فنی کشاورزی کار خودرا با اعلام تنفس تعطیل کرد .

وزیر دارائی در موقع خروج از دخانیات مورد استقبال کارگران قرار گرفت وسه هزار نفر از کارگران نسبت به شاهنشاه ابراز احساسات کردند .

ساعت یك بعد از ظهر مجددا جلسه بریاست دکتر فرهنك مهر تشکیل شد و تا دو بعد از ظهر ادامه داشت. در جلسه دیروز دستجات مختلف ومسئولین امر نسبت به سیگار قاچاق اظهار نگرانی می کردند و معتقدبودند که سیگار قاچاق با قیمت کم بازار های نوآر مرزی را تصرف کرده‌است موسسه دخانیات با همکاری سازمان های دیگر دولتی باید مبارزه شدیدی را علیه قاچاقچیان بموقع اجراء گذارد

انتخاب هیئت مدیره کانون آزمایشگاههای تشخیص طبی

در مجمع عمومی کانون مدیران آزمایشگاه های تشخیص طبی که با اکثریت اعضاء مرکزی‌وعده‌ای از اعضای شهرستانها تشکیل شده بودنه نفر آقایان ذیل را برای‌مدت دوسال بعنوان هیئت مدیره انتخاب نمودند : دکتر عبداله حبیبی،دکتر منوچهرصدقی،دکتر حسین‌مشعوف، دکتر علی حسینی ، دکترمحمدباقر قدسی ، دکتر محمد تقی بنیادی، دکتر محمد تقی‌کیا، دکتر حسن مددی و دکتر غلامحسین مشیر فاطمی .

امروز
مشعل
المپیك بتهران میرسد

ساعت چهار بعداز ظهر امروزمشعل المپیك در سر راه یونان به ژاپن بفرودگاه مهرآباد میرسد .

ازطرف کمیته ملی المپیك‌ایران مراسم استقبال و مشایعت ازهیئت حمل مشعل بعمل می‌آید .

مشعل المپیك ، پس ازپیاده‌کردن از هواپیما وسیله قهرمانان دو و میدانی ایران از خیابانهای تهران عبور داده میشود و باستادیوم فرح منتقل میگردد .

مسیر مشعل ، از فرودگاه مهر آباد تا استادیوم فرح با پرچمهای ایران و ژاپن تزئین گردیده است.

در استادیوم فرح

باین مناسبت در استادیوم فرح جشن ورزشی با حضور والاحضرت شاهپور غلامرضا پهلوی ریاست‌عالیه کمیته ملی المپیك ایران برگزار می شود و هنگام ورود هیئت حمل‌مشعل، والاحضرت بیاناتی ایراد مینماید و سپس مراسم جشن انجام میشود. مشعل المپیك ساعت نه صبح‌فردا به لاهور حمل میگردد .

اطلاعات کودکان منتشرشد

قرار منع تعقیب

بقرار اطلاع ، دادسرای دیوان کیفر ، قرار منع تعقیب آقای مهندس تیز هوش معاون سابق ناحیه ٤ شهرداری را صادرکرده‌و بشهرداری ابلاغ نموده است

باز پرس دادسرا پس از تحقیقات لازم اتهام وارده به آقای تیز هوش را وارد ندانسته و مبادرت بصدور قرار منع تعقیب کرده است .

میزان مطلوب حمایت ازصنایع داخلی

بقیه ازصفحه هشتم

از آن ممکن است معقول و بصلاح کشور نباشد زیرا با مبلغ ۳۵میلیون ریال حقوق گمرکی و سود بازرگانی (ay) که دیگر عاید دولت‌نمیشود وسی‌میلیون ریال (۳۰۰۰۰×۱۰۰۰) اضافی‌که مصرف‌کننده داخلی ازجیب خود میپردازد (C — C) بسهولت میتوان مزد سالیانه صدنفر کارگر بمیزان‌دوازده میلیون‌ریال(۱۰۰۰۰× ۱۲ × ۱۰۰) و همچنین منفعت تفاوت نرخ ارز (پانصد هزار ریال) را جبران کرد و درصورتیکه سایر منافع‌متصور (U + RP) قابل توجیه نباشند عدم حمایت ورقابت آزادتر ممکن‌است بیشتر بنفع کشور باشد . تازه این‌در صورتی است که‌اولادولت فقط‌به‌اعطای معافیت از حقوق‌گمرکی و سود بازرگانی اکتفا کند و سایر مالیاتها را از تولیدکننده داخلی وصول‌نماید و ثانیا مخارج اضافی و تازه ای (T + E) برای اجرای مقررات حمایت (هزینه‌های گمرك‌ژاندارمری دادگستری و غیره) متحمل نشود در غیر این صورت ممکن است مضار اقتصادی متضمن درحمایت بمراتب از منافع اقتصادی متصور درآن بیشتر باشد .

تامین منافع عمومی

بدیهی است‌که ممکن است دولت بعنوان تامین منافع عمومی (اعم از اقتصادی و غیر اقتصادی) ملت تحمل ضررهای اقتصادی حمایت از صنعت بخصوصی را برای مدت معینی‌یابرای همیشه از جهات غیر اقتصادی بصلاح کشور تشخیص دهد . درچنین‌صورتی ضابطه‌میزان‌مطلوب (Optimality) ایجاب میکند که اولا این ضرر بحداقل ممکن تقلیل یابد و ثانیانوع ومقدار آن برای مصرف‌کننده و رای دهنده آشکار باشد . اما اگرحمایت فقط از جنبه اقتصادی و بمنظورتامین رشد و توسعه صنعت خاصی برقرار شده باشد بایستی عوامل اقتصادی متشکل‌آن‌بدون‌چون‌وچرا آینده‌روشن وبی‌ضرری رابرای‌صنعت حمایت‌شده پیش‌بینی نمایند. بعبارت دیگربایستی مسلم باشدکه صنعت حمایت شده در زمان معینی قادر خواهد بودکه بدون حمایت دولت روی پای خود بایستد و بافروشندگان خارجی رقابت‌کند .

تشکر وخداحافظی

از دوستان عزیز و قاطبه اهالی شریف رامسر وحومه که در مراسم تودیع وبدرقه در موقع عزیمت به‌انگلستان‌کمال محبت را مبذول فرموده‌اند و دیگر دوستان که موفق به خدا حافظی نگردیده ایم بدینوسیله تشکر وخداحافظی‌مینمایم

آ-۱۸٦۰۸ **دکتر یحیی طبیبیان**

برندگان جوائز
چرخ خیاطی ژوکی

چون همه ساله بقید قرعه جوائزی به خریداران محترم چرخ خیاطی ژوکی اهداء میگردد لذا روز اول شهریورماه جاری برای خریداران سال ۱۳٤۲قرعه کشی بعمل آمد واینك شماره برندگان‌وجوائز آنهاکه بقید قرعه تعیین شدند اعلام میگردد.

۱-دارندگان برك خرید شماره ٤٦۲۳۰و٤۳۷٦۹ هریك برنده یك سرویس غذاخوری سلطنتی .

۸۱ پارچه مارك مسعود

۲-دارندگان برك خرید شماره ٤۲۳٦۷ و٤۵۱۱۹و ٤٦۰٦٦و٤۳۲۰۹ هرکدام برنده یك سرویس چینی غذاخوری .

۸۱ پارچه مارك مسعود

۳-دارندگان‌برك‌خریدشماره ٤۲۸۲٦و٤٦۰٤۸ و٤٤۳۷٦ و٤٤۲٤۷ و٤۵۳۵۸ و٤۳۱٦۸ و ٤۵۸۲۷ و ٤۲٦۲۹ و٤۳۹٦۳ و٤۲۵۷۰ هریك برنده‌یك‌سرویس‌چایخوری .

۱۵ پارچه مارك مسعود

٤-دارندگان‌برك‌خرید شماره ٤۵۳۹۱و٤۳۲۵۷و٤۲٤۰۰و ٤۵٤۲۰و٤٦۳۸۷ و ٤٦٤۰۰ و ٤۲۳۰۱ و ٤۳٤۳۸ و٤۵۰۳۵و ٤۵۸۲۵ هریك برنده یکدستگاه‌بخاری .

بخاری ناشویل انگلیسی

۵-دارنده برك خرید شماره ٤۲٤۸٦ برنده‌یکعدد

بلیط دوسره هواپیمای مشهد

٦-دارندگان برك خرید شماره ٤۳۲۰۸ و٤٦۲٦۹ و ٤۲۷۸۰و٤٤۳٦۱ و٤۲۵٤٦ و٤۳۳۲٦ و ٤٦۰۰۷ و٤٦۰٦۳ و٤۵۸۲۳ و٤٦۲۸٦ و٤۳٦٤۵ و٤۲۸۱۹ و٤٦۳۰۱ و٤٤۳٤۲و٤٦۱۷۹ و٤۳۳۱٤ و ٤۵۱۹۹ و ٤۲۸۱٦ و٤۲۵۷۵ و٤۳٤۰٦هریك برنده

یکدستگاه صندوقچه فلزی

برندگان محترم جوائز فوق میتوانند بادردست داشتن برك خرید چرخ‌خیاطی ژوکی در تهران به شرکت بازرگانی مسعود خیابان فردوسی - کوچه برلن ساختمان مسعود و در شهرستانها بنمایندگان فروش چرخ‌خیاطی ژوکی مراجعه فرمایند .

شرکت بازرگانی مسعود

نماینده انحصاری چرخهای ژوکی درایران

پانسیون شبانه روزی
جهان کودك

زیر نظر: هرمز پیشوائی
متخصص‌تعلیم وتربیت وروانشناسی
وابسته بمهمترین انستیتوی علوم تربیتی وروانی‌انگلستان

MISTERKAY

دریك ساختمان نوبنیاد ومجهز بتاسیسات‌تهویه‌مطبوع واقع‌درخیابان پهلوی- مقابل هتل ونك

نام‌نویسی همه روزه صبح وبعدازظهر درمحل‌سابق: خیابان پهلوی- کوچه فیروزگر- تلفن ٤۳۰۲۳

کودکستان ودبستان
دکتر صفوی
(مهدهنر)

برای شش کلاس ابتدائی ازاول شهریورماه همه‌روزه صبحهاازساعت۸تا۱۲ وبعدازظهرهاازه تا۷ ثبت‌نام‌مینماید

آدرس: خیابان‌کاخ- چهارراه تیرشماره ۱٤۱ تلفن٤۰۷۳٦

دبستان آفاق

ازاولیاء محترم دانش آموزان سابق بخصوص اطفالی که ازماشین استفاده میکنند تقاضا دارد تامحل باقی است ثبت‌نام نمایند.

دفتر دبستان ازاول شهریور، همه روزه برای‌ثبت نام بازاست . وسیله ایاب‌وذهاب مهیااست.

نشانی: انتهای خیابان روزولت دبستان آفاق
تلفن ٦۲۱۲۷۳

کودکستان ودبستان راه زندگی

دبیرستان دخترانه
دبستانهای دخترانه وپسرانه
کودکستان

زیرنظر بانو دکتر آذر احمدیه
ثبت‌نام مینماید

وسیله رفت وآمد برای شهر وشمیران فراهم است. نامنویسی صبحها ازساعت ۸ الی۱۲

آدرس: خیابان شمیران بین چهارراه‌حقوقی‌وآمل کوی مشایخی تلفن ۷۱۰٤۸

دفتر راه زندگی

دبیرستان ایرانشهر

دوشنبه و چهارشنبه ها هرهفته تا شهریورماه برای ثبت‌نام آماده است .

خیابان هدایت کوی بامداد تلفن ۳۰۲۸۵۱

دبیرستان دخترانه دبستان دخترانه وپسرانه‌کودکستان

برسابه

زیرنظر بانو برسابه دارای گواهینامه علوم تعلیم و تربیت ازدانشگاه ژنو باسابقه ممتد فرهنگی .

نام‌نویسی . همه روزه از ساعت ۸ الی ۱۱٫۵

زبان انگلیسی جزء برنامه کودکستان و دبستان است.

وسیله ایاب‌وذهاب‌کودکان آماده است .

نشانی - ویلا . خیابان اراك . تلفن ٦٦۹۸۱

دبیرستان امروز

ملی پسرانه

برای تمام کلاسهای دبیرستان شعبه‌های ریاضی وطبیعی ثبت‌نام میکند.

نشانی. اول خیابانهای بهار وشمیران کوی مهمان

تلفن ۷۲۹٦٦

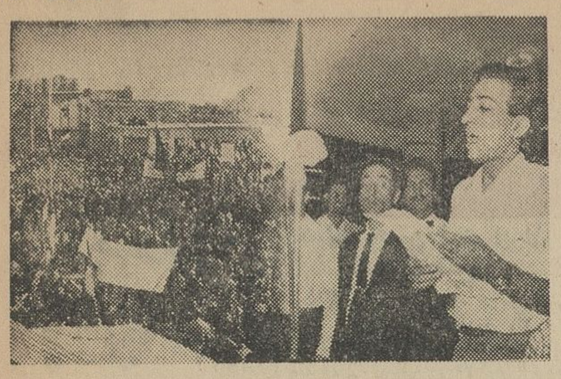

از چند روز قبل از فرارسیدن‌روز تاریخی ۲۸ مرداد جنب‌وجوش زیادی در بین طبقات مختلف‌مردم خرمشهر پدیدارگشت سردرب مغازه‌ها بانصب پرچمهای سه‌رنك و تمثال اعلیحضرت همایونی و ولیعهد رضاپهلوی باچراغهای الوان تزئین شده بود ادارات‌دولتی و موسسات ملی در این جشن ملی نیز شرکت داشتند روز ۲۸ مرداد امسال باشکوهتر از سالهای قبل درخرمشهر برگزار شد وهریك به‌نحوی برای بزرگداشت این روز مراسمی برپا کردند سندیکای حمل و نقل خرمشهر که‌همیشه درجشن‌های ملی و میهنی‌پیشقدم بوده این‌بار دربرگزاری جشن ۲۸ مرداد مانند گذشته باابهت تمام مجلس جشنی درباشگاه گمرك خرمشهر برگزار نمود که در آن در حدود پنجهزار نفر از مردم‌خرمشهر- کارگران اصناف - عشایر و روسای ادارات شرکت نموده بودند دراین مراسم باشعارهای ملی و میهنی که از طرف سندیکای حمل و نقل روی پارچه نوشته‌بود درتمام محوطه جشن بچشم میخورد پس از پذیرائی گرمی که از طرف کارکنان سندیکای حمل و نقل خرمشهر از مردم‌بعمل آمد نمایندگان طبقات‌بترتیب سخنرانی‌نمودندسپس آقای‌حسن‌رضوانی‌عکس‌بالا بنمایندگی‌ازطرف سندیکا و موسسات حمل و نقل مطالب‌جامعی بشرح زیر ایراد نمود :

روز ۲۸ مرداد روزی پرشکوه و افتخار آمیز توام باخاطره فداکاریهای فرزندان این‌وطن می‌باشد در چنین روزی همه‌ساله درسراسر مملکت مجالس جشن وسرور برپامیگردد تامردم شاهدوست این مملکت احساسات وطن‌پرستانه خودرا نسبت به شاهنشاه عزیز ایران ابراز نمایند سپس اشاره به‌وقایع ۲۸ مردادماه ۳۲ نموده و اضافه کرد که تنها اتحاد وهمبستگی مردم غیور ایران بود که خودرا برای‌مقابله‌بااین‌توطئه عظیم که تاریخ کهنسال ملت ایران را در معرض خطر ونابودی قرارداده بود آماده نمود ناطق پس از اشاره به‌انقلاب شاه و مردم در مورد طرح‌ریزی ایران نوین که در ششم بهمن‌ماه سال ٤۱ بدست شاهنشاه توانای‌ما انجام شد و موفقیت‌هائی در امور اقتصادی فرهنگی و صنعتی و کشاورزی برهبری شاهنشاه نصیب ملت ایران گردیده به‌ترتیب مطالبی اظهار کرد پس از احساسات گرم و بیسابقه مردم حضار باکف زدنهای شدید نسبت به شاهنشاه ابراز احساسات نمودند و پس از نطق نماینده‌سندیکا نماینده شورای عالی زنان نطق مفصلی ایراد نمود و مجلس جشن درمیان شور وهیجان زائدالوصفی پایان یافت

کاخ کودك
کودکستان-دبستان (پسرانه -دخترانه)
باشگاه کودکان
«مجهزترین پانسیون کودکان درایران»

درپارك ده هزار متری (محل سابق سازمان ملل‌متحد) میدان پاستور - خیابان کیوان تلفن ٤۷۱۲۸ - ٤۰۳۰۱ و ٤۷۲۸٤

آ-۱۸۵۹۰

کودکستان -دبستان - دبیرستان

دبستان وکودکستان مهین

مهین

همه‌روزه قبل از ظهر ثبت نام مینماید .
باغ‌صبا خیابان‌سلیم‌تلفن ۷۰۲۹۹

دبیرستان دخترانه عبدالله مستوفی
زیر نظر خانم مهروش صفی‌نیا (مستوفی)

در محیط عالی تعلیم وتربیت فقط از دانش‌آموز ممتاز برای‌سیکل‌اول ثبت‌نام مینماید .

تجریش باغ فردوس موسسه فرهنگی صفی‌نیا و دبیرستان عبدالله مستوفی

آ-۱۸۳۸۰ ۱-۲

دبستان تعلیم وتربیت

شاهرضا- چهارراه پهلوی -جنب بانك تهران تلفن ٤٤٦۸٤

دبستان تعلیم وتربیت برای کلاس‌های اول، دوم وسوم برطبق برنامه‌وزارت فرهنك ثبت‌نام میکند.

اوقات ثبت‌نام همه روز صبح از۹ تا۱۲ عصر از۵ تا۸

سرپرست دبستان -ع. حری

فارغ‌التحصیل انستیتو تعلیم وتربیت دانشگاه لندن .

برای اولین مرتبه‌درایران

کودکستان و دبستان«مکتب پارس» کودکان شمارادر مقابل کلیه حوادث بمبلغ ۲۵۰۰۰۰ ریال بیمه میکند

نشانی: پهلوی خیابان بزرگمهر شماره ۱۰۰

تلفن ٤۲٤۱٤

اطلاعات

چهارشنبه
- ۲۶ اوت ۱۹۶۴
- ۱۸ ربیع‌الثانی ۱۳۸۴
- شماره ۱۱۴۷۱
- سال سی و نهم

عملیات کوهستانی نیروهای مخصوص در حضور والاحضرت شاهپورغلامرضا

خبرنگار ما در کرج گزارش‌داد: از ساعت هشت‌و نیم صبح امروز عملیات افراد واحد نیروهای‌مخصوص و هوابرد باحضور والاحضرت‌شاهپور غلامرضا در کوهستانهای نزدیك سد کرج انجام شد.

دراین مراسم چندتن از آقایان وزراء، تیمسار ارتشبد حجازی، تیمسار نصیری و عده‌ای از امرای ارتش، افسران و درجه‌داران با بانوانشان شرکت داشتند.

درپایان والاحضرت شاهپورغلامرضا جوائز قهرمانان این عملیات راتوزیع کردند.

دراین مراسم چند هزار نفر از اهالی اطراف کرج نیز برای تماشا اجتماع کرده بودند.

وزیر کار در مشهد

آقای خسروانی وزیر کاروخدمات اجتماعی روز گذشته از دوکارخانه تولیدی شهر مشهد دیدن کرد.

وزیر کارو خدمات اجتماعی در اجتماع کارگران نخ ریسی مشهد طی سخنرانی مبسوطی به استقبال کارفرمایان و کارگران از قانون سهیم شدن کارگران‌درسود کارگاه ها اشاره کرد و اظهار داشت: هر چند مدت زیادی از آغاز انقلاب سفید شاه و مردم نمیگذرد ولی آثار باشکوه آن در همه جای کشور احساس میگردد.

کارگران کشورما در صف اول این انقلاب‌ثمربخش قرار دارند و ازاین روشاهنشاه توجه زیادی به وضع زندگی این طبقه مبذول میفرمایند‌در بازدیدهائی که آقای خسروانی از کارخانه کمپوت سازی و چندکارگاه مهم دیگر میکرد همه جا کارگران نسبت به شاهنشاه ابراز احساسات میکردند.

فرمانداران جدید

امروز یك شهردارو سه‌فرماندار جدید نقاط‌مختلف کشوربوسیله وزیر کشور تعیین شدند و اسامی آنان‌از طرف وزارت کشور اعلام شد.

انتصابات مذکور بشرح زیراست:

آقایان دکتر احمد برادر، بسمت شهردار کرمان، صادق اقبال مقدم، بسمت فرماندار آستارا، فتح‌الله دهقانی، بسمت فرماندار دماوند، وحسین حجازی، بسمت‌فرماندارمحلات

آقایان محمد عظیم امیر علائی و حسین پیشوائی نیز در کادرسیاسی وزارت کشور مشغول کار شدند.

توزیع اسناد مالکیت

بعد از ظهر دیروزاسناد مالکیت ۸۱۵نفر از دهقانان «همند آبسرد» دماوند توزیع شد.

در این مراسم چند تن از وکلای مجلس وروسای وزارت کشاورزی و بسیاری از کشاورزان‌این منطقه‌حضور داشتند.

هیئت حسن نیت ایران بنیجریه میرود

لاگوس - ۲۵اوت - رویتر-امروز رسما اعلام شد که روز ۳۱ اوت (۹ شهریور) یك هیات حسن نیت ۴نفری از ایران‌وارد «لاگوس»خواهد شد.

هدف این مسافرت بعمل آوردن اقداماتی جهت توسعه روابط‌ایران و نیجریه است.

سخنگوی وزارت‌امور خارجه‌امروز بخبرنگار ما اظهار داشت: این‌هیات بمنظور توسعه روابط ایران و کشورهای افریقائی چندی قبل به افریقا عزیمت نمود. ریاست این هیات راآقای هوشنك انصاری‌بعهده دارد و آقایان: دکتر مهدی بهره‌مند مصطفی درخشش و آقای‌دکتر بختیار نیز عضو آن هستند.

وزارت اقتصاد امروز اعلام داشت ازاین پس

پروانه تاسیس ۸۰ رشته صنعتی

بدون انجام تشریفات صادرخواهدشد

وزارت اقتصاد امروزاعلام داشت که از این پس برای صدور پروانه فعالیت در ۸۰ رشته از صنایع کشور تسهیلات زیادی‌داده میشودومتقاضیان ایجاداین صنایع فقط با پر کردن‌فرم های مخصوص میتوانند کارت‌تاسیس کارخانه را دریافت دارند.

این‌صنایع شامل نساجی، مواد غذائی، شیمیائی، سلولزی ومصالح ساختمانی و فلزی و برقی است.

صنایع نساجی:

شامل کارگاههای حلاجی، پشم‌ریسی، رنگرزی، قیطان بافی‌نخابی تهیه توری چراغ، تریکوهای کوچك پشمی واتیکت بافی.

صنایع مواد غذائی: شامل کارگاه های‌تهیه خشکبار، کمپوت سازی، تهیه بستنی -برنج کوبی -نان‌شیرینی قندریزی، آب نبات سازی، بسته بندی و تهیه مواد غذائی (از قبیل‌نمك فلفل کوبیده- سماق، ادویه‌و غیره) تهیه خوراك‌دام-سردخانه -جوجه کشی

صنایع شیمیائی: شامل کارگاه های گرامافون - سالامبورسازی - پلاستیك سازی کوچك -دکمه‌سازی الکل کشی صنعتی - تهیه لوازم آرایش‌وعطریات‌ولوازم طبی‌آزمایشگاه ها- لابراتوار شیمیائی - سریشم سازی- واکس‌سازی- گازاکسیژن لباس شوئی وخشك شوئی - قالی شوئی‌و مسواك سازی.

صنایع سلولزی ومصالح‌ساختمانی

شامل کارگاه‌های لباس دوزی - چوب‌بری -تهیه میز و صندلی، درو پنجره جعبه چوبی، مبل سازی - بشکه سازی - چمدان سازی -قالب کفش سازی -تهیه حصیر فشرده - تراش شیشه‌و آئینه -جعبه سازی مقوائی - تهیه اشیاء کاغذی ازقبیل لیوان، دستمال و غیره - چاپ وچاپ روی فلزات - گراور سازی - آجر سازی (اجر معمولی) موزائیك سازی وسیمانکاری - تهیه آجر نسوز - آهك و گچ - سنك بری و سنك کوبی- تهیه‌مل‌سفیدآب- ماهوت‌پاك کن‌سازی.

صنایع فلزی و برقی -کارگاههای تهیه و ساخت انواع میز- صندلی - نیمکت-تختخواب-ویترین- کتابخانه کمد- تهیه‌و ساخت انواع لوازم‌دفتری آبگرم کن وبخاری صندوق‌نسوزنردبان فلزی -انواع ظروف و لوازم‌آشپزخانه (باستثناء فرگاز نسوز ...) کباب‌پز جوجه سرخ کن، جاروی مکانیکی - چراغ و سماور - درو پنجره‌ساختمان های فلزی - انواع منبع غیر فشار- انواع سنجاق وسوزن وامثال ان‌حلبی سازی وآهنگری انواع قفس‌و یراق آلات- اسباب بازی - لوازم‌مخصوص بیمارستان -انواع پرده کرکره‌ای‌و ریل‌پرده وسایر لوازم‌آن -سه‌چرخه وکالسکه - یخچالهای ویترینی-انواع وانتیلاتور - دم وکوره -آبکاری - تراشکاری -کارگاه تعمیرات‌اتومبیل ماشین آلات‌ساده -نورفلزات(باستثناء آهن‌و فولاد) ادوات کشاورزی -انواع ترانسفورماتور - نقطه جوش دستگاه های جوشکاری - شارژ باطری و رکتیفایر - انواع تابلوی برق-لوستر آباژور، لامپ نئون - ریخته گری‌دستی میباشد برای صنایعی که نامبرده شد چه‌درتهران‌وچه‌درشهرستانها‌متقاضیان باپر کردن یك‌فرم مخصوص وارائه‌آن بادارات مربوطه بدون هیچگونه تشریفاتی موفق باخذ پروانه خواهند گردید اما درشهرستانها علاوه بر نظرادارات اقتصاد نظر مقامات محلی نیز شرط خواهد بودولی در صورتیکه وزارت اقتصاد دریکی‌از شهرستانها، باتوجه به احتیاج آن شهرستان‌لزوم تاسیس کارگاهی راتشخیص دهدز این مورد راسا اقدام و برای‌متقاضی کارت تاسیس صادر خواهدنمود.

کنوانسیون حزب دموکرات در بزرگترین سالن جهان تشکیل شد

جلسات کنوانسیون حزب‌دمکرات امریکا در این سالن که بزرگترین‌سالن جهان. است تشکیل شده در بالای تریبون سه عکس از روسای جمهوری اسبق امریکا فرانکلین-روزولت، جان کندی و هاری‌ترومن نصب شده و در پائین دو عکس‌بزرك از پرزیدنت جانسون دیده میشود. عکس رادیوئی اطلاعات

رئیس منطقه نظام وظیفه تهران گفت:

شرکت در قرعه‌کشی بصلاح مشمولین غایب است

بمنظور کمك به حال مشمولین غائب حوزه غربی تهران که تاکنون بعللی خودرا معرفی نکرده‌اند بدستور رئیس منطقه تهران روز جمعه ششم شهریور ماه نیز حوزه غربی تهران آماده ثبت‌نام‌مشمولین عادی میباشد.

● استقبال مشمولین

امروز آقای سرهنك معینی رئیس منطقه تهران بخبر نگار ما گفت: استقبال زیاد مشمولین عادی حوزه غربی تهرن برای دریافت برك آماده بخدمت سبب میگردد که احتمال معافیت ۹۵ در صد مشمولین قوی‌تر گردد وچون اداره‌نظام وظیفه بیش از همه کس مایل است هرچه‌زودتر وضع مشمولین غائب روشن شود و بخصوص عده‌ایکه عیالوار هستند از مزایای بخشودگی‌غیبت استفاده‌کنند و در قرعه کشی شرکت نمایند و معاف شوند بحوزه غربی تهران‌دستور داده شده است بطور فوق‌العاده روز جمعه کار کنند و برای مراجعه کنندگان برك شرکت در قرعه‌کشی صادر نمایند.

● فرصت خوب

وی افزود شرکت در قرعه‌کشی هشتم شهریورماه‌بهترین فرصت‌برای مشمولین غایب عادی است که از مزایای قانونی بخشودگی غیبت و معافیت از خدمت زیر پرچم استفاده کنند.

رئیس منطقه تهران گفت: من بخصوص دلم برای مشمولین غائب متولد سالهای ۱۳۱۲ تا ۱۳۱۵میسوزد که اغلب عیالوار هستند در این‌دوره تعداد جوانهای داوطلب ومتولدسنین بالا آنقدر زیاد است که مشمولین غائب سالهای ۱۲ تا ۱۵، ۹۵ درصد شانس معافیت دارند و حیف‌است اینعده ازاین شانس استفاده نکنند وباز هم خود را بلاتکلیف بگذارند.

بار دیگر توضیح داده میشود که در حوزه غربی تهران به کارمشمولین رسیدگی میگردد وبرك آماده بخدمت داده میشود که ساکن تهران ومتولد شهرستانهای غربی کشور باشند.

دادستان بهشهر منتظر خدمت شد

امروز سخنگوی وزارت دادگستری گفت: چون‌مطابق گزارشهای‌رسیده، اعمال‌و رفتار آقای عطاءالله ارشادی دادستان شهرستان بهشهر مخالف شئون قضائی تشخیص داده شد، بدستور آقای وزیردادگستری‌نامبرده منتظر خدمت شد و تحت تعقیب انتظامی‌قرار گرفت.

آقای‌ایرج نجدسمیعی‌بسمت دادستان بهشهر منصوب شده است.

تغییرات وانتصابات درثبت کل

احکام این انتصابات در ثبت کل صادر شده است:

آقایان تقی لوائی‌معاون ثبت‌تهران رضا عدل طباطبائی معاون اداره‌امور املاك، محمد تقی خوش چشم‌رئیس ثبت‌آبادان، احسان‌الله فرهی‌رئیس ثبت بهبهان آقاجان صبوری رئیس ثبت گرمسار. عباس واعظ زاده معاون ثبت مازندران. مهدی کاظمی معاون ثبت‌کرمان. مرتضی‌رحمانی نژاد رئیس ثبت‌اراك

سازمان بازرسی وزارت دارائی تغییر کرد

آخر وقت امروز سخنگوی وزارت دارائی اطلاع داد امروز بدستورآقای هویدا وزیر دارائی سازمان اداره کل بازرسی وزارت دارائی منحل گردید. از طرف آقای وزیر دارائی به آقای ابراهیم خدادوریان که از قضات عالی‌رتبه وزارت دادگستری است و سمت مدیر کل سازمان‌جدید بازرسی وزارت دارائی‌را خواهدداشت ماموریت داده شدکه نسبت‌به تنظیم سازمان بازرسی کل وزارت دارائی اقدام نماید.

بنگاه معاملات ملکی جمعه تاظهر باز است تعمیرگاهها کشیك معین خواهند کرد

بنا بتصمیم کمیته اصناف، بنگاه های معاملات املاك از روز جمعه این هفته «پس فردا» میتوانند تا ظهر بکار خود ادامه دهند. این تصمیم کمیته اصناف بدنبال مراجعات مردم اتخاذ شده است و کمیته باتوجه به اینکه مردم در روز های تعطیل‌دنبال خانه و مسکن میگردند واغلب آنها در روز های دیگر هفته فرصت این کار را ندارند تصمیم به تعطیل نیمروز جمعه بنگاههای معاملات‌املاك گرفت. کمیته اصناف‌متذکر این نکته هست که طرح تعطیل جمعه اصناف بایستی بانظر مردم واصناف ومنطبق با احتیاجات جامعه‌روزبروز بصورت کاملتری درآید و بهمین جهت تصمیم گرفت که‌برای‌تعمیر گاههای اتومبیل نیز در تعطیلات روز جمعه کشیکهائی در نظر بگیرد.

تعمیرگاه های کشیك در تمام روز جمعه درنقاط‌مختلف شهر بازخواهند بود تا مراجعات مردم را انجام‌دهند وازاین جهت اشکالی پیدا نشود کمیته بانظراتحادیه صنف تعمیر گاه و توقفگاههای تهران اسامی کشیکهای روز جمعه تعمیرگاهها را تعیین و اعلام خواهدکرد.

اسامی صنوفی که بایستی تمام‌روز جمعه تعطیل باشند و صنوفی که‌از ظهر روز جمعه تعطیل هستند در صفحه هفتم باستحضار خوانندگان رسیده است و بجز این دو گروه‌که اسامی آنها ذکر شده و بنگاههای معاملات املاك که نیمه روز جمعه تعطیل خواهند بود بقیه اصناف واتحادیه ها تمام روز تعطیل خواهند کرد.

تاسیس رشته تربیت بدنی درذانشسرایعالی

امروز کسب اطلاع شد که در دانشسرای عالی مجددا رشته تربیت بدنی دائر میشود. در ظرف چند سال اخیر که این رشته دردانشسرای عالی منحل شده است وزارت فرهنك از نظر معلم ورزش در مضیقه بوده است و قصد دارد کمبود این عده رابا ایجاد رشته تربیت بدنی دردانشسرای عالی رفع کند.

اولین لیسانسیه های تربیت بدنی در سال ۳۸ باستخدام وزارت فرهنك در آمدند و هم اکنون در دبیرستانها مشغول خدمت هستند. در ضمن کسب اطلاع شد که تاکنون ۳۰۰ نفر از لیسانسیه های علوم و ادبیات برای کلاسهای فوق لیسانس‌دانشسرایعالی، نام‌نویسی کرده اند. این‌عده پس از دیدن دوره یکساله و اخذ دانشنامه معلمی با رتبه ۲ دبیری باستخدام وزارت فرهنك درخواهند آمد. بقرار اطلاع در شورای مرکزی دانشگاهی که روزشنبه تشکیل‌می شود وضع پذیرش داوطلبان دوره لیسانس دانشسرایعالی روشن می شود.

مسابقه‌اتومبیل رانی کوهستانی

کلوپ اتومبیل رانی ایران دومین مسابقه اتومبیل رانی کوهستانی خودرا روز جمعه ششم شهریورماه یکهزار و سیصد و چهل و سه درقسمتی‌ازجاده تهران آبعلی انجام خواهد داد جایزه این مسابقه از طرف شرکت هواپیمائی بی او ای سی اهداء گردیده.

بدینوسیله از کلیه علاقمندان دعوت مینماید که برای شرکت در این مسابقه ساعت هشت صبح در محل تعیین شده زیر حضور بهمرسانند شرکت کنندگان میتوانند همان روز برای شرکت در مسابقه وگرفتن قوانین مربوطه به مسئولین اتومبیل کلوپ در محل مسابقه مراجعه نمایند.

محل مسابقه پاسگاه پلیس‌راه کیلومتر بیست‌جاده آبعلی کلوپ اتومبیل رانی ایران

بعلت افزایش عروسی‌ها درتهران

سکه «پهلوی» ترقی کرد

پهلوی طلا در بازار تهران ۱۰ ریال ترقی کرد.

نیم پهلوی و ربع پهلوی طلا نیزه تا ۷ ریال ترقی کرده است. منابع مطلع در بازار آزاد علت این ترقی را کاهش زمینه وافزایش مصرف‌آن میدانند. ازطرفی بواسطه افزایش مراسم عروسی ونامزدی در تهران و شهرستانها مصرف مسکوك طلا خصوصا انواع پهلوی زیاد شده‌است.

هم اکنون پهلوی طلا بین ۸۵۵ تا ۸۶۰ ریال، نیم پهلوی ۴۳۰ ریال وربع پهلوی ۲۴۰ ریال دربازارتهران معامله میشود.

احکام اضافه حقوق

کارمندان دون پایه وخدمتگزاران جزء صادر میشود

امروزوزارت دارائی به کلیه‌وزارت خانه هاوادارات کل‌دستگاههای‌دولتی اطلاع داد در اجرای‌تبصره ۶قانون اصلاح بودجه سال ۱۳۴۳ اضافه‌حقوق کارمندان دون‌پایه و خدمتگذاران‌جزء از محل‌صرفه جوئی های‌بودجه های تفصیلی سال مذکور باید پرداخت شود. وزارتخانه ها وسازمانهای‌دولتی باید نسبت بصدور احکام اضافه‌حقوق استحقاقی سال ۴۲ کارمندان دون‌پایه وخدمتگذاران جزء اقدام کنند.

برای مذاکره پیرامون کشتیرانی مشترك ایران وترکیه‌وپاکستان

هیئتی از پاکستان بایران آمد

ساعت‌نه‌صبح امروزآقای «کماندور ممتاز» مدیر کل امور کشتی رانی پاکستان‌ورئیس هیات پاکستانی در گروه کار کشتیرانی همکاری‌منطقه‌ای عمران ایران ترکیه و پاکستان، وارد تهران شد.

بقیهٔ اعضای گروههای‌پاکستان نیز بتدریج تافرداشب به‌تهران وارد می‌شوند. اعضای هیات نمایندگی‌ترك فردا به‌تبریز وارد میشوند و فرداشب باهواپیمای ایرانی به‌تهران خواهند آمد.

جلسهٔ عمومی گروههای کارهمکاری عمران منطقه‌ای ساعت یازده صبح امروز شنبه هفتم شهریور در هتل هیلتون افتتاح خواهد شد واز روز یکشنبه صبح‌وعصر مذاکرات دنبال خواهد شد.

گروههای کشور های ایران، پاکستان وترکیه‌درمورد مسائل‌مختلف اقتصادی وامکان همکاری سه‌کشور مذاکره خواهند کرد.

گروه مربوط به‌امور کشتیرانی ایران با عضویت آقایان دکترتهرانی مدیر کل بازرگانی خارجی وزارت اقتصاد، مهندس کهکشان و مهندس قوامیان مدیر کل و معاون سازمان بنادر کشتیرانی‌دراین‌مذاکرات‌شرکت خواهند داشت.

امروز آقای «کماندورممتاز» بمنظور بازدید از خرمشهر به‌آن شهر عزیمت نمود.

علی ساعتچی

مقابل بانکملی مرکز

با۴۵سال سابقه ساعت‌سازی ساعت های شما را بادقت تعمیر نموده تقدیم میدارد.

مژدگانی

کیف‌دستی‌اینجانب محتوی‌مقداری اوراق واسناد و مدارك شخصی که بدرد هیچکس جز صاحبش نمیخورد در روز ۴۳ر۶ر۳ ساعت یك بعد از ظهر حوالی پیچ شمیران از اتومبیل مفقود شده از یابنده تقاضا میشود آنرا بادرس اول‌خیابان چرچیل کوی پیرنیا شماره ۹ دفتر وکالت‌محمود نظامی یاتلفنهای ۴۱۷۱۱ و ۴۳۴۸۴ یابهر وسیله دیگر باینجانب رسانده دوهزار ریال مژدگانی دریافت‌دارد.

محمود نظامی

«همنهری!
شب جمعه روچیز یادت نره!
روم! روزنامه فکاهی کوفیق!

توفیق منتشر شد

پیشه‌وران محترم تهران و حومه

کلیه پیشه‌وران محترم حتی آنهائیکه کرایه محل پیشه آنان ازدو هزار ریال درماه بیشتر است و یا سابقه قطعی شده مالیاتی بیش ازده هزار ریال دارند فقط تابیست ودوم شهریور ماه ۴۳ مهلت دارند که بدهی‌مالیاتی خودرا مقطوعا پرداخت و از مزایای قانون تسهیلات بهره‌مند شوند در غیر اینصورت مشمول جریمه وزیان دیر کرد خواهند شد.

مدیر کل وصول تهران ودارائیهای حومه

۱-۱۰ آ-۱۸۳۰۸

قابل توجه‌دفترخانه‌های اسناد رسمی و شرکت‌سیمان‌شمال

اینجانبه بموجب وکالتنامه رسمی شماره ۱۲۷دفترخانه ۴۷ اهواز وکیل رسمی و بلاعزل آقای عزیزخان سردار هستم که سهام موروثی اورا درشرکت‌سیمان‌شمال‌بهر کس‌ولوبخود منتقل وصلح نمایم و براساس این اختیار در تاریخ۱۱ر۵ر۱۳۴۳بموجب سند رسمی شماره ۸۱۰ دفتر اسناد رسمی ۲۵۶ تهران ۲۱ سهم موکل را بخود صلح نموده‌ام و مراتب را به‌شرکت سیمان‌شمال اعلام نمودم بقرار اطلاع در هیئت مدیره شرکت مزبور یکی از آقایان هیئت مدیره شرکت ادعا کرده است که این سهام‌را خریداری نموده اینجانبه بدینوسیله بشرکت سیمان شمال و کلیه دفترخانه‌های اسناد رسمی اعلام میکنم که تاقبل از ۱۱ مرداد ماه ۱۳۴۳ هیچگونه معامله نسبت باین سهام بعمل نیامده است وهرگونه سندی که بتاریخ قبل‌ازمردادماه ۱۳۴۳ درهرجائی که تنظیم شود محققا مجعول خواهد بود و مورد تعقیب قانونی قرارخواهند گرفت بنابراین بکلیه دفترخانه های اسناد رسمی اعلام میکنم که از تنظیم هرگونه سند نسبت به‌سهام شرکت سیمان بنام آقای عزیزخان سردار خودداری نمایند.

بانو سیمین سردار

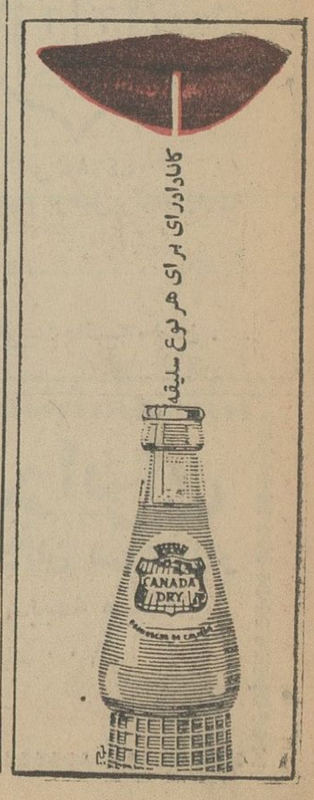

متل قو

این شب جمعه

الهه در نپتون

استفاده از هوا و دریای لطیف و آرام شهریور ماه را از دست‌ندهید

تلفن دفتر رزرو ۶۴۴۴۹

متل شرکت تعاونی گنجینه دوستان

درساحل دریای مازندران (ساقی‌کلایه) آماده‌پذیرائی است جهت رزروجا به فروشگاه شماره۲واقع‌درمیدان‌شهناز اول خیابان خواجه‌نصیر طوسی تلفن ۷۵۷۰۷۲ -۷۵۷۷۶۳ مراجعه فرمائید. ۱-۳ آ-۱۸۴۳۰

آگهی

قابل توجه

کلیه شرکتها- بازرگانان ومقاطعه‌کاران وسایر پرداخت کنندگان درآمدهای نزولی واتفاقی در سراسر کشور

از تاریخ اجرای قانون تسهیلات مالیاتی (بیست‌و چهارم مرداد ماه ۱۳۴۳) پرداخت کنندگان بهره معاملات نزولی ودر آمدهای اتفاقی مکلفند مالیات متعلقه را درمورد هر پرداخت کسر و درظرف مدت‌سی‌روز بضمیمه‌صورتهائی متضمن نام ومشخصات دریافت - کننده و میزان درآمد پرداختی تسلیم اداره دارائی مربوطه نمایند و در غیر اینصورت‌بادریافت کننده متضامنا مسئول پرداخت مالیات خواهند بود.

بدیهی است معاملات نزولی که باتنظیم سند رسمی انجام میشود مالیات در موقع تنظیم سند نسبت بمدت مذکور درآن کماکان وسیله صاحبان دفاتر اسناد رسمی بایستی وصول شود.

۱-۳ آ-۱۸۶۸۶ **مدیرکل وزارت دارائی - احمدی**

آگهی

قیمت فروش سیمان پرتلندری تغییر نکرده است

نرخ فروش سیمان پرتلندری تغییری ننموده و مانند سابق بهای هر تن تحویل درکارخانه ۱۵۲۰ و در فروشگاه های این قسمت هر کیسه ۷۸ ریال میباشد.

مصرف‌کنندگانیکه بمقدار کمتری‌سیمان‌نیازمندند میتوانندبیکی‌از فروشگاه های زیرکه نزدیکتر به‌محل ساختمان آنهاست‌مراجعه و سیمان مورد نیاز خودرا خریداری نمایند:

۱- فروشگاه مرکزی واقع در خیابان شوش.

۲- فروشگاه شماره ۲ خیابان تهران‌نو مقابل بیمارستان بوعلی.

۳ - فروشگاه شماره ۴ خیابان شهناز مقابل کارخانه برق

۴- فروشگاه شماره ۷ خیابان شمیران قدیم اول خیابان زرگنده.

۵- فروشگاه‌شماره۱۰انتهای‌خیابان‌شاه‌خیابان اسکندری شمالی.

۶- فروشگاه شماره ۱۱ خیابان محمد رضا شاه (یوسف‌آباد) ایستگاه دوم.

مصرف کنندگانیکه بمقادیر بیشتر احتیاج دارند باداره‌فروش این قسمت‌واقع در خیابان پهلوی‌کوچه فیروزگر مراجعه‌فرمایند.

قسمت صنایع مصالح ساختمانی

آگهی برای اطلاع مدیران محترم

شرکتها، مقاطعه کاران و بازرگانان کارت‌دار

در اجرای ماده۱۴ لایحه قانونی سازمان تشخیص مالیات بدین مضمون: (ممیزین مالیات برای‌رسیدگی باظهار نامه یا تشخیص هرگونه درآمد مودی باید بکلیه دفاتر و اسناد و مدارك مربوط مراجعه و رسیدگی نمایند و مودی مالیات مکلف بارائه و تسلیم آن‌بممیزین‌مالیات است والا بعدابنفع مودی درامور مالیاتی‌قابل استناد نخواهد بود).

از مودیان محترم مالیاتی که ارائه دفاتر و اسناد و مدارك آنها از طرف ممیزین مالیات درخواست میشود. خواهشمند است که آنها را ظرف مدت مقرر دربرك ارسالی، تسلیم نمایند، تاحقی از آنان تضییع نشود، زیرا اگر دفاتر و مدارك مورد مطالبه رابموقع تسلیم نفرمایند ممیزین مالیات مکلفند بدون تقاضای مجدد مالیات آنان را ازطریق علی‌الراس تشخیص و وصول نمایند و دفاتر و اسناد مورد بحث بعدادر هیچیك از مراجع رسیدگی به‌پرونده‌های مالیاتی قابل استناد نخواهد بود.

مدیرکل سازمان تشخیص ووصول مالیاتهای مستقیم- حسین غیائی

۱-۵ آ-۱۸۶۸۸