اطلاعات

یکشنبه ۱۹ اردیبهشت ماه ۱۳۵۰ ـ شماره ۱۳۴۸۷
* تکشماره ۵ ریال سال چهل‌و پنجم

۱۳۵۰سال‌جشنهای دوهزار وپانصدساله شاهنشاهی‌ایران

در کنگره بزرگ حزب ایران نوین

نماینده مصر: ما قربانی میدهیم ولی تسلیم نمی‌شویم

ملت مصر هیچوقت حمایت و پشتیبانی ایران را فراموش نخواهد کرد

در صفحه ٤

باورود سیستم جدید هوا از دیشب

موج گرما شکسته شد

در صفحه ٤

موشك اطلس روشن نشد وپرواز به مریخ شکست خورد

سفینه امریکا در دریا افتاد

- این سفینه بیش از یك میلیون‌تومان‌ارزش‌داشت پرواز انسان به مریخ بتعویق میافتد .
- سفینه مارینر آمریکا که پرتاب آن‌باشکست‌مواجه شد قراربود اسرار مریخ را کشف کند

درصفحه۲

خبر اختصاصی «اطلاعات» درباره تجاوز هواپیماهای انگلیسی به سراسر دنیامخابره شد

دستور ایران برای تیراندازی بهواپیماهای متجاوز انگلیسی

در محافل سیاسی جهان مورد بحث وتفسیر قرار گرفت

- وزیر خارجه گفت: پرواز های تحریك آمیز هواپیما های انگلیسی با دیدار فرستاده‌مخصوص‌انگلیس مقارن بوده است
- سخنگوی وزارت دفاع انگلیس گفت : هواپیما های ما در خلیج فارس قادر نیستند علیه کسی حمله کنند !
- محافل سیاسی تهران پرواز تحریك‌آمیز هواپیما های انگلیسی را موجب شگفتی میدانند نه‌دستور تیراندازی به‌هواپیماها را

در صفحه ٤

علیاحضرت شهبانو دیروز درسفر به‌یزدضمن بازدیداز موسسات‌خیریه‌وبهداشتی از بازار یزددیدن کردند ، عکس علیاحضرت را هنگام‌عبور از بازاروتماشای‌مغازه‌هانشان میدهد

یک هنرپیشه معتاد زندانی شد

والتر کیاری هنرپیشه معروف ایتالیاکه‌یك‌کیلو کوکائین در اتومبیلش داشته در دادگاه محکوم به حبس شد

در صفحه ۲

۲ دختر درشهر تهران یک هفته به زنجیر کشیده شده بودند

صفحه حوادث

بحران پولی در اروپا

وزرای آلمان غربی و فرانسه باهم مشاجره کردند

در صفحه ۳

ژنرالهای بازنشسته یوگسلاوی ، هوس ریاست جمهوری بسرشان زده است

تیتو گفت : بمن میگویند تفنگ خالی !

در صفحه ۳

شوروی و اعراب اعلام کردند: مأموریت راجرز شکست خورد

اخطار مارشال شوروی درباره بحران خاورمیانه

مارشال یاکوبوفسکی

- مارشال یاکوبوفسکی معاون‌وزارت‌دفاع‌شوروی گفت : اوضاع خاورمیانه فوق‌العاده خطرناك شده است
- مارشال یاکوبوفسکی اسرائیل را بشدت مورد حمله قرارداد
- رادیو قاهره گفت راجرز اجازه نداشت به‌اسرائیل فشار بیاورد

در صفحه ۲

اعتبار ۳۰ میلیون تومانی بانک بیمه بازرگانان

برای سرمایه‌گذاری در بزرگترین جنبش فرهنگی

در اجتماع هیئت مدیره و مسئولان ۳۰۰ شعبه بانك بیمه بازرگانان اعلام‌شدکه‌این بانك برای سرمایه‌گذاری در بزرگترین نهضت فرهنگی مبلغ ۳۰ میلیون تومان اعتبار میدهد

در اجتماع بزرگی که بعد از ظهر دیروز با حضور اعضای هیئت مدیره و مسئولان شعب بانک بیمه بازرگانان در تهران و شهرستان ها تشکیل شده بود اعلام گردید که بانک بیمه بازرگانان ، برای سرمایه‌گذاری در بزرگ ترین جنبش فرهنگی مبلغ ۳۰ میلیون تومان اعتبار میدهد .

در اجتماع مزبور آقای دکتر حسین شرافت مدیرعامل بانک بیمه بازرگانان ، خطاب به سیصد تن از مسئولان شعب این بانک در سراسر کشور ، چنین آغاز سخن کرد .

همکاران ودوستان من ، همه میدانیم ، بمناسبت جشن های پرشکوه دو هزار و پانصدمین سال بنیانگذاری شاهنشاهی ایران ، در کشور ما رستاخیز فرهنگی عظیمی ،آغاز گشته است و کمیته ملی پیکار جهانی با بیسوادی در کنار شورای مرکزی‌جشن‌شاهنشاهی ،برنامه ایجاد۲۵۰۰ مدرسه را درروستا های کشور که پیش ازانقلاب سفید ، راه ماشین رویه شهر هانداشت،باجراگذاشته است . در سراسر کشور ، نهضت بیمانندی در استقبال از این رستاخیز فرهنگی و شرکت در این امر مهم ملی آغاز شده‌است و ما که در میان مردم هستیم می بینیم هموطنان ما با چه‌ذوق و شوری باین رستاخیز بی‌مانند می پیوندند .

اما در یک کار ملی ، وظیفه و سهم هر کس ، فقط باین محدود نمیشود که باتامین‌هزینه ایجاد یک یا چند مدرسه خود را به گروه بیشگامان برساند ، بلکه‌اجر و پاداش ملی وانسانی بیشتر از آن کسانی است که هم خود به رستاخیز و کار اجتماعی می پیوندند و هم در حد امکاناتی که دارند ، راه را برای پیوستن دستهای بیشتر، قدم های زیادتر و اندیشه ها و اراده‌های فراوانتر هموار می ـ سازند .

این‌قسمت‌دوم بخصوص‌برای ماکه یک موسسه اقتصادی‌مفید و موثر در خدمات اجتماعی هستیم مفهوم پیدا میکند .

بزرگترین سرمایه گذاری‌ملی که هرجز از باروری و تولید نمی‌افتد ،سرمایه‌گذاری درهنی است . هر مدرسه که امروز با پول واراده ملت ما ، در یک روستا احداث میشود ، برای همیشه بامی و برنمر خواهدبود وهرسال‌هزاران کودک‌روستایی دراین‌مدارس خواندن ونوشتن فراخواهند گرفت و دائم تمر و بهره آن بیشتر خواهد شد . کدام‌سرمایه‌گذاری‌هست که این اندازه عظیم ، روحانی ،فعال‌و تمربخش باشد ؟

آقای دکتر شرافت ، آنگاه در میان ابراز احساسات تایید آمیز و گرم حاضران افزود :

باین مناسبت بود که در جلسه هیات مدیره بانک وقتی پیشنهاد شرکت موتر بانک‌بیمه بازرگانان در رستاخیز فرهنگی جشن شاهنشاهی ایران مطرح شد ،بنابر وسعت و عظمت کار، هیات مدیره بانک ، بررسی‌کرد و باین نتیجه رسید که علاوه بر خرید ۱۰ مدرسه یادبود ،بانک بیمه‌بازرگانان ،متناسب باوسعت کار و ارتباطش و متناسب با حرفه‌اش که ایجاد تسهیل‌لازم در کار های سرمایه گذاری و تولیدی است ، در راه ایجاد امکانات و تسهیلاتی‌فوق‌العاده، برای سرمایه گذاری در این نهضت فرهنگی قدمی بردارد .

بدنبال طرح این نظر، هیئت مدیربانک‌باتفاق‌آراء تصویب‌کرد که اعتباری بمبلغ سیصد میلیون ریال‌دراختیار هموطنانی‌که‌مشتاق پیوستن باین رستاخیز هستند قرار دهد، این اعتبار، در میان تمام شعبه‌های‌بانک، در سراسر کشور تقسیم‌گردد. تردید نیست که‌شما نیز اهمیت تصمیم‌وابتکار هیئت مدیره بانک را دریافته‌اید ومیدانید که این ابتکار،دربرابر یک وظیفه انسانی،ومیهنی‌آنقدر ارزش دارد که‌تمام‌توجه ودقت همکاران را، در۳۰۰ شعبه‌بانك بیمه بازرگانان‌درسراسر کشور، بعنوان یک وظیفه و مسئولیت مهم جلب کند .

مدیر عامل‌بانک‌بیمه‌بازرگانان سخنان خود را چنین پایان رسانید :

هیئت‌مدیره بانک، بااین ابتکار خواسته است‌سهم‌خوددرکسب افتخار بنای دوهزار و پانصد مدرسه‌درکشور مامنشاء خدمتی موثر باشد و آیندگان بدانند که موسسات اقتصادی‌ومالی‌ایران، در عصر انقلاب سفید، پیشگام‌و پیشقدم نهضت های بـــزرگ بوده‌اند .

من برای شما، در این رستاخیز فرهنگی آرزوی‌احراز شایستگی میکنم‌ومطمئن هستم، ماموریتی را که هیئت مدیره بانک بعهده شما گذاشته‌است به‌بهترین‌وجه انجام خواهید داد .

پس از نطق مدیر عامل بانک بیمه‌بازرگانان،چندتن ازاعضای هیئت مدیره و مسئولان شعب ، سخن گفتند و طی آن ، ضمن تجلیل ازرستاخیز فرهنگی‌جشن شاهنشاهی‌ایران، آمادگی‌کامل فرد فرد اعضای بانک را برای همگامی و استفاده از حداکثر امکانات برای تحقق این برنامه عظیم فرهنگی ابراز داشتند.

اجتماع‌بزرگ بانک‌بیمه‌بازرگانان درحدود ساعت ٤ وسی دقیقه بعداز ظهر بپایان رسید.

تامین اعتبار ۳۰ میلیون تومانی بانک‌بیمه بازرگانان دراجتماع مسئولان شعبه‌این‌بانک در سراسر کشور بوسیله مدیر عامل‌بانک‌اعلام گردید عکس صحنه‌ای از این اجتماع را نشان میدهد

آقای هوشنك انصاری وزیر اقتصاد هنگام گفتگو

وزیر اقتصاد، دو مدرسه یادبود بنام پدر و مادرش ثبت کرد

۲۴ مدرسه : سهم‌وزارت اقتصاد در رستاخیز فرهنگی جشن شاهنشاهی

طی اجتماع باشکوهی که از روسای سازمان های مختلف وابسته بوزارت اقتصاد ، در حضور آقای هوشنك انصاری وزیر اقتصاد برگزار شد ، وزیر اقتصاد ، وزارت اقتصاد و سازمان های‌وابسته به آن باخرید ۳۶ هزار برك از اوراق مدارس یادبود هزینه ایجاد ۲۴ مدرسه روستائی را تامین کردند .

هزینه ایجاد این ۲۴ مدرسه از طرف وزیر اقتصاد برای ۲ مدرسه یادبودو وزارت اقتصاد وسازمان های وابسته به آن باینشرح :

۱ـ سازمان گسترش و نوسازی صنایع ایران ۲ـ مرکز توسعه صادرات ایران ۳ـ سازمان مرکزی‌شرکت‌ها ٤ـ شرکت‌سهامی‌نمایشگاههای بین‌المللی ایران ۵ـ شرکت سهامی کارخانجات ایران ٦ـ شرکت سهامی کل معادن و ذوب فلزات ایران ۷ـ مرکز صنایع دستی ۸ـ شرکت سهامی معاملات خارجی ۹ـ شرکت سهامی‌فرش‌ایران ۱۰ـ موسسه استاندارد و تحقیقات صنعتی ایران ۱۱ـ سازمان زمین شناسی کشور ۱۲ـ سازمان صنایع کوچك برای ۲۲ مدرسه تامین گردید .

* آقای هوشنك انصاری‌وزیر اقتصاد :اجرای برنامه های توسعه اقتصادی و اجتماعی ارتباط نزدیك بارشدفرهنك روستاهادراردومن امیدوارم، ملت ایران بزودی شاهد ثمرات همه جانبه این رستاخیز فرهنگی باشد

باخریدسه هزار برك ازاوراق مدارس یادبود ، هزینه ایجاد دو مدرسه از ۲۵۰۰ مدرسه روستائی توسط وزیر اقتصاد تامین گردید .

این مدارس بنام «بانو اختر انصاری»و«عبدالرسول انصاری» مادروپدر آقای‌هوشنك انصاری وزیر اقتصاد نامگذاری خواهد شد .

آقای هوشنك انصاری و زیر اقتصاد ، طی گفتگوی کوتاهی بانویسنده ما ،اظهار داشت:

ـ پدر و مادرم همیشه معتقد بوده‌اند که تعلیم و تربیت‌صحیح تنها عامل موثری است که فرزندان این‌آب‌وخاك را برای احراز مسئولیت های خطیر اجتماعی و خدمت بشاهنشاه و ملت ایران‌آماده‌میسازد . اعتقاد به این واقعیت موجب شد که والدین من ، در راه تربیت من و دو برادر و خواهرم کمال توجه و از خود گذشتگی را نشان دهند ، بنابراین شرکت من در رستاخیز فرهنگی جشن شاهنشاهی ایران علاوه برآنکه یك وظیفه ملی‌واجتماعی است، تلاشی‌است‌درجهت‌جلب رضایت خاطر پدر ومادرم که همیشه به امر گسترش فرهنك ، علاقه و توجه خاص داشته‌اند .

امیدوارم بااین هدیه ناقابل سهم کوچکی در پیشرفت دانش روستائی ایران داشته باشم .

وزیر اقتصاد ایران ، در پاسخ این سئوال که بنظر شما ایجاداین‌مراکزآموزشی‌روستائی چه‌تاثیری درروضع مردم‌روستا نشین خواهد داشت ، گفت :

ـ تردید نیست که ترقی و تعالی هرملت پاپیشرفت های فرهنگی آن ملت بستگی تـام دارد . ایجاد مدارس یادبود، گام اساسی دیگری در جهت سازندگی روستاهای ایران‌است که زمینه را برای تحقق هرچه بیشتر هدف‌های‌انقلاب‌اجتماعی ایران آماده خواهدکردو آهنك ترقی اجتماعی کشور ما راتا وصول به دوران تمدن بزرك سریعتر خواهد ساخت .

آقای هوشنك انصاری وزیر اقتصاد ایران که علاقمند است این دو مدرسه بنام «خانم‌اختر انصاری» ، مـادر و آقـای «عبدالرسول انصاری»پدر ایشان نامگذاری شود،در پایان‌گفتگوی خود بانماینده‌ما، اظهارداشت:

ـ امروز ، تجهیز نیروی انسانی،یکی‌از مهمترین برنامه های‌کشورماست واولین قدم در راه نیل‌به‌این مقصود ، پیکار بابیسوادی است که در صدر برنامه‌های‌انقلاب قراردارد ایجاد مدارس یادبود،بمنظورگسترش فرهنك‌درروستاها ،نه‌فقط‌ازلحاظ انجام این برنامه حیاتی کمال اهمیت را دارد ، بلکه موجب خواهد شد تا استعداد های نهفته‌ای که در روستا ها وجود دارند ، تجهیز شوند و در راه سازندگی کشور مورد استفاده قرار گیرند .

اسرائیل باعبور سربازان مصری از کانال سوئز مخالفت کرد

قاهره ـ خبرگزاری فرانسه

ویلیام راجرز وزیر امور خارجه آمریکا در پایان سفرخودبه‌کشورهای خاورمیانه بعنوان‌آخرین‌تلاش برای فراهم ساختن زمینه سازش بین جمهوری متحده عربی و اسرائیل « جوزف‌سیسکو» معاون خود را به قاهره اعزام داشت تا نتیجه گفتگوهای اورا بامقامات اسرائیل باطلاع‌پرزیدنت‌انورسادات برساند .

در حالیکه وزیر امور خارجه آمریکا در شهر رم به گفتگوهای خود با پرزیدنت ساراگات و سایر مقامات ایتالیائی ادامه می‌داد معاون او با هواپیما از رم وارد قاهره شد و در فرودگاه قاهره‌از طرف معاون وزارت امور خارجه جمهوری متحد عربی مورد استقبال قرار گرفت . «سیسکو» طی نطق کوتاهی به خبرنگاران گفت هنگامی که‌دو روزقبل ویلیام راجرز قاهره راترك می‌گفت تاکید کرد که واشنگتن و قاهره در باره امکان سازش برای باز کردن کانال‌سوئز بایکدیگر درتماس خواهندبود. اینك به دستور راجرزدو باره‌به پایتخت جمهوری متحده عربی آمده‌ام تانتیجه گفتگو های وزیرامور خارجه آمریکا را با دولت اسرائیل به اطلاع پرزیدنت سادات برسانم .

قرار است امروز معاون‌وزارت امور خارجه آمریکا با رئیس جمهوری مصر ملاقات و گفتگو کند .

در رم‌ویلیام راجرز با گروهی از شخصیتهای ایتالیائی از پرزیدنت ساراگات نخست وزیر ایتالیا و پاپ پل ششم رهبر کاتولیکهای جهان ملاقات کرد وپیرامون‌آخرین تحولات‌اوضاع باآنها به‌گفتگو پرداخت .

یک مقام مطلع در شهر رم اظهارداشت‌که‌راجرز درمذاکرات خود با رئیس جمهوری ایتالیا تائید کرده است که آمریکا در سیاست خود در خاورمیانه از قطعنامه شورای امنیت‌سازمان ملل متحد الهام می‌گیرد وعقیده دارد که گونناریارینگ بایدگفتگو های غیرمستقیم خود را برای بکار بستن مفاد این قطعنامه از سرگیرد. رئیس جمهوری ایتالیا نیز بنوبه خود از ماموریت‌صلح وزیرامورخارجه آمریکاپشتیبانی کرده و اظهار امیدواری نموده است‌که‌تلاش آمریکا به برقراری صلح و رفع بحران خاورمیانه از راه مسالمت‌آمیز منجرشود.

ملاقات وزیر امور خارجه آمریکا با پاپ پل ششم ۴۵دقیقه طول کشید.دراعلامیه‌ای که‌پس از پایان این ملاقات از طرف دربار واتیکان انتشار یافت‌گفته شده است که رهبر کاتولیکهای جهان درگفتگوهای خود باوزیر امور خارجه آمریکا اظهار امیدواری کرده‌است که بحران خاورمیانه بطور عادلانه حل و فصل شود و همه ملت های‌این منطقه ازصلح وعدالت‌برخوردار شوند. در این مذاکرات مسائل مهم بین‌المللی دیگر نیز مورد بررسی قرار گرفت .

پس از آن وزیر امور خارجه آمریکادریک کنفرانس‌مطبوعاتی به سئوالات خبرنگاران پاسخ داد راجرز گفت که سفر او در خاورمیانه سودبخش بوده و امیدوار است‌درآینده قراردادی درباره گشایش کانال سوئز بین طرفین امضاء شود .

وزیر امور خارجه آمریکا گفت نمی‌توانم بگویم که‌دورنمای آینده روشن است‌ولی تصورمی کنم‌که اوضاع تاحدی بهبودیافته است. وی اظهار امیدواری‌کرد که گفتگوهای جدید معاون او نظریات دو طرف را برای باز شدن کانال سوئز به یکدیگر نزدیك کند

راجرز شایعاتی را دائر براینکه دولت اسرائیل‌بااصل حضورنظامی «سمبولیک»مصر در ساحل شرقی کانال‌سوئز پس از عقب نشینی‌نیروهای اسرائیلی از این منطقه موافقت کرده است تکذیب کرد واز اینکه کشور های عربی (عربستان سعودی ، اردن، لبنان و مصر) نسبت به‌یهود اوضاع اظهارعلاقه کرده‌اند ابراز خرسندی‌کرد و گفت در همه کشور های عربی که مورد بازدید من قرار گرفت علاقه شدیدی به موفقیت تلاش ما ابراز می‌شد .

راجرز گفت ما نمی‌توانیم‌تمام مسائل رایکجاحل کنیم‌وازاین‌رو در درجه اول مسئله گشایش کانال سوئز را مورد توجه‌قرار داده‌ایم‌وعقیده داریم که‌باگشایش کانال سوئز باحل این مسئله زمینه برای حل اختلافات دیگر و تمدید آتش‌بس فراهم خواهد شد. و در این شرایط‌گونار ـ یارینگ می‌تواند مذاکرات‌خودرا از سر گیرد

تظاهرات

مقارن ورود وزیر امور خارجه آمریکا به‌رهنظاهراتی از طرف گروههای دست چپی افراطی علیه وی برپا شد .

دسته‌های تظاهر کنندگان که در خیابانهای رم براه افتاده بودند با صف پلیس‌و ژاندارمها برخورد کردند وزد وخوردی‌بین‌دوطرف روی‌داد. گروههای دست‌چپی باکوکتل مولوتف بسوی ماموران پلیس حمله‌کردندو نیروهای‌انتظامی بااستفاده از گاز اشك‌آور تظاهر کنندگان را پراکنده ساخت و چند نفر از آنهارا بازداشت کرد .

مارشال یاکوبوفسکی گفت: اوضاع خاورمیانه فوق‌العاده خطرناك‌است

مسکو ـ خبرگزاری فرانسه ـ مارشال یاکوبوفسکی معاون وزارت دفاع شوروی و فرمانده کل نیرو های پیمان ورشو طی مقاله‌ای‌که‌به مناسبت بیست و ششمین سال پیروزی برآلمان هیتلری در روزنامه ایزوستیا انتشار داده نوشته است که خطر یک جنگ جهانی جدید هنوز کاملابر طرف نشده است . معذلك صلح و امنیت کشور شوروی اکنون بیش از هر زمان دیگر تامین شده است .

قدرت ارتش شوروی پیوسته افزایش می‌یابد و واحد های مسلح ما با سلاحهای فوق مدرن مجهز شده‌اند.

ما اکنون بقدر کافی سلاحهای اتمی ، موشك های بالستیك زره‌پوش های جدید زیر دریائی های اتمی سیستم فرماندهی خودکار و آتشبار های مدرن توپخانه دراختیار داریم .

مارشال یاکوبوفسکی اوضاع خاورمیانه را فوق‌العاده خطرناك‌خواند و روش اسرائیل را که می خواهد مواضع خود را در سرزمین های اشغالی بیش از پیش تحکیم کند بشدت موردانتقاد قرار داد . و گفت اتحاد جماهیرشوروی با هرگونه سیاست تجاوز و امپریالیسم مخالف است و در راه صلح جهانی و تقویت امنیت بین‌المللی کوشش می ـ کند .

تبریك آلمان شرقی

کمونیست های آلمان شرقی پیروزی شوروی را بر آلمان در سال ۱۹۴۵ تبریك گفتند . شوروی ها روز هشتم مارس جداگانه این پیروزی رادربرلن جشن گرفته بودند .

خبرگزاری آلمان شرقی خبرداد که والتر اولبریشت ، اریش‌هونکر که بعنوان دبیر کل حزب جانشین اوشده وویلی‌ـ اشتف نخست‌وزیر آلمان شرقی باسفیر شوروی ملاقات کردند وباو تبریك گفتند که ۲۶ سال پیش «ارتش دلیر شوروی ملت آلمان را از توحش هیتلر نجات داده است» وامروز پس از ۲۶سال شوروی کمك های سیاسی ، اقتصادی ، علمی وفنی به‌آلمان شرقی میکند .

همه این گرو- روی بنای یادبود سربازان شوروی دربرلن تاج‌گل گذاشتند .

سفینه امریکا منحرف شد و در اقیانوس افتاد

کپسکندی ـپرواز سفینه آمریکائی ماریتر به‌کره مریخ شکست خورد . چند لحظه‌پس از پرتاب آن ، سفینه از مسیر خود منحرف شد و در اقیانوس افتاد ، زیرا موشك‌اطلس سانتور که‌قرار بود آنرا بفرستد خوب‌عمل نکرد و مرحله دوم آن روشن نشد ، باین جهت یک ربع بعداز پرتاب سفینه اعلام شد که پرواز مزبور موفقیت‌آمیزنبوده‌است. این سفینه ماموریت داشت اسرار کره مریخ را کشف کند و در ماه نوامبر بدور مریخ بحرکت درآید اما موفق نشد . مخارج این سفینه ۱۶۴ میلیون دلار بود که باشکست برنامه‌باید آنرا از دست رفته‌تلقی کرد .

ناظران علمی میگویند شکست مارینرسوم ضربه شدیدی به پرواز های بدون سرنشین آمریکاست و ممکن است پرواز انسان را به مریخ مدتها به‌تعویق بیندازد .

تیتو گفت مخالفان‌میگویند تیتو ، تفنك توخالی است

سرایوو ـ پرزیدنت تیتو دیروز گفت که طبقه کارگر آینده یوگوسلاوی راتضمین میکند و کمونیسم نوع یوگوسلاوی را که بوسیله دشمنان داخلی و خارجی تهدید میشود حفظ خواهد کرد .

وی در نطق پرشوری در کنگره مدیریت یوگوسلاوی گفت : مشکلات سیاسی و اقتصادی یوگوسلاوی حل خواهد شد .

وی گفت : دشمنان رژیم یوگوسلاوی عده‌ای از روشنفکران هستند که آنها را نمیتوان قانع کرد وعده‌ای ماموران بازنشسته دولتی از جمله ژنرال های ناراضی هستند ، همه این ژنرالها هوس ریاست جمهوری به سرشان زده است و میگویند تیتو تفنگ خالی است .

تیتو افزود : من بعد از این نشان خواهم داد که تفنگ خالی نیستم و قدرت آتش دارم .

مارشال تیتو در میان کف زدن‌های شورانگیز نمایندگان فریاد زد : من روی شماو روی طبقه کارگر حساب می کنم و معتقدم که بایداتحادیه کمونیست ها را از وجود کسانی که طرز فکر و عمل آنها با شیوه های حزبی هماهنگی ندارد پاك کرد .

جشن میلاد پیامبر بزرك اسلام‌دردانمارك

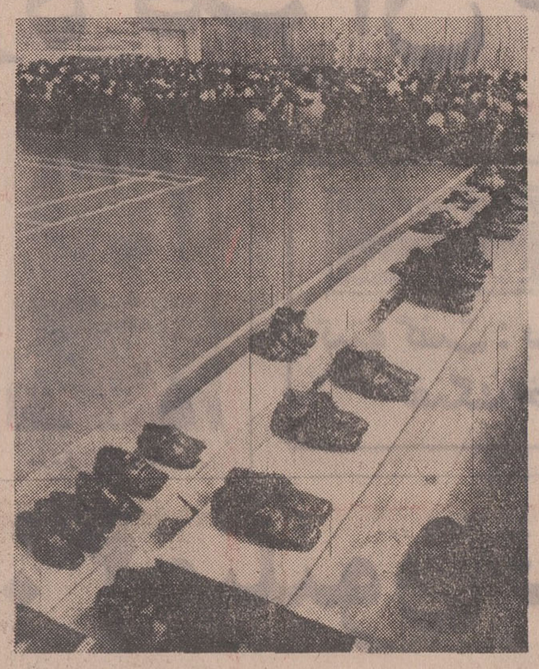

جشن میلاد حضرت رسول اکرم پیامبر بزرگ اسلام در سراسر عالم توسط مسلمانان با شکوه تمام برگزار شد . ازجمله در کپنهاك پایتخت دانمارک مسلمانان از ۳۰ کشورجهان در سالن ورزشی بزرگ «والبی» اجتماع کردند و ضمن برگزاری مراسم میلاد پیامبر خود به‌دعاو نماز پرداختند . مسلمانان دانمارک دارای یک جامعه فعال اسلامی‌می‌باشند . در عکس گوشه‌ای ازاجتماع مسلمانان مقیم دانمارک‌در مراسم‌میلاد مسعود پیامبر اسلام دیده میشوند .

عکس رادیوئی اطلاعات

طوفان در پاکستان شرقی

کراچی ـ طوفان برشهر «چیتاگونگ»، بندر عمده‌پاکستان شرقی فرود آمد ، اما اندکی بعد نیروی آن کاهش یافته و خطر آن کاسته شد. این‌طوفان که خطر آن گذشت نگرانی شدیدی ایجاد کرده بود که مبادا مانند طوفان پارسال که ۳۰۰ هزارکشته برجای‌گذاشت، خسارت و تلفات به‌بار بیاورد.

رادیو دولتی پاکستان ارقام خسارات و تلفات این طوفان راذکر نکرد. مراکز هواشناسی گفتند :این طوفان مدت‌کوتاهی از روی «چیتاگونگ» گذشت و سپس از مرز های پاکستان شرقی خارج شد. گمان نمیرود تلفات و خسارات‌آن زیاد بوده باشد.

فرانسه بازگرداندن کارشناس چینی را تکذیب کرد

پاریس ـ وزارت خارجه فرانسه نوشته‌هرالد تریبون بین‌المللی را در مورد فرانسه تکذیب کرد و آنرا اتهام‌آمیز نامید . این روزنامه‌نوشته بود.فرانسه با قصدبازگرداندن «چونك‌شی‌چونك» سنت خود را دایربرپذیرفتن پناهندگان سیاسی نقض کرده است .

چونك همان کسی است که ده روز پیش عده‌ای از دیپلمات های چینی او را خواب‌آلوده کرده می خواستند به زور به شانگهای ببرند و در فرودگاه اورلی‌بین دیپلمات های چینی و پلیس فرانسه زدوخورد شد .

دولت فرانسه اعلام کرد که این فرد چینی همه‌گونه امکان دارد که به‌میهن خود برگردد یا در فرانسه بماند ، زیرا فرانسه به اصول حقوق بشری وفادار است .

۳۱۸ زن و مرد دستجمعی ازدواج کردند

لیما ـ ۳۱۸ زن‌و شوهر ، که بسیاری از آنان بچه و حتی نوه داشتند دیروز زندگی زناشوئی خود را آغاز کردند و طی مراسم ازدواج جمعی توسط شهردار «ال‌آگوستینو» در حومه لیما خطبه عقدشان خوانده شد و رسماً زن‌و شوهر شدند .

در بسیاری از جوامع فقیرنشین لیما ،ازدواج عملا فقط با رضایت طرفین صورت میگیرد و کسانی هستند که دهها سال است زن دارند ولی رسما ازدواج نکرده‌اند . مقامات شهرداری هرسال مراسم ازدواج جمعی برقرار میکنند واین عده را به عقد وازدواج یکدیگر درمی‌آورند .

درمیان تازه‌داماد ها و تازه عروس های دیروز یك زن‌و شوهر بودند که هریك ۷۵ سال داشتند و سه‌فرزند و هشت نوه و چهار نبیره داشتند ولی هنوز رسما عقد نشده بودند . برخی از این زوج ها تا ۱۱ فرزند داشتند و بعد زن‌و شوهر شدند .

شخص دوم یوگسلاوی مرد

بلگراد ـ «می‌لنیچ‌پوپوویچ» رئیس پارلمان یوگوسلاوی دیشب بطور ناگهانی در بلگراد درگذشت

وی پس از مارشال تیتو دومین شخصیت یوگوسلاوی بود ، بلافاصله پس از درگذشت پوپوویچ کمیسیونی بریاست مارشال تیتو برای تهیه برنامه مراسم تشییع جنازه وی تشکیل شد .

پوپوویچ ۵۷ سال داشت و علاوه بر ریاست پارلمان عضویت شورای فدراسیون و شورای دفاع ملی رابعهده داشت ، پوپوویچ در سال ۱۹۳۹ به عضویت حزب کمونیست یوگوسلاوی درآمد و در جنگ جهانی دوم فعالانه در عملیات پارتیزانها علیه اشغالگران نازی شرکت داشت .

یك بیمار سرطانی هواپیمائی را ربود

بوگوتا ـ یک مرد ونزوئلائی که بدینامیت و طپانچه مسلح بود یک هواپیمای کولومبیائی را ربود و به خلبان دستور داد که به کوبا برود . اما کمی بعد وی تغییر عقیده داد و به خلبان گفت که به ونزوئلا برود . مرد رباینده گفت دوچار بیماری سرطان است و بزودی خواهد مرد و بهمین دلیل ترجیح میدهد چند روز باقیمانده عمرش را در کشورش بگذراند .

والتر کیاری بجرم مصرف کوکائین زندانی شد

رم ـ والتر کیاری یکی از هنرپیشگان معروف ایتالیا ، بعلت داشتن مواد مخدره به محاکمه کشیده شد . اما قاضی دادگاه مهمترین اتهام او را که حمل و نقل و فروش کوکائین بود مردود شمرد،اما او که‌فعلا سه ماه است در زندان است ، به جرم‌مصرف‌شخصی کوکائین محاکمه خواهد شد .

کیاری همراه یك موسیقیدان ایتالیائی بنام «لیلولوتازی»توقیف شده بود . لوتازی‌دیروز ازهمه اتهامات تبرئه شدو آزادگردید، اما والتر کیاری ، که یك کیلو گرم کوکائین در اتومبیلش حمل میکرده باید مدتها در زندان بماند .میزان محکومیت‌او برای مصرف کوکائین بعدا از طرف دادگاه تعیین خواهد شد .

شوروی ۸ سفینه را با یك موشك‌به فضا پرتاب کرد

مسکو ـ خبرگزاری تاس گزارش داد که دانشمندان شوروی با یك موشك هشت ماه مصنوعی‌ازنوع کاسموس به فضا پرتاب کردند .

تاس اضافه کرد هر هشت ماهواره که دارای دستگاه های ویژه‌برای‌انجام تحقیقات علمی است با موفقیت در مدار قرار گرفته‌اند. ماه‌های مصنوعی در ارتفاع هزارو- چهارصد کیلو متری در هر ۱۱۵ دقیقه یکبار بدور زمین گردش می کنند .

برای اولین‌بار در سال۱۹۶۳ امریکائی ها با یك موشك‌پنج ماه مصنوعی‌واندکی بعدهشت ماه مصنوعی به مدار زمین پرتاب کردند .

میراژ های جدید فرانسه پرواز آزمایشی کردند

پاریس ـ یك نوع جدید از میراژ بنام ژ۸ دیروز اولین پرواز خود را در جنوب فرانسه انجام داد . کمپانی مارسل داسو که سازنده این میراژ است گفت : این یك جت دو موتوره با بال های جمع شونده است و پرواز دیروز آن بی‌نقص بود .

این هواپیما حداکثر ۲٫۵ برابر صوت سرعت دارد و در جنك میتواند وظایف کاملا گوناگونی انجام دهد . اما تصور نمیرود قبل‌از سال ۱۹۷۸ وارد بازار شود . میراژ قبلی فرانسه که ژانویه گذشته ساخته شد ، پس از ۴۰۰ ساعت پرواز آزمایشی سقوط کرد .

هواپیمای میراژ جدید دو نفره است و وقتی وارد بازار شود قیمت آن هر فروند در حدود ۳۰ میلیون‌فرانك (۴۵ میلیون تومان) خواهد بود .

احتمال میرود که این میراژ زودتر وارد بازار جهانی شود و با هواپیمای مرکا ـ۷۵ که توسط آلمان، انگلیس و ایتالیا ساخته می شود ،بطور موثری رقابت کند . میراژ های مارك قبلی فرانسه همیشه مشتریان بین‌المللی پرو پا قرصی داشته است .

مطبوعات مصر وشوروی نوشتند:

سفر راجرز هیچ نتیجه‌ای ببار نیاورد

قاهره ـ خبر گزاری فرانسه ـ رادیوها و مطبوعات کشور های عربی و شوروی سفر راجرز را به تفصیل مورد تفسیر قرارداده و عموما نسبت‌به‌نتایج مذاکرات وزیر امور خارجه امریکا اظهار بدبینی کرده‌اند .

رادیو قاهره درتفسیر مسافرت راجرز در کشور های خاورمیانه گفت تاکنون کوچکترین نشانه‌ای که دلیل تغییر سیاست آمریکا نسبت به اسرائیل باشد بدست نیامده است .

سفر راجرز دلیل تازه‌ای بر تائید سیاست قدیمی واشنگتن به پشتیبانی از اسرائیل بود . دولت آمریکا بجای آنکه اسرائیل راتحت‌فشار قراردهد قطعنامه شورای امنیت را بپذیرد ولی راجرز چنین اجازه‌ای نداشت . در عوض او در مدت اقامت‌خود در اسرائیل مسئله افزایش کمك های مالی و نظامی را برای حفظ موازنه قوا در خاورمیانه یعنی پشتیبانی نظامی ازتل‌آویو مورد بررسی قرارداد .

بعلاوه دولت امریکا در روش خود نسبت‌به‌اشغال سرزمین‌های عربی از طرف اسرائیل تغییری نداده و همچنان از نظریات اسرائیل پشتیبانی میکند . از این‌رو میتوان گفت که حلو فصل دیپلماسی اختلافات باین زودی‌ها امکان‌پذیر نخواهد بود مگر آنکه اسرائیل حاضرشود کلیه سرزمین های اشغالی را تخلیه کند ولی بطور قطع در روش‌اسرائیل‌تغییری‌روی‌نخواهد داد و امریکا قبل از آنکه دیر شود هیچگونه اقدام موثری برای نجات صلح بعمل نخواهد آورد .

در اورشلیم محافل سیاسی اسرائیل اظهار داشتند هرگونه تصمیم احتمالی برای عقب‌نشینی اسرائیل از ساحل شرقی کانال سوئز و سایر سرزمین های اشغالی به تصمیم پارلمان این کشور بستگی دارد .

کارمندان

این محافل در تفسیر بازگشت سیسکو به قاهره میگویند که در جریان مذاکرات با مقامات اسرائیل هیچگونه پیشنهاد جدیدی عنوان نشده است و دولت اسرائیل همچنان با اشغال ساحل شرقی کانال سوئزاز طرف نیرو های مصر مخالف است . معذلك ژنرال‌موشه دایان در مذاکراتی که روز جمعه با سیسکو بعمل‌آورده بوی گفته است که بابرقراری کارشناسان‌فنی مصردرساحل شرقی کانال سوئز موافق است .

در مسکوروزنامه ایزوستیا نوشت که بارضائی محافل دولتی مصر از امریکا پس از سفر اخیر راجرز به قاهره افزایش یافته است .ایزوستیا از قول روزنامه های مصری اضافه کرده است که سفر وزیر امور خارجه به کشور های‌عربی‌هیچگونه‌نتیجه‌مثبت به‌بار نیاورده است .

روزنامه اورشلیم پست نوشته است که اسرائیل‌اصولا باحضور نیرو های پلیس مصر درساحل شرقی کانال‌سوئز موافقت کرده است .

اورشلیم پست اضافه کرده است که این نیروها جزئی از کارمندان غیر نظامی محسوب خواهند شد که به آنها اجازه داده میشود در ساحل شرقی کانال‌سوئز مستقر شوند .

طرح لبنان برای مسئله فلسطین

بیروت ـ لبنان بزودی مبارزه خودرابرای جلوگیری ازیهودی کردن اورشلیم توسط اسرائیل آغازخواهد کرد تا بتواند وضع بین‌المللی را برای این شهر مقدس تامین نماید .

روزنامه های بیروت نوشتند که «خالد ابومحمد» وزیرخارجه لبنان برای این منظور به پاریس خواهد رفت . نظر دولت لبنان این است که :

ـ اماکن مقدسه مسیحی‌تحت حاکمیت لبنان گذاشته شوند ، زیرالبنان تنها دولت مسیحی‌این منطقه است .

ـ اماکن مقدسه اسلامی‌زیر فرمان دولت اردن قرار گیرند .

ـ اماکن مقدسه یهودی زیر حکومت اسرائیل باشند و هر سه‌منطقه تحت قیمومیت‌سازمان ملل قرار گیرند .

فانفار

اولین موسسه مبتکر وسازنده وسائل تفریحی در ایران از روز دوشنبه بیستم اردیبهشت افتتاح میشود.

فقط بمدت یکهفته دیگر
برنامه جنجالی لسترویلسون
بزرگترین خواننده جاز امریکا در
کاباره پاگودا
تمدید گردید

الیزابت تیلور ؟؟؟؟؟
لسترویلسون سلطان جاز امریکا
تلفن رزرو ۶۲۷۷۸۰

تقاضا از مصرف کنندگان شیر پاستوریزه

در این فصل گرما که مگس و سایر حشرات برای بقای‌خود بمواد غذائی‌و ظروف شسته نشده آن‌حمله‌ور میشوند‌ازمصرف‌کنندگان‌و فروشندگان محترم محصولات کارخانه شیر پاستوریزه تهران تقاضا میشود بمنظور کمك به بهداشت خود و همشهریان خود شیشه های خالی شده شیر و ماست و دوغ را همانطور که روی آنها نوشته شده است فقط با آب سرد شستشو دهند تا از این طریق کارخانه را در انجام وظائف بهداشتی یاری کرده باشند .

از توجه خاص عموم در برآوردن این درخواست قبلا سپاسگزاری مینماید

کارخانه شیر پاستوریزه تهران

میلاد انسان
در
جهان جان

اثر: عیسی کریمی شامل: میلاد انسان ـ رازخلقت وآینده دانش ـ حماسه حیات ـ جهان عقل ـ منشاء جهان و متجاوز از پنجاه بخش دیگر .محل فروش کتابفروشی زوار تهران شاه‌آباد .

آ ـ ۸۶۳۲ ۱ ـ ۳

قابل توجه
صاحبان صنایع ماشین سازی ، صنایع فلزی و کارگاههای جوشکاری ومقاطعه‌کاران محترم
مدرنترین دستگاههای جوشکاری هوبارت
آمریکا ازتاریخ جمعه ۱۷ اردیبهشت بمدت۷ روز درنمایشگاه مصالح وماشین آلات ساختمانی درغرفه این‌شرکت‌درفضای‌آزاد بوسیله‌متخصصین کارخانجات هوبارت آمریکا طرز کار ونحوه‌جوشکاری آنها بمعرض نمایش گذارده‌میشود.
نماینده انحصاری : شرکت‌شره
خیابان ایزنهاورچهارراه‌اسکندری شماره ۱۸۸
تلفن ۹۵۰۳۷۹ ـ ۹۵۰۳۸۹ ـ ۹۵۹۱۲۰

گروهی از سناتورهای امریکا قطعنامه پایان جنگ ویتنام را تصویب کردند

واشنگتن ـ رویتر ـ جمعیتی که پلیس آنها را ۱۴ هزار تن تخمین زده بطرفداری ازجنگ ویتنام از جلوی کاخ سفید رژه رفتند وتقاضای پیروزی‌درجنگ ویتنام را داشتند . رهبران‌این جمعیت میگفتند : هزاران نفر از ترس برخورد با تظاهر کنندگان ضد جنگ درتظاهرات طرفداری از جنگ شرکت نکرده‌اند . تظاهرات مزبور آرام بود . اما رهبران گروه نطق های آتشینی میکردند و میگفتند بنام‌خدا ما بایددرویتنام پیروز شویم .

یک کشیش که این تظاهرات را راه انداخته گفت : اگرچه عده ما عشری از اعشار ۲۰۰ هزارنفر تظاهرکننده ضدجنگ نمیشود ،اما بهرحال از جمع شدن همین عده‌هم خوشحالیم.

عده‌ای از اعضای مجلس نمایندگان‌آمریکاکه‌قطعنامه‌پایان دادن به جنگ را تهیه کرده و مشغول جمع‌آوری‌امضاء برای حمایت از آن میباشند، گفتند: تظاهرات ضدجنگ هفته‌گذشته در سراسر آمریکا به کار آنها لطمه زده است .

چارلز موشر گفت : طبق قطعنامه ما باید همه سربازان آمریکائی تا۳۱دسامبر از ویتنام خارج شوند . عده زیادی ازاین نظر طرفداری کرده‌اند ، اما میگویند ما زیر فشار تظاهرات ازاین امر حمایت نخواهیم‌کرد.

سناتور منسفیلد رهبردمکرات های آمریکا گفت : بنظر او سنای‌آمریکا به‌این تمایل‌گرایش پیدا می‌کندکه بودجه نگهداری سربازان آمریکائی‌را در ویتنام قطع کند .

یک گروه از سناتورهاکه از هردو حزب دمکرات وجمهوری خواه تشکیل شده قطعنامه‌پایان جنگ ویتنام را دیروز تصویب کردند و مقرر داشتند که تا ۳۱ دسامبر ۱۹۷۱ ، همه نیروهای آمریکائی باید از ویتنام خارج شوند .

سناتور منسفیلد گفت: این قطعنامه در سال‌گذشته در سنا با ۵۵ رای در برابر ۳۹ رای شکست خورد، اما امسال‌مسلما پشتیبانان بیشتری‌بدست‌خواهد آورد .

در پاریس درحدود ۳۰هزار نفر عناصر دست چپی دیروز در خیابان‌های پاریس‌تظاهرات آرامی‌تشکیل دادندوازتظاهرات ضد جنگ در آمریکا حمایت نمودند .

چند برخورد کوچک‌بین‌آنها و پلیس درگرفت که درمقیاس تظاهرات عظیم سه‌ساعته آنها اهمیتی نداشت وکسی مجروح یا توقیف نشد .

دو اتحادیه بزرگ فرانسه‌که زیر نفوذ کمونیستهاهستند این تظاهرات‌را سازمان داده‌بودند.

ستایش نیکسون

نیکسون دیروز پلیس‌ونظامیان آمریکا را در نحوه جلوگیری و سرکوبی تظاهرات ضدجنگ، که منجر به توقیف ۱۲هزارنفر شده است ، تایید کرد و گفت: درآینده نیز با تظاهرکنندگان همین گونه رفتار خواهد شد .

وی درمراسمی‌که با حضور شهردار واشنگتن ، سه ژنرال نظامی و رئیس پلیس تشکیل شده بود گفت: پلیس ونظامیان وظیفه‌دشواری بعهده‌داشتند و آنرا خوب انجام دادند .

توقیف ۱۲ هزار نفرازتظاهر کنندگان، سبب‌اعتراض‌وشکایت عده زیادی از طرفداران‌حقوق بشری شده است . از جمله عده‌ای از قضات دادگستری آمریکا توقیف این همه آدم را غیرقانونی می‌دانند وگروه‌گروه آنها را آزاد میکنند .

برای برقراری روابط دیپلماتیک
مذاکرات چین کمونیست و ترکیه شروع شد

آنکارا ـ دیشب در یک‌زمان در آنکارا و پکن اعلام شد که دولتهای ترکیه و جمهوری‌خلق چین تصمیم گرفته‌اند بمنظور برقراری روابط سیاسی بین دو کشور با یکدیگر واردگفتگو شوند .

خبرگزاری چین جدید گزارش دادکه مذاکرات توسط‌سفیران دو کشور در پاریس انجام خواهد شد .

اندکی پس از انتشار این اعلامیه عثمان اولجای وزیر امور خارجه ترکیه از استراسبورك وارد پاریس شد ودریك مصاحبه مطبوعاتی به خبرنگاران گفت‌که درباره آغاز مذاکرات برای‌برقراری روابط دیپلماسی بین آنکارا و پکن با سفیر ترکیه گفتگو و تبادل نظر خواهد کرد و اضافه کرد که هدف اصلی سفر وی به پاریس مذاکره نیست بلکه در راه بازگشت به آنکارا بطور خصوصی برای مدت‌کوتاهی در پایتخت فرانسه اقامت میکند و مذاکرات درباره برقراری‌روابط سیاسی با پکن را سفیر این کشور در پاریس اداره خواهد کرد و از طرف چین کمونیست «هوانگ چن» سفیر آن کشور در پاریس در مذاکرات شرکت خواهد کرد .

مذاکرات برای برقراری روابط سیاسی بین ایتالیا و چین و بین شیلی وچین نیز در پاریس انجام شد ، هنوز از چگونگی مذاکرات و نظر دولت ترکیه درباره حکومت فرمز اطلاعی بدست نیامده است ، ولی انتظار میرود که مذاکرات بین نمایندگان سیاسی دو کشور هرچه زودتربه نتیجه برسد .

عثمان اولجای وزیر امور خارجه جدید ترکیه ضمن نطقی‌که چند روز قبل درآنکارا ایراد کرد اظهار امیدواری‌کرد که گفتگوهای سفرای دو کشور هرچه زود تر به برقراری مناسبات سیاسی بین آنکارا و پکن منجر شود .

تلویزیون
بلر
جام جهان نما
باتصویر روشن وصدای صاف

شرکت ماجدی PFAFF
گلچینی ازبهترین محصولات سازندگان بزرك ماشین‌های دوزندگی صنعتی دنیا را با امکانات وسیع وشرایط سهل دراختیار شما میگذارد . خیابان نادری ساختمان فرقانی تلفن ۴۲۴۲۱ ـ ۴۸۰۳۶ شعبه مشهد ۴۱۵۳

سردخانه‌های زاگرس

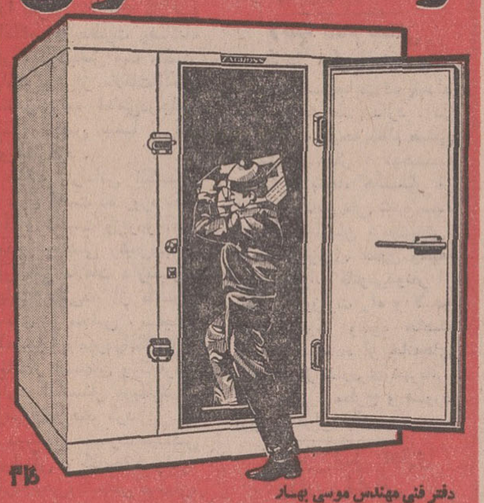

دفتر فنی مهندس موسی بهار
تهران ـ خیابان نادری پاساژ گیو تلفن ۵ ـ ۳۱۱۳۴۱ تلفن کارخانه ۶۹۹۹۴

از صبح سه‌شنبه فقط در سینما
ایفل
فیلم موفق و مشهور
گاو
برنده جایزه دوم نخستین جشنواره فیلمهای ایرانی
وقتیکه لك‌لك ها پرواز میکنند فقط چند روز دیگر در سینما ایفل

راجرز دیروز هنگام ورود از اسرائیل به‌رم گفت که در نتیجه‌سفر او به کشور های‌عربی روابط امریکا با اعراب بهبود یافته است اما در قاهره روزنامه های‌مصری نوشتند که سفر راجرز بی‌نتیجه بوده است.

در عکس راجرز (سمت چپ) در فرودگاه رم هنگام دست دادن با «آلدومورو» وزیر خارجه ایتالیادیده میشود .

عکس رادیوئی اطلاعات شرح در صفحه ۲

وزرای آلمان غربی وفرانسه
در اجلاسیه بازار مشترك باهم‌مشاجره کردند

بروکسل ـ «کارل شیلر» وزیر اقتصاد آلمان دیروز با نمایندگان فرانسه و سایر کشور های‌عضوبازارمشترک برخورد شدیدی داشت . شیلرمی‌گفت: باید اجازه‌دهیم‌که قانون‌عرضه و تقاضا اثر بیشتری در تعیین نرخ مارك آلمان داشته باشد ، اما «ژسکارد دستین» وزیر دارائی فرانسه‌که با اومشاجره داشت میگفت : مقررات فعلی که‌امکان‌نوسان بیش‌از۷۵درصد بالا وپائین‌را به مارک‌نمی‌دهند باید حفظ شود .

یک امکان سازش بین این‌دو نظرآن است که شورای‌وزیران ده کشور اروپائی موافقت کنند که حد نوسان آزاد مارك در بازار بالاتر از این باشد، یعنی اجازه ندهندکه بیش‌ازحدمعینی قیمتها بالا و پائین برود .

«شیلر» که آخر شب‌دیشب از جلسه مذاکرات خارج شده بود به خبرنگاران گفت : راه حلها و سازش های زیاد عرضه شد ، اما روی هیچکدام از آنها تصمیم گرفته نشد. وی گفت: من طرفدار اقدامات‌مکمل هستم ، اما اجرای برخی‌ازاین اقدامات هفته‌ها طول خواهد کشید .

در مذاکرات دیروز وزیران دارائی واقتصادشش‌کشوربازار مشترک‌شرکت داشتند وپیوسته با مدیران بانک های مرکزی چهار کشور دیگر نیز مذاکره و مشورت میکردند .

وظیفه آنها که اتخاذ سیاست واحد در مورد بحران پولی بود دیروز انجام نشد . آلمان قول داده است از فردا بورس های رسمی آلمان را بگشاید ، آلمان هنوز براین عقیده است که باید گذاشت پولهای کشور های عضو بازار مشترك، بطور آزادانه باهم برابری پیداکنند. یعنی مثلا دلار هرقدر ارزان‌تر فروخته شودآنرا بخرند ومارك راهرچه‌گرانتر بخرندبفروشند. درحالیکه وزیران‌سایرکشورها با این نظر موافق نیستند وآنرا تهدیدی برای وضع پولی خود تلقی می‌کنند .

دنیابسوی عشقهای رمانتیك بازمیگردد
باردیگرخاطره فیلمهای بزرك عشقی و دراماتیك جهان چون شکوه علفزار ـ مادام ایکس ـ هرگز نمیر مادر زنده‌میشود
برنامه آینده
بزرگترین گروه سینمائی پایتخت
ایرج رستمی . گوگوش درفیلم
احساس داغ
تکنی‌اسکوپ . رنگی . باصدای استریوفونیک

باشرکت: ناتاشا . ریمیک . اسداله یکتا . ماروتیان
هایک . مهردادیان . ژاله ه لرتا محصول استودیو شهاب
بکارگردانی روبیك زادوریان

تقاضای دولت اردن از یاسر عرفات

بیروت ـحکومت اردن‌از چریک هاخواسته است از حمله به‌دهکده های شمال اردن خودداری کنند. یاسرعرفات‌رهبرچریکها گفت:دولت اردن همچنین‌تقاضاکرده‌که چریک ها مبارزه تبلیغاتی خود را نیز متوقف کنند وسلاح های خود را از شهر عمان بیرون ببرند.

وی گفت : دولت اردن ادعا کرده است که سلاح‌هائی که تاکنون ما بیرون برده‌ایم از پنج درصد کل سلاح‌هایمان تجاوز نمی کند.

عرفات این نظر را تکذیب کرد وگفت : ما صد ها کامیون اسلحه خود را از پایتخت بیرون‌برده‌ایم وباز هم دولت اردن میگوید فقط پنج درصد سلاح های خود را بیرون برده‌ایم.

عرفات افزود : تقاضای دولت اردن حتی شایسته‌جواب دادن نیست.

برنامه‌آینده‌سینما
پلازا
شاهکار بی‌همتای کمپانی فوکس قرن بیستم ـ برنده ۷جایزه اسکار
ژنرال پاتون
۷۰ میلیمتری رنگی
با صدای استریوفونیك
با شرکت : جرج سی اسکات
برنده جایزه اسکار ۱۹۷۱ بعنوان بهترین هنرپیشه

گروهی دیگر از دانشجویان ترکیه بازداشت شدند

استانبول ـ طی‌بیست و چهار ساعت اخیر پانزده نفر دیگر از اعضای سازمان های افراطی که به‌اتهام عملیات تروریستی تحت پیگردقرار گرفته‌اند توسط نیروهای انتظامی بازداشت شدند .

شش جوان ترک که درزد وخورد های ماه دسامبر گذشته شرکت داشتند و در جریان‌آن‌یک دانشجوی ترک کشته شدجزء این عده هستند . سه نفراز اعضای فدراسیون جوانان ائتلافی (سازمانی که از طرف مقامات فرمانداری نظامی منحل شده است) نیز هنگامی که میخواستند مخفیانه از مرز گذشته و بسوریه بروند دستگیر شدند . آنها در بازجوئی اعتراف کردندکه می‌خواستند برای آشنا شدن به شیوه جنگ های چریکی در سازمان فلسطینی «الفتح» وارد خدمت شوند . ازطرف دیگر ماموران فرمانداران نظامی استانبول شش نفر از اعضای سندیکاهای ترکیه را که از دستور مقامات فرمانداری سرپیچی کرده بودند بازداشت‌کردند .

شرکت سهامی شیشه قزوین (عام)
دعوت مجمع عمومی فوق‌العاده شرکت سهامی شیشه قزوین (عام)

هیئت مدیره شرکت بدینوسیله از کلیه صاحبان سهام دعوت می نماید که‌خودیاوکیل‌تام‌الاختیار آنهابا در دست‌داشتن برك سهام خود برای شرکت‌درمجمع عمومی فوق‌العاده درساعت ۱۱صبح روز چهارشنبه ۲۹ر۲ر۵۰ در دفتر شرکت واقع در خیابان سنائی نبش شاهین شماره ۲۶ حضور بهمرسانند .

دستور جلسه : ۱ ـتصمیم راجع به تعداد مدیران
۲ـ انتخاب یك مدیر بجای آقای سیهاشیروتاکی موتو ژاپنی که فوت شده و بقیه مدیران

آ ـ ۴۱۶۹ هیئت مدیره شرکت سهامی شیشه قزوین(عام)

دعوت مجمع عمومی عادی سالانه شرکت سهامی شهرصنعتی البرز

هیئت مدیره شرکت از کلیه صاحبان سهام دعوت می نماید که برای ساعت ۷و نیم صبح روز یکشنبه نهم خرداد ماه۱۳۵۰ برای شرکت در مجمع عمومی عادی سالانه شرکت در دفتر شرکت واقع در خیابان کریمخان زند شماره ۶ با در دست داشتن سهام خود یا ورقه وکالت نامه یا نمایندگی حضور بهمرسانند .

دستور جلسه :
۱ـ استماع گزارش هیئت مدیره و بازرس و مذاکره در اطراف آنها .
۲ـ رسیدگی به حساب و ترازنامه شرکت و تصویب آن.
۳ـ تجدید انتخاب دو نفر از مدیران و یك نفر بازرس شرکت .
۴ـ رسیدگی‌به امور جاری شرکت .

رئیس هیئت مدیره شرکت‌سهامی شهر صنعتی البرز
آ ـ ۸۸۱۴

آنتونی‌کوئین هنرمند محبوب نسل حاضردر آخرین‌شاهکار خود می‌جنگد ، قمار میکند ، عشق میورزد، بدمستی‌میکند... ویکبار دیگر درخشش تازه‌ای از یك‌هنر جاویدان عرضه مینماید

از فردا صبح فقط در
سینما امپایر
انتونی کوئین
در فیلمی بکارگردانی : دانیل‌مان
در تابش آفتاب یونان
رنگی

"a dream of kings"

باشرکت : ایرنه پاپاس * اینگر استیونس
پخش از : سینما سنتر فیلمز
گیشه سینما امپایر همه روزه بلیط رزرو میکند ـ سئانسها ۱۵ر۱۱صبح ـ ۱۵ر۳ـ ۳۰ر۵ـ ۳۰ر۷ـ ۴۵ر۹ بعد از ظهر

مذاکرات کنگره بزرگ حزب ایران نوین

نماینده مصر: قربانی میدهیم ولی تسلیم نمیشویم

خبرهای روز

تلگرام شاهنشاه

از جانب شاهنشاه‌آریامهر بمناسبت سالروز جشن ملی چکوسلواکی تلگرام تبریکی‌به عنوان حضرت ژنرال لودویک اسوبودا رئیس جمهوری آن کشور به پراک مخابره شد. شاهنشاه در این پیام‌سلامت و سعادت شخص حضرت رئیس جمهوری و رفاه ملت چکوسلواکی‌را آرزوفرموده‌اند

هیئت پارلمانی انگلیس امشب وارد میشود

هیئتی مرکب از ۹ نفر از اعضای‌پارلمان‌انگلستان‌ساعت یازده امشب وارد تهران میشوند و درطول اقامت ده روزه خود در ایران مهمان مجلس سنا خواهند بود. ریاست این هیئت را «سردونالدکبری» عضو حزب محافظه‌کار و نماینده شهر «لیدز» بعهده دارد.

اعضای این هیئت بامداد فردا پس‌از نثار تاج گل به آرامگاه اعلیحضرت رضاشاه کبیر، درمجلس سنا حضور میابند وپس‌از ملاقات‌باآقای مهندس‌شریف امامی‌درجلسه علنی مجلس سنا شرکت خواهند کرد.

هیئت پارلمانی انگلستان در طول اقامت ده روزه خود با آقای نخست وزیر و آقای مهندس ریاضی رئیس‌مجلس شورایملی ملاقات دارند ودر ضیافت هائی‌که از طرف روسای دو مجلس، سفیر شاهنشاه‌آریامهردرانگلستان، استاندار اصفهان و کاردار سفارت انگلستان برپامیشود، شرکت خواهند کرد.

دیدار عمارت مجلس شورایملی، کتابخانه‌مجلس، آثارتاریخی‌وباستانی‌اصفهان، بازدیدازکارخانه‌خاویارسازی و جنگلهای مازندران و سفر به چالوس و بابلسر دربرنامه اقامت هیئت‌پارلمانی‌انگلستان پیش‌بینی شده است.

معاونان و مدیران جدید راه‌آهن

درراه‌آهن دولتی‌انتصابات و تغییراتی انجام شد وچند نفر از روسای‌ادارات‌بسمت مدیران کل و مدیران بسمت معاونان جدید ارتقاء مقام یافتند.

بموجب این‌تغییرات‌آقایان حسین محمدیان بسمت‌معاون مالی، مهندس طاهر اسد معاون فنی، مهندس حسن مالکی معاون اداری، مهندس احمد نجفیان مدیرکل خط و ابنیه، اسمعیل نوزاد مدیر کل‌بهره‌برداری، حسین‌راجی مدیر کل حسابداری، عباس امین‌پور مدیر کل برق و تاسیسات، عبداله شهروان مدیرکل ارتباطات، احمد میرخانی مدیرکل کاربردازی تعیین گردیدند.

هیئت ایرانی به ژوهانسبورگ رفت

دیروز یك هیات عالی رتبه با عضویت سناتور مسعودی نایب رئیس مجلس سنا و مدیر موسسه اطلاعات، سناتور مصباح‌زاده مدیر موسسه کیهان و سناتور دکتر طاهر ضیائی رئیس اتاق بازرگانی و صنایع و معادن‌ایران برای شرکت در مراسم افتتاح پالایشگاه ساسلبورك در آفریقای جنوبی به ژوهانسبورك پرواز کردند این هیات در ژوهانسبورك به هیات نفتی که بریاست آقای دکتراقبال است خواهد پیوست هیات مزبور مدت ده روز از کشور های آفریقای جنوبی بازدید خواهد کرد و سپس به تهران باز خواهد گشت، آقای دکتر اقبال و هیات نفتی از آفریقای جنوبی برای‌بازدید رسمی به مصر خواهند رفت

لایحه نظام صنفی فردا مطرح میشود

مجلس‌سنا ساعت ده بامداد فردا جلسه علنی دارد. در این جلسه لایحه نظام صنفی وسه‌لایحه دیگر: لایحه واگذاری پنجاه هکتار از اراضی منابع ملی شده سپاه دشتک بسازمان تربیت‌بدنی، لایحه برقراری حقوق وظیفه درباره وراث قانونی‌دونفر از مامورین وزارت راه و لایحه اجازه تمرکز وجوه حاصله از حق استفاده از خانه‌های سازمانی ژاندارمری‌وشهربانی کل کشور، مطرح و مورد بررسی قرار میگیرد.

مدیر کل اداری وزارت دارائی

از طرف آقای جمشید آموزگار وزیر دارائی آقای علی فرشچی مدیر کل دفتر وزارتی به سمت مدیر کل اداری وزارت دارائی تعیین ومنصوب گردید این انتصاب بدنبال حذف پست معاونت اداری دروزارت دارائی‌انجام گرفته است‌وادارات کل دفتر وزارتی ،کاربردازی، کارگزینی، حسابداری،دادگاه اداری‌زیر نظرمدیر کل وزارت دارائی انجام وظیفه خواهند نمود.

آقای علی فرشچی مدیرکل اداری وزارت دارائی دارای لیسانس حقوق از دانشگاه تهران و فوق لیسانس از دانشگاه‌پنسیلوانیا- پتسبورك میباشد

سن بازنشستگی کارمندان آماده بخدمت

وزارتخانه ها و موسسات دولتی مشمول قانون استخدام می‌توانند کارکنان‌آماده بخدمت خود را با هرقدر سابقه خدمت‌در سن۶۰ سالگی‌بازنشسته کنند.

برای‌انجام‌این هدف بنابه پیشنهاد سازمان‌اموراداری وتصویب هیئ ت‌دولت وظیفه صدور واحکام بازنشستگی کارمندان آماده بخدمت ،از عهده « دولت »خارج وبعهده وزارتخانه‌ها و موسسات مشمول قانون استخدام گذارده شده است.

سخنرانی در روتاری

فردا در جلسه هفتگی کلوب روتاری مرکز آقای مهندس ناصر گنجه‌ای سخنرانی خواهد کرد.

موج گرما شکسته شد

* امروز هوای ایران ناپایدار و همراه رگبار خواهدبود
* بموجب آمار هواشناسی ارتفاع باران‌دربهارامسال دو برابر سالهای‌پیش‌بوده است

امسال بهار پرباران بوده و میزان بارندگی درسراسرایران دو برابر ارتفاع باران در سال های پیش گزارش شده است. هواشناسی اعلام کرد که هوای امروز تهران و ایران ناپایدار و همراه با رگبار منقطع خواهد بود.

* آمار

آمار اداره هواشناسی‌امروز آمار بارندگی تهران‌رادر اولین ماه بهار امسال متنشر ساخت‌و بموجب این‌آمارمیزان بارندگی در فروردین ماه امسال دو مرتبه بیشتر از معدل بارندگی در سه سال گذشته درهمین‌ماه بوده‌است.دفاتر آمار هواشناسی حاکی است که در فروردین ماه در تهران ۵۶٫۴ میلیمتر باران باریده و این‌رقم‌نسبت به معدل بارندگی در سه سال گذشته که ۲۵٫۴ میلیمتر است دو مرتبه فزونی دارد.

* دو مرتبه

هواشناسی همچنین اعلام کرد که دربهارسال جاری‌میزان بارندگی درسراسر ایران‌نسبت به معدل باران در پانزده سال گذشته دو برابر فزونی داشته

* وضع هوا

دیشب ورود سیستم جدید هوا موج گرما را در آسمان ایران شکست و درجه حرارت پائین افتاد. این سیستم از یونان ومدیترانه بسوی ایران پرواز کردوبس از کسب‌رطوبت از شمال در غرب و شمال غرب به تهران رگبار منقطع داد.

هواشناسی اعلام کرد که‌هوای ایران ناپایداراست‌و بعدازظهر امروزبرای تهران‌وایالات غرب و شمال و شمال غرب رگبار های پراکنده پیش‌بینی گردید.

پیش‌بینی هوا

هوای سواحل‌دریای مازندران، استانهای آذربایجان قسمتی ابری دربعضی نقاط ابری‌همراه با رگبار پراکنده - هوای شهرستانهای غربی و مرکزی ایران کمی ابری در بعضی‌نقاط قسمتی ابری همراه با رگبار پراکنده در مناطق کوهستانی و باد نسبتا شدید در سطح‌زمین- هوای تهران کمی ابری در بعضی ساعات‌قسمی ابری‌همراه بارگبار پراکنده وباد نسبتاشدید درسطح زمین - هوای بقیه نقاط صاف همراه بامقداری ابر و غبار آلودپیش‌بینی میشود. گرمترین نقطه در ۲۴ ساعت گذشته آغاجاری با حداکثر۴۱ درجه سخنگترین نقطه‌شهرکرد با حداکثر ۲۴و حداقل ۷درجه هوای تهران باحداکثر ۳۰ و حداقل ۱۹ درجه بوده است.

گفت: مااطمینان داریم که برای جبران دوران‌ازدست‌رفته‌کوشش بیشتربعمل می‌آوریم وباید طرح هائی برای همکاری نزدیك‌تهیه نمائیم ودین اسلام باعث مبارکی و میمنت این اقدامات شود.

البته علیرغم مبارزات سختی که بما تحمیل شده وشرایط‌سختی که در آن بسر میبریم همکاری صادقانه شما و پشتیبانی‌ازحق کشور ما، مارا به پیروزی‌نهائی خواهد رسانید.

ناطق گفت: ما هیچوقت‌حمایت شما را که برهبری شاهنشاه آریامهر انجام گرفت فراموش نخواهیم کرد‌ملت‌ما تصمیم‌گرفته است دربرابر تجاوز ایستادگی کند. واز دادن قربانی در این راه دریغ نورزد. ما صلح مبتنی برعدالت را میپذیریم و هرقدر قربانی لازم باشد میدهیم ولی تسلیم نمیشویم(ابراز احساسات شدید اعضای کنگره).

در پایان آقای درویش‌علیترین مراتب ستایش ملت مصر را به حضور شاهنشاه آریامهر تقدیم داشت واز اعضای کنگره‌تشکر کرد و برای ملت ایران آرزوی موفقیت نمود.

آقای درویش پس از پایان سخنان خود چند ثانیه درمقابل کفزدنها و ابراز احساسات اعضای کنگره سر تعظیم فرود آورد و سپس با نخست وزیر و دبیر کل حزب ایران نوین‌و رئیس شورای مرکزی این‌حزب دست داد و بجای خود رفت.

«دکترباخ» عضو حزب‌دموکرات مسیحی آلمان‌غربی ناطق بعدی بود که ابتدا پیام حزب خود را به اعضای کنگره داد و از حضوردرکنگره اظهارخوشوقتی کرد وی یادی‌از۴سال سفارت خود دراین‌کرد و گفت ازآن سال ها خاطره های فراوان دارم‌وپیشرفت های فعلی ایران درآنروز ها درحال طراحی و تکوین بود.

* تلگرام شاهنشاه

دراین هنگام سناتور صفاری رئیس کنگره تلگراف واصله از جانب شاهنشاه آریامهر را به شرح زیر قرائت کرد:

کاخ همایونی

تیمسار سرتیپ محمدعلی صفاری رئیس‌دومین کنگره‌حزب ایران نوین:

تلگرام مبنی بر ابراز احساسات صمیمانه‌که‌بمناسبت افتتاح‌دومین کنگره حزب ایران نوین مخابره نموده‌اید ملاحظه و موجب خرسندی خاطر گردید.

توجهات‌و عواطف مخصوص ما را بعموم شرکت کنندگان در کنگره مزبور و قاطبه افرادحزبی درسراسر کشور ابلاغ نمائید.

۱۸ اردیبهشت ۱۳۵۰ ـ شاه

بعد از قرائت تلگرام شاهنشاه آریامهر آقایان اکبر محلوجی رئیس اتاق بازرگانی و صنایع تهران و سعادت رئیس شورای اصناف پشت تریبون قرارگرفتند ودرزمینه‌انقلاب سفیدایران‌بحث کردند.

نماینده مجلس مغرب (مراکش) ناطق دیگر دراین هنگام ازطرف ملت و مجلس‌مراکش باعضای کنگره تبریك گفت و از انقلاب و ترقی چشمگیر ایران که به رهبری شاهنشاه آریامهر انجام گرفته است‌تجلیل بعمل آورد.

۸۰ باب مدرسه

امروز در کنگره حزب ایران نوین از طرف دفترسیاسی، و هیات اجرائی، و سازمان مرکزی، و سازمان صاحبان صنایع و بازرگانان، واصناف وابسته، وکمیته های‌شهرستان ها و استانها، و شخصیت‌های حزبی، رویهمرفته۸۰باب مدرسه برای چشمهای دوهزار وپانصد ساله تعهد شد، این تعهدات همه ازطریق حزب و بیاددومین کنگره حزب ساخته خواهدشد و غیراز تعهداتی است که‌افراد یا سازمان های مزبور قبلا یا بعدا در این باب به عمل‌آورده یا خواهند آورد.

شرفیابی نمایندگان کنگره

بعداز ظهر امروز شرکت کنندگان‌در کنگره حزب‌ایران نوین به حضور شاهنشاه آریامهرشرفیاب خواهندشد. نمایندگان کشورهای خارجی ابتدا در کاخ نیاوران وسپس اعضای داخلی کنگره درکاخ سعدآباد افتخار شرفیابی پیدا خواهند کرد.

شهبانو: سفر یزد رضایتبخش بود

* یك تاجر نیکوکار یزد باغ چهل هزار متری مشجری را برای‌پارك‌عمومی‌بشهبانو هدیه کرد

ترتیب داده‌شده‌بود دیدن کردند در این نمایشگاه پارچه های دست‌باف عشایری و شهری، کار های سرامیک، مصنوعات چرمی، نقره ولباسهای محلی بمعرض نمایش‌گذاشته‌شده بود.

شهبانو هنگام‌بازدیداز نمونه پارچه های دست‌باف به آقای معادی‌رئیس مرکزصنایع دستی کشور دستور فرمودند از پارچه های‌دست‌باف کاتالوگ‌هایی‌تهیه شود تادربازاریابی بیشتر برای پارچه ها تسهیل گردد.

دراین نمایشگاه‌مرتضی آقائی کاشیکار میبد یزد که برنده مدال‌طلای‌نمایشگاه صنایع‌دستی مونیخ‌بوده‌است‌به حضورشهبانو معرفی‌شد. این‌هنرمند باسرامیک طرح «پرنده و خورشید خانم» در بین هنرمندان ۷۰ کشوردنیا مقام اول را بدست آورده‌است.

هنگامیکه شهبانومرتضی‌آقائی را مورد تفقد قرار میدادند از او سئوال کردند:

چند سال است کار میکنی؟

گفت: ۲۰ سال

شهبانو فرمودند: به‌جوانتر ها هم یاد میدهید؟

آقائی سکوت کرد. بعرض رسید که در میبد اکثر کسانی که‌کاشیکاری‌میکنندمسلول‌هستند و چون تصور میرفته که براثر پرداختن به این کار مسلول میشده‌اند کمتر جوانها بسراغ کار استادان رفته‌اند ولی با آزمایشاتی که انجام شده ثابت شده‌است که‌دربیماریهای ریوی کاشیکار عوامل دیگری دخالت داشته است‌وبهمین جهت سعی میشودبتدریج‌جوانهای میبدرابه این حرفه تشویق کرد.

شهبانو ضمن بازدید از این نمایشگاه درمورد معرفی بیشتر صنایع دستی اوامری صادر کردند

* تاسیسات شیرو خورشید

بعدازظهر دیروز علیاحضرت شهبانواز زایشگاه بهمن وابسته بجمعیت شیر و خورشید سرخ و آموزشگاه بهیار مامائی این جمعیت در یزد دیدن کردند.

در محوطه زایشگاه اعضای هیئت‌مدیره‌جمعیت‌شیر وخورشید سرخ‌یزد بحضور شهبانو معرفی شدند و سپس مدیر عامل این جمعیت ضمن عرض خیر مقدم درباره فعالیتهای این جمعیت گزارشی معروض داشت.

شهبانو ضمن توشیح دفتر یادبود زایشگاه فرمودند: شیرو خورشیدسرخ‌همیشه یکمک‌مردم شتافته است و من امیدوارم این موسسات مفید روز بروز توسعه یابند تا کمکها و خدمات‌بیشتری را بمردم عرضه کنند.

* در آتشکده

علیاحضرت آنگاه به آتشکده زرتشتیان‌یزد تشریف فرماشدند. در مدخل آتشکده رئیس انجمن زرتشتیان یزد ضمن عرض خیرمقدم گفت:

از پیشگاه علیاحضرت استدعا دارد‌که‌دربازگشت‌بتهران مراتب شادوستی - میهن پرستی و جانبازی جماعت زرتشتی را باطلاع‌شاهنشاه‌آریامهربرسانند.

دراینجا علیاحضرت ازتعداد زرتشتیان یزد پرسیدند بعرض رسید که بین پنج تا شش‌هزار نفرهستند.

آنگاه‌طبق‌آئین‌کهن زرتشتیان برای ادای احترام، چند جوان زرتشتی گیاه (اویشن) و زنان برگ «مورد» بپای علیاحضرت شهبانو ریختند. این مراسم در میان زرتشتیان نشانه نهایت احترام به میهمان و برای ازبین بردن‌هرگونه‌بلیات‌است.

درپایان علیاحضرت دفترآتشکده را توشیح کردند.

* بازار یزد

بازاریزد چندان وسیع نیست ولی بدون تردید از ثروتمندترین بازار های ایران است. پارچه های نفیس، قلمکار های قدیمی قالی های زیبا و خلاصه سقف گنبدی‌بازار همه و همه زیباست در اولین مغازه نبش بازار هنگامیکه‌شهبانو به بازارتشریف فرما میشدند پشمک آماده می‌کردندشهبانو بداخل این کارگاه رفتندوچند دقیقه‌ای توقف‌کردند واز پشمکی که تازه آماده شده بود مقداری خوردند.

در بازار یزد از مغازه‌های مختلف خصوصا آنها که‌پارچه های دست‌باف میفروختندیدن کردند.

از ـ سیما دبیر آشتیانی

بامداد دیروز علیاحضرت‌شهبانو به یزد رفتند و بعد از ظهردیروز بتهران بازگشتند. در این سفر سرکار علیه خانم فریده دیبا،وزیر کشور، رئیس دفتر مخصوص شهبانو، معاون نخست وزیر و رئیس سازمان اوقاف در التزام شهبانو بودند.

شهبانو هنگامیکه‌پس از یکروز سفر به یزد بتهران مراجعت می کردند درفرودگاه مهرآباد به‌آقای علموزیر دربارشاهنشاهی وروسای مجلسین فرمودند: سفر خیلی خوبی بود. از این سفر واقعا خوشحال هستم. مردم ترونمیزو مرتب بودند.صنایع‌دستی‌فوق‌العاده قشنگی در یزد دیدم. تقاضا های زیادی هم نداشتند.که پس ازسفر در فکر باشیم که برای هر کدام چه‌کنیم کتابخانه میخواستند که قرار شد کانون پرورش فکری کودکان بسازد، تقاضای توسعه بیمارستان داشتند که قرار شد تا دوماه دیگر شیر و خورشید سرخ بیمارستان عمومی یزد راازوزارت بهداری تحویل‌بگیرد وتوسعه‌دهد.

یک مهد کودك میخواستند که بزودی ساخته‌خواهد شد واضافه کردند: آقای رضا صراف زاده یکی از تجاریزد یک باغ ۴۰هزار متری مشجر وواقعا عالی را برای پارك مردم هدیه کرد. صد هزار تومان‌هم‌برای توسعه مرکزحرفه‌ای زنان دادکه خیلی خوشحال شدم. اگر واقعا اینجور آدمها باشند که کمک کنند خیلی خوب است.

* هدیه بازرگان یزدی

بعد ازظهردیروز شهبانو بدیدن منطقه صفائیه در نزدیکی یزد رفتند. این منطقه‌که بسیار خوش آب وهواست بوسیله یکی ازتجار نیکوکار یزد آباد شده است.

آقای صرافزاده دیروز هنگامی که شهبانوازصفائیه دیدن میکردند یک قطعه ۲۰ هزار متری زمین مشجر و یک میلیون ریال‌بحضور شهبانو هدیه کرد و تقاضا کرد علیاحضرت از کارخانه نساجی جنوب که متعلق بوی میباشددیدن کنند. در مقابل کارخانه باغ‌مشجر زیبائی متعلق به آقای صراف زاده قرار دارد که تقاضا کرد این باغ را نیز ملاحظه کنند بدون برنامه قبلی ماشین حامل شهبانو بمقابل در بزرگ باغ رسید و سرایدار هنوزخبر نداشت و در باغ بسته بود. چند لحظه‌ای طول کشیدتادر را گشودند و شهبانو و همراهان بداخل باغ‌رفتند.باغی‌زیبا بادرخت های میوه فراوان بود و هنگامیکه شهبانو در جاده خاکی و پرخس وخاشاك باغ قدم میزدند آقای صراف زاده بعرض رساند که‌این باغ را بجای زمین مشجر بیست هزار متری بحضور شهبانو هدیه می‌کند. شهبانو از اینهمه صفاو محبت این تاجر یزدی تشکر کردند وفرمودند :امیدوارم این‌باغ برای مردم یزد مورد استفاده قرار گیردوشهرداری‌آنرا خوب‌نگهداری کند درتهران هم چنین پارك‌زیبائی نیست و خطاب به آقای صراف زاده فرمودند: انشاءالله که عده کسانی که از آبادانی کارخانه و تاسیسات شما در یزد استفاده می کنند روز بروز بیشتر بشود.

شهبانو قبل از آنکه شهر یزد را ترك کنند به‌اعضای انجمن‌شهر یزد نیز سفارش‌این پارك راکردند وگفتند :پارك فوق‌العاده‌ای نصیب مردم یزد شده است از آن خوب نگهداری کنیدکه‌حتی یکشاخه‌اش بی‌دلیل شکسته نشود.

* بازاریابی صنایع دستی

شهبانو دیروزدرمحل فرمانداری یزدازیک نمایشگاه صنایع‌دستی یزدکه‌ازطرف مرکزصنایع دستی « پرواز های تحریك‌آمیز » هفته گذشته به هواپیماهای انگلیسی شدیدا اخطار شده است.

* تقارن تحریك

اردشیر زاهدی وزیر امورخارجه ایران نیز اخیرا اعلام کرده بود که پرواز های غیر قانونی هواپیما های انگلیسی‌بادیدارسر ویلیام لوس فرستاده مخصوص‌دوگلاس هیوم وزیر خارجه انگلیس از تهران‌مقارن بوده‌است.ویلیام‌لوس برای گفتگو درباره اختلاف در مورد سه جزیره از جزایر خلیج فارس، بنام‌های ابوموسی‌تنب بزرك وتنب کوچك که‌ایران‌نسبت به آنها ادعای حاکمیت دارد به ایران مسافرت کرد.

شاهنشاه ایران‌بارها‌اعلام کرده‌اند که در صورت لزوم ایران به زور این جزایر را پس از خروج نیروهای انگلیس از منطقهٔ خلیج فارس تصرف خواهد کرد.

تعدادی از ایرانیان مقیم منطقه خلیج فارس داوطلب شده‌اند که در صورت بروز هرنوع پایداری و مقاومت از طرف انگلیس به‌نیرو های ایرانی در اشغال این جزایر کمك کنند. جزایر ابوموسی و تنب غیر مسکونند لیکن اخیرا انگلستان چند خانواده را در یکی از این دو جزیره سکونت داده است.

برنامه های وسیع کمیته آمریکائی جشن شاهنشاهی

آقای رالفبکر رئیس اجرائی کمیته جشن دو هزار و پانصدمین سال شاهنشاهی ایران در امریکا که به سمت نماینده اعزامی مخصوص این کمیته‌به تهران آمده است، امروزدر دفتر کار آقای شجاع‌الدین شفا معاون فرهنگی دربار شاهنشاهی و رئیس کمیته امور بین‌المللی جشن، اطلاعات جالبی در باره سازمان کمیته امریکائی‌جشن شاهنشاهی‌و برنامه های کار آن در اختیارخبرنگاران گذاشت.

آقای بکراظهار داشت: کمیته‌ای که بمنظور بزرگداشت دوهزار و پانصدمین سال شاهنشاهی ایران در ۵ایالات متحده امریکا تشکیل شده از حیث وسعت و اهمیت تاکنون در مورد هیچ کشوردیگری درآن کشور سابقه نداشته است. این کمیته که ریاست عالیه آن را بانو نیکسون همسر حضرت‌رئیس جمهوری عهده‌دارند، شامل ۱۲۵ نفر از بزرگترین شخصیت های سیاسی و اقتصادی و فرهنگی امریکا است.

آقای «بکر» افزود: برنامه‌ای‌که از طرف کمیته جشن شاهنشاهی در امریکا تهیه‌شده، برنامه بسیار وسیعی شامل تشکیل نمایشگاه‌های متعدد هنر ایران در موزه های معروف سرتاسر امریکا، نشر کتابها و کاتالوگ ها، تشکیل‌میز گرد ها وجلسات علمی‌در دانشگاه ها، نمایش فیلمها و اسلاید ها، تهیه و نمایش یک فیلم خاص‌هنری بر اساس مینیاتورهای نسخه‌خطی شاهنامه فردوسی متعلق به پنج قرن پیش، و برنامه های متعدد دیگری‌است که‌بموقع اعلام خواهد شد.

خط خرات طرفداران صلح در ویتنام و تظاهرات متقابل کسانی که خواهان ادامه جنگ درجنوب شرقی آسیا تا پیروزی قطعی هستند زندگی اجتماعی را درشهر های بزرگ تلخ کرده، در عکس ماموران پلیس کوشش میکنند راه بندانی را که تظاهرکنندگان در یکی از خیابانهای واشنگتن‌بوجود آورده‌اند برطرف کنند، چند پلیس و افرادی که مخالف تظاهرات ضد جنگ هستند اتومبیل هائی را که توسط تظاهرکنندگان در وسط خیابانها گذارده شده به کنار خیابانها هول میدهند.

دنباله اخبار خارجه

توافق وزرای بازار مشترك در مورد بحران دلار

بروکسل - رویتر - وزرای بازار مشترك پس‌از ۲۰ ساعت مذاکره رسما به آلمان غربی اجازه دادندکه مارك خود را در برابر دلار بحال نوسان درآورد. انتظارمیرودکه بلژیك و هلند نیز از سیاست آلمان غربی پیروی کنند. این توافق پس‌از یک کشمکش و مشاجره سخت بین وزرای آلمان غربی و فرانسه و سایر کشور های عضو بازار مشترك و بخاطر حفظ وحدت بازار مشترك حاصل شد.

با این اقدام البته برنامه ۶ کشور عضو بازار مشترك‌برای وحدت اقتصادی وپولی بتعویق میافتد و درسیاست کشاورزی بازار مشترك مشکلات زیادی بوجود می‌آید.

وزیر دارائی‌فرانسه‌که ریاست جلسه را بعهده داشت امروز گفت عملیات نوسان پول های بازار مشترك چند هفته بیشتر بطول نخواهد انجامید.

مخالفت «لزد» با سیاست چینی نیکسون

واشنگتن - آسوشیتدپرس - ملوین‌لرد وزیر دفاع آمریکا مخالفت خود را با سیاست نیکسون درمورد لغو محدودیت های بازرگانی با چین‌کمونیست اعلام‌کرد. لرد ضمن‌مصاحبه‌ای با مجله اخبار آمریکا وگزارش های جهان درمقابل این‌سئوال در شرایطی که چین کمونیست ۲۰ درصد سلاحهای جنگی کمونیستهای هندوچین را تامین میکندآیاتجارت‌بازرگانان آمریکائی با این کشور درست هست‌یانه گفت ما با شورویهم تجارت داشته‌ایم‌درحالیکه‌بیشتر کمکهای نظامی برای کمونیست های هندوچین از شوروی میرسد. با اینحال من زیاد از این اقدام خوشحال نیستم.

وزیر کشاورزی اعلام کرد در قطب های کشاورزی برنامه های دراز مدت اجرا میشود

مطالعات لازم جهت استفاده بیشترازمنابع آب و خاك‌کشور انجام‌گرفته، و برنامه های‌دراز مدت‌کشاورزی‌در دشتهای‌مستعد و قطب های کشاورزی بموقع اجرا گذاشته خواهد شد.

این مطلب را بامداد امروز آقای دکتر ایرج وحیدی وزیر کشاورزی در مراسم اعطای گواهینامه‌های کارآموزان‌کلاس های آمار کشاورزی اعلام داشت.

دراین‌مراسم که کلیه معاونان و مدیران وزارت کشاورزی حضور داشتند وزیر کشاورزی اضافه کرد: علت تشکیل‌کلاس های آمار در این وزارتخانه آنست که در سال های گذشته وظیفه اصلی وزارت کشاورزی براساس کمك به کشاورزان کشورو‌انجام‌برنامه های‌ترویجی پایه‌گذاری‌شده بود و در حالیکه انجام چنین فعالیتی دروزارت کشاورزی مهم و مقدس است، ولی بعلت محدود بودن کار و وظایف سنگین ترویجی، توجه کافی‌به‌مناطق آب و خاك‌مستعد کشور نشده است.

* شورای برنامه ریزی

وزیر کشاورزی اضافه کرد: عملیات‌زیربنائی جهت یک‌برنامه ریزی صحیح و بهره وری‌بیشتر ازمنابع آب و خاك کشورانجام شده است.

در پایان این مراسم وزیر کشاورزی گواهینامه های‌فارغ‌ التحصیلان آمار اقتصاد کشاورزی را به آنان داد.

دستور ایران برای تیراندازی به‌هواپیماهای انگلیسی

خبر اختصاصی دیروز اطلاعات مبنی بر پرواز های تحریك‌آمیز هواپیما های انگلیسی برفراز ناوگان‌نیروی‌هوائی‌شاهنشاهی‌در خلیج‌فارس‌وجزایر ایران‌دیروز و امروز موجی از عکس‌العمل در محافل تهران و لندن و پایتخت های‌مهم‌جهان بوجودآوردوموید بحران‌روابط اخیر میان تهران و لندن گردید.

در لندن‌مقامات‌دولت انگلیس خبر اطلاعات واقدام ایران را با شگفتی تلقی کردند

اطلاعات‌دیروز بطوراختصاصی گزارش دادکه‌درچند هفته اخیر چند فروند از هواپیما های‌جنگی انگلیس مکرر به ناوگان نیروی دریائی شاهنشاهی‌که در آبهای خلیج فارس در حرکت بودند و همچنین به بعضی ازجزایر خلیج فارس بنحوی تهدیدآمیز نزدیك شده و در اطراف‌آنها پرواز کرده‌اند امروز تائید شدکه‌یکی از جزایر مورد بحث جزیره خارك بوده است.

اطلاعات نوشت‌که بدنبال‌این اقدام‌تحریك‌آمیزبه نیروی‌دریائی شاهنشاهی درجنوب‌دستورداده شدکه‌در صورت‌تکرارپرواز های تحریك‌آمیز هواپیماهای‌انگلیسی بطرف آنان تیراندازی شود.

* تایید خبر

خبر دیروز اطلاعات که در لحظات نخستین انتشار روزنامه بوسیله‌خبرگزاریهای بین‌المللی‌به سراسر مراکزخبری‌جهان‌مخابره گردیددرتهران‌نقل مباحث‌محافل سیاسی شد و مقامات عالیرتبه سیاسی ایران خبر اطلاعات را تائید کردند و گفتند به ناوگان نیروی دریائی اجازه داده شده در صورت مشاهده مجدد پرواز های تحریك‌آمیز هواپیما های انگلیسی بسوی آنان تیراندازی کنند

عکس‌العمل لندن

در ساعات نخستین گزارش خبر اطلاعات‌بوسیله خبرگزاری های بین‌المللی به مراکز خبری جهان‌مقامات‌لندن‌از ابرازهرگونه نظری خودداری کردند،اما بعدا یکسخنگوی‌وزارت‌دفاع انگلیس گفت: گزارش روزنامه اطلاعات در این زمینه تائید نمیشود و خبرگزاری رویتر نیز از قول سخنگوی وزارت دفاع انگلیس گزارش داد که هواپیما های انگلیسی ناوگان‌ایران مستقر در آب های خلیج فارس را مورد تهدید قرار نداده‌اند.

سخنگوی وزارت دفاع‌انگلستان گفت: اطلاعی درباره گزارش «اطلاعات»، روزنامه‌عصر تهران دراین زمینه که هواپیما های انگلیسی در هفته گذشته چند پرواز تهدیدآمیز برفراز ناوگان ایرانی و جزایر خلیج فارس انجام داده‌اند، ندارد.

سخنگوی وزارت دفاع انگلیس افزودانگلستان‌چندپرواز اکتشافی برروی ابهای منطقه انجام داده لیکن مسئله حمله بین نبوده است. وی گفت این هواپیما ها قادر به حمله علیه کسی نیستند!..»

* شگفتی لندن

خبرگزاری آسوشیتد پرس طی گزارشی از لندن می‌نویسد اخبار مربوط به اینکه دولت ایران به کشتی های جنگی‌خود دستور داده به هواپیما های انگلیسی بسوی آنان تیراندازی کنند ،موجی از شگفتی در بریتانیا برانگیخت.

سخنگوی رسمی دولتی از اظهار نظر درباره این‌گزارش خودداری‌کرد، لیکن‌گفت‌ازاین گزارش ها اطلاع حاصل کرده است.

این خبرگزاری نوشته‌است: منابع مطلع در لندن گفتند که این رویه ایران موجب شگفتی شده، چون هفته پیش ایران‌و بریتانیا در چهار چوب پیمان مرکزی سنتودرآنکارا مذاکراتی انجام داده‌اند. این مذاکرات موفقیت‌آمیز و دوستانه‌بود ولذا این اقدام‌ایران‌درلندن باتعجب تلقی گردیده است.

دیگر منابع انگلیسی درلندن گفتند ،هواپیما های انگلیسی در منطقه خلیج فارس وابسته به‌نیروی هوائی سلطنتی‌بریتانیا هستند که در پایگاه های‌بحرین مستقرند. این هواپیما ها می توانند برفراز دریا ها به پرواز درآیند و غیر مسلح‌اند. هدف این هواپیما هااین‌بود که نظری به کشتی های شوروی در آب های منطقه افکنده و مراقب مهاجرت‌غیرقانونی افرادباشند.

این منابع گفتند هواپیماهای انگلیسی قصد تجاوز به فضای ایران نداشته‌اند لیکن بخاطر دعاوی ایران ،مرز ها در این منطقه مشخص نیست.

* عکس‌العمل مجدد تهران

در زمینه عکس‌العمل لندن نسبت به خبر اطلاعاتو «ابراز شگفتی» مقامات دولت انگلیس از اقدام ایران سخنگوی دولت امروز گفت این اقدام نیروی هوائی انگلیس در پرواز های تحریك آمیز برفراز ناو های ایران بود که موجب شگفتی گردیده است نه اقدام ایران.

این مقام مجددا تائید کرد که هواپیما های‌انگلیسی برفراز ناوگان ایران در خلیج فارس و جزایر ایران از جمله جزیره خارك بطورتحریك آمیزی‌پرواز کرده‌اند.

گزارش تفسیر آسوشیتدپرس

تهران - ایران- آسوشیتدپرس- یك مقام عالیرتبه‌دولت‌ایران‌امروز گزارش روزنامه اطلاعات را در مورد دستور تیراندازی بسوی هواپیماهای مختلف انگلیسی مورد تائید قرار داد.

اطلاعات در شماره دیروز از قول خبرنگار خود در بندرعباس‌نوشته بود به ناوگان ایرانی مستقر در آبهای خلیج فارس دستور داده شده است به هواپیما های انگلیسی که به فضای‌ایران‌تجاوز می‌کنند شلیك کنند.

روزنامه اطلاعات چاپ تهران دیشب گزارشی از قول خبرنگار خود دربندرعباس، درج کرد که طی آن خاطر نشان گردیده بعلت

کشف ۱۰۷۶ کیلو تریاك

مامورین ژاندارمری بخش سنگان خراسان در ارتفاعات «سیدمحمود» باعده‌ای‌قاچاقچی مسلح‌روبروشدندو پس‌ازچندین ساعت تیراندازی قاچاقچیان با بجاگذاشتن یکهزارو هفتادو شش کیلو تریاك‌متواری‌شدند.

سرنوشت قرارداد جدید نفت در گروی مجلس شانزدهم بود اما

در اوج انتخابات، هژیر بقتل رسید

بخش شصت و پنجم از ماجراهای خواندنی نفت

از: علیرضا طاهری

سالهای ۱۳۲۷ تا زمان ملی شدن صنعت نفت، بیگمان از پیچیده‌ترین و رازآمیزترین بخشهای تاریخچه نفت سرزمین ما است . موج ملایم‌رویداد های ناگهانی از سال۱۳۲۷ آغازشد، درسال بعد بالا گرفت و سرانجام به هنگام ملی شدن صنعت نفت، در ایران توفان بپا کرد: توفانی که هر لحظه‌اش، آبستن یك ماجری وحادثه بود! در همین سالها مردی بنام‌سید مجتبی میرلوحی- کارمند سابق شرکت نفت در آبادان - بادعای‌این که از بازماندگان خاندان صفوی است، نام نواب صفوی را برخوردداد و پایه‌های جمعیت فدائیان اسلام را ریخت و گروهی مردم ساده‌دل و متعصب به‌گمان این‌که نواب‌صفوی و یارانش نیکندیش ومسلمانند ، به آنان کمك مالی میکردند، امابزودی پرده ها کنار رفت و چهره واقعی فدائیان پدیدار شد:آنها ، قاصدمرك بودند ودر پی هرج ومرج وبر پا کردن آشوب .

گفتیم که‌سرنوشت قراردادالحاقی در گروی تصمیم نمایندگان مجلس آینده - دوره شانزدهم - بود اما شرکت نفت چنان رفتاری داشت که گویی از تصویب قرارداد پیشاپیش آگاهی دارد. تنزل نرخ لیره ،آتش مخالفت با قراردادالحاقی را دامان زد اما انگلیسها همچنان خونسرد و سرسخت، چشم‌براه‌برپا شدن‌مجلس دوره شانزدهم بودند. درین گیرودار که‌انتخابات دوره شانزدهم جریان پیدامیکرد حادثه قتل هژیر روی‌داد و نام جمعیت «فدائیان اسلام» را بر سر زبانها انداخت . جمعیتی که‌قبلا نیز در کار ترور و ارعاب سوابقی برجای گذارده بود .

از ترور احمد کسروی که شاید نوعی ژست تبلیغاتی برای تروریست های فداییان اسلام به‌حساب میامد چون بگذریم، ترور عبدالحسین‌هژیر -بوسیله افراد همین جمعیت- پرده‌ها را بالا زد ونشان داد که ایران در آستانه‌برپاشدن مجلس‌دوره‌شانزدهم، رفتار چه روزگار آشوبگرفته و پریشانی است. . ترور هژیر -وزیر دربار- بدون تردید از مهمترین حوادثی‌است که‌در سالهای‌داغ‌نفت‌روی داد و بیجا نخواهد بود اگر ازین حادثه به تفصیل بپاوریم . شرح این رویداد مهم را با استفاده از یادداشتهای شادروان سرتیب احمد پایدار منتشر میکنیم . وقتی حادثه قتل هژیر در شبستان مسجد سپهسالار روی داد، مرحوم پایدار ریاست کلانتری ۲ را که آن زمان وسیعترین و حساسترین منطقه استحفاظی تهران بشمار می‌آمد ، عهده‌داربود وباقتضای همین مسئولیت مستقیما در جریان حادثه قرارداشت.

این یادداشتها - که برای اولین‌بار منتشر میشود -نه‌فقط شرح جامعی ازحادثه قتل‌هژیر که اطلاعات بکر و جالبی را پیرامون این‌قضیه‌مبهم، منعکس میسازد - مرحوم پایدار درین یادداشتهای منتشر نشده ، چنین مینویسد :

«صندوقهای آراء انتخابات دوره شانزدهم مجلس شورای ملی ، در شبستان چهل ستون مسجدسپهسالار جمع‌آوری شده بود که بعدا شروع به قرائت نمایند . لیکن بمناسبت پیشامد ماه محرم سال ۱۳۲۸شمسی از طرف وزارت دربار شاهنشاهی تصمیم گرفته شد که ایام تاسوعا- عاشورا و یازدهم محرم رادرشبستان مذکور تعزیه‌داری‌حضرت‌سیدالشهداء را دائر نمایند . باین جهت صندوق

در آستانه برپاشدن‌مجلس دوره شانزدهم ، ترور هژیر همه راتکان میدهد .

های ممهور محتوی آراء انتخابات را که از حوزه‌های فرعی آورده بودند، با دفاتر و اوراق مربوطه به سالون عمارت فرهنگستان ایران که درضلع شمال شرقی مسجد سپهسالار تهران واقع است، انتقال دادند .»

نمایندگان اقلیت دوره پانزدهم که در جریان‌مخالفت با قرارداد الحاقی ، همکاری نزدیکی بهم‌رسانیده بودند ،در انتخابات دوره شانزدهم باتفاق گروهی از همفکران خود،تحت عنوان «جبهه ملی» فعالیت وسیعی را دنبال میکردند . مساله نفت مهمترین شعار تبلیغاتی بود که «جبهه ملی» روی آن تکیه میکرد و نقل و انتقال صندوقهای رای نیزبنوبه خودمبتمسك تبلیغات‌دامنه‌داری ازطرف «جبهه ملی» قرارگرفت که‌آن‌رابه مداخله دولت درامر انتخابات تعبیر میکردند . مرحوم پایدار ، پس از شرح این‌که چگونه مقدمات برپا کردن مراسم سوگواری فراهم آمد، از روز حادثه- سیزدهم آبان‌ماه ۱۳۲۸ - چنین یاد میکند :

«در ساعت ۱۴ روز سوم(۱۱محرم) مطابق دو روز قبل، جمعیت زیادی از طبقات مختلف وارد شبستان چهل ستون شده و می‌نشستند. آقای‌هژیر هم مانند دو روز پیش به مسجدآمد. آقای ظهیرالاسلام (حاج سید جواد امامی) که در آن تاریخ‌نایب‌التولیه مدرسه عالی سپهسالار بود ، آقای هژیر وزیر دربار شاهنشاهی ، آقای غضنفر علیخان سفیر کبیر پاکستان و چند نفر دیگر از رجال در سمت شمال غربی شبستان چهل‌ستون‌پشت بدیوار غربی نشسته بودند ...

« در ورود و خروج هم در بزرك سمت غربی شبستان بود که درجلو آن ایوان چهل ستون معروف است. درین‌موقع ورود دستجات شروع شد و دسته‌های مختلف‌زنجیرزن‌وسینه‌زن پشت‌سرهم‌وارد صحن‌مسجدسپهسالار شدند. چون معاودت دستجات از در ورودی یعنی در غربی شبستان چهل ستون بعلت کثرت جمعیت وازدحام دستجات - میسر نبود ، دستوردادم در کوچك شبستان‌را که بطرف‌دالان شمال شرقی مسجد باز میشود و به در زنانه مسجد واقع در کوچه شرقی

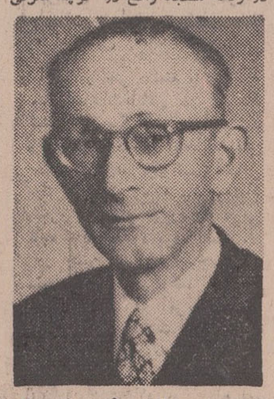

تیمسار صفاری رئیس شهربانی کل بابیتابی درانتظارانتقال متهم بود

مسجد منتهی میگردد ، باز کنند و دستجات از آن خارج شوند . چون جمعیت خیلی زیاد بود ، برای این که مردم موقع ورود و خروج از در غربی شبستان‌بهم تلاقی‌ننمایند، تعدادی از پاسبانهای جوان و قوی‌هیکل مامور کلانتری ۲ را در وسط راهرو گمارند که هر عابری از سمت راست خود وارد و یا خارج‌شود تابا هم تصادف ننمایند و عبور و مرور راحت تر باشد . خودمن هم در مدخل شبستان ایستاده و مردم را راهنمائی‌می- کردم‌وآقای ظهیرالاسلام‌پشت‌سرمن ایستاده بود و مردم هم بواسطه ورود دستجات از زمین برخاسته‌و ایستاده بودند .

«ساعت مقارن سه و نیم بعداز ظهر بود که‌غفلتا صدایی‌از داخله شبستان شنیده شد . آقای حاج سید ابراهیم ابطحی‌نژاد که غالبا درمجالس ختم و تشییع جنازه های رسمی دیده میشود ، باصدای بلند فریاد زد : (چیزی نیست ، چیزی نیست ، لامپ بود ترکید!) واتفاقا در همین موقع چراغهای برق داخله شبستان خاموش شدو درواقع صداهیبی‌شباهت به‌صدای ترکیدن لامپ نبود.در همان لحظه متوجه‌پشت‌سر خود شدم‌ومشاهده نمودم عده‌یی بهم‌ریخته و مشغول کشمکش هستند ولی هیاهو و صدای نوحه‌گری‌دستجات‌وازدحام جمعیت طوری بودکه سروصدا و کشمکش آن اشخاص توجه هیچ کس را جلب نمیکرد . جمعیت را بکنار زدم و بجلو رفتم و سئوال کردم:(چیه،چه خبراست؟) قهرمان مختاری-ازاعضای‌اداره کاردازی وزارت دربار شاهنشاهی- با حال پریشان‌مرا مخاطب قرارداده وگفت: (رئیس! آقارا زدند)گفتم : کی‌زد؟ قهرمان‌جوانی راکه‌دروسط متجاوز از بیست نفر ایستاده بود و آن جمعیت همدیگر را میزدند ، بمن نشان داد و گفت : (این زد) من‌با تغیر و تشدد دست به‌سینه آن اشخاص گذارده ، پاسبانهای نزدیك را طلبیدم دست آن‌جوان را گرفتم . درین حین ، پاسبان ها هم مرا و هم آن‌جوان را احاطه کردند. مثل این‌که‌پای آن‌جوان به لبه فرش بزرگی که‌جمع شده بود، گیرکرد و آن جوان از روبطرف زمین رفت.امادراین لحظه‌مشاهده کردم جوان مزبور با دست چپ اسلحه‌یی را که در دست داشت ، زیر فرش گذاشت . البته درهمین جریان من مامورین خود را متوجه اهمیت موضوع و موقعیت و مکان نموده وگفتم : خیلی مواظب‌باشید. آنهاهم انصافا نهایت درجه جدیت و مراقبت‌رابخرج‌دادندو هیچوقت فراموش نخواهم کرد .»

«درحالی که دست راست آن جوان در دست چپ من بود، خمشدم‌ویا دست راست اسلحه را که‌یک قبضه هفت‌تیر برونینگ باریکی بود ، از زیر لبه فرش برداشتم ، چون نگاهداری اسلحه متهم و خود متهم هردو برایم مشکل بود ، هفت‌تیر را بدست ستوان ۲

شادروان سرتیب احمدپایداردر یادداشتهای خود لحظه به لحظه ماجرای قتل هژیر و دستگیری قاتل او را شرح داده است .

یادداشتهای منتشر نشده رئیس کلانتری ۲ درباره چگونگی قتل هژیر و دستگیری قاتل او

شقاقی دادم و سفارش کردم: در جیب‌بگذار و مواظب باش انگشت به‌ماشه آن‌نزنی .

«حالامن نمیدانم «آقا»یی که قهرمان مختاری میگفت زده‌اند ، کیست و هویت متهم بهتیراندازی چیست ؟ تمام این وقایع مثل برق گذشت و پاسبانهایی که نزدیکمن بودند و از جریان قضیه مطلع شدند ، دور من و متهم حلقه‌وار گرد آمدند . خلاصه به حسن شبلی‌پور -یکی‌از پاسبانها -دستور دادم، دست‌چپ متهم را محکم بگیرد و به‌بقیه افراد هم دستور دادم دورما راحاطه کنند ومواظب باشند که مبادا همدستان متهم در مقام دفاع از متهم و خلاصی او برآیند .

«اتفاقا پیش‌بینی من درست از آب‌درآمد و قضیه تیراندازی و دستگیری متهم در همه جا پیچیدو هیاهو وازدحام عجیبی برپا شد. عده‌یی به‌من و مامورین حمله کردند . به مامورین دستور دادم معارضین را متفرق کنند ،آنها هم مردانه جنبیدند.بزحمت فوق‌العاده متهم رااز شبستان خارج کرده‌به داخل صحن مسجد بردیم . ازنظر کثرت جمعیت و حمله طرفداران متهم بما، قریب یکساعت‌ونیم طول کشید تامتهم را به جلوخان‌مدرسه سپهسالار آوردیم . بقدری جمعیت زیاد بود که باصطلاح اگر سوزن می‌انداختید ، بزمین نمی‌افتاد ، فکر کردم چه باید بکنم واز داخل این جمعیت کثیر که اغلب هم از وقوع حادثه‌مطلع شده‌اند ،چگونه می‌توانم متهم را بدر ببرم ؟ در جلوخان مسجد متوجه شدم که در های مغازه‌یی بنام خیاطی حجازی که روبروی در مسجد قراردارد ، بازاست . هرچه بیشتر به‌خیابان نزدیکتر میشدیم تعداد پاسبانها در اطراف من زیادتر میشد . به سرپاسبان ناصر اشتری ، دستور دادم برو با چند نفر از مامورین جمعیت داخل خیاطخانه حجازی را خارج کن و درهارا بکش‌پائین، فقط یک لنگه در باز باشد تاما بیاییم.»

دنباله دارد

سنوچهر صادقپور تقدیم میکند

درشکه‌چی

سناریست و کارگردان

نصرت کریمی

درشکه‌چی یك فیلم صد درصد خالص ایرونی بدون تقلب !

برنامه امشب سینماهای

مولن‌روژ ـ دیانا ـ مهتاب ـ رکس ـ الوند ـ همای ـ کیهان ـ مراد ـ آسمان آبی ـ دروازه‌طلائی ـ دریا ـ قصر طلائی ـ ارانوس ـ و . . . سینما کریستال (لاله‌زارنو)

کریمی رامیستایم..بخاطرهائیش ازبندهای سینمای متداول ومنوچهر صادقپور را بخاطر شروع یك‌فیلم سازی بهتر ... «درشکه‌چی»خوب است وبخاطر لحظه های خوبش دوستش‌دارم .

مسعود کیمیائی

کارگردان سینما

درروز های گذشته مردم از هرطبقه‌ای آمدند . درشکه‌چی را دیدند و پسندیدند و اینست خلاصه‌ای‌از نظرات‌بعضی دوستداران‌واقعی‌سینمای ایران

« درشکه‌چی» فیلمی است صد درصد ایرانی و صمیمی که باید آن را دید و تهیه کننده و کارگردانش را تشویق کرد برای اینهمه صمیمیت و سادگی. بالاخره فیلمی است که باید از آن دفاع‌کردبخصوص درشرایط امروز فیلم سازی

بهروز وثوقی

هنرپیشه سینما

«درشکه‌چی» یك فیلم صمیمی است با فضای کاملا ایرانی .ساختن درشکه‌چی را به تهیه‌کننده و کارگردانش تبریك می گویم .

پرویز کاردان

صفت‌سادگی که یکی از مشکل ترین صنایع هرنوع آثار هنری‌است‌مثل‌عطر ملایمی‌ازسراسر فیلم «درشکه‌چی» آشکار است همچون سلاست وروانی فوق‌العاده کلمات‌سعدی .

ابراهیم خواجه نوری

سناتور

درشرایط متعارف فیلم فارسی فیلم«درشکه‌چی» فیلمی واقعاقابل دیدن -تحسین کردن واندیشیدن است .

عزت‌الله انتظامی

لیزول گالنی اوانس EVANS

★ ★ ★

مسواك موئی درجه‌یك سانوژیل ساخت فرانسه

★ ★ ★

محلول اپترکس ساخت انگلستان موجود است

محل فروش : فروشگاه فردوسی خیابان‌فردوسی .فروشگاه‌تعاونی کاربران : خیابان فردوسی کوچه بلژیك

نمایند انحصاری :موسسه توسعه تجارتی صندوق پستی ۸ـ۶۲۰۳ تهران آـ۴۱۱۷

آگهی دعوت از صاحبان سهام

از صاحبان سهام بپیام شرکت سهامی کارپکس دعوت میشود که ساعت ۱۷ روز ۳۰ر۲ر۱۳۵۰ در محل شرکت حضور بهمرسانند.

دستور جلسه

۱ـ استماع گزارش بازرس و تصویب ترازنامه ۱۳۴۹ شرکت

۲ـ انتخاب بازرس جدید

۳ـ اعلام استعفای رئیس هیئت مدیره و مدیر عامل شرکت

۴ـ انتخاب رئیس هیئت مدیره و مدیر عامل جدید

شرکت سهامی کارپکس

۱ـ۲ آـ۴۰۴۳

بانك اصناف ایران

چهارده بار، در دو بار.

چهارده بار شتر اسکناس در ۲ بار و هر بار ۷ بار شتر

اسکناس و میلیونها ریال جایزه بزرگ و کوچك دیگر

جوایز امسال

حساب ذخیره بانك اصناف ایران است

بانك اصناف ایران بمناسبت تقارن با جشنهای

شکوهمند دوهزار و پانصد مین سال بنیان گزاری

شاهنشاهی ایران در سال جاری ۲ بار قرعه کشی میکند

و در هر قرعه کشی هفت بار شتر اسکناس به برنده

خوشبخت حساب ذخیره بانك اصناف ایران

جایزه تقدیم میدارد

در بانك اصناف ایران حساب ذخیره باز کنید

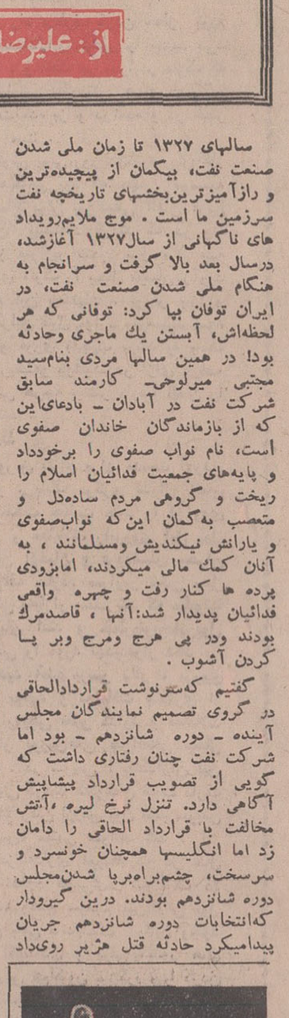

بامصرف آمپول ایکس ۸۰۰ موهایتان را شفاف کنید

X-45

کی میگه کهنه دیگه نو نمیشه

رو کار کهنه و قدیمی ساختمان شما چیست ؟
آیا از نوع آجری و یا سیمانی و سنگی است ؟
درهر حال نگران نباشید
ماده معجزه آسای سم‌سی نمای کهنه ساختمان شمارا مانند روز اول به نوتبدیل میسازد
برای روکار ساختمان درحال‌اتمام خود چه‌تصمیمی‌دارید؟
نما سازی زیبا و دلپذیر با محصول جدید
گرانوفیت وچی‌ام
ضد شوره و سفیدك و قابل شستشو
با تلفن ۷۶۳۵۰۰

تمام اطلاعات لازم‌در مورد تبدیل نمای رو کارهای کهنه وبناهای درحال اتمام و همچنین رنك امیزی ساختمان دراختیار شما گذارده میشود .
ادرس - تخت جمشید چهارراه بهار شماره ۳۵۸
شرکت ایران اخوان
از شهرستانها نماینده میپذیریم .

الکتروموتور، اولین کارخانه پنکه سازی در ایران

پنکه تقفی هما

با تضمین پنجساله

بازگشت راجرز: سفر بی فایده بقلب بحران

۲ تفسیر از نتایج سفر راجرز

ویلیام راجرزوزیر امورخارجه امریکا به سفر تاریخی خود در کشور های خاورمیانه پایان داد وبدون آنکه بتواند نظریات اعراب و اسرائیل را دست کم در مورد گشایش کانال سوئز بیکدیگرنزدیك کند بواشنگتن بازگشت .

راجرز قبل از آنکه تل‌آویو را بسوی رم ترك گوید گفت: «جوزف سیسکو» معاون‌وزارت امور خارجه امریکا پس ازتوقف کوتاهی در پایتخت ایتالیا به قاهره خواهد رفت تا توضیحات جدید اسرائیل را در مورد شرایط گشایش کانال سوئزبه اطلاع مقامات جمهوری متحد عربی‌برساندولی‌نباید ازماموریت جدید «سیسکو» انتظار زیادی داشت .

اظهارات وزیر امور خارجه آمریکا در فرودگاه تل‌آویو نشان می دهد که «ماموریت صلح» رئیس دیپلماسی ایالات متحده خاورمیانه عربی همانطور که انتظار میرفت نتیجه مطلوب ببار نیاورده است .

اکنون امریکائی‌ها به ویژه پرزیدنت نیکسون‌و یلیام‌راجرز باین نتیجه رسیده‌اند که‌یگانه مانع صلح‌در خاورمیانه،اسرائیل است . آنها بار ها از رهبران تل‌آویو درخواست کرده‌اند که با استفاده از اوضاع و احوالی که اکنون در صحنه سیاست بین المللی بوجود آمده است در روش خود نسبت‌به اختلافات موجود تجدید نظر کرده و سیاست آشتی پذیر تری رادر پیش گیرند .

وزیرامور خارجه‌امریکادر یك‌جلسه‌سه ساعتی کمیسیون امور خارجی و دفاع پارلمان اسرائیل‌روش دولت گلدامایر را بشدت مورد انتقاد قرار داد ودرنتیجه مشاجره‌شدیدی بین نمایندگان مجلس و اعضای‌هیئت نمایندگی‌امریکا درگرفت .

راجرز از اینکه اسرائیل همچنان از یك سیاست‌مبهم و دو پهلو در مورد مسئله گشایش کانال سوئز پیروی می‌کند اظهار ناراحتی‌کرد و رهبران گروه های پارلمانی اسرائیل نیز به نوبه خود از اینکه واشنگتن مسئله‌امنیت مرزهای اسرائیل را نادیده گرفته و تسلیم نظریات‌قاهره شده است‌بشدت از وزیرامور خارجه امریکا انتقاد کردند.

اسرائیل به‌علل گوناگونی حاضر نیست در سیاست‌خود نسبت‌باعراب تغییرروش‌دهد. وبرای اثبات این‌مسئله کافی است که‌اظهارات میانه‌روترین رهبر این کشور ایاابان را مورد توجه قرار دهیم .وزیر امور خارجه اسرائیل عقیده دارد که زمان به نفع این کشوردر گردش است و بنابراین باید شش ماه دیگر را بدقع الوقت گذرانید .

نژادپرستی

این تجزیه و تحلیل سیاسی برروی دو اصل استوار است . نخست آنکه اصولا اسرائیلی‌ها بنظرتحقیر آمیزی باعراب می‌نگرند و خود را خیلی بالاتراز آنها می دانند و دیگر اینکه‌از جنبه های خارجی هنوز برگ‌های برنده‌ای در دست دارند .

در مورد اول مسئله عمومیت دارد . آماری که اخیرا مجله تایم چاپ نیویورك‌از آراءعمومی اسرائیل انتشارداده این‌موضوع را ثابت می کند . مثلا در یك رای گیری ۵۳ درصداسرائیلی ها اظهار عقیده کرده‌اند که اعراب افراد تنبل و تن پروری هستند . ۷۴ درصداسرائیلی ها گفته‌اند که اعراب‌از لحاظ‌هوش واستعداد در سطح پائین تری قرار گرفته‌اند .

هشتاد درصدشرکت کنندگان در رای گیری گفته‌اند که اسرائیلی هاشجاع‌تر وجنگجوتر از اعراب هستند . یك چهارم اسرائیلی ها حتی حاضرنیستند اعراب رادریك رستوران ببینند و در کنارآنها به نشینند .نیمی ازاسرائیلیهانمیخواهند بااعراب دریك‌خیابان‌سکونت کنند.بطور کلی ۶۶٪اسرائیلیهافکرمیکنند که از همه جهات اعراب‌درسطح پائین تری از اسرائیل قرار گرفته‌اند .

این روحیه نژاد پرستی‌که بی شباهت‌بر فشار فرانسوی ها نسبت بالجزایری هانسبت سبب شده است که‌اکثریت اسرائیلی هاچنین‌نتیجه‌گیری کنند .

ـ برقراری روابط‌مسالمت آمیز با اعراب در آینده نزدیك امکان‌پذیر نیست .

ـ اسرائیل باید بهترین قسمت سرزمین های اشغالی رابرای خود نگه دارد .

ـ اسرائیل میتواندبه‌تنهائی حتی بدون کمك مالی یهودیان امریکا و دولت ایالات‌متحده دریك جنك دیگر اعراب را شکست بدهد .

اما اگر اسرائیلی ها اطمینان داشتند که‌ازکمك خارج‌محروم خواهند شد بدون‌شك‌طور دیگر فکر میکردنددر حالیکه‌اکثریت مردم این کشور یقین دارند که سرچشمه این کمك ها هرگز خشك نخواهد شد .

همین «اتو» خارجی است که آنها رانیست به آینده‌دلگرم‌می کند . «مجله‌نیوزویك» از یك آمارگیری که برای شناختن افکار شش میلیون یهودی امریکا نسبت باسرائیل بعمل آورده این نتایج‌را بدست‌آورده است ۹۵ درصدیهودیان پولدار و ثروتمند امریکا عقیده دارند که ایالات متحده باید از لحاظ سیاسی و نظامی از اسرائیل پشتیبانی کند . تقریبا نیمی از یهودیان معتقدند که امریکا ولوباتن دردادن به خطر جنك به اسرائیل کمك کند .

اگر در نظر داشته باشیم که مبارزات انتخاباتی در امریکا شش ماه دیگر آغاز خواهد شد و یهودیان دراین انتخابات‌نقش مهمی دارند میتوانیم‌به‌آسانی درك کنیم که زمینه مانوروییلیام راجرز در سفر خاورمیانه عربی تاچه حد محدود بوده است .

در چنین شرایطی جمهوری متحد عربی نمی‌تواند انتظار داشته باشد که آمریکا دولت اسرائیل را بشدت زیر فشار قرار داده وناچار به قبول‌شرایط قاهره بکند . باین ترتیب باید انتظار داشت که در ماههای آینده بحران در منطقه عربی خاورمیانه بیش‌ازپیش گسترش پیدا کند .

پرزیدنت انورالسادات تهدید کرده است که اگر راه حلی برای باز کردن کانال سوئز پیدا نشود مصر جنك علیه اسرائیل راازسر خواهدگرفت. آیارئیس جمهوری مصردر این موقع که ماموریت صلح راجرز تقریبا باشکست روبرو شده است به آتش‌بس ضمنی در کانال سوئز پایان خواهد داد؟ این سئوالی است که جزیان تحولات سیاسی آینده به آن پاسخ خواهد داد .

از: مطبوعات فرانسه

اخطار انورسادات وآمادگی ارتش‌مصر

انورالسادات رئیس جمهوری مصر پس‌از آنکه ملاحظه کرد سفر راجرز نتوانسته است در سیاست اسرائیل تغییری‌بدهد. بوسیله وزیر خارجه امریکا پیامی برای رهبران اسرائیل فرستاده و در آن اخطار کرد که اگر درآینده نزدیك‌موانع صلح را برطرف نکنند. وی دستور شروع جنك در کانال سوئز را خواهد داد و این امر لامحاله ممکن است به‌یك جنك عمومی تبدیل شود . گزارش های دیگر حاکی است که ارتش مصر به سرعت خود راآماده نبردنهائی میکند تا در صورتی‌که آخرین امید های صلح ازمیان رفت بتواند باتوسل بزور اسرائیل را از مناطق اشغالی بیرون کند ، در عکس گروهی از سربازان مصری دیده میشوند .

سفر راجرز به خاورمیانه
بر مشکلات دیپلماتیک امریکاافزود

سفر ویلیام راجرز وزیر امور خارجه آمریکا ، درگیری و مداخله سیاسی ایالات متحده را در خاور میانه متشنج بیشتر وعمیق تر کرده است . درحالیکه نمینوان بدرستی قضاوت و ارزش یابی کرد که وی با دست زدن به کوشش های اخیر خودسرانجام خواهد توانست جلوی جنك را بگیرد یانه .

پس ازبازگشت‌ویلیام راجرزبه‌واشنگتن نیز ، نمینوان در باره نتیجه مسافرت وی به کشور های عربی و اسرائیل‌بطور قاطع اظهار نظر کرد و لذا سئوالی‌که اینك در برابر کارشناسان امور منطقه خاورمیانه قراردارد اینست :

با انجام سفر راجرز آمریکا چه راه و روشی را در قبال بحران و همچنین روابط خود با اسرائیل در پیش خواهد گرفت .

با سفر راجرز به خاور میانه، و زمزمه شکستی که ازاین ماموریت بگوش‌می رسد آکنون یك‌مسئله پدید آمده و آن اینکه وزیر امور خارجه آمریکا به بهای یافتن یك راه حل مسالمت‌آمیزو صلحجویانه برای کشمکش تاریخی . اعراب و اسرائیل ، ایالات‌متحده را بیش ازپیش ،در اختلافات اعراب و اسرائیل داخل کرده و بدینوسیله پیچیدگی‌های نوین بر دشواریهای سابق دیپلماتیك اینکشور در خاورمیانه افزوده است .

آمریکا زیر شعار « به پیکار پایان دهید و گفتگو را آغاز کنید » از پیش تعهدات سنگینی را در راه رفع بحران بعهده گرفته است . نتیجه این کوشش ها که از تابستان سال گذشته آغاز شد به آتش بس موجود در جبهه های جنك اعراب و اسرائیل انجامیده است .

راجرز با سفر اخیر خود به چهار کشور عربی و اسرائیل ، بعنوان یك مقام عالیرتبه‌دیپلماتیك شخصاتعهدات‌سنگینی را در راه باز گرداندن آرامش به منطقه به عهده گرفته است . او همچنین‌بهر یك از رهبران کشور های جزو برنامه سفر ، پیامهائی از پرزیدنت نیکسون تسلیم کرده که در آنها رئیس جمهوری ایالات متحده قول داده است « ازایفای هرگونه نقش » در راه‌صلح‌منطقه دریغ نخواهد ورزید .

راجرز در مذاکرات پشت پرده خود با رهبران کشور های عربی و رهبران اسرائیل، درباره این‌امکان که آمریکا بعنوان قسمتی از تعیین راه حل و در صورت تمایل طرفین یك نیروی‌صلح بین‌المللی را در منطقه مستقر خواهد ساخت . به گفتگو پرداخته است .

راجرز در سفر خود به قاهره ، یك تعهد دیپلماتیك دیگر برای امریکا بعهده گرفت ودرملاقاتهای‌خود بارهبران مصر کوشید هوای سرد مناسبات‌سیاسی دو کشور را گرمی بخشد و قدمهای مهمی در راه اعاده روابط بین دو کشور بردارد .

راجرز و سادات موافقت کردند که میزان تماس های سیاسی ماموران خود را در پایتخت های‌دو کشور افزایش‌دهند. با در نظر گرفتن این موارد اکنون می توان گفت که از سر گرفته شدن‌روابط رسمی سیاسی دو کشور فقط به عامل زمان احتیاج دارد . زیراموانع ومشکلات اصلی دراین باره از میان‌برداشته شده است .

راجرز در سفر اخیرش به خاورمیانه کوشش بسیار بعمل آورد تا مقدمات گشایش مجدد راه کانال سوئز رافراهم آورد . چون به عقیده او ، گشوده شدن این راه آبی مهم ، میتوان گام مهمی‌در راه رفع بحران کنونی بین اعراب و اسرائیل بشمار آورد ولی هنوز معلوم نیست سرانجام چه موقع این راه‌آبی باز خواهد شد .

نوسانات سیستم پولی جهان در ۴۰ سال اخیر

پنجمین بحران پولی جهان چگونه بوجود آمد؟

سیستم پولی جهان در چهل‌سال اخیر ، نوسانات بسیاری داشته و از بحرانی به بحران دیگر فرو افتاده است . بحران‌پولی اخیر جهان‌که بر سرارزش دلار آمریکائی‌در اروپا پدید آمده ، پنجمین بحران از تاریخ یاد شده است که در سیستم پولی جهان بوجود آمده است .

در نوامبر ۱۹۶۷ ، پس از یک کشمکش طولانی که در راه تثبیت و تحکیم موقعیت لیره استرلینگ بریتانیا بعمل آمد، بریتانیا ارزش پول رسمی خود را بمیزان ۱۴٫۳ درصد کاهش داداین‌کاهش برای این‌صورت گرفت تااز سقوط ارزش پاوند در بازارهای بین‌المللی جلوگیری بعمل آید.

درمارس ۱۹۶۸ ، بالا رفتن ارزش طلا سبب شد که‌از اعتبار پول کاغذی‌کاسته‌شود. در این ماه روسای بانکهای مرکزی در واشنگتن گرد آمدند وپس‌از جلسات طولانی سرانجام یک سیستم جدید در معاملات طلا دربورس های بین‌المللی را بنیان نهادند . شش رئیس بانک های‌مرکزی کشور های عمده اروپائی دراین ملاقات قول‌دادند که معاملات خود را در بازار های‌آزاد متوقف کنند .و در میان‌خود، ارزش طلا را بیشتر از هر اونس ۳۵ دلار بالانبرند .

در اوت سال ۱۹۶۸ فرانسه ارزش فرانک خود را کاهش‌دادو این کاهش به دولت فرانسه کمک کرد تا باتورمی که میرفت در سیستم پولی و اقتصادی کشور پدید آید به مقابله و مبارزه برخیزد و آنرا شکست دهد.

در اکتبر ۱۹۶۹ ، آلمان باختری ارزش مارک را افزایش داد . این افزایش بمیزان ۹٫۲۹ در صد صورت گرفت . این اقدام دولت آلمان باختری ارزش پول‌آلمان را بالا بردو آن را بعنوان یکی از قابل اعتمادترین و قویترین پول های جهان تثبیت کرد .

باوجود این تغییر و تحول مهم درسیستم های پولی اروپا ، آمریکا از افزایش ارزش پول خود، دلار ، خودداری کرد تا اینکه هفته‌پیش «جان کانالی» وزیر خزانه‌داری آمریکا اعلام‌کرد که آمریکا قصد ندارد که در قسمت دلار در برابر طلا هیچگونه‌تغییری بدهد .

دراین میان شگفتی‌آور نیست‌که امریکا ، کشوری که خود بزرگترین یاری ها را برای تثبیت مارک آلمان داده هنوز پاسخ قانع کننده‌ای در راه برطرف کردن خطر تورم که اینک اقتصاد این کشور را تهدید می‌کند ، نیافته ، و اینک در برابر مارك که استحکام‌واعتبارش باکوشش های پی‌گیر آمریکا بدست‌آمده بزانو درآمده و در خطر قرار گرفته است .

بحران کنونی پولی روز دوشنبه پیش‌آغاز شد و آن هنگامی بود که چهار موسسه وارسی اوضاع پولی بین‌المللی آلمان غربی بدولت آلمان پیشنهاد کردند که در راه جلوگیری از سرازیر شدن سیل دلار به آلمان باختری مارک را بحال نوسان‌درآورد بدنبال اعلام این پیشنهاد ، بورس بازان‌و دلالان که دراین قبیل موارد مترصدند سود های کلان و فوری بجیب بزنند به بانک های آلمان ریختند و کوشیدنددر ازای عرضه دلار آمریکائی هرچه بیشتر مارك آلمان را خریداری کنند .

تورم مارك

ازدحام بورس بازان برای بدست آوردن مارك بیشتر ، بانك مرکزی فدرال آلمان را ناگزیر ساخت حمایت خود را از روی دلار بردارد و معاملات رابرروی این پول تاروشن شدن اوضاع و فرونشستن بحران موقوف ومتوقف سازد. سرازیر شدن سیل دلار آمریکائی به‌بازار سبب شد که میلیونها مارك به‌جریان افتد و خطر«تورم»این‌پول باثبات اروپائی را مورد تهدیدقرار دهد .

بحران پدید آمده برسر دلار ، برروی ارزش های پولی، و معاملات بسیاری از کشور های اروپائی تاثیر گذارد و معاملات دربسیاری از بورس‌های بین‌المللی بحال رکود درآمد . در سویس ، بانکداران این کشور پیش‌بینی کردند کهنوسان قیمت مارك سرانجام به‌بالا رفتن ارزش پول معتبرسویس «فرانک سویس» منتهی خواهد شد .

باتاکید خزانه‌داری آمریکا که در حال حاضر قصد ندارد تغییری‌در کم‌و کیف دلار بوجود آورد، وضع سیستم بین‌المللی پول همچنان مبهم باقی مانده‌است بااین وجود کارشناسان اقتصادی و پولی کشور های اروپائی و غربی هم‌اکنون سرگرم پیدا کردن راههائی هستندکه بتوانند باگسترش بحران پولی مبارزه کنند واز سقوطهرچه بیشتر ارزش دلاردر بورس هاو بازار های‌اروپائی جلوگیری بعمل آورند.

از : خبرگزاری آسوشیتدپرس

آگهی مناقصه

شرکت سهامی سازمان آب منطقه‌ای تهران مقدار ۷۵۰تن کلرورفریك بصورت پودر خشك با حداقل درجه خلوص۹۸ درصد مناسب برای تصفیه آب آشامیدنی در ظروف ۲۰۰ کیلو گرمی سی ،اندهاف خرمشهر ، جلفا یا تهران را از طریق مناقصه خریداری مینماید.

پیشنهاد دهندگان میتوانند برای دریافت مشخصات کلرورفریك موردمناقصه به کارخانه تهیه مواد شیمیائی این سازمان واقع در بولوار الیزابت دوم ،خیابان پارك‌فرح مراجعه نمایند.

پیشنهاد ها باید تاساعت ۱۲ روز دوشنبه سوم خرداد ماه۱۳۵۰ در پاکت لاك‌ومهر شده بدفتر کل سازمان به آدرس مذکور تسلیم شود.

پیشنهاد دهندگان بایستی ۵درصد بهای کلرورفریك رابعنوان سپرده شرکت در مناقصه نقدا به حساب شماره ۵۲۷۰۲۶ بانك ملی ایران ـباجه سازمان آب پرداخت و ضمانتنامه بانکی اخذ و رسیدبانك یاضمانتنامه راپیوست پیشنهاد خود تسلیم نمایند. به پیشنهاد های فاقد سپرده ترتیباثر داده نخواهد شد.

پیشنهاد های رسیده در ساعت ۱۴ همان روز بازو برنده مناقصه در مدت حداکثر ده روز اعلام خواهد شد .حضور پیشنهاد دهندگان در جلسه کمیسیون مناقصه آزاد و سازمان‌در قبول یك یاردکلیه پیشنهاد ها مختاراست .

در صورتی که برنده اول مناقصه حاضر به عقد انعقاد قرارداد و انجام معامله نشود سپرده‌او بدون هیچگونه تشریفات قضائی به نفع سازمان ضبط و بابرنده دوم مناقصه معامله انجام میشود و چنانچه برنده دوم نیز از انعقاد قرارداد و انجام معامله‌خودداری نماید سپرده آن‌نیز ضبط خواهد شد .م‌الف ۸۲۶۴

سازمان آب منطقه‌ای تهران (شرکت‌سهامی)

شرکت سهامی راحت
نمایندگان انحصاری کارخانجات الکتریکی
کلکتور مولر — کلید های اتوماتیك وستاره مثلث کنتاکتور ـ رله ـ کلید کمپرسور
KLÖCKNER-MOELLER
مولر سیگلر — آمپرمتر ـ ولت متر ـ کیلواتمتر دستگاه پارالل ـ ترانسفورماتور جریان.
MÜLLER & ZIEGLER
جان مولر — کلید فیوز ـ انواع فیوزهای کاردی وپایه فیوز کاردی
JEAN MÜLLER
تش — انواع ساعتهای فرمان الکتریکی
خیابان سعدی پاساژ صدقی نژاد شماره ۲۲ تلفن: ۳۰۳۸۱۰ ـ ۳۰۰۹۶ ـ ۲۱۵۸۳۳
X800
با مصرف نوسیون X800 ایکس ۸۰۰ پوست صورت شما شفاف خواهد شد.
I.B.S.
هیرپیس آقایان
گیسوی بانوان
با اقساط ماهیانه فقط
۳۵ تومان بدون پیش قسط
جنب سینما امپایر تلفن ۶۲۳۹۰۰

موتور پمپ دیزل
مارکو
دیزل مارکو محکمترین و با صرفه‌ترین موتور پمپ دنیاست.
موتور پمپ دیزلی ثابت و سیار مارکو جهت آبیاری از ۲½ اینچ به بالا ثابت و سیار
سانتریفوژ و سوپاپ سرخود موجود است. لوازم یدکی و سرویس سیار همه جا در دسترس مصرف‌کنندگان است.
ساخت کارخانجات مجلم کرلوسکار اویل انجینزلیمیتد ـ پونا ـ انديا
کلیه محصولات کارخانجات کرلوسکار را در نمایشگاه جدید ایران مارکو ملاحظه فرمائید
تهران ـ خیابان آیزنهاور شماره ۲۱۶ الی ۲۲۲ (بین چهارراه کندی و اسکندری) تلفن: ۹۵۵۷۷۸ ـ ۹۶۰۳۶۳
(Issued in conjunction with the Engineering Export Promotion Council Calcutta INDIA)

دنیادر نیم قرن ۱۳۵۰-۱۳۰۰

در سال ۱۹۴۴ناصر با « تحیه کاظم» دختر یك تاجر ایرانی‌ـ الاصل مقیم مصر ازدواج کرد . ازدواجی که حاصل‌آن سه پسر و دو دختر به اسامی خالد ، عبدالحمید ، عبدالحکیم ، هدا و موفا بود .

ناامیدی

حوادث بعد از جنك جهانی دوم که نشان میداد انگلستان هنوز هم قصد ندارد از ادامه تسلط خود بر مصر چشم پوشد ، ضعف حکومت و فقر و نابسامانی مردم ناصر و یارانش را بیش از پیش ناامید ساخت . حوادث ماه مه ۱۹۴۸ که نتیجه هجوم یهودیان به فلسطین وسیاست غلطانگلستان بود و جنك بین اعراب و یهود که قبلاذکر آن رفت این‌ناامیدی رابیش‌از پیش‌کرد. همانطور که‌گفتیم اندکی‌پیش از شروع جنك ۱۹۴۸ اعراب‌و اسرائیل ناصر پس از گذراندن دوره دانشکده جنك با درجه سرگردی به غزه‌رفت و درجنك شرکت جست و مجروح شد .

شکست اعراب‌در جنك ۱۹۴۸ ناصر را متقاعد کرد برای‌نجات مصر هیچ راهی جز واژگون کردن رژیم و در هم کوبیدن پایه های سست آن‌وجود ندارد. او در سال ۱۹۵۰رسما بریاست تشکیلات افسران آزاد انتخاب گردید و از همین زمان بود که این تشکیلات فعالیتی جدی را شروع کرد .

گرچه سررشته‌تمام فعالیت ها وبرنامه های تشکیلات‌در دست ناصر بود ، اما برای آنکه در صورت وقوع اقدامات عملی ، کارافسران جوان مصر حمل بر طغیان‌بی هدف نشود ناصر به اتفاق یاران خود تصمیم گرفت ژنرال نجیب را که دارای تمایلات آزادی خواهانه بود و بین طبقات مختلف مردم مصر نیز محبوبیت‌داشت به‌تشکیلات فراخواند و برای حفظ ظاهر

لغوقرارداد مصروانگلیس
-۲۵-

ریاست تشکیلات را به او بسپارند .

در سال ۱۹۵۱ دولت وفدی مصر قرارداد ۱۹۳۶ انگلیس‌و مصر را یکطرفه ملغی کرد. انگلیس ها عکس العمل نشان دادند و ملیون‌مصر نیزاقداماتی رابرعلیه پادگان های انگلیسی منطقه کانال سوئز به عمل آوردند. ناصر ویارانش مخفیانه این اقدامات‌را تقویت‌میکردند .

در ۱۹۵۲ که بیم میرفت تشکیلات افسران آزاد وسیله پلیس مخفی کشوری کشف‌شود ناصر تصمیم گرفت‌تاریخ انقلاب را که قبلا در فاصله سال های ۱۹۵۴ ـ۱۹۵۵ تعیین شده‌بود

ادامه دارد

زنان

چگونه یک زن زیبا و محبوب میشود؟

رمز آراستگی خانم‌ها در ظاهر آنهاست

باخواندن این مقاله به راز محبوب شدن اگاه میشوید

آیا فقط لوازم و پوشاک گرانقیمت میتواند زیبائی و جذابیت را بهر زنی ببخشد؟ جذابیت چیست؟ چرا زیبا و محبوب کیست؟ چرا برخی از زنها در اولین برخورد مورد توجه هر کسی واقع میشوند؟ وحتی خود خانمها گاهی هنگام دیدن یک زن زیبا و برازنده نمیتوانند از تعجب و تحسین خود داری کنند؟

اگر با دقت این موضوع را مورد بررسی قرار دهیم به این موضوع پی خواهیم برد که جذابیت آراسته و محبوب‌بودن تنها با پوشش و آرایش آخرین مد میسر نمیشود.

خانمی را در نظر بیاورید که بهترین لباسها را پوشیده است و از نظر زیبائی ظاهر و اندام نیز نقصی ندارد ولی بلدنیست چگونه حرف‌بزند هنگام‌صحبت کردن رعایت نمیکند با چه‌لحنی حرف بزند و شاید آنقدر بی ادبانه و بلند وراجی می‌کند که شنونده از شنیدن حرفهای او بیزار میشود.

همین طور طرز نشستن و برخاستن و راه رفتن نیزمیتواند بزیبائی و آراستگی شما لطمه بزند.

یک خانم یا دختر خانمی که هنگام راه رفتن قوز میکند و دستهایش در اختیارش نیست و اصولا بفکرش خطور نمیکند که تعادل بدنش را حفظ کند چطور میتواند توقع داشته‌باشد که مورد توجه کسی واقع شود وهمه او را زنی جذاب‌وآراسته به حساب آورند؟ حتی اگر گرانقیمت ترین لباسها را از بزرگترین مزونهای دنیا به تن داشته باشد.

امروزه طرز نشست‌وبرخاست و برخوردبا مردم و کیفیت‌حرف زدن بسیار مورد توجه است. برای اینکه بخواهند به‌اخلاق، روحیات ووضع خانوادگی‌کسی پی ببرند، بطرز رفتار او توجه کرده و میزان هوش، شخصیت و تربیت خانوادگی را ارزیابی می‌کنند این موضوع بقدری‌مورد توجه است که حتی در شهر نیویورک کلاس مخصوصی برای دختران نو جوان دایر شده که به آنها طرز معاشرت و رفتار با مردم را می‌آموزند. چندی پیش مجله لایف چاپ امریکا از این کلاسها عکسهائی چاپ کرده‌بود دختران نوجوان یازده و دوازده ساله را نشان

میدهد که چگونه طرز راه رفتن، سلام کردن و نشست‌و برخاست به آنها تعلیم میشود.

خرید صبح با لباس شب

غیر از طرز رفتار هماهنگی و تناسب لباس و آرایش نیز رل مهمی در آراستگی دارد مثلا لباسی‌که مخصوص‌میهمانی عصر است اگر در صبح‌هنگام خرید و بازدیدهای غیره پوشیده شود نه فقط به پوشنده اعتبار و برازندگی نمی‌بخشد بلکه او را متظاهر و خودنما نیز جلوه میدهد.

انتخاب صحیح رنگها، توجه به سن‌ووضع‌خانوادگی ومحیط کار نیز از ضروریات‌آراستگی بشمار میرود.

یک زن‌امروزی، زنی که‌ادعای آراستگی و امروزی بودن را دارد هرگز در ملاء عام آدامس نمیجود، کیفش را از این طرف، آنطرف تاب نمیدهد، در خیابان و جاهای عمومی با صدای بلند نمی‌خندد و بر سر هیچ هنگام خرید، سوار شدن به اتوبوس و تاکسی با راننده و فروشنده و غیره بحث وجدل نمیکند یک زن امروزی دریک محفل بحث‌با داد و بیدادسعی نمیکند نظریاتش را بدیگران بقبولاند و باجار و جنجال دانسته‌هایش را برخ دیگران بکشد.

او در انظار مردم احترام همسر و خانواده‌اش را حفظ میکند و با رفتار، گفتار و حرکات سنجیده و بجای خودبا پوشش صحیح و کامل خویش بی اختیار توجه و تحسین همه را جلب میکند و همه از او بعنوان یک زن جذاب مودب و آراسته نام می‌برند.

ایران مقدم

در محافل زنان

در جمعیت دختران دانشجو

پنجشنبه ۱۶ اردی‌بهشت جمعیت دختران دانشجو در سازمان زنان پایتخت تشکیل جلسه داد.

دراین جلسه خانم‌بهرامیان برای گروهی از دانشجویان سخنرانی مبسوطی در باره باله و باله مدرن ایراد کرد. همچنین در این جلسه‌یک فیلم جالب در باره باله برای دانشجویان بنمایش گذاشته شد

خانم انی هندلر در تهران

اینهفته رئیس اتحادیه جهانی زنان کار فرمادرتهران بود «انی‌هندلر» که از سه دانشگاه بزرگ دنیا فارغ‌التحصیل شده به شش زبان صحبت میکند به ایران آمده است تا از فعالیت های زنان ایرانی دیدن کند و البته زیبائیهای شرق انگیزه‌دیگری برای سفراین‌بانوی‌سالخورده و هوشمند است.

فال فردا

فروردین ـ امروز یک پسته ممکن است دریافت کنید که قلبا شما را خوشحال میسازد

اردیبهشت ـ فردا روزنشاط انگیزی برای شماست‌و محبوبتر از هر روز بین خانواده خواهید بود.

خرداد ـ عشاق مواظب‌رفتار خود باشند که برای خود دردسر تولیدنکنند تیربجای غصه خوردن‌برای کارهابهتراست برنامه‌های‌خود را سرسختانه بانجام برسانید نگذارید سستی مانع برنامه‌های سازنده شما شود

مرداد ـ خبرهای خوبی می‌شنوید با زیردستان بترمی رفتار کنید.

شهریور ـ استبدادرافراموش کنید. هر کاری با علاقه و مهربانی پیش میرود نه‌بزورو جبر

مهر ـ هدیه جالبی دریافت میدارید که باعث‌تعجب و تفکر شما میشود

آبان ـ شادی غیرمترقبه‌ای بشما روی می‌آورد و روزی سرشار از شادمانی خواهیدداشت

آذر ـ کارها بروفق مراد میگردد امیدوار تر میشوید

دی ـ سعی کنید هر روز قدمی به جلو برداشته و کاری نیک انجام دهید

بهمن ـ به خانه‌و خانواده خود که عمری در آن بسر خواهید بردبیشتر برسید

اسفند ـ غصه آینده‌رانخورید با توکل بخدا و کار و کوشش میتوانید به خواسته‌های خود برسید

مواظب روده هاتون باشید
وحدت و ارحام صدر
دوگلوله نمک
با
فیلم
شوهر پاستوریزه
از اصفهان حرکت کردند

چیلر ساخت ایران
برای ایجاد تهویه مطبوع ومصارف صنعتی از ۷½ تا ۱۰۰ تن برودت

تحویل فوری
شرکت صنعتی سارا اول (بزرگترین سازنده وسایل تهویه مطبوع درخاورمیانه)
ویلا ـ خیابان دامغان شماره ۶ تلفن: ۲ ـ ۸۲۰۱۷۱ ـ ۶ ـ ۸۲۰۱۷۵

برنامه آینده گروه سینماهای
ب ب
سینه‌موند
متروپل
سانترال
درایوین ونک
نیاگارا
شاهکار بزرگ کمپانی کلمبیا ازنبردهای خونین فرانسویان درهندوچین و شمال افریقا با میهن پرستانی که تاآخرین قطره خون برای حفظ سرزمین خود فداکاری میکردند.

هنر

دانش بشر:
دائرة‌المعارفی که سیمائی جدی دارد

«دانش بشر» دائرة‌المعارف دو هزار صفحه‌ای امیرکبیر یک کار تحسین آمیزو جدی است باتمام مخاطراتی‌که هرکارجدی بدنبال دارد.

هنوزدر مقایسه‌با دائرة‌المعارف های مشهوری چون بریتانیکا آمریکانا، لاروس اثری در ایران تالیف نشده که این‌کار تجهیز سرمایه مادی و معنوی فراوانی را میطلبد. آنچه که در این‌زمینه تالیف‌شده ازمقوله اطلاعات عمومی‌خاص داوطلبان کنکور ویا عاشقان‌مسابقه هوش بود اما «دانش‌بشر» اولین قدم استوار درراه‌یک دائرة‌المعارف جدی است چرا که مولفه‌مبنائی علمی برای کار خود برگزیده است.

این‌کتاب کما اقتباس‌ازلاروس عمومی فراهم آمده‌و درفهرست خود عنوان هشتاد ماخذ دیگر را همراه دارد که بسیاری از این کتابها معتبر و تخصصی شمرده میشود.

کتاب در ۲۱ بخش به شاخه های مختلف دانش می‌پردازدو درهریک از بخش ها تاکید بر مسائل مربوط به خاورمیانه مشهود است و در تنظیم‌مطالب مربوط به فرهنگ اروپائی شیوه و روال کار فرهنگهائی چون لاروس و بریتانیکا در آن دیده میشود.

کتاب

علوم ریاضی، طبیعی، ادبیات، علوم اجتماعی و دانستنی های دیگر دراین‌کتاب بتفصیل آمده ومثلا ۴۱۲ صفحه درباب زبان وادبیات آمده و بخش مربوط ادبیات و هنر های زیبا یکسوم مندرجات این کتاب را تشکیل میدهد.

از بعضی خطاها در زیر تابلو های نقاشی و دیگر جاها که ظاهرا غلط چاپی است‌می‌گذریم و از خاصه خرجیهائی که مثلا مولف در باره پرویز شهریاری ۲۰۴ سطر رقم زده اما نیمایوشیج رادر هشت‌سطر گنجانم فرض کرده است. مهدی تجلی‌پور آنگونه که در مقدمه آمده است پنج سال با یاری دوستان دیگر به تدوین این دائرة‌المعارف پرداخته است این کار مشکل را ارج‌باید نهاد و چه خوب بود که از نام یاران دانشمندی که در تالیف این کتاب همکاری کرده‌اند نامی به میان می‌آمد تا مطالب تخصصی کتاب با اعتماد بیشتری‌پذیرفته شود این کتاب میتواند پایه‌ای برای تهیه یک دائرة‌المعارف جدی‌تریاشدباهمکاری‌دانشمندان و صاحبنظران‌دیگر وامیدواریم درچاپهای بعد، امیرکبیر، قدمی فراتر نهاده باشد و این خدمت فرهنگی‌رابکمال برساند.

قصه‌های مردم فارس

«قصه‌های مردم فارس»، گرد آورده ابوالقاسم فقیری‌یکی از کارهای دقیقی است که در زمینه ادبیات عوام‌شده است.

فقیری که خود دستی‌درداستان نویسی دارد ازمیان‌قصه‌های عامیانه‌ای که در افواه جاریست ۲۷ قصه‌و روایت تازه انتخاب کرده‌که برای کسانی که اهل فارس نیستند جالبتر ودل پذیرتر است. ظاهرا کارجمع آوری فولکلور درشیراز سرو سامانی میگیرد که‌کوشش‌های دوستان ما، صادق همایونی و ابوالقاسم فقیری پشتیبانی برای آنست‌و چه نمونه خوبی میتواند‌باشد برای سایر هنرمندان که در جوار کارهای ادبی، در فرهنگ عوام نیز غوری‌کنند که این زمینه گسترده هنوز مه شکافها میخواهد‌ومایه‌جه نازک اندیشیهاست.

حماسه آوارگان

«شعر مقاومت درفلسطین اشغال شده»نام جزوه‌کوچکی است که به ترجمه کورش مهریان‌این‌روزها درانتشارات موج چاپ شده است

این کتاب بظاهر کوچک، شرافت و عظمت خود را به صراحت در کنار دیوانهای پرصفحه و بی‌رمق معاصر پدیدار کرده است.

شعر مقاومت سرشار از زندگی و نیرو است چرا که این بار شعر نه مایه تفنن بلکه فریاد انسانهائی است که ضرورت کلام را با خون خویش حس کرده‌اند.

این مجموعه، شعرشاعران آواره فلسطین را دربرگرفته و با مقدمه‌ای درخشان بقلم غسان کنفانی‌شروع‌میشود و آنگاه شعرهای میهن پرستانی چون محمود درویش، سمیح القاسم، توفیق زیاد سالم جبران و شاعره اردنی‌فدوی طوقان را میخوانیم.

صراحت یک چریک، درد غربت یک آواره، ظرائف‌روح یک شاعر در این اشعارحس میشود و پاره‌ای‌از این‌قطعات خاصه‌شعرهای محمودد‌رویش حماسه‌ای از یک زندگی کوتاه پر رنج و عصمت را تصویر میکند که عظمت آن نمس شدنی است.

شعر بازجوئی با این کلمات پایان میپابد:
من فرزند گاو آهنم.
از تبار فروتن دهقان
در کلبه‌ای زندگی میکنم
از ساقه ونی
رنگ موهایم: سیاه وبراق
رنگ چشمهایم: قهوه‌ای
عقال عربیم دستهای متجاوز را میخراشد
و غذای محبوب من آویشن است و روغن
و لطفا بالاتر از همه بنویس
از هیچکس نفرتی ندارم
و مال کسی را نمیدزدم
اما هنگامی که از گرسنگی جانم به لب می‌آید
گوشت‌تن غارتگرانم رامیخورم
حذر کن
از گرسنگیم
و خشمم

خبر و اثر

در گالری سیحون

فردا ساعت ۶ بعد از ظهر تازه‌ترین آثار خانم طلیعه کامران در گالری سیحون‌در معرض تماشای دوستداران نقاشی قرار خواهد گرفت.

روشهای جدید سیلك اسکرین

روز پنجشنبه نمایشگاه هنری‌تازه‌ای درباره روشهای جدیدسیلك‌اسکرین‌در گالری های‌کانون فرهنگی ایران و امریکا افتتاح‌شد دراین نمایشگاه نمونه هائی‌از کار های هنری «دوگلاس‌جیمز جانسن» هنرمند امریکائی نمایش داده شده‌است. این نمایشگاه تا پنجم‌خردادادامه دارد.

فیلم‌های کوتاه درجشنواره

امسال برای اولین مرتبه در جشنواره فیلمهای ایرانی سپاس که از روز پنجم‌خرداد آغاز میشود فیلم‌های کوتاه نیز شرکت می‌کنند. چون اولین باریست که فیلم‌های کوتاه در یک فستیوال داخلی شرکت می‌کنندبدینجهت‌بفیلم‌هائی که از سه سال قبل تاکنون تهیه‌شده اجازه‌شرکت در جشنواره داده خواهد شد.

داوری فیلم‌های کوتاه را نیز هیئت داوران فیلم‌های بلند مدت بعهده دارندبفیلم‌های کوتاه اول تا سوم‌جوائز مخصوص جشنواره سپاس اهداء خواهد شد.

نمایشگاه نقاشی شیرو خورشید سرخ

بمناسبت روز دوستی جوانان شیر و خورشیدسرخ یک نمایشگاه نقاشی از آثار نوجوانان و جوانان شیر و خورشید سرخ در تالار فرهنگ تشکیل شده است. نمایشگاه بمدت یکهفته برای بازدید آزاد است.

مؤسسه انتشارات امیرکبیر
دایرة‌المعارف دانش بشر
با ۸۴۱ موضوع کلی

روح مرتضی خان

روح مرتضی خان‌کتابیست با پنج قصه که یکی از این داستانها عنوان خود را به کتاب بخشیده است. قصه‌ها، لحنی ساده، نثری روان و روایتگر دارد و انگارنویسنده از دیده و شنیده‌هایش این قصه‌ها را برشته تحریر کشیده است.

بهترین قصه کتاب شاید داستان مرتضی خان باشد. داستان مردی است که پس از عمری قلدری به فلاکت میافتدو پس از مرگش سگی در تابوت او دیده میشود و این شایعه قوت میگیرد که مرتضی خان‌مسخ شده است، تمام خصائص روایت یک قصه عوامانه را در این داستان میبینیم مقدمه چینی‌ها گاه و گذاری‌نصیحت و نتیجه اخلاقی.

این بیستمین کتاب آقای غلامرضا انصافپور است و برایش موفقیتی بیشتر میخواهیم.

منوچهر صادقپور تقدیم میکند
درشکه‌چی
سناریست و کارگردان
نصرت کریمی

درشکه‌چی ـ یک فیلم صددرصد خالص ایرونی بدون تقلب!
برنامه امشب سینما های
مولن روژ ـ دیانا ـ مهتاب ـ رکس ـ الوند ـ همای ـ کیهان
مراد ـ آسمان آبی ـ دروازه طلائی ـ دریا ـ قصر طلائی ـ ارانوس ـ و . . . سینما کریستال

درروز های گذشته مردم از هرطبقه‌ای آمدند. درشکه‌چی را دیدند و پسندیدند و اینست خلاصه‌ای‌از نظرات بعضی دوستداران‌واقعی سینمای ایران

فیلم درشکه‌چی از یک موضوع اصیل ایرانی و کارگردانی هوشمندانه وبازی صمیمانه هنرپیشه برخوردار است. مجید محسنی

« درشکه چی» فیلمی است بسیار خوب و مهمتر از همه تیپ درشکه چی بیك ایمانوردی
هنرپیشه سینما

با تماشای فیلم درشکه‌چی آنچنان تحت تاثیر فیلمبویژه تیپ درشکه‌چی قرار گرفتم که بی اختیار بخود گفتم ایکاش کریمی این فیلم راقبل از کناره گیری من از عالم سینما ساخته بود. تقی ظهوری

بعد از سالها یکنواختی در فیلمهای فارسی فیلم درشکه‌چی ساخته نصرت کریمی یک نوع تنوع وفصلی است جدید و بکردر صنعت سینمای ایران. ساموئل خاچیکیان

من ۲۶ سال‌است که کریمی‌را می‌شناسم وهمیشه ازاوانتظارکاری خوب داشتم. فیلم «درشکه‌چی» انتظارمرا برآورد و نشان داد که کریمی آن‌استعداددرخشان خودرا همچنان حفظ کرده است. نادر نادرپور
شاعر

تبریکات

دوست عزیزم جناب آقای منوچهر صادقپور
با تهیه فیلم «درشکه‌چی» بعنوان یک‌تهیه کننده‌عالی برتارک صنعت‌سینمای ایران درخشیده‌اید. موفقیت و کامیابی بیشتری را برای شما آرزو میکنم.
آ ـ ۸۱۵۴ لاهیجان ـ اکبر پدیدارنظر

جناب آقای دکتر مشایخی مدیرکل محترم بهداری استان‌مرکزی
کارکنان بهداری شهرستان حمین انتصاب بجاو شایسته آقای دکتر حسینی رابریاست بهداری قزوین تبریک گفته‌موفقیت‌شما رادر راه خدمت به میهن و ملت ایران آرزومندیم.
دکتر معدنی. دکتر امیری. دارابی. بوربورثانی. شهیدزاده. شجاعی. قاصدی. رحیم‌سرمدی. رنجبری. روح‌الله‌خلیلی. اسلامی. ترکیانی. گلی. قائدی
آ ـ ۸۱۶۶

سرور پزشکپور رهبرحزب پان‌ایرانیست
انتخاب جنابعالی را در کنگره ششم به رهبری حزب‌پولادین پان‌ایرانیست شادباش میگوئیم.
از سوی اندامان سنگر شاهپور آذربایجان ـ ابوالحسن‌زاده
آ ـ ۸۱۶۴

سرورمحسن پزشکپور رهبر شکست ناپذیر حزب‌پان‌ایرانیست
بادرودفراوان انتخاب مجددآن رهبر اندیشمند رادر کنگره ششم حزب پان‌ایرانیست برهبری حزب پیروزمند پان‌ایرانیست از طرف خود واندامان‌حزب پان‌ایرانیست تاکستان به‌آن سرور شجاع تبریک عرض نموده پیروزی و موفقیت آن رهبر ارجمند را درراه ایران عزیز ازخداوند بزرگ خواهانم.
مسئول تشکیلات حزب پان‌ایرانیست تاکستان: شعبان رحمانی
آ ـ ۸۱۶۳

شورون ریسرچ کمپانی، مقیم سانفرانسیسکو، کالیفرنیادرآمریکا صاحب اختراع راجع‌به «اسکلت (استروکتور) ساختمان‌درپائی» که درایران تحت‌شماره۶۰۹۲ ثبت‌رسیده‌است اجازه بهره‌برداری از اختراع مزبور راباشخاص ذینفع عرضه مینماید. برای کسب اطلاع بیشتر به‌دفترحقوقی ر. آقابابیان و همکاران خیابان شاه کوچه نوبهار شماره۱۸ مراجعه شود.

برنامه آینده سینما

گلدن سیتی

مردی بیگناه در تارو پود شهادتی دروغ زندگی خودرا در معرض‌خطرمی‌بیندواینست ماجرای مبارزه او برای اثبات بیگناهی خود

مترو گلدوین مایر تقدیم میکند
جرج کندی ـ آن جکسون و ... ایلای والاک
در فیلم پاناویژن و رنگی

شهادت دروغ
"Zig-Zag"

ده ملوان گمشده پیدا شدند...

پس از ۸۰ ساعت جستجو در خلیج فارس

اجساد چهار ملوان غرق شده کشتی ، «آرتیك» نیز پیدا شد

دماغه کشتی آجیپ چهارمتر در پاشنه کشتی آرتیك فرو رفته است !

دیروز اعلام شد ده نفر از سرنشینان کشتی نفت‌کش «آجیپ ونیزیا» که به آبهای خلیج فارس سقوط کرده بودندوسیله هلیکوپتر هاو کشتی های‌سریع‌السیر گشتی پیداشدند وکلیه‌آنان به‌بیمارستان شیخ نشین‌دوبی‌که سایرمجروحین حادثه نیز درآنجا بستری میباشند انتقال یافتند ...

از طرف دیگر اجساد چهار تن از ملوانان کشتی لیبریائی آرتیك نیز پس از جستجوی زیاد پیداشد وبه سردخانه‌کشتی «آرتیك»منتقل گردید .

بقرار اطلاع این چهار ملوان یونانی بوده‌اند .

سابقه امر

همانطور که‌قبلاباطلاع خوانندگان عزیزرسید : کشتی های نفتکش «آجیپ ونیزیا» و آرتیك هنگام‌شد . علت برخورد دو کشتی نفت کش‌مه‌آلود بودن هوا وعدم‌میدان دید بوده است .

در این حادثه کشتی «آجیپ‌ونیزیا» که خالی حرکت می‌کردبا دماغه به پهلوی کشتی آرتیك کوبید و در حدود چهار متریاشنه این کشتی را بداخل فرو برد !

شدت تصادم به حدی بود که موتورخانه کشتی آرتیك بکلی منهدم شد و ماموران هرچه تلاش بعمل آوردند تا این دو کشتی را از هم جدا کنند موفق نشدند .

رهائی ازخطر

مدیر یك شرکت نفتی درباره تصادم این دو کشتی به خبرنگار ما در خرمشهر گفت : خوشبختانه دماغه کشتی آجیپ ونیزیاباپاشنه کشتی آرتیك تصادف‌کرده وهمین موضوع باعث شده‌است که کشتی آرتیك که حامل ۶۸ هزارتن نفت بوده منفجر نشود ویا دچار آتش سوزی نگردد ...

از طرف دیگر چون به قانکر کشتی نفت کش آرتیك هیچگونه آسیبی وارد نیامده است کشتی‌از خطر غرق شدن نجات یافته است.

یك مقام مطلع در این موردبه خبرنگار ما در خرمشهر گفت : امکان دارد برای جداکردن این دوکشتی از چند فروند یدك‌کش‌و کشتی دیگر استفاده شود و یا در صورت لزوم ترتیبی داده شود تا قسمتی از سینه و پاشنه‌دوکشتی قطع گردد ...

بدنبال سقوط هواپیمای سمپاش‌درحومه قاینات

هواپیمای‌دیگری‌عازم‌آن منطقه‌شد

قبلا اطلاع داده شد : یك فروند هواپیمای یك موتوره سمپاش، هنگام سمپاشی در مزارع حومه قائنات خراسان دچار نقص فنی شد و سقوط‌کرد . پس از سقوط هواپیمای مذکور ـ هیئتی مامور رسیدگی به علت این واقعه شدو جریان‌ازطرف مسئولین امور تحت‌تعقیب قرار گرفت .

صبح دیروز آقای مهندس امیر بهزادی رئیس اداره دفع آفات نباتی خراسان درباره سقوط هواپیمای سمپاش به خبرنگار ما در مشهد گفت: این هواپیما از چند روز پیش بمنظور سمپاشی اراضی نیم بلوك قاینات و شرکت سهامی زراعی به آن منطقه پرواز کرده بود و در این مدت خلبانی آنرا آقای نجیب به عهده داشت .

روز گذشته آقای آهنگرفر خلبان رزرو هواپیما برای سمپاشی بقیه اراضی فوق هواپیمای سمپاش را به پرواز درآورد ولی متاسفانه هنگام گذشتن از فراز مزرعه‌ای واقع در سی کیلومتری قاین به علت نقص فنی دچار حادثه شد و سقوط کرد .

آقای مهندس امیر بهزادی سپس گفت :خوشبختانه در این‌حادثه‌به خلبان هواپیماصدمه‌ای وارد نیامده ولی چون هواپیما از ارتفاع زیادبپائین سقوط کرد بشدت آسیب دید .

هواپیمای حادثه دیده از نوع «پایپر» بودو پس از سقوط آن هواپیمای دیگری دنباله عملیات سمپاشی را در منطقه نیم‌بلوك قاینات به عهده گرفت .

رئیس سازمان‌صندوق شهری‌میشیگان

نقشه‌جامع‌شهر اصفهان‌را بررسی‌میکند

آقای «کنت ماتوسن» کارشناس شهرسازی‌امریکا بمنظورمشاوره بامقامات شهر سازی اصفهان فردا به این شهر وارد خواهد شد .

آقای «کنت‌ماتوسن» درسمینار هائی که در تهران اصفهان و شیراز تشکیل میشودبامسئولین شهر سازی ایرانی مذاکره و تبادل نظر خواهد کرد .

وی ریاست سازمان صندوق شهر (متروپولیتن فاندردترویت) میشیگان امریکا را که کارش رسیدگی به امور خانه سازی حمل و نقل ، بهداشت شهری و مبارزه با آلودگی هوا است بعهده دارد .

بنا به گزارش خبرنگار مادر اصفهان : رئیس‌سازمان صندوق شهری میشیگان در اصفهان و آریاشهر اصفهان با کارشناسان شهر سازی ملاقات خواهد کرد ونقشه جامع شهر اصفهان را مورد بررسی قرار خواهد داد.

مردی که سگهایش‌را دوست داشت
باعث سقط جنین یك زن حامله شد !

یك زن روستائی بنام «سریه بشیری» در یکی از دهات اطراف مراغه مورد حمله چند سك قرار گرفت و چون بصاحب سگها بنام اعتراض کرد وی نیز به طرفداری از سگهایش «سریه» را مصدوم ساخت !

این زن که برای شکایت به مقامات انتظامی مراغه مراجعه کرده بود ضمن اظهار مطالب بالا اضافه کرد : براثر حمله سگها و صاحب آنها فرزندی را که در شکم خود داشته از دست داده و آنرا سقط کرده است .

خبرنگار ما در مراغه گزارش داد : با اعلام مراتب آقای عبداللهی بازپرس شعبه یك دادسرای مراغه باتفاق پزشك قانونی به قریه مذکور عزیمت کرد تا در محل جریان را مورد رسیدگی قرار دهد .

صفحه ۸ـ اطلاعات

یکشنبه ۱۹ اردیبهشت ماه ۱۳۵۰ ـ شماره ۱۳۴۸۷

دستگاه «میکروویو» بندر بوشهر
تامهرماه آینده آماده بهره برداری میشود

کار ساختمان جدید دستگاه «میکروویو» بندر بوشهر پایان یافت و قسمت های مختلف این‌دستگاه که‌اخیرا به بندربوشهررسیده است بزودی نصب خواهد شد .

دستگاه میکروویو بندر بوشهر تا قبل از مهر ماه سال جاری آماده بهره‌برداری خواهد شد .

گزارش خبرنگار ما در بندر بوشهر حاکیست : با بکار افتادن دستگاه میکروویو تسهیلات فراوانی در امر مکالمات تلفنی وتلگرافی بوجود خواهد آمد واین دستگاه از طریق کازرون به شبکه‌سراسری مخابرات کشور متصل خواهد شد .

یکمقام مطلع اداره کل فرهنك وهنر گفت:
منارجنبان‌دوم‌اصفهان احیاءمیشود

بزودی منارجنبان اشترجان اصفهان که در ۱۷ کیلومتری‌این شهر قرار داردو بمنارجنبان دوم اصفهان معروف می‌باشد بااجرای چند طرح عمرانی‌مرمت‌خواهدشدو براساس همین طرحها ترتیبی‌داده شده‌است‌تااین اثر ارزنده وبنای تاریخی بار دیگر عظمت گذشته خود را بازیابد.

منارجنبان دوم اصفهان که قبلا به‌اشترگان معروف بوده در زمان جلال‌الدین خوارزمشاه ساخته شده وبطوری که بعضی از مطلعین اظهار میدارندساختمان آن‌همزمان بابنای منار جنبان معروف‌اصفهان ایجاد گردیده‌است .

ازطرف دیگرگفته میشود که طراح‌وسازنده این دو بنای‌تاریخی نیزیکنفر بوده‌ولی متاسفانه براثر عدم‌توجه مقامات محلی و بمرور زمان دومین مناره که همین مناره اشترگان می‌باشد روبویرانی‌نهاده وآنطور که بایدشهرتی کسب نکرده‌است.

یکمقام مطلع درداره کل فرهنك‌و هنراصفهان در مورداحیای دوباره منارجنبان «اشترجان» به خبرنگار مادر اصفهان گفت :این بنایکی‌از آثار تاریخی و ارزنده کشوربشمار میرود وجزویادبودهای هنری قرون گذشته‌است.

وی افزود : براساس اقداماتی که بعمل آمده‌به‌زودی مرمت‌بنای منارجنبان دوم‌اصفهان شروع‌خواهد شدو ترتیبی داده شده‌است تا در مقابل ساختمان آن‌یك‌میدان‌وسیع بافضای سبز وخیابان های اسفالته احداث گردد.

فعالیت‌در بانك‌عمران‌اهواز

استقبال مردم شاهدوست و میهن پرست اهواز برای شرکت در رستاخیزفرهنگی جشن‌شاهنشاهی و خریداوراق بنای مدارس یادبود از بانك عمران‌شعبه اهوازبی‌سابقه وچشمگیر است . وموسسات ملی ودولتی ، بازرگانان‌و طبقات‌مختلف مردم استقبال عظیم و کم‌نظیری‌را برای خرید اوراق از بانك عمران آغاز کرده‌اند .

طی چند روز گذشته آقای‌دکتر دولتی رئیس بهداری راه‌آهن‌دولتی جنوب (عکس بالا) و خانم محب مدیر سالن آرایشگاه علیزاده (عکس مقابل) ضمن مراجعه ببانك عمران شعبه اهواز هریك با خرید ۱۵۰۰ برگ اوراق بنای‌مدارس‌یادبود جشن‌شاهنشاهی هزینه ایجاد مدرسه‌ای بنام خود تامین کردند وهرکدام قطعه چك خریدمدارس را به آقای نشاط مدیر بانك عمران شعبه اهواز تسلیم نمودند .

نقش‌های زندگی...

مکافات پیری

« حسینعلی اصفهانی» که سالهای جوانی را پشت سر گذارده و آفتاب عمرش به لب بام رسیده ، سخت بفکر خاطرات ایام شباب است . چراکه او در جوانی بازوان ستبری داشت و سنك های عظیمی راازجامی کندبی‌آنکه خم به ابرو بیاورد..روز پیش سر سفره ناهار ، عیال‌حسین علی به شوخی گفت : توپیر شده‌ای و بازگو کردن خاطرات گذشته هم دردی‌دوا نمی کند .

«حسینعلی» برآشفت ! از جا برخاست و نعره‌ای کشید که :من هرگز پیر نمی‌شوم. دست برد سینی بزرك مسی‌را که در آن ظرفهای غذا چیده شده بود برداشت ودور سر گرداند و نفس کش طلبید، اما لحظه‌ای بعد سینی از دستش‌افتاد ، آش‌و پلوبزمین ریخت‌و مقداری هم به سرو گردن پهلوان پیر ! زحمت عیال‌بیچاره زیادشد.حسینعلی به گوشه‌ای‌خزیدو قبول‌کرد که روزگار لاکردار ، پیرش ساخته و باید این چیز را پذیرفت .

گدای پرمدعا !

گدای تنومند و پرمدعائی بنام «عباس» که الحق‌روزگار به مرادش بود ، از شیراز آهنگ اصفهان کرد وپس‌از ورود به شهر منارهای‌جنبنده در گوشه خیابان چهارباغ توبره گدائی‌راپهن کردودست نیازبسوی عابران دراز نمود. عابران شتابزده‌بی‌آنکه‌نظری به هیکل گدابیفکنند هریك به فراخور حال خویش سکه های یك ریالی و دو ریالی و ۵ ریالی را مثل باران رحمت برتوبره‌اش می ریختند، تا این که زنی جهاندیده وسرد و گرم روزگار چشیده بنام «شهناز» از راه رسید وگدای پرمدعا دست نیاز بسویش دراز کرد ، زن نگاهی‌به‌قیافه و هیبت گدا کرد، اما بجای پول لنگه کفش نثار او کرد که گردن کلفت برو کار کن ،گدائی چرا ؟

این سخن بر گدا گران آمد و زن عابر را به‌باد کتك گرفت ! چاره‌ای نبود جزاین که‌عباس گدارا‌تحویل‌مامورین شهربانی بدهند ،تا او باشد، در حق‌عابرانی که‌پول‌بیدریغ خود را نثار توبره‌اش می‌نمایند قاسپاسی‌نکند وگردن کلفتی نشان ندهد .

نمایندگان اطلاعات در خدمت مردم

آب «زاینده رود» برای اردکان یزد

اردکان یزد و روستاهای تابعه بواسطه همسایگی با «کویرلوت» دچار قهر طبیعت شده و از حیث آب کمبود هائی دارد . مخصوصا امسال که به علت قلت بارندگی ، کم آبی بیش از همیشه محسوس است . گویا برای رفاه حال اهالی این سامان یازده میلیون تومان‌در اختیار فرمانداری کل یزد قرار گرفته تا به منظور تامین‌آب و بهبود وضع زراعت‌بمصرف برسد .

عده‌ای از کشاورزان‌اردکان و حومه که بدفتر نمایندگی روزنامه اطلاعات مراجعه‌کرده بودند ، ضمن اظهار مطالب بالا و ابراز خرسندی ازتوجه مقامات‌مسئول پیشنهاد کردند. این بودجه‌صرف کانال‌سازی وانتقال آب زاینده رود به اردکان یزدو روستاهای‌تابعه بشود ، تا هم مشکل کم آبی مرتفع گرددوهم بودجه‌بنحو مطلوب به مصرف برسد .

سوغات ولایات

هادی خرسندی

گزارش‌تنبلی‌ها راباستاندارمیدهم!

سوغات تبریز :

این میدان شهرداری ولایت است‌که برای‌کشیدن یك سیم برق . باین روز افتاده !
خدا رحم کرده‌که نمیخواستند لوله بکشند !

شهردار گفت :

برای کشیدن یکرشته‌سیم برق ،از عرض خیابان پهلوی، در چهارراه شهرداری ولایت تبریز ، برق منطقه‌ای عملیات حفاری و باستانشناسی را آغاز کرده ، و همانطور که درعکس ملاحظه میفرمائید ، دل وروده خیابان را بطرز بسیارباشکوهی ریخته بیرون ، تایک سیم بی‌قابلیت را از اینطرف ببرد به‌آن طرف (اصلا اگر کارخانه‌برق را آنطرف خیابان میساختند موضوع حل بود!)

فرستاده مخصوص سوغاتچی به تبریز ، که خودش یکزمان سیم کش بوده ، و معتقد است برای کشیدن یکسیم برق . لازم نیست چهارراهی را شخم بزنند (!) در گزارش خود می‌نویسد :

نه‌تنها مردم ، بلکه شهردار و انجمن شهر هم‌از این وضع بستوه آمده‌اند ، و ممکن است در صورت ادامه یافتن کار خرابی چهارراه شهرداری ، استعفا بدهند . چون‌اصولا این مسئله دون‌شان‌یک شهرداری است ، که چهارراه شهرداری را یک شرکت برق بیاید خراب بکند! اصلاشهرداری که خودش همه‌جا را خراب میکند . مگر بیل بکمرش خورده که چهارراه شهرداری را نتواند خراب کند !

در یکی از جلسات اخیر انجمن شهر ، در مقابل اعتراض نمایندگان ، آقای شهردار گفته است شماها در چند موردحق دارید ، زیرا اولا ما بیشتر نقاط شهر را فقط توانسته‌ایم‌خراب کنیم، در صورتیکه می‌بایستی قسمتی از آنرا خراب کرده و پس از درست نمودن آن ، قسمت دیگر را تخریب کنیم کدر اینمورد عمل ما صحیح نبوده . (نمایندگان گفتند صحیح است!) . دوم اینکه ترافیک شهر بقول شماها خراب ودرهم شده ، من (یعنی آقای شهردار) بازهم بشما حق میدهم . چونکه برای عبور دادن یک رشته سیم برق ، در چهارراه شهرداری ، برق منطقه‌ای روزهای متمادی ما را سرگردان کرده و عبور ومرور در این قسمت از خیابان که اولین خیابان این شهر است ، قطع شد و مردم سرگردان شده مرتب باهم تصادف می‌کنند (شهردار افزود) ولی اعضاء انجمن شهر ، مطمئن باشید که تنبلی‌های برق منطقه‌ای را دائم بگوش آقای استاندار میرسانم و بازهم شکایت خود را دراینمورد ،تجدید خواهم کرد.

بدنبال سخنان آقای شهردار ، اهالی منتظرند جناب شهردار ، همانطور که خودشان گفتند تنبلی‌های برق منطقه را به‌آقای استاندار گزارش دهند . و بخصوص ، اهالی امیدوارند که برق منطقه‌ای هم .در اینمورد مقابله بمثل‌کند، شاید در این گیرودار اهالی بنوائی برسند!

خودکشی در کارون

اهواز : برای چندمین‌بار دختر جوان دیگری خود را در کارون غرق کرد . این دختر «هایده سپهری» نام داشت و شانزده ساله بود .

جسد وی پس‌از تلاش چندین ساعته ماموربن در شصت کیلومتری اهواز از آب گرفته شد .

دستگیری دزدان‌اتومبیل

مامورین‌گروهان ژاندارمری شهر ری ٤ سارق اتومبیل را در حوالی خانی آباد دستگیر کردند این ٤ نفر اتومبیل سواری‌شماره ٤٩٣٢٢ تهران را از تهران به بیابانهای اطراف شهر ری برده و آن‌را اوراق کرده بودند .

جریان سرقت اتومبیل‌توسط کدخدای‌یکی از قراء شهرری به‌مامورین ژاندارمری شهرری گزارش شد و مامورین ٤ تن از سارقین بنام های حسن حسنی ،قباد مرادی ، مرتضی جعفری ، ابوالقاسم حاجی زاده را دستگیر کردند و به دادسرای‌تهران اعزام‌نمودند.

مدرسه یادبود درسرحد و چهاردانگه اقلید

شرکت سهامی تولیدی و صنعتی «قند اقلید ـ سرحد و چهاردانگه» با خرید ۱۵۰۰ برگ از اوراق مدارس یادبود ، هزینه ایجاد یک مدرسه یادبود را در «سرحد و چهاردانگه» اقلید تامین کرد .

این مدرسه روستائی بنام «مدرسه شرکت قند اقلید ـ سرحد و چهاردانگه» نامگذاری خواهد شد .

پیشگاه مبارك بندگان اعلیحضرت همایون شاهنشاه آریامهر

دراین موقع که مراحم و عنایات خاص رهبر خردمند ما همانند گذشته درراه بهبود وضع معلمین سراسر کشور شرف‌صدور یافته جان‌نثاران فرهنگیان اردستان بدینوسیله مراتب حق‌شناسی و سپاسگذاری خود را به پیشگاه آن‌پدر تاجدار تقدیم داشته سلامت و دوام سلطنت ذات اقدس شهریار فرهنگ‌دوست وفرهنگ پرور را ازخداوند متعال مسئلت می‌نمائیم.

جان‌نثاران ـ مجتبی صدیقیانی .رئیس آموزش و پرورش‌اردستان
ازطرف کارکنان آموزش‌وپرورش بخش زواره ـ سیدعزیز کاظمی
ازطرف کارکنان دبیرستان پهلوی . احسان‌اله هاشمی
از طرف دبیران دانشسرایمقدماتی دختران . منیژه آسائی
از طرف کارکنان دبیرستان ابن سینا . فاطمه اصفهانی
ازطرف دبیران دبیرستان سینا . پرویز میرزاجانی
از طرف کارکنان دبیرستان سادات زواره .محمداختری
از طرف دبیران دبیرستان مهستی زواره . فاطمه سجودیزاده
از طرف کارکنان دبستان ۲۵ شهریور . صدیقه عسکری
از طرف آموزگاران دبستان حشمت علائی. فرزین‌مولوی
از طرف آموزگاران دبستان سید محمد طاهر . مریم صمیمی
از طرف آموزگاران دبستان مصطفوی . عباس سالك
از طرف آموزگاران دبستان عامری . محمود عامری
از طرف آموزگاران دبستان خاقانی . محمد شفیعی
از طرف آموزگاران دبستان سینا . عنایت‌اله خزعلی
آ ـ ۸۱۴۳

آگهی دعوت

از کلیه صاحبان‌سهام‌شرکت‌سهامی‌چرمسازی توکلیان‌بدینوسیله دعوت میشود که در مجمع عمومی فوق‌العاده صاحبان سهام در تاریخ ۱۳۵۰/۳/۷ در محل شرکت واقع در سرای حاج حسن تشکیل میشود حضور بهمرسانند .

دستور جلسه :
۱ـ تبدیل اسم شرکت از سهامی‌به شرکت سهامی خاص یا به یکی از انواع شرکت های دیگر .
۲ـ تصویب اساسنامه جدید .
۳ـ انتخاب مدیران و بازرس
هیئت مدیره شرکت سهامی چرمسازی توکلیان
آ ـ ۴۱۰۱

آگهی دعوت مجمع عمومی

از صاحبان سهام شرکت سهامی مهمانخانه های پارك(پارك هتل) دعوت میشود روز دوشنبه دهم خرداد ماه ۱۳۵۰ ساعت٤ بعد از ظهر در محل شرکت (پارك هتل) برای تشکیل مجمع عمومی عادی و در ساعت ٦ بعد از ظهر همان روز در همان محل برای شرکت در مجمع عمومی فوق‌العاده حضور بهمرسانند .

دستور جلسه مجمع عمومی عادی
۱ـ تصویب ترازنامه ۲ـ انتخاب بازرس
دستور جلسه مجمع عمومی فوق‌العاده :
۱ـ تغییر نام شرکت
مدیر عامل
آ ـ ۴۰۸۱

آگهی احضار

به غیر ارتشی محمد امین فرزند کریم شهرت طاقلی شغل درویش که محل اقامت او قریه زنبیل از محال بوکان بوده و فعلا مجهول‌المکان است ابلاغ میشود که باتهام سرقت مسلحانه در این بازپرسی مقیم زنجان خیابان‌پهلوی تحت تعقیب میباشد لازم است‌ظرف دو ماه از تاریخ انتشار آخرین آگهی خود را باین شعبه معرفی نماید در صورت عدم حضور و انقضاء مهلت مقرره غیابا بیرونده امر رسیدگی و قرار مقتضی صادر خواهد شد این آگهی سه نوبت متوالی در روزنامه رسمی و یکی‌از جراید کثیرالانتشار محلی درج میشود . م‌الف ۱۹۰۴
بازپرس ۲ دادگاه عادی شماره ۵ زنجان .
۱ـ۳ آ ـ ۸۵۱۸

آگهی احضار

به‌غیر نظامی مسلم صدخسروی اهل صدخسرو سبزوار که مشخصات بیشتری از مشارالیه در دست نیست و محل اقامت‌او قریه قلعه‌محمود گرگان بوده و فعلا مجهول‌المکان است اخطار میگردد که باتهام حمل بیش از دو کیلو تریاك‌در شعبه ۱ بازپرسی دادسرای دادگاه عادی‌شماره ۲۰ گرگان تحت پیگرد میباشید مقتضی است ظرف دوماه از تاریخ‌نشر آخرین آگهی‌خودرا ببازپرسی شعبه ۱ معرفی نمائید درغیر اینصورت طبق ماده ۱٤٦ قانون دادرسی و کیفرارتش اقدامات قانونی معمول خواهد گردید.
م‌الف ۱۹۰۳
بازپرس شعبه ۱ دادسرای دادگاه عادی شماره ۲۰ گرگان
۱ـ۳ آ ـ ۸۵۲٤

آگهی احضار

به غیر نظامی رضا علی‌پور فرزند علی اکبر اهل سبزوار که مشخصات بیشتری از نامبرده در دست نیست (ومحل سکونت وی توابع کلاله گنبد کاوس) و فعلا مجهول‌المکان است اخطار میشود که باتهام حمل بیش از دو کیلو تریاك در این بازپرسی تحت پیگرد میباشید مقتضی است ظرف دوماه از تاریخ نشر آگهی خود را ببازپرسی معرفی نمائید در غیر اینصورت طبق ماده ۱٤٦ قانون دادرسی و کیفر ارتش اقدامات قانونی معمول خواهد گردید.
م‌الف ۱۹۰۲
بازپرس شعبه ۱ دادسرای دادگاه عادی‌شماره ۲۰ گرگان.
۱ـ۳ آ ـ ۸۵۳۰

اژدها

نوشته : احمد احرار

۳۸۰ـ

ـحق باتوست دخترم ! مرشد کامل انسانرا غافلگیر میکند. اما بهر تقدیر لازم است که تو لباس عوض کنی و در سرو صورتت دستی ببری ... تو مشغول باش و تا وقتی آماده شوی من به عمارت خوابگاه میروم و سرو کوشی آب میدهم ...

«آناخانم» بی آنکه پاسخی‌به مهدعلیا بدهد، بطرف آئینه رفت و شتابان سرگرم آرایش شد. رفتار او نسبت به مادر شاه نخوت‌آمیز و تحقیر کننده بود . مخصوصا درآن موقعیت که شاه‌صفی او رابه‌حوابگاه دراحوانده بود میخواست تقربخود رابه رخ‌مهدعلیابکشد . مهدعلیا این تحقیر را بر خود خریدو همانطورکه گفته بود بسائقه کنجکاوی روانه عمارت خوابگاه شد.

در خوابگاه ، وقتی مهدعلیا گوشه پرده را کنار زد و آهسته‌به درون نگریست ، شاه را خفته یافت. قدمی جلوبر گذاشت و زیر نورشمع های دوری ، متوجه شاه صفی شد که در گوشه‌یی از بستر افتاده و نفیرش بلند شده‌است .صفی‌له‌لباس خواب پوشیده و نه حتی شمشیرش‌را از کمر باز کرده بود. مهدعلیا به اطراف نگریست و چون چیز جالبی ندید بازگشته نزد «آناخانم »شتافت. ملکه آرایش کرده و لباس‌پوشیده عازم خوابگاه بود . دو زن ،دراستانه اتاق روبرو شدند . مهدعلیادرصورت آرایش شده عروس خود نگریست و در حالیکه نگاه حسادت امیز وی بر روی لباس زیبا و گردن‌بندمرصع «آناخانم » می لغزید بلحنی کنایه‌آمیز گفت:

ـزحمت مکش دخترم !قبله‌عالم خوابیده است ... حق دارند آنهاکه میگویند مزاج پادشاهان مثل مزاج بهار متغیر است و طبیعتشان بر یك چیز قرار نمیگیرد ...

توفانی از خشم در وجود ملکه سر به طغیان برداشت . در حالیکه دندان هایش را بهم می‌فشرد و بر جای ایستاده بود نگاه نفرت آمیز خود را در چشمان «مهدعلیا» دوخت‌و خواست چیزی بگوید . اما بناگهان سوء ظنی در ذهنش راه یافت و از کنار مادر شوهرش گذشته باقدم‌های تندو ریز بطرف عمارت حوابگاه‌رفت. اندیشید تا حودش حوابیدن شاه را ندیده است نباید به سخن مهدعلیا اعتماد کند . اما در مدخل عمارت حوابگاه باآغاباشی روبرو شد که نیاز خود رابه حوابگاه رسانیده بود و به مشاهده ملکه شانه هایش را بالا انداخته ، لبان کج‌و کوله خود را کجتر کردوگفت:

ـقبله عالم خفته‌اند!

فطره اشکی در چشمان «آناخانم» حلقه بست . برای انکه اشك خود را از چشم «آغاباشی » پنهان کند بسرعت بازگشت و بطرف اندرون دوید.

شاه صفی باآن وقتار عجیب ، غرور ملکه را درهم شکسته بود ،اما «آناخانم» ازآن بابت گله‌یی‌نداشت او میدانست پیشامدی که میتوانست بر عزت و اعتباروی بیفزاید و قدرتش را در مقابل «مهدعلیا» تنفید کند، بناگهان تغییر ماهیت داده است و از صبح فردا ناگزیر خواهد بود با نگاه های تحقیر کننده و کنایه ها و پوزخند های زنان حرمخانه روبرو شود . زنهایی که برای هفته ها موضوع وراجی و شایعه سازی وزخم زبان زدن بدست آورده بودند و در نقل ماجرایی که «مهدعلیا» آنرا شاخ‌و برك داده بود پر هم سبقت میگرفتند.

وقتی ملکه از راهرو گذشت و بطرف اتاق خود رفت ، «مهدعلیا» را در انجا یافت . مادر شاه یکبار دیگر سراپای او را بانگاه تحقیر ـ کننده‌اش برانداز کرد و بطعنه گفت:

ـ مطمئن شدی ؟... دیدی که شاه خواب خودرا بیشتر از مصاحبت زنان دوست میدارد ؟!

«آناخانم » جوابی نداد . به تندی وارد اتاق شد و در را ازپشت سر خود چفت کرد .اما هنوز دستش را از چفت در برنداشته‌بود که صدای «آغاباشی » در راهرو پیچید . «آغاباشی » میدوید و با لحنی که بیشتر به ناله شبیه بود تکرار میکرد:

ـخانم ... خانم ... کجا رفتی؟!

«آناخانم » حیرت زده به انتظار ایستاد و گوش خود را از پشت به در چسبانید. صدای «مهدعلیا» از آنسوی در شنیده شد:

ـچه خبر است آغاباشی ؟!

رئیس خواجه سرایان نفس‌نفس‌زنان پاسخ‌داد:

اسب دوانی در میدان دوشان تپه ۰ خانم‌ها در چادر علیحده بودند

چهل سال قبل در همین روز

تیمورتاش

اسعد

یزدان‌پناه

سه‌ساعت‌ونیم بعداز ظهر روزجمعه اسب‌دوانی شروع شد . در میان مدعوین آقای تیمورتاش وزیردربار چند نفر از وزراءونمایندگان‌سیاسی خارجی و رجال دیده میشدند . از طرف کلوب صاحب‌منصبان چادرهای مخصوصی جهت مدعوین برپا شده بود . برای خانم‌های محترمی که با مدعوین آمده بودند چادر هـای جداگانه برپا شده بود ومراسم‌اسب دوانی با عملیات جالب توجه ورزش وسواری صاحب‌منصبان و افراد لشکری معمول گردید .

مجموع جوائزی که برای اسب ـ دوانی بهار امسال تخصیص‌داده‌شده بود چهار هزاروششصدوهشتادتومان بود که یکهزار تومان آن مرحمتی اعلیحضرت همایون شاهنشاهی و باضمه تومان از طرف والاحضرت اقدس ولایتعهد و دو هزار تومان از هیئت دولت و چهارصد تومان‌ازبانك پهلوی و بانك ملی ایران (هر یك دویست تومان) و ششصد تومان‌از بانك شاهنشاهی ایران و شرکت نفت ایران و انگلیس (هریك‌سیصد تومان) و بقیه که هیجده هزار ریال میباشد از افواج مستقل ساخلوی مرکز بوده است .

هیئت قضات : آقای تیمورتاش ، وزیر دربار پهلوی . آقای اسعدوزیر جنك و آقای سرتیپ مرتضی خان‌ـ یزدان‌پناه .

هیئت نظار: آقای سرتیپ هادی‌خان شقاقی ، آقای سرتیپ علی‌اصغر خان نقدی ، آقای سرتیپ روح‌الله میرزا جهانبانی «کیکاووسی» .

مامورین اعلام حرکت : آقای سرهنك محمد قلیخان اسعد ، آقای سرهنك عبدالله‌خان خلوتی و آقای سرهنك حسن‌خان ارفع .

دوره اول اسب‌های بزرك و کوچك در میدان ۱۵۰۰ متری جایزه اول ۱۳۰۰ ریال ، جایزه دوم ۹۰۰ ریال وجایزه سوم ۶۰۰ ریال تعیین شده بود که در نتیجه مسابقه اسب‌مرال از آقای وزیر دربار نمره اول واسب شبرنك از آقای سرتیپ شقاقی‌نمره ۲ واسب شیطان از آقای سرتیپ روح‌الله میرزا جهانبانی نمره ۳ شدند .

بعداز یکربع‌دور دوم مسابقه در میدان دوهزار متری شروع شد ،در نتیجه‌اسب‌رخش ازسرتیپ‌حسن‌الدوله جایـزه اول و اسب بادپا از مدارس نظام جائزه دوم و اسب‌دو دوك از فوج مستقل گارد‌سوار‌پهلوی جائزه سوم را ربودند .

بعد عملیات ورزش و سوار خوبی توسط فوج گارد سوار حمله انجام شد و دور سوم شروع شد . اسب جیران ازفوج مختلط مستقل منصور جائزه اول و اسب غراب متعلق به یاور عزیزالله خان افخمی جائزه‌دوم واسب نسمان از سلطان حسین خان شیوائی جائزه سوم را ربودندوسپس دورهٔ چهارم در میدان دوهزاروپانصد متری باپرش اسب‌های کوچك و بزرك بمسابقه گذارده شد ،همچنین دور پنجم و ششم و هفتم انجـام گردید .

دکتر تاگور ودینشاه در مجلس

دادگر

دکتر تـاگور و سردینشاه از آقای دادگر رئیس مجلس ملاقات کردند و کتابخانه مجلس را بازدیدنمودند درآنجا یك جلد دیوان‌انوری به دکتر تاگور ویك جلد دیوان عاشق اصفهانی‌به سردینشاه ازطرف رئیس مجلس اهداء شد .

در کالج امریکائی

جردن

از طرف دکتر جردن از دکتر تاگور فیلسوف هندی دعوت شده است که در سالن کنفرانس‌مدرسه کنفرانسی جهت استفاضه محصلین آن مدرسه بدهد .

دبیرستان فیروز بهرام ورقعه دعوت

در مراسم نصب اولین سنك بنای دبیرستان فیروزبهرام ارباب‌کیخسرو شاهرخ دعوتی از رجال و شخصیت های مملکت نمود و در رقعه دعوت نوشت :

چون در ظل توجهات ذات اقدس شاهنشاهی از روز دوشنبه ۱۹ اردیبهشت برروی زمین متصل بـه معبد زردشتیان در خیابان بهار از دهش آقای بهرامجی بیکاجی یکی ازپارسیان خیرخواه هندوستان کـه همیشه در امور خیر کمك کـرده است بنامگاه یگانه پسر مرحومش فیروز بدست برکت‌آمیز حضرت آقای وزیر معارف واوقاف سنك‌بنای مدرسه متوسطه بنام دبیرستان فیروز بهرام گذارده خواهد شد ، مستدعی است از حضور محترم خود همگان‌را سرافراز فرمائید .

مدیر کل پست‌و تلگراف

مهام

آقای میرزا موسی خان مهام با حفظ ریاست اداره کـل تفتیش بسمت‌مدیریت کل وزارت پست و تلگراف معین شد و آقای عبدالباقی میرزا معزی بسمت مدیر کلی‌اداره‌پست‌انتخاب شد .

تلگراف تاگور به هرتسفلد

دکتر تاگور پس از دیدن آثـار تخت جمشید و ملاقات بابرفسور هرتسفلد آلمانی که در تخت‌جمشید مشغول عملیات حفاری میباشد ضمن تلگرافی از مهمان‌نوازی و پذیرائی او و خدماتی که راه جدیدی در تاریخ باز میکند تشکر کرده است.

قتل دومـر رئیس جمهوری فرانسه

مسیو پل دومر رئیس‌جمهوری‌فرانسه هنگامی که برای‌تماشای‌نمایشگاهی میرفت مورد سوء قصد ازطرف یك نفر روسی قرار گرفت و بقتل‌رسید دومر ۱۶ماه بودزمان‌ریاست‌جمهوری رابرعهده داشت ۷۴ سال از عمرش میگذشت وفرانسه درقتل او عزادار شد .

(نقل از اطلاعات ۱۹ اردیبهشت ماه ۱۳۱۱)

«آرامگاه» با «قبر» فرق دارد!

از: غلامحسین اخوان

انتقاد

عارفی سر برهنه با حـق گفت
کای خداوند گاریل‌و نهار
یاکلاهی زجبه خانه‌فرست
یاسرم رازملك تن بردار

***

باغبانی برای رفع طیور
کله افکنده‌بود ،براشجار
ناگهان باد بروزید و فتاد
کله ، بر راس مردك‌عیار
چون نگه کرد و آن کله را دید
گفت این کهنه است ای غفار !
کلهت لایق‌سر من نیست
برسر جبرئیل‌خود بگذار!

از رفیقم که یگریز این شعر را زیر لب زمزمه می کرد پرسیدم چه شده ؟ تو که‌دم از نوجوئی میزدی و طرفدار «موج نو» بودی، می بینم «عقب گرای» شده‌ای ، این روز هامردوزن درکوچه و خیابان «دختر آبادانی ـچه خوشگل و مامانی» ، «شب کارون ، چه‌گلباروون ، میشه وقتیکه میشینن دلدارون» را وردزبان ساخته‌اند و تو ، شعری را که مربوط به سال ها قبل است نشخوار میکنی؟ گفت اشتباه میفرمائیدنه‌عقب گرای هستم و نه مرتجع از خواندن این قطعه شعر هم منظورخاصی دارم ، راستی بگوبه‌بینم،اگرکسی مرحمتی کرد و کلاهی بر سر کسی گذاشت و آن کلاه برای سر طرف «گشاد»بود چه‌باید بکند ؟

گفتم به عقیده سراینده شعری که می خواندی باید بگوئی ، دست شما دردنکند این کله لایق سر من نیست برسر جبرئیل تان بگذارید! گفت اگر این صاحب عظا بلدیه پایتخت باشد چی ؟

گفتم تا ببینی نوع کلاه چه باشد ، گفت مثلا همین ایجاد گورستان جدید و جلوگیری از دفن اموات در مقابر خصوصی که در نوع خودکلاهی‌است که‌شهرداری برای سر بعضی ها دوخته و بلانسبت ، کمی گشاد است، گفتم خوب ، معلوم است‌باید گفت دست شما درد نکندبر سر مسئولین بهشت زهـرا بگذارید .

گفت دست بر قضا منظور من از خواندن اشعار بالا و کلاه اهدائی ارتباط مستقیم‌با این گورستان جدید دارد و آمده‌ام در این باره با تو صحبت کنم . گفتم مخلص نه سر پیازم نه ته پیاز .برای دعاگو از پارك و باغ و ویلا و اینجور جاها صحبت کن‌نه از گورو گورستان که‌سخت وحشت دارم .

گفت شوخی را کنار‌بگذار و جدی گوش کن ببین چه می گویم برادرم را که می‌شناختی ؟ گفتم بله ، خـدا رحمتش‌کند.گفت هنوزنمرده است ؟گفتم‌بازهم خدارحمتش کند ولی باید بدانی که«می شناختی» فعل «ماضی» است وبرای مضارع بایستی کلمه «میشناسی» را بکار ببری ، گفت بهر حال ، ایشان‌مدت هاپیش که‌هنوز بهشت‌زهرائی وجود نداشت به مصداق‌ـ ای که‌دست‌می‌رسد‌گوری بخر‌ـ تا نماند مرده‌ات در انتظار‌ـ عمل کرده و در امامزاده عبداله ، دوازده «قبه جا» بنام ۱۲ نفر از بستگان ، بمبلغ چهل و دو هزار ریال خریده است که وقتی پس‌از صدو بیست سال ! دعوت حق را لبیك گفتند مرده شان برای تهیه گور بروی دست نماند و از آنوقت تاکنون صاحبان قبور ذکر شده در قید حیات و روزی خور دنیا هستند ... حرفش را قطع کردم و گفتم این چه ربطی به شهرداری و بهشت زهرا و غیر ذالك دارد ؟ تا اینجا بطوری‌که‌من استنباط کردم اگر گناهی باشد به گردن حضرت عزرائیل است که این همـه گرفتاری برای خودش فراهم آورده که با این همه معاون رئیس دفتر ، سکرتر و پیشخدمت و...بازهم ازمنطقه ویتنام و لاتوس و امثالهم بیشتر نمی رسد وانگهی‌گویا حضرت عزرائیل و یارانش مبالغی بابت اشتباه محاسبه حقوق از مقامات آسمان طلبکارند و آنها هم امروزو فردا و این سال و آن سال می کنند و بهمین جهت اگر میخواهی گله کنی‌ازعزرائیل بکن ! گفت نه جانم منظور این نیست که چرا صاحبان گور های خریداری شده نمرده‌اند خودت خوب میدانی ـکه جان دارد و جان‌شیرین خوش است ـزندگی هرچند جایزه‌ای و مصنوعی باشد باز هم انسان ،دوست ندارد‌بمیرد ولی از وقتی بهشت زهرا علم شده(که حقا یك کار مفید و خدمت ارزنده‌ایست و در آن بحثی نیست)آمده‌اندواز دفن‌اموا‌تی‌که قبلادر‌گورستان های خصوصی ، قبوری برای خویش تهیه کرده‌اند جلوگیری می کنند و مارا نیز که از مدتها پیش در امامزاده عبداله زمین برای «قبه‌جا» خریده‌ایم مالك‌زمین نمی شناسند . فقط‌آنهائی که آرامگاه دارند می توانند اموات خود را در آنجامدفون سازند ، گفتم چیز عجیبی‌می شنوم مگر آرامگاه‌بجز گور است ؟ گفت آرامگاه به آنهائی می گویندکه برروی گور ساختمان شده باشد ، گفتم حال که چنین است شما هم بروید بر روی زمین های خریداری شده خود ساختمان بسازیدواسمش را بگذارید «آرامگاه» تابتوانید اموات مربوطه را دفن‌نمائید.

گفت حتی‌به این‌هم‌حاضر شده‌ایم ولی آنها از بیخ‌عرب شده‌اند و اسناد و مدارکی‌را که در دست ما است قابل‌در کوزه می دانند همچنان که برگ منطقه‌ای اسناد و ودیعه های مشترکین برقهـای خصوصی را ... گفتم یکراه حل دیگر وجود دارد و آن اینکه شما پولتان را پس بگیرید و از شما به خیر و از آنها به سلامت ، گفت‌به اینهم‌راضی‌شده‌ایم ولی‌جواب نمی دهند و قول میدهیم‌اگر لطفی بکنندو پول مارامسترد دارند عطای این قبور را به لقای بانیان بهشت زهرا می‌ـ بخشیم و پس از این هم‌فکر مردن را از سربدر می کنیم و در یکی از بانك ها حساب پس انداز باز می کنیم و به زندگانی کاملا جائـزه‌ای خویش ادامه می دهیم ، گفتم این نظریه تو است تا عقیده مقامات مربوطه چـه باشد ؟!

شهردار یکی ازشهرستانها گفت : مادرکار خود تحرك وجنبش داریم وباصطلاح گردوخاك راه میاندازیم !...

گردوخاك !

اطلاعات مردم

ترمیم حقوق بازنشستگان راه‌آهن

کارمندان بازنشسته عادی راه‌آهن دولتی ایران هر یك با داشتن چند سر عائله و سی سال خدمت حدود ششهزاریال حقوق بازنشستگی دریافت می کنند و با این که در دو سال اخیر دولت هر سال ده درصد و جمعا بیست در صد حقوق بازنشستگان عادی را ترقی‌داده است ، اینده‌سته از کارکنان دولت ازاین ترمیم محروم مانده‌اند لذا از مقامات مسئول تقاضا داریم باتوجه به قلت دریافتی‌حقوق‌بازنشستگان‌راه‌آهن نسبت به ترمیم حقوق انان‌نیز مانند سایربازنشستگان کشوری اقدام لازم معمول گردد .

بازنشسته راه آهن

تبدیل بگرداب میشود

در تاریخ‌دهم اسفند ماه سال ۱۳۴۹ وسیله ، روزنامه‌اطلاعات وضع یکی از کوچه‌های بـا اهمیت و پرجمعیت اصفهان را باطلاع رساندم این کوچه معروف «کوچه پشت مسجد سید» است که تمامی پشت مسجد سید اصفهان را گرفته واز نظر رفت وآمد یکی ازمعابر شلوغ اصفهان‌است ونزدیکترین راه برای اکثریت دانش آموزان دبیرستانهای دینی ـ احمدیـه جمال و جعفری میباشد ، ولی شهرداری اصفهان فقط اکتفا به شن ریزی یکی از کوچه‌های بن‌بست‌و منشعب این کوچـه اصلی که فقط ۳یا ٤ مسکونی بیشتر ندارد نموده و کمترین توجهی بکوچه منظور و اصلی که با یك بارندگی ساده به گردابی از گل و لای .مبدل میشود و وضع تابستان آنهم که دیگر احتیاج به ذکر ندارد ننموده است . لذا از مقامات . مسئول‌شهرداری‌اصفهان‌تقاضای رسیدگی لازم و صدور دستور اسفالت این معبراصلی وعمومی رادارم .

خانم فروغ

بمسافرت دریا نروید

بطور قطع ویقین‌حدود یك ماه دیگر مسافرت اهالی‌گرمـا زده تهران بشمال کشوروبرای استفاده از آب دریا شروع خواهد شد . چون پیش بینی میشود ، باز هم وضع مثل‌سال گذشته و سالهای قبل از آن باشد ، میخواستم ازهمشهریان عزیز تهرانی خواهش کنم که اگر پول بادآورده و یا قوهو خویشی در بندر پهلوی ندارند برای استفاده از آب دریاباین شهرستان نروند ، زیرا کرایه مکانهای غیر بهداشتی که صورت «الاچیق» را دارد بقدری دلبخواه تعیین میشود که‌حقوق یکماهه خانواده شما برای‌اجاره یك هفته این « آلاچیقها »کم است . بخصوص که‌قیمت‌ارزاق و مایحتاج عمومی در چند ماهه تابستان دراین مکانها بقدری گران و سرسام آور است که هر مسافر از کاری که کرده پشیمان میکند، لذا تازمانی که مقامی مسئول تعهد نسپرده‌است که رفاه مسافرین را از هرجهت تامین میکند ، اینگونه‌مسافرت ها بجای استراحت‌بیماری‌اعصاب میاورد که تاسال بعد هم قابل درمان نیست .

شیدان ـتهرانی

اطلاعات مردم

استخر آتش‌نشانی پرشود !

بااینکه شهرداران محترم تهران بنام آگاهی مردم در جراید و مطبوعات کشورکرارا متذکر ویادآور شده‌اند که از احداث حوض واستخر درمنازل برای جلوگیری از خفه‌شدن اطفال خودداری‌نمایندمع‌الوصف معلوم نیست بچه علت و سببی استخری را که زمانی بـرای آتش‌نشانی مسکون‌درباغ‌کودك قلهك احداث شده بود و عمق آن بالغ بر چهار متر میباشد از تاریخ انتقال آتش‌نشانی به نیاوران الی حال بدون حفاظ و سرپرست ودر ودیوار بجا گذارده که هر دقیقه ممکن است طفل ویا اطفال بیگناهرا دربر کشد آنوقت است که شهرداری در صدد چاره‌جوئی برخواهد آمد مضافا اینکه‌جمع شدن اطفال ودانش‌آموزان و قیل‌وقال آنها که فاصله‌ای با منزل این بنده و همسایگان ندارد باعث اذیت وآزارشبانه‌ـ روزی بوده علیهذا مراتب جهت رسیدگی و پرکردن استخر و رفع مزاحمت معروض گردید. ضمنا چون شهرداری گویا بهای برق مصرفی باغ کودك‌را نپرداخته اداره برق منطقه‌ای شمیران سیمهای آنرا قطع و درنتیجه یاچراغها را برده‌اند و یاتماشکسته شده که فعلا درتاریکی است.

سید محمد طباطبائی

چرا دربرنامه نیست؟

خیابان ارم شماره سه دروس سلطنت آباد مدت پنجسال است که ساختمان آن تکمیل گردیده ، ولی هنوز اسفالت نگردیده‌است. در حالیکه خیابانهـای ارم شماره یک و شماره دو که ساکنان آن یکدهم ساکنان خیابان ارم شماره سه‌نیستند مدتهاست که از خیابانهـای اسفالت شده استفاده میکنند میخواستیم بدانیم چه دلیـل دارد که اسفالت این‌خیابان در برنامه قرار نمی‌گیرد .

عباس سزاوار

همه روزه ازساعت٦ تـا ۷ بعداز ظهر نظریـات شما را منعکس میکند

اطلاعات مردم

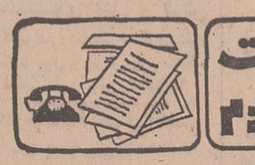

برق همشهری خوش حساب وبدحساب

چندی قبل دراین ستون‌متذکر شدم که در خیابان‌آریا واقع در میدان ثریا روبروی کلانتری٦ که خیابان گرگان را به‌نظام‌ـ آباد متصل میکند پایه های برق نصب شده ولی از چراغ خبری نیست .ناگزیرم بازهم بگویم‌در منطقه ذکرشده تامین‌روشنائی نشده است و درپاره تذکر فوق اقدامی مبذول نگردیده است. درحالیکه شهرداری‌برق همشهریان بدحساب را قطع میکند ، چه دلیل دارد که همشهری‌خوش حساب‌درتاریکی بسر برد .

اسعد عامری

ترمیم شود

یکماه قبل پیاده‌روهای‌خیابان کارون ، منشعب از خیابان آیزونهاور را جهت کابل‌کشی کندند و کارشان را تمام‌کردند و خاکها راهم بجای اول‌ریختند و مازاد آنرا هم کنار پیاده‌رو گذاشتند و رفتند ، حالا بعوض اینکه مسیر کنده شده اسفالت شود،این‌مسیر بصورت‌زباله‌دانی درآمده است و غرق کثافت شده است. از مقامات‌شهرداری درخواست میشود ضمن‌دستور نظافت محل هرچه زودترنسبت به ترمیم خرابیها اقدام فرمایند.

پارسا

هوابجای شامپو !

یك لوله شامپو برای‌شستشوی سر خریداری کردم ، ولـی موقعیکه میخواستم‌از آن‌استفاده کنم ، هرچه فشار میدادم ،هوا خارج میشدواز ماده لازم‌خبری نبود . لذا از مقامات مسئول تقاضا میشود در این مورد کنترلی بعمل آید که مردم‌بجای شامپو ، هوا نخرند!

شهرآشوب

اطلاعات مردم

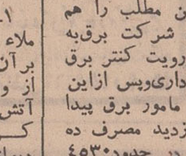

مامور بگمارید

کوچه قائم واقع در سه راه ژاله از پررفت وآمدترین سه‌ـ راههای این منطقه میباشد که فاقد چراغ راهنماست . باتوجه باینکه سه کوچه قـائـم محل آمدورفت شاگردان‌چندین دبستان ،دبیرستان وکودکستان میباشد و شاگردان مجبورند روزانه چند باراز این نقطـه بگذرند یا وجود وسائـل نقلیه فراوان اغلب برای پدران و مادران تولید وحشت میکند . اگر مقدور نباشد که چـراغ راهنمائی نصب گردد ، تقاضا میشود یک مامور در این محل گماشته شود که خود نیز ضمن کنترل وضع عبور وسائل نقلیه کمك به عابران بخصوص کودکان بنماید

بحرینی

شیر رنك میکنم !

چندیست موقع عبور ازمیدان مقابل باغشاه دلم بحال‌مجسمه شیرهای نصب شده در این میدان میسوزد، میدانید ،اکنون سالهاست که این شیرها را حمام نکرده‌اند ! و دستی بسرو گوش آنها نکشیده‌اند ! نمیدانم چرامورد بی‌مهری‌قرار گرفته‌اند خوب ، اگر دوستشان ندارند، چرا آنها را در زنجیر محصور کرده‌اند ! و اگر هم دوستشان دارند ، چرا به ریخت وقیافه آنها توجهی نمی‌کنند . اینکه خرج زیادی ندارد ، اگر یک قوطی رنگ بخرند ، تمام این شیرها نو ، نوار میشوند ! و اگر هم خرید قوطی رنگ از عهده شهرداری بر نمی‌آید ، اجازه دهند من از جیب خودم مایه میگذارم و با خرید یک قوطی رنگ گردو خاك چند ساله را از سروروی شیرها میگیرم .

حبیب حاج عبدالباقـی

پول هنگفتی است

درتائید مطالب آقای عبدالحمید بابك تحت‌عنوان از « پولتیك شهرداری تقلید کنید »که در شماره ۱۳۴٦٤ مورخه۲۲ر۱ر۵۰ درج‌شده‌بود این مطلب را هم اضافه کنید که شرکت برق‌به مدت ده ماه ازرویت کنتر برق بنده منزل خودداری‌وپس ازاین مدت سروکله مامور برق پیدا شده‌وبعد از بازدید مصرف ده ماهه ، مبلغی در حدود٤٥۳۰ ریال در اواخر ماه فروردیـن رودست بنده بینوا گذاشت و رفت . حالا فکرکنید که این پول نسبتا هنگفت رابه چه نحو باید در مهلتی نسبتا کوتاه‌تهیه وپرداخت نمود.

مشترك شماره ٤۳۲۹۹

تحت بررسی‌است

بازگشت به شرح مندرج در شماره ۱۳٤۲۹مورخ۱٦ر۱۲ر٤۹ تحت‌عنوان (خط ۱۲٥ ادامه یابد)بامضاء آقای محمودمعیر، باطلاع‌میرساند.

امتدا دخط‌مزبور تحت‌بررسی است‌پس از حصول نتیجه اقدام خواهدشد.

اداره اطلاعات و روابط‌عمومی شرکت‌واحد

سیگار گرگان کیمیا شده

من شرحی نوشتم که‌در شماره ۱۳٤٦۳ شنبه ۲۱ فروردینماه‌در روزنامه تحت‌عنوان اینکه‌شرکت دخانیات بزرگواری کند وسیگار گرگان را فیلتردار کند درج گردید ولی متاسفانه بفاصله چندروز بعداز انتشار این مطلب سیگار گرگان حکم کیمیا را پیدا کرد .درحال‌حاضر یك‌هفته است که برای خرید هربسته سیگار گرگان باید مغازه های زیادی را زیروزو کنم و اغلب هم بدست نمی‌آورم . بسیارخوب نمیتوانند یا نمیشود سیگار گرگان را فیلتردار کرد ماهم قبول داریم ، ولی دستوربدهند توزیع سیگار باندازه مصرف افزایش یابد تا از سرگردانی فعلی نجات پیدا کنیم .

م ـ ش ـ خسروی مقدم

اگرشوخی نباشد، جدی‌هم نیست!

در شماره ۱۳٤۷۸ تاریخ۱۸اردیبهشت تحت عنوان «شوخی باوظیفه » در قسمت «انتقاد » مقاله‌ای ازآقای‌پروفسور وارسته ملاحظه شد که بسیار جالب توجه و خواندنی بود .

گواین که اینجانب بابعضی از مندرجات این مقاله با ایشان همعقیده هستم و فکر میکنم که بایستی کارهای محوله را همه مردم ، چه دولتی و چه ملی جدی تلقی نمایند و دراین مملکت در تمام شئون اجتماعی جدی بودن خود یك نوع شوخی است با اینحال بایستی برای اطلاع بیشتر آقای پروفسور که افتخار زیارت ایشان را نداشته‌ام‌قسمتی ازمقاله‌ایشان را تصحیح مینمایم . ضمنا اضافه میکنم که خود ایشان نیز درذکر چند مثال مندرج‌درمقاله‌شوخی‌فرموده‌اند و جدی نمیتوانند باشند.

سرم گلوکزه که توسط طبیب به مریض تجویز شده به کیلو گرم‌حساب نمیگردد بلکه با ساختی کوب و پالیتر نسخه میشود . واحد سرم گلوکزه‌برای بیماری که از راه دهانی غذا نمیخورد روزانه دو لیتر و یا دولیتر و نیم خواهد بودو در بعضی از موارد جراحی و یاطبی که بیمار مقدار زیادی مواد مایع بدنی را از دست بدهد منجمله عمل های سنگین روی معده و یا روده ها و یا بیماری «وبا» روزانه سه لیتر و یاچهار و یاپنج لیتر گلوکزه لازم خواهدبود.

سرم گلوکزه یعنی آب مقطری‌که در آن ٥درصد گلوکزه و یاقند باشدو معنای ریاضی این مطلب این‌خواهدبود که بیمار اگر دو لیتر سرم دریافت کند صد گرم گلوکز دریافت داشته است ضمنااضافه میگردد که گلوکز و یاقند باعث مرگ کسی نمیتواند باشد مگر این که بیمار به کسالت قند کنترل نشده مبتلاباشد.

و اما راجع به قالب‌گیری از دندان ها ـ اینجانب‌تصور میکنم که پروفسور وارسته جدا شوخی فرموده‌اند و باقالب بسیار سخت و سفت نمیتوان دندان های سالم رابیرون آورد . شاید بشودبعضی از دندان های خراب را که قبلا ریشه آنها فاسد شده باشد با این تکنیك خارج نمود ولی اینگونه دندان ها به قالب‌گیری احتیاج ندارند و بایستی کشیده بشوند.

شیراز ـ دکتر محمد رضامهذب

جدول کلمات متقاطع

شماره ۵۰۲٦

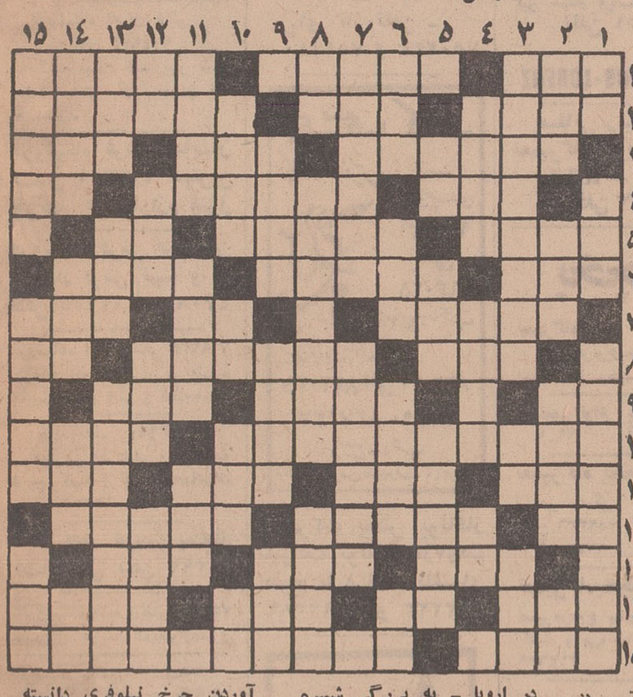

افقی :

۱ـ چندیست در ملاء عام مجرمی را برآن نیاویخته‌اند !ـ از واحد های زمانـ آتش به آن نزدیك کـردن را نشان دیوانگی دانسته‌اند ۲ـ یك پای موفقیت در دعوا ـ قرض ـ در موسمی برای حج و در فصلی بـرای اسکی بـراه مـی اندازند ! ۳ـ یاری کـرده شـده ـاز بستنـی هـا ـ از معروفترین و قدیمی ترین شهر های‌عربی ٤ ـ در دست هیزم شکن توان دید!ـدر میدان فوتبال، هدف حمله آنجا است ـ بلی به زبان آلمانی ٥ـ پیش رفتگی آب درخشکی ـتناسب اندام دارد و لباس‌به معرض نمایش مـی نهد ـ مهارت وتردستـی در کاری ٦ـ کشتی جنگـی ـ خانم ، برای زیور بدست می کنند ـ یکی از انواع ظرف۷ـ صفتی که برای کرمك بر شمرده‌اند ـ حرف همراهی ـ وسیله‌یی برای درو کردن۸ـ امر به یافتن می کنند ـ در عاشقی ضرب‌المثل است ! ـ روزیکه گذشت ۹ـ عددیست‌ـ تکیه‌گاه ـ یك‌وعده‌غذا۱۰ـجائی برای محکومین ـ پشیمان از کار خویشتن ۱۱ـ حرفش ، گاهی اعصاب را در هم می کند ـ شهـری در استـان مازندران ـاز آلات طرب ـ شایسته و سزاوار ۱۲ـ گاهی هوای لندن را فراگیرد ـشهر مهاجرت پیامبر ختمی مرتبت‌ـ برتر و والاتر ۱۳ ـ خانه و منزل ـ حرفی درزبان فارسی‌ـ صورت غذا در رستوران ۱٤ـ میوه بهشتی ـ بی‌کم‌و کاست ـ عقاب سیاه ـ حرفی در مقام بی‌قیدی و بی بندو باری ۱٥ـ وسیله‌یی برای بازی بچه ها‌ـ سالی یکبار نصیب بهتریـن سینماگر میشود !

عمودی :

۱ـ آلتی طربناك ـ پایتختی در اروپا ـ به بزرگی شهره خاص و عام شده ! ۲ـ بهشت شداد ـ خالص وبی‌غش ـپیش بندخویش پرچم کرد و برضد ضحاك قیام نمود ـ ضمیریست ۳ـ یکی از صفات پسندیده ـ مارکی برسیگاری ـ در پرده ویوشیده ٤ـ گرفتنش آرزوی کارمند است ـ برروی زخم می بندند ، تاالتیام‌یابد ـحرف ربط ٥ـ نیم‌آوای حیوانیست‌ـ رودی در اروپا ـهیکل است و باورزش زیبایش توان کرد ! ٦ـ از مرده برنخیزد ـ زمانی ارزن بـه روی طناب پهن کرده بود ! ـ یکی از رنگهاـ راست نباشد ۷ـ جائی که در آن قوت لایموت مـی نهند ـ وسیله‌یی گول‌زنك برای‌کودك شیرخواره ۸ـ دریای عربی ـ گلهائی در رادیو ـ هر جسم که برق را از خود عبور دهد ۹ـ نوعی غذا باشد ـ خدا حافظی کردن‌ـیکی ازسیمهای برق ۱۰ـوسیله‌یی‌برای‌انداختن تیر ـآش ـ شیطان در دل اندازد ـ زیرپا مانـده ۱۱ـ روشن و آشکارا ـ شاعر ، بارش را وسیله‌یی برای بزیر آوردن چرخ نیلوفری دانسته بود ! ـ از واحد های پول در قدیم ۱۲ـ صدمتر مربع‌ـمیوه خوبرویان ـاز کلمات تنبیـه همدم و مونس ۱۳ـ از اسرار عالم خلقت ـ خدایش بیامرزد ـاز خزندگانیکه ، آرام بـه صیدمگس می‌نشیند ۱٤ـحاکم و فرمانروا ـ آنچه در خاطر ماند ـسیگاری پول خویشتن را چنین کند!ـ نفی‌عربی ۱٥ ـ از پیاکردنی ها ـ سرگرمی روز غالب خلق‌اله ـ بابوئی بد خواص بسیار دارد .

حل جدول شماره ۵۰۲۵

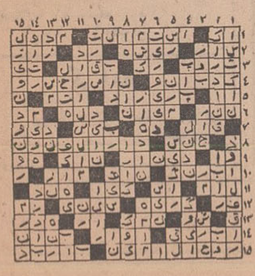

نیازمندیها

تلفنهای ۳۱۱۲۲۰ـ۳۱۱۲۲۴

آگهی تلفنی
در صفحه نیازمندیها
باتلفن
۳۱۱۲۳۱
پذیرفته میشود.

اثاثیه

خرید

بازرگانی کیهان
تلفن ۸۲۳۷۷۶
خریدار نقدی همه رقم فرش کهنه و نو جهت صادرات روزولت میدان ۲۵ شهریور

فرش طوسی ۷۵۹۰۲۹
فرشهای کهنه‌ونوسنگین قیمت شما را جهت صادرات از سایرین بهتر خریداری مینماید.

فروشگاه آستار ۶۶۶۴۰۲۱
خریدار پخچال برقی و نفتی تلویزیون کولر فرش وکلیه لوازم منزل بقیمت عادلانه شاه ٤راه پیروز

فروشگاه مشرق ۴۹۳۲۷
خریدار قالی و قالیچه نو وکهنه و لوازم منزل ، یخچال نفتی و ویترینی وعتیقه

نمایشگاه فرش گلشن ۶۲۱۴۲۱
همه نوع فرش های کهنه خریداریم و همه رقم فرش نو موجود میباشد فروشهای کهنه بانو معوضه میشود خیابان پهلوی بالای ایستگاه‌بیمه‌جنب بانك ملی یوسف‌آباد.

فروشگاه‌اسیا ۶۶۲۸۳۲
خریدار پخچال تلویزیون فرش وسایر لوازم منزل بقیمت عادلانه خیابان‌شاه

فروشگاه‌فرش تهران‌کالا
خریدار انواع قالیهای نو و کهنه و لوازم منزل ۶۶۹۲۲۶

فروشگاه‌آمپریال ۶۶۱۱۳۶
خریدار یخچال‌وتلویزیون فرش وسایر لوازم منزل بقیمت عادلانه‌خیابان‌شاه ۹۸۹ـآ

فروشگاه ایران فرش
تلفن ۷۷۴۹۷۳
کلیه لوازم شما بهر مبلغ باشد بیشتر از سایرین نقد خریداریم .

فروشگاه فرش شایان ۶۶۳۳۸۱ تلفن بهترین خریدار فرش‌لوازم منزل

فروشگاه فرش فروردین خریدار فرش کهنه و نو تلفن ۶۶۱۶۵۵ و ۴۳۰۸۵

فروشگاه آرمان تلفن ۶۶۹۶۲۳
خریدار یخچال برقی و نفتی و تلویزیون و قالی و قالیچه

خواجه‌نصیر ۷۵۳۶۹۰
بهترین خریدار و معاوضه فرش کهنه و نو جهت‌صادرات آ ـ ۱۰۲۳۸

خریدار فوری یخچال های نفتی تلفن ۴۹۳۹۳

فروشگاه بختیاری تلفن ۷۵۹۳۲۹
بهترین خریدار کلیه‌لوازم‌منزل

فروش‌دست‌اول

قابل توجه
مبل فروشان
تشك‌فنری
عروس خواب
با مزایای بیشتر و تکنیك صحیح‌تر و رنك‌های مختلف زینت‌بخش اطاق خواب های‌شماست
تلفن ۲۰۵۲۶

فروشگاه پیمان
تلویزیون ماهیانه ۸۰تومان
با آنتن مجانی نازی‌آباد‌خیابان چمن تلفن ۵۱۴۵۹
۸ـ۱ آ ـ ۱۳۴۵

مبل‌ودکوراسیون

پرده دوزی ارجمند ۳۱۷۳۷۰

پیراهن مبل : ۳۱۹۵۰۵
تعویض پارچه مبل: ۳۱۹۵۰۵
پرده‌دوزی‌شهرزاد: ۳۱۹۵۰۵
آ ـ ۳۴۱

شستشوی‌مبل وفرش

قالیشوئی برف
تلفن ۳۱۰۳۷۵

آناهیناسرویس بزرگترین خشکشوئی مبلمان فرش با دستگاه اتوماتیك ـ ۷۹۵۳۰۷

شستشوی مبل و فرش
کلین‌سرویس‌مهر مبتکر وپیشرو نظافت مبل و فرش با دستگاه منحصر بفرد تلفن ۹۵۲۵۴

کارخانه‌قالیشوئی اطلس
باسابقه و مجهز ۹۶۰۲۹۸

قالیشوئی و رفوگری مسعود
برای شستشو فرش و رنك برداری تمام اوقات آماده است
تلفن ۹۵۵۱۲۰
۳ـ۱ آ ـ ۱۲۳۸

لوله‌کشی گاز

لوله‌کشی گاز
منازل ـ ساختمانها
وکارخانجات طبق
استانداردهای شرکت
ملی گاز ایران
۸۲۳۲۸۸

گاز

آی گاز تلفن ـ
۷۵۱۷۴۰ و ۷۵۰۲۳۳

پرسی گاز
گازوسرویس
غرب
خیابان پهلوی
۹۶۳۰۲۱
الی
۹۶۳۰۲۵
از ۷ صبح تا ۷ شب
شرق خیابان پهلوی
۸۲۲۰۲۵ الی ۸۲۲۰۲۱
۴۷۹۹۰ـ۸۲۷۲۴۷
از ۷ صبح تا ۱۰ شب
تلفن مخصوص تعمیرات ۶۶۵۲۴۰

شرکت پخش بوتاگاز
شرکت بوتاگاز از ۷ بوم صبح تا ۸ شب تلفنهای ۳۹۲۳۸۹ و ۳۹۳۲۲۳

BUTANE بوتان
تلفن پخش گاز
شرکت بوتان
از ۷ صبح تا ۹ شب
۹۵۳۰۵۱

ارساگاز
پخش گاز
۸۲۴۰۲۱ تا ۲۴
سرویس
۸۲۴۰۲۵

ایران گاز
پخش گاز
۸۲۷۱۳۱
تعمیرات
۸۲۳۰۵۱ـ۵۲
همه روزه از ساعت ۷ صبح الی ۱۱ شب
نمایندگی مرکزی خیابان شاهرضا شماره ۲۳۰

نصب آنتن

موسسه دیاموند
نصب آنتن تمام‌کانال‌ایرانی ۵۰۰ ریال خارجی از ۷۰۰ریال به‌بالا تلفن ۳۵۱۱۲۰

تعمیرات

تلویزیون

تعمیرگاه تلویزیون الکترون
تلفن ۷۶۳۶۸۲
تعمیر تلویزیونهای R.C.A شاوب‌لورنس . فیلیپس. سیبیرا تلفونکن و سایر مارکها با سرویس مجهز سیار در شمیرانات .

تعمیرگاه مجاز تلویزیون
RCA RTI
سرویس فوری تلفن : ۳۱۲۸۸۲ و ۳۱۲۰۷۲

تلویزیون سرویس
خاورمیانه تلفن ۳۹۱۳۷۹
تعمیر تلویزیونهای امریکائی واروپائی R.C.A — R.T.I.
دمونت ، ژنرال الکتریك، فیلیپس ، بلاپونکت ، سیبیرا، شاوب‌لورنس و غیره‌باسرویس سیار در هر نقطه تهران .
۱۰ـ۱ آ ـ ۱۰۶۸

شرکت‌تلویزیون‌سرویس
R.C.A — R.T.I.
آماده‌تعمیر تلویزیون‌های شاوب‌لورنس باسرویس سیار ۷۶۱۷۸۴ و ۷۶۵۰۲۷

سرویس تلویزیون‌هلند
دیپلمه پاریس تعمیر تلویزیونهای اروپائی و آمریکائی ۷۶۰۵۴۵
۳ـ۱ آ ـ ۱۱۹۵

شرکت‌مهندسین تلویزیون ایران
تعمیر تلویزیونها و تقویت لامپ تصویر ۶۶۱۲۳۴

تلویزیون فوری در منزل
تعمیر میشود ۹۶۰۵۴۶

تعمیر تلویزیون ۴۸۷۷۲

RCA RTI
تعمیرگاه مجاز شماره ۴ تلویزیون آر ـ تی ـ آی
تلفن ۹۶۲۳۸۸
۱۳ـ۱ آ ـ ۱۲۵۷

دادار
تعمیرگاه مجاز شماره ۱۵
شاوب لورنس
عباس‌آباد سی متری نظامی بین مهناز ویاشا شماره ۱۷۹ تلفن ۷۶۴۲۵۱

SCHAUB-LORENZ
صفائی رئیس سابق
تعمیرگاه تلویزیون ایران
R.C.A — R.T.I.
تلفن ۸۲۴۴۳۳

یخچال

تعمیرگاه سید حسین ۸۸۲۴۳۸
تعمیر هرنوع یخچال ، کولر، اجاق گاز رختشوئی، آبگرمکن
تعمیر انواع یخچال ۸۴۰۳۰۹
۲۹ـ۱ آ ـ ۷۱۵

تعمیرگاه یخچال‌فریجیدر
اساس یدکی موجود است
تلفن ۷۵۲۳۳۶
آ ـ ۱۲۵۰

تعمیرگاه یخچال‌و کیانوس
تعمیر هرنوع یخچال ، کولر گازی و آبی، لباسشوئی تلفن ۳۱۳۶۳۹

تعمیرگاه یخچال وازگن
تعمیرات یخچال و کولر ۷۶۰۷۹۴

شمیران شوفاژ
تعمیر هرنوع یخچال سرویس ونصب شوفاژ وکولر تلفن ـ ۸۶۵۳۹۹

تعمیرات انواع یخچال ۴۳۳۵۵

کولر

موسسه گاما ۷۹۳۸۹۷
نصب و سرویس کولر کانال‌کشی ساختمان

نصب کولر سازنده کانال ودریچه تنظیم هوا ـ ۷۹۶۱۰۳

کانال شرق

سازنده کانالهای تهویه مطبوع و دریچه‌تنظیم‌هوا نصب وسرویس کولر.
۶۳۰۴۶۲

کارگاه وفادار وشرکاء
کانال‌کشی ساختمان نصب وسرویس کولر های آبی نـ ۷۹۵۰۳۶

جنرال سرویس

نصب وسرویس کولرو آبگرمکن تلفن ۷۹۶۱۵۱
۱۰ـ۱ آ ـ ۱۳۳۷

فروشگاههای اتومبیل

سرباز
آریا ـ شاهین
جیپ
نبش اکباتان و ملت
تلفنهای ۳۱۲۵۰۲ و ۳۱۰۶۱۶

واینت پیکاپ ژیان
مدل ۵۰
اقساط آماده برای تحویل فوری
نمایشگاه اتومبیل امیر
۹۵۰۹۰ـ۹۵۹۶۶۶

ژیان ۵۰
نقد و اقساط
آماده برای تحویل
نمایشگاه اتومبیل امیر
میدان محمدرضاشاه
تلفنهای ۹۵۰۹۰ـ۹۵۹۶۶۶

اتومبیلهای مدل روز واسپورت

و معمولی جهت فروش موجود و اتومبیل شما را نقدا خریداریم .
شریف تلفن ۶۲۲۷۴۴

فیات ۱۲۸ مدل ۷۱
آماده برای تحویل
نماینده رسمی نمایشگاه اتومبیل امیر
انتهای خیابان شاه میدان محمدرضاشاه
تلفن ۹۵۰۹۰ـ۹۵۹۶۶۶

فروش اتومبیل

ژیان
ژیان مدل ۴۸ بفروش میرسد به تلفن شماره ۸۹۱۹۵۳ از ساعت ۵ ببعد تلفن فرمائید .

فولکس
مدل ۶۵ و ۵۸
فولکس اوکازیون مدل ۵۸ مدل ۶۵ فوری نقدا به فروش میرسد همه روزه ۲ الی ۴۰ بعد ازظهر تلفن ۳۹۳۲۲۷
۲ـ۱ آ ـ ۴۱۷۵

پژو
مدل ۶۸
تمام بیمه کرام با رادیو به تلفن ۷۹۰۰۷۲ مراجعه شود
آ ـ ۱۳۳۰

پیکان مدل ۴۸ بفروش میرسد
طالبین بعداز ظهرها با تلفن ۷۷۳۸۰۳ مکالمه نمایند . آ ـ ۱۲۹۲

بنز ۲۵۰ I.F.
مدل آخر سال ۶۷ نمره موقت بسیار تمیز با رادیو و دنده گیربکس با فرمان هیدرولیك بدون واسطه به‌فروش میرسد تلفن ۳۰۵۲۰۱ دکتر امیر عصامی
آ ـ ۱۳۲۶

خرید و فروش مینی‌بوس
تلفن ۲۷۹۰۰ گلپایگانی

پیکان وژیان شمارا
خریداریم ۲۷۹۰۰ گلپایگانی

برای اتومبیل شما

فروشگاه لوازم‌یدکی و تعمیرگاه مجاز شماره ۱۴ پیکان در خدمت شماست نواب‌چهارراه اناری اتو وسرویس ونوس تلفن ۹۵۴۰۶۳ الی ۶۶

FIAT
تعمیرگاه مرکز فیات
تعمیرات همه نوع اتومبیل فیات با سرویس مجهز شهباز چهارراه صفا شماره ۱۳۹ تلفن ۷۵۹۶۷۴

کرایه

ام ـ ۱ ـ اس
اتوبوس و مینی‌بوس دربست برای کارخانجات و مسافرت های دستجمعی تلفن ۹۷۰۸۱۴

آی. تی. تی
بهترین اتومبیل کرایه
تشریفاتو
۲۴ ساعته‌با راننده بدون‌راننده
فرح جنوبی ۷۵۳۴۶۳

کاج بار
باربری شهروحومه وبیمه اثاثیه منزل
تلفنهای ۶۶۱۱۱۱۱ و ۴۱۱۱۱

خاور تاکسی

تلفن ۷۵۳۳۲۵
اتومبیلهای کرایه پارانده بدون راننده داخل و خارج‌شهر فرح جنوبی خیابان منصور
آ ـ ۱۰۳۱۸ ۳ـ۱

اتوشاهپور
اتوبوس ومینی‌بوس
اجاره‌ای و دربست
تلفن ۲۶۳۲۷ و ۵۰۲۵۳

جرثقیل ارابه

جرثقیل تمام گردان ساعتی ۶۰۰ ریال
تریلر کمرشکن ساعتی ۵۰۰ ریال
تلفن ۹۵۹۳۳۱ ـ ۹۵۶۷۱۷

جرثقیل پارس

تلفن ۷۸۶۶۲ و ۷۸۱۱۱۲

جرثقیل و تریلی ملك
تلفن ۹۵۰۰۶۸ و ۹۵۴۰۰۰

جرثقیل بابك آبگرمکن‌هاور
تلفن ۹۵۹۵۸۸، ۹۷۸۰۸۰

ماشین آلات

تانکر

قابل توجه شرکتهای
روغنی ، پمپ بنزین ، مخزن آب ، نفت ، گازوئیل ۳ دستگاه تانکر زمینی پایه‌دار هریك ۲۰ هزار لیتر نو و لیکن بطور دست دوم بفروش میرسد خیابان سپهبد رزم‌آرا گاراژدانش تلفن ۵۴۷۵۸
۱ـ۵ آ ـ ۱۲۱۳

موتورهای قایق
کرایسلر ـ زونداب به‌قدرت های ۳۶ تا ۱۳۰ اسب تلفن ۳۱۰۹۸۱ و ۳۱۵۵۳
۵ـ۱ آ ـ ۱۳۳۸

املاک ومستغلات

فروش

مرکز معاملات تهران پارس نارمك امینی ۷۹۰۰۹۰

خانه فروشی

خانه فروشی فوری
خیابان‌رامسر نزدیك‌سینمای رویال درشهرضا با تلفن به مساحت ۲۴۵ متر با بنای سه طبقه پانزده اطاقه به قیمت ۲۷۰ هزار تومان برای دیدن رجوع فرمائید ۳۱۹۷۸۴ به : بنگاه کوشان

خانه بمساحت ۵۷ متر دو طبقه دارای سه اطاق آب وبرق واقع درسمنگان تلفن ۵۸۱۴۳۲
۲ـ۱ آ ـ ۱۳۴۱

برای سلیقه‌های عالی
در ۳ نقطه تهران‌پارس ۶۰ دستگاه خانه های نوسازومدرن ویلائی ودوطبقه ۵ تا ۸اطاقی از ۲۲۵ تا ۳۴۸متربه‌قیمت ۱۴۵ تا ۲۱۰ هزار تومان نصف‌تا دو سوم نقد بقیه ٤ تا ۱۰ماهه . میدان بهارستان (تهران‌زمین) ۳۹۳۰۵۸
آ ـ ۱۳۲۰

خانه‌ای دو طبقه شامل ۶ اطاق خواب دوسالن ، آب، برق و شوفاژ ۳۸۰ هزار تومان شمیران‌انتهای زعفرانیه‌اسدآباد تلفن ۸۵۰۰۹۵
آ ـ ۱۳۲۷

مستغلات چهار طبقه
بالوله‌کشی شوفاژ هر طبقه دارای ٤ اطاق بزرك هال و سرویس کامل به مساحت ۳۵۰ متر زیربنا ۸۳۰ متر در خیابان روزولت بالای تخت‌طاوس کوی ۱۰ متری فرخ قواره ۵ جنوبی به قیمت ٤۶۰ هزار تومان به فروش میرسد طالبین به تلفن ۷۷۱۵۰۸ ویا به آدرس بالا مراجعه نمایند .
۵ـ۱ آ ـ ۱۲۶۲

امیرآباد شمالی کوکب
خانه نوساز مدرن‌دو طبقه‌شمالی ۷ اطاق باسرویس کامل‌بفروش میرسد ۶۳۱۲۱۲ و ۶۳۲۴۱۱
۲ـ۱ آ ـ ۱۶۹

ساختمانهای نوساز بطریقه مهندسی یك‌طبقه ودو طبقه مستغلاتی نزدیك میدان شهباز به فروش میرسد .
تلفن ۹۵۵۰۰۹

آخرین قسمت ساختمانهای ویلائی و مستغلاتی درشمال‌شهر از ۹۰ هزار تومان بیلاآماده فروش نقد ونسیه اندیشه ـ ۷۶۱۷۴۷

منزل مستغلاتی نوساز با ضمانت قیمت با شما نقد و اقساط ٤ ساله تلفن ۷۹۲۴۷۷
۵ـ۱ آ ـ ۱۲۲۷

امیرآباد شمالی بعداز پارك‌وی
بر ۴۵ متری فرخ‌زاد خانه‌ای بمساحت ۳۶۷ متر شمالی مستغلات دو طبقه زیربنا ۵۴۲ متر بقیمت ۵۴۰۰۰۰۰ ریال بفروش میرسد تلفن ۷۵۳۲۴۷
۶ـ۱ آ ـ ۱۱۶۹

ساختمان کلنگی مساحت ۴۰۰ متر جنوبی در خیابان جعفرآباد تجریش با آب چاه عمیق پمپ شناور برق به‌قیمت روزفروشنده‌ایم تلفن ۶۳۰۹۴۳
۶ـ۱ آ ـ ۱۲۶۷

تغییر محل آژانس
شایسته
محل آژانس شایسته‌ازلاله‌زارنو به آدرس زیر انتقال یافت
از خیابان پهلوی اول خیابان آریامهر میدان ـ آریامهر سازمان املاك شایسته تلفن ۶۲۷۲۵۷
سازمان املاك شایسته ضمن توسعه کادر داخلی خودبا کارمندانی مجرب وصلاحیتدار (تفکیك و تقسیم وظائف انجام امور مختلف املاك به منصدی هرقسمت بطور مجزا وباشیوه‌ای صحیح) آمادگی بیشتر خودرا برای فعالیت در همه نوع امور ملکی‌شمائر کلیه نقاط‌پایتخت وحومه اعلام داشته. امیدآنکه بتوانیم کماکان‌موجبات‌رضایت خاطر مراجعین ارجمند خود را بعمل آوریم .
بهترین معرف‌این‌موسسه (از نظر صحت و سرعت عمل‌ـصلاحیت ـ کاردانی وحسن شهرت) مراجعین محترمی از طبقات‌مختلف میباشندکه‌درطول چندین سال سابقه افتخار انجام امورملکی ایشان‌راداشته‌ایم
۱۲ـ۱ آ ـ ۱۰۶۴

ویلا فروشی
چند دستگاه ویلای‌مدرن شخصی‌ساز به فروش میرسد
۷۶۴۹۷۳

پلاژ
کناردریا
بابلسر
باتمام وسایل بفروش میرسد تلفن :
۹۵۰۵۹۲

باغ فروشی
کیلومتر ۲۴ جاده خراسان ٤هکتار باغ با آب . برق . لوله‌کشی و سالن بزرك مناسب گاوداری بفروش میرسد از ساعت ۵ تا ۷ بعدازظهر تلفن ۳۹۳۰۶۸
۱۵ـ۱ آ ـ ۲۳۴۹

برای فروش و اجاره درفصل تابستان یك باغ ۱۵۰۰ متری‌با ۸ اطاق در نیاوران خیابان جمشید با برق و تلفن فروخته یا برای تابستان اجاره داده میشود تلفن ۸۵۸۶۱
۱۳۱ـآ

باغ تفکیك شده‌به قطعات ۱۵۰۰ متر و ۱۲۰۰ متر در بهترین نقطه ملارد آماده‌فروش است.آدرس ملارد آژانس افشار . تلفن ۷۷۶۲۴۵

باغ دست اول
زمینهای مرغوب بقطعات مختلف در ۲۳ کیلومتری تهران کرج شهریار بفروش میرسد تلفن ۹۵۲۰۸۳
۱۵ـ۱ آ ـ ۱۱۲۳

زمین فروشی

هموطن
پذیرش و خریدروزانه طبقات مختلف مردم از زمینهای
ملاردویلا
امری سرسری نبوده و جنبه تفنن نداشته‌وندارد
بلکه اشخاص باتوجه‌بوسعه سریع تهران بطرف غرب توام با فعالیت آبادانی در منطقه شهریار و کرج و پس ازمطالعه دقیق و سنجش منطقه‌ملاردویلا بازمینهای مشابه بهترین راه را برای افزایش سرمایه خودو یا احداث‌ویلاجهت استراحت خانواده‌خودانتخاب نموده‌ومشغول عملیات ساختمانی در ملاردویلا میباشند.
شما نیز پس از دیدن‌این زمینها و فاصله زمانی آن بامرکز شهر طی دوشاهراه تهران کرج و ضمن مشاهده تاسیسات احداثی واستثنائی‌آن از قبیل خیابان‌بندی بابلوار های زیبا و میادین بزرك ـ درختکاری ـ آسفالت ـ آب لوله‌کشی و برق جو تفکیك صحیح آن باسند مالکیت های جداگانه برای هرقطعه مطالعه کنید و آنگاه تصمیم بگیرید. زمینهای ملاردویلاباتمام‌مزایای انحصاری به نصف قیمت زمینهای مشابه نصف نقد و نصف اقساط بدون هیچگونه مخارجی از قبیل حق‌العمل و کمیسیون ـ سرویس‌برای‌دیدن زمین آماده است .
نماینده فروش زمینهای ملاردویلا و گلستان ـ سازمان املاك شایسته تلفن ۶۲۷۲۵۷
آدرس محل‌جدید ـ ازخیابان پهلوی اول‌خیابان آریامهر میدان آریامهر سازمان املاك‌شایسته
۲ـ۱ آ ـ ۱۰۶۳

زمین سرحدآباد کرج

نقد و اقساط با آب بر شاهراه اصلی ملارد و شهریار جنب بیروگاه برق ـ قطعات تفکیکی هزار متر و بیشتر بنگاه طاهری
تلفن ۳۱۱۸۳۲

زمین فروشی
قطعه زمینی خوش قواره ۳۵۰ متر ۱۲ × ۳۰ درشاهرضامقابل خیابان‌قدیم‌شمیران کوی‌تنکابن جنوب‌کوچه فهیمی قطعه پنجم‌را فروشنده‌ایم‌به تلفن ۶۶۴۵۷۱ و ۹۵۵۸۹۳ مراجعه شود .
۴ـ۱ آ ـ ۱۳۷۳

فروش اراضی مبارك آباد
ونك میهران دره‌قشلاق‌دروس ۷۷۵۲۰۵
۴ـ۱ آ ـ ۱۱۱۸

زمین باآب‌وبرق
برجاده شهریار بفروش میرسد تلفن ۳۱۲۴۹۸
۱۰ـ۱ آ ـ ۷۵۰۴

زمین فروشی شمیران
در بهترین محل فرمانیه ۷۵۰ متر ۳۱۹۷۸۴ بنگاه کوشان
۲ـ۱ آ ـ ۸۳۸۲

زمین فروشی فوری
بر خیابان‌ظفر نزدیك به‌خیابان شمیران قدیم ۸۲۰ متر دوبر (دونبش)رجوع فرمائید ۳۱۹۷۸۴ به: بنگاه کوشان
۲ـ۱ آ ـ ۸۳۸۴

یك قطعه زمین محصور ۲نبش بسیار مرغوب واقع در شمال خیابان‌ایرانمهر بمساحت ۳۴۷٫۵ مترمربع با آب و برق بدون واسطه ۲۱۵ هزار تومان‌تلفن ـ ۷۶۴۰۸۷
۱۳۱۲ـآ

زمین فروشی
قطعه زمینی ۲نبش‌بمساحت ۴۰۰ متر ۲۰ × ۲۰ جبهه خوش آب‌ونهاور‌خوش‌جنوبی) بین آریاناومرتضوی که دارای‌چند باب‌مغازه کلنگی تخلیه‌شده است فروشنده‌ایم تلفن ۶۶۴۵۷۱ و ۹۵۵۸۹۳ مراجعه شود .
۴ـ۱ آ ـ ۱۱۵۴

فرح جنوبی ودیعا ۳۸۵ متر زمین نقد فروشی ۳۱۵۸۷۷ ـ داخلی ۱۵

زمینهای ارزان قیمت جاده خراسان زمین‌باآب وبرق از متری ۲۵۰ریال الی ۳۵۰ ریال با سند مالکیت بفروش میرسد. میدان شهناز اول‌خیابان اقبال طبقه فوقانی‌آژانس صداقت . تلفن ۷۵۷۱۲۱
۱۲۹۱ـآ

آگهی فروش زمین
سفارت ایالات متحده امریکا یك قطعه زمین بمساحت ۱۱۵۰ متر مربع واقع در تهران‌پارس نبش میدان هرمزرا از طریق مزایده بفروش میرساند . علاقمندان میتوانند جهت اخذ اوراق مزایده و اطلاع بیشتر بقسمت امور اداری سفارت آمریکا واقع در خیابان تخت جمشید مراجعه فرمایند .
۴ـ۱ آ ـ ۳۹۸۳

فروش‌وسرقفلی

مغازه‌وواگذاری
یك مغازه به فروش میرسد به تلفن ۶۶۱۹۷۱ مراجعه شود .
۲ـ۱ آ ـ ۴۰۱۹

سرقفلی مغازه
نزدیك میدان سپه بنگاه کوشان ۳۱۹۷۸۴ واگذار میکند
۲ـ۱۰ آ ـ ۸۵۸۴

خیابان شمیران
مغازه بزرك با انبار آب برق تلفن واگذار میشود ساعت ۸ الی ۱۶ تلفن ۷۵۲۶۷۱
۳ـ۱ آ ـ ۴۰۶۷

امیرآباد شمالی
یك‌باب مغازه لبنیاتی‌بفروش میرسد تلفن ۶۳۲۱۳۷

دوباب مغازه واقع در تقاطع خیابان ایرانشهر وثریا واگذار میشود . تلفن ۸۲۱۱۹۰ و ۸۲۳۲۲۱

دفترکار
واگذاری دفتر کار برای شرکت ها و تاسیسات باتمام وسایل وتزئینات مبله با تلفن شوفاژ و کولر واقع در خیابان روزولت شمالی بشرکت الهام تلفن ۸۲۷۷۵۶ مراجعه فرمائید .

فروش فوری است مناسب انبار بازرگانی چاپخانه وکارگاه‌تریکو
نزدیك‌به خیابان فردوسی کوچه مقابل سفارت انگلیس دارای چندین سالن متعددبا برق سی آمپر سه‌فازو یك برق ده آمپر آب و تلفن رجوع فرمائید ۳۱۹۷۸۴ به : بنگاه کوشان
۲ـ۱ آ ـ ۸۳۸۸

قهوه‌خانه
یك‌دستگاه قهوه‌خانه مجهز به برق آب و تلفن ـ یخچال بزرك و کولر دارای باغچه مجهز قیمت مقطوع ۶۰ هزار تومان به علت مسافرت به‌فروش میرسد تلفن ۷۶۵۳۴۰

مطب واگذاری
در سه‌راه شاه با بهترین شرایط تلفن ۶۶۶۹۸۵

اجاره‌داده‌میشود

آپارتمان اجاره
برای اجاره بهترین آپارتمان باعالیترین فضا در میدان هفت حوض نارمك تلفن ۷۹۲۴۷۷
۷ـ۱ آ ـ ۱۱۱۵

قابل توجه پزشکان مهندسین و شرکتها
تعداد آپارتمان ۳ اطاقه با تهویه مطبوع و آسانسور و تلفن واقع در نبش خیابان ایرانشهر و نزدیا جنب بانك اعتبارات ایران اجاره داده میشود .
طالبین بدفتر ساختمان مراجعه فرمایند تلفن ۸۲۱۱۹۰ و ۸۲۳۲۲۱
۷ـ۱ آ ـ ۱۲۷۰

آپارتمان اجاره‌ای ساختمان شهباز نبش فرصت‌وثریا پلاك ۱۲۹
چند دستگاه آپارتمان ٤و۵اطاقه ویك زیرزمین ۵۰۰ متری بادو آسانسورو تهویه‌مطبوع (فنکوئل) باتلفن برای مطب یادفتر کار اجاره داده میشودطالبین بتلفن ۸۲۷۶۱۹ یا به محل مراجعه نمایند
۵ـ۱ آ ـ ۱۲۰۶

آپارتمان چهارطبقه ۱۸اطاق
وچهار هال با سرویس کامل مجهز و تهویه سرد و تلفن واقع در اسکندری شمالی نرسیده به چهارراه ساسان پلاك ۵۹ بدون واسطه اجاره داده‌میشود و برای کسب اطلاع بیشتر باتلفن ۶۳۰۰۸۱ تماس گرفته شود .
۵ـ۱ آ ـ ۳۴۷۹

خانه وآپارتمان اجاره در هر نقطه تهران‌وشمیران موجود است. آژانس‌ویلا مقابل‌دانشگاه تهران‌تلفن ۶۶۱۳۷۷
۱۳۴۵ـآ

ساختمان اجاره
ساختمان نوساز باپارکینك اختصاصی چهار طبقه شش و پنج اطاقی لوکس با تمام‌وسائل شوفاژ ـ کولر یك‌جا و جداگانه آماده اجاره (شاهرضا اول ویلا کوچه مراغه) تلفن ـ ۳۱۳۳۶۱ (۸صبح تاده صبح).
۳ـ۱ آ ـ ۳۶۴۵

ساختمان کوچه لادن(شاهرضا مقابل خیابان فرصت) سه‌طبقه مجزا و حیاط هر طبقه دارای هال و هفت اطاق باتمام وسائل یك‌جا وجداگانه آماده اجاره تلفن ۳۱۳۳۶۱ (۸ صبح تا ده صبح) .
۳ـ۱ آ ـ ۳۶۴۵

شمال بلوار
جنب شرکت سامان
ساختمان نوسازومدرن‌شامل ۶۴ اطاق باسالن ۴۲۰ متری یکجا اجاره داده میشود تلفن ۶۴۳۴۸۰

در بهترین نقطه خیابان تخت جمشید
٤ طبقه ساختمان‌بسیارمدرن با کلیه وسائل و تجهیزات‌و تلفن برای دفتر کار یکجا یا جدا جدا به‌اجاره داده میشود. لطفا به تلفن ۴۸۷۸۳ مراجعه فرمائید .
۵ـ۱ آ ـ ۱۳۰۰

یکدستگاه ساختمان سه اطاقه اجاره داده‌می‌شود . تلفن: ۷۹۰۵۴۶

خانه اجاره
امیرآباد شمالی خیابان کاشان طبقه دوم چهار اطاق با هال آجاره ماهیانه‌هزاروپکصدو پنجاه تومان تلفن ۶۳۳۷۶۹
۲ـ۱ آ ـ ۱۲۵۹

خانه مبله‌در شهر
کاملا مجهز دارای کولر و دو اطاق خواب برای تابستان ویا تمام سال باجاره واگذار میشود قبل ازظهرها تلفن ـ ۸۹۱۳۶۳ مراجعه شود .
۳ـ۱ آ ـ ۱۱۴۵

شمال بلوار
جنب شرکت سامان
ساختمان نوسازومدرن‌شامل ۶۴ اطاق باسالن ۴۲۰ متری یکجا اجاره داده میشود تلفن ۶۴۳۴۸۰

در بهترین نقطه خیابان تخت جمشید
٤ طبقه ساختمان‌بسیارمدرن با کلیه وسائل و تجهیزات‌و تلفن برای دفتر کار یکجا یا جدا جدا به‌اجاره داده میشود. لطفا به تلفن ۴۸۷۸۳ مراجعه فرمائید .
۵ـ۱ آ ـ ۱۳۰۰

یکدستگاه ساختمان سه اطاقه اجاره داده‌می‌شود . تلفن: ۷۹۰۵۴۶

خانه اجاره
امیرآباد شمالی خیابان کاشان طبقه دوم چهار اطاق با هال آجاره ماهیانه‌هزاروپکصدو پنجاه تومان تلفن ۶۳۳۷۶۹
۲ـ۱ آ ـ ۱۲۵۹

خانه مبله‌در شهر
کاملا مجهز دارای کولر و دو اطاق خواب برای تابستان ویا تمام سال باجاره واگذار میشود قبل ازظهرها تلفن ـ ۸۹۱۳۶۳ مراجعه شود .
۳ـ۱ آ ـ ۱۱۴۵

امیرآباد شمالی خیابان کاشان ۵ اطاق با هال و جای پارك مناسب طبقه دوم مقطوع ۱۱۵۰۰ ریال تلفن ۶۳۳۷۶۹
۲ـ۲ آ ـ ۱۲۵۹

ویلا اجاره
یك ویلا ویك خانه کوچك دوطبقه درزعفرانیه تلفن ۸۵۴۰۷ و ۶۶۱۳۹۸ و ۹۷۴۳۸۵
۳ـ۱ آ ـ ۱۱۶۵

ویلای یك‌طبقه جاده پهلوی شمیران با تمام وسایل مدرن برای اجاره ـ تلفن ۷۷۱۴۳۵
آ ـ ۱۳۱۶

خریداری میشود

دفتر مسعود ۶۳۲۱۳۷
خریدار جنت‌آباد باغ‌فیض کوهك خرگوش‌دره‌وجاده کرج
۱۳ـ۱ آ ـ ۱۲۶۶

کوهك کوهك کوهك
حیدار یم گلنگار یزدی۹۵۶۶۰۶

دفتر پارس اراضی داخل طرح عباس آبادرا خریدار است تلفن . ۷۶۱۵۵۸

سازمان برنامه هاشمی حسن آباد پونك حاجی آبادخرگوش‌دره‌خریداریم ۴۰۸۲۹

اراضی ام.ام.سی ـ کلاك تهران بریم ورد آورد چینتگرام‌ارـاس‌خریداریم ۴۸۴۶۳

زمینهای جنت آباد باغ فیض پونك حاجی‌آباد را خریداریم تلفن ۹۵۰۵۲۷
۷ـ۱ آ ـ ۱۳۳۳

خریدار زمین‌افسریه
۷۹۳۳۴۶

زمینهای‌افسریه‌خریداریم ۷۹۱۳۵۹

خریدار زمین تهران‌پارس ۷۹۳۰۲۰

زمینهای اطراف راه شمیران و خودشمیران را خریداردارید ۳۱۰۱۶۹ و ۳۱۰۱۶۸
۲۰ـ۱ آ ـ ۱۹۶

اهواز
زمینهای اهواز و خرمشهررا با قیمت خوب خریداریم تلفن ۷۹۴۴۱۸
۱۰ـ۱ آ ـ ۹۶۳

خریدار زمین تهران‌پارس ـ ۷۸۱۹۲۶

خرید اراضی مبارك‌آباد
شمس‌آباد ـ کاظم‌آباد ـ مجیدیه ۷۷۰۹۵۹
۳۹ـ۱

اراضی باغ فیض حسن‌آباد جنت‌آباد و هاشمی وردآورد یافت‌آباد خریداریم تلفن‌جدید حسین کلهر ۹۶۳۴۳۲
۱۲۸۹ـآ

اراضی جنت‌آباد باغ‌فیض پونك خریداریم ۴۵۵۰۲
۲۶ـ۱ آ ـ ۱۳۷۵

زمینهای جنت‌آباد باغ فیض پونك حسین‌آباد حسن‌آباد حاجی‌آباد کن‌کوهك خریداریم ثلاث ۹۷۰۸۱۸
۸۷۵ـآ

ولنجك
علی‌آباد محمودیه خریداریم ـ ۸۹۰۱۵۰ لطفی .

زمین سازمان برنامه و حسن‌آباد فوری‌خریداریم آژانس ویلاتلفن ۶۶۱۳۷۷

زمین در مناطق داودیه دروس . چالهرز . پهلوی دره قشلاق قطعات بزرك و کوچك خریدار و فروشنده‌ایم دفترمسعود ۷۷۵۸۲۵ و ۷۷۰۲۴۱
۱۰ـ۱ آ ـ ۱۰۷۰

اراضی دره قشلاق و کوی مکانیرو سعادت‌آباد خریداریم ۶۲۳۴۰۶

اراضی کردان جاده قزوین جاده کرج خریداروفروشنده‌مایم تلفن ۴۲۳۹۰
۲۶ـ۱ آ ـ ۴۲۰

زمینهای تجارتی را د رهرنقطه‌تهران وحومه خریدار و فروشنده‌ایم تلفن ۴۲۳۹۰

خرید عباس آبادکوهك جنت‌آباد سرحد آباد ملارد کرج ۶۶۶۲۰۳

زمین کیشا خریداریم تلفن ۶۳۴۲۴۴ هجری

اراضی طرشت لتمال ویسك‌کن جنت‌آ

نیازمندیها

تلفنهای ۳۱۱۲۲۰ـ۳۱۱۲۲۴

بورس اراضی سرحدآباد ٤٦٩٥٤ ۱ـ۳۰ ـ ۷۲۱

برای فروش املاک خود با تلفن ۳۱۹۷۸٤ به ـ بنگاه کوشان توضیحات وقیمت را بفرمائید. ۱ـ۲۰ آ ـ ۸۳۸٦

نماینده‌فروش‌زمینهای باغستان کرج
دفترسانترال‌آیزنهاور
چهارراه‌جمشیدآباد
شماره ٦٤ تلفن های ٤٠٩٦٤ و ٤٥٨٠٦

املاک نیک ٦۳۱٦۰٦
مرکز خرید و فروش اراضی ونک یوسف‌آباد کوی‌مکانیر ۱ـ۱۲ آ ـ ۱۰۰۰

دفتر مشاوره
آریا
بورس زمینهای تهران‌و حومه اصفهان و اهواز
تلفن ٤۲٦۸۲

نیازمندیهای اجاره

سازمان نیازمندیهای خارجیان
خانم‌مارلا اجاره میدهد ۶۶۳۹۳۹

اجاره هر نوع مستغلات خود بخارجیان تلفن ۸۲۳۹٦٤ و ۸۲۹۷۱۳

موسسه امورخارجیان اجاره به‌خارجیان تلفن ۷۵۱۷۸۲

برای ساختمان شما

تخلیه
تخلیه چاه فاضل آب با سیستم موتوری ۵۲۵۵۰

کاغذ دیواری باقساط
کاغذ دیواری و نقاشی ساختمان باقساط تلفن ۷۸۱۹۷۷

تزئینات‌ساختمان‌باقساط
پرده پارچه ـ کاغذ دیواری پرده کرکره به اقساط تلفن ۳۱۵٦۸۰

سازمان نوسازی
خرید همه‌گونه مصالح‌ساختمان های کهنه اعم از درب وپنجره تیرآهن و چوب و لوازم‌مربوطه تخریب ساختمان‌های کلنگی‌و خلاءبرداری در مدت‌کوتاه تلفن ۵۸۱٤۱۹ و ۵۳۱۲۵ و ۵٤٦۰۲ ۱ـ۵ آ ـ ۱۰٤٦

کارگاه فنی حداد
لوله‌بازکنی فاضل‌آب
تلفن ۳۱۸۸۹۵
آماده کار در تمام نقاط تهران

MISCHLER
میشلر
سرما گرما ونواز کرکره چوبی میشلر عبورنمکند، پرده چوبی میشلر در عین زیبائی درمقابل‌سرقت‌مقاوم بوده و بصورت حفاظ قفل خواهد شد

BW
پارکت
فرش چوبی ایران‌بساختمان شما جلوه خاصی‌می‌بخشد روی‌پارکت BT آتش‌سگار جوهر. اسید و سایر مواد شیمیائی اثر ندارد. نمایشگاه‌پارکت BW وپرده کرکره میشلر خیابان شاه‌ضا کوچه فتوحی تلفن‌های: ٦٦٩۳۹۰ ـ ٦٦۰۳۰۷ ـ ٦٦۹۵۹٦

کاشی
سرامیک تهران‌نقش
سازنده مرغوبترین سرامیک با فرم و رنگهای مختلف خیابان حضرت‌عبدالعظم‌خیابان فرح‌آباد سرای حاج حسنعلی تلفن ۲۷۱٦٤

مشاور بیمه

۱ـ آیا پراسرزی ـفعال‌ـ خوش‌لباس‌ـتحصیلکرده هستید؟

۲ـ آیا مایلید روزی ده ساعت کار کنید و ماهیانه ۸۰۰۰۰ ریال حقوق ثابت و پورسانت دریافت نمائید.

۳ـ آیا سن شما از سی سال بالاتر است چنانچه به سئوالات فوق صددرصد پاسخ مثبت میدهید ومیخواهیددرآمد سرشار و حرفه‌ای‌بی‌نظیرداشته باشید به ما رجوع کنید. نشانی مرکز نمایندگی امین ـ خیابان روزولت چهارراه تخت جمشید ـ جنب تریا قناری کوچه هدایت شماره ۸۳.

گروه فرهنگ نواندیش
برای آموزش فن بازاریابی و سپس استخدام بعده‌ای دختر وپسر دیپلمه یا دانشجو یا دانش‌آموز سال ششم‌دبیرستان نیازمند است تلفن ۷۵۲٤۹۰ ۱ـ۱۰ آ ـ ۸٤۵

دکتر داروساز تمام وقت برای شهرستان مورد نیاز است ۳۱٦٤۵۰ ۱ـ۲٦ آ ـ ۱۱۲۷

پرستار

با سابقه که بتواندزبان‌انگلیسی صحبت نماید برای نگهداری طفل۸ ساله با حقوق خوب‌مورد نیاز است داوطلب لطفا باتلفن ۳۱٦۸٤۵ تماس حاصل‌نمایید. ۱ـ٦ آ ـ ۳۸۱۹

فقط برای داوطلبان استخدام
مجانی ـ مجانی
۳۰ نفر خانم و آقای داوطلب اول هر روز میتوانند فقط با ده تومان ورودیه‌به جای ۱۵۰ تومان شهریه دوره کامل ماشین‌نویسی فارسی یالاتین
یا با ۲۰ تومان ورودیه بجای ٦۰۰ تومان شهریه دوره‌کامل دفترداری‌دوبل وحسابداری عالی
یابا ٤۰ تومان ورودیه بجای ۹۰۰ تومان شهریه دوره‌کامل‌سکرتری (منشیگری) را گذرانده باخذ دیپلم رسمی نائل‌شوند. آموزشگاه بازرگانی اقتصاد میدان فردوسی تلفن های ۸۲۸۳۲٦ ـ ۸۲۸۳۸۷

استخدام مدیر فروش
دونفر مدیرفروش‌برای‌مدیریت فروش مواد غذائی و فرآورده های دام وطیور با شرایط زیر جهت خدمت‌در تهران استخدام میکنیم.
۱ـ دارا بودن لیسانس بازرگانی یا اقتصاد.
۲ـ انجام خدمت نظام‌وظیفه
۳ـ دارابودن ضامن معتبر.
کسانیکه در این‌موردتجربه داشته باشند بر سایرین مقدمند از ساعت ٤ تا ۷ بعداز ظهربتلفن ۲۹۱۷۳ آقای‌افتخاری مراجعه فرمایند.

PH.D

داروسازان یاشیمیست‌ـ های ایرانی که دارای درجه PH.D بوده وساکن. ایران ویا خارج باشند همگی باحقوق و مقام و مزایای استخدامی عالی. بلافاصله استخدام می‌ـ شوند.
لطفا با صندوق پستی ۱۲٦۵ تهران مکاتبه فرمائید.
۱ـ۳۵ آ ـ ۱۲٤۷

شرکت مهندسی هندام یکنفر مهندس تاسیسات که بخوبی‌ازعهده محاسبه و اجرای تهویه مطبوع و حرارت مرکزی برآید استخدام مینماید تلفن ۸۲۳۹٤۰

جهت امور دفترداری

واداره کلاس رقص به دونفر دوشیزه یا بانو نیازمندیم خیابان قدیم شمیران سه‌راه زندان طبقه‌فوقانی بانک‌صادرات هنرستان رقص کیشبیه

آگهی استخدام پیمانی
یك شرکت دولتی جهت تکمیل کادر مالی خود دو نفر حسابدار واجد شرایط زیرطبق آئین‌نامه مستخدمین پیمانی استخدام مینماید.
حسابدار لیسانسیه در رشته حسابرسی یکنفر
حسابدار مالی دیپلمه یك نفر
داوطلبان باید دارای ورقه معافیت یا خاتمه خدمت نظام وظیفه بوده و در رشته مربوط بخود حداقل دو سال سابقه خدمت داشته باشند. متقاضیان میتوانند تا تاریخ ۵۰۲ر۲ر۳۰ به‌ساختمان مرکزی مینو کیلومتر ۱٤جاده شمالی کرج مراجعه نمایند.

شرکت سهامی صنایع پارس و آمریکا سازنده یخچال و اجاق‌گاز(جنرال استیل) بچندبازاریابی که دارای شرایط ذیل باشند احتیاج دارد
۱ـحداقل تحصیلات‌دیپلم متوسطه.
۲ـ معافیت دائم یا برگ خاتمه خدمت نظام‌وظیفه.
۳ـ داشتن ضامن معتبر.
٤ـ داشتن ماشین‌سواری
۵ـ امکان‌مسافرت به ـ شهرستانها.
کسانیکه‌سابقه‌وتجربه‌در امربازاریابی داشته‌باشند مقدمند.
واجدین شرایط همه‌روزه ازساعت ۷تا۸شب بدفتر شرکت واقع درساختمان آلومینیم طبقه یازدهم مراجعه فرمایند.

کنسرسیوم گراف
تعدادی نماینده فعال مرد تحصیل‌کرده و یا سابقه با شرایط عالی از طریق‌امتحان و مصاحبه میپذیرد شاهرضا روبروی لاله‌زارنو ساختمان قندهاری از ساعت ۸ر۵ تا ۱۲ مراجعه شود.
۱ـ۲ آ ـ ۱۳۲۰

آتو سرویس تهران
بیك صافکار درجه یك که بطور کمیسیونی مشغول به‌کار شود نیازمند است نشانی: دروازه شمیران ـ خیابان مازندران

حسابدار

بیك دوشیزه یا بانو مسلط به حسابداری دوبل بطور تمام وقت مورد لزوم میباشد.
طالبین با تلفن‌های ٦٦۰۸۱٦ و ٦٦۱٤۷٦ تماس بگیرند.
آ ـ ۱۲۹۲

متخصص زیبائی و طبیب پوست و غدد نیازمندیم تلفن ٦٦۱۹٦۹
آ ـ ۱۳۱۳

شرکت ایران‌ـ کامهساکس
به یك مهندس جوان راه و ساختمان فارغ‌التحصیل یکی‌از دانشگاههای معتبر که دارای حداقل سه سال تجربه بوده‌و با زبان انگلیسی آشنائی داشته باشد بعنوان مهندس مقیم برای راه کرمان ـ بندر عباس نیاز داردبواجدین‌شرایط حقوق و مزایای مکفی پرداخت خواهد گردید.
نشانی: خیابان عباس‌آباد، خیابان پاکستان پشت پمپ بنزین خیابان دوم شماره ٦٦
۱ـ۳ آ ـ ۸۰٦۸

استخدام کارگر زن
یکی از موسسات تولیدی تعدادی کارگر زن که سن آنها بین ۲۰ تا ٤۰ سال‌باشد و حداقل دارای مدرك چهارم ابتدائی باشد استخدام‌مینماید. داوطلبان می‌توانند همه روزه بین ساعت ۳ تا ۵ بعد از ظهر به‌خیابان آیزنهاور چهارراه خوش کوچه برق شهاب‌شماره ۱ مراجعه نمایند.
آ ـ ۸٦۵۲

آ . ا . گ ایران
احتیاج‌به یکنفرحسابدارصنعتی درجه یك کاملا مسلط به‌زبان انگلیسی و یا آلمانی دارد. کسانی که فارغ‌التحصیل موسسه عالی حسابداری باشند ارجحیت خواهند داشت.
لطفا به کارگزینی شرکت واقع در خیابان کریمخان‌زند ـ ساختمان آ. ا. گ تلفنهای ۸۲۷۱٤۳ـ۷ مراجعه نمایند.
آ ـ ٤۱۷۷

خانمها و آقایان تحصیل‌کرده‌ای
که مایل به یافتن شغل آزادو آبرومند و پردرآمدی هستند برای فعالیت در رشته بیمه‌عمر به شرکت سهامی بیمه‌امید ـ قسمت بیمه عمر ـ شماره ٤٦۱ شاهرضا مقابل فرصت مراجعه فرمایند.
۱ـ۸ آ ـ ۸٤٦٦

یك پرستار یا تجربه با حقوق مکفی استخدام میشود. به تلفن‌های ۳ـ۲ـ۸۲۵۹۰۱ مراجعه فرمائید.
۱ـ۳ آ ـ ٤۱۳۵

استخدام مدیر عامل
شرکت تعاونی کارخانه سیمان تهران واقع در غنی‌آباد شهرری یکنفر مدیر عامل رابا شرایط زیر استخدام مینماید:
۱ـ داشتن سواد در حدود دیپلمه و سن ۳۰ تا ٤۵ سال
۲ـ سپردن تضمین ملکی یا بانکی درحدود پنجاه هزار تومان
۳ـ داشتن اطلاعات کافی در امور خریدو فروش وحسابداری متقاضیان بین ساعت ۸ تا ۱٤ هرروز بجز ایام تعطیل‌مراجعه فرمایند.
آ ـ ٤۰٤۱ ۱ـ۲

شریک

برای توسعه کارخانه آبکاری مرکزی‌بیك‌شریك با سرمایه۸۰ هزارتومان میپذیریم تلفن ۹۷۵۱۹۹ آیزنهاور

جویای کار

راننده دوشخصی جویای کار است تلفن ٤۹۲۹۰ سلیمی.
۱ـ۳ آ ـ ۳٦۷۵

بانوئی ۲۸ ساله واردبامور صندوقداری و تلفن وهمچنین تسلط کامل بامور ماشین فارسی جویای کار است تلفن ۳۱۱۲۳۱ راهنمای۵۹۱اطلاعات
۱ـ٤ آ ـ ۳۸۳۱

راننده دو شخصی با ۱۲ سال سابقه و متاهل‌جویای کار است به راهنمای ۵۹۲ اطلاعات تلفن ۳۱۱۲۳۱ مراجعه‌فرمائید

راننده
جوانی متاهل با گواهی‌نامه ۲ شخصی شبانه‌روز آماده کار در خانواده‌ها و یادر شرکتها راهنمای ۵۹٦ اطلاعات و تلفن ۳۱۱۲۳۱
۱ـ۲ آ ـ ٤۱۸۹

راننده ۲ همگانی با ۱۵ سال سابقه آماده کار تلفن ۷٦٤۸۸٤
۱ـ۲ آ ـ ٤۱۸۵

آشپز
جوانی متاهل وارد به تمام امور آشپزی ایرانی فرنگی شبانه‌روز جویای‌کار درخانواده ها و شرکتها راهنمای‌اطلاعات ۵۹۷ تلفن ۳۱۱۲۳۱
۱ـ۲ آ ـ ٤۱۸۹

دو نفر دانشجوی بازرگانی برای بعد از ظهرها ازساعت ۱ با حقوق که آماده کار ازاول تیرماه تمام وقت تلفن۳۱۱۲۳۱ راهنمای ۵۹۹

آشپزی ٤۰ ساله با ۲۲سال سابقه وارد به کلیه غذاهای ایرانی و فرنگی جویای کار است تلفن ۳۱۱۲۳۱ راهنمای ۵۹۳ اطلاعات
۱ـ۲ آ ـ ٤۱۱۹

IRANISCH-DEUTSCHES UNTERNEHMEN DER CHEMIEBRANCHE SUCHT EINEN (EINE) **ASSISTENTEN (-IN) FUER EINKAUFSABTEILUNG,** NACH *EINWEISUNG SELBSTAENDIG* ARBEITEND, AUFGESCHLOSSEN FUER KAUFMAENNISCHE VORGAENGE UND KALKULATIONEN. ENGLISCH ERWUENSCHT.
BEWERBUNGEN MIT DEM HANDSCHRIFTLICHEN LEBENSLAUF BITTE AN ETTELA'AT CHIFFRE NO. 595 ZU SENDEN.

استخدام
فروشگاه بزرك ایران
به یکنفرمترجم انگلیسی‌تمام وقت که‌مسلط به مکاتبات تجارتی وسفارشات خارجی باشد احتیاج دارد واجدین شرائط باید رونوشت‌مدارك وسوابق ومشخصات کامل خود را به اداره امور کارمندان فروشگاه بزرك ایران چهارراه شاه ارسال‌دارند تاپس از بررسی برای‌مذاکره‌وانتخاب دعوت شوند.
۱ـ۲ آ ـ ۸۰۵۸

مینو

شرکت سهامی صنعتی پارس **وابسته‌بگروه‌صنعتی‌مینو** بتعدادی راننده پایه ۲شخصی که متاهل باشند باشرایط‌ذیل احتیاج دارد.
۱ـ تحصیلات حدود ششم ابتدائی.
۲ـ حداقل سن ۲۸وحداکثر ۳۵ سال.
۳ـ دارابودن برك خاتمه خدمت یا معافی دائم غیر پزشکی.
٤ـ داشتن حداقل سه سال سابقه کار در تهران.
۵ـ داشتن ضامن معتبر.
افرادیکه در شمیران و نیاوران اقامت دارند حق تقدم خواهند داشت.
داوطلبان میتوانند برای انجام مصاحبه از ساعت ۱۰ صبح الی ۳ بعدازظهر روز سه‌شنبه ۲۱ر۲ر۵۰ به‌ساختمان مرکزی مینو کیلومتر ۱٤جاده شمالی کرج مراجعه نمایند.

شرکت سهامی صنایع پارس و آمریکا سازنده یخچال و اجاق‌گاز(جنرال استیل) بچندبازاریابی که دارای شرایط ذیل باشند احتیاج دارد
۱ـحداقل تحصیلات‌دیپلم متوسطه.
۲ـ معافیت دائم یا برگ خاتمه خدمت نظام‌وظیفه.
۳ـ داشتن ضامن معتبر.
٤ـ داشتن ماشین‌سواری
۵ـ امکان‌مسافرت به ـ شهرستانها.
کسانیکه‌سابقه‌وتجربه‌در امربازاریابی داشته‌باشند مقدمند.
واجدین شرایط همه‌روزه ازساعت ۷تا۸شب بدفتر شرکت واقع درساختمان آلومینیم طبقه یازدهم مراجعه فرمایند.

لوله‌بازکنی

شهناز وشرق ۷۵۳۷٦٦
شمیرانات ۸۵۳۱٦

رفع گرفتگی هرنوع لوله‌ساختمانی
پاه دستگاه تراکم‌هوا ـ تلفن ۷۸۷۲۷

لوله بازکنی فاضل آب
تلفن: ۸۲۷٤۰۸

لوله بازکنی فاضل آب
جنرال
۷۹٦۱۵۱
مطمئن فوری ارزان
با دستگاه مجهز بدون خرابی

لوله بازکنی فاضل آب
مقدم: ٦٦۵۳۷٤

فروشنده تلفن

خرید وفروش هر نوع شماره تلفن به تلفن ـ ۸۲۰۸٤۱

معاملات پول

پول موجود
پول شرطی موجود ۸۲۲٦۵۹

پول۵ر۱ شاهی۶۲۴۸۷۳
ازیك میلیون ریال‌به‌بالا موجود پاکپور ٦٦٤٦۱۸

پول شرطی امینی ۷۹۰۰۹۰

پول نوماني دوشاهي همیشه موجود۸۲۸۰۹۰

پول در مقابل ماشین خانه فوری میدهیم تلفن ٦۳۰۷۹٤

پول شرطی باسود بانکی برای خانه و مستغلات موجود ٤۸٤٦۳

خانه پول فرح شمالی مرکز معاملات پول تهران ـ ۷۷۱۳۸۸

وام در مقابل تلفن و قبوض فرش ٦٦۳۱۳۰

پول درمقابل مبیع ارزنده موجود است نجم‌آبادی تلفن ـ

پول‌شرطی موجود ٤۵۵۰۲

پول مورد نیاز
پول‌نیازمندیم ۸۲٦۲۳۰

پول شرطی جهت شمال شهر در مقابل خانه و مستغلات نیازمندیم ٤۰۸۲۹

قبوض

مژده مژده
فرش کهنه‌ونو صادراتی وقبوض بانك کارگشائی را موسسه ۱۱۱ وافع‌در بهارستان جنب قنادی یاس خریداری مینماید. تلفن ۳۹۱۵۰۰

خریدار قبوض اصلاحات ٦٦٤٦۱۸

یا منزلتان تلفن کنید ۳ ساعته قبض فرش‌شمارا خواهیم خرید اردهالی خریدار و فروشنده‌فرس های نو و کهنه اول‌بازار کفاشها تلفن ۲۳٤۸۲

استخدام

بدون مراجعه‌از محل کار بچند نفر کارگر کانال‌ـ ساز و نصب‌کولراحتیاج است تلفن ۸۲۵۷۰٦
۱ـ۲ آ ـ ۱۳۱۰

برنامه‌سینماها

* پریستانا ـ رنگی ـ کاترین دنوو ـ فرنکونرو
شهر قصه (٦۲۲۷۹۰) ۱۱ـ۲ـ٤ـ ٦ـ۸ـ۱۰

* جانی‌ولونیزا ـرنگی‌ـ کریستوفر جونز امپایر (٦۲۳۹٤۲) ۱۵ر۱۱ـ۳۰ر۳ ـ۳۰ر۵ـ

۳۰ر۷ـ ۹ر٤۵

* ماجراجویان ـرنگی‌ـ کندیس برگن‌ـ ارنست بورگنایز
دیاموند (۸۲۸٤۰۰) ۱۱ـ ۲ر٤۵ـ ۶ر۱۵ ـ ۶ر۱۵ـ ۹ر٤۵

* مردان سحر ـ بیك‌ایمانوردی‌ـ پوری‌بنائی مارلیك (۹٦۳٦۱٦) پاسیفیك (۷۵۳۳۱۱)

۳۰ر۱۱ـ ۳۰ر۳ـ ۳۰ر۵ـ ۳۰ر۷ـ ۹ر۳۰ اونیورسال (٦٦٦۹۵۳) ۱۱ ـ ۱ـ ۳ـ ۵ ـ

۱۵ر۷ـ ۹ر۳۰ میامی (۷۵٤۳۲۹) پرسپولیس (۵۸۱۰۸۳) پانوراما (۷۹٤۵۷۰) ۹ـ ۱۱ـ۱ـ ۳ـ ۵ـ ۷ـ ۹ر

* هیاهو برای عشق ـ رنگی ـ جیم‌براون‌ـ ژاکلین بیسه
رادیوسیتی (٤۳۳۲۰) ۱۵ر۱۱ ـ ۳۰ر۳ ـ ۳۰ر۵ـ ۹ر۳۰

* ال‌کوندور ـ رنگی‌ـ جیم‌براون ـلی‌وان کلیف
سانترال (٤۸٦۸٦) ۱۱ـ ۱ـ ۳ـ ۵ـ ۷ـ ۹ر۱۵
نیاگارا(٦٦۵۳۰۷)۱۵ر۱۱ـ ۳۰ر۱ـ۳۰ر۳ـ ۳۰ر۵ـ ۷ر۳۰ـ ۹ر۳۰

متروپل (۳۱۹٤۱۰) ۳۰ر۱۰ ـ ۲ر۳۰ ـ ۳۰ر٤ـ ۶ر۳۰ـ ۸ر۳۰

ب.ب (٦٦۹٦٤۱) ۳۰ر۱۰ـ ۲ـ ٤ـ ٦ـ۸ـ ۱۰ر۱۵
سینه‌موند (٤۸۳۲۲) ۱۱ـ ۳ـ ۵ـ ۷ـ ۹ درآیوین (٦۲۲۵۵۷) ۸ـ ۱۰

* یك تابستان کوتاه ـ رنگی ـ کلیفورد ایوانز
کاپری (٤۸٤۰۱) ۱۱ـ ۳ـ ۵ـ ۷ـ ۹
پولیدور (٤۲٦۳۱) ۳۰ر۱۱ـ ۳۰ر۳ـ۳۰ر۵ـ ۹ر۳۰

تاج (۳۱۳۸٦٤) ۱۰ـ ۱۲ـ ۲ـ ٤ـ٦ـ۸ـ ۱۰

* وسوسه‌گر ـرنگی‌ـ آن‌دلون ـسنتابرگر سیلورسینی (۸٦۱۲۰۵) ۳۰ر۱۰ ـ ۳۰ر۲ـ ۳۰ر٤ـ ۶ر۳۰ـ ۸ر۳۰

* چیچو فرانکو علیه اس اس ـ رنگی
دنیا (۳۹۳۸۱۲) ۹ـ۱۱ـ۱ـ۳ـ۵ـ۷ـ۹

* فریاد ـ رنگی ـ جمشید مشایخی‌ـسوسن
آسیا (٤۲۹۰۹) ۱۵ر۱۱ـ ۱۵ر۱ـ ۳ر۱۵ ـ ۱۵ر۵ـ ۷ر۱۵ـ ۹ر۳۰

فردوسی (۳۱۵۷۸٤) ۸ـ۱۰ـ۱۲ـ۲ـ٤ـ٦ـ۸ حافظ (۳۱٤۰۷٤) ۳۰ر۱۰ـ ۳۰ر۲ـ ۳۰ر٤ـ ۶ر۳۰ـ ۸ر۳۰

رویال (٤۹۷۸۵) ۱۰ـ ۱۲ـ ۲ـ ٤ـ ٦ـ ۸ـ ۱۰ر۱۵
سهیلا (۳۱٦٤۲٤) شهوند (۳۵٤۰٤۰)

۳۰ر۱۰ـ ۳۰ر۱۲ـ ۳۰ر۲ـ ۳۰ر٤ـ ۳۰ر٦ـ ۸ر۳۰

لیدو (۹۵۱۲۸۲) نپتون (۷٦۰۱۳٦) ژاله (۳۰۵٤۲۰) المپیا(۹۵٦۷۹٦) شرق(۵٤۰۲٤)

۹ـ ۱۱ـ ۱ـ ۳ـ ۵ـ ۷ـ ۹ رنگین کمان (۷۵٦۷٦۰) پاسارگاد ۱۰ـ ۱۲ـ ۲ـ ٤ ـ ۱۵ر٦ـ ۸ر۳۰

توسکا (۵۸۵٤٤) چرخ‌وفلك (۹۵۰۵۵۸)

۱۰ـ ۱۲ـ ۲ـ ٤ـ ٦ـ ۸
گلدیس (٦۲۸۷۱۳) ۲ـ ٤ـ ٦ـ ۸
* وقتیکه آفتاب غروب میکند ـ رنگی‌ـ الدوری
کسری(۸۲٦۹۳۹) ۳۰ر۱۰ـ۲ـ٤ـ٦ـ۸ـ ۱۰
* وقتیکه لك‌لك‌ها پرواز میکنند ـ تاتیاناساموئیلوا
ایفل (۳۱۱٤۷۷) ۱۰ـ۱۲ـ۲ـ٤ـ٦ـ۸ـ ۱۰

* ماجوکالان ـرنگی ـ دیوید جانسن‌ـ جین سیبرك
کلدن سینی (٦٦۳۲٦۹) ۱۵ر۱۱ ـ۳۰ر۳ـ ۳۰ر۵ـ ۷ر۳۰ ـ۹ر٤۵

* رازسالتاویتوریا ـ رنگی ـ آنتونی‌کوئین ادئون (۳۱۸۱۱۸) ۳۰ر۱۰ـ ۲ ـ ۳۰ر٤ـ ۷ـ ۹ر۳۰

* ماجراجویان ـرنگی‌ـ کندیس برگن‌ـ ارنست بورگنایز
دیاموند (۸۲۸٤۰۰) ۱۱ـ ۲ر٤۵ـ ۱۵ر۶ ـ ۶ر۱۵ـ ۹ر٤۵

* مردان سحر ـ بیك‌ایمانوردی‌ـ پوری‌بنائی مارلیك (۹٦۳٦۱٦) پاسیفیك (۷۵۳۳۱۱)

۳۰ر۱۱ـ ۳۰ر۳ـ ۳۰ر۵ـ ۳۰ر۷ـ ۹ر۳۰ اونیورسال (٦٦٦۹۵۳) ۱۱ ـ ۱ـ ۳ـ ۵ ـ

۱۵ر۷ـ ۹ر۳۰ میامی (۷۵٤۳۲۹) پرسپولیس (۵۸۱۰۸۳) پانوراما (۷۹٤۵۷۰) ۹ـ ۱۱ـ۱ـ ۳ـ ۵ـ ۷ـ ۹ر

* هیاهو برای عشق ـ رنگی ـ جیم‌براون‌ـ ژاکلین بیسه
رادیوسیتی (٤۳۳۲۰) ۱۵ر۱۱ ـ ۳۰ر۳ ـ ۳۰ر۵ـ ۹ر۳۰

* ال‌کوندور ـ رنگی‌ـ جیم‌براون ـلی‌وان کلیف
سانترال (٤۸٦۸٦) ۱۱ـ ۱ـ ۳ـ ۵ـ ۷ـ ۹ر۱۵
نیاگارا(٦٦۵۳۰۷)۱۵ر۱۱ـ ۳۰ر۱ـ۳۰ر۳ـ ۳۰ر۵ـ ۷ر۳۰ـ ۹ر۳۰

متروپل (۳۱۹٤۱۰) ۳۰ر۱۰ ـ ۲ر۳۰ ـ ۳۰ر٤ـ ۶ر۳۰ـ ۸ر۳۰

ب.ب (٦٦۹٦٤۱) ۳۰ر۱۰ـ ۲ـ ٤ـ ٦ـ۸ـ ۱۰ر۱۵
سینه‌موند (٤۸۳۲۲) ۱۱ـ ۳ـ ۵ـ ۷ـ ۹ درآیوین (٦۲۲۵۵۷) ۸ـ ۱۰

* یك تابستان کوتاه ـ رنگی ـ کلیفورد ایوانز
کاپری (٤۸٤۰۱) ۱۱ـ ۳ـ ۵ـ ۷ـ ۹
پولیدور (٤۲٦۳۱) ۳۰ر۱۱ـ ۳۰ر۳ـ۳۰ر۵ـ ۹ر۳۰

تاج (۳۱۳۸٦٤) ۱۰ـ ۱۲ـ ۲ـ ٤ـ٦ـ۸ـ ۱۰

* وسوسه‌گر ـرنگی‌ـ آن‌دلون ـسنتابرگر سیلورسینی (۸٦۱۲۰۵) ۳۰ر۱۰ ـ ۳۰ر۲ـ ۳۰ر٤ـ ۶ر۳۰ـ ۸ر۳۰

* چیچو فرانکو علیه اس اس ـ رنگی
دنیا (۳۹۳۸۱۲) ۹ـ۱۱ـ۱ـ۳ـ۵ـ۷ـ۹

* فریاد ـ رنگی ـ جمشید مشایخی‌ـسوسن
آسیا (٤۲۹۰۹) ۱۵ر۱۱ـ ۱۵ر۱ـ ۳ر۱۵ ـ ۱۵ر۵ـ ۷ر۱۵ـ ۹ر۳۰

فردوسی (۳۱۵۷۸٤) ۸ـ۱۰ـ۱۲ـ۲ـ٤ـ٦ـ۸ حافظ (۳۱٤۰۷٤) ۳۰ر۱۰ـ ۳۰ر۲ـ ۳۰ر٤ـ ۶ر۳۰ـ ۸ر۳۰

رویال (٤۹۷۸۵) ۱۰ـ ۱۲ـ ۲ـ ٤ـ ٦ـ ۸ـ ۱۰ر۱۵
سهیلا (۳۱٦٤۲٤) شهوند (۳۵٤۰٤۰)

۳۰ر۱۰ـ ۳۰ر۱۲ـ ۳۰ر۲ـ ۳۰ر٤ـ ۳۰ر٦ـ ۸ر۳۰

لیدو (۹۵۱۲۸۲) نپتون (۷٦۰۱۳٦) ژاله (۳۰۵٤۲۰) المپیا(۹۵٦۷۹٦) شرق(۵٤۰۲٤)

۹ـ ۱۱ـ ۱ـ ۳ـ ۵ـ ۷ـ ۹ رنگین کمان (۷۵٦۷٦۰) پاسارگاد ۱۰ـ ۱۲ـ ۲ـ ٤ ـ ۱۵ر٦ـ ۸ر۳۰

توسکا (۵۸۵٤٤) چرخ‌وفلك (۹۵۰۵۵۸)

۱۰ـ ۱۲ـ ۲ـ ٤ـ ٦ـ ۸
گلدیس (٦۲۸۷۱۳) ۲ـ ٤ـ ٦ـ ۸
* وقتیکه آفتاب غروب میکند ـ رنگی‌ـ الدوری
کسری(۸۲٦۹۳۹) ۳۰ر۱۰ـ۲ـ٤ـ٦ـ۸ـ ۱۰
* وقتیکه لك‌لك‌ها پرواز میکنند ـ تاتیاناساموئیلوا
ایفل (۳۱۱٤۷۷) ۱۰ـ۱۲ـ۲ـ٤ـ٦ـ۸ـ ۱۰

* چه شیرین ، چه شیطون ـ رنگی ـ کارول بیکر
ریولی (۷۵۷۷۷۷) ۱۱ـ ۳ر۳۰ ـ ۳۰ر۵ـ ۷ر۳۰ـ ۹ر۳۰

* درحت نوئل ـرنگی‌ـ ویلیام هولدن
اتلانتیك (٦۲۷۱۷۱) ۱۵ر۱۱ ـ ۳۰ر۳ ـ ۳۰ر۵ـ ۹ر۳۰

* دختری در سوپ‌من ـرنگی‌ـ پیترسلرز‌ـ گلدی‌هان
شهرفرنك (٦۲۷٦۲۸) ۱۵ر۱۱ـ ۳ـ۱۵ر۵ـ ۷ر۳۰ـ ۹ر٤۵

* هیاهو برای عشق ـ رنگی ـ جیم‌براون‌ـ ژاکلین بیسه
رادیوسیتی (٤۳۳۲۰) ۱۵ر۱۱ ـ ۳۰ر۳ ـ ۳۰ر۵ـ ۹ر۳۰

* ال‌کوندور ـ رنگی‌ـ جیم‌براون ـلی‌وان کلیف
سانترال (٤۸٦۸٦) ۱۱ـ ۱ـ ۳ـ ۵ـ ۷ـ ۹ر۱۵
نیاگارا(٦٦۵۳۰۷)۱۵ر۱۱ـ ۳۰ر۱ـ۳۰ر۳ـ ۳۰ر۵ـ ۷ر۳۰ـ ۹ر۳۰

متروپل (۳۱۹٤۱۰) ۳۰ر۱۰ ـ ۲ر۳۰ ـ ۳۰ر٤ـ ۶ر۳۰ـ ۸ر۳۰

ب.ب (٦٦۹٦٤۱) ۳۰ر۱۰ـ ۲ـ ٤ـ ٦ـ۸ـ ۱۰ر۱۵
سینه‌موند (٤۸۳۲۲) ۱۱ـ ۳ـ ۵ـ ۷ـ ۹ درآیوین (٦۲۲۵۵۷) ۸ـ ۱۰

* یك تابستان کوتاه ـ رنگی ـ کلیفورد ایوانز
کاپری (٤۸٤۰۱) ۱۱ـ ۳ـ ۵ـ ۷ـ ۹
پولیدور (٤۲٦۳۱) ۳۰ر۱۱ـ ۳۰ر۳ـ۳۰ر۵ـ ۹ر۳۰

تاج (۳۱۳۸٦٤) ۱۰ـ ۱۲ـ ۲ـ ٤ـ٦ـ۸ـ ۱۰

* وسوسه‌گر ـرنگی‌ـ آن‌دلون ـسنتابرگر سیلورسینی (۸٦۱۲۰۵) ۳۰ر۱۰ ـ ۳۰ر۲ـ ۳۰ر٤ـ ۶ر۳۰ـ ۸ر۳۰

* چیچو فرانکو علیه اس اس ـ رنگی
دنیا (۳۹۳۸۱۲) ۹ـ۱۱ـ۱ـ۳ـ۵ـ۷ـ۹

* فریاد ـ رنگی ـ جمشید مشایخی‌ـسوسن
آسیا (٤۲۹۰۹) ۱۵ر۱۱ـ ۱۵ر۱ـ ۳ر۱۵ ـ ۱۵ر۵ـ ۷ر۱۵ـ ۹ر۳۰

فردوسی (۳۱۵۷۸٤) ۸ـ۱۰ـ۱۲ـ۲ـ٤ـ٦ـ۸ حافظ (۳۱٤۰۷٤) ۳۰ر۱۰ـ ۳۰ر۲ـ ۳۰ر٤ـ ۶ر۳۰ـ ۸ر۳۰

رویال (٤۹۷۸۵) ۱۰ـ ۱۲ـ ۲ـ ٤ـ ٦ـ ۸ـ ۱۰ر۱۵
سهیلا (۳۱٦٤۲٤) شهوند (۳۵٤۰٤۰)

۳۰ر۱۰ـ ۳۰ر۱۲ـ ۳۰ر۲ـ ۳۰ر٤ـ ۳۰ر٦ـ ۸ر۳۰

لیدو (۹۵۱۲۸۲) نپتون (۷٦۰۱۳٦) ژاله (۳۰۵٤۲۰) المپیا(۹۵٦۷۹٦) شرق(۵٤۰۲٤)

۹ـ ۱۱ـ ۱ـ ۳ـ ۵ـ ۷ـ ۹ رنگین کمان (۷۵٦۷٦۰) پاسارگاد ۱۰ـ ۱۲ـ ۲ـ ٤ ـ ۱۵ر٦ـ ۸ر۳۰

توسکا (۵۸۵٤٤) چرخ‌وفلك (۹۵۰۵۵۸)

۱۰ـ ۱۲ـ ۲ـ ٤ـ ٦ـ ۸
گلدیس (٦۲۸۷۱۳) ۲ـ ٤ـ ٦ـ ۸
* وقتیکه آفتاب غروب میکند ـ رنگی‌ـ الدوری
کسری(۸۲٦۹۳۹) ۳۰ر۱۰ـ۲ـ٤ـ٦ـ۸ـ ۱۰
* وقتیکه لك‌لك‌ها پرواز میکنند ـ تاتیاناساموئیلوا
ایفل (۳۱۱٤۷۷) ۱۰ـ۱۲ـ۲ـ٤ـ٦ـ۸ـ ۱۰

* چه شیرین ، چه شیطون ـ رنگی ـ کارول بیکر
ریولی (۷۵۷۷۷۷) ۱۱ـ ۳ر۳۰ ـ ۳۰ر۵ـ ۷ر۳۰ـ ۹ر۳۰

* در

اولین دوره مسابقات بین‌المللی تنیس حرفه‌ای جام آریامهر

نبرد بزرگان تنیس جهان در تهران

مسابقات از بعدازظهر فردا در محل باشگاه شاهنشاهی ایران آغاز می شود وروز یکشنبه هفته آینده پایان خواهدیافت

مسابقات تنیس حرفه‌ای جام آریامهر هفتمین مسابقه جهانی تنیس درسال ۱۹۷۱ می باشد

ردلاور قهرمان نامدار استرالیائی که درسال پیش پردرآمد ترین قهرمان دنیا در مسابقات تنیس حرفه‌ای کشورهای مختلف جهان بود ، امسال شانس بزرگ مسابقات حرفه‌ای تنیس بین‌المللی جام آریامهر خواهد بود . در عکس او با جام ویمبادون که آنرا تابحال چندین‌بار فتح کرده است دیده می‌شود.

از بعد از ظهر دوشنبه «فردا» اولین دوره مسابقات بین‌المللی تنیس حرفه‌ای جام آریامهر با شرکت سی ودوتن از چهره‌های برجسته تنیس حرفه‌ای حال حاضر دنیا در محل‌باشگاه شاهنشاهی ایران آغاز خواهد شد . برای شرکت در این مسابقات قهرمانان برجسته‌ای چون رد لاور، تونی روش ، جان نیوکومب ، آرتورآش کن‌رزوال و تام اوکر ازجانب فدراسیون بین‌المللی تنیس حرفه‌ای‌دعوت شده‌اند .

تاسال پیش که پنجمین دوره مسابقات تنیس بین‌المللی جام آریامهر در تهران برگزار شد این مسابقات صرفا اختصاص به قهرمانان آماتور داشت و سال‌پیش فراسوا ژوفره قهرمان مشهور فرانسوی فاتح‌پنجمین دوره این‌مسابقات شد ، لیکن از دو سال پیش در کنارمسابقات تنیس آریامهر به ابتکار باشگاه شاهنشاهی ایران ، مسابقات حرفه‌ای تنیس نیز درتهران انجام شد که سال قبل در دومین دوره آن ، تام اوکر قهرمان مشهور هلندی بمقام قهرمانی رسید.

با استقبال فراوانی که طی دو دوره‌گذشته از مسابقات تنیس حرفه‌ای تهران بعمل آمد، با همکاری سازمان تربیت بدنی ایران وباشگاه شاهنشاهی ایران قرار بر این شد از این‌پس مسابقات تنیس جام آریامهر با نام مسابقات بین‌المللی تنیس حرفه‌ای جام آریامهر دنبال شود و برای برسمیت شناخته شدن آن از طرف فدراسیون بین المللی تنیس حرفه‌ای قرار داد لازم نیز در سال گذشته بااین فدراسیون بسته شد و اکنون مسابقات‌بین‌المللی تنیس حرفه‌ای جام آریامهر یکی از بیست مسابقه بزرگ وپراهمیت تنیس حرفه‌ای جهان در طول هر سال می‌باشد .

۵۰ هزار دلار جایزه

مسابقات بین‌المللی‌تنیس حرفه‌ای جام‌آریامهر در سال ۱۹۷۱ هفتمین مسابقه تنیس حرفه‌ای دنیا از نظر ترتیب برگزاری مسابقات است و اکنون سی ودو قهرمان عضو فدراسیون بین‌المللی تنیس در شهررم پایتخت ایتالیاسرگرم انجام ششمین مسابقه سال ۱۹۷۱ می‌باشند، این قهرمانان بعد از پایان مسابقات خود دررم به تهران خواهند آمد.

برای مسابقات تنیس حرفه‌ای جام آریامهر جمعا یکصدهزار دلار بودجه تعیین شده است که از این مبلغ پنجاه هزار دلار بعنوان‌جایزه به نفرات برنده داده خواهد شد و ۱۵ هزار دلار بعنوان سهم فدراسیون بین‌المللی تنیس حرفه‌ای به این فدراسیون داده خواهد شدو ۳۵ هزار دلار باقی صرف مخارج ایاب وذهاب قهرمانان واقامت آنان در تهران خواهد شد.

از مبلغ پنجاه هزار دلاری که برای جایزه این مسابقات تعیین شده است ، ۳۸ هزاردلار در مسابقات انفرادی و هفت هزار دلار در مسابقات دوبل جایزه داده خواهد شد وباقی مانده نیز تقسیم خواهد شد .

چهره های شرکت کننده

مسابقات از روز دوشنبه در قسمت انفرادی ودر سه زمین جداگانه آغاز خواهد شد ودر هر روز نه مسابقه برگزار میگردد . جمعا مسابقات شش روز ادامه خواهد داشت و یکشنبه هفته آینده مسابقات فینال در هردو دسته انفرادی ودوبل انجام خواهد گردید . قهرمانان شرکت کننده در اولین دوره‌مسابقات تنیس حرفه‌ای جام آریامهر از این قرارند :

جان آلکساندر از استرالیا ـ روی بارت‌از امریکا ـ آرتورآش از امریکا ـ بیل باوری از استرالیا ـ باب کارمایکل از فرانسه ـ مارک کاکس از انگلستان ـ دیک‌کریلی از استرالیا ـ اووه دیویدسون از استرالیا ـ فیل دنت از استرالیا ـ کلیف درایسدل از آفریقای جنوبی ـ اسماعیل الشافع از مصر ـ روی‌امرسون از استرالیا ـ بریان فیرلی از زلاندنو ـ آندره گیمنو از اسپانیا ـ ردلاور از استرالیا ـ باب لوتز از امریکا ـ راب راداز افریقای جنوبی ـ فریومک میلان از افریقای جنوبی ـ جان‌نیو کومب از استرالیا ـ تام اوکر از هلند ـ چارلز پازارل از پورتوریکو ـ نیکی پیلیک‌از یوگوسلاوی ـ دنیس رالستون از امریکا ـ مارتی دیسن‌از امریکا ـ تونی روش از استرالیا ـ کن رزوال از استرالیا ـ روی رافلز از استرالیا ـ گراهام استیل‌ول از انگلستان ـ فرد استول ازاسترالیا ـ آلن استون از استرالیا ـ راجر تیلور از انگلستان وتربن اولریک از دانمارک .

برخلاف سالهای گذشته که در مسابقات تنیس جام آریامهر قهرمانان ایرانی نیزبه‌تعداد زیاد شرکت میکردند بجهت حرفه‌ای بودن مسابقات امسال ، قهرمانان ایرانی قادربشرکت در آن نخواهند بود ، لیکن گفته می‌شود از سال آینده بترتیبی شرکت کنندگان ایرانی‌نیز در این مسابقات شرکت داده خواهند شد.

لیکن امسال در راه کمک به قهرمانان‌تنیس ایران و استفاده از تجربه بزرگان تنیس دنیا چون ردلاور ،کن رزوال و آرتورآش ،ترتیبی داده شده است که این قهرمانان در چند روز اقامت خود در تهران در کلاسهای تعلیمی خاصی برای قهرمانان ایرانی شرکت کنند. و نخستین کلاس تعلیمی روز سه شنبه این‌هفته در محل باشگاه شاهنشاهی ایران خواهد بود که ردلاور قهرمان مشهور استرالیائی در آن شرکت خواهد کرد.

خبرهای کوتاه ورزشی

جایزه نقدی برای توپچیهای پاناتینایکوس

بعداز پیروزی ۰ـ۳ تیم فوتبال پاناتینایکوس آتن بر تیم ستاره سرخ بلگراد در مرحله نیمه‌نهائی مسابقات فوتبال جام باشگاههای اروپا که منجر براه یافتن تیم پاناتینایکوس به مسابقه نهائی شد ، باشگاه پاناتینایکوس جایزه نقدی قابل توجهی بیکیک بازیکنان تیم تقدیم کرد . جایزه داده شده‌بهر یک از توپچیهای پاناتینایکوس از این بابت یک میلیون و ۱۲۵ هزار ریال می‌باشد و بخاطر همین پیروزی مبلغ سه میلیون و ۳۵۰ هزار ریال پاداش نیز به فرانس پوشکاش مربی تیم داده شد !

پیروزی تیم فوتبال المپیک سویس

درشهر «ویوی» سویس ، تیم ملی‌فوتبال المپیک سویس در کادر مسابقات مقدماتی فوتبال المپیک سال ۱۹۷۲ مونیخ تیم فوتبال المپیک این کشور ۱ـ۲برتیم فوتبال دانمارک غلبه کرد، مسابقه بازگشت این دوتیم دردانمارک انجام خواهدشد، برنده مسابقه این دوتیم در مرحله بعدی بایکی‌از دوتیم آلبانی یارومانی روبرو خواهد شد .

پیروزی تیم فوتبال المپیک آلمان شرقی

دربرابر سی هزار تماشاگر در شهرسدن آلمان شرقی، تیم ملی فوتبال این کشور ۰ـ۴ تیم ملی فوتبال المپیک ایتالیا را درکادر مسابقات فوتبال مقدماتی المپیک در منطقه اروپا مغلوب کرد، نتیجه وقت اول این مسابقه (۰ـ۳) بسودتیم آلمان شرقی بود . کریش، فرنزل ، سامر و کوکوردو زنندگان چهار گل‌تیم آلمان در این دیدار بودند .

دلایل سلطان پله برای ترک فوتبال

دوشنبه‌هفته گذشته سلطان پله معبود میلیونها مردم علاقمند به فوتبال در سراسر دنیا طی یک مصاحبهٔ تلویزیونی دلایل تصمیم خود را مبنی‌بر ترک‌فوتبال اعلام کرد .طی این‌مصاحبه پله اظهار داشت :

ـبرای من این مسئله حتمی است که در جام جهانی آینده قادر به بازی نخواهم بود ، بنابر این چه بهتر من‌هنوز که باصطلاح بدنم روبه نزول نگذاشته فوتبال را ترک کنم چون بااین کار باعث خواهم شد که مردم هرگز روز های خواری پله را در زمین فوتبال نبینند .

پله طی‌همین مصاحبه اضافه کرد :

ـاما در مورد تیم باشگاهم تصور میکنم سه فصل دیگر برای آنها بازی کنم .

خاندان جلیل سلطنت ۸۷ مدرسه

پیشگامان رستاخیز فرهنگی جشن شاهنشاهی ایران در تهران

احزاب و سندیکاها
- اتحادیه صنایع فیلم ایران ۱ مدرسه
- آقای مصطفی الموتی ۱ مدرسه
- دبیرکل حزب مردم ۱ مدرسه
- سندیکای بیمه گران ایران ۱ مدرسه

بازرگانان
- آقای ارباب هرمزد آرش ۴ مدرسه
- آقای حاج محمدتقی برخوردار ۲ مدرسه
- آقای مصطفی جبارزاده ۱ مدرسه
- آقای مهدی صلح جوساعچی ۱ مدرسه
- آقای حاج حبیب الله مفید ۱ مدرسه

بانکها و بیمه‌ها
- بانک اصناف ایران ۱ مدرسه
- کارمندان بانک اصناف ایران ۱ مدرسه
- بانک اعتبارات تعاونی توزیع ۱۰ مدرسه
- بانک ایران وخاورمیانه ۲ مدرسه
- بانک تعاون کشاورزی ایران ۲ مدرسه
- کارکنان بانک تعاون کشاورزی ایران ۲ مدرسه
- بانک توسعه صنعتی ومعدنی ایران ۴ مدرسه
- کارکنان بانک توسعه صنعتی ومعدنی ایران ۱ مدرسه
- بانک تهران ۳ مدرسه
- کارکنان بانک تهران ۱ مدرسه
- بانک تهران برای کارخانه شهرضای جدید ۱ مدرسه
- بانک رهنی ایران ۴ مدرسه
- کارکنان بانک رهنی ایران ۱ مدرسه
- بانک سپه ۷ مدرسه
- کارمندان بانک سپه ۳ مدرسه
- بانک عمران (وابسته به بنیاد پهلوی) ۸ مدرسه
- کارمندان بانک عمران ۱ مدرسه
- بانک عمران (صندوق ضمانت صنعتی) ۲ مدرسه
- بانک کار ۳ مدرسه
- بانک ملی ایران ۱۴ مدرسه
- کارمندان بانک ملی ایران ۶ مدرسه
- شرکت سهامی بیمه آریا ۱ مدرسه
- شرکت سهامی بیمه آسیا ۱ مدرسه
- شرکت سهامی بیمه البرز ۱ مدرسه
- شرکت سهامی بیمه امید ۱ مدرسه
- کارمندان شرکت سهامی بیمه ایران ۱ مدرسه
- شرکت سهامی بیمه پارس ۱ مدرسه
- شرکت سهامی بیمه ساختمان وکار ۱ مدرسه
- شرکت سهامی بیمه ملی ۱ مدرسه
- نمایندگی بیمه انگستراخ ۱ مدرسه
- نمایندگی بیمه یورکشایر ۱ مدرسه

پزشکان و مراکز درمانی
- بیمارستان مهر ۱ مدرسه
- آقای دکتر ابراهیم چهرازی ۱ مدرسه
- آقای دکتر محمدعلی صدر ۱ مدرسه
- آقای دکتر امیر موحدی ۱ مدرسه

دانشگاهها و مراکز فرهنگی
- آقای دکتر محمد خزائلی ۱ مدرسه
- دانش آموزان دبیرستان البرز ۱ مدرسه
- دانش آموزان ناحیه ۲ آموزش و پرورش تهران ۲ مدرسه
- کادر آموزشی واداری دانشگاه ملی ایران ۱ مدرسه
- گروه فرهنگی آذر ۱ مدرسه
- گروه فرهنگی خوارزمی ۱ مدرسه
- گروه فرهنگی مرجان ۱ مدرسه
- هیئت مدیره گروه فرهنگی هدف ۱ مدرسه
- مدرسه عالی دختران ایران ۱ مدرسه
- مدارس ملی آموزش وپرورش شمیران ۱ مدرسه

بنیادها، سازمانها وانجمنها
- انجمن دوشیزگان و بانوان ۱ مدرسه
- انجمن یونانیان مقیم تهران ۱ مدرسه
- باشگاه ایران ۱ مدرسه
- کارکنان بنیاد پهلوی ۱ مدرسه
- هیئت مدیره سازمان جهانی تبلیغات ایران ۱ مدرسه
- سازمان زنان ایران ۱۰ مدرسه
- سازمان شیرزنان لاینز تهران ۲ مدرسه
- شیرمردان باشگاه لاینز قلهک ۱ مدرسه

شرکت ها
- شرکت سهامی ایران شرق ۱ مدرسه
- شرکت بازرگانی ایران طایر ۱ مدرسه
- شرکت رصد ۱ مدرسه
- شرکت ساختمانی مترو ۱ مدرسه
- شرکت سهامی سامان ایران ۱ مدرسه
- شرکت سهامی طبع ونشر کتابهای درسی ۱ مدرسه
- کنسرسیوم انگرزیماگ ۱ مدرسه
- شرکت محک ۱ مدرسه
- شرکت مهگان ۱ مدرسه
- شرکت مهندسی اف ـ ام ۱ مدرسه
- شرکت سهامی ناوا ۱ مدرسه

صنایع
- کارخانجات ارج ۴ مدرسه
- آقای امیرحسین امیرصالح ۱ مدرسه
- بی . اف . گودریچ ۵ مدرسه
- شرکت سهامی پارس و آمریکا ۲ مدرسه
- شرکت سهامی کارخانجات پارس لوکس ۱ مدرسه
- شرکت سهامی پلاسکوکار ۱ مدرسه
- شرکت سهامی تولیدارو ۱ مدرسه
- شرکت سهامی تهران الکتریک ۱ مدرسه
- شرکت سهامی تولیدی قند اقلید ۱ مدرسه
- شرکت سهامی قندشاه زند ۱ مدرسه
- شرکت تضامنی احمد خسروشاهی و برادران ۱ مدرسه
- بنگاه خیریه دارو پخش ۴ مدرسه
- آقای موسی دانیال ۱ مدرسه
- آقای علی رضائی ۱۰ مدرسه
- کارخانجات سعید وارسته و تلفن سازی ایران ۱ مدرسه
- شرکت سهامی سیمان تهران ۱ مدرسه
- شرکت سهامی سیمان شمال ۱ مدرسه
- شرکت سهامی صنعتی و کشاورزی شیرین خراسان ۱ مدرسه
- کارخانجات صنعتی شیشه میرال ۱ مدرسه
- آقای مهدی فرهومند خونساری ۱ مدرسه
- آقای حسین قاسمیه ۱ مدرسه
- کارخانجات پارس الکتریک ۱ مدرسه
- کارخانجات کاشی سعدی ۱ مدرسه
- شرکت کوفرد (ناسیونال) ۱ مدرسه
- گروه صنعتی بهشهر ۵ مدرسه
- شرکت سهامی لوله و ماشین سازی ایران ۱ مدرسه
- شرکت لیلاند موتور ایران ۱ مدرسه
- کارخانه بافندگی مشیر ۱ مدرسه
- آقای هژبر یزدانی ۳ مدرسه

فروشگاهها و مؤسسات
- انتشارات امیرکبیر ۱ مدرسه
- فروشگاه بزرگ ایران ۱ مدرسه
- دراک استور تخت جمشید ۱ مدرسه
- موسسه فرانکلین ۳ مدرسه

مجلس سنا
- سناتور دکتر جواد آشتیانی ۱ مدرسه
- سناتور حسن اکبر و آقای محمد اکبر ۱ مدرسه
- سناتور مصطفی تجدد ۱ مدرسه
- کارمندان مجلس سنا ۲ مدرسه
- سناتور جعفر شریف امامی ۱ مدرسه
- سناتور شکرالله صفوی ۱ مدرسه
- سناتور محسن فروغی ۱ مدرسه
- سناتور عباس مسعودی ۱ مدرسه
- سناتور مصطفی مصباح زاده ۱ مدرسه
- سناتور مهدی نمازی ۲ مدرسه

مجلس شورای ملی
- آقای لطف الله حی ۱ مدرسه
- دکتر عبدالرسول عظیمی ۱ مدرسه
- کارمندان مجلس شورای ملی ۱ مدرسه
- آقای سید محمدعلی مرتضوی ۱ مدرسه
- آقای سید کاظم مسعودی ۱ مدرسه

مطبوعات
- موسسه اطلاعات ۱ مدرسه
- روزنامه آیندگان ۱ مدرسه
- اطلاعات هفتگی ۱ مدرسه
- اطلاعات بانوان ۱ مدرسه
- اطلاعات جوانان ۱ مدرسه
- آقای لطف الله ترقی ۶ مدرسه
- روزنامه و چاپخانه خراسان ۱ مدرسه
- آقای محمدعلی مسعودی ۱ مدرسه
- خانم فروغ مصباح زاده ۱ مدرسه

نیروهای مسلح شاهنشاهی
- افسران و درجه داران ناحیه ژاندارمری آذربایجان شرقی ۱ مدرسه
- افسران و درجه داران ناحیه ژاندارمری فارس ۱ مدرسه
- افسران و درجه داران گارد شاهنشاهی ۲ مدرسه

وزارتخانه‌ها و مؤسسات دولتی
- آقای دکتر جمشید آموزگار ۱ مدرسه
- آقای دکتر محمد سام وزیر اطلاعات ۱ مدرسه
- معاونان وزارت اطلاعات ۱ مدرسه
- کارمندان وزارت اطلاعات ۱۹ مدرسه
- کارگران چاپخانه وزارت اطلاعات ۱ مدرسه
- کارمندان چاپخانه وزارت اطلاعات ۱ مدرسه
- کارمندان وزارت امور خارجه ۳ مدرسه
- بازرسی شاهنشاهی ۱ مدرسه
- کارکنان انستیتو پاستور ایران ۱ مدرسه
- کارمندان وزارت دربار شاهنشاهی ۷ مدرسه
- شرکت برق منطقه‌ای تهران ۳ مدرسه
- کارکنان سازمان مسکن ۱ مدرسه
- آقای اسدالله علم ۱ مدرسه
- وزارت کشور ۲۰ مدرسه
- کارمندان وزارت کشور ۲ مدرسه
- کارمندان موسسه بررسی آفات و بیماریهای گیاهی ۱ مدرسه
- نخست وزیری ۱۰ مدرسه

وکلای دادگستری
- آقای ابوالقاسم تفضلی ۱ مدرسه

هنرمندان
- آقای انوشیروان روحانی ۱ مدرسه
- آقای محمدعلی فردین ۲ مدرسه

سایر شخصیت‌های اجتماعی
- آقای دکتر عباس آریانپور ۱ مدرسه
- خانم پری آگاهی (آرش) ۱ مدرسه
- خانم هایده ارجمند ۱ مدرسه
- آقایان سلیم، حاجی وفائق اصغرزاده ۱ مدرسه
- آقای مهندس عبدالمجید اعلم ۱ مدرسه
- سرهنگ لطف الله امی ۱ مدرسه
- آقای عبدالرسول انصاری ۱ مدرسه
- آقای عبدالرضا انصاری ۱ مدرسه
- تیمسار سرتیپ جهانگیر ایروانی ۱ مدرسه
- آقای حاجی حسن بهبود چایچیان ۱ مدرسه
- خانم سیمین پارسا ۱ مدرسه
- آقای فرخ دین پارسای ۱ مدرسه
- آقای غلامحسین پاک سیما ۱ مدرسه
- آقای حسین پرواس ۱ مدرسه
- آقای محمود پورنیک ۱ مدرسه
- آقای فتح الله ثنائی ۱ مدرسه
- آقای محمدعلی جاوید ۱ مدرسه
- خانم ثریا جمالی ۱ مدرسه
- آقای ادموند حکیم ۱ مدرسه
- آقای غلامرضا خواجوی ۱ مدرسه
- آقای عین الله دبیرعلائی ۱ مدرسه
- آقای سیدرضا دهقانی ۱ مدرسه
- آقای ابوالحسن دیبا ۱ مدرسه
- خانم اقدس رجالی (بهرامی) ۱ مدرسه
- آقای کامبیز سرتیپ پور ۱ مدرسه
- آقای حسین شمسا ۱ مدرسه
- آقای مهندس احمد طالقانی ۱ مدرسه
- آقای دکتر مهدی عبده ۱ مدرسه
- آقای مهندس حبیب الله فتحی ۱ مدرسه
- آقای بهمن فرمانفرمائیان ۱ مدرسه
- آقای غفار فرمانفرمائیان ۱ مدرسه
- آقایان هارون الرشید و فاروق فرمانفرمائیان ۱ مدرسه
- خانم مرضیه قاضی زاده ۱ مدرسه
- دوشیزه آزاده قطبی ۱ مدرسه
- سرهنگ میرسید محمد مصطفوی کاشانی ۱ مدرسه
- آقای محمدعلی گیلانپور و بانو ۱ مدرسه
- آقای رستم ماونداد ۱ مدرسه
- آقای ابوالفتح محوی و بانو ۱ مدرسه
- خانم هوری مقدم (متوفی) ۱ مدرسه
- آقای مهندس ابوالقاسم میرهادی ۱ مدرسه
- آقای دکتر حسین مینوئی ۱ مدرسه
- خانم تومان مهذب ۱ مدرسه
- تیمسار سپهبد محمد نخجوان (امیر موثق) ۱ مدرسه
- آقای عباس نراقی ۱ مدرسه
- آقای عطاءالله نراقی ۱ مدرسه
- آقای حاتم نصیرپور ۱ مدرسه
- خانم صدیقه نمازی ۱ مدرسه
- خانم رعنا نیکپور ۱ مدرسه
- خانم محبوبه نیکپور ۱ مدرسه
- خانم افتخار هرمزی ۱ مدرسه
- خانم پریدخت هرمزی ۱ مدرسه
- خانم مهراعظم هرمزی ۱ مدرسه

بخاطر استقبال فوق العاده طبقات مختلف مردم، نام خریداران مدارس یاد بود در تهران و شهرستانها، طی دو فهرست جداگانه بطور یک روز در میان منتشر میگردد

در محافل سیاسی تهران

مذاکره بارئیس «دویچه بانک» درباره بحران پولی

بحران دلار مقامات وزارت خارجه ، وزارت دارائی ، بانك مركزی و بانك ملی و محافل دیگر تهران را هفته گذشته و دیروز و امروز بخصوص سخت‌بخود سرگرم ساخته بود .

در وزارت خارجه مقامات اقتصادی گزارش جامعی از چگونگی شروع‌بحران‌وعوامل آن تهیه می بینند و درمحافل بانکی اقدامات لازم‌درمواجهه باهرگونه اقدامی که اثرات مستقیم و غیر مستقیمی روی ذخائر ارزی‌ایران بر جا گذارد اتخاذ گردیده . تا آنجائی که مسئله به ذخائر ارزی مربوط میشود مقامات بانکی‌میگویند‌اقدامات‌ضروری درقبال هرگونه کاهش ارزش دلار درمقابل افزایش ارزش مارك اتخاذ گردیده است و تحقق این امر در صورتی است که دولت بن‌به‌مواج ساختن و نوسان درآوردن مارك در بازار آزاد برای یافتن ارزش واقعی آن بر اساس عرضه و تقاضا در بازار جهانی تصمیم اتخاذ کند .

مذاکرات رئیس دویچه بانك

دراین‌بین «هنری ژوزف‌ایس» مدیرعامل دویچه بانك آلمان دربحبوحه بحران‌پولی جهان به‌دعوت شرکت ملی نفت یك دیدار سه روزه از تهران را آغاز کرده است .

مقامات اقتصادی و سیاسی تهران ظاهرا از فرصت حضور «ایس» در تهران استفاده جسته‌ومسائل مربوط به نتایج بحران پولی جهان را با وی درمیان‌گذاشته‌اند.

«ایس» درگفتگو با یکی از مقامات سیاسی و اقتصادی تهران ضمن تشریح جوانب مختلف بحران اخیر بشدت با تصمیم‌به‌مواج ساختن‌مارك دربازار آزاد مخالف بوده و سوسیال دموکرات های‌آلمان را مسئول‌این‌بحران میداند.

گزارش محرمانه فاش شد

تصمیم به مواج ساختن و نوسان درآوردن مارك دربازار آزاد بنابر اطلاعاتی که بدست مقامات سیاسی و اقتصادی تهران رسیده از آنجا سرچشمه گرفت که پنج انستیتوی تحقیقاتی آلمان‌گزارش کاملا محرمانه‌ای درزمینه ارزش مارك ومیزان عرضه‌وتقاضای آن در جهان تقدیم دولت ویلی‌برانت کردند ، اما در فاصله کوتاهی جزئیات این گزارش‌بدست مطبوعات افتاد و فاش شد .

ناظران امور اقتصادی معتقدند چنانچه این گزارش محرمانه‌بدست مطبوعات نمی رسید درآن صورت دولت بن باندازه کافی فرصت داشت که در مقابله با این بحران اقدامات لازم معمول دارد .

درصورت تصمیم به‌مواج ساختن مارك در بازار آزاد بعقیده محافل اقتصادی‌ارزش پول آلمان بین هفت تاهشت درصد در مقابل دلار بالا خواهد رفت .

جبران‌ضررایران

هنگامیکه دولت آلمان دو سال‌قبل‌تصمیم به‌مواج‌ساختن مارك در بازار آزاد گرفت ایران نزدیك به‌یکصد میلیون مارك از این راه متضرر شد واین ضرر از نتایج مستقیم افزایش ارزش‌مارك وواملهای دولت آلمان به ایران حاصل گردید .

درآن‌زمان میزان وامهای مختلف آلمان به ایران جمعا درحدودیک‌میلیاردوچهارصد میلیون مارك برآورد گردیده بود . موضوع جبران ضرر ایران ازجمله مباحث‌گفتگوی مقامات دوکشور دراین مدت بشمار میرفت تا سرانجام مقامات بن راضی شدند از طریق سرمایه‌گذاری درایران این ضرر را جبران نمایند .

ظاهرا در قراردادهائی‌که بعدا میان دوکشور بامضاء رسید برای جلوگیری ازضرر ایران از طریق افزایش ارزش مارك پیش‌بینی های لازم اتحاد گردید .

خط هوائی تهران ـ قاهره

ایجاد خط هوائی میان تهران ـ قاهره ازجمله‌مسائلی استکه انتظار میرود درسفر وزیر خارجه به جمهوری متحده عرب توافق نهائی در برقراری آن‌حاصل گردد

درصورت چنین توافقی هواپیماهای شرکت‌هواپیمائی ملی ایران و شرکت هوائی جمهوری متحده عرب میان تهران‌وقاهرمپروازهای مرتب خواهند داشت .

اردشیر زاهدی‌وزیرخارجه مقارن ظهر فردا تهران را مستقیما بسوی قاهره ترك میکند تا دیدار چهار روزه‌ای را بطوررسمی بدعوت‌محمود ریاض معاون نخست وزیر و وزیر خارجه‌جمهوری متحده عرب آغاز نماید .

روابط با چین کمونیست

ناظران سیاسی در تهران تحولات برقراری روابط مستقیم میان آنکارا و پکن‌را با هدف شناخت رژیم پکن از طرف‌آنکاراوبرقراری‌مناسبات سیاسی میان دو کشور تحت بررسی قرار دادند.

تحولات مذکور از آنجا مورد توجه‌ناظران تهران‌است که تهران و آنکارا در مورد شناخت رژیم پکن سیاست مشترکی رادنبال میکنند اما روش های آنها در بررسی مسئله‌و برقراری تماس‌متفاوت است . تهران در حالیکه تماس‌میان تهران و پکن‌را در سطح غیر دیپلماتیک ومستقیم درمحور تهران ـ پکن برقرار نموده، تماس ترکیه در سطح دیپلماتیک و در محور وسطح نمایندگان سیاسی‌ترکیه وچین کمونیست درپاریس برقرار شده است .

وزیر خارجه‌ترکیه امیدوار است مذاکرات‌دو دولت تاقبل از پائیز آینده به نتیجه‌نهائی برسد .

گزارش های‌واصله ازچین کمونیست حاکیست که والاحضرت شاهدخت فاطمه پهلوی از هانگ‌چو وارد چانگ‌شان مرکز ایالت هونان شدند ومورد استقبال گرم مقامات محلی قرار گرفتند.

سفر سیسکو به قاهره

ناظران سیاسی تهران که تحولات خاور میانه عربی و ادامه‌بحران‌وبن‌بست‌مذاکرات صلح رابادقت ارزیابی میکنند سفر مجدد ژوزف سیسکو معاون وزیر خارجه آمریکا را به‌قاهره‌به‌منزله روزنه کوچکی به نزدیکی نظریات قاهره و تل‌آویو در زمینه توافق به گشودن‌کانال‌سوئزتلقی‌میکنند.

گزارش های‌خارجی گواینکه جملگی از ادامه بن‌بست مذاکرات حکایت‌میکند معذلک بنظر ناظران سیاسی تهران زمینه‌ای وجود داشته است که راجرز ، سیسکو را برای مطلع‌ساختن‌رهبران جمهوری متحده عرب‌ازنظریات تل‌آویو، که‌میبایستی تازگی‌داشته‌باشد، به قاهره اعزام کرده است .

اختلاف نظر های شدید امریکا، فرانسه و آلمان برای حل بحران جهانی پول

بحران جهانی پول پیچیده‌تر شده است

* **اروپائی هامیگویند آمریکا مسبب این‌بحران بودوراسا باید «تاوان» سیاست های خود را بپردازد**
* **کنفرانس بروکسل برای‌حل بحران نتوانسته گامی بردارد**
* **وزیر خزانه داری آمریکا میگوید : اروپائی هابیجهت ازکسرموازنه ماترسیده‌اند**

گزارش هائی‌که از بروکسل، مرکز اجتماع وزیران دارائی‌و اقتصاد وروسای بانکهای‌مرکزی ممالک اروپائی به تهران میرسد حاکی از آن است که بحران جهانی پول‌ابعاد تازه‌ای یافته و حل‌این‌مشکل هرلحظه پیچیده‌تر میشود.درحال‌حاضر میان‌امریکا و فرانسه از یکسو و فرانسه و آلمان ازسوی دیگر اختلاف‌نظر های شدیدی بروز کرده است‌که نظرات مخالف سایر کشور های اروپائی مخصوصا هلند، بلژیک و اتریش را نیز بایدبدان‌افزود.

«ریکارد استینگ» وزیر دارائی فرانسه که ریاست کنفرانس بروکسل را هم برعهده دارد ، طرفدار افزایش برابری طلا در مقابل دلارآمریکا است‌واین‌بدان معنی است که‌دلار باید تضعیف شود .

به عبارت‌دیگر فرانسه معتقد است که بحران جهانی پول از اقدامات و روشهای سیاسی و اقتصادی آمریکا ناشی شده است واین کشور خود بایدبرای حل آن اقدام کند و به‌دیگرمعنی «تاوان» شرکت‌در جنگ ویتنام‌و تحمل هزینه های نظامی‌دراروپا و سیاست های اخیر اقتصادی، از جمله کاهش نرخ بهره را راسا بپردازد واروپا را ازتحمل این‌بار سنگین معاف دارد .

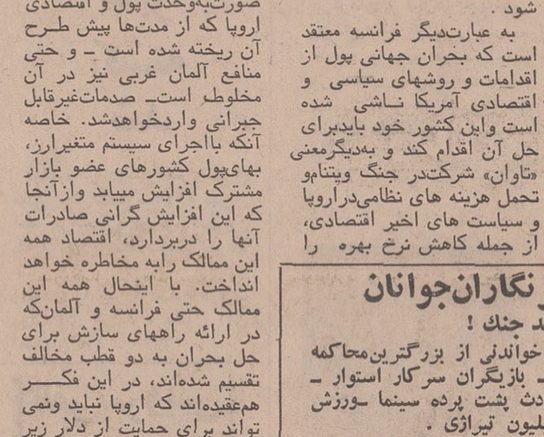

* نظر آلمان

آلمان، مخالف دیگر طرحهای پولی آمریکا نیز با راه حل پیشنهادی فرانسه مخالف است و چنانکه از گفته‌های «کارل شیلر» وزیر اقتصاد این کشور برمی‌آید، آلمان مایل است که نرخ طلا درهراونس (۳۱ گرم) ۳۵ دلار ثابت بماند ولی شش کشور عضو بازار مشترک از سیستم متغیر ارز پیروی کنند. بدین معنی که از این پس از تعیین نرخ رسمی برابری پول‌های شش کشور اروپائی عضو بازار مشترک در برابر دلار امریکا خودداری شود و این ممالک اجازه یابند که برابری پول خود رادر بازار سرمایه و در نتیجه عرضه و تقاضا تعیین کنند. گرچه «شیلر» پیشنهادکرده است که‌این روش‌ـ سیستم‌متغیر ارز‌ـ برای یکمدت کوتاه اجرا شود ولی فرانسه و در کنار فرانسه سایرکشورهای اروپائی عضو بازار مشترک هریک به گونه‌ای ـ که از منافع ملی و وضع اقتصادی آنها ناشی می‌شود‌ـ با طرح پیشنهادی آلمان غربی به مخالفت پرداخته‌اند و آنرا مردود میدانند، چه دراین صورت‌به‌وحدت پول و اقتصادی اروپا که از مدتها پیش طرح آن ریخته شده است ـ و حتی منافع آلمان غربی نیز در آن مخلوط است‌ـ صدمات‌غیرقابل جبرانی واردخواهدشد. خاصه آنکه بااجرای سیستم متغیرارز، بهای‌پول کشورهای عضو بازار مشترک افزایش میابد وازآنجا که این افزایش گرانی صادرات آنها را دربردارد، اقتصاد همه این ممالک رابه مخاطره خواهد انداخت. با ایتحال همه این ممالک حتی فرانسه و آلمان‌که در ارائه راههای سازش برای حل بحران به دو قطب مخالف تقسیم شده‌اند، در این فکر هم‌عقیده‌اند که اروپا نباید ونمی تواند برای حمایت از دلار زیر بار تحمیل‌های تازه‌ای برود و آمریکا که خودمسبب این‌بحران بوده بایددر حل آن نیز ازخود مایه بگذارد

* کسری موازنه پرداخت ها

در برابر این نظرات، «جان کانالی»وزیر خزانه‌داری‌امریکا، دوستان اروپائی آمریکارا متهم کرده است که کسری موازنه پرداخت‌های امریکاآنها رانگران ساخته وهمین موجب شده‌است که ممالک اروپائی با اقدامات خود بحران‌دلار را بوجودآورند وآن را تشدید کنند .

کانالی که در یک کنفرانس مطبوعاتی نظرات‌دولت امریکارا تشریح‌میکرد، خاطرنشان‌ساخت‌که آمریکا در حال حاضر سالانه در حدود ۲ تا ۳ میلیارد دلار کسری موازنه پرداخت های خارجی دارد ولی این کسری نمیتواند موجبی برای تضعیف بهای دلار باشد و آمریکا قادر است‌که مشکلات ناشی‌ازکسری موزانه پرداخت های خارجی خود را به طرق دیگری برطرف سازد .

به اعتقاد کانالی ، بحران کنونی دلار یك پدیده کوتاه مدت است که از بورس بازی بر روی دلار سر چشمه میگیرد و بهمین جهت آمریکا به هیچ روی نمیتواند با افزایش بهای طلا که نتیجه آن تضعیف دلار است موافقت داشته باشد .

به هر حال آنچه مسلم است اینك افزایش قیمت مارك که یکی از راه حلهای پیشنهادی آمریکا برای حل بحران دلار است منتفی گشته و پیشنهاد «جان کانالی» برای بازگرداندن دلار های آمریکائی به صورت وام به این کشور نیز از نظر مقامات پولی و بانکی کشورهای اروپائی ، و دست کم درشرایط کنونی ، غیر ممکن به نظر می رسد. اما هم آمریکا وهم آلمان غربی با پیشنهاد متغیر بودن سیستم تعیین نرخ پول کشور های عضوبازار مشترك موافقت دارند که این نیز با مخالفت شدید فرانسه و سایر کشور های عضو این بازار روبرو شده است .

* پیشنهاد مردود

پیشنهاد فرانسه نیز برای افزایش نرخ برابری طلا در مقابل دلارآمریکا ازجانب‌دولت آمریکا از پیش مردود شناخته شده است و بهمین جهت‌اکنون وزیران دارائی و اقتصادکشور های عضو بازار مشترك در کنفرانس بروکسل تقریبا همه راههای سازش را از دست داده‌اند و هنوز معلوم نیست از این کنفرانس که هدف آن جلوگیری از عرضه سیل‌آسای دلار به بازار های پولی اروپا است ، چه راه حلی بدست خواهد آمد .

خاصه آنکه در حال حاضر نه تنها درتعیین راههای سازش برای حل بحران اختلاف نظر های شدیدی وجود دارد بلکه از آنجا که در پیدایش علت و ریشه بحران نیزعقاید گوناگونی ابراز میشود ، یافتن راه حل مشکل تر شده است . اما هم آمریکا وهمکشور های اروپائی مخصوصا ممالك عضو بازار مشترك ، که دو سوی اصلی بحران را تشکیل میدهند ، با یك‌حقیقت غیرقابل تردید روبرو هستند و آن اینکه اگر برای حل بحران اقدام سریعی‌نشود با گشایش مجدد بورسهای اروپائی ، که آلمان وعده آن را داده است ، بار دیگر سیل عرضه دلار به اروپا سرازیر خواهد شد و صرافان وسفته بازانی‌که ازموقعیت دلارآگاهی دارند، سرنوشت نامعلومی را برای پول آمریکا پایه ریزی خواهند کرد

آخرین اخبار از شهرستانها

سیل در ابهر

ابهر ـ بر اثر بارندگیهای بی‌درپی در ابهر سیل جاری‌شد و خساراتی ببار آورد .

سیل در محله «شناط»ابهر ۸خانه را منهدم کرد و چندین خانه در محاصره آب افتاد.

همچنین براثر جاری شدن سیل ، سی وشش متر از زیر سازی خط آهن تهران ـ تبریز دچار سیل بردگی شد وقبل‌از رسیدن قطار وسیله ماموریـن مرمت گردید.

متهم دستگیر شد

شاهپور آذربایجان‌ـ چوپانی بنام محمد زینالی ، بیست وپنج ساله که‌متهم‌است هیجده‌ماه‌بیش چوپانی بنام مراد علی فرج‌الهی را در دهکده «دولاما» رضائیه، بقتل رسانده، توسط ماموران انتظامی دستگیر شد و همراه پرونده مقدماتی به دادسرا اعزام گردید.

کشف جسد

خرمشهر ـ ماموریـن‌ژاندارمری خرمشهر جسد جوان‌مجهول ـ الهویه‌ای راکه‌در نزدیکی «حفار» در روی آبها شناور بود پیدا کردند و به سردخانه‌بیمارستان انتقال دادند.

برای کشف علت مرگ این جوان مجهول‌الهویه اقداماتی بعمل آمده است.

قتل ضمن نزاع

همدان دریك نزاع‌دستجمعی در قریه « قره‌بلاغ‌دمق » که بین عده‌ای از کشاورزان‌بوقوع پیوست یکنفر بضرب بیل و چماق کشته شد .

گزارش‌خبرنگارما در همدان حاکیست : مقتول قوچعلی ذوالفقاری نام داشت .

حریق در کارخانه

یك کارخانه قند ریزی در خیابان پهلوی‌قره ضیاءالدین آتش‌گرفت‌و خسارات زیادی ببار‌آمد. ماموران ژاندارمری با کمك اهالی محل آتشرا خاموش کردند . کارخانه متعلق به شخصی بنام«سید رضا حسینی» بود علت‌حریق هنوز معلوم نیست .

سه خانه سوخت

بستان : در روستای«خرابه» بستان ، سه خانه دچار آتش سوزی شد وکلیه وسائل و اثاثیه خانه ها از بین رفت ، خانه هامتعلق به سید خزعل و کاظم بود، علت حریق معلوم‌نشده‌است.

گزارشهای‌خبرنگاران‌جوانان از تظاهرات ضد جنك !

دهها رپرتاژ ـ گزارش کامل و خواندنی از بزرگترین‌محاکمه هفته ـ عکسهای رنگی سوسن ـ بازیگران سرکار استوار ـ آلن‌دلون ـ الیزابت تایلور ـ حوادث پشت پرده سینما ـ ورزش موزیك کتابهای انتخابی چند میلیون تیراژی .

دوشنبه‌ها همه‌جوانان‌میخوانند

شما هم «جوانان» را مطالعه کنید

در بازار تهران

پشم خارجی گران‌شد

بازار پشم داخلی محکم است ومعاملات رونق‌کافی‌دارد، بهمین جهت قیمت انواع پشم خارجی ظرف چند روز گذشته هرکیلو ده ریال ترقی کرده است . وضع بازار پشم داخلی از عید امسال به بعد خوب‌شده وتمام تولید داخلی را کارخانجات مصرف میکنند و بهمین لحاظ صادرات پشم و کرك و مو درفروردین‌ماه‌امسال از ۲۳ تن تجاوز نکرده است‌و اصولا پشم به علت مصرف داخلی معاملات صادراتی ندارد ومقداری هم وارد میشود .

وضع مطلوب بازار پشم در سال جاری بیشتر به سبب تلفاتی است که به گوسفندان درنقاط‌دام‌خیز کشور‌بعلت کمبود علوفه وارد شده است وهمین تلفات کمبودی در تولیدوعرضه پشم دربازار بوجود آورده‌است، بطور کلی محصول داخلی‌کم است و مقداری پشم برای جبران کمبود آن وارد میشود. خریدار عمده پشم ایران در سابق شوروی بوده وهم‌اکنون نیز تجار عمده پشم پیشنهاداتی برای صدور پشم به شوروی دارند ولی‌چون‌قیمتهای‌پیشنهادی پائین است و مصرف داخلی‌هم زیاد ، از این رو رغبت زیادی برای صادرات در بازار پشم دیده نمیشود .

* قیمت

سطح قیمت انواع پشم در بازار امروز بدین شرح بود : پشم ناشور کرمانشاهی‌کیلوئی ۷۰ ریال ، ناشور کردی‌کیلوئی ۵۳ ریال ، ناشور اهوازی کیلوئی ۵۵ تا ۵۸ ریال ، ناشور مازندرانی کیلوئی ۵۵ تا۶۰ ریال،ناشور اطراف‌تهران کیلوئی ۵۰ تا ۵۵ ریال و شسته کرمانشاهی کیلوئی۱۴۵ تا ۱۵۵ ریال ، شسته سفید خارجی کیلوئی ۱۴۰ تا ۲۲۵ ریال ، شسته الوان خارجی کیلوئی ۱۲۰ تا ۱۴۰ ریال ، پشم متوسط آرژانتین‌کیلوئی، ۱۵۰ ریال .

* وضع جهانی پشم

دربازار های جهانی تقاضا برای پشم ظریف‌مرغوب‌افزایش یافته است وانتظار میرود قیمت پشم پس از مدتها که رو به کاهش بود درآینده‌ترقی کند، این نظریه مخصوصا درمحافل بازرگانی فرانسه خیلی طرفدار دارد .

قیمت پشم در استرالیا در سال ۷۱ ـ ۱۹۷۰ ظرف ۲۹ هفته هرپوند ۳۰٫۲۵ سنت بوده ، اما درماه‌مارس امسال‌به پشم ۷۱ـ۱۹۷۰ داشته به ۲۶٫۷۰ سنت تنزل کرده است ودرآمدی که استرالیاازفروش پشم خام در ۸ ماه اول فصل ۲۹۸٫۶ میلیون لار تنزل کرده است وحال آنکه این درآمد درمدت مشابه فصل قبل ۴۵۸ میلیون دلار بوده ودر نتیجه کمیسیون پشم استرالیا برای اینکه قیمت پشم بیش از این تنزل نکند ، ۲۰درصدپشمهای عرضه شده را (حدود ۳۰۰ هزار بالن) خریداری نموده است .

قیمت پشم در اواسط‌آوریل بهترشده یعنی بوعده دسامبر ۱۹۷۲ چهاردرصد ، و بوعده ژوئیه ۱۹۷۱ ، ۳ درصدافزایش یافته است . قیمت‌پشم‌دربورس سیدنی‌بالاتر از بورس‌نیویورك میباشد ، علت این امر توجه کشور های بلوك‌شرق‌به خرید پشم از سیدنی است .

آگهی دعوت مجمع عمومی فوق‌العاده بانك توسعه صنعتی و معدنی ایران

بدینوسیله باستحضار عموم سهامداران بانك توسعه صنعتی و معدنی ایران میرساند که درتاریخ شانزدهم اردیبهشت ماه ۱۳۵۰ حدنصاب قانونی برای تشکیل مجمع عمومی فوق‌العاده صاحبان سهام بانك حاصل نشده بنابراین طبق ماده ۷۴ قانون تجارت برای دفعه‌دوم از صاحبان سهام بانك دعوت میشود که درساعت نه صبح روز پنجشنبه بیست و هفتم خرداد ماه ۱۳۵۰ برای تشکیل مجمع عمومی فوق‌العاده صاحبان سهام بانك که درمحل بانك واقع درتهران ـ خیابان شیراز (بهجت‌آباد) شماره ۱۳۳ منعقد خواهد شد حضور بهمرسانند .

دستور جلسه مجمع عبارت خواهد بود از همان دستور جلسه قبل یعنی :

۱ـ افزایش مبلغ پانصد وچهل میلیون ریال به سرمایه بانك بترتیب زیر :

الف ـ تبدیل مبلغ نودوشش میلیون ریال از اندوخته های بانك بسرمایه وصدورنودوشش هزار سهم جایزه که مجانا به صاحبان سهام فعلی تخصیص داده خواهد شد و به این ترتیب هریك از صاحبان سهام درقبال هرده سهم که دارا میباشند یك سهم جایزه دریافت خواهند نمود .

ب ـ افزایش مبلغ نودوشش میلیون ریال دیگر به سرمایه بانك از طریق صدور سهام جدید و فروش آن به مبلغ اسمی (هرسهم یکهزار ریال) به صاحبان سهام فعلی‌که‌از حق تقدم خود درخرید سهام مذکور استفاده مینمایند به‌این ترتیب هریك از صاحبان سهام میتوانند درقبال هرده سهم‌که‌دارا میباشند یک سهم بقیمت اسمی خریداری نمایند .

ج ـ درقبال سیصد وچهل وهشت میلیون‌ریال‌دیگر که بسرمایه افزوده می شود سیصد وچهل و هشت هزار سهم‌جدید صادر و به قیمت عادله‌ای که‌باتوجه به مصالح بانك و صاحبان سهام توسط هیئت مدیره بانك تعیین میگردد به عموم فروخته خواهد شد و بمنظور عرضه سهام به عموم و افزایش تعداد سهامداران بانك از حق‌تقدم صاحبان سهام فعلی نسبت‌به‌خرید سیصدو چهل و هشت هزار سهم مذکور درفوق صرفنظر خواهد شد .

۲ـ اصلاح بند (۱) از ماده ششم شرکت نامه که درنتیجه این افزایش سرمایه ضرورت خواهد داشت . از آن سهامدار محترم خواهشمند است از ساعت هشت و نیم صبح روز انعقاد مجمع برای ثبت‌نام به بانك مراجعه نموده و نکات زیر را درنظر بگیرید :

الف ـ شناسنامه خود را همراه داشته باشید .

ب ـ اگر شخصا نمیتوانید درمجمع حاضر شوید ممکن است به یکنفر وکالت بدهید تا از طرف شما درجلسه مزبور شرکت نموده رای بدهد و دراین صورت مشخصات خود و وکیل را دقیقا دروکالتنامه قید فرمائید .

ج ـ نمایندگان شخصیت های حقوقی بایدمعرفی‌نامه بامضای دارندگان امضای مجاز شخصیت حقوقی که درآن هویت کامل نماینده قید شده باشد دردست داشته باشند و نیز یك نسخه از روزنامه رسمی کشور را که درآن دارندگان امضا های مجاز شرکت آگهی شده باشد ارائه نمایند .

آ ـ ۸۸۴۰ دبیرکل بانك

آگهی دعوت مجمع عمومی عادی‌سالیانه

مجمع عمومی عادی سالیانه شرکت‌سهامی ریسندگی ویافندگی ری رعایت مقررات قانون اصلاحی اسفند ۱۳۴۷ درساعت شش بعداز ظهر روز سه‌شنبه‌بیست‌وپنجم خرداد ماه ۱۳۵۰ خورشیدی دردفتر شرکت واقع درخیابان بوذرجمهری غربی تشکیل می گردد .از صاحبان سهام یاقائم‌مقام و یانماینده قانونی‌آنها تقاضا دارد که برای دریافت برك ورودیه درموعد مقرر اقدام و درساعت معین‌درجلسه حضور یابند .

دستور جلسه :

۱ـ استماع گزارش هیئت مدیره و بازرسان شرکت .

۲ـ اصلاح و تصویب ترازنامه دارائی و فروض وصورت‌حساب سود و زیان سال ۱۳۴۹

۳ـ انتخاب هیئت مدیره رعایت مفاد اساس‌نامه جدید .

۴ـ انتخاب یك نفر بازرس اصلی و یك نفر بازرس‌علی‌البدل باتوجه به مفاد اصلاحی قانون تجارت مصوب اسفند ۱۳۴۷

هیئت مدیره شرکت سهامی ریسندگی و بافندگی ری

۱ـ۲ آ ـ ۴۱۸۳

آگهی دعوت مجمع عمومی فوق‌العاده

مجمع عمومی فوق‌العاده‌شرکت سهامی ریسندگی‌وبافندگی ری درساعت چهار بعداز ظهر روزسه‌شنبه بیست و پنجم خرداد ماه ۱۳۵۰ خورشیدی دردفتر شرکت واقع درخیابان بوذرجمهری غربی تشکیل میگردد . از صاحبان سهام یاقائم‌مقام و پانماینده قانونی آنها تقاضا داردکه‌برای دریافت برك ورودیه درموعد مقرر اقدام و درساعت معین درجلسه حضور یابند .

دستور جلسه :

۱ـ بررسی گزارش هیئت مدیره برای تبدیل شرکت به‌نوع سهامی خاص واتخاذ تصمیم دراین مورد .

۲ـ مطالعه و تصحیح و تصویب اساس‌نامه جدید که‌رعایت مفاد اصلاحی قانون تجارت مصوب اسفند ماه ۱۳۴۷ تنظیم شده است .

هیئت‌مدیره شرکت سهامی ریسندگی و بافندگی ری

آ ـ ۴۱۸۱

بلیط اتوبوس را در مینی‌بوس قبول نمی‌کنند !

مردم تهران از رانندگان خطوط اتوبوس کوچك که فروش بلیط در آنها ماشینی شده شکایت دارند ، شکایت مردم آنست که رانندگان اتوبوس های خطوط ۱۶۴ و ۲۶۴ ازقبول بلیطهای پنجریالی که در دست مردم است خود داری کرده و از آنها پول مطالبه میکنند .

این اقدام ماموران شرکت واحد موجب ناراحتی مسافران و مردم شده و آنها امروز با در دست داشتن بلیط های پنج ریالی به روزنامه آمده و گفتند که پس این بلیط ها را چه باید کرد .

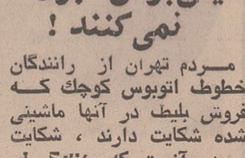

وانت‌لندرور یك تن

۶ سیلندر ـ تلفن ۶۶۰۰۷۳

درمراسم قرعه کشی بانك تهران اعلام شد

امسال بانك‌تهران سه‌فرسخ اسکناس ۵ تومانی جایزه میدهد

ساعت ۹ بعد از ظهر روز پنجشنبه ۱۶٫۲۵۰مراسم‌قرعه کشی یک فرسخ اسکناس ۵ تومانی بانک تهران با حضور نمایندگان‌محترم‌وزارت دارائی‌ـ دادگستری واطلاعات و رئیس روابط عمومی بانک تهران و جمع کثیری از تماشائیان در تلویزیون ملی ایران انجام واز برنامه اول پخش شد . این برنامه بوسیله آقای کمال‌الدین مستجاب‌الدعوه اجراء شد و خانم رامش درآن به هنرنمائی پرداخت ابتدا آقای مستجاب الدعوه ضمن عرض خیرمقدم اعلام داشت نوبت سوم قرعه کشی حسابهای‌پس‌انداز بانک تهران‌که امشب انجام میشود علاوه براینکه برنده بسیار خوشبخت یک فرسخ اسکناس ۵ تومانی را تعیین میکند ، بین هزاران‌نفر دیگر از دارندگان حساب پس‌انداز جوائز نقدی ارزنده‌ای تقسیم خواهد کردکه این جوایز قبلا در حضور نمایندگان محترم دولت قرعه کشی و نتایج آن بشرح زیر است :

کلیه حسابهائیکه سه رقم سمت راست شماره‌عمومی‌آنها بعدد ۸۳۴ ختم میشوند برنده ۱۰۰۰ ریال .

کلیه حسابهائیکه سه رقم سمت راست شماره عمومی‌آنها بعدد ۰۷۷ ختم میشوند برنده ۲۰۰۰ریال .

کلیه حسابهائیکه شماره عمومی آنها بعدد ۲۳۰۲۲۲ و ۱۹۲۸۹۰ ختم میشوند هرکدام برنده ۵۰۰۰۰ ریال .

کلیه حسابهائی‌که شماره عمومی‌آنها بعدد ۱۲۵۳۳۹ختم میشوند هرکدام برنده ۱۰۰٫۰۰۰ ریال خواهند بود.

سپس قرعه‌کشی برای‌تعیین برنده یک فرسخ اسکناس ۵ تومانی ادامه یافت و آقای مهدی‌یزدانی دارنده حساب ۴۰۳۲۵ از جلفای اصفهان برنده‌شناخته شد ولی چون موجودی ایشان متاسفانه از ۲۰۰۰ ریال کمتر و۱۸۲۵ریال بود نتوانست از کل جایزه بزرگ یک فرسخ اسکناس ۵ تومانی استفاده‌نماید و۱۰۰۰ برابر موجودی‌خودکه جایزه بسیار ارزنده‌ایست معادل ۱۸۲۵۰۰۰ ریال برنده شد واز آنجاکه نیت‌بانک تهران‌اینست که کلیه بودجه اختصاص داده شده بین‌دارندگان حساب‌تقسیم گردد بلافاصله برای مازاد یک فرسخ اسکناس ۵تومانی قرعه‌کشی شد و حسابهائیکه به شماره های عمومی زیر ختم میشدند هرکدام برنده۵۰٫۰۰۰ ریال گردیدند .

۲۰۶۷۳۶	
۱۸۱۶۰۵	
۲۲۱۴۷۲	
۲۱۸۲۷۳	
۲۲۸۵۱۲	
۱۲۵۴۱۴	

خانم رامش در حال اجرای برنامه

گروهی از دارندگان حساب پس‌انداز بانك تهران

نمایندگان محترم دولت‌درحال نظارت‌در قرعه‌کشی

مردی که در شیراز بالای یک ستون آهنی رفته بود، در بیمارستان روانی بستری شد!

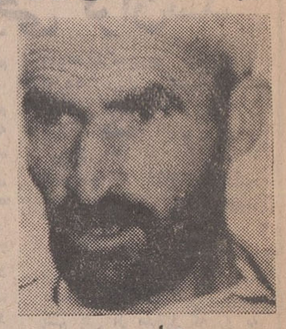

عباس

عباس رضائی مردی که برای گرفتن هزار تومان پول در خیابان زند شیراز بالای یک ستون‌فلزی بلند رفته‌بود از طریق کلانتری‌یک شیراز به دادسرا اعزام شد وپس از بازجوئی های مقدماتی باتوجه به‌تشخیص پزشک قانونی روانه بیمارستان روانی گردید .

طبق گزارش خبرنگارما درشیراز پزشکان‌بیمارستان روانی‌شیراز نیز مانند پزشک‌قانونی‌تشخیص دادند که عباس رضائی به‌اختلال‌حواس دچار است و بهمین جهت وی را برای درمان بستری کردند .

عباس پریروز بابالا رفتن از ستون آهنی وقرار گرفتن‌در بالای آن عده‌ای از مردم شیراز رابمدت چهارساعت گرفتار دلهره عجیبی کرده بود . اوبرای پائین آمدن از ستون ابتدا مطالبه پول کرد ولی پس از آنکه پول لازم به‌وی داده شد بازهم پائین نیامد.

تااینکه ماموران باوسائل لازم‌او را پائین آوردند و مانع سقوطش شدند .

مردی ۲ دختر جوان خودرا یک هفته به زنجیر کشیده بود

دیروز زنی دو دختر خود را که پای آنها بازنجیر بسته بود به‌کلانتری ۱۷ تهران بردوشوهرش را متهم کرد که دختران خود را به‌زنجیر کشیده است .

دو دختر یکی ۱۴ ساله ودیگری ۱۶ساله هستند .

پای هرکدام بطور جداگانه بوسیله زنجیردوچرخه بهم بسته شده بود و دوسر زنجیر باقفلی برنجی بهم‌متصل بود، بطوریکه دخترها که‌یکی زهرا و دیگری فاطمه نام دارند نمیتوانستند به‌آسانی راه بروند

مادر گفت که شوهرش از یک هفته پیش فاطمه و زهرا را به‌زنجیر کشیده است. ودر این یک هفته دو دختر در خانه زندانی شده بودند وچون ناله میکردند و غذا نمی‌خوردند آنها را به‌ناچار به‌کلانتری آورده است تا پایشان به‌حکم قانون باز شود .

از طرف کلانتری یک آهنگر احضار شد و زنجیر پای دختران را برید .

دودختر دربازجوئی توضیحی پیرامون اقدام پدرشان ندادند و تنها گفتند که هیچ گناهی از آنهاسرنزده‌است.

چون پدر دو دختر درخانه نبود، پرونده جهت‌تحقیقات بیشتر به‌اداره آگاهی ارسال شد .

در اداره آگاهی، ماموران فاطمه وزهرا را شناختند آنها متهم به‌سرقت بودند وماموران آگاهی از دوهفته پیش تعقیبشان میکردند

کار آنها به‌این نحو بود که به‌دستور یک دزد سابقه‌دار به مغازه‌ها دستبرد میزدند و اموال مسروقه را به‌دزداصلی تحویل میدادند .

تحقیق از دودختر ادامه‌داشت که پدر آنها به اداره آگاهی رفت و اعلام کرد به‌این علت دخترانش را در خانه زندانی کرده‌بود که‌شنیده‌بودآنها فریب زنی راکه‌سابقادزد بوده خورده‌اند وبه‌دستور او به سرقت دخل مغازه‌ها می‌پردازند پدر دختران افزود: چون این عمل فرزندانش را مغایر باشئون حیثیت خود میدانست آنها را به زنجیرکشید او گفت: دخترانش نصیحت‌پذیر نبودند و چاره‌ای جز به‌زنجیر کشیدن آنها نبود .

گزارش خبرنگار ما حاکی است که تحقیق از این دو دختر برای شناختن زنی که آنها را به‌دزدی وادارمیکرده است ادامه دارد .

پدر دو دختر بخبرنگار ما اظهار داشت: در قبال دخترانم که «ولی قانونی» آنها هستم خودرا مسئول می‌دانستم، باین لحاظ آنها را به‌زنجیر کشیدم .

وی افزود که دو دخترش اخیرا چند روز نیزناپدید شده بودند .

۳ سال زندان مجازات زن و شوهری

که یک کودک را بمنظور گدائی دزدیده بودند

شعبه ٤ دادگاه جنائی‌تهران زن و شوهری‌که یک کودک ۲ ساله را به منظور گدائی دزدیده بودند هرکدام به ۳ سال زندان محکوم کرد .

این زن و شوهر سکینه طاهرخانی و علی شهبازی‌نام دارند .

این دو متهمند که در مردادماه پارسال در میدان راه‌آهن «نوشین سیاه‌سبیل» ۲ ساله را دزدیدند و وی را به قزوین بردند و درآنجا از وجود او برای گدائی و به رحم آوردن مردم استفاده میکردند .

علت دستگیری این زن و شوهر این‌بودکه آنها نوشین را در خانه کتک میزدند و برای این‌که بچه رنجور و ضعیف به‌نظر برسد به‌او غذا نمیدادند .

یکی از همسایگان این دو به پلیس قزوین مراجعه کرد وگفت تصور نمیکندکه سکینه و علی والدین نوشین باشند، زیرا یک مادر و پدر فرزند خود را تا این حد گرسنه نگه نمیدارند وکتک نمیزنند این دو پدر و مادری هستند که ازبیمار شدن فرزندشان خوشحال میشوند .

ماموران پلیس‌درباره‌زندگی علی و سکینه به تحقیق پرداختند و دریافتندکه‌نوشین مسروقه است ، لذا هرسه را به تهران فرستادند، درتهران نوشین به والدینش تسلیم شد و زن و شوهر به زندان افتادند .

سکینه و علی در دادگاه گفتندکه‌نوشین‌را ندزدیده‌اند، بلکه چون در میدان راه‌آهن سرگردان بود ، وی را با خود بردند، ولی‌دادگاه‌سرقت کودک را بوسیله آنها محرز تشخیص داد و هردو را محکوم کرد .

تصادف در خیابان رزم‌آرا

مراداوشکی

مراد آوشکی ۲۱ساله درخیابان رزم‌آرا، براثرتصادف‌بایک‌کامیون نفت‌کش کشته شد. این حادثه ساعت ۱۰ دیروز روی داد.

در حمله سگ هار ۱۲ نفر مجروح شدند

در «آب‌کنار» بندر پهلوی یک سگ خانگی که هارشده بود ۱۲ نفر افراد یک‌خانواده را گاز گرفت افراد این خانواده اینک دقیقا تحت مراقبت پزشکی قرار دارندتا میکرب هاری آنها را از پای درنیاورد و نیز از سرایت‌این بیماری خطرناک به دیگران جلوگیری بعمل آید. گفته می شود که ممکن است این‌سگ در نزاع با سگهای ولگرد به بیماری هاری‌مبتلا شده‌باشد.

عابر کشته شد

دیشب در دوکیلو متری‌ساری مینی بوس شماره ۷۲۷۷ تهران الف برانندگی حسن شکریان که از ساری به شاهی میرفت عابر ۲۵ ساله‌ای بنام سلیمان احمدی را زیر گرفت و موجب مرگ وی گردید ، مقتول اهل اصفهان بود .

تلفن سرویس حوادث ۳۱۱۲۱۲

گلوله مرد عاشق

قلب زن جوانی را سوراخ کرد

زری

دیروز در گرگان ، یک مرد ۳۰ ساله قلب زن ۲۲ ساله‌ای را هدف گلوله قرار داد و او را بقتل رسانید .

حادثه در کوچه خانقاه فلکه مازندران شهر گرگان روی داد .

طبق گزارش خبرنگار ما درگرگان ، قاتل‌که جهانگیر یوسفی نام دارد و دارای همسر و چند فرزند است از چندی پیش نسبت به مقتوله که زری آشوری نام داشت دلبستگی پیدا کرده بود .

انگیزه قتل هنوز روشن نیست .

قاتل به وسیله ماموران کلانتری ۲ گرگان دستگیر شده است و تحقیقات از او ادامه دارد .

یوسف

با ۴۵ مسافر واژگون شد

این اتوبوس‌که با ٤٥مسافر از تبریز عازم آذرشهر بود بین راه واژگون شد و۱۵ تن ازمسافران آن مجروح‌شدند. مجروحین به بیمارستان شعبه٤دادگاه جنائی‌تهران منتقل شده‌اند .

زنش را کشت وخود را معرفی کرد

دیروز «علی‌گوجو» ۲۸ ساله در طاهرگوراب زن ۱۵ساله‌خود «ایران گاوکار» را با کارد بقتل رسانید .

علی پس‌از ارتکاب جنایت‌متواری شد ، ولی‌بعدا خود را بماموران انتظامی معرفی کرد .

گفته میشود که «علی گوجو» از چندماه قبل‌باهمسر خود اختلاف داشت .

برنامه آینده سینما

آتلانتیک

آندو جوان بودند ، پاک ساده ـ بی‌آلایش

..وبرای‌اولین‌باراحساس میکردند که عاشق شده‌اند

کمپانی کلمبیا تقدیم میکند

در تعقیب خوشبختی

رنگی ـ باشرکت :

مایکل سارازین

باربارا هرشی

آرتور هیل ، روت وایت

و

رابرت کلاین

شما اگر عاشق باشید این فیلم را دوست خواهیدداشت واگرلذت عشق حقیقی رادرک نکرده‌اید،این بزرگترین‌تجربه زندگی شما خواهد بود .

از صبح سه‌شنبه درسینماهای

آسیا ـ رکس ـ رویال

شهوند ـ لیدو ـ نپتون

رنگین کمان ـ همای

ژاله ـ توسکا ـ پاسارگاد

چرخ‌وفلک ـ المپیا ـ شرق

فیروزه ـ و... گلدیس

ناصر ملک مطیعی

در فیلم

بسه تاب

باشرکت بهمن مفید ـ یدالله شیراندامی

شهروزرامتین ـ احمدهاشمی ـ شهرزاد

و حسین گیل بامعرفی مروارید

وشرکت افتخاری

حسن خیاط‌باشی

تهیه‌کننده بهروز صیادی موسیقی‌متن حنانه

نویسنده و کارگردان ذکریا هاشمی

تهیه‌شده در ایماژ فیلم پخش‌از سییرافیلم

همزمان باتهران درشهرستانهای زیر:

اصفهان (سینماهای چهارباغ ـ مایاک ـ مهتاب ـ پارس)

شیراز (سینماهای پارس ـ پارامونت)

مشهد (سینماهای فردوس ـ متروپل هما)

آبادان (سینماهای سهیلا ـ کیهان)

تبریز (سینماهای متروپل ـ دیانا)

کرمانشاه (سینماهای آتلانتیک ـ متروپل)

اهواز (سینما دنیا)

رشت (سینما سپیدرود)

قزوین (سینما آریا)

قم (سینما گلدن گیت)

تمام سفید پوستان‌آمریکا درتب‌این امید بزرگ میسوختند که عنوان قهرمانی این مشت زن سیاه و معشوقه زیبای سفید پوستش را از دست او بگیرند اما او یک تنه درمقابل همه قد علم کرد ..

از صبح چهارشنبه‌در گروه سینماهای

پولیدور تاج

کاپری و سیلورسیتی (قلهک)

شاهکاری مافوق همه‌شاهکارهای سینما

فوکس قرن بیستم تقدیم میکند

جیمزارل جونز ـ جین الکساندر

در فیلم پاناویژن و رنگی

امید بزرگ سفید
The Great White Hope

بکارگردانی مارتین ریت

از صبح سه‌شنبه فقط در

سینمارادیوسیتی

اثری دراماتیک ازیک آشنائی وعشقی که زندگی دوتن را درلهیب سوزان خود به‌آتش کشید

ژان پل بلموندو ـ کاترین دونوو

در فیلم سینماسکوپ و رنگی

زیبای میسی سی پی

بکارگردانی : فرانسواتروفو

موزیک از : آنتوان‌دوهامل

منوچهر صادقپور تقدیم میکند

درشکه‌چی

سناریست و کارگردان نصرت کریمی

درشکه‌چی یک فیلم صد درصد خالص ایرونی بدون تقلب !

برنامه امشب سینماهای

مولن‌روژ ـ دیانا ـ مهتاب ـ رکس ـ الوند ـ همای ـ کیهان ـ مراد ـ آسمان آبی ـ دروازه طلائی ـ دریا ـ قصر طلائی ـ ارانوس ـ و . . . سینما کریستال (لاله‌زارنو)

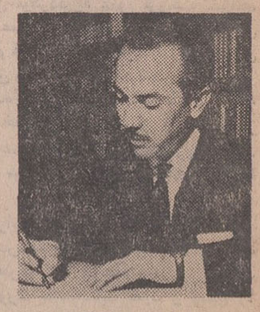

درشکه‌چی رامیتوان‌باطیب خاطردید ، لذت برد و آن را مورد بحث‌ومطالعه‌وانتقادقرارداد

کریم فکور

درروز های گذشته مردم از هرطبقه‌ای آمدند . درشکه‌چی را دیدندو پسندیدند و اینست خلاصه‌ای‌ازنظرات‌بعضی دوستداران‌واقعی‌سینمای ایران

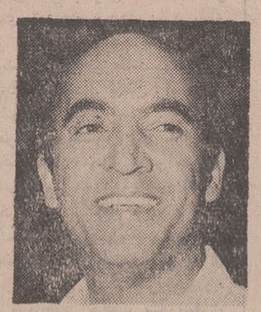

از فیلم درشکه‌چی بااطمینان وطیب‌خاطر می‌توان به عنوان یک فیلم‌خوب ایرانی نام‌برد.

حمید قنبری

دبیرسندیکای هنرمندان

ارزش فیلم درشکه‌چی را نه هزینه سنگین تعهد کرده ونه صحنه های پرتجمل ویا حرکات دورازقبول‌انسان‌بلکه محصول ذوق سلیم کریمی‌در تجزیه و تحلیل رقت احساس آدمی‌است .

دکتر مهدی فروغ

رئیس دانشکده هنر های دراماتیک

کاش سینمای ایران از خیلی پیش با چنین شکل‌و پرداختی شروع می شد. درشکه‌چی فیلمی‌است که بیننده را بفکروامیداردکه سینمای ایرانی چه‌هست و چه‌بایدباشد. کریمی‌مسئولیت بزرگی را بعهده گرفته و موفق شده‌است .

جلال مقدم

امید که فیلم‌درشکه‌چی سرآغازی برای موفقیت‌های آینده‌هنرمند ارجمند نصرت کریمی ونیز سرآغازی برای پیشرفت بیشتر فیلمسازی در ایران

لعبت والا

باپس‌انداز در بانک بازرگانی ایران بحکم قرعه‌یکسال هر روز پانصد تومان جایزه بگیرید ...

فقط تا آخر اردیبهشت فرصت دارید

مجالس ترحیم

بانهایت تاسف درگذشت صغری هوشیاری مادر گرامی‌خانم ماه منظر هوشیاری را باطلاع همکاران میرساند مجلس ترحیم از ساعت ۱۲ بعد ازظهر روز سه شنبه بیست و یکم اردیبهشت‌ماه در خانقاه صفی علیشاه برگزار میشود.
رئیس اداره آموزش و پرورش ناحیه ۲تهران ـ ادیبی

خانواده های: هوشیاری. کریمی . خمسه. اسلامبولچی . صبور. جابکیی. مسگین.
بانهایت تاسف واندوه درگذشت ناگهانی شادروان صغری هوشیاری را باطلاع‌کلیه خویشاوندان و دوستان میرساند . مجلس ترحیم مردانه و زنانه از ساعت ۱۲ بعد از ظهر روز سه شنبه بیست ویکم اردیبهشت ماه در خانقاه صفی علیشاه برگزارمیگردد
آ ـ۸۸۹۸ ۱ـ۲

بعموم بازماندگان آنمرحومه مصیبت وارده را تسلیت‌میگوئیم

خانواده های : منوچهری‌فر . منوچهری تهرانی . منوچهری . منهاجی . شیرازی . رزاق‌نیا . سلمکی . رضابیگی. نیک‌نژاد . بروجردی . پورنادر . تهرانی . زندی . مهاجر . حکاک . هاشمی . لاهوتی . شادفر . زندیه . تبریزی . خدابنده .
باکمال تاسف و تاثر فوت نابهنگام مرحومه مغفوره بانو اقدس منوچهری‌فر، همسرآقای حاج‌محمد باقرمنوچهری‌فر را باطلاع دوستان و آشنایان میرسانند .
مجلس ختم مردانه روز دوشنبه ۲۰ر۲ر۵۰ (فردا) از ساعت ٤ تا ٦ بعداز ظهر درمسجد آرك و مجلس ختم‌زنانه درهمانروز و همانساعت درمنزل شخصی آنمرحومه واقع‌در تهران‌پارس ، خیابان ۱۳۰ پلاك ۱۹۷ برقرار میباشد .
آ ـ۴۲۷۷

بعموم بازماندگان آنمرحومه بویژه آقای حمیدمنوچهری مصیبت وارده را تسلیت میدهیم .

باکمال تاسف درگذشت مرحوم خلدآشیان ثقةالمحدثین آقای سید علینقی جندقی را باطلاع آقایان علماء اعلام و سلسله جلیله اهل منبر و خویشان و دوستان میرساند .
مجلس ترحیم مردانه روز دوشنبه بیستم اردیبهشت ماه جاری از ساعت ٤ تا ٦ بعداز ظهر در مسجد آشتیانیها خیابان شهباز ایستگاه ناصری منعقد است .
خانواده های : جندقی ، آل‌محمد ، میرفخرائی ، بهاءالدین ،براتی ، جعفری ، طباطبائی ، فاطمی ، حکیمی، عامری ، واحدی ،رستگار ، باقری ، حسینی ، عسکری ، غفاری ،کمالی ، یغمائی .
آ ـ۴۲۲۹

بعموم افراد خانواده های عزادار بویژه بازماندگان‌آن مرحوم مصیبت وارده را تسلیت میدهیم

خانواده های : بیدار ، ارباب‌زاده ، آریازاده ، مهرداد، اشرافی ، ناظری ، مظلوم ، ارباب ، اربابیان ، اربابی ، قائمی ، رئیسی ، بیداد ، طاهری ، امینی ، شمیرانی ، اردلان ، بینش ، امیری ، سرهنگی ، خانی ، ناظم ، ناصری .
بانهایت تاثر درگذشت ناگهانی شادروان دکترابوالقاسم بیدار را باطلاع عموم اقوام و آشنایان میرسانند .
مجلس ختم مردانه آن مرحوم از ساعت ٥ تا ٧ بعداز ظهر روز دوشنبه بیستم اردیبهشت درخانقاه صفی‌علیشاه و ختم زنانه درهمان ساعت و روز درمنزل آن شادروان واقع دربلوار الیزابت دوم خیابان میکده خیابان شقایق کاشی ٦٠ برگزار خواهد شد . ۲ـ۲ آ ـ۴۱۳۹

باکمال تاسف درگذشت شادروان سعید پارسا کارمند مدیریت کل تلفن و فرزند آقای حسین پارسا رئیس اداره‌امور عمومی مدیریت کل پست تهران و حومه را باطلاع میرساند مجلس ترحیم روز سه‌شنبه ۲۱ر۲ر۵۰ از ساعت ٥ الی ۷ بعد از ظهر در مسجد مجد برگزار خواهد شد .
وزارت پست و تلگراف و تلفن

خانواده های ـ پارسا ـ شب افروز ـ شهسواری ـ کریمی ـ امیرخانی ـ انوشیروانی ـ وامقی ـ محمودیان ـ طاوس ـ طائفی ـ نوروزی ـ قوامزاده ـ نیاکان ـ مسعودی ـ حسن‌خان خراسانی ـ قربان‌زاده ـ مومنی ـ ذوقی ـافشار ـ الهیاری ـ فیض محمدی ـ سیاوشان .
بانهایت‌تاسف درگذشت ناگهانی جوان ناکام سعید پارسا کارمند وزارت پست‌وتلگراف فرزند حسین پارسا را در پاریس باطلاع فامیل و دوستان و آشنایان میرساند مجلس ترحیم مردانه و زنانه آن ناکام روز سه‌شنبه ۲۱ر۲ر۵۰ از ساعت ٥ الی ۷ بعد از ظهر در مسجد مجد منعقد میباشد .
حسین پارسا ـ معصومه پارسا ـ محسن پارسا ـفرخنده پارسا ـ منصور پارسا ـ ثریا پارسا ـ دکتر عطاءالله پارسا ـ دکتر قدرت الله پارسا ـ سرگرد رحمت الله پارسا ـرضا پارسا ـ حسن پارسا ـ تقی پارسا ـ عباس پارسا ـ رحیم پارسا ـ کریم پارسا ـ محمد شب افروز ـ سرگرد احمد پارسا .
آ ـ۴۱۲۷

بعموم بازماندگان آنمرحوم مصیبت وارده را تسلیت میدهیم .

خانواده‌های کمانی. نظامی تفرشی. داودپور. معتمدی. محبی. مهدوی. انصاری. افشار قراحسلو. رضائی. دهستانی. معصومی. فرخی. فرمندراد. رهبر. نبوی. فرهنگی. رادجو. پورفاضل. صیرفی. دشتدار. تیموری . سوزنی.
باکمال تاسف فوت شادروان آقای نصرالله نظامی تفرشی پدر بانوان کبری کمانی. نگار. منصوره وفرنگیس نظامی‌تفرشی وآقایان حسن. حسین. سروان یوسف کمانی ناصر وعلی‌نظامی تفرشی را باطلاع اقوام و آشنایان میرسانند مجلس ترحیم‌مرحومه‌آنروز سه‌شنبه ۲۱ر۲ر۵۰ درمسجد مجد منعقد است .
بهداری شهربانی کل کشور

باکمال تاسف درگذشت مرحومه مغفوره حاجیه بی‌بی ربابه فتاحی خواهر دکتر علی ایرانی کرمانی و مادر دکتر سیدمحمد ابراهیم فتاحی را باطلاع دوستان و آشنایان خویشاوندان میرساند.
مجلس ترحیم مردانه و زنانه روز سه‌شنبه ۲۱ر۲ر۵۰ از ساعت ۲و نیم تا ٤ ونیم بعداز ظهر در مسجد مجدمنعقد است .
خانواده های : ایرانی کرمانی . فتاحی . زابلی . سجادی‌بمی . فاطمی . نفیسی . هرندی . آگاه . اسفندیاری. برخوردار . معین‌رفسنجانی . رشادتبریزی . وزیری .
آ ـ۴۲۳۷

بعموم مازماندگان آنمرحومه مصیبت وارده را تسلیت‌میدهیم

سناتور ها و نمایندگان استان کرمان
باکمال تاسف درگذشت مرحومه مغفوره حاجیه‌بی‌بی ربابه فتاحی خواهر گرامی آقای دکتر علی ایرانی کرمانی و مادرآقای دکترسید محمدابراهیم فتاحی‌راباطلاع دوستان و همشهریان محترم میرساند .
مجلس ترحیم آن مرحومه از ساعت ۲ و نیم تا ٤ و نیم بعداز ظهر روز سه‌شنبه ۲۱ر۲ر۵۰ درمسجد مجد منعقداست.
سناتور شادمان . سناتور میرجلالی . مهندس‌عترت . محدث‌زاده . دکتر رفیعی . دکتر اسفندیاری . مهندس بهرام زاده‌ابراهیمی . دکتر خیراندیش . اولیاء .

باکمال تاسف درگذشت مرحومه مغفوره حاجیه بی‌بی ربابه فتاحی مادر گرامی آقای دکتر سیدمحمد ابراهیم فتاحی رئیس بیمارستان ندامتگاه مرکزی‌راباطلاع همکاران میرساند مجلس ترحیم آن مرحومه از ساعت ۲ و نیم تا ٤ ونیم‌بعداز ظهر روز سه‌شنبه ۲۱ر۲ر۵۰ درمسجد مجد منعقد است .
بهداری شهربانی کل کشور

باکمال تاسف درگذشت مرحومه مغفوره حاجیه بی‌بی ربابه فتاحی خواهر دکتر علی ایرانی کرمانی و مادر دکتر سیدمحمد ابراهیم فتاحی را باطلاع دوستان و آشنایان خویشاوندان میرساند.
مجلس ترحیم مردانه و زنانه روز سه‌شنبه ۲۱ر۲ر۵۰ از ساعت ۲و نیم تا ٤ ونیم بعداز ظهر در مسجد مجدمنعقد است .
خانواده های : ایرانی کرمانی . فتاحی . زابلی . سجادی‌بمی . فاطمی . نفیسی . هرندی . آگاه . اسفندیاری. برخوردار . معین‌رفسنجانی . رشادتبریزی . وزیری .
آ ـ۴۲۳۷

بعموم مازماندگان آنمرحومه مصیبت وارده را تسلیت‌میدهیم

درگذشت مرحوم کاظم نیساری پدرسرکار سروان نیساری را از طرف افسران ، همردیفان و مامورین‌پلیس‌تهران بسرکار سروان نیساری تسلیت گفته باطلاع همکاران میرساند مجلس ترحیم از ساعت ۱۷ الی ۱۹ روز دوشنبه ۲۰ر۲ر۵۰ در مسجد مجد منعقد میگردد .
سرتیپ نوروزی

بااندوه فراوان درگذشت همسر پدر بزرگوارمان مرحوم حاج‌کاظم نیساری بزرك خاندان نیساری را باطلاع اقوام و دوستان میرساند .
ملوك‌تاج نیساری (فریدی) . محمدکاظم‌نیساری . سروان رجب نیساری

خانواده های : نیساری . فریدی . دکتر نعیمی . سرهنك طایفه مهاجر . مختارزاده . نخجوانی . صادقی . دائمی . یحیوی . مرتضوی .جاوید . رشیدی . سرهنك سهیلی . سرهنك زنوزی . سرهنك قادری تفرشی . سرهنك برادران لیل‌آبادی . سرهنك رکوعی . رضائیان . برادران صادق‌زاده . اسکوئی . زمهریری . کاظم‌زاده . بقائی . سروان‌رضائی . یعقوب‌آذری . کانبی.اسعدی . امین‌الشرعی. سنقری . باکمال تاسف درگذشت شادروان حاج‌کاظم نیساری را باطلاع اقوام و دوستان میرسانند . مجلس ترحیم مردانه و زنانه فقید سعید روز دوشنبه بیستم اردیبهشت ماه ازساعت ٥ الی ۷ بعداز ظهر درمسجد مجد منعقد خواهد شد .
آ ـ۴۱۷۱

بعموم‌بازماندگان آنمرحوم مصیبت وارده راتسلیت میدهیم.

بانهایت تاثر و تاسف درگذشت بانو نوری سلامت مادر آقای محمود سلامت و بانواقدس سلامت ومادر گرامی همسر آقای دکتر علی‌تویسرکانی را باطلاع میرساند . مجلس‌ترحیم مردانه روز سه‌شنبه ۲۱ اردیبهشت از ساعت ٤ تا ٦ بعداز ظهر درمسجد نوریان واقع درباغ‌صبا و نیز ختم زنانه همانروز و همانساعت درمنزل دکترعلی تویسرکانی عباس‌آباد ، سی‌متری فرح‌شمالی ، کوچه پیروزفر پلاك ۳۰ منعقد خواهدبود .
خانواده‌های : سلامت . تویسرکانی . بازرگان . داریوش . دزفولی . مطیعی . کیانوش . ثابتیان . ایزدی . وفائی . زنندآوادی . احرار .
آ ـ۸۹۳۰ ۱ـ۲

بعموم افراد خانواده های عزادار بویژه بازماندگان آن مرحومه مصیبت وارده را تسلیت میدهیم .

بسم‌الله الرحمن‌الرحیم
ویبقی‌وجه‌ربک‌ذوالجلال‌والاکرام

ارتحال مرد صالح پرهیزگار فردوس و ساده آقای حاج مشهدی هادی خانصنمی ابهری رحمةالله‌علیه را که نمونه بارز طهارت و تقوی‌بوده‌اند باطلاع میرساند‌مجلس ترحیم‌آنمرحوم درروز دوشنبه ١٤ ربیع‌الاول از ساعت ٤ونیم الی ٦ ونیم بعد از ظهر در مسجد قائم واقع در خیابان سعدی واقع است. برای غفران روح آنمرحوم شرکت عموم احبه واعزه از دوستان و مومنین مورد انتظار است
محمد حسین‌الحسینی الطهرانی

هوالحی‌الذی‌لایموت
رحلت پدر بزرگوارمان مرحوم خلد آشیان آقای حاج هادی خانصنمی ابهری بزرگ خاندان را بعرض‌ارحام و دوستان‌میرساند مجلس ترحیم مردانه در طهران روز ۲شنبه ١٤ ربیع‌الاول از٤ونیم الی ٦ونیم بعداز ظهر در مسجد قائم خیابان سعدی‌و مجلس‌ترحیم زنانه درهمان وقت د رمنزل شخصی آن مرحوم واقع در دخانیات چهار راه‌عباسی خیابان مستشاری کوچه دوم دست چپ پلاك ٥ منعقد است و در شهرستان ابهر روز پنجشنبه ۱۷ ربیع‌الاول از ساعت ٤الی۸ بعد از ظهر در مسجد نور مجاس ختم دائر خواهد بود
محمد اسمعیل خانصنمی . نصرت‌الله خانصنمی . علی اصغر خانصنمی . موسی خانصنمی . محمد حسین علی رضائی

بمناسبت درگذشت مرحوم حاج هادی خانصنمی مردارزنده مذهبی مجلس ترحیمی در مسجد قائم واقع‌در خیابان سعدی روز دوشنبه ١٤ربیع‌الاول از ساعت ٤ونیم‌تا٦ ونیم بعداز ظهر منعقد است از عموم آقایان و آشنایان متمنی است با شرکت خودروح‌آن مرحوم را شاد فرمایند.
محمد ابراهیم مظفری واعظ. محمد دهباشی. محمد جواد واعظ تهرانی . محمد واعظ تهرانی. محمد باقر واعظ تهرانی. حسن مظفری
آ ـ۴۲۱۳

بعموم بازماندگان آن مرحوم مصیبت وارده را تسلیت‌میدهیم

بانهایت تاسف درگذشت مرحوم والد هم‌مسلک خود حاج محمد اسمعیل خانصنمی (حاج‌هادی خانصنمی) راباطلاع میرساند. مجالس ترحیم در مسجد قائم سعدی شمالی تهران از ساعت ٤ونیم تا ٦ونیم بعداز ظهر روز دوشنبه ۲۰ر۲ر۵۰ و روز پنجشنبه همان ساعت در مسجد نور در شهرستان ابهر تشکیل خواهد شد .
سیدعباس حبیبی رئیس کمیته حزب ایران نوین ابهر. نوروز عسگری رئیس انجمن شهر . عزیزاله جوادی رئیس انجمن شهرستان ابهر . آ ـ۴۲۹۵

انالله و انا الیه راجعون
دوستان نزدیک مرحوم ابراهیم باغستانی با کمال‌تاسف درگذشت‌نابهنگام آن شادروان را باستحضار میرسانند مجلس ترحیم زنانه و مردانه فقید سعید در ساعت ۹ الی ۱۱ صبح روز سه‌شنبه ۲۱ اردیبهشت ماه جاری در خانقاه صفی‌علیشاه برگزار خواهد شد .
کریم اهری ـ سرلشگر مخاطب رفیعی ـ رضا صدقیانی. مرتضی خطیبی ـ سرتیپ محمد انصاری ـ سرتیپ امجدی. سرتیپ علیزاده ـ دکتر سینا ـ عیسی مرزآبادی ـ جواد معین‌زاده ـ فریدون فرخ‌نیا ـ ناظم بوشهری ـ صفرعلی‌سلطانی مهندس عبدالله نصر ـ دکتر خطیب‌لو ـ سرهنگ محسنین ـ سرهنگ هنرور ـ صادق اعظم زنگنه ـ اکبر زمانی ـ سرهنگ سراج ـ رضایموت ـ رحمن بخشنده ـ اعتمادی ـ آغاسی ـ دکتر دولتی .
آ ـ۴۳۱۷ ۱ـ۲

خانواده های : باغستانی ـ رادکامران ـ منوچهری‌راد. عضدی ـ احمری ـ سرهنگ مهرابی کرمانی ـ عباسی ـحیری. قائمی ـ نبوی ـ سرهنگ شاهرخ ـ میرزائی ـ کهنمویی ـ دکتر لاجوردی ـ تجلی ـ امین ـ محبی ـ سمیعی ـ فنائی. طاهری ـ ذاکری ـ شکراللهی ـ کارائی ـ غفاری ـ عابدینی ـ سرهنگ شیرخان بیک ـ سرهنگ شکروی‌فرد ـ غضنفری و وابسته
بانهایت تاسف فوت ناگهانی شادروان ابراهیم باغستانی صاحب منصب وزارت دارائی را باطلاع دوستان و آشنایان میرساند مجلس ختم زنانه و مردانه آن مرحوم از ساعت ۹ الی ۱۱ صبح روز سه‌شنبه ۲۱ اردیبهشت ماه جاری درخانقاه صفی علیشاه برگزار خواهدشد.
آ ـ۴۳۱۷ ۱ـ۲

مادر ـ خواهران و برادران ابراهیم باغستانی با قلبی داغدار و اندوه فراوان درگذشت ناگهانی آن عزیز گرام را باطلاع کلیه بستگان و دوستان میرسانند برای بزرگداشت‌روح آن مرحوم مجلس ختم زنانه و مردانه از ساعت ۹ الی ۱۱صبح روز سه‌شنبه ۲۱ اردیبهشت ماه جاری در خانقاه صفی علیشاه برگزار خواهد شد .
محترم ـ عصمت ـ نصرت ـ حشمت ـ معصومه ـ ایران . اسماعیل ـ مهدی ـ رضا ـ نصرالله ـ حبیب الله‌باغستانی .
آ ـ۴۳۱۷ ۱ـ۲

اولین ـ لیلی ـ مریم باغستانی
فوت جانگداز همسر و پدر عزیزمان را باطلاع فامیل و دوستان میرساند برای شادی روح آن مرحوم مجلس ختم زنانه و مردانه از ساعت ۹ الی ۱۱ صبح روز سه‌شنبه ۲۱ اردیبهشت ماه در خانقاه صفی‌علیشاه برگزار خواهد شد .
خانواده‌های واسیلیان ـ الکساندریان ـ ساروپان ـ یغیازاریان ـ میرزایان و وابسته
درگذشت شادروان ابراهیم باغستانی را باطلاع کلیه دوستان میرساند مجلس ختم زنانه و مردانه از ساعت ۹ الی ۱۱ صبح در روز سه‌شنبه ۲۱ اردیبهشت ماه جاری در خانقاه صفی علیشاه برگزار خواهد شد .
۱ـ۲ آ ـ۴۳۱۷

سمبات ـ هامازاسب ـ سقراط و گریگور درهاکوپیان
درگذشت شادروان ابراهیم باغستانی را باطلاع بستگان و آشنایان میرساند مجلس ختم زنانه و مردانه از ساعت ۹ الی ۱۱ صبح روز سه‌شنبه ۲۱ اردیبهشت ماه جاری در خانقاه صفی‌علیشاه برگزار خواهدشد .
۱ـ۲ آ ـ۴۳۱۷

بااندوه بسیار درگذشت مرحوم علی‌اشفار پدر خانم دوست ارجمندمان آقای سعید کوزه‌کنانی را باطلاع کلیه دوستان و آشنایان میرساند . مجلس ختم زنانه و مردانه روز دوشنبه ۲۰ اردیبهشت ماه جاری ازساعت ۳الی٥ بعداز ظهر در مسجد مجد منعقد خواهد بود .
شهردار ناحیه‌ده پایتخت ـ سرهنگ جهانشاهی ـ شهردار ناحیه ۹ عبداله کاویانی ـ معاونین شهرداری ناحیه ٥ پایتخت ـ میرعلی‌نقی میرشکرائی ـ مهندس اتحاد معاون شهرداری ناحیه ۷پایتخت ـ پاشا مختاری معاون شهرداری‌ناحیه ۸ پایتخت . سهرابیانس
آ ـ۸۵۹۰

بااندوه فراوان درگذشت مرحوم علی‌اشفار پدر خانم دوست ارجمندمان آقای سعید کوزه‌کنانی را باطلاع کلیه دوستان و آشنایان میرساند مجلس ختم زنانه و مردانه روز دوشنبه ۲۰ اردیبهشت ماه جاری از ساعت ۳الی٥ بعداز ظهر در مسجدمجد منعقد خواهد بود .
کارمندان شهرداری پایتخت ، داود دیلمقانی ـ پرویز سلیمی‌نژاد ، امیروالی، حمید رضائیان، حسین امینی ، مهدی صحرائی ، پرویز هدایتی ، امیرحسن شامحسینی ،پرویز فرخی ، منصور منقی .
آ ـ۸۵۹۰

خانواده های افشار ،وفائی شلمائی ، کوزه‌کنانی ، مقبلی ، جعفری ، عبداله‌زاده ، دقیقی ، شبستری‌زاده، شبستری ،سرهنگ جواهرکلامی ، ربیعی . مالک ، مهیاری .
باکمال تاسف و تاثر درگذشت مرحوم علی افشار بزرگ خاندان افشار را باطلاع دوستان و آشنایان میرساند. مجلس ختم زنانه و مردانه روز دوشنبه بیستم اردیبهشت ماه جاری از ساعت ۳الی ٥بعداز ظهر در مسجد مجد منعقد خواهدبود .

بانهایت تاسف درگذشت شادروان بانو شهربانو پسندیده مادر گرامی و بزرگ خانواده پسندیده را باطلاع کلیه دوستان و آشنایان میرساند . مجلس ختم زنانه و مردانه روز دوشنبه ۲۰ اردیبهشت ماه جاری از ساعت ٤الی ٦بعداز ظهر روز سه‌شنبه بیست‌و یکم اردیبهشت ماه در ازنا مسجد صاحب‌الزمان وروز جمعه بیست و چهارم در تهران مسجد اراکیها واقع در خیابان گرگان ایستگاه روشنائی از ٤تا٦ منعقد می‌باشد .
از طرف فرزندان آن مرحومه : غلامرضا پسندیده ، علیرضا پسندیده ،احمد حموله ، محمود پسندیده ،و ابوالقاسم پسندیده
آ ـ۴۱۶۷

بعموم بازماندگان آنمرحومه مصیبت وارده را تسلیت‌میدهیم

خانواده‌های محمدی. عربعلی. اولیائی. حسن‌ولی. ابوذری. نصیری. شریفی موید. دبیری. توکلی. هدایتی. نمیز. پرنده. عابدینی. فرشچی. ابرقوئی. شفیعی. کوچکی. رصاف. حاجی موسائی. وطنخواه. مویدی. نیلی‌امامی. میردامادی. سودمند. تاجیک. لطیم. طلائیان. میرکمالی. اسلامی فاتح.
درگذشت بانو معصومه محمدی مادر علی‌اکبر و عباس و ابوالقاسم و فاطمه محمدی را که‌درجوار مطهر حضرت‌معصومه علیهاسلام مدفون گردیده باطلاع دوستان و آشنایان میرسانند مجلس ختم زنانه ومردانه آنمرحومه‌درروز سه‌شنبه ۲۱ر۲ر۵۰ از ساعت ٥الی۷ بعدازظهر درخانقاه صفی‌علیشاه برقرار است.
آ ـ۴۱۵۱

بعموم بازماندگان آنمرحومه مصیبت واردمرا تسلیت میدهیم

بانهایت تاسف درگذشت بانو تاج‌زندی مادر گرامی‌آقای عباسقلی زندی کارمند عالیرتبه این بانك را باستحضار می رساند . مجلس ختم آن فقیده سعیده روز سه‌شنبه ۲۱ اردیبهشت ماه جاری از ساعت ۲ونیم الی ٤ونیم بعداز ظهر در خانقاه صفی‌علیشاه برگزار میگردد .
بانك تعاون کشاورزی ایران
آ ـ۸۸۹٤

بانهایت تاسف و تالم درگذشت شادروان عبداله مجدنیا کارمند این بانك را باطلاع میرساند . مجلس ترحیم مردانه آن فقید سعید روز دوشنبه ۲۰ر۲ر۱۳۵۰ از ساعت٤تا٦ بعد ازظهر درمسجد امین‌السلطان واقع در خیابان فردوسی ـ مقابل بانك رهنی ایران برگزار میشود .
آ ـ۸۹۳٦ بانك رهنی ایران

بانهایت تاسف و تاثر فقدان همکار بسیار عزیز و صدیق خود (عبداله مجدنیا) را باستحضار میرساند. مجلس ختم مردانه آن فقید سعید روز دوشنبه ۲۰ر۲ر۱۳۵۰ از ساعت٤تا٦ بعد ازظهر درمسجد امین‌السلطان واقع در خیابان‌فردوسی ـ مقابل بانك رهنی ایران منعقد میباشد .
آ ـ۸۹۳۸ کانون کارکنان بانك رهنی ایران

بانهایت‌تاسف درگذشت شادروان علی‌اکبر آگاه رئیس‌دفتر هیئت‌مدیره‌شرکت برق منطقه فارس راباطلاع میرساند مجلس‌ترحیم مردانه آن مرحوم از ساعت٤تا٦ بعداز ظهر روزدوشنبه ۲۰ اردیبهشت ماه جاری در مسجد سپهسالار شیراز منعقد خواهدبود.
شرکت برق منطقه‌ای فارس
آ ـ۸۷۱٤

بانهایت تاسف درگذشت شادروان علی‌اکبر آگاه را باطلاع میرساند مجلس ترحیم مردانه آن مرحوم از ساعت٤الی٦ بعداز ظهر روزدوشنبه ۲۰ اردیبهشت ماه جاری در مسجد سپهسالار شیراز و مجلس زنانه در همان روز و همان ساعت در منزل شخصی واقع در خیابان قصرالدشت کوچه روستائیان منعقد خواهد بود.
مهندس محمود آگاه ـ سرگرد آگاه ـ دکتر منوچهر آگاه ـ اختر حکیمی ـ افسر اسدی ـ هما آگاه ـ مهندس رضا آگاه ـ مریم آگاه ـ مهندس غلامرضا آگاه ـ احمد آگاه ـبدری خلفی ـ خانواده های آگاه ـ بدیعی ـ حکیمی ـ اسدی‌روحانی.
آ ـ۸۷۱٦

بعموم افراد خانواده های‌عزادار بویژه بازماندگان آن مرحوم مصیبت وارده را تسلیت میدهیم .

یادبود

خانواده‌های عدل وهمایون‌باطلاع دوستان وخویشاوندان میرسانند نظر به‌خواسته شادروان هوشنگ عدل مراسمی در روز سه‌شنبه بیست ویکم اردیبهشت ماه جاری که مصادف با چهلم آنمرحوم میباشد برقرار نخواهد بود .
آ ـ۸۸۷۲

یادبود
بانهایت‌تاثر و تاسف درگذشت جوان ناکام سعیدنوحدی فرزند آقای‌قاسم توحدی رئیس دفتر اتاق بازرگانی و صنایع و معادن ایران را باطلاع میرساند .
مراسم شب هفت فقید سعید از ساعت ٤ تا ٦ بعداز ظهر روز دوشنبه ۲۰ اردیبهشت ماه جاری درسالن شماره یك بهشت زهرا برگزار میگردد .
اتاق بازرگانی و صنایع و معادن ایران
آ ـ۸۸۳٤

کانون افسران و درجه‌داران بازنشسته نیرو های مسلح شاهنشاهی‌خوزستان اولین‌سالگرد درگذشت شادروان استوار یکم بازنشسته ارتش حسن شاهرخ‌زاده را که مصادف با روز دوشنبه بیستم اردیبهشت ماه سال جاری میباشد به خانواده آن مرحوم تسلیت گفته سلامت و توفیق آنان را از خداوند متعال مسئلت مینمایند .
رئیس کانون بازنشستگان نیروی مسلح شاهنشاهی خوزستان ـ سرهنك بازنشسته نصرالله گرانپایه .
آ ـ۸۱۸٤

مراسم شب هفت شادروان محمود ملایری روز سه‌شنبه ۲۱ اردیبهشت ماه از ساعت ٤ بعداز ظهر در امامزاده عبدالله برگزار میگردد .
خاندان ملایری
۱ـ۲ آ ـ۴۰۱۷

روز دوشنبه ۲۰ر۲ر۵۰ یکسال از درگذشت جانگدازهمسر دلبند ومادر عزیزمان بانو ربابه (پروین) جهانشاد میگذرد و بمنظور شادی روح تابناك وروان بی‌آلایش مجلس یادبودی از ساعت ٦ بعدازظهر در منزل آن مرحومه واقع در دروس کوی مرآت برگزار میگردد .
تشریف‌فرمائی بستگان و دوستان موجب تسلی خاطر ما خواهد بود .
دکترجهانگیر جهانشاد. مهندس کیهان. مجیدوعلی‌جهانشاد.
آ ـ۴۱٤٥

اطلاعیه

درباره: شرکت پس انداز ووام مسکن تهران

بدینوسیله باطلاع‌کلیه سهامداران محترم شرکت میرساند :
۱ـ دنباله جلسه مجمع عمومی موسس مورخ ۱۱ر۲ر۱۳۵۰ در ساعت۳ بعداز ظهر روز سه‌شنبه ۲۸ر۲ر۱۳۵۰ در محل باشگاه دخانیات (میدان‌قزوین ـ خیابان قزوین ـ خیابان مخصوص ـ خیابان سینا ـ خیابان باشگاه دخانیات) تشکیل خواهد شد . ازشرکت‌کنندگان محترم تقاضا میشود حداقل یکساعت قبل از شروع‌جلسه برای‌انجام‌تشریفات مربوط درمحل‌باشگاه حضوربهم‌رسانند. دستور جلسه تصویب‌اساسنامه‌وانتخاب اعضای هیئت مدیره وحسابرسان (بازرسان) شرکت میباشد .
۲ـ کمیته تهیه اساسنامه طرح جدیدی برای اساسنامه شرکت تهیه نموده که از صبح روزدوشنبه ۲۰ر۲ر۱۳۵۰ دراختیار سهامداران‌محترم که باداره امور شرکتهای پس‌انداز ووام مسکن بانك (خیابان فردوسی ـ طبقه پنجم ساختمان اداره مرکزی) مراجعه فرمایند قرار خواهد گرفت .
بانك رهنی ایران
۱ـ۲ آ ـ۸۵۸٦

تسلیت

سرکار سرهنك هادی زرین خامه و بانو
مصیبت وارده را حضور عالی و بانوی گرامی تسلیت عرض و بقای عمر و عزت و سلامت خانواده گرامی را از خداوند مسئلت مینمائیم .
یوسف وخشورزاده و بانو
آ ـ۴۲٤۳

آقای بهروز زرین‌خامه
مصیبت وارده را بجنابعالی وخانواده محترم تسلیت‌گفته وشادی روح پدر بزرگوارت را از درگاه ایزدمتعال خواستاریم
استادکاران قسمت کارگاههای شرکت شعله خاور
آ ـ۴۱۹۷

مدیران و کارکنان شرکت سهامی شعله خاور
بانهایت‌تاثر درگذشت نابهنگام شادروان جعفر زرین‌خامه را که از همکاران صدیق و گرامی این شرکت بوده‌اند بکلیه افراد خاندان محترم ودوستان آن فقید تسلیت میگویند .
آ ـ۸۸۷۸

سرکار خانم دژم
مصیبت وارده را بجنابعالی و خانواده‌تان تسلیت گفته و بقاء عمر شما و خانواده را خواستاریم
فارغ‌التحصیلان بیمارستان روزبه
آ ـ۴۱۸۷

جناب آقای قاسم توحدی
رئیس دفتر اتاق بازرگانی و صنایع و معادن ایران
بانهایت تاثرمصیبت درگذشت فرزند ناکامتان را تسلیت عرض نموده برای جنابعالی و فامیل محترم از خداوند متعال شکیبائی مسئلت داریم .
بانوان کارمند اتاق بازرگانی و صنایع و معادن ایران
شهربور ـ شفیع زاده ـ قریشیان ـ ضیائی ـ رستمی ـ فرقانی ـ انتصاریان ـ مدیر فاطمی ـ شاکری ـ محسن‌نیا ـ ایزدی بهمنی ـ قرائی
آ ـ ۸۸۳۸

جناب آقای احمد زینی
با کمال تاسف مصیبت وارده را به جنابعالی وخانواده محترم تسلیت عرض مینمایم.
همایون معظمی فلاح
آ ـ ٤۱۷۹

باکمال تاسف‌وتاثر فوت مرحومه زهرا اشراقی‌را بخانواده محترم اشراقی و سایر بازماندگان تسلیت میگوئیم .
فریده شریفی و حسن شریفی
فتانه پاکنژاد و حسن پاکنژاد
آ ـ۸٦۲٤

جناب آقای دکتر ناصرالدین ملایری
مصیبت وارده را به‌آن خاندان شریف تسلیت‌عرض‌مینمائیم
حسین مرشد رزم صمیمی. حسن مهاجر
آ ـ٤۱٦۳

با اندوه فراوان درگذشت ناگهانی مرحومه زهرااشراقی را بعموم بازماندگان آن مرحومه تسلیت گفته خود را در غم ایشان شریک میدانیم .
آ ـ۸٦۹٤ فرزانه نادعلی و حسین نادعلی

مصیبت وارده بخانواده ایرانی و فتاحی را بدوستان عزیز و ارجمندمان جنابان آقایان دکتر ایرانی و دکتر فتاحی صمیمانه تسلیت میگوئیم .
محمد باقری . دکتر معین . مهدی ملکی . علی معین . عباس معین .
آ ـ٤۲۲٥

سرکار خانم حشمت طهماسبی
پزشکان و کارکنان بهداری سازمان تربیتی شهرداری پایتخت مصیبت وارده را تسلیت عرض نموده بقاء عمر و سلامتی آن همکار گرامی و خانواده محترم را از خداوند متعال مسئلت دارند .
بهداری سازمان تربیتی
آ ـ٤۲۳۱

جناب آقای حسین پارسا
بانهایت تاسف و تاثر درگذشت جوان ناکام سعیدپارسا را به جنابعالی و خانواده گرامیتان تسلیت عرض مینمائیم .
حسین امین . بوذری . غفاری . یاونگی . عتیقه‌چی . فرح‌بخش . میرشکار . احسانی . مرادی . میرزاآقا .
آ ـ٤۲۱۷

آقای ابوالفضل آریازاده
بااندوه فراوان درگذشت نابهنگام برادر ارجمندتان‌مرحوم ابوالقاسم بیداد را بحضور جنابعالی تسلیت میگوئیم .
کارمندان بانك تعاون کشاورزی شعبه مرکزی
آ ـ٤۲۲۷

جناب‌آقای احمد زینی
بانهایت تاسف و تاثر مصیبت وارده را به آنجناب و خانم صمیمانه تسلیت عرض میکنیم .
ناهید معدلی . بهرام فتحعلی . ایرج‌نیك‌نژاد . سیدمحمد سجادیان . رضافریدپویا . محمد اسدی . رضارادفر .
آ ـ۸۹۱۰

همکاران گرامی : خانم فخرالسادات علوی . خانم ایراندخت کاظم‌زاده .
اعضاء شورای پیش‌آهنگی و کلیه همکاران اداری ناحیه۳ مصیبت وارده را تسلیت گفته و در غم سرکار و جناب زرین‌خامه شریک می‌باشند .
ابراهیم بهتاش رئیس اداره آموزش و پرورش ناحیه۳ تهران
آ ـ٤۲۱٥

کارمندان و کارکنان اطاق بازرگانی و صنایع و معادن ایران
با نهایت تاثر و تاسف مصیبت جانگداز درگذشت فرزند ناکام آقای قاسم توحدی رئیس دفتر اتاق بازرگانی و صنایع ومعادن ایران‌را بایشان‌تسلیت‌میگویند وازدرگاه‌حضرت احدیت برای ایشان و سایر بازماندگان محترم صبر جمیل مسئلت دارند .
آ ـ ۸۸۳٦

بمناسبت چهلمین روز درگذشت بانو معصومه طهماسب‌پور (خیل‌تاش) مجلس تذکری در روز سه‌شنبه ۲۱ر۲ر۵۰ از ساعت ۳ تا ٥بعداز ظهردرآستانه مقدسه حضرت معصومه(ع) آرامگاه ابوحسین منعقد است شرکت در مجلس مذکور سبب شادی روح آن مرحومه خواهد بود .
خاندان طهماسب‌پور ـ خیل‌تاش
آ ـ٤۲٤۷

تسلیت

سرکار سرهنك هادی زرین خامه و بانو
مصیبت وارده را حضور عالی و بانوی گرامی تسلیت عرض و بقای عمر و عزت و سلامت خانواده گرامی را از خداوند مسئلت مینمائیم .
یوسف وخشورزاده و بانو
آ ـ٤۲٤۳

آقای بهروز زرین‌خامه
مصیبت وارده را بجنابعالی وخانواده محترم تسلیت‌گفته وشادی روح پدر بزرگوارت را از درگاه ایزدمتعال خواستاریم
است

اطلاعات ۱۳۰۴

یکشنبه نوزدهم اردیبهشت ماه ۱۳۵۰
سیزدهم ربیع‌الاول ۱۳۹۱ - نهم‌مه ۱۹۷۱
شماره ۱۳۴۸۷ - سال چهل و پنجم
استخراج دکتر ریاضی کرمانی

ساعات شرعی

اذان صبح . . . . . ساعت ۳ و ۲۱ دقیقه
طلوع آفتاب . . . . . ساعت ۵ و ۳ دقیقه
ظهر شرعی . . . . . ساعت ۱۲ و ۲ دقیقه
اذان مغرب . . . . . ساعت ۷ و ۱۵ دقیقه

پس از یك مدت طولانی کمبود گوشت تازه در کشتارگاه

گوسفند داخلی به بازار عرضه شد

در میدان گوشت تهران تحول تازه‌ای پدید آمد و همینکه خبر تشکیل شرکت‌های پنجگانه دراین میدان پراکنده شد، تعداد احشام افزون گشت و قیمت نیز پائین آمد. دیروز وپنجشنبه تعداد پانزده هزار راس گوسفند داخلی به‌میدان آورده شد.

همزمان با افزایش کشتار گوسفند و توزیع گوشت تازه گوسفند در دکانها، ازمیزان مصرف گوشت مرغ و گاو کاسته شد و برتعدادمشتریان دکانهای گوشت فروشی علاوه گشت. امروز فروشندگان گوشت در سراسر محلات تهران اعلام کردند که وضع گوشت در دکانها بحالت عادی باز گشته است.

روز پنجشنبه جلسه نهائی نمایندگان شرکت‌های پنجگانه گوشت تهران تشکیل گردید دراین جلسه از هرشرکت دو نماینده حضور داشتند و اعلام گردید که شرکت ها بصورت سهامی خاص و برای تهیه و توزیع گوشت تهران تشکیل شده است حداقل سرمایه شرکت‌ها ده میلیون تومان و حداکثر سرمایه نامحدوداست که تاسی میلیون تومان خواهد رسید.

صنوف کله‌پز و جگردل و قلوه و سیراب وزهتاب وسلاخ و دیگر وابستگان صنف قصاب حمایت خودرا از شرکت های پنجگانه اعلام وتاکید کردند که با افزایش گوسفند داخلی مشکلات این صنوف نیزتاحدی رفع شده‌است!

ازامروزمقدمات تهیه‌اساسنامه وپایه‌ریزی تشکیل شرکت ها و مذاکره با افراد صنف‌قصاب برای سرمایه‌گذاری شروع‌شد و افراد صنف‌قصاب‌اعلام کردند که در زمینه نرخ گوشت‌تابع نظر شهرداری بوده و با ماموران این سازمان همکاری خواهند کرد.

قیمت و نرخ رسمی گوشت امروز از طرف دفتر مرکزی شرکت‌های پنجگانه جهت آگاهی مردم اعلام شد و صنف قصاب‌تهران از مردم‌درخواست کرد که باآگاهی از نرخ‌برای خرید گوشت اقدام نمایند. بموجب این‌نرخ گوشت‌مخلوط کیلوئی ۸۲ ریال. قلوه‌گاه و سرسینه کیلوئی ۶۰ ریال. بااستخوان کیلوئی ۹۰ ریال و بی‌استخوان کیلوئی ۱۲۰ریال است.

سخنرانی نماینده حزب کمونیست یوگسلاوی درکنگره حزب ایران‌نوین

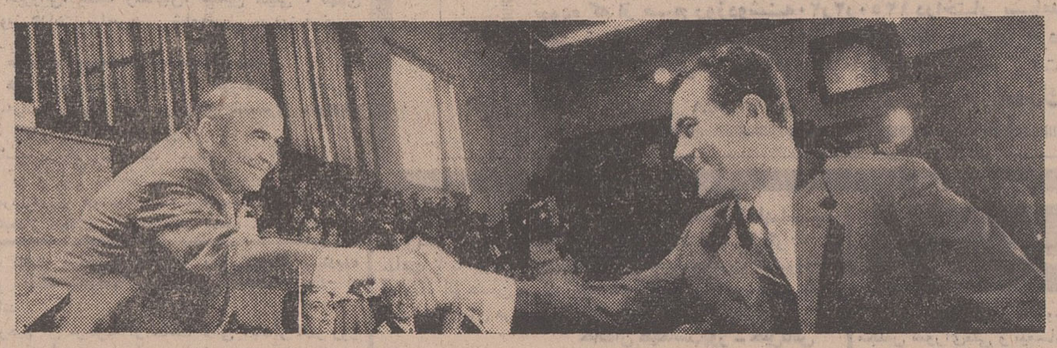

دیروز نماینده حزب کمونیست یوگوسلاوی طی سخنرانی جالبی در کنگره حزب ایران نوین گفت که‌حزب ماو حزب شما در زمینه سیاست خارجی و همکاری با جریانات ترقی خواهانه و مبارزه با امپریالیسم وجه‌تشابه فراوانی دارند.

این مطلب و بیانات دوستانه نماینده کمونیست با استقبال گرم ٤هزار نماینده و مدعوین کنگره حزب‌ایران‌نوین روبرو شد. نخست وزیر نیز در پایان بیانات وی از جای خود برخاست و بانماینده حزب کمونیست‌یوگسلاوی صمیمانه دست داد، که نمودار قدردانی کنگره از تجلیل و ستایش نماینده ده‌میلیون کمونیست یوگسلاوی از انقلاب ایران بود.

شصت کارشناس خارجی در سازمان های دولتی مشغول کارند

دولت در اجرای تبصره ۲ قانون استخدام متخصصین خارجی، فهرست کامل متخصصین فنی خارجی را که تا آخر سال گذشته باستخدام دولت درآمده‌اند برای مجلس ارسال داشت.

طبق این فهرست تاآخر سال ٤٨دولت جمعا٦٠ نفر متخصص خارجی استخدام کرده‌است.

این عده در وزارتخانه های آب وبرق، کشاورزی، اطلاعات علوم و آموزش عالی، فرهنگ وهنر ودارائی‌بکار پرداخته‌اند.

متخصص خارجی در وزارت کشاورزی بعنوان کارشناس باغبانی (در موسسه اصلاح و تهیه نهال و بذر) و در وزارت دارائی بعنوان مشاور بانکی، بانك مرکزی ایران انجام‌وظیفه میکنند.

اکثر متخصصین، اتباع کشور های اروپائی و آمریکا میباشند که یا قبلا در استخدام دولت بوده و قرار داد آنان تجدید شده است و یا اینکه اخیرا به استخدام دستگاه های مختلف درآمده‌اند.

میزان پرداخت دستمزدماهانه متخصصین خارجی حداکثر ۲۲ هزار تومان است که به متخصص بارور کردن ابر ها در وزارت آب وبرق داده می‌شود و حداقل دو هزار و چهار صد تومان است که به یك‌نفر هندی درکادرآموزشی دانشگاه پرداخت میشود.

حداقل مدت انعقاد قرار داد پنج ماه و حداکثر پنج سال میباشد.

بانوی نیکوکار و سالخورده ایرانی که قدرت بینائی خود را از دست داده است، پس از تامین هزینه ایجاد یك‌مدرسه یاد بود گفت:

نابینائی و سالخوردگی، مانع از ادای دین من به‌نوجوانان وطن نیست

- چه انگیزه‌ای از این بالاترکه این‌مدرسه،خواهران وبرادران روستائی مرا از رنج کم‌سوادی نجات‌می‌بخشد وازانها زنان و مردان فعالی میسازد ... من تنها به این مدرسه اکتفانمیکنم و درآینده‌ای نزدیک مدرسه دیگری بنام پسر ناکامم که ۳۲ سال پیش در راه وطن جان خود را از دست داد به ثبت خواهم داد.

این قسمتی از گفته خانم «زرانگیز سرو» در مصاحبه با نماینده ما است.

خانم «زرانگیز سرو»که اززنان خیر وباسواداست دربرابر این سئوال‌که وقتی خود شما از نابینائی رنج میبرید و اگر این مبلغ را صرف معالجه خود میکردید، شاید راضی‌تر بودید گفت:

- من عمرم را کرده‌ام و اگر بینا هم بشوم، نقش فعاله‌ای در مملکت ندارم امااین‌مدرسه هزاران نفر نوجوان فعال را پرورش خواهد داد و هریک از انها پشتوانه‌ای برای‌فردای ایران عزیز خواهند بود.

خانم «زرانگیزسرو» همچنین گفت:

- شخص اول مملکت تمام وقت خودرا مصروف سازندگی ایران میکنند، این وظیفه ماست که برای سپاس‌ازعنایت های شاهنشاه، دراین‌رستاخیز عظیم فرهنگی شرکت کنیم این رستاخیز مهم آینده مملکت را خواهدساخت واین‌باعث‌رضای خدا، شاه و میهن است.

«زرانگیز سرو» بزودی مدرسه دیگری را نیز بنام‌فرزند شهید خود «ابوالحسن سرو» که ۳۲ سال‌پیش‌درراه‌ایران درسنگسر شهید شده است به‌ثبت خواهد داد.

«مدرسه‌روستائی«زرانگیزسرو» در یکی از روستاهای شهرری ساخته‌خواهد شد.

آگهی تغییرات شرکت تعاونی مصرف کارگران شهرداری تهران و حومه

ثبت‌شده بشماره ۸٤٦۸

برابرتصمیم‌مورخ ۲۳ر۱۰ر٤۹ مجمع عمومی عادی بطور فوق‌العاده آقایان سید علی مترجم مدنی، فتح اله غفاری،رمضان شه‌نهادی، ایوب یوسف پور، محمد آذرنیا، یوسف ملانژاد، سید عبداله بازوزاده بلال گلکار و سلیمان اسلامی به سمت اعضاء اصلی و آقایان حافظ تقی زاده و حسن بایرام زاده‌اعضای علی‌البدل هیئت مدیره و آقایان احمد سرتیپی و رمضان‌استیری بسمت بازرسان شرکت انتخاب گردیدند باستناد صورتجلسه مورخ ۹ر۱۱ر٤۹ هیئت مدیره آقای سید علی مترجم مدنی‌رئیس هیئت مدیره و آقای فتح‌اله غفاری نایب رئیس هیئت مدیره و آقای ایوب یوسف پور خزانه‌دار و آقای بلال گلکاربسمت‌منشی و آقای احمدعرب‌زاده بسمت‌مدیرعامل شرکت انتخاب گردیدند امضاء سفته ها و چکها و اوراق بهادار با مدیر عامل و رئیس هیئت مدیره یا نایب رئیس هیئت مدیره و خزانه‌دار شرکت معتبر خواهد بود.

رئیس اداره ثبت شرکت ها و مالکیت صنعتی
مهدی نراقی
آ-٤۱٦۱

از فردا بزرگترین مسابقه بین‌المللی تنیس حرفه‌ای در تهران آغازمیشود

سی ودو تن از بزرگترین تنیس‌بازان حرفه‌ای جهان از قبیل نیوکامب. لیور. آش. گریزدال. رالستن. اوکر.تنی‌روش ... برای ربودن جام آریامهر مبارزه میکنند.

امروز فرصت دارید که کوپنهای مخصوص تماشای مسابقات را به مبلغ دو هزار ریال تهیه نمائید.

از فردا بلیط مسابقات‌بطور روزانه فقط درباشگاه‌شاهنشاهی بفروش میرسد.

تك فروشی برای مدت هفت روز جمعا ۳۲۰۰ ریال است.

ساعت ٦ بعد از ظهر امروز

بابتکار اطلاعات بانوان

زیر نظر فدراسیون فوتبال‌و با همکاری اس.آ.اس

مسابقه‌فوتبال دختران

بین تیم دختران ایتالیا و تیم منتخب دختران تهران در استادیوم امجدیه

بهای‌بلیت: ۳۰-۵۰-۱۰۰ریال

اطلاعیه‌شکوفه‌نو

بعلت استقبال خانواده هاو مشتریان محترم شکوفه‌نو از برنامه

گروه‌بلاك‌تآتر

(نمایش عروسکی)

اینك شکوفه نو باطلاع عموم مشتریان محترم میرساند که گروه نمایش عروسکی ضمن اجرای‌برنامه قبلی‌خوداقدام بنمایش برنامه جدیدی تحت عنوان رویاهای دختر حوا اجرا خواهدکرد.

رویاهای دختر حوا

نمایشی‌که در زیبائی اجرا وسوژه یکی از قویترین برنامه‌های تئاتر عروسکی مشهور جهان بشمار میرود

روابط عمومی شکوفه نو

دانشجوی گرامی

اگر مایل به تحصیل در دانشگاه های‌آمریکا میباشید برای‌کسب همه گونه اطلاعات و امور پذیرشی باموسسه مشاوره فرهنگی دانشجویان ایرانی در کالیفرنیا مکاتبه نمائید.

آدرس پستی:
ECS Educational Consulting Service
P.O. Box 90155
Los Angeles, California 90009

کلاس آموزش تنیس

توسط بزرگترین قهرمانان تنیس حرفه‌ای جهان برای بازیکنان و مربیان تنیس کشور

از ساعت ۱۰ بامداد روز های سه‌شنبه۲۱ - چهارشنبه ۲۲ و پنجشنبه ۲۳ اردیبهشت ماه‌در کلوب‌تنیس‌تاج نشانی: خیابان پهلوی - نرسیده به دبیرستان رازی ورود برای عموم علاقمندان آزاد است.

آ-۸۸٦۸ ۱-۲

دکتر محمدمسعود دکتر محمد مولوی
متخصصین جراحی ارتوپدی

انتقال مطب خودرا به‌خیابان تخت جمشید غربی‌شماره ٥٤ (جنب میدان کاخ) باطلاع میرساند پذیرائی باتعیین وقت قبلی تلفن ٤٠٤٥٠

ازصبح سه‌شنبه ۲۱ اردیبهشت سینماشهر فرنگ‌مشهد

بافیلم عظیم و۷۰ میلیمتری «سلام دالی» افتتاح میشود

مجله هنر ومردم

شماره ۱۰۱

بامطالب آموزنده‌ای درباره هنر وفرهنك انتشار یافت.

آ-۸٦۱٦ ۱-۲

آگهی استخدام

مدرسه عالی بازرگانی رشت برای تدریس دروس‌زیردرسال تحصیلی ٥۱ - ۱۳٥۰ احتیاج به‌معلم تمام وقت دارد.

۱- اقتصاد و بازرگانی ۲ نفر
۲- حسابداری ۱ نفر
۳- حقوق ۱نفر
٤- زبان انگلیسی ۱نفر

داوطلبان که‌باید دارای درجه دکترا یا لااقل درجه فوق لیسانس در رشته های فوق باشند، میتوانند تقاضای خود رابایست سفارشی همراه با یك برك فتوکپی مدارك تحصیلی‌تا روز سی‌ویکم تیرماه بمدرسه عالی بازرگانی واقع در رشت خیابان نامجو ارسال فرمایند.

معلمین واجدشرائط با حقوق مکفی استخدام میشوند و در صورت ادامه کار در سنوات آتی از مزایای بازنشستگی نیز استفاده خواهند کرد.

مدرسه عالی بازرگانی‌رشت
آ-۸۱٥٦ ۱-۲

هفته فیلم سینمای اتحاد جماهیر شوروی در تهران

از ۲۲ الی ۲۸ اردیبهشت ماه ۱۳٥۰ (برابر با ۱۲ الی ۱۸ ماه مه ۱۹۷۱) - ۹ بعد ازظهر هرروز
درسینما شهر طلائی «گلدن سیتی»

- چهارشنبه ۲۲ اردیبهشت:
۱- برگزاری مراسم افتتاح هفته فیلم ۲- نمایش فیلم کوتاه
۳- نمایش فیلم بزرگ آزادی در دوقسمت (قسمت اول، حلقه آتش - قسمت دوم، نفوذ)
فیلمی بزرگ از جالب‌ترین وقایع جنگ جهانی دوم و برگزاری کنفرانس تهران - تهیه شده ازروی مدارك رسمی و اسناد محرمانه بایگانی‌های کشورهای انگلستان، آمریکا، فرانسه، شوروی، آلمان نازی وایتالیای فاشیسم.
- پنجشنبه ۲۳ اردیبهشت:
۱- نمایش فیلم کوتاه ۲- نمایش فیلم بزرگ «بلا»
اقتباس از اثر فناناپذیر «میخائیل لرمونتوف» بنام «قهرمان دوران ما»
- جمعه ۲۴ اردیبهشت:
۱- نمایش فیلم کوتاه ۲- نمایش فیلم بزرگ «صحنه‌های پرشکوه»
حاوی مشغول‌کننده‌ترین و حیرت‌انگیزترین صحنه‌های سیرك بزرگ شوروی
- شنبه ۲۵ اردیبهشت:
۱- نمایش فیلم کوتاه ۲- نمایش فیلم بزرگ «سلطان جنگل»
زندگی مردم درمراحل مختلف ازنظردید یك خرس، درجامعه متمدن، درطبیعت ودر جنگل
- یکشنبه ۲٦ اردیبهشت:
۱- نمایش فیلم کوتاه ۲- نمایش فیلم بزرگ «آفتاب سفید صحرا»
پدیده‌ای شگفت از برخورد عقاید - تمدنها، بصورت داستانی پرحادثه درصحاری‌آسیای مرکزی
- دوشنبه ۲۷ اردیبهشت:
۱- نمایش فیلم کوتاه ۲- نمایش فیلم باله «دریاچه قو»
ازساخته بی‌مانند «چایکوفسکی» اجرا شده بوسیله‌گروه معروف باله لنینگراد «کیروف»
- سه شنبه ۲۸ اردیبهشت:
۱- نمایش فیلم کوتاه ۲- نمایش فیلم بزرگ «برادران کارامازوف»
اثرجاودانی «فیودورداستایوسکی» - برنده جایزه اول فستیوال جهانی فیلم مسکو

شروع سئانس هرشب ۳۰ر۸ بعدازظهر
محل‌رزرو بلیط‌سینما گلدن‌سیتی-تلفن ٦٦۳۲٦۹و انجمن فرهنگی ایران وشوروی -خیابان وصال شیرازی تلفن ٤۲٦۹۰

نوش جان لاله

نگران اتومبیلتان نباشید

ازصبح سه‌شنبه دربهترین گروه‌سینمائی

ناصر ملك مطیعی

درفیلم

سه کاپ

خاندان جلیل سلطنت ۸۷ مدرسه

۶۶۸ مدرسه

از ۲۵۰۰ مدرسه یادبود نامگذاری شد

دراین ستون، با زنان ومردان نیك‌اندیشی آشنا میشویم که با خریداوراق بنای مدارس یادبود جشن شاهنشاهی، هزینه ایجاد یك یا چند مدرسه را پرداخته‌اند و نام آنان بر کتیبه هرمدرسه و در صحیفه تاریخ ثبت خواهد گردید.

- آستانه امامزاده عبدالله آمل — ۱ مدرسه
  ۱۵۰۰ برگ از بانك ملی ایران
  شعبه آمل
- اداره اوقاف زنجان — ۱ مدرسه
  بنام آقای امیرنظام قره گوزلو همدانی
  ۱۵۰۰ برگ از بانك سپه
  شعبه زنجان
- کارکنان اداره کل بهداری اصفهان — ۱ مدرسه
  ۱۵۰۰ برگ از بانك ملی ایران
  شعبه اصفهان
- کارکنان اداره کل دادگستری اصفهان — ۱ مدرسه
  ۱۵۰۰ برگ از بانك ملی ایران
  شعبه اصفهان
- آقای مهندس عبدالمجید اعلم — ۱ مدرسه
  بنام پدرشان آقای دکتر امیراعلم
  ۱۵۰۰ برگ از بانك کار
  شعبه مرکزی
- بانك توسعه صنعتی ومعدنی ایران — ٤ مدرسه
  ۶۰۰۰ برگ از بانك ملی ایران
  شعبه مرکزی
- کارکنان بانك توسعه صنعتی ومعدنی ایران — ۲ مدرسه
  ۳۰۰۰ برگ از بانك ملی ایران
  شعبه مرکزی
- بانك رهنی ایران — ٤ مدرسه
  ۶۰۰۰ برگ از بانك رهنی ایران
  شعبه مرکزی
- کارکنان بانك رهنی ایران — ۱ مدرسه
  ۱۵۰۰ برگ از بانك رهنی ایران
  شعبه مرکزی
- آقای سلطانمراد بختیار — ۲ مدرسه
  بنام کارخانه قند اصفهان
  ۳۰۰۰ برگ از بانك ملی ایران
  شعبه اصفهان
- دانش‌آموزان ناحیه ۲ آموزش وپرورش تهران — ۲ مدرسه
  ۳۰۰۰ برگ از بانك ملی ایران
  شعبه دانشگاه
- دانشگاه اصفهان — ۲ مدرسه
  ۳۰۰۰ برگ از بانك بیمه ایران
  شعبه اصفهان
- استادان وکارکنان دانشگاه اصفهان — ۱ مدرسه
  ۱۵۰۰ برگ از بانك بیمه ایران
  شعبه اصفهان
- آقای رضا حکیمزاده — ۱ مدرسه
  ۱۵۰۰ برگ از بانك ملی ایران
  شعبه یزد
- آقای مهدی رسولیان — ۱ مدرسه
  بنام آقای حاج میرزا محمدتقی رسولیان
  ۱۵۰۰ برگ از بانك ملی ایران
  شعبه یزد
- سازمان آب وبرق منطقه شمال — ۱ مدرسه
  ۱۵۰۰ برگ از بانك ملی ایران
  شعبه رشت
- شرکت خانه سازی پاداد — ۱ مدرسه
  ۱۵۰۰ برگ از بانك بازرگانی ایران
  شعبه اهواز
- شرکت سهامی برق منطقه ای گیلان — ۱ مدرسه
  ۱۵۰۰ برگ از بانك ملی ایران
  شعبه رشت
- شرکت ماشینهای راهسازی کاترپیلار — ۲ مدرسه
  بنام آقایان سلیمان واحمد وهاب‌زاده
  ۳۰۰۰ برگ از بانك ملی ایران
  شعبه تبریز
- شرکت ساختمانی مترو — ۱ مدرسه
  ۱۵۰۰ برگ از بانك عمران
  شعبه مرکزی
- شرکت کارخانجات تولیدی وصنعتی ثابت خراسان — ۱ مدرسه
  ۱۵۰۰ برگ از بانك ملی ایران
  شعبه مشهد
- شرکت مهگان — ۱ مدرسه
  ۱۵۰۰ برگ از بانك کار
  شعبه مرکزی
- شورای آموزش وپرورش قم — ۱ مدرسه
  ۱۵۰۰ برگ از بانك ملی ایران
  شعبه قم
- شرکت مهندسی اف - ام — ۱ مدرسه
  بنام خانم زینت‌الملوك فردوس
  ۱۵۰۰ برگ از بانك ملی ایران
  شعبه کریم‌خان‌زند
- کارکنان شهرداری وسازمان آب اردبیل — ۱ مدرسه
  ۱۵۰۰ برگ از بانك ملی ایران
  شعبه اردبیل
- کارکنان شیروخورشید سرخ تبریز — ۱ مدرسه
  ۱۵۰۰ برگ از بانك ملی ایران
  شعبه تبریز
- آقای مهندس احمد طالقانی — ۱ مدرسه
  بنام خانم ساره طالقانی
  ۱۵۰۰ برگ از بانك عمران
  شعبه مرکزی
- آقای دکتر مهندس محمد طاهری — ۱ مدرسه
  ۱۵۰۰ برگ از بانك ملی ایران
  شعبه یزد
- فرهنگیان دزفول — ۱ مدرسه
  ۱۵۰۰ برگ از بانك ملی ایران
  شعبه دزفول
- آقای جواد فرصت — ۱ مدرسه
  بنام کارخانه سیمین اصفهان
  ۱۵۰۰ برگ از بانك ملی ایران
  شعبه اصفهان
- آقای عیسی قائم مقام رضوی — ۱ مدرسه
  ۱۵۰۰ برگ از بانك ملی ایران
  شعبه مشهد
- آقای عزیزالله قوامی — ۱ مدرسه
  ۱۵۰۰ برگ از بانك ملی ایران
  شعبه شیراز
- کارخانجات افشار یزد — ۱ مدرسه
  ۱۵۰۰ برگ از بانك ملی ایران
  شعبه یزد
- کارخانجات صنعتی شیشه میرال — ۱ مدرسه
  ۱۵۰۰ برگ از بانك سپه
  شعبه مرکزی
- کارخانه بارش اصفهان — ۱ مدرسه
  ۱۵۰۰ برگ از بانك بیمه ایران
  شعبه اصفهان
- کارخانه رحیمزاده — ۱ مدرسه
  بنام آقای سید محمد کتابی
  ۱۵۰۰ برگ از بانك ملی ایران
  شعبه اصفهان
- آقای محمد کسائیان — ۱ مدرسه
  بنام کارخانه ناهید اصفهان
  ۱۵۰۰ برگ از بانك ملی ایران
  شعبه اصفهان
- گروه فرهنگی آذر — ۱ مدرسه
  ۱۵۰۰ برگ از بانك ملی ایران
  شعبه مرکزی
- آقای رستم ماونداد — ۱ مدرسه
  بنام مادرشان خانم ارغوان ماونداد
  ۱۵۰۰ برگ از بانك ملی ایران
  شعبه ۳۷۴ نهم‌آبان بلوار الیزابت
- آقای رضا محتشمی — ۱ مدرسه
  بنام کارخانه سیمین اصفهان
  ۱۵۰۰ برگ از بانك ملی ایران
  شعبه اصفهان
- آقای محمد علی معینی امین — ۱ مدرسه
  بنام کارخانه روغن نباتی ناز اصفهان
  ۱۵۰۰ برگ از بانك ملی ایران
  شعبه اصفهان
- آقای مهندس عبدالحسین ملك تجار — ۱ مدرسه
  بنام مادرشان خانم‌عشرت ملك تجار
  ۱۵۰۰ برگ از بانك ملی ایران
  شعبه اصفهان
- آقایان هادی نجفی وحمدالله شریفی — ۱ مدرسه
  بنام سازمان صادرکنندگان خرمای ایران
  ۱۵۰۰ برگ از بانك ملی ایران
  شعبه خرمشهر
- خانم صدیقه نمازی — ۱ مدرسه
  بنام مادرشان خانم ملك‌الحاجیه
  ۱۵۰۰ برگ از بانك ایران و خاورمیانه - شعبه مرکزی

دوشنبه نامهای جدید