اطلاعات

شنبه ۹ مردادماه ۱۳۵۰ ـ شماره ۱۳۵۵۸ سال چهل‌وششم ـ تکشماره ۵ ریال

۱۳۵۰ سال جشنهای دوهزار وپانصد ساله شاهنشاهی ایران

نخست‌وزیر در کلاس مدیریت استانداران اعلام کرد:

«برنامه مسکن» دولت، فردا اعلام میشود

* برنامه استانها دیگر محدود به بنای حمام واحداث جاده نیست

در صفحه ٤

طرح پرداخت عیدی و خواربار به کارمندان

- برای هر یك ازکارمندان و همسر و اولاد و یك مستخدم خواربار درنظر گرفته میشود
- وزارتخانه هائی که‌خود نتوانندخواربارتهیه‌کنند، میتوانند ازطریق‌فروشگاه های دولتی اقدام نمایند
- پرداخت عیدی به‌کارمندان احتیاج به صدوردستور-العمل نخواهد داشت

در صفحه سیزدهم

طرح جدید ترافیك از امروز به‌مرحله اجرادرآمد

- از امروز ٦ تخلف برای ماموران پلیس در درجه اول اهمیت قرار دارد دومین واریته آموزشی پلیس بزودی اجرامیشود مقررات دریافت جریمه-
- های سنگین چندروزدیگر به‌تصویب نهائی میرسد

در صفحه ٤

امروز طرح ویژه ترافیك تهران پیاده شد و برای این منظور تابلوهاو پسترهای توجیهی وآموزشی درمحدوده طرح‌در مقابل دیدرانندگان ومردم قرار گرفت.

افسران پلیس امروز از رانندگان‌و مردم‌اجرای قوانین راهنمائی‌ورانندگی رادرخواست‌کرده‌ودر صورت‌استنکاف متخلفین را جریمه می‌کردند. از جمله به‌طوری که‌می‌بینید در میدان‌فردوسی تهران پلیس راهنمائی از یک پیرمرد عابر متخلف می خواهد که قوانین راهنمائی و رانندگی را رعایت کند و به‌این منظورپستر نصب شده درمیدان را به او نشان می دهد.

سیل نهاوند ۹ نفر را کشت

- سیل چهارروستارامحاصره و دهها خانه را ویران کرده است
- برق‌وارتباط تلفنی نهاوند قطع‌شد و شهربصورت‌نیمه تعطیل درآمد

دیروز ۸ نفر در دریای شمال غرق شدند

- در تصادف راه قم ـ کاشان ۸نفر کشته و ۱۲ نفر مجروح‌شدند
- حادثه براثر تصادف یك اتوبوس باوانتی که با ۲۰ مسافر واژگون شده بود رخ داد
- یك زن هووی خود را در دریا از دست داد

در صفحات حوادث و ۱۳

لحظات دلهره آور در ۴۰۰ هزار کیلو متری زمین

مخزن اکسیژن سفینه ماه‌نشین سوراخ شد این مخزن هوای لازم برای تنفس فضا نوردان را تامین میکند

سفینه ماه‌نشین تا مدتی نمیتوانست از آپولو جدا شود

فضانوردان در لبه عمیق ترین دره ماه فرود آمدند

نخستین اتومبیل رانی فضانوردان در ماه

آلفردوردن

دیویداسکات

جیمس ایروین

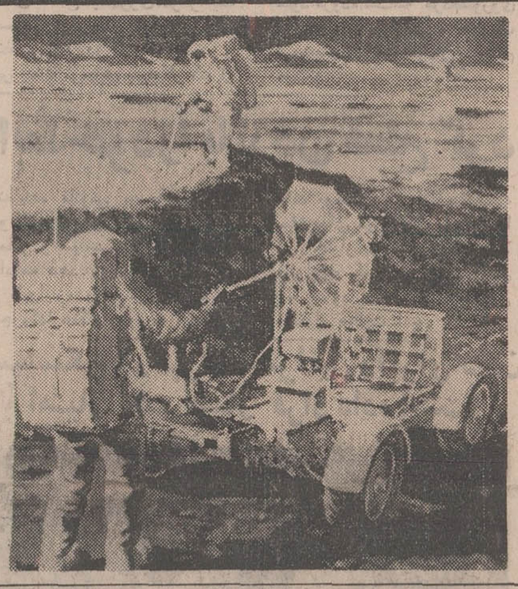

- اتومبیل‌رانی فضا نوردان درسطح ماه خطرناکترین قسمت برنامه آپولواست
- اتومبیل حامل‌فضانوردان هر لحظه ممکن است در دره‌ها یا دهانه‌های آتش فشان فرورود

در صفحات ۳ و ٤

اتومبیلی که فضانوردان امریکائی باآن در سطح ماه اتومبیل رانی‌میکنند گران‌ترین اتومبیلی است که تاکنون بشر ساخته است.در عکس که تصویر یک نقاش است اتومبیل مه نورد و فضانوردان هنگام انجام آزمایشهای خود در سطح ماه دیده میشوند.
(عکس رادیوئی اطلاعات)

تصادم وحشتناک جت جنگنده با هواپیمای مسافری

۱٦۲ مسافر در آسمان سوختند

در صفحه ۳

«روزایران» درامریکا

چگونه برگزار شد
رئیس دانشگاه یوتادرباره اهمیت‌جشن‌های‌شاهنشاهی صحبت کرد

در صفحه ۱۲

با بسته شدن راه دریا و جلوگیری از ورود اتومبیلها بساحل دریای بابلسر مسافران از امنیت کامل برخوردار هستند.

شرح در صفحه ۷

کتاب
حقوق آب
تالیف
مرتضی سرمد
کتابفروشی چهر ـ روبروی دانشگاه

پذیرش دانشجو برای دوره‌های شبانه دانشگاه جندی شاهپور

در صفحه آخر

اطلاعیه بانك رهنی ایران

تاسیس شرکت پس‌انداز و وام مسکن در تبریز

در اجرای قانون تشویق پس‌انداز مسکن و بمنظور تجهیز پس‌اندازها در امر تامین منابع مالی مسکن و اعطای وام های ساختمانی در نظر است در شهرستان تبریز شرکت پس‌انداز ووام مسکن تامین شود.

سرمایه اولیه این شرکت مبلغ ۸۰٫۰۰۰٫۰۰۰ ریال (هشتاد میلیون ریال) منقسم به هشت هزار سهم «الف»ده هزار ریالی در نظر گرفته شده که سیزده میلیون و دویست هزار ریال آن بوسیله عده‌ای از اهالی محترم تبریز وبیست میلیون ریال نیز ازطرف بانك‌بازرگانی ایران تعهد گردیده است.

سایر علاقمندان میتوانند از تاریخ ۱٦ مرداد ۱۳۵۰ با مراجعه‌به‌شعبه بانك رهنی‌ایران یا شعب بانك بازرگانی ایران در تبریز نسبت به‌خرید سهام شرکت‌تا میزان ٤٦٫۸۰۰٫۰۰۰ ریال‌اقدام‌نمایند. خریداران سهام «الف»شرکت قبل‌از تاسیس‌هیئت موسس‌شرکت خواهندبود. شعبه بانك رهنی ایران در تبریزواقع‌در خیابان پهلوی و شعب بانك بازرگانی ایران در تبریز اطلاعات لازم را در باره مقررات مربوطه و مزایای سهام‌اولیه ومعافیت‌های مالیاتی‌دراختیار علاقمندان قرار خواهند داد.

بانك مرکزی ایران از این شرکت‌نیز حمایت و پشتیبانی نموده و بارعایت ماده٦ قانون تشویق پس‌انداز مسکن وام بلند مدت با بهره مناسب در اختیار شرکت خواهدگذارد.

از داوطلبان سرمایه گذاری در این شرکت، پس‌از صدور تصویب‌نامه خواهدبود، ماه ۱۳۵۰ مراتب را کتبا باطلاع شعبه بانك رهنی ایران یا شعب بانك بازرگانی ایران در تبریز رسانیده و مبلغ سرمایه گذاری خودرا تعیین و تعهد نمایند در تاریخ مذکور آن‌قسمت از سرمایه که تعهد نشده باشد از طرف بانك رهنی ایران تعهد خواهد شد.

در مهر ماه ۱۳۵۰ نخستین جلسه هیئت موسس بمنظور تصویب اساسنامه شرکت و انتخاب مدیران و بازرسان قانونی تشکیل و اساسنامه برای تصویب تقدیم شورای پول و اعتبار و هیئت وزیران میشود. شروع فعالیت شرکت، پس از صدورتصویب‌نامه خواهدبود.

م‌الف ٤۰۱۳ بانك رهنی ایران

۱ـ۲ ۱ـ۳۰۱۹٦

آگهی اصلاحی بورس‌های صندوق کمك تحصیلی بانکی

داوطلبان‌شرکت‌درمسابقه بورسهای‌تحصیلی‌صندوق‌کمك‌تحصیلی بانکی که‌واجدشرایط‌مندرج درآگهی‌های مورخ ۱۷ر٤ر۱۳۵۰ و ۳۰ر٤ر۱۳۵۰ این روزنامه میباشند چنانچه خدمت نظام‌وظیفه را انجام نداده باشند میتوانند برای ثبت‌نام در روز های مقرر به بانك مرکزی ایران اطاق ۲۱۷ مراجعه کنند. ثبت‌نام این عده مشروط بوده و چنانچه در صورت قبولی در امتحان نتوانند طبق مقررات مملکتی اجازه خروج از کشور از مقامات صلاحیتدار کسب نمایند نفرات ذخیره بجای آنها اعزام خواهند شد

۱ـ۲ آ ـ۳۰۱۸۲ صندوق کمك تحصیلی بانکی

مدرسه‌عالی ادبیات‌وزبانهای خارجی

برای دوره لیسانس تا آخر روز ۲۵ مرداد ۱۳۵۰ ثبت نام مینماید.

نشانی بین ویلا و فیشرآباد خیابان اراک شماره۳۵

تلفن ۸۲٤۲٦۷ ـ ۸۲۷۲۵۱

۵۴۹۵ر۵۳۱٤ ـ ۲۹ر۲ر۵۰

اطلاعیه شهرداری پایتخت

طبق تصویبنامه شماره ۳٦۰ ـ ۲۳ر۲ر۵۰ انجمن‌شهر پایتخت جرائم بقایای عوارض ملغی شده تا ۱۹ر۱۰ر٤۰ (عوارض بایر ـ بر ـ بالکن ـ غیرمحصور) تاپایان سال جاری بخشوده شده است آندسته از مودیانی که بابت این نوع عوارض به شهرداری بدهی دارند و نسبت‌به‌پرداخت بدهی خودتاکنون اقدام‌ننموده‌اند چنانچه درمهلت‌مقرراصل بدهی بقایای عوارض موصوف را بپردازند از پرداخت جرائم متعلقه معاف خواهند بود بنابراین مودیان محترم این قبیل عوارض میتوانند قبل از انقضای مهلت مذکور به نواحی شهرداری مراجعه و بدهی خود را واریز نمایند بدیهی است پس‌از پایان مهلت اصل بدهی و جرائم آن توأما وصول خواهد شد. شهردار پایتخت

آگهی مسابقه تهیه پیکره اعلیحضرت فقید رضاشاه کبیر

شرح در صفحه آخر

قابل توجه آقایان اطباء و داروخانه‌های‌محترم‌کشور

شربت کلیاسیل

«سوسپانسیون حاضر بمصرف»

CLIACIL syrup

"Oral suspension"

از آلمان وارد و ببازار عرضه شد

شرکت سهامی ایران هوخست تلفن: ۸۲۵۰٤۱

شماره پروانه ۲۰۹۰ـ٤۹ ج

(اطلاعیه)

شرکت سهامی ریسندگی وبافندگی ری

بمنظور استفاده کارکنان این شرکت از تعطیلات تابستانی کارخانجات ری و کلیه دفاتر مربوطه از ۸ الی ۱۵ مرداد تعطیل میباشد.

آ ـ۱۳٤۲۹

شماره ۲۷۹٦رام‌ر۳۰٤۵ تاریخ ۲۳ر٤ر۵۰

آگهی ثبت نام قبولشدگان مسابقات ورودی در دانشگاه مشهد سال تحصیلی (۵۱ـ۱۳۵۰)

قبولشدگان مسابقات ورودی در دانشگاه مشهد باید با در دست داشتن مدارك زیر به مرکز نام نویسی دانشگاه (سالن غذا خوری ۲۵ شهریور جنب دانشکده علوم) مراجعه نموده و نسبت به ثبت نام خود اقدام نمایند.

بقیه در صفحه ۱٤

شماره‌جدید تلفن‌های مهمانسرای شیراز ۹۰۲۱ـ تا ۹۰۲۵ میباشد

۱ـ۳ آ ـ۳۰۵۱۸

وزارت فرهنك و هنر

آگهی اداره کل فرهنك و هنر فارس

اداره کل فرهنك‌وهنر فارس‌در نظردارد کتابخانه آرامگاه های سعدی وحافظ‌را بنحوی‌مجهز کند که‌جوابگوی نیاز محققان داخلی‌وخارجی آثار این خداوندان سخن‌باشد. برای حصول بدین هدف والابمساعدت‌دانشمندان‌وعلاقمندان بادب‌فارسی که نسخ چاپی‌و خطی مختلف‌از قدیمترین زمان تاکنون‌دردست‌دارند نیازاست. همچنین کلیه شرحها و مرقعات ومقالاتی که درباره زندگی و مرك و اثراین‌دوشاعر بزرك‌به زبانهای مختلف نوشته شده مورد احتیاج کتابخانه های مذکور در فوق‌است که می‌باید جمع‌آوری‌و نگهداری شود.

ازدارندگان خواهشمند است حضورا ویابامکاتبه به اداره کل فرهنك‌وهنرفارس ترتیب اهداء ویافروش آثار مزبوررا بدهند که بنوبه خود درایجاد این مراکز تحقیق سهیم‌باشند.

سازمان مدیریت صنعتی

برای کلاسهای زیر که درتاریخ بیستم‌مردادماه ۱۳۵۰ شروع میگردد نام‌نویسی مینماید

دوره عمومی مدیریت، آشنائی با ماشین های محاسب الکترونیك (Computer) برنامه‌نویسی کامپیوتر (Fortran, R.P.G. Cobol) سیستم کنترل پروژه، برنامه ریزی و کنترل تولید، آمار، اقتصاد صنعتی، مدیریت نوین و تئوری های انسانی، سرپرستی، ارزیابی و طبقه‌بندی مشاغل مدیریت کارگزینی، بایگانی، مدیریت اسناد، حسابداری مدیریت، حسابرسی، حسابداری، بازرگانی و صنعتی، نگهداری و تعمیرات وایمنی، سیستم کنترل انبار، فروشندگی، تحقیق بازاریابی، مدیریت مارکتینك.

آدرس: خیابان تخت جمشید ـ نبش‌ملك الشعرای بهار ـ سازمان مدیریت‌صنعتی

شماره ٤۳۵ تلفن: ۷۹ ـ ۸۲۰۰۷۱ م. الف ۵۹۹۲

آگهی مناقصه‌طرح حلقه ۲۳۰ کیلوولتی اطراف تهران

اسناد این مناقصه ازتاریخ‌دوشنبه ۲۵ر۵ر۱۳۵۰ برای قسمت تاسیسات کلیدهای فشار قوی ۲۳۰ هزار ولتی ولوازم مربوطه آماده تحویل می‌باشد

این اسناد طبق‌شرایط آگهی‌مورخ ۲۸ر۲ر۱۳۵۰ در همین روزنامه درتهران از شرکت برق منطقه‌ای تهران در مقابل دریافت وجه یا از مهندسان‌مشاورکندی ودانکین بانشانی:

Kennedy and Donkin Consulting Engineers,
Premier House, Woking, Surrey, England

یاپرداخت بهای آن ویا ارائه رسید پرداخت وجه بشرکت برق منطقه‌ای تهران آماده دریافت میباشد.

پیشنهادات تاساعت ۹ صبح روزچهارشنبه ۱۲ آبان ۱۳۵۰ پذیرفته می‌شود ومهلت مذکور قابل تمدیدنمیباشد

پیشنهادهای واصله در ساعت۱۰صبح همان روز درساختمان شماره ۲ این شرکت واقع در خیابان تخت طاوس‌چهارراه فرح درحضور عموم بازوقرائت خواهدشد. م. الف ٦۰۸۹ شرکت برق منطقه‌ای تهران

اطلاعیه سازمان جشن هنر

درباره برنامه هاو محل فروش بلیط

مراجعه شود به صفحه ۵

جناب آقای دکتر وحیدی وزیر معظم کشاورزی

شرح در صفحه ١٤

آگهی ثبت‌نام مسابقه ورودی

مؤسسه‌عالی حسابداری

در صفحه ۸

کلاس آمادگی زبانهای انگلیسی‌و فرانسه برای پذیرفته شدگان کنکور دانشگاه تهران

در صفحه ۸ چاپ شده است

سرمقاله

قدمی بخاطر رفع مشکلات محصلین اعزامی

کاخ جوانان برای تسهیل کار محصلین ایرانی که بخارج میروند به‌تاسیس کلاسهای مخصوصی اقدام کرده است . درباره این کلاسها وهدف از تشکیل آن آقای دکتر نیکپی شهردارتهران وسرپرست کاخ‌جوانان توضیحاتی داده‌بود که‌در شماره اخیر ما ملاحظه فرمودید .

مطلب اینست که جوانهای ایرانی وقتی برای ادامه تحصیل به‌خارج میروند اغلب بامشکلاتی روبرو میشوند و این مشکلات اگر آنها را بکلی از درس خواندن منصرف نکند لااقل مدتی وقتشان را تلف میکند. اهم این مشکلات قضیه زبان است. حتی یک فرد عادی‌هم وقتی به‌خارج سفر میکند اگر به اندازه کافی بازبان خارجی آشنا نباشد دچار سرگیجه و ناراحتی میشود، چه رسد به‌دانشجو که علاوه‌براحتیاجات متعارف، مجبور است در کلاس درس حاضر شود و پابپای همکلاسهای خارجی‌که بزبان‌مادری خودشان‌مکالمه میکنند ودرس میخوانند،تحصیل‌کند.

به‌تجربه ثابت شده است که هرگاه محصلی بدون احاطه برزبان در کلاس درس کشورهای خارجی وارد شود نه تنها طرفی نخواهد بست بلکه حضور در چنان محیطی اعصاب او را خرد خواهد کرد. بهمین جهت کوشش میشود قبل ازآنکه محصلین از کشور خارج شوند یک مقدماتی از زبان فرابگیرند و بایستی ضمن امتحانات مخصوص اعزام محصل دررشته زبان نمره کافی بیاورند والابه‌آنها اجازه خروج‌از کشورداده‌نمیشود.

باهمه این احوال، بسیاری از دانشجویان که‌در امتحانات اعزام محصل موفق میشوند بازهم از لحاظ آشنائی با زبان خارجی کمبشان می‌لنگد و آنقدرها برزبان تسلط ندارند که بتوانند در کنار همسالان و همکلاسان خارجی خود بنشینند و بهمراه آنها برنامه‌های آموزشی را ادامه بدهند. اینست که یک کلاسهایی هم در کشورهای خارجی ایجاد شده است‌برای آماده ساختن محصلین و آموختن زبان به آنها تا حدی که بتوانند از عهده فهم دروس برآیند. منتهی این کلاسها صورت یک کالج را دارد و دوره آن یکی دوسال طول میکشد که‌دراین مدت، دانشجو میبایستی هزینه تحصیل واقامت خود را- درست مثل کسی که در دانشگاه تحصیل میکند- متحمل شود .

اینرا خانواده‌هایی که فرزند خود را بخارج میفرستند عموما نمیدانند و خیال میکنند دختر یا پسرشان بلافاصله بعدازرسیدن به‌اروپا وامریکا وارد دانشگاه میشود و تحصیلات عالیه را آغاز میکند. بچه‌ها هم اکثرا دیپلم همان کالج را بعنوان سنداشتغال به‌تحصیل و موفقیت در امتحانات برای پدر ومادرها میفرستند تا وقتی بالاخره زبانشان راه بیفتد و آمادگی پیدا کنند برای ورود به‌دانشگاه، بگذریم از بعضی‌ها که پایشان‌هرگزبدانشگاه نمیرسد وبا ثبت‌نام در همین کالجهای مقدماتی‌هم برای‌خودشان مجوز اقامت در کشورهای خارج را تحصیل میکنند و هم به خانواده‌شان وانمود میسازند که مشغول تحصیلند و خرج تحصیل مطالبه میکنند .

این وضعیت مشکلات زیادی ببار می‌آورد . چون بعضی دانشجویان باخانواده خود قرار میگذارند که فقط برای‌یکسال یا دوسال، خانواده خرج تحصیل آنها را فراهم کند و بعد از آن خودشان کار کنند و مخارج خودرا تامین کنند. اینده‌سته با پولی که از خانواده دریافت میدارند همانقدر میتوانند کالج مقدماتی را تمام کنند و برای ورود به دانشگاه با مضیقه روبرو میشوند. در نتیجه بدنبال کار میروند وچه‌بسا بعد از پیدا کردن کار درآمدشان همانقدر باشد که خرج غذا و مسکن ولباس‌آنها را تکافو کند. خانواده‌های دیگری‌هم که حساب کرده‌اند بعد از سه سال یا چهار سال فرزندشان فارغ‌التحصیل میشود وبازمی گردد هی انتظار میکشند و پول میفرستند، سه سال، چهار سال، پنجسال و می‌بینند خبری نشد. چون خبر ندارندکه فرزند آنها مدتی هم در کالجهای مقدماتی زبان خود را تکمیل میکرده است

با اقدام کاخ جوانان ، این‌مشکل بطرز مطلوبی حل میشود. زیرا کلاسهای مخصوص کاخ جوانان در حکم همان کالج مقدماتی است که جوانان را از لحاظ زبان خارجی و آشنائی بامحیطی که میخواهند درآنجا به‌تحصیل ادامه دهند، چندان آماده میکند که بتوانند بعد از عزیمت به‌خارج گلیم خود را از آب بیرون بکشند و بلافاصله در کلاسهای درس شرکت کنند.

شوروی به‌سودان اخطار کرد

روابط شوروی و سودان بشدت تیره شد

قاهره ـ خبرگزاری فرانسه

اعدام متهمان به شرکت در کودتای نافرجام عطا، بازداشت افسران‌و غیرنظامیان‌در سودان همچنان ادامه دارد و در عین حال موج اعتراض در کشور های جهان بویژه اردوگاه سوسیالیستی بالا می گیرد .

گزارشهای رسیده‌از خرطوم نشان می‌دهد که‌عده دیگری از افسران سودانی دستگیر و زندانی شده‌اند. دادگاههای نظامی متهمان را یکی پس‌از دیگری محکوم میکند . هنوز عده زیادی در انتظار فرا رسیدن نوبت هستند .

یك‌گزارش دیگر حاکی است که‌در جریان حوادث اخیر بیست‌و هشت‌افسر سودانی کشته شده‌اند و چهل کمونیست هنوز فراری هستند .

یک افسر سودانی که باعدام محکوم شده‌بود از طرف پرزیدنت نومیری موردعفوقرار گرفت‌و حکم اعدام او به ۲۰ سال زندان تبدیل شد. این نخستین بار بود که نومیری پس از بازگشت مجدد به قدرت یک محکوم را مورد عفو قرار میداد. اما بنظر میرسد که رهبران سودان تصمیم گرفته‌اند برای همیشه خودرا از شرحزب کمونیست خلاص کنند.

ژنرال نومیری در یک مصاحبه مطبوعاتی اظهار داشت ما مدرك وسندی که نشان بدهد شوروی از دور یااز نزدیک در جریان کودتا شرکت داشته است در دست نداریم بااینحال نومیری از روش مطبوعات سوسیالیستی بدون انکه از کشوربخصوصی نام ببرد انتقاد کرد.

رئیس جمهوری سودان گفت‌که حوادث اخیردرروابط‌ما با کشور های دوست بویژه اتحاد جماهیر شوروی خللی وارد نمی کند.

نومیری گفت‌بر خلاف آنچه که شایع بود حزب کمونیست سودان سازمان بسیار ضعیفی بود ونفوذی‌در میان کارگران نداشت. تازه اگر شایعه نفوذکمونیست ها در میان کارگران واقعیت داشته باشد کارگران بیش از نیم درصد مردم سودان‌راتشکیل نمی دهند.

نومیری گفت که محجوب به شرکت حزب کمونیست در کودتا اعتراف کردواکنون تردیدی نیست که حزب کمونیست عامل کودتا بوده است.

نومیری درپاسخ‌سئوال خبرنگاران درباره روابط شوروی و سودان گفت‌بسیاری‌ازکارشناسان شوروی در سودان که شماره آنها به‌هزار نفر میرسد پس از پایان مدت قراردادخودسودان راترك‌خواهند گفت:

دولت سودان اعلام کرد که «صلاح‌مزاری» معاون‌پیشین وزارت مسکن این کشور از جمله ۲۹نفر دیگر بازداشت شدند.

اغلب افراد بازداشت شده از کسانی هستند که قبلا نام آن ها بعنوان« متهمان فراری» درروزنامه های محلی چاپ شده و یا عکس های آنها در تلویزیون نشان داده شده بود.

از موقع پیروزی نومیری بر کودتاکنندکان سودان‌تاکنون‌بیش‌از ۱۴۰۰ نفر بازداشت‌شده‌اند و ۱۴ نفر تیرباران‌شده و یا بدارآویخته شده‌اند.

از روز پنجشنبه بار دیگر دو نشریه (سودان استاندارد) بزبان انگلیسی ، و (آئینه نیل) که‌بطور هفتگی منتشر میشود ، انتشار یافتند. هفته نامه نوشته است که «ژوزف کارانگ» ناشر هفته نامه اعدام شد و جانشین وی (سید الوالعالیه) مقام‌وزارت امور جنوب سودان ووزارت‌کارو کفالت‌وزارت دادگستری راعهده‌دار شده است.

اقدامات شدیدضد کمونیستی

رژیم جعفرنومیری مخالفت‌شدید مقامات ومحافل کمونیستی‌جهان رابرانگیخته‌است، اتحادشوروی که اینک به رژیم ضد کمونیستی جعفر نومیری چنگ و دندان نشان میدهد، خود تامین کننده اصلی‌سلاح‌هائی‌است که‌نومیری به کمک آنها توانست عناصر کمونیست را در کشور سودان درهم بکوبد.

اعدام (محجوب) رهبرحزب کمونیست سودان و ۱۳ نفر دیگر از ترتیب دهندگان کودتا موج اعتراض شدید شوروی و متحدان این کشور را درجهان بالا برد و کلیه این کشور ها اعمال نومیری را بعنوان یک «جنون ضد کمونیستی» و « یک حمام خون» محکوم کردند.

*** اخطار شوروی**

برای نخستین بار دولت‌شوروی بطورغیر مستقیم ژنرال نومیری را از «شکار کمونیستها»برحذر داشت .

اخطار شوروی بصورت مقاله‌ای در روزنامه ایزوستیا انتشار یافته و در آن اشاره شده است که ادامه این وضع در روابط مسکو و خرطوم اثربسیار بدی خواهدگذاشت.

ازلحن مقاله ایزوستیا چنین برمی‌آید که شوروی اقداماتی برای‌نجات‌جان متهمان‌به‌شرکت در کودتا وبویژه کمونیستها بعمل آورده است .

این‌نخستین‌عکس العمل‌دولت شوروی نسبت به حوادث اخیر سودان است .

از طرف دیگر خبرگزاری تاس گزارشی را که از طرف خبرگزاری چین کمونیست در باره شکست کودتای سودان انتشار یافته است پخش کرد با انتشار گزارش خبرگزاری چین دولت شوروی سیاست‌پکن را در مورد سودان موردانتقاد قرار داد. در گزارش‌خبرگزاری چین گفته می شود که نیرو های مسلح جمهوری‌دموکراتیک سودان روز ۲۲ ژوئیه کودتای نظامی را در هم شکستند و پرزیدنت نومیری باردیگر کنترل کشوررابدست گرفت و بسیاری از افسران که در کودتا شرکت داشتند بازداشت گردیدند .

روزنامه«اونیتا» ارگان حزب کمونیست‌ایتالیا روزنامه الاهرام و سردبیر آن محمد حسنین ـ هیکل را بخاطر روشی که در جریان حوادث سودان در پیش گرفته بشدت مورد حمله قرار داده نوشته است هیکل خیال می کند که عکس‌العمل احزاب کمونیست‌اروپانسبت به حوادث سودان ساختگی است و پس از چند هفته هیجانی که‌اکنون در میان کمونیست ها بوجود آمده‌است از بین خواهد رفت. ولی باید گفت که ما تاکنون از آزادی‌ملت های عربی پشتیبانی کرده‌ایم و در آینده نیز با قاطعیت کامل در این راه قدم بر خواهیم داشت .

*** رژیم ترور**

رهبران شوروی امروز بار دیگر تقاضای خود را از دولت سودان برای متوقف کردن «حکومت‌خونین ترور»درسودان تکرار کردند .

در اعلامیه‌ای که از طرف خبرگزاری رسمی تاس منتشر شد رهبران شوروی اعلام کرده‌اند که از نزدیک مراقب تحولات‌سودان‌هستند دراعلامیه گفته شده که دولت شوروی در چند روز گذشته کلیه اقدامات ممکن را برای پایان دادن به حکومت ترور و قتل عام عناصر دمکرات و مترقی کشورسودان بعمل آورده و حتی پادگورنی رئیس جمهوری شوروی طی پیامی از جعفر نومیری رهبر سودان‌تقاضاکرده که دستگیری و اعدام کمونیستها در سودان پایان‌یابد. تاس در پایان‌اعلامیه خودافزوده‌است‌که مردم‌شوروی مبارزه‌ضد کمونیستی و حکومت تروریسم را در سودان محکوم میکنند .

روابط شوروی وسودان که تا همین اواخر بسیار خوب بود اکنون براثر اعدامهای پی‌درپی‌کمونیستها در سودان بشدت تیره شده است در مسکو و سایرشهرهای شوروی تظاهراتی علیه جعفر نومیری و سایر رهبران سودان‌صورت گرفته است. در عکس یك دانشجوی عرب که در مسکو تحصیل میکند در جریان تظاهرات دانشجویان‌خارجی درحالیکه‌عکس عبدالخالق‌محجوب‌رهبر اعدام‌شده حزب کمونیست را بدست داردو علیه نومیری شعار میدهد دیده میشود . عکس رادیوئی اطلاعات

موج بازداشت در عراق بالامیگیرد

بیروت ـ خبرگزاری فرانسه ـ «المحرر» روزنامه چاپ لبنان نقل از قول منابع موثق عراق نوشته است‌که موج بازداشت در عراق همچنان ادامه دارد .

روزنامه می‌افزاید : بازداشت‌های دسته جمعی در عراق بدستور (صدام حسین) معاون رئیس‌شورای انقلاب و معاون دبیرکل حزب بعث انجام میشود .

روزنامه مزبور خاطرنشان میکند که اخیرا به‌اتهام مقابله با یک توطئه ضد دولتی در عراق سه مقام حزب بعث و ۱۷ نفر افسر بازداشت شده‌اند .

روزنامه‌مزبور در تاریخ ۲۲ ژوئیه گذشته نیز طی خبری اعلام کرده بود که دو ژنرال و بیش از ۴۵افسر عالیرتبه عراقی باتهام دارا بودن تمایلات دست راستی و تمرد از مقررات دستگیر شده‌اند.

کنفرانس‌سران‌عرب‌سیاست اردن را محکوم کرد

تریپولی ـ کنفرانس سران ه‌کشورعرب که‌در لیبی تشکیل شده بوددولت اردن را بخاطر فشاری که‌برچریکها واردمیکند بشدت محکوم‌کردولی از اتخاذ تصمیم برای‌مجازات عملی این کشور خودداری کرد ، رهبران مصر، لیبی،سوریه، یمن شمالی ویمن‌جنوبی‌وهمچنین‌یاسرعرفات رهبرچریکها تصمیم گرفتند یک فرصت‌دیگر به اردن بدهند تا روابط خودرابا چریکها اصلاح کند.

در نخستین جلسه کنفرانس که چهارساعت‌طول کشیدعرفات اقداماتی که رهبران اردن‌برای ازبین‌بردن‌سازمان‌مقاوت‌فلسطین بعمل آورده یکی یکی برشمرد.

روزنامه الاهرام در شماره امروز خودنوشته است رهبران کشورهای عربی‌که در کنفرانس عالی تریپولی شرکت کرده‌اند موافقت نموده‌اند که مقامات اردنی را متهم شناخته و این دولت را از امضای قرارداد جداگانه با اسرائیل برحذر دارند.

رهبران کشور های شرکت کننده در کنفرانس تریپولی همچنان خاطرنشان ساخته‌اند که لازم است سازمان مقاومت فلسطین فعالیت‌خود را دراردن علیه دشمن در سرزمین های اشغالی از سر گیرد و دولت اردن باید قرارداد های قاهره و عمان و به ویژه ماده سیزدهم آن را محترم شمارد .

خبرگزاری خاور میانه امروز متن اعلامیه‌ای را که درپایان نخستین جلسه‌صادر شده‌پخش کرد. دراین‌جلسه انورالسادات گزارش مفصلی درباره وضع جهان عرب‌و حوادث بین‌المللی به کنفرانس تسلیم کرد و علی را که ایجاب میکند سال ۱۹۷۱ باید سال قطعی حل و فصل اختلافات باشد خواه از طریق جنگ خواه ازراه مذاکرات سیاسی شرح داد.

سپس سرهنگ قذافی رشته سخن را بدست گرفت و تائید کرد که هر یک از کشور های عربی‌باید آشکاراروش خود را دربرابرسازمان مقاومت‌فلسطین واردن روشن کند.

سایر سران کشور های شرکت کننده نیز مطالبی‌درمورد‌مسائل بیان‌داشتند.

روزنامه الاهرام در شماره بامداد امروز خود نوشته است که سران کشور های عربی در کنفرانس‌تریپولی‌موافقت کرده‌اند که‌مصرو عربستان سعودی‌تلاش خودرا برای‌پایان‌دادن به‌بحران بین‌سازمان‌آزادی بخش‌فلسطین و مقامات اردنی دنبال کنند.

قرار است امروز پرزیدنت سادات تریپولی‌را بسوی قاهره ترک کند.

الجزایر کلیه روابط‌خودرا با اردن قطع کرد

الجزایر ـ خبرگزاری‌فرانسه‌ـ شورای انقلاب و دولت‌الجزایر تصمیم گرفت روابط خود را با رژیم کنونی‌اردن‌قطع کند و اعلام داشت که کمکهای نظامی و مالی الجزایر به چریکها افزایش می‌یابد.

در اعلامیه‌ای که در الجزایر انتشار یافته گفته شده است : شورای انقلاب‌و شورای‌وزیران امروز به ریاست بومدین یک جلسه فوق‌العاده تشکیل داد و به آخرین تحولات اردن و انقلاب فلسطین رسیدگی کرد.

الجزایر که کاملا به اصول انقلاب وفادار است پیوسته از جنبه‌های نظامی و مالی سیاسی از آرمانهای عرب ودر درجه اول از آرمان فلسطین پشتیبانی‌میکند و اطمینان دارد که مبارزه مسلحانه تنها وسیله باز گردانیدن سرزمین‌فلسطین است .

الجزایر همچنین انقلاب فلسطین را تنها نماینده‌قانونی ملت فلسطین می‌داند وهرگونه قیمومت‌انقلاب فلسطین‌وهرگونه میانجی‌گری بین فلسطین و دشمنانش را محکوم میکند.

الجزایر و دولت انقلابی آن بار دیگر تاکید می‌کنند که تنها شرط موفقیت انقلاب فلسطین در وحدت صفوف مقاومت و امکان استفاده از پایگاههای نظامی در کشورهای همجوار و پشتیبانی مادی و معنوی همه کشورهای عربی از سازمان مقاومت فلسطین است .

روی این اصل شورای انقلاب و دولت فلسطین در جلسه فوق‌العاده خود یادداشتی راکه از طرف فلسطین‌به‌عنوان‌روسای جمهوری و پادشاهان عرب فرستاده بود مورد بررسی قرار داد و تصمیم گرفت کلیه‌روابط خود را با رژیم فعلی اردن قطع کند.

شورای انقلاب و دولت الجزایر معتقدند که وجود این رژیم با ادامه مبارزه خلق فلسطین و آرمانهای ملت عرب متناقض است .

دولت الجزایر بار دیگرتاکید میکند انقلاب فلسطین را تنها نماینده قانونی فلسطین‌می‌داند و تصمیم دارد کمک‌های‌نظامی مالی و سیاسی خود را به آن ادامه دهد.

«ابوایاز» یکی از رهبران چریکها هنگام ورود به الجزایر گفت بومدین قول داده که‌کلیه سلاحهای مورد لزوم چریکهارا در اختیار ما قرار دهد . «ابوایاز» گفت که در اردن یک سازمان مخفی چریکی مشغول فعالیت است .

سیسکو ، رهبران اسرائیل را برای دادن امتیاز تحت فشار قرار داده است

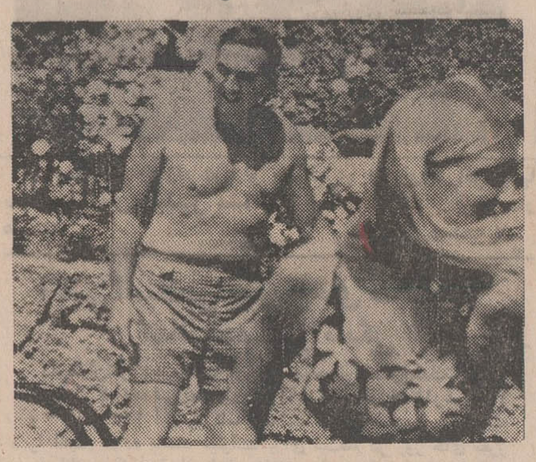

جوزف سیسکو که برای پیدا کردن راهی جهت گشایش مجدد کانال سوئز مشغول مذاکره با رهبران اسرائیل است دیروز از فرصت استفاده کرد و با یک‌خانم جوان در استخر خانه‌سفیرامریکا به‌شنا پرداخت . عکس رادیوئی اطلاعات

اورشلیم ـ آسوشیتدپرس ـ بمنظور تحت فشار قرار دادن اسرائیل جهت گشایش کانال سوئز ، (جوزف سیسکو)معاون وزارت امور خارجه امریکادر امور خاورمیانه باگلدامایر ، نخست وزیر و همچنین اباابان وزیر امورخارجه اسرائیل‌بطور جداگانه گفتگو کرد .

منابع مطلع در اورشلیم‌اظهار داشتند که سیسکو و ابان قبل‌از ملاقات‌باگلدامایرچگونگی سیاست امریکا و اسرائیل را مورد تجزیه‌وتحلیل قرار دادند. معاون وزارت امور خارجه امریکا و وزیر امور خارجه اسرائیل پیرامون گزارشی که‌بر اساس گفتگوهای ماه‌گذشته‌بین مقامات دولت جمهوری متحد عرب و (دونالدبرگن) و(مایکل‌ـ استرنر)دو تن از سیاستمداران امریکائی تهیه شده بود، تبادل نظر کردند.

یکی ازهدف‌های سیسکوواداد کردن‌رهبران‌اسرائیل‌برای‌دادن امتیازاتی جهت افتتاح‌مجدد کانال سوئز میباشد ، ولی پیش بینی میشودکه وی در این مورد با مخالفت شدید روبرو خواهد شد، زیرا کابینه گلدامایر که بطورکلی‌ازروش‌های‌صلحجویانه امریکا ناراضی میباشد تصریح کرده‌است که هیچگونه امتیازی نخواهد داد.

مقامات اسرائیلی عقیده‌دارند که قرار داد جدید شوروی و مصرراموردو سلاح‌های‌بیشتری رابه جمهوری‌متحده عرب‌هموار کرده و موازنه قوا را بنفع اعراب و به ضرر اسرائیل برهم زده است ، باینجهت امریکاباید بمنظور حفظ‌موازنه قوا سلاح‌های بیشتری از جمله بمب‌افکن های دور پروازفانتوم در اختیار اسرائیل بگذارد.

هیکل از بحران دنیای عرب اظهار نگرانی کرد

قاهره ـ خبرگزاری فرانسه‌ـ محمد حسنین هیکل در مقاله هفتگی خود کودتای نافرجام سودان وشرکت حزب‌کمونیست این کشور در جریان حوادث خرطوم‌را مورد بحث قرارداده و می‌نویسد حزب کمونیست سودان این مسئله را درک نکرده که در یک کشور درحال توسعه ممکن نیست کمونیستها بتوانند رهبری خلق را بعهده بگیرند.

هیکل برای نخستین بار فاش می‌کند که هواپیماهای نظامی جمهوری متحده‌عربی‌که درسر راه خود برای انجام ماموریتی موقتا در فرودگاه سودان‌فرود آمده بودند بدستور سرگرد عطا توسط نیروهای نظامی محاصره شده بودند. هیکل توضیح‌می‌دهد که این‌هواپیماها در یک مانور بزرگ نظامی شرکت کرده بودند. سردبیر الاهرام همچنین می‌نویسد پس از آنکه یک هیئت مصری از طرف پرزیدنت سادات پیامی تسلیم سرگردعطاکردسفارتخانه های جمهوری متحده عربی و لیبی در خرطوم بدستوررهبران کودتا به محاصره سربازان کودتا درآمد .

پرزیدنت سادات در پیام خود نسبت‌به‌سرنوشت ژنرال‌نومیری اظهار نگرانی کرده بود . عطا به تندی پاسخ داده بود که نومیری محاکمه خواهد شد . سپس رهبر کودتا از نمایندگان سادات می‌خواهد جمهوری متحد عربی ژنرال خالد عباس وزیر دفاع و بابکر عوض‌الله معاون رئیس جمهوری را به مقامات سودانی تحویل دهند. هیئت نمایندگی مصر پاسخ می‌دهد که در حال حاضر خالد عباس‌در بلگراد وعوض‌اله در برلن بسر می‌برند جمهوری متحد عربی چگونه می‌تواند آنها را به‌مقامات سودانی تحویل دهند.

هیکل در مقاله خود سپس اوضاع جهان عرب را پس از حوادث مراکش اردن وسودان مورد بررسی‌قرار دادومینویسد دنیای عرب پس از دیدار ملک فیصل از جمهوری متحد عرب اطمینان داشت که اختلافات موجود برطرف خواهد شد و اعراب جبهه واحدی تشکیل خواهند داد و آمریکا می‌رفت باختلافات اعراب و اسرائیل اهمیت بیشتری بدهد ولی‌اکنون وضع کاملا عوض شده است. هیکل در پایان نسبت به نتیجه کنفرانس عالی سران، عدم توانائی کامل جهان عرب به پایان دادن به کشتار اسرائیل، فقدان جبهه شرق و سرنوشت کشورهای عضو منشورتریپولی که پس از حوادث سودان نمی‌توانند نقش خود را بخوبی ایفاء کنند اظهار نگرانی میکند و می‌نویسد که این روزها اوضاع در جهان عرب اطمینان بخش نیست .

اطلاعیه

کلاسهای آمادگی

اعزام دانشجو بخارج

THE LANGUAGE HOUSE خانه‌زبان

خانه زبان ازتعداد محدودی‌دانشجوبرای کلاسهای اعزام دانشجو بخارج ثبت‌نام مینماید

اوقات تشکیل کلاسها

۱ـ ۱۲٫۳۰ ـ ۹٫۳۰ صبح
۲ـ ۵٫۳۰ ـ ۳٫۳۰ بعدازظهر
۳ـ ۸٫۳۰ ـ ۶٫۳۰ شب
۴ـ ۹٫۳۰ ـ ۶٫۳۰ شب

سطح کلاسها

الف ـ کلاسهای میانه (۹ساعت درهفته برای دانشجویانی‌که سطح معلومات‌زبان آنها در حدود میانه وعالی میباشد)
ب ـ کلاسهای مقدماتی (۱۲ ساعت درهفته برای دانشجویانی که احتیاج به ساعات بیشتری دارند)

شرایط پذیرش دانشجو

الف ـ برای استفاده ازکلاسهای فوق کلیه داوطلبان تست‌شده وکلاسهامطابق قوه وباتوجه به سنجش پیشرفت آنان‌دربرنامه آموزشی تعیین میگردد .
ب ـ تست عمومی روز یکشنبه ۱۰مرداد راس ساعت ۷٫۳۰ دقیقه بعداز ظهر در سالن امتحانات خانه زبان بعمل می‌آید.
پ ـ ثبت‌نام باتوجه به لزوم تسریع درتشکیل کلاسها فقط تاساعت ۷ بعد از ظهر روز یکشنبه۱۰ مرداد انجام‌میگردد
ت ـ نتیجه امتحان وبرنامه کلاسهاساعت ۱۲ روز دوشنبه ۱۱مردا د اعلام خواهد شد .
ث ـ شروع کلیه کلاسها روز سه‌شنبه ۱۲ مرداد خواهد بود .

دفتر آموزش خانه زبان

خیابان پهلوی بالاتر ازچهارراه‌امیراکرم روبروی کوچه بیدی
تلفن ۶۶۲۰۱۱ و ۴۰۵۲۷

مزون میس‌جونیر

لباسهای زمستانی‌وتابستانی خود را ازروز شنبه۹ مرداد تا یک‌هفته‌حراج‌میکند.خیابان‌ویلا نبش ثریا شماره۲۱۳ـطبقه‌اول

ویتنام

ازمقاومت تا پیروزی
نگارش : غلامرضا نجاتی
مطبوعاتی عطائی ۳۱۲۴۲۴
وهمکاران این موسسه در تهران و شهرستانها
۱ـ۳ آ ـ۲۹۴۹۲

خداوند دوکعبه

از دکتر صاحب‌الزمانی
ناشر مطبوعاتی عطائی ـ فروش انتشارات امیر کبیر و همکاران تهران وشهرستانها
آ ـ۳۰۳۰۸ ۱ـ۲

شمع بوش

باشهرت جهانی
سرآمد شمعهای دنیاست
نماینده انحصاری دایران
شرکت سهامی دیزل الکتریک
BOSCH
فروشگاه واداره مرکزی : تهران ـ خیابان امیرکبیر ـ شماره ۱۸۰ تلفن : ۳۰۸۲۰ الی ۳۰۸۱۰

تربیت

اثر برتراند راسل
ترجمه عباس شوقی
ناشر مطبوعاتی عطائی ـ فروش انتشارات امیر کبیر وهمکاران
تهران وشهرستانها
آ ـ۳۱۳۰۲ ۱ـ۲

اتوهیپنوتیزم

منتشرشد

تألیف : لسلی م لوکلرون
ترجمه : یدالله همایونفر

مراکز فروش : سازمان فروش بنگاه ترجمه و نشرکتاب
خیابان سپهبدزاهدی ـ چهارراه تخت جمشید شماره ۱۰۲ ـ طبقه پنجم
تلفن : ۳ ـ ۸۲۶۱۰۱
فروشگاه شماره ۱ ـ ساختمان بنیاد پهلوی خیابان پهلوی نرسیده به میدان ولیعهد
فروشگاه شماره ۲ ـ خیابان سپهبدزاهدی شماره ۱۰۲
فروشگاه شماره ۳ ـ خیابان شاهرضا مقابل دانشگاه تهران

قابل توجه مدیران محترم داروخانه‌ها

لیزوسیلین ژینکولوژیک

LYSO-CILLINE GYNECOLOGIQUE

مرکز پخش ـ بنگاه داروئی حکمت

اگر دندان مصنوعی دارید

ازو ، از لقی و بلند شدن و صدا کردن دندان مصنوعی شما جلوگیری مینماید ازو ، دندان مصنوعی را ثابت نموده مانع فشار روی لثه میشود و بشما کمک میکند که‌انواع غذا ها را میل نمائید و براحتی صحبت کنید ،بخندید و عطسه نمائید .

فروش در تمام داروخانه ها
ساخت آمریکا

فضانوردان در نزدیکی خطرناکترین دره ماه فرود آمدند

جداشدن سفینه ماه‌نشین از آپولو با اشکال صورت گرفت

هوستون ـ خبرگزاری فرانسه ـ سفینه ماه نشین « شاهین» در ساعت یک وچهل‌وشش دقیقه بامداد امروز (بوقت تهران) تنهابا۱۷ثانیه‌اختلاف ساعت به آرامی در دامنه جبال‌آپـــن در کره ماه فرود آمد.باوجـود دشواری فوق‌العاده آخـــرین مانور و خطرناک بودن منطقه «شاهین» بدون برخورد بـــه کوچکترین مشکلی به آرامـی در نزدیکی خطرناک تریـــن دره‌های‌ماه‌یعنی گردنه«هادلی» فرود آمد.

سفینه آپولو ۱۵ طبق‌برنامه‌ای که تعیین شده بود دیروز در یک مدار بیضی شکل در مدار زمین قرار گرفت و پس از چند بار گردش در این مدار بـا روشن کردن‌موتور اصلی‌ارتفاع خود را نسبت به کره ماه کم کرد و در یک مدار دائره‌ای شکل قرار گرفت . اماهنگامی که دو سفینه برای جدا شدن از یکدیگر در قسمت نامرئـی ماه قرار گرفتند اشکالی پیش آمد و «شاهین» نتوانست از سفینه مادر جدا شود. دراین موقع ارتباط رادیوئی بیـن سفینه و مرکز کنتـرل زمیـن قطع شده بود پس از آنکـه قطار فضائی بار دیگر برفـراز سطح مرئی ماه بپرواز درآمد اسکات به مرکزکنترل هوستون گزارش داد، « ما نتوانستیـم از یکدیگر جدا شویم و«وردن» اکنون مشغول بررسی سیستم جدا شدن دو سفینه میباشد . در این مدت فضانوردان‌لحظات دلهره آوری را می‌گذراندند.

سرانجام در دومین مانـــور «شاهین» از کابین فرماندهـی جدا شدبه‌محض آنکه«شاهین» در کره‌ماه نشست اسکات بـه مرکز کنترل گزارش داد کـــه بارصد گرفتن ستاره مادرسـت در جائی که تعیین شده بـود فرود آمدیم. به این ترتیـــب آمریکا برای چهارمین بار دردو سال اخیر دوتن از فضانوردان خود را در قمر طبیعی زمین فرود آورد. هنگامی که‌اسکات مشغول مکالمه رادیوئی‌بامرکز کنترل زمین بود «ایرویـــن » به دقت دستگاههای سفینه ماه نشین را بازرسی می‌کرد.

اسکات‌پس‌ازآنکه‌نگاهی به‌اطراف خودکرد گفت ما تقریبادرمنطقه‌ای نسبتا مسطح قرار گرفته‌ایم که سمت چپ سربالائی است . وضع « بوتیک » خوب است وقتی کـه سفینه پائین می‌آمد گردوخاك زیادی بلند شد بطوریکه ازپنجاه قدمی دیگر همه‌جا تاریک شده بود . بقیه راه را با استفاده از وسائل پرواز فرود آمدیم .

مرکز کنترل زمین از فضانوردان پرسید .

میتوانید بدقت بگوئید کجاهستید؟

ایروین پاسخ داد :

ـ تصور می کنم محلی که‌شاهین فرود آمده با محلی که در برنامه پیش‌بینی شده در حدود ۱۹۰۰پا فاصله باشد و سپس اسکات رشته سخن را بدست گرفت و گفت :

ـ تا آنجا که من می‌توانم به‌بینم تصور مـــی‌کنـــم خیلی بـــه دهانه آتش‌فشانـــی « سالیوت» نزدیک هستیم البته بطوریکه می‌دانید در این‌جا مانمی توانیم قسمت های دوردست را ببینیم .

مرکز کنترل: « بچه‌ها گوش‌کنید پرزیدنت نیکسون‌موفقیت شمـــارا به‌کلیه اکیپ هـــای زمین و سرنشینان آپولو تبریک‌گفته‌وبرای شما موفقیت کامل در انجام بقیه ماموریت‌تان را خواستار شده است .

اسکات ـ ما از همه شما بخاطر کمکی که بما می کنید سپاسگزار هستیم به این زمین شناسهای عجول بگوئید خود را بـــرای شنیدن خبر های خوب آمـــاده کنند . زیرا در این‌جا چیزهائـی هست که تصور می کنم آنها را راضی کند .

« شاهین » همانطور کـــه گفتیم در نزدیکی‌مغاك«سالیوت» فرود آمده است.

*** شگفت‌انگیز**

این دهانه‌را به‌یادبودسه‌فضانورد شوروی که نخستین‌ایستگاه‌مداری را با سفینه سالیوت بوجودآوردند وهنگام بازگشت به زمین جـــان خودرا ازدست‌دادندبه «سالیوت » نام گذاری کرده‌اند « ناسا » بعدا اعلام داشت محل دقیق فـــرود آمدن « لم » ۱۰۶ متری شمال و ۱۰۶ متری شرق محلی است که قبلا برای فرودآمدن شاهین‌درنظر گرفته شده بود .

دوساعت پس از فرودآمدن « شاهین » در دامنه جبال « آپنن » دیویداسکات روی کاپوت موتور رفت و آهسته دریچه فوقانی « لم» را بازکرد وسروگردن خود را ازآن‌خارج کرد . در این هنگام که‌فاصله اوتا سطح‌ماه هفت متر وشصت سانتی متر بود چند قطعه‌عکس گرفت و سپس بوسیله رادیـو آنچه را که در اطراف خـــود می دید به زمین گزارش می‌داد :

« اوه» چه منظره‌ای ، از اینجا می توانیم دهانه هـای آتش‌فشانی «پلوتون » «ایکار » سن و جورج‌را بخوبی ببینیم . واقعا زیبا است و شگفت‌انگیز است .

درداخل حفره « پلوتون » صخره های نسبتا بزرگ دیده می‌شود.همچنین‌سنگریزه‌هائی دیده می شود که بزرگی آنها بین ۱۵ تا ۲۰ سانتی متـــر است .

یک کوه بسیار بلند را می بینم که بلندتر از تمام کوهها است .

نیم ساعت تمام اسکات در حالیکه سرش را از دریچه سفینه خارج کرده و به اطراف نگاه می کرد مشاهدات خود را برای ماموران مرکـــز کنترل زمین تعریف می کـــرد و پس از آن بداخل سفینه‌رفت و دریچه‌را بست . آنها پس‌از بازرسی دستگاههای سفینه به صرف غذا پرداختند و به مدت هفت ساعت بخواب رفتند .

وقرار است در ساعت یک وسی دقیقه بعدازظهر امروز (بوقت تهران) از خواب بیدار شوند . واندکی بعد برای نخستین‌بار از سفینه خارج شده و به اتومبیل سواری خواهند پرداخت .

*** تکان‌دهنده**

لرتون اسکات پدر فرمانده آپولو امروز پس‌ازشنیدن‌خبر پیروزی‌فرزندش‌درفرود آمدن بر روی منطقه کوهستان ماه گفت : با هیچ کلمه‌یاجمله‌ای نمیشود توصیفش کرد. فقط تکان دهنده و کاملا شـادی آفرین است.

«ماری ایروین» مـــادر «ایروین» گفت یک فرودکامل و بدون نقص بودفقط‌میتوانم بگویم فوق‌العاده دل‌انگیزبود.

همسران مه نوردان‌آپولو ۱۵ در حالیکه دوستان،اقوام و آشنایان دورشان حلقـــه زده بودند بوسیله بلندگو‌های مرکز فضائی ازلحظات فرود آپولو ۱۵ اطلاع‌یافتند.

خانم ایروین گفت مـــن میدانم آنها در این لحظات بخصوص چقدر هیجان زده هستند .

در ۳ حادثه طبیعی و هوائی ۱۱۹۸ نفر کشته شدند

بزرگترین فاجعه هوائی ژاپن ۱۶۲ کشته داد

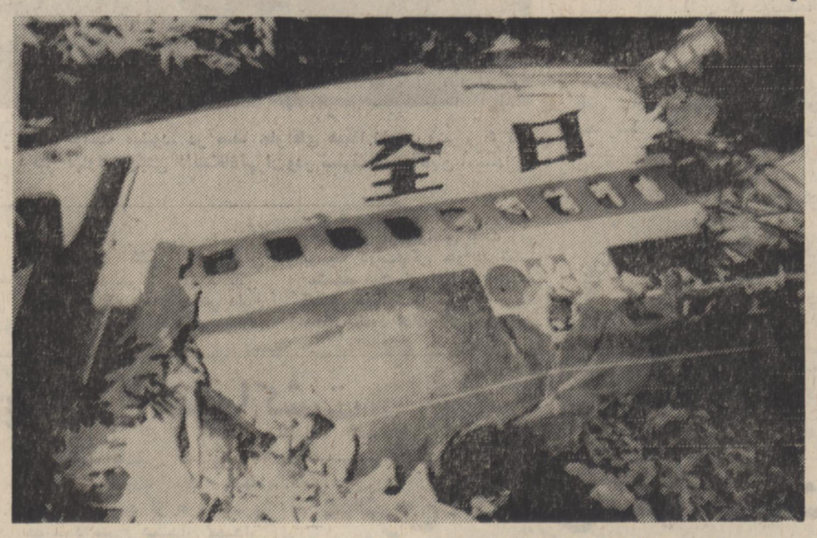

این قسمتی از لاشه هـواپیمای‌مسافری ژاپنی‌است‌که دریک‌جنگل‌انبوه سقوط کرده است .
عکس رادیوئی اطلاعات

توکیو ـ در جریان بدترین فاجعه تاریخ‌هواپیمائی ژاپن یک هواپیمای مسافربری با ۱۶۲ مسافر با یـك جت نظامی درخط هوائی شمال ژاپن تصادم کرد وبلافاصله وسط آسمان‌طعمه شعله‌های آتش شد و کلیه مسافران‌آن بقتل رسیدند .

گزارش‌های رسیده بتوکیو حاکیست که حادثه هولناك و بیسابقه دیروز در آسمان منطقه (ساپوروومانسوشیما) واقع درشمال ژاپن روی‌داد و منجر به کشته شـــدن مسافران و سرنشینـــان هواپیمای مسافری گردید.

گزارش حاکیست که‌پس ازبرخورد شدید دوهواپیما، هواپیمای نظامی قطعه قطعه شد، لیکن خلبان‌آن‌توانست بطور معجـزه‌آسائی از یک مرگ حتمی نجات یابد و خود را با چتر نجات بـه خارج پرتاب کند

یک گزارش دیگرازتوکیو حاکیست که پس از وصول گزارشات مربوط به حادثه وحشتناک گروه‌های متعـدد امدادی با شتاب به محـــل تصادم اعزام شدند، لیکـــن از همان ابتدا امید بسیـار اندکی وجودداشت که کسی از سرنشینان و مسافـــران هواپیمای مسافربری جـان سالم بدر برده باشد . چون تصادم در ارتفاع هشت هزار وپانصد متری زمین‌رخ داده و قطعات متلاشی‌شده هواپیما و اجساد مسافران، در منطقه کوهستانی و میان دشت‌ها پراکنده شده است.

پلیس ملی ژاپن از ایـن واقعه بعنوان فاجعه قرن نام برد و اظهار داشت:تاکنون ۲۷ جسد از نقـاط مختلف کوهستان بدست آمده و جستجو برای یافتن اجساد بقیه قربانیان ادامه دارد ، پلیس ملی ژاپن نیز تـائید کرد با درنظر گرفتن شدت تصادم و ارتفاع هواپیما در حین برخورد با هـواپیمای نظامی، امیدی‌نیست‌که کسی از مسافران‌و سرنشینان‌جان سالم بدر برده باشد .

پلیس ملی ژاپن گفت : خلبان هواپیمای نظامی کـه توانست با چتر نجات پیش از برخورد دو هواپیما بـــه پائین بپرد گواینکه اکنون در بیمارستان است لیکـــن تقریبا صدمه‌ای ندیده است.

خلبان هواپیمای نظامی در بازجوئی های اولیه گفته است: حین‌پرواز ناگهان‌دیدم هواپیمائی بسرعت در مسیر من اما از نقطه مقابل در حرکت است، خود را باچتر نجات به بیرون انداختم و لحظه‌ای‌بعدصدای وحشتناك و گوشخراشی شنیدم و بین زمین و آسمان فهمیدم کـه تصادم هولناکی رخ داده است .

پلیس گفت: خلبان هواپیمای نظامی فقط۲۲ ساعت‌رکورد پرواز دارد و میشود گفت‌که خلبان چندان متبحر و کار‌آمدی نیست .

شهودعینی حادثه تصادم دو هواپیما گفتند: هواپیمائی را دیدیم که درحالیکه دود غلیظ سفید رنگی از پشت آن خارج میشد بـا سرعت سرسام‌آوری بطرف زمین «شیرجه» می‌رود.چند دقیقه بعدصدائی چون انفجار رعد بگوشمان خورد و آنگاه‌لاشه هواپیماروی منطقه‌کوهستانی پراکنده شد .

برخی از شاهدان گفتند: لحظه برخوردهواپیما بازمین درکوهستانها چنان‌شدیدبود که نخست ما خیال کردیم کوه آتش‌فشان شروع بـــه فعالیت کرده‌و ابرهای‌متراکم دود سفید را از دهانه خود به‌هوا فرستاده است .

آخرین گزارش از توکیو حاکیست که کلیه ۱۵۵مسافر و ۷ سرنشین هواپیمای مسافربری‌ژاپن کشته‌شده‌اند و بواسطه کوهستانی بـودن منطقه سقوط هواپیما حتی دست‌یابی به‌اجساد متلاشی شده وسوخته آنها نیزبسیار دشوار میباشد .

خلبان یک هواپیمای‌دیگر نظامی که با هواپیمای‌تصادم کننده‌نظامی‌یک پروازمشترك تمرینی را انجام می دادنـد گفت: در لحظات تصادم، از طریق بی‌سیم هواپیما، پیامی ازخلبان هواپیمای‌مسافربری دریافت‌داشتم که‌دراین‌پیام با صدائی مضطرب این جملات بگوشم خورد «کمک هواپیما بسرعت سقوط می‌کند و من قادر به‌کنترل آن نیستم.»

۳۷ چترباز فرانسوی سوختند

پاریس ـ یک هواپیمای وابسته به نیروی هوائی فرانسه که حامل چتربازان این کشور بود هنگام پرواز آتش گرفت و سپس در نزدیکی شهر «پائو» سقوط کرد . از ۳۹ سرنشین و مسافر فقط دو تن جان سالم بدر بردند و بقیه به قتل رسیدند . نجات این دو تن که یکی سروان و دیگری ستوان نیروی هوائی فرانسه بودند بطوربسابقه‌ومعجزه آسا صورت گرفت . این دو درست‌چند لحظه پیش از حادثه برای آزمایش فشار و سرعت هوا از هواپیما با چتر نجات خارج شدند . لیکن باکمال تعجب دیدند که آتش از هواپیما زبانه کشیده هواپیما به سرعت به زمین سقوط نمود .

کارشناسان‌نیروی هوائی در فرانسه اظهارنظر می‌کنند که ممکن است براثر آتش گرفتن یکی از موتورهای هواپیما حادثه بوقوع پیوسته باشد و از طرفی بعلت سرعت زیاد هواپیما هیچ یک از چتربازان فرصت پیدا نکرده باشند تا خود را از هواپیما بیرون اندازند .

از طرف دولت فرانسه ژاك شابان دولماس نخست وزیر ، دیشب‌به‌محل‌حادثه‌پرواز کرد تا از طرف اعضای کابینه ومردم فرانسه نسبت به قربانیان حادثه ادای‌احترام کند . حادثه سقوط این هواپیما یکی از بدترین حوادث تاریخ نیروی هوائی فرانسه در سال های اخیر است .

هواپیمائی با ۲۱۲ مسافر سینه‌خیز فرودآمد

سان‌فرانسیسکو ـ یک هواپیمای‌جمبوجت۷۴۷دیروز با ۲۱۲مسافر هنگام پـرواز با نقص فنی روبرو شد ودر فرودگاه سان‌فرانسیسکـــو سینه خیز فرود آمد . چرخ های فرود هواپیما کـه از سان‌فرانسیسکو عازم ژاپـن بود، هنگام برخاستن از فرودگاه‌سانفرانسیسکوآسیب دیده بود.

۲۱۲ نفر سرنشین‌هواپیما رااز هواپیما خارج‌ساختند. دوازده تن از مسافران که بر اثر فشار فرودا‌ضطرابی مجروح شده بودند بـــه بیمارستانهای نزدیک‌فرودگاه برده شدند . هواپیما پیش‌از فرود اضطراری، کلیه ذخیره سوخت خود را بیـــرون ریخت تا از آتش سوزی هنگام فرود جلوگیری شـده باشد .

خاکستر «بودا» کشف شد

بمبئی ـ آسوشیتدپرس ـ یك‌جام‌طلائی که گفته می شود مقداری از خـاکستر بودا در داخل آن قرار داشته ، در دهکده‌ای واقع‌درایالت گجرات درشمال هندوستان کشف شده است .

بخش تاریخ باستان و امور باستان شناسی دانشگاه«بارودا» واقع در بمبئی ضمن اعلام این مطلب گفت جام طلائی حین حفاریهای دهکده‌های «گجرات» بدست آمده و خاکستر را که به پندار عده‌ای متعلق به بودا است دریك ظرف مس قرار داده و خود ظرف مس را توی یك جام طلائی بسیار زیباقرار داده بودند .

درسطوری که روی کاسکت سنگی منقوش بوده توضیح‌داده شده که ظرف مسی داخل جام طلائی‌حامل خاکستر «داسابلان» است و داسابلان‌یکی از نامهای بودا میباشد .

تلویزیون بلر جام جهان نما
مجهز به ماسك مخصوص که چشم‌ها را خسته نمیکند

نوارکاست ۲۵۰ ریال — نوارکارتریج ۴۵۰ ریال
باضبط بهترین آهنگهای انتخابی روز جهان
مراکز فروش:
فروشگاه کالای صوتی: خیابان قدیم شمیران ایستگاه داودیه تلفن ۷۷۷۳۲۹
استریو دیکر: خیابان روزولت بالاتر از میدان ۲۵ شهریور جنب بانک رهنی

دکتر اسماعیل فرهنگی متخصص عینك نامرئی
از آمریکا مراجعت نمود . تلفن ۴۵۶۴۷
آ ـ ۳۰۰۵۴ ۱ـ۳

بادبزن
توشیبا

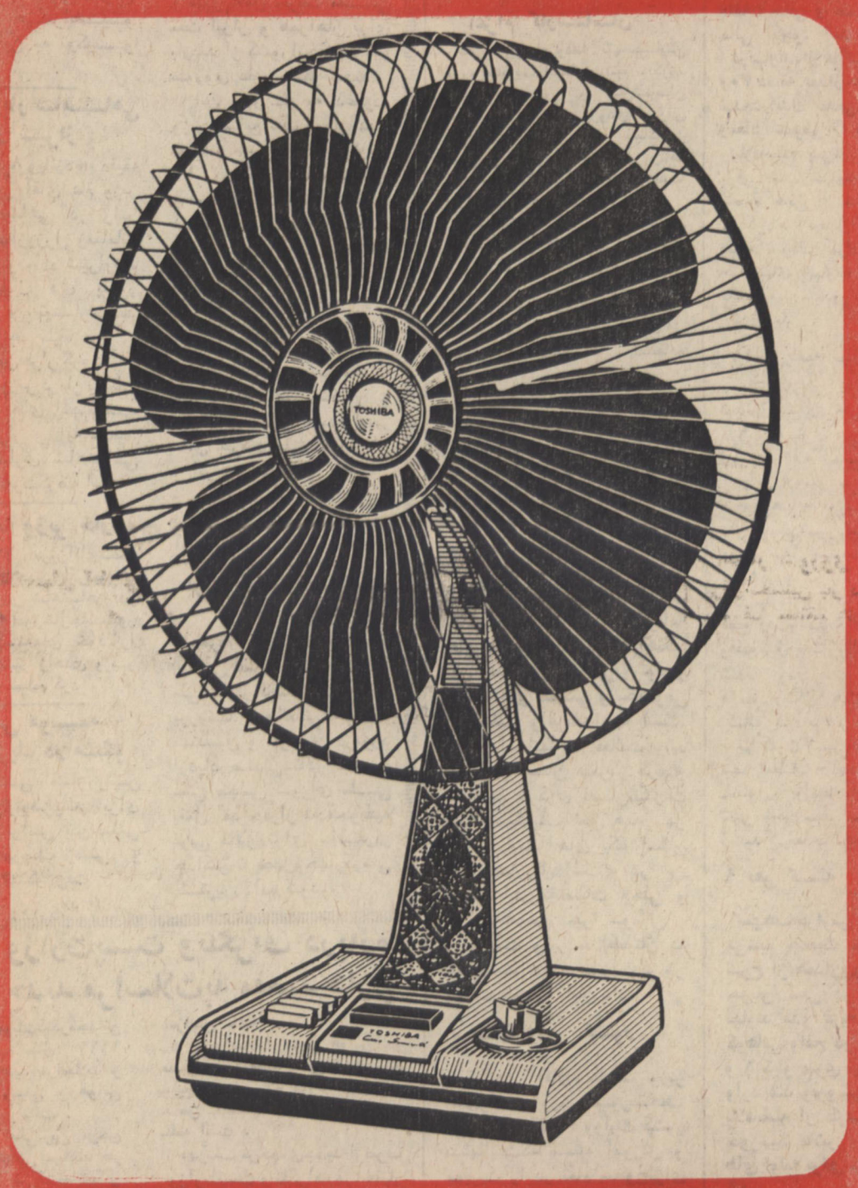

امتیازات بادبزن توشیبا
● چهارپرهٔ یکپارچه، با زوایای مخصوص، جریان هوای بیشتر و طبیعیتری ایجاد میکند.
● بدگرافویل مجهزاست وهرگزاحتیاج بروغنکاری ندارد.
● موتوربادبزن توشیبا پرقدرت وبی صداست.
● پره‌ها برای تمیزکردن، بآسانی وبادست جدامیشود
نسیم بیشتر با چهارپره

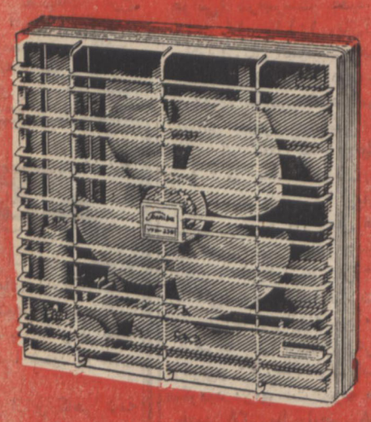

هواکش توشیبا
دراندازه های مختلف

توشیبا سازنده بیش از ۶۰۰۰ نوع لوازم التحریکی و الکتروتیکی
Toshiba

قابل توجه پزشکان محترم ژینکولوگ
لیزوسیلین ژینکولوژیک
LYSO-CILLINE GYNECOLOGIQUE
بمقدار کافی وارد ودرتمام داروخانه‌ها موجوداست

ماکلاه سرتان میگذاریم
ماکلاه مخصوصی سرتان میگذاریم که شمارا زیبای روز میکند .
درباره گیسوهای ویگ شاپ
لازم نیست بگوئیم، ارزان هستند ! به پیچیدن احتیاج ندارند ! قابل‌شستشو هستند ! چون ! گفتیم .
ویگ شاپ : ایزنهاور روبروی مسجد صاحب‌الزمان شماره ۴۵۰ تلفن : ۹۵۰۱۳۳
فروشگاه فردوسی تهران . فروشگاه فردوسی دریاکنار
فروشگاه مرکزی ـ خیابان‌ناسیه فروشگاه کورش کبیر
The Wig Shop
ویگ شاپ

«برنامه مسکن» دولت فردا اعلام میشود

نخست‌وزیر باستانداران و فرمانداران کل کشور اعلام کرد: مسئله «مسکن» یکی از مهمترین برنامه های دولت در زمینه رفاه عامه میباشد و فردا در یک جلسه خاص این برنامه توسط مسئولین امر مورد تشریح قرار خواهد گرفت.

آقای هویدا که صبح امروز در اولین جلسه «دوره عالی مدیریت در توجیه وظایف استانداران و فرمانداران کل» صحبت میکرد، اضافه نمود: توضیحاتی که‌فردا داده خواهد شد، اولین قدم در اجرای برنامه‌ایست، که درشیراز اعلام شد. هدف این برنامه کمک به تهیه مسکن برای مردم و رفاه اهالی کشور بخصوص برای هموطنان شهرستانی ما است. استانداران و فرمانداران کل نقش مهمی در اجرای این برنامه در استانها و شهرستانها بعهده دارند وباید دقیقا آنرا مورد بررسی و مطالعه قرار دهند.

آقای هویدا در ابتدای سخنان افتتاحیه خود گفت: برای من‌این امکان پیش‌آمد که چندی قبل از همه استانها و فرمانداریهای کل دیدن کنم. بجز سه فرمانداری‌کل که موجبات بازدید از آنها فراهم نشده بود، از برنامه‌های‌عمرانی، و پیشرفت کار های آنها ازنزدیک دیدن کردم. اکثر آنها از مدیریت صحیح‌برخوردارپودند. اما‌لازم‌بود که این «دوره مدیریت» تشکیل شود، زیرا مادرجریان تدوین و تنظیم نهائی برنامه پنجم درآستانه اجرای‌یکی ازبزرگترین برنامه پنجساله خودهستیم، برنامه‌ای که در ایجاد «تمدن بزرگ» نقش حساسی دارد. بدلایل‌فوق‌لازم‌بود آقایان استانداران و فرمانداران کل و مقامات عالی رتبه وزارت کشور از این برنامه بطوردقیق وصریح آگاه گردند، و در آینده همین کار در سطوح‌عالی برای وزارتخانه های دیگر نیز بمورد عمل گذارده خواهد شد.

اعزام کارشناسان

نخست‌وزیرافزودما تنهابگشایش دوره مدیریت اکتفا نمیکنیم. گروه های متخصص و کارشناسان سازمان برنامه بزودی برای تبادل‌نظر متقابل و آشناکردن مسئولین محلی به هدفهای برنامه پنجم به استانها و فرمانداریها اعزام خواهند شد.

نخست‌وزیر آنگاه به استانداران و فرمانداران کل تذکر داد که در اجرای برنامه‌ها نباید متکی به مرکز باشند. مدیریت عالی دراین است که در اجرائیات از همه امکانات و مقدورات محلی برای تسریع و تحکیم آن استفاده کنند.

این کار را بسیاری ازآقایان در حوزه های ماموریت خود انجام دادند. من اطمینان‌دارم که شما از اینجا بادیدی‌وسیع تر و آگاهی دقیق تر ازفلسفه برنامه ها و برنامه ریزی به محل کارتان باز خواهید گشت.

برنامه استانهای ما دیگر محدود به بنای حمام و احداث جاده نیست. اصل مهم برنامه های مابوجود آوردن هم‌آهنگی بین تمام امور عمرانی و تولیدو برنامه های مملکتی و بخصوص دراستانها و فرمانداریها است.

در استانها هم فعالیت نباید در مرکز استان متمرکز گرددو تنهاشهر مرکزی استان‌پیشرفت کند. «پیشرفت» حق همه شهر ها و روستا های یک استان و فرمانداریکل است و در این مورد باید مقتضیات محلی و عدالت عمومی اجرا شود.

نخست وزیر با اطمینان به نتایج‌مثبت «دوره مدیریت»مزبور بیانات خود را پایان داد.

سخنان وزیر کشور

قبل از آقای نخست وزیر آقای‌زاهدی وزیر کشورصحبت کرد. وی گفت: وزارت کشور مدتهااست‌که مسئله آموزش و مدیریت را در تمام سطوح‌برای همه‌دسته‌های کارمندان وزارت کشور مورد توجه قرار داد.

بادایر کردن کلاسهای دوره های‌خاص، سطح درک‌عمومی کارمندان رانسبت به وظایفشان و برنامه های وزارتخانه بالا برده و هم آهنگی بیشتری در کار های وزارتخانه بوجود آورد. نتیجه این هم‌آهنگی تاکنون سرعت کار، و سلامت کار دروزارت کشور بوده‌است. برای نمونه هم‌آهنگی و سرعتی را که درکار انتخابات بود باید عنوان کرد. در مورد دوره مدیریت برای استانداران و فرمانداران کل، وزیر کشور گفت: این امر برای افسران عالیرتبه فوق ضروری بود، چون آنها مدیرانی هستند که در سطوح استانها وشهرستانها مصالح‌مملکتی‌را در سطح‌وسیع واگذاری‌کار مردم بمردم ونحوه وتهیه‌طرح‌های عمرانی وبودجه های برنامه ای و انجمن های شهر و استان و شهرستان را هدایت و رهبری میکنند.

وزیر کشور اطمینان داد که این دوره از مدیریت سرعت بیشتری به پیشرفت اجتماعی و اقتصادی و هدف های برنامه پنجم دهد و همین امر راقدمی برای‌تسریع‌انقلاب‌اداری‌دانست.

جلسه کنفرانس

ساعت ده صبح امروز کنفرانس استانداران و فرمانداران کل با حضور آقای حسن‌زاهدی وزیر کشور معاونان وزارت کشور، در سالن اجتماعات‌این وزارت تشکیل گردید.

آقای زاهدی وزیر کشور مسائل مربوط به اصناف، قانون نظام صنفی طرحهای مجتمع عمرانی و چگونگی پیشرفت آنها را مورد بررسی قرار داد.

طرح مشترک

در جلسه فردا طرح مشترکی که در زمینه تهیه زمین و مسکن در سراسر کشور بوسیله وزارتین کشور و آبادانی و مسکن تدوین گردیده مطرح خواهد شد. یک مقام رسمی در وزارت‌کشور امروز گفت: **که وزارت کشور از طریق شهرداریها درسراسر شهرهاسطح اراضی را که با اختصاص دادن آنها بامر مسکن‌رقابت‌بابورس‌بازی وجلوگیری از افزایش قیمت زمین بوسیله دولت‌ممکن خواهد شد، مشخص‌نمودمزیربنای‌ساختمانهائی که باید در آن منطقه ساخته شود اعلام خواهد نمود.**

هنگامی که سلام‌شاهنشاهی در آغاز جلسه نواخته میشود. در صف جلو آقای هویدا نخست وزیر و در طرفین ایشان آقای زاهدی وزیر کشور و دکتر نهاوندی‌رئیس دانشگاه‌تهران‌ودر صفوف عقب آقایان استانداران و فرمانداران کل، دیده‌میشوند.

سیل نهاوند ۹ نفر را کشت

دیروزبدنبال انقلاب هوا در برخی از شهر های غرب کشور، درهمدان، ملایر، نهاوند و قراء اطراف باران شدیدی بارید و تلفات جانی و خسارات سنگین مالی بوجود آمد.

درنهاوند،بارندگی از ساعت۲ و۳۰ دقیقه بعداز ظهر دیروزآغاز شدودراندك مدتی‌سیلاب‌خیابانها ومعابر عمومی را فراگرفت.

بلافاصله پس‌از آغاز بارندگی برق، شهر نهاوند قطع گردیدو مغازه هائی که با برق کار می کردند تعطیل شدند ووسایط نقلیه متوقف گردیدند. دراکثر خیابانهای نهاوند ارتفاع آب‌به یك‌متر رسیدو عده‌ای زخمی گردیدند.

۱۱نفر طعمه سیل شدند

طبق‌اطلاعی که‌تاکنون کسب شده روستای «جهان‌آباد»واقع‌در در۹کیلومتری نهاوند بکلی زیرآب رفته است.

دراین روستا سیل٤نفررا‌باخود برد ودهها خانه مسکونی‌را درهم کوبید. درشهر نهاوند نیز ٦نفر براثر سیل شدید جان‌خود رااز دست‌دادند.

درنهاوند، براثر سیل مهیب و قطع رفت‌وآمد و تعطیل دکاکین وقطع‌برق آب ونان هم کمیاب شده ومقامات مسئول از فرمانداریکل همدان تقاضای کمك کردند.

هم‌اکنون شهرنهاوند بصورت نیمه تعطیل درآمده‌است‌ومقامات مسئول وامدادگران جمعیت شیر وخورشید سرخ سرگرم رسیدگی به‌احتیاجات مردم‌هستند.

۹ نفر کشته

بموجب گزارش شبکه‌مخابرات بی‌سیم جمعیت شیرو خورشید سرخ از همدان‌روز گذشته‌براثر جریان سیل در اطراف شهر نهاوند بدو قریه جهان‌آباد و کوهانی واقع در ده کیلو متری و ٦ کیلو متری نهاوند صدماتی وارد شد وبرق‌شهر قطع‌گردید. بلافاصله از طرف جمعیت‌شیرو خورشید ملایر و همدان کمك های اولیه برای نهاوند فرستاده شد.

گزارش جمعیت شیروخورشید نهاوند که‌ازطریق همدان واصل شده است حاکیست که در بررسی های‌امدادی اولیه٦ نفر در نهاوند و سه نفر در قریه جهان‌آبادکشته‌شده‌اند وارتباط تلفنی نهاوند در حال حاضر قطع است.

از طرف پادگان همدان ۲ کامیون سرباز، یك دستگاه بی‌سیم سیار و از طرف شیرو خورشید سرخ همدان مقدار لازم مواد غذائی، پتو، پوشاك و چادر همراه عوامل امدادی محلی بمرکز آسیب دیده اعزام شد.

از طرف سازمان امدادجمعیت مرکزی نیز نمایندگان و عوامل امدادی بمحل حادثه عزیمت کردند.

جمعیت مرکزی در حال‌حاضر بحال آماده‌باش است و منتظر نتیجه‌بررسی‌های عوامل‌امدادی اعزامی خود میباشد.

در تکاب

در منطقه «تکاب» از توابع تبریز باران شدیدی ریزش‌کرد و در رودخانه «ساروق» تکاب سیل عظیمی جریان یافت ویك دستگاه جیپ را با ٦ سرنشین با خود برد. عده‌ای از ساکنین قراء اطراف رودخانه با اطلاع از جریان به کمك سرنشینان اتومبیل جیپ شتافتند و آنان را از مرك نجات دادند.

در ملایر

براساس گزارش خبرنگارما در ملایر: در ملایر نیز دو روز است باران بطورمتناوب می‌بارد و محصولات کشاورزان‌آسیب دیده است.

آخرین خبر

آخرین گزارش رسیده ازنهاوند حاکی است: در جریان سیل دیروز نهاوند ٦٠ مغازه در طرفین خیابان های اصلی را آب فرا گرفت و تعدادی خانه مسکونی منهدم گردید. طبق‌این گزارش در روستای «گوشه» نهاوند نیز باغات و خرمن های روستائیان طعمه سیل شده‌است اما‌ازتلفات‌جانی اطلاعی‌دردست نمی باشد.

فعلا اکثر خیابان‌های نهاوند در محاصره سیل و عبورومرور وسایط نقلیه غیرممکن است.

گزارش از همدان

گزارش دیگری‌که ازخبرنگار ما در همدان رسیده است‌نشان میدهد که در روستاهای همدان نیز بارندگی خسارات سنگینی بوجود آورده است. در قراء «پوریجان»، تاج‌آباد علیا و «روان سمینه‌رود» همدان کلیه مزارع و خرمن های روستائیان از بین رفته و به اهالی قراء مذکور زیان های مالی فراوان وارد شده است.

شیرو خورشید به سیلزدگان افغانستان کمك میکند

شیر وخورشید سرخ ایران آمادگی «کامل» خودرا برای دادن هرنوع‌کمك مورد نیازبه یکهزار تن آوارگان‌سیل محلی دهکده خنجان در افغانستان اعلام داشت.

بموجب گزارشات رسیده‌از کابل‌درجریان این سیل‌ناگهانی و سریع در حدود پنجاه تن کشته و بیش از یکهزار خانه ویران گشته است.

سیل هنگامی راه افتاد که بدنه کوهی در یکی از کرانه های «هندوکش» ریزش کرد و بدنبال آن آبهای یك دریاچه طبیعی بسوی یک دهکده که‌در پائین‌قرارداشت سرازیر شدند. بلافاصله پس از وصول‌اخبار این حادثه تاثرانگیز شیر و خورشید سرخ ایران از طریق صلیب سرخ بین‌المللی و هلال احمر افغانستان آمادگی خود را برای ارسال هرنوع کمك مورد نیاز اعلام داشت.

اطلاعات: ما تاسف عمیق خود را نسبت به این حادثه که یک هزار خانوار برادران افغانی ما بی‌خانمان شده‌اند ابراز میداریم واز اینکه جمعی از برادران افغانی بااین‌حادثه از بین رفته‌اند بخانواده های مصیبت دیده صمیمانه تسلیت می‌گوئیم.

مخزن اکسیژن سفینه ماه‌نشین خراب شد

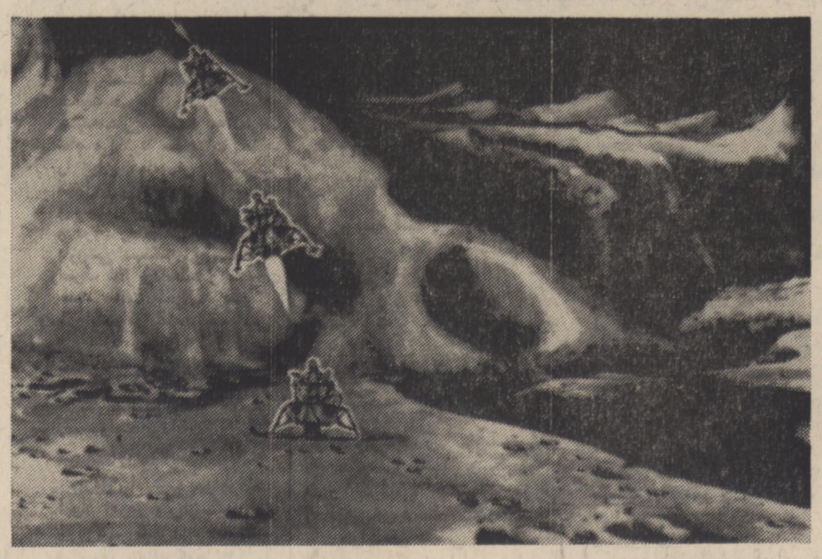

در این عکس که تصویر یک نقاش است محل و طرز فرودآمدن سفینه ماه‌نشین در سطح ماه نشان داده شده است، همانطور که دیده‌میشود محل فرود فضانوردان در کنار یک دره عمیق و یک کوه بزرگ است که اطراف آنها رانیز دهانه های آتش‌فشان گرفته است. سه عکس‌سفینه ماه‌نشین سه مرحله این سفینه را هنگام نزدیک شدن و نشستن در سطح ماه نشان میدهد. عکس رادیوئی اطلاعات

هوستون ـ رویتر ـ بعد از ظهر امروز اعلام شد که در مخزن اکسیژن سفینه‌ماه نشین که اکنون روی سطح ماه فرود آمده است نقصی پدیده آمده است. یک سخنگوی مرکز فضائی هوستون گفت پیداشدن این نقص جان‌فضانوردان‌را بخطر نمی‌اندازد و اما ممکن است سبب شود که از مرکز کنترل زمین فضانوردان زودتر از موعد مقرر از خواب بیدار شوند. تا به تعمیر آن بپردازند. این اکسیژن هوای لازم برای تنفس فضانوردان را تامین میکند. بر اثرنقص پیدا شده اکسیژن شروع به تراوش از مخزن مذکور کرده و اکنون دانشمندان روی‌زمین مشغول بررسی‌نتایج این اشکال تازه هستند.

نخستین اتومبیلرانی

نخستین برنامه اتومبیل رانی فضانوردان‌در کره‌ماه که‌خطرناك‌ترین مرحله ماموریت «آپولو ۱۵» را تشکیل میدهد از ساعت چهار وپنجاه دقیقه بعد از ظهر امروز «بوقت تهران» شروع میشود.

«اسکات»و «ایروین» ساعت یک و سی‌دقیقه‌بعد از ظهر امروز از خواب بیدار شدند و ناهار را در داخل سفینه صرف کردند.

در ساعت‌چهار و پنجاه‌و چهار اسکات دریچه ماه نشین «لم» را گشوده و قدم به سطح کره ماه میگذارد و اندکی بعد «ایروین» بوی‌می‌پیوندد‌و فضانوردامریکائی نخست یک‌آزمایشگاه کوچک راکه یک سال کار خواهد کرد در نزدیکی سفینه لم کار میگذارند.

این آزمایشگاه خودکار اطلاعات دقیقی در باره محیط ماه بزمین مخابره خواهدکرد سپس نخستین جیپ سواری در ماه آغاز میشود. اسکات‌وایروین‌درجریان‌این‌اتومبیل سواری شش کیلو متر وچهارصد متر‌راه در خطرناکترین منطقه ماه راخواهند پیمود. به‌فضانوردان توصیه شده است‌که‌در جریان این اتومبیل سواری حداکثر احتیاط رارعایت کنند چه‌اگردروسط‌راه اتومبیل آنهاخراب شودو در میان دماغه های آتش‌نشانی و کوههای ماه راه را گم کنند فاجعه بزرگی روی خواهد داد، چه آنها بیش‌از هفت ساعت ذخیره‌اکسیژن با خود همراه نخواهند برد واگر نتوانند بموقع خودرابداخل کابین‌مامنشین برسانند خطر بزرگی جان آنها را تهدید خواهد کرد.

از طرف کمیته‌مبارزه‌باگرانی وگرانفروشی

بمحتکرین خواربار اخطار شد

• شورایعالی اصناف‌درصورت لزوم‌درمحلات‌تهران‌خواربار و میوه توزیع خواهد کرد

بعدازظهرامروز عمده‌فروشان خواربار و ترمبار و میوه به شورایعالی اصناف خواهندآمد. این افراد بدعوت کمیته اصناف مامورمبارزه‌باگرانی وگرانفروشی برای بحث درباره نرخ کالا ها به شورا دعوت شده‌اند.

دراین جلسه عمده‌فروشان خواربار و غلات صورت کالاها و قیمت اجناس مورد معامله خود را به شورا خواهند داد. کمیته این قیمت ها را با قیمت کالا ها در مغازه های تهران مقایسه کرده و علت افزونی قیمت‌ها رابررسی خواهد کرد.

عمده فروشان خوار بار در گفتگوی خود باآقای‌محمد رضا سعادت رئیس شورای عالی اصناف‌کمبود نخود، لپه ولوبیا را در کشور عنوان کردند و از طرف کمیته به آنها اطلاع داده‌شدکه اگرعمده‌فروشان این مطلب را با سطور کتبی عنوان کنند، کمیته فورا از دولت خواهد خواست‌تا ورود نخود، لوبیا و لپه را آزاد کند.

رئیس کمیته اصناف خطاب به عمده فروشان گفت: به کسانیکه‌غلات‌وبقولات وحبوبات را انبار کرده‌اند. بگوئید که فورا در انبار ها را باز کرده و هرچه دارند ببازار بیاورندو اگرآنهااین‌کار را نکنند ترتیبی دادمخواهد شد تا ناچار شوند خود هر چندکالا دارند دربازار عرضه نمایند. کمیته اصناف امروز اعلام داشت که عمده ـ فروشان ترمبار نیز بعد ازظهر امروز به‌شورامیایندکمیته ازآنها نیز خواسته است تا صورت و قیمت کالاهای مورد فروش خود را به کمیته ارائه بدهند. درجلسه امشب‌تکلیف دلال‌ها و واسطه‌های میدان روشن شده‌و این افرادنیزباید صورت قیمت های در میدان را آنطور که هست با سند و مدرك به‌کمیته گزارش دهند تامقایسه‌بعمل آید.

کمیته اعلام‌کرد که ما منتظر هستیم تا ببینیم عمده فروشان خواربار و ترمبار خودشان چه روشی در پیش میگیرند و در مرحله اول میخواهیم بدانیم که اگر شوراازشهرداری خواست واین سازمان نرخ‌گذاری را موقوف ساخت‌دربرابر این‌اقدام عمده فروشان چه خواهند کرد.

کمیته اعلام کرد که برای‌ما مسئله کاهش قیمت ها اهمیت دار دو این روشی‌است‌که اکثر عمده فروشان طالب همکاری با کمیته اصناف بوده و کوشش دارند قیمت‌ها را کاهش دهند ولی اگر این خواسته انجام نیابد. **کمیته ازشهرداری‌خواهد خواست تا در محلات تهران جا و مکان لازم برای عرضه و توزیع خواربار و میوه و ترمبار دراختیار کمیته‌قراردهد و چون اعضای کمیته هم کاسب بوده و راه کار و کسب وپیشه را میدانند ترتیبی خواهند داد که تولید کننده و یا محصولات واردشده بطور مستقیم در آنجا عرضه شود بدیهی است این ترتیب عمل می‌تواند موثر باشد و معدودی از عمده فروشان که نخواهند با کمیته همکاری نمایندخود میدانندکه‌باین ترتیب عمل کردن یعنی پایان کار آنها.**

کمیته اعلام داشت که مسئله واسطه‌ها ودلال‌ها را درمیدان بررسی میکند و عده‌ای مامور شده‌اند تا تحقیق نمایند که‌آیا زیرچوبی، قپانداری، باج واز این قبیل اجحافات و یا وزن ظرف میوه باز در میدان‌هنوز وجود دارد و باغداران وتولید کنندگان از این مسائل ناراحت هستند یانه واگر جواب مثبت باشد آنگاه چنان عکس‌العملی نشان‌داده خواهد شدکه برای همیشه‌باین‌وضع‌خاتمه‌داده‌شود.

کره

کمیته در پایان اعلام کرد که دردو روز گذشته بیست و یک تن‌کره‌پاك درتهران‌توزیع شده و قیمت قالب صد گرمی این کره پائین آمده است.

کمیته برای عمده فروشی‌کره که کیلوئی ۱۸۰ ریال بود نرخ تازه‌ای داد و اعلام داشت که این نرخ‌رابه ۱۷۵ ریال کاهش داده است.

دنباله اخبار خارجه

اعدام ۱۵ چریک عرب

باتهام همکاری با مقامات اردن و اسرائیل

دمشق ـ خبرگزاری ها ـ سازمان چریکی الفتح اعلام‌کرد ۱۲تن‌از گوماندو های‌فلسطینی به‌جرم‌همکاری با مقامات‌دولتی اردن و اسرائیل اعدام شده‌اند.

روزنامه «فتح» ارگان سازمان چریکی الفتح درشماره امروز خود نوشت برخی ازاین عده به نفع دولت اردن و دشمن صهیونیست ،اعراب جاسوسی کرده و اسرار انقلاب فلسطینی را در اختیار مقامات اردن و اسرائیلی قرار میداده‌اند.

در عمان ملک‌حسین پادشاه اردن‌هاشمی‌حکم‌اعدام‌سه‌چریک فلسطینی را امضاء کرد. این سه تن متهم‌اند که در جنگ داخلی ماممه‌گذشته بین‌سربازان اردن و چریک‌ها، عده‌ای را بقتل رسانده‌اند.

سه‌چریک‌محکوم‌که‌به سازمان الفتح تعلق دارند قرار است ظرف‌دو روز آینده بدار آویخته شوند.

هند اجازه بازدید از اردوگاههای پناهندگان را نداد

کوالالامپور ـ رویتر ـ تنکو عبدالرحمان دبیر کل دبیرخانه اسلامی اعلام داشت که دولت هند از پذیرفتن دوتن اعضای ایرانی و کویتی یک هیئت این دبیرخانه که‌درنظر داشته‌است از اردوگاههای پناهندگان در بنگال‌شرقی‌دیدن کندخودداری کرده است.

تنکو گفت‌ندادن اجازه‌ورود به دکتر سلیمان ابوغش از کویت و آقای رضا تقوی از ایران نشان‌میدهدکه دولت‌هند بدون تردید نسبت به هدف ماموریت هیئت دچار اشتباه و سوء تفاهم شده است.

ولی یکسخنگوی کمیسیون عالی هند در کوالالامپور گفت «ماهرگز از دیگر اعضای‌هیات دعوتی بعمل نیاورده بودیم و بنابراین نمیتوانسته مسئله‌ای بنام‌دریافت ویزا وجود داشته باشد.»

تیراندازی شدید درساحل کانال سوئز

قاهره ـ خبرگزاریها ـ هیات ناظران سازمان‌ملل اعلام کردند که‌درمنطقه‌کانال‌سوئز تیراندازی شدیدی بین‌نیرو های اسرائیلی و مصری‌روی‌داده‌است بموجب گزارش این هیات هواپیما های فانتوم و میراژ اسرائیل برفراز کانال سوئز بپرواز درآمدند و نیرو های مصری بسوی آنها شلیک کردند.

پیش‌بینی ۵۶۰ هزار کشته در زلزله

● توکیو ـ طبق پیش‌بینی‌یك شورای پژوهشی وابسته به دولت ژاپن در خلال زلزله‌ای که در آینده ودر یک شبزمستانی‌درتوکیو روی خواهد داد، بیش‌از ۵۶۰ هزار نفر از اهالی توکیو کشته خواهندشد درگزارش این‌شورا تاکید شده است که بیشتر این برگ و میرها دراثروقوع ۳۰ هزارنوع آتش‌سوزی بزرگ که اغلب در نقاط پرجمعیت بوقوع خواهد پیوست روی می‌دهد

داروی جدید وبا

● واشنگتن ـ در واشنگتن اعلام شد چند طرح آزمایشی تدوین گردیده‌تا در آینده‌چند داروی‌جدید بیماری وبای‌حیوانات‌روی انسان آزمایش شوند. این داروها در صورت موفقیت آزمایشات‌مربوطه، موثرترین‌داروهائی‌خواهند بود که تاکنون برای مبارزه با وبا کشف گردیده است.

خبرهای روز

تلگراف شاهنشاه به پادشاه افغانستان

بمناسبت ریزش کوه و جاری شدن سیل‌درافغانستان که موجب تلفات فراوانی شده است تلگرامی باین‌شرح از طرف شاهنشاه به کابل مخابره شد.

اعلیحضرت محمد ظاهر شاه‌پادشاه‌افغانستان‌ـکابل.

باکمال تاثر و اندوه فراوان از خبر تاثر انگیز کشته شدن عده زیادی در اثر ریزش کوه و جاری‌شدن سیل در منطقه (خنجان) افغانستان اطلاع یافتم و بدینوسیله مراتب همدردی و تسلیت عمیق خویش رابه آن اعلیحضرت و ملت‌برادر افغانستان و خانواده‌های قربانیان این فاجعه ابراز میدارم.

محمد رضا پهلوی

تلگرام های تسلیت

از جانب‌شاهنشاه آریامهر بمناسبت سانحه هوائی در کشور فرانسه که منجر به کشته شدن۴۷ تن‌از نظامیان فرانسوی شده است تلگرام تسلیتی به عنوان حضرت ژرژ پمپیدو رئیس جمهوری فرانسه به پاریس مخابره شد.

از جانب شاهنشاه‌آریامهر بمناسبت سانحه هوائی که دیروز در ژاپن روی داد و طی آن عده زیادی کشته شدند، تلگرام تسلیتی بعنوان اعلیحضرت هیراهیتو امپراتور ژاپن به توکیو مخابره شد.

وزیر دربار شاهنشاهی در شیراز

ساعت ۸ وپانزده دقیقه بامداد امروز آقای علم وزیر دربار شاهنشاهی در راس هیاتی مرکب‌ازوزرا ومقامات عالیرتبه کشوروارد شیرازشد و مورد استقبال آقای پیروز استاندارفارس، تیمسارسپهبد ضرغام فرمانده سپاه دوم و مقامات استان قرار گرفت.

سفر وزیر دربار بمنظور بررسی کار های انجام شده جشن دوهزار و پانصدمین سال بنیانگذاری شاهنشاهی درشیراز صورت‌گرفته است.

ملاقات با وزیر خارجه

ساعت ۱۲ امروزآقای‌محمد عثمان سفیر جدید اکردیته ـ اتیوپی دردربار شاهنشاهی در کاخ وزارت امورخارجه‌حضور یافت‌ورونوشت‌نامه‌های خود را به آقای اردشیر زاهدی وزیر امور خارجه تسلیم کرد.

رئیس موسسه ژئوفیزیك در مسکو

دکتر کشی افشار رئیس موسسه ژئوفیزیك برای شرکت‌در کنفرانس بین‌المللی تحقیقات فیزیك زمینی و فضائی به مسکو رفت.

والاحضرت شاهدخت شمس پهلوی دراصفهان

ساعت ٦ بعد از ظهر دیروز والاحضرت شاهدخت شمس پهلوی باتفاق آقای پهلبد وزیر فرهنگ و هنر با هواپیما وارد اصفهان شدند و در فرودگاه مورد استقبال آقای کیانپور استاندار اصفهان، فرماندار، شهردار و مقامات‌انتظامی‌قرار گرفتند.

خبرنگارما دراصفهان‌گزارش داد:ساعت ۹ بعد از ظهردیروز والاحضرت شاهدخت شمس پهلوی و آقای پهلبد وزیر فرهنگ‌و هنر از کیفیت‌روشنائی پلهای چهارباغ، خواجو وآثار تاریخی‌میدان‌نقش جهان‌اصفهان وجریان‌سنگفرش این‌میدان‌دیدن کردند.

وزیر فرهنگ و هنر عصر دیروز از طرحهای تزئینی شهر اصفهان بمناسبت جشن دو هزاروپانصدمین‌سال بنیانگذاری شاهنشاهی بازدید نمود ودر هنرستان هنر های ملی این‌شهر قالیچه‌هائی را که با تصویر سران شرکت کننده در جشن شاهنشاهی وسیله هنرمندان اصفهان در دست تهیه میباشد مورد بازدید قرار داد.

والاحضرت شاهدخت شمس پهلوی و وزیرفرهنگ وهنر مدت سه‌روزدراصفهان اقامت‌خواهند داشت

دکتر اقبال بمسکو رفت

بعد از ظهر امروز آقای دکتر اقبال رئیس هیئت‌مدیره و مدیر عامل شرکت ملی نفت ایران و همراهان برای بازدید از کشوراتحادجماهیر شوروی عازم مسکو شدند.

این سفر که به دعوت وزیر صنایع نفت و گازاتحاد جماهیر شوروی انجام‌گرفته ۱۷ روزبطول خواهدانجامید و در این مدت رئیس هیئت مدیره و مدیر عامل شرکت ملی نفت ایران از صنایع نفت و گاز و سایر تاسیسات صنعتی شوروی دیدن نموده و مذاکراتی انجام خواهند داد.

آقایان دکتر پرویز مینا معاون مدیر امور فنی و بین‌المللی، تقی مصدقی‌مدیر عامل شرکت ملی گاز ایران و ابراهیم سلجوقی مسئول و سرپرست طرح‌های‌اجرائی درین سفر جزء همراهان آقای دکتر اقبال میباشند.

برای نمایندگان جدید جا باز میشود

امروز آقای‌مهندس‌عبداله ریاضی‌رئیس مجلس شورای ملی اظهار داشت پس از بررسیها ومطالعاتی‌که‌بوسیله مهندسین و طراحان درمورد ازدیاد صندلی تالار جلسه علنی مجلس شورای ملی بعمل آمد، قرار شدمحوطه غربی تالار برای استقرار حداکثر تا چهل‌وچهارکرسی گسترش داده شود.

توضیح وزارت‌پست وتلگراف درباره نرخهای جدید مراسلات‌به مقصد خارج

در اجرای مصوبات‌کنگره‌جهانی پست در اجلاسیه سال ۱۹٦۹ توکیو نرخهای جدید مراسلات و مطبوعات پستی زمینی و هوائی بمقصد خارج تغییر یافت.

این کنگره که عالی‌ترین مرجع اتحادیه پستی جهانی میباشد هر پنج سال یکبار با شرکت‌نمایندگان مختار ۱٤۳ کشور عضو از جمله ایران تشکیل میشود و مسائل بین‌المللی پستی از جمله نرخ‌ها را مورد بررسی و تجدیدنظر قرار میدهند.

تصمیمات این کنگره مبنای عمل کشور های عضو درروابط پستی بین‌المللی خواهد بود.

وزارت پست و تلگراف و تلفن بر مبنای همین مصوبه در نرخهای پستی بین‌المللی تجدیدنظر کرده است.

در تعیین نرخهای جدید به توسعه مبادلات فرهنگی و آموزشی وترقی سطح معلومات دانشجویان ودانش‌آموزان و همچنین ایجاد ارتباط بیشتر ازطریق‌پست‌هوائی توجه شده است.

براساس این تصمیمات نرخ پستهای هوائی نامه‌ها ومطبوعات وکتاب بطور محسوسی کاهش یافته و گاهی به نصف رسیده و دربرابر نرخهای پستی‌زمینی‌اندکی افزایش یافته است.

نرخ مراسلات پستی هوائی و مطبوعات بمقصد شیخ‌نشینهای خلیج‌فارس ـ که مورد توجه خاص میباشد کاهش فوق‌العاده یافته است.

فهرست نرخهای‌جدید ازطرف وزارت‌پست و تلگراف دراختیار عموم گذاشته میشود.

بموجب این فهرست ها نرخ مراسلات و مطبوعات برمبنای فهرست رسمی فواصل پستی بین‌المللی باین شرح تغییر پیدا کرده است:

نرخ مراسلات هوائی (که شامل نرخ زمینی بعلاوه اضافه نرخ هوائی است) برای کشور های‌مهم اروپائی مانندانگلستان، فرانسه، آلمان غربی، ایتالیا، بلژیك و سوئیس تغییری ننموده بدین معنی که نرخ هوائی ۱۰ گرم نامه جهت این کشور ها که سابقا ۱٤ ریال بوده است (٦ ریال زمینی بعلاوه ۸ ریال هوائی) درفهرست جدید نیز همان ۱٤ ریال(۱۰ ریال زمینی بعلاوه٤ ریال اضافه نرخ‌هوائی) منظور شده‌است. و درموردنرخ نامه‌های هوائی‌بمقصد آمریکای شمالی بطور محسوسی کاهش یافته باین معنی که نرخ یك‌نامه ۱۰ گرمی بمقصد ایالات متحده آمریکا که قبلا ۲٤ ریال (٦ ریال زمینی و ۱۸ ریال هوائی) بوده‌است درنرخهای جدید ۲۰ ریال (۱۰ریال زمینی و ۱۰ریال هوائی) تعیین گردیده است.

یابرای ارسال‌یك مجله ۱۰۰ گرمی‌که ۵ر۷۱ ریال (۵ر۱ریال زمینی‌و ۷۰ ریال هوائی)دریافت میگردید درفهرست تعرفه های جدید ۳۸ ریال (یعنی ۸ ریال زمینی و ۳۰ ریال‌هوائی دریافت خواهد شد.

همچنین درگذشته برای‌یك نامه ۱۰ گرمی هوائی بمقصد هنك‌کنك که ۵۱۰۰ کیلومتر با تهران فاصله دارد ۳۸ ریال دریافت میشد درحالی که از همان‌پاکت برای ژاپن با ۸۱۰۰ کیلومتر فاصله ۲٦ ریال اخذ میگردید. و طبعا میبایست‌نرخ تهران هنك‌کنك که‌نزدیکتراست ارزانتر باشد.

پیش‌بینی هوا

هوای کرانه‌های مازندران و استان های آذربایجان، نیمه ابری که‌در بعضی‌ساعات ابری همراه با رگبار پراکنده و با باد نسبتا شدید درسطح زمین.

تهران کمی ابری گاهی نیمه ابری همراه با رگبار خفیف پراکنده بویژه در دامنه های البرز.

حداکثر درجه حرارت‌امروز تهران نسبت به روز گذشته یك درجه گرمتر خواهد شد

حداکثر درجه حرارت‌تهران ۳۳ که به نسبت متوسط ۲۵ ساله ٤ درجه کاهش داشته است و حداقل درجه تهران ۲۲ نسبت به معدل ۲۵ ساله یك درجه کاهش

طرح جدید ترافیك از امروز به مرحله اجرا در آمد

دراجرای طرح ویژه ترافیك تهران از ظهر دیروز تابلوهاو پسترهای توجیهی برای‌آموزش رانندگان و مردم در محدوده طرح نصب شد.

تابلوها و پسترها بصورت زیبائی تزئین شده و در آن خطرات ناشی از عدم رعایت قوانین راهنمائی و رانندگی باکلمات و تصویر نشان داده شده‌است و مقررات متعدد و خطرات گوشزد شده‌اند. از بامداد امروز همچنین افسران راهنمائی و رانندگی که از مردم و رانندگان میخواستند که قوانین را اجرا کنند وموجباتی فراهم آورند که در عبور و مرور در خیابانها تسهیلاتی فراهم آید.

نصب‌تابلوها وشعارهای‌جدید به دنبال اجرای طرح ویژه ترافیك تهران صورت‌میگیرد. طرح ویژه ترافیك تهران، از مدتها پیش بوسیله کارشناسان ترافیك ریخته‌شد.

* چهارمسئله اساسی

پلیس از پیاده کردن طرح ویژه ترافیك قصدداردبه‌چهار مسئله اساسی در امر ترافیك وعبور عابر پیاده‌درخیابان های تهران نظم بخشد.

آشنائی بیشتر مردم‌به‌مقررات عبور و مرور وبالابردن سطح دانش عمومی و مسائل ترافیك کاهش تخلفات رانندگان، ایجاد نظم‌درعبور و مرورو‌سائط نقلیه وعابرین پیاده وبالنتیجه افزایش کشش ترافیك تهران از جمله هدفهای نهائی، این طرح است.

* محدوده طرح

دیروز پلیس در خیابان تخت جمشید تاسه‌راه جاده قدیم شمیران، خیابان سپاه‌ازمیدان عشرت‌آباد تاچهارراه سیروس خیابان بوذرجمهری از چهارراه سیروس تا شاهپور و خیابان پهلوی و کاخ از تخت جمشید تا منیریه طرح آموزشی خودرا پیاده کرد و آغاز اجرای‌بزرگ‌ترین طرح ترافیك تهران را اعلام داشت.

از امروز ٦ تخلف توسط افسران و ماموران انتظامی در درجه اول اهمیت‌قرارمیگیرند. این ٦ تخلف عبارتند از: عدم توجه‌به‌تابلوایستادن‌ممنوع در حریم تقاطعها، عدم رعایت حق تقدم عبور در تقاطع، اعم از عابر و راننده، انحراف به چپ، دورزدن غیرمجاز،توقف دوبله و تغییر مسیر در کانال های نزدیك تقاطع.

افسران موتوسیکلت‌سوار از بامداد امروز مکلف هستند رانندگانی را که در کنارخط وسط به‌کندی حرکت میکنند به مسیر عبور منتهی الیه‌سمت راست هدایت کنند.

دومین واریته

تبلیغات پلیس برای آموزش مردم در رادیو و تلویزیون‌نیز ادامه میبابد و به دنبال اولین واریته تلویزیونی که چندی پیش اجرا شد مقدمات دومین واریته نیز بزودی‌آماده‌میشود. غیرازواریته‌ها فیلمهای مختلف آموزشی در فواصل برنامه‌های تلویزیونی نشان داده خواهد شد

پسترها

در یکی از پستر ها که به

گفتگو باژنرال فرمان علی مردشماره دو قدرت نظامی درپاکستان شرقی :

مجیب به وحدت پاکستان ایمان نداشت

از: محمد پورداد

پاکستان ، درانتظار بازگشت‌دموکراسی

«٤»

شورشیان پاکستان شرقی و ارتش بنگالادش ٦٠ هزار نفرازمردم اردوزبان را قتل عام کردند

در مدت اقامت کوتاه در داکا پایتخت پاکستان شرقی ومرکز بحران اختلافات رهبران دوبال پاکستان فرصت‌ملاقات وگفتگو بابسیاری از رهبران نظامی و مردم این شهر دست داد .

یکی از آنان«ژنرال فرمان‌علی» دومین مرد پرقدرت‌بعد از ژنرال نیکاخان‌فرماندار نظامی‌پاکستان شرقی بود .

ژنرال فرمان علی مسئول‌امور غیر نظامی در پاکستان شرقی است او از مدت ها قبل از شروع بحران‌واختلافات مجیب‌الرحمن ورهبران پاکستان‌غربی در پاکستان شرقی بوده است و از نزدیك با رهبر عوامی لیك در تماس و مذاکره بود .

روزنامه‌نگاران‌غربی از ژنرال فرمان علی با احترام یاد میکنند وسخنانش اغلب‌توام با منطق و صمیمیت است .

ملاقات با ژنرال فرمان علی در دفتر کار او صورت گرفت و او در این ملاقات که بیش از یکساعت‌بطول انجامید ماوقع حوادث چند ماهه اخیر راازسیر تا پیاز از هنگام‌انتخابات‌مجلس موسسان پاکستان تا شرایط فعلی برایمان‌تعریف کردوگفت بعد از پایان انتخابات که در آن دو حزب عوامی لیك و خلق یکی درپاکستان‌شرقی ودیگری در پاکستان غربی پیروز شدند پرزیدنت یحیی خان از رهبران دو حزب یعنی مجیب‌الرحمان و ذوالفقار علی بوتو خواست تا ظرف مدت ٤ ماه در باره مقدمات و تهیه قانون اساسی پاکستان با هم مذاکره و به توافق برسند .

این توافقی بود که میان‌رئیس جمهوری و شیخ مجیب در داکا صورت گرفت و من شاهد آن بودم ، و یکی از دلایل اینکه مجلس موسسان‌بعداز انتخابات تشکیل نشد همین توافق بود که در حقیقت رهبران دو حزب نیز خواستار آن بودند .

با این توافق به تقاضای‌رئیس جمهوری بوتو رهبر حزب خلق برای انجام مذاکره با مجیب به پاکستان شرقی سفر کرده اما مذاکرات میان دو رهبر بدون نتیجه پایان یافت .

درطلب شش ماده

در تمام‌مدت مبارزات‌انتخاباتی ودرمذاکرات‌خصوصی بامقامات دولتی ، شیخ‌مجیب‌هرگز نگفت که او مخالف اتحاد پاکستان است . او تنها برنامه شش ماده‌ای خودراطلب داشت‌وعنوان میکرد و درعین‌حال میگفت که برنامه شش ماده‌ای او قابل بحث و مذاکره است .

خوب ما هم باور داشتیم .چه حل و فصل یك مشکل سیاسی لازمه‌اش بحث و مذاکره و آمادگی‌طرفین به تعدیل‌نظریات است . اگر من و شما با هم اختلافی داشته باشیم و اگر واقعا بخواهیم آنرا از میان برداریم ، یك مقدار من کوتاه می‌آیم ، یك‌مقدارشما و آنوقت به یك راه حل نهائی میرسیم. اگر قرار باشد که شما روی نظریات‌خودهمچنان پایدارباشید و من هم‌هیچ‌چیزنگویم و تسلیم شوم این اسمش توافق نیست .

اما شیخ مجیب میگفت که برنامه‌اش قابل بحث و بررسی است اما بعد از پیروزی در انتخابات و انجام‌مراسم سوگند در حزب عوامی لیك‌شیخ مجیب تغییر قیافه داد . و از هیچ‌چیز دیگری جز برنامه شش ماده‌ای حرف نمیزد و حاضر نبود . کوچکترین امتیازی بدهد ، در چنین شرایطی «بوتو» رئیس حزب خلق پاکستان چاره‌ای جز ایستادگی متقابل نداشت . با عدم توافق دو رهبر سیاسی رئیس جمهوری چاره‌ای جز تعویق تاریخ تشکیل مجلس موسسان را نداشت .

رئیس‌جمهوری فکرمیکردواقعا بهتر است که رهبران دو حزب مقتدر خارج ازمجلس ،اختلافات خود را حل کنندوبعد به مجلس بروند .اما تعویق تشکیل‌مجلس به شیخ مجیب و حزب اوگران آمد . و مجیب برای مدت شش روز مداوم‌یك‌سلسله تحریکات سیاسی را آغاز کرد . اینگونه تحریکات سیاسی بنظر من‌هیچ مغایرتی با اصول دموکراسی ندارد .

اینگونه تحریکات باید باشد تا یك حزب سیاسی بتواند فشار بیاورد و حق خود را بگیرد .

ژنرال فرمان‌علی :
طرح شش ماده‌ای مجیب مورد قبول همه ما بود ، اما آنچه‌قبول نداشتیم تجزیه پاکستان بود

مرحله جدید در تحریکات

بنا بر این تحریکات عوامی لیك تحریکی غیر قانونی بود و ارتش هم‌این‌بود که سرانجام رئیس جمهوری تاریخ تشکیل مجلس را معلوم ساخت . بااین تحول ، حزب عوامی لیك می‌توانست ادعا کند که درمبارزه پیروز شده و حرفش را به کرسی نشانده است . بخاطر اینکه تحریکات آنان هم بخاطر همین تعیین تاریخ دقیق تشکیل مجلس موسسان بود که‌باتشکیل آن میتوانستند حق سیاسی و نظریات خود را در تهیه قانون اساسی اعمال کنند .

تا آنجائی که مسئله به‌ندرت مربوط میشود ، حزب عوامی لیك بخاطر آنکه اکثریت را در مجلس‌داشت میدانست‌آنچه را دنبال میکرده است درقانون اساسی جدید بدست خواهد آورد .

بنا براین تاهفتم مارس‌اوضاع نه تنها هنوز خطرناك نبود‌بلکه امیدبخش هم بود که با یك‌راه حل سیاسی اختلافات از میان برود .ولی حزب عوامی لیك از فردای روزی‌که رئیس جمهوری تاریخ تشکیل مجلس را تعیین کرد مرحله دیگری را در تحریکات‌خود درمیان مردم‌آغاز نمود .

اغاز این تحریکات این بود که مردم بادولت همکاری نکنند مجیب شروع به صدور دستور داد وزمام‌مدرت‌را بدست‌گرفت. او از هر گونه اقدامی برای قطع روابط پاکستان شرقی با پاکستان غربی‌فرو گذار نکرد. و هرگونه ارتباط با پاکستان شرقی را ممنوع ساخت . واین یك تحریك سیاسی نمی‌توانست عنوان بگیرد . زیرا تحریکات سیاسی بایستی در چهار چوب وحدت یك کشور انجام پذیرد ، اما تمام اقدامات مجیب و حزب او حکایت ازاین داشت که او میخواست میان دوبال جدائی برقرار شود .

دستورات دیگر مجیب شامل این بود که هیچ دستگاه دولتی کار نکند حتی دادگاه‌ها. او دستور به بستن بانك مرکزی پاکستان داد ودر عوض به یك بانك دیگر اجازه خرید و فروش ارز داد . نه مالیات نه حقوق گمرکی نه عوارض و نه هیچ چیز قابل پرداخت بود و او در حقیقت میگفت این کار را بکنید و آن کار را نکنید .

کودکان نو جوانان بنگالی
چه آینده‌ای در انتظار آنان‌است؟

شورش ارتش‌بنگال

این وضعیت تا پانزدهم مارس یعنی روزی که پرزیدنت یحیی خان به داکا سفر کرد و حتی بعد از آن ادامه یافت بعدا هم بوتوودیگر رهبران سیاسی‌برای مذاکره با مجیب به داکا سفر کردند و باشروع مذاکرات ، مجیب برشدت تقاضا هایش افزود .

او خواستار پایان حکومت نظامی شد . خواست که قدرت در پاکستان شرقی بدون چون و چرا باو انتقال داده شود .

اگر او انتقال قدرت در دو پاکستان را خواستار میشد باز جای حرف نبود ، ولی تقاضای او برای انتقال قدرت فقط در پاکستان شرقی باو دلیل‌دیگری بر عدم علاقه او به وحدت پاکستان بشمار رفت .

در گرماگرم این ماجرا ها در میان صفوف ارتش نیز به تحریك «عوامی‌لیك» اختلاف افتاد و کلیه‌افراد نظامی وپلیس از نژاد و زبان بنگالی دست به شورش زدند و اوضاع به‌جائی گرائید که‌حکومت مرکزی‌فقط کنترل اوضاع راآنهم بصورت خیلی ضعیف در چند شهر مهم بدست داشت و بقیه پاکستان شرقی بدست شورشیان‌ونفرات «بنگلادش» افتاد .

اتهام نادرست

برای سر کوبی شورش چاره‌ای جز آوردن نفرات تازه نفس از پاکستان غربی نبود . هندی‌ها بما تهمت میزنند که رئیس جمهوری بپاکستان شرقی آمدتا سرمجیب و یاران او را گرم کند تا نفرات تازه‌نفس‌برسند . من قسم میخورم که از پانزدهم تا بامداد ٢٦ مارس حتی یك سربازهم از پاکستان غربی به پاکستان شرقی اعزام نگردید. گر چنین بود ما در همین‌فاصله ده روزه کنترل اوضاع را از دست نمیدادیم و در موقعیتی قرار نمیگرفتیم که فقط به چند شهر آنهم‌بصورت ضعیفی کنترل داشته باشیم .

وقتی نفرات تازه‌نفس از پاکستان‌غربی بتدریج‌بپاکستان شرقی آمدند ما ابتدا کنترل را در داکا تقویت کردیم و بعد بطرف مرزها رفتیم و نخستین هدفمان این بود که مرز ها را ببندیم . در شهر ها و مناطقی که در کنترل «بنگلادش»بود مغز شورشیان و مردم را با این شایعات پر کرده بودند که چنانچه پای ارتش پاکستان به شهر شما برسد همه را ازدم نابود میکند .

بعد مردم را تحریك بکشتن اقلیت های اردو زبان پاکستان غربی کردند .

تقریبا شصت هزار نفر آنان را شورشیان بنگال و ارتش بنگلادش از زن و مرد وبچه در مناطق مختلف به گور فرستاد و در همین اوضاع و احوال بود که هند مرز های‌خود را باز کرد و اعلام نمود که‌هر کس بخواهد میتواند به هند پناه برد . در چنین شرایطی که شصت‌هزارمردم بیگناه‌پاکستان غربی در پاکستان شرقی بدست شورشیان کشته شده‌اند،البته از ترس انتقام هم که شده‌تعداد زیادی از شورشیان به هند گریختند گواینکه رقم شش میلیون که هندی ها ادعا می‌کنند بنظر من رقم صحیحی نیست .

بدنبال ورود نیرو های تازه‌نفس بتدریج کنترل‌ارتش‌بر سراسر پاکستان شرقی حکمفرما گردید و آخرین اقدام نظامی بزرگ که برای سر کوبی شورش صورت گرفت روز دهم آوریل بود .از آن زمان به‌بعد اقدامات نظامی صرفا به‌منظور مبارزه‌باباز ماندگان شورشی و در مقابل اعمال خرابکارانه‌ای است که هنوز ادامه دارد .

ناتمام

تصمیمات هیئت مدیره سابنا

درجریان جلسه‌ایکه روز ٢٩ تیرماه ٥٠بوسیله هیئت مدیره سابنا تشکیل شد چون آقای ویلهم دزوارت رئیس هیئت مدیره به سن‌بازنشستگی‌رسیده بود بایشان عنوان رئیس افتخاری دائم سابنا داده شد و قرارشد ایشان همکاری خودرا تا هشتم مهرماه سال جاری ادامه دهند.

درهمین جلسه هیئت مدیره آقای گاستون دی‌یومعاون‌ایشان را به سمت رئیس انتخاب نمود.

پست آقای دی‌یو به عنوان معاون رئیس هیئت مدیره‌به‌آقای روجرنیس داده شد که در عین حال سمت قبلی خود را به‌عنوان مدیر عامل حفظ خواهد نمود، این تغییرات‌از نهم مهرماه‌رسما انجام شده و مدیریت سابنا به شکل جدید کار خود را آغاز خواهد کرد .

بانك مرکزی ایران باطلاع عموم میرساند

در روز سه‌شنبه دوازدهم‌امردادماه جاری‌اوراق‌قرضه یکساله با بهره ٨ درصد درسال وسه ساله بابهره ٩ در صد درسال از محل اوراقی‌که بانك مرکزی ایران در روز انتشار (پنجم امردادماه ١٣٥٠) به حساب خود خریداری نموده برای فروش عرضه میشود و در موقع فروش بهره متعلقه ازتاریخ انتشار تا تاریخ فروش به بهای اسمی اوراق اضافه شده وازخریدار اخذ میگردد. بهره اوراق قرضه ازمالیات بردرآمد معاف وهرششماه یکبارپرداخت میگردد .

مبلغ اضافی‌که درتاریخ دوازدهم امرداد ماه برای فروش هر ١٠٫٠٠٠ ریال اوراق قرضه یکساله وسه‌ساله دریافت میشود به ترتیب ١٥٫٦٠ ریال و ١٧٫٥٠ ریال می‌باشد . بدین ترتیب ، برای مثال یکبرك قرضه ده‌هزار ریالی سه ساله منتشره درتاریخ پنجم امردادماه ١٣٥٠ درتاریخ دوازدهم امردادماه بمبلغ ١٠٫٠١٧٫٥٠ ریال بفروش خواهد رسید .

علاقمندان بخرید اوراق قرضه می‌توانند درروزسه‌شنبه مذکور به بانك مرکزی ایران‌ویاهریك‌ازبانکهای‌اعتبارات، ایرانیان، بازرگانی، بیمه، بیمه بازرگانان تهران،تجارت خارجی، پارس ، رفاه کارگران ، سپه ، صادرات ، کشاورزی وملی مراجعه نمایند .

شرکت سهامی راحت

نماینده انحصاری کارخانجات الکتریکی:

کلکنر مولر — کلید های اتوماتیك وستاره مثلث کنتاکتور ـ رله ـ کلید کمپرسور — KLÖCKNER-MOELLER

مولر سیگلر — آمپرمتر ـ ولت متر ـ کیلواتمتر دستگاه پارالل ـ ترانسفورماتور جریان. — MÜLLER & ZIEGLER

جان مولر — کلید فیوز ـ انواع فیوزهای کاردی وپایه فیوز کاردی — JEAN MÜLLER

تش — انواع ساعتهای فرمان الکتریکی — Tesch

خیابان سعدی پاساژ صدقی نژاد شماره ٢٢ تلفن:
٣١٥٨٣٣ ـ ٣٠٠٩٦ ـ ٣٠٣٨١٠

مؤسسه انتشارات امیرکبیر
گرد آورنده: ابوالحسن جمالی اندرآبادی
نامه‌های سید جمال الدین

جناب آقای دکتر وحیدی
مقام عالی وزارت کشاورزی

باکمال احترام . کارکنان‌اداره دامپزشکی استان کرمانشاهان از بذل توجه و مساعی آن‌جناب درمورد تصویب قانون سازمان دامپزشکی سپاسگزاری نموده سلامتی‌سعادت وموفقیت‌آن‌وجود معظم‌راازقادرمتعال مسئلت‌دارند.

یحیی مجتهدی ـ دکتر عبدالجواد خوئی
آ ـ ٣٠٢٨٠

بتلهم استیل کمپانی مقیم‌امریکا صاحب اختراع دستگاه مخازن نفت‌دریائی که در ایران‌بشماره ٤٢٤٩ به ثبت رسیده است بهره‌برداری از اختراع مزبوررا پیشنهاد می کند برای کسب اطلاع بیشتر بدفتر وکالت دکتر حسن ستوده خیابان رشت‌شماره ٩٨ مراجعه فرمائید .

آ ـ ١٣٤٦٢

KSB

محصولات کارخانجات کا.اس.ب همیشه موجود در تهران

تلمبه های سانتریفوژ
تلمبه های فشار قوی
تلمبه های شناور والکتریکی
تلمبه های آبگرم
تلمبه های توربینی باشافت

برای کارهای کشاورزی و صنعتی
برای تغذیه دیگ بخار ـ اضافه کردن فشار وباران مصنوعی
برای چاه عمیق و کشاورزی
در اندازه های مختلف برای حرارت مرکزی
استاندارد امریکائی برای کشاورزی

لوازم: سوپاپهای مکش شیرفلکه ـ شیرخودکار تبدیلها و فلانشها
برای آبگرم ـ بخار و مایعات مختلف تا ٣٠٠درجه سانتیگراد و ١٦ آتمسفر فشار
شیر های بخارگیر
برای راندمان بهتر در سیستم بخار
الکتروموتور های افقی در اندازه های مختلف تا ١٨٠ اسب

٤٥١٨ر١٢ر١٤١٤١ ـ ٦ر٥ر٥٠

آگهی مزایده بهره‌برداری ازشن وماسه مسیلهای تهران

شهرداری پایتخت بهره‌برداری ازشن‌وماسه کلیه مسیلهای واقع درمحدوده قانونی‌تهران رابرابر نقشه‌های‌موجودبا شرایط زیر برای مدت سه سال به مزایده می گذارد .

الف ـ پیشنهاددهندگان می توانند پس از ملاحظه نقشه های مربوطه موجود اداره کل املاك وثبت‌اراضی برای یك مسیل‌بطور جداگانه ویا کلیه مسیلهای فوق بطور یکجا پیشنهاد نمایند .

ب ـ پیشنهاددهندگان باید پنج‌درصد مبلغ پیشنهادی را بعنوان سپرده به‌حساب شماره ١٥١١٣ بانك مرکزی‌تودیع نموده وفیش مربوطه‌را ضمیمه پیشنهاد خود نمایند .

ج ـ پیشنهاددهندگان باید پیشنهادات‌خودرادر پاکت لاك‌ومهر شده‌که روی آن جمله (مربوط به‌مزایده مسیل) قیدشده باشدتا ساعت ده صبح روز ٢٧ر٥ر٥٠باداره کل بازرسی شهرداری تسلیم ورسید دریافت‌دارند .

پیشنهادات واصله درساعت ده‌همان روزباز و قرائت‌خواهد شد.

٢ ـ حضور پیشنهاددهندگان در جلسه مزایده آزاد است .

هـ ـ شهرداری دررد و قبول یك ویا کلیه‌پیشنهاد هامختاراست وپیشنهاددهندگان باید مشمول قانون منع مداخله کارمندان در معاملات دولتی‌نباشند .

و ـ کلیه هزینه های مربوط به تنظیم سند وهزینه نشر آگهی بعهده برنده مزایده می‌باشد .

شهردار پایتخت

آ ـ ٣٠٢٩٦ ٢ـ١

اطلاعیه

کمیته تعدیل وتثبیت نرخ ازعموم همشهریان ارجمند و مصرف‌کنندگان استمداد ویاری می‌طلبد

بمنظوراجرای هدف دولت برای تامین رفاه مصرف کنندگان ومبارزه بانرخ نامعقول کالاهای مصرفی . کمیته در شورایعالی اصناف تشکیل‌و جلسات کمیته با حضور اعضای هیئت عامل سازمان اصناف حزب ایران نوین همه روزه‌ادامه داشته و توفیق خودرا مدیون همکاری ومعاضدت‌مصرف کنندگان‌گرامی میداندو بااقداماتی‌که بعمل‌آمده انتظار کوچکترین موردی‌برای گرانفروشی از طرف همکاران محترم نمیرود . معذالك به‌منظور کمك به‌تثبیت وتعدیل‌نرخ کالا ها وارزاق عمومی از مصرف کنندگان محترم تمنی داریم به بهای اعلان شده هر جنسی از طرف کمیته توجه فرموده و اجناس‌را گران خریداری نفرمایند در صورت مشاهده تخلف از فروشندگان لطفا مراتب را به تلفن های (٣٠٢١٢٣ و ٣٠٢١٢٤و ٣١٦٢٠١) اعلام فرمایند . فورا رسیدگی‌خواهد شد .

رئیس کمیته محمد رضا سعادت فرد

آموزشگاه عالی پرستاری رضاشاه‌کبیر وابسته به جمعیت شیروخورشید سرخ ایران

آموزشگاه عالی پرستاری رضاشاه کبیر وابسته به جمعیت شیرو خورشید سرخ ایران در سال تحصیلی مهر ٥١ ـ ١٣٥٠ تعدادی دوشیزه داوطلب از طریق مسابقه و مصاحبه باشرایط زیر می‌پذیرد :

١ ـ داشتن دیپلم ششم متوسطه (طبیعی یا ریاضی)
٢ـ آشنائی به زبان انگلیسی
٣ـ سن بین ١٨ الی ٣٠
٤ـ سلامت جسمی و روحی

داوطلبان میتوانند با در دست داشتن مدارک زیر همه روزه از تاریخ ١٥ر٣ر٥٠ الی ١ر٦ر٥٠ از ساعت ٨ صبح الی ٤ بعداز ظهربه آموزشگاه عالی پرستاری رضا شاه کبیر (واقع در شهر ری جنب آرامگاه) مراجعه نمایند

١ ـ عکس ٤ × ٣ ـ ٢ عدد
٢ـ فتوکپی شناسنامه ٢ برگ
٣ـ فتوکپی مدرك تحصیلی ١ برگ
٤ـ برگ معافی برای فارغ‌التحصیلان قبل از خرداد ماه ٥٠
٥ـ رسید ٣٠٠ ریال حواله بانکی جهت شرکت در کنکور ورودی بحساب جاری شماره ١٤٠٣ (بانك‌صادرات شهرری)

داوطلبان شهرستانها میتوانند برای ثبت نام به شیر و خورشید سرخ همان شهرستان مراجعه و یاشخصا به آموزشگاه مکاتبه نمایند

کنکور ورودی روز جمعه پنجم شهریور ماه ١٣٥٠ ساعت٨ صبح دردانشگاه تهران سالن دانشکده‌پزشکی

گ.ا. میگ دد

وزارت جنك

آگهی مناقصه شماره ١ـ مورخه ٤ر٥ر٥٠

نیروی‌دریائی شاهنشاهی‌دوقلم تشك وبالش اسفنجی‌موردنیاز را برابر صورت ریزموجودازطریق‌مناقصه خریداری می نماید پیشنهاد دهندگان می‌توانند با مراجعه باداره آمار اقلام همگانی نیروی دریائی شاهنشاهی ودریافت برك شرایط و مشخصات معامله پیشنهادات خودرا برابر مفاد مندرج درشرایط معامله تنظیم‌و تا ساعت ٩ صبح روز ٢٤ر٥ر٥٠به دفتر آمار اقلام همگانی تسلیم نمایند .

اداره مناقصه گذار . آماداقلام همگانی نیروی دریائی شاهنشاهی

مصوبه‌شماره ٢٥مورخ٢٧ر٤ر١٣٥٠ شورایعالی شکاربانی ونظارت برصید

باتوجه به‌بند (ب) ماده (٣) قانون شکار و صیدموضوع‌محدودیتها وممنوعیتهای مکانی منطقه‌قامشلو واقع دراستان اصفهان‌باحدود ومشخصات ذیل حفاظت‌شده اعلام می گردد .

منطقه حفاظت شده قامشلو واقع دراستان اصفهان محدودبحدود زیر :

شمالا : ازقریه شامورد درامتدادجاده ماشین روبطرف شمال غربی تاسه‌راهی جاده مال‌رو حسین آبادوازاین آباد و از این‌نقطه درامتداد جاده مال‌رو تاقریه حسین آباد ..

غربا : از قریه حسین آباد بطرف جنوب درامتداد جاده جیپ‌رو تامحمد آباد و میرآباد و از میرآباد درامتداد جاده‌ماشین‌رومیرآباد تاسه‌راهی محمدیه میرآباد ـ فتح آباد .

جنوبا ازسه‌راهی محمدیه ـمیرآباد ـ فتح‌آباد درامتداد آبریز های کوه لاسمیان بطرف جنوب شرقی تا قریه دربند ودر امتداد جاده مال‌رودربند تاقریه بی‌نظیر .

شرقا : از قریه بی‌نظیر درامتداد جاده‌ماشین‌رو بطرف شمال تاسه‌راهی بی نظیر ـقامشلو ـ شاه‌مورت وازاین نقطه بطرف‌شمال درامتداد جاده تا قریه شاه‌مورت .

حدود منطقه حفاظت‌شده قامشلو که‌نقشه‌آن به‌تصویب‌رسیده است از طرف سازمان شکاربانی ونظارت بر صید علامت گذاری خواهد شد .

B.F.Goodrich
بی.اف.گودریچ
پیشرو صنعت لاستیك سازی درایران

آگهی اجاره منزل برای دانشجویان

تعدادی دانشجوی دختر و پسر دانشگاه تهران‌ازاول‌مهرماه داوطلب سکنی در منازل اطراف دانشگاه هستند کسانی که حاضرند با شرایط سهل به دانشجویان اطاق اجاره بدهندبا تلفن ٤٧٠٦٧ تماس بگیرند یا شخصا بامور دانشجوئی‌خیابان ٢١ آذر مراجعه کنند . م‌الف ٥٥٥١

شمع بوش
باشهرت جهانی
سرآمد شمعهای دنیاست
نماینده انحصاری درایران
شرکت سهامی دیزل الکتریک
BOSCH
فروشگاه واداره مرکزی: تهران ـ خیابان امیرکبیر ـ شماره ١٨٠ تلفن: ٣٠٨٢٠ الی ٣٠٨١١

پنجمین جشن هنر شیراز ـ تخت جمشید

ازچهارم تاچهاردهم شهریور ماه ١٣٥٠

برنامه

تئاتر :

* «ارگاست» نخستین‌اثر مرکز بین‌المللی‌پژوهش تآتری به کارگردانی پیتر بروك ـ (دوقسمت)
* «آلیس در سرزمین عجایب» توسط گروه «منهتان‌پراجکت» به کارگردانی «آندره گریگوری»(از آمریکا) .
* «ترمینال» توسط گروه «اوین‌تآتر»به کارگردانی «جوچایکین» (از آمریکا) .
* «زاوتان برادر تارزان» توسط «گراندمازیك ـ سیرکوس» به کارگردانی «ژرم‌ساواری» (از فرانسه) .
* تعزیه «خروج‌مختار » به‌کارگردانی » پرویز صیاد (از ایران) .

موسیقی ورقص

* «پرسپولیس» نخستین اجرای جهانی اثر :یانیس گرناکیس » (برنامه افتتاحیه) .
* «ارکستر مجلسی تلویزیون ملی ایران»برهبری «فرهاد مشکوة» (از ایران) .
* «ارکستر مجلسی مسکو» به رهبری «رودلف ـ بارشای» تکنواز» «لئونید کوگان» (از شوروی) .
* «ارکستر فیلارمونیك‌وکرکراکوی» به رهبری «یرزی کاتلویچ» (از لهستان) .
* «باله سولدا» (ازجاوه ـ اندونزی) .
* «ارکستر لارزیدانس دولاهه» به رهبری «فرهاد مشکوة»
* «آوازتومری» خواننده خانم لاکشمی شانکار (از هند) .
* «ارکستر لارزیدانس دولاهه» به رهبری«برونومادرنا» (برنامه افتتاحیه)

سینما :

* چهار فیلم از اینگمار برگمن (سوئد) «چهره ـ چشم‌شیطان ـ توت‌فرنگیهای وحشی ـ و همچون در یك آینه» .
* شش فیلم از ساتیا جیت‌ری (هند) : «پاتریانچالی ـ چارولاتا ـ آپاراجیتو ماهانا گار ـ گوپی‌و باگاوشب ها و روز ها در جنگل»و فیلمی کوتاه‌از «گارگا» فیلم‌شناس معروف هند درباره ساتیاجیب ری .
* دو فیلم از مصر : مومیائی و زمین .

میزگرد :

بحث‌های میز گرد درباره سینما ، تآتر و موسیقی.

برای خرید بلیط، رزروهتل‌وکسب‌اطلاعات بیشتر به این دونشانی مراجعه فرمائید .

* روابط عمومی سازمان جشن هنر ـ تهران خیابان تخت‌جمشید بین فرصت و روزولت‌شماره ٣٦٥ تلفن ٨٢٥٩٤١ ـ ٨٢١٨٧٥
* سازمان ایرانی مجامع بین‌المللی ـ تهران خیابان بهار شماره ١٠ تلفن ٨٢٠٠٣١

نشانی سازمان جشن هنر ـ تهران صندوق پستی ٣٣ ـ ٢٠٠ تلفن ٦٢١١٠٦

برای خرید درهای شیشه‌ای وانواع شیشه ایمنی اتومبیل درشهرستانها بمراکز پخش و
نمایندگان شرکت سهامی شیشه های ایمنی ایران مراجعه فرمائید

آبادان ـ آقای غلامرضا پارسائی ـ خیابان امیرکبیر
اصفهان ـ اقای حاج حسین مرات ـخیابان شاهپور
مشهد ـ آقای حاج عباس اکبری ـ خیابان بهران
همدان ـ آقای حاج‌اسدالله مکانیك ـ خیابان چاپارخانه
گرگان ـ آقای محمد رزاق نژاد ـ خیابان پهلوی

اهواز ـاقای حاج امیر برادران پل ـ خیابان داریوش
تبریز ـآقای حاج علی اکبر سالم ـ خیابان پهلوی
رشت ـ اقای سید رضا حوسفطرت خیابان سعدی
بابل ـ آقای جلال طاهری خیابان ایستگاه
رضائیه ـحاج آقابالا سالم خیابان اقبالی

شیراز ـ آقای ایرج کمالخانی ـ فلکه‌فرودگاه
کرمانشاه ـ آقای سید مرتضی اجدادی خیابان پهلوی
یزد ـ اقای سید محمد سلامی جنب مسافر خانه داد
قم ـ آقای حاج مهدی تکیان خیابان ایستگاه

مقالات و گزارشهای سیاسی

مشکل اردن و بحران مناسبات اعراب و اسرائیل

کدام خطر اسرائیل را تهدید میکند؟

زدوخورد و کشتار باردیگر در اردن تجدید شد .

چرا این کشتار هرچند مدت یکبار آغاز میگردد . ؟

کسانیکه به اصالت و واقعیت روابط میان سازمانهای چریکی و مقامات دولت اردن درگذشته و حال واقف هستند معتقدند که این وضع اصلاح‌پذیر نخواهدبود ، زیرا در لابلای اختلافاتی که روی هم انباشته شده رامحل قابل قبول طرفین لامحاله درآینده‌ای نزدیك به چشم نمی‌خورد .

بدون شك بوجود آوردن و دامن زدن به این اختلافات مسئولی دارد .

آن مسئول کیست ؟

دراین مقاله قصد این نیست که بعضی از مسئولین اردنی یا چریکی مسئول معرفی شوند ولی با دقت و مطالعه و بررسی همه جانبه‌ای که از ماجرا بشود ، و با در نظر گرفتن واقعیت امروز جهان عرب ، روشن می‌شود که گناه سازمانهای چریکی فلسطین در ایجاد این ماجرای خونین بیشتر است . مایه تاسف است که بعضی از سازمانهای چریکی بویژه‌سازمانهای‌مارکسیستی وابسته، استراتژی خود را براساس ویران ساختن رژیم کشور هاشمی‌اردن‌پایه‌گذاری کرده‌اند. باید درنظر گرفت انگیزه اینکه هر موجودی هنگام احساس خطر برای حفظ موجودیت خویش بپا میخیزد هنگامیکه این استراتژی مطرح شد رژیم اردن بپا خواست تا از موجودیت و بقای خود و ملتش دفاع کند.

هنگام بروز چنین برخوردهائی ، حوادث پشت‌سرهم روی میدهد و احساسات وعقاید در تعیین خط سیر روش گوناگون حکومت مینماید ، و عناصر فرصت‌طلب میتوانند در داخل آب گل‌آلود شناکرده و به نتایج‌تلخی برسند. در اینجا عناصری که بقای خود را بسته به بقای رژیم اردن میدانند تاسرحد مرگ مبارزه میکنند و تاآخرین نفس برای رفع خطر که آنرا در موجودیت سازمانهای چریکی میبینند، ایستادگی مینمایند .

علاوه بر عناصر بالا ، عناصر دست‌نشانده دیگری وجود دارند که از این فرصت‌نهایت بهره‌برداری را کرده و برای درهم شکستن نیروی اعراب در ساحل شرقی رود اردن گام برمیدارند .

انتقال صحنه نبرد

چنانچه شعار «عدم دخالت در امور داخلی رژیمهای عربی» که سازمان‌الفتح مطرح‌کرد، با امانت و دقت اجرا میشد و تمام سازمان های چریکی از آن تبعیت کرده و مفاد آنرا درنظر میگرفتند ، هیچ مقامی در دولت‌اردن نمیتوانست دست به اقداماتی علیه سازمان های چریکی بزند .

و بدین ترتیب میتوان گفت که سازمانهای چریکی خود را در دامی انداختند که خود برپا داشته بودند و این دام موقعی برپا شد که عناصر مارکسیستی چریکهای‌فلسطین صحنه نبرد را از سرزمین‌های اشغال شده به سرزمین‌هاشمی اردن انتقال دادند .

ساده‌ترین دانش‌های نظامی و بطور کلی استراتژی جنگی میگوید که هیچگاه‌نمیتوان درآن واحد در دو جبهه وارد نبرد شد ، و کلیه حوادث و وقایع نشان میدهد که از زمان کشتار سپتامبر تاکنون فعالیت انقلاب فلسطین متوقف و ازمسیرحقیقی خودمنحرف شده است .

شاید حوادث کوچك مانند اقدام سازمان دمکرات ملی در منفجر ساختن یکی از پاسگاههای اردن نشان دهنده طرح‌ریزی عداوت‌باری میباشد که مایل است این زدو خورد و نبرد و اختلاف دنبال شود ، و آرامش جائی برای خود پیدا نکند .

کاملا روشن‌است‌که سازمانهای‌مارکسیستی که سازمانهای کوچکی هستندقصد دارند از راه ایجاد اختلاف دائمی میان سازمانهای فلسطین و دولت اردن و دامن زدن به آن برای خود موجودیتی برپا سازند ، وبدین ترتیب و از راه همین نبردهای دائمی که انگیزه موجهی جهت پیدایش کینه‌توزی می گردد ، این سازمانها روز بروز نقش‌بیشتری کسب مینمایند زیرا در چنین اوضاع و احوالی سازمانهای «افراطی‌تر» بر اوضاع «مسلط تر» میگردند .

بهمین جهت سازمانهای مارکسیستی برای رسیدن به رهبری چریکی فلسطین راه برخوردهای مداوم را با مقامات اردنی‌دنبال مینمایند .

دو تفسیر درمورد مهمترین مسئله خاور میانه

آیاچین وارد گودمیشود؟

امریکا مرتبا اسلحه های مدرن ، مهمات الکترونیك و هواپیما های فانتوم باسرائیل میفرستد ، مصرهم که‌احساس میکند اسرائیل‌دارای چنان قدرتی شده است که میتواند حمله تازه‌ای را اغاز نموده و قسمت های دیگری ازسرزمین های اعراب را اشغال کند ، بسوی‌شوروی روی میبرد وشوروی دوست اعراب هم اسلحه های لازم رابه مصر میفرستد، ولی همانطور که ثابت شده شوروی تاکنون فقط ، اسلحه های دفاعی به مصر داده و حاضر نیست مصر یا کشور عربی دیگری را با اسلحه های تهاجمی مسلح کند و صلح منطقه خاورمیانه و یا موجودیت اسرائیل را بخطر اندازد .

سرسختی اسرائیل

پس از اقدام‌شوروی بار دیگرصدای اسرائیل بلند میشود که کفه تعادل‌قوا در منطقه بنفع اعراب پائین امده و اگر امریکا مایل است که صلح را در این منطقه حفظ نماید ، می‌بایستی اسلحه مدرنی باسرائیل بدهد و بدین ترتیب ماجرا بار دیگر تکرار میشود و دانه های تسبیح مجددا روی هم می‌غلتند .

در محافل سیاسی گفته میشود ، هنگامی که آمریکا اسلحه خود را در اختیار اسرائیل قرار میدهد ، بخوبی میداند که آن کشور نیازی باین‌اسلحه ندارد ، ولی این عمل که یکی از شرایط اسرائیل برای پذیرفتن نظرات آمریکا بشمار میرود بایستی انجام گردد وگرنه اسرائیل باز در برابرپیشنهادات آمریکا سرسختی نشان خواهد داد .

در هر حال هیچ امیدی وجود ندارد که این بازی تکراری خاتمه یابد بویژه اینکه واشنگتن ومسکودراین باره‌توافق کاملی دارند .

چندی پیش بعضی‌از مطبوعات‌نزدیك به وزارت خارجه امریکا افشا کردند که امریکا بطور دقیق میداند که چه مقدار اسلحه ازطرف‌شوروی و یااز کشور های دیگر اروپای شرقی به قاهره تحویل میگردد .

بدین ترتیب می‌بینیم که شوروی با موافقت و رضایت امریکا اسلحه به اعراب میدهد زیرا میداند که این عمل ضامن صلح منطقه بشمار میرود . ولی چگونه این امر صورت میگیرد ؟

امریکا بخوبی میداند که چنانچه اعراب نتوانند از شوروی اسلحه بگیرند ،سعی خواهند کرد که‌این نیاز خود را ازطریق چین کمونیست بدست آورند ، و چین کمونیست هم هر آن آماده است که این تقاضای اعراب‌رابموقع اجرابگذارد. گذشته از این اسلحه های سبك ساخت چین کمونیست که بدست چریکهای عرب میرسد ، ناراحتی زیادی برای واشنگتن و مسکو بوجود اورده است ، نه برای میدان عمل و قدرت اسلحه مزبور ، بلکه بخاطر ارزش معنوی ان یکی از مسئولان وزارت خارجه امریکا چندی پیش اظهار داشت ، اسلحه های سبك ساخت چین کمونیست که بدست چریکهای عرب میرسد ، چون پلی است که چین کمونیست از روی آن عبور کرده و وارد منطقه میشود ... و این موضوع را قبل‌ازاینکه‌ریشه بدواند باید بررسی کرد .

مسئله موجودیت اسرائیل

اگراوضاع‌منطقه‌بدقت و بطورمنطقی مورد بررسی قرار گیرد معلوم میشود احتمالی وجودندارد که دولتهای «انقلابی» و «پیشرفته» عرب که‌با صدای بلندعداوت خود را به غرب اعلام میکنند، از بلوك غرب تقاضای اسلحه نمایند و گذشته از این بلوك غرب هم ممکن‌نیست بدون شرایطی که خود دیکته میکنند چنین اسلحه هائی به این دولت ها بدهند .

بدین ترتیب دولت های عربی ناچار هستند که به منبع دیگری برای تامین اسلحه خود روی اورند و اگر این منبع شوروی نباشد ، پکن خواهد بود .البته خطر مسکو از خطر پکن برای واشنگتن کمتر است . زیرا دو دولت بزرك ازطرفی در مورد بحران خاورمیانه و راه حل صلح‌آمیزبحران‌وبقای موجودیت‌اسرائیل و تعیین مرز های آن بنحوی ممکن‌است در آینده به توافق برسند و از طرف دیگر در مورد اجازه ندادن به اعراب ، انقلابی یا ارتجاعی ، محافظه کار و یا تجدید نظر طلب ،بمنظور حمله‌باسرائیل ونابودی ان با هم به نحوی کنار ایند .

شرطی را که شوروی اجرا میکند و تعهد نموده که از آن تخلفی نشود این است که این اسلحه‌ها علیه اسرائیل بکار نرود ، و بهمین جهت اسلحه های خطرناك را زیر نظر مستقیم کارشناسان شوروی قرار داده اگر وضع چنین است ، پس کدام خطر اسرائیل راتهدید مینماید ؟

این سئوال اینك مهمترین دشواری را برای محافل بین‌المللی علاقمند به صلح جهانی پدید آورده ، پس چه خطری اسرائیل را تهدید میکند که اسرائیل مرتبا از آن دم میزند ؟

از منابع عربی

نکات مهم مصاحبه پرزیدنت سادات با نشریه فرانسوی‌فیگارو

سادات : من نسبت به پادشاه اردن کینه‌ای ندارم

سادات : اطرافیان پادشاه اردن آب را گل‌آلود میکنند

پرزیدنت انورالسادات در یک مصاحبه اختصاصی به سئوالات خبرنگار روزنامه معروف «فیگارو» درباره مسائل مربوط به جهان عرب پاسخ داده است که ترجمه بعضی قسمت های آن دراین‌جا نقل میشود :

رئیس جمهوری مصر ضمن بحث‌ازفدراسیون جماهیر عربی گفت:طرح فدراسیون بزودی‌در سه کشور برفراندوم گذاشته خواهد شد و اگر خدا بخواهد و ملت مصر تصویب کند فدراسیون در آینده نزدیك رسما تشکیل خواهد شد و از ان پس مصر دیگر «جمهوری متحد عرب» نخواهد بود بلکه نام آن به «جمهوری عربی مصر» تبدیل خواهد شد .

من قبلا در این مورد با ژنرال اسد گفتگو وتبادل‌نظر کرده‌ام . ما از مدتی قبل میخواستیم جمهوری متحدعربی را احیا کنیم . ولی بر اساس یك اتحادیه جدید بین دو کشور حاکم این مسئله برای جنگی که در پیش داریم ضرورت دارد زیرا در نبرد های آینده بین جبهه سوریه و جبهه ما باید هماهنگی کامل وجود داشته باشد .

جنك یا صلح

دراینجا رئیس جمهوری مصر به جبهه شرق اشاره کرد و گفت اکنون عملا در شرق جبهه‌ای وجود ندارد عراقی‌ها نیرو های خود را از اردن خارج کردندوفدائیان فلسطینی آزادی عمل خود را از دست داده‌اند و اردنی‌ها نیز براثر فشار امریکا میخواهند با اسرائیل سازش کنند. در این مورد باید بگویم اطرافیان پادشاه اردن خوب نیستند و من نسبت بخود او کینه‌ای بدل ندارم .

در مورد مسئله‌کانال سوئز هنوز منتظر پاسخ‌امریکائیها هستم . من میدانم اسرائیلی‌ها چه فکر میکنند و چه میخواهند ولی نظر آنها برای من مهم نیست . ماندرچه اول میخواهیم بدانیم که امریکائیها در برابر پیشنهاد سه ماده‌ای مصر چه روشی اتخاذ خواهند کرد این‌پیشنهاد عبارت است از :

۱ـ ارتش مصر باید از کانال سوئز عبور کند .

۲ـ برقراری آتش‌بس شش ماهه برای تهیه مقدمات افتتاح کانال‌سوئز .

۳ـ عقب نشینی اسرائیلی ها بمرز های سابق .

رئیس جمهوری مصر در حالی که چوبدستی خودرا بروی میز مینواخت اضافه کرد همانطور که بارها گفته‌ام: سال ۱۹۷۱ قاطع خواهد بود یا جنك یا صلح . ولی بنظر من در حال حاضر برای مذاکرات سیاسی فقط یك درصد شانس موفقیت وجود دارد .

ـ آیا قرارداد دوستی شوروی و جمهوری متحد عربی به استقلال مصر لطمه‌ای نمیزند ؟

ـ این طرز فکر کاملا نادرست است . پرزیدنت جانسون وقتی گفته بود که ناوگان ششم یك ذخیره استراتژیکی برای اسرائیل است قرارداد شوروی نیز برای ما همین حال را دارد برای چه ما نیز بنوبه خود در صدد پیدا کردن ذخیره استراتژیکی ازهر کجا که باشد، برنیائیم .

ـ میگویند مبتکر فکر امضای قرارداد دوستی با شوروی پرزیدنت ناصر بوده است . آیا این مطلب درست است ؟

ـ بله درست است ولی خود من نیز در سفری که در ماه مه بمسکو انجام‌دادم این پیشنهادرا بارهبران شوروی در میان گذاشتم .

رئیس جمهوری مصر بار دیگر مسئله فدراسیون‌جماهیر عربی را مطرح کرد و گفت حوادث اخیر سودان‌وشکست کمونیست ها راه را برای پیوستن سودان به فدراسیون باز کرد . من در همان آغاز مذاکرات به نومیری‌پیشنهاد کردم که سودان به فدراسیون به پیوندد و او در پاسخ گفت بمحض آنکه از حل و فصل مسائل داخلی فراغت حاصل کرد الحاق سودان را به فدراسیون جماهیر عربی اعلام خواهد داشت .

آپولو ـ ۱۵ پرخرج ترین پروژه‌فضائی آمریکا

۳۸ میلیون دلار برای «جیپ مه نورد» خرج شده است

اتومبیل سواری در ماه مهم ترین و جالب ترین برنامه سفر سرنشینان آپولو ۱۵ راتشکیل میدهد این نخستین بار است که یك‌وسیله نقلیه‌درکره‌مرده‌ماه براه می‌افتد . درست است که گردونه‌هشت چرخ«لونوخود۱» اکنون ماهها است که منطقه‌ای از ماه را زیر چرخ های خود گرفته است ولی وسیله‌ای که سرنشینان «آپولو ۱۵» باخودبه کره ماه برده‌اند یك اتومبیل‌یا جیپ واقعی است که دو نفر را میتواند با خود حمل کند برای‌اینکه بجزئیات‌این اتومبیل عجیب پی ببرید بدنیست که بدانید بطور کلی آمریکائیها سیزده میلیون‌دلار برای‌ساختن آن پول خرج کرده‌اند .

از شش سال قبل طرح های متعددی برای «جیپ مه نورد» تهیه شده بود ، در سال ۱۹٦٤ مرکز تحقیقاتی «ناسا» در هونتسویل که‌در آنموقع ریاست آن را فن ـ براون بعهده داشت مسئله اتومبیل مه‌نوردرا جدا مورد بررسی قرار داد . نخستین نقشه‌ای که ارائه شد طرح «مولاب» یاآزمایشگاه متحرك بود . «آزمایشگاه متحرك» تنهایك وسیله نقلیه نبود بلکه یك آزمایشگاه علمی مجهزی بود که می‌بایستی در کره ماه بحرکت درآید .

قرار بود « آزمایشگاه» قبلابوسیله یك موشك‌ساتورن به کره ماه فرستاده شودو بمانند سفینه «لم» به‌آهستگی در آن فرود آید .

آزمایشگاه متحرك

فضانوردان پس ازپیاده شدن در کره ماه میبایستی برای‌مدت دو هفته در داخل آن به سر برند اما از آنجا که اقامت پانزده روزه در کره ماه عملی نبودبرنامه«آزمایشگاه متحرك» لغو شد .

پس از آن طرح دیگری بنام«مدول علمی»موردبررسی قرار گرفت این طرح‌بسیار ساده‌بودوبرخلاف«آزمایشگاه متحرك» فضانوردان می بایستی با لباس فضائی‌سوار آن میشدند و وسایل لازم را با خود حمل میکردند ، در حالیکه در داخل آزمایشگاه متحرك همه‌گونه وسائل‌مورد نیاز فضانوردان فراهم می شد و در حقیقت «آزمایشگاه متحرك» حکم یك سفینه«لم» متحرك‌راداشت و سرنشینان آن میتوانستند در داخل اتومبیل با پیراهن آستین کوتاه اتومبیل سواری کنند. اما«مدول‌علمی» فقط گنجایش یك نفر را داشت ، این طرح نیز خیلی زود کنار گذاشته شد زیرا امنیت جان فضانوردان ایجاب میکند که آنها پیوسته در کنار یکدیگر باشند

سرانجام طرح جیپ ماه نورد «راور» پذیرفته شد و اتومبیلی که اکنون فضانوردان را باخود به کره ماه برده ساخته شد،

تفاوت بسیار

این اتومبیل را میتوان شاهکار صنعت آمریکا دانست. اما همانطور که گفتیم مسئله باین سادگی نبود . ماهها و سال ها طول کشید تا نخستین مدول‌کامل جیپ مه نوردساخته شد اجرای این برنامه برای آمریکائیها به سی و هشت میلیون و پانصد هزار دلار تمام شد البته این مبلغ یك دهم هزینه‌ای است که‌آمریکا برای هر یك از ماموریت های آپولو خرج میکند ، ولی اگر باقیمت اتومبیل های معمولی مقایسه شود تفاوت از زمین تا کره‌ماه است . در حالیکه جیپ مه نورد نه چراغ دارد نه اتاق، تنهایك دستگاه فرستنده‌رادیوو یك دوربین تلویزیونی در آن کار گذاشته شده است . علاوه براین جیپی که اسکات‌وایروین با آن برای نخستین بار در کره ماه اتومبیل سواری می کنند دو جیپ دیگر بوسیله آپولو های ۱٦ و ۱۷ به کره‌ماه فرستاده خواهد شد .

اگر هزینه کلی برنامه «جیپ سازی» را سه‌قسمت کنیم قیمت تمام شده هر یك از آنها به ۱۳میلیون دلار میرسد .

فضانوردان در زمین بوسیله مدل جیپ مه نورد تمرین می کردند . این مدل که از طرف شرکت «دلوك‌الکترونیز» ساخته شده با جیپی که در ماه راه می رودکوچکترین فرقی ندارد.

جیپ ماه نورد بوسیله سه موتور برقی که نیروی هر یك از آنها برابر یك اسب بخار است کار میکند و میتوان آنرا تاکرد .

نخستین جیپ ماه نورد می تواند ٤٥٤ کیلو بار با خود حمل کند ولی در کره ماه این وزن بر اثر کمی قوه جاذبه بیش از ۷۵ کیلو نخواهد بود.

وزن خود جیپ ۲۱۸کیلو است که در کره ماه به٤٦ کیلو تقلیل مییابد و باین ترتیب فضانوردان میتوانند در صورت لزوم به تنهائی آن را از زمین بلند کنند.

با این حال خطر در کره ماه جیپ مه نورد را و سرنشینان آن را هر لحظه تهدید می کند . زیرا درکره ماه هیچگونه وسیله راه نمائی وجود ندارد و تمام قسمت های ماه بیکدیگر شباهت دارند واگر فضانوردان در اثنای اتومبیل‌سواری سفینه «لم» را گم بکنند بزرگترین فاجعه فضائی روی میدهد زیرا آنها در هر بار که ازسفینه خارج میشوند بیش از مصرف هفت ساعت اکسیژن‌نمیتوانندبا خود حمل کنند و اگر در پیدا کردن سفینه تاخیری روی دهد در میان کوهستان های ماه‌مخفه میشوند . از این رو مقامات «ناسا»اقدامات احتیاطی‌شدیدی برای جلوگیری از این فاجعه بعمل آورده‌اند آنها در این اتومبیل سواری بیش از پنج یا شش کیلو متر از «لم» فاصله نمی‌گیرند تا اگر در اثنای راه اتومبیل از کار افتاد بتوانند با پای خود به سفینه بازگردند .

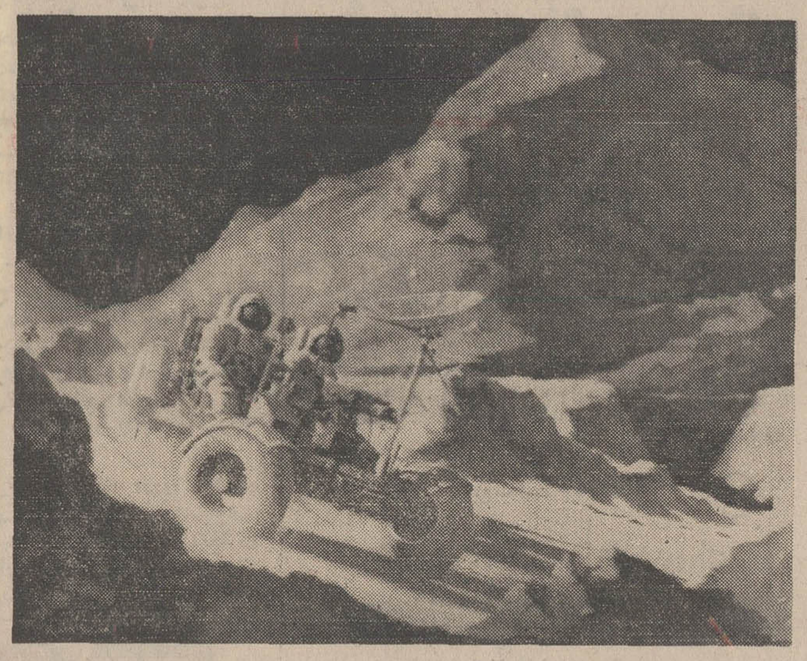

جیپ سواری درماه
نورد آپولو ۱۵ که درعین حال گرانترین جیپ ساخته شده توسط‌بشر است ، مه نوردان سوار بر این جیپ در سطح ماه رانندگی خواهند کرد .

البته ما میتوانستیم با جمبوجت مستقیماً به نیویورک برویم ولی بروکسل ما را بخود جذب کرد .

بروکسل همه چیزدارد وبهمین علت تصمیم گرفتیم چندروزی در آنجا بسر بریم . بلژیکی ها اقلا به دو یا سه زبان مختلف تکلم میکنند ورسم میهمان نوازی نسبت به مسافرین در میان آنان کاملا رایج است .

ازفرودگاه باقطار مخصوص میتوان طی فقط ۲۰ دقیقه به میدان بزرگ شهر رسید که هم اکنون در آن هستیم . دراینجا همه چیز پیدا میشود . برای صرف غذا صدها رستوران با انواع اغذیه پیدا میشود . ازلحاظ خرید که مغازه های اینجا لزومی به تعریف ندارند اجناس آنها نه فقط مرغوب بلکه ارزان هم هست و میتوان هرچه دلخواهتان باشد از پارچه توری تاکریستال ازلباس تا وسائل شکار راتهیه کرد . واقعا هرچه بخواهید پیدا میشود . ازفرودگاه بروکسل میتوان براحتی بکلیه شهرهای بزرگ دنیا پرواز کرد .

پروازهای آسان ازبروکسل
روزهای دوشنبه و پنجشنبه
حرکت ازتهران ۸٫۲۵ صبح ورود به بروکسل ۱٤٫۱۵
حرکت ازبروکسل به نیویورک ساعت ۱۵٫٤۵ با جمبوجت
حرکت ازبروکسل به مونترال ساعت ۱۵٫۳۰

با آژانس مسافرتی خود یا با دفتر سابنا خیابان ویلا . شماره ٤۸ تهران ـ تلفنهای : ۹ ـ ۸۲٤۰۲٦ تماس بگیرید.

بهمین دلیل آقا و خانم وکیلی با سابنا شرکت هواپیمائی جهانی بلژیک به آمریکا میروند .

سابنا
امریکا ـ افریقا ـ اروپا ـ خاورمیانه ـ آسیا

IATA

مؤسسه انتشارات امیرکبیر
گرد آورنده : ابوالفتح جمالی اسدآبادی
نامه‌های سید جمال الدین

کثیرالانتشار محلی درج می گردد . م‌الف ۵۹۱۲

بازپرس دادسرای سازمانی سپاه ۳
۱ـ۳ ۲۹۸٦٤ـا

آگهی احضار

به گروهبان ۲ نام احمد شهرت خرمی (مشخصات بیشتری در دست نیست) و محل اقامت او قبلا شیراز بوده و فعلا مجهول‌المکان است ابلاغ میگردد که باتهام جعل و حیف‌و میل‌فوق‌العاده و لغو دستور در بازپرسی دادستانی قرارگاه سپاه ۲ تحت تعقیب میباشد لازم است ظرف ۲ماه از تاریخ انتشار آخرین آگهی خودرا باین بازپرسی معرفی نمائید در صورت عدم حضور و انقضای مهلت مقرره غیابا به پرونده امر رسیدگی و قرار مقتضی صادر خواهد شد. این آگهی سه نوبت متوالی در روزنامه رسمی و یکی ازجراید

۱ـ۲

آگهی اخطار

آقای محمود نحوی دهکردی معلم دستیار منتظرخدمت دانشکده فنی

چون دادستان دادگاه بدوی اداری علیه شما کیفرخواست تنظیم نموده است لازم‌است از تاریخ نشر این آگهی حداکثر ظرف یکماه به امور کارگزینی دانشگاه مراجعه و کیفرخواست مذکور را دریافت و پاسخ لازم را در مقابل اخذ رسید تسلیم نمائید . م الف ۱۰۰

مدیر کل‌امور کار گزینی دانشگاه تهران صدقی
۳۰۲۰۲ـا

زنان

زندگی را از چشم کودکان پنهان نکنید

مساله‌مرگ، عشق فقر را باید با کودکان در میان نهاد

آیا درست است کودکان را از همه‌اسرار خانوادگی با خبر کنیم ؟

تا چه اندازه میتوانیم در مورد مرگ ، جنگ و عشق ودیگر حوادث روزمره‌زندگی‌باکودکان حرف بزنیم ؟

در برخی از خانواده ها بیشتر حوادثی را که در محیط‌زندگی برای افراد بزرگتر رخ میدهد از کودکان خویش پنهان میسازند . مثلا آنها اغلب در مورد مرگ ، بیماری ،فقر ، دعوا های خانوادگی به کودکانشان دروغ میگویند و بدین وسیله میخواهند نگذارند روح آنها جریحه‌دار شود .

متخصصین تعلیم و تربیت عقیده دارند که‌این روش بسیار قدیمی و غلط می‌باشد .

پنهان کردن راز حوادثی که در محیط زندگی کودك رخ میدهد و همچنین روشن نکردن او در مورد مشکلاتی که والدینشان با ان روبرو هستند، نه فقط کمکی به تربیت کودك نمیکند ، بلکه او را آدمی سطحی وبی‌اطلاع‌از رموززندگی بار می‌آورد .

کودکان میل دارنددر باره هر چیزی که در اطراف آنها رخ میدهد اطلاعاتی کسب کنندو از علل ان آگاه شوند .

مثلا کودکان میل دارند بفهمند چرامادر ، پدر،خواهر و برادر سالم آنها گاهی مریض میشود و رنج می ـ کشد ؟ چرا گاهی والدینش با هم دعوا میکنند ؟ چرااقوام نزدیك و بسیار مهربان آنها میمیرد ؟

بچه‌ها کمتر میتوانند مشکلاتشان‌را به تنهائی حل کنند . به یاری آنها بشتابید .

مادران باید به فرزندان خود بگویند که بیماری حادثه‌ای‌است که ممکن‌است در هر خانواده‌ای راه پیدا کند . و یا فقر جیست و راه مبارزه با آن چگونه است و مرگ که عزیزی را ازخانواده دور میکند امری علاج‌ناپذیر و عمومی است . والدین‌بجای پنهان کردن حوادث ، بجای اینکه پس از مرگ یکی از اعضاء خانواده سعی کنند آن را از کودکان خویش پنهان کنند بایستی به آنها طریق روبرو شدن‌با حوادث ومبارزه برای زیستن را یاد دهند .

بکودکان چه باید آموخت

هرگز به کودکان نباید گفت برادر کوچکی که داشته و حالا نیست باز خواهد گشت . نباید مادرانی که از همسرشان جدا شده‌اند به‌طفل دروغ بگویند که پدر آنها مرده و هرگز باز نخواهد گشت .

کودکان را باید با حقایق زندگی آشنا کرد .اگر پدر و مادری با هم سرناسازگاری دارند وبا هم خوب نیستند دلیل آن نیست که پدر ومادر خوبی هم نباشند . کودکان به پدر و مادر هردو احتیاج دارند و بنابراین در صورت زنده بودن آنها دریغ‌است که پدر ومادری بعلت‌تنفرخودسعی کند کودکش را هم از خیال داشتن پدر و مادر مایوس سازد زیرا روزی که او بزرگ شد و برخلاف آنرا شنید و مشاهده کرد با یك شوك عصبی مهم روبرو میشودو عقیده‌اش نسبت به پدر و یا مادرش تغییر میکندوناخودآگاه از او بیزارمیشودو او را مسئول سالها ناراحتی و رنج و کمبود خویش بشمار می‌اورد .هنگامی که کودك یکی از والدین و یا خواهر و برادر و یا پدر بزرگ و مادر بزرگ خود را از دست داد ، پدر و یا مادر کودك باید به او بگویند : مرگ‌امری طبیعی است گرچه او مرده ولی ما میتوانیم با عکس و خاطره های او خود را سرگرم کرده و شاد باشیم . همچنین مانمیتوانیم با غصه خوردن ، گریه و زاری او را برگردانیم پس چه بهتر که از رنج بردن خودداری کنیم.

بایستی اجازه‌دهیم که کودکان درباره زندگی‌بیشتر از ماسئوال کنند و کنجکاو باشند . وانچه را که ما از حقایق زندگی احساس میکنیم بایستی با توجه به سن و فهم بچه‌ها با انها نیز در باره آن صحبت کنیم . به بچه‌ها اجازه دهیم که همراه با مارنج بکشند ، شادباشند و از تمام پستی و بلندی های زندگی آگاه‌شوند .همچنین مزه‌ترس، افتخار و غرور و نومیدی وتمام حوادثی را که برای هر انسان در طول زندگی‌رخ‌میدهدبچشند. تا اگر به مشکلی برخورد کردند واحتیاج به هم صحبتی‌و رازداری داشتند خودمان انها را راهنمائی کنیم . نه اینکه با دگرگون کردن‌حوادث مختلفی که در کودکی از چشم انها نهان کرده‌ایم باعث شویم که انها یارای روبرو شدن با مشکلات و حوادث زندگی را نداشته باشندبگذارید کودکان تلخی‌ها و زیبائی های زندگی را بشناسند .

شاعران جوان کم حوصله شده اند

هنر

چند مجموعه از شاعران جوان بدست ما رسیده است که کتاب حاضر یکی از آنهاست حرفهائی که درباره‌این کتابها میتوان زد خیلی کوتاهست ، شاعران جوان کم حوصله‌اند ، زود شعر و کتاب چاپ می کنند ، نسبت به ادبیات فارسی ناآشنا گاه‌بی‌اعتنا هستند ، وزن و سایر مقولات شعری در کارشان بدرستی‌رخ‌نمی‌نمایددراینجانقدی برکتاب «مرگ ماهی‌ها»می آید که شاعر مخاطبی بوده است تا دوستان دیگر نیز از این بحث آگاه باشند .

مرگ ماهی ها مجموعه‌ای‌است از شعرهای نعمت‌الله‌اسلامی. در این دفتر ۲۸ قطعه شعر کوتاه و بلند بی‌وزن و موزون گنجانده شده است .

شاعر این شعر ها هنوز از این شاخه به آن شاخه می‌پرد و سالهای درازی در پیش دارد تاگوشه‌ای برای نشستن بیابد آنچه بیشتر در شعر شاعران جوان ما بچشم می خورد سرگردانی است و در اختیار نداشتن واژه.شاعر امروز با گذشته نمی تواند قطع‌رابطه کند و احتیاج به شناختن واژه دارد . واژه را باید در شعر های‌خوب گذشته وحال شناخت و اینکه‌هرواژه در شعرجائی دارد و اگر جایش را نیابد و جایش ننشانند ، شعرست و ابتدائی از کار در خواهد آمد .

گفتیم و نوشتیم که شاعر قدیم‌در «تنگنای‌قافیه»خورشید رابه «خور» تبدیل می کند وباقی قضایا . اما ... شاعر امروز حق‌ندارد از این کارها بکند . برای اینکه شاعر امروز به دنبال‌قافیه نمی‌گردد و از طرف نیمایوشیج وکالتا اختیار تام و تمام دارد که مصرع‌ها را ـ به شرط‌رعایت وزن کوتاه و بلند کندوخیلی حرفهای دیگر .

متاسفانه ناقدان محترم ماتاکنون فرصتی‌پیدانکرده‌اند از «نقش‌ایوان» پافراترنهند.

«... کبوتر های ابله با مساجدانس بگرفتند»

اینجاشناختن کلمه اهمیت دارد و به کاربردن آن . «ابله» در این شعرهمان‌نقشی را بازی می کند که کلمات بسیاری ـبرای پرکردن‌وزن‌ـ در شعر گذشته بازی می ـ کردند . و از این نمونه ها فراوان سراغ داریم .

از سوئی شاعر جوان می خواهد «مسئول» باشد . خوب باشد . چه اشکالی دارد . اما آدمی باید از ته دل احساس مسئولیت کندوگرنه ادادرآوردن و همرنك جماعت شدن و این‌حرفها ـ درشعر ـ کاری عبث است .

اگربه‌راه خود بروی‌شاید بجائی برسی . مثل همه بودن و شاعر روز بودن ،از «دشته» و «دیوار» ـازسرتفنن وبه خاطر عقب نماندن از قافله ـ حرف زدن ، راه گم کردن است .

شاعر باید حرفش‌را بدانگونه در شعر بیاورد که نشانی از صمیمیت داشته باشد راستش را بخواهید از شاعر مرفه، از شاعر کم‌تجربه و ازشاعر تازه‌به‌راه‌گام نهاده ساخته نیست که از مسائل اجتماعی ودرد مردم سخن بمیان‌آورد. شاعر مرفه که حسابش پاك است . شاعر کم‌تجربه نمی تواند مسائل را از زوایای مختلف بنگرد و شاعر تازه‌ـ کار جوان هم لابد درد های مهمتری دارد که نخست باید به آنها برسد اصلا این چه حرفی است ؟ هر شاعری به راهش می‌رود و هر شاعری با دسته‌ای از مردم ارتباط‌برقرار می کند کار ما این نیست که‌شاعر مسئول تربیت‌بکنیم، شاعر مسئول را جامعه به‌وجود می‌آورد .

ازاین بابت هم‌اسلامی‌بیهوده تلاش‌می کند ،بدان سبب که شعرهایش گواهی می‌دهداوبه مرحله «آگاهی» گام ننهاده است .

قضیه تصلیب

ومسئله‌ای که برایم‌لاینحل مانده ، سرك کشیدن« عیسی مسیح » در شعر شاعران امروزیست «مسیحا را کجا بردند؟»می‌خواستی کجابرند؟ـ بردند به قتلگاه دیگر . آیا این‌را هم باید به حساب«مد» بگذاریم‌یاچیزی دیگر ؟اگر منظور مصلوب کردن آن حضرت است که‌دراین‌حوالی هم «شهید راه حق»داشته‌ایم. لطفا نگاهی به تاریخ بیندازید و«مسیح» را به‌شاعران‌مسیحی واگذارید .

واین تکرار ، تکراربی‌مورد کلمات هم عجیب دامنگیر شاعران‌ما شده‌است.هرچیزی وقتی از حد متعارف پافراتر نهاد ،به‌ابتذال نزدیك‌می‌شود. اگراسلامی از هم‌اکنون‌پرسه زدن در حال و هوای‌شعری‌آن شاعر «متخصص تکرار»راکنار بگذارد شاید راه به جائی ببرد . چند نمونه می دهیم . من‌چه مایوسم و مایوسم ،حیف مایوسم ،حیف

توجه تنهائی و تنهائی و تنها هستی

ص ۲۴ـ۲۵

بمب ونارنجك و نارنجك و نارنجك هم

ص ۳۰

وازاین قبیل .

بیم گمراهی

بااین همه رگه‌های شعری درشعرهای اسلامی‌دیده می ـ شود .اگرچه باوزن آشنا نیست و از هرچمن گلی می‌ـ چیندومی گذرد اما این‌امید هست که پس‌از یافتن راه شعرهای بهتری بنویسد .

تکه‌ای ازمقدمه«نادرنادرپور» رااز کتاب مرگ ماهی ها نقل می‌کنیم ودم فرومی بندیم :

«...گمان من این است که اگراسلامی شعراستادان‌بزرك زبان فارسی‌را خوب بخواند و خوب دریابدوضابطه‌های‌آن‌را خوب بشناسد و به‌حدودوثغور استعداد خویش واقف شود. به‌راهی پای تواند نهاد که‌بیم گمراهیش نیست .

«کیارش»

اقدام افتخارآمیز
جنرال

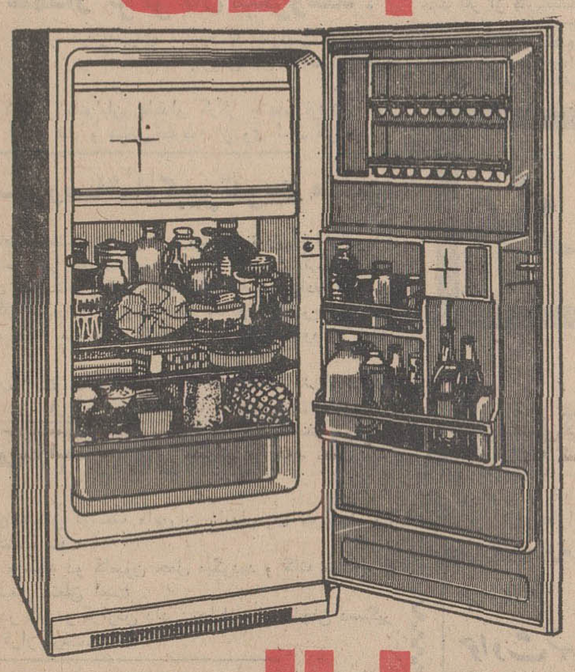

جنرال
دقت شما را سپاس میگوید

دقت شما

هنگام خرید یخچال مشخصات همه یخچالها را با یکدیگر مقایسه کنید دقت کامل دربررسی و مقایسه برتریهای یخچال جنرال با انواع یخچالها شما را بی‌تردید مصمم‌بانتخاب یخچال جنرال خواهد کرد.

سپاس جنرال

جنرال پیشآهنگ افتخارات صنعتی ایران با اقدام افتخارآمیز خود، دقت شما را در تأیید خدمات صنعتی جنرال سپاس میگوید و ۱۰ مدرسه از مدارس‌یادبود را بنام ۱۰نفرازخریداران محصولات جنرال نامگذاری میکند.

نحوه سپاس

بخریداران هر یك از انواع محصولات جنرال ، یخچال جنرال ، کولر گازی‌جنرال ، کولرآبی جنرال ، آبگرمکن جنرال ، آبسردکن جنرال ماشین‌لباسشوئی‌جنرال و اجاق گاز جنرال کارت مخصوصی تقدیم می‌شود که همزمان با برگزاری جشن با شکوه دوهزارو پانصدمین‌سال بنیانگذاری شاهنشاهی ایران برروی شماره کارتها قرعه‌کشی بعمل می‌آید و ۱۰ نفر از خریداران محصولات جنرال بافتخار بزرگی نائل شده و نامشان برکتیبه ۱۰مدرسه‌یادبود ثبت‌خواهد شد

جنرال افتخارصنایع ایران

اطلاعات هوائی

نشریه‌ای که برای دانشجویان ایرانی منتشر میشود و هر روز بخارج از کشور ارسال‌میگردد قیمت آبونمان اطلاعات هوائی برای آمریکایکسال ۲۲۰۰ ریال‌وبرای اروپا یکسال ۱۸۰۰ریال‌تعیین شده است .

بدانشجویان ۲۵ درصدتخفیف داده خواهدشد.

دنیای ورزش منتشر شد

۳۱۱۲۳۳

تلفن مستقیم کمیته جشن های شاهنشاهی موسسه اطلاعات

لطفا هرگونه پیشنهاد یا انتقاد و هر نظریه دیگری که در باره جشن های دوهزار و پانصدمین سال شاهنشاهی‌ایران دارید‌صبحها‌بین‌ساعت ۹تا۱۲ و بعد از ظهر ها بین ساعت ٤تا۷ به شماره مزبور تلفنی اطلاع دهید ویا نامه های خودرا بوسیله پست و به‌آدرس روزنامه اطلاعات کمیته جشن های شاهنشاهی موسسه اطلاعات برای ما بفرستید.

فال فردا

فروردین‌ـ یك خبر شاد و مشغول‌کننده دریافت‌کرده و روزی امید بخشی خواهید داشت .

اردیبهشت‌ـ پیش دوستان خود محبوبیت زیادی به دست میاورید .

خرداد‌ـ ازعقاید خودتان دفاع کنید و زود تحت تاثیر دیگران واقع نشوید .

تیرـ در نظر دارید هدیه‌ای به کسی بدهید . دراین‌مورد کوتاهی نکنید .

مرداد‌ـ از افسردگی‌وپریشانی بپرهیزید . سعی کنید نشاط و شادی خود را حفظ کنید .

شهریورـ بدیدار دوستان خود بروید و آنها را ازمحبت خود بی‌نیاز کنید .

مهرـ از بدقولی‌نسبت بدوستان و آشنایان‌بپرهیزید .روز خوبی را میگذرانید .

آبانـ اوضاع بر وفق مراد می‌گردد و به پیروزی نزدیك‌تر میشوید .

آذر ـ عشاق روز پر هیجانی را میگذرانند جوان‌ترها مواظب رفتارخود باشند.

دی ـ سعی کنید برای دیگران مفید واقع شوید. تابدین وسیله احترام دیگران را جلب کنید .

بهمنـ خبرهای شاد شما را سراسر روز مشغول میسازد .

اسفندـ در خانواده آرامش برقرار است . با مردم مهربانتر باشید .

مؤسسهٔ انتشارات امیرکبیر
گرد آورنده: ابوالحسن جمالی امیرآبادی
نامه‌های سید جمال الدین

اقدامات تازه درساحل بابلسر

ازچندی قبل که بنا به‌تصویب انجمن شهر بابلسر و تایید استانداری‌مازندران‌ووزارت کشور راه‌اصلی دریا بسته شده و از ورود اتومبیلها به‌ساحل‌جلوگیری میشود مسافران می توانند با خیالی‌راحت ودرامنیت کامل در ساحل‌دریا بگردش و تفریح بپردازند .

تصمیم‌اخیر شهرداری بابلسر به‌جهت اینکه درسالهای گذشته درساحل‌دریا بعلت ایاب و ذهاب وسائط نقلیه تصادفات زیادی چشم میخورد وگاهی موجب مرگ مسافران می شد گرفته شده است‌واین‌اقدام بجا مورد تائید اکثریت مسافران که با آسودگی خیال‌می‌توانندفرزندان خودرادر ساحل دریا رهانمایند وازانواع تفریحات سالم‌استفاده کنند می‌باشد. شهرداری‌بابلسر به منظور تامین آسایش بیشتر ورفاه بهترمسافران اخیرا اقدام به تهیه چندین دستگاه چادر و نصب آن‌در کنار ساحل نموده که مجهز به کلیه وسائل از قبیل آب ، برق ودوش می باشد وبابهائی‌نازل‌دراختیار مسافران قرارمیدهد . نیزبااایجادپارکینك در قسمت بلوار ساحلی‌مسافران می‌توانند اتومبیلهای خود را با خیالی راحت‌در آن پارك نموده‌و درهرپارکینك‌جهت حفظ‌اتومبیل های مسافران نگهبانانی بکار گمارده‌شده‌اند تا از این نظر نیز مسافران دلواپس‌وسائط نقلیه خود نباشند .اقدامات اخیر شهرداری بابلسرموجب‌خشنودی اکثریت‌مسافران شده‌است .

تبریکات

جناب آقای مهراب برزگر
انتخاب آنجناب را به نمایندگی مجلس شورای ملی‌تبریك گفته موفقیت روز افزون شما را از خداوند متعال خواهانم .
حسن خاکیان
آ ـ ۳۰۲٤۲

جناب آقای محمدرضا سعادت فرد رئیس محترم شورایعالی اصناف
انتخاب شما بسمت نمایندگی اصناف در مجلس شورایملی نتیجه خدمات بی‌شائبه‌ای است که‌به‌جامعه اصناف انجام‌داده‌اید. از طرف افراد صنف‌بزرك خواربار فروش این موفقیت رابشما تبریك میگویم .
رئیس اتحادیه خواربارفروش تهران حاج‌حسین طاری‌مقدم
آ ـ ۳۰۳۲۸

جناب آقای محمدرضا سعادت فرد رئیس محترم شورایعالی اصناف
اعضاء و افراد این اتحادیه انتخاب جنابعالی را به نمایندگی دوره ۲۳ مجلس شورای ملی تبریك عرض نموده و توفیق حضرتعالی را در راه خدمت به شاهنشاه و مردم از خداوندبزرك خواستارند .
رئیس اتحادیه صنف فخار عباس گورنك
آ ـ ۳۰۳۳۰

جناب آقای دکتر محمدحسین موسوی
انتخاب جنابعالی را به نمایندگی مجلس شورای ملی‌صمیمانه تبریك میگوئیم .
برادران معصومزاده
آ ـ ۳۰۲۹۲

جناب آقای محمدرضا سعادت فرد
انتخاب شایسته جنابعالی را به نمایندگی مجلس شورایملی تبریك عرض مینمائیم .
اصغر رجبی و بانو ـ فاطمه رجبی
آ ـ ۳۰۳٦٤

سرکار خانم عاطفه بیژن
انتصاب شایسته سرکار را به نمایندگی مجلس شورای‌ملی صمیمانه تبریك میگویم .
ممین ارم
آ ـ ۱۳٤۵۹

باگیسوی کوماچی
خوشگل خوشگلا بشین

فروش گیسوی کوماچی درتهران
کوماچی درفروشگاه تعاونی فرهنگیان
کوماچی دردراگ استورتخت جمشید
کوماچی درفروشگاه بزرگ ایران
کوماچی درفروشگاه فردوسی
نمایشگاه کوماچی ساختمان آلومینیم تلفن ٦٦٥٢٤٢
KOMACHI ٪100 human hair

معاون وزارت آموزش وپرورش

روشهای جدید تدریس ریاضیات جایگزین متدهای قدیمی میشود...

برای بحث درباره جدید ترین روش متداول تدریس ریاضیات سومین سمینار دبیران علوم ریاضی سراسر کشور ،با شرکت ۱۰۸ نفر دبیر ریاضی ،وحضور آقای والی‌زاده معاون‌وزارت‌آموزش وپرورش گشایش یافت.

معاون‌وزارت آموزش و پرورش ضمن تشریح فوائد علوم ریاضی در زندگی بشروتاثیر آن در علوم دیگر گفت :

باروشهای‌قدیم تدریس علوم ریاضی، اکثر دانش‌آموزان و دانشجویان جهان ازیاد گرفتن ریاضیات وحشت داشتند .ولی امروزه روش های قدیم تدریس‌ریاضی دردنیا ،جای‌خودرا به روشهای جدیدتر وساده‌تری‌داده‌است : هدف از تشکیل این سمینار آشنائی دبیران‌باراههای جدید تدریس ریاضیات است .

یکی‌ازدبیران علوم ریاضی کشور ضمن تشکر ازمسئولین آموزش‌و پرورش درمورد تشکیل این سمینار گفت: تنها به تشکیل این سمینار ها نباید اکتفا کرد . بنظرمن ، بایستی کلاسهای متعدد کارآموزی تشکیل شود تادبیران علوم ریاضی به روشهای جدید آشنائی بیشتری پیدا کنند .

مدیر کل دفتربرنامه ریزی وزارت آموزش و پرورش که دراین جلسه حضورداشت در پاسخ‌دبیر مذکور گفت :

وزارت آموزش‌وپرورش در سال جاری کلاس های گوناگون کارآموزی برای دبیران غیرلیسانس دردانشگاههای‌تهران ،شیراز، مشهد ، تبریز ، و مدرسه عالی دختران تشکیل داده است که‌هم‌اکنون یکهزاردودویست‌وسی‌نفر دراین کلاسها به کارآموزی اشتغال‌دارند که‌انشاءالله تخصصی کم وبیش بدست خواهند آورد .

بنابگزارش خبرنگارمادر تبریز :دراین جلسه پس‌از تبادل‌نظر وآراء عمومی تصمیم های جدیدی برای‌تدریس ریاضیات گرفته شد .

دانشجویان دانشگاه مشهد درکلاس فشرده انگلیسی شرکت میکنند

دانشگاه مشهد اعلام کرد : قبول شدگان کنکور سراسری‌کشور برای رشته های مختلف این دانشگاه در بدو تحصیلات دانشگاهی خود در یک کلاس فشرده یکماهه زبان انگلیسی شرکت میکنند.

دانشگاه مشهد برای سال تحصیلی پنجاه ـ پنجاه و یکجمعا هشتصد و چهل دانشجو می پذیرد که این عده از میان پنجهزار داوطلب این دانشگاه در جریان کنکور سراسری برگزیده شده‌اند.

بدینترتیب دانشگاه مشهد در سال جاری شانزده درصد از داوطلبان خود را پذیرفته است که نسبت به درصد قبولی دیگر دانشگاهها قابل توجه میباشد !

شیراز به ۱۲ منطقه تقسیم شد

شیراز یکی از بزرگترین شهرهای توریستی کشور بشمار میرود و بدیهی است باید همانند سایر شهرهای بزرگ دنیا علاوه بر زیبائی و نظافت ، طبقه بندی نیز بشود تا مسافران این شهر ازنظر یافتن آدرس مورد نظر خود دچار سرگردانی نشوند ..

این مطالبی بود که آقای مهندس فدائی رضوی معاون فنی و اجرائی شهرداری شیراز در جلسه‌ایکه با حضور نمایندگان سازمان های مسئول تشکیل شده بود ایراد کرد .

در پایان این جلسه حاضران پیرامون طبقه بندی خیابان‌ها و شماره گذاری کوچه ها تصمیماتی اتخاذ کردند و با اکثریت‌آراء موافقت کردند که شیراز به دوازده منطقه تقسیم شود .

شهردار علمدار گرگر نان میفروشد !

شهردار علمدار گرگر برای مبارزه با نانوایان گرانفروش دست باقداماتی زده و از جمله شخصا بفروش نان مورد نیاز مردم دست زده است .

دیروز یکی از نانوایان علمدار گرگر باتهام فروش نان نامرغوب بدادگاه اعزام شد و مبلغی جریمه از وی اخذ گردید .

نیروگاه سد رضاشاه‌کبیر تقویت میشود

قرارداد عملیات ساختمان ونصب چهاردستگاه توربین وژنراتورهای نیروگاه سدرضاشاه کبیر خوزستان‌بقدرت. یك میلیون کیلووات بین سازمان آب و برق خوزستان و شرکت آلستون‌امضاء ومبادله شد .

قدرت نیروگاه پس‌از نصب چهارواحد مذکور بالغ‌بریك میلیون کیلووات و میزان تولید متوسط سالانه آن۴۲میلیارد کیلووات خواهد بود .

هزینه‌اجرای این طرح بزرك‌بالغ بر هشتصد میلیون ریال برآورد شده است .

کشف ۱۲ تن چای قاچاق

۱۲ تن چای قاچاق توسط ماموران ژاندارمری «بردافکن» از توابع کاشمر کشف شد.

چای قاچاق بوسیله دو کامیون حمل میگردید و گفته میشود به شخصی بنام ابریشمی متعلق است .

خبرنگار ما در کاشمر گزارش داد : حامل چای قاچاق دستگیر شد و تحت تعقیب قرار گرفت.

یك دانشجو در اردوگاه تابستانی دانشجویان دیوانه شد

*** پزشك معالج این دانشجو در بیمارستان بستری گردید**

یك دانشجوی مدرسه عالی بازرگانی تهران که در اردوگاه‌تابستانی بابلسر شرکت داشت ،دچار جنون‌شد وچندین‌بار دست بخودکشی‌زد! وی‌نادر نام‌داردو چندین دوست دانشجوی خودرا باضربات مشت ولگد مجروح ساخته است !

گزارش خبرنگار ما در بابل حاکیست : نادر چند باربرای‌خودکشی خودرابدریای بابلسر انداخت ولی دانشجویان همراهش اورا ازخطرغرق شدن نجات‌دادند.

این دانشجو هنگامی که دوستانش اورا ازمرك رهانیدند به آنان حمله کردو پس‌از مجروح ساختن چندتن از آنها دستگیر شدو به بیمارستان شاهپور بابل انتقال یافت .

آقای مولوی پزشك اردوگاه تابستانی هنگامی که میخواست «نادروحدت» را مورد معالجه قراردهد مورد حمله اوواقع شد وبسختی مجروح گردید .

مراقبین نادر بناگزیر دست وپای اورا بستند واوهم‌اکنون بستری میباشد .پزشك معالج این‌دانشجو نیز خوددر بیمارستان شاهپور تحت معالجه میباشد .

۶ خمره سفالین کشف شد

کارگران ، هنگام تعمیر خانه‌ای در نائین که وسیله علیاحضرت شهبانو خریداری شده است به زیر زمینی برخورد کردندکه درآن شش خمره سفالین وجودداشت.

جریان فورا به فرماندار نائین و سایر مقامات صلاحیت‌دار خبر داده شد . بلافاصله زیر زمین مذکور مورد بازدید فرماندار و رئیس دادگاه نائین قرار گرفت.

و بدستور آنان فورا زیر زمین مذکور مسدود و مهروموم شد

بنابگزارش‌خبرنگار ما درنائین: جریان امر به اداره کل فرهنگ‌و هنر اصفهان اطلاع داده شد و چند نفر از کارشناسان‌برای‌بازدید از زیر زمین و خمهای کشف‌شده به نائین اعزام شدند.

موغات ولایات

هادی خرسندی

نقش رقص و آواز درفروش دوغ!

سوغات رضائیه :

همانطور که رقص وآواز در فروش فیلمهای‌ما سهم به سزائی دارد . درفروش‌دوغ‌هایمان‌هم موثراست . این کشفی است که دوجوان دوغ‌فروش ولایت رضائیه بعمل آورده‌اند. وبدون‌سمینار ومیز گرد و کنفرانس ،راحت‌ترین راه حل برای‌فروش دوغ‌را پیدا کرده‌اند : رقص و آواز !

سرمایه‌یکی ازاین‌دو شریك‌خوش‌ذوق ،ماست‌است ودوغ وبشکه های مربوطه و چرخ‌دستی ، وسرمایه شریك دیگر ،مبالغی قرواطوار رقص‌شکم است .که تماما پرداخت شده .

این‌دوشریك چون‌مطالعات زیادی در امور اجتماعی کرده‌اند ،وباین نتیجه‌رسیده‌اند ، که هنر خوشرقصی ،همه مشکلات‌را حل می کند .بهمین جهت،باالهام از کارگردانان بزرك وطنی وتبلیغاتچی‌های محترم برای‌فروش‌رفتن‌جنسشان، رقص‌و آواز را سرمایه خود کرده‌اند ، همان‌طور که شاعرفرموده «هنربرتر از گوهر آمد پدید !» واتفاقااین شیوه ،بسیار موثرافتاده ،و مشتریان زیادی ، برای‌تماشای برنامه هنری واستفاده از دوغ غیر هنری به آنها رجوع می کنند !

گزارش های تایپدنشده حاکیست که این‌دو شریك، تصمیم‌دارند درآینده‌فیلم‌هم بسازند ، چون سرمایه هنریش رادارند !

سوغاتچی آینده درخشانی را برای این‌دو شریك خصوصا آنکه خوشرقصی بلداست پیش‌بینی می کند ، و امیدوار است روزی برسد که همه‌ابناء وطن ، از این‌شیوه مرضیه ،برای پیشبرد کارهای اداری‌و غیراداری استفاده کنند .

البته لازم‌است که موسسات محترم‌تبلیغاتی ،هرچه زودتر برای قلع‌وقمع کردن این رقیب سرسخت وتازه‌کار اقدام فرمایند که غفلت موجب پشیمانی است !

باوساطت شهردار

اعضای انجمنهای شهروشهرستان مشهد با هم آشتی کردند!

برای حل‌اختلافات موجودبین اعضای انجمن های شهر و شهرستان مشهد ، شهردار این شهر اعضای انجمن ها را «نمك‌گیر» کرد !

آقای دکتر معتمدی شهردار مشهد در ضیافتی که بافتخار اعضای انجمن های شهر و شهرستان در یکی از هتلهای مشهد ترتیب داد از اعضای هر دو انجمن خواست که اختلافات را کنار بگذارند و صمیمانه در راه پیشبرد هدف های مقدسی که در پیش دارند تلاش کنند .

در این جلسه با پادرمیانی شهردار مشهد اعضای انجمن های شهر و شهرستان دست های هم را فشردند و بر روی یکدیگر بوسه زدند .

بدین ترتیب شهردار مشهد اختلافات موجود بین این عده را بکلی برطرف ساخت .

اعضای انجمن شهروشهرستان مشهد از مدت ها پیش برسر پاره‌ئی مسائل شهری با هم اختلافاتی داشتند و درجلسات متعدد خود یکدیگر رابه دخالت در کار های هم متهم میکردند .

سرانجام شهردار مشهد برای پایان دادن باین مسئله دست‌به ابتکار جالبی‌زد و با برپاداشتن ضیافتی که در آن عده‌ای از معاریف شهر نیزحضور داشتند باین وضع خاتمه داد .

اخبار شهرستانها

سکه های طلا، درزیر تیغه های بولدزر!

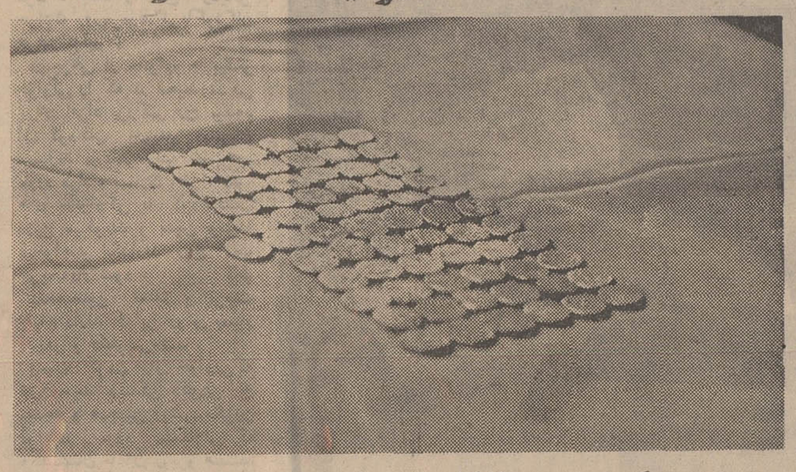

تیغه بولدزری هنگام تسطیح جاده‌یی واقع در نزدیکی یکی از خانه های قریه «امیرکنده» از توابع املش به خمره‌یی برخورد کرد و پس از درهم شکسته شدن‌خمره تعداد زیادی سکه طلا متعلق به دوران‌صفویه به اطراف پراکنده شد !

کارگرانی که در این قسمت از جاده مشغول کار بودند با مشاهده مسکوکات طلا بجمع آوری آنها پرداختند ومامورین ژاندارمری و اداره فرهنگ و هنر، نیز که از موضوع باخبر شده بودند بموقع سکه هاراز آنان پس گرفتند .

بر اساس گزارش واصله از رشت : مامورین مربوطه تعداد ۶۷ عدد از سکه های طلا را جمع آوری نموده و آنها را تحویل مقامات ذیصلاح دادند، عکس سکه های مکشوفه راپس از جمع آوری نشان میدهد .

نمایندگان اطلاعات در خدمت مردم

«زنوزیها» و گرفتاریشان !

این روز ها کوچه ها ومعابر عمومی در «زنوز» آذربایجان به تسخیر قهوه خانه داران درآمده و عبور و مرور عابران پیاده از این مناطق براستی دشوار شده است .

صاحبان قهوه‌خانه ها ازاوایل صبح میز و صندلیهای خود را در کنار پیاده روها وحتی‌کوچه های «زنوز» می‌چینند و بفروش چای‌وسایر چیز ها میپردازند.

این امر علاوه بر آنکه با اصول بهداشتی منطبق نیست باعث ناراحتی عابران نیز می شود .

چون در ساعات اولیه بامداد کمتر کسی میتواند براحتی از این معابر عبور نماید

این ها اهم مطالبی بود که عده‌ای از ساکنان «زنوز» ضمن مراجعه بدفترنمایندگی‌اطلاعات در این منطقه عنوان کردند و از مسئولین خواستند که‌نسبت برفع مزاحمت قهوه‌خانه‌داران اقدام کنند .

مارهای سمی: دهکده «کلاته سادات» سبزوار را قرق کرده‌اند!

صد ها مار بزرگ و کوچك روستای «کلاته سادات» از توابع سبزوار را بمحاصره‌خود در آورده‌اند و اهالی این‌قریه برای فرار از خطرات احتمالی ناشی از مارگزیدگی شب هابه نوبت کشیك میدهند !

آقای قاری رئیس سپاه‌دانش سبزوار پس‌ازبازدید ازروستای «کلاته سادات» این موضوع را مورد تائید قرار داد وگفت:

باید هرچه زودتر برای از بین بردن مار ها در این قریه اقدام شود و در غیر اینصورت تصور نمیرود ساکنان روستا حاضر بادامه زندگی در این محل باشند . وی افزود : شك نیست مردم با دیدن مارهای عظیم‌الجثه در خانه های خود اقدام به تخلیه روستا نموده‌و بمنطقه دیگری‌کوچ نمایند، بهر حال هم‌اکنون از طرف مقامات مسئول برای کشتن مار های سمی فعالیت میشود .

براساس گزارش واصله : به قرار اطلاع : گرمای بیش از حد و عدم ریزش باران های موسمی باعث هجوم مار های سمی باین روستا شده است .

خبرهای کوتاه از: حوادث شهرستانها

اتومبیل آتش گرفت

خبرنگار ما در «اردستان » اصفهان گزارش داد :

عصر دیروز یک اتومبیل هنگام حرکت در قریه «تژان بزراوند » ٦٦ کیلومتری اردستان آتش‌گرفت و راننده آن بنام «اکبر تژانی» دچار سوختگی شدید گردید.

مرك قاچاقچی

یک قاچاقچی مواد مخدر در زد و خورد با ماموران گروه ضربت شاه‌آباد غرب کشته شد و یازده کیلو تریاك از وی بدست آمد .

طبق گزارش خبرنگار ما در شاه‌آباد غرب : قاچاقچی مقتول احمدمحمودی نام‌داشت. ماموران همچنین قاچاقچی دیگری بنام « رستم‌بیک » را دستگیر ساختند و از او یک قبضه اسلحه کمری کشف شد .

زدوخورد مامورین‌باقاچاقچیان نیمه شب دیشب در ارتفاعات « جلالوند » شاه‌آباد غرب‌اتفاق افتاد .

خودکشی دررضائیه

دیروز زنی ٥٦ ساله بنام معصومه امینی اهل رضائیه با خوردن مقداری سم نباتی خودکشی کرد .

علت خودکشی هنوز روشن نشده است .

(رضائیه ـ خبرنگار اطلاعات)

حریق در باغ میوه

● مشهد : در باغ میوه شخصی بنام « حاج علی کلگار» واقع در بلوار «کوروش» مشهد حریقی‌روی داد.

در این آتش سوزی که سه‌ساعت‌ادامه داشت،تعداد زیادی جعبه وکارتن کبرای بسته‌بندی میوه آماده شده بود، سوخت. همچنین چند اصله درخت میوه طعمه حریق شد .

نیم‌بلوك قاینات میلرزد!

زمین لرزه‌های پی‌درپی دراین منطقه باعث وحشت اهالی شده !

مدت هاست زمین لرزه های پی درپی منطقه نیم بلوك‌قاینات در خراسان را میلرزاند ومردم این سامان از بیم ریزش‌آوار خواب و راحت ندارند !

بدنبال زمین لرزه های خفیف چند روزگذشته بعدازظهردیروز زلزله شدیدی در این منطقه وسیع حادث گردید و مردم از فرط ترس و وحشت بداخل مساجد پناهند شدند .

بنابگزارش خبرنگار اطلاعات در قاین: زمین لرزه های‌خفیف در منطقه نیم بلوك مدتهاست مردم این منطقه را درناراحتی فرو برده و بطور کلی روزی نیست که در این محل زلزله‌ئی روی ندهد !

بطوریکه گزارش شده است : زمین‌لرزه شدید دیروزخسارات چندانی ببارنیاورده و تلفات جانی نیز نداشته است .

آگهی کلاس آمادگی زبانهای انگلیسی وفرانسه برای پذیرفته شدگان کنکور دانشگاه تهران

۱ـ مرکز زبانهای خارجی دانشگاه تهران برای آن دسته از داوطلبانی که از طریق‌مسابقات سراسری در دانشگاه تهران پذیرفته شده‌اند و نمره زبان انگلیسی یا فرانسه آنان‌کمتر ازمیزان معین بوده و اسامی آنان در صورت قبول‌شدگان مشخص شده است به مدت چهار هفته کلاسهای آمادگی زبان دائر خواهد کرد

۲ـ شرکت در این کلاسها برای کلیه قبول شدگان مذکور در بالا اجباری است .

۳ـ کلاسهای‌زبان خارجی همه روزه‌در دو بخش صبح و عصر هر روز چهار ساعت (هفته‌ای ۲٤ ساعت) دائر خواهد بود . به شرکت‌کنندگان‌در این کلاسها مدرك یا امتیازی از نظر واحد های درسی داده نخواهد شد .

٤ـ برطبق تبصره ۱ ماده ۱ ، اساسنامه‌مرکززبان‌های‌خارجی‌دانشگاه تهران. دانشجویانی که پس از حداکثر چهار سال نتوانند از عهده‌گذراندن امتحانات لازم برای دریافت گواهینامه مخصوص زبان برآیند اجازه نخواهند یافت درهر نیمسال بیش از ۱۲ واحد از سایر دروس دانشکده مربوط را انتخاب کنند بنابراین عدم توفیق در کلاسهای آمادگی زبان دوران تحصیلی دانشگاهی آنان را طولانی خواهد کرد .

٥ـ ثبت نام کلاسهای فوق از ساعت۸صبح‌روز یکشنبه دهم مرداد ماه ۱۳۵۰ تا ساعت ۱ بعد از ظهر روز چهارشنبه ۱۳ مرداد در محل‌سالن سرپوشیده ورزش دانشگاه‌انجام خواهدشد

٦ـ کلاسهای درس از صبح روزشنبه ۱٦ مرداد ماه شروع خواهد شد .

۷ـ مدارك لازم برای ثبت نام

۱ـ دو قطعه عکس .

۲ ارائه اصل شناسنامه

۳ـ قبض رسید پرداخت ۲۲۵۰ ریال بابت‌شهریه کلاسهای آمادگی بحساب شماره ۲٤۷۱ مرکز زبانهای خارجی دانشگاه تهران در بانك مرکزی ایران م الف ٥۹۹۹

آ ـ ۲۹۹۸٦

آگهی ثبت‌نام مسابقه ورودی

مؤسسه‌عالی حسابداری

برای دوره لیسانس در رشته حسابداری دولتی ـ حسابداری صنعتی ـ حسابرسی

نام‌نویسی داوطلبان مسابقه ورودی دوره‌لیسانس موسسه عالی حسابداری برای نیمسال تحصیلی پائیز ۱۳۵۰ بوسیله مکاتبه و به ترتیب زیربعمل می‌آید:

شرایط ثبت نام

۱ـ فقط دارندگان دیپلم کامل متوسطه شعبه ریاضی و طبیعی باحداقل معدل کل‌دیپلم ۱۳ می توانندبرای مسابقه ورودی موسسه‌عالی حسابداری ثبت‌نام کنند.

۲ـ داوطلبان باید درخواست ثبت نام‌را طبق نمونه ذیل به خط‌خود تنظیم کنندو همراه بامدارك لازم باپست سفارشی به نشانی صندوق پستی۲۰۱۵تهران به عنوان موسسه عالی‌حسابداری ارسال دارند ورسید پستی را در موقع‌دریافت کارت مسابقه ورودی همراه داشته باشند.

۳ـ به تقاضا هایی که بعد از تاریخ دوازدهم مرداد ماه ۱۳۵۰ به پست تحویل داده شود یا ضمائم آن‌ناقص باشد ترتیب اثر داده نخواهد شد.

نمونه فرم درخواست شرکت در مسابقه‌ورودی موسسه‌عالی حسابداری .

اینجانب ـ نام خانوادگی . . . . . نام . . . . .

فرزند . . . . متولد سال . . . . .

دارای دیپلم متوسطه دررشته . . . . بامعدل کل دیپلم . . . .

داوطلب‌شرکت‌درمسابقه ورودی‌موسسه عالی حسابداری

در درجه اول در رشته . . . . . .

در درجه دوم در رشته . . . . . .

می‌باشم . (داوطلبان ازسه‌رشته‌حسابداری دولتی وحسابداری صنعتی وحساب رسی بایدفقط دورشته‌را بعنوان‌انتخاب اول وانتخاب دوم تعیین نمایند)

نشانی : . . . . . .

شماره تلفن . . . . امضا . . . . تاریخ . . . . .

٤ـ مدارکی که باید به ضمیمه درخواست ثبت‌نام فرستاده شود :

الف . فتوکپی دیپلم یاگواهی قبولی که معدل کل‌دیپلم در آن مندرج باشد (از ارسال اصل مدرك‌خودداری‌شود .)

ب . یك برك فتوکپی شناسنامه (فتوکپی روشن‌وخوانا‌باشد)

ج . ۳قطعه عکس ۳×٤برقی جدید که نام داوطلب پشت هر سه قطعه نوشته شده‌باشد .

د . برك رسیدبانکی به مبلغ ٥۰۰ ریال بابت‌حق‌ثبت نام مسابقه ورودی که به حساب‌جاری شماره ٦۰۰ موسسه در شعبه ۱۷بانك بازرگانی ایران‌واقع‌در ابتدای خیابان ایرانشهر در تهران پرداخت‌یا از شهرستان ها به حساب مزبورحواله شده‌باشد .

٥ ـ مدارك‌فوق و همچنین مبلغی که بابت شرکت در مسابقه ورودی پرداخت شده‌است‌به داوطلب پس داده نخواهدشد ، اعم از اینکه‌وی در مسابقه ورودی پذیرفته ، یابهر عنوانی مردود ، یا از شرکت در امتحان منصرف شود .

سایر اطلاعات مربوط به دوره لیسانس موسسه عالی حسابداری و مسابقه ورودی

٦ـ مدت تحصیل در دوره لیسانس موسسه چهارسال‌است که برنامه دروس سه سال اول در کلاس های صبح تدریس میشود .

۷ـ دانشجویان می توانند در هر نیمسال حداقل برای ۱٤واحد و حداکثر ۱۸واحد درس ثبت نام کنند . شهریه دانشجویان در ابتدای هرنیمسال دریافت میشود و به‌ازای هرواحد درس مبلغ یك هزار ریال‌است .

۸ـ مواد مسابقه ورودی برای هر سه رشته دوره لیسانس عبارت‌است از :

زبان‌فارسی ـ زبان‌انگلیسی ، ریاضیات شامل (حساب ، جبرومثلثات) وهوش واطلاعات عمومی‌در حدوددوره ششم‌متوسطه .

۹ـ پس از اعلام نام قبول شدگان مسابقه ورودی فقط از کسانی ثبت نام به عمل خواهد آمد که طبق مقررات‌اداره وظیفه عمومی تحصیل آنان‌بلااشکال باشد.

۱۰ـ تاریخ‌توزیع کارت‌وانجام مسابقه ورودی بعدابوسیله جراید به اطلاع داوطلبان خواهدرسید.

۱ـ۳ آ ـ ۲٦۰۱۲ موسسه‌عالی‌حسابداری

واترلو: دروازه سرنوشت

نوشته جرجت‌هایر

ترجمه علیرضا طاهری

۳۳

ـ این شایعه از چه قرار است ؟ لیدی « ورث »شرح داد :

ـ در گوشه و کنار گفته میشودکه لیدی «باربارا» و کنت « دولاویس» برای آنکه با یك‌دیگر ازدواج کنند فرار هایشان را گذاشته‌اند ، لیدی «باربارا» زیبا است و در مقابل کنت «دولاویس» ثروت زیادی دارد . پس این دو کاملا به یکدیگر میخورند .

کلنل « آدلی »باصدایی خفه‌تصدیق کرد :

ـ بله همین طور است !

لحن کلنل «آدلی » چنان بود که لیدی «ورث» دریافت که باید موضوع صحبت را عوض کند!... کلنل«آدلی» پس از صرف صبحانه به مستخدم‌خود دستور داد تا جامه‌دانش را آماده کند . لیدی «ورث» گرچه ازین که کلنل «آدلی » همراه دوك «ولینگتون» به «گانت» میرفت رضایتی نداشت اما خوشحال بود که او برای مدتی از لیدی «باربارا» فاصله خواهدداشت.

***

«میشل» دیگر اطمینان داشت که کسی در تعقیب او نیست . پس به کالسکه‌چی دستور داد که باسرعتی طبیعی وعادی پیش بتازد . اکنون‌آنها دربیرون‌شهربروکسل بودند.شاهزاده خانم روسی که تا آن زمان سخنی برزبان نیاورده بود پرسید :

ـ آیا شما میخواهید تا ابد مرا با خود ببرید .

«میشل» که بخاطر نجات یافتن از مرك ،سرخوش‌وشادمان بنظرمیرسید، لبخندی زد :

ـ شما زبان فرانسه را خیلی خوب حرف میزنید !!

شاهزاده خانم گفت :

ـ آیا موقع آن نرسیده است که‌مرا رها کنید ؟

«میشل » نگاهش را به صورت زیباو پوست سپید شاهزاده خانم دوخت :

ـ میترسید که من آزاری به شما برسانم ؟

شاهزاده خانم روس خندید :

ـ از تنها چیزی که نمیترسم همین است و شاید حتی خوشحال بشوم‌اگر مرا بکشید !

«میشل»آنچنانکه گفتی حرف‌شاهزاده خانم را درست نشنیده است ، پرسید:

ـ شما چه گفتید ؟

ـ گفتم که اگر مرا بکشید ، بیشتر آسوده خواهم بود .

برای «میشل » باور نکردنی بود:

ـ ولی چرا ؟

شاهزاده خانم روس ،لبخندی تلخ برلب آورد :

ـ اطمینان دارم که تا این لحظه‌خبر به روسیه نیز رسیده است . برای من دیگر آبرویی باقی نمانده و همه میدانند که شما وقتی به اتاق ماهجوم آوردید که یك افسر روس در کنار من بود !

« میشل » با تعجب پرسید :

ـ می خواهید بگویید که ...

ـبله درست حدس زدید .من‌وآن افسر روس کوچکترین نسبتی با هم نداریم . مادر اتاق آن هتل دورافتاده مخفیانه عشق می ورزیدیم .

«میشل»بی اختیار قهقهه زدوشاهزاده خانم روس پرسید :

ـ آیا نکته خنده‌آوری در حرفهای من بود ؟

ـ نه ، نه!!

چند لحظه‌یی سکوت برقرار شد تا این که «میشل» به کالسکه‌چی‌فرمان داد :

ـهمین جا نگهدار .

کالسکه‌چی که میدانست اگر به دستورات آن فدایی فرانسوی گوش ندهد ، جان شاهزاده خانم روس در خطر خواهد بود ، بیدرنك لگام اسبها را کشید و لحظه‌یی بعد ، کالسکه ایستاد . «میشل » دراین‌موقع رو به شاهزاده خانم روس کرد و گفت :

به شما توصیه میکنم که همین‌جا بنشینید و تکان نخورید .

شاهزاده خانم با خیال راحت گفت:

ـ مطمئن باشید که من ازجایم‌تکان نخواهم خورد .

« میشل » در برابر شاهزاده خانم ، از روی سپاسگزاری ، سر فرودآورد و به کالسکه‌چی گفت :

ـ خیلی آهسته و آرام پیاده شو. دستهایت را هم روی سرت بگذار.

کالسکه‌چی به دستورات «میشل » موبمو عمل کرد ، لحظه‌یی بعد هم کالسکه‌چی‌وهم«میشل»از کالسکه‌پیاده شده‌بودند.«میشل»بیدرنك‌ضربه‌سنگینی با قبضه خنجر خود به سر کالسکه‌چی کوبید و اورا از پای در آورد .سپس دواسب را از کالسکه جدا ساخت و خطاب به شاهزاده خانم روس گفت :

ـ حالا شما پیاده شوید .

وقتی شاهزاده خانم جوان پیاده شد. «میشل» از او پرسید :

ـ آیا میتوانید با اسب بدون زین سواری کنید ؟

ـآه البته . ولی آیا حتما من هم باید با شما بیایم ؟

«میشل » لبخند زنان گفت:

ـ اگر این افتخار را بمن بدهید شاهزاده خانم ....

ـ«تایتانا» ... می‌توانید مرا«تایتانا» صدا کنید .

ـ بسیار خوب «تایتانا» ، تو باید همراه من بیایی .

«تایتانا» پرسید :

ـ آیا هنوز میترسی که کسی در تعقیب باشد ؟

«میشل » جواب داد .

استخدام راننده کشتی صحی ابن سینا بتصویب مجلس رسید

چهل سال قبل در همین روز

خبر کمیسیون بودجه مجلس راجع به استخدام مسیو مارسل امیل میکانیسین فرانسوی راننده کشتی صحی ابن سینا برای اداره کردن و راندن و انجام خدمات مربوطه برای مدت سه سال درمجلس مطرح گردید ، باین راننده کشتی سالیانه شانزده هزار و هشتصد ریال و دویست پهلوی داده میشود .

نظر مخالفی نسبت به تجدید استخدام مشارالیه نبود با ورقه‌ای رای گرفتند از ۸۶ نفر عده حاضر در جلسه باکثریت ۶۸ رای تصویب شد .

راجع به معدن نمك شاهرود

آقای مهدوی (رئیس التجار) درمجلس اظهار داشت: درشاهرود رودخانه ایست که از آنجا یکعده مردم فقیر نمك جمع‌آوری نموده و باین وسیله ارتزاق میکردند ، ازقراریکه مطلع شدم گویا کسی آنجا را اجاره کرده وازکسانی که از آنجا استفاده و ارتزاق میکردند ممانعت نموده حتی باین هم اکتفانکرده در ابراهیم‌آباد موقوفه که درآن حدود میباشد هرچه نمك بوده جمع‌آوری نموده و از هر نفری هم ۱۵ قران گرفته است ، خواستم توجه آقای وزیر مالیه را جلب کنم که بااینکه چنین اجازه‌ای نداشته است چرا به این اجحاف دست زده و جلوگیری شود .

آقای وزیر مالیه وعده دادند موضوع را رسیدگی نموده رفع اشکال وزحمت بنمایند و نتیجه رابعرض مجلس شورای ملی برسانند .

حفریات علمی و شهر صد دروازه

عملیات حفاری علمی در تپه حصار دامغان از طرف دکتر اشمیت توسعه پیدا کرد و برای تسهیل امر حفاری چند صد متر خط آهن برای حمل و نقل ایجاد نموده از آثاری که بدست آمده احتمال قوی میرود که موفق به کشف شهر صد دروازه شود . شهر صد دروازه پایتخت قدیم سلسله اشکانیان و یکی از میدانهای معروف جنك بین اشکانیان ویونانی هامیباشد که قسمت اعظمی از تاریخ قدیم ایران را در دوره اشکانیان و جنگهای آنها با یونانیها روشن خواهد کرد .

حفاری در تخت جمشید

مقارن همین احوال عملیات حفاری و بیرون آوردن آثار با عظمت تاریخی تخت جمشید از زیر خاك توسط پرفسور هرتسفلد آلمانی ادامه داردو اخیرا نقشه عمارتی را که در زیرزمین کشف شده است تهیه نموده و برای استحضار وزارت معارف ارسال داشته است .

مسجد شاه اصفهان

چون مسجدشاه اصفهان یکی از آثار تاریخی مهم میباشد و تعمیرات لازمه در مسجد مزبور ضرورت پیدا کرده است بنابه پیشنهادی که از طرف مسیو گدار متخصص تحقیقات وموزه تقدیم وزارت معارف گردیده است مذاکراتی بین آن وزارتخانه ووزارت مالیه جریان دارد که مبلغی اعتبار برای تعمیرات مسجد شاه اصفهان داده شود .

انتقال از منزل سعدالدوله به ارك

چون عمارت جدیدالبنای وزارت عدلیه درارك ساختمانش تکمیل گردیده قرار است هفته آینده حوزه وزارتی عدلیه و دفتر کابینه وزارتی از محل کنونی (منزل سعدالدوله) در انتهای خیابان لاله‌زار به محل جدید انتقال پیدا کند.

تغییرات دروزارت عدلیه

هیئت — حائری شاه‌باغ

آقای عین‌الممالك دفتری بسمت مستشاری دیوان عالی تمیز ، آقای میرزاعلی آقاهیئت بسمت مدعی‌العمومی استیناف مرکز ، آقای آقا سید علی حائری بسمت کفالت استیناف همدان، آقای میرزا باقرخان شهید زاده ـ مدعی‌العموم استیناف مرکز منتظر ـ خدمت .

حادثه در تکیه حمام خانم

دیروز غروب عباس دوانگر و نصرت‌الله شاگرد بزاز در تکیه حمام خانم به زورخانه‌ای که در آن نزدیکی است برای ورزش داخل میشوند، در زورخانه معمول است بمناسبت ورود ورزشکاران مدحی خوانده شود در حین ورزش جواد نام بمناسبت ورود ورزشکاری شروع به‌خواندن می‌نماید ، نصرت‌الله از این پیش‌آمد عصبانی شده یك سیلی بصورت جواد میزند ، عباس دوانگر و نصرت‌الله بر سر این موضوع مشاجره میکنند ، ساعتی بعد که متفقاً از زورخانه خارج میشوند در کوچه خلوتی غفلتاً نصرت‌الله بطرف عباس حمله‌ور شده و با چاقو ضربتی بزیر پستان چپ نزدیك قلب وارد ساخته و دو ضربت هم به کتف اووارد میسازد . مجروح بمریضخانه نظمیه حمل و در آنجا بوسیله دکترفقیهی معاون جراح مریضخانه که کشیك داشت تحت معالجه قرار می گیرد . حالت وی خطرناك است .

ایراندخت

رحیم‌نامور — لرتا

درام مجلل و باشکوه تاریخی وملی در پنج پرده بقلم آقای رحیم‌خان نامور توسط کانون صنعتی روز های سه‌شنبه و چهارشنبه و پنجشنبه ساعت ۸ و نیم بعداز ظهر در نمایشگاه تهران لاله‌زار روبروی سینما ایران ـ رول مهم ایراندخت بعهده ماه‌وازل لرتاخواهد بود .

من امشب دعوت دارم

روح‌انگیز

نمایشگاه طهران لاله‌زار (روبروی سینما ایران) اپرت خسرو ـ شیرین وشیرین وفرهاد برای اینکه نگارش آقای قدرت منصور است و توسط مجمع تاترال طهران نمایش داده‌می شود و چون دوخواننده شهیر روح‌انگیز خانم و آقای رضاقلی میرزای ظلی میخوانند دکورها و لباسهای مجلل و رقصهای مختلف دارد .

(نقل ازاطلاعات نهم مرداد ماه ۱۳۱۱)

از: مجابی

آنها که بیگدار به آب میزنند

انتقاد

حادثه‌ای بظاهر سرگرم‌کننده بود ،دوشیزه‌ای فارغ‌التحصیل حقوق‌سیاسی ازیك دانشکده امریکائی ، جشن تولدی برگزارمیکند،مدعوین محترم می‌آیند با لباس‌های رسمی و قیافه‌ای رسمی ،که مثلا یادی از دوست قدیمی فرنك رفته کرده باشند . ببینند ، آموخته های دیار فرنك در وجود با سعادت ایشان چه تاثیر شگرفی بر جای نهاده است .

سوروساتی هست وخنکای باغ نیاوران وتردماغی حضرات، اما این جلسه باید بی«نظیر» باشد تا همپالکی ها از آن بعنوان یك شب فراموش ناشدنی یاد کنند .

آنانکه نوابغ گمنام رابجا نمی‌آورند ، میتوانند در اینگونه جلسات با آنها صمیمانه آشنا شوند .

طرحی عجیب از شیار های مغز نابغه گمنام میگذرد :

از جا می‌پرد یافتم !

دوستان !اینجا هنوزاستخر پارتی‌باب نشده ؟

جواب میدهند نه .

امشب استخر پارتی راه می‌اندازیم .

هرکه باشد تا از دررسید در آب بیاندازیمش ، ونتیجه آن میشود که بعنوان حادثه‌ای در این پایتخت خواندید .

چندی پیش در یك«شو»ی تلویزیونی مجری شوخ طبع آقائی را در حضور تماشائیان محترم با کت و شلوار در وان حمام که درگوشه استودیو تعبیه‌شده بود نشاندودستور داد که مثلا از یك تا صد بشمرد .

و هنرمند مدعو هم انگار نه انگار که این قضیه او را تا حد هنر نمایان یك سیرك آبرومند پائین می‌آورد با لب پرخنده به تفاخر در آب وان دراز کشید و خانم‌ها و آقایان حاضر در استودیو برای ایشان کف زدند ، همانروز ها من در باره این قضیه مولمه نوشتم که این رفتار ، حیثیت انسان را بی اعتبار میکند ، و جای پائی است رسمی برای دست انداختن یك انسان وظاهرا نوشته بی تاثیر ماند که بماند .

شبی در یك تالار «برنامه باله فرن بیستم» اجرا میشد و جوانکی نیمه مشهور که بجای لباس رسمی عبا پوشیده بود میخواست به عنف وارد شود . محافظان درگاه مانع میشدند که کسی چیزی در گوششان گفت که مگر آقازاده را نمیشناسید ؟ایشان وارد شدند و نمایش رادیدند و در آنتراکت صحبت از جسارت هنری آقازاده بود و تحولی تقریبا چشمگیر که در جسارت فکری جوانان وطن حاصل شده است .

این رفتار ها ،استثنائی ، حقیر و اندك است و طبعا تاثیری در شیوه زندگی یك ملت ندارد ، اما سخن برسر اینست که ابداعات این ذهن های علیل بتدریج مایه‌ای بدست تازه‌بدوران رسیده‌ها متفنن ها و بیدردان میدهد. رفتار تقلیدی اینان که‌چندی در دیارفرنك طبعا در همین مقوله تجربه هائی داشته‌اند، در حد خود و در چارچوب لحظه ها ، یك خوشمزگی است اما وقتی در دایره‌وسائل ارتباط جمعی قرار میگیرد مدلی میشود که هر پذیرنده تازه نفسی رابراه خودمیکشد و از او موجودی میسازد مایه ملعنت خانواده واسباب خنده دوستان .

نه‌اینکه پیرو نصیحتگر شده باشم و طاقت نوآوری نسل جوان را نیاورم.

نه اینکه از این تفریحات سالم بدور باشم و طبعا کینه توزانه هم بر آن بتازم ، این اسباب بزرگی ـ درآب وان خوابیدن یا در عروسی بر درشگه سوار شدن و در استخر انداختن دوستان مایه تحیر و حسرت نیست .

دردم از این پایتخت گل و گشاد و بی حیاست که سیمای نجیب ایرانی خود را از دست میدهد ،میدانی شده است برای نشخوار اندیشه‌های واپس مانده‌ای که در آنسوی دریا ها هم چنگی بدل نمیزند، پایتختی که رجال ادب وفرهنك خودرا پاس نمیدارد، شهری که نمایشگاه های هنریش همیشه خالی است .

کتابخانه هایش خالی تر و دردا که مسجدش هم .

این شهر به کجا میرود ؟ چگونه میخواهدخودرا پایتخت فرهنگی این کشور بداند برای بلوچ و ترك وگیلك ، این شعبده ها چه معنائی‌دارد؟ ارمغان های‌مضحك دیاردیگر مارا به کجا میکشد ؟ آیا داریم از جامعه ایرانی خود ، برهنه میشویم ؟رفتار فرهنگی دیرینه‌را از دست میگذاریم. من که از خجالت داغ شدم و شاید پاره‌ای از آن کسان که در آب افتاده بودند داغ شده بودند ، از چه ؟

من ، میدانم .

و میدانم که شما هم‌میدانید ، بگذریم .

هم از آخور هم از توبره!

میگویند کریم شیره‌ای دلقك معروف‌هر موقع ازسرچشمه و راسته‌سبزی فروشها میگذشت از جلو دکان آنها چند دسته سبزی برمیداشت و بدون پرداخت‌پول‌به دهان‌الاغش میگذاشت که به‌قول خودش: (خر کریم همیشه باید راضی باشد و حسرت به دلش نماند!) سبزی فروش ها عریضه‌ای به مقام بالا نوشته و از کریم شکایت کردند .

آن مقام فورا کریم شیره‌ای رااحضار کرد و با تغیر بوی گفت : (مرتیکه پدر سوخته بازکه‌صدای مردم را درآوردی؟). کریم عرض کرد : (قربان همانطوریکه چاکر جلو زبان خود را نمی‌توانم بگیرم این خر صاحب‌مرده نیز نمیتواند جلو شکمش را بگیرد ! ما پدر سوخته ها از بچگی به مفت‌خوری و بی‌بندوباری‌عادت کرده‌ایم و استدعای عفو داریم !)

آن مقام گفت : (هم‌اکنون دستور میدهم که تو و خرت را پوزه‌بند بزنند که هم زبان تو بسته‌شود و هم دهان خر صاحب‌مرده‌ات !).

کریم عرض کرد : (قربان ، ولی با آنهائیکه هم از آخور شما میخورند وهم از توبره دیگران ، چه میکنید ؟). آن مقام گفت : (فضولی موقوف !) .

***

هفتاد درصد دوچرخه ها و سی‌درصد موتورسیکلت های تهران شماره ندارند و به بی‌بندوباری و تجاوز به مقررات‌عادت کرده‌اند واگر مرتکب خلاف‌شوند ویا کسی رامضروب و مجروح نمایند، چون فاقد شماره میباشند هرگز تحت تعقیب قرار نمیگیرند !

نگارنده چندروز پیش موتورسیکلت سواری را دیدم که سینه دختری راچنان فشرد که دختر بیچاره از فرط درد به زمین نشست و اشك در چشمانش حلقه زد .

موتورسیکلت‌سوار را با وسیله خود تعقیب کردم‌ولی متاسفانه بدرون کوچه‌ای پیچید و ناپدید گردید .

اگر شماره داشت بعدا پلیس می‌توانست او را دستگیر کند و به جرم اهانت و ضرب وی را تسلیم دادگاه‌نماید ولی بااین موتورسوار ناجوانمرد که نام و نشانی او معلوم نیست چه میتوان کرد؟

اداره راهنمائی باید کلیه دوچرخه‌ها و موتور های بدون شماره را هرچه زودتر جمع‌آوری کند و ضمنا از تعدی و بی‌بندو باری آنها جلوگیری نماید .

در غیر اینصورت روزی صد هاحادثه و اعمال غیر انسانی مرتکب میشوند که چون شماره ندارند مردم نمیتوانند آنها را به پلیس معرفی نمایند ! اغلب این موتور سوار ها و دوچرخه‌ران‌هابمقررات اعتنائی ندارند و عبور از چراغ قرمز و لابلای ماشین‌ها را ، برای خود مجاز میدانند و با هر سرعتی که مایل باشند آنهم باصدای گوشخراش وسیله خود حرکت میکنند .

پلیس باید این متخلفین و مزاحمین عبور و مرور را باشدت تعقیب کند و وسیله نقلیه آنهائی راکه فاقدشماره‌اند از حرکت باز دارد .

علی معصومی

اطلاعات مردم

کاربیدمجنون به‌جنون کشیده!

میگویند در هرهکتارمساحت میدان غار و توابع آن حداقل ۳۰۰ تن ساکن هستند این رقم سرسام آور فقط‌درکارخانجات کارگری صدق میکند و گرنه سکنای آسایش هیچ جنبنده‌ای چنین نیست . چه بیچاره‌اند مردم این ناحیه که ذبالهکش تمام ساکنین تهران هم هستند زیرا دو خیابان ۸ متری‌جمعا دروازه غار را تشکیل میدهد بقیه گود است و بیغوله این دو خیابان هم همواره مملو است از ذبالههائیکه نهرهای گندیده‌حامل آنهاهستند. هیچگاه بخاطر ندارم کسی را ببینم که این دو خیابان را رفت‌وروب مینماید میگویند مردمش کثیف هستند هرچه پاك کنیم باز کثیف میشود گیریم که این منطق صحیح باشد آیا خاطی را خادم باید ساخت یا خادم را ،تنبل وخوشگذران،کدامیك؟ یا هردوطریقش ؟ در هرصورت تعادلی برقرار نخواهد بود .

از همه مهمتر تنها تفرجگاه این مردم میدان قناسی است که حوضچه‌های آب آن‌تبدیل به انبار زباله شده و دودرخت بید مجنونش از تشنگی کارش بجنون کشیده و چمن زارش خاطره کویر لوت را زنده میکند باز مردم از رو نمیروند می‌آیند با التهاب و شعف‌بروی صندلیهای شکسته آن‌مینشینند تا ادای بیلاق نشینان را در آورند.

غلامرضا ضیائی

مردم بخاطر اتوبوس یابالعکس!

ظاهرا بمنظور تسهیل در امر عبور و مرور در جاده پهلوی ، اقدامات تازه‌ای انجام گرفته که باعث ناراحتی مسافران اتوبوس شده است، بدین معنی که ایستگاه اتوبوسهای خطوط ۱۰۳و ۱۰۷از تخت جمشید که بطرف شمال میروند دیگر ایستگاهی‌ندارد تا به دوراهی یوسف آباد برسند، در حالیکه فاصله‌این دو ایستگاه چند کیلومتر میباشد و مردم نه میتوانند اینهمه پیاده‌روی کنند و نه میتوانند بخانه و کارشان برسند. بنا براین ارجح خواهد بود که اگر برای بهبود وضع ترافیک عملی میشود ، متوجه رفاه مردم هم باشند و یکطرفه قضاوت نکنند، خوب اگر سراسر خیابان ایستگاه نباشد ، تردد وسائل نقلیه بهترانجام میگیرد، ولی باید دانست‌که آیا این روش میتواندبرای مردم سودمند باشد یا خیر. نکته اینکه ایستگاه‌اتوبوسها را در امیراکرم‌هم‌برداشته‌اند و واقعا مردم نمیدانند که فاصله بین چهار راه پهلوی بالا و چهار راه پهلوی‌پائین را بدون ایستگاه اتوبوس چگونه طی کنند و بدرستی معلوم نیست ، مردم بخاطر وسیله نقلیه باید باشند ، یا وسائل نقلیه بخاطر مردم.

فتورچی

تعطیل شد باین علل

در شماره ۱۳۵۴۰ مورخ ۱۹ـ۴ـ۵۰ آن گرامی نامه ، ضمن مطالب «هیئت مشورتی روزنامه اطلاعات در شمیران بار دیگر کار خود را آغاز کرد» در مورد گماردن دو دستگاه مینی‌بوس درمسیر امامزاده‌قاسم ـتجریش‌اشاره شده‌است،توضیحا باطلاع میرساند که ، سال قبل براثر تقاضای ساکنان ان‌حدود تعداد دو دستگاه مینی بوس‌در مسیر مزبور مشغول کار شد، اما به علل زیر :

۱ـ مشغول کار بودن هشت دستگاه اتومبیل شورلت‌سواری در مسیر مزبور .

۲ـ عدم استقبال مسافران از مینی بوس ها .

۳ـ کم عرض بودن مسیر .

۴ـ وجود کوچه و پس کوچه های پرپیچ و خم در مسیرمزبور که باعث‌تصادفات‌عدیده گردیده مسئولان خط مذکور را وادار کرد که با توجه به محظورات فوق از ادامه کار خودروهای‌خط یاد شده جلوگیری به عمل آورند .

اداره روابطعمومی شرکت‌واحد

اتومبیلها در جاده‌های شمال تقسیم شود

متاسفانه وضع ترافیك جاده هراز هر روز خرابتر وناگوارتر و خطر تردد در این راه بیشتر از روز پیش میشود با اینکه‌هر روز تعداد زیادی اتومبیل به اتومبیل‌هائی که از هراز عبور میکنند اضافه میشود ولی جاده هراز همان جاده‌ایست که بودو هیچ تغییری در آن داده نشد و حداقل جاده عریضتر و پیچها نیز کمتر نشده است شاهراهی که از چند شهر بزرك شمال و خراسان به تهران متصل و نزدیکتر است و در روز بیش‌از ۵۰ هزار وسایل نقلیه از این جاده عبور و مرور مینمایند وروز های‌پنجشنبه‌وجمعه‌در جاده‌مزبور قیامتی بپا میشود که در هیچ شاهراهی مشاهده نخواهد شدو مردم تهران و شهرستانها برای دریا از جاده مزبور عبورمینمایند و رانندگانی که جنون سرعت دارند باسرعت سرسام آوری عبور مینمایند که باعث‌فاجعه‌ای دردناك و مرك‌آور می‌باشد که نظیر آن بارها مشاهده شد .از طرفی صادرات شمال به وسیله این جاده انجام میشود، و تمام وسایل نقلیه شهرهای خراسان نیز از این جاده رفت‌و آمد دارند وزارت راه باید فکری برای‌مردمی که از این جاده عبور میکنند بنماید و پلیس راه اتومبیلهائی را که از استان خراسان‌بطرف پایتخت‌درحرکت است از جاده فیروزکوه یا چالوس‌عبوردهدو جاده‌فیروزکوه هم‌اکنون‌نیزخاکی است‌اسفالت شود و یا لااقل وسایل نقلیه باری را ازاین دوجاده عبور دهندتا شاید جاده هرازخلوت‌تر و خطر کمتری مردمی را که از این جاده عبور میکنند تهدید نماید .

جواد مجاوری

اطلاع نداشته

بازگشت بشرح مندرج در شماره ۱۳۵۴۸ ـ۲۸ر۴ر۵۰ با عنوان «تاریخ را معین کنید »به قلم آقای اسحق افروزه توضیح می دهد :

تاریخ نام‌نویسی‌در موسسه‌عالی آموزش ارتباطات از بیستم تیر ماه تا بیستم امرداد ماه‌تمدید یافت و مراتب چندین نوبت در مطبوعات آگهی شد، ظاهرا مسئول دفتر مزبور از آگهی بعدی وتمدیدمدت اطلاع‌نداشته است .

دفتر اطلاعات و روابطعمومی

ادغام میشود

عطف بشرح مندرج درشماره ۱۳۵۴۳ ـ۲۲ر۴ر۵۰ ان جریده گرامی در مورد خط ۱۱۱ تحت عنوان « مسافر سه اتوبوس .» به امضاء آقای محمد مشکین، باطلاع میرساند که برنامه‌ای تحت مطالعه وبررسی است که قریبا خطوط ۱۱۰ ـ۱۱۱ ـ۱۶۶ در هم ادغام‌و بصورت دو خط درآید . امید است با اجرای این برنامه رفاه بیشتر مسافران محترم خطو یاد شده تامین گردد .

اداره‌روابط عمومی‌شرکت واحد

همکاری خواهد شد

بازگشت بشرح مندرج در شماره ۱۳۵۴۰ ـ۱۹ر۴ر۵۰ آن جریده گرامی تحت عنوان «۱۳۳ به ۱۳۴ کمك کند»بامضاء آقای انصاری ، باطلاع میرساند که‌به مسئول خط ۱۳۴ دستور داده شده که در مواقع‌ضروری از اتوبوس‌های خط ۱۳۳استفاده نمایند . ضمنا از اقای انصاری که گاه بوسیله جرائد در مقام همکاری با عوامل شرکت برمی آیند، صمیمانه‌سپاسگزار است .

اداره‌روابطعمومی شرکت‌واحد

ارتباط برقرار است

بازگشت‌بشرح مندرج‌درشماره ۱۳۵۳۷ ـ۱۵ـ۴ـ۵۰ با عنوان «تلفن کاریز مهاباد خراب‌است» را برای آگاهی عموم اعلام می شود که‌به‌موجب گزارش‌رسیده: چند روزی به علت تعمیرات‌سیم وشاخه‌زنی بین بناب و تبریز ارتباط آن منطقه دچار اشکال شده بود در حال حاضر ارتباط مهاباد ـ تهران کاملا مرتب است .

دفتراطلاعات و روابطعمومی وزارت پست‌و تلگراف و تلفن

افزایش مینی‌بوس

۳۱۱۰۸۰

اخیرا مینی‌بوس های خط ۲۶۴ خیابان‌دامپزشکی راتقلیل داده‌اند و چند اتوبوس‌یك‌طبقه در این خط گمارده‌اند چون مسافرین خط مزبور زیاد است و وجود تعداد کافی مینی‌بوس ضروری بنظر میرسد تقاضامی شود اقدامی گردد تا با افزایش مینی‌بوس در خط ۲۶۴ موجبات آسایش مردم تامین شود .

غلامرضا قدرتی

دوکلمه از پل تجریش

چرا مسئولان امر فکری‌برای وضع درهم‌وبرهم سرپل‌تجریش نمی‌نمایند . و فروشندگان دوره‌گرد و یاسیار را تحت‌نظم و قانونی در نمی‌آورند ـ در سر پل‌تجریش درخیابانیکه بلالی‌ها هستند و بهترین مکان برای گردش و هواخوری مردم است اصلا جائی برای رفت‌و آمدمردم نیست و چرخهای بلالی وباقلا و غیره بفاصله یك‌متر در یك متر ایستاده‌اندو اطراف خود را هم پراز پوست بلال و غیره نموده‌اندوبهیچوجه رعایت‌اصول بهداشت را نمی‌نمایند و اصلا جائی برای پارك ماشین ورفت‌و آمد مردم باقی نگذاشته‌اند ـ درضمن میگویندما خرج‌میکنیم تا بتوانیم اینجا کار کنیم ؟

چرا جای مخصوصی برای این‌نوع فروشندگان تعیین‌نمی کنند و هرروز هم عده آنها زیادتر میشود و سرپل تجریش راتبول خودشان کرده‌اند ـ آیا بهتر نیست که‌این‌نوع‌فروشندگان را، در انتهای همان خیابان که وسعت بیشتری دارد متمرکز نمایند تا از شلوغی و بندآمدن وسائط نقلیه و همچنین کثیف نمودن خیابان جلوگیری بعمل آید .

سرپل تجریش اصولا فاقد یك آبریزگاه سالم و بهداشتی است یك آبریزگاه در انتهای جنوبی سرپل تجریش نزدیك بازار است که اولا جای‌ایستاده آن یا خراب است و یااینکه روی لگن های آنرا پوشانده‌اند و داخل آن‌هم مملو از مگس است چرا فکری برای ساختن یك‌آبریزگاه‌آبرومندوبهداشتی نمی‌نمایند .

اصولا بهیچوجه از نوسازی در سرپل‌تجریش خبری نیست و همیشه پیاده‌رو ها خراب نرده ها شکسته و بدون رنك‌ونیمکت های شکسته و فاقد رنك می باشند ـ بسیار بجاست که به وضع آشفته سرپل تجریش رسیدگی بشود و قدمی در راه آسایش مردم برداشته شود .

مطلب دیگر اینکه آیابهتر نیست که ایستگاه اتوبوس‌های تهران ـ شمیران را از مکان فعلی که محل رفت و آمدعامه مردم است تغییر بدهند مثلا اتوبوس‌هاپس‌از اینکه‌مسافرین خود را در میدان پیاده کردند بروند در خیابان پهلوی زیر دست کوچه کاظمی پشت سرهم بایستند و از همانجا مسافرسوار نمایند ـ با تغییر ایستگاه اتوبوس به آن محل بطور محسوسی ازشلوغی خیابان‌فعلی کاسته خواهد شد و مردم با خیال راحت میتوانند به‌تفریح و گردش بپردازند .

نیك‌سرشت

پس از فروش پس گرفته نمیشود!

منهم مثل بسیاری‌ازهمشهریان وبهزارو یك دلیل در سنوات اخیر نتوانسته بودم سری به کنار دریا بزنم تا بدانم ایسمهه تعریف که شنیده‌ام چه مزه‌ای دارد ، البته حسرت نمیخوردم ، ولی خوب بدم هم نمی‌آمد که وسیله‌ای پیش بیاید تا منهم سری بکنار دریا بزنم و از این لطف طبیعت استفاده کنم تا بالاخره‌شانس یاری کرد و اطلاع پیدا کردم که میتوانم از «پلاژ» اداره مجانا استفاده کنم . راستش را بخواهید کلی خوشحال شدم و بلا دوستانی که تاکنون به کنار دریا رفته‌اند به مشورت نشستم و از آنان خواستم که وسائلی که لازم است بمن یادآور شوند تا باتهیه این وسائل چند روزی را به کنار دریا بروم . راهنمائی دوستان مرا خوشحال کرد ، زیرا دانستم که برای دریا رفتن فقط احتیاج به یك «مایو» دارم . بلافاصله دست بکار شدم و خود را به‌خیابان اسلامبول ساختمان پلاسکو رساندم ،وارد یکی از مغازه‌ها شدم و از فروشنده که جوانك کم سن و سالی بود ، درخواست یك مایو کردم .

فروشنده بلافاصله یك «مایو» روبرویم گذاشت وکلی‌هم ازمحسنات آن تعریف کرد و انرا متناسب با اندام من دانست. گفتار فروشنده انقدر گرم و گیرا بود که دیگر نتوانستم حرفی بزنم و قبول کردم که این «مایو» ، متناسب با اندام نحیف و جیب کم وجوهم است . قیمت را سئوال کردم ، فروشنده گفت : ۳۰۰ ریال ، ولی چون شما ادم خوبی هستید ۳۲۰ ریال بدهید !!

اول تعجب کردم که از کجا آقای فروشنده میداند که من «آدم‌خوبی» ! هستم ،ولی چون جای اینگونه بحثها نبود ، ضمن تشکر از آنجا که «چانه» زدن معمول است گفتم ۲۰ تومان‌وبالاخره چون خیلی ، خیلی«آدم خوبی» بودم به ۲۲ تومان «مایو» را ابتیاع کردم وبا مکافاتی که همه از آن اطلاع دارید ، تاکسی نشستم وبمنزل آمدم . رسیده و نرسیده ، «مایو»ی خریداری شده را به اهل بیت ارائه دادم و به پیشنهاد انان قرار شد انرا بپوشم تا از وضع خود با «مایو»ی خریداری شده کاملا مطمئن شوم (و چه خوب شد که قبل از رسیدن به کنار دریا «مایو» را باصطلاح «پرو» کردم).

«مایو» از زانو بالاتر نیامد ! و هرچه کوشش کردم بی‌فایده بود.لباس‌پوشیدم و مجددا به‌خیابان‌امدم وبا معطلی مجددا خود را به‌پاساژ پلاسکورساندم چون‌موقع خروج از مغازه برای‌احتیاط شماره مغازه را یادداشت کرده‌بودم‌مستقیما واردمغازه شماره ۴۸شدم . جوانك فروشنده ، از دیدن من «یکه» خورد ولی بروی‌خودش نیاورد . جلو رفتم و گفتم : آقا جان ، این «مایو»ئی را که انقدر تعریفش را میکردی ، انقدر کوچك است که حتی بدرد اولاد منهم نمیخورد . قدری بازار گرمی کرد و گفت:اشکال نداردبزرگتر میدهم (رفت و آمد ووقت تلف کردن، تاکسی گرفتن ومخارج اضافی دادن البته که برای ایشان اشکالی ندارد) و چند «مایو»ی دیگر ارائه داد که متاسفانه آنها هم مورد پسند واقع نشد .

بالاخره جوانك فروشنده رو بصاحب مغازه کرد و گفت : جوادآقا ، چکار کنم ؟ جوادآقا ،با عصبانیت جلو آمد و گفت :آقا طبق نوشته‌ای که در مغازه زده‌ایم «پس‌از فروش‌پس گرفته نمیشود». گفتم: من «مایو» راپس نمیدهم، ولی‌باید شما هم یك «مایو»ئی بدهید که بتوانم از ان استفاده کنم .

جواد آقا ! بدون کم و کاست با ژست قاطعی گفت : همین است که‌هست میخواهی ببر ، نمیخواهی خوش آمدی. فکر کردم که خوب این «مایو» که بدرد من نمیخورد ،بهتر است از آن صرفنظر کنم ،ولی گذشتن از ۲۲۰ ریال پول بی زبان روا نبود . مثل اینکه جوادآقا دلش به رحم آمد و گفت : البته ... میتوانید یك جنس دیگر بردارید . چون دیدم «سمبه» پر زور است ، ناگزیر یك پیراهن انتخاب کردم که متاسفانه برایم کوچك بود . گفتم یك پیراهن بزرگتر بدهید . گفت ندارم. بجای ان پیراهن، یك بلوز بردارید . بطرف بلوزها رفتم ، هیچکدام باندازه‌ام نبود ، یا کل وگشاد مینمود ویا کوچك‌بود، فکر کردم اگربلوز را هم ولو کوچك یا بزرك باشد برندارم، باید از خیر۲۲۰ریال‌بگذرم ، لذا خواهی نخواهی یك‌بلوز (که‌اصلا احتیاج‌نداشتم) انتخاب کردم و۶۰ ریال دیگرهم پرداختم‌و بدنبال خرید «مایو» از ان مغازه خارج شدم . به مغازه دیگر رفتم و درخواست «مایو» کردم ، مثل دکان جوادآقا و با همان چرب‌زبانی «مایو»ئی درحدود همان قیمت خریدم و امیدوار بودم که چون این مایو باصطلاح «کش» می‌آید ، حتما اندازه اندامم خواهد بود . دوباره بمنزل آمدم و دوباره «مایو» را پوشیدم ، ولی از خجالت از صندوقخانه خارج نشدم ، زیرا جنس این «مایو» آنقدر نازك بود که چیزی را نمی‌پوشاند. باز هم خود را به‌بازار رساندم . و ماجرا را با فروشنده در میان گذاشتم وگفتم : یك «مایو»ئی میخواهم که سترعورت کند ! گفت نداریم ! خود بخودچشمم در مغازه گشت و قابلوی «پس از فروش پس گرفته نمیشود» را خواندم و بدون معطلی گفتم: جنس دیگری میتوانم ببرم ؟ گل از گل فروشنده شکفت و گفت : البته ... بفرمائید ! یك عینك آفتابی انتخاب کردم که چون قیمت خیلی بالا بود ،معامله نشد ، صاحب مغازه یك کمربند ارائه داد و گفت این کمربند خیلی عالی و خوبست ، بخصوص که قیمت انهم از طلب شما کمتر است ، گفتم خوب بقیه پول را پس میدهید گفت : بجای بقیه پولتان هم یك جفت جوراب بردارید ! دیگر کلافه شده‌بودم، کمربند و جوراب را گرفتم وبمنزل آمدم .

جوراب را پوشیده‌ام و کمربند را محکم به کمر بسته‌ام و عازم کنار دریا هستم ، ولی هنوز «مایو» ندارم !!

احمد تراب انصاری

جدول کلمات متقاطع

شماره ۵۰۹۷

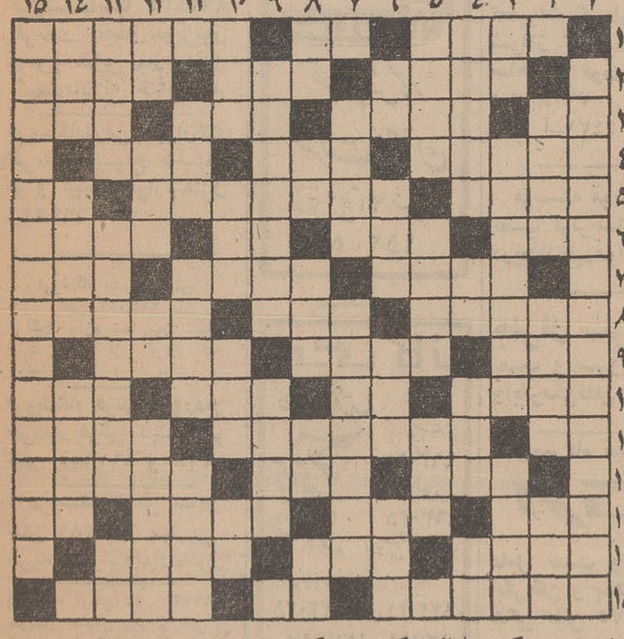

افقی :

۱ـ واجب‌وضروری ـ به یك جانگاه ثابت کردن ـ اگر کسی چنین است از صداقت درست کاری است ۲ـ از روی شادی بر لب نشیند ـ آغاز و ابتدا ـ بستانکار ۳ـ طرف و جهت ـ هرچیز که توجه را به‌سوی خود کشد ـفلزیست ـ برجی از برج های دوازده گانه ۴ـ کسی که یاس و حرمان‌به دلش افتاده باشد ـ مخترع ماشین بخار ـ نام جنگی از جنك ها که بین ایرانیان و اعراب حادث شده ۵ـ هوس آبستن ـ سود وبهره‌بردن ـ ناحیه‌ای در دماوند ۶ـ قوچ جنگی ـ حشره‌ایست ـ عرق نیشکر ـ اداره کننده ۷ـ حرف و سخن بیهوده ـ اگر مرکب دارد ، لیقه‌هم دارد !ـ قارچش هلاك کند ! ۸ـ حیله‌ها و نیرنك‌ها ـ زیاد ـ آنچه که در بودنش شك نباشد! ۹ـپخش و پاشیده شده ـ عدد بلبل ـ چادر بدان برپا ایستد ۱۰ـ به سن بلوغ رسیده و لاجرم در کار خویش آزاد !ـ خالی در ورق ـ موسیقی جوان‌پسند ـ گندم خورد و از بهشت رانده شد ۱۱ـ مادر عربی ـ متمول و پولدار ـ گاهی شاخدارش را گویند ۱۲ـ یکی از انواع‌پارچه زنانه ـ پدر به زبان ترکی ـ بی‌گمان زیباست که چنینش میخوانند ۱۳ـ ناتوان و رنجور ـ حرفی در زبان فارسی‌ـخوبی است و هرگز گم نشود ـواحد پول کشور ژاپن ۱۴ـ از مرغان وحشی رام‌شدنی ـ به گربه‌گم کنند ـ از امراض دماغی ۱۵ـ در آسمان است و شامل ستارگان بسیار ـ گل سرخ ـ پیشوا و راهنما .

عمودی :

۱ـ از مشهورترین‌نویسندگان کشور فرانسه که پیرو مکتب رئالیست بود و «اوژنی‌گرانده» از آثار زیبای اوست ۲ـ خواب است و دیدنی ـ نویسنده‌ای برغم کرده بود !ـ بی‌ادب بله را گوید ۳ ـ حرف درد ـسیاست‌مدار و مرداندیشمند ایتالیا که مکتبی از او بیادگار مانده ـ هویج ایرانی ۴ ـ انوشیروان برای عدل کشیده بود ـ حرف ندا ـ خیانت و بی وفائی ـ در لباس به کار رود ۵ـوسیله‌یی برای‌نوشتن ـ نوعی ماهی باشد ـ پایتختی در اروپا ۶ـ دانه خوشبو ـ واحد پول کشور هند ـ پدر رستم ـ دریاچه‌یی‌درترکیه ۷ـشیرینش را برلب نشانند ـ ورزش گود وکباده۸ـاز همسایگان دندان‌ـ گوشت ترکی ـ از مکان های مذهبی ـ معشوقه جاهلانه ـیکی از مارکهای سیگار ۹ـفروشنده دوره گرد ـ جای نیکوکاران ۱۰ـ شهری در آذربایجان ـ حرف استثناء ـ با فریاد براه اندازند ـحرف تصدیق‌انگلیسی ۱۱ـ شکوه و جلال ـدیوانش در دادرسی موی را از ماست کشد ـ بسیار بااندیشه ۱۲ـ محکم و استوار کردن ـقسمت و بهره ـ لقبی در اروپا ـکنایه ازشخص بی‌شرم‌و حیاکرده‌اند! ۱۳ـ فرزند شمشیر ـ درست و اصلاح کردن ـ مایه حی

نیازمندیها

تلفنهای ۳۱۱۲۲۹ـ۳۱۱۲۲۷

آگهی

در صفحه نیازمندیها باشماره

۳۱۱۲۳۱

قبول میشود

اثاثیه

خرید

بازرگانی فرش کیهان ۸۲۳۷۷۶و۸۳۰۹۰۴ خریدار نقدی همه رقم فرش کهنه و نو جهت صادرت‌ا روزولت میدان ۲۵ شهریور

فرش طوسی ۷۵۹۰۲۹ فرشهای کهنه‌و نوسنگین قیمت شما را جهت صادرات‌از سایرین‌بهتر خریداری مینماید .

فروشگاه فرش صمد تلفن ۴۹۹۸۵ خریدار همه‌نوع فرش‌های نو و کهنه‌وسایر لوازم منزل و اشیاء قدیمی چلچراغ ظروف‌بلوروچینی ورشو

فروشگاه‌استار۶۶۶۴۰۲۱ خریدار یخچال برقی و نفتی‌تلویزیون کولرفرش وکلیه لوازم منزل بقیمت عادلانه شاه ٤ راه‌پیروز

فروشگاه مشرق۴۹۳۲۷ بهترین خریدار یخچال های نفتی برقی قالی قالیچه نو و کهنه اثاث منزل و عتیقه

نمایشگاه گلشن ۶۲۱۴۲۱ همه نوع فرش های کهنه خریداریم و همه رقم فرش نو موجود میباشد فرش های‌کهنه یا نو معاوضه می‌شود خیابان پهلوی بالای ایستگاه بیمه جنب بانک ملی یوسف‌اباد .

بورس فرش ایران بهترین خریدار فرشهای نو وکهنه تلفن ۳۰۱۰۳۱ ۱ـ۲۶ آـ۴۵۱۸

فرشهای کهنه از متری ۳۰۰ تومان به‌بالا خریداریم‌فرش اعتماد مقابل سینماملن‌روز تلفن ۷۵۸۲۷۰

فروشگاه‌آسیا ۶۶۲۸۳۲ خریدار یخچال‌تلویزیون فرش‌و سایر لوازم منزل بقیمت‌عادلانه خیابان‌شاه

فروشگاه‌فرش تهران‌کالا خریدار انواع قالیهای نو و کهنه و لوازم منزل ۶۶۹۲۲۶

فروشگاه ایران فرش تلفن ۷۷۴۹۷۲ کلیه لوازم شما بهر مبلغ باشد بیشتر از سایرین نقد خریداریم

فروشگاه فرش فروردین خریدار فرش کهنه و نو تلفن ۶۶۱۶۵۵ و۴۳۰۸۵

فروشگاه فرش شایان تلفن ۶۶۳۳۸۱ بهترین خریدار فرش‌ولوازم‌منزل

فروشگاه ارمان تلفن ۶۶۹۶۲۳ خریدار یخچال برقی و نفتی و تلویزیون و قالی و قالیچه

خریدارفوری یخچال‌های نفتی تلفن ۴۹۳۹۳

فروشگاه بختیاری‌تلفن۷۵۹۳۲۹ بهترین خریدار کلیه لوازم منزل

فروشگاه فرش‌ایران‌کالا ۷۸۲۴۱۳ و ۷۵۳۳۰۶ فرشهای کهنه‌ونو جهت صادرات باعالی ترین قیمت ازمنازل خریداریم

فروش دست اول

تزئینات چالاك

پرده گرگره و پرده پارچه‌ای با نصب مجانی و انواع کاغذ دیواری ایرانی و خارجی و کفپوش ارزانتر از همه جا ۶۳۵۳۵۹

مبل ودکوراسیون

پرده دوزی ارجمند۳۱۷۳۷۰

پیراهن مبل : ۳۱۹۵۰۵
تعویض‌پارچه‌مبل: ۳۱۹۵۰۵
پرده‌دوزی‌شهرزاد: ۳۱۹۵۰۵
۱ـ۲۶ آـ۴۰۳۱

شستشوی مبل وفرش

شستشوی مبل و فرش کلین سرویس مهرمینکروبیشرو نظافت مبل وفرش بادستگاه. منحصر بفرد تلفن ۹۵۲۵۴۶

کارخانه قالیشوئی ادیب بانضمام‌شستشوی مبلمان درجای‌خودتلفن۹۵۲۴۵۴

دوراگلین‌سرویس‌آمریکا خشکشوئی مبل و فرش در محل وابسته بتاول‌ماسنر ایران تلفن ۷۵۸۳۹۵ ـ ۷۵۸۳۹۶ و ۷۵۳۶۸۲

کارخانه قالیشوئی‌اطلس با سابقه و مجهز ۹۶۰۲۸۹

آناهیتا سرویس مبلمان فرش موکت تشک و سقف اتومبیل شما را خشکشوئی مینماید ۷۹۵۳۰۷
۱ـ۲۵ ـ۴۳۵۵

گاز

شرکت پخش بوتاگاز شرکت بوتاگاز از۷ویم صبح تا ۸ شب تلفنهای ۳۹۲۳۸۹ و ۳۹۳۲۲۳

اساگاز
۸۲۴۰۲۱

BUTANE
بوتان
تلفن پخش گاز
شرکت بوتان
از ۷ صبح تا ۹ شب
۹۵۳۰۵۱

پرسی گاز
گازومنرویس
غرب خیابان پهلوی
۹۶۳۰۲۱ الی ۹۶۳۰۲۵
از ۷ صبح تا ۷ شب
شرق خیابان پهلوی
۸۲۲۰۲۱ الی ۸۲۲۰۲۵
۸۲۷۹۹۰-۸۲۷۲۴۷
از ۷ صبح تا ۱۰ شب
تلفن مخصوص تعمیرات ۸۲۶۲۴۰

ایران گاز
پخش گاز
۸۲۷۱۳۱
تعمیرات
۸۲۳۰۵۱ـ۵۳
همه روزه از ساعت ۷ صبح الی ۱۱ شب
نمایشگاه مرکزی خیابان شاهرضا شماره ۲۳۰

تعمیرات

تلویزیون

تعمیرگاه‌تلویزیون الکترون تلفون ۷۶۳۶۸۲

تعمیر تلویزیونهای R.C.A شاوب لورنس. فیلیپس. سیرا تلفونکن وسایرمارکها باسرویس جهز. سیار در شهرشمیرانات.

تعمیرگاه شمیرانات
تعمیرگاه مجاز شماره ٦
شاوب‌لورنس
شمیرانات ۲ راهی قلهک
تلفن: ۸۶۳۸۵۵ ۸۶۶۷۸۶
SCHAUB-LORENZ

تعمیرگاه‌مجهز تلویزیون شاوب‌لورنس R.T.I توشیبا سرویس فوری۹۵۷۷۶۰

تلویزیون فوری در منزل تعمیر میشود ۹۶۰۵۴۶

تعمیرگاه‌پارس ۳۵۴۴۴۲ تعمیر فوری تلویزیون‌در منزل

یخچال

تعمیرگاه سید حسین۸۸۲۴۳۸ تعمیر هرنوع یخچال ، کولر ، اجاق گاز رختشوئی، آبگرمکن

تعمیرگاه یخچال
کولر ـ رختشوئی ـ آبگرمکن منطقه تهران‌ویلا ۹۷۳۰۴۷
منطقه قلهک ۸۶۲۵۸۱
منطقه تهران‌پارس ۷۸۰۰۶۸
منطقه جنوب ۵۳۲۵۵۰
آـ ۴۳۱۸

جنرال سرویس
آبگرمکن ـ کولر ـ یخچال ـ پخش ـ تعمیرات
تلفن ۸۲۱۰۶۱۰

تعمیرگاه یخچال‌فریجیدر اساس یدکی موجود است‌تلفن ۷۵۲۳۳۶

تعمیرات یخچال فوری ۷۹۱۳۷۷ و۷۹۳۸۹۷گاما
۱ـ۲۳ آـ۴۴۳۰

کولر

موسسه گاما نصب و تعمیرات کولر تهویه شوفاژ کانال کشی ساختمان فوری۷۹۱۳۷۷ و ۷۹۳۸۹۷
آـ۴۴۳۱

موسسه مونت کارلو نصب کولر سازنده کانال دریچه تنظیم‌هوا۷۹۶۱۰۳۱

جنرال سرویس
نصب و سرویس کولر وآبگرمکن‌تلفن۷۹۶۱۵۱

تعمیرگاه مجاز ۱۱۳
ارنا
عامل نصب وتعمیرکولر آبگرمکن و پخش قطعات یدکی تلفن ۷۵۵۴۷۵

فروش اتومبیل

یکدستگاه اتومبیل رکوردمدل ٦۳ دارای رادیوگرام ـ فیلیپس بفروش میرسدبتلفن۸۲۹۹۶۶
آـ ۴۵۱۲

کوپراس
مدل ۷۰
مینی‌کوپراس برای فروش یا معاوضه موجود است تلفن ـ ۳۱۰۰۵۲
آـ ۴۵۰۳

فروشگاههای اتومبیل

ژیان‌ومهاری

نماینده رسمی تلفن ـ ۶۲۹۱۲۵

ژیان ۵۰
نقدواقساط
آماده برای تحویل
نمایشگاه اتومبیل امیر
میدان محمدرضاشاه
تلفنهای ۹۵۰۰۹۰، ۹۵۹۶۶۶

کرایه

اتو لوکس
اتومبیلهای تشریفاتی با راننده برای داخل و خارج‌از تهران میدان فردوسی تلفن ۸۲۱۲۷۰ و ۸۲۶۶۰۵

ام ـ آـ اس

اتوبوس و مینی‌بوس دربست برای کارخانجات و مسافرت های‌دستجمعی تلفن ۹۷۰۸۱٤

جرثقیل پارس

تلفن ۷۸۶۶۲و ۷۸۱۱۱۲

جرثقیل‌وتریلی

جاسب تلفن های۲۵۷۶۳ ۲۵۷۶۵ و ۵۹۹۷٤ و ۲۷۸۱۸

جرثقیل بابك‌آیزنهاور تلفن۹۵۹۵۸۸،۹۷۸۰۸۰

کاج بار
بارکش‌شهروحومه وبیمه اثاثیه منزل
تلفنهای ۶۶۱۱۱۱ ٤۱۱۱۱

توکل بار
بارکش‌شهروحومه
تلفن ۲۲۲۲۲

ماشین آلات

فروش جرثقیل باقساط۳ساله
تعداد ۲۰ دستگاه جرثقیل تمام گردان بظرفیت ۱۲٫۵ الی ٤۵تن‌باپرداخت۲۰٪ وجه نقد وبقیه در مدت سه‌سال‌بفروش میرسد: تلفن۲۹۱۲۵ ـ۲۹۱۲٤ انواع و اقسام جرثقیل نیز برای اجاره موجود است‌تلفن ۵۳۰۶۹۱ و۵۳۹٤۷۹و۵۳۵۸۲۸

املاك ومستغلات

فروش

سازمان املاك شایسته تلفن ۶۲۷۲۵۷
با کادرمجرب وصلاحیتدار مرکز عمده معاملات املاك تهران و حومه
خانه ـ مستقلات
ویلا ـ زمین

معاملات تهران‌پارس و نارمك و پول امینی ـ ۷۹۰۰۹۰

برای فروش املاك خود با تلفن ۳۱۹۷۸٤ به‌بنگاه کوشان توضیحات و قیمت را بفرمائید .

خانه فروشی
واقع در باغ صبا
یک منزل دارای ٦ اطاق با آب و برق و تلفن ، ۱۲۷ متر زمین ۱۱۵ هزار تومان بفروش میرسد تلفن ۷۶۲۳۱۹
۱ـ۳ آـ ٤٤۱٤

خیابان فرح
مستغلات‌نوساز با عایدی۱۱ هزار تومان در ماه نصف نقد و نصف معاوضه‌بازمین ۶۲۷۰۶۱
۱ـ۲ آـ ٤٤۹۵

اگر پولدارید و عایدات منظم ماهیانه بخواهید
مستغل تازه‌ساز در محل مرغوب شهر نزدیك میدان ۲۵ شهریور که شامل شش‌دستگاه آپارتمان و هشت مغازه که سالیانه پنجاه وهفت‌هزارتومان اجاره میدهد خریداری‌فرمائید برای دیدن‌محل‌واخذتوضیحات مراجعه فرمائید لالهزار جنوبی نزدیک توپخانه ۲۱۹۷۸٤ به: بنگاه کوشان .
۱ـ۲ آـ ۳۰۰۵۰

پارك‌وی از میدان کندی
خیابان هفتم کوی مسعود خانه دوم مستقل‌شخصی‌ساز۳ طبقه‌و نیم‌بمساحت ۳٦۰ متربا‌سرویس کامل وشوفاژ تلفن ۹۷۱۲۰۸
۱ـ۵ آـ ٤٤۵۰

یک ساختمان نوساز یک طبقه مهندسی ۷۵٤ متر زمین دوبر با ۵۰۰ متربنا و آب و برق شوفاژ وکانال‌کشی کولر و استخر واقع درونک نقد و اقساط بفروش میرسد ۸ تا ۱۲ بتلفن ۳۱۱۲۳۷ مراجعه شود .

حدود خیابان‌تخت‌طاوس تعداد محدودی آپارتمان لوکس مبله ۲ اطاقه با کلیه‌وسایل زندگی شامل تلفن آسانسورو تهویه مطبوع جهت فروش‌آماده است تلفن ۸۲۱۱۳٤ و ۸۲۱۱۳۵

کارخانه فروشی
صندوق ضمانت صنعتی بانک عمران کارخانه نخ‌تابی ومحل آن ملکی خودواقع‌درشهرستان اراك که دارای ماشین‌آلات نخ‌تابی میباشد و همچنین محل کارخانه که دارای ساختمان بمساحت ٦۸٤ متر و۳۸٤ متر زیربنا میباشد بطور کامل و جداگانه بفروش میرسدطالبین به آدرس : خیابان شاهرضا جنب خیابان فرصت‌بانک‌عمران طبقه دوم اداره حقوقی‌مراجعه نمایند .
۱ـ۳ آـ ۲۸۵۳۲

مستغل فروشی در شمیران با۱۰ هزارتومان اجاره ماهیانه ۸۹۲۸۵۲

خانه فروشی قدیمی‌تمیز بقیمت ۹۰ هزار تومان
۱۵۲ متر با تلفن و هفت اطاق در خیابان شاه‌آباد کوچه آقا سید هاشم رجوع فرمائید لالهزارنزدیك توپخانه۳۱۹۷۸٤ به: بنگاه کوشان
۱ـ۲ آـ۳۰٤۱۰

بالای تخت جمشیدبهار شمالی دوباب خانه شخصی ساز یکی بمساحت ۱۷۰ متر ۵ اطاق آب و برق و تلفن و یکی بمساحت ۱٤۰ متر ٦ اطاق از کوچه های فرعی بهار شمالی بعلت مسافرت آنی بفروش میرسد تلفن ۸۲۵۹۵۷ مراجعه فرمائید
آـ ٤۵۱۸

ویلای فروشی

چند دستگاه‌ویلا مدرن شخصی ساز بفروش میرسد ـ ۷٦٤۹۷۲

باغ فروشی
خیابان نیاوران
۳۱۵۰ متر باغ بفاصله ده متر از خیابان باساختمان‌خوب تراس وسیع سرپوشیده دو استخرگاراژ گلخانه آب‌فراوان اشجار قدیمی برق سه‌فاز تلفن بقیمت زمین ۸۸۰۹٦۱
۱ـ۳ آـ۱۳٤۵۵

زمین فروشی

سهیل
در خدمت شما
ویلادشت

دراین چند هفته اخیر صدها نفر از زمینهای‌ما بازدید نمودند و اکثر بازدید کنندگان‌ازارزان‌ـ فروشی ما استقبال و فعالیت های مارا تائید کردند شماهم

ویلادشت

رابینید مطمئن هستیم‌که تصدیق خواهید کرد

ویلادشت
بهترین وارزانترین‌است خیابان بندی اراضی
ویلادشت
درحال اتمام و آسفالت خیابانهای اصلی‌بسرعت به پیش میرود. شرایط سهل خرید وآب فراوان و فضای سبز ازمحسنات
ویلادشت
است قیمت متری
۵ تا ۸ تومان
نقد وبقیه
باقساط طولانی
پیشنهاد میکنیم پس از ملاحظه اراضی دیگراز
ویلادشت
با سرویسهای مجانی ما بازدید فرموده ومقایسه فرمائید .
دفتر مرکزی ویلادشت خیابان شاه مقابل سینما نیاگارا پاساژ یزدی‌طبقه دوم
تلفن ٤۲۳۹۰
نمایندگان فروش دفتر منصوری خیابان سعدی جنوبی پاساژ سعدی‌تلفن ۳۱۵۲۱۲. دفترپزشکیان خیابان شاه چهارراه باستان تلفن ۹۵۱۷۷۹

خیابان تهران‌نو
زمین خریداریم
فقط از میدان شهناز (فوزیه) تا پل نارمك توضیحات را با ۳۱۹۷۸٤ به : بنگاه کوشان بفرمائید .
۱ـ٤ آـ۳۰٤۱۲

فروش سرقفلی

مغازه‌واگذاری

چهار باب مغازه نزدیك دانشگاه ملی ۸۹۲۸۵۲

دو دهنه مغازه با بالکن آب و برق و تلفن‌واگذار میشود طالبین بخیابان قزوین دوراهی امامزاده حسن روبروی باربری خادم پخش مرغ میهن مراجعه نمایند

یکباب مغازه بزرگ وصحن حیاط عقب با برق سه فاز و برق روشنائی‌خیابان ٤٦ متری نارمك غربی بعلت مسافرت مقطوع ۲۵هزار تومان واگذار میشود تلفن ۷۷۳٤۰۳
۱ـ۲ آـ ٤٤۵۷

یکباب مغازه بزك ۲۸ متری باشیشه قدی بلند و بالکن‌بالاتر از کلانتری سوار مقابل خیابان معلم بفروش میرسد لطفا با تلفن ۷۵۱۱۳٦ تماس بگیرید .
۱ـ۳ آـ ۳۰۰٤٤

دوباب مغازه واقع در تقاطع خیابان ایرانشهر وثریا هر دستگاه تلفن مستقل واگذار میشود تلفن ۸۲۱۱۹۰و۸۲۳۲۲۱

حدود خیابان‌تخت‌طاوس دوباب مغازه و یك زیر زمین‌مناسب‌برای احداث کافه تریا، سوپرمارکت دراك استور و یا فروشگاه بدون واسطه‌با شرایط سهل واگذار میشود تلفن ۸۲۱۱۳۵ و ۸۲۱۱۳٤

واگذار میشود
دوباب مغازه واقع در خیابان عباس‌آباد اول خیابان میرعماد (جرجانی سابق) واگذارمیشود تلفن ۲٦۱۷۸ ـ ۸۷۰٦۷٤
آـ ۱۳٤۷۱

یک سالن بمساحت حداقل۲۰۰ مترمربع با برق سه‌فاز آب امکانا تلفن‌جهت‌کارگاه‌نیازمندیم تلفن ٦٦٤۹۸۰صبح‌هابین۹تا۱۱

واگذاری ـ سرقفلی
فروشگاه به مساحت ۳۰۰ مترمربع وزیرزمین ۲۰۰ متر مربع واقع در جاده شمیران ایستگاه‌شهنازینجم
تلفن ۱۲۸۵۲۷

اجاره‌داده‌میشود

اپارتمان اجاره
چهارراه کالج چند دستگاه آپارتمان مجهز با تمام وسایل جهت اجاره تلفن ٤۰۹۸۰
۱ـ۲ آـ ٤۳٤٦

طبقه دوم یك آپارتمان بسیار تمیز واقع در خیابان سلطنت‌آباد خیابان یاسمن‌شامل سه اطاق خواب مجزا سالن و ناهارخوری و هال بزرگ و اطاق مستخدم و دو دستگاه سرویس کامل ـ برق و کولر شوفاژ وگاراژ خصوصی‌ماهیانه ۲۰ هزار ریال به اجاره‌واگذار میشود. تلفن ۷٦۲۱۲۱ عصرها
آـ ٤۵۳۷

طبقه دوم‌آپارتمانی دردروس دارای سه اطاق خواب با سرویس کامل . شوفاژ،کولر تلفن و گاراژ مستقل اجاره داده میشود تلفن ۸۸۳۷۳۸
آـ ٤۵۲۹

آپارتمان اجاره
قابل توجه پزشکان ومهندسین طبقه دوم آپارتمان نوساز واقع در خیابان‌ایرانشهر شمالی‌جنب شهرداری تهران شماره۱٦۰ر۱ شامل سه‌اطاق سرسرا کفپوش کرکره خارجی تلفن شوفاژ تهویه و سرویس اجاره داده میشود ساعت ۵ر۵ تا ۸ بعد از ظهر با تلفن ۸۲۸۲٤٤ با آقای لسانی‌یادر محل بایشان‌مراجعه فرمائید .
آـ ٤۵٤۰

چند دستگاه آپارتمان ۳ و۵ اطاقه خیابان ارباب جمشید اجاره داده میشود تلفنهای ـ ۸۲٦۰٦٤ـ٦۳
۱ـ۲۰ آـ ٤۰۲۸

آپارتمان اجاره
یکدستگاه اپارتمان بسیارلوکس طبقه دهم ساختمان سامان با تمام وسایل و سرویس ومبلمان کامل دو اطاق خواب و دو تلفن . مستقیم و داخلی اجاره داده میشود برای اطلاع بیشتر با تلفن ۷۷۲۵٦۵ تماس گرفته شود طالبین از ساعت ۸ تا ۱۲ و٤تا ۷ بعدازظهر بدفتر سامان بولوار الیزابت مراجعه کنند .
۱ـ۳ آـ ٤٤۲۸

آپارتمان اجاره
عباس‌آباد بازرگانان
آپارتمان شامل ۱۲ دستگاه٤و۵ اطاقه با شوفاژ و کولر و تلفن یکجا و یا بطور جداگانه برای موسسات دولتی و یاساکونت اجاره داده میشود بازرگانی جردن تلفن ٦۲۵۹۰٦
آـ ٤۵۱٤

یکدستگاه آپارتمان مدرن سه اطاق خواب سالن نهار خوری هال و پذیرائی جدا نشده‌کولر شوفاژ تلفن مبله یا غیر مبله اجاره داده‌میشودتلفن۶۲۹۳۷۵
آـ ٤۵۰٦

آپارتمان اجاره طبقه اول ۴و۵اطاقی‌موجوداست۸۲۸۲٦٤
آـ ٤۵۱۱

چند دستگاه آپارتمان ۳ و ۵اطاقه‌خیابان‌ارباب‌جمشید اجاره داده میشود تلفنهای ـ ۸۲٦۰٦٤ـ٦۳
۱ـ۵ آـ٤۰۳۳

آپارتمان طبقه دوم چهار اطاق بزرگ هال و سرویس کامل با تلفن و کولر واطاف خیابان سی‌متری عباس‌آباد ـ خیابان اندیشه ـ اندیشه ۱۰ پلاك ۱۰ بدون واسطه اجاره‌داده‌میشود تلفن ۳۱۰۵۱٦
۱ـ۳ آـ ٤ ۳٦۰

غرب تهران شادمان
طبقه دوم و سوم از اپارتمان نوساز ٦ اطاق هال ، سرویس کامل ، شوفاژ کولر،آسانسور تلفن ، جهت اجاره واگذار میشود تلفن ۹۷۳۵۳۸
۱ـ۱۳ آـ ٤۳۳۲

آخر روزولت بر میدان
تعدادی آپارتمانهای۷ و۸اطاقه با تهویه گرم و سرد وآسانسور جهت ادارات و شرکتها آماده اجاره میباشد به تلفنهای ٦۲۱٤٤۹ و ۷۵٦۷۷٤ یا بمحل ساختمان مراجعه شود .

قابل توجه پزشکان مهندسین و شرکتها
تعدادی آپارتمان ۳ اطاقه با تهویه مطبوع و آسانسور تلفن مستقل برای هر دستگاه واقع در نبش خیابان ایرانشهر وثریا جنب بانك‌اعتبارات‌ایران‌اجاره داده میشود . طالبین بدفتر ساختمان مراجعه فرمایند تلفن ۸۲۱۱۹۰ و ۸۲۳۲۲۱
آـ ٤۲۸۳

خیابان‌پهلوی سه‌راه‌ونك ۳دستگاه آپارتمان‌نوساز ٦ اطاقه لوکس باشوفاژ و سرویس کامل اجاره داده میشود . تلفن های: ۸۲٦۰٤٦ـ٦۳
۱ـ۳۰ آـ٤۵۲۹

آپارتمان ۱و۲و٦ اطاقه در شمیران ۸۹۲۸۵۲

ساختمان اجاره
یکدستگاه ساختمان واقع‌در خیابان فردوسی‌کوچه فروشگاه فردوسی دارای۳۵ اطاق‌بزرگ و یك سالن ۷۰۰ مترمربعی با زیرزمین برای آموزشگاهها بیمارستانها و ادارات دولتی تلفن ۸۷۰۷۱٦ و ۳۱۲٦٦۱
۱ـ۱۰ آـ ٤۱۰۳

خانه اجاره
یك باب خانه در حوزه ناحیه۱۰آموزش‌وپرورش حدود سلسبیل که برای تاسیس دبستان پسرانه مناسب باشد اجاره می‌شود. تلفن ۸۲۲۱۳٤

دو اطاق از یك آپارتمان‌در خیابان پهلوی‌جنب سینماامپایر باوسائل لازم یکجا و یا جداگانه برای مطب و یا دفتر مهندسی یا وکالت به اجاره واگذار میشود از ٦ تا ۸ بعد ازظهر بتلفن ٦۲۲۱۳۲ مراجعه شود .
آـ ٤۵٤۲

نیازمندیهای اجاره

سازمان نیازمندیهای خارجیان
خانه‌شما را اجاره میدهد ۸۲۳۹۳۹

بنگاههای معاملات املاك

بورس املاك شمیران دفتر براتی باغ فردوس ۸۷۲۵۷۵

آپارتمان وخانه‌های دربستی جهت اجاره و فروش موجود است دفتر کندی چالهرز تلفن ۷۷٦٤۳۵
آـ ٤۳۷۷

اراضی کیشا فرحزادسازمان برنامه و قلقلی علیا و کوهك خریداریم تلفن ۹۷۱۳٤۸

تلفن ۷٦۵۱۹۹ جهت نیازمندی ملکی شماآماده خدمت است .
۱ـ۳۰آـ۳٤۰۵

بیك زیرزمین ویاسالن باآب و برق و تلفن بدون سرقفلی برای یك کارگاه که هیچگونه سروصدا ندارد نیازمندیم تلفن ۸۲۷۷۹۳
۱ـ۳ آـ ٤۵۲۳

خریداری میشود

زمینهای‌اقسریه‌خریداریم ۷۹۱۳۵۹

خریدار زمین تهران‌پارس ۷۹۳۰۲۰

خریدار زمین اقسریه ۷۹۳۷۰۵
آـ ۱۷۸٤

خریدار زمین تهران‌پارس ۷۸۱۹۲٦

زمینهای زعفرانیه دره قشلاق مکانیر و سعادت‌اباد فرحزاد خریداریم بازرگانی جلالی خیابان پهلوی تلفنهای۶۲٦٤۱۱ ٦۲٤۱۹۳٤

دفتر پارس اراضی داخل طرح عباس ابادر خریدار است تلفن . ۷٦۱۵۵۸

خرید ساختمان
پنج دستگاه ساختمان‌در شمال شهربدون واسطه خریداریم لطفا با تلفن ۷۵۹٤۸۳ تماس بگیرید

اراضی عباس‌آباد وحومه تهران‌خریداریم۷٦۵۱۹۹
آـ٤۲۱٦

برای ساختمان شما

تلفن ۷۸۱۹۷۷

کاغذ دیواری باقساط
پرده کرکره باقساط
کفپوش باقساط
نقاشی ساختمان باقساط

۷۸۱۹۷۷

تزئینات‌ساختمان‌باقساط
پرده پارچه کاغذ دیواری پرده کرکره به اقساط‌تلفن۳۱۵٦۸۰
آـ ٤۲۳۸

تعمیرات ساختمان ۹۵۳۵۰٤
۱ـ٦ آـ ٤٤٤۲

MISCHLER
میشلر
سرما گرما و نور از کرکره چوبی میشلر عبور نمیکند. پرده چوبی میشلر در عین زیبائی درمقابل سرقت‌مقاوم بوده و بصورت حفاظ قفل خواهد شد

BW
پارکت
فرش‌چوبی ایران‌بساختمان شما جلوه خاصی‌می‌بخشد روی‌پارکت BW آتش‌سیگار جوهر اسید و سایر مواد شیمیائی اثر ندارد .
نمایشگاه پارکت BW کرکره میشلر خیابان شاهرضا کوچه فتوحی تلفنهای۸۲۹۳۹۰و۸۲۹۵۹٦ و ۸۲٤۳۰۷

تخلیه
تخلیه چاه فاضل آب و توالت باسیستم موتوری ۵۳۲۵۵۰

لوله‌بازکنی
لوله بازکن فاضل‌آب بادستگاه تراکم هوا سازمان‌رفاه ۸۲۲۲۸٦

لوله بازکنی
لوله بازکنی فاضل آب ۵۳۲۵۵۰

لوله بازکنی فاضل آب
سرویس منظم مسعود
بلوار تلفن ٦٦٤٤۸۵

موسسه فنی کالج
لوله‌بازکنی فاضل آب با دستگاه تراکم هوا فوری تلفن ۷۵۹۷۵۷
آـ ٤۵٤٤

رفع گرفتگی لوله ساختمان در ۲ دقیقه سازمان تراکم تلفن ۸۸۱٦۸۱

لوله بازکنی فاضل آب
مقدم: ٦٦۵۳۷٤

لوله بازکنی فاضل آب
دمبال دریك تلفن: ۸۲۷٤۰۸

رفع گرفتگی هرنوع لوله ساختمانی
باپاه‌ستگاه تراکم هوا ـ تلفن ۷۸۷۲۷

لوله بازکنی فاضل آب
قدیمی تلفن ۹۵۵۱۱٦

معاملات پول

پول موجود
وام ارزان
در مقابل تلفن و ماشین وخانه باشرایط سهل‌و مدت دلخواه شما فورا داده میشود ٤۵۰۵۷
چهارراه یوسف‌اباد اول نادری پلاك ۳۰۰ جنب عکاسی هلن موسسه تعاون

قلك وام میدهد
درمقابل مبیع ارزنده قلك فورا وام میدهد تلفن ۷٦۵۷٤۵
۱ـ۱٦ آـ۳٦۳٤

پول تومانی دوشاهی همیشه موجود۸۲۸۰۹۰

پول۵ر۱ شاهی٦۲٤۸۷۳

پول‌باسود بانکی٤۸٤٦۳

خانه پول فرح شمالی مرکز معاملات پول تهران ـ ۷۷۱۳۸۸

پول با سود منصفانه٤۸۵۸۳
آـ ٤۲۱۳۸

پول شرطی موجود ۸۲۲٦۵۹
آـ ٤۲۳۸

ازیك میلیون‌ریال ببالا موجود پاکپور ٦٦٤٦۱۸

تایکصد میلیون ریال موجود پاکپور ٦٦٤٦۱۸
۱ـ۵ آـ٤٤۳۵

مورد نیاز

پول بیواسطه نیازمندیم موسسه تعاون ٤۵۰۵۷

پول‌شرطی۱۵٪ نیازمندیم ٤۰۸۲۹

پول شرطی نیازمندیم تلفن ٤۸۵۸۳
۱ـ۲٦ ـ۳۱٤۰

پول بی واسطه‌نیازمندیم ٦٦٤٦۱۸

پول‌بابهره زیادنیازمندیم ۷۵۰۳۰٦
آـ ٤۵۰۸

۱٤۰۰۰۰ تومان
پول شرطی درمقابل مبیع ۵۰۰ هزار تومان فورا مورد نیاز است ۷٦۵۷٤۵
آـ ٤۵۳٦

قبوض

اژاس ۱۱۱
فرش کهنه ونو صادراتی و قبوض بانک کارگشائی را خریداری مینماید بهارستان‌جنب تئادی یاس تلفن ۳۹۱۵۰۰

معاملات تلفن

خرید فروش هرنوع تلفن ـ ۸۲۰٤٤۱
۱ـ۲٦ ـ٤۲۲۹

استخدام

بتعدادی هنرپیشه زن و مرد نیازمندیم . داوطلبان به‌نشانی:خیابان آریامهر روبروی پارك فرح طبقه فوقانی نمایشگاه اتومبیل کنتیانتال طبقه سوم مراجعه نمایند .

استخدام
بشرط ۲۵ روز کار آموزی ماشین نویسی‌و یا دفترداری دوبل و حسابداری
را بطورکامل و در کلاسهای فشرده با تضمین بیاموزید و بلافاصله با حقوق‌مکفی‌استخدام شوید میدان مخبرالدوله اول خیابان شاه‌آباد ساختمان ده طبقه شماره ۲۳۳ کانون‌بهروزنو
۱ـ۱۵ آـ ٤۳٦۸

شرکت سهامی‌جیپ‌بافراد زیر نیازمند است :
۱ـ کارمند مرد واردبامور بانکی ارز واعتبارات .
۲ـ منشی مرد وارد بامور مکاتبات تجاری وماشین‌نویسی با آشنائی کافی بزبان‌انگلیسی.
۳ـ کار مند روابط عمومی مرد با اطلاعات کافی در امور تبلیغات .
حداکثر سن برای داوطلبان چهل و حداقل مدرك تحصیلی دیپلم کامل متوسطه وداشتن حداقل دو سال سابقه‌کار در رشته های فوق میباشد .
از داوطلبین واجد شرایط درخواست میشود با در دست داشتن مدارك پرسنلی خود بکارگزینی شرکت سهامی‌جیپ واقع در خیابان‌اکباتان‌مراجعه فرمائید .
۱ـ۳ آـ ۲۸۷۷٤

مدیر با تجربه جهت‌مسافرخانه مورد نیاز است. تلفن۳۱۳۰۱۱
۱ـ۱۲ آـ ۱۲۹۸۵

کارخانه ریسندگی وبافندگی تبد واقع در شهر صنعتی البرز شهرستان قزوین احتیاج‌به‌چند نفر سرپرست‌محصول‌ریسندگی و رنگرزی و برق باشرایط زیر دارد .
۱ـ پایان نامه دوره انستیتو نساجی ورنگرزی .
۲ـ سه سال سابقه‌کاردر کارخانجات پشمبافی .
۳ـ معافیت یا دفترچه‌خاتمه خدمت وظیفه عمومی .
٤ـ نداشتن پیشینه‌کیفری و جزائی .
داوطلبان میتوانند همراه مدارك فوق با دو قطعه عکس ورونوشت شناسنامه بدفتر شرکت در تهران خیابان بوذرجمهری غربی کوی نوری شماره ۲٤ برای انجام‌مصاحبه بین ساعت ۱۲ تا ٤ بعدازظهر مراجعه نمایند .
۱ـ۳ آـ ٤۳٦٦

بچند نفر ویزیتور فعال نیازمندیم تلفن ۹٦۰۷۷٤

B.K.D
دربازکن برقی
بکد
قیمت یکدستگاه کامل ۲۵۰ تومان
بدون پیش قسط به اقساط ماهیانه ۵۰ تومان بپردازید
بوسیله تلفن سفارش دهید دستگاه در ۳ ساعت نصب و تحویل میشود
شرکت بکد الکتریک تلفنهای ۷۷۲۰۰۸ ٦۲٤۲۱٤

آپارتمان فروشی

آپارتمان‌های ٤ و ۵ اطاقه نقد واقساط باسند مالکیت باتمام وسایل فروشی شمال شهر تلفن ٦۲۰۲۵۲ و٦۲۲۲۹۵

دبیرستان ابتکار

برای کلاسهای دوره اول‌ودوم‌دبیرستان (طبیعی و ریاضی) و دوره راهنمائی ثبت‌نام میکند. خیابان حافظ چهار راه یوسف‌آباد تلفن ٤۹۲۵۷

توجه ـ توجه

اغذیه فروشیها و کافه رستورانها کباب‌پز ترکی(قفقازی)و ترازوهای اتوماتیك کالباس‌بر برقی موجود است .
شرکت سباریت ۷۹۰٤۰۸

دبیرستان محمودی

حائز مقام اول رشته‌ادبی بین کلیه دبیرستانهای تهران
برای رشته ادبی وطبیعی ثبت‌نام مینماید
تلفن ۹۵۸۹٦٦

توجه

شرکت ساختمانی روهه با کادر مجهزی‌آماده است‌که‌در اراضی شما در تهران یاشهرستانهای درجه یك باجدیدترین اسلوب معماری ساختمان ایده‌آل شما را به اقساط طویل‌المدت ساخته و پرداخته نماید .
برای اطلاع بیشتر به مرکز شرکت‌شاهرضا خیابان‌رامسر پلاك ۸۲ طبقه همکف یا تلفن ۸۲۵٦۲۸ مراجعه شود .
آـ ٤۰۲۷

کواکو
لوله‌کشی گاز دقیقترین کار در ساختمانها وکارخانجات توسط باسابقه‌ترین مهندسین ومتخصصین طبق استانداردهای شرکت ملی گاز ایران
تلفنهای: ۸۲۷۲۲۲ و ۸۲۷۳۲۳ داخلی ۲۳ یا ۸۲۳۲۸۸

تلفنهای جدید
سقف‌سفالیت
شرکت سهامی سفالیت
فروشنده سقف‌های سفالی مجوف ارزانقیمت
۳۱۵۷٤٦ و ۳۱۹٤۹۰ و۳۰۲۱۵٦

نیازمندیها

تلفنهای ۳۱۱۲۲۰ـ۳۱۱۲۲۴

تعدادی اشخاص علاقمندوبا سابقه در امور تولید وفروش پوشاک استخدام میشوند . لطفا به فروشگاه جنرال‌مدواقع در کوچه برلن مراجعه‌فرمائید.
۱ـ۳ آـ۳۰۰۶۴

سکرتر
دوشیزه‌ای دارای تحصیلات سکرتری از کشورهای‌انگلیسی زبان استخدام میشودباصندوق پستی ۳۲۸۱ مکاتبه شود .
۱ـ۳ آـ۲۹۵۵۰

فرهبند چاپخانه با سابقه مورد نیاز است تلفن ۳۱۹۹۶۱
۱ـ۲ ۱۳۳۰۳

استخدام
چندنفر دوشیزه ویابانوآشنا به تایپ فارسی با شرایط زیر برای تمام‌وقت مورد احتیاج میباشد .
۱ـ حداقل سابقه‌کاریکسال
۲ـ حداقل مدرك تحصیلی سیکل اول متوسطه .
واجدین شرایط همه روزه از ساعت ۸ صبح الی ۱۳ و از ساعت ۱۷ الی ۲۰ به‌خیابان ویلای شمالی جنب کلیسای ارامنه ساختمان ۲۴۵ طبقه چهارم مراجعه فرمایند .
۱ـ۳ آـ ۴۴۷۴

آگهی استخدام
شرکت فنی‌وساختمانی‌جهت سرپرستی کارگاههای فلز کاری (اسکلت ونظائر) بچند سرپرست کارگاه با داشتن سوابق کار و آشنائی به نقشه های اجرائی دارد . داوطلبان میتوانند جهت انجام مذاکرات حضوری و تعیین وقت قبلی با تلفن ۸۲۶۰۱۰تماس بگیرند.
۱ـ۳ آـ ۱۳۰۷۳

استخدام متخصص‌مرغداری ودامداری
باتحصیلات دامپروری داخل یا خارج آشنا بزبان انگلیسی جهت ویزیتوری علاقمندان میتوانند با تلفنهای ۶۶۷۰۷۱ و ۴۳۱۵۸
آـ ۴۴۱۷

استخدام منشی
بانو یا دوشیزه مسلط به مکاتبات وماشین‌نویسی‌انگلیسی وفارسی تمام وقت با حقوق مکفی جهت اداره امور یک شرکت تجارتی مورد نیاز است علاقمندان میتوانند باتلفنهای ۶۶۷۰۷۱ و ۴۳۱۵۸
آـ ۴۴۱۷

یک خدمتکار زن با ضامن معتبر برای نظافت و امورمنزل تمام وقت موردنیازاست‌عصرها خیابان فردوسی شمالی شماره ۱۳۶ مراجعه شود .

استخدام سرپرست شبانه‌روزی آموزشگاه حرفه‌ای ازمایش برای مدیریت پخش‌شبانه‌روزی خود نیاز به همکاری یک سرپرست مرد با تجربه درامور شبانه‌روزی با شرایط‌زیردارد.
۱ـ حداقل تحصیلات دیپلم کامل متوسطه .
۲ـ برخورداری از سلامت کامل جسمی
۳ـ اقامت در شبانه روزی آموزشگاه .
داوطلبان برای اطلاع از مزایای استخدامی و نحوه‌کار میتوانند همه روزه (باستثنای ۱۳ تا ۲۱مرداد) از ساعت ۸ صبح تا ۵ بعدازظهر به دفتر آموزشگاه واقع در محوطه کارخانه های صنعتی ازمایش‌ـ کیلومتر ۱۲ جاده آبعلی‌مراجعه نمایند .
۱ـ۴ ۱ـ۲۹۱۸۴

به تعدادی کارگر جوش کار اسکلت فلزی‌ودرب و پنجره ساز نیازمندیم. تلفن ۷۹۳۶۱۷

استخدام سکرتر
انجمن ملی حمایت کودکان یکنفر سکرتر مسلط بزبان فرانسه و تایپ لاتین باداشتن سابقه کار استخدام می‌نماید خواستاران میبوانند از ساعت ۸ الی ۱۲ به دارکزینی انجمن واقع در خیابان پهلوی بالاتراز میدان ولیعهد خیابان خسرو خاور شماره ۲۷ مراجعه‌نمایند.
۱ـ۴ آـ۴۴۲۴

دفتر بیمه بحری
به تعدادی ویزیتور درازموده وخوش‌برخورد احتیاج دارد . از خانمها و اقایان که مایل بهمکاری با این دفتر می‌باشند با حقوق ومزایای بسیار خوب بکار گماشته میشوند .
نشانی : شاهرضا مقابل سینما رویال ساختمان الوند طبقه سوم پلاك ۳۶
آـ ۴۴۳

مجانی
آقایان و خانمهای (۱۸ سال به بالا) علاقمند به پیانو . ارگ الکترونیك کیبار الکتریك . جاز خارجی و اکوردئون میتوانندبا سپردن تعهد و تضمین حداقل یکسال کار با حقوق (تدریس موسیقی و تشکیل ارکستر بعد از یادگیری فراگرفتن سازهای فوق را مجانا فراگیرند .
همچنین کلیه وسائل دکرشده برای تمرین مجانا در اختیار شرکت کنندگان گذارده میشود. فیلا با تلفن ۷۵۹۱۰۰ تعیین‌وقت مصاحبه بعمل اورید .
۱ـ۱۰ آـ۲۳۶۵۲

سرویس همکاریهای اجتماعی
با شرایط زیر بازاریاب میپذیرد :
۱ـ حداقل سن ۲۰ سال
۲ـ خوش لباس ـ خوش برخورد و تحصیل‌کرده
۳ـ فعال‌وخواستار درامدی برابر بیست هزار ریال
نشانی : شرکت شادزا خیابان سپهبد زاهدی نرسیده به کریمخان زند ساختمان‌پارکر شماره ۲۴۵ طبقه سوم
آـ ۴۰۷۱ ۱ـ۱۰

بتعدادی دوشیزه یابانو که‌آشنائی کامل‌به ماشین نویسی فارسی داشته باشند مورد نیاز است نشانی : خیابان آریامهر روبروی پارك فرح‌طبقه‌فوقانی نمایشگاه اتومبیل کنتیانتال‌طبقه سوم آـ۴۴۹۹

آگهی استخدام
یک‌نفر تکنیسین‌سرپرست‌فنی
FOREMAN
ورزیده با سابقه کار درکارگاه های فلز کاری و ماشین‌شاب برای کار در شهر صنعتی قزوین با حقوق مکفی استخدام میگردد .
شرکت ترموفریک ـ خیابان نادرشاه ـ چهارراه تخت‌طاوس شماره ۱۴۰
۱ـ۲ آـ ۱۳۴۰۳

یك نفر انباردار صنعتی با تضمین برای نگاهداری لوازم یدکی ازساعت ۱۴ ـ ۸½ مورد نیاز است. اشخاصی که‌ماشین نویسی بدانند ارجحیت دارند. تلفن ۸۲۳۳۵۲ در ساعات اداری .
آـ ۱۳۴۰۷

پرستار بچه
زنی میانه سال سی تا چهل ساله، تمام وقت‌جهت‌سرپرستی دو کودك ۵ و ۱۱ ساله ،آشنا به‌امور آشپزی با حقوق مکفی و ضامن استخدام میشود تلفن ۶۶۲۲۹۰ و ۴۳۳۳۹
آـ ۱۳۴۶۷

شرکت سهامی لابراتوارهای دونباکستر در ایران
بوجود کارمندان زیر نیازمند است :
۱ـ ویزیتور باسابقه دیپلمه طبیعی برای اشتغال در تهران و شهرستانها
۲ـ فروشنده مطلع از امور فروش‌و بازاریابی دارای‌تضمین ابوابجمعی برای اشتغال در تهران با تحصیلات حدود دیپلم متوسطه
۳ـ مسئول شعبه اهواز برای اشتغال در آن‌شهرستان مطلع از امورفروش وبازاریابی و آشنا به آن استان باپانصد هزار ریال تضمین ملکی و تحصیلات حدود دیپلم متوسطه
۴ـ کارمند انبارداری لوازم یدکی آشنابزبان انگلیسی‌دارای تضمین ابوابجمعی و دیپلم فنی در قسمت برق و مکانیك جهت اشتغال در کارخانه شرکت‌واقع در جاده آرامگاه
۵ـ کارمند قسمت انتشارات آشنا به امور چاپ ومطبوعات و زبان انگلیسی برای‌اشتغال در تهران .
داوطلبین واجد شرایط که سن آنها از سی سال متجاوز نباشد میتوانند بین ساعات ۱۰ تا ۱۲ صبح روزهای ۱۲ و ۱۳ مرداد ماه به محل این شرکت واقع در خیابان شاه مقابل فروشگاه بزرگ کوچه شهریار شماره ۲۱ طبقه چهارم قسمت امور اداری مراجعه نمایند .
آـ ۳۰۳۰۲

یك نفر مترور ورزیده
که بزبان انگلیسی آشنا باشد برای خارج از تهران با حقوق مکفی استخدام میشود .طالبین به تلفن های ۶۶۵۶۷۴ یا ۴۳۷۱۳ مراجعه نمایند .
آـ ۱۳۳۸۵

بیکنفر دوشیزه
یابانوئی‌که ماشین نویسی‌فارسی و لاتین بداند و بتواند امور دیگر اداری و دفتری شرکتی را عهده‌دار شود برای تمام وقت نیازمندیم داوطلبان اگر زبان فرانسه بدانند بهتر است. لطفا به ساختمان امگا ـ خیابان لاله‌زار ـ نبش کوچه برلن مراجعه فرمایند .
صبح ۹ الی ۱۲ بعداز ظهر ۱۷ الی ۲۰
آـ ۳۰۳۷۸

استخدام
به یکنفر جوان ایرانی که‌از خدمت نظام وظیفه معاف و به زبانهای انگلیسی و فارسی مسلط باشد برای کار تمام وقت در یك شرکت‌تجارتی خارجی نیازمند است .
متقاضیان مشخصات و بیوگرافی خود و حقوق درخواستی رابا دستخط خوانا در دو زبان به صندوق پستی ۱۵۰۴ تهران ارسال دارند .
۱ـ۳ آـ۱۳۴۷۳

قابل توجه داوطلبان استخدام
فقط بانصف شهریه
در کلاسهای صبح یا بعدازظهر عمومی و یا کلاس مخصوص فرهنگیان و دانشجویان دوره کامل کمك مهندسی
رادیو، تلویزیون کولر، یخچال
را در لابراتوار با لوازم
مجانی
نقشه کشی و
نقشه برداری
حسابداری منشیگری وماشین‌نویسی را
تا اخذ گواهینامه رسمی فرا گرفته با معرفی ما با حقوق مکفی استخدام شوید شاهرضا اول ایرانشهر (نزدیك میدان فردوسی)
آموزشگاه آفرین تلفن ۸۲۴۲۷۲
آـ ۴۳۷۴

سازمان امور تعمیرگاههای ایران ناسیونال دو نفر مدیر لیسانسیه که دارای حداقل ۵ سال سابقه کار باشند برای تصدی‌امورتعمیرگاههای داخلی و مجاز خود استخدام مینماید. داوطلبان میتوانند از تاریخ ۵ر۱۶ ر۵۰ همه روزه ازساعت ۱۳ الی ۱۵ به قسمت امور اداری سازمان‌تعمیرگاهها واقع در خیابان آیزنهاور ـ خیابان زنجان مراجعه نمایند .
آـ ۳۰۴۴۴

بیمارستان نجمیه بهیاراستخدام مینماید در ساعات‌اداری بدفتر بیمارستان مراجعه نمایند .
آـ۱۰۴۲۵

آگهی استخدام
دانشکده صنعتی برای کار در دفتر طرح و برنامه‌ریزی به یك نفر آمارگر احتیاج‌دارد که طبق مقررات قانون استخدام کشوری در گروه پیمانی موقت استخدام‌خواهدنمود قبولشدگان امتحانات ادواری سازمان امور اداری و استخدامی کشور که معرفی نامه مربوطرا ارائه‌دهند حق‌تقدم‌خواهند داشت‌داوطلبان باید حداقل دو سال سابقه کار در شغل آمارگری داشته‌باشند و مدارك تحصیلی آنان حداقل دیپلم متوسطه‌و دوره‌تخصصی مربوط به آمارگیری باشد .
داوطلبان می‌توانند از تاریخ نشر اولین آگهی تا پایان ۱۶ مرداد ماه باستثنای‌ایام تعطیل مدارك مشروحه زیر را باداره امور اداری دانشکده صنعتی «پلی تکنیك تهران» واقع در خیابان شیراز تسلیم نمایند .
۱ـ درخواست کتبی متضمن شرح حال و سوابق تحصیلی
۲ـ کلیه مدارك تحصیلی
۳ـ برك انجام خدمت زیر پرچم یا معافیت از خدمت
۴ـدو برك‌رونوشت‌شناسنامه و چهارقطعه‌عکس شش‌درچهار
۵ـ مدارك و سوابق استخدامی
آـ ۳۰۴۴۰

اورآل پاریس
L'RÉAL
اورآل پاریس استخدام میکند
اورآل پاریس برای ویزیت سالنهای آرایش به تعدادی دوشیزه یا بانو که‌واجدشرایط زیر باشند احتیاج دارد :
۱ـ تحصیلات حدود سیکل
۲ـ حداکثر سن ۳۰ سال .
۳ـ نداشتن موانع قانونی استخدام .
۴ـ خوش‌بیان و خوش‌پوش تجربه‌درکارفروش،تحصیلات بالاتر ویا داشتن گواهینامه رانندگی امتیازمحسوب‌میگردد. به افرادیکه استخدام میشوند حقوق ومزایای مکفی پرداخت شده و از مزایای آئین‌نامه‌های بازنشستگی ـ بهداشت ووام برخوردار خواهند گردید .
واجدین شرایط میتوانند برای انجام مصاحبه در روز سه‌شنبه ۱۲ر۵۰ر۵۰ از ساعت۸ صبح تا ۱ بعد از ظهر و از ساعت ۴ر۳۰ الی ۷ر۳۰ بعداز ظهر به شرکت سهامی خوراك خیابان فردوسی‌شمالی‌ـخیابان کوشک ـ خیابان ارباب‌جمشید کوچه خسروشاهی مراجعه نمایند .
۱ـ۲ آـ ۳۰۰۵۸

استخدام
به بیست و پنج نفر افرادی‌که به زبان انگلیسی بیش ازدیپلم آشنا باشند نیازمندیم واجدین شرائط در ساعات اداری به شرکت صنایع هلیکوپتر ایران واقع در ضلع شمالی جاده فرودگاه مهرآباد مراجعه‌نمایند کسانیکه سابقه کاردرانبارداری فنی داشته باشند حق تقدم خواهند داشت .
۱ـ۳ آـ ۱۳۰۷۹

استخدام بازاریاب
یك شرکت عمرانی جهت اجراء یك پروژه موزن بچندین‌نفر بازاریاب ورزیده احتیاج دارد. داوطلبان باتلفن ۷۵۴۲۶۰ و ۷۵۹۴۸۳ تماس بگیرند .

جنرال
جنرال استخدام مینماید
۱ـ طراح قالب‌های فلزی
۲ـ نقشه‌کش فنی درامور جیك سازی
۳ـ قالب ساز دارای دوسال سابقه کار
۴ـ ماشین نویس‌لاتین
تلفنهای ۹۶۱۰۹۵ تا ۹۶۱۰۹۸

(درکتاب اشعار وادبیات‌نو)
نوشته‌های ادبی و اشعار و عکس یادگاری‌شما با دریافت مبلغ کمی در دوصفحه چاپ‌میشود با صندوق پستی ۱۰۴۵ تهران مکاتبه فرمائید .

جهت تاسیس یا ساختمان بیمارستان خصوصی
زمینی در حدود هزارمتر یا ساختمانی نیمه‌کاره باساخته شده حداقل دارای ۶۰ تا ۷۰ اطاق با داشتن پارکینگ در محدوده شمال عباس‌آباد ، جنوب شاهرضا ، شرق جاده قدیم شمیران ، غرب جاده پهلوی و امیرآباد مورد احتیاج‌است‌لطفا باتلفنهای ۸۲۳۸۶۵ و ۸۲۵۶۸۷ مابین ساعت ۵ تا ۸ تماس بگیرید .
۱ـ۳ آـ ۴۴۶۲

CATERING ADMINISTRATION MANAGER

AN ESTABLISHED business in the field of Contract Catering requires a manager who will be responsible for all aspects of administration at several locations in the Ahwaz area. Further promotion is envisaged for the right man. Requirements of the position:-

* Catering qualification or a sound knowledge of the trade
* Administrative experience in Commerce or Accounting
* Good Farsi and English.

Attractive salary and fringe benefits. Brief but comprehensive details of your career for review in strict confidence should be sent to 1023 S Personnel Selection.

Coopers & Lybrand,
Management Consultants
P.O. Box 1993, Tehran.

مشاور بیمه
۱ـ آیا پرانرژی ـ فعال خوش لباس‌ـتحصیلکرده هستید ؟
۲ـ آیا مایلید روزی ده ساعت کار کنید و ماهیانه ۸۰۰۰۰ ریال حقوق ثابت و پورسانتاژ دریافت نمائید ؟
۳ـ آیا سن شما حدود سی سال یابالاتر است ؟
چنانچه به سئوالات فوق صددرصد پاسخ مثبت میدهیدو میخواهید درآمد سرشار و حرفه‌ای بی‌نظیرداشته باشیدبه ما رجوع کنید .
و شما خانم و آقای‌کارمند چنانچه شاغل و بازنشسته نیز میباشید میتوانید با ما همکاری فرمائید .
نشانی نمایندگی امین‌خیابان پهلوی اول عباس‌آباد شماره۲۵ ساختمان فیگار طبقه ششم
۱ـ۶ آـ ۴۵۲۱

شرکت تاسیساتی پلمب به یك سکرتر نیازمند است تلفن ۶۳۳۰۸۹ و ۶۳۱۶۵۶
آـ ۳۰۳۲۰

آگهی استخدام ماشین نویس
کتابخانه دانشکده حقوق و علوم سیاسی دانشگاه تهران دونفر ماشین‌نویس لاتین درجه یک که حداقل دارای دیپلم متوسطه باشند ازطریق‌مصاحبه وامتحان عملی بصورت پیمانی استخدام میکند . داوطلبان واجد شرایط میتوانند از این تاریخ تا پانزدهم مرداد ماه جاری از ساعت هفت صبح تا یک بعدازظهر روز های شنبه تاچهارشنبه به کتابخانه مزبور مراجعه نمایند .
رئیس کتابخانه دانشکده حقوق و علوم سیاسی

بتعدادی دوشیزه یا بانو که آشنائی کامل به ماشین‌نویسی فارسی و لاتین داشته باشند مورد نیاز است نشانی: خیابان آریامهر روبروی پارك‌فرح‌طبقه فوقانی نمایشگاه اتومبیل کنتیانتال طبقه سوم .
آـ ۴۴۱۹

بچندنفر دوشیزه و بانو
برای خوانندگی جاز و ایرانی نیازمندیم . شاه‌آباد آموزشگاه وحدانی صبحها تلفن۳۹۳۱۳۳
۱ـ۲ آـ ۱۳۲۴۷

کارخانه‌ای بعده‌ای کارگر
مرد قدبلند ودارای‌نیروی بدنی باشند احتیاج دارد تلفن ـ ۷۷۱۵۶۷
آـ ۴۴۲ ۱ـ۲

آگهی استخدام
دونفر نقاش و یک نفرتراشکار مورد نیاز است‌واجدین‌شرائط میتوانند به شرکت سهامی کارخانجات اجاق‌گاز جاده قدیم کرج بالاتر از شیر پاستوریزه مراجعه فرمایند .
۱ـ۲ آـ ۱۳۲۸۳

شرکت سهامی کاغذ پارس بیکنفر دفتردار دوبل احتیاج دارد شرایط :
۱ـ دوسال تجربه کار
۲ـ آشنائی بزبان انگلیسی.
داوطلبین بدفتر شرکت‌واقع در بلوار الیزابت ـ شماره ۱۶۶ـ طبقه چهارم بین ساعت ۷الی۲½ بعدازظهر مراجعه نمایند .
آـ ۳۰۰۶۶

شرکت سهامی وجدان به چند نفر ویزیتور با سابقه احتیاج دارد اول فرح‌آباد ژاله مقابل برق پلاك ۶۵
۱ـ۲ آـ ۱۳۲۴۹

موسسه‌ساختمانی‌شسگو
بتعدادی ویزیتور مجرب مرد احتیاج دارد تلفن ۴ـ۳۱۴۱۵۲ ۴ تا۷ بعدازظهر .
آـ ۴۴۵۴

جویای کار

کمک‌حسابدار
دانشجوی مدرسه‌عالی‌بازرگانی آماده کار است تلفن۶۳۴۲۴۹

جوانی ۲۱ ساله با تصدیق دو شخصی‌با برگ معافی‌آماده بکاراست‌براهنمای ۷۵۳اطلاعات تلفن ۳۱۱۲۳۱
آـ ۱۳۴۳۵

جوانی ۲۳ ساله با داشتن دو شخصی وسوم متوسطه و معافیت دائم با دو سال سابقه کار جویای کار است تلفن ۸۳۷۲۰۲
۱ـ۲ آـ ۴۵۲۷

آشپزی با سابقه برای کار در منازل آماده کار است تلفن ـ ۳۱۱۲۳۱ راهنمای۷۴۷روزنامه اطلاعات
۱ـ۳ آـ ۱۴۱۴۳

قابل توجه کارخانجات تولیدی .جوانی باداشتن ۱۰ سال سابقه کار در امور مدیریت اداری و مدیریت تولیدی برای تمام‌وقت‌آماده کارمیباشد تلفن : ۵۳۴۴۸۱

راننده با فولکس واگن‌شخصی تمام وقت آماده کار است تلفن ۳۱۴۴۸۰
۱ـ۲ آـ۱۳۴۷۵

جوانی با معلومات کافی‌وضامن معتبر آماده سرایداری تلفن : ۶۶۷۴۷۰
۱ـ۳ آـ ۴۳۲۰

راننده با گواهینامه۲همگانی جویای کار است بخیابان ناصرخسرو کوچه عربها مسافرخانه بازرگانان تلفن ـ ۳۰۴۶۴۱

جوانی با معلومات سوم‌متوسطه کارت‌پایان‌خدمت‌وماشین‌نویسی فارسی ولاتین‌وسابقه‌کاردرامور بایگانی جویای کارم تلفن ـ ۷۹۱۱۴۹ دبیرستان امیری.
۱ـ۲ آـ ۱۳۱۵۵

راننده پایه یکم با سواد اماده کار است تلفن ۳۵۱۱۰۹
۱ـ۲ آـ ۱ ۳۲۴۵

راننده پایه دوم تهران با۱۵ سال سابقه وفنی آماده کار تلفن ۷۵۷۷۴۲ فرهودی .
آـ ۱۳۹۷

گمشده

چك بانك صادرات شعبه خراسان جنب مسگرآباد نبش ذوالفقاری شماره ۵۷۰۳۸۹ حساب جاری شماره ۲۹۶۰ به مبلغ ۲۰۰۰۰ ریال که نزد اینجانب داود مینائی بودبتاریخ ۵۰ر۴ر۱ مفقودگردیده ازدرجه اعتبار ساقطاست از جویندگان خواهشمنداست بشماره۲۶۶۰۸ تلفن فرمائید مژدگانی دریافت نمائید .
داود مینائی
آـ ۳۰۲۹۰

چک شماره ۶۲۴۱۰۶ بنام غیب‌علی شهسوار بمبلغ ۴۵۰۰ تومان شماره حساب ۸۶۳بانک بازرگانان شعبه کشتارگاه مفقود گشته از درجه اعتبار ساقط است .

گواهینامه رانندگی شماره‌ـ ۲۲۳۷۱۷ اینجانب مرتضی دهقان نژاد مفقود شده یابنده بتلفن ۷۹۳۵۵۳ اطلاع داده مژدگانی دریافت دارد .

کارت بازرگانی اینجانب محمود رفیع زاده به شماره ـ ۲۲۷۷۳ مفقود شده‌مکارت‌مزبور در دست هرکس باشد ازدرجه اعتبار ساقط است .

پیدا شده

گواهینامه رانندگی آقای خسرو شرفی فرزند اکبرشرفی متولد زنجان بشماره ۱۴۲۶۷۲ صدور گواهینامه در تاریخ ۱۶ر۷ر۴۸. تهران پیدا شده با تلفن ۷۵۷۲۰۰ تماس بگیرید .
آـ ۴۵۲۵

آموزشگاهها

اموزشگاه رانندگی
اموزشگاه رانندگی‌تشکری‌حیام تلفن ۲۳۵۵۵
۱ـ۶ آـ ۲۴۴۴۴۴

هنرستان فنی پرستو
مرکز اموزش‌صحیح‌رانندگی میکانیکی ترافیك مجهز به بهترین و مدرنترین وسایل آموزش با مربیان ورزیده و بدون اتلاف وقت با هزینه کم نشانی چهارراه گمرک شاهپور تلفن ۲۳۹۱۶

تدریس خصوصی

انگلیسی توسط‌استاد امریکائی MRS.K.HALL در سطح عالی ۹۵۰۵۸۲

تدریس خصوصی انگلیسی در منازل تلفن ۷۷۶۷۵۸

تدریس کلیه دروس دبیرستان وریاضیات دانشگاه توسط‌دبیر دبیرستان تلفن ۳۵۳۳۰۷

ریاضی . طبیعی . ادبی . زبان . امور دانشجوئی دانشگاه‌تهران ۶۷۰۶۷

ریاضیات ، فیزیك،شیمی توسط دانشجویان پلی‌ـ تکنیك در ۱۰ جلسه با تضمین قبولی تلفن : ۳۵۴۶۹۲

انگلیسی شورت هند ماشین نویسی توسط بانوی انگلیسی ۴۷۱۴۱ و ۴۲۰۸۶ و۴۳۵۸۶

صفحات‌درس‌عبری ـفارسی شامل جزوه و کتاب و البوم۹۹ تومان برای خرید با تلفن ۷۵۲۷۷۴ صبحها از ۹ الی۱۲ تماس حاصل فرمائید .

تدریس فشرده‌دروس‌دبیرستانی گروه دانشجویان‌آریامهرپزشکی فنی ۷۶۳۴۷۰
۱ـ۲ آـ ۱۳۱۴۷

تدریس دروس متوسطه ارزان توسط دانشجوی دانشگاه تهران بعدازظهرهاتلفن۴۷۴۱۲
۱ـ۲ آـ ۱۳۱۵۳

ریاضیات فیزیک‌شیمی‌مکانیک با تضمین قبولی ناصری دبیر ریاضی ۷۵۵۳۸۹
۱ـ۳ آـ ۱۲۹۸۷

عربی وفلسفه
توسط دبیر دکتر ۸۸۴۴۲۸
۱ـ۳ آـ ۴۵۲۲

تدریس خصوصی کلیه دروس دبستان و دبیرستان توسط دانشجویان فنی و پلی‌تکنیك و حسابداری تلفن ۳۱۱۲۳۱ و راهنمای ۷۳۴ اطلاعات
آـ ۴۵۰۱

آگهیهای متفرقه

اسناد لاوصول خریداریم ۳۵۱۶۱۷

غلطك ۲۰ تنی
اجاره‌ای تلفن ۳۹۳۸۱۷
۱ـ۳ آـ ۱۳۲۶۵

تفکیك ـ پیاده‌کردن ـ
چاپ و نقشه ۵۰۰ر۱ برای شهرداری دفتر فنی ایران خیابان شیخ‌هادی روبروی ثبت تهران با همکاری رضا پادمهر ۴۳۴۷۴
آـ ۴۵۳۳ ۱ـ۴

باسکول چهل و پنج تنی کاروتس آلمانی‌باساختمان‌مجهز و گاراژ متصل به آن با آب لوله‌کشی و برق در ۶۵ کیلو‌ـ متری تهران برجاده اسفالت با درآمد ماهیانه چهل و پنجهزار ریال فوری‌بفروش میرسدساعت ۹ الی ۱۲ و از چهار الی ۶ بعد از ظهر به تلفن ۷۵۰۱۸۱ دفتر میرزایی مراجعه فرمایید.
۱ـ۲ آـ۳۰۲۹۴

میتسوبیشی
هواکش هیتاچی
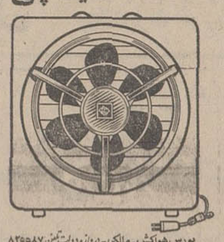
بورس هواکش ـ مالکی ـ دروازه دولت تلفن ۸۲۴۵۸۷
هواکش هیتاچی ومینوبینی
۶ساعت پس از اطلاع تلفنی شماتصب میشود

بدینوسیله باطلاع میرساند که تعطیلات تابستانی شرکت سهامی صنعتی بوفان از تاریخ ۱۴ر۵ر۵۰ الی ۲۲ر۵ر۵۰ میباشد .

داروخانه‌ها

داروخانه مهران
خیابان شیروخورشید چهارراه استخر تلفن ۹۵۴۰۰۷

بافتخار جشنهای ۲۵۰۰ ساله شاهنشاهی‌ایران
کلیه‌شهریه‌مجانی
بزرگترین ومدرنترین اموزشگاه بازرگانی در ایران به ۲۵نفر خانم و آقای داوطلب اول هرروز دوره کامل
ماشین نویسی ، حسابداری و منشیگری
را با اعطاء گواهینامه مجانا تعلیم میدهد ضمنا به کلیه‌مراجعین کادوی نفیسی به همین مناسبت بطور رایگان تقدیم مینمائیم . هرچه‌زودتر برای رزرو جا به آموزشگاه بازرگانی اقتصاد میدان فردوسی تلفنهای ۸۲۸۳۲۶ و ۸۲۸۳۸۷ مراجعه نمائید .

کلاس خیاطی
دوره جدید کلاسهای خیاطی تابستانی کاخ دانش از هفته آینده تشکیل میشود. کاخ دانش نماینده رسمی مدرسه گرلاوین پاریس درایران است و به فارغ‌التحصیلان پس از گذراندن امتحانات از پاریس دیپلم گرلاوین داده خواهد شد. قبلا نام نویسی کنید .
کلاس فیلمبرداری
کاخ دانش به تشکیل دوره‌دوم کلاس فیلمبرداری مبادرت مینماید.این کلاس زیر نظر استادان فارغ‌التحصیل از دانشگاه های اروپا و آمریکابا همکاری مجهزترین استودیوی‌فیلمبرداری ایران تشکیل میشود . ازآماتورهاو علاقمندان‌به استخدام‌دعوت میشود با شرکت دراین کلاس از موقعیت استفاده نمایند .
کلاس حسابداری ودفترداری‌دوبل
دوره جدید کلاس حسابداری کاخ دانش زیر نظر استاد محترم آقای محمد حمیدی تشکیل میشود . دراین کلاس فن دفترداری و حسابداری را فرا خواهید گرفت .
کاخ دانش
خیابان نادری . پاساژ معتمد . خیابان فرانسه . کوچه مرجان

چنانچه‌دستگاههای تصفیه‌استخرشما
خوب کار نمیکند و دیگران از رفع نواقص‌آن عاجزندبایك تلفن‌در اسرع وقت کارمندان فنی مادر اختیار شماخواهند بود . شرکت فنومن نماینده انحصاری فیلترهای‌کاپیتال انگستان‌تلفن ۷۵۶۸۹۱ و ۷۵۶۸۱۷

برنامه‌سینماها

★ **پشیمانها.رنگی ـ بریژیت‌باردو‌ـآنی‌ژیراردو** دیاموند (۸۲۸۴۰۰) ۱۵ر۱۱ ـ ۳ر۳۰ ـ ۵ر۳۰ ـ ۷ر۳۰ ـ ۹ر۴۵
★ **ایری رایدر ـ رنگی ـ پیترفاندا** شهر قصه (۶۲۷۲۹۰) ۱۱ ـ ۲ ـ ۴ ـ ۶ ـ ۸ ـ ۱۰
★ **درانتظار غروب ـ رنگی ـ مایکل‌کین ـ جین فاندا** امپایر (۶۲۳۹۴۲) ۱۱ـ ۲ر۳۰ ـ۵ـ ۷ر۳۰ـ۱۰
★ **رومئو و ژولیت ـ رنگی‌ـاولیویاهوسی** تراس امپایر ۷ر۴۵ ـ ۹ر۴۵
★ **و... بزودی تاریکی‌ـ رنگی ـ پاملافرانکلین** شهر فرنگ (۶۲۷۶۲۸) ۱۵ر۱۱ـ ۳ر۳۰ ـ ۵ر۳۰ـ ۷ر۳۰ـ ۹ر۴۵
★ **زیبای خفته** سینه موند (۴۸۳۲۲) ۱۱ ـ ۳ ـ ۵ ـ ۷ ـ ۹
★ **چیچو و فرانکو در آفریقا ـ رنگی** نیاگارا (۶۶۵۳۰۷) ۳۰ر۱۱ـ۳۰ر۱ـ۳۰ر۳ـ ۵ر۳۰ ـ ۷ر۳۰ ـ۹ر۴۵
رادیوسیتی (۴۳۳۲۰) ۱۵ر۱۱ ـ ۳ر۳۰ـ ۵ر۳۰ ـ ۷ر۳۰ ـ ۹ر۳۰
سانترال (۴۸۶۸۶) ۱۱ـ ۳ـ۷ـ ۱۵ر۹
مترپول (۳۱۹۴۱۰) ۳۰ر۱۰ـ ۳۰ر۲ ـ ۴ر۳۰ ـ ۶ر۳۰ ـ ۸ر۳۰
بسب (۸۲۹۶۴۱) ۳۰ر۱۰ ـ ۲ ـ۴ ـ۶ـ ۸ـ ۱۵ر۱۰
درایوین ونک (۶۲۲۵۵۷) ۸ـ۱۵ر۱۰
★ **ببرهای هنگ‌کنگ ـ رنگی ـ وودز** تاج (۳۱۲۸۶۴) ۱۰/ ۱۲ ـ ۲ ـ۴ـ۸ـ ۱۵ر۱۰
پولیدور (۴۲۶۳۱) ۳۰ر۱۱ـ۳۰ر۳ ـ۵ر۳۰ـ ۷ر۳۰ ـ ۹ر۴۵
کاپری (۴۸۴۰۱) ۱۱ ـ ۳ ـ ۵ـ۷ ـ ۹
★ **مزدوران ـ رودتیلور** ایفل (۳۱۱۴۷۷) ۱۰ـ۱۲ـ ۲ـ ۴ـ ۶ـ ۸ـ ۱۰
★ **تلاش ـ راجندراکمار ـ شارمیلاتاگور** رویال (۸۲۹۷۸۵) ۱۰ ـ ۱۲ ـ ۴ ـ ۶ر۱۵ ـ ۸ ـ ۱۰ر۳۰
رکس (۳۱۵۲۹۳) ۳۰ر۱۰ ـ ۳۰ر۱۲ ـ ۳۰ر۲ ـ ۴ر۳۰ ـ ۶ر۴۵ ـ ۹ر۴۵
همای (۳۱۱۶۶۹) ۱۱ـ۱ـ۳ـ۵ـ۷ر۱۵ـ۹ر۱۵
چرخ و فلک (۹۵۰۰۵۸) ۱۰ ـ ۱۲ ـ ۲ر۱۵ـ ۴ر۱۵ ـ ۶ر۳۰ ـ ۸ر۳۰
المپیا (۹۵۶۷۹۶) ۳۰ر۱۰ ـ ۳۰ر۱۲ ـ ۴ر۴۵ ـ ۷ ـ ۹
آسیا (۴۲۹۰۹)۱۱ ـ ۱۵ر۱ ـ ۳۰ر۳ ـ ۵ر۳۰ ـ ۷ر۴۵ ـ ۹ر۴۵
پاسارگاد (۷۹۷۸۲) ۹ ـ ۱۵ر۱۱ ـ ۱۵ر۱ ـ ۳۰ر۳ ـ ۵ر۴۵ ـ ۸
ژاله (۳۰۵۴۲۰) ۳۰ر۹ ـ ۴۵ر۱۱ ـ ۴۵ر۱ ـ ۴ ـ ۱۵ر۶ ـ ۸ر۳۰
شهوند (۳۵۴۰۴۰) ۱۰ ـ ۱۵ر۱۲ ـ ۱۵ر۲ ـ ۴ر۳۰ ـ ۴۵ر۶ ـ ۹
فیروزه (۷۵۷۶۶۹) ۹ ـ ۱۵ر۱۱ ـ ۱۵ر۱ ـ ۳۰ر۳ ـ ۴۵ر۵ ـ ۸
رنگین کمان (۷۵۶۷۶۰) ۴۵ر۹ ـ ۱۲ ـ ۲ ـ ۴ر۱۵ ـ ۳۰ر۶ ـ ۴۵ر۸
نپتون (۷۶۰۱۳۶) ۱۵ر۱۰ ـ ۳۰ر۱۲ ـ ۳۰ر۲ ـ ۴۵ر۴ ـ ۷ ـ ۹
شرق (۵۴۰۲۴) ۹ ـ ۱۵ر۱۱ ـ ۱۵ر۱ ـ ۳۰ر۳ ـ ۴۵ر۵ ـ ۸
توسکا (۵۸۵۴۴) ۹ ـ ۱۵ر۱۱ ـ ۳۰ر۱ ـ ۴۵ر۳ ـ ۶ ـ ۱۵ر۸
لیدو (۹۵۱۲۸۲) ۱۵ر۱۰ ـ ۳۰ر۱۲ ـ ۳۰ر۲ ـ ۴۵ر۴ ـ ۷ ـ ۱۵ر۹
سیلورسینی (۸۶۱۲۰۵) ۳۰ر۱۰ ـ ۳۰ر۲ـ ۴ر۳۰ ـ۶ر۳۰ـ۸ر۳۰
★ **آقای هالو ـ نصیریان** موین روژ (۷۵۲۹۲۹) ۱۱ـ۳ـ ۱۵ر۵ـ ۳۰ر۷ـ ۴۵ر۹
دیان

ارتش بحرین ۰ـ۹ مقابل پرسپولیس مغلوب شد

جمعه هشتم مرداد ، استادیوم امجدیه، دیدارکنندگان تیم های فوتبال ارتش بحرین و پرسپولیس تهران ، تماشاگر بیش از ده هزار تن ، داور ابوالقاسم حاج ابوالحسن کمك داوران محمد صالحی و اکبر حق‌بین، نتیجه وقت اول ۰ـ۲ ، پایان وقت ۰ـ۹ به سود پرسپولیس . گلها دقایق ۱ ، ۳۵ ، ٤٦ ، ٦٢ و ٦٤ صفر ایران پاك ، ٤٩ و ۵۸ محمود خوردبین ، ۵۳ علی پروین و ۷۸ ناظم گنجاپور برای پرسپولیس . بازیکنان دو تیم :

پرسپولیس : کاظم بیاتی (دروازه‌بان)ـ ابراهیم آشتیانی (عزت وطن خواه) ، اکبر محمدی ، جعفر کاشانی ، اسماعیل رحیمی پور ـ فریدون معینی (ناصر سلیمی)، اصغر ادیبی (هنریك سرکیسیان) ـ علی‌پروین، همایون بهزادی (محمود خوردبین)، صفر ایران‌پاك، داریوش‌مصطفوی(ناظم‌گنجاپور).

ارتش بحرین : مسعود خلیفه (دروازه‌بان)ـ جمعه بشیر ، یعقوب یوسف ، ابراهیم جاسم ، محمد سلمان ، سلطان احمد ، صمدالسعدینی‌ـ سالم‌مبارك، احمد ستریده، خلیفه بن‌سلمان (کاپیتن) ، سعید محمد .

● تیم فوتبال ارتش بحرین که بدعوت ارتش شاهنشاهی ایران به تهران سفر کرده روز گذشته نخستین مسابقه خود را در برابر تیم فوتبال باشگاه پرسپولیس انجام داد و بعد از شکست ۰ـ۲ در وقت اول در پایان بانتیجه غیر منتظره ۰ ـ ۹ مغلوب گردید !

جوانگرانی پرسپولیس درنیمه دوم

بحرینی ها که بی تردید در این ورزش بسیار کم تجربه و تازه کار میباشند با تیم منتخب فوتبال ارتش خود در دیدار دیروز بجز ناکامی مطلق و گلهای متعددی که وارد دروازه آنها شد چیزی بدست نیاوردند ، تنها در مورد نیمه اول بازی راجع به تیم خودی میتوان گفت که اگر جوانتر های این تیم از آغاز بخدمت‌گرفته شده بودند بی تردید وقت اول تنها با ۲ گل که نخستین آن نیز در ثانیه های اول بدست آمد ، پشت سر گذارده نمی‌شد . بهرحال برای پرسپولیس این مسابقه در حقیقت یك دیدار تمرینی خوب جهت مسابقات قهرمانی باشگاههای ایران بود. چه این تیم برای شرکت در مسابقات‌منطقه کرمانشاه که مسابقات آن از روز جمعه آینده شروع خواهد شد این هفته عازم این شهر خواهد گردید .

اولین گل در دقیقه اول !

نخستین گل مسابقه در ثانیه ۲۸ بازی روی نفوذ پروین و پاس بهزادی به ایرانپاك از جناح راست زده شد ایران پاك از داخل محوطه ٦ قدم با شوتی خوب این گل را بثمر رسانید .

همین بازیکن بعد از اینکه در دقیقه۵ یك گل صد درصد را از دست داد دردقیقه ۳۵ دومین گل را زد ، در حالیکه طول‌این مدت پرسپولیس ٦ کرنر بی نتیجه بدست آورد و یکدقیقه قبل از این گل آشتیانی یك پنالتی تیم را به بالای دروازه فرستاد!

وقت اول باهمین نتیجه پشت سرگذارده شد و نیمه دوم را پرسپولیس با پنج‌بازیکن جدید آغاز کرد . مجدداً در نخستین‌ثانیه های این نیمه نیز روی پاس ناصرسلیمی و اشتباه مدافعین بحرینی ایرانپاك از داخل محوطه ۱۸ گل زد و نتیجه به ۰ـ۳ تغییر پیدا کرد

سه دقیقه بعد روی پاس عرضی پروین از فاصله چند متری کنار دروازه خوردبین درجلوی دروازه صاحب توپ شدوچهارمین گل را زد و در دقیقه ۵۳ بازی خودپروین بدنبال نفوذی سریع از جناح راست از٤ متری دروازه بحرین زننده گل پنجم بود.

پنج گل برای ایرانپاك

بفاصله ۵ دقیقه بعد از گل پنجم ، خوردبین روی‌نفوذ علی‌پروین ششمین‌گل را بثمر رسانید و در دقایق ٦٢و ٦٤ صفر ایرانپاك با یك شوت دور و روی پاس خوردبین ۲ گل دیگر بدست آورد .

در فاصله ۱۲ دقیقه به پایان گنجاپور بدنبال درخششی فردی در جناح چپ از پشت ۱۸ تا نزدیك دروازه پیش آمد و آخرین گل این دیدار رابثمر رسانید این دیدار با همین نتیجه ۰ـ۹ بسودپرسپولیس پایان یافت .

تیم فوتبال ارتش بحرین فردا با تیم منتخب فوتبال ژاندارمری کل کشور مسابقه خواهد داد .

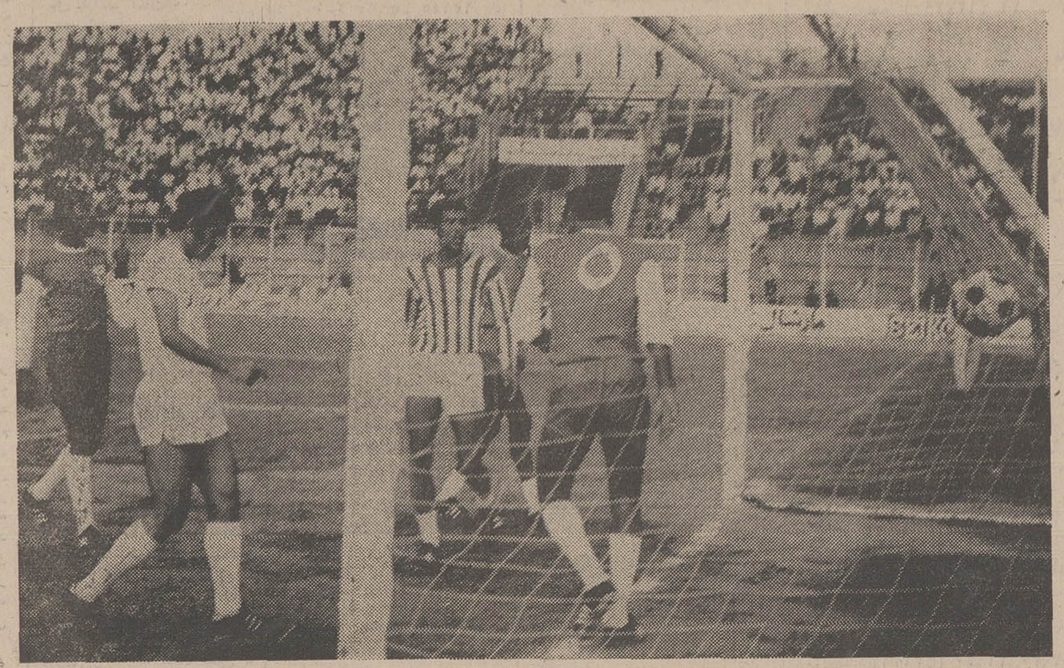

صفر ایرانپاك بثمر رساننده پنج گل پرسپولیس در بازی دیروز چهره‌ای‌درخشان داشت . در عکس بعداز یك توپ از دست رفته مقابل دروازه حریف دیده میشود .

کرمان

بیش از چهارهزار تماشاگر بیقرار در استادیوم ورزشی کرمان در پایان نخستین روز دیدار های فوتبال منطقه‌ای قهرمانی ایران در حالی که از شادی و هیجان دست افشانی میکردند نخستین پیروزی تیم خود را جشن گرفتند .

این نخستین دیدار منطقه چهارم «کرمان» بود که طی آن چهار بار دروازه تیم باس بندرعباس بوسیله مهاجمین پرتوان تیم انستیتو تکنولوژی نماینده فوتبال کرمان فروریخت .

مراسم افتتاح بازیهای منطقه چهارم‌ساعت چهاروسی دقیقه بعداز ظهر دیروز باسرود شاهنشاهی ایران طی مراسمی خاص اغاز گردید ، آقای رشید فرحی مدیر تربیت‌بدنی کرمان در ابتدا چگونگی برگزاری بازیها را شرح‌داد و آنگاه فرماندار کرمان ضمن سخنرانی کوتاه و بیان پیشرفتهای بزرك مملکتی در کلیه شئون اجتماعی ـ ورزشی و فرهنگی در سایه انقلاب شاه و مردم با پرتاب توپ بازیهای منطقه چهارم را بنام نامی شاهنشاه آریامهر آغاز کردند.

پیروزی ۰ ـ ٤ کرمان

کرمان میزبان بازیها ، برگزارکننده دیدار نخست بود ، محمد شیخان ـ محمد ایران‌منش ـ احمد پورجمالی ـماشاالله‌ـ ماشاالله خادم‌حسینی ـاکبر حبیب‌پور ـ ارسطو حیدری ـ سید جواد دقیقی ـ اکبر شفی‌پور‌ـ قدرت الله‌خلقی ـ ایرج کهندل‌ـ حسن قاسمی بازیکنان تیم کرمان که‌حسین کرامت مربی تیم در پیش‌پیش آنان در حرکت بود با استقبال دلپذیر حاضرین بمیدان قدم گذاردند و زمانیکه باسوت رضا حیدری داور مسابقه نخست که‌مجید جلودار وسعید صدری او را کمك میکردند توپ بگردش درامد آتشبازی چهره های برگزیده فوتبال کرمان آغاز شد و درپایان بانتیجه پیروزی ۰ـ٤ این تیم شادی‌وصف‌ـ ناپذیری برای تماشاگران بوجود آورد .

ایرج کهندل در دقایق ٢٤ و ٦٣دوبار دروازه حریف را گشود و۲ گل دیگر را محمد ایران‌منش و ارسطو حیدری به‌ترتیب در دقایق ۳٤ و ٦٦ بثمر رساندند امروز در دومین روز بازیهای این منطقه عقاب‌تهران با برق شیراز ـگیو بدرپهلوی بانساجی شاهی ـ تاج کهکیلویه باجم آبادان دیدار خواهند داشت .

تیمهای حاضر در این منطقه به‌دو گروه تقسیم شده‌اند که دور مقدماتی را بطور دوره‌ای برگزار خواهند کرد و در پایان ازهر گروه ۲ تیم بطور ضربدردیدار های نهائی را برگزار خواهند کرد که تیمهای اول و دوم هر منطقه برای دیدار های دور یك‌چهارم انتخاب خواهند شد ، طبق قرعه‌ـ کشی انجام شده هشت تیم حاضر منطقه چهارم «کرمان» به این ترتیب در مقابل یکدیگر قرار گرفته‌اند .

نام‌نویسی در هنرستانعالی موسیقی برای سال تحصیلی ۵۱ـ۵۰

برای رشته های پیانو ـ ویلن ـ ویلن‌سل باله کلاسیك از کلاس چهارم ابتدائی و سازهای بادی از کلاس‌اول‌متوسطه داوطلب می‌پذیرد

دردوره ابتدائی و دوره اول متوسطه دروس‌عمومی طبق برنامه رسمی وزارت آموزش و پرورش تدریس می شود. هنرجویان پس‌از دریافت دیپلم کامل متوسطه دررشته موسیقی میتوانند تحصیلات عالی خودرا تااخذدانشنامه لیسانس دردوره عالی هنرستان ادامه دهند .

نام‌نویسی از اول تیرماه روز های یکشنبه وچهارشنبه از ساعت ۸ تا ۱۲ صبح

نشانی: چهارراه پهلوی پائین روبروی‌کاخ مرمرشماره ۳۳۰ تلفن ٤۲۹٦٦ مالف ٤۱۷۷

هنرستان صنعتی ایران تکنیک

برای دوره کمك مهندسی رشته های برق ، اتومکانیك وصنایع فلزی هنرجو میپذیرد .

قبولشدگان سال سوم متوسطه یا دارندگان گواهی نامه آموزشگاه سه ساله حرفه‌ای میتوانند همه روزه صبحها از ساعت ۸ تا ۱۲ و عصر ها ساعت ٤ تا ۷ مراجعه و برای کلاسهای روزانه یا شبانه ثبت نام نمایند .

امیرآباد ـ جنب پمپ بنزین کوچه آسائی تلفن ٦۳۳٤۳۲

امتیازارزنده برای دانش‌آموزان‌موفق

دبیرستان آزادگان

درکنکور دانشگاه

اولیاء دبیرستان آزادگان بمنظور بزرگداشت جشنهای دوهزار وپانصدمین سال شاهنشاهی ایران و بمناسبت احراز مقام اول دانش آموزان ششم ریاضی این دبیرستان بین دبیرستانهای ناحیه ۱٦ و دانش آموزان ششم طبیعی بین دبیرستانهای پسرانه ناحیه ۱٦ تهران

شهریه ثبت‌نام دانش آموزانی را که در خردادماه «سال کورش» درکنکور دانشگاه تهران موفقیت حاصل نمایند پرداخت خواهند نمود .

اطلاعیه

سازمان امور تعمیر گاههای ایران ناسیونال

بدینوسیله باطلاع هموطنان‌عزیزمیرساندکه‌تعمیرگاه مرکزی پیکان بعلت تعطیلات تابستانی ازتاریخ ۱۲ر۵ر۵۰ لغایت ۱۵ر۵ر۵۰ ازقبول اتومبیل معذوراست. لکن تعمیرگاههای مجاز ایران ناسیونال آماده قبول اتومبیل میباشند .

پذیرش هنرجو برای

هنرستان صنعتی کاخ دانش

هنرستان صنعتی کاخ دانش که با اجازه وزارت آموزش وپرورش وبراساس برنامه وقرارداد بامدرسه فنی‌ورنرکامپرات WERNER KAMPRATH دار مشتاد آلمان‌دایر میشود برای سال تحصیلی ۵۱ ـ ۵۰ دوره های‌روزانه‌وشبانه‌دررشته‌های: الکترونیك. ساختمان . الکتروتکنیك . مدیریت و حسابداری صنعتی تعدادی هنرجوکه دارای گواهینامه قبولی سوم دبیرستان یاسه‌ساله حرفه‌ای باشند میپذیرد .

مزایا :

۱ـ به فارغ‌التحصیلانی که دوره سه کنکورهنرسرایعالی‌وانستیتوهای‌تکنولوژی برسانند دیپلم کامل متوسطه در رشته‌مورد ساله رشته مربوطه را باموفقیت به پایان را خواهند داشت .

۲ـ فارغ‌التحصیلان حق شرکت در نظر داده خواهد شد .

۳ـ با فارغ‌التحصیلان ازنظر نظام وظیفه مانند دیپلم‌های ریاضی و طبیعی دبیرستانها رفتار خواهدشد .

داوطلبان جهت نامنویسی همه روزه به دفترهنرستان صنعتی کاخ دانش واقع‌در خیابان فرانسه کوچه مرجان مراجعه‌نمایند. تلفن ٦٦٨۹۰۸

دوشیزه ژاله رجوی
دانش آموز کلاس
ششم طبیعی
دبیرستان ایراندخت
تجریش
تلفن ۸۷۱٤۷

گروه فرهنگی ایراندخت موفقیت درخشان شمارا که دربین تمام شرکت کنندگان رشته طبیعی اداره‌کل‌آموزش وپرورش شمیران حائز رتبه اول‌شده‌اید بشماوخانواده محترمتان صمیمانه تبریك میگوید . آـ۳۰۲۷٤

آـ۳۰۳۵٦ ۱ـ۲

ششم طبیعی توفیقیان

اولین دبیرستان تضمینی ومتکر کلاسهای تضمینی در ایران

کلاسهای خود را از محل قدیم منحصراً بدبیرستان گام نو منتقل نموده است

آخرین فرصت

دردوره فوق العاده چهارهفته‌ای مخصوص تجدیدیهای

ششم طبیعی که از روز دوشنبه یازدهم مرداد تشکیل میگردد تعداد محدودی دانش آموز دختر و پسر برحسب حق تقدم ثبت نام میپذیرد

کلاسها تا شب برامتحان دائر و دروس دائماً تکرار خواهد شد.

توجه کنید: چنانچه دانش آموزی نمره کمتر از ۱۲ بیاورد وجه دریافتی کلاً باو مسترد خواهد گردید.

نشانی جدید: اول خیابان رودولت بعد از تخت جمشید دبیرستان گام نو تلفن ۸۲٤۸۹٤

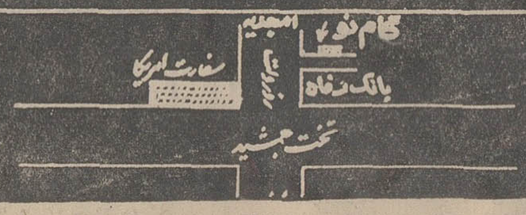

تلفن ۸۲٤۸۹٤

دانش آموزان شهرستانها میتوانند جهت رزرو جا حداکثر تا روز شنبه نهم مرداد تلفناً تماس حاصل نمایند

گروه فرهنگی مرجان

دبیرستان پسرانه مرجان

به‌ریاست آقای فرج‌الله شریفی

برای دوره اول ودوره دوم در رشته‌های طبیعی وریاضی و سال اول راهنمای تحصیلی ثبت نام میکند

خیابان پهلوی ـ بعدازسه‌راه بیمارستان مهر ـ کوچه جاوید

تلفن ٦۲۱۹۷٤

در محافل سیاسی تهران

فعالیت‌های تازه در خلیج فارس

از لندن تاجده ، فعالیت های سریع و همه جانبه‌ای درسطوح مختلف در جریان است که اتحادیه شش تن‌از شیوخ خلیج فارس از حرف و طرح به مرحله عمل وارد شود :

●●● نمایندگانی ازاین امیرنشین ها درحال حاضر سرگرم مطالعه‌پیش قراردادی هستند که قراراست «بزودی» بین فدراسیون پیشنهادی و انگلستان امضاء شود .

بموجب این قرارداد ، انگلستان موافقت میکند قبل از خروج از خلیج فارس تا آخر سال جاری ، وبلافاصله پس‌از رسمیت یافتن اتحادیه شش امیرنشین ، دو طرف بایکدیگر روابط دیپلوماتیك برقرار سازندو مسائل سیاسی و امور مربوط به صدور گذرنامه بعهده دولت جدید فدراسیون گذاشته شود .

●●● شیخ‌احمدبن‌علی آل‌ثانی ، حاکم قطر ، که برای مذاکره باشیخ راشدبن سعیدآل‌مکتوم به دوبی سفر کرده بود پس‌از یك‌ملاقات دوروزه دراین شیخ نشین‌به دوها بازگشت .

هرچند منابع رسمی هیچ گزارشی‌از علت این مسافرت پیش‌بینی نشده و مذاکراتی که‌بین دوشیخ ثروتمندصورت گرفته است ندارند ، ولی تردید نباید کرد که تشکیل فدراسیونی مرکب از دوبی‌ـ ابوظبی ـ عجمان ـ فجیره ـ ام‌القوین و شارجه در مرکز گفتگو های انجام شده قرار داشته است .

میدانیم که قطروبحرین‌در نظر دارند درآینده استقلال خود را اعلام نمایند .

●●● پیام هائی بین وزیران امورخارجه عربستان سعودی‌و کویت‌ردو بدل شده است .

گزارشات بدست آمده از منابع مجاز کویتی حاکیست که هدف از این مکاتبات هم‌آهنك کردن سیاست های دوکشور دربرابر اتحادیه در شرف ایجادشیوخ خلیج‌فارس است .

●●● شیخ خلیفه‌بن حمدآل‌ثانی ، نایب حاکم‌قطر درلندن باآقای ادوارد هیث نخست‌وزیرو سرالك‌دوگلاس هیوم وزیر خارجه بریتانیا ملاقاتهائی انجام داده است.

دراین مذاکرات ، مسئله تصمیم این امیرنشین برای مستقل شدن و توافق شش تن‌از شیوخ خلیج فارس‌برای تشکیل یك فدراسیون درراس گفتگو قرار دارد .

آقای دنیس‌هالی، سخنگوی حزب‌مخالف‌برای‌امورخارجی و جوزف گاربر مشاوروزارت امور خارجه دراین ملاقات‌ها شرکت داشته‌اند .

تصمیم خارج‌کردن‌نیروهای انگلستان از خلیج فارس را حزب کارگر بهنگامی که حکومت را در دست داشت گرفته بود .

●●● سرانجام، وزارت امور خارجه انگلستان بطور غیرمستقیم اطلاع داده است که این کشور آماده است قراردادهای دوجانبه مشورت و همکاری با بحرین و قطر، دو شیخ نشین خلیج فارس‌که در نظر دارند مستقل شوند امضاء نماید .

از طرف دیگر، دیپلوماسی بریتانیا تلاشهائی را برای «راضی ساختن» امیر راس‌الخیمه به وارد شدن به اتحادیه شیوخ شش‌گانه‌آغاز کرده است .

شیخ صقر، حاکم این‌شیخ نشین بدلیل اعتراضاتی که به پاره‌ای از سازمانهای عالی طرح پیشنهادی فدراسیون داشته است از امضاء کردن قرارداد خودداری ورزیده است .

ظاهرا برای تائید طرح فدراسیون انگلستان درانتظار تصمیم راس‌الخیمه میباشد .

●●● دراین‌میان، بنظر میرسد که حاکم این امارت نشین نیز برای اتخاذ تصمیم نهائی خود در انتظار نتائج حفاریهائی است که از طرف شرکت نفتی «اونیون‌اویل» در سواحل‌این‌امیرنشین دردست انجام است .

مهندسان‌این‌شرکت‌امیدوارند حفاریهائی‌که در دست دارند تا پایان این ماه به‌نتیجه‌مثبت برسد و سرانجام پس از دو سال تلاش در این منطقه نفت کشف کنند

دراین‌مورد، شیخ صقر بن محمد القاسمی حاکم راس‌ـ الخیمه اخیرا طی‌مصاحبه‌ای به یک خبرنگار خبرگزاری فرانسه گفته است «بیدلیل نیست که صاحبان شرکت (اونیون اویل) همچنان به تجسسات و کاوشهای خود برای رسیدن به نفت ادامه میدهند .»

در مورد علت نپیوستن به فدراسیون احتمالی ، شیخ صقر گفته است‌که او مخالف سیستم نمایندگی هشت ـ شش ـ چهار و دادن حق‌وتو به دوبی و ابوظبی میباشد .

«داشتن حق وتو یعنی اینکه هرچه ایندو شیخ نشین بخواهند باید بشود و هرچه نخواهند نباید بشود .»

«روزایران» درآمریکاچگونه برگزارشد

آقای امیراصلان‌افشار سفیرایران در امریکا با لباس دکترای افتخاری درمیان جمعی ازدانشجویان دانشگاه « یوتا

فرماندار ایالت یوتا بمنظور بزرگداشت جشنهای دو هزار و پانصدمین سال شاهنشاهی ایران طی فرمانی روز بیست ودوم‌ژوئیه را روز ایران اعلام کرد . بهمین مناسبت دردانشگاهها واجتماعات ایالت مذکور در باره افتخارات گذشته وهمچنین ترقیات چشمگیر اخیرایران تحت‌توجهات ورهبری مدبرانه شاهنشاه‌آریامهر صحبت شد .

آقای امیر اصلان افشار صبح روز ۲۲ ژوئیه وارد ایالت یوتا شد و معاون رئیس دانشگاه یوتا در فرودگاه از وی استقبال کرد در فرودگاه در یک مصاحبه مطبوعاتی ، خبرنگاران در باره جشنهای شاهنشاهی ایران و روابط امریکا و ایران و روابط دولت شاهنشاهی باکشورـ های همسایه‌بویژه شوروی ونقش ایران در خاورمیانه و رشد اقتصادی و تحولات اجتماعی ایران پرسشهائی نمودندکه پاسخ مقتضی‌از طرف‌آقای‌افشارداده‌شد

این مصاحبه مفصل ساعت پنج و نیم و یازده بعدازظهر از کانال ٤ تلویزیون ان‌بی‌سی پخش گردید.

مخبرروزنامه معتبرتریبون‌مصاحبه جداگانه‌ای در زمینه‌های گوناگون با آقای افشار انجام داد .

در مجلس ضیافتی بشام که برای سفیرشاهنشاه‌آریامهرترتیب یافته‌بود،سناتورایالت یوتا،فرماندار و اساتید و شخصیتهای ایالت مذکور شرکت داشتند . یکصد و پنجاه نفر در این ضیافت شام نشسته شرکت نمودند، سر میز شام‌رئیس‌دانشگاه‌یوتا، نطق‌مبسوطی درباره کمکهای‌گذشته ایران بتمدن جهان وترقیات‌شگفت‌انگیز سالهای اخیرایران تحت‌رهبری‌خردمندانه شاهنشاه‌آریامهر و همچنین‌روابط بسیارعالی‌موجود بین‌ایران‌وامریکا ایراد نمود و بویژه یادآور شد که در تاریخ ایالت یوتا ، سابقه ندارد که روزی بنام یک کشور خارجی تعیین و رسما اعلام گردد . صدور فرمانی در این زمینه نشانه بارز و گویای احترام مقامات ومردم‌این‌ایالت بشخصیت جهانی شاهنشاه آریامهر و پیشرفتهای اقتصادی و اجتماعی ایران میباشد، ودرپایان‌سخنرانی خود سلامتی اعلیحضرت‌شاهنشاه ایران و پایداری سعادت ایران را مسئلت داشت.

دکترای افتخاری

سفیر ایران‌طی نطقی ازبیانات رئیس دانشگاه ابراز تشکر نمود و از حسن روابط و همکاری دو کشور ایران و امریکا صحبت‌کرد و سلامتی حضرت رئیس جمهور امریکا وپایداری دوستی بین‌ایران و امریکا را آرزو نمود .

ساعت هشت و نیم بعدازظهر در سالن بزرگ دانشگاه که‌قریب هزار نفر طبق دعوت قبلی درآن حضور یافته بودند طی مراسم خاصی رئیس دانشگاه و سپس آقای امیر اصلان افشار با لباس دانشگاهی و سپس قریب چهل نفر از اساتید برجسته واردسالن شدند . ابتدا سرود شاهنشاهی ایران و سپس سرود ملی امریکا نواخته شد . در این موقع‌رئیس دانشگاه پشت تریبون قرارگرفت و نطق جامعی در باره روابط دوستانه و دیرین ایران و امریکا و اهمیت جشنهای شاهنشاهی ایران ایراد و مخصوصا متذکر شد که برای ایالت یوتا افتخار بزرگی است که زودتر از سایر ایالات امریکا برنامه جشنهای شاهنشاهی ایران را آغاز ودنبال میکند . رئیس دانشگاه یوتا در پایان‌گفت انتخاب‌سفیرایران‌جهت اعطای‌دکترای‌افتخاری‌بسبب‌خدمات بشر دوستانه وی وکوشش درراه استحکام روابط ایران و امریکا بوده است و او دومین ایرانی است که به چنین افتخاری نائل آمده و افزود که به وزیر امور خارجه ایران نیز، در سال۱۹٦۰ دکترای افتخاری حقوق اعطاء گردید .

اندیشه های شاهنشاه

سپس آقای « چیس » رئیس سابق دانشگاه پشت تریبون قرار گرفت و نطق مشروحی درباره افتخارات و عظمت گذشته‌ایران و روشن‌بینی و اندیشه‌های والای شاهنشاه آریامهر و پیشرفت‌های اخیر ایران ایراد و بویژه یادآورشدکه اعلیحضرت‌شاهنشاه ایران همگام‌باپیشرفتهای‌اقتصادی و اجتماعی و رفاه بی‌سابقه مردم کشور خود به جنبه‌های معنوی و اخلاقی توجه خاص مبذول فرموده‌اند و این معنی را وی‌در مسافرتهای خود به‌ایران مشاهده کرده‌وهنگامی‌که‌به افتخار شرفیابی به پیشگاه مبارک شاهنشاه نائل آمده به اهمیت دید جهانی و روشن‌بینی معظم‌له پی‌بردونظریات صائب شاهنشاه ایران را درباره نیازمندیهای روحی و فکری‌نسلـ های جدید که در واقع تلفیق سنن و مواریث فرهنگی ایران و اندیشه‌های آزادیبخش کورش کبیر با اصول و مقتضیات عصرنو میباشد ستایش‌آمیز دانست .

شاهنشاه ایران برای نخستین بار باو فرمودندکه در کتاب‌انجیل در هفت مورد از عظمت کورش کبیر وآزادیخواهی و اندیشه‌های بزرگ‌اونام‌برده‌شده‌است. درپایان دکترچیس‌متن‌فرمان‌فرماندار ایالت یوتا را درباره اختصاص یکروز ، به روز ایران قرائت‌نمود . بیانات وی باحسن استقبال‌فراوان روبرو شد . بعد از پایان نطق دکتر «چیس» ، ضمن ذکر تحصیلات و شرح حال سفیر ایران حمایل مخصوص و درجه دکترای افتخاری را طی مراسمی اهداء نمودند . آقای افشار نیز ضمن تشکر نطق مشروحی در باره پیوندها و مناسبات ایران وامریکا و سوابق تاریخی آن و اهمیتی که ایران‌برای نقش دانشگاه یوتا درآموزش وپرورش افرادبرجسته و لایق‌ایرانی قائل است وهمچنین هدفهای عالی انقلاب سفیدایران و ثبات کم نظیر و پیشرفت‌های اقتصادی و اجتماعی ایران تحت رهبری خردمندانه اعلیحضرت شاهنشاه آریامهر تحقق یافته ایرادودرباره جشنهای‌شاهنشاهی نیز توضیحاتی داد که نطق سفیر شاهنشاه‌آریامهر حسن اثرفراوان داشت ، وی همچنین در انجام مراسم دعا در اجتماع کلیه دانشجویان ایرانی دانشگاه‌ایالتی یوتا و دانشگاه‌های دیگر ایالت مذکور که برای شرکت در این مراسم از دور و نزدیک آمده بودند شرکت کرد .

احساسات دانشجویان

وی با دانشجویان درباره ترقیات بی‌سابقه و معجزه‌آسای کشور تحت رهبری شاهنشاه آریامهر صحبت‌کرد ودانشجویان احساسات شایان تقدیری نسبت بهرهبر عالیقدرایران ابرازداشتند که حقیقتا ستایش‌آمیز بود . با توجه به انضباط مخصوصی که در این ایالت حکمفرماست دانشجویان ایرانی این ایالت دارای احساسات عالی نسبت به اعلیحضرت همایون شاهنشاه و میهن خود میباشند .

سفیر ایران مجددا با روسای دانشگاههای مختلف ایالت یوتا در برنامه پیشرفت‌کار دانشجویان ایرانی و همچنین ادامه برنامه جشنهای‌شاهنشاهی‌ایران‌مذاکرات مفصل و سودمندی انجام داد.

بازرسان قضائی در بافت

هیات بازرسی قضائی اعزامی به استان کرمان پس از بازرسی دادگاه بخش و اداره شهربابک برای‌بازرسی دادگاه بخش و اداره ثبت به بافت وارد شد .

معاون سپاه‌دانش

آقای محمدعلی خلیلی بسمت معاون مالی و بودجه سازمان سپاه دانش منصوب شد .

طرح پرداخت عیدی و خواربار

سیاوش سیروس

پرداخت عیدی آخر سال کارمندان طی ضوابطی که در طرح‌جدیدسازمان امور اداری و استخدامی کشور بعمل آمده است، بصورت یک شکل درکلیه ادارات و وزارتخانه ها بموقع اجرا گذاشته خواهد شد و دیگراحتیاج بدستورالعمل‌سالانه دولت نخواهد داشت .

سازمان امور اداری طرح جدیدی در مورد پرداخت‌حقوق مختلف مربوط به تدریس‌تالیف و ترجمه ، تحقیق ، حضوردر جلسه ، کارشناسی ، معالجه، پذیرائی‌و بالاخره‌عیدی و خوار وبارکارکنان دولت تهیه و تسلیم هیات دولت نموده است .

دراین آئین‌نامه میزان پرداخت های فوق براساس ضوابط خواهد بودکه این ضوابط در کلیه سازمانهای دولتی بموقع اجرا گذاشته خواهد شد .

عیدی کارمندان

درحال حاضر در پایان هرسال میزان پرداخت‌عیدی‌به کارمندان دولت یکسان‌عمل نمیشود و در هریک‌ازوزارتخانه‌ها یاموسسات دولتی‌باتوجه‌بامکانات واعتبارات موجود نسبت‌به پرداخت عیدی کارمندان اقدام میشود ولی‌در آئیننامه جدید قید گردیده که وزارتخانه ها وموسسات دولتی میتوانند حداکثر معادل یکماه حقوق‌ومزایای‌مستمر مستخدمین خود را بعنوان‌عیدی در اسفند ماه هرسال به آنان پرداخت کنند .

خواربار

در طرح مذکور در مورد تهیه خواربار جهت کارمندان ضابطه‌ای قائل شده‌اند . که هم‌اکنون دربعضی‌از سازمانهای دولتی مانند ، سازمان برنامه مورد عمل قرار میگیرد ، ولی در بسیاری از وزارتخانه ها ، کارمندانش‌ازدریافت‌حق‌خواربار محروم هستند ودرطرح مذکور برای آنکه درهریك‌ازوزارتخانه ها سعی کنند برای کارمندان خود خواربار تهیه بنمایند مقرراتی وضع شده و همچنین حداکثر میزان دریافت خواربار نیز تعیین شده است.

برای هر یک از کارمندان دولت و همسر و اولاد یکنفر مستخدم خواربار در نظرگرفته شده است ، که مبلغ ماهانه‌آن برای هر نفر بیش از ٤۰۰ریال درماه نخواهد بود . وزارتخانه ها و موسساتی که‌خود نتوانند خوار بار را تهیه در اختیار کارمندقرار دهند ، میتوانندامر تهیه خواربار را بیکی از فروشگاههای دولتی یا شرکت های تعاونی واگذار کنند.

در بازار تهران

قیمت اضافی پیکان اتوماتیک پس داده میشود

یکهزار وپانصد تومان‌تفاوت قیمت رسمی پیکان اتوماتیك باقیمتی که کارخانه سازنده برای این‌نوع اتومبیل ساخت داخلی تعیین کرده‌بود واقدام به فروش‌می شد به‌خریداران پس‌داده می شود .

قبل از اعلام قیمت رسمی اتومبیل های ساخت داخلی پیکان اتوماتیك ۲۵ هزار و پانصد تومان به متقاضیان فروخته شده است .

ولی باتعیین قیمت رسمی این اتومبیل‌به مبلغ ۲٤هزار تومان‌ـ یکهزار و پانصدتومان کمتر از قیمت کارخانه ـ بقیه پول به خریداران پیکان اتوماتیك‌مسترد خواهد شد.

قیمت رسمی سه نوع دیگر پیکان باقیمتی که کارخانه سازنده اقدام به فروش می کند تغییر داده نشده است. قیمت رسمی پیکان تاکسی مدل ۵۰ و همچنین قیمت رسمی اتومبیل های شاهین‌و آریا و ژیان و جیپ مدل ۵۰ که تاکنون تعیین نشده و بزودی‌ازطرف وزارت اقتصاد اعلام خواهد شد .

قیمت سه‌نوع دیگر پیکان مدل ۵۰ بدین شرح است : پیکان اسپرت بدون رادیو ۲٦ هزار و پانصد تومان ، پیکان دولوکس ۲۱ هزار و ٦۹۰ تومان ، پیکان کار ۱۸ هزار و٦۹۰ تومان .

بازار خرید و فروش

بااعلام نرخ جدید اتومبیل های ساخت داخل بازار خرید و فروش اتومبیل های داخلی از حالت انتظاربیرون آمدو بااینکه هنوز خریداران زیادی مراجعه نکرده‌اند ولی فروشندگان و نمایندگی های کارخانجات اتومبیل سازی داخلی انتظار مراجعه بیشتر خریداران را دارند .

فروشندگان معتقدند: عده‌ای بتصور آنکه قیمت ها پائین خواهد آمد چند ماهی از خرید و یا تحویل گرفتن خودداری میکردند . قیمت های اعلام شده جز در یك مورد که مربوط به اتومبیل پیکان اتوماتیك میباشد که‌در فوق شرح داده شد ، قیمت پیکان دولوکس بیش ازآنست که‌وزارت اقتصاداعلام داشته است .

وزارت اقتصاد قیمت‌پیکان دولوکس را ۲۱ هزارو ٦۹۰ تومان اعلام داشته است درحالیکه کمپانی مبلغ ٤۵۰ تومان‌نیزعلاوه‌برقیمت‌اعلام‌شده پول قالیاق و تنظیم فرمان وصول می کنند و این مبلغ دراعلام نرخ‌رسمی قید نشده است‌وبدین ترتیب‌قیمت پیکان دولوکس ۲۲ هزارو ۱٤۰ تومان میباشد .

بااینکه هنوز قیمت اتومبیل های آریا و شاهین اعلام نشده ، فروشندگان اتومبیل آریا بدنبال‌تغییر نرخ‌کارخانه قیمت اتومبیل‌آریارنك متالیك را ۲۵۰تومان ترقی‌داده‌اند.

این‌تفاوت‌قیمت مربوط برنك متالیك،غیرمتالیك میباشدقیمت قبلی اتومبیل های آریا که رنك متالیك داشت ۳٤ هزار تومان بود و اینك ۳٤ هزار و ۲۵۰ تومان شده است.

درقیمت فروش اتومبیل‌های شاهین هنوز تفاوتی داده نشده و کماکان ۲۹ هزار و ۵۰۰ تومان‌نقدتحویل مشتری میشود .

زلزله ، پیش‌بینی میشود

کارشناسان زلزلهٔ ایران‌امروز اعلام کردند که علم زلزله شناسی در جهان و بیشتر از هر نقطه دیگر در کشور ژاپن پیشرفت فوق‌العاده‌ای کرده وبا استفاده از این اطلاعات جدید بزودی دانشمندان زلزله رانیز مانند هوا پیش بینی خواهند کرد. اکنون در نقاط مختلف جهان کارشناسان طول وعرض جغرافیائی و ارتفاع مناطق را اندازه میگیرند و تغییر این اندازه‌گیری‌ها به دانشمندان می‌فهماند که زمین در آن‌نقطه و یا منطقه ناراحت و دچار بحران است

علاوه بر این یک رشته‌مطالعات آماری و بررسی زلزله‌ها در مدت صد سال گذشته‌و انتقاد از متدجدیدو تغییرات‌مختصات جغرافیائی‌زمین در منطقه‌معینی به دانشمندان امکان می‌دهدکه آنها بطور احتمال وقوع زلزله را پیش‌بینی کنند .

زلزله شناسان ژاپنی مبنی‌بر وقوع‌زلزله شدیدی که منجر به مرگ ۵٦۰ هزار نفر در ترکیه خواهد شد ، نیز برهمین اصل است .

در تصادف نفتکش و اتومبیل سواری ۳ نفر کشته شدند

سه‌نفر در حادثه رانندگی راه قزوین ـ آبیک کشته شدند .

حادثه دیشب بعلت برخورد یک کامیون نفتکش با اتومبیل‌شماره ۹۳٤۷٦ تهران ج روی‌داد .

مقتولین راننده اتومبیل و یکزن ۲۵ ساله و یک کودك چهار ماهه بودند که هویت آنان تاکنون‌معلوم نشده است .

راننده اتومبیل سواری در لحظه وقوع حادثه کشته شد ودونفر دیگر دربیمارستان‌کوروش کبیر ، قزوین جان خودراازدست دادند .

همچنین در این حادثه‌یک کودك ٤ ساله مجروح شده است .

این اتومبیل از قزوین بطرف تهران می‌آمد که در سی‌کیلومتری آبیک کامیون‌نفتکش‌شماره۸۵٤٦٤ با آن تصادف کرد .

رانندگی‌نفتکش‌راعبدالمحمدترابی بعهده داشت .

کلاسهای راهنمائی مدرسه نمونه الوند

مجهز به تمام وسائل آزمایشگاهی زیر نظر مربیان دوره دیده همه روزه برای ثبت نام آماده است .

مدرسه نمونه الوند

تلفن ۸۷۳۳۱۵ ـ ۸۷٤۸۸۹

خطوط کشتیرانی ملی آریا

باکمال خوشوقتی برنامه تخلیه‌وبارگیری حرکت کشتی‌های خود را بشرح زیر باطلاع مشتریان گرامی میرساند

۱ـ تخلیه کالاهای وارداتی از بنادر اروپا

کشتی آریا تاج سفر ۷۱ (اکسپرس سرویس)
تاریخ ورود به بوشهر ۲۰ ژوئیه
خرمشهر ۲٤ ژوئیه
آبادان ۱ اوت
شاهپور ۳ اوت

کشتی آریا گام سفر ۷۲
تاریخ ورود به بندر شاهپور ۳ اوت
خرمشهر ۹ اوت
آبادان ٦ اوت

۲ـ بارگیری کالاهای صادراتی به بنادراروپا

کشتی آریا تاج سفر ۷۱ از خرمشهر در تاریخ ۱۲ اوت ۱۹۷۱

برای بنادر آنتورپ
رتردام
برمن
هامبورك

۳ـ بارگیری از بنادر اروپا به بنادر ایران

کشتی آریانا سفر ۷٤ (اکسپرس سرویس)
از بنادر
هامبورك ۲۰ اوت
برمن ۱۷ اوت
رتردام ۱۳ اوت
آنتورپ ۱۰ اوت
لندن ۲۲ اوت

برای کسب اطلاع‌بیشتربه آدرس های‌زیر مراجعه فرمائید :

اداره مرکزی ـ تهران
خیابان کریمخان زند ـ ساختمان آریا
تلفن ۸۲۸۲۵۸ تلکس ۲۷۹٤

خرمشهر
خیابان پهلوی ـ شماره ۲
تلفن : ٤ر٤۷٤۱

آنتروپوز رابه:
• صحت محاسبات فنی
• دقت در ساخت
• سرعت درتحویل
• ارزانی قیمت
همه‌میشناسند

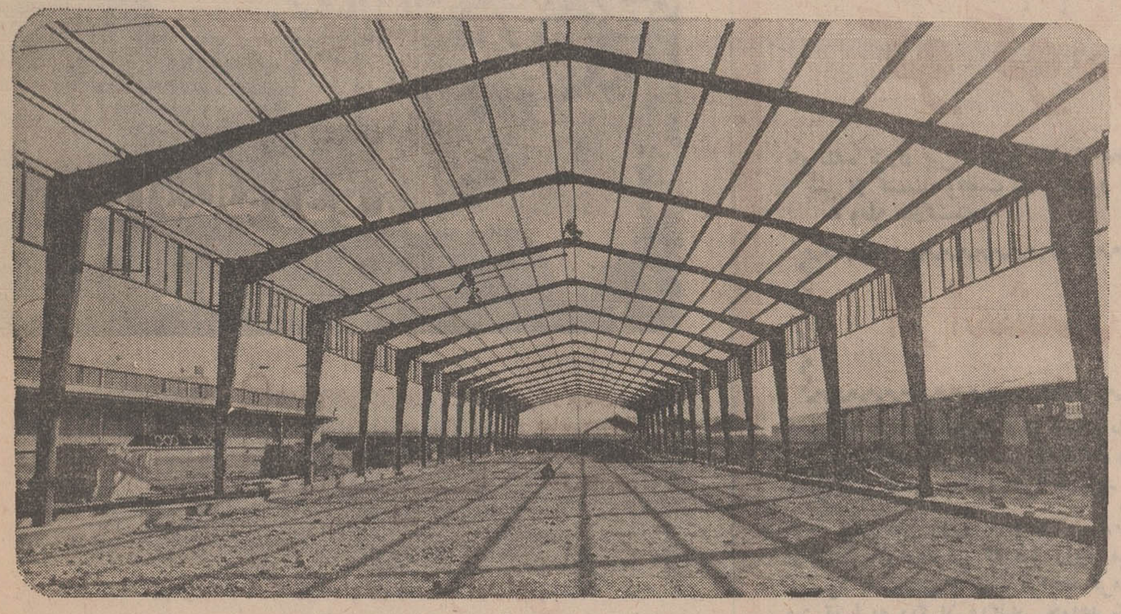

ساختمانهای فلزی آنتروپوز درخدمت توسعه اقتصادی ایران

تهران ـ خیابان آناتول فرانس شماره ۹۹
تلفنهای ۴۴۷۲۳ ـ ٦٦۵۷۷۳ ـ ٦٦۷۷۲۸

اطلاعیه

عطف به اطلاعیه مورخه ۲۷ر٤ر۵۰ مندرج در روزنامه های اطلاعات شماره ۱۳۵٤۷ و کیهان شماره ۸٤۰۰ ، بطوری که شنیده شده بعضی از فروشندگان الکترودآما ۲۳ آکاقطر ۲۵ر۳و٤میلیمتررابه‌قیمتی‌بیش‌از معمول فروخته‌اند ، بدینوسیله باطلاع کلیه مصرف کنندگان محترم الکترود مزبور میرساند که این شرکت تاکنون هیچگونه تغییری در قیمت های خود نداده و کماکان الکترود مزبور در قیمت سال گذشته هر کیلو سی ریال بفروش میرسد .

از خریداران محترم تقاضا میشود برای جلوگیری ازهرگونه اجحاف و دادن سفارش مستقیما به شرکت آماویا شرکت‌پخش تلفن ۸۲۰۱۳٦ و ۸۲۸٤٦۹ مراجعه نمایند .

شرکت سهامی صنعتی آما

قدردانی

جنابان آقایان دکترعلاج ودکترکمالی کلنیك‌امروز

بطور حتم من بامرك یك موبیشترفاصله نداشتم. این فاصله را شما جراحان زبردست باانگشتان سحرآفرین خود عمیق نمودید ومرا ازمرك حتمی‌نجات‌بخشیدید.اینك بدرگاه قادر متعال سپاسگزارم که فرصت تشکر ازشما را پیدا کردم

آ ـ ۱۳٤٦۵

محمدتقی طاهری

وزارت تولیدات کشاورزی و مواد مصرفی
سازمان قند و شکر

آگهی استخدام

بدینوسیله از آقایان و بانوان مشروحه زیر که درامتحان کتبی داوطلبان مشاغل‌کارشناس امورمالی و کارشناس قندساز سازمان قندو شکر بعنوان نفرات اصلی و ذخیره قبول شده‌اند دعوت میشود جهت مصاحبه حضوری ۱ـ کارشناس امور مالی از شماره ۱ تا ۳۰ و ذخیره از ۱ تا ۹ درروز ۱۷ر۵ر۱۳۵۰ ساعت ۹ صبح ۲ـ کارشناس قندساز از شماره ۱ تا ۳۰ و ذخیره از شماره ۱ تا ۹ درروز ۱۸ر۵۰ر۱۳۵۰ ساعت ۹ صبح در سازمان قندو شکر واقع درخیابان داور مقابل درب ورودی شرقی وزارت دادگستری طبقه سوم دفتر مدیریت کل حضوربهمرسانند.

الف ـ کارشناس امور مالی (نفرات اصلی)

۱ـ آقای کاظم نجفی‌علمی ۲ـ محمدرضا نیکی‌نژادمقدم ۳ـ محمدحسین علوی ٤ـ حسین لاشینی ۵ـ حسن‌پورنقش‌بند ٦ـ همایون‌ذات‌پرور ۷ـ مجتبی صدری‌نیا ۸ـ اسماعیل‌فرهادی ۹ـ محمد فرح ۱۰ـ محمدحسین کریمی ۱۱ـ محمدابطحی ۱۲ـ حسین‌پورمختار ۱۳ـمحمدحسن افشارخرقان ۱٤ـ فرامرزنوروزی ۱۵ـ بهرام برهمن ۱٦ـ شیرین سعیدی ۱۷ـ منصور امامی ۱۸ـ منصور موسوی خلیق ۱۹ـ مهین شفیعی ۲۰ـ منوچهر احیا ۲۱ـ عصمت رستگار ۲۲ـ عبدالحسین محمدی ۲۳ـ رضا خاکی ۲٤ـ عبدالوهاب قدس ۲۵ـ میرکمال‌قبصی ۲٦ـ بهرام صالحی ۲۷ـ فریدون والانژاد ۲۸ـ مسعود مرادسرشت ۲۹ـ مسعودعظیما ۳۰ـ وهاب پروین .

ب ـ کارشناس امور مالی (نفرات ذخیره)

۱ـ مهرداد محمدیان ۲ـ علی‌محمد برك‌چی ۳ـ جلیل‌مجدی ٤ـ منصور آبائی ۵ـ علی‌نورمحمدی نجف‌آبادی ٦ـ منیرحاجی میرزاطیب ۷ـ محمدرضاشلیله۸ـ حسین عطارشرقی ۹ـ محمدرضا اعدلیان .

ج ـ کارشناس قندساز (نفرات اصلی)

۱ـ قدرت‌اله کلانی‌مقدم ۲ـ عبدالمجیدتوحیدی بسطامی ۳ـ محمدتقی‌آل‌آقا ٤ـ منیژه بخرد ۵ـ توفیق کریمی ٦ـ عباس اقبال ۷ـ عبداله رفیعی ۸ـ علی‌اکبرجامعی ۹ـ فریباوزیری ۱۰ـ بهروز سیروس ۱۱ـ محمدرضا تکبیری ۱۲ـ مصطفی خلیفه سلطانی ۱۳ـ ناصرابراهیمی ۱٤ـ فروهربانوهمت ۱۵ـ جهانبخش‌هدایتیان ۱٦ـ علی‌اکبر لطفی ۱۷ـ فرزانه نعیمیان ۱۸ـ محمدرضا شاه منصوری۱۹ـ علی‌محمدسینکی ۲۰ـ محمدرضانامور ۲۱ـ عبدالرحیم پرورش ریزی ۲۲ـ پروین نادری افشار ۲۳ـ بهمن نعیمائی ۲٤ـ سیدمحمدرضا واعظ‌پور ۲۵ـ آوریك‌آداب‌آواره ۲٦ـ مصطفی افشین‌جاه ۲۷ـ محمدشریفی سیستانی ۲۸ـ عبدالجوادنقیب‌زاده ۲۹ـ حسن صادقی ۳۰ـ غلامعباس ارمیدنی .

د ـ کارشناس قندساز (نفرات‌ذخیره)

۱ـ بیژن همتیان ۲ـ فاطمه رواسی‌زاده ۳ـ ماندا نابحری ٤ـ محمدحسین اربابزوار ۵ـ علیرضاهورفر (خباز) ٦ـ شمائیل قدیم‌زاده‌خسمخی ۷ـ قاسم‌مشهدی‌امین ۸ـ زیباستوده ۹ـ فیض‌اله قانع . م‌الف ٦۰٤۰

سازمان قندوشکر

آ ـ ۳۰٤۷٤ ۱ـ۲

در تصادف شدید راه قم ـ کاشان

۸ نفر کشته و ۱۲ نفر مجروح شدند

اتوبوسی که از قم عازم کاشان بود با وانتی که براثر ترکیدن لاستیک واژگون شده بود تصادف کرد و این تلفات به بار آمد

دریک حادثه دلخراش رانندگی که عصر دیروز در جاده قم ـ کاشان اتفاق افتاد . هشت نفر اعضای یک خانواده کشته شدند ودوازده نفر مجروح گردیدند.

این عده سرنشینان یک وانت بزرگ بودند واز قم به‌نطنز کاشان میرفتند.

واقعه در ۱۸ کیلو متری قم بطرف کاشان اتفاق افتاد. وانتی که د راین حادثه ۸ قربانی داد بشماره ۸۴۷۱۱ تهران ب بود که علاوه بر ۲۰ مسافر سه تن نمک نیز حمل میکرد!

تقی عربشاهی راننده ۲۲ ساله این وانت که خود در این حادثه مجروح‌شده‌است آنرا که۳ تن نمک حمل‌می‌کردو ۳ نفر سرنشین آن بودند، مقابل ساختمان‌زایشگاه «هدایتی» واقع در ابتدای جاده قم متوقف کرد وبستگان واعضای خانواده خود را که بیش ازپانزده نفر بودند ، سوار کرد (این عده همگی روی نمک ها سوار شده بودند).

براثر بارسنگین و فشار زیاد، لاستیک یکی از چرخهای وانت بهنگام‌حرکت ترکیدووانت در کنار جاده واژگون‌شد. در این اثنا اتوبوس شماره ۷۲۹۶۹ تهران‌که برانندگی محمود کفیل از قم‌عازم کاشان بود ، مانند داس اجل سررسید و مسافران وانت(کامیون کوچک) را درو کرد.

گزارش خبرنگار ما در قم حاکی است:شدت‌برخورد اتوبوس ووانت بحدی بود که در لحظات اول حادثه‌پنج نفر از سر نشینان اتومبیل وانت کشته شدند.

مجروحین با آمبولانس به بیمارستان «نکوئی» قم انتقال‌یافتند ولی بین راه سه نفر از آنان‌بعلت جراحات زیاد جان سپردند و با مرگ این‌سه نفر قربانیان حادثه دلخراش راه قم ، کاشان به ۸نفر رسید.

اسامی مجروحین

مجروحینی که در بیمارستان «نکوئی» قم بستری هستند ،زهرا عربشاهی ، (۲۲ ساله)، شوکت زرشکی (۴۵ ساله) ، محسن برفی (۴ساله) اعظم عربشاهی (۹ساله) نرگس عربشاهی(۱۸ ماهه)پروین عربشاهی (۱۳ساله)،حسن مشرقی (۲۰ ساله)، تقی عربشاهی (۲۲ ساله) ، فاطمه فرخ‌بین (۲۲ساله)، زهره برفی (۲ساله) ، ناهید زرشکی و انیس عربشاهی میباشند.

مقتولین

مقتولین رمضانعلی عربشاهی (۴۲ ساله) ، گیلان عربشاهی (۴۰ ساله) ، قدسی عرب شاهی (۱۶ ساله) ، رضا عربشاهی (۸ ساله) ، طاهره برفی (۷ ساله) زهره‌عربشاهی (دختر راننده‌وانت) وزهره عربشاهی(دختر رمضانعلی) بودند.هویت یکی از مقتولین‌روشن نشده است.

گیلان عربشاهی ۴۰ ساله که‌در این حادثه کشته شد، از چهار روز قبل بعلت خونریزی‌درزایشگاه «هدایتی» قم بستری بود وبعد از ظهر دیروز اعضای خانواده‌اش به قم آمده بودند تا اورا از زایشگاه به‌نطنز حمل کنندکه بین راه دچار حادثه شدند.

* صحنه دلخراش

بستگان و نزدیکان مقتولین و مجروحین حادثه تاثرآور راه قم ـ کاشان ، که بیش از یکصد تن میباشند ، از بامداد امروز در مقابل ساختمان بیمارستان «نکوئی» قم اجتماع کرده‌وبگریه و زاری مشغولند .

ضجه و شیون زنان و بیوه‌زنانی که شوهران و عزیزان خود را در این حادثه از دست داده‌اند،صحنه دلخراشی‌بوجود آورده که هر بیننده‌ای راسخت متالم ومتاثر میسازد .

آقای‌ناخدازاده بازپرس‌شعبه دوم دادسرای قم باتفاق پزشک کشیك بیمارستان «نکوئی» و مامورین انتظامی‌برای رسیدگی به نحوه حادثه ، عازم محل واقعه شد تا ترتیب دفن اجساد کشته شدگان داده شود .

یك‌وانت روی ۳ تن نمك ۲۰نفر را سوارکرده‌بودند

* اظهارات راننده

تقی عربشاهی‌راننده اتومبیل وانت در بیمارستان به خبرنگار ما در قم گفت : من از سوار کردن همسر ، فرزندان و بستگانم بروی‌نمك‌ها ،خودداری میکردم ولی بنابه اصرار پدرم رمضانعلی مبادرت‌به سوارکردن آنان نمودم که این‌حادثه بوقوع پیوست و طی آن ، پدر ، مادرو سایر عزیزانم را ازدست دادم.

در ارتفاعات عام کوه یك کوهنورد انگلیسی بیهوش شد

براثر ایجاد رعدو برق ، و ریزش‌شدید برف ، درارتفاعات علوم‌کوه‌وتخت سلیمان کلاردشت یک کوهنورد انگلیسی‌که همراه با اکیپی از کوهنوردان ایرانی و انگلیسی قصد صعود از ارتفاع ۴۸۵۰ متری علم‌کوه‌را داشت بیهوش شد .

بنابه گزارش خبرنگار ما در کلاردشت کوهنورد مذکوربا کوشش همراهانش به پناهگاه سرچال انتقال داده شد و سرانجام بوسیله هلیکوپتر برای درمان به تهران منتقل گردید.

دختر جیب‌بر دستگیر شد

یک دختر ۱۶ ساله که‌باشیوه خاص در تهران و ییلاقات اطراف‌جیب بری میکرد توسط ماموران‌ژاندارمری دستگیرشد.

وی «مهری» نام داردودیشب هنگامی‌که‌سه‌هزارریال‌موجودی جیب جوانی را سرقت کرد توسط سرکار شریعت دوست رئیس پاسگاه‌ژاندارمری‌جوادیه تهران پارس (تهران‌نو سابق) دستگیر شد .

طبق گزارش خبرنگار ما : دیشب جوانی به نام علیرضا عابدینی در حالی که به شدت ناراحت بود به ماموران ژاندارمری مراجعه کرد وگفت که پولهای جیب او سرقت شده است ماموران ژاندارمری به محلی که جیب علی رضارازده بودند رفتند و به تحقیقات پرداختند .

برادران علیرضا که به اتفاق او در ایستگاه اتوبوس شرکت واحد جاجرود ایستاده بودند به ماموران گفتند وقتی فریاد علیرضا بلند شد و گفت که پولهایش را سرقت کرده‌اند ناگهان مبلغی پول مقابل پای یک دختر جوان بزمین افتاد.

ماموران‌مشخصات‌دختر مورد بحث را گرفته. و لحظه‌ای بعد او را دستگیر کردند.

ماموران معتقدند که مهری باتفاق‌چند زن دیگردزدی‌میکند.

۸ نفر در دریای مازندران غرق شدند

گزارشی درباره مسافران دریا

آقای فروزان سپهر مدیر کل کارگزینی‌وزارت‌دارائی) واحمد سبزه میدانی (فرزند آقای‌محمد حسین سبزه میدانی سرهنگ مالیاتی‌دارائی شهسوار) بودند.

پیروز فروزان سپهر باتفاق بستگان خود ازطهران‌به‌شهسوار رفته بود و مغروق دیگر میزبانی وی را بعهده داشت.

طبق گزارش خبرنگار ما در شهسوار : اجساد دو تن از مغروقین‌باتلاش ماموران ازدریا خارج شد و تحویل بستگانشان گردید .

احمدرضا سبزه‌میدانی

* هووها

خبرنگاران ما در نوشهر و

پیروز فروزان سپهر

چالوس گزارش دادند : روز گذشته ۲ نفر بنامهای حاجی احمد فرزند قربانعلی ۶۵ ساله و «قزقیت عالی» بیست و دو ساله در «کور کورسر» غرق شدند .

حاجی احمد باتفاق دخترش وچند تن دیگر از آشنایانشان‌به دریای کورکوزسر رفته بود که گرفتار امواج شد .

«قزقیت» نیز که همراه با شوهر خود و «هوویش» باین محل رفته بود هنگام آبتنی‌غرق شد .هووی «قزقیت» نیز گرفتار امواج دریا گردید ولی باتلاش ماموران و افراد محلی ازآب گرفته شد .

* در بابلسر

مغروق دریای بابلسر محمد علی قبادی نام داشت و اهل تهران بود . بقرار اطلاع وی دانشجوی‌دانشکده‌راه‌وساختمان بوده است .

محمدعلی قبادی

* در سرداب رود

دیروز جوان دیگری بنام«رضا» در حدود بیست و یکساله‌هنگام آبتنی در «سرداب رود» (۵ کیلومتری‌چالوس)غرق شد جسد رضا از آب گرفته شد و چون کسی از بستگان وی برای دریافت‌جسدش مراجعه نکرداز طرف شهرداری چالوس مدفون گردید .

دو نفر دیگر

دونفر باسامی محمدابراهیم کلباسی و دوشیزه نوشین صالحی دردریای بینوا « علمده » ۴۰ کیلومتری نوشهر غرق شدند .

محمدابراهیم کلباسی اصفهانی در رشته فوق لیسانس فیزیک تحصیل می‌کرد و۲۸ساله بود .

محمد ابراهیم کلباسی

سواحل‌بندرپهلوی ، بابلسر، نوشهر و فرح آباد از سایر نقاط شلوغتر بود .

دیروزمتاسفانه باهمه‌مراقبتی که از طرف ماموران نجات غریق‌بعمل‌آمد باز هم عده‌ای از مسافران دریا که در گوشه و کنار بشنا پرداخته بودندگرفتار امواج شدند و جان خود رااز کف دادند .

میهمان و میزبان

دوتن‌از مغروقین دریای‌شمال که هنگام آبتنی در ولی آباد شهسوارگرفتار امواج خروشان شدندپیروزفروزان سپهر (فرزند

لیتل تونی

بزرگترین خواننده نسل‌جوان که درسراسردنیا میلیونها نفر باصدای ملکوتی او به‌رقص‌ویایکوبی میپردازند ، همراه باسکسی‌ترین دختران اروپا درفیلم رنگی ـ ایستمن کالر

همه با هم بسوی عشق

ازهمین هفته درسینماهای ؟

کاباره باکارا

همیشه آس رو میکند

گوگوش

خواننده بزرك بین‌المللی‌و هنرمند محبوب همگان پس از کسب موفقیت در کشور های اروپائی به وطن بازگشت و

از امشب

برنامه هیجان‌انگیز خود را همراه با گروه کر و ارکستر اختصاصی در سن با شکوه و محفل گرم خانوادگی کاباره باکارا اجرا مینماید .

تلفن های رزرو ۶۲۷۷۸۰ ـ ۶۲۸۲۰۸

از مشتریان محترمی که میز رزرو میکنند تقاضا میشود تا ساعت ۹ شب مراجعه فرمایند وگرنه میز آنها به دیگران واگذار خواهد شد

ضیاء

پس از کسب موفقیت در فستیوال جهانی آواز از امشب برنامه خود رادر کاباره باکارا اجرا مینماید

آگهی ثبت نام قبولشدگان مسابقات ورودی در دانشگاه مشهد سال تحصیلی (۵۱ـ۱۳۵۰)

بقیه از صفحه اول

۱ـعین گواهینامه شش ساله کامل متوسطه یا تاییدیه یا جواز قبولی خرداد ماه ۵۰ و یا کارنامه قبولی خردادماه ۵۰

۲ـ شش برك رونوشت و یافتوکپی شناسنامه همراه ده‌قطعه عکس .

۳ـ برك معافی خدمت وظیفه برای داوطلبان مشمول

۴ـ رسید بانکی پرداخت شهریه مقرر به حساب شماره۵۵۶۳ دانشگاه در بانکملی شعبه مشهد . میزان شهریه برای دانشکده های ادبیات و علوم انسانی، الهیات‌ومعارف‌اسلامی۸۵۰۰ریال برای مرکز تعلیمات ۱۰۵۰۰ ریال و برای رشته های تکنیسین آزمایشگاهی و تکنسین رادیولوژی ۵۰۰۰ ریال میباشد .

۵ـ مدت نام‌نویسی برای قبولشدگان در دانشکده های‌ادبیات و علوم انسانی ، الهیات و معارف اسلامی و مرکز تعلیمات از روز دوشنبه یازدهم لغایت آخر وقت تعیین شده روزچهارشنبه سیزدهم مرداد ۵۰ و برای قبولشدگان رشته های پرستاری ، تکنسین آزمایشگاهی و تکنسین رادیولوژی روز های سه شنبه ۳۰ و چهارشنبه ۳۱ شهریورماه ۵۰ خواهد بود .

۶ـ برای قبولشدگان در مرکز تعلیمات و دانشکده ادبیات و علوم انسانی کلاسهای تقویتی زبان انگلیسی و برای قبولشدگان در دانشکده الهیات و معارف اسلامی کلاسهای تقویتی دروس اختصاصی از روز شنبه ۱۶ مردادماه ۵۰تشکیل خواهد شد . شرکت کلیه قبولشدگان در دانشکده های ادبیات و علوم ، الهیات و معارف اسلامی و مرکز تعلیمات در این کلاس ها که روزی چهار ساعت بمدت چهارهفته خواهد بود اجباری است .

۷ـ بهای کتاب و حق‌التعلیم یکماهه کلاسهای تقویتی زبان انگلیسی در مرکز تعلیمات و دانشکده ادبیات و علوم انسانی مبلغ ۲۲۵۰ ریال است که هر نفر علاوه بر پرداخت شهریه مقرر این مبلغ را نیز بایستی به حساب دانشگاه پرداخت‌نماید.

۸ـ ثبت‌نام برای تحصیل درس انگلیسی نیمسال اول سال تحصیلی (۵۱ـ۱۳۵۰) ـموکول به شرکت قبولشدگان در کلاس های تقویتی زبان خارجه میباشد .

۹ـ در صورتی که نمره دانشجویان در کلاسهای فشرده‌زبان خارجه از حد معینی (براساس تصمیم دانشگاه مشهد که بطور مستقل اخذ خواهد گردید) بالاتر باشد دانشجو از انتخاب و تحصیل درس زبان خارجه درنیمسال اول سال تحصیلی(۵۱ـ۵۰) معاف خواهد بود .

۱۰ـ وقت ثبت‌نام در مدت تعیین شده در فوق از ساعت ۷ تا ۱۰ صبح و از ۳ تا ۵ بعدازظهر خواهد بود .

۱۱ـ داوطلبان پس‌از ارائه کلیه مدارك فوق‌الذکر برای معاینات طبی به سازمان بهداشت دانشجویان دانشگاه مشهد معرفی خواهند شد و پس‌از انجام معاینات لازم از آنان ثبت‌نام بعمل خواهد آمد .

۱۲ـ قبولشدگان رشته پرستاری از پرداخت شهریه معاف بوده و کمك هزینه تحصیلی ماهانه نیز دریافت خواهند داشت.

۱۳ـ کلاسهای رشته های پرستاری ، تکنسین آزمایشگاهی وتکنسین رادیولوژی‌از۳مهرماه ۵۰تشکیل‌خواهد شد.م‌الف۶۱۰۳

دانشگاه مشهد

آـ۳۰۴۷۲

جناب آقای دکتر وحیدی وزیر معظم کشاورزی

بپاس حق‌شناسی و قدردانی از حسن‌توجه آنجناب درتصویب و اجرای قانون سازمان دامپزشکی و انتصاب جناب آقای‌دکتر ارشدی کارشناس مبرز و افسر لایق در راس سازمان که امکانات بیشتری را برای انجام فعالیت ها و بثمر رساندن انقلاب سفید ایران فراهم فرموده‌اند تشکرات خالصانه‌وسپاس صادقانه خود را بحضور عالی معروض داشته ، مزید موفقیت همه خدمتگزاران شاهنشاه آریامهر و میهن عزیز را صمیمانه آرزومندیم .

کارمندان دامپزشکی‌فرماندارکل یزد ـ ضیاء قریشی

آـ۳۰۴۱۴

انجمن دوشیزگان و بانوان

برای دوستداران‌شناومحیط سالم‌خانوادگی

استخرانجمن

مخصوص خانمهاوکودکان

(ایام هفته و جمعه)

صبح و عصر دایراست

علاقمندان میتوانند ورزش شنا را زیر نظرآقایان‌دانشوروومحمدی، مربیان آزموده انجمن فراگیرند..

نشانی : خیابان بهار شمالی ـ خیابان‌نامجو- انجمن دوشیزگان وبانوان

بار دیگر درخشش فیلم جنجالی وپرفروش‌سینمای ایران برپرده بزرگترین سینماهای تهران و شهرستانها آغاز می‌گردد

برنامه آینده قویترین گروه سینمائی پایتخت

بهروزوثوقی وآفرین

درفیلم

طوقی

باهنرمندی ناصر ملك‌مطیعی

نویسنده وکارگران علی حاتمی

ازصبح دوشنبه فقط در

سینما آتلانتیک

فیلم عظیم حقیقی از اجتماع بزرك هیپی های جهان در «وودستاك» امریکا . . . جائیکه پیامبران عقاید نو در گیرودار مبارزه با جامعه قدیم روز ها و شبها به آهنك موسیقی خواندند و رقصیدند سراسر امریکا را بلرزه در آوردند . . .

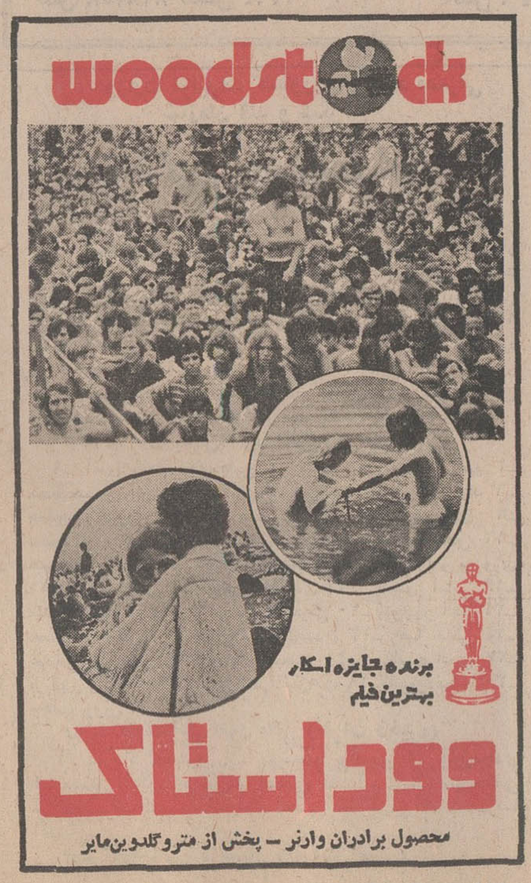

سئانسها ۱۱ـ ۳ـ ۵ر۱۵ـ ۷ر۳۰ـ ۹ر۴۵

ازهمین هفته درگروه سینماهای

اونیورسال ـ پاسیفیک ـ ایران

ساینا ـ تیسفون ـ مارلیک

مونت کارلو ـ پرسپولیس و آستارا

معرکه خواهد شد !

چون فیلمی به شما عرضه میشودکه تا مدتها خاطره‌آنرا فراموش نخواهید کرد

استقبال کم نظیر خانواده ها از این فیلم تحسین همگان را برانگیخته است

برنامه امشب و هر شب سینماهای

پلازا ـ الوند ـ موناکو کیهان ـ ری ـ حافظ ـ مراد

ارانوس ـ ستاره ـ ماندانا ـ آسمان آبی ـ دریا ـ اطلس

اولین محصول استودیو آر ـ بی

غلاب (گمر)

کارگردان : عباس دستمالچی

فیلمبردار : کمال مطیعی

با هنرمندی

مرجان ـ دفتری ـ کهنموئی ـ اردشیر پهلوان و شیر اندامی

همزمان با تهران در شهرستانهای زیر نیز نمایش داده‌میشود :

مشهد (سینما های سانترال ـ آسیا) ● آبادان (سینماهای سهیلا ـ کیهان)

اهواز (سینما دنیا) ● قم (سینماگلدن گیت) ● کرمانشاه (سینما مهتاب)

قزوین (سینما آریا) ● ساری (سینما های مولن‌روژ ـ ایران)

گرگان(سینما امپایر) ● بروجرد (سینما آریا) ● کاشان (سینما بیتا)

مجالس ترحیم

باندوه فراوان درگذشت همسر مهربان و مادر عزیزمان **بانو طوبی خضرائی** را باطلاع دوستان و اقوام میرساند . مجلس تذکر درروز دوشنبه ۱۱ر۵۰ر۵۰ از ساعت ٤ تا ۸ بعداز ظهر درمنزل روح‌الله خضرائی واقع درخیابان‌پهلوی روبروی تلویزیون‌ملی- بلوار جانسپار (خیابان شمالی‌فروشگاه ایران) دست راست روبروی پلاك ۳۰ منعقد است .
داود خضرائی . روح‌الله . پرویز . مهندس هوشنك . مهین . نیره وشهین خضرائی .
آ ـ ۱۳۵۲۳ ۱ـ۲

بانهایت‌تاثرو تالم درگذشت شادروان **بانو طوبی خضرائی** را باطلاع دوستان و بستگان میرساند .
مجلس تذکر درروز دوشنبه ۱۱ر۵۰ر۵۰ از ساعت ٤ تا ۸ بعداز ظهر درمنزل روح‌الله خضرائی واقع درخیابان پهلوی روبروی تلویزیون ملی بلوار جانسپار (خیابان شمالی فروشگاه ایران) دست راست روبروی پلاك ۳۰ منعقد است .
خانواده های : خضرائی . رضوان . نواختر . اقبالی . یوسفی . فرزانگان . فرید . مفتخر . درخشان . سازگار .
۱ـ۲ ۱۳۵۲۳

باکمال تاسف این مصیبت را بخانواده محترم خضرائی بویژه آقای روح‌الله خضرائی همکار گرامی اطلاعات صمیمانه تسلیت میگوئیم .

بانهایت تاسف درگذشت **بانو ربانه ولائی لاهوئی**را باطلاع بستگان و دوستان میرساند . مجالس ختم آنمرحومه روزجمعه هشتم و سه‌شنبه دوازدهم مرداد ماه در کلاردشت قریه **لاهو** منزل صدیق زاده از ساعت ۹صبح تا ۲ بعدازظهر منعقداست.
فاطمه سالطان ملک مرزبان ـ محمد صدیق زاده ـ مرتضی میاریوسفی ـ ملک‌بهرام‌ملک‌مرزبان ـ محمدحسن ملک‌مرزبان- اردشیر ملک مرزبان ـ محمدحسین ملک مرزبان ـ جـواد زرگری ـ ثریا ملک مرزبان ـ افراسیاب میار نعیمی ـ طلعت میار نعیمی ـ شهناز صدیق زاده ـ محمدحسین صدیق‌زاده ـ ابوالفتح صدیق زاده ـ هوشنگ صدیق زاده .
آ ـ ۳۰۵۰
بعموم بازماندگان آنمرحومه مصیبت وارده را تسلیت میدهیم .

بدینوسیله درگذشت **بانو کبری بصیری** مادر همسر آقای حسین واقفی رئیس اداره اطلاعات و روابط عمومی شرکت دخانیات ایران را باطلاع دوستان و همکاران‌میرساند. مجلس ترحیم از ساعت ۵ تا ۷ بعد از ظهر روز یکشنبه دهم مردادماه جاری در مسجد الجواد برگزار میشود .
شرکت دخانیات ایران
آ ـ ۳۰۵۰۰

خانواده های : بصیری تبریزی ، دولت آبادی . واقفی . شقاقی . رکنی‌وند . سیدمرتضی فتاحی . سپهبد فتاحی . سرلشکر به‌آفرید . سرتیپ دکترشایانفر . محبوبی . معینی . میرحسین فتاحی . فائق اصغرزاده . سرگرد نادر معینی . برازنده‌نژاد . مهندس‌آذرنیور . هورآذر . نعلبندی‌پور.فائضی.
بانهایت تالم و تاثر درگذشت شادروان **بانو کبری** همسر آقای حسینقلی بصیری تبریزی را باطلاع بستگان و آشنایان میرساند . مجلس ترحیم آن مرحومه (مردانه و زنانه) ازساعت ۵ الی ۷ بعداز ظهر روز یکشنبه دهم مرداد ماه درمسجد الجواد واقع درخیابان روزولت منعقد خواهد شد .
آ ـ ۱۳٤۷۹
بعموم‌بازماندگان آنمرحومه مصیبت وارده را تسلیت میدهیم .

باندوه‌فراوان‌درگذشت ناگهانی شادروان **خانبابا سنهی** را باطلاع کلیه فامیل و آشنایان میرسانیم .
مجلس ختم آنمرحوم روز دوشنبه ۱۱ر۵۰ر۵۰ از ساعت ٤ تا ٦ بعد از ظهر در کنیسای حئیم خیابان قوام السلطنه کوچه سیمی برگزار میشود .
ملک . بهرام . سرور . ثریا . فرج . مرتضی .شکرالله سنهی . خانواده های : پتری . درویش . قادوشی . حکاک. ایدیا . لیائی . دل افروز . غیور . لقائی .
۱ـ۲ آ ـ ۱۳۵۰۵
بعموم بازماندگان آنمرحوم مصیبت وارده را تسلیت میدهیم .

بسمه‌تعالی
بدینوسیله درگذشت مخدره مجلله متقیه **بانو عابدی** طاب‌ثراه والده آقایان اخوان عابدی و حضرت حجةالاسلام والمسلمین آقای حاج‌آقا یحیی عابدی زنجانی را باطلاع میرساند. مجلس ترحیم‌آن‌فقیده سعیده روز یکشنبه۱۰ر۵۰ر۵۰ ازساعت ٤½ الی ٦½ بعد ازظهر در مسجد ارک برقرار است شرکت آقایان‌بالاخص سلسله‌جلیله علماء موجب تسلیت‌خاطر بازماندگان و غفران آنمرحومه خواهد بود .
صدرالدین جزایری . سید رضی شیرازی

هوالباقی
بانهایت تاسف ارتحال **بانو عابدی** والده آقایان صادق و یحیی عابدی را که از بانوان باتقوی و متدینه وصالحه بود اعلام میدارد شرکت در مجلس ترحیم آنمرحومه موجب‌رضای الهی است .
الاحقر سید سجاد فهری‌زنجانی. سیداحمدفهری‌زنجانی.
آ ـ ۱۳۵۱۳

با کمال تاسف درگذشت **بانو عابدی** مادر گرامی آقای مهدی عابدی کارمندشرکت دخانیات ایران را باطلاع میرساند مجلس ترحیم روز یکشنبه دهم مرداد ماه ۵۰ از ساعت ٤ونیم تا ٦ ونیم بعداز ظهر در مسجد ارک برگزار خواهدشد.
شرکت دخانیات ایران
آ ـ ۳۰۵٤۸

بمناسبت درگذشت مرحومه مغفوره **بانو عابدی** متعلقه مرحوم حاج میرزا رضا عابدی طاب‌ثراه که از اخیار تجار زنجان بودند ومادر حضرت حجةالاسلام والمسلمین دانشمند محترم جناب‌آقای‌حاج‌میرزا یحیی عابدی دامت‌برکاته علاوه‌بر مجالس ترحیم متعددی که در زنجان برگزار گردیده مجلس ختمی از ساعت ٤½ تا ٦½ بعدازظهر روز یکشنبه ۱۰ر۵۰ر۵۰ در مسجد ارک منعقد میباشد امید است کلیه طبقات‌درمجلس مزبور شرکت فرمایند .
آ ـ ۱۳۵۱۳ **زنجانیهای مقیم مرکز**

بانهایت تاسف درگذشت مادر عزیزمان را باطلاع می رساند، مجلس ترحیم مردانه روز یکشنبه ۱۰ر۵۰ر۵۰ ازساعت ٤½ الی ٦½ بعدازظهر در مسجد ارک و مجلس زنانه در همان روز وساعت درمنزل آنمرحومه واقع دردروازه‌شمیران خیابان فخرآباد کوچه مهرگان پلاک ۱۹ منعقد خواهدبود.
محسن عابدی. جعفر عابدی . صادق عابدی . کاظم عابدی. یحیی عابدی. حسن عابدی. باقر عابدی.
آ ـ ۱۳۵۱۳

خانواده‌های عابدی. مجیبی. اوریادی، دباغی. فهری. لطفی. صمدیان. غفاری. محمدیون.قائمی. سعیدپور، اصولی. ولائی. رجائیان. مرصعی و داوری .
درگذشت بانو عابدی بزرگ خاندان را باطلاع‌دوستان و آشنایان میرسانند. مجلس ترحیم مردانه روز یکشنبه دهم مرداد از ساعت ٤½ تا ٦½ و مجلس زنانه در همان روز و ساعت در منزل آنمرحومه واقع در دروازه شمیران- خیابان فخرآباد- کوچه مهرگان پلاک ۱۹ منعقد خواهد بود .
آ ـ ۱۳۵۱۳
بعموم افراد خانواده‌های عزادار بویژه فرزندان آنمرحومه مصیبت وارده را تسلیت میدهیم .

بانهایت تاسف و تاثر درگذشت ناگهانی **بانو عذرا خدا کرمی** زوجه آقای علی صیرفی همدانی را که دراثر سانحه اتومبیل اتفاق افتاده است باطلاع فامیل و دوستان میرسانیم . مجلس ختم مردانه و زنانه آنمرحومه از ساعت ۹ تا ۱۱ صبح روز یکشنبه ۱۰ مرداد (فردا) درمسجد حاج حسن واقع درخیابان شاهپور خیابان ارامنه منعقد میباشد .
خانواده های : صیرفی . خداکریمی . بیداریان . رضوی . ضرابی . حصاریها . ترابیان . یزدی عزیزی . عیاض . مقدس . فضلی . محمودیان . وارسته مهتدی . معیری . میلانی . عصرآزاد . مجتهدزاده فقیهی . زند . همایونفر . شهاب . ترابی . سعیدی . حقگو . قاسمی .
آ ـ ۱۳۵۲۷
بعموم‌بازماندگان آنمرحومه مصیبت وارده را تسلیت میدهیم .

بازگشت همه بسوی خداست
خاندان خلعتبری- هویدا (خلعتبری) ـ الفت- نظری- رحیمنیا وبستگان باکمال تاسف درگذشت مرحومه **بانو بلور خلعتبری** همسر آقای ابوالحسن (فصیح) خلعتبری قاضی دادگستری و مادر آقای دکتر ایرج خلعتبری را باطلاع بستگان و دوستان میرساند مجلس فاتحه زنانه و مردانه آن مرحومه از ساعت ٦ الی ۸ بعداز ظهر روز دوشنبه یازدهم مردادماه در خانقاه صفی علیشاه برقرار است .
آ ـ ۱۳۵٤۱ ۱ـ۲ **دکتر محمدخلعتبری**
باکمال تاسف مصیبت وارده‌را بعموم بازماندگان‌آنمرحومه مخصوصا خانواده‌های عزادار تسلیت میگوئیم .

با نهایت تاسف درگذشت شادروان **مهندس کریم آریانا** برادر گرامی آقای محمد کوشیار را باطلاع میرساند مجلس ترحیم زنانه و مردانه آن مرحوم از ساعت ۵و نیم الی ۷ و نیم بعد از ظهر روز یکشنبه دهم مرداد ماه در مسجد مجد منعقد میباشد .
اداره کل گمرک
آ ـ ۱۳٤۰۵

با نهایت تاسف وتاثردرگذشت **شادروان‌دادکریم آریانا** کارشناس فنی بانك تعاون کشاورزی ایران در شعبه کرج و شادروان محمدولی شهاب ارزیاب این بانك در شعبه کرج را باستحضار عموم میرساند .
مجلس ترحیم زنانه و مردانه از ساعت پنج‌ونیم تا هفت‌ونیم بعداز ظهر روز یکشنبه ۱۰ مرداد ماه در مسجد مجد منعقد می‌گردد.
بانك تعاون کشاورزی ایران
آ ـ ۳۰۲۷۰

بانهایت تاسف و تاثر درگذشت ناگهانی شادروان **مهندس کریم آریانا (کوشیار)** را باطلاع میرساند مجلس ترحیم زنانه و مردانه آن مرحوم از ساعت ۵ و نیم الی ۷ و نیم بعد از ظهر روز یکشنبه دهم مردادماه جاری درمسجد مجد برگزارمیشود. مخارج شب هفت صرف امور خیریه خواهد شد .
خانواده های : کوشیار ، جمال زهی ، خدای‌جو، خاشی، جهانگردی ، زمزمی ، میرعمادی ، مقربی ، اقبالی ، گروگان ، مهاجر ، آذرپیرا ، عماد .
آ ـ ۲۳٤۰۵ ۱ـ۲

با اندوه فراوان درگذشت پدر گرامی سرکار سرهنك دکتر طواف را باطلاع میرساند .
بدین مناسبت مجلس ترحیمی از ساعت ۳ونیم الی ۵ بعداز ظهر روز سه‌شنبه ۱۲ر۵۰ر۵۰ در خانقاه صفی‌علیشاه تشکیل میگردد .
سپهبد دکتر اصلانی
آ ـ ۱۳۵۸۳

با کمال تاثر و تاسف درگذشت ناگهانی پدر ارجمند سرکار سرهنك دکتر طواف را باطلاع میرساند .
بدین مناسبت مجلس ترحیمی ازساعت ۳ونیم الی ۵ونیم بعداز ظهر روز سه‌شنبه ۱۲ ر۵۰ر۵۰ در خانقاه صفی‌علیشاه تشکیل میگردد .
سرتیپ دکتر عرفانی
آ ـ ۱۳۵۸۵

باکمال تاسف درگذشت پدر ارجمند سرکار **همردیف سرهنگ سید یعقوب مدنی** رئیس آتش نشانی این سازمان را باطلاع همکاران میرساند مجلس ترحیم آن مرحوم روز یکشنبه دهم مرداد ماه از ساعت ۱۷ الی ۱۹ در مسجد حاج حسن اول خیابان ارامنه برگزار خواهد شد .
رئیس پلیس راه آهن و هواپیمائی کشوری
سرتیپ پریور
آ ـ ۱۳۵۰۱

هوالحی الذی لایموت
بانهایت تاثر درگذشت **آقای میر محمد علی مدنی**کارمند بازنشسته‌وزارت دارائی بزرگ خاندان مدنی را باطلاع اقوام و دوستان میرساند مجلس ختم آن شادروان از ساعت ۵ الی ۷ بعد از ظهر روز یکشنبه دهم مرداد ماه جاری در مسجد حاج حسن اول خیابان ارامنه منعقد خواهد بود .
خانواده‌های‌مدنی بزرگ ـ گلچین احمدی ـ هشترودیلر کشوری ـ مدنی موسوی ـ ایران‌نژاد ـ پدرام ـ کامیاب‌راد ـ مرزبان ـامیرفرزانه ـ پوررستگار ـ سید مدنی ـ باقر نژاد ـ زعفرانچی ـ اسلامی ـ خرازی ـ اکبرزاده ـ رموزی ـ نیک‌فر ـ صدیقیان ـ الهامیان .
آ ـ ۱۳۵۰۳
بعموم بازماندگان آنمرحوم مصیبت وارده را تسلیت میدهیم .

خانواده های : لیقوانی . مولوی . لقمان ادهم . مالک . سید امامی . معزی . امیری . عظیمی . جم . بختیار . مجتهدی . کلانتری . نصیرپور . صدقی . ملکی . جلیلی . فتوحی . اردبیلی . ضیائی . افشار . بیات ماکو . وزیری . طه . سید فتحی . بایبوردی . خطیب شهیدی . موسوی ماکوئی . مجد ضیائی . بهبودی . بلوری . فتح اللهی . سپهرار.بیگلری . عفیفی . فربد . صفا . میرفخرائی . اشرفی. ریاضی . یوسفی . اسلامی . دیلمقانی . شعاعی .
باکمال تاسف فوت مرحومه **حاجیه ملک تاج لیقوانی** صبیه‌مرحوم حاجی احتشام لیقوانی و متعلقه مرحوم ابوالحسن لیقوانی را باطلاع خویشان و دوستان و آشنایان میرسانند .
مجلس ترحیم مردانه و زنانه روز یکشنبه دهم مرداد ماه از ساعت ٦ تا ۸ بعد از ظهر در خانقاه صفی علیشاه و مجلس تذکر شب هفت آنمرحومه روز سه‌شنبه ۱۲ر۵۰ر۵۰از ساعت ۵ بعد از ظهر در منزل آنمرحومه یوسف آباد خیابان ابن‌سینا کاشی ۱۵۳ برگزار خواهد شد .
آ ـ ۱۳٤۹۷
بعموم بازماندگان آنمرحومه مصیبت وارده را تسلیت میدهیم .

در مسجد جامع بهشهر
بانهایت تاسف وتاثر درگذشت نابهنگام **حاج اسمعیل خاکسار شهمیرزادی** را باطلاع کلیه بستگان ، دوستان ، همشهریان ، آشنایان میرساند مجلس ختم آنمرحوم در روز پکشنبه ۱۰ر۵۰ر۵۰ از ساعت ۵ الی ۷ بعداز ظهر در مسجد جامع بهشهر برگزار میگردد . ضمنا مراسم شب هفت نیز در روز چهارشنبه ۱۳ر۵۰ر۵۰ در مزار آنمرحوم در شهمیرزاد برقرار است
بهشهر : برادران روحانی و ولی‌اله هادوی
آ ـ ۳۰۵۵۸
بعموم بازماندگان آنمرحوم مصیبت وارده را تسلیت میدهیم

فوت نابهنگام **آقای عباسعلی نظر** خدمتگزار وزارت‌دربار شاهنشاهی را باطلاع عموم میرساند مجلس ختم‌آنمرحوم روز یکشنبه ۱۰ر۵۰ر۵۰ از ساعت ٤ تا ۷ بعد از ظهر در مسجد حصار بوعلی نیاوران منعقد است . **سرهنگ شکرائی**
آ ـ ۳۰۵۷۸

بانهایت تاسف مرگ نابهنگام **آقای عباسعلی نظر** همکار گرامی را باطلاع کلیه دوستان و آشنایان میرساند . مجلس ختم آنمرحوم روز یکشنبه دهم مرداد ۱۳۵۰ از ساعت ٤ تا ۷ بعدازظهر درمسجد جامع حصار بوعلی نیاوران منعقداست.
محمدباقر جابر انصاری ـ محمود نوذری‌فرد ـ جلال سعادتمند- علی‌آقارضی ـ عباس‌آقارضی- عزیزالله‌رحمت‌پور- مهدی زرین‌پر ـ علی نگهداری ـ مصطفی یاری ـ علی‌قنبری ـ حسن یحیائی .
آ ـ ۳۰۵۸۰

تسلیم برضای خداوند شرط‌بندگی است
دوستان و یاران عزیزم این‌بار با تاسف مرك جانسوز فرزند شایسته‌ام **پیروز فروزان سپهر** را که در دریای ولی‌آباد شهسوار غرق شد باطلاع شما میرسانم . شرکت شما در مجلس ختم این گل پرپر شده که از ساعت ۵ بعداز ظهر روز یکشنبه دهم مرداد ماه جاری درمسجد گیاهی‌واقع درشمیران سرپل اول سعدآباد منعقد است در تسکین آلام خانواده های مصیبت دیده خیلی موثر است .
محسن فروزان سپهر وخانواده‌های وابسته
آ ـ ۱۳۵۷۱
حادثه تاثرآور را بعموم بازماندگان تسلیت میدهیم .

بانهایت تاسف‌فوت ناگهانی **حاج‌علی‌اکبر مفتخری‌رستم‌خانی** بزرك‌خاندان را باطلاع دوستان و آشنایان میرسانیم . مجلس ختم مردانه روز یکشنبه ۱۰ر۵۰ر۵۰ از ساعت ٤ تا ٦ بعدازظهر درمسجد پیغمبر (ص)واقع درخیابان طوس پائین کارون ٤ جیحون و مجلس ختم زنانه آن مرحوم همانروز از ساعت ٤ تا٦بعداز ظهر درخیابان‌آیزنهاور . بهبودی ده متری مستغانیه پلاك ٤۱ منعقد میباشد .
خانواده‌های: مفتخری . روحانی . مهدوی . رستم‌خانی. بیگدلی . تاری‌پرست . روح‌انگیز . امامی . الله‌بداشتی . سیدی .
آ ـ ۱۳۵٤۵
مصیبت وارده را بعموم بازماندگان آنمرحوم تسلیت میدهیم .

بازگشت همه بسوی خداست
بانهایت‌تاسف درگذشت شادروان **فیض‌الله‌مختاری هشجینی** را به اطلاع دوستان و همشهریهای مقیم تهران میرساند . مجلس ختم آن مرحوم روز یکشنبه ۱۰ر۵۰ر۵۰ ساعت ۱٦ ونیم الی۱۸ ونیم درمسجد امام حسن‌مجتبی (ع) واقع در خیابان مرتضوی بین خیابان خوش و قصرالدشت برگذارمیشود.
علی‌مختاری . مظفرکارگر . هاشم رفیعی . احسان‌الله صدیقی . اسداله‌محرابی . رحمت‌الله یعقوبی .
آ ـ ۱۳۵۱۷
مصیبت وارده را بعموم بازماندگان آنمرحوم تسلیت میدهیم .

بانهایت‌تاسف‌درگذشت‌هم‌مسلک مرحوم **الیاس دبیریابکان** رئیس هیئت مدیره شرکت تعاونی تهیه و توزیع مصنوعات نفت‌سوز گازسوز و الکتریکی و عضو اتحادیه فروشندگان مصنوعات نفت گاز . الکتریک وابسته باین سازمان را باطلاع عموم هم‌مسلکان میرساند . مجلس ترحیم آن شادروان روز دوشنبه ۱۱ مرداد ماه جاری از ساعت ۳½ تا ۵½ بعد از ظهر در خانقاه صفی علیشاه منعقد است .
سازمان اصناف حزب ایران نوین
آ ـ ۱۳۵۷۵

بانهایت تاثر فوت شادروان مرحوم **الیاس دبیریابکان** رئیس هیئت مدیره شرکت تعاونی تهیه و توزیع مصنوعات نفت سوز ، گازسوز و الکتریکی را باطلاع دوستان و همکاران محترم میرساند مجلس ترحیم آنمرحوم روز دوشنبه ۱۱ مرداد ماه جاری از ساعت ۳½ تا ۵½ بعد از ظهر در خانقاه صفی علیشاه منعقد میباشد .
شرکت سهامی کارخانه های صنعتی آزمایش
آ ـ ۱۳۵۷۷

بانهایت تاثر فوت شادروان مرحوم **الیاس دبیریابکان** رئیس هیئت مدیره شرکت تعاونی تهیه و توزیع مصنوعات نفت‌سوز ، گاز سوز و الکتریکی را باطلاع دوستان وهمکاران محترم میرساند مجلس ترحیم آن مرحوم روز دوشنبه ۱۱ مرداد ماه جاری از ساعت ۳½ تا ۵½ بعد از ظهر در خانقاه صفی علیشاه منعقد میباشد .
شرکت سهامی ارج
آ ـ ۱۳۵۷۹

باکمال‌تاسف و تاثر درگذشت شادروان **الیاس دبیریابکان** را باطلاع دوستان و همکاران محترم میرساند مجلس ختم فقید سعید روز دوشنبه ۱۱ مرداد ماه از ساعت ۳½ تا ۵½ بعد از ظهر در خانقاه صفی علیشاه برگزار خواهد بود .
شرکت سهامی صنعتی نفتسوز
آ ـ ۱۳۵۸۱

باکمال تاسف و تاثر درگذشت شادروان مرحوم **الیاس دبیریابکان** رئیس هیئت مدیره شرکت تعاونی تهیه و توزیع مصنوعات نفت سوز و گازسوز و الکتریکی و همکار ارجمند و عالیقدر خود را باطلاع‌کلیه دوستان وهمکاران محترم‌میرساند.
مجلس ختم آن فقید سعید از ساعت ۳ و نیم تا ۵ و نیم بعد از ظهر روز دوشنبه یازدهم مرداد ماه جاری در خانقاه صفی علیشاه منعقد میباشد .
اتحادیه فروشندگان مصنوعات نفت ـ گاز و الکتریک
آ ـ ۱۳۵٦۱ ۱ـ۲

باکمال تاسف و تاثر درگذشت شادروان مرحوم **الیاس دبیریابکان** رئیس هیئت مدیره شرکت تعاونی تهیه و توزیع مصنوعات نفت‌سوز و گازسوز و الکتریکی و همکار ارجمند و عالیقدر خود را باطلاع‌کلیه دوستان وهمکاران محترم‌میرساند.
مجلس ختم آن فقید سعید از ساعت ۳ و نیم تا ۵ و نیم بعد از ظهر روز دوشنبه یازدهم مرداد ماه جاری در خانقاه صفی علیشاه منعقد میباشد .
شرکت‌تعاونی وتوزیع مصنوعات نفت‌سوز وگازسوز و الکتریکی
آ ـ ۱۳۵٦۱ ۱ـ۲

با نهایت تاسف و تاثر درگذشت الیاس‌دبیریابکان رئیس هیئت مدیره شرکت تعاون تهیه و توزیع مصنوعات نفت‌سوز- گازسوز و الکتریکی را در تهران باطلاع میرساند .
مجلس ترحیم آن مرحوم روز دوشنبه ۱۱ مرداد ۱۳۵۰ از ساعت ۳ونیم تا ۵ونیم بعداز ظهر در خانقاه صفی‌علیشاه واقع در خیابان خانقاه (سعدی) برگزار میشود .
شرکت سهامی کارخانجات تولیدی فیلور
آ ـ ۳۰۵۹۸

خانواده‌های : دبیریابکان . الهی . برومند . بازرگانی . ملک افضلی . اعتماد زاده . و سایر خانواده های وابسته
بانهایت تاسف و تاثر درگذشت شادروان **آقای الیاس دبیریابکان** همسر بانو راضیه دبیریابکان را باطلاع اقوام و دوستان میرسانند . مجلس ترحیم زنانه و مردانه آنمرحوم از ساعت ۱۵ و نیم تا ۱۷ و نیم روز دوشنبه ۱۱ مرداد ماه جاری در خانقاه صفی علیشاه برگزار میشود .
آ ـ ۱۳۵۵۹
بعموم بازماندگان آنمرحوم مصیبت وارده را تسلیت میدهیم .

بانهایت تاثر فوت مرحومه مغفوره **بانو نیمتاج امیرافشار** صبیه مرحوم جهانشاه‌خان امیرافشار را اعلام میدارد .
مجلس ترحیم زنانه و مردانه از ساعت ۳ ونیم تا ۵ ونیم بعداز ظهر روز یکشنبه ۱۰ر۵۰ر۵۰ درخانقاه صفی‌علیشاه برگزار می شود .
خانواده های : امیرافشار . افشار . امیرزاده . نوری . فاضلی . جهانشاهی افشار . جهانشاهی . مقدم . رهنما . فاطمی .
آ ـ ۱۳٤۹۹
بعموم‌بازماندگان آنمرحومه مصیبت وارده را تسلیت میدهیم

بانهایت تاسف‌درگذشت مرحوم **محمدرحیم طالبی‌بوشهری** را باطلاع دوستان و آشنایان میرساند . مجلس ختم‌مردانه و زنانه آنمرحوم از ساعت ٤ ونیم تا ٦ ونیم روز یکشنبه دهم مرداد ۱۳۵۰ درمسجد سجاد واقع درخیابان شاه ـ چهارراه گیتی منعقد میباشد .
شمسی‌طالبی وخانواده‌های: مشلش . مشفقیان . ستایش. کریمی‌آزاد . حکیمی‌بوشهری . یزدان‌پناه . ثابت . رضائیان .
آ ـ ۱۳۸۳
بعموم بازماندگان آنمرحوم مصیبت وارده را تسلیت میدهیم .

بانهایت تاسف و تالم درگذشت **آقای حاج محمد قناد (حسین‌زاده)** بزرگ خاندان پور قناد را باستحضار عمـوم بستگان و آشنایان میرساند . مجلس ختم‌آن‌مرحوم‌روز دوشنبه ۱۱ر۵۰ر۵۰ از ساعت ۱۷ الی ۱۹ در مسجد اعظم قلهک واقع در خیابان دولت برگزار میشود .
حسین پور قناد سردفتر هفت قلهک ـ حاج کاظم پور قناد ـ حاج عباس پور قناد ـ ابراهیم پورقناد ـ علی پورقناد- و خانواده های عزیزی ـ ساروخانی ـ حقوقی ـ شامخ
آ ـ ۳٦۳٤ ۱ـ۲
بعموم بازماندگان آنمرحوم مصیبت وارده را تسلیت میدهیم .

پرسه
باندوه فراوان درگذشت شادروان **بانو فریدون (بختیان)** را باطلاع دوستان‌وخویشاوندان میرساند . پرسه آن شادروان درروز یکشنبه دهم امرداد ماه جاری از ساعت ۵ تا ۷ بعداز ظهردرسالن ایرج‌خیابان استالین‌کوی زرتشتیان برگزار میشود .
بهرام بختیان . سهراب فریدون‌نژاد و خانواده های : شاکر . بختیان . سفرنك ، مهرانی . ایدون . یادگاردستان . بهمنیان . بهمردیان . مرزبانیان . اهرستانی . بیوکی . بردبار. مرشدزاده . سلامت . اسفندیاری . سلامتی .
آ ـ ۱۳۵۱۹
بعموم‌بازماندگان آنمرحومه مصیبت وارده را تسلیت میدهیم .

یادبود

«در تخت فولاد اصفهان»
بمناسبت هفتمین روز درگذشت شادروان **دکتر مسعود صدر** رئیس آزمایشگاه مرکز درمانی رضا پهلوی مجلس تذکری در روز دوشنبه ۱۱ر۵۰ر۵۰ از ساعت ٤ الی ٦ر۵ بعدازظهر برمزار آنمرحوم واقع درتخت فولاد تکیه امام جمعه برگزار میگردد .
اصفهان ـ خانواده های ـ صدر ـ امین‌پور ـ بهادر ـ مشیرپور ـ مشیرزاده ـ مشیری
آ ـ ۳۰۵۰٦

هفتمین روز
بمناسبت هفتمین روز درگذشت شادروان مرحوم **حاج میرزا علی‌محمد ضرابی** (بزرگ‌خاندان ضرابی)مجلس‌یادبودی از ساعت ٤ الی ۷ بعد از ظهر روز دوشنبه۱۱ر۵۰ر۵۰ درتخت فولاد تکیه آقا حسین خوانساری برگزار میشود .
شرکت دوستان و آشنایان موجب شادی روح آن‌مرحوم و تسلی خاطر بازماندگان خواهد بود .
اصفهان ـ جواد ضرابی ـ دکتر منوچهرضرابی ـ حاج میرزا علی‌آقا رسولی ـ حاج احمد آقا ضرابی ـ غلامعلی ضرابی ـ منصور ضرابی ـ مسعود ضرابی ـ محمدحسین ضرابی .
خانواده هـای ـ حاج رسولی ـ ضرابـی ـ فشارکی ـ مثقالی ـ غفاریان ـ پور والی ـ مومنی ـ اشراقی ـ فرزانه ـ چم‌آسمانی ـ محمدعلی خیام .
آ ـ ۳۰۵۰٤

سال گذشته در چنین‌ایامی خانواده‌مادچار مصیبتی‌عظیم و خردکننده و جبران‌ناپذیر گردید در روز ۱۰ مـرداد ۱۳٤۹ فرزند وبرادرعزیزمان **دکتر فـرهاد تیرگری** کـه دانشجوی سال ششم‌پزشکی دانشگاه پهلوی شیراز بـود در حوالی‌ظهر در پلاژعمومی دریای بابلسر دچار امـواج نیمه‌آرام گردیدوپس از دقایقی چند همگی در ماتم واندوهی خردکننده فرو رفتیم .
فرهاد عزیز ما و این پزشک تازه‌سال و جوان‌اجتماع دراثر، نواقص‌استحفاظی از دست رفت وبه دل خاک سپرده شد. هرچند که در سال جاری ظاهرا اقدامات احتیاطـی متعددی در پلاژهای عمومی بحرخزر رعایت گردیده است معهذا همچنان جوانان بی‌گناه دیگر هرروز از پلاژها به‌داخل خاک سپرده میشوند و تاکنون بیش از ۲۰ جوان غـرق گردیده‌اند. لذا اقدامات احتیاطی سواحل بحرخزر کاملاقابل تردید است. خداوند جوانان دیگر خانواده‌های ایرانی را تا بقیه ایام تابستان از دام پلاژهای بحرخزر حفظ کند .
آ ـ ۱۳۵٤۳ **دکتر تیرگری**

چهل روز گذشت
بمناسبت چهلمین روز درگذشت عزیزما **(هوشگ قناعت)** مجلس یادبودی از ساعت ٤ لغایت ٦ بعد از ظهر روز دوشنبه یازدهم امرداد در منزل آن مرحوم واقع در خیابان تخت طاووس خیابان جم خیابان ماگنولیا شماره ۳٦ منعقد میباشد شرکت دوستان و بستگان در این مجلس باعث شادی روح آن مرحوم خواهد بود .
خانواده قناعت
آ ـ ۱۳۵۱۱

سپاسگزاری

از عموم همشهریان و سروران عزیز که در مراسم‌تشییع جنازه و مجالس ترحیم مرحوم پدرم **(شعبانعلی عظیمی ابهری)** اظهار لطف فرموده و موجبات تسلی خاطر بازماندگان آن مرحوم را فراهم فرمودند بدین وسیله سپاسگزاری و تشکر مینمایم .
اباذر عظیمی ابهری
آ ـ ۳۰۳۷٤

تشکر و اعتذار
از عموم آقایان علماء اعلام و روحانیون ـ تیمسار سپهبد ضرغام فرماندهی محترم سپاه دوم- تیمسار سرلشکر هیئت و کلیه آقایان روسای ادارات و سایر سروران‌ارجمندودوستان‌وهمکاران که در مراسم تشییع‌وترحیم شادروان **عبدالله کشاورز** شرکت‌فرموده ویا بوسیله تلگراف و تلفن و نامه اظهار محبت و همدردی‌فرموده‌اند صمیمانه سپاسگزاری مینماید- چنانچه بواسطه تالمات روحی در عرض تشکر حضوری قصور گردیده از فرد فرد همگی پوزش‌طلبیده امید عفو داریم.
شیراز- خانواده کشاورز و فامیل های وابسته
آ ـ ۳۰۵۲۸

تسلیت

جناب آقای غلامحسین هروآبادی
دانش‌آموزان کلاس سوم دبیرستان حکیم الهی بانهایت تـاسف و تاثر درگـذشت همکلاس عزیز جوان ناکام غنچـه ناشکفته سعید هروآبادی را بجنابعالی و سایر بازماندگان آن روانشاد تسلیت عرض مینمایند .
آ ـ ۳۰٦۳۰

جناب آقای غلامحسین هروآبادی
بانهایت تاثر و تاسف درگذشت جوان ناکام و با فضل و دانش روانشاد سعید هروآبادی را بجنابعالی وخانواده محترم تسلیت عرض نموده و از خدای بزرگ صبر و شکیبائی بـرای بازماندگان خواستار است .
دبیران و کارمندان دبیرستان حکیم الهی
آ ـ ۳۰٦۳۰

بمناسبت درگذشت شادروان تیمسار سرلشکر احترامی به استحضار بستگان آن فقید سعید میرساند. افسران و درجه داران ناحیه ژاندارمری خراسان ازواقعه غم‌انگیزفوت آنمرحوم‌بی نهایت متاثر ضمن اظهار تسلیت ببازماندگان متوفی همدردی خودرا اعلام میدارد.
سرلشکر زالتاش
آ ـ ۳۰۵۳۰

جناب آقای مهندس لکستانی
از خبرفوت ناگهانی مرحوم مهندس وثوق‌تهرانی‌همشیره زاده‌گرام درمسافرت مطلع وچون‌حضورانتوانستیم‌برای‌عرض تسلیت درمجلس‌ختم‌تهران‌شرکت‌نمائیم بدینوسیله تاثر و تسلیت خودرا دراین سوک ناگوار به جنابعالی وخاندان محترم‌وابسته عرض مینمائیم .
سرهنگ طباطبائی ـ حسن طباطبائی
آ ـ ۱۳۵۸۷

جناب آقای حاج قاسم همدانی
از خبر فوت مادر گرامیتان در مسافرت مطلع و بسیـار متاثر شدیم و چون نتوانستیم در مجلس ختم در تهران شرکت نمائیم بدینوسیله تاثر و تسلیت خود را بجنابعالی و خانـدان محترم وابسته عرض مینمائیم .
سرهنگ طباطبائی ـ حسن طباطبایی
آ ـ ۱۳۵۸۷

دوست ارجمند جناب آقای فروزان سپهر ریاست کل کارگزینی وزارت دارائی
در مصیبت اندوهبار مرگ‌جوان‌ناکام پیروز فروزان‌سپهر فرزند دلبندتان شریک غم شما هستیم .
معاونان ادارات کل وزارت دارائی
آ ـ ۳۰٦۷۸

جناب آقای فریدون صالح
مصیبت وارده را صمیمانه تسلیت عرض کرده بقای عمر و سلامت و سعادت جنابعالی و خانواده محترم را از درگاه خداوند بزرگ مسئلت دارم .
مینو هادیان
آ ـ ۱۳۵٦۹

مردنکونام نمیرد هرگز
مرده‌آنست که نامش به‌نکوئی نبرند
هیئت مدیره و مدیران و کلیه کارمندان و کارگران شرکت سهامی‌صنعتی نفتسوز بانهایت‌تاثرو تاسف فوت‌شادروان الیاس دبیریابکان را از صمیم قلب به عموم بازماندگان آن مرحوم تسلیت گفته و خودراشریك غم و اندوه فراوان‌میداند.
۱۳۵۳۱

**جناب آقای محمود رسول‌زاده

اطلاعات ۱۳۰۱

شنبه - نهم مرداد ماه ۱۳۵۰
هشتم جمادی‌الاخر ۱۳۹۱ - سی ویکم ژوئیه ۱۹۷۱
شماره ۱۳۵۵۸ - سال چهل وششم

استخراج دکتر ریاضی کرمانی

ساعات شرعی

اذان صبح . . . . . ساعت ۳ و ۲۴ دقیقه
طلوع آفتاب . . . . . ساعت ۵ و ۹ دقیقه
ظهر شرعی . . . . . ساعت ۱۲ و ۱۲ دقیقه
اذان مغرب . . . . . ساعت ۷ و ۲۸ دقیقه

صنعت پلاستیک در ایران دگرگون میشود

بخش خصوصی در صنعت پتروشیمی ۷۰۰ میلیون دلار سرمایه گذاری میکند

انواع کالا های پلاستیك ، پلاستیك مصنوعی ،رنگها، حلالها و دیگر کالا های پتروشیمی در ایران تولید خواهدشد

علی باستانی

در طرح عظیم مجتمع پتروشیمی ۳۵۰ میلیون دلاری ایران و ژاپن نمك جزیره قشم را بابرق ارزان سد محمد رضا شاه پهلوی مبدل به « کلروسود محرق » خواهند کردوباتولید «اولفین» و«اروماتیک» تمام مواد میانه پتروشیمی درایران تهیه میشود و هزاران نوع جنس پتروشیمی را میتوان درایران تهیه کرد.

مذاکراتی از طرف شرکت ملی پتروشیمی با بخش خصوصی در جریان‌است‌که‌دهها واحدوکارخانه جدید پتروشیمی برای تولید انواع کالا های پلاستیک ، لاستیک مصنوعی ، رنگها، حلالها و دیگر کالا های پتروشیمی بامشارکت شرکت ملی پتروشیمی تاسیس شود.

در محافل اقتصادی بیش بینی میشود تا سالهای ۱۳۵۵ و ۵۶ که سال بهره برداری از مجتمع ۳۵۰ میلیون دلاری پتروشیمی است بین ۵۰۰ تا ۷۰۰ میلیون دلار بخش خصوصی‌درزمینه‌پتروشیمی‌سرمایه گذاری کند.

*** بزرگترین مرکز**

برای صنعت پتروشیمی سه پایه اساسی وجوددارد.پایه اول تولید گوگرد . آمونیاك و کود هـــای شیمیائی است که در ایران قبلا پایه‌گذاری شده و مجتمع فعلی پتروشیمی شاهپورمربوط به‌همین تولیدات است و در آن بیش از ۲۰۰ میلیون دلار سرمایه گذاری شده است . دو پایه دیگر «اولفین ها» و «اروماتیک‌ها» هستند که در مجتمع ۳۵۰میلیون‌دلاری‌بامشارکت ژاپنیها درشاهپور تاسیس خواهد شد.

باین ترتیب بندر شاهپور بصورت یکی از بزرگترین مراکز مجتمـــع پتروشیمی جهان درخواهد آمد و قادر است ازمواد اولیه پتروشیمی (گاز) تمام مواد میانه را تولید کند.

*** صد میلیون دلار درآمد**

ایران پس‌از بکار افتادن‌مجتمع جدید قادر است تمام مواد میانه مورد احتیاج انواع کالا های پتروشیمی را عرضه کند. از این راه سالی ده ها میلیون دلار ارز صرفه‌جوئی خواهدشد و همچنین کمپانی « میتسوئی» ژاپنی مازاد تولیدراکه‌ارزش تقریبی‌آن احتمالا صد میلیون دلار میشود بخارج صادر خواهد کرد.

این امر تحول و رشد سریعی در پتروشیمی ایران بوجود می آورد.

در طرح‌جدید ۳۵۰ میلیون‌دلار سرمایه گذاری میشود که ۵۰ میلیون دلار آنرا ایران نقد می پردازد.

۲۵۰ میلیون دلاردیگر از منابع دولتی ژاپن با بهره‌ای نصف بهره متداول فعلی‌ومدتی دو برابر مدت رایج فعلی تامین خواهد شد.

*** امضاء نهائی**

در حال حاضرمسئولین پتروشیمی وآقای مهندس باقر مستوفی مدیر عامل آن مشغول مذاکره نهائی با شرکای ژاپنی خود هستند تاظرف شهریور و مهر قرار داد رابامضاء نهائی برسانند. این قرار داد پس از امضاء حداکثربمدت ٤ سال به بهره برداری‌خواهد رسید. شرکت ملی پتروشیمی پس از پایان این قرار داد : قسمت مهمی ازفعالیت خودرا مصروف جلب و تشویق سرمایه های خصوصی بـــرای احداث واحدهای نهائی پتروشیمی در ایران خواهدکرد . امیدزیادی وجود دارد که در این مـــرحله سرمایه‌ای معادل دو برابر سرمایه مجتمع ۳۵۰میلیون دلاری‌پتروشیمی در صنعت پتروشیمی سرمایه‌گذاری گردد.

مدارس اول مهرماه دایر میشود

امروز مقامات وزارت آموزش و پرورش این شایعه را کـــه مدارس پایتخت ۷ روز زودتـــر از موعد مقرر آغاز بکارخواهد کرد تکذیب کردند. این شایعه از آنجا سرچشمه گرفته است که گویا بمناسبت بـــرگزاری جشنهای ۲۵۰۰ساله‌شاهنشاهی مدارس ۷ روز درمهرماه تعطیل است .

طبق قانون مدارس کشوردر روز اول مهرماه گشایش‌می‌یابد و امسال نزدیک به ۵ میلیون دانش آموز به دبستانها و مدارس راهنمائی و دبیرستانها راه خواهند یافت .

نخستین پرواز جت همابه رشت

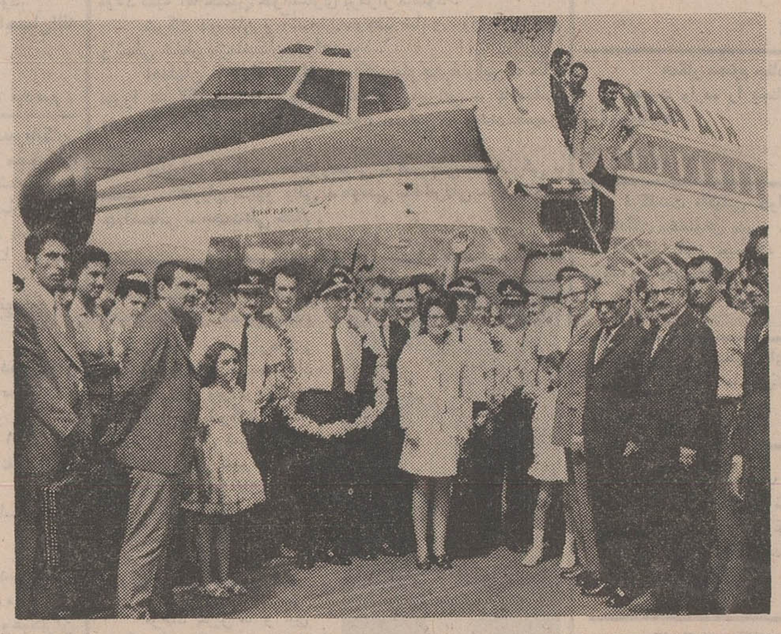

ساعت ۳و۵۰ دقیقه بعد ازظهر پریروز ، نخستین پرواز جت بوئینگ ۷۳۷ هواپیمائی ملـــی ایران از طریق رامسر به‌رشت انجام شد و در فرودگاه مورد استقبال فرماندار و روســـای ادارات و گروه کثیری از شخصیتهای محلی قرارگرفت.

در عکس آقای دکتر قاسم صوفی نماینده مجلس شـــورای ملی و آقای سروش فرمانـــدار رشت در میان جمعیت‌استقبـــال کننده دیده میشوند.

آگهی استخدام نگهبان

شرکت سهامی نمایشگاههای بین‌المللی ایران برای تکمیل کادر نگهبانی شرکت تعدادی نگهبان با شرائط زیر :

۱ـ سن : حداقل ۲۲ سال حداکثر ۳۰ سال (برای کسانی‌که خدمت زیرپرچم را انجام داده باشند.)
۲ـ مدرک تحصیلی : حداقل گواهینامه ششم ابتدائی
۳ـ مذهب : یکی از ادیان رسمی
٤ـ قد : حداقل ۱۷۰ سانتیمتر
۵ـ تابعیت : دولت شاهنشاهی ایران
٦ـ نداشتن سوء پیشینه کیفری بگواهی مراجع‌صلاحیتدار
۷ـ داشتن صحت کامل مزاج وقدرت توانائی انجام کار

از طریق مصاحبه استخدام مینماید. داوطلبان میتوانند از تاریخ انتشار این آگهی حداکثر تاپایان روز ۲۰ر۵ر۵۰ تقاضای خودرا باتعیین آدرس کامل بانضمام یک قطعه عکس و فتوکپی برگ پایان خدمت وظیفه عمومی و مدرک تحصیلی و شناسنامه همراه بابرگ عدم پیشینه کیفری به صندوق پستی ۲۲ـ ۳۳ تجریش ارسال دارند. م‌الف ۵۹۹۳

شرکت سهامی نمایشگاههای بین‌المللی ایران

آ ـ ۳۰۱۹۲ ۱ـ۲

آگهی انتخاب بازرس در شرکت سهامی خاص جیب‌ثبت شده بشماره ۵۲۷۲

برابر تصمیم مجمع عمومی‌عادی مورخ ۲۵ر۳ر۵۰ تغییرات زیر در شرکت نامبرده بعمل امد . آقای دکترحسین‌احمدی بسمت بازرس اصلی و آقای قاسم حصارکی‌بسمت بازرس‌علی‌البدل انتخاب گردیدند روزنامه‌اطلاعات جهت درج و نشر آگهی های شرکت تعیین شد.م‌الف ۹۰۴۹

رئیس اداره ثبت شرکتها و مالکیت صنعتی ـ مهدی نراقی

آ ـ ۳۰٤٦۸

آگهی انتخاب‌بازرس‌شرکت سهامی خاص جیب‌پارت ثبت شده بشماره ٦۵۲۵

برابر تصمیم مجمع عمومی عادی مورخ ۲۵ر۳ر۵۰ تغییرات زیر در شرکت نامبرده بعمل آمد ۱ـ آقای دکتر حسین احمری بسمت بازرس‌اصلی و آقای قاسم حصارکی بسمت بازرس‌علی‌البدل تعیین گردیدند ۲ـ روزنامه اطلاعات جهت درج آگهی های شرکت تعیین شد. م‌الف ٦۰٤۸

رئیس اداره ثبت شرکت ها و مالکیت صنعتی ـ مهدی‌نراقی

انجمن ملی حمایت کودکان

برای‌اولین‌دوره تربیت پرستار جهت خدمت درمنازل تعدادی داوطلب باشرایط زیر می پذیرد .

۱ـسن بین ۲۰ الی ۳۵سال تمام
۲ـ دارابودن گواهی‌نامه شش ساله‌ابتدائی(دارندگان مدارك تحصیلی بالاتر حق تقدم خواهند داشت .)
۳ـدارابودن ضامن‌معتبر.
٤ـصلاحیت اخلاقی‌به تشخیص انجمن
۵ـسپردن تعهد انجام خدمت بمدت ۲ سال
٦ـپس‌از گذراندن دوره آموزشی ازطرف انجمن‌برای خدمت در منازل معرفی خواهند شد .

واجدین شرایط می توانند بادردست داشتن مدارك زیرازروز ۲۰مردادماه ۱۳۵۰ صبحها به آموزشگاه فرحناز پهلوی‌واقع دریوسف‌آباد . خیابان محمد رضا شاه ایستگاه دوم‌مراجعه نمایند .

الف ـ اصل گواهی‌نامه ششم ابتدائی
ب‌ـ اصل شناسنامه
جـ‌ـ شش قطعه عکس ٤×٦

آ ۳۰۳۵۰ ۱ـ۲

وزارت آب و برق
سازمان آب منطقه‌ای اصفهان
(شرکت سهامی)

آگهی استخدام

سازمان‌آب‌منطقه‌ای اصفهان برای تکمیل کادر سد وتاسیسات شاه عباس کبیر واقع در ۱۱۰ کیلومتری اصفهان به دونفرمهندس برق یا الکترومکانیک که واجد شرایط زیرین باشند نیازمند است .

۱ـ فارغ‌التحصیل رشته برق یا مکانیک (ترجیحا برق)
۲ـ دارا بودن گواهی پایان خدمت نظام وظیفه یا معاف دائم
۳ـ آشنائی بیکی از زبانهای فرانسه یا انگلیسی (ترجیحا فرانسه)

حقوق و مزایای ماهیانه واجدین شرایط که باستخدام سازمان درآیند ماهیانه حدود سی هزار ریال در بدواستخدام خواهد بود و منزل مسکونی در کوی کارمندان سد در مقابل کرایه نازل در اختیارشان گزارده خواهد شد .

ازدوطلبان خواهشمند است تا تاریخ ۲۵ر۵ر۵۰ مشخصات خود را همراه با یک قطعه عکس و فتوکپی آخرین مدرک تحصیلی و ریز نمرات سال آخر تحصیلی و ذکر آدرس دقیق‌به آدرس اصفهان ـ صندوق پستی ۷۸ ارسال فرمائید .

آ ـ ۳۰۲۸۲ ۱ـ۲

تاریخ ٦ر۵ر۵۰ شماره ۵۲۹۷

آگهی مسابقه تهیه پیکره‌اعلیحضرت رضاشاه‌کبیر

فرمانداریکل یزدتهیه پیکره‌ایستاده اعلیحضرت رضاشاه کبیر (بانصب) به بلندی ۵ر۲۱ متر که قرار است درمیدان شاه یزد نصب گردد میان هنرمندان پیکرساز بمسابقه میگذارد. شرکت کنندگان میتوانند با دریافت نقشه محل نصب و سایر مشخصات که در دفتر فنی اداره کل آفرینش هنری و ادبی وزارت فرهنك و هنر موجود است اقدام به‌تهیه ماکتی بشرح‌زیر بنمایند .

۱ـ بلندی ماکت های تهیه شده نبایدازیك متر کمتر و یا بیشتر باشد .
۲ـ ماکت های تهیه شده باید همراه باطرح پایه (بطوریکه بایکدیگر هم‌آهنگی داشته باشد) حداکثر تا چهل و پنج روز از تاریخ نشر این آگهی به دفتر فنی‌اداره کل آفرینش هنری و ادبی تحویل گردد .

میان فرمانداریکل یزد و برنده بهترین ماکت که از طرف کمیسیون نصب مجسمه و بناهای یادبود به وزارت فرهنك و هنر تعیین ومعرفی میگردد قراردادی برای تهیه و حمل ونصب پیکره بسته خواهد شد .

ساختمان پایه پیکره و تزئینات پیرامون آن‌بعهده‌فرماندارکل یزد خواهد بود .

فرماندار کل یزد ـ احمد حجت

آ ـ ۳۰٤۱۸

آگهی استخدام

سازمان آب و برق‌خوزستان جهت‌خدمت در طرح نیشکرهفت تپه احتیاج‌به یکنفر تکنیسین ابزار دقیق دارد .از متقاضیان واجد شرایط خواهشمند است بادردست داشتن مدارك‌تحصیلی وتجربی ـبرك معافیت از خدمت و٤قطعه عکس‌از تاریخ شنبه ۹ لغایت پنجشنبه ۱٤مرداد ماه از ساعت ۸تا ۱۲ به دفتر این سازمان‌در تهران بلوار الیزابت خیابان میکده شماره ۱۲ویا در اهواز به اداره تشکیلات و آموزش مراجعه نمایند .م‌الف ٦۰۱۲

سازمان آب و برق‌خوزستان

آ ـ ۳۰٤۲۲ ۱ـ۲

گوگوش درانجمن

سه‌شنبه این هفته ۱۲ مرداد، گوگوش هنرمند محبوب نسل جوان از ساعت ۵ ونیم بعداز ظهردرانجمن برنامه‌اجرا میکند. کلیه خوانندگان مجله باارائـــه آخرین شماره و اعضای انجمن باارائه کارت عضویت میتوانند کارت رایگان شرکت در این جشن را هرروز صبح و عصر ازدبیرخانه‌انجمن (بهار شمالی‌ـ شماره ۲۵٦ ـ تلفن ۸۲٤۸۳۱) دریافت فرمایند .

انجمن ملی حمایت کودکان

برای کمك ورفاه‌مادران‌شاغل کودکان شش ماهه تا شش ساله رادر مهد کودك یاسمن‌می‌پذیرد .

مادرانیکه مایلند ازاین‌موقعیت استفاده نموده‌برای‌اطلاعات‌بیشتر وثبت‌نام فرزندان خود به خیابان پهلوی نبش کوچه نکوئی‌شماره ۲۸ مراجعه نمایند .

تلفنهای جدید
شرکت نسبی مهندس حسن مولوی وشرکاء
(راه وساختمان)
٦ الی ٦۳۱۹۲۲

آ ـ ۱۳٤۱۵ ۱ـ۲

برنامه روز شعر انجمن های ادبی پایتخت
بمناسبت
جشن دو هزار و پانصدمین سال بنیاد گذاری شاهنشاهی ایران

انجمن های ادبی پایتخت درنظر دارند که‌به مناسبت جشن دوهزاروپانصدمین سال بنیادگذاری شاهنشاهی ایران برنامه‌ی ویژه‌ای باشرکت شاعران کشور درپایتخت تشکیل دهند . بدین وسیله از سرایندگان سراسر کشور دعوت می شود که‌نمونه هائی از آثار خود را که درباره‌ی این جشن بزرك تاریخی و یاموضوعهای مربوط به آن بویژه درموضوع اصلی زیرسروده‌اندحداکثر تابیستم شهریور ماه به اداره کل آفرینش هنری و ادبی وزارت فرهنك و هنر بفرستند :

۱ـ استمرار آرمانهای والای انسانی وکوششهای بشر دوستانه‌ای‌که‌از شاهنشاهان ایرانی و ملت ایران متجلی شده است .
۲ـ دلبستگی و علاقه و ایمان ملت ایران به شاهنشاهی و کوششهای‌ملی برای‌استقرارواستمرار آن درطول تاریخ . م‌الف ۵۲۹۵

انجمن های ادبی پایتخت

در ۹۰۰ صفحه ـ ۱۲۵ ریال
منتشر شد

همراه باآلبوم‌زیبای‌عکس وکاریکاتور
خلاصه چند کتاب جالب
آخرین تحقیقات علمی ، هنری ، اقتصادی
داستانهای طنز آمیز
گزارش‌های مؤسسات ملی ودولتی
از روزنامه‌فروشها ونمایندگیهای اطلاعات‌خریداری‌فرمائید

بمناسبت جشن های‌فرخنده دو هزار و پانصدمین سال بنیانگذاری شاهنشاهی ایران

شرکت سهامی چای ایران

وابسته به وزارت تولیدات کشاورزی و مواد مصرفی
افتخار دارد
در بسته‌های جدید دویست گرمی به رنك زرد و بنام
مهرگیا

چای بهاره بسیار مرغوب(زرین ممتاز) تقدیم هم‌میهنان عزیز کند
نماینده انحصاری پخش چایهای‌بسته بندی شرکت سهامی چای ایران
شرکت سهامی تولیدی شبر ـ تهران ـ بوذرجمهری غربی م‌الف ۵۹۳۹

اطلاعیه شرکت سهامی تلفن ایران

قابل توجه مشترکین محترم تلفن در **تهران**
استفاده از شماره
۱۱۸
بجای ۰۸

بمنظور آزاد شدن رقم صفربرای‌استفاده‌در شبکه تلفن خودکار کشوری ، مراجعین سرویس اطلاعات ۰۸ از تاریخ **۵۰/۵/۷** بایستی از شماره **۱۱۸** استفاده‌نمایند. این تغییر شامل شماره های‌زیرنیزمیباشد:

	شماره قدیم	شماره جدید
آتش‌نشانی	۰۱	۱۱۱
پلیس‌تهران	۰۲	۱۱۲
قبول تلگرافات	۰۳	۱۱۳
مکالمه تلفنی خارجه	۰٤	۱۱٤
ارتباط خودکارکرج	۰۵	۱۱۵
اطلاعات‌تلفنی‌شهرستانها	۰٦	۱۱٦
مکالمه تلفنی داخله (کاریر)	۰۰	۱۱۰

۱ـ۳ م‌الف ۵۷۲۷ آ ـ ۲۹۱۵٦ اداره کل توسعه شرکت سهامی تلفن‌ایران

قابل توجه مصرف کنندگان کره سفارشی پاك

به پیروی از سیاست اقتصادی دولت‌در راه تامین رفاه مصرف کننده و به احترام تصمیم کمیته تعدیل‌و تثبیت‌نرخ مقرر گردید ازروز چهار شنبه ٦ر۵ر۵۰ کره یکصد گرمی سفارشی پاك هرقالب ۱۸ ریال و کره یك کیلوئی سفارشی پاك هر کیلو ۱۷۵ ریال در سراسر ایران دراختیار مصرف کنندگان گرام قرار گیرد .

از مصرف کنندگان عزیز تقاضا دارد درصورت مشاهده تخلف‌ازطرف فروشنده مراتب را به تلفنهای ۸۳ـ ۹۵٤۰۸۱ و ۹۵۲٤۲۲ شرکت سهامی لبنیات پاك اداره فروش اطلاع دهند .

شرکت سهامی لبنیات پاك

پذیرش دانشجو برای کلاسهای شبانه‌سال تحصیلی ۱۳۵۰-۱۳۵۱ دانشگاه جندیشاپور

دانشگاه‌جندی‌شاپور برای رشته های‌تحصیلی زیر با نوع دیپلم تعیین شده برای هر رشته تعدادی داوطلب از طریق مسابقه می‌پذیرد :

لیسانس زبان و ادبیات فارسی (طبیعی ـ ریاضی ـ ادبی)
لیسانس ریاضی (ریاضی)
لیسانس فیزیک (ریاضی)
لیسانس شیمی (طبیعی ـ ریاضی)
لیسانس زیست شناسی (طبیعی ـ ریاضی)
لیسانس زبان و ادبیات انگلیسی (طبیعی ـ ریاضی ـ ادبی)

مدارک لازم : مدارکی که داوطلبان باید در موقع نامنویسی تسلیم دارند عبارتند از :

۱ـ فتوکپی جواز قبولی یا فتوکپی گواهینامه ششم دبیرستان
۲ـ فتوکپی برگ معافیت از خدمت وظیفه عمومی و یا فتوکپی دفترچه و یا یکی از برگ های معافیت دیگر قانونی نظام وظیفه .
۳ـ نسخه اول فیش بانکی بمبلغ یک هزار ریال بابت حق ثبت نام که بحساب شماره ۲۰۱۱٦ دانشگاه جندی شاپور در بانک ملی ایران شعبه اهواز پرداخت شده باشد .
٤ـ یک برگ رونوشت شناسنامه و یا فتوکپی شناسنامه .
۵ـ سه‌قطعه عکس شش در چهار که در پشت آن نام و مشخصات داوطلب نوشته شده باشد
٦ـ داوطلب باید متولد سال ۱۳۲٤ و یا قبل از آن باشد .
۷ـ تاریخ انجام امتحانات مسابقه ورودی روز های ۱۵ ـ ۱٦ ـ ۱۷ شهریور ماه میباشد .
۸ـ داوطلبان‌میتوانند برای ثبت نام و یا کسب اطلاعات بیشتر بدفتر امور دوره های شبانه واقع در دانشکده علوم اهواز از هم اکنون لغایت ۱۱ شهریور ماه ۱۳۵۰ مراجعه کنند .

آ ـ ۳۰۵۱۰