هوشنگ انصاری اعلام کرد: بمنظور توزیع عادلانه‌تر درآمدها

نرخهای مالیاتی کاهش می‌یابد

۲۸ صفحه

اطلاعات

سه‌شنبه ۱۳ خردادماه ۱۳۵۴ ـ شماره ۱۴۷۲۳ تکشماره ۱۰ ریال

والاحضرت ولیعهد بمصر عزیمت کردند

والاحضرت ولیعهد بعد ازظهر امروز اولین سفر رسمی خودرابه یك کشور خارجی آغاز فرمودندو در حالیکه عده‌ای از مقامات مملکتی هر التزام بودند، راهی مصر شدند.

والاحضرت همایون ولیعهدرضا پهلوی، بدعوت حضرت‌انورسادات رئیس جمهوری عربی مصر به مصر سفر کردند تا در مراسم بازگشائی کانال سوئز که روز پنجشنبه انجام‌خواهد شد، شرکت فرمایند.

سفر ولیعهد ایران در مصر بازتابی گسترده و شادی انگیز داشته است.

گزارشهای رسیده حاکیست که در اسکندریه و بسیاری از شهر های دیگر اطراف کانال سوئز شعارهای‌متعددی برافراشته شده که براساس آنهاملت‌مصر مقدم ولیعهد ایران را گرامی‌می‌دارد.

بقیه در صفحه ٤

در ضیافت دیشب اعلیحضرتین، رئیس جمهوری ترکیه‌اظهارداشت

شاهنشاه، ایران را به مقام در خور تاریخ آن رسانیده‌اند

نخستین دور مذاکرات شاهنشاه آریامهر و حضرت رئیس جمهوری ترکیه صبح امروز در کاخ نیاوران انجام شد و پس از ملاقات رهبران دوکشور، مذاکرات در پیشگاه شاهنشاه و حضرت کورو تورک و باحضور مقامات ایرانی و ترک ادامه یافت.

صفحه‌آخر ستون سوم

★ ترکیه قصد ندارد قبرس را بخاك خود ملحق کند.

تا دهسال دیگر درآمد غیر نفتی معادل‌درآمد نفتی میشود

★ استخدام دولتی به استثناء رشته های فرهنگی و بهداشتی منع میشود.

از ۲۰هزارشرکت ثبت شده نیمی مالیات نمی‌پردازند سه چهارم هم اظهار نامه مالیاتی نداده‌اند

★ شرکتها میتوانند راسا مالیات خود را محاسبه کنند و به بانکها بپردازند.

★ وصولی دولت با وجود افزایش، هنوز ۳٫۵ درصد درآمد ملی است در حالیکه باید ۲۰ تا ۲۵درصد باشد.

در صفحه ۲۳

مذاکرات فورد ـ سادات با ابراز خوشبینی پایان یافت

عقب‌نشینی ارتش اسرائیل از ساحل کانال سوئز

★ در آستانه گشایش کانال‌سوئز، اسرائیل اعلام کرد قوای خود را در ساحل شرقی کانال‌به نصف‌کاهش میدهد

★ سادات گفت: عقب‌نشینی قوای‌اسرائیل دارای اهمیت زیادی است.

درین نقشه موقعیت کانال‌سوئز و صحرای سینا وخطی که عقب نشینی نیرو های اسرائیل‌ازآن آغاز میشود (خط سیاه با علامت ×) مشخص شده است.

قوای اسرائیل در حدود ٤۰کیلو متر ازین خط عقب می نشینند.

ضوابط برداشت کسور بازنشستگی از حقوق ومزایای کارمندان تغییر کرد

★ از تمامی مبلغ‌حقوق و مزایای کارمند، کسور بازنشستگی برداشت نمیشود.

★ تعهدات دولت نسبت به کارمندان افزایش می‌یابد.

درصفحه ۲۵ ستون اول

۷۷هزار نفر از داوطلبان ورود بدانشگاه، دونوبت امتحان خواهندداد

★ نوبت اول آزمایش همگانی صبح ونوبت دوم بعدازظهرخواهد بود.

★ منابع‌طرح‌سئوال‌های آزمایش همگانی در رشته زبان فارسی و شناخت فرهنگ ملی تعیین شد.

درصفحه ٤ستون سوم

★ مصر ممکن است به کشتی های حامل کالا برای اسرائیل اجازه عبور ازکانال سوئز را بدهد.

★ کی‌سینجر: کم‌شدن قوای اسرائیل در ساحل کانال سوئزبه پیشرفت مذاکرات صلح کمك میکند.

★ امریکا به مصر کمك های اقتصادی میدهد

درصفحه۳ ستون سوم

مدارس کشور دراختیار کاندیداها گذاشته‌شد

★ حزب رستاخیز رای دادن را یك وظیفه حزبی و اخلاقی اعضای خود اعلام‌کرد

★ روسای اصناف در موردتشکیل‌اجتماعات بزرك انتخاباتی‌تبادل نظر کردند

★ آگهی انتخابات مجلسین طی سه روز آینده منتشر میشود

★ سازمان‌زنان، بانوان جنوب شهر را در خانه‌هایشان برای شرکت در انتخابات تبلیغ می‌کند.

درصفحه٤ ستون پنجم

تهران ٥ درجه‌خنك شد

توفان دیشب ساعتی ۸۰ کیلومتر سرعت داشت

★ آسمان تهران امروز هم ناپایدار است.

در صفحه آخر ستون اول

شوروی یك کارخانه اتمی درلیبی تأسیس میکند

★ ظرفیت مرکز اتمی لیبی تا ۱۰مگاوات افزایش می‌یابد.

★ کارشناسان اتمی لیبی در شوروی تعلیمات میگیرند

درصفحه۳ ستون اول

کارمندانیکه صرفه‌جوئی کنند اوراق پس‌انداز مسکن پاداش میگیرند

اوراق پس‌انداز مسکن از طریق شرکت های تعاونی مسکن سازمان های دولتی در اختیار کارمندان قرار خواهد گرفت

درصفحه ٤

کاندیداهای نمایندگی مجلسین ضمن معرفی کامل خود از برنامه‌ها ونظرات خویش سخن میگویند

(در صفحات ۹ و ۱۰)

آئین نامه قانون معاملات زمین تهیه‌شد

★ حداقل ساختمان در یك قطعه زمین با هر وسعتی، ساختمانی است که مناسب زندگی یك خانوارباشد

صفحه‌آخر

پارکینگ‌ها برای توقف اتومبیل سرقفلی تعیین کردند

درصفحه ٤

اعلام کاندیدای آقای حاج محمود احدی بازرگان خوش‌نام ونیکو کار بنمایندگی مجلس شورایملی ازطرف حزب رستاخیز ملت ایران‌بین طبقات مختلف مردم رشت بازتاب‌وسیعی پیدا کرده و تلاش خودرادر جهت انتخاب و پیروزی ایشان ادامه میدهند.

آ ـ ۱۷۱۵

متاسفانه دوست عزیزم مرحوم علی‌اکبر اسدی برحمت ایزدی پیوست منسوبین ـ همشهریان ودوستان را عزادار ساخت. مجلس فاتحه مرحوم مغفور روز پنجشنبه ۱۵ خرداد از ساعت ٤ تا٦ بعد از ظهر در خانقاه صفی علیشاه منعقد میگردد.

امیر اسداله علم

باکمال تاسف‌درگذشت مرحوم مغفور آقای علی اکبر اسدی را باطلاع میرسانیم. مجلس ختم مردانه و زنانه روز پنجشنبه ۱۵ خرداد از ساعت ٤ الی٦بعدازظهر در خانقاه صفی علیشاه منعقد خواهد بود.

امیر حسین خزیمه علم. محسن فروغی. مسعودفروغی. محمود فروغی. محمدعلی منصف.

خانواده‌های: اسدی ـ فروغی. خزیمه علم. خزیمه. شفیع زاده. تهرانی. هادوی. برادران جوادی. اسحقی. بغایری. وصال. راغبی. نوربخش. بهرمان. بیرجندی. کمکپور. ملک زاده. صفوی. معینی.

بانهایت تاسف واندوه فراوان درگذشت آقای علی‌اکبر اسدی راباطلاع دوستان و آشنایان میرسانند. مجلس ختم مردانه و زنانه روز پنجشنبه ۱۵ خرداد از ساعت ٤ تا ٦بعد از ظهر در خانقاه صفی علیشاه منعقد خواهد بود.

همکارمحترم جناب آقای دکتر بهرام معزی

درگذشت پدر گرامی شما موجب تاسف و تالم همه همکاران شما در مرکز تحقیقاتی ودرمانی قلب و عروق بنیاد ملکه پهلوی گردید. همهما در غم آندوست عزیز خود را شریک دانسته واز خداوند متعال صبر جمیل برای جنابعالی و خانواده محترم مسئلت مینمائیم.

گروه پزشکی مرکز تحقیقاتی و درمانی قلب‌وعروق

آ ـ ٤۲۰٥

از کلیه سروران و دوستان و بستگان گرامی که در حادثه مولمه درگذشت برادر ارجمندم مرحوم امیرجمشید دولو چه با شرکت در مجلس ترحیم و چه کتبا و تلگرافا اظهار تفقد و ابراز همدردی کرده وبنده را رهین مراحم خود ساخته‌اند بدین وسیله عرض‌تشکر و سپاسگزاری مینماید و سلامتی و طول عمر همگی را از خداوند متعال خواهان است و اگر بجهت کسالت توفیق عرض تشکر حضوری حاصل نشود امیدوارم معذور فرمائید.

امیرهوشنگ دولو

آ ـ ۱۷۰٦۷

جناب آقای علینقی اسدی

باکمال تاسف درگذشت برادر گرامی آن جناب را تسلیت گفته و سلامت و بقای عمر جنابعالی و دیگربازماندگان را از خداوند متعال مسئلت مینمائیم.

بانک صادرات ایران

جناب آقای دکتر شجاع

مدیرعامل محترم جمعیت شیروخورشید سرخ کرمانشاهان

با کمال تاسف و تاثر درگذشت پدر گرامیتان را تسلیت عرض کرده بقاء عمر و سعادت حضرت عالی را خواهانیم.

گروه مهندسین تحقیقاتی آر ـ ای

سرکار خانم ماندانا افرا

مصیبت وارده را بحضور آن سرکار علی‌الخصوص خواهر داغدیده و سایر افراد خانواده تسلیت میگویم.

مرتضی موسوی

جناب آقای دکتر الماسی

مدیر عامل محترم بانک شهریار

بانهایت‌تاثر و تاسف مصیبت وارده را به آن وجود شایسته تسلیت عرض مینماید.

شرکت نوکار بامسئولیت محدود

جناب آقای مهندس علینقی اسدی

کارکنان شرکت سهامی حمل و نقل داخلی ایران‌بانهایت تاسف درگذشت مرحوم علی‌اکبر اسدی برادر گرامی جنابعالی را تسلیت عرض مینماید.

شرکت سهامی حمل‌و نقل داخلی ایران

اجتماع عمومی گروه بررسی مسائل ایران

افتتاح اجتماع عمومی اعضای گروه بررسی مسائل ایران در پرتو انقلاب شاه و ملت در روز چهارشنبه چهاردهم خرداد ماه جاری بجای ساعت ۵٫۳۰، ساعت ٦٫۳۰ بعداز ظهر در همان محل کتابخانه مرکزی دانشگاه تهران خواهد بود.

آ ـ ۱۷۲۱۱

بانك اعتبارات ایران

BANQUE ETEBARATE IRAN

اطلاعیه مهم

بانك اعتبارات ایران‌مقداری از سهام‌خود را برای فروش به‌عموم عرضه مینماید

شرح در صفحه ۱۷

جناب آقای دکتر الماسی

مدیرعامل محترم بانک شهریار

مصیبت وارده را تسلیت میگوئیم.

شرکت سهامی خاص تولیدی وصنعتی پلی‌پروپیلن ـ علی میرافشار

آ ـ ۱۷۲۳۱

جناب آقای مهدی اعتمادنیا

با نهایت تاسف و تالم درگذشت مادر ارجمندتان را صمیمانه تسلیت گفته و بقای عمر جنابعالی و خاندان محترم را از خداوند متعال خواهانم.

دکتر الماسی

آ ـ ۱۷۲۲۰

اعلامیه انجمن پرستاران ایران

باتوجه به‌اینکه شرکت‌در انتخابات برای هر فرد ایرانی عضو حزب رستاخیزملت‌ایران یک وظیفه میهنی بشمارمیرود هیئت مدیره انجمن پرستاران ایران از عموم پرستاران عزیز در سراسر کشور تقاضا دارد دراین امر مهم شرکت نموده رسالت اجتماعی‌خودرابه‌ثمر برسانند ودرسال‌زن‌سعی نمایند به زنان باایمان و مومن به اصول سه گانه حزب رستاخیز ملت ایران رای دهند.

خانم پری اباصلتی سردبیر مجله اطلاعات بانوان که‌ازبانوان تحصیل‌کرده ولایق‌کشور میباشند موردتاییدهیئت مدیره انجمن پرستاران ایران برای نمایندگی دوره۲٤ مجلس شورای ملی میباشند و به عموم پرستاران پیشنهاد میشود به نامبرده رای دهند.

هیئت مدیره انجمن پرستاران ایران

نیره فتوحی ـ ممتاز حسن‌زاده ـ درخشنده ریاحی ـ مهین ارم ـ مینو ایرملو

اطلاعیه جمعیت زنان کارمند وزارت پست و تلگراف و تلفن

خانم پری اباصلتی

که از راه قلم، سالها برای معرفی تلاش های سازنده و ثمربخش زنان ایرانی کوشیده‌اند و برای تامین حقوق آنان همت بخرج‌داده،کاندیدای نمایندگی مجلس‌شورای ملی است، اعضاء این جمعیت باکمال خوشوقتی تصمیم گرفته است که در انتخابات به ایشان رای دهد و امیدوار است که سایر هموطنان عزیز نیز از اعضای آن تاسی جویند.

رئیس جمعیت زنان کارمند وزارت پست و تلگراف و تلفن ـ طلعت بهرامی

یک دستگاه کامیون ولونوتریلی‌کش اف ـ ۸۸ مدل ۷۵ با تریلی خارجی برای فروش آماده است طالبین برای توضیح بیشتر صبحها از ساعت ۱۰ الی ۱۳ و بعد از ظهرها از ساعت ٥ الی ۸ به‌تلفن شماره ۷٦۱۸٤۰ هوشنگ کریم مراجعه فرمایند.

فقط فروشگاه مینی رولز

واقع در میدان ایران‌نوین شماره ٦٤ از ۱٥ خرداد جایزه میدهد تلفن ٦٥۹٦٤۲

دنیای ورزش روزهای شنبه منتشر میشود

اخبار کوتاه جهان

ایساکوساتو درگذشت

● توکیو ، خبرگزاری ها - ایساکوساتو - نخست وزیر پیشین ژاپن و برنده جایزه صلح نوبل سال ۱۹۷۴ در نخستین ساعات صبح امروز (بوقت محلی) ، در یک بیمارستان توکیو دیده از جهان فروبست. او ۷۴سال داشت . ساتو از ۱۹ مه(۲۹ اردیبهشت) دچار حمله‌قلبی شد و به حال اغما افتاد . هنگام مرگ ساتو ، همسر و دو پسرش بربالین او حاضر بودند . ایساکوساتو ، از سال ۱۹۶۴ تا ۱۹۷۲نخست وزیر ژاپن بود .

نخستین روزنامه «گویا» منتشر شد

● لاهه - خبرگزاری آلمان - نخستین « روزنامه گویا» در جهان ، به صورت یک‌میلیون کاست» دیروز ، بوسیله ناشران متنفذ ترین روزنامه هلندی بنام « دی‌تلگراف» که ۷۰۰٫۰۰۰ تیراژ دارد ، به بازار فروش عرضه شد. روزنامه گویا» به مدت‌یک ساعت تمامی خبر ها وتفسیر هاو گزارش های دی‌تلگراف را از زبان روزنامه‌نگاربرای شنونده بازمیگوید ،وشامل تمام مطالب روزنامه ، جز سرمقاله است . ناشران‌این روزنامه گفته‌اند که انتظار دارند طی نخستین دو سال اول انتشار آن ضررهنگفتی بکنند .

فورد وارد ایتالیا شد

● رم- یونایتدپرس - ایتالیا نیرو های نظامی و توپها و تفنگهاوتعداد زیادی‌پرچم وارد میدان کردتا ازجرالد فورد رئیس‌جمهوری امریکا بهنگام ورودش به ایتالیا استقبال کند و در طول اقامت کوتاهو ده ساعته‌اش در رم مراقب ایمنی او باشد .

روز قبل از ورود فورد به رم برای ایتالیا روز برگزاری جشنهای ملی برای تجلیل خاطره نهضت مقاومت ضد فاشیستی مردمان این‌کشور درجنگ جهانی دوم بود. در این‌جشنهامقادیر زیادی اسلحه و جنگ افزار های ساخت امریکا و از جمله هواپیما های جت جنگنده وبمب افکن نمایش داده‌شد این سلاحها و تجهیزات جنگی برای‌استقبال‌از رئیس جمهوری امریکا نیز مورد استفاده قرار گرفت.

پایگاههای امریکا تبدیل به مراکز توریستی میشود

● مانیل- آسوشیتدپرس - خبرگزاری رسمی فیلیپین از قول دبیر اجرایی ریاست جمهوری این کشورگزارش داد که در ۱۹۹۱ بعد از انقضای اعتبار قرارداد های دوجانبه‌ای که براساس آن ها در فیلیپین‌به‌امریکا پایگاه های نظامی‌داده شده است، این پایگاهها بصورت مراکز توریستی درخواهد آمد و باتبدیل به مراکز کشتیرانی تجارتی خواهد شد . تاسیسات نظامی که امریکا در فیلیپین در اختیار دارد شامل پایگاه هوایی بزرگ « کلارک» واقع در شمال مانیل و پایگاه دریایی خلیج سوبیک است که در پنجاه مایلی غرب پایتخت فیلیپین قرار گرفته است علاوه براینها چندین پایگاه نظامی دیگردرفیلیپین وجود داردکه‌بنوبه خود دراختیار نیروهای امریکایی است.

تظاهرات زنان ولگرد فرانسه

● لیون (فرانسه) - یونایتدپرس - بیش از ۳۰۰ روسبی دیروز علیه تبعیض اجتماعی و فشار پلیس فرانسه دست به تظاهرات زدند در حدود شصت تن از آنها که خودرا«دختران شادی » مینامیدند یک کلیسا را اشغال کردند و بقیه با اتومبیل به خیابان ها ریختند و اعلامیه هایی از نارضائی خود پخش کردند در این اعلامیه گفته شده است « ما هم مانند هر فرانسوی دیگر از اتباع فرانسه هستیم باوجود این با ما مانند شورشیان رفتار میشود پلیس هر روز ازما چند بار جریمه میگیرد و میزان جریمه گاهی تا ۱۵۰ فرانک میرسد . ما دیگر نمیتوانیم این رفتار را تحمل کنیم . ما خواستار دیدار با فرانسوا ژیرو وزیر امور زنان هستیم .

بحران پرتغال ، اتحاد جناح چپ فرانسه‌را بخطر انداخت

پاریس - رویتر - دیروز برسر وقایع پرتغال طوفان سیاسی بزرگی در فرانسه برپا شد که اتحادناراحت و متزلزل احزاب سوسیالیست‌وکمونیست این کشوررادر معرض آزمایش دشوارتر و در خطر تزلزل بیشتری قرار داد .

دولت فرانسه نیز درکشمکشی که برپا شده بشدت درگیری یافته است . طوفانی که به‌آن اشاره رفت ممکن است حتی به لغو برنامه مذاکرات پیش‌بینی شده رهبران احزاب سوسیالیست و کمونیست فرانسه منجر شود .

این مذاکرات برای ماجاری پیش‌بینی شده است و اگر فرانسوامیتران رهبر حزب سوسیالیست و ژرژمارشه‌رهبر حزب کمونیست‌فرانسه نتوانند با یکدیگر ملاقات کنند لطمه‌ای بسیار بزرگ بر اتحاد احزاب چپ فرانسه وارد خواهد آمد .

این بحران که بسرعت‌رشد میکند ناشی از کشمکشی‌است که کمونیستها و سوسیالیست های پرتغالی را بجان هم انداخته و مخصوصا بعلت نقشی که کمونیستهای پرتغال در تعطیل کردن روزنامه « رپوبایگا » ارگان حزب سوسیالیست پرتغال داشته‌اند باعث هراس سوسیالیستهای فرانسوی گردیده است .

روز گذشته حزب‌کمونیست فرانسه، فرانسوامیتران رهبر حزب سوسیالیست و از سوی دیگر ژاکشیراک نخست‌وزیر این‌کشور را که در تلاش‌است تا برای مقاصد سیاسی‌دولت نفاق‌کمونیستها و سوسیالیست هارابیشتر کند بشدت‌موردحمله قرار داد . روزنامه اومانیته ارگان حزب کمونیست فرانسه در جواب شیراک که‌گفته است تبلیغات جاری حزب کمونیست این کشور برای « آزادی مطبوعات»مانوری‌ناشرافتمندانه وشرم آوراست ، نخست‌وزیر فرانسه را که از گلیستهاست متهم کرده‌است که بفاشیسم گرایش‌دارد . روزنامه‌اومانیته درهمان مقاله‌حزب‌سوسیالیست فرانسوامیتران را متهم ساخته است که با پشتیبانی های بیدریغ خوداز ماریوسوارس رهبر سوسیالیستهای پرتغال در حقیقت نقش‌آتش بیارمعرکه را ایفا میکند و بطور غیر مستقیم شیراک را در تعرضی که بر ضد کمونیستهای‌فرانسه برپا کرده‌است یاری میدهد . اومانیته صریحااخطار میکند که‌روش میتران‌ممکن است این سئوال را مطرح کند که آیا باید هنوز هم برنامه دیدار و مذاکرات رهبران دو حزب سوسیالیست وکمونیست را با ارزش و معتبر شمرد ؟

مجلس موسسان پرتغال گشایش یافت

لیسبون - آسوشیتدپرس - فرانسیسکوداکستاگومزرئیس جمهوری پرتغال به مجلس موسسان تازه تاسیس این کشور تاکید کرد که قانون اساسی جدیدی تنظیم کندکه در آن میان ثبات دولتی و پیشرفت‌انقلابی موازنه‌برقرار گردد. پس از ۵۰ سال رژیم دیکتاتوری این نخستین پارلمانی است که در پرتغال تشکیل میشود .

رئیس جمهوری پرتغال که تمام۲۵۰ نفر نمایندگان‌مجلس از جای برخاسته بودند و برایش کف میزدند اضافه‌کرد که تنظیم قانون اساسی‌جدید کاری است که انجام دادن آن نیازمند نبوغ و بصیرت است . « کستاگومز » با سخنرانی ۱۰ دقیقه‌ای خود مجلس موسسان پرتغال را افتتاح کرد و در پایان سخنرانی از احزاب پرتغال خواست مصالح ملی را برتر ازملاحظات و اختلافات‌حزبی بدانند .

نمایندگان مجلس موسسان پرتغال که بزرگترین وظیفه فوری آنها تهیه‌قانون‌اساسی جدید کشور است براساس پیمانی که بانهضت نیروهای مسلح‌پرتغال بسته‌اندپیشاپیش قبول‌کرده‌اندکه‌نقش‌محدودی داشته باشند. طبق این پیمان رژیم نظامی موجود پرتغال حداکثر تاپنجسال دیگر برسر کار خواهد ماند . رئیس جمهوری پرتغال که خوداز سرداران نظامی کشور و از رهبران نهضت نیروهای مسلح پرتغال است پیمانی‌را که‌به‌آن اشاره شدبنمایندگان مجلس موسسان یادآوری کرد .

دربروکسل یکی‌از نمایندگان نهضت نیروهای‌مسلح پرتغال دیروز در یک کنفرانس مطبوعاتی اعلام‌کرد که‌دولت نظامی‌لیسبون بهیچوجه‌قصد ندارد که یک رژیم‌دیکتاتوری نظامی و یا هیچ شکل‌دیگری از حکومت خودکامه را بر پرتغال تحمیل کند .

وی‌که سرهنگ «ویکتور- اکوس» نام‌دارد گفت که‌اگر نظامیان پرتغال قصد برقرار کردن دیکتاتوری داشتند می توانستند بلافاصله پس از انقلاب ۲۵آوریل سال‌گذشته اینکار را بکنند .

بافزایش تفاهم بین‌المللی

تعداد مأمورین پلیس مخفی شوروی به۴۲۰هزار نفر رسید

نیویورک- خبرگزاری فرانسه- روزنامه نیویورک تایمز در یک گزارش تحقیقی پیرامون سرویس های سری شوروی (ک.ژ.ب) انتشار داده نوشته است : «تفاهم بین‌شرق وغرب سازمان «ک.ژ.ب» را بطور شگفت‌انگیزی وادار کرده‌است تعداد ماموران خود رادرداخل و خارج شوروی افزایش دهد .

«دیویدبینندر» خبرنگار نیویورک‌تایمز از قول کارشناسان غربی در مسائل جاسوسی نوشته است که‌تفاهم درروابط بین‌المللی به‌ماموران سرویس‌های مخفی شوروی امکان داده است به آسانی در کشورهای غربی رخنه کنند .

از سوی دیگر سازمان «ک. ژ.ب» ناچار شده است عده زیادی از ماموران خود رابه‌مراقبت ازخارجیان که واردشوروی میشوند بگمارند .

نیویورک تایمز من‌باب مثال نوشته است در حال حاضر یکهزار و هشتاد نفر از اتباع شوروی بعنوان دیپلماتیک‌یا نمایندگان بازرگانی فعالیت می‌کنند در حالیکه ده سال قبل تعداد آنها از ۴۵۶ نفر تجاوز نمی‌کرد .

کارشناسان مسائل جاسوسی معتقدند که چهل درصد دیپلماتهای شوروی در آمریکافعالیتهای جاسوسی‌دارند دربرخی از کشورهای دیگر این نسبت حتی به ۷۵ درصد هم میرسد .

نیویورک‌تایمز سپس تعداد ماموران «سیا» و «ک.ژ.ب» راباهم مقایسه کردهو می‌نویسد در حال حاضر تعدادماموران سرویس های مخفی شوروی به ۴۲۰ هزار نفر میرسد ۱۷۵ هزار نفر آنها در نقاط مرزی شوروی فعالیت دارند . ۱۲۵۰۰ نفر نیز به عملیات جاسوسی در خارج کشور سرگرم هستند . پنجاه تا هشتاد هزار نفر نیز بمراقبت در داخل شوروی گمارده شده‌اند درحالیکه «سیا» جمعا ۱۶ هزار کارمند دراختیار داردکه چهار هزار نفرشان در خارج فعالیت می کنند. سازمان «اف.بی.آی» که مامور حفظ امنیت داخلی آمریکا است نیز ۱۹ هزار و پانصد کارمند دارد که ۸۶۰۰ نفر آنها از «جاسوسان ویژه» تشکیل می‌شود .

مخالفت شوروی با تجدیدنظر در منشور سازمان ملل

● مسکو - خبرگزاری فرانسه - دولت شوروی طی نامه‌ای خطاب به دبیر کل سازمان ملل مخالفت خود را با هرگونه تغییر احتمالی در منشور این سازمان اعلام نمود .

در این نامه دولت شوروی گفته است دولت های عضو باید بجای تجدید نظر کردن در منشورکوشش خود را جهت اجرای کامل مفاد آن بکار بندند .

مذاکرات جوامع ترک و یونانی قبرس

● سازمان ملل - خبرگزاری فرانسه - سخنگوی سازمان ملل اعلام داشت که‌مذاکرات جوامع ترک و یونانی قبرس طبق برنامه پیش‌بینی شده روز پنجم ژوئن در وین‌آغازمیگردد وی اضافه نمود کلافکاس‌کلریدس و رئوف‌دنکتاش‌رهبران‌جوامع یونانی و ترک آمادگی خود را برای شرکت دراین مذاکرات به آگاهی‌والدهایم رسانیده‌اند و بهمین جهت دبیر کل سازمان ملل شخصا در مذاکرات شرکت خواهد نمود .

راکفلر : سیا مرتکب برخی‌اقدامات غیرقانونی شده‌است

● واشنگتن - خبرگزاری فرانسه- راکفلر معاون‌رئیس جمهوری آمریکا گفت : کمیسیون راکفلر کشف کرده است که سیا (سازمان اطلاعاتی آمریکا) در چند مورد مرتکب اقدامات غیر قانونی شده است ولی هیچگاه اشتباهات عمده انجام نداده است .

راکفلر که بدنبال تحقیقات پنج ماهه کمیسیون ده نفری صحبت میکردگفت :مواردی وجود دارد که مغایر قوانین است ، ولی در مقایسه با تلاش کلی «سیا» عمده‌بنظر نمیرسند .

سادات‌وفورد:مذاکرات‌خودرا موفقیت آمیز خواندند

سالزبورگ-خبرگزاری‌فرانسه-مذاکرات‌مهم پرزیدنت‌فورد و رئیس‌جمهوری‌مصردرباره‌خاورمیانه‌بعدازظهردیروز پایان‌یافت‌و روسای جمهوری دو کشور پس از آن در یک مصاحبه مطبوعاتی به سئوالات خبرنگاران پاسخ دادند .

فورد از هیچگونه تصمیم قطعی در باره صلح خاورمیانه سخنی بمیان نیاورد زیرا اکنون دیگر کنترل اوضاع این منطقه تنها در دست آمریکا و مصر نیست رئیس جمهوری آمریکا قرار است روز های ۱۲ و ۱۱ ژوئن در واشنگتن‌با اسحق رابین نخست‌وزیر اسرائیل دیدار و گفت و گو کند و بدون شک پس از آنکه نتیجه گفتگو های خود را باوی در میان گذاشت کوشش خواهد کرد اسرائیل‌رابدادن‌امتیازات بیشتری باعراب وارد کند .

پرزیدنت جرالدفورد و انورسادات در حالی که باران شدیدی باریدن گرفته بود زیرچتر هائی که مشاورانشان بالای سر آنها گرفته بودند درمحوطه‌کاخی که برای کنفرانس در نظر گرفته شده بودبه سئوالات خبرنگاران پاسخ دادند .

پرزیدنت فورد خطاب به خبرنگاران گفت : من دراین مذاکرات‌بنظریات‌آمریکارادرباره‌برقراری‌یک‌صلح‌پایداروعادلانه در خاورمیانه برای پرزیدنت سادات تشریح کردم و خیال می‌کنم دیدار ما «بسیار سازنده » بود .

در هفته های آینده من مذاکرات جدیدی در باره خاورمیانه انجام‌خواهم داد و امیدوارم این گفتگوها ما را به هدفهائی که برای برقراری صلح پایدار به سود طرفهای ذینفع در جستجوی آن هستیم‌رهنمون شود .

پرزیدنت سادات بنوبه خود پس از آنکه از جرالدفورد بعنوان « دوستدار صلح و مبارزه راه صلح» نام برد چنین گفت ما مذاکرات فشرده‌ای انجام داده‌ایم و اوضاع را بطور کلی بررسی کردیم .

من اکنون بکشورم بازمیگردم و اوضاع را بار دیگر از کلیه‌جهات موردبررسی‌قرار خواهم‌داد و باپرزیدنت‌جرالدفورد در تماس دائم خواهم بود . من ضمنابا استفاده از فرصت رئیس جمهوری آمریکا را برای دیدار رسمی از مصر دعوت کردم .

سادات در پاسخ یکی از خبرنگاران که پرسید « آیاشما درباره امضای یک قرارداد جدیدجداسازی‌نیروها با بکاربستن دیپلماسی (گام‌بگام) بیک شکل دیگر در چهار چوب بازگشت به مرز های قبل از جنگ برای‌برقراری‌صلح در خاورمیانه با پرزیدنت فورد به توافق رسیدند» ؟ گفت: ماکلیه جهات‌مختلف و شرایط لازم را برای رسیدن به توافق چه از راه دیپلماسی گام به گام و چه از راه حل و فصل کلی اختلافات بررسی کردیم . این شرایط بر اساس بسیار گسترده‌تری برای‌برقراری یک صلح عادلانه و پایدار نه تنها بسود خاورمیانه بلکه بسود همه جهانیان قرار دارد .

سادات افزود : پرزیدنت فورد در این مسئله که اوضاع خاورمیانه انفجاری است باوی همعقیده است و معتقد است که کلیه طرحهای ذینفع باید باقدامات و تحقیقات‌عاجلی برای جلوگیری از افروخته شدن آتش یک جنگ جدید دست بزنند .

پرزیدنت فورد در پاسخ یک خبرنگار مصری پیرامون نامه‌ای که ۷۶ سناتور آمریکائی در پشتیبانی از اسرائیل‌برای وی فرستاده‌اند گفت برخلاف آنچه گفته میشود این نامه « جنبه فشار» نداشت و اضافه کرد که مسئله تجدیدنظر در سیاست آمریکا درخاورمیانه اوضاع و احوال بطور کلی‌چه از نظر افکار عمومی داخلی و چه از نظر خارجی درنظر گرفته خواهد شد .

جرالدفورد رئیس جمهوری آمریکا وانورسادات‌رئیس جمهوری مصر دیروز در پایان کنفرانس دو روزه در یک مصاحبه مطبوعاتی به پرسش های خبرنگاران پاسخ‌گفتند . برمحوطه کاخی‌در سالزبورگ که مصاحبه روسای جمهوری دو کشوردرآن‌برگزار شد،باران‌شدیدی فرو ریخت باوجود این مصاحبه‌درحالیکه مشاوران‌فوردوسادات چترهایی بالای سرآنها گرفته بودند،انجام گرفت. عکس صحنه‌ای ازمصاحبه مطبوعاتی را نشان می دهد.

عکس رادیویی آسوشیتدپرس

یک تصمیم نهائی در باره اختلافات خاورمیانه قبل از پایان مذاکرات جاری بین طرفهای ذینفع امکان پذیر نیست ولی‌در باره لزوم اقدامات جدی برای رسیدن به‌صلح با یکدیگر توافق داریم ودر حالیکه رویش را بسوی رئیس جمهوری‌مصر برگردانیده بود اضافه کرد: همانطور که قبلا‌گفته‌ام ایالات متحده اجازه نخواهد داددر پیشرفت مذاکرات بن‌بستی بوجود بیاید.

فورد تاکیدکرد که ایالات‌متحده حاضر است به‌توسعه اقتصادی مصر بر اساس همکاری دوجانبه و از راههای دیگر کمک کند.

پرزیدنت انورسادات در پاسخ رئیس جمهوری آمریکا تاکید کردکه بروز بن‌بست جدید در مذاکرات برای پایان دادن باختلافات اعراب واسرائیل ممکن است نتایج‌خطرناکی بباربیاورد. یک بن‌بست جدید سوءظن وعدم اعتماد طرفین را بیکدیگر افزایش داده وبحران‌رابطور غیرقابل کنترل‌گسترش خواهد داد.

کی‌سینجر وزیر امور خارجه آمریکا ضمن تایید این مطلب که‌گفتگوهای سالزبورگ«بسیار سازنده» بودگفت هدف این مذاکرات گرفتن تصمیمات قطعی نبود بلکه فراهم‌ساختن زمینه برای مذاکرات سودمند با اسرائیل بود. این دیدار بروسای جمهوری دوکشور امکان داد تمام راههائی را که‌به صلح منتهی میشود بدقت مورد کاوش قراردهند.

محافل نزدیک‌به‌هیئت نمایندگی مصراز«موفقیت» کنفرانس عالی‌فورد -سادات اظهار خرسندی کرده و میگویند با حسن تفاهمی که بین روسای جمهوری دو کشور بوجود آمده راه جدیدی برای رسیدن به صلح پایدار باز شده است.

همین محافل اضافه میکنندکه پرزیدنت فورد در این مذاکرات ثابت‌کردکه در نظر دارد از سیاست عادلانه‌ای‌نسبت به خاورمیانه پیروی کند.

پایان حالت جنگ

سپس پرزیدنت فورد درباره دورنمای صلح بین مصر و اسرائیل چنین گفت: من‌بار ها گفته‌ام وباز هم می‌گویم مهمترین کاری که ما میتوانیم انجام دهیم پایان دادن بحالت جنگ است‌که از بیست و هفت سال قبل ادامه دارد البته بادر نظر گرفتن شرایط لازم.

فورد در باره مراحل آینده تلاش برای حل اختلافات خاورمیانه گفت: ما در باره مرحله آینده مذاکرات تصمیمی نگرفته‌ایم ولی البته راههای مختلفی وجود دارد ولی اکنون زود است من یاپرزیدنت‌سادات بتوانیم در این باره‌توضیحاتی بدهیم قبلا باید یکرشته مذاکرات وتبادل نظر هائی در این زمینه بعمل آید.

پرزیدنت جرالدفورد ضمنا از اینکه پایه های روابط آمریکا ومصر بادیدار سالزبورگ بیش ازپیش تحکیم شده است اظهار خرسندی کرد.

پرزیدنت‌فورد در مجلس ضیافتی که از طرف سادات به افتخار وی ترتیب داده‌شده بود همان مطالبی راکه قبلا با خبرنگاران در میان گذاشته بود تائید کرد و گفت: اتخاذ

سخنگوی اتحادیه عرب عقب‌نشینی اسرائیل را ژست میان‌تهی نامید

تنسی - (امریکا) - یونایتدپرس- دکتر کلوویس مقصودازسخنگویان‌جامعه کشور های عرب دیروز در تنسی امریکا اظهار نظرکردکه‌سخنان اسحق‌رابین نخست وزیر اسرائیل دایر براینکه کشور وی قسمتی از نیروهایش‌راازصحرای سینا خارج خواهد کرد ژستی میان تهی است.

دکتر مقصود که ضمنا سردبیر روزنامه لبنانی النهار است اضافه کرد که اظهارات رابین را نمیتوان به منزله امتیاز بزرگی که از طرف اسرائیل داده شده باشد تلقی کرد.

در لندن مقامات دولتی انگلیس تصمیم دولت اسرائیل را گامی بسوی صلح در خاور میانه تلقی کردند ودر نیویورک سخنگوی والدهایم دبیر کل سازمان ملل از تصمیم اسرائیل در مورد عقب‌نشینی تا ۴۰ کیلو متری کانال سوئز استقبال‌کرد.

عراق ، سوریه را به کارشکنی در حل مسئله آب فرات متهم کرد

بغداد - رویتر - روزنامه عراقی الثوره دیروز سوریه را به کارشکنی در مذاکراتی که برای حل مسئله تقسیم آب رودخانه فرات انجام میگیرد متهم کرد . عراق از مدت ها قبل سوریه را متهم کرده است که جلوی جریان مقادیر کافی از آب فرات را بطرف عراق گرفته است . رود فرات درترکیه سرچشمه میگیرد و از خاک هر دو کشور سوریه و عراق عبور میکند .

روزنامه الثوره در شماره دیروز خود مینویسد ماميل نداریم به مشکلات فراوان و پردردسری که ملت عرب با آنها دست به گریبان است مشکلات دیگری اضافه کنیم ویا توجه ملت عرب را از مسائل حیاتی و حساس منحرف سازیم با اینحال در ماجرای آب رودخانه فرات ما با مسئله حادی‌سرو کار داریم که در آن پای زندگی و معاش بیش از سه میلیون نفر در میان است . سه میلیون نفری که آنها نیز عرب هستند و حق دارند از ملت عرب بخواهند تا راه‌حلی برای این مسئله پیدا کند .

الثوره که از نشریات وابسته به حزب دولتی بعث‌عراق است اضافه میکند که سوریه حتی هنگامیکه انورسادات‌رئیس جمهوری مصر در ماه گذشته از عراق و سوریه دیدن‌میکرد- از فراخواندن نمایندگان از کمیته مختلط فنی که برای یافتن راه‌حلی برای مسئله تقسیم آب‌فرات بحث میکرد خودداری نورزید و در گرفتن این تصمیم دچار تردید نشد .

گزارش های دیگر حاکی است که سوریه نیرو های خود را از نزدیکی خط آتش‌بس جولان فرا خوانده‌و آنها را به مرز عراق فرستاده است .

احتمال دارد مصر به کشتی‌های حامل کالا برای اسرائیل اجازه عبور از کانال سوئز را بدهد

سادات:عقب‌نشینی قوای اسرائیل دارای اهمیت زیادی است

سالزبورگ - خبرگزاری فرانسه - انورسادات رئیس جمهوری مصر دیشب در مصاحبه‌ای با خبرنگار شبکه تلویزیونی امریکا «ا - بی - سی» در سالزبورگ اطریش اعلام کرد که تصمیم دولت اسرائیل‌در مورد کاستن نیرو ها و تجهیزات نظامی‌اش در ساحل شرقی کانال سوئز دارای اهمیت بزرگی است سادات گفت اسرائیل اندک اندک شروع کرده است تا به ژستهای‌حسن نیت مصرجواب بدهد . رئیس جمهوری مصر اضافه‌کرد که وی روزدوشنبه ازتصمیم اسرائیل هنگامیکه‌در سالن ناهار خوری اقامتگاه فورد رئیس جمهوری آمریکا در سالزبورگ حضور داشت آگاهی یافت . سادات سپس گفت‌من نمیخواهم مانند رابین که‌تصمیم‌مرا در موردبازکردن کانال سوئز کوچک شمرده است تصمیم او را در مورد کاستن نیرو های اسرائیل در شرق‌کانال‌سوئز کوچک جلوه دهم . در باره عبور احتمالی کالا های اسرائیل از کانال سوئز سادات تاکید کرد که همانطور که در گذشته نیز گفته است جواب این پرسش بستگی‌به‌رفتار اسرائیل دارد. اگر اسرائیل به همان شیوه‌ای رفتار کند که امروز رفتارکرده است‌مشکلی در میان نخواهد بود سادات در پایان گفت که تصمیم اعلام شده از طرف نخست وزیر اسرائیل در روز دوشنبه اجازه خواهد داد که‌جریان گوشه‌های‌معطوف‌به برقرارکردن‌صلح درخاورمیانه ادامه‌یابدو حتی جهش‌تازه‌ای در این کوششها بوجود آید.

دیروز در سالزبورگ منابع عالیمقام‌مصری پیش‌بینی‌کردند که‌اگر فرماندهان نظامی مصر به این نتیجه برسند که‌تصمیم اعلام شده از طرف اسحق رابین جدی است و هدفهای تبلیغاتی ندارد اجازه خواهند داد که کشتی های حامل کالا برای اسرائیل از کانال سوئز عبور کند .

تحسین بشیر سخنگوی مخصوص سادات دیروز در سالزبورگ‌به خبرنگاران‌اظهار داشت که اجازه رفت و آمد کشتیهای حامل کالا برای اسرائیل از کانال سوئز تنها هنگامی داده خواهد شد که شواهد محکم و قانع کننده‌ای بدست آید و نشان دهد که اسرائیل واقعا خود را متعهد میداند تا اراضی اشغال‌شده اعراب را پس دهد .

در قاهره یک سخنگوی دولت مصر ضمن استقبال از تصمیم دولت اسرائیل اظهار نظر کرد که با این تصمیم محیط مساعدتری برای برداشتن گام های بلند تر در راه برقرار کردن صلح در خاورمیانه بوجود خواهدآمد.

سخنگوی مصر با اینحال اضافه کرد که رابین ممکن است تصمیم دیروز خود را باین نیت اعلام کرده باشد که به امریکا نشان دهد انعطاف پذیرترشده است و باین‌وسیله امتیازهای‌تازه‌ای‌از امریکائیان دریافت کند .

به عقیده سخنگوی مذکور ممکن است اسحق رابین بعد از درک ویا پیش‌بینی نتایج مذاکرات سادات و فورد در سالزبورگ - احساس کرده باشد که نشان دادن ژستی مانند اعلام تقلیل نیرو های اسرائیلی در شرق کانال‌سوئز فورا ضرورت دارد .

هنری کی‌سینجر وزیرخارجه آمریکا در یک کنفرانس مطبوعاتی‌اعلام کرد که تصمیم اسرائیل دایر بر کم کردن نیرو هایش در ساحل شرقی کانال سوئز گام مفیدی است که برای پیشرفت مذاکرات جاری‌در باره صلح خاورمیانه سودمند خواهد بود . وزیر خارجه آمریکا اظهار نظر کرداسرائیل آشکارا باین‌دلیل تصمیم مذکور را گرفته است که در آستانه بازشدن دوباره کانال‌سوئز از نگرانی مصریان نسبت به خطری که از جانب توپخانه و نیرو های اسرائیل متوجه‌کانال سوئز بوده است بکاهد .

کی‌سینجر اضافه کرد که شخصا انتظار ندارد که مصر در جواب تصمیم اعلام شده ازطرف‌نخست وزیراسرائیل کار دیگری برای نشان دادن حسن نیت بیشتر خود و به منظور جلب بیشتر اعتماد اسرائیل انجام دهد .

کاروان قدس رضوی

مسافرت ۱۲ روزه به مشهد مقدس باپذیرائی کامل در هتل حرکت صبح دوشنبه ۲ تیرماه تلفن ۳۴۶۸۳۶

مخارج ۱۲ روز هر نفر بااتوبوس ۳۵۰ تومان - قطار درجه دو ۴۰۰تومان - خیابان هدایت شماره ۱۲۹- دبیرخانه انجمن دانشوران ایران
آ-۱۷۰۵۶

موزائیک ماشینی ناهید
تلفن ۶۲۱۰۵۲ - ۶۲۱۰۵۳

باصدای‌دلنوازرادیوساعتی
توشیبا
ازخواب‌نازبیدارشوید

* رادیو ساعتی توشیبا دارای یك ساعت بسیار دقیق است .
* با رادیو ساعتی توشیبا بخوابید . رادیو در ساعت تنظیم شده خود بخود خاموش خواهد شد .
* با موج اف . ام رادیو ساعتی توشیبا می‌توانید از صدای اصلی فیلم‌های تلویزیونی استفاده‌کنید .
* رادیو ساعتی توشیبا ایده‌آل برای اداره - برای اطاق خواب و دفتر کار .

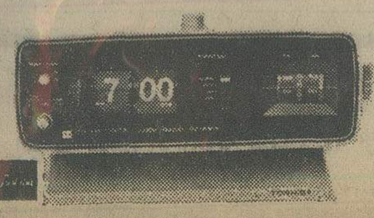

شرکت هواپیمائی هند
تقدیم میکند
AIR-INDIA
۱۲ روز گردش افسانه‌ای در
دهلی و کشمیر
بهشت روی زمین
شما میتوانید بانتخاب خود در هتل
یادرکشتی HOUSE BOAT
(روی دریاچه) اقامت‌کنید .
لطفابادفتر ایرایندیا شماره ۳۷ خیابان حافظ تلفن های ۴۱۴۵۲، ۴۳۲۰۸، ۶۶۷۶۳۵ تماس بگیرید.

برادران لنجانی
ازفرمایشات شاهنشاه آریامهر :
انتخابات آزاداست
از بیانات جناب آقای نخست وزیر و دبیر کل حزب رستاخیز ملت ایران :
مردم آزادند بهرکس بخواهند رای‌دهند
دولت کاندیدائی ندارد
دولت به هیچ وجه درصدد تحمیل نماینده‌ای نخواهد بود
فراموش نکنید :
انتخاب نماینده بدست شماست
لنجانی به لنجانی رای خواهد داد
جاوید شاه - پاینده ایران
جمعیت لنجانیهای مقیم تهران

اغلب ساختمانها آلوده به سوسك است

بسیاری از ساختمانهای کوچک و بزرگ تهران و شهرستان ها جولانگاه سوسکها شده است ولی شدت آلودگی در مناطق‌شمالی وجنوبی کشور بعلت درجه حرارت مساعد و رطوبت کافی ،بیشتر است .

آنچه در درجه اول موجب جلب وازدیاد سوسک ها میشود وجود مواد غذائی در داخل ساختمان ها است . بهمین‌جهت ساختمانهائی که در آنها مواد غذائی نگهداری یا بمصرف میرسد مانند بیمارستانها، هتلها، رستورانها، شبانه روزیها، کارخانه ها و فروشگاههای مواد غذائی اکثرا آلوده به سوسک است.

سوسک ها معمولا در جاهای تاریک و گرم تخمگذاری می کنند و شبها درجستجوی مواد غذائی به قسمتهای مختلف‌ساختمان حرکت می کنند .

متاسفانه مبارزه با سوسک دراین گونه اماکن مشکل است ، زیرا سمپاشی باسموم دفع آفات که معمولا بوی زننده‌ای دارند ایجاد بخارات سمی در فضای ساختمان میکند. این بخارات مواد غذائی را، حتی درداخل گنجه‌ها ، آلوده کرده و برای بیماران بیمارستانها یاافراد ساکن در ساختمان‌ناراحتی‌هائی ببار می‌آورد

اخیرا داروی جدیدی برای مبارزه باسوسک در انگلستان‌کشف شده‌است که پاشیدن‌آن در کف ساختمانها و مراکز تجمع سوسکها کلیه حشرات خزنده را از بین‌میبرد و حداقل تا ششماه از آلودگی مجدد سوسک جلوگیری می کند. این دارو که « فایکام» نامیده شده ظاهرا بسیار گران است ولی چون بمقدار کم مصرف میشود در بسیاری موارد از سموم معمولی اقتصادی‌تر است . «فایکام » بهیچوجه بو ندارد ،لکه باقی نمی گذارد و مهمتر از همه آنکه بخارات سمی از خود متصاعد نمی کند در نتیجه برای سمپاشی بیمارستانها، رستورانها ، هتلها، شبانه روزیها، و موسسات تهیه وفروش مواد غذائی کاملا مناسب میباشد.

بقرار اطلاع سم « فایکام» بایران وارد شده ودر بعضی از ساختمانها باموفقیت مورد استفاده قرار گرفته است.

شوروی برای لیبی کارشناس اتمی تربیت میکند

شوروی یک کارخانه اتمی در لیبی تأسیس میکند

طرابلس ـ آسوشیتدپرس ـ لیبی دیروز اعلام کرد که اتحاد شوروی با فروش یک مرکز اتمی به لیبی که تنها برای مقاصد صلح آمیز مورد استفاده قرار گیرد موافقت کرده است . امضای قراردادی که باین معامله مربوط میشود بخودی خودنشان میدهد که بین اتحاد شوروی و کشور عرب و آفریقائی لیبی که رژیم آن درگذشته زمانی از متعصبترین احساسات ضد کمونیستی پیروی میکرد نه تنها در زمینه نظامی بلکه در زمینه همکاری های فنی نیز روابط بسیار نزدیک و مستحکمی بوجود آمده است اعلامیه‌ای که بوسیله خبرگزاری انقلابی عرب در طرابلس انتشار یافته حاکیست که این قرار داد روز جمعه گذشته در مسکو به امضاء رسیده است از منابع دیپلماتیک اطلاع حاصل شده است که توافق موردبحث اساسا محصول مذاکراتی است که در نیمه ماه مه اخیر میان الکسی کاسیگین نخست وزیر شوروی در جریان دیدارش از لیبی با سرهنگ قذافی رهبرلیبی انجام گرفت . هفته گذشته وزیر برنامه و تحقیقات اتمی لیبی به مسکو رفت و قرارداد یادشده را امضاء کرد .

طبق این قرارداد شوروی عده‌ای از کارشناسان لیبی را تربیت خواهد کرد تا مرکز اتمی کشورشان را اداره کنند و در تاسیس آن نیز شرکت داشته باشند. با کمک اتحاد شوروی یک مرکز اتمی بقدرت ۲ مگاوات در لیبی تاسیس خواهد شد که ظرفیت آنرا خواهند توانست در آینده به ۱۰ مگاوات افزایش دهند .

امضای این قرارداد متعاقب انتشار گزارشهائی است که بموجب آنها کاسیگین در سفر اخیرش به لیبی معامله مهمی برای فروش اسلحه به لیبی انجام داده و قرار است درچهار چوب آن تعداد قابل ملاحظه‌ای تانک و موشک و جنگ‌افزار های دیگر به لیبی فروخته شود و کارشناسان نظامی شوروی نیز به لیبی فرستاده شوند. مطبوعات مصری نوشته‌اند که ارزش معامله اسلحه شوروی و لیبی بین ٤ تا ۱۲ میلیارد دلار است .

مدتها پس از پایان سفریاسرعرفات به مسکو ، خبرگزاری تاس دیشب عکسی از ملاقات رهبر سازمان آزادی‌بخش فلسطین را با برژنف منتشر کرد. عکس رهبران شوروی و فلسطین را در حالیکه یکدیگر را در آغوش گرفته‌اند نشان میدهد. عکس رادیوئی آسوشیتدپرس

کیم ایل سونگ : کره شمالی برای مقابله باحمله کره جنوبی آماده است

فوالشوت ـ موریتانی ـ خبرگزاری فرانسه ـ مارشال کیم ایل سونگ رئیس جمهوری کره شمالی که اکنون از موریتانی دیدن می کند دریک مصاحبه اختصاصی به خبرگزاری فرانسه گفت نه قصد حمله به کره جنوبی دارد و نه می‌خواهد بزور کمونیسم را به «سئول» تحمیل کند.

رئیس جمهوری کره شمالی اظهارات مقامات آمریکائی و کره جنوبی را دائر بر اینکه کره شمالی میخواهد به کره جنوبی حمله‌ور شود یک «دروغ شاخدار» نامید و گفت ما برای تحقق بخشیدن بوحدت کره کمونیسم را به کره جنوبی تحمیل نخواهیم کرد. ما تنها میخواهیم که کنفدراسیون و همکاری بین دو کره بوجود بیاوریم و انتخاب رژیم را به مردم کره واگذار کنیم تا از طریق شرکت در انتخابات نظر خود را ابراز دارند به نظر من حل مسئله کره از راه مذاکرات مسالمت آمیز امکان پذیر است وعقیده دارم که انقلاب را نمی توان صادر کرد و این مردم کره جنوبی هستند که باید دست به انقلاب بزنند .

کیم ایل سونگ یادآور شد که جمهوری دموکراتیک کره شمالی در ۲۵ مارس ۱۹۷٤ به آمریکا پیشنهاد کرده بود به جای قرارداد متارکه یک قرارداد صلح امضاء شود ولی هنوز آمریکا باین پیشنهاد پاسخ نداده است.

کیم ایل سونگ ضمن اشاره به وعده‌های اخیر آمریکا ، بار باره کمک نظامی به کره جنوبی درصورت حمله کره شمالی گفت این پیشنهاد بمنزله رسانیدن اکسیژن بیک بیمار در حال نزع است. اگر آمریکائی ها رهبران پوشالی را وادار به بر پاکردن جنگ کنند ما برای مقابله با چنین جنگی آمادگی کامل داریم.

رهبرکره شمالی در باره حوادث هندوچین گفت البته پس از عقب نشینی آمریکا از ویتنام و کامبوج نمی‌توان گفت که این کشور از جنبه نظامی کاملا شکست خورده است ولی در حال حاضر آمریکا با یک بحران اقتصادی خطرناک رو برو است و نیروی کافی برای عملیات توسعه طلبی ندارد . رئیس جمهوری کره شمالی افزود : از سوی دیگر ژاپنی ها نیز با حضور پایگاه های آمریکائی در آن کشور به مخالفت برخاسته‌اند حتی تایلند و فیلیپین از آمریکا روگردان شده و میخواهند در سیاست خود تجدیدنظر کنند .

شوروی از طریق سوریه میتواند درجنگ خاورمیانه شرکت کند

اورشلیم ـ خبرگزاری فرانسه ـ دکتر «آمنون سلا» رئیس قسمت اعظم مطالعات اسرائیل درباره شوروی و کشور های اروپای شرقی ضمن مقاله‌ای که در روزنامه های امروز اورشلیم انتشار یافته نوشته است مداخله نظامی شوروی در خاورمیانه تا اکتبر ۱۹۷۳ محتمل بنظر نمی رسید ولی با وضعی که اکنون شوروی ها در سوریه بوجود آورده‌اند میتوانند در جنگ آینده اعراب و اسرائیل مداخله کنند.

دکتر آمنون اضافه کرده است از آنجا که شوروی فاقد هواپیماهای حمل و نقل سریع السیر برای انتقال نیرو بمیدان جنگ خاورمیانه است نمی ـ تواند بطور مستقیم در جنگ این منطقه شرکت کند ولی اکنون میتواند از سوریه به عنوان یک پایگاه عملیاتی استفاده کند

دکتر «آمنون» همچنین نوشته است که شوروی در حال حاضر ۱۸۰۰ هواپیمای حمل و نقل نظامی و بیش از چهارصد هواپیمای حمل و نقل غیرنظامی در اختیار دارد که در صورت لزوم میتواند آنها را مورد استفاده قرار دهد ولی ظرفیت حمل و نقل آنها محدود است و یک هفته طول می کشد تا ناوگان هوائی شوروی بتواند سه یا چهار لشگر هوابرد خود را به منطقه جنگ حمل کند.

۲۰ هزار سرباز آمریکائی تایلند را ترک میکنند

واشنگتن ـ خبرگزاری فرانسه ـ وزارت دفاع آمریکا اعلام داشت ایالات متحده به زودی ۱۷ بمب افکن استراتژیک « ب ۵۲» و ۳۱ شکاری بمب‌افکن « اف ۱۱۱» خود را از تایلند خارج خواهد کرد .

این اقدام در چهارچوب قراردادی که در ماه مه گذشته بین آمریکا و تایلند امضاء شد به عمل خواهد آمد . بموجب این قرارداد آمریکا نیرو های نظامی خود را در تایلند از ۲۷ هزار نفر به ۱۹ هزار نفر کاهش خواهد داد . پس از آن عده دیگری از آمریکائی ها تایلند را ترک میکنند بطوری که شماره سربازان آمریکائی در تایلند در آخر ماه ژوئن به هفت هزار نفر خواهد رسید .

در اعلامیه وزارت دفاع آمریکا تاکید شده است که پایگاه «اوبون» در تایلند بزودی تعطیل خواهد شد . این پایگاه از سپتامبر ۱۹۷٤ دیگر مورد استفاده آمریکائی ها قرار نمی گیرد .

تعداد نیرو های آمریکائی در تایلند در سال ۱۹۷۲ به چهل و هشت هزار نفر رسیده بود. در آنموقع ۵۰ هواپیمای غول‌پیکر «ب ۵۲» نیز در تایلند مستقر شده بودند .

ارتش اسرائیل ۴۰ کیلومتر از کانال سوئز دورتر میشود

بیت‌المقدس ـ یونایتدپرس ـ اسرائیل دیروز همزمان با مذاکراتی که در سالزبورگ بین جرالدفورد وانورسادات روسای جمهوری آمریکا و مصرجریان داشت اعلام کرد که به نشان حسن‌نیت خود در برابر مصر و در آستانه گشوده شدن مجدد کانال سوئز بیش از نیمی از نیرو های مسلح اسرائیل در صحرای سیناعقب نشینی خواهد کرد.

اسحق رابین نخست‌وزیر اسرائیل که این خبر را دریک کنفرانس مطبوعاتی اعلام می ـ کرد اظهار امیدواری نمود که تصمیم دولت وی به مصر وبه جهانیان ثابت کند که اسرائیل واقعا خواهان صلح است. رابین گفت که اسرائیل تمام موشک هایی راکه در شرق کانال سوئز در صحرای سینا مستقر کرده است تا ٤۰ کیلومتر عقب‌تر ازخط کنونی استقرار موشک های مذکور منتقل خواهد کرد و تمام ۳٦ قطعه توپهای ۱۲۲ میلیمتری و نیمی از ۳۰ دستگاه تانک و نیمی ازنیروی هفت هزار نفری اسرائیل را نیز در صحرای سینا کاهش نخواهد داد.

نخست‌وزیر اسرائیل اضافه کرد که این تصمیم رادولت وی بدلیل تصمیم مصر درمورد باز کردن دو باره کانال سوئز گرفته است. از پنجم مارس ۱۹۷٤ که مصر و اسرائیل اجرای اولین مرحله توافق خود را در مورد جداسازی نیروهای دو کشور درصحرای سیناعملی کردند اظهارات دیروز رابین اعلام کننده اولین عقب‌نشینی بزرگ ارتش اسرائیل درصحرای سیناست.

رابین گفت که از نظر اسرائیل کاستن نیروهایش در صحرای سینا قدمی درجهت تخفیف تشنجات نظامی در خاورمیانه است. اما برداشتن این گام از طرف اسرائیل نمی تواند جای تلاشهای سیاسی را برای حل وفصل مسائل موجود در روابط مصر و اسرائیل را بگیرد و اسرائیل کماکان آماده است که این تلاشها را دنبال کندو به عقیده ما باز شدن دوباره کانال سوئز اقدام سازنده‌ای است وامیدواریم که این اقدام برای تمام کشور هایی که دارای منافع بازرگانی دریایی هستند سودمند واقع شود و آرامش در منطقه کانال سوئز نیز برقرار بماند.

جرثقیل تادانو TADANO
جرثقیل از ۵۰۰ کیلو تا ۷۵ تن تلسکوپی هیدرولیک باوینچ
نماینده انحصاری : شرکت ارکان ماشین ـ آیزنهاور مقابل دانشگاه آریامهر شماره ٦۲۸ تلفن ۸۸-۹۵۰۰۸۵ ـ ۹۵۸۵۵۵

جرثقیل های هیدرولیکی توکیو OTOKYU
پرفروشترین جرثقیل، مجهز به کامپیوتر مدرنترین سیستم کنترل کننده و بیتر
درظرفیتهای ۳ الی ۳٦ تن تحویل فوری
ایران ارابه عرضه کننده انواع ماشین آلات راهسازی و ساختمانی
آدرس : فیشرآباد خیابان اراک ساختمان ۳۲ تلفن ۵-۸۳٤۹۷٤

تجهیزات سمعی وبصری
از کوچکترین دوربین ها تا بزرگترین پروژکتورهای ساکن و متحرک دیاگراف ـ ویوگراف ـ اورهد و وسائل تهیه ترانسپارنسی
در نمایندگی کداک ایران
شرکت الکتروکامرا

خنک در تابستان ـ گرم در زمستان
با استفاده از سوخت ارزان گازوئیل یا گاز بجای برق
با دستگاه تهویه مطبوع آبزرویشن
نیگانا محصولی از ام.تی.سی
خیابان تخت‌طاوس ـ ساختمان مدرن تکنیک
تلفن ۸۵٦٦۹۰ ـ ۹ و ۸۵۸۷۷۸ ـ ٦ و ۸۵۳۲۲۵

آژانس مسافرتی پرس توریست
تقدیم میدارد
تور ۱٦ روزه لندن ٤۸۵۰ تومان
تور ۲۳ روزه لندن ۵۵۵۰ تومان
تور ۱۵ روزه رم ـ پاریس ـ لندن ۵٦۵۰ تومان
تورلندن حرکت از ۳۰ خرداد هر ۱۵ روز
تور رم ـ پاریس ـ لندن از ۵ تیر هر ۱۵ روز
جهت دریافت بروشور و رزروجا به آژانس مسافرتی پرس توریست خیابان ایرانشهر ـ چهارراه ثریا و یا تلفنهای : ۸۳٤۵۱۱ و ۸۳۲۸۹۳ مراجعه فرمائید
(شرایط اقساط مخصوص کارمندان دولت)

نماینده فروش وسرویس ماشین آلات ساختمانی وراهسازی
TOLIMA
PETTIBONE VIBRATING ROLLERS
غلطک های ویبره پتی بن ساخت آمریکا بوزن ۱۰ و ۱۵ تن
غلطک ویبره سیمزا بوزن ۱٦ تن
غلطک ویبره سیمزا بوزن ۸ تن
SIMEZA VIBRATING ROLLER
MECHANOEXPORT ROLLERS
غلطک های چرخ آهنی استاتیک بوزن ۹ـ۱۲ و ۱۲ـ۱٤ تن
غلطک ویبره کششی سیمزا بوزن ٤٫۵ ـ ۸ و ۱۵ تن
غلطک ویبره سیمزا بوزن ۱۱٫۵ تن
شرکت سهامی تولیما نماینده فروش وسرویس :
انواع غلطک های ویبره خودرو و کششی و استاتیک ساخت امریکا موجود است
تهران ـ خیابان آیزنهاور ـ مقابل وزارت کار ـ تلفن‌های ۹۵۷۹۰۹ ۹۵٦۸٦۰ ـ ۹۵۹۲٤٤ ـ ۹۵٤٤٦۰

اخبار، رویدادها، شایعات و گفتگوها در

بازار سیاست

پیشنهاد جدید هند به پاکستان

طبق گزارشی که مجله امریکایی «نیوزویک» در آخرین شماره خود منتشر کرده است، هند و پاکستان پیشنهاد امضای قرارداد عدم تعرض که شامل عدم استفاده از سلاح های اتمی نیز هست کرده است. بدنبال تماسی که با یکی از دیپلمات های عالیمقام پاکستانی مقیم تهران گرفته شد، بنظر میرسد حتی اگر گزارش «نیوزویک» صحیح باشد، نباید انتظار داشت که هند و پاکستان در شرایط فعلی حاضر به امضای چنین قراردادی باشند.

دیپلمات پاکستانی مقیم تهران عقیده‌داشت که در وهله اول نباید فراموش کرد که پاکستان در مقایسه با هند دارای چنان‌قدرت نظامی نیست که بتواند تعرضی علیه هند برپاکند. وی خاطر نشان ساخت که تابحال هند بوده که همیشه رل معترض را به عهده‌داشت. بنظر دیپلمات پاکستانی تا زمانی که مسائلی چون‌کشمیر بین هندو پاکستان بصورت لاینحل وجود دارد نمیتوان انتظار عقد قرارداد عدم تعرض بین دو کشور را داشت.

جبهه‌گیریهای انتخاباتی

نامزد های انتخاباتی در این روز ها دائما بین تهران‌و شهرستان ها در ایاب و ذهابند بشهرستان میروند، تاباصلحای قوه‌و دارندگان رای بطور غیر مستقیم، و رای دهندگان بطور مستقیم مذاکره و توافق کنند. بتهران می‌آیند، تا از فعالیت رقبا در مرکز مطلع شوند. در بعضی نقاط فعالیت انتخاباتی از این حد جلوتر رفته و جبهه بندی کم‌کم صورت روشنی بخود میگیرد.

تهران با جمعیت انبوه، و نامزد های فراوان و گروه‌های متفاوت و متعدد هنوز وضع مبهمی دارد. در حقیقت فعالیت پنهانی کاندیدا های تهران وسیع‌تر از تبلیغات علنی آنها است. پیش‌بینی میشود از هفته آینده تهران صحنه داغ انتخابات‌شود.

در حال حاضر اکثر کاندیدا ها کوشش دارند با اتحادیه ها و سندیکا ها و جمعیت های صنفی، و انجمن ها و سازمان‌های مختلف که ده ها و حتی صد ها هزار عضو دارند. ائتلاف کنندبعضی‌هامعتقدندائتلاف با این جمعیت ها شانس بزرگی برای موفقیت انتخاباتی تلقی میشود. اما بعضی دیگر معتقدند این جمعیت ها و سندیکا ها فقط قدرت توصیه دارند، کمعلوم نیست چند در صدایی توصیه ها مورد پذیرش قرار گیرد. زیرا سیستم انتخاباتی طوری است که برخلاف گذشته رای و کارت الکترال جمع آوری نمیشود. بلکه کارت در دست خود رای دهنده قراردارد، ورای دهنده باید باارائه شناسنامه شخصا رای خود را به صندوق بریزد. در چنین سیستمی سندیکا، جمعیت یااتحادیه فقط به یک عامل توصیه کننده تبدیل میشود که معمولا زیاد اطمینان بخش نیست‌اماهمین دسته هم باهمه‌ی تردیدهایشان بدنبال ائتلاف با سندیکا ها و جمعیت ها و اتحادیه ها هستند. رویهمرفته مطلعین هفته آینده را آغاز هفته گرم تبلیغات انتخابات می‌دانند درروز جمعه و دو روز اول هفته نخست وزیر هم ضمن بازدید از مناطق جنوب چند نطق انتخاباتی خواهد داشت.

گشایش کانال سوئز و اقتصاد مصر

درحضور والاحضرت ولیعهد روز پنجشنبه که مصادف با هشتمین سالگرد جنگ ۱۹۶۷ اعراب و اسرائیل است آبراه‌سوئز گشوده خواهد شد و انتظار میرود که گشایش دوباره‌کانال‌سوئز تاثیرات‌عمیقی‌نه تنها براقتصاد مصر بلکه براقتصاد جهانی بگذارد.

از سال ۱۹۶۷ تاکنون مصر بعلت بسته بودن کانال سوئز سالانه حدود ۲۰۰ میلیون دلار از درآمد خود را از دست‌داده است و انتظار میرود درآمد سالانه مصر پس از بازگشایی کانال سوئز حدود ۶۰۰ میلیون دلار از حق العبور کشتیها و ۲۰۰ میلیون دلار از برنامه های جهانگردی بالغ گردد.

بابسته‌شدن کانال سوئز کشور های اروپای غربی بیش‌از ممالک دیگر جهان هزینه سنگین حمل نفت را از طریق‌دماغه امید نیک متحمل شدند و باین علت این کشور ها در این مدت نتوانسته‌اند به آسانی با کشور های امریکا و ژاپن رقابت کنند. قابل‌توجه است که قبل از بسته شدن کانال سوئز دوسوم از ۲۵۰ میلیون تن باری که از این آبراه میگذشت نفت بود. در مدتی که کانال سوئز بسته بود، صنعت کشتی سازی دست به تولید «سوپرتانکرهایی» زد که ظرفیشان بین ۲۰۰ تا ۴۰۰ هزار تن‌بود و اکنون برای بعضی ها این سئوال مطرح است که با درنظر گرفتن این امر که این نفتکشهای عظیم قادر به عبور از کانال نیستند آیا این آبراه بسیاری از تجارت نفت خود را از دست نخواهد داد؟

در سال ۱۹۶۷ کانال سوئزقادربه پذیرش نفتکشهای هفتاد هزار تنی بود ولی طبق نظر مشهور احمد مشهور رئیس سازمان کانال، بدنبال گشایش کانال در روز پنجشنبه، کشتیهای صد هزار تنی خواهند توانست از آن بگذرند.

مصر همچنین در نظر دارد در شش سال آینده باخرج پانصد میلیون لیره مصری اقداماتی کند تا نفتکشهای باظرفیت ۲۷۰ هزار تن نیز بتوانند از کانال سوئز عبور کنند.

بادر نظر گرفتن این برنامه‌ها میتوان پیش‌بینی کرد گشایش کانال با تامین نیازهای مادی مصر برای اجرای طرح های بزرگ عمرانی، اقتصاد مصر را وارد ۵۰ دوران شکوفائی‌جدیدخواهد کرد.

۷۷ هزار نفر داوطلبان ورود بدانشگاه دو نوبت امتحان خواهند داد

آزمایش همگانی دانشگاهها و مدارس عالی امسال در ده حوزه سراسر کشورطی دونوبت صبح وبعد از ظهر انجام می‌شود.

داوطلبان این ده حوزه که۴ واحد آن در تهران و ۶واحد در شهرستانهای مختلف است بر اساس شماره کارت های خود برای‌امتحان‌عمومی‌تقسیم خواهند شد.

در این ده حوزه ۷۷ هزار و ۱۴ نفر دیپلمه های سالهای قبل شرکت دارند که بعلت کمبود جا تصمیم گرفته شد در دو گروه صبح و بعد از ظهر از آن ها آزمایش شود.

یک برگزار کننده امتحانات عمومی امروز یادآور شد که‌علت این تقسیم بندی مشکل کمبود جا ونداشتن تعدادلازم صندلی است وباوجود اینکه قبلا این مشکل پیش‌بینی شده بود و مسئولین کوشیده بودند برفع این کمبود بپردازند بعلل مختلف راه حل جدیدی رابرای‌این مسئله در نظر گرفتند.

همین مقام‌توضیح داد: درسالهای گذشته‌وزارت‌آموزش وپرورش‌با دراختیار نهادن پاره‌ای‌ازامکانات از جمله صندلی و سالن های امتحانات مدارس این نقیصه را برطرف می‌کرد ولی چون در سال تحصیلی‌جدید کلیه‌تالارها و اماکن قابل استفاده وزارت آموزش وپرورش برای انجام امتحانات ششم متوسطه مورد نیاز است و از سوی دیگرتعداد داوطلبان بمیزان قابل توجهی نسبت بگذشته افزایش یافته است تقسیم‌بندی داوطلبان ده حوزه اجتناب‌ناپذیر و کاملا ضروری بود.

سئوالات آزمایش همگانی پس‌ازبررسی وتائید کارشناسان آماده چاپ گردیده و هم‌اکنون با نظارت مستقیم‌ودقیق‌مسئولان برگزار کننده به چاپ سپرده شده تا روز ۶ تیر در اختیار شرکت کنندگان قرار گیرد.

ساعات برگزاری امتحانات‌ده حوزه یادشده‌دردو نوبت صبح و بعدازظهر از ساعت۸ صبح تا ۱۰٫۳۰ و نوبت دیگر از ساعت ۴ بعداز ظهر تا ۶٫۳۰ روز جمعه ۶ تیر ماه خواهد بود و دارندگان کارت های ورودی برحسب شماره زوج ویا فرد در صبح و بعدازظهر امتحان خواهند داد.

امسال درتهران ۸۳۳۷۶نفر در آزمایش همگانی شرکت‌می جویند که ۳۴۹۵۱ نفر آنان دانش آموزان ششم متوسطه‌و ۲۵۰۳ نفرداوطلبان ششم‌متفرقه و ۴۵۹۲۲ نفر دیپلمه های سال های قبل می‌باشند.

امروز کسب اطلاع شد که متخصصان روان سنجی‌وکارشناسان امور دانشگاهی برای امکان‌هم‌آهنگی سئوالات‌امتحانی طی چند جلسه مختلف به‌شور و تبادل نظر پرداخته‌اند و کوشیده‌اند پرسش‌ها براساس ضوابط مورد قبول همه در یک سطح طرح شود و از این جهت نوع‌سئوالات همه‌حوزه‌ها وداوطلبان شرکت کننده صبح وبعدازظهر یکسان خواهدبود.

سخنگوی سازمان سنجش آموزش کشور امروز درپاسخ خبرنگار ما درباره‌نوع‌سئوالات آزمایش همگانی منابع طرح پرسش‌ها گفت:

سئوالات زبان فارسی برمبنای متن دروس ششم متوسطه‌تهیه شده واگر داوطلبان کتاب‌های سال آخر دبیرستان را بدقت آموخته باشند بدون تردید موفقیت آنها حتمی است و دریافت نمره مطلوب برایشان دشوار نخواهد بود.

همین مقام افزود: مسائل شناخت فرهنگ ملی نیز با استفاده از مطالب و دروس ششم متوسطه تدوین گردیده است.

بانو امل کوروتورک همسر رئیس جمهوری ترکیه پیش از ظهر امروز باعلیاحضرت شهبانو در کاخ نیاوران ملاقات کردند.

ایران ۲۷۴ متخصص فیلیپینی استخدام کرد

وزارت نیرو برای کمبود نیروی انسانی متخصص‌موردنیاز خود و شرکت های آب و برق وابسته، مهندس در رشته های برق - مکانیک - راه و ساختمان- الکترونیک - آبیاری و تکنیسین نیروگاه آبی - آب - مکانیک - برق و جوشکاری - انبارداری و نقشه برداری، ۲۷۴ نفر فیلیپینی استخدام کرد.

دو تن از نمایندگان وزارت نیرو که برای استخدام این عده چندی قبل به این کشور رفتند،از میان ۲۵۰۰ داوطلب استخدام، ۲۷۴ نفر راپس از انجام مصاحبه انتخاب کردند.

یک مقام آگاه امروز گفت: توسعه سریع برق در ایران و برنامه های وسیعی که بمنظور دسترسی‌به‌آب بیشتراجرا میشود، نیاز وزارت نیرو و شرکت های آبو برق منطقه‌ای را به نیروی انسانی متخصص به میزان بی‌سابقه‌ای افزایش داده است، از سوی دیگر امکانات محدود پرداخت دولت اجازه نمیدهد که احتیاجات خود را در داخل مملکت تامین کنیم. متاسفانه در سالهای‌اخیر تعدادی‌ازمتخصصان وزارت نیرو وشرکت های‌وابسته به بخش خصوصی رفته‌اند تا از حقوق و مزایای بیشتری استفاده کنند.

اخبارهای کوتاه

ملاقات با دکتر اقبال

بامداد امروزآقای ماریورومان پتا قائم مقام‌وزیر دارائی‌مکزیک در ساختمان مرکزی شرکت‌نفت با آقای دکتر اقبال رئیس هیئت مدیره و مدیر عامل‌شرکت ملی نفت ایران ملاقات وگفتگو کرد.

طرح ۶ ساله ترافیک

کارشناسان‌امورترافیک طرحی را تهیه کرده‌اند که با اجرای آن وضع آمد و شد در تهران طی ۶ سال آینده رو به‌بهبود میگذارد و مشکل کنونی‌ترافیک تهران حل‌میشود

این‌طرح برای جمعیتی‌معادل ۵٫۵ میلیون نفر در سال۱۳۶۰ و ۸ میلیون نفر در سال ۱۳۷۰ در نظر گرفته شده و محدوده اجرای آن ۴۰۰ کیلومتر مربع است.

از جمله مواردی که درطرح ترافیک ۶ سال آینده تهران به آن توجه شده است میتوان احداث معابر را نام برد. باین ترتیب که بموازات ایجادمترو برای تسهیل امر عبور ومرور وسائط نقلیه و دسترسی بمرکز شهری تعدادی از بزرگ راه های کنونی امتداد یابد.

بررسی کتابهای درسی جدید

امروز اعلام‌شد که‌دبیران مدارس متوسطه نظام جدید امسال در کلاس های‌باز - آموزی‌خودکه‌در دانشسرای عالی و دانشگاه ها صورت میگیرد کتاب های سال دوم دبیرستان های نظام جدید را نیز بررسی خواهند کرد.

مدیرکل دفتر آموزش‌ضمن خدمت متن چاپ نشده کتاب هارا ازمولفان‌دریافت داشته و پس‌از تکثیر (فتوکپی) دراختیاردبیران ومتخصصان گذارده تا نظر نهائی خودرا درباره مواد کتاب اعلام دارند.

کلاس های دوم متوسطه نظام جدید از مهر امسال آغاز می شود.

دومیلیون جوجه وارد میشود

سازمان دامپروری کشور وابسته به وزارت کشاورزی و منابع طبیعی، باورود دو میلیون قطعه جوجه یک روزه بکشور موافقت کرد.

جوجه های خریداری شده از خارج توسط موسسه جوجه کشی نارمک تحویل گرفته میشود و با توجه به نیاز بخش خصوصی در اختیار این بخش قرار میگیرد.

انتصابات

از طرف وزارت پست و تلگراف آقای محمد علی‌ریاضت به سمت رئیس اداره کل پست استان سیستان و بلوچستان منصوب شد.

ورود - خروج

آقای محمود شهنا نماینده کارفرمایان استان تهران جهت شرکت در کنفرانس بین‌المللی کار که در ژنو تشکیل میشود به سوئیس عزیمت کرد.

★★★

دکتر غوغا خلعتبری استاد حقوق سیاسی و مدیر نشریه ایران اکسپرس که بنمایندگی دانشجویان و فارغ‌التحصیلان ایرانی مقیم آمریکا برای‌شرکت در کنگره حزب ملت ایران و کنگره سپاس به تهران آمده بود به آمریکا بازگشت.

جلسه در وزارت کار

بامداد امروز هیات امنای موسسه کار و تامین اجتماعی بریاست امیر قاسم معینی وزیر کار و امور اجتماعی تشکیل شد، در این جلسه معاون موسسه طی گزارشی‌اعلام‌کرد طی ۵ سال گذشته ۱۸۵۷۹ نفر تحت آموزش های مربوط به طبقه‌بندی مشاغل، شرکت‌های تعاونی، قانون کار و بیمه های اجتماعی قرار گرفته‌اند.

در این جلسه مهندس‌معینی وزیر کار در باره برنامه های آینده موسسه صحبت کرد و یادآورشد هدف‌اساسی وزارت کار این است،کارگر و کارفرما به حقوق و وظایف خود در زمینه قوانین کارگری آشنائی پیدا کنند.

شروع ساختمان آپارتمان های نارمک

رئیس هیات مدیره و مدیر عامل سازمان مسکن امروز در خالیکه‌ککلنگ ۱۳۴واحدمسکونی آپارتمانی را در خیابان تکش نارمک بزمین میزد اظهار امیدواری کرد که قطره ها دریا شود و طرح های کوچک ساختمانی بتدریج مشکل مسکن را در تهران‌حل کند.

طرح آپارتمان سازی نارمک در زمینی بمساحت ۹۵۳۰ متر مربع و در سه بلوک ۱۶ طبقه اجرا میشود.

شرایط فروش آپارتمانهای مذکور که از طریق انتشار اوراق پس‌انداز مسکن فروخته خواهد شد مورد بررسی است و بعدا باطلاع عموم خواهد رسید.

نرخ فروش ارزها

یکدلارامریکا ۶۶٫۷۵ ریال- یک لیره انگلیس ۱۵۵٫۲۰ ریال - یک مارک آلمان غربی ۲۸٫۷۰ ریال - یک فرانک سوئیس ۲۶٫۸۵ ریال - یک فرانک فرانسه ۱۶٫۶۵ ریال- یکصد فرانک بلژیک ۱۹۳٫۴۰ ریال - یکصد لیر ایتالیا ۱۰٫۸۰ ریال ویکصد ین ژاپن ۲۳٫۱۵ ریال.

نرخ خرید دلار سلف‌حاصل از صادرات: یک دلار آمریکا یکماهه ۶۶٫۳۰ ریال دوماهه ۶۶٫۱۰ ریال سه ماهه ۶۵٫۹۰ ریال و شش ماهه ۶۵٫۳۰ ریال.

پیش بینی هوا

هوای تهران ودامنه های البرز- استانهای آذربایجان - شمال خراسان‌نیمه ابری گاهی ابری با رگبار های پراکنده با وزش بادنسبتا شدید در سطح زمین‌و درارتفاعات بارعد وبرق. -هوای‌سواحل‌دریای‌مازندران ابری گاهی بابارندگی -هوای نواحی غربی ایران نیمه‌ابری احتمالا بارگبار های پراکنده ووزش باد- هوای جزائرتنب وابوموسی و سایر شهرهای ایران کمی ناقسمتی ابری.

گرمترین‌روز رادر ۲۴ساعت گذشته آبادان باحداکثر ۴۷و خنک ترین شب را همدان با حداقل ۷ درجه بالای صفر داشته‌اند.

حداکثر تهران۳۲ و حداقل آن ۱۷ بود.

نخستین دور مذاکرات شاهنشاه- کروتورک انجام‌شد

نخستین دورمذاکرات رهبران ایران و ترکیه امروز انجام شد. حضرت فخری‌کروتورک در ساعت‌ده‌ونیم به کاخ نیاوران آمدند. در مدخل کاخ ازجانب شاهنشاه‌آریامهر استقبال‌شدند.

ملاقات شاهنشاه آریامهر و حضرت رئیس جمهوری ترکیه مدت ۴۵ دقیقه بطول انجامید و پس از آن مذاکرات در پیشگاه شاهنشاه و حضرت کروتورک و با حضور مقامات ایرانی و ترک ادامه یافت.

در این مذاکرات از جانب ایران آقای عباسعلی خلعتبری وزیر امور خارجه، فریدون مهدوی وزیربازرگانی، جمشید قریب سفیر شاهنشاه آریامهر در آنکارا، آقای ندیم معاون اقتصادی وزارت امور خارجه واز جانب ترکیه آقای‌احسان صبری چاگلایانگیل وزیر امور خارجه، آقای رحمی گمرگچی اوغلو سفیر جمهوری ترکیه‌در دربار شاهنشاهی، فوآد بایمر اوغلو دبیر کل دفتر رئیس جمهوری ترکیه‌و آقای اوگوز- گوکمن مدیر کل‌امور اقتصادی و اجتماعی وزارت امور خارجه ترکیه شرکت داشتند.

بانو امل کروتورک همسر رئیس جمهوری ترکیه نیز پیش از ظهر امروز با علیاحضرت شهبانو در کاخ نیاوران‌ملاقات کردند.

در این دیدار همسران‌وزیران امور خارجه ایران وترکیه و چند تن از همراهان بانو کروتورک حضور داشتند.

بانو کروتورک پیش از این ملاقات ازکتابخانه کانون‌پرورش فکری کودکان و نوجوانان‌در پارک نیاوران بازدید کردند.

کارمندانی که‌صرفه‌جوئی کنند‌اوراق پس‌انداز مسکن پاداش میگیرند

برنامه صرفه جوئی درهزینه های دولتی امروز به ذیحسابان وزارت امور اقتصادی ودارائی در وزارتخانه هاو سازمان های دولتی ابلاغ شد.

براساس این برنامه کهرئوس آن را دیروز آقای هوشنگ انصاری وزیر امور اقتصادی و دارائی درپایان کنفرانس مدیران این وزارتخانه در بندر پهلوی اعلام کرد، وزارتخانه ها و سازمان های دولتی مکلفند در سال ۱۳۵۴ بیست‌در صداعتبارات مربوط به‌حمل و نقل، امور مسافرت،خرید خدمات،سوخت، مواد مصرفی و کالا های‌مصرف نشدنی راصرفه‌جوئی کنند.

از صرفه‌جوئی های اعتبارات فوق سی درصد بعنوان تشویق کارمندان دولت در امر صرفه‌جوئی اختصاص به خرید اوراق پس‌انداز مسکن برای کارمندان دارد.

پیش‌بینی اعتبارات صرفه‌جوئی نشان میدهد که سازمان های دولتی در بودجه مصوب سال ۱۳۵۴ تقریبا حدود یک میلیارد تومان اعتبار خرید خدمات، حمل و نقل‌و امور مسافرت، سوخت، موادمصرفی و کالای مصرف شدنی دارند که از این اعتبار بیست‌درصد صرفه جوئی میگردد وازمحل این صرفه‌جوئی سی درصد آن به نفع کارمندان دولت منظور خواهد شد که مبلغی درحدود پانصد میلیون ریال می‌شود و برای خرید اوراق پس‌انداز مسکن اختصاص می‌یابد، شرکت های تعاونی مسکن وزارتخانه ها این اعتبار را صرف خرید اوراق پس‌انداز مسکن خواهند کرد واوراق را مجانا در اختیار کارمندان قرار خواهند داد.

اعتبارات فوق بطور تقریبی محاسبه شده است.

یک مقام مطلع در این مورد توضیح داد، خرید اوراق پس‌انداز مسکن برای کارمندان دولت منحصر به صرفه‌جوئی‌در اعتبارات مواد ۳، ۵، ۶، ۷، ۱۳ قانون‌بودجه‌سال ۱۳۵۴کل کشور نخواهد بود، بلکه اعتبار خرید اوراق پس‌انداز مسکن کارمندان از صرفه جوئی سایر اعتبارات نیز تامین میگردد و این امر برای‌تشویق کارمندان‌به‌جلوگیری از هزینه های غیر ضروری‌انجام میشود.

آگهی انتخابات مجلسین طی سه‌روز آینده‌منتشر میشود

دیروز و امروز، در محلات تهران و اتحادیه های صنفی برای تشویق افرادبه‌شرکت درانتخابات اجتماعات انتخاباتی تشکیل شد و در این اجتماعات افراد صنوف و مردم محلات شرکت کردند.

روسای اصناف‌تهران امروزنیز در اتاق اصناف گردهم آمدندو پیرامون نحوه تشکیل اجتماعات بزرگ انتخاباتی با همدیگر به تبادل نظر پرداختند. یك مقام رسمی در ستاد انتخاباتی اصناف امروز اعلام کرد که فعالیت های انتخاباتی وگروهی اصناف تهران طی روز های آینده آغازخواهد شد.

آشنائی با کاندیداها

دبیر انجمن شهرستان تهران امروز اعلام کرد که برای آشنا کردن مردم تهران با کاندیدا های شورا وسنا ازطرف دبیرخانه انجمن دعوت بزرگی از مردم و کاندیدا ها بعمل آمده است این گروه بزرگ بعد ازظهرفردا در محل باشگاه وزارت پست و تلگراف اجتماع می‌کنند.

در فرمانداری تهران امروزیك مقام مطلع و رسمی اظهارداشت که آگهی انتخابات مجلسین شورای ملی وسنا طی سه روز آینده وبرابر طرح زمان بندی وزارت کشور منتشر خواهد شد. همزمان با انتشار این آگهی کاندیداهای مامور دولت که در محل خدمت داوطلب شرکت در انتخابات شده‌اندباید خبراستعفای خودرا از سمت دولتی در جراید انتشار دهند.

دیشب وامروز دعوت‌شدگان طبقات ششگانه که مشکل از روحانیون، قضات،رجال‌بازنشسته، بازرگانان تهران‌و محلات‌هستند برای انتخاب اعضای انجمن‌نظارت مرکزی انتخابات‌سنااقدام کرده‌اند ونتیجه این انتخابات بعد ازظهر امروز مشخص و منتشر خواهد شد.

خبرنگار اطلاعات‌امروز گزارش داد که در ساعت هفت بعد ازظهر امروز اولین جلسه انجمن‌نظارت مرکزی برانتخابات شورابریاست آقای مهدی حریری طلوع در محل فرمانداری تهران تشکیل جلسه میدهد. در این جلسه دایر کردن پانصد انجمن فرعی وحوزه های رای‌گیری‌موردتصویب‌انجمن قرار خواهد گرفت.

اخطار وزارت کشور

وزارت کشور امروز یکبار دیگر به فرمانداران وبخشداران‌و کلیه ماموران دولت در سراسر کشور در مورد انتخابات اخطار کرد.

مقامات وزارت کشور اعلام داشته‌اند که وظیفه ماموران، نظارت قانونی برانتخابات‌واجرای مقررات است نه دخالت در امر انتخابات،وبرابر بخشنامه وزارت کشور هر مامور دولتی که با استفاده از نفوذ خود در انتخابات مداخله کند از کار برکنار می‌شود.

در وزارت کشور مجهزترین ستاد انتخاباتی- که تا کنون‌در ایران سابقه نداشته است - زیر نظر معاون انتخاباتی این وزارت شروع بکار کرده است واین ستاد از طریق برقراری رابطه تلفنی و بی‌سیم، با سراسر مراکز انتخاباتی ایران ارتباط دارد. ستاد، بابرخورداری ازاین ارتباطات گسترده، در تمام مدت شبانه روزبابخشداران‌وفرمانداران تماس میگیرد و ضمن نظارت‌از راه دور برانتخابات،دستورات‌لازم رابه‌آنها ابلاغ می کند.

همزمان با شروع کار این ستاد، ماموران عالیرتبه وزارت کشور در سمت بازرسان عالی به شهرهااعزام گردیده‌اند. بازرسان ضمن تماس با مردم اقدامات ماموران را با قانون تطبیق می‌دهند و در صورت مشاهده تخلف فورا مرکز را از جریان امرآگاه میکنند.

پانصد صندوق

امروز بدستور فرماندارتهران پانصد صندوق‌مخصوص‌رای‌گیری راگردروبی وبرای تحویل‌به‌انجمن های نظارت آماده‌کردند. صندوق ها طی‌روز های آینده در اختیار انجمن ها قرار خواهد گرفت‌و پس از مهر وموم برای رای‌گیری آماده خواهد شد.

امروز همچنین صورت اسامی اعضای انجمن های نظارت بر انتخابات اقلیت ها بشرح زیردر اختیار خبرنگاران قرار داده‌شد.

انجمن کلدانی‌ها:ژوزف مرادخان رئیس نافلتون بیلو معاون، الموت خورشید منشی، خانم روزا پاکباز منشی، نارویون ژاکوب منشی، یوآو عیسی‌پور منشی.

اقلیت زرتشتی: وفادار تفتی‌رئیس، مهربان فرهنگی معاون، پرویز کیامنش منشی، خسروباستانی فر منشی، جمشید نامور منشی و مهربان منشی.

اقلیت کلیمی: مظفر مسنن رئیس، خلیل نهائی معاون، مسعود هارونیان منشی، سلیم‌راد منشی، دکتر ناصر مسنن منشی، مسعود توبا منشی.

اقلیت‌ارامنه: هارمیك هونانیان رئیس، آرواشس مانوکیان‌معاون، دکتر آریس آردوخانیان منشی، آزاد طهاسیان منشی، سرکیس کاراپتیان منشی، آوانس پتروسیان منشی.

مدارس کشور در اختیار کاندیداها گذاشته شد

حزب رستاخیز رای‌دادن را یك وظیفه حزبی و اخلاقی اعضای خود اعلام کرد

دبیرخانه موقت حزب رستاخیز ملت‌ایران با صدور دو اطلاعیه تاکید کرد، کسانی که به سن‌رای دادن رسیده‌اند باید گرفتن کارت انتخاباتی‌ورای دادن به‌نمایندگان مورد نظر خود را به عنوان یک تکلیف ملی و حزبی تلقی کنند.در یکی از اطلاعیه‌هاگفته شده:نامزد های انتخاباتی میتوانند ازمدارس کشور برای تشکیل جلسات بحث و گفت و شنود استفاده کنند.

دبیرخانه موقت حزب‌رستاخیز ملت ایران آخر وقت دیشب در زمینه های انتخاباتی دو اطلاعیه صادر کرد. در یکی از اطلاعیه ها آمده است: بمنظور ایجاد تسهیلات در فعالیت های‌انتخاباتی نامزد های تهران و شهرستان‌ها براساس‌موافقت آموزش‌وپرورش در سراسر کشور محوطه‌وسالن اجتماعات مدارسی که حوزه امتحانات نهائی نیستنددر اختیار نامزد های‌انتخاباتی حزب‌رستاخیز ملت ایران قرار خواهد گرفت.

هر یک از نامزد های‌انتخاباتی تهران ویا شهرستانها که برای فعالیت های انتخاباتی خود مایل به استفاده از این امکانات باشند، می توانند در تهران به مدیر کل آموزش و پرورش تهران و در شهرستان ها به روسای آموزش وپرورش مراجعه کنند.

مشارکت عموم

در اعلامیه دیگر دبیرخانه‌موقت حزب رستاخیز ملت ایران ضمن ابرازخوشوقتی‌از مشارکت‌عمومی در مبارزات انتخاباتی اعلام کرده: اکنون که به دنبال شرکت وسیع داوطلبان نمایندگی مجالس‌قانون گذاری نامزد های انتخاباتی حزب رستاخیز ملت ایران معرفی‌شده‌اند و مردم آزادی کامل در انتخاب نمایندگان خودازمیان آنهادارند، مشارکت هرچه گسترده‌تر مردم‌در انتخابات مهمترین‌وظیفه همه‌اعضای حزب بشمار میرود

کسانی که به سن رای دادن رسیده‌اند، باید گرفتن کارت انتخاباتی و رای‌دادن‌به نمایندگان مورد نظر خود را به عنوان یک تکلیف ملی وحزبی تلقی کنند.

نامزد های انتخاباتی که‌ازطرف حزب‌معرفی شده‌اند در نظر حزب کاملا یکسانند و رای دهندگان مختارند بهر کدام که میخواهند رای بدهند. ولی حزب رستاخیز ملت ایران انتظار دارد همه‌کسانی که عضویت آن را پذیرفته‌اند به نشانه وفاداری و صداقت خود در انتخابات بطور فعال شرکت جویند.

فعالیت‌های انتخاباتی سازمان زنان در جنوب شهر

سازمان زنان‌ایران در نواحی جنوب شهر برنامه‌ای بمنظور تشویق زنان‌به‌شرکت درانتخابات وگرفتن کارت الکترال ترتیب‌داده ونمایندگان سازمان زنان ایران‌در این منطقه خانه به خانه مراجعه میکنندو زنان را به مشارکت در انتخابات فرامی‌خوانند، سازمان زنان همچنین برای معرفی نامزد های انتخاباتی‌زن‌جلسات‌سخنرانی وبحث در مراکز رفاه خانواده پایتخت از روز شنبه ۱۷ خرداد برگزار خواهدکرد تا زنان‌نواحی مختلف پایتخت بتوانند با نامزد های انتخاباتی زن از نزدیک‌آشنا شوند واز هدفها و برنامه های آنان مطلع گردند.

معاون نخست‌وزیر استعفا داد

منوچهرآزمون‌معاون نخست وزیر وسرپرست‌سازمان اوقاف که برای نمایندگی مجلس شورای ملی ازتهران نامزد شده است آخروقت امروز استعفای خود رابه آقای نخست وزیر تسلیم کرد. اوامروز همچنین طی مراسمی ازهمکاران خود درسازمان اوقاف‌خداحافظی کرد.

درجلسه خداحافظی عده‌ای از روحانیون وطلاب علوم دینی حوزه های قم ومشهد که برای این منظوربه تهران آمده بودند شرکت داشتند.

والاحضرت ولیعهد به مصر عزیمت کردند

بقیه از صفحه اول

همین گزارشها نشان میدهد که اهالی اسکندریه و نواحی اطراف ،خودرا برای استقبال از والاحضرت ولایتعهد آماده می - کنند وشوق دیدار فرزند برومند شاهنشاه ایران را دارند.

در جهان عرب

صفر والاحضرت‌ولایتعهدنه‌تنها درمصربلکه درجهان عرب نیز با اهمیت تلقی شد.

در لبنان، مطبوعات این کشور از سفر والاحضرت همایون ولایتعهد به جمهوری مصربرای شرکت درمراسم بازگشائی کانال سوئز استقبال کرده‌اند.

روزنامه الدنیا ضمن چاپ جزئیات مربوط بمقدمات‌بازگشائی کانال سوئز خبر دیدار رسمی والاحضرت همایون رضا پهلوی ولایتعهد ایران از مصروشرکت در مراسم افتتاح کانال سوئز را چاپ کرده و نوشته است: پرزیدنت سادات و والاحضرت ولایتعهد ایران‌و شخصیت های مصری سوار بر یك ناوجنگی‌در پیشاپیش یك کاروان‌ازناوگان جنگی مصر در کانال به حرکت در خواهند آمد و بدین ترتیب آبراه سوئز را که از جنگ۱۹۶۷ اعراب و اسرائیل بسته شده‌بود، باز خواهند گشود.

والاحضرت ولیعهد روز چهارشنبه -فردا - از سوئز وپرت‌توفیق‌در نزدیکی کانال سوئز و همچنین از خط بارلو دیدن خواهند کردو روز پنجشنبه پس از افتتاح کانال از منطقه آزاد که ایران در آن فعالیت زیادی خواهد داشت‌بازدید خواهندفرمود.والاحضرت‌درآخرین روز سفر خودازقاهره‌پایتخت‌مصر دیدن خواهند فرمود.

کمك های ایران

دولت مصر بخاطر کمك هائی که ایران برای گشایش مجدد کانال به آن کشور کرده است مطالبی انتشار داده است وازجمله احمد عثمان وزیر آبادانی‌ومسکن مصر اعلام کرد:

مردم منطقه کانال سوئز برای تشریف فرمائی ولیعهد ایران به مصر روز شماری‌میکنند وخواهند کوشید تابااستقبال گرم‌وپرشوری که‌از معظم‌له به عمل می‌آورند کمکها و همکاری های بی‌دریغ ایران به مصر را سپاس‌گویند.

وزیر آبادانی و مسکن مصر افزود:

شاهنشاه آریامهروملت ایران به ندای مصر برای کمك به نوسازی منطقه کانال سوئز پاسخ مثبت داده‌اند و این پاسخ و پشتیبانی های ایران بود که به مصر امکان دادتادرراه بازسازی کانال سوئز گام بردارد.

دویست‌و پنجاه میلیون‌دلار

وزیر آبادانی و مسکن مصر گفت ایران برای نو سازی پورت سعید دویست‌وپنجاه میلیون دلار به‌مصر کمك کرده است و این امید میرود که با ایجاد صنایع گوناگون وگسترش فعالیت‌های اقتصادی وبازرگانی نزدیك به‌یك میلیون نفر از کارگران مصری در پورت‌سعید به کار مشغول شوند.

احمد عثمان گفت: از آنجاکه کانال سوئز ظرفیت کشتی هائی بیش از صد و شصت هزار تن را ندارد یك خط لوله نفت را از بندر سوئز به بندر اسکندریه میرساند و از آنجا تحویل‌نفتکش های بسیار بزرگ میدهد وهمچنین نفتکش های کوچك نفت را از کانال عبور داده و به‌نفتکش‌های غول پیکر در پورت سعیدخواهد رساند.

درآمد مصر از کانال سوئز چهارصد میلیون لیره مصری خواهد بود و پیش‌بینی میشود که در ظرف پنج یاشش سال آینده این درآمد به دوبرابربرسد.

پارکینگ‌ها برای توقف اتومبیل سرقفلی تعیین کردند

پارکمنظم‌وهمه‌روزه‌اتومبیل درپارکینگ های تهران مستلزم پرداخت یک سرقفلی چهارصد تومانی است. این سرقفلی علاوه برمبلغی‌است که‌صاحبان اتومبیل برای هر نوبت پارک باید بپردازند. این سرقفلی راکسانی می پردازند که برای رفتن به محل‌کارشان ناگزیرند همه روزه اتومبیل خود را درمحلی نزدیکبه مرکزکارشان پارک کنند.

حتی کسانی که مجبورند اتومبیلشان را روزی یکساعت دریک پارکینگ‌متوقف کنندباید مبلغی ورودیه که بین پانزده‌تا بیست ریال است به صاحبان پارکینگ هابپردازند واگرمدت توقف اتومبیل درپارکینگ بیش ازیکساعت شود، باید بابت هرساعت اضافه توقف مبلغی علاوه برنرخ رسمی پارکینگ که تازه آنهم اخیرا بطور غیر قانونی افزایش‌یافته- بپردازند.

اگرکسی‌تن به‌مقررات‌من - درآوردی صاحبان پارکینگ‌ها ندهد بازدن تابلوی «پارکینگ اختصاصی یاظرفیت پارکینگ تکمیل است»مانع ورودواتومبیل اوبه پارکینگ می‌شوند.

خبرنگار شهری اطلاعات گزارش داده است که‌پارکینگ های موجود درخیابانهای‌سپه خیام، اطراف بازار، لاله‌زار، اسلامبول، لاله‌زارنو، حافظ، فردوسی، سعدی

«مَسکن» هنوز یک مشکل اساسی است

در آستانه انتخابات مردم، بیش از همیشه خواستار رفاه اجتماعی هرچه بیشتر، و بویژه حل مشکل مسکن هستند

یك آجر . . . دو آجر . . . سه آجر ...
آجرها روی هم قرار می گیرند ، محکم می شوند ، دیوارها را بالا میبرند، روی این دیوارها سقف زده می شود و بدینگونه ، یك خانه برای سکونت یك یا چند خانواده فراهم می آید ...

یك خانه، تنها چهار دیواری کوچکی برای سکونت نیست ، تجلی گاه آسایش فردی ، آرامش خانوادگی ورفاه دسته دسته مردم است ، که در مجموع بنیان آسایش اجتماعی برآن استوار میشود .

از زمان آغاز زندگی بشر بر روی کره زمین تاکنون ، نیازهای اساسی بشر عبارت بوده است از خوراك ، پوشاك ومسکن ـ و بویژه در کشور ما، علاقه به داشتن مسکن ـ بخصوص مسکن شخصی ـ از دیرباز ریشه‌های عمیق داشته است . تا آنجا که حتی کوروش کبیر، بنیانگذار شاهنشاهی ایران ، گفته است: «مشروع ترین ونیکوترین نوع مالکیت ، داشتن مسکن است » .

بدینگونه ،آشکار میشود که علاقه به مسکن و مالکیت خانه، یکی از علایق دیرینه ایرانیان بشمار میرود.

لیکن، با اینهمه ،امروز ، مسکن درجامعه ما، بصورت یك مشکل اساسی مطرح است . مشکلی که از چند دهه پیش آغاز شده، وسال به سال به‌صورت تامل‌انگیزتری درآمده است . علت این امر رانیز، باید در افزایش سریع جمعیت ،مهاجرت از روستاها به شهرها، افزایش خانوار های هسته‌یی ونظایر آن جستجو کرد .

اما، علت این امر هرچه باشد، آنچه اکنون مطرح است ، همین نکته است که مساله مسکن ، باتمام کوشش‌هایی که برای حل آن صورت گرفته، همچنان بصورت یك مشکل اساسی متجلی و مطرح و مورد نظر است.

و... مردم، درآستانه انتخابات بیست و چهارمین مجلس قانونگزاری، بیش از همیشه درباره این مساله حرف میزنند و قاطع‌تر از همیشه، خواستار حل این مشکل اجتماعی هستند.

«چرا با مشکل مسکن روبرو هستیم ؟» برای یافتن پاسخ این سئوال باید در نظرداشت : بر اساس سرشماری عمومی سالهای ۱۳۳۵ و ۱۳۴۵ جمعیت کشور ما، طی این سالها بارشدی معادل ۲٫۹ درصد افزایش یافته است و آشکار است که این افزایش جمعیت درسال، نیاز های تازه‌یی درتمام زمینه های مسائل اجتماعی، ازجمله مساله مسکن ایجاد میکند .وبا توجه به این که رشد سرمایه‌گذاری در ایجاد مسکن، با این افزایش سریع مطابقت نداشته است به وضوح می توان پی برد که چرا امروز مساله مسکن بصورت یك مشکل اساسی جلوه گر شده است.

خانوارهای هسته‌یی: افزایش تقاضا ...

نکته دیگری که دراین میان ، اهمیت آن رانباید از یاد برد مهاجرت از روستاها به شهر ها بوده است. وهمین مهاجرت ها نیز ، بر مشکل مسکن، روزبروز افزوده است ، زیرا بسیاری از این روستائیان ، خانه هایی راکه در روستاها داشته‌اند رها کرده‌اند وباورود به شهر ها ، چون به مسکن نیاز داشته‌اند ، مشکل مسکن را بیش‌از پیش جلوه‌گر ساخته‌اند.

مطابق آمار سرشماری های ۱۳۳۵ ـ ۱۳۴۵ رشد کلی جمعیت تهران حدود ۵ درصد درسال بوده است و باتوجه به رشد جمعیت که ۲٫۹ درصد در سال بوده ، باید نتیجه گرفت که مابه‌التفاوت این رشد، ناشی از مهاجرت به این شهر بزرگ بوده‌است .

مساله دیگر، افزایش خانوار های هسته‌یی در کشور ماست باآنکه بعدخانواده ها در کشورما افزایش یافته و به ۴٫۹ نفررسیده است.اما تعداد خانواده های هسته‌یی نیز افزایش یافته است و افزایش خانوارهای هسته‌یی ، مساله‌یی است که بطورمستقیم ، سبب افزایش تقاضا در زمینه مسکن میشود ، و مشکل مسکن را، باز هم بزرگتر میکند.

در میان این نکات ، نکته دیگری که به وضوح دیده می‌شود موضوع افزایش درآمد سرانه در کشور ماست . این افزایش سبب شده‌است که‌مردم، درپی‌داشتن مسکن بهتر بامصالح و امکانات وتجهیزات بهتر برآیند وبدینگونه مشکل کمبود مصالح ساختمانی رابوجود آورند :کمبود مصالح نیز،بطور آشکار برابر است باکاهش رشد برنامه های خانه سازی و تجلی بیشتر کمبود مسکن.

از مهمترین مسائل در این میان دو نکته بود: نخست گرانی روزافزون قیمت زمین ، که‌سدی بزرگ درره خانه‌سازی بودواکنون باقانونی که دولت از مجلس گذرانده ، دیگراین مساله به صورت سابق وجود نخواهد داشت ـ و دو دیگر عدم اجرای دقیق برنامه های خانه‌سازی توسط بخش عمومی که هنوزهم وجود دارد : بطوری که با آن کمدر برنامه چهارم ، قرار بود ۲۵۰ هزار واحد مسکونی ازطریق بخش عمومی ایجاد شود ـ و یا آنکه این رقم ، چندان رقم بالایی نبود ـ ولی متاسفانه حتی در دستیابی به این رقم نیز توفیقی حاصل نشد.

خانه های گران برای افراد کم درآمد !

مردم ، که درآستانه انتخابات ، از نمایندگانی که به مجلسین خواهند رفت ، انتظار توجه به خواست های خود را دارند ، باانگشت نهادن برروی مساله مسکن ، به عنوان یکی ازاساسی‌ترین مسائل خود ، میگویند : در این میان ، علاوه برآن که در برنامه چهارم، به هدفی که در زمینه خانه‌سازی مورد نظر بود نرسیدیم ، تعدد سازمان های دولتی دست‌اندرکار و مسئول خانه‌سازی و عدم هماهنگی در برنامه‌ها واطرز کار آنان نیزباعث شده است‌تامساله مسکن بصورت حادتری جلوه‌گر شد.

مردم میگویند : متاسفانه در سالهای اخیر ، این سازمان‌ها وموسسات ، عدم کارایی خود را در ایجاد خانه های مناسب‌برای طبقات مختلف مردم ، بیش ازهر چیز نشان دادند . به این معنی چون هرکدام از این سازمان‌ها ، بابرنامه های مختلف وحتی گاه متضادی که داشتند ، به‌راهی جداگانه میرفتند و نمی توانستند یک هدف مشخص وچارچوب را دنبال کنند ، نتیجه کار آنان ، بسود اکثریت مردم جامعهٔ نبود.

درتوضیح این‌نکته ، مردم‌اضافه می کنند : (این سازمان‌ها ، غالبا نمیدانند که اصولا ، برای چه طبقه‌یی و باکدام شرایط باید خانه بسازند . از این‌رو ، فی‌المثل وقتی‌ایجادآپارتمان های بهجت‌آباد شروع شد ، گفته میشد هدف از ساختن این آپارتمان‌ها، ایجاد مسکن ارزان قیمت ، برای طبقه کم‌درآمد است . ولی چون دراجرای این هدف ، برنامه مشخص و حساب شده‌یی وجود نداشت ، همین آپارتمان‌ها ، چنان گران تمام شد که پس از اتمام کار ، هدف اصلی، بکلی در میانه گم شد و بیشتر کسانی که این خانه‌ها راخریدند ، افراد طبقات کم‌درآمد نبودند !

بخاطر عدم کارآیی همین سازمان‌ها و موسسات ، بیشتر اعتباراتی که در برنامه چهارم ، برای ایجاد مسکن جهت کارمندان دولت طبقات کم‌درآمد منظور شده بود ، چون بلامصرف باقی ماند ، برگشت‌داده شد ، بی‌آنکه که دراین زمینه ، مشکلی را حل کرده باشد .

وام های بانکی ...

مردم ، یکی‌دیگر از عوامل روز افزونی مشکل مسکن ـ یادست‌کم حل نشدن این‌مشکل بنحو دلخواه ـ را چگونگی اعتبارات بانک ها برای خانه‌سازی میدانند .

دراین زمینه ، مردم میگویند : درحال حاضر ، فقط سه بانک زیرا ، اولا : میزان وام های پرداختی توسط این بانک‌ها ، بهیچ‌روی با نیازهای خانه سازی مناسب نیست . مبلغ وام های‌این بانک‌ها ، به نسبت هزینه ایجاد خانه ، آنقدر کم است که هیچکس نمیتواندصرفا با دریافت این‌وام‌ها، صاحب خانه شود .

ثانیا شرایط دشواری که این بانک‌ها برای پرداخت وام خانه سازی دارند ، خود سدی دراین زمینه است .

ثالثا مساله بالا بردن نرخ بهره مرکب و کارمزد این بانک‌ها آزار دهنده است .

مردم توضیح میدهند : نرخ بهره این بانک‌ها ، بسیار بالاتر ازحد طاقت و توانایی بازپرداخت وام‌ها توسط‌افراد کم‌درآمداست. درنتیجه ، این افراد یا قادر به بازپرداخت وام‌ها نخواهند بود ، یا مجبور به گرفتن وام های نزولی کمرشکن از بازار آزاد خواهند شد و زیر فشارهای طاقت‌فرسا خواهند رفت . و در مجموع ،وام گرفتن‌از این‌بانک‌ها، بصورت معضلی آزار دهنده جلوه خواهد کرد و مردم را فرار خواهد داد .

غیر از همه اینها ، مردم‌میگویند: این بانک‌ها ، برای پرداخت وام های مسکن ، اعتبارات معینی دارند که با پرداخت وام به گروه معینی تمام میشود ، و برای دیگر متقاضیان وام ، اعتباری باقی نمی‌ماند ازاین‌رو ، بسیاری از متقاضیان وام ، مجبور می‌شوند ماهها در نوبت بایستند و گاه ، ترجیح میدهند که از میانه راه برگردندو اصلا از فکر خانه‌سازی منصرف شوند .

چگونه حل کنیم ؟

مردم ، همانطور که مشکلات و مسائل‌را برمی‌شمارند ،راه‌حل‌هایی را هم که بنظرشان میرسد ، ارائه می دهند آن ها میگویند : نمایندگانی که تاچند روزدیگر به مجلس میروند و مردم انتظار دارند مشکل مسکن را هرچه زودتر برای آنهاحل‌کنند، باید توجه داشته باشندکه:دولت نمی تواند و نباید درجهت حل مشکل مسکن ، روی بخش خصوصی حساب کند . زیرا بخش خصوصی ، با آنکه تا کنون ابتکار عمل را دراین‌زمینه دردست داشته،ولی تنها توانسته است برای طبقات پردرآمدخانه بسازد و با یک حساب منطقی اقتصادی ، درآینده نیز جز این نخواهد کرد .

از طرفی ، به تجربه دریافته‌ایم که سازمان های دولتی اعتباری نیز نتوانسته‌اند در این مورد ، چارساز اصلی باشند .

باتوجه به این دونکته ، مردم پیشنهاد می کنند : دولت ، با اعلام برنامه‌یی در زمینه سپردن مقاطعه خانه‌سازی به شرکت های مقاطعه‌کاری بزرگ زمینه‌یی فراهم آورد تا شرکت های بزرگ مقاطعه‌کاری به وجود آیند ، یا شرکت‌های کوچک نیز ، باادغام شدن دریکدیگر ، شرایط مورد نظر دولت را برای خود فراهم کنند .

بافراهم شدن این شرکت‌ها ، دولت برنامه‌های خانه‌سازی خود را به مقاطعه بگذارد ، تا این شرکت‌هاباسپردن تعهد انجام‌کار مطابق برنامه واستانداردی که دولت تهیه می کند ـ و گرفتن اعتبار لازم از دولت ، دست‌به‌کار خانه‌سازی بزنند و هنگامی که کار ساختن خانه‌هابانظارت دولت پایان‌گرفت، خود دولت‌این‌خانه‌ها را، باتوجه به‌اولویتها وبااقساط مناسب در اختیار افراد متوسط وکم‌درآمد بگذارد ـ والبته باید توجه داشت که این اقساط نباید مطابق برنامه واستانداری که در مجموع از ۶۰ هزار ریال در سال تجاوز کند ، زیرا ظرفیت قسط پردازی افراد ، بطور متوسط بیش از ۶۰ هزارریال درسال نیست .

مصالح ساختمانی

در زمینه ارائه راه‌حل به دولت، مردم به موضوع مصالح‌ساختمانی و کمبود آن نیز اشاره می‌کنند : دولت باید با پیش‌بینی احتیاجات خانه‌سازی بسیمان و آجرودیگر مصالح ساختمانی ، کارخانجات تولید این مصالح را ، با صدور پروانه‌های جدید ، افزایش دهد. همچنین بایدبرای تغییرکارخانجات آجرسازی از وضع فعلی و تبدیل آنها به کارخانجات ماشینی ، اقدامات لازم به عمل آید .

مردم اضافه میکنند : اقدام دیگر دولت ، بایداستفاده ازکارخانجات تولید قطعات پیش‌ساخته‌ساختمانی باشد . این کارخانجات می‌توانند قطعات پیش‌ساخته مورد لزوم را در سطحی وسیع‌تر تامین کنند . از طرف دیگر ، با توجه به اینکه اکنون ، در کارخانجات تولید مصالح ساختمانی ، با کمبودکارگر مواجه هستند،وجود کارخانجات تولید قطعات پیش‌ساخته ، چون به نیروی انسانی کمتری نیاز دارد ، به این ترتیب ، این‌مشکل نیز خودبخودازمیان‌خواهد رفت.

گسترش تعاونی های مسکن خصوصی‌نیز، از جمله‌راه‌حل‌هایی است که مردم پیشنهاد می‌کنند و از دولت میخواهند با دادن اعتبار و حتی پرداخت کمک هزینه‌بهره به این تعاونی‌ها ، موجب‌گسترش تخصصی برای‌دادن‌وام خانه‌سازی وجوددارد که اعتبارات‌خانه‌سازی آنها ، نمیتواند دراین میان‌مشکلی را حل کند .

★ خانه‌سازی ، برنامه‌یی‌است که مردم ، در آستانه انتخابات بیش از همیشه آنرا مطرح میکنندو خواستار حل آن ، بصورت جدی و قاطع هستند : با حل این مشکل ، درصد قابل توجهی از جمعیت کشور ازرفاه بیشتر برخوردار خواهند شد ..

★ آپارتمان‌های بهجت‌آباد : قرار بود این‌خانه‌ها برای افرادکم درآمد ساخته شود ، اما چون در عمل ، برنامه درستی اجرا نشد ، پس از پایان کار ، آپارتمان ها گران‌تر ازآنچه تصور میشد از کار درآمد و در نتیجه ، آپارتمان‌ها به افراد مورد نظر نرسید !

سینمای هند تاکنون آثار متعددی به جهان عرضه‌کرده است که هرکدام در نوع خود بی نظیر بوده‌اند . اینك فیلمی به همگان هدیه میشود که تمام خانواده ها باشور و هیجان فوق‌العاده‌ای از آن دیدن خواهند کرد و وصف آن در تمام محافل خواهد پیچید.

آغاز هفته سوم نمایش در
سینما حافظ
(نمایش دهنده محصولات ممتاز سینمای هند)

ازامشب در گروه سینماهای
سهیلا ـ پلازا ـ مرادی

آگهی تغییرات شرکت صادرات و واردات کشور (سهامی خاص)ثبت شده بشماره ۲۱۳۹

طبق صورتجلسه مورخ ۱۸ر۲ر۵۴ مجمع عمومی عادی سالیانه تغییرات زیر در شرکت مذکور بعمل آمد ۱ـ ترازنامه سال ۵۳ شرکت تصویب شد ۲ـ آقایان محمد حسن دهدشتی، محمود دهدشتی، محمد جواد شرکت، کاظم امین و احمد دهدشتی بسمت اعضاء اصلی هیئت مدیره و آقایان محمود غفاریان و سعید دهدشتی بسمت اعضاء علی‌البدل هیئت مدیره برای مدت دوسال و آقای باقر امین بسمت بازرس اصلی و آقای دکتر نصیر انصاری بسمت بازرس علی‌البدل برای مدت یکسال انتخاب شدند ۳ـ روزنامه اطلاعات جهت درج آگهی‌های شرکت تعیین شد ۴ـ باستناد صورتجلسه مورخ ۱۸ر۲ر۵۴ هیئت مدیره آقای محمد حسن دهدشتی بسمت رئیس هیئت مدیره و آقای محمود دهدشتی بسمت نایب رئیس هیئت مدیره و مدیر عامل انتخاب شدند و کلیه اوراق و اسناد و چکها وحوالجات شرکت با امضاء دونفر از هفت نفر آقایان محمد حسن دهدشتی ـ محمود دهدشتی ـ محمد جواد شرکت ـ کاظم امین و احمد دهدشتی (اعضاء اصلی هیئت مدیره) و آقایان محمود غفاریان و سعید دهدشتی (اعضاء علی‌البدل هیئت مدیره) در کلیه مراحل مجاز و معتبر ونافذ خواهد بود.

م‌الف ۴۶۳۷

کفیل اداره کل ثبت شرکتها و مالکیت صنعتی سجادی نائینی
آ ـ ۱۷۱۰۶

آغاز هفته دوم فقط در
سینماهمای
نمایش دهنده آثار استثنائی سینمای هند

تمام دختران خوشگل دنیا مثل پروانه دور این جوان می گشتند ... چرا ؟ مگر او چه امتیازی بر دیگران داشت ؟! !

سینمادیاموند

ازفرداصبح فقط در

این سکسی ترین فیلمی است که در چندسال اخیر دیده‌اید...

سئانسها ۱۵ر۱۱ صبح ۱۵ر۱ـ۳۰ر۳ـ۳۰ر۵ ـ ۳۰ر۷ ـ ۴۵ر۹ بعد از ظهر
گیشه سینما دیاموند همه روزه بلیط رزرومی کند .

تماشای این فیلم برای اشخاص کمتر از ۱۸ سال ممنوع است

اطلاعات

بنیانگذار : عباس مسعودی
صاحب امتیاز و مدیر : فرهاد مسعودی
سردبیر : احمد شهیدی
سال چهل و نهم
محل اداره : خیابان خیام . ساختمان اطلاعات. تهران
تلفن : ۳۱۱۰۷۱ تا ۳۱۱۰۷۹
تلکس: ۲۳۳۶ - تلگرافی : اطلاعات - تهران

جاده هموار دوستی و همکاری

دیدار حضرت فخری کوروتورك رئیس‌جمهوری ترکیه‌از ایران، فرصتی فراهم آورده‌است تادو کشورهمسایه‌وهمکیش وهم‌پیمان زمینه‌های بسط مناسبات برادری‌ودوستی وهمکاریهای دوجانبه‌خودرا موردمطالعه قرار دهند.

حضرت‌فخری کوروتورك -همانگونه که شاهنشاه آریامهردرضیافت دیشب کاخ‌نیاوران اشاره فرمودند-برای اولین‌بار به‌خارج‌ازترکیه‌سفر میکنندوایران نخستین کشوری‌است که موردبازدید ایشان قرارمیگیرد. این‌نکته، یادآور خاطره سفرتاریخی اعلیحضرت رضاشاه‌کبیر به‌کشور ترکیه‌است واین‌که سفرترکیه ،نخستین‌سفر اعلیحضرت رضاشاه‌در دوران سلطنت‌ایشان به‌خارج‌ازکشور بودوهم درآن سفر، فصل جدید دوستی‌وهمکاری درروابط‌کهن‌ایران وترکیه‌گشوده شد.

اعلیحضرت رضاشاه‌کبیر نظربه ضرورتی‌که برای پیشرفت سریع برنامه‌های‌عمرانی واصلاحی وتجدید اعتباروعظمت ایران‌قائل بودندو ازآنروکه شخصا براجرای این‌برنامه ها نظارت میکردند، رغبتی به سفرهای خارج‌نداشتندولی دوعامل مهم‌سبب‌شد که دعوت‌کمال‌آتاتورك قائدترکیه نوین‌را بپذیرند وعازم‌ترکیه شوندوحتی برنامه اقامت خود را درین‌کشور تمدیدکنند. یکی ارزش‌خاصی‌که برای آتاتورك قائل بودندو دیگر آنکه به‌روابط دوستی ایران‌وترکیه فوق‌العاده اهمیت میدادند .

خوشبختانه سنك‌بنای محکمی‌که‌بدست دوقائد توانا، دوسردار بزرك ایران‌وترکیه استقرار یافت ، مبنای یك‌دوستی عمیق‌بین دوکشور واقع‌شدکه‌طی چهل‌و چندسال ازز‌مان‌دیدار اعلیحضرت رضاشاه‌کبیر وکمال‌آتاتورك تابه امروز پیوسته درحال نضج وگسترش بوده‌است‌و بیشك سفرحضرت فخری‌کوروتورك به‌ایران برتوسعه واستحکام آن خواهد افزود.

ایران‌وترکیه، علاوه‌بر پیوندهای‌تاریخی‌و مذهبی، امروزمناسبات خودرا باپیمانهایی‌که متضمن همکاریهای سازنده بین‌دوکشور است شکلی منضبط بخشیده‌اند. این‌پیمانها به‌هردوکشور فرصت داده‌است تا درزمینه‌های وسیع‌و متنوع اقتصادی، فرهنگی، بازرگانی، توریستی وغیره به‌همکاریهای موثری دست‌یازند.

پیمان «سنتو»که‌بیشتر حائز جنبه‌های تدافعی‌بودوباگذشت زمان وبراثر تحولات‌جهانی، جنبه‌نظامی آن‌بشدت تخفیف‌یافته درحال‌حاضر بیشتر واجدجنبه‌های اقتصادی‌وهموارکننده راه‌همکاریهایی‌است که‌به کیفیت وسیع درپیمان‌دیگرایران وترکیه-آر،سی،دی- پیش‌بینی شده است.

باآنکه این‌دوپیمان ازیکسو وقراردادهای‌گوناگون اقتصادی‌و بازرگانی‌ازسوی دیگر، میدان عمل‌وسیعی رابرای همکاریهای مشترك ایران وترکیه فراهم آورده‌اند، همچنان موجبات زیادی هست که‌این دوکشور دوست‌وبرادرو همکیش‌وهمسایه وهم‌پیمان دررشته‌هاوشعبه‌های تازه‌تری باب همکاری رابگشایندو یا همکاریهای موجود را توسعه دهند.

درحقیقت ،ایران وترکیه هیچ‌عامل معارضی برسرراه دوستی‌و همکاری خودندارند وهمچنین شرایطی‌درجهان آکنده ازآشفتگی‌هاو تفاق هاو ناسازگاریها بسیار مغتنم‌است.

پیروزی میانه روها

نهضت‌نیروهای مسلح‌پرتغال سرانجام زیرفشار ملی‌و بین‌المللی برای ادامه انقلاب راه میانه‌رابرگزید.

مجمع عمومی نهضت‌نیروهای مسلح‌و شورای انقلاب پیشنهاد جناح دست‌چپی راکه‌خواستار عکس‌العمل خشنی در برابر درخواست های آزادی خواهانه حزب سوسیالیست بود ردکرد.

راه‌حلی‌که دست‌چپی‌های عضو نهضت نیروهای مسلح پیشنهاد کرده بودند شامل تشکیل یك‌دولت نظامی‌ودرصورت لزوم انحلال احزاب سیاسی بود امانظامیان پرتغال نه‌تنها این پیشنهاد را ردکردند بلکه برخی از درخواست های‌حزب سوسیالیست رانیز پذیرفتند ودر نتیجه وزیران سوسیالیست‌که‌از شرکت درجلسات دولت ائتلافی خودداری میکردند به‌هیات دولت بازگشتند وبدینسان کابینه ائتلافی از خطر نجات‌یافت.

اما باحتمال‌زیاد آرامشی‌که‌اکنون دراوضاع سیاسی لیسبون بوجود آمده موقتی است‌زیرا راه‌میانه‌که جنبش نیروهای مسلح پیش گرفته‌مشکلات موجود وضع‌بغرنجی راکه‌رژیم کنونی باآن روبرو است برطرف نمیکند. حقیقت‌این‌است‌که نظامیان تاکنون راهی راکه باید بین انجام تعهدات آزادی خواهانه خودواندیشه‌های انقلابی‌درپیش گیرند انتخاب نکرده‌اند. باین ترتیب رژیم پرتغال همچنان بین‌افکار وعقاید متضاد، احترام به‌نتیجه انتخابات وعقاید ضد پارلمانی،وفاداری به اتحادیه اتلانتیك وکناره‌گیری ازبلوك‌های نظامی درنوسان‌خواهد بود.

بی‌شك طرفداری اروپای‌غربی ازماریاسوارس ودوستانش در روش نرمش‌وانعطاف پذیری‌جنبش‌نیروهای مسلح در برابرسوسیالیست ها تاثیر بسزائی داشته‌است.

ژنرال‌واسکوگونکالوش به‌بروکسل رفت تا وفاداری پرتغال را نسبت به اتحادیه اتلانتیك شمالی تاکید کندو ازکشورهای ناتو بخواهد که‌نسبت به‌رژیم جدیدحسن‌تفاهم بیشتری ازخودنشان دهد.

ادامه‌عضویت پرتغال دراتحادیه اتلانتیك شمالی این کشور رااز خطر مداخله احتمالی یك‌کشورخارجی مصون‌میدارد. ازسوی‌دیگر در آینده کهو بیش نزدیك اسپانیا ممکن‌است به‌عضویت اتحادیه اتلانتیك شمالی‌پذیرفته شود. دراین‌شرایط پرتغال نمیخواهد درجنوب غربی اروپا منزوی شود.

از سوی دیگر مسئولان پرتغال به‌وابستگی خودباروپا وبویژه از جنبه بازرگانی آگاهی کامل دارندچه درحدود ۸۰ درصدبازرگانی خارجی پرتغال بااروپای غربی‌است ، روزیکشنبه گذشته رئیس‌شورای بازار مشترك اروپابرای بررسی نیازمندی های پرتغال وارد لیسبون شد. درحال حاضر وضع‌اقتصادی پرتغال فوق‌العاده وخیم‌است. درچهار ماه اول سال‌جاری پرتغال ۴۴۰ میلیون‌دلار از اندوخته طلاو ارزخود راخرج‌کرده است با اینحال نهضت نیروهای مسلح میخواهد بکار ساختمان یك سوسیالیسم اصیل دراین‌کشور ادامه دهد.

با گشایش کانال سوئز عصر جدیدی طلوع میکند

لوپوان

روز پنجشنبه ، پنجم ژوئن۱۹۷۵ کانال سوئز که ۸ سال پیش ، از تاریخ‌جنگ ژوئن ۱۹۶۷ بسته شده است ، بار دیگر باز میشود تاکشتی‌ها حرکت خود را در آن از سر بگیرند . گشوده شدن دوباره کانال سوئز بدون شک رویداد جهانی پر اهمیتی است .

در دنیا هیچ چیز و هیچکس وجود ندارد که نتوان جانشینی برای آن پیدا کرد و کانال‌سوئز نیز از این قاعده مستثنی نیست. از۱۹۶۷ تاکنون بازرگانی دریایی تحول فراوان یافته است . طی۸ سال گذشته دایما بر ظرفیت‌کشتیها افزوده شده و پا به پای آن دور زدن دماغه امید نیک برای‌کشتیها بصورت یک عادت ثانوی در آمده است .

امروز اغلب کشتی های ۷۰ هزار تنی (حداکثر ظرفیتی که یک کشتی میتواند برای استفاده از کانال سوئز داشته باشد)جای خود را به کشتی‌های‌باری بزرگتر و به سوپر تانکر های غول‌آسایی داده‌اند که تا ۴۰۰ هزار تن‌ظرفیت دارند . ابعاد و ظرفیت این هیولاها بیش از آن است که برایشان استفاده از آبراهی که نزدیک به یک قرن پیش بوجود آمده است امکان پذیر باشد .

با نگاهی به این ملاحظات معلوم میشود که باز کردن دوباره‌کانالی که تا قبل از جنگ ۱۹۶۷ برای مصر منبع۳۰۰میلیون درآمدسالانه بوده است ،در حقیقت یکی از رسک های انورالسادات رئیس جمهوری این کشور است وبیشتر به نوعی قمار شباهت دارد . سادات این ریسک را پذیرفت و با عمل کردن به قول خود در مورد گشودن دوباره کانال سوئز توفیق یافت تا یک شاهکار به جهانیان ارائه دهد .

در مدت ۱۸ ماه ناوگان کاملی از کشتی های مین جمع‌کن ، ناو های هواپیمابر و کشتی های لجستیکی که کار مانور کردن با آنها را در حدود یکهزار نفر از تفنگداران دریائی امریکائی و ملوانان‌و انگلیسی و روسی فرانسوی بر عهده داشتند ۶٫۵ میلیون متر مکعب خاک و ده‌ها هزار بمب و مین و سایر انواع سلاحهای منفجر شونده و تعداد زیادی کشتی ها و هواپیما ها و تانکها و کامیون های غرق شده و یا شناور سطح آب را ازکانال سوئز خارج کردند تا آن را بار دیگر قابل کشتیرانی سازند این عملیات عظیم و دامنه‌دارطبق‌اظهار بسیاری از کارشناسان ، مخارجی بیش از حفر و ساختمان اصلی کانال سوئز در سال های ۱۸۵۹ تا۱۸۶۹بوسیله «فردینان دولسپس» فرانسوی داشته است .

باوجود موفقیت کامل عملیات پاک کردن کانال سوئز ، هنوزهم شرکت های بیمه حمل و نقل دریایی باور ندارند که کانال - سوئز بکلی امن و بی خطربشد این عقیده موجب شده است که شرکت های بیمه دریایی قصد داشته باشند تعرفه‌هایشان رابرای بیمه کشتی های استفاده کننده از کانال سوئز افزایش دهند . مدیر یکی از شرکتهای کشتیرانی‌انگلیسی حتی عقیده دارد که‌آینده کانال سوئز بعنوان یک راه آبی بین‌المللی مسئله‌ای‌بغرنج ومعمایی است و ارزش و اهمیت این کانال تنها روزی به ثبوت خواهد رسید که از نظر فنی ظرفیت پذیرائی از کشتیهای بسیار بزرگتر را پیدا کند .

بنابراین برای آنکه بتوان درباره ارزش کانال سوئز داوری کرد باید منتظر تعریض آن ماند.کارشناسان برآورد کرده‌اند که اینکار حداقل شش سال وقت خواهد گرفت و نزدیک به ۲ میلیارد دلار هزینه خواهد داشت تا روزی که طرح تعریض کانال سوئز از قوه به‌فعل در نیاید مصریها نخواهندتوانست آرزوی جاه‌طلبانه‌ای برای حجم ترافیک کشتی‌ها در این آبراه داشته باشند . بعبارت دیگر در شرایط حاضر به هیچوجه قابل تصور نیست که در هرسال بیش‌از ۱۷۰ میلیون تن کالا از طریق کانال سوئز عبور داده شود واین رقم‌حداکثر معادل ۵ درصد کل‌حجم ترافیک بازرگانی دریایی‌بین‌المللی خواهد بود . در ۱۹۶۶ سال‌قبل از جنگ شش روزه که به بسته شدن کانال سوئز منجر گردید ۲۴۲میلیون‌تن‌کالاازاین آبراه‌عبور داده شد که معادل ۱۴ درصد از کل ترافیک تجارتی دریائی جهان بود .

واقعه بزرك

اما صرفنظر از ضعف ها و نارسائی های اجتناب ناپذیری که برای کانال سوئز در دوران جدید کار آن بر شمردیم باید به امتیاز های آن نیز اشاره کنیم برای کشتی های کمتر از ۷۰ هزارتنی که بین منطقه خلیج فارس یکطرف و استرالیا و خاوردور و اروپا از طرف دیگر رفت و آمد خواهند کرد گشوده شدن دوباره کانال سوئز که مدیترانه به بحراحمر و اقیانوس هند مربوط میکند ،نوید دهنده طلوع عصر امید بخش و تازه‌ای است . کشتی های کمتر از ۷۰ هزار تنی که در خط بنادر مارسی (درفرانسه) و توکیو رفت و آمد میکنند با چنان تفاوت مطلوبی از نقطه نظر ترافیک‌دریائی روبرو خواهند شد که شرکتهای کشتیرانی خواهند توانست‌ازهردو سرویس رفت‌وآمدی که در خط مذکور صورت میگیرد،یکسرویس را صرفه‌جویی کنند . این صرفه جویی قابل ملاحظه و بسیار سود آور تماما از برکت عبور کشتی‌ها مذکور از راه کوتاهتر کانال‌سوئز امکان پذیر خواهد شد . طی ماه های اخیر در آستانه گشایش دوباره کانال سوئز در تمام‌بنادر مدیترانه جنب‌وجوشهای‌دامنه‌داری در جریان بوده‌است تا تمام‌تربیات و سازمان های مورد نیاز برای بهره برداری از کانال مذکور و شرایط تازه‌ای که در کشتیرانی بوجودخواهد آورد‌آماده شود. بهترین نمونه این تدارکات ، در موفقیت‌آمیزترین شکل آن بندر فرانسوی مارسی است که طبق تخمین کارشناسان ممکن است باز شدن دوباره آبراه سوئز فعالیت بندر مذکور را بمیزان ده در صد افزایش دهد .

بنا بنوشته «ژرژ بویی» سردار نظامی فرانسه گشایش مجددکانال سوئز صرفنظر از اهمیت فراوان اقتصادی که خواهد داشت ،در زمینه نظامی و استراتژیکی نیز منشاء نتایج بسیار مهمی خواهد بود .

طبق پیش بینی این ژنرال‌موازنه حساسی که در خلال ۸ سال گذشته در مدت بسته بودن کانال سوئز در خاورمیانه بوجود آمده است و روابط جدید قدرت ها که نفت یکی از محور های اصلی آن است و بنوبه خود طی ۸سال گذشته به ظهور رسیده است ، بکلی‌دگرگون خواهد شد واتحاد شوروی با افزایش عظیمی که در قدرت و نفوذ ناوگان دریایی آن حاصل شده است از این پس‌برای کنترل اقیانوس هند و برای‌نفوذ کردن عمیق‌تر در منطقه مدیترانه «آتوی» پر ارزشی بدست‌خواهد آورد .

فورد در مورد اسپانیا اشتباه کرد

پریزندت فورد اشتباه بزرگی کرده است او در انتخاب اسپانیا برای سفر کردن به آن وژنرال فرانکو برای‌مذاکره در واقع این اعتقاد عمومی را تایید کرد که امریکا فقط به «پایگاه های اتمی» ، به «استراتژی جنگ سرد» و به حمایت از هر رژیمی که ضد کمونیست باشد ، خواه فاشیست باشد یانه ، می‌اندیشد .

رژیم سرهنگ‌های یونانی ، رژیم شیلی و اکنون حکومت فرانکو به آسانی میتوان فهمید که چرا فورد و مشاوران او ، فکر میکنند که رژیم چپگرای پرتغال ممکن است از «ناتو» خارج شود و آنگاه امریکا پایگاه های هوایی «آزور» را که برای تثبیت قدرت هوائی خود در خاورمیانه لازم دارد ، از دست بدهد .

از آنجا که فرانکو ۸۰ سال دارد ، آنها ممکن است فکر کنند که سفر به مادرید به خاطر ایجاد مناسبات عادی با کسانی است که جانشین او میشوند .

پرزیدنت فورد بایستی به لیسبون سفر میکرد ، نه به مادرید او بایستی مساعی خود را به کار میبرد تا به‌رهبران و مردم پرتغال تفهیم کند که اگر رژیم‌شان دموکراتیک بشود . اگر اکثریت آرایی که به سوسیال دموکراتها داده‌اند در وجود دولت‌شان منعکس گردد و اگر دولت یک حزبی نداشته باشند امریکا دوست آنها خواهد بود . او میتوانست از طریق تحکیم آزادی در پرتغال به ناتو کمک کند و به رقیبان دموکرات فرانکو نیز کمک کند که قدرت کامل را بدست آورند . درست است که دیگر در جهان هیچ دولت براستی فردگرا و فاشیست وجود ندارد ، اما آفریقای جنوبی ، و دیگر دیکتاتوری‌های راست‌گرا وجود دارند . اگر دیپلماسی غرب بنحوی موثر به مقابله باآنها برنخیزد و اختلاف آشکار بین دموکراسی‌ها و تمام دیکتاتوریها اعم از راست و چپ را نشناسد و نشاساند مفهوم «جهان آزاد» جز فریبکاری و ریا، نخواهد بود .

ابزرور

مقالات کوچك از روزنامه‌های بزرگ

اللواد

فالانژیستها باید شرمنده باشند

حزب‌فالانژیست میدانست که‌اگر نهضت مقومت فلسطین می خواست ، میتوانست طی چندساعت براوضاع مسلط‌شودو برای همیشه به‌خودبینی قدرتهای ماجراطلب که خواستار خوشبختی لبنان نیستند، و منحصرا به‌منافع شخصی‌خود میاندیشند، خاتمه دهد.

فالانژیست‌ها همچنین بخوبی میدانستند که فلسطینی ها از اصول انقلابی پیروی میکنند که‌بدانها اجازه نمیدهد خودرادربرابر برادران عرب‌خود قرار دهند.. آنها خودرا آماده میکنند که‌دربردی بزرگونهایی با اسرائیل درگیرشوند، وبنابراین خواستار آنند که‌ازجانب برادران عرب‌خودحمایت شوند.آنها بخاطر همین خصوصیات ،در گذشته، متحمل خسارات‌وتلفات‌زیادی شده‌اند، امادرنهایت دقت‌خودرا ازمقابله با برادران عرب کنار کشیده‌اند .فالانژیست‌ها نباید ازگستاخی خوددر مقابله بابرادران فلسطینی ،احساس غروروورضایت کنند، بلکه‌برعکس باید شرمنده‌و پشیمان هم باشند.

سفر فورد به اسپانیا لازم بود

The Daily Star

پرزیدنت‌فورد ، بارفتن به‌مادرید،وگفتگو با ژنرال فرانکوو پرنس خوان کارلوس‌خدمت دوگانه‌یی‌به «ناتو »وبه‌مردم اسپانیا کرد.

نخست این‌که تداوم استفاده‌ازپایگاه های اسپانیا، به‌وسیله امریکا راکه‌برای دفاع ازغرب اهمیت فراوانی دارد،امکان‌پذیر کرد. دوم‌این‌که ازنفوذ خودبرای حصول اسپانیابه دموکراسی‌البته پس‌از فرانکو استفاده‌کرد.

بنظر میرسد‌که پرزیدنت فورد، دراین هردو زمینه، به توفیق هایی‌نایل شده‌است ،اما دیگراعضای ناتوچنان ازاو انتقاد کرده‌اند که گویی اوگانگستری است‌که به عشرتکده‌یی رفته که در آن‌جا منافع تجاری دارد. باتوجه‌به‌درگیری های شدید «ناتو »دریك منطقه،وتزلزل آن درمنطقه‌یی دیگر، این انتقاد های ریاکارانه،نسبت به بزرگترین نگهبان «ناتو»، یك انتقام‌کشی دیوانه‌وار است.

THE TIMES

حامیان سوارس درمیان نظامیان

مجمع موسسان پرتغال‌که قراراست قانون اساسی جدید این کشوررا تصویب‌کند، دراوضاع واحوالی بسیار بهترازیك هفته پیش تشکیل شده‌است .یك هفته پیش روابط بین نظامیان حاکم برپرتغال وحزبهای دموکراتیك که‌در مجمع موسسان اکثریت را دراختیاردارند، بسیار خطرناك وتهدیدآمیزبود.

دکتر سوارس رهبر سوسیالیست‌ها خواستار آن بودکه‌رهبران نظامی بین حزب اووکمونیست‌ها، یکی‌را انتخاب کنندوبدین ترتیب این‌خطر وجود داشت‌که نظامی ها درکنار حزب کمونیست قراربگیرند ویاکلیه‌حزبهای سیاسی راتعطیل کنند.

بی تردید ، پیش‌از آن‌که پرتغال بتواند درخانواده دموکراسی اروپای غربی یك‌عضو مفید بشود، باید درچند نبرد پیروزشود. امادر حال حاضر دست‌کم معلوم شده است‌که دکتر سوارس درمیان‌رهبران نظامی حامیانی پیداکرده‌است که‌نه خواستار دموکراسیهای خلق، مانند کشورهای اروپای شرقی، ونه‌خواهان دولت‌های یك‌حزبی هستند.

کندی درمیان بسیاری از رای‌دهندگان از محبوبیت کافی برخوردار است تابتواند حزب دمکرات را به پیروزی برساند .

کندی تنها امید دمکراتها برای انتخابات ریاست جمهوری است

نیوزویك

سناتور ادواردکندی در ۴۳ سالگی ، در سال قبل از انتخابات آینده ریاست‌جمهوری امریکا ودر « عصر بعدازواترگیت»بزرگترین امید دمکراتهاست . اوست که میتواند دمکراتهای گرفتار تفرقه را دریک مبارزه انتخاباتی متحد کند و در صورتیکه‌پیشگویی های موسسات آمارگیری از تمایلات افکار عمومی مردم امریکا ، شهادتی قابل قبول باشد چنین مبارزه‌ای را به پیروزی حزب دمکرات در انتخابات ریاست جمهوری‌منتهی سازد .

دمکراتهای امریکایی که از هنگام شروع رسوایی واترگیت تعرض خود رابرضدقوه مجریه آغاز کردند ، دمکراتهایی که اکثریت خود را درکنگره بصورت ماشین جنگی پرقدرتی درآوردند تا بوسیله آن مواضع کاخ‌سفید رایکی‌پس‌ازدیگری تصرف کنند ، واین تعرض فاتحانه را در تمام دوران ریاست جمهوری جرالدفورد دنبال کنند واورا درویتنام باشکست روبروسازند. درمناسبات داخل حزبی دچار تفرقه‌ای‌علاج ناپذیر هستند . سناتور هنری جکسون ، سخنگوی سرشناس دمکراتها در دستگاه قانونگزاری امریکا سودای فتح کاخ سفید را در سر میپروراند ، طبق شهادت آمارگیران موسسه تحقیقاتی معتبر گالوپ حتی بسیار کمتر از مردی مانندجرج‌والاس کمیکی ازنام های جاودانی مبارزات انتخاباتی ریاست جمهوری آمریکاست‌برای پیروز شدن در انتخابات ۱۹۷۶ شانس‌دارد. هنگامیکه حساب شخصیتهای‌انگشت‌شماری مانند والاس و جکسون کنار گذاشته شود، وضع دمکراتها بسیار بیشتر از آنچه که حتی دشمنان جمهوریخواهشان تبلیغ‌میکنند، نومیدکننده است . چنین است که‌ادوارد کندی بیش‌ازپیش تبدیل به تنها امید موجهی میشود که برای حزب دمکرات امریکا باقی مانده است . یکی‌ازقدیمی‌ترین فعالین حزب دمکرات اخیر درکالیفرنیااعلام کرده‌است که درپایان تمام حسابها تنها کندی است که بعنوان یک کاندیدای‌بالقوه برای رفتن به کاخ سفید برای دمکراتها باقی میماند . درحقیقت نیز هیچکس دیگری را درحزب دمکرات امریکا نمیتوان یافت که بتوان به اندازه سناتورکندی - با توانایی - با اطمینان به نفس - باایمان به پیروزی و با تزریق کردن این ایمان و اعتقاد به میلیونها رای دهنده امریکایی که در انتخابات ریاست جمهوری ۱۹۷۶ به پای صندوقهای رای خواهند رفت ، مبارزه کند .

اما کشف ادواردکندی بعنوان بزرگترین امید حزب دمکرات به هیچوجه‌تازگی‌ندارد این کشف نخستین‌بار در ۱۹۶۸ وباردوم در ۱۹۷۲ صورت گرفت اما هربار بدلایلی که درهرحال مهمترین آنها برای سناتورکندی جنبه خانوادگی داشت جای خود را به سرگشتگی و بعد ازآن به فراموشی داد.

در مبارزات انتخاباتی که قبل از دو انتخاب ریاست جمهوری هر دوسال ۱۹۶۸ و ۱۹۷۲ برگزار شد ، سناتور کندی میتوانست مرد برگزیده کنوانسیون دمکراتها باشد اکنون که امریکا به انتخابات ریاست جمهوری دیگری نزدیک میشود ، دمکراتها باردیگر به یادبزرگترین شانس‌خودافتاده‌اند اما ادواردکندی این‌بار شانس بزرگتری است . خود اوهنوزهم هربار که سخن از احتمال نامزد شدن وی برای احرازمقام ریاست جمهوری به میان می‌آیدغالباجواب میدهد که شخصا به این احتمال نمی اندیشد با اینحال درسال قبل ازانتخابات ۱۹۷۶ امید بسیاری از شخصیتهای حزب دمکرات به کندی در مقایسه با گذشته ، قاطع ورزمن است . یکی ازدمکراتهای جنوبی اخیرا پرسیده است‌که‌چگونه‌میتوان باور کردکه سناتور کندی،درصورتیکه حزب دمکرات مانند یک کشتی طوفان‌زده و در معرض خطر غرق شدن از وی استمداد کند ، به نجات حزب خود نشتابد ؟ طرح مسئله کاندیداتوری کندی برای انتخابات ریاست جمهوری آینده امریکا اکنون‌بیش‌از پیش از جانب خود دمکراتها به همین‌شیوه است .

آیا ادواردکندی ، درروزی که‌احساس کند که حزب دمکرات تنها از وی انتظار دارد تاهم‌مسلکانش را متحد کند وپیشاپیش آنان دریک نبرد سرنوشت شرکت نماید ، بازهم‌بدلایل خانوادگی و شخصی(مهمترین دلایلی که تاکنون اکثرا وی را توجیه کرده‌اند) طفره خواهد رفت و دسترد برسینه آنان خواهد گذاشت ؟

درماه گذشته موسسه آمارگیری «لوئیس هاریس » از رای دهندگانی که‌درانتخابات ۱۹۷۶ رئیس جمهوری آینده امریکا را تعیین خواهند کرد ، دریک نظرخواهی نمونه پرسید که از میان تمام مردان سرشناس صحنه سیاست امریکا ، چه کسی را برای رئیس جمهوری شدن ترجیح خواهند داد درجواب این‌نظرخواهی‌سناتور کندی تنها کسی بودکه‌طبق نتایج آمارگیری باتفاوتی بسیار روشن بیش از جرالدفورد رئیس جمهوری کنونی و جمهوریخواه امریکا درمیان رای دهندگان طرفدارداشت ۴۳ درصد از امریکائیانی که اظهارنظر کردند به آمارگیران لوئیس‌هاریس گفتند که به فورد رای خواهند داد و درحالیکه ۵۰ درصد دیگر از آنان اعلام کردند که آراء خود را به‌نفع ادواردکندی به صندوقها خواهند ریخت .

« گالوپ»موسسه دیگر تحقیقاتی‌وآمارگیری درهفته گذشته فهرستی از اسامی ۳۴ نفر از معروفترین سیاستمداران حزب دمکرات را به مردم امریکا ارائه داد واز آنان خواست که محبوبترین کاندیدای خودرا برای مقام ریاست جمهوری از میان آن۳۴ نفر انتخاب کنند . دراین آزمایش نیز سناتور کندی به پیروزی خیرکننده‌ای رسید . درحالیکه ۳۶ درصد از تمام‌افرادی که نظر آنها استفسار شده بود ادواردکندی را انتخاب کرده بودند ۱۵ درصد به‌جرج والاس ۹ درصد به سناتورهوبرت‌هومفری و تنها ۶ درصد به سناتور جکسون که خود را پیشقراول دمکراتها و کاندیدا های بالقوه آنان میدانند رای دادند و هریک از تمام کسان دیگری که درفهرست ۳۴ نفری ازآنان نام برده شده بود حداکثر ۴درصد از آراء شمرده شده دراین نظرخواهی را تحصیل کردند .

موشه دایان والازار شبانه بخانه گلدامایر شتافتند

راه‌بسوی رمضان

نوشته: محمدحسنین هیکل

(۳۲)

مهمترین مسئله‌ای که فکر پرزیدنت انورالسادات راطی چند ساعتی که در کاخ الطاهره بود بخود مشغول داشت، مسئله پاسخ برژنف بود که‌وینوگرادوف باو تسلیم کرد.قسمت اول پاسخ برژنف را پرزیدنت پیش‌بینی میکرد ، یعنی اینکه روسها اتخاذتصمیم‌درموردشکستن آتش‌بس را باو واگذار کردند ، ولی آنچه باعث شگفتی اوشد ، قسمت‌دوم پاسخ‌بود، یعنی تقاضای آنان درمورد احضار کارشناسان غیر نظامی‌شوروی وخانواده های آنان از مصر ... معنی این تقاضا چه بود ؟ آیا معنیش ان بود که روسها از نتایج جنگ وحشت داشتند ؟ ویا اینکه این تقاضا نشان دهنده گوشه‌ای از تفاهم برای تعادل قوای بین‌المللی بود؟ اگر علت همین بود، آیا معنیش ان بود که روسها کمک دلخواهش را نمیکردند؟ وبالاخره پرزیدنت در ساعت چهار بامداد جمعه پنجم اکتبر برای استراحت‌به‌رختخواب رفت .

درهمین موقع « مرکز شماره ۱۰ » بطور کلی در برابر جهان خارج بسته شد، هرکس که وارد این مرکز میشد دیگر اجازه خروج نداشت ، زیرا همه کسانیکه در این مرکز بودند ازلحظه آغاز نبرد وهدفهای آن آگاهی پیدا میکردند . درآنشب عده‌زیادی از کسانیکه در «مرکز شماره ۱۰ » ویا «مرکز شماره ۳» بودند برای‌مدت زیادی نخوابیدند . همه این پرسش‌را مطرح میساختند : « ایا اسرائیلیها از این تحولات آگاه شده‌اند ؟ ولی پاسخی‌برای این‌پرسش پیدا نمی‌شد ، در حدود ساعت نه‌ونیم بامداد دو فروند هواپیمای اسرائیلی برای تجسس اعزام شدند . البته این دو فروند هواپیما وارد قلمرو فضائی مصر نشدند زیرادستگاه های فیلمبرداری و عکاسی آن میتوانست از فراز سینا از جبهه مصر عکسبرداری نماید . نیرو های مصری ازدستگاه های اطلاعاتی‌خبر گرفتند پس از آنکه اسرائیلی ها اقدام به عکسبرداری کرده‌اند ، بدون شک از وجود وسائل پل‌سازی و عبور از کانال آگاه شده‌اند .

همچنین معلوم شد که غیر ممکن است اسرائیلی ها از فرود شش فروند هواپیمای (ایلیوشین) میان ساعت دو تاهفت‌بعدازظهر وسوارشدن مستشاران روسی و خانواده های آنان و ترك فرودگاه آگاه نشده‌باشند ، هرچه‌بحران شدیدتر میشد ، قرآن مجید را روی‌میز کار افسران بیشتر مشاهده میکردیم .

در آن شب ، یعنی شب جمعه ، اسرائیلی ها اطلاعات زیادی از نقل و انتقال نیرو های‌ماکسب کرده بودندولی طبق گزارش «کمیسیون اگرانات» تاآن لحظه‌ازماهیت تحولات آگاهی نداشتند. درهمان‌لحظه‌ای‌که‌پرزیدنت انورالسادات برای استراحت‌به‌رختخواب رفت،موشه دایان را از خواب بیدار کردند تا با ژنرال الازار رئیس‌ستاد ملاقات وگفتگو نماید ، این دو نفر پس ازگفتگو تصمیم گرفتند که بمنزل گلدامایر نخست وزیر بروند و از ژنرال «زئیرا» رئیس ضد اطلاعات نیز خواستندکه‌آنهارا همراهی کند . موقعی که این سه نفر وارد منزل گلدامایر نخست‌وزیرشدند،گزارشی از تحولات باو دادند و ژنرال‌الازار گفت که ناچار خواهد شد . نیرو های مسلح را بحال آماده‌باش کامل درآورد، و با اینکه تقاضای اعلام بسیج عمومی نکرد ولی پیشنهاد نمودکه‌تمام مرخصی ها در واحد های هوائی وزرهی لغو گردد و افزود که واحد های زرهی را بهردو جبهه اعزام خواهدداشت .

گلدامایر هم تصمیم گرفت که هیئت دولت را برای تشکیل جلسه‌ای در بعد از ظهر دعوت کند تا همه وزراء فرصت کافی برای حضور داشته باشند ، ولی چون احساس کرد که اوضاع سخت نگران کننده است ، در تصمیم خود تجدید نظر کرد و عده‌ای از وزرای بلند پایه را برای حضور در جلسه‌ای که ظهر تشکیل میشد دعوت کرد ،در این جلسه همچنین بارلو و دایان و حزانی وپرز وگالیلی ورئیس ستادو نایب رئیس ضد اطلاعات‌شرکت جستند، نایب رئیس ضد اطلاعات معتقد بود که «ما با جنگ همه جانبه‌ای‌روبرو نیستیم» والازار نظر او را تایید کرد و باین نتیجه رسید که دستور بسیج عمومی را صادر نکند . مگر اینکه نشانه های بیشتری از هدفهای دشمن کسب کند .

آنها که مصر را متهم به فروختن اعراب میکنند...

مصطفی امین
سردبیر اخبار الیوم

بعضی‌از دستگاههای تقلبسازی، هم‌اکنون سرگرم تهیه تعدادی‌اسناد محرمانه‌هستند !! هنوز گفتگوهای انورالسادات و جرالد فورد آغاز نشده بود که صورتجلسه های محرمانه‌گفتگوهای این ملاقات و تصمیماتی که اتخاذ میشود تهیه شده بود، همینکه کنفرانس سران مصر و امریکا در سالزبورگ بکار خود خاتمه دهد ، تعدادی از دوستان با تعدادی از دول عربی تماس میگیرند و این اسنادبسیار محرمانه را دراختیار آنان می‌گذارند و تاکید میکنند که مصر در ماجرای اعراب معامله کرده و آنرا به امریکا فروخته است .

البته بعضی‌ازاشخاص خوش‌نیت و خوش‌باور و اشخاص بدنیت و ناباور این دروغهای کاملا روشن را قبول میکنندو بدنبال‌آن‌حملاتی را که علیه مصر می شود میشنویم و تهمت‌هائی را که به‌آن میزنند میخوانیم که البته همه گردانندگان این حملات و تهمت‌ها خواهان جدا کردن مصر از دول عربی و جدا کردن دول عربی از مصر هستند . آنها تصور میکنند که اگر ما تنها بشویم به‌آسانی نابودمان میکنند ولی اگر متحد باشیم چیره شدن بر ما محال میگردد .

تمام این برنامه‌ها ، قبل ازاینکه گفتگوهای ساداتو فورد آغاز شود، و قبل‌ازاینکه انورالسادات لب به سخن گشاید طرحریزی‌شده است .

آنچه انتظارش را میکشیم ، تازگی ندارد ، بلکه بارها تکرار شده است‌که آخرین‌بار موقعی‌بود که گفتگوهای انورالسادات‌وهنری کیسینجر جریان داشت .

قبل از اینکه گفتگوهای سادات و کیسینجر بپایان برسد ،گروهی از این عده با بعضی ازدول‌عربی تماس گرفتند و باصطلاح متن موافقتنامه‌ای را که میان مصر و امریکا بامضا رسیده بود به‌آنان دادند . بعضی از دوستان مصر صحت این اسناد را قبول کردند و روش و سیاست خود رادرقبال مصر براساس آن پی‌ریزی کردندو این تصور برایشان پیدا شد که مصر بدون‌اطلاع آنها،قراردادهائی با امریکا امضامیکند .. ولی‌ناگهان با شکست گفتگوهای کی‌سینجر مواجه شدند و دریافتند که علت شکست این بوده است که انورالسادات بهیچوجهی حاضربه امضای قرارداد ، جداگانه نشده‌و اصرار ورزیده‌که‌هرگون

کشتی گیران جوان ایران در نخستین آزمایش

تیم کشتی جوانان امریکا که قراراست روز بیست‌ویکم خرداد برای انجام چند مبارزه واردتهران شود، دراولین‌مسابقه رویاروی تیم ملی‌جوانان ایران قرار خواهدگرفت.

قهرمانان ایرانی‌که باتوجه بمسابقات کشتی جوانان قهرمانی ایران دربابل انتخاب شده‌اند واز پنجشنبه گذشته به اردو رفته‌اند ، جمعه بیست‌وسوم دراولین مسابقه مقابل‌تیم امریکائی قرار خواهند گرفت.

سوای وزنهای ۵۲-۵۷ -۶۸ -۷۴-۸۲ و ۱۰۰ کیلو که برگزیدگان آن مشخص میباشد دروزنهای ۴۸ -۶۲-۹۰ وفوق‌سنگین باانجام چند مبارزه ابهام قعلی برطرف خواهد شد.

کشتی‌گیران اردونشین اینها هستند.

۴۸کیلو :حسن علیزاده آذربایجان غربی ، اسمعیلی لرستان ونوروزامینی تهران که‌چهره ملی‌پوش از جمع این سه‌تن‌برای اولین مسابقه مشخص خواهدشد.
۵۲کیلو :ذبیح‌الله مقدم قهرمان ایران از استان مرکز.
۵۷ کیلو: داریوش فولادی قهرمان ایران ازلرستان.
۶۲ کیلو: ناصر آسیوند زاده قهرمان ایران ازآذربایجان شرقی‌و منوچهر اسماعیل‌زاده.

۶۸کیلو :جهانشاه کریمی قهرمان ایران ازتهران .
۷۴کیلو: خدابخش عفت‌دار قهرمان ایران ازخراسان.
۸۲کیلو : جواد افشار قهرمان ایران از خراسان.
۹۰کیلو: منصور خوشدل قهرمان ایران از خراسان و هاشم کلاهی.

۱۰۰کیلو: علیرضا سلیمانی قهرمان ایران ازتهران.
۱۰۰کیلوبالا: کیوان دورباش قهرمان ایران ازاصفهان و مرتضی انصاری.

تیم منتخب

تیم منتخب‌یاملی جوانان ایران‌که دراولین شب‌روبروی کشتی‌گیران آمریکائی قرار خواهدگرفت، درحقیقت تیم‌منتخب جوانان ایران‌است‌که جمعی ازاین‌نفرات درویدار های بعدی‌در خراسان ،خطه‌های دیگر با امریکائی‌ها مصاف خواهندداد.

این اولین گام تدارکاتی کشتی‌آزاد جوانان ایران‌برای شرکت درمسابقات جهانی‌صوفیه میباشد.که فدراسیون کشتی باتکیه برآن ومسابقات‌آینده جوانان امریکائی‌در شهرستان های مشهد،ساری، تبریز، کرمانشاه ،اصفهان‌و همدان ترکیب تیم‌جوانان ایران رامشخص خواهدکرد.

تردیدنیست‌دراین تیم چهره‌هائی چون‌هاشم کلاهی ، جهانشاه کریمی،خدابخش عفت‌دار وعلی‌رضا سلیمانی‌ازموقعیتی برتر از دیگران برخوردارهستند ،چراکه کیفیت یادشدگان درحدی است‌که می‌توان به‌آنها دل‌بست.

ولی‌آنچه‌که دراین فاصله کم‌باید برای‌تدارك بیشتر جوانان‌بکاربرد، گردآوری امید ها دریك‌مکان می باشد، بخصوص‌که باپایان یافتن فصل امتحانات اکثرکشتی‌گیران از درگیری با امتحانات خلاصی پیدا میکنندو فدراسیون کشتی میتواند بادعوت از نیروهای قابل‌بحث ویك اردوی فشرده و تمریناتی حساب شده تیمی آماده وپرتوان رابمسابقات جهانی بلغارستان بفرستد.

این دومین‌باریست که‌جوانان ایران درمسابقات جهانی شرکت میکنند، حاصل شرکت‌قهرمانان ایرانی درمسابقات جهانی ژاپن فتح‌سه‌مدال طلا، یك‌نقره وعنوان دومی جهان بود. سه‌چهره طلائی‌ایران درآن‌سال جبار مهدیون، علی اسماعیلی و اسدالله پیراحمدیان بودند .

اگر درتیم سال ۱۹۷۱ ایران ستارگانی نظیر مهدیون، اسماعیلی و پیراحمدیان حضور داشتند،حال نیزبزرگانی‌چون سلیمانی ،کلاهی، عفت‌دار وکریمی درخدمت تیم ایران می باشند.

اولین شگفتی در تنیس جام دنیای ورزش

درسومین روز مسابقات تشویقی تنیس جام دنیای ورزش ، یک خانم اسپانیائی بنام « کامارا » در مسابقات گروه بانوان با پیروزی برفریماسهیل ، مدعی شماره دو مسابقات این گروه اولین شگفتی دراین مسابقات را خلق کرد.

درگروه بانوان که۱۴ شرکت کننده از جمله چهره های ملی‌پوش ایران حضور دارند ، خانم کامارا یکی از ۳ تنیسور خارجی حاضر در این گروه است . او دردیدار با فریما سهیل پس از پیروزی ۱-۶ در « ست»نخستین، ست دوم راهم باوجود تلاش بسیار حریف ۷ر۵ برد.او امروز دردیدار بعدی‌اش باخانم ویلارن یکی ازشرکت کنندگان خارجی این گروه مسابقه دارد .

در مسابقات تنیس جام دنیای ورزش که باهمکاری فدراسیون تنیس کشور از روز شنبه درزمین های تنیس استادیوم امجدیه آغاز شده است ، ۱۱۲ شرکت‌کننده‌در ۴ گروه جداگانه برقابت‌مشغولند. بیشترین‌تعدادشرکت کننده‌مربوط به گروه آزاد مردان (۱۴ تا ۴۰ سال) می باشد که ۵۶ مدعی برای دست یابی به مقام قهرمانی باهم مبارزه میکنند . این‌مسابقات یکهفته بطول می انجامد . نتایج روز پیش این مسابقات از این قرار است .

خانم کاراما ، نفر پیروز مقابل فریماسهیل مدعی شماره دومسابقات گروه با نوان . کامارا ۱-۶ و ۵-۷ برسهیل غلبه کرد.

گروه زیر ۱۴ سال

★ عباس حسین‌زاده بانتیجه ۲-۶ و ۳-۶برحمیدعقیلی‌غلبه‌کرد.
★ اکبر حسین‌زاده
★ مصطفی صالح ۲-۶ و ۵-۷ رمضان رهبری راشکست داد .
★ علیرضا رئیس محمدی با نتیجه ۳-۶ و ۳-۶ بر محمد دهقانی چیره گشت .

گروه بانوان

● ویلارن ۲-۶و۳-۶ برکارمن گالوستیان پیروز شد.
● ژاله پرتو ۲-۶ و ۰-۶ برندانواب غلبه کرد .
● کامارا از اسپانیا ۱-۶ و ۵-۷ برفریماسهیل غلبه کرد .

گروه بالای ۴۰ سال

★ جواد درفشی جوان ۲-۶ و۰-۶ برهمایون وثیقی پیروز شد.

گروه آزاد مردان :

● حسین اکبری ۱-۶ و ۱-۶ برسیدجواد طاهری پیروز شد.
● منصور بهرامی ۲-۶ و ۵-۷ عباس دهقانی راشکست داد .
● علی مدنی‌بانتیجه۲-۶و۲-۶ براسد اسکوئی پیروز گشت .
● محرم خدائی ۶-۸ و ۳-۶ مقابل کامرا پیروز شد.
● حبیب صالح ۶-۸ و ۳-۶ درمبارزه با حسین حسن‌پور صاحب بردشد.
● یدالله‌صالح ۱-۶ و ۴-۶ بر عبدالله صالح پیروز شد.
● کامبیز درفشی جوان ۲-۶ و ۱-۶ علیرضاجورابچی‌رامغلوب کرد.
● هادی صالح ۱-۶ و ۲-۶ محمدولدخانی را مغلوب نمود .

از امروز مسابقات دو نفری مردان نیز با شرکت پانزده‌زوج آغازخواهد شد.

مسابقات مقدماتی فوتبال جام ملتهای اروپا -گروه‌چهارم

رومانی‌واسکاتلند، بسود اسپانیامساوی کردند!

مدتها است که فوتبال‌اسکاتلند در صحنه های بین‌المللی‌وخاصه در جام های اروپائی روی خوش بخود ندیده است، تیم ملی اسکاتلندکه سال پیش درمرحله نهائی مسابقات جام جهانی در آلمان ،علیرغم همه‌شایستگی ها و در عین بی شکست ماندن در همان دور مقدماتی حذف شد- دیروز هم در پی تساوی ۱-۱ با تیم ملی‌رومانی،آخرین‌امیدهایش رابرای راه‌یابی به مرحله نهائی پنجمین دوره مسابقات فوتبال جام ملت های اروپا از دست‌داد.

کمراسکاتلند در مسابقات مقدماتی گروه ۴ ملت های اروپا در همان دیدار اول آنان در گلاسکو و مقابل تیم ملی‌اسپانیا شکست. چه باخت درهامیدن‌پارك مقابل اسپانیا بقیمت گرانی‌برای شاگردان ویلی اورموند تمام شد . در مسابقه برگشت‌بااسپانیا هم اسکاتلندیها علیرغم‌تمام امیدواری خود برای‌جبران‌شکست گلاسکو، به تساوی ۱-۱ تن در دادند.

پیروزی برورومانی و دربخارست میتوانست ، بمقدار زیاد چهره مایوس اسکاتلندیها را امیدوار سازد . اماآنها که به‌امید برد در استادیوم «۲۳ اوت» بخارست و دربرابر ۸۰ هزار تماشاگر رومانی صف‌آرائی کرده بودند، تا یك دقیقه به پایان بازی ۰-۱ مغلوب رومانیها بودند.

رومانی برتری را ازدقیقه ۲۲به دست گرفت . جورجسکو بهترین گلزن مسابقات باشگاهی رومانی وکاندیدای اول کفش طلائی‌برای بهترین گلزن فصل جاری اروپا روی پاسی از دروازه ، دروازه براون اسکاتلندی را از این‌لحظه گشود. این گل‌پاسخ دندان - شکنی برای برتری طوفان زای اسکاتلندیها در ۱۰ دقیقه‌نخست مسابقه بود.

بسود اسپانیا

رومانی بی‌آنکه هرگز تکیه بر این گل پایس بگذارد، تادقیقه ۸۹ پیروزی را در آغوش‌داشت و میرفت که با کسب این دوامتیاز قیمتی رقیبی بزرك برای اسپانیا، امیداول مسابقات گروه چهارم جام ملت های اروپاباشد.

ولی تعصب و شجاعت یك اسکاتلندی بنام گوردون مك - کوئین تمام رویاهای میزبانان‌را هم برهم زد. در دقیقه ۸۹داور ترك مسابقه ،آقای ارتوگرول دیلکیوف یك ضربه آزادبسود اسکاتلند اعلام کرد. کنی - دالگلیش‌مامور شلیك توپ شد و ضربه تماشائی او بودکه دیوار دفاعی رومانیها راگشودو توپ را پشت سر آنان نصیب گوردون مك‌کوئین مدافع لیدزی که‌بجهت پیش لیدز -بایر مونیخ حاضر محرومیت در مسابقه چهارشنبه نبود گردید.

در ضربه‌گل‌ساز مك‌کوئین تردیدی وجود نداشت ورادوکانو دروازه‌بان رومانی بدون کمترین عکس‌العملی مغلوب این گل‌شد. یك دقیقه بعد داور ترك سوت پایان بازی را باهمان نتیجه ۱-۱ بصدا درآورد.

جالب این‌که این تساوی بیش ازآنکه بسود هیچیك از این‌دو تیم باشد، بسود اسپانیا بود که درحال حاضر با۶ امتیاز از ۴ مسابقه تیم صدر نشین گروه است. رومانی بایك امتیاز کمتر از همین تعداد مسابقه در جای دوم قرار داردواسکاتلند با۲امتیاز از ۳مسابقه مقام سوم گروه را دارد. دانمارك ضعیف ترین‌تیم‌این گروه بایك امتیاز از ۳ مسابقه چهارم می‌باشد.

تیم ملی اسکاتلند در دیدار باورومانی از چهره های برجسته خود از جمله کاپیتن بیلی‌برمنر که درخدمت تیم لیدز فصل پیش انگلیس ،چهارشنبه گذشته مقابل بایر مونیخ دیدار فینال جام باشگاه های اروپا را برگزار کردند سودنمی‌برد.

خبرهای کوتاه‌ورزشی

امروز قرعه‌کشی جام ایران انجام میشود

ساعت پنج‌بعدازظهر امروز قرعه‌کشی دومین دوره‌مسابقات فوتبال جام‌ایران باحضور نمایندگان سفارتخانه های تیمهای خارجی شرکت‌کننده درجام درمحل‌فدراسیون فوتبال انجام خواهدشد.

دراین دوره ازمسابقات، تیم‌های ملی‌فوتبال کشور های مصر، زئیر، الجزایر، زیر۲۳ ساله‌های لهستان‌و شوروی وتیم کلاس‌اکسپورت چکسلواکی ودوتیم ملی‌ایران وزیر ۲۳ ساله های ایران شرکت‌دارند.

پرویز دهداری درسر تمرینات تیم هما

پرویز دهداری مربی برجسته‌تیم فوتبال هما، پس‌از ماه ها دوری ازکار رهبری تیم‌که این بجهت بیماری‌طویل‌المدت کلیه‌اورخ‌داده بود، روزگذشته برای اولین باردرسر تمرینات تیم خود درزمین تمرین باشگاه هماحاضر شد. تنهاتیم بی شکست جام ،این جمعه دراولین دیدارپس‌ازبازگشت ازمسابقات جام رئیس‌جمهوری کره، نبردی حساس باتیم ملوان بندرپهلوی خواهد داشت. ملوانان نیز ازامروز ظهردر استادیوم دأودیه تهران‌برای این‌دیدار اردوزدند.

استقبال فوق‌العاده نوجوانان

دراولین روزثبت‌نام ازفوتبالیست های زیر۱۸ سال جهت انتخاب چهره‌های مستعد برای‌تیم‌ملی نوجوانان ایران که‌از این‌پس همه‌ساله درمسابقات بین‌المللی نوجوانان‌کان درفرانسه شرکت خواهد کرد، بیش‌از یکهزار فوتبالیست حائزشرایط درمحل فدراسیون فوتبال ثبت‌نام کردند.

این‌گروه ودیگر کسانی‌که درروزهای آینده ثبت‌نام کنندبرای شروع تمرینات مقدماتی وگزینش چهره های‌مستعد از جمع‌آنان باتوجه به‌محل سکونت‌آنها به‌یکی از۴استادیوم دیهیم ، چهارم‌آبان ،راه‌آهن وکن که‌در۴ نقطه مختلف شهر قرار دارند، فرستاده خواهندشد.

ازفردا صبح درقویترین گروه سینمائی پایتخت

اونیورسال-پاسیفیک-ایران - ساینا-
تیسفون-رنگین کمان - موناکو-پرسپولیس
کارون - دریا-وآستارا (تجریش)

برای اولین‌بار، دراکولا شمارا نمیترساند بلکه‌میخنداند، به قهقهه وامیدارد و به شادی وسرور میکشاند !...

ازفردا صبح فقط در
شهرقصه
نمایش دهنده آثار سینمائی بهتر وبرتر

گیشه شهرقصه همه‌روزه بلیط رزرو میکند
سئانسها ۱۱ صبح ۲-۴-۶-۸-۱۰ بداز ظهر

شماازفرقه کوکلوکس‌کلان وتبعیضات نژادی در ایالات‌جنوبی‌امریکازیادشنیده‌اید...
واین فیلم برای اولین بار حقیقت عملیات پنهانی آنانرا آشکار میسازد ...

ازفردا صبح در
سینما آتلانتیک

سئانسها ۱۵ر۱۱ صبح ۳۰ر۱ -۳۰ر۳ -۳۰ر۵ -۳۰ر۷- ۳۰ر۹ بعداز ظهر
گیشه سینما آتلانتیک همه روزه بلیط‌رزرو میکند

آگهی دعوت مجمع عمومی عادی

از عموم سهامداران شرکت سهامی خاص کارخانجات تاروپود ایران دعوت میشود در تاریخ روزشنبه ۳۱ر۳ر۵۴ ساعت ۸ صبح در محل دفتر شرکت واقع در کاشان جاده فین جهت شرکت درمجمع عمومی عادی سالیانه حضور بهمرسانند.
دستور مجمع عبارت خواهد بود از :
۱- استماع و تصویب گزارش بازرس و هیئت مدیره .
۲- تصویب ترازنامه و تصمیم راجع بسود سال ۱۳۵۳ .
۳- انتخاب بازرس وبازرس علی‌البدل .
۴- تعیین حقوق جهت هیئت مدیره و بازرس .
۵- تعیین روزنامه کثیرالانتشار جهت درج آگهی‌های شرکت.
هیئت مدیره شرکت سهامی کارخانجات تاروپود ایران
آ-۴۱۳۹

آگهی دعوت مجمع عمومی عادی

بدینوسیله از صاحبان سهام شرکت سهامی خاص سعادت‌نساجان یزد برای شرکت در مجمع عمومی عادی سالیانه که در محل شرکت واقع در انتهای خیابان پهلوی یزد در ساعت ۶ بعدازظهر روزیکشنبه ۲۵ خرداد ماه ۱۳۵۴ تشکیل میگردد دعوت بعمل میاید.
دستور جلسه
۱- تصویب بیلان سال ۵۳
۲- اتخاذ تصمیم نسبت بسود سال ۵۳
۳- بحث و مذاکره در خصوص امور جاری و تعیین خط‌مشی آتی شرکت .
۴- انتخاب دونفر بازرس .
شرکت سهامی خاص سعادت‌نساجان یزد
آ-۱۶۹۲

آگهی انتخاب هیئت مدیره وبازرس وتغییرات دیگر در شرکت سهامی خاص ساختمانی هشتم ثبت شده بشماره ۹۶۴۷

طبق صورتجلسه مورخ ۱۸ر۱ر۵۴ مجمع عمومی بطور فوق‌العاده شرکت مزبور اقدامات زیر تصویب شده است :
۱- آقایان عنایت اسماعیلی و خانم فرخنده محمد خانی و مهندس مهرداد محمد خانی و داریوش محمد خانی بسمت اعضاء هیئت مدیره برای مدت دو سال انتخاب شدند .
۲- آقای جلال رضوانی نژاد بسمت بازرس اصلی و آقای امان‌اله محمد خانی بسمت بازرس علی‌البدل برای مدت یکسال انتخاب شدند .
۳- روزنامه اطلاعات جهت درج آگهی های شرکت تعیین شد .
۴- طبق صورتجلسه مورخ ۲۰ر۱ر۵۴ هیئت مدیره شرکت مزبور آقای عنایت‌اله اسماعیلی بسمت رئیس هیئت مدیره مدیر عامل خانم فرخنده محمد خانی بسمت نایب رئیس هیئت مدیره و آقای مهندس داریوش محمد خانی بسمت مدیر فنی انتخاب شدند و حق امضاء کلیه اسناد واوراق بهادار از قبیل چکو سفته و بروات با آقای عنایت اسماعیلی مدیر عامل و خانم فرخنده محمد خانی نایب رئیس منفردا و با مهر شرکت معتبر میباشد .
کفیل اداره کل ثبت شرکتها و مالکیت صنعتی - سجادی نائینی
آ-۱۷۱۰۸

شرکت سیاحت ایران تقدیم میکند
تورهای تابستانی با هواپیمای جت - در هتل‌های درجه ۱- صبحانه و ناهار -ایاب وذهاب گردش و ورودیه‌ها - عوارض فرودگاهها - همراه مترجم ایرانی و راهنمایان محلی

کامل‌ترین تور استثنائی سال
توردور دنیا :۳۵ روز قیمت ۱۹۸۵۰ تومان
بانکوک ، هنگ‌کنگ،توکیو ، هاوائی ، لوس آنجلس(دیسنی لند- هالیوود) سانفرانسیسکو، واشنگتن ، بوفالو (آبشار نیاگارا) نیویورک ، لندن . ونیز و رم. حرکت ۲۲ خرداد

اروپا ۳۰ روز قیمت ۹۸۰۰ تومان
هامبورک ،لندن، پاریس ، بارسلون، رم، فلورانس ، بیروت. حرکت ۱۵، ۲۲، ۲۹ تیر و۵، ۱۲، ۱۹، ۲۶ مرداد و ۲، ۹ شهریور ۱۳۵۴

توراسکاندیناوی :۲۴روز قیمت ۹۹۵۰تومان
وین، هامبورک، استکهلم هلسینکی، اسلو، کپنهاک وشش روز اقامت در لندن تاریخ حرکت ۸ تیرماه

اروپا ۲۱ روز قیمت ۷۶۵۰ تومان
رم- نیس- موناکو - مونت کارلو- بارسلون- پاریس - لندن ، حرکت: ۱۲، ۱۹، ۲۶ تیر و ۱۶، ۲۳ و ۳۰ مرداد و ۲۰ شهریور ۱۳۵۴

اروپا - ۲۳ روز قیمت ۸۶۵۰ تومان
استانبول - رم - نیس - موناکو - مونت کارلو-بارسلون- پاریس - لندن.حرکت ۲۴تیر-۷و ۲۸ مرداد و ۴ شهریور۱۳۵۴

اروپا ۳۸ روز قیمت ۱۱۵۰۰ تومان
رم، نابل، کاپری، سورنتو، نیس، موناکو ، مونت کارلو ، بارسلون، پاریس، لندن، آمستردام، هامبورک، ژنو، وین و استانبول. حرکت ۷و ۱۴ مرداد

اروپا - ۲۸ روز قیمت ۹۲۵۰ تومان
استانبول - رم- نیس- موناکو - مونت کارلو - بارسلون پاریس ، لندن - هامبورگ - ژنو . حرکت ۱۳، ۲۷ تیر و ۱۰، ۱۷، ۲۴ مرداد ۱۳۵۴

اروپا - ۳۶ روز قیمت ۱۰۹۵۰ تومان
رم- نیس- موناکو- مونت کارلو - بارسلون - پاریس لندن- آمستردام - هامبورگ - ژنو- وین- استانبول حرکت۲ مرداد ۱۳۵۴

آمریکا ۲۱ روز قیمت ۱۱۹۵۰ تومان
نیویورک - واشنگتن - شیکاگو. بوفالو- (آبشار نیاگارا) لوس آنجلس- هالیوود- سانفرانسیسکو و ۵ روز اقامت در لندن. حرکت ۳۱ خرداد و ۷ تیر ۱۳۵۴

اروپا - ۲۲ روز قیمت ۷۸۵۰ تومان
هامبورک ، لندن، پاریس،بارسلون،رم، نابل، کاپری ،سورنتو. حرکت ۲، ۹، ۱۸، ۲۳، ۳۰ تیر و ۶، ۱۳ ،۲۰، ۲۷ مرداد و ۳، ۱۷ شهریور

توجه : قیمت های اعلام شده مخصوص مسافرانی است که تا ۱۵ خرداد برای رزروجا و تسویه حساب اقدام نمایند .

برای رزروجا به شرکت سیاحت ایران
ویابه آژانس مسافرتی موندیال
بلوار کریمخان‌زند (نبش‌خردمند) شماره ۱ر۱۵
تلفن ۸-۷- ۸۲۵۱۰۶
خیابان ویلا شماره ۱۵
تلفن ۸۲۱۹۹۰ - ۸۳۲۹۷۸- ۸۲۵۳۶۶

شرکت سیاحت ایران و آژانس مسافرتی موندیال جمعه‌ها باز است

نامه روز

از: عباس صالحیار ـ وکیل دادگستری

بیا فوری طلاق بگیریم!

معمول اینست که دادگاههای حمایت خانواده ، بمحض اعلام توافق کتبی یاشفاهی زوجین در محضر دادگاه ، بدون تعیین‌وقت دادرسی ، بفوریت و خارج از نوبت‌اجازه طلاق‌وگواهی‌عدم‌امکان سازش صادر می کنند . چنانچه این مسئله را بادقت‌ودوراندیشی بیشتری بنگریم درمی یابیم که این طریق ، مصلحت نیست و گاهی این عمل برق‌آسا ، باعث از هم‌پاشیدگی بی مورد خانواده‌ها و تباه شدن سرنوشت زوجین و فرزندان معصوم آنان خواهدشد و آنانرا در سراشیبی سقوط و ناکامی خواهد کشاند .

چاره چیست ؟ آیا برای زن و شوهریکه اعلام توافق در طلاق میکنند راه دیگری‌هم وجوددارد؟ خوشبختانه باید گفت : بلی ، وجود دارد !

اصولا طوری است که افراد ـ باستثنای بعضی‌ها ـ هراندازه‌هم بخواهند بامسالمت و سازش‌رفتار کنند واز بروز اختلافات جلوگیری نمایند خواه وناخواه اختلافاتی پیدا میشود ، اما این اختلافات دربعضی بیشتر ودر بعضی کمتر است . گاهی اختلاف سلیقه های کوچک هست‌که‌طرفین یایک‌طرف آنرا بزرگ کرده واز گاهی کوهی میسازند .

فی‌المثل شوهر روی خشم و عصبانیت آنی که ناشی از فرط خستگی و جنجال و ناملایمات گوناگون است هنوزازراه نرسیده با همسرش برسر مسائلی‌اختلاف پیدا میکند یازن باو اعتراضاتی مینماید که بنظر مرد حقیقت ندارد . مرد که‌ازاین اعتراضات بی اساس بیشتر ناراحت شده میگوید چرا دعوی ومشاجره کنیم؟ وقتی باهم توافق اخلاقی نداریم بیا بااعلام توافق در طلاق ، بدادگاه خانواده مراجعه کنیم و طلاق بگیریم !

زن درجواب میگوید : من بارها بتو گفته‌ام طلاق میخواهم .اصلا اخلاق ورفتار تو غیرقابل تحمل است !

شوهر میگوید : بسیار خوب ، تکلیف بچه یا بچه‌ها راهم در دادگاه معلوم میکنیم .

بعدا دردنباله همین مذاکرات ، بدادگاه میروند و توافق خود را درطلاق اعلام میدارند .

دادگاه ، چون ملاحظه میکند که‌زوجین ظاهرا در طلاق توافق دارند ، بفوریت رشته زندگی مشترک آنانرا قطع‌وگواهی طلاق صادر میکند واین زن و مرد ازهم جدا شده ، با کوهی از مصائب و غمها ورنجهای بیشتر مواجه میشوند . شاید بعضی از فرط ناراحتی بمواد مخدر و سایر اعتیادات و یا مشروبات الکلی روی می آورند و بدینگونه به منجلاب فساد کشانده میشوند .

اما بچه‌های آنها چه‌سرنوشت غم‌انگیز وهولناکی خواهندداشت؟ نه پدر دلسوزی بالای سرشان خواهد بود که ازآنها مراقبت و حمایت کند ونه مادری‌که‌غمخوار و پرستار آنها باشد !

آیا اگر دادگاهها در اینگونه موارد نیز وقت دادرسی ـ حتی قدری هم طولانی ـ بدهند و بمیزان بیشتری بوضع این خانواده‌ها رسیدگی و ریشه اختلافات را کشف کنند و آنانرا بصلح‌وسازش و مسالمت ومحبت وگذشت دعوت نمایند ، نتیجه بهتری دربر نخواهد داشت ؟

چه بسا که تا روز تشکیل‌جلسه دادگاه ـ که چندماه‌طول‌میکشد ـ زوجین از رفتار خود پشیمان شوندوبرسر عقل آیند واختلافات وبهانه‌ها یا لجاجت‌ها را کنار گذاشته ، تصمیم بگیرند درکمال صلح و صفا و صمیمیت ومحبت باهم زندگی کنند وسرنوشت خود وفرزندان را بدست‌تباهی‌وسقوط اخلاقی نسپارند وازچنین جدائی هولناک رهائی یابند .

فقط دربعضی موارد بسیار استثنائی دادگاهها پس‌ازرسیدگی های کافی ممکن است مصلحت را درطلاق بداند . بگفته سعدی :

چودست از همه حیلتی‌درگسست
روا است بردن به شمشیر دست

« که شمشیر » دراینجامیتواند مصداق طلاق باشد . نه اینکه هرزوجی که بدادگاه مراجعه‌کنند وظاهرا اعلام توافق‌درطلاق‌نمایند، دادگاه بلادرنگ با مقراض‌طلاق، رشته زندگی آنها رابرد .

نامه به سردبیر

روزنامه اطلاعات
خیابان خیام
تهران

ماماندیم ویک بدنامی بزرگ!

من ساکن خیابان «سلمان» مسجد سلیمان هستم . این خیابان مدتهاست بعلت جاری شدن آب فاضلاب در سطح خیابان و انباشته شدن انواع زباله و آشغال ، به یک زباله‌دانی واقعی تبدیل شده‌است. اهالی این‌خیابان بارها به‌ماموران شهرداری گوشزد کردند که لااقل زباله‌ها را از سطح خیابان تمیز کنند ، اما کار بجایی نرسید ناچار در مهرماه پارسال ، مزاحم شهردار مسجد سلیمان شدند. آقای شهردار گفتند : اصلا نگران نباشید ، همین الساعه دستور رسیدگی میدهم . بعد، زنگ زدند و پرونده خیابان سلمان را خواستند . پرونده را که نگاه کردند ، سری به علامت تاسف تکان دادند و گفتند :

متاسفانه خیابان شما در مرکز شهر است و اولویت ندارد، اما اسم آن در لیست برنامه‌سال ۱۳۵٤ ثبت شده است . ساکنان محل، مثل یک بچه خوب، با همه آلودگی و کثافتی که‌خیابان را فراگرفته بود، ساخته و منتظر سال ٥٤شدند. در این مدت، بوی فاضلاب وزباله‌ها چنان‌خیابان را فراگرفت که هیچکس نمی‌توانست نفس بکشد. یکماه پیش از آغاز سال ، دوباره به خدمت آقای شهردار رفتیم و ایشان به معاون خود دستور اکید دادند که هرطور شده قضیه این خیابان را تمام کند .

ایشان پس از بازدید از خیابان ، اظهار همدردی کردند، اما ازاقدام خبری نشد، موضوع به‌انجمن شهر کشیده شد و از سوی دیگر ، ماموران اداره‌بهداشت، به شهرداری اعلام‌خطر کردند اما بازهم خبری نشد!

دراین‌مدت هر روز برشدت بوی‌بد فاضلاب سطح خیابان افزوده میشد و مردم با تلفن‌ها و مراجعات مکرر خود، شب و روز مزاحم خواب‌و خوراک آقای شهردار شدند، تا ایشان بالاخره به حرف آمدند و صریحا اظهار داشتند که در این مورد هرگز اقدامی نخواهد شد، زیرا اهالی این خیابان عوارض نوسازی و سایر بدهی‌های خ ودرا بشهرداری نمی‌پردازند و برروی اسم آنها در لیست همشهریان خوش‌حساب خط قرمز خورد آنهم با یک قلم پررنگ !

حالا، مردم خیابان سلمان مانده‌اند و یک بدنامی بزرگ بعنوان همشهریان بدحساب ! آقای شهردارمیخواهند بدل مردم این‌خیابان داغ‌بگذارند تا آنها به جرم بدحسابی، تاابدالدهر از فاضلاب کثیف و بدبوئی که سراسر سطح خیابان را پوشانده و به درخانه‌های مردم رسیده، بگذرند و بسزای بدحسابی خود برسند!

مسجدسلیمان ـ سید محمد باقری

هم چوب را می‌خوریم وهم پیاز را !

رانندگان شرکت واحد ، هم چوب را میخورند و هم پیاز را .

آنها ، درحالیکه هر روز در معرض انتقادو ابراز نارضایتی مسافران قرار دارند ، درعین‌حال از شرکت واحدنیز دل خوشی ندارند حقوق رانندگان شرکت واحد در مقایسه با رانندگان موسسات دیگر ـ بخصوص موسسات حمل‌ونقل‌ـ ناچیز است و با این حال اگر مسالمتی برای آنها پیش آید ، کسی از ارفاق صحبت بمیان نمی‌آورد !

چندی پیش در نخستین ساعات بامداد ، درحالیکه پشت فرمان اتوبوس نشسته بودم ، یک اتومبیل سواری از چراغ قرمز رد شد و با من تصادف کرد. من برای آنکه در این‌حادثه خدای نکرده راننده خلافکار اتومبیل سواری صدمه جانی ببیند ، اتومبیل را به سمت چپ خیابان منحرف کردم و به‌یک درخت زدم .

باوجودیکه پلیس ، راننده سواری را در این تصادف مقصر شناخت ، اما شهرداری مرا ٥۰۰ تومان برای شکستن درخت جریمه کرد و شرکت واحد نیز ۸۱۰ تومان برای خسارت وارده به اتوبوس ایاین ترتیب با یک تصادف که در آن مقصر هم نبودم ، یکماه حقوقم از دست رفت !

آیا رانندەیی که هر روز با این ترافیک سنگین روبرو است و هر روز هزار حرف مربوط و نامربوط هزارهامسافر را تحمل میکند ، میتواند چنین جریمه‌یی را هم تحمل کند ؟ آیا شرکت واحد نمیتوانست مرا ـ یا من نوعی را ـ در چنین تصادف ناخواستیی مشمول ارفاق کند ؟

یک راننده شرکت واحد

کاخ جوانان ، جوانان را تحویل نمی گیرد !

کاخ جوانان اصفهان، جوانان این‌شهر را تحویل نمی‌گیرد ! این کاخ راجوانانی که از قدیم عضو آن شدند ـ و اغلب‌آنان نیز از «جوانان قدیم» هستند! ـ قبضه کرده‌اند. جوانانی که بخواهند بعنوان عضو جدید وارد و در فعالیتهای ورزشی، هنری وادبی این کاخ مشارکت کنند ،راه فعالیتشان بسته است ، یعنی آنها بایدچند سال بعنوان عضو ساده در کاخ ثبت‌نام کنند و حق هرگونه فعالیت در برنامه‌های کاخ را نداشته باشند تابتوانند میدانی‌برای درخشش در اختیار بگیرند.

اصفهان ـ مرتضی مسلمی

جلوی افزایش جمعیت تهران را بگیرید

درحالیکه جمعیت تهران به مرز انفجارآمیز خود رسیده و هر روز نیز برهجوم انبوه شهرستانی‌ها به پایتخت افزوده میشود ، سازمانهای مسئول ازهر اقدامی برای تثبیت جمعیت این شهر ، خودداری میکنند .

بی‌شک ، قدرت جذب بازار کار تهران، مهمترین عامل هجوم شهرستانی‌ها بمرکز است اما سازمانهای مسئول بجای آنکه‌از صدور پروانه احداث کارخانه‌ها و مراکز تولیدی درپایتخت جلوگیری کنند ،هرروز در این مورد دست ودلبازتر عمل میکنند . عامل مهم دیگر جذب جمعیت ، تراکم دانشگاهها وموسسات عالی آموزش در پایتخت است .

هم‌اکنون بیش‌ازنیمی از مراکز آموزشی عالی کشور درتهران متمرکز است وبهمین نسبت ، رقم دانشجویان دانشگاههای شهرستانی ، دانشگاههای تهران بیش از تهرانی هاست .

همراه بسیاری از دانشجویانی که در دانشگاهها و مراکز آموزش عالی تهران قبول میشوند ، خانواده او نیز بتهران‌کوچ می کنند و حتی بعضی از آنها خانه و زندگی خود را درشهرستان میفروشند و راهی تهران میشوند وزارت علوم بایدجاوی تاسیس دانشگاهها ومراکز آموزش عالی درتهران رابگیرد و حتی درصورت امکان بعضی از مدارس عالی کنونی رانیز به شهرستانها منتقل کند .

فرزین‌فروزان‌ـ اکباتانی

نسبت به شکم ظلم همه جانبه می شود

همزمان باصنعتی شدن کشور، خصوصیات اجتماعی و شخصی مردم نیز بسرعت عوض میشود . یکی از این تغییر خصوصیات ، تعطیل آشپزخانه و تمایل مردم به صرف غذا دربیرون از منزل است . بسیاری از مردم ـ بخصوص تهرانی‌ها ـ فرصت تهیه غذا درمنزل را ندارند . وقتی خانم آقای خانه تاچند ساعت بعدازظهر در بیرون از منزل کار می کنند ، طبیعی است دیگرفرصت پختن غذا در منزل وجود ندارد .

صاحبان رستورانها و کافه‌ها باتوجه به همین کمبود فرصت ، حداکثر سوء استفاده را می کنند و بجای آنکه در اثر زیاد شدن‌مشتری وافزایش میزان فروش ،قیمت غذاها کاهش یابد روزبروز بر آن افزوده میشود . در این مورد روی‌سخنم بارستورانهای معمولی است که مشتریان‌آنها، کارمندان و طبقات متوسط هستند .

کاباره‌ها ومراکز تفریحی شبانه که هر خواننده آن شبی ده ـ بیست هزار تومان دستمزد میگیرد ، جای خود دارد !

ابوالفضل‌جمشیدی فراهانی

بعهده شهرداری است

بازگشت بشرحیکه‌در شماره سوم خرداد ماه اطلاعات در مورد لزوم ترمیم حفاریهای شرکت مخابرات درخیابانهای مولوی و خیام و کوچه‌کاووسی درخیابان اسکندری جنوبی درج گردیده بود باطلاع میرساند :

بطوریکه درگذشته نیز باطلاع همگان رسیده است ، براساس قراردادی که بین شرکت مخابرات ایران و شهرداری تهران منعقد شده ، مرمت و تسطیح محل‌حفاریهای شرکت مخابرات بعهده شهرداری پایتخت است .

دفتر روابط عمومی شرکت مخابرات ایران

بتی که شکست

ترجمه: مهدی افشار

(۲)

راهنمای وی بادستپاچگی از جای‌برخاست واز سرنااگاهی و با تمجمج گفت فکرمیکنم وسپس جام می‌اش را بسلامتی استالین نوشید .

وقتی نوبت بمن رسید گیلاس مشروب را بلند کردم و بسلامتی زندانیان سیاسی در آلمان نوشیدم . این‌بار راهنمای من با نگرانی‌و خشم درمن نگریست و باصدای بلند بسلامتی استالین‌نوشید . همه‌حاضران در مجلس چیزهائی درباره قساوتها و بیرحمی های فاشیسم در آلمان می‌دانستند، اما درباره مسئله اسپانیا ظاهرا هیچگونه آگاهی نداشتند ، چون « پرودا » هنوز هیچگونه خبری رسمی در این زمینه‌منتشر نکرده بود و آنها حاضر به اظهارنظر ویا اعلام آگاهی‌درموردیک‌پرودا هنوزاشاره‌ای به آن نکرده بود نبودند و فقط چند روز بعد که به « سباستوپل » رسیدیم‌میدان‌سرخ مسکو و روزنامه پرودا همبستگی‌وهمدردی خود رانسبت‌به‌ماجرای اسپانیا اعلام‌داشته بودند و مردم نیز براستی اظهار همدردی می کردند ، من فکر نمیکنم این دوگانگی ودوچهره بودن مردم شوروی نسبت به‌مسئله اسپانیا (یعنی از یکطرف بی تفاوتی واز طرف دیگر بناگاه اظهار همدردی‌کردن) دلیل بردورویی مردم باشد و بیشتر ازاین جنبه نگاه میکنم که تا ان روز که مسئله اسپانیا مطرح نشده بود وحشت مردم مانع از اظهار همدردی میگردید و حالکه پرودا اعلام همدردی کرده بود مردم احساسات خود را ظاهر می ساختند و نیز اشتراک فکری و نزدیکی روحی در مردم شوروی بحدی است که وقتی بایکی از آنان‌گفتگو کردی همانند آن‌است که باهمه ملت‌شوروی مذاکره کرده‌ای ، محو آثار کاپیتالیسم در شوروی برای کارگران آن کشورازادی به ارمغان نیاورده است . این اصلی است که جامعه کارگری خارج از شوروی باید ازآن بخوبی آگاهی داشته باشد،البته این‌درست است که دیگر سهامداران سرمایه‌دار آنان رااستثمار نمیکنند ، اما معهذا آنان بطریق زیرکانه و پیچیده‌ای مورد استثمار واقع میشوند بطوریکه نمیدانند چه کسی رامورد سرزنش قراردهند غالب آنان در سطحی پائین‌تر از فقر زندگی میکنند . هیچکس نمیتواند از اعجاب خودداری کرده دچار بهت زدگی نشود وقتی که بی تفاوتی روساواربابان قدرت رانسبت به زیردستان خود می بینند و نیز چاپلوسی و بندگی زیردستان را نسبت به اربابان خود گفته میشود که دیگر در اتحاد جماهیر شوروی اثری از طبقه‌بندی های اجتماعی واختلاف طبقاتی وجود ندارد . اما فقر هنوز درآنجا ریشه های پابرجا دارد و حقیقت آنکه‌غالب مردم درفقر زندگی میکنند و من‌امیدواربودم که در آنجا اثری از هیچیک نیابم‌بدین‌معنی که نه از فقر و نه از اختلاف طبقاتی‌اثری باقی نمانده باشد.

اما چهرەترشروی فقر باقساوتی هرچه تمامتر برنوده مردم استیلا داشت و آنانکه در رفاه و خره بختی زندگی میکنندآسایش آنان به قیمت‌فقروبدبختی دیگران تمام شده است . درهمین‌جا نمیخواهم بگویم‌که‌چراعده‌معدودی باید دستمزد های بیشتری نسبت بدیگران بگیرند ، چه‌عدموجود اختلاف دستمزد میان افراد غیر ممکن است اما بدون تردید باید راهی وجود داشته باشد که تفاوت میان توده فقرزده‌وبی چیز بانروتمندان کاهش یابد . من اندیشناکم که تمام این عوامل بازگشتی بسوی ایجاد یک طبقه کارگری بورژواکه بخاطر رفاهی که‌دارند محافظه‌کار نیز میگردند شود ومن‌هم‌اکنون نشانه هائی از این تحول را می بینم.تردیدی نیست که همان ثروتمندان کثیف گذشته علیرغم انقلاب،چون آتشی که در زیر خاکستر پنهان شده باشد مسکوت مانده‌اند . انسان نمیتواند از بیرون تحول حاصل کند ، بلکه دگرگونی باید درونی باشد ، و من براستی احساس نگرانی میکنم از اینکه می بینم تمایلات بورژوازی در اتحاد جماهیر شوروی جان میگیرد و همان لایه های پوسیده گذشته جان گرفته نگوین می یابد ، اگر چه ممکن است دقیقا همان اختلافات طبقاتی اجتماعی ن ، ته تشکل نیابد ولی نوع تازه‌ای از اشرافیت شکل میگیرد ، نه آن اشرافیتی که نتیجه هوشیاری و توانائی باشد ، بلکه اشرافیتی که نتیجه قدرت یافتن درحزب‌است که‌درنتیجه‌درنسل‌آینده‌اشرافیتی‌که نتیجه ثروت ومادیت است بوجود می آورد . آیا وحشت من بی جاست ؟ امیدوارم که این چنین باشد.

وقتی ازسوتچی بازدید میکردم‌ازفراوانی و کثرت درمانگاهها و آسایشگاهها که‌برای کارگران بوجود آمده بود متعجب شدم. این آسایشگاهها درکمال زیبائی وسلیقه ساخته شده بود، با باغهای زیبا و سواحل شخصی برای شنا . آنچه که این ابنیه را شایسته ستایش و تقدیر میکرد آن بود که همه آنها برای‌کارگران ساخته شده بود معهذا کسانیکه از این ساختمانها استفاده میکردند همان‌طبقه مرفه نوپا بود . این حقیقتی است که آنهائیکه نیازمندمعالجه واستراحت بودند بردیگران برای سکنی گزیدن دراین آسایشگاهها تقدم داشتند ، اما همیشه کسانی میتوانند درآنجا جائی بیابند که حزب آنها راتائید کند و جای تاسف آنجاست که افرادیکه استخدام شده‌اند تا از ساختمانها مراقبت کنند در حوالی این ساختمانها در وضع فلاکت‌باری زندگی میکنند .

چهل سال قبل در چنین روز

محاکمه افشاروزیرسابق طرق‌شروع شد

منظره محکمه هنگام محاکمه افشار

سه ساعت قبل از ظهر امروز محکمه بریاست آقای هدایت «نیرالملک» رئیس دیوان عالی تمیز در سالن دیوان عالی جنائی تشکیل گردید . از چهار ساعت قبل از ظهر جمعیت‌با داشتن‌کارت ورودیه متدرجا برای مشاهده جریان محاکمه در سالن دیوان عالی‌جنائی‌حضور بهمرسانده‌بودند. هیئت‌حاکمه درجایگاه مخصوص ودرسمت راست‌هیئت‌حاکمه آقای تقوی مدعی‌العموم دیوان عالی تمیز و آقایان جهانشاهی‌ووثیقی وکیل عمومی پارکه دیوان تمیز بالباس رسمی قضاوت و درسمت چپ هیئت حاکمه در جایگاه متهمین آقای افشار وزیر سابق طرق و درهمین سمت آقای‌دکتر آقایان وکیل مدافع متهم قرار داشتند .

بیان هویت متهم

پس از آنکه محکمه رسمیت یافت، از طرف رئیس محکمه خطاب به آقای افشار اظهارشد: نام خانوادگی ، نام شخصی ، سن و محل تولد خود را بیان کنید .

افشار ـ اسم رضا، نام‌فامیلی افشار، سجل احوال نمره ٤۸٤۰ مولدم رضائیه ، شغل فعلا ندارم.

رئیس ـ ادعانامه آقای‌مدعی‌العموم برای شما خوانده میشود، مفاد آنرا درنظر بگیرید که درموقع دفاع درنظر داشته باشید. بعد از قرائت ادعانامه آقای هدایت رئیس محکمه اظهارداشت: آقای افشار تقصیری که برای شمامعین شده‌است همانطوری‌که‌درادعانامه آقای مدعی‌العموم ذکر شده‌است شنیدید، اگر اظهاری داریدبکنید.

افشار ـ فعلااظهاری ندارم وپس ازآنکه وکیل مدافع بنده دفاع کردند عرایض خود را خواهم کرد. در این موقع آقای دکتر آقایان که با لباس رسمی وکالت حضور داشت به بیان مدافعات خود پرداخت و در خاتمه گفت: آقای افشار در تمام مدتی که وزیر بوده‌اند نه رشوه‌گرفته‌اند و نه مالی و انتساب رشوه به ایشان اصلا موضوعی ندارد . در این موقع که یکساعت و ۲۰ دقیقه قبل از ظهر بود جلسه محاکمه بعنوان‌تنفس تعطیل‌گردید.

شورای عالی شیر و خورشید سرخ

ساعت ۷ونیم‌بعدازظهر پریروز شورای عالی جمعیت شیر و خورشید سرخ با حضور آقای جم رئیس‌الوزراء رئیس‌جمعیت و آقای اسفندیاری رئیس مجلس شورای ملی و آقای دکتر ادهم «حکیم‌الدوله» نایب رئیس‌جمعیت و دکتر رفیع امین مدیر عامل و سایر آقایان اعضاء شورای مرکب از معاون وزارت داخله ، رئیس صحیه کل ارتش ، رئیس صحیه مملکتی ، کفیل اداره‌کل تجارت، دکتر طاهری، حاج سید رضا فیروزآبادی ، دکتر سنگ و عباس مسعودی تشکیل گردید. رابرت عملیات یکساله جمعیت شیر و خورشید سرخ و بودجه سال ۱۳۱٥ مطرح‌وتحت شوروومطالعه قرار گرفت و پس از اظهارنظریه نسبت به اقلام بودجه رابرت و صورت بودجه جمعیت بتصویب رسید. برطبق‌بودجه جدیدجمعیت شیروخورشیدسرخ در سال‌جاری بموسسات خیریه خود وسعت خواهد داد وبرای‌تزئید عایدات اقداماتی بعمل خواهد آورد تا بتواند اقدامات بیشتری برای توسعه موسسات صحیه وخیریه بعمل آورد.

جشن سالیانه کانون بانوان

ساعت هفت بعدازظهر روز پنجشنبه جشن سالیانه کانون بانوان در عمارت کانون مزبور منعقد خواهد گردید . از طرف کانون بانوان از هیئت دولت، نمایندگان مجلس شورای ملی ، رجال، محترمین ، فضلا با خانمهایشان دعوت بعمل آمده که برای شرکت در جشن مذکور در سالن عمارت کانون حضور بهم رسانند.

مجلس ترحیم

جده آقایان شمس‌الدین‌واعظ پورداد و بدرالدین پورداد فوت نموده مجلس ترحیم مردانه‌فردا ۲ ساعت قبل از ظهر و زنانه ٤ بعدازظهر در منزل شخصی ایشان واقع در کوچه باغ معیر میباشد. بازماندگان آن مرحومه مخصوصا آقای شمس‌الدین‌واعظ را تسلیت میدهیم .

اشتباه نشود

نمایش‌الهه دوشب است، روز ٥شنبه و جمعه ساعت ۹ بعداز ظهر در تئاترتهمینه «سیرکسابق» ـ نورالدین .

« نقل از اطلاعات ۱۳ خرداد ۱۳۱٥ »

آگهی تشکیل مجمع عمومی‌عادی سالیانه

مجمع عمومی عادی صاحبان سهام شرکت سهامی عام سیمان فارس و خوزستان در ساعت ده صبح روز یکشنبه پانزدهم تیرماه ۱۳٥٤ در محل شرکت تهران . خیابان پهلوی . چهار راه شاه . کوچه سیمرغ ـ شماره ۱٦ تشکیل میگردد از صاحبان سهام تقاضا میشود در موعد مقرر در جلسه حضور بهمرسانند.

دستور جلسه

۱ـ استماع گزارش هیئت مدیره و بازرسان قانونی .
۲ـ تصویب ترازنامه و حساب سود و زیان سال ۱۳٥۳
۳ـ انتخاب بازرسان اصلی و علی‌البدل .
٤ـ تعیین روزنامه کثیرالانتشار که آگهی های شرکت در آن درج میشود .

شرکت سهامی عام سیمان فارس وخوزستان
۲ـ۳ ۱ـ۱٦۸۹۷۷

تابستان امسال بانصب دایو وسرسره‌های فایبرگلاس ـ

ایران اکتیو

درکناراستخرلذت وتفریح خود راچندبرابرکنید

حمام‌سوناخانوادگی
برای نصب درمنازل ، ویلاها وهتلها .
با متخصصین مامشورت نمائید .

دوچرخه‌ثابت‌ورزشی
برای کم کردن وزن و فرم دادن بدن
در انواع مختلف

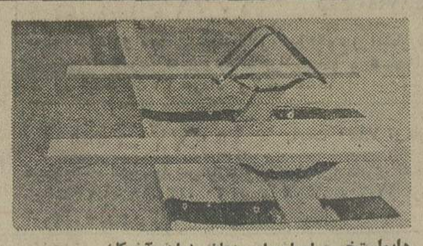

دایواستخر دراندازه‌های مختلف (ساخت‌آمریکا)

سرسره‌مخصوص‌استخر
برای نصب واستفاده در کناراستخر (ساخت آمریکا)

فروشگاه مرکزی : خیابان پهلوی دوراهی یوسف‌آباد
ساختمان ایران اکتیو ـ تلفن‌های : ۸ـ٦۲۴٦۰۷
فروشگاه شماره ۱ : خیابان پهلوی چهارراه امیراکرم
ساختمان کاشانی ـ تلفن‌های: ٦٦۱۷٦٥ ـ ۴۸۰۸۱
در شهرستانها به نمایندگی های ایران‌اکتیومراجعه گردد .

کاندیداها از برنامه‌های خود سخن میگویند

روزنامه اطلاعات از روز معرفی کاندیدا هاچند صفحه از صفحات خود را به معرفی کامل کاندیدا های نمایندگی مجلسین و تشریح آراء وعقایدو افکار آنان اختصاص داده است .گرچه همه کاندیدا هائی که بوسیله حزب رستاخیز ملت ایران معرفی شده‌اند مورد علاقه و احترام‌مردم هستند ولی بدون شك تمام مردم ازافکارو عقاید و شرح زندگی آنان اطلاع کامل ندارند.

نامزدهای نمایندگی مجلسین می توانند با استفاده از این صفحات خودرا بمردم‌بشناسانند از کاندیدا های تهران تقاضا داریم هر روز از ساعت ۸ تا۱۲ به‌آرشیو روزنامه اطلاعات‌مراجعه نمایند وازکاندیداهای شهرستان‌هاخواهشمندیم جهت ارسال عکس ، شرح حال و نظریات‌خودبا نمایندگان ما در ولایات تماس بگیرند.

کاندیداهای نمایندگی مجلسین را بشناسید

دکتر غلامعلی محمدی کوشکی

نامزد نمایندگی مجلس شورایملی از اسفراین

او از تمام مزایا و حقوقی که در خارج داشت صرفنظر کرده وبرای خدمت به وطن آمده است

برای توسعه اسفراین ورفاه حال مردم‌آن‌برنامه هاوطرحهای‌وسیعی دارد

ایجاد سیلو ، تاسیس کارخانه کمپوت سازی و کنسرو ، تامین اعتبار برای بپایان‌رساندن‌ساختمان بیمارستان شیروخورشید،احداث سد برروی رودخانه اسفراین، نو سازی شهر و روستا ، تعمیم بیمه های درمانی،تبدیل ایستگاه فرعی راه‌آهن بایستگاه فرعی قسمتی از برنامه های دکتر محمدی است

دکتر غلامعلی محمدی کوشکی در سال ۱۳۱۰ در اسفرائن‌دهکده کوشك دیده به‌جهان گشود ، اجدادش کشاورز بوده و پدرش نیز در آنجا بکشاورزی اشتغال دارد. تحصیلات دبستانی خود را در اسفرائن به‌پایان رسانیده وبه علت عدم وجود دوره دبیرستان‌در آنجا برای ادامه تحصیل عازم سبزوار شدتاسال پنجم‌دبیرستان در سبزوار بود سپس برای ادامه تحصیل واخذ دیپلم عازم تهران شد. پس از موفقیت برای‌ادامه تحصیل در رشته پزشکی عازم سویس گردید، دو سال‌و نیم در آن‌کشور بفراگرفتن زبان‌فرانسه وتحصیل سال اول پزشکی‌مشغول بودو سپس عازم کشور آلمان‌شد. تحصیلات پزشکی را در شهر کلن به‌پایان رسانید، تخصصش در رشته جراحی است. ازپنجسال پیش تاقبل از ورود بایران به عنوان‌معاون‌بخش‌جراحی‌بیمارستان دویست تختخوابی شهر پروم مشغول کار بود. رویهم رفته قریب بیست‌و دوسال درخارج از کشور به تحصیل وطبابت‌اشتغال داشته است .

آقای دکتر محمدی با این‌که در خارج درآمد قابل توجه و وضع بسیار رضایت بخشی‌داشته معذلك برای‌خدمت‌بکشور مراجعت کرده‌و عقیده خود را در باره تحولات اخیر مملکتی اینطور بیان میدارد:

باتحولات شگرفی که‌در کشور ما بوجود آمده و باپیام‌شاهنشاه آریامهر برای وصول به تمدن بزرك و تشکیل حزب رستاخیز ملی ایران ، چون هر فرد ایرانی بایستی دینی راکه باین آب‌وخاك دارد ادا نماید از مزایای شغلی و حقوقی صرفنظرنموده‌وبایران‌آمدم وبرای آنکه بهتر بتوانم درهدف های مترقیانه حزب رستاخیزملی سهمی داشته‌باشم‌خودرا کاندیدای نمایندگی مجلس شورایملی از اسفراین نموده‌ام . برنامه کارمن در اسفرائن ضمن انجام نیازهای عمومی تاسیس یك‌کارخانه مجهز کمپوت سازی وکنسرو سازیست زیرا باکثرت میوه های مختلف دراین شهرستان بعلت عدم وجود راه های مناسب و اسفالته رعایا نمیتوانند محصولات خودرا آنطور که باید به بازارهای ایران‌عرضه نمایند و بالنتیجه قسمت عمده محصولات آنها از بین میرود. با ایجاد کارخانه کمپوت سازی گذشته از آنکه برای عده‌ای ایجاد کار خواهد شد کشاورزان نیزبه تحصیل درآمد بیشتری دست خواهند یافت.

من کوشش‌خواهم کرد با تامین اعتبارات لازم‌ازطرف‌مراجع‌ذیصلاح ساختمان بیمارستان‌شیروخورشید راکه سالهاست نیمه تمام مانده باتمام برسانم تا در بهبود وضع بهداشتی مردم کمك موثری به عمل آید.

با مذاکره‌با مقامات وزارت نیرو سعی خواهم نمودبا تامین اعتبار لازم و احداث سدی در روی رودخانه اسفراین از بهدر رفتن آب رودخانه در سال جلوگیری شودو ازاین طریق نه تنها به ازدیاد سطح کشت کمك موثری خواهدشدبلکه درتحصیل نیروی برق نیزکمك میشود.

آقای دکتر محمدی راجع‌به‌نو سازی شهرو بخش های تابعه اسفراین میگوید:

درنوسازی شهروبخشهای تابعه از هیچ کوششی فروگذارنخواهم کرد زیرا معتقدم که متناسب با رشد سریع اقتصادی‌و اجتماعی جامعه بایستی چهره شهرو روستا های‌مانیز دگرگون شود.

در موردبیمه های درمانی می گوید:

بامراجعه بمقامات‌مسئول نسبت به تعمیم بیمه های روستائی و درمانی و اجتماعی و ایجاد فضای سبزو پارکهای عمومی و تهیه آب آشامیدنی در دهات وسیله چاه های عمیق‌و نیمه‌عمیق وتبدیل حمامهای غیربهداشتی بحمامهای بهداشتی ونصب دستگاه تصفیه آب در اسفراین از هیچ کوششی فروگذار نخواهم کرد.

دکتر محمدی بااشاره به‌اهمیت مخابرات و وسائل ارتباطی در کشور میگوید :

باتوسعه شگرفی که در امر مخابرات ایران‌بعمل آمده‌کوشش خواهم کرد که‌دراسفراین تلفن های مغناطیسی‌به‌تلفنهای خودکار تبدیل شود.

سعی خواهم نمودکه‌دراستقرار دستگاه رله تلویزیونی مقامات صلاحیتدار اقدامات لازم راممعمول دارند تا اهالی اسفراین بتوانند از برنامه های شبکه تلویزیونی استفاده نمایند.

کاندیدای نمایندگی حزب رستاخیز از اسفراین معتقد است که یکی از اقدامات لازم‌برای‌این حوزه بنای سیلو است و در همین مورد اظهار میدارد:

بنظر اینجانب تاسیس سیلوبا ظرفیت متناسب برای اسفراین ضروری است‌و بایستی باتماس و مذاکره با مقامات صلاحیتدار دراین زمینه اقدام شود.

دکتر محمدی وعده میدهد که نسبت به تبدیل ایستگاه فرعی راه آهن اسفراین بایستگاه‌اصلی که از خواست های مردم این سامان است اقدامات‌لازم رامبذول دارد.واین موضوع راعملی‌سازد.

دکتر حسین زاده

نامزد نمایندگی مجلس شورایملی از بابل

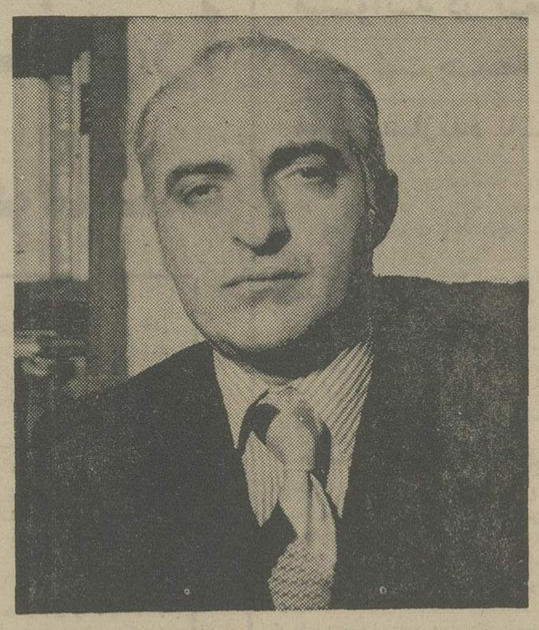

وی برای گسترش و توسعه‌وترقی وتعالی بابل برنامه‌هاونظرات‌وسیعی دارد وبیش از هرکس با نیازمندی های‌موطن‌خودآشناست

برای‌مردم بابل فرصتی‌است که‌از وجود فرزندان شایسته و بالیاقت خود استفاده کنند و نماینده‌ای تحصیلکرده ، متفکر و دانشمند را که در مسائل علمی ، اقتصادی ، اجتماعی و سیاسی دارای مطالعات عمیق وصاحب نظر است‌به‌مجلس بفرستند

حسین حسین‌زاده فرزندحاجی رجبعلی حسین زاده از بازرگانان سرشناس بابل ونواده حاجی محمدجوادمهدوی موسس اولین کتابخانه و کتابفروشی در شهرستان بابل است . وی بسال ۱۳۰۵ دربابل متولد شد وتحصیلات ابتدائی و متوسطه خود را دراین شهرستان بپایان رسانید. سپس برای ادامه تحصیلات دررشته علوم ریاضی به تهران رفت وبارتبه ممتازباخذدرجه لیسانس از دانشکده علوم دانشگاه تهران‌نائل گردید .

خدمات فرهنگی

پس از اتمام تحصیلات درتهران باسمت دبیردبیرستانهای آمل به‌آن شهرستان عزیمت کرد و یکسال بعد درموطن خود بابل بتدریس علوم ریاضی پرداخت . ازآنجا که مورد توجه و اعتماد همکاران خود و مردم بابل بود به ریاست جامعه فارغ ـ التحصیلان دانشسرایعالی برگزیده شد . حسین زاده پس از چند سال خدمت به مردم خود برای ادامه تحصیلات و انجام یک رشته مطالعات علمی به فرانسه عزیمت‌کردودر دانشکده علوم دانشگاه پاریس بتحصیل پرداخت .

وی طی مدت دوازده سال تحصیل و مطالعه با ریاضیات مدرن آشنائی کامل حاصل کرد و در مرکز تحقیقات علمی‌فرانسه به تحقیق وبررسی پرداخت . وی رساله دکترای خود را در رشته «آرئوترمیک» تهیه کرد .

چون به مسائل اجتماعی واقتصادی علاقه فراوانی‌داشت ضمن تحصیل وتحقیق‌در رشته ریاضیات بمطالعات وسیعی درمسائل اجتماعی ، سیاسی واقتصادی دست زد ودرزمینه‌های مزبور صاحب نظر گردید.

تحقیقات و مطالعات

پس ازبازگشت بایران مطالعات وتحقیقات خود را ادامه داد وبه کارتالیف پرداخت . طی چهار سال اخیر تحقیقات ارزنده خود را بزبانهای فرانسه وفارسی برای چاپ وانتشار آماده ساخت . وی درضمن نظرات اجتماعی واقتصادی خودرا برایگان دراختیار بخش ها وموسسات‌علمی وتحقیقاتی‌قرارداد.

حسین زاده چون آینده درخشانتری رابرای مملکت پیش بینی میکند به تشویق گروهی از دوستان تحصیلکرده وهمفکران خود نامزد نمایندگی مجلس شورایملی ازموطن خویش بابل گردید واز طرف حزب رستاخیز ایران معرفی شد.

اکنون برای مردم بابل فرصتی است که از وجودفرزندان شایسته وبالیاقت خود استفاده نماید ونماینده‌ای تحصیلکرده، متفکر ، ودانشمند راکه در مسائل علمی ،اجتماعی اقتصادی، سیاسی و فرهنگی دارای مطالعات عمیق وصاحب نظراست‌به مجلس‌شورایملی بفرستند.

وی که درشهربابل بدنیاآمده وتمام دوران کودکی ونو جوانی و سالهای متمادی از ایام جوانی را در بابل بسربرده وسالها دراین شهربه خدمات فرهنگی اشتغال داشته بیش از هرکس دیگر با نیازمندیهای موطن خود آشناست واز طرف دیگر برای گسترش و توسعه و ترقی و تعالی بابل برنامه ها ونظرات دقیق ووسیعی دارد .

اصول عقاید و نظریات

برنامه هاونظرات اورامی توان به دوقسمت تقسیم کرد : اول نظرات ومسائلی‌درسطح مملکتی‌ودیگر برنامه ها وعقائدی درمورد توسعه وتعالی شهرستان بابل . درگفتگوئی باخبرنگار اطلاعات که پرسیده بودبنظر شما دولت ومجلس درآینده،بیشتر به چه مسائلی باید توجه کنند اظهارداشت :

ـ توجه باجرای انقلاب اداری ازاهم مسائلی است که برای‌مملکت‌اهمیت اساسی دارد . انقلاب اداری باید به عنوان یک‌پدیده سازمانی وفکری دریک مجموعه واحد ازدگرگونیهای بنیادی درارتباط باشیوه های اقتصادی ،اجتماعی وسیاسی ایران مورد بررسی واجراقرارگیرد. نظام اقتصادی واجتماعی گذشته ایران قبل از انقلاب ششم بهمن ۱۳۴۱ بامداومت چند قرنی خود بصورت عظیم‌ترین نیروی ترمزکننده برجامعه ایران حاکمیت داشت و قبل از درهم شکستن این نیروی ترمز کننده هرگونه تلاشی برای رشد وتوسعه واجرای‌قاطع اصول‌اساسی انقلاب اداری درایران بی‌نتیجه بود .خوشبختانه درشرایط کنونی زمینه اقتصادی ، اجتماعی وسیاسی ازهردیدگاه وسمت برای‌تکوین وتوسعه انقلاب اداری آماده است .

رفاه اقتصادی واجتماعی

وی درزمینه رفاه اقتصادی واجتماعی‌جامعه معتقداست که باید بطورروشن وقاطعی به امرتوزیع درآمد توجه بیشتر مبذول شود . اومیگوید افزایش درآمد ملی بسیار لازم است ولی کافی نیست ، افزایش درآمد سرانه افرادنیز ازضروریات‌و اقتصادی جامعه نوین ایران است . اگرچه افزایش ثروت وپول ومیزان حجم آن دراقتصاد مدرن ایران ضرورت کامل دارد امامسئله مهم چگونگی توزیع این پول وثروت است . دولت می‌باید نظام صحیحی برقرار سازد که براساس آن‌افزایش درآمد و ثروت نصیب گروه معدودیا اقلیت ممتاز نگردد بلکه اکثریت جامعه مخصوصا مردم شهرستانها و ولایات به‌نسبت نیازمندیهای اقتصادی ، اجتماعی ، فرهنگی و بهداشتی خود مشمول یک نظام عادلانه توزیع درآمد وخدمات وثروتهای ملی‌باشند.

مسائل روستائی

حسین زاده درمورد مسائل روستائی به‌خبرنگار اطلاعات اظهار داشت :

ـ بنظرمن باید تمام امکانات وفعالیت های عوامل‌انسانی‌و سازمانی که بروستاها ارتباط دارند متمرکز و هماهنگ شود و نسبت به ایجاد قطب های‌مشترک کشاورزی وصنعتی‌اقدامات اساسی بعمل آید . دیگرآنکه کلیه قوانین ومقررات و آئین‌نامه هاکه بازندگی اقتصادی واجتماعی روستاها ارتباط پیدامی کند مورد بررسی ومطالعه دقیقی قرار گیرد وموارد‌ی که مزاحم انقلاب اداری ویامتناقض باموادد دیگر است لغوگردد.

حسین زاده که برای مسائل مربوطه به روستا وامور کشاورزی اهمیت خاصی قائل است میگوید : تثبیت قیمت محصولات کشاورزی وجلب اعتماد کامل روستائیان به‌خرید محصولات وفرآورده‌های آنان ازاهم اقداماتی است که باید انجام شودو چنین سیاستی برحسب مناطق مختلف جغرافیائی‌اتخاذ گردد.بنظر من باید از نوسانات شدید قیمت ها جلوگیری کرد زیرا فقدان سیاست قیمت ها از عواملی است که موجبات دلسردی و یاس کشاورزان رادرکارزراعت فراهم می‌آورد . سیاست دولت‌در مورد پرداخت قروض کشاورزی سیاستی صحیح ودرست است که باید دنبال شود وشرائطی فراهم گردد که کشاورزان اصولا مقروض نشوند.

خدمات در روستاها

درمورد خدمات روستائی باید نسبت به‌توزیع کامل‌شبکه برق درروستا هاتوجه شود زیرا گذشته از اهمیت رفاهی ، نیروی برق از اهرمهای اساسی تغییرشکل روستاهاست که به ازدیاد درآمد نیز کمک میکند. همچنین واحد های شهر وروستا باید بیش از پیش توسعه پیدا کند و شبکه وسیعی ازاینگونه واحد هابین شهر وروستا بوجود اید . شبکه تلفنی بین‌شهروروستا ها توسعه یافته کامل‌گردد. مسئله مهم دیگربیمه محصولات کشاورزی همراه بابیمه کشاورزان وخانواده آنهاست که اطمینان خاطر کشاورزان را فراهم ساخته از هرحیث به آنان‌تامین میدهد .

حسین زاده تحقیقات ومطالعات خودرا درزمینه مسائل اقتصادی ،فرهنگی ،اجتماعی وبهداشتی بصورت طرح های مفصل‌آماده ساخته که برای بررسی ومطالعات بیشتر دراختیار کمیته های تحقیقاتی حزب رستاخیز ملی ایران قرارمیدهد.

وی امیدوار است که مجلس بیست‌وچهارم با استفاده از وجود افراد متفکر و صاحب نظر برای آینده ایران و تحقق آرمانهای ملی موثر ومفید باشد .

حاج محمد دهقان نژاد

نامزد نمایندگی مجلس شورایملی از شهرری وبلوك غارو فشاپویه

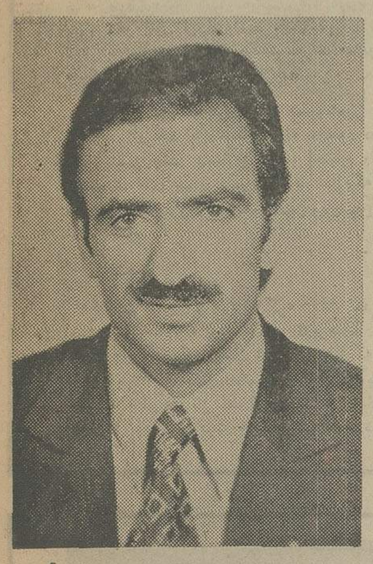

من فرزند یك دهقان‌ساده هستم وانقلاب سفید شاه ومردم موجب شده است که بتوانم از تمام مواهب مملکت استفاده نمایم .

اگر انقلاب سفید در این کشور عملی نمیشدهرگز اینگونه امکانات برای افرادی نظیر من فراهم نمیگردید .

آقای حاج محمد دهقان نژاد فرزند یک کشاورز ساده از اهالی شهر ری است و خودش‌نیزبه کار های‌کشاورزی و پیمانکاری اشتغال دارد و عامل توزیع نفت و گاز می باشد . وی مردی است فعال‌وصریح که با نهایت‌صراحت اظهار عقیده میکندکه‌تحولات اخیر مملکت‌سبب شده است‌که‌او بتواند در امور اجتماعی و سیاسی شرکت نماید و بیاری مردمی برخیزد که از طبقه و صنف او هستند، **او میگوید فعالیت های من از دورانی شروع شده‌که‌شاهنشاه آریامهر با الغای رژیم ارباب و رعیتی عموم دهقانان را صاحب زمین کردند . او ششم بهمن ماه ۱۳۴۱ را روز آزادی و از بندرستگی طبقات محروم این مملکت میشناسد .**

محمد دهقان نژاد میافزاید فعالیت های سیاسی او از همین روز شروع شده و او باتمام قوا کوشیده است که دهقانان رنجدیده را بافکار بلند رهبر اندیشمند و خیرخواه مملکت آشنا سازد بهمین مناسبت در شهرری و بلوك غارو فشافویه‌مورداعتماد قاطبه مردم و اکثریت قریب‌باتفاق دهقانان‌وکارگران و فرهنگیان و اصناف قرار گرفته است .

فعالیتهای اجتماعی‌اوبا تشکیل‌انجمن های محلی و انجمن خیریه نیکوکاران شهر ری‌وعضویت در باشگاه لایونزشروع شده و چون فعالیت های او برای مردم ثمربخش بود موجب شد که از بدو تشکیل انجمن شهرستان بعضویت انجمن شهرستان ری انتخاب شود و در حال حاضر هم نائب رئیس انجمن شهرستان و رئیس باشگاه لایونز شهر ری و رئیس انجمن های محلی خیابان آرامگاه اعلیحضرت رضا شاه کبیر و خیابان شیروخورشید و محله عظیم آباد شهرری میباشد .

محمد دهقان نژاد درسمت ریاست انجمن های محلی و ریاست هیئت مشورتی روزنامه اطلاعات در شهر ری خواست های مردم این شهرستان را به اولیاء امور یا بیغرضی تذکر داده ومیدهد و چون هیچگاه در این تذکرات منافع شخصی را در نظر نمیگرفته همواره این تذکرات مورد توجه قرار گرفته است .

دهقان نژاد عقیده دارد برنامه کلی نمایندگان مجلس شورای ملی را حزب رستاخیز ملت ایران مشخص نموده که اعتقادبه‌نظام شاهنشاهی ایران و احترام به قانون اساسی و پیروی از انقلاب سپید است ، اما در امور حوزه انتخابی هر یک از نمایندگان مجلسین دارای وظایفی هستند که در بهبود وضع بهداشتی و فرهنگی و عمرانی گام‌های موثری بردارند و یقینا افرادیکه به نمایندگی انتخاب میشوند باین وظایف توجه و وقوف کامل دارند .

برنامه من هم در درجه نخست‌آنست که بتوانم در تشکیل و تقویت شرکتهای زراعی و تعاونی حوزه انتخابی‌ام که بیشتر ساکنین‌آن‌کشاورز هستند کوشش نمایم و در ثانی چون حوزه انتخابی من دارای کارخانه های متعدد و کارگاه های بیشمار است در رفع نیازمندی‌طبقه کارگر با توجه به مقدورات مملکتی‌اقدام نمایم ، از نظر امور بهداشتی نیز بعلت دوری مسافتی که دهات از مرکز شهرستان دارند می‌باید با ایجاددرمانگاه های متعدد وسائل رفاه کشاورزان فراهم گردد و از نظر فرهنگی نیز با توجه به خواست فرهنگیان با ساختن مدارس جدید امکانات آموزش هر چه بیشتر نو آموزان فراهم گردد .

موضوع مورد ابتلا مردم حوزه شهر ری در حال حاضر محدوده شهر ری میباشد که قسمت اعظم شهر در خارج از محدوده قرار گرفته و من در صورت انتخاب شدن سعی خواهم کرد این مشکل را بنحوی که مورد نظر مردم است با تذکر منطقی به اولیاء محترم امور حل کنم و موجبات امیدواری مردم را فراهم سازم .

حاج محمد دهقان‌نژاد میگوید اکثریب قریب به اتفاق رای دهندگان را کارگران و دهقانان و فرهنگیان و پیشه وران شهرستان ری تشکیل میدهند که من اعتقاد کامل دارم آنها مرا مورد اعتماد خودشان میدانند چون همواره با آنها باصراحت گفتگو کرده‌ام . من اکنون سی و شش ساله هستم و با اینکه بیش از دوازده سال از فعالیت اجتماعی‌من نمیگذردبه‌لطف پروردگار توانسته‌ام‌اعتماد مردم را جلب کنم و یقین دارم در آینده باصداقتیکه‌درانجام وظایف ملی و مملکتی دارم بتوایم هدفهای انقلاب شاه ومردم را دنبال نمایم . و باز یقین دارم در خدمت به شاهنشاه آریامهر و کشورم بتوانم نظر رای دهندگان را در آبادانی حوزه انتخابی خود جلب نمایم .

کاندیداهای نمایندگی مجلسین را بشناسید

کاندیداها از برنامه‌های خود سخن میگویند

بتول ایران نژاد (کارگر)

نامزد نمایندگی مجلس شورایملی از همایونشهر

من به همایونشهر فکر میکنم
برای همایونشهر فکر میکنم
همایونشهری فکر میکنم

مردم همایونشهر امسال یک زن را بعنوان نماینده به مجلس میفرستند

خانم ایران نژاد (کارگر) :

درتمام طول عمر خود ، همواره به همایونشهر ومسائل ومردم آن اندیشیده‌ام آرزو داشتم زمانی فرا رسد که بتوانم سهم کوچکی درزندگی همشهریان همایونشهری خویس در جهت رفاه و آسایش آنها داشته باشم . مخصوصا به طبقه جوانان وجامعه زنان همایونشهر که طبقه فعالی را تشکیل میدهند ، فکر میکنم هیچکس مانند من به خواهران وبرادران همایونشهری‌ام و به مسائل وکمبودهای زادگاهمان آشنا نیست واکنون که بفرمان شاهنشاه آریامهر حزب رستاخیز ملت ایران به دبیر کلی امیرعباس هویدا ـ نخست وزیر محبوب ـ تشکیل شده ، این موقعیت و فرصت آشنائی پدید آمده که مردم همگی در فعالیت‌های سیاسی واجتماعی شرکت کنند ومن از خواهران و برادران همایونشهری خود میخواهم که با دادن آراء خود به کاندیداهای مورد اعتماد خود شایستگی خویش را نشان دهند .

خانم بتول ایران نژاد (کارگر) میگوید : ۳۳ سال است که باصداقت وافتخار به فرهنگ کشورم خدمت میکنم . فرزندان این آب وخاک را که آینده ساز این کشورند تربیت میکنم وهرگز از خدمات تربیتی و آموزشی غافل نبوده‌ام . . .

بانو بتول ایران نژاد میگوید:
به‌همایونشهر فکر میکنم ـ برای همایونشهر فکر میکنم. همایون شهری فکرمیکنم.

درتمام گفته هایش کلمه همایونشهر به گوش میخورد. اوگفت بایك‌نگاه ساده میشود درك کرد که همایونشهر چقدر باصلاح وتوجه احتیاج دارد. من از همشهری های همایونشهری تقاضا دارم‌که به آینده همایون‌شهر وفرزندان همایونشهر وباجتماع همایونشهر نگاه کنند.

خدمات

خانم ایران‌نژاد «کارگر» گفت مدت۳۳ سال است که صادقانه وبا افتخار درفرهنك کشورم به تربیت نوباوگان وفرزندان این‌آب‌و خاك که آینده‌ساز فردای بهتراین کشورند مشغول خدمتم وبشهادت‌تمام خانواده هائی‌که من افتخار تربیت فرزندان آنها را عهده‌دار بودم وبتربیت آنها همت گمارده‌ام واکنون آنها در مشاغل وپست‌های حساس و درصف پزشکان ومدیران ومهندسین عالیقدر می‌بینم هیچگاه از خدمت تربیتی‌و آموزشی غافل نبوده‌ام.

فرزندان لایق

باز خوشوقتم‌که توانسته‌ام فرزندانی لایق‌ومفیدی بجامعه تحویل دهم چون‌فرزندان من همگی مدارج تحصیلی عالی را گذرانده‌اند ، پنج فرزندم تحصیلات عالیه دکترا . فوق‌لیسانس و لیسانس دارندوآخرین آنها درسال ششم ریاضی‌است.

همایونشهر

خانم‌ایران‌نژاد گفت درتمام طول عمرم همیشه به همایونشهر و مسائل و مردم آن فکر کرده‌ام وآرزو داشتم روزی برسدکه بتوانم سهم کوچکی درزندگی همشهری های همایونشهری خودم مخصوصا طبقه‌فعاله زنان وجوانان داشته باشم زیرا هیچکس مانند من‌به خواهران‌و برادران همایونشهریم‌و بمسائل و کمبودهای زادگاهمان آشنانیست واکنون که بامر شاهنشاه آریامهر، حزب رستاخیز ملت‌ایران‌بدبیرکلی‌امیرعباس هویدانخست وزیر محبوب تشکیل شده این موقعیت وفرصت استثنائی که نصیب من گردیده و مردم نمایندگان واقعی‌خودرابمجلس‌میفرستند من ازخواهران و برادران همایونشهریم میخواهم در نهایت بی‌نظری وبی‌غرضی وباچشم‌وگوش بازو درایت و وجدان بیدار در انتخابات دوره ۲۴ درسرنوشت آینده همایونشهر شرکت جویند وبا دادن آراء خود شایستگی خویش رانشان دهند.

خانم کارگر گفت : من باکارنامه بسیار روشنی مبنی بر فعالیت های اجتماعی وسیاسی وعام‌المنفعه و همراه باقلبی سرشار از شاه دوستی‌و میهن پرستی در مقابل شما مردم قدرشناس همایونشهر قرار گرفته‌ام وهرچند رقبای انتخاباتی من افرادی‌لایق‌و شایسته می باشند ولی من فکر میکنم‌که‌اینبار مردم همایونشهر تصمیم گرفته‌اند یك‌خانم زحمت‌کش‌وفرهنك دوست‌و پرتلاش را بنمایندگی خود انتخاب نمایندو من دراینجا بهمه همشهری های عزیز خودقول میدهم که بهترو بیشتر کارکنم تادنباله اقدامات ومسائلی که‌در گذشته مردم همایونشهر به‌آن‌نیازمند بودند بدست آورم.

همکاری

خانم کارگر گفت من عضو همکاری مردم‌باپلیس وعضو سازمان فرهنگیان وابسته به‌حزب ایران نوین وعضوجمعیت حمایت از مصرف‌کننده وعضو همکاری کمیته همکاری باجوانان بوده‌ام‌و در شرکت درامور عام‌المنفعه همیشه پیشگام بوده‌ام.

خانم بتول ایران نژاد«کارگر» گفت اقداماتی که در نظردارم به‌پیروی از نیات شاهنشاه آریامهر برای مردم همایونشهر انجام دهم‌یکی تشکیل شرکت های تعاونی است که‌در سرلوحه آن‌شرکت تعاونی مسکن ومصرف‌قرار داردو دیگراین‌که آرزودارم‌سطح فرهنك در همایونشهر بحدی برسدکه‌در مدت کوتاهی کمتر کسی ازنعمت خواندن ونوشتن بی‌بهره باشد مخصوصا زنان همایونشهر ، بمسائل جوانان دراین شهر توجه چندانی نشده‌و من برای‌این مسئله وسایر مسائل از قبیل نوسازی هاو ایجاد پارك هاوباشگاه های علمی وتفریحی برنامه های وسیعی دارم‌که انشاءالله پس‌از موفقیت درانتخابات به‌حزب رستاخیز ملی ایران ارائه خواهم داد وامیدوارم همه آنها در جهت رفاه و بهبود زندگی مرد م‌همایونشهر صورت تحقق پذیرد.

خانم «فاطمه خردمند»

کاندیدای نمایندگی مجلس شورایملی ازیزد

*** خانم فاطمه خردمند می‌گوید :**

زن ، گاه درنقش مادر و کدبانوی خانه و گاه در نقش یك فرد اجتماعی که مصدر کار وشغلی است، میتواند در تعیین سرنوشت جامعه و ملتی مؤثر وسازنده باشد .

بسال ۱۳۱۹ در یزد متولدشده ،تحصیلات ابتدائی و متوسطه رادر زادگاهش گذرانده وسپس از دانشکده حقوق دانشگاه تهران باخذ درجه لیسانس نایل‌آمده است.

خانم «فاطمه خردمند» ازچندسال قبل باین‌طرف، در یزد بکاروکالت دادگستری اشتغال داردو از آنجه که‌در کار خود صدیق‌و جدی وامین‌است و نیزدارای اطلاعات عمیق وکافی درحرفه خود میباشد، مراجعین فراوان داردو بسبب ویژگیهای اخلاقی وحسن سلوك ورفتار پسندیده‌اش ،درمیان مردم یزد از محبوبیت فراوانی برخوردار استو یزدی‌ها بانظری احترام‌آمیز به‌وی می‌نگرند.

شخصیتی مورد علاقه و احترام

خانم« فاطمه خردمند»، از دوره دوم انجمن‌شهرستان یزد، باتفاق آراء بریاست این‌انجمن برگزیده شد که هنوز هم درهمین سمت‌باقیست. بعلاوه ،او ریاست سازمان‌زنان استان رانیز دریزد عهده‌دار استو دراین سمت ها، منشاء خدمات ارزنده وچشمگیری بوده است.

اصالت‌ونجابت ومتانت‌وشایستگی‌خانم«فاطمه خردمند »، همراه با علاقه وافر ایشان نسبت‌به انجام اموراجتماعی و خدمت به موطن وزادگاهش، دست بدست هم داده و از وی شخصیتی محبوب ومورد‌علاقه واحترام دریزد ساخته است.

خانم« فاطمه خردمند»،همچنین چند سالی است که نایب رئیس هیات مشورتی اطلاعات در یزد می باشد . چه دربست ریاست انجمن شهرستان وچه در مقام ریاست سازمان زنان استان‌وچه در سمت نایب رئیس هیات مشورتی اطلاعات ، همیشه ودر همه‌حال پیشنهادات اصولی‌و جامع ومفیدی‌برای عمران وآبادانی بیشتر یزد مطرح‌کرده‌که عموما موردتوجه بوده است و از همین طریق پیشرفت‌های چشمگیری در وضع کلی یزد پدید آمده‌است.

نقش زنان در جامعه

خانم«فاطمه خردمند»، بعنوان یك‌بانوی‌تحصیلکرده و فعال در امور اجتماعی معتقداست:

ـ زن امروز ، وظایفی بسیار خطیر و حساس بر عهده دارد. آزادی زن، تنها ازنقطه نظر آزادی از قید خرافات قابل اهمیت نیست. بلکه آنچه‌به آزادی زن‌که‌از زمان‌انقلاب‌شاه‌و ملت به‌حدکمال رسیده‌است، اهمیت فوق‌العاده‌ای می‌بخشد . اینست که زنان‌بایداثر وجودی خویش را درنقش «زنان‌امروز »ثابت‌کنند و نشان دهندکه‌از آنچه به‌آنها داده‌شده، یعنی آزادی‌و برابری بامرد، به‌بهترین وجه استفاده کرده‌وشایستگی و لیاقت این آزادی وتساوی راداشته‌اند.

خانم «فاطمه‌خردمند» سپس می‌افزاید:

ـ زن ،گاه درنقش مادرو کدبانوی خانه‌و گاهی درنقش یك‌فرد اجتماعی که‌مصدرکار و شغلی است، میتواند در تعیین سرنوشت جامعه وملتی‌موثرو سازنده باشد. گواین‌که همان نقش مادری میتواند سرنوشت ساز جامعه‌ای باشد. لیکن دنیای امروز، در مورد زن تنهابه نقش مادری بسنده نمیکندو از زنان‌تحصیلکرده وفعال ،انتظار و توقعی بیشتر دارد. زنان باید دوش بدوش مردان، وظایف اجتماعی خویش را به‌انجام رسانند تا اثر وجودی خویش را بیش از پیش نمایان وآشکار سازند.

زن ، در روز رستاخیز

خانم «فاطمه خردمند» ، پیرامون برنامه کار خویش در صورت انتخاب شدن به نمایندگی مجلس شورایملی میگوید:

ـ تردیدنباید داشت‌که کشورما در مراحل‌حساس فعلی ، نیازبه افرادی کارساز، فعال‌و درست اندیش دارد. افرادی‌که بتوانند دراجرای مویات‌عالیه‌شاهنشاه آریامهر ودر راه رسیدن‌به‌هدفها‌و آرمان های ملی، تاپای جان‌آماده فداکاری وازخودگذشتگی باشند . من برای پیشرفت وعمران وآبادانی بیشتر موطنم‌برنامه هائی دارم‌که درصورت انتخاب‌شدن ازطرف مردم یزد به نمایندگی مجلس شورایملی این‌برنامه ها را در سطح‌وسیع وگسترده پیاده خواهم کردو ثابت می نمایم علیرغم کسانی که‌زن را «ضعیفه» میدانستند، زن قدرتی است‌که درروز رستاخیز و پیکار وتلاش برای پیشرفت وطن، از هر جنگنده‌ای در رزم های اجتماعی بالاتر و والاتر است.

محمد حسین اسحاقی نژاد

نامزد نمایندگی مجلس شورایملی از تبریز

*** محمد حسین اسحاقی نژاد میگوید :**

توسعه وتعمیم ورزش ، یکی‌از برنامه‌های من‌است. امیدوارم بتوانم در مقام نمایندگی مجلس شورای ملی نیز چون گذشته خدمتگزار صدیق ورزش و ورزشکاران تبریزی باشم .

محمد حسین اسحاقی‌نژاد ، بسال ۱۳۱۴ درتبریز تولد یافته است. او، از جمله چهره‌های خدمتگزار ورزش در استان آذربایجان شرقی است که درزمینه امور کارگری نیز فعالیت‌های ارزنده و چشمگیری داشته است .

نگاهی به فعالیت‌های اجتماعی محمدحسین اسحاقی‌نژاد نشان میدهد که او تا چه حد علاقمند به شرکت در امور اجتماعی است و تا چه میزان فعال و پشتکاردار است . هم‌اکنون محمدحسین اسحاقی‌نژاد درسمت‌های رئیس‌هیات‌کشتی آذربایجان شرقی، رئیس انجمن‌محلی منطقه پنجم تبریز ، نایب رئیس سازمان کارگران ایران ، عضو هیات اجرائی سازمان کارگران ایران ، دبیر سندیکای صنعت نفت منطقه آذربایجان ، عضو هیات حل اختلاف ، دبیر انجمن شهرستان تبریز ، مدیر باشگاه ورزشی نفت تبریز است .

محمدحسین اسحاقی‌نژاد ، همچنین نزدیک به هشت‌سال نیزریاست سازمان‌کارگران استان‌آذربایجان شرقی را برعهده داشته است .

بدلیل همین فعلیت‌های وسیع وگسترده اجتماعی است که محمدحسین اسحاقی‌نژاد درمیان مردم تبریز ـ بویژه کارگران این شهر ـ محبوبیت فوق‌العاده‌ای دارد و مردم این سامان او را به حسن خلق ، کاردانی و لیاقت و شایستگی می‌شناسند .

کوشش و تلاش وسیع این چهره محبوب و مورد احترام مردم تبریز درزمینه امور اجتماعی‌موجب گردیده است که ماموریت‌هائی از طرف دولت بهوی واگذار گردد. او، چندین‌بار از طرف دولت جهت شرکت در کنفرانس‌های کارگری بخارج از کشور سفر کرده‌است. همچنین درکنفرانس‌های دیگرکارگران ایران نیز شرکت کرده و در تمام‌این مراحل، ماموریت های خودرا بنحوی کاملا شایسته و به بهترین نحو ممکن انجام داده است .

شرکت فعالانه محمدحسین اسحاقی‌نژاد درامور کارگری، باعث گردیده است که وی بدریافت‌مدال‌های درجه یک و سه «کار» نایل گردد. ضمنا چندین‌مدال نیز در رشته کشتی درمسابقات قهرمانی کشور گرفته است .

محمدحسین اسحاقی‌نژاد ، با توجه به‌فعالیت پردامنه‌اش در امور ورزشی و کارگری ، در امر انتخابات بیشتر بر روی آراء کارگران وورزشکاران و ورزشدوستان تکیه دارد . خودش میگوید:

ـ من افتخار میکنم که توانسته‌ام درمیان طبقه شریف کارگر، نقطه‌اتکائی بدست بیاورم و ازپشتیبانی کامل این طبقه از مردم شریف و زحمتکش تبریز برخوردار باشم . همچنین ورزشکاران نیز مرا بدلیل خدماتی که بهورزش استان و ورزش شهر وزادگاهم انجام داده‌ام ، انتخاب خواهند کرد .

محمدحسین اسحاقی‌نژاد ، سپس می‌افزاید:

ـ برنامه کارمن درصورت انتخاب‌شدن به نمایندگی مجلس شورای ملی، در وهله اول فراهم آوردن شرایط بهتر برای کارگران میباشد . هرچند کارگران ایران در عصر رستاخیز ملت ایران و در پرتو انقلاب شاه و مردم ، از رفاه وآسایش چشمگیر ودرخور توجهی برخوردارند و درمقام مقایسه در شرایط آسوده‌ای بسر میبرند ، اما نباید فراموش‌کرد که این طبقه شایستگی بهزیستی بیشتر ازاینها رادارند که مسلما چنین وضعی تحت توجهات و عنایات شاهنشاه آریامهر برای آنها فراهم خواهد آمد و روزبروز وضع بهتری پیدا خواهند کرد. برنامه‌بعدی من، توسعه و تعمیم ورزش شهرستان تبریز میباشد که امیدوارم بتوانم در مقام نمایندگی مجلس شورای ملی نیز چون گذشته خدمتگزار صدیق ورزش و ورزشکاران تبریزی باشم .

محمد فقیه

نامزد نمایندگی مجلس شورایملی از تبریز

محمد فقیه می‌گوید :

با تشکیل حزب رستاخیز ملت ایران ، برای تمام افراد کشور این امکان پدید آمده است که در فعالیت های سیاسی و اجتماعی شرکت نمایند . کشور ما درمرحله‌ای قرار دارد که تمام افراد ملت باید کار کنند و کارساز باشند. من همچنان که تاکنون خدمتگزار مردم بوده‌ام، درصورت انتخاب شدن به نمایندگی مجلس شورایملی بازهم‌خدمتگزار مردم خواهم بود ...

محمد فقیه، در سال ۱۲۹۹ در شهر تبریز دیده بدنیا گشود. پس از اتمام تحصیلات ابتدائی و متوسطه ، بمنظور ادامه تحصیل راهی فرانسه شدو در این کشور موفق به‌اخذ درجه لیسانس در رشته ادبیات گردید. آنگاه بقصد خدمت به وطن به ایران بازگشت و در زادگاه خویش (تبریز) اقدام‌بدایرکردن دفتر اسناد رسمی درجه یک نمود.

★ فعالیت های اجتماعی

محمد فقیه، به موازات انجام کارهای شخصی وامور حرفه‌ای ، در زمینه‌اموراجتماعی و مسائل ملی نیز دست به فعالیت‌های شربخش وارزنده‌ای زد و خیلی زود با فعالیت و پشتکاری که از خود نشان داد، توانست درصف خدمتگزاران واقعی جامعه درآید و منشاء خدمات ذیقیمتی باشد.

محمد فقیه ، بدلیل برخورداری از حسن شهرت و شایستگی در انجام امور اجتماعی و وظایف ملی، در شهر تبریز مورد توجه و اقبال عمومی قرارگرفت. اودرحال حاضر رئیس‌انجمن استان‌آذربایجان‌شرقی ، عضو هیات امنای دانشگاه آذرآبادگان بوده و در دوره‌های اول و دوم انجمن شهرستان تبریز نیز عضویت داشته است .

محمد فقیه، همچنین یکی‌از چهره‌های نیکوکار تبریز است‌که در امور خیر همواره پیشگام وپیشقدم بوده و در انجمن‌های خیریه محلی راسته کوچه و خیابان سعادت درجهت‌امورخیر وکارهای‌عام‌المنفعه، گام‌های بلندی برداشته است . ضمنا برای آشنائی بیشتر با محمد فقیه باید اضافه کرد که ایشان‌عضویت جمعیت شیروخورشید سرخ تبریز را نیز دارابوده و مدتی نیز در هیات مشورتی روزنامه اطلاعات در تبریز فعالانه شرکت داشته است .

★ خدمتگزار مردم خواهم بود

محمد فقیه، افتخارات زندگی خود را درخدمت به‌اجتماع و همشهریان خودش میداند. وی در انجمن استان، در امرایجاد راههای روستائی و نیز دیگر درخواستهای عمرانی و آبادانی و توسعه شهری و روستائی ، کلیه خواست‌های نمایندگان را بطور چشمگیری انجام داده و انجام امور عمرانی و آبادانی را بطور بی‌گیر و بصورت خستگی‌ناپذیری ازمقامات مربوطه دنبال کرده است .

با توجه به همین خصوصیات که در راس آنها خدمتگزاری به مردم مشهود ونمایان است، موردعلاقه و احترام عمیق مردم آذربایجان شرقی ـ بویژه مردم تبریز ـ است .

محمد فقیه ، با تکیه به همین محبوبیتی که در میان مردم تبریزدارد ، انتخاب خود را بنمایندگی مجلس شورای ملی ، قطعی و مسلم میداند . او در مورد برنامه کار خود، بطور مختصر و مفید اشاره میکند :

ـ خوشبختانه در عصر ما ، با رهبریهای خردمندانه شاهنشاه‌آریامهر، زمینه‌فعالیت‌های اجتماعی کاملا مشخص و معلوم است وبا فرمان معظم‌له مبنی برتشکیل حزب رستاخیز ملت ایران ، برای تمام‌افراد کشوراین امکان پدید آمده است که در فعالیت‌های سیاسی و اجتماعی شرکت کنند و دیگر هیچکس‌نباید نقش حاشیه‌نشین را داشته باشد . مملکت ما در مرحله‌ای قرار دارد که تمام افراد ملت باید کار کنند و کارساز باشند و من همچنانکه تاکنون خدمتگزار مردم بوده‌ام ازاین‌پس نیز در مقام نمایندگی مجلس شورای ملی باز هم خدمتگزار مردم خواهم بود.

نیازمندیهای اطلاعات تلفنی آگهی قبول میکند

۳۱۱۲۲۵-۳۱۱۲۲۴
۳۱۱۲۳۰-۳۱۱۲۲۹

اثاثیه

فروش دست دوم
حراج البسه
مقداری البسه نو و دست دوم دروضعیت عالی و استثنائی از قبیل بلوز دامن لباسهای کوکتل شب وروز ومدلهای جدید حاملکی و سایز ۳۶ الی ۴۲ و دخترانه‌ازه‌سال ببالا واشیاء زینتی از ۹ صبح تا ۱۲ و ۳ تا ۶ بعدازظهر از فردا بفروش میرسد آدرس جاده‌پهلوی‌کمی از میدان ونک بالاتر جنب فروشگاه اکسپیر کوی لیدا ۴۰۰ متر داخل کوی لیدا ساختمان هفتم دست چپ درب آهنی کوچک سبز پلاک ۱۵

لباسهای زنانه نوودست دوم بفروش می‌رسدتلفن ۶۲۶۴۴۴ صبحها

یک رادیو گرام مبله گروندیک مونتاژ خارج باموج اف.ام و استریو بفروش میرسد تلفن ۶۲۴۵۴۷ ۱ـ۲ آ ـ ۶۲۷۵

یک شرکت خارجی ماشین تحریر IBM ماشین حساب ،کابینت نسوز صندوق نسوز و سایر لوازم دفتری خود را بفروش میرساندتلفن ۶۸۲۱۶۸ ـ ۹

یک عدد ویزور برای فیلمهای ۱۶ میلیمتری بفروش میرسد تلفن ۳۴۱۵۳۵ ۱ـ ۶۳۹۰

بعلت مسافرت مقداری‌لباسهای نوودست دوم ایرانی وخارجی بفروش میرسد چهارراه‌حقوقی کوچه زرین کاشی ۲ طبقه‌دوم ۷۶۵۶۸۸

فروش جدید ترین طرح های‌لباس های خارجی‌نو
میدان ۲۵ شهریور خیابان‌سینا روبروی منبع آب پلاک ۷۲ ـ ۸۲۴۷۲۲ ۱ـ۱۰ آ ـ ۶۴۳۳

تلویزیون فیلیپس مونتاژ آلمان با وضعیت عالی بفروش‌میرسد تلفن ۹۳۶۳۳۴

فروش دست اول
فتو فروشگاه ورزش نماینده جدیدترین لوازم فیلمبرداری و عکاسی دوربین و فیلم‌پولاروید افتتاح شد آدرس : خیابان استانبول ساختمان پلاسکو طبقه هم کف تلفن ۳۱۷۲۷۵ ۱ـ۲ آ ـ ۵۶۸۸

خرید

بازرگانی فرش‌کیهان ۸۳۰۹۰۴ و ۸۲۳۷۷۶
خریدار نقدی همه رقم فرش کهنه‌ونو جهت صادرات‌روزولت میدان ۲۵ شهریور .

ایران فرش ۷۷۴۹۷۲
فرشهای کهنه وسایر لوازم‌منزل بهر مبلغ نقدا بیشتر ازسایرین خریداریم تلفن ۷۷۷۰۲۵

فروشگاه‌آستارا۹۲۶۴۰۲ خریدار یخچال برقی و نفتی‌تلویزیون‌فرش‌وغیره

گالری فرش

شایان ۶۶۱۰۶۹
بهترین خریدار هر نوع قالی و قالیچه کهنه ونو

جهان کالا ۹۲۵۴۵۸
خریدار یخچال تلویزیون و لوازم منزل شما

فرش زنجانی ۳۴۹۴۳۸

شستشوی‌مبل وفرش

دوراکلین سرویس،مریکا خشکشوئی مبلمان‌موکت فرش تشک اتومبیل در محل مطابق با آخرین تکنیک متداول آمریکا گرانترمطمئن‌تر۸۴۵۶۸۳ و ۸۴۸۳۹۶ و ۸۴۸۳۹۵

کلین سرویس
خشکشوئی مبل فرش موکت با دستگاه وپرده بانصب مجانی تلفن ۹۵۲۵۴۶

آریوانگلیش سرویس
خشکشوئی
مبلمان موکت فرش پرده‌وتشک اتومبیل درمحل ۸۴۳۸۴۵ آ ـ ۵۴۷۸

خشکشوئی مبل عدالت یکدست ۵۰ تومان‌سریع تلفن ۹۵۸۳۰۹

کورش تلفن ۹۵۸۳۰۹ قالیشوئی رفوگری لکه‌گیری ۱ـ۱۵

فرشهای شما را باقیمت خوب در منزل خریداریم ۸۳۷۷۲۴ ـ ۸۳۶۸۷۱

خشکشوئی مبلمان ادیب یکدست ۵۰ تومان
خشکشوئی پرده پارچه وکرکره **بانصب‌مجانی ۹۵۶۵۶۵**

کارخانه قالیشوئی ادیب ۹۵۶۵۶۵ و ۹۵۸۹۵۰ و ۹۵۲۴۵۴

کارخانه قالیشوئی فردممتاز ۶۶۳۸۰۳

آناهیتاسرویس‌بزرگترین
خشکشوئی مبلمان فرش موکت پرده در محل ۷۹۵۳۰۷

قالیشوئی رضوان
همواره آماده به خدمت است تلفن ۳۵۲۶۸۷ ۱ـ۲۰ آ ـ ۶۲۷۲

کارخانه قالیشوئی بیوک تلفن۵۲۹۹۱۵و۹۷۷۱۱۸

کارخانه‌قالیشوئی‌اطلس
تلفن ۹۵۲۵۴۶ و ۹۷۵۴۳۰

تعمیرات

تلویزیون
تعمیرگاه تلویزیون الکترون با **تائیدوزارت‌کار۷۶۳۶۸۲**
تعمیرتلویزیونهای R.C.A-R.T.I شاوبلورنس فیلیپس . سیبرا تلفونکن وسایر مارکها سرویس مجهز سیار درشهروشمیرانات

سرویس تلویزیون گارانتی تلفن ۶۲۸۳۷۱
سرویس‌سیار R.C.A-R.T.I سیبرا مدیاتور جنرال الکتریک وگراندیک بویژه شمیرانات

SCHAUB-LORENZ
شاوب‌لورنس
سرویس فوری۸۸۳۲۶۲

تعمیرگاه مجاز شماره ۸
شاوب لورنس
گروندیگ
توشیبا
۳۱۱۹۹۱

تعمیرگاه مجاز
آر.تی.آی
آر.سی.آ
۳۱۳۲۷۸ ـ ۳۱۳۲۶۲

تلویزیون شما فوری در منزل تعمیر می شود ۸۷۴۷۷۰

تعمیر فوری همه نوع تلویزیون در منزل ویژه شرق تهران ۷۹۰۴۱۸

تعمیرگاه مجاز شماره ۱۱
شاوب لورنس
سرویس سیار
فوری تهران وشمیرانات
۶۶۷۱۷۱
۶۶۹۵۱۴
۴۲۷۳۳
SCHAUB-LORENZ

تعمیر تلویزیون
شاوب لورنس
RCA, RTI
آمریکائی و اروپائی تلفن ۷۹۲۰۵۸

کولر
نصب و سرویس کولر کانال کشی فوری
تلفن ۷۹۳۸۹۷

سازمان فنی ۱۱۰
سرویس کولر تعویض پوشال نصب کولر کانال کشی ۷۶۰۹۹۳ و ۷۶۳۷۸۵ و ۷۶۵۸۹۴

نصب کولر کانال‌کشی ساختمان فوری۷۹۶۶۰۵

آریان در خدمت شما
تعمیرکولر ـ آبگرمکن ۳۱۵۴۱۵ ۱ـ۵ آ ـ ۵۶۶۲

کانال‌کشی،تهویه،کولر، نصب و سرویس فوری
شرکت ۶۲۱۴۴۸
کارگاه ۷۹۶۱۰۳

نصب موتور خانه وکولر با سرویس و گارانتی
۸۵۹۶۴۸

سرویس کولر و یخچال فوری ۳۴۴۱۷۳

شرکت آیرو
سرویس وتعویض‌پوشال کولر فوری ۷۶۲۶۴۲

سرویس کولر فوری ۴۷۷۹۹

لوازم یدکی
مرکز پخش لوازم یدکی کولر آبی
تلفن ۹۷۷۴۳۳ و ۹۷۳۲۰۸

یخچال
تعمیرگاه سید حسین
تعمیر همه‌نوع‌لباسشوئی یخچال‌آبگرمکن۸۸۲۴۳۸

تعمیرات یخچال .سرد ـ خانه ،کولر گازی . آب سردکن شوفاژ و تهویه فوری تلفن ۷۹۳۸۹۷

تعمیر یخچال‌خیلی فوری ۶۶۰۸۵۷

تعمیر یخچال و شوفاژ فوری تلفن ۵۳۷۲۴۹ ۱ـ۱۷ آ ـ ۶۳۲۰

تعمیرگاه‌یخچال‌فریجیدر اثاث یدکی موجود ۸۴۸۷۵۶

تعمیریخچال فریژیدر ۸۳۹۲۲۵

شوفاژ

شرکت رام‌شین
نصب ـ سرویس و نگهداری سالیانه شوفاژ تلفن۲ـ۹۳۹۷۳۱

شرکت مهندسی وایس‌هایت
باماهی ۲ هزار تومان شوفاژ وتاسیسات منزل‌شمارادراسرع وقت انجام میدهدتلفن۸۵۵۶۳۷

توجه
سرویس راه انداز و نگاهداری دستگاه های تهویه‌مطبوع‌وایرکاندیشن و شوفاژ زیر نظر ـ مهندسین متخصص در اسرع وقت فقط تلفن فرمائید.
شرکت الهام تلفن ۸۲۷۷۵۶

طرح‌و اجرا، تهویه،کولر شوفاژ ، برق ،سرویس و نگهداری شبانه روزی
شرکت ۶۲۱۴۴۸
کارگاه ۷۹۶۱۰۳

نصب وسرویس شوفاژ وکولر
۸۵۹۶۴۸

شرکت آیرو
سرویس و نصب شوفاژ تهویه فوری ۷۶۲۶۴۲

فروش اتومبیل

بی.ام.و ۲۰۰۲ مدل ۷۵ باشرایط مناسب بفروش‌میرسد **تلفن ۸۴۴۹۷۲**

ب. ام. و ۱۶۰۲مدل۷۳
کارنکرده خیلی‌تمیز رنگ قرمز تلفن ازساعت ۷ الی ۱۹ ـ ۳۶۴۰۹۵وازساعت ۱۹ الی۲۲ تلفن ۷۷۰۹۶۲ آ ـ ۵۸۶۹

ب.ام.و ۲۰۰۲ تی‌سبز
کاهوئی مدل ۱۹۷۳ رینگهای پهن و گلگیرهای بادگیری‌شده بسیار عالی و ۲ پرژکتور و رادیو و ضبط پخش صوت استریو مقطوع ۷۸۰۰۰۰ ریال تلفن ۵۳۹۳۵۵و۵۳۸۵۰۹ساعت ۸صبح الی ۶ بعدازظهر .

مرسدس بنز ۲۳۰ مدل۷۵ سفارش سوئد رنگ نقره‌ای متالیک ، شیشه رنگی قفل مرکزی گرمکن شیشه عقب دارای پشت سری،برفپاکن روی چراغ های جلو در وضع استثنائی کار کرد ۶۰۰۰ کیلو متربعلت مسافرت‌بفروش‌میرسد تلفن ۹۷۶۴۴۲ ـ ۹۷۴۴۵۳ ۱ـ۲ آ ـ ۱۶۷۵

بنز ۲۰۰ مدل ۶۶
وانت‌مزدا نو فروشی۷۷۸۵۳۶ آ ـ ۶۳۳۳

بنز ۲۳۰ مدل ۶۸ بسیار تمیز تلفن ۷۵۶۲۵۴ آ ـ ۶۴۲۳

فورد کاپری مدل L-XJ-T مدل آخر ۷۱ فوق‌العاده تمیز بارادیو پخش ولوازم اضافی ۴۶ هزار تومان ۸۷۷۳۵۷ و ۸۷۲۵۷۶ صبح‌ها . آ ـ ۵۸۶۹

پژو ۵۰۴ GL مدل۷۵ کارکرد ۴۹۰۰ کیلومتر رنك جگری گمرك نشده تلفن ۴۶۹۸۵

پژو ۵۰۴
مدل ۷۳ رنگ یشمی متالیک دنده‌گیربکسی گرمکن عقب تلفن ۸۳۶۲۶۱

پژو ۲۰۴ مدل ۷۴بعلت‌مسافرت فروخته میشود۱۹۰۰۰ کیلومتر قیمت ۵۰ هزارتومان۸۴۵۶۶۲ ۲تا۴ بعدازظهر . آ ـ ۶۳۲۳

پژو ۳۰۴ مدل ۷۱بسیار تمیز ۸۳۵۶۵۸

پژو ۴۰۴ مدل ۷۱ رنگ یشمی بفروش میرسد ۳۴۷۲۸۹ آ ـ ۴۱۶۱

کامارو ۶۷
با قیمت مناسب بفروش میرسد از ساعت ۶تا۸ بعدازظهر تلفن۸۳۸۲۴۸

کامارو۷۵فول‌الت‌ی صفرکیلومتر بدون گمرک تلفن ۳۰۲۰۴۰ ۱ـ۵ آ ـ ۵۸۶۱

شورولت کامارو مدل ۷۳ ۸سیلندرفول متالیک‌بدون‌واسطه بفروش میرسد تلفن ۸۵۵۹۶۲ ۱ـ۲ آ ـ ۶۳۹۲

دوج دارت ۷۳
رنگ تریاکی متالیک کولر و بخاری شیشه تمام رنگی گویتی بسیار تمیز ۹۳۰۳۳۸ آ ـ ۶۴۲۹

آلفارمئو ۲۰۰۰ مدل ۷۲ و۷۳ ولوتوس سوپر۷مدل۷۱ فروشی تلفن ۴۵۰۱۹ ۱ـ۳ آ ـ ۶۴۳۰

کامارو ۷۴ اتوماتیك
نو بفروش میرسدتلفن۸۸۳۱۵۶ آ ـ ۶۴۴۴

شورولت
وانت وکامیون
از یك تا ۱۶ تن بنزینی‌و گازوئیلی ۴ الی ۱۰ چرخ همه نوع مدل ۱۹۷۵ تحویل ۴۵ روزه مستقیم از امریکا تلفن۸۵۰۱۴۶

ولو ۲ درب مدل ۷۵
نو ۲۴۲ دی.ال تلفن۹۲۸۵۲۵ـ ۹۳۶۱۸۳ ۱ـ۶ آ ـ ۶۲۶۲

پیکان بسیار تمیز مدل ۴۸ رنگ زرشکی‌بقیمت۱۷۵۰۰ تومان بفروش میرسد تلفن ـ ۵۴۶۴۰۱ ۱ـ۲ آ ـ ۶۲۴۵

پیکان جوانان مدل ۵۰ بسیار تمیز بفروش میرسد ـ ۹۳۵۶۷۳ ۱ـ۳ آ ـ ۶۴۱۷

پیکان ۵۱ کار تمیزمبلغ مقطوع ۲۳ هزار تومان بدون واسطه تلفن ـ ۸۸۴۱۸۵ بعد از ظهر ۳ الی ۶

پیکان دولوکس ۵۴ و پیکان کار ۵۲ بدون واسطه فروشی تلفن ۹۴۴۹۱۶ ۱ـ۲ آ ـ ۶۳۲۲

پیکان ۵۳ دولوکس باتجهیزات مقطوع ۳۶۰۰۰ تومان تلفن از ۸ تا۱۲ صبح ۹۷۵۵۷۷ ۱ـ۲ آ ـ ۶۳۲۵

یک دستگاه پیکان اتوماتیک اول سال ۵۱ بارادیو و شرایط بسیارآسان قیمت۲۴۰۰۰تومان تلفن ۷۷۸۱۷۰ آ ـ ۶۴۲۶

پیکان ۵۳ بسیار تمیز بارینگ دانلاپ و وسایل اضافی بعلت مسافرت ۳۵۵۰۰ تومان تلفن ـ ۷۷۲۳۸۹ ساعت ۶ تا ۸ بعداز ظهر . آ ـ ۶۴۲۹

اپل ASCONA اسکنا
مدل ۷۱ رنگ متالیک‌سبزبعلت مسافرت بفروش میرسد از ساعت ۶ ببعد باتلفن ۸۶۱۵۴۵ تماس بگیرید . ۱ـ۲ آ ـ ۶۲۸۶

S3000 BMW
مدل ۱۹۷۴ که گمرک ۱۹۷۳ به آن تعلق میگیرد بافرمان هیدرولیک و کولر رنگ‌متالیک بسیار تمیز بفروش میرسد تلفن ۶۸۲۱۶۸ـ۹ ۱ـ۳ آ ـ ۵۹۹۲

مینی‌ماینر ۶۹ خیلی تمیزفوری بفروش میرسد تلفن ۸۶۶۴۶۸ بعدازظهرها تماس بگیرند . ۱ـ۳ آ ـ ۶۲۵۹

رامبلر آمریکن‌مدل۱۹۶۶ بسیار مرتب با رادیوو فرمان‌هیدرولیك‌بیواسطه مقطوع ۳۰ هزارتومان تلفن ۸۵۵۲۵۱

مدل ۷۳
تریومف TRG کوپه‌بادو سقف و رادیو بدون تصادف کارکرد ۳۰۰۰۰ کیلو متر فورا بفروش میرسد قیمت مقطوع ۵۹۰ هزار ریال تلفن ۶۵۶۵۱۳ و۶۵۶۵۱۴

اکازیون
تویوتا کراون (۶ سیلندر) کوپه مدل ۱۹۷۴ رنگ‌متالیک نو ، حدود ۱۳ هزار کیلومتر کارکرده ، بدون گمرک با تجهیزات استثنائی بعلت مسافرت فوری بفروش میرسد تلفن ۴۷۴۹۲ و ۶۵۰۶۲۲ آ ـ ۶۳۱۴

یکدستگاه ولو ۷۵ D.L ۲۴۴شیری گمرك‌پرداخت نشده تلفن ۹۲۹۶۸۴

یکدستگاه مینی‌بوس بفروش میرسد
به‌آدرس بالای‌سرامضرابخانه خیابان سام دبستان نقش تربیت ویا تلفن ۷۷۶۴۳۳ مراجعه فرمائید . آ ـ ۶۳۵۷

سفارت کانادا یکدستگاه فورد تورینو سواری ۸ سیلندر اتوماتیک باکولر مدل ۱۹۷۱ معاف از گمرک را بفروش میرساند علاقمندان روز های سه شنبه چهارشنبه پنجشنبه از ساعت ۳ الی ۶ بعدازظهر درگاراژ سفارت واقع درتخت طاووس اول دریای‌نور اتومبیل را مشاهده و پیشنهادات کتبی خود راتسلیم نمایند سفارت‌در ردیاقبول‌هریک‌یاکلیه‌پیشنهادات مختار خواهد بود.

کاروان از نوع لردمجهز به تمام وسائل بفروش میرسد تلفن ۹۷۸۸۱۵

لندرور
سواری خریداریم تلفن ۴۵۴۹۱

یکدستگاه فوردتانوس مدل ۷۲ ببالا خریداریم تلفن ۸۲۷۲۶۳

فروشگاههای اتومبیل

پیکان ۵۴
نو آماده نقد و اقساط
شاهرضا۴راه گرگان‌پلاک۱۰۶۸

کامیون وزیری
انواع کامیونهای بنز ۱۹۷۵ کمپرسی باری تریلر ـ شاسی‌و انواع ماشین‌آلات صنعتی ساختمانی .
نقد ـ اقساط
سیمتری بین‌شاه‌وحشمت‌الدوله اتومبیل وزیری تلفن۶۶۸۳۹۸ـ ۶۶۰۴۳۰ ـ ۴۷۸۴۸

کرایه

اتولوکس
اتومبیلهای تشریفاتی با راننده برای داخل و خارج از تهران میدان فردوسی تلفن ۸۲۱۲۷۰ و ۸۲۶۶۰۵

کاسپین‌تاکسی سرویس
کرایه اتومبیلهای تشریفاتی با راننده فرح‌شمالی پالیزی ۱۴۵ **تلفن۷۷۷۱۱۰و۷۷۸۰۹۰**

اتوآسیا
اتومبیل کرایه باراننده وبدون راننده در ۲۴ ساعت درخدمت شماست‌تلفن۷۵۴۹۸۰و۷۵۱۶۲۰

کرایه
اتومبیل های‌لوکس‌کرایه با راننده و بدون‌راننده برای داخل وخارج‌تهران ۷۵۷۲۹۴ـ ۷۵۷۰۳۵

کمان‌سرویس‌تاکسی
درتمام مدت ۲۴ ساعت با مجهزترین اتومبیلهای اخرین سیستم باراننده‌وبدون‌راننده‌در اختیار شماست تلفن۶۵۴۴۴۶ و ۶۵۶۵۴۴

آسیا توریست تاکسی
شبانه روز اتومبیلهای مدرن‌با راننده‌وبدون راننده ۷۵۰۹۰۱

کرایه
چند دستگاه پیکان مدل ۵۲ ببالا با راننده مورد نیاز است تلفن های ۷۵۴۹۸۰ و ۷۵۱۶۲۰

یکدستگاه مینی‌بوس ۵۴ جهت کرایه سرویس شرکتها آماده است ۱۰تا۱۲ صبح۵۴۴۱۸۶ ۱ـ۲ آ ـ ۶۲۷۸

قابل توجه
بورس کرایه پیکان ۳۴۰۳۴۰

گیتی بار
بارکش شهروشهرستان
تلفن ۹۵۶۴۰۵

کالج بار
بارکش شهروحومه
۶۶۱۱۱۱-۴۱۱۱۱

مورد نیاز
موسسه تی .تی .اس. تعدادی اتوبوس جهت سرویس اجاره مینماید.

ماشین آلات

کارخانه ضربه
قبول پرسکاری کشش۷۹۵۴۵۶

۱۶ دستگاه ماك ۱۰چرخ با صفحه تریلی‌کش‌مدل ۶۶ تا ۷۳ با موتور ماك ۲۰ دنده بفروش میرسد تلفن ۸۵۰۱۴۶

۷دستگاه‌کامیون‌کمپرسی ۲۰ یاردی ۲۰ دنده مدل ۶۹ موتور ماك مکسیرن ۲۵۰ اسب با جك۵۰تنی فابریك آمریکاقیمت۱۷۲ هزار تومان بدون گمرك تحویل ۵۰ روزه تلفن ۸۵۰۱۴۶

سه دستگاه کمپرسور توربینی چهار چکشه با موتور پرکینگز ۴ چرخ بقیمت مناسب بفروش میرسد تلفن ۸۵۰۱۴۶

یکدستگاه بولدوز آلیس چالمرزامریکائی بفروش میرسد تلفن ۸۹۱۱۸۱

موتور های مولد برق‌وتلمبه‌آب برای اجاره‌موجوداست‌تلفنهای ۷۷۲۳۸۱ و ۸۶۳۴۴۲ سلیمانی آ ـ ۵۷۶۳

B.K.D دربازکن برقی
۲۵۰ تومان بکد
بوسیله تلفن سفارش دهید ، شرکت یکد الکتریک تلفن ۱۵ الی ۶۸۱۰۱۱
فروش درکلیه الکتریکی‌ها درتهران وشهرستانها

Hino
SIGN OF QUALITY

هینو
شرکت ایرهینو سهامی خاص افراد زیر را با حقوق و مزایای مکفی استخدام مینماید.
۱ـ استادکار مکانیك ۴ نفر
۲ـ میکانیك درجه ۱ و۲ـ ۸ نفر
۳ـ کارگر ساده ۱۵ نفر
آدرس سه‌راه آذری بعداز تعمیرگاه شرکت واحد شماره ۱۸۲ ، ۱۸۸۰ ۱ـ۲

تور ۶ روزه داخلی
آژانس توریستی پانال پینا
تبریز قره کلیسا ـ رضائیه تاریخ‌حرکت ۲۰ تیر ۵۴ برای کسب اطلاعات بیشتر باتلفن ۸۴۹۶۱۷ تماس حاصل فرمائید یا بنشانی فرح جنوبی جنب رستوران آپاچی ساختمان شماره ۱۱۰ طبقه دوم مراجعه فرمائید .

LARGE CONSULTING ENGINEERING FIRM associated with American engineering companies has vacancy for:

TELEPHONE OPERATORS

All applicants must have a working knowledge of the English language.

Qualified individuals please refer to our office located at No. 1 Koucheh Mojdehi, corner of Soraya Ave., First Block West of Roosevelt, Tehran, between 8:00 a.m: to 2 p:m:

کامیون
کامیون
کامیون
کامیون
کامیون‌با کمپرسی ـ کامیون با بتون‌مخلوط‌کن کامیون با تریلی(۶چرخ‌و ۱۰ چرخ)تحویل تهران یا آلمان فوری موجود است تلفن ۶۶۳۶۶۲

اطلاعیه
قابل توجه‌دارندگان اتومبیلهای ژیان
لاستیك فایرستون فرانسه
مخصوص ژیان از نوع رادیال وارد شد
نماینده انحصاری
لاستیکهای آمریکائی موهاك ومدالیون وفایرستون فرانسه
در ایران فروشگاه لاستیك کورش ـ خیابان‌ملت سه‌راه اکباتان تلفن :
۳۱۳۶۱۷-۳۱۴۸۲۰
(ازشهرستانها نماینده فعال میپذیریم)

برادران گلپایگانی
نمایندگی مجاز فروش محصولات بنز ایران ناسیونال
وانت ۵۰۸ ـ انواع مینی بوس بنز ۳۰۹
آمبولانس ۳۰۹ ـ انواع اتوبوس بنز ۳۰۲
تلفن های نمایشگاه ۵۳۶۳۰۱ ـ ۵۲۷۹۰۰

حراج اشیاء عتیقه
فقط روزهای ۱۴ و ۱۵ هر ماه
انواع کوزه ـ قلیان ـ نوروزی ـ تنك ـ گلدان با رفتن از زمان ناصرالدینشاه و اشیاء دیگردر روز های ۱۴ و ۱۵ خرداد از ساعت ۵ بعدازظهر الی ۹شب در خیابان‌منوچهری پاساژ چهل‌ستون طبقه سوم شماره ۳۵ ۱ـ۴

انستیتوخانه‌زیبائی
افراد زیر را استخدام مینماید
۱ـ سکرتر مسلط بزبان انگلیسی
۲ـ دو آرایشگر مجرب با سابقه کار کافی.
۳ـ چهار دوشیزه جهت پیچیدن مو .
۴ـ دو دوشیزه تعلیم گرفته و در قسمت زیبائی مشغول بکار خواهند شد .
آدرس : عباس‌آباد مقابل پمپ بنزین خیابان نی‌ریزی تلفن ۸۴۸۵۷۵

گروه‌صنعتی بهشهر
چند نفر لیسانسیه اقتصاد یا بازرگانی باشرایط زیراستخدام مینماید :
۱ـ دارا بودن گواهی پایان خدمت یا معافیت دائم .
۲ـ حداکثر سن ۳۵ سال
۳ـ کسانیکه در امور مارکتینك سابقه کار داشته باشند ارجحیت خواهند داشت .
۴ـ داوطلبان میتوانند تا تاریخ ۲۰ر۳ر۵۴ به نشانی خیابان سپهبد زاهدی شماره ۷۰ امور کارمندان مراجعه فرمایند . ۱ـ۳

سازمان شاهنشاهی خدمات اجتماعی ۱۳۳۶

فروش اتومبیل
سازمان شاهنشاهی خدمات اجتماعی تعداد: یازده دستگاه اتومبیل از ردیف خارج شده خود را از طریق مزایده بفروش میرساند .
طالبین میتوانند برای کسب اطلاعات بیشتر و مشاهده اتومبیلهاودریافت برك شرائط‌شرکت در مزایده در ساعات اداری به‌نقلیه سازمان‌واقع در خیابان قوام‌السلطنه‌و برای مشاهده‌اتومبیلها به انبار سازمان واقع در سرخه‌حصار (جاده آبعلی) مراجعه نمایند .

جنرال
پخش لوازم یدکی کلیه مصنوعات جنرال در فروشگاه شرکت صنعتی جنرال واقع درخیابان شاهرضا چهار راه کالج ـ نبش کوی البرز و سرویس مرکزی جاده قدیم کرج کیلومتر ۸ میباشد .

جنرال
سرویس شرکت سهامی‌صنعتی جنرال‌بدینوسیله آمادگی خود راجهت سرویس وتعویض پوشال و لوازم یدکی کولرهای جنرال اعلام میدارد لطفا به‌تلفنهای زیر مراجعه فرمایند .
۹۶۳۹۷۲ الی ۴ و ۹۵۸۲۵۲ و ۹۵۷۷۹۴

جنرال
سرویس شرکت سهامی صنعتی جنرال آمادگی خود را جهت نصب کولرهای جنرال‌اعلام میدارد لطفا به تلفنهای زیر مراجعه فرمائید ۹۶۳۹۷۲ الی ۹۵۸۲۵۲و۴ و ۹۶۲۰۶۱

آگهی جهت حمل فرآورده های بتونی
از جاده جنوبی کرج به شهر و حومه به سه دستگاه کامیون کفی سالیانه نیازمند است .
داوطلبان جهت کسب اطلاعات بیشتر باتلفن های ۸ـ۴۶۴۹۶ مذاکره فرمایند.

شرکت جنرال تولز
(سهامی خاص)
وارد کننده انواع ماشین‌آلات و دستگاههای مورد نیاز کارخانجات ، اتوسرویسها و تعمیرگاهها
استخدام میکند
۱ـ بازاریاب مجرب با وسیله نقلیه شخصی و اطلاعات فنی
۲ـ تحصیلدار با ضمانت‌مورد نیاز فوری است .
متقاضیان به نشانی‌آیزنهاور بالاترازدانشگاه آریامهر پلاك ۶۴۱
تلفنهای ۹۷۰۷۵۸ و۹۷۰۲۰۱ مراجعه فرمایند .

نیازمندیهای اطلاعات تلفنی آگهی قبول میکند

۳۱۱۲۲۵-۳۱۱۲۲۴
۳۱۱۲۳۰-۳۱۱۲۲۹

آموزشگاهها

ماشین‌نویسی بیژن
باحسن شهرت میدان ژاله‌تلفن ۳۴۸۳۸۴

آموزشگاه خیاطی و گل سازی افشار
زیرنظر مربیان باتجربه برای ترم تابستانی هنرجو میپذیرد حشمت‌الدوله پیروز ۹۲۷۴۹۶

منشی گری توسط بانوی انگلیسی
دوره کامل کنتراتی تضمینی خصوصی‌شامل انگلیسی ماشین نویسی فارسی و لاتین پهلوی تلفن ۴۲۰۸۶

آموزشگاه رانندگی جم
فن رانندگی تااخذ گواهینامه تلفن ۵۴۰۷۸۹
۱ـ۱۰ ا ـ ۳۵۶۵

تدریس خصوصی

انگلیسی کنتراتی
۸۵۰۷۳۶

انگلیسی
MR. MARSHAL
تلفن ۹۳۶۱۸۱
مرکز مشاور راهنمائی
۹۳۶۱۸۱
درس بریج : تلفن ۸۷۲۹۳۳

تدریس خصوصی ویلن غربی‌و ایرانی ۸۵۶۶۲۵
۱ـ۱۰ ا ـ ۴۰۴۵

کنتراتی
انگلیسی‌فرانسه
فشرده ۸۳۳۳۱۹

معلمین راهنمائی
دبستان دبیرستان آماده تدریس در منزل یا موسسه میباشند
۹۳۶۱۸۱

مکالمه‌خصوصی‌زبان‌های انگلیسی عربی فرانسه اسپانیولی تلفن
۸۵۹۹۸۸

فیزیك شیمی ریاضیات دوره راهنمائی ۶۶۳۰۳۴

MR. SMITH
انگلیسی
۸۴۳۵۴۸

انگلیسی توسط‌بانوی انگلیسی ۴۷۱۴۱

برای آشنائی و تعیین وقت با
استادان خارجی
با ۸۳۳۳۱۹ تماس بگیرید
تدریس فرانسه۴۴۷۸۳

استخدام

بچند نفر خدمتکار زن شبانه روزی با حقوق مکفی نیازمند است تلفن ۶۸۲۱۶۸ و ۹

آگهی استخدام
شرکت صنعتی سلن

یکنفر دوشیزه یا بانوی سکرتر ماشین نویس با حقوق مکفی بهمکاری دعوت مینماید.
خیابان سعدی جنوبی کوچه بهار ساختمان عزیزی تلفن ۳۱۸۲۸۳

فروشگاه‌تشکری
واقع در میدان ۲۴اسفند احتیاج‌بچندنفرفروشنده خانم یا دختر خانم با تجربه در امر فروش و بطور نصف روزدارد. داوطلبان میتوانندصبح ها به دفتر فروشگاه مراجعه بفرمایند.

بیکنفر خانم که سن او حدود ۳۵ تا ۴۰ سال باشد برای‌کار دریک خانواده‌سه‌نفری ایرانی مقیم آمریکا احتیاج داریم. داوطلبان باتلفن ۶۲۸۰۱۵تماس حاصل نمایند.
۱ـ۲ آ ـ ۴۱۴۵

بچند نفر ماشین نویس فارسی با تجربه برای یك شرکت مهندسین مشاور در منطقه‌عباس‌آباد احتیاج فوری است کسانی که‌بزبان‌انگلیسی آشنائی داشته باشند حق‌تقدم‌دارندخواهشمند است با رئیس‌کارگزینی بوسیله تلفن شماره‌های زیر تماس حاصل گردد.
۸۵۵۲۵۸ ـ ۸۵۵۸۷۹

پرستار تمام وقت
تلفن ۶ـ۶۵۲۰۵۳ و ۶۵۸۰۰۷
۱ـ۲ آ ـ ۶۳۱۷

استخدام پرستار
خانمی بین سنین ۲۵ تا ۴۰ سال برای مراقبت و پرستاری شبانه‌روزی یک کودکیکساله باحقوق مکفی استخدام‌میشود علاقمندان باتلفن ۸۷۶۳۵۲ تماس بگیرند.
۱ـ۲ آ ـ ۱۶۷۶۸

یکنفر دوشیزه یا بانو آشنا بزبان انگلیسی جهت دفتر داری بطور تمام وقت استخدام می شود موسسه انگلیسی بهرامی تلفن: ۷۷۹۵۳۶

ماشین نویس فارسی استخدام‌میشود۶۲۸۴۲۵

فابریك لنت
تعدادی کارگر جوان و فعال را با حقوق مکفی میپذیرد.
آدرس : تهران نو سیمتری وثوق‌جنب‌بانك ملی شعبه وثوق

شرکت نفت‌پارس
کارگر ساده
تعدادی کارگر ساده با حقوق ومزایای کافی استخدام‌مینماید داوطلبان میتوانند بغیر از روز های تعطیل همه روزه بمحل پالایشگاه کیلومتر ۲۷ جاده کرج مراجعه نمایند تلفن ـ ۹۷۰۰۸۱ـ۲
آ ـ ۶۲۴۱

آگهی استخدام
۱ـ دوشیزه‌یابانومسلط به تایپ فارسی ولاتین
۲ـ کارگر با سوادششم ابتدائی تلفن ۵۳۲۱۵۲

چند نفر دوشیزه باگواهینامه سوم دبیرستان برای شغل صندوقداری فروشگاه با حقوق ومزایای ماهانه‌درحدود ۸٫۷۰۰ ریال بیمه بهداری ـ مرخصی سالیانه و عیدی باداشتن ضامن معتبر بمیزان یکصد هزار ریال استخدام میشود.
متقاضیان باصندوق پستی ـ ۳۲۸۱ مکاتبه فرمایند.
آ ـ ۱۷۰۲۰

خانم سکرتر
بعداز ظهرها بهمکاری دعوت میشود تلفن ۶۵۸۸۳۹
آ ـ ۶۲۲۵

یکنفر کارگر تراشکار مورد نیاز است ۳۵۳۷۲۴
آ ـ ۶۲۲۵

مهندس راه و ساختمان که حداقل ۵ سال سابقه کار در کارگاهها داشته باشد برای خدمت نزدیک تهران وباحقوق مکفی استخدام میشود با تلفن ۶۶۵۶۶۳ تماس بگیرید.
۱ـ۲ آ ـ ۶۲۹۰

استخدام ماشین نویس
یك نفر دوشیزه‌یاخانم که از عهده‌ماشین‌نویسی فارسی و لاتین بخوبی برآید برای تمام وقت استخدام میشودواجدین شرایط بشرکت‌سهامی ترانلواکسپرس خیابان بهار چهار راه تخت ـ جمشید شماره ۱۳۳ ـ مراجعه نمایند.

آگهی استخدام
۱ـ کارگر با سوادششم ابتدائی
۲ـ دوشیزه‌یابانومسلط به تایپ فارسی و لاتین تلفن ۵۳۲۱۵۲

بیک زن وشوهر بدون بچه یایک بچه جهت آشپزی و کار منزل شبانه‌روزی نیازمندیم‌تلفن ۶۳۰۳۵۹

بیکنفر پرستارشب‌برای‌مواظبت از خانم مسنی مورد نیاز است تلفن ۸۹۳۷۱۶

سکرتر
به‌ماشین‌نویسی فارسی تسلط داشته باشدمورد نیازاست تلفن۸۳۲۳۳۸

استخدام کارگر
۳۰نفر کارگر ورزیده آشنا به شوفاژو تهویه ۲نفر تکنیسین ۲نفر نامرسان و ۲نفر جهت پذیرائی شرکتی موردنیازاست تلفن ۸۲۳۹۵۶

مهندس راه و ساختمان ۵تا۱۰ سال سابقه کار با حقوق‌مکفی برای سرپرستی امور سدخاکی مورد نیاز است واجدین‌شرایط باتلفنهای ۶۵۲۰۲۷و۶۵۸۸۴۰ تماس حاصل فرمائید.
۱ـ۳ آ ـ ۴۰۰۹

بتعدادی دندان پزشك و پزشکیار نیازمندیم تلفن ۹۶۳۰۹۱

به یکنفر تلفنچی ورزیده و مجرب (دوشیزه یا مرد) و چهار نفر برای نگهبانی (باسوادوخدمت سربازی دیده سن تا۳۵ سال) وهشت نفرکارگر نظافت‌کار و یك‌نفر مستخدم نیازمندیم ـ واجدین شرایط به کارگزینی‌سازمان‌ورزشی تاج (دروازه شمیران پارك امین‌الدوله)مراجعه نمایند.
۱ـ۳

استیل سازی حسینی لادن
بچند نفر دوشیزه یابانو جهت نگین‌کاری ظروف استیل‌نیازمند است صبح از ساعت ۹ الی۷ بعدازظهر تلفن ۳۵۸۱۳۲ مراجعه فرمائید.
آ ـ ۶۳۶۴ ۱ـ۴

نجار ـ فرنگی ساز ـ کلافساز
استادکار، وردست، پادو استخدام میشود تلفن۶۵۳۱۸۴ و ۶۵۲۷۹۲

استخدام
ماشین نویس باسابقه باحقوق‌استثنائی
موسسه وایت‌لاین‌بیکنفرماشین نویس‌باسابقه‌ومسلط (دوشیزه یابانو) نیازمند است.
حقوق به تناسب مهارت و کاردانی تعیین میشود.
خیابان رازی، نبش فرانسه، ساختمان ۲۶ طبقه چهارم شماره ۴۰۱

استخدام تحصیلدار باحقوق قابل توجه
موسسه لایت لاین بیکنفر تحصیلدار با سابقه با ضامن معتبر، معافیت نظام وظیفه و موتورشخصی نیازمند است.
خیابان رازی، نبش فرانسه، ساختمان ۲۶ طبقه چهارم شماره ۴۰۱

یك‌نفر راننده‌دوشخصی با ضامن معتبر برای کارخانه مورد احتیاج است تلفن ۹۵۱۹۳۰

موتور سوار با تضمین کافی‌مورد نیاز است
تلفن ۸۳۷۰۰۴

استخدام کارگر ساده کارخانه استیلکو به تعدادی کارگر ساده زن و مرد با حقوق ومزایای مکفی نیازمند است تلفن ۵۲۳۱۲۸

بیك نفر دوشیزه یا بانو جهت امور سکرتری نیازمندیم تلفن۳۱۹۷۵۵

بتعدادی کارگر نصب پرده‌احتیاج‌است‌دوراهی قلهك زینت‌سرا

یک کدبانو منزل بطور شبانه روزی ماهانه ۱۰۰۰۰ ریال نیازمندیم تلفن ۴۲۸۶۰

زیمنکو استخدام مینماید
۱ـ سکرتر یکنفر.
۲ـ تکنیسین مخابرات وارد بامور نصب مراکز تلفن سه نفر با حقوق و مزایای کافی
۳ـ جهت آبدار خانه یکنفر
۴ـ تحصیلدار موتور ـ سوار با ضامن معتبر یکنفر.
به آدرس امیر آباد شمالی نرسیده به چهار راه آریامهر مقابل پارك‌فرح جنب بانك اعتبارات شماره ۴۶۸ بین ۴ الی ۸ بعداز ظهر به شرکت زیمنکو مراجعه فرمائید.

به یکنفر مهندس برق جهت خدمت دربوشهر نیازمند است داوطلبین به تلفن ۶۶۶۶۸۴ مراجعه نمایند.
۱ـ۳ ا ـ ۳۸۷۱

یک بانوی کارمند تمام وقت نیازمندیم تلفن ۶۶۳۴۲۷
آ ـ ۶۲۱۴

مدیر خرید
نیمه وقت حقوق عالی صندوق پستی ۱۷۸۱

حسابدار
نیمه وقت برای دفاتر رسمی صندوق پستی ۱۷۸۱

بیکنفر سکرتر مسلط‌به ماشین نویسی فارسی و لاتین نیازمندیم تلفن ۶۵۸۰۰۷ و۶۵۲۰۵۳و۴

کمك دارو سازاستخدام میشود تلفن ۳۹۲۴۹۵

استخدام کارمند دفتری و تلفنچی
کارخانه گرافکو
برای کار تمام وقت به دو نفر دوشیزه یا بانو جهت کاردفتری‌وتلفنچی نیازمند است تلفن ۸۳۷۳۱۱
۱ـ۲

استخدام فوری ماشین نویس
مهندسین مشاور برای کار تمام وقت احتیاج‌به یك نفر ماشین نویس فارسی و لاتین با تجربه دارد واجدین شرایط‌می توانند با تلفن های ۹ـ۶۸۱۳۳۷تماس‌حاصل نمایند.

بیك برشکار طراح و دست دوز و تعدادی چرخکار نیازمندیم تلفن ۳۵۰۵۴۶

یکشرکت معتبر گازی
برای اداره امور پخش و انبار های شهرستان چندنفر کارمند بامشخصات زیر استخدام مینماید.
۱ـ داشتن معلومات در حدود دیپلم.
۲ـ تجربه کافی در امر فروش یا انبارداری.
۳ـ داشتن گواهی پایان‌خدمت نظام وظیفه یا معاف دائم.
متقاضیان‌واجدشرایط میتوانند تقاضای خودراباذکرمشخصات و حقوق درخواستی بصندوق پستی ۱۹۱۸ تهران ارسال نمایند.
۱ـ۳ آ ـ ۳۷۹۱

فروشنده ماشین‌آلات راهسازی با مشخصات زیر استخدام میشود.
۱ـ۳تا۵ سال سابقه کار.
۲ـ تسلط بزبان انگلیسی.
۳ـ حداکثر سن ۳۵ سال.
۴ـ داشتن برگ معافیت از خدمت.
واجدین شرایط میتوانند با صندوق پستی ۱۴۵۴ مکاتبه نمایند.

تعدادی علاقمند از سیکل ببالا برای دوره کامل نقشه‌کشی ساختمان پذیرفته میشوند ـ ۳۱۴۸۰۵
۱ـ۱۵ ا ـ ۵۳۴۶

خدمتکار مرد که آشپزی ایرانی بداند استخدام میشود ۸۸۳۴۳۲

سکرتر
باحقوق مکفی نیازمندیم بعدازظهرها به خیابان محمدرضا شاه جنب سینما گلدیس شرکت سنجاقك مراجعه‌فرمایند

بیك نفر دوشیزه‌یابانو با دیپلم متوسطه‌و خوش بیان جهت اداره امور تلفنی شرکت بصورت تمام‌وقت نیازمندیم به تلفن ۶۶۷۶۷۶ مراجعه فرمائید

دوشیزه یا بانو مسلط‌به امور منشیگری و وارد به ماشین نویسی فارسی و تا حدودی لاتین و ـ امور اداری باشدباحقوق مکفی نیازمندیم تلفن ۹۲۸۷۳۱ و۴۷۸۳۴

کارگر دوزنده زنانه شخصی دوز نیازمندیم تلفن ۹۳۰۷۳۰ـ ۹۳۲۳۰۰

یك نفر تکنیسین تاسیسات که تسلط کامل به متره و برآوردو جرای کار داشته باشد جهت کار در همدان مورد نیاز است.
متقاضیان با راهنمای ۱۴۵ روزنامه اطلاعات مکاتبه نمایند

یك‌نفر دیپلم ریاضی‌ودو نفر نقشه‌کش و دونفر مترور جهت کار در یك دفتر فنی در تهران استخدام میشود
متقاضیان با راهنمای ۱۳۷ روزنامه اطلاعات مکاتبه نمایند

یك منشی انگلیسی‌دان نسبتا مسن لازم است تلفن ۳۱۹۹۴۰

ویزیتور
بیست نفر وزیتور مرد و فروشنده نیازمندیم تلفن ۷۶۴۸۸۱

کارگر چرخکار زنانه‌دوز با حقوق مکفی نیازمندیم تلفن۸۳۷۴۵۱ـ۸۲۸۵۳۹

تعدادی کارگر خیاط‌کت دوز و شلوار دوز که بکارسری دوزی مهارت داشته باشند با حقوق مکفی تمام‌وقت‌نیازمندیم تلفن ۴۵۹۳۱

شرکت بررسی بازار خاورمیانه
بیك دوشیزه یا بانو با تحصیلات حدود دیپلم آشنا به تایپ انگلیسی و مختصری مکالمه‌جهت کار های بایگانی تمام وقت نیازمند است.
تلفن ۸۳۲۵۳۳

بیك خدمتکار شبانه ـ روزی با حقوق خوب نیازمندیم تلفن۸۲۰۶۱۰

طراح ونقاش تبلیغاتی نیازمندیم تلفن ۶۲۷۶۱۲

استخدام دفتردار
یک دوشیزه یابانو جوان‌خوش خط باسابقه کار جهت نوشتن دفاتر دوبل بطور تمام وقت استخدام میشود شرکت نرخ‌بنیاد تلفن ۶۶۴۳۹۰ـ۶۶۷۵۶۸
آ ـ ۶۳۲۱

استخدام
تراشکار و کمك تراشکار و کارگر ساده و آهنگر وکمك آهنگر وتکنیسین برق وارد بامور تابلوسازی و سیم پیچی موتور وتعمیرات برق ماشین آلات استخدام میشوند ناهارخوری و سرویس دایر است کارخانه وزنه آیریهاور ۶۴۶ تلفن ۸۴ـ ۹۵۰۰۸۱۱
آ ـ ۶۳۲۲

استخدام فوری سازمان توریستی‌آپادانا
به یکنفر ماشین‌نویس فارسی و لاتین آشنا بزبان انگلیسی تمام وقت نیازمند است‌تلفنهای ۷۵۴۸۳۰ و ۷۵۶۲۰۳ و ۷۵۷۹۸۹
آ ـ ۵۸۶۱

یکنفر باغبان
باتجربه دردرختکاری‌وگلکاری جهت‌کار و اقامت دائم درباغ ییلاقی واقع در جاده‌اوشان‌یا حقوق مکفی استخدام میشود. تلفن ۶۲۷۴۷۴ از ساعت ۹ صبح تا ۱۲ ظهر.
۱ـ۲ آ ـ ۴۰۲۷

دوشیزه یا بانوی‌تلفنچی تحصیلات حدود دیپلم تمام وقت نیازمندیم تلفن ۷۵۴۲۸۵

خانمی با تحصیلات فوق دیپلم مورد نیاز است داشتن‌اطلاعات‌حسابداری یا ریاضی ارجح است تلفن ۸۳۷۰۰۴

قصر یخ
جهت انجام امور دفتری دو نفر دوشیزه دیپلمه را استخدام مینمایدتلفن ۶۸۵۰۱۱ـ۱۳

دو نفر استاد کار نقاش نیازمندیم تلفن۷۹۱۶۸۵

آگهی استخدام فوری
دوشیزه یا بانوجهت کارهای‌دفتری وکمك حسابداری باحقوق‌ومزایای مکفی برای تمام وقت استخدام میشود.
ساعات اداری ۸ صبح الی ۸ بعداز ظهر مراجعه شود.
تلفن ۷۷۵۴۰۶ و ۷۷۸۶۶۱

آگهی استخدام
یك کارخانه بزرك تولیدی استخدام میکند
۱ـ تعدادی کارگر ساده زن و مردارای‌سواد خواندن و نوشتن.
۲ـ تعدادی پرسکار با دو سال سابقه کار دارای سواد خواندن و نوشتن
۳ـ قالب ساز با دو سال سابقه کار باسواد خواندن ونوشتن ۲ نفر
۴ـ تراشکار با دو سال سابقه کار با سواد خواندن و نوشتن ۲ نفر
طالبین به کیلومتر ۱۴ مخصوص کرج‌روبروی لیلاندموتور خیابان معنوی مراجعه نمایند
تلفن ۹۷۷۰۳۱

Iran Hoechst AG

We are looking for a

SYSTEM ANALYST

Requirements: Knowledge of System/3 OCL and Utilities RPG II, good background in all commercial applications.
Please contact our Personnel Dept. Karim Khan Zand
Tel: 825041-9.

HOECHST

Hoechst thinks ahead

کارخانه صنعتی وتولیدی‌گرن استخدام مینماید
۱ـ منبع ساز درجه یك ۱ نفر
۲ـ منبع ساز درجه دو ۲ نفر
۳ـ استیل کار درجه یك ۲ نفر
۴ـ استیل کار درجه دو پنج نفر
آدرس : جاده آبعلی ۳۰۰ متر بالاترازکارخانه فیلیپس دست چپ ۲۰ متری هما جنب ذوب فلزات کاوه تلفن کارخانه ۷۸۲۱۱۹ دفتر مرکزی ۷۶۵۰۲۷ و ۷۶۲۸۰۴
۱ـ۲

آگهی استخدام پزشك عمومی
سازمان صنایع نظامی جهت درمانگاه های تابعه بهداری و بهداشت تعدادی پزشك عمومی استخدام مینماید داوطلبین میتوانند همه روزه باستثنای ایام تعطیل در ساعات اداری بادردست داشتن‌مدارك جهت‌بررسی سایرشرایط‌استخدام و کسب اطلاعات بیشتر بدفتر اطلاعات سازمان صنایع نظامی واقع در سلطنت‌آباد مراجعه‌نمایند.
م‌الف ۴۶۰۳
۱ـ۳ سازمان صنایع نظامی

کمپانی چرخ دوختنی‌سینگر
به تعدادی کارمند جهت قسمت حسابداری خود با شرایط زیر احتیاج دارد
۱ـ دارا بودن مدرك دیپلم با آشنائی بزبان انگلیسی
۲ـ دارا بودن برك خاتمه خدمت و یا داشتن معافی غیر پزشکی.
۳ـ دارندگان سابقه‌درامورحسابداری‌ارجحیت خواهند داشت ولی شرط کافی نیست.
میزان حقوق بستگی به تجربه و توانائی‌انجام کار خواهد داشت.
داوطلبان میتوانند همه‌روزه به‌غیر ازپنجشنبه هاوایام تعطیل از ساعت ۷٫۳۰ الی ۱۴ بوسیله تلفن ۹۸ الی ۳۱۸۳۹۶ با آقای گلیانه‌جهت‌تعیین وقت ملاقات تماس بگیرند.
۱ـ۳

آگهی استخدام
کارگران زیرین استخدام میشوند.
۱ـ کارگر آهنکار ورقکار ۱۰ نفر با سه سال سابقه تجربی و سواد خواندن و نوشتن
۲ـ کارگر کمك آهنکار۱۰نفر باسواد خواندن و نوشتن.
۳ـ کارگر کمك ریخته‌گر ۵ نفر با سواد خواندن و نوشتن
۴ـ کارگر ساده ۳۵ نفر با سواد خواندن و نوشتن
۵ـ کارگر نظافتچی ۸ نفر با سواد خواندن و نوشتن.
داوطلبین واجد شرایط با دردست داشتن اصل شناسنامه و برك انجام خدمت نظام‌وظیفه یا برك معافیت قانونی از ساعت ۸ تا ۱۱ صبح به نشانی خیابان ویلا خیابان دامغان شماره ۶ شرکت صنعتی ساراول مراجعه نمایند.

گروه‌صنعتی بهشهر
افراد ذیل را استخدام مینماید:
۱ـ ماشین نویس فارسی و لاتین با حداقل تحصیلات دیپلم متوسطه.
۲ـ راننده پایه یك و دو شخصی برای شهرستان و تهران با حداقل تحصیلات ششم ابتدائی
۳ـ تحصیلدار با حداقل تحصیلات سیکل اول و گواهینامه موتورسیکلت و داشتن تضمین ملکی کافی.
۴ـ خدمتگزار باحداقل تحصیلات‌ششم‌ابتدائی
۵ـ دیپلمه ریاضی و طبیعی مرد آشنا بزبان انگلیسی
شرایط کلی: حداکثر سن ۳۵ سال، داشتن سلامتی کامل، داشتن برك خاتمه خدمت یا معافیت دائم
ارجحیت: سابقه کار در شغل مورد نظر
واجدین شرایط میتوانند تا تاریخ ۲۰٫۳٫۵۴ بنشانی خیابان سپهبد زاهدی شماره ۷۰ امور کارمندان مراجعه نمایند.
۱ـ۳

یك شرکت ساختمانی برای کار درتهران‌بافراد زیر نیازمنداست
ـ حسابدار لیسانسیه با تجربه و آشنا به زبان انگلیسی.
ـ فورمن و تکنیسین ساختمانی با تجربه و آشنا به زبان انگلیسی یا عربی.
ـ انباردار آشنا به زبان انگلیسی
ـ دوشیزه تلفنچی آشنا به زبان انگلیسی
داوطلبان میتوانند همه روزه از ساعت ۸ـ۱۳ و ۱۴ـ۱۷ با شماره های ۲۰ـ۷۵۷۳۱۱ داخلی ۲۷۴ تماس بگیرند.
۱ـ۳

شرکت توزیع تندر سهامی خاص
نماینده انحصاری گروه لوکاس درایران
برای تکمیل کادر پرسنلی خود بافراد زیر نیاز دارد:
۱ـ فروشنده باطری ماشین‌آلات سنگین که بزبان انگلیسی آشنا باشند. ۲ نفر
۲ـ دیپلمه ریاضی جهت کادر حسابداری ۷ نفر
۳ـ پنجم متوسطه جهت فروشندگی لوازم یدکی ۵ نفر
۴ـ پنجم متوسطه جهت بازاریابی ۵ نفر
۵ـ کارگر قسمت‌مکانیکی دیزل‌برق ۴نفر
۶ـ تایپیست انگلیسی ۲ نفر
مدارك لازم
۱ـ گواهی عدم سوپیشینه ۲ـ معافی نظام وظیفه ۳ـ فتوکپی یا رونوشت شناسنامه ۴ـ چهار قطعه عکس.
آدرس: تهران ـ خیابان قزوین نرسیده به سه راه آذری تلفن: ۵۴۰۱۳۲ ـ۸۹ الی۵۴۷۶۸۸
ساعت اداری ۷ صبح الی ۴ بعداز ظهر ۱ـ۲

ویزیتور مواد غذائی
باحقوق و پورسانت مکفی تلفن ۶۲۲۵۰۹ـ ۶۲۲۳۴۴
۱ـ۳

آگهی استخدام
شرکت کریر تومو فریك
برای تکمیل کادر دفتر مرکزی خود واقع در تهران یك نفر مهندس تاسیسات با سابقه کار و مسلط بزبان انگلیسی را استخدام می نماید از واجدین شرایط خواهشمند است به خیابان تخت جمشید نزدیك چهار راه بهارساختمان‌بلر طبقه سوم به دایره کارگزینی مراجعه نمایند.

شرکت کارخانه‌های صنعتی آزمایش بافرادزیر نیازمنداست
۱ـ تعدادی ریخته‌گر
۲ـ عده‌ای تراشکار
۳ـ تعدادی کارگر ساده مرد وزن با سواد خواندن و نوشتن (برای مردان داشتن دفترچه پایان خدمت و یا معافی غیر پزشکی ضروری است.)
داوطلبین به کارگزینی کارخانه های صنعتی آزمایش واقع‌در کیلومتر ۱۲ جاده آبعلی‌مراجعه نمایند.
۱ـ۳

استخدام
دوشیزه‌یابانو
برای امور بسته بندی
چند نفر دوشیزه یا بانو برای کار بسته‌بندی در کارخانه داروسازی با داشتن سواد خواندن و نوشتن با حقوق مکفی (بادو روز تعطیلی در هفته) استخدام میشوند.
افراد مزبور از سرویس رفت و آمدرایگان‌از نقاط مختلف شهر و همچنین سلف‌سرویس با بهای نازل استفاده‌کرده و در صورت‌ابرازفعالیت و شایستگی با حقوق و مزایای بیشتر بکارادامه خواهند داد لطفا از ساعت ۸ صبح الی ۶ بعداز ظهر به آدرس دفتر مرکزی دوپار خیابان ویلای شمالی جنب کلیسای ارامنه ساختمان‌شماره۳۴۵ مراجعه نمایند.

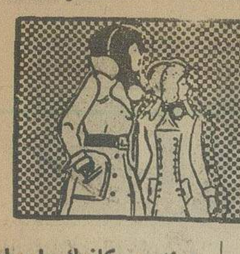

نیازمندیهای اطلاعات تلفنی آگهی قبول میکند

۳۱۱۲۲۵-۳۱۱۲۲۴
۳۱۱۲۳۰-۳۱۱۲۲۹

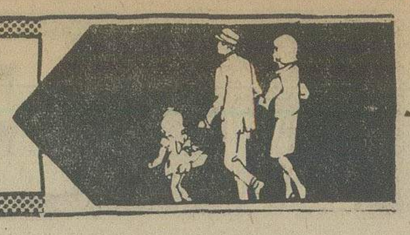

استخدام ماشینچی ملخی
چاپخانه گرافکو
بافراد زیر نیازمند است
۱ـ کارگر ماشینچی ملخی
۲ـ کارگر ساده
متقاضیان به آدرس خیابان حافظ خیابان رشت اولین کوچه سمت چپ پلاك ۲۳ مراجعه نمایند. ۱ـ۳

آگهی استخدام
دوشیزه یا بانوئی مسلط به امور منشیگری و واردبه ماشین نویسی فارسی و تاحدودی لاتین و امور اداری باشد با حقوق مکفی نیازمندیم تلفنهای ۴۷۸۲۴ ـ ۶۶۱۴۱۴ ـ ۴۱۷۷۳ ـ ۹۲۸۷۳۱
آ ـ ۵۸۲۱ ۱ـ۳

استخدام
فوری با حقوق مکفی
۱ـ دیپلمه نقشه کش درجه یك که در طراحی قالب مهارت کامل داشته باشد ۲ نفر.
۲ـ تعداد ۲۰ نفر کارگر مونتاژو لوله‌کش بخاری و آبگرمکن
۳ـ ۱۰ نفر جوشکار برق درجه ۲
۴ـ ۱۵ نفر کارگر ورقکار درجه ۲
۵ ـ ۵ نفر جوشکار کاربیت
۶ـ کارگر ساده ۲۰۰ نفر
آدرس جاده قدیم کرج خیابان بیمارستان شماره ۲ بیمه های اجتماعی مقابل آسفالت سازی خلیج ـ کارخانجات تولیدی نفت وگازسوز شرکت صنعتی آژور تلفن ۹۵۶۹۷۶

تعدادی دوشیزه و بانو جهت کار های خیاطی نیازمندیم تلفن ۳۱۸۰۱۸

استخدام سکرتر
سکرتر دوشیزه یا بانو که وارد به امور ماشین نویسی فارسی باشد مورد نیاز است به تلفن های ۶۲۱۰۵۷ و ۶۲۵۳۲۳ مراجعه شود.

ویزیتور
با حقوق و پورسانت
صندوق پستی ۹۱۷۱۸

افراد زیر جهت کار در تهران استخدام میشوند
۱ـ مترور ۱ نفر
۲ـ نقشه کش ۲ نفر
۳ـ دیپلمه ریاضی ۱ نفر
متقاضیان باراهنمای ۱۴۷ روزنامه اطلاعات مکاتبه نمایند ۱ـ۳

به چندنفر سرویس کار رادیو ضبط و تلویزیون تمام ترانزیستوری بطور تمام وقت نیازمندیم ـ حداکثر سن ۳۰ سال ـ واجدین باتلفن ۳۰۰۳۱ تماس بگیرند.
۱ـ۳ آ ـ ۱۷۰۱۷

موسسه تی . تی .اس
تعدادی راننده پایه یکم و دوم همگانی استخدام مینماید، خیابان آیزنهاور بعد از دانشگاه صنعتی آریامهر خیابان ۲۱متری جی

تعدادی کارگر ساده زن و مرد نیازمندیم تلفن ۳۹۳۸۴۲

شرکتی در جستجوی یك نفر با مشخصات زیر است. خارجی با تجربه درمدیریت صنعتی، چراغ کاغذ و پلاستیك.
صندوق پستی ۱۷۶ اطلاعات

به زیگزال‌دوز زن یامرد نیازمندیم تلفن ۳۱۲۳۰۲

کارگر ساده وسرایدار
کارگر ساده بطور دائم و موقت جهت تابستان سرایدار شبانه روزی با تضمین و ضامن سه‌راه آذری شرکت شیمیائی هرکولس

شرکت کارخانجات چینی بهداشتی مینا
برای تکمیل کادر انبارهای خودبه چندنفردیپلمه نیازمند است اشخاصیکه‌به‌کار انبارداری‌ونوشتن کارت‌انبار وارد باشند حق تقدم خواهند داشت لطفا همه روزه از ساعت ۸ صبح الی ۱ بعدازظهر با تلفنهای ۸۴۸۷۳۴ ـ ۸۴۸۷۵۱ ـ ۸۴۱۰۵۸ تماس حاصل نمائید.

سکرتر
یکنفر دوشیزه یا بانوی جوان مسلط بزبان ـ انگلیسی و تایپ فارسی لاتین برای تمام وقت با حقوق مکفی استخدام می شود، متقاضیان می توانندهمه روزه‌به‌خیابان تخت جمشید ساختمان شهلا شماره ۱۴۶ طبقه پنجم

شرکت ایروف
تلفن های: ۸۲۱۹۱۳ و ۸۳۸۹۹۲ مراجعه‌فرمایند.

بیکنفر سکرتر مسلط به ماشین نویسی فارسی و لاتین نیازمندیم افراد مسلط به تلکس‌ارجحیت دارند تلفن ۶۵۸۰۰۷ و ۶۵۲۰۵۳ و ۴

افراد زیر جهت کار در کرمانشاه استخدام می شوند
۱ـ مهندس ورزیده با سابقه ۱۰ سال یك نفر.
۲ـ تکنیسین ۱ نفر
۳ـ مترور ۱ نفر
۴ـ متخصص بتون ریزی ۱ نفر
۵ـ مهندس تاسیسات ۱ نفر
متقاضیان با راهنمای ۱۴۶ روزنامه اطلاعات مکاتبه نمایند. ۱ـ۳

بدو نفر سکرتر که به زبان انگلیسی آشنائی داشته باشند با حقوق مکفی نیازمندیم لطفا به میدان ونك خیابان بیژن جنب هتل شرایتون ساختمان ۱۰۰ آقای بیژن یا به تلفن ۹ـ ۶۸۲۱۶۸ مراجعه‌نمائید

کارگاه فنی
واقع در جاده کرج کارگرساده باحقوق و مزایا استخدام مینماید ازساعت۷صبح تا۴بعد ازظهر تلفن ۹۷۰۰۵۷

استخدام راننده
راننده با ضامن معتبرو حقوق مکفی برای‌شرکت استخدام میشود پهلوی مقابل سینمارادیوسیتی خیابان دمشق شماره۲۱

بچند نفر طراح تبلیغاتی نیازمندیم.
تلفن ۶۲۷۶۱۲

شرکت فرگاه
احتیاج به فروشنده وویزیتور باتجربه دارد. داوطلبینی که آشنایی بازبان انگلیسی دارند مشخصات خود رابه صندوق پستی ۸ ارسال نمایند.
۱ـ۲۶ آ ـ ۱۵۷۱۴

بچند نفر مستخدم زن شبانه‌روزی با حقوق مکفی نیازمندیم تلفن ۹ـ ۶۸۲۱۶۸

شرکت‌تاسیساتی‌مرسده
چند نفر سرویسکار شوفاژ، لوله کش، جوشکار نیازمند است تلفن ۲ـ۶۸۳۴۴۱

واحد طرح آموزشی ایران ـ بانك جهانی یک نفر ماشین نویس فارسی ولاتین کمپزیان انگلیسی آشنائی کامل داشته باشد باحقوق مکفی استخدام مینماید. داوطلبان میتوانند در ساعات کار اداری به‌واحدطرح آموزشی ایران دفتر آموزش ضمن خدمت میدان آریامهر کوچه ششم‌خیابان‌شبنم‌مراجعه ویا مکاتبه فرمایند.
آ ـ ۱۶۹۱۰

بیکنفر کمک حسابدار ورزیده که در مرابحه وارد باشد تمام وقت نیازمندیم تلفن ۵۳۴۲۶۶ـ ۵۲۴۶۲۰
آ ـ ۶۳۲۵

شرکت ریسندگی و بافندگی‌اکریلتاب‌درتهران
بچندنفر دوشیزه منشی مسلط به تایپ فارسی وامور تلفن نیازمند است از متقاضیان تقاضا میگردد همه روزه از ساعت ۸ صبح الی۴بعدازظهر به خیابان فردوسی کوچه‌برلن ساختمان جواهری شماره ۲ مراجعه‌ویا باتلفنهای ۳۱۰۴۷۴ و ۳۱۷۲۶۰ تماس بگیرند.
آ ـ ۱۶۸۵۲

یك‌نفر خانم منشی
باآشنایی کامل به ماشین نویسی لاتین و فارسی وتسلط به زبان انگلیسی مورد نیاز است برای تعیین وقت ملاقات باتلفن ۴۲۷۵۲ امور اداری تماس بگیرید.
۱ـ۲ ۱۶۸۸۱

سکرتر وحسابدار
سکرتر جهت کارماشین‌نویسی فارسی و حسابدارجهت‌شرکت ساختمان تمام وقت مورد نیاز است تلفن ۸۴۷۲۹۷
۱ـ۲ آ ـ ۳۴۲

دوشیزه یا بانو
حدود دیپلم که به ماشین نویسی فارسی مسلط باشند با حقوق مکفی مورد نیاز است تلفن ۳۱۸۵۷۹ ـ ۳۱۷۲۶۶

مهندسان مشاور ودوارد ـ نورانی
به کارمندان ایرانی دررشته های زیر نیازدارد.
مهندس مکانیک خاك و پایه ـ زمین شناس ـ زلزله‌شناس ـ حسابدار ـ منشی وماشین نویس مسلط بزبان‌انگلیسی. خیابان تخت طاووس ـ خیابان دریای‌نور ـ خیابان هفتم ـ شماره ۴۹ بین ساعت ۴ و۶٫۵ بعدازظهر مراجعه فرمائید.

یک شرکت معتبرباشهرت‌جهانی در رشته لوازم مصرفی جهت اداره خود در تهران به‌افراد زیر نیازمند است.
حسابدار با تجربه مسلط بزبانهای انگلیسی فارسی ـ فرانسه ـ فارسی.
کمک حسابدار.
سکرتر مسلط به زبانهای انگلیسی ـ فارسی یا فرانسه ـ فارسی.
ماشین نویس
بانو یادوشیزه برای مدیریت داخلی و یا بازرگانی بادانستن زبانهای انگلیسی ـ فارسی یا فرانسه ـ فارسی بازاریاب بایک یادو سال‌سابقه کار در فروش لوازم خانگی (درصورت آشنائی بزبان انگلیسی ارجحیت خواهند داشت).
واجدین شرایط از حقوق خوب‌وآتیه‌درخشان برخوردار خواهند بود ـ لطفا مشخصات خود را به زبان انگلیسی یا فرانسه یا فارسی همراه بایک قطعه عکس بصندوق پستی ـ ۱۹۱۸ تهران ارسال فرمائید.

شرکت تکثیر
بدوشیزه یابانوئی‌دیپلمه برای تمام وقت باحقوق مکفی جهت‌ماشین‌نویسی فارسی و کمك حسابدار نیازمند است تلفن ۴۶۶۹۹

تکنیسین با تجربه برق مکانیك و الکترونیك‌با حقوق مکفی برای کاردر تعمیرگاه استخدام می شود. تلفن ۸۳۷۰۰۴

درمانگاه مرکزی تهران پارس
به پزشك کشیك شب، ماما، بهیاروصندوقدار شب نیازمند است تلفن ۷۹۲۷۹۱

نقشه‌بردار آشنا به پل سازی و اداره کارگاه واقع دربندرعباس با حقوق مکفی ۸۴۵۱۱۶

آگهی استخدام فوری
شرکت باروك دوشیزه یا بانو مسلط بزبان فرانسه و آشنائی به تایپ لاتین برای نصف روز با حقوق ومزایای مکفی استخدام مینماید. ساعات اداری ۸ صبح الی ۸ بعدازظهر مراجعه شود.
تلفن ۷۷۵۴۰۶ و ۷۷۸۶۶۱

آگهی استخدام
یك‌مؤسسه معظم آمریکا
ازطریق نمایندگی خود احتیاج‌به‌یکنفرمهندس برق یاالکترونیك و یا ارتباطات در ایران دارد. ملیت ایرانی، دانستن انگلیسی کامل
SALESMANSHIP
ضروری است تا ۱۲ هزار دلارحقوق سالیانه خواهد بود و در صورت استخدام‌برای مدت کوتاهی‌جهت آموزش‌بخارج فرستاده‌خواهد شد.
واجدین شرایط می توانند مشخصات کامل خود را همراه بایك قطعه عکس و ذکر شماره تلفن‌به صندوق پستی شماره ۸۷۹ ارسال دارند.

ری.او.واك استخدام میکند
تعدادزیادی کارگر ساده‌دوشیزه‌ومرد
شرایط استخدام
۱ـ خانمها سن از ۱۵ الی ۲۰ و آقایان از ۱۸ الی ۳۰ سال
۲ـ سواد خواندن و نوشتن
متقاضیان میتوانند همه روزه‌ازساعت ۸صبح الی ۲ بعداز ظهر به کارگزینی شرکت واقع در کیلومتر ۱۴ جاده مخصوص کرج مراجعه نمایند.

به دوشیزه یا بانوی تلفنچی‌تمام‌وقت‌نیازمندیم تلفن۶۶۱۹۶۹و۶۶۷۷۸۳

یك مستخدم زن شبانه روزی جهت خانواده‌ای در شمیران نیازمندیم تلفن ۸۷۳۱۲۸

کالای ورزشی صمیمی
بیك نفر حسابداروزیده و دو نفر فروشنده‌لوازم ورزشی برای تمام وقت نیازمند است داوطلبین بین ساعات ۴٫۵ الی ۷ بعد از ظهر به تلفن ۶۶۳۷۱۴ مراجعه‌نمایند.

به تعدادی خیاط‌پیراهن‌مردانه دوز نیازمندیم تلفن ۸۵۸۶۲۶
آ ـ ۶۲۹۰

افراد زیر جهت کار دریک کارگاه بزرگ ساختمانی‌نزدیک همدان استخدام میشوند.
۱ـ نکتیسین راه و ساختمان‌با سابقه یک نفر.
۲ـ نقشه‌بردار ورزیده یکنفر
۳ـ متصدی ترانسپورت یکنفر
۴ـ مدیراداری کارگاه یکنفر
متقاضیان با راهنمای ۱۳۴ روزنامه اطلاعات مکاتبه نمایند

استخدام
گروه مهندسین مشاور ایرانی تعدادی مهندس راه و ساختمان باسابقه یك تا دو نیم سال رابا حقوق و مزایای قابل توجه برای کار در خارج از تهران استخدام می نماید. علاقمندان‌باتلفن های۸۴۴۱۶۹ـ۸۴۱۳۱۷ تماس بگیرند.

هتل آمباسادور
خیابان ویلای شمالی ـ خیابان نیکو احتیاج به آشپزکارکرده ودرجه ۱دارد کمباحقوق‌کافی استخدام میکندواجدین‌شرایط مراجعه و یاتلفنهای۸۲۲۲۶۲ـ ۸۲۳۵۶۶ ۸۲۳۵۶۶ تماس بگیرند.
۱ـ۳ آ ـ ۶۴۰۰

چند نفر دوشیزه یا بانو جهت فروشندگی ـ نیازمندیم تلفن۳۹۳۷۰۲ دنمززو.ل

بچند نفر دندانپزشك
با پروانه دائم و پزشك زن‌وماما وبهیار نیازمندیم تلفن۹۵۲۸۳۴ـ۹۶۳۱۹۵

باشخاص با تجربه‌وفعال بعنوان نماینده در خرید و فروش املاك نیازمندیم شرکت تهیه مسکن ـ آسیانکو تلفنهای ۶۲۲۰۶۵ و۶۲۰۱۰۷

بچند نفر تراشکار و سوهانکار نیازمندیم‌تلفن ۵۳۴۵۹۲ و ۵۳۰۹۴۷

آگهی استخدام
کارخانجات
اتومبیل سازی
مزدا
تعدادی کارگر صافکار، برقکار، تراشکار، برقکار تاسیسات‌صنعتی ونقاش که دارای سواد ۲ پیکار و برك پایان خدمت نظام‌وظیفه‌باشند مورداحتیاج‌است
واجدین شرایط بکارگزینی کارخانجات اتومبیل‌سازی‌مزدا واقع در ۲۱ کیلومتری جاده قدیم کرج مراجعه نمایند.
استادکار نقاش نیازمندیم تلفن های ۷۹۰۵۱۴ ـ ۷۹۰۰۴۹

آگهی استخدام شرکت خط‌کش
دوشیزه یا بانوی سکرتر مسلط به تایپ فارسی و لاتین و آشنا به زبان انگلیسی استخدام میشود تلفن ۸۳۶۱۲۸ـ ۸۳۶۱۲۹

کارخانجات تولیدی و تاسیساتی
صنعتی لنسین استخدام میکند
۱ـ خانم ماشین نویس فارسی ۲ ـ مامور خرید باداشتن گواهینامه‌رانندگی۳ـتعدادی سرپرست ساخت قسمتهای وسائل آشپزخانه صنعتی و سلف‌سرویس ۴ـ کارگر نجار و ورقکاروفلزکار داوطلبین جهت‌استخدام‌باتلفن ۹۶۱۶۰۷میتوانند تماس بگیرند.

استخدام
کارخانجات لوازم اتومبیل ایران (بوش)واقع‌در شهر صنعتی (قزوین) افراد واجد شرایط ذیل را با پنج روز کار در هفته و مزایای دیگر دعوت به همکاری مینماید:
۱ـ مهندس برق یامکانیك‌مسلط به‌زبان‌انگلیسی یا آلمانی ـ کسانیکه دارای تجربه در صنایع تولیدی باشند حق تقدم خواهند داشت.
۲ـ سرپرست (فورمن) برای قسمت ساخت ابزارآلات ـ با حداقل پنج سال سابقه‌کاروآشنا به زبان انگلیسی یا آلمانی.
۳ـ تراشکار درجه یك مسلط به کار با انواع ماشینهای تراش و حداقل پنج سال سابقه‌کار.
۴ـ تعدادی کارگر ماهر ـ تعمیرکار ـ مکانسین قفل‌ساز و ابزارساز ورزوه‌کار.
متقاضیان میتوانند همه روزه باستثنای پنجشنبه و جمعه از ساعت ۷ الی ۱۷ بکارگزینی کارخانه واقع در شهر صنعتی البرز میدان دوم تلفنهای ۵۳۳۲ یا ۴۱۹۳(۰۲۸۱) مراجعه نمایند و یا تقاضا های خود را با ذکر کلیه‌مشخصات وحقوق درخواستی هرچه زودتر به صندوق پستی۳۲۱۲ تهران ارسال نمایند.

آگهی استخدام
شرکت داروئی بین‌المللی افراد واجدشرایط زیررابا حقوق‌ومزایای مکفی استخدام مینماید
۱ـ یك نفر کارمند دیپلمه آشنا به نحوه‌تهیه و تنظیم لیست حقوق‌ومحاسبه حق‌بیمه‌کارمندان
۲ـ یك نفر آقا فارغ‌التحصیل حسابداری صنعتی آشنا بزبان انگلیسی
۳ـ یك نفر خانم دیپلمه پانچیست کسانیکه تجربه داشته باشند ارجحیت دارند.
۴ـ خانمی با تحصیلات دیپلم و آشنا به‌طرز برای قسمت‌حسابداری N.C.R کار ماشینهای از واجدین شرایط خواهشمند است تقاضای کتبی خودرا با ذکر شماره تلفن‌جهت‌تماس‌فوری به صندوق پستی ۷۲۵ تهران ارسال دارند.

گروه صنعتی
بهار
(کارخانجات زاگرس)
استخدام میکند
۱ـ تلفنچی آشنابزبان‌انگلیسی
۲ـ تایپیست فارسی باسابقه‌کار داوطلبین به دفتر کارخانجات زاگرس خیابان نادری پاساژ گیو تلفن ۵ـ۳۱۱۲۴۱ مراجعه نمایند.
۱ـ۳ آ ـ ۱۷۰۴۳

بیکنفر آشپزن یامرد جهت آشپزی وکار منزل با حقوق مکفی نیازمندیم تلفن ـ ۸۹۲۴۸۶ ـ ۸۹۰۵۲۰
۱ـ۲ آ ـ ۴۱۴۱

استخدام تحصیلدار با حقوق قابل توجه
موسسه وایت‌لاین یکنفر تحصیلدار با سابقه باضامن معتبر، معافیت نظام وظیفه و موتورشخصی نیازمند است. خیابان رازی، نبش‌فرانسه، ساختمان ۲۶ طبقه چهارم شماره ۴۰۱
۱ـ۲ آ ـ ۵۷۶۳

یک نفر کارگر تراشکار مورد نیاز است ۳۵۳۷۲۴

بتعدادی کارگر تراشکارسری‌ـ کار نیازمندیم خیابان پامنار سه راه دانگی پلاك۶۸کارگاه اشعه تلفن ۳۰۵۱۹۴
۱ـ۲ آ ـ ۶۲۸۶

تعدادی کارگر آهنگر و لوله کش با حقوق‌مکفی مورد نیازاست۹۵۳۳۳۴

کارخانه تولیدی کفش شادانپور جهت مدیریت یك نفر با حقوق و مزایای مکفی با شرایط زیرین استخدام مینماید
۱ـ حداقل مدرك تحصیلی فوق ـ لیسانس‌دررشته مدیریت صنعتی.
۲ـ حداقل ۳ سال سابقه کار ممتد
۳ـ آشنائی کامل بزبان انگلیسی
۴ـ حداکثر سن ۴۵ سال
ازواجدین شرایط فوق که مانع استخدامی نداشته باشند تقاضا می شود با تلفن های ۹۵۰۰۵۳ و ۵۴ تماس حاصل تماس حاصل آقایانی که در رشته تولید کفش تجربه داشته باشند حق تقدم دارند.

یکنفر ماشین نویس فارسی استخدام میشود تلفن ۳۵ تا ۶۵۱۰۳۲

به افراد ذیل با سابقه و ضامن معتبر نیازمندیم
۱ـ صندوقدار زن یامرد
۲ـ فروشنده پارچه پرده‌ای
۳ـ کمك حسابدار
تلفن ۸۳۹۷۹۳

شریک
یك شرکت سهامی‌خاص که دارای پنج نمایندگی انحصاری کالای‌مختلف‌و کم نظیر تزئیناتی از ـ امریکا و اروپا میباشد و دارای ۳ سال سابقه کار است برای‌گسترش بیشتر شریکی باحداقل ۲۰۰ هزارتومان سرمایه میپذیرد.
لطفا با صندوق پستی شماره ۱۳۷۷ر۱۳مکاتبه فرمائید.

جویای کار
راننده دوهمگانی‌باسابقه‌جویای کار است تلفن ۳۱۱۰۸۰ راهنمای شماره ۱۶۸ روزنامه اطلاعات مراجعه فرمایند.
آ ـ ۳۹۹۳

راننده ۲ شخصی آماده کار بعدازظهرها از ساعت ۲ ببعد براهنمای شماره ۱۶۴اطلاعات تلفن ۳۱۱۰۸۰ مراجعه فرمائید

مهندس مکانیك با سابقه کار تاسیساتی درکارگاه آماده کار در دفتر و کارگاه تهران یا اهواز تلفن ۷۹۰۴۳۵

املاك ومستغلات
فروش
خانه فروشی
خانه‌ای ویلائی
دربهترین نقطه‌دماوند(دوراهی فیروزکوه شهر سازی جدید) باآب و برق و سرویس کامل (جاده انوبان دردست‌احداث) بمساحت هزار متر ۱۷۵ متر زیربنا بامنظره جالب ودیدنی بفروش میرسد تلفن ۴۱۱۵۹ از ساعت ۶تا۸ بعدازظهر.
۱ـ۲ آ ـ ۴۱۴۹

خانه‌ای دو طبقه و نیم اسکلت فلزی ۳ اطاق هال حمام وکولر پرده کرکره بایک مغازه بزرگ که دراجاره بانک است قیمت ۲۵۰ هزار تومان آدرس: فرح‌آباد ـ ژاله انتهای دیوار غربی تسلیحات جنب بانك صادرات.
۱ـ۵ آ ـ ۶۴۲۸

فروش بسیار فوری
۳۲۲متر زمین ۶۰۰ متر مربع زیربنا خانه‌ای شمالی وجنوبی ۶ طبقه باسالهای ۱۵۰ متری و ۷۵متر مربعی برای‌شرکتهای صادراتی انبار یا سکونت نیم نونیم کهنه‌ساز تلفن،آب ۲فاز، برق، ۳ درب ورودی واقع در خیابان پاریس کوچه غزالی پلاك ۳۴ تلفن ۶۶۶۵۹۹ یک میلیون تومان.
آ ـ ۴۱۵۱

خانه های ویلائی نوساز در نارمك و تهران‌پارس ۴و۵اطاقه تلفن۷۹۰۵۳۶

استخدام
برای کار در قزوین
یك شرکت بزرك‌هفت‌نفر جوان دیپلمه‌ریاضی یا طبیعی را برای کار در قزوین استخدام‌میکند. داوطلب مشخصات خودرا با ذکرآدرس دقیق پستی همراه با فتوکپی برك خاتمه خدمت و یا برك معافیت به‌صندوق پستی۳۳۰۴ ارسال‌دارند

BORBOR
Consulting Architects, Engineers, City planners

سرپرست کتابخانه
۱ـ سرپرست کتابخانه‌انگلیسی‌و فارسی ۵ تا ۱۰ سال سابقه
۲ـ معاون سرپرست کتابخانه انگلیسی وفارسی۳تا۵ سال‌سابقه
با حقوق و مزایای عالی استخدام می گردد.
ساعات کار: ۸ الی یك و ۲ تا ۵ باستثنای پنجشنبه و جمعه
محل: دروس‌بلوار شهرزادنبش لقمان‌ادهم پلاك ۱۸۸ تلفن: ۸۶۵۰۵۳

آگهی استخدام
انجمن توانبخشی به منظور تکمیل کادر مورد نیاز خود در یکی از واحدهای تابعه (واقع در شاهدشت کرج) به افرادزیر نیازمند است:

ردیف عنوان شغلی	تعداد	شرایط احراز شغل
۱ـ معاون اداری و مالی	یکنفر	لیسانس حسابداری، اقتصادیا علوم‌بانکی با ۱۲ سال سابقه کار یا فوق لیسانس با ۹ سال سابقه کار.
۲ـ پزشک عمومی	یکنفر	دکترای پزشکی
۳ـ کارشناس گلکاری	یکنفر	مهندس کشاورزی در رشته گلکاری
۴ـ مسئول ارزشیابی	یکنفر	لیسانس روانشناسی با ۶ سال سابقه
۵ـ مسئول تغذیه شبانه‌روزی	یکنفر	لیسانس تغذیه
۶ـ مسئول تاسیسات	یکنفر	فوق دیپلم با۴سال سابقه‌کار در زمینه مربوط به شغل
۷ـ مسئول صدور اسناد	یکنفر	دیپلم کامل متوسطه وطی دوره کارآموزی لازم
۸ـ مسئول کارپردازی	یکنفر	لیسانس حسابداری، حسابرسی، علوم بانکی بازرگانی.
۹ـ مسئول کارگاه حصیربافی	یکنفر	ششم ابتدائی و آشنائی کامل به‌امور مربوطه به شغل
۱۰ـ نقشه بردار	یکنفر	دیپلم هنرستان در رشته نقشه‌برداری
۱۱ـ کارگر فنی	یکنفر	ششم ابتدائی و آشنا به کار موتوپمپ
۱۲ـ بایگان	یکنفر	دیپلم کامل متوسطه و آشنابه‌امور بایگانی
۱۳ـ کارمند دفتر	یکنفر	دیپلم کامل متوسطه‌و طی دورەکارآموزی لازم.
۱۴ـ نگهبان	۱۰نفر	ششم ابتدائی با ارائه برگ پایان خدمت
۱۵ـ خیاط	یکنفر	ششم ابتدائی آشنائی کامل بامور مربوط بشغل.
۱۶ـ سرآشپز	یکنفر	ششم ابتدائی با ۸ سال سابقه کار در حدود ابتدائی با ۱۳ سال سابقه کار
۱۷ـ کمك آشپز	یکنفر	درحدود دوره ابتدائی و ۵ سال سابقه‌کار
۱۸ـ مامور توزیع غذا	سه نفر	دوره ابتدائی (ششم ابتدائی)
۱۹ـ نجار	یکنفر	در حدود دوره ابتدائی‌و ۵ سال سابقه‌کار مربوط به شغل

متقاضیان میتوانند از تاریخ نشر این آگهی به مدت یکهفته به بخش پرسنلی انجمن واقع در خیابان شاهرضا بین‌کالج وویلا کوی سرشار شماره ۳۴ مراجعه نمایند.
م‌الف ۲۳۵۴

هواپیمائی ملی ایران

هواپیمائی ملی ایران
استخدام میکند
هواپیمائی‌ملی‌ایران «هما» برای تکمیل کادر پرسنلی خود افراد واجد شرایط‌زیر را با حقوق مکفی استخدام میکند.

شرایط عمومی
۱ـ تابعیت دولت شاهنشاهی ایران.
۲ـ دارا بودن برگ معافیت نظام وظیفه یاپایان خدمت.
۳ـ پذیرفته شدن در مصاحبه و تست هوش
۴ـ پذیرفته شدن در معاینات پزشکی طبق استاندارد پزشکی «هما»
الف تکنیسین فنی
بمنظور تکمیل کادر پرسنلی‌قسمت‌مهندسی‌وتعمیرات خود همه ساله تعدادی افرادواجد شرایط استخدام میکند و برای منظور فوق‌پس از فراگیری در تهران به خارج از کشور اعزام میدارد.

شرایط اختصاصی
۱ـ دارا بودن گواهینامه دیپلم طبیعی‌یا ریاضی، اتومکانیک، و الکترونیک برق با حداقل معدل ۱۲
۲ـ حداکثر سن ۲۵ سال
۳ـ سپردن تعهد ۵ سال خدمت در«هما» (ایام آموزش جز ۵ سال تعهد خدمت‌محسوب نمیشود.)
ب: پانچیست، برنامه نویس، اپراتور، و آنالیست

شرایط اختصاصی
۱ـ داشتن گواهینامه دیپلم متوسطه.
۲ـ داشتن حداقل ۲ سال سابقه‌خدمت.
۳ـ آشنائی به زبان انگلیسی.
ب: حسابدار

شرایط اختصاصی
۱ـ داشتن گواهینامه دیپلم طبیعی یا ریاضی.
۲ـ داشتن حداقل ۵ سال سابقه کاردرامور حسابداری
۳ـ آشنائی به زبان انگلیسی
از داوطلبان خواهشمند است درخواست‌کتبی خود را با ذکر آدرس دقیق منزل و شماره تلفن بانضمام فتوکپی مدرک تحصیلی‌فتوکپی شناسنامه، فتوکپی برگ نظام وظیفه و دوقطعه عکس ۴×۶با ذکر شغل مورددرخواست تا آخر خرداد ماه پنجاه و چهار به صندوق پستی ۲۸۰۰ ارسال نمایند
هواپیمائی ملی ایران

نیازمندیهای اطلاعات تلفنی آگهی قبول میکند

۳۱۱۲۲۴-۳۱۱۲۲۵
۳۱۱۲۲۹-۳۱۱۲۳۰

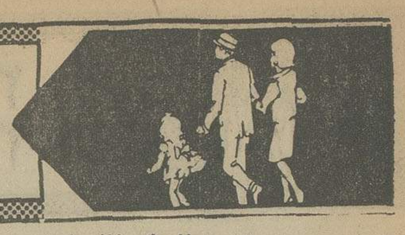

خانه‌ای فروشی به مساحت ۷۲ متر ۱۲۵ متر زیربنا ٤ اطاق ۲طبقه دارای تلفن دربماشین‌رو وسرویس کامل باتلفن ۹۵۲۰۸۳ تماس بگیرید .
۱ـ۲ آ ـ ۶۲۳۰

مستغلات شخصی‌ساز ۲ طبقه ۱۵۰متر زمین ۳۵۰ مترزیربنا طبقه‌پائین بانک صادرات طبقه بالا ۲آپارتمان دونبش فروشی است فرح آبادژاله تلفن ۶۶۳۸۲۸
۱ـ۲ آ ـ ۵۹۸٤

خانه های ارزان قیمت
بمساحت ۱٤۰ متر ببالا قیمت ۱۰۰ هزار تومان بفروش میرسد تلفن ۹۲۵٤۹۲
۱ـ۶ آ ـ ۶۰۵۶

خانه فروشی
سه طبقه نوساز با سرویس کامل در تهران ویلا ۸۵۰ هزار تومان بعدازظهر ها تلفن ۸٤۹۶۶۳ ـ ۸۵۰٤۵۰

یکدستگاه خانه ۳ طبقه
هرطبقه ٤ اطاق سرویس کامل باگاراژ واقع در خیابان‌ارامنه (بوعلی) برخیابان‌بفروش‌میرسد تلفن ۵٤۰۹۳۵
۱ـ۲ آ ـ ۶۲۷۱

ویلائی یکطبقه واقع در شمال خیابان‌دولت‌قلهك بمساحت ۳۷۰ متر ۵ اطاق با سرویس کامل بقیمت ۶۰۰ هزار تومان بفروش میرسد . تلفن ۸۶٤۸۶٤

ویلای‌فروشی‌درلاهیجان
یک خانه ویلائی بمساحت ٤۵۰ متر ۱۷۰ متر زیربناباتجهیزات کامل شوفاژ ، موکت و ۳اطاق خواب سالن پذیرائی وناهار خوری باگاراژ مشرفبه‌استخر لاهیجان بدون واسطه ۳۰۰ هزار تومان‌تلفن‌تهران ۸۵۱۳۶۵ لاهیجان ۲۳۷۷
۱ـ۳ آ ـ ۶۲٤۷

۱۰ دستگاه مستغلات فروشی واجاره از ۵رتا ۳۵ میلیون تلفن ۶۲۲۷۱۳ و ٤۳٤۵۰
۱ـ۶ آ ـ ۵۸٤۱

نارمك خانه شخصی‌ساز
جنوبی مستغلاتی روکار سنگ مساحت ۲۰۰ متر ۲٫۵ طبقه ۷اطاق سرویس کامل زیرزمین انبار بافیش تلفن ٤۸۵ هزار تومان. نارمک چهارراه مهر انتهای خیابان فرشید پلاک ۳۳ از ۸ صبح الی ۸شب‌تلفن ۵۳۲۹۶۸

خانه مسکونی تروتمیزبمساحت یکصد مترمربع سه طبقه‌دارای چهار اطاق و زیرزمین ، اشپزخانه و حمام‌بین‌امیریه و شاهپور ـ خیابان‌اسفندیاری بعلت مسافرت فوری بدون واسطه بقیمت عادلانه ۲۷۵ هزارتومان بفروش میرسد به تلفن ۵۲٤۲٦٤ مراجعه شود.
۱ـ٤ آ ـ ۳۸۶۵

یك باب خانه به مساحت قریب ۹۰۰ متر دونبش سه طبقه با شوفاژ در اول‌خیابان نیاوران‌بدون واسطه بفروش میرسد طالبین به تلفن ۸۷۳۰۹۰ مراجعه کنند .
۱ـ۳

اکازیون
خانه ویلائی ۳۳۶ متری در بهترین نقطه تهران پارس با شوفاژ روشن ، کولر، فیش‌تلفن دارای چهاراطاق خواب ، زیرزمین‌وانباری بدون واسطه ۸۰۰ هزار تومان‌تلفن ۷۸۲۹۰۰

منزلی بمساحت ۱۷۵ مترمربع درحوالی آریامهردارای۶اطاق وزیرزمین بمبلغ ۷۰۰ هزار تومان بفروش میرسد تلفن ـ ۶۳۱٤۷۷
۱ـ۲ آ ـ ۶۲۸۲

خیابان گاندی‌ساختمانی مهندسی ساز چهارطبقه هر طبقه ۳ اطاق خواب دو میلیون و پانصد هزار تومان ۷۷۷۵۰۰

منزل مستغلاتی واقع در جردن نوساز ٤ طبقه جهت فروش تلفن ۸۳۰۸۳۵

خانه فروشی
بمساحت ۷٤۰ متر و ٤۵۰ متر زیربنا دارای‌آب‌جاری وهوای مطلوب دوطبقه هر طبقه چهار اطاق خواب و سرویس کامل شمیران خیابان جعفرآبادپلاک ۱۰۲ تلفن ۸۷۷۷٤۲ از ساعت ٤ونیم بعدازظهرمکالمه‌یامراجعه فرمائید.
۱ـ۳ آ ـ ٦٤۲۱

خانه بمساحت ۱۰۸ مترمربع
سه اطاق سرویس‌کامل با تلفن در فرح‌آباد ژاله ایستگاه کوکاکولا ۲۱متری‌رضا پهلوی، کوی حافظ پلاک۳۹نقدمقطوع ۲۷۰٫۰۰۰ تومان طالبین به تلفن ۳٤۵۲۱۹ مراجعه‌نمایند.
آ ـ ٤۰۳۷

در خیابان شاه عباس خانه‌ای ۳ طبقه ویلائی جهت فروش تلفن ۸۲۸۳٤۹

خانه شخصی سازویلائی
به مساحت ٦۵۰ متر مربع با ٦ اطاق و ۲ هال‌کرکرموکت استخر لوله‌کشی شوفاژ قیمت مقطوع ٤٦۰ هزار تومان‌انتهای اتوبان کرج نرسیده جاده قزوین جنوب ۱۲ متری تلفن ۹۷۲۸٦٤ بهشتی
۱ـ۳ آ ـ ۵۵۳۰

واقع در خیابان فرح
یک منزل شخصی‌ساز ۲۲۰ متر زمین دوبر ۵۰۰ متر بنا باسرویس کامل بمبلغ ۹۵۰ هزار تومان بفروش میرسد تلفن ۸٤۲۳۱۹
۱ـ۲ آ ـ ٦۳۷۱

داودیه خانه ۳ طبقه
مستغلاتی هرطبقه۵اطاق کنها موکت بنا درجه یک باپارکینگ شوفاژ قیمت یکمیلیون و ٤۵۰ هزار تومان فروشی تلفن ـ ۸٤۵۵٤٤
۱ـ۳ آ ـ ٦٤٤۱

عباس آباد اندیشه
ساختمان فروشی ۷ اطاق با تمام لوازم ٦۵۰هزارتومان‌تلفن ۸٤۹۵۵۸

مستغلات ویلا های مهندسی سازمجهز بامساحتهای۳۰۰الی ۵۰۰۰ متردرخیابانهای عباس‌آباد، وزراء جردن پهلوی ونک و شمیرانات اماده فروش شرکت تهیه مسکن اسپانکو تلفنهای ٦۲۲۰٦۵ و ٦۲۰۱۰۷

خانه‌ای در سه‌راه‌زندان خیابان مرودشت
۲طبقه شخصی‌ساز بمساحت حدود ۳۰۰ متر دارای۹اطاق و ۲ زیرزمین بزرگ و تلفن سرویس کامل روکار سنگ فروشی تلفن ۸٤۰۱۱۹
۱ـ۳ آ ـ ٦۲٤۷

خانه مستغلاتی
هزار متر دوطبقه ونیم دارای ۸ـاتاق ، سالن پذیرائی بابرق سه‌فاز وده‌آمپر آب ، تلفن ، چاه عمیق باموتور شناور ، محوطه مشجر بااستخر . خیابان دربند تلفن ۸۷۳۲۸۵ قیمت مقطوع یک میلیون و هشتصد هزار تومان .
۱ـ۲ آ ـ ۱٦٦۱

خانه های ویلائی تهران پارس با وام بانکی ۱۵ ساله ۷۸۱۹۱۸

قلهك شمال دولت
خانه جنوبی یکطبقه‌ونیم ۳۵۰ متر ٤ اطاق‌خواب هال‌پذیرائی کولر تفن ۶۵۰۰۰۰تومان تفن ۸٦۲۳۲۲
۱ـ۶ آ ـ ٦۲۲۷

اکازیون
ساختمان فروشی‌بمساحت٤۵۰ متر ۳۸۰ متر زیربنا دارای ۱۰ باب مغازه دوزیرپله حیاط بزرگ میوه دو نبش ۳ اطاق حمام گازی اب و برق ۳ فازو کولر .
تلفن ۹۷۷۱٤۸
۱ـ۸ آ ـ ٦۲٤۳

خانه‌نوساز عالی سه طبقه خیابان حقوقی فورا بفروش میرسد مقطوع ۷۶۰٫۰۰۰تومان تلفن ۷۵۷۱۱۱
۱ـ۲ آ ـ ٦۲۹۱

شمال شهر
ساختمان نوساز فروشی یکباب ساختمان یکطبقه بانمای بسیار زیبا ۲۵۰ متر زمین۲٤۰ متر بنا بازیرزمین وسیع دارای موکت ـ پرده‌مکرکره ـ لوتر ـ آبگرمکن و کولر و تلفن مقطوع ۷۵۰ هزار تومان‌تلفن۸٤۷۹۸۲ و ۸۵۳۷۳٦

خانه فروشی قدیمی
۵۸۵ متر بابنای دومرتبه‌خوش نقشه دارای هفت اتاق و حمام و تلفن بالاتراز تخت جمشید شرقی بقیمت‌زمین یک میلیون‌و سیصد هزار تومان میفروشیم ۳۱۹۷۸٤ بنگاه کوشان .
۱ـ۲ آ ـ ۱٦۹۱۸

انبار یا کارگاه مورد نیاز است
حداقل ۳۰۰ متر مربع مسقف
تلفن ۸۲۳۹۷۹ و ۸۲۵٦٦۳

INTERNATIONAL COMPANY REQUIRES
Receptionist/Telephone operator
We require:-
Iranian national with fluent knowledge of English and with previous experience in operating a telephone switchboard. Ability to type in English would be an advantage.
We offer:-
Good salary and benefits
five-day week
centrally-located office
Pleasant working atmosphere
Call 835918, 823918, Miss Ken for interview.

BORBOR
بوربور
Consulting Architects, Engineers, City planners

سکرتر
۱ـ سکرتر درجه یك فارسی و انگلیسی ۵ تا ۱۰ سال سابقه
۲ـ سکرتر درجه یك فارسی و انگلیسی ۳ تا ۵ سال سابقه
۳ـ ماشین نویس درجه یك فارسی با ۳ سال سابقه
٤ـ تلفنیست با آشنائی به زبان انگلیسی .
با حقوق و مزایای عالی استخدام می گردد .
ساعات کار : ۸ الی یك و ۲ تا ۵ باستثنای پنجشنبه وجمعه
محل : دروس بلوار شهرزاد نبش لقمان‌ادهم پلاك ۱۸۸ تلفن ۸٦۵۰۵۳

GRADUATES IN ACCOUNTING
INTERNATIONAL FIRM of accountants requires graduates in accounting and allied subjects with good knowledge of English for its Audit and Investigation Departments. Excellent salaries and challenging opportunities offered. Please apply in confidence to Mrs. Drorian at 837929 or write to P.O. Box 1668, Tehran.

خانه های‌ویلائی درتهران پارس ۷۸۱۳۷۳

آپارتمان فروشی
یك دستگاه آپارتمان فروشی با دواطاق‌خواب و هال و اطاق پذیرائی بقیمت ۲٦۵ هزار تومان پشت ساختمان سامان بفروش میرسد تلفن ٦۳۹۸۲۸
۱ـ۵

آپارتمان فروشی جهت شرکت و مطب‌وسکونت دو نبش خیابان‌شمیران ومیرداماد٤ اطاقی‌شوفاژ کولر ، موکت وپارکینك تلفن ۷۷۲٦۸۵ نامی

عباس آباد
فرح‌شمالی
چند دستگاه آپارتمان فروشی دو اطاق خوابه با شوفاژ و پارکینك و کفها موکت با سرویس کامل بفروش میرسد طالبین به ابتدای فرح شمالی دفتر تهران تلفنهای ۸٤۲۷۵۸ و ۸٤۲۳٦٦ مراجعه‌فرمایند

آپارتمان
۱ تا ۱۵ اطاق خوابه
درخیابانهای وزراء،عباس‌آباد، جردن ، داودیه ، روزولت ، شاه‌عباس نادرشاه ، یوسف اباد ، امیراباد ، فرح، برای سکونت و محل‌کارجهت‌اجاره موجود وزراء نبش خیابان یازدهم ساختمان ۱۳۸طبقه‌سوم سازمان دریچه‌تلفن ٦۲۲۹۵٤و ٦۲٤٦۱۳
۱ـ۲٤ آ ـ ۵۷٤۲

آپارتمانهای‌لوکس‌فروشی در شمال شهر۸٤۵۵۰٤

خانه‌ای بمساحت ٤۳۵ متر واقع‌درخیابان امیرکبیر کوچه سراج ۳ طبقه شمالی جنوبی دارای ۱۸ اطاق با آب و برق و تلفن بدون واسطه بفروش میرسد تلفن ۳۱۰٦٤۷
۱ـ۲ آ ـ ٦۳۰٦

اکازیون فوری
خانه‌ای ۳ طبقه با۸اطاق۳هال باتلفن حدود ۱٦۰ متر زمین ۳۰۰ متر بنا شمالی برکوچه شش متری ماشین‌رو واقع در دروازه شمیران مقطوع بدون واسطه ۳۹۵ هزار تومان به تلفن ۷۵۹۱٤٦ مراجعه شود.
۱ـ٤ آ ـ ٦۳۵۳

خانه‌های ویلائی مستغلاتی و اپارتمانهای فروشی تهران‌پارس ۷۸۲۱۲۸

ویلای فروشی
٤ دستگاه ویلای مدرن هر دستگاه شامل۳اطاق‌خواب‌سالن پذیرائی و سرویس کامل باآب وبرق ازنوشهر بطرف‌علمده‌بین پل خیرود و نظام‌اباد بفروش میرسد تلفن نوشهر ۸۲۲۰و ۸۵۷۰ تلفن تهران ۸٤۹۸۸٤و ۸۵۰۰٤۵

دو ویلای تازه‌سازمدرن فروشی در دریاکنار ٦٦۲۵۱۲ و ٦۲۷٦٤۳ و ۸٦٤٤۷٦

ویلا آپارتمان‌ومستغلاتی تهران پارس نارمك ـ تهران نو تلفن ۷۸۳٦۹٦

دروس ویلائی مهندسی ساز بمساحت ۹۰۰متر ٤ اطاق خواب شوفاژ و استخر قیمت ۳ میلیون دویست هزار تومان ۷۷۲۲۲۲

دررامسر
ویلا های بسیار مدرن باسند مالکیت و آب و برق شهرقیمت از ۲۰۰ الی ۳٤۵ هزار تومان بفروش میرسد تلفن ۸۳۰۵۸۱
۱ـ۲۷ آ ـ ۵۲٦۰

ویلای فروشی درگوهردشت‌نقد واقساط بدون‌واسطه۸۳۸٦۵۳

آپارتمان فروشی
تخفیف
برای چند روز
آپارتمانهای
شخصی‌ساز ومهندسی ۳ و ٤ اطاقی بزرگ باسرویس کامل و بعضی باحیاط و گاراژ و شوفاژ روشن دربهترین نقاط نارمک وتهران‌پارس‌وانتهای٤۵ متری سید خندان بقیمت‌های ۱۷۰ و ۱۸۰و۱۸۵و۱۹۰و۲۰۰ و۲۲۵ و۲۳۰ و ۲۳۵و ۲٤۰ و ۲۵۰ و ۳۰۰ هزارتومان.
لطفا همه روزه از ساعت ۱۰ صبح الی۷ بعدازظهربه‌آدرس: میدان شهرداری نارمک جنب تالار پوشاک داخل‌کوچه‌دست چپ درب ششم مراجعه‌فرمائید
تلفن ۷۹۱۵۵٤
۱ـ۵ آ ـ ٦۲۹٦

توجه
یک دستگاه آپارتمان ۵ اطاقه از سری آپارتمانهای سازمان مسکن واقع در بهجت‌آباد با دکوراسیون عالی و کلیه وسایل حمام و توالت پرده و لوستر بدون واسطه بفروش میرسد . از ساعت ۷الی ۹ بعدازظهر تلفن ٦۲۰۵۸٤
۱ـ۲ آ ـ ۱٤۲۰۰

چند دستگاه
آپارتمان
بی‌نظیر
۳ اطاقه بزرك واقع‌در آیزنهاور خیابان‌بهبودی بفروش میرسد تلفنهای
۹۷۷۹۵۹
۹۷۵۱۹۳

فروش‌آپارتمان لوکس در تخت‌طاووس نزدیك پهلوی
سه دستگاه آپارتمان جنوبی مدرن کاملانوساز هر دستگاه دارای۳ اطاق خواب با کمد ـ سالن پذیرائی و ناهار خوری ـ هال ـ سرویس کامل ایرانی و فرنگی ـشوفاژ روشن ـ کولر ـپارکینك بزرك بسیار جالب ـ حیاط اشتراکی ۵۵۰ هزار تومان فروخته می شود .
نشانی : خیابان تخت‌طاووس روبروی پمپ بنزین خیابان سنائی ـ خیابان پانزدهم پلاك ۲۵ از خیابان نادر شاه نیز میتوان بدون وسیله‌نقلیه به خیابان پانزدهم وارد شد .
پس از بازدید با تلفن ۹۳٦٦۹۸ تماس گرفته شود .

آپارتمان های فروشی ۵ اتاقه با شوفاژ وکولردر یوسف‌آبادتلفن ٦۲٤۱۲۰ طبقه سوم

اپارتمانهای مهندسی‌ساز با سرویس مجهزوزیربناهای۱۰۰ الی ۳۰۰ متر در خیابانهای عباس‌اباد جردن پهلوی گاندی اماده فروش شرکت‌تهیه‌مسکن اسپانکو تلفنهای ٦۲۲۰٦۵ و ٦۲۰۱۰۷

آپارتمان در جردن دو اطاق خواب مهندسی ساز ۵۵۰ هزار تومان ۷۷۷۵۰۰

آپارتمان های فروشی ۲ اطاق و ۳ و ٤ اطاقه
باکاغذ دیواری موکت شوفاژ روشن تهران‌نو ملکه چایچی دست راست اول خیابان ۲۰ متری سفیدکوه دربششم‌قیمت ۱۹۰و۲۲۰ و ۲۵۰ هزارتومان تلفن ۷۸۲۲۱۷ و ۸۳۸۷۰٦
۱ـ۱٤ آ ـ ۵۹۰۷

پارتمانهای آیزنهاور ۳ اطاقه مجهز شخصی ساز لوکس باوام‌بانکی‌فروشی ٤٦٦۸۵

با ۱٦۰ هزار تومان نقد ووام بانکی‌مالك‌آپارتمان ٤ اطاقه مجهز بشوفاژ شادمان نزدیك‌آیزنهاور میشوید تلفن ٤٦٦۸۵

لوکس‌ترین آپارتمانهای ۳و٤و۵ اطاقی باشوفاژ و پارکینگ ووام بانکی کیشا ـ ٦۳۷۳۳۷ و ٦۳۷۳٤۹
۱ـ۲۰ آ ـ ۵٤٦۷

نادرشاه آپارتمان
۲اطاق‌خوابه کامل فروشی ـ ۸۵۵۸۳۲

آپارتمان
۳و٤و۵ اطاقی باپهره بانکی‌نقد واقساط تلفن ۷۹٤٦۵٤
۱ـ۱۰ آ ـ ۵۷۵٤

تهران‌پارس
آپارتمان های ۲ و۳ و ٤ اطاقه نقد و اقساط‌تلفن ۷۸۲۰۳۰

آپارتمان فروشی نقد و اقساط تلفن ۷۹۵٦۲۳

آپارتمان‌فروشی ٤۹۷٤۰

باغ فروشی
باغی بمساحت ٤۱۳۰ متر محصور دوبر کیلومتر۱٤ جاده کرج قزوین نزدیک‌جاده‌اسفالت باآب از موتورودرختان‌مرغوب واستخر ، تفکیک شده‌فروشی یامعاوضه ۵ تا۸ بعدازظهر ـ ۳٦٤۲٦۲
۱ـ٦ آ ـ ٦۱۹۵

باغ‌متری ۱۷ تومان
اکازیون جهت ایجاد ویلا ، کارخانه ، انبار ومرغداری‌باغ انگور به مساحت ۵ره هکتار و سند مالکیت اعیانی کیلومتر ۲٤ جاده تهران ساوه بفروش میرسد ـ بین ساعت ٤تا۵ر٦ تلفن ۳۱۰۲۰۲

چند قطعه باغ بادرختان میوه چند ساله در ملارد کرج متری ۲۰۰ ریال تلفن ۹۲۲۰۷۰

اکازیون
باغ نیمه مشجر مساحت ۱۵ هزار متر مربع درکرج برجاده ۳۵ متری اسفالته . باچاه‌اب و موتور و دیوارکشی بدون واسطه متر مربعی ٤۵۰ ریال تلفن ۸٦۵۷۳۲
آ ـ ٦٤۳۱

باغ بادرختان میوه
فاصله یک کیلومتری اتوبان جاده شاهدشت کرج در کوی بوستان بمساحت ۱۱۷۰ متربا درختان میوه ۸ ساله آب ولهکشی و اب زمینی فروشی تلفن ۸٤۹٦۷۳
۱ـ۵ آ ـ ۵۹۷۹

باغ مشجر با ساختمان
برجاده اصلی شهسوار چهار کیلومتر مانده به رامسرحدود ۱۲۰۰ متربفروش‌میرسدطالبین باتلفن ۳۱۰۸۷۷ و ۳۰٤۸٦۰ تماس حاصل فرمایند .
آ ـ ٦۳۰۰

باغ در قلعه حسن خان کرج از ۵۰۰ هزارتومان تا ۳ میلیون تومان‌موجود است تلفن ۹۲٤۳۸۰

باغ ٦۰۰۰ متری ۲۵ کیلومتری میدان شهیاد تلفن ۷۷۸۵۳٦
آ ـ ٦۳۳۲

زمین فروشی
زرین‌دشت کرج
قطعاتی از سری سوم عالیترین و مناسب‌ترین زمین جهت احداث باغ و ویلابا قیمتهای استثنائی و شرایط سهل بقطعات ۱۵۰۰ متر ببالا با آب فراوان و سند مالکیت برخیابان های ۱۸ متری و بلوار های ۳۰ متری موجود
متری ۲۵۰ ریال به بالا
½ نقد و ¾ باقساط ۳۰ ماهه از دهم خرداد ماه بدون واسطه بفروش می رسد . سید خندان‌دفتر محمدی تلفنهای
۷۷۱۱۵۵
۷۷۳۱۲۱

قطعات ۹۰۰ و۵۰۰ متری
اقبالیه کرج
زمین های‌پرسپولیس کرج
متری ۷ تومان
قطعات ۱۰۰۰ متری مقابل مهرشهر با اب برق و اسفالت شده نقد و اقساط موسسه ساختمانی‌زمین و مسکن مقابل نرب شمالی کاخ دادگستری طبقه فوقانی بانک‌صادرات‌تلفن
۳۱٦۹۲۱

جوینده یابنده‌است
چنانچه مایلید صاحب خانه شوید ازاراضی
این شرکت که درجنوب شرقی تهران نزدیک محدوده قرار گرفته و بقطعات ۱۳۰ متری تفکیک شده . همه روزه با سرویس مجانی دیدن فرمائید. دیدن زمینهای فوق بنفع شما است . برای اطلاعات بیشتربا تلفن ٦٦۲٦۸۹ مذاکره نمائید.

اکازیون بیسابقه
سازمان زمین و مسکن
مقداری زمین بمساحت های ۲٤۰۰متر و۱۵۰۰ مترتفکیک‌شده
در ملارد کرج با آب
و سند مالکیت باقیمتی ارزان
جهت احداث باغ
دارد در اختیار اهالی محترم تهران میگذارد برای اطلاعات بیشتر به ادرس خیابان ـ ایزنهاور خیابان کاوه نبش ساسان مراجعه فرمائید.
تلفن ۹۳۳۲۸۸

زمین فروشی
همه باید
صاحب‌خانه
شوند با خرید زمین در ۷ کیلومتری میدان
شهیاد
باآب‌لوله‌کشی و برق منطقه‌ای
نقد و اقساط طولانی
صاحب خانه شوید
دفتر جهان سه راه تهران‌ویلا ۹۷۳۲٦٤
سرویس جهت بازدید جمعه‌ها ۱۰ صبح آماده است

قیطریه
دوقطعه زمین فروشی
۸۲۱۸۸۲

سالن‌سرپوشیده
بمساحت ۳٦۰ متر تخلیه دارای سه‌اطاق‌مجزا آب ، برق سه فاز و تلفن جهت فروش آماده می باشد.جاده‌تهران‌نوقاسم‌آباد پشت‌پمپ بنزین ۸متری اول پلاك ۷۰
تلفن ۵۲٤۰۰۳

تکنواکترز
TECHNO ACTERS
بدونفر دوشیزه یا بانو جهت‌سکرتری‌نیازمند است . فرح‌جنوبی چهارراه دیباخیابان‌امیراتابك ساختمان محمدپورجنب‌نقش‌جهان تلفن ۸۳۹۹۳۰

A FIRM OF INTERNATIONAL ACCOUNTANTS REQUIRES
20 senior, semi-senior and junior accounts clerks for its Accounting and Tax Consultancy Division. Training will be given to all successful applicants. All candidates must have college education in line with accounting. Knowledge of English, French or German essential. Please contact Miss Changizi at 669131 — 2:30 to 4 p.m. Saturday to Wednesday.

خانمهای‌موفق در کارهای‌سکرتری
شرکت تولیدی ما بابرخورداری از یك محیط‌کار ایدال و امکانات رفاهی و بهداشتی برای کلیه کارکنان خود بشما این موقعیت را میدهد که‌در کار خود موفق‌تر باشید . تسلط کامل به‌ماشین نویسی‌فارسی و لاتین و ۲ سال سابقه کار درامور منشیگری برای شروع همکاری ضروری است . خیابان‌آیزنهاورنبش خیابان شادمهر طبقه‌فوقانی بانك ملی شرکت سهامی خاص پرساپك ساعت مراجعه ۸تا ۱۳ و ۱٤ تا ۱۷

اکازیون
چنددستگاه‌ساختمان
با آسانسور و شوفاژ و کولر واقع در جمشیدآباد جنوبی با مشخصات زیرجهت‌فروش آماده است.
۱ـ آپارتمان بمساحت تقریبی ۱۳۰ مترمربع قیمت ۳۵۰ هزار تومان .
۲ـ زیر زمین جهت رستوران ـ سوپر مارکت فروشگاه ـ تریا و غیره تقریبا ۳۰۰ متر مربع قیمت ۳۵۰ هزار تومان .
۳ـ یکباب مغازه قیمت ۱۵۰ هزار تومان .
تلفن ۷۹۲۱۰۲
از ۲ الی ۵ بعداز ظهر مراجعه فرمائید.

آگهی استخدام
یك سازمان دولتی بیك اپراتور تلکس که زبان‌انگلیسی رابطور کامل بداندنیاز داره ساعت‌کار از شش بعداز ظهر تا شش صبح حقوق‌عالی ،لطفا برای کسب اطلاعات بیشتر با شماره ۵۳۵۷۵۵ از ساعت ۸صبح تاظهر وازساعت ۳تا۵ بعداز ظهر غیراز روزهای پنجشنبه وجمعه تماس بگیرید.
۴الف ٤۳۳۱

آگهی استخدام
مهندسان مشاور ایران سائوبی بافراد ذیل احتیاج دارد
۱ـ ماشین نویس فرانسه که بزبان فرانسه تسلط کامل داشته باشد.
۲ـ مترجم درجه یك فرانسه به‌فارسی وبالعکس .
۳ـ ماشین نویس فارسی درجه یك
٤ـ بایگان که بزبان فرانسه اشنائی کافی داشته باشد .
۵ـ تلفنچی که بزبان فرانسه یا انگلیسی آشنائی داشته باشد .
٦ـ تعدادی تکنیسین باسابقه کار
تلفن : ۷٦۳٤٦۰ ـ ۷۵۲۰۷۳

آگهی استخدام
شرکت سهامی تیك‌تاك
بمنظور تکمیل کادر پرسنلی در اداره مرکزی تهران و کارخانه قزوین برای امور مختلف از تعدادی آقا برای همکاری دعوت مینماید .
علاقمندان از تهران و شهرستانها میتوانند آدرس و مشخصات کامل و کار مورد علاقه خود را کتبا به آدرس شرکت واقع در تهران خیابان وزراء خیابان نهم ساختمان ۱۱ اداره کارگزینی ارسال فرمایند تا برای انجام مصاحبه از آنها دعوت شود .
۱ـ۲

آپارتمان فروشی
درسنت‌تروپز
آپارتمانی بسیار زیبا به مساحت ۱۰۰مترمربع باضافه ۱۵۰ متر مربع تراس با دیدی فوق‌العاده عالی پانورامیك مشرف به دریا .
آدرس
Madame Boucheron
Lotitude 43
83990 St. Tropez, France
Tel: (94) 97-01-06

استخدام دیپلمه
یك موسسه دولتی برای خدمت در تهران و شهرستانها احتیاج به تعدادی دیپلمه ریاضی‌ـ طبیعی و یا بازرگانی با حداقل دو سال سابقه در رشته های مالی و یا اداری دارد . داوطلبان تقاضای خودرا با ذکر مشخصات کامل وآدرس حداکثر تا بیستم خرداد ماه پنجاه و چهار به راهنمای شماره۱٦۹روزنامه‌اطلاعات ارسال‌دارند
۱ـ۲ آ ـ ۱۷۱۲۰

Henkel
شرکت صنعتی هنکل افراد زیر را استخدام مینماید
۱ ـ مهندس مکانیك
آشنا بزبان آلمانی یا انگلیسی برای خدمت در تهران و احتمالا از یکسال بعد در قزوین‌حداقل سه سال کار در امور مونتاژ و نگهداری تاسسات فنی
۲ ـ مهندس در رشته آبکاری (گالوانوتکنیك)
آشنا به زبان آلمانی یا انگلیسی با حداقل سه‌سال سابقه کار
۳ ـ جوشکار برق و گاز
دارای سوادخواندن و نوشتن‌با حداقل چهارسال سابقه کار عملی برای خدمت در قزوین؛
٤ ـ آهنگر
دارای سواد خواندن ونوشتن با حداقل چهار سال سابقه کار عملی برای خدمت در قزوین
۵ ـ مامور خرید دائره فنی
حداقل با چهار سال سابقه کار برای خدمت در تهران و قزوین
متقاضیانیکه واجد تمام شرایط استخدامی کشوری باشند میتوانند از تاریخ نشر این آگهی لغایت دو روز بوسیله تلفنهای ۲ر٦٦۱۰۹۱ و ٤۹۷٦۰ و ٤٤۸۱۷ با قسمت کارگزینی آقای فتاح مذاکره و ترتیب تعیین تاریخ مصاحبه‌خود را فراهم آورند .

نیازمندیهای اطلاعات تلفنی آگهی قبول میکند ۳۱۱۲۲۵-۳۱۱۲۲۴ ۳۱۱۲۳۰-۳۱۱۲۲۹

۱۰۰۰ متری
پرسپولیس
کرج متری ۳ تومان زمین های کارون و مشیریه بقطعات ۱۲۰ متری ببالا از ۲۵ الی ۶۰ تومان
۳۵۶۳۸۷

شمال
فروش ویلا و زمین با سند مالکیت کیلو متر۷ چالوس بطرف رامسر و کیلومتر۳۰ رامسر بطرف رودسر .
سعدی شمالی جنب پمپبنزین کوچه ظلی ۲۳
پیشتاز۳۱۷۷۴۲

زمین با جواز
در جاده پهلوی خیابان شهیار ۵۰۰ متر مربع بفروش میرسد تلفن‌های ۶۲۹۸۸۸ و ۶۵۵۵۱۸

زمین دردروس۴۰ × ۲۰ مشجر متری۱۵۰۰تومان فروشی ۷۷۲۲۲۲

یك قطعه زمین صنعتی
برای کارخانه درجاده کرج‌از میدان شهیاد یا کارخانه خریداریم تلفن ۸۴۰۷۲۷ آ- ۶۲۶۹ ۱-۲

قیطریه
یکقطعه زمین دربهترین‌موقعیت قیطریه ارزان بفروش میرسد تلفن ۸۴۰۷۲۷ ۱-۲ ۱- ۶۲۶۳

کرج‌از باغچه های‌مصفای کوی بهروز دیدن کنید ۴۶۶۸۵

کرج زیر نظرآباد چند قطعه زمین ۵ هزارمتری عالی کشاورزی با آب کافی و سندمالکیت‌متری ۸۰ ریال نصف‌نقدوبقیه **باقساط ۲ ساله** بیواسطه عصر ها تلفن ۹۵۳۵۲۳

خادم‌آباد قدس
قطعه زمینی بمساحت ۱۸۷۰ متر ، متری ۶۵ تومان بفروش میرسد تلفن ۵۴۴۲۷۰ ۱-۲ آ- ۶۴۱۱

فرح‌آباد ژاله
مقابل آپارتمان های نیروی هوائی زمین۲۰۰ متری ، متری ۱۴۵ تومان ۱۴ هزار تومان‌نقد بقیه ۲۴ ماهه بیواسطه - ۴۴۱۳۵۶ ۱-۵ آ- ۶۳۷۸

زمین اعیانی ۲۲۵۶ متر با ۵۰ متر بر جاده‌کناره در بهترین منطقه شرق نوشهر متری۱۲۰تومان صبحها تلفن ۸۲۴۲۸۴ آقای میرهادی

دوقطعه زمین بمساحت۱۰۶۸۰ و ۱۴۰۰۰ مترمربع واقع در شاهدشت کرج‌برجاده تهران قزوین بدون‌واسطه‌فوری‌بفروش میرسد از ساعت ۵ الی ۸بعداز ظهر تلفن ۵۳۷۴۶۷ ۱-۳ آ- ۶۲۴۲

زمین مناسب برای ویلا سازی در شمال
یک قطعه زمین برجاده اصلی چالوس شهسوار سمت جنگل (کیلومتر ۱۰) ۱۰۰ × ۶۵ محصور باسند مالکیت عرصه واعیان متر مربع ۱۲۰۰ ریال بدون واسطه بفروش میرسد طالبین به تلفن ۸۳۲۱۶۲ از ساعت ۸ تا۹ شب تماس‌بگیرید ۱-۳ آ- ۶۲۵۲

یک قطعه زمین‌بابعاد۵۰ × ۱۵ بمساحت ۷۵۰ متر شمالی خیابان پهلوی بالاتر از باغ فردوس ازکوچه طوس داخل خیابان عزالدوله دست راست پلاک دومبفروش‌میرسد.طالبین عصرها بتلفن۸۷۹۶۷۱مراجعه فرمایند .

رامسر
فروش زمین داخل‌پروژه شهرسازی بنیاد ۳۱۷۷۴۲

نیاوران خیابان زاهدی زمینی به مساحت ۳۰۰۰ متر دوبر و قابل تفکیك بدو قطعه بفروش‌میرسد تلفن ۸۸۴۹۱۷

فروش سرقفلی
یکدستگاه مغازه
درسه طبقه جمعا۳۷۱مترمربع باآب و شوفاژ و برق سه‌فاز واقع در خیابان کاخ جنوبی بین شاه و شاهرضا شماره- ۱۴۱ فروخته میشود تلفن - ۴۳۲۳۹

یك‌باب مغازه ۲ دهنه
ساندویچ فروشی‌درقصرالدشت بین بوستان سعدی وهاشمی واگذار میشود و یا شریک میپذیرد تلفن ۹۵۴۵۸۸

چند باب مغازه
مناسب برای فروشگاه‌بزرگ‌در خیابان ژاله‌رسیده‌به‌آب‌سردار مقابل هنرستان بزرگ صنعتی تهران واگذار میشود . طالبین به تلفن ۳۶۰۲۳۳ بنگاه املاک بهپور مراجعه نمایند . ۱-۲ آ- ۱۷۰۲

یکباب مغازه سه نبش‌درمیدان ۲۴ اسفند بفروش میرسد تلفن ۴۴۳۵۷ و ۴۹۵۹۷ ۱-۲ آ- ۶۳۸۲

یك نیم‌باب مغازه
واقع درچهل‌متری نواب‌باجواز نقاشی ساختمانی‌بفروش‌میرسد تلفن ۹۲۵۴۹۲ ۱-۶ آ- ۶۲۹۲

سه دهنه مغازه
و ساختمان مجاور آنها جمعا ۴۰۰ مترمربع‌واقع در خیابان کاخ نزدیك چهار راه شاه بدورشته تلفن واگذار میشودتلفن ۶۶۲۰۲۰

یک باب مغازه باجواز تریکو واقع دربهترین نقطه میدان خراسان بفروش میرسد تلفن- ۷۵۲۲۷۴ ۱-۳ آ- ۶۴۳۴

دوباب مغازه سرقفلی فروشی دروحیدیه ۷۹۵۱۶۸ ۱-۲ آ- ۱۶۷۸

یک باب مغازه ۲دهنه‌ساندویچ فروشی در قصرالدشت بین بوستان سعدی‌وهاشمی‌واگذار میشود و یا شریک میپذیریم تلفن ۹۵۴۵۸۸

کارخانه‌ای بمساحت ۱۰۰۰ متر مربع که۹۰۰ متر آن مسقف میباشدبا برق صنعتی‌وتمام‌وسائل واقع در تهران پارس بفروش میرسد تلفن ۷۸۲۰۶۰

عکاسی فروشی
تلفن ۷۹۹۸۸۳

بوتیک باجواز در موقعت‌عالی بیواسطه فروشی‌تلفن۸۳۹۳۵۹ ۱-۳ آ- ۶۲۴۸

الکتریکی بنفشه
واقع در چهارراه نارمک جنب سینما ماندانا با تلفن بفروش میرسد تلفن ۷۹۳۵۱۴

اکازیون
بوتیک باجواز و تلفن فروشی ۴تا۸ بعدازظهر تلفن۸۴۷۴۶۸ ۱-۶ آ- ۶۳۰۳

لباسشوئی با موقعیت عالی فروشی تلفن ۹۳۶۷۶۴

یك مطب‌بابخش‌تزریقات بادرآمد خوب واگذار میشود تلفن ۷۵۹۱۲۸

جواز نمایشگاه اتومبیل فروشی تلفن ۳۴۰۳۴۰

سالن بمساحت ۴۵۰متر مربع با ۷۳کیلووات‌برق صنعتی آب لوله کشی واقع در جاده مخصوص کرج مقابل پل فرودگاه مهرآباد خیابان شاهرخ بفروش میرسد تلفن ۹۳۹۸۹۵-۷ ۱-۶

اجاره‌داده‌میشود
دو اپارتمان اجاره درپهلوی بین تجریش وقنادی لادن تلفن ۸۷۱۸۴۷

سه اطاق باسرویس‌رهن اجاره داده میشود تلفن ۷۶۴۲۴۷

آپارتمان۱ تا۳اطاق‌خوابه مبله مدرن درشمال‌شهر برای اجاره تلفن ۸۹۱۰۷۶

میدان شهیاد آپارتمان
۵اطاقه + هال سرویس کامل بین ساعت ۹ الی ۱۲ صبح تماس بگیرید تلفن ۹۳۲۳۰۰ آ- ۶۴۲۶

یکباب‌خانه
باآب و برق ، کولر و حمام ، برهن یا اجاره ، برای مطبیا شرکت . درخیابان معلم‌وبروی جغرافیائی ارتش اجاره داده میشود تلفن ۵۲۵۷۷۳ازساعت ۷ بعدازظهر مراجعه شود .

دریاکنار
ویلائی درتابستان اجاره‌داده میشود تلفن ۸۷۷۴۸۵ ۱-۲ آ- ۴۰۳۹

موردنیازاجاره

ویلائی با۲ تا۵ اطاق خواب و تجهیزات کامل‌یا اپارتمان‌برای سکونت خانواده خارجی در شمال‌شهر نیازمندیم تلفن - ۸۵۱۳۸۴ از ۵ تا۸ بعدازظهر. ۱-۳ آ- ۶۳۵۴

حیاط ٤ الی۵ اطاق
در حوالی خیابان کورش - پهلوی تخت جمشید رهن یا اجاره بدون واسطه نیازمندیم ۸۳۳۲۶۴ ۱-۲ آ- ۳۹۳۰

یك خانواده با دو فرزند مایل به اجاره ویلائی مدرن با ٤ اطاق خواب‌و حمام و باغ مشجر و استخر و تصفیه وشوفاژ و کولر در حوالی‌الهیه، قلهك زعفرانیه، نیاوران و شمیرانات میباشد . داوطلبان با شماره - ۸۷۸۷۴۵ تماس بگیرند

یک یا دو اطاق برای دودختر دانشجو حوالی آریامهر - امیرآباد شاهرضا- شاه مورد نیاز میباشد تلفن ۶۲۲۲۸۰ ۱-۲ آ- ۶۴۰۵

ویلائی بی نهایت مجلل در یکی از محلهای زیر صاحبقرانیه -زعفرانیه- الهیه مورد نیاز فوری جهت اجاره یا خرید تلفن ۱۳ الی ۸۵۸۰۱۱

آپارتمانی جهت دفتر شرکت‌بازرگانی‌درشمال شهر نیازمندیم تلفن ۵۳۶۶۹۰ و۷۹۶۳۹۲

یک آپارتمان دواطاقه حمام ، آشپزخانه ، تلفن ، حوالی اریامهر به بالا مورد احتیاج است ساعت ۸ تا۱۲ با تلفن ۶۵۴۹۳۴ تماس حاصل‌نمائید.

موردنیازبرای‌خرید

خانه های ویلائی بزرك
شخصی‌ومهندسی‌ساز درشمال تهران و شمیرانات خریداریم تلفنهای ۶۲۲۰۲۵ و ۶۲۰۱۰۷ شرکت تهیه مسکن اسپانکو . ۱-۷ آ- ۳۰۸۶

انباری و کارخانه وزمین های صنعتی اطراف‌جاده کرج‌خریداروفروشنده‌ایم تلفن ۹۵۹۷۵۵

خریدار یك قطعه زمین یا خانه در شمیران ۸۷۱۱۵۳

زمینهای نارمك خریداریم - ۷۹۰۵۳۶

زمینهای تهران‌پارس خریداریم ۷۹۰۵۳۶

جاده کرج ساوه زمین
خریداریم ۳۱۹۷۸۴بنگاه‌کوشان ۱-۳ آ- ۱۶۶۷۶

نارمك
زمین و خانه خریداریم ۷۹۴۴۱۸

زمین
زمین تهران‌پارس خریداریم‌تلفن ۷۹۳۰۲۰

خریدار زمین افسریه۳۴۱۳۵۹

زمین خریداریم
سه قطعه زمین به قطعات ۵۰۰ و ۱۰۰۰ و ۱۵۰۰ متر واقع در خیابانهای شرق فرمانیه بر میرداماد، سلطنت- آباد، بخارست و پاکستان با قیمت بسیار خوب خریداریم . تلفن ۸۴۲۳۱۹ ۱-۲ آ- ۶۳۷۲

خریدار زمینهای‌مشیریه‌افسریه شهرکاروان دفتر اردستانی - ۳۵۴۴۹۶

خریدار زمین تهران‌پارس - ۷۹۱۳۶۶

اراضی تهران پارس خریداریم ۷۸۰۰۶۱

خرید زمین تهران‌پارس۷۸۶۷۰

بنگاههای‌معاملات‌املاك

مشاور املاك سعدی
خیابان آرامگاه مقابل نان ماشینی ارتش۱۲متری‌محمودی انواع سالن سرپوشیده جهت کارخانجات و خانه های ارزان‌قیمت وزمین موجوددارد تلفن ۵۳۰۵۰۰

خرید و فروش اراضی مهرشهر گوهر دشت فردیس و باغات سرحد آباد و ملارد ۹۲۳۰۶۸- ۹۲۲۷۳۹

خانه و آپارتمان زمین اوقافی نارمك و حومه خریدار و فروشنده‌ایم فروتن ۷۹۴۶۲۴ ۱-۲ آ- ۶۲۹۹

زمینهای مشیریه مسعودیه‌شهر کاروان خریدار و فروشنده‌ایم **تلفن ۳۵۶۴۳۲**

زمینهای افسریه را خریدار و فروشنده‌ایم ۳۴۶۳۹۴ سیروس

دفتر املاك شمال شهر خریداریم یا معاوضه ۶۶۳۰۷۴

زمینهای تهران پارس خریدار و فروشنده‌ایم ۷۸۱۴۳۴

اگرفروشنده املاك‌باشید باتلفن ۳۱۹۷۸۴ یا با پست **به‌مجمع مشاورین املاك** لاله‌زار به بنگاه‌کوشان‌بفرمائید

بورس املاك شمیران
دفتربراتی ۸۷۷۸۷۵-۸۷۲۵۷۵

دفتر مرکزی جلالی
خریدار اراضی سعادت آبادو عباس‌آباد و دره قشلاق و شمیرانات ومبارك‌آباد تلفن - ۶۲۶۴۱۱ - ۶۲۴۱۹۳

دفتر پارس
مرکز معاملات املاك و مستغلات در شهر و عباس آباد و شمیرانات تلفن ۸۴۱۵۵۸ ۱-۸

معاملات‌پول

پول موجود
پول
مرکزدادو ستدپول فقط جهت خانه و مستغلات
۸۳۰۸۳۵
۸۳۳۷۷۵

پول
نیازپولی شمارا درمقابل
چك
کارمندی
ودر مقابل هرنوع
اتومبیل
تلفن
و مازاد سند
ملك
چنانچه در رهن یا گرو باشد بدون خرج محضر پرداخت مینمائیم تلفن
۶۶۰۴۰۰
۶۶۹۷۰۰

بشما
وام باشرایط زیر
۱- وام‌برای‌هرنوع ملك
۲- وام برای مازاد ملك
۳- وام در مقابل سند اتومبیل و همچنین وام برای‌خرید اتومبیل بشما با شرایط سهل و مدت از یکماهه الی ۳۰ ماهه چنانچه‌با شرایط دیگری وام میخواهید لطفا تلفنا تماس حاصل فرمائید).
۴۹۰۵۰
۴۵۰۵۷
آدرس خیابان حافظ جنب پارك هتل پلاك ۱۹۴ سی -سی - آی

خانم‌وآقای
محترم بشما در مقابل
چك
اتومبیل
تلفن
مازادملك
درصورتیکه درگروباشد فورا پول تقدیم میکنیم
۴۲۲۲۷

وام
در مقابل ملك ، تلفن، فرش و قبض بانك کارگشائی تلفن - ٤٤٩٨١

پول
باسودبانکی
در مقابل سند اتومبیل تلفن بدون خرج‌محضر
ملك
وچك
کارمندی
از همه جاارزانتر
۷۵۶۴۲۴
۷۵۶۴۲۵
۷۵۷۵۳۵
۷۵۷۲۹۴
ادرس جاده قدیم‌شمیران‌مقابل سینما مولن‌روژ جنب شهناز۱ ساختمان ۳۱۲ طبقه‌اول‌پلاك۵ شرکت ویکتوریا

وام بهر طریقی
۹۳۱۷۳۱
۹۳۱۷۲۱
۹۳۱۸۲۱

فلك وام میدهد
درمقابل مبیع ارزنده ملك فورا وام میدهد تلفن ۷۶۵۷۴۵

مدیر رستوران نیازمندیم
برای اداره نمودن رستوران مجهز واقع در شهر ییلاقی کورش بیك نفر مدیر کاردان با تجربه نیازمندیم لطفا بتلفن های ۹۷۰۴۷۴ و ۹۷۸۳۶۴ مراجعه فرمائید .

آگهی استخدام
انجمن توانبخشی به منظور تکمیل‌کادر موردنیاز خود در یکی از واحدهای تابعه (ارزشیابی حرفه‌ای) در تهران‌به تعدادی لیسانس روانشناسی نیازمند است .
متقاضیان میتوانند از تاریخ نشر این آگهی بمدت ۳روز به بخش پرسنلی انجمن واقع در خیابان شاهرضا بین کالج وویلا کوی سرشار شماره ۳٤ مراجعه نمایند.
م‌الف ٤٣٤١

کارخانه بی. اف .گودریچ ایران
به کارگر تراشکار با شرائط زیر نیازمنداست.
۱- حداقل سواد ششم ابتدائی .
۲- ۳ سال تجربه در تراشکاری .
۳- گواهی پایان خدمت یا معافی‌غیرپزشکی.
داوطلبان به کارگزینی کارخانه واقع در ۱۲ کیلومتری جاده ساوه مراجعه نمایند .

استخدام انباردار باسابقه
شرکت ساختمانی اینترنشنال هاوزینك‌ایران بدو نفر انبار دار مجرد با سابقه کاردرکارگاه های ساختمانی وارد به سیستم کارتکس که‌به زبان انگلیسی آشنائی داشته باشد جهت خدمت در بندرعباس و بندر بوشهر با حقوق و مزایای مکفی‌نیاز دارد .
واجدین شرایط لطفا با تلفنهای ۶۲۳۳۶۳و ۶۲۷۳۴۰ با آقای مهندس امینیان تماس‌بگیرند.

استخدام حفار
شرکت سولپرس برای کارگاههای خارج از تهران کارگر ، کمك حفار و حفار با تجربه در عملیات حفاری را استخدام مینماید .
از داوطلبان تقاضا میشود صبحها بین‌ساعت ۹ الی ۱۳ بنشانی خیابان شاهرضاخیابان‌فرصت شماره ۹۷ طبقه همکف مراجعه نمایند . ۱-۳

استخدام فوری
شرکت تکنوفریگو
بعده‌ای مهندس وتکنیسین کارگاههای‌تاسیساتی با حداقل ۲ سال سابقه‌کار نیاز دارد
تلفن ۸۲۱۰۰۱

استخدام فوری
صندوق‌دار
عده‌ای کارمند دوشیزه یا بانو جهت صندوق- داری مورد نیاز فوری است واجدین شرایط‌با تلفن های
۸۴۳۶۴۶ و۸۴۱۹۲۷ تماس بگیرند

استخدام
برای کار تمام وقت در تهران و شهر صنعتی البرز (قزوین) افراد زیر مورد نیاز است
۱- یکنفر لیسانسیه حسابداری یا حداقل‌سه سال تجربه در حسابداری صنعتی و آشنا بزبان انگلیسی (قزوین)
۲- یکنفر حسابدار دیپلمه با تجربه (قزوین)
۳- یکنفر حسابدار دیپلمه با تجربه (تهران)
٤- یکنفر تکنیسین برق و ابزار دقیق دیپلم با تجربه (قزوین)
۵- یکنفر انبار دار دیپلمه با تجربه و آشنا بزبان انگلیسی (قزوین)
٦- یکنفر نامه رسان برای بردن مراسلات از تهران به قزوین و بالعکس
از واجدین شرایط تقاضا می شود به دفتر مرکزی شرکت گلوکوزان واقع در خیابان ویلا خیابان سپند شماره ٤٨ طبقه دوم تلفن۸۲۸۳۰۱ و ۸۲٤٤٦٨ مراجعه نمایند . ۱-۳

کارخانه ریسندگی و بافندگی ممتاز ایران
واقع درخیابان سپهبد رزم آرا
تعدادی کارگرساده
برای کادر تولید با شرایط زیراستخدام‌مینماید.
۱- داشتن ورقه خاتمه خدمت یا معافی
۲- سواد خواندن و نوشتن
۳- حداکثر سن ۳۵ سال
حقوق اولیه استخدام ماهیانه ٤٠٠٠ ریال‌پس از طی یك ماه ٤٥٠٠ ریال پس از طی دوره‌کار- آموزی و اشتغال در شغل بافندگی‌حقوق‌ماهیانه از ۹۰۰۰ ریال ببالا بطور کارمزدی
علاوه بر حقوق مشروحه فوق کارگران ازمزایای بیمه های اجتماعی سرویس مجانی و سود سهیم شدن بهره‌مند خواهند بود .
متقاضیان میتوانند همه روزه به استثناء ایام تعطیل از ساعت ۸ صبح الی ٤ بعدازظهردرمحل کارخانه به آدرس فوق مراجعه نمایند .

شرکت‌سهامی‌پخش‌لینولئوم‌ایران
به افراد زیر برای تمام وقت احتیاج دارد.
۱- حسابدار جوان با حداقل تحصیلات دیپلم بمنظور تنظیم و نگهداری حساب موجودی کالای انبار .
۲- خانم فروشنده با حداقل ٤ سال سابقه کار در امر فروشندگی لوازم تزئیناتی مانند موکت تایل کاغذ دیواری پرده کرکره .
واجدین شرایط با تلفنهای ٦٦٣٤٨٣ و٦٦٦٣٢٥ و٤١٠٤٠ و ٤٧٠٧٠ برای تعیین وقت مصاحبه تماس بگیرند .

GEVAERT محصولات عکاسی آگفاگوورت AGFA-GEVAERT

Die
AGFA-GEVAERT
Vertretung fuer Amateurprodukte sucht zum sofortigen Eintritt einen
ELEKTROTECHNIKER
Einstellungsbedingungen:
Mindestalter 30 Jahre
Iranische Nationalitaet
Abgeleisteter Militaerdienst
(oder freigestellt)
Bewerber nehmen bitte Kontakt auf mit Herrn M. Valagohar
Tel. 828 565 App. 18 taeglich zwischen 7 und 13 Uhr.

GOOD PROPERTY investment opportunities are available now in England. Buy attractive London flats, houses and country houses at 150,000 to 8,000,000 tomans.
Free consulting services.
Tel: 822293, 822991, 823591.
Residence: 833466.

استخدام کارگر
پنجاه نفر کارگر ساده جهت کاردرکارخانجات شرکت ایرچك با حقوق مکفی استخدام‌میشوند- داوطلبان به جاده‌مخصوص کرج‌مقابل‌پمپ‌بنزین -خیابان علم- مقابل سازمان دفاع غیر نظامی مراجعه نمایند . ۱-۳

کارمندحسابداری
شرکت سولپرس چند نفر کارمند حسابداری را برای کار تمام وقت جهت دفتر مرکزی تهران با شرایط زیر استخدام مینماید : آشنائی کافی به زبان فرانسه (خواندن ،نوشتن و مکالمه)- آشنا به امورحسابداری -حداقل تحصیلات دیپلم متوسطه -حداکثر سن ٤٠ سال ، از خانمها و آقایان داوطلب تقاضا میشود صبحها بین‌ساعت ۹ الی ۱۲بنشانی خیابان‌شاهرضا خیابان‌فرصت شماره ۹۷ طبقه همکف مراجعه نمایند . ۱-۳

استخدام فوری
دورال پیشرو صنایع آلومینیومی (محصولات آلومینیومی استاندارد) در ایران بمنظور تکمیل کادر خود باامکانات سریع پیشرفت‌ومزایای خوب
بعده‌ای کارگر
بشرح زیر نیازمند است :
۱- کارگر آلومینیوم کار باسابقه وآشنائی به کارهای نماسازی - نصب سقف ونصب‌رگلاژوکارهای آلومینیوم ۱۰ نفر
۲- کارگر ساده ٤٠ نفر
داوطلبین میتوانند با در دست داشتن‌مدارك لازم همه‌روزه باستثنای پنجشنبه ها و روزتعطیل از ساعت ۹ الی ۱۲ صبح و ۲ الی ۵ بعدازظهر بدفتر شرکت واقع در خیابان محمدرضا شاه (یوسف‌آباد) ایستگاه اول شماره ٦٨ مراجعه فرمایند .

استخدام فوری
دریکی ازمعتبرترین مهندسین مهندسین مشاور
۲ نفر دوشیزه یا بانوی تلفنچی دیپلمه با حداقل ۲ سال سابقه کار .
۲ نفر جوان نامه رسان با موتور و ضامن‌معتبر
۱ نفر کارمند دفتری دیپلمه
۲ نفر راننده با ماشین و ضامن معتبر
۲ نفر راننده با ضامن معتبر
علاقمندان برای کسب اطلاعات بیشتر بین روز های شنبه الی چهارشنبه از ساعت ۸ صبح الی ۲ بعداز ظهر با تلفن ۸۲۵۱۱۰ تماس‌بگیرند

بهیار
مراکز درمانی سانترال تعدادی بهیار با مدرك بهیاری بطور تمام وقت باحقوق مکفی استخدام‌مینماید
داوطلبین همه روزه در ساعات‌اداری به‌آدرس انتهای بلوار الیزابت خیابان‌بیات مراجعه‌فرمایند

شرکت‌سهامی خاص دیزل‌الکتریك
نماینده انحصاری بوس درایران برای تکمیل کادر پرسنلی خود به افرادزیر نیاز دارد :
۱- برنامه نویس کمپیوتر با حداقل دو سال سابقه کار ۲ نفت
۲- پانچیست ۲ نفر
۳- تایپیست انگلیسی ۱ نفر
٤- پنجم متوسطه جهت فروشندگی لوازم یدکی ۵ نفر
مدارك لازم
۱- گواهی عدم سوپیشینه ۲- معافی نظام وظیفه ۳- فتوکپی یا رونوشت شناسنامه ٤- چهار قطعه عکس .
آدرس : تهران - خیابان امیرکبیر پلاك ۱۸۰ تلفن -۲۰ الی ۳۰۸۱۱ ساعت اداری ۷. صبح‌الی ٤ بعداز ظهر ۱-۲

کمك بهیار
مراکزدرمانی‌سانترال تعدادی‌کمك بهیار بامدرك سوم متوسطه بطور تمام وقت با حقوق مکفی استخدام مینماید .
داوطلبان همه روزه در ساعات اداری به‌آدرس انتهای بلوار الیزابت خیابان بیات مراجعه‌نمایند

آگهی استخدام
شرکت سهامی کارخانجات
رادیوشهاب
جهت تکمیل کادر نیروی انسانی خود با شرایط کاملا مناسب و حقوق و مزایای مکفی ، کانتین با غذای ارزان ، تعطیلات تابستانی ، استفاده از مزایای قانونی بیمه و غیرو افرادذیل را فورا استخدام می نماید :
۱- مونتاژکار تلویزیون
۲- تکنیسین و تعمیرکار تلویزیون با حداقل ٦ کلاس معلومات و داشتن معافی یا برك‌خاتمه خدمت از اداره نظام وظیفه .
۳- کارگر ساده جهت باربری
تلفنهای ۹٦۱٤۸۹ - ۹٦۱٤۹۰ -۹۵٤٤٦۳
آدرس: خیابان آیزنهاور بعداز دانشگاه آریامهر خیابان ۲۱ متری جی ۱-۲

نیازمندیهای اطلاعات تلفنی آگهی قبول میکند ۳۱۱۲۲۵-۳۱۱۲۲۴ ۳۱۱۲۳۰-۳۱۱۲۲۹

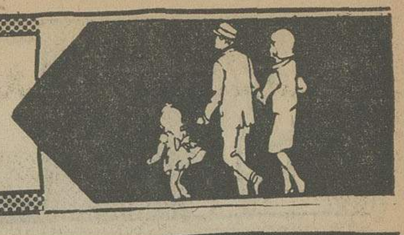

خانه شما را بخارجیان اجاره میدهیم

موسسه نیازمندیهای خارجیان خانه بخارجیان اجاره میدهد ۸۳۰۰۸۱-۸۳۰۰۸۲ ۸۲۱۸۱۱-۸۲۱۷۲۳ ۳۶۱ خیابان بهشت مقابل سفارت آمریکا

سازمان نیازمندیهای خارجیان خانه شما را اجاره میدهد ۸۲۳۱۵۵ ۸۲۳۹۳۹ ۸۲۸۱۰۶

شرکت سلحشور با گروه مجرب خود خیلی سریع اجاره بخارجیان ۶۲۳۶۷۴ و ۶۲۷۴۵۵

موسسه اپیار ۷۷۷۵۰۰ خانه بخارجیان اجاره میدهد ۷۷۸۹۵۵-۷۷۲۲۲۲

موسسه ظفر ۷۷۷۷۴۶ خانه بخارجیان اجاره میدهد ۷۷۸۶۰۰-۷۷۸۵۸۹

موسسه امور خارجیان مرکز اجاره تخت جمشید نمره ۵۰۴۲ ۷۵۱۷۸۲-۷۵۲۳۵۸

سازمان نیازمندیهای موریس تلفن ۶۲۳۷۴۶-۶۲۷۳۹۴ مرکز اجاره ـ خرید و فروش صرفنوع منزل ـ آپارتمان

سازمان مسکن پارس مرکز ۸۵۳۸۵۳ ۸۴۸۴۲۴ اجاره ۸۵۷۵۸۵ بخارجیان

اجاره ویلا و آپارتمان بخارجیان فوری تلفن: ۸۵۹۹۸۰

آژانس نامبروان No1 AGENCY مرکز اجاره بخارجیان 846163-856174

۸۲۵۱۲۰-۸۲۹۷۶۶ سازمان کورش اجاره منازل بخارجیان

موسسه مشاور خارجیان اجاره بخارجیا ۸۲۲۹۵۸/۸۲۴۴۱۶

ویلا و مستغلات شما را فوری به خارجیان اجاره میدهیم تهیه مسکن ـ کورش تلفن ۸۴۷۹۸۲ و ۸۵۳۷۳۶

پیشتاز اجاره به خارجیان ۳۱۷۷۴۲

۲۴ ساعته سازمان نیازمندیهای بین المللی اجاره بخارجیان ۷۷۸۷۹۹ ۷۷۹۱۱۸

مؤسسه پارامونت در کوتاهترین مدت منزل شما را بخارجیان اجاره میدهد تلفنهای ۸۵۸۰۱۱ ـ ۸۵۸۰۱۲ ـ ۸۵۸۰۱۳

آژانس بین المللی به خارجیان هر نوع مستغلات شما را اجاره میدهد ۳-۲-۸۳۰۸۴۱

آژانس سی ـ اند ـ ار اجاره بخارجیان ۸۴۹۶۲۵

کارخانه بلر استخدام میکند

۱ـ چندنفر معین نویس خوش خط حداقل یکسال سابقه کار و مدرک تحصیلی دیپلم.
۲ـ چند نفر سند نویس خوش خط با حداقل دو سال سابقه کار و مدرک تحصیلی دیپلم.
لطفا به حسابداری کارخانه بلر ـ خیابان تهران نو ـ سی متری نیروی هوائی تلفن ۵ـ۷۹۱۳۵۱ مراجعه فرمائید. ۱ـ۳

پول

بدون کمیسیون هزاری ۱۲ تومان بسند اتومبیل یا تلفن سریع از همه‌جا ارزانتر

۴۵۵۳۲
۴۸۲۳۹

آدرس خیابان کاخ بین شاه و شاهرضا پلاک ۱۴۱ شرکت جمفر

پول فوری باچك کارمندی ۷۵۴۴۹۲

وام در مقابل چك کارمندی ۶۶۳۳۳۱

پول فوری با سود بانکی در مقابل خانه مستغلات ۹۲۸۴۶۵

دادوستد پول از ۲ میلیون ریال ببالا پاکپور ۶۶۴۶۱۸، ۶۶۶۲۶۳، ۶۶۰۲۰۰

خانه پول ـ فرح شمالی مرکز معاملات پول تهران ۸۴۸۳۸۸

پول ارزان و فوری موجود است دفتر سام ۸۲۲۶۵۹

پول ۵ر۱ شاهی ۶۲۴۸۷۳

مورد نیاز

پول شرطی درمقابل خانه مستغلات فوری نیازمندیم ۹۲۸۴۶۶

بپول راکد شما باانتقال مبیع هزاری ۵۰ تومان سود میدهیم ۷۵۶۴۲۵

۲۰ هزار تومان درمقابل مبیع ارزنده مورد نیاز است. تلفن ۷۹۵۳۲۴

بپول راکد شما هزاری ۵۰ تومان سود میدهیم ۷۶۳۸۴۰

پول درمقابل خانه ارزنده نیازمندیم ۷۵۶۴۲۵

پول شرطی نیازمندیم ۸۲۲۶۵۹

قبوض

خریدار قبوض شهرداری ۴۵۹۵۷

قبوض شهرداری وقرضه‌های دولتی راخریداریم پاکپور ۶۶۴۶۱۸، ۶۶۶۲۶۳، ۶۶۰۲۰۰

معاملات تلفن

بنفع سهام تبل از خرید و فروش تلفن با ۸۵۳۰۳۱ تماس بگیرید.

خرید و فروش تلفن ۳۱۷۴۳۷ اسلامبول کمیانی ۱۷ و ۲

خرید تلفن در هر مکان ۶۶۱۸۱۸

خرید و فروش تلفن ۶۶۵۸۰۸

خرید هر نوع تلفن ۸۲۱۸۸۲

خرید تلفن در هر مکان ۷۷۰۰۵۸

خرید تلفن درهر مکان ۳۰۳۳۳۳

خرید تلفن ۳۰۱۴۰۴

خریداو تلفن ۵۲۳۰۳۰

خرید و فروش انواع تلفن با نصب ۶۶۷۸۵۰

فروش تلفن در هر مکان ۶۶۱۸۱۸

خریدوفروش هرنوع تلفن ۸۹۴۰۵۰
ا ـ ۵۶۱۶

فروش

فروش تلفن در هر مکان ۳۰۳۳۳۳

فروش تلفن در هر مکان ۷۷۰۰۵۸

فروش تلفن ۳۰۲۸۴۸

فروش تلفن ۶۸۵۳۵۲

تلفن ۹۷ فروشی ۷۹۲۳۴۹

فروش هر نوع تلفن ۸۳۶۹۲۰

فروش تلفن ۵۳۳۰۳۰

تلفن در هر نقطه تهران با نصب فوری فروشنده‌ایم ۶۶۵۷۵۷

خرید

خرید هر نوع تلفن ۶۶۷۱۷۲

تلفن ۸۴ و ۸۵ بدون واسطه خریداریم ۷۹۵۶۲۳

خرید تلفن ۶۸۵۳۵۳

تلفن خریداریم حوالی تخت جمشید و فریمان تلفن ۴۲۱۴۹ و ۶۶۰۷۱۹

تلفن ۳ و ۷ و ۶۲ خریداریم ۳۰۳۲۳۷

تزئینات و دکوراسیون

کاغذ دیواری آلمانی موکت مخملی ونمدی

پلاستر

(باشرایط دلخواه شما)
نمایشگاه مرکزی: چهارراه امیراکرم
۶۶۶۶۶۱، ۶۶۶۶۶۵
۶۶۸۸۳۳-۶۶۸۸۳۲
شعبه گیشا { ۶۳۲۹۱۴ ۶۳۱۹۴۷
شعبه باغشاه ۶۶۰۷۷۲
نمایشگاه تجریش ۸۷۴۳۰۲

با ۳ تومان

باروزی سه تومان منزل ومحل کار خود را با بهترین انواع کاغذ دیواری. پرده کرکره موکت و کفپوش تزئین فرمائید تزئینات مارال ۹۷۵۵۱۸

کاغذ دیواری متری ۱۷ ریال موکت نمدی متری ۱۹ تومان و انواع تزئینات ساختمان

تلفن ۹۶۰۶۰۵

نصب کاغذ دیواری
سازمان نصب تکخال نصب کاغذ دیواری را در کلیه شهرستانها میپذیرد تلفن ۷۶۲۸۵۲
ا ـ ۵ آ ـ ۶۲۵۶

قالی باف

تولید کننده بهترین موکت و تزئینات ساختمان با قیمت مناسب
جاده قدیم شمیران ایستگاه داودیه
نمایشگاه قالی باف تلفن ۷۷۷۹۰۵

تلفن ۷۷۱۰۶۰
اگوستیك معمولی و نسوز عمده‌فروشی

موکت و کاغذ دیواری و کفپوش نقاشی ساختمان ۷۹۵۹۷۵

تزئینات ساختمانی فوری بانازلترین قیمت تلفن ۴۹۶۳۸ واقع در فرح

تزئینات ساحل ۸۴۳۱۹۶ کلیه بنائی رنگ امیزی ساختمان

برای ساختمان شما

پاکتان

انجام کلیه امور نظافتی نقاشی و دکوراسیون ساختمان ۸۳۸۱۷۲ و ۷۵۴۷۵۳

چکه سقف

ایزولاسیون پشت بام بدون خرابی، اسفالت و قیرگونی ۷۵۰۶۳۴

خانه شوی

انجام دهنده خدمات مربوط به نظافت ساختمان شامل فرش ـ موکت ـ شیشه ـ موزائیك ـ مکالئوم و غیره تلفن ۴۸۵۵۴

نصب و سرویس و نگهداری دستگاه تصفیه آب استخر ـ ۸۶۲۵۰۳

رابیتز

فروش و نصب سقفهای کاذب صادکو تلفنهای ۸۱ـ۷۶۱۲۸۰

آسفالت و عایق

شمیران ـ قلهك ـ تلفن ۸۶۱۳۲۷

تخریب ساختمان و خرید مصالح کهنه و خاکبرداری ـ ۵۳۴۱۹۹

اسفالت منازل در اسرع وقت ۹۲۲۰۷۵

تعمیر ـ اسفالت و نقاشی ۶۲۵۷۳۲

تخلیه چاه و لوله بازکنی سرویس کولر و آبگرمکن سازمان فنی رفاه ۸۲۲۲۸۶

تعمیر ساختمان نقاشی و اسفالت قسطی تلفن ۹۲۶۰۲۳

ترکیدگی لوله آب با دستگاه الکترونیکی ۷۷۹۵۳۷

لوله بازکنی

لوله بازکنی روز و لوله شبانه‌روزی ۴۷۱۴۳

لوله بازکنی فوری یکساعته تلفن ۷۶۵۲۴۴

لوله بازکنی ولوله کشی مقدم ۹۲۵۳۷۴

لوله بازکنی ایران سانترال ۹۳۵۲۸۶

لوله بازکنی فوری سعدی تلفن ۳۵۵۴۷۳

لوله بازکنی تلفن ۶۸۵۹۳۶

لوله بازکنی ولوله کشی دروازه دولت ۸۲۷۴۰۸

لوله بازکنی یکساعته فوری ۹۲۴۳۸۰

تخلیه چاه
تخلیه چاه
ولوله بازکنی ۵۴۸۱۶۸

تخلیه چاه
ولوله بازکنی ۵۳۷۸۱۷ و ۵۳۸۳۲۷ ـ ۵۳۴۴۲۲

تخلیه چاه
فوری ارزان ۹۲۳۳۵۹

تخلیه چاه
ولوله بازکنی تلفن: ۵۳۱۷۰۵

تخلیه چاه
ایران سانترال ۹۳۵۲۸۶

موسسه فنی ام.پی تخلیه چاه فاضلاب تلفن ۵۴۸۶۲۴

تخلیه چاه
تخلیه هر نوع چاه با ۲۰ درصد تخفیف از کلیه شرکت ها با ماشینهای تانکر و تجهیزات کامل ویژه لوله بازکنی شرکت مژگان ۹۵۷۲۷۱

تخلیه چاه
ولوله بازکنی تلفن: ۵۳۲۵۵۰

تخلیه چاه
رزان فوری ۹۳۲۸۷۰

تخلیه چاه
ولوله بازکنی تلفن: ۵۳۷۱۸۳

تخلیه چاه و لوله بازکنی خجسته ۵۴۹۹۶۹

تخلیه ولاروبی تاکف چاه و لوله بازکنی تلفن ۵۳۸۷۱۵

تخلیه چاه
فوری ارزان ۹۵۰۷۷۷

تخلیه چاه ارزانتر از همه جا ۸۵۹۶۴۸

تخلیه چاه
لوله بازکنی ولاروبی تلفن ۵۳۷۸۸۵

تخلیه چاه ۵۲۳۴۸۴

گاز

بوتان گاز BUTANE 8 بوتان
قبول سفارشات گاز از ۷ صبح تا ۹ شب
باشماره‌های ۹۵۳۰۵۱-۰۹
صدور کارت اشتراك ۳۱۳۱۶۳
سرویس وتعمیرات ۳۱۳۱۶۱-۲
دفتر مرکزی وفروش ۳۰۴۷۱۱-۱۵
شکایات گازرسانی ۶۶۲۰۶۰
بوتان

گمشده

دسته چك اینجانب عباس کمالی شماره حساب ـ ۸۳۳ به تعداد ۲۵ برك مربوط به بانك صادرات شعبه ۴۰۰ چهار راه صفا از شماره ۵۶۳۱۰۱ الی ۵۶۳۱۲۵ در تاریخ ۵۴ر۳ر۴ مفقود گردیده که از درجه اعتبار ساقط است.

درتاریخ ۵۴ر۳ر۱۱ دسته‌چك شماره ۴۴۶ بانك اصناف شعبه شمس ودفترچه بانك اصناف مرکز در قلعه‌مرغی مفقود گردیده از درجه اعتبار ساقط میباشد از یابندگان تقاضا میشود باتلفن ۳۵۰۶۰۲ تماس گرفته ومژدگانی دریافت‌دارند. ۱۷۱۸ ـ آ

از یابنده پیکان شیری ۳۴۶۵۹ تهران ب تقاضا دارد با تلفن ۶۶۷۴۸۰ تماس حاصل ومژدگانی دریافت دارد.

پروانه مالکیت موتورسیکلت ۲۵۳۳ تهران ۳۷ مفقودگردیده از یابنده خواهشمند است به تلفن ۹۳۹۸۶۸ اطلاع دهند. ۶۳۷۰ ـ آ

یک برگ چکبشماره ۰۷۸۱۶۴ عهده‌بانك ملی‌شعبه‌مینوحساب جاری ۲۵۳۴۵ بنام‌عباس‌فخار ـ چیان بمبلغ ۱۳۰۰۰۰ ریال‌در وجه آقای اصغر اخوان مفقود شده از درجه اعتبار ساقط است از یابنده تقاضا میشود بتلفن ۸۴۷۴۱۸ اطلاع دهد. ۶۳۶۰ ـ آ

آگهی فقدان پروانه مالکیت خودرو
آقای مسعود شادرو کارت مالکیت موتورسیکلت ۷۴۲۸ تهران ۳۷ را مفقود تقاضای صدور مجدد آنرا دارد مراتب درسه نوبت هرده روز یکبار آگهی میگردد و در صورت‌عدم اعتراض ده روزپس از نشر این‌آگهی المثنی مربوطه تنظیم و تسلیم نامبرده خواهد شد. اداره راهنمائی ورانندگی ۴۱۰۳ ـ آ

آگهیهای متفرقه

نوار ۶۰ دقیقه‌ای
۶۵ ریال
میدان سپه رادیو جاوید تلفن ۳۱۴۸۶۰

توله سگ کرکی‌دوماهه اصیل نروشی تلفن صبحها ۶۸۶۸۶۹ ۱ـ۲ آ ـ ۶۴۳۲

یك خبر مهم
تمام گوشت مصرفی چلوکبابی ملی ازهمدان تهیه میشود. سرچشمه چلوکبابی‌ملی، ضمناجمعه ازساعت ۸صبح‌چلوکباب آماده میباشد تلفن های ۳۶۳۹۱۱ و ۳۶۳۹۱۲

در بازکن برقی اف پاکس IFFBOX
باقفل‌مرق اف اف
ساخت آلمان غربی
باگوشی نشکن و مغناطیسی منحصر بفرد
نماینده انحصاری درمرکز پخش، شرکت کارود جهان ۵۰ شهریور
باتلفن: ۸۲۲۳۸۴-۸۲۳۶۹۸-۸۳۱۸۷۷
سفارش دهید تا در اسرع وقت نصب و تحویل گردد.

هواپیمائی ملی ایران استخدام میکند

هواپیمائی ملی ایران برای تکمیل کادر پرسنلی خود افراد واجد شرایط زیر را با حقوق مکفی استخدام میکند.

شرایط عمومی

۱ـ تابعیت دولت شاهنشاهی ایران.
۲ـ دارا بودن برگ معافیت نظام وظیفه یا پایان خدمت.
۳ـ پذیرفته شدن در مصاحبه و تست هوش.
۴ـ پذیرفته شدن در معاینات پزشکی طبق استاندارد پزشکی «هما».
الف: راننده پایه یک ودوهمگانی

شرایط اختصاصی

۱ـ داشتن گواهینامه پایه یک با ۵ سال سابقه و پایه دوهمگانی با ۴ سال سابقه.
۲ـ داشتن حداقل گواهینامه تحصیلات‌شش ساله ابتدائی (افرادیکه دارای تحصیلات‌بیشتر باشند حق تقدم خواهند داشت).
۳ـ حداکثر سن ۴۰ سال.
۴ـ متاهل بودن.
ب: راننده ۲ شخصی

شرایط اختصاصی

۱ـ داشتن گواهینامه دو شخصی با دوسال سابقه خدمت.
۲ـ داشتن حداقل گواهینامه تحصیلات‌شش ساله ابتدائی.
۳ـ حداکثر سن ۲۷ سال.
پ: مکانیك برقکار و جوشکار اتومبیل

شرایط اختصاصی

۱ـ داشتن حداقل ۵ سال سابقه مکانیکی، جوشکاری یا برقکاری اتومبیل.
۲ـ داشتن حداقل گواهینامه تحصیلات شش ساله ابتدائی.
۳ـ حداکثر سن ۳۰ سال.
ت: گارد
۱ـ داشتن حداقل گواهینامه شش ساله ابتدائی (افرادیکه دارای‌تحصیلات‌بیشتر باشند حق تقدم خواهند داشت.
۲ـ داشتن برگ پایان خدمت‌سربازی (افرادی که در گارد شاهنشاهی و واحد های‌هوابرد و دژبان خدمت سربازی خود را به پایان رسانیده‌اند حق تقدم خواهند داشت).
۳ـ حداقل قد ۱۷۵ سانتیمتر.
۴ـ حداکثر سن ۲۵ سال.
۵ـ سپردن حداقل ۵ سال تعهد خدمت.

شرایط اختصاصی

داوطلبان میتوانند از تاریخ نشر این آگهی تاآخر خرداد ماه پنجاه و چهار تقاضانامه های خودرا باذکر آدرس کامل و شمارمتلفن بانضمام فتوکپی مدرک تحصیلی، فتوکپی برگ نظام وظیفه و فتوکپی شناسنامه همراه بادو قطعه عکس ۴×۶ باذکر شغل مورد تقاضا بصندوق پستی ۲۸۰۰ تهران ارسال دارند. از داوطلبانی که قبلا در امتحانات و مصاحبه هواپیمائی ملی ایران شرکت نموده ومردود شده‌اند خواهشمند است از ارسال تقاضای مجدد خودداری فرمایند.

هواپیمائی ملی ایران

استخدام نگهبان

یك کارخانه تولیدی به چند نفر نگهبان نیازمند است کسانی که سابقه کار در سازمان های انتظامی داشته و یا در گارد شاهنشاهی خدمت نموده باشند ارجحیت دارند. تلفن ۹۵۴۷۱۱ و ۹۵۹۴۹۲ ۱ـ۳

تخلیه هر نوع چاه

با ۲۰٪ تخفیف ازکلیه شرکتها با ماشینهای تانکر و تجهیزات کامل ویژه لوله‌بازکنی شرکت ایران سانترال تلفن ۹۳۵۲۸۶

تخلیه چاه فاضلاب

تخلیه چاه فاضلاب و توالت و سپتیك تانك و دوسپتیك و ساختمان آنها و کانال کشی وحفر چاه با دستگاه موتوری ـ لوله‌بازکنی
شرکت ایران شوشتر تلفن:
۸۲۹۵۵۶-۸۳۰۷۲۲

کارخانه لاستیك‌سازی ایران‌یاسا استخدام مینماید

۱ـ سرپرست با تجربه دای قسمت اکتسرو درو پرس.
۲ـ دا ی‌ساز یا تجربه جهت قطعات اکتسرودری
۳ـ کارگر ساده با سواد.
واجدین شرایط با تلفن ۸ـ۹۶۳۹۷۵ داخلی ۴۶ با خانم انتصاری تماس بگیرید.

اگهی استخدام
سازمان باله ملی ایران

جهت تقویت کادر هنری گروه دوم خود ۲۰ نفردختر وپسر که سن آنان بین ۱۶ الی ۲۲ سال باشد برای رقص های محلی و ملی ایران پس‌از آزمایشات لازم استخدام‌مینماید کسانیکه سابقه‌ای در رشته رقص داشته باشند مقدم خواهند بود. داوطلبان میتوانند جهت ثبت‌نام تا تاریخ ۱۵ خرداد ماه ۱۳۵۴ صبح ها از ساعت ۸ر۳۰ الی ۱۲ و بعداز ظهر ها از ساعت ۴ر۳۰ الی۷ بدفتر هنرستان ملی باله ایران واقع در خیابان ورزنده (خیابان جنوبی امجدیه) مراجعه نمایند.
تلفن ۸۲۱۸۵۶
م‌الف ۲۶۵۲

شرکت سهامی نوسازی تهران

برای کار در کارگاه تهران و دفتر مرکزی تهران تعدادی کارمندحسابداری بامدرك لیسانس ودیپلم استخدام میکند. واجدین‌شرایط ازساعت ۸ صبح الی ۵ بعداز ظهر به آدرس خیابان ـ ملك‌الشعراء بهار شماره ۱۵ طبقه سوم مراجعه نمایند. ۱ـ۳

استخدام سکرتر

سفارت مراکش جویای سکرتر با مشخصات زیر است.
آشنائی کامل به فن ماشین‌نویسی لاتین و آشنایی کامل بزبان های فرانسه انگلیسی و فارسی میباشد.
تلفن ۶۲۶۵۶۶ و ۶۲۲۲۵۷ از ساعت ۹ تا ۱۳ بعداز ظهر ۱ـ۳

ارتش شاهنشاهی ایران برای تامین کادر فنی متخصص در رشته الکترونیك تعدادی داوطلب پسریا دختر برای طی دوره همافری آموزشگاه فنی الکترونیك وابسته بداشنگاه پهلوی شیراز با شرایط وامتیازات مشروحه زیر میپذیرد:

۱ـ شرایط:
الف ـ تابعیت دولت شاهنشاهی ایران.
ب ـ متدین‌بیکی ازادیان اسلام ـ مسیحی ـ کلیمی ـ زردشتی.
پ ـ حداقل سن ۱۸ سال تمام و حداکثر ۲۴ سال و برای کسانیکه خدمت زیر پرچم را انجام داده‌اند ۲۵ سال تمام.
ت ـ داشتن گواهینامه دوره کامل‌دبیرستان در رشته ریاضی یاطبیعی.
ث ـ داشتن صحت مزاج و تناسب اندام‌برطبق گواهی بهداری‌نیروی زمینی‌شاهنشاهی
ج ـ نداشتن همسر و اولاد و کسان‌تحت تکفل.
چ ـ نداشتن پیشینه بد.
ح ـ سپردن تعهد خدمت بمدت ۱۱ سال ازتاریخ خاتمه تحصیل.
خ ـ موفقیت درآزمایشات ورودی که روز چهارشنبه ۴ر۴ر۵۴ انجام خواهد شد.
۲ـ مدت آموزش دو سال
۳ـ امتیازات:
الف ـ داوطلبان در طول مدت تحصیل‌در آموزشگاه شبانه‌روزی بوده وهزینه زیست وپوشاك نظامی آنان توسط ارتش‌شاهنشاهی‌تامین میگردد و مبلغ ۸۰۰۰ ریال کمک‌هزینه دریافت میدارند.
ب ـ داوطلبان دختردرصورتیکه وسائل‌زیست آنان آماده نباشد در مدت تحصیل‌برابر ارزش جیره هنرجویان پسر ماهیانه وجه نقددریافت خواهند کرد.
پ ـ هنرجویان پس‌ازاحراز موفقیت در آزمایشات نهائی بدرجه همافر سومی مفتخرو ماهیانه ۲۰۷۷۰ ریال حقوق و فوق‌العاده‌سختی خدمت دریافت داشته و با ترفیعات بعدی از حقوق برخوردار خواهند شد.
۴ـ داوطلبان میتوانند برای‌کسب اطلاعات‌بیشتر و ثبت‌نام با دردست‌داشتن فتوکپی گواهینامه تحصیلی و عین شناسنامه و ۲قطعه عکس ۴×۳ ازتاریخ پخش‌این‌آگهی همه‌روزه باستثنای روزهای تعطیل از ساعت ۱۰ الی ۱۲ تا پایان روز سه‌شنبه ۲۷ر۳ر۵۴ بیکی از حوزه‌های امتحانی مشروحه زیر مراجعه و ثبت‌نام نمایند.
تهران ـ به‌آجودانی ستاد بزرگ ارتشتاران (خیابان کوروش کبیر ـ چهارراه قصر)
شیراز ـ به آجودانی مرکزپیاده (باغ‌تخت)
مشهد ـ به آجودانی لشکر ۷۷ پیاده
اصفهان ـ به آجودانی مرکز آموزش‌توپخانه و موشکها
کرمان ـ به آجودانی مرکزآموزش ۵کرمان
۵ـ داوطلبانیکه مایل باشند از طریق‌مکاتبه‌ثبت‌نام نمایند باید مشخصات خود را برابر فرم زیر تکمیل نموده و به آدرس هریک از حوزه‌های امتحانی که شرکت مینمایند ارسال دارند ضمنا داوطلبان مزبور باید قبل‌از تاریخ ۲۸ر۳ر۵۴ ساعت ۹ با دردست داشتن‌فتوکپی یاعین گواهینامه تحصیلی و عین شناسنامه و ۲ قطعه عکس ۴×۳ به حوزه مربوطه مراجعه و کارت ورودی خود را دریافت نمایند.

مشخصات داوطلبین همافری‌آموزشگاه فنی الکترونیك

۱ـ نام ۲ـ نام‌خانوادگی ۳ـ نام‌پدر ۴ـ شماره‌شناسنامه
۵ـ محل صدور ۶ـ تاریخ‌تولد ۷ـ محل سکونت
۸ـ مدرك‌تحصیلی ۹ـ حوزه امتحانی انتخابی
۱۰ـ آدرس دقیق داوطلب ۱۱ـ محل امضاء داوطلب

توجه ـ فرمها باید به ترتیبی تکمیل و ارسال گردد که قبل‌از تاریخ ۲۸ر۳ر۵۴ به‌حوزه مربوطه رسیده باشد. ۱ـ۸ آ ـ ۱۵۳۳۶

فروشگاه جدید لوازم عکاسی گل در مقیاس جهانی بزودی افتتاح خواهد شد

آمریکا «میراژ» را دوست ندارد

میراژیعنی‌سراب. علت‌اینکه هواپیماهای جنگنده فرانسوی را که در حدود دو برابرونیم سرعت دارند ، بدین اسم نامگذاری کرده‌اند ، این است که جنگنده‌ها در حمله وفرار چنان سریع و هدایت آنها چنان سهل است (البته برای خلبانان ورزیده نه برای کسانیکه با این فن آشنائی ندارند) که در لحظه‌ای در آسمان پدید و ناپدیدمیشوند و چون سرابی جلوه میکنند که در دسترس تشنه گمشده در کویریست .و دشمن‌هرچند سریع و ماهر باشد کمتر میتواند این جنگنده‌ها راهدف قرار دهد.

در حقیقت این جنگنده از پانزده سال پیش مظهر «بلند ـ پروازیهای» فرانسه در زمینه صنایع هواپیماسازی‌است ویکی از بهترین نمونه‌های این سلاح در سطح جهانی که بافانتوم‌های امریکائی و میگهای شوروی از هر جهت رقابت میکند و لازم نیست گفته شود که این‌هواپیما هدفی ارزنده برای جاسوسان‌و مسئله‌ای برای مبارزات‌دیپلماتیک (چنانکه هم‌اکنون در داخل اتحادیه اروپا و پیمان‌آتلانتیک شمالی مبارزاتی برای فروش این هواپیما به چهار کشور هلند و بلژیک ونروژودانمارک درگرفته است و در این مبارزه رقیب فانتومهای جدید امریکائی است) وبالاخره کالائی است که‌میتواند میلیاردها دلار ارز برای‌فرانسه تحصیل کند.

امریکا در برابر هواپیماهای «میراژ» سخت حساسیت ازخود نشان میدهد . هماز جهت اینکه این جنگنده‌ها برتری او رادر رشته تولید جنگنده‌های مدرن‌به مخاطره انداخته است وهم از اینکه در بازارهای فروش‌اسلحه در جهان میراژ رقیبی ارزنده‌در برابر فانتوم‌های امریکائی است.

درحال حاضر ۱۵۸۲ فروند جنگنده میراژ به ۲۱ کشور از جهان بفروش رسیده است که آمریکا نیز بدین بازارها نظر داشته ولی در فروش‌هواپیما های خود توفیق نیافته بود.

کارخانجات «داسو» ازیازده ماه قبل نوع جدیدی ازمیراژرا عرضه کرده‌اند که «اف . یک»نام گرفته است . این جنگنده ۲٫۳ ماخ ـ یعنی ۲۵۵۰ کیلومتر در ساعت ـ سرعت دارد ومجهز به توپ۳۰استکه ازخطرناکترین انواع توپ‌هائی بشمار میرود که در هواپیماهای جنگی مورد استفاده قرار گرفته است.

تاکنون ۲۹۸ فروند از این نوع هواپیما از طرف ٦ کشور خارجی خریداری شده است ولی از این مهمتر ، معامله هواپیما با چهار کشور اروپای غربی است که دربالا بدان اشاره شد. این چهار کشور باید هواپیماهای قدیمی استارفایر خود را با مدرن‌ترین هواپیماها تعویض کنند.

هواپیماهای استارفایر «اف ۱۰٤» اکنون در اروپا بعثابوت پرنده شهرت یافته‌اند، زیرا هم‌از نظر مدل کهنه شده‌اند و هم از جهات رزمی قابل اعتماد نیستند. چهار کشور اروپائی باید جمعا ۳۵۰ فروند هواپیما خریداری کنند که ارزش آنها در مجموع ۱٦ میلیارد فرانک فرانسه (در حدود ۲۷۰ میلیارد ریال) است.

در تابستان سال گذشته امریکا که متوجه این موضوع بود نمایندگان خود را به اروپا فرستاد و اعلام کردکه هواپیمای جنگنده جدیدی را اختصاصا برای اروپا در دست تهیه دارد که در نوع خود بهترین جنگنده جهان بشمار میاید.

در حقیقت این اقدام‌امریکا یک حمله‌جدی‌بصنایع هواپیما سازی فرانسه بود که در جهان بعد از امریکاوشوروی در مقام سوم قرار گرفته‌است.

هواپیماهای جدید «ایگرگ ـ ۱۷» ساخت‌کارخانجات امریکائی «جنرال دینامیکس» است که‌هنوز در مرحله آزمایش قرار دارد و در سال ۱۹۷۷ تکمیل‌و در سال ۱۹۷۹ تحویل خواهد شد

این هواپیماها یک امتیاز بر میراژ دارد ، یعنی در ارتفاع میان ۳۵۰۰ تا ۱۲۰۰۰ متری با سرعت و سهولت بیشتری تغییر مسیر میدهد ، بویژه در زمانی که سرعت آن میان ۹۰۰ تا۱۸۰۰ کیلومتر در ساعت باشد .برعکس میراژ براین هواپیماها امتیاز دیگری دارد و آن اینکه در ارتفاعات بالاتر از ۱۲۰۰۰ متر از قدرت موتورهایش بهیچوجه ودر هیچ‌شرایطی‌کاسته نمیشود، در حالیکه موتور هواپیماهای امریکائی در ارتفاع بالاتر از ۱۲۰۰۰ متر و باسرعتهای زیر دوهزار کیلو متر خفه میکند و قدرت خود را از دست میدهد واز سوی دیگر این جنگنده امریکائی فقط با توپ ۲۰مجهز است که گرچه سرعت تیراندازی بیشتری ولی قدرت تخریبی آن کمتر است .

اسرائیل که‌قبلاامریکا قصدفروش این هواپیماها را به آن‌داشت خیلی محرمانه پیشنهاد آمریکا را رد کرده است ، زیرا هواپیماهای جدید آمریکائی نواقص فنی دیگری هم ، واز جمله در قسمت چرخهای فرود خود ـ دارد.

بهرحال اکنون برای چهار کشور اروپائی‌که‌قرار است۳۵۰ فروندهواپیمای‌جنگنده خریداری کنند مسئله بصورت یکموضوع سیاسی درآمده است . امریکادر لفافه انواع تهدیدها چهار کشور اروپائی را تحت فشار قرارداده است تابجای میراژهای‌فرانسوی «ایگرگ ۱٦» امریکائی خریداری کنند و آخرین استدلال این‌است که خرید هواپیماهای فرانسوی شانه خالی کردن از تعهدات این کشورها نسبت بپیمان دفاعی آتلانتیک شمالی است.

در سال ۱۹۵۲ و بهنگامی‌که هواپیماهای جنگنده‌امریکایی واز جمله «سابراف۸٦» در برابر«میگ ۱۵» شوروی از خود ضعف نشان داد ، ستاد نیروهای آتلانتیک شمالی بفکر افتاد تا هواپیماهای جنگنده سبکتر و سریع‌تر و فرمان برتدارک‌ببینند که بتواند با موفقیت باجنگنده های شوروی مقابله‌کند . مارسل داسو که سالهادر صنایع‌هواپیما سازی فرانسه پیش‌قدم بود، و قبلا چندین‌نوع هواپیمای‌تجارتی و جنگی را عرضه کرده بود ، بفکر افتاد که بخواسته ستاد فرماندهی نیروهای هوائی پیمان آتلانتیک تحقق بخشد و بدین ترتیب فکرایجاد هواپیمای«میراژ» کم‌کم قوت‌گرفت‌و بالاخره«داسو» باکمک ۵۵ مهندس ، ۵۰ طراح و۹۵کارگرمتخصص دست‌اندرکار ساختن یک هواپیمای جنگنده سریع و نیرومند که در عین‌حال بتوان بسهولت آنرا هدایت کرد، شد. وبالاخره‌ازماده مارس۱۹۵٦ کار آغاز شد ، هشت‌ماه بعد و بدنبال ۱۵۰٫۰۰۰ساعت کارمداوم (ساعت‌کار هرنفر)اولین‌هواپیمای «میراژ» برای آزمایش آماده‌بود، که در مراحل آزمایش سرعت آن از ۲۰۰۰ کیلومتر در ساعت تجاوز کرد و بدین ترتیب«میراژ ۳» تولد یافت و بزودی انواع شکاری و جنگنده و اطلاعاتی و تمرینی و غیره ازاین نوع‌ساخته شد.

«میراژ٤» بادوموتور جت‌بمب اتمی حمل میکند. «میراژ۵» که سبکتر و هدایت آن سهل‌تر است خصوصیات خود را چه در ارتفاعات کم‌وچه‌در ارتفاعات هفتاد هزار پائی (۲۵ هزارمتری) بخوبی حفظ میکند . تمام دستگاهها عملا خود کار است و برتری خود را در جنگ میان اسرائیل واعراب ثابت کرد ،و به میگهای شوروی مجال مقابله نداد. بااین حال وقتی در سال ۱۹۵۹ ، سازمان دفاعی آتلانتیک تصمیم گرفت هواپیماهای مدرن را وارد سیستم دفاعی خودکند، امریکا سازمان را وادار کرد بجای «میراژ»های فرانسوی که امتحان خود را در صحنه‌های نبرد داده بود، از هواپیماهای جنگنده «لاکهاید۱۰٤» که دیگر خود امریکا از سیستم دفاعی خویش حذف کرده بود استفاده کنند ، وبدین ترتیب‌امریکا ۱۲۰۰ فروند از این هواپیماها را به اروپا فروخت که از آن تاریخ تاکنون ۲۰۰ فروند آن درحین تمرین سقوط کرد و جان‌عده‌ای از خلبانان ورزیده را از میان برد . «امریکا میگوید که چون ما باید استراتژی پیمان دفاعی آتلانتیک شمالی را تعیین کنیم بنابراین بهتر از اروپائیان‌میدانیم که از چه نوع سلاحهائی باید استفاده شود و صلاح سازمان در چیست ».

هرچه هست در این میان «میراژ» جای خود را باتمام مخالفتها باز کرده است .قبل از سال ۱۹۷۰ بیش از ٦۰۰ فروند از این هواپیماها بکشورهای خارجی فروخته شد و نزدیک به ۵ میلیارد فرانک فرانسه برای این‌کشور ارز تحصیل کرد در حالیکه اکنون ۱۱۰۰ فروند از این هواپیماها در خدمت نیروهای هوائی دیگر کشورهای جهان است : افریقای جنوبی ـ استرالیا ـ اسرائیل ـ خاور میانه عربی ـ لیبی و حتی بعضی از کشورهای امریکای لاتین که قرق آمریکاست ازاین هواپیماها در نیروی هوائی خود استفاده میکنند.

وقتی‌امریکا دریافت‌که‌کارخانجات «داسو» دونمونه‌جدید ازمیراژ» را تدارک می‌بیند بلافاصله دست اندرکار ساختن هواپیماهای جنگنده«اف۱۱۱» بابالهای‌متحرک شد (میراژهای جدید نیز بال متحرک داشت) ولی این‌هواپیما ها نیز در جنگ وپتنام ضعف خود را نشان داد و حتی بمب افکن‌های ب ـ۵۲ نیز نتوانست مقاومت ویتنامی‌ها را درهم شکند.

در حال حاضر استراتژی نیروهای هوائی در حال‌تحول است . از بمبارانها بی‌هدف (باباهدف) خودداری میشود، یعنی از مقدار هواپیماهائی که از ارتفاعات زیاد بمب فرو میریزند کاسته شده و برعکس به‌تعداد هواپیماهائی که‌قادرند موشکهای هوا به‌هوا و هوا بزمین که به‌کلاهک جوینده مجهز هستند و برد آنها تا ۱۵۰ کیلومتر است اضافه میگردد، و بدین ترتیب‌هواپیما های شکاری جنگنده روزبروز اهمیت بیشتری می‌یابد ومکان «سلاح شماره ۱» را در نیروی هوائی احراز میکند ، بهمین جهت پیش‌بینی میشود که تا سال ۱۹۸۵ کارخانجات‌مارسل داسو لااقل ۲۰۰۰ فروند هواپیمای میراژ مدرن عرضه خواهد کرد.

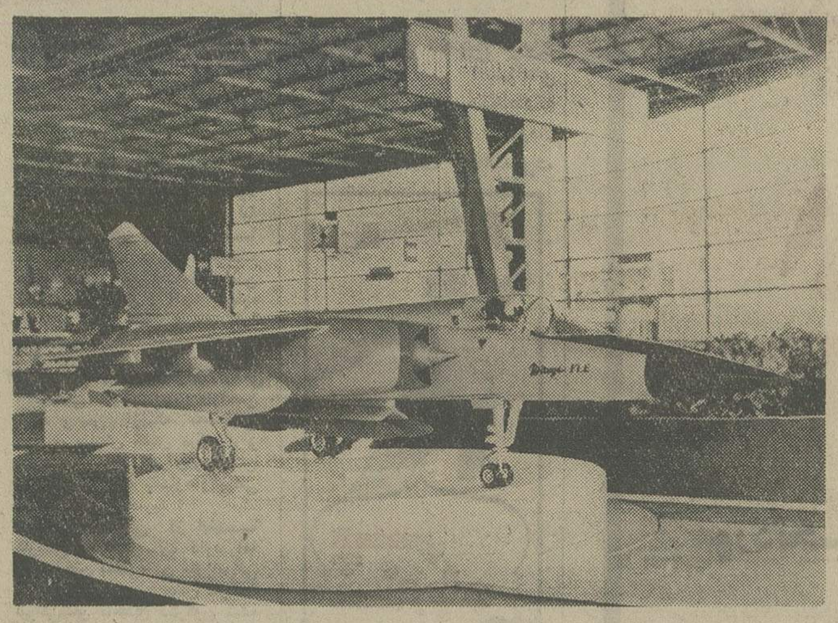

نمونه میراژ «اف ـ یک ـ ۱» شکاری جنگنده مافوق صوت فرانسوی .

والری ژیسکار دستن رئیس جمهوری فرانسه با سه تن از خلبانان هواپیماهای آزمایشی «میراژ» بهنگام افتتاح نمایشگاه بین‌المللی هواپیما در فرودگاه «بورژه» سخن می‌گوید و آنهارا تشویق می‌کند . « این نمایشگاه‌اخیرا افتتاح شد.»
رئیس جمهوری فرانسه عقیده دارد که جنگنده‌های میراژ «اف ـ یک ـ۱» هنوز میتوانند در بازار فروش اروپا ازفانتوم سبقت‌گیرد.

سرشکستن و بعد بیناشدن

جان لاورنس ، ودخترش سروسکش .

جان‌لاورنس ، ٤۳ ساله ، اهل میدستون انگلیس ، چهار سال بود که رنج نابینایی را تحمل میکرد و فقط سگش راهنمای او بود.چند روزپیش وقتی که در غیبت سگش از پله‌ها فرو غتید باردیگرزندگی را در اندیشه خود تیره و سیاهتر دید . اما در انتهای پله‌ها پس‌از آن که سرش به آخرین پله اصابت کرد و از جای برخاست ، پس‌چهار سال باردیگر دنیا را دید . نخست باور نکرد آنگاه دخترش‌رادید که براثر فریاد بیاری پدر آمده بود . به چشم خود اطمینان نداشت . به آرامی گفت : « آیاپیراهن صورتی رنگ پوشیده‌یی ؟ » دختر جواب داد ، « بله‌بابا » و سخت یکه خورد . اندکی بعد همسرش نیز فرارسید واوهم شگفت‌زده شد . چند دقیقه بعد ، همه باهم ازشادی اشک میریختند حتی چشمهای سگ راهنماکه پس‌از چهار سال هشیاری ، فقط یکبار از صاحبش غفلت کرده بود ، تر شده بود .

او به خبرنگاران گفت : « بمحض‌آن‌که‌فهمیدم چشمانم بینائی خود را باز یافته ، ازشوق گریستم . من گریستم ، زنم گریست ،دخترم گریست و حتی چشمان سگم ترشد » .

لاورنس نجار بود و براثر نوعی بیماری ناشی از ورم مفاصل بتدریج بینائی خودرا از دست داد واز چهار سال پیش که بکلی نابینا شد ،ناچار از شغل نجاری‌دست کشید و در یک بانک بعنوان‌تلفنچی بکار پرداخت .

بالذت ماهیگیری هم وداع کنید !

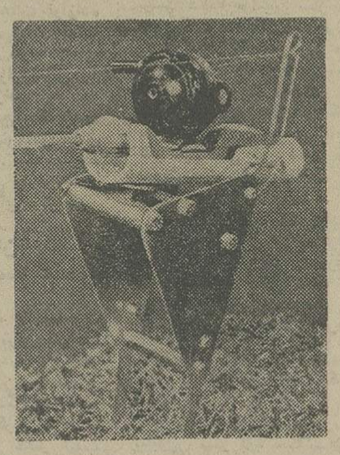

از این‌پس دیگر می‌توانیدباآن حالت شاعرانه‌ای که ماهی گیران‌را در کنار رودخانه‌ها یاروی پل‌ها درحال ماهی‌گیری دیده‌اید ، وداع کنید . آن نوع‌ماهی‌گیری، اگر به خاطر ورزش بود، ، حوصله آدمی را سرمی برد ، واگرهم برای کسب روزی بود ، نتیجه‌اندک ، ودرآمد اندکتری داشت . اما اکنون،شرکت مارکت‌دولوپمنت درکانزاس ، دستگاه ماهی‌گیری پرثمری‌به بازار عرضه کرده که خود قلاب را به رودخانه پرتاب میکند ، و وقتی ماهی بقلاب‌گیر کرد ، هرقدرهم سنگین باشد ـ البته سنگین‌تر از ۱۰۰ کیلو ـ آن را به خشکی می کشاند ، وتا موقعی که ماهی بی‌جان نشود ، رهایش نمی کند . بعدهم که‌ماهی رابی‌جان رها کرد ، دوباره قلابش را به رودخانه می اندازد . حسن این دستگاه خودکار بودن آن است .

قیمتش‌هم بسیار ارزان است فقط ۱۱٫۹۵ دلار .

اطلاعیه‌مهم
شرکت
کامپیوتر آتومیشن

چون‌عده کثیری ازدانشجویان وعلاقمندان برشته های کامپیوتر ضمن‌نامه وتلفن های مکرر خواستار تشکیل کلاس های ترم تابستانی وفشرده برنامه نویسی وپانچ شده‌اندباتشکر فراوان از استقبال کم‌نظیر علاقمندان باطلاع میرساند که کلاس های پانچ‌و برنامه نویسی‌این‌شرکت زیرنظر متخصصین مجرب‌که تایك هفته دیگر دایر خواهدشد همه روزه صبح‌و عصر ثبت‌نام مینماید.

خیابان پهلوی نبش امیراکرم ساختمان کوروش طبقه دوم تلفن ٤۹۳۵۸

آگهی مناقصه

بانک مرکزی ایران در نظر دارد کاغذهای فتوکپی قابل استفاده ماشین زیراکس را بشرح زیر از طریق مناقصه خریداری نماید . موسسات میتوانند برای دریافت برگ‌شرایط مناقصه‌و دادن پیشنهاد از تاریخ نشر این آگهی ظرف مدت ده روز بدفتر اداره خدمات ـ بانک مرکزی ایران واقع در خیابان فردوسی مراجعه نمایند.
۱ـ کاغذ فتوکپی ۸۰ گرمی ۲۹۷ × ۲۱۰ (۳۰۰ جعبه ۵ بسته‌ای).
۲ـکاغذ فتوکپی ۸۰ گرمی ۳۳۰ × ۲۱۵ (۵۰ جعبه ۵ بسته‌ای).
بانک مرکزی ایران
آـ۱۷۰۱٦

فرماندهی لجستیکی نیروی زمینی شاهنشاهی
تجدید آگهی مزایده ۱٤ـ ۱۰ر۳ر۵٤

فرماندهی لجستیکی نیروی زمینی شاهنشاهی تعدادی قطعات‌نوخارج از رده را در یک پارتی از طریق مزایده کتبی بفروش میرساند. پیشنهاد دهندگان میتوانند باستثنای روزهای تعطیل با مراجعه بدفتر انتظامات واقع در عباس‌آباد برگ شرایط و مشخصات مورد مزایده را دریافت و پیشنهاد خود را طبق مفاد مندرج دربرگ شرایط تنظیم وتا آخر وقت اداری روز ۷ر٤ر۵٤ ساعت ۳۰ر۱٤ بدفتر انتظامات تحویل ورسید دریافت دارند.
فرماندهی لجستیکی نیروی زمینی شاهنشاهی
م‌الف ٤۵۹۱
آـ۱۷۱۲۳

آگهی شرکت کالا و سرویس (سهامی خاص) ثبت شده بشماره ۱٤٦۵۷

برابر صورت‌جلسات مجمع‌عمومی عادی سالیانه وهیئت‌مدیره شرکت کالاوسرویس «سهامی‌خاص» مورخ ۳۱ر۲ر۱۳۵٤تغییرات زیردرشرکت صورت گرفت.
۱ـ ترازنامه‌وحساب سودوزیان سال ۱۳۵۳ شرکت مورد تصویب قرار گرفت.
۲ـ آقایان سی.بی.راینهارت ـرابرت. ارل. ویلکین واحدمنشوری باکلیه اختیارات مندرج دراساسنامه برای مدت‌دو سال‌بسمت اعضای هیئت‌مدیره‌شرکت‌انتخاب شدندکه‌آقای سی.بی.راینهارت رئیس‌هیئت مدیره وآقای رابرت. ارل‌ویلکین نایب‌رئیس هیئت‌مدیره وآقای احمد منشوری‌مدیرعامل شرکت میباشند.مدیرعامل شرکت‌اداره‌وسرپرستی کلی امور شرکت رابعهده‌داشته وحدود اختیارات ایشان گاه‌بگاه از طرف هیئت‌مدیره تعیین خواهدشد.
۳ـ کلیه‌اسناد ومدارك تعهدآور شرکت‌همچنین کلیه چکها، سفته‌ها، بروات، قراردادها وغیره‌باید بامضای متفق‌آقای احمدمنشوری مدیرعامل شرکت وهریك از اعضای هیئت‌مدیره ویابامضای متفق‌آقای احمد منشوری مدیرعامل شرکت‌وآقای علی‌خالصی رسیده وممهوربمهر شرکت باشد. هریك ازدارندگان حق‌امضای شرکت اختیاردارندحق امضای خوددابشخص یا اشخاص دیگری واگذار نمایند.
٤ـ آقایان اردشیر مبحانی وسعید کیوان شادبرای مدت‌یکسال به‌ترتیب بسمت بازرسان اصلی‌وعلی‌البدل شرکت انتخاب‌شدند.
۵ـ کلیه آگهی‌های شرکت درروزنامه اطلاعات منتشر خواهدشد.
م‌الف ٤٦٤۷
رئیس‌اداره ثبت‌شرکتهاو مالکیت صنعتی
آـ۱۷۱۱٦

آگهی دعوت

از کلیه سهامداران محترم شرکت سهامی خاص کارخانجات ریسندگی و بافندگی درخشان یزد دعوت میشود که برای شرکت در جلسه مجمع عمومی عادی سالیانه که در ساعت ۵ بعدازظهر روز پنجشنبه ۲۹ خرداد ماه ۵٤ در محل شرکت تشکیل میشود حضور بهمرسانند.
دستور جلسه
۱ـ تصویب ترازنامه و عملیات شرکت در سال ۱۳۵۳
۲ـ انتخاب اعضاء هیئت مدیره وبازرسان شرکت .
۳ـ اخذ تصمیم درباره نحوه تقسیم سود.
٤ـ مذاکره و تصمیمات لازم در مورد خط مشی آینده شرکت.
شرکت سهامی کارخانجات درخشان یزد

آگهی افزایش سرمایه وتغییر درشرکت‌گچ‌مازندران‌سمنان سهامی خاص ثبت شده بشماره ۱٦۷۷٤

طبق‌صورت جلسه مورخ۲۰ر۲ر۵٤ مجمع‌عمومی فوق‌العاده شرکت مزبور تصمیمات زیر اتخاذ وتصویب شده‌است:
۱ـ سرمایه شرکت ازمبلغ یکصدو پنج میلیون‌ریال به مبلغ یکصدو چهل‌میلیون ریال منقسم به‌چهارده هزار سهم ده‌هزارریالی بانام‌تمام پرداخت افزایش‌یافت. ومبلغ افزایش سرمایه‌بموجب فیش های ضمیمه پرداخت گردیده‌است وماده ۵ اساسنامه بشرح فوق اصلاح گردید ۲ـ آقایان بهاء میرمحمد صادقی وعلاء میرمحمد صادقی ومهندس حسین‌دفتریان بسمت اعضاء اصلی‌وآقای محمدعلی میرمحمد صادقی بسمت عضوعلی‌البدل هیئت‌مدیره برای مدت‌دوسال وآقای مهندس محسن بنی‌هاشمی بسمت‌بازرس اصلی‌وآقای سید حسن‌فتحی بسمت بازرس علی‌البدل برای مدت یکسال انتخاب شدند۳ـ روزنامه اطلاعات جهت درج‌آگهی های شرکت تعیین‌شد ٤ـ ترازنامه سال۵۲ و۵۳به‌تصویب‌رسیده۵ـ بموجب‌صورت جلسه‌هیئت‌مدیره مورخ۲۰ر۲ر۵٤ آقای بهاء میرمحمد صادقی بسمت رئیس هیئت‌مدیره وآقای علاءمیر محمد صادقی بسمت مدیرعامل وآقای مهندس حسین دفتریان بسمت نایب‌رئیس انتخاب شدندوحق امضاء اسنادوظهرنویسی چکها ،پرداخت سفته ها، افتتاح حساب در بانکهاو اسنادرسمی وسایر اوراق‌مالی ومکاتبات عادی هریك ازآقایان بهاء میرمحمد صادقی وعلاء میرمحمد صادقی منفرداً بامهرشرکت میباشد.
م‌الف ٤٦٤۵
کفیل اداره‌کل ثبت‌شرکتهاومالکیت صنعتی،سجادی نائینی

شهرداری میاندوآب

آگهی

بدین وسیله باطلاع کلیه صاحبان املاك مسیر خیابان کمربندی جنوبی و ششم بهمن شمالی میرساند چون شروع و اجرای طرح بموجب آگهی شماره ٦۰۹ـ۲۸ر۱ر۵٤ مندرج درروزنامه‌های کیهان واطلاعات اواخر اردیبهشت ماه تعیین شده بدین وسیله شهرداری آمادگی خودرا نسبت باجرای‌طرح های مزبور اعلام میدارد هرگونه اعیانی یااشجار در مسیر طرحهای مزبور باقی مانده باشدتخلیه‌ویاقطع نمایند تادرامور عملیات شهرداری وقفه‌ای حاصل نگردد.
ازطرف شهردار میاندوآب ـ هاشمی

آگهی دعوت مجمع عمومی عادی سالیانه

بدینوسیله باطلاع کلیه صاحبان سهام شرکت سهامی خاص آبادانی جهان میرساند که مجمع عمومی عادی سالیانه شرکت در روزپنجشنبه ۲۹ر۳ر۱۳۵٤ ساعت ۱۰ صبح در محل شرکت واقع در جهانشهر کرج تشکیل میگردد از عموم سهامداران تقاضا میشود با رعایت‌مفاد اساسنامه در جلسه حضور بهمرسانند .
دستور جلسه عبارت خواهد بود :
۱ـ استماع گزارش هیئت مدیره و بازرس شرکت .
۲ـ تصویب بیلان و سود و زیان شرکت .
۳ـ تعیین بازرس برای سال مالی آتی شرکت .
٤ـ شور و تصمیم در مسائل کلی و خط مشی آتی شرکت .
۵ـ انتخاب روزنامه کثیرالانتشار جهت درج آگهی های دعوت مجامع .
هیئت مدیره شرکت سهامی خاص آبادانی جهان
آـ۱۷۰۹٤

آگهی ازدیاد سرمایه در شرکت سهامی خاص نخ‌طلا ثبت شده بشماره ۱۹۰۸۵

طبق‌صورت‌جلسه مجمع‌عمومی فوق‌العاده صاحبان سهام مورخ ۱۵ر۹ر۵۳ موافقت‌شدکه‌سرمایه شرکت ازمبلغ یکصدو ده‌میلیون‌ریال بمبلغ سیصد وسی میلیون ریال افزایش‌یابدیعنی مبلغ دویست‌وبیست میلیون‌ریال دردومرحله بسرمایه‌شرکت اضافه گرددوبه‌هیت مدیره اختیار داده‌شدکه‌طبق مقررات نسبت‌بازدیاد سرمایه‌اقدام نمایدبموجب صورت‌جلسه هیئت‌مدیره مورخ ۲۵ر۲ر۵٤ وگواهی نامه شماره ۷بانك صادرات شعبه‌چهارراه سیدعلی مبلغ‌یکصد وسی‌وسه میلیون ونهصد هزار ریال بسرمایه‌شرکت‌اضافه گردیدوسرمایه‌شرکت‌بمبلغ دویست‌و چهل‌و سه میلیون ونهصدهزارریال افزایش یافت‌وماده شش‌اساسنامه بشرح‌زیراصلاح گردیدماده شش اصلاحی‌ـ سرمایه شرکت مبلغ دویست‌وچهل‌و سه میلیون ونهصد هزار ریال منقسم‌به ۲٤۳۹۰ سهم یکصد هزارریالی بی‌نام‌تمام پرداخت میباشد ودفتر درتاریخ۲۷ر۲ر۵٤ از لحاظ امضاء تکمیل گردیده‌است.
م‌الف ٤٦۳٦
کفیل اداره‌کل ثبت‌شرکتهاومالکیت صنعتی،سجادی نائینی
آـ۱۷۱۱۸

آگهی تشکیل مجمع عمومی‌عادی سالانه
شرکت سهامی ریسندگی و بافندگی کاشان
(شرکت سهامی عام)

مجمع عمومی عادی سالیانه صاحبان سهام شرکت طبق معمول ساعت ۸ بامداد یکشنبه اول تیرماه ۱۳۵٤ در محل اداره مرکزی‌شرکت در کاشان خیابان ششم بهمن تشکیل خواهد شد .
بدینوسیله از سهامداران محترم دعوت میشود که در موعد مقرر در جلسه مزبور حاضر و یا نماینده رسمی خود را معرفی نموده بادریافت کارت ورودی موضوع ماده ۲۰ اساسنامه در اجرای‌برنامه مجمع بشرح زیر عضویت فرمایند .
۱ـ استماع گزارشات هیئت مدیره و بازرسان شرکت .
۲ـ تصویب ترازنامه و حساب سود و زیان سال مالی ۱۳۵۳
۳ـ تصویب بودجه سال ۱۳۵٤
٤ـ انتخاب اعضاء اصلی و علی‌البدل هیئت مدیره .
۵ـ انتخاب اعضاء اصلی و علی‌البدل بازرسان .
٦ـ تعیین روزنامه برای درج آگهی های مربوط به صاحبان سهام
شرکت سهامی عام ریسندگی و بافندگی کاشان
آـ۱۷۲۰

آگهی تجدید مناقصه خرید ۵۰۰ دستگاه زنك اخبار

بانك سپه تعداد ۵۰۰ دستگاه زنگ اخبار مورد احتیاج خود را از طریق مناقصه خریداری مینماید .
پیشنهاد دهندگان میتوانند با مراجعه بدفتر اداره کل کارپردازی و دریافت برگ مشخصات پیشنهادات خود را برابر مفاد مندرج در شرایط معامله تنظیم و حداکثر تا ساعت ۱۰ صبح روز ۲٤ر۳ر۵٤ تسلیم نمایند .
بانك سپه ـ اداره کل کارپردازی

بانك اعتبارات ایران
BANQUE ETEBARATE IRAN
(اطلاعیه مهم)

بانك اعتبارات ایران مقداری از سهام خود را برای فروش به عموم عرضه می‌نماید .
بدینوسیله باطلاع عامه رسانیده میشود که معادل یکصد و پنجاه میلیون ریال از سهام جدید یکهزار ریالی بانك اعتبارات ایران درآخر خرداد ماه سال جاری ازطریق بورس اوراق بهادار برای خرید در اختیار علاقمندان در تهران و شهرستان ها گذاشته خواهد شد.
ضمنا طبق منویات و در اجرای اوامر مطاع ملوکانه بمنظور گسترش هرچه بیشتر مالکیت سرمایه بانك سهام مزبور به کسانی فروخته میشود که هنگام خرید آن جزء سهامداران فعلی بانك نباشند و تعداد سهامی که به هر خریدار فروخته خواهد شد محدود است
از علاقمندان خواهشمند است برای کسب اطلاع راجع به قیمت فروش سهامی که بهر خریدار فروخته‌میشود ونحوه درخواست خرید و پرداخت بهای سهام و سایر شرایط مربوط در اواخر خرداد ماه ۱۳۵٤ به شعب وباجه های بانك اعتبارات ایران در تهران و شهرستان ها مراجعه فرمایند .
بانك اعتبارات ایران

آگهی دعوت مجمع عمومی

بدینوسیله از شرکاء محترم شرکت وارسته با مسئولیت محدود دعوت میشود که در جلسه مجمع عمومی فوق‌العاده منعقده درروز شنبه ۲٤ر۳ر۱۳۵٤ ساعت پنج بعدازظهر در محل شرکت واقع در خیابان بوذرجمهری سرای سینا شماره ۱٦ حضور بهمرسانند.
دستور جلسه
۱ـ انحلال شرکت .
۲ـ انتخاب مدیر تصفیه و تفویض اختیارات بمدیر تصفیه .
شرکت وارسته با مسئولیت محدود

سومین جشنواره فیلمسازان جوان منطقه آسیا
شیراز ـ ایران
۱۵ تا ۲۰ مرداد ماه ۱۳۵٤

علاقمندان میتوانند برای دریافت فرم شرکت و مقررات جشنواره در تهران‌به سازمان رادیوتلویزیون ملی‌ایران‌خیابان تخت طاوس نبش روزولت طبقه سوم دبیرخانه جشنواره و در شهرستانهابه مراکز رادیو تلویزیون ملی ایران‌مراجعه نمایند . م‌الف ۳٤۹۹

گزارش

گفت‌وشنودی با استاد مرتضی نی‌داود

نام‌آوری در موسیقی ایران نمی‌شناسم

سوز موسیقی امروزی‌مثل سوز برف ، رنج‌آور است حالت نوازنده درموسیقی ایرانی اهمیت فراوان‌دارد

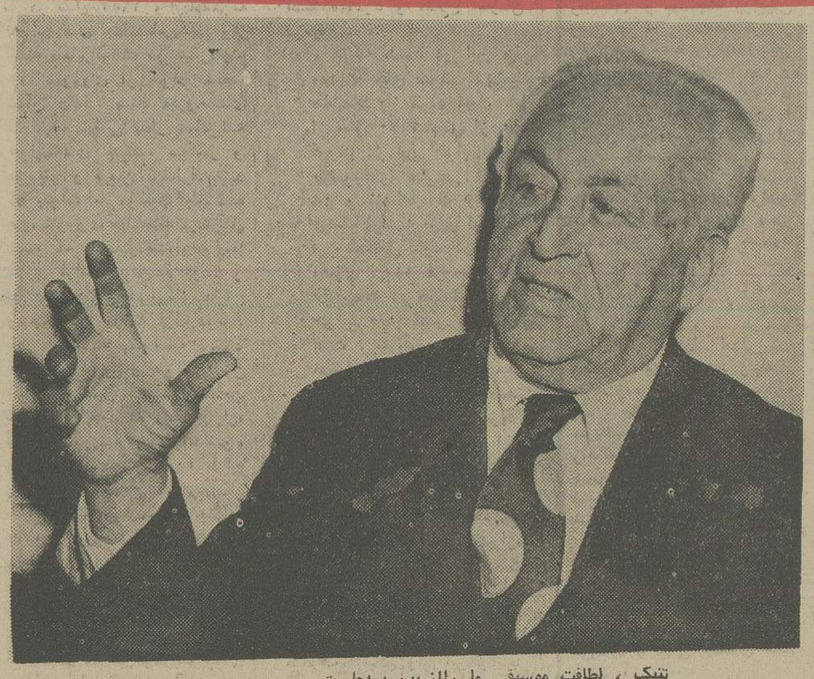

تنبک ، لطافت موسیقی ما رااز بین برده‌است .

مرتضی نی داود که اخیرا «مرغ سحرش ـ که آهنگ آنراساخته بوده‌ـ بگونه‌ی‌دیگرفریادبرداشته است یکی‌از استادان‌مسلم‌موسیقی ایرانی است . او سالهای‌هشتمین دهه‌ی زندگی خود را میگذراند و هفتاد سال است که باتارهمنشین وهمداستان است .آنچه‌میخوانید براساس گفت و شنودی که با او داشته‌ایم فراهم آمده است .

استادنی‌داود تار خویش را در آغوش گرفته و رویاروی من نشسته است به تار اشاره میکنم و میپرسم چگونه است که پس از هفتاد سال همنشینی باتار هنوز از او سیر نشده‌ای ؟ میگوید :

درکودکی دوستش داشتم ، در جوانی عاشقش شدم و امروز که پیرم دیوانه‌ی آنم . گوش این سازیراست از های های گریه‌ها و قاه‌قاه‌خنده هایم . اگر مرا درجائی حبس کنند ومیان من و تار دوری بیاندازند باور کنید کارم به جنون خواهد انجامید اگر تار نبود من کجا میتوانستم در این سن و سال روی‌پای‌خود بند شوم عمر درازم مدیون تارم حتی تنها پسرم‌جهانشاه‌زندگی‌اش را از تار من دارد .

می پرسم : او دیگر چرا ؟ میگوید : وقتی از لندن به ایران برگشت به بیماری ذات‌الریه مبتلا شد . تمام پزشکان از اوقطع‌امید کرده بودند یادم هست : شبی‌که بمن گفتند به زنده ماندنش‌امیدی نیست به خانه آمدم و باتار خود خلوت کردم، نواختم وگریستموتا صبح باخدای خود مناجات کردم. فردا که پیش پزشک رفتم دیدم سخن او از امید و بهبوداست بعداز چند روز پسرم بهبودیافت‌و من این را معجزه‌ی‌ساز خوش میدانم .

مشخصات موسیقی ایرانی

میگویم :ازگذشته های موسیقی ما حرف بزن . میگوید : موسیقی سنتی مانام‌درویش‌خان را تداعی میکند . او تنها یک موسیقیدان نبود یک مرد به تمام معنی بود ، از بعضی از شاگردانش شهریه میگرفت به بعضی از آنهاشهریه میداد تا بیایندتعلیم‌بگیرندامروزیها این طور نیستند .

میپرسم : فرق‌های اساسی موسیقی ایرانی با موسیقی های دیگر چیست ؟

میگوید : فرق های اساسی ، فراوان است ، اما من تنها دوتایشان را یادآور میشوم . شما این‌شعرحافظ را حتماخوانده‌اید

بشوی اوراق اگرهمدرس‌مائی
که درس عشق دردفتر نباشد .

موسیقی ایرانی مثل درس‌عشق است ، یعنی واقعا نمیشود آنرا بطور دقیق نوشت البته بیاری نت میتوان تاحدی حرکت انگشتان یک نوازنده‌ی ایرانی را برروی کاغذ ثبت کرد، اما نمیتوان‌همه‌ی نازها و کرشمه‌های موسیقی‌اصیل ایرانی‌رادردفتر نوشت‌درصورتیکه موسیقی اروپائی را بطور کامل میتوان ثبت نمود .

فرق اساسی دیگر موسیقی‌سنتی ما با موسیقی غربی این است‌که در موسیقی غربی حالت نوازنده درماهیت نغمه‌ای‌که‌مینوازدچندان دخالتی ندارد یعنی تقریبا همه‌ی نوازندگان قطعات‌موزاروشوبن را بایک حالت مینوازند اما در موسیقی ایرانی وضع بعکس‌است نوازنده حالت خویش‌رادرنغمه‌ای که مینوازد میریزد . یک نوازنده یک گوشه‌ی ایرانی را درحالات مختلف به صورتهای گوناگون خواهد نواخت .

ساز درویش خان

میپرسم : براین مدعا شاهدی‌هم دارید ؟

میگوید:یادم هست پنجاه‌شصت سال پیش‌«قمر» دختردرویش‌خان سخت بیمار بود. درویش دکتر ایوب خان رابه بالین‌اوبه‌اندرونی برد . من و سایر شاگردان منتظر بودیم که استاد برگردد و به ما تعلیم دهد . آنروز دکتر ایوب خان به استاد ما گفت وضع‌قمر فوق‌العاده وخیم است امیدی به زنده‌ماندنش‌نیست ، درویش‌پس‌از ساعتی غمگین و سراپا التهاب‌به کلاس درس آمد چون قدری از وقت گذشته و تعداد ماهم زیاد بود به استاد پیشنهاد کردیم که به جای درس دادن برای ماساز بزند . استاد انکار از خدا میخواست سه‌تار را برداشت و شروع‌بنواختن کرد وقتی پس‌از بیست دقیقه نواختن ساز را بر زمین گذاشت هنوزمامنتظربودیم. هیچیک از ما تاآن روز صدای ساز استاد را به این شیرینی نیافته بودیم وقتی ازکلاس خارج شدیم همه تصمیم گرفتیم که‌دیگر به کلاس نرویم زیرا فکرمیکردیم اگر نوازندگی این است که از درویش‌خان دیدیم هیچیک از ما بپای او نخواهیم رسید .

باورکنید کلاس استاد چندجلسه پس از این اتفاق بی شاگرد بود بعدهم که سامان گرفت تقریبا از پنجاه شاگرد سابق فقط بیست نفری سرکلاس آمدند .

مردگان بهترین بودند

میپرسم : بهترین خواننده های ایران از نظر شما چه کسانی هستند ؟

میگوید: بهترین‌ها همه‌مرده‌اند، بنابراین بهتر بود میگفتید چه کسانی بودند .

بهترین خواننده‌ی زن ایرانی قمرالملوک وزیری بود و من همیشه به او بعنوان یک استثنا نگاه میکنم زیرا پیش‌از او و پس‌از او هیچکس صاحب چنان صدائی نبوده است صدای قمردر عین‌حال که از ظرافت زنانه سرشار بود از صدای تواناترین مردان آوازخوان نیز برتوان‌بود.

درمیان مردان‌به‌گمان‌من‌هیچکس آواز ایرانی را به خوبی‌سیدرحیم اصفهانی وطاهرزاده نخوانده است . سید رحیم اصفهانی ، استاد ادیب خوانساری بود من یکبار در مجلسی صدای سحر کننده‌ی اورا شنیدم .

شبی بود وما خانه‌ی یکی از بزرگان میهمان بودیم ، در آن مجلس بانوئی وجیه‌حضورداشت. بیادم می آید درلحظه‌یی که او دستش را حمایل رخسارش کرده بود سید رحیم اصفهانی باآواز بی مانند خود این‌دو بیت را خواند .

« دست بررخ گرفت و سوخت مرا
نیست این سوختن زحکمت دور
هرکجا اوفتد بسوزاند
عکس خورشید ازپس بلور »

وپس ازآن سکه های زرنثاراو کردند .

سوزآتش وسوز برف

میپرسم: نظرتان‌درباره‌ی‌موسیقی روز چیست ؟

میگوید : آنچه من میشنوم و به می بینید که‌همین حالا فراموش شده‌است « وای‌اگر از پس‌امروز بود فرداشی » .

میگویم : آهنگ مرغ سحر شما را اگی‌بنائی خواننده جوان خوانده است نظرتان درباره‌ی اجرای جدید آن چیست ؟

میگوید وقتی‌اول‌باراین‌اجرای‌جدید را شنیدم سخت دلگیرشدم زیرابا آنچه من ساخته بودم زمین تا آسمان فاصله داشت اماخانم خواننده پیش من آمدومن‌خواندن آنرا یادش دادم . آنچه دوباره خوانده خوب است و من آنرا می‌پسندم .

سرشت ایرانی ونوای‌ایرانی

استادنی داود آغاز نواختن میکند و پس ازآنکه نیمساعتی بصدای سازش گوش میکنم ازاو میپرسم آیا پیامی برای‌نوازندگان وآهنگسازانی که باسازهای‌ایرانی سروکار دارند ندارید ؟

میگوید : بعضی از اینها کارشان واقعا اصالت دارد اما در نواختن بعضی‌شان سوزایرانی نمی‌بینیم فکر میکنم اینان سرشت ایرانی‌شان تاحدی دگرگون شده پیشنهاد من به این‌گروه از نوازندگان این است‌که‌سعی‌کنند دوباره آن سرشت اصیل ایرانی خود را بازیابند و مطمئن‌باشند که وقتی جانشان ایرانی شد ، صدای سازشان نیز رفته‌رفته سرشار از شور و سوز موسیقی سنتی ایران خواهد گردید .

درحالیکه این شعر حافظ را زمزمه میکنم خانه استاد راترک میگویم

از صدای سخن عشق ندیدم خوشتر
یادگاری که در این گنبد دوار بماند

این نام معروف است موسیقی اصیل ایرانی نیست‌موسیقی‌اصیل ما سوزی دارد که از آتش برمیخیزد اما سوز این آهنگهاو تصنیف هائی که سالهای اخیر میشنویم همان سوزی است که از برف برمیخیزد سوز سرمای زمستان .

یک اشکال بزرگ که دراجرای آواز های ایرانی می بینیم‌اینست که بیش از اندازه به تنبک میدان میدهند حال آنکه اصلا بوجود تنبک در این مورداحتیاجی‌نیست شما ببینید نغمه‌ای که نواخته میشود آواز و شعری که خوانده میشود همه لطیف‌اند واینهمه لطافت را با تنبک قلدر وقلچماق از میان میبرند.بخدا کشتن‌اینهمه لطافت و ظرافت گناه است در اجرای چهار مضراب‌هم می بینیم از ضرب زیاد استفاده میکنندحال آنکه درنواختن چهار مضراب نوازنده با ساز آکورد میگیرد و احتیاجی به ضرب زن ندارد . ضرب بیشتر بدرد موسیقی رزمی میخورد اما امروزعضوناگسستنی موسیقی بزمی‌اش کرده‌اند و من خیلی از این بابت دلگیرم .

اجرای دوباره‌ی‌مرغ سحر

میپرسم : آیا فکر میکنیدموسیقی سنتی مارفته‌رفته فراموش شود ؟

میگوید : من فکر نمیکنم اما

آغازهفته چهارم

نمایش در سینما

سینه‌موند

نمایش دهنده فیلمهای مخصوص کودکان ، نوجوانان و خانواده ها

پرشکوه ترین ، مهیج ترین‌و قشنگ ترین فیلم افسانه‌ای از ماجراهای پسر سندباد که بزرگ و کوچک بیک اندازه‌از تماشای آن لذت خواهندبرد.

سرامیک البرز

مورد تحسین همگان

تلفن ۳-۸۳۵۷۲۲

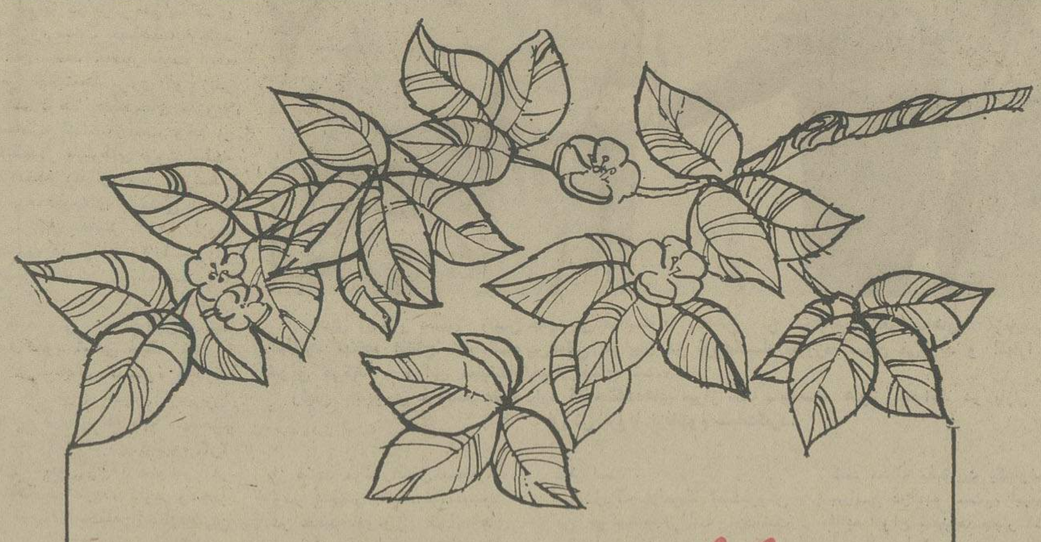

هنگامه قیمتهای بهاره در

فروشگاه بزرگ ایران

قیمت‌های نمونه

۱ـ سایه چهار رنگ با روژ گونه برس‌دار	۷۰	ریال
۲ـ جوراب نایلون ملکو زنانه مخصوص	۱۵	«
۳ـ آلبوم عکس ژاپونی	۲۰۰	«
۴ـ گوشواره مروارید رنگین	۳۰	«
۵ـ بلوز شومیزیه چاپ انحصاری گلدار زنانه	۲۹۰	«
۶ـ انواع پیراهن چاپ گلدار زنانه	۵۹۰	«
۷ـ بلوز دخترانه جلوچاپی	۶۰	«
۸ـ لباس سرتاسری نوزاد	۱۲۵	«
۹ـ ضبط صوت سفری مخصوص اتومبیل	۲۰۰۰	«
۱۰ـ پیراهن منزل وال گلدار شانل زنانه	۱۵۰	«
۱۱ـ شورت و کرست سرهم خارجی	۱۵۰	«
۱۲ـ قالب یخ آلمینیومی	۳۵	«
۱۳ـ پیراهن آستین بلند مردانه	۲۹۰	«
۱۴ـ بلوز چاپی یقه شومیزیه پسرانه	۱۵۰	«
۱۵ـ کلاه شنای خارجی	۱۹۵	«

ساعات کار: ۹ تا ۱ بعدازظهر و ۴/۵ تا ۹ شب
جمعه ها از ۹ صبح تا ۱ بعدازظهر
پارکینگ برای مشتریان عزیز مجانی است

FOROUSHGAHE BOZORGE IRAN
فروشگاه بزرگ ایران
IRAN DEPARTMENT STORE

چهارراه شاه

اطلاعیه مهم شرکت کوشا

MERCEDES-BENZ

قابل توجه: کامیون داران ـ موسسات حمل و نقل ـ مقاطعه کاران ـ شرکتهای ساختمانی و رانندگان محترم

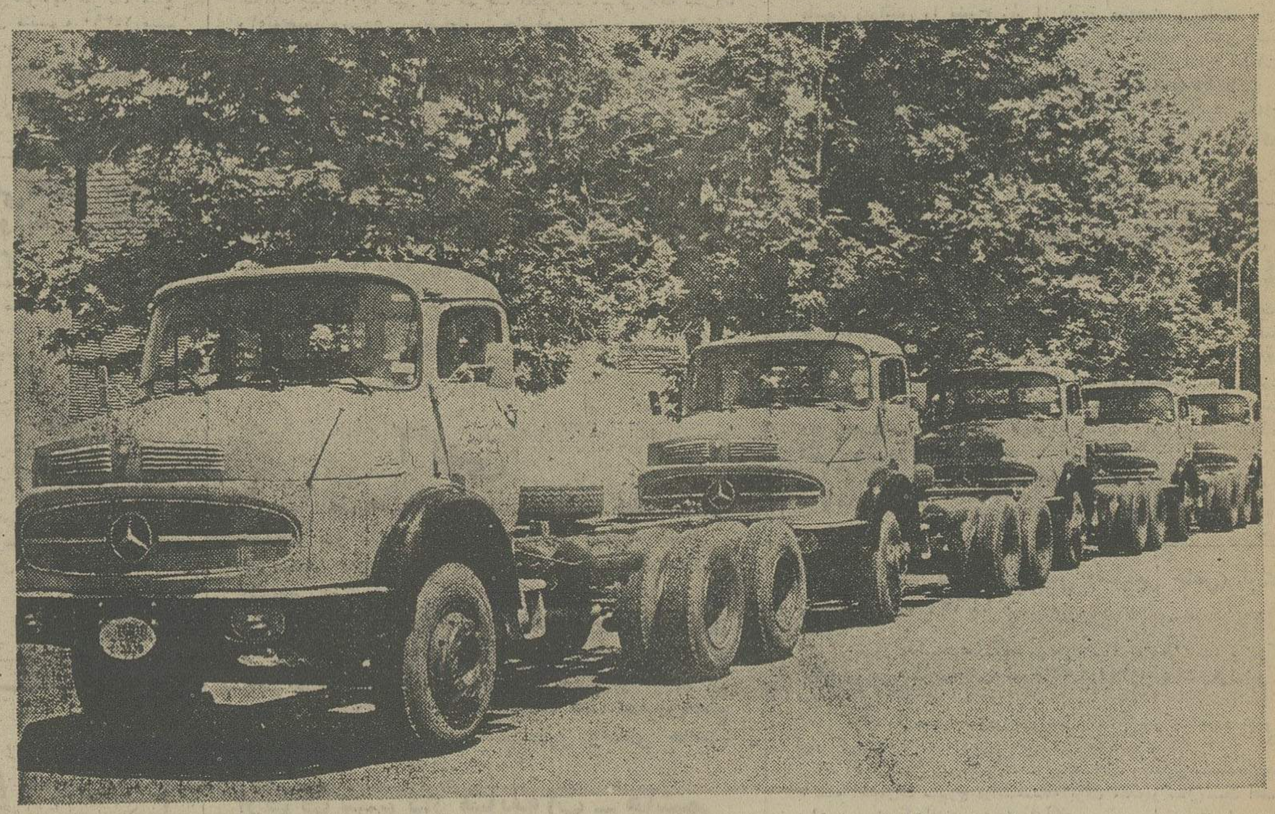

شرکت کوشا وارد کننده کامیونهای سنگین اولین پارتی کامیونهای جدید بنز را با شرایط سهل در اختیار طالبین قرار میدهد.

از کلیه خریداران تقاضامیگردد مستقیماً باشماره‌های ۸۳۳۱۸۱-۸۲۱۵۰۰ ویابه آدرس کریم‌خان زند مقابل ایرانشهر شماره ۶۱ طبقه‌سوم شرکت کوشا مراجعه فرمائید.

غذای آماده میهمانی ۱۹۹ ریال

۱۰ نوع غذای خوب ، انواع سالاد ، ودسرهای خوشمزه با سفارشات تزئینی ـ تحویل وپذیرائی در منزل تلفن ۶۶۳۶۳۵

آ ـ ۱۵۴۱۹

استخدامی وزارت فرهنگ وهنر

چون روز سی‌ام خرداد ماه ۵۴ مصادف با روز اخذ آراء برای انتخاباب مجلسین شورا یملی وسنا میباشد بمنظور شرکت در این امر ملی امتحانات استخدامی وزارت فرهنگ و هنر از روز جمعه سی‌ام به روز شنبه ۵۴/۳/۳۱ موکول میگردد .

م الف ۴۶۱۴

رئیس کارگزینی

گروه صنعتی خاور (شرکت سهامی عام)
برای تصدی امور کارگزینی یکی از واحدهای صنعتی خود (کارگری) نیاز بهمکاری شخصی دارد که واجد شرائط زیر باشد.
۱ـ دارا بودن دیپلم کامل متوسطه
۲ـ حداقل ۵ سال سابقه کار در حدمسئولیت کارگزینی یك واحد بزرگ کارگری.
۳ـ حداکثر سن ۴۰ سال
داوطلبان واجد شرایط میتوانند همه روزه از ساعت ۸ صبح الی ۴ بعداز ظهر به کارگزینی اداره مرکزی واقع در بلوار الیزابت دوم نبش کوچه سوم مراجعه نمایند.

دیپلمه

گروه صنعتی خاور (شرکت سهامی عام)
جهت تکمیل کادر پرسنلی خود چندنفردیپلمه را که دارای شرایط زیر باشند بهمکاری دعوت مینماید.
۱ـ آشنائی کامل بزبان آلمانی یا انگلیسی
۲ـ دارای سابقه کار مفید در امور اداری
۳ـ حداکثر سن ۳۵ سال
۴ـ دارا بودن برك معافیت نظام
داوطلبان واجد شرایط فوق میتوانند به کارگزینی اداره مرکزی واقع در بلوار الیزابت دوم کوچه سوم مراجعه نمایند.

شماره ۳۷۵۰
تاریخ ۲۱ر۲ر۵۴

آگهی شهرداری زاهدان

شهرداری زاهدان در اجرای مواد ۱۶ و ۱۷ قانون نوسازی وتبصره یك ماده ۱۶ قانون‌مزبور و آئین نامه اجرائی‌تبصره ۲ ماده ۱۶ بدینوسیله اجرای طرح ـ تعریض میدان کامساکس را باطلاع میرساند.
نقشه و فهرست ارزیابی طرح مزبور بموجب بند ۴ از مصوبه نود و دومین جلسه انجمن‌شهر مورد تصویب قرار گرفته و طی شماره ۵۵۳۸ـ ۲۰ر۲ر۵۴ به تائید جناب‌آقای‌استاندار سیستان وبلوچستان رسیده است نقشه‌وفهرست ارزیابی طرح فوق در دایره فنی شهرداری الصاق شده و نتیجه ارزیابی مستغلات مسیری نیز وسیله‌پست بمالکین مربوطه ابلاغ خواهد شد تاریخ شروع اجرای طرح و مدت قبول اعتراض از این‌تاریخ‌تا دو ماه خواهد بود محل قبول اعتراض دفتر شهرداری است مالکین که به ارزیابی انجام شده اعتراض دارند مکلفند ذیل برك اعتراض نشانی کامل و روشن خود را قید کرده فتوکپی سند مالکیت را ضمیمه اعتراض نمایند.
بدیهی است پس‌از انقضای دو ماه‌مهلت‌قانونی یعنی از تاریخ ۲۱ر۴ر۵۴ تخریب قسمتهای‌مسیری شروع خواهد شد.
شهردار زاهدان ـ علوی

آگهی استخدام

فرماندهی لجستیکی نیروی زمینی شاهنشاهی بمنظور تکمیل کادرفنی‌خود تعداد ۳۰۰ نفر غیر نظامی غیرمتخصص با داشتن حداقل مدرك تحصیلی ششم ابتدائی الی سوم متوسطه با حقوق و مزایای مکفی جهت خدمت در کارخانجات مرکز تعمیراتی تهران به مشخصات‌زیر استخدام و جهت اخذ آموزش فنی مورد نیاز پس از طی یك دوره کوتاه فنی در مرکز بصورت افزارمند در یگانهای‌تابعه مشغول خدمت خواهند شد.

شرایط استخدام
۱ـ تابعیت دولت شاهنشاهی ایران
۲ـ متدین به یکی از ادیان (اسلام ،مسیحی، کلیمی ، زرتشتی)
۳ـ داشتن حداقل ۱۸ سال سن.
۴ـ قبول شدن در معاینات جسمانی‌و آزمایش استعداد بدنی برابر معیار های اداره بهداری نیروی زمینی شاهنشاهی
۵ـ سپردن تعهد ۱۰ سال خدمت در نیروی زمینی شاهنشاهی برابر قوانین و آئین‌نامه افزارمندان که پس از ۵ سال حق استعفاء دارند.
۶ـ داوطلبین که خدمت زیر پرچم را انجام نداده ویا فاقد برگ معافیت از خدمت زیر پرچم باشند میتوانند برابر ماده ۳تبصره ۸ قانون‌وظیفه‌عمومی بدون انجام خدمت زیر پرچم با سپردن تعهد ۱۰ ساله قبول خدمت نموده و پس از خاتمه تعهد مربوطه از خدمت زیر پرچم معاف خواهند شد.
۷ـ داوطلبین میتوانند از مزایای‌درمانی‌بطور رایگان جهت خود و عائله درجه یک و خرید مایحتاج مربوطه از فروشگاه های ارتش‌باتخفیف های قابل ملاحظه استفاده نمایند.
۸ـ داوطلبین میتوانند همه روزه باستثناء پنجشنبه ها و ایام تعطیلات رسمی از تاریخ نشر این آگهی الی ۱ر۴ر۵۴ از ساعت ۷ الی ۱۵ بادر دست داشتن مدرک استخدامی جهت ثبت‌نام و کسب اطلاعات بیشتر به شعبه استخدام مدیریت پرسنل فرماندهی لجستیکی واقع در خیابان ۲۵ شهریور مراجعه نمایند.
م‌الف ۳۰۵۸

فرمانده لجستیکی نیروی زمینی شاهنشاهی

سکرتر

گروه صنعتی خاور (شرکت سهامی عام)
جهت تکمیل کادر پرسنلی خود چند نفر راکه **آشنائی کامل‌به زبان آلمانی و وارد به تایپ** فارسی و لاتین باشند به همکاری دعوت‌مینماید
داوطلبان واجد شرایط فوق میتوانند به کارگزینی اداره مرکزی واقع در بلوار الیزابت دوم کوچه سوم مراجعه نمایند.

انباردار

گروه صنعتی خاور (شرکت سهامی عام)
جهت تکمیل کادر پرسنلی خود چند نفرانباردار را که دارای شرایط زیر باشند به همکاری‌دعوت مینماید.
۱ـ حداکثر سن ۳۵ سال
۲ـ دارا بودن ۳ سال سابقه کار موثر درامور انبارداری و لوازم یدکی
۳ـ دارا بودن برك معافیت نظام
داوطلبان واجد شرایط فوق میتوانند به کارگزینی اداره مرکزی واقع در بلوار الیزابت دوم کوچه سوم مراجعه نمایند.

آگهی استخدام کارمندغیر نظامی

اداره لجستیکی هلیکوپتر های‌نیرو های مسلح شاهنشاهی تعدادی کارمند غیر نظامی‌بامدارك تحصیلی بشرح زیر باتوجه به‌بند(ب) ماده (۵) قانون استخدام‌نیروهای مسلح شاهنشاهی‌جهت خدمت‌دراصفهان‌استخدام مینماید‌داوطلبان واجد شرایط می‌توانندبادر دست داشتن مدارك خواسته شده وبرك خاتمه خدمت یا معافیت‌دائم همه روزه از ساعت ۷ الی ۳۰ر۱۵ به‌پادگان‌هوانیروزمراجعه نمایند.

ردیف عنوان شغل	تحصیلات مورد نیاز	سایر شرایط
۱ـ مترجم	لیسانس زبان انگلیسی	آشنائی کامل به زبان انگلیسی‌و ترجمه
۲ـ متخصص امور کتابداری	لیسانس امور اداری	تجربه در امور اداری
۳ـ کتابدار	لیسانس کتابداری	تجربه درکتابداری
۴ـ خلبان آزمایش کننده	لیسانس	تجربه در خلبانی هواپیماهای بال ثابت وبال متحرك
۵ـ مشاغل موردنیاز	لیسانس مدیریت بازرگانی	تجربه در عمل آوردن اطلاعات مربوط به تدارکات
۶ـ مشاغل مورد نیاز	دیپلم کامل متوسطه	تجربه در تدارکات ،کنترل موجودی انباره امور مکانیکی‌امور نگهبداری
۷ـ راننده	حداقل تحصیلات ششم ابتدائی	گواهینامه رانندگی پایه یك
۸ـ نگهبان	ششم ابتدائی	

توضیح : ۱ـ کسانیکه به زبان‌انگلیسی آشنائی کامل داشته باشند در شرائط مساوی‌ارجحیت دارند.
م‌الف ۲۶۳۹
آ ـ ۱۴۱۱۲

استادکاربرق

شرکت مریخ (شرکت سهامی خاص)
جهت تکمیل کادر فنی خود،چند نفر استادکار برق اتومبیل که دارای شرایط زیر باشند به همکاری دعوت مینماید.
۱ـ دارای ۳ سال سابقه کار مفید
۲ـ دارا بودن برك معافیت نظام
۳ـ حداکثر سن ۳۵ سال
داوطلبان واجد شرایط فوق میتوانند به **کارگزینی تعمیرگاه شرکت مریخ واقع در خیابان** قزوین، میدان شهریار مراجعه فرمایند.

پانچیست

گروه صنعتی خاور (شرکت سهامی عام)
جهت تکمیل کادر دایره خدمات ماشینی چند نفر پانچیست زن را با شرایط زیر بهمکاری دعوت مینماید.
۱ـ آشنا به پانچ‌الفبای فارسی و لاتین
۲ـ حداقل دو سال سابقه کار مفید
۳ـ حداکثر سن ۳۰ سال.
داوطلبان واجد شرایط فوق میتوانند به کارگزینی اداره مرکزی واقع در بلوار الیزابت دوم کوچه سوم مراجعه نمایند.

آگهی استخدام درهواپیمائی نیروی زمینی شاهنشاهی

زندگی بهتر **افتخار بیشتر**

آینده‌ای مطمئن درانتظارجوانان ایرانی

هواپیمائی نیروی زمینی شاهنشاهی امکانات تحصیلی شما را با بهترین وجهی فراهم‌نموده واز هم اکنون شمارا با داشتن مدارك تحصیلی مشروحه زیر استخدام مینماید.
استخدامیان واجد شرایط پس از طی دوره های تخصصی و کار آموزی در ایران برای دوره های تکمیلی فنی و خلبانی به کشور آمریکا اعزام میگردند.

الف : شرایط عمومی
۱ـ تابعیت دولت شاهنشاهی ایران
۲ـ متدین بودن بیکی از ادیان «اسلام ، مسیحی، کلیمی ، زردشتی».
۳ـ دارا بودن گواهینامه ششم متوسطه ریاضی، طبیعی، فنی، «برق و مکانیك»برای، طبیعی، ادبی. برای‌داوطلبین‌افسری‌جزء خلبانی،گواهینامه ششم متوسطه ریاضی، طبیعی، فنی، «برق و مکانیك»برای، همافری، قبولی چهارم متوسطه ریاضی، طبیعی، ادبی، برای داوطلبین ستوانیاری خلبانی و گواهینامه سوم متوسطه برای آموزشگاه گروهبانی.
۴ـ سن داوطلبین افسری خلبانی از ۱۷تا۲۴ و همافر فنی از ۱۸ تا ۲۴ و ستوانیاری خلبانی از۱۶تا۲۴ و درجه‌دار از ۱۵ تا۲۴ سال برای اشخاصی که‌برگ خاتمه خدمت سربازی دارند حداکثر سن تا۲۵ سال میباشد.
۵ـ نداشتن پیشینه بد.
۶ـ داشتن صحت مزاج و تناسب اندام طبق گواهی بهداری نیروی زمینی شاهنشاهی.
۷ـ سپردن تعهد خدمت در ارتش شاهنشاهی.
۸ـ قد داوطلبین از ۱۶۰ سانتیمتر ببالا.
۹ـ نداشتن میال و تحت تکفل.

ب: داوطلبین افسری جزء خلبانی :
مدت تحصیل در آموزشگاه افسری جزء خلبانی یکسال وبطور شبانه‌روزی بوده و کلیه مخارج دانش جویان بعهده ارتش شاهنشاهی خواهد بود. دانشجویان در مدت تحصیل ۱۰۷۵۰ ریال و پس‌از نیل بدرجه‌افسری خلبانی از ۲۲۵۲۰ ریال حقوق و مزایا استفاده خواهند کرد و ترفیعات بعدی آنان طبق مقررات ، قانون استخدام نیروهای مسلح شاهنشاهی خواهد بود ضمنادر صورت خدمت در خارج از مرکز حداکثر مبلغ۳۴۰۴۰ ریال‌دریافت خواهند نمود.

پ: داوطلبین همافر فنی
مدت تحصیل در آموزشگاه همافری ۲ سال بودمو کلیه مخارج هنرجویان بعهده ارتش شاهنشاهی خواهد بود. هنرجویان در سال یکم مبلغ ۱۰۵۰۰ ریال و در سال دوم مبلغ ۱۱۷۵۰ ریال وپس از نیل بدرجه همافر سومی مبلغ ۲۰۷۷۰ ریال ودر صورت خدمت در خارج از مرکز مبلغ ۳۲۲۹۰ ریال دریافت خواهند داشت و ترفیعات بعدی آنان طبق مقررات قانون استخدام نیروهای مسلح شاهنشاهی خواهد بود.

ت: داوطلبین ستوانیاری خلبانی
مدت تحصیل در آموزشگاه ستوانیاری خلبانی دو سال وبطور شبانه‌روزی بوده و کلیه مخارج هنرجویان بعهده ارتش شاهنشاهی خواهد بود هنرجویان قبل از پرواز ماهانه ۲۰۰۰ ریال و پس از شروع اولین پرواز ۱۲۵۰۰ ریال و پس از نیل بدرجه ستوانیار سومخلبانی مبلغ ۲۸۴۷۰ ریال که بمرور افزایش خواهد یافت دریافت خواهند داشت اضافه حقوق و مزایا ی‌آنها طبق‌مقررات قانون استخدام نیروهای مسلح شاهنشاهی خواهد بود ضمنا در صورت خدمت در خارج از مرکز حداکثر مبلغ ۳۷۱۹۰ ریال دریافت خواهند نمود.

ث: داوطلبین آموزشگاه درجه‌داری
۱ـ مدت تحصیل در آموزشگاه درجه‌داری یکسال‌و بطور شبانه‌روزی بوده و کلیه مخارج دانش‌آموزان‌بعهده ارتش شاهنشاهی خواهد بود دانش‌آموزان در مدت تحصیل مبلغ ۷۵۰۰ ریال‌و پس ازنیل‌بدرجه گروهباندومی مبلغ ۱۰۵۸۰ ریال که بمرور افزایش خواهد یافت دریافت خواهند داشت و اضافه حقوق‌و مزایای آنان‌طبق مقررات قانون استخدام نیروهای مسلح شاهنشاهی خواهد بود ضمنا در صورت خدمت در خارج از مرکز حداکثر مبلغ ۲۰۶۶۰ ریال دریافت خواهند نمود.
ج: بفارغ‌التحصیلان سالیانه تامیزان دو برابرحقوق ماهانه بعنوان پاداش در آخر سال پرداخت میگردد.
چ: فارغ‌التحصیلان از مزایای بسیاری.نظیر پس‌انداز مسکن، تامین آتیه بانک سپه که برای دوران خدمت ۳۰ ساله باتوجه بمبلغ پس‌انداز و مبلغ معادل آن‌که بلاعوض از بودجه وزارت جنگ اضافه و بعلاوه بهره‌مربوطه وام مسکن بانک سپه ، استفاده از خانه‌های سازمانی باتوجه به برنامه افزایش سالیانه خانه‌سازی برای پرسنل هر سازمان عمومیت خواهد داشت ، درمان رایگان‌خود و خانواده تحت تکفل و خرید از فروشگاه‌های ارتش‌با تخفیف قابل ملاحظه و غیره بهره‌مند میشوند داوطلبین برای ثبت‌نام و کسب اطلاعات بیشتر میتوانند همه روزه باستثنای پنجشنبه و جمعه و ایام تعطیل از ساعت ۷الی۱۴ در تهران به پادگان باغشاه خیابان کاشان دایره استخدام وروانشجی هوانیروز ودر شهرستانها به اگیپ‌های استخدامی در دژبانی و شهرستانهائی که دژبانی ندارند بژاندارمری محل مراجعه نمایند.
آ ـ ۱۲۱۵۵
هواپیمائی نیروی زمینی شاهنشاهی

دنیای ورزش روزهای‌شنبه منتشرمیشود

آمریکن هوم بروداکتز کرپوریشن مالك‌اختراع شماره ۵۵۳۷مربوط به بنزودیازپین‌ها وطریقه تهیه‌آنها با صاحبان صنایع در ایران برای بهره‌برداری از اختراع خودوارد مذاکره شود، برای اطلاع بیشتر به دفتر حقوقی دکتر آقایان و همکاران خیابان سوم اسفند ۱۴۹ مراجعه فرمائید.
آ ـ ۴۱۱۵

ای. آی. دوپن دونموزاندگمپانی مقیم ویلمینگتن ـ در امریکا صاحب اختراع راجع به «ماده جدید وطریقه تهیه آن» که در ایران تحت شماره ۳۹۰۰ بثبت رسیده است اجازه بهره برداری از اختراع مزبور را باشخاص ذینفع عرضه مینماید، برای‌کسب اطلاع بیشتر بدفتر حقوقی ر . آقابابیان وهمکاران خیابان شاه کوچه نوبهار شماره ۱۸ مراجعه شود.

مقدمه بر جغرافیای انسانی ایران
چاپ دوم
دکتر کاظم ودیعی
ناشر
مؤسسه انتشارات و چاپ دانشگاه تهران
مراکزفروش :فروشگاه شماره ۱ خیابان شریعتی دانشگاه (۱۶آذر) فروشگاه شماره ۳۵ خیابان شاهرضا ابتدای لاله‌زار

شماره ۶۲۱
تاریخ ۳ر۳ر۵۴

آگهی مناقصه

شهرداری اشنویه برابر موافقت شماره ۳۵۲۴ـ۲۴ر۲ر۵۴ مقام معظم استانداری آذربایجان غربی بقائم‌مقامی انجمن‌شهر اسفالت وجدولسازی دو رشته خیابان های ۱۸و ۳۲ متری شهر را با مشخصات‌و نقشه‌های مربوطه وباشرایط‌زیربمناقصه واگذار مینماید.
۱ـ شرکت‌های ساختمانی که‌صلاحیت فنی ومالی آنان از طرف دفترمهندسی استان تائیدشده ومایل به‌شرکت درمناقصه باشند میتوانند با مراجعه بدفتر مهندسی استان و پرداخت مبلغ یکهزار ریال بحساب ۷۲۱۳ بانك ملی شعبه‌رضائیه اسناد مناقصه را اخذو پیشنهادات خودرا تاساعت دو بعدازظهر روز بیستم خرداد دردو پاکت لاك‌و مهرشده بشرح‌زیر بدفترشهرداری تحویل‌و رسید دریافت دارندو مبلغ کل‌کار یك میلیون و پانصد هزار ریال است.
۲ـ پاکت الف‌شامل اسناد و اوراق مناقصه که درزیر آنها جمله ملاحظه شد مورد قبول‌است نوشته و بامضاء ومهر پیشنهاد دهنده رسیده‌باشد وفیش‌بانکی بمبلغ هفتاد و پنجهزار ریال بحساب ۱۰۲۸شهرداری دربانك ملی‌شعبه اشنویه تودیع‌و باضمانت‌نامه بانکی بمیزان مبلغ فوق بمدت سه‌ماه بعنوان سپرده وپاکت ب‌شامل برك پیشنهاد که باتمام حروف وبدون قلم‌خوردگی نوشته باشد،
۳ـ پیشنهادات رسیده‌ساعت ۴بعدازظهر با حضور اعضاء کمیسیون مربوطه بازوقرائت خواهد شد به پیشنهادات مبهم‌و مشروط و فاقد سپرده ترتیب‌اثر داده نخواهدشد.
۴ـ شهرداری می‌تواند ۲۵ درصد کار را کسر ویا اضافه نماید.
۵ـ مدت انجام کار ازتاریخ عقد قرارداد تا سه‌ماه خواهدبود.
۶ـ شهرداری در رد یك‌یا کلیه پیشنهادات مختار است.
۷ـ هزینه چاپ‌آگهی و مالیات وبیمه‌و غیره بعهده برنده مناقصه است .
۸ـ بهای کارهای انجام‌شده‌بموجب صورت وضعیت تنظیمی پس‌از کواهی وتائید دفترمهندسی استان ازبودجه سال جاری شهرداری اشنویه‌قابل پرداخت میباشد.
آ ـ ۱۶۲۰
شهردار اشنویه ـ تقی سلطانی

آگهی استخدام

شرکت سهامی‌معادن مس‌سرچشمه کرمان به افراد زیر نیازمند است

شماره ردیف شغل	تجربیات لازم	تحصیلات	محل خدمت
۱ـ نقشه‌کش	۱ تا ۳ سال وداشتن مهارت کامل‌درخواندن نقشه‌های‌فنی	حدود دیپلم	سرچشمه کرمان
۲ـ متخصص‌موتورهای‌دیزل	۵ تا ۱۰ سال تجربه عملی	حدود دیپلم	سرچشمه کرمان
۳ـ مهندس ناظر ساختمان	(کار با موتورهای دیزل) ۵ سال	لیسانس مهندسی	سرچشمه کرمان

شرایط عمومی
۱ـ دانستن زبان انگلیسی برای مشاغل ردیف ۱و۲
۲ـ داشتن ورقه پایان خدمت
از متقاضیان مشاغل فوق دعوت میشود همه‌روزه باستثنای پنجشنبه ها از ساعت ۸ صبح تا ۵بعدازظهر بدفتر این شرکت واقع در تهران ـ بلوار الیزابت دوم شماره ۵ مراجعه نمایند.
م‌الف ۴۳۵۳

نیروی هوائی شاهنشاهی بامزایای فوق‌العاده برای آموزشگاه همافری داوطلب دختر میپذیرد

نیروی هوائی شاهنشاهی تعدادی داوطلب دختر برای تربیت در امور فنی هوائی و تحصیل در آموزشگاه همافری با شرایط و امتیازات زیر استخدام می نماید .

الف -شرایط :

۱- تابعیت دولت شاهنشاهی ایران و متدین بودن بیکی از ادیان - اسلام ، مسیحی ، کلیمی ،زرتشتی .

۲- داشتن گواهی‌نامه دوره‌کامل دبیرستان (ریاضی -طبیعی) و یادیپلم هنرستان (برق‌و الکترونیك) ، داشتن حداکثر سن ۲٤ سال (برای کسانی‌که خدمت وظیفه یا سپاهیگری را انجام داده‌اند ۲۵ سال) و داشتن صحت مزاج و تناسب اندام و نداشتن همسر و افراد تحت تکفل .

ب -حقوق‌و مزایا :

۱- هنرجویان در مدت دو سال تحصیل در صورت تمایل شبانه‌روزی بوده و علاوه‌براینکه‌هزینه‌ای متحمل نمیشوند در سال یکم ماهانه ۱۰۵۰۰ ریال و در سال دوم مبلغ ۱۱۷۵۰ ریال حقوق‌دریافت خواهند داشت و پس از احراز موفقیت در آزمایشات پایان‌دوره بدرجه همافر سومی مفتخروبرابرقانون از ترفیعات بعدی بهره‌مند میگردند .

۲-اولین حقوق و مزایا پس از پایان دوره در مرکز ۳۵۵۳۰ ریال و در خارج از مرکز ٤۹۸۱۰ریال‌خواهدبود.

۳-همافران از مزایائی نظیرپس-انداز تامین آتیه که با کمك‌وزارت‌جنك مبلغ آن در صورت ۲۰ سال خدمت بالغ‌بر ۲۷٦۰۰۰۰ ریال می گردد ،وام مسکن با شرایط مناسب‌امکان استفاده‌از خانه‌های سازمانی درمان رایگان خود و خانواده، خرید از فروشگاه‌های‌ارتش با تخفیف قابل ملاحظه و اعزام بدوره های خارج از کشور بهره‌مندو باآموزش عالی تخصصی که فرامیگیرند پس‌از خاتمه‌تعهد اولیه‌چنانچه‌به‌ادامه‌خدمت مایل نباشند با معلوماتی که در نیروی هوائی شاهنشاهی اندوخته‌اند، آینده‌روشنی خواهند داشت .

داوطلبان برای استفاده از موقعیت وثبت‌نام می‌توانند باعین مدرك‌تحصیلی وفتوکپی آن شناسنامه (عکس‌دار) ودوبرك فتوکپی‌آن و۲۲قطعه عکس٤ × ۳ تاتامین احتیاج همه‌روزه باستثناء تعطیلات رسمی از ساعت ۷ الی ۱٤در تهران بفرماندهی آموزش های هوائی‌واقع‌درخیابان دماوند ایستگاه فرودگاه ودر شهرستانها به‌پایگاهها، ایستگاه‌های هوائی وتیم های سیار اعزامی مراجعه نمایند .

م الف ۳٦٤۱

EEI EMPLOYMENT NOTICE

EDUCATIONAL Equipment Industries, a new governmental company, responsible for the Design, Manufacturing, and Supply of Educational Equipment (i.e., Furniture, Laboratory Equipment, Teaching Aids, Audio-Visual, Teaching Programs, etc.) from Nursery to College level, is seeking talent in the following fields:

1) Furniture Design.
2) Science Education Equipment (Biology, Chemistry, Physics, and Mechanics).
3) Workshop Educational Tools and Equipment.
4) Teaching Aid Techniques (Models, Sections, Posters, etc.).
5) Audio-Visual Instrumentation.

REQUIRED: College Degree (unless with documented experience).
Military Exempted.
(No restriction on age, sex or nationality).

Please send your resume to EEI, Golkar Building, Nahid Street, Pahlavi Avenue, Tehran, Iran.

آگهی مناقصه شماره ٤۱

نیروی‌هوائی شاهنشاهی دیسك ووسائل ولوازم مورد نیازدستگاه کامپیوتر خودرا ازطریق مناقصه خریداری مینماید.

داوطلبان شرکت‌در مناقصه میتوانندپس‌از پرداخت مبلغ ۳۰۰۰ ریال بحساب ۱۲۰۱ دارائی نیروی‌هوائی دربانك مرکزی ایران ،به ستاد فرماندهی نیروی هوائی «خیابان فرح‌آباد ژاله» مراجعه ،و با ارائه فیش بانکی برك‌شرائط دریافت وپیشنهادات خودرابر طبق مفاد مندرج دربرك‌شرایط تنظیم نموده‌وتاساعت ۱۳روزیکشنبه ۵٤ر٤ر۸ به دفتر دبیرخانه ستاد فرماندهی نیروی‌هوائی تسلیم نمایند.

م‌الف ٤۲۷۸

نیروی هوائی شاهنشاهی

دنیای‌ورزش
شنبه‌ها
منتشرمیشود

آخرین مهلت ثبت‌نام

کلاسهای اعزام به‌خارج

صددرصدقبولی

درصورت عدم‌قبولی کلیه شهریه مستردخواهد شد ساعت کلاس در دونوبت صبح یا بعداز ظهر

میدان گندی - موسسه زبان‌ماد

تلفن ۹۳۸٦۵٤- ۹۲۰۵۸٤

شرکت صنایع الکترونیک ایران

افراد واجد شرایط زیر را استخدام میکند

۱- نقشه‌کش
- دیپلم ششم متوسطه
- حداقل دوسال سابقه کار

۲- تایپیست دو زبانه
- حداقل فوق دیپلم
- از ۳- ۱ سال سابقه کار

متقاضیان واجد شرایط که به زبان انگلیسی آشنائی دارند می‌توانند همه روزه باستثناء پنجشنبه ازساعت۸ صبح تا ٤ بعداز ظهر به شماره ۲۰- خیابان میرداماد جاده قدیم شمیران‌مراجعه کنند و یا با شماره تلفن های ۷۷۷۷۰۲ و۷۷۷۷۰۱ تماس بگیرند .

آ-۱٦۵۷۲

چرا...؟

ازکوچکترین تابزرگترین قطعات خاکبردار (اکسکاواتور) جدیدکاترپیلار ۱۰۰% در کارخانه های عظیم کاترپیلار تهیه وساخته میشود .

برای اینکه....

کاترپیلارمی خواهداطمینان ۱۰۰% شمارابرای خودنگاه دارد .

کاترپیلارمی خواهدشماازلوازم یدکی ، سرویس وتمام امکانات نمایندگان کاترپیلار درسراسر جهان بهره مندشوید .

خاکبردار (اکسکاواتور) جدیدکاترپیلار ماشینی است بامانوروانعطاف پذیری بی نظیر .

خاکبردار (اکسکاواتور) جدیدکاترپیلارماشینی است برای رانندگان که باآن راحت ترکارکنند ، وبرای کارفرمایان که ازآن بهتربهره بگیرند .

۱۰۰٪

کاترپیلار

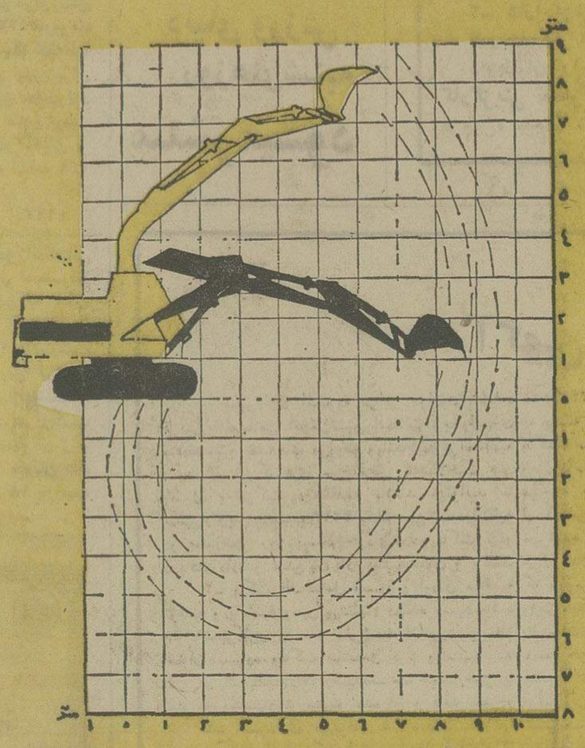

شرکت‌ماشینهای‌راهسازی (سهامی خاص)

نماینده انحصاری مصنوعات کاترپیلار در ایران

اداره‌مرکزی : تهران خیابان‌سعدی شمالی شماره ۱٦۸ (ساختمان وهابزاده) صندوق پستی ۳۳۹۰ - تلگرافی : مارکولی . تلفن ۱۰-۳۱۳۰۰۱ .

اداره سرویس فنی وقطعات یدکی : تهران - کیلومتر ۱۸ جاده کرج - جنب‌شهرصنعتی‌ایران‌ناسیونال تلفن۶۶-۹۷۰۰۶۲

فروشگاه شماره ۲ : تهران - سه‌راه آذرین مقابل شرکت واحد تلفن ۹۵۰۷۱۲

شعبه خوزستان: اهواز - کیلومتر ۸ جاده خرمشهر صندوق پستی ۱۰۱ - تلگرافی مارکولی - تلفن ۳۳۰۱۶ - ۳۳۰۱۷ - ۳۳۰۱۸ تلفن مستقیم رئیس شعبه : ۳۳۰۳۰

شعبه‌فارس : شیراز - کیلومتر ۲ جاده‌شیرازبه‌بوشهر - صندوق‌پستی ۱۶۸ - تلفن ۳۶۶۶۴ - ۳۳۹۹۳

شعبه اصفهان : کیلومتر ۲ جاده تهران - تلگرافی « مارکولی » تلفن ۳۷۶۷۴ .

شعبه کرمان : کیلومتر چهار جاده تهران - صندوق پستی ۳۱۹ - تلگرافی مارکولی تلفن ۶۷۷۰-۶۷۷۱

شعبه مشهد : کیلومتر ۹ جاده سنتو بطرف قوچان تلفن ۳۵۰۰۸

MASHINHAYE RAHSAZI COMPANY LTD.
شرکت‌ماشینهای‌راهسازی (سهامی خاص)

YOUR CATERPILLAR DEALER

Caterpillar, Cat and ⊞ are Trademarks of Caterpillar Tractor Co.

M-K-360

آگهی تغییرات شرکت سهامی خاص ساختمانی رشه ثبت شده بشماره ۵۰٤۹

طبق صورتجلسه مورخ۲۰ر۲ر۵٤ مجمع‌عمومی فوق‌العاده تغییرات زیر درشرکت مذکور بعمل آمد ۱- آقایان مهندس ابوالفضل‌ناصحی و حسن‌یوسفی سیاهکلرودی وبانو فاطمه شریف‌زاده بسمت اعضاء هیئت‌مدیره انتخاب شدند۲- اساسنامه جدیدشرکت مشتمل بر۲۳ماده تصویب و جایگزین اساسنامه‌قبلی شرکت‌گردید ۳- باستنادصورت جلسه مورخ۲۰ر۲ر۵٤ هیئت‌مدیره آقای مهندس ابوالفضل‌ناصحی بسمت مدیرعامل ورئیس هیئت‌مدیره وآقای حسن یوسفی‌سیاهکلرودی بسمت نایب رئیس هیئت‌مدیره انتخاب شدند٤- کلیه اسنادوقرارداد هاوچکهاو سفته‌ها وبرات‌ها باامضای مدیرعامل ومهر شرکت دارای اعتبار قانونی میباشد.

م‌الف ٤٦٤۱

کفیل اداره‌کل ثبت شرکتهاومالکیت صنعتی،سجادی نائینی

آ-۱۷۱۱۰

آگهی دعوت مجمع عمومی عادی سالیانه شرکت

بدین‌وسیله ازصاحبان سهام‌شرکت مهك« سهامی خاص» دعوت میشودکه در مجمع‌عمومی عادی شرکت که‌درروز چهارشنبه بیست‌و هشتم خرداد ماه ۱۳۵٤ ساعت پنج بعدازظهر در محل شرکت‌واقع‌در خیابان تخت‌جمشید شماره ۲٤۳ تشکیل میشود حضوربهمرسانند.

دستورجلسه عبارتست‌از:

۱- طرح‌و تصویب گزارش هیئت‌مدیره وبازرس.

۲- تصویب ترازنامه وحساب سودوزیان وعملیات شرکت درسال ۱۳۵۳.

۳- انتخاب بازرس اصلی وعلی‌البدل برای سال ۱۳۵٤ .

٤- تعیین روزنامه‌کثیرالانتشار مخصوص نشرآگهی های شرکت درسال ۱۳۵٤.

هیئت مدیره شرکت مهك «سهامی خاص»

آ-٤۱۱۹

آگهی انتخابات اعضاء هیئت مدیره و بازرسان و تغییرات‌دیگر در شرکت‌سهامی خاص تولید و پخش یخ مصنوعی کارخانجات تهران و حومه ثبت شده بشماره ۱۳۰۳۵

برابرصورت‌جلسه مورخ۲۳ر۲ر۵٤ مجمع عمومی عادی شرکت‌مذکور اولا ترازنامه وصورت سودوزیان سال ۵۳ بتصویب رسید ثانیاآقایان عباس گیلانشاه ،کاظم کورس، حسین قاسمیه ،محمد جواد شرکت وحسین خداداد بسمت اعضاء اصلی وآقایان تورنت‌ساهاکیان وجعفر فتحیه بسمت اعضاء علی‌البدل هیئت‌مدیره‌برای مدت دوسال انتخاب گردیدند ثالثا آقایان حاج‌مرتضی سیف‌الهی بسمت بازرس اصلی‌و مرتضی سلطانیه‌بسمت بازرس علی‌البدل شرکت برای مدت یکسال انتخاب گردیدند رابعا روزنامه‌اطلاعات جهت درج‌آگهی های شرکت تعیین‌گردید ۲- برابر صورت‌جلسه مورخ۲۳ر۲ر۵٤ هیئت مدیره شرکت مذکور آقایان کاظم‌کورس بسمت ریاست هیئت‌مدیره،عباس گیلانشاه وحسین قاسمیه بسمت نوابرئیس ومحمد جواد شرکت به سمت منشی‌وحسین خداداد بسمت‌عضو هیئت‌مدیره انتخاب گردیدند وآقایان حسین خداداد ،اشوت‌بارویان ،جعفر فتحیه ورضارضی‌بسمت اعضاء هیئت‌عامل انتخاب گردیدند وکلیه‌اوراق واسناد بهادارشرکت با امضاء یکنفر از چهارنفر آقایان کاظم‌کورس، عباس گیلانشاه، حسین قاسمیه ومحمدجواد شرکت باتفاق امضاء یکنفر ازچهار نفر اعضاء هیئت‌مدیره آقایان حسین‌خداداد ،اشوت‌بارویان ،جعفر فتحیه ورضارضی بامهرشرکت معتبرخواهد بود.

م‌الف ٤٦٤۰

کفیل اداره‌کل ثبت شرکتهاومالکیت صنعتی،سجادی نائینی

آ-۱۷۱۰۹

آگهی تغییرات در شرکت سهامی خاص تولید وتوزیع سردخانه شهریار ثبت شده بشماره ۱۲۰۸۸

طبق صورت‌جلسات مورخ ۲٦ر۱ر۵۱ و ۱۸ر۱ر۵۲ مجامع عمومی عادی شرکت سهامی خاص‌تولید وتوزیع وسردخانه شهریار تغییرات زیر درشرکت نامبرده بعمل‌آمده‌است ۱-ترازنامه سالهای ۵۰و۵۱ شرکت به‌تصویب رسیده ۲-آقای کاظم‌پزشپور بسمت بازرس اصلی وآقای جواد پاینده بسمت بازرس‌علی‌البدل درهرنوبت هریك برای مدت‌یکسال انتخاب شدند۳-روزنامه‌اطلاعات جهت درج‌آگهی های شرکت تعیین گردید وبشرح صورت‌جلسه‌مورخ۳۰ر۸ر۵۳ مجمع‌عمومی فوق‌العاده شرکت آقایان حاج قاسم باقی‌ومحمدسلیمیان ورضارضی بسمت اعضاء اصلی هیئت‌مدیره وآقایان علی‌مقبلی وجوادپورنصر به سمت اعضاء علی‌البدل هیئت‌مدیره برای‌مدت‌دوسال وآقای جواد پاینده بسمت‌بازرس‌اصلی وآقای کاظم پزشپور بسمت بازرس‌علی‌البدل برای مدت‌یکسال تعیین شدند وطبق صورت‌جلسه مورخ۳۰ر۸ر۵۳هیئت مدیره آقای حاج قاسم باقی بسمت رئیس‌هیئت‌مدیره وآقای رضارضی بسمت نایب رئیس‌ومدیرعامل وآقای محمدسلیمیان بسمت منشی هیئت مدیره برگزیده شدندحق‌امضاء اوراق بهادار واسناد تعهدآور شرکت با امضاء دونفر ازسه‌نفر اعضاءاصلی هیئت‌مدیره «آقایان حاج قاسم باقی، رضارضی ،محمد سلیمیان »بامهرشرکت نافذو معتبر خواهدبود.

م‌الف ٤٦۳۸

کفیل اداره‌کل ثبت شرکتهاومالکیت صنعتی،سجادی نائینی

آ-۱۷۱۰۷

فرماندهی لجستیکی نیروی زمینی شاهنشاهی آگهی مزایده شماره ۱۲- ۱۰ر۳ر۵٤

فرماندهی لجستیکی نیروی زمینی شاهنشاهی تعدادی وسائل‌فرسوده مخابراتی را در یک پارتی از طریق مزایده کتبی بفروش میرساند . پیشنهاد دهندگان میتوانند باستثنای روزهای تعطیل با مراجعه بدفتر انتظامات واقع در عباس‌آباد برگ شرایط و مشخصات مورد مزایده را دریافت و پیشنهاد خود را طبق مفاد مندرج دربرگ شرایط تنظیم وتاآخروقت اداری روز ۱۰ر٤ر۵٤ ساعت ۳۰ر۱٤ بدفتر انتظامات تحویل ورسید دریافت دارند.

م‌الف ٤۵۹۳

فرماندهی لجستیکی نیروی زمینی شاهنشاهی

آ-۱۷۱۲۲

آگهی تغییرات در شرکت بین‌المللی کشت و صنعت ایران (سهامی خاص) ثبت شده بشماره ۱٦٤۵۱

طبق نامه مورخ ۱٤ر۲ر۱۳۵٤ پیوست صورتجلسه مجمع عمومی عادی سالانه شرکت نامبرده ۲٦ر۲ر۱۳۵٤ تغییرات‌زیر در شرکت‌صورت گرفته است : ۱- ترازنامه و حساب سود وزیان مربوط بسال مالی منتهی به‌سی‌ویکم دسامبر ۱۹۷٤ تصویب شد . ۲- آقایان پرویز نبوی وجان مایکل تامپسون هردو نفر وابسته به موسسه حسابرسی کوپرزاندلیبراند به ترتیب بسمت بازرس اصلی و بازرس علی‌البدل شرکت برای مدت یکسال انتخاب شدند. ۳- روزنامه اطلاعات جهت درج آگهیها و اطلاعیه‌های مربوط بشرکت تعیین شد.

م‌الف ٤٦٤۲

اداره کل ثبت شرکتها و مالکیت صنعتی

آ-۱۷۱۱۱

آگهی استخدام

شرکت دخانیات ایران ۲۰ نفر راننده‌براساس مقررات استخدامی‌شرکتهای دولتی‌ازطریق‌آزمایش ومصاحبه‌بشرح‌زیر استخدام مینماید :

	تعداد مورد نیاز	محل جغرافیائی	شرائط احراز
۱- راننده پایه یک	۱۲ نفر	تهران	گواهینامه پایان دوره ابتدائی و دارا بودن گواهینامه‌پایه‌یک
۲- راننده پایه یک برای تریلر	۳ نفر	رشت	گواهینامه پایان دوره ابتدائی و دارا بودن گواهینامه‌پایه‌یک
۳- راننده پایه ۲	۵ نفر	تهران	گواهینامه پایان دوره ابتدائی و دارا بودن‌گواهینامه‌پایه۲

شرائط استخدام

۱- حداکثر سن ۳۵ سال

۲- تابعیت دولت شاهنشاهی ایران .

۳- متدین بیکی از ادیان رسمی کشور .

٤- عدم محکومیت به‌فساد عقیده و عدم معروفیت به فساد اخلاق و محکومیت جزائی از نوع موثر نداشته باشد.

۵- داشتن صحت مزاج‌و توانائی کارو معتاد نبودن‌به‌و ادمخدم

٦- انجام خدمت زیر پرچم یا معافیت قانونی .

۷- شاغل نبودن در سازمانهای دولتی یاوابسته بدولت .

۸- داوطلبان واجد شرائط میتوانند فرم زیر را تکمیل نموده‌و با دو قطعه عکس ٤×٦ و فتوکپی خدمت وظیفه یا معافیت دائم‌و فتوکپی مدرک تحصیلی وسیله پست سفارشی تاتاریخ ٤ر٤ر۵٤باداره دبیرخانه شرکت دخانیات ایران واقع در خیابان ایرانشهر شمالی ارسال دارند بمتقاضی خارج از وقت تعیین شده یا وسیله افراد ترتیب اثر داده نمیشود متقاضیان برای اطلاع از تاریخ آزمایش و مصاحبه در تاریخ ۲۱ر٤ر۵٤ باداره کارگزینی شرکت واقع درآدرس فوق مراجعه نمایند.

نام — نام خانوادگی — شماره شناسنامه و محل صدور

تاریخ تولد — مدرک تحصیلی — انجام خدمت وظیفه یا معاف

آدرس — تلفن — امضاء متقاضی

م‌الف ٤۵۹۸

شرکت دخانیات ایران

اطلاعیه‌سازمان‌وظیفه‌عمومی‌تهران

درباره مقررات اعزام و آخرین مهلت رسیدگی بوضع مشمولان عادی (کمتر از دیپلم) متولد شهرستانهای شرق‌کشور

کلیه مشمولان عادی متولد ۱۳۲۳ الی ۱۳۳۵ که‌بوضع‌مشمولیتشان درحوزه شرقی رسیدگی وبلامانع‌وقادر بخدمت تشخیص داده‌شده‌اند «وهمچنین غائبین حوزه‌های مرکزی، شرقی، غربی‌وجنوبی »که‌دفترچه آماده بخدمت اخذ نموده‌اند بشرح زیردرساعت ٦ونیم صبح‌روزهای ۱۲و۱۸و۱۹ خردادماه ۵٤ درسالن شاهپورغلامرضا پهلوی واقع در چهارراه مولوی، جنب زایشگاه فرح انتهای خیابان مادر، حاضر شوند تاپس‌از انتخاب بهترین مشمول جهت‌انجام خدمت زیرپرچم‌به مراکز آموزش‌نظامی اعزام شوند.

قسمت یکم - اعزام مشمولان عادی

۱- شنبه ۱۷ر۳ر۵٤ کلیه مشمولان عادی متولد ۱۳۳۵ که از حوزه شرقی دفترچه آماده بخدمت دریافت نموده‌اند .

۲- یکشنبه ۱۸ر۳ر۵٤ کلیه مشمولان عادی غیرغایب متولد ۱۳۲۳ الی ۱۳۳٤ که‌از حوزه شرقی دفترچه آماده به‌خدمت‌دریافت نموده‌اند.

۳- دوشنبه ۱۹ر۳ر۵٤ کلیه مشمولان عادی متولد ۱۳۲۳ الی ۱۳۳٤ غائبین حوزه‌های مرکزی، شرقی، غربی‌و جنوبی که‌دفترچه آماده بخدمت دریافت نموده‌اند.

قسمت دوم

الف: کلیه مشمولان مکلفند هنگام معرفی خود بمحل اعزام دفترچه آماده‌بخدمت وشش برك‌اعزام ودوبرك رونوشت شناسنامه با خود همراه داشته باشند آنهائی‌که برك‌اعزام ندارند شش قطعه‌عکس ٤×٦ همراه داشته باشند .قادرمحل برای‌آنها برك‌اعزام صادر گردد‌و درغیراین صورت ازورود آنهابمحل اعزام‌خودداری وغایب خواهندشد.

ب: آن‌عده از مشمولان مندرج درقسمت‌یکم این‌اعلامیه که‌تاکنون خودرا معرفی‌نکرده‌اند می‌توانند ازفرصت استفاده نمودو حداکثرتا پایان ۱۵ر۳ر۵٤ خودرابحوزه های‌مربوطه معرفی ووضع مشمولیت‌خود رارو‌شن نمایند که‌درروزهای معینه بتوانند درمراسم اعزام شرکت کنند درغیر این‌صورت غایب محسوب وبرابر ماده٦۰ قانون خدمت وظیفه عمومی تسلیم مراجع دادگستری خواهندشد.

ج: مشمولانی‌که ادعای تکفل نمودو درهیئت رسیدگی حوزه مربوطه سرباز شناخته شده‌اند وبدان اعتراض شده لیکن‌از طرف هیئت رسیدگی تجدیدنظر تاکنون رای معافیت‌آنان صادر نگردیده بایستی برای اعزام بخدمت زیرپرچم خودرا معرفی نمایند درغیراین صورت غایب محسوب‌خواهندشد.

درپایان باطلاع‌کلیه مشمولان شرکت‌کننده در مراسم اعزام خردادماه‌سال جاری میرساند. نظربااین‌که درروزهای اعزام کلیه مشمولان بطور دسته‌جمعی ازمحل‌اعزام مستقیما بمراکزآموزشی نظامی اعزام خواهند شدوامکان بازگشت بمنازل خودرا ندارندلذا ایجاب‌می کندبیش‌بینی‌های لازم راکرده‌و وسائل شخصی مورد احتیاج خودرا همراه بیاورند وخانواده خودرا نیز ازاین مسئله آگاه سازند.

قسمت سوم

مجازات مشمولانی‌که خودرابرای رسیدگی ویاتجدید رسیدگی ویا اعزام بخدمت زیرپرچم درموعد مقررو تعیین‌شده معرفی ننمایند وعدم مجوز استخدام واشتغال بکارآنها.

الف: ماده ٦۰ قانون خدمت وظیفه‌عمومی حاکیست« مشمولان خدمت وظیفه‌عمومی که‌برای رسیدگی یا اعزام احضار شده‌و درمهلت یا موعد مقرر که ازطرف اداره وظیفه عمومی اعلام میشود خودرامعرفی نکنند همچنین مشمولانی‌که معافیت‌های موقت داشته‌و پس‌ازانقضاء مدت‌اعتبار ظرف‌یکماه برای‌تجدید رسیدگی خودرا معرفی‌نکنندغایب شناخته شده وپس‌ازمعرفی یادستگیری درصورتی‌که طبق مقررات‌این قانون قادربخدمت وبلامانع تشخیص داده شوند بخدمت اعزام میشوند وپس‌از انجام خدمت‌زیرپرچم درصورت اعلام‌سازمان وظیفه‌عمومی‌تهران باتهام غیبت درمراجع دادگستری رسیدگی میشود. چنانچه دارای عذرموجه نباشند بزندان تادیبی ازیکسال تادوسال محکوم خواهند شد کسانی که بخدمت اعزام نگردند ویاانتخاب نشوند بلافاصله‌برای رسیدگی باتهام آنان‌بمراجع دادگستری معرفی و درصورت نداشتن عذرموجه بمجازات‌مذکور محکوم خواهندشد.

ب: ماده ٦٤ قانون خدمت‌وظیفه‌عمومی حاکیست « استخدام بطور کلی دروزارتخانه هاو موسسات وابسته بدولت وکارخانه هاو کارگاه ها و موسسات خصوصی بدون داشتن معافیت دائم ممنوع است» مجازات متخلفین « استخدام کنندگان» ازشش‌ماه تادوسال حبس تادیبی خواهدبود.

تبصره ۱- اشتغال بکار مشمولان بابرك معافیت یا دفترچه‌آماده بخدمت فقط درمدت اعتبار آنها بلامانع است .

تبصره۲- استخدام مشمولان در نیرو های مسلح شاهنشاهی با رعایت تبصره ۳ماده ۸ قانون ازمحدودیت مقرر دراین اعلامیه‌مستثنی است.

دراجرای ماده ٦۰ قانون خدمت وظیفه‌عمومی درصورتی که در موعد مقرر خودرابرای رسیدگی ویاتجدید رسیدگی بسازمان های وظیفه عمومی مربوطه معرفی ننمایند وبرای اعزام‌بخدمت زیر پرچم در موعد مقرروتعیین شده‌حاضر نگردند نسبت به‌جلب‌آنها اقدام‌در صورتیکه قادر بخدمت وبلامانع تشخیص داده شوند بخدمت‌زیرپرچم اعزام وپس از پایان‌خدمت زیرپرچم جهت تعقیب کیفری‌بدادسرای محل تحویل وتسلیم برك‌پایان خدمتی زیرپرچم موکول بصدور حکم قطعی واجرای مجازات خواهدبود.

کسانی‌که قادر بخدمت ویابلامانع تشخیص داده‌شوند بلافاصله تحت تعقیب کیفری قرار میگیرند. تحویل‌برك معافیت آنها موکول بصدور حکم قطعی واجرای مجازات میباشد.

در اجرای ماده‌مذکور وزارتخانه هاو موسسات وابسته بدولت وهمچنین کارخانه هاوکارگاه ها و موسسات خصوصی حق استخدام مشمولان غایب راندارند ولیکن مشمولانی‌که بموقع خودرا معرفی‌نموده وبرك معافیت موقت‌یا دفترچه آماده بخدمت مهلت دار دریافت‌نمودمو مهلت قانونی آن‌خاتمه پیدا نکرده باشد میتوانند تاتاریخهای ذکر شده دربرگهای قانونی وظیفه دروزارتخانه هاو موسسات وابسته‌به دولت یا موسسات غیر دولتی مشغول کارشوند سازمان های مذکور مجازند بدون استعلام درخواست تائید ازسازمان وظیفه‌عمومی تهران مشمولان راتاموقعی‌که اعتبار مدارك‌آنها منقضی نشده باشد بکار گماردو و ازوجود آنان استفاده نمایند.

سازمان وظیفه عمومی تهران

اطلاعیه‌شرکت‌واحداتوبوسرانی تهران‌وحومه

شرکت واحد اتوبوسرانی تهران و حومه بمنظور تامین رفاه در رفت و آمد ساکنین پایتخت ، به‌ایجادخطوط سراسری که مسیر آنهابراساس همه پرسی تعیین گردیده ، اقدام می‌نماید. اولین خط سراسری در روزاول‌خرداد جاری از پل تجریش به‌بازار آغاز بکار نموده است و چون مورد استقبال مردم قرار گرفت ، لذادومین خط سراسری با شماره ۵۲ از روز ۱۷ خردادماه‌جاری از مسیرهای زیر شروع بکار خواهد کرد .

۱- مبداء میدان تجریش

۲-مسیر رفت : خیابان‌های‌کوروش کبیر - شاهرضا - سعدی -اکباتان - باب همایون درب‌اندرون - خیام - بوذجمهری .

۳- مقصد میدان ارك

٤-مسیر برگشت : خیابان‌های داور - (درب اندرون - ناصر خسرو- امیر کبیر - سعدی -شاهرضا - کورش کبیر - میدان تجریش

۵- ایستگاه‌های بین‌راه: پل رومی- دربدوم - قلهك - مینا - حسینیه ارشاد -مدرسه سه راه زندان - تخت جمشید -پیچ شمیران - مخبرالدوله - میدان سپه .

امید است خط اتوبوسرانی مزبور نیزمورداستفاده‌مسافران‌محترم‌پایتخت قرار گیرد م‌الف ٤٦۰۰

شرکت واحد اتوبوسرانی تهران وحومه

هواپیمائی ملی ایران ،هما.

حمل بارازاروپاوامریکابایران وبالعکس درکوتاهترین‌مدت

هواپیمائی ملی ایران به‌اطلاع بازرگانان ،صادرکنندگان‌وواردکنندگان کالاهای تجارتی وکسانی‌که‌قصدارسال هرنوع بسته یامحمولات تجارتی و غیر تجارتی را به‌آمریکا واروپا دارند ، می‌رساند که ، همزمان‌باآغازپروازهای برنامه‌ای خودبه‌آمریکاهواپیمای‌ویژه‌ای برای حمل باربه‌آمریکاواروپااختصاص داد ، وکالاهای مختلف را درسریعترین مدت به‌آمریکا حمل ویا از آمریکا به تهران‌وارد خواهد نمود.لذاکلیه‌کسانی که قصد حمل کالاهای تجارتی و غیر تجارتی و حتی بسته‌های‌کوچك‌کادوئی را به‌خارج از کشور دارند می‌توانند‌در تهران به‌قسمت بارهواپیمائی ملی‌ایران در خیابان فرصت ویا آشیانه حج در مهرآباد ویادفتر بار (هما) در گمرك مهرآباد ویابه‌تلفن های ۹۱۱۷٦۲- ۹۱۱۵۵۷-۹۱۱٤۸۳ مراجعه نمایند . همچنین دفاتر (هما) درآمریکا و دیگر کشورهای خارجی برای قبول و حمل بارمراجعین آماده‌اند .

آ-۱۷۱۳۳

آگهی شرکت‌سافرینانس (سهامی خاص) ثبت شده بشماره ۲۰۳۷۰

برابر وکالتنامه تنظیمی مورخ ۷ر۲ر۵٤ آقای‌کلودآرون مدیر عامل شرکت اختیارات زیر را بهریک از آقایان میشل کروازه MICHEL CROIZE و کامیل فراونی KAMIL PHARAONY تفویض نموده است .

۱- آقای‌میشل‌کروازه‌دارای کلیه‌اختیاراتی است که بمدیر عامل شرکت تفویض شده و اختیار دارند کلیه اسناد و مدارک تعهدآور شرکت را از طرف مدیر عامل امضاء نمایند .

۲- آقای کامیل‌فراونی دارای کلیه اختیاراتی است که به آقای کلودآرون بعنوان‌مدیر عامل تفویض شده است برای نمایندگی شرکت‌نزد اشخاص ثالث و کلیه مقاما تدولتی و غیردولتی- اقدام برای هر قرارداد کار بطریق مقاطعه یا هر نوع‌دیگر که مشمول موضوع شرکت بوده ومبلغ آن از هفت میلیون ریال تجاوز نکند . تقاضا و قبول هرنوع امتیاز - مشارکت در هر مناقصه در حدود مبلغ فوق - امضای هرگونه سند که شرکت را از لحاظ مالی متعهد نماید و برداشت وجوه - صدور - امضاء وپشت نویسی هرگونه چکها - بروات و سفته‌ها (اوراق قابل معامله) و دریافت مبلغ آنها - قبول و مورد استفاده قرار دادن‌اعتبارات و تضمینات بانکی و تجارتی و همچنین تصفیه آنها در حدود هفت میلیون ریال - انجام هرگونه تشریفات گمرکی‌وامور پستی و تلگرافی- قبول کردن یک وعده فروش به حساب شرکت بشرط آنکه اجازه ساختمان گرفته شود برای‌دو قطعه زمین بمساحت تقریبی ٦۹۳۰ متر مربع و ۱٦۰متر مکعب جزئی از قطعه زمین بزرگتری دارای شماره ۱۱ فرعی از شماره ۳۳۷۵ پلاک ثبتی واقع‌در تجریش تهران ناحیه ۱۱ تهران و موافقت با مبلغ بهاو شرائط فروش و پرداخت بفروشنده بعنوان بیعانه بمبلغ پانزده میلیون ریال و اقدام بهر موضوعی که برای این منظور لازم باشد . آ-۱۷۱۱۲

م‌الف ٤٦٤۳ رئیس اداره ثبت شرکتها و مالکیت صنعتی

وزارت علوم و آموزش عالی «مجموعه سخنرانیهای پهلوی»

برنامه سخنرانیهای‌آقای‌پرفسور FRED PLUM رئیس‌بخش‌نورالژی بیمارستان نیویورك که به‌دعوت وزارت علوم وآموزش عالی‌برای‌ایرادسخنرانی به‌ایران مسافرت خواهندکرد به قرار زیر اعلام میگردد :

۱-تاریخ سخنرانی : شنبه ۱۷ خردادماه ۱۳۵٤ ساعت ۱۱ صبح

تحت عنوان : "CLINICAL APPROACHES TO THE EPILEPSIES"

محل سخنرانی : وزارت علوم وآموزش عالی خیابان ویلا-شماره۱۹٤

۲- تاریخ سخنرانی : پنجشنبه ۲۲خردادماه۱۳۵٤ ساعت ۸صبح

تحت عنوان : "RECENT ADVANCES IN STUDIES OF THE PATHOGENISIS OF STROKE"

محل سخنرانی : شیراز -دانشگاه پهلوی -آموزشگاه عالی‌پرستاری‌نمازی

م الف ٤۵۸۹

آ-۱۷۱۲۱

آگهی مناقصه شماره ۲۰ر۵٤

شرکت مخابرات ایران تعداد ۲۰۰۰۰ اصله تیر لوله‌آهنی بدون درز مانیسمان ٦متری هراصله بوزن ۱۳۵ ۱۰۰کیلو وتعداد ۲۵۰۰ اصله تیر لوله آهنی بدون درز ماباسیمان۸متری‌هر کیلومورد نیاز را بااحتساب ۵ر۰+ تولرانس طبق مشخصات فنی‌پیوست طرح قرارداد و شرایط معامله تحویل در انبار شماره ۲ شرکت مخابرات ایران واقع درجاده جنوبی کرج خیابان خلیج مرکزی - پشت‌انبارکودشیمیائی از طریق مناقصه خریداری مینماید داوطلبان شرکت‌درمناقصه‌میتوانندهمه روزه بجز ایام تعطیل در ساعات اداری بدبیرخانه اداره کل خرید واقع در خیابان کوروش کبیر ، محوطه بیسیم پهلوی مراجعه وباارائه رسید مبلغ۵۰۰ ریال (بحساب شماره ۹۰۰۱۸ شرکت مخابرات ایران نزد بانك‌ملی‌ایران‌شعبه فرح) اسناد مناقصه را که عبارت از شرایط معامله و طرح قرارداد و نقشه های فنی پیوست می‌باشد دریافت و باتوجه کامل بمندرجات آنها را امضاء نموده وبضمیمه‌پیشنهادخوددر دوپاکت الف وب و بوصف مشروحه درشرایط معامله تاآخر وقت اداری روز دوشنبه ۲ر٤ر۵٤ به‌اداره دبیرخانه کل شرکت بنشانی فوق‌الذکر تسلیم و رسید دریافت دارند .

پیشنهادهای رسیده تاموعدمقرر درساعت نه صبح‌روزسه‌شنبه۳ر٤ر۵٤ دراطاق ۳۰۳ ساختمان مرکزی‌بنشانی بالاباز وخوانده خواهد شد .

مدت تحویل تمام کالایکسال می‌باشد

حضور پیشنهاددهندگان یانماینده مجاز آنها باارائه معرفی نامه در کمیسیون معاملات آزاد و شرکت مخابرات ایران در ردیك‌یاتمام‌پیشنهاد های رسیده مختار است .

م‌الف ۱٤۵۹٦ شرکت مخابرات ایران

آگهی مناقصه

بانك مرکزی ایران در نظر داردپنج تن کیسه پلاستیکی جهت بسته بندی سکه در پنج اندازه بشرح‌زیر ازطریق مناقصه خریداری نماید . داوطلبین‌می توانند برای دیدن کیسه ها و گرفتن برك شرایط شرکت در مناقصه‌ازتاریخ انتشار آگهی ظرف مدت ده روز بدفتر اداره خدمات بانك مرکزی ایران واقع در خیابان فردوسی مراجعه نمایند.

کیسه نایلون جهت بسته بندی سکه مسکوکات یکریالی ۱۳ × ۹سانتیمتر

کیسه نایلون جهت بسته بندی سکه مسکوکات یکریالی ۱۵ × ۱۲ سانتیمتر

کیسه نایلون جهت بسته بندی سکه مسکوکات دو ریالی ۱۷ × ۱۲سانتیمتر

کیسه نایلون جهت بسته بندی سکه مسکوکات پنج‌ریالی ۱٤ × ۱۱سانتیمتر

کیسه نایلون جهت بسته بندی سکه مسکوکات ده ریالی ۱۵ × ۱۱ سانتیمتر

بانك مرکزی ایران

تجدید آگهی مناقصه شماره ۵٤- ۲-۲

اداره ساختمان و تاسیسات‌شهربانی کشور سرویس و نگهداری و تعمیر تاسیسات حرارتی وبرودتی موجود در ادارات تابعه شهربانی کشور درمرکز و کانون کار وآموزش قزلحصاررابرای مدت یکسال شمسی از طریق مناقصه به‌موسسات صلاحیتدار طبقه‌بندی‌شده سازمان برنامه از درجه (٦) ببالا که سابقه نگهداری و راهبری‌تاسیسات‌را دارا هستند واگذار مینماید .

داوطلبان شرکت درمناقصه‌میتوانند از تاریخ نشر این آگهی تاپایان وقت اداری روز پنجشنبه ۲۲ر۳ر۵٤ بدایره آمادایین اداره واقع در کاخ شهربانی اداره ساختمان و تاسیسات مراجعه و برك شرائط را دریافت نمایند و پیشنهادات خودرا تاساعت ۱۰ صبح روز چهارشنبه ۲۸ر۳ر۵٤ بدایره اداری این‌اداره‌تسلیم نمایندکمیسیون مناقصه درساعت ۱۰ صبح روز ۲۹ر۳ر۵٤ تشکیل وبه پیشنهادات‌واصله‌رسیدگی می‌نماید .

م‌الف ٤۸۱۳ اداره ساختمان وتاسیسات -

آگهی تغییرات در شرکت سهامی خاص سفالگر ثبت شده بشماره ۵۷۲۷

شرکت سهامی خاص سفالگر تغییرات زیر در شرکت نامبرده بعمل طبق صورتجلسه مورخ ۲۷ر۲ر۵٤ مجمع عمومی عادی سالیانه آمده است ۱- ترازنامه سال ۱۳۵۳ شرکت بتصویب رسید ۲- آقایان حاج مهدی هیرسا و حسین هیرسا و حبیب‌اله شاعری یزدی بسمت اعضاء اصلی برای مدت دو سال آقای دکتر صدرالدین شیمنش بسمت بازرس اصلی و آقای مهدی صدیق وزیری بسمت بازرس علی‌البدل برای مدت یکسال انتخاب شدند ۳- روزنامه اطلاعات جهت درج آگهی‌های شرکت تعیین گردید ٤- بشرح صورتجلسه هیئت مدیره آقای حاج مهدی هیرسا بسمت رئیس هیئت مدیره و آقای مهندس حسین هیرسا بسمت مدیر عامل و آقای حبیب‌الشاعری یزدی‌بسمت نایب رئیس شرکت برای مدت دو سال برگزیده شدند و حق امضاء چکها و سفته‌ها و بروات واسناد و قراردادها و کلیه اوراق‌بهادار شرکت با امضاء یکنفر از دونفر مدیران شرکت باتفاق رئیس هیئت مدیره با مهر شرکت خواهد بود.

م‌الف ٤٦٤٤

کفیل اداره کل ثبت شرکتها و مالکیت صنعتی سجادی نائینی

آ-۱۷۱۱۳

آگهی اصلاح بعضی از مواد اساسنامه در شرکت سهامی خاص تولیدی صنعتی ایران‌کوبوتاثبت شده بشماره ۱۳۰۷۲

طبق صورتجلسه مورخ ٤ر۹ر۱۳۵۳ مجمع عمومی و فوق‌العاده شرکت سهامی خاص تولیدی و صنعتی ایران کوبوتا مواد ۲و ۲۷ اساسنامه و تبصره ماده ۲۷ بشرح مندرج در صورتجلسه‌اصلاح شد.

کفیل اداره کل ثبت شرکتها و مالکیت صنعتی سجادی نائینی

م‌الف ٤٦۳۵

آ-۱۷۱۱۷

آگهی استخدام

بدینوسیله باطلاع افراد مشروحه ذیل که در امتحانات کتبی شغل کمك ممیز مالیاتی وحسابدار مرکزوشهرستانها پذیرفته شده‌اند میرساند که برای شرکت درجلسه مصاحبه در روزهای تعیین شده باداره کل کارگزینی وزارت امور اقتصادی ودارائی مراجعه نمایند

الف ـ کمك ممیز مالیاتی

ردیف ـ نام ونام‌خانوادگی	شهرستان	تاریخ مصاحبه
۱ـ حبیب جلالیان طرقی	تهران	۵٤ر۳ر۲۱
۲ـ سید مجتبی صالحی	»	»
۳ـ مجید حجتی	»	»
٤ـ منوچهر نظری	»	»
۵ـ ابوالفضل صفایی	»	»
٦ـ بهمن نکیسا	»	»
۷ـ علیرضا شیراوند	»	»
۸ـ حسن قنبری	»	»
۹ـ رمضانعلی خیرالدین	»	»
۱۰ـ مجمدباقر هوشمند	»	»
۱۱ـ فتحیه طبری	»	»
۱۲ـ فرامرز ثقفی	»	»
۱۳ـ مهوش آیرومنش	»	»
۱٤ـ محمدتقی کیپورفرد	»	»
۱۵ـ ناصر رستمی	»	»
۱٦ـ شهریار نامور	»	»
۱۷ـ ایرج فقیهی امام چائی	»	»
۱۸ـ علی‌اصغر امیدواری	»	»
۱۹ـ حسن‌اجاره‌دار	»	»
۲۰ـ بهروز دسترنج	»	»
۲۱ـ اسکندر رجبی	»	»
۲۲ـ احمدعلی حمزه	»	»
۲۳ـ محمدحسن خسروی پور	»	»
۲٤ـ مجتبی‌داودی سحیکانی	»	»
۲۵ـ کاظم انور زاده شانویی	»	»
۲٦ـ محمدمهدی سررشته‌داری	»	»
۲۷ـ سید محمد ابطحی فرد	»	»
۲۸ـ حسن صفائی	»	»
۲۹ـ احمد اخوان سلامت	»	»
۳۰ـ نجم‌الدین مبصر	»	»
۳۱ـ سید حسین‌مدرس صنائی	»	»
۳۲ـ غلامرضا نفرادفلك‌پور	»	»
۳۳ـ علی کمالی	»	»
۳٤ـ محمدرضا خوشنویس	»	»
۳۵ـ حسین شریفی	»	»
۳٦ـ نصرالله حسنی	»	»
۳۷ـ گیتی فتح‌اردوآبادی	»	»
۳۸ـ علی صفدری	»	»
۳۹ـ ناصر رجبی	»	»
٤۰ـ نادره فردوس‌باویل علیائی	»	»
٤۱ـ ابراهیم بهادرانی	»	»
٤۲ـ مسعود ضمیری	»	»
٤۳ـ سیدمصطفی‌قراول‌حسینی‌پور	»	»
٤٤ـ احمد مهرید	»	»
٤۵ـ محمد ساعتلو	»	»
٤٦ـ محمدرضا بیات‌جزوانی	»	»
٤۷ـ مرتضی دلفی	»	»
٤۸ـ فریده رمضانی	»	»
٤۹ـ علی قربانی	»	»
۵۰ـ فرخ‌دخت منکودهی	»	»
۵۱ـ ناصرافشار نادری	»	»
۵۲ـ لایا تواضعی	»	»
۵۳ـ محمدحسین شاپوری	»	»
۵٤ـ محمد عزت‌آبادی	»	»
۵۵ـ سیما مهرجو	»	»
۵٦ـ محمد مشعله‌گودرزی	»	»

کمك ممیز شهرستانها

۱ـ ناصر پیرائی	بروجرد	۵٤ر۳ر۲۱
۲ـ عبدالعلی گودرزی	»	»
۳ـ محمدتقی محمدیان	»	»
٤ـ هوشنگ کسائی	»	»
۱ـ ابوالقاسم عابدی	ساوه	۵٤ر۳ر۲۱
۲ـ محمد صفری	»	»
۱ـ محمد سهرابی قرتبه	گرگان	۵٤ر۳ر۲۱
۲ـ ظهیر حسینی توضیعی	»	»
۱ـ محمدتقی ملاصادقی	کرج	۵٤ر۳ر۲۱
۲ـ علی‌رضا اشرفی	»	»
۳ـ ولی‌الله والی‌پور	»	»
٤ـ حسین تدین	»	»
۱ـ ناصر شاملو احمدی	شهرری	۵٤ر۳ر۲۱
۲ـ محمدابراهیم‌موسوی‌میرکلائی	»	»
۱ـ محمدرضا دهقانی	(نهاوند)منحصربفرد	۵٤ر۳ر۲۱
۱ـ محمود کسروی	خمین	۵٤ر۳ر۲۱
۲ـ اسدالله ایرانشاهی	»	»
۱ـ رحمت‌الله شکری	ملایر	۵٤ر۳ر۲۱
۲ـ نصرالله آزادی	»	»
۱ـ محمد صفائی	گلپایگان	۵٤ر۳ر۲۱
۲ـ محمدتقی مشایخی	»	»
۱ـ محمدحسین حسینی	محلات	۵٤ر۳ر۲۱
۲ـ غلامعلی مهدیزاده	»	»
۱ـ مصطفی علی‌میری	اراک	۵٤ر۳ر۲۱
۲ـ حمید قاضی‌مفیدی	»	»
۱ـ محمدحسین پارچی	گرمسار	۵٤ر۳ر۲۱
۲ـ محسن چیت‌ساز	»	»

ب ـ حسابدار

۱ـ حسن حیدری	تهران	تاریخ مصاحبه ۵٤ر۳ر۲۰
۲ـ کرامت‌الله چنگیزی	»	»
۳ـ فخرالسادات پورحیدری	»	»
٤ـ علی‌اصغر حبیب	»	»
۵ـ محمدصغری کوپائی	»	»
٦ـ ولی‌الله گیورلی	»	»
۷ـ علی طالبی‌زاده مسروری	»	»
۸ـ مهدی‌گل کاویان	»	»
۹ـ محمد طاهر رضائی	»	»
۱۰ـ آذر جوادی	»	»
۱۱ـ شمس‌الله‌ملامحمدی‌اشتهاردی	»	»
۱۲ـ مختار عبداللهی بید هندی	»	»
۱۳ـ علی میرزائی	»	»
۱٤ـ فرزانه بهرامی‌فر	»	»
۱۵ـ ملوک پرتوی شفق	»	»
۱٦ـ علیرضا زندی فائز	»	»
۱۷ـ مهدی سنجری	»	»
۱۸ـ حسین کیانخواه	»	»
۱۹ـ بدری سلجوقی	»	»
۲۰ـ ناصر مرشد سلوک	»	»
۲۱ـ مینا صدوقی	»	»
۲۲ـ محمد خلیلی	»	»
۲۳ـ جهانبخش‌رنجبرسیاهرودکلائی	»	»
۲٤ـ محمد رضا جهانبخش	»	»
۲۵ـ ضیاءالدین فاضلی مقدم	»	»
۲٦ـ حسن رحیمی کلزر	»	»
۲۷ـ مهدی کریمی حسینی	»	»
۲۸ـ گیتی نهاوندیان	»	»
۲۹ـ فریبرز صالحی سمیعی	»	»
۳۰ـ فریده مقدم	»	»
۳۱ـ علی اخلاقی	»	»
۳۲ـ محبوبه اوصانلوی	»	»
۳۳ـ فاطمه اکبر پور	»	»
۳٤ـ پریوش محمدی	»	»
۳۵ـ پرویز مهدوی	»	»
۳٦ـ رامینا مجیدی	»	»
۳۷ـ غلامرضا غلامحسینی	»	»
۳۸ـ سیمین اعتمادی	»	»
۳۹ـ مرتضی حیدری	»	»
٤۰ـ حسن راشدی	»	»
٤۱ـ فرخ‌لقا زهری تحصرانی	»	»
٤۲ـ باقر فرشیم‌راد	»	»
٤۳ـ بدرالزمان ابراهیمی میلانی	»	»
٤٤ـ ابوالفضل امین‌پور	»	»
٤۵ـ سیروس امین‌پور	»	»
٤٦ـ محمدرضا شهیربه‌فهیم فاضل مطلق	»	»
٤۷ـ نوروز بخشی	»	»
٤۸ـ حبیب‌الله تاج‌زاده نمینی	»	»
٤۹ـ مسعود ایزدیان	»	»
۵۰ـ محسن منصوری	»	»
۵۱ـ اکبر حسینی	»	»
۵۲ـ عبدالعلی ملکیان نوبرانی	»	»
۵۳ـ فرهاد آزادی مقدم	»	»
۵٤ـ عبدالعلی قازانچائی	»	»
۵۵ـ ناصر آذرمی	»	»
۵٦ـ آقاعلی میرمحمدی	»	»
۵۷ـ سید جواد تقوی‌الحسینی	»	»
۵۸ـ محمد داود شهام	»	»
۵۹ـ عباس مرادی منفرد	»	»
٦۰ـ عبدالرحمن صالحی اینانلو	»	»
٦۱ـ محمدرضا یوسفی	»	»
٦۲ـ شکوه حدادی	»	»
٦۳ـ فاطمه صدراعظمی	»	»
٦٤ـ علی احسان فروهر	»	»
٦۵ـ قاسم رمضانپور نرگسی	»	»
٦٦ـ علیرضا محمد حسین رئوفی	»	»
٦۷ـ کرمعلی معتدار	»	»
٦۸ـ غلامرضا کوچکی متقی	»	»
٦۹ـ حمیده محمد علیزاده فریز هندی	»	»
۷۰ـ ایرج عظیمی	»	»
۷۱ـ محمد سید حسین‌زاده یزدی	»	»
۷۲ـ محمود جلوی	»	»
۷۳ـ عبدالرسول فروهیده	»	»
۷٤ـ محمود رضائی‌نیا	»	»
۷۵ـ نسرین قوی حلم	»	»
۷٦ـ بهزاد بهی‌مهر	»	»
۷۷ـ احمد مدیر روستا	»	»
۷۸ـ سهراب جلیلوند	»	»
۷۹ علی اکبر اشعری	»	»
۸۰ـ سید محمد جواد افتخاری	»	»
۸۱ـ علی شمس یداللهی	»	»
۸۲ـ فاطمه قدوسی حسن‌پور	»	»
۸۳ـ اردشیر ملک‌آراء	»	»
۸٤ـ حسین رحمانی‌پور	»	»
۸۵ـ بیژن احمدی رحیم آبادی	»	»
۸٦ـ غلامرضا حق‌بین شمالی	»	»
۸۷ـ ایران شجاعی باغینی	»	»
۸۸ـ وجیه‌الله کشن دهقانی	»	»
۸۹ـ ژیلا همائی‌نیک	»	»
۹۰ـ احمد همت شیرایه	»	»

حسابدار شهرستانها

۱ـ اهلیلانبی کریم	گرگان	تاریخ مصاحبه ۵٤ر۳ر۲۰
۲ـ محمد مهدی شریفی	گلپایگان	تاریخ مصاحبه ۵٤ر۳ر۲۰
۳ـ محمد جواد مشایخی	»	»
۱ـ علی نقی کراتی	سمنان	تاریخ مصاحبه ۵٤ر۳ر۲۰
۲ـ عباس قرابی	»	»
۳ـ آقا حسین مرتضوی	»	»
٤ـ هوشنگ شکوهی	»	»

اداره کل کارگزینی

آگهی استخدام

ردیف	عنوان شغلی	مدرك تحصیلی	محل خدمت	سایر شرایط
۱	مهندس طرح و برنامه‌ریز	لیسانس	تهران	دارندگان سابقه‌کار ارجحیت دارند
۲	مترجم زبان آلمانی	لیسانس	تهران	
۳	مهندس مکانیك	لیسانس یافوق لیسانس	تهران ـ پارچین	
٤	مهندس ابزارشناس	لیسانس یافوق لیسانس	تهران	دارا بودن تجربه وسابقه کار
۵	اپراتور تلکس	دیپلم	تهران	دارندگان سابقه‌کار ارجحیت دارند
٦	مهندس شیمی	فوق لیسانس	تهران	داشتن ۵ سال سابقه کار
۷	لیسانسیه اقتصاد	لیسانس یافوق لیسانس	تهران	دارندگان سابقه‌کار ارجحیت دارند
۸	حسابدار صنعتی	لیسانس یافوق لیسانس	تهران	۳ سال سابقه کار
۹	لیسانس علوم اداری	لیسانس یافوق لیسانس	تهران	دارندگان سابقه‌کار ارجحیت دارند
۱۰	مهندس برق	لیسانس یافوق لیسانس	تهران	
۱۱	تکنیسین الکترونیك	فوق دیپلم	تهران	

سازمان صنایع نظامی افراد مشروحه بالا را باحقوق مکفی استخدام مینماید

سازمان صنایع نظامی

آگهی تاسیس شرکت سهامی خاص ملویك

نظر به لایحه قانونی اصلاح قسمتی از قانون تجارت مصوب ۱۳٤۷ر۱۲ر۲٤ و ماده ۱۹۷ قانون تجارت و ماده ٦ آئین‌نامه قانون مصوب۱۳۱۱ خلاصه اظهارنامه و اساسنامه شرکت سهامی خاص ملویك که در تاریخ ۵٤ر۲ر۲۸ تحت شماره ۲۱٦۸٦ در این اداره ثبت و در تاریخ ۵٤ر۲ر۲۸ از لحاظ امضاء ذیل ثبت تکمیل گردیده برای اطلاع عموم در روزنامه رسمی کشور و روزنامه کثیرالانتشار اطلاعات آگهی میگردد.

۱ـ نام و نوع شرکت : شرکت سهامی خاص ملویك .
۲ـ موضوع شرکت : انجام امور بازرگانی مجاز ـ واردات ـ صادرات حق‌العمل‌کاری .
۳ـ مرکزاصلی شرکت : تهران خیابان سعدی شمالی شماره ۳٤۹
٤ـ مدت شرکت : از تاریخ ۵٤ر۲ر۱ بمدت نامحدود
۵ـ تابعیت شرکت : ایرانی .
٦ـ سرمایه شرکت : مبلغ یک میلیون ریال منقسم به‌یکصد سهم ده هزار ریالی بی نام .
۷ـ میزان سرمایه پرداختی و شماره فیش بانک مربوطه و مبلغی که تعهد شده است : تمام مبلغ اسمی بموجب گواهی شماره شش ۵٤ر۲ر۲۳ بانک صادرات ایران شعبه ٤٤۱ به حسابجاری ۱۸۱۰ پرداخت شده است .
۸ـ موسسین شرکت : آقای ویلیام‌شعشوع ـ آقای مزلی‌شعشوع ـ خانم کلاریس جیتایات .
۹ـ اولین مدیران شرکت : آقای ویلیام شعشوع و خانم کلاریس جیتایات بسمت اعضاء هیئت مدیره برای مدت دو سال انتخاب گردیدند که آقای ویلیام شعشوع بسمت رئیس هیئت مدیره و مدیر عامل و خانم کلاریس جیتایات بسمت نایب رئیس برگزیده شدند .
۱۰ـ اختیارات مدیر عامل : هیئت مدیره کلیه اختیارات مندرج در اساسنامه را بمدیر عامل شرکت تفویض نمودند
۱۱ـ روزنامه کثیرالانتشاری که برای دعوتها تعیین شده است : اطلاعات .
۱۲ـ دارندگان حق امضاء در شرکت : امضاء کلیه اوراق و اسناد بهادار و قراردادهای تعهدآور باهریک از مدیران به تنهائی بامهر شرکت معتبر خواهد بود .
۱۳ـ اولین بازرسان اصلی و علی‌البدل شرکت : آقای مراد کلفرار بسمت بازرس اصلی و آقای داود قره‌عین بسمت بازرس علی‌البدل برای مدت یکسال انتخاب شدند .
۱٤ـ انحلال شرکت : طبق ماده ۱۹۹ اصلاحی قانون تجارت .
م‌الف ٤٦٤۹

کفیل اداره کل ثبت شرکتها و مالکیت صنعتی ـ سجادی نائینی
آ ـ ۱۷۱۰٤

آگهی مناقصه عمومی شماره ۱۱ر۵٤

این‌شرکت درنظر دارد نسبت‌بخرید پارچه کت‌وشلواری وآستری موردنیاز خود ازنوع منسوجات‌داخلی‌براساس مقادیر ـرنك ومشخصات مندرج دراسناد‌مناقصه اقدام‌نماید. داوطلبان شرکت در مناقصه می توانند در مقابل پرداخت مبلغ دویست ریال بصندوق این‌شرکت واقع در میدان ژاله‌وارائه رسید مربوطه باداره مناقصات اسناد مناقصه را دریافت وپیشنهاد خودرابراساس شرایط مالی‌وفنی مندرج دراسناد فوق تنظیم‌وتاساعت ۱۰روز ۵٤ر٤ر۱ بدفتر امورتدارکات این‌شرکت در مقابل اخذرسیدتسلیم نمایند. پیشنهادات رسیده راس‌ساعت ۱۰ همان‌روز «۵٤ر٤ر۱» بازوقرائت خواهدشد.
حضور پیشنهاد دهندگان درجلسه مناقصه‌آزاد است.
توضیح‌این‌که: علاقمندان بشرکت درمناقصه میتوانند ازتاریخ نشر این آگهی بمدت ده‌روز جهت دریافت اسناد مناقصه باداره مناقصات مراجعه نمایند. م‌الف ٤۵۳۷

شرکت سهامی برق منطقه‌ای تهران
آ ـ ۱٦۹۸۰

صاحبان صنایع وبازرگانان کشور
الاخاء
تنها مجله عربی زبان ایران
ازگروه نشریات مؤسسه اطلاعات
باداشتن نمایندگی در ۱۱ کشور عربی،
روزهای شنبه منتشر میشود

دنیای ورزش
شنبه‌ها
منتشر میشود

آگهی تاسیس شرکت سهامی خاص ایران تی‌پی کال

نظر به لایحه قانونی اصلاح قسمتی‌از قانون‌تجارت مصوب ۱۳٤۷ر۱۲ر۲٤ و ماده ۱۹۷ قانون تجارت و ماده٦آئین‌نامه قانون مصوب ۱۳۱۱ خلاصه‌اظهارنامه و اساسنامه شرکت سهامی خاص ایران تی‌پی‌کال که در تاریخ ۵٤ر۲ر۲۹ تحت شماره ۲۱٦۹٦ در این اداره ثبت‌و در تاریخ ۵٤ر۲ر۲۹ از لحاظ امضاء ذیل ثبت تکمیل گردیده برای‌اطلاع عموم درروزنامه رسمی کشور و روزنامه کثیرالانتشار اطلاعات آگهی میگردد .

۱ـ نام و نوع شرکت : شرکت سهامی خاص ایران تی‌پی کال .
۲ـ موضوع شرکت : عبارت است ازواردات و صادرات و خرید و فروش وحق‌العمل‌کاری و ترخیص و قبول نمایندگی هر نوع کالا های صنعتی‌و فنی ساخت داخل و خارج و هر اقدامی که‌مستقیما یامن‌غیر مستقیم با موضوعات فوق ارتباط داشته‌باشد .
۳ـ مرکز اصلی شرکت : تهران خیابان ملت‌شماره ۱۱٤
٤ـ مدت شرکت : از تاریخ ۱۳۵٤ر۲ر۲۰بمدت نامحدود .
۵ـ تابعیت شرکت : ایرانی .
٦ـ سرمایه شرکت : مبلغ یک میلیون ریال‌منقسم به یکصد سهم ده‌هزار ریالی با نام .
۷ـ میزان سرمایه پرداختی و شماره فیش‌بانکی مربوطه و مبلغی‌که تعهد شده است : تمام مبلغ اسمی سهام بموجب گواهی شماره ۷۸٤ مورخ۱۳۵٤ر۲ر۲۸ بانک رفاه کارگران‌شعبه‌ملت به‌حسابجاری شماره ۵۰٤۰ پرداخت شده است .
۸ـ موسسین شرکت : آقایان حسین همایونیان ـ علاءالدین همایونیان ـ محمدهمایونیا ن ـ مجتبی همایونیان ـ حسام‌الدین همایونیان ـ منوچهرسمائی وخانمها اقدس فهیمی‌تفرشی ـ بدری‌السادات همایونیان ـ زهرا همایونیان .
۹ـ اولین مدیران شرکت : آقایان حسین‌همایونیان ـ علاءالدین همایونیان و منوچهر سمائی اعضای اصلی هیئت مدیره‌شرکت بمدت دوسال‌میباشند که آقای حسین همایونیان را بسمت رئیس هیئت‌مدیره و علاءالدین همایونیان عضو هیئت مدیره و مدیرعامل و آقای منوچهر سمائی را بسمت نایب رئیس انتخاب نموده‌اند .
۱۰ـ اختیارات مدیر عامل : آقای علاءالدین همایونیان مدیر عامل شرکت دارای اختیاراتی است که در اساسنامه پیش‌بینی گردید و یا بعدا توسط‌هیئت مدیره بنامبرده تفویض خواهد شد .
۱۱ـ روزنامه کثیرالانتشاری که برای‌دعوتهاتعیین شده است : اطلاعات
۱۲ـ دارندگان حق امضاء در شرکت :افتتاح‌در بانکها ـ صدور ظهرنویسی چکها ـ بروات و سفته‌ها و سایر اوراق مالی و تعهدآور شرکت وقراردادها با امضای متفق آقای حسین همایونیان رئیس هیئت مدیره و آقای علاءالدین همایونیان مدیرعامل و یا آقای منوچهرسمائی نایب‌رئیس هیئت‌مدیره بامهر شرکت معتبر میباشد مکاتبات عادی شرکت فقط‌با امضای مدیر عامل و مهر شرکت صادر خواهد شد .
۱۳ـ اولین بازرسان‌اصلی و علی‌البدل‌شرکت:آقای مجتبی همایونیان بازرس اصلی آقای محمود متقیان بازرس علی‌البدل برای مدت یکسال .
۱٤ـ انحلال شرکت : طبق ماده ۱۹۹ اصلاحی‌قانون تجارت . م‌الف ٤٦٤۸

کفیل اداره کل اداره ثبت شرکتها و مالکیت‌صنعتی ـ سجاد نائینی

آگهی ثبت نام پذیرفته‌شدگان مسابقه ورودی اردیبهشت ماه ۱۳۵٤ دوره شبانه دانشگاه تهران

کلیه پذیرفته شدگان دوره‌شبانه دانشگاه تهران بایستی صبح‌ها از ساعت ۸ تا ۱۲ برای معاینات پزشکی به امور دانشجوئی‌دانشگاه (خیابان ۲۱ آذر ، ضلع غربی دانشگاه) و بعد از ظهرها از ساعت۳ لغایت ۸ برای ثبت نام به اداره‌پذیرش وثبت نام واقع در سازمان مرکزی دانشگاه‌بترتیب زیر مراجعه نمایند

روز	۱۳۵٤ر۳ر۲۰	از حرف الف تا ث
روز	۱۳۵٤ر۳ر۲۱	از حرف ج تا خ
روز	۱۳۵٤ر۳ر۲٤	از حرف د تا ز
روز	۱۳۵٤ر۳ر٤۵	از حرف س تا ش
روز	۱۳۵٤ر۳ر۲٦	از حرف ص تا ل
روز	۱۳۵٤ر۳ر۲۷	فقط حرف م
روز	۱۳۵٤ر۳ر۲۸	از حرف ن تا و
روز	۱۳۵٤ر۳ر۳۱	از حرف ه تا ی

مدارك لازم

۱ـ اصل و دونسخه فتوکپی گواهی ششم متوسطه ، برای دیپلمه های‌سال های قبل و اصل جواز یا کارنامه قبولی و دو نسخه فتوکپی آن‌که به تائید اداره آموزش و پرورش ناحیه‌مربوط رسیده باشد برای دیپلمه های سال ۱۳۵۳
۲ـ برگ رسید درخواست ارزش‌تحصیلی‌ششم متوسطه‌ازاداره کل امتحانات وزارت‌آموزش و پرورش واقع در خیابان کورش کبیر (جاده‌قدیم شمیران) بعنوان دوره شبانه دانشگاه تهران.
۳ـ اصل‌و دو نسخه رونوشت‌شناسنامه.
٤ـ ۱۲ قطعه‌عکس٤ × ۳ که در سال‌جاری گرفته شده باشد .
توجه : پذیرفته شدگان باید مشخصات‌کامل (نام و نام خانوادگی شماره شناسنامه ومحل صدور و تاریخ تولد) و نام رشته تحصیلی خودرا بطور خوانا در پشت عکس‌ها بنویسند .
۵ـ اصل و دو نسخه فتوکپی معافیت یا برگ پایان خدمت وظیفه عمومی .
٦ـ آموزگارانی که از معافیت مخصوص وظیفه عمومی استفاده میکنند باید اصل و دوبرگ فتوکپی معافیت‌دائم‌آموزگاری خود بانضمام‌موافقت‌نامه و اداره آموزش و پرورش مربوطه راتسلیم نمایند .
۷ـ افسران ودرجه‌داران ارتش‌شاهنشاهی در موقع نامنویسی باید موافقت‌نامه واحد مربوطه مبنی بربلامانع بودن تحصیل‌دردوره‌شبانه دانشگاه‌تهران را تسلیم نمایند خانمهای دیپلمه شهریور ماه ۱۳۵۳ بدون ارائه معافی یا خاتمه خدمت میتوانند ثبت‌نام نمایند و خانمهای دیپلمه قبل از شهریور ماه ۱۳۵۳ باید برای ثبت‌نام معافی یابرگ‌پایان خدمت ارائه نمایند .
۸ـ شهریه نیمسال تابستانی آن دسته ازدانشجویانی‌که از مزایای تحصیل رایگان در مقابل تعهد خدمت استفاده نخواهند کرد بشرح زیر میباشد .

پذیرفته شدگان علوم تجربی و نظری

۱ـ ۷۵۰۰ ریال بابت انتخاب حداکثر ۱۰ واحد بماخذ هر واحد ۷۵۰ ریال .
۲ـ ٤۰۰۰ ریال بابت ساعت اضافی کلاس زبان خارجه .
توجه : مبلغ فوق باید به حساب ۲۲٤۵دوره شبانه در بانک مرکزی ایران یا یکی ازشعب بانک ملی ایران پرداخت شود .

یاد آوری

۱ـ کسانی که بموقع برای‌ثبت‌نام مراجعه نکنند پذیرش آنان در دانشگاه موکول به توفیق مجدد در امتحانات ورودی خواهد بود .
۲ـ دانشجویانی که موفق به ثبت نام درموعد مقرر نشوند باید درازای هر روز تاخیر یکصد ریال (تاسه روز اول) و روزی دویست ریال (برای چهار روزبعد) بحساب ۱۰۸٤ دانشگاه در بانک مرکزی که در شعب بانک ملی ایران نیزقابل پرداخت میباشد ، بپردازند و رسید آنرا در موقع مراجعه تسلیم دارند .
تبصره : مدت تاخیر ر هرحال نباید از ۷ روز تجاوز نماید .
۳ـ کسانی که در شناسنامه خودتغییراتی داده‌اند باید فتوکپی صفحات مربوطه‌به تغییرات شناسنامه خود را نیز تهیه و تسلیم نمایند .
٤ـ کلاسهای درس دانشگاه در ترم تابستانی‌از روز ۱۱ تیرماه دائر خواهد بود . برنامه هفتگی محل و ساعت شروع هر درس بطورجداگانه در محل دانشکده های مربوطه آگهی خواهد شد . م‌الف ٤۵٤۵

دانشگاه تهران

۱ـ۱۹۸۲

آگهی اعزام فارغ التحصیلان ممتاز بخارج

مدرسه عالی بازرگانی بمنظور تکمیل کادرآموزشی خوددرسال تحصیلی‌جاری‌نیزعده‌ای‌از فارغ‌التحصیلان ممتازرشته‌های بازرگانی‌ـاقتصاد بین‌الملل‌ـ حسابداری ـ علوم کامپیوتری ـ آمار ـ بازاریابی ـ امور مالی و مدیریت صنعتی را از طریق مسابقه و مصاحبه‌جهت ادامه تحصیل تااخذ درجه دکتری برای مدت ۵ سال به یکی از دانشگاههای معتبر اروپائی یا امریکائی‌با پرداخت کمک هزینه تحصیلی ماهانه بمبلغ سیصد دلار اعزام میدارد.

شرایط قبول شدن

۱ـ دارا بودن دانشنامه لیسانس یا فوق‌لیسانس در یکی از رشته‌های مذکور در بالا .
۲ـ حداکثر سن ۲۵ سال و داشتن حسن‌شهرت اخلاقی .
۳ـ انجام خدمت وظیفه عمومی یا داشتن‌معافی غیر پزشکی (فارغ‌التحصیلان ممتاز میتوانند ازمعافیت وزارت علوم و آموزش عالی استفاده کنند).
٤ـ توفیق در امتحانات ورودی که شامل‌زبان انگلیسی ـ اختبار و معلومات عمومی و مصاحبه میباشد.
۵ـ دریافت پذیرش از یکی از دانشگاههای‌معتبر اروپائی یا امریکائی .

شرایط استفاده ازکمك هزینه تحصیلی

۱ـ سپردن یک میلیون وپانصد هزار ریال‌وثیقه ملکی .
۲ـ سپردن تعهد خدمت تمام وقت در مدرسه عالی بازرگانی معادل دوبرابر مدت استفاده از کمک هزینه تحصیلی پس از فراغت از تحصیل.

مدارك لازم

یک برگ فتوکپی آخرین مدرك تحصیلی و ریزنمرات .
یک برگ رونوشت شناسنامه یافتوکپی‌شناسنامه
یک برگ فتوکپی از دفترچه خاتمه خدمت نظام وظیفه یاگواهی معافی از خدمت وظیفه عمومی .
شش قطعه عکس ۳ × ٤ که در سال ۱۳۵٤گرفته شده باشد.

فیش بانکی واریز یکهزار ریال به‌حساب ۲۳۷۷ مدرسه عالی بازرگانی نزد بانک مرکزی ایران کلیه مدارك فوق باید حداکثر تاتاریخ ۱۳۵٤ر٤ر۳۰ باپست سفارشی به‌نشانی خیابان پهلوی ـ جنب هتل میامی‌ـ ساختمان شماره ۲ مدرسه عالی بازرگانی دفتر برنامه‌ـ ریزی و ارزشیابی ارسال گردد.

تحویل کارت شرکت در امتحان و مصاحبه روزیکشنبه پنجم مرداد ماه ۱۳۵٤ در همین محل بعمل می‌آید. در مورد مدارك ناقص یا مدارکی که بعدازتاریخ فوق پست شده باشد کارت صادر نخواهدشد.

م‌الف ٤٦۳۳
آ ـ ۱۷۱۲٦

آگهی شرکت حفاری‌سد ایران (سهامی خاص)ثبت شده بشماره ۱۷۰۱٤

برابر صورت جلسات مجمع‌عمومی عادی‌و هیئت مدیره شرکت‌حفاری سدایران «سهامی خاص» مورخ ۱۳۵٤ر۲ر۸ تغییرات زیردرشرکت صورت گرفت.

۱ـ آقای مجتبی محمود دهقان از عضویت هیئت مدیره شرکت استعفا دادندوآقای ابوالفضل موتمن بجای ایشان به‌عضویت هیئت‌مدیره شرکت انتخاب شدند . ولی‌آقای مجتبی محمود دهقان همچنان سمت قائم‌مقام مدیرعامل رادارا خواهندبود.
۲ـ آقای آموس‌ال کارتر از سمت مدیریت‌عامل شرکت استعفا کردندوآقای کارل اف‌تورن بسمت مدیر عامل‌شرکت انتخاب شدند.
۳ـ دارندگان حق‌امضای شرکت جهت اداره حسابهای بانکی بشرح زیر میباشند.
الف ـ کلیه قراردادها ومدارك تعهدآور شرکت وهمچنین حساب‌بانکی شرکت‌نزد بانك بازرگانی‌ایران در تهران‌بامضای آقای کارل اف‌تورن مدیر عامل و یا امضای آقای آموس‌ال کارتر عضو هیئت مدیره باتفاق‌امضای جناب‌آقای دکترجواد صدر رئیس هیئت مدیره ویاآقای ابوالفضل موتمن عضو هیئت مدیره خواهدرسید.
ب ـ هریك از آقایان کارل اف تورن مدیرعامل وآقای آموس‌ال کارتر عضو هیئت‌مدیره میتوانند اختیار امضاء مذکور دربند الف‌رابه‌آقای اچ. ای . ملون یاراجرگارت به مسئولیت خودواگذار نمایند، جناب آقای دکتر جواد صدر رئیس هیئت‌مدیره و آقای ابوالفضل موتمن عضو هیئت‌مدیره نیز میتوانند اختیار امضای خودرابمسئولیت‌خودبه‌آقای مجتبی‌محمود دهقان قائم مقام مدیرعامل واگذار نمایند.
ج ـ حساب بانکی‌شرکت نزدبانك بازرگانی‌ایران در اهوازبه امضای متفق دونفر ازآقایان‌بی. وی‌اسمیت، جی.آر.مکلری‌وبی.دی.هیکس ویا بامضای یکی از آقایان فوق باتفاق امضای هریك ازآقایان گلدتارپ ،فریدون فرشی ، اف. اسلی‌میکریا اس دبلیواشنایدر خواهدرسید.
د ـ حساب بانکی‌شرکت درجزیره خارك یا در امضاء از میان امضاهای گروهی‌که بوسیله مدیرعامل تعیین خواهدگردید اداره‌خواهدشد.
ج ـ حساب بانکی شرکت در دالاس تکزاس به شرح زیراداره خواهدشد.
۱ـ کشیدن چکهائی که بمبلغ یکهزار دلارویا کمتر باشدبوسیله آقای بن‌گیل‌کلمنتس رئیس‌شرکت مدکوخواهد بود.
۲ـ چکهائی‌که مبلغ‌آنها بیش‌از یکهزار دلار باشد بامضای متفق دونفراز آقایان بن‌گیل‌کلمنتس‌ـ آموس‌ال‌کارتر ـ تام بی‌رودس ـ اسپنسرال تیلوزوبی‌جی هاویل خواهدرسید.
مدیرعامل مسئولیت کلیه عملیات مربوط به حسابهای بانکی شرکت رابا اختیارات فوق در مواردی که بوسیله افرادی غیر ازاعضای هیئت‌مدیره شرکت امضاء شوند برعهده میگیرند. اختیارات امضائی که اعلام گردیده است‌جانشین کلیه مصوبات قبلی هیئت‌مدیره دراین مورد خواهندشد.
٤ـ آقایان نامی مشیری واحمد برومند جزی برای مدت یکسال به ترتیب‌بعنوان بازرسان اصلی وعلی‌البدل شرکت انتخاب‌شدند.

م‌الف ٤٦٤٦
رئیس اداره ثبت‌شرکتهاومالکیت صنعتی
آ ـ ۱۷۱۱۵

تغییرات قانون مالیات‌ها اعلام شد

مالیات شرکتها با ضوابط تازه‌ای مشخص میشود

بمنظور توزیع عادلانه‌تر درآمدها ، و فراهم کردن امکانات وسیع‌تر سرمایه‌گذاری در استانها ـ خاصه در مناطقی که تاکنون در آنجاها سرمایه‌گذاری کافی نشده است در قانون مالیات بردرآمد تغییرات اساسی داده خواهد شد.

براین اساس ، در نحوه وصول مالیات‌ها و ضوابط تشخیص مالیات مودیان ـ بویژه مالیات شرکت‌ها ـ تجدیدنظر می‌شود و مقررات وقوانین تازه‌ای که‌متناسب باتحولات اقتصادی‌کشور وتوسعه ورشد بیشتری باشد تدوین میگردد. این مقررات بصورت لایحه‌ای تنظیم و تقدیم‌مجلسین خواهدشد.

وزیر امور اقتصادی و دارائی بعدازظهردیروز در خاتمه کنفرانس مدیران وزارت امور اقتصادی و دارائی ضمن اعلام تصمیمات فوق گفت : دراجرای فرمان شاهنشاه‌آریامهر مبنی‌برصرفه‌جوئی درهزینه‌ها، در این کنفرانس ، کنترل بیشتر و موثرتر هزینه‌های وزارتخانه‌ها و سازمان‌های دولتی مورد تاکید قرار گرفت و بهمین منظور از این پس میزان هزینه و مصرف اعتبارات وزارتخانه‌ها و سازمان‌های دولتی ماهانه کنترل میشود و برای اجرای این امردیحسابان وزارت امور اقتصادی و دارائی و مدیران مالی سازمان‌های دولتی مکلفند مستمرا از وضع هزینه‌ها در وزارتخانه‌های مربوط تهیه و به وزارت دارائی ارسال کنند .

وزیر امور اقتصادی و دارائی در تجزیه و تحلیل هدفهای‌اقتصادی کنفرانس‌مدیران این‌وزارتخانه گفت : در این کنفرانس برای اولین بار در بررسیهای کنفرانس به مسائل مالی با دید عمیق اقتصادی توجه شد و برنامه‌های مالیاتی‌درقالب اولویت‌های اقتصادی و اجتماعی کشور مورد بررسی قرار گرفت .

همچنین به‌این نکته توجه شد که رسیدن ایران به سطح پیشرفته‌ترین کشورهای صنعتی جهان‌مستلزم آنست که تا ده سال دیگر سرمایه‌گذاری سرانه در کشور به رقمی حدود یکهزار دلار بالغ گردد.

بعبارت دیگر سرمایه‌گذاری در اقتصاد کشورکه در سال ۱۳۵۳ حدود ۱۰ میلیارد دلار بود، در سال ۱۳٦٤ به ٤۲ میلیارد دلار خواهد رسید . این رقم معادل ۲٤درصد تولید ناخالص ملی ما در آن زمان خواهد بود .

وزیر امور اقتصادی و دارائی افزود :

افزایش درآمد غیرنفتی

طبیعی است برای نیل به‌این هدف بایدبرنامه‌های وسیع‌تری جهت افزایش سریع و مداوم درآمدهای دولت تنظیم گردد وبنابراین از این‌مرحله ببعد آن قسمت از برنامه‌ها که مربوط به درآمدهای غیرنفتی کشور است، از لحاظ اهمیت واردکردن دوران‌نوینی خواهد شد. باین‌مناسبت امر مبارک شاهنشاه‌آریامهر اینست که زمینه‌های لازم فراهم شود تا نسبت درآمد های غیرنفتی کشور به درآمدهای نفتی تا ۱۰ سال‌دیگر به ۵۰ـ۵۰ برسد.

برای تشویق سرمایه‌گذاری در استانها تسهیلات مالیاتی فراهم خواهدشد

این نسبت درسال گذشته٦ر۱۳٪ برای‌درآمدهای غیرنفتی و ٤ر۸٦٪ برای‌درآمدهای نفتی بوده‌است.

مالیات شرکتها

از لحاظ مودیان چون بحث تفصیلی در مورد همه گروههای مالیات‌دهنده نیازمند وقت‌بیشتری است دراین مختصر به صحبت درباره بعضی ازاین گروه‌ها اکتفا میکنم . از این میان وضع شرکت‌ها بدلیل نقش مهمی که در اجرای برنامه‌های وسیع توسعه‌اقتصادی دارند و بهره‌ای که به این‌مناسبت از رونق‌روزافزون اقتصادی کشور می‌گیرند شایان توجه خاص است.

در بررسی وضع شرکت‌ها ملاحظه می‌شودکه از تعداد بیست هزار شرکت ثبت‌شده در تهران فقط ۹۳٦۲ شرکت فعال سابقه مالیاتی دارند. از این‌تعداد ۵٤۹۳ شرکت در سال ۱۳۵۳ اظهارنامه مالیاتی در مورد عملکرد سال ۱۳۵۲ خود داده‌اند و ۲۸٦۹شرکت دیگر حتی زحمت تنظیم و تسلیم اظهارنامه بخود نداده‌اند.

ازمیان شرکت‌هائیکه اظهارنامه مالیاتی عملکرد سال ۱۳۵۲ را تسلیم داشته‌اند طبق یک نمونه‌گیری از ٤۱۷ شرکت حدود ٤۳ درصد زیان و۵۳ درصد سودنشان داده‌اند که آنهم بطور متوسط از ۳درصد میزان آنها تجاوز نمی‌کند. لازم به یادآوری نیست‌که نه زیان گروه اول و نه میزان سود گروه دوم هیچکدام با رونق کم‌نظیر اقتصادی کشور کوچکترین تناسبی ندارد .

از جمع شرکت‌های ثبت‌شده در تهران عملکرد ۸۱۷ شرکت در سال ۱۳۵۲ هریک‌بیش‌از یکصدمیلیون ریال بوده است. از این گروه فقط ۹۷ شرکت در اظهارنامه خود سودی بیش از ده درصد فروش، ۷۱ شرکت سودی بین ۵ تا ۱۰ درصد، ۳۷۰ شرکت سودی کمتر از ۵درصد و بقیه زیان نشان داده‌اند

یک گروه صنعتی باسرمایه‌ای حدود چهار میلیارد ریال و فروش دوازده و نیم میلیارد ریال در سال صدوبیست وچهار میلیون ریال زیان نشان داده است. گروه دیگر با هشت میلیارد ریال فروش‌سالانه سی و یک میلیون ریال و گروه سوم باسه میلیارد ریال فروش در سال ٦۰ میلیون ریال زیان اعلام داشته است . جالب اینست که اولی که هفده سال پیش حدود چهل میلیون ریال سرمایه داشته و همه ساله کم‌وبیش یازیان نشان داده و یا سودمختصری ابراز داشته است سرمایه خود را بطورمعجزه آسائی در طول این مدت بیکصد برابر رسانده است . وضع دو گروه دیگر نیز کم‌وبیش به‌همین منوال بوده‌است.

وصولیهای دولت

خوشبختانه وصولی‌های دولت در نتیجه‌اجرای برنامه‌های وسیع توسعه اقتصادی و افزایش سریع سرمایه‌گذاری در سنوات اخیر افزایش قابل‌توجهی داشته اما نسبت به درآمد ملی هنوز از ۵ر۳٪ تجاوز نمی‌کند و حال‌آنکه حدمعقول این نسبت درکشورهای پیشرفته ۲۰ تا ۲۵ درصدمیباشد.

ماموران تشخیص

بااین مقدمه از فرصت استفاده نموده اصولی‌را که در اجرای اوامر مبارک ملوکانه در اقدام باصلاح قوانین ومقررات مالیاتی وتطبیق هرچه بیشتر آنها باآخرین تحولات اقتصادی و اجتماعی ایران وتعیین درآمدهای موردنیاز دولت راهنمای ما خواهد بود به‌اختصار ذکر میکنم :

هدفهای اجتماعی

الف ـ توزیع عادلانه‌تر درآمد ـ موثرترین راه برای رسیدن به این هدف اجرای صحیح فرمان مبارک همایونی در مورد گسترش مالکیت واحدهای تولیدی است که در چهارم اردیبهشت ماه سال جاری شرف صدور یافت . ضوابط مربوط به اجرای این برنامه مترقی که در هیچ کشور دیگری سابقه نداردبزودی پس از تصویب‌شورای گسترش مالکیت واحدهای تولیدی برای اطلاع عموم اعلام خواهد شد .

ب ـ تجدیدنظر در تقسیم بار مالیاتی در جهت کمک بیشتر بطبقات کم‌درآمد بارعایت وضع خاص هریک از مناطق کشور.

پ ـ برقراری مزایای مالیاتی برای پیشه‌وران درمناطق توسعه‌نیافته .

ت ـ ایجاد انگیزه‌های تازه برای تربیت نیروی انسانی با توجه به اولویت رشته‌های مورد نیاز کشوری .

ث ـ ایجاد انگیزه‌ها بمنظور گسترش بیشتر فعالیت های اجتماعی ، فرهنگی و هنری و امور عام‌المنفعه با درنظرگرفتن اولویت‌ها در مناطق مختلف کشور .

تشویق سرمایه گذاری

الف ـ تجدیدنظر در میزان معافیت سرمایه‌گذاری درمناطق مختلف کشور باتوجه به اولویت‌ها در رشته‌های مختلف تولید وایجاد رابطه بین مزایا و امکانات موجود در هر استان با میزان معافیت‌مالیاتی. با درنظرگرفتن اولویت‌ها درهر منطقه .

ب ـ تجدیدنظر در نصاب هزینه‌های قابل‌قبول

پ ـ برقراری انگیزه‌های مالیاتی خاص برای‌آن دسته واحدهای تولیدی در مواردی که این اقدام موجب تحکیم وضع رقابتی واحدها در سطح جهانی گردد و تجدیدنظر لازم در قانون تجارت به این منظور .

ت ـ برقراری انگیزه‌ها و معافیت‌های مالیاتی برای کمک به انجام هزینه‌های تحقیقاتی بمنظور تجهیز همه‌جانبه امکانات کشور در جهت ایجاد تکنولوژی ملی .

ث ـ تجدیدنظر در معافیتهای صادراتی بمنظور اجرای سریع و قاطع سیاست های دولت در جهت تشویق هرچه‌بیشترصادرات وساده‌کردن روش‌استفاده ازاین معافیت‌ها .

ج ـ برقراری معافیتهای بلندمدت برای صنایع کوچک طبق ضوابط معین .

چ ـ بررسی امکان ایجاد شرایطی که برقراری تدریجی رابطه بین ارزش افزوده واحدهای‌تولیدی و نرخهای مالیاتی آنها را امکان‌پذیر سازد ودرنتیجه مشوق افزایش میزان ارزش افزوده گردد.

بهبود روشها

الف ـ رساندن تماس بین مودی و دستگاه تشخیص ووصول بحداقل باین منظور .

۱ـ قانون مالیات‌های مستقیم بنحو نوینی تلفیق و تنظیم و در چند قسمت بطور جداگانه بچاپ‌خواهد رسید تا گروههای مختلف مودیان بتوانند به‌آسانی به مقررات مالیاتی مربوط به خود در قانون در یک مجموعه اختصاصی دسترسی داشته باشند واحتیاج آنها به جستجوی مواد پراکنده به‌حداقل برسد.

طبق ضوابط جدید شرکتها می‌توانند مالیات خودرا محاسبه کنند و به بانکهای مجاز بپردازند

۲ـ در جرائم عدم تسلیم اظهارنامه مالیاتی تجدیدنظر خواهد شد تا از قصور درتسلیم اظهارنامه جلوگیری نماید. درفرم‌اظهارنامه‌ها نیز تغییرات‌اساسی داده میشود تا هم تکمیل آنها آسانتر گردد و همگویا و جامع‌تر شوند.

۳ـ در مهلت تنظیم و تسلیم اظهارنامه وصدور برگ تشخیص که در شرایط کنونی در یک دوره کوتاه موجب فشار زیاد بر ممیزان و تراکم کار و قهرا بیرویه‌گیهائی میشود تجدیدنظر بعمل‌خواهدآمد.

٤ـ بکلیه شرکت‌هائی که با ضوابط خاص که تعیین و اعلام خواهد شد مطابقت داشته باشند اجازه داده خواهد شد مالیات خود را براساس ترازنامه و حساب سود و زیان تنظیمی مستقیما و بدون لزوم مراجعه به وزارت امور اقتصادی و دارائی بیکی از بانکهای مجاز بپردازد . رسید بانک بعنوان مفاصا حساب مالیاتی پذیرفته خواهد شد . این‌برنامه ضمنا موجب میگردد که از تراکم وفشارکار ممیزان بمیزان قابل توجهی کاسته شود و فرصت بیشتر برای رسیدگیهای دقیق بکار مودیان دیگر به آنها بدهد. البته اجرای این برنامه توام باانتخاب نمونه‌هائی برای رسیدگی از میان این گروه ازطریق کامپیوتر خواهد بود که حداکثر ظرفیکسال ازتاریخ پرداخت مالیات به‌بانک صورت خواهد گرفت وچه پرونده مالیاتی شرکت‌هائی که وسیله کامپیوتر بعنوان نمونه انتخاب میشوند (درصورتیکه ایرادی بحسابهای آنها نباشد) و چه پرونده سایر مودیانی که در این برنامه شرکت میکنند برای سال مورد نظر مختومه تلقی خواهد شد.

محاسبه هزینه شرکتها

۵ـ انتخاب ۹ رقم هزینه‌های اصلی که بطور معمول حدود ۹۰ درصد از کل هزینه‌های شرکت‌ها را تشکیل می‌دهند برای رسیدگی بدفاتر شرکت‌هائی که جزو گروه بالا قرار نمی‌گیرند.

در مورد این شرکت‌ها در مرحله اول پنج‌رقم از نه رقم هزینه‌های اصلی با انتخاب کامپیوتر مورد رسیدگی قرار خواهد گرفت .

درصورتی که صحت محاسبه این هزینه‌ها تائید گردد میزان مالیات براساس ترازنامه و حساب سود و زیان شرکت محاسبه و دریافت خواهد شد.

٦ـ درصورتیکه محاسبه پنج رقم هزینه اصلی بامدارک مربوط مطابقت نداشته باشد کلیه اسناد و دفاتر شرکت مورد رسیدگی کامل قرار خواهد گرفت و تمام مراحل قانونی را طی خواهد کرد .

بدین‌ترتیب انتخاب بهترین و سریع‌ترین رابرای پرداخت مالیات باخود مودی خواهد بود.

بازپرداخت مالیات

به شرکت‌هائیکه صحت عمل و خوش حسابی‌آنها بطور متوالی طی سه ساله محرز گردد ، درصد معینی از مالیات پرداختی سه ساله آنان برگشت داده خواهد شد تا بتوانند برای اجرای برنامه‌های رفاهی‌کارگران و امور عام المنفعه و هزینه‌های‌تحقیقاتی طبق‌ضوابطی که تعیین خواهد شد برسانند .

شرکت‌هائیکه اظهار نامه مالیاتی و ترازنامه و حساب سود و زیان آنها با واقعیات عملکرد آنان مطابقت نداشته باشد درصورت احراز تقلب از هرگونه معافیتهای مالیاتی ، گمرکی و یا صنعتی که داشته باشند محروم خواهند شد اصول فوق پس از تنظیم و تدوین بصورت لوایح قانونی تهیه و برای انجام مراحل قانونی به هیئت وزیران تقویم خواهد شد .

هوشنگ انصاری

در معافیت مالیاتی‌مودیان خاصه مودیان کم در آمد تجدیدنظر می شود

کنترل هزینه

از مالیاتها که بگذریم وظیفه مهم دیگری که حسب‌الامر مطاع مبارک ملوکانه بعهده وزارت امور اقتصادی و دارائی محول شده نظارت دقیق برهزینه‌ها و جلوگیری از هزینه‌های غیر ضروری و اعمال صرفه‌جوئی از هزینه‌های جاری و عمرانی دولت‌میباشد. در اجرای این وظیفه برنامه مبسوطی با همکاری‌نزدیک سازمان برنامه و بودجه تنظیم و به تصویب هیئت وزیران رسیده است .

در مورد هزینه‌های مواد ۳ و ۵ و٦ و ۷ و۱۳ بودجه تفصیلی سال جاری قرار بر این است که اعمال صرفه‌جوئی بمیزان ۲۰ درصد اعتبار مصوب صورت گیرد بمنظور تشویق کارمندان به همکاری در تامین این صرفه‌جوئی دستگاهها مجاز خواهند بود تا ۳۰ درصد از میزان صرفه‌جوئی را نسبت بمازاد ۸ درصد صرفه‌جوئی که درگذشته بطور متوسط بصورت عدم تحقق هزینه وجود داشته با استفاده از جواز های قانونی و ماده ۱۷ منتقل کنند و از محل آن اوراق پس‌انداز مسکن خریداری و براساس ضوابطی که تعیین خواهد شد دراختیار شرکت‌های تعاونی مسکن خود بگذارند .

منع استخدام جدید

با توجه به امکاناتی که برای بهبود سطح‌کارائی کارمندان دولت وجود دارد قرار است استخدام‌جدید تا پایان سال ۱۳۵٤ براساس‌ضوابطی از طریق‌جایگزینی انجام شود. کادرهای آموزشی و پزشکی و دستگاه های جدیدالتاسیس از شمول این تصمیم مستثنی خواهند بود

در مورد سایر هزینه‌ها نیز صرفه‌جوئی بمیزان ۱۵ درصد در نظر گرفته شده که ۱۷ درصد اضافه بر میزان عدم تحقق درگذشته میباشد . دراینمورد نیز بمنظور تشویق دستگاهها ، موافقت شده است معادل یک دهم صرفه‌جوئی مازاد بر عدم تحقق سنواتی‌برای خرید اوراق پس‌انداز مسکن کارمندان‌تخصیص داده شود.

رپرتاژ از غلامحسین فریدنیا نماینده مؤسسه اطلاعات در کاشان

با ۳۰ میلیون ریال اعتبار آقای نخست وزیر، طرح و توسعه و تکمیل تصفیه آب کاشان آغاز گردید

مسافرت آقای امیرعباس هویدا نخست وزیر ودبیرکل حزب رستاخیز ملت‌ایران بکاشان‌شادی آفرین وغرور انگیز بود. بار دیگر نورامید درقلب همه مردم کاشان دوچندان شد

سفر پربرکت و میمنت اثر آقای نخست وزیر بکاشان که بمنظور بازدید وافتتاح چند طرح عمرانی صورت گرفته‌بود اعتبارات‌ویژه‌ای برای پاره‌ای ازکارهای عمرانی کاشان منظورشدکه ازجمله‌توسعه وتکمیل وتصفیه کامل آب کاشان که یکی از آرزوهای مردم حاشیه کویر بود با اعتبار ۳۰ میلیون ریالی آقای نخست وزیر بر آورده شد وآب کاشان مانند آب تهران شیرین وگوارا خواهد شد .

سرکارعلیه خانم فریده دیبا ،دکتر مجیدی رئیس‌سازمان برنامه وبودجه کاشان در مجلس شورای ملی‌هنگام بازدید از تاسیسات تصفیه خانه‌آب وخانم ژاله ضرابی نماینده مردم کاشان.

آقای مصطفی نژادی مدیر عامل سازمان آب کاشان در کنار آقای نخست وزیر در فرودگاه کارخانه گل‌سرخ کاشان دیده میشود.

آقای نخست وزیر آقای دکترعلی دفتریان استاندار استان مرکزی در جلسه بررسی نیاز های شهر کاشان، آقای مهندس روحانی وزیرکشاورزی سخنرانی میکنند.

دوروز قبل‌از مسافرت آقای هویدا بکاشان بمنظور بررسی نیاز های منطقه کاشان جلسه مسئولان اداری این شهرستان با حضور آقای‌حسین‌جامعی فرماندار تشکیل گردید. موضوع تامین تصفیه کامل آب مورد توجه همگان قرار گرفت و روزنامه اطلاعات که مانند گذشته همیشه در کار های عمرانی پیشقدم بوده پیشنهاد فوق‌الذکر را در شماره ویژه‌ای نوشت « باچك ۳میلیون تومانی نخست وزیر آب کاشان شیرین وگوارا میشود » واین شماره روزنامه هنگام ورود آقای نخست وزیر به حضورشان تقدیم شد. در جلسه مشترك انجمن شهر وشهرستان که‌در فرمانداری باحضور آقای نخست وزیر و آقایان مهندس منصور روحانی وزیر کشاورزی و مجیدی رئیس سازمان برنامه وبودجه ، دکتر علی دفتریان استاندار استان مرکزی،خانم ژاله ضرابی نماینده مردم کاشان در مجلس شورای ملی بمنظور بررسی نیاز های شهر کاشان ترتیب یافته بود آقای حسین جامعی فرماندار و تهامی شهردار کاشان ضمن‌عرض خیرمقدم واعلام مراتب‌شاهدوستی مردم‌کاشان خواسته های مردم رابازگو نمود . وآقای استاندار موضوع آب را دنبال کرد.وآقای مصطفی نژادی مدیر عامل‌سازمان آب کاشان توضیحات مفصلی‌در باره آب کاشان باستحضار آقای نخست وزیر رسانید.

آقای نخست وزیر بلافاصله اعتباری بمبلغ ۳۰ میلیون ریال برای طرح پروژه مذکوراختصاص دادند در اینجابود که‌مردم با شنیدن سخن آقای هویدا و سپاس وحقشناسی از رهبرعالیقدر شاهنشاه آریامهر بمدت ۵دقیقه کف زدندو شادی کردند.

تامین آب کاشان درگذشته

چون شهر کاشان درمجاورت کویر قرار گرفته و اصولا ازنظر شرایط اقلیمی بسیار کم آب و در گذشته دارای چندین رشته قنات بوده که بصورت بسیار ابتدائی و مبتذل آب این قنوات از مجاری داخل خانه ها عبور و آنهم حدود یك سوم از شهر با نوبت هر ٤۰ روز یکمرتبه ازآب استفاده مینمودند . در ۱۵ سال قبل در کاشان برای‌تهیه وگرفتن آب ساکنین محلات بادسته‌بندی شب ها دور هم جمع می‌شدند ،و بانزاع و عنادوستیزآب رابازحمت فراوان به حوض خانه های خود میبردند و تا٤۰روز آینده باهمین آب بسر میبردند .

ولی بامر شاهنشاه آریامهر جهت بهبودوتامین آب آشامیدنی کاشان آقای مهندس اصفیاءبه کاشان آمدو مطالعاتی در روی آب های زیر زمینی نمود . و ٤ حلقه چاه آزمایشی حفرو پس‌از آزمایش معلوم شد که کاشان از نظر آب زیر زمینی غنی بوده و دستور طرح مرحله اول لوله کشی کاشان صادر و درسال ۱۳۳۹ بمرحله اجرا درآمدو با نصب۱۲۰ عدد شیر برداشت در نقاط مختلف شهر ، آب مورد استفاده قرارگرفت در سال۱۳٤۱ همگام باطرحهای عمرانی سراسر مملکت سازمان آب در کاشان تاسیس و طرح مرحله دوم لوله کشی شامل توسعه و تصفیه‌خانه تهیه واجرا شدومورد بهره‌برداری قرار گرفت . سپس وسیله سازمان آب طرح توسعه لوله کشی بکلیه نقاط شهر تهیه و اجرا شدو برای تامین آب هم ۱۸ حلقه چاه عمیق حفر وعلاوه بر منطقه شهر شبکه آبرسانی بنقاط بی‌آب اطراف شهر تا ۱۵ کیلو متری بنام شهرهای آران و بیدگل ، زیدی ، جمال‌آباد ، صالح‌آباد، دیزچه ،صفی‌آباد ، در بعمله وکلیه نقاطی که مردم وساکنین آن آب آشامیدنی نداشتند شیر آب نصب‌و آب‌لوله کشی شهردراختیار آنها گذارده شد. واینك شهر کاشان وحومه آن دارای ۳٤۰ کیلومتر شبکه آبرسانی و ۲۲ حلقه چاه عمیق وتصفیه خانه‌و تاسیسات بسیار مدرن و سه منبع هوائی باظرفیت ۵ هزار متر مکعب و منبع زیر زمینی باظرفیت یکهزار متر‌مکعب میباشد وچون در آب کاشان که در مجاورت کویر قراردارد‌مقداری «سودیم »و «سلفات منیزیوم » بصورت محلول بوده که تصفیه خانه فعلی‌شامل‌دستگاه‌سختی‌گیر است، نمیتواند مقدار اضافه‌تر از حد مجاز رابگیرد طرحی برای این‌امر تهیه‌و درضمن مسافرت آقای هویدا نخست وزیر بکاشان جریان معروض گردید وبه‌پیروی از منویات رهبر عالیقدرشاهنشاه آریامهر برای بهبود وآسایش زندگی مردم بعنوان کمك برای اجرای پروژه مذکور مبلغ ۳۰ میلیون ریال اعتبار اختصاص‌داده شدکه سازمان آب هرچه‌زودتر طرح توسعه تصفیه‌خانه وتامین آب رااجرا تاآب گواراوشیرینی در اختیار مردم شهر کاشان‌قرار داده شود.

گفتگو با «کن راسل»

در فاصله هیتلر تا یک جوان عاصی بودن

★ مردی که موسیقی ـ چایکوفیسکی ، مالر ، لیست الهامبخش فیلمهای او بوده، میگوید از موسیقی چیزی نمی دانم .

در نظر بعضی ها جشنواره‌ی سینمائی سال ۱۹۷۵ کان، با شکوهی بی پایان و برای عده‌ای دیگر با محشر کبرا بانجام رسید.

آخرین فیلم کارگردان مشهور «کن راسل» که ازروی یک اپرای «راک» بنام «تامی» ساخته‌ی «لس هو» تهیه‌شده است ماجرای مردی کور وکرولال را بر پرده آورده است که سرانجام در مقام «مسیحی» تازه ، ظهور میکند.

راسل که اکنون ۴۸ سال دارد از آغاز بافیلمهای خود «تو ذوق» تماشاچی آثارش زد، آثارش واکنشی آمیخته ازموفقیت و پیروزی پارسوایی و دل آزردگی پدید آورد.

اثر بزرگش (عشق) برای او شهرت جهانی ببار آورد، ولی مثل همیشه این اثر نیز عده‌ای موافق و مخالف داشت برای طرفدارانش ، فیلم عمیق بود و برای بدخواهان پر از تباهی و فسق و فجور.

«تامی» که پس از پایان یافتن فستیوال کان در پاریس و لندن بپرده سینماها ظاهر شده است همین دوگانگی رادارد بااین حال در لندن بلیت های سینما برای این فیلم تادو ماه دیگر پیش فروش شده است .

خوابند باچشمهای باز

وقتی از کن راسل پرسیده می شود :

چرا عده‌یی بمفهوم واقعی آثار شما پی نمیبرند؟

پاسخ میدهد: برای اینکه اینها چشمهایشان باز است ولی در خوابند. کن راسل فقط سازنده‌ی «عشق» یا «تامی» نیست او خالق «سنفونی پانتیک» و « دوست پسر» و «سرگذشت مالر» نیز هست بااین همه فیلمهای راسل طوری ساخته شده که تصویر های آن چشم را خیره میکند. رنگها تند است و آهنگها پرطنین وگاه گوش خراش تاجائیکه اعصاب تماشاچی بشدت تحریک میشود.

کن راسل با روزنامه نگاران سرو کاری ندارد و به آنها روی خوش نشان نمیدهد میگوید:

ـ من آنقدرکار دارم که فرصت سرو کله زدن بااین جماعت را ندارم .

او کم غذاست ، مشروب نمی نوشد، سیگار نمی کشد ، روزنامه نمیخواند حتی انتقادهائی راکه در باره آثارش در مطبوعات می نویسند نمی بیند به سینما نمی رود میگوید :

من ازموسیقی چیزی سرم نمی شود. یکبار اثری ازچایکوفسکی شنیدم و فریفته او شدم ولی بعد ها دانستم که موسیقی او درسطحی نه چندان بالاست که بپای آثار غولهائی چون «واگنر» یا «بتهوون» برسد، تنها کارگردانی که دوست دارم «اورسن ولز» است. از این جهت فیلم (همشهری کین) او برای من خیلی مهم است.

کن راسل مجذوب موسیقی دان بزرگ آلمانی « واگنر» است نفوذ واگنر بر تمام آثارش هویداست.

میگوید : واگنر چیزی از «هیتلر» و چیزی از جوانان عصیانگر عصر ما دارد.

شاید بهمین علت است که راسل از آثار کلاسیک موسیقی ناگهان درفیلمهای خود به موزیک پاپ برمیگردد.

رنگهای پریده

الکساندر کالدر نقاش و مجسمه ساز این بار تابلوئی پرداخته که پرواز میکند.

پیش از این کالدر را با (موبایل) متحرکهای فضائیش شناخته بودیم، اما اکنون اورا در کار نقاشی کردن بر بدنه موتور هواپیمای « دی.سی . هشت» می بینیم

کالدر این تابلوی پرنده را به سفارش شرکت برانیف ـ اینترنشنال میسازد این رنگها پرنده، در نمایشگاه هواپیمائی بوده به تماشا گذاشته شده است.

با افیلیا پرتو در باره ارکستر بانوان

ازدواج سدی در برابر موسیقی

ارکستر زنان باهیجده نوازنده زن وارد هفدهمین سال فعالیت خود می شود و هفت سال است که افیلیا پرتو سر پرست این ارکستر است.

افیلیا پرتو از فارغ التحصیلان اولین دوره هنرستان موسیقی ملی است ودر همین هنرستان معلم است. در ارکستر بانوان پیانو می زند : بااو صحبتی داریم:

میگوید: در آغاز که ارکستر بانوان را بوجود آوردیم هدف این بود که بی یاری مردان درحد آنان ارکستری برای احیاء موسیقی ملی ایجاد شود.

یافتن نوازنده‌ی زن برای سازهای گوناگون، آسان نبود اما اکنون ارکستر بانوان اعضائی دارد که هر یک با چند ساز آشنا هستند. درباره مشکلات یک نوازنده چنین می گوید:

چون شوهرم یک نوازنده وموسیقیدان است شخصا از نظرادامه کارم اشکالی نمی بینم، اما ترسم از آنست دوشیزگانی که اکنون باارکستر بانوان کار می‌کنند بازدواج کردن احتمالا موسیقی رارها کنند.

درباره موسیقی روز میگوید: من این نوع موسیقی را نمی پسندم که شنونده را فقط سرگرم میکند.

از سوئی ترانه های شادو شنگول چنان شنوندگان را آسان پسند کرده که حاضر نیستند موسیقی جدی وسنگین را بشنوند و به تفکر بنشینند. کاشکی این موسیقی شاد لااقل ایرانی بود متاسفانه ترکیبی از همه نواهای شرقی و غربی شده معجون غریبی است.

آواز قمر و شعر عارف از فرستنده‌ی آمریکائی

در ایالات متحده ده هزار و سیصد فرستنده‌ی رادیوئی کار میکند ، یعنی تقریبا برای هر بیست و سه هزار نفر یک فرستنده بکار مشغول است.

دکتر غوغا یکی از ایرانیان مقیم آمریکا توانسته است در یکی از رادیو های واشنگتن یعنی رادیو «دبلیو . ال . ام . دی» برنامه‌ی نیمساعته‌ی هفتگی برای معرفی فرهنگ و ادب ایران زمین بگیرد . این برنامه بزبان فارسی ، همراه با ترانه ها و آهنگهای ایرانی پخش میشود و بیش از پنج هزار شنونده‌ی ایرانی ، افغانی ، تاجیک ، پاکستانی و هندی دارد . در این برنامه تاکنون شخصیت هائی چون نیمایوشیج ، عارف قزوینی ، اقبال لاهوری و فروغ فرخزاد معرفی شده‌اند و تصنیف هائی از قمرالملوک وزیری ، روح انگیز، بدیع زاده ، روحبخش وخوانندگان دیگر پراکنده شده

مجریان برنامه تاکنون کوشش خود را در راه شناساندن فرهنگ معاصر ایران و بویژه ادبیات امروز بکار بسته‌اند . تقریبا نود در صد شعر های قرائت شده از آن نیما ، فروغ، شاملو ، مهدی اخوان ثالث ، نادرپور ، نصرت ، شهریار، پژمان بختیاری و سایر شاعران معاصر بوده است .

چون کار این برنامه شناساندن فرهنگ ایرانی بطور عام است و فرهنگ ایرانی از دیر باز تاکنون در ممالک همجوار نفوذ فراوان داشته است گاهگاه در تهیه‌ی برنامه ها از وجود غیر ایرانی ها نیز استفاده میشود. فی المثل برنامه ویژه‌ی علامه اقبال لاهوری با سخنان ژنرال یعقوب خان سفیر پاکستان در آمریکا آغاز گردید. این شخصیت پاکستانی به زبان فارسی و در باره اقبال سخن گفت و چند شعر از دیوان علامه اقبال راقرائت کرد . ژنرال یعقوب گذشته از آنکه خود فارسی میداند همسر شیرازی او بانو توبا خلیلی از شیفتگان فرهنگ ایرانی است .

شناسائی شخصیتها

دربرنامه‌ی ویژه اقبال لاهوری این شاعر بعنوان بزرگترین شاعر فارسی گوی عصر حاضر معرفی شد ودر باره‌ی او گفته شد که شاعری ضد استعمار بود و انقلاب ملل استعمار زده را به‌روشنی پیش‌بینی کرد .

درباره‌ی نیما در این برنامه گفته‌شد که شعر امروز ایران آزادی خود را مدیون تجربه های اوست و در زمان ماهیچ شاعری به اندازه‌ی او درروح و ذهن نسل جوان ایران تاثیر نداشته است .

مجریان این برنامه در باره‌ی ابوالقاسم عارف گفتند:

در تاریخ ادبیات ایران پس از فردوسی هیچ شاعری نتوانسته است مانند عارف قزوینی روح میهن پرستی و غرور ملی را در نسل ایرانی احیا کند . البته ما در مقام مقایسه‌ی این دو شاعر نیستیم زیرا مقام و شخصیت حماسی فردوسی اصولا بالاتر از این است که او را بتوان با اکثر شاعران ایران و جهان در ترازوی مقایسه نهاد ولی آنچه مسلم است این است که عارف توانست در حد خود درنسل معاصر خود جنبشی عظیم ایجاد کند و سلحشوری ایرانیان خواب‌آلود زمان خود را برانگیزد .

جدول های اطلاعات

جدول عادی — شماره ۹۰۵۳

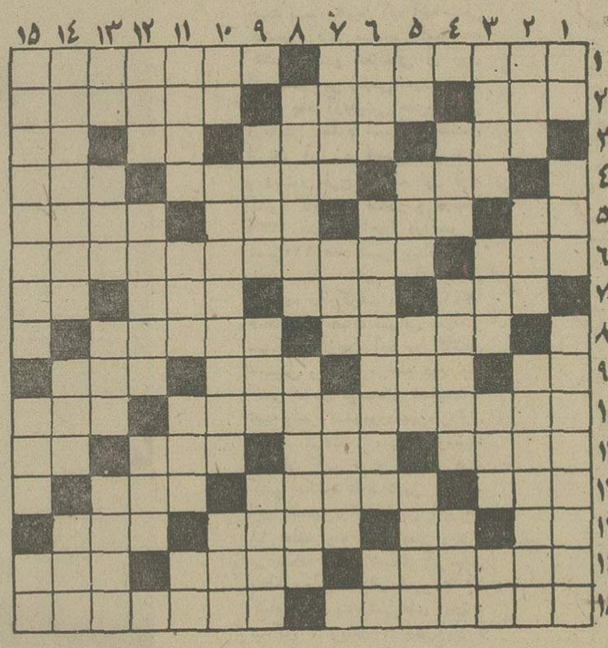

افقی :

۱ـ از زغال بر میخیزد و باعث خفگی است ـ یکی از اقوام وحشی اروپا ۲ـ دیگش زائیده بود ـ دارنده ـ گلی است از خارج آمده ۳ـ سخاوتمند بیشتر دارد ـ کارش آب بازی است ودردل دریا فرومیرود ـ گاه درراه عزیزان میدهند ـ تکخال ورق ۴ـ آموختنش پایانی ندارد ـ دردیده باشد ـ آش شل وول ۵ـ ماهی به آن زنده است ـ در ساختمان می‌کشند ـ آنسو حتما خاصیت هم ندارد ۶ـ مته برقی ـ از زنان معروف کشور فرانسه در قرن شانزدهم که در وقایع تاریخی بسیاری شرکت داشت ۷ـ کم کم گرم شد ـ بی ادب می گویدبله ـ میوه رطب ـ ضمیر مفرد ۸ـ حیوان سردرآن داردو شکم پرمیکند ـ در ارتش سربازان را گویند ۹ـ نفس بلند ـ عشق خارجی ـ پسر ـ مردان به نکوئیش همی کوشند ۱۰ـ اثری از لرد بایرون ـ از ترکه درخت می‌بافند ۱۱ـ دوستی و محبت ـ برسر سبزه گریستنش نیکوست ـ ماهی چاشنی غذای گیلانی ـ می‌دهند تا رسوا کرده باشند ۱۲ عامل اصلی فیلمبردار یست ـ روغنی درنقاشی وصنعت ـ مکرها ۱۳ـ شل خوب نمیرود ـ یکی از سبزیهاست اما نه دربین سبزیهای خوردنی سرسفره ۸ـ پزشک معروف انگلیسی که در باره انسان نظریاتی دارد ـ از انواع تن پوش ۹ـ ملایی با دریایی از علم ـ آغاز و ابتدا ـ سخنش دلخوری می‌آورد ۱۰ـ خوب بودو سرش برباد رفت ـ در کار لبنیات دست دارد ـ از شهرهای زیبای فرانسه ۱۱ـ در تفنگ بجوئید ـ از وسائل کار صیاد است ـ بزرگترین کشتی زمان خود را ساخت تانسل بشرو حیوانات باقی بماند ـ صنم ۱۲ـ رنگی برای مویی ـ از گازهای سوزنده ـ نوعی بازی با ورق ۱۳ـ رودی در اروپا ـ از سازمانهای امریکایی ـ به کار دروکردن می‌آید ـ در به آن میچرخد ۱۴ـ بزرگان همیشه دارند ـ صندلی شکیل ـ یک وعده غذا ۱۵ـ کشیش حیله‌گر ومعروف روسی که فجایع بسیار کرد ! ـ قبل از دعوا برمیدارند ـ لنگه‌بار .

حل جدول شماره ۹۰۵۲

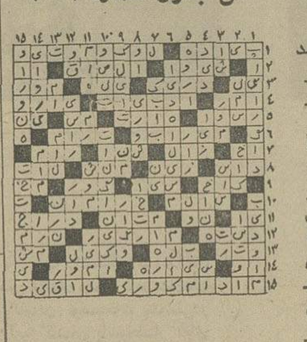

عمودی :

۱ـ ناپیدا ـ سرحال و خندان ـ اینهم کار عاشقان است ۲ـ چوب کوتاه در بازی کودکان ـ آخرین حرف ـ بادکش بدن ـ به گروگذارده شده ـ گاهی آب کشیده می‌آید ۱۴ـ داخل ـ صفت اسب است ـ زبان بسته ۱۵ـ سم جراره معروف ـ اگردر مقابل دشواریها نباشد نابودی حتمی است .

جدول ویژه — شماره ۴۱۳

۱ـ رهبر مکتب ادبی هفت برادران که از شاعران با ذوق قرن شانزدهم فرانسه بود و «فرانسیاد» از آثار اوست ـ از آن طلق استخراج می‌کنند ۲ـ از معروفترین شهرهای عربی که بازار مشهوری داشت ـ احتیاجش جان‌گیر است ـ دومین کردش پیمانه ساقی ۳ـ حرف و سخن ـ حرفش را کمتر می‌پذیرند ـ بلندشدن روز ـ دست مالیدن ۴ـ مخترع تلگراف ـ یکی از سازهای بادی ـ مرگ و نیستی ۵ـ عاقل باشد ـ مظهر شیرینی است ـ نوبت‌در بازی قمار ـ دویار آمده ۶ـ خانم بدست دارد ! ـ یکی از معروفترین خلفای بنی‌عباس ۷ـ آهک ـ زمانی عامل بیماری طاعون بود ـ درویش ندارد ـ از علامات نفی ۸ـ حتما زرنگ است که در زندگی نمیماند ـ کیمیاگر دنبال آن میگردد ۹ـ از انواع بازی قمار ـ شهری در ایران ـ سلسله جبالی در استان فارس ـ گاهی نان کشی را چنین کنند ۱۰ـ بزرگترین رودخانه کشور تبت ـ ده‌است و روستا ۱۱ـ یکم ـ گل پرعشوه ـ اگر برسرفعل ماضی درآید دلالت براستمرار میکند ـ علامت جمع ۱۲ـ آغل گوسپندان ـ بی‌گمان خوش ظاهر نیست ـ برای مغازله میزنند ۱۳ـ درخت‌زبان گنجشک ـ عشق و دوستی ـ عاشق پیشه فراهم میکند ـ دوست قدیمی «عمرو» ۱۴ـ از انواع ماشین چاپ ـ نام یکی از همسران ابراهیم نبی ـ گل تاجریزی ۱۵ـ زمانی با چماق نقرمی در موکب بزرگان میرفتند ـ هماهنگی .

عمودی :

۱ـ نم‌نم باران ـ اضافه‌بار ـ چشمی که همه کس آرزوی آنرا ندارد ! ۲ـ حرفی در زبان فارسی ـ خروس تازی ـ خاق دون گیشوت ۳ـ کارش بهم‌زدن روابط دیگران است ـ مدار ستارگان ـ زبانه‌آتش ـ تکرار یکحرف ۴ـ روی که‌چنین کنند علامت ناراحتیشان است ـ مدت زمانی که دل شاعر طلب جام جم از او میکرد ـ مخالفت و امتناع ۵ـ اصل هرچیز ـ دوروی معروف ـ به لگام احتیاجش نیست ـ جانشین و عوض ۶ـ سود پول ـ استاد مسلم مکتب باروک که در نقاشی سرآمد نقاشان هلندی شد ـ حرف تعجب ۷ـ نقصی در آن نتوان یافت ـ رودی در آلمان ـ به رفو احتیاج دارد ۸ ـ لقب ضحاک است ـ اکنون خیاط شده ۹ـ امر به‌ماندن میکند ـ از ضمایر عربی ـ از خاک سربرآرد ۱۰ـ ضمیر متصل ـ کاشف «توابع فوکس» که‌ازریاضی دانان بزرگ فرانسویست‌ودرباره آنالیزوپیدایش جهان مطالعات عمیق دارد ـ برشمردن معایب‌کسی ۱۱ـ کباب از آنست ـ از خود راضی ـ شهری در کنار دریا ـ ترمز چهار پا ۱۲ـ خدا رحمتش کند ـ آینه‌ها ـ اندازه دودست بطرفین باز شده ۱۳ـ از عناصر شیمیایی ـ عملی با دهان ـ سنگسارکردن ـ انبار گندم ۱۴ـ دماغه‌ای در اقیانوس هند ـ صف ـ با دشت می‌آید ۱۵ـ بندری در هلند ـ دامنه سبز و خرم کوه ـ حرف ندا

حل جدول شماره ۴۱۲

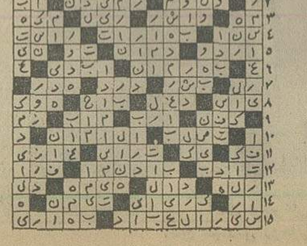

تورهای تابستانی
شرکت جهانگردی ارمیترا

شرکت هواپیمائی پان آمریکن

نام تور	مدت اقامت	مسیر حرکت	تاریخ حرکت
بهشت شرق	۱۶ روز	بانکوک ، سنگاپور ، مانیل ، هنگ‌کنگ	۱۵تیر ۱۲مرداد ۲شهریور
آمریکا و اروپا	۲۱ روز	نیویورک، واشنگتن، بوفالو (آبشار نیاگارا) لاس وگاس، لوس‌آنجلس، سانفرانسیسکو، لندن	۵ تیر
کاپری	۲۱ روز	لندن ، مادرید ، مالاگا (تورمولینوس) لاس پالماس، رم، ناپل، سورنتو، کاپری	۲۰ تیر ۱۰ و ۲۴ امرداد
فلامینگو	۲۴ روز	رم، بارسلون، پالمادومایورکا، مادرید، لندن، پاریس	۱۰و ۲۴تیرو ۲۴ مرداد
خاوردور	۲۵ روز	کاتماندو، (نپال) بانکوک ، سنگاپور ، مانیل ، توکیو ، نیکو ، کاماکورا ، هاکونه ، کیوتو ، هنگ‌کنگ	۲۴ تیر و ۲۱ مرداد ۴ شهریور
۴ هفته ۴ شهر	۲۹ روز	هامبورگ ، لندن ، پاریس، رم	۱۰و ۲۷ تیر ۱۰ مرداد
مونت‌کارلو	۳۱ روز	رم، نیس، مونتکارلو، ژنو، پاریس، لندن، هامبورگ، ونیز آتن ، بیروت	۱۷تیر ۲۱ مرداد
شمال اروپا	۳۲ روز	رم ، پاریس ، آمستردام ، هامبورگ، کپنهاگ، اسلو ، استکهلم ، لندن ، برلین.	۲۱ تیر و ۱۸ مرداد

شرکت جهانگردی ارمیترا ـ خیابان عباس‌آباد ـ خیابان میترا تلفنهای : ۸۵۲۳۳۶ـ ۸۴۸۸۷۶ـ ۸۴۶۷۳۷ـ ۸۵۱۶۷۰

تلویزیون

برنامه اول — کانال ۷

سه‌شنبه

۱۷ـ۳۰ اخبار
۱۷ـ۳۷ برنامه روستائیان
۱۸ـ۰۰ برنامه آموزشی
۱۸ـ۳۰ کارتون
۱۸ـ۴۵ شاهنامه فردوسی
۱۹ـ۰۰ یکی‌بود یکی‌نبود
۱۹ـ۱۵ مسابقه عقل و هوش
۲۰ـ۰۰ اخبار و اخبار ورزشی
۲۰ـ۴۵ تلخ وشیرین
۲۱ـ۴۰ آقای مربوطه
۲۱ـ۴۵ در راه
۲۳ـ۴۵ ادب امروز

نیمروز چهارشنبه

۱۲ـ۰۰ اخبار
۱۲ـ۰۵ مستند راز بقا
۱۲ـ۳۰ موسیقی ایرانی
۱۲ـ۵۵ تسخیرشدگان
۱۳ـ۴۵ واریته
۱۴ـ۰۰ اخبار

برنامه دوم — کانال ۹

سه‌شنبه

۱۹ـ۰۰ موسیقی و تصویر
۱۹ـ۳۰ اتاق اخبار
۱۹ـ۳۵ جود مرد سرنوشت
۲۰ـ۰۰ هفت‌تار چنگ
۲۱ـ۰۰ اخبار از برنامه دوم
۲۱ـ۳۰ فیلم سینمائی : «مرثیه‌ای برای یک سنگین‌وزن»

تلویزیون آموزشی

برنامه اموزشی (شبکه)

برنامه صبح چهارشنبه

۸ـ۱۵ علوم اجتماعی ۲
۸ـ۴۰ علوم اجتماعی ۱
۹ـ۰۵ حرفه و فن ۱
۹ـ۳۰ حرفه و فن ۲
۹ـ۵۵ زنگ تفریح
۱۰ـ۱۵ علوم ۱
۱۰ـ۴۰ علوم ۲
۱۱ـ۰۵ انگلیسی ۱
۱۱ـ۳۰ انگلیسی ۲

برنامه بعدازظهر

۱۴ـ۳۰ ریاضی ۲
۱۴ـ۵۵ ریاضی ۱
۱۵ـ۲۰ جغرافیا ۲
۱۵ـ۴۵ جغرافیا ۱

توضیح :
عددهای ۱ مربوط به دوره اول راهنمائی
عددهای ۲ مربوط به دوره دوم راهنمائی

تلویزیون امریکا

سه‌شنبه

۱۶ـ۰۵ خیابان سسام
۱۶ـ۵۵ شرکت برق
۱۷ـ۲۵ جایزه
۱۷ـ۵۰ کاپیتان فاتوم
۱۸ـ۰۰ اخبار
۱۸ـ۳۰ یادداشت برنامه‌ها
۱۸ـ۳۵ فیلم سینمائی
۲۰ـ۱۵ نی‌زن دهکده دادل
۲۱ـ۰۵ دود اسلحه
۲۲ـ۰۰ مشروح اخبار
۲۲ـ۱۵ برنامه بوگس
۲۳ـ۰۵ فرار

ستاره بخت شما

فروردین ـ در کار خرید یا فروش کمی‌تامل کنید.
اردیبهشت ـ نگرانی مالی شما برطرف میشود .
خرداد ـ بایکواقعه‌شگفت‌انگیز روبرو می‌شوید.
تیر ـ خبر خوشحال‌کننده‌ای می‌شنوید .
مرداد ـ از اسرار تازه‌ای آگاه می‌گردید .
شهریور ـ بیک میهمانی خصوصی دعوت‌میشوید.
مهر ـ در کنارافراد خانواده احساس‌آرامش می‌کنید.
آبان ـ در محیط کار به شما حسادت می‌کنند.
آذر ـ برای یک سفر تفریحی تصمیم می‌گیرید.
دی ـ ستایش وتمجیداطرافیان شمارا سرمست می‌کند.
بهمن ـ برسر دفاع ازدیگران درگیری پیدا می‌کنید.
اسفند ـ روزی‌سرشار ازشادی ولذت را منتظر باشید.

کاشی سندی
کاشی سندی
پیشرو صنعت سرامیک ایران

سینما کسری : اژدها وارد میشود

برنامه سینماها

تماشای فیلمهائی که‌باعلامت (×) مشخص‌شده برای اشخاص کمتر از ۱۸ سال ممنوع است

★ آوای‌دریا ـ رنگی ـ جرج سی‌اسکات
دیاموند (۸۲۸۴۰۰) ۱۱ر۱۵ـ ۱ر۳۰ـ ۳ر۳۰ـ ۵ر۳۰ـ ۷ر۳۰ـ ۹ر۴۵

★ (×) آنی آشوبگر ـ رنگی ـ کریستین‌شامارد
پولیدور(۴۲۶۳۱) ۱۱ر۳۰ـ ۱ر۳۰ـ ۳ر۳۰ـ ۵ر۳۰ـ ۷ر۳۰ـ ۹ر۴۵

★ ارثیه ـ رنگی ـ ژان‌پل بلموندو
پارامونت (۴۸۳۲۱) ۱۱ر۱۵ـ ۱ر۳۰ـ ۳ر۳۰ـ ۵ر۳۰ـ ۷ر۳۰ـ ۹ر۳۰

★ انتقام خون برادر ـ رنگی ـ هندی
همای (۳۱۱۶۶۹) ۱۰ر۳۰ـ ۲ر۳۰ـ ۴ر۳۰ـ ۶ر۳۰ـ ۸ر۳۰

★ اژدها وارد میشود ـ رنگی ـ بروس‌لی
کسری (۸۲۶۹۳۹) ۱۰ـ ۱۲ـ ۲ـ ۴ـ ۶ـ ۸ـ ۱۰

★ این‌فرارمرگبار ـ رنگی ـ استیومک‌کوئین
امپایر (۶۳۹۴۲) ۱۱ـ۱۵ر۱ـ۳۰ر۳ـ۳۰ر۵ـ۷ر۳۰ـ۹ر۴۵

★ اژدها میبرد ـ سامسون
نادر (۳۱۴۴۹۵) ۹ـ ۱۱ـ ۱ـ ۳ـ ۵ـ ۷ـ ۹

★ پاپیون ـ رنگی ـ استیومک‌کوئین
شهرتماشا (۹۲۸۶۸۶) ۱۱ر۱۵ـ ۲ـ ۴ر۴۵ـ ۷ر۳۰ـ ۱۰ر۱۵

★ پسرسندباد ـ سینماسکوپ ـ رنگی
سینموند (۴۸۳۲۲) ۱۱ـ ۳ـ ۵ـ ۶ـ ۹

★ پلنگ قهوه‌ای ـ رنگی ـ پام‌گریر
ریولی (۷۵۷۷۷۷) ۱۱ـ ۳ر۳۰ـ ۵ر۳۰ـ ۷ر۳۰ـ ۹ر۳۰

★ پنجه‌های پولادین ـ اواخاک عالم
ستاره (۵۳۹۷۲۱) ۹ـ ۱۱ـ ۱ـ ۳ـ ۵ـ ۷ـ ۹

★ جایزه ۲۵ میلیون دلاری ـ رنگی
شهرقصه (۶۲۷۲۹۰) ۱۱ـ۲ـ۴ـ۶ـ۸ـ۱۰

★ دامی برای شفت ـ فرارکن جنگ میشه
البرز (۳۰۴۲۵۸) ۸ر۳۰ـ۱۲ـ۳ر۳۰ـ۷ـ۸ر۳۰

★ رگبار مرگ ـ رنگی ـ آیزاک‌هیز
ب.ب ث۱ (۸۲۹۶۴۱) ۱۰ـ۱۲ـ۲ـ۴ـ۶ـ۸ـ۱۰

★ (×) روسپای پیشخدمت ـ رنگی ـ اوائولین
بولوار (۶۵۵۲۹۲) ۱۱ـ ۱ـ ۳ـ ۵ـ ۷ر۱۵ـ ۹ر۱۵

★ زیباترازونوس ـ رنگی ـ زعودی‌آرایا
آتلانتیک (۶۲۷۱۷۱) ۱۱ر۱۵ـ۱ر۳۰ـ۳ر۳۰ـ۵ر۳۰ـ۷ر۳۰ـ ۹ر۳۰

★ سفر بی‌پایان ـ رنگی ـ سوفیالورن ـ ریچاردبرتن
رادیوسیتی (۴۳۳۲۰) ۱۱ر۳۰ـ ۳ر۳۰ـ ۵ر۳۰ـ ۷ر۳۰ـ ۹ر۳۰

★ سپیددندان ـ رنگی ـ فرانکونرو
گلدن‌سیتی (۶۶۳۲۶۹) ۱۱ر۳۰ـ۱ر۳۰ـ۳ر۳۰ـ۵ر۳۰ـ۷ر۳۰ـ ۹ر۴۵

★ سنگها و زنگوله‌ها ـ رنگی ـ درمندرا ـ همامالینی
حافظ (۳۹۱۰۷۴) ۱۰ر۳۰ـ۲ر۳۰ـ۴ر۳۰ـ۶ر۳۰ـ۸ر۳۰

★ سربلند ـ رنگی ـ جودون‌بیکر
برلیان (۳۹۳۵۳۵) ۹ـ ۱۱ـ ۱ـ ۳ـ ۵ـ ۷ـ ۹

★ سارق ـ منوچهروثوق ـ هاله
اونیورسال (۹۲۶۹۵۳) ۱۱ـ ۱ـ ۳ـ ۵ـ ۷ر۱۵ـ ۹ر۳۰
پاسیفیک (۷۵۳۳۱۱) ۱۱ر۱۵ـ ۱ر۳۰ـ ۳ر۳۰ـ ۵ر۳۰ـ ۷ر۳۰ـ ۹ر۳۰
ایران (۳۱۶۳۵۴) ۱۰ر۳۰ـ ۲ر۳۰ـ ۴ر۳۰ـ ۶ر۳۰ـ ۸ر۳۰
ساینا (۳۵۲۴۴۲) ۱۰ـ ۱۲ـ ۲ـ ۴ـ ۶ـ ۸
تیسفون (۹۵۸۸۸۲) ۹ـ ۱۱ـ ۱ـ ۳ـ ۵ـ ۷ـ ۹
رنگین‌کمان (۷۵۶۷۶۰) ۹ـ ۱۱ـ ۱ـ ۳ـ ۵ـ ۷ـ ۹
موناکو (۷۹۵۰۹۶) ۹ـ۱۱ـ۱ـ۳ـ۵ـ۷ـ۹
پرسپولیس (۵۳۸۰۸۱) ۱۰ـ ۱۲ـ ۲ـ ۴ـ ۶ـ ۸
کارون (۹۵۵۱۶۵) ۱۰ر۳۰ـ ۲ر۳۰ـ ۴ر۳۰ـ ۶ر۳۰ـ ۸ر۳۰
دریا (۳۴۱۷۴۶) ۹ـ ۱۱ـ ۱ـ ۳ـ ۵ـ ۷ـ ۹
آستارا (۸۷۴۰۲۲) ۱۰ر۳۰ـ ۲ر۳۰ـ ۴ر۳۰ـ ۶ر۳۰ـ ۸ر۳۰

★ شعله‌های آتش ـ رنگی ـ مارلون براندو
گلدیس (۶۲۸۷۱۳) ۱ر۳۰ـ ۳ر۳۰ـ ۵ر۳۰ـ ۷ر۳۰

★ شب زفاف شیاطین ـ رنگی ـ اسکوپ
آریا (۳۱۹۸۸۴) ۹ـ ۱۱ـ ۱ـ ۳ـ ۵ـ ۷ـ ۹

★ فرار بزرگ ـ رنگی ـ استیومک‌کوئین
مازستیک (۶۶۸۴۶۱) ۱۱ـ۴۵ر۱ـ۳۰ر۴ـ۷ر۱۵ـ۱۰

★ فستیوال فیلمهای فردین
نیاگارا (۶۶۵۳۰۷) ۱۱ـ ۳ـ ۵ـ ۷ر۳۰ـ ۹ر۴۵
رکس (۳۱۵۲۹۳) ۱۰ر۳۰ـ ۲ر۳۰ـ ۴ر۳۰ـ ۶ر۳۰ـ ۸ر۳۰
میامی (۷۵۴۳۳۹) ۱۱ـ ۱ـ ۳ـ ۵ـ ۷ـ ۹
الوند (۳۵۶۵۳۸) ۱۰ـ ۱۲ـ ۲ـ ۴ـ ۶ـ ۸
کیهان (۵۴۶۳۶۰) ۹ـ ۱۱ـ ۱ـ ۳ـ ۵ـ ۷ـ ۹
مارلیک (۹۶۳۱۱۶) ۹ـ ۱۱ـ ۱ـ ۳ـ ۵ـ ۷ـ ۹
اسکار (۹۲۰۸۸۸) ۱۰ـ ۱۲ـ ۲ـ ۴ـ ۶ـ ۸
ارانوس (۲۷۹۷۱) ۱۰ر۳۰ـ ۲ر۳۰ـ ۴ر۳۰ـ ۶ر۳۰ـ ۸ر۳۰
شهرام (۸۴۴۵۴۹) ۹ـ ۱۱ـ ۱ـ ۳ـ ۵ـ ۷ـ ۹
سیلوانا (۳۶۳۷۳۷) ۱۰ر۳۰ـ ۲ر۳۰ـ ۴ر۳۰ـ ۶ر۳۰ـ ۸ر۳۰
سیلورسیتی (۸۶۱۲۰۵) ۱۰ـ۲ر۳۰ـ۴ر۳۰ـ۶ر۳۰ـ۸ر۳۰

★ فستیوال فیلمهای بهروز وثوقی
آسیا (۴۲۹۰۶) ۱۱ـ۱ـ۳ـ۵ـ۷ر۱۵ـ۹ر۳۰
اروپا (۳۰۳۱۷۹) ۱۰ر۳۰ـ۲ر۳۰ـ۴ر۳۰ـ۶ر۳۰ـ۸ر۳۰
مولن‌روژ (۷۵۲۹۲۹) ۱۱ـ۱ـ۳ـ۵ـ۷ـ۹
شهوند (۳۵۴۰۴۰) ۱۰ر۳۰ـ۲ر۳۰ـ۴ر۳۰ـ۶ر۳۰ـ۸ر۳۰
لیدو (۹۵۱۲۸۲) ۱۰ـ۱۲ـ۲ـ۴ـ۶ـ۸
نپتون (۷۶۰۱۳۶) ۹ـ۱۱ـ۱ـ۳ـ۵ـ۷ـ۹
ژاله (۳۰۴۱۲۰) ۱۰ر۳۰ـ۲ر۳۰ـ۴ر۳۰ـ۶ر۳۰ـ۸ر۳۰
توسکا (۵۳۹۵۴۴) ۱۰ر۳۰ـ۲ر۳۰ـ۴ر۳۰ـ۶ر۳۰ـ۸ر۳۰
المپیا (۹۲۶۷۹۷) ۱۰ر۴۵ـ۱ـ۳ـ۵ـ۷ـ۹
پاسارگاد (۳۴۲۷۸۲) ۹ـ۱۱ـ۱ـ۳ـ۵ـ۷ـ۹
چرخ‌فلک (۹۵۰۵۵۸) ۱۰ـ۱۲ـ۲ـ۴ـ۶ـ۸
شرق (۵۳۴۰۲۴) ۱۰ر۳۰ـ۲ر۳۰ـ۴ر۳۰ـ۶ر۳۰ـ۸ر۳۰

★ کینه‌توزان ـ سینماسکوپ ـ رنگی
سانترال (۹۲۸۶۸۶) ۱۱ـ۱ـ۳ـ۵ـ۷ـ۹ر۱۵
متروپل (۳۱۹۴۱۰) ۹ـ۱۱ـ۱ـ۳ـ۵ـ۷ـ۹
رویال (۸۲۹۷۸۵) ۱۰ـ۱۲ـ۲ـ۴ـ۶ـ۸ـ۱۰

★ کجات درد میکنه ـ رنگی ـ پیترسلرز
شهرفرنگ (۶۲۷۶۲۸) ۱۱ر۱۵ـ ۳ـ ۵ر۱۵ـ ۷ر۳۰ـ ۹ر۴۵

★ گروگان‌بزرگ ـ سینماسکوپ ـ رنگی
پارک (۳۱۹۶۳۷) ۹ـ۱۱ـ۱ـ۳ـ۵ـ۷ـ۹

★ کنیزمن ـ رنگی ـ لاندوبوزانکا
درو ازه‌طلائی (۳۵۲۱۶۰) ۹ـ۱۱ـ۱ـ۳ـ۵ـ۷ـ۹

★ محال ـ نصرت کریمی ـ ایرن
کاپری (۹۲۸۴۰۱) ۱۱ـ۳ـ۵ـ۷ـ۱۵ر۹

★ مشت‌های ویرانگر ـ سینماسکوپ ـ رنگی
سهیلا (۳۱۶۴۲۴) ۱۰ر۳۰ـ۲ر۳۰ـ۴ر۳۰ـ۶ر۳۰ـ۸ر۳۰
پلازا (۴۴۲۵۵) ۱۱ر۱۵ـ۳ر۱۵ـ۵ر۱۵ـ۷ر۱۵ـ۹ر۱۵
مراد (۷۵۳۳۸) ۹ـ۱۱ـ۱ـ۳ـ۵ـ۷ـ۹
ری (۵۲۲۵۷۸) ۹ـ۱۱ـ۱ـ۳ـ۵ـ۷ـ۹

★ من بدو ، بیوه بدو ـ رنگی ـ ماریزابل ونک (۶۸۴۱۱۶) ۱۱ـ۲ـ۴ـ۶ـ۸ـ۱۰

★ مزد جسارت ـ رنگی ـ رابرت‌دایال
فلور (۵۲۸۰۹۶) ۹ـ۱۱ـ۱ـ۳ـ۵ـ۷ـ۹

★ مردان حادثه‌جو ـ رنگی ـ پل‌نیومن
تخت‌جمشید (۶۵۲۵۵۰) ۱۱ـ ۲ـ ۴ـ ۶ـ ۸ـ ۱۰

★ همسر فراری ـ کج‌کلاخان
آسمان‌آبی (۳۴۱۶۶۸) ۹ـ۱۱ـ۱ـ۳ـ۵ـ۷ـ۹

سانس انگلیسی
گلدیس ساعت ۹ر۳۰ (شعله‌های‌آتش)

از سهامداران محترم آباد شرکت سهامی خاص دعوت میشود که برای تشکیل مجمع عمومی عادی ساعت ۱۷ روز ۳۱ خردادماه ۱۳۵۴ در محل شرکت حضور بهمرسانند .

دستور جلسه عبارت است از استماع گزارشهای مدیر عامل و بازرس شرکت و رسیدگی بحساب سود و زیان و تصویب بیلان سال ۱۳۵۳ و انتخاب بازرس و تعیین روزنامه‌ایک

ضوابط برداشت کسور بازنشستگی از حقوق ومزایای کارمندان تغییر کرد

ضوابط برداشت کسور بازنشستگی از حقوق ومزایای کارمندان تغییر کرد . براساس این تغییر ، از این پس فقط از حقوق واز آن مقدار مزایای کارمند که معادل حقوق اصلی اوست کسور بازنشستگی‌برداشت می‌شود ، و مازاد از پرداخت کسور بازنشستگی معاف است.

بدین ترتیب چنانچه کارمندی ماهانه ۲۰ هزار ریال حقوق و ۳۰ هزار ریال‌مزایا داشته باشد، فقط ۲۰ هزار ریال از مزایای‌او مشمول برداشت‌کسوربازنشستگی شده وازده هزار ریال باقیمانده کسوری برداشت نمی‌شود .

درلایحه نهایی قانون استخدام کشوری پیش‌بینی شده است که بکارمندان دولت در صورتیکه شرایط بازار کار و نوع کار در بعضی از مشاغل وزارتخانه هاو سازمان های دولتی اقتضا کند . مبلغی علاوه‌بر حقوق بکارمندان رسمی به عنوان فوق‌العاده شغل پرداخت شود .

جمع حقوق‌و فوق‌العاده شغل کارمندان نمیتواند از دو برابر بالاترین حقوق جدول مربوط تجاوز کند .

بکارمندان علاوه برفوق‌العاده شغل مزایای دیگری نیز مانند فوق‌العاده اضافه‌کار ،فوق‌العاده بدی آب و هوا، فوق‌العاده محرومیت از تسهیلات زندگی ، فوق‌العاده تغییر محل خدمت ، فوق‌العاده اشتغال‌خارج‌ازکشور، فوق‌العاده کسر صندوق ، فوق‌العاده تضمین و فوق‌العاده کشیک در طول خدمت پرداخت میشود .

در لایحه نهایی قانون‌استخدام کشوری به مجموع فوق‌العاده هایی‌که کارمندان میگیرند مزایای شغل گفته شده و قید شده‌است که :

مزایای شغل عبارتست از فوق‌العاده ها و هزینه هایی که به‌اعتبار شغل بطور مستمر و ماهانه بکارمند پرداخت میشود، ودر هر صورت آن مبلغ از مزایای شغل که زاید بر یکبرابر حقوق کارمند پرداخت میشود مشمول‌برداشت‌کسور بازنشستگی نخواهد بود و در برقراری حقوق بازنشستگی نیز منظور نمیشود . بدین ترتیب چنانچه درحین خدمت بخاطر شرایط بازار کار و نوع کار ، کارمندان دریافتی های‌متفاوت‌داشته باشند درزمان بازنشستگی بین حقوق آنان یکنوع تعادل منطقی ایجاد میشود . همچنین پس ازتصویب نهائی لایحه قانون استخدام کشوری در مجلسین ، تعهدات دولت نسبت بکارمندان افزایش خواهد یافت .

براساس مقررات فعلی قانون استخدام هرماه وزارتخانه ها و سازمان های دولتی بغیراز ۸٫۵ درصد کسور بازنشستگی که از جمع حقوق و مزایای مستمرو فوق‌العاده های کارمندان ازبابت سهم آنان کسرکرده و به‌صندوق بازنشستگی واریز میکند ، معادل ۸٫۵ درصد از حقوق کارمند را نیز بابت سهم خود به صندوق بازنشستگی می‌پردازند .

درلایحه‌نهایی قانون استخدام کشوری بغیر از آنکه برای برقراری حقوق بازنشستگی کارمندان جمع حقوق و مزایا در نظر گرفته شده است دولت سهم خود را از بابت برداشت کسور بازنشستگی نیز از ۸٫۵در صد حقوق به ۱۴ درصد حقوق ومزایای شغل کارمندان‌افزایش داده است .

رودخانه‌شهرچای طغیان کرد

★ در بسیاری از شهر ها باران و تگرگ بارید

همزمان با انقلاب ناگهانی هوا در پایتخت ، دیشب در اکثر شهرستان های شمالی و غربی نیز تگرگ و باران ریزش کرد.

از ساعت ۹شب گذشته درپی رعدو برق شدیدو غرش هولناک آسمان رضائیه ، ریزش‌تگرگ و باران دراین شهر شروع شد .

رودخانه «شهرچای»در مدخل شهر طغیان کرد و مقدار زیادی از آب رودخانه باماهی های‌ریز و درشت وارد شهر شد !

دیشب ساکنان خیابان های زنگنه، دانشکده و نصرت‌رضائیه در محلات خود بـه‌جمع آوری ماهی پرداختند .

ریزش باران و تگرگ تاساعت ۳٫۳۰ سحرگـاه امروز ادامـه داشت‌و به سردرختی‌ها ومزارع کشاورزی خساراتی زد .سیلاب حاصل ازاین بارندگی نیز بداخل تعداد زیادی‌ازخانه های‌مسکونی شهر نفوذ کرد. بهمین علت خانه های سازمانی کارکنان دولت در حوالی دانشکده کشاورزی و دامپروری این‌شهـر در معرض تهدید سیل قرار گرفت‌و بدستور استاندار آذربایجان غربی‌ساکنان این خانه‌ها به اماکن دیگری در شهر انتقال یافتند .

سیل جاده را بست

ریزش باران و تگرگ شدید در مشکین‌شهر بعداز ظهر دیروز روستاهای «بالوجه» ،«ساربانلو» ،«جبدرگ» ،«عور» ،«جندی» ، «آلی» و «قره‌درویش» این منطقه را در مسیر هجوم سیلاب قرار داد .

روستائیان این روستاها خانه هایشان را رها کرده و به نقاط امن پناه بردند .

سیل مزارع کشاورزان راشست ومیوه باغات را از بین برد .

تعدادی از احشام نیز طعمه سیل شدند.

بموجب گزارش خبرنگار مادر تبریـز در روستای «جبدرگ» مشکین‌شهر سیل ٤ خانه رادرهم کوبید وخسارات مالی ببارآورد.

قسمتی از راه مشکین‌شهر ـ اهر زیر پوشش سیلاب قـرار گرفت و جاده بمدت ١٤ ساعت مسدود شد .

بارندگی در شمال

شمال کشور نیز دیشب‌بارانی بود . در بندر پهلوی ریزش باران توام بارعدو برق از نیمه شب گذشته آغاز شد و تاصبح امروز ادامه داشت. در چالوس، رودسر باران شدید بارید .

آهن‌آلات مستقیما از خرمشهر به مراکز مصرف حمل میشود

آهن‌آلات وارداتی در خرمشهر مستقیما ازکشتی به کامیون‌منتقل می‌شودو سپس یکسره به‌تهران ومراکز مصرف حمل‌خواهد شد.

وزارت بازرگانی امروز اعلام کرد: برای توزیع‌و تخلیه سریع آهن‌آلات ، گمرک ایران‌وسازمان بنادر کشتیرانی تسهیلاتی فراهم آورده‌اند. بواسطه این‌تسهیلات بین وارد کنندگان و شرکت های حمل کننده توافق شد ، که‌آهن آلات رسیده به خرمشهر ازروی کشتی به کامیون بارگیری منتقل شود و یکسره به تهران وسایر شهرستان ها حمل گردد .

برای اینکه هیچگونه تاخیری در این مورد رخ ندهد قرار شد کلیه وارد کنندگان آهن آلات‌که محصولات آهن آنها ، درکشتی هائی که هم‌اکنون در خرمشهر پهلو گرفته‌اند ویاآهن آلات‌آنها در محوطه این بندر می‌باشد ، اسناد ترخیص کالا را آماده کنند و نماینده آنها در خرمشهر بـادردست داشتن اسناد بدفتر شرکت‌طرف قرارداد حمل‌مراجعه نماید تاترتیب حمل آهـن‌آلات آنان در اسرع وقت داده‌شود.

کنسانس دانشگاه های غیر معتبر خارجی ارزش علمی ندارد

مدارک تحصیلی آن عده از دانشجویان ایرانی که در دانشگاه های‌غیرمعتبر خـارجی ثبت‌نام کرده‌اند ارزشیابی نمی شود و پایان نامه های صادر شده این موسسات آموزشی فاقد اعتبار علمی خواهد بود .

سازمان امور دانشجویان کشور باانتشار اطلاعیه‌ای‌بهمه دانشجویان ایرانی هشدار داد که هنگام نام‌نویسی و ادامه تحصیل در دانشگاه‌های کشور های دیگرابتدا تحقیق لازم‌بعمل آورند و چنانچه دانشگاه انتخابی آنها موردتائید وزارت علوم وآموزش‌عالی کشورباشد به ادامه تحصیل بپردازند .

یک مقام مطلع در این مورد توضیح داد : برای اجتناب از اتلاف وقت و بی‌نتیجه ماندن تحصیلات‌عالی، همه‌دانشجویان باید ابتدا با مسئولان این وزارتخانه مشاوره‌کنند ولیست دانشگاه های معتبر هر کشور را دریافت دارند .

در اعلامیه وزارت علوم و آموزش عالی‌آمده است: چون مشاهده شده که برخی از دانشجویان ایرانی مقیم کشور های خارجی‌بدون آگاهی قبلی در دانشگاه ها و مؤسسات آموزش عالی غیرمعتبر کشور محل‌اقامت خودثبت‌نام کرده‌اند و بتحصیل پرداخته‌اند درحالی که مدارک تحصیلی این مراکز آموزشی در ایران مورد تائید نخواهد بود و وزارت علوم و آموزش عالی این مدارک تحصیلی را ارزشیابی نخواهد کرد .

سازمان امور دانشجویان همچنین به دانشجویان توصیه میکند که‌پیش‌ازنام‌نویسی درهر موسسه آموزش عالی درمورد کیفیت وارزش‌مدارک تحصیلی آن‌از سازمان‌امور دانشجویان کشور کسب اطلاع کنند .

خبرهای تلفنی شهرستانها

موزه نمونه

شیراز ـ به امر علیاحضرت شهبانو ، یک موزه نمونه در شیراز ساخته‌میشود .ساختمان این موزه در زمینی ،به‌مساحت بیست هزار متر مربع و بالای تپه‌ای در کنار دانشگاه پهلوی، ایجاد میگردد .

استاندار فارس ، با عنوان این مطلب گفت : درختانی که در این محل قرار دارد ،به‌نقاط دیگر انتقال داده خواهد .

استاندار افزود : موزه‌شیراز یکی از موزه های نمونه‌ایران خواهد بودو هزینه ایجاد آن از محل‌عطیه علیاحضرت‌شهبانو تامین شده است .

گشایش فروشگاه

تبریز ـ دیروز استانـدار آذربایجان شرقی ، فروشگاه مرکزی تعاون مصرف شهر و روستا را در خیابان «دارایی» تبریز گشود. همزمان با بهره برداری از این فروشگاه سه شعبه دیگر ، در نقاط مختلف شهر، کار خود را آغازکرد.

کشته شد

کردکوی و بندرشاه ـ اکبر همدانی رئیس اجرایی‌دادگاه بندرشاه طی یک حادثـه رانندگی کشته شد .

وی با اتومبیل ٧٣١١٣ که هدایتش را خود او بـعهده داشت از کردکوی به بندر شاه میرفت که اتومبیلش بـا کامیون ٦٥٣٢٦ تصادف‌کرد.

تراکم کالا در گمرک

تبریز- بدنبال انحلال‌سندیکای کامیونداران در تبریز ، مدت ۳ روز است که کامیونها و تریلی ها ، از حمل کالا از گمرکات جلفا خودداری می ـ کنند.

هم‌اکنون اداره گمرکات جلفا با تراکم کالا روبرو شده وبازرگانان نیز در این‌زمینه بمسئولان مربـوطه اعتراض کرده‌اند.

دختری غرق شد

شیراز ـ زیور محمدی ۱۲ ساله ، در رودخانه «دودج» شیراز ، غرق شد .

وی همراه چندتن دوستانش، برای‌آب تنی به رودخانه رفته بود ولی هنگام شنا ، گرفتار جریان تند آب رودخانه شدو ساعتی بعد ، جسد او را از آب بیرون کشیدند .

نرخ جدید گوشت

شیراز ـ اتاق اصناف شیراز دیشب نرخ جدید گوشت رادر این شهر اعلام کرد .

قیمت گوشت بی‌استخوان کیلویی دویست و سی وپنج ریال و گوشت با استخوان‌هر کیلو یکصد و هشتاد ریال‌تعیین شده است .

معاون جدید دادسرا

اهواز ـ آقای ارژنگ‌سفیری بازپرس دادسرای اهواز بـه معاونت دادسرای این شهر منصوب و مشغول کار شد .

انتصاب از طرف رئیس دادسرای اهواز صـورت گرفت .

۱۳ بیمارستان بزرگ در ۱۳ شهر ساخته میشود

هیات وزیران با طرح ایجاد بیمارستان‌های‌منطقه‌ای‌در کشور موافقت کرد . براساس طـرح مزبور ۱۳ بیمارستان بزرگ در ۱۳ نقطه کشور از طرف وزارت بهداری احداث میشود .

هر یک از این بیمارستان هابین ۳۰۰ تا ٦۰۰ تخت‌ظرفیت خواهند داشت .

این‌طرح که مجری آن‌وزارت بهداری است بوسیله‌شرکت‌های بزرگ بیمارستان سازی کشور های ایالات متحده آمریکا ، انگلیس و فرانسه پیاده خواهد شد .

برای‌تجهیز بیمارستان ها و تربیت نیروی انسانی لازم پیش بینی های لازم شده است . در این بیمارستان ها که پس از تکمیل بمدت ۳ سال به مدیریت کشورهای سازنده اداره میشود حدود ۷۰۰۰ پزشک ، کمک پزشک و پرستار ایرانی خدمت خواهند کرد . این عده از بین فارغ‌التحصیلان دانشکده هـای پزشکی داخل و خارج کشـور استخدام خواهند شد .

بموجب موافقتنامه‌ای کـه امضاء شده است برای مدیریت بیمارستان ها باید در درجـه اول از پزشکان و ایرانیان‌مقیم خارج کشور برای کار به ایران دعوت شود و سپس درصورت لزوم از طریق انعقاد قرارداداز وجود متخصصان و پـزشکـان خارجی بصورت خرید خدمت استفاده شود .

شهر هائی که ۱۳ بیمارستان در آنها ساخته میشود عبارت است از تبریز ـ رضائیـه ـ اردبیل‌ـرشت ـ بابل ـ گرگان‌ـ زنجان ـ سنندج ـ کرمانشاه همدان ـ بوشهر ـ شاهرود ـ بیرجند .

یک‌مقام‌آگاه بهداشتی توضیح داد ایجاد این بیمارستان هادر طرح‌توسعه‌شبکه تندرستی‌کشور است و در حال حاضر مطالعاتی در زمینه ایجاد دانشکده های پزشکی در قطب های درمانـی بمنظور تامین کادر مورداحتیاج شبکه درمانی نیز در جریان است .

اوراق امتحانات نهائی بازبینی میشود

کمیته فنی نظارت برانتخابات نهائی تهران درجلسه عصردیروز خود تصمیم گرفت که از اوراق نهائی که هرکدام بوسیله دو مصحح تصحیح میشود« بازبینی» به عمل آید .

بازبین ها که از بین دبیران معروف و قدیمی انتخاب می‌ـ شوند در هر درس فقط تعدادی‌از اوراق را بازبین خواهند کرد که نمرات یکنواخت و مطابق‌بارم» داده شده باشد .

هدف این است که نمره‌گذاری صد درصد دقیق باشد .

ضمنا کمیته فنی توصیه کرد که سربرگ ها، پس از تصحیح اوراق ، باحضور مسئولان‌حوزه های برگزاری و رئیس حـوزه تصحیح از پاکات لاک و مهرشده خارج و به لاشه اوراق متصل شود

قربانعلی‌اکبری ۲۳ ساله (عکس بالا) هشت ماه است بتهران آمده خبری‌ازوی‌نیست هرکس اطلاعی از نامبرده دارد خواهشمند است به‌آمل خیابان شاه برنج فروشی عباس صادقی خبـر داده و خانواده‌ای را خشنود سازد.
آ ـ ٤١٣٧

تلفن سرویس حوادث ۳۱۱۲۱۲

مادری دختر دیوانه‌اش راباطناب خفه کرد!

مادر و برادر دختر ۱۹ساله‌یی که‌دچار اختلال‌حواس‌بود باتهام قتل وی دستگیر شدند !

بموجب گزارش خبرنگار ما در شهرضا :دیروزبه ماموران‌پاسگاه ژاندارمری این شهر اطلاع‌رسید دختر ۱۹ساله‌یی‌بنام محترم‌جعفری ساکن روستای«بابوکان»از توابع شهرضا با یک تکه طناب‌خفه‌شده و جسد وی بطرز ناشیانه‌ای بـه عنوان اینکه خودکشی کرده از سقف اتاق مسکونی‌اش آویخته شده است .

ماموران‌ژاندارمری بیدرنگ‌عازم روستای «بابوکان» شدند و بـا توجه به تحقیقاتی که به عمل‌آمد وشواهد و مدارکی که موجود بود ماموران به فاطمه سلطانی٤٥ ساله وعبدالناصر جعفری ١٦ساله ضمن پیگیری و پرس‌وجو از اهالی روستا روشن شده محترم» از مدت ها پیش دچار اختلال حواس بوده‌و در آستانه‌ازدواج قرار داشته است . وی به عقدیکی از جوانان روستا درآمده بود،اما اختلاف او با مادرش باعث شدتا قربانی یک جنایت حساب شده با طرح نقشه قبلی شود .

فاطمه و عبدالناصر ـ مادر و برادر محترم توسط ماموران‌دستگیر شدند و پس از انتقال به شهرضا با صدور قرار بازداشت به زندان رفتند

رمضانعلی جعفری پدر محترم و دو فرزند دیگرش در کویت زندگی میکنند و هنوز از مرگ دخترو خواهر جوانشان اطلاعی ندارند .

مادرو برادر«محترم»ظنین‌شده‌اند

پیکر خونین راننده ، پشت فرمان اتومبیل افتاده بود

بعداز ظهر دیروز ،اتومبیلی در «زیباشهر» واژگون شدو ماموران ژاندارمری کن در داخل آن با مالک اتومبیل که در اثر ضربات چاقو بسختی مجروح شده بود ، روبرو شدند.

عباس جوادی جفرودی ـ مالک اتومبیل‌ـ بیدرنگ توسط ماموران به بیمارستان سینا انتقال یافت و تحت درمان‌قرار گرفت.

بعداز ظهر دیروز هنگامیکه ماموران ژاندارمری کن در حوالی بیابان های زیباشهـر مشغول گشت‌بودند ، ناگهـان بااتومبیلی که بطرز مشکوکی ویراژ میداد ، روبروشدند . دقایقی بعد اتومبیل موردبحث واژگون شد و ماموران خود را به محل حادثه رساندند.

در داخل اتومبیل عباس جوادی «جفرودی» خـونین پشت فرمان اتومبیل افتاده‌بود که ماموران او را بیرون کشیدند و به بیمارستان انتقال دادند.

ماموران ژاندارمری از داخل اتومبیل همچنین مقداری پول ویک دست لباس زیر بدست آوردند.

از آنجا که عباس ، هنوز نتوانسته است بدرستی حرف بزند و ماموران را درجریان امر قرار دهد در حال حاضر معلوم نیست که این حادثـه عجیب چگونه روی داده است وچه کسی عباس را باچاقو مجروح کرده است .

این بارصاحبخانه‌ازدست مستاجر ، جلوی

بقیه از صفحه حوادث

بطور مرتب پرداختم و حالا دلیلی نمی بینم که اینجا راتخلیه کنم. چون‌اولاگر از اینجابیرون بروم، دیگر نمیتوانم بااین قیمت ها خانیی پیدا کنم ، ثانیا چون خانواده پرجمعیتی دارم و تمام اتاق های این خانه مورداحتیاجم است ، نمی‌توانم یکی ازاتاق‌هـا را خالی کنم و به علی‌اکبر بدهم.

در حال حاضر ، علی اکبر با خانواده خود، همچنان‌در مقابل خانه سه‌طبقه‌اش ، توی کوچه زندگی می کند و منتظر روزی است‌که در خانه خودش ، بروی او و خانواده‌اش باز شود و او نیز بتواند خانواده‌اش‌رابه داخل خانه خود ببرد!

من با۳۰ضربه قندشکن زنم را کشتم

بقیه از صفحه حوادث

فرستاد.

با ضربه اول سرهمسرم را شکستم !

خبرنگار ما در تربت‌حیدریه اضافه میکند :

عبدالملی در بازجویی‌کوچکترین اشاره‌یی به انگیزه واقعی جنایت نکردو تنهابه‌بازپرس گفت:

صبح قصد بیرون آمدن ازخانه را داشتم که ربابه سد راهم‌شدو پس از بگومگوی مختصری که بینمان درگرفت من قند شکن را برداشتم و با همان ضربه اول سرش را شکستم ! وقتی ربابه به زمین افتاد کنارش نشستم و بـا «قندشکن» ۲۹ ضربه دیگر ، بسر او وارد آوردم و جمجمه اورا «له» کردم !

عبدالملی صاحب دو فرزند ـ یک پسر و یک دختر است که هر دو ازدواج کرده‌اند

تبریکات

جناب آقای دکتر نادر یاسمی

ارتقاء جنابعالی را به مقام دانشیاری دانشگاه تهران صمیمانه تبریک می گویم .

دکتر شریفی

جناب آقای دکتر باستان پور
مدیر کل محترم تربیت معلم کشور

نامزدی جنابعالی را برای نمایندگی بیست و چهارمین دوره مجلس شورای‌ملی فرهنگیان را غرق در شعف کرده است .

دانشجویان حرفه وفن دانشسرای راهنمائی تهران

در عصر رستاخیز ملت ایران فرزند شایسته و فرزانه وطن. جناب آقای دکتر منوچهر باستانپور را بنمایندگی مجلس شورای ملی برمیگزینیم .

پرویز امین‌پور
٤١٦٣

نامزدی جناب آقای‌دکتر باستانپور را بنمایندگی مجلس شورایملی بهمه بویژه طبقه معلم تبریک میگویم .

نصرالله ممدوحی
آ ـ ٤١٤٣

کمیته اجرائی موقت حزب رستاخیز ملت ایران
رونوشت روزنامه اطلاعات

از انتخاب بجا و شایسته جناب آقای دکتر باستانپور که فردی بصیرو آگاه و واقف بمسائل سیاسی و مشکلات معلم هستند به کاندیدای نمایندگی مجلس بنام یک معلم تشکر می‌نماید و باانتخاب افرادی مانند ایشان ملت ایران بیش از پیش بتحقق بخشیدن به نیات مقدس شاهنشاه آریامهر شایان کشور امیدوار است .

تبریز ـ ابوالحسن دیانت
آ ـ ١٧٠٥

همکار محترم سرکار خانم فریده هاشمی
ریاست محترم مدرسه راهنمائی تحصیلی ششم بهمن

اعلام کاندیدائی آن جناب را از طرف حزب رستاخیزملت‌ایران تبریک عرض نموده،موفقیت جنابعالی رادر این انتخابات دوره ٢٤ مجلس شورایملی از خداوند متعال خواستاریم .

ازطرف کارکنان مدارس راهنمائی تحصیلی شهرستان سراب ـ لطیفه واقف ـ مهرانگیز غنی‌زاده ـ بهروز بهمنی ـ قدرت فرقانی‌ـ ابوالفضل عالی‌نژاد ـ عباسعلی سلامی ـ غفور نظری اقدم .
آ ـ ١٧٠١

جناب آقای مهندس محمدعلی مفرح
مدیر عامل محبوب بانک صادرات ایران

بدینوسیله از اقدامات آن جناب در اجرای منویات شاهنشاه آریامهر از نظر توزیع سهام بین کارکنان بانک و اجرای طرح طبقه‌بندی مشاغل و افزایش ضریب حقوق به ۹۰ ریال سپاسگزاریم و موفقیت و توفیق آن جناب را درراه رسیدن به هدف های‌عالی خواستاریم .

منطقه یکم‌علی‌آباد گرگان ـ مشکینی ـ بهرامی ـ رستمی ـ طالبی‌ـ وکیلی ـ مقصودلو و محمودی .
آ ـ ١٧١٧

هیئت محترم اجرائی حزب رستاخیز ملت ایران

این موفقیت را کەدر اجرای منویات مقدس شاهانه دایر بر انتخاب و معرفی‌افراد شایسته و تحصیل کرده‌ای چون جناب آقای دکتر منوچهر باستانپور بنمایندگی مجلس شورایملی از طرف مردم تهران کەاز پاسداران حقیقی انقلاب سفید شاه و مردم و خادمان واقعی ملت هستند نصیب آن هیئت محترم گشته است صمیمانه تبریک و تهنیت عرض مینمایند .

ازطرف کلیه کارکنان دانشسرای مقدماتی دختران زنجان ـ فرخنده مهدوی جم

اطلاعیه درموردساعت کاربانک ملی‌ایران

از روز شنبه هفدهم خردادماه جاری تا اطلاع ثانوی کلیه واحد های بانک ملی ایران درسراسر کشور برای انجام امور مشتریان مانند سابق بعدازظهرها نیز به استثنای روزهای پنجشنبه از ساعت ۱۷ تا ۱۹ دائر خواهند بود .

بانک ملی ایران

اطلاعیه‌سازمان‌امور دانشجویان کشور
وزارت علوم و آموزش عالی

مشاهده شده است برخی از دانشجویـان ایرانی مقیم کشورهای خارج در دانشگاه‌هـا و موسسات آموزش عالی غیر معتبر که مورد قبول وزارت علوم و آموزش عالی نیست نام‌نویسی‌نموده ومشغول تحصیل هستند. بدینوسیله به‌اطلاع این‌قبیل دانشجویان می‌رساند وزارت علوم و آموزش عالی مدارک تحصیلی که از این قبیل موسسات اخذ شده ارزشیابی نخواهد کرد . م‌الف ٨٤١٥

اطلاعیه‌سازمان‌سنجش آموزش کشور
درباره
گزینش دانشجو برای سال تحصیلی ٥٥ ـ ١٣٥٤
دانشکده‌مکاتبه‌ای‌ـ دانشگاه سپاهیان انقلاب

سازمان سنجش آموزش کشور برای‌سال‌تحصیلی ٥٥ـ١٣٥٤ دانشکده مزبور طبق‌شرائط مندرج در دفترچه‌ای که‌دانشگاه سپاهیان‌انقلاب‌در اختیار ادارات آموزش‌وپرورش‌شهرستانها، وزارت فرهنگ وهنر، وزارت تعاون و امورروستاها، سازمان پست کشور وبانک‌صادرات ایران گذاشته است عده‌ای دانشجو از میـان‌کارکنان این وزارتخانه‌ها و موسسات انتخاب می‌کند .

داوطلبان برای اطلاع بیشتر از شرائط ونحوه ثبت‌نام می‌توانند حداکثر تا تاریخ بیست وپنجم خرداد ماه جاری بموسسات متبوع‌خودرجوع کنندو اقدامات لازم برای ثبت‌نام وشرکت در آزمایش مربوط انجام دهند .

آ ـ ١٧١٥٤ سازمان سنجش آموزش کشور

اطلاعیه

انجمن آکوستیک‌دانان ایران اولیـن جلسه مجمع عمومی خود را چهارشنبه ١٤ر٣ر٥٤ ساعت ٣ بعدازظهر در محل آمفی تئاتر مدرسه عالی تلویزیون و سینما تشکیل خواهد داد ، ازعلاقمندان به شرکت در این جلسه درخواست میگردد با دبیرخانه انجمن با تلفـن ٨٣٠٠٠٢ تماس حاصل فرمایند .

دستور جلسه عبارتست از :
١ـ گزارش اقدامات انجام‌شده برای‌تشکیل‌انجمن .
٢ـ بررسی و تصویب اساسنامه .
٣ـ بررسی بودجه و درآمد .
٤ـ انتخاب هیئت رئیسه .
٥ـ آیندەنگری و تعیین خط‌مشی انجمن در سال جاری .

از طرف هیئت موسس انجـمن آکوستیک‌دانان ایران

انجمن دوستیرکان و بانوان

استخر خانوادگی انجمن
مخصوص خانم ها و کودکان
ازروز پنجشنبه این‌هفته افتتاح می‌شود
دریک باغ‌مصفا، مربی‌ونجات غریق، بوفه‌مجهز وفضای دلپذیر
خیابان نامجو (شمال امجدیه) تلفن‌های ٨٢٤٨٣١ و ٨٢٣٧٣٧

کوششهای شاهنشاه برای پیشرفت ایران تحسین جهان‌را برانگیخته‌است

بقیه از صفحه آخر

این دیدار از نظرروابط دوستانه ایران و ترکیه که پایه های آن نیم قرن پیش بین‌اعلیحضرت پدر تاجدار آن‌اعلیحضرت وآتاتورک باواقعبینی خاصی ریخته شده بنفع هردو ملت افقهای نوینی خواهد گشود وامکانات جدیدی فراهم خواهد کرد .

اعلیحضرتا

تثبیت و تقویت منافع مشترک ترکیه وایران نه‌تنها بسودکشور های ماست بلکه از نظر تامین صلح پایدار در خاورمیانه یعنی منطقه‌ای که در آن زندگی میکنیم بسیار موثر خواهد بود.سازمان پیمان مرکزی و همکاری عمران منطقه‌ای که باتفاق دوست و همپیمان دیگرمان پاکستان درآنها عضویت داریم در راه ادامـه صلحی که منطقه مامحتاج آنست سهم بسزائی داشته‌اند .

ترکیه کشوری است‌که‌برقراری صلح و امنیت در جهان رااساس سیاست خارجی خود تلقی میکند وهمواره از اصل حل اختلافات از طریق صلحجویانه و بدون توسل بزور دفاع کرده است . ازاین جهت معتقدیم درمورد حل اختلافات خـاورمیانـه بیش از احساسات بایدخردمندی ودور ـ اندیشی حاکم باشد و با اعتقاد براین اصل عقیده داریم که راه حلی جز استرداد مناطق اشغال شده باعـراب و تـامین حقوق مشروع مردم فلسطین نمیتواند صلح پایداری در منطقه فراهـم نمایدو باتوجه باین اعتقاد است کەدر این مسئله از دنیای عرب پشتیبانی میکنیم.

اعلیحضرتا

حل اختلافات بین دوستان و همسایگان ازطریق مذاکره‌همواره باعث خوشوقتی فراوان مابوده است . توافقی که در نتیجـه سیاست خردمندانه آن‌اعلیحضرت مدتکوتاهی قبل بمنظور بهبود روابط ایران با کشور دوست وهمسایه‌مان عراق حاصل شد ما را عمیقا خوشحال ساخت .قبل از آنکه بسخنانم پایان دهمی‌ـ خواهم بمسئله قبرس که صلح منطقه را به مقیاس وسیعی در معرض تهدید قرارداده وبرای ترکیه حائز اهمیت خاصی است اشاره نمایم.

همچنانـکه آن اعـلیحضرت آگاهند ترکیه قصد آنرا ندارد که قبرس را بخاک خود ملحق کند . ترکیه از حق خود برای جلوگیری از الحاق جزیره‌بدست رهبر جامعه یونانی قبرس بـه خاک کشور دیگری دفاع‌میکند . بعداز آنکه جزیره قبرس بـه صورت کشور مستقلی درآمد ترکهای جزیره در معرض سختی های غیرقابل تصوری‌قرارگرفتند. تزمادرقبرس مبنی براینست :ترک های جزیره باید به زندگی خود بنحوی که شایسته حیثیت و حقوق بشری باشد ادامه دهندو جزیره متشکل از حکومت های فدرال ترک و یونانی باشد وبه صورت یک جمهوری مستقل و بیطرف درآید تا امنیت هیچکدام از کشورهای ذیعلاقه و موجود در منطقه را تهدید نکند .

برای من باعث خـوشوقتی خاصی است که خاطرنشان سازم تفاهم‌کاملی‌که دولت‌آن‌اعلیحضرت درمذاکرات بین‌المللی نسبت بەترکیه نشان داده‌اند و پشتیبانی ازاین تز ، علاقه و تحسین ملت ترک را برانگیخته است .

اعلیحضرتا

تماس هائی که در سال ها و ماههای اخیر در سطوح مختلف بین دو کشور انجام گرفته و مذاکراتی که میان نمایندگان‌بخش های دولتی و خصوصی جریان داردبا این‌دیدار ثمراتی‌مشخص‌تر ونمایان‌تر خواهد داشت . بار دیگر میخواهم تائیدکنم کەرهبری خردمندانه آن اعلیحضرت کەاز سال های دراز قبل آغازشده و تجربیات سیاسی‌واقتصادی شما سرنوشت تاریکی را که ایران‌در آغاز قرن باآن مواجه بودبکلی تغییر داده‌واین تحول همچنانکه درآغاز سخنانم به‌آن اشاره کردم ترکیه راکه دوست قدیمی ایران استو کشوری استکه باکشور شما ارزشهای معنوی مشترک دارد و دارای سیاست جهانـی مشابهی است بسیار خرسند و مسرور ساخته است .

از بیانات بسیار محبت آمیزی که نسبت بمن و همسرم بیان فرمودید بار دیگر تشکر میکنمو سلامت و سعادت اعلیحضرت و علیاحضرت شهبانو و ملت‌ایران و همچنین دوستی و رفاه دو کشور برادر ایران و ترکیه را آرزومندم .

در ضیافت اعلیحضرتین بافتخار حضرت رئیس جمهوری ترکیه و همسرشان‌چندتن‌از اعضای‌خاندان جلیل سلطنت‌ـ آقای امیر عباس هویدا نخست وزیر ـ همراهان حضرت رئیس جمهوری ترکیه درسفر ایران ـ وزیران کابینه‌و گروهی از مقامات و شخصیت های مملکتی حضور داشتند .

آگهی دعوت مجمع عمومی

شرکت برق الوند همدان از سهامداران مربوطه دعوت مینماید ساعت ٥ بعدازظهر روز ٢١ خردادماه ١٣٥٤ بمنظور تشکیل مجمع‌عمـومی عادی (بطـور فوق‌العاده) در محل اتاق بازرگانی و صنایع و معادن همدان (واقع در میدان پهلوی) شخصا یا وکلای صلاحیت‌دار آنان حضور بهمرسانند .

دستور جلسه
١ـ تصویب عملیات گذشته هیئت‌مدیره و تمدید تصدی آنان تا موقع انحلال
٢ـ انتخاب بازرس بجای بازرس متوفی
٣ـ استماع گزارش هیئت مدیره راجع به عملیات گذشته شرکت و تصویب آن
٤ـ تصویب ترازنامه سود وزیان شرکت‌و اتخاذ تصمیم راجع به آن

رئیس شرکت سهامی برق‌الوند همدان حسین‌رضوی

سلف سرویس روزنامه اطلاعات واگذار میشود

موسسه اطلاعات و شرکت ایرانچاپ اداره‌امور رستوران سلف سرویس کارمندان و کارگران خود را به شخص یا موسسه واجد صلاحیت‌که سابقه رضایت‌بخش مدیریت رستوران سلف‌ـ سرویس را داشته باشد واگذار مینماید داوطلبان میتوانند برای اطلاع از شرایط واگذاری ازساعت ٢ تا ٤ بعدازظهر به اداره کارگزینی مـوسسه اطلاعات واقع در میدان سپه اول خیابان خیام ساختمان روزنامه اطلاعات مراجعه نمایند ١ـ٣

مؤسسه اطلاعات استخدام میکند

موسسه اطلاعات برای اشتغال در قسمت‌های مختلف خود افراد زیر را استخدام مینماید .

١ـ کارمند تحریری با داشتن توانائی و ذوقی کافی در کار نویسندگی ، تحصیلات در حد دیپلم
٢ـ ماشین نویس فارسی درجه ١ با حداقل یکسال سابقه کار تحصیلات در حد دیپلم
٣ـ ماشین نویس آشنا به تایپ فارسی ولاتین تحصیلات در حد سوم دبیرستان

داوطلبان میتوانند برای اطلاع از سایر شرایط استخدام و آزمایش از ساعت ٢تا ٤ بعداز ظهربه اداره کار گزینی موسسه اطلاعات واقع در میدان سپه اول خیابان خیام ـساختمان روزنامه اطلاعات مراجعه نمایند .

پیرمرد ۶۵ ساله:

من با ۳۰ ضربه قندشکن زنم را کشتم!

★ وقتی پیرمرد ماجرای قتل را به دادستان اطلاع داد، گمان کردند او دیوانه است، اما وقتی به خانه‌اش رفتند، جسد همسر ۴۵ ساله‌اش را در چاله‌یی از خون پیدا کردند...

عبدالعلی عبدلی، پیرمرد ۶۵ساله: آقای دادستان، من همسر ۴۵ ساله‌ام را با ۳۰ ضربه قندشکن کشتم...

ساعت ۸ صبح دیروز پیرمرد ۶۵ساله‌یی وارداتاق آقای‌خیرالدین دادستان تربت حیدریه شد و در کمال خونسردی‌خطاب به‌دادستان گفت: آقای دادستان! . من‌زنم را با ضربات «قندشکن» کشته‌ام!

وساعتی بعد ماموران‌شهربانی تربت حیدریه در یکی از خانه‌های «باغ سلطانی» این شهر با جنازه زن ۴۵ ساله‌یی مواجه شدند که جمجمه‌اش با ضربات «قند شکن» پریشان شده و مغزش‌بیرون‌ریخته بود.

خبرنگار ما در تربت حیدریه پیرامون این جنایت بیسابقه می‌نویسد:

عبدالعلی عبدلی - پیرمرد ۶۵ ساله - دیروز پس از معرفی‌خود به دادستان تربت حیدریه تقاضا کرد هرچه‌زودتربه کارش‌رسیدگی و تکلیفش روشن شود!

دادستان تربت‌حیدریه ابتدا به گمان اینکه پیرمرد دیوانه است‌و از نظر روانی تعادل ندارد سعی کرد عبدالعلی را آرام کند. با این حال، دقایقی بعد، باصرار پیر مرد، ماموری از شهربانی بمحلی که پیرمرد آدرس آنرا داده بود رفت.

دقایقی بعد مامور بازگشت و ضمن‌گزارش‌خود وقوع‌یک‌جنایت را در خانه‌یی واقع در خیابان «باغ سلطانی» تربت حیدریه تایید کرد.

★ جسدی در چاله خون!

خبرنگار ما می نویسد:

به محض دریافت گزارش مامور شهربانی، آقایان خیرالدین -دادستان- شیبانی -بازپرس -و دکتر احمدیان و دکتر شمس - پزشکان قانونی- بمحل عزیمت کردند.

در یکی از اتاق های خانه عبدالعلی، جسد همسر ۴۵ساله وی در چاله‌یی از خون افتاده‌و سر جسد بکلی متلاشی شده‌بود.

جسد ربابه- مقتول- به‌پزشکی قانونی انتقال یافت و بازپرس بیدرنگ پس‌ازصدور قرار‌بازداشت برای عبدالعلی او را به زندان

بقیه درصفحه ۲۵

در برخورد دومینی‌بوس درراه اصفهان- فریدونشهر

۶ نفر کشته شدند

★ رانندگان هردومینی‌بوس جزوقربانیان‌حادثه‌هستند

در برخورد دو مینی‌بوس‌در راه فریدونشهر - اصفهان،شش نفر کشته شدند و ۳۸سرنشین دیگر هردو مینی‌بوس،بسختی آسیب دیدند.

کشته شدگان، رانندگان هر دو مینی‌بوس و چهار تن از مسافران این دو وسیله نقلیه بودند.

حادثه، ساعت چهار بعد از ظهردیروز، در هشتادکیلومتری اصفهان،اتفاق افتاد ومینی‌بوس ۷۵۵۳۱ برانندگی‌شاپور زهرایی که از اصفهان به فریدونشهر میرفت، با مینی‌بوس ۷۸۵۵۲که برانندگی مصطفی یوسفیان از سوی مقابل در حرکت بود، تصادف کرد.

خبرنگار اطلاعات در اصفهان می‌نویسد: شدت برخورد دو وسیله نقلیه، آنچنان‌بود که قسمت جلو هر دو مینی‌بوس، درهم شکست و هردورانده، در پشت فرمان و لابلای آهن پاره‌ها جان سپردند.

دو تن از مسافرانی که در این حادثه جان باختند، جمشید صالحی وحسین جعفری بودند وهویت دوقربانی دیگر،هنوز، اعلام نشده است. گروهی از مجروحین‌دربیمارستان «ثریا»ی اصفهان بستری‌هستند وعده‌ای دیگر، در بیمارستان شیر و خورشید سرخ داران، بستری شده‌اند.

اسامی مجروحین

علیرضا جدیدی، عزیز کرمی، صنم‌گزی، غلامگزی، رقیه کریمی، زینت‌احمدی،سیدمحراب موسوی، حیدر کریمی، حسین فرجی،علی محمد مومنی، مصطفی هارونی، محمد گورابی، حسین احمدی، نادعلی‌مستاجران‌و فاطمه‌گورتانی، چندتن از مجروحین حادثه راه اصفهان - فریدونشهر هستند که در بیمارستان «ثریا» اصفهان، بستری شده‌اند.

این بارصاحبخانه‌ازدست مستاجر، جلوی خانه خود «بست» نشسته است!

علی اکبر تاج فر، صاحبخانه‌یی که از دست مستاجرش جلوی خانه خود بست نشسته است...

برای اولین‌بار یک صاحبخانه از دست مستاجر خود چنان‌به ستوه آمد که اسباب واثاثه‌اش را جلوی خانه‌یی‌که‌متعلق به‌خود اوست ریخت ودر آنجا «بست» نشست!

این‌صاحبخانه، که «علی‌اکبر تاج‌فر» نام دارد، در کنار اسباب واثاثه خود، تابلویی هم نصب کرده که روی آن نوشته: «آخر وعاقبت صاحبخانه بودن این است»!

خانه‌یی که متعلق به علی اکبر است واکنون مستاجر علی اکبر وی و خانواده‌اش رابه آن راه نمیدهد، خانه شماره ۷۷۰ در خیابان سپه غربی است که چندی قبل، به‌عنوان ارث پدری، به‌علی اکبر رسید.

علی‌اکبردر حالیکه قیافه غمزده وحالت گریانی به خود گرفته بود، به‌خبرنگار ما گفت:

- خودمن در خانه دیگری مستاجر بودم که خانه سه طبقه پدرم،به عنوان ارثیه به من‌رسید. اتفاقا چندی بعد، صاحبخانه‌من، کرایه خانه را آنقدر بالا برد که من از پرداخت آن عاجز شدم و در نتیجه صاحبخانه، مرا بیرون کرد. من که حالا قانونا صاحب یک خانه سه طبقه بودم، به‌خانه آمدم و با مستاجری که از زمان حیات پدرم در این خانه زندگی می کرد صحبت کردم واز او خواستم فقط یکی از اتاق های خانه‌ام رادراختیار من بگذارد، تا خانواده‌ام مجبور نباشد شب ها کنار خیابان بماند.

علی‌اکبر افزود: اما مستاجرم از دادن یکی از اتاق ها به‌من‌و خانواده‌ام خودداری‌کرد ومن‌که دیگر راه به جایی نداشتم، ناچار اسباب و اثاثه‌ام را جلوی خانه ریختم و اینجا «بست» نشستم تا شاید فکری بحالم بکنند.

مستاجر خانه علی اکبر که قربانی نام دارد - نیز به خبرنگار ما گفت:

- من‌ده‌سال پیش این خانه را ازپدرعلی‌اکبر اجاره کرده‌ام و در تمام این مدت هم اجاره‌بهارا

بقیه درصفحه ۲۵

سرنشینان یك اتومبیل پیر مرد مجروح‌رابجای بردن به بیمارستان در یك کوچه خلوت رها کردند!

راننده و سرنشینان یک اتومبیل پس از تصادف با یک عابر اورا ظاهرا به‌قصد رساندن به بیمارستان سوار اتومبیل خود کردند، اما پس از دور شدن از محل حادثه پیکر نیمه‌جان مصدوم را در یکی از کوچه‌های خلوت خیابان فردوسی رها ساختند و متواری شدند!

این حادثه تاثرانگیز را ساعت ده‌ونیم دیشب ۵جوان لاابالی و بی‌فکر که سرنشینان یک اتومبیل سواری بودند بوجود آوردند:

در این ساعت هنگامی‌که احمد قبادی- عابر ۵۰ساله- از عرض خیابان فردوسی میگذشت، این اتومبیل سواری که باسرعت ازآن محل میگذشت بشدت بااحمد تصادف‌کرد واورا به‌گوشه‌یی پرتاب کرد.

بدنبال وقوع این حادثه، راننده و سرنشینان اتومبیل عده‌ای از عابران را که به‌گرد اتومبیل و مصدوم جمع شده بودند، به کناری زدند وبه آنها گفتند که از دور اتومبیل دور شوند تا خودشان مجروح را فورا به بیمارستان برسانند.

به‌این ترتیب، راننده و سرنشینان اتومبیل شخص مصدوم را به‌داخل اتومبیل انداختند و بسرعت از محل حادثه دور شدند، اما هنوز مسافت چندانی جلوتر نرفته بودند که ناگهان راننده به‌داخل یکی از کوچه‌های خلوت و تاریک خیابان فردوسی پیچید ودو نفر از اتومبیل‌پیاده شدند و دست وپای عابر مصدوم را گرفتند و اورا به گوشه کوچه انداختند و با سرعت از آن محل‌دورشدند!

چند دقیقه بعد ماموران کلانتری ۹ که‌مشغول گشت بودند با صدای ناله پیرمرد مصدوم متوجه وضع اوشدند وسرانجام اورا به بیمارستان رساندند.

احمد قبادیان که پس ازساعتی در بیمارستان بهوش آمد، ماجرا را برای ماموران شرح داد. وی به‌خبرنگار ما گفت:

«... نمیدانید چقدر به‌آن چند نفر التماس کردم که مرا به بیمارستان برسانند ولی هیچکدام از آنهابه‌ضجه‌هایم توجهی نکردند.»

ماموران کلانتری ۹ در این خصوص پرونده‌ای‌تنظیم کرده‌اند واکنون بامشخصاتی که از راننده و سرنشینان اتومبیل فراری دارند، در تعقیب آنها هستند.

اطلاعات: یکبار دیگر ضمن هشدار به رانندگانی‌که مرتکب این قبیل اعمال غیرانسانی میشوند، از کسانی‌که دیشب در خیابان فردوسی شاهد تصادف این اتومبیل با عابر مزبور بوده‌اند، خواهش می‌کنیم اگر مشخصاتی از اتومبیل فراری دارند مراتب را به‌کلانتری ۹ اطلاع دهند.

راننده بی گواهینامه وقتی دانست ۲ نفر راکشته است، متواری شد

راننده فاقد گواهینامه با اتومبیلی که تازه خریده است در خیابان «ری» وارد پیاده‌رو شد و دومرد را که مشغول خوردن‌چای‌بودند زیرگرفت و کشت.

این حادثه ساعت ۵ بعد ازظهر دیروز، در خیابان ری روی‌داد و دو نفر باسامی علیرضا فتحی بان جهانشاهی ۴۱ ساله و احمد آقا زمانی ۶۴ ساله در اثربرخورد با اتومبیل کشته شدند.

ساعت حادثه اتومبیل بنز۹۳۶۵۹ تهران الف که با دو سرنشین‌قصد ورود به بازارچه «نایب‌السلطنه» را داشت، به علت سقوط یکی‌از چهرخهایش به داخل جوب آب، از حرکت ایستاد. راننده‌اتومبیل پس از این اتفاق‌پشت‌فرمان‌اتومبیل نشست و یک پایش را محکم روی پدال گاز فشار داد و پای‌دیگرش را فورا از کلاج برداشت. دراثر این حرکت او اتومبیل از جاکنده شد و وارد پیاده‌رو شد.

لحظه‌یی که این اتفاق افتاد، علیرضا و احمد که هردو بنای ساختمان بودند، جلوی یک‌مغازه لبنیات فروشی‌مشغول خوردن‌چای بودند. آندو در اثر این حادثه به سختی مجروح شدند وتوسط راننده و سرنشین دیگر اتومبیل به درمانگاه انتقال یافتند.

پزشک درمانگاه، پس ازمعاینه مجروحین به سرنشینان اتومبیل اعلام کرد که دو مجروح قبل‌از رسیدن به درمانگاه فوت‌کرده‌اندو راننده و دوستش پس از شنیدن این خبر بیدرنگ پابفرارگذاشتند و متواری شدند!

جریان حادثه باطلاع کلانتری سیزده تهران رسید و ماموران جهت تحقیق به محل حادثه رفتند. در تحقیقات ماموران معلوم شد که اتومبیل متعلق به شخصی‌بنام محمود است که فاقد گواهینامه می باشد و اتومبیل را نیز به تازگی خریده است.

با نشانی که ماموران از متهم حادثه در دست دارند، درصدد دستگیری او هستند.

تلفن سرویس حوادث ۳۱۱۲۱۲

نِل‌سِر تلفن کامپیوتری خودش برای شما شماره میگیرد

Telcer

مرکز پخش وفروش- مؤسسه تیکو - تلفن ۳۱۴۷۲۴

بعداز مدتها یك‌اثر فوق‌العاده و یك شاهکار چشمگیر از کاراته و کاراته‌بازان هنك‌کنك برپرده سینما می‌بینید

ازامشب درگروه سینماهای

متروپل - سانترال - رویال

سپاشی

باغات - مزارع - باغچه

شرکت ایران پویز با مسئولیت محدود

تلفن: ۸۴۲۱۷۰

توجه فرمائید

ازدوستان محلی‌وهمکاران عزیزاستدعا وانتظار داردکه رای‌مجلس‌سنای‌خود رابجنابان آقایان:

محمدابراهیم نیکپور - محمدحسین دها - مهندس جعفر شریف‌امامی- محمدعلی بوذری- تیمسارسرلشگر علوی مقدم

که از خانواده‌های بزرك و اصیل ایرانی،وطن - پرست و شاهدوست، سیاستمدار، با تجربه، وارد به امور اداری و اقتصادی، نوع‌پرور ومردم دوست،بی‌تکبرودرویش‌صفت می باشنداختصاص دهند.

(یقین‌دارم که تمام‌مردم عزیز تهران‌بادوستان ما همصدا خواهند بود)

مدیر شرکت الهام و نایب‌رئیس انجمن‌محلی نمونه - نعمت‌اله بزرگزاد

همه روزه ناهار

شام کامل با موزیك‌اصیل ایرونی دربزم خانوادگی کلاه فرنگی پهلوی بالاتر ازپارك ساعی تلفن ۶۸۵۲۷۳

پول‌شرطی بابهره‌بانکی اصل‌وفرع موجود پاکپور ۶۶۶۲۶۳ و ۶۶۴۶۱۸ و ۶۶۰۲۰۰

TITUS

تیتوس

ساعت اتمی سویس

تلفن پخش ۴۹۷۵۴

سالن خانوادگی

چلوکباب یلدا

شعبه کاشانی

بالاتراز قلهک

مقابل پمپ بنزین

تلفن ۸۶۴۷۰۸

ازفردا فقط در

سینمابولوار

کاهلیا ۲۰۰۰

پاناویژن ورنگی

باشرکت: دانیل گوبر جینو کاستل نوو

تماشای این فیلم برای اشخاص کمتر از ۱۸ سال ممنوع است

ازفردا صبح در گروه ممتاز سینمائی پایتخت

آسیا- اروپا - مولن‌روژ

شهوند - لیدو - نپتون - ژاله - توسکا- المپیا - پاسارگاد- چرخ فلك- شرق

ایرج قادری- آرام در فیلم پلنگ در شب

کارگردان سعید مطلبی - فیلمبردار تورج پورمروت

تهیه‌کننده جمشید شیبانی - محصول سازمان سینمائی تصاویر

مهدی قطیم‌زاده - نادره

باشرکت علی آزاد - محمود تهرانی

سینما شهوند علاوه بر برنامه فیلم کوتاه رنگی «رویدادهای هفته» را نمایش میدهد

در

پرویز حجازی

صیاد بزرگ ستاره‌ها

تقدیم میکند

باکارا

قلدراس

زیباترین رقص عروسکی

تریپومونا کس و شیاطین رقصان از آرژانتین در

بالت کره‌ای - بالت انگلیسی

نمایش روحوضی

باکارا

تلفن‌های رزرو

۶۲۵۱۷۷-۶۲۸۲۰۸

مجالس ترحیم

بانهایت تاسف و تاثر درگذشت شادروان مرحوم خلیل‌اله مهتدی برادر - همسر و پدر عزیزمان را باطلاع دوستان و آشنایان محترم میرساند.
مجلس ختم زنانه و مردانه در روز چهارشنبه چهاردهم خرداد ماه از ساعت ۱۵ الی ۱۷ در مسجد الجواد برگزار خواهد شد.
هوشنگ مهتدی. نصرت آذرنوش(مهتدی) . روحیه مهتدی (خاتمی) . سیروس مهتدی . ایران مهتدی (کوشا) . قدرت‌اله مهتدی . برازنده مهتدی(فاخر). فروزنده مهتدی(امامی). جلیل. حمید . زیبنده و مجید مهتدی و خانواده های وابسته . خاتمی . آذرنوش. کوشا. فاخر. امامی.
آ-٤۱۵۹

بانهایت تاسف و تاثر درگذشت شادروان مرحوم خلیل‌اله مهتدی برادر آقای هوشنگ مهتدی را باطلاع دوستان و همکاران محترم میرساند .
مجلس ختم زنانه و مردانه در روز چهارشنبه چهاردهم خرداد ماه از ساعت ۱۵ الی ۱۷ در مسجد الجواد برگزار خواهدشد.
باقر مستوفی . شاپور شریفی . عباداله بهاری . حسین علی حجاریزاده.
روزنامه اطلاعات - مصیبت وارده را بعموم خانواده‌های عزادار بویژه بازماندگان تسلیت میدهیم.
آ-٤۱۵۹

هوالباقی
بانهایت تاسف درگذشت آقای محمد علی عسگربیگی (سرشگی) را باطلاع دوستان و اقوام میرساند .
مجلس ختم زنانه و مردانه آن مرحوم روز پنجشنبه ۱۵ر۳ر۵٤ از ساعت ٤ونیم تا ٦ و نیم بعد از ظهر درمسجد رسول اکرم واقع در خیابان نواب - چهار راه آناری‌منعقد است .
خانواده‌های : عسگربیگی ، عسگری ، عسگرپور ، باصفت، یزدانپناه ، دانائی ، خوشگویان ، خودکار . جوانمرد ، باقری . کاظمی ،
آ-٤۱۸۷

روزنامه اطلاعات - مصیبت وارده را بعموم‌بازماندگان آن مرحوم تسلیت میدهیم .

بانهایت تاسف و تاثر فوت ناگهانی شادروان مرحوم رضاشتاک را باطلاع کلیه دوستان و اقوام میرساند .
مجلس ترحیم آن مرحوم روز چهارشنبه ۱٤ر۳ر۵٤ از ساعت ٤ تا ٦ بعد از ظهر در مسجد فخرالدوله واقع در دروازه‌شمیران اول خیابان فخرآباد و شب هفت آن مرحوم در روز شنبه ۱۷ر۳ر۵٤ در سالن شماره یک بهشت زهرا از ساعت ۲ و نیم تا ٤ و نیم منعقد است .
خانواده های : شتاک . اکبرزاده . عراقی . فخرالدینی. عظیمی.ابری.پورکی، شادنیا . شاکری . کی‌پور . زمانی‌نکو. دقیقی. صادقی. جلالت. جلیلیان. کریمی. جابری. امیری .
آ-٤۲۰۳

روزنامه اطلاعات - مصیبت وارده را بعموم خانواده های عزادار تسلیت میدهیم .

با نهایت تاسف درگذشت همسر و مادر گرامی خود بانو سارا مرتضی‌زاده حکیمیان را به‌اطلاع میرساند .
مجلس ترحیم آن مرحومه از ساعت ۹ تا۱۱ صبح روز چهارشنبه ۱٤ خرداد درمنزل شخصی واقع در بلوارالیزابت خیابان میکده کوی یازدهم (شقایق) پلاک ۱٤ منعقد میگردد .
عبدالرحیم. یونس. خسرو. سلطان. تامارا. مرتضی‌زاده حکیمیان. دکتر آقاجان رجب‌زاده. اسحاق حکیمیان: خانواده های مرتضی‌زاده. حکیمیان. رجب‌زاده. نبویان . رحمانیم . لیویان. حکیمی .
آ-۱۷۱٤۵

روزنامه اطلاعات- مصیبت وارده رابعموم بازماندگان تسلیت میدهیم

باکمال تاسف درگذشت ناگهانی بانو حاجیه محترم مجلسی (یاسری) همسر ومادر فداکار خود را اعلام میداریم .
مجلس ختم مردانه وزنانه روز چهارشنبه ۱٤ خرداد ساعت ۲ الی٤بعدازظهر درخانقاه صفی علیشاه برگزارمیگردد.
مهندس ابوطالب یاسری. علی یاسری . سیما یاسری . ناوبانیکم هادی یاسری. مهندس شاهین یاسری .
آ-٤۱٦۵

خانواده‌های : یاسری. مجلسی. سلماسی. برزی. کریمی. میرمعزی. موسوی. اسدی سمیع. مهری. صدیق. فتورمچی. سعیدی. خوشنویسان. ارژگی. آلیاسین. الماسی . مقبلی . ارگی. امجد و سایر خانواده‌های وابسته .
فوت ناگهانی بانوی نیکوکار و باایمان خانم حاجیه‌محترم مجلسی (یاسری) رابه استحضار دوستان و آشنایان‌میرساند مجلس ختم مردانه وزنانه آن شادروان روز چهارشنبه ۱٤ خرداد ساعت ۲ الی ٤ بعداز ظهر در خانقاه صفی علیشاه منعقد است .
آ-٤۱٦۵

روزنامه اطلاعات - مصیبت وارده را به‌عموم خانواده‌های عزادار بویژه بازماندگان تسلیت میدهیم

با کمال تاسف فوت بانو حاجیه طهماسبی مادر حاج غلامعلی طهماسبی عضو هیئت مدیره سابق این اتحادیه را باطلاع میرساند مجلس ترحیم روز چهارشنبه ۱٤ر۳ر۵٤ از ساعت ٤ الی ٦بعدازظهر در مسجد توتونچی خیابان قزوین خیابان غفاری و روز پنجشنبه ۱۵ر۳ر۵٤ از طرف اتحادیه آهنگران اتومبیل در مسجد المصطفی واقع در چهار راه حسن‌آباد از ٤ الی ٦ بعداز ظهر بهمین مناسبت برقرار است.
از طرف هیئت مدیره اتحادیه آهنگران اتومبیل
محمد رزاقی
آ-٤۱٦۹

بمناسبت درگذشت بانو حاجیه طهماسبی والده همکار عزیزمان حاج‌غلامعلی طهماسبی مجلس ختمی‌درروزچهارشنبه ۱٤ خرداد از ساعت ٤ الی ٦ بعدازظهر در مسجد توتونچی واقع در خیابان قزوین (غفاری) منعقد است. شرکت در این مجلس را از همکاران خواهانیم .
هیئت مدیره اتحادیه فلزتراشان - بزرگ محمدی
آ-٤۱۷۱

فوت مادر عزیزمان بانو حاجیه طهماسبی دردناکترین سوکی‌بود که‌نصیب خانواده‌ماشد باطلاع فامیل و دوستان عزیز می‌رسانیم مجلس ختم مردانه روز چهارشنبه ۱٤ر۳ر۵٤ از ساعت ٤ الی٦ بعدازظهر در مسجد توتونچی واقع در خیابان قزوین (غفاری) برقرار وختم زنانه در همان روز در منزل آن مرحومه واقع در میدان ژاله از خیابان شکوفه خیابان کدخدائی کوی فرشته کوچه فرزانه پلاک ۵ برگزار می‌گردد .
حیدر طهماسبی . حاج غلامعلی طهماسبی . حاج محمد طهماسبی. خانواده‌های: ایزدی. خرمی. منظوری. وندادی. آبشاری. توانانژاد . سرهنگ تهرانی . منصوری . رزاقی . غفاری وفا. صنعت‌جو .
آ-٤۱۷۳

روزنامه اطلاعات - مصیبت وارده را بعموم خانواده‌های عزادار تسلیت میدهیم

بانهایت تاسف و تاثر درگذشت همسر و پدر بزرگوار خودمرحوم محمد اسماعیل قضوهی را باطلاع‌اقوام ودوستان و آشنایان میرسانیم .
مجلس ترحیم مردانه و زنانه آنمرحوم از ساعت ۲ تا٤ بعد از ظهر روز پنجشنبه ۱۵ خرداد ماه درخانقاه‌صفی‌علیشاه منعقد است .
هاجر فخاری . خاتون‌قضوهی . مهندس کریم قضوهی. مهندس رضا قضوهی . مهندس ابراهیم قضوهی . یدالله قضوهی . زهرا قضوهی .
آ-٤۱۷۷ ۱-۲

روزنامه اطلاعات - مصیبت وارده را بعموم بازماندگان آن مرحوم تسلیت میدهیم .

بانهایت تاسف و تاثر درگذشت شادروان بانو فروغ‌الزمان شهردار (قاجار امیرنظامی) بزرگ خانواده شهردار را باطلاع میرسانیم.
مجلس ترحیم زنانه و مردانه آن مرحومه در ساعت ٦ تا۸ بعد ازظهر چهارشنبه چهاردهم خرداد ماه در خانقاه صفی علیشاه منعقد خواهد بود.
خانواده های : شهردار. قاجار امیر نظامی. افخمی .آموزگار. ذوالفقاری. انیسی. معزی. صارمی. همراز . زرافشان. دیهیم . گرامی.
آ-۱۷۰۲۵ ۱-۲

خانواده های : هسته‌چی . بهفر . آذری . سفیدگری. آزادی . روندی‌پور . وهابی . هاشمی‌زاده ، امیروارثی . وحدانی .هوشنگی ، حسینی ، آهنگری ، محبوبی و خانواده های وابسته .
بانهایت تاسف درگذشت شادروان رضا هسته‌چی (نجفزاده) را باطلاع کلیه دوستان و آشنایان میرسانند. مجلس ختم زنانه‌ومردانه آن مرحوم روز چهارشنبه۱٤ر۳ر۵٤ از ساعت ۵ تا ۷ بعد از ظهر در مسجد ولی عصر (ع) واقع در خیابان حشمت‌الدوله برگزار میشود .
آ-٤۱۸۹

روزنامه اطلاعات - مصیبت وارده را بخانواده های عزادار تسلیت میدهیم .

با تالم و تاسف بسیار درگذشت جانگداز برادر عزیزمان بیژن میرگلی راکه در دریا غرق شد به استحضار اقوام ، آشنایان و دوستان میرسانیم. مجلس ترحیم زنانه ومردانه از ساعت ٤ الی٦ بعدازظهر روز چهارشنبه ۱٤ر۳ر۵٤ درخانقاه صفی علیشاه برگزار میشود .
ایرج میرگلی - فریدون میرگلی
آ-۱۷۲۰۸

خانواده های: بهرامی وحدانی . میرسپاسی . عامری. محلوجی. جلالی. هدایتی.
بانهایت تاثر درگذشت بانو بهجت الملوک وحدانی (اشرف السلطنه) دختر مرحوم دکتر مهذب‌السلطنه بهرامی و همسر مرحوم سالار همایون وحدانی را باطلاع بستگان و دوستان میرسانند.
مجلس ترحیم آن مرحومه در روز چهارشنبه چهاردهم خرداد ماه جاری از ساعت ۵تا۷ بعد از ظهر در مسجد الجواد برگزار خواهد شد.
آ-٤۱۰۷ ۲-۲

بانهایت تاثر و تاسف درگذشت مادر عزیزم را باستحضار بستگان و آشنایان میرساند.
مجلس ترحیم مردانه روز چهارشنبه ۱٤ خرداد از ساعت ٤تا٦ بعد ازظهر در مسجد فخرالدوله خیابان فخرآباد ومجلس زنانه همان روز در منزل آنمرحومه واقع درسه‌راه ضرابخانه خیابان سلطنت‌آباد کوچه فرهاد مجیدی پلاک ۳ منعقد می باشد .
عباس حمیدی
خانواده های : حمیدی . حمیدی‌نیا. هویخش .سودبخش. قانع‌بصیری. صالحی، ناظری‌راد.پرویز شه‌میرزا. حیدری. توکل نژاد .
آ-٤۲۳۱

روزنامه اطلاعات - مصیبت وارده را بعموم بازماندگان آن مرحومه تسلیت میدهیم.

یادبود

پسرم مهندس خسرو معافی مدنی‌جوان ۲۷ ساله ام چهارمین

چهارمین بهاراست که آن قدو بالاو آن قیافه‌زیبایت‌درزیر خاک پنهان شده من که مادر داغدار تو هستم بی خبر از همه خانواده‌مان سالی را که تو از دستم رفتی اعلام میکنم تا آن دوستان باوفایت که بجای تو مرا مامان صدا میزنند که شاید آتش دلم رافرو نشانند باخبر گردند. پدر داغدارت نمیدانم‌در آن روزجسم‌پیروحت راچگونه دیده که در تمام این سه سال برنامه صبحش ریختن‌اشک است. بله پسرم دوست دارانت برسر مزار تو آیند و بگویند:
صاحب آن‌همه گفتار امروز سائل فاتحه و یاسین است مراسم سالروز تو روز جمعه ۱٦ خرداد ساعت ۳ بعد از ظهر در بهشت زهرا منعقد میگردد.
مادر داغدیده‌ات- رقیه میر بابایی
آ-۳۹۹۹

بمناسبت درگذشت دختر عزیز و ناکامان دیان- نوشین در بروکسل ، مجلس یادبودی از ساعت ۱۸ الی ۲۰ روز چهارشنبه چهارده خرداد ماه جاری در منزل واقع در خیابان قدیم شمیران خیابان جنوبی کاخ جوانان « دیباج» پلاک‌برگزار میشود .
شیرین و امیر هلاکو امیر دیباج
آ-۱۷۲۰۵

یادبود
مراسم چهلمین روز عزیز از دست رفته شادروان سرهنگ محمود مسعودی از ساعت ٤تا٦ بعداز ظهر روز پنجشنبه‌پانزدهم خرداد ماه در مسجد محمدیه قهو مزار آن مرحوم برگزار خواهد شد .
سرور - مهناز - مهرداد و مهران مسعودی
آ-۱۷۲۲

نگوئیم مردن روا نیست یا رب
ولی کاش مرگ جوانان نبودی
دریغا. چهلمین روز درگذشت احمد عزیزمان فرارسید. روز چهارشنبه ۱٤ر۳ر۵٤ (فردا) از ساعت ٤ ونیم تا ٦ ونیم بعد از ظهر مراسم چله احمد رضا صالح در شبستان شماره یک بهشت زهرا برگزار میشود.
مهین صالح - سرلشگر صادق صالح
آ-۱۷۱۹

امیراحمد محمدی (مودی) ، عزیز رفته ما

فردا ۱٤ خرداد مصادفبا حادثه منجر بمرگ تو و سالروز جدائی دردناک تست که کتاب زندگانیت را دربیست ویکمین بهار عمر و درشکوفا ترین فصل حیات فروبست و غمی جانگداز و فراموش‌نشدنی برای همیشه در دلها باقی گذارد .
یاد وخاطره‌ات را همواره گرامی می‌داریم و به خاطر انسان دوستی و شادی روحت هزینه یادبود صرف امور خیریه می‌گردد .
پدر -مادر و برادرت
آ-۱٦۹۳٦

السلام علیک یا اهل بیت‌النبوه
یکسال است که برمزار تنها عزیز از دست رفته‌ام بانو حاجیه خانم صرافها قطرات اشکم با آیات مبارکه قرآن مجید زینت می‌یابد وبروح پاکش که شیفته‌وبیقرار مقام شامخ‌ولایت مطلقه الیهه بود و عاقبت نیز در ایام شهادت فاطمه زهرا سلام.... عليها شمع وجودش در حالیکه ۲۷ بهار را پشت سر گذاشته بود خاموش گردید هدیه میفرستم .
سالروز آن دقایق دردناک که برلوح زندگی مهربانترین زن و فداکارترین مادر نقطه اتمام نهاده شد اعلام میدارم از ساعت ۷ونیم الی ۹ونیم بعدازظهر روز چهارشنبه ۱٤ر۳ر۵٤ بیاد او در حسینیه بنی‌فاطمه (سرچشمه) افتخارآفرین مکانی که در دوران سال هزاران فرد را در جامعه با مکتب خانمی چون فاطمه زهرا سلام... عليها که تا سرحد مرگ حق را حمایت کرد آشنا میسازد ونیز تازه آیندگانی متدین به‌جامعه تحویل میدهد. جنازه‌اش صبحگاه چنین روزی از این مکان پرفضیلت بسوی خانه خموش وابدی حرکت نموده علاوه‌بر مادر داغدارش بانو حامدی وعموهای گرامش حاج ابوالفضل ومحمد صرافها وهمسر افسرده‌اش محمد حسین دردشتیان حمید وحامد وفریبا غنچه‌های حیاتش سه کودک معصوم تشکفته‌اش از آقایان وبانوان‌ومیهمانان مادر پذیرائی‌مینمایند.
از طرف کلیه فامیل عزادار سوخته پدری چون خودم
خادم‌الحجاج رضا صرافها

شود ملکت خراب و خانه‌ات ویرانه‌ای دنیا
که دائم از غم جانان‌کنی ویرانه دلها را
همسر عزیزم : چهل روز گذشت مرا با نه کودک خردسال تنها گذاشتی . غنچه های ناشکفته تو شب و روز در هر لحظه و ثانیه تو را از من میخواهند و میگویند مامان کی برمیگردد ؟ به آنها چه بگویم ؟
ضمن تشکرازکلیه اقوام و بستگان و کسانیکه درمراسم تشییع و ختم وهفته فقیده سعیده بانو فاطمه سعادت نیا شرکت و همدردی فرمودند چهلمین روز درگذشت آنمرحومه راکه در تخت فولاد اصفهان تکیه ملک سرمزار آن مرحومه در تاریخ ۱٤ر۳ر۵٤ منعقد است اعلام میدارد .
همسر داغدار تو : حاج ابراهیم ناطق‌پور

گلی که پرپر شد

بمناسبت چهلمین روز درگذشت جوان ناکام حمید رادمرد مجلس یادبودی‌امروز از ساعت ٦ الی۸ بعدازظهر در منزل آنمرحوم برگزار خواهد شد. مقدم بستگان - خویشان و دوستان عزیزی را که در این غم بزرگ همراهیمان خواهندکردگرامی میداریم .
خانواده‌های رادمرد و وابسته
آدرس خیابان بوذرجمهری غربی - درخونگاه

تسلیت

دوست عزیز آقای دکتر امیر دیباج
و بانو شیرین امیر دیباج
در سوگ بزرگ خود ما را شریک بدانید- امیدبرحمت خداوند است که این درد بزرگ برشما آسان گردد .
رضا و ثریا رهسپار

آقای دکتر امیر دیباج و بانو
مصیبت وارده را تسلیت گفته و خود را در غم شما شریک میدانیم .
گیتی رهسپار - مهدی سیدحسینی
آ-۱۷۱۵۷

خانم ناهید خدیوی
مصیبت وارده را بسرکار و آقایان هوشنگ و داود خدیوی تسلیت گفته ودرغم شما شریکم .
سرهنگ شاپور دانشور
آ-٤۱٦۷

باکمال تاسف وتاثر درگذشت ناگهانی آقای مهندس حسن کوکبی را به همسرش خانم فیروزه کوکبی (طرازنده‌پور) تسلیت می‌گوئیم .
خانواده شیخان
آ-۱۷۱۵۲

جناب آقای علی اصغر فروزین
جناب آقای دکتر طهمورث فروزین
باتاسف فراوان مصیبت وارده را بشما و فامیل محترم تسلیت عرض نموده از خدای بزرگ برایتان صبر جمیل‌آرزو می‌کنم .
گرگان - دکتر حکمت نژاد و بانو
آ-۱۷۲٦

آقای هادی کوکبی
همکاران شما مصیبت وارده را تسلیت عرض نموده، صبر جمیل‌ازخداوند متعال برای شما و خانواده خواستارند
نصرالله بهنام - مهندس رهبر - مهندس برهانی - داریوش مجیدی - جلال شهیدی - جمال شهیدی - مرتضی رفیعی - مصطفی فرقانی - علی اصغر خانبانی - عبدالجبار فروغ - فرهاد پریدخت - سید رضا مرعشی - مظفررفیعی - مهندس غلامرضا - صدیق مرادی .
آ-۱۷۲۸

دوست عزیزمان آقای مهندس کشور دوست
غم‌ازدست دادن خواهر نازنینت را از صمیم قلب‌تسلیت عرض نموده ما را در غم خود شریک بدان .
سلاجقه - ضیاء - جاودانی
آ-٤۱۷۵

فهیمه عزیز
ما را هم در این سوگ بزرگ شریک بدار
دانشجویان رشته راه و ساختمان مدرسه عالی فنی
رحیمی - صالحی - اسکوئی
آ-٤۱۸۳

جناب آقای مهندس ومروح
درگذشت پدر ارجمندتان را تسلیت گفته برای بازماندگان آن‌مرحوم صبر و شکیبائی آرزو می‌نمائیم .
از طرف مدیران و کارمندان
شرکت باستان
آ-۱۷۱٤٤

مصیبت وارده را به خاندان رهبری صمیمانه تسلیت می گویم. سلامتی و موفقیت بازماندگان را خواهانم .
علی‌کاشانچی
آ-۱۷۱۵۹

جناب آقای امامبخش
بانهایت تاثر و تاسف مصیبت وارده را به جنابعالی و خانواده محترم تسلیت عرض می‌نمائیم .
جعفر بزرگی‌رام . عباس بزرگی‌رام . امیر بزرگی‌رام . عزت‌اله زمانی. سید عبدالکریم جلالی. عباس دلاوریان .
کارمندان و کارکنان گروه صنعتی وتولیدی بی-ام .
کارکنان رستوران ریورساید
کارکنان سلفسرویس ژاله
آ-۱۷۱۵۸

جنابان آقایان جاوید جسمی و حسین جوهری
باکمال تاسف وتاثر مصیبت وارده را به جنابعالی وکلیه بستگان تسلیت عرض مینمائیم .
مهدی حجازی و بانو
آ-۱۷۲۱۳

جناب آقای مهندس هوشنگ رهبری
با کمال تاسف وتاثر درگذشت پدر گرامیتان را تسلیت گفته بقای عمر آن‌جناب وفامیل محترم‌را آرزومند است .
شرکت سهامی خاص ساختمانی مقطع
آ-۱۷۲۱٦

همکار گرامی ابوالقاسم دبیریان
از درگذشت مادر عزیزتان متاسفیم این مصیبت را به جنابعالی وسایر بازماندگان تسلیت میگوئیم .
بانک صادرات ایران
آ-۱۷۲۱۵

جناب آقای مهندس علینقی اسدی همکار محترم
هیئت مدیره و مهندسین و کارکنان شرکت ا.س.پ با نهایت تاثر درگذشت اخوی گرامیتان را صمیمانه تسلیت عرض نموده صبر و شکیبائی کلیه خانواده‌های وابسته را از خدای بزرگ آرزو دارند .
شرکت آ. س. پ

جناب آقای مهندس علینقی اسدی دوست وهمکار عزیزم
درگذشت اخوی گرامی آنجناب موجب نهایت تاثر و تاسف شدید گردید بدینوسیله مصیبت وارده را از طرف خود وبانو خدمت آن دوست عزیز وبانو صمیمانه تسلیت عرض نموده دوام و بقای عمر عموم وابستگان را از خداوندمتعال آرزو دارم .
مراد پناهپور وبانو

جناب آقای مهندس علینقی اسدی دوست وهمکار عزیزم
با اندوه فراوان درگذشت برادر گرامیتان را از طرف خود و بانو صمیمانه تسلیت عرض نموده صبر و شکیبائی عموم بازماندگان را از خدای بزرگ آرزو دارم .
مهندس مظفر پناهپور وبانو

جناب ناخدا سلیمانتاش
بانهایت تاسف وتاثر مصیبت وارده را به حضور جنابعالی و کلیه بازماندگان تسلیت عرض نموده از خدای بزرگ صبر و شکیبائی آرزو داریم .
شیر علی نصرالهی - محمد پروازی - حسین خسروپور - ناصر زرین‌دست - بهمن شریفی - احمد مرآتی - محمد حسن شکوری - بهمن رفیعی- اصغر آزموده .

آقای حسین عباسی
بانهایت تاسف مصیبت وارده را تسلیت گفته برای‌جنابعالی صبر و شکیبائی آرزو مینمائیم .
همایون نیکزاد - ناصرالدین شمشیری - پرویز کاظم‌زاده- خسرو نیکتاج - محمد واقفی-رضا عبدالعزیزی -یحیی‌غلامرضائی -بهروز حضرتی - حسین همایون فرد .

تسلیت

خانواده های محترم میرگلی
باکمال تاسف و تاثر درگذشت بیژن عزیز را از صمیم قلب تسلیت عرض نموده بدینوسیله امید است ما را در غم خودشریک وسهیم بدانید .
اسماعیل عبادت و بانو - یوسف عبادت و بانو

همکار گرامی سرکار خانم دکتر متعظ
کوی دختران دانشگاه تهران مصیبت وارده را بشما و خانواده محترمتان تسلیت میگوید .
آ-٤۱۹۷

همکار محترم آقای عباس مقدم صابر
کوی دختران دانشگاه تهران مصیبت وارده را بشما و خانواده محترمتان تسلیت میگوید .
آ-٤۱۹۷

سرکار خانم رقیه میرزا کلی‌پور
مصیبت وارده را به شما و خانواده‌ات تسلیت گفته و خود را در غم بزرگ شما شریک میدانیم .
نادمی - اعتمادی - اعتصام - عبادالهی - منصوری - پروازی‌نیا - زنگنه -کردجذی -تاجیک - جالی - حکمت‌آرا- نصرت -هوشیار- رجبی - دلربای - میراکبری - نصرالهی- غیبی - معصومی - اهمری - پورهمت - ضیائی - حسینی - یزدانشناس .
آ-٤۲۰۱

جناب آقای مهندس علینقی اسدی همکار محترم
هیئت مدیره ومهندسین و کارکنان شرکت مجم درگذشت اخوی گرامیتان را صمیمانه تسلیت گفته دوام و بقای عمر خانواده‌های وابسته را از خداوند متعال مسئلت دارند .
شرکت مجم
آ-٤۲۱۵

جناب آقای مهندس جهانگیر مهدمینا
مدیر عامل شرکت نوانیر
مصیبت وارده را بجنابعالی و خانواده محترم تسلیت عرض مینمایم .
احمد کوثری

جناب آقای ابوالقاسم دبیریان تهرانی
باندوه فراوان مصیبت وارد درگذشت مادر ارجمندتان را تسلیت گفته بقای عمر بازماندگان را آرزوداریم .
کارکنان اداره کل تشکیلات و کارگزینی
بانک صادرات ایران
آ-٤۲۰۷

جناب آقای علی صفرخانی تبریزی
مصیبت وارده را صمیمانه تسلیت گفته خودرا در غمتان شریک میدانیم .
دکتر ابراهیم پاکزاد و بانو

دوست عزیز آقای دکتر بهرام معزی
مصیبت وارده را تسلیت عرض نموده مارا هم در غم‌خود شریک بدانید .
علی و فریباوردی

جناب آقای مهندس علینقی اسدی مدیر عامل
کارخانجات لیلاند موتور ایران
باکمال تاسف و اندوه فراوان مصیبت وارده را تسلیت عرض نموده بقای عمر و سلامتی آنجناب و خاندان محترم را از خداوند متعال خواستاریم.
کارکنان شرکت پخش لیلاند

جناب آقای میرزاآقا وکیلی ، جناب آقای مهندس علی‌اصغر وکیلی و جناب آقای مجید وکیلی
باکمال تاسف مصیبت وارده را تسلیت عرض نموده و خود را درغم شما شریک میدانیم.
شرکت داس- سهامی خاص

جناب آقای مهندس علینقی اسدی مدیر عامل محترم
کارخانجات لیلاند موتور ایران
باندوه و تاثر فراوان مصیبت وارده را به آنجناب‌تسلیت عرض نموده بقای عمر و سلامتی شما و بازماندگان محترم را از قادر منان آرزومندیم.
شرکت کارتو آل
بامسئولیت محدود
آ-٤۲۳۵

جناب آقای مجید وکیلی
بانهایت تاسف مصیبت وارده را تسلیت عرض مینمائیم.
مهندسین ، کارمندان و کارکنان شرکت‌داس- کارگاه میمه
آ-٤۲٤۵

جناب آقای هادی کشمیری
فوت مادر عزیزتان را تسلیت گفته بقا و سلامت آنجناب وخانواده محترم را ازدرگاه خداوند متعال خواهانیم.
علی اصغر رضائی و بانو
آ-۱۷۳۳

جناب آقای دکتر مفیدی
بانهایت تاسف مصیبت وارده را تسلیت عرض نموده صبر و شکیبائی برای آن جناب و خاندان محترم مفیدی آرزومندیم.
دکتر سلطان
آ-۱۷۳۰

جناب آقای‌دکتر محمدرضا کوشا - جناب آقای علی امامی
درگذشت مرحوم خلیل مهتدی حقیقی را تسلیت گفته سلامت وبقای عمر بازماندگان آن مرحوم را از درگاه خدای متعال مسئلت داریم .
صدیقه‌احسانی. منزوی‌فر. رشیدی. خلوتی. کیانی. لاله‌زاری.
آ-٤۲۱۹

جناب آقای مهندس سیامک قهری صارمی
باکمال تاسف و تاثر مصیبت وارده را ازصمیم قلب‌تسلیت گفته دوام و بقاء سایر بازماندگان را آرزو مینمائیم .
محمد داودی - حسین سعادتیان - محمدناصر سلیمانی- محمد فردی‌پور- محمدکاظم عسکری - محمد سلطانی - احمد کیاسر - محمود سلیمانی - حسین سلیم‌پور.

جناب آقای مهندس خسرو رهبری
بدینوسیله مصیبت وارده را تسلیت عرض نموده برای سایر بازماندگان صبر و شکیبائی آرزومندیم.
محمود داودی - حسین نژادی - مصطفی سماورچی - قربانعلی تهرانی - نصرت‌اله سیاه پوش - رضا ساداتی -سید رضا منصوری - جلال اکبری - شاه‌حسینی ربانی .

جناب آقای مهندس شاهرخ فقیه
باکمال تاثر و تاسف مصیبت وارده را تسلیت‌عرض‌نموده ازخداوند صبر و شکیبائی برای شما آرزومندیم.
طهمورث قدسی‌زاده - محمود ضیاءالهی - رجبعلی‌عمادی- سید عبداله قریشی - جواد قلیچی - یداله احمدی - کاظم غفوری - حسین استوار - ضیاءالدین کبیری .

جناب آقای مهندس داریوش شهردار
بدینوسیله مصیبت وارده را از صمیم قلب تسلیت عرض نموده دوام و بقاء سایر خانواده را از خداوند آرزومینمائیم.
کاوه شریف آبادی - نوروز وحیدانی - عزیز احمدنیا- عبدالرضا کلانتری - مهرداد حسن‌پور - باقر عقیلی -پرویز زمردیان - اصغر هرمزی - مصطفی ایمانی.

آقای حسین جهانگیری
با کمال تاسف و اندوه فراوان مصیبت وارده را از صمیم قلب تسلیت عرض نموده صبر و شکیبائی برای جنابعالی آرزو داریم .
علیرضا محبوبی - علیمراد ساراخی - عنایت شریعتی - نورالله‌غفاری -پرویزنقی‌پور - رضا مرتضوی - محمد حسین عمیدی - کاظم شاپوری - رستمعلی زهرائی.

جناب آقای دکتر شجاع
با نهایت تاسف مصیبت وارده را تسلیت عرض نموده‌دوام وبقاء عمر بازماندگان را از خداوند آرزو مینمائیم .
هاشم بیگلری - امامقلی هدایت پور - صمد معصومی - اسدالله غیبگو - ناصر پنامزاده - پرویز ابیکچی - رسول‌مقدمی - سیروس اسماعیل‌پور - ملک فیروزآبادی .

خانواده های محترم شجاع
با اندوه و تاسف بسیار مصیبت وارده را به آن خاندان‌گرامی تسلیت عرض نموده صبر و شکیبائی برای بازماندگان آرزودارایم.
علی اکبر وطن دوست - امیر نصیری - غلامرضا رحیمی- ناصر شریعتی زاده - جمشید تسلیمی - حسین سروستانی - اسداله‌محمودی - غلامرضا وکیلی - حسین ندائی .

خانواده محترم حاتم
مصیبت وارده را تسلیت عرض نموده، خودرادر غم‌شما شریک میدانم.
اهواز- فرح جهانیان
آ-۱۷۵۱

جناب آقای حسین فدائی مهاجر
مصیبت وارده را تسلیت عرض نموده سلامتی آن جناب و خانواده محترمتان را از خداوند خواستاریم.
کارکنان سازمان ۷۵۵
آ-٤۲۱۷

جناب آقای حسین فدائی مهاجر
من راهم در غم خود شریک بدانید
محمد تقوی
آ-٤۲۱۷

خانواده محترم بنائی نژاد
مصیبت وارده را بانهایت تاسف تسلیت عرض مینماید.
عبدالله امیر اصلانخان
آ-٤۲۲۵

جناب آقای مهندس اسدی
باتاسف واندوه عمیق درگذشت برادر ارجمند آن جناب را صمیمانه تسلیت عرض نموده برای جنابعالی و سایر بازماندگان شکیبائی و سلامتی آرزومندم.
علی محمد بهارلو
آ-٤۲۳۳

جناب آقای مهندس علینقی اسدی
مدیر عامل کارخانجات لیلاند موتور ایران
بانهایت تاسف مصیبت وارده را بشما و فامیل محترم‌تسلیت عرض نموده سلامتی آنجناب و بازماندگان را از خداوند متعال آرزومندم.
رضا مویدی
آ-٤۲۳۷

جنابان آقایان محمدرضا کوشاوعلی‌امامی
با یکدنیا تاثر فوت ابوی همسرتان را تسلیت گفته از خداوند شادی‌روح‌آن‌مرحوم وسلامت‌آن‌خاندان‌را آرزومندم.
علیرضا طباطبائی
آ-٤۲۲۱

جناب آقای قادر عبدالله‌پور. دبیر محترم دبیرستان مروی
همکاران شما بانهایت تاسف مصیبت وارده را تسلیت عرض نموده و خودرا در غم درگذشت مادر گرامیتان شریک می‌دانند .
ارسلان نصری. دکتر فریور. بزرگی. آیتی . اخوان صادقی. احمری. یوسف امامی. امامی غفاری . افلاطون . ابری. بروجردی. بخشایش. بایگان. پورثابت . پاچناری . بهرامی. جوانبخت. جباری. جعفری. حسین‌زاده. حسینی هرندی.حائری.حاجی‌بنده. خیرخواه. دانشفر.رحیمی. سلیمی. سیری. دکتر شکیبا. شریفی. حبیبی. مصطفوی. میررضا . قوام صالحی. طغرائی. عشقی.غیاثی. کابلی. کتیرائی.گرکانی. ثقةالاسلامی. مختاری درخشان. موسوی. محقق هرندی . منصوری‌پور. مسعودی. مکی. نیوشا. نوحی . ناصری ظفر. نوذری. یوسفیان .
آ-٤۲۲۹

جناب آقای سید علی‌اکبر مرمری
مصیبت‌وارده را بشما و خانواده محترمتان تسلیت عرض می‌نمائیم .
شرکت دیزل نیرو (سهامی خاص)
آ-۱۷۲٤۰

جناب آقای عباس سخاوت
در نهایت تاثر مصیبت وارده را به‌جنابعالی و خانواده محترم تسلیت میگوئیم .
علیرضا و هایده احمدیان
آ-۱۷۲۳۸

جناب آقای حمید حمیدنیا
باکمال‌تاسف مصیبت وارده را از صمیم قلب تسلیت گفته صبر و شکیبائی برای بازماندگان آرزومندیم.
حبیب‌الله منصوریان -حسین ذوقی - مهدی مرادیان - علی‌اکبر سیفی‌پور - شعبان شریفی - حسین رستمی - محمد شعبانی - محمد نوروزخانی - فرخ شکوری.

مقام محترم مدیر عامل جمعیت شیر و خورشید سرخ کرمانشاه جناب آقای دکتر شجاع
با اندوه فراوان درگذشت پدر گرامیتان را تسلیت‌عرض نموده وما هم در غم شما شریک هستیم .
از طرف کلیه پرستاران بیمارستان دکتر محمد محمدکرمانشاهی -فاطمه‌کاشانی
آ-۱۷۵۰

جناب آقای مهندس داریوش شهردار
درگذشت نابهنگام عمه گرامیتان را از صمیم قلب تسلیت گفته دوام و بقاء سایر بازماندگان را ازخداوند آرزو مینمائیم.
بهمن عسکری - حمزه مکانی - کاظم شفیعی - باقر کریم‌زاده - علی روشنی - فرخ طائفی- فتح‌اله شکوهی - محمد علیخانی - حسین شهنازی .

جناب آقای مهندس شاهرخ فقیه
درگذشت غم‌انگیز ابوی‌گرامیتان را تسلیت‌گفته برای‌بازماندگان وجنابعالی دوام و بقاء عمر از خداوند آرزو مینمائیم.
حسین شیرازی - باقر دهشیری -بهمن‌پروین‌چی -عبدالرحیم شیشه‌گر - سیروس صابری - احمد باقری-اسماعیل رنجبر - مرتضی صادقی- علی نصرآبادی

جناب آقای صفرعلی شجاع
فوت پدر ارجمندتان بسیار مارا متاثرو متالم ساخت امید است که مارا درغم خود شریک و سهیم بدانید .
باقر صارمی -خیرالله صالحی - حسین صداقت -رضا محمدی - حسین صفرزاده -اسداله میرزائی - باقر ضیائی - اصغر طاهری - بهمن مفیدی

جناب آقای دکتر شجاع
مصیبت وارده رااز صمیم قلب تسلیت‌گفته ازخداوند صبر و شکیبائی برای سایر فامیل آرزو داریم .

سال چهل و نهم ـ شماره ۱۴۷۲۳

اطلاعات ۱۳۰۴

سه شنبه ـ سیزدهم خرداد ماه ۱۳۵۴
بیست و دوم جمادی‌الاول ۱۳۹۵ ـ سوم ژوئن ۱۹۷۵

استخراج دکتر ریاضی کرمانی

ساعات شرعی	اذان مغرب	ساعت ۷ و ۳۴ دقیقه
	اذان صبح (فردا)	ساعت ۲ و ۵۷ دقیقه
	طلوع آفتاب (فردا)	ساعت ٤ و ٤۷ دقیقه
	ظهر شرعی (فردا)	ساعت ۱۲ و ٤ دقیقه
	اذان مغرب (فردا)	ساعت ۷ و ۳۵ دقیقه

انجمن شهر پایتخت :

٦۳ هزار بیمار روانی در تهران سرگردانند

انجمن شهر تهران در جلسه دیشب‌خودوضع آشفته بیمارستان های روانی وسرگردانی دیوانگان در خیابانهای تهران و شرایط نامطلوب ترافیك وتاکسیرانی را مورد بحث قرارداد.

انجمن همچنین‌ازوزارت‌آبادانی ومسکن خواست نمایندگانی به انجمن بفرستند تا پیرامون‌ضوابط جدید شهرك سازی توضیحاتی بدهند . این جلسه بریاست‌آقای علی سپهر وحضور جمعی‌تماشاچی تشکیل شده‌بود.

در آغاز جلسه فرهنك فرهی مسئله بیماران روانی وبزهکاران را که مبتلابه مردم تهران‌است بعنوان پیش از دستور مطرح‌کرد وآشفتگی تیمارستانهای دولتی تهران را مورد نکوهش قرارداد. ناطق گفت: در تهران از هفتاد هزار نفر بیمار روانی‌تنها یکدهم آنها ـ ۷هزار نفر ـ بستری‌هستند و بقیه آنها ـ٦۳ هزار نفر ـ در خیابانها، و اماکن عمومی آزادانه پرسه می زنند و از ابتدائی‌ترین وسایل درمانی محروم هستند.

فرهی سپس در مورد تعلیم و تربیت بزهکاران بحث کرد و گفت میتوان با تدوین مقررات تازه‌ای بجای مجازات ، به‌اصلاح مجرمین پرداخت و از تکرار ارتکاب‌جرم‌بوسیله‌آنهاجلوگیری کرد.

در این جلسه آقای عباس روستا از وضع تاکسیرانی و ترافیك تهران‌انتقاد کردوپیشنهاد دادکه تاکسی ها بارنك آمیزی به دو رنك متمایز، بدوگروه‌صبح کار و بعدازظهر کار تقسیم شوند ناطق گفت: تاکسی ها جز مسافران تنها مسافر دیگر سوار نمی‌کنند و بیماران وزنان و سالخوردگان را در کنارخیابانها سرگردان می‌گذارندومی‌گذرند.

دراین جلسه نمایندگان ضمن بحث پیرامون ضوابط جدید شهر سازی از وزارت آبادانی ومسکن خواستند نمایندگان مطلع خود را برای تشریح جزئیات ضوابط جدید شهر سازی به انجمن شهر اعزام کند.

آقای احمد یعقوبی از سرعت عمل ماموران پست در رساندن نامه تقدیر کرد و در مورداهمیت آبیاری درختان به شهرداری هشدار داد. او گفت: ماموران شهرداری آبیاری درختان را در بسیاری از خیابانها فراموش کرده‌اند.

آقای آقازاده نیز به وضع اسفالت خیابانهای تهران اشاره کرد و خواست تا صورت اسامی خیابانهائی که قرار است‌اسفالت شود در اختیار انجمن شهر قرار دهند.

در خاتمه جلسه معاون شهردار گفت: موضوع دو گروه شدن تاکسی های تهران بررسی‌میشود.

توفان دیشب تهران ، ساعتی ۸۰ کیلومتر سرعت داشت

هوای سرد قفقازدر تهران ایجاد طوفان و بارندگی بیسابقه‌ای کرد .

عصر دیروز ، در نیمه اول خرداد که گرمای پایتخت به ۳۲ درجه‌بالای‌صفر رسیده‌بود، بواسطه نفوذ یکجبهه هوای سرد قفقاز ، آسمان تهران دستخوش انقلاب‌شد و باران شدیدی که توام با غرش رعد و جهش آذرخش بود باریدن گرفت و تا بامداد بطور متناوب ادامه داشت .

هواشناسی علت طوفان و ناپایداری عصر دیروز و شب گذشته هوای پایتخت و دامنه های البرز را برخورد هوای سرد قفقاز که از سمت شمال غرب به ایران نفوذ کرد ، با هوای گرمی که در آسمان پایتخت مستقر بود دانست و اعلام کرد امروز نیز آسمان پایتخت دستخوش ناپایداری خواهد شد .

میزان بارندگی شب گذشته تهران در پایتخت بیش‌از یک میلی متر و در شمیرانات و ارتفاعات نزدیک به ۳ میلیمتر بود.سرعت طوفان شب‌گذشته نیز ۸۰ کیلو متر در ساعت محاسبه شد .

دگرگونی در هوای تهران باعث شد که حداقل درجه حرارت پایتخت نسبت به ٤ روز گذشته۵درجه‌کاهش یابد و از حداقل ۲۲ درجه بالای صفر به ۱۷درجه تنزل پیداکند.

ریزش ناگهانی رگبار در تهران اکثر مردم شمال شهر را که در آن‌هنگام درخیابان‌ها به گردش‌وخرید مشغول‌بودند غافلگیر کرد و آنها را که لباس تابستانی و پوشاک‌نازک برتن داشتند به گوشه‌و کنار و پناه مغازه ها کشاند و لذا اکثر خیابان ها پس‌از ریزش باران خلوت شد .

باران دیشب درختان‌تهران را شست ، و خنکی هواباعث وجد و نشاط‌مردم شد .اهالی تهران شب گذشته را در اتاق های خود خوابیدندو درتراس ها و پشت‌بام های منازل کسی دیده نمیشد . اهالی شمال‌شهر حتی در اتاق های خود رانیز بستند .

آمار هواشناسی حاکیست که ظرف ده سال گذشته در ماه خرداد ریزش چنین رگباری ، کمسابقه بوده است .

حضرت فخری کروتورك :

کوششهای شاهنشاه برای پیشرفت ایران، تحسین جهان را برانگیخته است

شب گذشته از طرف شاهنشاه آریامهرو علیاحضرت‌شهبانو ضیافتی‌بشام به افتخار پرزیدنت فخری کوروتورک رئیس‌جمهوری ترکیه و همسرشان در کاخ نیاوران ترتیب یافت. عکس اعلیحضرتین را به اتفاق میهمانان عالیقدرشان نشان میدهد.

دیشب از جانب شاهنشاه آریامهر و علیاحضرت شهبانوی ایران بافتخار حضرت فخری کروتورک رئیس جمهوری ترکیه و بانو امل‌کروتورک میهمانی شامی در کاخ نیاوران برپا شد.

شاهنشاه آریامهر در این میهمانی بیاناتی باین شرح ایراد فرمودند :

حضرت رئیس جمهوری

برای شهبانو و من پذیرائی از آن حضرت و بانوکروتورک در کشور خودمان مایه کمال خوشوقتی است و یقین دارم همه مردم ایران در این احساس با ما سهیم هستند ، زیرا رابطه تاریخی دو ملت ایران و ترک رابطه‌ای بسیار عمیق وریشه‌دار است که در طول قرون متمادی قوام یافته و خوشبختانه این رابطه در دوران حاضر بصورت همبستگی وسیعی درآمده است .

شما برای اولین سفر خود بخارج از ترکیه کشور دوست و همپیمان خود ایران را انتخاب فرموده‌اید همچنانکه چهل سال پیش‌رضاشاه‌کبیر برای مسافرت خودبخارج از ایران کشورترکیه راانتخاب‌کردند. برای من تذکر این نکته مایه خوشوقتی است‌که مناسبات ایران و ترکیه که طی قرنها فرازو نشیب های بسیاری را پشت سرگذاشته بود بادوستی نزدیک رضاشاه کبیر و کمال آتاتورک‌بنیانگذاران ایران‌وترکیه نوین وارد مرحله تازه‌ای‌شدکه همچنان ادامه دارد و در تمام این مدت این رابطه پیوسته مستحکم‌تر و استواتر شده‌است. این دوقهرمان ملی با روح‌عمیق میهن پرستی و تصمیم راسخ به دفاع از شخصیت و از منافع ملتهای خود و با این اعتقاد که سرنوشت این دوکشور شرایط و مقتضیات عصر حاضر تاحد زیادی‌بیکدیگروابسته است،زمینه نزدیکی‌و همکاری‌وسیعی را بین دوملت پایه گذاری کردند که امروزما ادامه دهنده آن هستیم. نیازی نیست که به‌پیوستگیهای فراوان ایران و ترکیه در زمینه های مختلف فرهنگی ، هنری ، ادبی ، فلسفی و تمام رشته‌های دیگر مدنی اشاره کنم . وجود هزاران اثر هنر و فرهنگ ایران در مراکز مختلف علمی و هنری ترکیه که کشورشمارا به صورت یک گنجینه‌دار جهانی آثار ادب و هنر ایرانی درآورده است ووجود هزاران اثر فرهنگ وهنر ترک در ایران و آشنائی نزدیک بسیاری از مردم ما با زبان‌و هنر و ادب کشور شما گواه زنده‌این پیوستگی‌و ارتباط‌دیرینه فرهنگی و مدنی ملتهای ماست .

امروزه دوکشورمابا‌پیروی از این سنت دیرینه ، همکاری وسیعی رادرزمینه های مختلف سیاسی ، اقتصادی .فرهنگی واجتماعی دنبال میکنند.دیدو بازدید های منظم مقامات دو کشور ازسالها پیش بصورت یکسنت نمربخش درآمده و تبادل‌نظرهای‌مداو‌مزمینه‌رابرای توسعه‌این‌همکاریهافراهم‌ساخته است .کشور های مانه‌تنها در سازمان پیمان مرکزی هم‌پیمانند بلکه درچهار چوب همکاری عمران منطقه‌ای نیز که کشور دوست وبرادر مشترک ما پاکستان درهردومورد عضو دیگر آن است اشتراک‌مساعی نزدیک دارند.

درزمینه مسائل جهانی نیز دوکشور مابراساس موقعیت جغرافیائی وسیاست مستقل ملی خود دارای نظرات مشابهی هستند که طبعامنعکس کننده همبستگی منافع آنها است . ماهردو طرفدار جدی صلح و همزیستی و همکاری بین‌المللی هستیم ، زیرامعتقدیم که‌فقط دربرتو صلح و ثبات‌می توانیم برنامه های وسیع ملی رادرجهت پیشرفت مادی و معنوی ملتهای خود تحقق بخشیم . در این موردپشتیبانی موثر کشور شما از طرح پیشنهادی ایران بسازمان ملل متحدمبنی براینکه منطقه‌خاور ـ میانه منطقه‌ای عاری ازسلاح های هسته‌ای اعلام شود مورد کمال تقدیر و امتنان ماست .

همچنین مابسیاست‌واقع‌بینانه شمادرزمینه‌کوشش‌برای‌نیل‌براه حلی مسالمت آمیز دراختلافات کنونی خاورمیانه احترام می گذاریم .

درزمینه های اقتصادی و بازرگانی‌و ترانزیتی و نیزمبادلات گسترده فرهنگی ، برنامه های همکاریهای وسیعی میان‌دو کشور ماطرح ریزی شده است که خوشبختانه همه آنها به صورت رضایت بخشی دردست اجرا است .

حضرت رئیس جمهوری :

برای مابعنوان یک ملت دوست و همکیش وبرادرمایه کمال خوشوقتی است که می بینیم کشور ترکیه تحت رهبری خردمندانه‌ومدبرانه آن‌حضرت و بر اساس سنت استوار ناسیونالیسم و سیاست مستقل ملی وترقی خواهی که بدست رهبربزرگ ترکیه،کمال‌آتاتورک بنیان گذاشته شد روزبروز مقام مهمتر وموثرتری درجامعه جهانی احرازمیکند. من برای آن حضرت درانجام وظیفه خطیر وحساسی که دریکی‌از دشوارترین ادوارتاریخ جهان باشایستگی بسیار درخدمت به کشور وملت خویش بعهده گرفته‌ایدصمیمانه‌آرزوی‌موفقیت می کنم و رفاه و پیشرفت روز افزون ملت برادر و همکیش و هم پیمان ترک رابا امیدتقویت وتوسعه هرچه بیشتر روابط دوستی وهمکاری‌ایران وترکیه وصلح وتفاهم جهانی راآرزو میکنم.

بیانات حضرت رئیس جمهوری ترکیه

پس‌از پایان بیانات شاهنشاه آریامهر ،حضرت‌فخری‌کروتورک رئیس جمهوری ترکیه سخنانی بدین شرح ایراد کردند :

اعلیحضرت همایون شاهنشاه ـعلیاحضرت شهبانو

از سخنان محبت آمیز وگرمی که‌آن اعلیحضرت درباره‌اینجانب، همسرم و کشورم بیان فرمودند، مشتکرم .

امروز شاهنشاه با اعطای عالی ترین نشان ایران بمن و همسرم بر ما به حد اعلا منت‌گذاشتند. من این ابراز لطف را بهترین مظهر دوستی و پایداری می شمارم‌که از گذشته های‌طولانی مایه گرفته و در آینده پیوسته مستحکمتر خواهد شد .

اظهار محبت آن اعلیحضرت ما را فوق‌العاده خوشوقت‌ساخته است و من از این بابت کمال امتنان را دارم .

بسیار خوشوقتم که بعد از تصدی مقام ریاست جمهوری ترکیه اولین مسافرت به خارج از کشور را بایران دوست و برادر انجام میدهم . از اینکه‌این دیدار بمن فرصت میدهد با رهبر خردمند ایران آشنا شوم وملت دوست ما ، ایرانیان را ازنزدیک بشناسم و پیشرفت های ایران مدرن راکه تحت‌رهبری شاهنشاه آریامهر انجام میگیرد شخصا ببینم کمال خوشوقتی رادارم.

اعلیحضرت همایون شاهنشاه هنگامی مسئولیت‌زمامداری‌کشور ایران را برعهده گرفتندکه بسیار جوان بودند . شاهنشاه در شرایط بسیار سنگینی که در نتیجه بحران های سیاسی و نظامی جنگ جهانی دوم ایران دچار آن بود اداره امورکشور را بدست گرفتند ودر مدت‌زمانی که از آن تاریخ میگذرد درجامعه ملل جهان ایران را بمقام معتبرو وضع نیرومند امروز که واقعا درخور تاریخ این کشور است رسانیدند و در این راه آن‌چنان کوششی مصروف داشتند که‌نظر تحسین جهانیان را برانگیخت.

اطمینان دارم این دیدار نظر مارا دراین باره بیشتر تقویت خواهد کرد . بدون تردید این مسافرت از آنجا که بما فرصت خواهد داد روابط بین‌دوکشور را که دارای ارزش های‌معنوی مشترک و نظرات جهانی مشابه هستند باتوجه بشرایط‌ومقتضیات روز متقابلا ازنظر بگذرانیم‌حائز اهمیت فراوان است . عقیده‌دارم

بقیه در صفحه ۲۵

آئین نامه‌قانون‌معاملات زمین تهیه‌شد

★ پارکینك ۲ طبقه مشمول ممنوعیت از معاملات زمین‌نخواهد بود .

آئین‌نامه اجرائی قانون‌معاملات زمین بوسیله وزارت مسکن و شهر سازی باهمکاری‌کارشناسان وزارت دادگستری، تهیه شد و احتمالا برای تصویب به اولین جلسه هیات دولت تقدیم می ـ شود. بموجب ماده ۷ قانون معاملات زمین آئین نامه‌ای باید تهیه میشد که در آن برخی‌از نکات قانون بیشتر مورد تفسیرو توجیه قرار میگرفت .

مهمترین نکته‌ایکه در آئین‌نامه روشن شده، مربوط به ماده یك قانون است که میگوید:

از تاریخ اجرای این قانون ، نقل و انتقال زمین های بدون بنا یادارای بنا یامستحدثات‌غیر متناسب با مساحت زمین، واقع در محدوده خدماتی شهر ها ودر شهرك ها فقط برای یکبار مجاز است ونقل و انتقال بعدی موکول به ایجاد بنا یامستحدثات‌متناسب با مساحت زمین میباشد.

در آئین‌نامه تهیه شده ،بنای متناسب با مساحت زمین باین صورت تفسیر شده که باید در یك قطعه زمین با هر اندازه ، حداقل یك ساختمان که یك خانواده بتواند در آن زندگی کند، وجود داشته باشد، تا زمین بعنوان باین محسوب نشود.

باید توجه داشت که به این ترتیب، ساختمانهای موقت و یا آلاچیق و چپر و چادر و غیره نمیتواند ملاك عمل قرار گیرد و حتی ساختمانهای کوچکی که برای سرایداران ساخته می ـ شود، مورد قبول نخواهدبود.

در آئین‌نامه همچنین پیش‌بینی شده که ایجادپارکینك دراراضی نیز میتواند زمین را ازشمول قانون معاملات زمین مستثنی کند وبعبارت دیگر زمینی که درآن پارکینك ساخته شده میتواند به دفعات مورد معامله قرار گیرد.

آئین‌نامه، محلی‌را «پارکینك» میشناسد که در آن حداقل پارکینك دو طبقه ساخته شود . نه آنکه با آسفالت یك تکه زمین، ونصب یك تابلو بربالای آن صاحب ملك،قصد فرار از اجرای قانون معاملات زمین را داشته باشد.

فردا
چهارشنبه
یک نفر حتماً برنده این خانه ۷۰۰ هزار تومانی میشود

نشانی: تهران، خیابان‌شاه،نرسیده‌بمیدان‌محمدرضاشاه
بلیط بخت آزمائی بخرید
بگذارید این یک نفر شما باشید

امشب و هر شب
کاباره کنتیننانتال تقدیم میکند
عایشه — فریدون فروغی — لوس آنجلوس

رقصهای کلاسیک اسپانیا
دوا وارگاس
بهترین گروه بالت از بوئنوس آیرس
کاباره کنتیننانتال ویلا سپند تلفن رزرو ۸۳۳۶۹۲-۸۲۶۸۸۹

سازمان شاهنشاهی خدمات اجتماعی ۱۳۲۶

جنبش ملی نیکوکاری

آگهی

بدینوسیله باستحضار کلیه خیر اندیشانی که مایلند در برنامه جدید «جنبش ملی نیکوکاری» با سازمان شاهنشاهی خدمات اجتماعی بهر نحو مشارکت داشته باشند میرساند که بوسیله تلفنهای شماره ۳۱۰۶۳۶ و ۳۱۰۶۳۷ میتوانند درتمام ساعات اداری تماس گرفته و اطلاعات لازم را بدست آورند.

مورد نیاز برای اجاره

یك شرکت ساختمانی نیازمند یك ساختمان حداقل با ۱۵ اتاق است . ساختمان مورد نیاز باید در شمال شهر (از تخت‌جمشید ببالاوحتی‌ـ الامکان دارای پارکینك باشد . تلفن ۸۲۸۷۷۸و ۸۲۲۶۹۸ تماس گرفته شود .)

جناب آقای امیرقاسم معینی
وزیر محترم کار و امور اجتماعی

ما امضاء کنندگان زیر اعضاء سندیکای شرکت سهامی ایرانچاپ به چگونگی برگزاری و اداره امور انتخابات اعضاء هیئت مدیره سندیکای مزبور و اعمال نفوذ در اخذ رای وتوزیع اوراق رای در خارج از محوطه رای‌گیری و وجود افرادی غیر از کارگران شرکت ایرانچاپ در خانه کارگر (محل‌انتخابات) و نبودن نظم خاص در محل ریختن رای در صندوق و عدم قرائت و تصویب اساسنامه سندیکا و اضافه بودن اوراق نوشته شده رای از عده حاضر در جلسه پس از شمارش آراء همچنین ترک کردن رئیس ونایب رئیس وهیئت نظار بعنوان اعتراض به نحوه انتخاب از جلسه معترض‌بوده ضمن‌اعلام عدم صلاحیت اعضاء هیئت مدیره تقاضای ابطال انتخابات مزبور و تجدید انتخاب اعضاء هیئت مدیره سندیکای کارگران شرکت‌ایرانچاپ را تحت نظارت دقیق آن وزارتخانه داریم .

بامضای ۱۷۷ نفر از کارگران شرکت سهامی ایرانچاپ

محلل
ساخته : نصرت کریمی
ازامشب فقط در
سینما کاپری

دنیای ورزش
روزهای‌شنبه
منتشر میشود

MEKALEUM.CO. مکالئوم

برای تماشاوانتخاب طرحهای جدید
موکت
درانواع گلدار، ساده، پرزدار، پشت اسفنجی ونمدی
ساخت کارنجات فرانسه، هلند، آلمان، انگلستان
به نمایشگاه مکالئوم
خیابان‌شاه‌ساختمان آلومینیوم تلفن ۶۶۰۲۰۱ - ۶۶۰۰۳۵ یانمایندگی‌های فروش
محصولات مکالئوم درتهران وشهرستانها مراجعه فرمائید

بنیاد پهلوی
مسابقه شاهنشاهی بهترین کتاب سال

بدینوسیله باطلاع عموم علاقه‌مندان میرساند که مدت قبول کتاب برای شرکت در مسابقه شاهنشاهی بهترین کتاب سال ۱۳۵۳ از تاریخ نشر این آگهی تاپایان مرداد ماه ۱۳۵٤ است‌و فقط کتابهایی که در سال ۱۳۵۳ برای باراول طبع ونشر شده باشد برای شرکت در مسابقه پذیرفته می‌شود و تاریخی که به‌عنوان چاپ‌در روی جلد کتاب ذکرشده معتبر است .

داوطلبان شرکت در مسابقه شاهنشاهی بهترین کتاب سال لازم است تقاضای خود را مبنی بر شرکت درمسابقه همراه باپنج نسخه از کتاب خود بانشانی کامل در ظرف این مدت به قسمت فرهنگی بنیاد پهلوی واقع در خیابان پهلوی جنوب میدان ولیعهد شماره ۱۷۸ بفرستند ورسید دریافت دارند.

تقاضای شرکت در مسابقه باید بوسیله شخص مولف یا مترجم‌بعمل آید و در ترجمه ها باید اصل کتاب هم همراه باشد .

کتاب های مخصوص کودکان و نوجوانان نیز در مسابقه شرکت داده می‌شود .

کسانی که تاکنون بطور متفرقه نسخی از کتاب خود را به بنیاد پهلوی فرستاده‌انددر صورتی که مایل به شرکت در مسابقه‌باشند باید برطبق این آگهی عمل کنند .

کتابهایی که برای مسابقه فرستاده میشود پس داده نمی‌شود .

ترجمه هایی کمتر کتاب را همراه نداشته باشد در مسابقه شرکت داده نمیشود .

مشاور و سرپرست امور فرهنگی بنیاد پهلوی ـ
سناتور دکتر شمس الملوك مصاحب