سال سی‌وپنجم شماره ۱۰۴۴۳ — پنجشنبه چهارم اسفندماه ۱۳۳۹ — تکشماره ۳ ریال

اطلاعات

جریان روز

این پرونده بسته میشود!

سرمقاله درصفحه دوم چاپ شده است

گیزنگا مخالفین لومومبا را تیرباران کرد

پانزده نفر از رهبران سیاسی و نظامی مخالف لومومبا بانتقام خون او تیرباران شدند

۲۰ صفحه

مقامات سازمان‌ملل درباره اعدام این پانزده نفر هنوز اظهاری نکرده‌اند

دولت «کازاووبو» بدنبال «چومبه» قطعنامه شورای امنیت را رد کرد و اعلام داشت که با قوای سازمان ملل متحد خواهد جنگید

«گیزنگا» که در زمان حیات لومومبا معاون او بود، اکنون زمام امور ایالت «اوریانتال» رابدست گرفته وبیش از ۱۵ دولت رژیم اورا برسمیت شناخته‌اند. در این عکس «دیزنگا» درمیان افراد گارد محافظ خود دیده میشود.

فرماندار تهران گفت:

انتخابات انجمن شهر قریباً شروع میشود

♠ انتخابات اقلیت‌های مذهبی تاپایان سال انجام میشود

کمیسیون پنج نفری انتخابات انجمن شهر دعوت کرد

امروز آقای معینی اظهار داشت عصر امروز ۳۶ نفر از طبقات ششگانه اقلیت یهود در فرمانداری تهران برای تشکیل انجمن نظارت اجتماع خواهند کرد فرماندار تهران افزود انتخابات اقلیت آسوری نیز بزودی آغاز خواهد شد. و باین ترتیب انتظار میرود تا آخر اسفند ماه انتخابات اقلیت های مذهبی بپایان برسد.

انتخابات انجمن شهر

فرماندار تهران سپس گفت پس از انتخابات مزبور انتخابات انجمن شهر تهران جریان عادی خود را طی خواهد کرد.

بقیه در صفحه بیست ویکم

وزیر خارجه ترکیه اعلام کرد:

ترکیه خواستار تقویت روابط دوستی خود با ایران است

★

سلیم سارپر گفت: ما تقویت پیوندهائی را که بین ترکیه و ایران و پاکستان وافغانستان وجود دارد با خشنودی استقبال میکنیم

در صفحه ٤

روابط استادان و دانشجویان

■ من آرزومندم که استادان در دانشگاه بزرگ تهران و سایر دستگاههای ما مناسبات دوستانه‌ای با دانشجویان خود برقرار سازند و استادان باشاگردان خود بمباحثه بپردازند و دشواریهای آنها را حل کنند

■ اینک دانشگاه در صدد است که استادان را بین خدمت تمام وقت که تحقیق و تتبع لازمه آنست و تدریس ساعتی مخیر سازد

■ امروز دانشگاه تهران نیازمند یك کتابخانه مرکزی و یك اداره است که کتابخانه‌های مختلف را زیر نظر بگیرد

بقیه در صفحه بیست و سوم

اظهار خوش بینی بر روابط ایران و شوروی

● پگوف هفته آینده برنامه مسافرت هیئت حسن نیت ایران را با مقامات ایرانی در میان خواهد گذاشت

● اعضاء دولت و شخصیت های نظامی در جشن ارتش سرخ

آقای پگوف (درسمت راست) هنگام ورود بتهران دست مستقبلین خود را میفشرد ...

باباز گشت نیکولای پگوف ،سفیر کبیر اتحاد جماهیر شوروی بتهران اینك محافل سیاسی در انتظار مذاکراتی هستند که سفیر شوروی با تعلیمات جدیدی که در مسکو دریافت داشته با مقامات ایرانی آغاز خواهد کرد.

اظهارات توام با خوش بینی آقای پگوف دیروز توجه ناظرین سیاسی

بقیه در صفحه بیست ویکم

متن کامل برنامه مسافرت ملکه انگلیس

شاهنشاه و ملکه ایران باتفاق میهمانان عالیقدر خود باصفهان وشیراز خواهند رفت علیاحضرت ملکه الیزابت و همسرشان در ساعت ۳ بعدازظهر روز پنجشنبه هفته آینده بتهران میرسند

● شاهنشاه وملکه در چهارمین روز توقف ملکه انگلستان در ایران ناهار را با میهمانان عالیقدر خود در تخت جمشید صرف خواهند کرد

امروز خبرنگار ما توانست متن کامل برنامه مسافرت رسمی علیا حضرت ملکه انگلیس را به تهران بلست آورد.

درشماره های گذشته تدریجا کلیاتی از برنامه این مسافرت به نظر خوانندگان رسید با اینهمه در برنامه رسمی طبق آخرین تغییراتی که در آن بعمل آمده نکات تازه‌ای گنجانیده شده که تاکنون انتشار نیافته است.

طبق برنامه میهمانان عالیقدر شاهنشاه در ساعت سه بعدازظهر روز پنجشنبه یازدهم اسفندماه با هواپیمای اختصاصی وارد تهران خواهند شد.

شاهنشاه و علیاحضرت فرح پهلوی ملکه ایران باتفاق میهمانان عالیقدر خود باصفهان وشیراز تشریف فرما میشوند واز آثار تاریخی تخت جمشید بازدید میفرمایند.

متن کامل برنامه در صفحه ده امروز چاپ شده است.

● چومبه برای جلوگیری از عملیات سازمان ملل متحد، فرودگاه «الیزابت ویل» را محاصره کرد. نیروهای چومبه زن رئیس قبیله نیرومند «لوآلابا» را ربودند این امر ممکن است حوادث بسیار خونینی ببار آورد

● داگ هامر شولد برای جلوگیری از ادامه قتل و آزار زندانیان سیاسی کنگو، جلسه فوق العاده شورای امنیت را دعوت می کند

درصفحه ۳ و ٤

در تهران

یک میلیون و نیم نفر آب تصفیه شده مصرف میکنند

مصرف آب تصفیه‌شده امسال به ٤٥ میلیون مترمکعب رسیده تاپایان سال جاری ۱۱٤ هزار مستغل دارای انشعاب آب تصفیه‌شده خواهند بود

آقای مهندس روحانی مدیر کل سازمان آب تهران درمورد تعداد انشعاب آب لوله‌کشی تهران درسال جاری اظهار داشت: تاکنون تعداد انشعابات آب تهران به ۱۱۲ هزار مستغل رسیده و طبق برنامه تاپایان

بقیه در صفحه بیست ویکم

پیام خصوصی کندی بخروشچف

دراین پیام که توسط سفیر آمریکا تسلیم خروشچف میشود تمایل کندی به بهبود روابط امریکا و شوروی اعلام شده است

● خروشچف به کندی پیشنهاد خواهد کرد که حاضر است قسمت اعظم نیروهای شوروی را از مجارستان خارج کند، مشروط بر اینکه آمریکا نیز قوای خود را از اروپا بیرون ببرد

● آمریکا آماده است تا مذاکره پیرامون مسائل اساسی و مهم جهان را با شوروی آغاز کند و همکاری صلح‌جویانه درزمینه‌های مختلف میان دو کشور شروع شود

درصفحه ٤ وآخر

شرکتی با ۲۲ میلیون ریال سرمایه پرداخت شده پائین آوردن قیمتها را هدف خود قرار داده است

این شرکت ٤ سردخانه بزرگ در خرمشهر - طهران - اصفهان - و شیراز بوجود آورده و باکمك تعداد قابل ملاحظه‌ای کامیونهای یخچالی مواد غذائی را بتمام نقاط ایران توزیع خواهد کرد. شرکت بسیاری از مواد غذائی را که مورد احتیاج است از دانمارك وارد میکند.

بقیه در صفحه ۲۳

تغییر شماره‌های تلفن

بانك ایران و خاورمیانه

بانك ایران‌وخاورمیانه باستحضار مشتریان محترم خود میرساند **که ازروزشنبه ششم اسفندماه** ۱۳۳۹ شماره‌های تلفن شعبه مرکزی بانك واقع درکوچه برلن به شماره‌های زیر تغییر خواهد یافت:

ازشماره ۳۰٤۱۵۵ تاشماره ۳۰٤۱۵۹

تجارت خانه‌وادار خودرا از شلوغی دربیاورید. از لوازم فلزی دفتر ساخت ریالکو استفاده کنید. نمایشگاه میدان کاخ

غذای شما را لذیذتر میکند

چیت گلدی فاستونی پرده چلوار رومیزی

جهان چیت

صدل فروشی سرهی کنید

مردم شرافتمند نطنز وجوشقان

علی اخوان

رانماینده حقیقی ومحلی خودمیدانند

کانادادرای

فرآورده مفیدترین میوه ها در دره اندازه

مهم بخاری مهم اطاق

ساخت آلمان

بخاری المپیا شعله آبی

بدون دود درحالی که باحرارت مطبوع خود شما را از هر نوع بخاری دیگر بی نیاز میکند؛ غذای دلچسبی نیز برای شما آماده مینماید

مراکز فروش: کلیه فروشگاههای بخاری در تهران و شهرستانها

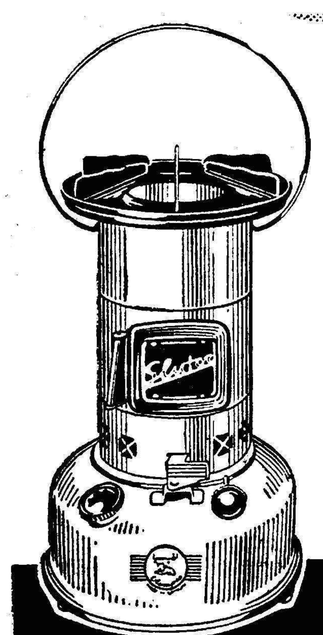

المپیا Olympia Made in Germany

کانون آگهی زیبا

مذاکرات دوساعته

سفیر ایران باعبدالکریم قاسم

طبق گزارشهائی که دیشب از رادیو ایران و رادیو بغداد انتشار یافته در ساعت چهار بعد ازظهر دیروز آقای عباس آرام سفیر کبیر شاهنشاهی در جمهوری عراق با تیمسار سر لشگر عبدالکریم قاسم نخست وزیر عراق ملاقات کرد. این ملاقات بیش از دو ساعت طول کشید و سفیر ایران افطار را با آقای نخست وزیر عراق صرف کرد.

امروز در تهران مقامات رسمی در باره نتیجه این ملاقات از اظهارنظر خود داری کردند لیکن گفته شد که سفیر کبیر شاهنشاهی در محیط کاملا دوستانه مسائل مربوط بروابط دو کشور دوست و همجوار را با نخست‌وزیر عراق در میان نهاده است.

اطلاعیه وزارت فرهنك

بدینوسیله باطلاع کلیه دانشجویانیکه قصد تحصیلات عالی در خارج از کشور دارند میرساند:

طبق قانون اصلاح قانون اعزام محصل مصوب خرداد ماه ۳۹ دانشجویان فقط در صورتی میتوانند از گذرنامه تحصیلی و پروانه خرید ارز استفاده نمایند که زبان کشور محل تحصیل را بدانند و در امتحان زبانیکه سه ماه یکبار بوسیله وزارت فرهنك ترتیب داده میشود شرکت کنند وقبول شوند. بنابراین بدانشجویانیکه ازاین تاریخ ببعد با گذرنامه غیر تحصیلی در خارجه بتحصیل اشتغال ورزند گذرنامه تحصیلی و پروانه خرید ارز داده نخواهد شد. قسمتی از بند (۲) قانون مزبور برای اطلاع دانشجویان و اولیاء آنان ذیلا درج میگردد:

بند (۲) - از تاریخ تصویب این قانون محصلینی که بهزینه خود برای تحصیلات عالیه بخارج کشور میخواهند بروند باید علاوه بر دارابودن گواهینامه کامل متوسطه ورقه ثبت نام از یکی از مدارس کشور محل تحصیل که مورد موافقت وزارت فرهنك باشد بوزارت فرهنك تسلیم نمایند و ولی آنان تعهد پرداخت مخارج اعاشه و تحصیلات آنان را بنمایند و علاوه براین باید زبان کشوری را که تحصیل خواهند نمود بقدر کافی بدانند و در امتحانات زبان که از طرف وزارت فرهنك هرسه ماه یکمرتبه ترتیب داده میشود شرکت کرده و پذیرفته شوند فقط دراین صورت است که بدانشجویان مزبور گذرنامه تحصیلی و پروانه خرید ارز به نرخ بانك ملی داده میشود. آ-٤٤٨٧٠

وزارت فرهنك

جریان روز

این پرونده بسته میشود!

آیا بهترنیست بحث‌دوم نامه‌آقای نیکدل راکنار بگذاریم ؟

وقتی شخص‌اول مملکت نقص قانون انتخابات راخاطرنشان‌میفرمایند وعلاقهٔ خویش‌راباصلاح قانون تاجائی‌دنبال می‌نمایند که‌در نطق‌افتتاحیه مجلس بدان اشاره فرموده تهیه‌و تنظیم‌قانون جدیدی راکه بااحتیاجات ومقتضیات امروزی و پیشرفت جامعه ما مطابقت داشته باشد خواستار میشوند، آیا دیگر مورد دارد که‌ماز عیب‌ونقص وفساد انتخابات‌کشور حرف بزنیم، چون‌ذکر این‌معایب وتشریح مفاسد برای آنست‌که اولیای امور چاره‌ای بیاندیشند واز خرابی و بعضی رسوائی های انتخابات جلوگیری کنند اماوقتی شخص اعلیحضرت همایونی‌بیش‌از همه، ازمدتها پیش باین‌نکته توجه فرموده واکنون فرصت مناسبی در مجلس شورایملی برای وضع یك‌قانون مترقی برای انتخابات با پیدایش صنوف متشکل یافته‌اند دیگرچه ضروراست مابیراموناین مسئله بحث کنیم .

تمام آنچه راآقای نیکدل یادآور شده‌اند ماازآن بدتر مکرر خاطرنشان ساخته‌ایم ورسواتر ازآن راهم سراغ داریم وبعلل عدم شرکت دانشجویان هم‌درانتخابات برمبنای همین طرزعمل واقف‌هستیم ولی‌حالا بهتر نیست برای اصلاح‌قانون اهتمام نمائیم‌که خدای نکرده نمایندگان مجلس دوره بیستم دراین‌کار طفره‌وتعلل راه ندهند ، آیابهتر نیست بجای گفتن‌معایب گذشته وانتقاد وعیب‌جوئی طرح های‌مفید دنیاپسند ومترقی برای‌آیندهٔ‌ایران بریزیم ودراین خصوص باهم بگفتگو پردازیم ودانشجویان عزیز بامراجعه بقوانین انتخابات دنیا ومطالعه دراوضاع واحوال مردم ایران درصدد باشند پیشنهادات مفید تهیه کنند ودردسترس افکار وقضاوت‌عمومی بگذارند واز مجلس بخواهند درتنظیم و تصویب آن تسریع نمایند .

حالادیگر بایدروی سخن مابا مجلس باشد، ازنمایندگان مجرب وشایستهٔ مجلس بخواهیم نسبت بدرخواست هاو تمنیات عمومی‌توجه کنند، مصلحت جامعه راهنگام وضع وتصویب قوانین بخاطر آورند، جلوی تندروی هاو اجحافات مامورین دولت‌را بگیرند، متوجه باشند درآن مکان شریف ومقدس که‌نشسته‌اند صاحب‌قدرت قانون هستند، قدرت‌مافوق حکومت هادارند ، حکومت‌ها به‌رای وتصویب آنهامیآیند ومیروند وبدین سبب ازخدمت بخلق دریغ نکنند واز مقام‌باصلاحیت وعظمت مجلس‌بنفع‌ملك‌و ملت بهره‌برداری نمایند .

اینطور نیست که‌تمام نمایندگان مجلس رازور وزر بآنجاکشانیده است، بسیاری از نمایندگان منتخبه رای‌طبیعی دارند، مورد توجه و اعتماد مردم میباشند ، میان آنها استاددانشگاه ،قضاةعالی‌مقام، رجال وشخصیت های‌پاکدامن وباایمان بسیارند که‌اگر قانون نقص‌دارد، گناه متوجه آنها نیست ، قانون باید راه ورخنه دارنباشد ، قانونی که‌انجمن نظارت برانتخابات راروی میل وهوس اشخاص بوجودمیآورد وهرکس بخت براویار شد انجمن بنفع‌او تشکیل میشود بااین‌قانون چه میتوان کرد ؟

همهٔ‌انتخابات کشور یکسان و یکجهت انجام شده‌است با این تفاوت که‌بسیاری از همین آقایانی که‌انتخاب شده‌اند اگرانتخابات آزاد وبی‌وسوسه وباانجمن نظار بیطرف هم‌جریان پیدا میکرد شانس انتخاب‌شدن داشتند وحالاباید‌از همین عناصر شریف وباصلاحیت انتظار داشت قانونی برای آینده ایران پی‌ریزی کنند که‌از هرگونه شائبه وتزویر وریا واعمال نفوذ دورباشد وانتخابات را برمبناو اصول صحیح استوار سازد .

***

امروز وقتی بنامه های‌دیگری که ازدانشجویان عزیز رسیده بود نظرکردم ازدو موضوعی که‌آقای نیکدل ورفقای سابق‌ایشان‌نوشته بودندچیزی خارج‌نیافتم،بدین سبب دیگرضرورند انستم‌ازدو مورد – یکی اعتصاب دانشجویان و تاثرات ایشان و بعد هم بدی جریان انتخابات چیزی گفته شود .خاصه اینکه افکار و نظریات دانشجویان بالاتر از آنست که بگویم در مبارزات سیاسی وانتخاباتی وقتی حریف ها در مقابل یکدیگر قرار می‌گیرند و بمبارزه می‌پردازند ، هرگونه تندی و خشونت راروا میدارند، بیکدیگر می‌تازند ، مشاجرات لفظی میکنند ولی همینکه انتخابات پایان یافت طرفین سلاح تبلیغاتی‌خود را کنار میگذارند ،دست یکدیگر را می‌فشارند و تصمیم به همکاری می‌گیرند ، همین چند هفته پیش بودکه انتخابات رئیس جمهورآمریکا پس ازیك مبارزات دامنه دار پایان یافت ، در خلال انتخابات دو کاندید جمهوریخواه و دموکرات همه گونه تهمت‌ها بیکدیگر زدند ، مشاجرات کردند و حتی دستجات انتخاباتی طبق اخباری که رسید از شناسنامه مرده‌ها هم‌استفاده کردند و درواقع به تقلب هم دست‌زدند، پول‌ها خرج‌کردند اما همینکه کندی پیروزشد نیکسون پیش‌آمد و دست اورا فشرد ووعدهٔ همکاری بیکدیگر دادند ودیگر آبها از آسیا خوابید ،این نشانهٔ بارز طرز فکر و عقل وتدبیر مردم آمریکا بود. تمام افراد مردم چنین رویه‌ای پیش می‌گیرند ، افراد دوحزب ازفردای آن روز یکدیگر رادر آغوش کشیدند ودست همکاری بیکدیگر دادند، تاچهارسال دیگر کار بسیاست دموکراتها ندارند ، نتیجه رامیخواهند وبرای گرفتن نتیجهٔ خوب از هیچ کمك ومساعدتی فروگذارنمی‌کنند، هیچگونه تعصب و احساسات بخرج‌نمیدهند .

البته میان ما و آنها فاصله بسیاراست ولی طبقه جوان و روشنفکر مارفته رفته بایداین اصول دنیای مترقی راراپج سازند ، البته میدانند که‌این خلق و خوتنها درآمریکا ومیان دستجات سیاسی آن کشور نیست ، بلکه در تمام کشورهای مترقی جهان مبارزات انتخاباتی بهمین ترتیب پایان می‌یابد ، مردم در طول مدتی که نمایندگان مجلس را انتخاب کرده‌اند دیگر کاری‌به‌آنها ندارند جز آنکه پشتیبان فکرو عمل آنها باشند و در پایان مجلس محاسبه دقیقی پیش‌می‌کشند، اعمال ورفتار و گفتار نمایندهٔ خودرا در ترازوی عقل‌و درایت‌می‌سنجند اگر آن وکیل خوب کارکرده بود ، باردیگر اورا تبلیغ وتایید وانتخاب می‌کنند و اگر اعمال او موردپسند وتوجه نبوده‌است درانتخاب مجدد، اورا کنار میگذارند و بسراغ دیگری میروند .

متاسفانه جریان کار انتخابات ما تابحال چنین نبوده است که آن نتیجه را هم بار آورد، یعنی مردم در سرنوشت پارلمانی خود مداخله نداشته‌اند که‌اگر وکیلی بدکارکرد مرتبه بعد اورا‌کنار‌بگذارند، اما باقانونی که برای‌اصلاح انتخابات باید از مجلس شورایملی بگذرد، چنین طرز فکرو عمل پیدا میشود که اگروکیلی‌خوب کارنکرددورهٔ بعد اورا انتخاب نمایند ، بهمین جهت عقیدهٔ راسخ مابراینست که با گذشتن چنین قانونی از این مجلس ، خودبخود تحولی شدید در اوضاع اجتماعی و پارلمانی ایران پدید خواهد آمد یعنی تمام‌نمایندگان این دوره خواهندکرد که وضع وروش اجتماعی و سیاسی و پارلمانی خودرا براصولی طبق دلخواه مردم و به‌خیر و صلاح کشور استوار سازند تاباهمین قانون که بدست آنها تصویب میشود فردا رای موافق مردم رابگیرند و برای دوره آینده مجلس (۲۱) نیز انتخاب شوند و بدینوسیله ثابت کنند که نمایندگان طبیعی مردم بوده‌اند .

بااین مقدمهٔ طولانی که درباره مجلس و قانون انتخابات دادیم دیگر محلی برای بحث و گفتگو در اطراف توضیح انتخابات گذشته باقی نمی‌ماند ، بدین سبب ازدرج‌باقی نامه هاو مقالات درزمینه‌انتخابات صرف‌نظر می‌نمائیم ، اما ستونهای اطلاعات رابرای انعکاس‌نظریات اصلاحی دانشجویان بلحاظ پیدایش یك قانون کامل ومترقی همچنین درج مطالب انتقادی باز میگذاریم .

کشوری که تازه چندسال است قدم بجلو گذاشته ،هنوز عقب ماندگی زیاد دارد ،نقائص فراوان در شئون مختلفش‌دیده میشود، رنج وزحمت و گرفتاری بسیار دارد . اینهارا نباید نادیده‌گرفت ،باید باکمال صراحت وشهامت گفت وازاولیای امور اصلاح‌آنرا خواست و برای گرفتن حق پافشاری نمود .

ستون‌های روزنامه دراختیار شماست،ما پیشنهادات اصلاحی‌ومطالب شمارا منعکس می‌کنیم وبا اظهار نظر و تایید و تاکید آنرا دنبال می‌نمائیم .شایداز این راه خدمتی بسزا بمردم ومملکت انجام گیرد .

هر مطلبی دراین‌زمینه رسیده وبعدها برسد، خاصه پیرامون اصلاح قانون انتخابات مورد استفادهٔ ما قرارمی‌گیرد وگفتگو وبحث خودرا بادانشجویان عزیز تاگرفتن نتایج مطلوب همچنان ادامه خواهیم داد.

بقیه آگهیهای ترحیم و تسلیت‌درصفحات ۱۵ و ۲۱ چاپ شده‌است

فردا
جمعه
جنرال مد
تاساعت یك بعدازظهر باز است
کوچه برلن

مناجات نامهٔ طوطی

ماه مبارك رمضان بهترین روزهای مناجات است شما اگر میخواهید درایام ولیالی این ماه باپروردگار متعال راز و نیازی‌داشته باشید بهترین وسیله داشتن کتاب مناجات نامه طوطی است کتاب مناجات حاوی اشعار عرفانی نیز میباشد.

محل فروش‌کلیه کتابفروشیهای‌تهران وشهرستانها
ناشر: کتابهٔ روشنی‌فروغی– تهران خیابان فردوسی مقابل خیابان ثبت . قیمت ۲۰ ریال آ–۴۴۷۴۲ ۱–۲

بمناسبت وفات مرحوم مغفور **یوسف صفر زاده‌لنکرانی** فرزند آقای حاج اسداله لنکرانی فردا جمعه هشتم رمضان پنجم اسفند از ساعت ۱۰ صبح تا ظهر مجلس ترحیم در شبستان نو ساز شمالی مسجد مجد منعقد است .

محمد تقی آلاملی – شیخ حسین لنکرانی

نظر بدر گذشت غم انگیز شادروان **یوسف صفر زاده لنکرانی** مجلس ختم صبح فردا جمعه پنجم اسفند ازساعت ۱۰تا ۱۲ صبح در شبستان نو ساز شمالی مسجد مجددایر است و ختم زنانه هم بعد از ظهر همانروز در خانه آنمرحوم اوائل خیابان امیر آباد جنب گرمابه خسروی کوچه مهر خواهد بود .

حاج اسداله لنکرانی – مشهدی احمد صفر زاده‌لنکرانی– نادر صفر زاده لنکرانی – نعمت‌اله و یداله و محمود صفرزاده لنکرانی – فیاض صفرزاده لنکرانی– محمد وحسین صفرزاده لنکرانی– حاج مظفروکاظم لنکرانی‌فرد– حاج‌سید عزت‌الله آقائی لنکرانی – کربلائی غلامحسین لنکرانی – حاجی صفر علی احمد زاده لنکرانی . سرهنك محمد میترا لنکرانی ملا آقا احمد آخوند زاده لنکرانی – محمد علی زاده لنکرانی – مشهدی موسی لنکرانی– عزت‌اله پیرایندہ – حاجی یحیی سیف‌اله زاده – میکائیل و یحیی و ولی‌و عادل بسیج لنکرانی –خسرو وانوروناظم‌وعبدالمناف منافی لنکرانی – حسن و جهانگیر احمد نیا –عباسعلی لنکرانی – اله وردی لنکرانی – علی آقا لنکرانی – مهدی عبداله زاده لنکرانی –یعقوب لنکرانی – فیروز پوش بین– حاجی ولی‌اله ادیبی – محمد فائزی – محمد علی بایار – – مصطفی پرستار– غلامحسین‌شریف پور– مصطفی تقی‌زاده–مرتضی تقی‌زاده–علی‌دل‌آرا

کارمندان اداره گمرك تهران با کمال تاسف فوت‌ناگهانی کارمند صدیق خود **آقای یوسف صفر زاده لنکرانی** را که در حین انجام وظیفه بدرود زندگی گفته باطلاع عموم میرساند مجلس ختم آنمرحوم از طرف کارمندان اداره گمرك تهران از ساعت ۹و نیم تا ۱۱ و نیم صبح روز شنبه ۶ اسفند ماه ۳۹ در مسجد قائم واقع در چهار راه سید علی منعقد است

خدامراد – رستم – بانو – فریدون – شهریار –مهربان و دکتر بهرام پیمان

اتحادیه صنف چرمفروش فوت جانگداز جوان ناکام آقای یوسف لنکرانی را بعموم بازماندگان آنمرحوم بخصوص حاجی اسداله لنکرانی تسلیت عرض مینماید و بدین مناسبت مجلس ترحیمی از طرف این صنف در روز شنبه ۶ر۱۲ر۳۹ از ساعت ۳ تا ۵ بعد از ظهر در مسجد شیخ‌عبدالحسین‌واقع در انتهای بازار کفاشها بر قرار میباشد خواهشمند است با شرکت خود در این مجلس روح آنمرحوم را شاد فرمائید

ازطرف اتحادیه صنف چرمفروش‌طهران– رحیمی

بعموم‌بازماندگان آنمرحوم‌مصیبت‌وارده را تسلیت میدهیم

با کمال تاسف فوت مرحوم **ابوالقاسم امیر اعتمادی** صاحب منصب باز نشسته وزارت دارائی اعلام میگردد . ختم زنانه آن مرحوم عصر روز جمعه پنجم اسفند در منزل شخصی (خیابان شاهپور –بازار چه کربلائی عباسعلی– کوچه حکیم –شماره ۲۴) منعقد است و بنا بوصیت آن مرحوم مخارج ختم مردانه بمصرف امور خیریه میرسد

عبدالحسین اورنك (شیخ الملك)– محمد فضائلی– بتول اعتمادی – مهر آفاق اعتمادی – بدرالدجی اعتمادی– میر باقر مرتضوی – ملکه مرتضوی – سرهنك مهدی صالحی – مریم روشنگر– مرتضی عبدالرسولی – حمید صالحی – احمد حسینی – حسینعلی وکیلی – محسن موحد –مهین مرتضوی – فرح مرتضوی

بعموم‌بازماندگان آنمرحوم‌مصیبت‌وارده را تسلیت میدهیم

با کمال تاسف فوت مادر عزیز خود را در یزد به اطلاع میرسانند بدین مناسبت محفل تذکری ازساعت۴ بعد از ظهر روز جمعه ۵ اسفند ۱۳۳۹ در منزل شهریار پیمان به‌نشانی ذیل منعقد است خیابان امیر آباد – دست چپ خیابان امتداد بلوار کرج دست چپ ساختمان سفید – طبقه سوم

سازمان ملل یك کمپانی امریکائی را مجازات کرد

سازمان ملل متحد – ۲۲ فوریه – آسوشیتدپرس – مقامات سازمان‌ملل‌متحدامروز اعلام داشتند که قرار داد سازمان ملل متحد باکمپانی هواپیمائی آمریکائی« سون– سیز »بعلت سوء استفاده این کمپانی از تسهیلات سازمان ملل متحد و حمل هواپیماهای تعلیماتی جت به« کاتانگا » لغوشده‌است .

سازمان ملل متحد از هواپیماهای حمل و نقل‌کمپانی «سون–سیز » برای حمل خواربار به‌مناطق قحطی زده کنگوونقل وانتقال‌سربازان‌در کنگو استفاده میکرد .

بدینوسیله باطلاع دوستان میرساند

(بانو اقدس رستگار نیا) که برای مطالعات در امور خیاطی به اروپا مسافرت نموده بود بتهران مراجعت و مشغول کارشدند (قصر بیسیم خیابان سی‌متری‌نظامی‌خیابان داریوش کاشی ۷)
آ– ۴۰۷۶۳

مجله
مقاومت ملی
در دست روزنامه فروشهاست
آ–۴۰۶۷۷

دکتر احمد سید امامی
متخصص بیماریهای پوست و آمیزشی
از دانشگاه برلن بعداز ظهرها از ساعت ۴–۷ پذیرائی میکند
خیابان شاهرضا جنب‌استخر رامسر تلفن ۶۹۶۰۸
آ–۳۴۲۸۱ ۲–۶

سالنهای مجلل-خود را با لوسترهای کریستال دوروتراش چکواسلواکی تزئین فرمائید

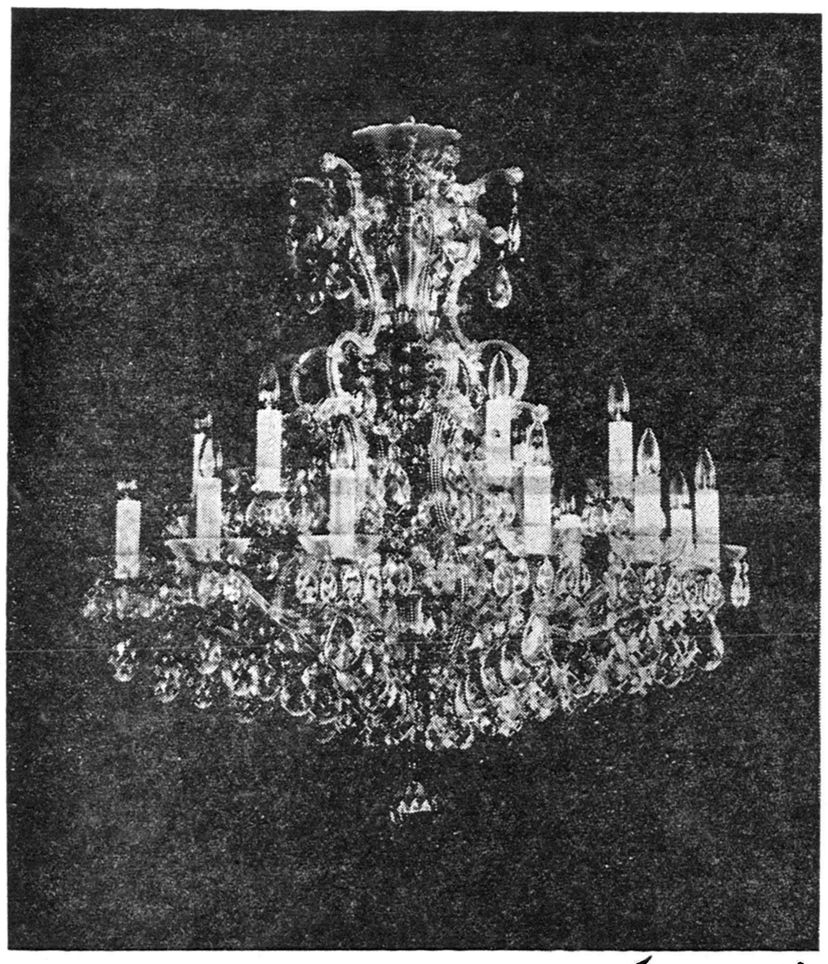

فروشگاه فرشید-اول لاله‌زار-مقابل خیابان اکباتان تلفن ۳۱۲۴۶

انالله وانااليه راجعون

بدین وسیله فوت مرحوم مغفور **میرزا حسن آقاوهابیان** پدر اینجانبان را باطلاع فامیل و دوستان میرساند مجلس ختم مردانه روز جمعه ۵ر۱۲ر۳۹ از ساعت ۸ الی ۱۱ بعداز ظهر در مسجد لر زاده واقع در خیابان خراسان خیابان لرزاده و مجلس ختم زنانه در منزل آنمرحوم واقع در خیابان اتابك روز شنبه ۶ر۱۲ر۳۹ از ساعت ۸ الی ۱۰ بعد ازظهر منعقد است .

علی وهابیان – حاج محمد وهابیان – حاج اکبروهابیان – اصغر وهابیان – حاج علی آقا دلجو – حاج محمود رستمی– حاج حسین وهابیان – حاج عباس وهابیان – مهدی وهابیان– حاج محمود صالحی –اصغرآقاتهرانی –حاج محمدسعیدیان– اکبر تهرانی – عباس بخارائی – عباس اکبر زاده – اسداله شیرازی – حاج شیخ اسماعیل جاپلقی

بعموم‌بازماندگان آنمرحوم‌مصیبت‌وارده را تسلیت میدهیم

با نهایت تاسف در گذشت مرحوم **مصطفی ایروانی** بزرك خاندان ایروانی برادر زاده مرحوم سراج‌الملك و پدر مهندس خانبابا ایروانی و سرگرد یحیی ایروانی و اسداله ایروانی را در اصفهان باطلاع کلیه خویشان و آشنایان می رساند علاوه بر مجالس ترحیمی که در اصفهان بر گزارشده مجلس ترحیم مردانه آنمرحوم روز شنبه ۶ اسفند از ساعت ۱۰ تا ۱۲ در مسجد مجد منعقد خواهد بود .

مهندس خانبابا ایروانی – سرگرد یحیی ایروانی – اسداله ایروانی – مختار پور والی – مرتضی قلی زندی – محمد زندی – رضا تابشیان –غلامرضا پور والی – اسماعیل پور والی – سرتیپ غلامرضا لشگری – سرتیپ محمد حسن لشگری – سرگرد مسعود زهره – سرهنك علیمحمدظهیری– محمد اشرفی – مهندس جلال ناظریان

بعموم‌بازماندگان آنمرحوم‌مصیبت‌وارده را تسلیت میدهیم

وفات جنت مکان مرحوم **آقای محمد حسین نوری‌زاده** را ببازماندگان آنمرحوم تسلیت عرض نموده نظر به‌خدمات چندین ساله فقید سعید در محل پامنار مجلس ختمی در روز جمعه ۵ اسفند از ساعت ۳ الی ۵ بعد از ظهر درمسجدحضرت آیت‌اله کاشانی واقع در پامنار بر پا است .

آ–۴۰۷۳۷ **الحاج سیف‌الاشراف افجه‌ای**

بمناسبت شب هفت مرحوم مغفور فردوس و ساده حجت‌الاسلام والمسلمین **آقای حاج سید محمد کماری** قدس سره مجلس ترحیمی از طرف اهالی خیابان شاهپور چهارراه قوام‌الدوله امشب (شب جمعه) از ساعت ۸ الی ده بعد ازظهر در مسجد سادات هندی واقع در چهار راه گمرك شاهپور بر قرار است علماء اعلام و مومنین شرکت فرمایند

الاحقر الحاج سید مرتضی علم – الاحقر سید صادق شریعتمداری

آ–۴۷۵۵۰

آگهی های تسلیت

مصیبت وارده را بخانواده محترم وثیق بویژه بانووثیق و آقای سرهنك عبداله وثیق صمیمانه تسلیت میگوئیم

بانو سیار – بیمارستان سازمان برنامه – قویدل افسر نیروی هوائی

آ–۴۴۹۳۸

با کمال تاسف مصیبت وارده را ببانو پروین رضوان دبیرمحترم‌دبیرستان داوری تسلیت عرض مینمائیم .

آ–۴۰۷۴۹ **فریده رفعتی – فرناز رفعتی**

توجه توجه توجه

یك عیدی بی‌سابقه در تاریخ مطبوعات ایران

هرنوع کتب تاریخی – علمی – ادبی – مذهبی – فلسفی –داستان های کوچك و بزرك تا۵۰ در صد تخفیف تقدیم دوستداران و علاقمندان مطالعه می‌گردد.

مراکز فروش – مطبوعات علی‌اکبر علمی – شاه آباد– ناصرخسرو
آ–۴۰۶۴۱ ۱–۳

آسانسور شیندلر
شرکت نبی ابوالحسن ویبا و شریك
خیابان حافظ مقابل پارك هتل تلفن ۴۲۹۱۷

نتیجه قرعه‌کشی سری ۵۳۱
بلیط های بخت آزمائی ملی

شماره ۷	۵۰	ریالی
« ۳۹	۱۰۰	«
« ۹۷۳	۱۰۰۰	«
« ۸۴۲۲	۲۰۰۰۰	«
« ۶۵۰۸۳	۳۰۰۰۰۰	«
« ۶۵۰۸۲	۱۰۰۰۰	«
« ۶۵۰۸۴	۱۰۰۰۰	«

آ–۴۴۸۳۴ **بنگاه بخت آزمائی ملی**

تشکر و اعتذار

بدین وسیله از ذوات محترمی که در مصیبت جانگداز در گذشت مرحوم‌مغفورابوی **آقای‌علینقی‌توکلی** خلخالی ووالده مرحومه‌گوهر تاج توکلی خلخالی باشرکت درمراسم تشییع و مجالس ختم و هفته یابوسیله نامه و روزنامه و تلگراف ابراز همدردی فرموده قلوب داغدیده مارا تسلیت بخشیده‌اند از طرف بازماندگان و کلیه خانواده آنمرحومین تشکر می‌نماید چنانچه دراثر تالمات روحی توفیق شرفیابی و عرض سپاسگذاری حضوری حاصل نگردید امید عفوداریم .

مختار پاشا توکلی خلخالی

از کلیه آقایان محترم که از درگذشت برادر ناکامان عظیم‌الموتی در مجلس ترحیم و یادر منزل اظهار همدردی فرمودندنهایت‌سپاسگزاریم ضمنا چنانچه در اثر تالمات روحی بزیارت آقایان سعادت نیافتیم معذرت میخواهد و توفیق همگان را از خدای بزرك خواستاریم

جعفر الموتی – ارسلان الموتی – حسن الموتی

تشکر و اعتذار

از دوستان وسروران عزیز و گرامی که در مورد ضایعه فوت بطرق مختلفه افراد این خانواده را مورد لطف و عنایت قرار داده و بااحسان معموله موجبات شرمندگی یکایك افراد این خانواده رافراهم فرمودند بی‌نهایت تشکر استدعا دارد کوتاهی در شرفیابی را باعواطف مخصوص و علو نفس مورد عفو و بخشش قراردهند .

سپاسگذار – خانواده رفیع‌فر

ازسروران عظام‌که حضورا و دوستان وهمکاران گرامی که‌تلگرافی ووسیله روزنامه نسبت بفوت همشیره ابراز عنایت فرموده‌اندسپاسگزارم لیکن چون سریعا بمحل ماموریت باید مراجعت نمایم امید امتعذر شرفیاب نشدن پذیرفته شود .

سرهنك‌فریبرز

«گیزنگا» ۱۵ تن از دشمنان لومومبا را اعدام کرد

۱۰ تن از این عده نمایندگان پارلمان کنگو و ۵ تن دیگر از هواداران موبوتو بودند- گفته میشود «الفونس سونگولو» وزیر ارتباطات سابق کنگو نیز توسط دولت گیزنگا اعدام شده است

«کاشامورا»، رقیب گیزنگا دست بخودکشی زد ولی اطرافیانش جلوی اورا گرفتند

لئوپولدویل - ۲۲ فوریه - آسوشیتدپرس - یونایتدپرس - رویتر - در حالیکه مقامات سازمان ملل متحد درکنگو هنوز نخستین قدمهای خودرا برای اجرای قطعنامه جدید شورای امنیت درباره کنگو برنداشته‌اند، خبرهای رسیده از «استانلی‌ویل» مرکز قدرت طرفداران «لومومبا» و «الیزابت‌ویل» مرکز «کاتانگا» موجبات نگرانی واضطراب شدیدی را فراهم آورده است.

خبرهای رسیده از استانلی‌ویل حاکی است که پانزده نفرازرهبران سیاسی و نظامی مخالف لومومبا بانتقام خون پاتریس لومومبا و همکارانش تیرباران شده‌اند. بموجب گزارشهائیکه به لندن ولئوپولدویل رسیده پانزده نفر رهبران مخالف لومومبا صبح روز دوشنبه گذشته درپادگان نظامی «اوسیتو» واقع در حومهٔ «استانلی‌ویل» تیرباران شده‌اند.

اسامی تیرباران شده‌گان هنوز فاش نشده، ولی گزارشهای رسیده حاکی است که ده نفر از آنها شخصیت‌های سیاسی و نمایندگان پارلمان مخالف لومومبا و پنج تن دیگر از افسران طرفدار «موبوتو» بوده‌اند.

یکی از تیرباران‌شدگان «آلفونس سونگولو»، وزیر سابق ارتباطات کنگو میباشد که چندی پیش در راه مسافرت به استانلی‌ویل دستگیر شد.

بمناسبت قتل لومومبا برحذرداشته بود.

درلئوپولدویل خبرهای رسیده از اعدام دسته‌جمعی رهبران مخالف لومومبا در محافل دولتی و دسته‌های مخالف لومومبا هیجان‌شدیدی‌تولید کرده وپنجاه نفر ازطرفداران‌لومومبا از ترس انتقامجوئی های تازه از سازمان ملل متحد درخواست پناهندگی کرده‌اند.

قصد خودکشی

یکی از رهبران سابق طرفدار لومومبا بنام «کاشامورا» فرمانروای ایالت «کیوو» که هفته گذشته بمقامات سازمان ملل متحد پناهنده شده‌بود دیروز قصد خودکشی داشت.

«کاشامورا» که رهبری‌حکومت طرفدار لومومبا را درایالت «کیوو» بعهده داشت، پس‌از اختلاف با گیزنگا و پناهندگی بسازمان ملل متحد دچار ناراحتی عصبی شده و قصد داشت از طبقه چهارم هتلی که درآن تحت حمایت نیروهای‌سازمان ملل متحد است خودرا به‌پائین بیاندازد ولی اطرافیانش از این کار جلوگیری کردند.

نگرانی درسازمان‌ملل

گزارشهای رسیده از استانلی‌ویل درباره عملیات انتقامجویانه جدید و اعدام رهبران مخالف لومومبا درمقر سازمان ملل متحد در نیویورک نگرانی زیادی بوجود آورده ودبیر کل سازمان ملل متحد توضیحات فوری درباره این حادثه از «دایال» نماینده مخصوص خود در کنگو خواسته است.

گفته میشود در صورت تائیدخبر اعدامهای دسته‌جمعی دراستانلی‌ویل «هامرشولد»، شورای امنیت رابرای تشکیل یك جلسه فوق‌العاده و تصویب‌قطعنامه‌ای بمنظورجلوگیری از ادامه کشتار زندانیان سیاسی دعوت خواهدکرد.

کمك چین

پکن - ۲۳ فوریه - خبر گزاری فرانسه - «چن یی» معاون نخست وزیر چین کمونیست و وزیر امور خارجه آن کشور اعلام کرد حکومت چین توده‌ای باتفاق حکومت جمهوری متحد عربی و سایر دول شیفته صلح در صدد پیدا کردن راهی هستند تا هرچه زودتر به کمك ملت کنگودرمبارزه میهن‌پرستانه‌ای که آغاز کرده‌اند بشتابند

«لیوشائوچی» رئیس‌جمهوری چین توده‌ای نیز ضمن پیامی که برای گیزنگارئیس‌حکومت استانلی ویل ارسال داشته است او را از پشتیبانی وکمك چین کمونیست مطمئن‌ساخته است.

دکترآدنائر صدر اعظم آلمان غربی دیروزبرای مذاکره با مکمیلان نخست‌وزیر انگلیس وارد لندن‌شد. درمذاکرات سران دوکشور مسائل مربوط بروابط شرق‌وغرب واختلافات دوگروه اقتصادی اروپا مورد بررسی قرار خواهد گرفت. این عکس مکمیلان وآدنائر راچند لحظه پس‌از ورود صدراعظم آلمان به‌لندن نشان‌میدهد. (عکس رادیوئی اطلاعات)

سربازان بلژیکی

بروکسل - شایعات مبنی‌بر- اینکه هشت سرباز بلژیکی که اینك در«استانلی ویل» بازداشت هستند، امروز اعدام خواهندشد، نگرانی شدیدی در بروکسل بوجود آورده است.

دولت بلژیك از «والترلریدان» نماینده دائمی خود درسازمان ملل متحد تقاضا کرده است‌که فورا دراین موردبا داك‌هامرشولد ملاقات کرده‌وتقاضا کندسازمان ملل‌متحد حفظ جان این عده را بعهده بگیرد.

گزارش دایال

مقامات رسمی سازمان ملل‌متحد درکنگو هنوز از تائید یا تکذیب خبرهای مربوط باعدام رهبران مخالف لومومبا در استانلی‌ویل خودداری کرده‌اند. ولی ممکنست دربیست‌وچهار ساعت آینده «دایال» نماینده مخصوص دبیر کل‌سازمان ملل متحد، گزارش جدیدی در این مورد منتشر کند.

«دایال» دراوائل این هفته ضمن نامه‌ای بعنوان «آنتوان گیزنگا» رئیس حکومت استانلی‌ویل وی را از اقدام به عملیات انتقامجویانه

کازاووبو قطعنامه شورای امنیت را نپذیرفت

دولت موقت کنگو برای جلوگیری‌ازاجرای این قطعنامه باسلحه متوسل میشود

لئوپولدویل - ۲۲ فوریه - رویتر - آسوشیتدپرس- کابینه کنگو امروز بدنبال یك جلسه طولانی با حضور «کازاووبو» رئیس جمهوری کنگو تصمیم گرفت که از قبول قطعنامه شورای امنیت درباره کنگو خودداری کند.

«ژوزف ایلئو» نخست‌وزیر کنگو در پایان این جلسه‌اظهارداشت که قطعنامه شورای امنیت، بخصوص در آن قسمت که مربوط به‌تجدید سازمان‌ارتش کنگو و اجازه بکار بردن اسلحه از طرف نیروهای سازمان ملل متحد می‌باشد، با استقلال و حاکمیت کنگو مباینت دارد.

«ایلئو» گفت که منظور نهائی از این قطعنامه، خلع سلاح ارتش ملی کنگو، و ازمیان بردن استقلال مااست و ماتاسرحد مرك‌برای‌حفظ‌استقلال و ارتش ملی خود در برابرسازمان ملل‌متحد ایستادگی خواهیم کرد.

«ایلئو» صریحا گفت که اگر نیروهای سازمان ملل‌متحد برای اجرای قطعنامه اخیر شورای امنیت بزور متوسل شوند ما هم بازور واسلحه به آنها پاسخ خواهیم گفت.

نخست‌وزیر کنگو در پایان گفت که اگر سازمان ملل متحد دست ازمداخله درامور داخلی‌مابردارد، مامیتوانیم اختلافات را بین خود حل کنیم، و حکومت من حتی مقدمات مذاکره‌ورفع اختلافات باحکومت «گیزنکا» رافراهم ساخته‌است.

چومبه زن رئیس قبیله «لوآلابا» را توقیف کرد!

الیزابت ویل - ۲۲ فوریه - آسوشیتدپرس - رویتر - «چومبه» رئیس حکومت «کاتانگا» امروزبه سربازان و ژاندارمهای خوددستور داد که فرودگاه مرکزی «الیزابت ویل» رابرای کنترل عملیات‌نیروهای سازمان ملل‌متحد محاصره کنند.

پیش از محاصره فرودگاه «الیزابت‌ویل» از طرف نیروهای «کاتانگا» «چومبه» اعلاء داشته‌بود که‌با فرماندهی نیروهای سازمان ملل‌متحد در «کاتانگا» درباره جلوگیری از نقل وانتقال این نیروها توافق کرده است.

خرید اسلحه

حکومت «کاتانگا» از طرف دیگر علیرغم قطعنامه اخیرشورای امنیت، درباره جلوگیری از ورود اسلحه و مهمات به کنگو، روز پنجشنبه هیئتی برای‌خرید اسلحه و مهمات به‌اتحادیه افریقای‌جنوبی وآرژانتین میفرستد. این هیئت بریاست «کارلوپوجی» وزیردفاع «کاتانگا» ابتدا به «ژوهانسبورك» واز آنجا به «بوئنوس آیرس» خواهد رفت.

زن رئیس قبیله

در «الیزابت ویل» مهمترین موضوع مورد بحث مردم ومحافل سازمان ملل متحد از موضوع بسیج عمومی‌وخرید اسلحه گذشته «مسئله بازداشت زن رئیس‌قبیله «لوآلابا» ازطرف چومبه است. همسر «ایلونگا» رئیس قبیله نیرومند«لوآلابا» در این هفته در جریان زدوخورد هائی که‌بین‌افراد قبیله«لوآلابا»و نیروهای«کاتانگا» درگرفت‌بدست‌نیروهای«کاتانگا» افتاد و بدستور «چومبه» او را بعنوان گروگان به«الیزابت ویل» منتقل کردند.

بازداشت زن رئیس قبیله «لوآلابا» وانتقال وی به«الیزابت‌ویل» درمیان افراد قبیله«لوآلابا» هیجان وناراحتی شدیدی تولید کرده و نمایندگی سازمان ملل‌متحد در «الیزابت‌ویل» امروزطی یاد داشتی بحکومت «کاتانگا» نسبت به‌نتایج این اقدام اظهار نگرانی کرده است.

در پیشانی شما چه نوشته اند؟

هیچکس نمیداند، شاید نوشته‌اندکه روزی شاهباز بخت روی شانه شما می‌نشیند واز

یک میلیون ریال جایزه

استفاده میکنید ... اما اولین قدم را خود شما باید بردارید ودر اولین فرصت بافتتاح حساب سپرده اختیاری در یکی ازشعب بانك بیمه بازرگانان بپردازید. برای صاحبان‌حساب سپردهٔ اختیاری در بانك بیمه بازرگانان حق‌استفاده از

بیمهٔ مجانی

نیزداده شده‌است

بانک بیمهٔ بازرگانان

شعب تهران: بوذرجمهری، مقابل مسجد شاه - سعدی، خیابان سعدی- ری، خیابان ری- بوعلی، بازارکفاشها - دخانیات، دروازه قزوین - گمرك، خیابان‌گمرك - شهباز، خیابان شهباز.

شعب شهرستانها: رشت- سنگر- بندرپهلوی- لاهیجان- آستانه - لنگرود- رودسر- ساری- بابل- شاهی- زیرآب- نکاء - خرمشهر - آبادان- گنبد قابوس- ساوه.

یکشنبه ۲۸ اسفند (عید فطر)

شماره مخصوص و نخستین شماره

هنر و سینما

مجله هفتگی سینما وهنر بامطالب هنری وعلمی‌وفنی بقلم زبده نویسندگان منتشر خواهدشد

محل اداره دفتر سینه کلوب - لاله‌زار کوچه یاسمی شماره ۲۱- تلفن ۳۱۶۹۴

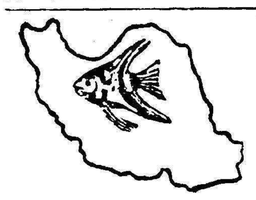

بجای رفتن لب دریا و تحمل مخارج کمرشکن به ایران‌اکواریوم بیائید و ماهیها و مناظر زیر دریا را از نزدیك به‌بینید و زینت منزل خودتان را با خرید یك دستگاه اکواریوم کامل‌کنید.

ایران اکواریوم اول نادری پاساژ معتمد تلفن: ۴۱۴۷۸

آ-۴۴۷۳۶ آگهی پارت

وزیردفاع شوروی گفت:

قدرت آتش ارتش سرخ بیسابقه است

مسکو - ۲۲ فوریه - خبر گزاری فرانسه- مارشال‌واسیلی چوئیکف طی مقاله‌ای که در روزنامه«پاتریوت‌سویتیك»نوشته خاطر نشان میسازد: «شوروی نیروهای مسلحی از نوع جدید بوجود آورده که با آنچه در دوران جنك اخیر وجود داشت تفاوت اساسی دارد»

در این مقاله که توسط‌خبر گزاری تاس پخش شده مارشال چوئیکف‌مینویسد نیروهای‌زمینی دریائی وهوائی شوروی وهمچنین سازمان د. ث. آ (آتشبارهای ضد هوائی)اینك مجهز به موشك شده و قادرند هرنقطه‌از مورد هدف قرار دهند.

مارشال مالینوفسکی وزیر دفاع شوروی اعلام کرد نیروهای دریائی و زمینی شوروی باسلاح هائی مجهزندکه قدرت آتش آنها تاکنون در هیچ‌ارتشی سابقه نداشته است.

وی گفت ما کلیه وسایل‌لازم را برای سرکوبی هر مهاجمی که جرات حمله به خاك شوروی داشته باشد در اختیار داریم.

وزیر دفاع شوروی بمناسبت جشن چهل وسومین سال‌تاسیس ارتش سرخ این مطالب را بیان کرد.

۶۰ هزارسرباز برای کنگو

واشنگتن - ۲۲فوریه یونایتدپرس- سناتور «کنت - کیتینك» که‌از نمایندگان‌جمهوریخواه‌سنای امریکا است امروز طی نطقی در مجلس سنای امریکا پیشنهادکرد که برای برقراری صلح و آرامش درکنگو یك نیروی پلیس عظیم بین‌المللی تشکیل شود.

سناتور کیتینك گفت که‌برای برقراری صلح‌در کنگویك نیروی شصت هزار نفری لازم‌است که باید از قوای کشور های بزرك هم‌در تشکیل وسازمان دادن آن استفاده شود.

امشب درسینماهای امپایر - رویال

جدیدترین و هیجان انگیزترین‌اثرکمپانی متروگلدوین مایر اززندگی گاوچرانان تکزاس

سینماسکوپ-رنگی «مرد بدسرشت» دوبله بفارسی در ایتالیا

باشرکت جیمز کاگنی - ایرن پاپاس - دان دابینز

شروع سئانسها: (رویال: ۱۰٫۳۰ صبح- ۲٫۳۰-۴٫۳۰-۶٫۳۰-۸٫۳۰ بعدازظهر) (امپایر: ۱۱ صبح- ۳-۵-۷-۹ بعدازظهر)

آقایان پزشکان - داروخانه‌ها - عمده فروشان

مالت ساده

مالت باروغن ماهی

ساخت‌کارخانه معظم آلن‌هانبوریزانگلستان- داروپخش

در شیشه‌های یك پوندی فقط ۴۴ ریال

سازمان پخش وفروش داروپخش- خیابان قوام‌السلطنه- تلفن-۳۱۰۱۱

۳-۴ آ-۴۳۷۶۰

بحران رودزیا توسعه میابد

«روی‌ولنیسکی» نخست وزیر رودزیا

سالیسبوری – ۲۲ فوریه ـ رویتر ـ آسوشیتدپرس – درپایتخت حکومت فدرال «رودزیا ونیازالند» شایع است که«روی‌ولنسکی» نخست‌وزیر این ناحیه هفته آینده استعفاخواهد داد و از انتخاب کنندگان دعوت خواهد کرد که برای استقلال جامعهٔ فدرال رای دهند.

قرار است پارلمان «رودزیا» برای رسیدگی بوضع فوق‌العاده آن‌ناحیه روز جمعه یك‌جلسه فوق‌العاده‌تشکیل دهد.

گفته میشود پارلمان رودزیا و نیازالند پشت‌سر «سرروی‌ولنسکی» ایستاده‌اند واز او حمایت خواهند کرد. لذا ممکن است«مك‌لئوث»وزیر مستعمرات انگلیس مجبور باستعفا شود.

اما حزب سیاهپوست «دمکرات ملی» اعلام کرده در صورت بروز اختلاف میان حکومت فدرال و حکومت سفید پوست‌رودزیای‌شمالی از حکومت محلی دفاع خواهندکرد

هزاران سرباز

فعلا «سرروی ولنسکی »هزاران سرباز را وارد پایتخت کرده است تامقارن تشکیل کنگره «حزب فدرال» رودزیای جنوبی امنیت را حفظ کنند.

وی طی نطق افتتاحیهٔ خود در کنگره حزب گفت انگلستان می خواهد حکومت رودزیای شمالی را به سیاهپوستان تسلیم کند. ولی حکومت واحزاب رودزیا ونیازالند این امر را نمی‌پذیرند.

فعلا بدعوت نخست وزیرفدرال پنج‌هزار تن «گارد ملی»سفیدپوست بسیج‌شده اند.

دررودزیای شمالی نیز تقریبا از هرخانواده سفیدپوست یك‌تن‌اسلحه بدست گرفته وارد گارد ملی شده است.

«ولنسکی» نخست وزیر رودزیای جنوبی در جلسه کنگره گفت، با توجه باوضاع کشورهای افریقائی اطراف ، که عموما دچار آشوبند باید قبول شود که طبق طرح جدید لندن ، دررودزیای جنوبی باید به سیاهان حق‌رای بیشتری داده شود واز اعضاء حزب دعوت کرد تا این امررا تصویب کنند.

اما اعضاء سیاهپوست کنگره گفتند طرح لندن کافی نیست وباید بازهم به‌آنها حق رای بیشتری بدهند .

در رودزیا «گارد سفید» علیه سیاهان بسیج شد

نخست وزیر رودزیای جنوبی در کنگره اعلام کرد که‌بایدباختیارات حکومت لندن دررودزیا پایان داد.

دررودزیا گفته میشود اگر ولنسکی در اجرای طرح خود برای استقلال از لندن پیش برود‌احزاب سیاهپوستان نیز باجرای طرح های خودبرای بدست گرفتن قدرت و انهدام حکومت سفیدپوستان اقدام خواهند کرد.

دردوقسمت از سه قسمت حکومت فدرال رودزیا احزاب سیاهپوستان نفوذ فوق‌العاده‌ای دارند و مسلمادر انتخابات عمومی آینده دکتر «هاستینگزباندا» و حزب کنگره «مالاوی» برنده خواهند شد.

گفته میشود در صورت پیروزی سیاهان در دوقسمت دیگر«سرروی ولینسکی» رودزیای جنوبی را از جامعهٔ فدرال جداساخته مستقل می کند.

استعفای وزراء

لوزاکا ـ دامنهٔ بحران رودزیااز پایتخت آن ناحیه‌شهر«سالیسبوری» بخارج سرایت کرده است. در رودزیای شمالی پنج تن از وزرای کابینهٔ بعنوان اعتراض به‌تدوین قانون اساسی جدید برای این‌ناحیه از طرف انگلستان استعفا دادند.

چون بااستعفاء آنها مرجع‌قانونی دیگری برای ادارهٔ رودزیای شمالی وجود ندارد ظاهرا بعداز این تنها مرجع اداره کننده رودزیای شمالی وزارت مستعمرات انگلیس خواهد بود.

وزرای مستعفی عضو «حزب‌فدرال» رودزیای شمالی هستند که متعلق به سفیدپوستان است.

وزرائی که استعفا نداده‌اند همه از طرف حکومت انگلیس منصوب شده اند.

گزارشهای تازه

لندن ـ«دونکان سندیز» وزیر امور کشورهای مشترك‌المنافع انگلیس و «ایان‌مك‌لئود» وزیر مستعمرات آن کشور گزارش اوضاع تازه رودزیای شمالی‌وجنوبی ونیازالند را باطلاع مجلس عوام انگلیس رسانیدند.

آندو اقدامات نخست وزیرفدرال «رودزیاونیازالند» را تقبیح کردند وگفتند وی بدون توجه به اوضاع جاری افریقا دست باقدامات تندی زده است وعدم شایستگی خودرا برای ادارهٔ امور درشرایط بحرانی حاضر نشان داده است.

ایندو وزیر انگلستان تاکیدکردند که بهرحال آنهاسعی خواهندکرد قانون اساسی جدید را اجراءکنند ونه‌دربرابر تندروی سفیدپوستان ونه دربرابر اعتراض سیاهپوستان که میخواهند اکثریت پارلمانی را به دست آرند تسلیم نخواهند شد.

زیرا باید دررودزیا ونیازالند یك حکومت معتدل وبدون تعصبات نژادی تشکیل شود.

جراید لندن مینویسند بااستعفاء کابینهٔ رودزیا ، باحتمال قوی انگلستان نیروهای مسلح خود رابه رودزیای شمالی خواهد فرستاد تا اوضاع راآرام سازند.

پرتاب دوماه مصنوعی بایك موشك

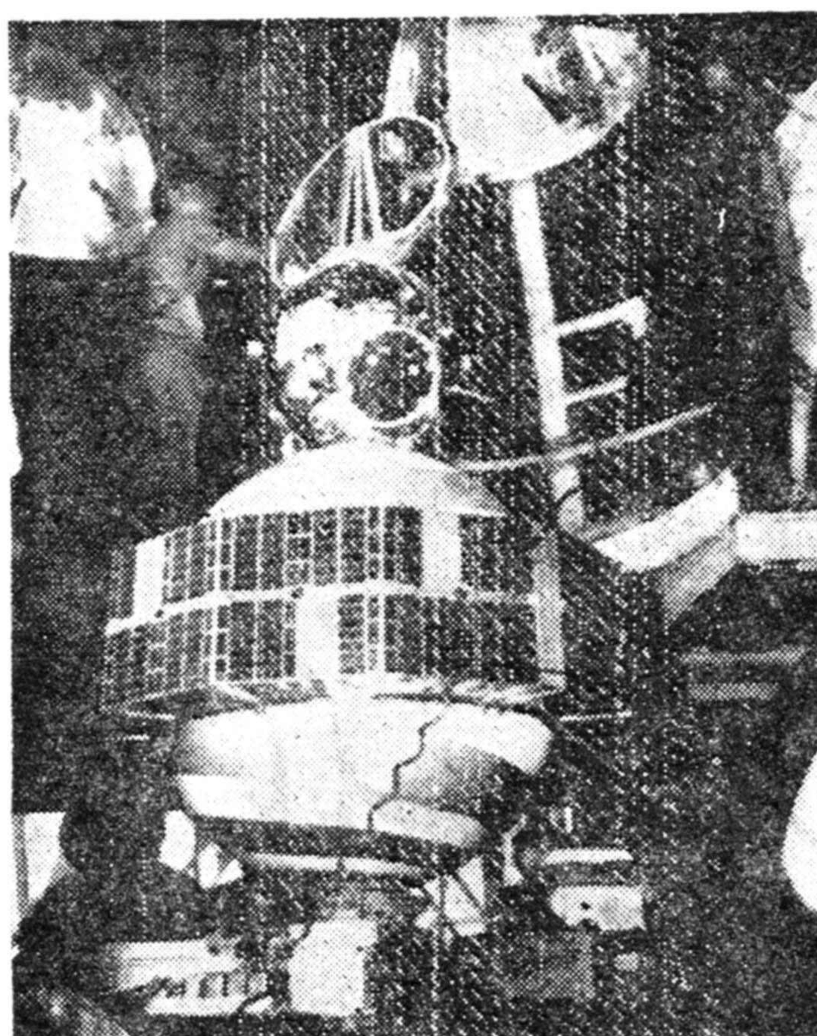

دانشمندان امریکائی دیروز بایك موشك «تورابیل»دوماه مصنوعی بفضاپرتاب‌کردندکه اکنون درمدار کره‌زمین درحال گردش هستند. دراین عکس‌ماههای مصنوعی امریکا قبل‌از پرتاب بفضا دیده میشود .
(عکس‌رادیوئی اطلاعات)

ارسال پیام خصوصی کندی برای خروشچف

امریکا مایل است مذاکره پیرامون مسائل مهم جهان را باشوروی آغازکند

واشنگتن – ۲۱ فوریه – خبرگزاری فرانسه – «جان کندی » روز چهار شنبه‌بوسیله «لولین تامپسون » سفیر کبیر امریکا در مسکو که اینك در واشنگتن بسر میبرد یك پیام شخصی برای «نیکیتاخروشچف» نخست‌وزیر شوروی ارسال داشت .

کندی در این پیام اظهار امیدواری کرده‌است که مذاکرات آینده‌بامقامات‌شوروی به‌بهبود مناسبات و حسن‌تفاهم بین دو کشور کمك کند .

«پیرسالینجر »سخنگوی کاخ سفید گفت تومپسون پس از مشاوراتی که‌باکندی و راسك بعمل‌آورده امروز عازم‌مسکو می‌شود .

طالب خلع سلاح

درواشنگتن گفته می‌شودکه سفیر کبیر امریکا در مسکو ضمن مذاکرات خود باکندی باو خاطرنشان ساخته است که خروشچف صمیمانه طالب حل مسئله خلع سلاح‌است .

باتوجه باین موضوع بنظر میرسد که امریکا نیز بنوبه خود در صدد تهیه یك نقشه موثر و عملی در زمینه انجام خلع‌سلاح عمومی و کنترل‌شده برآمده باشد .

بنظر میرسد چنانچه مسکو درمورد خلع سلاح امتیازاتی بدهد ، کندی نیز آماده دادن امتیازات متقابل است .

این محافل تائید می‌نمایندکه تامپسون در مسکو به‌مقامات شوروی خاطر نشان خواهد ساخت که امریکا آماده است تامذاکره پیرامون‌مسائل‌اساسی ومهم جهان را باشوروی آغاز کند .

همچنین امریکا مایل است که همکاری صلح جویانه با شوروی را در زمینه های‌مختلف از جمله در زمینه فضائی‌شروع نماید .

سفیر کبیر امریکا در مذاکرات آینده خود بامقامات شوروی آنها را از نحوه‌وطرق مذاکراتی که واشنگتن مایل است بامقامات شوروی انجام دهد آگاه میسازد .

تامپسون ضمنا درموردبحران لائوس و کنگو بامقامات‌شوروی مذاکره خواهد کرد .

یادبود «لومومبا» در «هارلم» با تابوت خالی

نیویورك ـ۲۲ فوریه ـسازمان ملل‌متحد ـ«جیمزلاوسون» رئیس گروه نهضت‌ملی‌افریقا درنیویورك که‌تظاهرات هفته گذشته‌نیویورك وشورای امنیت رابعنوان اعتراض به قتل‌پاتریس لومومبا براه‌انداخت امروز اعلام کردکه در ناحیهٔ سیاه پوستان نیویورك (هارلم) مجلس ترحیم‌ویادبودمفصلی برای‌لومومبا برپا خواهد شد و دراین مجلس باشکوه شخصیت های مختلف سخن خواهند گفت .

لاوسون، افزود که چون‌جسد «لومومبا» از میان رفته ومراسم تشییع جنازه وی صورت نگرفته این مراسم بدنبال یك‌تابوت‌خالی انجام خواهد شد .

موش فضاپیمای فرانسه سالم بزمین بازگشت

کلمب بشار ـ صحرا ـ۲۲فوریه رویتر ـ امروز یك موشك ورونیك فرانسوی که موشی را در دماغهٔ آن گذاشته بودند در صحرا آتش شد و دماغهٔ آن تا ارتفاع ۱۵۰ کیلو متر ی‌بالا رفت و سپس در فاصلهٔ ۴۵ کیلومتری‌محل پرتاب درصحرا فرود آمد .

یك‌هلیکوپتر فرانسوی بعدا دماغه موشك را گرفت .

موشك ورونیك‌موشك یك‌مرحلهٔ کوچکی است که برای آزمایش های علمی ساخته شده است .هدف فرانسویها آزمایش آثار «بیوزنی» روی مغز و سلسله اعصاب و دستگاه گردش خون بوده است .

بعدا اعلام شد موش مسافر که «هکتور» نام دارد زنده بزمین باز گشته است .

ملاقات بورقیبه ـ دوگل

پاریس – ۲۲ فوریه – خبرگزاری فرانسه – در اعلامیه رسمی که امروز بعد از ظهردر یکزمان‌در پاریس و تونس‌انتشار یافت خاطر نشان شده‌است که ژنرال دوگل رئیس جمهوری فرانسه روز دوشنبه آینده با حبیب بورقیبه رئیس جمهوری تونس ملاقات میکند .

مذاکرات بین دو رئیس‌دولت روز دوشنبه ۲۷فوریه درامبویه (چهل‌کیلومتری پاریس)صورت خواهد گرفت .

ترکیه طرفدار تقویت دوستی باایران وشوروی است

وزیرخارجه ترکیه اعلام کرد:

آنکارا ـ۲۲ فوریه ـخبرگزاری فرانسه‌ـ«سلیم سارپر»، وزیرامور خارجه ترکیه ضمن نطقی که در مجلس موسسان‌آن‌کشور پیرامون بودجه وزارت امور خارجه ترکیه ایراد نمود به‌مناسبات ترکیه و شوروی اشاره کرده‌و گفت :«امید به‌توسعه مناسبات ما باشوروی برای اولین بار پس‌از روی کار آمدن دولت جدید پیدا شد .

حکومتی که پس‌از انقلاب ۲۷ ماه‌مه درترکیه روی کارآمد ، علاقمند است باتمام همسایگان‌خود مناسبات حسن‌همجواری بر پایه احترام به حقوق، متقابل درمحیطی آرام برقرار کند .

«سارپر» اضافه نمود که رئیس دولت ترکیه تصمیمات صمیمانه ترکیه را در این مورد باطلاع رئیس حکومت شوروی رسانده است ، و هیچگونه مانع جدی درراه اجرای علاقه وتمایل ما وجود ندارد .

وزیر امور خارجه ترکیه سپس به مسئله افریقا اشاره کرده و گفت «ترکیه از مللی که‌برای استقلال وآزادی‌خود مبارزه‌میکنند دفاع میکند و معتقد است که بهترین راه کمك به‌کشور های افریقا تقویت کوشش های‌سازمان ملل متحد است.

مناسبات باایران

سلیم سارپر پس‌ازاشاره باینکه ترکیه مشتاقانه طالب تقویت‌رشته های دوستی باایران و پاکستان‌و افغانستان است افزود :

ماباخرسندی از تقویت‌پیوند هائی که‌بین ترکیه و ایران و پاکستان و افغانستان وجود دارد استقبال میکنیم .

سارپر سپس به‌مناسبات‌ترکیه وکشور های عربی اشاره کرده و گفت ترکیه خواهان مناسبات دوستانه باتمام دول برادر عربی بخصوص باعراق واردن و کشور های مدیترانه و افریقای شمالی است .

ضعف ملل متحد

در حالی‌که حریفان سیاسی‌در کنگو کار اعدام مخالفین خود را، تا فرا رسیدن لحظهٔ اقدام سازمان ملل متحد ، تسریع کرده‌اند ، مقامات سازمان ناگزیرندبه‌راههای اجرای قطعنامهٔ روز دوشنبه‌شورای امنیت بیندیشند . ملل متحد در کنگوبااین دشواری بزرك روبرو است که وسائل لازم برای اعمال قدرت ندارد. حتی اکنون نیز که شورای امنیت براختیارات‌مامورین سازمان افزوده در توانائی مادی ناچیز آنان تغییری حاصل نشده است . سربازان نیروی ملل متحد در کنگو تاپیش از تخلیهٔ واحد های گینه وجمهوری عرب به ۲۰ هزار تن می‌رسیدند و اکنون در حدود ۱۷ هزار تن از آنهامانده‌اند وبرورویهم از تمام این نیروهابیش از ۱۵ هزار تن در وضعی قرار ندارند که آمادهٔ عملیات باشند. تجهیزات این سربازان سبك و متناسب باوظایف تامینی‌است‌نه ماموریتهای جنگی واز پشتیبانی سلاحهای سنگین بی‌بهره‌اند.

این نیروی اندك در کشوری به‌وسعت هند باقوائی روبرواست که اگرچه از حکومتها و گروههای مختلف پیروی می‌کنند . درمخالفت باسازمان ملل متحد همداستان اندر زیرا آن را مانعی در برابر تندرویهاو بی نظمی های خود می دانند و تعداد آنها برویهم به ۳۰ هزار تن می‌رسد . عموم‌آنها سازمان بدی دارند وازتجهیزات ناقصی برخوردارند. اما درمیانشان نیروی ۵هزار نفری ژاندارمری چومبه وجود دارد که پول کافی دریافت می‌دارند و افسران‌بلژیکی واروپائی دارند و از پشتیبانی یك «نیروی‌هوائی » کوچك برخوردارند .

خلع سلاح‌یاحتی تحت نظم در آوردن و تجدید سازمان کردن‌این گروه انبوه برای سازمان‌ملل‌متحد ممکن نخواهد بود مگر آنکه از یك برتری شکننده بهره‌مندباشد ودرعین حال وسائل سیاسی و نظامی راباهم بکار اندازد .

ولی اقدام برای اجرای‌تصمیم شورای امنیت از هم اکنون آغاز شده‌است . فرمانده نیروی ملل متحد باسرلشکر موبوتو وارد مذاکره شده است وبا سرلشکر «لوندولو» فرمانده قوای طرفدار لومومبا در ایالت اورینتال نیز مذاکره خواهد کرد . هدف این مذاکرات را تحت اطاعت درآوردن واحدهای ارتش ملی کنگوتشکیل می‌دهد . اما اگر کار از طریق مذاکرات پیش نرود ، برای ملل متحد چاره‌ای نمی‌ماند جز آنکه برای اعمال فشار های اقتصادی ونظامی آماده گردد .

سربازان کنگو در طول‌هشت ماه استقلال آن کشور نشان‌دادند که تنها به مقامی وفادارند که‌از آن حقوق می‌گیرند .در نتیجه‌یك راه عملی خلع سلاح قسمت‌مهمی از سربازان کنگو آنست که ملل متحد جلو کمکهای خارجی را به حکومتهای کازاووبو و گیزنگا بگیرد و به سربازان آنها درازای تحویل سلاحهایشان حقوق‌بدهد. سازمان‌ملل‌متحداگربتواندسربازان کنگو راحقوق‌بگیرخود سازدخواهد توانست آنانرا تحت نظارت‌داشته باشد .

ولی این تدبیر اگر در بقیهٔ نقاط کنگو عملی باشد درکاتانگا عاجزمی‌ماند. حکومت کاتانگا پول کافی برای پرداختن به سربازانش داردو تنها از طریق وارد ساختن فشاربه شرکت‌بزرك معدنی«اونیون مینیر» و جلوگیری از پرداختهای ارزی آن به حکومت کاتانگامی توان چومبه را نیز زیر همان فشار های اقتصادی قرار داد که کازاووبو و گیزنگا با آن روبرو هستند .

واینهمه تازمانی است که سران کنگو ذره‌ای خردمندی از خود نشان دهند و چنانکه تهدید می‌کنند باملل متحد به جنك نپردازند . در غیر این صورت سازمان باید آمادهٔ نبرد باشد و همهٔ احتمالات حکم می‌کند که‌کار تنها باوسائل مسالمت آمیز پیش نخواهدرفت .

شورای امنیت باید هرچه‌زودتر وسائل تقویت نیروی ملل متحد رافراهم سازد . ۱۵هزارسرباز بی‌سلاح حتی برای ماموریتهای تامینی نیز در سرزمین پهناور کنگو کفایت نخواهند کرد .دولی که به قطعنامه شورای امنیت‌رای دادند و همچنین دولتهائی که قطعنامه‌های قبلی مربوط به‌اعزام نیروی‌ملل متحدرابه کنگوپذیرفتند باید عملا به صندوق ملل متحد ونیروی نظامی آن مددبرسانند .

اگرهم تاکنون عیبی برعملیات ملل متحد در کنگو وارد بوده‌از ضعف آن برمی‌خاسته است . و شك نیست که نخست ضعف‌عناصر سیاسی و نظامی ملل متحد را در کنگو باید جبران کرد . ادامهٔ این ضعف خواست همهٔ‌دولتهائی است که هیچ فرصتی رابرای‌درهم شکستن سازمان در نخستین آزمایش بزرك آن به عنوان یك قدرت فوق‌ملی ، از کف‌نمی‌دهند

داریوش همایون

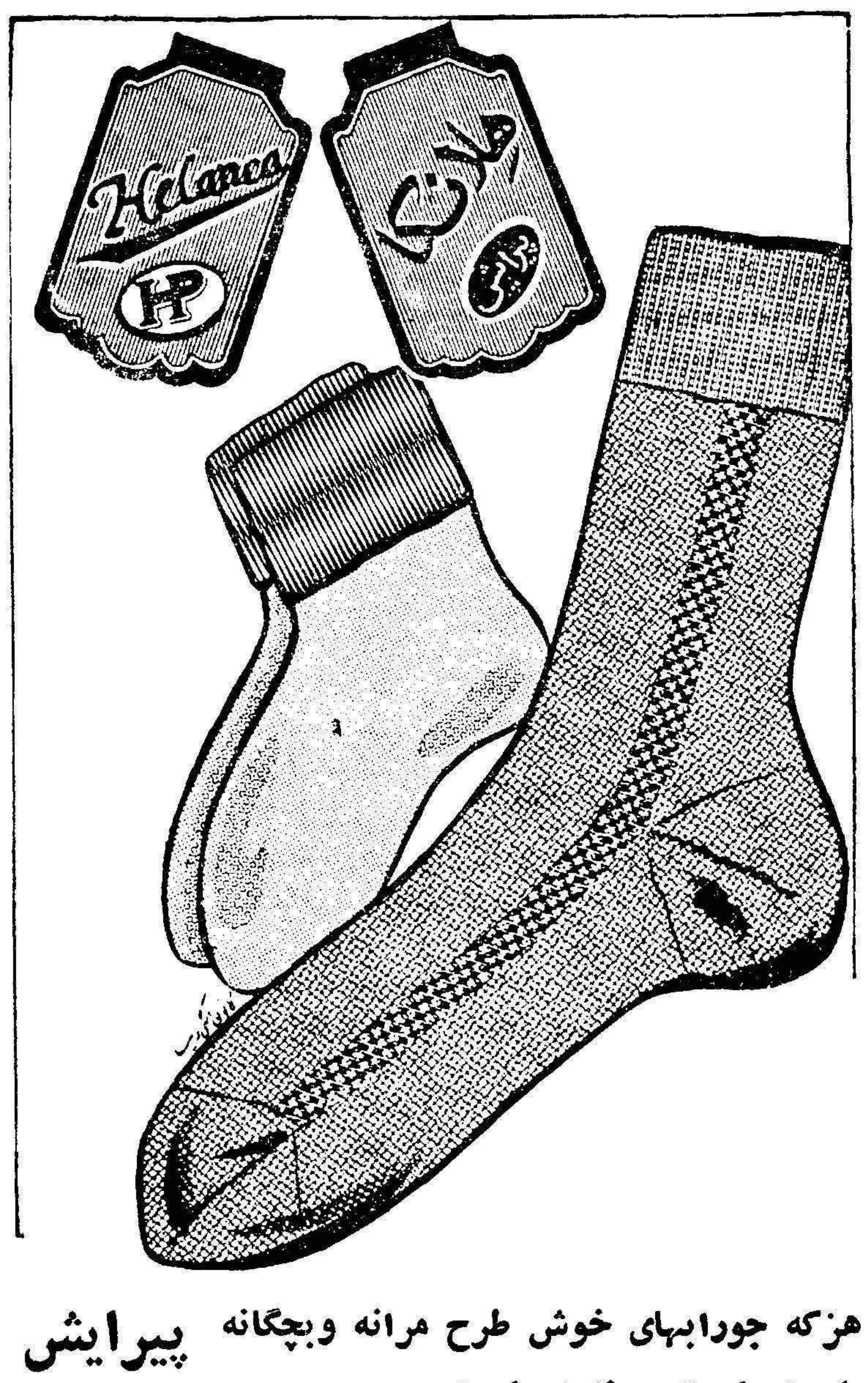

هزکه جورابهای خوش طرح مرانه وبچگانه **پیرایش** را دیده است پسندیده است ...

جورابهای هلانکای پیرایش

یك حسن انتخاب عمومی است.

آ ـ۴۴۴۹۸　　پیرایش اول لاله‌زار

فروش گاز اکسیژن

شرکت سهامی مواد غذائی و شیمیائی ایران به‌منظور فروش و توزیع حدمتوسط روزانه۱۵ دستگاه بالن اکسیژن که توسط کارخانه روغن‌کشی ورامین تهیه میشود نماینده انحصاری میپذیرد. داوطلبان محترم میتوانند برای مذاکره و عقدقرارداد همه‌روزه درساعات اداری باداره بازرگانی شرکت واقع در خیابان آمل کوچه دقت مراجعه‌نمایند.

مدیر عامل شرکت ـمهندس اسمعیل سمیعی

آ ـ۴۲۸۳۸　　۵ـ۵

مجله دینی وعلمی درسهائی ازمکتب‌اسلام

به‌علاقمندان تعالیم آسمانی اسلام و شیفته‌گان علم ودانش مژده میدهد که‌شماره‌اول‌سال سوم‌مجله دینی وعلمی‌درسهائی از مکتب اسلام که بطورماهانه بقلم جمعی از فضلای حوزه روحانیت قم منتشر میشود و عالیترین درس خداشناسی و پاکی را بابیان شیوا بمردم می‌آموزد بامطالب جالب‌تراز گذشته و مزایای فراوان انتشار یافت .این مجله وزین را در قم «از دفتر مکتب اسلام ـ خیابان ارم » در تهران از شعبه مکتب اسلام بازار سلطانی ویاوسیله تلفنهای۲۵۴۲۸ و۲۱۴۸۶ ودر سایر شهرستانها از نمایندگان مکتب اسلام بخواهید .

آ ـ۴۳۸۳۸　　۱ـ۵　　دفتر مکتب اسلام

تاریخ ملایر

مشتمل بر: سوابق تاریخی سه هزار ساله ، آثار قدیمی ، اوضاع جغرافیائی ، شرح حکومت ترکمانها ، لرها ، شاملوها ، ظهور خاندان زند و ریشه‌زندیه ، تاریخ بنای شهر و حوادث مهم دوقرن اخیر بامعرفی شخصیت های موثر و اوضاع اجتماعی ملایر و مطالب و تحقیقات جالب دیگر بقلم ابراهیم صفائی ، باجلد زرکوب بها: صدریال

کتابخانه سخن ـ خیابان نادری

آ ـ۴۰۲۴۹　　۱ـ۴

درمان قطعی سوزاك تازه وکهنه و ضعف قوای‌تناسلی

دکتر جناب زاده‌دارای‌گواهینامه از دانشکده طب فرانسه عصر ها خیابان منوچهری مقابل کوچه‌ژاندارك

آ ـ۳۹۸۰۵　　۱ـ۲۰

از فردا صبح فقط درسینما

مترو پل

پرحادثه‌ترین فیلم قهرمانی ازیك ماجرای شورانگیز ودلیرانه ...

دفاع بقیمت جان

رنگی‌ـ دوبله بفارسی

باشتراك

اودی مورفی

لوری‌نلسن

سئانسها: ۱۰ر۳۰ صبح ـ۲ر۳۰ـ۴ر۳۰ـ۶ر۳۰ ۸ر۳۰ بعدازظهر

آ ـ۴۴۸۶۲

کلودایترلی یار فیدل کاسترو

★ ((خلبان هیروشیما)) در صدور اسلحه به کوبا کمك کرد

نوشته: ربرت جانگ — ترجمه: م. تاراجی

کابوس جی انتشار خلبان هیروشیما

-۱۴-

پذیرفتن کودکان هیروشیما

کلود ایترلی پس از مطالعه گزارش جان‌هرسی روزنامه نگار آمریکائی در جراید ژاپن اعلام کرد که حاضر است تمام کودکانی که براثر بمباران هیروشیما پدرو مادر خود را از دست داده‌اند بپذیرد وآنها را تارسیدن بسن بلوغ بزرك کند . او حتی نامه مفصلی به شهردار هیروشیما نوشت که در آن ماموریت خود را بیان کرده و اعلام کرده بود که او اولین علامت پرتاب بمب اتمی را صادرکرد.

کلودایترلی در نامه خود بشهردار هیروشیما خودرا قاتل کشتار دسته‌جمعی مردم هیروشیما معرفی نمود . ولی کلودایترلی پاسخهای مودبانه دریافت داشت . و این نامه ها را بتمام کسانی که برای دیدن او می‌آمدند نشان میداد و حتی یکبار در نامه خودازشهردارهیروشیما معذرت خواست .

اما زندگی کلودایترلی بین سالهای ۱۹۴۷ تا ۱۹۵۰ چگونه بوده است ؟ هیچکس بدرستی آنرا نمیداند و فقط در طول آخرین محاکمه‌اش بعضی حقایق دراطراف زندگی‌او در طول این سه سال روشن گردید .

از جریان محاکمه او آشکار گردید که کلودایترلی پس ازچند ماه اقامت در بوستن که‌باتفاق همسرش و کودلاسه‌ساله‌اش صورت گرفت بعنوان داوطلب در ارتش اسرائیل ثبت نام کرد ودرجنك برضد اعراب شرکت نمود .

یکی ازروزنامه نگاران آمریکائی که ازنزدیك زندگی خلبان هیروشیما را در سالهای پس از ۱۹۵۰ مورد تحقیق قرار داده است معتقد است‌که کلودایترلی در صدور اسلحه قاچاق به رهبر شورشیان یکی از کشور های مجاور آمریکا شرکت کرده‌است .

سلاحهائی که خلبان هیروشیما در صدور آنها باین کشور مجاور آمریکا شرکت داشته است عبارت بودند از :تانك ، هواپیما وسایر اسلحه های سبك . بعدا معلوم شد که این کشور مجاور کوبابوده است و کلودایترلی با فیدل‌کاسترو رهبر شورشیان کوبا که اینك رئیس دولت آن کشور است یارصمیمی بوده‌وباین‌ترتیب مستقیمابانقلاب‌کوباکمك کرده‌است .

بهمین منظور بود که برای اولین‌بار خلبان هیروشیمارادر ایالت نیواورلئان باتهام صدور اسلحه قاچاق بکوبا محاکمه کردند ولی‌بعلت خدمات برجسته‌ای‌که درزمان جنك‌برای نیروی هوائی آمریکاانجام‌داده بود در دادگاه تبرئه شد و مقامات دولتی از گناه‌اوصرفنظرکردند.

کلود ایترلی از ادامه تحصیل در دانشگاه صرف‌نظر کرد

کلودایترلی می‌توانست مانند بسیاری دیگر از همکاران دوران جنگش مطالعات خودرادردانشگاه بخرج‌دولت‌وبموجب قانون «ژ-ای-بیل» ادامه دهد و تحصیلات دانشگاه خودرا باتمام رساند بسیاری از خلبانان زمان جنك آمریکا که براثر شروع جنك از تحصیل در دانشگاه باز مانده ووارد صفوف ارتش شده بودند پس از جنك از این قانون استفاده کرده وبتحصیلات‌خودبخرج‌دولت در دانشگاه ادامه دادندو تنها کلودایترلی بودکه‌حاضر نشد ازاین حق خود استفاده کندو به‌تحصیل‌دردانشگاه ادامه دهد .

خلبان هیروشیما فقط مدت‌کوتاهی بتحصیل‌در«ستوس‌لاواسکو» دربستون‌ادامه داد ولی خیلی‌زود آنرارهاکرد .

کلود ایترلی مدت یکسال و نیم برای یك کمپانی نفتی «تکزاکواویل» کارکرد وحتی بمدیریت‌قسمت بازرگانی ناحیه بستون رسید . ولی‌اینکاررااهم‌پس‌ازچندی رهاکرد زیرا دچار یك‌فشار عصبی شده‌بود که‌نمی‌توانست خودرا از آن‌رهاسازد .

در شماره آینده :

درشماره آینده :

کارگر ساده دریکی از چاههای نفت

ادنائر در لندن

لندن - ۲۲فوریه - خبر گزاری فرانسه - صبح امروز ادنائر صدر اعظم آلمان غربی همراه با فون برنتانو وزیر خارجه آن کشور بمنظور انجام یك مسافرت رسمی ومذاکره با مك میلان نخست وزیر انگلستان وارد فرودگاه لندن شد.

در فرودگاه نماینده وزارت امور خارجه انگلستان و سر کریستوفر استیل سفیر کبیر این کشور در بن از وی استقبال نمودند.

ادنائر هنگام پیاده شدن‌ازهواپیما اظهار داشت که بین وی و مك‌میلن توافق شده است گاهگاهی برای بحث در باره توسعه روابط سیاسی دو کشور بایکدیگر ملاقات‌نمایند.

ادنائر افزود اینك هنگام آن رسیده است که ما در باره مسائل کنونی و مسائلی که در آینده‌بیش خواهند آمد مذاکره کنیم و من یقین دارم که گفتگو های مامفید وجالب خواهد بود .

ناظران سیاسی عقیده دارند که مذاکرات روسای دو کشور بیشتر درباره مسئله همکاری اقتصادی در میان کشور های اروپائی دورخواهد زد .

کنفرانس کازابلانکا

رژیم گیز نکارا رژیم قانونی کنگو شناخت

اکرا - ۲۳ فوریه - خبرگزاری فرانسه - در پایان کنفرانس‌وزرای امور خارجه کشور های افریقائی در کازابلانکا امروز قطعنامه ای صادر شد . دراین قطعنامه خواسته شده که زندانیان سیاسی کنگو فورا و بدون هیچ قیدو شرطی‌آزاد شوند .

در قطعنامه اعلام شده اعضای کنفرانس با هیجان ووحشت اعلام میدارند که اگر توصیه های کمیسیون آشتی پذیرفته نشودیك نقشه وحشیانه توسط امپریالیست ها و عواملشان در کنگو اجرا خواهد شد وتمام اعضای طرفدار لومومبای پارلمان آن کشور بقتل خواهند رسید .

جلسه فوق‌العاده

اعضای کنفرانس شورای افریقائی در اکرا عبارت بودند از وزرای خارجه کشور های الجزایر، غنا، مالی ، مراکش ، گینه و جمهوری عربی . جلسه فوق‌العاده آنها بدعوت نکرومه رئیس‌جمهور غنا تشکیل شده بود .

اعضای کنفرانس اعلامیه ای در اختیار جراید گذاردند که‌نکات اصلی آن از این قرار است :

بررسی اوضاع کنگو بعد از مرك لومومبا واحتمال وقوع جنك داخلی دراین‌کشور ومحکوم کردن روش سازمان ملل در کنگو و تقبیح قتل لومومبا .

پیشنهاد های کنفرانس

وزرای خارجه کشور های‌مزبور برای جلوگیری از وقوع جنك داخلی درکنگو پیشنهادهائی بشرح زیر کرده‌اند .

۱- تشکیل نیرو های جدید سازمان ملل در کنگو و تقویت آنها و تشکیل یك فرماندهی افریقائی که مسئولیت حفظ نظم‌را در این کشور بعهده بگیرد .

۲- خلع سلاح فوری نیرو های مختلف کنگو که وابسته بسازمان ملل نیستند .

۳- اخراج فوری تمام اتباع بلژیك ، و تمام اتباع خارجی که در تشکیلات نظامی خدمت می کنند ، جز اعضای سرویس های سازمان ملل متحد .

۴- جلوگیری فوری از بازداشت و کشتار افراد

۵- جلوگیری از مداخلات مستقیم تمام نیرو های خارجی به هر صورت که باشد ، از قبیل ارسال اسلحه نفرات و پول‌وآذوقه

۶- کنترل و بازرسی کمپانی ها و بانکهای خارجی در کنگو.

۷- آزادی تمام زندانیان سیاسی - گشایش پارلمان -قانونی شناختن حکومت گیزنگا .

کنفرانس اعلام میدارد که تمام اقدامات سازمان ملل در کنگو بایستی با درخواست حکومت‌قانونی گیزنگا انجام پذیرد .

شرکت ساختمانی بهمنشیر

بر اثر مراجعه صاحب کاران خصوصی اخیرا شعبه مجنهزی برای کار های ساختمانی شهری تاسیس نموده و از لحاظ تهیه نقشه -محاسبه فنی -نظارت در امور ساختمانی و انجام هر گونه ساختمان های شهری توسط مهندسین با تجربه و معماران کار آزموده آماده است .

نشانی خیابان ویلا خیابان اراك کوچه شهریور شماره ۲۳ تلفن ۴۹۰۴۴

مدیر عامل شرکت ساختمانی بهمنشیر مهندس فصیحی

۱-۳ آ-۴۰۳۲۱

امشب **مولن روژ** امشب

کریستال-هما-اسکار

وسیتاویژن — دوبله فارسی دراستودیومولن روژ

سوفیا لورن

آنتونی کویین

سلیمان وسبا در برلیان وزهره ادامه دارد

خودنویس منبلان

MONT BLANC

معروفترین قلم خودنویس جهان

۱-۵ آ-۴۴۰۳۶

زیرآبی یکفاز اطریشی

ساخت فوگل

۴۵ متری و ۶۵ متری

پارتی جدید رسید

تهروپ - میدان فردوسی

تلفن ۴۲۲۸۳

۳-۲۰ آ- ۴۲۶۴۰

سؤال

آیا امکان‌داردکسی بداندکه سیزده میلیون ریال‌جوائز قرعه‌کشی سال۱۳۳۹ صندوق پس‌اندازملی به‌جایزه‌های:

۱٬۰۰۰٬۰۰۰ ریالی

۹۰۰،۰۰۰ ریالی و ۸۰۰،۰۰۰ ریالی

و ۷۰۰،۰۰۰ ریالی و ۶۰۰،۰۰۰ ریالی و ۵۰۰،۰۰۰ریالی

و ۴۰۰،۰۰۰ ریالی و ۳۰۰،۰۰۰ریالی و ۲۰۰،۰۰۰ریالی

و ۱۰۰،۰۰۰ ریالی و غیره تقسیم‌گردیده بازهم درافتتاح حساب پس‌انداز و شرکت دراین قرعه‌کشی بی‌نظیر مسامحه و غفلت نموده واز این‌ثروت بیکران چشم‌بپوشد؟

یقینا خیر

پس اگر شما هم آرزومندیدکه یکی‌از هزاران نفر برندگان جوائزبالا باشید قبل‌از پایان‌سال به‌اداره‌مرکزی صندوق پس‌انداز ملی ویایکی از شعبه‌ها ونمایندگیها و باجه‌های بانك ملی ایران مراجعه وبرای خود و فرزندان عزیزتان حساب پس‌انداز بازکنید .

۱-۴۴۷۷۶

۱-۴۴۷۳۰

صبح فردا اداره صندوق پس‌انداز ملی

از ساعت ۹ تاظهر برای باز نمودن حساب جدید ودریافت وجوه پس‌انداز مرکز وشهرستانها باز است

مخالفت باسیاست آمریکا در انگلیس

لرد «برتراندراسل» که خشمگین‌ترین پیرمرد انگلیسی لقب‌یافته ، میگوید خطر جنك تصادفی بسیار عظیم‌است. وی پشتیبان بیطرفی انگلیس است و طرفداران خلع سلاح یك جانبه انگلیس عقیده دارند که این کشور باید از تعهدات اتحادیه غرب خلاص شود وسپس طرح خودرا بهشرق و غرب بقبولاند .

لرد برتراند راسل فیلسوف ۸۸ ساله و ناتوان انگلیسی رهبری ۵ هزار نفر از کسانی را که از «ماربل آرچ» لندن ،براه‌افتاده بودند، به عهده داشت .

در دست متظاهرین پرچم ها و شعارهائی بود که در روی آنهااعلام شده بود :« اکنون زمان اقدام مردم فرارسیده است».

جمعیت ، مرکب از زنان خانه‌دار، دانشجویان،کارمندان‌ادارات،روحانیون و دیگران بودند .

متظاهرین‌پس از آنکه به میدان «ترافالگار» رسیدند،بدور«لردراسل» گرد آمدند و لرد سالخورده از آنان درخواست کرد که اگر مورد حمله پلیس قرار گرفتند ، مقاومت نکنند سپس،لرد راسل که‌بعنوان‌خشمناکترین پیرمرد انگلیسی شناخته شده است، پیروان خود را برای یك اعتصاب نشسته در برابر وزارت دفاع انگلیس رهبری کرد .

انبوه مردم در پیاده روها نشسته و به بازی ورق و خواندن روزنامه پرداختند و ٤۰۰ پلیس مراقب آنها بود .

تنها حادثه‌ای که روی داد آن بود که یکی از مخالفان راسل تخم‌مرغی به سوی وی پرتاب کرد که بهدف نرسید .

هنگامیکه شب رسید ، راسل بمنظور خود دست یافته‌بودومتظاهرین متفرق گشتند .

پایگاه آمریکا

این تظاهرات که‌همزمان بافرستادن تجهیزات جدید برای پایگاه‌آمریکائی «هالی‌لاك» در اسکاتلندترتیب داده شده بود ، آخرین تظاهراتی بود که‌از طرف طرفداران خلع‌سلاح اتمی یك جانبه انگلیس برپاشد.

قرار است که آمریکا در «هالی‌لاك» یك پایگاه برای زیردریائی های‌اتمی پولاریس بسازد .

اما نهضت خلع سلاح که اکنون سه سال است در انگلیس فعالیت می‌کند ، کاملا جنبه خاص انگلیسی دارد . زیرا در آمریکا نیز کمیته‌ای برای اجرای یك سیاست عاقلانه‌اتمی وجود دارد و در ژاپن نیز پاسیفیست ها (صلح جویان آرامش طلب) به شدت فعالیت میکنند و به دست‌چپی‌ها پیوستند و مانع از مسافرت آیزنهاور به ژاپن شدند . لکن فقط دربریتانیا است که خلع سلاح یك جانبه‌ریشه های بسیار عمیقی پیدا کرده‌است.

نهضت مبارزه برای خلع سلاح اتمی که گروه لردراسل بخش فعال آنرا تشکیل میدهد ، مدعی است که ۱۰ میلیون نفر طرفدار دارد . لکن ارزیابی واقع بینانه‌تری نشان میدهد که در حدود ۳۰۰ هزار نفر بطور جدی و فعال پشتیبان خلع سلاح اتمی و ٤ میلیون نفر طرفدار آنها هستند اینان میگویند انگلستان باید از مسابقه تسلیحاتی اتمی خارج‌شود.

عده‌آنهاهراندازه باشد ،طرفداران خلع سلاح یك جانبه اتمی در عید پاك گذشته ، ۷۰هزار نفر را درمیدان ترافالگار گرد آوردند وجمعیت‌مزبور بدنبال پیاده‌روی ۳۵ میلی سالیانه گروهی‌ازافراد جمعیت‌از«آلدرماستون» به لندن حضور یافته‌بودند آندرماستون مرکز آزمایش های اتمی انگلیس است .

نفوذ عمیق

طرفداران خلع سلاح یك جانبه در انگلیس نفوذ عمیقی در اتحادیه های کارگری نیرومند کرده و احساسات جوانان انگلیسی‌را به هیجان در- آورده‌اند .

در آمارگیری اخیری که‌ازدانشجویان انگلیسی بعمل آمد ، ۳۱ در صد از دانشجویان طرفدار خلع سلاح یك جانبه بودند و ٤۲ در صد ، اشغال انگلیس را بدست یك دولت خارجی‌بر جنك اتمی ترجیح میدادند .

طرفداران خلع سلاح یك جانبه ، اصول خودرا از تصویب کنفرانس سالیانه حزب کارگر در گذشته ، علیرغم مخالفت شدید «گیت اسکل» رهبر حزب کارگر ،گذراندند .

گیت اسکل قطعنامه‌ای را که در این مورد تصویب شد، جنون‌آمیز دانست .

رجال و شخصیت‌ها

در میان پشتیبانان نهضت مزبور اسامی بسیاری از بزرگترین‌شخصیت ها و رجال علم ، ادب ، فرهنك و کلیساهای انگلیس دیده میشود .

همه این مردان و زنان مانند لرد برتراندراسل فعال نیستند .

راسل زمانی گفته‌بود :«اگر باید میان دوشق نابودی بشریت و غلبه موقتی کمونیستی یکی را انتخاب کرد من‌شق دوم را نمی‌پذیرم ».

لرد راسل سال گذشته از گروه مبارزه برای خلع سلاح اتمی جدا شد و«کمیته‌صدنفری» را تشکیل داد تا افکار عمومی را در صورت‌لزوم بوسیله عملیات غیر قانونی بیدار سازد و تظاهرات اخیر لندن اولین کمك واقعی سیاست نافرمانی اوبود.

لرد راسل بخبرنگار نیوزویك‌اظهار داشت :«اشتباه نکنید ، خطر جنك تصادفی بسیار عظیم است . اشخاصی که‌در«تول»(مرکزاخطارحملات هوائی‌به آمریکا) نشسته‌اند ، می‌توانند اختلاف میان موشك و ماههای شوروی را بگویند .

تنها امید برای خلع سلاح جهانی اینستکه انگلیس از تعهدات اتحادیه غرب خلاص شود و رهبری گروهی از کشور های بیطرف را برعهده بگیرد و این گروه طرحی را برای خلع سلاح تهیه کند که هم غرب و هم‌شرق بتوانند بدون آبروریزی آنرا بپذیرند.»

امیدواری راسل

اما در زمینه فعالیت ، هم راسل و هم«کانون لوئیز کولینس» رهبرنهضت، امیدوارند که کنترل حزب کارگر را بعنوان اولین قدم برای شکست دادن محافظه کاران در انتخابات آینده بدست گیرند .

این امیدواری در حال حاضر چندان زمینه‌ای ندارد . زیرا اکنون اکثریت مردم انگلیس طرفدار سیاست حزب محافظه‌کار درمورد‌خلع‌سلاح هستند و این سیاست مبنی بر خلع سلاح تدریجی و متعادل شرق و غرب‌است.

یکی از دانشجویان رشته علوم انگلیس اظهار داشت :

«اکثریت طرفداران خلع سلاح اتمی در انگلیس جوان هستند .آنان میخواهند باردیگر عظمت گذشته را، از تنها راه ممکن بدست آورد و این راه نشان دادن یك نمونه عالی در مورد عظیم ترین مسئله اخلاقی و سیاسی معاصر است .»

نیوزویك

عشق‌ها ، هوس ، رسوائی ها و اعترافات من !

«لاناترنر» ستاره‌ای‌که درچندسال اخیر غوغا کرده است خاطرات خودرا برای شما شرح میدهد .

روزجمعه در : اطلاعات هفتگی

پیرمندس فرانس
نخست‌وزیر اسبق فرانسه

سرنوشت فرانسویها پس از خودمختاری الجزایر

باید درمورد فرانسویانی که میخواهند درالجزایر بمانند یاآنهائی‌که مایل به ترك الجزایر هستند ، تضمین های کافی داده شود . ممکن است ارتش ملی الجزایر قسمتی‌از ارتش فرانسه را بعنوان کارشناس درصفوف خود حفظ کند .

س ـ ملاقات قریب الوقوع‌بورقیبه‌ـ دوگل در نظر اکثر فرانسویان بمنزله مهمترین اقدام برای پایان بخشیدن بجنك الجزایر است در حالیکه بنظر عده‌ای این‌اقدام دوگل کوششی برای فرار از مذاکرات مستقیم با رهبران‌الجزایر میباشد. نظر شما چیست ؟

ج‌ـ من بطور کلی ضرری دراین ملاقات نمی بینم . بورقیبه نماینده جبهه ملی آزادی الجزایر و یا سخنگوی آن نیست بنا بر این ملاقات سران دو دولت این خطررا ندارد که تصمیمات آنها از طرف الجزایریها رد شود.

فرانسه و الجزایر در حال حاضر چندان هستند و این جنك فقط در صورتی قطع خواهد شد که ، هبران دوطرف به توافق برسند . مذاکرات مستقیم باالجزایریهالازمست. زیراالجزایری ها به ما اعتماد ندارند زیرا ملاحظه میکنند که ما قوانین را زیر پا میگذاریم .

س ـ راجع به دوره‌ای که‌قدرت دست بدست میشود چه عقیده‌ای دارید ؟

ج ـ ما این مسئله را مدتهاست مورد بررسی قرار داده‌ایم . فرض کنیم که فردا مذاکرات مستقیم به نتایج مقدماتی که قبولی حق‌خود- مختاری است ، برسد . رژیم جدید بلافاصله نمیتواند زمام امور را بدست گیرد . این مسئله مدتی‌وقت لازم دارد که آنرا « دوره انتقال قدرت »مینامیم .

در این مدت ارتش فرانسه و ارتش الجزایر با یکدیگر در حفظ نظم کمك خواهند کرد ودرباره آینده خود مختاری مذاکره‌خواهند کرد .

س ـ شما میگوئید که‌در دوره انتقال قدرت درباره آینده فکر خواهد شد چگونه این مسئله ممکن است ؟

ج‌ـ پس از اعلام‌آتش بس مسائل اجتماعی و اقتصادی در مقابل مردم قرار خواهد گرفت . مبارزه‌با بیماری ها و سایر مسائل، سبب‌خواهد شد که محیط مناسبی برای بحث‌درباره آینده بوجود آید .اگر دراین مدت ملیون الجزایر و مقامات فرانسوی به‌توافق رسیدند، اجرای‌خودمختاری تسهیل خواهد شد . آینده الجزایر هر چه‌باشد باید وضع اقلیت‌اروپائی در آن تثبیت گردد .

تضمین برای فرانسویان

س ـ درباره تضمین هائی که فرانسویان مقیم الجزایر میخواهند چه نظری دارید ؟

ج‌ـ این مسئله بسیار پیچیده‌است و شامل نکات چندی است :

۱ ـ مسئله حفظ اموال و تامین جانی فرانسویان مقیم الجزایر ولی این مسئله فقط تا مدتیست که آرامش حکمفرما گردد .

۲ ـ مسئله مهم دیگری که در این قسمت وجوددارد وضع‌اروپائیان مقیم الجزایر در دولت آینده این کشور است فعالیت آنها ،کار آنها، سهم آنهادر دولت جدیدبچه شکلی حل خواهد شد . در اینجا چندین مرحله را باید در نظر گرفت :

۱ ـ عده‌ای از فرانسویان به تابعیت الجزایر در خواهند آمد .

۲ـ عده‌ای دیگر میل دارند در الجزایر باقی‌بمانندو تابعیت‌فرانسوی خود را حفظ کنند . دولت جدید باید آزادی زندگی و کار و استفاده از قوانین را برای آنها تضمین‌نماید.

ج‌ـ بالاخره عده‌ای فرانسوی میل دارند بکشور خود مراجعت نمایند برای جبران خسارت احتمالی آنها باید فکری بشود.

نقش ارتش فرانسه

س ـ ارتش‌فرانسه در دوره«انتقال قدرت » بچه شکلی در الجزایرباقی خواهد ماند ؟ آیا ممکن است‌برای مدتی این توقف طول بکشد ؟

ج‌ـ حضور ارتش فرانسه باید بین دو طرف حل و فصل شود ،در غیر اینصورت وجود ارتش فرانسه برای رهبران الجزایر غیر قابل‌قبول خواهد بود . ممکن است همانطور که در بسیاری از کشور ها نظایر آن وجود دارد ارتش فرانسه چند ایگاه را در دست داشته باشد .

ممکن است ارتش ملی الجزایرچند صد نفر از نیروی فرانسه را در ارتش‌خود بعنوان کارشناس‌نگهداری کند البته این خود بمنزله تامینی برای اروپائیان مقیم الجزایر نیز خواهد بود. همچنین برای حفظ امنیت بخش هائی از « صحرا » وجودارتش فرانسه برای مدتی در الجزایر لازمست .

س ـ از زمانی که دوگل‌بقدرت رسیده همه پایان جنك را از او می خواهند . آیا این بار دلایل برای امیدواری بیشتری وجود دارد؟ آیا رفراندوم وضع دوگل را برای مذاکره استوارتر ساخته است ؟

ج‌ـ من‌از عمق‌افکار دوگل‌اطلاعی ندارم ولی اطمینان کامل دارم که این مذاکره کمکی به صلح‌خواهد بود .

در مورد رفراندوم باید بگویم که ژنرال احتیاجی به رفراندوم برای شروع مذاکرات نداشت . یك سال است که او میگوید : « من میل دارم باالجزایریها گفتگو کنم و از فرانسویان میخواهم که مراپشتیبانی کنند.

فرانسویها هم با رای مثبت‌ژنرال را تائید کردند و اینك ژنرال‌بجای اینکه مستقیما با الجزایریها گفتگو کند ، بورقیبه را دعوت کرده‌است

س ـ آیا تصورمیکنید که‌ممکن است ملاقات با بورقیبه برای این منظور فراهم شده باشد که مجمع عمومی سازمان ملل متحد که ماه آینده تشکیل جلسه خواهد داد به مذاکرات خودپایان دهد و از مسئله الجزایر گفتگوئی بمیان نیاید ؟

اگر دوگل با بورقیبه درباره روابط تونس و فرانسه ، مسائل‌مالی دو کشور و مسئله پایگاه بیزرت گفتگو کند ، بدون اینکه ذکری از گفتگو با دولت موقت الجزایر بمیان آورد آنوقت ما در مقابل سیاست خطرناکی قرار خواهیم گرفت .هر اقدامی که تونس رابه دور کردن از دولت الجزایر ترغیب نماید سبب خواهد شد که دولت موقت الجزایر تحت نفوذ سیاست های مشکوك قرارگیرد و مسلم‌است که چنین جریانی آتیه خطرناکی را نوید میدهد.

امتیازات یخچالهای «زانوسی» یکی ، دوتا نیست !

۱ ـ مدلهای ٦۱ یخچالهای زانوسی ازهرنظر تکمیل ومجهزاست و دارای قفل مخصوصی میباشد زانوسی بابرق کم ولت هم کار میکند . ۲ ـ مدلهای ٦۱ یخچالهای ۲٤۰ و۳۰۰ لیتری زانوسی با موتور کمپرسور ½ که قدرت آن زیادتراست مجهزاست ودر درجات بالاهم بخوبی یخ میبندد ۳ ـ یخچالهای زانوسی در ٦مدل و٦ ظرفیت مختلف محکم، شیك ، مناسب باقیمت غیرقابل رقابت. ۴ ـ قیمت یخچالهای زانوسی بهمه امکان داشتن یك یخچال خوب رامیدهد .

۵ ـ یخچالهای زانوسی علاوه برضمانت ۵ ساله دارای سرویس سیار ومجهزست که به تمام شهرها سرکشی میکنند . فروشندگان تهران وتمام شهرستانها سفارشات خودراهرچه زودتر اطلاع دهند

نماینده انحصاری کارخانجات زانوسی درایران

شرکت سهامی پخش رادیو ـ خیابان فردوسی ـ ساختمان امینی ـ تلفن ۳٦۸۸۹ ـ ۳۳۲۵۲ ـ ۳٦۱۳۰

کانون آگهی زیبا

ZANUSSI

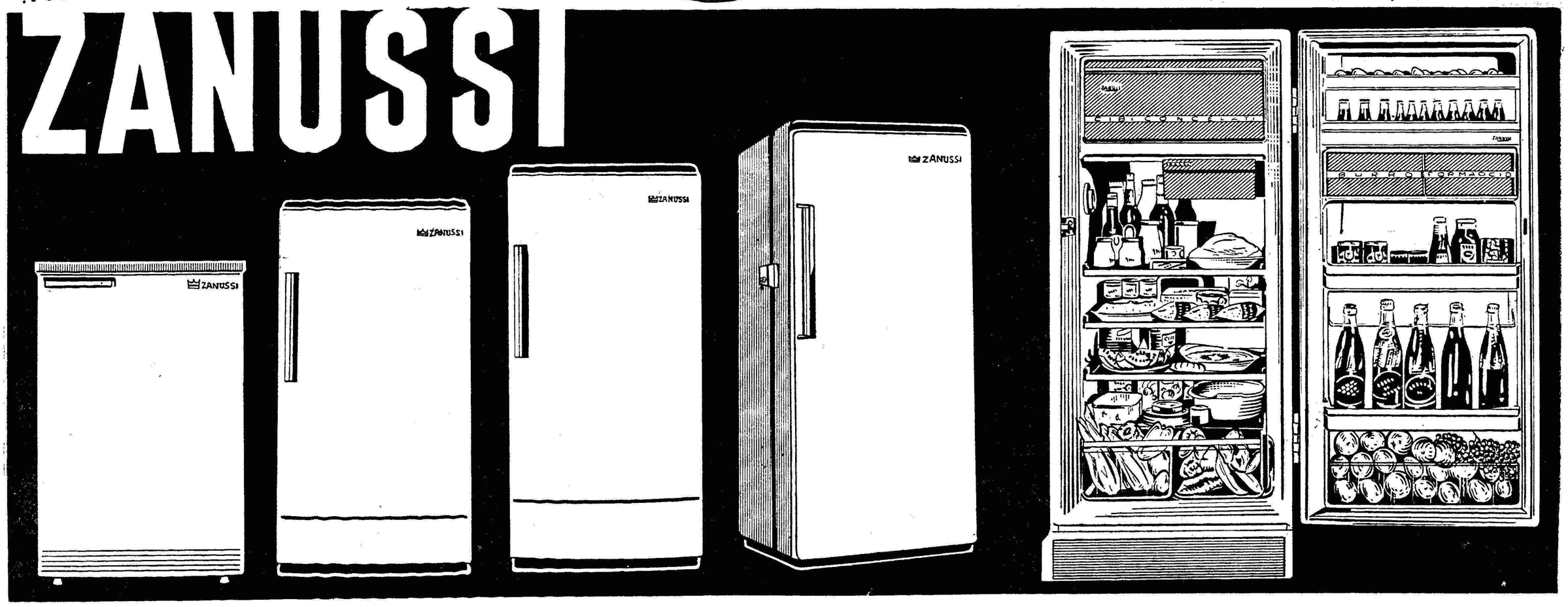

انتقاد

نیم بند!

یکی از دوستان من که اهل و ساکن مازندران است دو هفته پیش نامه‌ای برایم فرستاده و ناله‌کرده‌بود که‌هرچه‌میز نیم بلکه‌راه «کدیر» سرانجام پیدا کند دم گرممان در آهن سرد کسی موثر نمیشود.

این راه کدیر رانگارنده‌میشناسم. راهی است از ساحل دریا تا دهکده‌ای بدین اسم در آن دهکده عده‌ای زندگی میکنند که وسیله ارتباطشان با دنیا همین راه است و آنطرفشان هرچه هست کوه‌است و کوه. پرواضح است وقتی مردمی راه بجائی نداشتند باصد سلسله مکافات روبروهستند، اگر مریضی داشتند بایدعوض دوا قهوه و حلوا درست کنند چون‌طبیب برندارد که از آسمان ببالین مریض برود. باید از راه برود وراه طبیب روهم موجود نیست. یك راه بزرو هست که مردم دهکده کف نفس‌می کنند و از آن‌می‌آیند و میروند اما طبیب سندنسپرده که بعد از بیست سال درس خواندن و دزنفکنه زندگی کردن از راه بزرو بالای بسرمریض برود.

اما نکته‌ای که‌دوست مابه‌آن‌انگشت نهاده وناليده اين نيست که چرا کدیر راه ندارد. مینویسد: چندسال پیش آمده‌اند این راه را مساحی کرده‌اند و عمله گذاشته‌اند وساختمان آنرا شروع کرده‌اند. ولی بعد، کاررا نیمه تمام گذاشته ورفته‌اند. رفته‌اند آنچنان رفتنی که پشت سرشان را هم نگاه نکرده‌اند. تاوقتی این‌محبت رانکرده بودند مردم بخیالشان‌هم‌خطور نمیکرد که یکروز صاحب راه بشوند وزندگی را آنچنان میکردندکه مردم‌بی راه میکنند، یعنی سرشان پائین بودو چشمشان بدست خودشان، چنان‌می خوردندکه مریض نشوند و اگر مریض میشدند دست از جان می‌شستند یابه عناب و ترنجبین ودعای بیوقتی‌متوسل میگشتند، حالا این مردم چشمشان براه سفید شده که چه وقت رفتگان برگردندو راه‌نیمه ساخته را تمام‌کنند

یك جمله‌ای درنامه این دوست‌بود که مرایاد یك لطیفه و سپس‌یاد یك دردل انداخت. نوشته بود: «این خصیصه ایرانی است که غالب‌کار هایش نیم بند است و کمتر کاری تمام بند صورت میدهد. نه زنگی‌زنگ نه رومی روم. نه بباراست نه‌بدار، اسمش عمو علی‌یار!».

لطیفه‌ایکه اشاره کردم از یك‌مرد ظریف، بلکه یك رجل ظریف‌است. این‌مرد محترم میگفت: دوهزارسال است که در کشورمالولهنك‌میسازند اما هرگز دیده نشده اولا دوتالولهنك ترکیبش یکی‌باشد. یك‌قد، یك‌قواره، یك شکل از آب درآید ودیگر اینکه یك لولهنك بی‌عیب و نقص عرضه شود. یکی را می‌بینی بقدر یك‌مشت آب‌نمیگیرد، یکی‌را گوئی عوض‌لولهنك خمره شش دسته ساخته‌اند، ازجایش تکان‌نمیشود داد!

واما درد دل حقیر، نه مربوط است به راه‌کدیرو نه‌بقضیه لولهنك، بلکه یك موضوع‌خیلی خیلی پیش‌پا افتاده‌است که باآن نامه و این لطیفه بوسیله یك رشته ظریف مربوط‌می شودواگر چنین نمیبود من کجا از راه کدیر بیاد کبریت میافتادم؟!

غرض از کبریت همین قوطی‌کوچك معروفی‌است که هم درجیب پیدامیشود وهم در آشپزخانه، جزوچیستان های خیلی معروف برایش ساخته‌اند: «دالان‌درازو تنك وتاریك_آقاخوابیده دراز وباریك!».

اردا‌تمند هرروز بتعداد کبریتهای یك جعبه کبریت ازدست این‌مصنوع واجب الوجود خون دل میخورد وبقدر یك دور تسبیح صلوات نثار روح اجداد آن‌کسی میکند که کبریت را جانشین سنك چخماق کرد! شما را بخدا اینهم شد حرف که در صد تا قوطی کبریت دوتا قوطی پیدانشود که‌وقتی چوبش رابیدنش‌میکشیم یا مثل مشعل بسرو صورت آدم نزند، یا اصلا نگیرد و یا کمرش‌نشکند؟ چراکه ماکبریت میسازیم اماکبریت نیم‌بند میسازیم، این قوطی کبریت رانگاه‌کنید، نیم‌قرن از عمرکارخانه‌اش میگذرد. قیمتش دراصل پانزده‌شاهی است اما یکقران بفروش میرود چون شاهی یکمعراست از پول خردما‌حذف شده. مصرفش سر به هیهات‌میزند وقطعا موسس آن تابحال پانصدبار واجب‌الحج شده معهذا کبریتش هنوز کبریت نیست. چیزی است بهیئت کبریت که‌اسم کبریت رابدنام‌میکند. حال بفرمائید اگر ملت رابکبریت‌عادت نداده بودند و بهمان سنك چخماق‌می گذاشتند و روزی پنجاه‌مرتبه خونش راکثیف نمیکردند آیابهتر نبود؟

گفتگوی مردم

حقوق بازنشستگی

آقای جواد محمودی کارمند بازنشسته مینویسد گرانی سرسام آور در کلیه ضروریات زندگانی و کمی حقوق‌بازنشستگی بازنشستگان اکثر ازکارمندان دولت خاصه‌آنانکه محتاج اجاره نشینی هستند باتوجه کامل دولت ملازمه دارد که فکرمقرون بحسن نتیجه عاجلی برای رفاه این عده مبذول گردد.

موضوع تلگراف شهرضا

برای‌اطلاع‌صاحبان‌امضاء تلگرافیکه از طرف ساکنین کوی سادات وخیابان گلستان از شهرضا مخابره نموده‌اند اعلام میشود از ژاندارمری کل‌کشور خواسته شد بمفاد تلگراف مزبورتوجه کامل مبذول گردد.

تقاضای رسیدگی

آقای رحیم حبیب زاده ازمیاندوآب تلگراف میکند برادرم حمید حبیب‌زاده دانش آموز کلاس سوم دبیرستان براثر کتك کاری رئیس دبیرستان حافظ سخت مضروب شده از اداره شکایات وزارت فرهنك تقاضای رسیدگی فوری و احقاق حق‌داریم.

دوچرخه سواران

آقای‌دکترسریری مینویسددوچرخه سواران برای عابرین پیاده اعصاب سالمی باقی نگذاشته‌اند در مواقعیکه در چهارراهها اتومبیلها متوقف و پیاده‌ها مشغول عبور از خیابان می باشند ناگهان این‌دوچرخه سواران بی‌انضباط ازیك سمت خیابان‌بسمت دیگر ممنوعه عبور نموده براضطراب مردم میافزایند شایسته است‌شدت عمل بیشتری نسبت باین عده که مطابق میل ونفع خودگاهی‌خود را سوار و گاهی پیاده‌معرفی میکنندبخرج دهند تا رفته رفته متوجه وظایف‌خود شوند.

مسیراتوبوسهای خط ۲۰

آقای‌میرزگر مینویسد اتوبوسهای خط ۲۰ که از دروازه دولاب بطرف میدان سپه حرکت مینمایند فعلا راه پرپیچ‌و خمی را طی میکنند که از طرفی بعد مسافت باعث اتلاف وقت مسافرین میشود و از طرفی درخیابان ژاله که خطوط مختلف از آن‌میگذرد بواسطه تراکم وسائل راهها بسته و ایجاد وقفه میگرددچنانچه اتوبوسهای این خط مستقیما بطرف سرچشمه حرکت کند وبسه‌راه امین حضور برسد تسهیلی برای عبور ومرور مسافرین این خط فراهم‌خواهد شد.

در کلاس درس

آقای محمد یزدی مینویسد عده‌ای از معلمان‌شمیران بچه‌های خودرا سر کلاس میاورند هم حواس بچه‌هاپرت میشود و هم مواجب میگیرند و بجای کلاس داری بچه داری میکنند خوبست باینموضوع توجه شود.

تعمیرات ضروری ساختمان

از دزفول مینویسند بیش ازده سال است در اثر کوششهای مداوم کارکنان درمانگاه سازمان‌شاهنشاهی دردزفول‌بیماری تراخم وسایر امراض چشم روبکاهش گذاشته ولی تاسال گذشته درمانگاه مزبور فاقدبیمارستانی بود تا اینکه یکی‌از نیکوکاران‌ساختمان بزرگی بمنظور تاسیس بیمارستان بسازمان شاهنشاهی اهداء نموده متاسفانه تاکنون تعمیرات لازمه در ساختمان مزبور بعمل نیامده تاجهت پذیرفتن بیماران مجهز باشد تقاضا میشود مقرر گردد بتعمیر ساختمان اهدائی که دروسط شهرواقع است اقدام نمایند.

تقاضای رسیدگی

آقایان شکراله یزدانی و صفرعلی حسینی سیانکی تلگراف‌میکنند روز ۱۶بهمن ماه عده‌ای باحمد آباد ملك موروثی متصرفی مادر بهنام سوخته ورامین رفته ساختمانمان را خراب‌و درختهای باغمان را کنده‌اند از دادگاه بخش ورامین تقاضای رسیدگی واحقاق حق‌مینمائیم.

موضوع ضبط دوچرخه

آقای هوشنك شمس کلاهی می نویسد در شرکتی باحقوق ماهیانه سیصد تومان مشغول کارم‌برای‌صرفه جوئی در ایاب و ذهاب خود که‌متکفل هزینه زن و فرزندم میباشم اخیرا دوچرخه‌ای بمبلغ ۴۲۰۰ ریال بطور قسطی خریداری کرده‌بودم روز ۱۹ دیماه بدستور مدیر شرکت یکی از کارمندان دوچرخه‌ام رابرای انجام کاری سوار شده راه عبورش‌ازچهارراه اسلامبول بود درآنجا بدستور افسر راهنمائی دوچرخه‌رابدون هیچ‌توضیحی گرفته ضبط کرده‌اند تاکنون موفق باسترداد آن نشده‌ام‌و اقساط‌دوچرخه بعهده‌ام مانده تقاضای استرداد آنرا که‌بیش از سه روز استفاده نکرده بودم دارم.

رتبه‌های آموزگاران

آقای احمد حسینی ازنیشابور می نویسد خوبست وزارت فرهنك از نظر ترفیه حال آموزگاران تاپایه ٤ آموزگاری و ٥ کمك آموزگاری که حقوق آن از چهار هزار ریال تجاوز نمیکند و تحمیلی هم ببودجه فرهنك نیست هرچند پایه‌که آموزگاران تا آخر سال ۳۹ استحقاق دارند صادر نموده عده کثیری راخشنودسازند.

نوشته : مهندس امیر احمد شهیدی
رئیس اداره معادن واکتشافات آذربایجان

چه‌کسانی برای انجمن شهر شایسته هستند_ اهم وظایف شهرداری چیست؟

لزوم طرح برنامه های ٥و۱۰ ساله

بقیه از شماره قبل

الف - اداره امور شهر بطور دائم و روزمره از قبیل نظافت و گلکاری و درخت کاری و نظارت در بهداشت اماکن و کنترل و تنزل نرخها و اداره موسسات‌خیریه و درمانگاه و پرورشگاه و کارهائی از این قبیل. در اداره این قسمت شهرداری ها متناسب با بودجه و پرسنل و موقعیت خود تا حدودی تجربه‌کافی دارند و اگر برای عواملی که مسئولیت های فوق را بعهده‌دارند سازمان صحیح‌ووسائل کافی و کنترل و نظارت دقیق‌وجود داشته باشد نتائج مطلوب و قابل قبول عامه حاصل خواهد شد.

ب- اجرای پروژه‌های وسیع و اساسی جهت تامین ضروریات شهری از قبیل آب مشروب ولوله کشی و اگو سازی و تهیه‌برق‌کافی و غیره - چون اجرای پروژه های فوق محتاج مطالعات و محاسبه‌بسیار دقیق فنی و تهیه نقشه های‌مشروح و تجهیز سازمان نظارت فنی قوی و متضمن داشتن بودجه و پرسنل فنی کافی میباشد تا چندین سال آینده راسا انجام آن از عهده‌تمام‌شهرداری های کشور حتی تهران خارج و در اینمورد کمك مستقیم فنی و مالی دولت و یا سازمانهای عمرانی واقتصادی کشور ضروری‌و بهتر است اجرای کلیه این قبیل برنامه ها به سازمانی صلاحیت دار سپرده شود واین همان کاری است که اکنون سازمان برنامه عهده‌دار اجرای آن میباشد.

ج- اصلاحات شهری - حساس - ترین و مهمترین وظیفه شهرداری اصلاحات شهر است و جا دارد در اینمورد قدری مفصل تر صحبت شود و مسائل جزئی تری مورد تجزیه و تحلیل قرار گیرد.

برای موفقیت درانجام اصلاحات شهری توجه دقیق به این مراتب و ایجاد آمادگی قبلی ضروری است تا اصلاحات شهر برپایه و اساسی صحیح و فنی و غیر قابل تزلزل قرار گیرد.

ایجاد یك دفتر فنی مجهز که‌بتعداد لازم مهندسین ولوازم فنی و وسائل مهندسی داشته باشد و برای شهرداری های بزرك بودجه کافی دارند در اختیار داشتن مهندسین شهر ساز و ساختمان و برق و نقشه برداری و تعداد لازم نقشه کش ضرو ری است.

برنامه های ٥ ساله و یا ده‌ساله

دومین وظیفه مهم شهرداری‌اینست که با کمك کارشناسان مطلع‌شهر سازی کلیه اصلاحات و تغییراتی که از نظر شهر سازی و ایجاد خیابان ها و میدان ها و پارك های جدید وایجاد سرویس های‌اجتماعی مثل استادیوم های ورزشی (درداروپا اکثر سالن ها و استادیوم های ورزشی توسط شهرداری هاساخته شده است) و سالن های سخنرانی‌و موزیك و امثال آن که برای شهر لازمست مورد مطالعه دقیق و غیر عجولانه قرار داده وآنها را باتوجه به موقعیت طبیعی شهر و ازدیاد جمعیت و ترافیك و احتیاجات و خواسته های مردم در سال های آینده روی نقشه شهر برده وپس از تهیه نقشه های اجرائی لازم‌برای آخرین بار هم نتیجه مطالعات و نقشجات خودرا بنظر یك‌کارشناس عالیمقام فن معماری و شهر سازی برساند تا اگر باز هم اشتباهاتی وجود دارد اصلاح گردد.

سپس این پروژه ها را بر حسن میزان در آمد و استعداد اجرا به سال های مثلا ٥ یا ۷ یا ۱۰ تقسیم کند وباین ترتیب برنامه چند ساله ای برای خود تهیه و بتصویب انجمن شهر برساند.

بودجه سالیانه شهرداری باتوجه به میزان در آمد سالیانه بر اساس برنامه فوق و کار های عمومی‌شهر و حق السهمی که شهرداری برای کار های اساسی بایستی به پردازد تنظیم و اجراء خواهد شد.

در تنظیم بودجه بایستی حتی - المقدور از هزینه های پرسنلی و اداری کاست‌و به‌هزینه های‌عمرانی افزود بطوریکه هزینه های اداری و پرسنلی از ده در صد کل بودجه تجاوز نکند.

ناگفته نماند در تهیه برنامه اصلاحات شهری‌بایستی به‌امر‌ایجاد تفریحات سالم برای مردم توجه مخصوص بشود زیرا یکی ازعلل عمده مهاجرت دائمی ساکنین شهر های کوچکتر به شهر های بزرگتر که ایجاد درد سر ها و عدم توازن های اقتصادی در مملکت میکند و یکی‌ازدلائل مهم‌عدم تمایل‌مامورین دولت به انجام وظیفه در شهرستانها همین نبودن وسائل تفریح و تنوع‌و رفع خستگی در شهرستان هااست

در نتیجه نبودن وسایل تفریح و وقت گذرانی خانوادگی در شهر ها ساکنین آنها از فرط بیکاری به دامن قمار و مشروب و تریاك‌پناه میبرند و متاسفانه تعداد معتادین‌به این‌بلا های‌خانمانسوز درشهرستانها بطور وحشتناکی در افزایش است‌و بایستی برای جلو گیری از اشاعه این بیماری مهلك اجتماعی خصوصا قمار فکر اساسی بشود.

درست توجه کنید در اکثر شهرستان های ما سینمای شیك و تمیز که فیلم خوب و تازه نشان بدهند و یایك تاتر قابل دیدن‌یك باشگاه‌خانوادگی یك‌سالن‌کنفرانس و کنسرت وجود ندارد پس برای پیش گیری و مبارزه با این بیماری اجتماعی اعتیاد باید یك جهادملی آغاز کرد و شهرداریها وظیفه‌دارند رهبری این جهاد را بعهده بگیرند و با دادن نقشه های صحیح مردم را به ایجاد وسائل تفریح تشویق کنند. (حتی در شهر های بسیار کوچك‌اروپا که جمعیت آن از دو هزار نفر تجاوز نمیکند سینمای‌تمیز و سالن رقص و وسائل سرگرمی دیگر وجود دارد و دسته های‌متعدد سیرك و عملیات قهرمانی و انجام مسابقات متعدد سیار هستند که اقلا ماهی یکمرتبه به این شهر - های کوچك می آیند و مردم را سر گرم میکنند.)

آگهی مزایده فروش آب خالصه

اداره کل کشاورزی فارس و بنادر مقدار ۷ فرد آب معروف حاج شمس و بند واقع در شیراز از طریق مزایده نقدا بفروش میرساند.

داوطلبین میتوانند بامراجعه باداره تقسیم و فروش د ربنگاه خالصجات واقع در لاله‌زار نو چهارراه کوشك و اطلاع ازشرایط‌تفصیلی آن نسبت به تسلیم پیشنهاد خود درشیراز اقدام نمایند. مدت قبول پیشنهادات حداکثر تا آخر وقت اداری روز ۲۰ اسفند ماه ۳۹ میباشد.

آ_٤٤٦٨٨ مدیر عامل بنگاه خالصجات - رهبر

درسال نو

برای دانشجویان ایرانی درخارج

ارزنده ترین هدیه، ارسال اطلاعات هوائی نشریه روزانه مخصوص دانشجویان است. جوانان عزیز ایرانی در خارج با خواندن اطلاعات هوائی غم دوری از وطن و خویشاوندان خودرا حس نخواهند کرد و همیشه درجریان اخبار و حوادث کشور خود خواهند بود.

بهای اشتراك اطلاعات هوائی مخصوص دانشجویان به‌نصف تقلیل داده شده است، برای اشتراك به اداره روزنامه اطلاعات‌شعبه آگهی های مجلات یا اطاق شماره ۲۸ مراجعه فرمائید.

۱_٥

پارك دیویس باطلاع آقایان پزشکان محترم میرساند

واکسنهای پولیو میلیت (فلج اطفال) وکوادریژن (دیفتری - سیاه سرفه - کزاز - فلج) که تمام شده بود رسید. خیابان سعدی ٤٥١

آگهی مزایده شماره ۱۷۰۸۲

اداره کل انتشارات و رادیو ۲۳ دقیقه از وقت رادیو ایران را برای پخش آگهی های تجارتی (یك وقت ربع ساعتی و چهار وقت دو دقیقه‌ای) در اوقات مختلف روز وشب طبق برك شرایط تنظیم‌شده بمدت یکسال از تاریخ اول فروردین ماه ۱۳٤۰ لغایت اسفند ماه ۱۳٤۰ بمزایده میگذارد. داوطلبان می‌توانند همه روزه در ساعات اداری برك شرایط مربوطه را از دفتر اداره حسابداری کل انتشارات و رادیو دریافت نمایند.

پیشنهادها را باید تاساعت ۱۲ روز چهارشنبه دهم اسفندماه بانضمام برك شرایط امضاء شده و قبض رسیده سپرده صندوق بافیش بانك یاتضمین بانکی قابل استفاده برای مدت یك ماه در پاکت سربسته ولاك ومهر شده (باذکر جمله پیشنهاد مربوط بمزایده پخش آگهی تجارتی از رادیوایران) بدفتر اداره حسابداری کل انتشارات و رادیوتسلیم و رسید دریافت دارند پیشنهادهای واصله در ساعت ۹ صبح روز پنجشنبه یازدهم اسفند ماه ۳۹ در حضور کمیسیونی باز وقرائت خواهد شد.

به پیشنهادهائی که برك شرایط امضاء شده و قبض رسید سپرده یا تضمین بانکی قابل وصول پیوست نداشته باشد وهمچنین بعد از موعد مقرر برسند ترتیب اثر داده نخواهد شد و اداره دررد و یا قبول یك یا کلیه پیشنهادها مختار است.

رئیس اداره حسابداری کل انتشارات و رادیو. امان‌الله مستوفی

آ_٤٤٥٤٢ ۱_۲

تنها کبریت بی‌خطر درایران

کبریت بی‌خطر توکلی بوسیله ماشین های مدرن و مجهز ۱۹۶۰ آلمانی تهیه میشود. کبریت توکلی بلافاصله پس ازخاموش شدن مبدل بذغال چوب میشود و هیچگونه خطری ندارد. در ممالك مترقی دنیا فقط کبریت بی خطر مصرف میشود.

آ_٤٤٤٨۰ ۱_٦

بشما توصیه میکنم

پای تو کفش دیگران نکنید

فقط کفش میلانو بپوشید

شرکت میلانو

خیابان حافظ مقابل پارك‌هتل کاشی ۲٤٥ - ۲٤۳
تلفن ٦٦۳۹۳

آ_ ٤٤۷۸۲

پانسیون رویال دربابلسر

وسیله مادام پاتیانس در ویلای شماره ۱٤ ا زروز پانزدهم اسفند گشایش خواهد یافت مسافرین محترم میتوانند قبلا جار رزرونمایند.

۱_۲ آ_٤۰٦۳۱

اطلاعات

سالانه

بزرگترین وپر مطلب‌ترین نشریه‌سال

در پانصد صفحه

آخر اسفند

منتشر میشود

فهرست کامل مندرجات اطلاعات سالانه

منتشر خواهدشد

فروش درکلیه فروشگاهها و داروخانه های معتبرتهران وشهرستانها

آ_٤٤۷٤٦

اطلاعات اقتصادی

برای تامین اموال بدهکار قانونا

واخواست پس‌ازده روز باید صادر شود

بهترین تنبیه صادرکنندگان چکهای بی‌محل خودداری از گشایش حساب جاری جدید بنام آنها درسایر بانکهاست

مدیر عامل بانك ایران و انگلیس راجع بمهلت واخواست و معرفی صادر کنندگان چکهای بی محل بسایر بانکها اظهارداشت احتساب روزصدور اخطار به صاحبان سفته ها و بروات جزو ده روز مهلت پرداخت بدهی یك اقدام کاملا بجا ومنطقی است دادگاههای تهران‌هم‌راجع بواخواست بروات که مدت آنها از مهلت مقرره تجاوز مینماید این نظر را تائید مینمایند و عقیده دارند که سفته و بروات در ظرف ده روز بادر نظر گرفتن اولین روزصدوراخطار رسمی باید واخواست شود. در صورتیکه از این مدت تجاوز نماید طبق قانون نمیتوان قرار تامین اموال وموجودی متهم ببدهکاری را صادر نمود.

بهمین جهت تصمیم گرفته شده واخواست حد اکثر در ظرف ۱۰روز بادر نظر گرفتن اولین روز اخطار رسمی به بدهکار صادر شود. آقای دهلوی مدیر عامل بانك ایران و انگلیس اضافه کرد که این بانك از سابق‌این دوبه رادرمورد واخواست رعایت میکرده است و اکنون نیز با کانون بانکها در این مورد همکاری لازم راخواهد نمود.

آقای دهلوی در مورد چکهای بلامحل اظهار داشت افزایش تعداد چکهای برگشتی باعث سلب اعتماد مردم ازبانك مربوطه وازشخص‌دهنده چك میشد بانکها با این تصمیم تا میزان زیادی موفق خواهند شداز کشیدن چك بلا محل جلوگیری‌نمایند این بانك هم اکنون پس از ۳مرتبه برگشت چك بعلت بی محل بودن و دادن اخطار لازم بدارنده آن‌حساب جاری اینگونه مشتریان را مسدود مینمایند. بهترین تنبیه اخلاقی‌برای اینگونه اشخاص آن است که نامشان از طریق کانون بانکها باطلاع‌سایر بانکها نیز برسد تا بانکهای دیگر از افتتاح حساب‌جاری‌بنام‌آنها خودداری نمایند.

عملیات عمرانی درتهران

سازمان برنامه اطلاع میدهد از بدو اجرای برنامه هفت ساله دوم تاکنون مبلغ ۷٫۸۱۵٫۴۰۷٫۰۰۰ ریال اعتبار برای انجام عملیات عمرانی در تهران تخصیص داده و طرحهای مورد نظر را بترتیب اهمیت اجرا نموده است.

تعداد زیادی از این طرحها خاتمه یافته و تحویل مقامات مربوطه گردیده است.

طرحهای مربوط بساختمان فرودگاه مهرآباد و توسعه شبکه برق تهران- ساختمان خانه های ارزان قیمت در نازی آباد - تکمیل ساختمان‌دانشگاه- اتمام ساختمان آموزشگاه حرفه‌ای کانون کار و آموزش‌ساختمان‌کارگاه های ریخته‌گری - معماری ونساجی هنرسرایعالی- تکمیل ساختمان بنگاه حمایت مادران - ساختمان بنگاه حمایت مادران ونوزادان - ساختمان بلوار کرج - تکمیل کارخانه‌چیت سازی -تکمیل ساختمان نقشه‌برداری ونصب تاسیسات آن - ساختمان بیمارستان فیروزگر - ساختمان دانشکده دامپزشکی.تکمیل ساختمان سد کرج قسمتی از طرحهای آبادانی تهران‌راتشکیل میدهند.

سازمان برنامه با اجرای طرحهای مزبور امیدوار است بسهم خودنسبت به تکمیل آبادانی تهران بزرگ اقدام لازم نموده باشد.

ازسد کرج ۱۵متر باقی مانده

ساختمان سدکرج دربهار آینده بپایان میرسد

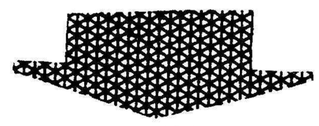

امروز آقای مهندس اصفیا قائم مقام وزیر مشاور و سرپرست سازمان برنامه بخبرنگار ما اظهار داشت که هم‌اکنون ارتفاع سدکرج به۱۶۵متر رسیده‌وپانزده متر مانده است که ارتفاع سد به حد نهائی برسد.

آقای مهندس اصفیا که در ضمن سرپرست‌سازمان سد کرج نیز می‌باشد افزود که هم‌اکنون ارتفاع آب دریاچه‌پشت سد به ۹۰ متر رسیده و با پیشرفتی که کار های ساختمانی سد دارد ساختمان سددربهارآینده‌خاتمه‌خواهد یافت.

کار مربوط به نصب توربین ها و خط انتقال برق نیز بخوبی پیشرفت میکند و در تابستان آینده برق سد کرج در تهران مورد استفاده مردم قرار خواهد گرفت.

قائم مقام وزیر مشاور و سرپرست سازمان برنامه افزود هم‌اکنون قریب ۶۸۰ هزار متر مکعب بتون‌ریزی شده و بدین ترتیب قسمت کمی از کار های بتون ریزی باقی مانده است.

سد کرج یکی از طرحهای بزرگی است که سازمان برنامه اجرای آنرا بعهده گرفته و از محل اعتبارات خود آنرا میسازد. با تکمیل و بهره‌برداری از سد کرج مسئله آب و برق منطقه تهران به‌نسبت زیادی حل‌خواهد شد.

بازار پهلوی

طبق گزارش بندر پهلوی‌در ماه گذشته وضع بازار برنج در بندر پهلوی خوب بود و نرخ انواع برنج افزایش یافت اما مصرف آن زیاد نبود. این گرانی بیشتربعلت کمی‌بارندگی زمستان گذشته است و باز زارعین پیش بینی میکنند که‌در بهار و تابستان در موقعیکه احتیاج شدید به آب دارنددچار کم بود آب خواهند شد این خود در افزایش بهای برنج‌موثر بوده است.

وضع صید ماهی کماکان رضایت بخش نیست در سال جاری بعلت عدم طوفان و کولاك صید کافی نشده ولی صیادان امیدوارند که تا اوایل بهار باران شدید و کولاك و طوفان کافی آنها را موفق بصیدزیادی بنماید.

تشکیل سازمان جهانی همکاری اقتصادی

آمریکاواغلب‌کشورهای اروپائی‌عضویت‌این سازمان‌رادارند

دین‌راسك وزیر خارجه امریکا نسبت بسازمان جدیدهمکاری‌اقتصادی و آبادانی بمنزله یك وسیله ضروری برای تقویت و آبادانی سراسر جهان آزاد می نگرد.

وی نظریه فوق را ضمن ایراد سخنرانی در حضور ۱۰۰۰ نفر از شخصیت های برجسته بازرگانی و صنعتی که روز دوشنبه در یك جلسه صنعتی دولتی تشکیل شده بوداظهار داشت. جلسه مورد بحث تحت سرپرستی هیئت کنفرانس ملی‌که یك موسسه مستقل بررسی‌وتحقیقاتی می باشد و در سال۱۹۱۶ تاسیس‌شده است تشکیل گردید.

وی گفت - بنظر امریکا تاسیس سازمان همکاری اقتصادی و آبادانی یك گام بزرگ در روابط اقتصادی امریکا با دوستان دنیای غرب می باشد.

دین‌راسك گفت سازمان‌همکاری اقتصادی و آبادانی دو هدف در پیش دارد. نخست اتخاذ سیاست هائی که طرح آن در اصل بمنظور تسریع در میزان رشد اقتصادی است و اما هدف دوم عبارت است از توسعه و بهبود کمك های مالی و فنی مابمردم سایر نقاط جهان

وی گفت نمایندگان سازمان‌همکاری اقتصادی و آبادانی که باید بعدا توسط کنگره امریکا عضویت آنها تصویب گردد عبارت‌خواهند بود از.

شش کشور اروپائی عضو بازار مشترك یعنی فرانسه - جمهوری فدرال آلمان غربی - بلژیك- هلند- وگزامبورك- ایتالیا و هفت کشور دیگر اروپائی یعنی بریتانیا - سوئد - نروژ- دانمارك - پرتقال -اطریش و سویس در ضمن کشور های ایرلند ایسلند - یونان - ترکیه -اسپانیا کانادا نیز در این سازمان عضویت خواهند داشت.

دین‌راسك در پاسخ بانتقاداتی که درباره سازمان همکاری اقتصادی و بادانی و اینکه سازمان مزبورمسئله عرفه گمرکی و اصول سیاست‌تجارتی را از کنگره امریکا جدا خواهد کرد گفت البته حقیقت امر این است که سازمان همکاری اقتصادی و آبادانی کاری به امر تعرفه گمرکی ندارد‌بلکه کنگره‌با دقت احتیاجات قانون گذاری را در امریکا مورد بررسی قرار می دهد - هدف‌این‌سازمان توسعه‌فعالیت های اقتصادی منجمله صادرات‌امریکا می باشد نه کوچك کردن آن. این سازمان در دست ما بمنزله وسیله موثری است که از طریق آن‌میتوانیم به عمران و آبادانی سراسر جهان بیافزائیم.

مناقصه و مزایده

*شرکت سهامی کارخانجات قند ایران خرید ماشین جا خارزنی تا ۲۶ر۱ر۱۳۴۰

*اداره مهندسی‌ارتش ساختمانهای بنگاه داروئی سپه واقع در باغشاه تا ۷ر۱۲ر۱۳۳۹

*انحصار دخانیات ایران حمل هفتصد تن توتون سیگار از رشت بتهران تا ۱۳ر۱۲ر۱۳۳۹

*راه آهن دولتی ایران خرید یك دستگاه«آنکوباتور»مخصوص نگهداری نوزادان تا ۲۳ر۱۲ر۱۳۳۹

آگهی دعوت صاحبان سهام

مجمع عمومی فوق‌العاده صاحبان سهام شرکت سهامی سیمان فارس در روز شنبه ۲۰ اسفند ۳۹ در ساعت ۱۰ صبح در محل شرکت واقع در تهران خیابان سعدی ساختمان نمازی تشکیل می شود. از صاحبان سهام خواهشمند است در روز و ساعت مقرر در جلسه حضور بهم‌رسانند.

دستور جلسه

تغییر تام شرکت و ازدیاد سرمایه واصلاح مواد مربوط بدو موضوع مذکور.

۱-۳ آ-۴۴۴۶۰ شرکت سهامی سیمان فارس

باهواپیمای دی- سی ۶ سی شرکت هواپیمائی بین‌المللی لبنان به لبنان مسافرت کنید

LIA

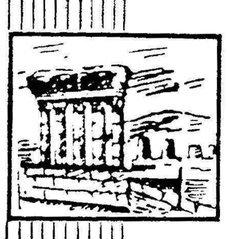

شرکت هواپیمائی لبنان یکهفته ویادو هفته تعطیلات شمارا با قیمت فوق - العاده بیکی از بهترین هتل های بیروت برده و بر میگرداند.

مسافرت برای یکهفته
فقط ۱۲۰۰۰ ریال
مسافرت برای دوهفته
فقط ۱۵۳۰۰ ریال

شامل هتل درجه‌یك باصبحانه ویکوعده غذا و بلیط دوسره بیروت - تهران
همین امروز بلیط خود را برای ایام عید نوروز رزرو فرمائید.
اینترا - نمایندگی لیا - خیابان ویلا شماره ۱۰- تلفن ۶۰۲۰۷ تا ۶۰۲۱۰

آ- ۴۳۲۷۴ ۸-۱۰

ارز

بهای‌انواع ارز و مسکوك طلا در بازار آزاد تهران

قیمت بریال

دلارنقد	۸۱	پهلوی	۷۰۸
دلار حواله پستی	۷۹	نیم پهلوی	۳۵۸
پوند نقد	۲۳۰	ربع‌پهلوی	۱۸۱
پوند حواله پستی	۲۲۱	ژرژقدیم	۷۸۰
مارك نقد	۱۹٫۵۰	ژرژ جدید	۵۸۰
مارك حواله پستی	۱۸٫۸۵	لیره عثمانی قدیم	۶۶۰
فرانك فرانسه نقد	۱۷۰	لیره عثمانی جدید	۵۲۰
فرانك فرانسه‌حواله‌پستی	۱۶۴	پانزده مناتی	۱۵۵۰
هزارلیر ایتالیا نقد	۱۳۰	ده‌مناتی	۱۰۰۰
هزارلیرایتالیاحواله‌پستی	۱۲۷٫۵۰	پنج‌مناتی	۴۰۰
فرانك‌سویس نقد	۱۸٫۷۵	بیست دلاری	۳۳۵۰
فرانك‌سویس‌حواله‌پستی	۱۸٫۴۰	دلار مکزیکی	۳۹۲۰
لیره ترك‌اسکناس بزرك	۶٫۱۰	طلای شمش مثقالی	۴۳۰
روپیه پاکستان نقد	۱۱٫۵۰	نقره قدیم	۱۰۹
روپیه هندوستان نقد	۱۲٫۵۰	نقره جدید	۷۳٫۷۵

طلا

۸٫۳ میلیون ریال تقویم وارد ایران شده است

طی ششماه توسط مسافرین ۶۳۲ میلیون ریال اسکناسهای مختلف وارد ایران شده

نشریه گمرکی که در دست‌تنظیم است حاکی است که در ششماهه‌اول سال جاری معادل ۷۷۶٫۵ میلیون‌ریال کتاب، روزنامه و نشریات گوناگون دیگر وارد ایران شده است. نکته قابل توجه اینست که اسکناس رایج ایران و اسکناس رایج خارج هم جزو بخش مزبور می باشد و در شش ماهه مذکور در حدود ۶۳۲ میلیون ریال فقط اسکناس توسط مسافرین وارد کشور شده است.

در همین مدت فقط ۸٫۳ میلیون ریال تقویم از ۱۷ کشور واردایران شده که تنها از انگلستان و امریکا بترتیب ۴٫۴ میلیون ریال و ۲٫۳ میلیون ریال وارد شده است.

جهان اقتصادی

افزایش واردات آلمان

بن - ۲۲ فوریه - خبر گزاری فرانسه - امروز در بن اعلام شد که واردات آلمان غربی در ماه ژانویه ۱۹۶۱به‌مبلغ ۳۴۸۳میلیون مارك بوده است که نسبت به ژانویه سال ۱۹۶۰ برابر ۱۱٫۸ در صد اضافه بوده است.

صادرات آلمان غربی نیز در ماه ژانویه ۱۹۶۱ برابر ۳۹۰۰ میلیون مارك بوده است که نسبت به همین مدت در سال ۱۹۶۰ برابر ۱۵٫۱ در صد افزایش یافته است.

وام جدید باسرائیل

واشنگتن -۲۲ فوریه - خبرگزاری فرانسه - صندوق وام های عمرانی اعلام کرد که مبلغ ده میلیون دلار به بانك توسعه صنعتی اسرائیل وام میدهد.

آبراهام هار من سفیر کبیر اسرائیل در امریکا وهارت پیری معاون مدیر کل صندوق وام های عمرانی قرار داد مزبور را امضاء کردند ضمنا اعلام گردید که‌صندوق مبلغ ۶ میلیون دلار وام برای‌اجرای طرح توسعه شبکه تلفنی اسرائیل دراختیار دولت‌اسرائیل قرارمیدهد.

وام برای پالایشگاه

فیلیپین - ۲۲ فوریه - خبر- گزاری فرانسه - کمپانی صنعتی و کشاورزی معاملات خارجی امروز قرار دادی با شرکت نفت فیلیپین در مانیل امضاء کردکه بموجب آن کمپانی مزبور ۱۰ میلیون و۷۰۰ هزار دلار برای ساختن یك پالایشگاه به ظرفیت روزانه ده هزار باریل به فیلیپین وام میدهد. این پالایشگاه بزرگترین کار صنعتی است که پس از پایان جنگ تا کنون برای فیلیپین انجام میگیرد.

مصالح ساختمانی

معاملات انواع مصالح‌ساختمانی نسبت به هفته گذشته بیشتر شده و علت آن بهتر شدن وضع هوا می باشد ولی در نرخ ها تغییرات‌زیادی صورت نگرفته است.

معاملات انواع آجر فشاری از سایر مصالح بیشتر است و هزاری ۵۸۰ تا ۶۲۰ ریال در عمده‌فروشی معامله میشود.

سیمان وضع عادی دارد گچ و آهك بازار خوبی ندارد و خرواری ۱۲۰ تا ۱۳۵ ریال معامله میشود.

انواع موزائیك ایرانی و خارجی معاملاتش در حدود مصرف این فصل میباشد.

بهای موزائیك ایرانی تغییر نیافته و متری ۸۰ ریال میباشد. موزائیك مرمر نما کمترمعامله شده بهای آن متری ۱۲۴۰ تا ۳۱۰ ریال بوده است.

بهای آجر پرسی در هفته گذشته از سایر آجر ها گران تر بود و هزاری ۱۶۰۰ تا ۱۷۰۰ ریال معامله شد. بهای آجر بهمنی در حدود ۳۰۰ ریال از پرس ارزانتر بود. بهای سیمان داخلی تغییر زیادی نکرده و انواع پرتلند ری و تراس با قیمت های هفته گذشته بفروش میرسد.

حمل و نقل

وضع حمل و نقل مسافر از هفته گذشته نسبتا زیادتر شده است چون تعطیلات ماه رمضان و نزدیك شدن عید مسافر داه‌آهن‌و سرویس های مسافر بری‌افزایش یافته است در مقابل میزان حمل بار بوسیله کامیون و خطوط راه آهن از هفته گذشته کمتر شده است چون در این ایام بازرگانان بیشتر به حسابهای معوقه خود رسیدگی می نمایند واز حمل بار به‌نقاط مختلف‌تا حدودی خود داری می کنند بار رشت نسبتا زیاد تر شد ماست. خطوط فارس این‌هفته بار زیادی نداشت ولی در نیمه دوم اسفند ماه وضع حمل و نقل بار بهتر خواهد شد. حمل بار از تهران به خراسان زیاد تر شده است. بیشتر کالاهائی که از تهران به خرمشهر حمل میشود پنبه است و کرایه کامیون از تهران‌به خرمشهر تنی ۳۰۰ تا۴۰۰ ریال است ودر مراجعت چون بار کمتر است تنی ۱۵۰۰ تا ۱۷۰۰ ریال است. در هفته گذشته در حدود دو هزار تن پنبه و سایر کالاهای صادراتی و غیره ازتهران به خرمشهر حمل شده است از خرمشهر به تهران بیشتر لوازم ساختمانی برای کار خانه قند بیرجند قهستان حمل میشود. در خط مازندران دراین هفته حمل و نقل زیادی صورت نگرفت. نرخ حمل بار از تهران به شیراز تنی ۵۰۰ ریال واز تهران به کرمان تنی ۱۰۰۰ ریال است کرایه حمل بار از تهران به زاهدان از طریق کرمان تنی ۱۷۰۰ ریال است - اکنون بجز در خطه شرق و شمال شرق مثل خراسان و گرگان در سایر نقاط کامیونها بدستور دولت توزین می شود واز آمدو رفت کامیونهائی که زیاده از ظرفیت بار داشته باشند جلوگیری می نمایند.

تغییرات بهای کالاهای وارداتی

بررسی عمده فروشی بهای انواع مختلف کالاهای وارداتی در هفته گذشته و مقایسه آن با هفته مشابهش درسال گذشته نشان میدهدکه بهای این قبیل کالاها همواره در تغییر بوده و بعضی از انواع آنهاترقی و برخی دیگر تنزل نموده‌اند.

چای شکسته کلکته نسبت به سال گذشته ۲۰ تا ۵۰ ریال ترقی نموده واکنون کیلوئی ۲۷۰ تا ۳۶۰ریال میباشد. چای شکسته باروتی درسال قبل کیلوئی ۲۴۵ تا ۳۱۵ ریال بوده و امسال کیلوئی ۲۵۰ تا ۲۸۰ ریال میباشد. بهای حداقل چای شکسته سیلان ازسال گذشته کیلوئی ۲۰ ریال ترقی نموده و به ۲۴۰ ریال رسیده است. چای باروتی اکنون کیلوئی ۲۷۰ تا ۳۲۰ ریال میباشد که نسبت بسال گذشته ۲۰ تا۳۵ ریال ترقی نموده است.

بهای تیرآهن نمره ۸ اکنون کیلوئی ۱۵ ریال میباشد تیرآهن نمره ده ودوازده نسبت بسال‌قبل کیلوئی ۷۵٪ ریال تنزل نموده واکنون ۱۲ر۷۵ ریال میباشد.

بهای شیشه دو میلی متری خارجی متر مربعی ۲۰ تا ۱۵ ریال تنزل نموده و به ۱۱۰ تا ۱۱۵ ریال رسیده است.

کاغذ تحریر سفید شماره های جور اکنون کیلوئی ۳۲ تا ۳۴ریال میباشد واز سال گذشته ۴تا ۵ ریال ترقی نموده ماست. کاغذ روزنامه‌ای لوله‌ای روسی درسال قبل کیلوئی ۲۰ ریال بوده واکنون ۶ر۵۰ تا ۱۷ ریال میباشد.

بهای فاستونی ساده انگلیسی اکنون متری ۴۰۰ تا ۵۰۰ ریال‌میباشد و درسال گذشته ۳۵۰ تا ۶۰۰ ریال بوده است. بهای فاستونی راه راه انگلیسی یاز سال گذشته ۳۰ ریال تنزل نموده و بهای آن اکنون متری ۳۵۰ تا ۴۵۰ ریال میباشد.

بهای فاستونی ژاپنی اعلاء فانتزی متری ۵۰ تا ۱۲۰ ریال ترقی‌نموده وبه ۴۰۰ تا ۵۲۰ ریال رسیده است.

بهای فاستونی ایتالیائی مارزوتو درسال گذشته ۳۵۰ تا ۴۲۰ ریال بود و اکنون متری ۳۰ تا ۶۰ ریال ترقی نموده است.

بهای سیمان سفید خارجی نیز نسبت بسال‌گذشته تنی ۱۳۰۰ ریال تنزل نموده و به ۸۰۰۰ ریال رسیده است.

شرکتها

*شرکت سهامی روشنائی شرق برای اشتغال بکار های تولیدی مجاز از قبیل کار خانه یخسازی و سنك بری باسرمایه شش میلیون ریال بمدیریت آقایان حسین خداداد ومرتضی سیف‌الهی تشکیل گردید.

*شرکت دیرین بامسئولیت محدود برای انجام امورمقاطعه کاری‌اعم‌ازاحداث انواع‌تاسیسات و یا تحویل هر گونه فرآورده و مصنوعات بطور مقاطعه با سرمایه پانصدو چهل هزاریال بمدیریت آقای حسین سهرابی تاسیس شد.

*شرکت سهامی تبلیغاتی و تجارتی کانون غرب که سرمایه آن یك میلیون ریال بود منحل شد و آقای مجید شیروانی‌به سمت مدیر تصفیه آن انتخاب گردید.

*شرکت صنایع شیمیائی کامکوبا مسئولیت محدودبرای ایجاد کارخانجات‌وتهیه‌محصولات ومصنوعات شیمیائی ودارونی و فروش فرآورده های آن ووارد کردن ماشین آلات مربوطه با سرمایه ده میلیون ریال به مدیریت آقایان‌مهدی محمدیان و منوچهر کاشانیان‌ومهندس‌پرویز افراشته ومهندس فرخ‌کاشانیان تشکیل گردید.

ورودو خروج کشتیها

*کشتی‌های«سانتیا»انگلیسی و «اسکو» هلندی و«واین گاپو» هلندی و «سوبادار» انگلیسی روز ۳۰ بهمن‌ماه به‌بندرخرمشهر وارد شدند

*کشتی‌های«سانتیا»انگلیسی و «لین بورك» هلندی روز اول اسفند ماه از بندر خرمشهر خارج شدند.

*کشتی های«بسگو» هلندی و«اوری وریادس» لیبریائی روز ۳۰بهمن ماه از بندر خرمشهر خارج شدند.

*کشتی «باراکاس باکو» روسی روز ۲۹ بهمن ماه به بندر پهلوی واردشد و در روز اول اسفند ماه از آن بندر خارج گردید.

شماره ۱۷۲۸۶ ۲۶ر۱۱ر۳۹

آگهی تاسیس شرکت سهامی روشنائی شرق

نظر بماده ۱۹۷ قانون تجارت و ماده ۶ آئین نامه همان قانون خلاصه شرکتنامه و اساسنامه شرکت سهامی روشنائی شرق که در تاریخ بیست و پنجم بهمن ماه ۳۹ تحت‌شماره ۷۶۸۶ دراین اداره به‌ثبت رسیده در روزنامه‌رسمی کشورشاهنشاهی و یکی از جراید کثیر الانتشار یومیه تهران برای اطلاع عموم آگهی میشود.

۱-نام و نوع شرکت. شرکت سهامی روشنائی شرق

۲- موضوع شرکت. اشتغال بکار های تولیدی مجاز از قبیل کارخانه یخسازی و سنك بری و غیره.

۳-مدت شرکت. از تاریخ اول بهمن ماه ۱۳۳۹ برای مدت نامحدود.

۴-مرکز اصلی شرکت. تهران خیابان شهباز جنوبی ۱۵۳

۵- تابعیت شرکت. ایرانی

۶-سرمایه شرکت. مبلغ شش میلیون ریال

۷-تعداد سهام. یکصد و بیست سهم پنجاه هزار ریالی بانام.

۸-مبلغ سرمایه پرداخته و میزانیکه تعهد شده است تمام بهای اسمی سهام نقدا پرداخت شده است.

۹-طریقه نقل و انتقال سهام. با اطلاع هیئت مدیره و موافقت اکثریت صاحبان سهام.

۱۰-کسانیکه حق امضاء برگهای سهام شرکت را دارند. با امضای هیئت مدیره و مهر شرکت.

۱۱-هیئت مدیره. آقایان حسین خداداد و مرتضی سیف الهی هر دو نفر مدیران شرکت می‌باشند متفقا با مهر شرکت حق امضاء دارند.

۱۲-تعداد سهامیکه مدیران باید در صندوق شرکت تودیع‌نمایند. هریك از مدیران تعداد پنج سهم.

۱۳-طریقه دعوت مجامع عمومی و اشخاصی که حق دعوت‌دارند. بنا بدعوت مدیر عامل وبوسیله نامه سفارشی یا آگهی درروزنامه.

۱۴-رسمیت جلسات مجامع عمومی عادی با حضور عده ای از صاحبان سهامی که لااقل پنجاه و یك از کل سهام شرکت را دارا باشند

۱۵-تاریخ تشکیل مجمع عمومی سالیانه درسه ماه اول هرسال

۱۶- میزان کسر سرمایه ذخیره. از سود سالیانه صدی ده از سود حاصله.

۱۷-بازرسان شرکت. آقای حاج خان خداداد.

۱۸-انحلال شرکت طبق ماده ۹۳ قانون تجارت است

رئیس اداره ثبت شرکتها و علائم تجارتی واختراعات مهدی نراقی

آ-۴۰۵۳۱

علاقمندی فوق العاده مردم بحساب پس انداز

ازدیاد بهره صندوق پس‌انداز ملی دارای چه اثرات مفیدی است

مردم برای ادامه تحصیل. مداوا ومخارج ایام پیری وازکارافتادگی حساب پس‌انداز باز میکنند

ابراز علاقمندی فوق‌العاده ازجانب مردم بافتتاح حساب پس انداز سبب شد که ما در صدد برآئیم مطالبی در مورد پس انداز و علت علاقمند شدن مردم بافتتاح حساب پس‌انداز و ایجاد اندوخته برای روز باصطلاح (مبادا) تهیه کنیم.

اصولا احترام بایجاد اندوخته و پس انداز یکی از عاداتی است که در میان همه اقوام کم و بیش متداول‌بوده و در محاسن و لزوم آن داستانهای فراوانی از قدیم بیادگار مانده است‌و شاید مهمترین داستانی که در این مورد بیادگار مانده است داستان مورچه و بلبل است که ذکر داستان آندو (که مورچه در تابستان برای زمستان دانه جمع میکرد و بلبل بی‌خیال به‌آوازه خوانی مشغول بود و بالاخره آخر این داستان که بلبل در هنگام نبودن دانه یعنی در فصل زمستان بدرخانه مور مال اندیش می‌آید.)

در اینجا لزومی‌ندارد‌چه‌خوانندگان از کم و کیف آن با اطلاعند.

اما مطلبی‌که ذکر آن ضرورت دارد اینکه درسنوات اخیر مردم باین جهات که گفته میشود پس اندازرا لازم میدانند.

۱- گروهی برای فرزندان خود حساب پس انداز ایجاد می‌کنند که بتوانند برای اعزام آنها بخارج از کشور جهت‌ادامه تحصیلات‌اندوخته‌ای ایجاد نمایند. تعداد کسانی هم که برای ادامه تحصیلات عالیه فرزندان خود در داخله اقدام به پس انداز می‌کنند بسیار زیاد است.

۲- گروهی ایجاد پس اندازرابرای مخارج احتمالی لازم میدانند مثلاآنها برای آنکه بتوانند در صورت‌بیماری به‌آسانی خودرا مداواکنند به‌پس‌انداز اقدام‌می‌نمایند.

۳- عده‌ای هم برای باصطلاح ایام پیری و از کار افتادگی پس انداز می‌نمایند و شاید کسانی که روی این حساب پس انداز می‌نمایندبیشتر از همه باشند.

وخلاصه هر کس برای خاطر نیل بهدفی پس انداز می‌کند.

خوشبختانه دریکی دوسال اخیر دولت نیز برای تشویق پس انداز اقداماتی بعمل آورده است که شاید مهمترین آنها اقدام بانك‌ملی درازدیاد بهره پس انداز های صندوق پس‌انداز ملی باشد.

دولت با انجام اینکار نه تنهاسبب شده است که مردم به پس‌انداز و تامین آتیه علاقمند شوند بلکه‌موجب آن گردیده است که از امکانات کوچك و سرمایه های مختصری که که در حساب پس انداز گذارده‌میشود برای کار های بزرك تولیدی وتجاری وسیله بانك ملی استفاده گردد و بهر صورت اعتبارات بسوی خیر و صلاح‌اجتماع هدایت شود.

در ضمن صندوق پس انداز ملی اطلاع میدهد که در روزهای کمی که از سال جاری باقی مانده مردم با چنان شدت و هیجانی بافتتاح حساب در صندوق پس انداز ملی مشغولند که صندوق پس انداز ملی خودراناچار از آن دیده است که اولا عصر ها در شعب در بانك‌ملی(۴تا۶ونیم) گیشه هائی مامور افتتاح حسابهای جدید کند و یا پس انداز های مردم را دریافت نماید.

ثانیا روز های تعطیل نیز (صندوق پس‌انداز ملی مرکز خیابان‌فردوسی) را باز بگذارد تا مردم (۹تا۱۲)بتوانند حساب پس انداز باز کنند.

البته این امر تا پایان سال بغیر روز های۱۶ و۱۸ و۱۹ اسفند ادامه خواهد داشت.

اطلاعیه نمایندگی

لوازم یدکی دکاو - ماگیروس - دویتس بوش

چون طبق معمول همه ساله انبار و فروشگاه مرکزی لوازم یدکی اتومبیلهای سواری دکاوه - وسائط نقلیه ماگیروس - موتور های دیزل دویتس -یخچال بوش بعلت رسیدگی بحسابهای سالیانه از روز ۱۶ر۱۲ر۳۹ تا ۶ر۱ر۱۳۴۰ تعطیل میباشد لذا از عموم‌نمایندگان‌تهران وشهرستانها ومتصدیان تعمیر گاههای مجاز و سایر مشتریان محترم خواهشمند است لوازم یدکی مورد نیاز خودرا قبلا پیش بینی و درخواست مربوطه راحداکثر تا آخر وقت اداری روز ۱۴ر۱۲ر۳۹ بفروشگاه مرکزی تسلیم نمایند.

آ-۴۴۸۰۲ کنسرسیوم وهابزاده

ارتش هیتلر جبهه فرانسه را شکافت

خاطرات مونتگمری

فاتح نبرد العلمین

ترجمه: غلامحسین صالحیار

—۱۴—

لرد «گورت» و «هوربلیشا» فرمانده ارتش انگلیس درفرانسه و وزیرجنگ انگلستان مواضع لشکر سوم بفرماندهی مونتگمری را بازدید میکنند.
مونتگمری درسمت راست عکس، درلباس جنگی، دیده میشود. وی نخستین ژنرالی بودکه پوشیدن لباس جنگی (بلوز وشلوار) را مرسوم کرد وپس‌از آن ژنرال های دیگر نیز به‌او تاسی کردند.

علاوه براین سازمان فرماندهی غلط، وضع شبکه مخابرات نیز طوری بود که به پیشرفت کار فرماندهی کمکی نمیکرد.

از روز آغاز جنگ، بر اثر پیشنهاد فرانسوی ها چنان در مخابرات بیسیم رعایت حزم و احتیاط میشد که در داخل‌ارتش انگلیس بهیچوجه ارتباط بیسیم مؤثری وجود نداشت.

بخاطر این موضوع در داخل شبکه فرماندهی نیروهای متفقین ارتباط بوسیله سیستم تلفنی کشور برقرار میشد و این امر بکلی‌دور از احتیاط بود.

از طرف دیگر از تاریخ سال ۱۹۳۹ که ارتش انگلستان در فرانسه پیاده شد، تا شروع‌عملیات واقعی جنگی در ماه مه سال ۱۹۴۰ ارتش انگلستان وارتش بلژیك را این‌ارتش امکان نیافت بهیچگونه هرگونه اختلاف نظری حل نشده باقیماند و مقامات بالا نقائص‌موجود را نتوانستند بطور جدی مورد توجه قرار دهند.

در تاریخ ۱۲ مه قرار شدعملیات ارتش انگلستان وارتش بلژیك را ژنرال «بیلوت» از طرف ژنرال «ژرژ» بایکدیگر منطبق سازد. نتیجه آن شد که این ارتش هرگز از یك سیاست هم آهنگ و یك تاکتیك کلی برخوردار نشد، این انطباق و هم آهنگی که در صحنه عملیات ارزش حیاتی‌داشت، هرگز عملی نشد.

در تاریخ ۲۱ ماه مه ژنرال «بیلوت» دریك تصادف اتومبیل بسختی مجروح شد ودو روز بعد درگذشت و دیگر کسی وجود نداشت که عملیات ارتش‌های فرانسه، انگلستان و بلژیك را با یکدیگر تطبیق داده و بین آن هم آهنگی بوجود آورد.

سه‌روز پس‌از مرك بیلوت سرانجام ژنرال «بلانشار» برای این منظور درنظر گرفته شد ولی دیگر خیلی دیر شده بود. ازتاریخ ۱۶ ماه‌مه پیشروی آلمانها برای قطع خطوط زمینی ما آغاز شد وازهمانروزشبکه تلفنی غیر نظامی که وسیله ارتباط بین فرمانده عالی نیروی متفقین (ژنرال گاملن) و فرمانده کل‌جبهه شمال شرقی (ژنرال ژرژ) بود قطع شد.

درهمان روز تمام ارتباطات مستقیم بین ژنرال ژرژ وگروه ارتش های شماره ۱ بفرماندهی ژنرال بیلوت‌نیز از بین رفت واز فردا «گورت» (فرمانده ارتش انگلستان) ارتباط تلفنی خط زمینی خودرا بافرماندهی ارتش در جناح چپ، فرماندهی ارتش اول فرانسه در جناح راست وفرماندهی جبهه شمال شرقی‌ژنرال ژرژ از دست داد.

درحقیقت بین این سه ارتش هیچگونه امکان همکاری وجود نداشت وفرماندهان این ارتش‌ها تنها وسیله‌ای که برای ارتباط با یکدیگر داشتند ملاقات های‌شخصی بود.

نقشه گورت این بود که‌باگروه کمی از طلایه ستادخویش به جلو رود. وقتی عملیات واقعی آغازشد، قسمت عمده ستاد خویش را در «آراس» باقی گذاشت. با پیشرفت زمان، بتدریج گروه بیشتری از افسران اعتقاد پیدا میکردند که لازم است در طلایه ستاد انجام‌وظیفه کنند واین عقیده آنقدر قوت‌گرفت که نقشه «گورت» برهم خورد.

سرانجام تصمیم براین شدکه در جلو یك پست کوچك فرماندهی تاسیس شود. بعلت بدی وضع مخابرات پست فرماندهی فقط در محل‌های معدودی که کابل های مخابراتی بین‌المللی در سطح زمین قرار داشت میتوانست ایجادگردد بدیهی است بااین ترتیب امنیت مخابرات نیز تضمین نشده بود. از طرف دیگر مخابرات پست‌فرماندهی مرتبا افزایش مییافت درحالی که همانطور که گفته شد برای نصب دستگاههای فرستنده وگیرنده جز محل های معدودی وجود نداشت.

دراولین روزتعرض ارتش آلمان ارتباط تلفنی ارتشهای متفقین قطع شد و فرماندهان‌ما برای تماس با یکدیگر ناگزیر بدیدار هم میرفتند!

سرانجام درسازمان اطلاعات شکافهائی پدیدارشد. روز ۱۵ مه فرانسوی ها که درجناح راست ارتش انگلستان قرار داشتند، با مشکلاتی مواجه شدند.

آلمانها شکافی در جبهه ارتش نهم فرانسه بوجود آوردند. بین ستادکل باستاد ارتش مذکورافسر رابط وجود نداشت.

بهرحال به ستاد کل اطلاعات لازم درباره این شکاف نرسید. کاملاروشن بود که اطلاعات ستاد کل نتوانسته است درست موقعیت ارتش نهم و وضع دشمن را درك کند. سپس تصمیم حیرت آوری گرفته شد.

گورت درتاریخ ۱۶ مه سرلشکر فارلین رئیس سازمان اطلاعات‌ارتش انگلستان را مامور کردباتفاق یکی از برجسته‌ترین معاونان خود در راس نیروی کوچکی وظیفه‌محافظت جناح راست ارتش مارادرعقب‌بعهده بگیرد ایس‌از آن دیگر گورت هرگز اطلاعات درستی از ارتش دشمن بدست نیاورد

ناتمام

در ساختمانهای عظیم

سیمان تهران

مصرف میشود

آوازه

آ—۴۴۷۲۲

آگهی مناقصه خرید مفتول مسی

بانك ساختمانی مفتول مسی آلمانی کلاف مورد احتیاج خودرا (تحویل انبار برق و تاسیسات واقع در نارمك) بشرح زیر از طریق مناقصه خریداری مینماید.

مفتول مسی نمره ۳۵	۲۵۰۰ کیلو
مفتول مسی نمره ۲۵	۳۵۰۰ کیلو
مفتول مسی نمره ۱۶	۲۰۰۰ کیلو
مفتول مسی نمره ۱۰	۲۰۰۰ کیلو

شرکت کنندگان در مناقصه باید مبلغ چهل‌هزار ریال وجه نقد بعنوان سپرده بصندوق بانك ساختمانی پرداخت و قبض رسید یا ضمانت نامه‌بانکی بمدت یکماه ضمیمه پیشنهاد خود نمایند.

پیشنهادات تاآخر وقت اداری روز دوشنبه ۲۲ر۱۲ر۳۹ بایستی بااخذ رسید بدفتر کل بانك تسلیم گردد.

پیشنهادات در ساعت ۱۰ صبح روز سه شنبه ۲۳ر۱۲ر۳۹ در اداره کار پردازی بانك ساختمانی باز و قرائت خواهد شد.

به پیشنهادات مبهم و مشروط مخدوش و فاقد سپرده ترتیب اثر داده نخواهد شد. جنس‌مورد مناقصه باید موجود بوده و بلافاصله تحویل شود. در صورتی که برنده مناقصه پس از اخطار کتبی بانك ظرف مدت پنج روز از تحویل جنس مورد مناقصه به انبار برق و تاسیسات خودداری نماید‌مبلغ سپرده به نفع بانك ضبط خواهد شد.

کلیه هزینه های نشر آگهی عوارض‌ومالیات متعلقه و غیره بعهده برنده مناقصه بوده وشرکت‌در مناقصه بمنزله قبول کلیه‌شرایط مندرج در آئین‌نامه معاملات دولتی است. حضور پیشنهاد دهندگان در جلسه مناقصه آزاد بوده و بانك ساختمانی دررد یا قبول یك یا کلیه پیشنهادات واصله مختار است.

۱—۲ آ—۴۴۵۷۰ بانك ساختمانی

هتل زیبا کنار

از راه کوچصفهان ـ لشت‌نشا بدریای خزر

مجهز به کلیه وسایل در بهترین نقطه امکان شکار وماهیگیری برای هرنوع اطلاع و ذخیره کردن جا به‌آقای اسداله گنجی ساختمان امینی ـ تهران تلفن ۳۵۵۹۵ تا۳۵۵۹۹مراجعه فرمائید.

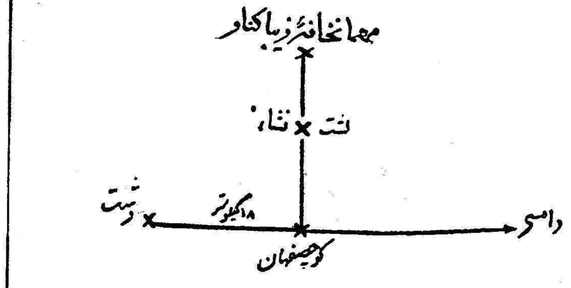

درزمستان ـ اطاق یکنفری هریکشب ۵۰ تومان دونفری۷۰تومان
در فصل ییلاق از۱۵ مارس ـ اطاق یکنفری هریکشب۸۰تومان‌دونفری ۱۲۰ تومان.
۲—۸ آ—۴۳۳۳۸

تعطیل فروشگاه لوازم یدکی اتو تهران (شرکت سهامی)

طبق معمول جهت انجام محاسبات سالیانه فروشگاه لوازم یدکی اتوتهران (شرکت سهامی) واقع در خیابان امیر کبیر از روز شانزدهم اسفندماه ۳۹ الی پنجم فروردین ۱۳۴۰ تعطیل میباشد.

دارندگان اتومبیلهای دج ـ پلیموت ـ کرایسلر ـ دسوتو ـ امپریال‌و والیانت میتوانند احتیاجات خودرا در مدت مذکور از فروشگاه‌تعمیرگاه این شرکت واقع درخیابان شمیران تهیه نمایند.

۴—۱ آ—۴۳۴۰۲ اتو تهران (شرکت‌سهامی)

شرکت تجارتی ایران واشکودا

وارد کننده دقیق‌ترین دستگاههای فنی توز ـ ماس

- تراشهای مختلف از ½ مترالی۳مترو بیشتر
- فرزهای یونیورسال: باندازه‌های مختلف
- مته‌های برقی ـ شعاعی وعمودی
- پرسهای اکسانتریك و هیدرولیك
- انواع دستگاههای فلزکاری
- صفحه تراش

مدرنترین دستگاه های صنعتی را در انبار ایران واشکودا ملاحظه فرمائید

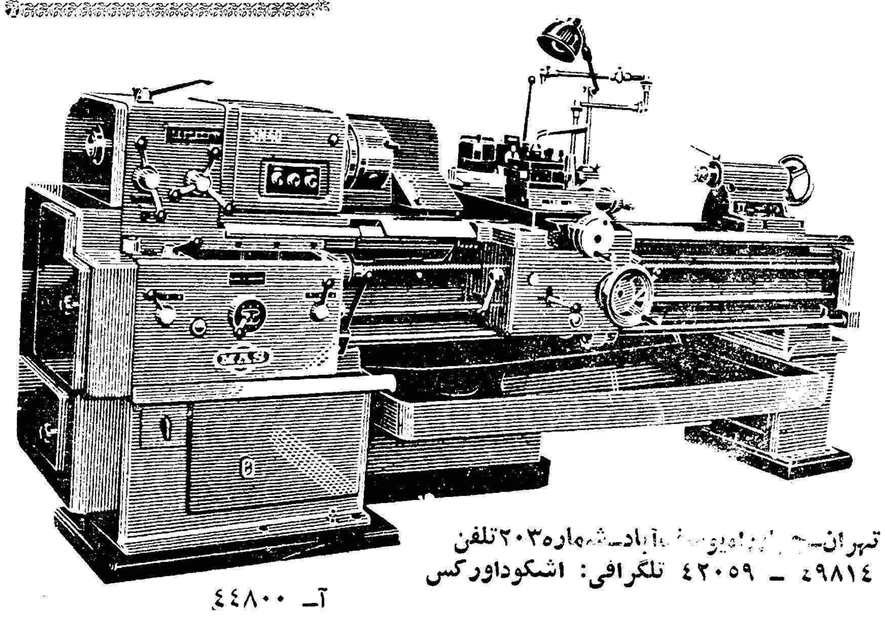

تهران ـ خ [illegible] آباد ـ شماره۲۰۳ تلفن ۴۲۰۵۹ ـ ۴۹۸۱۴ تلگرافی: اشکوداورکس

آ— ۴۴۸۰۰

بشما توصیه میکند

فاکوپا

متن کامل برنامه مسافرت رسمی علیاحضرت الیزابت دوم ملکه انگلستان

ووالاحضرت پرنس فیلیپ دوك آو ادینبرو بایران

پنجشنبه ۱۱ اسفند ۱۳۳۹

۱ـ ساعت ۱۵ـ لباس ژاکت ـ ورود علیا حضرت ملکه الیزابت دوم و والاحضرت پرنس فیلیپ دوك آو ادینبرو همراهان بفرودگاه مهر آباد اشخاصی که افتخار التزام اعلیحضرت همایون شاهنشاه را دارند درساعت ۱۴ر۳ در فرودگاه حاضر خواهند بود .

جناب آقای سفیر کبیر انگلستان وبانو هریسن

جناب آقای سفیر کبیر پاکستان و بیگم اختر حسین

جناب آقای سفیر کبیر کانادا و بانو سامرز

آقای کاردار هند وبانو سینك به اتفاق کارمندان رسمی خود در فرودگاه مهرآباد حضور خواهند داشت .

۲ـ اعلیحضرت همایون شاهنشاه وعلیا حضرت فرح پهلوی ملکه ایران در مقابل پلکان هواپیما از علیا حضرت ملکه انگلستان و والاحضرت دوك آوادینبرو استقبال خواهند فرمود

۳ـ اعلیحضرت همایون شاهنشاهی اشخاص زیر را که در مقابل پله هواپیما افتخار حضور دارند بعلیا حضرت ملکه انگلستان معرفی خواهند فرمود .

آقای نخست وزیر وبانو شریف امامی ـ آقای علاء وزیر دربار شاهنشاهی وبانو علا ـ آقای وزیر امور خارجه و بانو عضدی ـ تیمسار ارتشبد هدایت رئیس ستاد بزرك ارتشتاران وبانو هدایت ـ جناب آقای قراگوزلو رئیس کل تشریفات شاهنشاهی تیمسار ژنرال آجودان اعلیحضرت همایون شاهنشاه وبانو آریانا ـ بانو قطبی ندیمه علیا حضرت فرح پهلوی ملکه ایران ـ بانو علم ندیمه علیا حضرت فرح پهلوی ملکه ایران .

۴ـ معرفی رؤسای هیئت های سیاسی کشور های مشترك المنافع بوسیله جناب آقای سفیر کبیر علیا حضرت ملکه انگلستان بعمل می آید سایر همراهان علیا حضرت ملکه انگلستان در کاخ گلستان معرفی خواهند شد .

۵ـ شلیك ۲۱ تیر توپ و عبور ۱۸ فروند از هواپیماهای نیروی هوائی شاهنشاهی .

۶ـ علیا حضرت ملکه انگلستان و اعلیحضرت همایون شاهنشاه به جایگاه مخصوص گارد احترام تشریف فرما میشوند تیمسار ارتشبد هدایت رئیس ستاد بزرك ارتشتاران آجودان مخصوص علیا حضرت ملکه انگلستان و تیمسار آریانا ژنرال آجودان اعلیحضرت همایون شاهنشاه عقب جایگاه مخصوص قرار خواهند گرفت .

۷ـ ابتدا سرود ملی انگلستان و سپس سرود شاهنشاهی نواخته می شود .

۸ـ بازدید اعلیحضرتین از گارد احترام .

در اینموقع علیا حضرت فرح پهلوی ملکه ایران و والاحضرت دوك آوادینبرو ملتزمین اعلیحضرت همایون شاهنشاه بطرف صف هیئت دولت که در انتهای گارد احترام ایستاده‌اند تشریف فرما میشوند .

۹ـ سایر ملتزمین اعلیحضرت همایون شاهنشاه که پس از گارد احترام ایستاده‌اند به حضور علیا حضرت ملکه انگلستان معرفی می شوند .

۱۰ـ موکب مبارك به عمارت مخصوص تشریف فرما میشوند .

۱۱ـ ساعت ۱۵ر۳ ت عزیمت بشهر از مهرآباد بوسیله اتومبیل .

۱۲ـ ساعت ۱۵ر۴۰ـ **توقف کورتژ** در میدان ۲۴ اسفندبو تشریف فرمائی بجایگاه مخصوص .

۱۳ـ ساعت ۱۵ر۴۵ ـ شهردار تهران در جایگاه مخصوص شرفیاب میشود و پس از عرض خیر مقدم از طرف اهالی شهر تهران کلید شهر را به علیاحضرت ملکه انگلستان تقدیم مینماید .

اشخاصی که دراین مراسم افتخار حضور دارند عبارتند از :

جناب آقای ارل آواسکار براکنتس آویوستن .

جناب آقای سر جفری هاریسن

جناب آقای مهندس شریف امامی

جناب آقای علاء

جناب آقای عضدی

جناب آقای قراگوزلو

۱۴ـ ساعت ۱۵ر۵۰ ـ تشریف فرمائی بطرف کاخ گلستان محل اقامت علیاحضرت ملکه انگلستان و والاحضرت دوك ادینبرو بوسیله کالسکه های سلطنتی

ملتزمین با اتومبیل در دنبال خواهند بود .

۱۵ ـ ساعت ۱۵ ر۱۶ ـ ورود به کاخ گلستان اعلیحضرت همایون شاهنشاه هیئت مهمانداران را در سرسرای کاخ بحضور علیا حضرت ملکه انگلستان معرفی میفرمایند .

علیا حضرت ملکه انگلستان همراهان را بحضور اعلیحضرتین معرفی خواهند فرمود .

۱۶ ـ ساعت ۱۶ر۴۵ دیدار علیا حضرت ملکه انگلستان و والاحضرت پرنس فیلیپ دوك ادینبرو از اعلیحضرتین در کاخ مرمر

۱۷ ـ ساعت ۱۹ر۳۰ ورود روسای هیئت های سیاسی مقیم دربار شاهنشاهی بکاخ گلستان واجتماع آنها در اطاقهای مجاور تالار تشریفات کاخ محل اقامت

(لباس : فراك با نشان ـ افسران لباس تمام رسمی شب)

۱۸ـ ساعت ۲۰ ـ درتالار تشریفات ابتداء روسای هیئت های سیاسی کشور های مشترك المنافع شرفیاب شده و در ردیف پشت سر ملکه قرار خواهند گرفت و سپس سایر روسای هیئت های سیاسی به ترتیب تقدم به وسیله رئیس کل تشریفات شاهنشاهی بحضور علیا حضرت ملکه انگلستان معرفی خواهند شد و به تالار موزه خواهند رفت .

دراین مراسم رئیس کل تشریفات وزارت امور خارجه حضور خواهد داشت سایر مدعوین بهشام ازمدخل اصلی بتالار موزه وارد میشوند و در آنجا اجتماع مینمایند .

۱۹ـ تشریف فرمائی اعضاء خاندان جلیل سلطنت به تالار آئینه ازمدخل اصلی

۲۰ـ ساعت ۱۵ر۲۰ـ اعلیحضرت همایون شاهنشاه و علیا حضرت فرح پهلوی ملکه ایران به محل اقامت علیا حضرت ملکه انگلستان درکاخ گلستان تشریف فرماشده وباتفاق علیا حضرت ملکه انگلستان و والاحضرت به تالار آئینه تشریف فرما خواهند شد .

۲۱ـ ساعت ۲۰ر۳۰ـ مدعوین از تالار آئینه عبور نموده و پس ازادای احترام به تالار ضیافت خواهندرفت ودرآنجا انتظار ورود موکب مبارك را خواهند داشت درپایان شام پس از فرمایشات اعلیحضرت همایون شاهنشاه سرود ملی انگلستان و پس از سرود شاهنشاهی نواخته خواهدشد

۲۲ـ موکب مبارك واعضاء خاندان جلیل سلطنت به تالار آئینه تشریف فرما شده و قهوه میل خواهندفرمود دراین موقع مراسم آتش بازی درباغ گلستان بعمل می‌آید .

۲۳ـ ساعت ۲۲ر۳۰ ـ تشریف فرمائی بتالار موزه وانجام برنامه موسیقی هنرهای زیبای کشور

جمعه ۱۲۲ اسفند

ساعت ۹ر۴۵ دقیقه

لباس ژاکت

۱ـ علیاحضرت ملکه ووالاحضرت دوك ادینبرو بوسیله اتومبیل از کاخ گلستان به آرامگاه رضاشاه کبیر برای نثار تاج گل تشریف فرما می شوند

۲ـ در آرامگاه والاحضرت شاهپور غلامرضا پهلوی از علیاحضرت ملکه ووالاحضرت دوك ادینبرو استقبال خواهند فرمود مراسم احترامات نظامی توسط گارد احترام بعمل خواهدآمد

تیمسار ارتشبد هدایت رئیس ستاد بزرك ارتشتاران ـ آقای قراگوزلو رئیس کل تشریفات شاهنشاهی آقای عدل رئیس کل تشریفات وزارت امورخارجه درآرامگاه حضور خواهند داشت .

۳ـ ساعت ۱۰ر۳۰ ـ علیاحضرت ملکه ودوك آوادینبرو در مراجعت از شهرری ازخانه‌های کارگران بازدید خواهند فرمود .

پس از بازدید از خانه‌های کارگران برنامه علیا حضرت ملکه ووالاحضرت دوك آوادینبرو در دو قسمت اجراء میشود :

برنامه علیا حضرت ملکه

۴ـ ساعت ۱۱ر۳۰ ـ بازدید علیا حضرت ملکه انگلستان از آموزشگاه پرستاری اشرف جنب بیمارستان پانصد تختخوابی .

ساعت ۱۱ر۴۵ـ علیاحضرت ملکه آموزشگاه پرستاری را ترك خواهند فرمود

۶ـ ساعت ۱۲ر۰۰ ـ بازدید علیا حضرت ملکه از خانه نمونه کودك مربوط به شیرو خورشید سرخ ایران

۷ـ ساعت ۱۲ر۱۰ ـ علیاحضرت ملکه خانه نمونه کودك را ترك خواهند فرمود

۸ـ ساعت ۱۲ر۲۰ ـ بازدید علیا حضرت ملکه از مدرسه انگلیسها واقع درقلهك .

۹ـ ساعت ۱۲ر۴۰ ـ بازگشت علیا حضرت ملکه از مدرسه انگلیسها بکاخ گلستان

برنامه والاحضرت دوك ادینبرو

۱۰ـ ساعت ۱۱ر۳۰ ـ تشریف فرمائی والاحضرت بمرکز اتمی سنتو در دانشگاه تهران

۱۱ـ ساعت ۱۲ر۱۵ ـ والاحضرت مرکز اتمی را ترك خواهند فرمود .

۱۲ـ ساعت ۱۲ر۳۰ـ تشریف فرمائی والاحضرت بشورای فرهنگی بریتانیا .

۱۳ـ ساعت ۱۲ر۴۵ـ عزیمت والا حضرت بکاخ گلستان علیا حضرت ملکه انگلستان ووالاحضرت آوادینبرو ناهار را بطور خصوصی درکاخ گلستان صرف میفرمایند (لباس ژاکت)

۱۴ـ ساعت ۱۴ر۴۵ـ تشریف فرمائی اعلیحضرت همایون شاهنشاهی وعلیاحضرت فرح پهلوی ملکه ایران بکاخ گلستان وعزیمت به ورزشگاه امجدیه باتفاق علیاحضرت ملکه انگلستان ووالاحضرت دوك آوادینبرو .

هنگام تشریف فرمائی اعلیحضرتین احترامات نظامی بعمل آمده وسرود ملی انگلستان وسرود شاهنشاهی نواخته خواهد شد

سایر همراهان علیاحضرت ملکه قبلادر امجدیه حاضر خواهند بود

۱۵ـ ساعت ۱۵ر۰۰ـ شهردار تهران هدیه اهالی شهر را تقدیم علیا حضرت ملکه انگلستان مینماید سپس عملیات ورزشی شروع میشود .

۱۶ـ ساعت ۱۶ر۰۰ـ بازدید از جواهرات سلطنتی .

مدیر کل بانك مرکزی بحضور علیا حضرت ملکه انگلستان معرفی میشود .

۱۷ـ ساعت ۱۶ر۴۰ـ بازگشت علیا حضرت ملکه و والاحضرت دوك آوادینبرو بکاخ گلستان .

(لباس :فراك بانشان)

۱۸ـ ساعت ۲۰ر۱۵ـ حرکت علیا حضرت ملکه انگلستان ووالاحضرت دوك آوادینبرو بسفارت کبرای انگلستان

۱۹ـ ساعت ۲۰ر۳۰ـ ضیافت شام ازطرف علیاحضرت ملکه ووالاحضرت دوك آوادینبرو بافتخار اعلیحضرت همایون شاهنشاه وعلیاحضرت فرح پهلوی ملکه ایران در سفارتکبرای انگلستان

شنبه ۱۳ اسفند

۱ـ ساعت ۹ر۳۰ـ تشریف فرمائی اعلیحضرتین بکاخ گلستان

۲ـ ساعت ۱۰ر۰۰ تشریف فرمائی باتفاق علیاحضرت ملکه انگلستان ، والاحضرت دوك آوادینبرو بفرودگاه مهرآباد .

۳ـ ساعت ۱۰ر۳۰ـ پرواز بسوی اصفهان

۴ـ ساعت ۱۱ر۳۵ـ ورود باصفهان: درفرودگاه اصفهان استاندار و فرمانده سپاه اصفهان و شهردار و عده‌ای از شخصیتهای ملی موکب مبارك را استقبال می‌نمایند .

(لباس مستقبلین ژاکت)

پس از ادای احترامات نظامی سرود ملی انگلستان و سرود شاهنشاهی نواخته خواهد شد و استاندار خیر مقدم عرض مینماید.

۵ـ ساعت ۱۱ر۴۵ ـ بازدید از میدان شاه ـ مسجد شیخ لطف اله ـ مسجد شاه و عالی قاپو مدرسه چهار باغ (اگر وقت کافی باشد)

۶ـ ساعت ۱۳ر۱۵ ـ تشریف فرمائی به چهل ستون

۷ـ ساعت ۱۳ر۳۰ ـ صرف ناهار در چهل ستون

۸ـ ساعت ۱۵ر۱۵ ـ بازدید از بیمارستان و آموزشگاه نابینایان

۹ـ ساعت ۱۵ر۴۵ـ تشریف فرمائی بفرودگاه (در مسیر از پل خواجو بازدید میفرمایند)

۱۰ـ ساعت ۱۶ر۱۵ ـ ازاصفهان بسمت شیراز پرواز میفرمایند .

۱۱ـ ساعت ۱۷ر۱۵ـ هواپیمای مخصوص بفرودگاه شیراز وارد میشود درفرودگاه شیراز نیز مراسم استقبال نظیر اصفهان بعمل خواهد آمد .

۱۲ـ ساعت ۱۷ر۳۵ ـ ورود باستانداری ـ علیا حضرت ملکه انگلستان ووالاحضرت دوك ادینبرو در کاخ مخصوص استانداری اقامت خواهند فرمود و اعلیحضرتین در عمارت استانداری نزول اجلال میفرمایند همراهان علیا حضرت ملکه انگلستان درهتل پارك سعدی منزل خواهند نمود .شام را بطور خصوصی صرف خواهند نمود .

یکشنبه ۱۴ اسفند

۱ـ ساعت ۹ر۴۵ ـ علیا حضرت که ووالاحضرت دوك ادینبرو به کلیسا تشریف فرما میشوند .

۲ـ ساعت ۱۰ر۳۰ ـ علیا حضرت ملکه انگلیس ووالاحضرت دوك ادینبرو از داخل بیمارستان عبور وبمحل اقامت مراجعت خواهند فرمود .

۳ـ ساعت ۱۱ ـ موکب مبارك بوسیله اتومبیل به تخت جمشید عزیمت خواهند فرمود .

۴ـ ساعت ۱۳ ـ بازدید از آثار تاریخی تخت جمشید

۵ـ ساعت ۱۳ر۳۰ ـ صرف ناهار در تخت جمشید

۶ـ ساعت ۱۵ ـ تشریف فرمائی بفرودگاه شیراز

۷ـ ساعت ۱۶ر۱۵ـ پرواز بسوی تهران

۸ـ ساعت ۱۸ ـ هواپیمای مخصوص درفرودگاه مهرآباد بزمین خواهد نشست .

۹ـ ساعت ۱۸ر۲۰ ـ تشریف فرمائی بکاخ گلستان

۱۰ـ ساعت ۲۰ر۴۵ ـ علیاحضرت ملکه ووالاحضرت دوك ادینبرو برای صرف شام بکاخ وزارت امور خارجه تشریف فرما میشوند .

۱۱ـ ساعت ۲۰ر۳۰

ضیافت شام بافتخار علیا حضرت ملکه انگلیس ووالاحضرت دوك ادینبرو از طرف آقای نخست وزیر

(لباس : فراك بانشان)

دوشنبه ۱۵ اسفند

۱ـ ساعت ۱۰ر۳۰ ـ اتباع انگلیس مقیم ایران در کاخ گلستان به حضور علیاحضرت ملکه انگلستان شرفیات میشوند.

۲ـ ساعت ۱۱ر۴۵

اعلیحضرت همایون شاهنشاه و علیاحضرت فرح پهلوی ملکه ایران بکاخ گلستان تشریف‌فرما میشوند تاعلیاحضرت ملکه انگلستان و والاحضرت دوك ادینبرو را تا فرودگاه مهرآباد مشایعت‌فرمایند.

۳ـ ساعت ۱۱ر۳۰

تشریف فرمائی به‌فرودگاه با اتومبیل تشریفات عزیمت ازتهران مانند تشریفات ورود علیاحضرت ملکه انگلستان (بدون شلیك توپ) خواهد بود و روسای هیئت های سیاسی مقیم دربار شاهنشاهی با بانوانشان در فرودگاه مهرآباد نیز حضور خواهند داشت.

روسای هیئت های سیاسی در ساعت ۱۱ بفرودگاه خواهند آمد

لباس ژاکت

ساعت ۱۲ر۱۵ پرواز هواپیمای علیاحضرت ملکه انگلیس

۱ـ۲

آگهی مناقصه ساختمان های منبع آب و لوله‌کشی باراضی جهانگیریه واقع درقلهك و منبع فلزی و لوله‌کشی آب تپه‌های قیطریه

شهرداری تهران ساختمان های منبع آب و لوله کشی باراضی جهانگیریه واقع در قلهك و منبع فلزی و لوله کشی آب تپه های قیطریه را طبق نقشه های موجود و با شرایط زیر بمناقصه می گذارد .

۱ـ مبلغ کل کار در حدود یك میلیون و پانصد و چهل ودوهزار ریال می باشد که ممکن است تا ۲۵ در صد اضافه یا کسر شود .

۲ـ مدت انجام کار چهار ماهه از تاریخ مبادله پیمان است .

۳ـ داوطلبان شرکت در مناقصه می توانند تا آخر وقت اداری رو زدوشنبه پانزدهم اسفند ماه ۱۳۳۹ درخواست خود را بدفتر اداره کل فنی شهرداری تسلیم نموده ورسید آنرا دریافت دارند .

۴ـ از بین داوطلبان شرکت در مناقصه که تاتاریخ مذکور درخواست خودرا بدفتر اداره کل فنی شهرداری تسلیم نموده اندواجدین شرایط با توجه بصورت مجلس درجه بندی مقاطعه کاران شهرداری انتخاب و برك گواهی فنی (اجازه‌نامه مشارکت در مناقصه) تسلیم خواهندشد

۵ـ واجدین شرایط که گواهی نامه فنی دریافت داشته اند پس از پرداخت مبلغ سه هزار ریال به صندوق اداره کل در آمد شهرداری وارائه قبض رسید آن به اداره کل فنی (اداره معماری و نظارت) می توانند اسناد مناقصه را دریافت نمایند .

۶ـ پیشنهاد دهندگان پس از مطالعه اسناد مناقصه بایدپیشنهادات خودرا ضمن دو پاکت الف و ب بشرح زیر تنظیم و در روز دوشنبه بیستو دوم اسفند ماه ۳۹ تا ساعت دمو نیم صبح به صندوق مناقصات شهرداری بیندازند پاکت الف ـ باید سر بسته ولاك ومهر شده وروی آن به خط درشت حرف الف واسم پیشنهاد دهنده نوشته شود ومحتوی اسناد ومدارك زیر باشد .

الف ـ برك شرایط عمومی مناقصه که به امضای پیشنهاد دهنده (با قید عبارت قرائت شد ومورد قبول است) رسیده باشد . .

ب ـ طرح پیمان و صورت واحد بها و دفتر مشخصات فنی و نقشه جات و تعهد نامه مربوط به قانون منع مداخله کارمندان دولت در معاملات دولتی که بامضای پیشنهاد دهنده (باقید عبارت قرائت شدو مورد قبول) رسیده باشد .

ج ـ گواهی فنی (اجازه نامه مشارکت در مناقصه)

د ـ قبض سپرده نقدی به مبلغ هفتاد و هفتهزار و یکصد ریال که پیشنهاد دهنده به صندوق اداره کل در آمد شهرداری پرداخته باشد یا ضمانت نامه بانك مجاز ببلغ فوق وبمدت سه ماه (وجه نقد یا وثیقه ملکی و غیره قبول نخواهد شد) پاکت ب ، باید سر بسته و لاك و مهر شده و روی آن به خط درشت حرف ب و اسم پیشنهاد دهندگان نوشته شود ومحتوی برك تعهد نامه (تخفیف مقاطعه کار) باشد .

۷ـ پیشنهادات در ساعت یازده صبح روز دوشنبه ۲۲ر۱۲ر۳۹ در کمیسیون مناقصه که دراتاق رئیس اداره کل بازرسی شهرداری تشکیل خواهد شد بازو به پیشنهاداتی که بعداز موعد مقرر برسد ویا محتویات پاکات الف و ب آن ناقص و یا مشروط باشد ترتیب اثر داده نخواهد شد .

۸ـ حضور پیشنهاد دهندگان در جلسه مناقصه آزاد است .

۹ـ مقاطعه کاری که برنده و پیشنهادش مورد قبول کمیسیون های مناقصه وتصویب شهرداری وقائم مقام انجمن شهر قرار گیرد کتبا برای تسلیم ضمانت نامه حسن انجام کار (موضوع ماده ۲۰ قرار داد) وامضاء و قرار داد دعوت می شود و چنانچه نامبرده در ظرف مدت یك هفته از تاریخ دعوت شهرداری از تسلیم ضمانت نامه وامضای قرار داد استنکاف نماید سپرده مناقصه به عنوان جبران خسارت از طرف شهرداری ضبط خواهد شد .

۱۰ـ شهرداری تهران در رد یا قبول یك یا کلیه پیشنهادات مختار است .

۱۱ـ بهای آگهی که بعهده برنده مناقصه خواهد بود بشرح زیر می باشد .

الف ـ معامله تا میزان یکصد هزار ریال (سه در صد)

ب ـ معامله تا میزان پانصد هزار ریال (دو در صد) تسبت بمازاد یکصد هزار ریال تا پانصد هزار ریال .

ج ـ معامله بالاتر از مبلغ پانصد هزار ریال یك در صد نسبت به مازاد پانصد هزار ریال به بالا ضمنا هرگونه عوارض ومالیات بعهده مقاطعه کار (برنده مناقصه) خواهد بود .

شهردار تهران

آگهی مناقصه

شرکت سهامی کارخانجات قند ایران تعداد سه دستگاه موتور بمب آتش نشانی مورد نیاز کارخانه های قند تابعه خودرا از طریق مناقصه خریداری می نماید شرایط و مشخصات مربوطه در اداره خرید خارجی شرکت واقع در خیابان ویلا خوشبین موجود است وپیشنهادات تا روز ۲ر۴ر۴۰ قبول ودر ساعت ده صبح روز بعد بازو قرائت خواهدشد شرکت در مناقصه بمنزله قبول کلیه شرایط مناقصه است .

آ ـ ۴۴۶۹۶

هردانشجو ، وهر پدر ومادری که بدانشگاه علاقه دارد

روزجمعه مقاله تحلیلی وجالبی را تحت عنوان «دانشجو و وطنش» باید درمجله اطلاعات هفتگی بخواند

فیلم طبی

آنسکو

Ansco

پرفروش‌ترین و مشهورترین فیلم رادیوگرافی در جهان

شرکت تجارتی آفتاب

خیابان لاله‌زار ـ تلفن ۳۶۳۳۵

آ ـ ۴۴۷۱۸

آ ـ ۴۴۸۱۸

آ ـ ۴۴۶۷۲

عبور از پنج قاره

اولین نتایج عملی که از پرتاب موشک «زمین - زهره» بدست آمده است

جنك اقمار مصنوعی امکان پذیر است

چهار قمر مصنوعی از فاصله ۳۶ هزار کیلومتری زمین را دربر میگیرند

این اقمار مصنوعی را میتوان مجهز به موشکهای اتمی کرد و از روی زمین باآنها درارتباط بود

جنك اتمی احتمالی درفضا خواهد بودنه روی زمین

ایستگاه خودکار فضائی شوروی باموشك زمین- زهره همچنان براه خود بسوی کره زهره ادامه میدهد وباحتمال قوی در نیمه دوم‌ماه‌آوریل در اطراف کره زهره ظاهر میگردد.

دانشمندان جهان باپرتاب موفقیت آمیز دستگاه خودکارفضائی‌شوروی که از روی اسپوتنیك سنگین‌ضمن گردش‌بدورزمین‌بسوی کره‌زهره‌پرتاب گردید نتایج و اطلاعات تازه ای بدست آورده اند.

موشك زمین -زهره‌بسوی‌نقطه‌ای از فضا جلو میرود که ستاره زهره که‌باسرعتی برابر ۳۴ کیلو متردر ثانیه حرکت میکند در نیمه دوم‌ماه آوریل در آن نقطه خواهد بود.

در همان حال که ایستگاه خود-کار فضائی بسوی زهره پیش‌میرود کره زمین نیز با سرعت ۳۰ کیلو متر در ثانیه روی مدار خود در چرخش است و بدین ترتیب‌هرچند که موشك زمین -زهره اینك‌بیش از چهار میلیون کیلو متر‌راه طی کرده است ولی در حقیقت چندین میلیون کیلو متر بیشتر از زمین دور شده است.

موشك زهره - زمین در جهت مخالف حرکت زمین پرتاب شدزیرا کره زهره بین زمین و خورشیدقرار دارد و برای آنکه موشك به‌نقطه‌ای در فضای بین خورشیدو زمین‌برسد پرتاب آن در جهت مخالف حرکت زمین لازم بود. اما چنانچه‌موشکی در جهت حرکت زمین مثلا بسوی کره مریخ که فاصله آن نسبت به خورشید دور تر از زمین‌است‌پرتاب میشد برسرعت موشك چندین میلیون کیلو متر افزوده میشد. زیرا موشك ازسرعت زمین نیز استفاده میکرد.

ایستگاه خود کار فضائی هرقدر که از زمین دورتر میگردد چون‌از حوزه جاذبه زمین خارج میشود بر سرعت آن افزوده میگردد.

راز اسپوتنیك و موشك آن

در حالیکه موشك زمین زهره از افق ما دور میشود توجه‌دانشمندان بسوی اسپوتنیك سنگین که‌بعنوان سکوی پرتاب از آن استفاده شد و همچنین موشکی که ایستگاه خودکار فضائی را روی مدارش قرار داد جلب میشود.

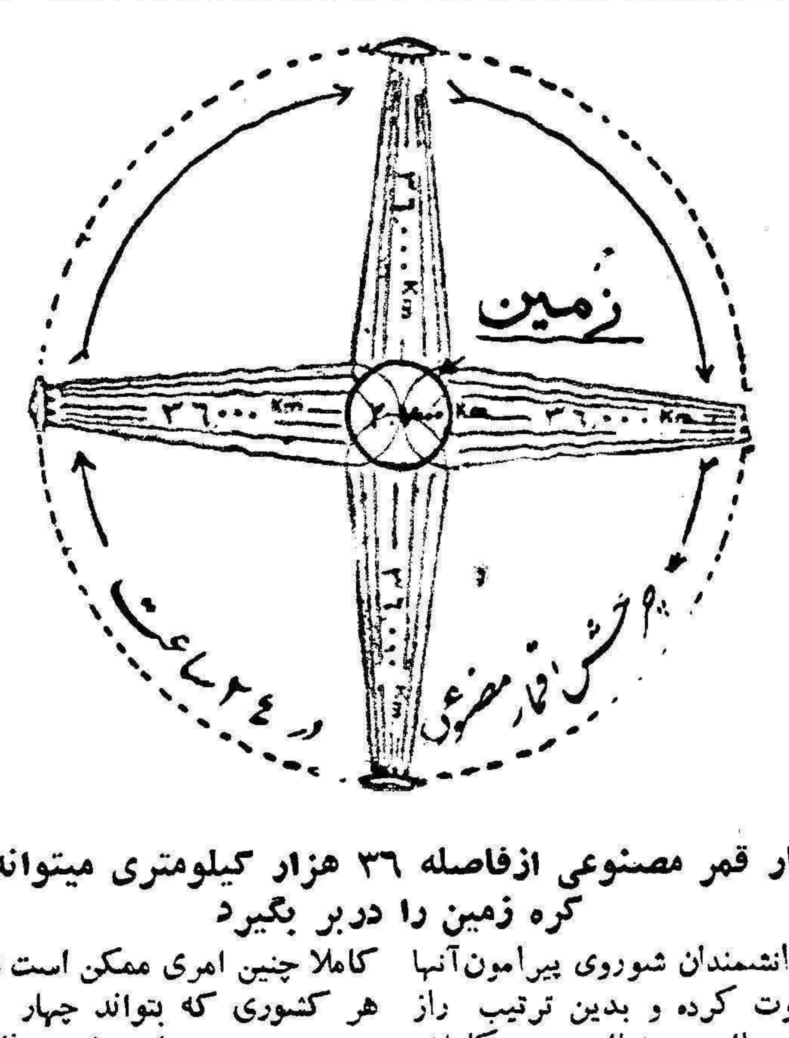

چهار قمر مصنوعی ازفاصله ۳۶ هزار کیلومتری میتواند کره زمین را دربر بگیرد

دانشمندان شوروی پیرامون آنها سکوت کرده و بدین ترتیب راز اسپوتنیك و موشك مزبور کاملا محرمانه باقی مانده است ستادهای ارتش غرب نگران انداز اینکه‌وقتی اسپوتنیکی بتواند موشکی را بادقت زیاد بسوی کره زهره رها کندبرای آن بمراتب آسان تر خواهد بودکه در موقع جنك یك موشك اتمی بسوی هدفی در روی زمین‌رهاسازد.

آنها خاطر نشان میسازند که از پرتاب ایستگاه خود کار فضائی شوروی این نتیجه عملی بدست‌آمد که میتوان یك موشك اتمی‌درداخل یك قمر مصنوعی تعبیه کرد و هر وقت که لازم باشد موشك اتمی را بسوی مدفی در روی زمین نشانه گرفت و برای اینکار فقط فشار دادن یك تکمه الکترونیکی درروی زمین لازم است بدین ترتیب اقمار مصنوعی اینك روز بروز خطرات بیشتری‌را برای بشر دربردارندوبشر در آینده دائما در تهدیدبسرخواهد برد.

جنك اقمار مصنوعی ممکن است

تصور کنید چنانچه دانشمندان امریکائی ویاشوروی سعی کنندکه هر یك اقمار مصنوعی کشوردیگری رادرفضا متلاشی کنند چه وضعی پیش می‌آید؟

-اما آیا منهدم ساختن اقمار مصنوعی در فضا ممکن است؟

باپرتاب موشك زمین - زهره این نتیجه بدست آمده است که کاملا چنین امری ممکن است زیرا هر کشوری که بتواند چهار قمر مصنوعی روی چهار مدار در فاصله ۳۶ هزار کیلو متری زمین‌به‌گردش درآورد کاملا کره زمین را تحت کنترل قرار گرفته و بعبارت دیگر زمین در چنگال آن دولت است. اما چرا فاصله ۳۶ هزار کیلومتری؟

زیرا در این فاصله زمانی که برای گردش قمر مصنوعی‌بدورزمین لازم است درست ۲۴ ساعت میباشد بدین ترتیب چنانچه‌یك‌قمرمصنوعی دقیقا روی مدار ۳۶ هزار کیلومتری برفراز نیویورك قرار گیرد شب و روز بطور دائم بر فراز این شهر دیده میشود.

امروز با پیشرفتی که در زمینه هدایت خود کار موشك ها شده است قرار دادن یك قمر مصنوعی دقیقا در این فاصله غیر ممکن‌نیست وچنانچه چهار قمر مصنوعی در این فاصله چرخش بدور زمین را آغاز کند و این اقمار مصنوعی مجهز به دوربین های قوی عکاسی با نور مادون قرمز که از ابر ها عبور‌کرده ودر شب نیز قادر به فیلمبرداری است باشند از هر فعالیتی که در روی کره زمین روی بدهد میتوانند عکسبرداری کنند.

نتیجه دیگری که ازپرتاب‌موشك زمین - زهره بدست آمد این است که از این پس به آسانی میتوان پایگاههای گردان بدور زمین‌بوجود آورد و از آنها یابرای پروازبفضا ویاهدف قرار دادن زمین استفاده کرد.

نتیجه دیگری که از پرتاب‌ایستگاه خودکار فضائی بدست آمد در امر ارتباطات است. دانشمندان جهان قبلا اعلام کرده بودند که میتوان برای برقراری ارتباط بین دو نقطه زمین از وجود اقمار مصنوعی‌استفاده کرد اما اینك باپرتاب ایستگاه خودکار فضائی از داخل یك قمر مصنوعی این نظریه باثبات رسید.

یکی از دانشمندان فرانسوی‌اعلام کرده است که پرتاب‌ایستگاه خود-کار فضائی بخوبی ثابت کرد که میتوان از وجود اقمار مصنوعی‌برای زمان جنك و پرتاب موشك های اتمی استفاده کرد و هر دولتی که زودتر در قرار دادن چهار قمر مصنوعی بفاصله ۳۶ هزار‌کیلومتری زمین توفیق حاصل کندارباب‌جهان خواهد بود.

اورور

این حیوان جزآب هیچ چیز نمیخورد

امروز درساراواك واقع در برنیئو اعلام شد که یك حیوان از نژاد سوسمار هاکه فوق العاده‌نایاب‌است در نیاه که در نزدیکی منطقه نفت خیز برنیئو میباشد کشف‌شده‌است میلیونها سال قبل اولین افعیها از نژاد همین حیوان که لانتونوتوس نامیده میشود بوجود آمده اند.

ازخویشان‌نزدیك این حیوان یکی بنام ژیلای غول آسا در آمریکای مرکزی زندگی میکند و تنها سوسمار زهردار شناخته شده‌است. این‌فیل زنده که درنیاه یافت شده فعلا موضوع تجسسات‌عمیقی در موزه ساراواك شده است. در طی پانزده روزی که از دستگیری این حیوان میگذرد هیچ غذائی نخورده و ماهی ها و حشرات و قورباغه و کرمهائی را که‌باومیدهند نمیخورد و تنها آب می‌آشامد.

تابحال فقط شش نوع از این سوسمار کوچك که سی سانتیمتر طول دارد شناخته شده وهمه آنها هم در ساراواك زندگی میکنند ولی تابحال این نوع سوسمار را بطور زنده دستگیر نکرده بودند.

فعلا یکی از دانشمندان شیکاگو مشغول مطالعه روی این حیوان‌می-باشد.

خبرگزاری فرانسه

مرض عصبانیت

دکتر «ارل بودند» استاد روانشناسی دانشگاه پنسیلوانیا درمورد عصبانیت میگوید آدم‌های عادی عادت دارند انرژی خودرا در روی چیز های ضروری تمرکز دهند در حالی که اشخاص عصبانی مقدار زیادی از انرژی خودراصرف کارهای‌پرهیجان مینمایند بهمین جهت یکی ازنشانه های عصبانیت آنست که افراد عصبانی زودخسته میشوند.

یک مستخدمه سیاهپوست وارث کارخانه آدامس سازی آمریکا شد

یك مستخدمه سیاه پوست ۶۵ ساله بنام میس «راولاهیوز» وارث ثروت اپولین آدامس موسس کارخانه شونك گم (آدامس - امریکائی) است.

اپولین آدامس که ایجاد کننده شونیك گم است سال گذشته درگذشت و میس راولا هیوز که سالها مستخدمه اپولین آدامس‌بود اینك در یك خانه محقر در حوالی نیویورك زندگی میکند.

دیروز پلیس افشا کرد که اپولین- آدامس وصیت کرده است یك میلیون دلاربمستخدمه اوبپردازند و کارخانه آدامس سازی‌شونیك کم را نیز در اختیار او بگذارند.

بدین ترتیب از این پس مالك اصلی کارخانه آدامس‌سازی‌شونیك کم یك زن سیاه پوست ۶۵ ساله خواهد بود.

وقتی روزنامه نگاران‌از این‌ماجرا اطلاع پیدا کردند بسوی خانه‌میس راولاهیوزهجوم آوردند ولی‌اودرخانه خودرا بروی آنها بسته و اظهار داشت متاسفم از اینکه این عمل موجب گردید که نام من سرزبانها بیافتد.

خبرگزاری فرانسه

از اینجا و آنجا

فکر مثبت

خانم هلن از شوهرش بدادگاه شکایت کرد. وی در ادعانامه خود نوشت که همسرش غالبا او را تنبیه بدنی میکند و اضافه نمود که همین دیشب بدون هیچگونه دلیل و جهتی او را کتك زده است.

دادگاه برسیدگی‌پرداخت ومعلوم شد شب‌مزبور زن‌و شوهر با صلح وصفا پس‌ازصرف شام بمطالعه‌پرداخته وهریك‌بخواندن کتابی مشغول‌شده‌اند ولی ناگهان شوهر کتاب خود را بگوشه‌ای افکنده وبدون مقدمه‌شروع به‌کتك‌زدن همسر خود کرده است.

رئیس دادگاه از نام کتاب سئوال کرد و دانست نام کتابی که شوهر میخوانده «نیروی فکر مثبت» نام داشته است...

دادگاه رای بطلاق نداد ولی‌بزن وشوهر توصیه‌کرد از خواندن کتاب های تحریك‌آمیز خودداری نمایند.

استادیوم بلگراد

دولت یوگسلاوی برای شهر بلگراد استادیوم بزرگی خواهدساخت کار ساختمان‌این‌استادیوم ازهم‌اکنون شروع شده و درسال ۱۹۶۳ بپایان خواهد رسید. استادیوم مزبور برای انواع‌مسابقات آماده میشودوگنجایش ۹۰،۰۰۰ تماشاچی خواهد داشت.

کار درانگلستان

طبق‌آخرین آماری‌که درانگلستان تهیه شده است یك مرد عادی درآن کشور بطور متوسط هرهفته ۴۲ تا ۴۶ ساعت کار میکند.

دراین آمار ساعات اضافه کار مردان که به میل واختیار خود برای دستمزد بیشتر انجام میدهند منظور نشده است.

آمار مزبور حاکی است که یك سوم زنان انگلیسی که شوهر دارند علاوه برآداره امور خانه کار و شغلی هم که در ازای آن پولی دریافت‌می کنند دارا هستند. زنان انگلیسی‌در رشته‌های مختلف علمی و صنعتی و اجتماعی فعالیت دارند.

«اسکاربکس»

چندشب قبل درضیافت باشکوهی که در لندن برپا گردید موریس شوالیه هنرمند مشهور فرانسوی کمربند قهرمانی اروپا را که بآن «اسکاربکس» میگویندبآلفونس حلیمی تسلیم کرد. ماگالی نوئل ستاره زیبای فرانسوی نیز در این ضیافت حضور داشت. در اروپا جایزه ای بنام «اسکاربکس» وجود دارد که هر ساله‌به‌بهترین بازیکن‌بکس اعطامیشود وامسال الفونس حلیمی بعنوان‌قهرمان بکس سال ۱۹۶۰ این جایزه را بدست آورد.

فرانسواز ساگان قصرش را فروخت

فرانسوآزساگان موافقت کرده که از روی رمانش بنام «یك قصردر سوئد» فیلمی تهیه نمایند. وی حق تهیه‌فیلم از این کتاب را بفرناند لوبروزو که تهیه کننده فیلم‌میباشد فروخته است.

لوبروزو نمایشات مهمی در جهان تشکیل میدهد. او باله‌ارتش سرخ را بپاریس آورده و همین‌روز هابمسکو خواهدرفت‌تا ترتیب‌برنامه آواز کولت رنار را که طی تابستان آینده انجام خواهد شد بدهد.

دومین فیلم لوبروزو از رمان ژرژسمینون‌بنام(ارشدخانواده‌فرشو) اقتباس شده که جریان آن در آفریقا ونرماندی میگذرد.

آلن دلون در این فیلم رل یك منشی جوان رابازی میکند که از کنترل وجدان براعمالش بی بهره میباشد. میزانسن این فیلم از ژان والر میباشد.

(پاری پرس)

جدول

کلمات متقاطع شماره ۱۷۵۰

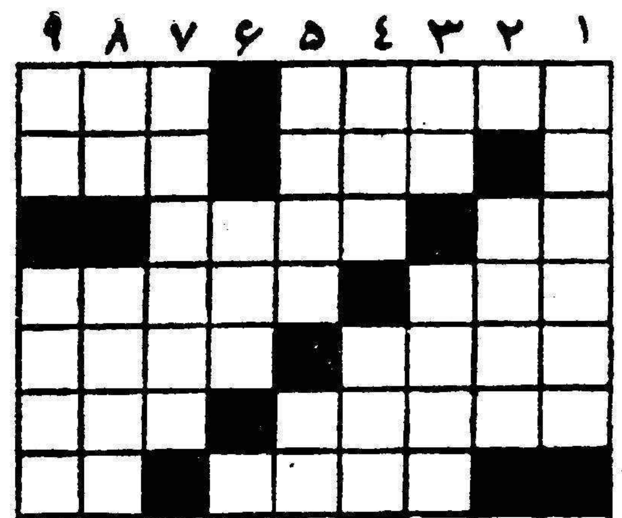

افقی: ۱ - از غذاهای ایرانی که‌خوب پختنش هنری است - بقول شاعر چون‌باشب زنده‌داری خون مردم میخورد باید از مردم زنده دارپرهیز کرد ۲- هنوز عده‌ای مردم‌بیکار دنبال کشتی او میگردند - مزاحمت دوست از قفا انجام میدهد ۳-ازنویسندگان معاصر فرانسوی - وسیله آرایش ۴ - پارچه‌ای است -واحد طول ۵ - مخلوط‌سنك وخاك و آهك - لب‌را بدان نیز تشبیه کرده‌اند ۶ - نقطه مقابل صورت - دستش پیش همه دراز است ۷ - غلاف بدن-مرغ پا بریده ۸- ازوسایل حتمی‌ادامه حیات-زاویه ۹- از استادان بنام خط فارسی-خروس نابالغ.

عمودی: ۱ - قبل از لوله سیمانی توی‌سوراخ راه آب می‌نشست- زنگش را ازدل به‌دا روی می‌زدوده‌اند ۲ - نه‌بسیار نه‌کم - صاحب ۳ - ساز شکسته - این یکی هم شکسته و از هم‌در رفته است ۴- ازحیوانات وحشی - میوه خوشگل ۵ - بیچاره پوست و استخوان‌است-این‌اسکناس پاره را شماهم قبول خواهید کرد ۶- زهد و تقوی - نزدیکترین نوع برادر ۷- عقل‌ناقصی می‌برد - تکان ۸- درمورد نماز آداب فراوان‌دارد- لابد کاربدی کرده که پشیمان شده است ۹-بگذار! -ازاسباب ورزش زور خانه.

حل جدول شماره ۱۷۴۹

افقی: ۱- گز -شیردان ۲- سه‌گام -لقا ۳- رمیده ۴- ملا - نو-سك ۵- غمزه -شکری ۶-اس -نت-اهل ۷- پیرنه ۸-لار - سینما ۹- هوسباز - خر.

عمودی: ۱- گس -مغازله ۲- زه - لمس- او ۳- گراز - پرس ۴-شدم هنی ۵- یمیز -ترسا ۶- دوش -نیز ۷- دله -کاهن ۸-اق-سرب -مخ ۹- نارگیل -اره.

-۱۳-

پاورقی اطلاعات

ایریس

نوشته میشل داوه

-البته ناهار و شام را با ما خواهی خورد ولی از این پس برای نوشتن و پذیرائی از دوستان و آشنایان اطاق مخصوصی‌خواهی‌داشت..

«آلکس» در حالیکه از میان شعله فندکش دختر جوان‌را بدقت می نگریست نیشخندی زد و گفت:

-امیدوارم مرا نیز جزء دوستان خودتان حساب خواهیدکرد.. کارولا به بخشید .مادموازل کارولا

اکنون نقشه های نیکلا روشن شده بود ولی با همه این کارولا میتوانست از اطاق خود زیر چشمی مواظب رفتار «ایریس» باشد.

در این هنگام در های راهرو بشدت بهم خورد و صدای پائی‌از بیرون بگوش رسید و بلافاصله «ایریس» وارد اطاق شد در حالی‌که کلاه خود را بگوشه‌ای می انداخت:

-سلام، سلام، از گرسنگی دارم هلاك میشوم. بدم نمی آید نان و مربائی بخورم.

«ایریس» اتومبیل «دوفن» کوچکی داشت که اغلب در حالیکه زیر لب زمزمه میکرد و شخصا آن را هدایت مینمود و هنگام گذشتن از خیابانها و چهار راهها با ژست مخصوص به پاسبانها سلام میداد.

آن شب هنگامیکه سه نفری سر میز شام جمع شده بودند باز ناگهان زنك تلفن بصدا در آمد.

«ایریس» طبق معمول از جای خود پرید و با گفتن: «به بخشید با من کار دارند» با عجله از اطاق خارج شد. «کارولا» بشوخی گفت:

-هنگامیکه «دوست من» زنك تلفن را می شنود مثل اینکه جریان برق در بدن او تولید میشود.

نیکلا گیلاس شرابی را که در دست داشت بدون آنکه لب بزند آهسته روی میز گذاشت و چشم خود را بدر دوخت. سخنان«کارولا»

-۱۴-

برای او خوش آیند نبود.

لحظه‌ای بعد «ایریس»در حالیکه لبخندی بر لب داشت برگشت گفت:

-کارولا با شما کار دارند. از آنطرف سیم صدای‌ملیح جوانی بگوشم رسید که میگفت: «عزیزم، من هستم. ده دقیقه پیش وارد پاریس شده‌ام!»

من جواب دادم: «از طرز صحبت شما تعجب می کنم، شما کی هستید؟»

«کارولا» ناگهان فریاد زد:

-خدایا، «رمی» است.

«ایریس »بار دیگر تکرار کرد: «چه صدائی ملیح و گیرائی دارد!»

«کارولا» که از شدت شور و هیجان نفس نفس میزد یك دست خود را روی قلبش گذاشته و با دست دیگر گوشی تلفن را برداشتو آهسته گفت:

«تو هستی؟ عالی است! کجا منزل کرده‌ای؟ کی آمدی؟ چند روز توقف میکنی، از خوشحالی دارم دیوانه میشوم...»

آهان، زن پدرم «ایریس» بود. بله، بله مطمئن باشید منتظر شما هستم!

دو باره باطاق غذا خوری بر گشت. در حالیکه خوشحالی گونه هایش مثل لاله سرخ شده بود شوخی های «ایریس» را گوش میکرد ولی جوابی به آن نمیداد.

«-راستی، کارولا، مثل کسی که آتش گرفته باشد گونه‌هایت گلگون شده است. نمیدانم قلب من چرا اینقدر بسرعت میزند؟

ساعت نزدیك ۹ بعد از ظهر بود. یك ربع بعد «رمی برو» واردشد.

جوان زیبا و نجیبی بنظر میرسید. کارولا را مانند پسرعموی کوچولوئی که دختر عموی خود را در بغل می گیرد در آغوش‌گرفت.

«ایریس» در حالیکه سر خود را به پشت صندلی تکیه داده بود گفت:

-قدم نامزد جوان مبارك باشد. کارولا بشما تبریك می گویم. دختر جوان در حالیکه بدقت نامزدش را می نگریست گفت:

-۱۵-

-عجیب است، چقدر جوان شده است، راستی «رمی» کاملا عوض شده‌ای

-تعجب می کنم، چطور ممکن‌است در مدت ده روز کاملا عوض شوم. پدر و مادرم بشما سلام رسانیدند. پس فردا سپیده دم از اینجا میروم.

مسافرت برق آسائی ،فقط برای دیدن تو آمده‌ام. میدانی پاریس را دوست ندارم .اصولا کمتر جوان« تولوزی» پیدا میشود که پاریس را دوست داشته باشد....

مثل اینکه میخواست حرف دیگری بزند، صورتش بشدت‌سرخ شده بود روی خود را بطرف «ایریس» بر گرداند گفت:

-از طرز مکالمه تلفنی معذرت میخواهم، خیال میکردم....

ایریس که همچنان بدقت جوان تازه وارد را می نگریست گفت.

-از اشتباهی که در مکالمه تلفنی مرتکب شدم پوزش می خواهم خیال میکردم....

ایریس جواب داد:

-خیلی خنده دار بود. از پشت تلفن صدای شما مانند پسربچه ها بگوش میرسید.

کارولا بمیان حرف ایریس دوید و گفت:

-اصولا تمام «تولوزیها» اینطور حرف میزنند... سپس موضوع صحبت را تغییر داد در حالیکه روی خود را بطرف «رمی»کرده بود گفت: حالا برویم اپارتمان مخصوصا سالن کوچك زیبائی را که «ایریس» بطور موقت در اختیارم گذاشته است بشما نشان‌بدهم.

«رمی» که منتظر چنین فرصتی بود بیدرنك از جای خود پرید و هر دو از اطاق خارج شدند. وقتی وارد راهرو شدند دستها را در تاریکی بدور گردن یکدیگر حلقه زدند. کارولا گفت:

-دیدار مجدد شما انقلابی در قلبم ایجاد کرد. برای من کاملا غیر مترقبه بود.

راستی عقیده‌ات‌نسبت بپدرم چیست؟

-اتفاقا پیش از آنکه با ایشان روبرو شوم تصویر او را پیش خودم مجسم کرده بودم. اکنون می بینم که در حدس خود اشتباه

نمایشگاه نقاشیهای چینی

۱۰۰ تابلو از برجسته ترین آثار نقاش چین

«مسافرین» اثر جالبی از نقاش هنرمند چین

در تاریخ ۲۰ اسفند نمایشگاهی از آثار پرفسور «تسنك هو-هسیه» نقاش هنرمند و مشهور چینی در تالار فرهنك افتتاح خواهد شد.

نمایشگاه مزبور باهتمام اداره انتشارات و روابط بین‌المللی هنر های زیبای کشور افتتاح میشود.

نقاش چینی

در ادبیات فارسی‌شواهدبیشماری موجود است که هروقت از یك نگارگر زبردست یاد می کردند اورا با نقاشان چین همانند دانسته و کارگاههای بزرك نقاشی را به نگارخانه چین همانند کرده‌اند.

صورتگر زیبای چین
رو صورت یارم ببین
یاصورتی‌برکش چنین
یا ترك کن‌صورتگری

در افسانه های عامیانه ایرانی نیز داستانهای بیشمار و دلکشی برای نمایاندن چیره دستی‌هنرمندان آن سرزمین یاد شده است . که شاهد علاقه فراوان نیاکان ماباین شیوه صورتگری بوده‌است و شاید یادآوری این نکته خالی‌از فائده نباشد که وجود تشابه هنرنقاشی ملی ما (که امروز بنام مینیاتور ایرانی نامیده میشود) باهنرنقاشی چین آنقدر زیاد است که برخی برآنند که این هنر از چین بایران آمده است .

کتاب مقدس

هنر نقاشی چین در عصر سلسله «تانك» باوج ترقی خود رسید ودر دوره «سونك» توجه هنرمندان‌بیشتر بنقاشی یکرنك جلب گردید ولی مجددا در دوره «مینك» هنرنقاشی رنگارنك مورد علاقه هنرمندان‌قرار گرفت.

در دورانهای قدیمی تر هنرمند چیره دستی بنام «سی‌یه‌هو» اولین کتاب علوم نظری نقاشی را که در آن از شش اصل مهم این هنر سخن بمیان‌آورده بود ، تنظیم کرد این کتاب بعدها عنوان کتاب‌مقدس را نزد هنرمندان چینی پیدا کرد.

پس از او باید از «ووتائو- تسو» که لقب پدر نقاشی چین راپیدانمود یاد کرد که متاسفانه آثار وی را فقط از روی بعضی متون میتوان درك کرد.

۱۰۰ تابلو

پروفسور «تسنك هو - هسیه» را که واقعا باید اورا زنده کننده هنر کلاسیك چین دانست بتمام شیوه‌ها و رموزهنر کهنسال‌کشور خود آگاهی و وقوف کامل دارد و در فنون مختلف هنر نقاشی از قلم گیری و نقطه پردازی گرفته تا نشاندادن حالات‌و حرکات‌مختلف باتوسل به کمترین کوشش وصرف اندك وقت وفقط بایك پیچش قلم سرآمد گردیده است.

نمایشگاه نقاشی نامبرده که‌شامل ۱۰۰ تابلو بسیار جالب می باشد بمدت ٤ روز ادامه خواهد داشت.

وپروفسور نامبرده پس ازآن بکشور های دیگر برای تشکیل نمایشگاه خواهد رفت .

رئیس هیئت باستان شناسی فرانسه در ایران بدریافت لژیون دونور مفتخر شد

امروز اطلاع رسید که آقای گیرشمن رئیس هیئت باستان شناسان فرانسوی در ایران بپاس خدمات وفعالیت‌های پر ارزش‌علمی خودبنا بپیشنهاد آقای آندره مالرو وزیر امور فرهنگی فرانسه بدریافت نشان «لژیون دونور» از نوع «افیسیه» مفتخر گردیده است .

گیرشمن مدت بیست سال است که در ایران بسر می‌برد وتاکنون چندین کتاب و تحقیق بزبان فرانسه راجع بتاریخ و باستان شناسی ایران انتشار داده است .

این باستان شناس و دانشمند فرانسوی در نزدیکی شوش آثار تاریخی بسیار جالبی کشف کرد و رهبری امور نمایشگاه بزرك و هنری ایران راکه درپائیزآینده درپاریس برپاخواهد شد بعهده گرفته است .

تهیه پوشاك برای دانش‌آموزان

بنابدعوت آقای کاردر رئیس بخش ۹ فرهنك تهران از ساعت۳ بعد از ظهر دیروز مدیران دبستانها و روسای انجمنهای خانه ومدرسه دبستانهای تابعه بخش ۹ فرهنگی برای مشاهده پیشرفتهائی که انجمن خانه ومدرسه دبستان امیر صحی درسال جاری انجام داده است درمحل دبستان مزبور حضور یافتند .

ابتدا دوشیزه صفورا ناهید دانش آموز خردسال دبستان بمدعوین خوش آمد گفت و سپس خانم آذرنیا رئیس دبستان امیر صحی ضمن تشکر وسپاسگزاری از خدمات موثری که رئیس و اعضای انجمن‌خانه و مدرسه ابراز داشته اند گفت علاوه برآنکه از درآمد و عواید حاصله انجمن موفق شده است لباس و کفش و روپوش دانش آموزانی را که استطاعت مالی ندارند تهیه کند از این محل یکدستگاه سانترال‌اسپیك ۸ کانال نیز خریداری کرده است .

بعد آقای سرهنك ناهید رئیس انجمن همکاری خانه و مدرسه دبستان امیر صحی گزارش کارهای انجام شده و بیلان انجمن راباطلاع حضار رسانید و افزود درسال تحصیلی ۳۹-٤۰ درآمد حاصله انجمن متجاوز از چهار هزار تومان بود که از این عواید ما توانستیم برای‌پنجاه نفر از دانش آموزان این دبستان که استطاعت مالی ندارند لباس ، کفش، وروپوش تهیه کنیم که وسیله خانم آذرنیا رئیس وخانم ثابت کارمعاون ایشان وسایر آموزگاران دوخته و تحویل خواهد شد ضمنا یکدستگاه اسپیك خریداری شد و مرکزگیرنده و فرستنده آن در اطاق رئیس دبستان قرار داده شد و ۸بلند گوی آن نیز در کلاسها و حیاط مدرسه نصب شد تا رئیس دبستان بتواند از دفتر خود کار معلمین را کنترل کرده و دستورات لازم را به معلمین بدهد پس از اجرای دو قطعه‌دیکلمه «روح مادر ومهر معلم» که بوسیله دوشیزگان نسرین حامدی و منیژه کاشانی اجرا شد آقایان دکتر رهبر معتمد محل و بی آزار مسئول انتشارات و تبلیغات فرهنك بخش ۹ در زمینه کار های انجمن صحبت کردند ،در پایان مدعوین از نزدیك کارهای انجام شده انجمن‌و طرزکار دستگاه اسپیك را مشاهده کردند .

شروع مسابقات داخلی اسکی باشگاه اطلاعات و تهران جوان

اعضای کاروان اسکی باشگاه اطلاعات و تهران جوان برای نام - نویسی به آقای محمد علی قهرمانی سرپرست کاروان اسکی مراجعه نمایند .

ضمنا یادآوری میشود که کاروان اسکی باشگاه اطلاعات وتهران‌جوان «فردا» نیز طبق معمول به آبعلی خواهد رفت .

از روز جمعه «فردا» مسابقات داخلی باشگاه تهران جوان و باشگاه اطلاعات در پیست آبعلی شروع‌خواهد شدو جوایزی‌ازطرف شرکت‌مسافربری میهن‌تور بنفرات اول و دوم این مسابقه اهدا خواهد شد .

فرهنگی - ورزشی

در مسابقات نهائی فوتبال باشگاههای تهران

ده تیم فوتبال درجه اول تهران برای بدست‌آوردن کاپ قهرمانی باشگاهها باهم مبارزه میکنند

مسابقات نهائی فوتبال ازبعدازظهرامروز درامجدیه آغازگردید

همانطور که قبلا اطلاع داده شد مسابقات فوتبال دوره‌ای باشگاههای تهران ازسه‌ماه قبل باشرکت۲۱تیم از بیست‌ویك باشگاه ورزشی زیر نظر هیئت فوتبال تهران دراستادیوم امجدیه آغاز گردید .چون‌مسابقات بطور دوره‌ای انجام گردید مسابقات درسه دسته آ وب وث انجام شدو جمعا دراین مدت متجاوز از ۱۵۰ مسابقه انجام شد در نتیجه از هر دسته سه تیم بمقام قهرمانی اول تا سوم هردسته نائل شدند.

از دسته «آ» باشگاههای تاج ، دیهیم ، تهران جوان واز دسته «ب» باشگاههای شاهین ، شعاع ، نادر واز دسته «ث» باشگاههای دارائی ، سپه ، کیان مقام اول تا سوم رابدست آوردند وبه‌پای‌فینال مسابقات رسیدند.

درجلسه هیئت فوتبال تهران که روز دوشنبه د رمحل فدراسیون تشکیل گردید قرعه‌کشی مسابقات نهائی باحضور نمایندگان باشگاه های ورزشی انجام شد وبرنامه مسابقات تعیین گردید.

بنابه پیشنهاد یکی از اعضاء هیئت فوتبال تهران چون همه ساله دردسته اول تیمهای درجه اول‌تهران ده تیم باهم مسابقه می‌دادند و در مسابقات اخیر ۹ تیم به‌پای فینال رسیده‌اند قرار براین شد که برای انتخاب تیم دهم دسته اول تیمهای تهران یك مسابقه دوره‌ای بین تیم های باشگاههای آرارات ، البرز، داریوش که‌در این مسابقات مقام چهارم هردسته رابدست آورده‌اند ترتیب داده‌شود وتیم قهرمان اول این سه‌باشگاه درردیف دهم تیم های درجه اول تهران قرار گیرد.

آغاز مسابقات

از ساعت ۲ بعدازظهرامروزمسابقات نهائی فوتبال بین ده تیم درجه‌اول تهران دراستادیوم امجدیه آغاز میگردد. برنامه مسابقات دوره‌نهائی این تیمها در جلسه روزدوشنبه‌بدین شرح اعلام گردید.

ساعت ۲ بعدازظهر امروزباشگاه های دارائی باتهران جوان در زمین شماره یك وساعت ٤ بعداز ظهرنیز مسابقه جالب بین تیمهای کیان با شعاع انجام میگردد.

روز جمعه فردا

دنباله مسابقات فوتبال نهائی در روز جمعه فردا از ساعت ۲ بعد از ظهر در زمینهای شماره یك و دو امجدیه آغاز میگردد . ساعت ۲ بعدازظهر در زمین شماره یك‌مبارزه تیمهای تاج و دیهیم بسیار تماشائی است و درهمان ساعت مسابقه‌تیم های البرز و آرارات در زمین‌شماره ۲ انجام میشود . پس‌از خاتمه‌مسابقه تاج و دیهیم مسابقه جالبی به‌داوری آقای داود نصیری بین تیمهای سپه باشاهین انجام خواهد شد.

بطوریکه پیش‌بینی میشود مسابقات نهائی فوتبال باشگاهها نیز دوماه بطول می‌انجامد.

قهرمان اول این مسابقات‌قهرمان باشگاههای تهران خواهد شد و کاپ قهرمانی نصیب باشگاه‌برنده خواهد شد ضمنا فدراسیون‌فوتبال کشور بنفرات تیم برنده جوائزی خواهد داد.

نمایش «روباهها»

انجمن دوستداران تئاتر از اعضای انجمن و عده ای از هنر دوستان و علاقمندان بهنر تئاتر دعوت نموده است که برای دیدن نمایش روباهها اثر «لیلیان هلمن» که توسط کروپ اسکوئی اجرا خواهد شد روز شنبه ششم اسفند ساعت ۸ونیم بعداز ظهر در تئاترآناهیتا حضوربهمرسانند

از فردا سینما دنیا

آغاز دومین هفته نمایش شاهکار بزرك وپدیده خیره کننده سینمای اتحاد جماهیر شوروی

پادگان جاویدان

وایداسکرین - دوبله بفارسی درشوروی - محصول ۱۹۶۰

درکف فراوان شامپوگلمو

هزاران زیبائی ولطافت نهفته است

شامپو گلمو موها را تمیزو درخشان میکند. زرده تخم مرغ ، کلسترین‌سیستین ولسیتین وسایر مواد مقوی که در گلمو بکار رفته رشد موی شما را بیشتر وآنرا لطیف وخوشبو میسازد .

شامپوگلمو حاوی زرده تخم مرغ تازه
مطمئن ترین وسیله شستشوی موی سر
ثمره تخصص وتجربه شصت وچهارساله کمپانی معظم شوارتسکف آلمان

برای رفع مشکلات خود راجع بموی‌سر باصندوق‌پستی شماره ۲۰٤٤ تهران مکاتبه فرمائید شوارتسکف آلمان بشما پاسخ خواهد داد

آ-٤٤٨٠٤

بی.اِف. گودریچ
B.F.Goodrich

شرکت سهامی بی.اِف. گودریچ ایران

بدینوسیله باکمال خوشوقتی باطلاع عموم میرساند که این شرکت نماینده انحصاری پخش کلیه محصولات :

بی.اِف. گودریچ بین‌المللی آمریکا

در ایران میباشد

لاستیک رولی وتوئی گودریچ ساخت ایران ازاول سال ۱۳٤۰ بین فروشندگان مجاز توزیع خواهد شد

برای کسب اطلاعات بیشتر لطفاً به :

صندوق پستی ۱۲ تهران وتلفن ٦۳٦٦۵ رجوع فرمائید

کانون آگهی نوبیا

آ-٤٤٤٦٨ ۱-۳

اجتماعی

مردم حرف میزنند

شماره تلفن ما ۳۰۰۱۰ میباشد

شما هم میتوانید هر روز عصر (غیر از روزهای تعطیل) از ساعت ٦ تا ۷،۳۰ بعداز ظهر بما تلفن کنید و مشکلات و دردلهای خودرا با مادر میان بگذارید

نرخها را بنویسید

• حالاکه خیاطیها نرخ بندی شده خوبست آنها را موظف کنند که نرخها را در خیاطیها بنویسند تا از اجحاف خیاطها جلوگیری شود .

احمدت

***

بخاری مارا برداشته‌اند

•باآنکه همه کلاسها بخاری دارند معلوم نیست بچه علت بخاری کلاس ما راچندروز است برداشته‌اند .

کلاس چهارم طبیعی دارالفنون ح ـ ط

***

یکسال است فرستاده وهنوز نرسیده

• اسفند سال قبل پسرم برای من از انگلستان بسته‌ای فرستاده ولی هنوز نرسیده است .باآنکه ازانگلستان هم پرسیده‌ایم وبایران فرستاده‌شده

ه ـ آ

***

تکلیف خیابان تخت طاوس چه شد

• یوسف آباد ـ خیابان تخت طاوس تکلیفش معلوم نیست شهرداری تکلیف آنرا معلوم کند .

محسن‌زاده

***

برق کوچه خاموش است

• برق بین الملل ساکنین کوچه رضائیه خاموش است مامور ، نمی‌فرستند .

مهندس جوادی

لوله‌کشی نارمك چه شد

• سازمان آب قرار بود پیش از عید ترتیب لوله‌کشی نارمك را بدهد آگهی آن صادر شده است .

حبیبی

بیا با من زندگی کن

بقیه از صفحه ۱۴

جواب داد نه .دلیلی ندارد . گفتم جولیا خوب‌میدانم که تظاهر میکنی‌که تو نظریات ماراقبول کرده ولی بعدا برما مسلط خواهی شد . دیگر بیشتر ازاین گول ترا نمیخوردم‌مدتی زیاد وقتم را صرف کردم و چندین سال در منزل تومهمان بودم و حالا چند وقتی هم تو باید بیائی منزل‌ما ومهمان مابباشی . فهمیدی ؟

دستش را به‌آهستگی تکان داد وگفت بله .فهمیدم .

خیلی ساکت بودو صدایش لحن غریبی داشت من خیلی ناراحت‌شده بودم اوه خدایا مثل اینکه یك حمله قلبی دیگر دارد او راازپای در می آورد .

گفتم جولیا . حالت کاملا خوب است ؟

سرش را تکان دادو گفت بله ..

ولی‌وقتی رفتم بالای سر او دیدم داردگریه میکند. هرگز گریه اورا ندیده بودم اگر او جیغ میکشید و فریاد میزد آنقدر از جوش و خروش نمی‌افتادم که گریه او اینکار راکرد.

گفتم جولیا و کنار او زانو زدم‌ولی اورویش را از من برگرداند .

من آن نیمرخ مشهور اورا میدیدم دماغ بلند اووچانه محکم او... او لبهای خودش را بسختی بهم میفشرد که‌از سرزنش آن جلوگیری کند. اشك از گونه های اوسوازیر بود .

صورت اوپر از چین و چروك بود.

نه سال قبل‌بود که اورا ملاقات کردم . دراین مدت بقدری مشغول کشمکش با خودمان بودیم که اصلا متوجه نشده بودم که او چقدر پیر شده .من بقدرت او اتکاء کرده بودم وحالا او ۸۰ سال از عمرش گذشته وفوق‌العاده ضعیف شده‌بود .وهرچه که او دوست داشت در دست من بود. در دست کسی که او هرگزقادر نبود او رادوست داشته باشد .

ناگهان دلم خواست که این اتفاق نیفتد و میخواستم که اوبر گردد جولیائی‌که‌برای پانشاهان‌آوازخوانده بود وزیبائی و قدرت او جاودانی بود باصدای بچه‌گانه فریاد کشیدم . نه جولیا . تونباید بمیری . پیش‌پای او زانو زدم . اما دیگر فایده‌نداشت آن جولیا دیگر رفته بود .

جولیای پیر دستمالش را از جیب درآورد . حالا من تمام چیزهائی که میخواستم داشتم اما چه بخواهم وچه نخواهم من یك مسئولیتی داشتم .

آهسته روی پا بلند شدم وپهلوی اونشستم و دستهایم رادور شانه‌او حلقه کردم و گفتم جولیا نباید این طور بشود بیابا من زندگی کن . من ازتو مواظبت میکنم . همه چیز مطابق میل توانجام میشود حالاخواهی دید.

اورویش را بطرف من نکردولی مراهم عقب نزد ومن فکر کردم که این مقدمه یك دوستی است . پایان

باجبههٔ متحدی که کشورهای نفت‌خیز تشکیل دادند :

قدرت تراستهای نفت در خاورمیانه مُحدود شد

از این پس کمپانیهای بزرك بدون موافقت ممالك نفت‌خیز قادر بتنزل‌دادن بهای نفت خام نیستند

* شوروی با نفت خاورمیانه برقابت پرداخته است

♠ ونزوئلا برای افزایش درآمد خود از نفت کوشش میکند

♠ نفت صحرا و لیبی هم رقیب نفت خاورمیانه میگردد .

خبرنگار ما در نیویورك اطلاع داد که بدنبال تشکیل جبهه متحدی از کشور های نفت خیز و انتشار قطعنامه های کنفرانس کاراکاس قدرت تراستها و کارتلهای بزرك نفت در خاور میانه محدود گردیدو محافل بین‌المللی نفت اظهار نظر میکنند که دیگر از این پس کمپانیها و قدرتهای بزرك نفت قادر نخواهند بود بمیل خود بهای نفت خام را تنزل بدهند .

خبرنگار ما همچنین گزارش میدهد از بررسی میزان عرضه نفت به بازار های بین المللی این نتیجه بدست می‌آید که شوروی در این بازار ها با صدور نفت با ممالك خاورمیانه برقابت پرداخته و نفت صحرا و لیبی نیزرقیب نفت خاورمیانه گردیده است .

گزارش آقای جهانگیر افخمی خبرنگار اطلاعات در نیویورك چنین است :

در تابستان گذشته در تعقیب تنزل قیمت نفت خام در خلیج‌فارس کشورهای صادرکننده نفت این ناحیه بفکر افتادند در مقابل شرکت های بزرك نفت جهان جبهه‌متحدی تشکیل داده و اجازه ندهندشرکت های نفت مطابق دلخواه یاروی سیاست های خاص قیمت نفت خام را بالا و پائین برده و حتی از دولتهائی که صاحب حقیقی نفت هستند مشورت نکنند .

در تعقیب این تصمیم کنفرانسی از نمایندگان ایران و عراق و عربستان سعودی و کویت وونزوئلا در بغداد تشکیل گردید و قدم های موثری دراین زمینه برداشته شد و نمایندگان فوق‌الذکر تصمیم گرفتند برای تعقیب این موضوع مهم دررسیدن به‌نتیجه قطعی جلسه‌ای در کاراکاس (ونزوئلا) تشکیل دهند و همین کنفرانس اخیراست که دراین روزها مورد بحث محافل نفتی واقتصادی می‌باشد .

شب پنجشنبه نهم فوریه در مجلسی که بافتخار آقای فواد روحانی قائم‌مقام رئیس هیئت‌مدیره شرکت ملی نفت درهتل والدرف استوریا برپاشده بود سعی کردم تامطالب تازه‌ای درباره این کنفرانس بدست آورم .

دراین مجلس عده زیادی از مدیران و روسای شرکتهای نفت حضور داشتند و هرکدام در این مورد نظری داشتند .بطوری که در محافل نفتی امریکا شهرت دارد کشورهای فوق‌الذکر درنظر دارند موافقتی نظیر توافقی که بین ۱۷ کشور امریکای جنوبی و چند کشور امریکائی درمورد صدورقهوه بدست آمده بوجود آورند .کشور های صادرکننده قهوه پس از مذاکرات فراوان عاقبت توافق کردند براساس و پایه محکمی‌بین عرضه و تقاضا موازنه برقرارکنند تابدون درد سر بتوانند قهوه رادر بازاربین‌المللی باقیمت‌مناسبی‌بفروش برسانند .

ونزوئلا

شاید سئوال کنید که‌ونزوئلا که از هرجهت موقعیت دیگری به نسبت موقعیت کشورهای خاورمیانه دارد چرا دراین کنفرانس‌هاشرکت جسته و بطور غیرمستقیم میکوشد تاشاید بتواند صاحب نفوذ کلام شود . اگر چه در ظاهر کشور ونزوئلا هم مثل کشورهای‌خاورمیانه گرفتار سیاست خاص شرکتهای نفت بوده و اخیرا هم از صادرات نفتی‌اش کاسته شده است ولی از حیث‌درآمد نفتی موقعیت بهتری دارد .

از طریق مالیات بردرآمدسنگینی که از درآمد شرکتهای نفت‌خارجی گرفته میشود و حق امتیازی که مطابق معمول دریافت میدارد ٦۵ درصد از منافع شرکتهای نفت در اختیار دولت ونزوئلا قرار میگیرد. دولت ونزوئلا بااینکه درآمد قابل توجهی از نفت دارد‌بازبرای‌افزایش آن سخت کوشاست .

۹۰درصد

مطابق آمار موجود ۹۰ درصدار نفت ونزوئلا در همان نواحی اطراف بفروش میرسد و ممالك متحده آمریکا خریدار عمده آن میباشد و نباید فراموش کرد که در حال‌ حاضر کشور امریکا روزانه میلیون ها چلیك نفت خام بیشتر از آنچه در داخله کشور مورد نیاز است استخراج مینماید .واین فروش مشکل بزرگی برای ونزوئلا بوجود آورده است.

یکی دیگراز خریداران عمده نفت ونزوئلا کانادا است که امروز خودش را بتدریج‌از نفت خارجی بی‌نیازمیکند واگر خطوط نفتی‌که درنظر است از ناحیه غرب کشور تامنتریال کشیده شود بپایان‌برسد لطمه بزرگی بصادرات نفت ونزوئلا خواهد زد.

آرژانتین ه مهرسال تعداد قابل ملاحظه‌ای از ونزوئلا نفت خریداری میکرد ولی بتدریج از واردات نفتی کاست ودر داخله کشور شروع‌به استخراج نفت کرد وبطوری که مطلعین اظهار نظر میکنند تا پایان سال جاری آرژانتین قادر خواهدبود احتیاجات نفتی را در داخله کشور تامین کرده واز نفت ونزوئلابی‌نیاز شود.

خاور میانه

ازطرف دیگرکشورهای نفت‌خیز خاورمیانه هم بدون دردسرنیستند وهرروز باید متجاوز از ۸ میلیون چلیك نفت اضافی خودرا بفروش برسانند . نفت صحرا ارزانتر از نفت خاورمیانه و ونزوئلا وارد بازار های اروپائی شد واز طرف دیگر شورویها روز بروز برصادرات‌مواد نفتی میافزاید .

احتیاج کشورهای آزاد جهان‌به نفت بیشتر درسال گذشته به ده‌در صدرسیده است واز آنجائی که کارخانه‌های اروپا فعالیت بیشتری دارند پیش‌بینی میشود که درپایان سال جاری این افزایش به ۱۲ در صدبالغ شود.

باین ترتیب مشاهده میشود که موقعیت فروش نفت‌خاورمیانه با ونزوئلا یکسان نیست و فرق‌میکند واگر نفت صحرا و صادرات نفتی روسیه راکه اخیرا رقم ٤۰۰ هزار چلیك درروز است به‌حساب آوریم بازمی‌بینیم که کشورهای خاورمیانه آنقدر مورد تهدید نیستند و اگرچه قیمت نفت خام درسال گذشته‌تنزل کرد باز درآمد کشورهای نفت‌خیز بعلت افزایش صادرات مواد نفتی که ۱٤درصد زیادتر از ۱۹۵۹ بود نه‌تنها تنزل نکرد بلکه افزایش هم نشان میداد.

بنفع خودش

چندماه قبل دراین زمینه بایکی از روسای شرکت ملی نفت که برای مطالعات بامریکا آمده بود صحبت کردم بناباظهار اوکه مورد تائید مطلعین امور نفتی میباشد. ونزوئلا خواه ناخواه در آینده نزدیکی‌قسمتی از صادراتش را از دست خواهد داد واگر در این کنفرانس موفق‌شود کشور های دیگر را براساس وپایه محکمی بقبول شرایطی راضی کند نه‌تنها ضرری متوجه‌اش نشده است بلکه استفاده‌ای هم برده است زیراکم‌شدن فروش نفت ونزوئلا که ۹۰در صد صادراتش در آمریکاست‌حتمی است درصورتیکه موقعیت بازارنفت اروپا که کشورهای خاور میانه فعالیت بیشتری درآن دارند رضایت بخش بوده وحتی درسال گذشته‌ده تا ۱٤ درصد افزایش یافته است.

بادرنظر گرفتن فروش زیادنفت ونزوئلا که در دنیا مقام مهمی دارد بخوبی آشکار میشود که شرکت این کشور در کنفرانس بغداد و کاراکاس کاملا به‌نفع کشورفوق‌ الذکر بوده و منتی برسرکشورهای دیگرعضو این کنفرانس ندارد‌بلکه اینکار یگانه وسیله‌ای است که‌می تواند تااندازه‌ای مقام و فروش‌نفت ونزوئلا را حفظ کند.

نتیجه

مطلعین امور نفتی معتقدند که این‌کنفرانس واقدام کشور های خاورمیانه درایجاد یك جبهه متحد بشرکت‌های نفت نشان داد که بدون اطلاع وکسب موافقت‌ازدولت های مربوط نمیتوانند مطابق دلخواه خود قیمت نفت خام را تنزل دهند وکشورهای خاور میانه‌هم قبول‌دارند که‌در موقعیت فعلی‌فروش نفت‌آنقدر هاهم کار آسانی نیست و تعادل و موازنه در فروش نفت و قیمت‌بازار جهان برای مدت کوتاهی میسربوده واگر روسیه شوروی که در حال حاضر ٤۰۰ هزار چلیك نفت در جهان آزاد بفروش میرساند و الجزایر ولیبی هم باین تشکیلات به‌پیوندد باز درآینده نزدیك کشور های دیگر از ذخایز نفتی و مواد دیگری که مولد نیرو است‌استفاده کرده و تعادل رابرهم خواهند زد. واین کشمکش برای همیشه‌موجود خواهد بود.

منیر ، دختر ساده و زیبا بدام قاچاقچیان گرفتار شده است

شما که داستانی پر هیجان و آموزنده « فرزند شیطان» را می‌خوانید مسلما با منیر این دختر ساده و زیبا آشنا هستید او بدام قاچاقچیان گرفتار شده است ... راستی سر نوشت او چی خواهدبود؟ آیا مانند دیگران اسیر هروئین «شیطان سفید» خواهد شد و همه چیز را از دست خواهد ؟

روز جمعه در اطلاعات هفتگی

آ ـ ٤٤٦٨٤

لا ـ ه آ ـ ٤٤٧٤٤

مردهائیکه مجرد هستند

تعداد زنهای مجرد ۳ میلیون و ۷۰۰ هزار بیش از مردهای مجرد است

خانواده

این مقاله هفته گذشته به عنوان آخرین تحقیق درباره مردان مجرد، در مجله معروف و کثیرالانتشار «ریدرزدایجست» بچند زبان بین‌المللی انتشار یافت :

چرا و بچه علت در کشورامریکا یك چهارم از مرد ها مجرد بسر میبرند ؟ بطور قطع میتوان اظهار داشت که علت این موضوع کمبود جنس لطیف زن نمی باشد : زیرا زنهای مجرد از لحاظ تعداد نیز بر مرد های مجرد آن کشوربرتری دارند ، بعبارت دیگر تعداد زنهائی که شوهر ننموده‌اند ، سه میلیون‌و هفتصد هزار تن بیشتر از مردهای مجرد میباشند . روانشناسان ، دانشمندان‌وکارشناسان اموراجتماعی

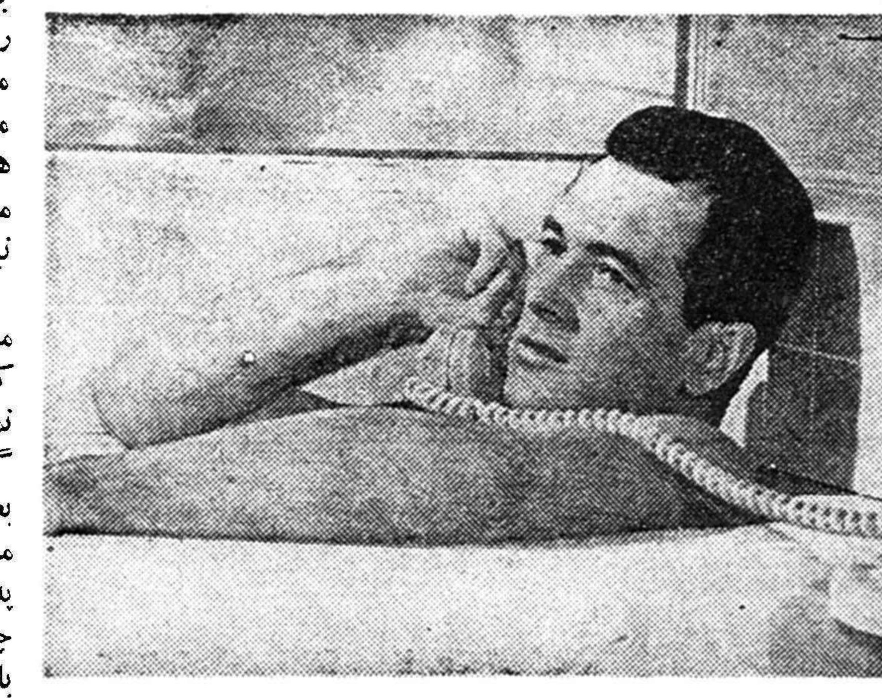

مدتهای مدیدی است که درباره این پدیده مشغول مطالعات خویش میباشند ، و بعد از این مدت سر انجام نتایج قانع کننده‌ای درباره مرد هائی که بطور مجرد زندگی میکنند عایدشان گردید.

اگرچه مرد هائی که مجرد بسر میبرند ممکنست دائمادرباره علاقه خود نسبت بامر ازدواج صحبت نمایند ، ولی در حقیقت باید دانست که اینگونه مردها قلبا هیچگونه تمایلی بازدواج ندارند ، واصولا آنها مخالف امر ازدواج هستند . بیشتر جوانانیکه میخواهند ازدواج کنند (درآمریکا) در سنین ازبیست تاسی ، اقدامات اساسی در باره این امر بعمل‌می‌آورند ، و در آن سنین تاهل اختیار مینمایند . اگر مردی تا سن سی‌وپنج سالگی‌مجرد بسربرد ، دیگر باید یقین حاصل نمود که وی دیگر هیچگاه ازدواج نخواهد نمود.

گروه مردهای مجردی که بدون کوچکترین ناراحتی زندگی میکنند درکشور امریکا بسیار قلیل بوده، وتعداد آنها هیچگونه تناسبی با مجموع مردهائیکه مجرد بسر می برند ندارد . بیشتر جوانانیکه‌هنوز تاهل اختیار ننموده‌اند، بیشتراوقات خویش را صرف پیداکردن همسر مناسب و مورد نظرشان میگذرانند. ولی باید متذکر گردیم که افکار آنها و اصلا وضع زندگیشان بهیچوجه مشابهتی با زنهائی که‌در دنبال شوهر میگردند ندارد.معمولا زنیکه دنبال شوهر میباشد ،درتمام اوقات افکار خودرا تعقیب مینماید، وبسوی هدف نهائی پیش میرود. اما باید بخاطر سپرد که مردهای مجرد با علاقه کمتری بسوی هدف نهائی‌شان مینگرند.

درکشور آمریکابنگاههائی‌برای تشویق و معرفی جوانان در امر ازدواج موجود است ، ولیکن‌بنگاه های مزبور بنظر نگارنده منظوری جز اتلاف وقت وسرگردانی جوانها و در ضمن پرکردن‌جیب خودندارند البته ناگفته نماند که کثرت‌جمعیت درکشور امریکا و عقاید و افکار گوناگون سبب بوجود آمدن‌چنین بنگاههائی گردیده است، وبهترین راه معرفی جوانان و زنهائی که مایل بازدواج میباشند همان رویه معمولی یعنی برخورد آنهادرمهمانی هابایکدیگر است ، ودر ضمن معرفی بوسیله دوستان و آشنایان نیز یکروش نسبتا خوبی میباشد.

بنظر روانشناسان افرادی که‌فکر میکنند مایل بازدواج هستند باید کاملا در فکر خود تجدید نظر نمایند ، وبدون مطالعه کافی هیچ گاه راضی بامر ازدواج نگردند. بعضی ازجوانان‌هرگز حاضرنیستند محیط خانوادگی یعنی مادر و پدرشان را ترك گویند، و درتحت چنین شرایطی تاآنجا که مقدور باشد چنین جوانانی هرگز نباید فکرزناشوئی را بخاطرشان راه‌دهند زیرا بطوریکه بارها بتجربه رسیده این زناشوئی عاقبت مساعدی دربر نخواهد داشت.

بعضی از جوانان نیز نمیتوانند مسئولیت تشکیل خانواده را به‌عهده بگیرند ، بنابراین هیچ لزومی‌ندارد که جوانان مزبور ازدواج نمایند. بعقیده روانشناسان معروف‌شهر نیویورك (جان سدر کونیست) جوانان تاموقعی که‌بخوبی‌نتوانسته‌اند بدرك این موضوع نائل آیند که آنها به‌تنهائی قادر به ادامه‌زندگی نیستند ، نباید زن بگیرند . در بعضی اوقات جوانها بتنهائی می‌توانند بزندگی موردنظرشان ادامه‌دهند، واحتیاجی بزن‌گرفتن ندارند .درچنین حالاتی‌جوانان‌هرگز نباید فکر زناشوئی بمغزشان خطور نماید .

برطبق‌آمار اداره بیمه«مترو پولیان» تعداد جوانان مجرد بیشترازجوانانی که تاهل اختیار نموده‌اند به‌بیماری های گوناگون‌ماننددسل وانفلوآنزا میمیرند ، و از تعداد جوانانی که زنهایشان را طلاق داده‌اند، بیشتر کارشان بخودکشی وغیره میانجامد درهرحال باید نصیحت رئیس اداره روش های علمی شهر نیویورك را همواره بخاطر سپرد، و آنهم‌عبارت از اینست : اشخاصی که واقعامایلند ازدواج نمایند، دیگرنبایدهیچگونه شك و شبهه‌ای بخاطر راه دهند . زیرا ازدواج کلید راه خوشبختی ایشان بشمار میرود !...

***

دیـــروز اعـــلام شد :

اتومبیل مخصوص خانمها ببازار آمد

دراین اتومبیلها يك اطاق مخصوص توالت ساخته شده !

توکیو ـ ۲۲فوریه ـ خبرگزاری المان ـ امروز اولین نمونهٔ اتومبیل مخصوص خانمها ببازار عرضه شد و پیش‌بینی میشود این اتومبیل انقلابی دربازار های جهانی اتومبیل ایجاد نماید . طراح و مبتکر این اتومبیل يك شرکت اتومبیل‌سازی ژاپونی‌است:

سخنگوی کمپانی اتومبیل‌سازی ژاپون‌گفت :

اتومبیلهای مخصوص خانمها دارای يك اطاق توالت میباشدکه بمنظور تعویض لباس وغیره درقسمت‌عقب آن ساخته شده‌است. بدینترتیب خانمی میتواند بدون آنکه محتاج برفتن به منزل باشد از محل کار خود بمهمانی برود ومراسم تعویض لباس و توالت مناسب را در داخل اتومبیل انجام دهد .

قیمت‌این اتومبیل درحدود ۲۱۰۰ دلار (درحدود هفده هزارتومان) خواهد بود .

سخنگوی‌کمپانی مزبور اضافه‌کردکه این اتومبیلها بهیچوجه جنبهٔ لوکس نخواهد داشت زیرا درساختمان آن جنبهٔ عملی بیشتر رعایت شده و باین جهت بین خانمها مقبولیت عامه پیدا خواهدکرد .

از: هاریت پرایت

داستان کوتاه

بیا بامن زندگی کن!

بقیه از شماره پیش

بالاخره فکر کردم پتر هم در اینکا ردست دارد. رفتن ما به آپارتمان او راه علاج نبود . برای اینکه او دلش میخواست ما نقل مکان کنیم بمنزل او وهمیشه‌تحت نفوذ او باشیم در صورتیکه منهم دلم میخواست در سرخانه و زندگی خودمان باشم من میتوانستم به پتر بگویم که نمیام با مادرت زندگی کنم اگر میخواهد او باینجا نقل مکان کند ولی این پیروزی ـ پیروزی واقعی نبود . این جنگی بود بین من و جولیا که برد و باخت‌آن میبایست بدست خودم انجام می گرفت .

***

تمام مدت صبح‌همان روز جنك بیهوده بکارهای خانه‌ور رفتم . دوتا از صفحات قدیمی او را گذاشتم و چشمهایم را بستم و بصدای دوست داشتنی او گوش دادم. این خیلی سخت بود که باهمه آن چیزهامبارزه کنم. عاقبت بارانی ام را تنم کردم وتوی اتومبیل نشستم و به‌آهستگی از دره سرازیر شدم وقتی نزدیك‌منزل جولیا رسیدم باران شدیدا میبارید وهوا کاملا گرفته بود در آن هوای طوفانی منزل جولیا از دور بچشم‌می خورد . وقتی وارد شدم جولیا کنار پنجره اطاق نشیمن نشسته بود. یك لباس بافتنی سبز بر تن داشت .

وقتی چشمش بمن افتاد گفت «اوه «آن» . چه خوب . فکر نمیکردم توی این باران بیائی . بچه‌ها چطورند ؟ بنشین .»

گفتم : خوبم آنقدر عصبانی بودم‌که نمیتوانستم بنشینم . خوب حال شما چطوره ؟

گفت: اوه خیلی خوبم . او همیشه همین را میگفت . او خیلی بردبار بود وهمین بود که همیشه مرا دیوانه‌می کرد .

گفتم: جولیا شما نمیتوانید اینجا به‌تنهائی زندگی کنید. جاده‌خطرناك است و مرتب هوابارانی است .اگر اتفاق بدی برای شما بیفتد چه کسی بشما کمك میکند .

شما نمیتوانید بتنهائی اینجااقامت کنید. این کاملا بی‌معنی بنظر میرسد اوگفت :تصور نمیکنم . میدانم‌شما راست میگوئید .

من منتظر بودم که او پیشنهادکند که باهم برگردیم منزل ولی او هم زرنگتر از آن بود که باب صحبت را بازکند. ازبس ناراحت بودم نمی‌توانستم بصورتش نگاه کنم درست مثل این بود که بخواهم از بالای صخره خودم را پرت کنم .

گفتم: «جولیا گوش کن. من‌میدانم توچه میخواهی اما تو نمیتوانی‌اینکار رابکنی .

تودلت میخواهدکه مابیائیم اینجابا هم زندگی کنیم . ما از تومتشکریم ولی‌اینکار رانمیتوانیم بکنیم . این‌کار برای ما خوب نیست . بعد پیش‌خود گفتم : سالهای سال تومارا ازاشخاص همسن ودوستانمان بریدی‌وبرماتسلط داشتی ومارا فراری کردی میدانم‌نظر خوبی داری اما این درست نیست تو خوب میدانی که من همیشه از تو فرار کرده‌ام و من همیشه فکر کرده‌ام که توعجیب‌ترین زن دنیا هستی اماتومن راوادار میکنی که از تو متنفر باشم . »

بطرف او برگشتم.تکیه‌اش را به پنجره داده بود و من نمیتوانستم بخوبی احساسات اورا از خطوط صورتش درك کنم اما بنظرم می‌آمد که خیلی بی‌تفاوت بوده برای او. یکدفعه متوجه شدم که از شدت عصبانیت دارم ناخن هایم را میجوم .

فریاد زدم. می‌بینی ؟ میبینی‌بامن چکار میکنی ؟من ۲۸ سال دارم و اما تو درست مرا بصورت یك بچه در آوردی . باتو صحبت میکنم.ناخن هایم را میجوم .

گفت خیلی متاسفم «آن»خیلی سعی کردم که‌تو را دوست داشته باشم ولی هرگز نتوانسته‌ام .

نمیدانستم چراحرفهای او درست مثل یك‌شوك‌بودبرای‌من. من‌که‌بایستی که میدانستم او اصلامرادوست‌ندارد وفقط بخاطر پترمرا تحمل میکندولی حرفهای او درست‌مثل سیلی بودکه بگوشم زده باشند.

برای چند دقیقه هیچکدام از ما صحبتی نکردیم . بعد مطلب قابل ذکری اتفاق افتاد. تمام عصبانیت‌من یکدفعه ازبین رفت و بقدری آرام‌شدم که‌حدنداشت و دیگر اصلا از اوترس نداشتم .

گفتم جولیا این کاری است که تو باید انجام بدهی توباید بیائی با ما زندگی کنی جائی که ما میتوانیم‌بخوبی از تو مواظبت کنیم . تومیتوانی آپارتمان خودت را داشته باشی همان رادر منزل ما درست کنی . آیادلیلی داری‌که چرا نمیتوانی اینکار راانجام دهی ؟

بقیه در صفحه ۱۳

اهالی شاهپرست هندیجان ، بندرمعشور و بندرشاهپور

از مقام منیع وزارت محترم کشور

تقاضای صدور دستور شروع انتخابات را دارند

وچون طبق مدارك

کتبی ، صریح و مثبت موجود

اینك اکثریت قریب باتفاق آراء دراختیار

آقای مهندس قادسی

قرار دارد از هم‌اکنون اهالی موفقیت قطعی

ایشان را تبریك میگویند

آ ـ ۴۴۸۱۲

ماشین خامه‌گیری و کره‌گیری

شیرنشان

ساخت معروفترین کارخانه‌های سوئد

۱۰۰ سال سابقه در ایران .

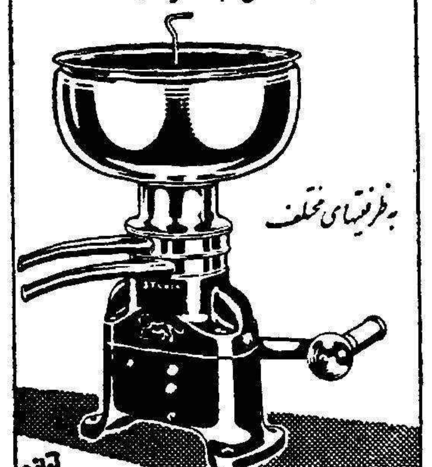

نماینده انحصاری ،

شرکت تجارتی آفتاب ، خیابان لاله‌زار

حراج فوق العاده پلاسکو

انواع ظروف پلاستیکی پلاسکو درتمام فروشگاههای پلاسکو درسراسرکشور بنازلترین قیمت حراج میشود

(نوین) آ ـ ۴۴۷۷۰

نمایشگاه خانگی شما ...

اطلاعات هفتگی از چندی قبل تابلوهای زیبائی برای خوانندگان ارجمند خود هدیه میکند که اغلب آنها با این تابلوها نمایشگاه خانگی درست کرده‌اند، این جمعه نیز دوتابلوی زیبای مینیاتور همراه اطلاعات هفتگی بخانه شما میآید ..

سالنامه ۱۳۴۰ دنیا

بضمیمه تقویم بغلی جلد پلاستیك

ومقاله مهمی از صدرالاشراف رئیس‌مجلس سنا .

اجاق گاز ساخت آمریکا

Victoria

GAS RANGES

ویکتوریا

آگهی مصور

نماینده انحصاری : شرکت تهرانشهرمحدود : خیابان سعدی تلفن ۳۰۲۱۱۵ ۳۴۳۵۳

آ ـ ۴۴۷۴۰

سمپکسو

رنگ سیمانی

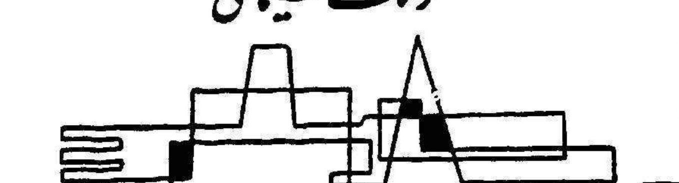

CEMPEXO

سال نو ، خانه نو

باستعمال رنگ سیمانی

سمپکسو

نمای خانه خودرا نو و زیبا کنید

CEMPEXO

۱۸ رنگ دلخواه ،

قیمت مناسب

تالار پیام

شرکت سهامی توسعه

تهران ـ خیابان سوم اسفند ـ ۳۹ ـ تلفن ۳۵۳۴۸

آ ـ ۴۳۹۸۲

ARIANA AFGHAN AIRLINES

کابل ـ فرانکفورت

باهواپیمای د ث ـ ۶ ب

DC-6B

ازراه قندهار ـ تهران ـ دمشق ـ بیروت ـ آنکارا ـ پراگ

این یگانه خط هوائی است که با افغانستان رفت‌وآمد نموده و تسهیلات زیرین را فراهم میکند

هواپیماهای مجهز بدستگاه رادار که برفراز جو پرواز میکند

با سرویس درجه يك وسرویس جهانگردی

پرواز یکسره بدون تعویض هواپیما

فرانکفورت ـ کابل ـ فرانکفورت

کوتاهترین مدت مسافرت بین اروپا وافغانستان

نماینده کل

شرکت هواپیمائی آریانا

فرودگاه مهرآباد ـ تهران

نشانی تلگرافی ـ آف گرکو

دآریانا افغان هوائی شرکت

هواپیماهای آریانا با درهای وسیع و بزرگ برای حمل بار

روزنامه سیاسی و انتقادی خدنك

همه هفته روز های شنبه در سراسر کشور منتشر میشود .

جشن عید اطلاعات جوانان

باهمکاری شرکت مسافربری تی.بی.تی

اطلاعات جوانان خودرا برای برگزاری بزرگترین جشنهای هنری سال آماده میکند . جشن بزرك هنری‌اطلاعات جوانان درنیمه اول فروردین باهمکاری شرکت مسافربری تی.بی.تی بزرگترین موسسه مسافر بری زمینی در ایران برپا میشود .

تاریخ جشن نیمه اول فروردین ماه ۱۳۴۰خواهد بود .

ایران طیور : سازندهٔ ماشینهای جوجه کشی ولوازم مرغداری

مرکزفروش : تهران ـ خیابان شاهرضا ـ میدان فردوسی عنوان تلگرافی ذکاط

نقشه راهنمای کارخانه ایران طیور

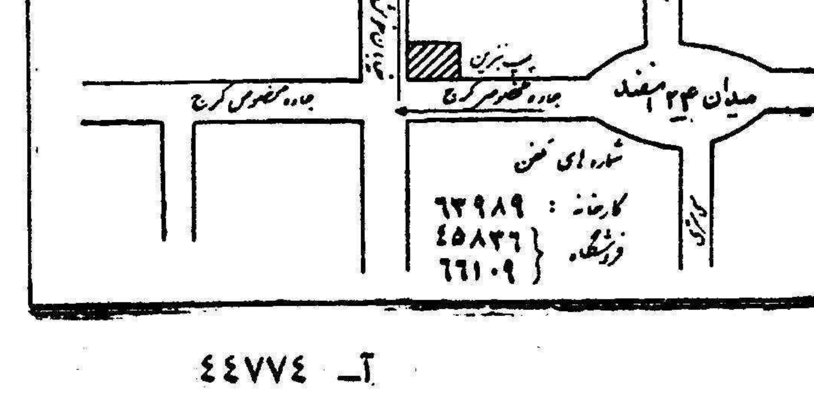

آ ـ ۴۴۷۷۴

با نهایت تاسف درگذشت ناگهانی مرحومه مغفوره بانو **خدیجه نیك نظر یزدی** والده‌آقای اکبر نیك نظریزدی‌وآقایان خسرو ومحمد نیك نظر یزدی را باطلاع دوستان و آشنایان میرساند مجلس ترحیم مردانه آنمرحومه قبل از ظهر روز جمعه پنجم اسفند ماه از ساعت ۹تا ۱۱ در مسجد ارك‌منعقد است مجالس تذکر زنانه بترتیب بعد از ظهر روز پنجشنبه چهارم اسفند ماه از ساعت ۳ تا ۵ در منزل آنمرحومه واقع‌در خیابان جیحون(جنب کارخانه پپسی‌کولا) چهارراه دامپزشکی وبعداز ظهر روز جمعه پنجم اسفند ماه از ساعت ۳ تا ۵ بعداز ظهر در منزل آقای مهندس امیرمحمد قزلباش‌واقع درخیابان سپه کوچه مسجد مجد برپا خواهد بود .

اکبر نیك نظریزدی ـ خسرونیك‌نظر ـ محمد نیك‌نظر حاج سید محمد تحقیقی ـ مهندس امیر محمد قزلباش ـ محمود منشی ـحاج حسن تحقیقی ـ محمد رضا علیزاده ـ اکبر تحقیقی ـ حسین علیزاده ـ حسین حسینی ـ عباس حسینی ـ حاج جعفر سمساریلر

آ_۴۰۶۲۷

بعموم بازماندگان آنمرحومه مصیبت وارده راتسلیت‌میدهیم

سال وفات

یکشنبه هفتم‌اسفند که یکمین سال وفات حضرت‌علیه **ایران نوبان** است از خویشان محترم تمنی دارد برای صرف افطار سرافرازم فرمایند . **تورج امین**

آ_۴۴۷۵۰

با نهایت تاسف درگذشت ناگهانی آقای**یوسف شیرازیان** را باطلاع دوستان و آشنایان میرساند مجلس ختم انمرحوم روز شنبه ششم اسفند از ساعت۳تا ۵ بعد از ظهر درمسجد ارك منعقد است .

حاج محمد علی شیرازیان_ ابوالقاسم شیرازیان_محمد رضا شیرازیان ـ حسن بشرزاد ـ حاج رضا وارث ـ مهندس قندهاریان ـمحمد تقی‌زادان فرخ ـهوشنك زادان فرخ_رضا جنتی ـ علی کاظمی ـ علی حسام ـ محمد حسام ـ محمود حسام ـ فریدون شاه‌منش ـ احمد خوشکام ـ اسمعیل‌طیاری

آ_۴۰۶۸۳

بعموم بازماندگان آنمرحوم مصیبت وارده را تسلیت میدهیم

بدین وسیله باطلاع کلیه دوستان و آشنایان میرساندروز جمعه‌پنجم‌اسفندماه‌بمناسبت‌سومین‌روز درگذشت مرحوم مغفور **عباس سعدیان** مجلس ختم آن مرحوم از ساعت ۲ تا ۵ بعد از ظهر همانروز در خیابان اسکندری مسجد اسکندری برپا است . **اسماعیل_سعدیان**

آ_۴۰۷۰۳

بعموم بازماندگان آنمرحوم مصیبت وارده را تسلیت میدهیم

باکمال تاسف درگذشت نابهنگام شادروان مرحوم **عباس‌صمدانی** را که در اثر حادثه اتومبیل واقع شد باطلاع عموم دوستان و آشنایان میرساند .

بابل_ صمدانی ـورجاوندی ـ بهین آئین ـ خلیلی ـ زهرائی ـزمانی ـ سیاح

آ_۴۷۶۸

خانواده های **صمدانی ـ افشین_ کثیری_ خلیلی ـ بهین آئین ـسیاح_ زهرائی ـ بصاری ـزمانی ـورجاوندی فـرزانه**

با کمال تاسف درگذشت ناگهانی **آقای عباس‌صمدانی** را به اطلاع دوستان می رسانند .

مجلس تذکر آن مرحوم روز جمعه پنجم اسفند ماه‌از ساعت ٤ بعد از ظهر در منزل آقای رحیم صمدانی انتهای خیابان ۲۱ آذرکوچه مرعشی پلاك شماره ۱ منعقد است .

آ_۴۰۶۹۷

بعموم بازماندگان آنمرحوم مصیبت وارده را تسلیت میدهیم

بیاد جوان ناکام مهندس علی بیجاری

زیر گل تنگدل ای غنچهٔ رعنا چونی ؟
بی تو ما غرقه بخونیم ، توبی ما چونی ؟
سلك جمعیت ما بیتو گسسته‌است ز هم !
ما که جمعیم چنینیم ، توتنها چونی ؟

در اینوقت که چهل روز بشگفتن گلها مانده و بلبلان چمن انتظاربهار و جلوهٔ یار را دارند تو نو گل زیبا چهل روز است که بوستان حیات را ترك گفته و در دل خاك تیره جا کرده ای : مهندس عزیز چه زود جمع دوستان را رها نمودی. اگر از دوستانت رنجیده بودی مادر ماتمزده‌ات چه گناهی داشت ؟ تو گل امید او بودی چرا او را ناامید کردی ؟ علی عزیز اگر تو مارا از یاد بردی ما برای همیشه داغدار تو ایم !

آ_۴۴۵۲۰ **فریدون کمالی**

آگهی های تسلیت

مصیبت وارده را بحضور ریاست معظم ستاد مرکز زرهی و سوار جناب سرهنك صفائی تسلیت عرض می نمائیم .

ستوان ۲ ماشاءالله زند وکیلی ـ ستوان ۲ اسمعیل نوروزی ـ ستوان ۲ عباسعلی مهدوی ـ استوار ۲ میرقاسم حسینی ـ گروهبان ۱ امیر پیرنیا

افسران و درجه داران و افراد قرارگاه مرکز زرهی و سوار مصیبت وارده را بخاندان جلیل صفائی بخصوص‌جناب سرهنك صفائی تسلیت عرض می نمایند .

آ_۴۰۷۱۵ **سروان صبور**

با نهایت تاسف در گذشت **خانم اشرف السادات مرعشی** را بخانواده محترم مرعشی تسلیت می گوئیم .

عبدالحسین نیری_ محمد علی‌مهین

آ_۴۴۸۳۲

با کمال تاسف مصیبت وارده را بخانواده محترم‌وثیق مخصوصی‌به‌سرکار سرهنك‌وثیق ریاست اداره راهنمائی ورانندگی تسلیت عرض می‌کنم .

آ_۴۰۷۰۵ **سروان امیر عباس ایلخان**

سرور ارجمند سرکار سرهنك ستاد هوشنك‌صفائی

خود را در مصیبت شما شریك دانسته بقاء بازماندگان خاندان جلیل صفائی و وثیق را آرزومندم .

آ_۴۰۷۰۷۰ **سرگرد مهدی مجلسی**

جناب آقای نصرت‌الله خوشروان قاجاری

مصیبت وارده بر آن دوست‌و همکار ارجمند را باکمال تاسف تسلیت می گوئیم بقاء و عمر جنابعالی و خانواده محترم‌را از درگاه احدیت خواستاریم.

حسین دواچی_ سیف‌الله خجسته ـ اکبر کیا ـمحمد جمالی_ ابوالحسن صفوی آ_۴۰۶۵۹

با کمال تاسف مصیبت وارده بخانواده محترم قاضی‌را بعموم بازماندگان آنمرحومه تسلیت عرض بقای آن خاندان جلیل را از ایزد متعال خواستارم .

آ_۴۴۷۶۲ **مرتضی قوانلو**

جناب آقای جواد تقوی

فقدان اسف انگیز همشیره گرامی که عمر خود را در خدمت بفرهنك بپایان رسانید صمیمانه تسلیت عرض می نماید . **مرتضی قوانلو**

آ_۴۴۷۶۲

درگذشت شادروان ابوالحسن وثیق را به آن خاندان محترم بخصوص رئیس محبوب خود جناب سرهنك وثیق تسلیت می گوئیم .

سرگرد حسین گل تپه ـسروان تقی گل تپه ـسروان منوچهر صنعی ـسروان امیر رضائی ـ ستوان یکم‌تحویلدار

آ_۴۰۶۷۹

افسران و درجه داران اداره کنترولر مصیبت وارده را بخاندان وثیق بویژه سرکار سرهنك ستاد هادی وثیق تسلیت عرض میکنند . **سرلشگر خسروانی**

سرکار سرهنك ستاد هوشنك صفائی

ضمن عرض تسلیت ما را در مصیبت وارده شریك بدانید . **سرهنك شاملو ـ ستوان یکم شاملو**

سرکار سرهنك تهرانیان

افسران و کارمندان آجودانی کل نیروی زمینی بانهایت تاسف مصیبت وارده را بسرکار تسلیت گفته سلامت و نیك بختی‌عموم بازماندگان رااز درگاه‌خداوند بزرك‌خواستارند

آ_۴۰۶۰۷ **سرتیپ کیانی فر**

فدراسیون کشتی کشور

مصیبت وارده را بسرکار سرهنك وثیق‌رئیس‌فدراسیون دوچرخه سواری کشور تسلیت میگوید

آ_۴۰۵۱۹ **رئیس فدراسیون کشتی ـقره‌گزلو**

اولیای سازمان ورزشی تاج‌کشور

ضایعه جانگداز جوان ناکام صادق کار گر قهرمان محبوب خود را بخاندان محترم آن مرحوم تسلیت میگویند

جناب سرهنك وثیق ریاست محترم اداره راهنمائی‌ورانندگی

با کمال تاسف و تاثر مصیبت وارده را بجنابعالی و خاندان محترم تسلیت عرض مینمائیم .

افسران بخش ۵ راهنمائی ـ سروان هروی ـ ستوان یکم سیاهی ـ ستوان یکم مردانی ـ ستوان یکم قاجار ـ ستوان یکم موقق ـستوان دوم رهنما

کانون پزشکان آبادان مصیبت وارده را به همکارگرامی جناب آقای دکتر فرساد و بانو دکتر فرساد (نادر شاهی) تسلیت عرض مینماید **دکتر پرهانی**

مصیبت وارده را بسرکار سرهنك ستاد هوشنك‌صفائی و خانواده محترمشان تسلیت عرض مینمائیم

سرگرد شمس تبریزی ـ سروان فداکار ـ ستوان ۲ شعاعی ـستوان۲حضرتی_ ستوان۲ رهبری_ ستوان ۲ اسماعیل زاده ـ ستوان ۲ رضائی ـ ستوان ۲ شامبیاتی

دانش آموزان کلاس سوم دبیرستان دخترانه باختر مصیبت وارده را بخانواده محترم کارگر بویژه آقای‌ابوالقاسم کار گر و بانو صمیمانه تسلیت عرض مینمایند

دانش آموزان کلاس‌سوم دبیرستان دخترانه باختر

کارمندان دبستان شیراز فوت نابهنگام بانو نصرت مافی را که از فرهنگیان صدیق‌بودندبخانواده مافی تسلیت عرض میکنند **بدریه دزفولیان**

اینجانب به نمایندگی افسران . درجه داران . افراد گردان ۱۲۱ تانك مصیبت وارده را بسرکار سرهنك ستاد هوشنك صفائی ریاست ستاد مرکز زرهی و سوار تسلیت عرض مینماید . **سرگرد زرهی جهانگیر اسفندیاری**

با کمال تاسف فوت جناب آقای ابوالحسن وثیق را به جناب سرهنك ستاد هوشنك صفائی‌تسلیت عرض‌مینماید

آ_۴۰۵۵۷ **سرهنك علی آذر پی**

با نهایت تاسف و تالم در اینموقع که چشم خویشاوندان اشکبار و خاطر دوستان در فوت مرحوم میرزا ابوالحسن وثیق اندوهناك میباشد بدینوسیله بسرکار بانو آذر صفائی و همچنین بجناب سرهنك قادری و جناب سرهنك عبداله وثیق و جناب سرهنك هوشنك صفائی تسلیت عرض و با آرزوی سلامت بقای عمر باز ماندگان آن فقید سعید را از خداوند متعال مسئلت میداریم

آ_۴۰۵۸۱ **جعفر خسرو شاهی ـ حسن خسروشاهی**

آقایان اصغر محسن پور و اکبر محسن‌پور

با کمال تاسف مصیبت وارده را تسلیت عرض‌مینمائیم

دانش آموزان کلاس ۵و ٦ دبستان عوفی

آموزگاران و مدیران و کارمندان اداره فرهنك ناحیه دهم تهران با نهایت تاسف و تاثر فوت مرحومه نصرت مافی مدیر دبستان شایسته را که از کارمندان پاکدامن و صدیق فرهنك بوده‌اند بخاندان ارجمند مَافی تسلیت عرض نموده و بقای عمر آن خانواده محترم را از درگاه خداوند متعال خواستارند .

رئیس اداره فرهنك ناحیه دهم تهران پدرام رازی

جناب آقای دکتر توران

با قلبی‌اندوهگین ضایعه اسفناك فوت‌جناب‌آقای‌نوری‌زاده را بجنابعالی و آن خاندان محترم صمیمانه تسلیت میگوییم

آ_۴۰۶۹۵ **دکتر حسن بشر**

سرکار سرهنك صفائی

مصیبت وارده را بجنابعالی و خانواده محترم صمیمانه تسلیت عرض نموده بقاءوسلامتی‌شما رااز‌خداوندخواستاریم

سرگرد آهنچی ـ ستوان دوم شیرازیان ـ ستوان ۲ قند هاری ـ ستوان سوم اسکندری ـ ستوان مخیر ـ ستوان فرهودی ـ ستوان حیدری ـ ستوان نیرومند

جناب سرهنك صفائی

همکاران شما در گذشت شادروان ابوالحسن وثیق را بعموم خانواده محترم وثیق بخصوص بجنابعالی تسلیت عرض نموده بقاء و سلامتی‌آن‌خاندان ارجمند را مسئلت‌دارند

آ_۴۰۵۶۱ **سرهنك ده پناه**

دبیران و دارمندان و دانش اموزان دبیرستان فردوسی تهران مصیبت وارده را به جناب آقای ابوالقاسم کارگر تسلیت عرض مینمایند **رئیس دبیرستان فردوسی‌تهران**

آ_۴۰۶۸۷

بل کمال تاسف مصیبت وارده را بخانواده محترم‌وثیق بخصوص بسرکار سرهنك‌وثیق‌ریاست‌محترم اداره‌راهنمائی و رانندگی تسلیت عرض میکنم **ستوان‌یکم ولی قهرمانی**

آ_۴۰۶۸۱

سرکار سرهنك‌وثیق ریاست اداره راهنمائی و رانندگی

افسران و کارمندان ودرجه داران وافراداداره زندان شهربانی کل کشور مصیبت وارده به جنابعالی راتسلیت عرض نموده سعادت و سلامت بازماندگان آن خاندان را از خداوند خواهانم .

رئیس اداره زندان شهربانی کل کشور ـ سرهنك غلامحسین پریور آ_۴۰۶۹۳

با نهایت تاسف در گذشت شادروان جناب‌آقای ابوالحسن وثیق را بخاندان وثیق بویژه سرکار سرهنك عبداله وثیق و سرکار سرهنك ستاد هوشنك صفائی تسلیت عرض نموده بقای عمر آن خاندان را از خداوند متعال مسئلت مینمائیم

آ_۴۰۶۲۹ **سرهنك ناصر شمس و بانو**

سرکار سرهنك ستاد هوشنك صفائی

با نهایت تاسف در گذشت شادروان جناب آقای ابوالحسن وثیق را تسلیت عرض نموده و خود را در این مصیبت بزرك شریك میدانیم .

آ_۴۰۶۲۹ **عبدالکرم بلاط ـسرهنك مرتضی‌شمس**

با نهایت تاسف فوت محمد حاج کلاهدوز را به آقای عباس عبدی تسلیت میگوئیم .

دانش‌آموزان پنجم ریاضی مدائن ابوالفضل فرمهینی

آ_۴۰۶۶۹

جناب آقای مزینی

از طرف خود و کارمندان بانك صادرات ومعادن شعبه رامسر مصیبت وارده را به آنجناب تسلیت عرض مینمایم

بانك صادرات و معادن شعبه رامسر ـایرج محبوب

آ_۴۴۷۶۶

سرکار سرهنك وثیق

در کمال تاثر مصیبت وارده را تسلیت عرض می کنم

آ_۴۰۶۷۵ **سروان عظیمی**

بعلت بستری بودن و عدم حضور در تشییع و مجلس تذکر با نهایت تاسف و تالم فوت شادروان آقای ابوالحسن وثیق را بعموم فامیل های محترم وثیق_ قادری ـدشتپور_ صفائی ـ مخصوصا به جنابان آقایان علی اکبر وثیق‌و علی محمد وثیق و داود وثیق تسلیت عرض بقای‌عمر خاندان‌جلیل را از خداوند خواستارم . **سرهنك غلامعلی آزاد یگانه**

آ_۴۰۶۶۳

سرکار سرهنك وثیق ریاست محترم‌اداره راهنمائی

با تاثر کامل و قلبی اندوهناك مصیبت وارده رابخانواده معظم صمیمانه تسلیت عرض از خدایتعالی عالمی از سعادت و موفقیت برای جنابعالی استدعا مینماید **سرگردرفیع‌فر**

آ_۴۰۶۱۳

با نهایت تاسف و تاثر فوت مرحوم آقای ابوالحسن خان وثیق را بسرور گرامی و ارجمندم جناب سرهنك ستاد هوشنك صفائی و بویژه حضرتعلیه عالیه خانم تسلیت عرض سلامتی بازماندگان را از درگاه خداوند مسئلت دارم .

آ_۴۰۶۶۵ **سرگرد خدایار سوادکوهی**

جناب سرهنك عبدالله وثیق

بدینوسیله مراتب تاثر و تالم اینجانب را بمناسبت فوت شادروان ابوالحسن وثیق بپذیرید .

آ_۴۰۶۶۱ **سروان حسین مجتبائی**

ضمن اظهار همدردی برای درگذشت غلامرضا اکونومی بخانواده آن مرحوم بخصوص دوستان گرام‌آقایان باقر و محمد اکونومی تسلیت عرض می کنیم

محمد اصلانی ـ محمد جواد میر عشقی

آ_۴۴۷۵۲

پزشکان و کارمندان اداره بهداری شهربانی کل کشور

مصیبت وارده را بجناب سرهنك عبدالله وثیق ریاست محترم‌اداره راهنمائی‌و رانندگی تسلیت عرض نموده‌سلامتی وبقاء فامیل محترم را از خداوند متعال مسئلت د ارد .

رئیس اداره بهداری شهربانی کل کشور دکترلطیفی

آ_۴۴۷۳۲

افسران و درجه داران و سربازان پادگان مهرآباد درگذشت شادروان ابوالحسن‌وثیق‌رابخانواده صفائی‌و وثیق‌بخصوص بسرکار سرهنك هوشنك صفائی تسلیت عرض نموده و سلامتی بازماندگان ایشان را از خداوند خواستارند .

آ_۴۰۶۲۳ **سرهنك دوم ستاد حمید جهانبانی**

با کمال تاسف درگذشت همشیره جناب سرهنك‌فریبرز رئیس کل اداره شیلات گیلان تسلیت عرض نموده‌سلامتی‌و بقای فامیل محترم‌را از خداوند متعال خواهانیم

ازطرف‌کارگران صنعتگر خانه اداره شیلات

خاچیك آقاچیان ـ محمد رضا قنادی اصیل

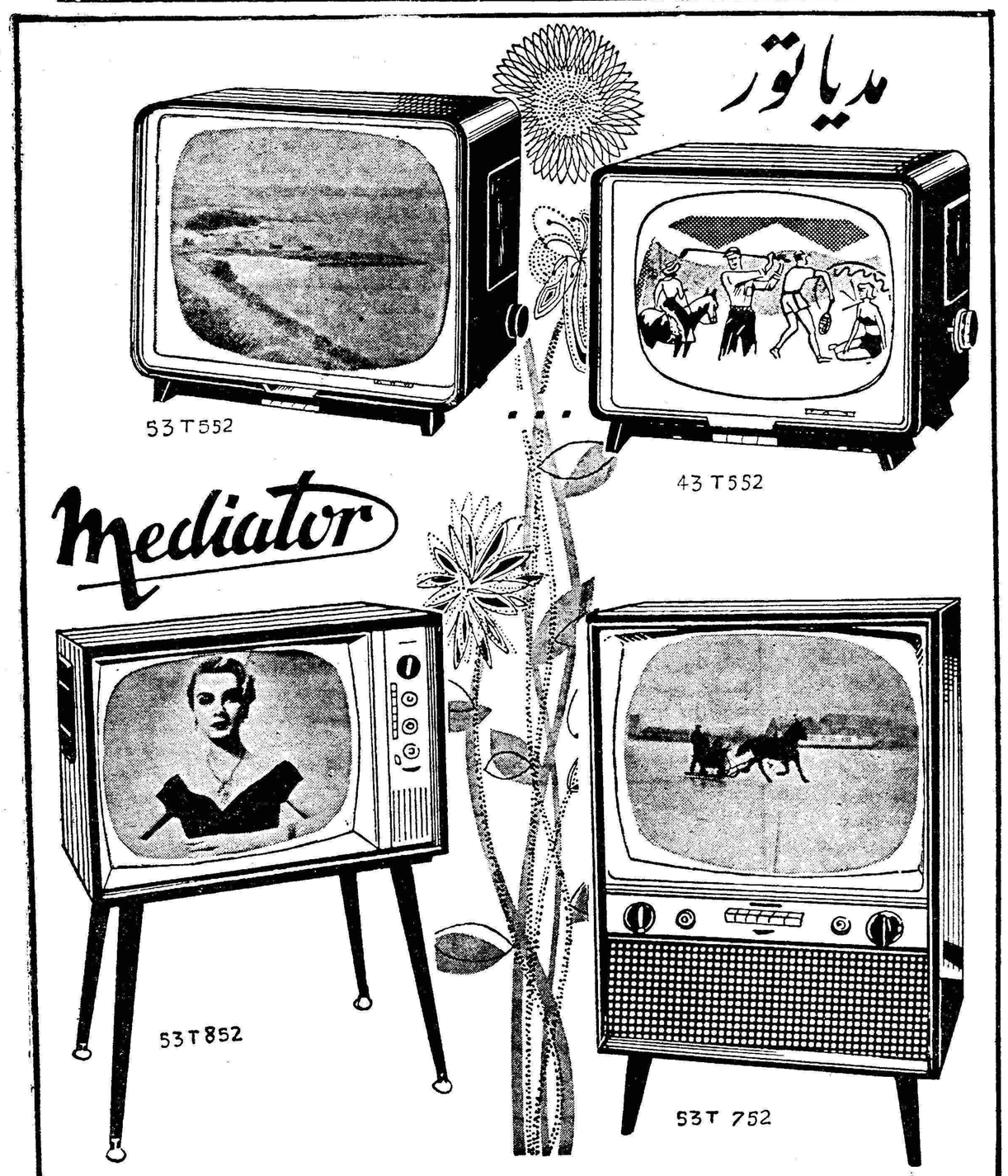

گشایش کابل فشار قوی شهر تبریز

ساعت ٤ونیم بعدازظهر روزسه‌شنبه ۲۵ بهمن‌ماه‌طی‌اجرای مراسمی کابل فشار قوی ۱۱هزار ولتی ۲۰هزارکیلوواتی و ۲٤ دستگاه ترانسفورماتورهای مربوطه شهر تبریز بوسیله آقای‌اردلان استاندار آذربایجان شرقی‌گشایش‌یافت

دراین مراسم روسای سازمان های دولتی ، نمایندگان سیاسی خارجی مقیم تبریز و عده ای از نمایندگان طبقات مختلف‌مردم شرکت داشتند ابتداء آقای‌کامکار مدیر شرکت سهامی روشنائی تبریز ضمن اظهار خوش آمد گزارش فعالیت های شرکت رابه این شرح دادند :

بنام یزدان پاك بعداز حمد و سپاس بدرگاه ایزد توانا وتقدیم تشکر حضور جناب آقای اردلان استاندار معظم آذربایجان شرقی و تیمسار سرتیپ ورزگر فرمانده محترم لشکر ۲ آذربایجان‌وسایر آقایان عظام که‌دراین بازدیدلطفا به شرکت تشریف آورده اند مختصرا تاریخچه برق تبریز و اقداماتی از طرف این شرکت برای توسعه برق شهر به عمل آمده به عرض می رساند .

در ماه ذیحجه سال ۱۳۲۰ قمری امتیاز تاسیس کارخانه برق از طرف دولت بمرحوم قاسم خان والی اعطاء می شود و چون آن مرحوم در خلال کار متوجه می شودنمی تواند،از عهده کاربرآید ۱۲ سال بعد از اخذ امتیاز بایك نفر مهندس روسی قرار دادی منعقد می نماید که کارخانه برق را که در هنگام اغتشاش شهر تبریز منهدم شده بود به کمك یکدیگر بکار بیندازند مهندس مذکور نیز دویست هزار منات از بانك استقراضی روس وام گرفته واقدام می نماید پس از پایان‌جنك بین‌المللی اول که مطالبات بانك استقراضی متعلق بدولت ایران‌شد ومهندس روسی نیز متوازی شده بود کارخانه برق ودر آمد آن‌تحت نظر بانك ایران و وزارت دارائی قرار گرفت وزارت دارائی نیزچون مشاهده کرد اداره کردن برق جز زیان و گرفتاری فائده دیگری ندارد با مرحوم قاسم خان والی‌وارد مذاکره ودر نتیجه مرحوم قاسم خان‌با شرکت‌آقای افلاطون‌شاهرخ طلب مقاتی بانك ایران را به مبلغ دو میلیون و کسری ریال تسعیر و سنداقساطی۱۵ساله به‌وزارت‌دارائی میدهند معذالك چون نتوانستند از عهده اداره‌نمودن برق شهر برآیند در سال ۱۳۱٦ شمسی کلیه اموال ودارائی و امتیاز برق را به شرکت روشنائی تبریز واگذار نمودند در سال ۱۳۱٦ که این شرکت عهده دار اداره کردن برق شهر شد کارخانه برق دارای سه دستگاه موتور فرسوده کهنه جمعا به قوه ٤۹۰ کیلووات برق بود .

بعدا د رسال ۱۳۱۷_۱۳۱۸ شرکت دو دستگاه موتور ۵۱۰قوه اسب و ۹۰۰۰ متر کابل فشارقوی سه هزار ولتی ودر سال ۲۷ یك دستگاه موتور ۹۰۰ قوه اسب‌و در سال ۲۸ یك دستگاه موتور ۱۱۰۰ قوه‌اسب ودر سال ۳۰ چهاردستگاه ترانسفور موتور ۲۵۰ کیلوولت آمپر واز سال ۳۲ به بعد نیز دو دستگاه موتور ۵۰۵ قوه اسب ویك دستگاه موتور ۵۵۰ قوه اسب و ٤۵۸۰ متر کابل فشار قوی شش هزار ولت وهفت دستگاه ترانسفور موتور ۳۱۵ کیلو ولت آمپر و سه دستگاه موتور ۱۸۲۰ قوه اسب سفارش داده که تماما وارد و نصب ومشغول به کار می باشد .

ضمنا مهندسین سازمان‌برنامه و وزارت کشور و برق تهران‌اظهار نظر می کردند که شهرستان‌تبریز احتیاج به پانزده هزار کیلووات برق دارد لهذا شرکت یانمایندگان کمپانی فلتن گیوم و زیمنس‌آلمان وارد مذاکره ودر نتیجه مطالعات کاملی که‌از طرف مهندسین فنی کمپانی های مذکور به عمل آمد صلاح دانسته شد فشار قوی برق شهر که حالیه ۳۰۰۰ ولت است تبدیل به ۱۱۰۰۰ ولت شده بعلاوه برای بیست هزار کیلووات کابل کشی انجام شود و کابل شهر به حالت رینك کابل کشی گردد که‌در هنگام خرابی کابل قسمتی از شهر فورا از کابل‌قسمت دیگر برق داده شود که‌آن قسمت تاسیس مبلغ سه میلیون و دویست‌و پنجاه هزار ریال بوده حالیه مبلغ یکصد و پنج میلیون ریال میباشد و با آنکه شرکت باتمام مشکلات و پیش آمد های مانند شهریور ۱۳۲۰ و۱۳۲٤و ۱۳۲۸ مبارزه‌نموده و بکار خود ادامه داده برای‌توسعه برق شهر تاکنون دیناری از وام های سازمان برنامه و یا بانك های دولتی به هیچ وجه استفاده نکرده و تما ما را با اعتبار خود انجام

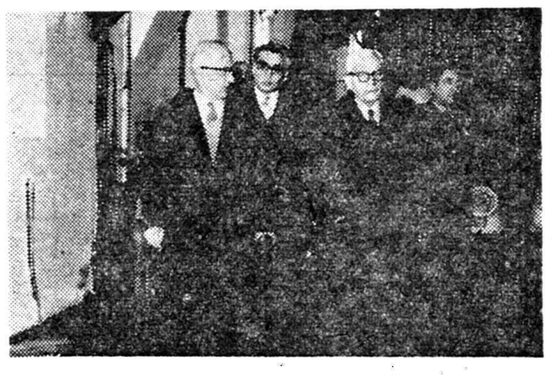

آقای اردلان استاندار آذربایجان شرقی از قسمتهای مختلف کارخانه بازدید مینمایند . آقای کامکار مدیر شرکت توضیحات لازمرا باستحضار میرساند .

در خاموشی نماند بنا براین‌شرکت ٤٦۰۰۰ متر کابل فشار قوی ۱۱ هزا رولت به قدرت های مختلف‌از ۱٦۰۰ کیلوولت آمپرتا۱۰۰ کیلوولت

- آمپر سفارش داده که واردو کابل کشی تمام شهر (باستثناء ششصد متر بین پل سنگی و پمپ بنزین‌طرف‌دروازه‌تهران که‌بواسطه زدگی کابل سفارشی معوق مانده‌و مجددا کابل سفارش داده) انجام و ترانسفور مورتور های جدید نیز قسمت عمده آن نصب و بقیه در دست اقدام میباشد .

در این تغییرات از ۱۱ دستگاه ترانسفور ماتور های سابق که‌می‌توانند در سه حالت ۳و٦و ۱۱ هزار ولت کار کنند استفاده میشود . با این ترتیب حالیه شرکت دارای ۸ دستگاه موتور بقدرت ۹۰۲۰قوه اسب که میتوانند پنجهزارکیلوات برق تولید کنند و ۳۵ دستگاه ترانسفور موتور برق به قدرت های مختلف میباشد شرکت حالیه‌ماهیانه حدود ۹۰۰٫۰۰۰ کیلوات برق‌تولید میکند و ۱۲۹۳٦ نفر مشترك دارد عده کارمندان و کارگران فنی شرکت ۸۱ نفر میباشد که از این عده سه نفر آنها متخصص خارجی هستند .

بعلاوه شرکت جهت زیبائی‌شهر ۱۳۷۵۰ متر کابل فشار ضعیف ۳۸۰و۲۲۰ ولت جهت خیابان‌پهلوی (از میدان کریم خان تا آخر باغ گلستان) سفارش داده که بالوازم مربوطه آن تماما وارد و انشاالله به مجرد پایان یافتن زمستان‌شروع باقدام خواهد نمود .

بدیهی است بعد از کابل کشی مزبور فقط شهرداری برای چراغ های خود تیر آهنی در دو طرف نصب و کلیه تیر های چوبی وسیم های مس این قسمت جمع آوری خواهد شد .

در ضمن برای آنکه خاطرآقایان عظام‌از وضعیت‌سرمایه بکار انداخته مستحضر گردد عرض‌مینماید‌قسمت تاسیسات شرکت که در ابتدای داده است .

اما پروژه و برنامه آتی ـشرکت در نظر داردخارج از محوطه کارخانه فعلی زمینی خریداری وکارخانه جدیدی که گنجایش چندین‌دستگاه دیزل موتور و توربین برای ۱۲ هزار کیلوات برق داشته باشد ساختمان‌و اقدام‌نماید و طبق‌تلگراف رسیده در هفته گذشته یکدستگاه موتور ۱۹۱۰ قوه اسب از کمپانی های مان وزیمنس خریداری شده .

در مورد کابل کشی فشارضعیف سایر خیابان ها که به لحاظ‌زیبائی شهر اهمیت دارد چون بااین درآمد کم و هزینه های زیاد شرکت‌قادر بانجام آن نیست بنحویکه قبلا به مقام استانداری‌آذربایجان شرقی و شهرداری کتبا پیشنهاد و عرض نموده در صورتیکه اولیاء محترم دولت با شرکت تشریك مساعی نمایند شرکت حاضر است متدرجا کابل کشی فشار ضعیف سایر خیابان ها را نیز انجام دهد .

چون کلیه موسسات که فعلا قادر به انجام وظیفه میباشند دراثر توجه‌مخصوص ذات‌مقدس‌شاهنشاهی وهیئت محترم‌دولت است که‌امنیت کامل رادرتمام سراسر کشورتامین نموده‌اند اینك‌عرایض خودرا بازنده باد اعلیحضرت همایون شاهنشاهی و پاینده باد ایران خاتمه داده و ازجناب آقای اردلان استاندار معظم آذربایجان استدعا مینماید جریان افتادن کابل های ۱۱هزار ولتی ۲۰ هزار کیلواتی را بنام نامی مبارك اعلیحضرت همایون شاهنشاهی افتتاح فرمایند .

پس از گزارش آقای کامکار آقای اردلان استاندار ، با ایراد سخنرانی مبسوطی و قطع نوار سه رنك کابل فشار قوی ۱۱ هزار ولتی ۲۰ هزار کیلواتی و ۲٤ دستگاه ترانسفور ماتور های مربوطه رابنام شاهنشاه گشودند و سپس ازقسمت های کارخانه بازدید به عمل‌آوردند

این مراسم در ساعت ۵ ونیم بعد از ظهر با پذیرائی خاتمه یافت .

عریضه سرگشاده

پیشگاه‌مبارك بندگان اعلیحضرت همایون شاهنشاه ارواحنافداه

ای یگانه ملجاء و پناه ملت ایران

اعلیحضرتا : در حدود ٦ ماه است که وزارت کار ووزارت بهداری وبهداری شهرداری‌وکمیسیون تبصره ۳۰ شهرداری بعنوان انفجار احتمالی ورفع دود مزاحمت افراد زحمتکش صنف گرمابه دارا فراهم نموده اند وباوجود اینکه موضوع انفجار احتمالی مورد نظر وزارت کار در این مدت‌مدیدی که گرمابه های تهران با موتور نفت سوزمجهز بوده اند هرگز انفجاری اتفاق نیفتاده و از نظردود مورد اعتراض بهداری و کمیسیون تبصره ۳۰ نیز با مقایسه دود سایر دستگاههای ملی و دولتی دود گرمابه ها در حکم هیچ و صفر است مع‌الوصف بمنظور ابراز اثبات حسن نیت اینجانب به نمایندگی از طرف افراد صنف در متجاوز ازصد کمیسیون در وزارت کار و بهداری شرکت نموده وحتی برای اینکه دست اولیای امور وزارت کار از هر حیث در این باره باز گذاشته شود پیشنهاد گردید که دستگاه مورد نظر وزارت کار در دسترس افراد این صنف قرار گیرد تا در گرمابه ها نصب گردد ولی متصدیان امر این موضوعرا بدفع الوقت گذارانیده و از طرف دیگر برفشار خود نسبت بافراد این صنف افزودند وحتی کاررا بجائی رسانیدند که بدون در دست‌داشتن کوچکترین مجوز قانونی اقدام به تعطیل چندین گرمابه نموده اند که پس از تذکر لازم از طرف صنف در باره مضار و معایب این بیعدالتی از تعطیل‌غیر قانونی سایر گرمابه ها صرف نظر گردید اخیرا نیز باراهنمائی متصدیان وزارت کار بچند شرکت وارد کننده مشعل و کمپرسور مراجعه گردید و با نصب و آزمایش چند دستگاه از آنها معلوم شد که صرفنظر از اینکه خرید و نصب دستگاههای مزبور برای هر گرمابه در حدود سیصد هزار ریال هزینه ایجاد مینماید که از عهده افراد صنف خارج است وکمپانی‌فروشنده نیز حاضر نمیباشد برای مدت کوتاهی هم‌ضمانت کارکرد دستگاه را بنماید و اصولا نظریه‌مطلوب را از لحاظ انفجار احتمالی و تولید دود و تامین آبگرم کافی برای مصرف گرمابه نمینماید ودر اینموقع که مملکت دچار کمبود ارز خارجی است تصور نمیرود اولیای امور وزارت کار حاضرشوند که با صرف و خروج میلیونها ارز خارجی دستگاههائی وارد کشور شود که دینداری ارزش فنی نداشته و به تصدیق مهندسین نتیجه مطلوب حاصل نمیگردد برای رفع این محظور و مشکل بامشورت عده ای از مهندسین تحصیل کرده‌ایرانی بالاخره دستگاهی بنام فارسونکا که در ایران‌و بدست مهندسین عالیقدر ایرانی ساخته میشود و از هر حیث‌واجدشرایط فنی‌است‌ونظریه‌متصدیان امر را نیز تامین مینماید و حتی دستگاه مزبور در قسمت گرمابه ها و نانوائی های سازمان لشکری باغشاه نصب شده که بی اندازه مورد رضایت مهندسین ارتش شاهنشاهی بوده و در حال کار کردن میباشد و هیچگونه خطر انفجار احتمالی‌و تولید دود ندارد بوزارت کار ارائه گردید و بمنظور اثبات صحت و دقت دستگاه مزبور چند عدد آنرا نیز در گرمابه های درجه یك تهران نصب گردید که علاوه بر اینکه بهیچوجه خطر انفجار احتمالی بر آن نمیرود نظر وزارت کارو همچنین نظر بهداری و کمیسیون تبصره ۳۰ را از لحاظ نداشتن دود تامین مینماید و مهندسین وزارت کار با مشاهده دستگاه فارسونکای نصب شده درگرمابه ها تصدیق نمودند که دستگاه مورد بحث از هر حیث بدستگاههای سابق برتری دارند و معتقدند بیست در صد خطر احتمال‌انفجار در آن متصور است از اینرو موافقت ننمودند که در تمام گرمابه ها نصب شود و اصرار دارند که دستگاههای خارجی نصب شود درصورتیکه دستگاه های فارسونکای ساخته شده در ایران دقت عمل خودرا به ثبوت رسانیده و علاوه برداشتن محسنات‌فنی‌ونداشتن‌دود وارزانی‌قیمت ودوام‌بتصدیق متخصصین فنی خطر انفجار احتمالی هم بر آن متصور نیست .شاهنشاها بطوریکه خاطر خطیر ملوکانه مستحضر است افراد زحمتکش وشاهدوست این صنف همیشه امتحان شاهدوستی‌ووطن‌پرستی خودرا بنحو اکمل داده و از بذل‌جان و مال خود در راه شاهنشاه جوانبخت و مملکت دریغ‌ننموده اندمع‌الوصف معلوم نیست بچه علت گاه و بیگاه مورد بیمهری متصدیان دستگاههای اداری واقع شده و اولیای امور حاضر نیستند که نظریه خود را تعدیل نمایند و همیشه سعی دارند که موجبات نارضائی افراد یك صنف شاهدوست رافراهم‌نمایند وحتی حاضر هستند که میلیونها ارز از مملکت خارج‌شده‌ودرمقابل‌مقداری‌آهن‌آلات‌بی مصرف‌وارد وتحمیل افراد بدبخت یك رسته بخصوص نمایند اعلیحضرتا : اینجانب بنمایندگی از طرف افراد زحمتکش این صنف از پیشگاه پدر تاجدار خود استدعا دارد اوامر ملوکانه در این باره‌شرفصدور یابد تا اولیای امور با چشم حقیقت بین‌و بدون کوچکترین غرض و اعمال نظر به پیشنهادات منطقی این صنف نسبت به نصب دستگاه های فارسونکای ایرانی موافقت نمایند و راضی‌نشوند وسیله این صنف میلیونها ریال ارز خارج گردد در خاتمه سلامتی و بقا ودوام سلطنت آن‌شهریار مهربان را از خداوند بزرك مسئلت دارد .

آ_٤۰۵۷۵ جان نثارسیدحبیب‌مصطفوی‌رئیس اتحادیه صنف گرمابه دار تهران و توابع

هنوز مجلس افتتاح نشده ،

این نماینده میترسید که :

نمایندگان پیش ملت شرمنده شوند !

مقایسه اغتشاش کنگو و قتل لومومبا با ،

اعتصاب دانشجویان ایرانی ومسئله دانشگاه

چرا فرح‌پناهی وحسین‌سرشار دراینموقع به‌تهران‌آمده‌اند؟

وبیش‌از صد مطلب گوناگون وجالب روزجمعه درمجله اطلاعات هفتگی

فروش نان بوسیله فروشندگان لبنیات

بطوریکه اهالی محترم تهران استحضاردارند چندیست که‌بوسیله کارخانجات سیلوی تهران‌نان ماشینی بارعایت نظافت و بهداشت بدون آلودگی ودستخوردگی تهیه میگردد . برای آنکه فرآورده مزبور بنحو صحیحی در دسترس عموم قرارگیرد ازتاریخ سوم اسفند ماه ۱۳۳۹ فروش نان مزبور در تهران و حومه بفروشندگان لبنیات واگذار شده است اهالی محترم پایتخت میتوانند نان مورد مصرف خودرا بنرخ زیر :

۱ـنان معمولی قالبی (نمکی) ۵۰۰ گرم هردانه۳ ریال .
۲ـنان فانتزی قالبی (شیرین) ۵۰۰ گرام هر دانه ٦ ریال
۳ـنان فانتزی (شیرین) ۳۵۰ گرام هر دانه۵ ریال
٤ـنان فانتزی (شیرین) ۱٤۰ گرام هردانه۲ ریال
۵ـنان نمکی ۵۰ گرام هردانه ۱ ریال

خریداری‌نمایند . از مصرف کنندگان محترم تقاضا میشود رعایت نرخ را فرموده و اگر شکایتی احیانا داشته باشند به تلفون شماره ۲۱۵۱٦سیلوی‌تهران ویاشماره ۳٦۱۵۹ اطلاع دهند .

۱_۲ آ_٤٤٦۹٤ مدیر کل غله و نان ـ صالح اعظم

قابل توجه کنتراتچیان محترم

حدود چهل تن داربست کامل شامل کوپلینك و لوازم اتصالی بقیمت مناسب یکجا و یامقادیرجزء بفروش میرسد برای کسب اطلاعات بیشتر بتلفن۶۹۱۲۱ مراجعه‌شود. آ_٤۰٦۳۱

جلسه انجمن دانشوران ایران

پنجشنبه (امروز) بعد از افطاردر تالار دبیرستان علمیه تشکیل‌میشود آقای دکتر وامق مدرسی قاضی دانشمند دادگستری در باره مزیت ماه رمضان سخن میرانند .

شبها هم خورشید میدرخشد

چراغ‌های توری علاءالدین با نور تحیره کننده خود خورشید شبها است . چراغ توری علاءالدین بی دود و بی بو در سه نوع مختلف ساخته شده و فوراً روشن میشود و ابداً صدا ندارد .

Aladdin

علاءالدین

فروشگاه آلادین
(شرکت سهامی علاالدین در ایران)
خیابان نادری ـ تهران ـ
تلفن ٤۳۰۰۷

آ_٤٤٦٦٤

آگهی مناقصه چاپ کتب ونقشجات

دانشکده افسری چاپ کتب و نقشجات و اوراق و گواهینامه فارغ التحصیلی دانشجویان را مطابق نمونه موجود در شعبه نگارش دانشکده افسری بمدت یکسال بمناقصه واگذار مینماید .

۱ـ کتب دانشکده افسری شامل کتب علمی و نظامی توام با حروف لاتین و فرمول ریاضیات و کلیشه بوده ونوع کاغذ ۷۰ گرمی‌چهار ورق ونیمی و مبنای عمل تعرفه وزارت دارائی خواهد بود .

۲ـ پیشنهاد دهندگان بایستی مبلغ صد هزار ریال (۱۰۰۰۰۰)وجه نقد به حساب شماره ۲۲۸٤ دربانك سپه بعنوان سپرده واریز ورسید آنرا به پیوست پیشنهاد خود تاتاریخ ۳۹٫۱۲٫۵ بشعبه نگارش دانشکده افسری تسلیم نمایند .

۳ـ پیشنهادات رسیده در ساعت ۱۰ صبح روز ۳۹٫۱۲٫۹ قرائت و برنده مناقصه تعیین خواهد گردید .

٤ـ حضور پیشنهاد دهندگان در جلسه آزاد و دانشکده افسری در رد ویا قبول پیشنهادات مختار میباشد .

۵ـ به پیشنهاد های رسیده که فاقد سپرده باشد ترتیب اثر داده نخواهد شد .

٦ـ در صورت اصابت مناقصه و خودداری پیشنهاد دهنده و انعقاد پیمان سپرده مزبور بنفع صندوق دانشکده افسری ضبط خواهد شد

۷ـ هزینه آگهی مناقصه ومالیات بعهده برنده مناقصه خواهد بود

۸ـ داوطلبان میتوانند برای توضیحات بیشتر و همچنین کسب‌اطلاع ازشرائط مناقصه به شعبه نگارش دانشکده افسری واقع درخیابان سپه مقابل کاخ مراجعه کنند .

۹ـ سپرده های غیر از برنده مناقصه بعد از جلسه مناقصه مسترد خواهد شد .

۱۰ـ پیشنهاد دهندگان یك نسخه از پیشنهادات خود را بایستی قبل از شروع مناقصه به اداره بازرسی مالی ارتش بفرستند

فرمانده دانشکده افسری ـ سرتیپ جم

۱_۳ آ_٤٤۳۵۰

آگهی بانك ساختمانی

مجمع عمومی صاحبان سهام واگذاری زمین را از اول اسفند ماه ۳۹ بهر عنوان ممنوع ساخته علیهذا خواهشمند است از مراجعه به بانك ساختمانی برای تنظیم قرار داد یا تقاضای واگذاری زمین خود داری نمائید .

۱_۲ آ_٤٤۸۱۰ بانك ساختمانی

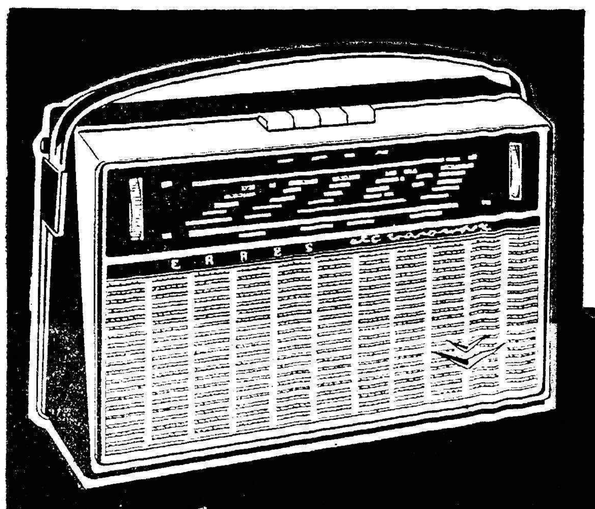

رادیو تمام ترانزیستوری اِرس هلندی

مهندسین هلندی رادیو تلویزیون اِرِس برای تعمیر و سرویس هرنوع رادیو ، تلویزیون ، بادبزن و جاروبرقی در خدمت شما میباشند . خیابان سوم اسفند ـ شماره ۸ ـ تلفن : ۳۹۱۲۹

مرکز پخش : خیابان شاه ـ فروشگاه سانتر ال

آگهی تعیین نرخ

شهرداری تهران نرخ فروش انواع و اقسام شکلات و کارامل و توفی و آب نباتهای محصول کارخانه اتوماتیك را اعم از فروش به قنادیها و مغازه داران و یا بمصرف کنندگان بشرح زیر باطلاع عموم میرساند .

		قیمت عمده فروش	قیمت خورده فروش
۱ـ لوکس کارامل ازشربت آب لیمو بسته یك کیلو	یکطرف پیچیده	۸۴٫۵ ریال	۹۵ ریال
۲ـ لوکس کارامل ازشربت توت فرنگی بسته یك کیلو	یکطرف پیچیده	۸۴٫۵ ریال	۹۵ ریال
۳ـ لوکس کارامل ازشربت زردآلو بسته یك کیلو	یکطرف پیچیده	۸۴٫۵ ریال	۹۵ ریال
۴ـ لوکس کارامل از شربت سیب بسته یك کیلو	یکطرف پیچیده	۸۴٫۵ ریال	۹۵ ریال
۵ـ لوکس کارامل ازشربت تمشك بسته یك کیلو	یکطرف پیچیده	۸۴٫۵ ریال	۹۵ ریال
۶ـ لوکس کارامل ازشربت شاه توت بسته یك کیلو	یکطرف پیچیده	۸۴٫۵ ریال	۹۵ ریال
۷ـ لوکس کارامل ازشربت آلوبالو بسته یك کیلو	دو طرف پیچیده	۸۰ ریال	۹۰ ریال
۸ـ لوکس کارامل ازشربت گیلاس بسته یك کیلو	دو طرف پیچیده	۸۰ ریال	۹۰ ریال
۹ـ لوکس کارامل از شربت زردآلو بسته یك کیلو	دو طرف پیچیده	۸۰ ریال	۹۰ ریال
۱۰ـ لوکس کارامل از شربت آلو بسته یك کیلو	دو طرف پیچیده	۸۰ ریال	۹۰ ریال
۱۱ـ لوکس کارامل از شربت لیمو بسته یك کیلو	دو طرف پیچیده	۸۰ ریال	۹۰ ریال
۱۲ـ لوکس توفی دوطرف پیچیده کیلو بسته ۸۰ ریال			۹۰ ریال
۱۳ـ لوکس توفی دوطرف چهارگوش		۸۰ ریال	۹۰ ریال
۱۴ـ بن‌بن دو لوکس تیز کیلو		۷۰ ریال	۸۰ ریال
۱۵ـ بن بن دولوکس وینه کیلو		۷۰ ریال	۸۰ ریال
۱۶ـ بن‌بن دو لوکس ریز کیلو		۸۰ ریال	۹۰ ریال
۱۷ـ بن‌بن دو لوکس بازنایلونی کیلو		۴۰ ریال	۴۵ ریال
۱۸ـ لوکس مغزدار شکلاتی نایلونی کیلو		۶۰ ریال	۶۷٫۵ ریال
۱۹ـ لوکس توفی جعبه کیلو		۸۰ ریال	۹۰ ریال
۲۰ـ لوکس تافی ۵۰۰ گرمی کیلو		۴۰ ریال	۴۵ ریال
۲۱ـ لوکس تافی ۲۵۰ گرمی کیلو		۲۰ ریال	۲۲٫۵۰ ریال
۲۲ـ بن‌بن دولوکس بازو جعبه کیلو		۴۰ ریال	۴۵ ریال
۲۳ـ بن‌بن دولوکس باز و جعبه ۵۰۰ گرمی		۲۰ ریال	۲۲٫۵ ریال
۲۴ـ بن‌بن دو لوکس ۲۵۰ گرمی		۱۰ ریال	۱۲ ریال
۲۵ـ لوکس توفی نایلونی یك کیلو		۸۰ ریال	۹۰ ریال
۲۶ـ لوکس توفی ۵۰۰ گرمی		۴۰ ریال	۴۵ ریال
۲۷ـ لوکس توفی ۲۵۰ گرمی		۲۰ ریال	۲۲٫۵ ریال
۲۸ـ رونیك بن‌بن جعبه		۷۰ ریال	۸۰ ریال
۲۹ـ بن‌بن پاکتی ۱۷۵ گرمی (یك سیر)		۴ ریال	۵ ریال
۳۰ـ لوکس کارامل پاکتی ۷۵ گرمی		۸ ریال	۱۰ ریال
۳۱ـ بن‌بن لوکس پاکتی ۱۱۰ گرمی		۱۰ ریال	۱۲ ریال
۳۲ـ کارامل عسلی یك بسته یك کیلوئی		۸۵ ریال	۹۵ ریال

کلیه فروشندگان موظفند که یك نسخه از آگهی بالا را در منظر و دید مشتریان قراردهند واز خریداران و مصرف کنندگان تقاضا دارد که در صورت مشاهده متخلف مراتب رافورا باداره کل خواربار و اصناف و یا بدادگاههای کیفر گرانفروشان اطلاع دهند تا متخلف برابر مقررات مورد تعقیب قانونی قرار گیرد .

آ ـ ۴۴۸۱۴ — شهردار تهران

بنام پروردگار

درود فراوان ماکارگران گروه ساختمانی بندر معشور مقیم گچساران بمردم شرافتمند هندیجان ـ بندر شاهپور ـ بندر معشور ـ که برای اولین بار بزرگترین افتخاری که نصیب آن اهالی شده تبریك عرض میکنیم و امیدواریم خدمات عمرانی فرهنگی بهداشتی جناب آقای مهندس نصراله قادسی را فراموش نکرده و دین خود را با دادن رای به معظم‌له ادا خواهند نمود .

از طرف ـ کارگران هندیجانی و بندر شاهپوری و بندر معشوری های مقیم گچساران عدای کسراقولی شماره شناسنامه ۱۸۸۲ عبداله عوضی زاده شماره شناسنامه ۲۰۹۹ ـ عبداله عساکره ـ فضل اله ملك زاده ـ محمد قاسمی سریع بدهی ـ قاسم ابوالبشری ـ حسن جگری ـ وداح حمیدی ـ سید رسول قربانی ـ امیر اصلانی ـ حسین چاقو زاده ـ حسین گنوچی ـ زایر دایخ مرافی ـ ابراهیم نظری ـ حسن شلیمانی .

آ ـ ۴۴۸۲۸

بنام پروردگار

درود فراوان ما کارگران گروه ساختمانی بندر معشور مقیم گچساران بمردم شرافتمند هندیجان ـ بندر شاهپور ـ بندر معشور ـ که برای اولین بار بزرگترین افتخاری که نصیب آن اهالی شده تبریك عرض میکنیم و امیدواریم که خدمات عمرانی و فرهنگی و بهداشتی جناب آقای مهندس نصراله قادسی را فراموش نکرده و دین‌خود را با دادن رای به معظم‌له اداخواهند نمود .

از طرف کارگران هندیجانی و شاپوری و معشوریهای مقیم گچساران .

عبدالرحمان هاشمی ـ شیخ علی ثامنی ـ شاه ولی عصیزاده ـ محمد باقرذاکری ـ مرتضی الهیاری ـ محمدپایان ـ حاجی قدیر احمدی ـ مصطفی جمللی عباس فرخندگان ـ سید امراله تقوی ـ مراد رضائی ـ قاسم حسن زاده ـ علی‌اصغرحاتمی ـ محمدتقی تفژاد ـ بهزاددرازدستی ـ اصغر کمالی ـ حسن پور کهنوجی ـ حسین قالبی زاده ـ جهان عارفجان ـ عوض ابوعلی خدا رحیم رفیعی ـ عبداله نوبا ـ عزیز کردی پور ـ محمد تقی غلام زاده ـ فراهان میاجی ـ عباس هاشم زاده ـ حسین مینکزاده ـ بخشعلی سرکار ـ سید نصراله سید فقیر ـ محمود محمدی زاده ـ نصارا بوحسین ـ خدیر رحمانی ـ طاهری ـ کریم ترکمان ـ حبیب یداللهی ـ سعید برقی ـ محمود محمدی زاده ـ رمضان بنی پناه ـ محمد ابوالحسین ـ محمد اسماعیل دبیری ـ حسین سلمانی ـ حسین‌مشهدی ـ عوض کاظمی ـ اکبر اخترجان ـ محمود مهدیه ـ خلیل احمدی ـ عطااله درسده ـ سید علی کیانی ـ حسینقلی گشتاسبی ـ حیدر صالحی ـ عطیه طرفی ـ عباس بناج ـ مجید رامی ـ بهزاد بنی‌زاده ـ شعبان قنواتی ـ حیدر صالحی ـ حنیفه ابراهیمی و یکصد امضای دیگر .

آ ـ ۴۴۸۲۸

اعلان مناقصه خرید لوازم برق

دانشکده کشاورزی کرج خرید شش قلم ازلوازم برقی‌را بشرح زیر بمناقصه برگذار مینماید :

۱ـ ـ کابل ۱۶ میلی متری سه فاز پروتودور (۱۰+۱۶×۳) یا (۱۶×۴) ۴۰۰ مترطولی
۲ـ کابل سی میلیمتری دولا ۱۰۰ متر طولی
۳ـ مفصل دوراهی نمره ۱۶ ده عدد
۴ـ مفصل سه راهی نمره ۱۶ ۳۰ عدد
۵ـ مفصل سر کابل نمره ۱۶ ۸ عدد
۶ـ مفصل سر کابل نمره ۱۰ ۴ عدد

داوطلبان شرکت در مناقصه میتوانند پیشنهاد خود را در پاکت لاك و مهر شده بانضمام قبض رسید سپرده از صندوق دانشکده به مبلغ پنجهزار ریال حد اکثر تا ساعت ۱۱ روز شنبه بیستم اسفند ماه بدفتر دانشکده تسلیم نمایند .

پیشنهادات در ساعت ۱۱٫۵ همانروز بازوحضور پیشنهاد دهندگان در جلسه مناقصه آزاداست دانشکده در قبول یاردیك یا کلیه پیشنهادات آزاداست .

۱ـ۳ — آ ـ ۴۴۸۲۰ — معاون دانشکده کشاورزی مهندس فرزانه

تشویق از خادمین واقعی

همکار عزیز وارجمند ما آقای عباس متین(بداغی‌سابق) که از اول سال تحصیلی بسمت مدیریت دبستان عنصری بندر معشور که دارای ۱۲۵۰ نفر دانش آموزاست منصوب شده اند با اینکه از حیث کادر آموزشی در مضیقه است معهذامعظم له باکمال جدیت و از خود گذشتگی در پست جدید انجام وظیفه نموده و مینماید و همواره باحسن نیت و سلوك با همکاران خود رفتار ورضایت خاط راهالی را نسبت بفرهنك و همچنین علاقمندی مارانسبت بوظیفه خطیری که بعهده گرفته ایم بیش از پیش فراهم میسازد جادارد اولیاء امور فرهنك از خدمات بی شائبه نامبرده قدردانی فرمایند.

عبدالغفور امیر غلامی ـ محمد علی اوستاخ ـ مصطفی فرساد ـ سیداسداله حکمی ـ ابراهیم هدایت ـ صباغیان ـ کهزار کنعانی ـ صبوری ـ مصطفی بهولی ـ به احمد نقیب ـ سید مجیراعلائی

آ ـ ۴۴۸۲۲

אל על

به اروپا و امریکا

ازراه اسرائیل با ال عال

شرکت هواپیمائی اسرائیل

لطفا به آژانسهای مسافربری مجاز یا شرکت یونایتد اکسپرس نماینده کل شرکت هواپیمائی العال تلفن ۳۰۴۲۶۷ مراجعه فرمائید

۱ـ۴ — آ ـ ۴۳۵۲۶

در پرتو محصولات الکتریکی

هیتاچی

HITACHI

زندگی چقدر شیرین است

یخچال و بادبزن هیتاچی باقیمتهای مناسب برای تمام خانواده ها

نماینده انحصاری : شرکت بازرگانی فائده با مسئولیت محدود ـ خیابان ناصرخسرو ـ پاساژ معطر ـ تلفن ۳-۶۲۱ ۵۲

برای تماشای انواع رادیو ـ تلویزیون ـ بادبزن ـ یخچال و رادیو ترانزیستور از نمایشگاه دائمی هیتاچی واقع در مخبرالدوله دیدن کنید

هروقت احتیاج بانواع

لوله‌های آهنی پیداکردید به

سومیتومو

SUMITOMO

سفارش دهید

انواع :

لوله‌های ساده پیچی وروپوش‌دار
لوله‌های پس زنی
لوله‌های دیك بخار
سرپوش لوله‌ها
لوله‌های گاز وآب
لوله‌های ساختمانی و چوب بست
ظروف مایع وسیلندر باگاز فشار مخصوص
سیلندر گاز

SUMITOMO METAL INDUSTRIES, LTD.

SUMITOMOMETAL. OSAKA :آدرس تلگرافی —OSAKA—JAPAN

NEW YORK OFFICE: 420 LEXINGTON AVE., NEW YORK 17 N.Y.

آ ـ ۴۴۷۲۴

حق‌شناسی ملت

گزارش های رسیده از خبرنگاران ما در شهرستانها حاکی است روز گذشته که مصادف با چهلمین سال جنبش آزادیبخش سوم اسفند ۱۲۹۹ بود در کلیه شهرستان ها بخاطر حق شناسی و تجلیل ازخدمات بنیانگذار ایران نوین اعلیحضرت فقید رضا شاه کبیر مجالس و مراسم باشکوهی بر گزار شد .

در این مراسم استانداران ، فرمانداران ، روسای ادارات دولتی فرماندهان و افسران ارشد ارتش شهربانی ژاندارمری افراد سازمان نیروی مقاومت ملی و عشایر و قاطبه مردم شاهدوست و میهن پرست کلیه شهرستانها شرکت کردند وتاج‌های گل‌نثار مجسمه شاهنشاه‌فقیدنمودند

اولین پارتی موادنفتی ایران بافغانستان حمل شد

بطوریکه قبلا اطلاع داده شد روز اول اسفند ماه اولین پارتی مواد نفتی ایران بوسیله پنج دستگاه‌تانکر نفتکش که پرچمهای ایران و افغانستان بربالای آنها باهتزاز بود طی مراسمی از مشهد بافغانستان حمل شد قادر شهر هرات تحویل مقامات افغانی گردد .

دراین مراسم که‌باحضور استاندار خراسان، کنسول افغانستان در مشهد ،روسای ادارات دولتی مشهد ورئیس شرکت ملی نفت ناحیه خراسان انجام گرفت با اهداء یکدسته گل زیبا بکنسول افغانستان و ایراد بیاناتی دربارهٔ روابط دوستی ایران و افغانستان تانکر های نفتکش حامل موادِ نفتی ایران در میان شور وشوق حاضرین بطرف افغانستان حرکت کردند .

دریك صحنه از عکس بالا رئیس شرکت نفت‌ناحیه خراسان دسته گلی به کنسول افغانستان میدهد و در صحنهٔ دیگر اولین تانکر نفتکش حامل اولین پارتی مواد نفتی ایران آماده حرکت بسوی خاك افغانستان است .

دومین رختشویخانهٔ شیراز افتتاح شد

خبر نگار ما در شیراز می نویسد چند روز قبل دومین رختشویخانه مدرن شیراز که از طرف شهرداری این شهرستان ایجاد گردیده است طی مراسمی بوسیله آقای دکتر پیراسته استاندار فارس و بنادر افتتاح‌شد

دراین مراسم روسای ادارت دولتی و جمعی از معتمدین و معاریف شهر حضور داشتند در عکس بالا آقای استاندار بعد از مراسم افتتاح در جلو ساختمان رختشویخانه ایستاده است .

بخاطر عمران وآبادی اسفراین

۲۲هکتار زمین بادارات دولتی واگذارشد

همت عالی

آقای محمد روشنی

خبرنگار ما در اسفراین می‌نویسد اخیرا آقایان سلیمان و حاج محمدروشنی فرزندان مرحوم مظفرالسلطنه که در نیکوکاری و بلند همتی در این صفحات شهرت فوق‌العاده‌ای داشت بخاطر عمران و آبادی اسفراین درحدود ۲۲ هکتار از راضی خودرادراختیار آقای مهدی درخشان فرماندار این‌شهرستان گذاشتند تا دراین اراضی ساختمانهائی برای ادارات دولتی ایجاد گردد .

اسناد واگذاری اراضی مزبور که در بهترین نقطه اسفراین قرار دارد در دفترخانه اسناد رسمی شماره ۲۱ این شهرستان به ثبت رسیده و سهم هر یك از ادارات دولتی‌نیز معلوم و مشخص گردیده‌است .

خبرنگار ما در گزارش خود اضافه میکند برادران روشنی از نیکوکاران بنام خراسان می‌باشند که درراه شهرستان شدن اسفراین زحمات فراوانی را متحمل شده‌اند .

آقای مهدی درخشان‌فرماندار‌اسفراین از این اقدام‌سودمندبرادران‌روشنی اظهار قدردانی کرده است.

۶۵کلاس درقوچان تاسیس‌شده‌است

برای مبارزه با بیسوادی

خبر نگار ما در قوچان می نویسد بر اثر مساعی آقای مهندس کارآموز رئیس اداره فرهنگ قوچان اخیرا ۶۵ کلاس مبارزه با بیسوادی در این شهرستان دائر شده است و صد ها نو آموز مرد و زن در کلاس های مزبور تحصیل می کنند در کلاس های مبارزه با بیسوادی بانوان قوچان کلیه وسائل آموزشی از قبیل طباخی و خیاطی وخانه داری و غیره موجود است و مورد استفاده نو آموزان قرار می گیرد .

تحویل کارخانه

خبرنگار ما در بندر عباس‌گزارش میدهد پریروز هیئتی از مهندسین شیلات برای تحویل‌گرفتن کارخانه کنسرو ماهی بندر عباس‌باین شهر وارد شد و جریان تحویل و تحول کارخانه طی مراسمی انجام گرفت.

بااین ترتیب کارخانه کنسرو ماهی بندر عباس زیر نظر شرکت شیلات قرار گرفت .

★

ورود فرمانده لشکر

طبق گزارش خبرنگار ما درگرگان پریروز تیمسارسرتیپ منیعی‌فرمانده لشکر گرگان که برای مدت دو ماه بامریکا مسافرت کرده بود به ایران باز گشت‌وبا قطار به‌گرگان وارد شد .

در ایستگاه راه آهن افسران ارشد لشکر و جمعی ازمعتمدین‌و معاریف گرگان از تیمسار منیعی استقبال کردند .

وقتیکه بلیط دوشریك ۳۰هزار تومان برنده شد

نصف‌بلیط ۳۰هزارتومانی‌را ۲۵ریال‌خرید ومتواری‌گردید!؟

کلاهبرداری

جوان کلاهبردار پس‌ازوصول‌سی‌هزارتومان ناپدیدشده‌است

خبرنگار ما در تبریز می نویسد چند روز قبل شخصی بنام اصلان بارتك یکی از اهالی تبریز بدادسرای این شهرستان مراجعه کرد و شکایت نامه ای علیه دوست خود علی عالی پناه تسلیم آقای مهرنورد بازپرس شعبه سوم دادسرا نمود. اصلان دربارهٔ شکایت خود اظهار داشت چند هفته قبل من و دوستم علی عالی پناه یك بلیط بخت آزمائی ملی از سری ۴۸۵ خریدیم و آنرا با هم نصف کردیم پس‌از دو سه‌روزانتظارمراسم قرعه کشی بلیط های سری ۴۸۵انجام گرفت و نتیجه اعلام شد پس از اعلام نتیجه علی عالی پناه پیش من آمد و با قیافه ای حق بجانب گفت : اصلان جان ! مژده بده که بلیط ما پنجاه ریال برده است لطفا بلیط را بمن بده تا ۲۵ریال سهم تو رابدهم من که از نتیجه قرعه کشی اطلاعی نداشتم صادقانه نصف بلیط را باو دادم و ۲۵ ریال گرفتم بعد از رفتن علی بدفترچه ای که شماره بلیطرا در آن یادداشت نموده بودم نگاه کردم و پس از تطبیق آن با شماره های برنده سری ۴۸۵ متوجه شدم‌که شمارهٔ بلیط ما برنده جایزه ممتاز سیصد هزار ریالی است‌و دوستم علی سر من کلاه گذاشته است‌بعد از این جریان هرچه بدنبال علی گشتم از او اثری ندیدم علی با ارائه بلیط شماره ۷۵۰۶۱۷ سری۴۸۵وجه را از سازمان شاهنشاهی خدمات اجتماعی دریافت کرده و متواری شده است تشکیل شده است وبرای دستگیری خبرنگار ما در گزارش خود اضافه علی عالی پناه که ناجوانمردانه سر می کند فعلابرای این جریان پرونده دوست صادق خود را کلاه گذاشته ای در شعبه سوم دادسرای تبریز است فعالیت می شود .

آنچه از چاپخانه وکتابفروشی گلگون بجا مانده است

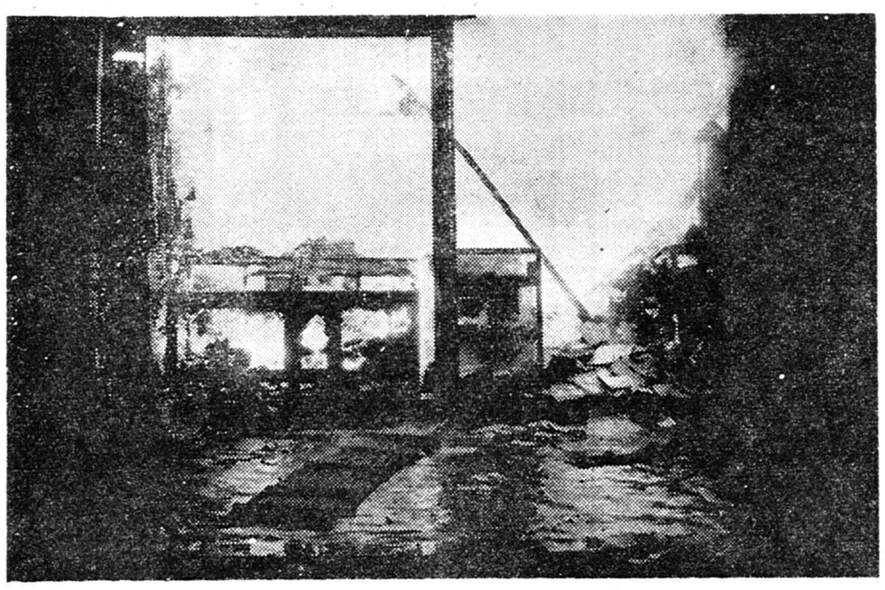

فیلا باستحضار خوانندگان عزیز رسید که چاپخانه و کتابخانه و کتابفروشی گلگون در آبادان بعلت نامعلومی طعمهٔ حریق شد و طی شش ساعت آتش سوزی از این موسسه بزرك اثری جز تل خاکستربجای نماند . در عکس بالا منظره‌ای‌از ساختمان سوخته‌شده چاپخانه و کتابخانه و کتابفروشی گلگون دیده می‌شود .

قطع مزایا

خبرنگار ما در ایلام می نویسد وزارت پست و تلگراف از اول آذر ماه امسال مزایای خارج از مرکز و فوق‌العاده بدی آب و هوای کارمندان اداره پست و تلگراف ایلام را بعذر کمبود اعتبار قطع کرده‌است کارمندان پست و تلگراف‌ایلام از مسئولین امور تقاضا دارند مزایای حقوقی‌آنان پرداخت گردد .

بازدید حوزه ترویجی

خبرنگار ما در کاشمر مینویسد چندروزقبل آقای‌مهندس غلامرضا آصف مدیر کل کشاورزی استان خراسان برای بازدید حوزه‌ترویجی کاشمر باین شهر وارد شد .

در این بازدید آقای مهندس آصف‌از مساعی آقای بیضاوی‌مروج کشاورزی‌کاشمر کتبااظهارقدردانی نمود .

بازدید ادارات

خبرنگار ما درلاهیجان گزارش میدهد چد روز قبل هیئت بازرسان شاهنشاهی بسر پرستی تیمسار - سر لشکر قریب برای رسیدگی به خواسته های اهالی لاهیجان باین شهر وارد شد .

اعضای هیئت پس‌از ورود مشغول بازدید ادارات دولتی لاهیجان گردیدند .

زن بی‌انصاف

کلفت خردسال خودرا داغ میکردو

برجراحاتش نمك میپاشید !

این زن بی‌انصاف باتهام شکنجهٔ غیرانسانی کلفت خردسال خود تحت‌تعقیب است

خبرنگار ما در رفسنجان می‌نویسدچند روز قبل دادگاه رفسنجان بانو محسنی یکی از زنان این شهرستان را باتهام شکنجه‌غیر انسانی کلفت خردسال خود ربابهٔ عزیزی تحت تعقیب قرار داد .

یکی از همسایه های‌خانم محسنی که جریان را بدادگاه اطلاع داده در این باره گفته است که خانم محسنی روزی یکبار کلفت معصوم و بیگناه خود ربابه را که‌در این شهر غریب است با میلهٔ آهنی گداخته داغ‌میکندو سپس بانهایت بی‌انصافی و شقاوت روی جراحاتش‌نمك می‌پاشد . فعلا ربابه عزیزی که یکی از اهالی گیلان می‌باشد در خانهٔ زن همسایه بسر میبرد و خانم محسنی ازطرف دادگاه رفسنجان تحت تعقیب قرار گرفته است.

انتصابات در شهرستانها

مامونیه‌زرند - آقای علاءالدین صفوی -سرپرست تعلیمات اساسی .
زابل - آقای بزرك خزائیان -فرماندار .
سنقرکلیائی - آقای علی نوربخش ،بخشدار - آقای استوار مجیدیان، کفیل ژاندارمری .
گرمسار - آقای حیدرعلی مترجم پور، سرپرست فرمانداری .
جهرم - آقای خواجه نوری ،فرماندار - آقای ستوان اصلانی فرماندهٔ ژاندارمری .
بندرلنگه : آقای علی‌ضرغامی ، رئیس دارائی .
بندر بوشهر - آقای حسن سیادت ، متصدی پست و تلگراف خورموج.
کردکوی - آقای دکتر مصطفی آریان‌پور رئیس بهداری .

سه بر هیچ

گزارش خبرنگار ما در بنادر جنوب حاکیست : چند روز قبل بین تیم فوتبال سازمان جوانان شیرو خورشیدسرخ بندر بوشهر و تیم دبیرستان پهلوی سنگی مسابقه فوتبالی انجام شد . در پایان این مسابقه نتیجه سه بر هیچ بنفع تیم فوتبال دبیرستان پهلوی اعلام شد .

بزندانیان‌همدان کمك شد

بااجرای نمایشنامه

خبر نگار ما در همدان می نویسد بنا به پیشنهاد آقای سرهنك نانکلی رئیس شهربانی همدان با تصویب انجمن حمایت زندانیان هیئتی از هنر مندان تهرانی باین شهر وارد شد .

این هیئت پس از ورود نمایشنامه ای بمدت دو شب به نفع زندانیان همدان اجرا کرد واز محل فروش بلیط‌نمایش مبلغ یکصد و پنجهزار و چهار صد ریال جمع آوری گردید که نصف این مبلغ جهت ایجاد کار گاه های حرفه ای در زندان شهربانی بمصرف خواهد رسید هزینه نیروی برق مصرفی را مدیران سه سینمای دیگر همدان برداخته و نصف عایدی نمایش به هیئت هنرمندان اختصاص یافت .

کوهنوردان‌همدان‌بقله الوند صعودکردند

خبرنگار مادر همدان مینویسد چندروز قبل هیئتی از کوهنوردان همدان بسرپرستی آقای مهندس گلسرخی باوجود ریزش برف وکولاك درقله‌الوندآتش افروختند در عکس بالا کوهنوردان همدانی قبل ازعزیمت باتفاق آقای صوفی‌نیا فرماندار این شهرستان دیده میشوند.

چند خبر خلاصه از چند شهر

ملایر - با فعالیت های‌آقای سید مصطفی لواسانی رئیس جدید اداره فرهنك ملایر اقدامات دامنه‌داری برای پیشرفت امور فرهنگی صورت گرفته و رفع نقایص گردیده است . اهالی از فعالیت مشارالیه اظهار قدردانی مینمایند.

فریدونکنار - آقایان ابراهیم فروغی ،ایرج احسانی ، عباس کثیری ، عبدالعلی ذوالفقاری و سید اسمعیل جعفری بسمت اعضای انجمن هنری دبیرستان سنائی فریدونکنار انتخاب شدند.

کلاردشت - فعالیت‌آقای احمد میار رستمی نماینده فرهنك‌کلاردشت درپیشرفت امور فرهنگی ازنظر اهالی کلاردشت قابل تقدیر است.

طالقان - اهالی طالقان از مقامات وزارت فرهنك تقاضا دارند یکباب دبیرستان دخترانه در این منطقه دایر شود.

ضمنا تقاضا دارند عامل فروش نفت بمیزان یکهفته نفت مصرفی اهالی را ذخیره داشته باشد تا اهالی دچار کمبود نفت نشوند.

خوانسار - ساختمان دیوار اطراف محوطه دبیرستان دریانی‌خوانسار بمناقصه گذاشته شد و یکنفر معمار محلی برنده مناقصه گردید.

مرزن آباد - مدتها در مرزن آبادوحومه سرقت هائی صورت میگرفت و سارقین بیشتر بگاو و گوسفند توجه داشتند تا اینکه آقای افقهی رئیس‌پاسگاه وماموربن ژاندارمری مرزن‌آباد اقدامات دامنه داری رابرای دستگیری سارقین آغاز نمودند و سر انجام با فعالیت شبانه‌روزی موفق شدند پنج تن از سارقین مذکور را با مقداری پوست و لاشه‌گاوو گوسفند دستگیر سازند.

بندر عباس - از چند ماه پیش که آقای دکتر محمدعلی پایداربه بهداری بندر عباس منتقل شده است باتوجهی که ابراز میشود وضع ویزیت بیماران مرتب شده است اهالی از حسن سلوك و دقت مشارالیه کمال رضایت را دارند.

تربت حیدریه - جلسه شورای کشاورزی شهرستان تربت حیدریه با حضور کلیه اعضای شورا در محل اداره کشاورزی تشکیل شده و نسبت بتوزیع ۸۰تن گندم رسیده از اداره کشاورزی استان خوزستان برای کشاورزان قراء آسیب دیده تربت حیدریه تصمیماتی اتخاذ شد.

بندر بوشهر - آقایان صالح اعظم مدیر کل غله و نان ، کاوسی مدیرکل باربری وزارت گمرکات و انحصارات ، شیخ الاسلامی رئیس اداره باربری کل غله‌ونان و اشرف رئیس کل انحصارات فارس و بنادر به‌بندر بوشهر وارد شدند تا از عملیات تخلیه ۹۰۶۵ تن جو و ۷۰۰۰ تن گندم بازدید نمایند ... این گندم وجوبین دهقانان استان فارس وبنادر تقسیم خواهد شد.

شیروان - بر اثر مساعی آقای سلیمانی مروج کشاورزی شش کیلومترجاده فاصله قریه «خانه‌سار»تاجاده اصلی‌ساخته شده واتومبیلها براحتی در این جاده عبور ومرور مینمایند.

پهلویدژ - اهالی پهلویدژ از شهرداری تقاضا دارند در کوچه و خیابان در فاصله هرپنجاه متریك زباله‌دان قرار دهد تا مردم زباله‌هارا بعوض جویهای آب و پیاده‌رو و کوچه و خیابان در داخل زباله دانها بریزند .

شمیران - پیشاهنگان رسد های ۲و ۱۰ دبستان های دکتر دانشور وشمس لاری شمیران بسرپرستی آقای شاملو مربی پیشاهنگی برای تشکیل اردوی یکروزه بباغ افشار واقع در گلاب‌دره عزیمت کردند . پیشاهنگان مذکور پس از اخذ تعلیمات پیشاهنگی به دبستان های خود مراجعت نمودند.

شاهی - آقای سرهنك حبیب‌اله خواجه نوری بازرس انتظامی و نماینده سازمان امنیت کشور برای رفاه حال کارگران کارخانجات‌شاهی اقدامات موثر و دامنه‌داری نموده است.

تربت جام - دوازده نفر مامورین اداره مبارزه با مالاریا به تربت جام وارد شدند وبرای مبارزه بقراء تابعه عزیمت کردند . ضمنا منزل آقای قربانعلی سلطانی یکی از اهالی دچار حریق شد . فعالیت آقای زاوریان رئیس آگاهی و مامورین شهربانی در اطفاء حریق قابل تقدیر است.

رشت - مغازه خواروبار فروشی نویدی جنب مسجد حاج شیخ‌جواد رشت مورد دستبرد قرار گرفت و تعدادی بسته های سیگار بسرقت رفت قبلانیز چند مغازه طرفین خواروبار فروشی مورد سرقت قرار گرفته بود ولی تاکنون باتمام فعالیتی که‌از طرف رئیس شهربانی رشت ابراز میشود سارقین دستگیر نگردیده‌اند . اهالی تقاضا دارند مراقبت بیشتری بعمل آید.

سنقر کلیائی - مسابقه پینك پنك دانش‌آموزان سیکل اول‌دبیرستان پهلوی سنقر در محل دبیرستان انجام شد و آقایان احمد ملکی اول بهروز ادیبی دوم ، داریوش کریمی سوم شدند.

نوشهر - دومین جلسه شورای فرهنگی نوشهر با حضور آقای قانع رئیس فرهنك و کلیه اعضای شورا در محل ادارهٔ فرهنك تشکیل شد و پیرامون تهیه مسکن و خانه معلمین مذاکراتی صورت گرفت و تصمیماتی اتخاذ شد . ضمنا باقر هاتفی وموسی مرند که در جاده عباس آباد شهسوار درنتیجه تصادف با کامیون مصدوم وبه‌بیمارستان نوشهر منتقل شده بودند براثر شدت جراحات وارده فوت کردند.

رامسر - عده‌ای از دانش آموزان دبستان ادیب سادات محله رامسر بسرپرستی آقایان سید صالح میرحسینی مربی پیشاهنگی و ابوالفضل وحیدی ناظم آموزشگاه از بیمارستان سازمان شاهنشاهی رامسر بازدید نمودند وبین بیماران شیرینی و پرتقال تقسیم کردند.

رودسر - آموزشگاه شبانه رودسر بسرپرستی آقای لطیفی دبیر زبان دایرشد وعده‌ای از دبیران رودسر درآن تدریس میکنند . ضمنا اکیپ مبارزه با سل در رودسرو حومه مشغول تزریق آمپول ضد سل می باشد .

کاشمر - براثر اقدامات آقایان فرماندار و شهردار کاشمر اداره غله استان خراسان مقدار یکصد تن گندم دراختیار شهرداری کاشمر قرار دادتا بتدریج بین نانوایان شهر بنرخ دولتی گذاشته شود.

همدان - مسابقات بسکتبال دوره اول دبیرستان های همدان با شرکت کلیه دبیرستانها بطور حذفی برگزار شد. در این مسابقات دبیرستان های رضاشاه کبیر با۶ امتیاز اول ، پهلوی باه امتیاز دوم ، امیرکبیر با۴امتیاز سوم گردید.

مرودشت - اتومبیل شماره ۱۶۲۰ برانندگی بهرام در نزدیکی زرقان از توابع‌مرودشت بعلت سرعت از جاده منحرف وبا درخت کنارراه تصادف کرد . سه نفراز سرنشینان اتومبیل مجروح و به بیمارستان مرودشت منتقل وبستری شدند.

نکاء - آقای گروهبان غلامپور رئیس پاسگاه ژاندارمری نکاء به جعفر صفری یکی از اهالی این بخش مظنون شد و خانه وی را مورد بازرسی قرار داد در نتیجه مقدار چهل‌گرم شیره تریاك و هفتاد گرم ماده شیره و دویست گرم تقاله کشف شد که همراه متهم بدادسرای‌بهشهر تحویل گردید.

آستانه اشرفیه - آقایان دکتر فیروزی و محمد روشن نفر کنفرانسی با شرکت مالکین و کشاورزان آستانه و بازرگیاگوراب در دفترکار مروج کشاورزی در آستانه اشرفیه تشکیل دادند . در این کنفرانس آقایان مذکور فوائد کود شیمیائی را تشریح و مالکین و کشاورزان را تشویق بخرید کود شیمیائی کردند.

شیراز - بدعوت آقای دکتر قربان رئیس دانشگاه شیراز ، آقای دکتر اسمعیل فیلسوفی استاد دانشگاه و عضو شورایعالی فرهنك و فرهنگستان علوم تولوز سخنرانی جالبی تحت عنوان (عرض عمر)در آمفی‌تئاتر دانشکده پزشکی شیراز ایراد کرد . در این کنفرانس‌آقایان استاندار و فرمانده لشکر و استادان دانشگاه شیراز وعدهٔ از محترمین وبانوانشان حضور داشتند.

جویبار - با فعالیت آقایان مهندس مهرورز و مهندس طهوری رئیس اداره راه استان مازندران جاده شوسه جویبار به شاهی از کیاکلابه جویبار تعمیر و مرمت شد.

قروه - اهالی قروه از فعالیت و حسن سلوك آقای محمد عظیم‌امیر علائی فرماندار این شهرستان اظهار رضایت مینمایند.

نیازمندیها و آگهی های کوچک

استخدام میشود

نمایندگی یکی از کارخانجات
معروف دارو سازی بچند نفر پروپاگاندیست دکتردر طب که‌مشمول نظام نباشند و زبانهای انگلیسی یا فرانسه و یا آلمانی را خوب بدانند برای تمام روز و نصف روز احتیاج دارد واجدین شرایط توسط شماره ۱۷۵۱ همین روزنامه تقاضا مرقوم فرمایند .
۱ـ۵ آ ـ۴۰۳۴۷

بیك بانوی منشی اعم از ایرانی یا خارجی
که بخوبی‌از عهده انشاء و تایپ نامه های تجارتی بزبان انگلیسی بر آید و همچنین بچند نفر بانوی فروشنده نیازمندیم تلفن ۳۲۸۸۴ ـ ۳۱۷۹۷ ساعت مراجعه ۱۰ تا ۱۳ (۱۷تا ۱۹
۱ـ۳ آ ـ۴۴۰۸۶

آگهی استخدام
سازمان جنگلبانی ایران برای خدمت در مناطق تابعه خود در خارج ازمرکز احتیاج بده نفر مهندس کشاورزی‌دارد داوطلبان میتوانند بادردست داشتن مدرك تحصیلی تا آخر وقت اداری روز ششم اسفند ماه ۳۹ باداره کارگزینی سازمان واقع در انتهای فیشرآباد مراجعه نمایند تا ترتیب شرکت آنان در مسابقه ورودی داده شود .
رئیس سازمان جنگلبانی ایران .
سرتیپ خواجه نوری

شرکت ایران سوپر
بچند بانو یا دوشیزه جوان که بیك یادو زبان خارجی آشنائی‌داشته باشند احتیاج دارد ـ متمنی است در صورت واجد بودن شرایط شخصا به‌ایران سوپر ـ خیابان تخت‌جمشید نبش خیابان ویلا مراجعه فرمائید
۱ ـ ۲ ۱ ـ۴۴۸۰۶

شرکت ایران سوپر
بیك نفر حسابدار مجرب سابقه دار که بحسابداری فارسی و انگلیسی وارد باشد با حقوق مکفی احتیاج دارد ـ متمنی است در صورت‌واجد بودن شرایط شخصا به ایران سوپر خیابان تخت جمشید نبش خیابان ویلا مراجعه فرمائید .
۱ـ۳ آ ـ۴۴۸۰۸

مهندس و نقشه‌کش استخدام میشود
بمهندس ساختمان ـ مهندس میکانیك ونقشه کش‌که بزبان‌انگلیسی نیزآشنائی داشته‌باشندبرای‌استخدام تمام وقت در دفتر مشاوره فنی در تهران احتیاج داریم . داوطلبان می توانند هر روز باستثنای روز های معطیل از ساعت ۸½ تا ۱۲ به تلفن ۳۵۲۳۵ مراجعه نمایندو یادرخواست کتبی خودرا باذکر معلومات وسوابق بصندوق پستی شماره ۲۴۲۸ ارسال دارند .
۱ـ۳ آ ـ۴۰۶۴۳

دانشکده پزشکی شیراز
برای کرسی کودکان احتیاج به یکنفر استاد دارد داوطلبان واجد ـ الشرایط که بایستی از کادرآموزشی یکی از دانشکده های پزشکی باشند میتوانند از تاریخ انتشار این آگهی بامدت یکماه برای ثبت نام درشیراز بدبیرخانه دانشکده پزشکی ودرتهران باداره کل تعلیمات عالیه مراجعه نمایند .
رئیس دانشگاه و دانشکده‌پزشکی شیراز
دکتر قربان
۱ـ۲ آ ـ۴۴۶۸۶

پروژه فرعی ۱۰۵
حساب عملیات مخصوص بنگاه مستقل آبیاری‌برای‌خدمت درسازمان آبیاری شبانکاره یکنفر مهندس کشاورزی طبق‌مقررات قانون‌استخدام مهندسین از طریق مسابقه استخدام مینماید :
داوطلبان باید تعهد کنند که حد اقل چهار سال با حقوق و مزایائیکه از طرف بنگاه مستقل آبیاری تعیین وپرداخت خواهد شد بدون هیچگونه عذری در سازمان آبیاری شبانکاره واقع در ۲۱ کیلو متری شمال غرب برازجان انجام وظیفه کنند .
داوطلبان میتوانند درخواست خود رابانضمام رونوشت دانشنامه‌مهندسی کشاورزی تا آخر وقت اداری روز چهار شنبه دهم اسفند ماه ۱۳۳۹ بدفتر پروژه های ۱۰۵ آبیاری‌واقع درخیابان فروردین شماره ۲ساختمان بنگاه مستقل‌آبیاری اطاق‌شماره ۴۰۳ تسلیم ورسید دریافت دارند. ساعت ۹ صبح روز پنجشنبه یازده اسفند ماه ۳۹ جلسه مسابقه کتبی تشکیل خواهد شد .
بنگاه مستقل آبیاری
۱ـ۲ آ ـ ۴۴۶۹۲

لامیدال
تخته مصنوعی‌رو به پلاستیك سیاه. سفید . عنابی . افراموجی موجود خیابان رفائیل شماره ۶۸ تلفن۴۴۱۱۰

مستغلات

تهران‌پارس ـ نارمك ـ تهران‌نو نیروی‌هوائی ـ وحیدیه
برای خرید وفروش نقد و اقساط زمین خانه وهرگونه معاوضه به‌بازرگانی امین
اول سی متری نارمك
تلفن ۹۱۰۰۹۰ مراجعه‌فرمائید

برای معاملات پولی در مقابل وثیقه ملکی
اگر پولدارید و میخواهید بجریان بگذارید یا پول می‌خواهیدمستقیم با ورقه مالکیت رجوع فرمائیدلاله زار ۳۹۷۸۴ به **بنگاه کوشان**

چندفقره پول‌شرطی
لازم است
مبیع شمال شاهرضا و سه‌برابر ارزنده است‌آژانس رایت شاهرضا رو بروی سینمارویال ۳۲۹۷۱ـ۳۱۸۵۳

برای اجاره ویلا و مستغلات مدرن
خود در شهر و شمیرانات باتباع خارجی به تلفنهای ۶۲۹۶۴ـ ۴۹۷۱۳ مراجعه نمایند .
۱۵ـ۲ آ ـ۳۵۶۸۱

موسسه تهران توریست برای سکونت خارجیان ویلا ـ آپارتمان ـ منازل دربست در شهر و شمیران‌اجاره میکند تلفن ۶۶۳۹۷
***
چند دستگاه ویلامدرن درشمیرانات خریداریم ـ تهران توریست تلفن ۶۶۳۹۷
۱ـ۳ آ ـ۴۴۰۵۴

هرقدر پول شرطی بخواهید
با ورقه مالکیت مستقیم رجوع فرمائید لاله‌زار۳۹۷۸۴بنگاه کوشان
۲ـ۳ آ ـ۴۴۳۰۴

خریداریم با معاوضه
یکباب خانه دویاسه طبقه مناسب سکونت دکتر ومطب حدود چهارصد مزار تومان ر۱۵۰ هزار تومان نقد بقیه ملك مرغوب تلفن ۷۰۴۱۶
آ ـ۴۰۳۵۱

اجاره میشود
فامیل اروپائی بقیمت مناسب‌طالب یك خانه با باغ که دارای یك سالن واطاق نهار خوری و۳ اطاق خواب باشد در ناحیه قلهك یا در شهر شمال تخت جمشید میباشد .
تلفن : ۴۷۳۱۹ ـ جعبه پستی ۴۵
۱ـ۲ آ ـ۴۴۷۱۶

نقشه ساختمان
فرازنو تلفن ۳۰۲۶۰۱

اگر قصد فروش
خانه ـ زمین ـ مستغلات
باغات املاك مزروعی
خود را داشته باشید در هر کجا باشد مشخصات راتلفنا یاکتبا اطلاع فرمائیدلاله‌زار۳۹۷۸۴به : **بنگاه کوشان**
۱ـ۳ آ ـ۴۴۳۰۴

واگذار میشود

درضلع غربی سبزه‌میدان
۳۲ اطاق مجهز باسیم کشی کامل و دو برق شهرداری و یك برق ملی با چهار تلفن‌ویك دستگاه ۲۵شماره‌ای تلفن داخلی که برای بانکها وشرکت ها بسیار مناسب است واگذار میشود. خواستاران به تلفن های شماره۳۲۴۸۹ ویا ۳۱۷۰۵ مراجعه فرمایند .
۱ـ۶

یکدستگاه تلفن شماره ۵
واگذار میشود بتلفن ۵۱۸۲۵مراجعه شود
۱ـ۲ آ ـ۴۰۴۷۱

یك شماره تلفن منطقه هشت
در یوسف آباد واگذار میشود تلفن ۸۲۲۱۰۷
۱ـ۳ آ ـ۴۰۵۳۹

جویای کار

حسابدار با تجربه که بزبانهای انگلیسی وعربی مسلط و مکاتبه مینمایدو دارای سوابق بازرگانی نیزمیباشد مایل است در یك موسسه آبرومند مشغول بکارگردد طالبین‌وسیله‌شماره ۱۷۵۴ راهنمای روزنامه‌اطلاعات‌مکاتبه فرمایند
آ ـ۴۰۵۶۹

جوانی ۲۱ ساله‌باگواهینامه۲شخصی ومعلومات ششم ابتدائی که خدمت نظام‌وظیفه راهم‌انجام‌داده برای‌تمام‌روز جویای کاراست .بوسیله‌تلفن۳۶۳۸۹ بآقای کرامت اطلاع دهند .
آ ـ۴۰۳۵۱

بفروش میرسد

پانسیون
یك پانسیون مجهز با تمام‌وسائل و اطاقها پر از مسافر واقع درتخت‌ـ جمشید بعلت مسافرت صاحبش‌بقیمت خیلی نازل بفروش میرسد بتلفن ۶۰۷۰۶ مراجعه شود
۱ـ۲ آ ـ۴۰۳۸۹

ماساژ طبی الکتریکی
مدل ۶۱ با ۶ دستگاه مختلف به فروش میرسد خیابان تیر ـ کوچه مشتری کاشی ۱۵ تلفن ۴۲۴۹۳
۱ـ۷ آ ـ۴۰۴۶۹

به علت مسافرت مایل‌بفروش
وسایل منزل از قبیل تلویزیون. ماشین رختشوئی . فریزر . لباس و غیره میباشد منزل یخچال کوچه‌مرشد سرهنك کالینگز تلفن ۰۸۶۱۱۸
۱ـ۳ آ ـ۴۰۳۹۱

سه عدد ماشین چاپ
نیم‌ورقی‌اتوماتیك‌ـ نیم‌ورقی‌پائی‌ودستی بنازلترین قیمت بفروش میرسدبوذر جمهری ـ جنب بانك پارس چاپخانه حقیقت
آ ـ۴۰۶۲۵

خانه فروشی شخصی ساز
۱۵۰ متر۶اطاق‌دوسرویس تکمیل‌درب ماشین رو شمال ۶ متری ۸۰هزار تومان تلفن ۷۰۴۱۶
آ ـ۴۰۳۵۱

فروش و معاوضه
یکبابخانه ۳طبقه مستقلاتی ۳۵۰ متر مساحت هر طبقه ۴اطاق باسرویس کامل وبرق وگاراژ گلخانه بهار خواب تراس بزرك ساختمان شخصی ساز تلفن ۷۰۴۱۶
آ ـ۴۰۳۵۱

فروش فوری خانه
۲۶۰ متر یك طبقه ۳اطاق وهال‌باآب وبرق وتلفن درب ماشین رو نزدیك تجریش ۴۵ هزار تومان تلفن ۷۰۴۱۶
آ ـ۴۰۵۹۷

آگهی فروش زمین
دو قطعه زمین هر یك بمساحت ۳۰۰ متر مربع بشماره ۳۸۳ و ۳۸۶ بابرق وآب غرب امیر آباد ازاراضی خوردین از یك طرف بخیابان سی متری کوی کارمندان بیمه و از طرف دیگر بزمین های دریانی بفروش می رسد طالبین بشماره ۸۲۲۳۵۱مراجعه فرمایند .
۱ـ۲ آ ـ۴۰۶۶۷

بفروش میرسد
۵۰۰ متر زمین ساختمانی بدون واسطه بر خیابان شمیران (مقابل باغ صبا) طالبان صبحها از ۱۱ تا ۴ بعد از ظهر بشمارهٔ تلفون ۲۱۸۸۴ و عصرها از ۴تاه به ۴۴۰۱۸ مراجعه فرمایند .
۱ـ۴ آ ـ۴۰۱۳۳

۱۶۰۰ متر زمین
مسطح و بر دو خیابان ۱۲ متری بین خیابان پهلوی و داودیه(ازاراضی) دره قشلاق) متری هفتاد تومان بفروش میرسد بین ساعات ۷ و۹ بعداز ظهر با تلفن ۴۳۶۵۵ مکالمه فرمایند.
۱ـ۳ آ ـ۴۰۱۵۷

گم شده

(عکس بالا) کریم سرلك از تاریخ شنبه ۲۹ بهمن ماه‌بدون علت‌واطلاع قبلی‌از تهران‌بشهرستانهائی که‌برای والدینش نامعلوم است رفـته از افراد نوع دوست خواهشمند است‌در صورتیکه اطلاعی از نامبرده دارند یا شناختند توسط پلیس بنشانی تهران خیابان امیر کبیر بیمه یورگشایر ـ نظری اطلاع دهند

جوانی دارای معافی دیپلم ۶ریاضی دانستن انگلیسی و ماشین نویسی لاتین نقشه برداری و نقشه کشی تزریقات تمام روزجویای کار است براهنمای‌شماره **۱۷۵۵** اطلاعات‌مراجعه **فرمایند**

آگهی های کوچک

تعمیرگاه پژو
تلفن ۵۸۰۱۰۵
بخیابان‌قزوین چهارراه‌عباسی ۶۹۹ منتقل شد
ـ۱ـ

بهترین نقشه های ساختمانی
در دفترفنی مساش‌طرح وبوسیله مهندسین‌شرکت‌ساختمانی بلوارساخته میشود .
تلفن ۶۴۹۴۹ و ۶۲۱۱۱
۱ـ۵۰ آ ـ۳۷۷۴۳

دفتر خانه اسناد رسمی ۱۷۵ تهران سر دفتر سید عبدالعلی واحدی‌خیابان خواجه نظام‌الملك نبش ده متری‌ارامنه تلفن ۷۰۵۴۳
۱ـ۷ آ ـ۴۰۱۰۳

نظارت ساختمان
کنتور امور فنی و تزئینی و مالی ساختمان در شرکت ساختمانی
بتون‌ریز
چهارراه دروازه دولت‌تلفن ۶۹۴۹۵
آ ـ۴۴۷۵۶

اجاره داده میشود

آپارتمان لوکس
یکدستگاه آپارتمان نوساز لوکس با شوفاژ آب سرد و گرم پنج اطاق بزرك هال . حمام. آشپزخانه و لوازم شاهرضا نزدیك چهارراه پهلوی اجاره داده می شود . تلفن ۴۰۵۹۳
۱ـ۳ آ ـ۴۰۲۷۱

مغازه نانوائی
دوباب مغازه مخصوص نانوائی نو ساز در بهترین محل کسب‌با شرایط خیلی سهل اجاره داده میشود تلفن ۳۰۲۶۰۱
۱ـ۲ آ ـ۴۰۴۹۷

یك خانه لوکس ۲۵۰ متر
۷ اطاق برق تلفن لوله کشی در اول خیابان گرگان نزدیك سینما شهناز اجاره داده می شود به تلفن ۷۲۵۴۹ مراجعه نمائید.
۱ـ۳ آ ـ۴۰۱۷۱

هتل نوساز مبله آماده برای اجاره
هتلی بسیار مدرن که بطور کامل مبله گردیده و محل‌آن دربهترین نقطه‌شهر تهران بین خیابان شاهرضا و تخت جمشید قرار دارد باجاره‌واگذارمیشودعلاقمندان باتلفن ۶۵۸۲۵مکالمه‌فرمایند
۱ـ۲ آ ـ۴۰۱۵۹

طبقه اول آپارتمان
واقع در بالای نهر کرج‌دارای سالن ناهار خوری بزرك مجلل مجموعا ۵ اطاق مرغوب و آشپزخانه و چندانبار اجاره‌داده میشودبتلفن۴۱۹۳۹مراجعه فرمایند .
آ ـ۴۰۶۳۳

یکباب خانه دارای چهار اطاق و آب وبرق بمحوطه ۳۰۰ متر با داشتن گاراژ واقع در قطعه ۴نارمك خیابان شهرزاد باارزانترین قیمت بطوررهن واجاره واگذار میشود طالبین بعد از ظهرها از ساعت ۴ الی ۸ بتلفن‌شماره ۵۴۸۸۷ مراجعه نمایند
آ ـ۴۰۵۹۱

خانه و آپارتمان اجاره
حدود خیابان شمیران ۴۰۰تا ۲۰۰۰ تومان تلفن ۷۰۴۱۶

اجاره داده میشود
سه دستگاه آپارتمان مدرن سه و چهار و پنج اطاقه از طبقه سوم و چهارم واقع در ضلع جنوب شرقی چهار راه تخت جمشید و بهار کاشی ۱۳۲ بـه منظـور سکونت یا دفتـر کار باجاره داده میشود دستگاههای مزبور از تاریخ ۲۰ر۱۳۴۰ دارای آسانسور میباشد طالبین به محل مراجعه و در صورت لزوم درمحل بمغازه کارلو مراجعه نمایند .
۱ـ۳ آ ـ۴۰۶۸۵

آگهی مناقصه
سررشته داری تیپ یك پهلوی خرید اجناس فاسد شدنی مشروحه زیر مصرفی سالیانه پادگان مرزن آباد را بمدت یکسال بمناقصه می گذارد داوطلبین معامله میتوانند با مراجعه به دفتر سررشته داری تیپ واقع درعشرت‌آباد و ملاحظه برك شرایط‌پیشنهادات خود را تا آخر وقت اداری روز شنبه ۲۰ر۱۲ر۱۳۹ بدفتر سر رشته داری تیپ تحویل ورسید دریافت دارند .
پیشنهادات رسیده در ساعت ۹ صبح‌روز یکشنبه ۲۱ر۱۲ر۳۹ باز و قرائت میگرددحضور پیشنهاددهندگان در جلسه آزاد است .
رئیس سررشته داری‌تیپ۱ پهلوی
ستوان یکم جلالی
۱ـ گوشت گوسفند ۱۵۰۰۰کیلو
۲ـسبزی مخلوط ۱۰۰۰۰ کیلو
۳ـ پیاز ۱۱۰۰۰ کیلو
۴ـ هویج فرنگی ۱۰۰۰۰کیلو
۵ـکشمش ۱۰۰۰ کیلو
۶ـ سیب زمینی ۲۰۰۰ کیلو
۷ـ پنیر ۲۰۰۰ کیلو
۲ـ۲ آ ـ۲۹۹۰۰

احتیاجات زندگی

تهران تعمیر
سازمان نوینی است که بمنظور رهائی کارفرمایان‌از گرفتاریهای‌حاصله ازتعمیرات ساختمانی منازل تاسیس و همیشه آماده برای اجرای همه نوع تعمیرات اعم از جزئی و کلی می باشد .
تلفن ۴۳۱۱۹
۱ـ۱۵ آ ـ۴۰۲۶۳

هرنوع‌شماره‌تلفن نقدواقساط
معامله میشود تلفن ۲۲۶۵۶

رستوران ژاله مخصوص خانواده‌ها است دارای چلوکباب مطبوع وسایر اغذیه متنوع و لذید ایرانی / فرنگی اول لاله‌زار نوجنب سینما متروپل تلفن ۳۳۴۳۱ ناهار کامل ۵۵ ریال ماه مبارك رمضان روزها تعطیل است

فروش اتومبیل

فوردآلمانی m iv **مدل ۵۹ و** ۶۰ تمیز خریداریم تلفن ۳۸۹۱۶

آژانس اتومبیل اتومبیلهای زیر وابا شرایط نقدواقساط‌بفروش میرساند ۶ دستگاه فورد امریکائی از مدل ۵۴ تا۵۸ ۳ دستگاه فورد سیمکا ۶دستگاه فورد پرفکت سودباك و کنسول ـ ۸دستگاه فورد تانوس از ۵۸ تا ۶۰ ۱۲۰ خیابان بهجت آباد تلفن ۶۱۴۴۰

اتومبیل شمارا فوری میفروشیم
بورس اتومبیل واملاك حکیمی . خیابان پهلوی مقابل کافه شهرداری تلفن ۶۸۹۴۸ .
۱ـ۳۰ آ ـ۳۸۷۴۹

آموزشگاههای فنی

نقشه‌کشی
دوره جدید نقشه‌کشی از روز۱۵ اسفند در کاخ دانش تشکیل میشود. قبلا نامنویسی کنید.
کاخ دانش
نادری ـ نرسیده بچهارراه اسلامبول

ماشین نویسی فارسی و لاتین
را با مجهز ترین ماشین‌تحریر دنیادر کاخ دانش فرا گیرید و بلافاصله با معرفی ما استخدام شوید .
کاخ دانش
نادری ـ نرسیده بچهارراه اسلامبول

نقشه ساختمان
شرکت ساختمانی بتون ریز چهارراه دروازه دولت تلفن ۶۹۴۹۵

کلاس نقشه‌کشی و استخدام
کلاسهای اختصاصی نقشه کشی
آموزش فرهنگ
بتصدیق کتبی فارغ‌التحصیلانیکه استخدام شده اند از هر جهت بی نظیر است شما هم می توانید بعد از سه ماه کار آموزی با حقوق مکفی استخدام شوید چهارراه دروازه دولت روبروی خیابان سعدی کاخ علم آموزش فرهنگ

کلاس تعلیم آرایش مو
درسالن مدرن و مجهز آفرودیت تحت نظر متخصص دیپلمه اروپا دایر است علاقمندان از این فرصت بی‌نظیر استفاده نمایند . اسم نویسی همه روزه .
آدرس : انتهای خیابان ایرانشهر کامیاو ـ کاشی ۳۶ تلفن ۶۳۷۸۱

راهنمای پزشکی اطلاعات

دکتر محمدرضا مسدد
رزیدنت‌سابق بیمارستانهای‌امریکا درمان قطعی بیماری های مقاربتی دروازه دولت روبروی ساختمان‌فیات تلفن ۳۰۲۵۴۸ ـ پذیرائی عصرها از ساعت ۵ الی ۸ بعد از ظهر

دکتر میری ـ دکترامیرفضلی
دکترعفت‌میری: متخصص بیماری های کودکان ـ دکتر گیتی‌امیر فضلی: متخصص بیماری های زنان زایمان از امریکا پذیرائی‌بعد از ظهر ها خیابان پهلوی نرسیده به تخت جمشید

دکتر ابوالحسن خلوتی
جراح دندان پزشك
پیوند دندان
سه راه شاه تلفن ۶۲۰۰۰

دکتر دانشگر
امراض مقاربتی و جلدی‌وسوزاك تازه و کهنه‌ورم‌پرستات ا... زنانه‌و نازائی خیابان سپه مقابل پستخانه تلفن ۳۰۲۴۱۶

دکتر عباس نیك‌نژاد
متخصص از دانشگاه پاریس در بیماریهای معده ـ روده کبد ـ لوزالمعده درمان بواسیر بدون عمل فیستول ـ فیسور با متد موثر دروازه شمیران خیابان گرامی

پلی کلینیك
دکتر صدیقی ـ دکترمجاهدی
رزیدنت‌سابق بیمارستانهای‌امریکا بیماریهای داخلی اطفال مقاربتی ترك تریاك و سایر موادمخدرو‌ترك الکل مجهز به دستگاههای رادیوسکپی ـفروسل تراپی (بخور پنی‌سیلین و غیره) دیاترمی
پذیرائی بعد از ظهر ها و ایام تعطیل و شبها تا صبح خیابان شاه وبروی مسجد سجاد شماره تلفن ۴۹۵۲۶

دکتر معانی
امراض مقاربتی ـ مجاری و ادرار معالجه سوزاك تازه و کهنه ـ ورم پروستات و سستی و ناتوانی‌ـضبق مجرا امراض زنانه خیابان فردوسی مقابل بانك ملی مرکز

دکتر نصرت‌الله تقفی
امراض داخلی ـاطفال ـ جلدی‌ـ پذیرائی : صبح ها .ساعت۸ تا ۱۲ خیابان حافظ کوچه هاتف

دکترا ـ پولوسا
متخصص بیماریهای مقاربتی‌مجاری ادرار و تناسلی خیابان فردوسی بالا کوچه صادق تلفن ۴۶۵۸۹ پذیرائی صبح‌و عصر .

دکتر رحمانی
متخصص امراض اعصاب و روح از دانشگاه لندن خیابان پهلوی‌بالاتر از چهارراه امیراکرم تلفن ۴۵۱۱۴ پذیرائی صبح‌و عصر .

معتادین تریاك و مرفین‌وهروئین
دکتر پزشکزاد معتادین را با تقویت بنیه و هرگونه‌عوارض‌معالجه میکندخیابان ری کوچه آبشارمقابل داروخانه ابن سینا تلفن ۵۱۵۴۱
آ ـ۳۹۹۶۷

معالجه قطعی سوزاك
امراض مقاربتی جلدی زنانه
خیابان شاهپور نرسیده بسه راه بوذرجمهری جنب سینما جهان **دکتر جلال بهی زاد**
۱ـ۲۶ آ ـ۴۰۶۰۱

دکتر ـ پولوسا
متخصص بیماریهای مقاربتی‌مجاری ادرار و تناسلی خیابان فردوسی بالا کوچه صادق تلفن ۴۶۵۸۹ پذیرائی صبح و عصر

کشیك شب پزشکان

آقایان دکتر حسن داروگر خیابان تخت جمشید وصال شیرازی تلفن ۴۲۹۹۲ ـ دکتر اکبر امین هنجنی حشمت الدوله غربی نرسیده به چهار راه گلشن : ۶۳۹۷۷ ـ بانو کبری سلیمی ماما خیابان شهناز ابستگاه کلانتری ـ درمانگاه بخش اوژانس تلفن۳۰۳۶۲۴ خیابان‌شاهرضا روبروی بیمارستان زنان ـ دکترناصر شجاع میدان تجریش اول جاده نیاوران ـ دکترعبد المجیدی‌خیابان شاه جنب مسجد سجاد تلفن ۶۵۱۵۵ دکتر کریم خسروشاهی خیابان‌شوش شرقی روبروی گرمابه لطفی پور

صاحب امتیاز و مدیر مسئول عباس مسعودی
... خیابان خیام چاپخانه اطلاعات

امشب بکدام سینما میروید؟

سینماهای درجه یک

سینما آسیا تلفن ۴۲۹۰۹
بالا و پائین (پانوراميك ـ رنگی ـ دوبله بفارسی)با شرکت : میلن دو مونژوـمایکل گریك شروع۱۰ر۳۰ صبح ـ ۳ـ۵ـ۷ـ۹ بعد از ظهر

سینما امپایر (تلفن : ۶۷۲۵۲)
مرد بدسرشت (سینما سکوپ ـ رنگی ـ دوبله بفارسی) باشرکت : جیمز کاگنی ـ ایرن پاپاس شروع: ۱۰ر۳۰ صبح ـ۳ـ۵ـ۷ـ۹ بعدازظهر

سینما ایران (تلفن:۳۶۳۵۴)
مروارید سیاه باشرکت :ایرن ـ محزون .شروع :۱۰صبح ـ۲ـ۴ـ۶ـ۸ بعداز ظهر .

سینما پلازا(تلفن :۴۴۲۵۵)
محاصره میراکیوز (سینماسکوپ ـرنگی ـدوبله بفارسی) باشرکت: تینالونیز ـروسانوبراتزی ـشروع ۱۰ر۳۰صبح ـ ۳ـ۵ـ۷ـ۹بعداز ظهر

سینما تخت جمشید (تلفن:۴۳۵۵۰)
خانه قایقی(ویستاویژن‌ـرنگی‌ـدوبله بفارسی) با شرکت : سوفیالورن ـ کاری گرانت ـ شروع : ۳ـ۵ـ۷ـ۹ بعد از ظهر

سینما حافظ (تلفن: ۳۴۰۷۴)
ملوانی از کشتی کامت (رنگی ـ دوبله بفارسی) شروع : ۱۰ر۳۰صبح ۳ـ۵ـ۷ـ۹ بعد از ظهر

سینما دنیا (تلفن:۳۳۸۱۲)
یادگان جاویدان (دوبله بفارسی) شروع:۱۰ر۳۰صبح ـ ۲ر۳۰ـ۴ر۳۰ـ ۶ر۳۰ـ ۸ر۳۰ بعداز ظهر

سینما دیانا (تلفن : ۴۲۰۱۰)
ملوانی از کشتی کامت (رنگی ـ دوبله بفارسی) شروع : ۱۰ر۳۰صبح ۲ر۳۰ـ۴ر۳۰ـ۶ر۳۰ـ۸ر۳۰ بعدازظهر

سینما رادیو سیتی تلفن۴۳۳۲۰
آهنك بی پایان (سینما سکوپ ـ دوبله بفارسی ـرنگی) با شرکت : دیرك بوگارد ـ کاپوسین شروع : ۱۱ صبح ـ۲ ـ۴و نیم ـ۷ ـ۹ونیم بعد از ظهر

سینما رکس (تلفن :۳۴۱۶۹)
محاصره میراکیوز (سینماسکوپ ـرنگی ـدوبله بفارسی) باشرکت: تینالوئیز ـروسانوبراتزی ـشروع ۱۰ر۳۰صبح ـ ۳ـ۵ـ۷ـ۹بعداز ظهر

سینما رویال (تلفن : ۴۹۷۸۵)
مرد بدسرشت (سینما سکوپ ـ رنگی ـ دوبله بفارسی) باشرکت : جیمز کاگنی ـ ایرن پاپاس شروع: ۱۰ر۳۰ صبح ـ ۲ر۳۰ ـ ۴ر۳۰ ـ ۶ر۳۰ ـ ۸ر۳۰ بعد از ظهر

سینما سعدی تلفن ۳۶۴۶۸
بالا و پائین (پانوراميك ـ رنگی ـ دوبله بفارسی)با شرکت : میلن دومونژوکلودیاکاردینالدشروع۱۰ر۳۰ صبح ـ ۲ر۳۰ـ۴ر۳۰ـ۶ر۳۰ـ۸ر۳۰ بعد از ظهر

سینما سهیلا (تلفن : ۳۶۴۶۸)
آشپزهنك(دوبله بفارسی) با شرکت :جری لوئیس ـ دین‌مارتین .شروع: ۱۰ر۳۰صبح ۲ر۳۰ـ۴ر۳۰ـ۶ر۳۰ـ۸ر۳۰ بعداز ظهر

سینما مولن روژ (تلفن :۷۳۹۳۹)
ثعلب سیاه (ویستاویژن) دوبله بفارسی) باشرکت : سوفیالورن ـ آنتونی‌کوئین . شروع : ۱۰ر۳۰صبح ـ ۳ـ۵ـ۷ـ۹ بعد از ظهر .

سینما میامی (تلفن:۳۷۳۴۹)
حاجی بابا (سینماسکوپ ـ رنگی ـ دوبله بفارسی) باشرکت : جان‌درك ـ الین استوارت . شروع ۱۰ر۳۰ صبح ـ ۲ر۳۰ـ۴ر۳۰ـ ۶ر۳۰ـ ۸ر۳۰ بعدازظهر

سینما نیاگارا (تلفن: ۶۵۳۰۷)
اشپزهنك (دوبله بفارسی) باشرکت جری‌لوئیز ـ دین مارتین . شروع ۱۰ر۳۰ صبح ۲ر۳۰ ـ۴ر۳۰ ـ۶ر۳۰ ـ ۸ر۳۰ بعد از ظهر

سینما آریا
عروس‌بازی (سینماسکوپ ـرنگی‌ـ دوبله بفارسی)با شرکت:دبی‌رینولدز ـ تونی‌راندال . شروع : ۱۰ر۳۰ صبح ـ ۲ر۳۰ ـ ۴ر۳۰ ـ ۶ر۳۰ ـ ۸ر۳۰ بعد از ظهر .

سینما المپیا تلفن ۶۵۷۹۸
اسلحه نفرین شده (سینماسکوپ رنگی ـ دوبله بفارسی) باشرکت : ربرت تایلور ـ جولی لندن شروع: ۲ر۳۰ـ۴ر۳۰ـ۶ر۳۰ـ۸ر۳۰ بعدازظهر

سینما ایفل (تلفن:۴۰۱۱۶)
شیطان صفتان باشرکت : وراکلوزو ـ سیمون سینیوره ـ شارل‌وانل . شروع : ۱۱ صبح‌ـ۳ـ۵ـ ۷ـ۹بعد ازظهر .

سینمااسکار (تلفن:۴۵۷۹۷)
ثعلب سیاه (ویستاویژن) دوبله بفارسی) باشرکت : سوفیالورن ـ آنتونی‌کوئین . شروع : ۱۰ر۳۰صبح ـ ۲ـ۴ـ۶ـ۸ بعد از ظهر .

سینما برلیان تلفن ۳۳۵۳۵
سلیمان وملکه سبا (تکنی راما ـ رنگی ـ دوبله بفارسی)با شرکت : جینالولو بریجیدا ـ یول‌برینرشروع: ۱۰ صبح ـ۲ـ۴ـ۶ـ۸ بعد از ظهر

سینما تهران (تلفن:۳۸۱۶۵)
بچه‌های محل‌باشرکت :متوسلانی‌ـ ویدا قهرمانی ـ سپهرنیا ـشروع : ۱۰ر۳۰ صبح ـ۲ر۳۰ ـ۴ر۳۰ـ۶ر۳۰ـ ۸ر۳۰ بعدازظهر .

سینماپارك (تلفن :۳۹۶۳۷)
مرواریدسیاه با شرکت :ایرن‌ـ محزون. شروع : ۱۰ر۳۰ صبح ـ ۲ر۳۰ ـ۴ر۳۰ـ۶ر۳۰ـ۸ر۳۰بعدازظهر

سینما چارلی (تلفن:۶۸۴۶۱)
وقت ملاقات بیگانه‌ایم (سینماسکوپ‌ـ رنگی‌ـدوبله‌بفارسی)باشرکت: کیم‌نواك کرك‌داگلاس . شروع :۱۰ر۳۰ صبح‌ـ ۲ر۳۰ـ ۴ر۳۰ـ ۶ر۳۰ـ۸ر۳۰ بعد از ظهر .

سینما زهره تلفن ۳۰۴۰۸۰
سلیمان وملکه سبا (تکنی راما ـ رنگی ـ دوبله بفارسی)با شرکت : جینالولو بریجیدا ـ یول‌برینرشروع: ۹ر۳۰ صبح ۱ر۳۰ـ ۳ر۳۰ـ۵ر۳۰ـ ۷ر۳۰ـ ۹ر۳۰ بعد از ظهر

سینما کارون تلفن ۴۰۰۶۵
فرشته فراری‌با شرکت :دیهیم‌ـ گوگوش‌ـ گرجی .شروع :۲ر۳۰ ـ ۴ر۳۰ـ۶ر۳۰ـ ۸ر۳۰ بعد از ظهر

سینما کریستال (تلفن ۳۷۶۷۵)
ثعلب سیاه (ویستاویژن ـ دوبله بفارسی) با شرکت : سوفیالورن ـ آنتونی کوئین شروع ۱۰ر۳۰ صبح‌ـ ۲ر۳۰ ـ ۴ر۳۰ ـ ۶ر۳۰ ـ ۸ر۳۰ بعد از ظهر

سینما متروپل تلفن ۳۹۴۱۰
پیشتاز دلیر(رنگی ـدوبله‌بفارسی) با شرکت : جورج مونتگمری .شروع: ۱۰ر۳۰ صبح‌ـ۲ر۳۰ ـ۴ر۳۰ ـ۶ر۳۰ ـ ۸ر۳۰ بعد از ظهر

سینما همای (تلفن :۴۳۱۶۹)
ثعلب سیاه (ویستاویژن ـ دوبله بفارسی) با شرکت : سوفیالورن ـ آنتونی کوئین‌ شروع ۱۰ر۳۰ صبح‌ـ ۲ر۳۰ـ۴ر۳۰ـ۶ر۳۰ـ ۸ر۳۰ بعدازظهر

سینماهای درجه دو

سینما پردیس
آخرین دلیجان (رنگی) با شرکت: ریچارد ویدمارك . شروع : ۱۰ر۳۰ صبح ـ ۲ر۳۰ ـ ۴ر۳۰ ـ ۶ر۳۰ ـ ۸ر۳۰ بعدازظهر.

سینما تاج تلفن ۳۳۰۶۴
مردان خشن (سینما سکوپ ـ رنگی)با شرکت : گلن‌فورد ـشروع: ۱۰ر۳۰ صبح‌ـ ۲ر۳۰ـ۴ر۳۰ـ۶ر۳۰ـ ۸ر۳۰ بعد از ظهر

سینما سیلوانا (تلفن : ۳۳۰۷۷)
مروارید سیاه با شرکت ایرن ـ محزون ـ رئیس فیروز . شروع : ۲ر۳۰ ـ ۴ر۳۰ ـ ۶ر۳۰ ـ ۸ر۳۰ بعد از ظهر

سینما فردوسی تلفن ۳۵۷۸۴
یکه سوارقلعه‌نفرین‌شده (اسکوپ‌ـ تمام رنگی ـ دوبله بفارسی) شروع: ۱۰ و۱۲ صبح ـ۲ـ۴ـ۶ـ۸ بعد از ظهر

سینما فری (تلفن: ۲۷۸۹۳)
سوار قلعه نفرین شده (سینما ـ سکوپ ـ رنگی ـ دوبله بفارسی) شروع : ۳ـ۵ـ۷ـ۹ بعدازظهر

سینما مراد (تلفن : ۳۷۳۸۹)
بچه‌های محل‌باشرکت :متوسلانی‌ـ ویدا قهرمانی ـ سپهرنیا ـشروع : ۲ر۳۰ـ۴ر۳۰ـ۶ر۳۰ ۸ر۳۰ بعد ازظهر

سینما مشعل (تلفن : ۳۳۸۲۶)
تپه های سوزان (سینما سکوپ‌ـ رنگی ـ دوبله بفارسی) باشرکت : ناتالی‌ووو ـ تاب هنتر شروع : ۱۰ر۳۰ ـ صبح ـ ۲ر۳۰ ـ ۴ر۳۰ ـ ۶ر۳۰ ـ ۸ر۳۰ بعد از ظهر

تآترها

جامعه باربد (تلفن ۳۲۲۶۵)
سستنطق با شرکت جعفری ـشهلا قدکچیان شروع ۸ر۳۰ بعد از ظهر

تئاتر پارس (تلفن: ۳۸۸۱۱ ـ ۳۳۴۳۳)
خانه و خانواده باشرکت : میلانی (کنسرت آفت) شروع : ۸ر۳۰ بعداز ظهر.

تبریکات

جناب آقای گرجی
موفقیت جنابعالی را صمیمانه‌تبریك‌عرض‌میکنم
آ_۴۰۵۱۳ باقر فضلی

جناب آقای مهدی ابراهیمی دریانی
انتخاب آنجناب را بنمایندگی دوره بیستم‌مجلس شورای‌ملی‌تبریك عرض مینمایم
حاج عباس رفیعی خامنهٔ

جناب آقای دکتر تقی صاحب قلم
انتخاب آنجناب را بنمایندگی دوره بیستم مجلس شورای ملی صمیمانه تبریك میگوئیم .
حسنقلی وثوقی افشار ـ جلیل هشترودی ـ طلوعی

جناب آقای گرجی خادم فرهنك
انتخاب آنجناب را بنمایندگی مجلس تبریك میگویم .
آ_۴۰۷۰۹ سحرگشا

جناب آقای محمد عبداله گرجی
موفقیت شما خدمتگذار فرهنك را تبریك میگوئیم .
آ_۴۰۷۱۷ امامی ـ تابان

برگزیده شدن جنابان آقایان **رضا جعفری ـمحمد عبداله گرجی ـ رضا معرفت** بنمایندگی بیستمین دوره مجلس شورای ملی یك پیروزی فرهنگی بشمار می‌آید و قاطبه روشن بینان کشور آینده امید بخشی را برای فرهنك کشور پیش بینی میکنند ارادتمند توفیق و پیروزی آن رادمردان فرهنگی را از درگاه خداوند توانا آرزو دارد و این موفقیت راصمیمانه شادباش میگویم . آ_۴۰۷۲۳ خسروخسروانی

جنابان آقایان اسداله‌خان رشیدیان ومحمدعلی مسعودی
انتخاب آنجنابان‌را بنمایندگی دوره بیستم مجلس شورای ملی صمیمانه تبریك عرض نموده وامیدوارم همانطور که تاکنون‌بشاهنشاه محبوب ومیهن عزیز وهم‌میهنان گرامی خدمت نموده‌اید درمقام‌نمایندگی مجلس شورای ملی نیز همواره خدمات گرانبهائی انجام داده ومنشاء اثرات نیکو بوده باشید .
رئیس اتحادیه صنف گرمابه‌دارتهران وتوابع‌سیدحبیب مصطفوی

جناب آقای محمد عبداله گرجی
انتخاب آن جناب را بنمایندگی بیستم دوره مجلس شورای ملی از صمیم قلب تبریك عرض می‌نمائیم .
حسین نشاط ـ ذبیح‌اله زنجانی‌فر

جناب آقای محمد عبداله گرجی
انتخاب جنابعالی را بنمایندگی مردم تهران بعموم فرهنگیان صمیمانه تبریك عرض می‌نمائیم .
ناصربوررضائی ـ قدسی علی‌ابادی ـ سعید فلاحی ـ محمد بلاغی ـ یولیه‌مرادخانی ـ شهربانو عسگری ـ مردکار ـ ایران کوشکی ـ زینت شهابی . آ_۴۰۵۸۵

جناب آقای محمدعبداله گرجی
انتخاب جنابعالی را بسمت نمایندگی مجلس شورای ملی صمیمانه تبریك‌عرض نموده سلامتی وموفقیت شماراخواستاریم .
ملك‌محمد یاقوت فام‌ـمحمدحسین‌صادق‌زاده از دبیرستان پیرنیا

جناب آقای احمد آرامش
انتصاب آنجناب رابسمت وزیر مشاور و قائم مقام نخست‌وزیر در سازمان برنامه صمیمانه تبریك عرض می‌نماید .
محمد صادق رحیمی

جناب آقای امان‌اله‌خان ریگی
انتخاب آنجناب را بنمایندگی دوره بیستم مجلس شورای ملی بشخص جنابعالی و اهالی واقع بین وروشنفکرزاهدان‌ومخصوصابدوستان وهمکاران سابق آنجناب درشرکت ملی نفت ایران صمیمانه تبریك عرض می‌نماید . ناصر حکیم معانی

جناب آقای عنایت‌اله نصیری
بدین‌وسیله برخود لازم‌میدانم که انتخاب جنابعالی را بنمایندگی دوره بیستم تقنینیه‌از دامغان تبریك عرض نموده وخدمات شایسته آن حضرت را درراه خدمت بشاهنشاه ومیهن عزیز آرزومندم .
علی‌وکیلی دامغانی کارمند کلانتری ۲۱

جناب آقای معرفت نماینده ارجمند مجلس شورای ملی
انتخاب جنابعالی را بنمایندگی مجلس شورای ملی صمیمانه‌تبریك میگوییم .
رئیس اداره فرهنك شهرستان ری ـمهدی صدیقی
آ_۴۰۶۰۵

جناب آقای معرفت
انتخاب جنابعالی را بنمایندگی مجلس شورای ملی تبریك‌میگوئیم
جهانگیر نبوی تویسرکانی ـ عزت‌اله نبوی

جنابان آقایان افتخار هشترودی ـ مهندس اردبیلی ـبهادری ـ دریانی ـ دیهیم موسوی ـ سرتیپزاده ـدکتر امین ـ دکتر مجتهدی
انتخاب شایسته آن‌جنابان را بنمایندگی دوره بیستم مجلس شورای ملی تبریك گفته موفقیت‌تان را در راه خدمت به‌جامعه آرزومندیم
رئیس اتحادیه صنف نانوایان سنگك پزتبریز ـ حاج‌رحیم‌نوبری
آ_۴۴۶۹۸

جناب آقای علی وثوق
انتخاب جنابعالی را بنمایندگی دوره بیستم مجلس شورای تبریك عرض نموده موفقیت عالی را ازخداوند متعال خواستارم .
آ_۴۰۶۹۱ عزیدفتری

جناب کریم اهری
انتخاب جنابعالی را بنمایندگی دوره بیستم مجلس‌شورای ملی تبریك عرض مینماید . عزیدفتری

جناب آقای معرفت
انتخاب جنابعالی را بنمایندگی دوره بیستم مجلس شورای ملی بعموم ملت‌ایران تبریك میگوئیم .
عزیزملکی ـ قربانعلی ملکی ـ گل‌ملکی ـ قدرت‌اله باقرزاده ـ رسول عطار ـ فیروز عدالت ـ سیدعباس کاظمیان
آ_۴۰۷۰۱

تیمسار معظم سرلشکر فضل‌اله همایونی
بمناسبت انتخاب شایسته جنابعالی بنمایندگی دوره بیستم قانونگزاری تبریکات صمیمانه راتقدیم میداریم وآرزومندیم که بیش‌از پیش در راه خدمتگزاری به شاهنشاه معظم و مفخم و میهن گرامی موفق و موید باشید.
ابوالقاسم نصیریان ـابراهیم نصیریان ـ حسین نصیریان ـعلی نصیریان

جناب آقای محمد عبداله گرجی ـ جناب آقای کاظم کورس
انتخاب شایسته آقایان‌رابنمایندگی‌مجلس شورای ملی صمیمانه تبریك میگوید .
آ_۴۰۶۵۱ دکتر محمد امیر صحی ـرضا امیر صحی ـاخترانیسی

جناب آقای مهدی ابراهیمی دریانی
اعضاء انجمن همکاری خانه ومدرسه دبیرستان و دبستان‌پسرانه شهرآرا انتخاب آنجناب را بنمایندگی دوره بیستم مجلس شورای ملی تبریك عرض نموده موفقیت جنابعالی را دراجرای منویات‌اعلیحضرت همایون شاهنشاه وخدمت بمیهن عزیز خواستاریم .
غلامرضا مبشر ـمحمدمهدی گرامی ـ حاجی حسین کاشانی ـ اسماعیل روزبه ـاسماعیل عبیدی ـ بانو عالم دیبا ـحاج‌مهدی کاتوزیان‌ـ میرهدایت نورآذر ـبهرام پیرسا ـ جعفرهشترودی ـمحمد اصفریان جدی ـ حاج‌حسین هلالی‌ـدکتر مصطفی فیاض
آ_۴۰۵۵۵

جناب آقای محمد عبداله گرجی
انتخاب جنابعالی را بنمایندگی دوره بیستم مجلس شورای ملی صمیمانه تبریك عرض می‌نمائیم .
دکتر مهدی پارسا ـ محمودپارسا ـ محمدپارسا ـسروان‌حسن‌پارسا
آ_۴۰۶۸۹

جناب آقای محمد عبداله گرجی
انتخاب جنابعالی را بنمایندگی دوره بیستم مجلس شورای ملی بعموم فرهنگیان تبریك میگوئیم.
حسن موقتی ـ حجت‌اله بلوچی ـنظام الدین نقبائی ـ محمود بینش ـ حسین نیك‌پندار ـسید صادق راکفر ـجواد زواره‌ای ـ محمودجبرئیلی علی خلیلیان ـ محمود رفعتی
آ_۴۰۶۱۷

جناب آقای رضا معرفت
انتخاب جنابعالی را بنمایندگی دوره بیستم مجلس شورای ملی بعموم فرهنگیان تبریك میگوئیم.
حسن موقتی ـحجت‌اله بلوچی ـنظام‌الدین نقبائی ـ محمودبینش ـ حسین نیك‌پندار ـسید صادق راکفر ـجواد زواره‌ای ـ محمودجبرئیلی علی خلیلیان ـ محمود رفعتی
آ_۴۰۶۱۹

جناب آقای گرجی
انتخاب جنابعالی را بنمایندگی مجلس شورای ملی تبریك عرض می‌نمائیم
قربانعلی ملکی ـ عزیزاله ملکی ـگل‌ملکی ـقدرت‌اله‌باقرزاده
آ_۴۰۶۹۹

جناب آقای رضا معرفت
انتخاب جنابعالی را بنمایندگی مجلس شورای ملی صمیمانه‌تبریك عرض مینماید .
دکتر هادی بدیعی ـ دکتر ربیع بدیعی
آ_۴۰۶۴۵

جناب آقای معرفت
کارکنان دبستان دماوند (مرکز) انتخاب جنابعالی رابنمایندگی دوره بیستم صمیمانه تبریك میگویند:
زینالی ، فلکی ،دانشور ، قویمی ، مسگرها ، تقدم ، خرمن ، ارمند بیشه ، بیگدلی
آ_۴۰۶۳۹

کارخانجات روغن نباتی شاه پسند درتابستان‌گذشته عظیم‌ترین غرفه را در گاردن پارتی سازمان‌کمك‌کودك برپاداشت و دراین غرفه لذیذترین غذاها را برای مهمانان گاردن پارتی باروغن شاه پسند تهیه نمود وموفق بدریافت مدال‌طلا گردید. ما ازشما میخواهیم که علت واقعی موفقیت شاه پسند را در بدست آوردن مدال طلا برای ما بنویسید و بمنظور آنکه کار شما آسان باشد در کادر بالا سه سئوال را مطرح نموده‌ایم و شما باید به تشخیص خود در مقابل یکی از آنها علامت + بگذارید وبدفتر روابط عمومی شاه پسند (تهران ـ خیابان بوذرجمهری ـ سرای حافظ) ارسال دارید.

جایزه این مسابقه یك خروار پول نقره است که در روزعیدفطر قرعه‌کشی خواهد شد .

برای شرکت در این مسابقه ۲۰ اسفند آخرین فرصت است .

انتخابات در شهرستانها

انجمن نظارت انتخابات زرتشتیان تشکیل شد

خبرنگار ان ما در شهرستان ها جریان انتخابات را چنین گزارش داده‌اند :

انتخابات زرتشتیان ـ بنابگزارش خبرنگارما در شیراز طبق تلگرافی که از فرمانداری تهران به شیراز رسیده است انجمن مرکزی نظارت برانتخابات زرتشتیان بریاست آقای ارباب رستم گیو تشکیل شده و آقای ارباب اردشیر یزدانی بنمایندگی انجمن نظارت مرکزی جهت تشکیل انجمن فرعی نظارت برانتخابات زرتشتیان فارس معرفی گردیده‌است .

صدور اعتبارنامه ـ طبق گزارش خبرنگارما در بندر پهلوی آخرین جلسه انجمن نظارت برانتخابات شهرستان بندر پهلوی تشکیل گردید و اعتبار نامه آقای فریدون نعیمی اکبر نماینده منتخب این شهرستان صادر گردید .

منفرد نیست ؟ از تبریز اطلاع داده‌اند آقای دکتر یوسف‌مجتهدی نماینده منتخب شهرستان تبریز که نام وی جزء منفردین ذکر شده است عضو حزب ملیون می‌باشد .

نماینده شوشتر

خبرنگارما دراهوازتنفسی گزارش داد قرائت آراء درشوشتر پایان یافت واز مجموع۷۴۰۰رای‌ماخوذه آقای ابدال بختیار کاندیدای‌حزب ملیون‌بااکثریت۵۲۵۶رای‌بنمایندگی انتخاب شد آقای دکتر حکیم شوشتری دومین کاندیدای حزب ملیون درشوشتر ۳۳۱۹ رای‌داشت

از روز شنبه

شبکه‌های برق فروزان جمع میشود

منازل شمالغرب تهران‌از برق دولتی‌روشن‌خواهد شد

امروز خبرنگار ما کسب اطلاع کرد که ازاز روز شنبه قسمتی از شبکه های برق فروزان بوسیله ماموربن بنگاه برق جمع آوری‌شده و نیروی مورد نیاز مشترکین این قسمت ها ازشبکه‌های بنگاه برق و کارخانه طرشت تامین خواهد شد بطوریکه خوانندگان اطلاع دارند در ظرف مدت چند ماه گذشته به علت از کار افتادن دو موتور پانصد کیلووات کارخانه برق فروزان ولتاژ برق مشترکین این کارخانه پائین آمد و این‌امر موجب شکایت مشترکین گردید .

اقدامات بنگاه

خبرنگار ما اطلاع میدهد که‌در این مدت بنگاه برق اقدامات لازم را برای تقویت برق فروزان وجلب رضایت مشترکین بعمل آورد این اقدامات منجر بانعقاد قراردادی‌بین بنگاه برق و کارخانه مزبور گردید در این‌قرار داد موادی درج گردیده است که نظر بنگاه برق را مبنی بر جلب رضایت مشترکین و مقدمات اصلاح وضع برق کارخانه تامین مینماید .

بطوریکه کسب‌اطلاع شدقرارداد منعقده بین بنگاه برق و کارخانه فروزان امروز از تصویب نهائی گذشته و قرار است از روز شنبه مدیر کل‌برق دستور جمع آوری قسمتی از شبکه‌های برق فروزان را صادر نماید .

پانصد کیلو وات

کارخانه برق فروزان اکنون دارای دوازده موتور دیزل بزرك ومتوسط است وچون بوظرف دو ماه گذشته کابل کشی های جدیدی در حدود عمل‌کارخانه بعمل‌آمده طبق اظهار نظر مقامات کارخانه پس از تحویل قسمتی از شبکه پانصد کیلو وات از نیروی کارخانه آزاد شدم ودر نتیجه برق سایر نقاط که ازشبکه برق فروزان تامین میگردد تقویت خواهد شد .

امروز خبرنگار ما از یك مقام رسمی بنگاه‌برق کسب‌اطلاع کرد که‌از هفته آینده ماموربن بنگاه برق برای تحویل و تحول کنتور های شبکه‌برق فروزان درآن‌قسمتی که قرارداد بسته شده است بناحیه شمالغرب تهران و سلسبیل میروند و احتمال دارد این تحویل و تحول در ظرف یکی دو هفته پایان پذیرد

شبکه برق فروزان منطقه‌وسیعی را که از شمال بخیابان شاهرضا و ازشرق به خیابان سی متری و از غرب به خیابان هاشمی و جهد از جنوب به باغشاه و خیابان سپنا محدود میشود برق میدهد طبق نقشه قرار است قسمتی از شبکه‌های این کارخانه درحدود سلسبیل‌ونواب جمع آوری وبرق آن از برق‌طرشت تامین گردد .

در تهران یك‌میلیون ونیم نفر آب‌تصفیه

بقیه ازصفحه اول

سال به۱۱۴هزار مستغل خواهد رسید باین ترتیب در سال ۱۳۳۹ در حدود ۲۰ هزار مستغل جدید از آب تصفیه شده استفاده خواهند کرد وهمه این مستغلات در حد نهائی شهر قرار دارند .

سازمان آب در سال قبل حد فعلی شهر را تمام کرده بود و اکنون مشغول انشعاب در حدنهائی است و قسمتی از یوسف آباد و عباس‌آباد جزء حدنهائی بود که به‌آنها آب‌داده شد و بترتیب به نارمك و تهران نیز در سالهای آینده آب‌داده خواهد شد .

پس از آنکه انشعابات حدنهائی تمام شد لوله‌کشی تهران بزرك که شمیرانات هم جز آنست‌شروع خواهدشد .

مدیر کل سازمان آب تهران افزود درسال جاری میزان آب مصرفی به۴۵میلیون متر مکعب رسیده است ودرسال آینده پیش بینی می‌شود مصرف آب به۵۰ میلیون متر مکعب برسد . این ۵۰میلیون متر مکعب آب از سد کرج‌ولوله‌های انتقالی موجود و تصفیه خانه جلالیه تامین خواهدشد

درحال حاضر یك میلیون وپانصد هزار نفر در تهران از آب تصفیه شده استفاده میکنند .

آقای مهندس روحانی اضافه کرد که تاسیسات انتقال آب و کانال جدید از سد کرج وهمچنین تصفیه‌خانه کن دردست ساختمان است . تصفیه خانه‌زودتر از سد کرج و کانال کمی دیرتر از سد کرج آماده بهره‌برداری خواهد شد .

عملیات مقدماتی سد لتیان نیزدر حال اتمام است واز سال آینده ساختمان آن شروع‌خواهدگردید.

انتصابات

مدیرعامل جدید بنگاه آبیاری

امروز آقای مهندس قره گوزلو مدیر عامل پیشین بنگاه مستقل آبیاری بار دیگر باین سمت‌منصوب گردید .

رئیس شهربانی اصفهان

آقای سرهنك علی‌اکبر دژبخش بریاست شهربانی اصفهان منصوب شد .

دروزارت بهداری

آقای دکتر جلال مصطفوی به سمت رئیس اداره داروئی وزارت بهداری منصوب شد.

کارخانه کنسرو بندرعباس بشیلات واگذارشد

خبرنگار ما از بندر عباس گزارش میدهد که اخیرا دو هیئت از طرف وزارت صنایع و معادن‌ووزارت‌دارائی‌به‌بندرعباس وارد شدندتاترتیب انتقال کارخانه کنسرو بندرعباس را به‌اداره کل شیلات که تابع‌وزارت دارائی است بدهند.

کارخانه کنسروبندرعباس که از اول اسفنددراختیار شیلات قرار گرفت به مبلغ پنجاه‌وپنج میلیون ریال بوزارت دارائی‌منتقل گردید و وزارت دارائی ۱٫۴ میلیون پیش‌قسط آنرا نیز پرداخت نمود.

شیلات قرار است برنامه‌ای برای بهره‌برداری کامل از این کارخانه از طریق توسعه صیدماهی در دریای جنوب تنظیم واجرا نماید.

مؤسسه ضد ملخ لندن اعلام کرد

بار دیگر ملخ دریائی بایران و خاورمیانه حمله میکند

لندن ـ ۲۲ فوریه ـ رویتر ـ «موسسه بین المللی اطلاعات امور مبارزه با ملخ» در لندن اعلام کرد که باحتمال قوی در ماه های مارس و آوریل (اسفند و فروردین) سیل ملخ بیشتر نقاط خاورمیانه را فرا میگیرد .

این موسسه که به سازمان ملل متحد وابسته است اعلام کرد در ساحل دریای سرخ ملخ های دریائی مشغول تخم گزاری هستند و از ـ عربستان وارد عراق و سوریه و از آنجا وارد ایران وافغانستان وترکیه خواهند شد .

احتمال میرود اسرائیل و اردن وکرانه های خلیج فارس و پاکستان نیز مورد هجوم ملخ قرار گیرد .

وزارت کشاورزی نیزامروز اطلاع داد که مبارزه با ملخ دریائی ادامه دارد و تاکنون در فارس در سطح ۴۰۲ هکتار در خوزستان در سطح ۶۰۰ هکتار و در بندر عباس درسطح ۲۵۳۰ هکتار ودرکرمان درسطح۶۰۰ هکتاربا ملخ دریائی‌مبارزه شده‌است ۲۳۳۰ هکتار از این سطح بوسیله هواپیما سمپاشی‌شده‌و سطح مبارزه از طریق سمپاشی زمینی ۱۴۰۰ ـ هکتار است و در ۴۰۲ هکتار هم با پاشیدن طعمه‌مسموم مبارزه گردیده است .

وزارت کشاورزی اضافه میکندکه اطلاعات مربوط به هجوم ملخ دریائی را در آینده مرتبا دریافت میکند و برای مبارزه با ملخ در هر تاریخی که بکشور وارد شود آماده است .

جلسه علنی سنا

بقراریکه امروز اطلاع حاصل‌شد مجلس سنا بامداد روز شنبه آینده جلسه علنی خواهد داشت ، دراین جلسه بلوایح در دستور رسیدگی میشود .

اظهار خوشبینی بروابط ایران‌وشوروی

بقیه از صفحه اول

را بخود جلب کرد و بیشتر خبر ـ گزاریها ورادیوهای خارجی‌اظهارات آقای بگوف را نقل کردند .

سفیر شوروی دیروز هنگام‌ورود بتهران اظهارداشت : تمام مسائلی که بین ایران و شوروی وجود داشت حل و فصل شده است و می توانم بگویم که مقدمه بهبود روابط دو کشور فراهم گردیده است .

با توجه باین اظهار خوش بینی فوق‌العاده مقامات ایرانی در انتظار ملاقاتها و مذاکراتی هستند که آقای بگوف هفته آینده در تهران خواهد داشت .

سفیر کبیر شوروی امشب در ضیافتی که از طرف وابسته نظامی شوروی بمناسبت روز ارتش سرخ درسفارت شوروی برپا خواهد شد پذیرائی می‌نماید و قطعی بنظر می رسد که آقایان نخست وزیر ،وزیر امور خارجه و شخصیتهای نظامی ایران در جشن ارتش سرخ‌شرکت خواهند کرد .

آقای بگوف د رهفته آینده‌ضمن ملاقات با آقای وزیر امور خارجه برای شرفیابی بحضور شاهنشاه و همچنین ملاقات با آقای نخست‌وزیر تقاضای تعیین وقت خواهد کرد

در این ملاقاتها ضمن بحث‌عمومی درزمینه روابط دو کشور راجع به جزئیات تاریخ و برنامه مسافرت هیئت حسن نیت ایران بریاست آقای نخست وزیر بمسکو گفتگو بعمل خواهد آمد .

فضل آباد جدید

تهران ـ۲۲ فوریه ـ خبرگزاری فرانسه ـ نیکلای بگوف سفیرکبیر شوروی درایران که‌پس از چندین‌هفته اقامت درمسکو بتهران باز گشته‌است اظهارداشت که کلیه مسائل موجود بین ایران و شوروی حل شده‌و فصل جدیدی درروابط بین دوکشور بازشده است .

بگوف درمدت توقف‌خود درمسکو مقدمات سفرهیئت «حسن‌نیت»ایرانی راکه قرار است ماه آینده بریاست آقای شریف‌امامی نخست وزیر به پایتخت شوروی عزیمت کند فراهم کرده است .

خبر کراچی

رادیو کراچی ـ برنامه فارسی (دیشب)ـ آقای بگوف سفیر کبیر شوروی امروز درتهران گفت که‌تمام مسائل لاینحل بین‌اتحاد شوروی و ایران حل‌شده‌است آقای بگوف در حین‌بازگشت از مسکو بتهران گفت که‌روابط شوروی وایران وارد مرحله تازه‌ای شده است سفیرکبیر شوروی درمسکو برنامه‌بازدیدهیئت حسن‌نیت ایران رااز شوروی‌تنظیم کرده‌است.این هیئت حسن‌نیت بریاست آقای‌شریف‌امامی نخست‌وزیر ایران درماه‌آینده ازشوروی دیدن خواهد کرد .

محل‌اخذ رای زرتشتیان تعیین شد

بعداز ظهر دیروز جلسه انجمن نظارت انتخابات اقلیت زرتشتی به ریاست آقای گیو باشرکت آقای معینی فرماندار تهران درفرمانداری تشکیل شد .

دراین جلسه تصمیم گرفته شد که اخذ رای در تهران در یك محل‌انجام‌شود بقرار اطلاع‌حوزه‌ای که اخذرای بعمل خواهد آمد انجمن زرتشتیان خواهد بود .

درهیئت دولت

باتقاضای وام شهرداری مخالفت شد

امروز خبرنگار ماکسب اطلاع‌کرد که هیئت دولت بااستفاده شهرداری تهران ازذخیره سردخانه برای‌پرداخت بدهی شهرداری به طلبکاران موافقت نکرده است. شهرداری تهران تقاضا کرده بود که اجازه‌داده شود از اعتبار ذخیره سردخانه،حسابداری شهرداری مبلغ‌سه‌میلیون‌تومان بطورعلی‌الحساب برداشت کرده و طلب‌مقاطعه کاران‌را پرداخت نماید . همچنین شهرداری تهران از هیئت دولت تقاضا کرده‌بود که‌بادریافت پنجاه میلیون تومان‌قرضه ازبانك ملی ایران موافقت گردد. امروز خبرنگار ماکسب اطلاع‌کرد که هیئت دولت بااین تقاضا نیزمخالفت کرده است .

سفته میدهند

مقامات شهرداری تهران امروز اعلام داشتند که‌در مقابل طلب مقاطعه کاران ازشهرداری بآنان در حدود هشتونیم میلیون تومان سفته داده میشود که‌تا شهریور ماه سال چهل پرداخت گردد مقامات رسمی شهرداری امروز اعلام کردند که شهرداری تهران درآذرماه گذشته‌یك میلیون ودویست‌هزار تومان نسبت‌بماه قبل اضافه درآمد داشته‌است .

در شهرستانها

انتخابات انجمن شهر

بقیه از صفحه اول

د رسال جاری

بطوریکه خبرنگار ماکسب‌اطلاع نموده است فرماندار تهران‌ازاعضای کمیسیون پنج نفری انتخابات‌انجمن شهر دعوت بعمل‌آورده‌است تا برای رسیدگی به‌تقاضانامه‌های کاندیدای انجمن‌شهرهفته‌آینده در فرمانداری حضور بهمرسانند.

امروز گفته شد که ممکن‌است که انتخابات انجمن شهر تهران تا آخرسال جاری پایان یابد .

انجمن‌های منحل شده

قبل‌از دستور وزارت کشور به فرمانداریها مبنی برشروع‌انتخابات انجمن شهر تهران، تعداد انجمن های شهری که در شهرستانها وجود داشت از پانزده انجمن‌تجاوز نمیکرد زیرا اکثر انجمن های‌شهر ازطرف وزیر وقت کشور منحل‌شده بود.

۷۰انجمن

پس‌از دستور شروع انتخابات انجمن شهر از طرف وزارت‌کشور تاکنون در ۷۰ نقطه کشورانتخابات ۷۰نقطه بانجام وظیفه مشغول انداز طرف انجمن های شهر انتخاب شده‌اند.

انجمن شهر انجام شده و اعضای آنها از طرف مردم انتخاب شده‌اند

شهرداران انتخابی

اکثر شهرداراني که در این

فارغ‌التحصیلان کلاس بهداشت بشهرستانها اعزام میشوند

سخنگوی وزارت بهداری امروز گفت : کلاس تربیت مربیان بهداشت عمومی که در اسفند ماه گذشته بمدت یکسال تشکیل‌شده بود روز بیست‌وهشتم اسفند پایان خواهد یافت. دراین کلاس پانزده نفر لیسانسیه از استان های مختلف کشور شرکت نموده‌اند و پس از دریافت گواهینامه بعنوان مربی بهداشت به استانهای سیستان و بلوچستان استان نهم ، استان‌یکم، استان دوم ، استان ششم اعزام خواهند شد ودر قراء و قصبات کشور مردم رابه اصول بهداشت عمومی آشنا خواهند نمود.

خروج

خانم‌ماه منیر کاتوزیان بلندن

درشوش ۱۳معبدکشف‌گردید

از اداره کل باستان‌شناسی اطلاع میدهند کاوش ها و حفاریهای هیئت باستانشناسان فرانسوی که بریاست آقای دکتر گریشمن از اوائل آبانماه سال جاری در مناطق شوش و چغازنبیل شروع گردیده بود منجر به کشفیات ذیقیمت وبسیار جالب توجهی شده است.

هیئت باستانشناسان فرانسوی دراینمدت ۱۳معبد کشف کردند وآثاری از ۱۲معبد بدست آمده است که میرساند هریك از معابدمزبور متعلق بیکی از خدایان والهه‌های ایلامی بوده است همچنین یك دروازه سلطنتی و ۱۲۰ قطعه آجر کتیبه داروتونلی بطول ۶۰متر در زیگورات (قلعه مقدس) کشف شده است که از طرف کارشناسان اداره کل باستانشناسی بمنظور جلوگیری از ریزش تونل مزبور زیر آن چوب نصب شده است.

بیماریهای اطفال

شب گذشته کنفرانس پزشکی با شرکت گروهی از پزشکان در انجمن سخن پزشکی بر پا بود .

در این کنفرانس آقای دکتر روح‌الله کیهان پیرامون بیماریهای‌اطفال سخنرانی کرد در پایان یك حلقه‌فیلم مربوط بیك عمل جراحی روی یك کودك بیمار نمایش داده شد.

اهداء تلویزیون

شرکت سهامی فیروز یکدستگاه تلویزیون آر.ث.آ به‌بیمارستان‌روانی رازی اهدا کرد تا بیماران از آن استفاده کنند بیمارستان از این اقدام نیکوکارانه سپاسگزاری کرده است .

چین باطرح پادشاه لائوس مخالفت‌کرد

لندن ـ ۲۲ فوریه‌ـآسوشیتدپرس‌ـ حکومت لائوس فعلا منتظر پاسخ پیشنهادی است که برای دول‌عضو «سیتو » ارسال داشته‌است .

بموجب این پیشنهاد باید«سیتو» هیئتی را برای تحقیق دخالت‌ویتنام شمالی به‌لائوس بفرستد .

«بیث » معاون وزارت خارجه انگلیس رسما این مطلب را باطلاع اعضاء مجلس عوام انگلیس رسانیده است .

بموجب طرح جدید که اساس آن در پیشنهاد پادشاه لائوس‌ذکر شده است باید یك کمیته نظارت بیطرف از سه کشور آسیائی به لائوس برود ومرزهای آن کشور راتحت نظارت قرار دهد تاازخارج به‌لائوس نیرو و اسلحه نفرستند و بتوان بیطرفی این کشور راتامین کرد .

گفته می‌شود باحتمال قوی با پیشنهادهای متقابل روسها یك هیئت ازشش کشور آسیائی کمیسیون نظارت لائوس راتشکیل خواهند داد.

توکیو ـ ۲۲فوریه‌ـ دیروز رادیو پکن پیشنهاد پادشاه لائوس رابرای ازعام یك هیئت تحقیق و نظارت بیطرف به‌لائوس مورد انتقاد سخت قرار داد و گفت این پیشنهاد را پادشاه لائوس به‌تحریك امریکا تهیه کرده‌است .

رادیوهانوئی نیز خبر داده است که نخست‌وزیر بیطرف لائوس شاهزاده «سووانافوما » طرح‌جدید پادشاه لائوس را رد کرده‌است .

بوق زدن درجلوی مدارس ممنوع شد

امروز از اداره راهنمائی و رانندگی اطلاع دادند که برای حفظ جان اطفال و دانش آموزان دبستانها و کودکستانها از صبح روز شنبه جلوی هر آموزشگاهی هنگام تعطیل یك افسر راهنمائی قرار داده خواهد شد .

هم چنین چون اغلب مشاهده گردیده که اتومبیل های شخصی هنگام تعطیل برای بردن کودکان خود جلوی مدارس توقف مینمایند و شروع‌ببوق زدن میکنند از این نظر دستور داده شده که از این ببعد از انجام چنین‌کاری جلو گیری نمایند .

صاحبان اتومبیل شخصی باید پس از پارك نمودن اتومبیل خودشخصا برای بردن اطفال خود به آموزشگاه مربوطه مراجعه نمایند .

دوشیزگانیکه باتریش رفته بودند امشب باز میگردند

بطوریکه کسب اطلاع شده امشب پانزده نفر از دوشیزگان کار آموز وزارت پست و تلگراف و تلفن که مدت شش ماه پیش بنا بدعوت دولت اتریش به‌آن کشور عزیمت نموده بودند همراه سر پرست خود بتهران باز خواهند گشت .

دوشیزگان مزبور طی این مدت دوره تعلیمات فنی را گذراندند وکلیه هزینه مسافرت آنان بعهده دولت اتریش بود .

عده‌ای ازمغازه داران کرج اجتماع‌کرده واز تخلیه مغازه‌ای جلوگیری کردند

خبرنگار ما درکرج ظهر امروز تلفنی گزارش داد .

دیروز مالك یکی از مغازه ها باستناد تاخیر پرداخت مال‌الاجاره طبق مقررات قانون جدید با صدور اجرائیه یکباب مغازه و یك دستگاه خانه‌مستقل به آنرا که مسکن و محل کسب ماست بندی بنام ستار بود تخلیه کرد

امروز عده‌ای از مغازه داران مغازه های خود را بستند و در تلگرافخانه اجتماع نموده و نسبت باینعمل مالك مغازه اعتراض کردند .

نماینده مغازه داران با آقایان شیخ بها فرماندار و سروان حکمتی رئیس شهربانی کرج ملاقات نمود و با وساطت آنها جلب رضایت‌مالك‌مغازه قرار شد مجددا مغازه تخلیه شده به ستار اجاره داده شود

با کمال تاسف درگذشت ناگهانی مرحومه **طلعت‌آشوری** همسر مرحوم آقای حسین کوهی کرمانی را باطلاع عموم فامیل و بستگان و آشنایان میرساند مجلس ترحیم آنمرحومه روز جمعه ۵ اسفند ماه از ساعت ۳و نیم الی ۵و نیم بعد از ظهر پشت مسجد سپهسالار کوچه خواجه نوری کاشی شماره ۹ منعقد خواهد بود .

آ ـ ۴۰۷۳۹ **عباس آشوری ـ جعفر زرنك**

آگهی‌های تسلیت

سرکار علیه خانم فرح سیما مرتضوی ـ جناب آقای دکتر حسینعلی وکیلی

کارمندان موسسه فرهنگی بهمن مصیبت وارده را تسلیت عرض نموده خود را شریك غم شما میدانند

از طرف دبیران و آموزگاران قسمت پسرانه ـ مهدی‌نائینی

سرکار خانم مرتضوی و جناب آقای دکترحسینعلی‌وکیلی

این مصیبت بزرك را بشما و خانواده محترمتان‌تسلیت عرض نموده و خود را در این غم با شما شریك میدانیم

آ ـ ۴۰۸۱۳ **آموزگاران دبستان دخترانه ملی بهمن**

با قلبی اندوهگین فوت‌استادارجمندم آقای‌غلامرضا خان اکونومی که یکی از بنیان گذاران عکاسی آماتور در ایران بودند بعموم عکاسان ایران خصوصابگردن اینجانب حق استادی داشتند ببازماندگان آنمرحوم تسلیت عرض می نمایم . **عکاس اطلاعات بانوان ـ جعفر دانیالی**

با اندوه فراوان مصیبت وارده را به سرکار سرهنك وثیق رئیس محترم فدراسیون دوچرخه‌سواری کشورتسلیت میگویم و بقای عمر وسلامت‌خاندان وثیق را ازدرگاه‌پروردگار بی همتا مسئلت دارد .

رئیس سازمان تندرستی جوانان و تربیت بدنی‌ایران

آ ـ ۴۰۸۳۵ **سپهبد عمیدی**

سرکار سرهنك ستاد عبداله وثیق

مصیبت وارده بـه سرکار را از صمیم قلب تسلیت عرض مینمایم

سرهنك غلامحسین معصومی ـ سرهنك حسین‌جهانبانی‌ـ سرهنك مبین

آ ـ ۴۰۷۷۳

کار کنان دبیرستان داوری‌مصیبت وارده را بخانواده محترم اعتماد مقدم تسلیت عرض مینمایند

آ ـ ۴۰۷۲۷ **دکتر همایوندخت یکانی**

مصیبت وارده را به خاندان جلیل و محترم صفائی و وثیق خصوصا سرکار سرهنك صفائی تسلیت‌عرض میکنم

آ ـ ۴۰۷۳۷ **سروان رحیم زاده**

جناب آقای سرهنك وثیق ریاست محترم و محبوب اداره راهنمائی

با نهایت تاثر مصیبت وارده را بجنابعالی و خانواده محترمتان تسلیت عرض نموده و در غم شما شریکم

فضل‌اله منطقی رئیس انجمن محلی جنوب پارك‌شهر

سرکار سرهنك شمس‌اله فریبرز

با عرض تسلیت و اظهار همدردی بقای عمر وسلامتی آن جناب و خاندان جلیل را از ایزد توانا مسئلت مینماید

آ ـ ۴۰۳۹۹ **سرهنك خلیل ایرج پور**

مصیبت وارده را به آموزگار محترم آقای محسن پور تسلیت عرض مینمایم **غلامعلی رزاقیان**

مصیبت وارده را بخاندان وثیق بخصوص بسرکار سرهنك وثیق رئیس محبوب خود تسلیت‌عرض می نمائیم

سروان حاتمی ـ سروان‌قادری ـ سروان‌عمادی

جناب آقای دکتر توران

با عرض تسلیت و اظهار همدردی بقای سلامتی آن جناب و خاندان جلیل را از خداوند متعال مسئلت می‌نماید

آ ـ ۴۰۷۶۹ **سرهنك ریحانی**

افسران . دانشجویان . درجه داران . دانش آموزان و افراد مرکز آموزش زرهی و سوار مصیبت وارده را به خانواده های محترم صفائی و وثیق بویژه بسرکار سرهنك وثیق و سرکار سرهنك صفائی تسلیت میگویند

آ ـ ۴۰۷۹۱ **سرتیپ دبیر**

جناب آقای دکتر توران

در مصیبت وارده شریك غم شما بوده بجنابعالی و خانواده گرام تسلیت عرض میکنیم .

دکتر حسن اهری ـ دکتر سعید اهری ـ دکترعبدالحسین انتخابی ـ دکتر هالویك شاهقلی ـ دکتر منوچهر شاهقلی ـ دکتر حسن فاتح ـ دکتر محمد فتوحی ـ دکتر ابوالقاسم‌قائمی ـ دکتر محمد مسعود

آ ـ ۴۰۷۸۵

جناب سرهنك صفائی

مصیبت وارده را به آن جناب تسلیت عرض نموده سلامتی آن خانواده را از خداوند خواستارم

آ ـ ۴۰۷۸۷ **سرگرد سوار شعبانی**

سرکار سرهنك ستاد هوشنك صفائی ریاست‌ستاد مرکز زرهی و سوار مصیبت وارده را بخانواده های محترم‌صفائی و وثیق تسلیت میگویم **سرگرد منوچهر تاییدی**

مصیبت وارده را بدوست عزیزمان‌فریده راحت تسلیت میگوئیم **دانش جویان کلاس ۲ تربیت معلم**

سرکار سرهنك ستاد عبداله وثیق ـ سرکار سرهنك ستاد حسین باقری

افسران و درجه داران سر رشته داری اداره‌کارگزینی کل مصیبت وارده را به آنجنابان تسلیت عرض مینمایند

آ ـ ۴۰۷۷۱ **سرهنك ۲ محمود امیری**

مصیبت وارده را بخانواده محترم وثیق بویژه سرکار سرهنك ستاد عبداله وثیق تسلیت عرض میکنم

آ ـ ۴۰۷۷۵ **هادی شاد مهر**

خانواده های محترم صفر زاده لنکرانی

بدینوسیله با کمال تاسف و تالم مصیبت وارده را تسلیت عرض و سلامت و صبر آن فامیل محترم را ازایزد متعال خواستاریم .

اسماعیل شفا ـ علی امامی ـ حسن عابدیان ـ حسین سرگلکی ـ محمد آذری

آقای نادر لنکرانی

در غم و اندوهی که بمناسبت در گذشت برادرعزیزتان بشما دست داده سهیم و شریك هستیم .

از طرف رئیس و کارمندان اداره دارائی منطقه ۱۰ تهران ـ نوذری

آ ـ ۴۰۷۵۱

در گذشت شادروان ابوالحسن وثیق را بکلیه بازماندگان آنمرحوم مخصوصا سرکار سرهنك ستاد هوشنك صفائی و سرکار سرهنك ستاد عبداله وثیق تسلیت عرض‌میکنم

آ ـ ۴۰۷۵۹ **سرهنك ستاد علی محمدکاوه**

هیئت‌مدیره وکار کنان‌دبستان ودبیرستان‌جعفری‌اسلامی

مصیبت وارده فوت مرحومه والده خانم جناب آقای حاج محمد جارالله‌ی ریاست دبستان و دبیرستان را بایشان و سایر بازماندگان تسلیت میگوید .

با نهایت تاسف و تالم مصیبت وارده را بخانواده جلیل و معظم نوری زاده و توران و بهره ور بویژه جناب آقای دکتر توران و مهندس نوری زاده و شمس‌الدین نوری زاده تسلیت عرض مینماید **محمد علی فرهمند**

در گذشت ناگهانی جناب آقای محمد حسین نوری‌زاده راکه یکی از اعضاء برجسته وفعال انجمن‌ایران و امریکا بود از طرف هیئت مدیره ـ اعضاء ـ کارمندان و خود بعموم بازماندگان آنمرحوم تسلیت عرض مینماید .

دیویدنال ـ مدیر عامل انجمن‌ایران وامریکا ـ تهران

جناب آقای دکتر توران مدیر محترم بیمارستان‌پارس

پرستاران و کارمندان بیمارستان پارس در مصیبت وارده تسلیت عرض میکنند . **ملیحه سعیدی ـ نوئم اوهانیان**

این‌آشنای ناشناس

صورت عابرین رامیبوسید وجیب آنهارا خالی میکرد!

مهدی دست به گردن تاجر رشتی شد ودرحالیکه اورا می بوسید میگفت: توبمن دررشت مهربانی کردی و من در عوض باناسپاسی محبت توراتلافی‌کردم

دیروز دادسرای ناحیه ۷تهران مردی بنام مهدی را باتهام یقه ـ گیری و جیب‌بری زندانی کرد. مهدی ازمدتها قبل در حوالی دروازه شمیران و خیابان شاهرضا شبها بعناوین مختلف با عابرین روبوسی می‌کرد ودر همان حال جیبشان را خالی می‌کرد. او گاهی عمدا بمردم تنه‌می‌زد وسپس یقه‌آنهارامیگرفت ودرهمین موقع جیبشان رامی‌زد.

پریشب پیرمردی از اهالی‌رشت که‌در آن شهر تجارت میکند از حوالی دروازه شمیران عبورمیکرد. مهدی باوتنه‌ای زد سپس یقه‌اش راگرفت و بالحن اعتراض آمیزی گفت‌مگرچشم نداری، کفشم‌راکثیف کردی پیر مرد از او عذر خواهی کرد با شنیدن عذر خواهی مهدی دست بگردن پیر مرد انداخت و ـ مشغول بوسیدن او شد و گفت دوست عزیز موقعی که من در رشت بودم تو بمن مهربانی فراوانی کردی ولی من حالا در عوض با ـ ناسپاسی، محبت ترا تلافی کرده ام ولی از اینکه به تو ناسزا گفتم عذر میخواهم پیر مرد نیز بناچار صورت مهدی را بوسیدو پس‌از خدا حافظی از یکدیگر دور شدند.

پیر مرد سوار تاکسی شد تا به رستورانی برود و شام بخورد. در آنجا موقعیکه دست در جیبش برد تا براننده تاکسی پول بدهد متوجه شد که کیفش را با تمام اوراق بها داد و پول و اسناد دزدیده اند پیر مرد جریان را به راننده تاکسی گفت راننده ضمن اظهار تاسف‌هشتاد وپنجریال به پیر مرد داد و گفت‌شما فردا ده تومان به فلان گاراژ بدهید بمن خواهد داد.

برخورد در رستوران

پیر مرد به رستوران رفت و موقعیکه مشغول صرف غذا بودناگهان دید جوانی که او را بوسیده بود وارد رستوران شد. پیر مرد که یقین داشت پولش را او دزدیده مهدی را به پاسبان تحویل داد و در کلانتری در بازرسی از جیب مهدی کیف پیر مرد بدست آمد و پرونده بدادسرا فرستاده شدو مهدی‌زندانی گردید و پرونده برای تعیین مجازات امروز به شعبه ۳۷ دادگاه جنحه فرستاده شد.

زنی شکسته شدن ترك اعتیاد شوهرش را بمامورین خبرداد!

امروز زنی گریه‌کنان به کلانتری ۲۲ آمد و گفت: شوهرم عباس از ۱۵ سال‌پیش باینطرف «عملی» بود وتابحال ۱۰بار ترك اعتیاد کرده است، تااینکه آخرین بار بمن قول داده که دیگر لب به وافور نزند. اما چند ساعت پیش یکی از دوستانش بنام رحیم اورا بخانه خود برده و ترك اعتیاد اورا برای‌یازدهمین بار شکسته است!

مامورین بخانه رحیم در خیابان بیست‌متری جوادیه رفتند ودر یکی‌از اطاق‌های‌این خانه مشاهده کردند که‌عباس بارحیم دور منقل پرآتشی نشسته و مشغول کشیدن تریاك میباشند.

مامورین هردو نفر را با وسائل موجودبکلانتری‌آوردند عباس در بازجوئی میگفت من سرقولم باقی مانده‌ام و لب‌به وافور نزده‌ام و فقط برای گرفتن طلبم‌بمنزل‌رحیم‌آمده‌ام

مامورین هردو را باتهام استعمال مواد افیونی بدادسرا فرستادند.

یکی‌مرد وسه نفر بسختی مجروح شدند

خبرنگار ما در کرمانشاه گزارش میدهد دیروز بر اثر فرو ریختن سقف اطاق‌یکی ازخانه‌های‌شهرستان کرمانشاه چهار نفر زیر آوار ماندند.

شهین ،محترم و ملك با بهروز کودك خردسال‌درطبقه بالای‌ساختمان خانه‌ای واقع در «گذر صاحبجمع» کرمانشاه دور هم نشسته بودند و صحبت میکردند ناگهان سقف‌اطاق بر اثر فرسودگی زیادفرو ریخت وسه نفر زن مزبور باکودك‌خردسال زیر آوار ماندند براثر صدای مهیب فرو ریختن سقف اطاق همسایگان بکمك آمدند و بااطلاع مامورین انتظامی ،پاسبانان کلانتری بخش ۳ کرمانشاه نیز سر رسیدند و برا ی‌بیرون آوردن آنان از زیر آوار اقدام کردند ولی متاسفانه شهین براثر جراحات زیاد مرده بود ولی سه نفر دیگر را مامورین از زیر آوار بیرون آوردند و به بیمارستان منتقل ساختند ولی حال آنان رضایتبخش نمیباشد.

چرا مادرزنش را کتك زد!

دیروز محمدولی میرزا مادرزنش سکینه را که‌بتازگی از چهارمین شوهرش طلاق گرفته بود بدکان خود برود واورا کتك زد

محمد ولی میرزا که بکلانتری ۱۳جلب شده است میگفت برای این‌مادرزنم را کتك زدم که میخواست بخانه‌ام بیاید و من ترسیدم که باآمدن او بخانه‌ام‌زن من نیز طلاق گرفتن را یادبگیرد.

نزاع درگرك تپه

عصر دیروز در گرگ تپه ورامین برسر اجرای‌رای دادگاه زدوخوردی روی داد و عده ای مجروح شدند و ۳۵ نفر نیز زندانی گردیدند.

رای دادگاه در مورد پرکردن‌چند حلقه چاه‌آب بودکه‌به‌چاههای مجاور خود صدمه وارد میکرد.

دختر دانش آموزی متهم شده که قصد اغفال دوستانش را داشته است

این دختر یك جوان راکه اتومبیل شخصی‌دارد دائی خود معرفی نمود ولی مادر او از داشتن چنین برادری اظهار بی‌اطلاعی کرد!

امروز یك دختر دانش‌آموز و جوانی که متهم هستند قصد اغفال دختران دانش‌آموز یکی‌ازدبیرستان هارا داشتند از طرف ناحیه‌دادسرا تحت تعقیب قرار گرفتند.

سه روز پیش یکی از دبیرستان های دخترانه تهران‌بکلانتری‌اطلاع داد یکی از دختران این دبیرستان بنام‌مهین‌بکمك‌جوانیکه‌پرویزنام‌دارد ودارای اتومبیل شخصی است در صدد اغفال عده‌ای از دانش‌آموزان می‌باشد.

در نامه کتبی این دبیرستان اضافه شده بود :مهین برای انجام منظور خود باسه‌دختر دیگرمذاکره کرد و موقعیکه میخواسته آنهارا اغفال کند اولیاء مدرسه متوجه‌شده شروع باقدام می‌نمایند و یکی از دبیران تحقیقاتی دراین باره نموده متوجه میشوند که مادر مهین نیز دراین جریان شرکت دارد و بدختر خود وجوانی که اتومبیل دارد همراهی میکند.

منکر داشتن برادرشد

مامورین پلیس بادریافت این نامه وبراهنمائی اولیاء دبیرستان عصرپریروزپرویزرادرخیابان‌سلسبیل دستگیر کرده ضمنا مهین ومادر اورا نیز بکلانتری جلب نمودند.

مهین دربازجوئی گفت که بهیچوجه قصد اغفال دوستان‌خودرا نداشته و فقط باتفاق یکی از دختران بااتومبیل پرویز که دائی او می‌باشد بگردش رفته‌اند وقتی ازمادر مهین درباره پرویز تحقیق شد او گفت که پرویز برادر وی نمی‌باشد و بهیچوجه از عملیات دخترش اطلاعی نداشته است.

پرونده طبق شکایت دبیرستان‌و اظهارات متهمین تنظیم شد و برای رسیدگی و تحقیق بیشتربدادسرای محل فرستاده شد و اکنون‌بازپرس مشغول رسیدگی می‌باشد.

در تصادف جاده دماوند

خواهر وبرادر کشته‌شدند

امروز دادگاه راننده اتومبیل را بدوسال ونیم زندان محکوم کرد

امروز شعبه چهارم دادگاه عالی جنائی بپرونده مردی بنام اسماعیل گلستانی فرزند فضل الله رسیدگی کرد و او را باتهام قتل غیر عمد یك خواهر و برادر بدو سال ونیم زندان محکوم کرد اسماعیل مدتها بودروی استیشن شماره ۷۹۴ کرایه کار می کرد و مسافرین تهران را بدماوند میبرد وی اکثر بسرعت حرکت می کرد که زودتر خود را بدماوند ـ برساند و همین موضوع بالاخره باعث از بین رفتن دو نفر و زندانی شدن وی گردید. اسماعیل چندماه قبل با چند نفر مسافر از تهران خارج گردید اسمعیل هر دقیقه به سرعت اتومبیل میافزود تا اینکه‌در دوراهی دماوندنتوانست کنترل‌فرمان را حفظ کند در نتیجه با دو بچه ۱۲ ساله و ۱۵ ساله که کنار جوی آب مشغول شستن ظرف بودند ـ تصادف کرد. شدت‌تصادف باندازه‌ای زیاد بود که مجروحین در همان‌محل تصادف جان سپردند اسماعیل پس از تصادف چون از عاقبت کاری که کرده بود مطلع بود متواری گردید ولی چند روز بعد دستگیر و تحویل زندان گردید.

امروز دادگاه عالی جنائی بپرونده اسماعیل گلستانی رسیدگی کرد و او را باتهام قتل غیر عمد بدو سال و نیم زندان محکوم نمود. اسماعیل در دادگاه میگفت چون کرایه هر مسافر کم بود من از لحاظ تامین معیشت خود و خانواده ام سعی می کردم بیشتر کار کنم وهمین موضوع باعث تصادف شد.

۳ سال زندان با۱۲ میلیون و۱۷۰ هزار ریال جریمه

امروز شعبه اول دادگاه عالی‌جنائی رضاپورجمشید معروف‌به حاج‌حسین قمی قاچاقچی تریاك را باتهام دو فقره خرید تریاك بمیزان ۲۴ کیلو و سیصد و چهل گرم بدو فقره سه سال زندان با اعمال شاقه و پرداخت ۱۲ میلیون و یکصد و هفتاد هزار ریال جریمه نقدی محکوم کرد. هم چنین خواهر زاده وی بنام سید علی حقیقی فرزند سید جواد و راننده او بنام محمد قاسم امینی فرزند عباس باتهام معاونت در حمل تریاك هر کدام بیکسال زندان محکوم‌شدند پرونده حاکی بود که تریاك را از آذربایجان و یا خراسان وارد تهران میکرد و بوسیله ایادی مخصوص‌خود میفروخت چون مامورین انتظامی او را میشناختند و دورا دور او را در نظر داشتند تا اینکه راننده او را هنگام حمل تریاك در خیابان امیریه دستگیر کردند با دستگیری و تحقیقات از وی‌رضا پور جمشیدی و خواهرزاده وی دستگیر گردیدند

۲۱ کیلو تریاك کشف شد

بطوریکه خبرنگار ما در شیراز گزارش میدهد مامورین مبارزه با قاچاق و مواد مخدره در محل ـ «پل آبگینه» واقع در سه فرسنگی کازرون مقدار ۲۱ کیلو و ۷۰۰ گرم تریاك از اتومبیل فولکس واگن شماره ۳۱۴۹۶ کشف کردند و تحویل‌سازمان مبارزه با مواد مخدره کازرون دادند اتومبیل فولکس واگن و سرنشینان آن توقیف شدند و بازپرسی از ـ سرنشیان اتومبیل‌ادامه‌دارد اتومبیل مزبور بنفع سازمان مبارزه با مواد مخدره ضبط خواهد شد.

وقایع

اگر سارق آهسته از دیوار پریده بود!

نوکر ازخواب بیدار نمیشد وفرش صاحبخانه‌بسرقت‌میرفت

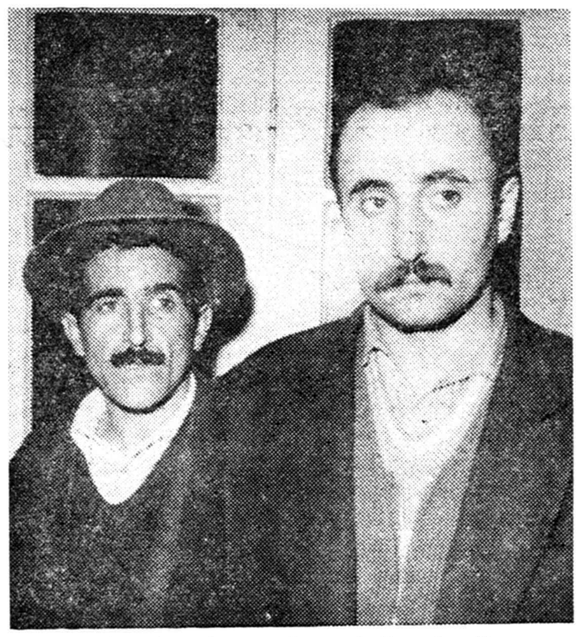

دونفری‌که باتهام سرقت دستگیر شده‌اند

سه ساعت پس از نیمه شب‌گذشته پاسبان مامور گشت کلانتری ۱۲دو نفر سارق سابقه دارباسامی منوچهر و عباس را درحالیکه یك تخته‌فرش از طبقه فوقانی یکی از خانه ها سرقت کرده بودند دستگیر کرد.

این دو نفر با طرح نقشه قبلی وارد منزل بانو مهین میکائیل واقع در کوچه سمنان منشعب از خیابان بهار شده بودند. یکی از سارقین با استفاده از دیوار خانه مجاورخود را ببالکن رسانده پس از شکستن قفل وارد یکی از اطاقهای طبقه فوقانی شده بود و همدست وی در کوچه بانتظار خاتمه کار ایستاده بود.

صدای پریدن دزد.

سارقی که وارد اطاق شده بود پس از جمع آوری یك تخته فرش آنرا بداخل کوچه انداخت وخود را نیز بکوچه رساندا‌ما هنوز چند قدم ازخانه دور نشده بودند که‌نوکر همسایه منزل مجاور براثر صدای پریدن وی از خواب بیدار شد ودر نتیجه سارقین قبل از آنکه بتوانند فرار کنند در نتیجه تعقیب نوکر منزل وسیله پاسبان دستگیر شدند

این دو نفر در بازجوئی اولیه منکر سرقت بوده واز اینکه به‌آنها تهمت دزدی زده بودند ناراحت به نظر میرسیدند ولی وقتی متهمین را به آگاهی کلانتری فرستادند مامورین فورا یکی از آنها را که سوابق سرقت‌در بخش ۱۲ داشت شناختند.

خبر نداشت.

جالب این بود که صاحبخانه از سرقت منزلش خبر نداشت تااینکه صبح امروز پاسبان پست جریان را باو اطلاع داد و نامبرده برای‌دریافت فرش خود بکلانتری آمد سارقین پس از تکمیل پرونده باداره‌آگاهی اعزام شدند.

کشف قمارخانه

دیروز یك قمارخانه مهم که در خیابان بهزاد در بخش ۱۱ تهران بوسیله شخصی بنام منصور دایرشده بود کشف شد و چهار نفر باسامی اسداله ، جهانگیر ، محمد و منصور که‌هر ۳نفر تاجر فرش هستند از طرف دادسرای ناحیه ۵زندانی‌شدند.

۳ سال زندان

امروز جوانی بنام محمد سیاوش فرزند حسینقلی باتهام اغفال طفلی در شعبه چهارم دادگاه عالی جنائی محاکمه گردید و بسه سال حبس با اعمال شاقه محکوم شد.

خفگی در حوض

عصر دیروز طفل ۲ساله‌ای بنام علیرضا برنجی فرزند حسین براثر خفگی آب در یکی از منازل واقع در خیابان شهباز جنوبی درگذشت و جنازه وی به پزشکی قانونی منتقل شد.

تصادف منجر بمرك

ساعت هفت وسی دقیقه صبح‌امروز مردی بنام غلامعباس چراغچی براثر تصادف با اتومبیل کمپرسی در حوالی باقرآباد ورامین بسختی مجروح شد وبراثر شدت جراحات درگذشت.

حریق های روز

دیروز در کرمابه پاك در خیابان لرزاده در تیر فروشی استاد یوسف معمار در خیابان قلمستان ، درمغازه زرگری زرین کفش در خیابان وحید دستگردی حریق هائی روی داد که بوسیله مامورین اداره آتش نشانی خاموش گردید.

شکارچی بجای شکار هدف قرار گرفت

برادر شکارچی مقتول در بازپرسی مدعی شده‌است‌که صمیمی‌ترین دوست برادرش چون بوی بدهکار بوده اورا عمدا هدف‌گلوله قرارداده‌است

خبرنگارما در آمل گزارش‌میدهد: دیروز حسن‌قلی‌زاده یکی‌از شکارچیان آمل که باتفاق چندشکارچی دیگر برای شکار خوك‌ازشهر خارج‌شده بود جان برسر شکارخوك گذاشت وبا شلیك گلوله‌ای بقتل رسید.

صبح امروز حسن‌قلی‌زاده طبق‌معمول تفنك شکاری خودرا برداشت وبسراغ برادرانش حسین ومحمد رفت تاباتفاق یکدیگر بشکار خوك بروند. این سه برادر شکارچی‌باشکار خوك‌وفروش‌آن امرار معاش میکردند. حسن علاوه‌بر دوبرادر خود ، دونفر مهمانان خود را نیز که آنهاهم شکارچی بودندبشکار دعوت کردواین پنجنفر شکارچی‌تفنك بدست از شهر بیرون رفتند.

شکارچی هدف قرار گرفت

هنوز بکمینگاهی نرسیده بودند که یك‌گله خوك‌ازدورپیداشد وشکارچیان باعجله هریك درمحلی‌کمین گرفتند پس‌از چند لحظه گلهٔ خوك بنزدیکی آنها رسید و پنجنفر شکارچی یکی پس‌از دیگری شلیك کردند ولی در گیرودار این‌تیراندازی شدید ناگهان حسن فریاد ی‌کشید وبزمین افتاد مهمانان شکارچی حسن بامشاهده‌این وضع پابفرار گذاشتند ولی دوبرادراو بسروقتش آمدند وویرا که بسختی مجروح گردیده بود بوسیلهٔ تابوتی‌که در خارج‌شهرقرارداشت بشهررسانیدند ولی‌حسن ساعتی پس‌از انتقال بشهر فوت شد.

عمدی بود؟

دربازپرسی که‌از برادران مقتول بعمل آمد حسین اظهار داشت که «خانقاه» یکی‌از مهمانان برادرم که‌با وی دوست صمیمی‌بود وباتفاق مابشکار آمده بود باما اختلاف داشت وبیرادرم حسن بدهکار بودو حاضر نمیشدبدهی خودرا پرداخت نماید بهمین جهت‌مدت یکسال مابایکدیگر قهربودیم .حسین دربازپرسی افزود که‌من یقین دارم «خانقاه» بعلت‌دشمنی بابرادرم ویرا عمدا هدف گلوله قرارداده ومتواری شده است.

با دندان درد شروع شد!

باطلاق ازشوهر اول وشکایت ازشوهر دوم خاتمه یافت

دیروز زنی بدادسرای ناحیه ۵ آمده بود تااز شوهر دومش که یك دندانپزشك است شکایت‌کند. این زن دردادسرای مزبور به خبرنگارما گفت: من وشوهراولم که‌معلم بود تایکسال پیش زندگی راحتی داشتیم ، در آن‌موقع‌ناگهان من به‌دندان درد مبتلا شدم وچندبار بمطب یك دندانپزشك مراجعه نمودم و چون از زیبائی برخوردار بودم ، دندانپزشك عاشق من شدو در گفتگوهای بعدی من بدروغ‌باو گفتم که دختر یك مرد متمول هستم. دکتر که بگمان اینکه پدرم مرد ثروتمندیست در صدد اغفالم برآمد چون شوهرم بیشتر اوقات کار میکرد و کمتر نزدمن می‌آمد من فریب دکتر را خوردم واز شوهرم طلاق گرفتم و زن او شدم ولی دکتر وقتی پس‌از ازدواج متوجه شد من دختر یك مردمتمول نیستم بنای ناسازگاری را گذاشت و بعد فهمیدم شوهرم همانطور که قبل ازازدواج نسبت بمن اظهار میکرد بازنهای دیگر نیز همانطور که من نیز نسبت باو بدرفتاری‌کنم رفتار میکند و این امر سبب شد و زندگی ما باین ترتیب بهم‌خورد واو مرا از خانه بیرون کردواکنون آمده‌ام از شوهرم شکایت کنم.

این زن باطاق داد یارفت و موقعیکه از اطاق‌بیرون آمد گفت نامه‌ای برای‌احضارشوهرم گرفته‌ام. زن شاکی میگفت : من‌ازاشتباهی که کرده‌ام متنبه شده‌ام مخصوصا از وقتی که فهمیدم شوهر اولم‌بایك خانم آموزگار ازدواج کرده و زندگی مرفهی دارد بیشتر ناراحتم و رنج‌میبرم.

در۲۴ ساعت گذشته :

۵ نفر دراثر تصادف ونزاع‌مجروح‌شدند

در ۲۴ ساعت گذشته ۴نفر باسامی منصور سیمانیان فرزند داود، حبیب‌اله حیدری فرزند امامقلی ، ابوالقاسم جودی فرزند محمد وحبیب‌اله مقدم فرزند روح‌اله دراثر حوادث رانندگی و فرامرز داداش فرزندقشم دراثر نزاع مجروح شده‌اند.

کودکی خفه شد

امروز طفل ۲ساله‌ای بنام خدیجه‌زارع‌پیشه‌فرزند یداله براثرمسمومیت ازگاز زغال درگذشت و جنازه وی‌به پزشکی قانونی منتقل شد.

شماره‌انتشارات امیرکبیر به(۷۰۰)رسیده

بزرگترین مؤسسه ناشر کتاب درایران دوستداران کتاب را بدیدار نمایشگاه کتاب های خود دعوت میکند

●●●

انتشارات امیرکبیر حراجی نیست، کیلوئی نیست، بنجل ومبتذل نیست، مجانی هم نیست،

●●●

کتابهای امیرکبیر اغلب از برگزیده‌ترین مطبوعات سالهای اخیرولایق کتابخانه‌های طبقه ممتاز وروشنفکر وکتاب شناس است.

●●●

بسیاری از کتابهای خوب و مورد توجه دانشمندان واهل مطالعه‌که درکتابفروشیهای دیگر میجویند و نمییابند در فروشگاه امیرکبیر موجوداست

قبل از خرید هرکتاب بنفع شما است که از فروشگاه بزرگ‌امیرکبیر دیدن‌کنید.
شاه آباد ـ مقابل باغ سپهسالار ـ فروشگاه امیرکبیر. آ ـ ۴۴۸۹۰

پیش‌بینی وضع هوا

پیش‌بینی وضع هوای ایران تاظهر فردا طبق گزارش اداره پیش‌بینی کل‌هواشناسی بدینقرار است :

هوای تهران و کلیه نقاطایران صاف گاهی توام بالکه‌های ابر پیش بینی میشود.

ضمنا هوای شهرتهران ونواحی غربی ومرکزی کمی گرمتر خواهد شد.

حداکثر درجه حرارت هوای‌شهر تهران در۲۴ساعت‌گذشته ۸ درجه سانتیگراد بالای صفرو حداقل آن یکدرجه زیرصفر بوده است.

قله کوهی که میغرید بلرزه افتاده است

صداهای رعب‌انگیز قلعه‌کوه «کلاوه» تخفیف یافته ولی‌گاه وبیگاه بشدت میلرزد یکقرن پیش قله کوهی بنام «هولی» در نزدیکی قروه آتش فشانی کرده است ـ مردم حدس میزنندکه: بزودی کوه کلاوه آتش‌فشانی خواهد کرد

در دو شماره گذشته اطلاع‌داده شد که از قله کوهی بنام «کلاوه» که در فاصله دو کیلو متری غرب شهرستان قروه میباشد هر دوساعت یکبار صداهای مهیب و وحشت انگیزی میرسد و غرش گاه‌و بیگاه این قله کوه رعب و وحشت زایدالوصفی بین اهالی تولید کرده است زیرا بیم آن دارند که مبادا این سرو صدا ها مقدمه وقوع آتش فشانی باشد. دیروز خبرنگار ما در سنندج شخصا بقروه عزیمت کرد و قله کوه کلاوه را از نزدیك مشاهده نمود وصدای رعب انگیز آنرا که هر دو ساعت یایکساعت یکبار از دل کوه بگوش میرسید شنید و دراین باره که این غرشهای هراس انگیز مقدمه آتش فشانی میباشد یانه تحقیقاتی بعمل آورد که‌نتیجهٔ تحقیقات خبرنگارمادیروزباستحضار خوانندگان عزیز رسید.

اینك خبرنگار ما درسنندج به دنبال گزارش قبلی تلفنی اطلاع داد که از یکساعت بعد از ظهر دیروز غرش رعب انگیز قله کوه کلاوه تخفیف یافته است ولی کوه مزبور بلرزه افتاده‌و همراه‌باصداهائی که در فاصله نزدیك از دل کوه کلاوه بگوش میرسد قله کوه و دامنه آن بشدت میلرزد. با تخفیف صدای غرش کوه و لرزش گاه و بیگاه آن مردم شهرستان قروه در این عقیده که ممکن است کوه شروع به آتش فشانی نماید. مزبور آتش فشانی نماید راسخ‌تر شده‌اند. معمرین و افراد کهنسال قروه اظهار میدارند درحدود یکقرن پیش قله کوه «هولی» که درفاصله هیجده کیلو متری قروه قرار دارد آتش فشانی کرد و چون قله کوه کلاوه از همان رشته کوههائی استکه قله کوه هولی در مسیر آن است مردم احتمال کلی میدهندکه کوه کلاوه در آینده‌ای نزدیك شروع به آتش فشانی نماید.

ازامشب در **سینما چارلی**

افسانه زندگی نسل جوان قرن ما باعشقها، آرزوها وسرگرمیهایشان **شورش بیدلیل** جیمز دین ناتالی وود ـ راس تامبلین

وایداسکرین ـ رنگی باشرکت:

شروع سئانسها: ۱۰ونیم صبح ـ ۲وربع ـ ۴ونیم ـ ۶وسه ربع ـ ۹ بعدازظهر

آ ـ ۴۴۸۸۸

خاطرات شاهنشاه
بقیه فصل یازدهم
فرهنگ وآینده ایران

برخی از آنها اصلا پیرامون تتبع وتحقیق نمیگردند و متن‌دروس خود را از کتابهای خارجی اقتباس و بدون ذکر مراجع و اسناد واشاره به صاحبان اصلی آن افکار تکرار میکنند و اگر احیانا چیزی بدیع و بکر از خامه آنها بوجود آید از نظر نداشتن مدارك و شواهد علمی ناقص و کم ارزش است و آن دروسی را که هرسال تحصیلی‌عینا تجدید میکنند و آنقدر همت ندارند که مطالب آنرا باکشفیات نوین و ترقیات شگرف جهان متمدن هم آهنك سازند قیمت واقعی ندارند. در اینباره داستانی بیادم می آید که میگویند روزی‌بین دونفراز دانش پژوهان که یکی چینی و یکی ایرانی بود درباره قدمت تمدن دو کشور مباحثه‌ای پیش آمد چینی برمسبیل مفاخره میگفت که‌باستان شناسان در حفریاتی که در کشور وی کرده‌اند مقداری سیم‌یافته‌اند واین‌خوددلیل‌برآن است که‌چینی ها در دوران کهن تلگراف داشته ومخترع این دستگاه مواصلاتی بوده‌اند . ایرانی میگفت که در حفریاتی که در ایران بعمل آمده کسی سیم پیدا نکرده است و این نکته برهان آن است که ایرانیان درزمانهای قدیم تلگراف بی سیم داشته‌اند . با آنکه سخافت‌اینگونه استدلال در عصر امروز که دوره علم و صنعت و آزمایشهای‌شگرف است بر کسی پوشیده نیست عجب آنستکه برخی ازاستادان درمواردی همین‌طرزاستدلال رابرای‌دانشجویان دارند .نتیجه آنستکه شاگردان ما ممکن است یك دوره علوم طبیعی را دردانشکده بخوانند، ولی یك مقاله تحقیقی مستند و یا مدارك کافی در تمام مدت تحصیل خود برای استاد ننگاشته باشند

اما در دانشگاهها دانشمندانی‌هم هستند که اوقات خود را وقف‌تحقیق و تتبع کرده و آثاری بدیع بوجود آورده‌اند چنانکه یکی از استادان دانشگاه تهران از ترکیبات آلی ماده‌ای بدست آورد که در یکی از آزمایشگاههای مهم آلمان مورد آزمایش قرار گرفته و معلوم شد یکی از ترکیبات تازه است که تا آنوقت کسی از آن اطلاعاتی‌نداشته است . اغلب استادان دانشگاه در رشته‌های پزشکی(مخصوصا مالاریا) و کشاورزی و ادبیات و زبان‌فارسی وغیر آن تتبعات گرانبهائی کرده‌اند و اینك دانشگاه در صدد آنستکه استادان را بانتخاب بین خدمت‌تمام وقت که تحقیق و تتبع لازمه آن است و تدریس ساعتی مخیر سازد و این نقیصه رارفع نماید. نکته‌سوم ایجاد کتابخانه کامل ومجهز است که‌یکی‌ازاساسی‌ترین وسایل‌تحقیق وتتبع‌است خوشبختانه دانشگاه های ایران و مخصوصا دانشگاه تهران دارای هزاران نسخه کتب خطی و قدیمی و مجموعه های نفیسی از کتب و مجلات جدید در رشته های مختلف میباشداماطرزاداره کتابخانه ها بنحویکه موجبات تسهیل کار استادان و دانشجویان را فراهم آورد هنوز ترتیب و تنظیم صحیح نیافته است.هر دانشکده‌ای کتابخانه مخصوص خویش دارد که غالبا به سبك قدیم اداره میشود و مثلا کتاب ها را از روی اندازه و حجم آنها و یا برحسب‌تاریخ‌روزوصول بکتابخانه مرتب کرده ودر کنار هم قرارداده‌اند وبدتر از همه آنکه عاریه دادن کتاب رابدانشجویان‌بسیار محدودساخته‌اند امروز دانشگاه تهران نیازمند یك کتابخانه مرکزی و یك اداره‌است که کتابخانه دانشکده های مختلف رازیر نظر بگیرد و از جوانانیکه رشته کتابداری را در خارج فرا گرفته‌اند برای کارهای مختلف این اداره استفاده نماید و این کاریست که مؤسسات خیریه بین‌المللی می توانند در انجام آن با ما مساعدت کنند. نکته چهارم موضوع روابط و مناسبات بین استاد ودانشجو است کسانیکه از دانشگاههای امریکا و انگلستان فارغ التحصیل شده‌اند تصدیق میکنند که قسمت عمده معلومات خود را در هنگام بحث و مذاکره خصوصی با معلمان فرا گرفته‌اند و این جلسه‌های خصوصی آنها رابکار ومطالعه و تحصیل‌راغب ساخته است .یکی‌از خاطرات خوش این دانشجویان روزهائی است که در خانه استاد مهمان بوده و باافراد خانواده وی آشنائی پیدا کرده‌اند و من آرزومندم که همین رویه پسندیده در دانشگاه بزرك تهران و سایر دانشگاههای ما معمول گردد و استادان باشاگردان خود بطور انفرادی یا دسته جمعی بمباحثه به پردازند و دشواریهای آنها راحل کنند استاد بایدگاهگاه دانشجویان را درخانه خویش بپذیرد، زیرا اگر این مهربانی و گرمی دروی نباشد چنین شخصی استاد نیست .

امضای قرارداد تاسیس مرکز تعلیماتی برق
این مرکز تعلیماتی تاپایان سال آینده شروع بکارخواهدکرد

سخنگوی وزارت کار بخبرنگار ما اظهار داشت:

نظر باینکه باتوسعه وایجادشبکه برق درشهرستانها تربیت‌کارگران متخصص در رشته‌های مختلف‌تولید وتوزیع برق نهایت اهمیت‌وضرورت رادارد . بدنبال اقدامات و مطالعاتی که اداره کل آموزش وزارت کار برای ایجاد مرکز تعلیمات حرفه‌ای برق با همکاری بنگاه کل برق‌بعمل آورده بود روز گذشته قراردادی از طرف آقای وزیرکار و مدیرعامل بنگاه کل برق دروزارت کاربامضاء رسید که بموجب آن‌مرکزتعلیمات حرفه‌ای برق بهزینه وزارت کاردر دوهزارمتر از اراضی بنگاه که‌در محل کارخانه برق قرار دارد‌ساخته خواهد شد وکلیه ماشینها و ابزار ووسایل آزمایشگاهی مورد نیاز نیز از طرف وزارت کار تامین می گردد وبنگاه برق نیزکلیه‌تسهیلات لازم برای استفاده آموزشی از وسایل موجود درکارخانه های‌برق رافراهم و همچنین آب وبرق‌مرکز راتامین خواهد نمود.

باین ترتیب امید میرود که تا پایان سال آینده مرکز تعلیمات حرفه‌ای برق که کارگر ومتخصص بهره‌برداری و تعمیر دیزل توربین دیك بخار ، الکتروموتورها و هم‌چنین کارگر و متخصص برای کابل‌کشی وسیم‌کشی فشارضعیف وفشار قوی وسیم‌کشی منازل‌تربیت خواهدکرد شروع بکار نماید.

مذاکرات بازرگانی ایران ومجارستان ادامه دارد

امروز اطلاع حاصل شد که مذاکرات بازرگانی ایران و مجارستان تا روز دوشنبه هفته آینده بطول خواهد انجامید .

علت طول مذاکرات بحثی‌است که بین‌ایران و مجارستان برسر فروش پنبه پیش آمده‌است .

مجارستان خواهان آن بود که در صورت صادرات ایران مقدار پنبه افزایش پیدا کند و ایران فقط درصورتی باینکار موافق بود که‌مجارستان بتواند به همان اندازه که پنبه خریداری می‌کند بایران ماشین آلات صنعتی و تولیدی صادر نماید . چون امکانات مجارستان از این لحاظ محدود بود و مجارها میخواستند بجای ماشین آلات از سایر کالا های خود بدهند لذا مذاکرات مدت نسبتا زیادی بطول انجامیده و اکنون‌مدت ۴۰ روز از آغاز آن می‌گذرد .

بهرصورت قراراست میزان کل موافقتنامه دو کشور (جمع کل صادرات و واردات) از ۹ میلیون دلار به ۱۳ میلیون دلار برسد .

موافقتنامه ایران و مجارستان پس از پایان مذاکرات بلافاصله بامضاء خواهد رسید .

هشتمین سال آژنك

روزنامه آژنك ازدیروزهشتمین‌سال انتشار خودرا آغاز کرد .

آژنك که بمدیریت آقای کاظم مسعودی و همکاری گروهی از جوانان باذوق بطور یومیه انتشار می‌یابد اکنون مقام شایسته خودرا در صف جراید صبح تهران بدست آورده‌است

توفیق مدیرونویسندگان آن‌روزنامه را خواهانیم .

برای خرید لوازم آزمایشگاه
شیمی - فیزیك وطبیعی به شرکت شهلا خیابان ناصرخسرو
تلفن های : ۵۰۰۵۸ و ۵۲۸۸۵ مراجعه فرمائید

کارتهای رانندگان تاکسیها در دوروز آینده توزیع میشود

قبلا اطلاع‌دادیم که‌اداره راهنمائی ورانندگی درنظر دارد بزودی گروهی از رانندگان تاکسی وکرایه تهران را برای بازدیداز وضع عبورو مرورو راهنمائی به چند شهر اروپائی اعزام دارد .

بطوریکه خبرنگار ما مینویسد. این خبر بین رانندگان تاکسی و کرایه حسن‌اثر بخشیده‌و عده‌ای‌از رانندگان اتومبیل شخصی نیزتقاضا نموده‌اند که این‌تصمیم درمورد آنان نیزاجراء شود .

خبر اعزام رانندگان باروپاشش شب متوالی در تابلو اخبار روزنامه - اطلاعات که‌در خیابان اسلامبول‌میباشد پخش‌شده‌ورانندگان تاکسی درحالیکه اتومبیل خودرا متوقف کرده بودند. خبر مزبوررا میخواندند .

توزیع کارت

بطوریکه خبرنگار ما کسب‌اطلاع نموده کارت هائی که باین منظورتهیه شده ظرف فرداو پس‌فردابین رانندگان توزیع خواهد شد .

برروی کارت های مزبور که‌با نمره‌هائی مشخص‌است‌نام‌ونام‌خانوادگی راننده وشماره تاکسی یاکرایه قید شده و تامدت سه‌ماه ازتاریخ‌انتشار نزد رانندگان خواهد ماند .

بدیهی است که‌اگر راننده‌ای‌تخلف کند کارت وی‌ازاو گرفته خواهد شد. وپس‌از موعد مقرر بین رانندگانیکه هیچگونه تخلفی نداشته‌اند قرعه - کشی بعمل‌آمده وتعدادی‌از آنان‌باروپا اعزام خواهند شدو ضمن اقامت‌خوداز وضع عبور ومرور چندشهر اروپائی دیدن مینمایندو مخارج خانواده آنان نیز دراین مدت‌از طرف اداره راهنمائی ورانندگی تامین خواهد شد .

وهمچنین دسته دیگری نیز بچندشهر ایران اعزام میشوند وبین گروهی‌نیز جوایزی توزیع خواهد شد .

آغاز هفتمین سال سنتو

فردا مصادف با آغاز هفتمین سال سازمان پیمان مرکزی است. هفت‌سال قبل قرارداد همکاری متقابل عراق وترکیه بامضاء رسیدو بعدها به‌ترتیب دول انگلستان ، پاکستان، وایران به‌آن پیوستند.

بدین مناسبت پیامهائی بین وزرای خارجه‌دول عضو سنتو مبادله خواهد شد.

قمر مصنوعی آمریکا درآسمان شیراز دیده شده وامشب در آسمان تهران آنرا باچشم میتوان دید

خبرنگار مادر شیراز گزارش میدهد بقراری که از رصدخانه شیراز کسب اطلاع شده است قمر مصنوعی امریکا بنام «بالن» ساعت پنج‌وچهل دقیقه بعداز نیمه‌شب از آسمان شیراز عبور کرد و باچشم غیرمسلح‌بدون استفاده از دوربین دیده شد.

این قمر مصنوعی «بالن» مانند یك ستارهٔ بزرك دیده میشد.ابعاد حقیقی بالن ۱۲ متر در ۱۲متر وشعاع آن‌شش متر میباشد .قمرمصنوعی مزبور پنج روز قبل درآمریکا بفضاپرتاب شده و رصدخانه شیراز ازآن عکسبرداری کرده است.

طبق اظهار متصدیان رصدخانه شیراز این قمر مصنوعی امشب ساعت چهارویکدقیقه وپنجاه ثانیه بعداز نیمه‌شب درحالیکه از شمال غربی بطرف شمال شرقی حرکت میکند درآسمان تهران با چشم غیر مسلح قابل رویت میباشد.

دومین‌گروه دانشجویان بخارج‌اعزام میشوند
از داوطلبان آزمایش زبان خارجه و دروس ورزش بعمل خواهد آمد

درسال گذشته برای تقویت کادر اداری و ورزشی کشور ۲۰ نفر از داوطلبان تحصیل در امر ورزش به ۵کشور اروپائی وآمریکا اعزام شدند از این ۲۰ نفر دانشجوی اعزامی ۱۲نفر از استانهای کشور و ۸نفر بقیه از تهران بودند. ازدانشجویان داوطلب‌درتهران آزمایش‌زبان‌انگلیسی وفرانسه و عملیات ورزشی بعمل‌آمد وباتوجه بسوابق ورزشی داوطلبان تعداد ۸نفر انتخاب و اعزام شدند دانشجویان اعزامی در کشورهای‌آلمان فرانسه ، انگلستان ،سوئیس وآمریکا مشغول تحصیل شده‌اند درتماسی که خبرنگار ما با آقای امیریان رئیس اداره امور بین‌المللی سازمان‌تندرستی جوانان گرفت نامبرده اظهار داشت در حال حاضر گواهی اشتغال بتحصیل کلیه دانشجویان اعزامی از اداره سربرستی محصلین در کشورهای اروپائی و آمریکا بدست مارسیده است و دانشجویان ایرانی مدت‌سه ماه‌است که مشغول تحصیل می‌باشند. دانشجویان‌اعزامی شش‌ماه‌اول‌مسافرت خودرا در آموزشگاه‌های زبان به تحصیل زبان پرداخته‌اند و مدت سه ماه‌است که سال تحصیلی آغازگردیده این دانشجویان در مدت تحصیل‌خود در رشته‌های مختلف ورزشی ازقبیل والیبال ، بسکتبال ، هوکی ، شنا بکس ، فوتبال ، اسکی وکوهنوردی ودروس علمی ورزشی ودروس‌علمی فیزیولوژی وبهداشت ورزشی وتعلیم وتربیت مطالعه خواهندکرد .

سایردانشجویان

سازمان تندرستی جوانان‌که مخارج تحصیل این عده دانشجویان رابعهده دارد مخارج تحصیل چندین‌دانشجوی ایرانی که در کشورهای اروپائی مشغول تحصیل در امر ورزش‌میباشند بعهده دارد . این عده دانشجویان کلیه مخارج تحصیلی خودرا ازسازمان دریافت نمی‌دارند فقط بعنوان کمك هزینه تحصیلی مبلغی دریافت می دارند .

دانشجویان‌اعزامی

۲۰نفر دانشجویان اعزامی‌سازمان تندرستی که گواهی اشتغال بتحصیل آنان به سازمان تندرستی اطلاع‌داده شده‌است بشرح زیرمیباشند :

درکشور آلمان آقایان سیدعلی آیت‌اله موسوی ، فرج اله بهرامی ، سیامك بیکدلی ، فیروز دقیق‌نیا و سرخدون یلدائی در کشور انگلستان آقایان ناصر احدیان ،ایرج‌احرابی فرد،عبدالحمید رشید پور ، کریم رضاعی و فیروز مایلی ، در کشور فرانسه آقایان علی محمدامیرتاش ، محمدعلی پرهیزی ، علی رفیعی ، محمد سبحانی و حسن فرخیان در کشور سوئیس آقایان سید جلال رسولی و نصرت اله هاتف عادل در کشور آمریکاآقایان‌شاهرخ‌معروفخانی، هوشنك بزرگزاده واسفندیار رستاری

دومین دسته اعزامی

آقای امیریان درمورد اعزام دومین دسته دانشجویان رشته ورزش بخارج گفت که سازمان تندرستی جوانان و تربیت بدنی ایران مشغول مطالعه میباشد که دانشجویان دسته دوم را دراوایل سال‌آینده بکشورهای‌اروپائی و آمریکائی اعزام دارد . از دومین دسته دانشجویان اعزامی نیز آزمایش زبان خارجه وورزش عملی و تئوری بعمل خواهد آمد.داوطلبان بایستی دارای گواهی‌نامه کامل متوسطه‌باشند وسن آنها نباید از ۲۵ سال تجاوز نماید . داوطلبانیکه عنوان‌قهرمانی کشور ویاجهان راداشته باشند حق تقدم برسایرین دارند .

اعزام دوشیزگان

درسال گذشته که اولین اکیپ دانشجویان بخارج اعزام شد مادر موردااعزام دوشیزگان وزرشکاربخارج مقالاتی نوشتیم . اکنون که سازمان تندرستی جوانان خودرا آماده اعزام دومین دسته دانشجویان می‌سازد جا دارد که سهم دختران ایرانی نیز منظور شود

نخستین کمیته حفاظتی تشکیل شد

سخنگوی وزارت کار بخبرنگار ما اظهار داشت:

دراجرای آئین‌نامه مربوط به تشکیل کمیته‌های حفاظتی در داخل کارگاهها دیروز اولین کمیته حفاظت در کارخانجات شیشه‌سازی‌ایران باحضور معاون فنی وزارت‌کار و مدیر کل بازرسی ورئیس اداره کل کاراستان تهران وباشرکت مدیر و مدیر فنی و سرقسمتها و نماینده کارگران کارخانه و نماینده اداره کل بازرسی وزارت کارتشکیل‌شد.

آقای معتمدی معاون وزارت کار درمورد فوائد این همکاری و اقدامات مفیدی که این کمیته برای جلوگیری از حوادث و خطرات ناشی از کار میتواند انجام نماید . بیانات مشروحی ایراد نموده وازآقای رئیس کارخانه بمناسبت پیشقدمی وتشکیل این کمیته ابراز تشکرکرد درخاتمه قسمت‌های مختلف کارخانه‌مورد بازدید قرار گرفت و در هر قسمت توضیحات کافی از طرف رئیس کارخانه و متصدیان مربوطه داده شد.

برای سلامت فکر اندرزگاههائی تاسیس میشود

روز گذشته اعضای کمیسیون‌سلامت‌فکر وابسته به جمعیت‌بهداشت روانی در مطب آقای دکترچهرازی تشکیل شد در این جلسه که‌عده‌ای از بانوان و آقایان روانپزشکان شرکت داشتند تصمیم گرفته شد کمیسیون سلامت فکر اقدام به تاسیس اندرزگاهی نماید و مردم را مجانا معالجه کند آقای دکتر چهرازی گفت : هرچه اجتماع ما رو به ترقی میرود و از نظر تمدن مردم پیشرفت حاصل میکنند ناراحتیهای روانی و بیماریهای روحی افزایش پیدا میکند ، اعضای کمیسیون‌سلامت فکر باید با راهنمائیهای سودمند خود ، مردم را از خطراتی که روح آنان را تهدید میکند رهائی بخشند و آنها را به مزایای سلامت فکر و ضروری بودن آن در تامین سعادت و آسایش آشنا سازند . آقایان‌باید علل دردهای فکری و بیماری های روانی در اجتماع را بررسی کنند و برای جلوگیری ازاین علل پیش بینی های لازم را بنمایند .

شرکتی با ۳۲ میلیون ریال سرمایه‌پرداخت‌شده پائین آوردن قیمتها هدف خود قرار داده است

بقیه ازصفحه اول

این شرکت که بنام دانیر درروز دو شنبه گذشته‌درادارہ ثبت‌شرکت ها بثبت رسیده و خبر آن در همان روز در صفحه اقتصادی ما منعکس گردید چنانچه کاملا بهدف های خود نائل گردد در پائین آوردن سطح قیمت‌های مواد غذائی‌درایران کمك مؤثری خواهد کرد و عملا مسئله تثبیت نرخ ها را حل میکند

این شرکت از همکاری چند سرمایه دار ایرانی و دانمارکی به وجود آمده و هدف اصلی اشورود مقادیر کافی مواد غذائی از قبیل لبنیات ، گوشت و ماهی و انواع دیگر مواد فاسد شدنی از کشور دانمارك است که بکمك سردخانه های بزرگی درسراسر کشور این مواد را بدون بیم فساد نگاهداری‌و در مواقع کم بود این مواد بوسیله و کمك واگن ها و کامیونهای‌متعدد یخچالی بتمام نقاط کشور توزیع خواهد کرد .

نتیجه عملی این کار آنستکه‌در فصول کمبود لبنیات ، گوشت‌وماهی در ایران با ورود موجودی این سرد خانه ها ببازار نه تنها از بالا رفتن نرخها جلوگیری میشودبلکه‌تا حد قابل ملاحظه‌ای از کمترین قیمت فعلی نیز قیمت‌ها را پائین‌ترخواهد آورد .

علاوه بر آن این امکان برای تولید کنندگان مواد فاسد شدنی‌در سراسر کشور بوجود میاید که با کمك کامیونهای این شرکت که دائما با سرویس منظمی در میان تمام شهرهای کشور رفت وآمد می کند مواد خود را درمدت کوتاهی ببهترین بازار کشور عرضه کنند

بعنوان مثال این نکته را میتوان یاد آور شد که رضائیه یکی از شهرهای پر حاصل کشور است که تولید کننده بهترین میوه‌ها محسوب میشودولی‌عملا بعلت‌بعدمسافت خود با بازارهای میوه که اکثر شهر های مرکزی و جنوبی کشوراند نمیتوانند محصول خود را بقیمت مناسبی عرضه کنند .

نتیجه آنست که‌درنقاط‌گرمسیر کشور میوه نایاب و بسیار گران است و در نواحی سرد سیر زارع قادر نیست با فروش عادلانه محصول خود بنتایج دلخواه برسد.

ولی با امکاناتی که اینك‌شرکت دانیر در اختیار تولید کنندگان خواهد گذاشت تعادل کاملی میان بازارهای مختلف‌کشور بوجودخواهد آورد .

بدیهی است که انجام چنین برنامه سنگین و قابل ملاحظه بدون داشتن سردخانه‌های‌متعددرسراسر کشور عملی نیست زیرا بدون وجود این سردخانه و واگن های یخچالی کره یا هر نوع مواد دیگر غذائی که از کشورهای خارجی وارد بندر خرمشهر میشود بلافاصله پس از بیرون آمدن از سر دخانه کشتی‌ها در هوای گرم خرمشهر و سه یا چهار روز فاصله خرمشهر تا طهران و سایر شهرهای ایران فاسدخواهد شد و بهمین علت اغلب کرده ها و مواد غذائی خارجی که بایران وارد میشود پس از بازدید وزارت بهداری غیر قابل استفاده تشخیص داده می شود و ناچار یازیان قابل ملاحظه‌ای ببازرگانان وارد میکند و یا به بهداشت عمومی مصرف کنندگان را بخطر میاندازد .

طبیعی‌است که د رچنین‌شرایطی بازرگا ان وارد کننده مجبور است که برای جبران زیان خود ازفساد قسمتی از مواد غذائی‌قیمت باقیمانده را اضافه کند و نتیجه آنست که کالای نامطمئنی بقیمت بسیار گزاف مورد مصرف قرار میگیرد .

ولی پس از بکار افتادن سردخانه های این شرکت چون کالاهای‌وارد شده تمام مراحل خود را در یخچال و سردخانه خواهد پیمود همچنان یخ زده بمدت زیاد بدست مصرف کننده میرسد و علاوه بر آنکه تمام کالای خریداری شده‌بوسیله شرکت عینا ببازار عرضه میشود و چیزی از بین نخواهد رفت طبعا قیمت واحد آن ارزانتر از گذشته خواهد بود و کاملا سالم و مورد اطمینان به دست مردم میرسد .

نماینده انحصاری- شرکت سهامی وسو تلفن ۲۱۰۲۷

حقوق دانشجویان و مسئله حزب در دانشگاه

هردانشجو و هر خانواده‌که یك دانشجو به آن بستگی داشته باشد فردا مجله اطلاعات هفتگی‌را برای بحث بی‌سابقه دانشگاهی آن تهیه می‌کند

خانه های مدرن ولوکس ارزان قیمت

مؤسسه ساختمانی صددستگاه شماره‌یك تعدادی‌خانه بمساحت ۱۲۰ تا ۲۰۰ متر از ۴ تا۷ اطاقه واقع در خیابان دوشان تپه مقابل تیپ فنی نیروی هوائی که ساختمان آنها از روی نقشه صحیح ساختمانی بسیار زیبا ومدرن بناشده بابرق و آب برای فروش آماده دارد .

نقد و اقساط باشرایط‌مناسب

برای اطلاعات بیشتر وملاحظه ساختمانها همه روزه میتوانید به نشانی فوق ویابه تلفن ۳۰۵۴۲۸ مراجعه فرمائید.

آ-۴۴۶۷۸ آگهی‌نوین

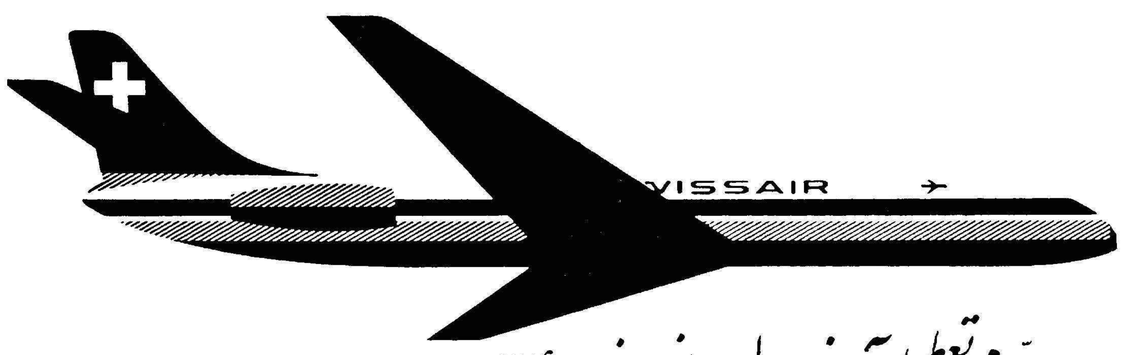

ایام تعطیل آخرسال ونوروز ۱۳۴۰
طوری است که میتوانید تا یازدهم فروردین قریب ۳ هفته ازآخرین
فرصت قیمت های ویژه سوئیس ائر «تا ۱۱ فروردین ۱۳۴۰»
با تخفیف تا ۲۷٪ برای مسافرت بنقاط دیدنی خاورمیانه واروپا یا امریکا
استفاده فرمائید .

حالا بفکر آن باشید !
برای برنامه مسافرت نوروز به آژانسهای مسافرتی مراجعه فرمائید یا
سوئیس ائر
SWISSAIR
تهران
۳۲۸ خیابان شاه‌رضا
تلفن : ۴۷۴۲۷ - ۶۱۸۹۸

اطلاعات

پنجشنبه هفتم رمضان‌المبارك ۱۳۸۰ـ بیست وسوم فوریه ۱۹۶۱

سال سی‌وپنجم ـ شماره ۱۰۴۴۳

سفیر ایران درآمریکا
وارد ژنو شده واز آنجا بتهران خواهد آمد

بطوریکه از ژنو گزارش میرسد آقای مهندس اردشیر زاهدی سفیرکبیر شاهنشاهی درایالات متحده عصر دیروز از واشنگتن وارد ژنو شده تااز پدر خود دیدن نمایند.

از قرار معلوم کسالت آقای سپهبد زاهدی بار دیگر شدت پیدا کرده است.

آقای مهندس زاهدی پس‌از چندروز توقف در ژنو قراراست‌برای‌تقدیم گزارشهای مربوط بحوزه ماموریت خود بحضور شاهنشاه وارد تهران شوند.

اعضای شورایعالی سازمان برنامه بتهران بازگشتند

صبح امروز اعضای شورای عالی سازمان برنامه که برای‌بازدید از عملیات عمرانی بجنوب رفته‌بودند به‌تهران بازگشتند.

دراین بازدید کارهای ساختمانی سددز و جاده‌های اندیمشك‌به اهواز واهواز به خرمشهر و همچنین اسکله وانبارهای بنادر خرمشهرو شاهپور وکارهای ساختمانی فرودگاه آبادان مورد بازدید قرارگرفت

وزیر خارجه انگلیس بایران می‌آید

امروز در لندن رسما اعلام شد که وزیر خارجه انگلستان هنگام بازدید ملکه انگلستان از نپال و ایران که بین ۲۶ فوریه تا ۶ مارس انجام خواهد گرفت همراه ملکه خواهد بود . لرد هیوم فردا لندن را با هواپیما بسوی دهلی جدید ترك کرده و پس از یك شب توقف در پایتخت هندوستان با هواپیما به کاتماندو پرواز خواهد نمود .

روز چهار شنبه در لندن گفته شد که هنگامی که وی در دهلی‌جدید میباشد ملاقاتی غیر رسمی با نخست وزیر هندوستان آقای نهرو خواهدکرد لرد هیوم در تاریخ ۲۶ فوریه به کاتماندو پرواز خواهد کرد تا در جشن هائیکه از طرف پادشاه نپال (ما هندرا) بافتخار ملکه ترتیب داده شده شرکت نماید .

پس از پایان باز دید رسمی علیا حضرت ملکه از نپال لردهیوم همراه ملکه انگلستان به دهلی مراجعت خواهد کرد و روز پنجشنبه ۲ مارس‌عازم تهران خواهد شد . هنگام دیدار رسمی ملکه از ایران لرد هیوم همراه ایشان خواهد بود و در تشریفات و مجالس رسمی حضور خواهد یافت . لرد هیوم روز دو شنبه ۶ مارس همراه ملکه از تهران بانگلستان باز خواهد گشت .

هیئت اقتصادی آلمان دراصفهان وشیراز

خبرنگار مادر اصفهان تلفنی گزارش داد دیروز هیئت اقتصادی آلمان غربی درمیان استقبال آقایان تربتی شهردار ، مهندس‌ارشادی مدیر کل صنایع و معادن استان و مدیران کارخانجات صنعتی اصفهان باهواپیما وارد این شهرستان گردید. اعضای این هیئت بلافاصله‌پس از ورود درعمارت استانداری باآقای دها استاندار ملاقات کردنددیشب ضیافتی از طرف مدیر کل صنایع و معادن استان اصفهان بافتخارآنان درباشگاه افسران این شهرستان برپابود.

اعضای این هیئت صبح امروز از کارخانه شهناز و هنرستان‌هنرهای زیبای اصفهان بازدید کردند و مقارن ساعت یازده باهواپیما عازم شیراز شدند.

خبرنگار مادر شیراز گزارش داد ۲۰نفر اعضای هیئت اقتصادی آلمان و همراهان یکساعت بعدازظهر امروز وارد شیراز شدند وبلافاصله پس‌از ورود بملاقات آقای دکتر پیراسته استاندار فارس رفتند قراراست اعضای این هیئت پس‌از بازدید آثار تاریخی شیراز و تخت جمشیدروز جمعه به‌تهران بازگشت نمایند.

امروز بودجه‌کل مورد رسیدگی هیئت وزیران قرارگرفت
بودجه کل ۱۳۴۰ متعادل شده است

وزیر دارائی بخبرنگارماظهار داشت: بودجه قبل از رسمیت یافتن مجلس آماده خواهد بود ودر اسرع وقت مورد رسیدگی مجلسین قرارخواهد گرفت.

بامداد امروز هیئت وزیران در یك جلسه که مدت پنج ساعت ونیم بطول انجامید بودجه کل کشور درسال ۱۳۴۰ را مورد رسیدگی قرار داد در این جلسه آقای علی مستوفی مدیر کل بودجه حضور داشت تاکنون ۳۷ تبصره ، برای بودجه کل کشور تنظیم شده است که قسمت اعظم آن در جلسه امروز رسیدگی شده و بقیه آن در جلسه روز شنبه هیئت وزیران مورد رسیدگی قرار خواهد گرفت .

ساعت یك ونیم بعداز ظهر امروز تیمسار ضرغام وزیر دارائی‌بخبرنگار ما گفت بودجه سال ۱۳۴۰ صد در صد متعادل و بدون کسری درآمده است .

وزیر دارائی گفت لایحه بودجه قبل از رسمیت یافتن مجلس‌شورای ملی آماده خواهد بود و بهمین‌جهت در اولین فرصت تقدیم مجلس‌خواهد شد و چون سال روباتمام است در اسرع وقت مورد رسیدگی مجلسین قرار خواهد گرفت .

وزیر دارایی اضافه کرد که‌برای اولین بار بودجه‌ای بمجلس شورای ملی‌تقدیم خواهد شد که کلیه‌اقلام ریز درآمد و هزینه درآن ذکرشده است.

در مورد تبصره‌های پیشنهادی وزیران تیمسار ضرغام اظهارداشت تبصره‌های جدید باید قبل از طرح در هیئ‌توزیران باداره کل بودجه داده شود تا مورد رسیدگی اداره کل‌بودجه قرار گیرد و سپس در هیئت وزیران طرح گردد. پیش بینی میشود که رسیدگی بودجه در جلسه شنبه هیئت وزیران خاتمه یابد .

سردار فاخر حکمت میگوید:
من کاندیدای ریاست مجلس نیستم
اما هرکس مایل بود بمن رای میدهد

پس از تصویب اعتبار نامه‌موضوع انتخاب هیئت رئیسه مجلس‌شورایملی‌است، مهمترین کار مجلس شورایملی‌است، درمورد رئیس مجلس بیستم هنوز اطلاع دقیقی دردست نیست مادر تماسی که امروز خبرنگار ما باآقای سردار فاخرحکمت‌رئیس مجلس‌نوزدهم ونماینده شیراز گرفت آقای حکمت گفت :

من برای ریاست مجلس کاندیدا نیستم و هرکس دلش خواست بمن رای میدهد و من هیچوقت در هیچ دوره‌ای بکسی نگفته‌ام که بمن رای بدهید . نه حرفی زده‌ام و نه ازکسی چنین تقاضائی کرده‌ام و همه هم شاهد هستند ، دراین دوره هم من کاندیدای ریاست نیستم ، مگراینکه نمایندگان دلشان بخواهد که بمن رای بدهند .

خبرنگار پارلمانی ما اضافه میکند که تابحال درمورد ریاست مجلس در میان نمایندگان احزاب ومنفردین صحبتی از کاندیدای دیگر نشده است باین ترتیب احتمال انتخاب آقای سردار فاخر حکمت برياست مجلس بیستم زیاداست .

اعتبارنامه‌های نمایندگان وتشکیل شعب

آخر وقت امروز از مجلس شورایملی کسب اطلاع شد که هنوزپرونده های انتخاباتی نمایندگان مجلس بیستم از وزارت کشور به مجلس‌فرستاده نشده است . مجلس در انتظار این پرونده ها است تا آنها را بین شعب شش گانه تقسیم کند و شعب به آنها رسیدگی نمایند بهمین جهت هم تا آخر وقت امروز از اعضای شعب برای تشکیل‌جلسه دعوتی نشده بود .

تعطیلات مدارس درعید ۱۳ روز خواهد بود

چون طبق تصویب شورای عالی فرهنك تعطیلات‌زمستانی لغو شده وبرسال تحصیلی افزوده شد این توهم برای فرهنگیان و دانش‌آموزان ایجاد شده است‌که ممکن است از تعطیلات نوروز نیز کاسته شود.

امروز دبیرخانه شورایعالی فرهنك رسما اعلام کرد تعطیلات‌مدارس درایام نوروز مانند سالهای قبل تاروز سیزدهم فروردین‌ماه خواهدبود.

فروش مخصوص

مغازه هما

از شنبه ۲۹ بهمن

لاله‌زار نو مغازه هما

روز شنبه‌ممکن‌است برق قسمتی ازشهر قطع شود

امروز اطلاعیه‌ای از طرف بنگاه‌برق تهران انتشار یافت . در این اطلاعیه گفته شده است که چون از ساعت هشت بامداد روز شنبه ششم اسفند ماه تا ساعت سه بعد از ظهر همان روز چند واحد مولد برق کارخانه طرشت مورد آزمایش قرار خواهد گرفت باطلاع عموم‌بخصوص‌بیمارستان ها میرساند که احتمال قطع برق در بعضی نقاط پایتخت میرود .

باطلاع عموم اهالی تهران و حومه میرساند .

طبق قرارداد منعقده بین‌شرکت توزیع وابسته باتحادیه صنف فروشندگان لبنیات تهران و حومه امر توزیع و فروش نانهای ماشینی اداره سیلوی تهران بشرکت‌توزیع واگذار شده‌از عموم اهالی تقاضا دارد برای خرید نان ماشینی مورد احتیاج خود بنزدیکترین مغازه لبنیات فروشی مراجعه و هر گاه شکایاتی از فروشنده دارند میتوانند به تلفنهای ۲۱۵۱۶ و ۳۶۱۵۹اطلاع دهند تا سهمیه فروشنده متخلف قطع گردد .

رئیس‌اتحادیه ومدیرعامل‌شرکت توزیع تهران . **محمدرضاسعادت**

آ ـ ۴۰۷۶۱

نطنز نماینده نطنزی میخواهد وبه

منوچهر ریاحی رای میدهد

شماره اسفندماه مجله

شکار وطبیعت

باعکسهای بسیار جالب ورنگی از شکار

والاحضرت شاهپور عبدالرضا پهلوی در امریکا

وبیش از ۱۰ مقاله خواندنی و

۱۰ جایزه نفیس

منتشر شد

شماره‌های تلفن دانشسرایعالی

۷۹ـ۷۸ـ۷۷ـ ۸۵۱۱۷۶

روزنامه فردا فردا منتشر میشود

از صبح دوشنبه اول اسفندماه ۱۳۳۹

شعبه تخت جمشید

بانک اعتبارات ایران

شروع بکار میکند

این شعبه‌که درخیابان تخت جمشید بین خیابان ویلا و خیابان شیراز شماره ۱۴۲ واقع است همه گونه عملیات بانکی را انجام خواهد داد.

تلفن: ۶۲۶۹۳

ساعات‌کار شعبه تخت جمشید بانك اعتبارات‌ایران:

صبح‌ها از ۹ تا ۱۲ر۳۰ و بعدازظهرهااز ۴ر۳۰تا۷ر۳۰

شبانه روزی شهاب

خانواده های محترمیکه مایل باشند برای تعطیلات نوروز اطفال خود را بما بسپارند میتوانند از دهم اسفند باینموسسه‌مراجعه فرمایند .

نشانی : دربند ایستگاه افخمی تلفون ۸۴۵۷۷

۱ـ۳ آ ـ ۴۰۷۱۳

نوروزدر متل قو

زیباترین پلاژ ایران باشورانگیزترین برنامه‌ها خوشترین تعطیلات نوروز را بشما پیشنهاد میکند

محیط آرامش بخش، تفریحات وسرگرمیهای متنوع، شب‌نشینیهای مجلل، مسابقات جالب باجوایز نفیس واز آنجمله یك بلیت رفت و برگشت مجانی باروپا

همراه باآواز ویگن

خاطراتی فراموش نشدنی از تعطیلات نوروز برای شما خواهد داشت

برای رزروجا هرچه زودتر مراجعه‌کنید به : محل سابق بوت‌کلاب، پائین تر از بولوار نهر کرج، تلفن ۶۴۴۴۹

هتل قو اهواز تلفن ۴۴۸۴

آ ـ ۴۴۴۶۶ ۱ـ۲۴

آگهی تجدید مزایده

۱ـ شرکت ملی نفت ایران تعداد ۲۸ دستگاه خود روهای اسقاط موجود در انبار ری را از طریق مزایده بفروش میرساند .

۲ـ داوطلبان میتوانند قبل از تسلیم پیشنهاد خود باداره انبار ها و تحویل کالا ـ سازمان مهندسی و خدمات فنی واقع درخیابان شاه‌کوچه لاله برای ملاحظه قرارداد فروش و ترتیب بازدید اجناس مراجعه نمایند

۳ـ پیشنهاد دهندگان باید نرخ پیشنهادی خود رل با قید رؤیت جنس و اطلاع کامل از کمیت و کیفیت آ ن ووقوف برشرایط قرارداد و تعهد تحویل گرفتن کالا تعیین نمایند .

۴ـ برنده مزایده مسئول پرداخت عوارض گمرکی وسایر حقوق ومالیاتهای دولتی از جمله عوارض شهرداری خواهد بود .

۵ـ پیشنهاد هندگان باید مبلغ پنجهزار ریال برای هر دستگاه خود رو سواری و ده هزار ریال‌برای هر دستگاه خود رو باری بعنوان سپرده بصندوق شرکت ملی نفت ایران در تهران پرداخت و قبض‌سپرده را ضمیمه پیشنهاد نمایند .در صورتیکه برنده مزایده در ظرف مدت ده روز از تاریخ ابلاغ شرکت از امضاء قرارداد و انجام معامله خودداری کند سپرده‌اش بسود شرکت ضبط خواهد شد وحق هیچگونه اعتراضی ندارد سپرده باید بصورت وجه نقد باشد .

۶ـ پیشنهادات باید روی برگهای چاپی مخصوص که از طرف اداره انبار ها و تحویل کالا سازمان مهندسی و خدمات فنی شرکت‌ملی نفت در اختیار علاقمندان گذاشته میشود بانضمام قبض سپرده در پاکت ممهور باقید جمله (مربوط بمزایده ۲۸ دستگاه خودرو) تا ساعت ۱۲ظهر روز یکشنبه ۱۴ اسفند ماه ۱۳۳۹ باداره فوق‌الذکر واقع در خیابان شاه کوچه لاله تسلیم و رسید دریافت شود .

۷ـ سپرده نفر اول و دوم تا امضاء قرارداد بابرنده اول نزد شرکت باقی میماند ولی سپرده سایرین پس از تعیین برنده مزایده مسترد خواهد شد .

۸ـ به پیشنهادات مبهم ـ ناخوانا ـ بدون سپرده ـ مشروط ـ بدون اخذ رسید و پیشنهاداتیکه بعد از موعد مقرره واصل شود ترتیب اثر داده نخواهد شد .

۹ـ شرکت در رد یا قبول هریك یا کلیه پیشنهادات واصله مختار است . آ ـ ۴۴۷۱۰ **شرکت ملی نفت ایران**

رستوران فرد تجریش سرپل

کماکان باموزیك جدید دائراست تلفن ۸۴۸۰۰

خلاصهٔ اخبار

استانبول ـ دراعلامیه‌فرماندار نظامی استانبول که‌امروز بعداز ظهر دراستانبول انتشار یافت خاطرنشان گردیده چندین نفر که درصدد خرابکاری در بعضی از تاسیسات شهر بخصوص مرکز برق‌استانبول‌بودندبازداشت شدند .

بموجب بعضی اخبارتائید نشده تعداد بازداشت شدگان ۲۵ نفراست‌واکثرآنها کارگران مرکز برق استانبول بوده وعضو حزب دموکرات‌مندرس بوده‌اند.

***

آنکارا ـ گفته‌میشود ژنرال جمال گورسل بزودی تاریخ شروع انتخابات‌عمومی‌آن کشور را دریك کنفرانس مطبوعاتی اعلام خواهد کرد .

جراید ترکیه از قول منابع رسمی خبرمیدهند که به‌احتمال قوی روز ۲ژوئیه تاریخ اخذآراء خواهد بود .

ژنو ـ چین‌کمونیست رسما به صلیب سرخ بین‌المللی‌اطلاع داد که هرگز درچین‌خشکسالی وقحطی نبوده‌است وچین به‌کمك صلیب سرخ از لحاظ‌خواربار و دارو نیازی ندارد .

قبلاصلیب سرخ بین‌المللی به‌چین اطلاع داده بود که‌آماده است‌به آن کشور که ظاهرادچار سیل‌زدگی شده‌خواربار‌بفرستد.

آخرین خبرها تا ۴ بعداز ظهر

«گیزنگا» یك پیروزی بزرك بدست‌آورد

لئوپولدویل ـ۲۳ فوریه ـ یونایتد پرس ـ گزارشهای رسیده حاکی است که «آدرین اومری»یکی از همکاران سابق لومومبا ، زمام امور ایالت «کیوو»را بدست گرفت رادیو «کیوو» اعلام کرد که «کاشامورا» نخست‌وزیر سابق ایالت باستراحت میرود و بنا بر تصویب مجلس ایالتی کابینه جدیدی بریاست «آدرین اومری» تشکیل شده است در چند روز اخیر «کاشامورا» روابط خود را با دولت «گیزنگا» در استانلی ویل قطع کرده بود بدین ترتیب بار دیگر «گیزنگا» ایالت «کیوو» را نیز با خود موافق کرده است وموقعیت او در مذاکره با دولت «کازاووبو» محکم تر شده است .

پیشنهادخروشچف برای تخلیه اروپا

رم ـ ۲۲ فوریه ـ خبرگزاری آلمان ـ خبر گزاری ایتالیا موسوم به کنتینانتال گزارش میدهد که خروشچف میخواهد به کندی پیشنهاد کند که شوروی حاضر است قسمت اعظم نیرو های خود را از مجارستان خارج‌کند، مشروط بر اینکه آمریکا نیز در اروپا دست باقدام مشابهی بزند .کنتینانتال میگوید اکنون خروشچف میتواند بچنین اقدامی دست بزند ، زیرا ارتش مجارستان تبدیل به یك نیروی قابل اعتماد شده‌است .

هند به‌کنگو نیروی جنگی میفرستد

لندن ـ۲۳ فوریه ـ خبرگزاری فرانسه ـ پاندیت نهرو امروز در پارلمان هند اعلام داشت که دولت هندممکن است‌پس‌از تصمیم اخیر شورای امنیت واحد هائی از نیرو های مسلح خود را برای خدمت در ارتش سازمان ملل متحدبه‌کنگواعزام‌دارد . نهرو افزود که قطعنامه شورای امنیت راه را برای شرکت جدی نیرو های هند در فعالیت های سازمان ملل متحد در کنگو باز کرده است .

موقعیت موشکی آمریکا وشوروی

واشنگتن ـ ۲۳ فوریه ـ رویتر ـ سناتور استوارت‌سیمینگتون (دمکرات) گفت اتحاد شوروی در مقابل هر موشك برد بلند امریکا سه موشك دارد. سیمینگتون افزود بعضی از کار شناسان‌نظامی میخواستند وجود این شکاف را نادیده بگیرند ولی دولت کندی این موضوع راقبول‌کرد و کوشش میکند تا شکاف را پر کند.

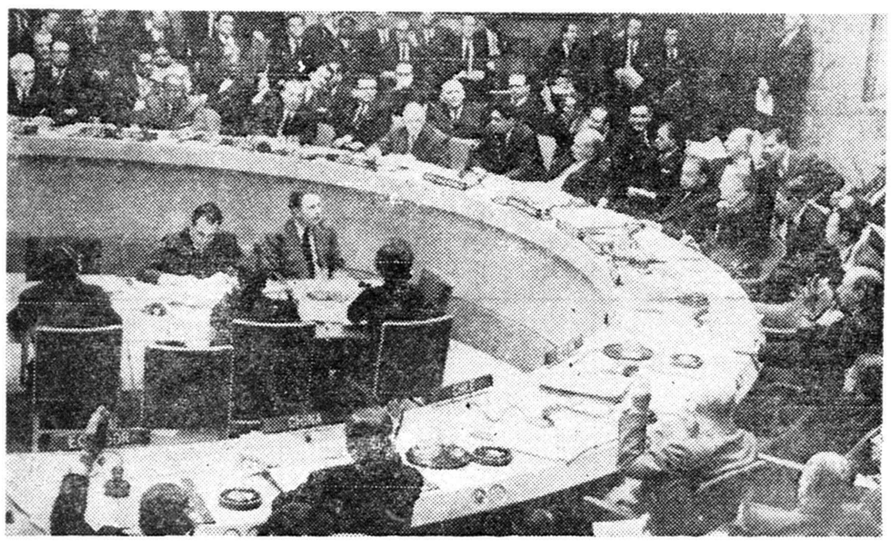

شورای امنیت سازمان ملل متحد طی یك جلسه فوق‌العاده و هیجان انگیز در روز ۲۱فوریه ، برای اولین بار در تاریخ سازمان ملل متحد ، تصمیم گرفت که برای جلو گیری از جنك داخلی در کنگو به قوه قهریه متوسل شود . در عکس جلسه تاریخی شورای امنیت دیده میشود .

مارگارین اطلس طلائی

و

طرز سهامدار شدن آن

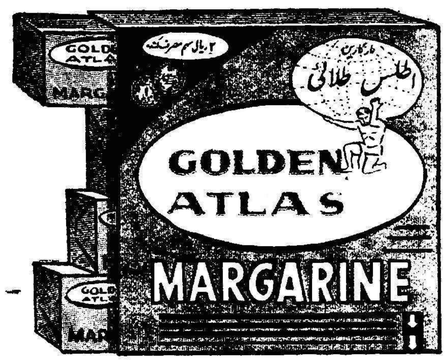

مارگارین اطلس طلائی، از لحاظ نوع‌محصول ـ بسته‌بندی و طرزسهامی‌که برای‌مصرف کنندگان‌آن تعیین گردیده، در نوع خود بی‌سابقه‌و بی نظیر میباشد.

۱) نوع محصول

مارگارین اطلس طلائی، مخلوطی از شیر پاستوریزه ـ چربی گیاهی ـ ۲۰ر۰۰۰ واحد ویتامین (A) و ۲۰۰۰ واحد ویتامین (D) محصول کارخانجات معتبر (روش) میباشد که مصرف‌کره‌ای دارد

۲) بسته‌بندی

این محصول در۳ لفاف آلومینیومی بطرزشکیلی بسته بندی و چاپ شده است که هر بسته بوسیله‌یك نوار باریك قرمز رنك به آسانی باز میشود.

بدون مبالغه، ظرافت ونفاست خاصی‌که در بسته بندی مارگارین اطلس طلائی بکار رفته ودرپنج قطعه عالم فقط منحصر بایران ودو کارخانه مخصوص‌آمریکائی است ودر سایر کشورها نظیر آن تابحال بوجود نیامده‌است. اجازه‌فرمائیدهمین‌هفته بسته‌های‌مارگارین اطلس طلائی بدست شما برسد تاتائید فرمائیدکه سخنی بگزاف نگفته‌ایم.

۳) بهای مارگارین اطلس طلائی

قیمت هربسته مارگارین اطلس طلائی در کلیه کشور فقط ۴۰ ریال تعیین گردیده است و هر بسته محتوی ۴ قطعه کوچك و مجزااست که تاریخ مدت‌مصرف آن در روی هریك قید شده‌است .

۴) چگونه سهامدار میشوید

برروی هر بسته مارگارین اطلس طلائی ۲ریال‌سهم برای مصرف کننده قید و منظور شده است که هر مصرف کننده ۲۵ عدد آن را ببانك تحویل و دربرابر آن یك سهم رسمی دریافت خواهد نمود .

تشریفات این سهام رسمی و طبق قانون تجارت‌میباشد .

بطوری‌که عده‌ای از کارشناسان اقتصادی دقیقاپیش بینی نموده‌اند شرکت سهامی مصرف کنندگان مارگارین اطلس طلائی درظرف مدتی کوتاه میلیونها‌تومان تحصیل سرمایه خواهندنمود. سهامداران‌ان ده ملت عزیز ایران میباشند با استفاده ازاین سرمایه‌طرحهای مفید اقتصادی را بموقع اجراء گذارده ومنافع سرشاری بدست خواهند آورد.

کسانیکه مارگارین اطلس طلائی مصرف خواهندکرد درعین حال که ازمحصول سالم ومرغوبی استفاده مینمایند پس‌انداز مناسبی نیز جهت خود و اطفال عزیزشان تامین خواهند نمود .

بخاطرداشته باشیدکه(آرم)مارگارین اطلس طلائی صبحانه‌امروزوپس‌اندازفرداست

مارگارین اطلس طلائی صبحانه امروز وپس انداز فرداست