اطلاعات

یکشنبه ۱۹ مهرماه ۱۳۴۳ . . . . . شماره ۱۱۵۱۰
. . . . . سال سی و نهم . . . . . تکشماره ٤ ریال

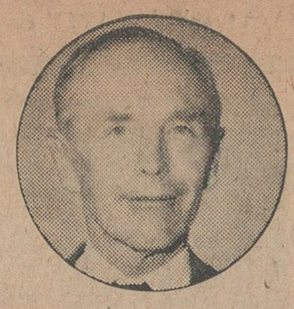

لردهیوم

هارولد ویلسون

شاهنشاه درشرفیابی استانداران وفرمانداران کل فرمودند:

انقلاب ایران معطل نمیماند

مامورانی که انقلاب مارادرك نکنند جای خودرا بکسانی خواهندداد که بهتر باصول انقلاب پی برده باشند

- تصمیماتی که دراستانها گرفته میشود باید باسرعت و صداقت اجرا شود
- روی منافع عالی مملکتی شدت عمل بخرج داده میشود
- نخست وزیر بعرض رسانید در قوانین انجمن ده - ایالتی وولایتی - شهرداریها - تقسیمات کشوری تجدید نظر میشود

در صفحه ۱۵

درآستانه انتخابات انگلستان کارشناسان انتخاباتی شب‌گذشته اعلام کردند:

حزب کارگر انگلیس در انتخابات پیروز میشود

- در دولت محافظه کار انگلستان دودستگی ایجاد شد
- دیروز عده‌ای از مخالفان نخست وزیر انگلستان را هنگام انجام سخنرانی انتخاباتی محاصره کردند
- احتمال پیروزی کارگران بورس سهام لندن‌راپائین آورد

شرح درصفحه۱۳

والاحضرت شاهپور غلامرضا ازاردوی تیم ورزشی ایران در دهکده المپیك دیدن کردند ، در این عکس که از توکیوبرای مازسیده‌والاحضرت شاهپورغلامرضا دربرابرصف‌فوتبالیست هاوسایراعضای‌تیم ایران‌دیده‌میشوند.

بموجب اصلاحاتی که درلایحه جدید استخدام کشوری بعمل می‌آید:

حدنصاب بازنشستگی ٤٠ سال میشود

- زنان و مردان کارمند در شرایط مساوی‌ازحقوق و مزایای مساوی استفاده خواهند کرد
- حقوق بازنشستگی زنان ومردان کارمند مساوی خواهد شد

در لایحه جدید استخدام کشوری که درپارلمان دردست رسیدگی است سعی میشود کلیه کارمندان وزارتخانه‌ها و سازمان های دولتی در شرائط مساوی از حقوق‌ومزایای مساوی استفاده کنند و حدنصاب بازنشستگی به‌٤٠ سال افزایش‌داده میشود .

این‌حدنصاب برای کارمندانی

بقیه در صفحه ۱۳ ستون چهارم

سرهنگ امریکائی

گروگان یك‌جوان‌ویتنامی است که به وزیر دفاع امریکا حمله کرده بود

در صفحه ٤

٤٠٠٠ کودك

براثر خوردن غذای دولتی در کویت مسموم شدند

در صفحه ۳

دو دانشجوی ایرانی درامریکا کشته شدند

دراتومبیل این‌دودانشجو که در کالیفرنیا تصادف کردند دو ایرانی و یك امریکائی نیز بودند

شرح در صفحه حوادث

مهدیزاده و موحد از حریفان خود بردند

آخرین گزارشهای توکیودر ۲٤ ساعت اخیر

خدابنده مساوی کرد و سیف پور ضربه شد

محمدعلی صنعتکاران ازایران «هاینز» آلمانی راباامتیاز برد

تیم فوتبال ایران‌چهاربرهیچ مغلوب تیم آلمان شد

نصیری

صنعتکاران

موحد

مهدیزاده

- موحد حریفش را روی سر چرخانید و به زمین کوفت
- حریف مغلوب گفت: من یقین دارم موحد قهرمان جهان میشود
- در مسابقه وزنه‌برداری «مگس وزن» نصیری‌سوم شد

نخستین گزارشهای رسیده از مسابقات قهرمانان ایرانی‌در المپیاد٦٤ حاکیست که‌دوقهرمان مامهدی زاده و موحد حریفان خودرا با امتیاز برده‌اند ولی سیف‌پور که امید تیم ما دروزن سوم بود بوسیله یك قهرمان کانادائی ضربه فنی شده است. خدابنده نیز با حریف بلغاری خود که سالهاست در این وزن با او رقابت می کند مساوی کرده است .

در مسابقات وزنه برداری نصیری‌از ایران در مگس وزن مقام سوم را حائز شد . در مسابقه فوتبال بین تیم ایران و تیم نیرومند آلمان همانگونه‌که انتظار میرفت تیم آلمان ٤ بر هیچ تیم ایران را مغلوب کرد. در مسابقه بوکس بین صادق علی‌اکبرزاده ، وقهرمان‌مکزیکی با اختلاف نظری که بین‌داوران حاصل شد قهرمان ایرانی‌بازنده اعلام گردید .

مشروح جریان مسابقات المپیك در صفحه ۱۱ وهمچنین در صفحه ۱۳ ملاحظه فرمائید .

توکیو- ۱۰اکتبر-آسوشیتد پرس- امروز سراسر دهکده المپیك بیك پارچه فعالیت تبدیل شد. در استخر های استادیوم عظیم دهکده شناگرانی که‌از سراسر جهان برای رقابت با حریفان به ژاپن آمده‌اند ، در میدان های والیبال، باسکتبال، فوتبال ، هوکی، شمشیر بازی ودر سکوهای وزنه‌برداری همه‌جافعالیت‌برای‌پیروزی نهائی آغاز شد .

از ۲۵ کشوری که‌در مسابقات‌شنای امروز شرکت کردند ۸ کشورشانس موفقیت بیشتری دارند . اولین مدال های طلا، نقره، برنز بعده‌ای ازمیان ۲۵ قهرمانی که امروز در مسابقات وزنه‌برداری (خروس‌وزن)شرکت‌کردند داده خواهد شد .

ازایران نصیری‌درمسابقات وزنه‌برداری‌درقسمت‌الف رجبی‌اسلامی در قسمت «ب» شرکت کردند .

توکیو- امروز در آغاز مسابقات وزنه‌برداری خروس‌وزن «ا-ل- داس» وزنه‌بردار هند ناچار شد باپای‌مجروح درمسابقه شرکت کند .

ساق‌پای چپ «داس» ٥ روز قبل مجروح شد. «داس» که در راه‌آهن‌هند

بقیه در صفحه ۱۳ ستون اول

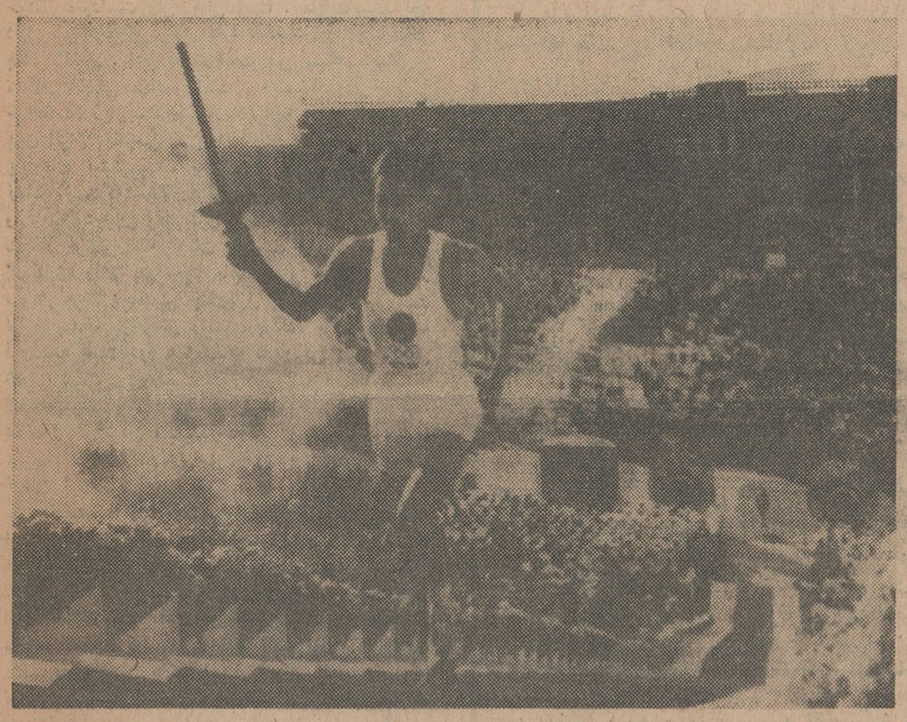

عکسی از «ساکائی» دانشجوی‌ژاپنی که درآخرین مرحله مشعل المپیك را بجایگاه میرساند، هنگام بالا رفتن از سکو برای افروختن آتش المپیك در مراسم‌افتتاح (عکس‌رادیوئی‌اطلاعات)

احکام حق لیسانس کارمندان اداری فرهنك صادر میشود

امروز وزارت فرهنك دستورداد که احکام « فوق‌العاده مخصوص» کارمندان‌لیسانسیه‌اداری‌صادرشود. طبق‌این‌دستور کارمندان‌لیسانسیه‌ای که در کادر اداری اشتغال دارند و دارای رتبه اداری میباشندازمزایای فوق استفاده خواهند کرد.

شرایط خروج مشمولین از کشور

امروز ازطرف اداره نظام وظیفه عمومی اعلام شد

امروز از طرف اداره نظام وظیفه شرائط خروج مشمولین از کشور بشرح زیر تعیین و اعلام گردید .

دانش‌آموزانیکه در سنین‌مشمولیت میباشند .

مشمولینی که‌بواسطه وضع مزاجی مهاف دائم گردیده‌اند .

مشمولینی که به تشخیص شورای پزشکان نظامی معالجه‌آنان در داخل کشور مقدور نیست با سپردن تعهد حق خروج از کشور را دارند .

افرادی‌که‌یکسال‌به سنین‌مشمولیت آنها باقیمانده با سپردن تعهد در حدود پنجاه هزار ریال میتوانند از کشور خارج شوند و در صورت عدم مراجعت تعهد سپرده آنان بنفع‌دولت ضبط میشود .

به مشمولینی که برك آماده به خدمت دردست دارند اجازه خروج داده نمیشود .

ضمنا به پزشکان مشمول قبل از انجام خدمت در سپاه بهداشت ، طبق قانون سپاه بهداشت ، اجازه خروج از کشور داده نمیشود .

موافقت‌نامه‌ایران وشوروی

درزمینه مسائل بازرگانی وفنی بتصویب مجلس شورایملی رسید

وقت‌جلسه علنی امروز مجلس شورای ملی صرف رسیدگی به لوایح دولت شد وچند لایحه از جمله موافقت نامه اقتصادی و فنی ایران‌وشوروی‌بتصویب رسید .

موافقتنامه

جلسه‌علنی مجلس‌شورایملی‌ساعت نه‌صبح بریاست آقای دکترشفیع‌امین (نایب‌رئیس اول) تشکیل گردید .

مجلس بلافاصله وارد دستور شد و رسیدگی بلوایح دولت آغاز گردید . اولین لایحه‌ایکه مطرح شدموافقتنامه ایران و شوروی راجع به‌همکاری‌های اقتصادی و فنی بود که بدون اظهار نظر تصویب‌ومجلس سنافرستاده‌شد.

لوایح دیگر

بعد لایحه مربوط به طرز استفاده از درآمد صندوق های الف و ب‌اداره کل تصفیه امورورشکستگی مطرح گردید .

آقای امیر علی سیفی تقاضا کرد که درباره این لایحه توضیحاتی‌داده‌شود و آقای اشرف سمنانی معاون پارلمانی وزارت دادگستری گفت : وجوه این صندوق از محل در آمد مربوط به رسیدگی بورشکستگی ها ،اموال‌بلا-صاحب و دفاتر شرکتها حاصل‌میشود وچون این در آمد در بودجه عمومی منظور نشده ،لذا دولت‌این لایحه را تقدیم داشته تاطرز استفاده از این صندوق روشن گردد.

همچنین آقایان مهندس اخوان وسید محمد علی مرتضوی در زمینه کارهای اداره ورشکستگی تذکراتی دادند و این لایحه نیز تصویب و بمجلس سنا ارسال شد .

سپس لایحه مربوط باستخدام چهار نفر از دانشجویان دانشکده افسری در سازمان دفاع غیر نظامی مطرح و

بقیه در صفحه ۱۳ ستون پنجم

قانون آب

برای تعیین روابط مردم بامردم و مردم با دولت جهت استفاده از منابع‌آب تهیه خواهد شد

وزارت آب و برق در جریان‌تهیه لایحه قانونی جامعی در باره روابط مردم با مردم ، و مردم با دولت در باره آبهای زیر زمینی و روی‌زمینی میباشد .

خبرنگار ما اطلاع میدهد قانون مزبور مشکلات مختلف حفظ و حراست و استفاده‌از آبهای زیر زمینی و روی زمینی را رفع خواهد کرد .

در حال حاضر لایحه‌ای‌بنام‌حفظ و حراست آبهای زیر زمینی در مجلس وجود دارد که در حقیقت برای جلوگیری از مخاطرات ورفع مشکلات موجود میباشد .

این قانون بعد با تصویب قانون جدید آب منتفی خواهد شد چون قانون آب‌بامطالعه دقیق‌تر و جامعتر تنظیم وتصویب خواهد گردید .

وزارت آب و برق در مورد آب به موازات تهیه برنامه های عمرانی جهت استفاده از آبهای زیرزمینی و روی زمینی قانونی هم تهیه خواهد کردتا روابط و طرق استفاده مردم و دولت درباره آن روشن باشد .

اعتبار اضافات فرهنگیان

بوسیله دولت تامین خواهد شد

- دولت برای کسب مجوز تامین اعتبار اضافات و ترفیعات فرهنگیان و چند وزارتخانه دیگر لایحه‌ای تقدیم مجلس میکند

برای پرداخت اضافات و ترفیعات کارمندان وزارت فرهنك بیش از۷۰۰ میلیون اعتبار از طرف دولت تامین خواهد شد .

لایحه قانونی کسب مجوز اعتبار اضافات و ترفیعات فرهنگیان‌درآینده تقدیم مجلس شورایملی خواهد شد

مشکل وزارت فرهنك

طبق تبصره قانون ترمیم بودجه اعتبار اضافات و ترفیعات باید ازمحل ضربه جوئی وزارتخانه‌ها تامین شود بهمین علت اکثر وزارتخانه‌ها این اعتبار راتامین وااقدام‌به‌پرداخت‌اضافات وترفیعات نمودند .

اماچند وزارتخانه بعلت زیادی‌مبلغ اضافات و ترفیعات ویا کم‌بود اعتبار مواد یك ودو وسه ، قادربتامین آن نیستند .ازجمله وزارت فرهنك که بمبلغی درحدود ۷٤۰ میلیون ریال اعتبار برای پرداخت اضافات‌وترفیعات کارمندان اموزشی واداری‌احتیاج‌دارد وزارت فرهنك قادرنیست که‌چنین مبلغی راازهزینه‌های مواد اول ودوم وسوم بودجه تامین سازد .

حداقل هزینه

اصولا بودجه وزارت فرهنك‌در دو سال گذشته موردبررسی دقیق‌ماموزین وزارت دارائی قرارگرفت بهمین جهت بودجه فعلی باکمك‌و نظارت وزارت دارائی تنظیم گردید. دراین بودجه حداقل هزینه برای کارهای مورد احتیاج درنظر گرفته شد لذا از چنین بودجه‌ای توقع۷٤۰میلیون ریال‌صرفه جوئی ممکن نیست .

دراین مورد مذاکراتی بین وزارت فرهنك باوزارت دارائی ودولت‌بعمل‌آمد وقرار است که‌اعتبار اضافات وترفیعات آن وزارتخانه ازطرف دولت تامین گردد. ممکن است درلایحه‌ایکه‌تقدیم میشود کمبود اعتبارات چندوزارتخانه دیگر نیز منظور گردد .

فرهنك استان تهران اعلام کرد :

۴۰۰ آموزگار

در رشته‌های ادبی، طبیعی وخانه‌داری استخدام‌خواهندشد

امروز یك مقام مطلع درادارہ کل فرهنك آستان‌تهران بخبرنگار ما گفت بمنظور تامین کمبودآموزگار در تهران ٤۰۰ آموزگار زن برای دبستانهای ناحیه ۷ فرهنك تهران استخدام خواهند شد .

دوشیزگانیکه فارغ‌التحصیل‌خانه-داری هستند با معدل ۱۵ر۱ تا۱۵ر۲۹ فارغ‌التحصیلان رشته ادبی‌بامعدل ۱۲ر۷٤ تا ۱۳ر۵۰ .

فارغ‌التحصیلان رشته‌طبیعی بامعدل ۱۱ر۱۰ تا ۱۲ر۵۹ .

داوطلبان میتوانند همه روزه بعد از ظهرهابرای‌دریافت ابلاغ‌آموزگاری خودبه اداره آموزش فرهنك استان مراجعه کنند .

ثبت‌نام داوطلبان تحصیل درخارج

امروزسخنگوی وزارت فرهنك‌اعلام داشت داوطلبان شرکت در امتحان اعزام دانشجو بخارجه میتوانند از روز ۲۰ مهر ماه تا دهم آبانماه از ساعت ٤ تا ٦ بعد از ظهر باداره‌محل اعزام‌دانشجو بخارجه واقع درفرهنك استان‌مراجعه و ثبت نام کنندامتحان مربوطه روز جمعه ۱۵ آبانماه ٤۳ بعمل خواهد آمد . داوطلبان باید چهار قطعه عکس دو برك رونوشت شناسنامه ، فیش پرداخت پانصد ریال بحساب شماره ۸۸۸ بانك‌مرکزی ایران ، یکبرك تائیدیه آخرین مدارك تحصیلی از اداره امتحانات همراه داشته باشند .

پیشه‌وران محترم تهران و حومه

فقط ۲ روز فرصت دارید که از مزایای قانون

تسهیلات مالیاتی بهره‌مند شوید.

مدیرکل وصول تهران ودارائیهای حومه

چهره‌ای‌درتاریکی

کتابی که خواندن آن بر هر ایرانی متفکر واجب‌است

برای اطلاع از حقایق تکان دهنده این کتاب آنرا ببهای ۲۰ ریال از روزنامه فروشها خریداری فرمائید .

صورت اسامی قبولشدگان دانشکده معماری دانشگاه ملی ایران

درسال تحصیلی جاری جمعا این دانشکده ۷۳۳ نفر داوطلب جدیدداشته است که ازاین عده ۲۸۳نفر معدل آنها از۱۳بیشتر بود و حق التعلیم خودرا هم پرداخته‌اند . از۲۸۳نفر مذکور۱۰۰ نفر پذیرفته شده‌اند و ۱۸۳نفر بقیه میتوانند وجوه پرداختی خودرا از تاریخ۲۵مهرماه جاری بامراجعه باداره حسابداری دانشگاه ملی ایران دریافت دارند.

مجموع‌وجوهی که بداوطلبان تحصیل دردانشکده معماری مسترد می گردد چهار میلیون و هشتصد و هفتاد و شش هزارو نهصد و پنجاه ریال میباشد . ۱۰۰ نفر قبولشدگان‌مفصلته‌الاسامی باید کارت‌تحصیلی خودرا ساعت هشت صبح روز دو شنبه بیست مهرماه جاری از اداره‌کل دبیرخانه دریافت و بلافاصله در کنفرانس افتتاح دانشکده‌شرکت نمایند

بقیه در صفحه آخر

نمایش فیلم

سنگام

باشرکت: راج کاپور - ویجنتی مالا- راجندراکومار باموفقیت در سینماهای

رکس- سعدی- پلازا- همای- رویال

اسامی قسمت دیگری از برندگان جوائز بزرك بلیطهای اعانه ملی

بقیه‌حرف‌خ، د، ذ، ر، ز، ژ وقسمتی‌ازحرف‌س برندگان‌استان‌مرکز، تهران

در صفحه چهارم چاپ‌شده‌است

جریان روز

اسم قاچاق فریبنده است!

هفته گذشته جمعی از کارگران دخانیات آمده بودند اداره ما بشکایت .

ایشان میگفتند مانماینده کارگرانی هستیم که زندگانیشان از خدمت درموسسه دخانیات میگذرد و موسسه مزبور نیز چرخش بافروش فرآورده هایش می گذرد ازقبیل سیگار ، توتون ، تنباکو و غیره ، اما اخیرا با توسعه ورواج سیگار قاچاق هم موسسه دخانیات تهدید میشود وهم زندگانی ما .

شمائر روزنامه مکرر میخوانید که امروز درفلان جاده ، فلان کامیون را گرفتند و فلان مقدار سیگار قاچاق کشف کردند بنحویکه سیگار قاچاق ازنظر کمیت وقاچاق سیگار ازنظر کیفیت کم از قاچاق تریاك و تریاك قاچاق نیست . با اینحال هرگوشه ای از شهر رانگاه کنید می بینید دستفروش و مغازه دار سیگار فرنگی قاچاق میفروشد . سیگار فرنگی هست بسته ای سه تومان تاسه تومان و پنجقران ، البته در تهران ، برای اینکه دراصفهان و کرمان و خوزستان و بنادر بمراتب ازین ارزانتر است . خوب ، واضح است که سیگار ما نمیتواند باتفاوت مختصر قیمت درمقام رقابت باسیگار قاچاق بشکستن بازار آن موفق شود علی الخصوص که وقتی اسم قاچاق روی چیزی بوداز جنبه روانی آدم رابخودش جذب میکند و مثل اینستکه مثلا وقتی آدم سیگار قاچاق درجیب داشت تشخص اوبیشتر است . حدیث هم داریم که «الانسان حریص علی مامنع » یعنی آدم به آن چیزی که منع میشود حریص تر است .

با این توصیف دخانیات مارا خطر تهدید میکند. دخانیات یك موسسه ملی است . یکی از منابع مهم درآمد مملکت است . عده زیادی از توتونکار گرفته تا موسسات حمل ونقل و کارگران و کارمندان وفروشندگان دخانیات ازین موسسه متنعع میشوند و ببرکت وجود آن نان میخورند . اگر موسسه دخانیات متضرر یا مضمحل شد بدیهی است هم عده ای بیکار به بیکاران مملکت اضافه میشود . هم درآمد ملی مملکت نکث پیدا میکند . هم یك صنعت ملی ازبین میرود وخلاصه وظیفه مامردم این مملکت است که موسسه ملی دخانیات رادر مقابل تهدیدات حفظ کنیم .

ازیکطرف تجربه نشان داده با موعظه ودلالت نمیتوان این قبیل اموررا اصلاح کرد ، باید در امور اساسی قدم اساسی برداشت . ارشاد و استدلال بجای خودش مفیداست ولی کافی نیست . ما باید ببینیم بچه دلیل سیگارخارجی بازار دارد ؟ دلیلش را چند سطر بالاتر گفتیم . اولا تفاوت قیمت بین سیگار ایرانی و سیگار خارجی مختصر است . اینستکه وقتی کسی می خواهد ۲۵ ریال بدهد سیگار «ایران» بخرد یا دوتومان بپای انواع دیگرسیگار بپردازد پنج قران ، هفت قران، یکتومان بیشتر میدهد سیگار فرنگی میخرد . این نشانه آنست که سیگار فرنگی بقیمت خیلی نازل بایران وارد میشود چون وقتی فروشنده دست سوم حاضر شد سیگار فرنگی راسه تومان بفروشد و پیه جریمه و گرفتاری راهم بتن خود مالید معلوم میشود دربندر سیگار فرنگی باقیمتی چنان نازل بدست قاچاقچی دست اول میرسد که اوخودش راآماده میکند برای تحویل به فروشنده دست دوم همه مشقات قاچاق کردن را متحمل شود . دست دوم و دست سوم هم آنقدر استفاده میبرند که حاضر میشوند قاچاق بفروشند و تازه بعداز سه دست گردش کردن ، سیگار درتهران بدست من وشما میرسد ازقرار کارتنی سی تومان یعنی هربسته سه تومان !

بعقیده مابهترین راه مبارزه باقاچاق سیگار اینستکه اسم قاچاق از روی آن برداشته شود . بسیاری ممالك هستند که مثل ما توتونکاری و دخانیات دولتی یا ملی دارند ، اما شما می بینید پشت وپترین هر فروشنده ای انواع سیگار های داخلی و خارجی چیده شده است اما سیگار خارجی به سیگار داخلی لطمه نمیزند . بیائید ماهم بجای این زحمتی که برای قاچاق گرفتن بخودمان میدهیم ورود هرنوع سیگار راآزاد کنیم ، نهایت دولت چون دارای حق انحصار است سیگار خارجی را هم در انحصار خود بگیرد وروی آن باندرول بزند و بیازار بفرستد . باین کیفیت عمل قاچاق خودبخود ازمیان می رود ، سودی راکه قاچاقچی از فروش سیگار خارجی میبرد دولت خواهد برد ، مضافا باینکه نرخ سیگار باختیار دولت است و هرطور مصلحت ببیند آنرا کم و زیاد خواهد کرد بنحویکه کشیدن سیگار فرنگی برای سیگارکش صرف نکند . ازهمه اینها گذشته یقین بدانید وقتی یك جنسی بطور آزاد در بازار معامله شد آن فریبائی که زمان مخفی بودن و قاچاق شدن دارد نخواهد داشت .

باکمال تاسف درگذشت شادروان **بانو بتول مقدس (حکیمی لاریجانی)** را به اطلاع اقوام و دوستان می رساند . مجلس ترحیم آن مرحومه روزسه شنبه ۲۱ر۷ر۴۳ از ساعت ۹ الی ۱۱ صبح در مسجد مجد ومجلس ختم زنانه در همانروزدر منزل شخصی واقع در خیابان امیریه ـ البرز مقابل کوچه سرتیپ جهانبانی شماره ۱۲۹ از ساعت ۳ الی شش بعد از ظهر منعقد خواهد بود

سید جواد حکیمی لاریجانی . سرهنك ۲ سید شمس الدین حکیمی لاریجانی . دکتر فخرالدین حکیمی لاریجانی . قدسی نقوی . دکتر نیر آزادی . آذرحکیمی لاریجانی . سروان علاءالدین مقدس . حسین مقدس . حسن مقدس دکتر علی نقوی . دکتر پرویز آزادی . هاشم اسدی . تهرانی . محمد تقی دانش پژوه . سید یحیی حکیمی لاریجانی . صدرالدین حکیمی . مهندس پرویز حکیمی . مهندس احمد دانش پژوه

آ ـ ۱۴۰۵۷ ۱ ـ ۲

به آقای سرهنك شمس الدین حکیمی و آقای دکتر فخرالدین حکیمی وسایر بازماندگان آن مرحومه مصیبت واردرا تسلیت می دهیم .

سرکار سرهنك ستاد ابوالحسن خان منوچهری

بانهایت تاسف وتاثر مصیبت وارده بجنابعالی وفامیل محترمتان تسلیت عرض می نمائیم .

خرم آباد لرستان ـ سرهنك کهیاری وبانو

بانهایت تاسف مصیبت واردرا به خانواده امینی بخصوص به تیمسار امجدی وسرکار سروان امینی تسلیت عرض می نمایم .

آ ـ ۱۴۰۹۲ **منوچهر هاشمی**

مجالس ترحیم و یاد بود

باکمال تاسف به اطلاع خویشاوندان ودوستان وآشنایان میرساند: که شادروان **محمد رضا خلیلی عراقی** پس از عمل جراحی در امریکا درفانی را بدرود گفته اند مجلس ختم مردانه روزسه شنبه ۲۱ر۷ر۴۳ ازساعت ۳ الی ۵ بعد از ظهر در مسجد مجد و ختم زنانه بعداز ظهر همانروز در منزل شخصی آنمرحوم واقع درشمیران خیابان نیاوران ایستگاه سعیده شماره ۳۰۵ برگزارخواهد شد.

خانواده های خلیلی . حیدری . آق اولی . حجازی . قریب میثمی . شاه آبادی . خزائلی . منوچهریان . خوانساری ناظمی فرمان آرا . فاضلی . شعیرازی . سپهداری حاجیان . ریاحی . افخمی . اصغرزاده . صبا . انصاری . مهاجری . ناطقی . رشدیه . صیادی . احسانی . محمدی عراقی .

بدینوسیله درگذشت مرحوم **محمد رضا خلیلی عراقی** دوست گرامی خودرا باطلاع دوستان و آشنایان می رساند مجلس ختم مردانه از ساعت سه الی پنج بعد از ظهر روز سه شنبه بیست و یکم مهر ماه جاری درمسجد مجد ومجلس ختم زنانه همانساعت در منزل آنمرحوم واقع درجاده نیاوران شماره ۳۰۵ منعقد خواهد بود .

از طرف یاران دبیرستانی . غلامرضا کامیاب

آ ـ ۱۴۰۳۶ ۱ ـ ۲

باکمال تاسف فوت مرحوم سید **ابوالفتح مشیری (حاج حمیدالدوله)** بزرك خاندان مشیری را در تبریز که از محترمین آذربایجان وازافراد متدین وباایمان بوده باطلاع میرساند مجلس ختم آنمرحوم روز دوشنبه بیستم مهرماه از ساعت ۳ ونیم تا ۵ ونیم بعدازظهر در مسجد مجدمنعقد خواهد بود امید است برادران دینی باشرکت خود در مجلس ترحیم روح آنمرحوم راشاد فرمایند.

الاحقر عبدالله ثقة الاسلامی

بانهایت تاسف فوت مرحوم شادروان سید **ابوالفتح مشیری (حاج حمیدالدوله)** بزرك خاندان مشیری را در تبریز باطلاع خویشان و دوستان محترم میرساند مجلس ترحیم مردانه آنمرحوم روز دوشنبه بیستم مهرماه ازساعت سه ونیم تا پنج و نیم بعدازظهر در مسجد مجد و مجلس ختم زنانه در همان روز وساعت در منزل آقای مستشاری واقع در خیابان پهلوی بالای آب کرج کوچه کاریابی کاشی شماره ۳۶ منعقد خواهد بود

دکتر مهندس ایرج مشیری و خانواده های مشیری . احمد راد (معتمدائممانك) . یدالله مستشاری وخانواده های مستشاری . سرتیپ دکتر دیهیمی . یوسف ملك قاسمی وخانواده های ملك قاسمی . حاج احمد میلانی . باقر مونوی . حسین کهنمویی . جواد چاپچی . دکتر تراب همایون . سرهنك علیقلی مقدم . دکتر طهماسب مولوی . گیویان . سرهنك انجمنی . غلامرضا خوئی عباس قادری . رضا قلی کطابخشی . سرگرد قدرت الله امجدی . سرگرد حکیم هاشمی . رسول کهنمویی . جلیل نویدی . حسن نجف زاده . ابراهیم پارسا . دکتر مهدی نوری افشار . ناصر شفیعانی

بسمه تعالی

به مناسبت وفات فقید سعید **آقای سیف الدین امجدی (نصیر نظام)** که از محترمین خوانین خوی وبزرك خاندان امجدی بودند مجلس ترحیم آن فقید روز چهارشنبه ۲۲ مهر از ساعت ۳ تاه بعداز ظهر در مسجد مجدمنعقد ازحضرات آقایان عظام بویژه همشهری های عزیز انتظار دارد با شرکت خودشان در این مجلس بازماندگان آن مرحوم را قرین تشکر فرمایند .

الاحقر میرعلی اصغر صادقی خوئی . الاحقر سید ابراهیم علوی خوئی . الاحقر شیخ عبدالصمد خوئی . الاحقر شیخ محمد خوئی

خانواده های امجدی . فرود . امینی خوئی . خسروپرویز . حسینی . اونیائی . حشمتی . پروین جوانشیرخوئی . ریاحی . شهیدی . احتشامی . امین زاده . امامی . دهناد . فاطمی . وثوقی

بانهایت تاثر و تاسف درگذشت شادروان **سیف الدین امجدی** (نصیر نظام) بزرك خاندان امجدی را به اطلاع خویشان و دوستان میرسانند مجلس ترحیم آنمرحوم روز چهارشنبه ۲۲ مهر ازساعت ۳ تا ۵ بعداز ظهر در مسجد مجد و مجلس ترحیم زنانه روز دوشنبه ۲۰ مهر از ساعت ۳ تا ۶ بعد از ظهر در منزل آنمرحوم واقع در جاده قدیم شمیران ایستگاه سید خندان خیابان خواجه عبدالله انصاری کاشی ۲۶ برگذار خواهد شد

سرهنك بابا امجدی . سرتیپ مصطفی امجدی دکتر علی امجدی . فتح الله فرود . دکتر علی امینی خوئی . سرهنك عزت الله امینی خوئی . محمود امینی خوئی . خسروپرویز . دکتر مرتضی حسینی . دکتر مصطفی اونیائی . احمد حشمتی حسین پروین . هوشنك پروین . ابراهیم جوانشیر خوئی . دکتر محمد قلی جوانشیر خوئی . رشید ریاحی . عبدالعلی شهیدی . محمدرحیم شهیدی . علی اکبر احتشامی . ابوالحسن احتشامی . سرتیپ امین زاده . دکتر احمد امامی . دکتر دهناد . تقی وثوقی

درگذشت آقای سیف الدین امجدی موجب کمال تاسف است ما به خانواده محترم امجدی و سایر خانواده های وابسته بویژه آقای سرتیپ مصطفی امجدی وآقای سرهنك بابا امجدی فرزندان آنمرحوم مصیبت واردرا تسلیت میدهیم .

بانهایت تاسف وتاثر درگذشت مرحومه مغفوره **بانو فاطمه کیوانخسرو** را به اطلاع بستگان و دوستان می رساند مجلس تذکر مردانه روز ۲ شنبه بیستم مهر ماه ازساعت ۳ الی ۵ بعد از ظهر در مسجد رحمتیه واقع در میدان ژاله اول خیابان شکوفه و مجلس ختم زنانه در همان روز و همان ساعت در منزل واقع در روبروی مسجد نامبرده پلاك ۲۷ برگزار خواهد شد .

حسین کیوانخسرو . محمد علی کیوانخسرو . نصرالله طهموزنی . سیف الله طهموزنی . دکتر نعمت الله طهموزنی . شکرالله طهموزنی . سید محمد حسینی پور . سید حسن حسینی پور . داود سرابی . حسین صانعی . جعفر رهوزی . جعفر رحیمی پور .

آ ـ ۱۴۰۸۱

به عموم بازماندگان آنمرحومه مصیبت وارده را تسلیت میدهیم .

باکمال تاسف درگذشت **مرحوم بهرامعلی اکبر کردبچه** را به اطلاع دوستان و آشنایان می رساند . مجلس ترحیم مردانه روز دوشنبه از ساعت ۳ تا ۶ بعد از ظهر در ضرابخانه خیابان ضرغام کوچه مسجد و ختم زنانه درهمان ساعت در منزل آنمرحوم واقع در ضرابخانه جنب دبستان دخترانه برگزار خواهد شد .

خانواده کردبچه . سرهنك محمدیان پور . سروان محمدیان پور . حسین مومنی . علی خدادادی . لطفی . عاشقی . امانی . شوقیانی . خسروی . عباس قوامی

آ ـ ۱۴۰۸۵۰

بعموم بازماندگان آنمرحوم مصیبت وارده را تسلیت میدهیم .

بانهایت تاثر و تاسف فوت مرحوم مغفور **جعفر بیگلری** کارمند شهربانی تبریز و فرزند مرحوم حاجی نظام و اخوی اینجانبان رادر تبریز به استحضار دوستان و آشنایان میرساند هزینه ختم مردانه بعلت انجام در تبریز بمصرف امور خیریه و ختم زنانه ازساعت ۳ الی ۶ بعداز ظهر روز سه شنبه ۲۱ مهرماه جاری درمنزل شخصی واقع درخیابان آیزنهاور کوی پیرامان پلاك ۱۱ منعقد است .

بانوان خدیجه بیگلری . ربابه بیگلری . سکینه بیگلری . بتول بیگلری . سرهنك علی اصغر بیگلری . اسمعیل بیگلری . سروان حمید بیگلری جلیل بیگلری

آ ـ ۱۴۰۸۳

به خانواده محترم بیگلری بویژه بازماندگان آنمرحوم تسلیت میدهیم .

باکمال تاسف فوت مرحومه **صغری حداد** را به اطلاع فامیل وآشنایان می رساند مجلس ترحیم آن مرحومه در مسجد کاظمیه واقع در خیابان ری ایستگاه دردار ازساعت ۱۳ الی ۵ بعد از ظهر روز دوشنبه ۲۰ر۷ر۴۳ و ختم زنانه همانروز در منزل واقع در خیابان ری کوچه آبشار بازارچه نواب سرنخت کوچه حاج فخرالملك منزل نشاط برقرار است .

احمد احمدی علیا . حداد . حاج تقی عبدالحسینی . حاج عبدالحسین عبدالحسینی . سروان مرادخانی مرتضی قندی . حاج حسین تهرانی . محمود شادزاد محسن حسینی . هادی نشاط . اونیائی . امینی خرازی

آ ـ ۱۴۰۷۷

به عموم بازماندگان آنمرحوم مصیبت وارده را تسلیت میدهیم .

سپاسگزاری

عندالشداید تعرف الاخوان

از آیات عظام ـ رجال وشخصیت های محترمی که با حضور خود در مجلس ترحیم **بانو صدیقه نوربخش** و یا بوسیله تلگراف و نامه موجب تسکین آلام روحی بازماندگان آنمرحومه گشته تشکر نموده سلامت وسعادت همگی را ازخداوند متعال خواستار است .

از طرف خانواده نوربخش وسایر بستگان

سید کمال الدین نوربخش

از ذوات محترمی که به مناسبت فوت مادرمان در مجالس ترحیم شرکت فرموده یا بوسیله نامه وتلگراف مارا مورد تفقد قرارداده اند کمال امتنان حاصلست و اگر در شرفیابی برای عرض تشکر تاخیر شود بلطف عمیم خود مارا عفو خواهند فرمود .

سید فخرالدین شادمان . سید جلال الدین شادمان . سرهنك سید ابراهیم شادمان . سید باقر شادمان . سید مهدی شادمان . سید ضیاءالدین شادمان . زینت شادمان (میلانی)

خانواده های داوران . عروی ووابستگان

از ذوات محترمی که با حضور خود درمجالس سوگواری شادروان **حمید داوران در** تهران و شهرستانها و یا بوسیله نامه و تلگراف و جراید موجبات تسلای خاطر بازماندگان رافراهم نموده اند تشکر می کنند .

آ ـ ۱۴۰۶۹

از ذوات محترمی که باشرکت در مراسم تشییع جنازه و مجالس ترحیم بانو **ملیکه نیك منش (مطلق مشائی)** و تشریف فرمائی در منزل چه در امل وچه در تهران یا با تلگرام و نامه بازماندگان رامورد عنایت قرارداده اند از صمیم قلب سپاسگزاریم واگر بواسطه تالمات روحی در عرض تشکر حضوری تاخیری روی دهد پوزش می طلبیم .

پروین مسیحا . علی محمد نیك منش . محمد صادق پوریان . دکتر نادر مسیحا . مجید کرمانشاهچی

آ ـ ۱۴۰۹۷

خانواده های : مفتاح ـ اسفندیاری ـ صهبا درخشان نوری ـ صدیقی ـ کاردار ـ نورزاد ـ موقر شقاقی ـ صدر ـ اردکانی ـ خان شقاقی آراسته ـ رکنی ـ سمیعی ـ اسعد بختیاری ـ یزدانی ـ پورتیمور ـ آشتیانی ـ مومن زاده ـ آسایش ـ مقدم ـ شکوهیان ـ برومند ـ نوری مظاهری ـ ورهرام ـ پیرزاده ـ شاه خلیلی ـ علامیر ـ دارابی ـ احمدبرقی وصمصامی .

باکمال تاسف درگذشت جناب **آقای محمد مفتاح (مفتاح لشگر)** بزرك خانواده مفتاح را باطلاع دوستان و آشنایان میرساند .

مجلس ختم زنانه آنمرحوم عصر روز سه شنبه ۲۱ مهرماه جاری ازساعت سه بعد ازظهر در خیابان شمیران سیدخندان (کاخ زرین) خیابان زرین کاشی شماره ۳۴ منزل مفتاح و مجلس ختم مردانه صبح روز چهارشنبه ۲۲ مهر ماه ازساعت ۹ تا ۱۱ درمسجد مجد منعقد است مراسم شب هفت عصر روز چهارشنبه ۲۲ مهر ماه ازساعت ۳ تا ۵ بعدازظهر دراین بابویه بعمل خواهد آمد .

آ ـ ۱۴۰۸۷ ۱ ـ ۲

بخانواده های محترمی که دراین ضایعه عزادارند بویژه آقای نورالدین نوری همکار محترم مارئیس سازمان شهرستانهای موسسه اطلاعات وسایر بازماندگان فقید سعید مصیبت وارده را تسلیت میگوئیم .

غفف

بانهایت تاسف و تاثر فوت شادروان **محمد هاشم میرزا دولتشاهی** رئیس سابق تشریفات آستان قدس رضوی راباطلاع دوستان و آشنایان و کرمانشاهیان مقیم تهران میرساند. مجلس ترحیم مردانه آنمرحوم روز دوشنبه ۲۰ مهرماه ماه از ساعت ۹ الی ۱۱ در مسجد مجد و ختم زنانه همانروز از ساعت ۴ الی ۶ بعد از ظهر در منزل آنمرحوم واقع درخیابان صفی علیشاه کوچه دکتر مالك منعقد خواهد بود.

خانواده های : دولتشاهی ـ حشمتی ـ وزیری ـ ناظمیان ـ اسعد بختیاری ـ جهانسوز شاهی ـ رشید یاسمی ـ سپانلو ـ طهماسبی ـ خالقی ـ موثقی ـ بانیانی ـ کریمی ـ گردانی ـ قوامی . صفدری ـ دولتداد ـ مین باشیان ـ فرخ نیا ـ وکیلی ـ رستم پور ـ فتوره چی ـ محمدی ـ مجتهدزاده ـ اعتضادی ـ ضرابی ـ فرشید . پیشداد ـ اعظم زنگنه ـ دفتری ـ شاه صاحبی

تسلیت

در کتاب حیات مردان نامی اثر پلوتارك در شرح حال پلوپیداس و فضیلت سربازان لاسدمون چنین سروده اند

این جنگجویان بی باك همه هلاك شدند
چون معتقد بودند مرك یا زندگانی
لایق این نیست که بدان توجهی داشته باشند
بلکه برازندگی در آنست که با تقوی
زیست کنند و با تقوی بمیرند

کمتر کسی است که شادروان محمد رضا خلیلی عراقی را نشناسد سربازی بود باتقوی. شاهدوست . میهن پرست و خدمتگزاری صدیق در عین حال نویسنده ای بارزو توانا که افول ستاره درخشانش درآسمان ادبیات ایران قلوب کلیه دوستان و خویشاوندانش را جریحه دار نمود.

باقلبی آکنده از تاثر و تاسف فقدان آنمرحوم رابه خانواده جلیل و محترم خلیلی. قریب. میثمی شاه آبادی . ناظمی . انصاری . صیادی تسلیت عرض نموده وبقاء بازماندگان آنمرحوم راازخداوند متعال مسئلت می نماید .

علی وکیل

دوستان قدیمی و یاران صمیمی **محمد رضا خلیلی عراقی** از درگذشت وی متاثر و متالم بوده وخودرا شریك عزای وی میدانند وبافراد محترم خانواده های محترم **خلیلی عراقی** و **اصغرزاده** صمیمانه تسلیت می گویند .

مهندس کاظم افشار . مهندس حسن امام وردی مهندس حمید برادران عظیمی . مهندس حیدر بنوچ احسان پاك . محمود پروین . مهندس کامل رسولیان . مهندس حسینقلی شیبانی . سرتشگر محمد حسین ضرغام . مهندس شاپور عبرت . شاهرخ عبرت . دکتر نصرت الله فامیلی . سرهنك رضا فرمند . هوشنك کهنمویی . مهندس جواد کلنراقی . مهندس یوسف مستوفی . مهندس عباس هاشمی

آ ـ ۱۴۰۶۷

جناب آقای مهندس محمود خلیلی

از طرف عموم شاگردان دبستان کرولالهای باغچه بان و جمعیت حمایت کودکان کرولال فوت جانگداز برادر ناکام عزیزآن جناب رابعموم خاندان محترم خلیلی صمیمانه تسلیت میگوید .

جبار باغچه بان ـ ثمینه پیرنظر

شرکت پاسارگاد درگذشت ناگهانی مرحوم محمد رضا خلیلی عراقی را به عموم بازماندگان بویژه جناب آقای مهندس محمود خلیلی ومدیران محترم شرکت بوتان تسلیت عرض نموده سعادت وسلامت بازماندگان آن مرحوم را از خداوند بزرك مسئلت دارد. **اصغر کلهر . مسعود دهلوی**

جناب آقای مهندس محمود خلیلی عراقی

باکمال تاسف درگذشت شادروان برادر گرامتان را به جنابعالی وفامیل محترمتان تسلیت عرض می نمائیم .

جلال بزرك

برادر ازدست رفته ام محمدرضا خلیلی عراقی

مرك تو برای من که سی سال همنشین وچون جان وتن نزدیك بودیم چنان ناگوار و تلخ بود که بدون تردید جبران آن غیرممکن است . لیکن دربرابر خواست پروردگار بزرك چگونه دم توانم زد. فقط مرا یارای آنست که از خداوند برایت آمرزش طلب کنم و شکیبائی وبردباری بازماندگان، دوستان و یاران همدرس تراکه ازدست دادنت برایشان ضایعه ای بس عظیم است ازحضرت حق مسئلت نمایم

حسین فیروزج

جناب آقای حسن کیوان خسرو

درگذشت مادر عزیزت تاسف و تاثرشدیدی در قلب ما ایجاد کرد سعادت وبقای عزت آن سرور ارجمند وخانواده جلیل را مسئلت مینمائیم.

گنجوری ـ صلاحش ـ شجاعی ـ ثباتی ـ داودیفر ـ افرادی .

فاجعه مرك دردناك مرحوم محمد رضا خلیلی عراقی برای دوستان وبستگان او ضایعه ای دردناك وجبران ناپذیر است ما نیز ضمن اظهار تاثر از این فقدان ناگوار در غم خانواده های خلیلی عراقی ومیثمی سوگواریم .

جعفر غفاری . ناصر غفاری . پرویز غفاری

مهندسین . کارمندان وکارکنان شرکت بوتان

باقلبی اندوهناك وبایکدنیا تاسف درگذشت شادروان محمد رضا خلیلی عراقی را که از نویسندگان فاضل ویکی از خدمتگزاران واقعی جامعه بودند به خاندان محترم خلیلی و عموم بازماندگان آن فقید سعید تسلیت قلبی عرض و بقای عمر وسعادت بازماندگان را از خداوند متعال مسئلت دارند .

آ ـ ۱۴۰۵۱

جناب آقای مهندس محسن خلیلی

مصیبت واردرا به آن دوست عزیز وخانواده محترم خلیلی عراقی صمیمانه تسلیت می گوئیم

سرگرد عباس داودی راد . اسماعیل نیاورانی سرگرد قاسم رشیدیان .

آ ـ ۱۴۰۷۳

خبردرگذشت آقای محمد رضا خلیلی عراقی مایه کمال تاسف و تاثر گردید مصیبت واردرا به خانواده محترم خلیلی عراقی خصوصا جناب آقای مهندس محمود خلیلی عراقی (مدیر عامل شرکت سهامی صنعتی زئوس) تسلیت عرض نموده بقا وپایداری ایشانرا ازدرگاه خداوند متعال آرزو داریم .

کارمندان وکارکنان شرکت سهامی صنعتی زئوس

آ ـ ۱۴۰۳

مصیبت وارده را بخانواده محترم شاه ـ بداغلو خصوصا دوستان عزیزم آقایان سرهنك شاه بداغلو مهندس عباس شاه بداغلو هوشنك مؤیدی خلیل معینی و کاظم مجدتسلیت میگویم.

آبادان ـ محمدعلی توفیق

سرکار خانم فرح انگیز مفتاح

دبیران و کارکنان آموزشگاه تربیت معلم حشمتیه مصیبت وارده را بخاندان مفتاح وصدیقی تسلیت عرض نموده بقای عمر بازماندگان را خواستارند .

قدسی خواجه نوری

تیمسار سرتیپ مصطفی امجدی

مصیبت واردرا به آن تیمسار و خاندان جلیل امجدی تسلیت عرض می نمایم .

آ ـ ۱۴۰۷۱

سرهنك یزدی

سرکار سرهنك بابا امجدی

مصیبت واردرا بحضرتعالی و خاندان جلیل امجدی تسلیت عرض می نمایم .

آ ـ ۱۴۰۷۱

سرهنك یزدی

فوت جانگداز مرحوم حاجی بابا توکلی را ببازماندگان آنمرحوم خصوصا به آقای سیف الله توکلی ودختر عموی محترمه تسلیت عرض مینمائیم .

منوچهر ذاکری ـ صفرعلی خسروی

سرکار سرهنك محمدیان پور

باکمال تاسف مصیبت واردرا تسلیت میگوئیم

سرهنك یاوری . سرهنك پور یوسف . داوطلبی

سرکار علیه خانم مخترع و جناب آقای اعلم ریاست محترم دارائی مسجد سلیمان

با قلبی اندوهناك مصیبت واردرا تسلیت و در غم شما شریك هستیم .

مصدق . مولی زاده . شهروزی . همیشه بهار نقشینه . دبیری . فدائی . رجاء . آباد . آیت بختیار . صحاف زاده . طالبی گرجیان . راسعتی عبدالنبی داروئی . رحیم زاده

سرکار سروان امینی

بانهایت تاسف مصیبت واردرا تسلیت عرض می نمائیم .

شیخان . زمانی . رضوانی . دیده بان . معین زاده .

آ ـ ۱۴۰۹۵

مهرآموز

تیمسار سرتیپ نوابی

افسران ودرجه داران اداره سوم با کمال تاسف مصیبت وارده را به آن تیمسار تسلیت عرض می نماید .

سرهبد روحانی

بقیه آگهیهای ترحیم و تسلیت درصفحه ۱۳

کنفرانس سران کشورهای غیر متعهد پایان یافت

قاهره ـ ۱۱ اکتبر

کنفرانس کشور های غیر متعهد که با شرکت نمایندگان ۵۸ کشور تشکیل شده بود نیمه شب گذشته بکارخودخاتمه‌داد.
قطعنامه نهائی که توسط وزرای امور خارجه کشور های عضو این کنفرانس تدوین شده امشب در جلسه روسای دول کشور های غیر متعهد به تصویب میرسد .
مهمترین نکات قطعنامه پیرامون خلع سلاح و مبارزه با تبعیضات نژادی تحکیم صلح در جهان ،وحدت افریقا،عدم‌مداخله دول در امور داخلی یکدیگر ، تقویت سازمان ملل متحد . و همکاری اقتصادی بیشتر بین کشور های غیر متعهد می باشد .

● نظریات مختلف

وزرای امور خارجه کشور های‌غیر متعهد برای‌تدوین قطعنامه‌نهائی‌مواجه با افکار و نظریات گوناگون‌شدند و بحث های مفصلی در زمینه مسائل مختلف صورت گرفت .

یکی از موارد مورد اختلاف مسائل مرزی و دیگر مسئله اسرائیل بود .

بسیاری از کشور های غیر متعهد باقطعنامه پیشنهادی اعراب در مورد محکوم کردن اسرائیل مخالفت کردند ازطرف دیگرنماینده یوگسلاوی‌روش اندونزی رادر مورد مالزیا موردانتقاد قرارداده و گفت‌تازمانیکه‌عصراستعمار کاملا سپری نشده‌است عدم همزیستی بادول بزرگ غیر ممکن است .وی‌گفت برای حل مسائل استعماری نبایدتنها متوسل بزور شد و مذاکرات‌مسالمت‌آمیز را بکلی رها ساخت

● صلح و همکاری

لعل‌بهادر شستری نخست وزیرهند در جلسه افتتاحیه کنفرانس کشورهای غیرمتعهد گفت قطعنامه‌نهائی کنفرانس کشورهای غیر متعهد یك برنامه‌صلح و همکاری جهانی است .

شستری افزود ما از چهار گوشه جهان باینجا آمده‌ایم .سنن ما با یکدیگر متفاوت است قمدنهای ما گوناگون است و رژیم های سیاسی مختلفی‌داریم وبازبانهای‌جداگانه‌سخن میگوئیم ،اماروش مادربرابر مسائل مهم جهانی یکی است .

نخست وزیر هند افزود سیاست همزیستی مسالمت آمیز اصول‌اساسی مادر مناسبات جهانی است.شستری سپس از امضاء قرار داد منع‌آزمایش های‌اتمی مسکو اظهار خرسندی نمود واز تمام دول جهان دعوت کرد که‌به ساختن سلاحهای اتمی پایان دهند .

شستری گفت تمام اختلافات مرزی باید از طریق مسالمت آمیز حل و فصل شود .

● پایان کنفرانس

پس از وی «سکوتوره» رئیس ـ جمهوری گینه‌بیاناتی پیرامون حفظ صلح جهان و مناسبات بین‌دول ایراد نمود. مارشال عبدالسلام عارف رئیس جمهوری‌عراق گفت تشکیل کنفرانس کشور های غیر متعهد در تاریخ جهان بعنوان گامی در راه‌نبردبخاطراستقلال عدالت وصلح ثبت میشود .

پس ازنطق رئیس جمهوری عراق پایان دومین‌کنفرانس کشور های غیر متعهد اعلام شد .

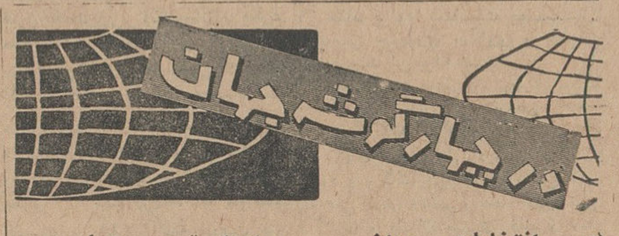

انتخابات سودان

طرابلس ـ مردم سودان‌امروز برای انتخاب۱۰۳نفرنمایندگان جدید مجلس این کشور بپای صندوقها رفتند گزارش های رسیده از سراسر سودان‌نشان میدهد که انتخابات در آرامش کامل برگزار شده و هیچگونه حادثه‌ای روی نداد . برای نخستین بار درانتخابات سودان زنها نیز شرکت کردند . در شهر های بزرگ زنان‌بااشتیاق در دادن رای شرکت نمودند ولی در دهات رغبت زیادی‌باین کار نشان ندادند .

عقیده چوئن لای

کلمبو ـ چوئن لای نخست وزیر چین کمونیست امروز به یك نماینده پارلمان سیلانی گفت در عمرش مردی سرکش‌تر از نهرو نخست وزیر ندیده‌است .

نماینده مذکور از قول چوئن لای گفته است که من ـ خروشچف‌رادیده‌ام،چیانکایچك رادیده ام ، با ژنرال های امریکائی ملاقات کرده ام امابا مردی گستاخ تر از نهرو برنخورده‌ام من متاسفم که این را میگویم ولی کاملا حقیقت دارد .

مجمع عمومی

سازمان ملل متحد ـ اوتانت دبیر کل سازمان ملل متحد اظهارداشت اگر تعویق گشایش دوره اجلاسیه مجمع عمومی سازمان ملل متحد بحل‌مشکل مالی سازمان کمك کند وی با کمال میل از آن استقبال خواهد کرد . مجمع عمومی سازمان ملل متحد قراراست در دهم نوامبر تشکیل شود.

اعدام تروریستها

سایگون ـ درسایگون شایع است که در هفته آینده عده زیادی از تروریستهای ویتنام در ملاء عام اعدام خواهند شد.

منابع موثق خاطرنشان می سازند که سفارت امریکا در سایگون تلاش فراوان بعمل آورده‌است تااز اعدام‌تروریست ها در ملاءعام جلوگیری شود.

تصادم سه هواپیما

لوویتگتن ـ امروز هواپیمای نظامی امریکا در حال تمرین در هوا بیکدیگر برخورد کردند و هردوتای آنها سرنگون گردید.

خلبانان هر دو هواپیما با چتر نجات سالم بزمین فرود آمدند .

ملکه الیزابت درکبك

کبك ـ ملکه‌الیزابت‌انگلستان امروز وارد کبك (کانادا) شد. از ملکه الیزابت انگلستان مقامات دولتی و هزاران تن استقبال کردند .

کنترل سلاحهای اتمی

ایندیانا ـ سناتور همفری کاندیدای معاونت جانسون طی نطقی گفت : اولین و مهمترین وظیفه برای حفظ صلح کنترل سلاح اتمی است و ما دمکراتها قول میدهیم قدمهای دیگری‌در راه نیل به این مقصود برداریم این کار بااقدام کندی فقید در امضاء قرار داد منع آزمایش های اتمی شروع شد و ما این راه را ادامه خواهیم داد و از امکان بروز جنك در اثرحساب های غلط و تصادف جلوگیری خواهیم کرد .

تفوق‌جانسون بر گلدواتر آشکارشده است

واشنگتن ـ ۱۰ اکتبر ـ رویتر ـ پرزیدنت جانسون که در مبارزه انتخاباتی از رقیب خود سناتور گلدواتر خیلی پیش است برای نامین پیروزی کامل در انتخابات نوامبر مبارزه انتخاباتی‌خوددراشدت داده است .

او و همسرش اکنون یك سفر خسته‌کننده چهارروزه را به جنوب بپایان رسانده‌اند که در ضمن آن کوشیدند مسئله حقوق مدنی باعث تفرقه حزب دموکرات نشود .

جانسون که از حمایت ایالات شمال شرقی برخوردارومطمئن‌است کوشش خودرا روی ایالاتی که پایگاه جمهوریخواهان بود متمرکز کرده است .

● مزخرف میگوید

جانسون دیروز در جواب گلدواتر که گفته بود جانسون نسبت به کمونیستها ملایم است اظهارداشت: حزب‌جمهوریخواه‌باصدای‌وحشتناکی مزخرف میگوید و نطق های گلدواتر را نطق نویسهای درجه سه تهیه میکنند . مقامات کاخ سفید میگویند جانسون عقیده‌دارند گلدواتر باحداکثر کوشش خواهد توانست تاروز انتخابات تفاوت‌رای فاحشی را که بین اووجانسون‌وجود دارد ، اندکی بنفع خود تعدیل کند اما برتری جانسون همچنان حفظ خواهد شد .

روزنامه نیویورك تایمز بعد از مطالعه‌ای در افکار سراسر کشور آمریکا ، نوشته است در هیچ‌جا، جز در اوراق تبلیغاتی‌حزب‌جمهوری خواه ، انسان نمیتواند قرینه ودلیلی برپیروزی گلدواتر برجانسون‌پیدا کند وروح شکست طلبی درصفوف حزب جمهوریخواه نیز راه یافته است .

سناتور بری گلدواتر طی یك‌نطق انتخاباتی گفت من قول میدهم که برای شما صلح‌راتامین کنم .صلحی که نتیجه قدرت ماباشد نه آنکه بعلت ضعف ما جنك‌برپاشود .

سناتور بری گلدواتر خطاب به مردم امریکا گفت یك‌رئیس‌جمهوری انتخاب کنید که‌راه‌رابروی کمونیست سد کند . یك رئیس جمهوری که‌به‌خروشچف بگوید: آقای خروشچف شما اشتباه میکنید ، کودکان ماتحت رژیم کمونیستی زندگی نخواهند کرد .این کودکان شما هستند که به‌آزادی خواهند رسید .

مبارزه انتخاباتی

انتخابات انگلستان تا پایان این هفته انجام خواهد شد و هم‌اکنون این کشور در گیر شدید ترین مبارزات انتخاباتی است . گرچه پیش‌بینی نتایج قطعی انتخابات ممکن‌نیست‌ولی کارشناسان مسائل انتخاباتی اظهار نظر کرده‌اند اوضاع و احوال‌نشان میدهد که پس‌از ۱۳سال ، محافظه کاران میروند که جای خود را بدولت کارگر بدهند ویکی‌از دلائل امکان شکست حزب محافظه‌کار را اختلافات‌داخلی دولت محافظه‌کار ذکر می کنند .

بزودی

پس‌ازانتخابا ت امریکا :

خروشچف‌جانسون را به‌مسکودعوت میکند

لندن ـ ۱۰ اکتبر ـ یونایتدپرس ـ محافل دیپلماتیك میگویند که خروشچف خواهد کوشید جانسون راپس از انتخابات ریاست‌جمهوری بمسکو دعوت کند . احتمال‌میرود خروشچف درپیامی که بمناسبت تجدید انتخاب جانسون خواهد فرستاد این مطلب را عنوان نمایدو ازهم‌اکنون شوروی در واشنگتن برای اینکار زمینه‌سنجی‌میکند.

دلایلی که بنفع سفر جانسون بمسکو آورده میشود یکی آن‌است که رئیس جمهور آمریکا یك سفر بازدید بخروشچف (که از آمریکا دیدن کرده) بدهکاراست وحادثه هواپیمایو-۲ که کنفرانس پاریس رابین سران دول بزرك بهم زدمانع بازدیدرئیس‌جمهوری‌وقت(آیزنهاور) از مسکو شد .

روسها امیدوار بودند که کندی این‌بازدید را پس بدهد و اکنون این امید رادارند که جانسون از شوروی بازدید کند و خروشچف نیز حاضراست قبل از سفرجانسون بمسکو در هرکجا که لازم باشدبا اوملاقات کند .

اما محافل دیپلماتیك عقیده‌دارند شوروی دراین مورد دست باقدامی مجولانه‌نخواهدزد .

٤هزار کودك درکویت مسمومشدند

کویت ـ ۱۰ اکتبر ـ خبرگزاری فرانسه ـ چهار هزار تن‌از نوآموزان کویتی بعلت مسمومیت غذائی در بیمارستانهای‌مختلف بستری شدند .

مسمومیت این چهار هزار تن بعلت عدم دقت در تهیه غذائی که در آشپزخانه مرکزی وزارت تعلیمات عمومی تهیه گردیده صورت گرفت .

اینك درسراسر کویت صد ها تن پزشك ، پرستار وتمام سرویسهای پزشکی‌بحال آماده باش در آمده اند . از طرف دیگر برای رساندن فوری بسیاری از کودکان مسموم که هنوز بستری نشده‌اند به بیمارستانها سرویس های مخصوص حمل و نقل تجهیز شده است بیش از ۳۰ هزار تن از اعضای خانواده های کویتی بسوی بیمارستانها هجوم آورده‌اند تا کودکانشان را بستری کنند .

تمام افراد پلیس کویت نیز برای حفظ نظم بحال آماده‌باش درآمده‌اند .باآنکه ۲٤ساعت از مسمومیت غذائی نو آموزان کویتی می گذرد خوشبختانه تاکنون هیچ کودکی‌نمرده‌است.

درسازمان سرویس های تعلیمات عمومی کویت ، دولت بدون استثناء غذای تمام دانش آموزان را از کودکستانها تا دانشگاه تهیه می کند .

آشپزخانه‌مرکزی‌وزارت تعلیمات عمومی کویت بسیار مدرن است‌که می‌تواند روزانه برای ۷۰ هزار نفر غذا تهیه کرده و۵۰ هزار نفررا شیرپاستوریزه بدهد .

ظاهرا غذائی که کودکان را مسموم کرده از تخم مرغ , گوشت‌و لوبیا (کنسرو) تهیه شده است .

آگهی تحریر ترکه

آقای سید جعفر موسوی فرزند آقای‌سیداسمعیل مقیم قریه بخار کلا بانو سید فاطمه موسوی فرزند اقای سیدابراهیم مقیمه قریه شبلا دادخواستی بخواسته تحریر ترکه کربلائی علی جعفر زاده رکنی تقدیم که بکلاسه۹ر٤۲٦ ـ٤۳ به ثبت‌اینك باانجام تشریفات مراتب در روزنامه اطلاعات آگهی میشلود که برابرماده ۲۱۰قانون امور حسبی بستانکاران و مدیونین متوفی و کسان دیگر که حقی بر ترکه دارند برای روز دوشنبه بیست‌و پنجم آبانماه چهل وسه‌ساعت ۱۲یکربع صبح‌در دادگاه بخش‌یابل حضور بهمرسانند . دادرس دادگاه بخش یابل ناصر محمدی

آ ـ ۲۵۳۰٤

تهران ـ مونیخ
پرواز فوق‌العاده درتاریخ ۲۰ مهرماه ٤۳ چندجا
باقی‌است قیمت ۱۲۰۰۰ ریال تلفن۷۵۷۷۲۲ـ۸٦۷۱۸
۱ـ۲ آ ـ ۱٤۰٤۹

من
... پیك بهداشت و زیبائی داروگر هستم
همانطوریکه اطلاع دارید درمهرماه طبق برنامه بخانه شما مراجعه مینمایم و درصورتیکه محصولات داروگر مصرف‌نمائید جوائزی باین‌شرح بشما خواهم‌داد
به یك نوع محصول داروگر یك سکه طلا
به سه نوع محصول داروگر ۵ سکه طلا
به ۵ نوع محصول داروگر ۱۰ سکه طلا
به ۸ نوع محصول داروگر ۲۰ سکه طلا
به ۱۰ نوع محصول داروگر ۴۰ سکه طلا
یکماه مسافرت زن و شوهر جانواده به یکی ازکشورهای‌دنیا بانتخاب خودشان .
ضمناً برای اطلاع مصرف کنندگان عزیز محصولات داروگر مدیر خود را بشرح زیر اعلام میدارم :
یکشنبه نوزدهم مهرماه خیابان سی متری
دوشنبه بیستم مهرماه خیابان مخصوص
داروگر در خدمت بهداشت و زیبائی شما
Dargan داروگر
آوازه

اطلاعات بانوان
راهنمای خانواده
هردوشنبه
دانش وشادی بخانه شما میآورد

چومبه گفت کنگو را آمریکای قاره سیاه میکنم

پاریس ـ ۱۰ اکتبر

موسی چومبه نخست‌وزیر کنگو امروز گفت شکایتی که ازرفتار دولت مصر به سازمان وحدت‌افریقائی کرده‌معتبر است‌و بقوت خود باقی است .

رادیو قاهره دیشب گزارش داد که نمایندگان کشورهای بیطرف که در کنفرانس سران بیطرف شرکت کرده‌اند شکایت چومبه را از مصررد نمودند .

چومبه که دیشب واردپاریس‌شد به خبرنگاران گفت ازاخبار مطبوعات فهمیده است که شکایت او ردشده است ،حال آنکه طبق نظامنامه سازمان وحدت افریقائی دبیر کل سازمان باید هرشکایتی‌را‌به‌رویت همه اعضاءسازمان بدون استثناء‌برساند چومبه گفت رد شکایت من اگردرست باشد نشان‌میدهد که من بار دیگر در قاهره قربانی شده ام.

● سرزمین نمونه

چومبه در میهمانی که از طرف ۱۰۰ دانشجوی کنگوئی بافتخار او در سفارت کنگو در پاریس داده‌شد گفت : کشور ما بشما احتیاج دارد وروی شما حساب میکند آینده آن در دست شماست . کنگو متحد و تجدید ساختمان خواهد شد و به سرزمین صلح و نظم و عدالت‌مبدل خواهد گشت . درآن صورت ، خواهیم توانست آداب معاشرت را به‌اعراب یادبدهیم و بقبولانیم .

چومبه گفت رفتاری که در قاهره‌با اوشد ، چندان غیرمنتظره نبود ،اما اوازطرف «کازاووبو» دستور داشت بقاهره برودودرراه‌اجرای این‌دستور کوشید زیرا پای انضباط دولتی‌در میان بود وانضباط باید ازبالاشروع شود نه‌ازپائین . درکنگوی آینده هم باید انضباط را رعایت کرد . همانطور که‌من‌نه‌برای میل شخصی بلکه برای خاطر «کنگوی‌بزرگ» آنرارعایت میکردم .

چومبه افزود کنگو در آینده‌به یك آمریکای کوچك تبدیل‌خواهد شد، ودول آفریقائی بجای آنکه برای گرفتن کمك به فرانسه یا آمریکا مراجعه کنند ،به‌کنگو مراجعه خواهند کرد.

● محروم شده بودند

سفیر الجزایر درکنگو عبدالحمید هجالی در یك کنفرانس مطبوعاتی گفت همه هیئت دیپلماتیك الجزایر ومصر در لئوپلدویل مدت سه‌شبانه روز از روشنائی و غذا محروم شده بودند . هجالی و محمد کامل سفیر مصر پس از آنکه سه‌روز سفارت خانه‌هایشان توسط دولت کنگو بسته شده‌بودباهواپیما از لئوپلدویل وارد برازاویل شدند .

هردو سفیر تاکید کردند که روابط دولتهای آنان باکنگو قطع نشده بلکه بحال تعلیق درآمده و آنها برای حفظ همکاری بین دول آفریقائی همه‌گونه کوشش خواهند کرد.

سرهنك آمریکائی

گروگان جوانی است که به رابرت مکنامارا سوءقصدکرد

واشنگتن ـ۱۰ اکتبر ـ خبرگزاری فرانسه ـ نیروهای مسلح آزادیبخش ملی ونزوئلا اعلام کرد چنانچه‌امریکا «نگوین‌وان تروی » جوان ۱۹ساله ویتنامی را که در ماه گذشته در سایگون باتهام توطئه علیه جان «رابرت مك‌نامارا » وزیر دفاع امریکا باعدام محکوم شد آزاد نکندسرهنك «میشل سوملت» وابسته هوائی‌امریکا در کاراکاس راکه ۲۴ ساعت قبل روبودند اعدام خواهند کرد .

قرار بود «نگودین وان‌تروی »روز پنجشنبه اعدام شود اما منابع موثق واشنگتن خاطر نشان میسازند که دولت امریکا از دولت ویتنام جنوبی تضمین گرفته است که‌فعلا این‌جوان ویتنامی اعدام نشود .

اینك صدها تن‌از افراد پلیس و ژاندارم و سربازان‌ونزوئلادرجستجوی سرهنك میشل سوملت هستند .

وی ۲۴ ساعت قبل در حالیکه با اتومبیل از خانه به دفتر کارش می رفت توسط شش تن مرد مسلح که از اعضای جنبش آزادیبخش ملی ونزوئلا معرفی کردند تلفنی به خبر گزاری فرانسه در کاراکاس اطلاع دادند که سرهنك «سوملت» صحیح و سالم است . افراداشناس خاطر نشان ساختند که ربوده‌شدن وابسته هوائی امریکا در کاراکاس بعلت مداخله امریکا در امورونزوئلا صورت‌گرفته است .

سپیده دم امروز صبح یك‌ناشناس به خبرگزاری فرانسه تلفنی اطلاع داد که سرهنك سوملت زمانی آزاد میشود که‌جوان ۱۹ ساله ویتنامی‌که باتهام توطئه علیه مك‌نامارا محکوم بمرك شده آزاد شود .

۲۰۰ کیلو هروئین و مرفین کشف شد

پاریس ـ ۱۱ اکتبر ـ خبرگزاری فرانسه‌ـپلیس فرانسه پس از یك‌سال تحقیق و تلاش فراوان موفق شد افراد یك شبکه بزرك قاچاقچیان‌مواد مخدره را شناخته و یکصد کیلو هروئین و ۱۰۰ کیلو مرفین نزدآنها کشف کند .

ارزش این ۲۰۰ کیلو مواد مخدره یك میلیارد فرانك فرانسه است . مواد اولیه هروئین و مرفین از شرق وارد مارسی شده و در آنجا پس از تبدیل به هروئین و مرفین بامریکا صادر میگردید .

گزارشهای تهیه شده حاکی از آن است که مواد مخدره توسط ملوانان کشتی از بندر مارسی به امریکاصادر میشد .

چمانتری سال دل

استنطاقات متهمین محتمل است وضعیت وخیمی‌را ایجاد نماید

پاریس ـ مطبوعات فرانسه دولت مجارستان را متهم بیك مسئولیت و تقصیر اخلاقی در قضیه توطئه قتل‌پادشاه‌یوگوسلاوی ووزیرخارجه‌فرانسه‌میدانند ومعتقدند که نتایج سیاسی و تحقیقات اقرار ها محتمل است وضعیت وخیمی را ایجاد نماید .

نقل از اطلاعات ۱۹ مهر ماه۱۳۴۳

کارشناسان وارد به مسائل انتخاباتی انگلیس میگویند:

حزب کارگر درانتخابات پیروزمیشود

لندن ـ ۱۰ اکتبر ـ رویتر ـ چهار روزقبل‌از انتخابات انگلستان دوگلاس هیوم نخست‌وزیر دچار برخورد و اختلاف نظر با اعضاء کابینه‌اش شده است. نمایندگان مطبوعات‌ازاو درباره روابطش‌باباتلر (وزیر خارجه) سئوال کردند و پرسیدند آیا از باتلر توضیحی درباره «آن مصاحبه» نخواسته است.

«آن مصاحبه » مصاحبه‌ای‌بودکه باتلر باروزنامه پرفروش دیلی ـ اکسپرس بعمل آورد و در آن از روش هیوم‌انتقاد کرده و ازدلخوری بین هیئ (وزیر بازرگانی) و هیوم پرده‌برداشته است .

هیوم درپاسخ خبرنگاران گفت : «هنوز توضیحی از باتلر نخواسته است» از او پرسیدند آیا از هیئ دلخوری دارید واگر دارید چرا؟ هیوم‌بجای جواب گفت همه‌همکاران سیاسی من بنظرم جالب میایند!

باتلر در مصاحبه با دیلی اکسپرس از «هاك» وزیر فرهنك و علوم هوم انتقاد کرده بود .

باتلر عقیده دارد که در حال‌حاضر احتمال بردن اکثریت با ۲۰ کرسی برای محافظه کاران وجود دارد ،اما درآخرین روزها ممکن است این امکان از دست مابیرون برود .

● پیروزی کارگران

درحالیکه چهارروز به‌انتخابات انگلیس مانده افراد خبره در کار انتخابات وروزنامه تایمز لندن « در باره علائم روزافزون احتمال‌پیروزی کارگران سخن میگویند ».

«ویلسون» رهبر حزب کارگر امروز گفت : برآورد حزب نشان داده که پس از ۱۳ سال حکومت محافظه‌کاران پیروزی بزرگی در انتظار حزب کارگر است .

اما بعضی‌محافل سیاسی‌میگویند در انتخابات پیروزی با اکثریت عظیمی نصیب کارگران نخواهد شد ، زیرا حزب محافظه‌کار که ۱۳ سال حکومت کرده (واین امر در قرن‌اخیربی‌سابقه بوده است) ، نیروی بزرگی دراختیار دارد .

● تنزل سهام

روزنامه تایمز مینویسد :احتمال پیروزی حزب کارگر سبب‌شده که قیمت سهام در بورس لندن بطوری پائین آمده که از سال ۱۹۶۲ تاکنون سابقه نداشته .سهام‌صنایع فولاد که کارگران وعده ملی‌کردن وکنترل دولت رابرآن داده‌اند بیش از همه پائین آمده است . در هفته گذشته در محافل سیاسی ۵ به۴ بنفع حزب کارگر شرط بسته می شدو این میزان درحال حاضر ۳به ۱ بنفع حزب کارگر است‌وهمین دلیل زمینه محکمی برای پیروزی آن‌حزب میباشد .

● محاصره کردند

امروز هنگامیکه سرالك دوگلاس هیوم نخست وزیر انگلستان‌در یکی‌از محلات‌لندن به‌سخنرانی انتخاباتی مشغول بود از طرف جمعیتی که‌بشدت علیه او تظاهر میکردند محاصره شد. مردم برای حمله به نخست وزیر تلاش میکردند صفوف‌پلیس را درهم‌شکسته وخودرا به‌او‌برسانند سرانجام‌توانستند پلیس را عقب برانند اما محافظین نخست‌وزیر قبل‌از آنکه جمعیت بوی برسند او را در اتومبیل‌نشاندند ،واز معرکه دور ساختند نخست وزیر انگلستان در چند روز گذشته دائما‌به کسانی که قصددارند با ایجادبی‌نظمی مبارزات انتخاباتی وی را بر هم زنند حمله کرده است .

نخست وزیر انگلستان پس‌ازحادثه دیروز گفت البته من نمیخواهم برای کسانیکه مایل‌بشنیدن سخنانم‌نیستند حرف بزنم اما کسانی که‌این تظاهرات را راه میاندازند شایستگی حکومت براین کشور را ندارند . دیروز ۳نفر به اداره پلیس شکایت کردندکه هنگامیکه آنها سخنان نخست وزیررا قطع میکرده‌اند چندنفر زن‌بسوی‌آنان فلفل پاشیده‌اند .

اختلاف شوروی و رومانی برسر ملداوی

مسکو ـ۱۰ اکتبر ـ رویتر ـ «ایوان بودیول» دبیر اول حزب کمونیست ملداوی طی مقاله‌ای در پراودا نوشته است : ملداوی از قرن نهم میلادی جزو ایالات روسیه بوده است .

این‌مقاله در واقع جوابی به ادعای رومانی است که این منطقه را جزو خاك خودمیداند . ملداوی قرنها مورد کشمکش بین روسیه و رومانی بوده و درسال ۱۹۱۸ رومانیها ایالات ـ بساربای را از روسیه منتزع کردند . در ۱۹۲۴ در داخل اوکرائین یك جمهوری خود مختار ملداوی تشکیل شد و در سال ۱۹۴۰ شوروی رومانی را مجبور کرد ایالت بسارابی را به روسیه پس بدهد .

امابالاخره‌ملداوی جزوجمهوریهای شوروی درآمد .

مقاله پراودا بمناسبت چهلمین‌سال تاسیس جمهوری ملداوی و حزب کمونیست آن بوده است .

آگهی تحریر ترکه

آقای محمد علی دیلمی اصالتاً از خود و وکالتاًازطرف اقایان علی‌اکبر و علی اصغر دیلمی و محمد تقی‌دیلمی کناری و بانوان صغری خانم و عمه طاوس خانم دیلمی کناری و ربابه خانم و کلثوم دیلمی فرزندان‌مرحوم ذبیح‌اله بطرفیت بانو مریم دیلمی طرفین اهل و ساکنین فریدونکنار دادخواستی بخواسته تحریر ترکه ماترك مرحوم حسن دیلمی تقدیم‌که بکلاسه ۸ر۳۵۳ـ۴۰ ثبت‌اینك‌بانجام تشریفات مراتب در روزنامه اطلاعات آگهی میشود که برابر ماده ۲۱۰ قانون امور حسبی بستانکاران‌و مدیونین متوفی و کسان دیگر که حقی برترکه دارند برای روزیکشنبه اول آذرماه چهل وسه ساعت هشت‌و سه‌ربع‌صبح‌در دادگاه‌بخش بابل‌حضور بهمرسانند .

دادرس دادگاه بخش بابل
ناصر محمدی
آ ـ ۲۵۲۰۸

کدام یك از این برندگان را می شناسید

شما خواننده عزیز، بنام وعکس برندگان جوائزبزرك بلیطهای اعانه ملی‌که بترتیب حروف الفبا درزیر چاپ شده‌است بادقت توجه‌کرده، درمیان آنا ن‌دوستان وآشنایان‌خودرا پیداکنید، زیرا درجشن بزرگی‌که روز ششم آبانماه به افتخار آنان دراستادیوم محمدرضاشاه پهلوی برگزارمیشود علاوه برهدایائی‌که بهریك ازبرندگان حاضر درجشن داده‌میشود طی قرعه‌کشی جالبی یکنفر قهرمان شانس میگردد و هم وزن خود پول میگیرد.

چه بسا دوستان خوشبخت شما از شانس بزرگی که درانتظار آنهاست هنوز بی‌خبر باشند و چه بهتر شمااولین کسی باشید که حامل این مژده برای آنان شوید.

بقیه‌حرف خ تا قسمتی از حرف س برندگان استان‌مرکز ، تهران

چین کمونیست به‌تمام اسرار بمب اتمی ، موشك و قمر مصنوعی پی برده‌است

«هموشن تسین» پدر موشك چین

آمریکائیها و شوروی‌بهارسما اعلام داشته‌اند که چین - کمونیست از این پس عضو باشگاه اتمی بشمار میرود برای ورود به این باشگاه کافی است که چین نخستین بمب اتمی خود را منفجر کند

«دیوار کالیس» روزنامه‌نگار فرانسوی که دراین روزها در پکن بسرمی‌برد توانسته‌است در این باره با یکی از مردانی که اجرای برنامه اتمی‌چین رارهبری‌میکند مصاحبه‌ای بعمل آورد باین ترتیب برای‌نخستین‌بار یکی از رهبران‌چین کمونیست حاضرشده است در باره‌بمب اتمی سخن بگوید ورسما اعتراف کند :

«بله ، مابمب اتمی داریم .»

اظهارات این شخص بادر نظر گرفتن اختفای کاملی که‌چینی‌هادر باره فعالیت‌های اتمی خود رعایت‌می کنندبخودی خود حادثه بزرگی بشمار میرود.

طرف صحبت من یکی ازشخصیت های چین است که لباس آبی رنك مخصوص رهبران‌کمونیست راپوشیده است ودر حدود هفتاد سال دارد .

نام‌او «کوئو موژو» است‌و ریاست آکادمی علوم چین کمونیست رابعهده دارد‌ومامور هم‌آهنگ ساختن تجسسات و تحقیقات علمی در چین کمونیست است .

او به سخنان خود ادامه داد وگفت

«برویهم اکنون سیصد هزار نفر در آکادمیهای علوم کارخانه هاو موسسات مختلف کشور مشغول تحقیقات علمی هستند و پس از چهارده سال سرانجام چندین ماه پیش ماتوانستیم مسئله بمب اتمی را بطور کامل وصد در صد حل کنیم .»

ملاقات من با «کوئوموژو» در تالار «فوکین» یکی از مجلل ترین تالارهای مجمع ملی چین کمونیست که کوئو نایب رئیس آن است صورت گرفت وی گفت :

«حتی قبل از جنك مابك‌انستیتوی اتمی‌داشتیم ولی‌البته تشکیلات آن‌بسیار ساده‌بود اما اکنون انستیتوی‌اتمی‌ما دارای هزاران دانشمند اتمی و در کلیه دانشگاهها و اکادمیهای علوم دارای شعب متعدد می باشد»

پس از مسافرتی که در سراسر چین کمونیست‌انجام دادم و گفتگو هائی با مسئولان امور اقتصادی چین بعمل آوردم اکنون برای من اطمینان حاصل شده‌است که چین‌کمونیست میتواند از این پس دارای یك نیروی ضربتی نسبتا نیرومندی باشد .

«کوئوموژو» اضافه کرد .

در نتیجه پیشرفتی که در صنایع فولاد و نوب آهن نصیب مان شده است ما امروزه بیش از انگلستان ماشین آلات تولید می کنیم و حتی می توانیم از این کالا ها به خارج صادر کنیم .

چین درسال ۱۹۵۶ باکمك کارشناسان چکوسلواکی نخستین توربین خود را بظرفیت ۶ هزار کیلو وات تولیدکرد در سال ۱۹۶۳ باوجود بازگشت کارشناسان خارجی ما کز بزرك برق آبی باتوربین های صد هزار کیلو واتی که‌بدست خود چینی‌هاساخته‌شده بود بکار افتاد .

در کلیه انستیتو های علمی چین کمونیست ماشین های محاسبه الکترونیکی مشاهده کردم که با بهترین وکاملترین ماشینهای ساخت آمریکا واروپا برابری میکرد .

درین زمینه نیز ظاهرا چین قدمهای بزرگی برداشته است چینی ها در سال ۱۹۶۳ میکروسکوب الکترونیکی دقیقی ساخته‌اند .

لازم بتذکر نیست که چینی هادارای گذشته علمی درخشانی هستند.قطب نما، کاغذ و عمل اوردن اهن بوسیله حرارت از اختراعات انهاست واین اختراعات مربوط بدورانی است که هنوز مردم اروپا در جهل بسرمیبردند صنعت چین که از سالیان دراز در حال رکود و بیحسی بسر می برد با کمك شوروی ها و مساعدت غیر ارادی امریکائیها جان تازه‌ای گرفت‌پیشرفت ها واکتشافات چین‌کمونیست درزمینه فیزیك اتمی مرهون فعالیت دودانشمند چینی الاصل تبعه امریکااست که سابقادر ایالات متحده مشغول کار بودند این دو نفر که یکی از آنها «چن‌ننگ‌یانك» ودیگری «تزونك‌دان‌لی» نام دارند مدتهادر دانشگاههای برینستون و شیکاگو تدریس‌میکردند و بدریافت جایزه نوبل موفق‌شده‌اند این‌دانشمندان پس از دریافت جایزه خود دراستکهلم در پاریس با «ژان کوکتو» ملاقات کردند یك روز پس ازاین ملاقات کوکتو به نویسنده‌این مقاله اظهار داشت :

«اینها کشور خودرا بیش از هر چیز دیگر دوست دارند و خواهید دید که روزی به میهن خودباز خواهند گشت »

بیش بینی ژان کوکتو به حقیقت پیوست یانك و لی به چین بازگشتند ومسلما آنها را به مراقبت و نگهداری گله‌های گوسفند نگماشتند.

چینی‌ها یك میراث امریکائی دیگر که بسیار باارزش است‌نیز بدست آورده‌اند وآن‌شخص «هموشن‌تسین» اسناد دانشگاههای امریکا و عضو زمایشگاه معروف کالیفرنیا است که در رشته موشك سازی معروفیت جهانی دارد .

تسین اکنون گروه دانشمندان‌چینی را که مامور ساختن موشکهای بالستیك و فراهم کردن مقدمات پرتاب یك ماهواره چینی بفضاهستند رهبری میکند .

شوروی نیز بنوبه خودبه توسعه صنعت اتمی‌چین کمك قابل ملاحظه‌ای کرده‌است همکاری چین و شوروی در زمینه انرژی اتمی از سال ۱۹۵۰ آغاز شد و در سال ۱۹۵۶ سیصد کارشناس چینی در موسسات اتمی شوروی کار میکردند این همکاری ۹ سال طول کشید و دراین مدت آنها وقت کافی داشتند که به‌اسرار اتمی واقف شوند . درسال ۱۹۶۰ چین دارای چهار راکتور اتمی بودواکنون دوازده راکتور در اختیار دارد .

میتوان انتظار داشت که ظرفیت‌اتمی چین کمونیست درسالهای آینده با سرعت بیشتری توسعه یابد زیرانولت عشق و علاقه زیادی در میان هفتصد میلیون چینی نسبت به فرا گرفتن علوم جدید ایجاد کرده‌است .

از : کاندید (چاپ پاریس)

متن کامل کتاب عظیم وزیبای

ظهور و سقوط رایش سوم

نوشته: ویلیام شایرر

ترجمهٔ : کاوه دهگان

به ضمیمهٔ حواشی وتوضیحات لازمه بقلم مترجم

در ۴۰۰۰ (چهارهزار) صفحه و ۱۰ جلد به قطع جیبی ، تحت طبع است

جلداول منتشر شد

ظهور وسقوط رایش سوم کتابیست‌که شایرر برای نوشتن آن از ۴۸۵ تن سندمحرمانه و ۶۰٫۰۰۰ (شصت‌هزار) پروندهٔ مخفی دولت آلمان، اززمان بیزمارك تاسقوط هیتلر، وصدها کتاب وخاطرات روزانه‌منتشر نشدهٔ بسیاری ازسرداران ورهبران ورجال آلمان نازی استفاده کرده‌است وآماده‌کردن کتاب برای چاپ **پنج سال** بطول انجامیده‌است.

هفته نامهٔ «تایمزادبی» نشریهٔ روزنامهٔ تایمز لندن، دربارهٔ آن مینویسد: «شاید قرنها بگذرد وکتابی به‌عظمت‌وزیبائی **ظهور وسقوط رایش سوم** منتشر نشود.»

تروروپر، مورخ بزرك معاصر، درباره **ظهور وسقوط‌رایش سوم** میگوید. «این، یك اثرجاویدان است‌که داوری‌های آن درست واستنتاجاتش اجتناب ناپذیراست» .

روزنامهٔ نیویورك تایمز مینویسد: «**ظهور وسقوط رایش سوم**، یکی ازآثار بسیار مهم تاریخی عصر ماست. بررغم صفحات بسیارکتاب، لذتی‌که خواننده ازآن کسب‌میکند حتی یك لحظه قطع نمیشود.»

سلسله مقالات «ازمسکو تااستالینگراد» و«مبانی‌تاریخی‌وفلسفی نازیسم» که در«کتاب‌هفته» نشر شد و مورداستقبال فراوان خوانندگان قرار گرفت، تنها قطعات بسیارکوچکی از **ظهور وسقوط رایش سوم** بود.

مجلدات دوم و سوم وچهارم وپنجم بزودی انتشار مییابد وپنج جلد دیگر تحت طبع است.

ناشر : موسسه مطبوعاتی احمد علمی

نوشته : والترلیپمن

از : نیوزویك

رهبران معتدل حزب جمهوریخواه خواهان شکست گلدواتر هستند

لیبرالهای‌حزب جمهوریخواه‌امریکا با مشکل بزرگی مواجه شده‌اند .آن ها توسط گلدواتر از دستگاه‌رهبری حزب طرد شده‌اند اگر گلدواتر در انتخابات پیروز شود و یا حتی‌بدون پیروز شدن آراء زیادی بدست آورد بدان معنا خواهد بود که**شخصیت‌های میانه روی حزب از قبیل ، راکفلر ، اسکرانتون ، کیتینك ، اسکات، تافت رومنی ، وبرسی از آغازدر حزب بیگانه بوده‌اند .**

تنهاامید این‌عده‌برای‌احیای‌موقعیت خود وباز گرداندن اصول اساسی حزب کهن سال جمهوریخواه این است که گلدواتر و همکارش - «میلر»**دچار شکست سختی شوند تا سیاستمداران محلی جمهوریخواه نتوانند تا مدتهای مدیدآنرا فراموش**

گنند .تنها شانس جبران شکست سان فرانسیسکو برای میانه روهای حزب جمهوریخواه پیروزی بیسابقه پرزیدنت جانسون است .

اما پیروزی بیسابقه جانسون در عین‌حال‌میانه روهای‌حزب‌جمهوریخواه رانیز در مقابل‌مشکل بزرگی قرار خواهد داد .مردانی چون سناتور - کیتینك در نیویورك ، سناتوراسکات در پنسیلوانیا ، رومنی‌درمیشیگان پرسی در ایلی نویز وشاید هم‌تافت در اوهایو اگر بخواهند باشکست مواجه نشوند باید خیلی جلو تر از گلدواتر گام بردارند .**لاژمه‌موفقیت این مردان آن است که عده زیادی از رای دهندگان آراء خود را بهردو حزب بدهندوضمنا بدانند که‌اینکار را چگونه انجام دهند**

اما آنطور که‌بمن گفته‌اندسابقه‌نشان نداده است که درصورت‌موفقیت‌عظیم یك رئیس جمهوری تعدادکافی آراء نصیب‌کاندیداهای‌سناتوری‌وفرمانداری جانسون بیك موفقیت‌عظیم انتخاباتی نایل شود بعیداست مردمی‌که‌باو رای داده‌اند به کاندیداهای سناتوری و فرمانداری حزب جمهوریخواه‌رای‌دهند .مشکل‌اساسی وبزرك میانه روها و لیبرالهای حزب جمهوریخواه این‌است که اگر جانسون به پیروزی‌درخشانی نایل نشود آنها نخواهند توانست **موقعیت از دست رفته خود راترمیم کنند وشاید هرگز نتوانندوضع‌اولیه خود را تجدیدنمایند واگرهم‌جانسون به‌پیروزی درخشانی‌برسدآنهاباحتمال زیاد عده‌ای بهترین رهبران اجتماعی خود را از دست میدهند .**یك‌ژنرال فرانسوی در آغاز جنك جهانی اول هنگامی که سربازان خود را بجنك میفرستاد خوبی‌و خوشی آنان راآرزو میکرد . اوامیدواربود زخمی که سربازان وی برمیدارند آنقدراهمیت داشته باشد که‌باعث شود آنان را بخانه خود باز گردانند و در عین‌حال زخم نباید آنقدر کاری باشد‌که‌موجب هلاك سربازگردد. در حال‌حاضروضع رهبران میانه روی جمهوریخواه نیز چنین است . آنها می‌خواهند حزب جمهوریخواه در انتخابات آینده با شکستی مواجه شود که از یك رو موجب کنار رفتن گلدواتر گرددواز سوی دیگر زیانی بخود آنها وارد نسازد .

یکی از نتایج بزرك‌نامزدی‌گلدواتر درحال‌حاضرآن است که‌جمهوریخواهان تمامی مسائل لیبرالیستی را ، از چپ معتدل تاراست معتدل، به‌دمکرات ها تسلیم کرده‌اند . این امر سبب شده است که کلیه‌مردان واقع‌بین‌که واقعیات زمان را درك میکنند بجزب دمکرات روی آورند .

بنظر میرسد که این امردرست با روحیه، استعداد و معتقدات جانسون جور درمی‌آید جانسون‌یك‌سیاستمدار معتدل ومیانه روی کامل است‌بعد از گلدواتر برای جمهوریخواهان آسان نخواهد بود تا آنچه را که از دست داده‌اند بار دیگر بدست آورند .

آیا این بدان‌معنی است که‌سیستم دو حزبی در امریکا ازمیان‌برداشته میشود ؟

من گمان نمی کنم که چنین باشد . اگر در امریکا بیش از دو حزب زمامدار امور باشند‌سیستم ریاست جمهوری امریکا قادر بکار نخواهدبود سیستم فعلی رای دهندگان را بین‌دو حزب تقسیم می کند و این البته بدان معنی نیست که هر دو بایدآراء مساوی بدست آورند . تاریخ‌سیاسی امریکا نشان میدهد که یکی ازاحزاب امریکا می تواند تامدتهای مدید در حال ضعف ورکود بسر برد همانطور که جمهوریخواهان بعد از جنگهای داخلی درچنین وضعی بودند وسپس بار دیگر قدرت خود را بازیافتند .

آگهی تجدید دعوت مجمع عمومی عادی

چون در جلسه مجمع عمومی روزپانزدهم مهرماه ۴۳ اکثریت حاصل نگردید لذا بدینوسیله ازکلیه سهامداران محترم شرکت تقاضا میشود در تاریخ سه‌شنبه پنجم آبانماه ۴۳ در ساعت ۵ بعداز ظهر برای شرکت در مجمع عمومی عادی شرکت در محل شرکت واقع در خیابان قزوین مقابل‌دخانیات حضور بهمرسانیده‌و یاوکیل خودرا جهت شرکت در مجمع عمومی کتبا معرفی نماید .

دستور جلسه: انتخاب اعضاء هیئت مدیره و اعضاء علی‌البدل .

هیئت مدیره‌شرکت تعاونی تهیه وسائل حرفه کامیونداران‌ایران

آگهی تجدیدمناقصه

شرکت سهامی کارخانجات ایران (قسمت صنایع‌قند) ۱۳قلم انواع‌برس سیمی رااز طریق مناقصه خریداری مینماید .

شرایط مشخصات مناقصه‌درداره بازرگانی قسمت واقع درخیابان استخر موجود بوده و پیشنهادات واصله تاساعت نه صبح روز ۴۳٫۸٫۳ پذیرفته میشود و درساعت ده صبح همانروز رسیدگی خواهد شد.

الف۴۶۸۸

تجارت آمریکا در ایران - لبنیات پاك

بحث توسط آقای فرانك فیشر مدیر شرکت

فردا دوشنبه ۲۰ مهر ۵ عصر .

انجمن ایران و آمریکا-عباس‌آباد.

ساعت سه‌بعدازظهر (فردا) کارتهای قرعه‌کشی

جوایز مجانی هفته اول افتتاح فروشگاه سه‌طبقه

بلانش

در محل فروشگاه بلانش انجام میگردد . بانوان و آقایانیکه مایلند در مراسم قرعه‌کشی حضور داشته باشند قبلا کارت‌شرکت درمراسم را از فروشگاه دریافت دارند .

فروشگاه بلانش

مقابل فروشگاه فردوسی

«زهره»

این هفته در مولن‌روژها

این‌فیلم چهارماه قبل‌از قتل کندی تهیه شده‌است

اگر برای دیدار این فیلم فقط پنج دقیقه دیرتر بسالن سینما بیائید هرگز باجرایش پی نخواهید برد....

وقتی تمام آن را دیدید قسم خواهید خورد که هرگز فیلمی چون این نبوده است

درمان روماتیسم
دکتر مهندس
خیابان حافظ مقابل ت ث ث

در آتیه نزدیك ...

دراین مکبین
آرتورکندکا در فیلم
کلودل اینگلیش

اقتباس ازشاهکار نویسنده ارجمند امریکائی
ارسکین کالدول
CLAUDELLE INGLISH
دوبله بفارسی

اطلاعات

از : م شین

پاسخ به پاسخ

با وجودی که اینجانب در فن نویسندگی سابقه نداشته ودراین‌مورد اقرار دارم‌که اطلاعی ندارم معهذابراثر درج نامه آقای درخشانی درستون‌انتقاد آن روزنامه محترم ، بزعم خودم جهت روشن‌شدن باحقیقت ناگزیرم باردیگر قلم بدست‌گرفته بطور اختصارمطالبی درپاسخ نامه‌ای‌که آقای درخشانی‌که از آلمان فرستاده است حضورتان ارسال دارم .

همانطورکه‌خاطر خوانندگان محترم روزنامه اطلاعات مستحضر است‌قسمت اول‌مقاله مربوط بسرپرستی‌ها درجواب روزنامه اطلاعات‌که نوشته بود تعداد کثیر ماموران اعزامی بسرپرستی ها بابودجه‌گزاف‌دردی ازدردهای‌شاگردان دوا نمی‌کند تهیه شده بود . قسمت دوم (که در روزنامه چاپ نگردیده است) راجع بود بطرز اعزام‌محصلین بخارج واقامت آنان مثلا درکشورهای آلمانی زبان و بالاخره قسمت سوم مربوط به پیداکردن راه‌حل در رفع محظورات ومشکلات فعلی سرپرستی ورسیدگی صحیح بوضع محصلینی‌که درخارج از کشور مشغول تحصیل می باشند که این قسمت هفته‌گذشته در روزنامه درج شد . آقای درخشانی‌اگر تامل میکردند و قسمت سوم مقاله مخلص را نیز مطالعه مینمودند قطعا هیچگاه قلم بدست نگرفته واز راه‌دور مطالب درهم وزننده درجواب مقاله‌قبلی برای روزنامه اطلاعات نمی‌فرستادند . زیرا آقای درخشانی مانند هزاران‌نفر محصل دیگر دارای‌روش نامطلوب‌طرز تحصیل دوره متوسطه دراین‌کشور می باشندکه علل آن بتفصیل در قسمت دوم مقاله بنده شرح داده شده بود ، اما نکته‌ایکه باید مورد توجه آقای درخشانی قرار گیرد این است که مشارالیه باگذرنامه عادی به آلمان عزیمت نموده و بمحض ورود به آن کشور تمایل باقامت وادامه تحصیل درآلمان نشان داده است . حال آنکه شهربانی کل‌کشور یکسانی‌که بنام‌دیدار اقوام واحیانا برای سیاحت بعضی از کشورها که مایلند مدت قلیلی از کشورهای خارج‌دیدن نمایند گذرنامه عادی تسلیم مینماید . پس اینکه نوشته‌اند مدت دوسال درآلمان سرگردان بوده‌اند و سرپرستی هم هیچ گونه اقدامی درباره درخواست صدور پذیرش و یا صدور اجازه تمدید گذرنامه نامبرده ننموده است باید بدانندکه اگر مایل بادامه تحصیل‌در آلمان بوده‌اند میبایستی در امتحان زبان‌که در وزارت فرهنگ انجام‌میگیرد شرکت کرده درصورت قبولی ترجمه مدارک تحصیلی خود را جهت اخذ پذیرش و تعیین تکلیف ازطریق اداره اعزام محصل بخارج بسرپرستی ارسال میداشتند تا پس‌از وصول پذیرش با گذرنامه دانشجوئی بمحل تعیین شده عزیمت مینمودند ، البته در اینحال کارکنان سرپرستی دراختیارمشارالیه قرار میگرفتند ودر رفع مشکلات ایشان اقدام عاجل مرعی میداشتند . متاسفانه نامبرده مانند صدها نفر محصل وغیر محصل که از این طریق بخارج‌عزیمت نموده و مینمایند . رهسپار آلمان شده‌اند. اینکه‌مرقوم فرموده‌اندمایلند درشهر برلین مشغول تحصیل شوند باید مطلع باشند که تحصیل برای شاگردان جدید درشهر برلین بعللی قدغن است و بطوریکه نوشته‌اند پس از تلاش فراوان سرانجام سفارت‌کبرای شاهنشاهی در آلمان ویرا بدانشگاه معرفی نموده و گذرنامه او را نیز تمدید کرده است دراین مورد بازهم باطلاعشان میرسانم که اگر سفارت ایران چنین کومکی رادرباره ایشان مبذول داشته ، دلیل براین نیست که سرپرستی باعدم انجام آنها رفتاری خلاف مقررات نموده است . گرچه اینجانب مدت دوسال است که در سرپرستی سمتی ندارم وامور مربوط بتحصیل آقای درخشانی توسط سه نفر آقایان‌جدیدکه‌بسرپرستی منصوب شده‌اند ودر فضل‌و کمال ودانش و درستی و صداقت آنان شك وشبهه وتردید نیست انجام گرفته وخواهد گرفت ، ولی مشارالیه باید باین‌نکته واقف باشندکه بادرنظر گرفتن کلیه معایب موجود درسرپرستی ها علت سرگردانی ونابسامانی ایشان‌وسایرین همان عدم‌توجه واطاعت ازقوانین‌کشور است. زیرا آقای درخشانی در دوران تحصیل خود درایران مسلما زبان انگلیسی خوانده‌ـ برای اخذ گذرنامه بکارکنان و متصدیان گذرنامه در شهربانی اظهار نادرست نموده و علت مسافرت باروپا رادیدار اقوام وگردش درکشورهای مختلف قیدنموده ـ در امتحانات مربوط بزبان وسایر مواد درسی شرکت نکرده ـ از طریق‌سفارت کبرای شاهنشاهی برای تمدید مدت اقامت وثبت‌نام دردانشگاه اقدام‌کرده وازاین لحاظ حق سایرین را که‌مدتها جهت اخذپذیرش درایران سرگردان بوده‌و هستند پایمال نموده وبالاخره معلوم نیست وضع نظام‌وظیفه ایشان بکدام طریق حل شده وسفارت‌کبرای شاهنشاهی با دردست داشتن کدام سوابق توانسته یا خواسته است چنین فردی رابدون جلب موافقت‌سرپرستی که‌مسئول اینگونه امور میباشد به دانشگاه معرفی وگذرنامه ویرا تمدید کند. باهمه این احوال بدون رعایت شاگردی واستادی وباتوجه باین‌نکته که‌ماموران‌قبلی‌سرپرستی غیرازمخلص از استادان قدیمی‌وسه‌نفر سرپرست فعلی از فرهنگیان شریف وباکدامین وصدیق و زحمت‌کش هستند که‌همه سمت استادی نسبت‌باین محصل‌دارند وفعالیت های بی‌نظیر همه آنان مورد تحسین بایستی قرار گیرد . آقای درخشانی نامه‌ای مینویسند که جنبه توهین آمیزی نسبت بکارکنان صدیق سرپرستی دارد. همانطوریکه مثلا انتقاد ازامور وزارت دارائی ویا دادگستری باید توسط صاحب‌منصبان آن وزارتخانه ها انجام گیرد ، بعقیده اینجانب انتقاد ازسرپرستی ها باید توسط فرهنگیان صورت گیرد نه بقلم محصلی که باطرق مشروحه در فوق بمدت کمتراز دوسال درآلمان اقامت گزیده ومعلوم نیست وضع بعدی اواز چه قرار خواهدبود ، مطالبی درهم و برهم برشته تحریر درآورده‌باشد . امیدوارم آقای مدیر محترم روزنامه اطلاعات ازدرج مطالب محصلینی که تجربه کافی ندارند در آن روزنامه جلوگیری خواهند فرمود ، مگرآنکه مطالب حقیقتا جنبه انتقاد صحیح‌داشته باشد که‌با درج آن‌در روزنامه‌مسئولین دررفع آنها اقدام عاجل بعمل‌آورند .

***

اطلاعات‌ـ ضمن درج سومین‌نامه آقای میم‌ـ شین که‌حاکی از کمال احترام این‌روزنامه به‌آزادی فکر و عقیده است‌توقع داریم نویسنده‌محترم نسبت به‌قسمت اخیرنامه خود تجدید نظر فرموده، باما موافق شوند که انتشار دردلهاو ایجاد امکان جهت تبادل آراء وعقاید ، اعم ازاینکه‌عقیده محصل‌باشد یامعلم‌ودانشجو یاسرپرست اگردراصلاح معایب‌موثرنباشد ضرری بکسی و بجائی وارد نمی‌سازد . علی‌الخصوص که آنچه نامه ما از دانشجویان ایرانی مقیم خارج تاکنون داشته‌ایم و قسمت اعظم آنهم بنظر خوانندگان عزیز رسیده همگی در منتهای متانت نوشته شده وماجنبه توهین وتحقیر درآنها ندیده‌ایم .

گفتگوی تلفنی

دراین ستون درد دلهای مردم که از طریق گفتگوی تلفنی با ما درمیان گذاشته شده ، جهت توجه مسئولین امور انتشار مییابد ، امشب بعلت کثرت مراجعات قبلی، درد دل تلفنی قبول نمیشود

● **تقاضای تقویت برق**

راجع بخرابی وضع برق خیابان گرامی (منشعب از دروازه‌شمیران) و خساراتی که از این راه‌باهالی خیابان مزبور وارد آمده در اردیبهشت ماه سال قبل شکایتی باداره برق داده شده‌بشماره ـ ۲۸۳۳ر۲۹۴ که متاسفانه بدون اقدام بایگانی شده است . در مرداد ماه سال جاری نیزشرحی‌در همین ستون چاپ و باداره برق هم مجددا نوشته شده که هنوز عطف توجه نشده‌و نتیجه آن‌معلوم نگردیده است اهالی خیابان‌گرامی تقاضا دارند هرچه زودتر برق محله‌شان تقویت و تیرهای چوبی فرسوده آن به تیرهای سیمانی تبدیل گردد .

دکتر نیك نژاد

● **هزار بدبختی داریم**

اضافات همه وزارتخانه ها را پرداخت کردند جز وزارت‌فرهنك میخواهم بپرسم حالا هم که بعد از مدتها اجازه پرداخت اضافات کارمندان صادر شده چرا تبعیض قائل میشوند ماهم هزار بدبختی داریم .

معلم

● **ناظر شفته‌ریزی !**

انتهای خیابان‌کیان‌هتل اسفالت نیست و درحالیکه‌هر سال‌مقدمات اسفالت این‌محل بوسیله‌شهرداری فراهم میشود ماهنوز داریم خاك میخوریم . هر سال همین موقع شهرداری بایك مقاطعه کارقرارداد می‌بندد و همینکه کار شفته ریزی تمام میشود معامله شان بهم می خورد خلاصه هر سال ما بهمین ماجرا دچاریم و باید فقط ناظر شفته ریزی باشیم .

مژلا عزیزی

● **جوابش را کی میدهد؟**

کلاس سوم‌دبستان‌پسرانه پرورش در خیابان ۲۰ متری جوادیه از آغاز سال تحصیلی فاقدآموزگار است درآخر سال عده‌ای‌شاگردان مردود میشوند ، آنوقت جوابش راکی میدهد .

حسن علیانی

● **نیکنام بدنام !**

کوچه نیکنام در خیابان دلگشا رامدتهاست میخواهند تبدیل به خیابان کنند بهمین جهت تعدادی از ساختمانها را خراب کردندولی بقیه کارشان متوقف ماند . حالا این کوچه‌درمیان کوچه های‌تهران بدنام شده ،آنی فضای‌آن ازگرد وخاك خالی‌نیست . رفتگر های محله هم فرصت بدستشان افتاده واصلا بنظافت کوچه نمیرسندمثل اینکه همه آنها بمرخصی‌رفته‌اند.

داودنیا

● **یکماه هم شما ..!**

چهار ماه آزگار است مردمیکه باخطوط ۱۹و۲۰و ۴۲و۴۳ خود را به توبخانه و دراندرون و بالاخره به‌بازارمیرسانند سرگردان‌هستند و مجبورند یك الی دو کیلومتر پیاده روی کنند تابمقصد برسند بنده پیشنهاد میکنم حالا که چهار ماه است شرکت واحد از مسیر خطوط یاد شده فاکتور گرفته است ،یکماه هم مسیر آنها را کمی طولانی‌تر کرده و مسافرین‌را از طریق‌توبخانه میدان‌ارك ـ ناصر خسرو بستر کارشان برساند .باشد که بااتمام اسفالت خیابان پشت کاخ وزارت دارائی مسافرین ازاین پیاده‌روی بااعمال شاقه نجات‌پیدا کنند .

یاری

پاسخ بنامه‌های مردم

درکوچه کاوه‌رستوران نیست

جریده شریفه‌اطلاعات محترماعطف بشرح مندرج چهار شنبه ۱۱شهریور ماه در ستون گفتگوی تلفنی آن جریده شریفه بامضای آقای حسین فتوره‌چی تحت عنوان در کوچه کاوه خیابان اکباتان کافه‌ای وجود دارد که از سرو صدای شبانه روزی‌بلند گوی آن ساکن محل سرسام گرفته‌اند اشعار میدارد .

برابر گزارش بازرس شهرداری ناحیه دو در کوچه‌کاوه کافه‌رستورانی وجود ندارد بنظر میرسد شکایت نامبرده از کافه رستوران خیابان‌شاه‌آباد میباشد که طبق تعهدیکه‌گرفته شده‌است بعداز ساعت ده شب‌نباید از بلندگواستفاده نماید بنا براین رفع شکایت بعمل آمده است

رئیس دفتر اطلاعات‌ومطبوعات‌شهرداری

عباس واقفی

در مسیل ساختمان نمیشود

جریده شریفه‌اطلاعات محترماعطف بشرح‌مندرج شنبه ۱۴ شهریور ماه‌در ستون گفتگوی تلفنی آن جریده شریفه بامضای آقای حسین خرم‌بخت تحت عنوان بین تهران پارس و نارمك یك مسیل وجود دارد وعده‌ای‌دراین مسیل مشغول ساختمان‌هستند‌نمیدانم شهرداری چگونه به آنها اجازه اینکار راداده است اشعار میدارد طبق گزارش شهرداری ناحیه۸ادعای آقای حسین خرم بخت مقرون به حقیقت نیست زیرااین شهرداری مطلقا برای اراضی واقع در مسیل پروانه ساختمانی صادر نمی‌نماید بدیهی است از ایجاد ساختمان بدون پروانه جلو گیری میشود .

رئیس دفتر اطلاعات‌ومطبوعات‌شهرداری

عباس واقفی

جابری مشمول توسعه معابر است

جریده شریفه اطلاعات محترماعطف بشرح‌مندرج پنجشنبه ۱۹شهریورماه در ستون گفتگوی تلفنی آن جریده شریفه بامضای‌آقای‌احمدی تحت‌عنوان خیابان بیست متری جابری‌تبدیل‌به لجن زار شده‌است اشعار میدارد .

طبق گزارش شهرداری ناحیه ۶ تاکنون از طرف اداره کل املاك اکثر خانه‌های کوچه مذکور که در مسیر طرح اصلاحی بوده بر اساس قانون توسعه معابرخریداری وبوسیله این ناحیه نیز تخریب و برای توسعه آماده گردیده و در مورد انجام‌باقی‌ـ مانده املاك هم سوابق آن دردست اقدام است .

رئیس دفتر اطلاعات و مطبوعات

مادر یا میهمان ؟

(۲۳)

زندگی من

نوشته : چارلی چاپلین

ترجمه : علی‌حسن صاحبه

پس از چهل هفته مسافرت در شهرستانها مابه لندن باز گشتیم تا برای مدت ۸ هفته در حومه این شهر نمایش بدهیم . نمایشنامه «شرلوك هلمس» را که موفقیتش محسوس بود میخواستند سه‌هفته پس از مسافرت اول ، برای باردوم در شهرستانها بمعرض تماشا بگذارند.

هنگام بازگشت به لندن «سیدنی» ومن تصمیم گرفتیم خانه خودرا در «پونال تریس» ترك گفته و بجای آبرومندتری‌در «کنینگتون‌رود» منتقل شویم مانند مارها میخواستیم پوست بیاندازیم و تمام آثار و نشانه‌های دوران‌گذشته را بشوئیم . من بامدیر گروه صحبت کردم تانقش کوچکی در سفر دوم «شرلوك هلمس» به سیدنی بدهد و او موافقت کرد «سیدنی» بابت‌انجام این نقش‌هفته‌ای ۳۵ شیلینك میگرفت واینك بایکدیگر مسافرت میکردیم .

«سیدنی» مرتبا برای مادرم نامه مینوشت و در اواخر مسافرت دوم نامه‌ای از تیمارستان «کین هیل» دریافت داشتیم که حاکی از آن بود مادرمان سلامت خود را بطور کامل باز یافته است . بسرعت ترتیب مرخص کردنش را از تیمارستان و پیوستنش را بخودمان در «ریدنیك» دادیم . برای آنکه جشنی بافتخار مراجعتش برپا کنیم یك آپارتمان لوکس ،مرکب از دواطاق خواب و یك اطاق نشیمن گرفتیم که درآن پیانوئی نیز وجود داشت . اطاق خوابش را باگل تزئین کردیم و شام مفصلی نیز ترتیب دادیم .

من و «سیدنی» در ایستگاه راه‌آهن باستقبال رفتیم . باآنکه هیجان‌زده و خوشحال‌بودیم ، معذلك می نمی توانستم براین نگرانی فائق شوم که چگونه او خواهد توانست خود را بازندگی تازه ماهم آهنك کند . این مسئله را بخوبی میدانستم که‌رشته های نزدیك روابط گذشته ما هرگز نمیتواند بصورت سابق برقرار شود.

سرانجام ترن بایستگاه رسید . باهیجان و تردید قیافه مسافرانی‌را که از واگن ها خارج میشدند وارسی میکردیم . بالاخره مادرم پیدا شد که تبسم کنان و بامتانت بسوی ما گام برمیداشت.ابراز احساسات‌اوهنگامی که بسویش رفتیم چنان شدید نبود. معذلك باآداب دانی و محبت از ما استقبال کرد. ظاهرا در این مدت احساساتش نیز تعدیل شده بود. درفاصله کوتاه ایستگاه راه آهن تا منزل که با تاکسی طی کردیم . درباره صدها موضوع مربوط ونامربوط‌سخن گفتیم .

پس از آنکه نخستین شعله های حرارت و اشتیاقمان فروکش کرد، وباوآپارتمان و گلهای اطاق‌خوابش را نشان دادیم ، متوجه شدیم که در اطاق نشیمن سه نفری ،بدون آنکه نفس از سینه هایمان خارج شود، کنار یکدیگر نشسته و بهم نگاه می کنیم . یك روز آفتابی بود وآپارتمان ما نیز در خیابان خلوتی قرار داشت اما اینك سکوت آن ناراحت کننده بود وبا آنکه میخواستم خوشحال باشم خود را افسرده میبافتم.

مادر بیچاره که برای خوشحالی‌و شادمانی بسیار کم توقع بود، و چیز مهمی از زندگی نمیخواست گذشته ناشادم را بخاطرم میآورد ـ واودر این جهان آخرین کسی بود که می توانست چنین تاثیری در من بگذارد. اما من بهترین مساعی خود را بکار می‌بستم‌تااین مسئله را مخفی بدارم. مادرم کمی مسن و چاق شده بود. من همیشه به روش لباس پوشیدن و سرو وضع مادرم مباهات میکردم ومیخواستم با بهترین صورتی خودرا بیاراید تا باعضای گروهمان‌معرفیش کنیم . اما اکنون که باو می ـ نگریستم بد لباس بنظر میرسید نصور میکنم مادرم متوجه شد که بطرزی غیر عادی سر و وضعش را مینگرم چه برگشت و کنجکاوانه‌مرا نگاه کرد.

با محبت و مهربانی ،دسته ای از گیسوانش را که آشفته بود مرتب کردم و درحالیکه تبسمی برلب‌داشتم گفتم: «قبل ازآنکه به اعضای گروه معرفی شوی میخواهم که در بهترین وضع باشی»

او نگاهی بمن انداخت و سپس جا پودری خود را از کیفش خارج کرد و اندکی بصورتش پودر زد وبا هیجان گفت : «فقط باید خدا راشکر کنم که زنده هستم» طولی نکشید که افسردگی و ملالم برطرف شد و بازکاملا بایکدیگر مانوس شدیم.

ازآنجاکه ما بسرعت رشد کرده‌بودیم نمیتوانستیم کیفیت صمیمیتی راکه درکودکی بینمان وجود داشت مانند مادرمان‌درك کنیم . ولی او با همان حرارت‌صمیمیت‌خود را حفظ کرده بود و این مسئله او را در نظر ما عزیزتر میساخت .

در مسافرت ها خرید و تهیه مایحتاج ما بعهده مادرمان بود . هنگام بازگشت از بازار میوه ها و شیرینهای مختلف بخانه میآورد ،و هرگزخریدچند شاخه‌گل رافراموش نمیکرد .

در گذشته نیز ، حتی در مواقعی که بسیار تنگدست بودیم ، او شبهای بگشنه بهر ترتیبی بود نیم پنی از پول خود را برای خرید گل شب‌بو تخصیص میداد .

گاهی اتفاق میافتاد که مادرم‌خیلی ساکت و در خود فرورفته بنظر می رسید و این گرفتگی او مرا غمگین‌تر میکرد . رفتار او بیشتر بیك‌میهمان شباهت داشت تا یك مادر .

پس از یکماه مادرمان اظهارتمایل کرد که به لندن بازگردد ، چه می خواست سروسامانی پیدا کنیم و هنگام بازگشت ما ، خانه ای برایمان آماده کرده باشد ، بعلاوه او استدلال میکرد که ماندنش در لندن برای ما مخارج‌کمتری‌دارد ، تا آنکه همراهمان بشهرهای مختلف سفر کند و ناگزیر باشیم مبالغی اضافی بخاطر او ـ بپردازیم .

او آپارتمان بالای مغازه سلمانی خیابان «جستر» را که زمانی درآن زندگی میکردیم دوباره اجاره کرد و اثاثه‌آن را با مبلغ ده پوند باقساط فراهم ساخت . اطاقهای این آپارتمان وسعت و قشنگی آپارتمان «وورسای» را نداشت اما مادرم با پوشاندن صندوق های پرتقال در اطاق های خواب ، بوسیله پرده های رنگارنك آنها را بصورت کمد های قشنگی در آورده و با یك سلسله تغییرات دیگر در زیبا کردن آپارتمان واقعا معجزه کرده بود . در آن موقع من و «سیدنی» هفته ای چها ربوند وینج‌شیلینك درآمد داشتیم که از آن یك پوند و ۵ شیلینگش را برای مادرمان میفرستادیم .

پس از پایان‌دومین مسافرت ،من و سیدنی به لندن بازگشتیم و چند هفته بامادرمان بسربردیم . گرچه از زندگی در کنار مادرمان خوشحال بودیم ، اما مخفیانه دلمان میخواست باز بمسافرت برویم . چه در خیابان «جستر» شرائط راحت آپارتمانهای شهرستانها ،ووسائل تفریح و سرگرمی که «سیدنی» و من دیگر اکنون بآن عادت کرده بودیم وجود نداشت .

داروگر با ۳۵ سال سابقه ـ سازنده بهترین محصولات بهداشتی و زیبائی‌است

فکرمیکنم که همین یك جمله برای معرفی داروگر کافی باشد .

داروگر اخیرا تصمیم گرفته بمصرف کنندگان محصولاتش به نسبت تعداد محصول مصرفی ـ هرچه بیشتر ـ جایزه‌بدهد .

تاحالاخیلی ها جایزه گرفتند ـ که عکسها و عقایدشان را دیدید و خواندید . و هم‌اکنون برندگان جوائز دیگر نیز بشمامعرفی میشوند من بهمه خیابانهای تهران سر میزنم .

خط سیر من طبق یك نقشه دقیق، مشخص است که

قبلاز رادیو ـ تلویزیون و جراید باطلاع شما میرسد

باخرید محصولات داروگر: از صنایع ملی حمایت کنید به‌زیبائی و بهداشت خود کمك نمائید ، و از داروگر جوائز ارزنده بگیرید .

داروگر در خدمت بهداشت وزیبائی‌شما

پیك بهداشت وزیبائی داروگر

در میان خانواده‌ها

خانم منصوره آزاد
خیابان سلسبیل شماره۴۲۷
برنده ۵ سکه طلا

خانواده ما فقط از محصولات‌بهداشتی وزیبائی داروگر مصرف میکنند .

زیرا به تجربه ثابت شده که محصولات داروگر نه تنها بهترین نوع محصولات ایرانیست بلکه با محصولات بهداشتی خارجی رقابت‌می کند . من مصرف محصولات‌داروگر را بهمه مردم ایران توصیه میکنم .

خانم پروین نامجو
خیابان شاه شماره ۳۱۷ـ
برنده ۵ سکه طلا

خانواده مادر حدود سی نفرهستند تعجب نکنید چون شوهرم چندبرادر دارد و همه درحیاط که بهم مربوط هستند زندگی میکنیم .

ماسالهاست که محصولات داروگر مصرف میکنیم

و معتقد هستیم که محصولات داروگر د رمملکت مااولین مقام رادارد و ما ایرانیها باید از یك موسسه بزرگ ایرانی که واقعا صادقانه بمردم‌خدمت میکند پشتیبانی کنیم .

خانم‌دکترامیرهمایون‌خسروی
خیابان شاه شماره ۴۵۴ ـ
برنده سکه طلا

علم پزشکی ـ با پیشرفت اعجاب‌آور ـ لزوم حفظ بهداشت را بهمه بشر مترقی تاکید میکند .

من باانواع محصولات بهداشتی و زیبائی خارجی آشنا هستم .

اما اخیرا مدتی است که‌محصولات داروگر مصرف میکنم .

از اینکه درایران ـ یك کارخانه ایرانی ـ محصولات بهداشتی را این قدر خوب به بازار عرضه میکنند . بسیار قابل تقدیس است

خانم صوفیاهیوب
خیابان شاه شماره ۳۴۵ ـ
برنده سکه طلا

من از اکثر محصولات داروگر معرف میکنم مخصوصا از شامپو داروگر بسیار راضی هستم و معتقدم که‌جدا محصولات داروگر عالیترین‌محصولات بهداشتی است که درایران تهیه‌می شود امیدوارم که در آینده شاهد پیشرفت های بیشتر داروگر باشیم .

محصولات ژدرژ

آب‌میوه‌کیر ژدرژ «آلمانی»

باتیغه‌فولادی

ودستگاه آب‌لیمو و پرتقال‌گیری

نشاط‌خانواده شمادا تضمین‌میکند

نمایندگی انحصاری : شرکت ژدرژ سرای‌چیت‌ساز ـ طبقه‌چهارم تلفن : ۵۸۸۱۱

آگهی تمدید موعد قبول پیشنهادات مناقصه

پیرو آگهی شماره ۱۳۲۳۲ـ ۲۵ر۶ر۴۳ موضوع مناقصه‌اسفالت شهر رشت تاریخ قبول پیشنهادات از شنبه ۱۱ر۷ر۴۳ به شنبه ۲۵ مهرماه ۴۳ تمدید میشود . الف ۴۷۳۶

شهرداری رشت

آ ـ ۲۵۲۷۸

پانسیون کودکان

دراین پانسیون ازکودکان ۳ ماهه تاشش ساله شما ازیك ساعت‌تاچند شبانه‌روز همانندمادرنگهداری‌میشود واز اول مهر ماه کلاس آلمانی برای بچه‌ها نیز دایر است.

نشانی: چهارراه امیراکرم ـ خیابان‌صبا ـ کوچه‌شکوه تلفن شماره ۴۸۱۴۳

۱ ـ ۳ آ ـ ۲۵۱۹۴

آگهی قبول دانش‌آموز

تعقیب آگهی ۱۱۴۱ـ ۲۵ر۶ر۴۳ باطلاع میرساند هنرستان خواجه‌نوری مانند بعضی‌از دبیرستانها‌دارای‌رشته منشیگری‌میباشد وتا۲۵ مهرماه۴۳ دانش‌آموزجهت‌رشته مذکور میپذیرد‌بنابراین دارندگان مدرك قبولی‌سال سوم‌متوسطه میتوانند همه‌روزه‌باستثنای ایام تعطیل بهنرستان مذکور واقع در خیابان شاه‌آباد کوچه ظهیرالاسلام مراجعه و بدون پرداخت شهریه ثبت‌نام نمایند ضمنا دوره تحصیل دراین‌رشته‌سه سال است‌و بقبول شدگان گواهینامه دیپلم کامل متوسطه داده خواهدشد توضیحاساعات کار هنرستان مزبور از ساعت ۸ونیم صبح تا۱۳ونیم میباشد . الف ۴۶۰۹

مدیرکل تعلیمات فنی‌و حرفه‌ای ـ گلانتری

آ ـ ۲۴۸۳۶

پیام های مجانی در اطلاعات هوائی

اطلاعات هوائی نشریه دانشجویان و ایرانیان مقیم کشورهای خارج از این پس‌پیام های اولیای دانشجویان و وابستگان‌ایرانیان مقیم کشور های خارج را برایگان چاپ مینماید

علاقمندان میتوانند با دفتر اطلاعات هوائی اطاق شماره۳۶ تماس‌حاصل فرمایند .

شرکت سهامی پیچ و مهره ایران

تهران‌پارس ـ تلفن ۴۲۲۸۴

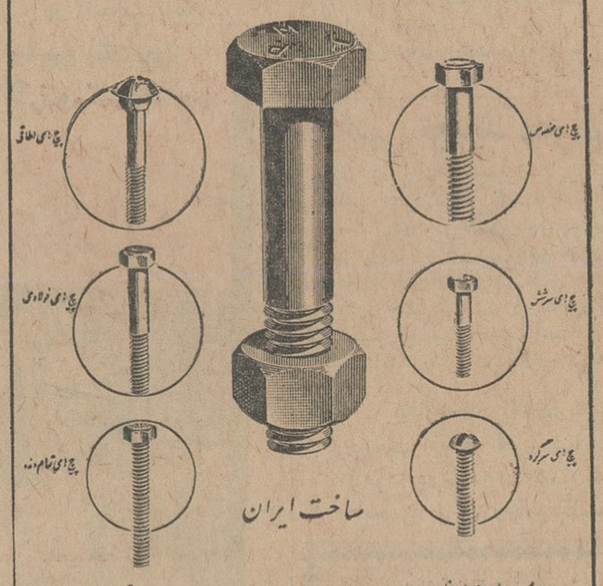

با همکاری کارخانه معظم Guest Keen & Nettlefolds (Midlands) Ltd انگلستان

پیچ و مهره ـ هر اندازه طبق استاندارد بین المللی بادنه

محل کارخانه ـ تهران‌پارس تلفن ۷۸۷۸۹

مراکز فروش در تهران

فروشگاه‌شماره۱ چهارراه کالج‌روبروی پمپ بنزین تلفن۴۰۴۱۳

فروشگاه‌شماره۲ خیابان‌فردوسی نبش کوچه‌طبس تلفن۳۹۶۰۷

نمایندگی شهرستانها

اصفهان ـ خیابان‌شاهپور آقای حسین ابوطالبی تلفن۵۲۰۹

تبریز ـ میدان چهارم‌اردیبهشت‌فروشگاه امید تلفن ۴۵۹۷

رضائیه ـ خیابان پهلوی مغازه امید تلفن ۲۹۷۸

گرگان ـ خیابان‌پهلوی مغازه‌آقای‌حسین‌دست‌آویز تلفن۶۳۲

اهواز ـ خیابان نظامی ـ فروشگاه ارجمند

ـ۱ـ آ ـ ۲۵۲۲۰ وگا

برای فراهم آوردن وسائل انتقال قلعه بخارج شهر، ازطرف کمیسیون مامور انتقال قلعه

از همه مردم تهران استمداد میشود

مردم غرب تهران تاکنون کمکهای قابل توجهی برای انتقال قلعه بعمل آورده‌اند

● حساب مخصوص کمك به انتقال قلعه در شعبات بانك ملی نقاط مختلف شهر افتتاح خواهد شد

کمکهای مردم تهران به انتقال قلعه از داخل شهر به خارج، ادامه دارد و آقای افضلی رئیس ناحیه چهار شهرداری ومسئول کمیسیون مامور انتقال قلعه امروز اعلام کرد که اقدامات کمیسیون مذکور مورد تائید مردم قرارگرفته است و هرروز طی نامه ها و مراجعات خود مسئولان کمیسیون را بادامه این کار تشویق میکنند.

آقای افضلی اعلام کرد که با تشویق مردم و تائید مقامات مسئول شهری اعضای کمیسیون باعزمی راسخ این کار مهم اخلاقی واجتماعی راکه ازطرف مردم غرب تهران به آنها محول شده است دنبال میکنند.

افتتاح شعب حساب

مردم غرب تهران تاکنون مبالغ قابل توجهی که لیست آن بزودی اعلام میشود به حساب مخصوص انتقال قلعه درشعبه خیابان قزوین بانك ملی ایران پول ریخته‌اند و چون استقبال مردم امیدوار کننده است، کمیسیون تصویب کرد که در کلیه شعب بانك ملی درسراسر تهران بدین منظور حسابی باز شود همچنین از طرف کمیسیون به امور انتقال قلعه سفارش چاپ یك میلیون ورقه که درآن هدفهای انسانی کمیسیون مندرج است داده‌شده، این اوراق درمیان مردم تهران توزیع خواهد شد و درتاکسی‌ها و اتوبوس و حتی منازل بمردم تسلیم خواهد گردید.

آقای افضلی اعلام کرد قلعه دام بدنامی است که در کمین زنان ودختران جوان و بی سرپرست نهاده شده‌است ومشتی افراد ضد انسانی، عوامل انتقال زنان و دختران سیه روز باین مرکز فساد هستند.

درحال‌حاضر باآنکه ماموران انتظامی و پلیس تهران نهایت مراقبت را در جلوگیری از افتادن افراد جدید دراین منجلاب معمول میدارند، بعلت واقع شدن قلعه درقلب تهران قسمت عمده اقدامات ماموران بثمر نمیرسد، در حالیکه اگر قلعه به نقطه‌ای درخارج شهر منتقل شود، شهر جدیدی با پیش‌بینی تمام تاسیسات و مخصوصا تاسیسات انتظامی بوجود خواهدآمد و این کار بزرگترین امکانات را برای کنترل قلعه دراختیار پلیس قرار میدهد.

اقدامات کمیسیون

مسئول کمیسیون مامور انتقال قلعه گفت: برای بانوان ساکن قلعه برنامه های بسیار امیدبخشی تنظیم خواهد شد وکمیسیون برای همیشه دست اراذل و اوباش و دلالانی که بانوان قلعه را استثمار کرده و دربند نگاهمیدارند از محیط جدید کوتاه خواهد کرد.

درشهرجدید تاسیسات وکارگاههای مورد احتیاج بوجود خواهد آمد تاآن عده‌ای از ساکنان قلعه که بخواهند پس‌از آشنائی بکار وحرفه، بازندگی آنجا وداع کنند، بتوانند.

برای اعضای کمیسیون انتقال قلعه نجات بانوان ساکن قلعه و جلوگیری از سقوط دیگران دراین مرکز دردرجه اول اهمیت قرار دارد.

دعوت کمیسیون

کمیسیون مامور انتقال قلعه امروز از رجال وشخصیت‌های اجتماعی تهران دعوت کرد که باکمیسیون همکاری و معاضدت کنند بدرخواست مردم غرب تهران از آقای موسی مهام شهردار اسبق تهران که اولین قدم را دراین مورد در زمان تصدی خود برداشته دعوت بعمل آمد تا در کمیسیون شرکت جوید وباسایر اعضا همکاری وهمفکری نماید.

کمیسیون از اعضای جمعیت تسلیح اخلاقی، جمعیت مبارزه با فحشاء و سازمانهای زنان ایران نیز که در امور اخلاقی واجتماعی مطالعاتی دارند دعوت کرده است تا برای شرکت درجلسات کمیسیون نمایندگان خودرا تعیین نمایند.

پس‌از انجام مقدمات کار کمیسیون تصمیمات لازم را اتخاذ خواهد کرد وباکمك عموم مردم و بانظر دولت و شهرداری این کار مهم اجتماعی راپیش خواهد برد.

اطلاعات اجتماعی

بدرخواست وتوافق اصناف وپیشه‌وران بابلسر

تعطیل جمعه

از هفته گذشته در بابلسر اجرا شد

اصناف بابلسر پس از مذاکراتی که بوسیله نمایندگان خود انجام‌دادند تصمیم به اجرای طرح تعطیل جمعه گرفتند.

خبرنگار ما ضمن ارسال گزارش بالااز بابلسر مینویسد:

بدرخواست کتبی کسبه اجتماعی‌از روسا ونمایندگان اصناف‌درشهرداری بابلسر تشکیل شد. خانم‌شهردار بابلسر نیز در این جلسه حضور داشت و اصناف نمایندگان مامور نظارت براجرای طرح تعطیل راانتخاب کردند و اصناف وپیشه‌وران از روز جمعه ۱۷ مهر ماه طرح را اجراکردند ضمنا قرار شد برای رفاه حال مردم‌از هر مغازه دو نفر در مواقع تعطیل کشیك داشته باشند

خبرنگارما همچنین گزارش‌میدهد: شهرداری بابلسرنرخ بعضی‌ازاجناس ضروری مردم را با نصب «اتیکت» بر روی آنها تعیین کرده است.

جدول کلمات متقاطع شماره ۲۸۱۱

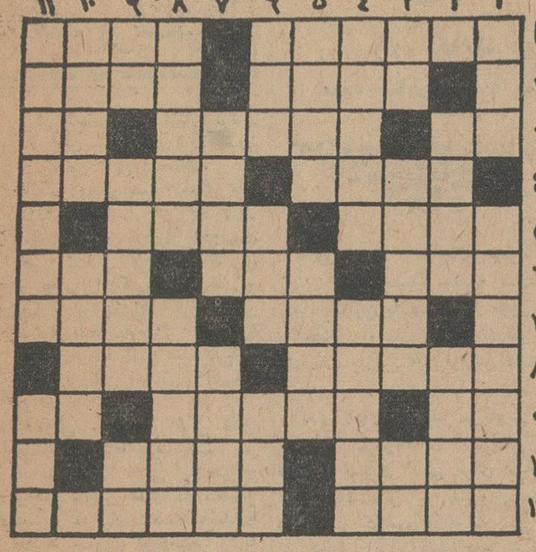

افقی: ۱- از دریاهای اروپا - محصول تنك آمدن قافیه ۲- از اقسام شنا - رسیده ۳- اگر درکار باشد جایش درکاسه سراست - پیوستگی ودائم - تکرار یك حرف ۴- استخواندارترین افرادخانواده کاغذ! - از اقسام چین وشکن زلف پریشان ۵- ایالتی در ایران - امور تربیتی را بدستش سپرده‌اند ۶- آنطرف - غلاف‌دیده - اشتباه‌درشت ۷- میگیرند و حاجت می‌طلبند - بیش از یك خار نباشد ۸- ازدستگاه های موسیقی ایرانی - بوجود آورنده ۹- بلی بزبان‌خارجی - معمولا برای تجدید آب میزنند - بگذار! ۱۰- کند ذهن و دیرفهم - گیتی است ۱۱- اگر باحلوا بنشیند فاتق شیرین است - چون احتیاج ندارد گرفتاریش کمتر است.

عمودی: ۱- صبح - اختراعش بازار چوب را کساد کرده وبسیاری از گرفتاریهای مربوط به‌لکه ورومیزی را از میان برده است ۲- دیده می‌زده - از کشورهای قدیمی وبرباد رفته ۳- اثرچربی و چرکی - از کارافتاده - حیوان وحشی ۴- آب یخ را نیز بهمان خوبی نگاه میدارد که چای داغ را - از اقسام سوراخ ۵- فرمان چنگیزی - همراه هزار عیب‌شرعی می‌آید ۶- ازخطرناکترین سلاحهای کمری! - نمك - ماهی است ۷- طلاب دانش بیشتر در طلب آنند تادرك علوم - از حیوانات خونسرد ۸- دستکش‌پا! - افسوس که بی‌وفا باشند ۹- یکی از نت‌هاست - باهمه مهارت درقمار عاقبت خاکستر نشین شد - حرف‌نفی ۱۰- درقدیم برای آموختن عربی به‌بچه‌ها درس میدادند - چندسال پیش‌بارایت بگومگوئی پیدا کرده بود ۱۱- نوعی شیوه تزیین باگل که اصلش ژاپنی است - موخره یامقدمه نب!

حل جدول شماره ۲۸۱۰

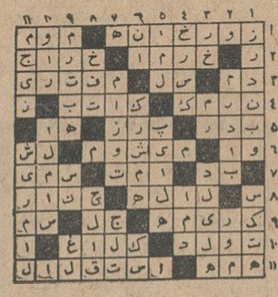

در محلات شهر

ساکنان خیابان اشرف پهلوی

خواستار تاسیس مدرسه، بهداشت منطقه خود هستند

جلسه انجمن محلی خیابان اشرف پهلوی با حضور آقایان اسدالله محمدی، حاج شیخ نصیری، حاج‌محمد سیاح، حسین قدیری پور، غلامحسین مخبریان، محمد تقی مقیمان، علی شادمان، غلامحسین نوروزی، حاج علینقی جمشیدی، ستوان یکم نصیری اکبر جمشیدی، حسین رمضانخانی و اعضاءعلی‌البدل ومعتمدین‌محل تشکیل گردید.

در این جلسه آقای اسدالله‌محمدی بجای آقای بیرقی که در اثرگرفتاری مستعفی شده بود باتفاق‌آراءبریاست انجمن محلی خیابان اشرف پهلوی انتخاب گردید، سپس‌درموردتاسیس مدرسه ونظافت محل وسایرامور عمرانی مذاکره گردید و قرار شداز طرف اعضای انجمن اقدامات لازم‌برای تامین رفاه اهالی بعمل آید و دراین مورد با بخش یك فرهنگی وشهرداری ناحیه یك تماس گرفته شد.

عکس روز:

میوه فروش دوره‌گرد ....

مژده به بانوان و دوشیزگان شیک پوش

سالن دوزندگی فروشگاه لطفی

زیرنظر متخصص فن‌پرش خانم هلن و دوزندگان مجرب آماده قبول هرنوع سفارش لباس طبق آخرین مدل در اسرع وقت میباشد.

ضمنا فروشگاه لطفی آمادگی خود را جهت دوخت ویاکرایه لباس عروس اعلام میدارد

اجرت عادلانه - وقت‌کم - برش عالی - دوخت بی‌نظیر فقط در

فروشگاه لطفی - خیابان شمیران باغ صبا روبروی خیابان ملک تلفن ۷۵۵۵۸۲

مهندسین مشاور تاسیسات ساختمانی تال

پروژه‌های ساختمانی شما را بطور رایگان انجام میدهند تلفن ۶۸۴۱۴

مولینکس
Moulinex

یکی دیگر از فرآورده‌های - مولینکس -

«سشوار شماره ۳» مولینکس (فرانسه)

دستی و رومیزی باکاسک نرم و سبک

مرکز پخش:

شرکت دیبا - خیابان فردوسی - پاساژ آفتاب شرق - تهران تلفن ۳۹۶۸۱

فروش: درکلیه فروشگاههای معتبر

کلاسهای خیاطی بانو روشنك ادیبی

بعلت مسافرت بامریکا مدتی تعطیل بود مجددا دایر گردیده و روزهای شنبه - دوشنبه ثبت نام مینماید.

-۱- خیابان ایرانشهر - خیابان هاشمی شماره ۳۰

کارخانجات صنعتی البرز

سازنده کارخانجات یخسازی

بظرفیت های دو تن تا یکصد تن در ۲۴ ساعت سرد خانه های بزرك میوه تا ۳۰۰۰ تن ماشین های اسکیموسازی و یخچال های ویترینی. برای دادن سفارش و اطلاعات بیشتر به‌آدرس زیر مکاتبه فرمائید.

تهران - سه‌راه آذرین جاده جنوبی کرج تلفن ۵۷۲۷۵

شوفاژ کودا برنگهای زیبا

بایك ریال حمام شما را گرم میکند.

فروش در کلیه فروشگاه های معتبر تلفن ۳۰۲۵۰۹

دندانها نگهبانان سلامت بدن و
خمیردندان بیناکا پزشک دندانهای شما است
Binaca
کاسپین
حمیردندان بیناکا
با ماده موثر سولفوریسینولنات
بیناکا فرآورده بهداشتی سیبا - سویس

آگهی قبول بیمار

دانشکده دندانپزشکی همه‌روزه از ساعت ۹ تا ۱۲ و سه‌تاشش بعدازظهر جهت قبول بیماران آماده می‌باشد.

۱- ارتدنسی - «ردیف‌نمودن دندان نامنظم»

معالجه پوسیدگی وپر کردن‌دندان ها - بیمایهای دهان وپیوره از ساعت ۹ تا ۱۲ سه‌تا شش بعداز ظهر

۲- کشیدن وجراحی دهان ودندان ساختن‌دست دندان ویا رسیل‌های‌فلزی از ساعت ۹ تا ۱۲

۳- طلاکاری «بریج و کورن» - دندانپزشکی اطفال از ساعت ۳ تاشش الف ۴۶۸۶

دانشکده دندان پزشکی

آ-۲۵۰۰۲

مقاطعه کاران محترم

ماشین های جدید ساختمانی وراه سازی رسید.

تهروپ - میدان فردوسی

آگهی دعوت مجمع عمومی فوق‌العاده

بدین وسیله از صاحبان سهام شرکت سهامی تولیدی روغن موتور جهان‌تقاضا میشوددر جلسه مجمع‌عمومی فوق‌العاده شرکت که در ساعت پنج بعد از ظهر روز سه‌شنبه پنجم آبانماه ۱۳۴۳ در محل شرکت تشکیل میشود حضور بهمرسانند.

دستور جلسه - تغییر بعضی از مواد اساسنامه - انتخاب مدیر عامل وبازرسان. مدیر عامل شرکت - کاظم لاری

یك ابتکار جدید و جالب:

کلاس های فوری گلسازی

در انجمن دوشیزگان و بانوان

دراین کلاس، در مدت یك‌ماه طرز تهیه انواع گلها را فرامیگیرید

علاوه براین، درانجمن این کلاس ها دراختیار شماست:

کمك‌های اولیه - انگلیسی (فوری - عادی - لویرکمبریج - چای و گفتگو) - آشپزی - گل‌آرائی - گلسازی - نویسندگی - منشیگری - کاردستی - شمع‌سازی - خیاطی (۴ماهه - ۶ماهه - ۹ماهه - خصوصی‌وعمومی -) رانندگی - ماشین‌نویسی (یك‌ماهه وسه‌ماهه).

برای کسب اطلاعات بیشتر ونامنویسی بدبیرخانه‌انجمن (خیابان فرصت شاه‌رضا - شماره ۷۳ - تلفن ۶۹۷۱۵) مراجعه فرمائید.

(۱)

بروکسل

نرخ دوسره بجای ۳۹۴۹۰ ریال

از نهم مهر تا یازده فروردین ۱۳۴۴ بادرجه‌صرفه‌جوئی برای مسافرت ۳۰ روزه بدون حق توقف بین‌راه برای مسافرین قابل استفاده است. ضمنا در خلال این مدت سابنا نرخهای فوق‌العاده ارزان را به‌بیشتر شهرهای اروپاو آمریکای شمالی عرضه میدارد.

۲۸۰۹۰ ریال با سابنا

شرکت هواپیمائی جهانی بلژیك

SABENA

برای کسب اطلاعات بیشتر به آژانس مسافرتی‌خود یا سابنا ۴۸ خیابان ویلا تلفن ۶۸۵۱۵ - ۴۱۲۵۷ مراجعه فرمائید.

مسائل روز

مسئله قند و شکر

در شماره قبل اشاره کردیم که پیش گرفتن روش صعود بازرگانی قابل انعطاف، نه خالیکه ممکن‌است قیمت های داخلی را ثابت نگهدارد هدف دیگری را که موردنظر بوده‌است یعنی اشتغال گروه نسبتاً کثیری از تجار رادر کاروارادات قند و شکر تامین نخواهد کرد و این مسئله طبعا نارضائی هائی را موجب خواهدگشت علت این امر رابایك بررسی اجمالی اشکار خواهدکرد .

روش سود بازرگانی قابل انعطاف ، طبعا می‌بایست بر اساس قیمت معینی که برای فروش داخلی قندوشکر تعیین میشود ، قرار داشته باشد و محتملا شورای قندوشکر و یا سازمان دولتی دیگری که کار نظارت براین کالا رابر عهده خواهد داشت باتوجه بتجربیات گذشته واحتیاجات دولت و نوساناتی که تاکنون در نرخ‌ها حاصل شده نرخی راتعیین‌خواهد کردکه مبایست بتواند اولا درآمدی راکه‌مورد انتظاردولت است تامین کندودر ثانی سود عادلانه‌ئی برای وارد کنندگان فراهم نماید وباین ترتیب چون نوسانات قیمت‌قند وشکر فقط در سود بازرگانی‌وبعبارت‌دیگر در درآمد دولت منعکس خواهد شد ، این نتیجه رابدست‌میدهد که سود واردکنندگان در رقم معینی ، همیشه بماند وبعبارت دیگر روش سود بازرگانی‌متغیر باقابل انعطاف موجب خواهدشد که‌نفع بازرگانان قند وشکر از جانب دولت بطورقطعی تضمین شود . در چنین شرایطی طبیعی است که بمحض آنکه دولت سیاست جدیدوبدنبال ان ازادی واردات قند وشکر رااعلام نماید، یك یاچند نفراز تجار صاحب سرمایه مستقلا ویا با همکاری شرکتهای خارجی مبادرت به سفارش‌جنس‌خواهند نمودبدون توجه‌بالاویاپائین‌بودن نرخهای بین‌المللی بمیزان احتیاجات کشور (ودرصورتیکه محدودیتی درمیان نباشد) احتمالا بیش از میزان احتیاجات مملکت جنس وارد خواهند نمود وترقی وتنزل نرخهای بین‌المللی نیز ـ حداقل تامیزانی که سود قطعی را در خطر نمی‌اندازد ـ مانع ازسفارشهای کلان انحصاری نخواهد شدوباین ترتیب به‌آسانی میتوان‌پیش‌بینی کرد که روش جدید اگر با محدودیت واردات همراه باشد موجب نارضائی تجار و گروه کثیر معامله‌گران قند و شکر ودر صورتیکه بامحدودیت‌همراه نباشد موجب آشفتگی بسیار خواهد گشت .

اما عدم کنترل بهای قند و شکر وآزاد گذاشتن کامل معاملات آن‌نیز مشکلاتی نظیر آنچه که‌در چندهفته اخیرشاهد بوده‌ایم ایجاد خواهد کرد باین معنی که بهمراه تنزل قیمت‌قند وشکر ، برمیزان واردات افزوده خواهد شد و قند و شکر ارزان خارجی صنایع داخلی راکه صدها میلیون تومان سرمایه‌در آن بکار افتاده و صدها هزارنفر راچه در رشته‌های کشاورزی‌و چه در کارخانه‌ها بکار واداشته است‌درمعرض‌خطرقرارخواهدداد باینجهت‌میبایست راه‌حلی‌پیش گرفته‌شود که‌درعین‌حال که‌مانع‌از نگرانی ونارضائی جامعه تجار میشود ، تولید کنندگان‌داخلی رانیز حفظ‌کندویکی ازراههائی که‌برای تامین این نظریات ، آسان‌تر وعملی‌تر بنظرمیرسد تشکیل یك شرکت سهامی ـ و یا یك شرکت تعاونی ـ بسرمایه تجار و صاحبان کارخانه‌های‌قند وتوزیع کنندگان قند و شکر در سراسر کشور خواهد بود که کار تامین و توزیع قند وشکر رابعهده داشته باشد . این‌چنین شرکتی میتواند منافع دولت و چهار گروه‌مصرف‌کننده ، تولید کننده و معامله‌گران وتجار را تامین نماید.

باین معنی که میتواند اولا روش سود بازرگانی متغیر را اعمال کند و به نسبت عکس تغییر قیمتهای خارجی ، سود ـ بازرگانی پیشرو یاکمتری‌بدولت بپردازد . ثانیا به کمك‌این‌روش قیمت‌ها را در سطح معینی‌ثبیت نماید و ثالثا برای حمایت‌صنایع قند و شکر داخلی ، نرخ‌خرید داخلی را طوری تعیین کند که ادامه فعالیت برای کارخانه‌های قند سود دهنده باشد (درچنین صورتی شرکت میبایست‌حداقل در شرائط حاضر قند و شکر تولیدی داخله رابه قیمتی‌گران تراز قیمت محصولات خارجی خریداری نماید و ممکن است ترتیباتی داده شود که درآمدی که وزارت دارائی از محصولات داخله تحصیل می‌کند ، باتوجه بمنافع اقتصادی عظیم این‌صنعت کمتر از درآمد واردات باشد و مابه‌التفاوت آن از محل افزایش سود بازرگانی واردات جبران شود) وبرابعا نظر تجار ومعامله‌گران نیز تامین خواهد گشت

«ناظر»

آقای لاله مدیر عامل بانك تهران در کانون بانکها گفت:

صادرات و «معاملات اقساطی»

باید بوسیله مؤسسات بیمه، بیمه‌شود

بیمه صادرات، به صادرکنندگان امکان خواهدداد تادرتوسعه صادرات‌خودبکوشند

آقای مهدی لاله مدیر عامل بانك تهران در هشتمین جلسه سخنرانی ماهانه کانون بانکها که در محل کانون وباحضور روسای بانکها تشکیل شد تحت عنوان «بیمه‌اعتبارات» سخنرانی کرد.

آقای لاله طی سخنرانی خود گفت: کشور ما در مرحله‌ای نیستت که کالای صنعتی بمیزان کافی برای صادرات عرضه کند. اگر بیمه صادراتی معمول شود یعنی کالاهای صادراتی‌بیمه گردد بازرگانان ایرانی خواهند توانست بادلگرمی بیشتری اقدام بصادرات کنندو برمیزان‌صادرات خودبیافزایند.

● سیاست خارجی

رئیس بانك‌تهران افزود موضوع افزایش صادرات یك مسئله سیاست خارجی است .

صادرات ایران در حال حاضر غیر از نفت بطور عمده عبارتست‌از : پنبه، فرش و خشکبار .

اعطاء جوائز صادراتی کمك زیادی بتوسعه و تشویق صادرات میکند .

تعین جوائزصادراتی‌برای سنك‌های معدنی و بعضی دیگر از کالاها ،نمونه حمایت دولت از صادرات میباشد .

● معاملات اقساطی

آقای لاله سپس گفت : بخش عمده معاملات را درایران معاملات‌اقساطی تشکیل میدهد .

اگر اقساط بموقع پرداخت‌شوددست بازرگانان و بانك ها بیشتربازخواهد بود.

در ایران تشکیل موسسه بیمه‌صادرات وفروش باقساط این‌اشکالات رامرتفع میسازد . موسسات بیمه صادرات می توانند دولتی یا خصوصی و یامختلط باشند وزیر نظر بانك مرکزی ایران فعالیت کنند .

در پایان آقای لاله شرایط لازم برای تشکیل موسسه بیمه صادرات را ذکر کرد و گفت اولا باید موسسه مزبور مستقل باشد ولی از کمك‌های دولت برخوردار باشد .

ثانیا این موسسه بصورت شرکت سهامی اداره شود . ثالثا سه چهارم سهام آن متعلق به بانکها ویك‌چهارم بقیه را شرکتهای سهامی تامین کنند وبعادر هیات مدیره آن بایداشخاص بصیر گمارده شوند . شرط پنجم آنکه موسسه بیمه صادرات ایران باید باموسسات مشابه خود درخارج تماس مستقیم داشته باشد و شرط ششم اینست که این موسسه باید معاملات اقساطی و هم صادرات را بیمه کنند .

انواع برزنت

شرکت سهامی امید

تلفن ۲۱۵۴۶ خیابان بوذرجمهری سرای حمیدین

اطلاعات

اقتصادی

دریافت عوارض گوناگون

از کنیرای صادراتی ، به حجم صادرات آن لطمه میزند

امروز یکی ازصادر کنندگان عمده کنیرا بخبرنگار اقتصادی اطلاعات‌گفت برای توسعه صادرات کنیرالازم است عوارض کنیرا لغو یا محدود شود . در حال حاضر سه نوع عوارض از کنیرا دریافت میشود .

اول عوارضی است که بابت کارگران «گون‌کار» (کسانی‌که‌از گیاه‌گون‌کنیرا بدست می آورند) دریافت میشود . دوم عوارضی است که‌از حمل و نقل گیاه «گون» وکنیرا دریافت‌میگردد و عوارض سوم عوارض صدور کنیرا می باشد که از قرار هرتن ۱۰۰۰ ریال دریافت میگردد .

این مقام افزود وجود این نوع‌عوارض برای صادرات کنیرا، از توسعه‌صدور آن میکاهد .

بدین جهت لازم است دولت هرچه زودتر عوارض مزبور را ازبین ببرد یا بمیزانی آنرا محدود کندکه تحمیلی بصادرات کنیرا نشود .

بیمه کارگران

در خصوص بیمه کارگرانی که در تهیه کنیرا فعالیت دارند‌این مقام‌گفت درحال حاضرهنوزمسئله بیمه‌کارگران مزبور حل نشده است .

تولید کنندگان و صادر کنندگان کنیرا مرتبا وجوهی‌بابت‌بیمه کارگران میپردازند ولی هنوز عملا کارگران‌از مزایای بیمه استفاده نکرده‌اند .

بدین‌جهت لازم است ترتیبی‌داده‌شود وضع کارگران کنیرا که اکثرا هم وضع ثابتی ندارند مشخص شود .

باافزایش‌مصرف سیمان

کارخانجات سیمان کشور

سفارش خرید جدید از خارج نمی‌پذیرند

آخرین گزارشی که‌از وضع تولید ـ فروش و صدور سیمان ایران منتشر شده نشان میدهد رقم صادرات‌سیمان در شش ماهه اول امسال ۳۶ برابررقم شش ماهه اول سال گذشته‌بوده‌است.

بعلت بهبود وضع‌اقتصادی وافزایش مصرف سیمان درداخله کشور وتوسعه صادرات آن هم‌اکنون کارخانجات سیمان باحداکثر ظرفیت خوداقدام بتولید میکنند.

سفارش جدید

بواسطه افزایش مصرف داخلی‌با آنکه سفارشات جدید برای خرید سیمان ایران میرسد معهذا ایران در حال حاضر نمیتواند بسفارشات جدید جواب مساعد بدهد .

رقم صادرات

رقم صادرات سیمان در شش‌ماه‌اول امسال جمعا ۶۴٫۷۱۵ تن بوده در صورتیکه صادرات سیمان در نیمه‌اول سال گذشته ۲٫۴۴۴ تن بوده‌است .

مصرف داخلی

مصرف داخلی سیمان نیز از ۳۸۵٫۳۹۴ تن در نیمه اول سال گذشته به ۵۶۰٫۵۸۰ تن در نیمه اول سال‌جاری افزایش یافته است.

بدین ترتیب مصرف داخلی نیزدر نیمه اول امسال نسبت بمدت‌مشابه در سال گذشته ۱۷۵٫۱۸۶تن افزایش یافته است.

تولید داخلی

باتوجه بمیزان مصارف داخلی و صادرات میتوان‌گفت تولیدکارخانجات سیمان کشور در شش ماههٔ اول‌امسال بیش از ۶۲۰ هزار تن بوده است . ظرفیت تولیدی کارخانجات سیمان کشور سالانه حدود ۱۰۲۰٫۰۰۰ تن میباشد .

کشور های‌خریدار

در شش ماههٔ اول امسال ایران بکشورهای زیر سیمان صادر نموده است :

کویت ۳۷٫۴۱۵ تن ـ دوبی ۴٫۷۰۰ تن ـ افغانستان ۴٫۰۰۰ تن ـ عربستان سعودی ۳٫۰۰۰ تن ـ و سایر شیخ نشین‌ها ۱۵٫۱۰۰ تن .

جت «وی.سی.ـ۱۰»

جدیدترین هواپیمای جهان

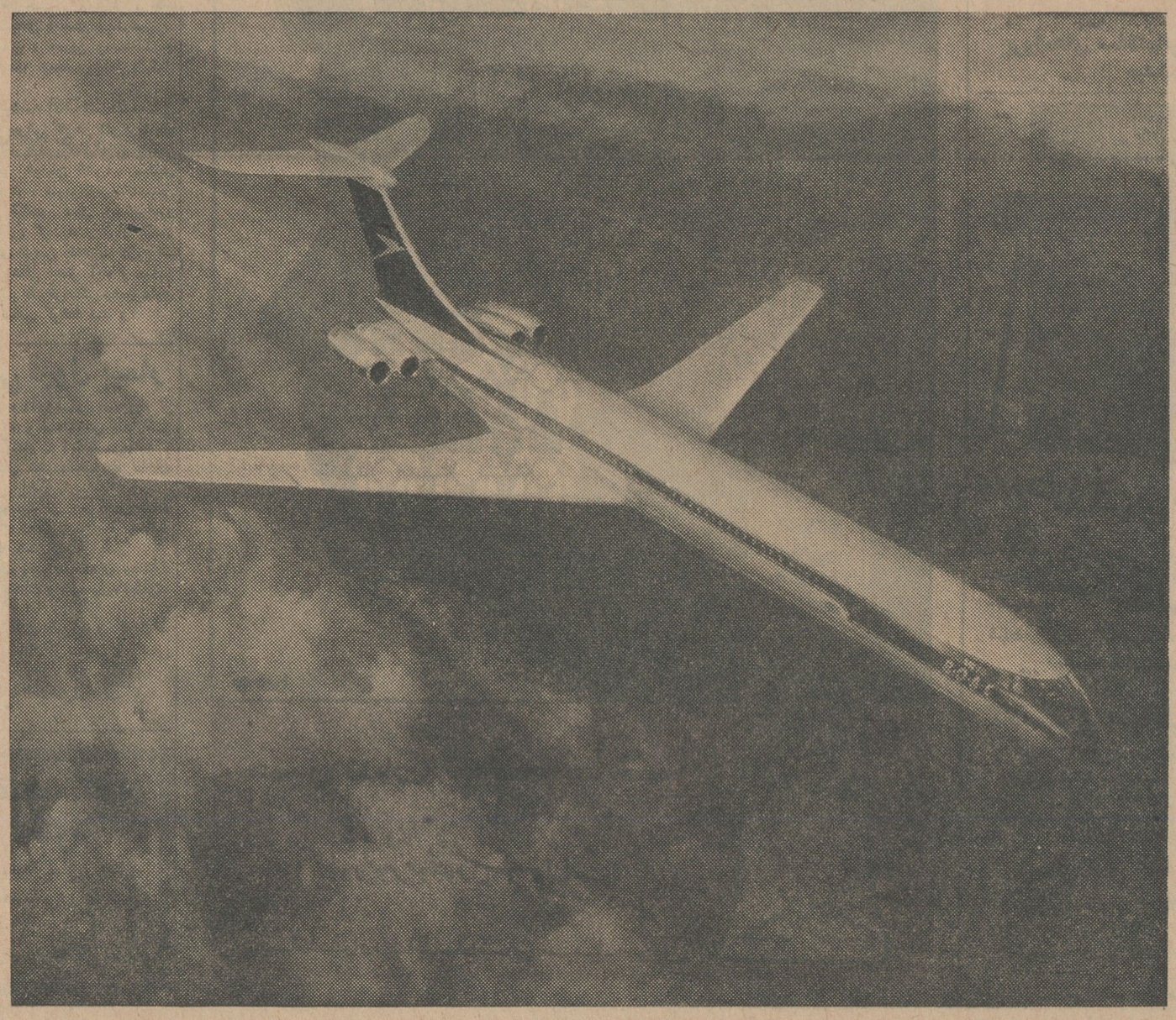

به‌گروه‌عظیم هواپیماهای رولزرویس «بی.او.اِ.سی» پیوست

اکنون بی. او. ا. سی جت وی سی ـ ۱۰ را نیز به‌گروه عظیم هواپیما های جت‌کمت و۷۰۷ خودکه با موتورهای قوی رولز رویس به سراسرجهان پروازمیکردند ، افزوده است .

خط آبادان ـ لندن بی. او. ا. سی با هواپیماهای جدید وی سی ـ ۱۰ که پیشروترین هواپیماهای جت جهان میباشدگسترش یافته است و در اوایل سال ۱۹۶۵ نیز هواپیماهای وی سی ـ ۱۰ بی. او. ا. سی برای پرواز ازتهران بشرق یا بغرب آماده خواهد بود .

بهرنقطه جهان که مایلید مسافرت‌کنید بی. او. ا. سی دراختیارشماست پروازراحت واطمینان‌بخش، پذیرائی گرم وبی‌نظیر درسرویسهای جت رولز رویس بی. او. ا. سی

برای‌کسب‌اطلاعات‌بیشتر درباره بلیطهای اقساطی به‌آژانس‌مسافرتی‌خود ویا تهران ـ ایرتوك ـ نماینده‌کل شرکت هواپیمائی بی. او. ا. سی خیابان شاهرضا شماره ۳۲۳ تلفن ۶۹۸۴۴ ، ۶۰۳۳۹ ، ۶۹۱۶۰ ، ۶۶۱۵۷ ، ۴۲۵۰۹ ، ۴۲۰۷۶

آبادان ـ ا. بی. سی ورلد تراول . نماینده‌کل شرکت هواپیمائی بی. او. ا. سی سنشاین ارکید شماره ۲۸/۲۷ تلفن ۲۴۷۱ ـ ۳۱۵۴ مراجعه فرمائید .

در سراسر جهان

بی . او . اِ . سی

از شما مواظبت میکند

شرکت هوائی بریتانیائی ماوراء بحار با همکاری کانتاس و ایرانیدیا

نیازمندیها

استخدام

آگهی استخدام

مهندس شیمی

شرکت سهامی کارخانجات‌صنعتی و روغن نباتی. اصفهان برای تصدی لابراتوار کارخانه دو نفرمهندس‌شیمی فارغ التحصیل از دانشکده فنی استخدام میکند داوطلبان بایستی‌به زبان انگلیسی تسلط کامل داشته باشند ضمنا‌شخاصیکه‌دارای‌دانشنامه مهندسی شیمی‌ازیکی از کشور های انگلستان یا آمریکا باشند حق‌تقدم دارند . ۳ـ۱۲ آ ـ ۲۰۹۹۴

آگهی استخدام

پنجنفر دوشیزه دیپلمه‌ودارندگان گواهینامه سیکل اول جهت تکمیل کادرکمك پرستاری بیمارستان که‌امور مربوطه را دربیمارستان تعلیم‌خواهند گرفت نیازمندیم داوطلبان میتوانند حداکثر تا ۲۰ مهرماه همه روزه قبل ازظهر به بیمارستان مسعودی‌مخصوص کودکان واقع درخیابان شیروخورشید (چهارراه عباسی) مراجعه نمایند

استخدام کارگر برای برای مونتاژ رادیو

شرکت صنایع الکترونیکی ایران تعدادی کارگر واجد شرایط ذیل را جهت کارگاه مونتاژ رادیو استخدام مینماید .

۱ـ دارا بودن گواهینامه قبولی سه متوسطه یا بیشتر

۲ـ ارائه معافی نظام‌وظیفه و یابرك خاتمه خدمت

۳ ـ داشتن سلامت مزاج طبق گواهی پزشك کارگاه

۴ـ دارا بودن ضامن و معرف معتبر

۵ـ حداکثر سن ۲۳ سال تمام

۶ ـ سپردن ضمانت برای حداقل ۱۸ماه کار

داوطلبین واجد شرایط می توانند روز دوشنبه ۲۰ مهرماه ازساعت ۱۴ الی ۱۶ با در دست‌داشتن اصل مدرك تحصیلی ـ اصل معافی نظام وظیفه ـ یك برگ رونوشت شناسنامه و یك‌قطعه عکس به خیابان (لاله‌زارنو شماره ۴۷۸) مراجعه ومذاکره نمایند

۱ـ۳ آ ـ ۱۳۸۲۳

آگهی استخدام

یك شرکت بزرك تولیدی برای خدمت درکارخانه احتیاج بیك‌نفررئیس تعمیرگاه که درتعمیرات ماشین‌آلات نساجی تجربه و تحصیلات کافی‌داشته باشد و بتواند کلیه امور تعمیراتی کارخانه را سرپرستی نماید نیازمند است . به شخصی که واجد کلیه شرایط باشد حقوق مکفی داده‌خواهد شد .

داوطلبین میتوانند تقاضای خود را با ذکر مشخصات کامل و سوابق تحصیلی و تجربیات براهنمای شماره ۳۳۵ روزنامه اطلاعات ارسال دارند.

۱ـ۳ آ ـ ۱۳۸۲۷

جمعیت شیرو خورشید سرخ ایران

جهت خدمت تمام وقت در شهرستان ها احتیاج به تعدادی پزشك‌و جراح‌و متخصص بیماریهای زنان و مامادارد که با حقوق مکفی استخدام میشوند از داوطلبین محترم خواهشمند است برای کسب هر گونه اطلاعات لازم بعد از ظهرهاباداره امور بیمارستانها و ... درمانی جمعیت (واقع در خیابان سی متری ـ روبروی‌ستاد ... کوچه تاج‌شماره ۱۱مراجعه فرمائید

به چند دوشیزه یابانو

برای کارهای فنی سبك احتیاج‌داریم کسانیکه دارای سابقه در کار های تولیدی باشند حق تقدم خواهندداشت خیابان روزولت بالای امجدیه‌ایستگاه نامجو شرکت سهامی جار

۱ـ ۳ آ ـ ۲۵۲۶۸

اداره کل امور آزمایشگاه‌های وزارت بهداری

به‌چند نفر متخصص‌علوم‌آزمایشگاهی وعده دیپلمه که کلاس آزمایشگاه راطی نموده باشند برای نقاط مختلف کشور احتیاج دارد داوطلبان‌میتوانند همه روزه جهت ثبت نام باداره‌مذکور واقع‌در خیابان شمیران وزارت‌بهداری مراجعه نمایند . الف ۴۴۵۰

اداره کل امور آزمایشگاهها

۱ـ۱۰ آ ـ ۲۳۵۸۸

جویای کار

راننده ۲ شخصی

باتحصیلات سیکل اول واردبامور ماشین‌نویسی جوان و نویسنده جویای کار ۵ تا ۸ بعداز ظهر ۴۴۳۱۰

۱ـ۲ آ ـ ۱۳۹۰۳

راننده‌ای دارای گواهینامه۲

همگانی‌با کارت شهری جویای کار است لطفا به دفتر راهنمای شماره ۳۳۸روزنامه اطلاعات مراجعه‌فرمائید

آ ـ ۱۴۰۳۱

جوانی دارای ۹ کلاس

سواد جویای کار میباشد به تلفن ۶۰۰۳۴ مراجعه شود

گم شده

چك شماره ۳۲۱۴۵۴

اینجانب دکتر امین‌الله ساسونی از حساب شماره ۱۰۸۶ بانك بین‌المللی ایران و ژاپن شعبه مرکزازفروردین ۱۳۴۳ بسرقت رفته.این چك بدون امضاء و مبلغو تاریخ بوده وازدرجه اعتبار ساقط است

یکبرك چك شماره ۳۲۰۶۶۸

از حساب ۱۶۱۷۴۱ بانك ملی‌شعبه دادگستری مفقود گردیده باطلاع بانك مربوطه و آگاهی رسیده. بدین وسیله آگهی میشوداز درجه‌اعتبار ساقط‌است

تعمیرات

تلفن ۳۹۱۳۰

مهندسین : تلویزیون ، یخچال‌و تهویه شمارا در منزلتان تعمیرخواهند نمود

سرویس تلویزیون گارانتی

تعمیرانواع مارکهای تلویزیون‌در منازل باسرویس مجهز سیار تحت نظر متخصص آزموده تلفن ۶۲۲۴۷۲

آ ـ ۲۴۰۴ ۱ـ۳۰

تعمیرگاه تلویزیون تلفونکن

خیابان منیریه تلفن ۵۸۱۳۱۱

آ ـ ۴۵۷۸ ۱ـ۴۶

شهبیر و مارگاریان ۶۱۲۹۲۰

تعمیر انواع تلویزیون پاساژرستم آبادیان .

آ ـ ۲۵۸۱ ۱ـ۲۶

تعمیرگاه‌ویخچالسازی‌آرشاك

متخصص فنی سابق یخچال های نورژ تلفن ۷۵۰۴۸

سرویس تلویزیون عمادی

تعمیر هرنوع تلویزیون تلفن۴۸۵۳۳

تعمیرگاه‌فنی‌کلمن ۳۴۳۵۸

تعمیر یخچال و نصب قفل‌ویخچال

آ ـ ۲۳۲۸ ۱ـ۲۶

استخدام

پنجنفر ویزیتور مرد حداقل سواد سوم متوسطه استخدام میشوند با صندوق پستی ۲۳۷۴ مکاتبه‌فرمائید

آ ـ ۲۵۱۶۸

بانوئی جهت پرستاری

خانم علیلی موده نیاز است آدرس خیابان طوس بین قصر الدشت و خوش روبروی دبستان عذرا خواربار فروشی طاهری بعداز ظهر ها مراجعه شود .

آ ـ ۱۳۹۹۵

شرکت دیبا و شریك

خیابان حافظ مقابل پارك هتل‌یکنفر منشی‌زن یامرد که زبان انگلیسی و شورت هند راخوب بداند با حقوق مکفی استخدام مینماید .

۱ـ ۳ آ ـ ۱۳۹۶۷

فروش اتومبیل

فروشگاه اتومبیل شرق
معاملات همه‌نوع اتومبیل خیابان شاهرضا شرقی‌ایستگاه آسیا ۷۵۸۰۰۰
آ- ۲۳۵۶ ۳۰۱

دوج مدل ۵۵ بسیار تمیز
موتور استاندارد کار نکرده با رادیو و موج کوتاه و گرام و بخاری ، پنکه بدون واسطه بفروش میرسد . تلفن ۳۱۵۳۳
آ-۲۶۱۷ ۱-۵

گاراج بار اثاثیه منزل شما را دربسته‌بندی) وجمیه میبرد تلفن ۶۱۱۱۱۱

اولین بازار اتومبیل درایران
دربازار اتومبیل ۹۴۰ خرید و فروش یا معاوضه اتومبیل بقیمت روز و عادلانه‌انجام میشود . سر چشمه توقفگاه کاروان تلفن ۳۱۳۲۷
آ-۲۴۶۶ ۱-۲۶

ولگا مدل ۵۹
کرایه ویژه نارمك فروشنده‌ایم ۳۷۶۲۹ آ-۲۵۵۳ ۱-۵

یکدستگاه جیپ وانت
یااستیشن از سیستم ۶۰به بالامورد احتیاج‌است فروشندگان بتلفن۳۳۴۳۵ مراجعه فرمایند .
۱-۲ ا-۲۶۳۱

فروشگاه اتومبیل ۵۵۵
خریدو فروش و معاوضه اتومبیل فیشرآبادچهارراه ثریا تلفن۴۹۰۱۵
۱-۲۶ ا-۲۵۷۰

مرسدس بنز ۱۹۰
شخصی و سفارشی بارینك ۱۵ مدل ۵۹ بدون عیب با رادیو بدون واسطه تلفن ۶۹۴۸۶
آ-۲۶۱۲ ۱-۳

فروشگاه اتومبیل مرتضوی یزدی
امیرکبیر سرچشمه تلفن ۳۹۰۳۲
آ-۲۶۲۵ ۱-۲۶

آگهی حراج
بانك سپه دو دستگاه اتومبیل خود را بشرح‌زیر
۱-اتومبیل بنز سواری ۱۸۰ مدل ۱۹۵۷
۲-اتومبیل استیشن سواری ۱۸۰ مدل ۱۹۶۰
در حراج عمومی بفروش میرساند خریداران می توانندهمه‌روزه‌اتومبیل های مزبور رادر بانك بازدید نموده‌و روز پنجشنبه ۲۳ر۷ر۴۳ ساعت سه بعداز ظهر در محوطه بانك برای شرکت در حراج عمومی حضور بهمرسانندمالیات و عوارض اتومبیل هاوحق حراج‌عهده خریداران می‌باشد
بانك سپه
ا-۲۵۰۷۶ ۱-۲

کرایه

اتوکار
اتومبیلهای کرایه اخرین سیستم سواری برای هر نقطه کشور دراختیار شمااست تلفنهای ۶۸۴۵۷و۶۵۹۷۵
۱- ۳ ا-۲۶۲۸

بولدوزرهای باربیر

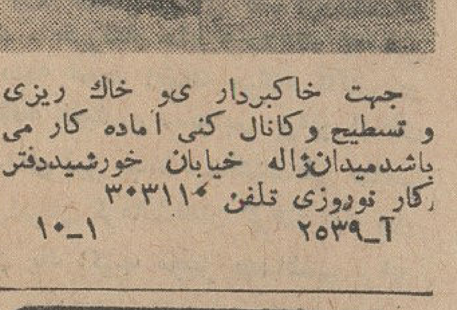

جهت خاکبرداری و خاك ریزی و تسطیح و کانال کنی آماده کار می باشدمیدان‌ژاله خیابان خورشیددفتر کار نوروزی تلفن ۳۰۳۱۱۴
آ-۲۵۳۹ ۱-۱۰

تلفنهای اطلاعات

تلفنخانه	۳۰۰۱۹ تا ۳۰۰۱۹
سردبیر روزنامه	۳۰۴۷۹۱
سرویس حوادث	۳۰۳۵۶۹
سرویس اقتصادی	۳۰۴۵۹۱
سازمان شهرستانها	۳۱۵۳۲
قسمت آبونمان	۳۰۰۱۰
شعبه آگهیها	۳۰۲۶۳۳
نیازمندیها	۳۱۵۳۳
حسابداری روزنامه	۳۱۰۷۹
تهران ژورنال	۳۰۴۷۹۲
آگهیهای تهران‌ژورنال	۳۴۹۴۲
چاپخانه اطلاعات	۳۰۳۹۶۵
کانون‌طوطی	۳۰۴۵۹۳
اطلاعات هفتگی	۳۰۴۸۷۸
اطلاعات کودکان	۳۰۳۳۱۳
اطلاعات بانوان	۴۰۲۱۱
مجله الاخاء	۳۲۰۸۹

شاهین بار اثاثیه منزل شما را بیمه میکند تلفن ۵۱۱۱۱ه

مستغلات

نارمك -بازرگانی امینی ۷۹۰۰۹۰ معاملات زمین‌و خانه‌نقدو اقساط‌و پول

خریدزمینهای نیروی‌هوائی۲۱۸۰۳
آ-۲۴۳۴ ۱-۲۶

جهت اجاره ویلاهای مدرن
ومشجر بخارجیان درشهروشمیرانات لطفا باتلفنهای ۶۱۲۹۶۴و ۴۹۷۱۳ تماس بگیرید .
آ-۲۵۲۴ ۱-۱۰

زمینهای عباس‌آباد را نقدا خریداریم
خیابان پهلوی بالای پمپ بنزین بازرگانی جلالی تلفنهای ۶۲۶۴۱۱ - ۶۲۴۱۹۳ مراجعه فرمائید

خانه های بسیار مدرن
ومجهز در شمال شهر برای اجاره‌و فروش آماده است بازرگانی تاج خیابان امیر اباد مقابل جلالیه‌چهار راه‌سی متری تلفن ۶۲۴۱۸۲
۱- ۶ ا-۲۶۱۴

زمینهای جمشیدآباد
امیر آباد و امیر اباد بالاو اطراف بلوار و بیمارستان پهلوی وخیابان پهلوی را خریداریم بازرگانی تاج خیابان امیر اباد مقابل جلالیه چهار راه سی متری تلفن ۶۲۴۱۸۲
۱-۶ ا-۲۶۱۵

تلفن : ۶۰۰۰۰ ویژه تهیه منازل مدرن در شهروشمیرانات بخصوص اجاره بخارجیان

یك منزل مدرن
درحدود زعفرانیه، محمودیه ، دروس، فرمانیه ویاشمال‌شهر برای یك‌خانواده انگلیسی برای اجاره مورد نیاز است لطفا با تلفن های ۳۳۲۷۷و ۳۲۳۶۸ تماس بگیرید .
آ-۲۶۲۲ ۱-۳

۱۵ دستگاه ویلا و مستغلات مدرن
حدود خیابان تخت جمشید وشاهرضا بفروش میرسد بازرگانی سایه تلفن ۷۲۸۹۶
آ-۲۴۹۹ ۱-۱۵

در نزدیکی میدان ژاله
خانه بزرگی مشتمل برده اطاق آب برق تلفن حمام زیر سازی شده زیر زمین بمساحت ۳۳۰ متر بقیمت عادله باسی هزار تومان قرض بانکی‌طویل المدت فروخته و اجاره داده میشود تلفن ۳۹۱۳۸
آ-۳۹۹۳ ۱ ۱-۲

بفروش میرسد

عکاسی کاترین
دربهترین محل باتمام لوازم‌بفروش میرسد خیابان سلسبیل‌بالاتر ازوثوق
آ-۲۵۸۵ ۱-۵

ساختمانی آماده برای تعمیرگاه- گاراژ - انبارکالای بازرگانی وامثال آن بمساحت چهار هزار متر مربع که بالغ بر دوهزار و پانصد متر آن زیر بنا است با برق سه‌فاز و چاه آب با پمپ لوله‌کشی و تلفن واقع در خیابان قزوین نرسیده به پمپ بنزین اول خیابان هواپیمائی قلعه مرغی دست راست درب دوم کاشی ۵ طالبین به تلفن ۲۱۲۱۸ خیابان خیام مقابل‌بازار پاچنار لبنیات‌ناب مراجعه فرمایند
آ- ۲۶۰۹ ۱-۳

در تهران پارس
خانه نوساز بانقشه مدرن دوبر به خیابان باتمام لوازم نقدو اقساط تلفن ۷۸۱۹۰۱
ا-۲۶۲۰ ۱-۲

در بهترین نقطه
خیابان تخت جمشید عمارت نوسازی بمساحت ۱۴۴متر با۲۰۰ متر بنای‌دو طبقه‌ونیم دارای ۶ اطاق تلفن برق ساعتی بقیمت مناسب بفروش‌میرسد مراجعه فرمائیه به تلفن ۳۵۳۱۸
آ-۱۴۰۱۳

۴دستگاه‌ساختمان‌نوساز
هریك دارای‌دو اطاق‌درخیابان‌مازندران خیابان بانك‌هشت هزار تومان نقد واقساط بفروش میرسدتلفن ۷۵۶۴۹۲
ا-۲۶۳۳ ۱-۲

واگذار می شود

آپارتمان دربست
باسه اطاق هال دربهترین نقطه نادری واگذار میشود صبحها تلفن ۶۶۲۶۹
آ-۱۳۸۹۵ ۱-۲

آموزشگاه رانندگی واگذار میشود عصرها تلفن ۶۵۲۴۰
آ-۲۶۱۱ ۱-۳

موسسه نیازمندیهای خارجیان خانه شمارا بخارجیان اجاره میدهد تلفن ۶۱۱۷۲۳

اجاره داده میشود

یکدستگاه منزل با حیاط‌ربیا
و دو دستگاه آپارتمان مجهزجهت اجاره‌چهارراه فرصت غرب‌تلفن۶۶۶۰۱
آ-۲۶۰۱ ۱-۶

اجاره داده میشود
منزل زیبائی دارای ۷ اطاق -برق شوفاژ- حمام‌کامل- استخر ۱۲۰۰متر مشجر واقع در خیابان پهلوی جنب کافه سرانتو بلوار شهیار دست چپ منزل هفتم‌ازساعت۱ونیم‌تا۴ بعدازظهر مراجعه شودتلفن شماره ۶۲۴۱۵۴
آ-۱۳۷۸۹ ۱-۲

میدان فوزیه برخیابان
ایران مهر پلاك ۱۵۱پارتمان چهار اطاقه با هال مجهز طبقه دوم بدون واسطه اجاره‌داده‌میشود تلفن۷۵۷۲۱۲
۲۶۲۷۱ ۱-۳

قبوض اصلاحات ارضی

معاملات قبوض اصلاحات ارضی تلفن ۳۰۳۴۹۷ - حناچی
آ-۱۳۱۵۳ ۱-۱۰

خیابان پهلوی روبروی کافه‌شهرداری بازرگانی آذر تلفن ۶۶۹۴۴ مبصر
آ-۱۰۵۸۷ ۱-۱۵

قبوض‌اصلاحات‌ارضی خریداریم
بازرگانی تاج خیابان امیر ابادمقابل جلالیه چهارراه‌سیمتری تلفن۶۲۴۱۸۲
۲۶۱۶۱ ۱-۶

قبوض اصلاحات ارضی
موجود است تلفن ۴۲۴۹۱
آ-۲۳۳۸ ۱-۲۶

قبوض‌اصلاحات‌ارضی‌بیواسطه
خریدارم پاکپور ۲۲۷۲۹و ۶۶۸۴۵
آ-۲۴۷۶ ۱-۲۳

بورس تهران
خرید و فروش قبوض اصلاحات‌ارضی سهام‌واوراق‌بهادار ساختمان‌آلومینیوم شماره ۱۲۰تلفن ۴۵۱۴۲
آ-۲۴۹۸ ۱-۳۰

ساختمان

تاسیسات ساختمانی‌نال
باقساط امور ساختمانی اسکلت‌فلزی بتون مسلح نقاشی و دکوراسیون را قبول مینماید تلفن ۶۸۴۱۴
آ-۲۴۶۲ ۱-۱۵

رنگ آمیزی عباس جانفدا تلفن ۷۸۱۹۲۷

ساختمان باقساط پنجاه الی یکصد ماه ساخته میشود ۶۹۰۲۵
آ-۲۴۶۷ ۲۶

معاملات پول

پول تومانی دوشاهی۷۳۲۴۲
آ-۲۴۶۸ ۱-۲۴

پول شرطی موجود تلفن ۶۹۵۴۴
آ-۲۴۵۷ ۱-۲۶

تا ۵۰ میلیون ریال برای مستغلات
موجود پاکپور ۲۲۷۲۹ و ۶۶۸۴۵
آ- ۲۴۷۷ ۱-۲۳

معاملات تلفن

خریدو فروش و معاوضه تلفن وفیش تلفن نقدو اقساط ۴۴۲۳۰ و۶۰۰۲۵
آ-۲۴۵۶ ۱-۲۶

بورس تلفن البرز ۳۹۳۲۰
خریدارشماره۳-۴-۶و۶۲ - ۳۹۳۲۰
آ-۲۳۸۰ ۱-۳۰

تلفن وفیش خریداریم
تلفن‌نقدو اقساط تلفن ۵۰۰۰۰

خرید شماره تلفن نقدا ۵۶۳۲۹
فروش شماره تلفن باقساط ۵۳۸۴۰
وام درمقابل شماره تلفن ۵۳۸۴۰

تلفن‌وفیش تلفن‌خریداریم ۵۵۴۹۶
ا-۲۲۶۵ ۱-۲۶

تلفن نقد واقساط فروشی۴۵۰۰۸
آ-۲۳۲۵ ۱-۲۶

تلفن و فیش خریداریم ۴۵۰۰۸
آ-۲۳۲۶ ۱-۲۶

تلفن و فیش خریداریم ۲۶۶۸۸
آ-۲۴۲۲ ۱-۳۰

فروش تلفن نقد و اقساط۳۰۳۳۳۳
آ-۲۵۶۶ ۱-۲۶

شماره تلفن‌وفیش‌خریداریم ۳۰۳۳۳۳
آ-۲۵۶۵ ۱-۲۶

تلفن نقد واقساط فروشنده‌ایم۵۵۴۹۶
آ-۲۶۰۴ ۱-۲۶

تلفن وفیش تلفن خریداریم ۵۵۴۹۶
آ- ۲۶۰۵ ۱-۲۶

یکدستگاه تلفن ۱۰ شماره‌ای اتوماتیك اطریشی آماده فروش است بتلفن ۶۴۷۵۹ مراجعه شود
آ-۲۶۰۶ ۱-۳

فروش تلفن
تلفن شماره ۵نقدا بفروش‌میرسد به ۵۰۵۷۲ تلفن فرمائید

آموزشگاههای فنی وفرهنگی

انگلیسی وماشین‌نویسی‌نژاد
خیابان سوم اسفند عزیزخان
آ-۲۵۸۷ ۱-۲۶

تزئینات تریکو منجق‌دوزی ۵۴۳۱۰
آ-۲۴۳۹ ۱-۲۰

مکتب‌انگلیسی‌وماشین‌نویسی نژاد
زیرنظر مربیان انگلیسی برای کلاس‌های مبتدی و عالی انگلیسی که پس‌ازطی‌دوره باتضمین بدریافت‌دیپلم
L.C.E-G.C.E
میگردد ثبت‌نام مینماید خیابان سوم اسفند نرسیده به عزیزخان .
آ-۲۵۶۳ ۱-۶

پایه

کانون زبانهای بیگانه
خیابان حافظ - روبروی بانك‌کار تلفن ۴۶۴۰۹
آ-۲۵۸۳ ۱-۶

پایه

کلاسهای فشرده انگلیسی
زیر نظر دبیران انگلیسی زبان‌وبا تجربه خیابان حافظ - روبروی بانك کار تلفن ۴۶۴۰۹
آ-۲۵۸۴ ۱-۶

درس خصوصی انگلیسی
بوسیله آقای پطرسیان با تلفظ صحیح- گرامر ساده و برنامه بسیار سودمند برای سریع آموختن مکالمه نامه نگاری - امتحان نهائی فرهنك و ورودی دانشگاه خیابان حافظ بالای عزیزخان جنب کوچه ایرج پلاك۲۸۲

گروه‌معلمین‌خصوصی ۴۹۳۵۴
ا-۳۹۶۳ ۱ ۱-۵

معلمین‌خصوصی تلفن۴۱۲۰۴
آ-۲۶۲۱ ۱-۳

آموزشگاه ماشین‌نویسی‌فائز
تعلیم ماشین نویسی با متد جدید شاه‌آباد اول‌اکباتان تلفن۳۵۷۵۷
آ-۲۶۳۰

اول کارآموزی بعد استخدام تلفن ۳۵۹۹۳
۱- ۲ ا-۲۶۲۹

آموزشگاههای رانندگی

آموزشگاه رانندگی سهاب
خیابان امیر اباد شعبه مقابل سینما امپایر تلفن ۶۱۱۲۲۱
۱-۲۵ ا-۲۴۵۵

سالن مد و آرایش

آموزشگاه آرایش هنگامه با امتیاز رسمی وزارتفرهنك
دیپلمه پاریس ورم‌کلیه متدآرایش سروصورت راعلمی و عملی با ۳۰۰ تومان در مدت کوتاهی تااخذ گواهینامه رسمی تضمین مینماید خیابان شاه جنب ایران کالا خیابان دقیقی شماره ۱۵۵
آ-۲۵۶۷ ۱-۱۵

آموزشگاه آرایش زیبائی‌هنر
کلیه متد آرایش سر و صورت‌رادر مدت کوتاهی با نازلترین قیمت‌تعلیم و دیپلم میدهد سه‌راه ژاله مقابل ساختمان مجلس تلفن ۳۰۴۴۷۳
آ-۲۵۱۲ ۱-۲۰

ارمغانی جدید برای خانمها
خانم عزیز برای چه نگرانید ؟ آیا از ریزش مو ؟ آیا ازکمی وقت ؟ آیا از هزینه زیاد آرایش ؟
«موسسه موج تقدیم‌میکند»
مدلهای‌مختلف گیسوی موسسه‌موج این‌نگرانیها را برطرف‌مینماید.زیبائی گیسوان شمارا بیمه میکند خیابان شاهرضا مقابل در دانشگاه خیابان فخررازی شماره ۵۳ موسسه موج
آ-۲۵۰۳ ۱-۱۰

سالن آرایش توکلی
آقایان وبانوان خوش سلیقه آرایش خود را بارضایت کامل در سالن توکلی شاه‌آباد جنب میدان بهارستان پاساژ اول تکمیل نمائید تلفن ۳۲۴۵۶
آ-۲۵۴۰ ۱-۲۶

مدیره‌آموزشگاه آرایش‌هژیر
از اروپا مراجعت‌واخرین متد را یکماهه با۳۰۰ تومان تعلیم ودیپلم میدهد امیرآباد فرصت شماره ۱۰۶ تلفن ۴۲۱۲۳
آ-۲۴۹۲ ۱-۱۰

نیازمندیهای روزنامه اطلاعات تلفن : ۳۱۵۳۳

خرید اثاثیه

نمایشگاه‌وفروشگاه ایران کالا خیابان شاه‌نرسیده‌بچهارراه گلشن‌تلفن ۴۵۶۸۹و۴۵۶۸۶
کلیه لوازمات منزل شما رابهراندازه ومبلغی که‌باشدبقیمت‌عادلانه درمنزل خریدار است در ضمن قالی و قالیچه های کهنه و مستعمل شما را برای صادرات به‌امریکاواروپا بقیمت‌بسیار خوب خریداری میگردد .

نمایشگاه و فروشگاه خالقی
یخچال تلویزیون ضبط صوت .رادیو گرام‌اجاق‌گازفرشهای کهنه ونوشما را در منزل بقیمت عادلانه خریداری مینماید این فروشگاه باداشتن‌وسیله ومتخصص آزموده دراسرع وقت در محل شما حاضر میشود خیابان‌امیر- کبیر سه‌راه امین حضور فروشگاه خالقی تلفن : ۳۰۳۰۸۰ و۳۰۳۰۹۰
آ-۲۴۱۶ ۱-۱۸

فروشگاه گلشن‌تلفن ۶۸۷۱۴
منصف ترین خریدار کالای‌دست دوم در هر موقع آماده است که‌بایك اطلاع تلفنی در خدمت شما حاضر شده و هر نوع قالی و قالیچه،یخچال ضبط صوت ،ماشین رختشوئی، مبل چراغ گاز و کلیه لوازم منزل شما را نقدا خریداری نماید .

فروشگاه حاجیان
یخچال ، قالی ، تلویزیون ،رادیو گرام وسایر لوازم منزل شما را عادلانه خریداریم سه‌راه امین حضور ۳۸۸۳۸

فروشگاه فروردین ۶۱۱۶۵۵
قالی. یخچال .تلویزیون.رادیوگرام‌و سایراثاثیه منزل شما راخریداریم خیابان‌شاه مقابل‌سینماچارلی نرسیده به چهار راه سی‌متری شماره ۳۵۱
آ-۲۵۳ ۱-۲۶

فروشگاه‌ونمایشگاه سلیمی
مجهز ترین و باسابقه ترین موسسه خرید لوازم‌منزل‌هر نوع قالی،یخچال تلویزیون ،رادیو گرام اجاق‌گازشما رانقدا در محل بقیمت‌عادلانه‌خریداری مینمائیم سه‌راه امین حضور تلفن ۳۲۸۷۶
آ-۲۳۳۳ ۱-۲۶

فروشگاه دنیا تلفن ۴۷۷۸۲
بهترین خریدار اجناس دست دوم یخچال -تلویزیون -رادیو گرام‌اجاق گاز فرش نو و کهنه -ضبط صوت اسکندری شمالی‌چهار راه‌شهرداری
ا-۲۶۲۶ ۱-۳۰

فروشگاه‌فردوست۷۵۷۶۸۵
باحسن شهرت ده‌ساله منصف‌ترین خریدار کالای دست دوم زیر نظر کارشناس مطلع لوازم منزل شما را بیش ازسایرین خریداری مینماید . خیابان شهناز
آ-۲۲۸۹ ۱-۳۰

فروشگاه نیك تلفن۷۵۷۵۴۶
هرنوع لوازم دست دوم منزل شما را نقدا در محل خریداریم .
آ- ۲۳۰۴ ۱-۳۰

فروشگاه سمساری صمد
خریدار همه رقم فرش کهنه و سایر لوازم منزل و اشیاء قدیمی -اجناس کلی را در موقع فروش بما اطلاع دهید تلفن ۴۹۹۸۵
آ-۲۵۱۴ ۱-۳۰

فروشگاه‌سلطانی تلفن۳۸۵۷۷
یخچال ، تلویزیون ، ضبط صوت قالی و قالیچه شمارا خریدار است
آ-۲۵۶۹ ۱-۲۶

فروشگاه ماه تلفن ۳۳۶۷۵
کلیه اجناس‌شمارا بانضمام فرش نوو کهنه بیشتر از دیگران‌خریداریم
آ-۲۲۵۴ ۱-۳۰

فروشگاه محمدحسان
تنها فروشگاهی است که میتواند کلیه اثاثیه منزل شمارا بقیمت‌عادلانه خریداری کند تلفن ۵۸۱۵۵۸خیابان مولوی نرسیده بمیدان گمرك‌مقابل ایستگاه کرج

فروشگاه کالای زندگی
بهترین خریدار قالی‌و قالیچه،یخچال تلویزیون رادیو گرام و لوازم منزل ۵۴۷۸۳
آ-۲۴۷۲ ۱-۲۶

در شمیرانات‌سمساری جعفری
بهترین خریدار هر نوع فرش و اشاء دست دوم تلفن ۳۱۲۱ ۸
آ-۲۴۹۴ ۱-۲۶

تهران کالا تلفن ۷۵۷۲۱۶
بهترین خریدار فرش کهنه ونو
آ-۲۵۶۲ ۱-۲۰

ازهرنوع سشوار دست‌دوم خریداریم تلفن ۳۰۲۹۴۳
آ-۲۵۸۳ ۱-۱۵

فروشگاه جهان دوست سر چشمه بهترین خریدار لوازم خانگی از قبیل فرش یخچال ، تلویزیون تلفن ۳۱۱۲۶
آ-۲۴۶۳ ۱-۳۰

صاحب‌امتیاز و مدیرمسئول : عباس مسعودی
جای اداره خیابان خیام چاپخانه اطلاعات

راهنمای پزشکی اطلاعات

ترك تریاك و هروئین
دکتر صفائی با ۲۵ سال سابقه‌و متد جدید بستری وسرپائی سعدی جنب بانك بیمه تلفن ۳۰۴۱۵۳

دکتر معانی
امراض مقاربتی-مجاری -ادرارمعالجه قطعی سوزاك تازه‌و کهنه-ورم - پروستات وسستی و ناتوانی ضیق مجرا خیابان فردوسی مقابل بانك‌ملی مرکز

درمان کامل سوزاك تازه -کهنه
بیماری های امیزشی سستی و ناتوانی مردان خیابان صفی علیشاه- دکتر یحیی صدری

دکتر دانشگر
امراض مقاربتی وجلدی و سوزاك تازه و کهنه ورم پروستات ضیق مجرا سستی و بواسیر امراض زنانه وناتوانی خیابان سپه مقابل سنتخانه ۳۰۲۴۱۶

دکتر رضا نوریان
جراحی وامراض مجاری بول‌خیابان پهلوی روبروی بزرگمهر تلفن۷۰۷۹۵

ترك تریاك و هروئین
بامتد جدید دکتر اسلامدوست حشمت الدوله چهار راه‌گلشن تلفن ۶۱۳۰۶۷

درمان قطعی‌سوزاك تازه وکهنه‌وتقویت قوای تناسلی
دکتر عباس جنابزاده دارای گواهی نامه از دانشکده طب فرانسه - خیابان منوچهری مقابل کوچه ژاندارك اول کوچه مهر پذیرائی صبح وعصرها

علاج خونریزیهای مغزی و
فلج‌های عارضه
و معالجه اساسی بیماری قند بوسیله تنظیم‌عمل پانکراس.دکترحسن‌بهره‌مند خیابان شاه آباد مقابل سینما حافظ ۳۶۶۳۸ و ۸۶۳۲۸

پلی کلینیك‌رازی
زیر نظر پزشکان متخصص از ۸ صبح تا۸شب‌آماده پذیرائی ازبیماران محترم خیابان‌شاه‌روبروی مسجدسجاد ۴۹۵۲۶

ترك تریاك دکتررحمانی
متخصص امراض اعصاب و روح‌از دانشگاه لندن خیابان پهلوی بالاتر از چهارراه امیراکرم تلفن ۴۵۱۱۴

درمان کامل سوزاك
ناتوانی جنسی و تقویت قوای تناسلی دکتر احتیاطی -گواهی نامه‌ازامریکا قصردشت‌چهارراه هاشمی ۶۸۸۲۹

دکتر عباس نیك‌نژاد
متخصص از دانشگاه پاریس‌بیماری های معده ، روده ،کبد ، لوزالمعده . درمان بواسیر بدون عمل ، فیستول فیسور ، متد مؤثر دروازه شمیران خیابان‌کرامی پذیرائی ۳تا۷بعدازظهر

دکترتراب همایون
جراح ومتخصص چشم پذیرائی‌عصر هاسه‌راه شاه تلفن ۶۸۷۶۸

دکترفرهودی چهارراه‌پل‌چوبی‌شاهرضا بعدازظهر وشب ۷۵۶۲۸۳

دکتر ردر طب پولوسا
متخصص بیماری های مقاربتی ، (سوزاك تازه و کهنه‌وسفلیس)امراض مجاری، ادرار و تناسلی -خیابان فردوسی شمالی کوچه صادق پذیرائی ۹تا ۱۲ و ۵ تا ۸ تلفن ۴۶۵۸۹

دکتر آسایش
بیماریهای امیزشی و مجاری‌ادرار خیابان منوچهری کوچه ارباب‌جمشید شماره ۱۱ پذیرائی ۵ تا۸ونیم‌بعدازظهر

دکتر عبادالله خلعتبری
جنب حمام تهران پارس ۷۸۱۰۶۰

دکترفرنوش تلفن ۴۸۵۵۵
داخلی ، مقاربتی (سفلیس و سوزاك) گواهینامه از دانشگاه پاریس‌پذیرائی صبح‌و عصر امیریه اول منیریه

دندانپزشکان

دکتر فرهنك . دندانپزشك
با ۲۰سال سابقه مطب معالج‌پیوره خونریزیهای لثه و رفع‌بوی‌بد دهان پذیرائی ۳ر۵ الی ۸ بعدازظهر میدان ۲۴اسفند تلفن ۴۳۹۹۸

دامپزشك

دکترملك‌زاده -خیابان پهلوی روبروی سفارت عراق کوچه نصر بعد از ظهر ها ۱ الی ۵ تلفن۶۲۵۸۱۱

گچ گیرآب برای جلوگیری از گرفتن لوله‌های ساختمان در اثر گچ موجود درآب و دیگر مضرات آب سنگین یکدستگاه سختی گیر برای هر خانه لازم است تلفن : ۴۸۱۶۷ - ۴۷۱۶۸

برنامه سینماها...

● **در لطافت روز - سینماسکوپ - رنگی - جین‌فاندا**
رادیوسیتی (۴۳۳۲۰) ۱۱-۳-۵-۷-۹ر۱۵ ادئون (۳۸۱۱۸) ۱۰ر۳۰ - ۲ر۳۰ - ۴ر۳۰ - ۶ر۳۰ - ۸ر۳۰

● **دکتر نو - رنگی - شون‌کانری - اورسولااندرس**
مولن‌روژ (۷۲۹۲۹) ۱۱- ۳ر۳۰- ۵ر۳۰- ۷ر۳۰- ۹ر۳۰مهتاب (۴۷۷۷۷) ۱۱-۳- ۵-۷-۹ دیانا ۱۰ر۳۰- ۲- ۴- ۶- ۸-۱۰تراس ۷-۹کریستال (۳۷۶۷۵) ۱۰ر۳۰- ۲ر۳۰- ۴ر۳۰- ۶ر۳۰ -۸ر۳۰تراس ۷-۹ ایفل (۳۷۲۷۷) ۱۰-۱۲- ۲- ۴- ۶- ۸- ۱۰ اسکار (۴۵۷۹۷) ۱۰- ۲ر۳۰- ۴ر۳۰- ۶ر۳۰ -۸ر۳۰زهره (۳۰۴۸۰۸) ۱۰ر۳۰- ۱۲ر۳۰- ۲ر۳۰ - ۴ر۳۰- ۶ر۳۰ -۸ر۳۰ برلیان ۱۰-۱۲- ۲- ۴- ۶- ۸

● **باخشم‌بگذشته‌بنگر - ریچاردبرتون- کلربلوم**
تخت جمشید (۴۲۵۵۰) ۳- ۵ - ۷ - ۹

● **ماجرای‌بالن‌گمشده - سینماسکوپ - رنگی -**
اونیورسال (۶۶۹۵۳) ۱۱ - ۳ - ۵ - ۷ - ۹ر۱۵ متروپل (۳۹۴۱۰) ۱۰ر۳۰ - ۲ر۳۰ - ۴ر۳۰ - ۶ر۳۰ - ۸ر۳۰ درایوین (۷۸۱۵۴۳) ۶ر۳۰ ۸ر۳۰

● **سامسون و خدایان - رنگی - داراسینك - آمیتا**
میامی (۷۴۳۲۹) ایران (۳۶۳۵۴) ۱۰ر۳۰- ۲ر۳۰- ۴ر۳۰ - ۶ر۳۰ - ۸ر۳۰ تهران (۳۸۱۶۵) ۱۰ - ۲ - ۴ - ۶ - ۸ سیلوانا (۳۳۷۷۷) ۱- ۳- ۵ -۷ - ۹

● **معجزه اسبهای سفید - رنگی - رابرت‌تیلور -لیلی‌پالمر**
سانترال (۴۸۶۸۶) ۱۱ر۱۵ - ۳ر۳۰ - ۵ر۳۰ - ۷ر۳۰ - ۹ر۳۰ آسیا (۴۲۹۰۹) ۱۱ر۱۵ - ۳ر۱۵ - ۵ر۱۵ - ۷ر۱۵ - ۹ر۳۰ آستارا (۸۴۰۲۲) سهیلا (۳۶۴۲۴) ۱۰ر۳۰ - ۲ر۳۰ - ۴ر۳۰ - ۶ر۳۰ - ۸ر۳۰ حافظ (۳۴۰۷۴) ۱۰ر۱۵ - ۲ر۱۵ - ۴ر۱۵ - ۶ر۱۵ - ۸ر۱۵

● **گرد باد عشق - رنگی - ناتالی‌وود - جین‌کلی**
چارلی (۶۸۴۶۱) ۱۱- ۲ر۴۵- ۵- ۷- ۹ر۱۵

● **کن‌کن - رنگی -فرانك سیناترا - شرلی مك‌لین**
تراس نیاگارا ۶ - ۸ر۱۵

● **ربکا - لارنس‌الیویر - جون‌فونتین**
تراس امپایر ۶ر۳۰ - ۹

● **شب‌لطیف‌است - سینماسکوپ - رنگی - جینفرجونز**
امپایر (۶۲۳۹۴۲) ۱۱ر۱۵ - ۲ - ۴ر۳۰ - ۷ - ۹ر۳۰ نیاگارا (۶۵۳۰۷) ۱۰ر۴۵ - ۱ر۳۰ - ۴ - ۶ر۳۰ - ۹ ب . ب (۶۶۶۴۱) ۱۰ر۱۵ - ۱ - ۳ر۳۰ - ۶ - ۸ر۳۰

● **تاراس‌بولبا - سینماسکوپ - رنگی - یول‌برینر**
المپیا (۶۵۷۹۸) ۱۰ر۳۰ - ۱۲ر۳۰ - ۲ر۳۰ - ۴ر۳۰ - ۶ر۳۰ - ۸ر۳۰

● **شمشیر سحرآمیز - رنگی - دوبله‌بفارسی**
پرسپولیس (۵۸۱۰۸۳) ۱۱ - ۱ - ۳ - ۵ - ۷ - ۹

● **عروس فرنگی - وحدت - پوری‌بنائی**
ژاله (۳۰۴۱۲۰) ۱۰ - ۱۲ - ۲ - ۴ - ۶ - ۸ر۳۰

● **سنگام - رنگی- راج‌کاپور- ویجنتی‌مالا**
پلازا (۴۴۲۵۵) ۱۱-۳-۶ر۱۵-۹ر۳۰ سعدی (۳۶۴۶۸) ۱۰ر۳۰-۲ر۴۵-۶-۹ر۱۵ رکس(۳۴۱۶۹)۹-۱۲-۳-۶-۹ همای(۳۰۲۱۶۹) ۱۰ر۳۰-۲ر۳۰-۵ر۳۰-۸ر۳۰ رویال (۴۹۷۸۵) ۱۰ر۳۰-۲ر۳۰-۵ر۴۵-۹

● **پسر سندباد - سینماسکوپ- رنگی - دال‌رابینسون**
فردوسی (۳۵۷۸۴) ۹ - ۱۱ - ۱ - ۳ - ۵ - ۷ - ۹

● **۵میل به‌نصف شب - سوفیالورن - آنتونی‌پرکینز**
مونت‌کارلو (۷۹۷۴۱) ۱۰ر۳۰ - ۲ر۳۰ - ۴ر۳۰ - ۶ر۳۰ - ۸ر۳۰

● **ببر رینك - بیك‌ایمانوردی - ویکتوریا**
نادر (۳۹۰۹۵) ۹-۱۱-۱-۳-۵-۷-۹ دنیا (۳۳۸۱۲) فلور (۲۸۰۹۶) ۱۰ر۳۰- ۲ر۳۰- ۴ر۳۰- ۶ر۳۰ -۸ر۳۰ رامسر (۵۲۰۶۰) جهان (۶۰۳۰۵) ۱-۳-۵-۷-۹ مراد (۷۳۳۸۲) ۱۰ - ۱۲ - ۲ر۳۰ ۴ر۳۰-۶ر۳۰-۸ر۳۰

● **آقای قرن بیستم - فردین - پوران**
ماندانا (۷۹۹۸۲) ۲ر۳۰ - ۴ر۳۰ - ۶ر۳۰ - ۸ر۳۰

● **پیکار در کاساگراند - سینماسکوپ - رنگی**
فری (۲۷۸۹۳) ۳- ۵- ۷- ۹

● **آیوانهو - واتوسی**
البرز (۳۰۴۲۵۸) ۸ر۳۰صبح یکسره

● **جایزه - سینماسکوپ - پل‌نیومن - الکه‌زومر**
آریانا (۳۹۸۸۴) ۱۰ - ۱۲ر۱۵ - ۲ر۳۰- ۴ر۴۵- ۷- ۹ر۱۵

● **هفتمین راه بغروب - رنگی- ادی‌مورفی**
مشعل (۳۳۸۲۶) ۱۰ - ۲- ۴- ۶- ۸

کتاب

برای خرید کتب موردنیازتان بفروشگاه های موسسه انتشارات امیرکبیرمراجعه فرمائید
خیابان نادری- چهارراه استامبول خیابان‌شاه‌آباد-روبروی باغ‌سپهسالار خیابان ناصر خسرو و- شمس‌العماره خیابان فردوسی- روبروی شهرداری خیابان استامبول- ساختمان پلاسکو
آ-۲۵۶۰ ۱-۷

شرکت‌سهامی داطا

مدرنترین کابینت های فلزی پایه‌دار آشپزخانه را با حداقل قیمت نقد و اقساط‌تقدیم میدارد
آدرس - خیابان پهلوی‌مقابل ایستگاه بیمارستان شماره یك ارتش تلفن ۶۲۰۴۴۵
آ-۲۵۳۰ ۱-۳۰

آگهیهای متفرقه

شستشوی مبل
سر جای خود بدون شکافتن وسیله موسسه مهر تلفن ۶۱۱۵۴۷
آ-۲۴۸۸ ۱-۲۶

فروشگاه‌معطریان‌تلفن۳۳۶۹۲
آنتن تمام کانال امریکائی تاکو ضد رنك با لوازم‌و نصب و ضمانت نامه ۹۵ و ۱۱۰ تومان‌لاله‌زار پاساژ ایران
آ-۲۴۶۴ ۲ ۱-۱۵

مبل ارجمند تلفن ۳۷۳۷۰
پرده دوزی و پیراهن مبل ارجمند خیابان سعدی شمالی
آ-۲۴۸۲ ۱-۲۶

یك ابتکار جدید
با اطلاع بتلفن ۶۱۳۵۶۷ مبل‌های کثیف سرجای خود شسته میشود

شرکت صنعتی پشم فلزی

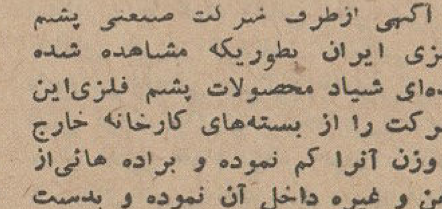

اکهی ازطرف شرکت صنعتی پشم فلزی ایران بطوریکه مشاهده شده عده‌ای شیاد محصولات پشم فلزی‌این شرکت را از بسته‌های کارخانه خارج و وزن آنرا کم نموده و براده هائی‌از آهن و غیره داخل آن نموده و بدست مصرف کنندگان‌میرسانند خواهشمند است در مواقع خرید دقت فرمائید که این نوع اجناس بشما تحویل ندهند چنانچه مشاهده‌شد بلافاصله باشماره تلفن ۵۲۶۸۹ بما اطلاع دهید .
آ-۲۲۲۵۸ ۱-۳۰

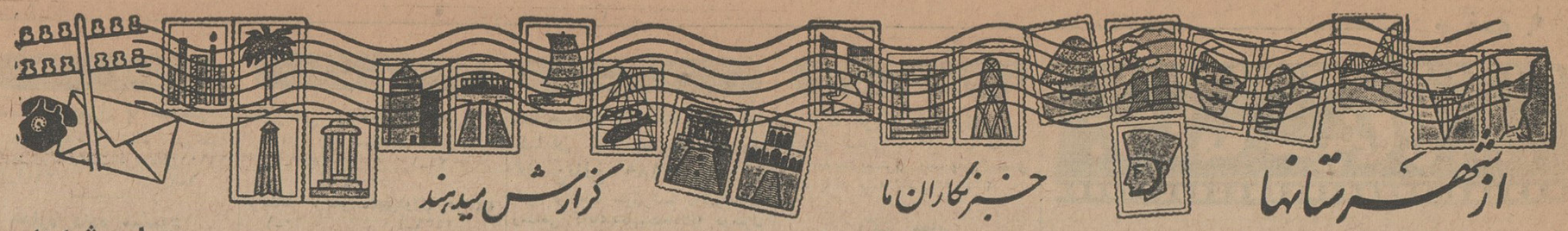

نمایندگان اطلاعات در خدمت مردم

مردم شهرستانها بوسیله نمایندگان اطلاعات خواسته‌های خود را شرح میدهند

لوله‌کشی «درگز» ناقص است

عده‌ای از نمایندگان اهالی درگز بدفتر نمایندگی اطلاعات مراجعه کردند وضمن تشریح نقائص لوله‌کشی آب درگز گفتند: امیدداشتیم که باخاتمه کارلوله‌کشی ،آب سالم وتصفیه‌شده بسهولت دردسترسمان قرار بگیرد و خیالمان از این لحاظ راحت شود ، اماحالا که‌لوله‌کشی تمام‌شده ، فقط درچند خیابان اصلی شهرشیر فشاری نصب گردیده است‌وعدهٔ کثیری‌از مردم‌این‌شهر قادرباستفاده‌ازآب‌لوله نیستند.
البته فرمانداری درگز برای رفع این نقیصه اقداماتی بعمل آورده ولی معلوم‌نیست که سرانجام شبکه لوله‌کشی تکمیل گردد و همه مردم بتوانند به‌آسانی ازآب تصفیه‌شده استفاده کنند . از مقامات مسئول تقاضاداریم باین‌موضوع توجهی مبذول دارند و ترتیبی دهند که هرچه زودتر نقص‌لوله‌کشی آب‌درگز برطرف شود .

رفتگران لنگرود و حقوق ناچیز

جمعی از رفتگران شهرداری لنگرود بدفتر نمایندگی اطلاعات آمدند و گفتند ! تابحال بوضع مارفتگران که باحقوقی ناچیز بخدمت درشهرداری ادامه میدهیم توجهی نشده و برای ترمیم حقوق ماقدامی صورت نگرفته است .
این عده میگفتند : حقوق ماباندازه‌ای ناچیز است که دیگرقدرت ادارهٔ زندگی خودوعائله‌مان راندارایم و تنها امیدمان ببذل توجه مقامات مربوطه است که باافزایش حقوقمان ،مارا درکار خود دلگرمتر و عائله‌مان‌رابه آینده‌امیدوارتر کنند.

سرمای شدید در تبریز

بنابگزارش خبرنگار مادرتبریز بعلت نزول برف و باران در بعضی نقاط آذربایجان ، هوای تبریزروبه سردی گذاشته و بیشتر اهالی‌لباس های زمستانی پوشیده‌اند . بعلت سرمای شدید، عدهٔ کثیری ازمردم تبریز دچار سرماخوردگی شده‌اند وهوامتغیراست .

انتخاب هیئت رئیسه

چند روز قبل سومین جلسهٔ کمیتهٔ شورای جشنهای دوهزاروپانصدمین سال بنیاد شاهنشاهی‌ایران‌درقلهک تشکیل گردید.
دراین جلسه تیمسار سرلشکر معزی بسمت رئیس و آقایان‌حسین معیری بسمت نایب‌رئیس، حاج جعفر فاضلی بسمت صندوقدار ، مرتضی هاتفی‌بسمت‌منشی ومهندس داریوش ارجمند بسمت بازرس انتخاب شدند .

حریق در کارخانه پنبه

درمیان آتش ، کارگری را مارگزید !

طبق‌گزارش خبرنگار ما درگرگان ، چند شب قبل براثر سرایت جرقه‌ای دریکی از قسمت های کارخانه پنبه «اتحاده» گرگان حریقی ایجاد شد که‌بلافاصله موضوع باطلاع مسئولین آتش‌نشانی لشگرگرگان رسید و یکدستگاه اتومبیل آتش‌نشانی توسط آقای ستوان فیضی فرماندهٔ آتش‌نشانی لشگر باتجهیزات کامل بمحل حریق واردشد ومامورین پس ازچندساعت فعالیت ازادامهٔ حریق جلوگیری کردند .

درانبارهای پنبه معادل میلیونها ریال پنبه قراردارد که اگرمامورین بموقع برای اطفای حریق اقدام نمیکردند آتش کلیهٔ آنها را تبدیل بخاکستر میکرد ،موضوع تاثر آورااینکه ، درموقع اطفاء حریق ،یکی ازکارگران که‌مشغول خارج‌کردن پوشال پنبه ازانبار بود، دچار مارگزیدگی شد که‌فورا به‌بیمارستان منتقل وبستری گردید .

بخاطر یك گردو جوانی کشته‌شد

خبرنگار مادر کپورچال گزارش میدهد ، چند روز قبل جوان ۱۵ ساله‌ای بنام مسعود ساکن بداغ‌ـ محله واقع در٤کیلومتری کپورچال برای چیدن گردو بالای درخت‌رفت ولی‌پایش لغزید و بزمین‌سقوط کرد وبشدت مصدوم شد .
کودك‌مزبور پس از یکساعت درگذشت و جنازه باانجام‌تشریفات قانونی مدفون گردید.

تسطیح جاده

خبرنگار مادر مامونیه زرندگزارش میدهد: بهمت آقایان قربانعلی شعبانعلی ، سلطان علی رستمعلی‌و رجبعلی شجاع و بامساعی آقای محمدیاری یکی از ساکنان «ورده» خرقان جادهٔ صعب‌العبوری که از چندقریه میگذرد تسطیح شد و بصورت جادهٔ شوسه درآمد.
این جاده از قراء نشوه ،ده‌سیدو پیغمبر میگذرد و تسطیح آن‌موجب خشنودی اهالی گردیده است .

دهقانان بروجرد و خرم‌آباد

۶۰ میلیون ریال وام دریافت میکنند

این عکس ، صحنه‌ای است از اجتماع زارعین خرم‌آباد که برای دریافت وام دربانك اعتبارات کشاورزی وعمران روستائی خرم‌آباد گردآمده‌اند.
بانك اعتبارات کشاورزی خرم‌آباد ، در اسرع‌وقت تقاضاهای‌دهقانان رابرای ایجادباغهای میوه،ساختمان حفرچاه‌عمیق و نصب تلمبه ، تنقیه قناتها و غیره مورد رسیدگی قرارداده اقدام بپرداخت وام‌مینماید.
علاوه براین مبلغ‌شصت میلیون ریال‌ازطرف‌سازمان برنامه اختصاص یافته که بانظر کمیسیونی‌بریاست فرماندار کل لرستان بکشاورزان بروجرد وخرم‌آباد وام داده شود و ضمنا مقدار پانصدتن گندم نیز از طرف بانك کشاورزی خریداری شده و تحت‌شرائطی دراختیار دهقانان گذاشته خواهدشد .

کشتی‌گیران کرمانشاه درمیدان‌مسابقه

طبق گزارش خبرنگار مادر کرمانشاه بمنظور انتخاب اعضای تیم کشتی کرمانشاه ،مسابقات مهیجی در سالن کشتی این شهر انجام گرفت و درنتیجه دروزن ٤٨ کیلو آقایان اصغر گل‌نسائی ، حسین‌رمزی واکبر گمتانی اول تاسوم شدند.
دروزن ٥٢ کیلو ، آقایان‌غلامرضاگلزار ، یدالله پریور وارسلان زنگنه مقامهای اول تاسوم را بدست آوردند .
دروزن ٥٧ کیلو ـ آقایان صادق ایمانی ، عطاءاله ذونوری و مرتضی حجاب‌بمقامهای اول تاسوم رسیدند .
دروزن ٦٣ کیلو ـ آقایان اصفهانی ، اصغر خوشخو و رضاکم‌گویان رتبه‌های اول تاسوم را احراز کردند .
دروزن ٧٠ کیلو ـ آقایان حبیب‌اله محلوجی ، منوچهربیژن‌پورو جعفرپاکدامن اول تاسوم شدند .
در وزن ٧٨ کیلو ـ آقایان غلامرضا بلندی اول ، عبدالرضاکریمی دوم، وفتح‌اله‌درسازان‌سوم گردیدند.
قراراست انتخاب‌شدگان برای انجام مسابقاتی بارك اعزام شوند.
عکس‌بالا صحنه‌ای از مسابقات کشتی راکه در کرمانشاه انجام شد نشان‌میدهد .

کشته شدگان حادثه تونل «آب‌بر»فومنات

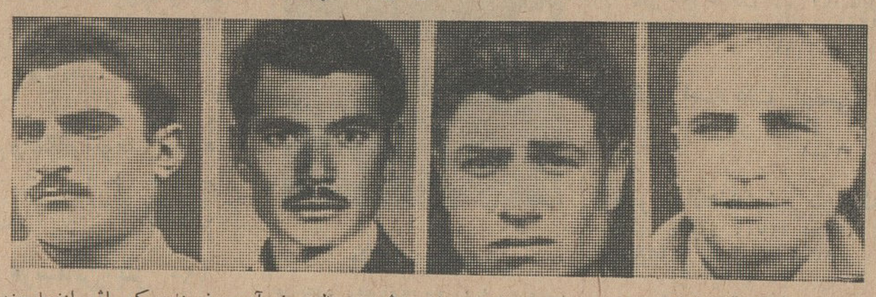

بطوریکه خوانندگان ارجمند مستحضرند ، طی‌حادثه‌وحشتناك تونل آب‌بر فومنات که‌براثر انفجارچند دینامیت رویداد ، ٦نفرکارگر بطرز رقت انگیزی‌کشته شدند . چهارنفر از مقتولین عبارت بودنداز (عکس بالا ازراست بچپ) فتاح‌مرادی، اباصلت علیزاده ، هدایت ملکی وعلی ضربی ودونفر دیگر نیز ، جعفری ومحرم کاظمی نام داشتند که جنازه هایشان باانجام تشریفاتی درمیان تاثر واندوه کلیهٔ اهالی بخاك سپرده شد.
موضوع تاسف‌آوراینکه مرحوم علی ضربی ، دوماه‌قبل ازدواج کرده‌بود که‌این حادثه برایش اتفاق افتاد .

چاه سرکش نفت...

باگازشدیدش که‌درحال فوران‌میباشد

قسمت‌وسیعی‌ازشهرمسجد سلیمان‌را روشن کرده است

برای مهارکردن گازاین‌چاه ، دوچاه دیگرحفر شد

بطوریکه خوانندگان‌عزیزاستحضار دارند ، بعلت شدت فشار گازچاه نفت‌شماره ۳۰٦ مسجد سلیمان ، قسمتی از اطراف چاه که‌سیمانکاری شده بود منهدم گردید و اکنون خراب شدن دیوارهٔ این‌چاه، خطر بزرگی برای چاههای مجاور بوجود آورده است .
اخیرا شرکت نفت برای‌جلوگیری از فشار گاز چاه۳۰٦دست‌باقداماتی زده و در دوطرف‌آن ، دوحلقه‌چاه شماره‌های ۳۰۷ و۳۰۸ حفر کرده است که بزودی از چاه ۳۰۷بهره‌برداری خواهد شد و چاه ۳۰۸نیز بدنبال آن مورد بهره‌برداری قرار خواهد گرفت .
خبرنگار مادر مسجد سلیمان که این گزارش را ارسال داشته‌اضافه میکند : بامسدودکردن چاه شماره ۲۸۱ که ازگاز آن در کارخانه «بی‌بیان» گوگرد تهیه میشد ولی اکنون از آن استفاده نمیشود ، برای جبران کمبودگاز ، از چاه شمار، ۱۰۰ استفاده میگردد..
همانطور که قبلا اطلاع داده‌شد، بمنظور کاهش فشار، گاز چاه‌شمارهٔ ۳۰٦ ، مامورین شرکت نفت گاز چاه شماره ۱۰۰ راکه در رگه چاه شمارهٔ ۳۰٦ قراردارد آتش زدند. هم‌اکنون از چهارلولهٔ گاز چاه مزبور شعله‌های عظیمی به‌آسمان زبانه میکشد . این شعله‌ها تقریبا سبزرنك استو قامت‌قعیکه برنك آتش«قرمز» درنیایدخاموش‌نخواهد شد . فوران گاز از لوله‌های چاه شماره ۱۰۰ باصدای مهیبی همراه است وصدای آن از چند فرسنگی بگوش میرسد . باین ترتیب‌میتوان گفت چاه شماره ۳۰٦ یك چاه سرکش در منطقهٔ «تل‌بزان» مسجد سلیمان است .

کامیونهای حامل گندم وارد شوشترشد

طبق گزارش خبرنگار ما درشوشتر، چندکامیون گندم از طرف ادارهٔ غله خوزستان برای توزیع بین کشاورزان وارد شوشتر شد و تحویل انبار غله این شهر گردید .
این کندمها باقساط دوساله بین زارعین شوشتر تقسیم میشود واین‌اقدام مفید موجب‌مسرت کلیهٔ‌دهقانان گردیده است .عکس‌بالا کامیونهای حامل‌گندم راهنگام ورود به‌شوشتر نشان میدهد .

٦ نفر بر سر ۷ نفر ریختند

یکی کشته دونفر مجروح ویکی دیوانه شد !

پریشب طی زدو خوردی که بین دو دسته در مزارع قریه «گرجیان» واقع درفاصله ده کیلومتری تبریز رخ داد یکنفر کشته‌ودونفر مجروح و پنجنفر دستگیر شدند .

خبرنگار ما در تبریز گزارش می دهد : عصر پریروز ۷نفر ازاهالی تبریز بایك اتومبیل جیپ برای‌گردش و تفریح‌عازم قریه «گرجیان» واقع در فاصله ده کیلومتری تبریز شدند و وارد یك بوستان خربزه گردیدند.
در اینموقع صاحبان بوستان که شش نفر بودند سر رسیده و باچوب وسنك به۷نفرمزبور حمله‌ور گردیدند وچند نفر را بسختی مجروح‌کردند مجروحین به بیمارستان شیر و خورشید تبریز حمل و بستری شدند یکی‌از آنها بنام ایوب فرزندعابدین ساکن محله لیل آباد براثر شدت ضربات وارده درگذشت و برادرش بنام یوسف نیز باشنیدن خبر مرك وی دیوانه شد و در بیمارستان‌روانی (اعصاب) تبریزبستری‌گردید.
دونفر دیگر ازمجروحین بنام غلامحسین ۲۲ ساله و صمد ۲۵ساله در بیمارستان شیروخورشید بستری میباشند .
پنجنفر از متهمین بنام اباذر، مسلم ،تیمور ،قدرت‌و قهرمان‌دستگیر شدند و یکی دیگر بنام حسین‌متواری است جنازه قربانی زد وخورد با انجام تشریفات قانونی دفن شد.

٦ نفر مسموم شدند

طبق گزارش خبرنگار مادرزرند کرمان چند روز قبل افراد خانواده آقای محمدبرهانی حداد ساکن زرند که ٦نفر بودند براثر خوردن پنیرفاسد مسموم‌شدند. این عده که بعلت مسمومیت‌شدیدبحال اغماء افتاده بودند باانتقال‌ببهداری زرندکرمان بکوشش آقای دکتر کاوسی رئیس بهداری تحت‌درمان قرار گرفتند و از مرك نجات‌یافتند.

مجروح شد

دیروز کمك راننده اتوبوس دوطبقه شماره ۷۱۲٤۹بنام‌حبیب، درایستگاه پل‌رومی شمیران ، کودك ۱۱ ساله‌ای بنام حسین قاسمی را که باسماجت سواد اتوبوس شده وباوی مشاجره میکرد از داخل اتوبوس بخارج‌پرتاب نمود و کودك مزبور بسختی مجروح شد. وی باانتقال به بیمارستان رضا پهلوی شمیران تحت درمان قرار گرفت ولی حالش رضایتبخش نیست وکمك راننده‌تحت تعقیب قرارگرفته است

در یك دهکدهٔ منطقهٔ «سنجابی» کرمانشاه

بیماری مرموزی شیوع یافته است

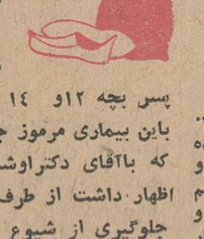

...بیماری مرموزی در دهکده «الیاسی» سنجابی شیوع یافته و مبتلایان دچار حالت تهوع واستفراغ بیشوند و پس از آنکه مقدار زیادی کف ازدهانشان خارج شد میمیرند . خبرنگار مادرکرمانشاه که این گزارش را اطلاع داده است اضافه میکند تاکنون‌دو پسر بچه ۱۲و ۱٤ ساله ازاهالی دهکده الیاسی سنجابی براثر ابتلای باین بیماری مرموز جان سپرده‌اند وعده‌ای نیز مبتلا میباشند طی تماسی که باآقای دکتراوشانو معاون بهداری‌استان کرمانشاهان گرفته شد وی اظهار داشت از طرف بهداری کل‌استان یك اکیپ مجهز بهداشتی برای جلوگیری از شیوع بیشتر این بیماری و تشخیص‌نوع آن بقریه الیاسی سنجابی اعزام شده‌است .

اهالی یك قریه مسموم شدند

طبق گزارش‌خبرنگارما درکرمانشاه پریروز اهالی‌دهکده«سورنه» سنجابی دچار مسمومیت شدند باطلاع جریان به بهداری استان کرمانشاهان یك اکیپ مجهز پزشکی بمحل‌اعزام گردید ومسمومین تحت معالجه قرار گرفتند و چون حال چند نفرشان وخیم بود برای معالجه‌بکرمانشاه اعزام‌گردیدند. خبرنگارما اضافه میکندکه‌اهالی‌دهکده «سورنه» برای دفع حشرات منزل و طویله احشام خود خانه‌ها را باسم «پاراتیون» سمپاشی کرده بودند و براثر این سم بیشتر اهالی دچار مسمومیت گردیدند .

حمام آتش گرفت و۲۰خانه‌طعمه‌حریق شد

مخزن نفت حمام منفجر گردید و خرابیهای‌زیادی ببارآورد

طی حریق مدهشی‌که برائرسرایت آتش ازیك حمام در کرمانشاه ایجاد شد یك محله بزرك این شهرستان درخطر قرار گرفت و ۲۰ دستگاه خانه طعمه حریق گردید .
خبرنگار ما در کرمانشاه گزارش میدهد: ساعت شش صبح‌پریروز براثر سرایت آتش از حمام حاج حسن ـ مشیری معروف به «حمام عمی‌آقا»واقع در خیابان خلیلی کرمانشاه قسمت فوقانی ساختمان های خیابان مزبور طعمه حریق گردید . آتش از لوله دودکش حمام به زیر شیروانی های ساختمان های این خیابان سرایت کرد و ناگهان حریق مدهشی ایجاد گردید .
بااطلاع جریان بمقامات مربوطه مامورین آتش نشانی درمحل حاضر شدند و با کمك اهالی محل شروع باطفای حریق کردند . هنگامی که مامورین واهالی سرگرم خاموش‌کردن آتش بودند ناگهان بشگه بزرك نفت سیاه مخزن حمام براثر حرارت آتش با صدای مهیبی‌منفجر شد بعلت‌انفجار مخزن نفت سیاه یکی از مامورین آتش نشانی بنام «حسن تکلو» که دربالای ساختمان مشغول اطفای‌حریق بود سقوط کردو بسختی مصدوم‌شد مامور دیگری بنام امیرحسین بیات‌نیز در میان دود و آتش‌از شدت حرارت‌و غلظت دود بیهوش گردید که هردو نفربرای معالجه به بیمارستان اعزام شدند .سرانجام پس‌از سه ساعت تلاش این حریق مدهش مهار شد و کم‌کم روبخاموشی گذاشت .
خسارات وارده ناشی از این آتش سوزی هنوز معلوم نیست .

قربانی تصادف

خبرنگار ما در ساوه گزارش‌می‌دهد ، پریروز اتومبیل بنز شماره ۱۷٦۳۱٤ برانندگی اسمعیل کورخانی که‌از تهران بطرف شیراز حرکت‌می‌کرد درفاصلهٔ ۳۰ کیلومتری ساوه نزدیك «آسیابك» ازتوابع بخش زرند باعابری بنام‌سهلعلی مانی تصادف‌کرد واورا بسختی‌مجروح کرد بااطلاع‌جریان بژاندارمری زرند مجروح برای‌معالجه به‌بیمارستان فرح‌پهلوی ساوه منتقل گردید ولی معالجات‌موثر واقع‌نگردید وجانسپرد طبق‌اطلاع کارشناس فنی علت تصادف را تقصیر عابر دانسته است .

قتل در نورآباد

بنابگزارش خبرنگار ما درنورآباد خرم‌آباد ، چندشب قبل شخصی بنام اسد فرزند عبدالرضا ، ساکن قریه حسین‌آباد نورآباد خرم‌آباد بر اثر اختلافاتی بوسیلهٔ چند نفر از اهالی منطقهٔ «ولدوندةارامرو» از نورآبادبقتل رسید .
بااطلاع جریان بمقامات مربوطه آقای ملکشاهی بازپرس‌شعبهٔ ۲دادسرا باتفاق پزشك قانونی درمحل حضور یافتند و جواز دفن بنام متوفی صادر شد، ضمنا متهمین بقتل دستگیر شدند وبا پروندهٔ متشکله بدادسرا اعزام گردیدند .

میخواست رانندگی یاد بگیرد ولی ..

جوانی را با اتوبوس زیر گرفت‌وکشت!

بنابگزارش خبرنگار مادر تبریز ، چند روز قبل هنگامی که اتوبوس شماره ۱۵۵۰۷۷ برانندگی حسن‌زمانی از تبریز عازم باسمنج بود. دربین راه راننده فرمان اتوبوس را دراختیار جوانی بنام «بهلول» که می‌خواست رانندگی یادبگیرد گذاشت و بهمین‌علت اتوبوس‌باجوان عابری بنام محمدحسن فرزند کربلائی حسین اهل قریه لیقوان تصادف کرد و موجب مرك‌اوشد .
پس از این حادثه راننده دستگیر و بدادسرا اعزام شد و جنازه با انجام تشریفات لازم مدفون گردید . باصدور قرار از طرف آقای‌طالبی بازپرس شعبهٔ ٦ دادسرا راننده زندانی گردید و موضوع تحت‌رسیدگی قرار گرفت .

سقوط از کوه

خبرنگار ما درشمیران گزارش میدهد : دیروز پیرمرد ٦۰ ساله‌ای بنام حاج‌رحیم آبشاری از کوهی در پس قلعه سقوط کرد وپایش‌شکست. وی باانتقال‌به‌بیمارستان رضاپهلوی تحت‌درمان قرار گرفت .

برنجکاران موقع‌برداشت محصول ، قسمتی‌ازجاده‌را تصرف میکنند !

در یك تصادف پدرکشته وپسر مجروح‌شد

طی تصادفی در نزدیکی محمودآباد کناره پسرویدر جوانی بسختی مجروح شدند که‌پدر در بیمارستان جانسپرد وپسر فعلابستری است . خبرنگار ما در محمود آبادگزارش میدهد ،معمولا برنجکاران شمال آنهاکه مزارعشان درنزدیکی جادهٔ اسفالته قرار داردشالی برنج رابرای خشك کردن درکنارجاده میریزند و بااین کیفیت قسمتی از جاده را نیز اشغال میکنند .در چنین وضعی یکنفر راهم برای نگهبانی‌شالی هامیگمارند. پریروزدوستگاه اتومبیل وانت بشماره‌های ٥۱۳۱٤ و٥۰۹۳ که بدنبال یکدیگر بطرف محمودآباد حرکت میکردند در نزدیکی محمودآباد با چنین وضعی روبرو شدند .و ازسمت چپ جاده بحرکت ادامه‌دادند ولی ناگهان پسربچه‌ایکه نگهبان‌شالی ها بود بجلوی یکی‌از اتومبیلها پرید واتومبیل وانت‌شماره٥۱۳۱٤برانندگی جمال عمادی برای احتراز از تصادف باپسربچه مزبور فرمان اتومبیل رابه سمت دیگر پیچید ودر نتیجه باصالح غیوری عابر ۲۷ ساله و پسرش که دست در دست یکدیگر میگذشتند تصادف کرد وهردو را مجروح‌نمود .

تصادف بادوچرخه‌سوار

بنابگزارش خبرنگار ما درکرج پریشب اتومبیل‌جیپ‌شماره۱۷۸٦۳٤ برانندگی سیدهادی فرزند سید- حبیب‌عرب ، بادوچرخه‌سواری بنام یدالله جعفری ساکن «میان‌جاده»، درکرج‌تصادف کرد.
دراین حادثه‌دوچرخه‌سوار بشدت مجروح شد که‌باانتقال‌به‌بیمارستان شیروخورشید سرخ تحت معالجه قرار گرفت.راننده اتومبیل‌دستگیر شد و مجروح حالش رضایت‌بخش نیست .

مجروحین برای معالجه به‌بیمارستان آمل منتقل شدند ولی صالح غیوری شغل‌بنا ۲۷ ساله‌در بیمارستان جان سپرد. جمال عمادی راننده اتومبیل خود را بژاندارمری معرفی‌کرد ومدعی شد که‌اتومبیل من بااین پدرو پسر تصادف نکرده بلکه اتومبیل وانت شماره ٥۰۹۳ بوده‌واستکه تصادف‌کرده است فعلا قضیه تحت تعقیب میباشد.

برنامه رادیوهای ایران

فرستندهٔ آبادان

دوشنبه : ۲۰ر۷ر٤۳

ساعت٦بعداز ظهر موسیقی‌باتصویر
ساعت ٦ر۳۰ـ سلام شاهنشاهی و اعلام برنامه
ساعت ٦ر۳۲ـ برنامه نوجوانان
ساعت ۷ـ فیلم پرندهٔ آهنین
ساعت ۷ر۳۰ـ موسیقی ایرانی
ساعت ۸ ـ فیلم‌تکزن
ساعت ۸ر۳۰ـ اخبار
ساعت ۸ر٤٥ـ گزارش علمی
ساعت ۹ـ فیلم عجائب خلقت
ساعت ۹ر۳۰ـ موزیکال برادوی
ساعت ۱۰ـ پایان برنامه

نبرد ۸ هزار قهرمان برای پیروزی نهائی آغاز شد

• فوتبال ایـران با فوتبال آلمان زور ـ آزمائی کرد

• سریعتر ،برتر و قوی‌تر شعار المپیك و تمام قهرمانان جهان است .

• مردم آمریکا ، کانادا واروپا از طریق اقمار مصنوعی مراسم گشایش هیجدهمین دوره بازیهای المپیك را تماشاکردند .

مشعل المپیك‌را فرزند «هیروشیما» بمیدان آورد

قبلاخلاصه‌جریان افتتاح‌هیجدهمین دوره بازیهای المپیك که درحضور امپراطور ژاپن گشایش یافت دراین صفحه‌درج گردید واینك مشروح آن بنظر شما میرسد .

میدان بزرك ورزشی توکیو باپرچم ها وگلبهای‌فراوان تزئین گردید در گوشه‌های میدان قفس های بزرك‌مملو از کبوتران‌سفید قرار داشت ،قبل‌از اینکه مراسم رسمی آغازگردد‌ناگهان عده‌ای از کبوتران از باز شدن در قفس استفاده کرده و فرارکردند. **امپراطور ژاپن طی مراسم خاصی‌قدم به میدان ورزشی گذاشته ودرجایگاه مخصوص قرار گرفت .**

با صدای شیپور بازیها آغازشد و قهرمانان کشور های مختلف در حالیکه پرچم کشور خود را دردست داشتند وارد میدان گردیدند .

قهرمانان تمام کشور هادر حالیکه پرچمدار آنها در جلو حرکت‌میکرداز برابر امپراطور گذشتند .**ساعت ۹ بوقت تهران کلیه قهرمانان‌روی‌چمن استادیوم در برابر جایگاه‌افتخاری قرار گرفتند .**

رئیس کمیته سازمان دهنده‌بازی های المپیك توکیودر اینوقت‌درجایگاه مخصوصی قرار گرفت وخطابه‌کوتاهی بزبان ژاپنی‌که مضمون آن خیر مقدم بود ایراد کرد .

اظهارات یازوکاوا بلافاصله بزبان انگلیسی ترجمه شد و متن آن روی تابلو نورانی که در مقابل استادیوم نصب گردیده نوشته شد .

پس‌ازیازوکاوا، اوری‌براندج‌رئیس کمیته‌بین‌المللی المپیك رشته سخن را بدست گرفت و نطق کوتاهی‌ایراد نمود .

اوروی براندج در پایان نطق‌خود بزبان ژاپنی از امپراطور درخواست کرد که آغاز بازیها را افتتاح‌نمایند. **در اینوقت روی تابلو نورانی‌متن اظهارات اوری براندج بزبان فرانسه نوشته شد .**

در این هنگام امپراطور ژاپن‌آغاز بازیها را اعلام نمودند و بلافاصله بصدای شیپور مسابقات المپیك‌آغاز شد.پرچم المپیك که بوسیله ۸ملوان ژاپنی حمل میشد از درجنوبی‌بمیدان آورده شد و برفراز دکلی بارتفاع۱۵ متر که در قسمت شمالی میدان قرار داده شده نصب گردید .

این‌مراسم در حالیکه‌سرودالمپیك توسط یك دسته۳۵۰ نفری خوانده‌می شد اجرا گردید .

این ۳۵۰ نفر از دسته‌خوانندگان هنر های زیبا و مدارس موسیقی برگزیده شده بودند . شعر المپیك را شاعر یونانی «پالما» سروده و موزیك آنرا نیز «سالاما» نوشته است در این هنگام شعار المپیك روی‌تابلو میدان ظاهر گردید :**بالاتر ،سریعتر، قویتر**پس‌از آن پتروچی شهردار رم از در شمالی وارد میدان گردید وی حامل پرچم‌المپیك بود . دراطراف این پرچم پسران و دختران ژاپنی قرار گرفته بودند وشهردار رم‌آنرا به«ازوما» شهردار توکیو تقدیم کرد. این پرچم مدت چهار سال درتوکیو **باقی‌خواهد ماند . وشهردار توکیو آنرا به شهردار مکزیك هنگام آغاز بازیهای المپیك آینده خواهدداد .**

پرچم درست‌در کنارجایگاه‌افتخاری که امپراطور در آنجا نشسته است برافراشته شد .

در این هنگام هزاران‌بالن‌رنگارنك توام باشلیك توپ میدان را فراگرفت

هنوز صدای سرود شنیده میشد که «ساکانی» قهرمان جوان ژاپنی حامل مشعل‌المپیك از درشمالی‌وارد میدان شد وپس از اینکه یکدوره گرد میدان گردش نمود از پله ها بالا رفت و پس از لحظه‌ای تامل مشعل المپیك را در جایگاه‌مخصوص روشن کرد و سرود المپیك خوانده شد .

هنگامیکه مشعل‌المپیك واردمیدان شد قهرمانان در طول مسیر حرکت ساکانی قرار گرفتند . پس از این مراسم پرچمداران هیئت های ورزشی بطورنیمدایره در میدان قرارگرفتند و تا کاشی قهرمان ژیمناستیك ژاپن در حالیکه دست چپ‌را روی پرچم ژاپن گذاشته و دست راست‌رابلند کرده‌بود سوگند المپیك را ادانمود.

تاکاشی گفت : **بنام کلیه‌شرکت کنندگان‌سوگند یاد میکنم که دربازی های المپیك مسابقه واقعی را ارائه دهیم و به‌مقررات بازیها احترام بگذاریم و باروح قهرمانی درمسابقه تنها برای‌ورزش وافتخاراکیپ‌ورزشی خود شرکت نمائیم .**

هنگامیکه مراسم‌ادای‌سوگندبپایان رسید هزاران کبوتر از قفس آبی رنگ‌آزاد گردیدند و موزیك سرودملی ژاپن را نواخت.

دراین لحظه پنج هواپیمای نظامی ژاپن به پرواز درآمده و در آسمان پنج حلقه که نشانه المپیك میباشد رسم‌نمودند . این پنج حلقه برنگهای آبی ،زرد، سبز،سرخ و سفید بودند. پرچمداران پس از ادای سوگند به جایگاه خود باز گشتند و پس از آن امپراطور جایگاه را ترك نمودند پس از آن دسته موزیك هیئت ورزشی فرانسوی در حالیکه پرچم بزرك‌فرانسه در پیشاپیش آنهابود شروع‌بنواختن مارش نمود هیئت های ورزشی میدان را ترك نمودند .

در میدان ورزشی توکیو دوساعت قبل‌از آغاز بازیها، جای‌خالی‌وجود نداشت ۸۰۰۰۰ تماشاچی درحالیکه برای جلو گیری از تابش آفتاب کاسکت بسر گذاشته بودند همه جایگاه رااشغال نموده‌بودند . در آسمان بدون ابر پنج هلیکوپترمرتبا در پرواز بودند پس از پایان مراسم رسمی‌بازیهای المپیك در مدخل‌بزرك استادیوم ورزشی مراسم دیگری‌برپا شد.این‌مراسم برای‌یادبود‌بارون‌پیردو‌کوبرتن بر گزار شد.(بنیانگزاربازی های نوین المپیك) دراینجا مجسمه‌ای از کوبرتن قرار داده شده‌است .

دراین مراسم‌اوری‌براندج‌رئیس کمیته بین‌المللی المپیك و تاکاشی عضو کمیته بین المللی المپیك پرده ازروی مجسمه برداشت .

اوری براندج رئیس کمیته بین‌المللی المپیك طی نطقی که دربرابر امپراطور ژاپن ایراد کرد چنین‌گفت:

نهضت المپیك ۱۱۸ کمیته ملی المپیك رادر خود جمع کرده اینك از اقیانوس‌ها گذشته است بر گزاری مراسم المپیك در شرق بخوبی این حقیقت رانشان میدهد که المپیك متعلق‌به همه‌کشورها میباشد اوری براندج گفت هنگامیکه مراسم‌المپیك در کشورها برپا میشود بهیچوجه نظری به سیستم اجتماعی یاسیاسی آن کشور نمیشود بلکه هدف از بر‌گزاری این مراسم اجتماع جوانان جهان‌دریك فستیوال شعف و شادمانی جوانانی که شیفته صلح هستند می باشد .

اوری براندج گفت هیچکس از برگزاری‌مراسم المپیك پول‌نمی‌اندازد و ثروتمند نمیشود مدالهای المپیك برای فروش ساخته نشده‌اند .

سدهای فقر و ثروت خانواده یا نژاد ازمیان برداشته شده‌است در میدان ورزش هر فرد بسته‌به‌استعداد شخصی پیروز میشود یا مغلوب می گردد .

۸۰۰۰ قهرمانان که هر یك در کشور خود قهرمان رشته‌ای میباشند در انتظار لحظه آغاز مسابقات‌میباشند حضور این قهرمانان دراین استادیوم خود موفقیتی است .

افتخار دارم که از امپراطوردرخواست نمایم که افتتاح هیجدهمین دوره‌بازی های المپیك راکه بوسیله بارون‌پیر کوبرتن درسال ۱۸۱۶ پایه گزاری گردیده‌است افتتاح نمایند .

اظهارات یازوکاوا رئیس کمیته سازمان دهنده بازیهای المپیك :

اعلیحضرتین ، امپراطور و ملکه خانمها و آقایان : **برای ما جای‌بسی افتخار است که اینك خودرا در این استادیوم مشاهده میکنیم که بازیهای المپیك راکه آنقدر در انتظار آغاز آن بودیم مشاهده میکنیم . این‌بازی ها تا ۱۵ روز ادامه خواهند داشت‌و من دراین لحظه میخواهم صدای‌بارون پیرکو برتن بنانی و موجد بازیهای المپیك را بگوش عموم برسانم و فداکاری و از خود گذشتگی اورادر راه آرمانهای ورزش بیاد آورم .**

بازیهای توکیو باشرکت تعدادی قهرمان آغاز میگردد که نظیر آن‌در تاریخ سابقه نداشته‌است این بازی هابرای اولین بار دریك کشورآسیائی صورت میگیرد و ما نمی توانیم‌مراتب مسرت و خوشی خودرا بیان نمائیم .

در حاشیه آغاز مراسم المپیك ۱۹۶۴

امپراطور ۶۳ساله ژاپن ، باوقار مخصوص خود که‌ابهت وجلال کشور باستانی آفتاب‌تابان‌رادر خاطره‌هازنده میکرد درجایگاه مخصوص جلوس نمود وبلافاصله ۷۱۶۹ قهرمان که نماینده ٦٤ ملیت مختلف بودند برابر وی رژه رفتند .

مشعل‌المپیك که تابایان مسابقات مشتعل خواهد بود وسیله فرزند هیروشیما (جوانی که‌روز بمباران هیروشیما متولد شد) حمل‌شد ۱۵هواپیمای جت ۵حلقه سمبل المپیك رادر آسمان ترسیم کردند و سپس امپراطور ژاپن چنین آغاز سخن‌کرد :

«من‌از برگزاری هیجدهمین المپیاد در کشور خویش خوشوقتم و بدینوسیله مسابقات المپیك راافتتاح می‌نمایم...» .

*حین‌مراسم افتتاح هوای ژاپن آفتابی ولی سرد‌بود .

*امپراطور ژاپن باگل‌زردرنك زیبائی که‌برروی لباسش نصب گردیده‌بود درائنای رژه قهرمانان که ٤٥ دقیقه طول کشید هیچگاه لبخندی نزدو درسکوت وبلاوقارتمام از قهرمانان سان‌دید. اوفقط به تکان‌دادن سر هنگام عبور نمایندگان هرکشور از جلو جایگاه اکتفا نمود .

*درپیشاپیش قهرمانان اتحاد شوروی «یوری ولاسف» قهرمان سنگین‌وزن وزنه‌برداری شوروی‌پرچم شوروی را حمل می‌نمود .

*قهرمانان آمریکائی با پیراهن سفید وژاکت‌آبی از سایر قهرمانان مشخص گردیده بودند .

*یکی‌از قسمت های‌بسیار جالب افتتاح آوردن پرچم ویژه‌المپیك به‌وسط استادیوم بود. پرچم مزبور برنك سفیدو ۵ حلقه سمبل‌المپیك روی آن ترسیم گردیده بود وبوسیله٦٩ دربانورد که‌کلمات «تندتر، بالاتر وقویتر» رابزبان لاتین می‌نمایاندند ازجلو امپراطور هیروهیتو رژه رفتند .

*انتظار میرود قهرمانان اتحادشوروی وایالات متحده آمریکا دربازیهای امسال نیز چون‌گذشته بیشترین افتخارات را نصیب‌کشور های خود نمایند .

مدالهائی که در انتظار قهرمانان کشتی است

دو کشور قهرمان دررشته کشتی آزاد درمسابقات المپیك امسال مبارزه آشکار و سختی را بایکدیگر خواهند داشت . کشور ترکیه باچهار مدال‌طلا و ایالات متحده با سه مدال طلا در المپیك ۱۹٦۰ رم درخشیدند .

موقعیت آلمان در مسابقات امسال

«دیتریش» قهرمان آلمانی‌در سال ۱۹٦۰ مدال طلا را در کشتی سنگین وزن بدست‌آورد و مطلعین ورزشی پیش بینی میکنند که‌اوشانس زیادی برای دریافت یك مدال طلا در‌المپیك امسال داشته باشد .«الکساندر ایوانسکی»قهرمان اتحادشوروی در سالهای ۱۹٦۳ و ٦۲ رقیب سرسختی برای وی بشمار می رود. همچنین «پیرودان‌گارجو» قهرمان بلغاری و برنده مدال نقره در المپیك رم رقیب‌سر‌سختی برای یکدیگر هستند.

ایران

غلامرضا تختی از ایران ، برنده یك مدال طلا در ملبورن ۱۹۵٦ و یك مدال نقره در المپیك‌رم‌از تجربه زیادی در کشتی آزاد برخوردار است . اما تنها نگرانی وی مسئله‌سن وسال اوست که ۳۳ میباشد. رقیب تختی «الکساندر ـ مدویدوف» قهرمان‌شوروی در سال ٦۲ و ٦۳ میباشد .

«جمال یانیلماز» قهرمان‌وزن اول ترکیه در مسابقات جهانی ۱۹٦۳ و «علی علی اف»قهرمان دوم جهانی‌از شوروی ـ یوشیدا از ژاپن ـ «ایلیوت گری» از آمریکا و اکبر حیدری ازایران در وزن اول مبارزه جالبی با همدیگر خواهند داشت.

المپیك از دیروز تا امروز

در آمریکا اخیرا دانشمندان رشته‌های گوناگون ورزش، اثراتی از بازیهای مختلف بشر اولیه پیداکرده‌اند واما در آفریقا برخلاف سایر قاره‌ها ، ریشه عملیات ورزشی را بایستی در رقص جستجو کرد . مردم آفریقا از ادوار گذشته تابامروز ، به رقص بیش‌از سایر رشته‌های ورزشی علاقمند بوده‌اند . داوطلبان ساعتها برقص‌وپایکوبی میپرداختند وآنقدر به‌رقص ادامه میدادند تا از پای‌درآمده ونقش زمین می گشتند . اما این امر دلیل براین‌نیست که‌آن‌وقت هاپرتاب زوبین دربین آفریقائی هابکلی منسوخ بوده است . برعکس مردم این‌قاره هم دررقص که عالیترین مظهر روح حساس ولطیف انسانی است وهم‌درپرتاب زوبین بسوی همدیگر شرکت می‌جستند . واین تضاد باعث شگفتی است.

مردمی که انواع واقسام رقصهای هنری دربین آنها رواج داشته درعین‌حال از خشن‌ترین ورزشهانیز غافل نبوده‌اند .

در سدهٔ شانزدهم قبل از میلاد مسیح، باوجود آنکه ورزش درجهان درشرف تکوین‌بود معذلك ورزش آنچنانکه باید وشاید از «هسته» خارج نشده و کاملا تصفیه نشده بود . این امردیگر بعهدهٔ تمدن یونان بودکه ورزش را از تارهائی که دورش را احاطه کرده بودند خارج سازد . ویونان این کاررا بنحوشایسته‌ای انجام داد و همچنانکه در زمینهٔ تصفیه روان‌بشری تحول وانقلابی بوجود آورده بود برای تصفیه «روان» ورزش ازپلیدیهای موجود آن‌زمان نیز همت گمارد .

در حقیقت این نبوغ یونانیان بودکه مسابقات المپیك را بنیان نهاد والمپیك را بدان پایه ازعظمت رساند که از آن امروزه برای تحکیم صلح بین ملتها وزدودن غبار زنگار از چهرهٔ تمدن بشر قرن بیستم ، استفاده میشود .

امروز این مسابقات صورت گرفت

باسکتبال کره‌جنوبی بافنلاند
ورزشهای دهگانه
شیرجه زنان
شمشیربازی
وزنه‌برداری ، هالتر (خروس وزن)
هوکی (زلاند جدید ـ اندونزی
کتیبا، رودزیا)
واترپولو (هلند ـ برزیل)
باسکتبال (برزیل ـ پرو)
کشتی (دور اول)
والیبال
واترپولو ایتالیا ـ رومانی
هوکی روی چمن پاکستان با ژاپن‌مالزیاباهنك گنك ـ آلمان باکانادا
شنا ۱۰۰ متر آزاد مردان
باسکتبال یوگسلاوی ـ شوروی
شنا ۲۰۰ متر زنان
باسکتبال لهستان بامجارستان
بکس دور اول
فوتبال آلمان باایران ـمکزیك با رومانی ـ مجارستان با مراکش
هوکی روی چمن هلند با بلژیك انگلستان با استرالیا
باسکتبال
وزنه برداری وهالتر خروس وزن مرحله نهائی
شنا
واترپولو شوروی بااسترالیا
باسکتبال ژاپن باپورتوریکو
واترپولو مجارستان باجمهوری متحده عرب
کشتی دوراول
واترپولو یوگسلاوی باامریکا
بکس
باسکتبال شوروی باکانادا
شنا ۱۰۰ متر آزاد مردان
شنا ۲۰۰ متر پشت مردان
باسکتبال امریکا بااسترالیا

یوری‌ولاسف ورزش را کنار میگذارد

«یوری ولاسف »قهرمان وزنه‌برداری شوروی امروز بخبرنگار خبر گزاری فرانسه گفت که وی تصمیم گرفته است بعداز بازیهای المپیك توکیو ورزش منظم و مرتب راترك کند. ولاسف گفت که‌این‌اقدام سبب‌خواهد شدکه او ۲۰ کیلو وزن‌اضافی راکم کند.

ولاسف‌گفت که اوبرای موفقیت در وزنه‌ایکه بلند میکند احتیاج به نگهداشتن وزن خوددارد ولی وقتی ورزش منظم را ترك‌کند احتیاج به این الزام نخواهد بود .

ولاسف اکنون برای‌شرکت‌در بازیها وزن خودرا ۱۴۰ کیلو کرده‌است‌ولی پس از بازیها اگر فعالیت و تمرین مستمر راترك کند می تواند وزن‌خود را کم کند .

عبور از پنج قاره

مشعل المپیك چگونه بمیدان‌المپیك برده شد

مشعل المپیك دیروز وارد توکیوشد.

چهار قهرمان باچهار مشعل در سرتاسر ژاپن‌گردیده و این‌مشعل‌ها را قبل‌از آغاز مراسم‌المپیك به‌توکیو آورده ودر میدان امپراطوری قرار دادند .

مشعل المپیك‌پس‌از اینکه‌در تاریخ ۱۲ اوت بوسیله «الکاکانسلیس» در معبد المپ (یونان) روشن شد و از کشورهای مختلف گذشت ووارد ژاپن گردید در شهرهای مختلف ژاپن‌نیز بوسیله چهار قهرمان ژاپنی گردانده شد. این چهار مشعل ژاپنی گردانده مشعل‌گردیده‌ودیروز بکاخ‌امپراطوری رسید .

یك‌دانشجوی ژاپنی بنام «یوشی‌بوری‌ساکای» که در هیروشیمامتولد شده این افتخار را یافت که مشعل المپیك راازمیدان امپراطوری تامیدان مسابقات ببرد . در مراسمی که‌در میدان امپراطوری برپاشد عده‌ای از شخصیت های المپیك .ازجمله اوری‌برانداج ،رئیس کمیته بین‌المللی ـ المپیك حضور داشتند . در این‌مراسم «ازوما» شهردار توکیوو«ای‌شی» وزیر فرهنك و «یاسوکاوا» رئیس کمیته سازمان دهنده المپیك نیز حضور داشتند .

این مشعل توسط «ساکاری‌دانشجوی ژاپنی» به‌استادیوم‌ورزشی حمل‌گردید ودر تریبون میدان در محل مخصوص آنرا قرار دادند .

توکیو: بازیچه امپریالیسم

رئیس هیئت نمایندگی کره شمالی در المپیك ۱۹٦٤ ژاپن را «بازیچه‌نیرو های ارتجاعی امپریالیسم» نامید .وی گفت فدراسیون بین‌المللی مسابقات آماتوری و همچنین فدراسیون شنای آماتوری که‌بطور غیرقانونی ازشرکت قهرمانان ماجلوگیری کردند آشکارا درخدمت امپریالیسم آمریکا هستند .

سوی پس‌از پایان سخنانش درمعیت سایر نمایندگان وقهرمانان بلافاصله کشور ژاپن‌را ترك گفت‌و بوسیله یك ناو روسی عازم کشور خویش گردید .

شیطان سبز

نوشته : احمد احرار

آنچه تاکنون خوانده اید ... -۲۹-

تیمور ، پسرامیرترغای حاکم شهرسبز درحادثه‌ای بدختری صحرانشین بنام «نگار» دل بست وسپس دسته‌ای از همسالان‌خود تشکیل داد بنام گرگهای خاکستری که غنائمی از مالداران می گرفتند و میان مردم فقیر تقسیم میکردند . وقتی حاجی‌بارلاس حاکم قبیله شد وبرای پیداکردن گرگهای خاکستری هزارسکه طلا جایزه تعیین‌کرد تیمور به‌نگار ظنین گشت وسرانجام این سوء ظن منجر به‌کشته‌شدن نگار و جهانشاه دوست تیمور وپدر افلیج نگار شد . بعداز این وقایع ، تیمور ناگزیر شد شهرسبز را ترك‌گوید و سوی سرنوشت ، در راه دیگری قدم‌گذارد !

به‌اردوی امیر قزغن،حاکم مقتدر سمرقند به پیوندد همانشب‌که تیمور بنزد قزغن رفت چند اسب از وی بسرقت رفت‌و قزغن تیمور رامامور تعقیب و مجازات سارقین کرد...

***

ـ شراب های دزدی را میتوانستی جای دیگری زهر مارکنی..... من حوصله ندارم مواقعی که کار جدی در پیش است باآدمهای مست سروکله بزنم ... و حالا مامیرویم بدنبال ماموریت خودمان ،تو هر وقت حالت روبراه شد برخیز دنبال ما بیا !

تیمور سپس برگشت و خطاب به چهار مرد گفت :

ـ رفقا ! سوار شویم ...

کلام او ، باحترام و محبت‌آمیخته بود و این‌برای مردان‌وحشی بی‌مغزی مانند همراهان تیمور که عادت نداشتند از قوی‌تر سخن ملایم بشنوند بهترین‌وشوه محسوب میشد . آنها با تعجب بهم‌نگاه کردند و بدون آنکه حرفی بزنند هرکدام بسوی اسب خود رفتندو سوار شدند .

بدین ترتیب تیمور اطمینان پیدا کرد در مبارزه برای رام کردن همراهان خود موفق شده است زیرا قبلا بآنها ساعتی برای آسودن فرصت داده بود ، در حالیکه اینك آنانرا به راه‌پیمائی دعوت میکرد و در حقیقت حق آسودن را از ایشان گرفته بود و همین اطاعت و تمکین آنها ، در حالیکه تیمور میدانست ته دلشان آرزوی یکساعت خواب راحت دارند ، دلیل آن بود که بعد از آن مثل اسب‌راهواری به‌فرمانده جوان خود سواری خواهند داد .

وقتی پنج سوار از آنجا دور شدند هنوز اسکندر روی زمین افتاده بود و نفس‌نفس میزد . اما در نیمه‌راه کوهستان هنگامیکه تیمور بعقب سرنگریست اسکندر را نیز پشت سر سواران خود دید و اسکندر که تاب تحمل نگاه تیمور را نداشت سرش را بزیر انداخت .

تیمور و سواران او ، در دشت وسیعی‌که بدنبال‌کوه و در دامنه‌آن گسترده شده بود شبح دزدان اسب را تشخیص دادند و بدنبال آنها تاختند .

دزدان وقتی عده‌ای را درتعقیب خویش دیدند فورا بدوستته تقسیم شدند . یکدسته با اسبها و غنائمی‌که ربوده بودند شروع به پیشروی کردند ودسته دوم آماده برخورد و مصاف باتعقیب‌کنندگان گشتند .

همراهان تیمور رکاب‌کش بسوی مردانی‌که اسبها و غنائم‌رابطرف مرز میبردند پیش راندند ، اما تیمور نعره زد :

ـ آهای بچه‌ها !... اینجا فرماندهی بامن است . هیچکس حق ندارد سرخود کاری بکند !

مردان دهانه اسبها را کشیدند وایستادند . تیمور به‌آنها گفت :

ـ هیچ جنگی تا مطابق نقشه پیشرفت نکند به پیروزی نمیرسد .

آیا شماها خودتان میدانید‌که نقشه‌تان چیست ؟

یکی‌از پنج مرد جواب داد :

ـ معلوم است ... ما باید اسبها و غنائم را پیش‌از آنکه ازدسترس خارج شود پس بگیریم ، بعد بااین بوزینه‌ها دست بگریبان شویم .

تیمور سرش را تکان داد :

ـ نه ! ذوق من چنین نقشه‌ای را نمی‌پسندد ...

مردی‌که حرف میزدگفت :

ـ خوب ، نقشه تو چیست ؟!

تیمور جواب داد :

ـ درست نگاه‌کنید ... آنهاکه اسبان و غنائم را همراه میبرند فقط دونفر هستند آنهم دونفر آدمی‌که پیداست بقدر یك‌بز دل وجرات ندارند ... آنها نه سلاح دارند نه شمشیرزن هستند . وبعکس ، هرکدام از دزدهاکه میتوانسته‌اند شمشیر بدست بگیرند جلوی‌ما صف‌بسته‌اند. ما اگر اینها را ازپای درآوریم زحمت چندانی برای پس‌گرفتن مالها نداریم . بشما قول میدهم وقتی‌کار دلاوران آنها یکسره شد آن دونفر خودشان بایستند و دستشان را بالا ببرند !

چرخهای خیاطی پفاف برای صدها رقم

گلدوزی ـ زیگ زاگ دوزی ـ کردونه دوزی ، جادکمه دوزی وغیره

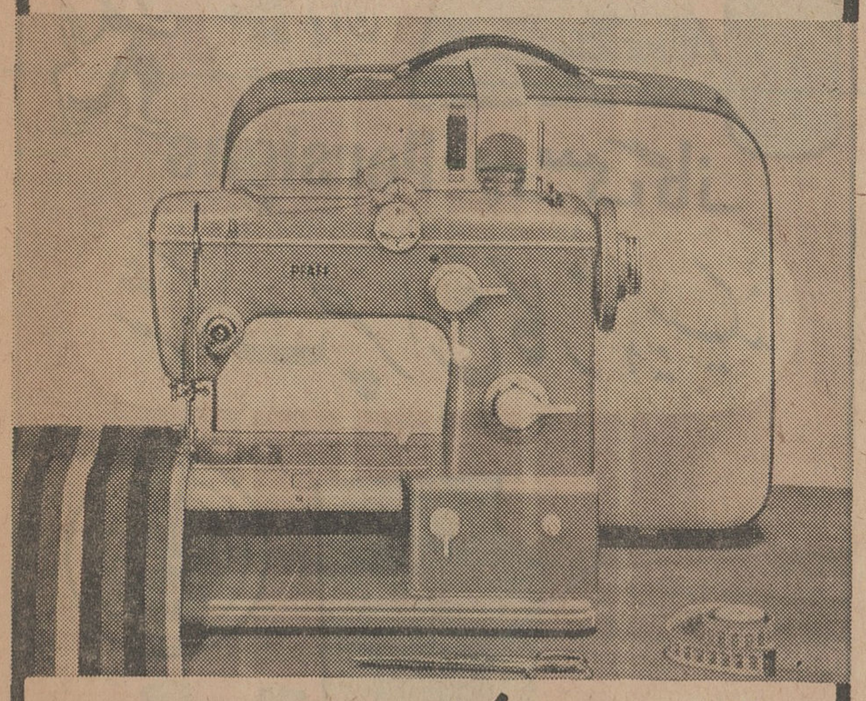

اقساط ـ نقد

PFAFF

نرم ـ بدون صدا ـ ساخت آلمان غربی

چرخ برقی پفاف در دنیا بعنوان بهترین چرخ خیاطی وگلدوزی شناخته شده

انواع گلدوزی چرخهای پفاف دوبرابر چرخهای مشابه میباشد

نمایشگاه چرخ پفاف خیابان شاه شماره ۲۵ تلفن : ٦٤۸۳۸

شاگردان ممتاز

دوشیزه افسانه یادگار
نوآموز سال دوم دبستان کسری گرگان درسال تحصیلی ۴۲ـ۴۳ بین ۴۹ نفر شاگرد با معدل ۱۸٫۵ نفر اول شده است.

دوشیزه الهه یادگار
نوآموز سال اول دبستان کسری گرگان درسال تحصیلی ۴۲ـ۴۳ با معدل ۲۰ نفر اول بین ۵۰ نفر شناخته شده است.

دوشیزه پروانه معدلت
فرزند آقای مصطفی معدلت دانش‌آموز کلاس سوم دبستان همایون خواجوی در تهران با معدل (۱۹٫۲۵) رتبه اول را حائز شده است.

تاسیسات ساختمانی تال

باسهل‌ترین شرایط زمین های شما را میسازد.
خیابان تخت جمشیدو یلای شمالی دست راست خیابان خبیر شماره ۴۳

آقای برانسون نایب رئیس کل شرکت ك.ال.ام وآقای رگور رئیس منطقه خاورمیانه باتفاق خانمهای خود جمعه شب باهواپیمای ك.ال. ام به‌تهران وارد شدند. وازطرف روسای شرکت‌هواپیمائی ك.ال. ام آقای هـلوزا دا و آقای پـ کونینگز و روسای‌شرکت رویال اکسپرس نمایندگی کل ك.ال. ام درتهران و آقایان دکتر اصلان افشار و منوچهر فره‌گزلو ومحمود نصرتیان موردااستقبال قرار گرفتند.

آگهی مناقصه

شرکت سهامی معاملات خارجی خرید درحدود ۵۰۰ تن انواع کاغذ ومقوارا بشرح‌زیر بمناقصه میگذارد:
۱ـ محل تحویل انبار کالای شرکت واقع در تهران خیابان صاحب جمع می‌باشد.
۲ـفروشندگان‌میتوانندبادریافت صورت ریز مشخصات کاغذ های مذکور از اداره بازرگانی داخلی شرکت واقع‌در خیابان شاهرضا جنب دبیرستان البرز پیشنهاد های لاك ومهر شده خود شانرا باذکر قیمت و مشخصات کامل همراه بانمونه ممهور و امضاء شده کاغذ ومقوای مورد پیشنهاد بدفترشرکت تسلیم و رسید دریافت دارند.
۳ـپیشنهاددهندگان بایده‌درصد بهای مورد معامله را بعنوان‌سپرده اسناد خزانه باتضمین بانکی‌ضمیمه تقاضای خود نموده و تاپایان وقت اداری روز ۲۹مهر ۱۳۴۳ بشرکت تسلیم نمایند تاچنانچه‌حائز حداقل از انجام معامله خودداری‌نمودیعه مزبور بنفع‌شرکت ضبط گردد.
۴ـ به‌پیشنهادهای مشروط‌ومبهم و فاقد سپرده یاپیشنهادهائیکه بعد از انجام تشریفات مناقصه واصل گردد ترتیب اثرداده نخواهد شد.
۵ـپیشنهادهای واصله درساعت ۱۱ صبح روز پنج‌شنبه ۳۰مهر ۱۳۴۳ باز وقرائت‌خواهد شد حضور پیشنهاددهندگان در جلسه‌مناقصه آزاد و شرکت در رد یاقبول یك یاکلیه پیشنهادها مختار است.
۶ـهزینه درج آگهی بعهده برنده مناقصه خواهد بود الف۴۷۴۶
شرکت سهامی معاملات خارجی
۱ـ۲ ۱ـ۲۵۲۸۸

آگهی مناقصه

اداره گمرك استان نهم (خراسان) بنمایندگی اداره کل گمرك عملیات ساختمانی مربوط بساختمان یکباب انبار در گمرك زاهدان وعملیات مربوط بلوله‌کشی آب واسفالت محوطه گمرك مشهد را بمناقصه میگذارد.
مقاطعه کارانی میتوانند درمناقصه شرکت نمایندکه دارای‌شرکت ثبت شده بوده ودر طبقه بندی سازمان برنامه در عداد مقاطعه کاران درجه دو وسه شناخته شده ونام آنها در فهرست موجود در اداره گمرك استان نهم درج شده باشد.
مقاطعه کاران واجد شرایط میتوانند تاآخر وقت اداری روز ۲۵ر۷ر۴۳ باداره گمرك خراسان مراجعه وبا پرداخت مبلغ پانصد ریال بصندوق اداره مذکور اسناد مناقصه را دریافت وپس از تنظیم وبرگردن اوراق مربوطه کلیه اسناد ومدارك را به‌مهر وامضاء شرکت رسانده وحد اکثر تا ساعت ۱۰ صبح روز ۵ر۸ر۴۳ که پیشنهادات درکمیسیون بدوی رسیدگی بمناقصه باز وخوانده‌خواهد شد بدفتر اداره گمرك استان نهم تسلیم ورسید دریافت نمایند سایر شرایط ومقررات مربوط بمناقصه دربرك شرایط مناقصه که ضمیمه اسناد مناقصه میباشد ذکر گردیده است.
حضور پیشنهاد دهندگان در جلسه مناقصه آزاد است الف ۴۷۳۱
آ ـ ۲۵۱۵۶ **رئیس اداره گمرك خراسان ـ جهانسوز**

آگهی اصلاحی

چون در آگهی شماره ۱۰۷۸۱ـ۱ر۷ر۴۳ موضوع انتشارآگهی های نوبتی ثبت میاندوآب در روزنامه پیام آذربایجان چاپ تبریز اشتباها بجای ثبت میاندوآب ثبت مهاباد ذکر شده و همچنین درآگهی شماره ۱۰۲۴۶ـ۳ـ۱۰ر۶ر۴۳ عبارت (آگهی های‌ثبتی بخش ۴۸ تبریز در روزنامه مهدآزادی منتشر میشود) از قلم افتاده‌است مراتب‌بدین وسیله‌اصلاح میشود تاعلاقمندان‌بموضوع توجه فرمایند. الف۴۷۴۱
آ ـ ۲۵۲۸۲ **مدیر کل ثبت. سلحشور**
آ ـ ۲۵۲۸۲

سازمان ترویج کشاورزی

بدین‌وسیله باطلاع کلیه آقایان مهندسین کشاورزی که درکنکور های استخدامی سال جاری این سازمان شرکت نمودموقبول‌شده‌اند میرساند که برای طی دوره کلاس کارآموزی بدو خدمت تا آخروقت اداری روز ۲۳ر۷ر۴۳ خودرابسازمان ترویج کشاورزی واقع در خیابان حافظ شمالی ـ خیابان زاهد(اداره کل ترویج کشاورزی) معرفی‌نمایند تااز بین آنان ۴۶ نفر مهندس کشاورزی مورد نیاز براساس‌معدل نمرات انتخاب و ترتیب شرکت آنان در کلاس داده شود بدیهی است چنانچه عده‌ای از آقایان قبول شدگان تاتاریخ مذکور در فوق‌خود را معرفی ننمایند از افراد ردیف بعد انتخاب خواهد شد. الف ۴۷۳۵
مدیر کل سازمان ترویج کشاورزی ـ مهندس میرحیدر
آ ـ ۲۵۲۸۴

این موهای قشنگ حیف است که بریزد

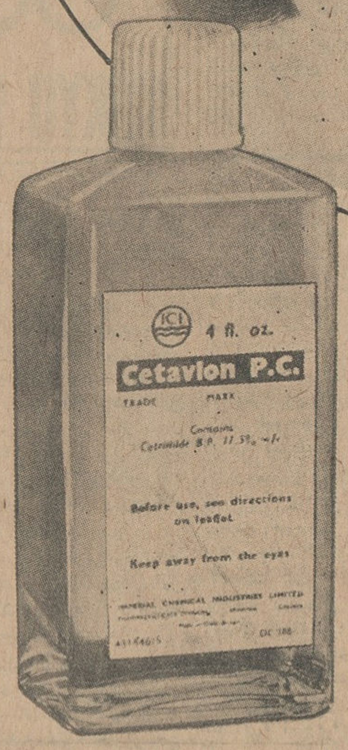

شامپوی طبی ستاولن

باهریك از عوامل تهدیدکننده سلامت موجداگانه مبارزه میکند:
زمینه های ایجادکننده شوره را برطرف میکند
زمینه های ایجادکننده ریزش مو را از بین میبرد
زمینه های ایجادکننده شکنندگی مو را برطرف میکند
چربی های اضافی رابخوبی حل میکند
شامپوی ستاولن با عطرملایم وقدرت تمیزکنندگی فراوان
زیبائی، شفافیت وسلامت موها را برای همیشه تضمین میکند

ستاولن راداروپخش، بزرگترین کارخانه‌داروئی‌خاورمیانه‌تقدیم‌میکند

ستاولن محصول کارخانجات ICI انگلستان

آگهی مناقصه شماره ۲۳۸

اداره کل ساختمان وزارت فرهنك انجام کارهای مشروحه‌زیر را در ساختمان مرکز تربیت معلم واقع در حشمتیه که بمبلغ ۴۰۰۰۰۰ریال برآورد میگردد بمناقصه میگذارد.
۱ـتهیه و نصب ورق آهن دومیلیمتری به‌نرده های آهن موجود محوطه.
۲ـتهیه ونصب قسمتی از دربوش سنگی زیر نرده‌های آهنی
۳ـتهیه ونصب قسمتی از پوش سنگی لبه کرسی ساختمان
۴ـقسمتی از اسفالت محوطه.
شرکت هائیکه صلاحیتشان مورد تایید اداره کل ساختمان می‌باشد میتوانند در صورت تمایل بامراجعه باین اداره یکدوره اسناد برك شرایط مناقصه را که مدت انجام کارمیزان سپرده شرکت‌درمناقصه تضمین حسن کار وسایر شرایط مقرردرآئین‌نامه معاملات دولتی بطور کامل و صریح در آن قید گردیده باپرداخت مبلغ ۲۵۰ ریال دریافت و پیشنهادخودرا باتوجه‌بشرایط اسناد مربوطه تنظیم و تاساعت ۹ صبح روز شنبه ۹ر۸ر۴۳ بدفتر اداره کل ساختمان تسلیم و رسید دریافت دارند.پیشنهادهائیکه رسیده باشد درساعت ۱۰ صبح همان روز باز و قرائت خواهدشد.
اداره کل ساختمان وزارت فرهنك در رد یاقبول یك یاکلیه پیشنهادها آزاد است. الف ۴۷۳۸
رئیس‌اداره کل ساختمان. مهندس صیادی
آ ـ ۲۵۲۹۲ ۱ـ۲

آگهی مناقصه شماره ۵۲

اداره سر رشته داری ارتش مقدار یکصد وسیزده تن وپانصد کیلو برنج صدری درجه یك ومقدار هفتصد وشش تن برنج صدری درجه دو ومقدار یکهزار وهشتصد وهفتاد تن برنج صدری درجه ۳ ومقدار دویست وهشتاد وشش تن برنج چمپارا بمناقصه میگذارد.
۱ـ داوطلبان معامله برای ملاحظه نمونه و مشخصات جنس مورد معامله و دریافت برك شرایط معامله و نمونه قرار داد بدائره خرید وپیمانها باداره سررشته داری ارتش واقع در فیشر آباد مراجعه وپیشنهاد خود را در دو پاکت لاك ومهر شده یکی محتوی سپرده و دیگری پیشنهاد مربوطه که در روی آن جمله مربوط به مناقصه برنج نوشته شده باشد تا ساعت ۹ روز ۳شنبه ۵ر۸ر۴۳ بدفتر اداره سررشته‌داری ارتش تسلیم ورسید دریافت دارند.
۲ـ پیشنهاد دهندگان یك نسخه دیگر از پیشنهاد خود را لاك ومهر نموده قبل از تاریخ مناقصه باداره بازرسی کل سهام بزرك ارتشتاران واقع در جاده شمیران ارسال داشته و رسید دریافتی را ضمیمه پیشنهادی که باداره سررشته‌داری ارتش میدارندبنمایند.
۳ـ کمیسیون مناقصه در ساعت ۱۰ صبح همان روز تشکیل و پیشنهادات واصله را باز وقرائت خواهد نمود.
۴ـ به پیشنهاداتی که برخلاف برك چاپی شرائط معامله تسلیم شده باشد مطلقا ترتیب اثر داده نمیشود.
۵ـ پیشنهاد دهندگان بایستی مبلغ یك میلیون ریال‌بابت سپرده مناقصه که پانصد هزار ریال آن اسناد خزانه وبقیه وجه نقدبحساب ۱۹۵۹ دارائی وحسابداری لجستیکی در بانك مرکزی ایران ویا بهمین میزان تضمین‌نامه ازیکی ازبانکهای‌مجازضمیمه پیشنهادخود نمایند
آ ـ ۲۵۱۰۲ **اداره سررشته‌داری ارتش**

آگهی مزایده

چاپخانه بانك ملی ایران انواع خرده کاغذخودرا برای‌مدت یکسال طبق شرایط موجود بفروش میرساند داوطلبان می توانند بامراجعه‌بدفتر چاپخانه و دریافت برك شرایط پیشنهادات خودرا تاآخر وقت اداری روز یکشنبه ۲۶ مهر ماه جاری به دفتر چاپخانه تسلیم‌نمایند. پیشنهادات رسیده ساعت ۹صبح روز دوشنبه۲۷ مهر ماه باز و قرائت خواهد شد.
حضور پیشنهاد دهندگان در جلسه مزایده آزاد است. حق‌الدرج آگهی بعهده برنده مزایده میباشد
ا ا ف۴۶۸۴
چاپخانه بانك ملی ایران

از بازار مکاره پائیزه ۱۹۶۴ صنایع صادراتی چین دیدن کنید

از ۱۵ اکتبر تا ۱۵ نوامبر در شهر کانتون (چین)

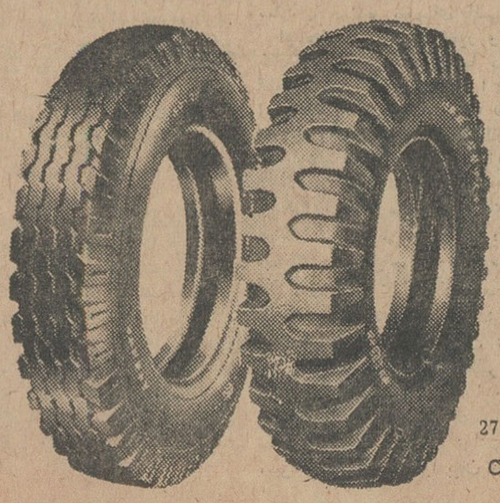

DOUBLE COIN BRAND

• با دوام
• مطمئن
• باصرفه

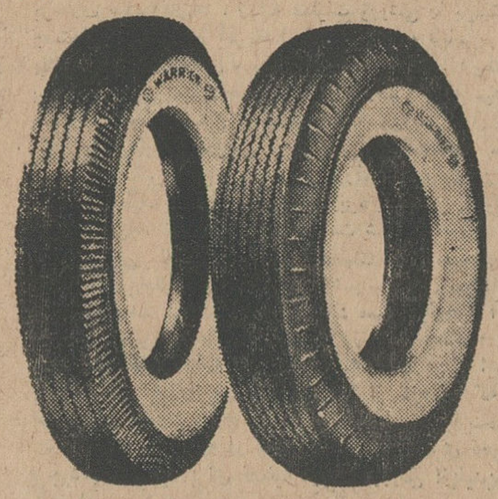

WARRIOR BRAND

EXPORTED BY
CHINA NATIONAL CHEMICALS IMPORT & EXPORT CORP.
27 Chung Shan Road, E.1, Shanghai, China
Cable Address «SINOCHEMIS» Shanghai

مهدیزاده و موحد از حریفان خود بردند

بقیه از صفحه اول

بخدمت اشتغال دارد از بهترین امید های هندیها است .

● نصیری سوم شد

توکیو - نتیجه نهائی وزنه برداری در مگس وزن باین شرح اعلام شد .
نفر اول گراندی از ایتالیا
نفر دوم گوشی از هند با ۳۱۲ کیلو و ۵۰۰ نفر سوم محمد نصیری از ایران با ۳۱۰ کیلو

● پیام پاپ

توکیو - پاپ پل ششم رهبر کاتولیکهای جهان ضمن پیامی که دیشب بمناسبت افتتاح مسابقات المپیك فرستاد موفقیت مسابقات و تقویت روابط دوستانه ملتها را براساس رقابت های مسالمت آمیز آرزو کرد .

پاپ در پیام خود به «پیتر» اسقف توکیو گفته است که مشعل المپیك نمونه فروزانی است که میتواند نشان دهنده راه بشریت در تقویت روابط برادری جهانی و حفظ صلح و پیشرفت باشد .

● رئیس فدراسیون کشتی

توکیو - روژه کولون از فرانسه بریاست فدراسیون بین المللی کشتی انتخاب شد . از ژاپن (فراری) از آمریکا. (امره) از ترکیه کاتولین ، (ازشوروی) بسمت نواب رئیس برگزیده شدند.

تیمسار سرلشکر ایزد پناه از ایران و نه نفر دیگر از کشور های مختلف بعضویت فدراسیون بین المللی کشتی انتخاب شدند .

● تعطیل شد

توکیو - جلسه دیروز اتحادیه جهانی دوچرخه سواری بدنبال پیشنهاد ۲۰ تن از اعضای اتحادیه مبنی براینکه مسئله پروفسیونالیسم (حرفه‌ای - بودن) در دستور مذاکرات اتحادیه قرار گیرد درمیان جار و جنجال مخالفین تعطیل شد.

در همان حال که دبیر کل فدراسیون وسایر رهبران اتحادیه جلسه را ترك میکردند «ویلیام یسانك» رئیس فدراسیون دوچرخه سواری استرالیا فریاد زد : اگر دوچرخه سواری را از مسابقات المپیك حذف کنند مسئولیت آن با این آقایان خواهد بود که حاضر نیستند باین مسئله رسیدگی کنند .

● سفر تیم آرژانتین بایران

توکیو - دیروز اعلام شد که تیم فوتبال آرژانتین که اکنون در مسابقات المپیك شرکت دارد در پایان این مسابقات بتهران عزیمت خواهد کرد و در آنجا مسابقاتی انجام خواهد داد.

● مسابقه بوکس

توکیو - دیروز جدول بندی مسابقات بوکس المپیك اعلام شد و قهرمانان، حریفان خود را شناختند .
- در ۵۱ کیلو ناصر آقائی از ایران با دونك کیم چون از کره جنوبی .
- در ۵۴ کیلو صادق علی اکبرزاده از ایران با «جوان کامندوزا» ازمکزیك
- در ۶۴ کیلو حسن پاك اندام با ایچی اوسی از ساحل عاج و کرامت ندیمی با «جی جوروهامارا» از ژاپن .

شنجانی هشتم شد

● علی اکبر زاده باخت

توکیو - امروز مسابقات بکس المپیك انجام شد در این مسابقات

صادق علی اکبرزاده خوئی از ایران باجوان فندوزا از مکزیك روبرو شدند .

در پایان مسابقه ۳ نفر بنفع فندوزا یك نفر بنفع صادق علی اکبرزاده رای دادند و نفر پنجم نیز طرفین را مساوی اعلام کرد و درنتیجه قهرمان مکزیکی برنده شد .

توکیو - مسابقه شنای صد متر آزاد امروز در ۹ سری انجام شد .
در سری اول «گای اینمان» از آمریکا در ۵۴ ثانیه اول شد .
در سری آخر که باشرکت شناگر ایرانی حیدر شنجانی انجام شد، «روبرتو کروگر» از انگلستان در ۵۴ ثانیه و هفت دهم ثانیه نفر اول و حیدر شنجانی در ۶۲ ثانیه و یك دهم ثانیه نفر هشتم شد.

● نتایج مسابقات کشتی

توکیو - ۱۱ اکتبر - آسوشیتد پرس - یونایتد پرس - در مسابقات کشتی آزاد که امروز در دهکده المپیك انجام شد نتایج زیر بدست آمد .
- «ساسکائی تاتسو» از ژاپن با «گانزا» از آلمان برنده «تاتسو» با امتیاز
- «خزلو» از مغولستان بر «فرناندو» از فیلیپین با امتیاز برنده شد .
- مهدی زاده قهرمان وزن ششم از ایران ، با «هولوسی گزا» از مجارستان برنده مهدی زاده با امتیاز
- حسن کنگور از ترکیه ، «کانك دومان» از کره جنوبی را در ۳۲ر۹ دقیقه ضربه فنی کرد .
- محمد فائز از پاکستان «الفونزو» از پاناما را در ۲۳ر۱ دقیقه ضربه فنی کرد .
- «کریلت زدولف» از سوئیس «سپینك جیت» هندی را ضربه فنی کرد .
- لومیدزه از شوروی باگارجف از بلغارستان مساوی کرد .
- محمد ابراهیم سیف پور از ایران دروزن سوم باماتی جزنیلا از کانادا در این مسابقه سیف پور در ۳ دقیقه و ۲ ثانیه ضربه فنی شد .
- «باندوپائل» از هندبا «جاسگاری» از فنلاند مساوی کرد .
- محمد اختر از پاکستان با - خوخاشویلی از شوروی برنده خوخاشویلی با امتیاز
- عبدالله خدابنده از ایران در وزن دوم با «گئورکی کئوگیف» از - بلغارستان مساوی کرد .
- بیشام بهارسنك از هند با «سپیبویچ» از آرژانتین در این مسابقه بهارسنك در ۲ دقیقه و ۱۶ ثانیه ضربه فنی شد .
- حیدری در وزن اول از ایران با محمد از پاکستان مساوی کرد
- «زفی اوپولوس» از یونان با - «سونمیم» از مالزی برنده اوپولوس با ضربه فنی
- سیمون الوا از امریکا با «جرج اتو میچو» از بلغارستان برنده الوا
- علی علی اف از شوروی باگئورکی کئوبف از رومانی برنده علی اف با امتیاز
- جمال باتیل ماز از ترکیه با «اونور بین» ایرلندی در این مسابقه باتیل ماز در ۲۹ر۱ دقیقه رقیب را ضربه فنی کرد.
- ستزو از ایتالیا با محمد از افغانستان برنده ستزو با امتیاز
- یوشیدان لوشی کانزو» از ژاپن با «ژوئه آندره» از فرانسه برنده کانزو با ضربه فنی در ۵۳ر۴ دقیقه
- «جانك آسون» از کره با «تاکس ماکالاری» از اتریش برنده آسون در ۲۴ر۷ دقیقه باامتیاز در وزن هفتاد کیلو
کشتی «گیرا ایتالیا وسکوری» نیز رقیب ایرلندی خود را مغلوب کرد .
مارش سیدنی از استرالیا باچایژاد تیداز مکزیك ، در این مسابقه سیدنی رقیب خود را در ۴ر۰۵ دقیقه ضربه فنی کرد .
- رکت ایك لاس از آلمان بادوترروژ از کانادا برنده ایك لاس با امتیاز
- چونك دونك از کره باگریك - آنتونی از فنلاند برنده دونك با امتیاز
- ساکارادزه از شوروی باما یوجاب از فیلیپین ، ساکارادزه در ۳۲ر۲ دقیقه حریف خود را ضربه فنی کرد.
- اسماعیل اوغان از ترکیه تراپیل چارلز از آمریکا را در ۱۱ر۴ دقیقه ضربه فنی کرد .
موحد کشتی گیر ایرانی از رقیب انگلیسی خود «ستونسون» باامتیاز برنده شد .

● سردست بلندکرد

موحد هنگام کشتی رقیب خودرا سردست بلند کرد واورامدتی گرداند پس از انجام مسابقه « کنت استیونس» رقیب انگلیسی موحد گفت بنظر من او یکی از سه تن قهرمانی است که شانس دارد بپای فینال وزن چهارم برسد .

● نتیجه مسابقه فوتبال

توکیو - نتیجه مسابقه فوتبال که امروز در استادیوم های توکیو بین تیم های مختلف انجام گردید باین شرح اعلام شد .
گروه الف : تیم رومانی سه بریك تیم مکزیك را مغلوب کرد .
آلمان چهار برهیچ از ایران برد.
گروه ب
مجارستان شش بر هیچ مراکش را شکست داد .

توکیو- خبرگزاری فرانسه - امروز مسابقه فوتبال بین تیم های ایران و آلمان در استادیوم یوکوهاما انجام شد وتیم آلمان چهار برهیچ برنده شد .

داور برزیلی برای اداره مسابقه هیچگونه زحمت وناراحتی نداشت وقتی سوت «هاف تایم» اول زده شد تیم آلمان سه برهیچ برنده بوددر «هاف تایم» دوم بااینکه آلمانی ها چند فرصت گل را ازدست دادند معذلك توانستند یك گل دیگر وارد دروازه تیم ایران کنند. چهارده هزار تماشاگر در این مسابقه شرکت داشتند .

بررسی نتایج کشتیهای امروز

نتایج کشتی امروز طبق بررسی مفسران ورزشی در مجموع به نفع ژاپن ، امریکا و ترکیه بود ، ژاپنی ها در شش کشتی پیروز شدند امریکا و ترکیه نیز از شش کشتی پنج کشتی را بردند . روسها فقط یك باخت داشتند ایرانیان از پنج کشتی امروز یك باخت با ضربه فنی ، دو برنده با امتیاز داشته اند .

تصحیح خبر کشتی تختی

درچاپ اول روزنامه امروز گزارشی از پیروزی تختی در اولین کشتی خود با رقیب افریقائی خویش «وان ویك» اهل رودزیای شمالی رسید که عینا چاپ شد . مقارن ساعت یك بعد از ظهر خبرگزاری رویتر خبر پیروزی تختی را اصلاح کرد و اعلام داشت قهرمانی که «وان ویك» راضربه فنی کرده یك امریکائی بوده است .

حد نصاب

بقیه از صفحه اول

است نه ده سال یا کمتر سابقه خدمت دارند .

تناسب حقوق

این موضوع را با یك مقام مطلع باخبرنگار ما در میان گذاشت و افزود : درحال حاضر کارکنان بعضی از وزارتخانه‌ها و موسسات دولتی بیش از سایر کارکنان دولت حقوق ومزایا دریافت میدارند .

طبق قانون جدید ترتیبی داده شده است که حقوق کارمندانی که در شرائط مساوی از حقوق کمتری استفاده میکنند افزایش داده شودو همه کارمندانی که یك وضع دارند بیك نسبت ازدولت حقوق دریافت دارند .

درضمن از میزان حقوق کارمندانی که هم‌اکنون درسطح بالاست کسر نخواهد شد بلکه افزایش حقوق این افراد طوری خواهد بود که پس از مدتی این قبیل کارمندان با سایرین دارای وضع مشترکی شوند.

حدنصاب بازنشستگی

این مقام افزود : درقانون جدید استخدام حدنصاب بازنشستگی کشوری ۴۰ سال درنظر گرفته شده است تا از این راه صندوق بازنشستگی تقویت شود و بتواند بموقع حقوق بازنشستگی کارمندان بازنشسته رابپردازد و وجوه بیشتری به‌این صندوق اختصاص یابد .

از محل افزایش حد نصاب بازنشستگی از ۳۰ سال به ۴۰ سال واز محل افزایش دریافت کسور بمدت دهسال میتوان وجوه لازم برای صندوق بازنشستگی تامین کرد.

البته باید توجه داشت که سن تقاعد برای کارمندانی که بزودی بازنشسته میشوند و کارمندانی که در آینده بسن تقاعد خواهند رسید بایکدیگر تفاوتهائی خواهد داشت که کلیه نکات آن به‌تفصیل در لایحه جدید استخدام پیش‌بینی‌شده است .

نفع کارمندان

این مقام همچنین گفت : بالاخره بااصلاحاتی که درلایحه جدید استخدام بعمل می آید، بنفع کارمندان است که قبل از اینکه قانون جدید استخدام بموقع اجراء گذارده شود تقاضای بازنشستگی نکنند ، چون با اجرای قانون جدید خواهند توانست از آخرین میزان حقوق و تسهیلات بیشتری استفاده کنند.

مقررات یکساله

درمورد مقررات بازنشستگی خانمها وآقایان کارمندان دولت ، این مقام گفت : سعی میشود قانون جدید استخدام بترتیبی بتصویب برسدو بموقع اجراء گذارده شود که حقوقی از خانم‌ها پایمال نشودوزنان کارمند دولت نیز در موقع بازنشستگی از حقوق و مزایای برابر باآقایان استفاده نمایند .

قانون آزمایشی

قانون جدید استخدام ازفروردین ماه سال آینده (۱۳۴۴) بطور آزمایشی در سراسر کشور اجراء خواهد شد و اعتبار اجرای قانون جدید استخدام دربودجه سال آینده منظور میگردد.

آخرین خبر از المپیاد توکیو

آخرین خبررسیده حاکیست که محمد علی صنعتکاران در مسابقه با مارتین هاینز از آلمان با امتیاز برنده شده است . صنعتکاران در وزن پنجم کشتی می گیرد .

موفقیتهای دانشجویان ایران درخارج

طبق اطلاع اداره سرپرستی دانشجویان در امریکا آقای مهدی صرام دانشجوی ممتاز ایرانی برای دومین بار از طرف دانشگاه میشیگان بدریافت جایزه مفتخر گردید . این جایزه بمبلغ ۹۶۰ دلار بایشان اهداء شده است .

ضمنا بطوریکه رئیس دانشگاه هاروارد بسرپرستی دانشجویان ایرانی مقیم امریکا اطلاع داده است دانشگاه هاروارد بمناسبت پیشرفت‌هائی که آقای فیروز اسفندیاری دانشجوی رشته معماری آن دانشگاه در امور تحصیلی خود داشته است مشارالیه را بدریافت جایزه ممتازی مفتخر نموده است . این جایزه بمبلغ هفتصد و پنجاه دلار میباشد .

موفقیت در اروپا

آقای دکتر حسن امینی متخصص بیماریهای زنانه و مامائی که مدت ۵ سال در انگلستان ساکن است بین تعداد کثیری داوطلب انگلیسی واتباع خارجی مقیم لندن به عضویت کالج سلطنتی انگلستان منصوب شده است

و این اولین ایرانی است که در بیماریهای زنانه و مامائی چنین موفقیتی درانگلستان پیدا میکند .

موافقتنامه

بقیه از صفحه‌اول

مورد رسیدگی و تصویب قرار گرفت.

دراینموقع به ترتیب لوایح اجازه واگذاری یك قطعه زمین بشهرداری زابل - استخدام چندنفر کارشناس خارجی و معافیت گمرکی لوازم ساختمان دبیرستان بوشهر و معافیت گمرکی اتومبیلهای شخصی اعضای وزارتخارجه مطرح شد .

آقای هلاکو رامبد بعنوان مخالف بااین لایحه صحبت کرد وتجمل پرستی رامورد نکوهش قرارداد .

آقایان دکتر ضیائی معاون وزارت اقتصاد ، امیر علی سیفی ، پاینده و مافی نیز درمورد این لایحه صحبت کرد و آقای دکتر یگانه وزیر مشاور توضیحاتی داد .

دراینموقع پیشنهادشد که این لایحه بکمیسیون برگردد باین پیشنهاد رای گرفته شد وتصویب گردید .

بعد لایحه الحاق یك تبصره بقانون ورود واقامت اتباع بیگانه مطرح شدو بدون اظهارنظر تصویب و بکمیسیون ارجاع شد .

دراین هنگام گزارش کمیسیون عرایض برای اطلاع مجلس خوانده شد دراین گزارش گفته شده است که کمیسیون عرایض دریکسال گذشته به ۱۳۲۰۰ فقره شکایت رسیدگی کرده است .

یکربع بعداز ظهر جلسه ختم شد.

تشییع جنازه

مراسم تشییع جنازه مرحوم محمدرضا خلیلی عراقی ساعت هشت‌ونیم صبح امروز باحضور بازماندگان ودوستان وهمکاران آنمرحوم از مسجد مجدبعمل آمد. جنازه به‌ابن بابویه حمل گردید وپس ازانجام مراسم مذهبی، درآرامگاه شادروان شیخ رمضانعلی خلیلی عراقی پدر فقیدسعید در حضرت عبدالعظیم بخاك سپرده شد .

توضیح وتصحیح

تاریخ پرواز فوق‌العاده تهران‌مونیخ که در صفحه ۳ چاپ شده ۲۲ مهر ۴۳ صحیح است .

آگهی تحریر ترکه

بانو زبیده احمد تبار امیری‌فرزند آقای نقی بطرفیت اقای احمداحمدتبار شغل کفاش طرفین مقیمان امیر کلای بابل دادخواستی بخواسته تحریرترکه ماترك تقی احمد تبارامیری تقدیم که بکلاسه ۸ر۳۷۲-۴۳ ثبت اینك با انجام تشریفات مراتب در روزنامه اطلاعات آگهی میشود که برابر ماده ۲۱۰ قانون امور حسبی بستانکاران و مدیونین متوفی و کسان دیگر که حقی بر ترکه دارند برای روز سه‌شنبه نوزدهم آبانماه چهل وسه ساعت ۱۲ وربع صبح دردادگاه بخش بابل حضور بهمرسانند دادرس دادگاه بخش بابل

ناصر محمدی

هنرستان فرح پهلوی

برای دوره هشت ماهه کلاسهای عصر دررشته‌خیاطی - آرایش- بافندگی- گلسازی- آشپزی- عکاسی- نقاشی ماساژ صورت- ماساژ اندام همه روزه از ساعت ۸ وربع صبح الی ۱۳ر۳۰ نامنویسی مینماید.

ساعت کار کلاس از ۲-۵ بعدازظهر میباشد.

محل هنرستان خیابان ایرانمهر جنب پارك خیام

آ-۱۳۷۳۵ ۱-۳ رئیس هنرستان فرح پهلوی موسوی

آگهی مناقصه شماره ۳۲ر۱۳۴۳

سازمان برق‌تهران پنجهزار متر کابل فشار ضعیف ۳۵+۷۰×۳ مورد نیازخودرا از طریق مناقصه تحویل انبار خریداری مینماید داوطلبان شرکت درمناقصه میتوانند باپرداخت دویست ریال به صندوق سازمان و ارائه رسید آن باداره مناقصه و قرارداد ها برك شرائط و مشخصات شرکت درمناقصه را اخذ وپیشنهاد خودرا تاآخروقت اداری‌روز ۲ر۸ر۴۳ بصندوق پیشنهادات‌بیندازند.

الف۴۷۴۵ ۱-۲ سازمان برق تهران

ستاد بزرگ ارتشتاران
سررشته‌داری لشکر ۵ پیاده گرگان

تجدید آگهی مناقصه نوبت دوم

سررشته داری لشکر ۵ پیاده گرگان اجناس مورد مصرف سالیانه افراد و غذای نیمه روز افسران و درجه داران پادگانهای ساری . دواب . شیرگاه را بشرح زیر از طریق مناقصه و عقدپیمان خریداری مینماید .

۱- سیب زمینی ۲- پیاز ۳- سبزی تازه ۴- بادنجان قلمی ۵- کدو قلمی ۶- کدو حلوائی ۷- گوجه فرنگی ۸- انگور ۹- خربزه ۱۰- هندوانه ۱۱- چغندر ۱۲- هویج ایرانی ۱۳- هویج فرنگی ۱۴- کشك ۱۵- کشمش پلوئی ۱۶- پنیر محلی ۱۷- پنیر تبریز ۱۸- ماست تازه ۱۹- آلوبخارا ۲۰- آبغوره ۲۱- خیار ۲۲- نمك صدف ۲۳- لوبیا سبز ۲۴- باقلا سبز ۲۵- کره پاستوریزه ۲۶- سماق ۲۷- زعفران ۲۸- سیب درختی ۲۹- آلوگوجه ۳۰- پرتقال ۳۱- روغن زیتون ۳۲- آبلیمو ۳۳- تخم مرغ ۳۴- رشته فرنگی- ۳۵- کلم ؛

داوطلبان بایستی پیشنهادات خود را در دو نسخه تنظیم ولاك مهر نموده یکنسخه آنرا تا ساعت ۱۰ صبح روز ۱۲ر۸ر۴۳ بدفتر سررشته‌داری تیپ ساری تسلیم نموده رسید اخذ نمایند ونسخه دوم رابایست سفارشی بعنوان اداره‌بازرسی کل ستاد بزرگ ارتشتاران به‌تهران ارسال وقبض پستی - مربوطه را ضمیمه پیشنهاد خود نمایند کمیسیون مناقصه مزبور در ساعت ۱۱ صبح همان روز در - دفتر سررشته داری تیپ ۱۳ رضاپور (ساری) تشکیل خواهد شد میزان سپرده جهت شرکت در مناقصه ۴۰۰۰۰ر ریال میباشد که داوطلبان بایستی معادل مبلغ مزبور را از اوراق خزانه از بانك ملی خریداری نموده به عنوان سپرده ضمیمه پیشنهاد خود نمایند . داوطلبان بایستی قبل از تنظیم پیشنهاد بدفتر سررشته‌داری تیپ ۱۳ رضاپور (ساری) مراجعه ویکبرك مشخصات ونمونه پیمان مربوطه را دریافت داشته پس از قرائت واطلاع کامل از مفاد آن امضاء نموده ضمیمه پیشنهاد خود نمایند .

رئیس سر رشته داری لشکر ۵ پیاده گرگان - سرگرد باوندی

آگهی مناقصه شهرداری بناب

شهرداری بناب طبق تصویب انجمن شهر یك دستگاه موتور مولد برق دیزل ژنراتو(بدون سوپر شارژ) بقدرت حدود ۲۰۰ کیلووات از طریق‌مناقصه خریداری مینماید

۱-داوطلبان میتوانند باپرداخت ۲۰۰ ریال اوراق مشخصات و شرایط معامله را از شهرداری بناب دریافت و پس از اطلاع کامل از مفاد آن و امضاء اوراق پیشنهادات‌خودرا تاآخرین وقت‌اداری روز سه شنبه ۱۲ر۸ر۴۳ بدفتر شهرداری تسلیم و رسیددریافت دارند .

۲-پیشنهادات در کمیسیون صلاحیت‌دار درساعت ۱۰ صبح‌روز چهارشنبه ۱۳ر۸ر۴۳ باز و قرائت خواهد شد

۳-بهاء موتور ۳۰درصد پس از نصب و تحویل موقت موتور نقدا و بقیه بااقساط هرماه ۷۰۰۰۰ ریال وسیله شهرداری پرداخت خواهد شد .

۴-به‌پیشنهادات مبهم مشروط خارج از موعد مقرر ترتیب‌اثر داده نمیشود .

۵-حضور پیشنهاددهندگان یانماینده آنها در جلسه مناقصه آزاد و شهرداری دررد یاقبول یك یاکلیه پیشنهادات مختار است

آ-۲۵۲۴۸ شهردار بناب خسرو شاهی

کلاس منشیگری

انجمن دوشیزگان و بانوان

در مدت چهار ماه شما را با ماشین نویسی ، دفترداری، آداب معاشرت و مردمداری ، بایگانی ، حسابداری و اصول نامه‌نگاری اداری ،آشنا میکند .

علاوه‌براین ، درانجمن این کلاس‌ها دایر است :
ماشین‌نویسی (یك‌ماهه- سه‌ماهه) - کمك‌های اولیه - خیاطی (خصوصی - عمومی) - انگلیسی (فوری -عادی - لویر کمبریج)- آشپزی - گل آرائی - گلسازی - نویسندگی وروزنامه‌نگاری - کار دستی - شمع‌سازی - رانندگی .
برای کسب اطلاعات بیشتر و نامنویسی و شرکت در کلاس به دبیرخانه انجمن (خیابان فرصت شاهرضا شماره ۷۳-تلفن ۴۰۲۱۱ و ۶۹۷۱۵) مراجعه فرمائید . (۱)

کلاسهای انگلیسی H.I.L

مشمولین دیپلمه ۱۳۴۳ -متولدین ۱۳۲۳ -شاگردان اول دانشکده‌ها دانشجویان سال گذشته تهیه دانشکده علوم -دانشجویان سال اول ودوم دانشکده ها که تحصیلاتشان ناتمام مانده -دیپلمه هائی که‌برگ آماده بخدمت - تکفل یا پزشکی دارند با ثبت نام در کلاسها مدت یکسال از خدمت نظام معاف میشوند .
انجمن فارغ التحصیلان بیروت - خیابان کاخ شمالی شماره ۸

تبریکات

سرکار سرهنك اسدی ریاست محترم شهربانی آبادان

ضمن عرض تبریك ارتقاء درجه موفقیت آنجناب را در راه خدمت به‌میهن ازخداوند متعال مسئلت داریم .
آ-۲۵۳۱۴ ازطرف صنف‌زرگر آبادان - علی ثقفی

دوست محترم جناب سرهنك صدارت

ارتقاء درجه سرهنك تمامی آن دوست‌ارجمند را از صمیم قلب تبریك عرض نموده و سعادت و موفقیت جنابعالی را درراه خدمت بشاهنشاه عظیم‌الشان ومیهن‌عزیز از خداوند متعال خواهانیم .
حسن برادران جورابچی - محمدبرادران جورابچی

جناب آقای پدرام رازی

انتصاب مجدد جنابعالی را بمعاونت فرهنك استان صمیمانه تبریك گفته‌و موفقیت سرکار را از خداوند خواستاریم .
آ-۱۴۰۴۵ نعمت‌الهی - جلائی - اقبالی

سرکاران سرگردبیان -سرگرد ناظمی - سرگرد امیری - سرگرد وزیری - سرگرد شفاعت - سرگرد اعزازی از صمیم‌قلب ترفیع برادران گرامم را تبریك گفته موفقیتتان را آرزومندم .
آبادان - ستوان یکم هوشنك معین‌زاده

اداره راهنمائی ورانندگی شهربانی کل کشور

سرکار سرهنك تقی یغمائی ارتقاء جنابعالی رابدرجه سرهنگی صمیمانه تبریك عرض نموده موفقیت شمارادر راه خدمت بشاهنشاه ومیهن خواهانم گرمسار حاجشکرالله غفوریان

سرکار سرگرد عباس وزیری

ارتقاءدرجه جنابعالی راتبریك گفته موفقیت شمارا آرزومندیم
آ-۱۴۰۴۱ غفار وزیری - حسین بهزادی

پیشگاه‌مبارك بندگان اعلیحضرت همایون‌شاهنشاه جوانبخت‌وورزش‌دوست

عنایت مبارك ملوکانه در ارتقاء درجه تیمسار سر لشگر خسروانی فرماندهی ناحیه یك ژاندارمری مرکز و ریاست سازمان ورزشی تاج کشور موجب کمال افتخار و امیدواری ورزشکاران باشگاههای تاج کاشان وآران وخدمتگزاران آن پدرتاجدار میباشدتوفیق خدمتگزاری بیشتر این افسر فداکار راز درگاه ایزد متعال خواستار است .
آ-۲۵۳۰۰ ورزشکاران‌باشگاه تاج کاشان. آران

سرکار سرگرد جواد معین زاده

ارتقاء جنابعالی رابمقام سرگردی تبریك میگوئیم
سروان دکترنیری-ستوان دوم فلاحتی -صولت پور -ناصر معتضد منذر معتضد کیوانی -باقر فلاحتی

سرویس اکسپرس ایران

سفر کشتی از هامبورگ
به بوشهر ۱۷-۲۱ روز
به خرمشهر ۱۹-۲۳ روز

سرویس سریع و مستقیم به بوشهر خرمشهر

برنامه های دو هفتگی
از: برمن - هامبورگ به: بوشهر - خرمشهر

«لیختن فلس»(هانزا)	۳۰اکتبر	۲۳اکتبر	۱۳نوامبر	۱۵نوامبر
«گروتکرك» (هلندی)	۳نوامبر	۶نوامبر	۲۷نوامبر	۲۹نوامبر
«نوئن فلس» (هانزا)	۱۷نوامبر	۲۱نوامبر	۱۱دسامبر	۱۳دسامبر
«فانافجورد» (اسکاندیناوی)	۱دسامبر	۴دسامبر	۲۴دسامبر	۲۶ دسامبر

خط کشتیرانی هانزا - خط کشتیرانی هلند وخلیج فارس
خطوط کشتیرانی اسکاندیناوی خاورمیانه

مجالس ترحیم و یاد بود

بدینوسیله فوت مرحوم محمد رضا خلیلی عراقی را که از کارمندان عالیرتبه سازمان برق تهران می باشد به اطلاع می رساند مجلس ختم آنمرحوم از ساعت ۱۵ تا ۱۷ (۳ تا ۵ بعد از ظهر) روزسه شنبه ۲۱ر۷ر۴۳ در مسجد مجد برگزار خواهد شد .
وزیر آب و برق
آ-۱۴۱۳۱ ۱-۲

تسلیت

کارکنان سازمان شهرستانهای موسسه اطلاعات

بانهایت تاثر و تاسف درگذشت شادروان محمد مفتاح (مفتاح لشکر) رابه جناب آقای نورالدین نوری رئیس سازمان شهرستانهای موسسه اطلاعات تسلیت می گویند وخود درا این مصیبت شریك و سهیم می دانند

حضرت مستطاب حجت‌الاسلام والمسلمین آقای شیخ‌محمد آقا طهرانی رهبر مجاهد هیئت محترم قائمیه دامت برکاته

فاجعهٔ دلخراش قتل طفل خردسال‌جنابعالی که در نتیجه تصادف با ماشین (هنگام مراجعت از ملاقات عمویش اتفاق‌افتاده موجب کمال‌تاثر است بدینوسیله مراتب‌تسلیت و همدردی خود راابراز نموده‌اجرجزیل‌وصبرجمیل برای آنسرور گرامی‌و خانواده محترم ازخداوند متعال مسئلت می‌نمائیم .
از طرف اهالی‌محل مسجد صدریه‌حاج‌محمدنجفی

هیئت بزرك زنجیرداران مرکزی طهران‌بازار درگذشت مرحوم حاج سید مرتضی نورانی که قلوب اقوام و دوستان خود را جریحه دار نموده بخاندان جلیل آنمرحوم خصوصا جناب آقای‌حاج سید اسدالله نورانی و هیئت محترم بنی فاطمه تسلیت عرض می کنیم . حاج علی خشنود

تیمسار سرتیپ نوابی

بااظهار همدردی مصیبت واردەرا تسلیت عرض‌ودوام عمر بازماندگان بخصوص تیمسار ارجمندرا آ زخداوند توانا مسئلت می نمائیم .
سرهنك ستاد منصور . سرهنك ستاد دولت‌آبادی . سرهنك ستاد رحیمی . سرهنك ستاد نورانی نژاد .سرهنك‌ستاد نظامی.سرهنك ۲ ستاد محمد پور دهکردی آ-۱۴۱۰۹

کانون کارمندان بازنشسته صنعت نفت

درگذشت شادروان دکتر لیئون‌پطرسیان را به آقایان یوسف پطرسیان و آرشام پیطرزصیمیانه تسلیت می گوید . آ-۱۴۱۱۵

سرکار سرهنك ستاد ابوالحسن منوچهری

بانهایت تاسف درگذشت ابوی گرامتان را بشما و بستگان تسلیت عرض می نمائیم .
سرهنك ستاد ایرج بزرك کرانیلی . سرهنك غلامرضا علمشاهی .سرهنك عباس‌همایون‌تاش

محل نگهداری اطفال بزهکار

امروز کمیسیونی در دفتر کاروزیر دادگستری تشکیل شد و مذاکراتی پیرامون محل نگهداری اطفال بزهکار انجام گردید.

پس از مذاکرات لازم قرار شد تا ساختن محل مستقل‌برای اطفال‌بزهکار ساختمانی برای آنها اجاره شود.

تمبر یادبود بانو روزولت

امروز وزارت پست و تلگراف اعلام‌کرد که‌بعنوان ستایش ازفعالیت های بشردوستانه بانوی فقیدالئونور روزولت همسر رئیس جمهور اسبق امریکا روز نوزدهم مهر ماه یك‌قطعه تمبر یادگار منتشر خواهد کرد .

ورود

آقای حسن صدر مدیر روزنامه‌قیام ایران از اروپا

انتصاب

ازطرف وزارت دارائی آقای یداله نیرومند راد بسمت معاون اداره کل حسابداری وزارت دادگستری‌منصوب ومشغول کار گردید.

آقای عباس وثوقی بریاست‌دبستان باهشان منصوب شد .

تقویم اطلاعات

یکشنبه-نوزدهم مهر ماه ۱۳۴۳- پنجم‌جمادی‌الثانی ۱۳۸۴- یازدهم‌اکتبر ۱۹۶۴
اذان‌صبح ساعت ۴و ۳۶ دقیقه
طلوع‌آفتاب ساعت ۶ و ۶دقیقه
غروب آفتاب ساعت ۵و ۳۰دقیقه

تلویزیون ایران

برنامه امشب

۴ر۰۵ آموزش
۵ر۳۰ کارتن
۶ر۰۰ دبستان راه زندگی
۶ر۳۰ ورزش
۶ر۴۵ آرایش
۷ر۰۰ خانه جوانان
۷ر۳۰ فیلم
۸ر۰۰ هنرهای زیبا
۸ر۳۰ عجایب خلقت
۹ر۰۰ صندوق شانس
۹ر۳۰ اخبار
۱۰ر۰۰ تئاتر

دو دانشجوی ایرانی در امریکا کشته شدند

این دو نفر ضمن یك حادثه رانندگی در کالیفرنیا کشته شدند و ۲ ایرانی و یك امریکائی نیز مجروح شده‌اند

خبری که امروز آسوشیتدپرس از کالیفرنیا در آمریکا مخابره کرده حاکیست که پریشب در یك حادثه رانندگی دو ایرانی و یك آمریکائی کشته شده‌اندو ۲ ایرانی نیز مجروح گردیده‌اند.

در خبر این خبرگزاری اسامی کشته شدگان ومجروحین ذکر شده ولی نام دو تن از آنها کاملا مشخص نیست. خبری که بتهران مخابره شده باین شرح است:

هرلانك ـ کالیفرنیا ـ ۱۰ اکتبر ـ آسوشیتدپرس ـ در یك حادثه اتومبیل که جمعه شب در این ناحیه روی داد یك امریکائی و دو دانشجوی ایرانی کشته و دو نفر ایرانی دیگر مجروح شدند. ایرانیانی که کشته شدند عبارتنداز علیرضا صادق زاده ۲۳ ساله و کانتیزانجدی که سن اومعلوم نیست محمد صادق‌زاده و حسن (یااحسان) حدادی نیز مجروح شدند وبیمارستان منتقل گردیدند.

پلیس گشتی راه گزارش داد که دانشجویان ایرانی برای اجتناب از زیر کردن یك گوزن مسیر خود راتغییر دادند اما اتومبیل دیگری با اتومبیل آنها برخورد کرد.

تحقیق خبرنگار ما

تحقیقات خبرنگار سرویس حوادث درتهران باین نتیجه رسیده است که آقایان علیرضا صادق زاده و محمد رضاصادق زاده فرزندان آقای محسن صادق زاده کارمند وزارت دارائی می باشند.

علیرضا صادق زاده ۱ زچهار سال پیش در آمریکا بسر میبرده و در رشته حقوق سیاسی تحصیل میکرده است و برادرش محمد رضا که ۱۹ تا بیست سال دارد سه ماه قبل به امریکا رفته بود.

بقرار اطلاع آقای علیرضا صادق‌زاده دو ماه پیش بتهران آمده و با دختری از خانواده امجدی ازدواج کرده وهمراه همسرش به آمریکا رفته بود. اما این ازدواج پس از ده روز درنتیجه اختلافاتی بین زن و شوهر منجر بمتارکه گردید و همسر آقای علیرضا صادق زاده بایران بازگشت.

خبرنگار ما اظهار نظر مینماید با توجه باین نکته که مرحوم علیرضا صادق زاده باخانواده امجدی وصلت کرده امکان دارد اسمی که در خبر آسوشیتدپرس کانتیزانجدی ذکر شده امجدی باشد، زیرا پس از تحقیقاتی که بعمل آمده معلوم شده که کامبیز امجدی پسردائی همسرسابق مرحوم علیرضا صادق‌زاده میباشد، ازاینرو احتمال داده میشود که درخبر خبرگزاری نام دومین کشته حادثه باشتباه کانتیز انجدی ذکر شده باشد.

سال حادثه کندوان

پدر مرحوم علیرضا صادق زاده محسن صادق‌زاده کارمند بازنشسته وزارت دارائی است. علیرضا صادق زاده دومین فرزند این خانواده است و

مرحوم علیرضا صادق‌زاده

۲۳ قتل در تهران اتفاق افتاده

دادستان تهران بوزیر دادگستری گزارش داد پرونده قتل رسیدگی نشده دردادسرا نیست

دادستان تهران طی گزارشی باطلاع وزیر دادگستری رساند که دردادسرا پرونده قتل رسیدگی نشده، وجود ندارد.

بموجب آماری که ازطرف دادسرای تهران نیز تایید شده، از اول سال ۴۳ تاشانزدهم مهر ماه جاری، ۲۳ فقره قتل در تهران و حومه برسر بروز اختلافات گوناگون روی داده است.

تعداد جنایات درفصول وماههای مختلف سال متفاوت وقابل توجه است در فروردین ماه دو قتل، درارديبهشت ماه ۳ قتل، در تهران روی داده و د رخرداد جنایتی اتفاق نیفتاده است. در عوض در تیر ماه دو حادثه جنایتی و درمرداد با بزرگترین رقم ۶ جنایت در تهران اتفاق افتاده است.

آقای فیلسوفی دادستان تهران ضمن گزارشی که تسلیم آقای دکتر عاملی وزیر دادگستری کرد یاد آور گردیده است که پرونده ۲۳ قتل وحادثه جنائی که ظرف ۶ ماه در تهران روی داده است تکمیل و بدادگاه فرستاده شده و برای هر ۲۳ نفر متهم این پرونده‌ها تقاضای مجازات اعدام شده است.

دوچرخه سوار کشته شد

دیروز کامیون شماره ۸۶۳۰۱ به رانندگی سید محسن آقا سید میرزا که از خیابان نظام‌آباد میگذشت، با دوچرخه سواری بنام نعمت‌اله حمدخانی تصادف کرد واو را بشدت مجروح ساخت.

مجروح وسیله مامورین کلانتری ۶ به بیمارستان انتقال یافت ولی چند لحظه بعد درگذشت.

راننده با پرونده بدادسرای تهران اعزام گردید و بموجب قرار قانونی بازداشت شد.

یك دختر بچه پیدا شده و دو جوان گمشده‌اند

دختر بچه ۲ ساله‌ای که نزدیك ۱۹ روز است در حوالی بخش ۱۱ پیدا شده است بابی تابی سراغ مادرش را میگیرد این دختربچه که پیراهن چیت گلدار وجوراب قرمز و کفش مشکی بپا دارد، اول مهر ماه وسیله پاسبان پست در حوالی بخش ۱۱ پیدا شد. مامورین کلانتری ۱۱ روز ازاین دختربچه نگهداری کردند و چون از دوری مادر ناراحت بود، سرپاسبان یکم رمضانعلی ذوالفقاری بایگان کلانتری ۱۱ که خود پدر ۵ فرزند است با اطلاع کلانتری این طفل را بخانه خود برده و تا امروز ازاو نگهداری میکند.

صبح امروز آقای رمضانعلی ذوالفقاری کودك را بسرویس حوادث روزنامه اطلاعات آورد، تا ضمن چاپ عکس و انتشار مشخصات وی، پدر یا مادر او از طریق سرویس حوادث یا مراجعه بکلانتری ۱۱ فرزند خود را تحویل بگیرند.

جوانی بنام مصطفی تکلومنش (عکس بالا) یك هفته پیش از منزل خارج شده و دیگر برنگشته است. پدر و مادر نگران این جوان درخواست دارند چنانچه از فرزند آنها خبری دارید بنشانی تهران ـ علی آباد مجد الدوله روبروی مدرسه شاپور منزل تکلومنش اطلاع دهید.

پسربچه ۱۳ ساله‌ای بنام بهمن یزدانی لنگرودی مدت ۲۷ روز است مفقود شده است بستگانش از کسانی که اطلاعی ازاو دارند، درخواست میکنند بنشانی زیر اطلاع دهند و به بهمن نیز بقهمانند که خانواده‌اش اورا بخشیده‌ومجازاتش نخواهد کرد.

نشانی ـ خیابان پهلوی، بلوار کرج، کوچه زمرد شماره ۴۸ منزل یزدانی

جوانی که داخل خانه‌ای باتهام سرقت دستگیر شده بودمیگوید:

من قربانی، توطئه دختری شده‌ام!

من نیمه شب از دیوار وارد خانه شدم اما صاحبخانه‌ونوکرش که معلوم بود منتظرمن بودند مرا در آستانه اطاقی که‌دختر نشانیش را قبلا بمن داده بود دستگیر کردند و بمامورین انتظامی تحویل دادند حالا هر چه راستش را می گویم کسی باور نمیکند همه میگویند این داستان را ساخته‌ام تا از اتهام شروع بسرقت برائت حاصل کنم از همه بدتر خود دختر هم اصلا منکر آشنائی بامنست و میگوید اوبه تازگی بانوکرارباب نامزدشده است

دام بوده است

این مرد میگفت تصور میکنم چون سلطنت از دست من به تنك آمده بود این موضوع را با ارباب یا نامزدش در میان گذاشت و باصلاحدید آنها چنین دامی برای من گسترد تاسابقه مرا خراب کنند و بزندانم بیندازند هر کس از فامیل و آشنایانم شنیده که من از دیوار وارد خانه‌ای شده‌ام از من دلگیر شده و حاضرنشده کفالت مرا قبول کند و من با دو هزار تومان قرار کفیل زندانی هستم.

صبح دیروز دو پاسبان شخصی را از زندان برای تحقیقات بیشتری که مورد لزوم بازپرس بوده بدادسرا آورده بودند خبرنگار ما در راهرو جنوبی دادسرا با این شخص در باره اتهامش صحبت کرد.

او گفت شش ماه پیش در یك مغازه گل فروشی در خیابان امیرآباد دختری را که برای خرید میخك آمده بود دیدم، او بمن لبخند زد و من به تصور اینکه مورد توجه این دختر که معلوم بود «خانه شاگرد» است قرار گرفته‌ام بدنبالش براه افتادم خانه‌اش را پیدا کردم چند بار با او درخیابان گفتگو کردم او بمن اعتراضی نکردو همین امر سبب شد که من برجسارت خودبیفزایم تا اینکه اطلاع پیدا کردم ارباب او خانه‌اش را عوض کرده است خانه تازه را هم خیلی زود پادگرفتم اما در اینجاویگر این دختر که اسمش سلطنت است بمن زوی خوش نشان نمیداد لکن من دست‌بردار نبودم فکر میکردم کارخلافی از من سر زده که مورد بی اعتنائی او قرار گرفته‌ام و یا اینکه اصولا او میخواهد میزان ثبات و پایداری مرا در عشق خودش بدست آورد و باین حساب من بیش از پیش دنبال او می رفتم تا اینکه ۹ روز پیش پس از مدتی اخم کردن او دوباره بمن لبخند زد و از من دعوت کرد بدون آنکه اربابش بفهمد بخانه او بروم

مردی خودرا مسموم کرد ودرگذشت

دیشب مرد ۲۵ ساله‌ای بنام علی حسینی که مسموم شده بود وسیله کسانش به بیمارستان لقمان‌الدوله برده شد و بستری گردید لیکن معالجات موثر واقع نشد و صبح امروز در اثر مسمومیت درگذشت.

جناره متوفی برای تعیین نوع سم باداره پزشکی قانونی حمل گردید و امعاء و احشاء او به آزمایشگاه فرستاده شد.

حادثه در شهرستانها

خبرنگاران ما در شهرستانها وقایع وحوادثی را که ظرف ۲۴ ساعت گذشته در نقاط مختلف کشور رخ داده است بشرح زیر گزارش داده‌اند:

*** تصادف خونین**

اصفهان ـ عصر پریروز هنگامی که کامیون شماره ۹۵۷۷۸ به رانندگی جهانگیر جلیلی در راه تهران ـ اصفهان بین مورچه‌خورت ومیمه کنار جاده توقف کرده بود، اتومبیل سواری شماره ۴۹۸۱۸ که از تهران باصفهان می‌آمد بشدت باکامیون مزبور تصادف کرد وزیر کامیون رفت.

دراین تصادف راننده اتومبیل سواری بنام آقای پیروز کارمند یکی از شرکت های بازرگانی خیابان سعدی تهران بادو فرزند پنج ساله و ۷ ساله‌اش بسختی مجروح شدند و همسر وی کشته شد.

*** میخواست قربانی عشق بشود!**

کرج ـ دیروز جوان ۲۳ ساله‌ای بنام محمدعلی چراغی فرزند فین‌اله ساکن تهران بقصد خودکشی به کرج آمد. جوان مزبور که گویا درنتیجه یك ماجرای عشقی دچار ناراحتی بود ازبالای پل قدیمی کرج خودرا بپائین انداخت و بسختی مجروح شد. باطلاع جریان بمقامات مربوطه جوان مجروح به بیمارستان شیروخورشید سرخ کرج منتقل و بستری گردید.

*** قربانی حادثه**

بروجرد ـ اتومبیل جیپ شماره ۱۹۶۷۷۶ برانندگی عطاءاله مظفری که از «ولیان» بطرف بروجرد حرکت میکرد در محل چالانچولان ۹ کیلو متری بروجرد براثر سرعت زیادو ترمز ناگهانی واژگون شد. دراین حادثه عطاءاله مظفری راننده بسختی مجروح گردید و در بیمارستان فوت شد. دوفرزند راننده ودوسرنشین دیگر اتومبیل نیز مجروح وبستری گردیدند.

*** پیرزنی کشته شد**

قم ـ صبح امروز اتوبوس شماره ۸۹۱۴۲ ط ۴۲ برانندگی حاج محمد سلامت که از کاشان بطرف قم حرکت میکرد در فاصله ۲۰ کیلو متری قم براثر ترکیدن لاستیك از جاده منحرف وواژگون شد.

دراین حادثه زنی ۶۳ ساله بنام معصومه قربان‌زاده کشته شد وچند نفر نیز مجروح گردیدند که در

هویت مقتول حادثه روشن شد

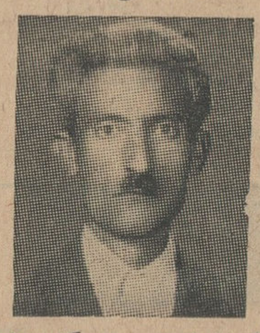

امروز هویت مردی که پریشب در جاده تهران نو با وانت شماره ۴۴۲۴۲ تصادف کرده و فوت شده بود معلوم شد. وی علی اکبرشاه حسینی نام داشت و ۶۳ ساله بود مرحوم علی اکبرشاه حسینی کارمند بازنشسته وزارت بهداری بود و هنگامیکه ازمنزل یکی ازبستگانش بطرف خانه خود در تارمك میرفت دچار این حادثه شد.

بزودی

ماسیت علیه آدمخواران

کرک موریس

لورا براون

سینماسکوپ رنگی دوبله فارسی

ازصبح سه‌شنبه درسینماهای

ادئون ـ رادیوسیتی

شهری علیه این وکیل جوان شوریده بود و او میخواست ثابت کند که دفاع از یك متهم بیگناه سرآغاز افتخار زندگی اوست....

سرآغاز افتخار

اینست مدافع عدالت ورزیده وسرسخت

اینست قاتل بی‌تجربه ومضطرب

اینست علت قتل وحشی وفتنه‌انگیز

باشرکت ریچارد چمبرلین نیك آدامز ـ کلودرینز ـ جون بلاکمن

Twilight of Honor

محصول کمپانی مترو گلدوین مایر

ما ادعا میکنیم:

تیغ پرما ساخت اسکاتلند بهترین تیغ جهان است و شماهم پس از ۲۰ بار استفاده ازیك تیغ پرما باماهم عقیده خواهید شد.

بخاطرداشته باشید تیغ پرما را پس ازمصرف خشك نکنید.

نماینده انحصاری ـ شرکت پیرامید پاساژ سعدی تلفن ۳۲۶۷۴

ازهمین هفته درسینماهای

رویال ـ همای ـ رکس ـ آسیا

زادوک خان

سینماسکوپ رنگی ـ دوبله فارسی

باشرکت قهرمان قهرمانان استیو ریوز

این ماه افتتاح حساب سپرده اختیاری در بانك بیمه بازرگانان است

حساب سپرده اختیاری

بانك بیمه بازرگانان

شعبه

کانون آگهی زیبا

از پنجاه تومان تا پنجاه هزار تومان

باضافه یك اتومبیل سینگر ۱۹۶۴

حساب سپرده اختیاری و دیداری بانك بیمه بازرگانان درسال جدید علاوه بر (تاشش درصد) بهره معمول بهترین وجالبترین جوائز را بدارندگان حساب تقدیم میکند.

بطوریکه بهزاران نفر برنده برابر پس‌اندازشان در حساب سپرده اختیاری و دیداری از پنجاه تومان تا پنجاه هزار تومان جایزه خواهد داد و باضافه جوائز فوق یك اتومبیل زیبای سینگر ۱۹۶۴ نیز بین کلیه دارندگان حساب قرعه‌کشی خواهد کرد.

شعب بانك بیمه بازرگانان در تهران و شهرستانها آماده افتتاح حساب میباشند.

شعب بانك بیمه بازرگانان

شعبه مرکزی ـ خیابان بوذرجمهری
شعبه بازار ـ خیابان بوذرجمهری مقابل مسجدشاه
شعبه سعدی ـ دروازه دولت نبش خیابان روزولت
شعبه کالج ـ شاهرضا کالج
شعبه ری ـ خیابان ری مقابل انبار گندم
شعبه بوعلی ـ بازار کفاشها
شعبه دخانیات ـ مقابل بنگاه دخانیات
شعبه گمرك ـ خیابان رباط کریم چهارراه نفت
شعبه شهباز ـ میدان خراسان
شعبه سلسبیل ـ مقابل سینما کارون
شعبه خیابان‌شاه ـ مقابل سینما نیاگارا
شعبه ابن‌سینا ـ شمال پارك امین‌الدوله
شعبه تهران‌نو ـ میدان شهناز جنب سینما میامی
شعبه نازی‌آباد ـ مقابل کشتارگاه
شعبه تجریش ـ میدان تجریش

انقلاب ایران معطل نمی ماند

بقیه از صفحه اول

اگرقصوری ازطرف ماموران‌دولت‌در اجرای‌انقلاب روی دهد بدون‌تردید انقلاب معطل نخواهد ماند و مامورین جای خود را بکسانی خواهند داد که بهتر باصول و هدفهای انقلاب پی‌برده و پاسدار آن باشند .

امروز دیگر سهل‌انگاری و عدم دلسوزی در کار ها بکلی مردود است و دیگر مامورین دولت‌نمیتوانندزندگی مردم را نادیده انگارند .

● موفقیت سمینار

مطالب بالا از فرمایشات شاهنشاه در شرفیابی دیروز استانداران و فرمانداران کل است ،دراین‌شرفیابی که‌آقای نخست‌وزیرو آقای‌وزیر کشور نیز حضور داشتند، درآغاز آقای‌دکتر صدروزیر کشور گزارش کار سمینار استانداران و فرمانداران کل رابعرض رسانید و سپس آقای نخست وزیرطی سخنانی ضمن اشاره به‌تشکیل‌موفقیت آمیز سمینار فرمانداران و بعدسمینار استانداران معروض داشت:

چون‌بعضی از قوانین و مقررات سابق جوابگوی احتیاجات مردم شهرستانهاو استانها و نقاط دورافتاده کشور نبود بنظررسید که دربعضی قوانین از جمله قانون انجمن ده و کدخدائی ـ قانون انجمنهای‌ایالتی و ولایتی‌ولایحه شهرداریها و قانون تقسیمات کشوری تجدید نظر بعمل آید تا براساس‌این قوانین‌تشکیلات مملکت پایه‌گذاری شود ، در غیراین صورت تشکیلات سابق استانها و بعضی مقررات‌وقوانین جوابگوی احتیاجات مردم استانها و شهر ها نخواهد بودو کشاورزان‌آزاد شده مملکت واکثریت مردم ها و نقاط کارگری بیش از پیش‌اساس احتیاج خواهند کرد .

با تشکیلات و مقررات گذشته و گزارشهای‌نارسا و رفع مسئولیت مامورین دولت در شهرستانها نمیتوان مجری صحیح‌نیات ملوکانه‌بودوبهمین دلیل باید در بعضی قوانین و مقررات جاری کشور تجدید نظر بعمل آید

ارتباط کلیه کار ها با مرکز یکی ازبزرگترین‌مشکلات استانهارا‌تشکیل میداد بهمین جهت‌از این‌ببعد دفاتر فنی در مراکز استانها تقویت میشود واختیارات بیشتری باستانداران و ـ فرمانداران کل داده میشود و آقایان درك کرده‌اند که‌باید جبران عقب ماندگیهای گذشته باسرعت بعمل آید

● اصلاحات وزارت کشور

آقای نخست وزیر در پایان گفت : کارهائیکه در وزارت کشورحسب‌الامر اعلیحضرت همایون شاهنشاه مورد توجه است عبارت است از استخدام بخشداران‌جدید اصلاح کادرکارمندان اعزام ماموران‌صالح ـ توجه کامل‌بوضع بخشداران و تامین کادر اداری و وسائل کار آنان ـ ادغام ادارات نظام وظیفه ـ آمار و عمران دربخشها .

تاسال آینده ۴۷۰ بخشدار جدید استخدام و یا از کادر موجود که باسیاست‌دولت تطبیق نماید استفاده خواهد شد ـ تامین اعتبار ساختمان بخشداریها و تامین وسائل کافی‌برای بخشداران درنظر گرفته شده است تا بتوانند وظایف خود را انجام‌دهند.

باید قبول کنیم وظائفی که‌شاهنشاه بعهده استانداران و چاکر محول فرموده اند با اصول صحیح علمی و تجربی و تدابیر لازم توام گردد. تغییر کامل در نحوه فکر و طرز عمل دولت ، بهترین ضامن اجرای اصول و تحولات انقلابی است که سعادت آینده ایران را تامین خواهد کرد.

● بیانات شاهنشاه

سپس شاهنشاه خطاب به آقایان استانداران و فرمانداران کل فرمایشاتی باین شرح ایراد فرمودند:

هرمملکتی با رژیم خاص خوداداره شده و مامورین دولت را انتخاب می کند ، درکشور های پیش‌رفته‌مامورین عالیرتبه از بین افراد مومن باصول برنامه ها و هدفهای ایدئولوژیك ـ انتخاب میشوند از جمله کشور ماکه استانداران و فرمانداران کل از بین افراد با ایمان و با سابقه انتخاب شده‌اند ، باید باصول انقلاب ششم بهمن که خود من آنرا تدوین کرده‌ام کاملا واقف بوده و این هدفها را بخوبی درك کرده باشند و مومن‌به اصول انقلاب وسیع توسعه اجتماعی و اقتصادی باشند .

پس‌از انتصابات جدید واجرای برنامه های دولت فعلی با نظر دقیق توجه کامل خواهیم داشت که آیا شما استانداران وفرمانداران کل‌کاملا روح انقلاب بزرك را درك کرده‌اید و وظایف‌خود را بنحو کامل که رضایت مارا فراهم کند انجام میدهید ؟ و آیا خود را با اصول انقلاب منطبق نموده‌اید ؟

بنابراین‌اگر قصوری در انجام این امر بزرك روی دهد و اجرای هدف های انقلاب که تامین زندگی بهتر برای مردم است بعقب افتد بدون تردید انقلاب معطل نخواهد ماند و مامورین جای خود را بکسانی خواهند داد که بهتر باین اصول پی‌برده و پاسدار این انقلاب باشند.

● سرعت درکار

تصمیماتیکه در هر استان گرفته میشود باید به بهترین طریق و با سرعت کامل و صرفه جوئی لازم صورت پذیرد . من فکر میکنم با تجربیاتیکه در برنامه اول و دوم بدست آورده‌ایم بتوانیم کار ها را باصرفه‌جوئی زیاد و سرعت بیشتر از پیش‌ببریم ـ بغیر از سد های‌بزرك وبرنامه‌های وسیع عمرانی کار های زیادتری هست که باهزینه کمترو سرعت بیشتر میتوان انجام داد و حداکثر استفاده را در راه نوسازی ایران بوجود آورد . اینکارها باید بانظارت استانداران و فرمانداران کل انجام پذیرد و بهمین دلیل قسمتی از کارها باید در استان ها تمرکز یافته‌وبانظر دفاتر فنی ازبطی جریان کارها جلوگیری شود .

سهل‌انگاری و عدم دلسوزی ،در تمام کارها ، امروز بکلی مطرود است ودیگرمامورین دولت‌نمیتوانند زندگی مردم را نادیده انگارند ،ما مجبوریم روی منافع عالی مملکتی شدت عمل بخرج‌دهیم . یکی از عوامل مهم پیشرفت کار ، امانت و صداقت است بدین جهت مبارزه با فساد از طرف دولت بشدت ادامه خواهد یافت و کسانی را که ازراه درستی منحرف شده‌اندتعقیب‌خواهد نمود. امروز با اتحاد و اتفاق کلیه نیروهای عظیم ملی ، مانند نیروی روشنفکران ، کارگران، کشاورزان وبانوان ، راه‌برای خدمتگزاری‌طبق اصول صحیح حکومتی و تشکیلات حزبی وتامین حکومت اکثریت باز شده است بدین جهت همه باید بدانند که راه سلامت و صداقت زودتر توقعات وآرزوهای آنان را برآورده میکند . البته در عین‌اینکه ماطالب آن هستیم که مامورین‌در کمال صداقت وظایف خود را انجام دهند دراندیشه تامین‌حداقل‌معیشت آنان نیز میباشیم و بهمین جهت‌در قانون جدید استخدام برای طبقات مختلف کارمندان دولت پیش‌بینی های لازم شده است .

● شرکتهای تعاونی

موضوع دیگر مسئله زندگی تعاونی است که هرفردی در یکی از شرکت‌های تعاونی تولیدیامصرف ویاتوزیع وارد شود و از مزایای آن بهره‌مند گردد.

سپاهیان دانش و بهداشت‌و ترویج وآبادانی مامورین جدیددولت‌هستند که نقائص کادر تشکیلاتی مارادر تمام نقاط کشور بتدریج مرتفع خواهند نمود . باید روح فداکاری که دراین سپاهیان وجود دارد با سبك جدید حکومت مشروطه و اصول انقلاب آمیخته گردد وقدرت اجرائی تحولات اقتصادی و اجتماعی رابه‌بهترین طریق تضمین و تامین نمایند.

آرزوی ماسعادت ملت‌ایران‌است ودرراه انجام وتامین این امراحتیاج بفداکاری وازخودگذشتگی‌واجرای هدفهای عالی انقلاب داریم که‌باید بدست دولت و ملت متفقا انجام پذیرد و استانداران و فرمانداران کل و سایر مامورین دولت ، در اقصی‌نقاط مملکت ، عامل مهم و اساسی تحقق بخشیدن باین آرزو هستند .

مامیتوانیم بوسیله همین‌سپاهیان دانش روح انقلاب را درسرتاسر ایران بتمام افراد تفهیم کنیم ، رویهمرفته سپاهیان دانش فایده خودرا در همه‌جابه‌ثبوت رسانیدند و دلیلی نمی‌بینیم که سپاهیان بهداشت وترویج و آبادانی هم دارای همین نتایج خوب و مفید نباشند.

● زندگی کارمندان

درگذشته اینطور عنوان شده بود که اعزام مامورین دولت باستانها و نقاط دور افتاده شاید صورت تبعید را داشت ولی امروز که ما یك برنامه وسیع انقلابی را بمرحله اجرا می گذاریم و ملت ایران را د راین راه تجهیز میکنیم وسائل کار و حد اقل زندگی مامورین دولت را بحداکثر امکان فراهم خواهیم کرد . این‌وظیفه یك وظیفه ملی و این خدمت یك افتخار باید محسوب گردد .

مامورین وزارت کشور نیز باید نظیر مامورین ارتش مدتی از عمر خود را در نقاط مختلف کشوربسر- برند و باوضاع و احوال مملکت خود وقوف کامل پیدا کنند و ازاحتیاجات ونیازمندیهای مردم نقاط دور افتاده اطلاع حاصل نمایند تا بتوانند منشاء اثرات مفید و خدمات موثری واقع شوند .

برای تکمیل کادر وزارت کشور که اصولا ضعیف و قادر باجرای صحیح وظایف محوله نبوده است اقدامات موثری‌بعمل آمده‌است وازبخشداران شروع گردیده و باید بسطح بالا تر تعمیم داده شود .

برای ما تامین زندگی اکثریت‌مردم که بیشتر در سطح بخش و ده‌زندگی میکنند عامل اساسی در اجرای‌برنامه های‌وسیع‌انقلاب اقتصادی واجتماعی است ، البته در عین انجام وظایف اداری باید بامور اجتماعی وتشکیلات صحیح سیاسی در مملکت توجه داشت‌که بتواند مبنای تعمیم وتکمیل حکومت اکثریت باشد .

امروزکشور مادر پرتوانقلاب بزرك همه‌جانبه حکومت اکثریت را بدست آورده و یك رژیم سالم مشروطه و حکومت حزبی که عامل اساسی‌اجرای تحولات عمیق انقلاب ششم بهمن می باشد بوجود آورده است . کنفرانس استانداران و فرمانداران کل باید حداقل سالی دوبار تشکیل شود و مطالب مهم مملکتی مورد بررسی و مطالعه‌قرار گیرد‌ومشکلات‌کارها‌ازراه صحیح علمی و تجربی برطرف شود .

● نیازمندیهای‌شهرستانها

علاوه بر این دولت و وزراء باید بیش از پیش بشهرستان ها سرکشی نموده و از نزدیك بدرد ها و حوائج مردم‌رسیدگی نموده و وقوف بیشتری پیدا کنند .

شاهنشاه در پایان سخنان خود فرمودند : امسال برای ما از لحاظ کشاورزی سال بدی بود و قسمتی از اعتبارات و مقدورات ما که باید در راه پیشرفت شرکتهای تعاونی روستائی و اجرای لایحه اصلاحات ارضی و کار های مهم اجتماعی و اقتصادی‌بمصرف برسد در راه تامین کمبود آذوقه و بذر کشاورزان‌آسیب دیده تخصیص داده شد ولی با پیش بینی هـای لازم دولت جای هیچگونه نگرانی باقی نمانده است.

امیدواریم‌درسال آتی طبیعت کمك کندوقدمهای موثری در راه پیشرفت کشاورزان و زارعین که نهایت آمال ما است برداشته شود .

موضوع دیگر که باید مورد توجه مامورین دولت قرار گیرد این است که چون امکانات و مقدورات‌اعتباری و مالی دولت محدود است ، مردم را بسرمایه گذاری و فعالیت‌بیشتر تشویق کرد تا خودشان از مزایای سرمایه گذاری بهره‌مند گردند.

امیدواری هست که کنفرانس ـ استانداران نتایج نیکوئی دربرداشته باشد و من شخصا بتحولات آینده کشور با دقت توجه کرده و مراقب فعالیت مامورین دولت ، ازاستاندار تابخشدار بوده و تامین سعادت مردم را مستقیما تحت نظر خواهم‌داشت.

رئیس پزشکی قانونی بتهران بازگشت

آقای دکتر سید محمد طباطبائی رئیس اداره پزشکی قانونی پس از شرکت در کنگره جرم شناسی در فرانسه بتهران بازگشت .

سینمای فرهنگیان

برنامه سینمای فرهنگیان(دبستان هادیان خیابان ایرانمهر) روز های‌دو شنبه و چهار شنبه فیلم‌مرغابی‌سرخ کرده باشرکت وحدت ـ شهلا شروع ساعت ۶ بعداز ظهر .

سمینار امور عام‌المنفعه

ارتشبهای سمنتو در شیراز تشکیل میشود

سمینار امورعام‌المنفعه ارتش‌های کشورهای عضوپیمان‌مرکزی ووابسته به‌آن ازفردا تا۲۳ مهرماه جاری در شیراز تشکیل خواهد شد .

دراین سمینار‌برنامه امورعام‌المنفعه بمنظور استفاده از تجارب نیرو های انسانی در زمان صلح جهت کمك و مساعدت به‌توسعه طرحهای غیرنظامی مورد بررسی قرار میگیرد .

کنفرانس مذکور باشرکت‌افسران اعزامی کشور های پاکستان ، ترکیه، انگلستان و همچنین کشور امریکا و ایران‌تشکیل‌میگردد وریاست‌کنفرانس را تیمسار سرلشکر طوفانیان افسر ستاد بزرك ارتشتاران بعهده خواهد داشت .

ارتش شاهنشاهی ایران برای نشان دادن فعالیت های امور عام‌المنفعه‌نیرو های سه‌گانه وزاندارمری نمایشگاهی تهیه کرده و فیلمی را بمعرض‌نمایش خواهد گذاشت تاشرکت کنندگان در برنامه از نزدیك فعالیت های نیروی زمینی، هوائی ، دریائی و همچنین ژاندارمری را دراجرای همکاری‌وظائف امور عام‌المنفعه نسبت بمردم‌وهمچنین درراه کمك بموسسات دولتی ملاحظه نمایند.نمایندگان‌ایران‌که‌دراین‌سمینار شرکت میکنند عبارتند از تیمسار سرلشکر طوفانیان، تیمسار سرلشکر قره‌باغی، تیمسار دریابان صفوی ، سرهنك ستادهوائی گودرزی،سرهنك ستاد فرهاد خلعتبری، سرهنك ستاد مصطفی صدر هاشمی و سرهنك‌ستاد ابوالفضل امیرحسینی .

کارشناسان بانك جهانی

طرحهای‌کشاورزی ودام پروری ایران را مورد بررسی قرار میدهند

هشت‌نفر از کارشناسان بانك بین‌المللی ترمیم و توسعه وسازمان خواربار کشاورزی روز ۲۸ مهرماه وارد تهران خواهند شد .

نمایندگان بانك جهانی شامل دونفر آقایان «ایوانز» رئیس اداره کشاورزی بانك بین‌المللی و«ولو- برگز» میباشند که مدت دوتاسه هفته درایران خواهند بود .

کارشناسان سازمان خواربار جهانی شش نفر میباشند که‌شامل کارشناس امور عمومی کشاورزی کارشناس اعتبارات کشاورزی ، آبیاری،اقتصاد کشاورزی ،دامپروری وجنگلبانی میباشند .

این عده در حدود یکماه در ایران اقامت خواهند داشت و طرح های کشاورزی راکه‌ازطرف ایران آماده شده و قبلا از بانك بین‌المللی ترمیم وتوسعه برای تامین اعتبار آن‌تقاضا شده مورد بررسی قرار خواهندداد.

همه روزه ساعت ۸٫۳۰ صبح

از ۹ مهر ۱۳۴۳ * به استثنای جمعه ها

اگر هنوز تصور نمیکنید که قادر بمسافرت به ایالات متحده آمریکا نیستید حتماً از نرخهای جدید وارزانتر پان آمریکن مطلع نشده اید

نرخهای جدید پان آمریکن از تهران :

از تهران به	درجه ۱ برزیدنت اسپشیال	بلیط صرفه‌جوئی جت دین‌بو	مسافرتهای ۱۴–۲۱ روزه جت دین‌بو	مسافرت دستجمعی	از تهران به	درجه ۱۰ برزیدنت اسپشیال	بلیط صرفه‌جوئی جت دین‌بو	مسافرتهای ۱۴–۲۱ روزه جت دین‌بو	مسافرت دستجمعی
بالتیمور	۵۹،۴۵۰	۳۹،۲۸۰	۶۷،۱۶۰	۶۱،۴۸۰	سانفرانسیسکو	۷۰،۴۳۰	۴۸،۷۰۰	۸۶،۸۵۰	۷۶،۹۰۰
بستون	۵۷،۴۴۰	۳۷،۷۱۰	۶۴،۲۸۰	۵۸،۶۰۰	لوس آنجلس	۵۸،۱۲۰	۳۸،۱۰۰	۶۴،۸۱۰	۵۹،۱۳۰
شیکاگو	۶۲،۱۳۰	۴۰،۹۶۰	۷۰،۵۵۰	۶۴،۴۹۰	نیویورك	۵۸،۹۵۰	۳۸،۸۷۰	۶۶،۳۶۰	۶۰،۶۸۰
دالاس	۶۵،۴۸۰	۴۴،۴۶۰	۷۷،۵۴۰	۷۱،۸۶۰	فیلادلفیا	۷۰،۳۰۰	۴۶،۳۰۰	۸۲،۰۵۰	۷۶،۳۸۰
دیترویت	۶۰،۶۶۰	۳۹،۴۹۰	۶۸،۴۴۰	۶۲،۷۶۰	پرتلند	۶۹،۵۵۰	۴۵،۳۶۰	۸۰،۱۹۰	۷۴،۵۱۰
هوستون	۶۶،۶۴۰	۴۴،۸۹۰	۷۸،۷۵۰	۷۳،۰۷۰	سیتل	۵۹،۶۶۰	۳۹،۳۵۰	۶۷،۳۰۰	۶۱،۱۵۰
					واشنگتن				

بهرکجا درایالات متحدهٔ امریکا بخواهید پرواز نمائید میتوانید از مزایای بیشمار و تخفیفات جدید پان آمریکن استفاده نمائید درقیمت بلیط درجهٔ اول ۲۱ درصد بلیطهای صرفه جوئی ۲۰ درصد و مسافرت های ۱۴–۲۱ روز ۱۴ درصد تخفیف داده‌شده است

استفاده ازاین تخفیفات درتمام سال بجز درموارد استثنائی که خطوط بیش‌ازحد شلوغ میباشد امکان‌پذیر است.

برای کسب اطلاعات بیشتروذخیره‌جا به آژانس مسافرتی خودتان یا پان آمریکن ـ شاهرضا ـ نبش ویلا تلفن ۶۵۹۹۱ یادرآبادان به‌نماینده‌کل فروش شرکت اسکای‌وبز تلفن ۲۵۲۷ مراجعه فرمائید .

PAN AM

با پان آمریکن مجربترین شرکت هواپیمائی جهان مسافرت شما بهتر انجام میپذیرد .

پیشرو در اقیانوس اطلس .... پیشرو در اقیانوس آرام .... پیشرو در آمریکای لاتین .... پیشرو در مسافرت دور دنیا ...

آگهی مناقصه شماره ۵۱

اداره‌سررشته‌داری ارتش‌مقدار ۴۲۵۰ کیلو نخ‌برك رابمناقصه‌میگذارد.

۱ـ داوطلبان معامله برای ملاحظه نمونه و مشخصات جنس مورد معامله و دریافت برك شرائط و نمونه قرار داد بدائره خرید و پیمانها اداره سر رشته داری ارتش واقع در فیشر آباد مراجعه وپیشنهاد خود را در دو پاکت لاك ومهر شده یکی محتوی سپرده و دیگری پیشنهاد مربوطه که در روی آن جمله مربوط به مناقصه نخ برك نوشته شده باشد تا ساعت ۹ روز یکشنبه ۴۳٫۸٫۳ بدفتر اداره سررشته‌داری ارتش تسلیم ورسید دریافت دارند .

۲ـ پیشنهاد دهندگان یك نسخه دیگر از پیشنهاد خود را لاك ومهر نموده قبل از تاریخ مناقصه باداره بازرسی کل ستاد بزرك ارتشتاران واقع در جاده شمیران ارسال داشته و رسید دریافتی را ضمیمه پیشنهادی که باداره سررشته‌داری ارتش میدارندبنمایند.

۳ـ کمیسیون مناقصه در ساعت ۱۰ صبح همان روز تشکیل و پیشنهادات واصله را باز وقرائت خواهد نمود .

۴ـ به پیشنهاداتی که برخلاف برك چاپی شرائط معامله تسلیم شده باشد مطلقا ترتیب اثر داده نمیشود .

۵ـ پیشنهاد دهندگان بایستی مبلغ ـ ر۲۰۰۰۰ ریال‌بابت سپرده مناقصه اوراق اسناد خزانه ضمیمه پیشنهاد خود نمایند .

آ ـ ۲۵۱۰۰ اداره سررشته داری ارتش

آگهی مناقصه نوبت اول

پست مهندسی پادگان قوشچی مصالح و وسائل ساختمانی مورد لزوم سال ۴۳ را (۱ـ لوازم ساختمانی از قبیل ـ آجر ـ آجر موزائیك ایرانی ـ گچ ـ آهك ـ آجر سیمانی ـ سیمان ـ کاشی ـ شیشه ایرانی ۲ـ چوب و تخته وحصیر ـ وپردو ۳ـ رنك روغنی ایرانی و خارجی ـ تیرآهن و آهن ورق وآهن نبشی ولوله ولوازم لوله کشی ۴ـ وسائل ولوازم سیمکشی) برابر صورت زیر موجود در پست مهندسی پادگان قوشچی از طریق مناقصه خریداری می‌نماید .

ماده ۱ـ داوطلبین باید قبلا بدفتر پست مهندسی واقع درپادگان قوشچی مراجعه و صورت ریز مشخصات را دریافت دارند .

ماده ۲ـ داوطلبین شرکت در مناقصه بایستی ۵٪ مبلغ مورد معامله خود را بعنوان‌ودیعه به حساب ۷۰۵۷ دارائی لشکر ۴ در بانك ملی تودیع وقبض رسید را پیوست پیشنهاد خود بنمایند یا اینکه اوراق خزانه ضمیمه پیشنهاد خود نمایند .

ماده ۳ـ کلیه پیشنهادات در دو نسخه تنظیم یك نسخه آنرا با رسید ودیعه بدفتر پست مهندسی واقع در پادگان قوشچی تحویل ونسخه دیگر را بدون قبض رسید و ودیعه بوسیله پست سفارشی بعنوان رئیس اداره کل بازرسی مالی ارتش به‌تهران ارسال نمایند ضمنا باید قبض رسید پست ضمیمه پیشنهاد تحویل پست مهندسی قوشچی شود .

ماده ۴ـ به پیشنهاد های فاقدقبض پست ورسیدودیعه ترتیب‌اثر داده نخواهد شد .

ماده ۵ـ کلیه پیشنهادات باید در پاکت ممهور تا ساعت ۱۰ صبح روز ۴۳٫۷٫۳۰ به‌دفتر پست مهندسی پادگان قوشچی رسیده باشد .

ماده ۶ـ حضور پیشنهاد دهندگان در جلسه کمیسیون مناقصه که در ساعت ۱۰ روز ۴۳٫۷٫۳۰ در دفتر معاونت تیپ ۱۰ واقع در ستاد پادگان قوشچی تشکیل خواهد شد آزاد وپیشنهاد های واصله در حضور کمیسیون باز وقرائت وبرنده مناقصه تعیین‌خواهد شد سپرده شرکت کنندگان بغیر از نفر دوم در همان جلسه مسترد وسپرده نفر دوم تا انعقاد پیمان نگهداری بلافاصله بعد ازانعقاد پیمان مسترد خواهد شد .

ماده ۷ـ به‌پیشنهادات مشروط ومبهم وهمچنین به‌پیشنهاداتیکه بعد از مدت مقرره درآگهی برسد مطلقا ترتیب‌اثر داده نخواهد شد.

ماده ۸ـ محل تحویل مصالح و وسائل مورد لزوم در رضائیه خواهد بود وپست مهندسی قوشچی در رد ویا قبول یك ویاکلیه پیشنهادات مختار میباشد .

ماده ۹ـ برنده مناقصه بایستی مبلغی درحدود صدی ده کل معامله بعنوان تضمین حسن انجام تعهد برگه خزانه تحویل نماید که پس از خاتمه پیمان مسترد میگردد .

ماده ۱۰ـ پست مهندسی قوشچی مجاز است تا صدی بیست و پنج از میزان جنس مورد معامله راکسر یا اضافه دریافت نماید .

ماده ۱۱ـ مخارج ثبت پیمان وضمیمه ودرج در روزنامه ومالیات به میزان صدی دو (۲٪) بعهده برنده مناقصه خواهد بود .

پست مهندسی ۱۰۴ درجه ۱ پادگان قوشچی

ریش تراش برقی فیلیپس

هدیه ارزنده و فراموش نشدنی

ریش تراش فیلیپس در مدلهای زیبا وجدید

مدل ۷۹۶۰ باشبکه گردان

مدل ۷۹۲۰ باشبکه ثابت

نماینده و مرکز فروش دایران : شرکت سهامی فیروز خیابان تخت جمشید شماره ۲۱۹

و خیابان سعدی ساختمان ثابت پاسال ـ فروش در کلیه فروشگاههای معتبر

PHILIPS

PHILISHAVE

اطلاعات

یکشنبه
- ۱۱ اکتبر ۱۹۶۴
- ۵ جمادی‌الثانی ۱۳۸۴
- شماره ۱۱۵۱۰
- سال سی و نهم

ایران از لحاظ تولید نفت خام در خاور میانه دوم شد

طی هشت‌ماه اول سال۱۹۶٤ مقدار نفت خام تولیدی ایران‌حدود۳۹۷ میلیون بشکه بوده است . میزان تولید نفت خام ایران در حوزه‌قرار داد طی ماه اوت ۱۹۶٤ بالغ بر۵۱۹۱۳۹٤۲ بشکه بوده است ،و این مقدار نسبت بماه مشابه سال قبل بالغ بر ۲۷ درصد افزایش نشان میدهد . این امر ایران را از لحاظ تولید بین کشور های‌خاور میانه درمقام‌دوم واز نظر میزان افزایش در مقام اول قرار داده است مقدار افزایش حاصله درتولید نفت خام خاور میانه‌طی هشت ماه اول سال ۱۹۶٤ نسبت بمدت مشابه سال قبل حدود ۱۷۳ میلیون بشکه بوده که از این مقدار کویت با ۵۱ر۶ میلیون بشکه افزایش‌تولید مقام اول و ایران با ٤۱ میلیون بشکه افزایش تولید مقام دوم را در ممالك خاور میانه‌بدست‌آورده‌است. میزان نفت خام تحویلی‌به‌پالایشگاه آبادان در ماه اوت ۱۹۶٤ ــ ۱۱ر۰٤۹ر۳۶۳ بشکه بوده‌است‌که مقدار ۱۰ر۵۸ درصد بیش ازمیزان نفت‌خام تحویلی دراوت سال‌گذشته به‌پالایشگاه آبادان بوده است .

اعطای نشان به تیمسار ارتشبد حجازی ریاست ستاد بزرگ ارتشتاران

ازطرف وزارت دفاع امریکا یك قطعه نشان لیاقت (لژیون‌اف‌مریت) به تیمسار ارتشبد حجازی ریاست ستاد بزرگ ارتشتاران اعطاء گردیده است واگذاری نشان مزبور بوسیله ژنرال پل‌آدامس فرمانده نیرو های ضربت آمریکا که‌برای مدت کوتاهی بایران آمده بود باتشریفات خاصی انجام گردید .

نشان لژیون اف‌مریت که‌به‌تیمسار ارتشبد حجازی داده شده است‌ازنوع فرماندهی وعالی ترین نشانی است‌که‌دولت امریکا به شخصیت های‌خارجی میدهد .

هیئت مؤتمنین دانشگاه‌ملی

بفرمان ملوکانه آقایان دکتر منوچهر اقبال ، سپهبد اسمعیل ریاحی ، سید کمال‌الدین نوربخش، سید محمدباقر نیری و خانم دکتر فرخ زوپارسای بسمت اعضای هیئت موتمنین دانشگاه ملی‌ایران‌منصوب شدند .

اسکندر میرزا وبانودرتهران

حضرت‌اسکندرمیرزا رئیس جمهور سابق پاکستان دیروز باتفاق همسر خود بیگم اسکندر میرزا (دختر آقای امیر تیمور کلالی) برای یك اقامت کوتاه دو یا سه ماه و دیداردوستان و خویشاوندان وارد تهران شدندودر منزل‌آقای اللهیاردولودرداودیه‌که از اقوام‌همسرشان هستند اقامت‌کردند.

اسکندرمیرزا رئیس جمهوری‌سابق پاکستان‌پس‌ازروی‌کار آمدن پرزیدنت ایوبخان این کشور را ترك گفت و در طول این مدت در لندن اقامت داشتند .

جشن جمهوریت چین

شب گذشته بمناسبت‌روزاعلام‌جمهوریت چین مجلس ضیافتی بدعوت آقای «چین پیك‌شن» سفیر کبیر چین ملی در ایران در محل سفارت‌کبرای چین برگزار بودکه در آن آقای وزیر امور خارجه ، سفرای کبار خارجی مقیم دربارشاهنشاهی وعده‌ای از شخصیتهای‌سیاسی شرکت‌داشتند

وام دانشجوئی

امروز خبرنگار دانشگاهی ما کسب اطلاع کردکه شورای‌روسای‌دانشکده‌ها ازمیان کلیه دانشجویانی که تاکنون موفق به ثبت نام خود در دانشکده‌ها نشده‌اند فقط نام ۵۱٤ نفر رادراختیار دبیرخانه دانشگاه قرار داده است تا موجبات پرداخت شهریه‌آنان (بعنوان وام) از طرف دانشگاه داده شود .

طی مراسمی درحضور وزیر کشور

بخشداران لیسانسیه

امروز احکام خودرا دریافت کردند

● سه تن از خانم های لیسانسیه نیز در امور استانها بکار مشغول‌می‌شوند

امروز احکام ٤٤نفر بخشداران لیسانسیه صادر گردید و در حضور آقای دکتر صدر وزیر کشوربه‌آنان ابلاغ شد .

اینعده که طی‌یك دوره کارآموزی آموزشهای لازم‌را در زمینه‌های امور نظام‌وظیفه وثبت احوال‌وعمران‌روستاها دیده‌اند بسمت سرپرست عمران و کفیل‌بخشداریهای استانهای شمال کشور تعیین شده‌اند .

● **سخنان وزیرکشور**

دراجتماع‌بخشداران جدید اقای وزیر کشور گفت آقایان باید در بخشها نهایت دقت‌را درانجام امور محوله‌بکار برند .

مسئولیت آقایان علاوه‌برسرپرستی عمران بخشها ، درموردسربازگیری تامین احتیاجات ارتش و سپاههای دانش و بهداشت‌و ترویج فوق‌العاده حساس است‌وانتظار میرود که‌آقایان با صداقت ولیاقت کامل‌وظایف‌خودرا انجام دهند .

خانمها هم اغلب لیاقت خود را در انجام امور اجتماعی نشان‌داده‌اند از سه‌نفر خانمهائی که دوره کارآموزی دیده‌اند دراداره‌اموراستانها استفاده خواهد شدو بعد که تعلیمات لازم را دیدند و به امور اجرائی آشنائی حاصل کردند درشهرداریها و امور اجتماعی استانها ازآنها استفاده‌خواهد گردید .

● **اسامی بخشدارها**

اقایانی که اسامی‌آنها در زیرآمده است بسمت سرپرست و کفیل بخشداری مناطق مذکوره منصوب شده‌اند :

کاظم اکبری- بوئین‌زهرا ، پرویز ترابی- بلده، مهردادنادری- بابلسر، جعفر محبوبی - خمام ، داریوش افراسیابی -لاریجان ، سید محمد دیباجی- پلدشت ، فروهر منعمی بیچاره- آستانه، عباس ابراهیم‌پور- سومه‌ای برادوست، پرویز درگاهی - بندرگز،حسن‌محسنی- علی‌آبادگرگان، احمد حیدری -شهسوار، انوشیروان قاضی نور نائینی - چهار - دانگه ، محمدحسن‌فراقت-کلاردشت، محمدعلی تیزوپر- مینودشت، ابوطالب حدائق- گمیشان، مهندس یداله کشت‌کاران- پهلویدژ ، نصرت‌اله وفائی - تولم، منوچهر صالحی‌ابرقوئی- حسن‌کیاده، محسن صحافی - عمارلو، عبدالرحیم مصروفی- شاهیندژ،سیروس سمندر- رامیان، ناصر خیابانی - دودانگه ، محمدتقی تقی‌زاده-بندپی، حمید پرند- گلوگاه، محمدعلی حسینی واجاری - جمستان، مهندس قاسم ادیب مقدم - کلاله، محمد مهدی آقاجانی-سوادکوه، مسعودخوان‌بیوکی- کردکوی،حبیب‌اله امامی- بندر شاه ، ابوالحسن جهان اندیشی- چالوس، سید هاشم‌رفعتی- تکاب ، عسگر روحانی- سیلوانه ، محمد صادق داداش‌زاده - شفت ، علیرضا سرافراز- ماسال، کاظم‌زبدی- رضوانده، مهندس‌فریدون‌هوشیارخواه- سیاهکل، فتح‌اله شقاقی- چایپاره ، مهندس محمدعلی گرامی - بوکان، طاهر حبیبی-اشنویه، محمدکرباسی- سیه‌چشمه، مهندس‌نادرقلی‌درخشانی- یانه‌سر ، علی اکبر طغرائی آبیك ، خسرو خالقی- آوج، مهندس جمیل موحد- تاکستان .

کلاسهای دانشسرایعالی ازفردادایر میشود

خبرنگار مادر دانشسرای عالی اطلاع میدهد که از فردا کلیه کلاسهای دانشسرایعالی باشرکت یکهزار دانشجوی لیسانسیه و دانشجویان معرفی‌شده‌وزارت‌فرهنگ دایر میشود .

دانشجویانی که فردا بکلاسهای دانشسرایعالی میروند بسه گروه تقسیم میشوند :

گروه اول - تعداد افراد این‌گروه ٤۷۰ نفر است که ۲۱نفر بیش‌از سال قبل میباشد . این‌عده‌لیسانسیه دانشکده علوم وادبیات هستند که پس از گذراندن امتحانات ورودی‌و انجام مصاحبه انتخاب شده‌اند این عده پس از گذراندن یك دوره یك ساله در صورت موفقیت با رتبه ۲ دبیری باستخدام وزارت فرهنگ‌در می‌آیند .

گروه دوم - افراد این گروه‌برای دیدن یکدوره آموزش یکساله بنام دوره راهنمائی و تعلیماتی از بین آموزگاران واجد شرایط وزارت فرهنگ انتخاب شده‌اند که پس از دیدن دوره یکساله مدیریت و راهنمائی تعلیماتی درمدارس‌ابتدائی بسمت مدیر ویا راهنما منصوب می شوند تعداد افراد این گروه ۳۰۰ نفر میباشد که ۱۰۰ نفر بیش‌ازسال قبل است .

گروه سوم - این‌عده ۲۰۰ نفر از دانشجویان سابق دانش‌سرای عالی میباشند که اکنون درسال سوم تحصیل میکنند.

مرحله دوم اصلاحات ارضی

بترتیب دراستانهای اصفهان، کرمان وفارس‌اعلام‌میشود

آقای عباس سالور ، معاون وزارت کشاورزی‌وسر پرست‌سازمان‌اصلاحات ارضی ،فردا آغاز مرحله دوم‌اصلاحات ارضی را دراستان‌اصفهان ،اعلام‌خواهد کرد .

سرپرست سازمان اصلاحات ارضی سپس در اجتماع خرده مالکان و کشاورزان‌شرکت خواهدنمودوپیرامون مفاد آئین‌نامه اجرائی مرحله دوم اصلاحات ارضی توضیحاتی خواهد داد

آقای سالور سپس به استان کرمان و آنگاه به استان فارس خواهد رفت‌و همین برنامه را دراین دو استان‌تکرار خواهد کرد .

در مدت بیش از یکماه که‌از انتشار اعلان مرحله دوم اصلاحات ارضی در استانهای مختلف کشورمیگذرددرتمام کشور بجزاصفهان کرمان و فارس‌و خوزستان و بوشهر و سیستان و بلوچستان آغاز مرحله دوم‌اعلام شده است در مناطق نامبرده نیز حداکثرتا دوم آبان اعلان آغاز مرحله دوم‌انتشار خواهد یافت .

اولین منطقه‌ای که مهلت یکماهه آن تاکنون باتمام رسیده است، کردستان میباشد .

پس فردا نیز مهلت یکماهه دررضائیه تمام میشود و عملیات اجرائی آن‌آغاز خواهد شد .

ضیافت کانون پژوهشهای علمی

دیشب ازطرف کانون پژوهش های علمی ضیافتی بشام در باشگاه‌شرکت ملی نفت ایران ترتیب داده شده‌بود که‌در آن عده‌ای از روزنامه نگاران وشخصیت های فرهنگی برای‌آشنائی باعضای کانون دعوت شده بودند . دراین ضیافت ، نخست آقای دکتر حشمتی طی نطقی هدف های‌کانون‌را تشریح کرد و سپس آقای دکتر ناظرزاده کرمانی استاد دانشگاه‌تهران تشکیل این قبیل مجامع‌و کانون هارا ستود .

ترازوی حساس آزمایشگاهی

متخصص سویسی برای نمایش مدل‌های جدیدترازو وراهنمائی اصول علمی وعملی توزین دقیق بمدت دوروز در تهران میباشد. علاقمندان به بازرگانی افتخار خیابان فردوسی (شمالی) ۷۵ تلفن ٤۳۸۳۵ مراجعه فرمایند.

جناب آقای دکتر منوچهراقبال مدیر عامل عالیقدر شرکت ملی نفت‌ایران

میهن‌پرستان ایران ازسال ۱۳۲۲ ناظر فداکاریها و جانبازیهای آنجناب درراه شاه و میهن بوده و درمبارزه‌های ملی پیوسته با تائیداقدامات وعملیات آنجناب درراه خدمت بشاهنشاه خردمند،و رهبر عالیقدر ایران مباهی‌و مفتخر بودند . برای میهن‌پرستان و شاهدوستان این‌سرزمین وصلت خجسته‌وفرخنده‌ای که‌انجام‌یافته درحقیقت بهترین وعالیترین پاداش ونشان افتخاراست .

افراد جمعیت خوئینی‌های زنجان - حاج‌مهدی اسکندری - حاج حسن مختاریان - حاج‌حسن مدامی - حاج‌داداش مصطفائی -حاج علی کاظم‌پور - حاج‌افلاطون اسکندری - ذوالقرنین اسکندری - فیروزباستانی - احمد اسکندری آ-۱٤۱۰۷

ترقی دوره جدید

ژاکلین غمگین که روزی عزیزترین غنچه گلستان جهان بود امروز چه میکند تفصیل زندگی ماتم‌آلوداوبقلم‌زبردست ترین خبرنگار دنیا یکی از مطالب ترقی دوره جدید چهل صفحه بایك کتاب -۱۰ ریال . ۱-۲ آ-۲۵۲۱۸

دنیس تریکو

امروز افتتاح شد

دنیس تریکو فروشگاه و کارخانه‌مجهز هفت‌طبقه‌ایست که با داشتن آخرین سیستم ماشینهای‌بافندگی ازکشور های انگلستان -فرانسه - سوئد شیك‌ترین مدلهای تریکوراکه در مزنهای‌پاریس.رم.لندن‌بمعرض نمایش گذاشته میشود . پس ازیك هفته برای‌بازدید و استفاده خانمهای شیك‌پوش و متجدد ایرانی‌آماده می نماید ...

همه هفته در دنیس تریکو مدل های جدیدی بمعرض نمایش گذاشته میشود .

دنیس‌تریکو - خیابان شاه - چهارراه کاخ - ساختمان هفت طبقه دنیس تریکو . تلفن ٦٦٦٦٤

آگهی مناقصه شماره ۳۳ر۱۳٤۳

سازمان برق تهران پانزده دستگاه فایلینك فلزی مورد نیاز خودرا از طریق مناقصه تحویل انبار خریداری مینماید.داوطلبان شرکت درمناقصه میتوانند باپرداخت دویست‌ریال‌بصندوق‌سازمان و ارائه رسید آن باداره مناقصه و قراردادها برگ شرائط و مشخصات مناقصه را اخذ و پیشنهادخودرا تاآخروقت اداری روز ۹ر۸ر٤۳ بصندوق پیشنهادات بیندازند . الف ٤۷٤۸

سازمان‌برق تهران

آ-۲۵۲۸۰ ۱-۲

آگهی تجدید مناقصه شماره ۲۷۱۲۶

دانشکده پزشکی مواد علافی و عطاری ورزازی مورد احتیاج شش‌ماهه بیمارستان‌های تابعه را از طریق مناقصه‌ کتبی‌خریداری مینماید داوطلبین فروش میتوانند بادریافت‌برگ‌شرایط‌و‌مشخصات از اداره کل دفتر دانشکده پیشنهادخودرا تاساعت ۱۰روز ۲۹ مهر ۱۳٤۳ باداره نامبرده تسلیم نمایند . پیشنهادات واصله درساعت ۱۱همان روز قرائت میشود . الف٤۷۳۹

مدیر کل مالی دانشکده پزشکی -تهرانی

آ-۲۵۲۹۰ ۱-۲

برنامه آینده سینماهای

ایران.میامی.سیلوانا .تهران

سه حقه‌باز یکه‌تاز + سه دختر طناز = یك کمدی ممتاز

سه تفنگدار

جالب‌ترین محصول کمدی استودیو میثاقیه

انتخابات صنفی

در چهل اتحادیه تجدید میشود

امروز شهرداری اعلام کرد که انتخابات صنفی‌چهل اتحادیه صنفی‌تا یکی دو هفته آینده آغاز میشود .

اداره خواربار واصناف‌طی‌گزارشی بشهردار تهران نوشته‌است که مدت قانونی‌هیئت های‌مدیره ورئیسه‌اتحادیه ها سرآمده وباید انتخابات‌آنهاتجدید گردد .قرار است پس‌از صدور دستور شهردار تهران انتخابات‌صنفی اتحادیه ها آغاز گردد محل انجام انتخابات‌و اسامی اعضای هیئتی که براین کار نظارت خواهند‌کرد از طرف شهرداری اعلام میشود .

اتحادیه هائی که مدت قانونی‌آنها سر آمده و باید انتخابات آنها آغاز شود بشرح زیراست : دوچرخه ساز و دوچرخه فروش ، فلزتراش ،طواف صابون ساز، اتوشوئی، خیاط ،پیراهن دوز، فخار، درشکه‌دار ،آجیل فروش، سیراب‌فروش ، پخش کنندگان یخ، اغذیه‌فروش ،دکه‌دار ،حلوا ساز، لبنیات فروش ،قصاب ،آسیاب‌های - موتوری ،بارکش های شهری ،مسافر خانه‌ها، لاستیك فروش ،آب‌نبات‌ریز، باطریساز و فیلم‌برداران پس ازانجام انتخابات اتحادیه ها انتخابات شورای عالی اصناف انجام میشود ورئیس‌جدید شورا وروسای جدید اتحادیه هاتعیین میگردند .

رئیس تشکیلات ثبت کل

آقای ابوالحسن صدر معاون‌اداره ثبت شرکتها و مالکیت صنعتی با حفظ سمت بریاست دفتر تشکیلات ثبت کل منصوب گردید .

مدیر عامل صندوق بین‌المللی پول بایران می‌آید

آقای «پیرپل شوایتزر» مدیر عامل صندوق بین‌المللی پول شب سه‌شنبه این هفته با هواپیما به تهران وارد میشود .

وی‌بنا بدعوت بانك مرکزی‌ایران به تهران می آید و میهمان این بانك خواهد بود .

مدیرعامل‌صندوق بین‌المللی‌پول طی‌اقامت‌خود در تهران با شخصیت های مملکتی‌و اقتصادی کشوررا‌جع بوضع مالی و پولی ایران و توسعه روابط ایران با صندوق پول مذاکره خواهد کرد .

مدیر عامل صندوق بین‌المللی پول عصر روز سه شنبه این هفته در بیست و یکمین جلسه سخنرانی ماهانه بانك مرکزی نیز سخنرانی خواهد کرد .

رای محکومیت سرتیپ آجودانی

دردیوانعالی کشور نقض بلاارجاع شد

امروز کسب اطلاع شد که دیوان عالی کشور رای صادره دربارهٔسرتیپ بازنشسته احمد آجودانی و سایر متهمان پرونده برق را نقض کرد .

این پرونده دوسال قبل در دیوان کیفر مورد رسیدگی قرار گرفته وبا صدور قرار مجرمیت و کیفرخواست پرونده در شعبه سوم دادگاه دیوان کیفر طرح وبه مرحله رای رسیده‌بود.

سرتیپ آجودانی مدیر عامل‌پیشین بنگاه برق ضمن رسیدگی به پرونده برق ، در دادگاه دیوان کیفر از جهت تصرف غیر قانونی در وجوه بنگاه‌برق محکومیت یافته بود و در نتیجه‌فرجام‌خواهی متهمین ، پرونده بدیوانعالی کشور رفت .

پرونده برق در شعبه ۱۲ دیوانعالی کشور مورد بررسی قرار گرفت و شعبه مذکور ضمن ابرام قسمتی از رای صادره (برائت پاره ای ازاتهامات) در مورد یکسال محکومیت سرتیپ آجودانی اعلام نقض بلا ارجاع کرد .

رای صادره از طرف شعبه دیوانعالی کشور در چندین صفحه بزرگ و با مقدمه‌ای مفصل صادر شده در مرحله پاکنویس است .

درباره حادثه قطار

دیروز خبرنگار اطلاعات ضمن‌تماس با اعضای کمیسیون سوانح راه آهن وماموران و ایستگاههای طرفین محل حادثه اخیر قطار ،مطالبی دربارهٔسرعت قطار و فرضیات ونظرات متخصصین فن و علت بروزسانحه نوشته بود .

بدین وسیله توضیح داده می شود که مطالب مزبور عین نظراتی است که‌در کمیسیون سوانح از طرف اعضاء داده شده و خبرنگار ما ضمن تماس با مطلعین راه آهن آنرا تنظیم کرده‌است ولی این نظررسمی راه آهن نبوده است .

ترفیعات سر دفتران ودفتریاران

۷۱ نفر از سردفتران ودفتریاران سراسر کشور ترفیع یافتند

امروز احکام ترفیعات سردفتران و دفتر یاران ثبت کل‌به دستور آقای سلحشور مدیر کل ثبت صادر شد و به‌آنها ابلاغ گردید.

ترفیع این‌عده درکمیسیون ترفیعات ثبت‌کل تصویب شده و آقای دکتر باقر عاملی وزیر دادگستری نیز با آن موافقت کرده بود .

سردفتران و دفتر یارانی که‌ترفیع یافته‌اند ۷۱ نفر میباشند ترفیع این عده ازسال ٤۱ تاکنون بتاخیر افتاده بودولی درنتیجه اقداماتی که از طرف مدیرکل ثبت بعمل آمد با ابلاغ‌این ترفیعات موافقت بعمل آمد .

طوفان گردوخاك درآبادان

گزارش خبرنگارما درآبادان حاکی است‌که از صبح امروز طوفان شدید گردوخاك درآبادان شروع شده وهم‌اکنون (ساعت ۱۰ صبح)همچنان‌ادامه دارد.

از شدت طوفان گردوغبار فضای شهر تیره‌و تار شده و رفت‌و آمدبین آبادان وخرمشهر باشکال و بسختی انجام میشود .

۱۲ فروند کرجی‌های اهدائی امریکا تحویل گرفته شد

طبق گزارش خبرنگار ما درآبادان دیشب تیمسار مالك فرمانده کل ژاندارمری باتفاق چند نفر ازهمراهان ودونفر مستشار امریکائی باهواپیما وارد آبادان شدند. صبح امروز طی تشریفات مخصوصی که درخسروآباد آبادان انجام گرفت ۱۲«کرجی»اهدائی دولت امریکابژاندارمری تحویل‌گرفته شد.

آگهی

شرکت ملی نفت ایران حق استفاده از ٦۱۸٤۱ متر مربع از مازاد اراضی معروف به باغات سعدآباد موقوفه جامع گوهرشاد را طبق نقشه‌های موجود از طریق مزایده یکجا واگذار مینماید.

۱- علاقمندان می‌توانند برای کسب هر گونه اطلاع و دریافت نقشه‌ها و مشخصات‌وشرایط‌شرکت در مزایده در تهران به سازمان پخش - اداره‌مرکزی شرکت طبقه پنجم اطاق شماره ۱-۵۱۳ و در مشهد بدفتر منطقه خراسان واقع در خیابان گوهرشاد مراجعه نمایند.

۲- سپرده جهت شرکت در مزایده فوق مبلغ یکصد وپنجاه هزار ریال است که بایستی در تهران بصندوق حسابداری سازمان پخش و یا در مشهد به صندوق شعبه پخش پرداخت ورسیدپیوست‌پیشنهاد گردد.

بجای سپرده نقدی تضمین نامه بانکی‌موردقبول شرکت معادل مبلغ بالاکه تاتاریخ اول بهمن‌ماه۱۳٤۳ معتبر باشد پذیرفته میشود. چك بعنوان سپرده‌قبول نخواهد شد.

۳- پیشنهادات تاآخر وقت اداری روز شنبه شانزدهم آبانماه ۱۳٤۳ در ادارات مذکور دربند (۱) این آگهی پذیرفته و درساعت۸ صبح روز چهارشنبه بیستم آبانماه ۱۳٤۳ در کمیسیون معاملات شرکت واقع در خیابان تخت جمشید ساختمان شرکت ملی نفت ایران بازوقراعت خواهد شد وحضور پیشنهاد‌دهندگان در جلسه قرائت پیشنهادات آزاداست.

٤- به پیشنهادات مبهم - مشروط‌وپیشنهاداتی که ناقص وباشرایط مندرج در آگهی وبرگ‌مشخصات وشرایط مزایده مغایرت داشته باشد ویابعداز مدت مقرر در آگهی برسد مطلقا ترتیب اثرداده‌نخواهدشد

۵- شرکت دررد ویاقبول یك یاکلیه‌پیشنهادات واصله بدون آنکه محتاج بذکر دلیل باشد مختار خواهد بود. ۱-۲ آ-۲۵۳۳۶

صورت اسامی قبولشدگان دانشکده معماری دانشگاه ملی ایران

/بقیه از صفحه اول

محمدعلی اسدیان،احمدانتصاری، آرموند آبکاریانس ،ایرج ناصحی ، منوچهر عاضدی تهرانی، هاذی‌میلانچی محمود تائب گیورك جانجیك ، فرخ نیرومند، مهدی‌نیلفروشان،شمس‌الدین صادقی خامنه تبریزی،احمدسلحشور فیروز جواهر دشتی ، مهدی تقدیمی بهروزیان ، هرایر پانوسیان ،بیژن جهانبخش ،رمون خلقیان ،اردشس گوزگوزیان ، اصغر متبایخ ،سید محمد رضا بهشت شیرازی ، سید ابوالفضل‌مرتضوی.فرهاداحترامی‌خسرو مجذوب زنجانی منوچهرشمیرزاد محمد جعفر کاشف حقیقی نوذر دراگاهی علاءالدین صفوی،علیرضاناصر مستوفی حسن عینك چی ، فرخ ایرانشهر ، سید محمد حسین رضوی ، احمد بقائی نائینی،بیژن معتمدی کردستانی محسن مدن‌پور، محمود اعلمی گرگری ابوالقاسم طباطبائی ، ایرج یمین اسفندیاری ، ماندانا نجومی، کشیشیان هامیك ، علی سلامت ، مسعود محمدی محمد تقی سیاحتگر ، فریدون قائم مقامی ، محسن رهبر انگجیه ،محمد‌علی نجفی ،محمود کیامرز میلانی، سعید خدادادفر، حسن سعدی نام، نقی بیضاوی ، حمید مجد ، عباسقلی محسن زاده طبری مسیح شکری روبن نریمان نیکوغوسیان ،شهناز فارسی منفرد ، الهیار نفیسی ، احمد دبیری ، حسین سوداگر ، محمد دهقانی نارنجی ، بتول مرتضوی، کورش ایران بدی ، نوشیروان‌حقیقت خواجوی نوذر موسویان ، ابراهیم تسوجی ، کیوان شیخ رضائی ،واهیك شاه میرزائیان ، ربقه خوبیرگوك‌تپه آرمن سیمونیان ، اکبر میرجانی ارجنان ، صمد دیهیم ، مسعود کریم قره باغی‌فرخ زنجانچی،سیروس‌دبیری منیژه صدقیانیان ، ابراهیم‌اعرابی، غلامعلی سپانلو ، فرخ ملك ، واچیك واروژ گریگوریان تبریزی ،علیرضا محمدپور مقدم ، همایون موتقی ، رضا فیروز آبادی ، عیسی مقصودلو، حمید شناسی ، منصور محمود خان شیرازی ، کمال نیرومند رحیمی ، مهران رحمانی ، ناصر حسین خانی، جهانشاهی پرویز ، احمد غلامحسین زاده خبیصی ، علاءالدین مشیری اندرزی ، عظیم کرباسی ، حبیب‌اله پروین بغدادی ، مهدی احمد پناه ، علیرضا بنان ، حسین زندی ، خسرو خاکپور ،بهروز سپاسی ، ایرج‌ابدعی محمد غفوریان مرشدی یزد ، سید عباس آل محمد ، ابوالقاسم‌محمودیان

توضیح وتصحیح

درآگهی اسامی قبولشدگان‌دانشکده اقتصاد دانشگاه ملی نام دوشیزه‌ژاله دژکام اشتباها «دژم» چاپ‌شده‌بودکه بدینوسیله تصحیح میشود .

ازصبح ٤شنبه درسینماهای

حافظ ـ سهیلا سانترال

ماجرای نیمروز - شمین - جدال در آفتاب و اینك شاهکاری بمراتب عظیم تر و تنها فیلم وسترن از ستاره بزرگ سینما مریلین مونرو

مریلین مونرو رابرت میچام روری کالهون

درفیلم

سینماسکوپ - رنگی - دوبله بفارسی