تشکیل فرماندهی نظامی مشترک سوریه و فلسطین

در آستانه توافق مصر و اسرائیل، از طرف رئیس جمهوری سوریه پیشنهاد شد

★ مقامات اسرائیلی پیشنهاد سوریه را نوعی ضدیت با فعالیت های کی‌سینجر تلقی کردند

★ صدام‌حسین مخالفت عراق را با راه‌حل‌های کی‌سینجر اعلام داشت

صفحه ۲ ستون پنجم

یاسر عرفات از پیشنهاد حافظ اسد استقبال کرد

۴۰ صفحه

اطلاعات

یکشنبه ۱۸ اسفند ماه ۱۳۵۳. شماره ۱۴۶۵۴ تکشماره ۱۰ ریال

در سال آینده

میزان پرداخت وام کشاورزی و دامپروری نامحدود است

★ آئین‌نامه کمک های بلاعوض کشاورزی بزودی اعلام میشود

صفحه ۳ ستون سوم

شاهنشاه: امنیت اقیانوس هند برای ایران و استرالیا اهمیت حیاتی دارد

شاهنشاه آریامهر و علیاحضرت شهبانو به اتفاق میهمانان عالیقدر خود، حضرت سرجان‌کر فرماندار کل استرالیا وبانو «گابریل کیبل» دخترشان درضیافتی که دیشب به‌افتخار آنان در کاخ نیاوران برپا شد.

در صفحه ۳۷ ستون دوم

۱۰۰ میلیون ریال کالا در بازار تهران سوخت

این عکس امروز صبح از قسمتی ازبازار حریق زده تهران گرفته شده است.

★ ۳۵۰ مغازه، دکه و انبار در جریان حریق دیروز از میان رفت

در صفحه ۳۸ ستون اول

انعکاس وسیع توافق ایران و عراق

★ سادات برای شاهنشاه پیام تبریک فرستاد و رادیو مسکو از تفاهم ایران و عراق ابراز خرسندی کرد

●

★ «الدستور» نوشت: با توافق ایران و عراق امکان تشکیل یک سازمان مشترک برای دفاع از چاههای نفت دربرابر تهاجم احتمالی بیشتر شده است

●

★ عربستان سعودی: رفع اختلافات ایران و عراق زمینه مساعدی برای تشریک مساعی کشورهای منطقه فراهم ساخت

در صفحه ۳۷ ستون ششم

به‌دنبال توافق‌های ایران و عراق

دولت عراق درباره کردها عفو عمومی اعلام کرد

★ بموجب اعلامیه فرماندهی انقلاب عراق کلیه کردهایی که با دولت درحال جنگ بوده یا از کشور خارج شده‌اند، مشمول عفوقرار گرفتند

بغداد- خبرگزاری فرانسه - شورای فرماندهی انقلاب عراق اعلام داشت تمام فراریان کرد، اعم از اعضای نیروهای مسلح، پلیس، قوای امنیتی و گارد های مرزی اگر تا اول آوریل آینده خودرا به نزدیکترین پاسگاه نظامی معرفی کنند مشمول عفو عمومی خواهند شد.

اعلامیه فرماندهی انقلاب عراق پس از تاکید این مطلب که نیروهای بارزانی‌بحال احتضار افتاده‌اند میافزاید: دولت به‌ملیون گمراه کرد و کلیه کسانی که با نیرو های دولتی نبرد کرده و یا مجبور بوده‌اند کشور را ترک کنند فرصت میدهد که به میهن خود باز گردند ودر مبارزه برای نوسازی کشور به صفوف ملت بپیوندند.

هویدا اعلام کرد:

چهره‌های تازه در حزب رستاخیز روی کار می‌آیند

★ انتصابات فعلی در حزب رستاخیز ملی موقتی و دوماهه‌است.

●

★ مقامات و اعضای احزاب سابق نیز در تشکیلات تازه نقشی موثر خواهند داشت.

●

★ هیاتی مامور تعیین تکلیف روزنامه های حزبی شد.

صفحه ٤ ستون اول

با اصلاحات جدید لایحه مربوط به زمین:

تکلیف اراضی خارج از محدوده روشن شد

در صفحه ۳۷ ستون هشتم

باعقب‌نشینی یک‌لشکر از مواضع شمال غربی پنوم‌پن

طرفداران سیهانوک به‌دروازه های پایتخت کامبوج رسیدند

صفحه ۳ ستون اول

کارکنان بانک بین‌المللی ایران وژاپن، دریک جلسه پرشور به‌حزب رستاخیز ملی ایران پیوستند

رئیس هیات مدیره سندیکای کارکنان بانک بین‌المللی ایران و ژاپن در این جلسه گفت:

★ شرکت در تشکیلات‌نوین سیاسی ایران که ضامن وحدت و یگانگی کامل و تحکیم مبانی ملی است، برای کلیه مردم که علاقمند به مرز و بوم و مملکت خود هستند یک‌وظیفه ملی و میهنی است

بقیه درصفحه آخر

بزرگ شهریارا

با عرض سپاس و تشکر بی‌پایان از تصمیم آن رهبرخردمند آمادگی خودرا جهت پیوستن به نهضت بزرگ رستاخیز ملی ایران ابراز میداریم.

هیئت مدیره وکارکنان کارخانجات صنایع گچ یزد

جناب آقای حمید اسعد رزم‌آراء
معاونت معظم وزارت کشور و ریاست سازمان ثبت‌احوال‌کشور

کارکنان ثبت احوال استان فارس پیوستگی کامل خود را به رستاخیز ملی ایران اعلام و در اجرای منویات داهیانه شاهنشاه آریامهر همواره آماده جانبازی و فداکاری‌خواهندبود.

ظهیر امامی مدیر کل ثبت احوال استان فارس

جناب آقای امیرعباس هویدا
نخست‌وزیر محبوب و دبیرکل ارجمند حزب رستاخیز ملی ایران

ضمن سپاس فراوان از رهبری‌های داهیانه‌شهریار خردمند افتخاردارد‌ازطرف‌خود وکلیه‌کارکنان و مدیران بانک‌اعتبارات‌صنعتی و واحدهای‌وابسته: شرکت‌سهامی عام نساجی‌مازندران- شرکت‌سهامی خاص‌قند لرستان- شرکت سهامی خاص قند هکمتان- شرکت سهامی عام‌قندقهستان- شرکت سهامی عام کارخانجات سیمان صوفیان - شرکت سهامی عام سیمان غرب- شرکت سهامی عام سیمان‌گرگان و مازندران - شرکت سهامی عام آذریت- شرکت سهامی عام کاشی اصفهان- کارخانه کمپوت اصفهان - شرکت سهامی خاص صنایع بم و خرما- شرکت سهامی خاص نساجی اهواز- شرکت‌سهامی عام‌پارسیلون- شرکت‌سهامی خاص کنگ- شرکت سهامی عام شیشه همدان.

باکمال اشتیاق آمادگی خودرا جهت پیوستن‌بحزب رستاخیز ملی که با الهام ازاندیشه والای شاهنشاه‌آریامهر تشکیل گردیده است اعلام دارد.

مدیر عامل بانک اعتبارات صنعتی
علینقی فرمانفرمائیان

پیشگاه رهبرخردمندقائد عظیم‌الشان شاهنشاه‌آریامهر

فرهنگیان مراغه بپاس صدور فرمان مقدس تشکیل‌گروه رستاخیز ملی ایران که ضامن نظام شاهنشاهی و موجب همبستگی کامل ملت ایران است با اعلام وابستگی به رستاخیزملی‌مراتب سپاسگزاری‌وجانبازی خود را بخاکپای پیشگاه عالیقدر معروض میدارند.

ازطرف کمیته فرهنگی شهرستان مراغه - حسین داوران

جناب آقای امیرعباس هویدا
دبیرکل محبوب رستاخیز ملی ایران

کارکنان شهرداری مراغه همصدا با دهها میلیون ایرانی شاهدوست در سراسر میهن پهناور خود ضمن اعلام جانبازی و فداکاری در اجرای منویات راقیه همایونی پیوستگی عمیق خود را به صفوف رستاخیز ملی با الهام از افکار بلندپایه و رفاه آفرین ابرمرد تاریخ شاهنشاه آریامهر اعلام وتوفیق آنجناب را در اجرای اهداف عالیه و حیاط‌بخش شاهنشاه آریامهر از پیشگاه خداوند متعال مسئلت مینماید.

دلیر حقیقی - شهردار مراغه

پیشگاه بندگان شاهنشاه آریامهر ارواحنا فداه

کارکنان شهرداری مراغه همصدا با دهها میلیون ایرانی شاهدوست در سراسر میهن پهناورخودضمن اعلام جانبازی و فداکاری در اجرای منویات راقیه همایونی پیوستگی عمیق خود را به صفوف رستاخیز ملی با الهام از افکار بلندپایه و رفاه‌آفرین ابرمرد تاریخ شاهنشاه آریامهر به شرفعرض می‌رسانند.

جان‌نثار دلیر حقیقی - شهردار مراغه

جناب آقای هویدا دبیرکل رستاخیز ملی ایران

کارکنان اداره کل ثبت احوال استان لرستان ضمن اعلام پیوستگی همه جانبه خود به رستاخیز ملی، جان برکف فرامین مقدس شاهنشاه آریامهر رهبر عالیقدرخودرا بردیده اطاعت می‌نهند.

رئیس اداره کل ثبت احوال استان لرستان - ابراهیم توفیقی

پیشگاه مبارک شاهنشاه آریامهر

کلیه کارکنان و اعضاء نمایشگاه مبل استیل برلیان از صمیم قلب به‌اصول مورد نظر رهبر عالیقدر خود مومن بوده ودر اجرای اوامری که در یکپارچگی و یگانگی‌ملت ایران صادر فرموده‌اند با ایمان کامل آماده جان نثاری می‌باشند.

مدیر مبل استیل برلیان - عزیزاله اسحق‌بیگی

جناب آقای حسین دانشور

بانهایت تاسف درگذشت جان‌گداز برادر آن دوست عزیز را صمیمانه تسلیت عرض می‌نمایم.

محمود زنگنه

جناب آقای امیرعباس هویدا دبیرکل محترم حزب رستاخیز ملی ایران

یکبازدیگر مدیران، هنرمندان ایرانی، کارمندان و کارگران کاباره‌های شکوفه‌نو و باکارا پیوستگی خود را به حزب رستاخیز ملی ایران اعلام‌میدارند

مدیر کاباره‌های شکوفه‌نو و باکارا

پرویز حجازی

پیشگاه بلندپایه شاهنشاه آریامهر

زرتشتیان که ایران‌پرستی و شاهدوستی را ازبایسته های دینی و میهنی خود می شناسند بفرمان شاهنشاه آریامهر با یگانگی و سرافرازی به جنبش بزرگ رستاخیز ایران می پیوندند و با پیمانی خلل‌ناپذیر وفاداری خود را به شاهنشاه آریامهر و خجسته دودمان پهلوی بازگو می کنند

جان‌نثار دکتر فرهنگ‌مهر -رئیس انجمن زرتشتیان تهران

جناب آقای امیرعباس هویدا نخست وزیر ارجمند و دبیرکل حزب رستاخیز ایران

قاطبه زرتشتیان باوفاداری نسبت به اصول سه‌گانه اعلام شده از طرف شاهنشاه آریامهر با سرافرازی آمادگی خود را برای پیوستگی به حزب رستاخیز ایران اعلام میدارند.

رئیس انجمن زرتشتیان تهران - دکتر فرهنگ‌مهر

شاهنشاها

ندای الهام‌بخش آن شهریار بزرگ دایر به‌تشکیل حزب‌رستاخیزملی ایران را به نام یک‌فرد ایرانی به پیشگاه مبارک شاهنشاه آریامهر و ملت شریف‌ایران تبریک عرض نموده و آمادگی عضویت خود را درحزب رستاخیز ملی ایران اعلام میدارد.

محمد کوره‌چیان

جناب آقای امیرعباس هویدا نخست وزیر محبوب و دبیرکل ارجمند حزب رستاخیز ایران

با پیروی از راهنمائی های خردمندانه پدر تاجدار و رهبر اندیشمند ملت ایران با نهایت سرافرازی برای پاسداری رژیم شاهنشاهی - قانون اساسی و نگهداشتن ثمرات انقلاب شاه‌و مردم.کارگران- کارکنان -متخصصین و مدیران شرکت چاپ کوتنبرگ آمادگی خود را برای عضویت در حزب رستاخیز ایران اعلام میدارند و از بذل جان‌فشانی در راه آرمان های ملی و بشر دوستانه رهبر عالیقدر خود دریغ نمی ورزند.

محمد بهرامی مدیرعامل شرکت کوتنبرگ

محل شرکت پلی‌وینا

به ویلای جنوبی، خیابان دامغان شماره ۳٤ تلفنهای ۸۲۲۷۲۱ و ۸۳٦۳۰۳ انتقال یافت

بمناسبت فوت پدرمرحوم امسال خانواده کاشانچی عید ندارند. سعادت و سلامتی سروران و دوستان‌ارجمند را از درگاه ایزد متعال خواستاریم.

علی کاشانچی وبانو، حسن کاشانچی وبانو

اعلامیه پذیره نویسی سهام بانک گسترش خزر (شرکت سهامی عام) (درشرف تأسیس)

در صفحه ۳۹

شاهنشاها

کارکنان شرکت سایه‌روشن مفتخرند به پیروی ازمنویات آن رهبر عالیقدر، باایمان راسخی که به‌نظام شاهنشاهی و قانون اساسی وانقلاب شاه‌وملت دارند خود رابه نهضت رستاخیز ملی ایران ملحق دانسته‌ودراجرای هدفهای عالی ومقدس کوشاباشند.

جان نثار - اسماعیل زارعی

اطلاعیه
شرکت پارت موتور

بمنظور رسیدگی موجودی لوازم‌یدکی قسمت فروش لوازم یدکی از تاریخ ۲٤ اسفند تا پایان سال تعطیل می‌باشد.

از فرداصبح در سینما
گلدن‌سیتی
اسیر سادیسم
در صفحه ۳

فروش فوق العاده
گروندیک
بقیمت حراج
شرح‌آن‌درصفحه‌حوادث

اعترافات یك فدائی فلسطینی که در حمله به تل‌آویو دستگیر شد

ما میخواستیم مانع سازش مصر واسرائیل شویم

موسی‌گومه ۲۳ ساله، تنها فدائی که درجریان حمله فدائیان فلسطین به تل‌آویو دستگیر شد.

تل‌آویو – رویتر– یک تن از کماندو هائی که پس ازحمله به تل‌آویو دستگیر و بازداشت شده است در تل‌آویو گفت ، هدف‌حمله‌به تل‌آویو تااندازه‌ای ایجاد مانع در راه حل‌و فصل احتمالی اختلاف های مصر و اسرائیل بوده است .

این کماندو به خبرنگاران گفت از ما خواسته شده بود که بگوئیم از مصر آمده‌ایم ، زیرا به این ترتیب مانع‌بیشتری در راه حل و فصل اختلاف‌های اسرائیل و مصر قرار می‌دادیم.

وی افزود به ما گفته شده بود درصورتی که زندانی شدیم بگوئیم که ازپرت‌سعید به‌سوی تل‌آویو حرکت کرده‌ایم .

او همچنین گفته‌است‌هدف‌از این‌حمله‌نشان دادن‌این‌موضوع بود که «الفتح» همچنان فعال است .

سازمان‌آزادی بخش‌فلسطین امروز اعلام کرد هدف ازحمله کماندو های‌فلسطینی به‌تل‌آویو خنثی کردن توطئه بزرگی بود که بوسیله هنری کی سینجر وزیر امور خارجه امریکا علیه مردم فلسطین طرح ریزی شده است .

سازمان آزادی‌بخش‌فلسطین همچنین اعلام کرد کماندو های فلسطینی قادرند در هر لحظه و در هر جا که بخواهندبه اسرائیل و آنهائی که به این دولت‌کمک مالی و یا کمک‌های دیگر می دهند ضربه زنند.

روزنامه الثوره روزنامه رسمی سازمان آزادی بخش فلسطین در سرمقاله‌خود نوشت حمله کوماندو های فلسطینی به تل‌آویو عملاثابت کردصلحی واقع تسلیم استو راه حلی‌که کیسینجر عنوان میکند یک راه حل خیانت آمیز به بهای‌آزادی و استقلال ملی مردم فلسطین است .

عکسی از کوماندو های عامل حادثه تل‌آویو

این عکس راسازمان آزادی بخش فلسطین (الفتح) از کماندو های فلسطینی که حادثه حمله به هتل تل‌آویو را آفریدند ، انتشار داده است.

«عکس رادیوئی آسوشیتدپرس»

سادات‌در پایان‌مذاکرات باکیسینجر گفت:

برقراری صلح امکان پذیر شده است

کیسینجر عازم سوریه شد

اسوان – خبرگزاری‌فرانسه– هنری کی‌سینجر وزیر امور خارجه آمریکا دیروز دوبار با پرزیدنت انورسادات‌ملاقات و مذاکره کرد ، ولی‌در پایان این‌مذاکرات‌هیچگونه‌اعلامیه‌ای انتشار نیافت . وزیر امور خارجه آمریکا امروز اسوان (مصر علیا) را بسوی دمشق ترک کردو از آنجا به‌تل‌آویو خواهد رفت و روز سه شنبه دوباره به اسوان باز می‌گردد .

وزیر امور خارجه آمریکا در پایان‌دومین دور مذاکرات خود با رئیس جمهوری مصر به خبرنگاران گفت : پس از گفتگوهائی که با پرزیدنت انورسادات‌انجام‌دادم اطمینان یافتم که برداشتن دومین قدم بسوی صلح در خاورمیانه امکان‌پذیر است .

رئیس جمهوری مصر نیز بنوبه خود اظهار داشت که بنظر وی ماموریت اخیر وزیر امور خارجه آمریکا «بسیار مهم است» ، زیرا ما درباره دومسئله مهم مذاکره‌می‌کنیم: جلوگیری ازیک انفجارجدید در خاورمیانه و تلاش برای پیشروی بسوی صلح.

با اینحال رئیس جمهوری مصر تاکید کرد که این بار مذاکرات بسیار دشواری در پیش داریم و نزدیک کردن نظریات طرفین به یکدیگر بسیار مشکل است .

سپس کی‌سینجر بار دیگر رشته سخن را بدست‌گرفت و گفت مادر مذاکرات خود کلیه مسائلی را که برای تحقق بخشیدن به دومین‌قدم بسوی صلح‌در خاورمیانه‌باید مورد توجه قرار گیرد بررسی کردیم‌ومن‌در دمشق واورشلیم درباره همین‌مسائل بارهبران سوریه و اسرائیل گفتگو خواهم کرد .

کی‌سینجر تصریح کرد که سه شنبه و یا چهار شنبه برای ادامه مذاکرات با پرزیدنت سادات بمصر بازخواهد گشت .

وزیر امور خارجه آمریکا گفت :علت اینکه من بار دیگر باینجا آمده‌ام این است که ایالات متحده یقین دارد برداشتن دومین قدم بسوی صلح درخاورمیانه به‌نفع همه ملت های منطقه‌وجهان است. و ما حاضریم در این راه هم کوشش خود را بکار بریم و اطمینان دارم بدنبال مذاکراتی که با رهبران سه کشورانجام خواهم داد رسیدن باین هدف امکان پذیر خواهد شد .

کی‌سینجر در پاسخ سئوال یکی از خبرنگاران در باره احتمال عقب‌نشینی اسرائیل‌از بلندیهای جولان گفت کـه‌در مذاکرات وی باپرزیدنت‌سادات کلیه مسائل مربوط به خاور میانه مورد بررسی قرار گرفت و مسلما مسئله ارتفاعات و فلسطین نیز جزو این مسائل بود .

صلح امکان پذیر است

پس از آن پرزیدنت سادات اظهار داشت که بعقیده وی برای نخستین بار پس از ۲۶ سال برقراری صلح در خاور میانه امکان پذیر است.سادات در باره یک جنگ اقتصادی احتمالی علیه اسرائیل گفت وقتی که مادرباره صلح‌مذاکره می‌کنیم تمام جنبه‌های آن را در نظرمی‌گیریم .

رئیس جمهوری مصر در باره دورنماهای آینده‌ماموریت کی‌سینجر گفت : پس از بازگشت وزیر امور خارجه آمریکا به اسوان از سفر سوریه و اسرائیل پاسخ این سئوال را خواهم داد .

سادات در باره تعهد کتبی مصر برای پایان دادن بحالت جنگ با اسرائیل گفت‌ماهنوز این مسئله را بررسی نکرده‌ایم، ولی‌قبلا در این‌باره‌توضیحاتی داده و گفته‌ام هنگامیکه هنوز سرزمین های عربی در اشغال اسرائیل است اگر ما بحالت جنگ پایان دهیم مثل این است که از اسرائیل دعوت کرده باشیم برای‌همیشه‌این‌سرزمین ها را اشغال کند و من هرگز چنین دعوتی‌ازاسرائیل‌نخواهم کرد .

کنفرانس ژنو

درپایان‌این مصاحبه‌مشترک بار دیگر کی‌سینجر به چند سئوال خبرنگاران پاسخ داد. در باره کنفرانس ژنو گفت‌من بارها نظر دولت آمریکارا در این مورد اعلام کرده‌ام اکنون نیز باید تاکید کنم که آمریکاو شوروی آماده‌اند در آینده‌ای نزدیک در این کنفرانس‌شرکت کنند . دومین جلسه مذاکرات کی‌سینجر با پرزیدنت سادات در ساعت ده و پانزده دقیقه بعد از ظهر پایان یافت و پس ازآن وزیرامور خارجه‌آمریکا در ضیافت شامی که از طرف اسماعیل فهمی بافتخار وی در هتل اسوان ترتیب داده شده بود شرکت کرد .

نظر سندی‌تایمز

روزنامه سندی‌تایمز در شماره امروزخود نوشته‌است ماموریت هنری‌کی‌سینجر در خاورمیانه یا با کامیابی‌روبرو شده‌و منجر به توافق مصرو اسرائیل خواهد شد و یا سرانجام دچار بن‌بست‌گشته خطر جنگ را در خاورمیانه افزایش خواهد داد .

سندی تایمز اضافه کرده است مصرواسرائیل بی‌شک از یک دوران صلح و عدم درگیری بهره خواهند برد . مصر با امکانات وسیع اقتصادی نیاز به یک دوران صلح دارد تا بتواند بنیان اقتصادی و اجتماعی خودرا اصلاح کند اسرائیل نیز که به سبب جنگ و هزینه های نظامی گرفتار وضع ناهنجار اقتصادی است با برقراری صلح آرامش‌خاطر پیدا کرده و بکار نوسازی خواهد پرداخت.

حتی یك‌وجب

اسکندریه – رویتر – انورالسادات رئیس جمهوری مصر طی‌پیامی‌برای کنفرانس زنان کشور های آفریقائی و آسیائی که در اسکندریه گشایش یافته است وعده‌داد که مصر از قبول هراندازه فداکاری برای آزاد کردن تمام اراضی اشغال شده اعراب دریغ نخواهد کرد.

سادات در این پیام یکبار دیگر تاکید کرده است که مصر مصمم است تا آخرین وجب از اراضی اشغال‌شده اعراب را آزاد کند و حقوق ملت فلسطین را استیفانماید. رئیس جمهوری مصر درپیام خود گفته است که ما در تحمل هر نوع فداکاری – صرفنظر از اینکه برایمان چقدر گران تمام شود دچار تردید نخواهیم‌شدو تارسیدن به پیروزی به فداکاری‌کردن بخاطر آزادی اراضی اشغال شده ملت عرب ادامه خواهیم داد .

سرنوشت پایگاه های نظامی آمریکا دریونان

آتن – یونایتدپرس – وزیر خارجه یونان کمپس‌از ملاقات‌با هنری کی‌سینجر از بروکسل به آتن بازگشته است اعلام کردکه مذاکرات‌درباره سرنوشت آینده پایگاه های نظامی آمریکا در خاک یونان‌تسریع خواهدشد. وزیر خارجه یونان که در فرودگاه آتن‌سخن میگفت‌اظهار داشت کـه ضرورت تسریع مذاکرات در باره وضع پایگاه های آمریکائی‌را برای‌کی‌سینجر توضیح داده و هر دو توافق کرده‌اند که تسریع مذاکرات‌لازم است.

یونان در تابستان گذشته بدنبال‌لشگرکشی ترکیه به قبرس بعد از آنکه ابتدا از فعالیتهای نظامی پیمان ناتو خارج شد تصمیم گرفت که در وضع‌پایگاه های آمریکائی در خاک یونان نیز تجدیدنظرکند. یک‌سخنگوی یونانی در همان وقت اعلام کرد که به آمریکائیان تنها اجازه استفاده از پایگاه‌هائی‌در خاک یونان داده خواهد شد که موجودیت آنها برای دفاع از امنیت یونان سودمند باشد.

زدو خورد لبنان و اسرائیل

بیروت – رویتر – دیشب نیرو های لبنانی یک واحد اسرائیلی را که می خواست‌به جنوب لبنان‌رخنه‌کند عقب راند. زد وخوردو نیرو ، چندان شدید و طولانی نبود،همچنین توپخانه لبنان مانع از آن‌شد که اسرائیلیها یک منطقه مرزی لبنان رامین‌گذاری کنند.

آماده باش نیرو های ترکیه

آنکارا–رویتر– دیروزآگاهان امور نظامی در ترکیه اعلام کردند کمپس‌از کشف‌اختلالاتی در نیرو های مسلح یونان ، نیرو های مسلح ترکیه به‌حالت آماده‌باش درآمده‌اندو مرخصی تمام افسران‌و افراد نظامی لغو شده است.

همین آگاهان گفتند ، کـه دولت ترکیه، به دقت تحولاتی راکه در نیرو های مسلح‌یونان روی می دهد، زیر نظردارد.

تحویل جنگنده جدید به عمان

امان – رویتر – ملک‌حسین پادشاه اردن وقابوس‌بن‌سعید سلطان عمان دیشب درباره مناسبات دوجانبه و مسائل مختلف مربوط‌به‌اعراب بایکدیگر گفتگو کردند دولت اردن در یک بیانیه رسمی اعلام داشت که گروهی از شخصیت های سیاسی اردن وعمان در گفتگو های دیشب حضور داشتند .

منابع آگاه اظهار داشتندکه انتظارمیرود دیدارسلطان قابوس از اردن منجر به تحویل ۱۵ جنگنده دیگر از طرف اردن به عمان گردد .

دولت اردن هفته گذشته۱۶ جنگنده به عمان هدیه کرد .

سلطان قابوس که دیروز برای یک دیدارسمی سه‌روزه وارد امان شده است امروز قرار است از یکپایگاه هوائی اردن درنزدیکی‌بندر عقبه‌بازدید به عمل آورد .

درحادثه خوابگاه کشته شدند

سئول – آسوشیتدپرس – براثر فرو ریختن خاکریز به روی خوابگاه دختران کارگر در یک کارخانه گیسوسازی در سئول ۱۷ دختر کشته و ۱۲تن زخمی شدند، حادثه هنگامی رخ داد که کارگران دختر کارخانه در خواب بودند که ناگهان‌خاکریز ۱۰ متری که بمنظور مهارکردن آب رودخانه ایجاد شده بود با صدای‌مهیبی‌فرو ریخت‌و خوابگاه چوبی دختران کارگر در زیرآن مدفون گردید .

در آستانه دیدار کیسینجر از دمشق

ژنرال حافظ‌اسد تشکیل یک فرماندهی مشترک سوریه وکماندوهای فلسطینی را پیشنهاد کرد

ژنرال اسد

★ عرفات از پیشنهاد سوریه استقبال کرد و مقامات اسرائیل آنرا کارشکنی در تلاش‌های‌صلحجویانه کیسینجر خواندند

دمشق – رویتر – حافظ‌اسد رئیس جمهوری‌سوریه پیشنهاد کرد که فرماندهی سیاسی و نظامی سوریه و فلسطین بوجود آید و تهدید کرد که اگر اسرائیل به اشغال‌اراضی‌اعراب ادامه دهد جنگ دیگری درخاورمیانه اجتناب ناپذیر خواهد بود .

حافظ اسد این تهدید را در آستانه ورود کیسینجر وزیر خارجه آمریکا به سوریه عنوان کرده است و از این لحاظ اهمیت بسزائی دارد . کیسینجر امروز از مصر وارد دمشق خواهد شد .

حافظ اسد آمریکا را متهم کرد که همچنان به ارسال اسلحه به اسرائیل ادامه میدهد تا این کشور بتواند اشغال اراضی اعراب را ادامه دهد .

اظهارات ضد آمریکائی حافظ اسد که در اجتماعی در دانشگاه دمشق و بمناسبت دوازدهمین سالگرد به قدرت‌رسیدن حزب بعث سوریه عنوان شد بااستقبال‌گرمی که در مصر از وزیر خارجه آمریکا صورت گرفته است کاملا تفاوت و مغایرت دارد .

رئیس جمهوری‌سوریه گفت من حاضرم برای‌حمایت از مبارزه ملت فلسطین هر کاری انجام دهم و حتی‌سوریه و سازمان های مقاومت فلسطین دستگاه رهبری سیاسی و نظامی واحدی بوجود آورند به عبارت دیگر ارتش سوریه و کماندو های فلسطینی یک فرماندهی مشترک داشته باشند – البته بشرط آنکه این پیشنهاد جوابگوی نیاز های مبارزه ملت فلسطین و وحدت ملی آن باشد .

ناظران سیاسی در دمشق عقیده دارند که سخنان حافظ اسد جوابی به تهدید های اخیر اسرائیل علیه فلسطینی هاست . دولت اسرائیل باردیگر اخطار کرده است که اگر عملیات ضد اسرائیلی فدائیان فلسطینی ادامه یابد ، اسرائیل دست به اقدامات تلافی جویانه خواهدزد.حافظ اسد در اجتماعی که در دانشگاه دمشق برپا شده بود گفت که در جنگ اکتبر ۱۹۷۳ اگر امریکا از طریق پل هوائی به اسرائیل اسلحه و مهمات‌نمیرساند نتایج آن جنگ با آنچه که اکنون وجود دارد تفاوت فاحش پیدا میکرد .

اسد تاکید کرد که ملتی که توانست راهی پیداکندو باسربلندی از جنگ اکتبر ۱۹۷۳ خارج شود لیاقت دارد که راهی برای درگیرشدن در یک جنگ دیگر پیدا کند .

لحن‌سخنان حافظ اسد آشکارا نشان دهنده‌نگرانی وی از کارهائی است که بوسیله کی‌سینجر وزیر خارجه آمریکا در مصر انجام میگیرد . رئیس جمهوری سوریه بارهاگفته‌است که باکنار آمدن جداگانه مصر و اسرائیل موافق نیست و اصرار دارد که اسرائیل در یک زمان، در هر دو جبهه صحرای سینا و ارتفاعات جولان ، اراضی اشغال شده اعراب را تخلیه کند .

مخالفت راه‌حل ناقص

از طرف دیگر ، روز گذشته روزنامه البعث ارگان حزب بعث سوریه در یک مقاله اساسی تاکید کرد که سوریه‌باهر راه حل ناقص و یادوجانبه برای رفع مناقشات خاورمیانه مخالف است .

اختلاف‌نظر

ناظران سیاسی در دمشق روی این نکته انگشت میگذارند که سوریه‌هرگز بامشی مصریها برای جستجوی راه‌حل های برقراری صلح در خاورمیانه موافقت نداشته و اکنون اختلاف نظر های قاهره و دمشق از هر زمان دیگر آشکارتر است .

حافظ اسد هنگامیکه تاسیس یک فرماندهی واحد نظامی و سیاسی بوسیله سوریه و سازمان آزادی بخش فلسطین را پیشنهاد میکرد گفت : قصد من این نیست که فرمول خاصی پیشنهاد کرده باشم بلکه فقط میخواهم نشان دهم که اشتراک منافع ما و فلسطینی ها و تفاهمی که ما نسبت به مبارزه آزادی بخش ملت فلسطین داریم تاچه اندازه وسیع است .

اتحاد طولانی

حافظ اسد گفت که اتحاد سوریه و فلسطینی ها بعد از تشکیل دولت فلسطین نیز می‌تواند ادامه داشته باشد .

حافظ اسد اهمیت همبستگی اعراب را خاطرنشان کرد و قول داد که از بذل هیچ کوششی دریغ نخواهد کرد تا تمام دسیسه های معطوف به ضعیف کردن این همبستگی را باشکست روبرو کند .

اسد در پایان وعده داد که سوریه به نیرومند کردن بنیه نظامی خود ادامه خواهد داد تا در برابر دشمن که باردیگر سیل سلاح های آمریکائی بطرفش سرازیر شده است نیرومند باشد . حافظ اسد ضمنا گوشزد کرد که انباشته شدن سلاح های آمریکائی در اسرائیل یکی از عواملی است که راه برقراری صلح در خاورمیانه را طولانی تر و صعب‌العبورتر ساخته است .

تائید عرفات

یاسرعرفات رهبر سازمان های مقاومت فلسطین‌دیشب در بیروت بگرمی از پیشنهاد حافظ اسد رئیس جمهوری سوریه‌که خواستار تاسیس یك‌فرماندهی‌واحدنظامی وسیاسی برای سوریه و انقلاب فلسطین شده است استقبال کرد . در بیانیه‌ای که از طرف عرفات انتشار یافته و خبرگزاری فلسطینی وفا آنرا نقل کرده است گفته شده که ملت سوریه که هدفش مستحکم ترکردن صفوف اعراب دربرابر دشمن مشترك و کمك به آزاد کردن سریع‌تر اراضی‌اشغال شده ملت عرب است استقبال می کنند و آن را شایسته بیشترین توجه و پشتیبانی میدانند .

عرفات اضافه کرده است که ما اکنون در راه‌مبارزه و پیروزی و بازگشت به سرزمین اجدادیمان‌در کناریکدیگر قرارداریم و دوشادوش هم مبارزه میکنیم .

عرفات در اعلامیه خود اضافه می‌کندکه روش شجاعانه‌ای که کشور برادر ما سوریه تحت رهبری حافظ اسد درحمایت از مبارزه مسلحانه ملت فلسطین در پیش گرفته ، سزاوار ستایش است ، چون این روش مواضع نبردمارامستحکم‌تر می‌کند وبروحدت ملی ما میافزاید و تاکید کننده همبستگی ملت عرب و حمایت بیدریغ آن از مبارزه آزادی بخش ملت فلسطین است .

گزارش رویتر حاکی است که رهبر یکی دیگر از گروه های فدائیان فلسطینی نیز از پیشنهاد حافظ اسد استقبال کرده است . وی که تقاضا کرده است هویتش‌فاش نشود گفته است که پذیرفته شدن تعهدی بزرك برای‌حمایت از مبارزه ملت فلسطین به آنصورت که حافظ اسد اعلام کرده سزاوار آن است که بگرمی مورد توجه قرار گیرد. رهبر یاد شده اظهار امیدواری کرد که این فرماندهی مشترك نظامی و سیاسی، کشور مصر را نیز دربرگیرد.

مصر و سوریه از قبل از جنك اکتبر ۱۹۷۳ بایکدیگر دارای فرماندهی واحد نظامی بوده‌اند و این اتحاد هنوزهم بر روی کاغذ وجود دارد ، اما روابط قاهره با سازمان‌آزادی بخش فلسطین در این اواخر بیش از پیش رو به تیرگی گذاشته و حتی‌انورالسادات رئیس جمهور مصر در این‌اواخر از بحضور پذیرفتن برخی از رهبران نهضت مقاومت فلسطین خودداری کرده است .

عکس‌العمل اسرائیل

آگاهان سیاسی اسرائیلی اعلام کردند پیشنهادسوریه در مورد ایجاد فرماندهی مشترکی با کماندو های فلسطینی در این موقع که تلاشهای وسیعی برای رسیدن به‌توافق‌در خاورمیانه انجام میگیرد سبب نگرانی زیادی شده است . این آگاهان سیاسی اضافه کردند اظهارات حافظ اسد رئیس جمهور سوریه در زمانی که تلاشهای گسترده‌ای برای‌صلح در خاورمیانه صورت میگیرد نگرانی شدیدی بوجود میاورد و در واقع اینکار پیشرفت چنین تلاشهایی راکندمیکند.

شرایط نامساعد

منابع دولتی سوریه گفتند گرچه هنری کی‌سینجر وزیر امور خارجه امریکا قرار است امروز با رهبران سوریه درباره رفع بحران خاورمیانه گفتگو کند ، ولی زمان برای انعقاد یک قرارداد دیگر عدم درگیری دربلندی های جولان مساعد نیست .

ماموریت کی‌سینجر در خاورمیانه اجرای دیپلماسی رفت‌وآمد بین‌قاهره، دمشق‌وتل‌آویو بمنظور رفع‌اختلافات موجود میان مصر و اسرائیل از یکسو و سوریه و اسرائیل ازسوی دیگر است ولی وزیر خارجه امریکادر ماموریت فعلی‌علاقه زیادتری به‌گفتگو باسوریه نشان میدهد باید توجه داشت که مدت استقرار نیروهای صلح سازمان ملل متحد در بلندیهای جولان در سی‌ام مه منقضی شود و کی‌سینجر علاقمند است که تارفع کامل اختلافات نیرو های سازمان ملل همچنان درجولان باقی بمانند .

حمایت لیبی

یکی از رهبران لیبی دیشب تایید کردکه کشورش برای همیشه وتاحد امکان جانب سوریه را خواهدگرفت.

عمر عبداله که عضو شورای فرماندهی انقلاب‌لیبی و وزیر برنامه‌ریزی و تحقیقات علمی این کشور است در اجتماعی گفت که لیبی ازنزدیک‌مراقب‌پیشرفت‌های فعلی اعراب بوده و از توطئه‌های خارجی و فشاری که مردم عرب در سوریه باآن مواجه‌اند کاملا آگاه است و ی‌افزود که ما همیشه و تا به آخر باملت سوریه بوده و ازپیروزی هائی که ملت سوریه و مصر در جنگ اکتبر ۱۹۷۳ بدست آورده‌اند بخود میبالیم .

صدام حسین با راه حلهای کیسینجر مخالفت کرد

تونس – خبرگزاری فرانسه – صدام‌حسین معاون رئیس جمهوری عراق در یک مصاحبه مطبوعاتی در تونس مخالفت دولت عراق را باهرگونه راه‌حلی که کی‌سینجر برای مسئله خاورمیانه پیشنهاد کند اعلام داشت .

معاون رئیس جمهوری عراق گفت: هنری‌کی‌سینجر شاید بتواند راه‌حلی پیدا کند ، ولی همه راه‌حل هائی کـه وزیر امور خارجه آمریکا پیشنهاد می کند از نظر ما بی‌ارزش است و نمی تواند اعراب را راضی کند .

معاون رئیس جمهوری عراق در پاسخ این سئوال که آیا دولت عراق‌در مسئله خاورمیانه از یک روش افراطی پیروی می کند گفت : سیاست عراق نسبت به آرمان فلسطین در برابرروش های شکست طلبی ، یک روش افراطی نیست .

درباره عملیات اخیر فدائیان ، صدام‌حسین بطور ضمنی این عملیات را تائید کرد و گفت عملیات از طرف‌ملتی که از سرزمین خود رانده شده انجام گرفته است و این حق ملت فلسطین است‌که‌برای گرفتن‌حق‌خود بهروسیله‌ای دست بزند .

صدام درباره مذاکرات اعراب و اروپا گفت ما بطور کلی با مذاکره موافقیم .

معاون رئیس جمهوری عراق‌همچنین پشتیبانی خود را از کنفرانس سه‌جانبه درباره انرژی که از طرف ژیسکاردستن پیشنهاد شده اعلام داشت ، وی اظهار عقیده کرد که این کنفرانس نبایدتنها به بررسی مسئله نفت‌بپردازد بلکه باید کلیه جنبه‌های بحران اقتصادی اخیر و بویژه مواد اولیه ، تورم و کمبودمواد غذائی را مورد بررسی قرار دهد .

شهرداری ابهر
آگهی نوبت اول

شهرداری ابهر در اجرای تبصره ۲ ماده ۱۶ قانون نوسازی و عمران شهری اجرای طرح میدان ششم بهمن‌ابهر را که در یازدهمین جلسه انجمن شهر ابهر تصویب و طی نامه شماره ۱۶۲۵۶ – ۵۳/۱۲/۱۳ به‌تائید مقام معظم‌استانداری زنجان رسیده باطلاع عموم میرساند .

۱– مبلغ کل غرامت املاک اماکن واقع در مسیر طرح ۲۹۴۷۳۵۵ ریال است .

۲– تاریخ شروع و اجرای طرح۲ماه‌پس از انتشار این آگهی و مدت قبول اعتراضات از تاریخ فوق بمدت دوماه و محل قبول اعتراضات دفتر شهرداری ابهر میباشد .

۳– فهرست ولیست ارزیابی و نقشه‌های مربوطه برای ملاحظه عموم در سالن شهرداری الصاق گردیده است .

۴– مقارن با صدور این آگهی نتیجه ارزیابی املاک و مستغلات واقع در مسیر برای فردفرد مالکین یا قائم مقام قانونی آنها بوسیله پست سفارشی ارسال خواهد شد .

۵– معترضین باید در ذیل اعتراض نشانی کامل خود را قید و از دفتر شهرداری رسید دریافت دارند .

۶– مفاد این آگهی در سه نوبت به فاصله هر هفته یکبار در روزنامه اطلاعات درج و در معابر مختلف شهر و عمارت شهرداری منتشر میگردد .

۷– هرگونه اعتراض از طرف مالکین و متولیان اماکن موقوف و یا قائم‌مقام آنان مانع از اجرای طرح‌نخواهد بود و شهرداری در موعد مقرر نسبت به شروع عملیات توسعه میدان اقدام خواهد کرد .

شهردار ابهر . سامی امیری

آ–۱۵۲۶۵۷

شب عید

چه‌هدیه‌ای برای عزیزان خود دارید؟

هرسال بافرارسیدن نوروز بفکرید چه هدیه‌ای برای عزیزان خود انتخاب کنیدتا آنها ازداشتن‌آن خوشحال باشند وشمارا از انتخاب این‌هدیه بستایندو از مزایای آن در زمان های‌آینده‌وطولانی بهره‌مند گردند.

برای راهنمائی شما چنین هدیه‌ای راکتابهای ترجمه و تالیف مهدی نراقی میدانیم که برای عزیزان خود در هرسن وسال و موقعیتی باشند مفید است‌زیرا عزیزان شما با مطالعه آن اوقات‌خودرا باخوشی وخرمی بسرمیرسانند ویاد هدیه ارزنده شما برای همیشه در قلب آنهاباقی میماند.

کتابهای ترجمه‌و تالیف مهدی نراقی را از کتابخانه‌ها باین شرح انتخاب کنید:

۱– نذرنامه برای یك زندگانی نوین چاپ نهم
۲–چه باید خورد وچگونه بایدپخت:چاپ‌ششم
۳– رمز شادی و تندرستی چاپ دوم
۴– چه کنیم که هرگز خسته نشویم چاپ دوم
۵– معالجه باانگورولیموترش وبرتقال‌چاپ‌دوم
۶– گلهاوگیاهان‌شفابخش چاپ پنجم
۷– سبزیها و میوه های شفا بخش چاپ هشتم
۸– نسخه های شفابخش چاپ دوم
۹– خوردنیهای شفابخش چاپ دوم
۱۰ حق با طبیعت است چاپ دوم
۱۱– قصه های سهیلا چاپ ششم
۱۲– قصه های سیامك چاپ پنجم

آ–۱۱۱۹۳۶

اطلاعیه

قابل توجه کارخانجات نساجی و مصرف‌کنندگان تسمه های چرمی انواع مرغوبترین تسمه های چرمی ساخت کارخانجات MOTOKOV چکسلواکی رسید

نماینده‌انحصاری‌درایران شرکت فلزآور تهران

خیابان‌سپه مقابل‌موزه ایران‌باستان

تلفن :۳۰۴۸۳۵–۳۱۷۲۲۹

لوازم چمن

ماشین چمن‌زنی
دستی و موتوری

بذرچمن
برای پارکها ـ زمین‌های ورزشی و محوطه های زینتی

آب‌پاش و سرشیلنك چمن

شرکت فلات
خیابان شاهرضا ـ مقابل سینما دیانا پاساژخبیری
تلفن ۴۸۸۹۱

صاحبان صنایع وبازرگانان کشور

الاخبار

تنها مجلهٔ عربی زبان ایران
ازگروه نشریات مؤسسهٔ اطلاعات
باداشتن نمایندگی در ۱۲ کشور عربی،
روزهای شنبه منتشر میشود

از سید خداوردی سیلسپور ۴۵ ساله نشانی صورت آبله‌رومدت یك‌هفته است خبری ازوی نیست خواهشمند است هرکس اطلاعی‌از نامبرده دارد به آدرس مولوی انتهای خیابان مادرکوچه میرزا ماشاءاله پلاك ۴۴ خبردهد.

آ–۱۸۲۹۹

موزائیک ماشینی تاهید

تلفن ۶۲۱۰۵۲ – ۶۲۱۰۵۳

دنیای ورزش

شنبه ها منتشر میشود

پنوم‌پن در تیررس خمرهای سرخ

لشکر ۷ پیاده کامبوج براثر فشار نیروهای شاهزاده سیهانوك در یك قدمی انهدام کامل قرارگرفته است

پنوم‌پن ـ یونایتد پرس ـ گزارش های رسیده از صحنه نبرد در اطراف پنوم‌پن پایتخت کامبوج حاکی از آن است که نیروهای شاهزاده سیهانوک امروز مواضع دفاعی اطراف پایتخت‌را هدف حملات جدیدی قرارداده‌اند.

براساس همین گزارش ها حملات امروز یک لشکر پیاده دولت‌کامبوج را در معرض‌خطر شکست قرار داده است.

ناظران‌غربی در پنوم‌پن‌گفتند اوضاع‌نومیدکننده تر شده است ودولت‌لون‌نول (رئیس جمهوری کامبوج)نمی‌تواند به چیزی‌بیش از یک تسلیم از طریق گفتگو امیدوار باشد. نبردهای امروز در یکی از دهکده های اطراف پنوم‌پن‌که‌در سیزده کیلومتری‌این شهرواقع‌شده است متمرکز بود دهکده پرک‌پنو نام دارد و در شمال پایتخت واقع است.

براساس گزارش های رسیده، شورشیان کامبوج در آستانه‌عقب راندن لشکر ۷ پیاده کامبوج از این منطقه قرار دارند.

درصورتیکه پرک‌پنو سقوط کند، لشکر ۷ پیاده کامبوج احتمالا منهدم خواهد شد. و شهرپنوم‌پن از خاورو شمال در تیررس توپها و راکت های شورشیان قرار خواهد گرفت.

اشتباه

باوجود این، مقامات بلندپایه کامبوج که میکوشند از تسلیم در برابر نیروهای‌هوادار سیهانوک خودداری کنند دیشب گفتند باید اختیارات بیشتری به لون‌نول داده شود تادر لحظات بحرانی فعلی بتواندقدرت‌ارتش کامبوج‌را در دست گیرد همین مقامات‌تاکید کردند ارتش دولتی کامبوج در چند ماه اخیر درجبهه‌های‌مختلف اشتباهات زیادی مرتکب شده تا جائیکه‌نیرو های مهاجم مجال داده است‌خود را به‌حومه پنوم‌پن برسانند.

تکذیب فرار

درپنوم‌پن مقامات امریکائی شایعات فرار لون‌نول از پایتخت را تکذیب کردند.

مخالفت رهبری

مایک مانسفیلد رهبر اکثریت سنای امریکا امروز گفت هنوزدر این مورد که کمک نظامی بیشتر به دولت کامبوج‌ازغلبه کمونیست هاجلوگیری خواهد کرد متقاعد نشده است.

مانسفیلد گفت به‌زعم تائیدمجدد این مطلب از سوی جرالد فورد که دولت لون‌نول نمی‌تواند بدون کمک بیشتر امریکا بر جای بماند تا آنجاکه به‌وی مربوط میشود بهیچ وجه تغییری در نظراتش نداده است.

رادیوی هانوی طرح جرالد فورد رئیس جمهوری امریکا در مورد اعزام سربازان این کشور به‌کامبوج را مورد سرزنش قرار داد و رئیس جمهوری امریکا را به اتخاذ چنین تصمیمی متهم کرد این رادیو گفت امریکا از زمان انعقاد قراردادصلح‌پاریس‌همچنان بدرگیری ومداخله نظامی خود در کامبوج ادامه‌داده است‌رادیو هانوی اضافه میکند: دولت فورد به هواپیماها و کشتی‌های جنگی خود دستور داده است به عملیات تهدید آمیز تحریک آمیز دست بزنند. در ضمن، یک پل‌هوائی و اضطراری به پنوم‌پن ایجاد کرده و اینهاحاکی ازآن است که امریکا حتی در نظردارد سربازان خود را برای حمله به‌کامبوج اعزام دارد.

تغییرات نظامی

پنوم‌پن ـ خبرگزاری فرانسه ـ در حالیکه نیرو های خمر سرخ همچنان میکوشند حلقه محاصره خود را به دور پایتخت کامبوج تنگ تر کنند و با ادامه حملات موشکی روحیه مردم شهر را درهم شکنند ـ رژیم لون‌نول امروز تغییرات مهمی در سازمان فرماندهی نظامی منطقه‌پنوم‌پن‌داد وباقدامات مهمی برای تقویت دولت دست زده است. گفته‌می‌شود پارلمان پیشنهاد کرده‌است که مسئولیت رهبری جنگ به دولت واگذار شودوارتش کاملا دراختیار هیئت دولت قرارگیرد.

قطعنامه پارلمان قرار است امروز یافردا برای تصویب‌نهائی به‌مارشال لون‌نول تسلیم شود. درتغییرات جدید اختیارات‌نظامی درپایتخت به ژنرال«یونگ یورک هانگ» سپرده شده است. از سوی دیگر، فرماندهی لشکر ۷ پیاده که‌از شمال غربی پنوم‌پن دفاع‌میکند و در روز های اخیر شکست های شدید از خمرهای سرخ خورده بعهده ژنرال «کی‌ـ هاک» گذاشته شده است.

حملات موشکی خمر های‌سرخ به‌پایتخت و فرودگاه آن‌همچنان ادامه دارد. ظاهرا کمونیست ها توانسته‌اند یک موضع جدید نیرو های دولتی را در سیزده کیلومتری فرودگاه اشغال کنند.

دیروز هنگامی که هواپیماهای «دی ـ سی ۸» و «سی ۱۳۰» محمولات خواربارو مهمات‌خود رادر فرودگاه تخلیه میکردند بیست موشک از طرف خمرهای سرخ بسوی باند فرودگاه‌پرتاب شد شش موشک نیز در محله های مرکزی پنوم‌پن منفجر شد وعده‌ای براثر انفجار آنها کشته یازخمی شدند. یکی‌از موشکها در محوطه اقامتگاه وابسته‌نظامی فرانسه‌و موشک دیگردر نزدیکی اقامتگاه سفیر آمریکا منفجر شد.

طبق آخرین گزارش در جبهه «فنوم‌پاست» خمرهای سرخ به پیشروی خود ادامه داده و به چهل کیلومتری‌پنوم‌پن رسیده‌اند.

موافقت کنگره

گزارشی که ظهر امروز از واشنگتن رسیده است نشان‌می‌ـ دهد که کنگره آمریکا سرانجام تصمیم گرفته است با درخواست پرزیدنت جرالد فورد برای دادن یک کمک‌اضافی به‌کامبوج‌موافقت کند.

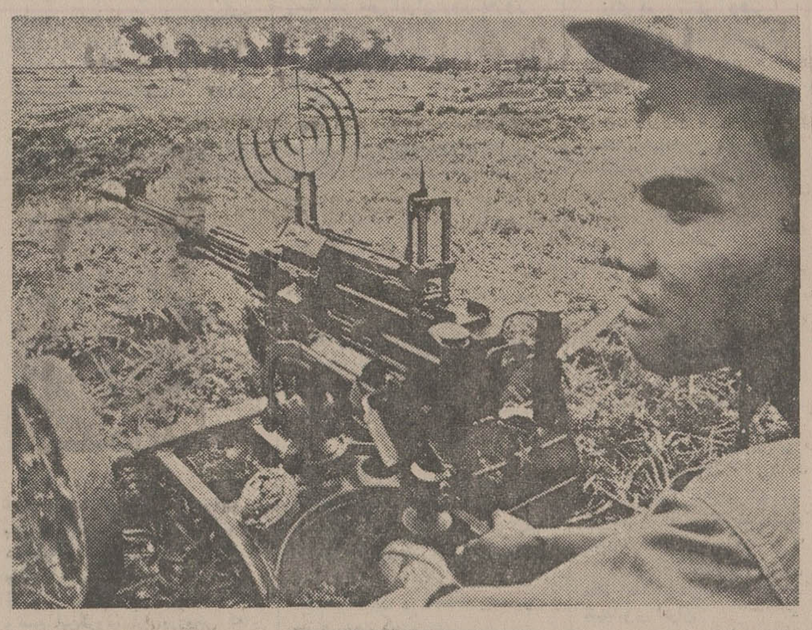

جنگ در اطراف پنوم‌پن به اوج خود رسیده است عکس یک‌سرباز کامبوجی لشکر پیاده را پشت مسلسل نشان میدهد. سربازان دیگری در سنگر ها،دیده می‌شوند.

تولید نفت درعربستان‌سعودی‌ونزوئلا کاهش یافت

بیروت ـ یونایتدپرس ـ مجله‌بررسی اقتصادی خاورمیانه امروز اعلام کرد تولید نفت عربستان سعودی در ماه فوریه با شش و نیم میلیون بشکه در روز، بمیزان «۱۴٫۵» در صد کاهش یافته است. شرکت نفتی آرامکو در عربستان سعودی دقیقا شش میلیون و پانصد و بیست و سه هزار بشکه در روز تولید داشته که در ماه ژانویه‌همین تولید روزانه هفت میلیون و ششصد و سی و یک هزار بشکه در روز بوده است.

ونزوئلا

از سوی دیگر، وزیر معادن وسوخت ونزوئلا امروز اعلام کرد که از پنجم ماه جاری (مارس) تولید روزانه نفت این کشور ششصد و هشت هزار و هشتصد و پنجاه بشکه کاهش یافته است. در حال حاضر تولید روزانه نفت ونزوئلا دو میلیون و ششصد و چهل و دو هزار و پانصد و پنجاه و هشت بشکه است و حال آنکه در سال گذشته این تولید سه میلیون و دویست و پنجاه و یک هزار و چهار صد و هشت بشکه بوده است.

ناظران اقتصادی عقیده دارند کاهش تولید نفت ونزوئلا که با مقایسه باسال گذشته«۱۸٫۷۳» کاهش یافته است‌مبتنی برسیاستی‌است که دولت این کشوربرای حفظ منافع خود اتخاذ کرده است. اجرای این سیاست اجازه خواهد داد که بانوسان های تقاضا مقابله شده و از قیمت های نفت خام دفاع شود.

شایعه بیماری مائو

پکن ـ رویتر ـ مائوتسه تونگ رهبر جمهوری‌خلق چین برای نخستین بار در چندسال اخیر با یک رئیس دولت که از آن‌کشوردیدن میکردملاقاتی به عمل نیاورد و همین امر شایعه بیماری شدیدی را که هشتاد و یکسال داردتقویت می کند.

خبرگزاری چین اعلام کرد هنری لوپز نخست وزیرکنگو در پایان دیدار رسمی خوداز جمهوری خلق چین این‌کشور را ترک کرد. وی از زادگاه مائوتسه تونگ دیدن کرد ولی با وی که در نزدیکی زادگاه خود اقامت دارد ملاقات نکرد.

گزارش های‌مربوط بمیماری مائو در حالی منتشر میشود که هنوز گزارشی دربارهبهبود کامل چوئن‌لای نخست وزیر چین نرسیده است.

فیلیپین و اندونزی ۲ پیمان امضاء می کنند

مانیل ـ یونایتدپرس ـ وزیر دفاع فیلیپین امروز مانیل رابه قصد جاکارتا ترک گفت تا در امضای دو پیمان شرکت کند. گفته میشودابن پیمان هامربوط به روابط مسلمانان و دولت فیلیپین خواهد بود. وزارت دفاع فیلیپین در یک بیانیه که باین منظور انتشار داد اعلام کرد وزیر دفاع فیلیپین درسر راه خودبه جاکارتا بهسنگاپور خواهد رفت. در جاکارتاوزیر دفاع‌فیلیپین موافقت نامه مرزی اندونزی و فیلیپین را که درماه اوت گذشته مورد گفتگوقرار گرفت امضاء خواهد کرد در این بیانیه افزوده شده این موافقت‌نامه این نکته راتضمین خواهد کرد که مناطق مرزی دو کشور چه در آب وچه در هوا مورد استفاده اعمال غیر قانونی دیگران قرار نگیرد و کسانی که علیه یک دولت‌دست به ارتکاب کار های غیرقانونی میزنند به این مناطق پناهنبرند.

دیدار نخست‌وزیر کویت از عربستان سعودی

جده ـ رویتر ـ شیخ جابر الاحمد الصباح ولیعهد و نخست وزیرکویت‌امروز برای یک دیدار رسمی سه روزه از عربستان سعودی وارد ریاض خواهد شد.

همراه شیخ جابربیش از ۴۰ نفرند که در بین آنها فرمانده گارد ملی، وزیر امور خارجه و عبدالرحمن العتیقی وزیر دارائی و نفت و عبدالله‌یوسف وزیر آب و برق کویت دیده‌می شوند.

مسئله قبرس در شورای امنیت به‌بن‌بست‌رسید

شورای امنیت سازمان ملل متحد در جلسه دیشب خود درتلاش خود برای‌ایجادزمینه تازه برای آغاز گفتگو های سیاسی میان ترکیه و یونان باناکامی روبرو شد.

جلسه دیشب شورای امنیت شش ساعت طول کشید و در پایان آن قرار شد جلسه بعدی روز دوشنبه برگزار شود اعضای شورا در پایان‌جلسه‌دیشب بخبرنگاران گفتندکه انتظار میرودرجلسه فردا راه حلی برای بن‌بست مذاکرات‌سیاسی ترکیه‌ویونان پیدا شود.

آگاهان سیاسی گفتند دولت امریکا امیدوار است هنری‌ـ کی‌سینجر در دیدار خود از آنکارا پیرامون رفع اختلاف بین ترکیه ویونان‌به‌پیروزی برسد. طبق اظهار مقامات امریکائی ممکن است این گفتگوها در وضع تصمیمات شورای امنیت اثر داشته باشد. قرار است کی‌سینجر فردا به آنکارا برود.

یک مقام قبرسی امروز گفت وزارت خارجه امریکاخواهان آنست که گفتگوهای شورای امنیت سازمان ملل متحد پیرامون مسئله قبرس تاتاریخ نامعینی به تعویق افتد. وی افزود هنری کیسینجر وزیر خارجه امریکا دوباره برای حل مسئله قبرس دست به کوششهائی زده است.

این مقام گفت در صورتی‌که شورای امنیت سازمان ملل متحد گفتگوهای‌خودرا بدون تصویب هیچگونه قطعنامه‌ای بتعویق اندازد دیگر هیچگونه گفتگوئی انجام نخواهد شد.

تلویزیون بر جام جهان نما

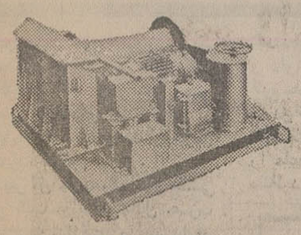

وینچهای تمام برفی ودستی ساخت کارخانجات فاف آلمان.
نماینده انحصاری: وزنه (شرکت سهامی خاص)
خیابان آیزنهاور ـ بعد از دانشگاه آریامهر ـ ۶۴۶
تلفن: ۸۴ـ۹۵۰۰۸۱

مژده به علاقمندان گل وگیاه
موسسه کشاورزی عطاء دشت افتخار دارد با فرا رسیدن فصل گل و گیاه بهترین نهالهای زینتی ایرانی و خارجی را برای شهرسازی، پارک و باغچه های مدرن سراسر کشور عرضه میدارد.
نشانی ـ کیلومتر ۱۴ رامسر ـ بطرف رشت عطاء دشت

آگهی استخدام
بیمارستان بانك ملی ایران برای‌تکمیل‌سازمان خود به متخصصین زیر احتیاج دارد:
۱ـ پزشك متخصص امراض داخلی
۲ـ پزشك عمومی
۳ـ تکنیسین آزمایشگاه
۴ـ تکنیسین فیزیوتراپی
از متخصصین نامبرده خواهشمند است‌مدارك خود راتا پایان اسفند ماه سال جاری به دفتر بیمارستان‌بانك ملی ایران تهران‌ـ‌خیابان‌فردوسی ارسال دارند.
بیمارستان بانك ملی ایران

شاهنشاها
نظام‌شاهنشاهی‌ـ‌انقلاب‌ششم بهمن
وقانون‌اساسی
سه‌اصل اساسی حزب‌رستاخیز ایران را ارج مینهیم.
ما نیز پیوند خود را باحزب رستاخیزایران‌اعلام‌میداریم
کارمندان وکارگران شرکت‌سهامی تولیما
مدیرعامل: مهندس کرمانچی

«جرج لازنبی» ایفاء کننده نقش جیمزباند اینبار در یك فیلم دلهره‌آوراز جنایات‌قاتلی مرموز که در چنگال سادیسم اسیربود و خنجرخون‌آلودش درسیاهی‌شب ترس ووحشتی خفقان آور بوجود آورده بود
از فردا صبح
فقط در سینما
گلدن‌سیتی

تماشای این فیلم را به دوستداران آثار اضطراب ـ انگیز توصیه میکنیم

دانشگاه‌جندی‌شاپور
آگهی استخدام
کارشناس تربیت بدنی
گروه‌تربیت بدنی‌دانشکده علوم تربیتی‌دانشگاه جندی‌شاپوربه چندنفر کارشناس تربیت بدنی که حداقل دارای درجه‌لیسانس‌تربیت‌بدنی باشندنیازمند است.
از داوطلبان دعوت‌میشودکه بادردست داشتن کلیه مدارك تحصیلی‌و سوابق‌شغلی جهت مصاحبه در روز ۱۸ اسفند مابین ساعات ۸ـ۱۲ صبح و۲ـ۶ بعدازظهر به‌دفترمرکزی دانشگاه جندی‌شاپور واقع در تهران:چهارراه پهلوی خیابان‌تخت جمشیدپلاك ۱۰ حضور یابند. داوطلبانی‌که در منطقه خوزستان میباشند میتوانند مدارك خودراتاآخر اسفند ماه ۱۳۵۳ به‌دفتر دانشکده علوم‌تربیتی دانشگاه‌جندی شاپور «اهواز» ارسال‌دارند تاترتیب مصاحبه آنان در محل داده شود.
دانشکده علوم تربیتی

حساب جاری بانك عمران
معرّف شخصیّت واعتبار دارندهٔ آن است

باسپاس فراوان از رهبر عالیقدر انقلاب ایران وبا ایمان به‌اصول رستاخیز ملی آمادگی خودرا به عضویت درحزب رستاخیز ملی ایران اعلام میدارد
کارکنان
هتل هیلتون

از صبح سه‌شنبه درگروه‌سینماهای
سانترال ـ متروپل ـ رویال
جدیدترین و آخرین عملیات محیرالعقول کاراته‌ای را در این فیلم بی‌نظیر ببینید و تصدیق کنید که در میان صدها فیلم کاراته‌ای این یکی از همه بهتر است

برنده جایزه اول درسومین جشنواره جهانی فیلم تهران برای بهترین فیلم بمفهوم مطلق

آغاز هفتمین هفته نمایش فقط در
سینما کاپری
بعلت تعهدات سینما کاپری برای برنامه نوروز، نمایش «شازده‌احتجاب» فقط تاپایان اسفند ادامه دارد

نوروز ۱۳۵۴
بهروز وثوقی
و گوگوش
در فیلم

همسفر

مراکز واکسیناسیون وصدور دفترچه بین‌المللی بهداشتی
برای رفاه‌هرچه بیشترمردم‌تهران مراکز زیر آماده واکسیناسیون و صدور دفترچه بین‌المللی بهداشتی‌مسافرین خانه‌خدا میباشند.
۱ـ اداره کل بهداری استان مرکز، خیابان کورش کبیر ساختمان شماره۱
۲ـ مرکز بهداشتی و درمانی گرگان، خیابان گرگان، کوچه سعدی.
۳ـ مرکز بهداشتی درمانی پارك‌شهر، خیابان‌بوذرجمهری غربی «ابوسعید».
۴ـ مرکز بهداشتی درمانی رستم، خیابان آیزنهاور خیابان رستم.
۵ـ مرکزبهداشتی و درمانی دریفوس، خیابان شهباز ایستگاه خرابات.
م‌الف ۲۴۴۳۳ اداره کل بهداری استان مرکزی

هویدا دبیر کل حزب رستاخیز ملی‌ایران:

چهره‌های تازه در حزب جدید روی کار می آیند

امیرعباس هویدا امروز در یک گفتگو با خبرنگار ما تاکید کرد که کلیه انتصابات روز های اخیر، و حتی روز های آینده (قبل از تشکیل اجلاسیه موسسان حزب) انتصابات موقتی است .

دبیر کل حزب رستاخیز ملی ایران گفت ما برای تشکیل حزب احتیاج به تدارک و مقدماتی داریم من برای آنکه در کار تداخلی نشود و یا کار معطل نگردد از متقاضیان عضویت و اشخاص و گروه ها و احزابی که عضویت حزب را پذیرفته‌اند، برای تهیه مقدمات استفاده میکنیم و از هر یک به اتکای سابقه و کاردانی و رشته کارشان کمک میگیریم و مامور کار می کنیم ولی این به معنی انتصاب دائم نیست .

از هویدا پرسیده شد انتصابات اخیر شما اکثرا از چهره های شناخته شده احزاب گذشته است آیا این به آن معنی است که شما در سمت دبیرکل، در هیئت موسسان ویا کمیته مرکزی و هیئت اجرائی حزب جدید از همین نیرو ها و اشخاص استفاده خواهید کرد .

هویدا با صراحت اعلام کرد قطعا چنین فکری ندارد و توضیح داد: حزب رستاخیز ملی ایران متعلق به میلیون ها افراد این مملکت خواهد بود در حالیکه تمام اعضای احزاب گذشته فقط چند درصد این رقم را تشکیل می دادند .منطقی نیست که ما از هم اکنون معلوم کنیم که رهبران یا صاحبان مشاغل حساس حزب درآینده چه اشخاصی خواهند بود . آینده را خود حزب میسازد . حزب در اردیبهشت ماه در یک کنگره یا اجلاسیه موسسان که از نمایندگان گروه های مختلف و افراد داوطلب عضویت شکل می گیرد و رسما تاسیس میگردد . این کنگره به سیستم دموکراتیک بوجود میاید .

★ **انتخابات دموکراتیک**

هویدا افزوده : من در سمت دبیر کل ، هیئت موسسان را معلوم نمی کنم ، بلکه اعضای داوطلب حزب در طبقات مختلف و گروه های بیشمار نمایندگان خود را انتخاب و هیئت موسسان را تعیین میکنند .

هیئت موسسان به نوبه خود ارگان های مختلف حزب را انتخاب مینمایند . حال اگر در آنروز از چهره های سیاسی و حزبی گذشته هم اشخاصی باشند این انتخاب و انتصاب از طرف اعضاء خواهد بود بی‌تردید اشخاصی که در احزاب گذشته سابقه کار و فعالیت داشتند در فعالیت حزب جدید هم نقش موثری خواهند داشت زیراکار در احزاب گذشته قابل ستایش بودو هست و درآینده هم خواهد بود .

متقابلا این توقع هم درست نیست که چون شخصی درفلان حزب صاحب فلان سمت بوده، در حزب واحد هم باید به وی همان سمت را بدهند . حزب متعلق به اعضای حزب است از جمله سمت هاو انواع مشاغل حزبی .

دبیر کل حزب رستاخیز ملی ایران اضافه کرد در حزب جدید انتخاب از پائین انجام خواهد گرفت اعضای حزب از طریق یک تشکیلات منظم با انتخاب نماینده در انتخاب همه ارگانهای حزب دخالت دارند و وقتی سیستم انتخابات چنین باشد ، قطعا در حزبی که میلیون ها نفر اعضای جدید پیدا میکند برای ارگانهای عالی حزب هم چهره های جدید بیشمار خواهد داشت .

نکته دیگری را که من باید توضیح دهم این است که حزب جدید از ائتلاف یا ادغام احزاب گذشته بوجود نیامده است احزاب گذشته با پیدایش حزب جدید منحل شدند و به حزب جدید پیوستند . من تا روزیکه ارگان های مختلف حزب رستاخیز ملی ایران بوجود نیاید از کادر های باسابقه و تشکیلات دیده احزاب و همچنین افراد باتجربه دیگر برای تدارک و تهیه مقدمات حزب جدید استفاده خواهم کرد .

★ **تکلیف روزنامه‌ها**

از آقای نخست وزیر سئوال شد که وضع تشکیلات و املاک و دارائی و حتی کارمندان از جمله روزنامه‌های احزاب گذشته چه میشود ؟

آقای هویدا گفت : همه‌ی آنها متعلق به حزب جدید است من برای نگهداری املاک و دارائی عده‌ای را که نمایندگان احزاب مختلف هستند مامور تعیین تکلیف کرده‌ام. کارمندان اداری تشکیلاتی این احزاب بروال سابق تا پیدایش تشکیلات حزب جدید در همان وضع باقی خواهند ماند و حقوقشان را دریافت خواهند کرد. طبعا بعد از آنکه تشکیلات جدید بوجود آمد از این املاک و دارائی و کارمندان استفاده لازم بعمل خواهد آمد.

در مورد روزنامه ها هنوز تکلیف کاملا روشن نیست کمیته‌ای را مامور بررسی آن کرده‌ام و منتظر دریافت گزارش کمیته می‌باشم . آنچه مسلم است حزب جدید روزنامه جدیدی خواهد داشت و در روزنامه جدید از کادر روزنامه های حزبی گذشته به اضافه کادر های دیگر استفاده خواهد شد .

بنظر من حزب جدید چند روزنامه و مجله احتیاج دارد لذا از این جهت ما با گسترش کار روبرو هستیم نه محدودیت.

در مورد دبیرخانه موقت نخست وزیر گفت توضیحات فوق شامل این موضوع هم میشود ایـن دبیرخانه و اشخاصیکه در آن مامور کار شدند هر دوموقت و برای دو ماه خواهد بود. انتصابات امروزنشانه انتصابات دائمی حزب نیست .تمام انتصابات اصلی بعد از کنگره و اجلاسیه موسسان حزب انجام خواهد گرفت .

نصب در طلا در «دارالحفاظ» حرم مطهر امام رضا (ع)

در طلای حرم مطهر حضرت رضا(ع) که به سفارش علیاحضرت شهبانو و بوسیله هنرمندان اصفهان ساخته شده است در محل دارالحفاظ حرم مطهر نصب می شود .

در ساختمان این در، حدود یکصد کیلو نقره و بیست کیلو طلای خالص بکاررفته و هنرمندان اصفهانی مدت سه ماه و پنج روز برای ساخت آن صرفوقت کرده‌اند.

عکس ، هنگامی است که در طلای حرم مطهر، بداخل انتقال یافته و آقای ولیان نایب التولیه آستانقدس رضوی و استاندار خراسان از آن دیدن میکنند.

در بیروت ۲۰۰ ایرانی سرگردان شده‌اند

دویست ایرانی که بدون پیش خرید بلیط هواپیما قصد عزیمت بجده ازطریق بیروت را کرده‌اند، در پایتخت لبنان سرگردان مانده‌اند. وزارت امور خارجه اعلامیه‌ای انتشار داد و ضمن اشاره به وضع این گروه، از ایرانیانی که میخواهند از راه لبنان به عربستان سعودی بروند خواست قبلا بلیط هواپیما پیش خرید کنند . متن اعلامیه وزارت خارجه از این قرار است :

بطوریکه از سفارت شاهنشاهی در بیروت گزارش میدهند مدت سه روز است در حدود ۲۰۰ نفر از اتباع شاهنشاهی به قصد عزیمت به جده وارد بیروت شده‌اند و چون بلیط آنها قبلا برای جده رزرو نشده است بعلت نبودن محل خالی درهواپیماهای میدل ایست و عربستان سعودی که بجده پرواز میکنند هنوز امکان مسافرت آنها به جده فراهم نشده و در فرودگاه سرگردان هستند و باوجود تلاشهای سفارت شاهنشاهی در بیروت برای عزیمت آنها به جده بعلت محدود بودن پرواز ها امکان اعزام مسافرین بطور یکجا میسر نمی‌باشد علیهذا خواهشمند است کلیه مسافرانی که بلیط هواپیمای آنها برای مسافرت از بیروت و جده و برعکس رزرو نشده است از مسافرت خودداری نمایند .

گروههای تازه به حزب رستاخیز ملی ایران پیوستند

پیوند دستجمعی طبقات مردم به رستاخیز ملی ایران روز به‌روز عمیق‌تر میشود و مردم روستائی و شهری، جهت عضویت درحزب یگانه، به مراکز نام‌نویسی مراجعه می‌کنند .

● دیروز بیش از ۴۰ هزارنفر از کارکنان صنایع نفت و گاز و پتروشیمی دفاتر مخصوص عضویت در حزب رستاخیز ملی ایران را امضاء کرده و پیوستگی گروهی خود را به این حزب اعلام داشته‌اند .

سخنگوی شرکت ملی نفت‌ایران اعلام کرد : پیوستگی به حزب رستاخیز ملی ایران همچنین با استقبال خانواده کارکنان صنایع نفت و گاز و پتروشیمی نیز روبرو شده است .

★ **هویدا نخست وزیر و دبیر کل حزب رستاخیز ملی ایران دیروز اعلام کرد که با عضویت کارکنان وزارت امورخارجه و خانواده افسران ارتش نیز به حزب‌رستاخیزملی ایران،موافقت شده است .**

تلگرام رئیس دفتر مخصوص علیاحضرت شهبانو

جناب‌آقای امیرعباس هویدا نخست وزیر و دبیر کل حزب رستاخیزملی ایران فرمایشات اعلیحضرت همایون شاهنشاه آریامهر دائر بر تشکیل حزب رستاخیز ملی ایران ، شوری بزرگ در دل کارکنان دفتر مخصوص و سازمان های‌تحت ریاست عالیه علیاحضرت شهبانوی ایران برانگیخت و طی نامه هاو تلگرام های‌بسیار درخواست عضویت در حزب رستاخیز ملی‌ایران‌رانموده‌اند.

بمنظور پاسخگوئی باین احساسات ملی ، دفاتری در کلیه واحد های‌دفتر مخصوص وسازمان های تحت ریاست عالیه معظم‌لها گذارده شد تا داوطلبان اقدام به ثبت نام نمایند.

کریم پاشا بهادری رئیس دفتر مخصوص علیاحضرت شهبانوی ایران

● فرهنگیان و اصناف عضو سابق حزب مردم در اجتماعی که دیروز با شرکت محمدفضایلی برپا شده بود ، پیوستگی خود را به حزب رستاخیز ملی ایران اعلام داشتند .

اعلام آمادگی روحانیون

اصفهان- روحانیون اصفهان در اجتماع‌بزرگی که درمسجد شاه این شهر ترتیب دادند آمادگی خودرا برای پیوستگی به حزب رستاخیز ملی ایران اعلام کردند.

نماینده روحانیون که با حضور حضرت‌آیت‌اله امام‌جمعه اصفهان دراین اجتماع سخن میگفت همچنین از برقراری روابط حسنه بین ایران و عراق اظهار خرسندی کرد.

معلمان ناحیه ۱۴

معلمان و کارکنان آموزش‌ناحیه ۱۴ تهران عصر دیروز ضمن اجتماع در تالار بزرگ دبیرستان دولتی فرخ‌رو پارسای ، دفتر ثبت‌نام عضویت در حزب‌رستاخیز ملی ایران را امضاء کردند.

در این مراسم آقای دکتر وکیلی رئیس ناحیه نطقی ایراد کرد.

نامه ها و تلگراف‌های مردم

از روز بعد از فرمان‌همایونی مبنی بر تشکیل حزب‌رستاخیز ملی‌ایران هزاران تلگراف‌و نامه از تهران و شهرستانها به روزنامه اطلاعات سرازیر شده و طی آن طبقات مختلف مردم از کشاورز روستانشین تا استاد دانشگاه ، بازرگان و کاسب ، کارمند و مقامات عالیرتبه مملکتی کارگران و دانشجویان و کارکنان بخش های خصوصی و حتی بانوان کدبانو ، آمادگی خود رابرای شرکت در این رستاخیز ملی اعلام میدارند . استقبال‌عموم و تعداد نامه و تلگرافات‌واصله از سراسر مملکت بیسابقه بوده و هر روز که میگذرد موج این جنبش بزرگ ملی بیشترو افزون‌تر میشود.

مجلس یکپارچه از رستاخیز ملی ایران تجلیل کرد

★ **رئیس مجلس : وفاداری به اصول سه‌گانه رستاخیز ملی در خون هر ایرانی است**

مجلس شورای ملی در جلسه علنی امروز ازرستاخیز ملی‌ایران تجلیل کرد و رئیس مجلس ،رهبر گروه ۲۶۸ نفری نمایندگان که بزرگترین گروه پارلمانی در طول عمر پارلمانی ایران میباشد، همراه با رهبر سابق گروه پارلمانی‌حزب مردم و دبیر کل سابق حزب ایرانیان درباره تشکیل حزب رستاخیز ملی‌ایران صحبت‌کردند.

● در همین جلسه چند تن از نمایندگان‌درباره کنفرانس‌اوپک در الجزیره ، جشن درختکاری و زادروز رضاشاه کبیر سخن‌گفتند.

★ **سخنان رئیس مجلس**

مهندس عبدالله ریاضی درآغاز این جلسه اظهار داشت :

یکشنبه یازدهم اسفند ماه،روز پرارج دیگری درتاریخ تحولات اجتماعی کشور ما بشمار می‌آید، تحولات شگرفی که به ابتکاررهبر بزرگ ملت ایران گام به گام و بی‌وقفه و باسرعت کشور ما را در مسیر پیشرفت های عظیم‌قرار می دهدو راه ها را پیوسته از هر سو هموارتر و اراده ملت ایران را در تحقق آمال ملی‌خود استوارتر و پایدارتر میسازد .

رئیس مجلس شورای ملی پس از اشاره به ترقیات‌و پیشرفتهای ۱۲ سال اخیر افزود :

این دگرگونیهای شگرف که‌بسرعت ما را به سوی تمدن بزرگ پیش میبرد ایجاب میکرد که‌از این‌پس نیروی ملت بصورت‌اتحاد ملی‌در حزب‌واحد ، متشکل‌و بهم‌پیوسته‌تر گردد البته‌چنانکه شاهنشاه‌فرمودند در این حزب ملی موجبات انتقاد های مثبت و سازنده برای همه افراد حزبی بصورت تشکیل در جناح های مختلف‌باز خواهد بود تا بتوانند بابحث و گفتگو و تبادل نظر معایب و نواقص را بازگو کنند و خود نیز در راه رفع و حل آن چنانکه شیوه دمکراسی واقعی است ارائه طریق نمایند، همه این نکات و دقایق موجب آمد تا رهبر عالیقدر ملت ایران‌که همواره با پیش بینی و درایت و ابتکار ذاتی هر واقعه را قبل از وقوع علاج فرموده‌اند ، در این مورد نیز گامی بلند پیش نهندو ملت ایران را به تشکیل یک حزب واحد برمبنای سه اصل اصیل ، نظام شاهنشاهی – قانون اساسی و انقلاب شاه و ملت فراخوانند.

رئیس مجلس شورای ملی‌آنگاه به تشریح این سه اصل رستاخیز ملی پرداخت و افزود :

سه اصلی که بطور طبیعی بر مبنای سنن تاریخی و ملی ما را به هم پیوسته، خونی است که در رگهای همه افراد ملت‌ایران‌جاری است و بهمین جهت نیز دیدیم که در پاسخ به دعوت شاهنشاه در این چند روز همه مردم حتی کسانیکه درگذشته هریک‌بجهتی رغبت و همکاری در امور حزبی نداشته وعده آنها نیز بسیارزیاد بود از صمیم قلب پاسخ مثبت دادند و همگی پیوستگی خود را به این حزب ملی اعلام داشتند.

مجلس شورای ملی نیز به سهم خود و به نمایندگی ازجانب ملت یکپارچه ، بدان پیوست .

امیدواریم که در پرتو این‌اتحاد ملی به فضل‌الهی بتوانیم صفوف خود را متشکلتر و نیروی خود را برای وصول به هدفهای ملی و تمدن بزرگ آماده‌تر سازیم و این‌بسیج ملی برمبنای اصول سه‌گانه ، کشور ما را باگامهای باز هم سریعتری در جهت تحقق آمال‌ملی پیش ببرد .

گرد آمدن ایرانیان میهن پرست در زیر چتر حزب رستاخیزملی ایران سبب خواهد شد که از این پس هر فرد ایرانی از زن‌و مرد و پیرو جوان بیش از پیش به استفاده از استعدادو دانش‌ومهارت و توانائی خویش برای سازندگی ایرانی آبادتر و به ثمر رسانیدن انقلاب شاه و ملت کوشش کند تا راه رسیدن به دروازه تمدن بزرگ را برای‌ملت‌ایران کوتاه‌تر سازد همچنین‌وجودچنین‌همبستگی ملی نو جوانان و جوانان ما را تشویق میکندتااین‌دوران‌شکوفان تاریخ ایران را بهتر درک کرده خود را بزیور دانش و مهارت‌هائی که ایران پیشرفته سالهای‌آینده نیاز دارد آراسته زنان و مردانی شایسته دوران‌خویش بوجودآورند.

ضمن عرض‌تبریک تشکیل‌حزب رستاخیز ملی ایران به‌پیشگاه مبارك اعلیحضرت‌همایون‌محمدرضا پهلوی شاهنشاه آریامهر و ملت ایران برای همگی توفیق‌وسعادت و سلامت آرزو دارد .

★ **رسالت تاریخی**

● دکتر مصطفی الموتی در مقام رهبر گروه پارلمانی ۲۶۸ نفری مجلس اظهار داشت : یك هفته قبل در چنین روزی‌شاهنشاه بزرك ما با دعوت عام از همه‌افراد ملت ایران برای شرکت درحزب رستاخیز ملی ایران، بار دیگر در اجرای‌رسالت‌تاریخی خوددرشته های وحدت‌ویکپارچگی همه‌طبقات ملت ایران را محکم و استوار نمودند .

حل مسئله عراق

دکتر مصطفی الموتی در ادامه سخنان خود اظهار داشت : دراین فرصت مناسب ، وظیفه خود می‌دانداز طرف گروه پارلمانی رستاخیز ملی ایران ازمساعی ارزنده شاهنشاه عالیقدر خود از مسافرت بکشور الجزایر و شرکت در کنفرانس سران کشور های عضو اوپك و دفاع رشیدانه و صمیمانه از حقوق ملت ایران‌وهمه کشور های‌صاحب نفت و مواد خام و حل مشکل روابط ایران و عراق که بیش از چهل سال است دو ملت همسایه را با گرفتاریهای متعددی‌روبرو ساخته و سرانجام با سرانگشت تدبیر معظم‌له در اندك مدتی حل و فصل گردید وافق تیره و تار مناسبات دو کشوررا بروشنی‌مبدل ساخت از صمیم قلب تجلیل‌نموده مراتب شکر و سپاس ملت ایران را بعرض برساند و از درگاه‌با عظمت باریتعالی برای رهبر خدا پرست و صلح جو و بشردوست ملت ایران ، بقای عمر و دوام سلطنت آرزو نماید .

الموتی در پایان‌گفت :نمایندگان مجلس پس‌از صدوراوامر شاهانه، فراکسیونهای پارلمانی را منحل و یك پارچگی خود را در ساحت مقدس مجلس اعلام ودریك‌صف واحد قرار گرفته‌اند .

نکات دقیق و دشوار

هلاکو رامبد نماینده طالش پس از ذکر مقدمه‌ای درباره عیوب نظام های اجتماعی و سیاست های مختلف کشور های جهان گفت : در کشور ما خوشبختانه در سالهای‌اخیر با اینگونه نواقص مواجه نبودیم در احزاب ایران طی سالهای اخیر اجنبی پرستی وجود نداشت ،عوام فریبی، تحریکات وغرض‌ورزی نبود.

رامبد ضمن اعلام انحلال گروه پارلمانی حزب مردم (اقلیت) گفت : باید بدانید برنامه وطرح شاهنشاه‌آریامهر، مطلبی است که تحقق و پیاده کردن آن مستلزم مراعات نکات بسیار دقیق و بسیار دشوار است که امیدوارم همه در اجرای این برنامه و طرح موفق شویم . (نمایندگان : انشاءالله .)

رامبد پس از پایان سخنان خود ، از تریبون پائین آمد و در کنارکرسی نمایندگی دکتر مصطفی الموتی رهبر گروه پارلمانی حزب رستاخیز ملی ایران قرار گرفت .

قبلا الموتی در مقام رهبر گروه پارلمانی ایران نوین و رامبد در مقام گروه پارلمانی حزب مردم ، در دو کرسی مقابل یکدیگر قرار داشتند و امروز نشستن رهبران دو گروه منحله در کنار هم ، نمایندگان را به احسنت‌گوئی واداشت .

● مهندس حسن صائبی (نماینده ملایر) سخنان پیش از دستور خود را به بحث‌در اطراف مراسم درختکاری اختصاص داد

● محمود طلوعی (نماینده میانه) درباره نتایج کنفرانس سران کشور های صادرکننده نفت (اوپک) سخن گفت

● احمد حق‌شناس (نماینده تبریز) در سخنرانی خود از بیست و چهارم اسفند سالروز تولد اعلیحضرت رضا شاهکبیر صحبت کرد و خدمات‌خاندان پهلوی را تشریح کرد .

● دکتر رضا علومی (نماینده تهران) گزارشی‌از سفراعضای کمیسیون بودجه به فارس و پیشرفتهای استان فارس داد.

روش‌های درمانی جدید تلویزیونی درایران بکار گرفته میشود

طرح ایجاد شبکه درمانی‌در دهات و روستا های ایران با استفاده از تلویزیون وکامپیوتر در مذاکرات دکتر عبدالحسین سمیعی‌وزیرعلوم و آموزش‌عالی ومقامات آمریکائی مورد بررسی قرار گرفت . با اجرای این طرح که نمونه آزمایشی آن در ایالات‌آریزوناتهیه گردیده است پزشکان میتوانند از بیمارستان مرکزی بیماری را در فاصله ۲ هزار کیلومتری مورد مداواقرار دهند .

ارتباط‌تلویزیونی بین‌بیمارستان و آمبولانس هائی که حامل دستگاه های گیرنده و فرستنده تلویزیونی می باشند و درنقاط دوردست در رفت و آمدهستند، میتواند به پزشکان و جراحان کمک کند تا بوسیله پزشکیاران بیماران را مداوا و حتی مورد عمل جراحی قرار دهند .

بدین ترتیب که با انتقال‌بیماران به‌آمبولانس و با کمک فرستنده های‌تلویزیونی وضع بیمار برای پزشکان متخصص مقیم بیمارستان تشریح میشود و پزشکان که میتوانند چگونگی حال بیمار را از طریق تلویزیون مشاهده کنند باصدور دستور العمل های پزشکی به پزشکیاران مقیم آمبولانس‌آنان را در معالجه بیمار کمک می‌نمایند .

دکتر سمیعی وزیر علوم که دیروز از جزئیات این طرح در آریزونا دیدن کرد در جلسه‌ای باحضورنمایندگان‌شرکت‌سازنده این‌وسائل‌ومتخصصین آمریکائی در باره نحوه اجرای این طرح در ایران به مذاکره پرداخت و تصمیماتی در باره عزیمت کارشناسان به ایران و مطالعه در چگونگی این برنامه اتخاذ شد .

تهران ده‌درجه سردشد

ریزش هوای سرد روسیه به آسمان ایران درجه حرارت پایتخت را ۱۰ درجه کاهش داد .

پیش‌بینی هواشناسی حاکی است تا ۲ روز آینده هوای پایتخت و مناطق شمالی کشور آفتابی خواهد بود .

هواشناسی همچنین گزارش داد : سیستم هوای سردروسیه که باعث ریزش برف شدید در تهران و شهر های شمال ، شرق کشور شد امروز آسمان ایران را ترک کرد و بدنبال آن از بعد از ظهر امروز باد نسبتا ملایمی در سطح زمین میوزد. درجه حرارت‌تهران که بواسطه عبور سیستم هوای روسیه ۱۰ درجه کاهش یافته و حداقل‌آن دیشب به ۲ درجه زیر صفر رسیده بود ،از فردا روزی ۲ تا ۳ درجه افزایش خواهد یافت . آسمان پایتخت و اکثر شهرهای‌شمالی،جنوبی و غربی کشور در ۲ روز آینده آفتابی خواهد بود .

برای تعدیل قیمتها باید مقررات نظام صنفی تغییر کند

★ **کمیته ، گرانفروشان را به دادگاه سیار تهدید کرد .**

کمیته ملی حمایت از مصرف کننده اعلام کرد: باید درمقررات نظام صنفی تجدید نظر شود، تا با تغییراتی که در آن دادخواهد شد، بتوان تثبیت وتعدیل‌قیمتها را اعمال کرد .

کمیته، تشکیل حزب رستاخیز ملی ایران را گامی تازه به نفع مصرف کنندگان دانست و اعلام کرد که این‌توفیق نصیب مصرف کنندگان شده است که اجتماع متشکل و بزرگتری داشته باشند تاازاین رامبتوانند نظرات‌خود را که رفاه عمومی مصرف‌کننده است اعمال نمایند .

در جلسه کمیته فرعی بررسی قیمت‌های کمیته ملی گفته شد: منشور بازرگانی جدیدی که جوابگوی تحولات اقتصادی و اجتماعی کشور باشد ، بوجود آید تا سازمانهائی تشکیل گردد که بتوانند وظائف خود را برای تامین رفاه‌مصرف کنندگان انجام دهند و در راه تعدیل و تثبیت قیمت‌ها و نظم اجتماعی موثر باشند زیرا سازمانهای موجود نمیتوانند با هماهنگی مشکلات موجود را برطرف نمایند .

درباره تعیین قیمت مصالح ساختمانی و اجحافی که‌ازطرف صاحبان کوره به مصرف کننده میشود، بمرکز بررسی قیمت‌ها اطلاع داده شد، چون آغازکار ساختمانی نزدیک است ، مرکز بررسی قیمت عادلانه مصالح ساختمانی را با درنظر گرفتن کرایه حمل تعیین و اعلام‌نماید.

خدمات درمانی

در این جلسه همچنین در باره نظام درمانی کشور بحث شد ، اعضاء کمیته عقیده داشتند که باید امور مربوط به‌درمان‌تحت نظم و ترتیب دقیق قرار گرفته‌و نظارت کامل از نظر قیمت اتاق های بیمارستانهای خصوصی و سایر هزینه‌های کلینیکی بعمل‌آید، زیرا هزینه‌های بالینی‌بیمارستانها از قدرت پرداخت اکثریت افراد خارج است یا باید هرچه زودتر بیمه‌های درمانی‌عموم اهالی‌کشور عملی شود ویا اینکه تصمیمات دیگری اتخاذ شود تا مسئله بهداشت و درمان که ضروری ترین‌احتیاج جامعه است‌به‌بهترین وجه عملی گردد .

درکمیته گفته شد هشداربازرسان کمیته به مصرف کنندگان‌درمورد نخریدن کالا از فروشگاهها و وسوپرهای بزرگ که‌گرانفروشی میکردند، با استقبال بی نظیر مصرف کنندگان روبرو گردید.

کمیته ضمن تشکر از همکاری مصرف کنندگان اعلام داشت‌در صورت ادامه گرانفروشی با استفاده از دادگاههای سیار، به گرانفروشی در محل رسیدگی نموده و متخلفین‌را تحت‌تعقیب قرار خواهد داد .

درگذشت یك استاد عالیقدر

استاد جلال افشار پایه‌گذار تحقیقات حشره شناسی در ایران و بانی نخستین موزه جانور شناسی کرج که بحق او را باید پدر دانش‌کشاورزی نو دانست‌دیروز چشم‌ازجهان فرو بست .

شادروان جلال افشار در سال ۱۲۷۳ در رضائیه تولد یافت و پس از گذراندن دوره های آموزش عمومی برای ادامه تحصیل رهسپار کشور اتحاد جماهیر شوروی شد که با آغاز انقلاب اکتبر به ایران باز گشت . وی‌خدمات خود را از ابتدا درانستیتو پاستور آغاز کرد و آنگاه در وزارت فوائد عامه و مدرسه عالی فلاحت بتحقیق و مطالعه پیرامون مسائل کشاورزی پرداخت .

با الحاق مدرسه عالی فلاحت به دانشگاه تهران ، افشار به گروه استادان این مرکز علمی پیوست و تا پایان حیات با علاقه و ایمانی که شایسته یک مرد فرهنگی و دانشمند است حاصل تجربیات خود را در اختیار پژوهندگان و دانشجویان رشته های علمی گذارد .

استاد جلال افشار صرفنظر از تالیف و انتشار تحقیقات خود در محافل علمی‌ازپایگاهی بلند برخوردار است و نظر او درباره شیوه های تلفیقی دفع آفات نباتی هم‌اکنون از روش های معتبر این رشته شناخته میشود . ما فقدان‌این دانشمند عالیقدر را بهمه‌دانش آموختگان مکتب وی و دوستان و یارانش مخصوصا خانواده افشار تسلیت میگوئیم .

در کنار رودخانه های کرج و زاینده رود رستوران ، هتل و کلبه ایجاد میشود

وزارت اطلاعات وجهانگردی اعلام کرد بمنظور رفاه وآسایش طبقات مختلف پایتخت در ایام تعطیل و استفاده آنان از تاسیسات توریستی در کنار رودخانه‌های کرج وجاجرود، اقدام به خرید دو قطعه زمین بمساحت ۱۱۰۰۰۰ متر مربع در کنار رودخانه های مزبور نموده است.در هر یک از این قطعات رستورانی‌بظرفیت ۶۰۰ تا ۷۰۰ نفر،هتل و کلبه‌هاایجاد خواهد شد و همچنین عملیات مربوط به پارک سازی،محوطه سازی و احداث استخر و تاسیسات رفاهی صورت می گیرد .

وزارت اطلاعات و جهانگردی هم اکنون سرگرم‌تهیه نقشه‌های اجرائی این تاسیسات میباشد.

اخبار کوتاه

شرفیابی بحضور شاهنشاه وشهبانو

قبل‌ازظهر امروز شاهنشاه آریامهر سرجان‌کر فرماندار کل استرالیا را در کاخ نیاوران بحضورپذیرفتند.

قبل از ظهر همچنین بانو گابریل کیبل دختر فرماندار کل استرالیا درکاخ نیاوران بحضور علیاحضرت شهبانو شرفیاب شد .

حضرت فرماندارکل‌استرالیا و دخترشان‌پس ازشرفیابی، قبل از ظهر امروز تهران را به قصد اصفهان ترک کردند و فردا ازآثارتاریخی تخت جمشید دیدن میکنند.

بانو گابریل کیبل دختر فرماندار کل استرالیا بعد از ظهر دیروز از کانون پرورش فکری کودکان و نوجوانان و پیش از ظهر امروز از موزه‌ایران‌باستان بازدید کرد .

در این بازدید که مدت یکساعت‌بطول انجامید سفیر استرالیا در دربارشاهنشاهی نیز حضور داشت .

قانون‌جدید حمایت خانواده آماده اجرا

قانون جدید حمایت‌خانواده پس از توشیح ملوکانه به دولت ابلاغ شد و دفاتر ثبت ازدواج و طلاق آمادگی خود را برای اجرای قانون جدید اعلام کردند .

در تغییرات تازه این قانون که از هفته اول سال نوبطور کامل در دادگاههای حمایت خانواده و دفاتر اجرا میشود ، ازدواج دختران قبل از رسیدن به سن ۱۸ سال تمام و ازدواج مردان قبل از رسیدن به سن ۲۰ سال تمام ممنوع اعلام شده است . علاوه برآن این قانون ، موارد جدیدی از جمله شرط معین برای اختیارهمسردوم ، نگهداری اطفال ، پرداخت نفقه به همسر و فرزند وغیره پیش بینی کرده است .

افتتاح اتاق بازرگانی

اتاق بازرگانی و صنایع‌و معادن آبادان و دومین دوره اتاق بازرگانی خرمشهر امروز توسط سناتور طاهر ضیائی رئیس اتاق ایران گشایش‌یافت.

رئیس اتاق ایران بعد از ظهر جمعه گذشته‌در راس یک هیئت برای گشایش دومین دوره‌اتاق اصفهان به اصفهان رفته بود.

مجمع عمومی

بامداد امروز مجمع عمومی سازمان ترویج و توسعه فعالیتهای غیر کشاورزی با حضور آقای صدقیانی وزیر تعاون و امور روستاها ، صاحبان سهام و اعضای مجمع تشکیل شد . در این جلسه کار های انجام شده سازمان مورد بررسی قرار گرفت وسپس‌درباره برنامه‌ها و اقداماتی که بایستی در سال آینده انجام شود تصمیماتی اتخاذ گردید .

درشهرستانها

خانه برای فرهنگیان

بندر بوشهر –۷۳ خانواده فرهنگی در بوشهر ، صاحب خانه میشوند . خانه های فرهنگیان بوشهر ، با هزینه هشتاد میلیون‌ریال در زمینی به مساحت ۲۶ هزارو یکصد و هفتادودو متر مربع‌ساخته میشود .

ساختمان خانه ها یکطبقه است وهرکدام۱۲۳ متر مربع زیربنا خواهد داشت.

قرارداد ساختمان خانه‌های فرهنگیان بوشهر ، صبح امروز بین‌هیات مدیره شرکت تعاونی مسکن فرهنگیان بوشهر و پیمانکار تنظیم شد.

درگذشت روحانی

زنجان – محمد حسین‌قروی امام جماعت‌مسجدسید فتح‌اله زنجان ، درسن ۹۰ سالگی درگذشت .

جسد وی با حضور جمع کثیری از طبقات مختلف‌مردم زنجان به گورستان حمل و طی آیین ویژه‌ای دفن شد .

تدارک نوروز دراصفهان

اصفهان – دویست تن گوشت ، صدوپنجاه تن ماهی شمال ، صد تن تخم مرغ و صد تن مرغ برای تامین مایحتاج میهمانان نوروزی‌از تهران وارد اصفهان میشود.

این مطلب در کمیسیونی که با حضور آقای شهابی فرماندار اصفهان‌و نمایندگان انجمن ملی حمایت از مصرف کننده و اتاق اصناف تشکیل شده بود اعلام گردید .

حرکت تریلر های حامل میوه

ماکو – دهها تریلروکامیون حامل میوه و آرد گندم ، که پس از ورود به ایران ، درمرز بازرگان و ماکو به علت‌کمبود گازوئیل ، متوقف شده بودند، صبح امروز،پس‌از سوختگیری به راه خود ادامه دادند و کاروان های حامل میوه و مواد غذایی به سوی تبریز و تهران، سرازیر شد .

تریلر ها و کامیون ها، از طریق مرز ترکیه، به ایران‌مواد غذائی و میوه حمل میکنند .

قرارداد همکاری دانشگاه های آزاد ایران و انگلستان

صبح فردا یک قرارداد همکاری بین روسای دانشگاه آزادایران و گشوده انگلستان منعقد خواهد شد.

«سرو التریری» رئیس‌دانشگاه گشوده انگلستان که برای عقد این قرارداد بتهران آمده است عصر دیروز باتفاق‌دکتراحمدی رئیس دانشگاه آزاد ایران با آقای هویدا نخست‌وزیرملاقات کرد. در این ملاقات پیرامون برنامه‌های آموزشی‌دو دانشگاه مذاکره شد و نخست وزیربه اهمیت تهیه مواد درسی و آموزشی با استفاده از روش های نو تاکید کرد و یادآور شدکه دانشگاه آزاد ایران‌نقش موثری در پیشبرد هدفهای آموزشی مملکت برعهده‌دارد .

ملاقات‌بارئیس‌سنا

آقای سفیر کشور مالزی ساعت۱۱ امروز برای تودیع با آقای‌مهندس شریف امامی رئیس مجلس سنا ملاقات و خدا حافظی کرد .

امضای قرارداد وام به اندونزی

قرارداد اعطای‌وامی ازطرف ایران به اندونزی برای تامین قسمتی‌ازهزینه‌های طرح‌تاسیس یک کارخانه کود شیمیائی به آن کشورصبح امروزدروزارت امور اقتصادی‌ودارائی امضاء شد .

این‌قرارداد راجمشیداشرفی معاون وزارت امور اقتصادی و دارائی از جانب ایران و عارفین نماینده دولت اندونزی امضاء کردند . مبلغ وام ۲۰۰ میلیون دلار است .

کنفرانس هواشناسی

ساعت ۹ بامداد فردا کنفرانسی در مورد تشریح پروژه کارپ (تحقیق جهانی آتمسفر) در سالن کنفرانس هواشناسی واقع‌در ساختمان مرکزی میدان محمد رضاشاه با شرکت‌مقامات علمی‌خارجی و اساتیدو مقامات علمی‌ایران تشکیل میشود .

دو روز تعطیل در بیمه های اجتماعی

از روز شنبه آینده‌کارمندان ادارات مرکزی‌سازمان بیمه‌های اجتماعی از دو روز تعطیل‌در هفته استفاده خواهند کرد و ساعات کار آنها از ۷ و نیم صبح تا ۴ و نیم بعد از ظهر خواهد بود وساعات‌کار درمانگاه هاو مراکز وشعبات سازمان هیچگونه تغییر نخواهد یافت واین‌مراکز دوسره کارخواهند کرد ، ضمنا برای این که اختلالی در انجام امور پیش نیاید سازمان مرکزی روز های پنجشنبه دارای کشیک خواهد بود .

عضویت در کمیته رفع تبعیض نژادی

کمیسیون حقوق بشرسازمان ملل متحد در آخرین روز اجلاس خود دکتر منوچهر گنجی از ایران را برای‌مدت سه سال بعنوان عضو کمیته فرعی رفع تبعیض و حمایت از اقلیت‌ها که همچنین‌موارد نقض حقوق بشر در دنیا و مسائل گوناگون کارکمیسیون حقوق بشر را بررسی‌می‌کند انتخاب کرد .

نرخ فروش ارزها

یک‌دلارامریکا بازرگانی وغیر بازرگانی ۶۶ر۷۷ ریال . یک لیره انگلیسی بازرگانی و غیر بازرگانی ۱۶۲ر۳۰ ریال. یک مارک آلمان غربی بازرگانی و غیر بازرگانی ۲۹ ریال . یک فرانک سوئیس بازرگانی وغیر بازرگانی ۲۷ر۵۵ ریال. یک فرانک فرانسه بازرگانی و غیر بازرگانی ۱۶ ریال . یکصد فرانک بلژیک بازرگانی ۱۹۵ر۹۰ ریال، اسکناس۱۹۴ ریال.یکصد لیر ایتالیابازرگانی ۱۰ر۶۵ریال،اسکناس ۱۰ر۶۰ ریال. یکصد ین ژاپن۲۳ر۵۰ ریال. یکدلار کانادا ۶۷ریال. یکدلاراسترالیا ۹۱ر۷۵ ریال. خریدسلف دلار امریکا(حاصل از صادرات) یک‌دلار یک ماهه ۶۶ر۳۰ ریال. دو ماهه ۶۶ر۱۰ ریال. سه‌ماهه ۶۵ر۹۰ ریال. شش ماهه ۶۵ر۳۰ریال.

پیش بینی هوا

هوای‌شهرهای‌شمالی‌خراسان نیمه ابری با ریزش خفیف برف ، هوای استانهای سیستان و بلوچستان،کرمان ابری بارگبار برف و باران ووزش باد نسبتا شدید در سطح زمین و گرد و خاک محلی که بتدریج از سمت غرب از مقدار ابرها کاسته خواهد شد . هوای تهران‌و سایر شهرهای‌ایران صاف تا کمی ابری پیش‌بینی میشود گرمترین روز را در ۲۴ ساعت گذشته چابهار با حداکثر ۲۷ درجه بالای‌صفر و سردترین شب را سقز ، زنجان ، سنندج و همدان‌با حداقل ۹ درجه زیر صفر داشته‌اند حداکثر درجه حرارت تهران۴ و حداقل‌آن ۲درجه بالای‌صفر بوده‌است.

در بازار، کاراته‌بازها راه‌مامورین آتش نشانی را گشودند!

بازار تهران برای مبارزه با آتش، آب ندارد

بازار در برابر حریق بی دفاع است

حریق پردامنه دیگری ، بخشی از بازار تهران را دربر گرفت‌ومیلیونها ریال سرمایه را نابود کرد. حریق ابتدا ناچیز وحقیر بود، اما ازآنجا که بازار تهران از لحاظ ایمنی در برابر آتش سوزی حقیر است، و از سوئی امکان آنکه ماموران آتش نشانی دراسرع وقت خودرا به کانون آتش برسانند موجود نیست، همین آتش‌کم وسعت، دراندك زمانی بحریقی پردامنه وخانمان برانداز تبدیل شد .

گزارش امروز بی دفاعی بازار تهران را در برابر حریق به مایش میگذارد .

بازار تهران ، باپیچ و خمها ، بازارچه‌ها، تیمچه‌ها وبافت‌شرقی خود ، بیاد مانده رابطه های اقتصادی و تجاری مردم تهران‌در چند قرن گذشته است .

اگر امروز ، تهران تغییر چهره و ماهیت داده‌و بصورت یکشهر مدرن غربی درآمده ، بازاربزرگ آن هنوزنشانه‌های‌کاملی ازسیمای شرقی خود را دارد .

دهها سال است که «بازار» ، بزرگ‌و بزرگتر میشود اماهیچوقت همراه این«وسعت» ، خصوصیات شرقی خود را از دست نداده است .

اکنون ، بازار تهران ، بصورت بزرگترین فروشگاه دنیا درآمده است که نبض تجارت کشور در آنجا می‌تپد

اینك ۶۰ هزار واحد صنفی در منطقه بازار فعالیت دارند که‌تنها ارزش سرقفلی آن‌ها ، دویست میلیارد ریال است . این واحدها، در مجموع ، شریانهای تجارب سراسر کشور را در دست‌دارند، چرا که قسمت اعظم فرآورده‌های صنعتی و تولیدی و بازرگانی کارخانجات و واحدهای تولیدی در چهار گوشه کشور ، اول به بازار تهران‌سرازیرمیشود وسپس از آنجا ، در گوشه و کنارکشور توزیع میگردد .

با اینحال ، بازار بموازات‌بزرگ شدن و وسعت یافتن ، خود را با مسائل و مشکلات شهری‌تطبیق نداده است .

همین عدم تطبیق وضع بامسائل و مشکلات شهری است‌که‌بازاررا بصورت شلوغ‌ترین‌و پرازدحام‌ترین منطقه سراسر کشور درآورده است .

بازار شلوغ‌است. هر روز دهها هزار نفر از مردم چهار گوشه ایران باضافه گروهی‌کثیرتوریست خارجی در راهروهای تنگ بازار در رفت‌وآمد دائمی هستند . این انبوه جمعیت باضافه چندصدهزار «بازاری» ، بازار را با بن‌بست آزار دهنده‌ای مواجه‌کرده است ،

بن‌بست «جا»

بازار تهران ، با بحران جا روبرو است ، جا برای رفت‌وآمد و جا برای انبار کردن کالا .

این بحران در سال‌های اخیر با سوختن ۱۹ انبار و واقع شدن ۳۰ انبار دیگر در طرح نوسازی شدت یافته است تا جائی که ظرفیت ۲ میلیون تنی انبار های بازار ، به ۴۰۰ هزار تن کاهش یافته است. حالا کار بجائی‌رسیده که هزینه سرقفلی جا برای نگاهداری یک لنگه بار ، گاهی از ارزش محتوای آن بیشتر است و همین باعث میشود که تجار ، انواع و اقسام کالاهارادر راهرو ها ، حجره‌ها و طبقات فوقانی انبار کنند .

خوراك آتش

درمیان کالاهای‌انبار شده ،انواع و اقسام مواد آتش‌زا ـ کاغذ ، مقوا، تخته ، لفاف کالا، پوشاك، فرش و غیره ـ هم بچشم‌میخورد که با برخورد یک جرقه ، به خرمن بزرگی از آتش‌سوزان بدل میشود .

انبارهای بازار ، خودبخود آتش‌زا است . حجم فشرده‌کالاها و رقابت سرسام‌آور بازاریان‌برای تصاحب یک وجب جا ، ووجود هزاران تن مواد آتش‌زا در این انبارها ، فقط نیازمند یک جرقه کوچک است. این‌جرقه نیزهمیشه در کمین است .

صدها هزار بخاری که در ایام زمستان، گرم کننده حجره‌بازاریان است و هزارها متر سیم پوسیده هوائی ، مهمترین وسیله است که میتواند «جرقه» را بوجودآورد. تازه وقتی جرقه به انبار کالا اصابت کرد، فاجعه بی‌دفاعی‌بازار درمقابل حریق مطرح میشود . بازار ، براستی در برابر آتش بی‌دفاع است .

بهنگام هر آتش سوزی ، عبورو مرور از دالانهای تنگ وفشرده بازار برای ماموران آتش‌نشانی، عذاب‌آور است . در همین حریق دیروز ، ماموران آتش نشانی درحالیکه در یک دقیقه ازمیدان حسن‌آباد تا محوطه بازار را طی کرده‌اند ، نزدیکبه ده دقیقه‌درحد فاصل ابتدای بازارتا محوطه‌آتش نشانی معطل شده‌اند .

وقتی ماموران آتش نشانی به ابتدای بازار رسیدند ، دهها‌هزار باربر ، چهار چرخ‌و گاری‌هرکدام آرام و بی‌خیال براه خودمیرفتند و به ماموران راه نمیدادند . ازدحام باندازه‌ای زیاد بود که‌از آنجا ، دوباره با ستاد امداد آتش‌نشانی مرکز تماس گرفته‌شد تا چندین جوان کاراته‌باز که‌برای آشنائی با اصول اطفاء حریق ، دوره خاصی‌رامیگذرانند به‌محوطه آمدند و این‌بار ، با زورکاراته ، مردم را به کنار زدند و از آنها «راه» گرفتند .

ماشین‌های آتش‌نشانی ، همیشه خیلی دیر به آتش سوزیهای بازار میرسند و ازاین‌رو ، خساراتی‌که آتش در بازار خیلی سریع توسعه‌می‌یابد ، و از همین‌رو صاحبان حجره‌ها و مغازه‌هائی که حتی صد متر از کانون آتش‌بدورند ،میکوشند بهر ترتیب شده ، کالای خود را به‌محلی امن منتقل کنند . و همین امر با توجه به محدودیت گذرگاههای‌بازار ازدحامی بوجود می‌آورد که مانع کار سریع و بی‌وقفه مامورین آتش‌نشانی میشود .

انبارهای بازار از آتش می‌بینند بسیار بیشتر از نقاط دیگراست. وقتی هم که ماشین‌ها بمحوطه آتش میرسند ، کمبود آب، کار آنها را مشکل میکند .

بازار آب ندارد و بازاریان‌برای تامین آب مورد نیازخود به‌منازل یا مساجد اطراف بازار مراجعه میکنند . حتی اداره آتش نشانی بازار که از چهار سال پیش در این منطقه ایجاد شده ، فاقدآب است . این اداره فقط یکدوله خشک دارد که به هنگام آتش سوزی ، سازمان آب ، شیرها را باز میکند و آب را به منطقه‌بازار می‌فرستد ، اما تا سازمان آب شیرها را باز کند و تا آب به آتش نشانی بازار برسد ، معمولا این مشکلات را بررسی میکنیم .

بازار از چهار طرف بزرگ‌میشود و هنوز نبض تجارت و صنعت کشور در این منطقه می‌تپد . این امر ، نتیجه توزیع غلط و سنتی کالا و فرآورده‌های تولیدی در بازار است .

در این زمینه ذکر این نکته جالب است که مثلا پارچه های بافت اصفهان ، ابتدا به بازار تهران میرسد و از آنجا دوباره روانه اصفهان میشود و یا فرآورده‌های‌کارخانه نورد اهواز، اول در بازار تهران عرضه و معامله میشود و سپس ، بدست بازرگانان و عمده‌فروشان‌اهوازی میرسد . این نحوه توزیع کالا، باید عوض شود . بازار میتواند همچنان بصورت مجتمع بزرگی از فرآورده های صنعتی و تولیدی کشور باشد اما این مجتمع، بیش از حدبزرگ شده است و دیگر گنجایش و آمادگی بیشتر بزرگ شدن را ندارد . همانطور که آمد ، همین گسترش بی‌رویه‌،کار را به آنجا رسانده که گاهی سرقفلی نگاهداری یک لنگه کالا ، از اصل قیمت آن بیشترمیشود .

این تمرکز ضمن اینکه به گرانی کالاها می‌انجامد موجب تراکم شدید کالاها در انبارهای بازارنیز میشود .

از سوئی ، شهرداری در منطقه بازار با دست و دل‌بازی خاصی پروانه ساختمان میدهد بی‌آنکه امکانات این ساختمانها را ازنظر مقابله با خطر آتش سوزی یا زلزله و غیره در نظر بگیرد . چنین گسترش بی‌رویه‌ای با بافت بازار نمی‌خواند و با آن‌هماهنگ نیست و نتیجه آن نیز انباشته شدن کالاها در فضاهای کوچک باقیمانده است .

روش غلط وقدیمی

روش انبارداری بازارهم غلط‌و کاملا قدیمی است ، بازار دیگر توان تحمل‌اینهمه‌کالای‌جوروا‌جور را ندارد . انبارهای بازار باید به محوطه‌های دیگر شهر ـ حتی در مناطق خارج از محدوده ـ منتقل شود . بازار باید فرصت

بقیه در صفحه ۷

کار از کار گذشته است

در آتش سوزی دیروز نیزچنین بود و در همه آتش سوزیهای بازار ، همین مشکل وجود داشته است .

اگر آتش‌نشانی بازار آب کافی دراختیار داشت و اگر رفت‌وآمد در این منطقه ، تا این حدمتراکم و فشرده‌نبود، آتش‌سوزی‌دیروز خیلی زود مهار میشد وخسارت، جزئی بود اما این مشکلات ، همیشه در بازار وجود داشته است و گوئی ، هرگز رفع‌شدنی نیست .

اصفهان ـ تهران ـ اصفهان !

یک جرقه کوچک در بازار،جهنمی‌از آتش میسازد . و دیروز ، باز یک جرقه میلیون‌ها ریال سرمایه را دود کرد و به آسمان فرستاد .

از هر ۷ نفر ۱ نفر

از هر هفت نفر ایرانی، یکنفر در بانك ملی ایران حساب پس انداز دارد .

صندوق پس انداز بانك ملی ایران

از اعتماد شما سپاسگزاریم

اطلاعیه

سازمان پخش گرانیولیت، مپلکسین وجی ام ۶

مهندسین محترم مشاور. شرکتهای محترم ساختمانی. دوائر دولتی و کلیه علاقمندان

گرانیولیت ، مپلکسین وجی‌ام۶ را در دنیا انحصارا کمپانی مپلکس اسپانیا تولید می‌نماید و به۴۸ کشور دنیا صادر می‌کند ونماینده انحصاری کمپانی مپلکس اسپانیا در ایران فقط سازمان پخش گرانیولیت مپلکسین‌وجی ام ۶ (تجارتخانه اکبرین) می‌باشد .

مشاهده شده است که‌موسسات وافرادی اجناس مشابه‌رابنام‌گرانیولیت عرضه نموده‌اند که برخلاف موازین تجارت واخلاق می‌باشد درصورتیکه بهیچ‌عنوان جنس مشابه را نمیتوان جایگزین گرانیولیت نمود چون‌لیسانس گرانیولیت را دیگران دراختیار ندارند و سازمان آماده است توضیحات لازم‌را درمرکز پخش به‌علاقمندان بامدارك مستند ارائه نماید .

نماینده انحصاری پخش گرانیولیت، مپلکسین‌وجی‌ام ۶ در ایران

تهران : بلوار الیزابت بین کاخ وپهلوی شماره ۳۴ .

تلفن ۴۹۱۶۸ـ تلگرافی مپلکس اکبرین

آگهی استخدام

سازمان بیمه های اجتماعی به منظور بررسی علمی درآمد و پرداخت های خود به تعدادی اقتصاددان وریاضی‌دان‌وآمارگر با مدرك تحصیلی دکترا،فوق لیسانس و یالیسانس نیازدارد، داوطلبان میتوانندبمنظورآگاهی از شرائط استخدام باتلفن ۹۳۰۰۰۱ تماس بگیرند، م‌الف ۲۴۴۳۸

سازمان بیمه‌های اجتماعی

آ ـ ۱۱۳۲۸

سرگذشت

آنالیز ریاضی

آندره دولاشه

ترجمهٔ پرویز شهریاری

چاپ دوم

سرگذشت جالب یکی ازمباحث‌پرکاربردومفید وباضی بازمینه‌ای برای شناخت این مبحث .

مؤسسه انتشارات امیرکبیر

ارزش میراث صوفیه

دکترعبدالحسین زرین‌کوب

چاپ سوم

اثرگرانقدری‌درشناسایی تصوف ـ زمینهٔ اعتقادی منشعب شده‌ازاسلام ـ با تحقیقی سترگ در راه شناخت آثار اندیشمندان صوفیه .

این چاپ برچاپهای قبل افزونیهای بسیار دارد .

مؤسسه انتشارات امیرکبیر

گوشت تازه بره

مکا

شیشك خالص

ترد ـ لذیذ

عاملین فروش درتهران :

فروشگاههای شهرداری

۱ـ شعبه مرکزی ـ فردوسی

۲ـ شعبه ـ جمت آباد

۳ـ شعبه ـ دریاشهر

۴ـ شعبه ـ عباسی

۵ـ شعبه ـ شهرش شرقی

۶ـ شعبه ـ یوسف آباد

۷ـ شعبه ـ نارمك

فروشگاههای تعاونی سپه

۱ـ شعبه ـ امیرآباد

۲ـ شعبه ـ باغشاه

۳ـ شعبه ـ امیریه

۴ـ شعبه ـ ویلا

۵ـ شعبه ـ چی شمیران

۶ـ شعبه ـ پلکشبیل

۷ـ شعبه ـ تجریش

۸ـ شعبه ـ رم اسفند

گوشت تازه

مکا

گوساله رومانی

باپروتئین بیشتروچربی کمتر

از شهرستانها عامل فروش پذیرفته میشود آدرس خیابان کریمخان زند شماره ۱۳۲ تلفن ۸۳۵۸۱۰۲

قابل توجه صاحبان اراضی بایر تهران

برابر ماده یك آئین‌نامه اجرای مالیات براراضی موضوع ماده ۲۱۴ قانون مالیاتهای مستقیم اظهارنامه مالیات اراضی بایر باید در اسفندماه تسلیم و مالیات پرداخت شود .

اشخاص حقیقی‌وحقوقی‌صاحبان‌اراضی داخل ،محدوده توجه فرمایند

۱۲٪ زیان دیر کرد + ۵۰٪ جریمه + مطالبه مالیات قانونی = عدم تسلیم اظهارنامه وپرداخت مالیات

استفاده از تسهیلات قانونی + معافیت ازجریمه وزیان دیر کرد = تسلیم اظهارنامه وپرداخت مالیات

بنابراین تافرصت باقیست به اداره اراضی بایراداره کل‌مالیات‌برشرکتها وارث مراجعه واظهارنامه مربوط را تسلیم ومالیات قانونی را پرداخت فرمائید .

کارکنان‌اداره مالیات اراضی‌بایر تهران درکاخ دارائی آماده خدمت وراهنمائی مودیان محترم هستند .

اداره کل مالیات برشرکتها وارث واراضی بایر

کلید پیروزی کیسینجر در دست سوریه است

اطلاعات
سال چهل ونهم
بنیانگذار : عباس مسعودی
صاحب امتیاز و مدیر : فرهاد مسعودی
سردبیر : احمد شهیدی
محل اداره : خیابان خیام . ساختمان اطلاعات. تهران
تلفن : ۳۱۱۰۷۱ تا ۳۱۱۰۷۹
تلکس : ۲۲۳۶ ـ تلگرافی : اطلاعات ـ تهران

آخرین فرصت

کنفرانس‌سران «اوپك» باصدور قطعنامه‌یی که ازیکپارچگی‌وتوافق نظرکامل میان‌سیزده‌کشور عضوحکایت دارد، پایان یافت‌و اکنون‌دنیا منتظر تشکیل‌کنفرانس بین‌المللی انرژی است.

طرح‌تشکیل کنفرانسی‌ازکشورهای تولیدکننده‌وکشور های‌صنعتی مصرف‌کننده‌نفت را باشرکت‌نمایندگان کشورهای درحال‌رشد،فرانسه پیشنهادکرده‌است ویکی‌ازهدفهای کنفرانس‌سران اوپك، بحث‌در باره همین کنفرانس‌بود. سران اوپك نسبت به تشکیل‌چنین کنفرانسی بطور کلی نظریه مساعد ابرازداشته‌اندوقطعنامه‌کنفرانس الجزایر تصریح داردکه« پادشاهان ورؤسای‌کشور های اوپك دراصل باتشکیل یك کنفرانس بین‌المللی‌از کشورهای‌پیشرفته‌و ممالك درحال‌توسعه موافقت کرده‌اند». به‌زعم «اوپك» مشکلاتی‌راکه بین‌کشورهای مصرف‌کننده وتولیدکنندگان‌نفت برسرداد‌وستد وقیمت‌گذاری نفت وجود دارد،صرفا ازراه مذاکره میتوان‌سروسامان‌داد. ولی بحث در اینست که‌مذاکره تجریدی باشدیاترکیبی ؟

بعضی‌کشورهای بزرك‌اصرار دارندکنفرانسی‌که تشکیل میشود صرفا درباره«انرژی»بحث‌کندو درهمین محدوده تصمیم بگیرد. اما کشورهای‌عضو اوپك‌ـهمانطورکه یکبار دیگر در قطعنامه کنفرانس‌عالی الجزایر تصریح کرده‌اندـ به‌تفکیك مساله نفت‌از مسائل دیگری‌که در سرنوشت اقتصادی جهان‌تاثیرقاطع‌دارد،معتقد نیستند. قطعنامه کنفرانس سران‌اوپك میگوید:« دستورکارکنفرانس مذکور بهیچ‌وجه نمیتواند فقط‌به بررسی مسائل مربوط‌به‌انرژی محدود شود‌بلکه باید شامل‌مسائل مربوط به‌مواد خام‌کشورهای درحال‌توسعه، اصلاح نظام‌پولی جهان و همکاری بین‌المللی بنفع توسعه اقتصادی وبمنظور ایجاد ثبات‌درجهان باشد».

منهوم‌این‌شروط ،به‌زبان‌ساده، آنست‌که اگر قبول داشته باشیم نفت‌یك عنصر تعیین‌کننده درسرنوشت اقتصاد وصنایع جهانی‌استو هیچ‌ماده دیگری‌درحال‌حاضر نمیتواند جای‌آنرا بگیرد، ناگزیر باید قبول‌کنیم‌که‌بحث درباره‌چنین متاع‌بی‌بدیل وباارزشی‌بامذاکره دراطراف تجارت‌کنف‌یاکشمش تفاوت‌دارد ونمیتوان‌موضوع نفت رامنفك ازعناصر اصلی موثر درمقدورات اقتصادی وصنعتی جهان ،مورد مذاکره قرارداد.

مسلم‌اینست‌که‌دنیا از دوران چپاول‌بی‌سروصدا ومصرف بی‌قیدو شرط محصولی بنام نفت، فرسنگها دورشده است‌وبازگشت به چنان دوره‌یی، تحت هیچ‌عنوان، میسر نخواهدبود. کشورهای صاحب نفت‌که نفت ارزان‌آنها ازابتدای قرن‌بیستم ادامه حیات وپیشرفت روزافزون اقتصاد صنعتی رادرکشورهای پیشرفته تامین‌کرده‌است، امروز سهم منصفانه‌یی ازدستاورد های‌این‌تمدن برای‌خودو سهم مناسبی برای‌دیگر کشورهای‌جهان سوم میخواهند. آنها بخوبی میدانندکه منابع نفت محدود و زوال پذیراست‌و هنگامی‌که‌چاه‌های نفت‌خاورمیانه‌وافریقای شمالی‌و امریکای جنوبی‌بخشکد، بزرگترین‌وشاید آخرین فرصتی‌که طبیعت‌برای متعادل ساختن‌شرایط زندگانی‌درمناسبات‌کشورهای پیشرفته ودنیای درحال‌رشد فراهم‌آورده است،ازدست‌خواهد رفت. ازین‌روست که‌تحت هیچ‌عنوان تصمیم‌ندارند ارزش واقعی‌نفت‌را بعنوان پشتوانه پیشنهاد هاونظریات اصولی‌خودبمنظورایجادنظمی‌عادلانه‌درروابط اقتصادی وبازرگانی ونیز عامل تضمین کننده‌یی برای همکاریهای سودمند بین‌المللی،نادیده بگیرند. قطعنامه‌کنفرانس سران اوپك تصریح‌می‌کند:«شایسته است‌کشورهای پیشرفته‌که‌اکثر وسایل وابزار پیشرفت ورفاه وصلح‌وهمینطور اکثروسائل‌وابزار،نابودی را دردست دارندنسبت به ابتکارهاوتدابیر کشورهای درحال‌توسعه باتدابیر متقابل پاسخ‌دهند. بدین معنی‌که وضع بحرانی رابعنوان یك‌فرصت تاریخی برای گشودن فصل جدیدی درمناسبات بین‌المللی تلقی‌کنند».

برخوردشدید ممالك‌فقیروغنی

باتوجه به‌این واقعیت‌که کشورهای درحال‌رشد، ازقدرت خود آگاهی‌فزاینده‌ای پیداکرده‌اند، آژانس‌های سازمان ملل‌که برنامه‌های کمك‌به جهان‌سوم رادردست‌اجرا دارند، بیش‌از پیش‌درزیر ذره‌بین کنجکاوو کمك‌گیرندگان، ونیزکمك‌دهندگان قرارگرفته‌اند.

کمك‌دهندگان، یعنی‌کشورهای صنعتی ثروتمند، بطورعمده در امریکای شمالی‌و اروپای‌غربی ، نیش‌های تورم ،وافزایش پی‌درپی‌قیمت کالاها ،خاصه نفت‌را به‌خوبی احساس میکنند، ومی‌خواهند بدانندکه کمك های‌آنها دقیقا به‌چه مصرفی‌میرسد.

کشورهای درحال رشد هم، خواستارسهم‌بزرگتری ازکمك‌های بین‌المللی‌هستند، ومی‌خواهند ازپیروزی‌های سیاسی خود در مجمع عمومی سازمان ملل‌بهره‌یی هرچه بیشتر ببرند.

خلاصه آن‌که‌کشورهای فقیر، درست درزمانی‌که کشور های غنی، دروضعی بسیار دشوارقرارگرفته‌اند، صدای‌خودرا رساتر کرده‌اند. دراین شرایطاست که‌سازمان‌عمران صنعتی وابسته‌به‌سازمان ملل‌متحد، خودراآماده برگزارکردن یك‌کنفرانس عمومی درلیما، پرو، از۱۲تا۲۶ مارس «۲۱ اسفند تا۶فروردین » می‌کند.

تقریبا مسلم‌است که‌دراین کنفرانس ،برخورد شدیدی‌بین، کشور های‌غنی‌و ممالك فقیر در موردصنعتی‌کردن جهان سوم‌پدید خواهد آمد،واین فرصتی به‌دست میدهدکه‌نقش‌سازمان عمران صنعتی‌مورد بررسی قرار بگیرد.

انتظار میرودکه بیش‌از یکصدوپنجاه کشور، به‌این کنفرانس نماینده بفرستند.

پرزیدنت فورددربرابر کوهی‌ازمشکلات‌داخلی

مخالفت بعضی جمهوریخواهان ممکن است باعث شکست فورد در انتخابات آینده شود

واشنگتن ـ جرالدفورد رئیس جمهوری امریکا این روزها بسختی در تلاش است‌تا در صحنه سیاست امریکا سیاست‌متعادلی در پیش گیرد اما در برابر اکثریت عظیم دمکراتها درکنگره از سمت چپ،ونارضائی وغروند های اقلیت جمهوریخواهان که دایماناشکیباتر میشوند از طرف راست ـ سخت به دردسر افتاده است .

فورد بطور جبلی و غریزی مایل است با دمکراتها مصالحه کند تا به این‌وسیله‌بتواند برخی از لوایح پیشنهادی دولتش را که قوانین مالیاتی و برنامه انرژی و برنامه اقتصادی از جمله آنهاست ازتصویب‌کنگره بگذراند .

این تمایل از طرف فورد هنگامیکه چندروز پیش موافقت کرد که دریافت بخشی از مالیات جنجالی نفت وارداتی امریکا تعلیق شود و دمکراتها فرصت یابند تابه جای آن طرح قانونی قابل قبولی را درکنگره مطرح وباقبول کنند ـ باردیگر ابرازشد.

وی به خبرنگاران گفت : من وقتی که راجع به آمادگیم برای همکاری با کنگره حرف زدم قصد شوخی نداشتم. چون‌چیزی که ما احتیاج نداریم یک زورآزمایی میان کنگره و رئیس جمهوری است ، اما جمهوریخواهان محافظه‌کار مصالحه های فورد را و کسریهای بودجه‌اش رادوست ندارند . انتصابات کابینه‌اش را دوست ندارند و همچنین معاونش نلسون راکفلررا. واندکه‌اندک دارند حیران میشوند که باأو باید چگونه رفتار کنند .

درحقیقت جمهوریخواهان محافظه‌کار نه فقط دست‌اندرکار سازمان دادن‌مقدمات برای تبلیغ واشاعه برنامه‌محافظه‌کارانه خاص خویشند بلکه رفته‌رفته صحبت از مخالفت ورزیدن با نامزدی فورد برای انتخابات ریاست جمهوری سال ۱۹۶۷ (درکنوانسیون انتخاباتی‌حزب‌جمهوریخواه) به میان می‌آورند و قصدشان این است که هرگاه فورد تصمیم بگیرد که نامزد جمهوریخواهان برای احراز مقام ریاست جمهوری نباشد ، راه نامزد شدن معاون‌وی نلسون راکفلر را نیز سد کنند .

مخالفت

هفته گذشته بعداز اجتماعی که در شرق مریلند تشکیل شد ودرآن تقریبا سی‌نفر جمهوریخواهان محافظه‌کار شرکت‌داشتند، سناتور جمزباکلی محافظه‌کار نیویورکی به خبرنگاران گفت‌که‌سال آینده درصورتیکه فورد وراکفلر درصدد کاندیدا شدن برآیند ممکن است باآنها مخالفت شود . محافظه‌کاران حزب جمهوریخواه بهرتقدیر نمی‌خواهند که در برابر باصطلاح « امر انجام شده » قرار گیرند ، یعنی درصورتیکه در پایان دوره جاری‌زمامداریش‌تصمیم بگکیرد گیری بگیرد . معاونش راکفلر نامزد احراز مقام ریاست جمهوری شود.

محال

« رنالدریگان » فرماندار پیشین کالیفرنیا خیلی زیاد به واشنگتن نمی آید ، اما هفته گذشته به آنجا رفته بود تا از دسته‌بندی جدید محافظه‌کاران حزب جمهوریخواه حمایت کند و ضمنا برشدت انتقاداتش از رئیس جمهوری بیافزاید.ریگان‌درمصاحبه‌ای که با یونایتدپرس انجام داد گوشزد کردکه هنوز شخصا تصمیم نگرفته است که خود را برای رسیدن به مقام ریاست جمهوری نامزد کند یانکند ـ اما بهرحال با این‌تعریف کاملا موافق است و آن را دقیق میداند که فورد را صرفا باید یک رئیس‌جمهور محال شناخت .

نظر لیبرالها

ریگان اضافه کرد که ضمنا بدش نخواهد آمد اگر جمهوریخواهان لیبرال‌مابی از قبیل سناتور جیکوب جیوینس یا سناتورچارلز پرسی و یاسناتور هیواسکات بدلیل اینکه نظرات اعضای محافظه‌کار کنوانسیون انتخاباتی حزب جمهوریخواه ، برایشان غیرقابل قبول است ـ از کنوانسیون خارج شوند .

از قول‌ریگان در مصاحبه نقل شده است‌که «اینکار بستگی به خودشان(سه سناتور لیبرال یادشده)دارد چون یك‌حزب نمیتواند دایما بخاطر کسانی تغییر جهت دهد که تنها مایل به حفظ نام حزبند، ولی از معتقداتش طرفداری نمی‌کنند».

ریگان بعداز آنکه مخالفانش را دعوت میکند که «خارج‌شوند و قدمی‌بزنند». در همان مصاحبه به انتصاب اخیر در کابینه فورد خرده گرفته و بدیهی است که‌انتقاد هایش متوجه انتصاب ادوارد لوی استاد دانشگاه شیکاگو به وزارت‌دادگستری ، جان‌دنلوپ استاد هاروارد به وزارت کار، ویلیام دمن به وزارت حمل ونقل وکارلا آندرسون هیلز ، از لیبرالهای کالیفرنیایی به وزارت مسکن وتوسعه امور شهری‌بوده است.

ریگان میگوید، من عقیده‌ندارم که یك رئیس جمهوری بر مبنای کوشش برای بسط دادن یك طیف سیاسی اقدام‌به عزل ونصب وزیران کابینه خود کند. بنظر من رئیس جمهوری‌باید سی را به وزارت گمارد که فلسفه‌اش راجامه عمل بپوشاند .

محبوبیت

تازه‌ترین آمارگیری که بوسیله موسسه تحقیقاتی « هاریس »در سراسر امریکا صورت گرفته است تا نشان‌دهد که رای دهندگان امریکایی کدام حزب راترجیح میدهند دمکراتها را صاحب ۴۷ درصد، جمهوریخواهان را۲۱ درصدومستقل ها را ۲۲ درصدآراء امریکائیان معرفی کردو به‌این حساب به‌دشواری میتوان تصور کردکه محافظه‌کاران حزب‌جمهوری‌خواه‌چطور میتوانند امیدوار باشند که در داخل حزب خود باپراکندگی بیش‌از پیش آن‌که از قبل نیزگرفتار تفرقه است به پیروزی برسند.

البته ممکن است‌که رنالد ریگان بتواند در احراز نامزدی حزب‌جمهوریخواه برای مقام ریاست جمهوری نلسون راکفلر راشکست دهد، همانطورکه گلدواتر در ۱۹۶۴ به پیروزی رسید این‌همچنانکه قبلا گفته شد بشرطی است‌که جرالدفوردحاضر نشود خودرا نامزد جمهوری‌خواهان کند ، اماشیوه کنونی مخالفت‌هایی که محافظه‌کاران علیه فورد میورزند دقیقا از همان قماش روشی‌است که فورد رابرآن خواهد داشت تاولو صرفابخاطر جلوگیری از بروز یك‌کشمکش پیرحمانه مسلکی میان ریگان و راکفلر هم‌که باشد خودرا نامزد کند.

همچنین محافظه‌کاران حزب‌جمهوریخواه شانس بسیار بهتری دارندکه در سیاست ها و تصمیمات جرالدفورد القاء نفوذ کنند، بشرط آنکه راه‌گفتگو کردن بازی را در پیش گیرند و نه آنکه کمیته هایی برای جاسوسی کردن علیه وی بوجود آورند و او را آشکارا بیادحمله وانتقاد بگیرند.

خودفورد دقیقا یك‌لیبرال نیست ، بلکه به‌تمام کمك‌هایی که‌بتواند از حزب جمهوریخواه تحصیل کند نیازمند است . با اینحال چاره‌ای نداردجز آنکه یا از دارودسته کوچك جمهوریخواهان محافظه کار درکنگره اطاعت کند ویا بااکثریت دمکراتها کنار بیاید وازاین راه بتواندراهی برای به‌تصویب رساندن لوایح قانونی‌اش در کنگره پیداکند. به عبارت‌دیگر فورد احتمالا ترجیح‌خواهدداد که درپی تحصیل آرایی باشدکه برای به‌تصویب رساندن برنامه های دولتش نیازدارد ومبارزه‌و جرو بحث‌های مسلکی رابه دیگران واگذارد.

هرالد تریبون

انورسادات پریشب اندکی قبل از ورودکیسینجر به‌اسوان ، با وزیران جنك‌وخارجه‌خود مذاکره کرد.این مذاکرات درویلای رئیس جمهوری مصر درکناردریاچه‌سد اسوان‌صورت گرفت‌ـعکس ، صحنه این مذاکرات رانشان میدهد.

نگرانی فلسطینی‌هااز سازش‌مصرواسرائیل

بقلم : عبدالکریم ابونصر النهار

باورود هنری کیسینجر وزیر خارجه ایالات متحده امریکا به منطقه عربی خاورمیانه دستگاه رهبری فلسطینی‌ها بیش از هر موقع دیگر درقبال بازتابهای فعالیت تازه امریکا روی مسئله فلسطین ووحدت اعراب احساس نگرانی زایدالوصفی میکند و پرسشهای زیادی را دراطراف‌این فعالیت مطرح میسازدودربارمنتایج آن پیش‌بینی های زیادی میکند .

درحقیقت این احساس افزایش نگرانی از موقعیکه « بحران » میان مصر وسازمان رهائی‌بخش فسطین به حد انفجار رسید آغاز شد، ولی مهارکردن این «بحران» همانگونه که منطق حکم میکند ، منجر به کاهش احساس نگرانی نشد.

چرا ؟

درحقیقت انگیزه مستقیم وروشن این بحران دراثر تماسهای‌مصرو فلسطینی‌ها واز سرگرفتن گفتگوها میان طرفین ازبین رفت ، ولی انگیزه اصلی ، یعنی‌انگیزه پنهانی همچنان بقوت خود باقی است و باقی خواهد ماند تا اینکه میان سران مصر و فلسطینی‌ها ملاقات صورت گیرد و در این ملاقات گفتنی‌ها مطرح گردد تاهرطرف بداند کجا میرود و تاچه‌میزان میتواند به طرف دیگر اعتمادکند وبدنبال این ملاقات دوجانبه باید یک ملاقات سه جانبه مصر سوریه و فلسطین‌هم صورت‌گیرد.

دستگاه رهبری فلسطینی‌هابطور اخص از جنگ اکتبر تاکنون احساس میکرده است‌که‌راه‌صحیح فعالیت عربی و بین‌المللی آن ، ایجاد هماهنگی کامل با مصر و سوریه است و بنظر این رهبری ایجاد چنین هماهنگی تنها «راه سیاسی»برپاداشتن موجودیت فلسطین در سرزمین فلسطین (ساحل غربی وغزه) میباشد .

طی این مدت رهبری فلسطینی موفقیتهای سیاسی متعددی کسب کردکه‌نتوانست بموجب آن‌قانونی بودن خود را از لحاظ عربی و بین‌المللی ثابت کند ، ولی‌دستگاه رهبری فلسطین تاکنون عملا وارد عملیات صلح نشده است.

علتش این است که از طرفی ایالات متحده امریکا حاضر نشده است سازمان رهائی‌بخش را برسمیت بشناسد واز طرف دیگر همه اعراب به امریکا عملا اصرار نکرده‌اند که سازمان مزبور را برسمیت بشناسد . البته این‌امر دلیل آن نیست که دستگاه‌رهبری فلسطینی‌ها باعملیات صلح همگام نبوده واز آنچه در این‌بارهجریان دارد آگاه نیست .

این دستگاه باعملیات مزبور همگام بوده وروی‌آن‌اثر گذاشته، ولی تاکنون عملا درآن دخالت نکرده است . و بعلت روشی که امریکا دنبال میکند هنوز راه بسوی دستگاه رهبری فلسطین گشوده نشده است تابعنوان یک طرف اصلی وارد عملیات صلح شود.

در مورد عقب‌نشینی اسرائیل از سینا به اصرار و درموردعقب ـ نشینی اسرائیل از جولان با اصرار کمتری بحث میشود ، ولی هیچگاه از عقب‌نشینی اسرائیل از سرزمین فلسطین یعنی غرب رودخانه اردن سخنی‌بمیان‌نمیاید.

این‌امر نشان میدهد کهموضوع هنوز در مرحله « قبل از آغاز » است و امریکادرگرداگرد مسئله اصلی میچرخد واین واقعیت را پذیرا نیست که سازمان رهائی‌ـ بخش فلسطین مسئول سرزمین فلسطین است واگر هدف ازفعالیت سیاسی رسیدن به مرحله قابل قبول صلح دست باید وسازمان مزبوررامورد شناسائی قراردهند.

دستگاه رهبری فلسطینی‌ها که عملیات صلح را گامبه‌گام‌تعقیب میکند وضع راچنین می بیند . مرحله قاطعیت به جبهه مصر نزدیک میشود و سخن ازنزدیکی آن به جبهه فلسطین بچشم نمیخورد .

انگیزه واساس اصلی « بحران» بامصر در همینجا نهفته‌است .

و حتی مسئولان فلسطینی در مورد روش فلسطینی‌ها در ملاقاتهای ویژه ، سخنان روشنی ابراز میدارند. مسئولان مزبور میگویند :

جداسازی دراین جبهه باید در این مرحله صورت گیرد وگرنه سازمان مقاومت قسمتی از پیروزیهای خود را از دست میدهد ... و تمام ماجرا بمبعداز انتخابات ریاست جمهوری امریکا یعنی پس از سال ۱۹۷۶موکول میگردد » .

آنها همچنین میگویند:

مصر مالک بزرگترین قدرتها است و فلسطینیها دارای بزرگترین مسئله هستند . بهمین جهت مصر و فلسطین نباید با همدیگر اختلاف پیدا کنند مگردر یک مورد : موقعیکه یکی ازطرفین احساس کند که مغبون است ویا اینکه کیسینجر میخواهد اورا از سرزمین محروم ویا معزول سازد درآنصورت باید ملاقاتی صورت گیرد و باصراحت گفتگوشود ودر این ملاقات هریک از طرفین‌روش خود را معین کند .

صحیح نیست که مصر و فلسطینیها در سرزمین نبرد توافق نمایند وآنگاه در سرزمین پیروزیها اختلاف پیدا نمایند .

لذا باید مسئله جداسازی در جبهه فلسطین دراین مرحله عملی گردد ، زیرا تازمانیکه امریکا حاضر نباشد سازمان‌رهائی‌بخش را برسمیت بشناسد و تازمانیکه میزان فشار اعراب برامریکا برای کسب این شناسائی کافی و نمایانگر قدرت تمام اعراب نباشد باین واقعیت نخواهیم رسید.

دراین‌موردپرزیدنت‌حافظ الاسد درمصاحبه خودبا«واشنگتن‌پست» حق داشت که بگوید اگر امریکا میخواهد صلح کامل را درمنطقه برقرار کند باید سازمان رهائی‌بخش را برسمیت بشناسد.

مقالات کوچك‌از روزنامه‌های بزرگ

اخبارالیوم

موضع قدرت

برای‌پرزیدنت سادات، بسیار آسان‌است‌که در مذاکرات با کیسینجر ،به‌یك پیروزی کاغذی اکتفا کند.

سادات‌میتواند،مشت برمیزبکوبد،وخطب به کیسینجر فریاد برآورد: «ازاین جابرو، دشمن خدا... دشمن اعراب ...»و آنگاه اورا در قصر آقاخان‌بازداشت کند.

وبدین ترتیب ،آنهاکه‌توافق باسرائیل‌رادمی‌کنند، ممکن‌است در تمام پایتخت‌های‌عربی به‌افتخار سادات طاق‌نصرت هایی برپاکنند وپیام‌های‌تهنیت آمیزی‌برای سادات بفرستند. آنگاه شوروی‌میانجی خواهدشد،وکیسینجر راآزادخواهد کرد،وپرزیدنت‌فورد،بدین مناسبت از برژنف تشکرخواهد کرد،امانتیجه تمام‌این‌اقدامات،ادامه اشغال‌سینا وبلندی های‌جولان ،وغرب‌رود اردن، بوسیله‌نیروهای اسرائیلی‌خواهد بود.

این‌گونه قهرمان‌شدن، تازگی ندارد، ازسال۱۹۴۸تاکنون،اعراب همیشه پیروزی‌های کاغذی‌داشتندو درصحنه‌جنك بازنده بودند.

یك‌نتیجه‌جنك اکتبر ۱۹۷۳ باسرائیل، بروزاین طرزتفکر در جهان عرب بودکه‌اعراب‌باید بااستفاده اززمان،امکان یابند که‌از موضع قدرت‌سخن بگویندو اینك، اعراب باپول‌ونفت خود،به قدرتی بزرگ‌درجهان تبدیل شده‌اند.

THE GUARDIAN

مصالحه بافلسطینی‌ها

حمله به هتل‌کوچك «ساووی» درتل‌آویو، با توفیق درخشانی همراه نبود،امافلسطینی‌ها، مصرانه اظهار میدارند که‌همان‌گونه که عرفات درمجمع عمومی‌سازمان ملل‌گفت، به‌یك دست‌شاخه زیتون، وبه دست‌دیگرتفنك دارندوبدین‌گونه اسرائیل باید متقاعدشودکه‌فلسطینی ها، یکی ازطرف‌هایی‌هستندکه‌هرگاه قرارباشد صلح پایداری در خاورمیانه برقرار شود، ناگزیرندکه‌با آنهاهم مصالحه کنند.

الثـــوره

سوریه مخالف مساعی فردی

ناظران‌سیاسی اتفاق‌نظر دارندکه‌ماه مارس ،مخصوصا چند روز آینده، درعداد مهم‌ترین ودشوارترین ایامی‌است که‌خاورمیانه عربی‌از هنگام جدایی نیروهای متخاصم درسینا وجبهه جولان، تاکنون ،به‌خود دیده‌است.

دشواری کار، ناشی‌ازابهامی‌است‌که درهردو سو «اعراب‌واسرائیل» وجود دارد.وما اعتقادداریم‌که وضع‌حاضر مستلزم آن‌است‌که تمام اقدامات دیپلماتیك به‌نحوی روشن ومشخص باشدکه هرگونه سئوال یاترسی رامرتفع گرداند.

این‌است‌که آنچه‌که سوریه، ازتمام اقدامات‌خود وازتمام تماس های‌خود بااعراب، یادرسطح بین‌المللی، انتظار تحقق دارد.

وبه‌همین سبب‌است‌که‌از اقدامات فردی‌میگریزدو اعلام کرده است‌که هراقدام فردی، مساعی مربوط به برقراری صلح در منطقه خاورمیانه رابرهم میزند.

بوده‌است.

آیاعرفات‌هنوزاستراتژی‌پرزیدنت سادات‌را قبول‌دارد یا اطمینان بین اوو‌سادات ازمیان‌رفته‌است ؟

دلایلی دردست‌است‌که براساس آن‌میتوان فکرکردکه دراین زمینه، سازمان آزادی‌بخش فلسطین،عملامانند اسب شکاری مورد استفاده سوری‌ها قرار داشته‌است .

اگرکیسینجر بتواند سوری‌ها، فلسطینی‌ها ،وشوروی را متقاعد کندکه درعرصه‌فعالیت‌های صلح‌آمیز خودآنها را ازیاد نمی‌برد،زندگی رابرای دوستش سادات بسیار آسان‌تر خواهدکرد.

THE TIMES

حمله به تل اویو برای ناراحت کردن سادات بود !

هنری‌کیسینجر، باید سوریه، اتحادشوروی وفلسطینی ها را متقاعد کندکه‌آنها رادرعرصه مساعی خودبرای برقراری صلح در خاورمیانه ،فراموش نکرده‌است .

به دشواری می‌توان‌باورکردکه پرزیدنت سادات، از حمله‌فدائیان فلسطینی به هتل «ساووی» درتل‌آویو، ناراحت نشده‌باشد.

رهبری فلسطینی ها هم ،ظاهرا، خواستار همین‌ناراحتی مصر

باتوقعاتی که‌دراعلامیه اوپك‌عنوان شد :

آیاکنفرانس بین‌المللی نفت تشکیل میشود؟

از: علی باستانی

اعلامیه طولانی سران اوپک علامت سئوال را از جلوی سیاست آینده‌اوپک برداشت ، اما علامت سئوال بزرگی در مقابل کنفرانس بین‌المللی تولیدکنندگان و مصرفکنندگان گذارد ، زیرا معلوم نیست با توقعاتی که اوپک مطرح کرده آیا این کنفرانس تشکیل میشودیانه ؟

کنفرانس بین‌المللی فوق قرار است به دعوت فرانسه دربهار یاتابستان آینده با حضور نمایندگان کشور های تولید کننده‌وجهان سوم. ومصرفکنندگان‌بزرگ صنعتی در پاریس تشکیل گردد .

سران اوپک در اعلامیه خود همه مسائل اقتصادی و پولی و نفتی را مشروحا مورد بحث قراردادند.بسیاری از اتهامات را ردکردند،ومتقابلابسیاری اتهام صحیح به غرب واردآوردنداوپک ضمن بر شمردن مشکلات اقتصادی جهان ،در دوبارسازی‌آن‌مقام‌شایسته‌ای برای خود طلب کردند .

عدم تمکین

اعلامیه کنفرانس سران را باید قیام جهان سوم در نظام اقتصادی آزاد دانست جهان سومی که نظام حاکم اقتصادی را نمی پذیرد ، در مقابل تصمیمات کشور های‌انحصارطلب‌تکمین نمیکند ، حاضر به تسلیم در برابرهیچ نوع تهدید نظامی واقتصادی نیست . کشورهای صنعتی بزرگ بدنبال استعمار قرون گذشته خود تا اوایل دهه‌جاری موفق شدند صدمات ولطمات هرنوع تورم ورکود و بحران اقتصادی خودرا برملتها ودولتهای درحال رشد و عقب افتاده تحمیل کنند . اماپیروزی اوپک این روال قرون را درهم ریخت ومال استعمارزده و محروم را در آستانه یک تحول بنیانی و ماهیتی در مقابل دول ثروتمند و حاکم قرارداد .

شاهنشاه ایران در اولین جلسه اوپک این مسئله را بوضوح تجزیه و تحلیل کردند و نتیجه گرفتند « کارجهان در حالی که تعدادی از کشورها هنوز قربانی قحطی و فقر هستند نمیتوانند ادامه پیداکند .»

کنفرانس بین‌المللی مصرفکننده‌وتولید کننده برای این بن بست باید راه حلی پیدا کند . درکنفرانس سه‌دسته‌شرکت میکنند . دسته اول کشور های صنعتی و ثروتمند که بنام مصرفکنندگان‌بزرگ معروف شده‌اند.دسته دوم تولیدکنندگان نفت، دسته سوم نمایندگان کشورهای درحال رشداند که بنام جهان سوم شناخته شدند که دربرداشت کلی‌آنهارا هم باید از همین دسته دانست .

سه دسته دریك کنفرانس

مصرف کنندگان بزرگ دسته حاکمی هستند که همیشه مالک و صاحب ثروت خودوثروت‌دودسته دیگربودند. آنها برای اولین‌بار احساس میکنند که دستشان از بزرگترین‌وحیاتی‌ترین منبع درآمد ـیعنی نفت ـ کوتاه شده است. برای از دست ندادن امتیازات اکتسابی هنوز مقاومت میکنند.کنفرانس‌بین‌المللی را هم باید نمونه‌ای از همین نوع تلاش دانست . این دسته کشور های‌خواهان تقلیل قیمت نفت بدون پرداخت هیچ نوع امتیاز متقابلی هستند .

تولید کنندگان ـ که در حقیقت در مقابل این دسته قرار دارند ـ بخاطر این به کنفرانس می‌آیند ، تا ازیکطرف از گران شدن قیمت نفت دفاع کنند ، از جانب دیگر اعلام کنند که نفت هم یک کالا است و مثل هر کالائی که غرب میفروشد تابع عرضه و تقاضامی‌ـ باشد .

همانطوریکه بهای هر کالائی در غرب نوسان دارد و ترقی میکند ، و در چهار سال اخیر سریعا بالا رفته قیمت نفت هم نوسان دارد و اخیرا هم ترقی کرده است .

تقلیل یا افزایش نفت منوط به تقلیل یا افزایش کالاهای دیگر است اگر غرب مایل است که در قیمت نفت ثباتی فراهم آید،بایدتعهد کند که متقابلا قیمت ۲۰ تا ۳۰ تام کالاهای درجه یک دیگر را ثابت نگهدارد . کارشناسان اوپک میگویند : اگر قیمت کالا ها افزایش یابد و نرخ تورم ترقی کند ، ولی قیمت نفت ثابت باقی بماند کشور های صاحب نفت بهمان نسبت قدرت خرید خود را از دست میدهد .

همانطور که در ظرف ماههای گذشته از همین طریق ۳۰ تا ۳۵ در صد از قدرت خرید کشور های صاحب نفت‌از دست رفت .

جهان سوم

نمایندگان جهان سوم دسته عظیمی دیگری هستند که از بالا رفتن قیمت هرنوع کالا در مضیقه و عذاب‌هستند ، آنها خواهان‌مهار کردن تورم و اصلاح نظام پولی و بطورکلی بیماری اقتصاد جهان میباشند. آنها مایلند که درمقابل افزایش سریع قیمت ها ، بهای کالاهای صادراتی آنان که اکثرامواد خام‌میباشد افزایش یابد . بهمین جهت در کنفرانس سه جانبه از افزایش قیمت‌نفت اوپک جانبداری‌خواهندکرد . ازآنجائی که اوپک بیشترین کمک خود رامتوجه این کشورها کرده است و در اعلامیه سران هم بدون هیچگونه قید وشرطی به حمایت از آنان برخاسته است ، نمایندگان جهان سوم در کنفرانس باید حامی اوپک به حساب آورد .

آنچه‌که بنظرما بصورت علامت سئوال بزرگ در مقابل انعقاد این کنفرانس قرار میگیرد همین اتحاد دو دسته و برخلاف آن اختلاف شدید بین دول مصرف کننده بزرگ است .

آمریکا در نقش مخالف کنفرانس مدتها کوشش کرد تا کنفرانس تشکیل نشود . بعد از آنکه مجبور شد با فرانسه توافق کند دائما در تلاش است که دستور کار کنفرانس را محدود و مغایر با توقعات کشور های تولیدکننده نفت و جهان سوم تعیین کند .

اعلامیه سران اوپک نشان میدهدکه نه تنها به محدودیت مسائل مطروحه موافقت ندارد بلکه خواستار طرح‌همه مسائل مربوط به جهان سوم میباشد . بهمین جهت معلوم نیست کنفرانس بین‌المللی انرژی با اهداف مغایر چگونه تشکیل میشود . علامت سئوال ما هم مربوط بهمین مسئله است .

خبرهای گوناگون ورزشی

آخرین مرحله دیدارهای انتخابی ژیمناستیک

سومین و آخرین مرحله دیدارهای انتخابی تیم‌های‌ملی ژیمناستیک دختران و پسران ایران برای سفر به ارمنستان شوروی ،بعدازظهر ۵شنبه ۲۲ اسفند ماه در سالن‌ژیمناستیک فرحناز پهلوی استادیوم امجدیه انجام میگیرد.

تاکنون دو مرحله از این مسابقات برگزار شده که با انجام آخرین مرحله،۱۲ ژیمناست برگزیده (۶ دختر ـ ۶پسر) معرفی خواهند شد.

تیمهای ملی دختران و پسران ایران‌جهت انجام‌مسابقات دوستانه‌ای باتیمهای ارمنستان شوروی که هرساله تماسی بایکدیگر دارند، به این کشور سفر مینمایند.

تیم والیبال ارتش چین در تهران

روز بیستم فروردینماه آینده تیم والیبال ارتش‌جمهوری خلق چین برای برگزاری دیدارهائی دوستانه به تهران‌خواهد آمد.

تیم والیبال ارتش چین بنابدعوت ارتش ایران به‌تهران میاید و هنوز برنامه بازیهای چینیها در ایران تنظیم نگردیده است.

فوتبال «جام» رستاخیز

مدرسه عالی ریاضیات و مدیریت اقتصادی کرج پس از اعلام پیوستگی به حزب رستاخیز ایران تصمیم گرفت اولین دوره مسابقات ورزشی بانام «کاپ رستاخیز» را برگزار نماید.

تیم فوتبال این مدرسه عالی پیشقدم انجام یکدوره‌مسابقه بنام کاپ رستاخیز شده استو ازنمایندگان ورزشی‌دانشگاهها و مدارس عالی و باشگاهها دعوت بعمل آورده تا برگزاری یکدوره مسابقات فوتبال بنام «کاپ رستاخیز» در کرج اولین مسابقات ورزشی رستاخیز باشد.

شرکت در این سری مسابقات برای کلیه تیمها آزاداست.

کمیته تشکیلاتی بازیهای المپیک

در فاصله ۵ سال به بازیهای المپیک ۱۹۸۰ مسکو کمیته تشکیلاتی این بازیهاتاسیس گردیدو «ایگناتای‌نوویکوف» معاون نخست وزیر شوروی بریاست این کمیته انتخاب گردید.

پس از بازیهای ۱۹۷۶ مونترآل کانادا ، درسال ۱۹۸۰ بازیهای المپیک در مسکو برگزار خواهد شد که این‌شانس پس از رقابتی سخت با «لوس آنجلس» آمریکا نصیب‌مسکو شد.

مربیان ایرانی وفستیوال جهانی ژیمناستیک

طول تابستان آینده«فستیوال جهانی نمایشات‌ژیمناستیک برلن» آلمان غربی در این شهر برپا میگردد.

در این فستیوال بزرگترین چهره‌های جهانی برنامه‌های نمایشی ژیمناستیک شرکت دارند و بقرار اطلاع باحتمال فراوان جمعی از مربیان ایرانی نیز برای تماشای برنامه‌های فستیوال به‌برلن فرستاده خواهند شد .

مسابقات انتخابی کشتی آزاد قهرمانی تهران

۱۷۴ کشتی گیر در عرصه رقابت

★ شکست محمد بزم‌آور مقابل مهدی کرمانی در ۴۸ کیلو و ناکامی حسین‌حیدری برابر « حسین‌خان»حادثه‌های شب نخست بود .

مسابقات انتخابی کشتی آزاد بزرگسالان تهران از بعد از ظهر روز گذشته‌باشرکت ۱۷۴کشتی‌گیر برروی سه‌تشک آغاز شد و تا دوشنبه شب در تالار محمد رضا شاه ادامه پیدا میکند .

در نخستین شب سوای‌برگزاری یکدور کامل مسابقه در وزنهای ۵۲ ـ ۶۲ و ۶۸ کیلو مبارزات دوره دوم نیز انجام گردید و این بخاطر ازدیاد مدعیان سه وزن یاد شده میباشد .

حضور چهره هائی چون‌عبداله حاج احمدی ـ سید جبار مهدیون حبیب فتاحی ـ اکبر جوادیلاغی‌ـ حسن زارع ـ جواد رفوگر ـ منصوری ـ جهانشاه کریمی ـعلی عفتی ـتوپچی ـیعقوبی‌ـسلیمانی‌ـ ضرغام در وزنهای‌مختلف شانسها را برای دیگران کم کرده‌است .

در اولین دوره چند رویداد به چشم میخورد که شکست محمد بزم‌آور برابر مهدی کرمانی در ۴۸ کیلو ، ناکامی حسین حیدری برابر حسین خان در ۶۸ کیلو مهمترین آنان بود .

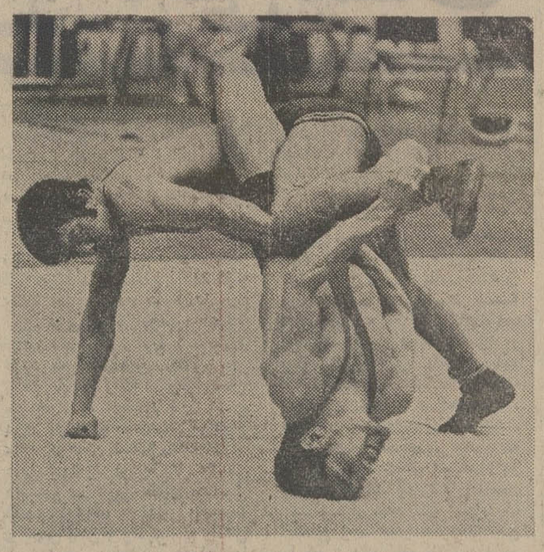

حبیب فتاحی این‌بار در ۵۲کیلو برای قهرمانی بمیدان آماده ،آغاز خوب او برابررحیم احمدی‌نشان‌داد که یکی از بزرگان ۵۲ کیلو در مسابقات انتخابی‌تهران است.عکس فتاحی راکه بافن «آفتاب مهتاب» حریفرا به پل برده نشان‌میدهد .

ناکامی بزم آور وحیدری

بزم‌آور که در مسابقات باشگاه های تهران‌با برتری فراوان بمقام قهرمانی رسیده بود ، این بار در جنگی شانه به شانه با نتیجه ۱۱ـ۱۲ مغلوب کرمانی شد .

سوای او حسین حیدری نفر سوم باشگاه های تهران در ۷۴ کیلو این بار در ۶۸ کیلو درحالی که با علی اکبر حسین خان عضو تیم اعزامی جوانان به توکیو در سال ۱۹۷۱ تا دقایق پایان ۵ـ۵ مساوی بود ، درلحظه های‌پایان به پل رفت و در نتیجه ۵ـ۸ مغلوب شد .

برگزیدگان مسابقات سه روزه تهران بنام تیم تهران در سی و پنجمین دوره مسابقات قهرمانی ایران که در روز های ۳ تا ۶ تیرماه در همدان انجام میشود شرکت میکنند .

از فاتحین مسابقات قهرمانی سال پیش دو تن حاضر هستندکه محمد رضامنصوری فاتح ۵۷کیلو این بار در ۶۲ کیلو مبارزه‌میکند و نفر دیگر سید جبار مهدیون است که برخلاف سال گذشته که از زنجان در دیدارها شرکت‌کرده بود ،این بار از تهران گام نخست را برداشته است .

امیدهای شناخته شده

بااین خصوصیات چهره های برتر اوزان مختلف از این‌قرارند:

۴۸ کیلو : مهدی کرمانی ـ محمد مظلوم ـ هاشم بیاتی ـ صحبت‌اله صوفیانی .

۵۲ کیلو :حبیب فتاحی ـمشهدی اسماعیل ـ کاکاوند و نعمت میر هادی .

۵۷ کیلو : اکبرجواد بلاغی ـ حسن زارع ـ محرم فهیمی .

۶۲ کیلو ـ محمد رضامنصوری، منوچهر اسمعیل‌زاده،جوادرفوگر، حبیب‌رازمندان .

۶۸ کیلو : عبداله حاج احمدی‌ـ جهانشاه کریمی ـ علی اکبرحسین خان ـ محمد طباطبائی .

۷۴ کیلو :جبار مهدیون‌ـمحسن قنبری ـ علی اردهالی ـ اکبر قربانی .

۸۲ کیلو : علی عفتی ـ اردشیر خزائی ـ عباس شایسته دوست‌ـ یداله طائی .

۹۰ کیلو : قدیر یعقوبی ـ بهیار بهزادی ـ اکبر فکری .

۱۰۰ کیلو :علی توپچی وعلیرضا سلیمانی .

۱۰۰ کیلو به بالا : شاهرخ ضرغام .

بازاردربرابرحریق بی‌دفاع است

بقیه از صفحه ۵

نفس کشیدن داشته باشد که‌حالا با شسردگی انبارها و تراکم سرسام‌آور جمعیت ، حتی نفس هم نمیتواند بکشد .

مساله رابطه مردم با یکدیگر و مردم با کالا نیز مشکل بزرگ‌بازار است. هنوز بسیاری از بازاریان ما بر اصول کهنه دادوستد منگی هستند .

در تمام منطقه بازار ، هنوزحریم خاصی برای حجره‌ها و مغازه‌ها ـ چه بزرگ و چه کوچک ـ مشخص شده است و هرصاحب حجره ، کالاهای خود را درتمام امتداد حجره و گاهی در تمام سطح پیاده‌رو ، پخش میکند .

مهمترین خطری که این شیوه کار دارد این است که در جریان هر آتش سوزی ، راه همه کس‌برای پیشروی بسوی آتش‌بسته‌میشود. ماموران آتش‌نشانی برای نزدیک شدن به محل آتش باید هزارها تن کالا را کنار بزنند تا بتوانند خود را به آتش برسانند . در چنین وضعی ، عبور ماشین های آتش نشانی و آمبولانس عملا غیر ممکن است .

چنین است‌که حتی‌مسائل‌مربوط به اقدامات اولیه اطفاء حریق که باید در هر مجتمع کوچک‌تجاری رعایت شود ، بی‌اعتبار میگردد . حتی یک تاجر بازاری با چنین اوضاع و احوال آشفته‌ای از کپسول ساده آتش‌نشانی‌حجره خود نیز ـ اگر داشته باشد ـ نمیتواند استفاده کند .

مشکل دیگر

سیم‌های هوائی مشکل دیگربازار است . این سیم‌ها ، یادگار سال های گذشته است . وقتی لامپ برق به بازار راه یافت ، راهی‌جز استفاده از این سیم‌ها نبود ، اما باوجود آن که چراغ‌های سابق به فلورسنت بدل شده است،هنوز نیمی از بازار زیرپوشش سیم‌های هوائی سابق که اغلب پوسیده و لخت است،قرار دارد . این‌سیم‌ها، خود آتش‌زاست ، ضمن اینکه با هرآتش‌سوزی ، بناچار باید برق همه آنها را قطع کرد .

در چنین حالتی ، یک منطقه وسیع از بازار ، باید درتاریکی محض فرو رود و با هر آتش سوزی ، منطقه وسیعی از بازار عملا بحالت تعطیل درآید .

این مشکلات بهمراه نبودن آب، باعث میشود که بازار تهران در قبال حریق ، کاملا بی‌دفاع بماند و دربرابر حوادث ، دست بسته، تسلیم قضا و قدر گردد . همین بیدفاعی بازار دربرابر آتش است که موجب میشودهرچندگاه‌سرمایه های عظیمی‌خاکستر و بهدر رود.

البته بسیاری از انبارهای کالا دربرابر حریق بیمه هستند و در صورت وارد آمدن خسارت،تاجر ذینفع ، ورشکسته نمیشوداماباید توجه داشت‌که خسارتی که‌شرکت بیمه به صاحب کالا می‌پردازد، از اهمیت مساله نمیکاهد ، چرا که سرمایه سوخته شده ، بهرحال ـ جزئی از ثروت ملی ما را تشکیل میدهد و از آنجا که قسمت مهمی از ثروت ملی ما در انبار های بازار خفته‌است، باید از چهارسو مواظب بازار بود و نگذاشت که بعلت کمبود ها و موانعی که در کار است ، هرچند وقت یکبار ، قسمتی از این ثروت ملی ، دود شود و بهوا رود .

والیبال جام دنیای ورزش

امشب تاج ـ دخانیات دیدار میکنند

بعد از ظهر امروز با دیدار دخانیات و تاج یکی ازحساسترین پیکار های والیبال جام دنیای ورزش که نقشی حساس در سرنوشت عنوان قهرمانی این بازیها دارد ، در سالن شماره ۲ فرح برگزار میگردد .

تاج در حالی به مصاف این حریف بزرگ و پرتوان میرودکه از ۵ بازی گذشته‌اش ۵ پیروزی داردولی‌دخانیات‌ضمن ۴پیروزی، یک شکست از جدال باهما دارد.

اگر امشب تاج باموفقیت ازسد دخانیات بگذرد ، گامی بلند در راه تصاحب جام برداشته استو پیکار تاج ـ هما در آخرین روز سرنوشت ساز خواهد بود .

دخانیات که در کادر مسابقات باشگاه ها ۲ بار با نتیجه ۰ـ۳ مغلوب تاج شد این بار با بخدمت گرفتن توسلی ، توکلی و امیر حیدری‌موجودیتی تازه یافته‌است ضمن اینکه تاج ترکیب پرتوان گذشته‌اش را حفظ کرده است.

بهرحال دیدارایندو بی شک یکی از دلپذیرترین بازیهای‌جام میتواند باشد که ساعت ۵ بعد از ظهر آغاز میگردد .

در دیدار دیگر امشب شهباز و هما جدال خواهند کرد .

پیروزی شهباز

دیشب در کادر مسابقات جام دنیای ورزش‌تنها یک بازی‌برگزار شد ، که طی آن برق ۱ـ۳مغلوب شهباز شد .

شهباز گیمهای اول و دوم را با نتایج ۹ـ۱۵ و ۱۳ـ ۱۵ با پیروزی به پایان برد و درسومین گیم پیروزی با برق بود که ۱۳ـ ۱۵ شهباز را شکست داد .

در چهارمین گیم در شرایطی که شهباز ۶ـ۱۳ بر حریف برتری داشت برق به بازی ادامه نداد و در نتیجه شهباز به پیروزی‌رسید.

بازی تهرانجوان و پرسپولیس بعلت حاضرنشدن تهرانجوان ۰ـ۳ بسود پرسپولیس اعلام شد .

تلویزیون
بلاپونکت
BLAUPUNKT

ریش تراش براون
سینکرون پلوس جدید
کامل ترین وبهترین ریش تراش دردنیا

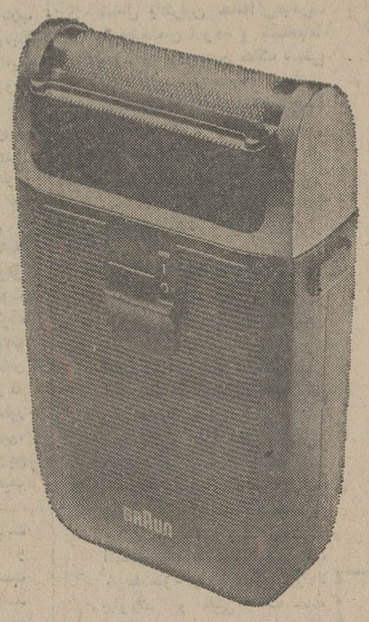

ریش تراش سینکرون پلوس جدید براون
باسیستم خاص وتکامل یافته خود ریش شمارا ازته به نرمی وراحتی میتراشد.
ریش تراش سینکرون پلوس جدید براون را میتوانید ازکلیه فروشگاههای معتبرخریداری نمائید.
BRAUN
براون ساخت آلمان غربی باضمانت یکساله
نماینده انحصاری شرکت نیالا (سهامی‌خاص) خیابان شاه عباس کبیر ـ شماره ۱۳۰ ـ تلفن ۸۳۵۰۲۵

در صنعت تهویه مطبوع
معیار بزرگ مرغوبیت، تجربه است
SARAVEL
AIR CONDITIONING. REFRIGERATION
HEATING & VENTILATING
صنعت هر کشور متعلق به همان کشور است.
وسائل تهویه مطبوع ساخت ایران، ساخت ایران است. اسم یک سازنده خارجی راروی دستگاههای ساخت ایران گذاشتن جای تجربه رانمیگیرد.

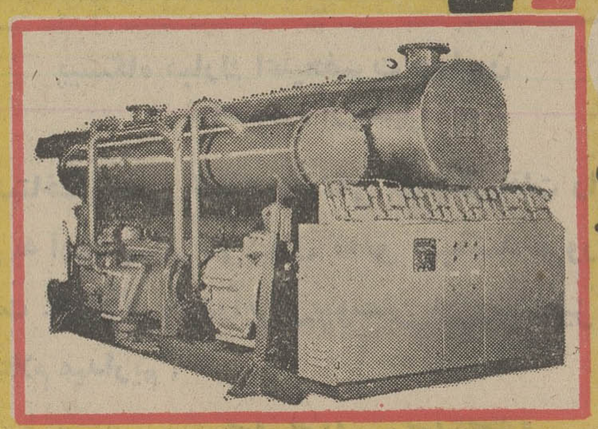

ساراول با ۱۵ سال تجربه در ساخت بهترین ومطمئن ترین وسائل تهویه مطبوع رابه عموم عرضه مینماید.
چیلر بظرفیت ۳۳۷ تن برودت ساخت ساراول
شرکت صنعتی ساراول ویلا . خیابان دامغان شماره ۶. تلفن ۸۲۰۱۷۲ ـ ۸۲۰۱۷۱

خانه دلخواه خودرا
فوراقیمت کنید
و با استفاده از
وام پس انداز مسکن بانک رفاه کارگران
خریداری نمائید
بانک رفاه کارگران
برای هر واحد مسکونی
تا ۳۰ برابر موجودی شما حداکثر
۳ میلیون ریال وام مسکن میدهد
بااستهلاک ۱۵ ساله

حاشیه پرداز
از: هادی خرسندی

طرح آویزان

امروز ، همینطور که داشتم پیکان‌سطلی را هدایت میکردم ، دیدم دوباره به درخت ها و تیر های چراغ برق، اعلانات‌پارچه‌ای جدید آویزان کرده‌اند . در یکی از آنها دقت کردم که زودتر بخوانم و مطلع شوم‌تا از قافله عقب نمانم ، حواسم رفت آنجا که از عقب کوبیدم به یك‌شورلت ساخت ایران.

روی اعلان پارچه‌ای نوشته شده بود : «لطفا مقررات رانندگی را رعایت کنید».

این طرح پر خرج‌و مخارج ، آخرین راه حل برای پرت‌کردن حواس رانندگان است . تادیروز که این نصایح گهربار را ازتیر چراغ برق‌آویزان نکرده بودند ، بنده مثل آدم رانندگی‌میکردم.

اداره راهنمائی ورانندگی سابق، عیب کارش این بودکه قدش نمی رسید این طرح فوق‌العاده رابه تیر چراغ برق آویزان کند ،اما حالا که خوشبختانه افتاده دست شهرداری، یکنفر یا دست‌قلاب میگیرد ،یکنفر هم می رودبالا آویزان می‌کند. مشکل‌ترافیك هم، درتمام‌دنیامعمولاهمینجوری حل میشود.

امروز ساعت چهارونیم صبح ، می رفتم سریل حلیم بخوم، دیدم الحمدالله وضع ترافیك به طور کلی حل شده ، تعجب کردم از اینهمه پشتکارو سرعت عمل ، که صبح به‌آن زودی، که همه مردم خواب هستند ، چطورموفق شده‌اند اینطور خیابان‌ها راخلوت کنندو مشکل ترافیك را برطرف سازند. ساعت هفت صبح‌باچشم های خودم دیدم عیب از خودمان است. یعنی مامردم ، همانطور که شهر را دشیف می کنیم،همانطور که اسفالت ها راخراب میکنیم، از ساعت شش‌و نیم هم به تدریج می‌ریزیم‌توی خیابان ها وترافیك رابه هم میزنیم .

ماموران شهرداری از ساعت ۱۲شب تا۶ صبح، باعلاقه و مهربانی، ترافیك تهران را درست میکنند. آنوقت صبح زودمابلند میشویم خرابش میکنیم جداحیف از اینهمه نصیحت های پارچه‌ای که برایمان از تیر چراغ برق آویزان کرده‌اند . کاشکی اقلا پیرهن می‌کردند می دادند شب عیدی تنمان میکردیم .به هر راننده‌ای یك پیرهن می‌رسید ، ترافیکمان هم ، همین بود که بود. تازه‌هواسمان هم پرت نمی شد که بگوییم‌به ماشین‌جلوئی. من کوییدم به شورلت ساخت ایران . راننده‌اش پیاده‌شدگفت: « حواست کجاست ؟» .گفتم : «والله، آویزان شده به تیر چراغ‌برق ».

نامه روز

تنها معلومات دانشگاهی، کافی نیست

از : شمس‌الدین مصطفوی
دانشجوی حقوق
دانشگاه ملی ایران

اقدام بجا و شایسته وزارت دادگستری از طریق تقدیم لایحه قانونی برای به کارگرفتن دانشجویان دانشکده های حقوق به عنوان کارآموزان قضائی که درضمن تحصیل علمی و فراگرفتن دروس تئوری حقوقی ، به کارآموزی عملی در دستگاه‌قضائی نیز بپردازند ضرورتی بود که از سال های گذشته احساس می‌شد بحث در پیرامون نتایج حاصله از این اقدام و تحولی که از این رهگذر دردستگاه قضا بوجود خواهد آمد و کمکبه‌تکمیل نیروی انسانی دردادگستری نکته‌ای‌است که در این چند سطر نمی گنجد، اما باتوجه به این مطلب که نحوه کارآموزی دانشجویان حقوق ،

شمس‌الدین مصطفوی

بموجب آئین‌نامه‌ای خواهد بود که با جلب نظر وزارت علوم و آموزش عالی و موافقت‌دادگستری تنظیم و تدوین خواهد گردیدبرای من که‌هم دانشجوی‌دانشکده‌حقوق هستم وهم به عنوان کارمند در دستگاه قضائی افتخارخدمتگذاری را دارم نکاتی را متبادر به ذهن کرد که در زیر به‌آن‌اشاره‌میکنم:

همانطوریکه برای‌تربیت‌یک‌پزشک متبحر ، صرف تعلیم دروس‌تئوری نمی تواند مثمرثمر واقع گردد ، در مورد تربیت‌قاضی که به نظر من وظیفه‌ای سنگین‌تر و خطیرتر از پزشک بعهده دارد این‌موضوع نیز صادق است ولی درمورد‌نحوه کارآموزی دانشجویان دانشکده حقوق در مراجع دادگستری و آئین‌نامه‌ای که دراین‌مورد تدوین خواهد شد ، این نکته بایدرعایت گردد که دانشجوی حقوق ،هر واحد تئوری راکه درهرنیمسال می خواند ، موضوع آن درس درهر مورد که باشد باید درهمان مورد درهمان نیمسال‌به‌کارآموزی عملی بپردازد برای مثال اگر دانشجو در درس حقوق مدنی قسمت مربوط به حجر وقیومیت و تعیین امین و وظایف قیم وامثال آن را می خواند همراه با آموختن تئوری این دروس ، در دادگاه های شهرستان در مورد این نوع دعاوی شرکت کرده و پرونده‌ها را مطالعه و بررسی کند واز طرف قضات توضیحات کافی برای او داده شود تا بطور کامل ارشاد وراهنمائی گردد و درسایر موارد نیز بهمین نحو عمل شود. این موضوع کاملا به دانشجو کمک می کند و میتواند در هر مبحثی ، هم ازنظر تئوری وهم ازنظر عملی ، تبحر کافی‌پیداکند. نکته دیگری که جای‌بحث‌وگفتگوی فراوان دارد این است که دانشجویان حقوق که به‌کارآموزی دردادگستری پذیرفته میشوند و برای تکمیل کادر قاضی‌درآینده تربیت میشوند باید از لحاظ شخصیت مردی و اجتماعی ، اعتقادات و نحوه تعلیم و تربیت ، دارای همان مشخصاتی باشند که یک قاضی ، بهنگام استخدام در دادگستری باید آنهارا دارا باشد.

دادگستری نباید تنها انجام یک امتحان و سنجش معلومات آنان را کافی بداند بلکه باترتیب دادن مصاحبه و بررسی‌پیرامون وضع صداقت وامانت آنان ، افرادی صدیق وپارسارا بجامعه قضاء تحویل دهد .

رطوبت خانه همسایه‌ها!

من به اقتضای‌شغلی که‌دارم همه‌روزه ناظرشکایت‌اشخاصی از همسایگانشان میباشم .

موضوع این اختلافات و منازعات سرایت رطوبت از خانه‌ای به خانه مجاور آن می باشد . غالباکسی که قبلامنزلی ساخته است ، شکایت دارد که همسایه او ، بعدا در سمت شمال یاطرفین خانه‌اش‌مبادرت به ساختمان نموده و کفحیاط خود را با ریختن خاک دستی بالا آورده وبالنتیجه ، باعث شده‌است که آب استخر یا باغچه و غیره مرتبا به منزلش سرایت نماید .

سابقا این مشکل وجود نداشت ، زیرا حیاط خانه ها تماما هم کفبود و مردم‌ناچار بودندکف حیاط منزل خودرا گودتر از خیابان و کوچه بسازند تا بتوانند حوض و آب‌انبار خانه را از جویهای سرباز ـ آب محل ـ ، آبگیری نمایند ، اما با لوله کشی‌شهر دیگر نه تنهااحتیاجی به‌حوض و آب‌انبار جهت ذخیره‌کردن آب ندارند بلکه فشار آب‌لوله کشی شهر تاحدی است که عمارات چندین طبقه هم قادر هستند از آن استفاده کنند و همین امر باعث شده است که اشخاص ، تا حد امکان کف حیاط خود را با خاکریزی‌بالا بیاورند و حتی کف خانه خودشان را در شمیران که اراضی ، دارای شیب تندی است با پشت بام همسایه هم کف سازند . در قبال شکایت افراد از همسایگانشان ،آنان نیز اظهار میدارند که طبق پروانه رسمی ساختمانی‌که از شهرداری گرفته‌اند حق دارند کف حیاط خود را با کوچه برابر سازند ، درصورتی که مطابق قانون مدنی ، هیچکس نمی تواند درملک خودتصرفی کند که باعث ضرر همسایه شود ، مگر تصرفی که بقدر متعارف و برای رفع حاجت‌یا رفع ضرر باشد .»

بنابراین معلوم نیست که شهرداری چنین اجازه‌ای را بدانها داده باشد ـ مگر در دامنه تپه ها که شیب طبیعی دارند ـ اما بهرحال اگر مهندسین شهرداری‌وشهرسازی که نقشه های ساختمانی را تصویب کرده و در آن‌نظارت دارند .

قبل از صدور پروانه ، موقعیت خانه‌های مجاورزمین یا خانه کلنگی را که صاحبان آنهادرصددساختمان یانوسازی هستند در نظر بگیرند واجازه ندهند که اشخاص ،زیادتر از حد متعارف و معمول کف حیاط خود را بالا بیاورند یا آنکه آنان را ملزم سازند که دیوار های سمت همسایگان‌را با قیر و گونی و سایر وسائل غیر قابل نفوذ ، باصطلاح «ایزوله» نمایند ، این‌اختلافات برطرف خواهد شد . البته اشخاص هم نباید راضی به ضرر و زیان و حتی خراب شدن خانه همسایه‌خود شوند بویژه که پیامبر اسلام سفارش همسایه را بسیار فرموده‌است.

امیرهوشنك خسروانی

جریمه کنید !

اگر مردم حتی یک روزدر پرداخت بهای برق مصرفی خودداری کنند ، جریمه میشوند . اما اگر شرکت‌برق در رساندن برق به‌مردم‌کوتاهی کند هیچکس اورا بازخواست وجریمه نمیکند . راستی ، تکلیف مردم با این خاموشیهای مداومکه هرشب در یکنقطه تهران اجرا میشود چیست و چه کسی باید شرکت برق را جریمه کند ؟

احمد وفاکیش

نامه به سردبیر

روزنامه اطلاعات
خیابان خیام
تهران

کاسب یکساعته !

در محل ما که درخیابان جابری واقع است ، یک مغازه سبزی فروشی وجود داردکه هفته‌ای‌سه روزکارمیکند، آنهم روزی‌یکساعت که اگرساعتش معلوم باشد ، باز خوب است ولی متاسفانه هیچ وقت کاراو ساعت معینی ندارد . آیا اتاق اصناف به کاسب های یک ساعته هم جوازکسب می‌دهد؟

حسین وحیدیان

اقدام میشود

توضیح زیر از سوی دفتر روابط عمومی شرکت برق منطقه‌ای تهران در اختیار روزنامه قرارگرفت :

درشماره اول بهمن ماه آن روزنامه شرحی زیر عنوان « چراغ‌هست اما نور نیست » درج شده بود که بدینوسیله پاسخ آن اعلام میگردد :

نظر به فوریت‌تامین‌روشنائی اتوبان ایوبی ، هنگام برگزاری بازیهای آسیائی بانصب‌تعدادی ترانسفورماتور هوائی این شاهراه بطور موقت روشن گردید واکنون شرکت برق منطقه‌ای تهران برای تبدیل‌این ترانسفورماتورها به کیوسک اقدام نموده است و بزودی روشنائی آن برقرار خواهد شد . در مورد روشنائی‌خیابان فرحزاد ، حدفاصل پارکوی و ایوبی نیز پس از مشخص‌شدن حریم پیاده‌روها وجدول‌بندی ، اقدام خواهد شد.

عکس روز

خانم ، آقا ! مشکل ترافیك فقط به‌کمك شما حل‌میشود

عکس و خبر از : جعفر دانیالی

اونین نشانه های دگرگونی در سازمان کنترل‌ترافیک‌تهران با ریزش برف بیموقع همراه شد.

شهرداری پایتخت دراولین گام‌هایش برای .اداره ترافیک نابسامان و پریشان تهران ، از دیروز تبلیغات وسیعی را با آویختن راهنمایی‌هاو اندرز های پارچه‌یی در گوشه وکنار شهر آغاز کرد

پیکار با دشواریهای رفت‌و آمد در تهران ، ازراه‌«شعار»، «هشدار» ـ و بطور کلی تبلیغات ـ بیگمان بی‌تاثیرنیست اما بشرطی که این مبارزه با سختگیری بیشتر و تلاش‌بیشتر برای گشودن راهها و بازنگاه داشتن خیابانها همراه باشد .

کارشناسان ترافیک ، ضمن ستایش ازین کوشش‌شهرداری انتقادهای سازنده‌یی نیزدارند:

۱ـ کلمات روی تابوها ـ اگرچه تابلوهای راهنمایی جنبه بین‌المللی دارد ـ حتما بزبان فارسی‌نوشته شود. مثلا چه لزومی دارد که واژه «ایست» را کنار بگذاریم و معادل انگلیسی آن راجانشین کنیم ؟

۲ـ تابلوها ـ مثل تابلویی که در همین عکس می‌بینید یا تابلوی مربوط به تذکر درباره مضار بوق زدن ـ شلوغ و درهم برهم است. همین‌شلوغی نوشتهها ودرهم برهم‌بودن اشکال روی تابلو ،ازمیزان تاثیر چنین تبلیغاتی میکاهد و از طرفی اسباب حواس پرتی رانندگان ـ ویژه رانندگان ناشی‌ـ میشود همچنان که دیروز ، خیلی‌از همین‌رانندگان ناشی ، تحت تاثیر تابلو های جدید ، یا توی جوی آب افتادند یا به اتومبیل مقابل کوبیدند .

کارشناسان ، همچنین معتقدند : نیمی از مشکلات ترافیک تهران را خود مردم میتوانند حل کنند. مردم نباید به خیال اینکه‌متصدیان‌ترافیک معجزه‌گر هستند ، مقررات را زیر پا بگذارند وهرکار دلشان خواست بکنند . همچنان که در همین عکس می‌بینید : یک اتومبیل با توقف بیجا،ایستگاه اتوبوس را اشغال کرده ، در نتیجه اتوبوس ناگزیر شده‌در نزدیکی وسط خیابان بایستد. درینصورت ، اگر راهبندبیاید، تعجبی دارد ؟

تنها فعالیت و کاری که قابل تحسین است مبارزه خستگی‌ناپذیر علیه همه اشکال این انتقال (بیگانگی از خود) میباشد ؛اشکالی که خواه مذهبی باشند خواه اقتصادی یا اجتماعی یا فرهنگی یا خانوادگی و غیره پس اجتماعات بشری فقط بدو گروه و دسته تقسیم میشوند آنهائی که میخواهند این اشکال بیگانگی و انتقال را محو و نابود سازند و آنهائی که مایلند به‌کیفیت ادامه دهند ، هر گروه باید راه خود را انتخاب کند و دسته‌خود را مشخص‌سازد. دو پهلو بودن محتوی این اصول وقواعد برای همه روشن و واضح است این باصطلاح قواعد و اصول‌از یکطرف‌مشتقات تقریبی فرضیه‌ها و نظرات علمی هستندکه در طول دو قرن گذشته گاهگاهی مطرح شده‌اند . حالا مهم نیست که این مشتقات مربوط به تحقیقات فلسفی باشندیا مربوط به مطالعات محیط زیست یا روانکاوی و یا هر رشته دیگر علمی . مهم این استکه این اصول و قواعد بمرور زمان با همجمع شده و سرانجام شکل قواعد کلی ومرامی دسته‌ای قرار گرفته است . درست مانند تکه‌ای ژلاتین که عناصر متشکله‌آن‌سرانجام تجزیه و از هم جدا میشوند . البته کمتر دانشمند جدی پیدا میشود که بتواند یا قادر باشد خود را در اجزا و عناصر این حقیقت زودگذر بشناسد ، حالا این‌دانشمند بهر دوره‌ای که میخواهد تعلق داشته‌باشد، هرچند که اجزاء این حقیقت آنی برای همیشه شکل خاصی بخود گرفته‌و باصطلاح بسته و منعقد شده است درست همانطور که اصول آئین کاتولیک شکل گرفتند .

نقش دوم

برای حزب روشنفکران مهم نیست که‌این شکل‌گیری چگونه بوده است . برای این حزب همین کافی است که این اصول را بخود بسته است وخود را مالک آنها میداند و براساس آنها میتواند بنائی‌نظری برای خود بسازد تا بکمک آن خوب را از بد تمیز دهد .

و دراین‌جاست که ما به نقش دوم این اختلاط نامتجانس عقیده‌حزب اشاره‌میکنیم. نقشی که جنبه مذهبی دارد . نخست باین دلیل که این عقیده بر هیچ اصول علمی استوار نیست . سپس باین دلیل که این عقیده انتظار دارد عضو حزب چشم‌بسته عضویت را پذیرفته و وفاداری خود را اعلام دارد . و بالاخره باین دلیل که‌نحوه ذهنی پیوستن باین حزب درست شبیه نحوه‌ایست که یک فرد تغییر دین داده بکار میبرد ، نحوه‌ای که کافران به مسیحیت گرویده از خود نشان میدادند به حزب روشنفکران پیوستن، حزب مردم رنج‌کشیده را پذیرفتن‌و به گروه رنجدیدگان گرویدن، پیوستن به حزب ، آزادی‌خواهان و طرفداران آزادی ، پیوستن به طرفداران ویتنام شمالی ، طرفداران روانکاوی ، ضد فرهنگ، طرفداران‌قانونی کردن سقط جنین و مبارزه علیه امپریالیسم‌و بالاخره‌طرفداران مبارزه علیه بوروکراسی: این‌ها یعنی‌همانند مسیحیان اولیه رفتار کردن و به‌زیرآبهای رود اردن رفتن یعنی تقلید کردن از شوالیه‌هائی که به فتح گرال میرفتند یعنی پیوستن به مبارز سوسیالیست سال ۱۸۶۰، مبارزی که برای همیشه تصمیم‌خود راگرفته بود که اگر زنده ماند یا کشته شد فقط بخاطر طبقه کارگر بود .

اما اینگونه پیوستن به یک مرام مذهبی دروغین یک امتیاز بزرگ دارد وآن اینکه عضو تازه وارد نیازی بداشتن نوعی‌خاص اخلاق نیست و اصلا لازم نیست صاحب روحیه اخلاقی باشد . درست عکس آنچه که در سابق رسم بود : آنکس که تازه به آئین مسیحیت میگروید میدانست روز های سختی در پیش دارد ، شوالیه به جنگرفته مطمئن نبود که بیت‌المقدس را فتح خواهد کرد یا روزی سالم مراجعت خواهدنمود. مبارزه سوسیالیست ۱۸۶۰ ده سال بعد در زیر رگبار گلوله‌های سربازان تیر کشته‌شد.

و حتی امروز : فی‌المثل اگر کسی به صفوف حزب کمونیست‌می‌پیوندد اگرتیزبین باشد بخوبی میداند که با پیوستن به‌حزب زندگیش تغییر مسیر خواهد داد . باین‌معنی که تعداد جلسات شبانه روز بروز زیادتر شده ، باید هرچه بیشتر تبلیغ کند تارفقای تازه‌ای به حزب بیاورد ، درمقابل سندیکا تعهدات تازه‌ای پیدا کند ، و بایدمخصوصا انضباط حزبی و ایدئولوژیکی سخت و خشنی را پذیرا شود انضباطی که اورا مجبور میسازد تا بدون اعتراض هرگونه تغییر جهتی را در سیاست قبول کند واگر اتفاقا عقیده او را در این موارد جویا شوند فقط برای شکل ظاهری قضیه است. خلاصه اینکه این اشخاص که تغییر آئین داده و به حزب یا مذهبی تازه میگروند در زندگی روزانه مشکلات چنین تصمیمی را پذیرفته و عملا نیز بهای آنرا میپردازند ، یعنی بهای آنچه را که به آن ایمان دارند هرچه که درست و صحیح نباشد .

فقرا واغنیا

ولی برعکس عضو تازه حزب روشنفکران نیازی به تغییر دادن کوچکترین جزء زندگی عادی خود ندارد از او توقعی ندارند : نه اینکه جامه خاصی بپوشد ، نه اینکه‌اسلحه خاصی بدست گیردونه اینکه صاحب‌اخلاقی باشد . اگر ثروتمند است میتواند ثروت خود را تمام و کمال حفظ کند . حزب روشنفکران مملو از اعضائی است که زندگی مرفهی داشته یا ثروتمند واقعی هستند افراد طبقه متوسط و نیمه فقیر که به عضویت حزب درمی‌آیند حق ندارند از همردیفان ثروتمند خود حساب پس‌بگیرند ، چه عضو ثروتمند بخاطر عضو فقیر به‌این مبارزه داخل شده است . پس آنها که‌واقعا فقیر و بیچاره‌اند چه میشوند؟ باید گفت که این نوع‌افرادبهیچوجه‌در حزب‌روشنفکران وجود ندارد . بزعم حزب ، افراد واقعا فقیر فقط بمنزله یک مفهوم کلی به حساب می‌آیند . اینان بر دیگران یک امتیازدارند: اصولا دهانی ندارند که فریاد بزنند .

چهل سال قبل در همین روز

لایحه بودجه کل کشور تقدیم مجلس شورای ملی شد

یک منظره از نهضت بانوان مشهد در آستانه قدس رضوی

در جلسه امروز مجلس‌شورای ملی ، آقای‌داور وزیر مالیه‌لایحه بودجه کل کشور را به مبلغ‌یک میلیارد ریال «صد میلیون‌تومان» تقدیم مجلس کرد . کمیسیون بودجه برحسب‌تقاضای وزیرمالیه بلافاصله بعد از خاتمه جلسه‌علنی تشکیل شد وباحضور آقای‌وزیر مالیه لایحه بودجه سال ۱۳۱۵را تحت شور و مطالعه قرارداد. لایحه باتوضیحاتی که داده شد مورد تصویب کمیسیون واقع‌و ماده واحده بااین اصلاح که وزارتخانه‌ها باید بودجه تفصیلی خود را تا اول خرداد ۱۳۱۵ به مجلس شورای ملی تقدیم نمایند تصویب گردید.

تبریك به ملت ایران

«اطلاعات» در سرمقاله خود لایحه بودجه را مورد بررسی قرار داده و مینویسد : بودجه سال ۱۳۱۵ که بالغ بر یک میلیارد ریال یا متجاوز ازیکصد میلیون تومان از حیث عایدات ومخارج پیش‌بینی و تنظیم‌گردیده است روز گذشته لایحه آن تقدیم مجلس شورای ملی شد . این مبلغ عایدات که‌در صورت‌بودجه بقلم آمده غیر از عواید انحصار قند و شکر و چای و عواید مالیات راه وحق السهم دولت شاهنشاهی از نفت جنوب‌میباشد زیرا عواید انحصار قند وشکر و چای وعواید مالیات راه به موجب قوانین مصوب یکی صرف کشیدن راه‌آهن و دیگری احداث طرق شوسه و حق‌السهم نفت نیز بحساب ذخیره مملکتی گذارده میشود و اگر بخواهیم عواید استثنائی مزبور رابررقم عایدات بودجه ۱۳۱۵ علاوه‌کنیم می‌بینیم رقم عایدات بودجه ازیک میلیارد و دویست میلیون ریال هم تجاوز خواهد کرد . این رقم وقتی مقایسه با رقم بودجه فرضا ۱۳۰۳ شود و ملاحظه نمائیم که در ۱۲ سال پیش‌بودجه کشور مابیش از ۲۳ میلیون و کسری تومان نبوده است بنظر ما درشت خواهد آمد و درهمان حال این خود یک مقیاس‌سنجیده و صحیح مستند به‌ارقام‌و آماراز میزان ترقی ونیروی مالی‌کشور بدست میدهد.

عید درختکاری

روز مخصوصی که‌در هرسال برای درختکاری محصلین کلیه نقاط کشور مقرر گردیده روز ۲۴ اسفند است که مصادف با تولد اعلیحضرت همایون شاهنشاهی می‌باشد .

شرکت سهامی صرفه جوئی

اخیرا در شهر اصفهان‌شرکتی جهت خرید و فروش سهام کارخانجات و شرکتهای داخلی ایران و همچنین رهن برداشتن سهام مذکور و خرید و فروش اوراق بهادار بنام «شرکت‌سهامی صرفه‌جوئی» باسرمایه پانصدو چهل هزار ریال تشکیل گردیده است. اساسنامه شرکت تنظیم و به ثبت رسیده و هیئت مدیره‌آن که مرکب از پنج نفر عضو اصلی ودونفر اعضاء علی‌البدل میباشد انتخاب گردیده است . آقای عبدالعلی ضراب بسمت ریاست و آقای علیرضا اطمینانی بسمت نایب رئیس شرکت مزبور تعیین شده‌اند.

سرکشی به‌کارخانجات

اصفهان ـ دیروزعصرسرلشگر جهانبانی وارد و امروز صبح باتفاق آقای صور حکمران کارخانجات را سرکشی و عصر هم در اداره حکومتی مشغول مطالعه و رجوع سوابق کارهای مربوطه بوده واز قرار معلوم بسمت نائین وانارک رهسپار خواهند شد.

یك ذرع برف درشیراز

طبق اطلاع واصله از شیراز در اواخر هفته گذشته برف مفصلی در شیراز باریده بطوری که دوشبانه روز بی‌درپی برف آمده و در نتیجه یک ذرع برف روی زمین نشسته است .بارندگی وبرف مزبور موجب مسرت و خشنودی تمام زارعین و رعایای فارس گردیده است.

«نقل از اطلاعات۱۸ اسفند۱۳۱۴»

آگهی مناقصه شماره ۸

یکان‌هوائی بوشهر ۲۲قلم اجناس‌مواد خام‌تاسیساتی از قبیل‌پروفیل، آهن گالوانیزه، نبشی، لوله‌سیاه، آجرمعمولی وغیره موردنیاز خودرا از طریق‌مناقصه خریداری می‌نماید که‌اقلام مورد مناقصه بایستی از تاریخ‌انعقاد قرارداد درظرف مدت‌یکسال بیکان‌هوائی بوشهر تحویل و هیچگونه پیش‌پرداختی داده نخواهدشد.

پیشنهاددهندگان میتوانند بامراجعه به‌یکان هوائی دربوشهر و دریافت برگ‌شرایط ومشخصات پیشنهادات خودرابرطبق مفاد مندرج در برگ شرایط تنظیم‌نموده وتا ساعت ۹ روز۵۴ر۱ر۱۲ به یکان‌هوائی بوشهر تسلیم و رسید دریافت‌دارند پیشنهادات واصله درساعت ۱۰ روز ۵۴ر۱ر۱۲ درحضورکمیسیون مناقصه بازوقرائت خواهدشد.

حضور پیشنهاد دهندگان یانماینده آنها درکمیسیون آزادخواهد بود.

نیروی هوائی شاهنشاهی

آگهی تغییرات شرکت سهامی صنعتی قند لرستان (سهامی خاص)

پیرو آگهی شماره ۲۱۲۹ ـ ۵۳ر۲ر۱۷ برابر صورتجلسه مجمع عمومی عادی مورخ ۵۳ر۲ر۵ صاحبان سهام شرکت سهامی صنعتی قند لرستان (سهامی خاص) که تائیدیه‌آن مجددا ضمیمه نامه شماره ۱۴۱۸ ـ۵۳ر۸ر۵ از طرف شرکت مزبور باین اداره واصل گردیده تغییرات زیر در شرکت مذکور بوجود آمده است .

آقایان داراو هابزاده بسمت عضو هیئت مدیره و عزت‌اله گلشن بسمت عضو هیئت مدیره شرکت مذکور و نماینده شرکت سهامی خاص سرمایه‌گذاری تهران دشت بموجب معرفینامه ۱۰۷ ـ۵۳ر۲ر۴ آن‌شرکت انتخاب گردیده‌اند ضمنا به‌آقای عبدالله‌بهرامی از طرف سهامداران و اعضاء هیئت مدیره وکالت داده شده در اداره ثبت بروجرد حاضر و تغییر آن شرکت را در دفاتر مربوطه امضاءنموده است مراتب ذیل ثبت اولیه به ثبت رسیده است .

تقی‌زاده ـ رئیس‌اداره ثبت اسناد بروجرد

استوفر کمیکال کمپانی ـ آمریکا

صاحب اختراع فوسفاتهای جدید وطریقه‌ای برای تهیه آن که‌در ایران بشماره۴۰۴۸ به‌ثبت‌رسیده بهره‌برداری از اختراع مزبور را پیشنهادمیکند. برای‌کسب اطلاع‌بیشتربه دفتر وکالت دکترحسن‌ستوده خیابان رشت ،شماره ۹۸ مراجعه فرمایند.

آ ـ۱۸۲۶۷

آگهی مناقصه ۱۱۳ر۵۳

شرکت مخابرات ایران مقدار سه میلیون مترسیم رانژه دوسیمه ۶ر۰ میلیمتری مورد نیاز خود را طبق برگ مشخصات فنی بپیوست طرح قرارداد و شرایط معامله تحویل انبار کاریر شرکت مخابرات ایران واقع در خیابان تاج از طریق مناقصه خریداری مینماید.

داوطلبان شرکت در مناقصه میتوانند همه روزه بجز ایام تعطیل در ساعات اداری به‌دبیرخانه اداره کل خرید واقع در خیابان کوروش کبیر ـ محوطه بیسیم پهلوی ـ مراجعه و با ارائه رسید مبلغ ۵۰۰ ریال (بحساب شماره ۹۰۰۱۸ شرکت مخابرات ایران نزد بانک ملی ایران شعبه فرح اسناد مناقصه را که عبارت از شرایط‌معامله و طرح قرارداد و مشخصات فنی بپیوست‌میباشد دریافت و باتوجه کامل به‌مندرجات آنها را امضاء نموده وبضمیمه پیشنهاد خود در دوپاکت الف وب بوصف مشروحه در شرایط معامله تا آخر وقت اداری‌روز سه‌شنبه ۵۴ر۱ر۲۶ باداره‌دبیرخانه کل شرکت بنشانی فوق‌الذکر تسلیم‌و رسید دریافت دارند.

پیشنهادهای رسیده تا موعد مقرر در ساعت ۱۰ صبح روز چهارشنبه ۵۳ر۱ر۲۷ در اطاق۳۰۳ ساختمان مرکزی بنشانی بالا باز وخوانده‌خواهد شد.

مدت تحویل تمام کالا چهارماه میباشد.

حضور پیشنهاد دهندگان یانماینده مجازآنها باارائه معرفی نامه در کمیسیون معاملات آزادو شرکت مخابرات ایران در رد یک یاتمام پیشنهاد های رسیده مختار است.

شرکت مخابرات ایران

م‌الف ۲۴۴۱۹

آگهی تاسیس شرکت سهامی خاص مهندسی ایزورب

نظربه‌لایحه قانونی اصلاح قسمتی از قانون‌تجارت مصوب۱۳۴۷ر۱۲ر۲۴و ماده ۱۹۷ قانون‌تجارت‌و ماده ۶ آئین‌نامه قانون مصوب۱۳۱۱ خلاصه اظهارنامه و اساسنامه شرکت سهامی خاص مهندسی ایزورب که در تاریخ ۵۳ر۱۲ر۱ تحت‌شماره ۲۰۸۹۰ دراین اداره ثبت و در تاریخ ۵۳ر۱۱ر۳ ازلحاظ امضاء ذیل ثبت تکمیل گردیده برای اطلاع عموم درروزنامه رسمی کشور و روزنامه کثیرالانتشار اطلاعات آگهی می‌گردد .

۱ـ نام‌و نوع‌شرکت: شرکت سهامی خاص مهندسی ایزورب

۲ـ موضوع‌شرکت: طرح ومشاوره‌و اجرای تاسیسات مکانیکی والکتریکی و مقاطعه‌کاری‌تاسیسات و انجام کلیه اموری که باموضوع شرکت ارتباط داشته باشد.

۳ـ مرکز اصلی شرکت: تهران خیابان تخت طاوس روبروی امیراتابك ساختمان مدرن تکنیك.

۴ـمدت شرکت: ازتاریخ۵۳ر۱۱ر۱۰ بمدت نامحدود .

۵ـتابعیت شرکت:ایرانی .

۶ـسرمایه شرکت :مبلغ دو میلیون ریال‌منقسم به دویست سهم ده هزار ریالی بانام چهل درصد پرداخت میباشد.

۷ـ میزان سرمایه پرداختی و شماره فیش بانك مربوطه‌و مبلغی که‌تعهدشده‌است: مبلغ هشتصدهزار ریال بابت چهل درصد اسمی سهام‌بموجب گواهی شماره ۴۴۰ـ۲۹ر۱۱ر۱۳۵۳ بانك تهران شعبه تخت طاوس پرداخت شده‌است.

۸ـ موسسین شرکت: آقایان: مهندس تقی حاتمی، لئون‌آبوویان ومهندس‌مسعودقادسی« نمایندگی مدرن تکنیك ثبت‌شده بشماره ۱۴۱۴۴ بنمایندگی آقای مهندس مسعود قدسی.

۹ـ اولین‌مدیران شرکت: آقایان مهندس‌تقی حاتمی ولئون آبوویان وشرکت سهامی خاص صنعتی شرکت سهامی‌خاص‌مدرن تکنیك » بسمت اعضای هیئت‌مدیره برای مدت دوسال انتخاب شدند که‌آقای مهندس‌مسعود قادسی بسمت‌رئیس هیئت‌مدیره وآقای لئون‌آبوویان بسمت‌نایب‌رئیس هیئت مدیره و آقای مهندس تقی حاتمی بسمت مدیرعامل برگزیده شدند.

۱۰ـ اختیارات مدیرعامل: آقای مهندس تقی حاتمی مدیر عامل شرکت هستند نامبرده سرپرستی‌و اداره امور شرکت رابعهده داشته‌و مجری مصوبات هیئت‌مدیره میباشد.

۱۱ـ روزنامه کثیرالانتشاری که برای دعوتها تعیین شده‌است : اطلاعات.

۱۲ـدارندگان حق امضاء درشرکت: حق امضاء کلیه اوراق‌و اسناد بهادار،چکها، سفته‌ها ،قراردادها واسناد رسمی وتعهدآور بادونفراز سه نفر اعضاء هیئت‌مدیره متفقا وبامهرشرکت معتبر میباشد اوراق عادی واداری راهریك ازاعضای هیئت‌مدیره به تنهائی امضاء خواهندنمود.

۱۳ـ اولین بازرسان اصلی‌وعلی‌البدل شرکت: آقای مهندس مرتضی حسنی مقدم بازرس اصلی و آقای بهمن مهین عبداله زاده بازرس علی‌البدل .

۱۴ـ انحلال شرکت :طبق ماده ۱۹۹ اصلاحی قانون تجارت.

م‌الف ۲۴۲۹۱

آ ـ۱۱۱۷۴۷

مدیرکل ثبت‌شرکتهاو مالکیت صنعتی
حمید جمشیدی

آگهی مناقصه خرید خوراك طیور

شرکت سهامی جوجه‌کشی نارمك خوراك مصرفی سال ۱۳۵۴ خودرابشرح زیراز طریق مناقصه خریداری مینماید:

۱ـ خوراك مرغ‌مادر روزانه حدود ۱۰تن‌از اول‌فروردین تاپایان اسفند ماه .

۲ـ خوراك جوجه‌گوشتی روزانه حدود ۵۰ تن از اول شهریور تاپایان اسفند ماه.

علاقمندان میتوانندبرای دریافت‌برك شرایط شرکت در مناقصه همه‌روزه باستثنای ایام تعطیل ازساعت۸ تا۱۶ بدفتر شرکت‌واقع درخیابان نظام‌آباد شمالی مراجعه و پیشنهادات خودرا حداکثر تاساعت ۱۶روز ۱۳۵۴ر۱ر۲۵ بدفتر شرکت تسلیم نمایند.

م‌الف ۲۴۴۴۰

مدیرعامل شرکت‌سهامی جوجه‌کشی نارمك

تجدید آگهی اجاره ساختمان

دیوان محاسبات‌درنظر داردیك یاچند واحد ساختمانی نزدیك بهم مجموعا بمساحت تقریبی ۴هزار متر مربع‌زیربنا که‌در حدود ۱۰ هزار متر مکعب فضای مسقف داشته باشد اجاره کند. ساختمان های واقع‌درنزدیکی خیابان حافظ مرجح خواهدبود پیشنهاد دهندگان میتوانند مشخصات ساختمان و میزان اجاره بهای آنراتعیین وبه‌اداره کارپردازی و خدمات دیوان محاسبات واقع‌درخیابان حافظ جنوبی روبروی بانك‌کار تسلیم نمایند.

م‌الف ۲۴۴۲۴

حجازی مدیر امور اداری

پیشگاه مبارك اعلیحضرت همایون
شاهنشاه آریامهر

فرمان رستاخیز ملی که‌همبستگی تمام طبقات را جهت نیل به آرمانهای ملی‌ایران تحقق میبخشد غرور انگیز است . آمادگی خودرا برای‌پیوستن باین‌رستاخیز تاریخی اعلام میداریم .

هیئت‌مدیره‌وکارکنان‌وکارگران
شرکت‌ساختمانی‌مساـجاب‌وشرکت
تجارتی‌مبتاوپارسیمات

پیشگاه مبارک اعلیحضرت همایون شاهنشاه آریامهر

رهبر افتخار آفرین ایران

با قلبی مملو از سرور و شادمانی دراجرای نیات عالیه خیرخواهانه و اندیشمندانه رهبر انقلاب اجتماعی ایران شاهنشاه آریامهر با تمام وجود پیوستگی خودرا به‌حزب رستاخیز ملی ایران که سنگر شاهدوستان ووطن خواهان ومکتب فضیلت و معتقدین به اصول شاهنشاهی ایران و مؤمنین به قانون اساسی و انقلاب مقدس شاه وملت‌است اعلام وچون دیگر جان نثاران ازهیچگونه‌فداکاری وجانبازی در طریقه‌ایکه اعلیحضرت همایونی شاهنشاه آریامهر رهبر خردمند ملت ایران راهنمائی فرمایند مضایقه نخواهد شد.

جان نثاران

آنتوان آیسه ـ آلفرید آیسه ـ شر آیسه ـ امیل آیسه.

شرکت ایرانی تولید اتومبیلهای سیتروئن
(سهامی خاص)

جناب آقای امیر عباس هویدا

نخست وزیر محبوب

ودبیر کل حزب رستاخیز ملی ایران

کارگران ـ کارمندان ومدیران تورین موتورزوابستگی خودرا به‌نهضت‌رستاخیز ملی ایران اعلام میدارند و در راه هدفهای بشردوستانه وخیرخواهانه رهبر عالیقدر شاهنشاه‌آریامهر آماده‌هرگونه‌جانفشانی هستند.

کمیته‌رستاخیز ملی ایران شرکت تورین موتورز

بامسئولیت محدود. شر آیسه

جناب آقای امیر عباس هویدا

نخست وزیر محبوب

ودبیر کل حزب رستاخیز ملی ایران

کارگران ـ کارمندان ومدیران شرکت اتوآیزنهاور موتورزوابستگی خودرا به‌نهضت‌رستاخیز ملی ایران اعلام میدارند و در راه هدفهای بشردوستانه وخیرخواهانه رهبر عالیقدر شاهنشاه‌آریامهر آماده‌هرگونه‌جانفشانی هستند.

کمیته‌رستاخیز ملی ایران شرکت اتوآیز نهاور

بامسئولیت محدود. آلفرید آیسه

پیشگاه مبارک اعلیحضرت همایون

شاهنشاه آریامهر

رهبر افتخار آفرین ایران

کارگران ـ کارمندان ومدیران تورین موتورزوابستگی خودرا به‌نهضت‌رستاخیز ملی ایران اعلام میدارند و در راه هدفهای بشردوستانه وخیرخواهانه رهبر عالیقدر شاهنشاه‌آریامهر آماده‌هرگونه‌جانفشانی هستند.

کمیته‌رستاخیز ملی ایران شرکت تورین موتورز

بامسئولیت محدود. شر آیسه

پیشگاه مبارک اعلیحضرت همایون

شاهنشاه آریامهر

رهبر افتخار آفرین ایران

کارگران ـ کارمندان ومدیران شرکت اتوآیزنهاور وابستگی خودرا به‌نهضت رستاخیز ملی ایران اعلام میدارند و در راه هدفهای بشردوستانه وخیرخواهانه رهبر عالیقدر شاهنشاه‌آریامهر آماده هرگونه‌جانفشانی هستند.

کمیته‌رستاخیز ملی ایران شرکت اتوآیز نهاور

بامسئولیت محدود. آلفرید آیسه

جناب آقای امیر عباس هویدا

نخست وزیر محبوب

ودبیر کل حزب رستاخیز ملی ایران

با قلبی مملو از سرور و شادمانی دراجرای نیات عالیه خیرخواهانه و اندیشمندانه رهبر انقلاب اجتماعی ایران شاهنشاه آریامهر با تمام وجود پیوستگی خودرا به‌حزب رستاخیز ملی ایران که سنگر شاهدوستان ووطن خواهان ومکتب فضیلت و معتقدین به اصول شاهنشاهی ایران و مؤمنین به قانون اساسی و انقلاب مقدس شاه وملت‌است اعلام وچون دیگر جان نثاران ازهیچگونه‌فداکاری وجانبازی در طریقه‌ایکه اعلیحضرت همایونی شاهنشاه آریامهر رهبر خردمند ملت ایران راهنمائی فرمایند مضایقه نخواهد شد.

آنتوان آیسه ـ آلفرید آیسه ـ شر آیسه ـ امیل آیسه.

شرکت ایرانی تولید اتومبیلهای سیتروئن
(سهامی خاص)

کارمندان و کارکنان
شیر و خورشید سرخ دورود
به نظام شاهنشاهی و قانون
اساسی و انقلاب ششم
بهمن احترام گذاشته
و همبستگی خود را با
تشکیلات جدید سیاسی
(حزب رستاخیز ملی ایران)
اعلام میدارند و آماده هرگونه
جانبازی در راه میهن عزیز
میباشند

مدیر عامل جمعیت شیر و خورشید
سرخ دورود ـ دکتر رضوانی

اعلام تشکیل حزب رستاخیز ایران که روزی فرخنده در تاریخ معاصر کشور ماست صمیمانه تبریک میگوییم

از طرف اتحادیه صنف انبارهای تجارتی و سردخانه تهران
حاج محمد حسین شیخ الاسلامی

شاهنشاها

نظام شاهنشاهی
انقلاب ششم بهمن
و قانون اساسی
سه اصل اساسی حزب رستاخیز ملی ایران را ارج می‌نهیم.

سرپرست کارخانجات جین گرگان ـ احسان‌زاده

آ ـ ۱۵۲۶۹۷

تشکیل حزب رستاخیز
ایران را که ضامن
یکپارچگی ملت ایران
است صمیمانه
تبریک میگوئیم

شرکت سهامی توسعه کشت دانه‌های روغنی

نمایندگی خراسان

پیشگاه مبارک شاهنشاه آریامهر
ارواحنا فداه

جامعه اصناف شهر مرودشت که از معتقدان راستین اصالت نظام شاهنشاهی و حرمت قانون اساسی و رسالت منشور انقلاب ششم بهمن بوده و میباشند با کمال افتخار پیوستگی همه جانبه خود را بحزب رستاخیز ملی ایران بشرفعرض مبارک همایونی معروض داشته ودر اجرای هدفهای غرورآمیز و افتخار آفرین رهبر عظیم‌الشان از بذل جان دریغ نخواهند داشت.

ازطرف جامعه اصناف مرودشت و رئیس اتاق اصناف
سید محمد منفرد

پیشگاه مبارک شاهنشاه آریامهر

ضمن عرض مراتب تهنیت وسپاس فراوان، پیوستگی خودرا به رستاخیز ایران به‌خاکپای همایونی معروض میداریم

رئیس شرکت سهامی قندشیروان مسعود ثامنی

پیشگاه مبارک بندگان اعلیحضرت
شاهنشاه آریامهر رهبر توانای
ایران زمین

سپاس گویان و هستی برکف نهاده با تمامی توان، یک باردیگر به پیشگاه پرافتخار شهریار هستی‌بخش آهورائی‌سرزمین ایران به‌آستان بوسی وشکرگزاری روآورده با مباهات فراوان، پیوستگی فردفرد خرازی فروشان زاهدان وخانواده های آنان رابه‌حزب‌رستاخیز ملی ایران معروض میداریم.

حمدگویان از دادارمهرآفرین، طول سلطنت آن‌شهریار معدات و خاندان جلیل سلطنت، دیرپائی رژیم شاهنشاهی و برومندی انقلاب شاه و مردم را مسئلت داریم.

ازطرف اعضاء صنف خرازی فروش
زاهدان وخانواده‌های وابسته
جان نثار حسین جاهد

Onan®

نمایندگی کارخانجات «اونان» وهیئت مدیره و کارکنان شرکت تهرانشهر محدود

ضمن سپاس به پیشگاه

شاهنشاه آریامهر

همبستگی و الحاق خود را به حزب رستاخیز ملی ایران اعلام میداریم.

عباس افشاریان ـ مرتضی دکمه‌چی

شاهنشاها

کارگران، کارمندان و هیئت مدیره

گروه صنعتی مینو

سرافراز و مفتخرند که با اعلام ایمان و اعتماد راسخ خود باصول سه گانه رستاخیز ملی ایران:

نظام شاهنشاهی
احترام به قانون اساسی
اصول انقلاب شاه و ملت

پیوستن بحزب رستاخیز ملی ایران را اعلام دارند

رستاخیز ملّی ایران را گرامی داشته و در اجرای فرامین رهبر عالیقدر خود جان بکف آماده ایم.

شرکت صنایع تولیدی اشتاد ایران
«سهامی خاص»

جناب آقای امیرعباس هویدا

دبیر کلّ حزب رستاخیز ملّی ایران

با اعتقاد کامل به نظام شاهنشاهی و احترام بقانون اساسی و درک صحیح و عمیق انقلاب شاه و مردم آمادگی مهندسان مشاور را برای پیوستن به رستاخیز ملّی ایران اعلام میداریم.

هیئت مدیره جامعه مشاوران ایران

شورای انجمن مهندسان مشاور ایران

هیئت مدیره سندیکای مهندسان مشاور معمار

شاهنشاه:

با اعلام تشکیل یک واحد سیاسی در ایران شور و یکپارچگی و همبستگی در سراسر ایران برخاسته است. تولد حزب رستاخیز ایران و وفاداری به سه اصل اساسی آن، نظام شاهنشاهی، انقلاب ششم بهمن و قانون اساسی نشانه همبستگی عمیق میان شاه و ملت میباشد.

ما نیز به حزب رستاخیز ایران می پیوندیم.

شرکت جت ترانس

کاظم پاس سیما - مدیر عامل

هیئت مدیره و کلیه کارکنان شرکت سهامی ساختمانی روشه تشکیل حزب رستاخیز ملی ایران را صمیمانه به پیشگاه رهبر انقلاب تبریک و تهنیت عرض نموده و الحاق خود را به این حزب که ضامن وحدت ملی و استقلال ایران است اعلام میدارند.

با اعتقاد کامل به نظام شاهنشاهی، قانون اساسی و انقلاب ششم بهمن آمادگی خود را برای پیوستن به حزب رستاخیز ایران که ضامن وحدت ملی ایرانیان است اعلام میداریم

هیئت مدیره و کارکنان

شرکت سهامی خاص بسته بندی و توزیع گوشت مرغ و تخم مرغ

با اعتقاد کامل به نظام استوار شاهنشاهی، قانون اساسی و نیز علاقه و ایمان راسخ به انقلاب شاه و ملت بحزب رستاخیز ملی ایران که ضامن وحدت ملی خواهد بود می پیوندیم

هیئت مدیره و کارکنان

شرکت طبع و نشر کتابهای درسی ایران

«سهامی خاص»

جناب آقای امیر عباس هویدا

نخست وزیر ایران

۶۰ نفر اعضای هیئت علمی دانشکده کشاورزی و دامپروری رضائیه پشتیبانی خود را از مکتب فلسفی و ملی رستاخیز ایران که از اندیشه های تابناک شاهنشاه آریامهر رهبر خردمند ملت ایران است اعلام داشته و با قبول عضویت این سازمان که ضامن استقلال و ترقی و تعالی میهن عزیز ایران است مباهی و مفتخر میباشند.

رئیس دانشکده کشاورزی و دامپروری رضائیه ـ رائی

تهران «کاخ همایونی» ساحت مقدس شاهنشاه آریامهر رهبر خردمند و عالیقدر ملت ایران

شصت نفر اعضای هیئت علمی دانشکده کشاورزی دامپروری رضائیه پشتیبانی بیدریغ خود را از مکتب فلسفی و علمی و ملی رستاخیز ایران به پیشگاه مبارک معروض داشته و با قبول عضویت در این جنبش میهنی که ضامن استقلال و ترقی و تعالی میهن عزیز ایران است مباهی و سرافرازمی باشند.

رئیس دانشکده کشاورزی دامپروری رضائیه ـ رائی

تلگراف به تهران ـ کاخ همایونی

ساحت مقدس اعلیحضرت همایون شاهنشاه آریامهر رهبر عالیقدر ملت ایران

جان نثاران دویست نفر کارکنان و کارگران (روزمزد) دانشکده کشاورزی و دامپروری رضائیه پشتیبانی خود را از مکتب فلسفی و علمی و وحدت ملی رستاخیز ایران به پیشگاه مبارک همایونی معروض داشته و با قبول عضویت در این جنبش ملی و میهنی که ضامن ترقی تمدن و استقلال ملی میهن عزیز ایران است برای هرگونه جانبازی و فداکاری در راه آرمان های مقدس پدر تاجدارمان آمادگی خود را اعلام می‌دارند.

کارکنان و کارگران روزمزد دانشکده کشاورزی و دامپروری رضائیه

پیشگاه مبارک اعلیحضرت همایونی شاهنشاه آریامهر

فرمان مبارک همایونی در مورد رستاخیز ملی
بار دگر همبستگی تمام طبقات را جهت نیل به سه اصل
مقدسی که آرمانهای ملی میباشد تحقق می بخشد.
بدینوسیله آمادگی خود را جهت پیوستن به رستاخیز ملی
ایران و فداکاری در راه بثمر رساندن اصول انقلاب
شاه و ملت تحت رهبریهای خردمندانه
آن پدر تاجدار اعلام میدارد.

هیئت مدیره و کارکنان
شرکت اشتادکو

شاهنشاها

با تقدیم سپاس بیکران از رهبریهای
خردمندانه شاهنشاه آریامهر و با اعتقاد
باصول نظام شاهنشاهی، قانون اساسی
وانقلاب ششم بهمن، آمادگی خود را برای
عضویت در تشکیلات جدید سیاسی
رستاخیز ملی ایران اعلام میداریم.

مرتضی و رضا تحصیلی

جناب آقای هویدا
نخست وزیر
و دبیر کل ارجمند
حزب رستاخیز ایران

باشور و شوق فراوان
آمادگی خود را برای
پیوستن به حزب رستاخیز
ایران اعلام میداریم

کارگران و کارمندان شرکت
سهامی خاص صنعتی آبفر

گرد آمدن همه هم وطنان گرامی را
در زیر پرچم رستاخیز ایران صمیمانه
تبریک گفته امیدواریم با یکپارچگی
و وحدت کامل ملت آرزوهای بلند
و آرمانهای مقدس شاهنشاه آریامهر
برای سعادت و پیروزی مردم ایران
تحقق یابد

شرکت ساختمانی وفنی بنا

جناب آقای هویدا ـ دبیر کل
نهضت رستاخیز ایران

ضمن اعلام همبستگی به تشکیلات واحد
نوین سیاسی ایران، که یکی دیگر از ابتکارات
رهبر عالیقدر ملت ایران ـ شاهنشاه آریامهر ـ
میباشد، استدعا دارد مراتب جانبازی افراد
ـ صنف نداف ـ را به پیشگاه همایونی
معروض دارید

کارمندان و کارگران کارخانه وطن اصفهان

با اعتقاد کامل به
نظام استوار شاهنشاهی
وقانون اساسی و نیز علاقه و ایمان راسخ به
انقلاب شاه و ملت
به رستاخیز ایران
که ضامن وحدت ملی خواهد بود می پیوندیم

کارمندان و کارگران شرکت سهامی
کارخانجات رادیو شهاب

جناب آقای امیرعباس هویدا
نخست وزیر محبوب و دبیر کل
ارجمند حزب رستاخیز ملی ایران

اعضاء سندیکا و کلیه کارکنان شرکت‌ها و موسسات بیمه عضو سندیکای بیمه‌گران ایران، باکمال اشتیاق آمادگی خود را برای پیوستن به حزب رستاخیز ملی ایران که با الهام از اندیشه بلند و رهبری های خردمندانه شاهنشاه آریامهر تشکیل شده است اعلام میدارند.

سندیکای بیمه گران ایران

شاهنشاها

باتقدیم عرض

سپاس، تشکیل حزب رستاخیز ملی ایران را که مظهر وحدت ملی ایران است به عموم ملت ایران صمیمانه تبریک عرض نموده واز هم اکنون پیوستگی کامل خود را به حزب رستاخیز ملی ایران اعلام میدارد

هیئت مدیره و مهندسین
و کارمندان مهندسین مشاور گید

ضمن ابراز سپاس بیکران از رهبریهای خردمندانه و دوراندیشانه شاهنشاه آریامهر و با اعتقاد به اصول رستاخیز ملی

نظام شاهنشاهی

قانون اساسی

انقلاب ششم بهمن

آمادگی عضویت خود را در تشکیلات جدید سیاسی (حزب رستاخیز ایرانی) اعلام میدارند.

از طرف کارگران و کارکنان و هیئت مدیره کنسروسازی کاوون

استپان استپانیانس

آوید یک استپانیانس

طلوع رستاخیز ایران را که ضامن وحدت ملت ایران و هماهنگی کامل مردم ایران در اجرای نیات مقدس

شاهنشاه آریامهر

است صمیمانه تبریک میگوئیم

سندیکای کارخانجات لرد ـ الکتریک

پیشگاه مبارک شاهنشاه آریامهر

اعضای این شرکت با افتخار پیوستگی خودرا به حزب رستاخیز ایران اعلام میدارند ودرراه اجرای منویات ملوکانه آماده جان بازی می باشند

شرکت سهامی فرش ایران شعبه مشهد

طلوع رستاخیز ایران را که ضامن وحدت ملت ایران و هماهنگی کامل مردم دراجرای نیات مقدس شاهنشاه آریامهر است صمیمانه تبریک میگویم.

مدیر کارخانه یخچال سازی سورنا :
عبدالحسین دادگستر

آ ـ ۱۱۱۹۵۷

سپاس بی پایان از اندیشمندی رهبر افتخار آفرین کشور عزیز

اتحادیه گفتار مخصوص کارکنان شرکت مخابرات ایران

که باتوجه به نظریات ابرازشده از جانب شاهنشاه آریامهر و مقتضیات شغلی تا این تاریخ به هیچ حزب ودسته‌ای بستگی نداشت هم اکنون همبستگی خودرا به حزب رستاخیز ملی ایران اعلام و کماکان در صف مقدم خدمتگزاران حقیقی شاه و ملت آماده انجام وظیفه می باشد.

رئیس هیئت مدیره اتحادیه گفتار کریم خوانساری نیا

آ ـ ۱۱۹۶۰

جناب آقای امیر عباس هویدا

نخست وزیر و دبیر کل حزب رستاخیز ایران

با ایمان راسخ به رهبریهای خردمندانه

شاهنشاه آریامهر

سندیکای کارگران، کارمندان و مدیران کارخانجات پشمبافی جهان همبستگی خودرا به حزب رستاخیز ملی ایران اعلام میدارند

کارخانجات پشمبافی جهان

کشت و صنعت مفهوم جدیدی بود که برای بارور کردن هرچه بیشتر منابع ملی ما در دامان انقلاب شاه و ملت پرورده شد

شرکت سهامی دشت مرغاب

اولین تجلی این مفهوم که با سرمایه کاملاً خصوصی در نزدیکی پاسارگاد گهواره شاهنشاهی هخامنشی بوجود آمد .

هیئت مدیره و کلیه کارکنان شرکت سهامی دشت مرغاب

بزرگترین واحد کشت و صنعت در ایران و تولید کننده محصولات غذائی

یک و یک

ضمن سپاس بیکران از رهبریهای خردمندانهٔ شاهنشاه آریامهر

که باعث پیشرفت سریع واحدهای صنعتی و کشاورزی در میهن ما بوده است با کمال افتخار پیوستگی خود را به

رستاخیز ملی ایران اعلام میدارد

اعضاء هیئت مدیره ـ مهندسین ـ کارمندان و کارگران

شرکت سهامی خاص صنعتی بوتان

در کمال افتخار آمادگی خود را برای اجرای اوامر مطاع مبارک

شاهنشاه آریامهر

رهبر خردمند ملت ایران و پیوستن به

حزب رستاخیز ملی اعلام میدارد .

آریامهرا

جان‌نثار افتخار دارد بنمایندگی از طرف کلیه دبیران و دانش آموزان مدرسه راهنمائی شاهدخت بم آمادگی خود را جهت ثبت‌نام و شرکت در حزب رستاخیز ملی ایران که از پدیده‌ها و هدیه‌های تازه سال‌نو میباشد اعلام و برای پیشبرد آن با جان و دل پذیرا هستیم و جمعا در آستانه سال جدید از خداوندبزرگ سلامتی برای ذات اقدس شهریاری و کلیه خاندان جلیل سلطنت پهلوی که هرساعت و هر روز با فرامین و اوامر ثمر بخش و جدیدشان قلب فردفرد ایرانیان وطن‌پرست را از شوق به طپش درمیاورند از خداوند درخواست نموده وبرای ترقی ایران‌عزیز بیش از پیش برای تلاش و کوشش مهیا میگردیم .

رئیس مدرسه راهنمائی تحصیلی شاهدخت‌بم ـ ایراندخت گرامی

آ ـ ۱۵۲۷۰۹

درود بی پایان به‌پیشگاه
شاهنشاه آریامهر

رهبـــر عالیقدر و مبتکر طراح انقلابی رستاخیز ملی‌ایران

گرگان ـ حاج علی اصغر رشیدی

پیشگاه مبارک بندگان شاهنشاه آریامهر
رهبر خردمند و عالیقدر ملت ایران

اتحادیه صنف ترمبار فروش رفسنجان و ابستگی خود را به حزب رستاخیز ملی اعلام و مراتب جان‌نثاری خود را به خاکپای مبارک اعلیحضرت همایون شاهنشاه آریامهر معروض میدارد.

رئیس اتحادیه صنف ترمبار فروش ـ غلام جان‌نثار

اتحادیه صنف معماران و پیمانکاران اردبیل بانهایت افتخار همبستگی خودرا باحزب رستاخیز ملی ایران اعلام میدارد .

رئیس اتحادیه صنف معماران و پیمانکاران اردبیل
یحیی رئیس‌زاده

اتحادیه صنف قصابان اردبیل بانهایت افتخار همبستگی خود را بایگانه حزب مترقی کشور اعلام میدارد .

التفات طرفدار حقیقت
رئیس اتحادیه صنف قصابان اردبیل

آ ـ ۱۵۲۷۰۰

جناب آقای امیرعباس هویدا نخست‌وزیر محبوب
و دبیر کل حزب رستاخیز ملی ایران

شورای آموزش و پرورش منطقه‌ای شمیران با عرض سپاس فراوان به پیشگاه شاهنشاه آریامهر پیوستگی خودرا به حزب رستاخیز ملی ایران اعلام داشته،باایمان کامل به نظام‌شاهنشاهی قانون اساسی و انقلاب ششم بهمن داوطلب عضویت در حزب مزبور میباشند .

نایب رئیس شورای آموزش و پرورش
منطقه شمیران ـ دستغیب

جناب آقای امیر عباس هویدا
نخست‌وزیر محبوب ودبیر کل حزب رستاخیز ملی ایران

بااستقبال از فرمایشات خردمندانه شاهنشاه آریامهر کلیه کارگران و کارکنان معادن عباس‌آباد شاهرود باکمال اشتیاق آمادگی خودرا برای پیوستن‌به‌حزب رستاخیز ملی‌ایران بدینوسیله اعلام میدارند .

باعرض احترام ـ حسن نجفیان رئیس معادن عباس‌آباد

آ ـ ۱۵۲۷۲۱

جناب آقای هویدا نخست‌وزیر ودبیرکل حزب رستاخیز ملی

باافتخار و مباهات پیوستگی و عضویت خود را به حزب رستاخیز ملی اعلام میداریم .

هیئت مدیره انجمن محلی کوی علم

آ ـ ۱۸۲۲۵

پیشگاه مبارک اعلیحضرت همایون شاهنشاه آریامهر

باکمال افتخار وباایمان راسخ باصول مقدس نظام شاهنشاهی ایران و قانون اساسی و انقلاب ششم بهمن همبستگی خود را بحزب رستاخیز ملی ایران معروض داشته و مانند همیشه آماده جانبازی در راه تحقق یافتن آرمانهای ملی و میهنی میباشم .

کلیه کارمندان و کارکنان کلوپ ایران و فرانسه

آ ـ ۱۸۲۲۷

شاهنشاها

فرمان تاریخی تشکیل حزب رستاخیز ملی ایران را بنام یک فرد ایرانی به پیشگاه مبارک تبریک‌و آمادگی خود را به‌رستاخیز ایران اعلام میدارم .

گرگان ـ حاج صفرعلی پوراکبر

آ ـ ۱۵۲۷۱۰

جناب آقای امیرعباس هویدا دبیر کل
حزب رستاخیز ملی ایران

بنیاد نیکوکاری نوریانی ، پاسدار ادبیات و هنر و تاریخ وفرهنگ ایران،که بتمدن نامدار کهنسال ایران اعتقاد داردورسیدن بدروازه تمدن‌بزرگ‌راآرزومنداست وابستگی خودرا بحزب نوبنیاد رستاخیز ملی ایران که‌وسیله حصول این‌آرزوهاست اعلام میدارد .

پانزدهم اسفند ۱۳۵۳

دبیر کل بنیاد ـ دکتر نصرةالله کاسمی

با اعلام همبستگی متشکل شدن همه مردم ایران را در صفوف رستاخیز بزرگ ایران صمیمانه تبریک گفته توفیق هموطنان گرامی را در اجرای آرمانهای مقدس

شاهنشاه آریامهر آرزومندیم .

رئیس اتحادیه صباغان جلال پورسعید

استادان ، دانشجویان ، کارکنان انستیتو ـ تکنولوژی آمار و حسابداری تهران و هنرستان خواجه نوری با اعتقاد کامل به نظام استوار شاهنشاهی و قانون اساسی و انقلاب شاه و ملت به رستاخیز ملی ایران که ضامن وحدت ملی‌و راهی بسوی تمدن بزرگ می باشد از جان و دل می پیوندند .

ربابه مسعودیان

هیئت مدیره و کارکنان

شرکت سهامی اگریکالت ایران

با اعتقاد کامل به نظام استوار شاهنشاهی

و قانون اساسی ایران همبستگی خود را به :

رستاخیز ملی ایران اعلام میدارد

شاهنشاها

هیئت مدیره و کلیه کارمندان و کارگران شرکت نوافرم تشکیل
حزب رستاخیز ملی ایران را صمیمانه تبریک عرض مینمایند و الحاق
خود را باین حزب که ضامن وحدت ملی ایران است اعلام میدارند

مدیرعامل شرکت نوافرم (با مسئولیت محدود) مهدی زربافی

نوافرم
NOVAFORM

جناب آقای امیرعباس هویدا
دبیر کل حزب رستاخیز ملی ایران

در اجرای منویات شاهنشاه آریامهر در تحکیم و استوار ساختن وحدت
ملی ایرانیان و تاکید نظام شاهنشاهی
قانون اساسی و انقلاب ششم بهمن

مدیران ـ کارکنان و کارگران عضو گروه شرکتهای سهامی تامین برق و آب ایران پیوستگی خود را به نهضت
رستاخیز ملی ایران اعلام میدارند

درود بی پایان به پیشگاه

شاهنشاه آریامهر

که با اعلام حزب رستاخیز ایران وحدت ملی ایرانیان را استوار ساختند.

هیئت مدیره و صاحبان سهام شرکت کشت و صنعت ایران فودر

جمال آیت اللهی

هیئت مدیره و کارمندان شرکت مکاورز «سهامی خاص»

محمد آیت اللهی

پیشگاه مبارک اعلیحضرت همایون شاهنشاه آریامهر

بارهبری خردمندانه آن شهریار عظیم الشأن و دوراندیش بار دیگر با صدور فرمان مبنی بر تشکیل حزب رستاخیز ملی برگ زرین دیگری بتاریخ پرافتخار دو هزار و پانصد ساله شاهنشاهی ایران افزوده شد با سپاس فراوان و با اعتقاد به سه اصل مقدس احترام بقانون اساسی، نظام شاهنشاهی ایران، که با خون هر ایرانی وطن پرست عجین شده و پاسداری انقلاب ششم بهمن افتخار دارد پیوستن کلیه شرکتهای حمل و نقل بین المللی را بحزب رستاخیز ایران شرفعرض رسانیده و آمادگی کلیه کارکنان شرکتهای وابسته را برای جانبازی در راه آرمان مقدس آن شهریار خردمند را اعلام دارد.

رئیس سندیکای شرکتهای حمل و نقل بین المللی

حسینعلی مصداقی

مدیران و کارکنان شرکت میلارد سهامی

ضمن سپاس به پیشگاه

شاهنشاه آریامهر

همبستگی و الحاق خود را به حزب رستاخیز ملی ایران اعلام میدارند.

شرکت میلارد سهامی «سهامی خاص»

دریک جلسه پرشور، دانشجویان واستادان مدرسه عالی ترجمه،

پیوستگی خودرا به «رستاخیز ایران» اعلام داشتند

ساعت پنج بعداز ظهرروز دوشنبه دوازدهم اسفند ماه دانشجویان و استادان مدرسه عالی ترجمه، درسالن اجتماعات این مدرسه گرد آمدند و با شور و اشتیاق فراوان پیوستگی و همبستگی خودرا به حزب «رستاخیز ایران» اعلام داشتند.

در این جلسه پرشور، که نشانه بارزی ازروح میهن پرستی و شاهدوستی دانشجویان و استادان مدرسه عالی ترجمه بود، خانم «آقازاده»، استاد رشته زبان فرانسه، طی سخنان مبسوط و جامعی، خط مشی سیاسی آینده کشور را که بابتکار رهبر عالیقدر ملت ایران ـ شاهنشاه آریامهر ـ ترسیم گردیده است، موردتحسین وستایش قرار داد و سپس آقای «عباس آریانپور کاشانی» رئیس مدرسه عالی ترجمه، به تفصیل پیرامون ایمان قلبی واعتقاد راسخ ایرانیان، طی ادوار مختلف تاریخ به نظام شاهنشاهی مطالبی بیان داشت ونیز ضمن اشاره به پیشرفت ها و ترقیات شگرف و خیره کننده‌ای که طی سال های اخیر، درپرتو انقلاب شاه و مردم تحت رهبری های خردمندانه شاهنشاه آریامهر نصیب ملت ایران شده است، به تفصیل پیرامون گردهمائی ملت ایران در یك صف واحد ودریك تشکیلات نوین سیاسی واثرات درخشانی که از تشکیل حزب «رستاخیز ایران» پدید خواهد آمد، سخن گفت و با بیانی پرشور ابتکار شاهنشاه آریامهر را در پیدایش چنین تشکیلاتی، موردستایش قرار داد.

در این جلسه پرشور، قاطبه دانشجویان و استادان مدرسه عالی ترجمه، یکدل ویك زبان، ضمن آمادگی برای پیوستن به حزب «رستاخیز ایران»، باعرض تلگرافی به پیشگاه مبارك رهبرخردمندایران، اعلیحضرت همایون محمد رضا شاه پهلوی شاهنشاه آریامهر و همچنین تلگراف دیگری بعنوان آقای امیر عباس هویدا نخست وزیر و دبیرکل حزب رستاخیز ایران، مراتب وفاداری کامل خودرا به اصول تشکیلات نوین سیاسی ایران، نظام شاهنشاهی، قانون اساسی و انقلاب ششم بهمن معروض و اعلام داشتند.

بلافاصله تلگرافهای مزبور مخابره ورونوشت آنها جهت آقای دکتر فضل‌الله اکبری معاون وزارت علوم وآموزش عالی ارسال گردید.

ضمن ابراز سپاس بیکران از رهبریهای خردمندانه و دور اندیشانه شاهنشاه آریامهر وبا اعتقاد به اصول رستاخیز ملی

نظام شاهنشاهی

قانون اساسی

انقلاب ششم بهمن

آمادگی عضویت خودرا درتشکیلات جدید سیاسی کشور اعلام میدارد.

گرگان ـ فرهاد واثقی

پیشگاه مبارك شاهنشاه آریامهر

با افتخار و مباهات بدینوسیله آمادگی و پیوستگی کامل ورزشکاران رابه‌رستاخیز ملی ایران اعلام‌داشته تا آخرین قطره خون آماده جانبازی در راه اهداف و فرامین مقدس آن رهبر بزرك هستیم.

ازطرف جامعه ورزشکاران منطقه گرگان ـ قدرت‌الله کریمی

شاهنشاها

رهبری‌خردمندانه و اوامر اندیشمندانه‌آن‌شهریار دوراندیش دائر به تشکیل جبهه واحد رستاخیز ملی ایران برك زرین دیگری بتاریخ پرافتخارشاهنشاهی ایران افزود. سه اصل مقدس اعلام شده احترام به قانون اساسی، اعتقاد به نظام شاهنشاهی و اجرای اصول انقلابی ششم بهمن اجزای وجود هرایرانی پاك‌سرشت را تشکیل می دهد.

جناب آقای امیرعباس هویدا

دبیرکل حزب رستاخیز ملی ایران

با الهام از رهنمونهای خردمندانه رهبر عالیقدر، وابستگی خودرابه‌حزب رستاخیز ملی‌ایران‌اعلام‌میدارد

اصفهان ـ هیات مدیره شرکت خوش طعم تولید کننده کانادادرای ـ کوکاکولا ـ سون‌آپ

نظام شاهنشاهی، انقلاب ششم بهمن و قانون اساسی کشور پایدار باد

با خرسندی و افتخار، آمادگی خودرا برای پیوستن به تشکیلات جدید سیاسی و اجتماعی کشور اعلام میداریم.

اصفهان ـ مدیر و کارکنان کارخانجات روغن‌نباتی‌ناز

پخش گاز ایران «پرسی گاز» شرکت سهامی خاص
تهران جاده جنوبی کرج ـ شادآباد (پهلوی نو)
صندوق‌پستی ۱۹۱۸ تهران ـ شماره ثبت ۶۸۷۷
PERSIAN GAS DISTRIBUTION PERSIGAS
(SAHAMI KHAS CO.)
SOUTH ST. OF KARAJ SHAD ABAD ST. PAHLAVI NOW
P. O. BOX 1918 TEHRAN. REG. No. 6877
CABLES. COPERSIGAS
TELEPHONE. 654034-37
تلگرافی: کوپرسیگاز
تلفن: ۳۷-۶۵۴۰۳۴
TELEGRAMME
Ref.
Teheran ۱۳۵۳/۱۲/۱۳ طهران
کاخ همایونی تهران ـ پیشگاه اقدس شهریارعظیم الشان محمدرضا شاه پهلوی آریا مهر شاهنشاه معبوب.
به پیروی ازنیات ملوکانه هیئت مدیره مدیریت عامل کارکنان کارگران شرکت سهامی پخش گاز ایران (پرسیگاز) افتخاردارند پیوستگی خود را به رستاخیز ایران بشرفعرض رساند. اعلام دارند ازصمیم قلب با اصول مورد نظر رهبر خردمند عالیقدر خود مومن بوده ودراجرای اوامرصادره درباره یگانگی ملت ایران با ایمان کامل جان برکف آماده میباشیم.
کوپرسیگاز:
جانبشار ادوارد میرزابیگ
مدیر عامل پرسیگاز
Persigas پرسی گاز

جناب آقای امیرعباس هویدا

دبیرکل حزب رستاخیز ملی ایران

کارگران ـ کارکنان ـ مهندسین ومدیران شرکت‌های زیر:

بدینوسیله پیوستگی خودرا به‌حزب‌رستاخیز ملی ایران اعلام‌میدارند وبرای پاسداری

نظام شاهنشاهی

قانون اساسی

انقلاب ششم بهمن

و آرمانهای مترقیانه رهبر خردمند ملت ایران از بذل جان دریغ نمی‌ورزند.

گروه گاما ـ گلف ـ جینسکو ـ اکوان

تلگراف

تهران ـ جناب آقای امیرعباس هویدا نخست‌وزیرودبیرکل محترم حزب رستاخیز ملی ایران

هیئت‌مدیره‌وکارمندان‌وکارگران معادن‌وکارخانجات‌وابسته به‌گروه معدنی کالسیمین‌وشرکت‌سهامی معادن بافق‌وسایرشرکتهای‌معدنی وابسته به‌این گروه باایمان‌قاطع به‌اصول‌مقدسی که‌همواره‌ضامن استقلال‌وپیشرفت‌سریع کشورعزیز مابوده‌است پیوستگی خودرا به‌حزب رستاخیزملی ایران اعلام‌ودراجرای منویات‌مبارك‌ملوکانه آماده فداکاری وکوشش تاسرحدجانبازی خواهیم بود

رئیس هیئت مدیره‌شرکت های وابسته به‌گروه صنعتی ـ معدنی ایران رضا رستگار

احساس غرور انگیز کارگران وکارکنان برق منطقه‌ای فارس

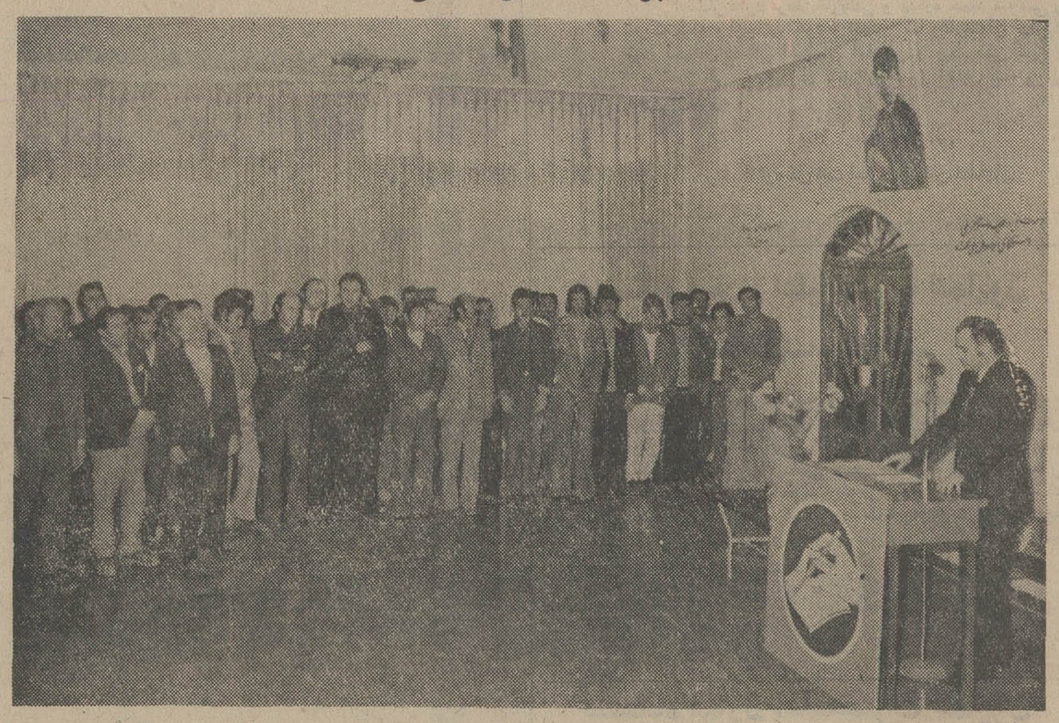

آقای مهندس سعید عظیمی مدیر کل شرکت برق منطقه‌ای فارس مواهب بیشمار رهبریهای خردمندانه شاهنشاه آریامهر رابرشمرد

بمناسبت فرمان مقدس تشکیل حزب رستاخیز ایران مراسم پر شوری در شرکت برق منطقه‌ای فارس برگزار گردید ، کارگران وکارکنان این‌کارخانه شورانگیز ترین احساسات را نسبت به شاهنشاه آریامهر ابراز کردند و بادل و جان آمادگی خود را جهت پیوستن بحزب‌رستاخیز ملی ایران اعلام کردند .

این تلگراف نیز به پیشگاه مبارک شاهنشاه‌آریامهر از طرف مدیر عامل برق منطقه‌ای فارس معروض گردید .

پیشگاه مبارک اعلیحضرت همایون شاهنشاه آریامهر

بانهایت احترام بشرفعرض می رساند اکنون که بفرمان رهبر عالیقدر با تشکیل حزب‌رستاخیز ملی کلیه گروهها و قاطبه‌ملت ایران در صف واحدی متشکل شده و برای رسیدن به تمدن بزرگ مجهز میشوند و اساس وحدت ملی‌استحکامی خلل‌ناپذیر میابد جان نثار افتخار دارد پیوستگی تمام کارکنان شرکت برق منطقه‌ای فارس و بنادر و کهکیلویه راکه‌همواره سربازان فداکار انقلاب شاه و ملت‌بشمار میایند به حزب رستاخیز ملی معروض داشته و آمادگی خود و آنان‌رابرای فداکاری‌و مجاهدت بیشتر بشرفعرض مبارک برساند .

مدیر عامل شرکت برق منطقه‌ای فارس جان‌نثار سعید عظیمی

پیشگاه مبارک شاهنشاه آریامهر

بانهایت افتخار وابستگی کامل کلیه کارکنان شرکت را

باشور وشوق فراوان برای پیوستن بـ رستاخیز

ایران اعلام میدارد .

کارکنان وهیئت مدیره شرکت سهامی خاص صنعتی

وتولیدی گیوار

شرکت روشنائی نورافکن ـ حسین زاده ـ مدیری

دررستاخیزایران همه روشنفکران، کارگران، کشاورزان، پیشه‌وران وکارمندان سهیم هستند.

ازامروزهمه‌مردم دریک‌صف‌فشرده برای تحقق بخشیدن به‌هدفهای انقلابی شاهنشاه

کوشش میکنند.مااین‌وحدت بزرگ‌ملی را

به‌رهبرانقلاب‌ایران‌وهمه‌هموطنان گرامی

صمیمانه‌تبریک‌عرض‌میکنیم

شاهنشاها

بااعلام‌همبستگی

تشکیل حزب رستاخیز ملی ایران که‌مظهروحدت ملی ایران‌است

صمیمانه‌تبریک عرض نموده‌واز

هم‌اکنون پیوستگی خودرابحزب

رستاخیزملی ایران اعلام‌میداریم

مدیرعامل وهیئت‌مدیره‌ومهندسین

وکارکنان‌مهندسین‌مشاورارگانیک

بااعتقاد کامل به

نظام‌استوارشاهنشاهی

وقانون‌اساسی وعلاقه‌و

ایمان‌راسخ به‌انقلاب‌شاه‌وملت

به‌رستاخیزایران

که‌ضامن‌وحدت‌ملی خواهد بودمی‌پیوندیم

هیئت‌رئیسه‌اطاق‌اصناف شهرستان بروجن

جناب آقای دکتر آموزگار وزیر محترم کشور

افتخار دارد فرمان تاریخی و پدیده جدید سیاسی را تبریک گفته و ازجانب خود وعموم‌روسا وکارمندان ادارات ثبت احوال استان اصفهان آمادگی و پیوستگی قلبی به رستاخیز ملی را باپیروی کامل از اصول انقلاب شاه و ملت معروض دارد .

بدیعی فریدنی

اداره کل ثبت احوال استان اصفهان

آ ـ ۱۵۲۶۵۹

پیشگاه مبارك اعلیحضرت همایون شاهنشاه آریامهر

رهبری خردمندانه و اوامر اندیشمندانه آن شهریار دوراندیش مبنی‌برتشکیل رستاخیزملی‌ایران‌برگ زرین‌دیگری بتاریخ پرافتخار ایران افزود بااعتقاد به‌سه اصل مقدس احترام به قانون اساسی ونظام شاهنشاهی و پاسداری انقلاب‌ششم بهمن،آمادگی خودرابرای پیوستن به‌رستاخیز ملی ایران و جانبازی در راه شاه ومیهن عزیز بشرفعرض همایونی رسانیده وگوش بفرمان پدر تاجدار خودمیباشیم.

انستیتو تکنولوژی برق و مکانیك هنرستان صنعتی

تهران ـ هوشنك سینا

آ ـ ۱۱۲۰۸۴

پیشگاه مبارك اعلیحضرت همایون شاهنشاه آریامهر

فرمان رستاخیز ملی که همبستگی تمام طبقات را جهت نیل به آرمانهای ملی ایران تحقق میبخشد غرور انگیز است آمادگی خودرا برای پیوستن به‌این رستاخیز تاریخی اعلام میداریم .

سازمان آموزشی پیام‌نو ناحیه (۹)

دکتر ذبیح‌اله جوادی

آ ـ ۱۱۲۱۰۱

پیشگاه مبارک شاهنشاه آریامهر

اتحادیه صنف شیرینی‌ساز و قندریز زاهدان همبستگی خود را بحزب رستاخیز ملی ایران که مومن بقانون اساسی ، رژیم شاهنشاهی واصول انقلاب شاه و ملت میباشد اعلام و در راه هدفهای عالی‌و مترقی رهبر اندیشمند ایران از هرگونه‌جانفشانی دریغ نخواهیم کرد .

از طرف اتحادیه صنف شیرینی‌ساز و قندریز زاهدان

جان‌نثار محمد علی عارفی

آ ـ ۱۵۲۷۱۷

پیشگاه مبارک بندگان شاهنشاه آریامهر

آرایشگران زاهدان وخانواده‌های آنان، با اعتقاد به نظام دو هزار وپانصد ساله ایران وایمان به قانون اساسی ایران ، پیوستگی خودرا به حزب رستاخیز ملی‌ایران که در جهت‌پیشبرد هدفهای انقلاب شاه وملت وتعالی روزافزون مردم ایران گام برخواهد داشت اعلام میدارد .

از طرف صنف آرایشگران زاهدان وخانواده‌های وابسته

جان‌نثار غلامحسین زراعتکار

آ ـ ۱۵۲۷۱۶

جناب آقای هویداد بیر کل حزب رستاخیز ملی ایران

باافتخار فراوان آمادگی خودرا برای پیوستن به تشکیلات جدید سیاسی و اجتماعی کشور اعلام‌میدارد و برای پاسداری از نظام مترقی شاهنشاهی ، قانون اساسی کشور وانقلاب تاریخی ششم بهمن‌آماده‌است.

مدیر عامل‌شرکت تعاونی تاکسیرانی‌اصفهان ـ نبی‌زاده

پیشگاه‌مبارک شاهنشاه‌آریامهر

فرمان رستاخیز ملی دایر به همبستگی تمام طبقات اجتماعی ایران برای تحقق بخشیدن به آرمانهای ملی غرورانگیز و افتخار آفرین است بانهایت افتخار ، آمادگی خودرا جهت‌پیوستن به‌تشکیلات جدیدسیاسی و اجتماعی کشور اعلام میدارد .

هیات‌مدیره ـ کارمندان و کارگران شرکت سهامی خاص سیمین اصفهان

اتحادیه صنف گوشت گاوفروشان‌رشت

با اعتقادکامل به‌نظام استوارشاهنشاهی‌وقانون‌اساسی ونیزعلاقه و ایمان راسخ به انقلاب شاه و ملت و رستاخیز ایران که‌وحدت ملی خواهد بود می‌پیوندند .

جان‌نثار ـ یوسف فروزی

پیشگاه مبارك اعلیحضرت همایون شاهنشاه آریامهر

رهبر عالیقدر وخردمند ملت ایران

فرمان رستاخیز ملی و همبستگی تمام طبقات ملت ایران باردیگر نمایانگر عظمت و افتخارات عظیمی است که تحت رهبری شاهنشاه نصیب مردم ایران میشود .

هیئت مدیره ـ کارگران و کارکنان

شرکت سهامی الکتریک اشوج باطری ایران

آمادگی خود را برای پیوستن باین رستاخیز ملی و کوشش جهت تحقق بافتن آرمانهای آن اعلام میدارند .

RAY-O-VAC

به پیشگاه شاهنشاه عظیم الشان رهبر انقلاب ایران

مدیریت شرکت تم‌تمه با مسئولیت محدود وابستگی خودرا به کمیته رستاخیز ملی اعلام میدارد وآماده هرگونه فداکاری در راه تحقق آرمان مقدس شاه و ملت میباشد .

محصولات غذائی تم‌تمه

پیشگاه‌شاهنشاه‌آریامهر

کتابداران و کارمندان سازمان کتابخانه های عمومی شهر تهران بدینوسیله پیوستگی خود را به حزب رستاخیز ملی ایران وتجدید میثاق و پیمان با نظام شاهنشاهی وقانون اساسی وانقلاب شاه وملت را اعلام میدارد.

خدمتگزار: رکن‌الدین همایونفرخ مدیر عامل سازمان کتابخانه های عمومی تهران

اتحادیه صنف گوشت گوسفند فروشان رشت

با اعتقاد کامل به نظام استوار شاهنشاهی و قانون اساسی و نیز علاقه و ایمان راسخ به انقلاب شاه و ملت و رستاخیز ایران که وحدت ملی خواهد بود، می پیوندند .

جان‌نثار ـ محمد علی هدایتی

اتحادیه‌صادر کنندگان فرش‌ایران

ضمن ابراز سپاس بیکران از رهبریهای خردمندانه شاهنشاه آریامهر وبااعتقاد راسخ به‌اصول رستاخیز ملی ایران :

نظام شاهنشاهی ، قانون اساسی و انقلاب ششم بهمن ، آمادگی پیوستن خودرا به حزب رستاخیز ملی ایران اعلام میدارد .

پیشگاه مبارك شاهنشاه آریامهر

بانهایت افتخار کلیه اعضاء شرکت تعاونی خبازان همایونشهر و حومه‌پیوستگی‌خودرا به حزب رستاخیز ملی ایران اعلام مینمایند.

مدیرعامل شرکت ـ رمضان رحیمی

پیشگاه مبارك شاهنشاه آریامهر

فرمان رستاخیز ملی که همبستگی تمام طبقات را جهت نیل به آرمانهای ملی ایران تحقق می بخشد غرورانگیز است . آمادگی خودرا برای پیوستن به این رستاخیز تاریخی اعلام میداریم .

رئیس اتحادیه صنف پارچه فروش شهرستان‌گرگان ـ سید اسدالله محسنیان

پیشگاه مبارك بندگان همایونی شاهنشاه آریامهر
(ارواحنافداه)

جان‌نثاران چوبداران و گوسفند فروشان اصفهان باقلبی سرشار از مهر شاه ووطن همبستگی خودرا به حزب پرافتخار رستاخیز ایران اعلام داشته و جان در کف در اجرای اوامر مطاع شاهانه آماده جانبازی و فداکاری هستند .

از طرف چوبداران و گوسفند فروشان اصفهان

جان نثار ـ رضانایب‌پور

جناب آقای امیرعباس هویدا دبیر کل رستاخیز ملی ایران

با الهام از راهنمائی های خردمندانه پدر تاجدار ، آمادگی خودرا برای پیوستن‌به‌تشکیلات جدید سیاسی و اجتماعی کشور و پاسداری از اصول انقلاب‌تاریخی ششم بهمن ـ نظام‌شاهنشاهی و قانون اساسی اعلام میدارد

مدیرعامل و کارکنان سازمان آب گرگان

شاهنشاها

تشکیل حزب رستاخیز ایران را که فصل نوینی در حیات ملت‌ایران است صمیمانه تبریك میگوئیم .

اتحادیه صنف قندریزان تهران

جناب آقای امیرعباس هویدا دبیر کل حزب رستاخیز ملی ایران

اتحادیه اصناف خوار وبار فروش و آجیل فروش‌وبقال اصفهان با ایمان کامل به‌شاهنشاهی دوهزارو پانصد ساله ایران واحترام بقانون اساسی وانقلاب شاه و مردم وابستگی خودرا به رستاخیز ملی ایران اعلام و آماده برای فداکاری وجانبازی درراه‌اجرای منویات‌اعلیحضرت همایون شاهنشاه آریامهر می باشد .

رئیس اتحادیه اصناف خواروبار فروش وآجیل فروش و بقال ـ مهدی قانعی

طلوع رستاخیز ملی ایران را که ضامن وحدت ملت ایران و هماهنگی کامل مردم در اجرای نیات مقدس شاهنشاه آریامهر است صمیمانه تبریك میگوئیم .

مدیر وکارکنان‌موسسه حمل‌ونقل‌خلیج فارس‌خرمشهر

حاجی محمدعلی نیکروان

پیشگاه مبارك‌اعلیحضرت همایون شاهنشاه آریامهر

بزرگ فرمان تاریخی رستاخیز ملی همبستگی تمام ملت ایران رابه‌آرمانهای خودتحقق می‌بخشد بدینوسیله آمادگی خود و کارمندان اداره امور اقتصادی و دارائی اردستان را برای پیوستن به‌این رستاخیز عظیم ملی اعلام میدارد .

رئیس اداره امور اقتصادی و دارائی شهرستان اردستان

منوچهر طالقانی فرید

آ ـ ۱۵۲۶۵۸

جناب آقای امیرعباس هویدا

نخست‌وزیر محبوب و دبیر کل محترم
حزب‌رستاخیز ایران

ضمن استقبال فراوان از
فرمان شاهنشاه آریامهر ،
باسربلندی بسیارپیوستگی
این کانون را به حزب
رستاخیز ایران اعلام و
همواره باوفاداری کامل به
نظام مقدس شاهنشاهی و
قانون‌اساسی ایران‌وانقلاب
شاه وملت سرفراز میباشد

کانون مهندسین زرتشتی ایران

چه فرمان یزدان، چه فرمان شاه

از صمیم قلب تأسیس حزب رستاخیز ملی ایران
را که موجب نیرومندی بیشتر میهن عزیزمان
میگردد به شاهنشاه آریامهر وملت ایران
تبریک عرض نموده وضمن اعلام همبستگی خود
وهمکاران آمادگی خود را تا سرحد جان
در اجرای منویات پدر تاجدار اعلام میدارد

شرکت ایران . اس . آ . ام

موسسه‌حسابرسی‌وخدمات‌مدیریت‌بودجه
شرکت تولیدی شیمیائی ایزوسیل
شرکت خدمات اقتصادی ایران
شرکت مطالعات اقتصادی ایران

سید عباس میرهادی

شاهنشاها

فرمان همایونی مبنی بر تاسیس حزب رستاخیزملی ایران بمنظور همبستگی قاطبه ملت ایران درپیشبرد ارمانهای‌مقدس ملی‌واعتلای نام ایران وایرانی موجب افتخار ومباهات هر ایرانی میهن پرست است. اعضای انجمن شهرستان آمل همبستگی خودرا به حزب رستاخیز ملی ایران اعلام و از لحظه‌ی ندای شاهنشاه عظیم الشان خودرا عضو حزب رستاخیز ملی ایران میدانند .

جان نثار ـ علی اکبر فرهمند ـ
رئیس انجمن شهرستان آمل

پیشگاه مبارك اعلیحضرت همایون شاهنشاه آریامهر

با افتخار فراوان مراتب سپاس خودرا بمناسبت اعلام تشکیل تشکیلات‌نوین سیاسی رستاخیز ایران تقدیم میداریم و به پیروی‌از منویات ملوکانه بر اساس ایمان راسخ به نظام شاهنشاهی ایران واحترام به قانون اساسی و درك صحیح وعمیق اصول‌انقلاب شاه وملت پیوستن به رستاخیز ایران را اعلام می داریم و ابتکار درخشان آن رهبر خردمند را در جهت تحقق بخشیدن به آرمانهای مقدس ملی تبریك و تهنیت عرض مینمائیم .

از طرف کارکنان بنگاههای باربری مقیم جلفاوابسته به دفتر همکاری آذربایجان شرقی

پیشگاه مبارک شاهنشاه آریامهر

مدیران و کارمندان و کارکنان شرکت ساختمانی تراس
افتخار دارند
که شرکت و همبستگی کامل خود را به رستاخیز بزرگ ملی
ایران اعلام دارند

جان نثاران مدیران شرکت ساختمانی
تراس

موسسات تولیدی درفشان

و کارمندان و کارگران سوپرمارکت فرد طلائی ضمن ابراز سپاس
پیگیران از رهبری های خردمندانه و دوراندیشانه شاهنشاه آریامهر
و با اعتقاد باصول رستاخیز ملی، نظام شاهنشاهی، قانون
اساسی، انقلاب ششم بهمن
با سرفرازی و افتخار آمادگی عضویت خود را در تشکیلات واحد سیاسی
حزب رستاخیز ملی ایران اعلام میدارد .

عبدالرحیم درفشان

جناب آقای امیرعباس هویدا

نخست وزیرمحبوب و دبیر کل محترم حزب‌رستاخیز ایران

با افتخار بسیار مراتب
سپاس بی‌پایان‌را بمناسبت
تشکیل حزب‌رستاخیزایران
به پیشگاه مبارك شاهنشاه
آریا مهر تقدیم و پیوستگی
این‌کنکاش‌را به حزب‌مترقی
نوین اعلام میدارد وهمانند
همیشه باوفاداری کامل به
نظام مقدس شاهنشاهی و
قانون‌اساسی ایران‌وانقلاب
شاه وملت سرفرازمیباشد
کنکاش یگانگی زرتشتیان

پیشگاه مبارک اعلیحضرت همایون

شاهنشاه آریامهر

باکمال افتخار از جانب خود و اعضاء هیئت مدیره و کلیه کارمندان و کارگران **کارخانجات پشمبافی افشار یزد**

ضمن تقدیم عالیترین مراتب سپاس به پیشگاه رهبر اندیشمند خود و پیروی از منویات ملوکانه بر اساس اعتقاد راسخ به نظام

شاهنشاهی ایران و احترام به قانون اساسی و درک صحیح و عمیق اصول انقلاب شاه و ملت پیوستن به تشکیلات سیاسی واحد

حزب رستاخیز ملی ایران که یکی دیگر از ابتکارات شاهنشاه در تحقق بخشیدن به آرمانهای ملی و سرآغاز نوینی در تاریخ مجد و عظمت ایران

عزیز است اعلام می دارد.

مدیرعامل شرکت سهامی کارخانجات پشمبافی افشار یزد محمد صادق افشار

شاهنشاها

کلیه کارگران، کارمندان، مهندسین و مدیران ایران یاساطایر ورابر (شرکت سهامی خاص) ضمن عرض سپاس

از رهبری های خردمندانه آن شهریار دوراندیش، آمادگی و عضویت خود را در تشکیلات جدید سپاس

حزب رستاخیز ایران اعلام داشته و از بذل جان در راه آرمانهای ملی و بشر دوستانه رهبر

بزرگ خود دریغ نخواهند نمود

محمدعلی فولادی ـ مدیرعامل

هیئت‌مدیره‌ورؤسای دوائروکارکنان‌شرکتهای

بیمه البرزویورکشایر

پیوستگی خودرابحزب«رستاخیزملی ایران»اعلام‌نمودند

آقای خلیل نهائی عضو هیئت مدیره شرکت های بیمه البرز و یورکشایر هنگام ایراد سخنان خود

خانم هلن هنگام ایراد سخنان خود به نمایندگی از طرف کارکنان‌شرکتهای بیمه البرز و یورکشایر

بمناسبت تجلیل از «رستاخیز ملی ایران» جشن باشکوهی‌در محل سالن شرکت های بیمه یورکشایر و البرز در خیابان سپهبد زاهدی تشکیل شد ، در این جشن کلیه‌مدیران وروسای دوائر و کارکنان شرکت های بیمه یورکشایر و البرز حضور داشتند . ابتداسرود شاهنشاهی نواخته شد و ضمن خوش‌آمدو تشکر از حضورمدعوین ،آقای خلیل نهائی عضو هیئت مدیره شرکت های بیمه یورکشایر و البرز پشت تریبون قرار گرفت و اظهار داشت :

خانم ها و آقایان

قبلا باید اظهار نمایم که‌اگر بعلت وجد وسروری که‌سراپای وجودم را فرا گرفته نمیتوانم مکنونات قلبی خود را آنچنان که باید و شاید اظهار نمایم پوزش میطلبم ، بااجازه‌همکاران عزیز امیدوار بتوانم گویای مکنونات قلبی شما باشم ضمنا لازم میدانم قبلا اظهار کنم که همین امروز تلگرافی از آقای حبیب‌الله نهائی رئیس هیئت مدیره شرکت‌های بیمه‌یوکشایر و البرز دریافت داشتم که همبستگی خود و موسسه رابه حزب «رستاخیز ملی ایران» اعلام‌داشتند ، آقای خلیل‌نهائی سپس ادامه داد و گفت :

نمیخواهم زیاد به گذشته برگردم ولی بی‌مناسبت نیست که مرور مختصری‌بشود و باید عرض کنم که‌اززمان زمامداری اعلیحضرت رضاشاه‌کبیر سردار جاودانی و بنیانگزار ایران نو نیم قرن میگذرد در این مدت از شخصیت بزرگ و جادوئی این پایدار مرد تاریخ پرغرور میهن ما سخن بسیار گفته شده و بیشک سال های بسیار دیگر باید سپری شود تا عظمت آن بزرگ‌مرد به حقیقت شناخته شود .

اعلیحضرت رضاشاه بزرگ هنگامی اداره کشورمارا بدست گرفت که سرزمین کهنسال ما از هرسو مورد هجوم بیگانگان و عوامل داخلی آنها بود و از استقلال و تمامیت ارضی کشور جز نام بی‌مسمائی که آنهم می رفت تا در عرصه سازش حیله‌گرانه قدرت های بزرگ آنروز محو شود چیزی باقی نمانده بود ، کشور های‌خارجی از شمال وجنوب درصددتقسیم کشورما بودند . سلطنت قاجاریه درمیان این رقابت ها هرروز بیشتر ازپا درمی آمد وناتوانتر میشد ، حکومت های درمانده برای ساده ترین مسائل میهنی متوسل به دولت های خارجی میشدند ، لحظه سرنوشت فرا- رسیده بود آن نیروی ازلی‌که جاودانگی سرزمین ما درگروه اراده اوست ، سردار ایران را برآن داشت که کشور مارا از پرتگاه نیستی دور نگهدارد و چنان شد که خداوند می خواست ،سوم‌اسفند ۱۲۹۹روز قیام رضاشاه کبیر علیه نفوذ خارجی و سرسپردگان داخلی قدرت های بزرگ بود .

رضاشاه بزرگ به ایران حیات‌و استقلال‌دوباره بخشید، دست بیگانگان را از تجاوز به خاک کشور ما کوتاه کرد وبه نبرد قاطع با خان‌های فرمانبر بیگانه پرداخت در اندک مدت زمانی کشور ثبات و آرامش را بازیافت و در هر گوشه و کنار مملکت فعالیت های سازنده‌ای آغاز شد و میرفت که ایران بر عقب‌ماندگی قرن و اعصار غلبه کند .

شهریور بیست پیش‌آمد ، متفقین بی‌اعلان جنگ ، به کشوری که بیطرفی خود را به دنیا اعلام داشته و عملا نیز ثابت کرده بود یورش آوردند، سردار بزرگ ایران را که سدراه پیشرفت خودمیدانستند ناگزیر به ترک وطن ساختند و ظاهرا میرفت که کارهای آن‌شاهنشاه بزرگ بدست فراموشی سپرده شود ، او هرگزازیاد ایران‌غافل نماند ،درآخرین لحظات حیات فقط به این امر امید بسته بود و آن اینکه سرنوشت ایران عزیز و دوست داشتنیش را بدست فرزند توانای خود اعلیحضرت محمدرضا شاه ، آریامهر سپرده است .

امروز می بینیم که فرزند برومند آن سردار بزرگ کار های ترقیخواهانه پدر خویش را تاچه حد از آرزوهای‌بزرگ او فراتر نهاده و ایران را با رهبری و ارشاد داهیانه خود بصورت یکی از کشور های پیشرو و یکی از قدرت های بزرگ درآورده تا آنجا که به یاری کشورهای پیشرفته‌صنعتی شتافته است و آرمانی بزرگ درپیش‌روی ملت خود. گشوده است آنچنانکه امروز همه ملت یک پارچه،برخوردار ازمواهب زندگی مصمم وامیدوار ،بسوی دروازه های تمدن بزرگ‌پیش میروند .

آقای خلیل نهائی به سخنان خود ادامه داد واظهار داشت: در جامعه متحول و انقلابی ایران که هر روز فکری نو خلاق و سازنده و انقلابی‌برای ریشه‌کن ساختن تمام‌کژاندیشی ها ، بدیها و بنیاد های سست اخلاقی بکار میرود و معیارهای تازه‌ای بدست داده میشود تا جامعه‌بموازات‌ترقیات‌شگرف‌مادی وتکنولوژی وصنعتی ازحمایت اخلاقی و معنوی نیز بهمان میزان‌رشد یابد و برای نیل به اهداف بزرگ نهائی آماده شود افکار و اندیشه‌ها و اعمالی که مخالف با روح و فلسفه کار های انقلاب شاه‌و مردم باشد محکوم است.

در چنین جامعه‌ای‌باخصوصیاتی که گفته شد هرکس در هرموقع و مقام باید خود را با افکار انقلابی ، با اندیشه های زمان، با خصائص ذاتی دوران‌انقلاب که همانا روی وظیفه شناسی‌و فکر درست و کار صحیح است تطبیق دهد.

در فلسفه انقلاب شاه ومردم خدمت بمردم، صمیمیت وجدیت در انجام امور محوله ، مهارت و کاردانی ووجدان کارهریک جای مشخصی دارد و بی‌تردید وجود همین عوامل است که انقلاب را تا مرحله نهائی بثمر میرساند و ایران امروز به مرحله‌ای ازتکامل رسیده که همه امور برمحور نظم‌وترتیب خاصی استوار است و بااین تحول عظیم اجتماعی تشکیل و بنیاد حزب «رستاخیز ملی‌ایران» ضروری جلوه مینمود.

سپس آقای خلل نهائی در پایان سخنان خود گفت:

ما افتخار میکنیم که ایرانی هستیم و با در نظر گرفتن سه‌اصل‌بنیادی: نظام‌شاهنشاهی، قانون اساسی و انقلاب شاه‌و مردم بدینوسیله پیوستگی هیئت مدیره و روسای دوائر وکلیه کارکنان شرکت های بیمه یورکشایر و بیمه البرز را به «حزب رستاخیز ملی ایران»اعلام میداریم و آماده‌ایم تا آخرین قطره خون ایستادگی‌کنیم و آنچه‌مورد نظر شاهنشاه آریامهر میباشد وظایف خود را بنحو احسن به‌انجام رسانیم و باید در خاتمه اظهار نمایم که شاهنشاهابرفرمان تو سر تعظیم فرود می آوریم چرا که بخوبی میدانیم گامی تازه و راهی جدید پیش پای ملت‌ایران گشوده شده تاسعادت او را بهتر و،بهروزی او را بیشتر تضمین کند .

بهمین دلیل با سپاس فراوان به پیشگاه شاهنشاه آریامهر و تهنیت به ملت ایران از خدای بزرگ طول عمر و دوام سلطنت شهریار بیدار دل ایران را آرزومندیم .

سخنان آقای خلیل نهائی باکف زدنهای ممتد وجاویدشاه پایان یافت .

سپس خانم هلن به نمایندگی کارکنان شرکتهای بیمه یورکشایر و البرز پشت تریبون قرارگرفت و اظهار داشت :

این روزها همه میپرستند، نظر میدهند و میپیوندند .

ما وارثان ۲۵ قرن تاریخ‌ایران، ما کسانیکه خون پربهای ایرانی در عروقمان جریان دارد امروز در آستانه تاریخ ایستاده‌ایم‌که تصمیمی مهم‌بگیریم. لیکن ارواح هزاران شهید که هریک‌استقلال و تمامیت این سرزمین را باخون خود تثبیت نمودند و وجود ۲۵۰۰ سال تاریخ پرافتخار و مشعشع اخذ تصمیم را برای ما بسی آسان خواهد نمود . کدامین ایرانی پاک سرشتی‌آن زمان که مصالح و منافع‌ملتش ایجاب مینمود سر از فرمان شهریار نیک‌اندیش خود بتافت ؟ که ما اکنون تاریخ پرافتخارما مشحون‌ازفداکاریها و جانبازی های بزرگانی است که درلحظه های سرنوشت‌ساز جان خود را در راه هدفها و نیات عالیه شهریاران زمان خود در طبق اخلاص نهادند، زمان آنچنان نگذشته که دهه‌های گذشته را فراموش کرده باشیم و ندانیم از کجا به کجا رسیده‌ایم، بطور مسلم اینهمه پیشرفت وموفقیتها بدست نمیامد اگر آن عقیده‌قلبی در جان وروان یکایک و فرد فرد ملت ما نبود که شاه سایه خداست واوست عامل وحدت و سبب اعتلای ملت ما ، بله نظام ورژیم شاهنشاهی ایران‌نه درکتابخانه، نه‌در سیستمها بلکه در جان و روان ماست و عقیده قلبی ما .

اکنون یکدل و یکزبان میگوئیم که شاهنشاها سربراستانت‌داریم و گوش به فرمانت. میگوئیم شاهنشاها تائید و تصدیق و پیوستگی خود را نسبت به‌نظام شاهنشاهی ایران و نسبت به قانون اساسی ایران و نسبت‌به انقلاب شاه و مردم اعلام‌میداریم و زندگی خود را جهت تلاش بیشتر در پیشبرد هرف های انسانی و بشردوستانه آن‌رهبر عظیم‌الشان بپایت نثار میکنیم. ما اطمینان داریم این روزهای فراموش نشدنی صفحات زرین تاریخ معاصر ایران را تشکیل خواهد داد و نسلهای آینده‌این روزها را نقطه عطفی در سیر جاودانی این مملکت قلمداد خواهند نمود . ما سپاسگزاریم که این امکان بما داده شد که در این سازندگی نقشی هرچند ناچیز داشته باشیم .

ماکارمندان و کارکنان شرکت های بیمه یورکشایر و البرز در چنین روزی اینجا گردهم آمده‌ایم تا یکصدا همبستگی خلل‌ناپذیر خود را به اصول سه‌گانه و حزب رستاخیز ملی ایران اعلام نمائیم و بار دیگر سپاس بی‌پایان خودرا نثار داریم .

جاوید شاهنشاه بزرگ ، پاینده ایران .

سخنان خانم هلن با کفزدن و تائید کلیه کارکنان همرامبود و پس از آن موزیک و رقص و پایکوبی آغاز و این مراسم تا پاسی از شب ادامه داشت .

★

بجا و شایسته است که در اینجا از شرکت های بیمه یورکشایر محدود و البرز که برگزار کننده این جشن بود، یادی شود،شرکت بیمه‌یورکشایر بیش از یک قرن ونیم قبل در انگلستان تاسیس شده و عضو گروه جنرال اکسیدنت است که در حدود ۸۹۰٫۰۰۰٫۰۰۰ لیره انگلیسی سرمایه دارد و نماینده تام‌الاختیار آن در ایران آقای حبیب‌اله نهائی میباشد و از نیم قرن پیش تاکنون در ایران فعالیت دارد و در بنادر مهم جهان نماینده و شعبه دارد و در طول مدتیکه مشغول کارو فعالیت بوده توانسته است اعتماد بازرگانان را بخود جلب نماید چون یکی از هدفهای خودرا خدمتگزاری به بیمه‌گزاران مد نظر قرار داده است .

اما شرکت بیمه البرز که یک شرکت سهامی عام است درسال ۱۳۳۸ با سرمایه۵۰٫۰۰۰٫۰۰۰ ریال تاسیس یافته و رئیس‌هیئت مدیره آن آقای حبیب‌اله نهائی است. اعضای هیئت مدیره این شرکت آقایان خلیل نهائی ، عنایت‌اله نهائی و امین نهائی است .

شرکت بیمه البرز از آنجائی که همیشه خود را با پیشرفت کشور تطبیق داده است اخیرا سرمایه خودرابه۴۰۰٫۰۰۰٫۰۰۰ ریال افزایش داده است و در طول‌سالهای فعالیت‌خودتوانسته است که در محافل داخلی و خارجی موفقیتهای چشمگیری کسب نماید .

آقای‌خلیل نهائی عضو هیئت‌مدیره‌شرکت های بیمه البرزویورکشایر اظهارداشت:

اعلیحضرت رضاشاه بزرگ به‌ایران حیات‌واستقلال دوباره بخشید

ـ فرزند برومند سردار بزرگ کار های ترقیخواهانه پدرخویش را دنبال و فراتر ازآن رفته وبارهبری وارشادداهیانه خود بصورت یکی از کشورهای پیشرو قدرت های بزرگ در آورده است

تحول عظیم اجتماعی ایران تشکیل وبنیادحزب«رستاخیزملی ایران» راضروری مینمود

جمعی از کارکنان شرکتهای بیمه البرز و یورکشایر

پیشگاه مبارک اعلیحضرت همایون

شاهنشاه آریامهر

بانهایت افتخار وسربلندی آمادگی خودرا برای پیوستن به رستاخیز ایران وطرح ابتکاری رهبر عالیقدر خویش اعلام داشته وآماده هر نوع جانبازی وفداکاری در راه نیات مترقیانه پدر تاجدار ونیک اندیش خویش هستیم

مدیران، کارمندان وکارگران **قصرنور**

وکارخانه صنعتی شمیرانی

پیشگاه مقدس
بندگان اعلیحضرت همایون
شاهنشاه آریامهر

آذربایجانیان شاهدوست و میهن پرست مقیم مرکز به پیروی از اهداف عالیه آن رهبر خردمند و شاهنشاه اندیشمند که همانا عظمت و سربلندی ایران و ایرانیان و رساندن این ملت کهنسال وفادار بدروازه های تمدن بزرگ و افتخارات باستانی است در کمال افتخار و سرافرازی پیوستگی خود را بسازمان عظیم رستاخیز ملی اعلام و معروض و پیمان فداکاری و جانبازی را در راه شهریار عادل و مهربان تجدید و با ایثار خون مانند اجداد نیاکان خود سوانح تاریخی گذشته حاضر خواهند بود سعادت و پیروزی روز افزون ناخدای کشتی سعادت میهن و خاندان جلیل سلطنت را از درگاه پروردگار عالمیان مسئلت دارند.

رحیم ابوحسین ـ حسن ناجیان
کریم ماهر ـ محمود شربت‌اوغلی
علی‌اصغر بانی شرکاء ـ حسن
دستمالچیان ـ سید محمد دستمالچی
اکبر شهلا ـ حسین پارسا ـ یعقوب
شهین ـ تقی عبدالهیان .

شاهنشاها

باتقدیم سپاس بیکران از رهبریهای خردمندانه شاهنشاه آریامهر وبااعتقاد باصول نظام شاهنشاهی ، قانون اساسی وانقلاب ششم بهمن ، آمادگی خودرا برای عضویت در تشکیلات جدید سیاسی رستاخیز ملی ایران اعلام میداریم .

اتحادیه آموزشگاههای فنی
و رانندگی مرکز
محمد حسن پرستوک

با اعتقاد کامل به

نظام استوار شاهنشاهی ایران

وقانون اساسی ونیز علاقه وایمان راسخ به

انقلاب شاه وملت

بحزب رستاخیز ایران

که ضامن وحدت ملی خواهد بود می پیوندیم

هیئت مدیره و کارمندان و کارگران

کارخانجات تولیدی شیشه ایمنی میرال

SAFETY GLASS MIRAL

امشب: شیراز

★ نقاط دیدنی و زیبائی‌های شیراز ، آنقدر زیاد است‌که برای دیدار از همه آنها ، مدتها باید در این شهر ـ ماندگار شوید . اگر فرصت کافی دارید ، حتما چند روز بیشتر در شیراز بمانید و از زیبائی های خاطره‌انگیزشهر حافظ و سعدی لذت ببرید.

خوشا تفرّج نوروز، خاصه در شیراز

نام شیراز ، همانقدر با نام «حافظ» همراه است که بهار و نوروز پیوندی زیبا و دل‌انگیز دارد شیراز ، سرزمین سنت‌های دیرپای پارسیان است ، سنتها و آئین هنی که از سده های گذشته تا امروز ، برای مردم ما بیادگار مانده است و حالا شیراز با یک شکل کاملاسنتی به‌پیشواز نوروز میرود :

یک آئین قدیم و جالب نوروز در شیراز ، آذین بندی وبساط چینی مغازه هاست . مردم این شهر از زمان های دور ، بهنگام شکفتن گلها در و دیوار ها را با قالی های نفیس و پارچه های الوان وچراغ های‌گوناگون زینت میدادند و کسبه نیز بساط خود را ازمغازه ها بیرون آورده و هریک با سلیقه خاص خود در خارج از مغازه «بساط» می‌چیدند ، در گذشته‌ای نه بسیار دور که هنوز ازچراغ های‌نئون خبری نبود ، مغازه‌داران شیرازی بساط خود را با دهها فانوس، لاله و مردنگی زینت میدادند . بوی روغن حیوانی و عسل های کوهی و لبنیات تازه ، مشام رهگذران بازار و بازارچه ها را نوازش میداد و این مناظر ،رنگ و بوی بهار را دوچندان میکرد.

بهرحال شیراز با همه سنت‌های گذشته و حالش ، هر نوروز پذیرای گروه زیادی از هموطنان ما و همچنین گروهی از ساکنین شیخ نشین های‌خلیج فارس‌است.

اتاق اصناف شیراز با توجه باینکه پیش بینی میشود امسال تعداد مسافران نوروزی این شهر بیشتر از سال های پیش باشد سفارش ده هزار تن میوه داده است ، در حالی که سال پیش‌این رقم فقط دو هزار تن بود .برای عرضه این میوه ها ،دهها چادر در نقاط مختلف شهر برپا می‌شود .

اقامت اجباری !

اداره کل اطلاعات و جهانگردی استان‌فارس‌بمنظور رفاه‌مسافران، تعدادی اتاق مجهز به آشپزخانه و سایر وسایل لازم را درارگاه جهانگردی آماده کرده است و مدارس شیراز نیز برای سکونت گروهی ازمسافران نوروزی‌آماده شده است .

۵۰ هتل ، ده مسافرخانه و ۶ مهمانسرای شیراز از مدتها پیش خود را برای پذیرائی ازمسافران نوروزی آماده کرده‌اند در حالی که از یکی دو هفته پیش تمام اتاق های هتل های لوکس شیراز مانند هتل داریوش، هتل‌کوروش وهتل بین‌المللی رزرو شده‌است. باید توجه داشت که درپاره‌ای از این هتل ها هفت روز اقامت اجباری است ودر غیر اینصورت پول هفت روز دریافت‌خواهدشد

سمنو یا سمنی ؟

اگر پیش از تحویل سال در شیراز هستید ، شرکت در مراسم سمنو پزان را ازدست ندهید .

جالب این‌است که شیرازیها در مورد سمنو حرف «و» را رها کرده و به سراغ «ی» رفته‌اند بطوری که میدانید شیرازیها معمولا به آخر هر کلمه‌ای حرف «و» اضافه می‌کنند . مثلا به هنگام اشاره درخت را «درختو» و زن را «زنو» میگویند ، اما معلوم نیست به چه جهت سمنو را «سمنی» می‌نامند همچنانکه«ننو» را هم «ننی» میگویند !

بهرحال بهنگام‌پختن سمنی‌مراسمی خاص برپا میشود که شرکت در آن برای مسافران نوروزی‌بسیار جالب است .

در شب سمنی پزان گروهی از معمرین فامیل ـ که حتما هم باید زن باشند ـ گرداجاق سمنی می‌نشینند و با خواندن دعای مخصوص و روشن کردن شمع، سمنی داخل دیگ را بهم میزنند .

درکارتهیه‌سمنی هرکس‌وظیفه‌ای خاص دارد . مثلاتهیه گردو بعهده یکنفر است وپاک‌کردن‌گندم بعهده شخص‌دیگر و ... خلاصه‌سمنو باید با اشتراک مساعی پخته شود .

تمام شرکت کنندگان در مراسم سمنی پزان ، نذر میکنند که اگر تا سال دیگر حاجتشان برآورده شود خودراسا چنین مراسمی‌برپا کنند .

پیش از آنکه سمنی کاملا آماده باشد آشپزخانه یااتاق مخصوصی را کاملا تمیز میکنند . شمع را می‌افروزند وپس از خوشبوکردن محوطه ،آنجاراترک میگویند زیرا معتقدند برای شیرین شدن سمنی حتما بایستی یکی از بزرگان دین به‌آن‌محل بیاید مرغوبیت‌سمنی را شیرازیها دلیلی مسامبر حضور یکی از بزرگان دین‌میدانند .

سمنی را باکاسه های متعددکه گاه تعدادشان به هزار میرسد به درخانه‌ها میفرستندو آنان نیز پس از خالی کردن کاسه سمنی، درون کاسه را پراز گل وشیرینی میکنند و پس میفرستند .

مینی ژوپ ولباسهای محلی

خیابانهای شیراز در ایام نوروز شبیه‌به‌بازار مد میشود، « مد» درهرزمینه انواع لباس، کفش واتومبیل !

دختر مینی‌ژوپ‌پوش تهرانی درکنار فلان مسافرخارجی ، خیابان زند را جولانگاه خود میکنند ودر کنار این تضاد ، لباسهای زیبای محلی شیرازی که تن عده‌ای از زنان‌ودختران عشایر است جلب توجه‌میکند.

کمتر کسی است که بادیدنی‌های شیراز آشنا نباشد و زیارت حرم مطهر و یاد دیدار از آرامگاه خواجه شیرازرااز دست بدهد . آنان که نوروز رابه‌شیراز میروند گذشته از زیارت‌شاهچراغ وآرامگاه لسان الغیب وشیخ‌اجل، سعدی ، ویا آثار باستانی تخت جمشید وپارسارگاد ، میتواند از آرامگاه خواجوی‌کرمانی ، مسجد وکیل ، بازار وکیل ، باغ‌ارم ،باغ خلیلی ، چاه‌مرتاض‌علی، هفت‌تنان چهل‌تنان ، مسجد نصیرالملک ، موزه شهرام ، موزه پارس ، مسجد جامع قدیم وجدید ،باغ دلگشا ، قصرابونصر ، برمداک ، بندامیر ، سدداریوش ، دشت ارژن و غارشاپور درکازرون نیز دیدن کنند . این نقاط دیدنی آنقدر زیاد است که برای دیدار از همه آنها ، باید مدتهادرشیراز ماندگار شوید ، البته اگر فرصت این ماندگارشدن را دارید توصیه می‌کنیم ازآن غفلت نکنید ، چرا که شیراز ، بهترین و خاطره انگیزترین شهرهای کشور برای گذراندن تعطیلات نوروزی‌استو بقول سعدی :

خوشاتفرج نوروز ، خاصه در شیراز
که برکند دل مرد مسافر از وطنش .

یک دختر شیرازی بالباسهای زیبای محلی ، درحال رقص است . شیراز ، شهر سنت‌ها . رسوم و فرهنگ فولکلوریک ایران است .

از کیسه حمام تا پالوده

در شیراز سوغات خریدن را نباید فراموش کرد زیرابه‌گفته‌ای، شیراز « شهر سوغات است » خاتم ، آبلیمو ، خرما ، انجیر ، طلا ، نقره ، دلوچه (نوعی‌پارچ آبخوری که باچرم و چوب ساخته میشود) ملکی ، کلاه نمدی ، تنچه ، کیسه حمام ، روشور (سفیدآب) ، سدر، وانواع‌عرق‌بیدمشک ، نعناء، شامتره وغیره ـ از جمله چیزهائی است‌که‌میتوانید در شیراز بعنوان‌سوغات بخرید. البته اجناس لوکس‌هم در ایام نوروز در شیراز بازار گرمی‌دارد، که بسیاری از آنها ساخت ایران است که بعنوان جنس خارجی به مردم فروخته میشود .

اما شیراز یک محصول دیگر دارد که هیچ‌کس میل ندارد پول بابت نوع خارجی آن بدهد و آن ، پالوده معروف این شهر است .

شیراز ، شهر پالوده‌هم هست و درجوار آن مقدار زیادی خوراکی خوشمزه مخصوص بخود دارد که اگر بخت یار باشدویک‌میزبان شیرازی داشته باشید حتماتعدادی از این خوراک‌هارابرایتان‌خواهد پخت و شما تنها کاری که باید بکنید این است که موقع خوردن مواظب انگشتهایتان باشید !

آبگوشت عدس ، آبگوشت‌لوبیا، آبگوشت نخود ، آبگوشت کلم(که به زبان محلی‌آنرایخنی میگویند). کلم‌پلو ،شکرپلو ، شامی،کوفته‌ریزه (سرگنجشکی)، یتیمک(بادمجان وکدوی آبپز) آش سبزی ، آش کارده، حلیم خروس،حلوای‌کاسه، حلوای زرد از جمله خوراکی‌های معروف شیرازی است .

شهرهای اطراف

حالا که به شیراز آمده‌اید بدنیست اگر میل داشته باشید سری‌هم به شهر های دیگراستان فارس بزنید.دراینصورت بدنیست بدانید که فاصله این شهرها از شیراز از این قرار است .

آباده ۲۸۱ کیلو متر ، اردکان ۱۰۲ کیلومتر ، استهبان ۱۹۴کیلو متر ، اقلید ۲۸۵ کیلومتر ، جهرم ۱۸۹ کیلومتر ، میمند۱۲۰کیلومتر، نورآباد ممسنی ۱۵۹ کیلومتر ، داراب ۲۷۴ کیلومتر ، فسا ۱۶۶ کیلومتر ، فیروزآباد ۱۱۴کیلومتر، کازرون ۱۳۸ کیلومتر ، لار ۳۴۷ کیلومتر ، نیریز ۲۲۲ کیلومتر ، یاسوج ۱۹۹۹ کیلومتر (مثل‌اینکه خیلی دوراست !) و قیر ۱۹۴ کیلومتر .

خانه های ۷۰۰ هزار تومانی
با بلیط های جدید بخت آزمائی

خانه شماره ۷ پارک وی ، گیشا ، خیابان بلوچستان

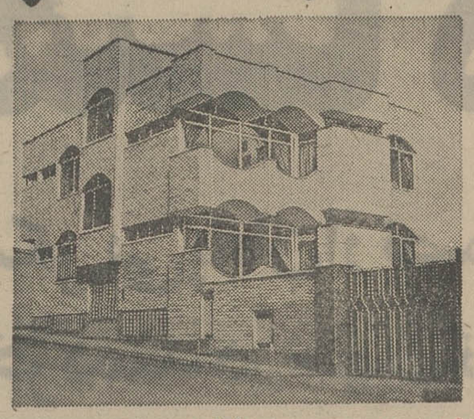

خانه شماره ۱ پارک وی،جنب پمپ بنزین کوی پروانه شماره ۲۹

خانه شماره ۸ اول چهل و پنج متری سیدخندان شماره ۱۲

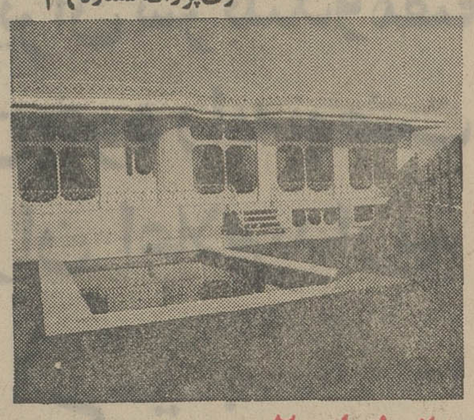

خانه شماره ۲ قیطریه،کوی بدیع‌زاده

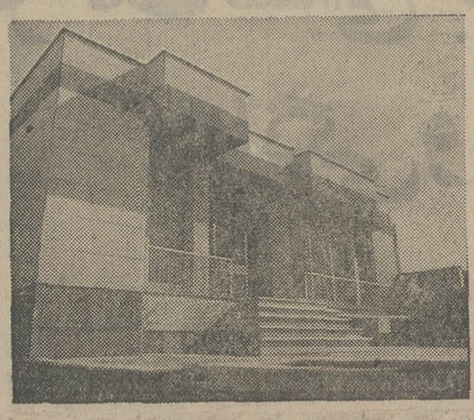

خانه شماره ۳ زعفرانیه ، خیابان آصف کوی مهر بخش

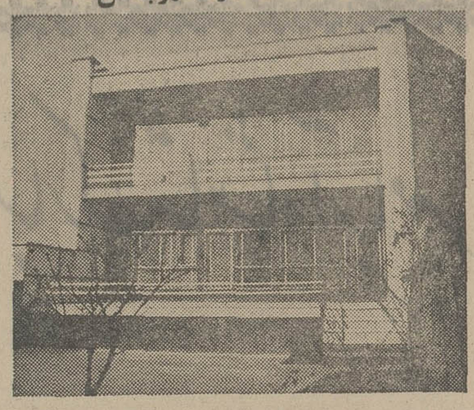

خانه شماره ۴ تاج ، خیابان شاد مهر ، کوی هوشنگ، شماره ۴۴

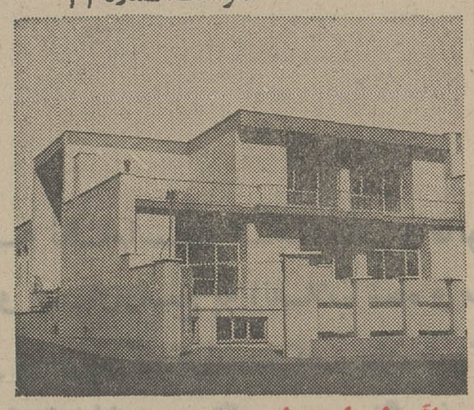

خانه شماره ۵ دزاشیب، خیابان حکمت، شماره ۲

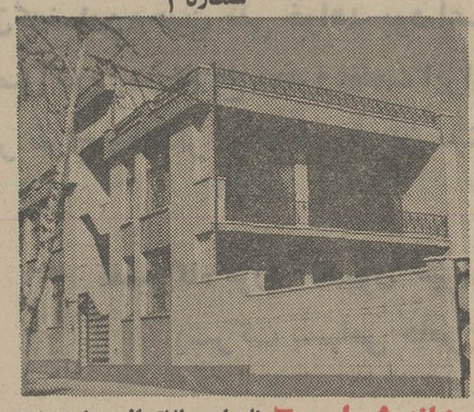

خانه شماره ۶ نارمك ، بالاتر از میدان هفت حوض، شماره ۴۶۳

خانه‌های ۷۰۰ هزار تومانی ، جوایز بلیطهای جدیدبخت‌آزمائی است که طی یك مدت محدود ، هرهفته یك خانه ۷۰۰ هزار تومانی باضافه ۵ جایزه ۱۰۰ هزار تومانی به برندگان تعلق میگیرد . امروز در این ستون ، ۸ خانه از خانه‌های ۷۰۰ هزار تومانی بنظر شما میرسد ودرروزهای آینده معرفی‌خانه‌های جدید ادامه خواهد یافت .

جناب آقای امیر عباس هویدا
نخست‌وزیر محترم

ودبیر کل حزب رستاخیز ملی ایران

باکمال افتخاروباقلبی سرشار ازعشق به‌شاهنشاه‌ومیهن عزیز به‌نمایندگی ازطرف کارگران، کارمندان ،تکنیسین‌هاومهندسین کارخانجات نساجی مازندران پیوستگی خودرابه‌حزب رستاخیز ملی ایران اعلام میدارد.

حسین عمومی
مدیر عامل شرکت سهامی
عام نساجی مازندران

لکزاکوولوپمنت کورپوریشن مقیم نیویورك در امریکا

صاحب اختراع «الکیلاسیون ایزوپرافینپ» ثبت شده درایران به شماره ۵۹۹۹ اجازه بهره برداری ازآن را باشخاص ذینفع‌عرضه مینماید.

برای کسب اطلاع‌بیشتر بدفتر حقوقی‌ر. آقابابیان وهمکاران‌خیابان شاه کوچه نوبهارشماره۱۸ مراجعه شود.

د.جنرال‌تایراند رابر کمپانی مقیم اکرون اوهایو در امریکا

صاحب‌اختراع «مجموعه ترمز که خودبخود تنظیم میشود» ثبت شده درایران بشماره ۸۶۱۳ اجازه بهره‌برداری ازآن‌را باشخاص ذینفع عرضه مینماید.

برای کسب اطلاع‌بیشتر بدفتر حقوقی‌ر. آقابابیان وهمکاران‌خیابان شاه کوچه نوبهارشماره۱۸ مراجعه شود.

شریك آ ك مقیم برلین در آلمان

صاحب‌اختراع«طریقه تهیه مشتقات ٤ـ کلوروفنیل فورمامیدین و املاح آنها »ثبت شده درایران بشماره ۹۱۰۳ اجازه بهره برداری از آن راباشخاص ذینفع عرضه مینماید.

برای کسب اطلاع‌بیشتر بدفتر حقوقی‌ر. آقابابیان وهمکاران‌خیابان شاه کوچه نوبهارشماره۱۸ مراجعه شود.

شلومبرگراورسایز مقیم لندن درانگلستان

صاحب اختراع «لاك الکتریکی که‌بشکل کروی میزان‌میشود »ثبت شده درایران بشماره ۸۹۹۶ اجازه بهره‌برداری ازآن‌را باشخاص‌ذینفع عرضه مینماید.

برای کسب اطلاع‌بیشتر بدفتر حقوقی‌ر. آقابابیان وهمکاران‌خیابان شاه کوچه نوبهارشماره۱۸ مراجعه شود.

شرینك آ.ك مقیم برلین در آلمان

صاحب‌اختراع «یك ترکیب کننده نباتات وطریقه تهیه آن »ثبت شده درایران بشماره ۶۸۹۲ اجازه بهره‌برداری از آن‌را باشخاص ذینفع عرضه مینماید.

برای کسب اطلاع‌بیشتر بدفتر حقوقی‌ر. آقابابیان وهمکاران‌خیابان شاه کوچه نوبهارشماره۱۸ مراجعه شود.

انتروپریزدوروشرش‌اداکتیویته پترولیر مقیم پاریس در فرانسه

صاحب اختراع« انواع‌گل مخصوص غیرازگل مسدود کننده جهت استفاده درانجام عملیات تکمیلی برروی چاه‌های نفت» ثبت‌شده در ایران بشماره ۸۵۳۳ اجازه‌بهره‌برداری ازآن‌راباشخاص ذینفع عرضه مینماید.

برای کسب اطلاع‌بیشتر بدفتر حقوقی‌ر. آقابابیان وهمکاران‌خیابان شاه کوچه نوبهارشماره۱۸ مراجعه شود.

آ ـ ۱۱۲۰۴۲

فیلیپس‌پترولیوم کمپانی مقیم بارتلسویل اوکلاهما درامریکا

صاحب اختراع «طریقه ودستگاه مخصوص تهیه توده ذغال» ثبت شده‌درایرا ن‌بشماره ۶۵۸۱ اجازه بهره‌برداری از آن را باشخاص ذینفع عرضه مینماید.

برای کسب اطلاع‌بیشتر بدفتر حقوقی‌ر. آقابابیان وهمکاران‌خیابان شاه کوچه نوبهارشماره۱۸ مراجعه شود.

آ ـ ۱۱۲۰۴۳

د.جنرال تایر اندرابرکمپانی مقیم اکرون اوهایو درامریکا

صاحب اختراع «مجموعه‌دستگاه های‌سرویس با دستگاه‌های مضاعف جهت عملیات‌ساخت‌تایر» ثبت شده درایران بشماره ۸۶۵۵ اجازه بهره‌برداری ازآن‌راباشخاص ذینفع عرضه‌مینماید.

برای کسب اطلاع‌بیشتر بدفتر حقوقی‌ر. آقابابیان وهمکاران‌خیابان شاه کوچه نوبهارشماره۱۸ مراجعه شود.

آ ـ ۱۱۲۰۴۴

امریکن‌هوسپیتال کورپوریشن ساکن اونستون ایلینویز درامریکا

صاحب اختراع «طریقه تهیه مواد منبسط کننده پلاسما» ثبت‌شده درایران بشماره ۷۹۲۱ اجازه بهره برداری از آن را باشخاص ذینفع عرضه مینماید.

برای کسب اطلاع‌بیشتر بدفتر حقوقی‌ر. آقابابیان وهمکاران‌خیابان شاه کوچه نوبهارشماره۱۸ مراجعه شود.

آ ـ ۱۱۲۰۴۶

شماره ۲۹۴۰۴
تاریخ ۸ر۱۲ر۵۳

شهرداری یزد

آگهی

پیرو آگهی شماره ۲۳۲۲۷ـ ۲۴ر۹ر۵۳ موضوع احداث کانال انحرافی مسیل در مجاورت آب انبار غفور درخیابان فرح بسمت شمال شهر .

برای حفظ حقوق اشخاصی که ملك خودرا به ثبت نرسانیده‌اند وملك آنان درطرح فوق قرار میگیرد بدینوسیله باطلاع میرساند این قبیل مالکان باید مدارك مالکیت ومساحت زمین و نوع ساختمان وهمچنین مدارك تصرف ملك خودرا از تاریخ انتشار این آگهی در ظرف مدت ۱۰ روز بدفتر شهرداری تسلیم ورسیددریافت دارندکمیسیون تبصره ۵ ماده ۹۶ قانون اصلاح قانون شهرداری جهت تعیین زمینهای بدون سند مالکیت واقع در مسیر کانال انحرافی مسیل از روز ۱۱ر۱۲ر۵۳ تا آخر روز مدت آگهی همه روزه ازساعت ۵ر۳ بعداز ظهر در شهرداری تشکیل است تا مالکین بتوانند شخصا هم به کمیسیون مزبور مراجعه و وضع ملك خودرا روشن نمایند .

بار دیگر اضافه مینمایدبرای‌اینکه‌حقی از مالکین تضییع نگردد . انتظار دارد که با ارائه مدرك مالکیت ومراجعه بکمیسیون وضع مالکیت خودرا تعیین نمایند تا شهرداری بتواند در تنظیم‌قباله واگذاری وپرداخت وجه اقدام نمایند . بدیهی است درغیراینصورت تنظیم قباله و دریافت وجه امکان پذیر نبوده وپس از انقضای مهلت مقرر این آگهی شهرداری نسبت به تسطیح مسیل اقدام خواهد نمود .

سرپرست شهرداری یزد . اصلانی

شماره ۲۸۰۷۷
تاریخ ۱ر۱۲ر۵۳

شهرداری همدان

آگهی

شهرداری‌همدان دراجرای‌ماده ۱۶ و ۱۷ قانون نوسازی وعمران شهری و سایر مقررات مربوطه با توجه به تصویبنامه شماره ٤۱٤ـ ۱۳ر۱۱ر۵۳ و ٤۳۰ـ ۱ر۱۲ر۵۳ انجمن‌شهروتائیدیه شماره ۲۷۰۹۲ ـ ۲۲ر۱۱ر۵۳ و (۲۲۰۰۷ ـ ۱ر۱۲ر۵۳) مقام معظم استانداری همدان اجرای طرح زمین برای تاسیسات‌دانشگاه بوعلی‌درشهرهمدان واقع درزاویه بین‌خیابان بوعلی وضلع شمال شرقی میدان ابن سینا را باطلاع صاحبان اراضی و مستغلات و ساختمانها ومستحدثات و متولیان‌موقوفات یانمایندگان قانونی‌وهمچنین دارندگان حق‌کسب وپیشه میرساند .

۱ـ فهرست ارزیابی مربوطه که‌مبلغ ۳۲۲۸۸۸۸۳ ریال غرامت املاك و مستحدثات وحق کسب وپیشه به‌مبلغ ۱۲۰۰۰۰۰ ریال وسیله هیئت ارزیاب تعیین و بتصویب رسیده در دایره‌نوسازی شهرداری الصاق شده و صاحبان‌املاك وساختمانهاومستحدثات‌واراضی در مسیر طرح می توانند با مراجعه بشهرداری ازوضعیت‌ملك‌خوداطلاع حاصل نمایند . ضمنا فهرست ارزیابی مربوط نیز جداگانه وسیله‌پست سفارشی بمالکین و دارندگان حق کسب وپیشه ابلاغ خواهد شد . شروع عملیات طرح بلافاصله پس از انقضای مدت مقرر خواهد بود .

۲ـ چنانچه صاحبان املاك واقع درمسیر طرح ومتولیان موقوفات یا نمایندگان قانونی آنها به فهرست‌ارزیابی اعتراض داشته‌باشندبایستی اعتراض خودرا کتبا باذکر مشخصات‌وآدرس دقیق ظرف مهلت دوماه از تاریخ‌انتشار این‌آگهی بدفترشهرداری تسلیم ورسید دریافت دارند .

۳ـ درصورت عدم اعتراض به‌فهرست ارزیابی صاحبان مستغلات و اراضی وساختمانهای واقع در مسیرطرح میتوانند ظرف دو ماه ازاین‌تاریخ بامراجعه بشهرداری و تسلیم مدارك‌مربوطه میزان غرامت یا حق کسب و پیشه مقرر را بارعایت ماده ۲۰ قانون‌نوسازی‌دریافت نمایندسایرمشخصات واطلاعات لازم ذیل فهرست‌ارزیابی دردایره نوسازی شهرداری‌درج والصاق گردیده است .

شهردارهمدان ـ چوبك

شاهنشاها

ضمن سپاس و تشکر بی پایان از تصمیم آن رهبر عالیقدر و خردمند در جهت تحقق آرمانهای ملت ایران سربلند و مفتخریم که آمادگی پیوستن خود را به نهضت بزرگ رستاخیز ملی ایران اعلام بداریم

شرکت نسبی جمشید یگانگی و شرکاء

پیشگاه مبارک شاهنشاه آریامهر

با اعتقاد کامل به نظام‌استوار شاهنشاهی و قانون اساسی ونیز علاقه و ایمان‌راسخ به انقلاب شاه و ملت هیئت مدیره ـ مدیر عامل ـ کارگران ـ کارمندان شرکت سهامی‌تعمیرگاه بزرك تهران همبستگی و پیوستگی خود را به‌رستاخیز ملی‌ایران که‌ضامن وحدت ملی خواهد بود اعلام داشته و سرآغاز فصل نوین در تاریخ مجد وعظمت ایران‌را به شاهنشاه آریامهر طراح ومبتکر رستاخیز ایران تهنیت میگوئیم .

تعمیرگاه بزرك کامیون تهران
(شرکت سهامی خاص)

نیازمندیهای اطلاعات تلفنی آگهی قبول میکند ۳۱۱۲۲۴-۳۱۱۲۲۵ ۳۱۱۲۲۹-۳۱۱۲۳۰

اثاثیه

فروش دست‌دوم

لباسهای فرنگی نو ودست دوم زنانه اسباب توالت کیف وکفش وغیره‌ملک‌آقوالی‌تلفن۸۴۳۰۳۲
۲ـ۱ آ ـ ۲۵۳۲۲۴

مقداری لباس فرنگی نو ودست دوم بفروش میرسد تلفن ـ ۸۲۵۳۴۲
آ ـ ۲۵۳۰۳

قابل توجه
مقدار زیادی اجناس
عتیقه و قدیمی
بفروش میرسد
ساعت شمعدان های برنز و گلدان‌سور ، جارهای برنزو کریستال ، آئینه و کنسول ، ژاردنین واشیاء دیگر از امروز بمدت یک هفته از ساعت ۱۰ صبح الی۹شب
یوسف‌آباد بالا خیابان محمد رضاشاه بالاتر از سینماگلدیس خیابان ۳۷ خیابان حقیقت دست راست پلاک C ـ ۱۲ تلفن ۶۸۱۳۲۷

مقداری البسه خارجی
بمدت یکهفته صبحها ۸تا۹ و عصرها ۲تا۶ تلفن ۸۴۴۰۴۱
۳ـ۱ آ ـ ۲۵۳۹۶

لباس نو فرنگی. سایز۳۸ـ۴۶ تلفن ۹۳۶۱۲۹
آ ـ ۲۵۴۱۹

تعدادی فرش کاشان . بیرجند .ساروق، افغان و یك قالیچه گرد چینی اعلابعلت‌مسافرت‌بفروش میرسد. از ساعت ۸٫۳۰ تا ۱۲ و۴٫۳۰ تا۷٫۳۰ تلفن ۸۳۹۸۶۸

بفروش میرسد
دو دستگاه ماشین‌تحریر برقی IBM وروپال و دو دستگاه ماشین فتوکپی‌خشك‌وتربفروش میرسد تلفن ۶۶۹۷۹۶ و ۶۶۹۷۹۸

بعلت مسافرت بخارج
اجناس خارجی بفروش‌میرسد تلفن ۶۳۱۴۴۷
آ ـ ۲۴۷۶۱

بعلت مسافرت خانوادهسویسی لباس زنانه وبچگانه۱تا۶ساله روز دوشنبه ۱۹ اسفند ۹تا۴ بفروش میرسد دروس۔ دولت، کوچه قیطریه کوچه داراب پلاک ۱+۱۲ خانم اشلفر ـ ۱۸۲۶۹

اشیاء عتیقه
بعلت مسافرت بفروش می رسد : ساعت و شمعدان برنز ـ آینه و کنسول ـ مبل لوئی و میز ـ پیانو بول ـ ویترین ـ لوستر برنز و باکارا ـ شمعدان سور۔ فرشهای مختلف ـ ست ناهار خوری دوره رنسانس و اشیاء عتیقه دیگر تلفن ۸۳۹۸۶۸ از ساعت ۸٫۵ الی ۱۲ و عصر ها ۴ الی ۷٫۵

فروش ارزان
همه نوع البسه زنانه فرنگی‌نو روز و شب مانتوجین لباس عروس‌سایز ۳۶ با وقت قبلی ۶۸۳۵۸۳
آ ـ ۲۵۴۹۰

مبل ۸پارچه میزنهارخوری ۶ نفره و لباس عروسی خارجی بفروش میرسد تلفن ۶۲۷۷۷۳ از ساعت ۸تا۴ بعدازظهر .
آ ـ ۲۵۵۰۷

فروش اجناس خارجی‌نولباس، کیف زینت‌آلات ومختلف تلفن۔ ۶۶۸۶۳۳
آ ـ ۲۵۴۸۲

مبلهای آنتیك فرانسوی و تابلو های کاتالوگه کلاسیك و مدرن
از۱تا۶بعدازظهر تلفن۶۲۵۳۵۹

فروش دست اول
لباس کودک ونوزاد وملحفه خارجی وایرانی جاده قدیم شمیران خیابان کاخ جوانان خیابان پرتو خیابان سپاهان شماره ۱۵ روزهای سه شنبه

خرید
بازرگانی فرش کیهان ۸۳۰۹۰۴ و۸۲۳۷۷۶
خریدار نقدی همه رقم فرش کهنه‌ونو جهت صادرات‌روزولت میدان ۲۵ شهریور

جهان کالا ۹۲۵۴۵۸
خریدار یخچال‌تلویزیون و لوازم منزل شما

فروشگاه‌آستارا۹۲۶۴۰۲۱
خریدار یخچال برقی و نفتی‌تلویزیون‌فرش‌وغیره

فرش کارلو
تلفن ۴۲۶۴۱
خریدار فرش نو و کهنه

گالری فرش
شایان۶۶۱۰۶۹
بهترین خریدار هر نوع قالی و قالیچه کهنه ونو

فروشگاه آسیا۹۲۲۸۳۲
خریدارفرش‌یخچال‌برقی و نفتی تلویزیون وغیره

کلیه لوازم خانگی شما را خریداریم تلفن ۸۷۱۲۱۲

فرش آریا
بهترین خریدار قالی و قالیچه نو و کهنه
تاج ۹۷۷۶۰۰
کیقبادی

ایران فرش ۷۷۴۹۷۲
فرشهای کهنه وسایرلوازم منزل بهرمبلغ نقدا بیشتر ازسایرین خریداریم تلفن ۷۷۷۰۲۵

فرش کاشان
توکلی
کلیه فرشهای نو وکهنه شمارا بابالاترین قیمت خریداریم‌تلفن
۸۳۸۸۲۸

فروشگاه آریا ۹۲۹۳۹۳
خریدار فرش وسایرلوازم منزل

فرش زنجانی ۳۴۹۴۳۸

شستشوی مبل وفرش

دوراکلین
سرویس امریکا
خشکشوئی مبلمان‌موکت فرش و تشك اتومبیل در محل مطابق با آخرین تکنیك متداول آمریکا . گرانتر مطمئن‌تر۸۴۵۶۸۳ و ۸۴۸۳۹۶ و ۸۴۸۳۹۵

خشکشوئی فوم کلینر سرویس شستشوی مبلمان موکت فرش پرده در محل تلفن ۷۹۵۲۴۸

کلین سرویس
خشکشوئی مبل فرش موکت‌با دستگاه وپرده‌بانصب مجانی تلفن ۹۵۲۰۴۶

آناهیتاسرویس‌بزرگترین خشکشوئی مبلمان فرش موکت پرده در محل ۷۹۵۳۰۷
ا ـ ۲۴۲۶۱

خشکشوئی مبلمان‌ادیب یکدست ۵۰ تومان
خشکشوئی پرده پارچه‌وکرکره بانصب‌مجانی ۹۵۶۵۶۵

کارخانه قالیشوئی ادیب ۹۵۶۵۶۵
۹۵۸۹۵۰ و۹۵۲۴۵۴

خانم عزیز با تلفن ۷۵۴۸۱۲ و ۷۵۸۴۹۶
تماس بگیرید متخصصین‌مجرب وکارازموده امریکن سرتیفاید هوم سرویس کلینیک مبلمان فرش ، موکت ، پرده را با تکنیکی برترو‌باتجربه‌ای بیشتر بطریقه خشکشوئی درمحل‌تمیز و تحویل مینمایند .
۲۰ـ۱ ا ـ ۲۴۷۱۶

کارخانه قالیشوئی
فردممتاز۶۶۳۸۰۳

کورش تلفن ۹۵۸۳۰۹
قالیشوئی رفوگری‌لکه۔ گیری ۱ـ۱۵

خشکشوئی مبل عدالت یکدست ۵۰ تومان‌سریع تلفن ۹۵۸۳۰۹

قالیشوئی و رفو گری شمسائی تلفن ۳۱۲۸۱۹

کارخانه قالیشوئی بیوك تلفن ۲۹۹۱۵ و ۹۷۷۱۱۸

کارخانه قالیشوئی‌اطلس تلفن ۹۵۲۰۴۶ و ۹۷۵۴۳۰۱

آر.یو. انگلیس سرویس
خشکشوئی
موکت•فرش•مبل•پرده
تایل•پارکت•وتشك اتومبیل
درمحل مطابق باجدیدترین
تکنیك رایج درانگلستان
تلفن ۸۴۳۸۴۵

قالیشوئی مسعود تلفن ۵۴۰۴۴۱ ـ ۹۵۲۹۲۵
۹۵۵۱۲۰

رفوگری
فرش صفری
تلفن ۲۵۳۰۷

آنتن تلویزیون

نصب آنتن
تمام کانال ضدزنگ حتی برای نقاط سایه‌دارباضمانتنامه‌رسمی ۷۵۴۵۸۹

نصب آنتن
تمام کانال و آموزشی ارزانتراز همه‌جاموسسه ورتیکال‌تلفن ۹۵۱۲۲۱

نصب آنتن تمام کانال ضد زنك با ضمانتنامه تلفن ۷۶۲۵۰۵

تعمیرات

تلویزیون
تعمیرگاه تلویزیون الکترون با تائیدوزارت‌کار۷۶۳۶۸۲
تعمیرتلویزیونهای R.C.A-R.T.I شاوب‌لورنس. فیلیپس. سیرا تلفونکن وسایرمارکها سرویس مجهز سیاردرشهر وشمیرانات

تعمیرگاه‌فیلیپس‌سرویس تلویزیون تلفن ۳۱۶۶۱۵

ایران الکترونیك
تعمیرگاه فیلیپس ، تلفنکن ، ارتی . ای،شاوب‌لورنس، بلر، گروندیک و سایر مارکها آنتن ۱۰۰ تا ۱۸۰ تومان
۷۷۶۹۴۴

مرکزتعمیرات مجازشماره ۸ تلویزیونهای
شاوب لورنس گروندیک
تلفن ۳۱۱۹۹۱

SCHAUB-LORENZ
شاوب‌لورنس
سرویس فوری۸۸۳۲۶۲

تعمیرگاه مجاز
آر.ث.آ. آ.تی . شاوب لورنس
مرکزی ۷۵۵۴۵۰ فوری

تعمیر تلویزیون و نصب آنتن تمام کانال تلفن
۷۶۴۱۹۳

تعمیرگاه مجاز۲۶
شاوب لورنس‌گروندیك، فیلیپس باتائید وزارت کار با مهارت عالی تلفن
۷۷۸۰۹۳
کشیك مخصوص نوروز

تعمیرگاه مجاز شماره ۱۱ شاوب لورنس
سرویس سیار
فوری تهران وشمیرانات
۶۶۷۱۷۱
۶۶۹۵۱۴
۴۲۷۳۳

SCHAUB-LORENZ
سرویس تلویزیون
گارانتی تلفن ۶۲۸۳۷۱
سرویس‌سیار R.C.A-R.T.I
سیرا مدیاتور جنرال‌الکتریک و گراندیک بویژه شمیرانات

تلویزیون شما فوری در منزل تعمیر می شود ۸۷۴۷۷۰

شوفاژ
تعمیرات نصب نگهداری شوفاژ با سرویس شبانه روزی فوری ۷۹۳۸۹۷

شوفاژ
نصب و تعمیرات شوفاژ در اسرع وقت تلفنهای
۸۴۱۱۲۵
۸۵۲۵۶۸

شرکت ایران تاسو
سرویس طرح و نصب تاسیسات شوفاژ تهویه ۷۵۱۶۵۱ و ۷۵۴۴۵۰

شرکت رام شین
نصب ـ سرویس
و نگهداری سالیانه
شوفاژ تلفن۲ـ۹۳۹۷۳۱

الکترو بطروسیان
سرویس شوفاژ تهویه بخاری آبگرمکن ۷۶۴۱۳۹ و۷۶۴۳۷۸

آتی گروه‌مهندسی
۷۹۶۱۰۳ و ۶۳۱۴۴۸ :
طرح و اجراء تاسیسات حرارت مرکزی ، تهویه مطبوع ، برق ، نصب ، تعمیرات و نگهداری شبانه روزی

سرویس ، تعمیر ونصب
شوفاژ
لوله‌کشی ـ ساختمان فوری ۷۶۰۹۹۳ ـ ۷۶۳۷۸۵

بخاری
سرویس آبگرمکن فوری
۴۷۷۹۹

آریان درخدمت شما
۳۱۵۴۱۵

آبگرمکن
سرویس ونصب
آبگرمکن لباسشوئی‌گاز کولر ، یخچال باضمانت
تلفن ۷۵۴۴۹۳

کولر
تعمیرگاه مجاز ۱۳۱ ارج
سرویس ونصب، تعمیرات‌کولر، ابگرمکن ، بخاری وکانال‌کشی خیابان‌عباس‌آباد نظامی‌تلفنهای ۸۴۱۱۲۵ ـ ۸۵۲۵۶۸

راهنمای سرویس
ارج
درسراسرکشور
۹۶۲۰۴۵
ازساعت ۷½ صبح تا ۷½ بعدازظهر

یخچال
تعمیرگاه سید حسین
تعمیرهمه‌نوع‌لباسشوئی یخچال‌آبگرمکن۸۸۲۴۳۸

تعمیرات یخچال فوری ۷۹۳۸۹۷

شمیرانات
تعمیر همه‌نوع‌یخچال‌وسردخانه
۸۷۲۵۸۱

تعمیرگاه‌یخچال‌فریجیدر
اثاث یدکی موجود ۸۴۸۷۵۶

تعمیر یخچال‌فریزیدر۸۳۹۲۲۵

فروش اتومبیل

بی‌ام‌و ۲۰۰۲ مدل ۷۵ باشرایط مناسب به فروش میرسد .
تلفن۸۴۴۹۷۲

بی‌ام و ۷۱ مدل ۲۰۰۲
نارنجی باوسایل اضافه وشیشه گرمکن بفروش میرسد بعداز ظهرها ۸۸۴۶۱۳ و ۸۶۵۹۱۳
۲ـ۱ آ ـ ۲۵۳۰۶

مرسدس بنز ۲۸۰ مدل ۷۱ گمرک نشده بقیمت ۳۸۰٫۰۰۰ ریال بفروش میرسد با آقای‌پل گلزن بعداز ساعت ۰۱ تماس بگیرید . تلفن ۸۲۱۲۶۷
آ ـ ۱۸۰۲۳

بنز ۲۲۰ مدل ۶۹ رنك سفید با رادیو و گرم‌کن عقب مقطوع ۶۸ هزار ـ تومان

بنز ۲۲۰ مدل ۶۹سفید با رادیو و گرمکن عقب مقطوع ۶۸ هزار تومان ۶۶۳۵۰۸

یك دستگاه پیکان مدل ۵۲ با دو عدد لاستیك یخ‌شکن و کولر بدون واسطه ۳۰ هزار تومان ۸۲۰۸۰۳ و ۸۳۲۲۶۸

پیکان ۴۹ یشمی تمیزلاستیك باطری نو موتور مرتب بدون واسطه ۲۱۰۰۰ تومان از ۷ بعدازظهر ببعد ۹۳۲۳۲۰
۳ـ۱ آ ـ ۱۸۱۴۱

فولکس ۶۱ بسیار تمیز موتور ۶۴ تلفن ۹۵۸۱۵۱ ساعت۸تا۲ و۴تا۶
آ ـ ۱۸۲۴۷

کادیلاك تمام اتوماتیك
مشکی ۶۵ سفارتی با کولر و پخش بسیار مرتب وکمکارکرده ۵۰ هزار تومان پارکینگ‌مقابل سینما ریولی تلفن ۷۵۵۳۸۷
آ ـ ۲۵۴۰۴

رور۲۰۰۰ سواری (ساخت کارخانه لندرور) ۷۲۰۰۰کیلو متر دست‌اول بدنه‌آلومینیومی دوکاربراتور فرمان راست ، وضعیت عالی ، قیمت۳۰۰هزار ریال . تلفن ۶۶۰۰۳۹ درساعت اداری آقای هال .
آ ـ ۱۵۲۸۲۹

اکازیون
بعلت مسافرت پیکان۵۱ بمبلغ ۲۶۸۰۰ تومان برای مسافران اروپا تلفن ۳۴۳۷۵۸

پژو
مدل ۷۵
پژو ۵۰۴ جی.ال‌مدل ۷۵ سفید رنگ دانشجوئی تلفن۶۳۵۹۲۷

پژو مدل ۵۰۴
۷۲ سفارشی امریکاخیلی تمیزبدون واسطه‌بفروش میرسد تلفن ۷۶۵۰۱۴
۷۵۱۹۶۴

واکسهال ویکتور مدل ۶۰ با رادیو ـ بیمه ـ لاستیك نو ـ خیلی تمیز بدون واسطه۴۶۰۰ تومان از ۷ بعد ازظهرببعد ـ ۹۳۲۳۲۰
۲ـ۱ آ ـ ۱۸۱۴۱

اپل ۶۷ رکورد۱۷۰۰ ۴درطوسی بارادیو و پخش بسیار تمیز تلفن ۸۳۵۰۷۱ از ساعت ۲ تا۴ بعدازظهر ملکی
۲ـ۱ ۲۵۴۴۳

یك دستگاه شورولت کامارو مدل ۶۹
آر.اس بفروش میرسد تلفن ۲۸ـ ۳۱۹۴۲۵

شورلت ۶۷ کوپه
ابی رنگ ـ تمیز ـ مجهز به کولر ـ و پخش‌صوت استریو بدون واسطه نقد۴۲۰۰۰تومان تلفن ۶۸۲۸۶۴ بعدازظهرهااز ابهبعد .
۳ـ۱ آ ـ ۲۵۳۹۶

شورلت مدل ۶۴ تمیز فروشی تلفن ۷۹۷۰۲۸ از ۴تا۹شب .
۲ـ۱ آ ـ ۲۵۴۰۳

معاوضه
مورد نیاز اتومبیل یك قطعه زمین با مبلغی‌پول نقد با اتومبیل معاوضه میشود تلفن ۹۷۹۷۱۱

فولکس استیشن‌مدل۷۴باراننده آماده کار میباشدتلفن۵۴۷۴۴۸
۲ـ۱ آ ـ ۲۵۴۸۱

کامیونهای باری مدل ۱۹۷۵ در انواع مختلف به فروش میرسد . بین ساعت ۲ الی ۴ بعداز ظهر تلفن ۸۴۹۷۱۸

یکدستگاه کامیون بنز کمپرسی ۹۱۱دودیفرنسیل بفروش میرسد . تلفن ۳۱۹۴۲۵

فروشگاههای اتومبیل

شورلت ایران مدل۵۴
آماده تحویل در
اتومبیل‌امیر
انتهای خیابان شاه میدان محمد رضا شاه
تلفن ۹۳۵۰۵۰
۳ـ ۹۳۵۰۵۱

نمایشگاه اتومبیل
مظفر هاتفی
آماده تحویل فوری همه مدل
پیکان
نقد و اقساط تلفن‌های ۵۳۰۷۶۰ ، ۲۴۰۷۸

شورلت ایران
آماده تحویل در نمایشگاه های اتومبیل
سهیل
نمایشگاه شماره یکسیمتری‌بین شاه و حشمت‌الدوله ۹۲۳۳۱۶ و ۹۲۰۰۶۱
نمایشگاه جدید شماره۲شامبین جمشیدآباد و بیروز تلفن ۹۳۶۵۶۴ و۹۳۱۳۵۳

حراجی‌ها دست نگهدارید !
چون حالا دیگه نوبت ماست
ما میخواهیم امسال عید نوروز تمام مردم ایران مبل داشته باشند بمناسبت نزدیك شدن عید نوروز از امروز حتی رو زهای تعطیل درنمایشگاه
مبل ایتال استیل
انواع مبل و سرویس اطاق خواب وپذیرائی ومیز و صندلی نهار خوری و سایر مبلمان دیگر منزل مدلهای جدید ۷۵ که در زیبائی بینظیر است به ارزانترین قیمت و سهلترین شرایط
حراج میگردد
شاهرضا۔ مقابل دانشگاه مبل ایتال استیل تلفن ۶۶۳۶۳۶

شرکت ساختمانی پرژام
جهت کار راه سازی کارگاه چه‌بهاربه‌یك نفر مهندس راه و ساختمان که تجربه کافی در امر راه سازی داشته باشد احتیاج دارد .
داوطلبین از ساعت ۸ صبح الی۳٫۵ بعدازظهر به خیابان تخت جمشید شرقی شماره ۵۹۱ ویا تلفنهای ۷۵۲۳۸۳ ـ۷۵۱۵۸۵ مراجعه نمایند .

قابل توجه شرکتهای ساختمانی
برای خریدانواع چوبهای جنگلی به اندازه‌های مختلف به‌شرکت بلوط مراجعه نمائید تلفنهای
۷۵۹۳۹۳ ـ ۷۶۲۸۸۳ ـ ۷۸۷۲۲

پیشخدمت مرد
یك نفر پیشخدمت با سواد و ضامن معتبر برای کار در شرکت تجارتی مورد نیاز است متقاضیان بین‌ساعات۱۰ الی۱۶ به تلفن۶۲۷۰۲۳ مراجعه نمایند .

شرکت سهامی خاص تله تك
احتیاج به خدمت کارگران با سابقه برق‌دارد. خواهشمند است با تلفن ۸۳۴۷۱۵ و ۸۲۶۹۸۵ مذاکره فرمائید : آدرس خیابان شاه عباس کبیر پلاك ۱۳۰

بدینوسیله باطلاع میرساند که از تاریخ ۲۰٫۱۲٫۵۳ تلفن های شرکت آرمه بشرح زیر تغییرمی یابند
۶۵۳۰۱۶-۱۹
۶۵۰۰۸۶
۶۵۲۲۵۳
۶۵۷۱۶۷

دانشگاه صنعتی آریامهر
ورزیده ترین دانشجویان رادر رشته های فیزیك ، شیمی ،ریاضی ، زبان و دوره راهنمائی معرفی مینماید .
تلفن ۹۷۲۰۱۴ و۹۷۲۰۱۱ و۹۷۲۰۱۲ داخلی۳۳۶

آگهی استخدام
مهندس تکنیسین سویل‌ونقشه ـ بردار نقشه کش و ماشین نویس برای تهران و شهرستان مورد نیاز است به تلفن ۴۵۰۰۰ و ۶۶۷۲۱۳ مراجعه فرمائید .

معدن ذغال سنگ
با پروانه بهره برداری در نزدیکی تهران واگذار میشود تلفن ۷۵۹۷۵۸

یخسازی
اسکاتسمن
SCOTSMAN

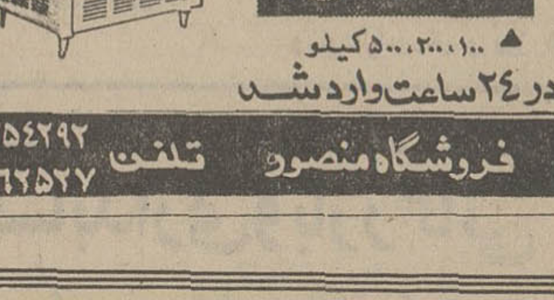

▲ ۱۰۰، ۲۰۰، ۵۰۰ کیلو
در۲۴ساعت‌وارد شد
فروشگاه منصور تلفن ۷۵۴۲۹۲ ۷۶۲۵۲۷

کارخانه لاستیك سازی
بی . اف . گودریچ ایران
کارگر ساده با مشخصات زیر استخدام‌مینماید.
۱ـ داشتن مدرط تحصیلی ششم ابتدائی .
۲ـ داشتن معافی‌غیرپزشکی ویا برك‌خاتمه‌خدمت
۳ـ قوی‌البنیه و سالم .
داوطلبان به کارگزینی کارخانه واقع در کیلومتر ۱۲ جاده ساوه مراجعه نمایند .

درخت چنار
سه‌ساله
عمده‌فروشی باقیمت نازل
تلفن ۴-۸۳۵۳۸۳

استخدام
مهندسین‌مشاور سمکا افرادواجد شرایط زیر را بهمکاری دعوت می نماید
۱ـمهندس راه و ساختمان‌باحداقل۳سال‌سابقه کار و آشنا بزبان انگلیسی برای نظارت در کارگاه های کرمان ، بندرعباس ، سیرجان ، دورود .
۲ـمهندس راه و ساختمان باحداقل ۳ سال سابقه‌کار درامور نظارت برای تهران
۳ـمهندس میکانیك باحداقل ۳سال سابقه‌کار در طرح تهویه مطبوع و آشنا بزبان انگلیسی برای تهران .
۳ـمهندس میکانیك باحداقل سه سال سابقه کار در طرح تهویه‌مطبوع و آشنابزبان‌انگلیسی برای تهران
۴ـ نقشه‌کش در رشته‌های‌سیویل،‌استراکچر، معماری ، تاسیسات ، برق ومیکانیك باحداقل ۱سال سابقه کار .
۵ـمترجم انگلیسی وارد به‌تایپ انگلیسی
۶ـماشین‌نویس فارسی و لاتین آشنا بزبان انگلیسی .
نشانی : خیابان خردمند جنوبی نبش کوچه نبوی شماره ۲۰ شرکت مهندسین مشاورسمکا

شرکت کارخانجات پارس الکتریك
برای‌کارتمام‌وقت بافراد زیر نیازمند است.
۱ـ فوق لیسانس یا لیسانس الکترونیك باحداقل سه سال تجربه در طراحی و صنایع الکترونیك‌یا مشابه ، آشنا بزبان انگلیسی .
۲ـ فوق لیسانس یالیسانس مکانیك باحداقل سه سال تجربه در طراحی وصنایع الکترونیك یا مشابه ، آشنا بزبان انگلیسی.
۳ـ لیسانس برق یا الکترونیك باسه‌سال سابقه کار و صنایع الکترونیك آشنا بزبان انگلیسی.
۴ـفوق دیپلم مکانیك با حداقل سه سال تجربه کار در صنایع الکترونیك آشنا بزبان انگلیسی .
۵ـ فوق دیپلم درودگری با سه سال تجربه کار درطراحی ،آشنا بزبان آلمانی یا انگلیسی ،
۶ـ فوق دیپلم یا دیپلم الکترونیك با سه سال سابقه کار در صنایع الکترونیك‌یا مشابه.
۷ـ قالب ساز سمبه ماتریس با ۴ سال سابقه کار آشنا به نقشه‌خوانی وتحصیلات حداقل‌سیکل
شرایط عمومی :
۱ـ حداکثر سن ۳۳ سال
۲ـ دارا بودن برك خاتمه خدمت یا معافیت دائم‌غیر پزشکی .
از کلیه افراد واجد شرایط دعوت‌میشودهمه‌روزه بین ساعتهای ۷ صبح تا۴ بعداز ظهر به دفتر کارگزینی شرکت‌کارخانجات پارس الکتریك‌واقع درخیابان آیزنهاور شماره ۵۶۳ مراجعه‌نمایند.

آگهی استخدام
انجمن توانبخشی بمنظور تکمیل کادر مورد نیاز خود در مرکز آموزش کشاورزی امیرآباد شاهدشت کرج به یکنفر کارگر فنی (استادکار) دامپروری احتیاج دارد .
متقاضیان میتوانند از تاریخ نشر این آگهی بمدت یک هفته به‌کارگزینی انجمن توانبخشی واقع در شاهرضا بین کالج و ویلا کوی سرشار شماره ۳۴ مراجعه نمایند.
م‌الف ۲۴۴۰۴

مقداری رنك
(ربرکت)
محصول آمریکا مخصوص نمای ساختمان بفروش میرسد .
تلفن ۷۷۰۳۰۴

PROFIT MINIMUM 24% (12% bank guaranteed rent and 12% builder guaranteed appreciation). Buy cash/ installment fully furnished Rls. 600,000 Apts. and 1,320,000 villas in Canary Islands, Mallorca, Spain, French Riviera. Paris, London, Geneva, Canada, USA. Also land, hotels, farms, boutiques, etc. Call 822293 - 822991. Home 833466.

نهال چنار چهار ساله موجود است به تلفن ۷۷۵۷۲۴ و ۷۷۰۶۳۶ مراجعه شود

تلفنچی
شرکت تولیدی واقع در کیلومتر ۲۷ جاده تهران کرج احتیاج بیکنفر تلفنچی مرد باشرایط زیردارد .
۱ـ حداقل داشتن مدرك سوم‌متوسطه .
۲ـ دارا بودن برك معافیت غیر پزشکی‌ازخدمت نظام .
۳ـحداقل ۱ سال سابقه‌کار .
حائزین شرایط میتوانند باتلفن۶۶۰۱۴۱ تماس بگیرند

شن وماسه
بمقدار کافی موجود :
نیازمندان به‌تلفن ۴۷۹۵۸ ـ۶۶۱۹۷۶ـ۴۴۷۵۸ داخلی (۴۳) ایران سابا مراجعه نمایند

درخت سیب ۱۰ ریال
تلفن ۵ـ۴ـ۹۲۹۱۰۳
انواع دیگر درخت موجود است

نیازمندیهای اطلاعات تلفنی آگهی قبول میکند ۳۱۱۲۲۵-۳۱۱۲۲۴ ۳۱۱۲۳۰-۳۱۱۲۲۹

بنام خدا

اولین موسسه تحویل فوری پیکان ۵۴و۵۳ جوانان‌دولوکس کار ، وانت در ایران . درایام عید آماده تحویل هرنوع‌پیکان میباشد نمایشگاه برادران منصوری آریانا بین کارون و قصرالدشت

۹۵۳۱۳۹

۹۵۶۲۲۵

پیکان ۵۴

نو آماده نقد و اقساط
شاهرضا‌فراه گرگان‌پلاک۱۰۶۸

برای اتومبیل شما

پژو

تعمیرگاه مجاز شماره ۹ پژو
نمایشگاه و فروشگاه ، تعمیرگاه و اتوسرویس خیابان نواب چهار راه سالار تلفنهای ۰۵۴۱۷۱۱ و ۰۵۴۱۴۸۱

کارگاه فنی وستم
تعمیر کیلومترشمار و آمپرها میزان موتور ، بوش‌زدن کاربراتور ودلکو آیزنهاور اول خیابان بهبودی دست راست اتو مهربانپور جمعه‌ها تاظهر باز است تلفن ۹۷۹۹۸۶

روکش مخمل آماده
برای اتومبیل شمابانصب فوری نظام‌آباد جنب تعمیرگاه‌مسعود موزندگی‌اتومبیل‌برادران‌مهرزائی تلفن ۸۵۳۵۹۸
۶ـ۱ آـ ۲۵۲۰۰

کرایه

اتولوکس
اتومبیلهای تشریفاتی با راننده برای داخل و خارج از تهران میدان فردوسی تلفن ۸۲۱۲۷۰ و ۸۲۶۶۰۵

کالج بار
بارکش شهر وحومه
۶۶۱۱۱۱-۴۱۱۱۱

کرایه

اتومبیلهای لوکس‌کرایه با راننده و بدون‌راننده برای داخل‌وخارج‌تهران ۷۵۷۵۳۵ ـ ۷۵۷۲۹۴

اتو آسیا
اتومبیل کرایه باراننده و بدون راننده در ۲۴ ساعت درخدمت شماست‌تلفن۷۵۴۹۸۰و۷۵۱۶۲۰

گیتی بار
بارکش شهروشهرستان
تلفن ۹۵۶۴۰۵

مورد نیاز
تعدادی اتوبوس ۳۰۲ شیشه خم برای داخل شهر روزانه سه هزار ریال‌مورد احتیاج است . تلفن : ۲۷۷۷۷و۲۰۴۷۱

ماشین آلات
قابل توجه آبکاریها
یک دستگاه رکتی‌فایرسلینیوم ۶ هزار آمپر ۱۵ ولتباواریاب اتوماتیک نو کارنکرده ساخت آلمان غربی فروشی ۳۰۴۴۸۷
۱ـ۴ آـ ۲۵۳۷۶

ایستگاه مرکزی

بتون

(بچینگ پلنت)
کامل با تمام متعلقات مربوطه آماده تحویل تلفن ۹۵۷۴۴۲

مدیریت کارخانه ایران دریل

ضمن تبریک به مشتریان عزیز باطلاع میرساند که درتعطیلات عید آماده انجام هرگونه سفارشات میباشد .
سازنده تانکر ، تریلر ـ برج آب ، مخازن فلزی، اسکلت فلزی ، خرپا جاده تهران کرج تلفن ۹۷۰۰۸۰

آموزشگاهها

کلاس درس فقط با ۴۹ تومان بطور فشرده
دوره ماشین نویسی فارسی و لاتین . دفترداری دوبل . حسابداری منشیگری ، بایگانی را درکمترین مدت با دریافت گواهینامه فرا گرفته آماده استخدام شوید . به کسانیکه امروز یا فردا ثبت نام نمایند ۲۵۰ ریال کتابهای مربوطه رشته های بالا مجانی داده میشود .
ضمنا بمحصلین ، دانشجویان و فرهنگیان ۵۰ درصد تخفیف داده و نصف مبلغ بالا (۲۴۵ریال) گرفته میشودمیدان فردوسی بالای هواپیمائی ملی آموزشگاه ایران تلفن۸۲۸۳۲۶

ماشین نویسی
بیژن همتا ندارد
میتوانید امتحان کنید میدان ژاله تلفن ۳۴۸۳۸۴
آـ ۲۲۸۷۱

ماشین‌نویسی وبانی
شما را بابهای کم در زمانی کوتاه برای استخدام آماده میکند شاه‌آباد مقابل‌سینماحافظ تلفن ۳۱۷۱۳۵

تعلیم رقص
رقص و موزیک ریتا
بین سه راه شاه و امیراکرم
۶۶۳۰۳۴

تدریس خصوصی

تدریس‌خصوصی تضمینی دانشجویان با تجربه دانشگاه آریامهر تلفن ۳۵۶۷۱۱

تدریس خصوصی زبان و ریاضیات توسط دبیر فوق لیسانس تلفن ۷۵۵۵۸۷
۲ـ۱ آـ ۲۵۳۰۱

تدریس فیزیک،شیمی ریاضیات .ادبیات.زبان. خارجه‌وسیله‌دانشجویان دانشگاه تهران تلفن ۶۱۱۲۶۶۹ـ ۹۲۴۵۰۰

مکالمه انگلیسی
برای مسافران اروپا
۶۲۱۷۰۵

باهفته‌ای‌یک‌جلسه‌تدریس در کلیه دروس قبولی شما را تضمین میکنیم دانشجویان سال چهار پلی‌تکنیک با چهار سال سابقه تدریس خصوصی تلفن ۷۵۳۵۸۳

برای مکالمه انگلیسی
فرانسه آلمانی
با ما تماس بگیرید
۶۶۷۷۱۵

فرانسه توسط فرانسوی ـ ۸۳۳۳۱۹
۱ـ۲۰ آـ ۲۴۴۲۹

مکالمه خصوصی زبان های انگلیسی و عربی تلفن ۸۵۹۹۸۸
آـ ۲۴۸۲۶

تدریس دروس‌دبستان‌راهنمائی متوسطه تلفن ۸۳۷۶۸۲

انگلیسی توسط بانوی انگلیسی ۴۷۱۴۱

تدریس خصوصی یادبیرستانی ترسیمی رقومی‌تضمینی توسط دانشجوی باسابقه آریامهر ـ ۷۵۸۶۹۱

تدریس خصوصی موسیقی
گیتار ارگ ، ویلن کنترالتی‌ـ ۶۶۳۰۳۴
۱ـ۱۰ آـ ۲۵۰۰۰

ریاضیات فیزیک شیمی
۹۳۶۱۸۱

فیزیک شیمی ریاضیات دوره راهنمائی ۶۶۳۰۳۴

انگلیسی توسط خانم‌انگلیسی ۸۳۳۳۱۹
۱ـ۱۰ آـ ۲۴۰۳۳

ریاضیات توسط لیسانسیه ـ ۸۳۷۵۱۰
۱ـ۱۰

ریاضیات

فیزیک وشیمی
تضمینی ۸۳۷۵۱۰

پانسیون

پانسیون‌دختران‌دانشجو در نیویورک ۸۹۰۶۰۴

استخدام

استخدام بازاریاب
دونفربازاریاب‌بکارآزموده جهت کار تاسیسات بامزایای بسیار خوب مورد نیاز است تلفن ـ ۸۲۳۹۴۰
۱ـ۲ آـ ۲۵۳۸۱

NEED A DRIVER WHO COULD SPEAK ENGLISH TEL: 625761 IN THE MORNING.

شرکت ماجدی برای‌تمام وقت ماشین‌نویس‌فارسی با سابقه استخدام می کند . لطفا با شماره‌تلفن ۴۴۲۶۲ تماس بگیرید .

بیك دوشیزه سکرتر که به ماشین نویسی‌فارسی آشنا باشد نیازمندیم شرکت بازار ساختمان آریامهر خیابان پنجم ـ شماره ۲۰ ـ۵ تا ۸ بعد از ظهر تلفن ۶۲۴۲۳۱

فروشنده وویزیتور جوان‌تمام وقت مورد نیاز است تلفن ـ ۳۱۶۵۱۳
۱ـ۲ اـ ۲۵۸۷

لابراتوار دکتر الی
بیک دوشیزه جهت فروش‌لوازم آرایش و صندوقداری باضامن معتبر مورد نیاز است تلفن ـ ۳۱۸۱۱۰
۱ـ۲ آـ ۲۵۳۱۵

به یك نفر استاد کار موزائیك و تعدادی کارگر موزائیك ساز نیازمندیم کاخ نرسیده به بلوار الیزابت روبروی دفاع‌ـ غیر نظامی شماره ۵۴ طبقه دوم پارس تایل

برای کارگاه تهران و شهرستان‌ها به‌اشخاص زیر احتیاج می‌باشد
۱ـ مهندس دیپلمه‌راه‌وساختمان با ۳ تا ۵ سال سابقه .
۲ـ تکنیسین ساختمانی‌باحداقل ۳ سال سابقه .
۳ـ مترور باحداقل‌۵ سال‌سابقه
۴ـ حسابدار وکمک‌حسابدار .
۵ـ ماشین‌نویس زن دیپلمه به ماشین‌نویسی فارسی‌ولاتین. تلفن ۳۱۲۴۱۷ ـ ۳۱۲۴۸۵
۱ـ۳ آـ

استخدام‌سکرتر
یك شرکت ساختمانی دو نفر دوشیزه یا بانوی سکرتر یکی برای قبل‌از ظهرها از ساعت ۸ الی ۱ بعداز ظهر و یکنفر‌برای ۴تا ۸ بعد از ظهر ازاول سال نو استخدام می نماید . ۶۶۶۲۶۳ و ۶۶۴۶۱۸و ۶۶۰۲۰۰

توجه
بچندنفر دوشیزه مجرب‌ومسلط بزبان انگلیسی جهت کار تمام وقت (۳۰ر۸الی۳۰ر۴)نیازمندیم داوطلبین میتوانند درساعات مذکور باتلفن های ۹ر۸۳۳۳۹۵ داخلی ۱۵ تماس حاصل‌نمایند
۱ـ۲ آـ ۱۸۱۸۱

یک نفر سرایدار باتجربه‌متاهل حداکثر یک بچه با ضامن‌معتبر ۲۰۰ هزار ریال باسواد مورد نیاز است طالبین بین ساعت ۵الی۷ باتلفن ۴۳۷۷۵مذاکره نمایند .
۱ـ۲ اـ ۲۵۴۱۸

استخدام زنو شوهر
برای آشپزی و رانندگی زن جهت خانه‌داری‌برای سه سال خارج از کشور سابقه کار در خانواده های اروپائی‌دانستن‌کمی زبان انگلیسی فقط‌برای شوهر حقوق فوق‌العاده با داشتن معرف و ضامن واجدین شرایط بین ساعات ۹ صبح الی ۷ بعد از ظهر با تلفنهای ۵ـ۹۲۹۱۵۳تماس‌حاصل نمایند.

دوشیزه یا بانو ماشین نویس فارسی احتیاج است۸۲۰۹۳۰ و ۸۳۰۸۳۳

راننده تمام وقت
گواهینامه قبل از سال۵۰معاف دائم تلفن ۶۸۵۵۰۰

یك شرکت بزرگ‌صنعتی در تهران
بافراد ذیل باحقوق و مزایای کافی نیاز دارد .
الف : مدیر برنامه‌ریزی تولید با مشخصات‌ذیل:
۱ـ حداقل‌داشتن‌درجه‌لیسانس (ترجیحا مهندس مکانیک) و گذراندن یکدوره برنامه‌ریزی تولید .
۲ـ حداقل ۲ سال سابقه کار در مدیریت برنامه‌ریزی تولید موسسات صنعتی و تسلط‌بزبان انگلیسی .
۳ـ سن بین ۳۰ تا۴۵ سال .
ب ـ کمك انباردار
۱ـ داشتن حداقل مدرک تحصیلی دیپلم‌متوسط . دیپلمه های فنی حق تقدم دارند .
۲ـ داشتن حداقل۲ سال‌تجربه در موسسات صنعتی دررشته مربوطه .
۳ـ داشتن ضامن معتبر .
ح : صندوقدار
۱ـ حداقل تحصیلات دیپلم متوسطه و گذراندن یکدوره حسابداری .
۲ـ حداقل ۲ سال‌سابقه کاردر صندوقداری .
۳ـ داشتن ضامن معتبر .
۴ـ سن بین ۲۵ تا۳۵سال .
متقاضیان میتوانند درخواست بامیزان حقوق درخواستی با یک قطعه عکس بصندوق پستی شماره ۱۴۵۸ ارسال دارند.
۱ـ۲ آـ ۱۱۲۰۰۸

شرکت صنعتی
مدرن تکنیك

به یك نفر انباردار فنی با آگاهی کامل به زبان انگلیسی و آشنا به سیستم کنترل موجودی با ۵ سال سابقه کار در کارخانه هانیازمنداست. متقاضیان از ساعت۳الی ۵ بعداز ظهر به آدرس تهران خیابان تخت‌ـ طاووس روبروی امیر ـ اتابك ساختمان مدرن تکنیك مراجعه نمایند .
۱ـ۲ آـ۱۱۲۰۴۸

شرکت سهامی خاص ساختمانی ایران دانمارك
به یك نفر سکرتر که آشنا به ماشین نویسی فارسی ولاتین باشد تمام وقت احتیاج دارد . داوطلبان درساعات اداری با تلفن ۸۳۸۴۶۲ تماس حاصل فرمایند .
۱ـ۳ آـ ۲۵۴۰۰

آگهی استخدام مهندس کشاورزی

یك موسسه بزرك کشاورزی نزدیك کرج‌بیك نفر مهندس کشاورزی مجرب که در اداره باغات میوه و امور سبزی‌کاری تسلط کامل داشته‌باشد نیازمند است . متقاضیان‌میتوانند مشخصات‌کامل خود را مشروحا به انضمام یك قطعه عکس اخیر خود و باذکر حقوق درخواستی به راهنمای‌شماره ۱۳۸۳ روزنامه اطلاعات واقع در خیابان خیام ارسال دارند .

شرکت کارخانجات پارس‌الکتریك

برای کار تمام وقت بافراد زیر نیازمنداست
۱ـ مهندس صنایع با ۲ تا۳سال سابقه‌کار در رشته مربوطه .
۲ـ دیپلم فنی (مکانیك یادرودگری) باسابقه کار در رشته مربوطه .
۳ـدوشیزه یابانوی دیپلم رشته منشیگری ویا باسابقه کارسکرتری آشنابزبان انگلیسی .
۴ـدیپلم باسابقه کار درصندوقداری .
۵ـ سیکل اول ببالا (مرد) برای کار در تهران وشهرستانها .
شرایط عمومی :
۱ـ دارا بودن برك خاتمه خدمت ویا معافی دائم
۲ـحداکثر سن ۳۳سال .
از کلیه افراد واجد شرایط دعوت میشود همه روزه بین ساعتهای ۷ صبح تا۴ بعدازظهر بدفتر کارگزینی شرکت کارخانجات پارس الکتریك واقع درخیابان آیزنهاور شماره ۵۶۳ مراجعه نمایند .

آگهی استخدام پیمانی

سازمان عمران کهگیلویه وبویراحمد بمنظور تقویت کادر فنی واداری تعداد ۴ نفر بصورت پیمانی با رعایت مقررات مربوطه استخدام مینماید.
۱ـ کارشناس راه و ساختمان یک نفر
بامدرک تحصیلی مهندسی راه و ساختمان
۲ـ کارشناس دامپروری یکنفر
بامدرک تحصیلی مهندسی دامپروری
۳ـ کارشناس حسابداری یک نفر
بامدرک تحصیلی لیسانس حسابداری
۴ـ تکنیسین نقشه‌برداری یک نفر
بامدرک تحصیلی دیپلم یا بالاتر
داوطلبین جهت انجام مصاحبه بادردست داشتن‌مدارک تحصیلی ودوره‌های آموزشی در تاریخ ۲۷ر۱۲ر۵۳ به سازمان عمران کهگیلویه و بویراحمد واقع در دوگنبدان مراجعه فرمایند.
مالف ۲۴۴۰۲
سازمان عمران کهگیلویه و بویراحمد

به تعدادی ویزیتور دوشیزه و بانو با حقوق و پورسانت نیازمندیم . خیابان شاه ساختمان آلومینیوم طبقه پنجم شماره ۵۴۴

یک نفر ماشین نویس فارسی (بانو یادوشیزه) استخدام میشود در صورت آشنائی به ماشین‌نویسی لاتین حقوق بیشتری پرداخت خواهد شد. خیابان شاهرضا مقابل انوشیروان دادگر شماره ۴۹ تلفن ۷ـ۶۶۰۸۴۵
آـ ۱۱۲۳۰۹

گروه صنعتی
بهار

کارخانجات زاگرس
عده‌ای جوشکار و برق‌کارآشنا به تابلو های برق استخدام میکند. داوطلبین در ساعات اداری به خیابان نادری‌پاساژ گیودفتر کارخانجات زاگرس تلفن ۳۱۱۳۴۱ مراجعه نمایند.
۱ـ۳ آـ ۱۱۲۳۲۷

دونفر کارمند بازنشسته بانك ملی که سن آنها از ۵۰ بیشتر نباشد برای تمام وقت و دونفر از کارمندان اداری برای‌نصف وقت که خوش‌خط و دارای سابقه کار حسابداری‌واسنادی باشند مورد نیازمیباشد.طالبین قبلا به تلفن ۴۵۱۰۹ و۴۷۸۷۱ مراجعه نمایند .
۱ـ۲ آـ ۲۵۴۷۸

روانپزشك

یا پزشك عمومی
با حقوق مکفی برای‌تمام وقت‌یانیمه‌وقت‌موردنیاز
آسایشگاه رضاعی نیاوران
میباشد لطفا با تلفن ۸۸۴۸۵۰ و۸۸۰۳۸۰

تعدادی مترور و نقشه‌کش با تجربه در امور راهسازی‌جهت خدمت‌درتهران واطراف تهران و تعدادی مهندس و تکنیسین‌و ناظر فنی باتجربه در امور راهسازی جهت خدمت در شهرستانها استخدام‌میشوند . تهران ـ خیابان فیشرآباد ـ خیابان نیکو ـ شماره۴۳شرکت انکو تلفن ۸۳۲۰۷۴ ـ ۷۶
۱ـ۴ آـ ۱۸۲۵۵

تلفنچي با تجربه
آشنا بزبان انگلیسی خانم یاآقا مورد نیازاست سازمان‌توریستی آپادانا چهارراه حقوقی‌خیابان ایرج شماره ۴
۱ـ۲ آـ ۲۵۲۹۳

به تعدادی نقشه بردار ورزیده و راننده پایه دو شخصي برای خدمت در خارج از تهران موردنیاز است تلفن ۸۲۵۳۱۴

استخدام میشی
۱ـ دوشیزه یا بانو با استعداد دیپلم ببالا که‌به مکالمه انگلیسی تسلط کامل داشته باشد .
۲ـ دوشیزه یا بانو با استعداددیپلمه‌منشیگری تمام وقت جهت یك ـ موسسه تجاری‌استخدام میشود لطفا داوطلبین مشخصات کامل خود را به‌آدرس صندوق پستی ۱۸۴۲ـ۱۱ارسال‌فرمایند

استخدام
کارخانه سیمان تهران واقع در غنی‌آباد شهری جهت سلف سرویس خود بیکنفر سرآشپز با سابقه نیازمند است . متقاضیان میتوانند تقاضای کتبی خود را باذکر مشخصات‌کامل‌بقسمت‌کارگزینی کارخانه ارسال نمایند .
۱ـ۲ آـ ۱۵۲۸۲۷

بیکنفر مهندس سویل که‌قادر بخواندن‌ونوشتن انگلیسی بوده و حداقل دوسال تجربه درکارهای خاکریزی و بتون ـ فونداسیون داشته باشد جهت خدمت در اهواز نیازمندیم طالبین به خیابان‌تخت‌جمشیدغربی کیوان جنوبی ساختمان اخکر مراجعه نمایند.

نقشه بردار دیپلمه
باتجربه مورد نیاز است.تهران خیابان کریمخان زند جنب خردمند شمالی شماره ۱ + ۱۲
شرکت سیویل
۱ـ۲ آـ ۲۵۴۴۴

نصف روز یکنفر نظافتچی زن برای منزل سفیر باشرایط مناسب.حق تقدم باکسانی‌است که انگلیسی بدانند .
لطفا از ساعت ۹ تا۲بعدازظهر باشماره ۶۶۵۹۷۱تماس‌بگیرید.

استخدام‌تلفنچي
دو نفر خانم تلفنچي با حداقل تحصیلات سوم متوسطه جهت کار تمام وقت استخدام میشود شرکت ایران ژنراتور خیابان آریامهر سه راه کاج مراجعه فرمایند .
۱ـ۲ آـ۲۵۱۳۳

به سه نفر زن جهت کار ساده‌ای در یك کارگاه احتیاج است تلفن ۹۲۰۸۴۷

زنانه دوز در نارمك نیازمندیم تلفن۷۹۵۲۳۳

بچند نفر آمارگیر و ویزیتور نیازمندیم تلفن ۷۷۶۹۴۴

بچندنفر کارگر ساده باحداقل تحصیلات ششم‌ابتدائی‌نیازمندیم متقاضیان به شماره تلفنهای ـ ۹ـ۹۷۰۰۹۵ مراجعه نمایند .

به تعدادی ویزیتور دوشیزه و بانو با حقوق و پورسانت نیازمندیم خیابان شاه ساختمان آلومینیوم طبقه پنجم شماره ۵۴۴

یکنفر تلفنچي (بانویادوشیزه) استخدام میشود . خیابان شاهرضا مقابل انوشیروان دادگرشماره۴۹تلفن۷ـ۶۶۰۸۴۵
آـ ۱۱۲۳۰۸

تعمیرگاه بزرك‌کامیون (شرکت سهامي خاص)
جهت کارگاههای خود درجاده قدیم کرج کیلومتر۷ـ ۲۰متری طاهری افراد زیر را که‌دارای مدرک تحصیلی و معافیت‌باشند استخدام میکند .
۱ـ دیپلمه هنرستان رشته اتومکانیک .
۲ـ کارمند حسابداری (دفترـ نویس) .
۳ـ نقشه‌کش فنی .
۴ـ ماشین‌نویس فارسی(مرد)
۵ـ سرمکانیک کامیون بنز .
۶ـ متخصص نصب‌ماشین‌آلات
۷ـ گلگیرساز .
۸ـ تشکدوز کامیون .
حائزین شرایط بین ساعت ۸تا۴ بعدازظهر به آدرس فوق مراجعه کنند .
آـ ۱۱۲۱۱۵

شرکت ساختمانی جهت کار در اطراف تهران به افراد زیرنیازمند است

۱ـ تکنیسین ساختمان‌با سابقه در اجرای کارهای ساختمانی ۲نفر
۲ـ تکنیسین تاسیسات با سابقه کار ۱ نفر با تلفن ۶۲۷۳۴۰ باآقای مهندس روانچی تماس بگیرید .
۱ـ۳

اونیورسال
شرکت سهامي خاص افراد زیر را به‌همکاری دعوت مینماید .
۱ـ یکنفر لیسانسیه فیزیك جهت تصدی آزمایشگاه .
۲ـیکنفرجهت‌آمار، تحصیلات لیسانس .
۳ـ تراشکار .
۴ـ صفحه تراشکار .
۵ـ راننده پایه ۲ همگانی .
داوطلبان باداشتن برك خاتمه خدمت و یامعافی‌دائم‌غیرپزشکی به محل کارگزینی شرکت واقع درانتهای سیمتری‌نارمك‌خیابان ۴۰ جنب دانشکده علم و صنعت مراجعه فرمایند .
آـ ۲۵۴۴۰

بیك خانم آرایشگر نیازمندیم ۹۲۰۷۸۹

گروه صنعتی
بهار

کارخانجات زاگرس
دوشیزه یابانوی ماشین‌نویس‌با سابقه کار را باحقوق مکفی استخدام میکند . داوطلبین در ساعات اداری به خیابان‌نادری پاساژ گیودفتر کارخانجات زاگرس تلفن ۳۱۱۳۴۱ مراجعه فرمایند .
۱ـ۲ آـ ۱۱۲۳۲۸

تعمیرگاه شماره ۱۱ شاوب لورنس
یک دوشیزه یابانوی تلفنچي‌را استخدام میکند تلفن ۶۶۹۵۱۴
۱ـ۳ آـ ۲۵۰۰۸

بیك دوشیزه تلفنچي نیازمندیم‌واجدین‌شرایط به شرکت پلی‌وینا‌واقع در ویلا خیابان دامغان شماره۳۴ مراجعه‌فرمایند

بیك نفر صافکار و چند نفر کارگر ساده احتیاج است .
متقاضیان با شماره تلفن های ۹تا ۹۷۰۰۹۵تماس بگیرند .

COMPANY holding worldwide agencies for Textiles Machinery is looking for several young, aggressive, ambitious, textile engineers for sales and regular visits to textile mills. Excellent terms on salary plus profit sharig. Apply in own handwriting to P.O. Box 585, Tehran, giving full curriculum vitae.

جویای کار
دانشجوی پزشکی ـ دانشگاه تهران‌بعدازظهرهاتلفن ۹۵۷۵۷۶
۱ـ۳ آـ ۱۸۰۷۹

راننده جوان باگواهینامه ۲ شخصی‌و سوادسیکل آماده کار میباشد تلفن ۹۲۴۱۵۰

مردی با ۲۰ هزار تومان وجه نقد از ساعت ۲ بعدازظهرجهت صندوقداری آماده‌کاراست‌تلفن ۷۵۹۳۷۶
۱ـ۲ آـ ۲۵۵۰۶

آگهی استخدام

شرکت خانه‌سمتر (سهامی‌خاص)
برای اجرای طرح خانه سازی در تهران و شهرستان اراك احتیاج به همکاری افرادزیردارد.
۱ـ نقشه‌بردار باحداقل پنج سال سابقه کاریکنفر
۲ـ تکنیسین ساختمان با حداقل۳سال سابقه‌کار ۶ نفر
۳ـ تکنیسین تاسیسات با حداقل ۳ سال‌سابقه کار یکنفر .
۴ـ انباردار آشنا به‌سیستم کار تکس یکنفر
۵ـ حسابدار شرکتهای ساختمانی یکنفر
۶ـ مکانیك ماشین‌آلات ساختمانی یکنفر
داوطلبان میتوانند با دردست داشتن مدارك روز های شنبه تا چهارشنبه از ساعت ۹ الی۱۶ بکارگزینی شرکت در تهران خیابان تخت‌جمشید بین بهار و روزولت نبش کوچه دیده‌بان‌شماره ۴۶۳ یا در اراك بدفتر شرکت مراجعه نمایند.

آگهی استخدام

وزارت آموزش و پرورش برای تکمیل کادر فنی خود افراد زیر را طبق مقررات آئین‌نامه استخدام پیمانی بکار میگمارد :
۱ـ مهندس برق یک نفر
۲ـ مهندس تاسیسات یک نفر
داوطلبان میتوانند با در دست داشتن فتوکپی مدرک تحصیلی به‌دفتر فنی وزارت آموزش وپرورش خیابان تخت جمشید نبش ایرانشهر اطاق ۵۰۱ مراجعه نمایند.
مالف ۲۴۴۳۹
وزارت آموزش و پرورش

لیسانسیه‌حسابداری‌وبازرگانی

یك سازمان بزرك دولتی بهمکاری‌یکنفر‌لیسانسیه حسابداری‌که دارای‌تجربه‌در مقام مسئول‌بوده جهت تصدی ریاست‌حسابرسی‌داخلی وتعدادی‌لیسانسیه حسابداری و بازرگانی که‌دارای حداقل‌یکسال‌سابقه کار مفید در حسابداری را باشند جهت تامین کادر حسابداری و حسابرسی داخلی خود در تهران نیازمند است .
داوطلبان بایستی خدمت نظام وظیفه خودرا انجام داده و از سلامت کامل برخوردار باشند واجدین شرایط با تلفن شماره۸۵۵۵۱۷ تماس گرفته تا پس از مصاحبه وآزمایش کتبی ترتیب‌استخدام‌آنها با حقوق و مزایای خوب‌داده شود .

SIR ALEXANDER GIBB & PARTNERS
announce
their removal to new office premises
at
Avenue Bucharest, 14th Street, No. 32
with effect from 13th March, 1975.
Telephone Nos. 626226 & 624595

کارخانه‌های‌صنعتی آزمایش

استخدام مینماید
۱ـ کارمند دیپلمه آشنا به امور گمرکی و بانکی با سه سال سابقه کار
۲ـ کارمند دیپلمه آشنا به امور بایگانی و دانستن زبان انگلیسی تا حدی ضروری است.
۳ـ خانم سکرتر وارد به امور ماشین نویسی فارسی ولاتین با آشنائی کامل به‌مکالمات‌انگلیسی
۴ـ عده‌ای جوان دیپلمه با دوسال سابقه کار در امور حسابداری .
۵ـ تعداد ۱۰۰ نفر کارگر ساده زن و مرد با سواد خواندن و نوشتن (برای مردان داشتن ـ دفترچه پایان خدمت یا معافی غیر پزشکی‌ضروری است) متقاضیان به کارگزینی کارخانه های صنعتی آزمایش واقع در کیلو متر ۱۲ جاده‌آبعلی مراجعه نمایند.

دربازکن برقی B.K.D بکد ۲۵۰ تومان
بوسیله‌تلفن‌سفارش‌بدهید ، شرکت بکد الکتریک تلفن ۱۵ الی ۶۸۱۰۱۱
فروش درکلیه الکتریکی‌هادرتهران وشهرستانها

تعدادی دوشیزه مسلط بتایپ فارسی و انگلیسی مورد نیاز است .
ازداوطلبان درخواست میشود که با تلفنهای ۴۰۵۳۸ و۶۶۱۳۹۶ و۶۶۴۲۴۳ داخلی ۲۱۵ تماس بگیرند .

استخدام کارگر مرد
یك کارخانه معظم تولیدی تعدادی کارگر مرد استخدام مینماید . داوطلبین به خیابان آیزنهاور چهار راه خوش کوچه برق شهاب شماره یك مراجعه فرمایند .
۱ـ۸

بیمارستان‌الوند

جهت‌دومین‌دوره آموزشگاه‌بهیاری باشرایط زیر داوطلب می پذیرد .
۱ـ داشتن گواهینامه سال سوم متوسطه
۲ـ داشتن سن بین ۱۶ تا ۲۶سال
۳ـ داشتن‌دو نفرمعرف‌مورداعتماد آموزشگاه که حسن اخلاق داوطلب را گواهی نمایند .
۴ـ دوره تحصیلی آموزشگاه بهیاری دوسال است .
۵ـ برنامه‌آموزشگاه بهیاری‌شامل دروس نظری وعملی است که به تصویب شورای عالی آموزش و پرورش رسیده است .
۶ـ امتحانات آموزشگاه با نظارت اداره پرستاری وزارت بهداری و اداره کل امتحانات وزارت آموزش وپرورش خواهد بود .
۷ـ به فارغ‌التحصیلان گواهینامه آموزشگاه بهیاری داده خواهدشد

نیازمندیهای اطلاعات تلفنی آگهی قبول میکند ۳۱۱۲۲۵-۳۱۱۲۲۴ ۳۱۱۲۳۰-۳۱۱۲۲۹

املاک و مستغلات

فروش

خانه فروشی

ویلا و مستغلات بامساحتهای مختلف مهندسی‌ساز سرویس مجهز درخیابانهای عباس‌آباد جردن ونک داودیه موجود. شرکت تهیه مسکن آسیانکو تلفنهای ۶۲۲۰۶۵ و۶۲۰۱۰۷ آ ـ ۲۴۷۹۷

خانه‌های مستغلاتی فروشی تلفن ۳۵۶۹۵۹ تهرانچی

خانه‌ای کوچك حدود خیابان‌ملك بمساحت۱۰۳ متر، ۵ طاق ، آب،برق، تلفن برای فروش آماده میباشد طالبین به تلفن ۸۲۵۹۵۷ مراجعه‌فرمائید

اوکازیون ـ خانه‌فروشی خانه‌فروشی بمساحت ۱۸۰متر واقع در چهارراه شاه مقابل پاساژ شانزلیزه دردرب یکی در خیابان شاه و دیگری در کوچه سیمرغ ـ هفت‌اطاق ـ آب برق تلفن بدون واسطه بفروش میرسد ـ تلفن ۴۵۷۶۲ ۱ـ۳ آ ـ ۱۷۹۰۷

خانه های فروشی شرق تهران ۳۵۰۳۶۲ فرجی

خانه‌ای در میدان‌شاهپور قوام‌الدوله دارای ۵ اطاق وسایر لوازم آماده‌فروش است با تلفن ۵۳۰۵۵۸ تماس بگیرید .

خانه و آپارتمان های نوساز تهران پارس با وام بانکی تلفن۷۸۱۹۱۸

واقع درسلطنت‌آباد یکمنزل دوطبقه‌مستقل ۴۲۰متر یکمنزل سه‌طبقه‌مستقل ۵۰۰متر یک منزل دوطبقه‌مستقل ۵۵۰متر فوری بفروش میرسد تلفن ـ ۸۴۲۳۱۹ ۱ـ۲ آ ـ ۲۰۵۳۷

خانه های ویلائی و مستغلاتی‌و اپارتمان فروشی تهران‌پارس ۷۸۲۱۲۸ ۱ـ۲۰ آ ـ ۲۳۸۸۰

عمارت شمالی فروشی برای خانوار بزرگ بقیمت ۸۵۰ هزار تومان باتلفن ۳۰۰ متر زمین بنا سه طبقه با سالن و نهارخوری شش اطاق بایک‌زیرزمین‌بزرگ ۳همام ۳آشپزخانه نزدیک‌پمپ بنزین روزولت رجوع‌فرمایند ـ ۳۱۹۷۸۴ به : بنگاه کوشان آ ـ ۱۱۲۱۰۴

مستغلات شخصی‌ساز دوطبقه ۱۵۰ متر زمین ۳۵۰ مترزیربنا طبقه پائین بانک صادرات‌طبقه بالادواپارتمان فروشی فرح‌آباد ژاله تلفن ۶۶۳۸۲۸ ۱ـ۳ آ ـ ۲۵۱۲۰

خانه‌ای یک طبقه‌و نیم‌بمساحت ۱۱۰ مترمربع دارای ۴ اطاق هال سرویس کامل آب وبرق درشمال ۴۵ متری سیدخندان بین مجیدیه ومیدان فرح‌ازقرار مترمربعی ۱۸۰۰ تومان بدون واسطه بفروش میرسد تلفن ـ تلفن ۷۹۴۲۸۷

خانه‌ای فروشی مساحت ۲۲۰ متر ۶ اتاق برق، آب و تلفن شمالی و جنوبی ماشین‌رو قیمت ۳۲۰هزارتومان تلفن ۹۷۳۷۴۵ ۱ـ۳ آ ـ ۱۵۲۶۳۷

خانه دوطبقه فروشی ۲۲۵ متر باپرده‌متر آب، برق، تلفن کولر ۴۵۰ هزارتومان‌تلفن ۷۵۹۸۲۵ ۱ـ۷ آ ـ ۲۵۲۰۹

یکباب ساختمان‌سه‌طبقه با۵۵۴ متر زیربنا واقع‌درخیابان‌پهلوی پائین‌تر از سه راه عباس‌آباد بفروش میرسد. تلفن۶۲۲۳۳۴ ۱ـ۲ آ ـ ۲۵۴۱۱

برای فروش روبروی سینما مولن‌روژ خانه‌ای بمساحت ۴۸۰ متر در دو طبقه هر طبقه ۵ اطاق باشوفاژروشن بعلت مسافرت بفروش میرسد طالبین به تلفن ۸۲۵۹۵۷ مراجعه‌فرمائید

خانه های فروشی در شرق تهران آژانس ۴۲۰۱ تلفن ۳۴۷۴۱۴نصراله زاهدی‌کرمانی ۱ـ۱۵ آ ـ ۲۵۰۲۹

ویلا فروشی

فروش خانه های ویلائی تهران‌پارس ۷۸۰۴۶۸

خانه های‌ویلائی‌درتهران پارس ۷۸۱۳۷۳

خانه های ویلائی در تهران پارس ۷۸۶۴۳

آپارتمان فروشی

سه دستگاه آپارتمان ۵ اطاقی با شوفاژ روشن تلفن ۹۷۹۴۰۰

آپارتمان های لوکس در خیابان گاندی ۲الی ۵ اطاقه باسیستم‌فن‌کوئل وتلفن مستقل،آسانسور،استخر انباری وتجهیزات کامل آماده فروش ۴۴۰۲۲ ۱ـ۱۵ ۲۵۰۷۸ـ۱

یک دستگاه آپارتمان با دو اطاق خواب وشوفاژ روشن در بولوار الیزابت کوچه چهارم شماره ۱۵ر۱۵مقطوع ۲۶۰۰۰۰ تومان تلفن ۶۳۱۴۸۶ ۱ـ۳

فروش آپارتمان لوکس درکیشا تلفن ۶۳۹۳۱۵

آپارتمان فروشی ۱۰ دستگاه ۴ اطاقی با شوفاژ در عباس آباد به فروش میرسد تلفن ۸۴۲۸۸۴

آپارتمان

۴ اطاقه در کیشافروشی ۶۳۴۲۵۵

آپارتمان های فروشی‌در شمال شهر بهترین‌نقطه تهران ۲ اطاق خوابه از ۳۰۰ تا ۵۵۰ هزارتومان بفروش میرسد۸۳۲۷۴۱ و ۸۳۴۵۷۰

چهار دستگاه آپارتمان ۳ و۴ اطاقی واقع در آیزنهاور ۲۱ متری جی بفروش میرسد تلفن ۹۵۱۰۳۶ ۱ـ۴ آ ـ ۲۵۱۴۸

فروش آپارتمان های مجهز در کیشا تلفن : ۶۳۰۹۴۲

با ۱۵۰ هزار تومان‌پیش قسط مالك آپارتمان ۳ اطاقی مجهز بشوفاژ نزدیک کالج میشوید ۴۶۶۸۵ ۱ـ۱۵ آ ـ ۲۴۹۹۱

اکیپ مهندسین‌آپارتمان های خود را باتاسیسات کامل وپارکینگ وتهویه مطبوع واقع‌دربهترین نقطه‌شمال‌میدان ونک بفروش میرسانند تلفن ـ ۸۹۰۹۱۰ ۱ـ۱۵ آ ـ ۲۵۰۲۷

آپارتمان فروشی خیابان آریامهر کاج میدان‌گلها تلفن ۶۳۵۹۵۴ ۱ـ۱۰ آ ـ ۲۵۴۵۵

آپارتمان ۳ اطاقه لوکس سید خندان فروشی ۷۸۱۹۱۸

آپارتمان سه اطاقه چهارراه شاه سیمتری فروشی ۴۵۴۲۶ ۱ـ۱۱ آ ـ ۲۵۴۲۲

لطفا عجله نفرمائید هر نوع آپارتمان اعم از مسکونی و تجارتی و حیاط مستقل با هر بودجه آن‌هم ۴۰ درصد تخفیف از قیمت‌های مشابه منجمله۴اطاقی باموکت و کاغذ دیواری ونمای سنگ و پله های سنگ و حمام باوان و آشپزخانه و قفسه دیواری‌وکف ۱۷۵ هزارتومان و۳اطاقی باهمان مزایا وشوفاژ روشن ۱۶۰ هزار تومان‌واطاق های بیشتر باقیمت های‌ارزان با امتیاز مرغوبیت و عدم کمیسیون فقط تا۲۶ر۱۲ر۵۳ لطفا همه روزه از ساعت ۱۰ صبح الی۶بعدازظهر وروزهای تعطیل تمام وقت به آدرس : میدان شهرداری نارمک(هفت حوض) جنب تالار پوشاك داخل کوچه دست چپ درب ششم‌مراجعه فرمائید حیدری‌فر **تلفن ۷۹۱۵۵۴** آ ـ ۲۵۴۸۹

آپارتمان

۳ و ۴ و ۵ اطاقی‌با بهره‌بانکی نقد واقساط تلفن ۷۹۴۶۵۴ ۱ـ۱۰ آ ـ ۲۱۱۷۷

آپارتمانهای شخصی بازیربنا های مختلف مجهزدرخیابانهای وزراء پهلوی‌جردن‌داودیه‌آماده شرکت تهیه مسکن آسیانکو تلفنهای ۶۲۲۰۶۵ و ۶۲۰۱۰۷ ۱ـ ۲۴۶۸۰

آپارتمان های لوکس و مدرن در کیشا ۴ و ۵ اطاقی فروشی تلفن ۹۷۱۳۴۸

آپارتمان فروشی

نیاوران ۲ اطاق خوابه تلفن و پارکینگ مستقل تلفن ۶۲۳۰۶۴ ۱ـ۱۰ آ ـ ۲۴۷۲۸

آپارتمان های فروشی ۱۸۰ هزار تومان ببالا ۳۴۱۷۸۰

آپارتمان فروشی خیابان اریامهر کاج میدان‌گلها تلفن ۶۳۵۹۵۴ ۱ـ۱۰ آ ـ ۲۴۷۳۴

آپارتمان ۳ اطاقه سید خندان فروشی ۷۸۱۹۱۸

آپارتمان‌فروشی۴۹۷۴۰

دستگاه ۳ آپارتمانی کریم خان بعلت‌مسافرت فوری تخفیف کلی ۸۷۱۱۸۶

آپارتمانهای لوکس

بهترین و مجهز ترین آپارتمانهای آماده‌تحویل بر خیابان پهلوی وناهید بین تخت‌طاوس و عباس آباد ۲ و ۳ اطاق خوابه و سالن ، نهار خوری و هال و کلیه لوازمات لوکس باآب‌برق وتلفن، تهویه مطبوع ،لوله‌کشی گاز و آسانسور بفروش میرسد طالبین لطفا به خیابان شاه ساختمان آلومینیوم شماره ۱۵ هم‌کف مراجعه فرمایند تلفن ۶۶۶۴۹۲

یک دستگاه آپارتمان نوساز اسکلت فلزی شخصی‌ساز سه طبقه و نیم تفکیک شده دارای ۴ سند هرطبقه ۱۰۰ متر زیر بنا تمام مبله باماهی ۱۰۰۰۰ تومان اجاره شوفاژ و کولر و دودستگاه تلفن واقع دربهترین نقطه تهران آریامهر اوایل خیابان کاج مقطوع‌متری۳۰۰۰ تومان بتلفن ۶۲۵۰۳۲ آژانس سودمند مراجعه فرمائید بشرط تخلیه .

آپارتمان فروشی پهلوی بالاتر ازرستوران چاتانوگاکوی‌شناساپلاك ۳۸ تلفن۶۳۳۴۲۶

یکدستگاه آپارتمان سه اطاق خوابه باپارکینگ ، موکت ، کولر ، شوفاژ وانبار واقع در خیابان محمدرضاشاه شماره ۱۸۶ نبش کوچه ۲۲ آپارتمان ۲ر۲ بفروش میرسد بازدید از ساعت ۱۵الی ۱۸ بعدازظهر خانم آرسف . آ ـ ۲۵۴۳۸

با ۱۶۰ هزار تومان پیش‌قسط مالك‌آپارتمان ۴ اطاقی مجهزبسوفاژدر شادمان نزدیک‌آیزنهاورمیشوید ۴۶۶۸۵

بالای کریم‌خان آپارتمان دو اطاق‌خواب‌وسالن تهویه تلفن مستقل بیواسطه فروشی ۶۲۹۶۵۲ آ ـ ۲۵۲۳۴

آپارتمان طبقه دوم یک اطاق یک هال تلفن‌مستقل قیمت ۱۶۰ هزار تومان‌فروشی خیابان فرح جنوبی اول تخت طاوس پلاك۲۲۷تلفن۸۴۳۷۴۴ ۱ـ۳ آ ـ ۲۵۳۵۷

آپارتمانهای

۲ الی ۶ اطاقه درشمال شهر بفروش میرسد دفترجمشید تلفن ۹۲۸۰۸۲

لوکس‌ترین آپارتمانهای ۳تا۵اطاقه باوام بانکی شوفاژ پارکینگ درکیشا ۶۳۷۳۴۹ ـ ۶۳۷۳۳۷ ۱ـ۲۰ آ ـ ۲۳۸۱۹

زمین فروشی فروش زمینهای مشیریه و مسعودیه تلفن ۳۵۴۵۵۴

معماران و سازندگان ساختمان توجه فرمائید داخل‌محدوده شمال‌شهر هر مقدار زمین بخواهید نقد و مدت وفولنامه‌ای موجود است فلهك دفتر نمونه ۸۶۶۱۸۱

قطعات ۹۰۰ و ۵۰۰متری اقبالیه کرج متری ۱۷ تومان زمینهای‌پرسپولیس‌کرج **متری ۷تومان** قطعات ۱۰۰۰ متری مقابل مهرشهر با آب برق واسفالت شده نقد و اقساط موسسه ساختمانی زمین و مسکن‌مقابل درب شمالی کاخ دادگستری طبقه فوقانی بانک صادرات‌تلفن **۳۱۶۹۲۱**

۱۲۰۰ متر زمین فروشی برای ساختمان مستقل برخیابان سپه مقابل فروشگاه تعاونی سپه رجوع فرمائید ـ ۳۱۹۷۸۴ به : بنگاه کوشان . آ ـ ۱۱۲۲۵۲

یک قطعه زمین بمساحت ۴۰۸ متر درحدودکریم‌خان زند کوچه‌های‌فرعی بفروش میرسدطالبین‌به تلفن ۸۲۵۹۵۷ مراجعه فرمائید . ۱ـ۲

فروش سرقفلی

مغازه واگذاری

مغازه وزیرزمین واقع در خیابان پهلوی چهار راه امیراکرم انتهای ورودی یك ساختمان نوساز واگذار میشود تلفن ۸۸۱۹۹۹ ۱ـ۲

سرقفلی مغازه‌ای‌به مساحت۲۲ متر مربع بازیرزمین به‌مساحت ۳۵ متر مربع واقع درخیابان فروردین بفروش میرسد . طالبین باتلفن ۳۵۰۳۹۰ تماس بگیرند .

مغازه‌ای نوساز حدود۵۰ متر و انبار متصل‌به‌آن حدود ۴۰ متر خیابان منوچهری کوچه‌مدرسه ژاندارك واگذار میشود تلفن از ساعت ۸ الی ۲ بعد از ظهر ۲۱۷۶۶ واز ساعت ۳ بعداز ظهر الی ۹ شب ۸۸۱۹۹۹

مغازه اغذیه فروشی چهار باب مغازه باداشتن‌پروانه اغذیه و کافه درکوچه برلن بمبلغ ۱۳۰۰۰۰۰ تومان واگذار ویا معاوضه میشود تلفن ـ ۳۱۵۷۰۳

تعمیرگاه تعمیرگاه شوفاژ و تهویه با جواز و برق وتلفن مستقل ـ ۷۹۳۸۱۱ نارمک فلکه فرح . ۱ـ۵ آ ـ ۲۵۲۴۸

یك‌موسسه‌فروش گیسو با تمام وسایل و جواز و تلفن در شمال شهر بفروش‌میرسد ۸۳۴۵۰۷ و ۸۳۲۷۴۱

حمام فروشی حمام فروشی تخلیه امیریه ۳۱۹۷۸۴ بنگاه کوشان. ۱ـ۲ آ ـ ۱۲۲۵۱ ؟

داروخانه قابل توجه داروسازان داروخانه‌ای با موقعیت خوب در سطح‌عالی‌وآتیه درخشان در تهران بفروش میرسد تلفن ۸۴۷۹۶۵

اجاره داده میشود

اپارتمان اجاره اجاره برای ایرانیان و خارجیان موجود است تهیه مسکن کورش تلفن ۸۵۳۷۳۶ و۸۴۷۹۸۲

آپارتمان اجاره آپارتمانی دارای‌دواطاق‌خواب، سالن ونهارخوری و سرویس کامل باکولر و گاراژ و حیاط درخیابان وزراء ، خیابان‌بیستم شماره ۲۶ باتلفن ۷۵۱۳۳۲ از ساعت ۴ تا۸ بعدازظهر تماس بگیرید . آ ـ ۲۵۰۶۹

یکدستگاه آپارتمان دو اطاق‌خوابه مجهز بشوفاژ و تمام وسایل بدون‌واسطه‌واقع در اول کیشا اجاره‌دادهمیشود تلفن‌صبحها ۳۱۱۰۳۸ بعدازظهر ۶۶۳۷۹۲ آ ـ ۲۵۴۹۴

واقع درعباس‌آباد یک آپارتمان بسیارلوکس طبقه اول با سرویس کامل به یک خانم کارمند اجاره داده‌میشود تلفن ۸۴۲۳۱۹ ۱ـ۲ آ ـ ۲۵۴۵

مورد نیاز برای اجاره

ساختمان نو و مجهزی‌با یك سالن و ده الی‌پانزده اطاق در خیابان پهلوی‌و یا خیابان قدیم شمیران بین داودیه و تجریش برای اجاره یك موسسه مورد نیاز است . (تلفن۳۱۹۸۵۰بین‌ساعت ۸ الی ۱۳)

آپارتمانی دارای ۲ یا ۳ اطاق با تلفن جهت محل کار تلفن ۶۶۷۷۱۵

مورد نیاز

به ساختمان بزرگ و یک و۲ اطاق خوابه برای اجاره بخارجیان ۸۴۱۴۲۷

آپارتمان مبله آپارتمان مبله و غیرمبله برای خانواده خارجی موردنیازاست تلفن ۸۴۱۴۲۷ آ ـ ۲۵۱۱۰

نیاز فوری به‌چندین ویلا برای سکونت خانواده‌های خارجی ۸۴۱۴۲۷ آ ـ ۲۵۲۱۹

مورد نیاز برای خرید

زمین

زمینهای‌افسریه‌شاه‌آباد شرق مشیریه خریداریم ۳۵۹۴۰۸

اراضی تهران پارس خریداریم ۷۸۰۰۶۱

زمین تهران‌پارس خریداریم‌تلفن ۷۹۳۰۲۰

خریدار زمین تهران پارس ۷۸۱۴۳۴

زمینهای ونک، ولنجک ، دره قشلاق ، زعفرانیه راخریداریم‌ـ ۶۸۰۱۳۶ ۱ـ۲ آ ـ ۲۵۲۳۴

اراضی صنعتی جاده‌کرج‌تهران بریم‌ام.ار.اس‌ام‌اسی کارگاه کارخانه خریدار و فروشنده‌ایم ۹۲۲۲۸۰

زمینهای افسریه را خریدار و فروشنده‌ایم ۳۴۶۳۹۴ سیروس ۱ـ۱۴ آ ـ ۲۴۰۲۴

خریدار اراضی تهران پارس ۷۸۶۳۴

خرید اراضی تهران پارس ـ ۷۸۰۰۷۱

زمین افسریه‌خریداریم۳۴۱۳۵۹

خرید زمین تهران‌پارس۷۸۶۴۳

بنگاههای معاملات املاک

دفترمرکزی جلالی خریدار اراضی سعادت‌آباد و عباس‌آباد ودره قشلاق و شمیرانات و مبارك‌آباد تلفن ـ ۶۲۶۴۱۱ ـ ۶۲۴۱۹۳

توجه ـ توجه

تهیه مسکن کورش بزرگترین‌موسسه‌معاملات‌املاك برای خریدوفروش‌یااجاره‌خانه آپارتمان، ویلا وزمین ازهم اکنون و تمام ایام نوروز آماده است تلفنهای ۸۴۷۹۸۲ و ۸۵۳۷۳۶ ۱ـ۳ آ ـ ۲۰۲۴۱

مدیریت دفتر املاك شاهی

ضمن تبریك نوروزی باطلاع مشتریان کرامی میرساند که این دفتر در ایام تعطیلات نوروزی‌باز بوده‌وآماده خریدوفروش هر نوع ساختمان در شمال شهر و تحویل آپارتمان های بسیار ـ مدرن در شمال شهرمی باشد تلفنهای ۹۳۸۴۴۹ ۹۳۷۰۶۲

خرید و فروش هرنوع خانه و مستغلات در خیابان کوکاکولا تلفن۳۴۴۳۶۵ ساعتچی .

آژانس ۱۱۰ خرید و فروش ساختمان ، اپارتمان زمین نارمك تهران‌ـ پارس ۷۹۰۵۳۶

دفتر ساختمانی آریا مرکز خریدوفروش‌ساختمانهای مسکونی و همچنین اجاره ساختمانهای بزرگ‌تلفن۴۲۶۸۲ آ ـ ۲۵۱۶۶

بورس املاك شمیران دفترایرانی ۸۷۲۵۷۵ـ۸۷۷۸۷۵

اگرفروشنده املاك‌باشید باتلفن ۳۱۹۷۸۴ یا با پست **به مجمع مشاورین‌املاك** دربنگاه کوشان دستور فرمائید

خرید و فروش و اجاره املاك شمیران ۸۷۱۱۵۳

معاملات پول

پول موجود

پول

نیاز پولی شما رادرمقابل چك کارمندی تاسه‌برابر حقوق و در مقابل‌هرنوع اتومبیل و تلفن و مازاد سند ملك یا آپارتمان چنانچه بدون خرج محضر فوراپرداخت‌مینمائیم تلفن ۶۶۰۴۰۰ ۶۶۹۷۰۰

پول

هر مقدار پول شرطی لازم دارید لطفا با تلفن ۸۳۳۷۷۵ ۸۳۰۸۳۵ دفتر ۵۵۵ تماس بگیرید

با چك کارمندی وضامن ۹۳۱۷۳۱

خانه پول ـ فرح شمالی مرکز معاملات پول تهران ۸۴۸۳۸۸

وام

باچك کارمندی سفته کارمندی مازاد ساختمان ۸۳۲۹۸۶ ۸۳۰۸۵۲

شاهرضا بین رامسر و فرصت جنب بانك‌عمران موسسه ایران شاد

با چك وام بکارمندان وتجار از هزار تاپنجاه هزار تومان‌فوری بدون ضامن ۷۹۳۹۰۶

پول فوری با چك کارمندی ۷۵۴۴۹۲

نقد و اقساط تزئینات الهام پرده کرکره امریکائی‌با نصب متر مربعی ۴۹۰ ریال کاغذ دیواری و موکت ایرانی و خارجی با ۲۰ درصد تخفیف پرده پارچه با دوخت. نصب مجانی . اف .اف درب کشوئی با تخفیف کلی تلفن ۹۵۶۹۸۰

وام به تلفن اتومبیل‌ملك ۹۳۱۷۲۱ ۹۳۴۷۱۶

LEADING INSURANCE COMPANY intends to employ ten male or female graduates for intensive training leading to possible management appointments in or outside Tehran. Those applying must possess:

A) B.A. or higher degree from Iranian or foreign universities in either INSURANCE, ECONOMICS, BUSINESS ADMINISTRATION or ACCOUNTANCY.

B) Sound knowledge of written and spoken ENGLISH.

C) Age preferably not exceeding 25 with military service completed or exempted.

Full particulars in confidence with passport-size photograph to P.O. Box 2316, Tehran.

ایران آحاد

به تمام مردم ایران عیدی میدهد

کنترات ویلا و آپارتمان میسازد

ضمنا خرید زمینهای داخل محدوده برای آپارتمان سازی

آدرس : خیابان شاه عباس جنب فروشگاه شرکت نفت . طبقه چهارم

تلفنهای مستقیم ۶۲۵۶۷۳ - ۶۲۹۶۵۲

داخلی ۴۷ ۶۲۷۹۴۷ ۶۲۷۹۴۸ ۶۲۷۹۴۹

استخدام ماشین نویس

یك شرکت انگلیسی در تهران به یکنفرماشین نویس زن که به ماشین نویسی لاتین‌تسلط‌داشته وبه زبان انگلیسی آشنائی داشته باشدنیازمند است اشخاصی که به ماشین نویسی فارسی آشنائی داشته باشند ارجحیت دارند. بین‌ساعات ۸صبح الی ۱ بعداز ظهر باتلفن ۳۱۴۱۵۶ر۹تماس حاصل فرمائید ۱ـ۲

آگهی استخدام

انجمن توانبخشی بمنظور تکمیل کادر مورد نیاز خود در واحد های تابعه (بیمارستان معتادین ونک) به‌افراد زیر نیازمند است :

۱ـ مسئول تغذیه یکنفر لیسانس تغذیه

۲ـ مسئول تاسیسات یکنفر فوق دیپلم در رشته مربوطه باتجربه کافی .

۳ـ مسئول مدارك پزشکی یکنفر فوق دیپلم در رشته مربوطه .

۴ـ آشپز ششم ابتدائی سه نفر

متقاضیان میتوانند برای ثبت نام و کسب اطلاعات بیشتر به اداره کارگزینی انجمن توانبخشی واقع درخیابان شاهرضا بین کالج وویلا کوی سرشار شماره ۳۴ مراجعه نمایند . م‌الف ۲۴۴۰۳

شرکت سهامی کارخانجات رادیوشهاب

افراد ذیل را استخدام میکند

۱ـ تکنیسین رادیو و تلویزیون

۲ـ دوشیزه یا بانوی مونتاژکار رادیووتلویون

تلفن ۹۶۱۴۸۹ و ۹۶۱۴۹۰

آگهی بورس تحصیلی درزمینه‌علوم و فنون هسته‌ای

سازمان انرژی اتمی‌ایران دارندگان لیسانس را که دارای‌پذیرش‌دررشته های علمی و فنی برای دوره فوق لیسانس از دانشگاههای معتبر اروپا و امریکا هستندبه منظور ایفای‌بورس تحصیلی به مصاحبه دعوت مینماید. واجدین شرایط میتوانند برك درخواست ذیل این آگهی را تکمیل کنند و با۲قطعه‌ازآخرین عکس۴×۶ خود حداکثر تا تاریخ ۲۸ر۱۲ر۵۳ با پست سفارشی شماره ۱۱۹۸ر۱۲ با ذکر کلمه (بورس تحصیلی) در روی پاکت ارسال دارند

به مدارکی که بعداز این تاریخ به پست تحویل داده شود ترتیب‌اثر داده نخواهد شد از افراد مورد نیاز کتبا برای شرکت در مصاحبه دعوت بعمل خواهد آمد .

سازمان انرژی اتمی ایران

نام‌خانوادگی	نام	نام‌پدر
شماره شناسنامه	محل صدور	تاریخ تولد
لیسانس در رشته	دانشگاه	متاهل یا مجرد
وضع خدمت وظیفه		دارای پذیرش فوق‌لیسانس‌ازدانشگاه
	کشور	مدت اعتبار پذیرش
نشانی کامل	شهر	خیابان
کوچه	شماره منزل	شماره تلفن
		امضاء داوطلب

فروش استثنائی

خانه‌ای باموقعیت‌تجاری وسرقفلی دربهترین نقطه‌فوزیه‌فوری‌فروشی تلفن ۹۳۵۳۵۲ ـ ۹۲۱۹۳۱

آگهی استخدام

بازاریاب رنك نساجی و مواد شیمیائی

یکی از شرکتهای‌خصوصی روبه‌توسعه برای بازاریابی رنگ و مواد شیمیائی یکنفر لیسانس شیمی یا تکنیسین‌رنگرزی را با حقوق مکفی ثابت وپورسانتاژ فروش بطور تمام وقت استخدام مینماید.خواهشمنداست‌داوطلبان‌هر روزازساعت۱۶و سی‌الی ۱۸ بغیر از روزهای یکشنبه و پنجشنبه با تلفن۴۵۷۷۰ تماس حاصل فرمایند.

آگهی استخدام

PHILIPS

شرکت رادیوالکتریك ایران (فیلیپس)

جهت تکمیل کادر نیروی انسانی خود باشرایط کاملا استثنائی و مناسب ازقبیل :

حقوق ومزایای مکفی ، سرویس مجانی ازتمام نقاط تهران، کانتین با غذای ارزان ، طرح پزشکی مخصوص ، بیمه بازنشستگی و حوادث ، تعطیلات نوروزی و تابستانی وشرکت تعاونی‌مصرف افرادذیل‌رافورا استخدام‌مینماید:

۱ـ دوشیزه یا بانو مسلط به ماشین نویسی فارسی ولاتین ۳ نفر

۲ـ دوشیزه یا بانو جهت امور تلفن اپراتور ۲ نفر

۳ـ راننده اتومبیل شخصی جهت‌مدیریت‌عامل ۱ نفر

۴ـ طراح قالب با داشتن دیپلم فنی و ۳سال تجربه کار ۱ نفر

۵ـ تکنیسین و تعمیرکار تلویزیون‌باگواهینامه رانندگی ۵ نفر

متقاضیان میتوانند همه روزه به استثنای پنجشنبه و تعطیل از ساعت ۸ صبح الی ۱۶ به کارگزینی این شرکت واقع درکیلومتر ۱۲ جاده آبعلی مراجعه نمایند .

تلفنهای ۴۰ـ۷۸۳۵۳۶ و ۳۹ـ۷۸۳۳۳۵

مهندسان مشاور دیتااکونومی استخدام مینماید

متخصص علوم کامپیوتری	۴ نفر
ماشین نویس فارسی و لاتین	۲ نفر

متقاضیان با تلفن ۹۳۱۵۳۱ تماس حاصل نمایند

استخدام دوشیزه

یك نفر دوشیزه سکرتر دارای دیپلم و آشنا بزبان انگلیسی و دو سال سابقه کار و حداکثر سی سال سن استخدام میشود. بشرکت‌بلنداکس جاده قدیم شمیران بالاتر از سه راه ضرابخانه انتهای کوی لاجوردی مراجعه فرمائید .

گروه صنایع ساختمانی آکام

متقاضیان واجد شرایط ذیل را استخدام مینماید :

۱ـ مهندس استراکچر با ۳ سال سابقه کار

۲ـ نقشه‌کش استراکچر با حداقل ۴ سال‌سابقه کار

۳ـ دیپلمه نقشه‌کش فنی علاقمند بکار تزئینات و دکوراسیون

۴ـ حسابدار صنعتی با حداقل ۴ سال سابقه‌کار تحصیلات لیسانس وآشنائی‌کامل بزبان‌انگلیسی

۵ـ حسابدار و دفتردار درجه یك‌با حداقل ۳سال سابقه کار

۶ـ برشکار درجه ۱ و۲

۷ـ صافکار درجه ۱ و ۲ قطعات فلزی

۸ـ دیپلمه فنی رشته فلزکاری باحداقل۳سال سابقه کار

۹ـ مکانیك درجه ۱، ۲ و ۳ ماشین آلات صنعتی و وسائط نقلیه موتوری

۱۰ـ جوشکار درجه ۲ ، ۳ و ۴

۱۱ـ راننده پایه ۱ و ۲ همگانی

۱۲ـ راننده جرثقیل زمینی

۱۳ـ کارگر ساده با داشتن برك پایان اکابر ۲۰۰ نفر

شرایط عمومی

۱ـ حداکثر سن ۳۵ سال

۲ـدارا بودن برك خاتمه خدمت یا معافیت دائم از کلیه داوطلبان تقاضا میشود به آدرس خیابان کاخ نبش بزرگمهر شماره ۱۴۱ طبقه پنجم‌بدایره استخدام گروه مراجعه نمایند .

نیازمندیهای اطلاعات تلفنی آگهی قبول میکند ۳۱۱۲۲۴-۳۱۱۲۲۵ ۳۱۱۲۲۹-۳۱۱۲۳۰

وام نیم‌ساعته
به سند اتومبیل و تلفن
۸۳۶۷۳۵

اسکناس
فقط تا پایان سال ۵۳ فرصت دارید
بهره فقط ۲٪
درمقابل هر نوع اتومبیل. تلفن . چك کارمندی ، مازاد ساختمان بدون خرج محضر بدون معطلی وام پرداخت میشود
۸۳۰۸۵۲
۸۳۲۹۸۶
شاهرضا بین رامسر و فرصت جنب بانك عمران موسسه ایران شاد

پول
بدون
کمیسیون
هزاری ۱۲ تومان
بسند اتومبیل یا تلفن و ملك از همه جا ارزانتر
۴۵۵۳۲
۴۸۲۳۹
آدرس خیابان کاخ بین شاه و شاهرضا پلاك ۱۴۱ شرکت جعفر

پول
فوری ۳ دقیقه
با سود بانکی
بدون کارمزد
به سند ساختمان ـ اتومبیل شخصی ـ تاکسی کرایه ـ تلفن ـ چك ـ مازاد ساختمان بدون خرج محضر
۸۳۰۸۵۲
۸۳۲۹۸۶
آدرس : شاهرضا بین رامسرو فرصت جنب بانك عمران موسسه ایران شاد .

اسکناس
قبل از اینکه میخواهید از موسسه‌ای روی
چك کارمندی
تلفن ـ اتومبیل ـ ملك خودوام بگیرید باما تماس حاصل فرمائید
بنفع شماست
تلفن ۶۶۷۸۸۴
(۴۱۵۱۰ داخلی ۲۲)

با چك وام بکارمندان فوری بدون ضامن ۷۹۳۹۰۶

دادوستد پول از ۲ میلیون ریال ببالا پاکپور ۶۶۴۶۱۸، ۶۶۶۲۶۳، ۶۶۰۲۰۰

پول فوری با سود بانکی در مقابل خانه مستغلات ۹۲۸۴۶۵

پول
باسود بانکی
در مقابل سند اتومبیل تلفن بدون خرج محضر
ملک
وچک
کارمندی
از همه جا ارزانتر
۷۵۶۴۲۴
۷۵۶۴۲۵
۷۵۷۵۳۵
۷۵۷۲۹۴
آدرس جاده قدیمشمیران مقابل سینما مولن‌روژ جنب شهناز ۱ ساختمان ۳۱۲ طبقه اول پلاك ۵ شرکت ویکتوریا

پول
مورد نیاز خود را بهر مقدار با سود عادلانه از ما دریافت دارید تلفن های ۹۳۵۳۵۲ـ۹۲۱۹۳۱

وام شش ساله با بهره ۸٫۵٪ تلفن ۸۳۲۹۸۶ و ۸۳۰۸۵۲

پول ۵ر۱ شاهی ۶۲۴۸۷۳

فلك وام میدهد
درمقابل مبیع ارزنده فلك فورا وام میدهد تلفن ۷۶۵۷۴۵

پول ارزان و فوری موجود است دفترسام ۸۲۲۶۵۹

پول شرطی موجوداست ۸۳۹۵۰۰

مورد نیاز
پول شرطی درمقابل خانه مستغلات فوری نیازمندیم ۹۲۸۴۶۶

بپول راکد شما باانتقال مبیع هزاری ۵۰ تومان سود میدهیم ۷۵۶۴۲۵

بپول راکد شما هزاری ۵۰ تومان سود میدهیم.
۷۶۳۸۴۰

پول درمقابل خانه ارزنده نیازمندیم ۷۵۶۴۲۵

پول جهت خانه درشمال شهر نیازمندیم ۸۲۸۳۴۹

پول شرطی نیازمندیم ۸۲۲۶۵۹

قبوض

قبوض شهرداری وقرضه‌های دولتی راخریداریم پاکپور ۶۶۴۶۱۸، ۶۶۶۲۶۳، ۶۶۰۲۰۰

خریدار قبوض شهرداری ۴۵۹۵۷

وام

بفرش و قبوض بانکگشائی و تلفن ـ تلفن ۴۴۹۸۱

معاملات تلفن

بنفع شماست قبل از خرید و فروش تلفن با ۸۵۳۰۳۱ تماس بگیرید.

خرید و فروش تلفن ۳۱۷۴۳۷ اسلامبول کمپانی ۱۷ و ۲

خرید و فروش انواع تلفن با نصب ۶۶۷۸۵۰

خریدوفروش هرنوع تلفن ۸۹۴۰۵۰

فروش تلفن در هر مکان فوری تلفن ۷۷۰۰۵۸

فروش تلفن در هر مکان ۶۶۱۸۱۸

فروش

فروش هر نوع شماره تلفن با نصب فوری ۶۶۵۷۵۷

فروش تلفن ۵۳۳۰۳۰

فروش و خرید تلفن ۳۰۱۴۰۴

خرید

خرید هر نوع تلفن ۶۶۷۱۷۲

۷۹ خریداریم ۷۹۲۳۴۹

خرید تلفن در هر مکان فوری تلفن ۷۷۰۰۵۸

تلفن ۳ و ۷ و ۶۲ خریداریم ۳۰۳۲۳۷

خرید و فروش تلفن ۶۶۵۸۰۸

خرید تلفن در هر مکان ۶۶۱۸۱۸

خریدار تلفن ۲۳۰۳۰

تزئینات ودکوراسیون

کاغذدیواری آلمانی
موکت مخملی ونمدی
پلاستر
(باشرایط دلخواه شما)
نمایشگاه مرکزی: چهارراه امیراکرم
۶۶۶۶۶۱، ۶۶۶۶۶۵
۶۶۸۸۳۳-۶۶۸۸۳۲
شعبه گیشا ۶۳۲۹۱۴ ۶۳۱۹۴۷
شعبه باغشاه ۶۶۰۷۷۲
شعبه بازار ۵۳۳۷۹۷
نمایشگاه تجریش ۸۷۴۳۰۲

با ۳ تومان
باروزی سه تومان منزل ومحل کار خود را، بابهترین انواع کاغذ دیواری . پرده کرکره موکت و کفپوش تزئین فرمائید تزئینات مارال ۹۷۵۵۱۸

پلژر
بمناسبت سالگرد تاسیس شرکت و فرا رسیدن عید نوروز باستانی به عموم خریداران محترم موکت و کاغذ دیواری از تاریخ ۱۵ الی ۲۵ اسفند ماه پنجاه و سه هدیه‌ای ارزنده و نفیس تقدیم خواهد شد و قیمت ها کماقی‌السابق غیر قابل رقابت میباشد .
موکت سرای پلژر مقابل سینما ریولی ۷۶۵۶۹۴ و ۷۵۲۶۰۱

با ۳ تومان
با روزی ۳ تومان منزل و محل کار خودرا تزئین نمائید
۹۲۲۴۰۷

یوتا
انواع کاغذ دیواری موکت کف پوش پرده کرکرمو پارچه‌ای ایرانی وخارجی و نقاشی ساختمان .
تلفن ۸۳۲۳۵۷

کاغذ
دیواری
موکت
خیلی ارزان
به نصف قیمت نقاشی
تلفن ۳۱۴۲۵۳

تلفن ۷۵۸۵۵۰
پرده پارچه کاغذ دیواری پرده کرکره ـ فرش ماشینی ـ کف پوش

حراج موکت
موکت خارجی مترمربع ۱۹۵ ریال کاغذ دیواری از متری ۱۵ ریال ببالا شاه‌اول کاخ شمالی جنب بانک ملی شماره ۱۵۶ر۱
تزئینات افشین
تلفن ۶۶۷۶۴۴

ایست!
نقد و اقساط
پرده کرکره باه سال ضمانت و کاغذ دیواری با ۱۵ درصد تخفیف موکت و کفپوش و اضافه منزل تزئینات مهران تلفن ۹۳۷۷۶۱

مشاورین تزئینات کارو در خدمت شماست کاغذ دیواری ، کفپوش، موکت پرده کرکره ، سریع ، ارزان ، اقساط ، تلفن ۷۶۲۰۴۰ و ۷۵۹۶۶۹

موکت
متری ۲۰ تومان
۸۳۳۵۱۵ و ۸۳۹۵۰۱

نقدواقساط
آسفالت سیمانکاری و موکت و کاغذ دیواری ـ تعمیرات تلفن ۴۸۰۶۳

حراج ـ حراج
کاغذ دیواری متر مربع بانصب ۳۰الی۴۰ ریال پرده کرکره متر مربع ۴۱۰ ریال تلفن ۷۷۲۹۱۳ و ۷۷۷۲۰۵ شعبه اصفهان ـ ۲۹۸۲۳

نقدواقساط
تعمیر ساختمان و تزئینات
نقاشی ، اسفالت ، کاغذدیواری موکت ۸۳۳۵۱۵ و ۸۳۹۵۰۱

نقاشی تزئینات ساختمان با تخفیف کلی ۹۷۸۴۲۰

تزئینات ساحل ۸۴۳۱۹۶
کلیه بنائی رنگ‌آمیزی ساختمان

موکت فوری ۷۷۵۷۷۵

درکشوئی فوری ۷۷۵۷۷۵

کاغذدیواری فوری ۷۷۵۷۷۵

پرده‌کرکره فوری ۷۷۵۷۷۵

برای ساختمان شما
پاکتان
انجام کلیه امور نظافتی نقاشی و دکوراسیون ساختمان ۸۳۸۱۷۲ و ۷۵۴۷۵۳

رابیتز
فروش و نصب سقفهای کاذب صادکوتلفنهای ۸۱ـ۷۶۱۲۸۰

آسفالت‌وعایق
شمیران ـ قلهك ـ تلفن
۸۶۱۳۲۷

شرکت نشت‌جو
تشخیص و تعمیر محل هرسودگی لوله‌های آب تلفن ۸۷۷۹۹۲ و ۸۷۷۹۹۳

تهیه طرح کشاورزی در واحد های بزرگ نظارت هم میشود تلفن ۷۷۰۳۸۱

چکه‌سقف
ایزولاسیون پشت‌بام بدون خرابی تعمیرات شیروانی ۷۵۰۶۳۴

آسفالت و نقاشی ۶۲۵۷۳۲

لوله‌بازکنی
لوله بازکنی فوری بیکساعته تلفن ۷۶۵۲۴۴

لوله بازکنی ولوله‌کشی دروازه دولت ۸۲۷۴۰۸

لوله بازکنی ولوله‌کشی مقدم ۹۲۵۲۷۴

فاضلاب ایمنی تخلیه توالت ۲۳۴۸۴ نورولیره

لوله بازکنی امید لوله کشی و تعمیر بنائی تلفن ۹۳۶۵۴۴

سازمان فنی ۱۱۰ لوله بازکنی باتراکم هوا ۷۶۳۷۸۵-۷۶۰۹۹۳

لوله بازکنی فوری سعدی تلفن ۳۵۵۴۷۳

لوله‌بازکنی روزولت شبانه‌روزی ۴۷۱۴۳

تخلیه چاه
تخلیه ولاروبی
باحمل فضولات و لوله بازکنی
تلفن ۵۳۸۷۱۵

تخلیه چاه ، لوله‌بازکنی دروازه‌دولت ۸۲۲۲۸۶

تخلیه‌چاه
ولوله بازکنی
تلفن : ۵۳۱۷۰۵

تخلیه‌چاه خجسته
۵۴۹۹۶۹

تخلیه‌چاه
ولوله بازکنی
تلفن : ۵۳۲۵۵۰

تخلیه‌چاه
ولوله بازکنی
تلفن : ۵۳۷۱۸۳

تخلیه‌چاه
۵۳۷۸۱۷ و ۵۳۸۳۲۷ ۵۳۴۴۲۲

تخلیه‌چاه
فوری ارزان ۹۲۳۳۵۹

تخلیه‌چاه
ارزان فوری ۹۳۲۸۷۰

تخلیه‌چاه
ارزان فوری ۶۶۹۸۶۵

تخلیه‌چاه
فوری ارزان ۹۵۰۷۷۷

تخلیه چاه توالت ولوله بازکنی ۵۳۱۵۰۰

گاز

بوتان گاز
قبول سفارشات گاز از ۷ صبح تا ۹ شب
باشماره‌های ۰۵۹-۹۰۳۰۵۱
صدور کارت اشتراك ۳۱۳۱۶۳
سرویس وتعمیرات ۲-۳۱۳۱۶۱
دفترمرکزی وفروش ۱۵-۳۰۴۷۱۱
شکایات گازرسانی ۹۶۲۰۶۰
بوتان

گمشده

دسته چک سری ۲۵ ۰۰۰ر۲۹ الی ۵۰ ازحسابجاری ۲۴۳۷ بانک بازرگانی شعبه رودکی درتاریخ ۲ر۱۲ر۵۳ مفقود شده استاز درجه اعتبار ساقط میباشد .

یک برگ چک بانک صادرات شعبه ۲۷۸۷ از حساب‌جاری شماره ۱۶۴ بنام عباس نیشابوری بمبلغ بیست هزار ریال دروجه حامل بتاریخ ۲۰ر۱۲ر۵۳ مفقود گردیده از درجه اعتبار ساقط است از یابنده تقاضا میشودبه تلفن ۹۶۱۸۶۹ مراجعه نماید . آ ـ ۲۰۴۹۳

یك کیف مشکی حوالی خیابان جردن شامل سه دسته چك گمشده از یابنده تقاضا میشود به تلفن ۸۳۱۸۰۳ یا ۸۹۵۲۹۰ اطلاع دهند .

گواهینامه رانندگی پایه دوم همگانی شماره ۱۳۹۱۰ـ آبادان متعلق به این جانب لهراس ـ استوپه‌شناسنامه ۲۶ کهکیلویه در ماشین اتومبیل مفقود گردیده یابندگان به نشانی دوگنبدان مغازه حاج‌طلعتی تحویل ومژدگانی دریافت دارند. آ ـ ۱۵۲۷۵۷

آگهیهای متفرقه

کارخانه مریخ گاز
تولیدکننده انواع اجاق‌گاز تلفن ۳۴۷۹۹۵

باغچه شمار را امسال مانتزئین میکنیم
کلیه امور گلکاری ودرختکاری زیرنظر مهندسین کشاورزی انجام میشود سفارشات ۴ الی ۷ بعدازظهر تلفن ۹۲۱۷۹۱ ۷ـ۱ آ ـ ۱۷۷۸۹

بازرگانی
گل
باطلاع عکاسان محترم تهران و شهرستانها می رساند که این شرکت در تعطیلات نوروزی باز بوده و آماده انجام سفارشات شما می‌باشد تلفنهای ۹۵۰۹۷۳ ـ ۹۵۵۲۶۶

ترجمه ارزان
اسناد رسمی‌وغیر رسمی‌اخذ پذیرش تحریرات‌فارسی لاتین ـ شاه‌آباد ـ ماشین‌نویسی ربانی تلفن ۳۱۷۱۳۵ آ ـ ۲۵۱۸۱

کارتن‌سازی
کارتن سازی سیروس
سازنده انواع کارتن چهارراه سیروس مقابل گاراژ سهرابی تلفن ۳۵۶۵۴۰

کارتن سازی گل
درخدمت صنایع تلفن ۳۶۲۰۴۴

کارتن سازی آریا
سازنده انواع واقسام کارتن خیابان تهران‌نو اول ایران‌مهر جنب بانکملی ۳۴۸۹۴۵

دربازکن برقی
اف‌باکس
باقفل برقی اف اف
ساخت آلمان غربی

باگوشی شکن و قفل مغناطیسی منحصر بفرد
نماینده انحصاری ومرکز پخش ، شرکت کارور میدان ۲۵ شهریور
باتلفنهای ۸۲۲۳۸۴ـ۸۲۳۶۹۸ـ۸۳۱۸۷۷
سفارش دهید تادراسرع وقت نصب وتحویل گردد .

تخلیه‌چاه فاضلاب

تخلیه چاه فاضلاب و توالت و سپتیک تانک وفوسپتیك و ساختمان آنها و کانال کشی وحفر چاه با دستگاه موتوری ـ لوله‌بازکنی
شرکت ایران شوشتر تلفن :
۸۲۹۵۵۶-۸۳۰۷۲۲

آگهی استخدام

سازمان بنادر و کشتیرانی برای خدمت در مرکز و ادارات بنادر تابعه بهتعدادی مهندس راه و ساختمان و تکنیسین ساختمانی (فوق دیپلم) که آشنابه‌زبان انگلیسی باشند از طریق مصاحبه و باداشتن شرایط زیر :
۱ـ تابعیت دولت شاهنشاهی ایران
۲ـ متدین بیکی از ادیان (اسلام ـ مسیحی ـ کلیمی ـ زرتشتی) .
۳ـ دارا بودن برگ گواهی خدمت و یا معافیت از خدمت وظیفه .
انتخاب و براساس آئین‌نامه استخدامی کارمندان سازمان بنادر و کشتیرانی بطور رسمی استخدام‌مینماید . داوطلبان واجد شرایط میتوانند تا آخر وقت اداری روز چهارشنبه ۲۸ر۱۲ر۵۳ بادردست داشتن شناسنامه وفتوکپی آخرین مدرک تحصیلی و دو قطعه عکس‌به سازمان بنادر و کشتیرانی واقع در خیابان شاهرضا بین خیابان ویلا و چهارراه کالج ـ شماره ۲۶۲ طبقه هفتم اطاق ۲۱۸ مراجعه نمایند.
مالف ۲۴۴۲۲

استخدام

شرکت ماشینهای صنعتی و آبیاری

افراد زیر را که دارای برك خاتمه خدمت یامعافی غیر پزشکی باشند باحقوق ومزایای کافی استخدام می‌نماید .
۱ـ یك نفر معاون اداره فروش تسلط کامل بزبان انگلیسی وحداقل ۴ سال سابقه کار دائم در امر فروش ماشین آلات‌صنعتی باداشتن لیسانس مهندسین مکانیك مقدم خواهند بود (حداکثر سن ۴۰ سال)
۲ـ سه نفر فروشنده فنی باداشتن حداقل دیپلم ریاضی وآشنائی کامل بزبان انگلیسی و داشتن سه سال سابقه کار در امر فروش ماشین‌آلات‌صنعتی و حداکثر سن ۳۰ سال .
از داوطلبان خواهشمند است برای مصاحبه درروزهای یکشنبه هیجدهم و دوشنبه نوزدهم اسفندماه جاری بین ساعت ۲ تا ۵ر۳ بعدازظهر به‌آدرس: سعدی شمالی ساختمان بانك ایران و هلند طبقه پنجم مراجعه نمایند .

تخلیه وحفرچاه ولوله بازکنی
باموتورو ماشینهای تانکر
شرکت پرسپولیس
تلفن ۸۳۴۹۲۰

مالکان محترم توجه فرمائید

موسسه پارامونت احتیاج فوری به ویلاهای شما برای اجاره به خارجیان درنقاط مختلف تهران و شمیران دارد. کافی است با تلفن ۸۴۱۴۲۷ تماس بگیرید تا در عرض ۲۴ ساعت ویلای شما را اجاره بدهند.

استخدام

شرکت کاوکار سهامی خاص
۱ـ بهچند نفر کارمند وارد بامور گمرکی و ترخیص کالا و آشنا بزبان انگلیسی .
۲ـ چند نفرماشین نویس فارسی و لاتین زن یامرد نیازمند و باحقوق مکفی استخدام مینماید.
داوطلبان میتوانند همه روزه از ساعت ۸ صبح الی ۱۲ بادردست داشتن مدارك و برگ پایان خدمت یامعافی از خدمت سربازی بهامور اداری شرکت واقع در خیابان قزوین جنب پمپ بنزین شماره ۱۲۲۱ مراجعه نمایند.

آگهی استخدام

سازمان بیمه‌های اجتماعی برای خدمت در شهرستانهای تبریز ورضائیه بهدونفر لیسانس خدمات اجتماعی (مددکار اجتماعی) نیازدارد، داوطلبان میتوانند بمنظور آگاهی از شرایط استخدام بهمدیریت کارگزینی سازمان بیمه‌های اجتماعی در خیابان آیزنهاور یابه‌بیمه‌های اجتماعی منطقه آذربایجان در تبریز مراجعه نمایند.
مالف ۲۴۴۳۶
سازمان بیمه‌های اجتماعی

آگهی استخدام

انجمن توانبخشی جهت خدمت در بیمارستان توانبخشی معتادان یافت‌آباد بهافراد مشروحه زیر نیازمند است .
۱ـ دکترداروساز لیسانس یا فوقلیسانس
۲ـ مهندس برق و مکانیک لیسانس یا فوق لیسانس
۳ـ مسئول مدارك پزشکی فوق دیپلم مدارك پزشکی
۴ـ بایگان مدارك پزشکی فوق دیپلم بایگانی
۵ـ متصدی لباسشوئی (مرد) دیپلمه فنی آشنا بکار ماشین های لباسشوئی
۶ـ استادکار نجاری
۷ـ استادکار جوشکاری
۸ـ استادکار ورقکاری (صحافی)
۹ـ استادکار سوهانکاری
۱۰ـ استادکار ساختمانی
۱۱ـ نامه رسان ششم ابتدائی و داشتن گواهینامه موتورسیکلت
۱۲ـ کمك آشپز ششم ابتدائی بادو سال سابقه کار
متقاضیان میتوانند از تاریخ نشراین آگهی بمدت یک هفته به کارگزینی انجمن توانبخشی واقع در شاهرضا بین کالج و ویلا کوی سرشار مراجعه نمایند.
مالف ۲۴۰۴۰۱

آگهی استخدام دیپلمه

شرکت بین‌المللی محصولات پارس (سهامی خاص) تولید کننده پودر لباسشوئی تاید جهت کار های دفتری قسمت تولید یکنفر کارمند مرد را که دارای مشخصات زیر باشد بطور تمام‌وقت استخدام مینماید .
۱ـ دیپلم کامل دبیرستان
۲ـ برک‌خاتمه‌خدمت و یا معافی دائم
۳ـ آشنائی بزبان انگلیسی
۴ـ اشتغال نداشتن به تحصیل
داوطلبین واجد شرائط میتوانند نامه‌های خود راباذکر سوابق کار ، شغل فعلی، حقوق مورد نیاز و آدرس کامل‌و در صورت امکان شماره تلفن بصندوق پستی ۲۵۳۱ تهران بعنوان رئیس تولید ارسال دارند.

INCADET

(Iranian National Centre for Adult Education and Training)

IRAN-UNDP-UNESCO Joint Project

Requires

1. Mass Media Specialists
2. Rural Cooperatives Specialist or Agronomist - M.A. minimum
3. Educational Testing and Measurements Specialist, or Specialist in Measurements of Behavioral Changes - M.A. minimum
4. Curriculum Designer in Mathematics - M.A. minimum
5. Artist/Graphist with experience in the field of education
6. Sociologist or Demographer - M.A. minimum
7. Executive Secretary with Farsi and English typing
8. Translator - English/Fardi, Farsi/English - B.A. minimum
9. Public Relations/International Relations Specialist - M.A. minimum
10. Experts in various fields of education - M.A. minimum
11. Driver with 2nd class license and with some knowledge of mechanics and English
12. High School Graduate with financial backing to take over the storage.

All qualified candidates (Iranians by birth or marriage) may contact INCADET, Sat. to Wed. at 663674 or 665472 or write to P.O. Box 14/1602, Tehran. Applicants proficient in English will be preferred.

قابل توجه شرکتهای ساختمانی ومقاطعه کاران

برای اینکه هیچگاه با مشکل سیمان‌روبرو نشوید،برای ینکه سیمان مصرفی شما به هرمقدار بموقع در سرکار شما آماده باشد ، برای اینکه در هزینه شرکت خود صرفه جوئی مائید با ما مشورت کنید . شرکت ما با تجهیزات کامل‌آماده حمل سیمان شما به هرنقطه ایران است .
شرکت باربردار شماره ثبت ۲۰۵۲۷ تلفن ۴۹۲۱۰

خانه‌شمارا بخارجیان اجاره‌میدهیم

مؤسسه نیازمندیهای خارجیان
خانه بخارجیان اجاره میدهد
۸۳۰۰۸۲ - ۸۳۰۰۸۱
۸۲۱۷۲۳ - ۸۲۱۸۱۱
۳۶۱ تخت جمشید مقابل سفارت آمریکا

سازمان نیازمندیهای خارجیان
خانه‌شمارا اجاره میدهد
۸۲۳۱۵۵ ۸۲۳۹۳۹ ۸۲۸۱۰۶

مؤسسه امپایر ۷۷۷۵۰۰
خانه بخارجیان اجاره میدهد
۷۷۸۹۵۵-۷۷۲۲۲۲

مؤسسه کوئیک
خانه بخارجیان اجاره میدهد
۸۵۵۵۵۶-۸۵۵۶۰۵

مؤسسه امور خارجیان
مرکز اجاره تخت جمشید جنب بهار ۵۰۳
۷۵۱۷۸۲-۷۵۲۳۵۸

مؤسسه ظفر ۷۲۷۷۴۶
خانه بخارجیان اجاره میدهد
۷۷۸۶۰۰-۷۷۸۵۸۹

سازمان خدمات تهیه مسکن
مرکز اجاره بخارجیان ـ ۹۳۶۲۷۸

سازمان مسکن پارس
مرکز ۸۵۳۸۵۳
۸۴۸۴۲۴
اجاره ۸۵۷۵۸۵
بخارجیان

۲۴ ساعته
اجاره بخارجیان
۷۷۸۷۹۹
۷۷۹۱۱۸
سازمان نیازمندیهای بین‌المللی

شرکت سلحشور
باگروه مجهز خودخیلی سریع اجاره بخارجیان
۶۳۳۶۷۴ و ۶۳۷۴۵۵

موسسه پارامونت
در کوهترین مدت منزل شما را به خارجیان اجاره میدهد ۸۴۱۴۲۷

شرکت امداد
اجاره بخارجیان فوری خریدو فروش املاک و مستغلات سریع تحت نظر مدیریت فعال
تلفن ۹۴۱۹۳۱

۸۲۹۷۶۶-۸۳۵۱۲۰
سازمان کورش
اجاره منازل بخارجیان

آژانس بین‌الملل
به خارجیان هر نوع مستغلات شما را اجاره میدهد ۳-۲-۸۳۰۸۴۱

آپارتمان ویلای مبله و غیرمبله شمارا بخارجیان اجاره میدهیم ۶۶۵۸۰۸

آژانس سی ـ اند ـ ار
اجاره بخارجیان ۸۴۹۶۲۵

اجاره ویلا و آپارتمان به خارجیان دفاتر کار به ایرانیان فوری
۸۵۹۹۸۸

پیشتاز
پیشتاز اجاره بخارجیان
۳۱۷۷۴۲

سخنان والاحضرت شاهدخت اشرف پهلوی
در جلسه کارشناسان ملل متحد

زن امروز با عصر موشک و کامپیوتر هماهنگ نیست

زنها باید در زمینه های اجتماعی، بیشتر بکوشند و مردان را از قالب «کلیشه»یی شان رها سازند

در جلسه‌ای که روز جمعه شانزدهم اسفند در مقرر سازمان ملل متحد بمناسبت روز بین‌المللی زن تشکیل‌شد و هیاتی از کارشناسان عالی مقام راجع به تحولات‌اجتماعی ۲۵ سال آینده ، بخصوص نقش زنان و مردان مباحثاتی داشتند والاحضرت شاهدخت اشرف پهلوی بعنوان ریاست کمیته مشورتی کنفرانس‌سال جهانی زن نطقی بشرح زیر ایراد فرمودند :

«برای من موجب کمال مسرت است که‌فرصت یافته‌ام خطاب به گروه کارشناسان برجسته‌ای که‌دراینجاگردآمده‌اند، سخن گویم. من،،دراینجا، بعنوان رئیس کمیته مشورتی ،مامور تهیه یك برنامه اجرائی جهانی ، جهت پیشنهاد به‌کنفرانس جهانی سال بین‌المللی زن در مکزیکو ، حضوردارم.

«نمایندگان مناطق مختلف‌جغرافیائی در کمیته ، سرگرم بحث درباره شرایط دشوار وملال‌انگیزی هستند که‌در جهان امروز بازندگی زن در همه جا ارتباط‌دارد، وباید بعنوان مبانی اقدامات پیشنهادی ، درنظر گرفته شود. بدون این که قصد تکرار مطالب موردبحث آن کمیته راداشته باشم، من این موضوع را وظیفه‌خوشایندی میدانم که دور نمای روشن‌تر آینده را موردنظر قرار دهم.

«آینده نگری بی شباهت به دریانوردی و سیاحت در آن ، در قرون وسطی‌نیست . چه ، با این‌که مخاطره آمیز است ، فریبنده‌و دلرباست . من پیشنهاد نمیکنم که بحث بی‌هدفی راراجع به آمارو انچه ممکن است در ربع‌آخر این قرن رخ‌دهد یاندهد ، مطرح‌کنیم. جهان ،دستخوش تغییرات شگرفی است و ابر های عدم اطمینان ، چهره آینده رادر برابر دیدگان ماتیره میسازد.

«معذلك ، اگر بر مبنای گذشته داوری کنیم ، قضاوت ما درباره وضع زنان در آغاز قرن آینده ، بنیان صحیح‌تری خواهد داشت . از این‌نظر گاه ، مساله از دوزاویه مختلف‌ممکن است مورد تجزیه و تحلیل قرار گیرد.»

دگرگونی جهان

والاحضرت شاهدخت اشرف ، دراینجا به توضیح روشنگری‌پیرامون دوزاویه گونه‌گون یادشده، پرداختند و افزودند :

«از نظرگاه فلسفی میتوان استدلال کردکه برخلاف انقلاب تکنولوژی عظیمی که چهره جهان رادر طول دویاسه نسل ، بی اغراق دگرگون کرده است، طرزتلقی انسان نسبت به زندگی ، رفتار اجتماعی و اخلاقی‌و مجموعه ارزش‌هایش نسبتا ثابت مانده است. مردم تاکنون نتوانسته‌اند با چهره جدید جهان‌ـ که براثر انقلاب علمی تحول و توسعه یافته است‌ـ بمقابله برخیزند، انقلابی که‌رابطه آنان راباحدود سی قرن پیشرفت آهسته و تدریجی قطع کرده است و چون باین ترتیب ، در نتیجه یك‌جهش علمی ، عقب مانده‌اند نتوانسته‌اند کاملا خود رابا خواست هاو ضروریات‌عصر جدید تطبیق دهند.

«این عدم توازن در طرز تلقی جامعه مرد سالار نسبت بزنان به بهترین وجه مشهودو معلوم است.

«درسال ۱۶۴۳ «آن برادستریت ـشاعره امریکائی‌ـوضع بد یك‌زن‌روشنفکر را بافصاحت و روانی دراین شعر ،چنین تشریح کرده است :«اگر آنچه من‌انجام میدهم خوب‌ازآب درآید، پیشرفتی‌نخواهد بود. آنها خواهندگفت کار خودش‌نیست. یا این برحسب تصادف بود».

«آیا امروز ، در عصر موشك‌و کامپیوتر، طرزتلقی‌واقعی مردان‌کوچه وبازار نسبت به زن، بهمین‌نحوخلاصه نمیشود ؟

«درحالی‌که اجتماعات مختلف ،اشکال ابهام‌انگیز گوناگونی به‌خود گرفته‌اند و رفتار آنان نسبت به زنان ـ آنگونه که بایدو شاید ـروشن نیست. حقیقت اینست که افسانه حقارت زنان، اساسا از بین نرفته است. امروز بااین‌که زنان بمقام نخست وزیری و وزارت هم رسیده‌اند،هنوز بعنوان یك استثناء قلمداد میشوند .طرز تلقی کلی مرد نسبت به زن، هنوز باین گفته که «ساختمان بدن‌سرنوشت‌راتعیین میکند» بسیار نزدیك است. زن مجبور و منقاد و محکوم شده‌است‌که در نقش‌تعیین شده‌ای قرار گیرد و این نقش بوضع حق بجانبی «طبیعی» خوانده شده.

«غرض اصلی از زنده بودن‌او، نیل‌به لذت مادری ولذت خانه‌داری تصور شده است‌و گمان برده‌اند که در واقع، همه آرزو ها ، هوس ها و رویا هایش فقط باداشتن فرزندانی چند برآورده میشودو بنابر این ،در خانه ماندن دختر، اورابه موجودقابل ترحمی تبدیل میکند.»

زن کلیشه‌یی

والاحضرت افزودند: «این‌نقش کلیشه‌ای زن بنوبه خود، بر روی مردان اثر معکوس داشته است ،در نتیجه آنان نیز مجبور شده‌اندنقشی رابعهده گیرند که شاید خواهان‌آن نبوده‌اند یاشایدآمادگی‌اجرای آن را نداشته‌اند. باین ترتیب ،پسر ازروزی که متولد میشود در نقشی مقتدرانه و برتر قرار میگیرد .

«اکنون به آینده‌نگری های خود بازگردیم، نشانه های زیادی این فکررا به ذهن القا میکندکه در کدی تطبیق اجتماعی با «انقلاب تکنولوژی »، تغییری حاصل شده وتحرکی آغاز گردیده‌است. نیروی محرکه این انتقال و تحویل به‌آن اندازه‌که معلول جبر زمان کنونی است ، ناشی از قاطعیت زنان نیست ، زمان‌مازمانی است که بشر دیگرنمیتواند بارویای رشد دائم، زندگی کندو بامحدودیت های‌جسمی وروحی مواجه‌است.

« قحطی، تغییرات جوی، کمبود مواد اولیه، تورم و آلودگی محیط زیست بعنوان علامت اخطار در مورد اختلال اساسی ارتباط انسان بازمین مشاهده میشود.

«بدینترتیب، اگر بشریت باید بمقابله با این مسائل برخیزد، لازم است کلیه‌منابع انسانی بسیج شود ودراین راه بکارافتد.

« لازمه این بسیج» دوری جستن ازبدبینی بی‌پایه‌ای است‌که درمردان وجوددارد و شاید همین امر مبین تحرك و تغییرات اجتماعی مربوط به وضع زنان است .

اما اگر از زاویه دیگری این مساله را مورد تجزیه و تحلیل قراردهیم ، وضع آینده زنان باید از طریق اقداماتی که بوسیله خودآنان صورت میگیرد،مشخص گردد .

« درتجسم دورنمای آینده باین نتیجه میرسیم که تنها برنقش زنان بمنظوراینکه نیروی خویش راجهت تبدیل تحول موجود به یک انقلاب کامل ومستمربکاربرندنمیتوان تاکید کرد، بخصوص که این انقلاب هدفش نوسازی نقش زن درصحنه جهانی و در سطوح فردی ، گروهی ، ملی وبین‌المللی خواهد بود .

خانواده پایدار

« ایفاء وظیفه عظیمی که جهان از این‌نظر باآن روبروست ، بدون یک نهضت‌پذیرفته شده و سازمان یافته زنان که بطور کامل کلیه مبانی سیاسی ـ اقتصادی محرومیت آنان را از جمیع مراحل تصمیم‌گیری بشناسد ، میسر نخواهد بود . تنها با کوشش استوار و پیگیر ازطرف کلیه‌سازمان های دولتی و غیر دولتی دردهسال آینده ، کاری که در طول سال بین‌المللی زن آغاز شده است نتایج ثمربخش خود را آشکار خواهد ساخت .

« همانطور که دهه های ۱۹۴۰ و ۱۹۵۰ برتری و تقدم رابطه پدری را بصورت اغراق‌آمیزی در آورد ، مساله طرفداران برابری زن و مرد ، دردهه های آینده ، باید برامتیازات جدیدی که در این دهه‌ها پدید می آید ، تقدم داشته باشد ـ بدون اینکه اساس واحد خانواده را متزلزل کند. زیرا خانواده ، چنانچه بر مبانی جدیدی از مسئولیتهای برابر و نقشهای‌انعطاف‌پذیر مستقر باشد ، برای رشد و نمو شخصیت آدمی محیطی گرم و پایدار پدید می‌آورد . ممکن است معلوم شودکه‌فروریختن نقشهای سنتی ، بیش‌از آنچه طرفداران استوار برابری زن و مرد امروزباوردارند ، آسیب رسان است و کمتر ازآنچه تصور میکنند عمیقا رضایتبخش میباشد .

« از طرف دیگر ، آن‌زنانی که اکنون در برابر پیکار طرفداران تساوی زن ومرد مقاومت میکنند، یانسبت به‌آن‌روی‌موافقی نشان نمیدهند، ممکن است بعدا درجهانی که به آنها امکانات بیشتری در انتخاب شغل وروابط بادیگران میدهد، شادی و رضایت‌غیر منتظره‌ای بیابند .

« همانطور که طرفداران آزادی زن ومرد ادعا میکنند ، اگر زنان برای خودمسئولیت بیشتری احساس کنند و نسبت به آنچه مردان دراندیشه خود آنان را بدانگونه میخواهند کمتر وابسته باشند ، مردان نیز احساس خواهند کرد از قالب‌کلیشه‌ای (مذکر) که از نظر اجتماعی آمیخته با افزون‌طلبی واجحاف شناخته شده است ، وممکن است مناسبات مقام انسانی آنان نباشد ، آزاد شده‌اند . » والاحضرت سخنان خود را اینچنین به‌پایان رساندند :

« درچنین محیطی سرشار از انعطاف وسازش متقابل، میتوانیم امیدوار باشیم که‌آنچه(جیمزتربر) طنزنویس معروف امریکائی بعنوان (جنگ بین زن ومرد) نامیده است ، نه تنها به یک مرحله (آتش‌بس تردیدآمیز) منجر نخواهد شد، بلکه به‌یک‌همزیستی صمیمانه منتهی خواهد گشت . »

والاحضرت شاهدخت اشرف پهلوی : جنگ بین زن و مرد ، به یک‌همزیستی صمیمانه خواهدانجامید

زلزله

صدای پای مرگ می آید

زلزله در بندرعباس، خوشبختانه تلفات جانی سنگینی بار نیاورد ، اگرچه از «سرخون» ـ کانون زلزله جمعه گذشته ـ صدای پای مرگ تا شعاع ۱۵۰ کیلومتری ، بوضوع شنیده شد .

صدای پای مرگ، بدنبال‌هرزمین لرزمیی بگوش می‌آید و بویژه‌در دل کوهستانها طنین می‌افکندزیرا نطفه هر زلزله‌یی در حاشیه کوه های سر به فلک کشیده جهان ، بسته میشود . کوههایی‌که بخود می‌بالند و ارتفاع آنها ، روزبروز فزونی میگیرد .

درباره زلزله چه میدانید ؟ شاید خیلی چیزها ، اما شاید هنوز هم با سئوالات بیشماری درین زمینه روبرو باشید . پاسخ به اینگونه سئوالات و چندین پرسش دیگر را آقای دکتر حسن جنابزاده ـ استاد دانشگاه تهران ـ بروشنی برای شما تهیه کرده‌اند . این سئوالات ما و شما، و پاسخهای آقای دکتر جنابزاده که با زبانی ساده و تندفهم ، تقدیم‌خوانندگان گرامی میشود:

ـ بازبان ساده ـ زلزله چند نوع است ؟

● زلزله سه نوع است، و سه علت اساسی دارد :

۱ـ ریزش و فرو رفتگی زمین حداکثر بمساحت صد کیلومتر که براثر نفوذ آب بخصوص‌آب‌باران در سنگهای آهکی پدیدارمیشودو حفره‌های زمینی ایجاد کرده و باعث ریزش ناگهانی میشود . دو درصد زلزله‌ها از این نوع‌است.

۲ـ نوع دوم‌زمین لرزه ، آتش فشانی است که گیر کردن مواد مذاب در داخل زمین و خارج شدن آن از دل سنگ و خاک ، علت اصلی بروز آن است. همین عامل ، باعث لرزش‌نزدیکترین‌طبقه زمین میشود و به ساختمانهای نزدیک خسارت وارد می‌آورد .

هفت درصد زلزله‌ها از این نوع است .

۳ـ نوع سوم زمین‌لرزه‌تکتونیک (وضع ساختمانهای داخلی زمین) که در حاشیه‌های مناطق زلزله‌خیز ـ یعنی مسیر الپ ـ پدیدارمیشود و براثر جدا شدن نیرو های متضاد که بمرحله بحرانی رسیده است ، پدیدارمیشود : نوددرصد زلزله‌ها از این نوع است .

ـ شدت رزله را باچه واحدی می‌سنجند

● با واحد که «ریشتر» نامیده میشود . واحد «ریشتر» به ۱۲ قسمت تقسیم شده است و زلزله را از صفر «ریشتر» تا ۱۲«ریشتر» ـ برحسب شدت و ضعف آن ـ نشان میدهد .

ـ زلزله ، چه موقع قابل حس است ؟

● در موقعی که شدت آن از ۲٫۵ «ریشتر» بیشتر باشد . اگر شدت زلزله‌یی به هفت «ریشتر» برسد ، همه‌دستگاههای زلزله‌سنج درسراسر جهان ، آن را ثبت خواهند کرد .

ـ شدیدترین زلزله چند ریشتر بوده ؟

● ۹ ریشتر بوده‌است که بسال ۱۷۵۵ در لیسبون (پایتخت پرتغال) رخ داد .

ـ تکانهای زلزله ، چند نوع است ؟

● سه نوع : افقی ، عمودی و «چرخشی»

عمودی ـ در تکانهای «عمودی» زمین ، بالا و پایین میرودو براثر امواج طولی که سرعت آنها در زیرزمین ۱۳ کیلومتر در ثانیه ، و در روی زمین ۵٫۵ کیلومتردر ثانیه رخ میدهد . درین حالت ، معمولا ساختمانها ، بدنبال یک زلزله سنگین ، در کام زمین فرو میروند و درهم کوبیده میشوند .

چرخشی ـ در تکانها و زمین لرزه‌های چرخشی ـ که به آنها موج سطحی‌نیزمیگویند ـ ،کانون زلزله عمیق نیست. زلزله‌چرخشی ضربه‌های کوبنده اصلی را در سطح زمین بر ساختمانها فرود می‌آورد . این زلزله که معمولا خرابی‌های بسیار سنگینی بهمراه دارد، از هر نوع زلزله دیگری، شدیدتر و خطرناکتر است .

افقی ـ درین نوع ، سرعت حرکت‌ضربه‌ها (شوک‌ها) چندان نیست : در عمق به ۵٫۷کیلومتر در ثانیه میرسد ، و در روی زمین ۳٫۱ است .

درین حالت ، زمین بصورت افقی به حرکت درمی‌آید و پس از پیشروی ، موقعی که زمین در راه بازگشت به حالت اولیه است ، پایه ساختمانها راقیچی میکند و آنها را درهم میکوبد .

ـ کمربند زلزله یعنی چه؟

● زلزله در حاشیه‌سلسله‌جبال آلپ رخ میدهد . در زمانهای گذشته (دوران دوم) از حاشیه های آلپ و رشته کوههای‌دیگر دنیا ، نشانی نبود زیرا بجای این کوهها ، فقط آب بود و آب . یعنی دریای بزرگی ، این نقاط برآمده کنونی زمین را پوشانده بود .. از اواخر این (دوران دوم : هشتاد میلیون‌سال پیش) ، بتدریج ، دریای بادشده ، کم‌کم خشکید تا کاملا بصورت خشکی درآمد و سلسله جبال آلپ ، سر برآورد و قله‌هایش سینه آسمان راشکافت.

سلسله جبال آلپ را در تمام دنیا میتوان یافت البته با نامهای گوناگون ، مثلا : در شمال غربی آمریکا به آن سلسله جبال «روشوز» ـ یا : راکی ـمیگویند، و در جنوب غربی ، به آن « آند» میگویند . در افریقا ، سلسله جبال «آلپ» را سلسله جبال «اطلس» میخوانند و در ایران ، قسمتی از آن را «البرز» کوه‌یه «سلیمان» ، در هند و نپال به «هیمالیا» ، در برمه به «میرمانی» شهرت دارد .

سلسله جبال آلپ ، بصورت یک کمربند برگرد زمین ـ با نامهایی که گفتیم ـ در چین و ژاپن بنام «حلقه انس» ادامه می‌یابد .

این سلسله جبال کمربندی ، از آن جایی که دارای کوه های آتش فشان هستند ، روزبروز مرتفعتر و بلندتر میشوند . همین حرکت به سوی ارتفاع و بلندی بیشتر ، تکانهای شدید ، در حاشیه کوهها و قله‌ها را به دنبال می‌آورد ، که همین تکانها رابنام «زمین لرزه» یا «زلزله» میشناسیم. براثر همین تکانها در حاشیه کوههای یاد شده است که زمین شهرها و روستاهابلرزه‌درمی‌آید، خانه‌ها فرو میریزد و گروه بیشماری جان می‌بازند و قربانی میشوند .

ـ مناطق‌زلزله‌خیز کجاست؟

● مناطقی که کوههای یادشده از آنها میگذرد و باصطلاح در نزدیکی «کمربند زلزله » یا همان کمربند سلسله جبال آلپ قرار دارند ، مثل : آمریکای شمالی و جنوبی ـ شمال‌افریقا ـفرانسه‌ـ اسپانیا ـ سویس ـ ایتالیاـ ترکیه ـ چکسلواکی ـ مجارستان ـ یونان ـترکیه ـ ایران‌ـ افغانستان ـ پاکستان ـ هندوستان ـ نپال‌ـ برمه ـ چین ـ بخش کوچکی از استرالیا ـ ژاپن است .

این نقشه که برای اولین‌بار در مطبوعات ایران بچاپ میرسد ، نقاط زلزله‌خیز ایران را بوضوح نشان میدهد . نقطه سیاهی که‌روی نقشه می‌بینید ، نشان دهنده نقاط زلزله‌خیز ایران است . نقطه های درشتتر: زلزله سنگینتروخطرناکتر. نقطه‌های کوچکتر : زلزله های خفیف .

از سوی دیگر ، این نقشه‌نقاطی از ایران را که از سال۱۹۰۰تاکنون دچار زمین لرزه شدیدو خفیفشده مشخص کرده است .

آگهی بیمه کارگران موسسات خصوصی

در اجرای ماده ۵ قانون بیمه های اجتماعی از تاریخ اول اسفندماه‌یکهزار وسیصد وپنجاه وسه‌کارکنان‌موسسات خصوصی درمشاغل کارگری از قبیل‌ـ خدمتگزار ـ سرایدار ـ نامه‌رسان ـ نگهبان ـ راننده ـ تلفنچی ـ بسته‌بند‌ـ باربر‌ـبوفه‌چی ـ باغبان‌ـ نظافت‌چی ومشاغل مشابه مشمول مقررات بیمه های اجتماعی بانرخ حق بیمه ۱۸٪ (۵٪ سهم بیمه شده و ۱۳ ٪ سهم کارفرما) قرار گرفته‌اند .ازکارفرمایان این قبیل موسسات انتظار دارد لیست و حق‌بیمه کارگران خودرا از تاریخ مذکور همه ماهه لغایت‌سی‌ام ماه بعد به‌واحد های سازمان ارسال ودرصورت نیاز به‌کسب اطلاعات‌بیشتر باواحدهای مزبور تماس حاصل فرمایند ، بدیهی است بیمه این گروه ناظر به‌کارکنان موسساتی که قبلا حق بیمه آنان به صندوق حمایت کارمندان پرداخت‌شده است نمی‌باشد . ضمنامنظورازموسسه بترتیبی که در تبصره یك ماده‌یك‌قانون حمایت کارمندان در برابر اثرات‌ناشی از پیری ـ از کارافتادگی‌وفوت‌تعریف شده‌است هرنوع شخصیت‌حقوقی‌است که به‌ثبت رسیده یا تشکیل‌شده باشد

۳۳۰ م الف ۲۴۴۳۷ سازمان بیمه های اجتماعی

شهرداری اصفهان

تجدید آگهی مناقصه

شهرداری اصفهان آگهی مناقصه شماره ۱۶۷۹ر۴۰۷۳ ـ ۱۶ر۱۰ر۵۳ مربوطبه ساختمان اشکوب دوم شهرداری ناحیه دووساختمان محل شهرداری ناحیه چهار را با شرایط مشروحه زیر تجدید مینماید .

۱ـ شرکت‌کنندگان باید دارای درجه بندی سازمان برنامه بوده و با پرداخت مبلغ سه هزار ریال به حساب ۹۱۰۰۰۴ شهرداری در بانک ملی باجه شهرداری تا آخروقت اداری روز ۱۶ر۱ر۵۴ بشهرداری مراجعه‌و اسناد مناقصه دریافت دارند.

۲ـ شرکت‌کنندگان بایستی پیشنهاد خود را دردوپاکت لاک و مهر شده بشرح زیر حداکثر تاساعت۹صبح روز ۲۳ر۱ر۵۴ بدبیرخانه‌شهرداری تسلیم و رسید دریافت دارند .

پاکت الف ـ محتوی ضمانتنامه بانکی معتبر معادل صدی پنج مبلغ پیشنهادی و بمدت ۳ماه و دفترچه های واحد بهاء و مشخصات عمومی وطرح پیمان و نقشه‌های ساختمان بوده و تماما به مهر و امضای شرکت‌کننده رسیده باشد .

پاکت ب‌ـ محتوی پیشنهاد شرکت کننده خواهد بود که بایستی بطور خوانا و بدون قلم خوردگی به مهر و امضای شرکت کننده رسیده باشد .

۳ـ پیشنهادات واصله در ساعت ۱۰ صبح روز ۲۳ر۱ر۵۴ در کمیسیون مناقصه بازورسیدگی و برنده مناقصه تعیین خواهد شد .

۴ـ مدت انجام کاربرای‌اشکوب دوم‌ساختمان شهرداری ناحیه دو چهارماه و ساختمان محل شهرداری ناحیه چهار ۶ ماه از تاریخ تحویل کارگاه میباشد و هرگاه برنده مناقصه از امضاء قرارداد و شروع بکار خودداری نماید سپرده‌او بنفع شهرداری ضبط و قرارداد بانفردوم‌منعقد خواهد شد .

۵ـ در صورتیکه برندگان دوم و سوم از امضاء قرارداد و شروع بکار خودداری نمایند سپرده آنان به ترتیب بنفع شهرداری ضبط‌خواهد شد .

۶ـ شرکت هائی که اسناد مناقصه رادریافت کنند، و در راس مدت مقرر پیشنهاد تسلیم‌ننمایند برای مدت شش ماه از شرکت در مناقصه های شهرداری محروم خواهند شد .

۷ـ شهرداری در رد و قبول یک یا کلیه پیشنهادات مختار است .

۸ـ به پیشنهاداتی که فاقد ضمانتنامه بانکی و اسناد مناقصه و یا مشروط و مبهم‌ومخدوش باشد ترتیب اثر داده نخواهد شد .

۹ـ پیشنهاد هرگونه تخفیف و یا اصلاح در قیمتها و یا شرایط مناقصه پس از باز کردن پیشنهاد بلااثر خواهد بود .

۱۰ـ برنده مناقصه ملزم است هنگام عقدو تنظیم پیمان بر طبق ماده ۹آئین‌نامه مالی‌شهرداریها صدی ده کل مبلغ مورد پیمان تضمین نامه‌بانکی بعنوان تضمین حسن انجام کار به شهرداری بسپارد .

۱۱ـ هزینه های نشر آگهی و مالیات وغیره بعهده‌برنده مناقصه خواهد بود .

۱۲ـ سایر اطلاعات و جزئیات مربوط به عملیات در اسناد مناقصه مندرج است .

شهردار اصفهان ـ محمدمانی

آ ـ ۱۵۲۵۱۴

شرکت ملی نفت ایران

استخدام مهندس ارشد پروژه

شرکت ملی نفت ایران برای‌خدمت درشرکت سهامی پتروشیمی ایران‌و ژاپن به‌یك نفرجهت‌تصدی‌سمت‌مهندس ارشد پروژه باشرایط ذیل نیازمنداست:

۱ـ ملیت‌ایرانی

۲ـ شاغل نبودن درسازمانهای‌دولتی ویاموسسات وابسته به‌آن

۳ـ دارا بودن درجه مهندسی در یکی ازرشته های مهندس مکانیك ـ پتروشیمی ـشیمی‌ویا سایر رشته‌های مربوطه.

۴ـ دارابودن برك خاتمه خدمت نظام وظیفه عمومی ویامعافیت دائم

۵ـ آشنائی کامل بزبان انگلیسی

۶ـ دارا بودن ده سال تجربه در سرپرستی و نظارت‌واجرای‌موادقرارداد ساختمانی پروژه .

انجام آزمایشات مختلف برای‌قبول یاردماشین آلات‌پروژه‌ـ تعقیب‌وپیشرفت کار ساختمانی نصب دستگاه های‌پروژه و برطرف کردن اشکالات فنی در راه اندازی ماشین آلات پروژه

۷ـ حداکثر سن ۴۰ سال

متقاضیان واجد شرایط میتوانند همراه بافتوکپی مدارك مربوطه و چهار قطعه عکس ۴ × ۶ویکبرك رونوشت شناسنامه ظرف مدت دوهفته از تاریخ انتشار این آگهی از ساعت ۸تا۱۱صبح روزهای شنبه تاچهارشنبه باستثناءایام تعطیل درتهران باداره کل استخدام و کاریابی شرکت ملی نفت ایران واقع درخیابان کاخ شمالی شماره۷۶ مراجعه فرمایند .

م الف ۲۴۴۲۵ آ ـ ۱۱۲۲۹۵

آگهی مناقصه

موسسه تحقیقات هخامنشی‌جهت یکدستگاه سانترال تلفن اتوماتیك به‌مناقصه می‌گذارد :

۱ـ مرکز تلفن اتوماتیك از نوع خط‌داخلی و ۵ مکالمه آنی و قابل گسترش تا ۵۰شماره باشد .

۲ـ دارای قفسه خودکار دیواری‌از جنس فولاد وشماره‌گزاری مغناطیسی‌و جعبه کلید کروسبار ماشین سیگنال و دستگاه شارژباطری

۳ـ دارای محفظه کائوچوئی باتکمه های جوابگوئی اتوماتیك ، شماره‌گیر مارکر ، تکمه های تقسیم کننده ورودی خط شهری ، شماره‌گیر صفحه‌لامپهای مشغول ، کلید شب باکابل و جعبه اتصال

۴ـ دارای یك جعبه تقسیم ۵۰زوجی

۵ـ دارای یکسری باطری های مربوطه

پیشنهادات ارسالی باید شامل کاتولوك دستگاه ، ضمانت کاردستگاه، وارزش دستگاه ،باتوجه به‌خصوصیات فوق بوده و حداکثر تاروز ۲۲ر۱۲ر۵۳ بدفتر موسسه تحقیقات هخامنشی در تخت جمشید رسیده باشد .

۶ـ پیشنهاددهندگان باید معادل پنج‌درصد قیمت پیشنهادی را بحساب شماره ۲۵۰۰۱ دارائی شیراز یامعادل آن ضمانت نامه بانکی یااسناد خزانه ضمیمه پیشنهاد خود نمایند .

۷ـ چنانچه برنده مناقصه حاضر بانعقاد قراردادنگردید سپرده بنفع صندوق دولت ضبط خواهدشد .

۸ـ پیشنهادات رسیده در ساعت ۱۰ صبح روز ۲۴ر۱۲ر۵۳ در دفتر «موسسه تحقیقات هخامنشی »در تخت جمشید باز وقرائت خواهد شد .

حضور پیشنهاددهندگان درجلسه آزاد است .

۹ـ موسسه تحقیقات هخامنشی‌در رد یاقبول پیشنهادات مجازبوده و کلیه هزینه های آگهی ومالیات های‌متعلقه‌به برنده مناقصه تعلق می‌گیرد .

«موسسه تحقیقات هخامنشی»

آ ـ ۱۵۲۷۷۲

برنامه‌ی ماهانه‌ی تالار رودکی

فروردین ماه ۱۳۵۴

● موسیقی و رقص‌های محلی

کارگردان — رابرت دووارن
طراح لباس — هما پرتوی
بوسیله‌ی — هنرمندان سازمان ملی فولکلور ایران
بهای بلیت — ۲۰۰ ـ ۱۵۰ ـ ۱۰۰ ـ ۵۰ ریال
(برای دانشجویان نیم بها)
یکشنبه ۳ فروردین ، ۸ بعداز ظهر
دو شنبه ٤ فروردین ، ۸ بعداز ظهر

● برنامه‌ی مخصوص نوجوانان

بوسیله‌ی — ارکستر شاد
سرپرست — عماد رام
تکنوازان — عماد رام ـ سعید رمضانی
خوانندگان — عماد رام ـ نادیا ـ مانیا
رقص بوسیله‌ی — هنرجویان هنرستان یلنا
بهای بلیت — ۱۰۰ ریال
سه شنبه ٥ فروردین ، ٦ بعداز ظهر (تالار کوچك)

● باله‌ی دختر خودسر

موسیقی از — یوهان ویلهم هرتل
طراح باله — دیمیتری رومانوف (طراح میهمان از امریکا)
رهبر ارکستر — حشمت سنجری
طراح دکور — مهدخت نیکبخت
طراح لباس — هما پرتوی
سولیست ها — هایده احمد زاده ـ هایده چنگیزیان ـ امین طاعتی ـ جمشید سقا باشی
اجرا کننده — سازمان باله‌ی ملی ایران
بهای بلیت — ۱۵۰ ـ ۱۰۰ ـ ۵۰ ـ ۲۵ ریال
چهارشنبه ٦ فروردین ، ۸ بعداز ظهر
پنجشنبه ۷ فروردین ، ۵½ بعداز ظهر

● موسیقی ایرانی (ارکستر بانوان)

سرپرست — افلیا پرتو
تکنواز — ارفع اطرایی
خوانندگان — خاطره‌ی پروانه ـ افسانه ـ افخم
بهای بلیت — ۱۰۰ ریال
یکشنبه ۱۰ فروردین ، ۸ بعدازظهر (تالار کوچك)

● اپرای مادام باترفلای

موسیقی — جاکو موپوچینی
متن — ایلیکاوجاکوزا
رهبر ارکستر — مانریکودتورا
کارگردان اصلی — یوشیو آلویاما
سولیست ها — میواکو ماتسو موتو ـ نائومی لسکو ـ جانی یایا ـ وینسنت ساردینرو ـ دانیل گوژوین ـ رشید وطندوست ـ روبن آقا ـ بگیانس ـ سرکیس غوکاسیان
کارگردان اجرا در غیاب — عنایت رضائی
کارگردان اصلی — گورگن موسیسیان
رهبر کر — تئولاو
طراح دکور — هلن انشاء
طراح لباس — ۳۰۰ ـ ۲۰۰ ـ ۱۰۰ ـ ۵۰ ریال (برای آبونه‌ها و دانشجویان نیم بها)
بهای بلیت
دوشنبه ۱۱ فروردین ، ۸ بعداز ظهر
پنجشنبه ۱٤ فروردین ، ۸ بعداز ظهر

● باله‌ی اشتوتگارت

طراحی رقص ها — جان کرانکو ـ گلن تتلی
برنامه‌ی ۱ — اسکارلاتی ـ اشتولتزرام
برنامه‌ی ۲ — کردن زن سرکش (با اقتباس از شکسپیر) استراوینسکی ورق‌بازی دبوسی مه فرانسیس پولنك ولونتاریز
بهای بلیت — (۸ و ۸¾ بعداز ظهر) ۱۰۰۰ ـ ۷۰۰ ـ ٤۰۰ ـ ۲۰۰ ریال (۵½ بعد از ظهر) ۵۰۰ ـ ۳۰۰ ـ ۲۰۰ ـ ۱۰۰ ریال (برای دانشجویان نیم بها)
شنبه ۱٦ فروردین ، ۸ بعداز ظهر — برنامه‌ی ۱
یکشنبه ۱۷ فروردین ، ۵½ و ۸¾ بعداز ظهر — برنامه‌ی ۱
دوشنبه ۱۸ فروردین ، ۸ بعداز ظهر — برنامه‌ی ۲
سه شنبه ۱۹ فروردین ، ۵½ و ۸¾ بعد از ظهر — برنامه‌ی ۲

● ارکستر سنفونیک تهران

رهبر — جان لوئیجی جلمتی
تك نواز — رادوالدولسکو (ویینسل)
برنامه — آنتونین دورژاك کنسرتو ویلنسل درسی مینور سرگئی پروکوفیف سنفونی شماره ٥ در سی بمل ماژور
بهای بلیت — ۲۰۰ ـ ۱۵۰ ـ ۱۰۰ ـ ۵۰ ریال (برای دانشجویان نیم بها)
چهار شنبه ۲۰ فروردین ، ۸ بعداز ظهر
پنجشنبه ۲۱ فروردین ۵½ بعداز ظهر

● سیمرغ (رقص دراماتیك)

سه شنبه ۲٦ فروردین ، ۸ بعداز ظهر (مخصوص مدعوین)

● آوازهای محلی ایرانی و بین المللی

بوسیله‌ی — سازمان کرمی ایران
رهبر — آ . ماردویان
بهای بلیت — ۱۰۰ ریال
چهارشنبه ۲۷ فروردین ، ۸ بعداز ظهر (تالار کوچك)

● اپرای لوچیادی لامرمور (نخستین اجرا)

موسیقی — گانتانودونیزتی
متن — سالواتور کاماراتو
رهبر ارکستر — مانریکودتورا
کارگردان — هرمان ودگیند
سولیست ها — جورج فورتون ورونیکالاکی ـ لوچیانا سالواتور کاماراتو آلك ملکنیان ـ احمد پارسی ـ یرژی سیپك ـ مهیندخت بهی ـ دانیل گوژوین
رهبر کر — وینچنزوجانینی
طراح دکور — تئولاو
طراح لباس — هلن انشاء
بهای بلیت — ۳۰۰ ـ ۲۰۰ ـ ۱۰۰ ـ ۵۰ ریال (برای دانشجویان نیم بها)
شنبه ۳۰ فروردین ، ۸ بعد از ظهر (کارتهای سبز آبونمان)
دوشنبه اول اردیبهشت ، ۸ بعداز ظهر (کارتهای زرد آبونمان)
سه شنبه دوم اردیبهشت ، ۸ بعداز ظهر
(بلیت های اول و دوم اردیبهشت از شنبه ۲۷ فروردین به فروش می رسد)

● آوازهای محلی ایرانی و بین المللی

یکشنبه ۳۱ فروردین ، ۸ بعد از ظهر (تالار کوچك ـ) تکرار برنامه‌ی ۲۷ فروردین

(بلیت‌ها از سه‌شنبه ۲۰ اسفند بفروش میرسد)

آگهی مناقصه شماره ۳ ـ تاریخ ۱۰ر۱۲ر۵۳

اداره پشتیبانی منطقه ۲ — جهت ترابری افراد یگانهای مقیم شیراز در سال ٥٤

ردیف	نوع
۱	حمل نفر از شیراز به شهرستانها برحسب نفر کیلو متر با اتوبوس درجه ۱ (غیراز مورد پنج)
۲	حمل نفر ازشهرستانها بشیراز برحسب نفرکیلومتر با اتوبوس درجه ۱ (غیر از مورد پنج)
۳	حال نفر از نقطه‌ای به‌نقطه دیگر در سراسر کشور برحسب کیلومتر بااتوبوس درجه ۱
٤	حمل نفراز شیراز به اصفهان‌وتهران و بالعکس برحسب نفر کیلومتر با اتوبوس درجه ۱ (باستثناء نقاط مسیر)
٥	حمل نفر از شیراز به بندرعباس ـ بوشهر و بالعکس برحسب نفر کیلومتر با اتوبوس درجه ۱

از طریق مناقصه تعیین مینماید
پیشنهاد دهندگان میتوانند با مراجعه بدفتر مدیریت آماد وخدمات پشتیبانی منطقه ۲ وملاحظه مشخصات کارو دریافت برك شرایط و مشخصات معامله پیشنهاد خودرا طبق‌مفاد مندرج در شرایط معامله تنظیم و تاساعت ۱۰ صبح روزیکشنبه ۲۵ر۱۲ر۵۳ بدفترمدیریت آماد وخدمات پشتیبانی منطقه ۲ واقع در خیابان زند روبروی استانداری تسلیم نمایند .

مناقصه گذار پشتیبانی منطقه ۲

دوربین جیبی
هانیمکس
ابتکاری ترین عیدی سال

● یك دوربین همه‌کاره کوچك که همه‌جا همراه شماست.
● مجهز به نورسنج اتوماتیك و چشم الکتریکی.
● تنها دوربین با فلاش الکترونیکی که احتیاج به تعویض لامپ ندارد.
● هدیه‌ای است فراموش‌نشدنی برای ثبت خاطره‌ها.

HANIMEX

● هانیمکس دوربین جیبی با فلاش همیشگی
● نمایشگاه و مرکز سرویس: خیابان شاه جنب ساختمان آلومینیوم تلفن ٦٦۱۵۳۳

P.O 8

وزارت کشاورزی و منابع طبیعی
سازمان جنگلها و مراتع کشور
سرجنگلدار کل استان فارس

شماره ۳۸۷۷۴
۵۳/۱۲/۵

آگهی

سرجنگلداری کل استان فارس بنمایندگی سازمان جنگلها و مراتع کشور و حسب ماده ۵۶ قانون اصلاحی قانون حفاظت و بهره‌برداری از جنگلها و مراتع کشور محدوده‌های منابع طبیعی مندرج در جدول ذیل را که حدود اربعه آن‌ها بر ابر حدود ثبتی پلاکهای مربوطه مطابق بامشخصات و پرونده‌های موجود در این سرجنگلداری کل بوده و وضعیت آن‌ها با تعاریف مذکور در بند ۸ و ۹ از ماده یك قانون حفاظت و بهره‌برداری منطبق میباشد باستثناء سطح اراضی و باغات و محوطه و قراء و سایر مستحدثات بشرح مندرج در جدول ذیل جزو منابع ملی شده مرتع مشجر و غیر مشجر و جنگل اعلام داشته

ردیف	شهرستان	نام محدوده	پلاك	بخش ثبتی	مستثنیات شامل اراضی مزروعی باغات قراء و غیره
۱	شیراز	پس کوهك	۲۲۰۶/۱ ومتفرعات آن	۴	۳۵۶/۵۳ هکتار
۲	«	سعادت آباد کمین	۲	۵	۵۰۰ هکتار
۳	«	مهر آباد خرامه	۲۲۵	۵	۲۰۰ «
۴	«	عباس آباد کره طاوی	۵۲و۵۳	۵	۱۱۷۸ «
۵	«	انجیر مسفلی خفرك	۵۸	۵	۲۷۵ هکتار
۶	«	شول کربال	۱۶۴	۵	۳۰۰ «
۷	«	خیر آباد کوه کری	۲۰۰	۵	۴۹۸ «
۸	«	مبارك آباد	۲۰۴	۵	۸۳ «
۹	«	چنار	۱۰۳	۹	۹/۵۵ «
۱۰	«	اردکان	۲۰۷	۶	۲۵۰ «
۱۱	«	قوام آباد چیچکلو	۹۱۲	۶	۲۴۴/۵ «
۱۲	فیروزآباد	آب شیرین	۱۲۵۵	۸	۸۵ «
۱۳	«	مخك و بست سیاه و سفید	۱۲۵۴	۸	ندارد
۱۴	«	درگاه	۱۲۶۰	۸	۲۵۸/۵ هکتار
۱۵	«	دولت آباد	۱۲۶۳	۸	۳۰۵ هکتار
۱۶	«	دره اشکفت و گچ سفید	۱۱۸۸/۲۲	۸	ندارد
۱۷	«	بهردسی	۱۲۵۹	۸	۱۷۳ هکتار
۱۷	«	مودشت	۱۲۵۷	۸	۱۲۰ «
۱۹	«	چاه گنده	۱۱۸۸/۶	۸	ندارد
۲۰	«	گودسفید	۱۱۷۳/۲۰۳	۸	ندارد
۲۱	«	تنگ ناری	۱۱۵۱	۸	۳۱ هکتار
۲۲	«	پرسیما	۸۸	۸	۲۵۷ «
۲۳	«	دادنجان لر	۱۱۳۸	۸	۲۳۷ «
۲۴	«	دولت آباد سرتل	۸۱۲۲۰	۸	۲۶۷ «
۲۵	«	چاقی آباد	۴۲۲۳	۸	۹۴ «
۲۶	«	آبگرم	۱۲۱	۸	۱۵۳/۵ «
۲۷	«	خوشاب	۱۲۴۳	۸	۱۷ «
۲۸	«	نارك	۱۲۴۴	۸	۱۰۴ «
۲۹	«	پاکذارا	۱۱۸۰	۸	۴۶ «
۳۰	«	بنی قطار	۱۲۲۵/۷۷	۸	۳ «
۳۱	«	اسماعیل بند فراشبند و دهنو	۱۲۳۱	۸	۷۷۴۱ «
۳۲	«	خانی یك	۱۲۴۱	۸	۸۹ «
۳۳	«	دهرود	۱۱۷۸	۸	۲۳۸/۵ «

ردیف	شهرستان	نام محدوده	پلاك	بخش ثبتی	مستثنیات شامل اراضی مزروعی باغات قراء و غیره
۳۴	فیروزآباد	بابانجم فهله	۱۱۷۶	۸	۴۸۶/۵ هکتار
۳۵	«	خرمابك	۱۲۳۰	۸	۷۰۹ «
۳۶	«	پهنا پهن	۱۲۳۵	۸	۳۴۰ «
۳۷	«	آبسکو	۷۶	۸	۱۶۹/۵ «
۳۸	«	کودال شور	۸۷	۸	۴۴/۵ «
۳۹	«	ماانیك	۱۲۴۲	۸	۶/۵ «
۴۰	«	نجم آباد	۱۱۸۳	۸	۱۰۶/۵ «
۴۱	«	پنجشیر	۱۱۷۹	۸	۲۳۲ «
۴۲	«	رهنگ	۱۲۳۴	۸	۶۵۴ «
۴۳	«	علمدان	۱۲۶۲	۸	۳۲۷ «
۴۴	«	هورز	۱۱۸۷	۸	۳۶۳/۵ «
۴۵	نی ریز	حاج آباد رستاق	۲۸۸۸	۲۲	۲۵۷/۵ «
۴۶	«	ده وزیر بشنه	۴۸۷۳	۲۲	۱۱/۲۵ «
۴۷	«	چشمه سفید بشنه	۴۸۷۰/۵	۲۲	۳ «
۴۸	«	چاه گز	۴۸۳۱/۳۹	۲۲	۴۳۰ «
۴۹	فسا	زهر سفید	۳۱۹۹	۱۰	۵۰ «
۵۰	آباده بوانات	شهر آباد	۱۱۴	۱۴	۷۵۰ «
۵۱	« «	حاج داد	۱۷۶	۱۴	۱۵۰ «
۵۲	« «	بیان	۴۸	۱۴	۲۴۰ «
۵۳	« «	قاشیان	۴۶	۱۴	۳۵۰ «
۵۴	« «	چاه سفید و گرداب	۲۹۲	۱۴	ندارد
۵۵	« «	سرمیدان	۳۲۲	۱۴	۵ هکتار
۵۶	آباده ابرقو	سعید آباد ابرقو	۳۶۰۵	۲۸	۷ هکتار
۵۷	آباده	نجف آباد علیا	۱۵۸	۱۶	۱۴۷ هکتار
۵۸	نورآباد ممسنی	گود گل	۱۴۵	۷	۰/۵ هکتار
۵۹	«	قلات قوچی	۱۲۳	۷	۲۵ هکتار
۶۰	« «	چاه انجیر	۱۱۱	۷	ندارد
۶۱	« «	جیك و اجیك	۳۰	۷	۰/۵ هکتار
۶۲	« «	مور کرد	۴۳	۷	۱ هکتار
۶۳	« «	کمرلو	۱۱۰	۷	۰/۵ هکتار
۶۴	« «	چم شل	۱۴۶	۷	۰/۵ «
۶۵	« «	کردن قلات	۱۴۴	۷	ندارد
۶۶	« «	دره علی خانی	۱۳۶	۷	۰/۵ هکتار

ردیف	شهرستان	نام محدوده	پلاك	بخش ثبتی	مستثنیات شامل اراضی مزروعی باغات قراء و غیره
۶۷	نورآباد ممسنی	زمه چر و مورخش	۱۲۷	۷	ندارد
۶۸	« «	آهوباز	۸	۷	۳۰ هکتار
۶۹	« «	دشت قیر	۱۱۲	۷	ندارد
۷۰	« «	آب ذهلو و دشت پیر	۱۰۶/۹	۷	ندارد
۷۱	« «	طاوه انبار	۱۷۷	۷	ندارد
۷۲	« «	طاوه خارك	۱۴۳	۷	۱۰ هکتار
۷۳	کازرون	رباتك	۵۱	۷	۲۴۶/۷۵ هکتار
۷۴	استهبان	مرانع مشجر تنگ کرده	۱۰۸۸۰	۱۳	۲۵ هکتار
۷۵	استهبان	کوه کلاه قاضی	۱۰۸۷۸	۱۳	۱۰ هکتار
۷۶	آباده بوانات	کهریزك	۳۲۵	۱۴	۲۷ «
۷۷	نورآباد ممسنی	گود هزار منی	۱۳۸/۱	۷	۱۰ هکتار
	«			۷	
۷۸	«	بن سرو	۱۰۶/۱۰	۷	ندارد
۷۹	«	طاوه پشتك	۱۳۰/۱۲۹	۷	۲۴ هکتار
۸۰	«	کلاه فرنگی	۱۲۸	۷	ندارد
۸۱	«	طاوه شاهی	۱۳۴	۷	۳۶ هکتار
۸۲	«	کتوزار	۹۹	۷	۰/۸ هکتار
۸۳	«	شیر گنجی	۱۳۰/۱۲۲	۷	۳۶ هکتار
۸۴	«	دره دهك	۱۷۸	۷	۲۴ هکتار
۸۵	«	دشت کربلا	۱۱۹	۷	۴۰ هکتار
۸۶	«	نزاع کوچك	۱۰۰	۷	یکچهارم هکتار
۸۷	«	هالیچه شیخ	۱۵۴	۷	۵ هکتار
۸۸	«	بی بی حکیمه	۱۷۶	۷	۲۱۶ هکتار
۸۹	«	هفت گل	۱۴۱	۷	۳۰ هکتار
۹۰	«	امامزاده منیر	۲۵	۷	۱۸۰ هکتار
۹۱	«	بیدستان	۱۲۰	۷	۷۰ هکتار
۹۲	«	قره گل	۱۳۵	۷	ندارد
۹۳	«	شاه تسلیم و چم چرو	۹۸و۹۶	۷	۱۶۰ هکتار
۹۴	«	داش قلی	۳۰/۱۳	۷	ندارد
۹۵	«	آب گرمو	۱۰۱	۷	سه چهارم هکتار
۹۶	«	دره سرو	۱۵۱	۷	۱ هکتار
۹۷	«	کلور کریم	۱۲۳	۷	۲ ۱/۲ هکتار
۹۸	«	چم خانقلی	۹۵	۷	ندارد

ردیف	شهرستان	نام محدوده	پلاك	بخش ثبتی	مستثنیات شامل اراضی مزروعی باغات ـ قراء و غیره
۹۹	نورآباد ممسنی	دره غلام	۱۳۷	۷	ندارد
۱۰۰	«	دره دراز	۱۱۶	۷	۲۲ هکتار
۱۰۱	«	بندالیچه	۱۰۷	۷	۳۰ هکتار
۱۰۲	«	خداقلی	۱۱۵/۱	۷	۱۲ هکتار
۱۰۳	«	برم شور	۹۴	۷	۱/۵ هکتار
۱۰۴	«	قدمگاه	۱۷۹	۷	۳۰ هکتار
۱۰۵	«	چرخاب	۱۱۴	۷	ندارد
۱۰۶	«	چهار تنگ	۱۰۸	۷	۲ هکتار
۱۰۷	«	تیزدنگ علیا	۳۲	۷	ندارد
۱۰۸	«	گنجگان بزرگ	۱۸۲	۷	۲۰ هکتار
۱۰۹	«	سولابدر	۱۲۵	۷	ندارد
۱۱۰	«	پرملا	۳۳	۷	۰/۵ هکتار
۱۱۱	«	دشت کریم	۸۲	۷	ندارد
۱۱۲	«	کره گاو	۱۲۴	۷	ندارد
۱۱۳	«	دره تاتی (دره نباتی)	۱۱۳	۷	ندارد
۱۱۴	«	بر آفتاب سرخ	۱۱۵	۷	۱۲ هکتار
۱۱۵	«	بون برفی	۱۲۲/۱	۷	۵ هکتار
۱۱۶	«	بن پیر	۱۰۶/۱	۷	۲۵۰ هکتار
۱۱۷	«	چاه زندگانی	۱۱۸	۷	۱۳ هکتار
۱۱۸	«	چشمه بکلو	۱۱	۷	۱۸ هکتار
۱۱۹	«	دشت مورد	۱۰۳	۷	ندارد
۱۲۰	«	چاه سفید	۱۱۷	۷	۳۰ هکتار
۱۲۱	«	شاه ابوطالب	۱۰۹	۷	ندارد
۱۲۲	«	هزاردره	۳۶	۷	ندارد
۱۲۳	«	آبریز علی	۱۲۸/۱	۷	ندارد
۱۲۴	«	بون بادامی پشت داه و گور برجملی	۲۹و۲۸	۷	۱ هکتار
۱۲۵	«	قلعه بردی	۸۰	۷	نیم هکتار
۱۲۶	«	تنگ کور	۱۲۱	۷	ندارد
۱۲۷	«	دشت ولی	۱۲۶	۷	ندارد
۱۲۸	«	محمود بیگی	۹۸/۶۲	۷	ندارد
۱۲۹	«	چم خل بیلی باغلو	۱۲۷/۱	۷	ندارد
۱۳۰	«	هرابلوط	۹	۷	۱۵۰ هکتار

ردیف	شهرستان	نام محدوده	بخش ثبتی	شمال	مشرق	جنوب	مغرب	مستثنیات شامل اراضی مزروعی باغات قراء و غیره
۱۳۱	شیراز	ارتفاعات گردنه باباحاجی	۹	منابع ملی شده کوه بیدزرد	اراضی دره صلویه	حد اراضی پلاك ۲۷۳ و قسمتی از جاده شیراز ـ جهرم	جاده شیراز ـ جهرم	۲ هکتار
۱۳۲	شیراز	قسمتی از کوه قبله شیراز	۴	حد اراضی پلاك ۲۲۰۱ محمود آباد	پشته کمر زره و راه پیچ زیر قلات و پیش بام	خط الراس کوه سیخ و چاه نفت	پوزه دره شاه قلی بزند بکود سحکی و کاه سبزی	ندارد
۱۳۳	شیراز	قرق دشته کوه سرپنیران	۵	از تنك شکن در امتداد جاده جدید تا نعیم آباد و آب میان و جاده قدیم در امتداد جاده جدید تا تنك سعادت آباد	تنك شکن و تل معدن	خط الراس کوه دره اسبی و دره خرسی و گردنه گناوه تا تنك سعادت آباد	تنك سعادت آباد	ندارد
۱۳۴	شیراز	تل آبشه	۵	کوه شمالی ارسنجان	تل سرخ	تل سرخ و دیوار باغ‌های قدیمی ارسنجان متصل بپوزه آبشه	پوزه تل آبشه	یك صد متر مربع ساختمان
۱۳۵	شیراز	کوه سبز معدن پتروشیمی	۵	جاده اسفالته سد داریوش کبیر ـ پل خان	دمبه سوراخ تا تقاطع کوه و رودخانه کر	خط الراس کوه سبز از منتهی الیه حد شرقی تا منتهی الیه حد غربی	پوزه کوه سبز مقابل ساختمان کارمندان پتروشیمی	ندارد
۱۳۶	شیراز	کوههای تنك بلاغی کوه قوام آباد و رحمت آباد تنك خشك سیوند و کوه چاه سیاه	۵	از تنك بلاغی بزرگ متصل بخط الراس کوه رحمت متصل بتنك خشك سیوند	تنك بلاغی	دامنه کوه قوام آباد و رحمت آباد و رودخانه سیوند	کوه چاه سیاه تا گردنه آق تپه حد اراضی دشمهال	ندارد
۱۳۷	شیراز	منطقه قرق شده اطراف ارسنجان	۵	تنك شکن تا دره هرو تا پیر باسفا و کوه گناوه	حد اراضی کربلائی نوروزی و اراضی زراعی ارسنجان و تل روباهی تا تنك شکن	خط الراس کوه غلات تا پوزه دولاب	کوه گناوه تا اراضی شمس آباد و جاده شوسه اراضی فیجان متصل بکوه لای خرمو تخته پرزی	ندارد
۱۳۸	شیراز	قرق کوه سیوند و چشمه ابوالمهدی و علی رسیده	۵	جاده اسفالته شیراز اصفهان و اراضی زراعی ابوالمهدی و اراضی زراعی حسن آباد و رحیم آباد تا جاده اختصاصی آموزشگاه علی آباد کمین	کوه علی رسیده	خط الراس کوه غلات پل سنگی زهر دستانك کوه بیدك کوه پیازی و علی رسیده	اراضی زراعی و باغات سیوند	ندارد
۱۳۹	شیراز	کوههای سمت چپ سیوند غلات گور سیوند خرابه	۵	خط الراس کوه غلات گور سیوند خرابه و گل آبی و کمر آقائی و تنك کردی و دستگاه ماکرو ویو	جاده و دستگاه ماکرو ویو	جاده اسفالته شیراز اصفهان	قریه سیوند و کوه غلات گور	ندارد
۱۴۰	شیراز	قرق کوههای سیدان و فاروق کوه سیاه تا پوزه دولاب	۵	از پوزه دولاب ارسنجان در امتداد خط الراس کوه تا خط الراس کوه سیدان	حد اراضی دولاب ارسنجان	حد اراضی سیدان و فاروق در امتداد جاده سیدان تا پوزه دولاب ارسنجان	تنك کردی سیدان	ندارد
۱۴۱	شیراز	کوههای اطراف تخت جمشید	۵	جاده توابع ارسنجان و اراضی تخت طاوس و جاده شیراز اصفهان	امتداد کوه رحمت تا پوزه قنات گمك	از پوزه قنات گمك تا پوزه سفید و پوزه خفت زنده	جاده اسفالته ـ تخت جمشید ـ شمس آباد	آثار باستانی تخت جمشید
۱۴۲	شیراز	چم سهراب خانی	۶	رودخانه کر	چم ارژنی بزند بگل جار	آبریز کوه ساران	چات گرمه بزند بپوزه کوه حلقه	سیزده هکتار
۱۴۳	شیراز	قرق امامزاده اسمعیل	۶	خط الراس کوه امامزاده اسمعیل کوه کندازی کوه هشتجر دو کوه کلمکان تا بزند بارژن بیگ	خط الراس کوه ارژن بیگ و کوه حسین	جاده امامزاده اسمعیل کلمکان تا پوزه بید گل	جاده امامزاده اسمعیل تا سرحد چهاردانگه	ندارد
۱۴۴	شیراز	کوه سبز (قسمت غربی)	۶	دامنه کوه سبز	پوزه کوه مقابل خانه‌های سازمانی کارمندان پتروشیمی	خط الراس کوه سبز	پوزه بریده	ندارد
۱۴۵	فیروزآباد	کوهك	۸	سر کم کوه کوهك	دره شور و تل ماهکی	راه کوهك و سرمازه بر بلند کته شور	راه آب نیلو و گردنه قبرستان و بسه سیاه	ندارد
۱۴۶	استهبان	دهنه باغ نو	۱۳	پوزه گلوی لای پیرایچ	پوزه سنك آبی	کوه لای ترو	جاده رودبال بقره بلاغ	۶ هکتار باغ
۱۴۷	لارستان	کوه تر	۱۸	اراضی احساس	کوه پت	آب گند	کوه بل	ندارد
۱۴۸	لارستان	کوه پت	۱۸	قریه عماده	کوه گپ	برکه دولت آباد	کوه تر	ندارد
۱۴۹	آباده	کوه دهنو	۱۶	دامنه کوه حد اراضی مزروعی دهنو	پوزه دهنو حد اراضی ساران بلاغی	از حد مراتع بند بهرام و حد مرتع ساران بلاغی و گردنه پهك	گردنه پهك	ندارد
۱۵۰	آباده	مراتع مجاور حسین آباد اقلید	۱۵	اراضی حسین آباد و باغ جدید فروتن	جاده قدیمی اقلیدی بسرحد چهاردانگه	سلسله کوههای بنائی و آبریز کوه تل نرمه	حد اراضی بنجیر	ندارد
۱۵۱	آباده ابرقو	کوه ده عرب	۲۷	اراضی رستم آباد	کوه ده عرب	پوزه کوه گاشار	اراضی ده عرب و اراضی فتح آباد	ندارد
۱۵۲	آباده ابرقو	حجت آباد ابرقو	۲۷	رودخانه خفك	جاده ابرقو و یزد ـ و اراضی فراغه	جاده ابرقو ـ یزد	اراضی گزو	۶ هکتار

وبدینوسیله موضوع را باطلاع همگان و اشخاص ذینفع میرساند تا چنانچه نسبت بتشخیص فوق و یا میزان مستثنیات معترض باشند ظرف مدت یکماه از تاریخ انتشار آگهی و درج در روزنامه اعتراض خود را همراه رونوشت و یا فتوکپی اسناد مالکیت و سایر مدارك بسرجنگلدار کل استان فارس واقع در شیراز بابان نادر اول صاحبدیوانی ارسال نمایند تا در کمسیون مقرر در ماده ۵۶ اصلاحی قانون حفاظت و بهره‌برداری از جنگل‌ها و مراتع کشور مورد رسیدگی قرار گیرد بدیهی است باعتراضاتی که بعد از انقضاء مهلت قانونی برسد ترتیب اثر داده نخواهد شد

مصطفائی
سرجنگلدار کل استان فارس

جوایز

بلیطهای جدید بخت آزمائی

از جایزه یک رقمی ۸ تومانی تا ۵ جایزه ممتاز ۱۰۰ هزار تومانی و خانه ۷۰۰ هزار تومانی

با هر بلیط بیشتر یک برابر جایزهٔ بیشتر

با ۱ بلیط	با ۲ بلیط	با ۳ بلیط	با ۴ بلیط	با ۵ بلیط
۸ تومان	۱۶ تومان	۲۴ تومان	۳۲ تومان	۴۰ تومان
۱۵ تومان	۳۰ تومان	۴۵ تومان	۶۰ تومان	۷۵ تومان
۵۰ تومان	۱۰۰ تومان	۱۵۰ تومان	۲۰۰ تومان	۲۵۰ تومان
۵۰۰ تومان	۱۰۰۰ تومان	۱۵۰۰ تومان	۲۰۰۰ تومان	۲۵۰۰ تومان
۱۰۰۰ تومان	۲۰۰۰ تومان	۳۰۰۰ تومان	۴۰۰۰ تومان	۵۰۰۰ تومان
۲۰۰۰ تومان	۴۰۰۰ تومان	۶۰۰۰ تومان	۸۰۰۰ تومان	۱۰۰۰۰ تومان
۳۰۰۰ تومان	۶۰۰۰ تومان	۹۰۰۰ تومان	۱۲۰۰۰ تومان	۱۵۰۰۰ تومان
۴۰۰۰ تومان	۸۰۰۰ تومان	۱۲۰۰۰ تومان	۱۶۰۰۰ تومان	۲۰۰۰۰ تومان
۵۰۰۰ تومان	۱۰۰۰۰ تومان	۱۵۰۰۰ تومان	۲۰۰۰۰ تومان	۲۵۰۰۰ تومان
۶۰۰۰ تومان	۱۲۰۰۰ تومان	۱۸۰۰۰ تومان	۲۴۰۰۰ تومان	۳۰۰۰۰ تومان
۱۰۰۰۰ تومان	۲۰۰۰۰ تومان	۳۰۰۰۰ تومان	۴۰۰۰۰ تومان	۵۰۰۰۰ تومان
۱۰۰۰۰۰ تومان	۲۰۰۰۰۰ تومان	۳۰۰۰۰۰ تومان	۴۰۰۰۰۰ تومان	۵۰۰۰۰۰ تومان

با ۵ بلیط
۵۰۰ هزار تومان پول نقد
وسند مالکیت
خانه ۷۰۰ هزار تومانی

با ۴ بلیط
۴۰۰ هزار تومان پول نقد
و ۴ شانس از ۵ شانس برای
خانه ۷۰۰ هزار تومانی

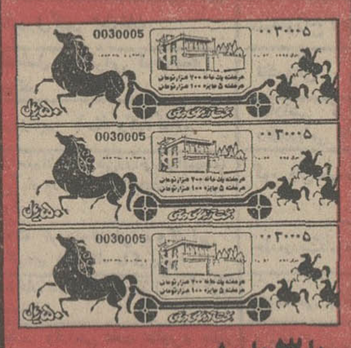

با ۳ بلیط
۳۰۰ هزار تومان پول نقد
و ۳ شانس از ۵ شانس برای
خانه ۷۰۰ هزار تومانی

با ۲ بلیط
۲۰۰ هزار تومان پول نقد
و ۲ شانس از ۵ شانس برای
خانه ۷۰۰ هزار تومانی

با یک بلیط
۱۰۰ هزار تومان پول نقد
و یک شانس از ۵ شانس برای
خانه ۷۰۰ هزار تومانی

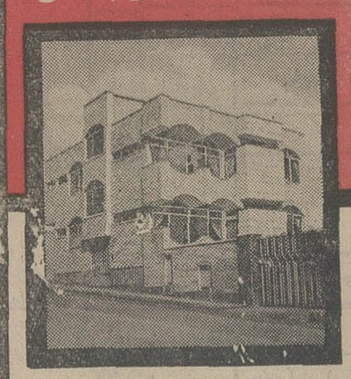

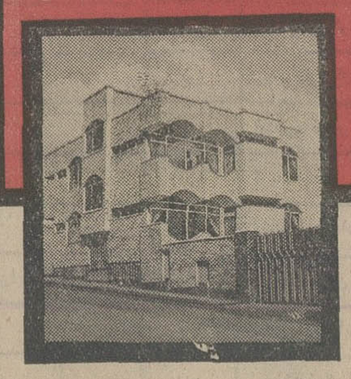

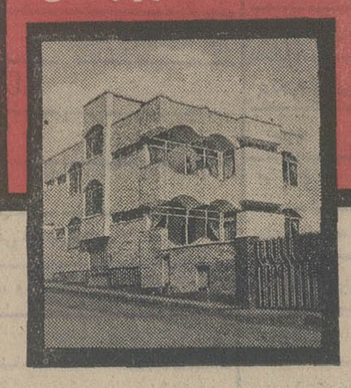

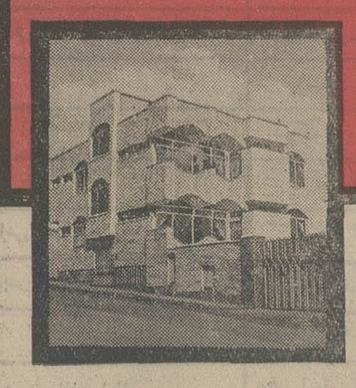

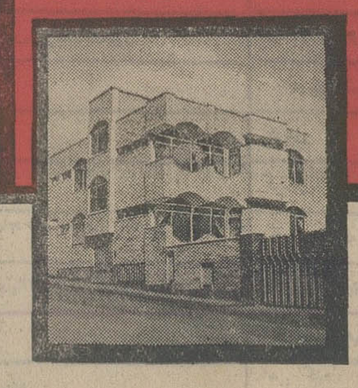

کلیه جوایز بدون کسر مالیات عیناً به برندگان پرداخت میشود

دانشگاه تهران
دانشکده پزشکی پهلوی

هشتمین سمپوزیوم نفرولژی تحت‌عنوان «تظاهرات کلیوی در بیماریهای عمومی وسیستمیک» درروزهای دوشنبه وسه‌شنبه نوزدهم و بیستم اسفندماه ۱۳۵۳ ازساعت۹الی ۱۳ در تالار میر دانشکده پزشکی پهلوی برگزار میگردد، ورود برای همکاران گرامی و دانشجویان علاقمند آزاداست.

م‌الف ۲۴۴۴۲

آگهی مناقصه

کارخانجات نان ماشینی سازمان اتکا دستمزد آسیابانی تبدیل مقدار بیست هزار تن گندم به آرد و نیز اجرت کیسه‌گیری آرد استحصالی را بمناقصه میگذارد. داوطلبان میتوانند با مراجعه بکارخانه شماره ۱ نان ماشینی واقع در جاده آرامگاه و آگاهی از شرایط‌شرکت در مناقصه و دریافت برگ مشخصات پیشنهاد خود را در پاکت سربسته و لاکو مهر شده تاآخر وقت اداری ۹ر۱ر۵۴ بدفتر کارخانجات نان ماشینی در مقابل اخذ رسید تسلیم و ساعت ۹ صبح روز ۱۰ر۱ر۵۴ در کمیسیون مربوطه حضور بهمرسانند.

م‌الف ۲۴۴۳۲

مدیر کارخانجات نان ماشینی سازمان اتکاء

آگهی استخدام

سازمان رادیو تلویزیون ملی ایران بمنظور تکمیل کادر واحد حفاظت برای مشاغل «متصدی اطلاعات و حفاظت» و «نگهبان» افراد واجد شرایط زیر را استخدام می‌کند.

۱ـ حداکثر سن ۲۵ سال.
۲ـ عدم اشتغال به تحصیل.
۳ـ عدم تعهد اشتغال به خدمت در موسسات دولتی یا بخش خصوصی.
۴ـ دارا بودن برگ انجام پایان خدمت

متصدی اطلاعات و حفاظت: (از طریق امتحان و مصاحبه)

۱ـ دارا بودن مدرک تحصیلی دیپلم متوسطه.
۲ـ آشنائی به حداقل یک زبان خارجی.
۳ـ سپردن تعهد خدمت در سازمان به مدت ۵ سال.

نگهبان: (از طریق مصاحبه).

۱ـ دارا بودن مدرک تحصیلی سوم متوسطه.

از داوطلبان درخواست میشود جهت کسب اطلاعات بیشتر و ثبت نام با در دست داشتن فتوکپی مدرک تحصیلی، فتوکپی برگ پایان خدمت وظیفه، دو قطعه عکس ۴×۳ و برای شغل «متصدی اطلاعات و حفاظت» فیش بانکی بمبلغ ۳۰۰ ریال به حساب شماره ۷۱۰ بانک مرکزی یا کلیه شعب بانک ملی ایران حداکثر تاپایان وقت اداری روز دوشنبه ۲۶ اسفند ماه ۱۳۵۳ به‌امور اداری این سازمان واقع درخیابان تخت طاووس ـ خیابان میرعماد مراجعه نمایند.

م‌الف ۲۴۴۴۴

آگهی مناقصه شماره ۱۲۴ر۵۳

شرکت مخابرات ایران مقدار ۲۵۱۰ متر کابل زمینی مورد نیاز را طبق طرح قرارداد و شرایط معامله تحویل انبار طرشت شرکت در تهران از طریق مناقصه خریداری مینماید.

داوطلبان شرکت در مناقصه میتوانند همه روزه بجز ایام تعطیل در ساعات اداری بدبیرخانه اداره کل خریدواقع در خیابان کوروش کبیر ـ محوطه بیسیم پهلوی مراجعه نموده و با ارائه رسید مبلغ ۵۰۰ ریال (به حساب شماره ۹۰۰۱۸ شرکت مخابرات ایران نزد بانک ملی ایران شعبه فرح) اسناد مناقصه را که عبارت از شرایط معامله وطرح قرارداد میباشددریافت‌وباتوجه کامل بمندرجات آنها راامضاء نموده بضمیمه پیشنهاد خود در دو پاکت الف و ب بوصف مشروحه در شرایط معامله تا آخر وقت اداری روزدوشنبه ۲۵ر۱ر۵۴ باداره دبیرخانه کل شرکت مخابرات ایران بنشانی فوق‌الذکر تسلیم و رسید دریافت دارند.

پیشنهاد های رسیده تا موعد مقرر در ساعت ده صبح روز سه‌شنبه ۲۶ر۱ر۵۴ در اطاق ۳۰۳ ساختمان مرکزی شرکت به نشانی بالا بازو خوانده خواهد شد.

حضور پیشنهاد دهندگان یا نماینده مجاز آنها با ارائه معرفی‌نامه در کمیسیون معاملات آزادو شرکت مخابرات ایران در ردیک یا کلیه پیشنهاد های رسیده مختار است.

م‌الف ۲۴۳۷۳

شرکت مخابرات ایران

آگهی مناقصه شماره ۲۱ـ۵۳

شرکت سهامی تولید و انتقال نیروی برق ایران (توانیر) یك دستگاه مرکز تلفن خودکار تمام اتوماتیك بظرفیت ۱۵ شماره‌خارجی و ۱۵۰ شماره داخلی و ۱۵ مدار مکالمه آنی قابل توسعه تادوبرابر میزان شماره های فوق از نوع کروس پونیت ویاکروس بارطبق آئین‌نامه‌معاملات‌شرکت از طریق مناقصه عمومی خریداری می نماید.

مدت تحویل حداکثر دوماه پس از ارجاع سفارش قطعی یاتاریخ مبادله قرارداد می‌باشد که در شرایط مساوی پیشنهادیکه زمان‌تحویل آن زودتر است ارجح خواهد بود.

داوطلبان شرکت درمناقصه میتوانند بامعرفی نامه‌کتبی نماینده خود برای دریافت برك‌شرایط و مشخصات مناقصه تاپایان روز ۲۶ر۱۲ر۵۳ در ساعات اداری به‌غیراز ایام‌تعطیل به‌اداره‌قرارداد ها و مناقصه شرکت واقع در خیابان ایران نوین مقابل هتل‌اینترکنتیننتال مراجعه‌نمایند.

پیشنهاددهندگان بایستی قیمت پیشنهادی‌خود را حداکثر تاساعت ۹ صبح روز ۹ر۱ر۵۴ به اداره قراردادها و مناقصه تسلیم‌ورسیددریافت دارند.

پیشنهادات رسیده درساعت ۱۰ صبح‌همان روز در کمیسیون مناقصه باز وقرائت خواهد شد حضور پیشنهاددهندگان یانمایندگان آنان در جلسه مناقصه آزاد است و شرکت توانیر درردیاقبول یك یاکلیه پیشنهادها مجاز است.

شرکت سهامی تولید وانتقال نیروی‌برق ایران (توانیر) م‌الف ۲۴۴۱۳

آگهی انتخاب هفت تن اعضاء قائم مقام

ازعموم بانوان‌وآقایان زرتشتی تهران‌که بیست‌سال کمتر ندارند خواهشمنداست روز آدینه ۲۳ر۱۲ر۵۳ بادردست داشتن کارت‌شناسائی از انجمن زرتشتیان تهران‌برای انتخاب هفت‌تن اعضاء قائم مقام انجمن گردش سی‌ویکم درتالار جشنگاه خسروی‌حضور بهمرسانیده ودرانجام وظیفه اجتماعی شرکت فرمایند. اخذآراءدر روزنامبرده از ساعت ۸ صبح تا نیمروز واستخراج‌و قرائت آراء بعداز ظهرهمان روز بعمل خواهد آمد.

هیئت‌نظارت انتخابات انجمن زرتشتیان تهران

آ ـ ۱۸۲۸۹

تفسیر اقتصادی

از : دکتر منوچهر کیانی ـ
استاد دانشگاه تهران

ایرانی باید جانشین خارجی شود

استخدام و استفاده از تخصص کارشناسان خارجی در ایران مسئله و امر جدیدی نیست . ما از چندین دهه دسته تا امروز ، همیشه به کارشناسان خارجی نیاز داشته‌ودارایم.

اولین گروه مستشارانی که به‌ایران دعوت شدند ، نظامیانی بودند که در زمان حکومت متحلیشه فاجار برای سازمان دادن به ارتش و تقویت آن بایران آمدند .اولین مدرسه عالی که در ان ، علوم و فنون مدرن اموخته‌میشد ـ یعنی دارالفنون ـ بکمک اساتید خارجی دایر شد و آنان، سالهای متمادی در این مدرسه تدریس میکردند. در اوان مشروطیت بصور منظم از کارشناسان خارجی برای تاسیس سازمانها و یا اداره انها مدد گرفته شد، بصوریکه اکثر سازمانها وادارات کنونی نظیر ژاندارمری ، پلیس، گمرکات، خزانه‌داری و غیره بتوسط کارشناسان خارجی پایه‌ریزی گردیده و یابوسیله انان مدتها اداره شده است.

اولین کارخانه قند در ایران ـ کارخانه کهریزک ـ توسط بلژیکیها تاسیس گردید.دونفر آلمانی‌بنام «فوگل» و «لیندنبلات» سازمان اداری اولین بانک ایرانی ـ بانک ملی ـ را طرح‌ریزی کرده و خودمدتها اداره مینموده‌اند ، راه‌اهن ایران واکثر راههای اتومبیل رو توسط خارجیان ساخته شده است . اغلب ساختمانهائی که پس از چندین دهه در تهران وبعضی شهرهای دیگر از گزند باد وباران ، گرما و سرما در امان بوده‌اند، نظیر کاخ دادگستری ، دانشکده افسری و غیره بنا هائی هستند که خارجیان احداث کرده‌اند.

در سالهای اخیر نیز بیشتر کارهای عمرانی مثل سدها و مونتاژ کارخانه‌ها توسط کارشناسان خارجی گرفته‌است. اولین کارخانه ذوب‌آهن در ایران ـ غیر از کارخانه نورد اهواز که آهن فراضه را تبدیل به فولاد مینماید ـ بوسیله مهندسین روسی دایر شده است.

هم‌اکنون کمتر کار مشکل فنی وجود دارد که توسط متخصصین خارجی انجام نشود. نه فقط هر ماشین‌پیچیده‌ای توسط مهندسین خارجی در ایران اداره و کنترل میشود، بلکه خدمات تکنولوژیکی نظیر طرح آبرسانی بعضی ازمناطق شهر تهران، طرح احداث بیمارستانها و شهرکها و حتی ساختن این تاسیسات ، توسط خودکارشناسان خرجی انجام میشود.

البته پیشرفت و توسعه اقتصادی ، احتیاج مبرمی به افزایش نیروی کار ماهر و متخصص دارد وچون در بیشتر قسمتها ، پیشرفت صنعتی ناگهانی و بدون برنامه ریزی دراز مدت قبلی انجام میگیرد، باوجود عرضه نیروی کار داخلی، تقاضا برای آن بیشتر می‌باشد . از اینرو مقامات مسئول برنامه‌ریزی نیروی انسانی درسازمان برنامه، در وزارتخانه ها، در بخش خصوصی و بخصوص وزارت آموزش و پرورش ووزارت علوم می‌باید برنامه‌های سنتی خود رارها ساخته وتدابیری بیندیشند که آموزش در تمام سطوح‌همسنگ و مناسب باتقاضای اقتصادی برای نیروی کار باشد.

این امر دیگر آشکارابچشم نمیخوردکه سیستم‌آموزشی ما بهیچوجه مناسب باخواسته‌های اجتماعی و اقتصادی کشور ما نیست . فقط صندوق کار آموزی یا فلان‌موسسه تکنولوژی قادر نیست که نیروی انسانی ماهر لازم راتربیت نماید، بلکه می‌باید یکپارچگی وتوازن کاملی در تربیت نیروی انسانی که مورد نیاز امروز و فردای اقتصاد کشور ماست وجود داشته باشد. بنابراین می‌باید قبل از همه روشن کرد که قدرت تکنولوژیکی و دانش فنی نیروی انسانی موجود در کشور چیست وسپس کمبودها را از طریق استخدام کارشناسان و اعزام کارآموزان بخارج جبران کرد و بعد ازآن باتمام نیروهای ممکن کوشید تا بردانش فنی نیروی‌کار ماهر کنونی افزوده شود و متخصصین ایرانی در تمام قسمتها ـ چه جوشکاریهای فنی مشکل ، چه طرحهای‌آب رسانی وایجاد بیمارستان و یامونتاژ کارخانه‌ای ویا تعمیر موتور ماشین وغیره ـ جانشین خارجیان شوند.

چنین برنامه‌هایی احتیاج بتفاهم بیش ازحد مسئولان امور از یکطرف وبرنامه‌ریزیهای تفصیلی دقیق و بهم ریختن سیستم آموزشی کنونی همراه با تجربه اندوزی و صبرو حوصله ، از طرف دیگر دارد. اگر این برنامه‌ها پیاده‌شود واگر در تربیت نیروی انسانی ماهر سرمایه‌گذاریهای ضروری انجام گیرد، میتوان امیدوار بود که در آینده ، کارشناسان داخلی جانشین‌کارشناسان خارجی‌شوند والا، نه‌فقط ازتعداد کارشناسان خارجی یابرنامه‌های‌توسعه اقتصادی‌کاسته نخواهد شد، بلکه روز بروز تعداد آنان زیادتر خواهد گشت .

گزارش اقتصادی روز

یزد ، سرسام «کارخانه» میگیرد

منچستر ایران، با داشتن ۱۳ واحد بافندگی پارچه های نخی ، ٤واحد ریسندگی وبافندگی‌پارچه های پشمی ،۳ واحد ریسندگی نخ و ۵واحد ریسندگی پشم ،سخت باکمبود کارگر ماهرو نیروی انسانی متخصص روبروست ، به گونه‌ای که یکی از این‌کارخانه ها که ظرفیت تولید آن روزانه ٤۰ هزار متر پارچه‌است، به‌خاطر کمبود کارگر ماهر ، تولیدخود رابه ۱۸ هزار متر کاهش داده است.

این کمبود نیروی انسانی ، وقتی به شدتی حادتر چهره خودرانشان میدهد که توجه کنیم در چند ماه‌اخیر یك‌واحد میخ‌سازی ، یك واحد مونتاژ رادیوو ۲واحد تهیه سنگ‌معدنی در یزد شروع به‌کار کرده‌اند.

علاوه براین ـ درسال ٥٤ بهره برداری از پنج کارخانه ریسندگی پشم ، یک کارخانه بافت پتو از پشم‌مصنوعی‌ویک کارخانه بافت دبیت و یک کارخانه پروفیل سازی‌باتولید ۱۸ هزار تن ، یك واحد ریخته‌گیری‌و یك‌واحدپلاستیك سازی با تولید یکهزار تن ظرف پلاستیکی و یك واحد بیسکویت سازی و یك واحد نان ماشینی نیز اغاز میشود!

به قول یکی‌از کارشناسان، یزد در آینده نزدیك‌سرسام « کارخانه » می‌گیرد!

هم اکنون درحاجات‌نساجی این شهر با مسایلی دست به گریبانند که کمبود مواداولیه و نیروی انسانی ماهر ، مهم‌ترین انهاست . مواد اولیه‌ای که این کارخانه ها در سال مصرف می‌کنند بالغ بر ۳۰ هزار تن‌است .

مواد اولیه مصنوعی ، بیشتر از ژاپن و ایتالیا و مواد اولیه طبیعی از استرالیا ، اروگوئه ، آفریقای جنوبی و آرژانتین وارد میشود. با این مواد ، یزد هر سال ٥٥ میلیون متر پارچه‌نخی، دو میلیون‌متر پارچه پشمی و٦٥۰ تن پارچه نایلونی تولید می‌کند.

قبلا مواد اولیه مورد نیاز کارخانه های نساجی یزد در انحصار افراد مشخصی بودوآنها به دلخواه خود قیمت ها را بالا می‌بردند و در نتیجه ، نرخ پارچه در بازار افزایش پیدا می کردولی با حمایت های اخیر دولت این مشکل برطرف شده‌است.

آقای عباس منشی یکی از کارشناسان کارخانه های‌نساجی یزد می‌گوید:

مشکل بزرگی که واحد های ریسندگی و بافندگی یزد دارند این است‌که برای رسیدن لوازم یدکی‌از خارج باید هفت‌هشت ماه وگاه یکسال منتظر بمانند وتازه، قیمت این لوازم هم بیش‌از حد گران است .

ترخیص ماشین‌آلات از گمرك نیز در همین حدود وقت میگیرد و من تصور میکنم چنانچه یك دفتر گمرکی دراستان یزدتاسیس شود تا حدودی مشکل اخیراز بین خواهدرفت.

یزد: خبرنگار اطلاعات

بازار نوغان

رشت ـ کار فروش و توزیع ۷۰۰ هزار جعبه تخم نوغان محصول ایران ،ژاپن ، کره‌و ایتالیا آغاز شد . ٦٥ هزار جعبه ازاین مقدار، محصول داخلی‌و بقیه محصول خارجی است .

مجموع فروش نوغان‌در سال پیش ، ۱۳۰ هزار جعبه بود که‌امسال افزایشی معادل ٥۰ درصد نسبت به سال گذشته داشته است . پیش بینی می شودکه بهار آینده میزان محصول « پیله‌تر»به ٥میلیون کیلو برسد. سال پیش این رقم ۳ میلیون‌و یکصد هزار کیلوبود.

امسال محصول پیله‌سراسر کشور ٥ میلیون کیلو بود ، در حالیکه ده سال پیش این رقم فقط به ٦۰۰ هزار کیلومی رسید . در همین‌مدت بابررسی های کمی و کیفی تخم نوغان ژاپن «بلی هیرید» ،جایگزین تخم نوغان قبلی شد. هر پیله ژاپن حدود یکهزار صد تا یکهزار ودویست‌متر نخ‌ابریشم تولید می‌کند.

بعضی بازار

معاملات فرش رونق گرفت

معاملات فرش گرم شد وداد‌وستد روی فرش های ارزان‌قیمت رونق ویژه‌ای یافت . فرش پس‌از توقف معاملات زمین طی دو ماهه گذشته ، موقعیت خاصی پیدا کرد و معاملات این کالای سنتی که هم ازلحاظ هنر جای مخصوصی در لیست کالا های صادراتی سنتی ایران دارد وهم از نظر درآمد جزو صادرات عمده غیر نفتی ایران است ، جریان عدی پیدا کرد و ظرفیکی دوهفته اخیر ، بواسطه نزدیک شدن ایام نوروز ، معاملات آن گرم شد.

معاملات فرش و قالی گران‌قیمت همچون معاملات فرش های کم بها گرم نیست . بواسطه بالا رفتن‌قدرت‌خریدطبقات‌متوسط ، گرایش بخرید فرش زیادتر شده است این گرایش را توقف معاملات زمین و سرازیر شدن پولها بطرف بازار تشدید کرد . فرش ازجمله کالا هائی است که گروهی ضمن خرید آن مقداری از پول خود را بدین طریق بجریان می اندازند و از افزایش قیمت آن استفاده می کنند . اکنون که بورس زمین متوقف شده است و سهام کارخانجات وواحد های صنعتی به‌اندازه‌ای نیست که بتواند دربورس اوراق‌بهادار جوابگوی بکار افتادن پس اندازهای‌کوچک باشد ، مجددا فرش مورد توجه قرار گرفته است .

تورم شدید در کشور های اروپائی بویژه آلمان و چند کشور دیگر که بازارمطلوبی برای فرش صادراتی ایران هستند سبب‌شد که معاملات صادراتی‌درسال‌جاری‌چشمگیری سالهای‌قبل را نداشته باشد،چون‌گرفتاریهای مالی که دراثر تورم و بیکاری درکشورهای اروپائی بوجود آمده است مستقیما درقوه خرید مصرف‌کنندگان فرش ایرانی اثر گذاشته و میل بخرید را کمتر کرده است.

بعقیده مطلعین بازار این وضع چندان دوام نخواهد داشت و معاملات صادراتی فرش مجددا جریان مطلوب خود را پیدا خواهد کرد . همچنین بازار فرش درداخل بازهم گرمتر میشود.

اقتصاد جهان

رکود در فرانسه

براساس آمار های منتشره از طرف سازمان ملی آمارو بررسی‌های اقتصادی فرانسه‌وابسته بوزارت دارائی این کشور، چرخهای صنایع‌فرانسه‌بکندی گرائیده است. از سوی‌دیگر در گزارشی‌که از جانب‌بانك‌مرکزی فرانسه انتشار یافته است گفته میشود که‌ظرف دوماه‌گذشته‌ـ ژانویه و فوریه ۱۹۷٥ـ تولیدات صنعتی درفرانسه درسطح ماه دسامبر سال‌گذشته متوقف بوده‌و افزایشی نشان‌نمیدهد .

در نموداری‌که سازمان ملی‌آمار فرانسه تهیه کرده‌است، بخوبی‌نشان داده شده‌که سطح تولیدات صنعتی دراین‌کشور بحداقل خودطی سالهای اخیررسیده وشاخص‌آن ۱۱٤ بوده‌که کاهشی بمیزان ۱۱ درصد نسبت به‌شش‌ماهه دوم‌سال ۱۹۷٤ نشان میدهد.

از سوی دیگر براساس آمارهای منتشره ازطرف‌همین سازمان ، ازآغازسال جاری مردم‌فرانسه‌در خرید محصولات مصرفی امساك میورزند . آمارگیری‌های این موسسه دولتی نزد بیش‌از هفت‌هزار خرده‌فروش وعمده‌فروش وفروشگاه های بزرك درپاریس وشهرستان های فرانسه، نشان داده است‌که فعالیت های بازرگانی نیزپسوی رکود میرودوبطور کلی تجارو کسبه عقیده دارندکه درآینده این‌رکود ادامه خواهد یافت‌و مصرف‌کنندگان ،بمیزان بیشتری‌خریدهای خودرا تقلیل‌خواهند داد.

تنزل

روزگذشته بانك‌مرکزی آلمان‌فدرال اعلام‌کردکه نرخ تنزل بروات را از ٥ر٥ درصد به ٥درصد تنزل داده است .از سوی‌دیگر این‌بانك نرخ‌بهره‌پول را از ۷ر٥ درصد به ٦ر٥ درصد تقلیل دادوبدین ترتیب درحال‌حاضر بانك‌مرکزی آلمان نازلترین نرخ‌بهره رادر کشورهای‌صنعتی غرب‌بمرحله عمل گذارده است.

از سوی دیگربانك مرکزی هلند بنوبه‌خود اعلام‌کرده است که نرخ‌تنزیل بروات تجارتی رااز۷ر درصد به٦درصد تقلیل میدهد.

سریع‌ترین رشد اقتصادی

صندوق بین‌المللی پول طی گزارشی که درباره اوضاع اقتصادی ایران در سال ۱۹۷٤ منتشر کرده ایران راچهارمین کشورتولیدکننده نفت درجهان توانست درسال ۱۹۷٤ قریب ده‌درصد از احتیاجات جهانی نفت را تامین کند، معرفی‌کرد. دراین گزارش گفته شد در سال ۱۹۷٤ ـ اقتصاد ایران‌به گسترش بدون وقفه خود در کلیه بخشهای اقتصادی‌ادامه داد و بخش تولیدی اقتصاد ایران به نسبت ۱۸ درصد رشد داشت . صندوق بین‌المللی پول‌ضمن اشاره به برنامه عمرانی‌تجدید نظر شده پنجم اضافه میکند که طبق برنامه هائی که دولت ایران تهیه کرده وتدریجاپیاده میکند ، انتظار میرود که اقتصاد ایران تامدتها بتواند سریعترین آهنگ رشد را در جهان دارا باشد

به اطلاع اعضای پیوسته انجمن ریاضی ایران می رساند

که مجمع عمومی انجمن در ساعت ۱٦ روز ۱۰فروردین ماه ٥٤ همزمان با برگزاری ششمین کنفرانس ریاضی کشور در دانشگاه جندیشاپور ـ اهواز تشکیل خواهد شد .

شورای اجرائی انجمن ریاضی‌ایران

آ ـ ۱۸۲۸۷

برای هدیه فکر نکنید..

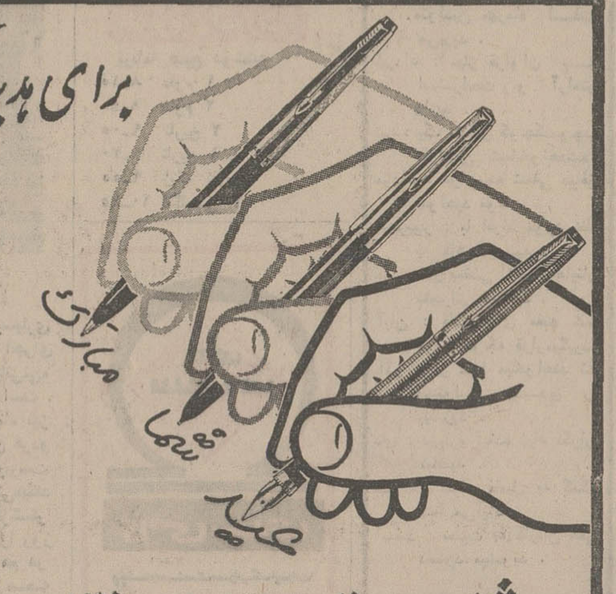

پارکر ۷۵
پارکر ۶۱
پارکر ۵۱
پارکر ۴۵
پارکر ۲۱
تی بال پارکر

چشم بسته پارکر را انتخاب کنید!

نماینده انحصاری درایران
شرکت ادکا
ساختمان پارکر خیابان سپهبد زاهدی ۲۴۵
تلفن ۸۲٦۳۰٤ ـ ۸۳۰٥۲۸

PARKER
پارکر سازنده‌مطلوبترین قلمهای‌جهان

تهران ـ شیراز فقط در ۴ دقیقه...

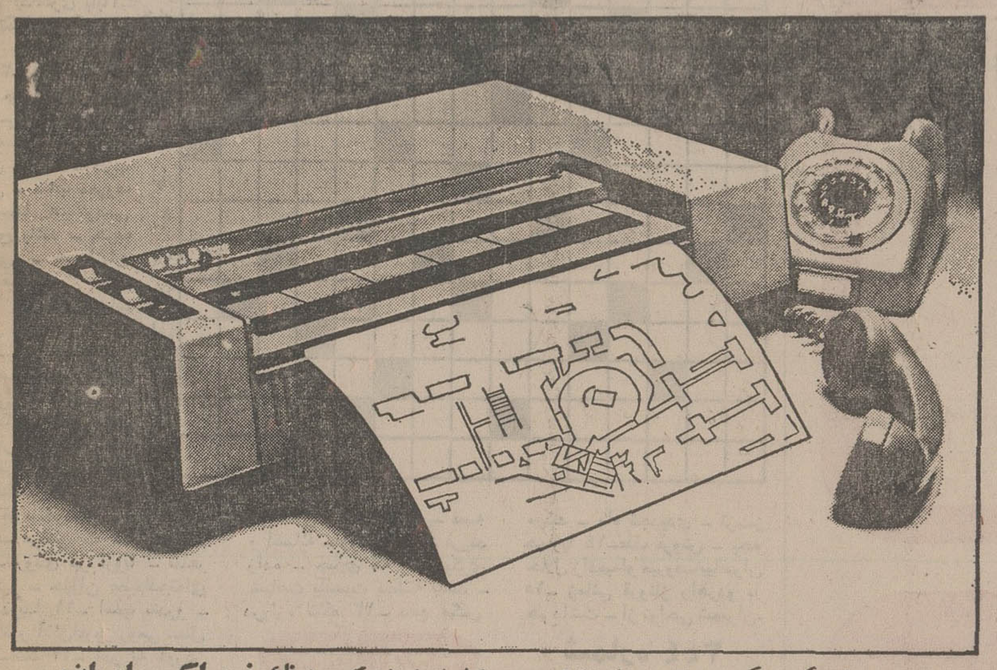

ازاسناد و مدارك عکس بگیرید واز همه مهمتر با دستگاه تله کپی رنك زیراکس ۴۰۰ ، عکسها و اسناد و مدارك مورد نظر خود را فقط طی چهار دقیقه به هر نقطه از ایران که مایلید بفرستید .
برای کسب اطلاعات بیشتر به قسمت فروش و بازاریابی شرکت

رنك زیراکس ایران:
خیابان ایرانشهر شماره ۱۳۳
ساختمان ۵۵۵ مراجعه نمائید .
تلفن ۱۳-۸۳٦۷۱۱ -۸۲۵۷۱۷

RANK XEROX

آگهی تاسیس شرکت سهامی خاص موجکاران

نظربه‌لایحه قانونی اصلاح قسمتی از قانون‌تجارت مصوب۲٤ر۱۲ر۱۳٤۷و ماده ۱۹۷ قانون‌تجارت‌و ماده ٦ آئین‌نامه قانون مصوب۱۳۱۱ خلاصه اظهارنامه و اساسنامه‌شرکت سهامی خاص موجکاران که‌درتاریخ ۲۱ر۱۱ر٥۳ تحت‌شماره ۲۰۸٦۳ دراین اداره ثبت‌و در تاریخ ۳ر۱۲ر٥۳ ازلحاظ امضاء ذیل‌ثبت تکمیل گردیده برای اطلاع عموم درروزنامه‌رسمی کشورو روزنامه کثیرالانتشار اطلاعات آگهی میگردد .

۱ـنام ونوع‌شرکت: شرکت سهامی خاص موجکاران.

۲ـ موضوع شرکت: انجام امور برنامه ریزی، مهندسی وطراحی، خریدوسایل وماشین‌آلات ،نصب وساختمان،راه‌اندازی‌وتعمیرات‌بنادرواسکله‌ها،تاسیسات دریائی، حفاری‌ولاروبی و کلیه‌صنایع وابسته راسا یابا مشارکت شرکت‌های داخلی‌و خارجی واقدام بامور صنعتی وبازرگانی ومالی که‌مستقیم یاغیر مستقیم مربوط به موضوع شرکت‌باشد.

۳ـ مرکزاصلی شرکت: تهران خیابان تخت جمشید شماره ٥٦

٤ـمدت شرکت: از تاریخ ۲٦ر۱۱ر٥۳ بمدت نامحدود.

٥ـتابعیت شرکت: ایرانی.

٦ـ سرمایه شرکت: مبلغ یك میلیون ریال منقسم به‌یکصد سهم ده‌هزار ریالی بانام.

۷ـ میزان سرمایه پرداختی و شماره فیش‌بانك مربوطه‌و مبلغی که‌تعهدشده‌است: پنجاه درصد مبلغ اسمی بموجب گواهی‌شماره۵۷۲ر۱٦ت.ج.ال‌ـ۱۸ر۱۱ر٥۳ بانك ایران‌وخاورمیانه شعبه تخت‌جمشید پرداخت و بقیه تعهدشده است .

۸ـ موسسین شرکت: آقایان مهندس فریدون جنیدی، دکتر محمدجواد جنیدی، بانو فاطمه عاضدی تهرانی.

۹ـاولین مدیران شرکت: بانو فاطمه عاضدی تهرانی مدیرعامل آقای دکتر محمد جواد جنیدی‌رئیس هیئت‌مدیره شرکت‌برای مدت‌دوسال میباشند.

۱۰ـاختیارات مدیرعامل: بانو فاطمه عاضدی تهرانی ، اختیارات برطبق اساسنامه، امضای کلیه اوراق‌و اسنادوچکها وبروات وسفته‌ها وقرارداد هاو هرگونه سند دیگر.

۱۱ـ روزنامه کثیرالانتشاری که برای دعوتها تعیین شده‌است : اطلاعات.

۱۲ـدارندگان حق‌امضاء درشرکت: هر دونفر مدیران باتفاق حق‌امضاء دارند.

۱۳ـ اولین بازرسان اصلی وعلی‌البدل شرکت: بانو دکتر اختر فردوس بازرس اصلی آقای سرگیس بیدروس جلفائی بازرس علی‌البدل برای مدت یکسال.

۱٤ـ انحلال شرکت :طبق ماده ۱۹۹ اصلاحی قانون تجارت.

م‌الف ۲٤۲۹۲

مدیرکل ثبت‌شرکتهاو مالکیت صنعتی

آگهی افزایش سرمایه

در شرکت سهامی عام

بانک کار

ثبت شده بشماره ٦۰٦۲

طبق صورت‌جلسه مورخ ۱۳ر۱۲ر٥۳ هیئت مدیره شرکت مزبور مستند به صورت جلسه مورخ ۱۲ر۸ر۱۳٥۳مجمع عمومی فوق‌العاده سرمایه شرکت ازمبلغ یك میلیارد و سی میلیون ریال به یك میلیارد و پانصد و چهل و پنج میلیون ریال منقسم به یازده هزار سهم ده هزار ریالی ممتاز و یکصد و چهل و سه‌هزار و پانصد سهم ده هزار ریالی عادی تمام پرداخت افزایش‌یافت وماده ۵اساسنامه بشرح فوق اصلاح گردید و مبلغ‌افزایش بموجب‌گواهی شماره ٤۰۱٦بانك‌مرکزی ایران تودیع‌گردید است و ذیل ثبت در تاریخ ۱٤ر۱۲ر٥۳ از لحاظ امضاء تکمیل شد .

اداره کل ثبت شرکتها و مالکیت صنعتی

خلاصه آگهی مناقصه نوبت‌چهارم

هیئت امناء امامزاده هاشم (ع) بانظارت اداره اوقاف رشت بمنظور اجرای قسمت اول نقشه‌های نوسازی در نظر دارد عملیات در حدود سه‌هزار وپانصد متر مربع زیر بنای ساختمانهای جدید امامزاده هاشم که شامل دکاکین و اقامتگاه زوار میباشد از طریق مناقصه باشرایط مندرج در آگهی تفصیلی مورخ ۲ر۱۲ر٥۳ انجام دهد.

۱ـ پیمانکاران که مایل بشرکت در این مناقصه باشند میتوانند از تاریخ انتشار آگهی تا آخر وقت اداری روزشنبه ۱۷ر۱۲ر٥۳ برای دریافت نقشه و مشخصات و اسناد مربوطه وشرایط آنها بدفتر عمران وامور ساختمانی سازمان اوقاف واقع در تهران خیابان فرانسه ویا در رشت اداره اوقاف خیابان بیستون در مقابل پرداخت مبلغ یکهزار ریال بحساب ۱۰٤۱۸ بانکملی رشت مراجعه نمایند.

۲ـ پیشنهاد دهندگان بایستی مبلغ یکمیلیون ریال اسناد خزانه باضمانتنامه بانکی بعنوان سپرده بانضمام پیشنهادخود در دو پاکت سربسته ولاک مهر شده الف و ب که روی پاکات عبارت مربوط بمناقصه ساختمانهای قسمت اول‌امامزاده هاشم نوشته شده باید تا آخر وقت اداری روز یکشنبه ۱۸ر۱۲ر٥۳ بدفتر اوقاف تسلیم و رسید دریافت دارند.

۳ـ داوطلبان میتوانند برای کسب اطلاعات بیشتر از آگهی تفصیلی باداره اوقاف رشت ویا دفتر امامزاده هاشم، یا دفتر کل عمران و ساختمانی سازمان اوقاف مراجعه‌نمائید.

هیئت امناء امامزاده هاشم
اداره اوقاف رشت

آگهی دعوت مجمع عمومی عادی بطور فوق‌العاده

از کلیه سهامداران شرکت صنایع آجر تفت (سهامی خاص) دعوت میشود برای ساعت دو بعدازظهر روز چهارشنبه بیست و هشتم اسفند ماه یکهزار وسیصد وپنجاه و سه در محل دفتر شرکت‌واقع در شیراز خیابان کریمخان زند پلاک ۱٦۱ حضور بهمرسانند.

موضوع جلسه

۱ـ گزارش رئیس هیئت مدیره .
۲ـ انتخاب مدیران .
۳ـ انتخاب بازرسان .

رئیس هیئت مدیره ـ مهدی مجلسی

آ ـ ۱٥۲۷۸۰

اطلاعیه

برای‌آنکه مالکین محترم اراضی‌بایر واقع درمحدوده اداره دارائی شهرستان‌شمیران «شمیرانات، عباس‌آباد، یوسف‌آباد، امیرآباد ، ونك» مشمول جریمه وزیان دیرکرد مقرر درقانون مالیات های‌مستقیم نگردند تقاضا دارد‌قبل‌از انقضای مهلت‌قانونی «آخر اسفندماه‌جاری » نسبت به تسلیم‌اظهارنامه وپرداخت‌مالیات متعلقه باداره‌دارائی شهرستان شمیران مراجعه‌و اقدام نمایند.

م‌الف ۲٤۰۸۳

اداره کل‌دارائی استان مرکزی

آ ـ ۱۱۲۰٥٦

ازهمین هفته «آتش بدون‌دود» پخش میشود .

ترکمن ها، با آتش بدون دود، در خانه شما

«آتش بدون دود» گران‌ترین مجموعه تلویزیونی ایرانی ، از روز پنجشنبه این هفته ساعت ۲۱٫۴۵ از برنامه دوم پخش می شود .

نادر ابراهیمی فیلمنامه این‌سریال را نوشته و آنرا کارگردانی کرده است .

ابراهیمی این سریال را براساس داستانها و روایات بومی ترکمن صحرا نوشته است و حکایت‌صد سال عداوت و درگیری بین دو قبیله‌ی معروف ترکمن بنام«یموت» و «کوکلان» است . که در جریان این سریال آمدوشدها ، جنگها عشقها و روابط اجتماعی این‌دو قبیله‌بزرگ‌ترکمن‌نشان داده‌میشود. سریال درنزدیکی‌آبادی «چپرقریه» در دشت ترکمن‌صحرا تهیه شده است .

نادر ابراهیمی‌باآشنائی به‌زندگی و آداب و رسوم ترکمانها‌قصه‌ای نیمه مستند را در این‌سریال خود گنجانده است .

در سریال آتش‌بدون دود گروه کثیری‌از ترکمانان‌همراه‌هنرپیشگان ایرانی شرکت داشتند. تهیه‌سریال در حدود نه ماه بطول انجامیدو

صحنه‌ای از سریال آتش بدون‌دود

برای آسایش کارکنان این سریال از آغاز یک کمپ بزرگ برای زندگی هنرپیشگان و کارگران فنی که در حدود صدنفر بودندتدارک شد که مجهز به وسائل آسایش بود . ورود به کمپ آسان نبود یک آئین نامه طویل‌مقررات‌زندگی در کمپ را برای همه تعیین‌میکرد که از آنجمله بود :

قمار و مشروبات الکلی هرنوع اعتیاد ممنوع ـ دشنام دادن ، بد مستی کردن ، جوک گفتن و مثال های زشت را عنوان ساختن ، با شورت در آسایشگاه حضوریافتن و دسته‌بندی اغتشاش قدغن ! ورود آقایان به کمپ خانمهابکلی ممنوع ! و هرکس خلاف این مقررات رفتار میکرد دستمزدی دریافت نمیداشت‌امادر کمپ‌وسائل بازی ، زمین و الیبال وغیره‌فراهم بود .

تهیه این سریال بدون حادثه نگذشت . ابتدا نادر ابراهیمی به تب مالت مبتلا شد منوچهراحمدی بازیگر سریال در اثر شلیک گلوله تفنگ شکاری مجروح شد و چند واقعه دیگر مثل آتش سوزی و شکستگی دست وپا از حوادث سریال بود .

سریال در ۳۲ قسمت تهیه شده و در ۳۲ هفته نمایش‌داده‌خواهد شد ضمنا دو ساعت فیلم ازپشت صحنه این سریال تهیه شده که قرار است برای آگاهی مردم از چگونگی تهیه این سریال نمایش داده شود .

بازیکنان این سریال : مهری مهرنیا(تاشا) مهری وداديان(ملان) پری‌صالحی (بیداغ)فرزانه‌ابراهیمی (مارال) ـ مریم زندی (سولماز) الهام آریاپور(باغداگل) میترازندی (ساچلی) میترا دیوشلی (کعبه) و بازیگران مرد : منوچهر احمدی (الین‌حکیم و گالان‌اوجا) جعفر والی (بالتا) محمد علی کشاورز (آق‌اویلر) جمشید گرگین (یاماق) دستمردی (تاری‌ساخلا) سیروس افهمی (اقشام‌گلن)سیرتی (یاشولی حسن) صالح زهتاب (بویان‌میش) عباس ناظری (دردی‌محمد) اکبر زنجانپور (پالاز) محمود حسینی (آرپاچی). چندین هنرپیشه‌و دهها سپاهی لشگر نیز در سریال‌شرکت دارند . چهار فیلمبردار این‌سریال را فیلمبرداری میکرده‌اندکه‌مرتضی رستگار ـ عظیم‌جوانروح ـ آراکل باباخانی ـ ایرج محمودی نام دارند . این‌سریال که نمونه‌خوبی از سریال سازی ایرانی است فعلا از برنامه دوم نشان داده میشود.

تازه‌چه‌خبر؟!

فستیوال بتهوون

از روز چهارشنبه این هفته (۲۱ اسفند ماه) در برنامه موسیقی کلاسیک تلویزیون هرروز یک سنفونی ازبتهوون‌تا روز آخر اسفندبرای‌علاقمندان به موسیقی کلاسیک‌ازتلویزیون برنامه دوم پخش می شود.

جوانی چیست ؟

ساعت ۷ بعدازظهر فردا دکتر صادق چوبک استاد دانشگاه تحت عنوان «جوانی چیست و جوان چه‌میخواهد» درکاخ جوانان مهر (خزانه قلعه‌مرغی) سخنرانی میکند.

ضمنا گروه تئاترکاخ‌مرکزی مهرروز چهارشنبه این هفته نمایشنامه « آسیدکاظم » رابه کارگردانی فریدون اسماعیلی‌در تالار اجتماعات کاخ به صحنه می‌آورند .

تلویزیون

برنامه اول کانال ۷

یکشنبه

۱۷ـ۰۰ اخبار
۱۷ـ۰۵ برنامه روستائیان
۱۷ـ۳۰ پخش مستقیم مراسم توزیع سود ویژه کارگران
۱۹ـ۱۵ یکی‌بود یکی‌نبود
۱۹ـ۳۰ خانواده دیویس
۲۰ـ۰۰اخبار+اخبار ورزشی
۲۱ـ۱۰ آیرون ساید
۲۱ـ۴۰ موسیقی ایرانی
۲۲ـ۰۰ آقای مربوطه
۲۲ـ۱۰ تئاتر شهر

نیمروز دوشنبه

۱۲ـ۰۰ اخبار
۱۲ـ۰۵ آنچه شما خواسته‌اید
۱۲ـ۳۰ جستجو
۱۳ـ۴۵ موسیقی ایرانی
۱۴ـ۰۰ اخبار

برنامه دوم کانال ۹

یکشنبه

۱۹ـ۰۰ موسیقی
۱۹ـ۳۰ اتاق اخبار
۱۹ـ۳۵ گشت‌وگذار جغرافیائی
۲۰ـ۰۵ برگهای اندیشه
۲۰ـ۳۵ واریته
۲۱ـ۰۰ اخبار از برنامه دوم
۲۱ـ۳۰ جهان تئاتر: باباشیرعلی
۲۳ـ۰۰ موسیقی ایران
۲۳ـ۳۵ موسیقی نیمه شب

تلویزیون آموزشی

برنامه صبح دوشنبه

۸ـ۱۵ علوم ۱
۸ـ۴۰ علوم ۲
۹ـ۰۵ تاریخ ۲
۹ـ۳۰ تاریخ ۱
۹ـ۵۵ زنگ تفریح
۱۰ـ۱۵ انگلیسی ۱
۱۰ـ۴۰ انگلیسی ۲
۱۱ـ۰۵ علوم اجتماعی ۲
۱۱ـ۳۰ علوم اجتماعی ۱

برنامه بعدازظهر

۱۴ـ۳۰ حرفه و فن ۲
۱۴ـ۵۵ حرفه و فن ۱
۱۵ـ۳۰ ادبیات فارسی ۲
۱۵ـ۴۵ ادبیات فارسی ۱

توضیح :

عددهای ۱ مربوط به دوره اول راهنمائی
عددهای ۲ مربوط به دوره دوم راهنمائی

تلویزیون امریکا

یکشنبه

۱۶ـ۱۰ خیابان سسام
۱۷ـ۰۵ کمپانی برق
۱۷ـ۳۵ معامله‌ای بکنیم
۱۸ـ۰۰ اخبار
۱۸ـ۳۰ یادداشت برنامه ها
۱۸ـ۴۵ فتح در دریا
۱۹ـ۱۰ کلمات متقاطع
۱۹ـ۳۰ اوقات خوش
۱۹ـ۵۵ چیز دیگر
۲۰ـ۱۵ فیلم سینمائی
۲۲ـ۰۰ مشروح اخبار
۲۲ـ۱۵ مشکلات ازدواج

ستاره بخت شما

فروردین : واقعبین باشید و فریب ظاهر را نخورید.
اردیبهشت : از مصاحبت متولدین مهرماه لذت می‌برید .
خرداد : نیاز فراوان به استراحت و آرامش دارید .
تیر : یک اشکال کوچکموجب ناراحتی شماخواهدشد.
مرداد : در زمینه شغلی موفق خواهید بود .
شهریور : با افراد مورد نظر به تفاهم میرسید .
مهر : در بعضی ازبرنامه‌هایتان تغییراتی میدهید .
آبان : فعالیت‌های مفید شما مورد توجه قرارمیگیرد.
آذر : از شما میخواهند تا مسئولیت جدیدی را بپذیرید .
دی : درباره آینده زیاد نگران نباشید .
بهمن : افراد فامیل به کمک شما می‌آیند .
اسفند : نسبت به کارتان کمی دلسرد میشوید .

پالیاچی و اوالریاروستیکانا

خوانندگان اپرای کاوالریاروستیکانا در تالار رودکی

گروه اپرای‌تهران دو اثر ایرانی مشهور ایتالیائی «پالیاچی» و «کاوالریا روستیکانا» را دوباره در تالار رودکی‌به صحنه‌می‌آورد «پالیاچی» اثر «لئونکاوالو» است لئونکاوالو ، این اپرا را باالهام از یک ماجرای حقیقی‌که‌درجریان یک دادگاه شاهد آن بودهتصنیف کرده است .

در این دادگاه دلقکی که همسر زیبایش را تنها به خاطر یکشک نادرست بقتل رسانیده محاکمه میشود . اپرای «پالیاچی» برای آهنگساز خود توفیق بسیاری به دنبال داشتو نخستین اجرای آن توسط «آرتور توسکانی‌نی» رهبر معروف رهبری شده است .

اپرای «کاوالریا روستیکانا» نیز یک اثر عاشقانه است . این هردو اپرا را عنایت رضائی سرپرست گروه اپرای تهران‌کارگردانی‌میکند و «مانریکو دتورا» رهبری‌ارکستر را برعهده دارد این دو اپرا روز های ۲۴ و ۲۶ اسفند با هم در تالار رودکی به روی صحنه می‌آیند .

بزرگداشت قوام الدین شیرازی معمار بزرگ ایرانی

اصفهان ـ سمینار علمی و آموزشی بررسی مسائل و مشکلات مرمت و بازپیرائی بناهای تاریخی ایران که ازدهم تا چهاردهم در اصفهان جریان داشت و کلیه‌روسا ومهندسان و باستانشناسان و دفاتر فنی سازمان ملی حفاظت آثار باستانی و جمعی‌ازصاحبنظران استادان و کارشناسان داخلی و خارجی شرکت داشتند پس از سخنرانیهای علمی کوتاه و بحث آزادانه وانتقادی درباره وضع بناهای تاریخی ایران قطعنامه‌ای صادر کردند که حاوی پیشنهادهائی در زمینه حفظ بافت شهرهاجلوگیری‌از تخریب آثار و بناهای باستانی بود .

● در این قطعنامه اشاره شده با توجه به اهمیت آثاری که معمار بزرگ قرن نهم : «قوام‌الدین شیرازی» بنا کرده تالار یکی از دانشکده های معماری بنام این هنرمند بزرگ نامگذاری شود .

این معمار سازنده بنا های بزرگی چون مدرسه غیاثیه خرگرد، مصلی گوهرشادهرات و مدرسه گوهرشادبوده‌است.

● چون بیم ویرانی یا دگرگونی بسیاری از بنا های قدیمی در بین است وضرورت تهیه نقشه‌های کامل و عکس‌و فیلم از این آثار ضروری است سمینار توصیه کرد :

● کلیه دفاتر فنی وتعمیر کنندگان بناهای تاریخی‌موظفند دو مرحله زیر را در نظر بگیرند .

الف ـ مرحله اقدامات حفاظتی : در این مرحله لازم است با تهیه مدارک لازم از قبیل نقشه یا کروکی عکس و مشخصات هنری اقداماتی‌برای جلوگیری از ویرانی بنا باید انجام گیرد .

در این مرحله نباید دخل و تصرفی در بنا شود .

ب ـ در مرحله دوم پس از کارهای حفاری و پژوهشی و باستانشناسی استحکام بنا و مرمت آن مورد توجه قرار گیرد.

همکاری بیشتر باستانشناسان و معماران تاکید بیشتر بر تحقیقات و بررسیهای علمی در آثار تاریخی و لزوم برقراری سمینارهای تحقیقاتی مشابه توصیه گردید .

جدول‌های اطلاعات

جدول عادی — شماره ۸۹۸۴

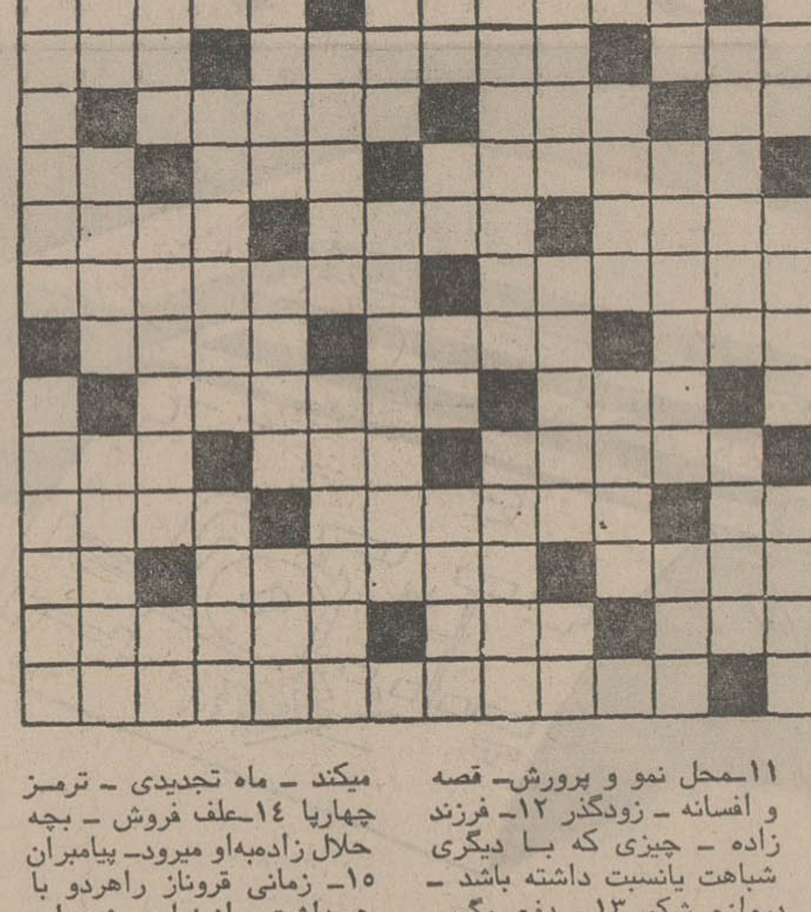

افقی :

۱ـ راننده‌ای که رل در دست ندارد و خیالش از ترافیک و گرفتاریهای ان راحت است !ـ اخوی بابا۲ـ از رنگهای مطبوع ـ دردو رنج ـ حاکم‌شهر بود ۳ـ نوراندک ـ اگر چنین‌شوی اینجا نیستی !ـ عزیز خداست ! ٤ـ پیروی کردن ـ از آلات طرب ترکی ـ کتاب معروف ابن سینا ٥ـ نوعی تسبیح باشد ـ حرف شگفتی ـ خاندان معروف پیامبر اسلام ٦ـ از آن کار برنیاید چون حس ندارد !ـ از کلمات نفی در انگلیسی ـ بلی به زبان روسی ۷ـ فرق سر ـ پزشکان ـ گاهی برای افتخار میگیرند ۸ـ کتابی از موریس مترلینگ ـ پدر اسماعیل ۹ـ قاره خودمان ـ صورتی در ورق ـ مرضی که سرایت‌میکند ۱۰ـ رودی در اروپا ـ ظاهر هرچیز ـ حیوان عظیم‌الجثه‌ای در دریا ۱۱ـ اسب تندرو ـ امپراتور آتش‌افروز رومی ـ مثل و مانند ۱۲ـ امر به آوردن میکند ـ ناتوان را هم گفته‌اند ـ تاخیر ۱۳ـ کمترین مقدار ـ ایوان مدائن هم نوعی از ان بود ـ ریشه ۱٤ـ دریائی است ـ به خواب رفتن ـ ستاره زهره ۱٥ـ درنده‌خو ـ از معروفترین پادشاهان سلسله قاجاریه .

عمودی :

۱ـ ماشین‌برروی آن‌میرود ـ لرزانک میوه‌استو نوعی دسر ۲ـ از امراض روحی است ـ اسب شوخ و سرکش ـ تنها ۳ـ ناچیز ـ زمانی برای‌خودش لباسی بود ـ خانه های ریز عکس ٤ـ درموسیع ـ از انواع خط ـ صدسال ٥ـ صورت غذا در رستوران ـ تکیه داشتن ـ جای‌ریختن خاکروبه ٦ـ گاهی بین کلمات می‌نشیند ـ روغن بی‌خاصیت ـ کلام معتبر ۷ـ از موجودات نادرالوجوددریائی ـ هرجسمی که باکربن ترکیب شده باشد ۸ـ حامی و مددکار ـ سطربی‌پایان ـ آش ـ زمانی قابله بود ۹ـ سور عروسی ـ شاهنامه‌اش عتیقه شده ۱۰ـ از غزال خوشتر است ـ در حمام استو در آن استراحت‌میکنند ـ در اصطلاح ارتش تیپ است ۱۱ـ محل نمو و پرورش ـ قصه و افسانه ـ زودگذر ۱۲ـ فرزند زاده ـ چیزی که با دیگری شباهت یانسبت داشته باشد ـ دروازه شکه ۱۳ـ دفع مگس میکند ـ ماه تجدیدی ـ ترمز چهارپا ۱٤ـ علف فروش ـ بچه حلال زاده‌به‌او میرود ـ پیامبران ۱٥ـ زمانی قروناز راهردو با هم داشت ـ از نواحی شمیران.

حل جدول شماره ۸۹۸۳

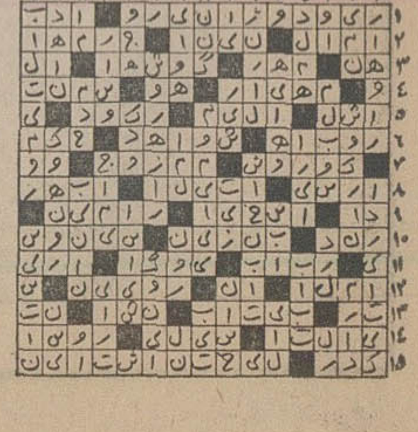

جدول ویژه — شماره ۳۴۴

افقی :

۱ـ در تاریخ آمریکا از نظر وحدت آن سرزمین اهمیت زیادی دارد ـ راست نیست و یک خط هم بالا دارد ۲ـ هرچه هست نسبتی با آسمان دارد ـ خمیر بی‌آب ـ دعا را مستجاب می‌کند ۳ـ الفبای‌ساز ـ از ایالات اتازونی ـ گویا روبه قبله موثرتر باشد ٤ـ بچه قابق ـ بخاطر ندیدن حقیقت بدان راه رفتند ـ شایسته و سربراه ٥ـ ضمیر عربی ـ سرور ـ طره زلف ٦ـ ملاحظه می‌کنید که پیدانیست ـ بیسواد پریشان احوال ـ لنگه ۷ـ از پرندگان ـ از سیگارهای وطنی ـ راست باشد ۸ـ بدرقه راه‌مسافر میکنند ـ از اقسام‌گل که‌آدم را بیاد چای می‌اندازد ۹ـ از قهرمانان‌معروف کتاب بینوایان ـ غلاف ـ از آثار ماکسیم گورکی ۱۰ـ دوستی ـ اسم هندی ـ هیچ نوع ویژگی ندارد ۱۱ـ معمولابه اسلحه میگویند ـ از محسنات‌خربزه ـ اگر دریا داشت رودخانه میشد ۱۲ـ کاری که برای ادامه حیات ضروری است ـ مربوط به لنف میشود ـ آشنا ۱۳ـ خواندن قرآن ـ از رنگهای‌دلپذیر و هوس‌انگیز ـ طرف ۱٤ـ رقصی که هرگز کهنه نمیشود ـ قاب غذا ـ از شهر های ایران ۱٥ـ خاک چسبناک ـ صاحب بزرگترین ذخایر نفتی جهان است .

عمودی :

۱ـ قهرمان کتاب رستم قرن بیست و دوم ـ آرایشگر درودیوار ۲ـ حتی بوی آن موجب بیداری دلدار شاعر شده بود ـ مرحله بعد از سجود ـ اطاق درس ۳ـ ناپیداست ـ آب کشیندش بیشتر بخاطر تظاهر استتا طهارت ـ اندوهو تکدر خاطر ٤ـ سرگشته وحیران ـ اوضاعش اخیرا قمر در عقرب شده است ـ گشایش ٥ـ لحظه‌ای بیش نپاید ـ گاو مقدس مصری ـ غذای تابستانی ! ٦ـ برای گرمای تابستان اقامتگاه مناسبی است ـ از اسباب‌چای خوری ـ خرس تازی ۷ـ از بلبلان چشم مدارید ـ از شهر های قفقاز ۸ـ به تربیت هم کسی نشد ـ رشته‌اش مرغوبتر است ـ مادر تازی ـ دستور توقف ۹ـ صدای بلند ـ مجهول ۱۰ـ از اعداد ـ در فیلمهای وطنی نقش مهمی بازی میکند ـ از توابع سنندج ۱۱ـ حیوان دست‌آموز ـ موسم آتش افروزی خورشید ـ خشک ۱۲ـ از شهر های ایران ـ دریاچه‌ای در سیبری ـ پیروی و مشایعت کردن ۱۳ـ جای دور زدن و چرخیدن ـ والده استر ـ عددی‌است ۱٤ـ خلیجی در مغرب قاره سیاه ـ برای زودتر خشک شدن قاطی رنگ میزنند ـ اضافه ۱٥ـ از سازمانهای دولتی برای محافظت یکی از منابع ثروت طبیعی ـ سازنده اپرای‌ریش‌تراش‌اشبیلیه

حل جدول شماره ۳۴۳

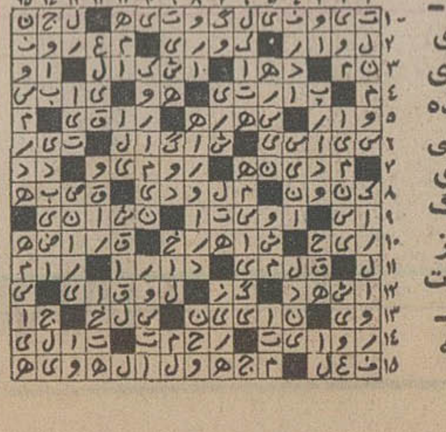

اطلاعیه پلیس راه‌ژاندارمری کشور درباره بیمه‌شخص ثالث‌وسائط نقلیه‌موتوری

بموجب ماده ۷ قانون بیمه اجباری شخص ثالث پلیس راه موظف است از حرکت وسائط نقلیه زمینی فاقد کارت بیمه جلوگیری نماید . علیهذا با توجه به‌نزدیک‌شدن تعطیلات نوروزی و الزام پرسنل پلیس راه باجرای قانون‌مراتب مشروحه زیر در جهت‌رفاه‌حال رانندگان و سرنشینان اتومبیل‌هاتوصیه میگردد.

۱ـ رانندگان اتومبیلهای فاقدکارت بیمه برای جلوگیری از سرگردانی‌خود و سرنشینان وسائط نقلیه‌در جاده‌ها ضمن اقدام در جهت دریافت کارت بیمه‌خودرو کارت مزبور را همراه‌داشته باشند .

۲ـ بمنظور تسهیل در کنترل‌کارت بیمه‌و جلوگیری‌از تضییع وقت‌رانندگان از علامت مخصوص بیمه شخص ثالث‌در روی شیشه جلوی اتومبیل استفاده نمایند .

پلیس راه ژاندارمری کشور

بیمه‌ایران

بمنظور ایجاد تسهیلات بیشتر برای دارندگان محترم وسائط نقلیه موتوری که تاکنون موفق به بیمه اتومبیلهای خود نگردیده‌اند ، بدینوسیله باطلاع میرساند.

کلیه باجه ها ونمایندگیهای شرکت سهامی بیمه ایران از تاریخ ۱۰ر۱۲ر۵۳همه روزه غیر از ایام تعطیل از ساعت ۸صبح تا ٦ بعداز ظهر برای صدور بیمه نامه‌فوری شخص ثالث یکسره باز است .

سعدی شمالی ـ کاخ بیمه	تلفن ـ۲۹ر۳۰٤۰۲٦
بازار ـ سبزه میدان	تلفن ۲٥۰٦۹
آلومینیوم ـ خیابان شاه پاساژآلومینیوم	تلفن ٤۳٥۲۳
دخانیات ـ خیابان قزوین روبروی دخانیات	تلفن ٥٤٥۳٤۲
بهجت‌آباد ـ خیابان‌بهجت‌آبادچهارراه‌زمرد	تلفن ٦ـ۸۲٤۱٤٥
شمیران ـ میدان تجریش اول‌خیابان‌پهلوی	تلفن ۸۷۲۲۲۷
کرج ـ خیابان قزوین	تلفن ۲۳۸۰
ایرانشهر ـ خیابان ایرانشهر شمالی	تلفن ٥ر۸۲۷۱۰۳

برنامه‌امشب سینما کسری: هفت‌دلاور

برنامه‌سینماها

تماشای فیلمهائی که با علامت (×) مشخص شده‌برای اشخاص کمتر از ۱۸ سال ممنوع است .

★ آوای وحش ـ رنگی ـ چارلتون هستون
پولیدور (٤۲٦۳۱)۳۰ر۱۱ـ۳۰ر۱ـ۳۰ر۳ـ۳۰ر٥ـ ۳۰ر۷ـ٤٥ر۹

★ آب ـ سعید راد ـ جمشید مشایخی ـ سپیده
اروپا (۳۰۳۱۷۹) ۳۰ر۱۰ـ ۳۰ر۲ـ ۳۰ر٤ـ ۳۰ر٦ـ ۳۰ر۸
آسیا (٤۲۹۰۹) ۱۱ـ ۱ـ ۳ـ ٥ـ ۷ـ ۳۰ر۹
مولن‌روژ (۷٥۲۹۲۹) ۹ـ ۱۱ـ ۱ـ ۳ـ ٥ـ ۷ـ ۹
شهوند (۳٥٤۰٤۰) ۳۰ر۱۰ـ۳۰ر۲ـ ۳۰ر٤ـ ۳۰ر٦ـ ۳۰ر۸
لیدو (۹٥۱۲۸۲) ۹ـ ۱۱ـ ۱ـ ۳ـ ٥ـ ۷ـ ۹
نیتون (۷٦۰۱۳٦) ۹ ۱۱ـ ۱ـ ۳ـ ٥ـ ۷ـ ۱٥ر۹
ژاله (۳۰٤۱۲۰) ۳۰ر۱۰ـ ۳۰ر۲ـ ۳۰ر٤ـ ۳۰ر٦ـ ۳۰ر۸
المپیا (۹۲٦۷۹۷) ۳۰ر۱۰ـ ۱ـ ۳ـ ٥ـ ۷ـ ۹
چرخ‌فلک (۹٥۰٥٥۸) ۱۰ـ ۱۲ـ ۲ـ ٤ـ ٦ـ ۸
توسکا (٥۳۹٥٤٤) ۳۰ر۱۰ـ ۳۰ر۲ـ ۳۰ر٤ـ ۳۰ر٦ـ ۳۰ر۸
پاسارگاد (۳٤۲۷۸۲) ۹ـ ۱۱ـ ۱ـ ۳ـ ٥ـ ۷ـ ۹
شرق (٥۳٤۰۲٤) ۳۰ر۱۰ـ ۳۰ر۲ـ ۳۰ر٤ـ ۳۰ر٦ـ ۳۰ر۸

★ آخرین شانس ـ سینماسکوپ ـ رنگی
برلیان (۳۹۳٥۳٥) ۹ـ ۱۱ـ ۱ـ ۳ـ ٥ـ ۷ـ ۹

★ (×) بیوه پراشتیاق ـ رنگی ـ کالوجومره
ونک (٦۸٤۱۱٦) ۱۱ـ ۲ـ ٤ـ ٦ـ ۸ـ ۱۰

★ بخاطر برادرم ـ ممتاز ـ فیروزخان
همای (۳۱۱٦٦۹) ۳۰ر۱۰ـ ۳۰ر۲ـ ۳۰ر٤ـ ۳۰ر٦ـ ۳۰ر۸

★ باهوس شروع شد ـ رنگی
امپایر (٦۲۳۹٤۲)۱٥ر۱۱ـ۳۰ر۱ـ۳۰ر۳ـ۳۰ر٥ـ ۳۰ر۷ـ٤٥ر۹

★پرنده در قفس ـ رنگی ـ ویتوریودسیکا
شهرفرنگ (٦۲۷٦۲۸) ۱٥ر۱۱ـ ۳ـ ۱٥ر٥ ـ ۳۰ر۷ـ٤٥ر۹

★ ٥دختر ناقلا ـ رنگی ـ تری‌توردی
شهر تماشا (۹۲۸٦۸٦) ۱٥ر۱۱ـ۳۰ر۳ـ ۳۰ر٥ـ ۳۰ر۷ـ۳۰ر۹

★ تنگسیر ـ رنگی ـ سینماسکوپ ـ بهروز وثوقی
نیاگارا (٦٦٥۳۰۷) ۱۱ـ ۳ـ ۱٥ر٥ـ ۳۰ر۷ـ ٤٥ر۹
رکس (۳۱٥۲۹۳) ۳۰ر۱۰ـ ۳۰ر۲ـ ۳۰ر٤ـ ۳۰ر٦ـ ۳۰ر۸
میامی (۷٥٤۳۲۹) ۱۱ـ ۱ـ ۳ـ ٥ـ ۷ـ ۹
الوند (۳٥٦٥۳۸) ۱۰ـ ۱۲ـ ۲ـ ٤ـ ٦ـ ۸
کیهان (٥٤٦۳٦۰) ۹ـ۱۱ـ ۱ـ ۳ـ ٥ـ ۷ـ ۹
مارلیک (۹٦۳٦۱٦) ۳۰ر۱۰ـ ۳۰ر۲ـ ۳۰ر٤ـ ۳۰ر٦ـ ۳۰ر۸
اسکار (۹۲۰۸۸۸) ۱۰ـ ۱۲ـ ۲ـ ٤ـ ٦ـ ۸
ارانوس (۲۷۹۷۱) ۳۰ر۱۰ـ ۳۰ر۲ـ ۳۰ر٤ـ ۳۰ر٦ـ ۳۰ر۸
شهرام (۸٤٤٥٤۹) ۹ـ ۱۱ـ ۱ـ ۳ـ ٥ـ ۷ـ ۹
سیلوانا (۳٦۳۷۳۷) ۳۰ر۱۰ـ ۳۰ر۲ـ ۳۰ر٤ـ ۳۰ر٦ـ ۳۰ر۸
سیلورسیتی (۸٦۱۲۰٥) ۳۰ر۱۰ـ۳۰ر۲ـ۳۰ر٤ـ ۳۰ر٦ـ ۳۰ر۸

★ حرفه‌ای خشن ـ سینما سکوپ ـ رنگی
دروازه طلائی (۳٥۲۱٦۰) ۹ـ ۱۱ـ ۱ـ ۳ـ ٥ـ ۷ـ ۹

★ جوشیلا ـ رنگی همامالینی
حافظ (۳۹۱۰۷٤) ۳۰ر۱۰ـ ۳۰ر۲ـ ۳۰ر٤ـ ۳۰ر٦ـ۳۰ر۸

★ جدال در آفریقا ـ مرد فولادین
ستاره (٥۳۸۷۲۱) ۹ـ ۱۱ـ ۱ـ ۳ـ ٥ـ ۷ـ ۹

★ چهاردزد احمق ـ رنگی ـ تری‌توماس
ریولی (۷٥۷۷۷۷) ۱٥ر۱۱ـ ۳۰ر۳ـ ۳۰ر٥ـ ۳۰ر۷ـ۳۰ر۹

★ دیوارهای خشم ـ رنگی ـ کالوین لاکهارت
پارامونت (٤۸۳۲۱) ۱٥ر۱۱ـ ۳۰ر۳ـ ۳۰ر٥ـ ۳۰ر۷ـ ۳۰ر۹

★ دام ـ رنگی ریناتوشینگهام
بولوار (٦٦۰۲۹۲) ۱۱ـ ۱ـ ۳ـ ٥ـ ۱٥ر۷ـ ۱٥ر۹

★ دوست پدرخوانده ـ سینماسکوپ ـ رنگی
آریا (۳۱۹۸۸٤) ۹ـ ۱۱ـ ۱ـ ۳ـ ٥ـ ۷ـ۹

★راز شب ـ رنگی الیزابت تیلور
رادیوسیتی(٤۳۳۲۰) ۱٥ر۱۱ـ ۳۰ر۳ـ ۳۰ر٥ـ ۳۰ر۷ـ۳۰ر۹

★ زار دوز ـ رنگی ـ شون‌کانری
شهرقصه (٦۲۷۲۹۰) ۱۱ ـ ۲ـ ٤ـ ٦ـ ۸ـ ۱۰

★ زن خشن ، مرد بی‌آرام ـ رنگی ـ جرج هیلتون
گلدن‌سیتی (٦٦۳۲٦۹) ۱٥ر۱۱ـ ۳۰ر۳ـ ۳۰ر٥ـ ۳۰ر۷ـ۳۰ر۹

★ زنهای استثنائی ـ سینما سکوپ ـ رنگی
تاج (۳۱۳۸٦٤) ۱۰ـ ۱۲ـ ۲ـ ٤ـ ٦ـ ۸ـ ۱۰

★ سرپیکو ـ رنگی ـال‌پاچینو
دیاموند (۸۲۸٤۰۰) ۱٥ر۱۱ـ ۳۰ر۲ـ ٥ـ ۳۰ر۷ـ ٤٥ر۹

★ سفر های گالیور ـ رنگی ـ کروین ماتیوز
سینه‌موند (٤۸۳۲۲) ۱۱ـ ۳ـ ٥ـ ۷ـ ۹

★ سالومه ـ پنجه‌های مرگبار
آسمان آبی (۳٤۱٦٦۸) ۹ـ۱۱ـ۱ـ ۳ـ ٥ـ ۷ـ ۹

★ شازده احتجاب ـ فخری خوروش ـ مشایخی
کاپری (۹۲۸٤۰۱) ۱۱ـ ۳ـ ٥ـ ۷ـ ۱٥ر۹

★ ضربه باران سینماسکوپ ـ رنگی
سهیلا (۳۱٦٤۲٤) ۳۰ر۱۰ـ ۳۰ر۲ـ ۳۰ر٤ـ ۳۰ر٦ـ ۳۰ر۸
پلازا (٤٤۲٥٥) ۱٥ر۱۱ـ ۱٥ر۳ـ ۱٥ر٥ـ ۱٥ر۷ـ ۱٥ر۹
مراد (۷٥۳۳۸۲) ۹ـ ۱۱ـ ۱ـ ۳ـ ٥ـ ۷ـ۹
ناهید (۳٤۹٥۰۹) ۱۰ـ ۱۲ـ ۲ـ ٤ـ ٦ـ ۸
داریوش (۲٦۲٦٥) ۳۰ر۱۰ـ ۳۰ر۲ـ ۳۰ر٤ـ ۳۰ر٦ـ۳۰ر۸

★ فاتح غرب ـ رنگی سینه‌راما
آتلانتیک (٦۲۷۱۷۱) ۳۰ر۱۰ـ۳۰ر۱ـ ٤ـ ۷ـ ۱۰

★ کودک ـ رنگی ـ سورج ـ جایاما
ایفل (۳۱۱٤۷۷) ۱۰ـ ۱۲ـ ۲ـ ٤ـ ٦ـ ۸ـ ۱۰

★ کاراته و میخ‌انداز ـ سینماسکوپ ـ رنگی
ری (۲۲٥۷۸) ۹ـ ۱۱ـ ۱ـ ۳ـ ٥ـ ۷ـ ۹

★ گناهکاران جزیره بهشت ـ رنگی
ب ب (۸۲۹٦٤۱) ۱۰ـ ۱۲ـ ۲ـ ٤ـ ٦ـ ۸ـ ۱۰

★ کارآگاه مک کیو ـ رنگی ـ جان وین
تخت جمشید (٤۳٥٥۰) ۱۱ـ ۲ـ ٤ـ ٦ـ ۸ـ ۱۰

★ ماموریتی برای اژدها ـ سینماسکوپ ـ رنگی
سانترال (۹۲۸٦۸٦) ۱٥ر۱۱ـ ۱٥ر۱ـ ۱٥ر۳ـ ۱٥ر٥ـ ۱٥ر۷ ـ ۱٥ر۹

رویال (۸۲۹۷۸٥) ۹ـ ۳۰ر۱۰ـ ۳۰ر۱۲ـ ۳۰ر۲ـ ۳۰ر٤ـ ۳۰ر٦ ـ ۳۰ر۸

متروپل (۳۱۹٤۱۰) ۱۰ـ ۱۲ـ ۲ـ ٤ـ ٦ـ ۸ـ ۱٥ر۱۰

★ مرد بیوه و زنهای خوشگل ـ رنگی
ماژستیک (٦٦۸٤٦۱) ۱۱ـ ۱ـ۳ـ ٥ـ ۱٥ر۷ـ ۱٥ر۹

★ مزدوران ـ رنگی ـ جیم براون
گلدیس (٦۲۸۷۱۳) ۳۰ر۱ـ ۳۰ر۳ـ ۳۰ر٥ـ ۳۰ر۷

★ ملاقات درمازوگا ـ شعله
پردیس (۳۰٤۲٥۹) ۹ـ ۱۱ـ ۱ـ ۳ـ ٥ـ ۷ـ ۹

★ یک مرد و هزار حقه ـ رنگی ـ اسکوپ
پارک (۳۱۹٦۳۷) ۹ـ ۱۱ـ ۱ـ ۳ـ ٥ـ ۷ـ ۹

★ کلید معما ـ پهلوان شکست ناپذیر
البرز (۳۰٤۲٥۸) ۳۰ر۸ـ ۱۲ـ ۳۰ر۳ـ ۷ـ ۳۰ر۸

★ ۷ شیطان ـ رنگی ـ فخرالدین
انیورسال (۹۲٦۹٥۳) ۱۱ـ ۱ـ ۳ـ ٥ـ ۱٥ر۷ـ ۳۰ر۹
پاسیفیک (۷٥۳۳۱۱) ۱٥ر۱۱ـ ۱٥ر۳ـ۱٥ر٥ـ ۱٥ر۷ـ۱٥ر۹
ایران (۳۱٦۳٥٤) ۳۰ر۱۰ـ ۳۰ر۲ـ ۳۰ر٤ـ ۳۰ر٦ـ ۳۰ر۸
سایتا (۳٥۲٤٤۲) ۱۰ـ ۱۲ـ ۲ـ ٤ـ ٦ـ ۸ـ
تیسفون (۹٥۸۸۸۲) ۳۰ر۱۰ـ ۳۰ر۲ـ ۳۰ر٤ـ ۳۰ر٦ـ۳۰ر۸
رنگین کمان (۷٥٦۷٦۰) ۹ـ ۱۱ـ ۱ـ ۳ـ ٥ـ ۷ـ۹
موناکو (۷۹٥۰۹٦) ۹ـ ۱۱ـ ۱ـ ۳ـ ٥ـ ۷ـ ۹
پرسپولیس (٥۳۸۰۸۱) ۱۰ـ ۱۲ـ ۲ـ ٤ـ ٦ـ ۸
کارون (۹٥٥۱٦٥) ۳۰ر۱۰ـ ۳۰ر۲ـ ۳۰ر٤ـ ۳۰ر٦ـ ۳۰ر۸
دریا(۳٤۱۷٤٦) ۹ـ ۱۱ـ ۱ـ ۳ـ ٥ـ ۷ـ ۹
آستار (۸۷٤۰۲۲) ۳۰ر۱۰ـ ۳۰ر۲ـ ۳۰ر٤ـ ۳۰ر٦ـ ۳۰ر۸

هفت دلاور ـ رنگی ـیول‌برینر
کسری (۸۲٦۹۳۹) ۱۱ـ ۲ـ ٤ـ ٦ـ ۸ـ ۱۰

برنامه سالن کوی دانشگاه
★ پایان ظلمت ـ اهتمامی ـ ساحلی ـ قاسمی‌نژاد
تلفن (٦۳۰۰٦۰) داخلی ۳۲۰ـ شروع برنامه ۳۰ر۷
سانس انگلیسی گلدیس ساعت ۳۰ر۹(مزدوران)

تور بیروت

IR TUC

شرکت‌ایر‌توک

شاهرضا ـ بین میدان
فردوسی‌وخیابان‌ویلا ـ شماره ۳۲۳
تلفنهای ۳۲۹ ـ ۳۱۲۳۲٥

شاهنشاه: منطقه اقیانوس هند باید غیراتمی شود

دیشب از طرف شاهنشاه آریامهر وعلیاحضرت شهبانو به افتخار حضرت سرجان مثر فرماندار کل استرالیا و دخترشان که بایران سفر کرده‌اند ضیافت شامی در کاخ نیاوران ترتیب یافت.

شاهنشاه آریامهر در این ضیافت طی بیاناتی ضمن خوش آمد به میهمان عالیقدر خود گفتند ماچند ماه پیش در نخستین روز های بهار استرالیا سرزمین زیبا و پیشرفته شما را از نزدیك دیدیم و خاطره میزبانی بسیار گرم شما و دولتتان را همراه باخاطرات دلپذیر دیگر باخود آوردیم. صمیمانه امیدوارم که شما نیز که تقریبا در آغاز بهار ایران بکشور ما آمده‌اید همین خاطره خوب را از سفر خویش همراه ببرید.

من در کشور جوان و مترقی شما همه جا با پیشرفتهای فراوان اقتصادی ـ صنعتی ـ اجتماعی و فرهنگی مواجه شدم و بخوبی احساس کردم که ملت استرالیا با اتکاء به منابع عظیم طبیعی سرزمین پهناور خود و با برخورداری از سطح عالی فرهنگ و دانش و تکنولوژی خویش میتواند در انتظار آینده‌ای باز هم بهتر و مرفه تر باشد.

امنیت اقیانوس هند

از نظر جغرافیائی، ایران و استرالیا در دو منتهاالیه غربی و شرقی اقیانوس بزرگ هند قرار دارند و این وضع طبعا وجه مشترکی در میان ما بوجود می آورد که مربوط بمنافع مشترك و مسئولیت‌های مشترك است زیرا این امری طبیعی است که در چنین شرائطی هر دو کشور ما بسرنوشت این منطقه وسیع جهان و بامنیت و آرامش آن کاملا علاقمند باشند. من این علاقمندی را از جانب شما در مذاکراتی که با مقامات مسئول کشورتان داشتم بخوبی احساس کردم و از اینکه استرالیا در سازمان های بین‌المللی از این نظر قویا پشتیبانی میکند خوشوقتم. همانطور که در بیانات مختلف خود در استرالیا اظهار داشتم اعتقاد راسخ ما این است که اقیانوس هند میباید بصورت یك منطقه صلح و آرامش در آید که تامین امنیت آن تنها برعهده کشور های این منطقه باشد و رقابت قدرتهای بزرك و اعمال نفوذ آنها خطر برهم‌خوردن این امنیت را بوجود نیاورد زیرا چنین امنیتی برای اجرای برنامه های وسیع سازندگی که اکنون غالب کشور های این منطقه از جهان طرح ریزی کرده‌اند و در دست عمل دارند ضرورت کامل دارد.

از طرف دیگر پیشرفت این برنامه‌ها مستلزم همکاری اقتصادی گسترده‌ای است که من درفرصت های مختلف لزوم چنین همکاری را میان کشور های شمال این اقیانوس از ایران گرفته تا استرالیا که امتداد طبیعی آن است پیشنهاد کرده‌ام. مقارن با ایام مسافرت من بسرزمین شما کشور من ایجاد یك منطقه عاری از سلاحهای هسته‌ای را در خاورمیانه بسازمان ملل متحد پیشنهاد کرده بود که خوشبختانه این نظر مورد تائید کامل آن سازمان قرار گرفت و طبعا بسیار مطلوب خواهد بود که روزی سراسر منطقه اقیانوس هند نیز منطقه‌ای عاری از سلاحهای اتمی اعلام گردد.

همکاری اقتصادی

در زمینه همکاری های اقتصادی امکانات وسیعی میان ایران و استرالیا وجود دارد همچنین در زمینه های بازرگانی وبخصوص کشاورزی راه همکاری ثمربخشی پیش روی ما است در این مورد بخصوص دامداری بسیار پیشرفته کشور شما میتواند مورد استفاده کامل ایران قرار گیرد. ولی امکانات همکاری ما تنها محدود به رشته اقتصادی و بازرگانی نیست بلکه ما در زمینه های علمی وفنی و فرهنگی نیز میتوانیم اشتراك مساعی موثری داشته باشیم. هم اکنون بسیاری از دانشجویان ایرانی در دانشگاههای استرالیا در رشته های مختلف فنی آموزش می‌بینند و مسلما این جوانان در بازگشت بکشور خویش دوستان کشور شما خواهند بود.

برای من تذکر این نکته مایه خوشوقتی است که دانشگاههای شما نه تنها در رشته های علمی و فنی بلکه در زمینه پژوهش ها و تتبعات مربوط به تمدن و فرهنگ ایران نیز فعالیت شایان تقدیری دارند با آنکه کشور شما کشور جوانی است معهذا یادآوری این موضوع جالب است که بیش از یکصد سال پیش دانشگاه سیدنی دارای کرسی زبان و ادبیات فارسی بوده است در حال حاضر در دانشگاه های مختلف کانبرا و سیدنی و ملبورن مطالعات جالبی در زمینه ایران شناسی انجام میگیرد و ما خوشوقتیم که در چند سال اخیر بکرات میزبانی استادان شایسته این مطالعات را در کنگره ها و مجامع علمی کشور خود داشته‌ایم همچنین در موزه‌ها و کتابخانه‌های کشور شما آثار علمی و هنری پر ارزشی از ایران نگهداری می شود که نماینده ارتباط فرهنگی نزدیك دو ملت ما است همه این عوامل امکان همکاریهای وسیعی را در آینده در زمینه های مختلف میان دو کشور مانوید میدهد که توافق نظر و دید مشترك ما در بسیاری از مسائل جهانی آنرا کاملتر میکند.

شاهنشاه در پایان سخنان خود برای علیاحضرت ملکه، حضرت فرماندار کل و بانو کیبل آرزوی سلامت، تندرستی و شادکامی فرمودند و ترقی و رفاه روزافزون ملت استرالیا و توسعه و تقویت هر چه بیشتر روابط دوستی و همکاری دو کشور را خواستار شدند.

★ سخنان فرماندار کل

در پاسخ سخنان شاهنشاه آریامهر حضرت سیرجان کثر فرماندار کل استرالیا طی سخنانی گفتند:

اعلیحضرتا، علیاحضرتا، عالیجنابان، خانمها و آقایان:

این نخستین دیدار من از ایران است، کشوریکه پیشینه دراز و افتخارآمیز آن امروز به پیشرفت نوین و هیجان‌انگیز عصر حاضر و چشم‌انداز درخشان آینده آن آمیخته شده است. بازدید از ایران، در این هنگام ـ خود یک تجربه و رویداد مسرت بخش است. آنهم بعنوان میهمان شخصیتی که، با بنای بنیاد این سرزمین کهنسال که پایه و اساس آنرا پدر تاجدارشان پی ریزی کرده‌اند و میتوانند مدعی همه پیشرفتها و ترقیات عظیم اقتصادی و اجتماعی و تحولات درخشان کشورشان را بخود نسبت دهند ـ بیگمان افتخار بزرگی است.

فرماندار کل استرالیا ضمن برشمردن ثمرات سفر شاهنشاه به استرالیا گفتند:

گسترش فزاینده مناسبات ایران و استرالیا که بدنبال سفر آن اعلیحضرتین به استرالیا صورت میگیرد مایه خرسندی فراوان خاطر مادر استرالیا گشته است.

این تماسهای مستقیم موجب آشنائی و تفاهم بهتر دو ملت نسبت به منابع یکدیگر اعم از انسانی و جسمی، آداب و رسوم افکار و تمایلات نظرات یکدیگر نسبت به مسائل جهانی میگردد.

★ شاهراه همکاری

ما بنوبه خود از چندی پیش نسبت بخاورمیانه و خلیج فارس بعنوان مناطق پراهمیت وارتباط آن با استرالیا آگاهی عمیقی پیدا کرده‌ایم. شاید از دیرباز از این مناطق گذشته و بین شرق و غرب یعنی اروپا و آسیای جنوب شرقی که کشور ماجزئی از آنرا تشکیل میدهد رفته‌ایم ولی اکثر مردم ما از اروپا به استرالیا مهاجرت کرده‌اند، از خاورمیانه و خلیج فارس گذشته‌اند ولی مدت زیادی نیست که ما دریافته‌ایم که خود قسمتی از این منطقه وسیع که ایران را نیز دربرمیگیرد میباشیم. اقیانوس هند تنها یک حوزه آبی کوچکی نیست که ما را از یکدیگر جدا میسازد بلکه شاهراهی است که ما را بهم می‌پیوندد و احساس جدید یعنی داشتن منافع مشترک چشمان ما رابسوی آینده وسیع تر از همکاری میان دو کشور باز میکند چه همکاری دو جانبه و چه علاقه و توجه به مسائل بین ما وسیع‌تر بوده است و جنبه عمومی و بین‌المللی دارد.

منافع دو کشور

قرارداد بازرگانی که به هنگام سفر شاهنشاه به استرالیا امضاء شد اساس وچهارچوب مناسبی برای گسترش روابط بین دو کشور بوجود میاورد زیرا این قرارداد بسیاری از جوانب اقتصاد ملی دو کشور را دربر میگیرد و امیدواری فراوانی نسبت بتامین منافع دو کشور در ما بوجود میاورد. خوشحالم بعرض برسانم که پیشرفت امیدوار کننده‌ای در زمینه حسن اجرای این قرارداد حاصل شده است. هر دو کشور ما تقریبا دارای وضع طبیعی مشابهی هستند که مناطق وسیعی از آنرا سرزمین های گرم و بایر تشکیل میدهد ایران و استرالیا دارای منابع کانی قابل توجهی هستند و پایه های صنعتی در حال توسعه آن هنوز مراحل اولیه را طی می کند از نقطه‌نظر تجارب تکنولژیکی با همان مسائلی که شما با آن مواجه هستید مواجه میباشیم و تحقیقات علمی در زمینه های امور صنعتی، معدنی و کشاورزی که در استرالیا صورت گرفته از جمله مواردی است که ما میتوانیم در آن باشما سهیم شویم.

آگاهی کامل دارم که ایران و استرالیا دارای منافع مشترک و وسیعی در زمینه مسائل بین‌المللی دارند و ما نیز مانند ایران به بهبود وضع مردمان کمتوان و پیشرفت همکاریهای سیاسی و اقتصادی سراسر گیتی علاقه فراوان داریم.

در پایان سلامت و شادکامی اعلیحضرت شاهنشاه و علیاحضرت شهبانو ورفاه و سعادت ملت ایران را از درگاه خداوند مسئلت مینمایم.

کمیته امداد میزان خسارت زلزله بندرعباس را بررسی کرد

گوشه‌ای از خرابی هائی که زلزله در بندرعباس بوجود آورد

عصر دیروز کمیته امداد استان بنادر و جزائر ساحلی جنوب با حضور استاندار، مدیر عامل جمعیت شیر و خورشید سرخ ایران و سایر مقامات محلی تشکیل شد.

در این جلسه گزارش های تجسسی هیات اعزامی برای رسیدگی به میزان خسارت ناشی از زلزله و نیازمندیهای روستائیان مناطق آسیب دیده مورد بررسی قرار گرفت و نحوه ادامه کمک های لازم به آنان تعیین گردید.

شیر و خورشید سرخ امروز اعلام کرد: از مجروحین حادثه زلزله اخیر بندرعباس در حال حاضر تنها یکنفر بستری است و بقیه مرخص شده‌اند.

★ زلزله مجدد

بندرعباس ـ ساعت ده و ده دقیقه صبح امروز، زلزله شدیدی بندر عباس را تکان داد و اهالی را که هنوز در وحشت زلزله‌های قبلی بودند، به‌خیابانها ونقاط امن کشاند.

زلزله در ناحیه «سرخون» و «میناب» که در جریان زمین‌لرزه های قبلی خسارات قابل ملاحظه‌ای دیده‌اند شدت بیشتری داشت بطوریکه ساختمان ۳ دبستان در نواحی سرخون و میناب فرو ریخت ولی خوشبختانه چون از دیروز، برای جلوگیری ازتلفات جانی ناشی از زلزله‌های پی‌در پی اکثر مدارس تعطیل شده‌است به‌کسی آسیب نرسید.

گروهی از مسافران نوروزی که به بندر عباس آمده‌اند، از ترس زلزله‌های مداوم دسته دسته بتهران و دیگر شهرها باز میگردند و عده‌ای هم که باقی مانده‌اند، در کنار خیابانها و نقاط ساحلی مسکن گزیده‌اند و در ترس و نگرانی و ناراحتی بسر میبرند.

چون در جریان زلزله‌های اخیر، ساختمان هتل «گامرون» شکاف هائی برداشته‌است برای مسافران این هتل چادرهائی نصب شده و مسافران در زیر این چادرها اقامت کرده‌اند.

نگرانی اهالی بندر عباس از زلزله بحدی است که عده‌زیادی از آنها در محوطه حیاطهای منازل خود «کپر» (خانه‌حصیری) نصب کرده‌اند و شبها را دراین کپرها به‌صبح میرسانند.

میزان پرداخت وام کشاورزی ودامپروری نامحدوداست

وزارت کشاورزی و منابع طبیعی تسهیلات تازه‌ای برای واردات گاو های اصیل از خارج کشور فراهم کرد. به‌موجب این تسهیلات سه میلیارد تومان اعتبار جدیدکه از محل تنخواه گردان موجود است، در اختیار بانک توسعه کشاورزی ایران قرار داده شد.

مهندس منصور روحانی وزیر کشاورزی در زمینه پرداخت وام به متقاضیان و سرمایه‌گذاری بخش خصوصی گفت، پرداخت وام در سال ۵۴ برای کار های کشاورزی ـ دامپروری و حمل گاو نا محدود خواهد بود و ترتیبی داده شده است که هرچه بیشتر ازتشریفات کاسته و دراسرع وقت وام مورد لزوم در اختیار متقاضی قرارداده شود.

مهندس روحانی در خصوص واردات گاو های اصیل خارجی اضافه کرد که در سال جاری پنجهزار گاو اصیل از خارج وارد شده که هزینه حمل آن توسط دولت پرداخت گردیده‌است. وزیر کشاورزی ضمن تشریح این برنامه در سال آینده اضافه‌کرد کهسیاست وزارت کشاورزی براساس تشویق بخش خصوصی برای سرمایه گذاری استوار شده، بنابراین با تسهیلات و اعتبارات نا محدودی که فراهم شده است واردات گاو در سال آینده منحصرا توسط بخش خصوصی انجام میشود و دولت اقدام به وارد کردن گاو نخواهد کرد. وی در مورد مقررات واردات گاو از خارج تاکید کرد که هر متقاضی ورود گاو که خود دارای دامداری باشد حداقل باید اقدام به ورود ۵۰ راس گاو کند و اگر دامداری جدید باشد که این رقم به‌حداقل ۱۰۰ راس بایستی بالغ گردد. برای واردات گاو علاوه‌بر پرداخت هزینه حمل زمینی ـ هوائی، وام مورد لزوم نیزدر اختیار متقاضی قرار داده میشود.

خبرنگار ما اضافه می کند به همراه این تسهیلات آئین‌نامه کمک های بلاعوض کشاورزی نیز با تغییراتی بزودی اعلام خواهد شد. در تغییرات آئین‌نامه مذکور تسهیلات فراوانی برای کار های کشاورزی ـ تسطیح زمین ـ زه کشی اراضی ـ آبیاری ـ تهیه نقشه در نظر گرفته شده است که حداکثر کمک به سرمایه گذاران در بخش کشاورزی را دربر می ـ گیرد.

انعکاس رفع اختلاف ایران و عراق

سادات برای شاهنشاه پیام تهنیت فرستاد

قرارداد ایران و عراق همچنان مورد بحث محافل سیاسی و مطبوعات جهان است.

مصر

قاهره، خبرگزاری خاورمیانه پرزیدنت سادات دیروز پیام تهنیت‌آمیزی برای شاهنشاه ایران و پرزیدنت احمد حسن‌البکر رئیس جمهوری عراق فرستاد، و امضای موافقت‌نامه مربوط به رفع اختلافات ایران وعراق را تبریک گفت. در این پیام‌ها، پرزیدنت سادات بنام خود وبنام ملت مصر، تبریکات صمیمانه خود را به سران ملت های ایران و عراق ابراز داشته‌است و سلامت و سعادت آنان، و پیشرفت ملت های ایران وعراق را آرزو کرده است.

مسکو

رادیو مسکو دیشب در یک گفتار فارسی توافق ایران و عراق را مورد تفسیر قرار داد و اعلام کرد: گمان می کنیم دوستان ملل ایران و عراق در هر جائی که بسر می‌برند مانند ما از انتشار این خبر خرسند شدند.

درگیری ها و منازعات در طول سالیان دراز میان ایران و عراق مناسبات این دو کشور همسایه را تیره‌میساخت وتاثیر بدی در تمام اوضاع سیاسی و خاورمیانه می‌بخشید و پایه‌صلح وامنیت را در این منطقه متزلزل می ساخت. بدیهی‌است که‌این امر مایه مسرت و خشنودی مردم شوروی است. کشور ما هم با ایران وهم با عراق دوستی و همکاری صادقانه دارد ومی خواهد میان‌این‌دو کشور روابط عادی حسن همجواری برقرار شود.

لندن

رادیو لندن، دیشب قسمتی ازمقالات روزنامه‌های انگلستان را پیرامون توافق ایران وعراق منتشرساخت روزنامه‌دیلی‌تلگراف در سرمقاله خود نوشت: «عراق بالاخره حاضر شد حدوسط رودخانه شط‌العرب را بعنوان مرز بین دو کشور بشناسد. روزنامه‌تایمز و گاردین نیز هریک در این زمینه مطالبی مبنی‌بر استقبال‌از توافق‌نوشتند و گاردین معتقداست بدون‌شک این موافقت‌نامه، ثبات خلیج فارس را استحکام خواهد بخشید، اما هنوز تصورکردنش مشکل است.

زمینه مساعد

در ریاض پرنس فهدبن عبدالعزیز معاون نخست وزیر عربستان سعودی که به‌نمایندگی از جانب ملک‌فیصل در کنفرانس عالی سران شرکت کرده بود اظهار داشت‌که «اصلاح روابط بین ایران و عراق زمینه مساعدی برای تثبیت اوضاع در منطقه خلیج فارس و تشریک مساعی کشور های این منطقه برای توسعه اقتصادی بوجود خواهد آورد.»

یك معجزه

در عمان روزنامه الدستور از قراردادی که با میانجیگری پرزیدنت بومدین بین ایران و عراق امضاء شد به عنوان «معجزه» نام برده و نوشته‌است از این پس دیگر تشکیل یک سازمان دفاعی از کشور های خلیج‌فارس که ایران و عراق‌نیز در آن شرکت و هدفش مقابله با تهدید اشغال چاه های نفت خواهد بود یک حادثه شگفت انگیز جلوه‌گر نخواهد شد.

شکست مرزهای جدائی

در الجزایر مجله «انقلاب افریقا» ارکان مرکزی جبهه آزادی‌بخش نوشته‌است: الجزایر مفتخر است که با فراهم کردن مقدمات امضای این قرارداد نه‌تنها برای پایان دادن به یک نبرد بیفایده بین دو کشور کمک کرده، بلکه مرز های جدائی را درهم شکسته است.

اظهارات صدام حسین

تونس ـ خبرگزاری فرانسه ـ صدام حسین درباره قراردادبین ایران و عراق که در الجزایر بامضاء رسید گفت که امضای این قرارداد ثمره امتیاز هائی است که دو طرف به یکدیگر دادند.

براساس این‌قرارداد که یک راه‌حل سیاسی است ایران و عراق خواهند توانست‌بین خود روابط حسن‌همجواری برقرار کنند و باین ترتیب منطقه مهم خلیج‌فارس میتواند در ثبات و مصون از برتری طلبی هازندگی کند.

در کرمان وزاهدان برف بارید

در آستانه بهار و سال نو دیروز و امروز در مناطقی که‌به هیچوجه انتظارریزش برف نمی‌رفت، ازجمله کرمان و زاهدان ـ برف بارید و مردم این مناطق را در حیرت فروبرد.

خبرنگار ما در زاهدان گزارش داد از ساعت ۵ بامداد امروز ناگهان ریزش برف در این شهر شروع شد.

تاساعت ۱۰ صبح‌امروز حدود ۳سانتیمتر برف در زاهدان بزمین نشست و سرمای شدید چهره زمستانی به‌این شهر بخشید.

اولین برف زمستانی

ریزش برف از نیمه‌شب گذشته درکرمان شروع شد و تاساعت ۹ صبح امروز ادامه داشت و همه جا سپیدپوش شد.

این نخستین برف در زمستان سال جاری است که همزمان با بازشدن شکوفه های درختان به زمین نشست.

تکلیف اراضی خارج ازمحدوده روشن شد

با اصلاحی که در لایحه زمین بعمل آمد، اراضی واقع در خارج ازمحدوده خدمات شهری از تاریخی که جزو محدوده خدمات‌شهری اعلام و یا اجازه ساختمان یا ایجاد شهرک در آن صادر می‌شود مشمول مقررات این قانون خواهد بود.

لایحه مربوط به معاملات زمین‌درکمیسیونهای دادگستری و استخدام ـ امور اقتصادی و دارائی ومسکن وشهرسازی مجلس سنا با اصلاحاتی به تصویب رسید و گزارش شور اول آن، فردا در جلسه علنی مجلس مطرح میشود.

بموجب تغییراتی که‌دراین لایحه بعمل آمده از تاریخ اجرای لایحه مربوط به‌معاملات‌زمین نقل‌وانتقال زمینهای بدون بنا یا مستحدثات غیرمتناسب با مساحت زمین‌واقع درمحدوده خدماتی‌شهرها و درشهرک‌ها فقط برای یکبار مجاز است‌و نقل و انتقال بعدی موکول باایجاد بنا یامستحدثات متناسب با مساحت زمین است.

از طرفی هرگونه معاملات‌که برخلاف مقررات این قانون انجام شود، باطل و ثبت آن در دفاتر اسناد رسمی تحت هرعنوان، اعم از عقود لازم و جایز ولو از طریق‌وکالت ممنوع‌است. **در صورت تخلف، انتقال دهنده و سردفتر به حبس جنحه‌ای از سه ماه تا دو سال محکوم میشوند و سردفتر علاوه برمجازات‌مذکور بانفصال دائم‌ازشغل سردفتری نیز محکوم خواهد شد.**

زمین مورد معامله نیز مجانا برای اجرای طرحهای مربوط به مراکز ورزشی وتفریحات سالم ویا ایجاد فضای سبز، در اختیار شهرداری محل قرار می‌گیرد.

بموجب اصلاح دیگر این لایحه، وزارت مسکن و شهرسازی میتواند اراضی مورد نیاز جهت ایجاد واحد های مسکونی و سایر احتیاجات را به بهای عادله روز ـ طبق قانون برنامه و بودجه کشور، از مالکان خریداری وبهای آنرا بهریک از مالکان تا دو میلیون و پانصد هزار ریال نقد و بقیه را باقساط پنجگانه‌در پنج سال بابهره‌ای‌معادل بهره اوراق قرضه و معافیت از مالیات پرداخت کند، علاوه از مبلغ نقدی کلیه هزینه های سند انتقال را که قانونا بعهده انتقال دهنده است، وزارت مسکن وشهر سازی پرداخت واز مانده طلب انتقال دهنده کسر خواهدکرد.

دولت میتواند اراضی متعلق بخود را که مورد نیاز بخش خصوصی برای اجرای‌طرحهای مجتمع مسکونی‌و سایراحتیاجات شهری باشد، در صورتیکه طرح مربوط به تصویب وزارت مسکن وشهر سازی برسد، به اجاره واگذاریا در مواردی که‌ضرورت ایجاب نماید به بهای متناسب‌با طرح، بفروشد.

هرگاه مستاجر یا خریدار، طرح مصوب را مطابق شرایط قرارداد اجرا ننماید باأخذ معادل دو سال مال‌الاجاره یا کسر ۲۰ درصد از بهای‌زمین فروخته شده بعنوان جریمه تخلف از شرط اجاره یا انتقال یا فسخ خواهد نمود مرجع تشخیص و احراز تخلف از شرط و همچنین نحوه ارزیابی‌و پرداخت بهای‌مستحدثات ایجاد شده در زمین در آئین‌نامه اجرائی این قانون تعیین خواهد شد.

هرگاه براثر اقدام مذکور در اینگونه اراضی افزایش قیمت حاصل شود ۷۰ در صد ارزش اضافی فقط برای یکبار بر مبنای ارزش معاملاتی سابق و لاحق وسیله شهرداری‌مزبور یاسازمانی که اجازه‌ساختمان یا ایجادشهرک را صادر مینماید از مالکین در موقع انجام‌معامله دریافت وصرف ایجاد تاسیسات عمرانی شهری خواهد شد بااصلاحی که در این لایحه بعمل آمد مالکین این اراضی میتوانند ۷۰ در صد از زمین اضافی مذکور را قبل از انجام معامله نیز پرداخت نمایند.

نحوه وصول و مصرف ۷۰ درصد مذکور درآئین‌نامه‌ایکه‌تهیه خواهد مشخص میشود.

هویت مقتوله کوی کن مشخص شد

هویت زن ناشناسی که در کن بقیل رسیده بود، معلوم شد.

ساعت یک بعد از ظهر روز سه‌شنبه گذشته عده‌ای از اهالی به مامورین پاسگاه ژاندارمری کن اطلاع دادند که جسد زن جوانی در مسیل خرم ـ شمال اتوبان ـ پیدا شده است. مامورین به محل حادثه رفتند و جریان رابه دادسرای تهران نیز اطلاع‌دادند. آقای‌سلامت‌معاون‌دادستان تهران پرونده این حادثه را به آقای مسعود شاملو بازرس شعبه ۲ دادسرای تهران ارجاع کرد و بازپرس در محل حادثه حاضر شد. او درتحقیقات‌اولیه دریافت که بین زن جوان و قاتل‌یاقاتلین اوکتکاری شده و زن بر اثر فشار زیاد که به پشت‌گردن او وارد آورده‌اند خفه شده است. آثار ضرب‌و جرح نیز در صورت زن دیده میشد. بازپرس دستور داد جسد تا پیدا شدن بستگان مقتوله در سردخانه‌پزشکی‌قانونی نگه‌داری شود. او سپس‌درروزنامه اطلاعات اعلام کرد که‌هرکس این زن را می‌شناسد به بازپرسی مراجعه کند. صبح امروزجوانی که خود را برادر مقتوله معرفی میکرد به بازپرسی رفت. شوهر مقتوله نیز همراه برادر او بود. آنها شناسنامه مقتوله را نیزهمراه آورده بودند. برادر مقتوله‌به بازپرس گفت خواهرم، صفیه ـ شب حادثه از خانه خارج شد و دیگر بازنگشت و بازپرس دادسرا از جوانیکه‌خودراشوهر صفیه معرفی میکرد خواست که پدر مقتوله را به بازپرسی بیاورد تا از جسد دیدن کند.

با پیدا شدن کسان مقتوله، اکنون امید زیادی برای رد پای قاتل یا قاتلین او بوجود آمده است.

قتل روی بام همسایه

ریزش برف در روستای «قره‌چای» بستان آباد آذربایجان، جنایتی را خلق کرد که در جریان آن جوان‌بیست‌ساله‌ای‌باپارو، همسایه ۴۷ ساله خود را کشت!

متهم چاپار نام دارد و مقتول رضا عبداله زاده بود.

جنایت، دیروز در پشت بام خانه رضا عبداله زاده اتفاق افتاد. خبرنگار اطلاعات‌درتبریز پیرامون این جنایت می نویسد: رضا مشغول‌ریختن‌برف‌پشت بام‌خانه‌اش بود، که مقداری برف برسر چاپار که از حیاط خانه‌اش میگذشت ریخت.

چاپار از این موضوع ناراحت شد و ضمن اعتراض به همسایه دیوار به دیوار خانه خود، با پارو به پشت بام خانه همسایه رفت ورضا را باچند ضربه پارو کشت و جسدش راروی برفهای پشت‌بام خانه‌اش انداخت وازمحل حادثه گریخت.

اما همسایگان که متوجه نزاع آنان شده بودند، اورا دستگیر کردند.

پیشگاه مبارك شاهنشاه آریامهر

اعضاء انجمن ملی حمایت از زنان بی‌پناه ضمن سپاس فراوان به پیشگاه شاهنشاه آریامهر آمادگی خود را برای پیوستن به حزب رستاخیز ملی اعلام میدارند.

خدمتگزار ـ ارفع‌دولتشاهی رئیس‌هیئت مدیره انجمن زنان بی‌پناه

جناب سرهنگ تقی‌پور

ارتقاء درجه آن جناب را صمیمانه تبریک میگویم، موفقیت‌روز افزون شما را در راه خدمت به شاهنشاه آریامهر و میهن عزیز آرزومندم.

اهواز ـ رضا تقی‌پور

جناب آقای امیرعباس هویدا دبیر کل حزب رستاخیز ملی ایران

باکمال افتخار از طرف کلیه اعضاء ایرانی کلوپ خدمات بین‌المللی و گروه مشاورین بین‌المللی افرا در تهران و شهرستانها و کشورهای خارج‌ماموریت دارد از جنابعالی تقاضا نماید که‌عضویت کلیه عضاء این کلوپ بین‌المللی وگروه مشاورین را در حزب رستاخیز ملی ایران قبول فرمایندواین افتخار به‌صدها اعضاء ایرانی این کلوپ بین‌المللی‌داده شود که در زیر پرچم وحدت ملی ایران تحت رهبری شاهنشاه بزرك‌قرارگیرند.

دبیر کلوپ خدمات بین‌المللی در ایران و خاورمیانه و مسئول گروه مشاورین افرا

حسین رامتین

دنیای ورزش روزهای شنبه منتشر میشود

سازمان خدمات اعتباری ایران باهمکاری بانك پارس

برایتان انجام میدهد

شما در لندن با مشکلات فراوانی روبرو خواهید شد.
ما برایتان تسهیلاتی فراهم نموده‌ایم تا مشکلاتتان توسط یك موسسه ایرانی مقیم لندن رفع شود.

سازمان خدمات اعتباری ایران در لندن امور زیر را برایتان انجام میدهد

- راهنمائی شما بانك پارس لندن برای انجام عملیات بانکی، جهت گشایش حساب پس انداز وسپرده، صدور حوآله های ارزی بهر نقطه جهان.
- دریافت وپرداخت پول و تبدیل چکهای مسافرتی واسکناس
- مشاوره درامور تحصیلی فرزندانتان وانتخاب مدارس موردنظر، رزرو هتل، مراجعه به بیمارستان و کلینیك.
- مشاورة درامور حقوقی و کلیه راهنمائیهائی که بتواند صد در صد دروقت و پول شما صرفه‌جوئی کند.

آدرس بانك پارس شعبه لندن را بخاطر بسپارید. زیرا آنجا دوستی درانتظار شماست

برای کسب اطلاعات بیشتر به سازمان خدمات اعتباری ایران واقع درخیابان بهار ساختمان بانك پارس طبقه اول مراجعه فرمائید

تلفن ۸۲۱۶۱۷

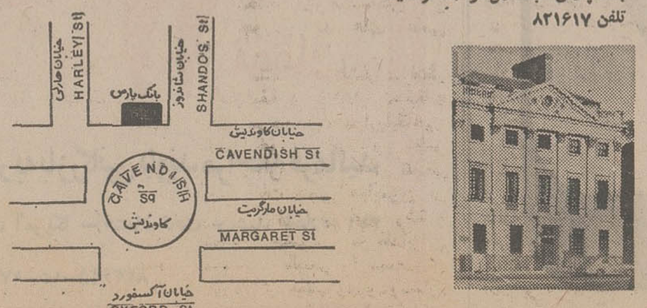

به پیروی از منویات
شاهنشاه آریامهر
هیئت‌مدیره و کارکنان
شرکت نسبی لابراتوار
بلنداکس
همبستگی خودرا به حزب رستاخیز ملی ایران اعلام میدارند.

آگهی مناقصه عمومی

شرکت برق‌منطقه‌ای‌خراسان پانصد کیلومتر کابل ۶×۲ کنستانتریک مطابق استاندارد برق مورد نیاز خود را از طریق مناقصه عمومی‌خریداری مینماید ـ داوطلبان شرکت در مناقصه همه‌روزه‌میتوانندجهت دریافت‌برگ شرایط‌و مشخصات مناقصه با داشتن معرفی‌نامه‌در ساعت اداری در تهران بدفتر مرکزی اینشرکت واقع در خیابان میکده و در مشهدبدفتر اداره تدارکات واقع‌در خیابان آخوند خراسانی (خاکی) مراجعه و بادریافت آن‌پیشنهاد خود را براساس مفاد مندرج آن تنظیم و باضمیمه نمودن فیش یا ضمانت‌نامه بانکی به میزان پنج‌درصد مبلغ‌پیشنهادی حداکثر تاساعت ۹ صبح روز بیست و هفتم اسفند ماه ۵۳ در مقابل اخذ رسید بدفتراداره تدارکات این شرکت در مشهد تحویل‌دارند، پیشنهادات‌رسیده بلافاصله درهمان روز در محل اداره تدارکات باز و قرائت خواهد شد. حضور پیشنهاد دهندگان در جلسه کمیسیون مناقصه آزاد است.

محل تحویل‌کالا مشهد جاده سرخس انبار شرکت برق منطقه‌ای خراسان خواهد بود شرکت برق منطقه‌ای خراسان در رد یاقبول کلیه پیشنهادات مختار است.

آ ـ ۱۵۲۵۵۳

شرکت برق منطقه‌ای‌خراسان

کارکنان پیراهن عطا
وکمال افتخار آمادگی خود را برای اجرای اوامر مطاع مبارک
شاهنشاه آریامهر
رهبر خردمند ملت ایران و پیوستن به
حزب رستاخیز ملی اعلام میدارد.

بچه ها، بزرك ها، دخترها، پسر ها ...
امسال عیدنوروز جائی نرین که لورل وهاردی میان دیدن شما

برنامه نوروزی فقط سینما
سینه موند

لورل و هاردی
درفیلم
Stan Laurel & Oliver Hardy
سربازهای چوبی

تلفن سرویس حوادث ۳۱۱۲۱۲

۱۰۰ میلیون ریال کالا در بازار تهران سوخت

★ آخرین بقایای آتش صبح امروز مهار شد

★ خطر ریزش سقف و بالکن های منطقه حریق زده وجود دارد

آتش سوزی پردامنه بازار تهران که در جریان آن ۳۵۰ دکه ، مغازه و انبار سوخت ، ومیلیون ها تومان کالا از بین رفت سرانجام پس از ۲۰ ساعت تلاش ماموران آتش‌نشانی ساعت ٤ بامداد امروز مهار شد . بنابر اظهار مامورین کلانتری ۱۳ این آتش سرکش را بی‌احتیاطی یك پسر بچه شعله‌ور کرد .

ساعت ۸ صبح دیروز شاگرد خردسال مغازه آقای خورشیدی ـ یکی از بازاریان ـ کارتن بزرگی را که مانع دید او بود بغل کرده و به یکی از انبار های سرای مشیر خلوت برد ، و در این انبار بواسطه فقدان دید پای او به یك بخاری دستی روشن که دروسط انبار قرار داشت برخورد کردو سبب واژگون شدن آن گردید. نفت منبع این بخاری در کف انبار پخش شد و آتش گرفت . چند کارگر حاضر درانبار سعی کردند آتش کم وسعت انبار را خاموش کنند اما بعلت وجود مقدارزیادی کالای قابل اشتغال و دودزا ، آتش و دود در اندك مدتی فضای انبار را فراگرفت و کارگران بناچار گریختند .

ماجرا بلافاصله به اطلاع سازمان آتش‌نشانی وامداد رسانده شد و مامورین این سازمان باتجهیزات لازم در مدتی کوتاه خود را به دهانه بازار رساندند. اما بواسطه ازدحام جمعیت و عوامل دیگر عبور آنها از ابتدای بازارتاکانون حریق مدتی بطول انجامید . (در این زمینه گزارشی در صفحه ٥ امروز چاپ شده است .)

این تاخیر فرصت کافی به آتش دادتادامنه خود رابگستراند و در کوتاه زمانی دهها مغازه‌و انبار را که همگی مملو از کالا های قابل اشتغال بودند به کام بکشد .

دامنه حریق علیرغم کوشش ماموران آتش‌نشانی‌و کلانتری۱۳ تا بعد از ظهر دیروز مداوما گسترش مییافت . علاوه برسرای مشیر خلوت ، بازار های‌سلطانی، شیرازی‌و کویتی ها نیز به‌تسخیر آتش درآمدند . بعد از ظهر سرانجام مامورین‌توانستند جلوی پیشروی حریق را بگیرند و آن را مهار کنند ، اما خفه کردن آتش در کانون اصلی آن که‌یك انبار به وسعت چهار هزار متر مربع بود ۲۰ ساعت طول کشید.

مامورین در ساعت ٤ بامداد امروز توانستند به قلب حریق نزدیك شوند و با ریختن مقدار زیادی کف‌ضد آتش در انبار ، بقایای آتش را نیز خاموش کنند.

۱۰۰ میلیون خسارت

بعضی از ماموران آتش نشانی تهران علت بروز حریق بازار را انفجار ترقه هائی که برای شب چهارشنبه سوری انبار شده بود ذکر کرده‌اند و گفته‌اند آتش سوزی اصلی ساعت ۱۵ بعد از ظهر دیروز مهار شد ، اماعملیات جستجو و نابود کردن لکه های آتش از زیر خاکستر تا ساعت٤ بامداد امروز ادامه یافت . آن‌ها همچنین گفتند در جریان حریق ۳ مامور دچار خفقان شدند اما آتش سوزی با آنکه یکصد میلیون ریال کالا را نابودکرده تلفات جانی نداشته است .

یک خبرنگار اطلاعات که پیش از ظهر امروز از منطقه حریق زده‌دیدن کرده است مینویسد : درحال حاضرماموران سه‌ایستگاه آتش‌نشانی بازار های مشیرخلوت جعفری و سلطانی را در محاصره دارند .

علیرغم آنکه آتش کاملا مهار شده است گاه دود غلیظی از انبار های زیر زمینی سرای‌مشیر خلوت بیرون‌می‌زند . علاوه‌براین خطرعمده‌ئی‌که مغازه‌داران۳بازار مذکوررا تهدیدمیکند،احتمال‌ریزش سقف و بالکنهای طبقه اول و دوم این بازار ها است .

این خطر بنا بگفته کارشناسان آتش نشانی ناشی از نم‌برداشتن و سست شدن‌سقف و دیوارهای محل حریق است .

خبرنگار ما همچنین مینویسد: از بامداد امروز گروهی از مغازه‌داران با اندوه درمیان‌کالا های سوخته خود برای یافتن جنس سالم بجستجو پرداختند. اکثر اجناسی که در اثر این حریق از بین رفت عبارت‌بود از کفش ـ چمدان پلاستیک وسائل خرازی و قماش .

رضازارعی سوایدارسرای‌مشیر خلوت در گفتگوئی با خبرنگارما از حادثه دیروز سخن گفت .وی اظهار داشت : حدود ساعت ۸ هنگامیکه من جلوی‌سرای مشیر خلوت ایستاده بودم ناگهان‌دود غلیظی از پشت انبار «بروخیم» که انبار کوچکی متعلق به‌آقای خورشیدی بود بهوا برخاست . چند دقیقه بعد شعله های آتش به ۱۵ عدل انباشته از پارچه که در جلوی انبار بروخیم‌قرار داشت سرایت کرد و قسمتی از سرای مشیر خلوت‌به یکپارچه آتش مبدل شد .

بازارتهران پس از حریق ... صبح امروز کسانیکه مغازه و اموالشان سوخته است ، به امید یافتن کالائی سالم در میان بقایای حریق به‌جستجو پرداختند .

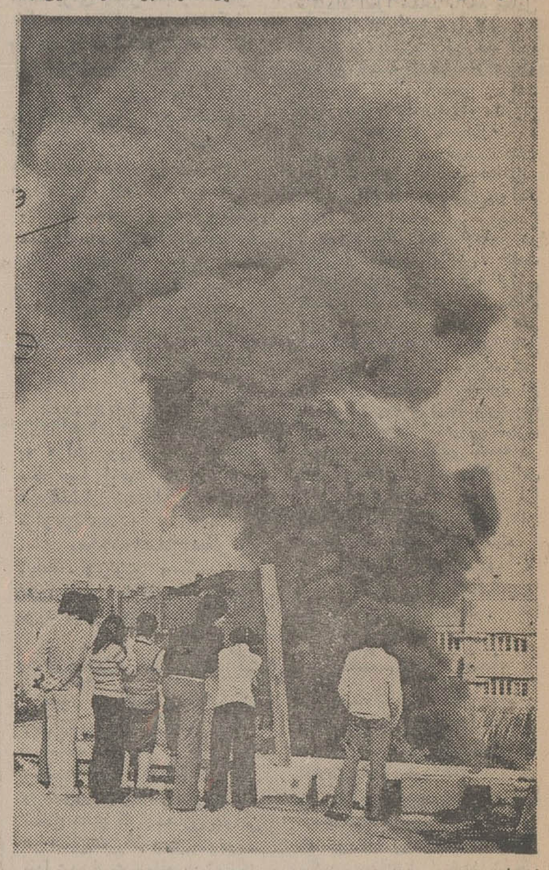

یك آتش سوزی دیگر

ساعت سه و سی دقیقه بعد از ظهر دیروز، همزمان باعملیات ماموران آتش نشانی در بازار ، حریق نسبتا بزرگ دیگری در خیابان سپه (روبروی فروشگاه مرکزی) روی داد که طی آن یک مبل‌سازی در آتش سوخت و بیک تعمیرگاه نیز خساراتی وارد شد.

کارخانه نجاری ومبل‌سازی مقدم که در اثر حریق بزرگ‌دیروز بعد از ظهر از بین رفت چندی قبل نیز دچار آتش سوزی شده بود.

بااطلاع از این آتش سوزی ماموران اطفای حریق ٥ شعبه آتش نشانی به محل حادثه رفتند و با ۸ رشته لوله آب ، آتش رادر ظرف ۲ ساعت‌مهار و پس از لکه‌گیری محل حریق را ترک کردند.

زن زیبا وتنها گم شد

★ وجود خون بر دیوارخانه این زن ، خبر از حادثه شومی میدهد

ماموران کلانتری ۹ تهران جستجوی وسیعی را برای پیدا کردن زن تنها و جوانی که دو شبانه‌روز است مفقود شده، آغاز کردند . این زن ناهید نام دارد و به واسطه وجود خون بر درو دیوار خانه‌اش ، حدس زده میشود بقتل رسیده‌است .

ماجرای گم‌شدن ناهید را عصر دیروز صاحبخانه او به ماموران کلانتری ۹ اطلاع‌داد. او گفت : ظهر امروز هنگامی که به منزل بازگشتم دیدم در اطاق ناهید از بیرون قفل است و مقدار زیادی خون دیوار های بیرونی اتاق را آلوده‌کرده است .

براساس این اطلاع ،ماموران مراتب را به دادسرای تهران گزارش دادند و ازسوی آقای سلامت معاون دادستان تهران آقای دکتر حق‌اندیش مامور رسیدگی به ماجرا شد . آقای دکتر حق‌اندیش به‌محل حادثه، ـ خیابان هدایت ، پلاک ۹۷ـ رفت و با فرض به اینکه جسد ناهید را دراتاقش خواهدیافت دستور داد در آن را بشکنند ، اما جسد ناهید در اتاق نبود .

اینک ماموران کلانتری ۹ در جستجوی زنده‌یامرده ناهید هستند . آنها حدس می‌زنندکه اگر حتی ناهید بقتل نرسیده باشد ، حتما مجروح شده و اینک مخفیانه‌دریکی‌ازبیمارستان های تهران بستری است .

سابقه ناهید

صاحبخانه ناهید در مورد هویت و سابقه او گفت : مدتی پیش مردی که نام‌فامیل او عزیزی است این اتاق را از من اجاره کرد و ناهید را که مدعی بود همسرش است در آن سکونت داد . چند ماه بعد ،رفت‌وآمد «عزیزی»قطع شد و ناهید مدتی تنها زندگی کرد ، تا آنکه مجددا پای‌مرد دیگری بنام «امینی» بزندگی او باز شد . ناهید «امینی» را همسر جدید خود معرفی کرده بود . امینی‌هم ناگهان غیب‌شد و ازآن پس ناهید تنهازندگی میکرد .

کارمندعالیر تبه‌وزارت بازرگانی کشته‌شد

رئیس‌اداره بازرگانی وزارت بازرگانی‌در یک سانحه‌رانندگی در نزدیکی گرمسار کشته شد .

عباس رومینا رئیس اداره بازرگانی‌وزارت‌بازرگانی‌هنگامی که با اتومبیل شماره ۱۱۸۹۹ تهران ـد از تهران به سمنان میرفت در ٦ کیلومتری گرمسار نزدیک ایستگاه راه آهن ـ به علت سرعت زیاد کنترل اتومبیل را از دست داد . در نتیجه اتومبیل واژگون شد و عباس رومینا که به سختی مجروح شده بود پیش از رسیدن به بیمارستان گرمسار جانسپرد . وی‌هنگام‌مرگ ۳۹ سال داشت.

یک قطعه از یک پای انسان پیدا شد!

از جسد یک انسان ناشناس تنها کف پای او ـ از قوزک به پائین ـ پیدا شد .

این بازمانده جسد را استوار سفری رئیس پاسگاه‌ژاندارمری جوادیه هنگام گشت ، در کیلومتر ١٤ جاده لشکرک از میان زباله ها پیدا کرد .

معلوم نیست پای پیدا شده به مرد تعلق دارد و یا زن ؟ نیز هنوز مشخص نشده که مقتول چگونه کشته شده است .

مامورین در این مورد حدس های مختلفی می‌زنندازجمله می گویند :

ـ مقتول را کشته ،جسدش را قطعه‌قطعه کرده و هر قطعه‌اش را در قسمتی از بیابان انداخته‌اند .

ـ جسد مقتول ،پس‌از مرگ به بیابان لشکرک انداخته شده و حیوانات درنده قسمت اعظم آنرا خورده‌اند و کف پای پیدا شده بازمانده یک انسان است .

جریان این حادثه به دادسرا و پزشکی قانونی گزارش شده است و ماموران ژاندارمری اینک جستجوی دامنه‌داری را برای پیدا کردن بقایای جسد و یافتن رد پائی از قاتل یا قاتلین آغاز کرده‌اند .

HITACHI

اینم یك جورشه

آبمیوه گیر ومخلوط کن

هیتاچی

○ آب هر نوع میوه را میگیره و در صورتیکه بخواهید مخلوط میکنه
○ موتورقوی داره و بدون صداست
○ دارای تیغه‌های فولادی وزنگ نزنه
○ دارای ۲ سرعت تند و کنده و
○ فلش مخصوص مخلوط کن داره

این هم یکی دیگرازبیست هزارمحصول کارخانجات عظیم هیتاچی ژاپن است

نماینده انحصاری در ایران

شرکت رادیو شهاب خیابان شاه ساختمان آلومینیوم تلفن : ۶۶۵۶۱۱ - ۶۶۳۹۱۷ - ۶۶۳۹۱۶

I-POL
bumar
ازکشورلهستان
شرکت آی پل
نماینده رسمی ماشین آلات راه وساختمان
خیابان قدیم شمیران اول تخت جمشید ساختمان ۲۳۸
آپارتمان ۲ تلفن : ۷۵۲۸۲۰-۷۵۳۰۵۳-۷۶۱۶۰۴

بقیمت حراج

حراج رادیوگرام مبله استریوفونیك

گروندیك

تعدادی رادیوگرام مبله استریوفونیك گروندیك باموج اف ام

از تاریخ ۱۵ الی ۲۵ اسفند ماه بقیمت حراج بفروش میرسد

۱۳۹۹ تومان

برای کسب اطلاعات بیشتر به بازرگانی باوند مراجعه فرمائید

خیابان تخت جمشید مقابل سفارت آمریکا ساختمان تخت جمشید شماره ۳۷۱

تلفن ۱۷-۱۶-۸۳۳۶۱۵

پنجاه میلیون ریال پول شرطی موجود

پاکپور ۶۶۶۲۶۳ـ۶۶۴۶۱۸و۶۶۰۲۰۰

دفتر جهان

زمین واقع در ۷ کیلومتری میدان شهیاد بالوله کشی آب و برق منطقه باقساط طولانی برای طبقات کم درآمد .

آپارتمان واقع در پارک وی مجتمع آسانسور شوفاژ موکت باشرایط آسان

نمایندهٔ انحصاری فروش : دفتر جهان ـ سه راه تهرانپارس ویلا . تلفن ۷۳۳۶۴

جدید از آمریکا

دیگ برقی تمام اتوماتیک

هامیلتون ساخت آمریکا

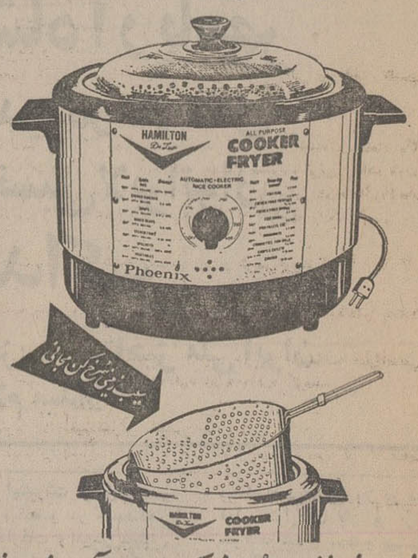

پختن هرنوع غذا ـ سرخ کردن ـ آب پز ـ سوفله ـ انواع چلو و پلو ایرانی با دیگ جدید

هامیلتون با یک سرخ کن مجانی

تلفن مرکز پخش : ٤٤٨٢٥ - ٢١٤٢٩

مجالس ترحیم

مادر خوب و نازنین ما ملکه صبافرید(سرداری) بدرود زندگی گفت سه شنبه بیست اسفند در خانقاه صفی‌علیشاه از ساعت۱۶تا۱۸ درسوگ اومقدم سروران عزیز را گرامی‌میداریم.
مریم فریدانشاء ، پریچهر فرید، پرنیا ماکوئی، دکترهوشنگ‌فرید.
آ ـ ۱۱۲۳۴۱

خانواده های : فرید، سرداری ، هویدا، سپهبدی ،انشاء، پرنیاماکوئی ،عون جزایری ، زمردی ، حداد ، رضوی ،غفاری، حریری ،دکتر حکیمزاده ، معینی .
بانهایت تاسف درگذشت ملکه صبا فرید (سرداری) رابه اطلاع دوستان و آشنایان میرسانند .
سه‌شنبه بیست اسفند در خانقاه صفی‌علیشاه از ساعت شانزده تا هیجده مجلس یادبودی منعقد است مراسم شب هفت چهارشنبه بیست و یک اسفند در شبستان شماره یک بهشت زهرا از ساعت‌پانزده تا هفده برقرار است .
آ ـ ۱۱۲۳۴۶

در نهایت تاسف وتاثر مادر بزرگ گرامی و عزیزما چشم ازجهان فروبست . سه‌شنبه بیست‌اسفند یادبود آن عزیز در خانقاه صفی‌علیشاه از ساعت ۱۶تا ۱۸ برقرار خواهد بود .
مینو پرنیازمردی ، فریده انشاء حداد ، دکتر فرشته انشاء رضوی ، فیروزه انشاء رضوی ، امین‌الله ، عبدالحسین ، کامبیز ، فرامرز ، عزت‌الله پرنیا ماکوئی ، علی‌انشاء.
آ ـ ۱۸۳۰۹
۱ ـ ۲
روزنامه اطلاعات ـ مصیبت واردهرا بعموم افراد خانواده های عزادار بویژه بازماندگان آن مرحومه تسلیت میدهیم
آ ـ ۱۸۳۲۵

باکمال تاسف درگذشت نابهنگام شادروان **بهمن (حاجی آقا) میرهادیزاده آستارائی** را باطلاع عموم خویشاوندان و دوستان میرساند مجلس ترحیم زنانه و مردانه آن مرحوم از ساعت ۱۶٫۳۰ الی ۱۸٫۳۰ روز دوشنبه ۱۹ر۱۲ر۵۳ درمسجد ولی عصر واقع در خیابان حشرت‌الدوله منعقد خواهد بود.
بازماندگان وخانواده‌های میرهادیزاده، بزازی، نصیری، رمضانزاده، نعمت‌الهی، نعمت، برادران ابراهیمی، جهانبخش، جوادزاده، عبدالهیان، خوبان،داداش‌زاده، باقرنژاد،مهدیزاده، نستری، قاسمزاده، شکوری، طیبی، منافی، نوصبا، عظیمزاده، بخشوی، وقوعی، آهنی، قرآنی، ستوده ، سرهنگ شاهرخ ، سرهنگ آزمین، محجوبکار، وسایر بستگان و آشنایان .
آ ـ ۱۸۳۵۵

با نهایت تاسف وتاثر درگذشت ناگهانی مرحوم آقای **خلیل مهرکیش** بزرگ خاندان را به‌اطلاع دوستان و آشنایان میرساند .
مجلس ختم مردانه وزنانه آن مرحوم روز دوشنبه‌مطابق با نوزدهم اسفند ماه ۱۳۵۳ ازساعت ٤ الی٦ بعداز ظهر در مسجد حضرت ابو الفضل علیه‌السلام خیابان تاج ایستگاه هما منعقد است امیدواریم دوستان و آشنایان محترم باشرکت‌خود در مجلس ختم روح آن‌مرحوم را شاد فرمایند .
خانوادههای مهرکیش، منظمکیا، زکی‌زاده، صحتی، پرکار، صوراسرافیل، صحت‌زاده، ساری صراف، صرافنیا، گنجوی، صرافی اقدم،عباس نیک، میرزائی، طوفان، قائمی، مهردوست، احمدی‌نیا، جعفری، محمدی، مروستی، منظم تبریزی، ناصری، بزرگ‌منش، بیدار طبعی، فرشیه، اورنگی، مویدی، اکبرپور، روستا، فرخشاد، رهبری، عظیمپور، عزیزی، توکلی ، فاضل مراغه‌ای، صرافزاده،فتحی افشار،اندام، کوشانیان،مرصوص، بلالی .
روزنامه اطلاعات ـ بعموم بازماندگان آنمرحوم مصیبت وارده را تسلیت میدهیم .
آ ـ ۱۱۲۳٤۱

بدینوسیله درگذشت دوشیزه **مهین بلوری اردبیلی** کارمند وزارت نیرو را باطلاع دوستان وآشنایان میرساند .
مجلس ترحیم زنانه ومردانه آن مرحومه ازساعت ۱۵ تا ۱۷ روز دوشنبه ۱۹ر۱۲ر۵۳ درمسجد سجاد واقع در خیابان شامچهار راه گیتی‌منعقد میگردد شرکت‌درآن موجب شادی روح آن‌مرحومه خواهد بود .
خانوادههای : بلوری‌اردبیلی ـ آوری ـ مینازادهـ سعادت ـ آریامن ـ پروین ـ مینائی ـ شیرازی ـ مظاهری ـ چینی‌چیان ـ موسوی ـ شکری ـ سلحشور ـ
روزنامه اطلاعات ـ بعموم خانواده های عزادارتسلیت‌میدهیم
آ ـ ۱۸۲۹۱

بانهایت تاسف و تاثر درگذشت مادر عزیزمان **بانو سلطنت منصوری (کمیلیان)** را باطلاع بستگان ، آشنایان و دوستان میرساند .
مجلس ختم مردانه وزنانه آنمرحومه روز دوشنبه‌نوزدهم اسفند ماه جاری از ساعت سه الی پنج بعدازظهر در مسجد حاج حسن واقع در خیابان شاهپور، خیابان بوعلی (ارامنه سابق) منعقد است .
حسن منصوری، حسین منصوری ، جعفر منصوری ، همایون تاج منصوری، ملوک منصوری (نیک‌انجام) ، محمد منصوری .
آ ـ ۱۸۳۲۹

خانوادههای منصوری، کمیلیان ، نیک‌انجام ، جلیلی ، پناهی‌آذر، ندیمی، سجادی،مقتدر،قاسمی تبریزی،منصوری‌پور، راعی، معصومیان، رزین .
درگذشت **بانو سلطنت منصوری** بزرگ خاندان منصوری را باطلاع خویشاوندان و دوستان و آشنایان میرسانند . مجلس ختم آنمرحومه ازساعت سه الی پنج بعداز ظهر روز دوشنبه ۱۹ر۱۲ر۵۳ در مسجد حاج حسن واقع در خیابان شاهپور ـ بوعلی (ارامنه) منعقد خواهد بود.
روزنامه اطلاعات ـ مصیبت وارده را بعموم خانوادههای عزاداربویژه خانوادههای منصوری و نیک‌انجام تسلیت‌میدهیم
آ ـ ۱۸۳۵۵

بانهایت تاسف درگذشت **بانو عذرا باباخانی** را باطلاع کلیه خویشاوندان میرسانیم .
مجلس ختم مردانه وزنانه آنمرحومه روز دوشنبه ۱۹ر۱۲ر۵۳ ازساعت ۳تا۵ بعدازظهر در مسجد جلیلواقع در خیابان‌گرگان ایستگاه کاشیها منعقد خواهد بود .
ناصر رضائی
خانوادههای : امیر علائی، افخمی مهاجر ، عرفانی ، خسروی، اطهری‌فر ، هدایت‌مهر ، منفردنژاد ، آریان فرد ، احمدخانیا .
روزنامه اطلاعات ـ بخانوادههای عزادار مصیبت وارده را تسلیت میدهیم

عباس عزیزم :

میدانی که بارفتن تو چه‌برمن گذشته و میگذرد . یاد تو و خنده‌هایت پیوسته در نظرم مجسم است و همه خاطراتی که با هم داریم مگر می‌شود روح انسانی بی همتا ترا فراموش کرد. برای یاد تو روزدوشنبه(فردا)۱۹ر۱۲ر۵۳ از ساعت ۱۲ تا ١٤ درخانقاه صفی علیشاه جمع میشویم و شب جمعه برمزارت .
آنکه هرگز مرگ ترا باور ندارد ـ ایرج
آ ـ ۱۸۲٤۹

با کمال تاسف درگذشت بانو فخرالسادات جلیلی (پزشکان) همسر برادر خودرا باطلاع خویشان و دوستان می رساند مجلس ترحیم زنانه و مردانه در خانقاه صفی علیشاه از ساعت ٤ تا٦ روز دوشنبه ۱۹ اسفند ماه جاری منعقد میباشد .
حاج شیخ مصطفی جلیلی و خانوادههای: حاج عبدالله آل‌آقا و حاج شریعتمدار رفیع .
آ ـ ۱۸۳۰۹ ۱ ـ ۲

خانوادههای : جلیلی، پزشکان، مرتضوی، سرباز، ظفری، زمانیان، کحالی، مستوفی، فرزانه، نورصادقی، ثقفی . آفتاب جهانی، امامی، آیرم، فردید، رضوی، علیزاده، بهرامی،تقوی، سرلشگر جباری، مدرس‌زاده، جهانی کوثر، کوثری، جلالی .
باکمال تاسف درگذشت بانو فخرالسادات جلیلی (پزشکان) را باطلاع خویشان ودوستان میرسانند .
مجلس ترحیم زنانه ومردانه در خانقاه صفی علیشاه از ساعت ٤ الی٦روز دوشنبه ۱۹ اسفند ماه جاری منعقد میباشد.
روزنامه اطلاعات ـ بعموم خانوادههای عزادار مصیبت وارده را تسلیت میدهیم

بانهایت تاسف درگذشت جانگداز**حاج‌غلامرضامختاری** را به اطلاع بستگان ،دوستان وآشنایان وکرمانشاهیان‌مقیم تهران میرساند .مجلس ترحیم مردانه وزنانه آن مرحوم از ساعت ٤ تا٦ بعداز ظهر روز سه شنبه ۲۰ر۱۲ر۵۳ درمسجد الجواد(ع) واقع درمیدان۲۵ شهریور منعقد میگردد باشرکت درمجلس مزبور روح آن فقید سعید را شاد فرمائید .
خانوادههای مختاری ـ صادق‌پور کوتی ـ شالچیان ـ توحیدی ـ زمانی ـ عابدی ـ قنبری ـ پهلوانی ـ حامدی ـ خیامی ـ حقیقت ـ احسانی ـ کرم ـ پولکی ـ سعدوند ـ شنطیائی ـ رازقی ـ ضرابی ـ اکبراف ـ اخوی‌پور ـ سعیدی ـ بشیری ـ موسوی ـ مسچی ـ ادیب ـ صالحی ـ سالور ـ بوذری ـ زرینه ـ حریه.
آ ـ ۱۵۲۸۸۹ ۱ ـ ۲
روزنامه‌اطلاعات ـ بعموم خانوادههای‌عزادار مصیبت‌وارده را تسلیت میدهیم .

بانهایت تاسف‌فوت نابهنگام **حمزه‌علی بغدادی** را باطلاع دوستان وآشنایان میرساند مجلس ترحیم آن مرحوم روزسه‌شنبه ۲۰ر۱۲ر۵۳ ازساعت ۳تا۵ بعدازظهر درمسجد حاج‌حسن بالاتر ازمیدان شاهپور اول خیابان ارامنه منعقداست.
خانوادههای: بغدادی ـ میرسلیم ـ کریمیان ـ نظری ـ حاج‌نبی ـ ناصری ـ رضوی ـ غفاری‌کاشی ـ اعتمادی‌پور ـ اعرابی ـ اخباری ـ دارابی ـ تبسمی ـ پورجوادی ـ معصومی ـ سیدی ـ عبدالرضائی .
روزنامه اطلاعات ـ بعموم خانوادههای عزادار بویژه‌خانوادههای بغدادی واعتمادی‌پور مصیبت وارده را تسلیت میدهیم .
آ ـ ۱۸۲٤۹

باکمال تاسف بدین‌وسیله درگذشت **مرحوم مختار بنی‌اسرائیلی** را باستحضار میرساند .
مجلس ترحیم آن مرحوم روز دوشنبه ۱۹ اسفند ماه ساعت ۳٫۳۰ الی ۵٫۳۰ بعداز ظهر در کنیسای مراقی ها واقع در خیابان آناتول فرانس منعقد میباشد .
خانواده های بنی‌اسرائیلی ـ نظریان ـ لازار ـ دلیجانی ـ لیسانی ـ دکتر طبیبی آذر ـ دکتر نجیبی .
آ ـ ۱۸۳۰۷
روزنامه اطلاعات بعموم بازماندگان آن مرحوم مصیبت وارده را تسلیت میدهیم .

سپاسگزاری

تشکر و سپاسگزاری

بدینوسیله از حضور کلیه سروران گرامی و ارجمند : افسران ، درجه داران ، روساء ادارات ، تجار ،اصناف‌و دوستان و آشنایان، همچنین فامیل محترم که در شهرستان مراغه در مراسم تشییع جنازه ومجالس ختم مرحوم **عبداله سهرابی** شرکت و ابراز همدردی فرموده‌اند صمیمانه سپاسگزاریم.
از طرف بازماندگان و خانواده های وابسته : علی سهرابی، هاجر سهرابی، غلامعلی سهرابی .
آ ـ ۱۱۲۳۵۸

از آقایان علماء اعلام و حجج اسلام و کلیه سروران ارجمند که در مراسم تشییع و مجلس ترحیم مادر گرامیمان مرحومه مغفوره **فاطمه نمدچی** قبول زحمت فرموده شرکت داشته‌اند یا وسیله جراید و تلگراف و نامه و تلفن موجبات تسلی‌خاطرپریشان ما را فراهم نموده‌اند صمیمانه‌سپاسگزاریم چنانچه‌بعلت‌تالمات روحی‌درشرفیابی و عرض تشکر حضوری تاخیریاقصوری‌شودپوزش‌طلبیده امید عفو داریم و از خداوند عزوجل سلامت و توفیق همگان را مسئلت داریم .
مهدی‌نمدچی . حاج هادی نمدچی . حاج غلامرضانمدچی، حاج هاشم نمدچی . قاسم نمدچی . حاج علی اصغر استاد علینقی . عباس استاد علینقی . داود استاد علینقی . حاج صادق دربندی ، حاج ناصر فیاضی ، منصور عالمگیرتهرانی.
آ ـ ۱۸۳۳۱

بدین وسیله از سروران ارجمند ، دوستان و فامیل محترم و عزیزانی که با قبول رنج سفر در مراسم تشییع و تدفین و مجالس ترحیم شادروان **کریم بهرامی** بزرگ خاندان بهرامی شرکت فرموده یا بوسیله نامه وتلگرام ابراز همدردی نموده‌اند و نیز از خویشان و دوستان آذربایجانی که مجالس ترحیم جداگانه‌ای در تبریز برپا نمودند صمیمانه سپاسگزاریم و چنانچه براثر تالمات روحی در عرض سپاس حضوری توفیق حاصل نشد پوزش می طلبیم .
دکتر عزیز بهرامی و خانواده های وابسته
آ ـ ۱۸۳۳۹

بدینوسیله از کلیه بستگان، دوستان و همکاران بخصوص خانواده محترم مسنن که باشرکت خود در تشییع جنازه و مراسم شب هفت بوسیله تلفن، تلگرام وجراید درگذشت **پرویز** عزیزمان را تسلیت گفته وباما همدردی فرموده‌اند سپاسگزاری می‌نمائیم .
خانوادههای: حاج احمدی ، رادبشری (جباری)، برقی، حمیدیان ، طبری .
آ ـ ۱۸۳۵۷

بدینوسیله ازکلیه سروران محترم که با تشریف فرمائی خود در مراسم تشییع، ترحیم و شب هفت شادروان (**پروانه تصدیقی**) مارا مورد عنایت قرار داده و یابوسیله تلفن، تلگرام ودرج آگهی در مطبوعات ابراز همدردی فرموده‌اند، مراتب سپاس و امتنان خود را اعلام وچنانچه بلحاظ تالمات روحی در عرض تشکر حضوری قصوری روی‌داد پوزش میطلبیم.
خانوادههای : تصدیقی ـ هوشمند لنگرودی
آ ـ ۱۱۲۳۵۹

یاد بود

بمناسبت هفتمین روز درگذشت ناگهانی **حاجی رضا حبی** تکنیسین راه‌آهن روز سه شنبه ۲۰ر۱۲ر۵۳ از ساعت ۲تا٦ بعداز ظهر مراسم یادبودی درقم وادی‌السلام برگزار میشود. وسیله رفت‌و برگشت برای بستگان و دوستان و سروران راس ساعت یک بعداز ظهر سرکوچه رضائی خیابان جیحون(لشگری) بین سپهغربی‌و چهارراه گلی آماده خواهد بود .تشریف فرمائی دوستداران موجب شادی روی آن مرحوم و تسلی خاطر بازماندگان خواهد شد .
خانواده های : حبی ،حاجی صاحبیاری ، حنیفه‌زاده ، نوروززاده ، صادقی .
آ ـ ۱۸۲٦۳

چهلمین روز درگذشت مرحوم **مرتضی محمدی‌زاده‌محلاتی** را به‌اطلاع دوستان‌و آشنایان میرساند و بهمین مناسبت‌مجلس ترحیمی در روز سه‌شنبه ۲۰ر۱۲ر۵۳ ازساعت ۲ونیم الی٤ونیم بعدازظهر در مسجد جامع کرج منعقد میباشد .
حاج علی و مصطفی محمدی‌زاده ، سروش وخانواده های وابسته .
آ ـ ۱۵۲۹۲۵

تسلیت

خانواده های محترم تقدسی و امامی
مصیبت وارده را از صمیم قلب تسلیت گفته وخود رادر غم شما شریک میدانیم .
منوچهر زمانی و بانو

فرزانه عزیز دوستانت نیز در غم تو شریکند .
ناهید و فهیمه ابراهیمپور

سرکارخانم پوراندخت معاضد
ریاست محترم اداره آموزش و پرورش ناحیه ده تهران
ارتحال‌دائی‌محترم‌جنابعالی را صمیمانه تسلیت‌می‌گوئیم روح و روانش قرین رحمت پروردگار باد .
فریبا معصومی ـ زهرا محققان ـ عذرا قاضیان ـ بهجت مظهری ـ اسمعیل رفعتی ـ محمد قاسمزاده ـ کاظم مهرپویا ـ ابوالفضل شیروانی .
آ ـ ۱۱۲۱٦٦

سرکار خانم معاضد ریاست محترم آموزش و پرورش ناحیه ده تهران
بانهایت تاسف و تاثر مصیبت وارده را تسلیت عرض مینمائیم .
زرگری ـ ابراهیمنژاد ـ اسدی ـ بشارتی ـ بنی‌اسرائیلی ـ حایری ـ رضوی ـ سمیعی ـ طاهری ـ صفائی ـ قنبری ـ قاسمی ـ کیامنش ـ مستوری ـ مفرح ـ محمودکلایه ـ نصیری ـ هاشمی .
آ ـ ۱۱۲۱٦۷

سرکار خانم معاضد ریاست معظم آموزش و پرورش ناحیه دهم تهران
باکمال‌تاسف‌مصیبت وارده را تسلیت عرض نموده بقای عمر آن جناب و خانواده محترم را خواهانیم .
اکبریان ـ شاملو ـ خلیلی ـ فلاحی ـ کریمی ـ ضرابی ـ عسگری ـ رستم‌پور ـ شفیعی ـ کتابچی ـ محبی ـ صیدآبادی ـ عباسی .
آ ـ ۱۱۲۱٦۸

بانهایت تاسف و تاثر مصیبت وارده را به خانواده‌محترم بخرد و اخوان، خصوصا دوست‌و همکار ارجمندجناب‌آقای جمشید بخرد صمیمانه تسلیت میگوئیم .
انجمن کلیمیان ایران ـ صندوق ملی و سازمانهای وابسته
آ ـ ۱۱۲۱۲۹

سرکار علیه خانم تیمسار سپه‌دوست و سرکار خانم دکترمدنی
مصیبت وارده را تسلیت میگوئیم .
قزوین ـ احترام شادانلو ـ حسن پرتوی
آ ـ ۱۵۲۷۵۸

جناب آقای دکتر حبیب‌الله موحدی
مصیبت وارده را تسلیت گفته خود را در غمتان شریک میدانیم .
گرگان ـ دکتر حقیقی ـ دکتر قدسی زاده
آ ـ ۱۵۲۷۲۹

خانم محترم کمیلی
بانهایت‌تاسف مصیبت وارده را تسلیت گفته از خداوند متعال صبر جمیل برای بازماندگان مسئلت مینمائیم .
درمانگاه ذوب آهن آریامهر ـ اصفهان
آ ـ ۱۵۲۷۷٤

مجالس وعظ و سوگواری

بمناسبت سالروز رحلت حضرت رسول اکرم (ص) و شهادت حضرت امام حسن مجتبی (ع) متولیان موقوفات شادروان ناظم السلطنه افتخار دارند از روز سه‌شنبه ۲۰ اسفند جاری از ساعت پنج بعد از ظهر بمدت چهارشب مجلس عزاداری منعقد و هر شب تعداد ۲۵۰ نفر را برای صرف شام پذیرائی نمایند . لذا از خویشاوندان و دوستان فامیلی بدینوسیله دعوت مینمایند که در این مجالس حضور یابندتا از فیض برکت و دعای خیر حضرتش مستفیض وروح واقف را آمرزیده وروانش را شاد فرمایند .
سهراب ناظم پور . اردشیر امیر علائی
نشانی :خیابان تاج خیابان شادمان ـ کوچه‌گلریز کاشی ۷۱ ـ
آ ـ ۱۸۳۳۵

مسجد حضرت ابوالفضل (ع) واقع در خیابان تاج استاد مرتضی مطهری از شب ۲٦ الی ۳۰ ماه صفر ازساعت ۷ونیم الی ۸ونیم شب سخنرانی میفرمایند .
موضوع سخن : گریز از ایمان

دوست عزیز داود عموعلی
مصیبت وارده را بشما و خانواده محترم تسلیت میگوئیم.
سرویس عکس خبری ایران

دوست و همکار ارجمند آقای سعید فیض‌بخش
مصیبت وارده را بشما وسرکار خانم تسلیت گفته صبر و شکیبائی بازماندگان را آرزومندیم .
آذرخشی، خاقانی، طهوری، اسماعیلی، علاء پور، حاتمی، سالار، مشکین، ناصح، پژهان‌فر، اخوان، فخار .
آ ـ ۱۱۲۳۷۱

جناب آقای عظیمی مدیر عامل شرکت ایران‌سپ
مصیبت وارده به‌آنجناب را تسلیت گفته بقاء عمر وعزت شما و خانواده گرامی را ازخداوند متعال خواستارم .
حسین کوکب
آ ـ ۱۱۲۳۳۵

خانواده محترم بلوری
با کمال تاسف و تاثر مصیبت وارده را تسلیت میگوئیم.
تقوی ـ کیوانی ـ مهین
آ ـ ۱۱۲۳۹۹

آقای محمدباقر قاسمزاده
ما را هم در غم بزرگ شریک بدان .
دوستان تو در مدرسه عالی ترجمه
آ ـ ۱۸۳۳۷

دوست عزیزم جناب آقای سیدمحمد میرمحمدصادقی
مصیبت وارده را به جنابعالی و خاندان محترم‌مشارکی تسلیت می گوئیم.
علی سیامکی و بانو
آ ـ ۱۱۲۳۹۸

مرکز مشاوره و نظارت برتولید و فروش سیمان کشور
مصیبت وارده به‌جناب آقای مهندس فریدون زاهدی مدیریت محترم عامل شرکت سهامی سیمان مشهد را تسلیت گفته بقای سلامت وسعادت بازماندگان را از خداوند متعال مسئلت مینماید .
آ ـ ۱۸۳٦۵

سرکار سروان اصغرزاده
باقلبی آکنده از تاسف وتالم درگذشت برادر گرامیتان را تسلیت گفته ، شکیبائی و بقا عمر شما را از درگاه‌خداوند متعال مسئلت مینمایم .
اهواز ـ عزت‌اله هویت دوست
آ ـ ۱۵۲۹۲۷

جناب آقای سیدیوسف لطیفی
با تاسف فراوان مصیبت جانگداز را تسلیت عرض‌میکنم.
اهواز ـ محسن احمدی
آ ـ ۱۵۲۹۳٦

کارکنان بریجستون ایران
مصیبت وارده را به خانوادههای محترم بدیع ـ نصیرپور و محمدیان تسلیت عرض می‌نمایند .
آ ـ ۱۱۲۳۵۲

جناب آقای حسین شجاعی
بدینوسیله مصیبت وارده را به آن همکار گرامی و خانواده محترم تسلیت گفته بقاء عمر و سلامتی بازماندگان را از ایزد متعال خواستاریم .
هیئت مدیره ـ کارمندان و کارگنان شرکت تلموند
آ ـ ۱۱۲۳۸۸

آگهی

بانهایت سپاسگزاری از تیمساران و دوستان عزیز و آشنایان محترم که بانامه و تلگراف و یا تلفن و یا حضورا اظهار تفقد و لطف فرموده‌اند ، بانوی درگذشته‌مومنی‌و ابسته به تیمسار سرلشگر اصغر مومنی است و ارتباطی بااینجانب سرلشگر محمد مومنی فراهانی ندارد **سرلشگر محمد مومنی فراهانی**

هواپیمائی نیروی زمینی شاهنشاهی برای تکمیل کادر خلبانی خودستوانیار استخدام مینماید

هواپیمائی نیروی‌زمینی شاهنشاهی امکانات تحصیلی شما رابه بهترین وجهی فراهم‌نموده واز هم‌اکنون شما راباداشتن مدارک تحصیلی زیر استخدام مینماید. استخدامیان واجدشرایط پس از طی دوره‌های تخصصی و کارآموزی درایران برای دوره های تکمیلی خلبانی بکشور آمریکا اعزام میگردند.

الف ـ شرایط عمومی

۱ـ تابعیت دولت شاهنشاهی ایران.
۲ـ متدین بودن به‌یکی از ادیان« اسلام، مسیحی، کلیمی، زرتشتی ».
۳ـ دارابودن گواهینامه چهارم متوسطه «ریاضی ،طبیعی» معدل کمتر از ۱۳نباشد.
٤ـ سن داوطلبین از۱۷تا۲٤سال‌وبرای‌اشخاصی که برگ خاتمه سربازی دارند حداکثر سن تا ۲۵سال.
۵ـ نداشتن پیشینه بد.
٦ـ داشتن صحت مزاج و تناسب اندام‌طبق گواهی بهداری نیروی زمینی شاهنشاهی .
۷ـ سپردن تعهد خدمت در ارتش شاهنشاهی.
۸ـ قد داوطلبین از ۱٦۰ سانتیمتر به بالا.
۹ـ نداشتن عیال تحت تکفل .

ب: مدت تحصیل‌درآموزشگاه هی‌ستوانیاری خلبانی دوسال وبطور شبانه روزی بودمو کلیه مخارج هنرجویان بعهده ارتش شاهنشاهی خواهد بود هنرجویان بمحض‌ورود به آموزشگاه ، وپس‌از شروع اولین پرواز ماهیانه مبلغ ۱۰۲۵۰ ریال و پس‌ازنیل بدرجه ستوانیار سومی خلبان مبلغ ۲۹۷۷۰ ریال که بمرور افزایش خواهدیافت دریافت خواهند داشت ترفیع واضافه حقوق ومزایای‌بعدی برابر مقررات قانون استخدام نیروهای مسلح شاهنشاهی خواهدبود. ضمنا درصورت خدمت در خارج ازمرکز ماهیانه مبلغ ۳۸٤۰۰ ریال دریافت خواهند داشت.

ج: فارغ‌التحصیلان از مزایای‌بسیاری نظیر پس‌انداز مسکن،تامین آینده بانک‌سپه که‌برای دوران خدمت ۳۰ساله باتوجه به مبلغ پس‌انداز و مبلغ معدل آن‌که بلاعوض از بودجه وزارت جنگ اضافه میشود وبهره مربوطه، وام مسکن‌بانک سپه با استفاده ازخانه های سازمانی باتوجه به برنامه افزایش سالیانه خانه سازی‌که برای‌پرسنل هرسازمان عمومیت خواهد داشت. درمان رایگان خودوخانواده تحت تکفل وخرید از فروشگاه‌های ارتش باتخفیف قابل ملاحظه وغیره‌بهره‌مند میشوند داوطلبین برای ثبت‌نام وکسب اطلاعات بیشترمی توانند همه‌روزه باستثنای پنجشنبه و جمعه‌و ایام تعطیل ازساعت ۷ الی ١٤ درتهران به پادگان باغشاه خیابان کاشان دایره‌استخدام‌وروان‌سنجی هوانیروز و در شهرستان هابه آگهی‌های استخدامی درژاندارمری وشهرستانهائی که ژاندارمری ندارند بژاندارمری محل مراجعه نمایند.
م الف ۲۱٦۳۸

هواپیمائی نیروی زمینی شاهنشاهی

اعلامیه پذیره نویسی سهام

بانک گسترش خزر (شرکت سهامی عام) (درشرف تاسیس)

بانکهای مشروحه زیر :

۱ـ بانک ملی ایران
۲ـ بانک توسعه صنعتی و معدنی ایران
۳ـ بانک توسعه کشاورزی ایران
٤ـ بانک اعتبارات صنعتی
۵ـ بانک توسعه وسرمایه‌گذاری ایران
٦ـ بانک ساختمان.

که در این اعلامیه«موسسین» نامیده میشوند در مقام تاسیس بانکی بنام «بانک گسترش خزر (شرکت سهامی عام) » میباشند که بصورت‌شرکت سهامی عام تشکیل واداره خواهد شد و دراین اعلامیه باختصار «بانک» خوانده میشود.
حوزه فعالیت این بانک که باسرمایه‌ای‌معادل یک میلیارد ریال تاسیس میگردد. استانهای گیلان ـ مازندران و گرگان خواهد بود.
اجازه تاسیس بانک از طرف بانک مرکزی ایران صادر گردیده و اساسنامه آن به تصویب شورای پول و اعتبار رسیده است و نودوپنج درصد سرمایه بانک که معادل نهصد وپنجاه‌میلیون ریال است توسط موسسین تعهد گردیده وپنجاه درصد این مبلغ نقدا نزد بانک مرکزی ایران سپرده شده است.
اکنون در این مرحله تعداد پنجاه هزارسهم یکهزار ریالی که معادل مبلغ پنجاه میلیون ریال و برابر باپنج درصد سرمایه بانک استبه عموم عرضه میگردد تا اشخاصیکه علاقمند به خرید آن هستند از ساعت ۹ الی۱۲ صبح و ٤ الی٦ بعدازظهر روز شنبه ۲٤ اسفند ۱۳۵۳ با توجه به نکات زیر به شعبه اصلی بانک ملی ایران در هریک از شهرهای رشت ـ ساری و گرگان رجوع نموده و تعداد سهم مورد نظرخود را تعهد نمایند. حداقل سهامی کهبوسیله هر خریدار تعهد خواهد شد یک سهم و حداکثر آن سیصد سهم میباشد. تعهد کننده بایستی‌پنجاه درصد مبلغ اسمی سهام مورد تعهد خود رابمنظور واریز بحساب شماره (۷۵) بانک ملی ایران شعبه مرکزی نقدا به مرجع عرضه کننده سهام بپردازد وورقه تعهد سهم را امضاء نماید.
همچنین بمنظور توزیع صحیح سهام بانک در میان هرچه بیشتر مردم محل به نحوی کههر فرد یا شرکت و موسسه‌ای بتواند در صورت‌تمایل سهام بانک مذکور را خریداری نمایند و سهام به بهترین نحو در دسترس عموم قرار گیرد و علاقمندان فرصت کافی برای آشنائی بموضوع وهدف بانک داشته و در فرصت مناسبی بخرید سهام مورد علاقه خود بهمان قیمت اولیه مبادرت ورزند ، بانکهای موسس که نودوپنج در صد سرمایه بانک را خود تعهد کرده و پنج درصد سرمایه را بترتیب فوق به عموم عرضه میکنند ظرف دو یاسه ماه پس از تاسیس بانک معادل پنجاه درصد دیگر از سرمایه بانک را بهمان‌مبلغ اسمی بعموم علاقمندان خواهند فروخت
بدین منظور علاقمندان میتوانند به شعب‌بانک ملی ایران که اسامی‌آنهابعدا به‌اطلاع عموم‌خواهد رسید مراجعه و فرمهای مربوطه را باتعیین تعداد سهام مورد نظر خود را تکمیل نمایند. متعاقب آن هیئتی متشکل از نمایندگان بانکهای‌موسس با توجه باصل مشارکت هرچه بیشتر مردم به‌تقاضا های خرید سهام در مدت معقولی رسیدگی نموده وبا رعایت حق اولویت کسانیکه خواهان خرید سهام کمتری هستند تعداد سهام مورد فروش‌بهر یک از متقاضیان را تعیین واعلام خواهند نمودتا برای خرید و پرداخت پنجاه درصد بهای اسمی سهام درخواستی به شعبه بانکی که قبلا در آن فرم مربوطه را تکمیل نموده‌اند مراجعه نمایند.
دراجرای ماده ۹ قانون اصلاح قسمتی از قانون تجارت اطلاعات ذیل نیز در دسترس‌عموم قرار داده میشود :
۱ـ نام بانک عبارتست از «بانک گسترش خزر (شرکت سهامی عام)».
۲ـ هدف و موضوع عملیات بانک عبارتست از:
تشویق و تقویت موسسات خصوصی و افراد در امر توسعه و سرمایه‌گذاری مربوط به کارهای صنعتی ـ کشاورزی ـ دامپروری ـ صنایع کشاورزی ـ معدنی ـ خانه‌سازی ـ ساختمان وصنایع مصالح ساختمانی ـ حمل و نقل و توریستی وهرگونه امور تولیدی دیگر در داخل کشور.

برای نیل به هدفهای مندرج در فوق بانک میتواند با رعایت مقررات قانون پولی و بانکی کشور بطور کلی بشرح زیر اقدام نماید:
الف ـ اعطای هرگونه وام و اعتبارباشخاص حقیقی ویا حقوقی خصوصی.
ب ـ سرمایه‌گذاری در طرحهای مربوط به‌موضوع و هدف بانک که بوسیله اشخاص‌حقیقی ویا حقوقی تهیه و اداره میشود از طریق‌مشارکت با آنها.
ج ـ تهیه و تنظیم طرحهای لازم و ارائه‌آنها باشخاص حقیقی یا حقوقی و راهنمائی آنهابرای استفاده از طرحهای مزبور همراه با کمکهای مالی از طریق اعطای وام یا اعتبار و یا مشارکت به منظور اجرای طرح .
د ـ دریافت وام یا اعتبار از موسسات و بانکهای داخلی یا خارجی با تصویب هیئت‌مدیره.
هـ ـ قبول نمایندگی وزارتخانهها وسازمان های دولتی و موسسات وبانکهای داخلی و خارجی برای سرمایه‌گذاری و مشارکت درطرحها وانجام امور مربوط به آنها.
و ـ خرید و فروش‌سهام موسسات وشرکت هائی که در زمینه موضوع و هدف بانک تشکیل یافته‌اند و همچنین خرید و فروش اوراق بهادار منتشره بمنظور پیشبرد هدفهای بانک و انتشار اوراق بهادار.
ز ـ قبول سپرده‌های مدت‌دار و افتتاح حساب پس‌انداز مسکن.
۳ـ مرکز اصلی بانک ـ شهرستان رشت و مدت آن نامحدود میباشد.
٤ـ سرمایه بانک یک میلیارد ریال است که بهیک میلیون سهم یکهزار ریالی با نام تقسیم میشود.
۵ـ موسسین هیچگونه مزایای خاصی‌برای خود در نظر نگرفته‌اند.
٦ـ بمنظور تامین کادر پرسنل متخصص بانک تعدادی کارمند استخدام شده وجهت بالا بردن سطح دانش فنی و مهارت حرفه‌ای آنها یک دوره آموزشی بمدت ششماه ترتیب داده شده که هزینه آن همراه با حقوق دوره کارآموزی کارمندان استخدام شده و یا سایر هزینه‌های‌انجام یافته بالغ بر ٤٫۷۰۹٫٤۰۰ ریال گردیده است و هزینه‌های لازم تا شروع فعالیت بانک قریب ۱٫٤۰۵٫۰۰۰ ریال برآورد شده است .
۷ـ اجازه بانک مرکزی ایران جهت تاسیس بانک تحت شماره ٦۵ م ش‌درتاریخ ١٤ر۱۲ر۱۳۵۳ صادر و ابلاغ گردیده است .
۸ـ طرح اساسنامه بضمیمه اظهار نامه‌بمرجع ثبت شرکتهای مربوطه (اداره ثبت رشت) جهت مراجعه علاقمندان تسلیم شده است.
۹ـ پس از تخصیص هر تعداد سهم بمتعهد کنندگان سهام ـ پنجاه درصد باقیمانده مبلغ‌اسمی تعهد شده باید در هر موقع یا مواقعیکه هیئت مدیره بانک مطالبه نماید تادیه گردد.
۱۰ـ هویت و اقامتگاه موسسین بشرح‌ذیل است:
۱ـ بانک ملی ایران ثبت شده بشماره ٦۰ مقیم تهران خیابان فردوسی .
۲ـ بانک توسعه صنعتی و معدنی ایران (شرکت سهامی عام) ثبت شده بشماره ٦۹۰۷ مقیم تهران ـ خیابان حافظ شماره ۱۳۳.
۳ـ بانک توسعه کشاورزی ایران ثبت شده بشماره ۱۳۰۸۱ مقیم تهران خیابان تخت جمشید شماره ۲۳ .
٤ـ بانک اعتبارات صنعتی ثبت شده بشماره ۳۵۱۷ مقیم تهران ـ خیابان آتشکده.
۵ـ بانک توسعه و سرمایه‌گذاری ایران (شرکت سهامی عام) ثبت شده بشماره ۱۷۲۰۳مقیم تهران ـ خیابان سپهبد زاهدی ـ خیابان ناصر شماره ۱٦ .
٦ـ بانک ساختمان (شرکت سهامی عام) ثبت شده بشماره ۱۹٤۱۸ مقیم تهران . خیابان بلوار الیزابت دوم شماره ۱٦٤ .
موسسین بانجام امور و فعالیتهای بانکی اشتغال دارند.
۱۱ـ تاتشکیل مجمع عمومی موسس هرگونه دعوتنامه یا اطلاعیه بعدی راجع به تشکیل بانک وعرضه بقیه سهام مورد نظر بانکدر روزنامه‌های کیهان و اطلاعات و روزنامه‌های محلی بازار (روزنامه محلی رشت) و اثر (روزنامه محلی‌ساری) آگهی خواهد شد.
۱۲ـ اجازه انتشار آگهی پذیره نویسی طی شماره ۲۵۸۸۱ رش مورخ ۱۷ر۱۲ر۵۳ اداره ثبت شهرستان رشت صادر شده است.
آ ـ ۱۱۲۳۰٦

سال چهل و نهم ـ شماره ۱۴۶۵۴

اطلاعات ۱۳۰۴

یکشنبه ـ هجدهم اسفند ماه ۱۳۵۳
بیست و پنجم صفر ۱۳۹۵ ـ نهم مارس ۱۹۷۵

	استخراج دکتر ریاضی کرمانی
ساعات شرعی	اذان مغرب . . ... . ساعت ۶ و ۲۳ دقیقه اذان صبح (فردا) . . . ساعت ۴ و ۵۳ دقیقه طلوع آفتاب (فردا) . . .ساعت ۶ و ۲۲ دقیقه ظهر شرعی (فردا). . . . ساعت ۱۲ و ۱۵ دقیقه اذان مغرب (فردا) . . .ساعت ۶ و ۲۴ دقیقه

کارکنان بانک بین المللی ایران وژاپن، در یک جلسه پرشور، به حزب رستاخیز ملی ایران پیوستند

● کارمندان بانک بین‌المللی ایران و ژاپن ، طی یك جلسه پرشور ، پیوستگی خود را رسما به حزب «رستاخیز» ملی ایران» اعلام‌داشتندو نسبت باصول‌سه‌گانه «رستاخیز ملی ایران» : نظام شاهنشاهی ، قانون اساسی و انقلاب ششم بهمن ،ابراز وفاداری کردند .

★ در این جلسه ، سخنرانان پیرامون پیوستن به تشکیلات نوین سیاسی ایران و اثرات تشکیل حزب رستاخیز ملی ایران وسیستم یك‌حزبی در مملکت و دورنمای روشن و سعادت‌آمیز ملت ایران ، سخن گفتند و کارمندان بانك بین‌المللی ایران‌و ژاپن باتفاق آراء ، و یکدل و یك زبان به حزب رستاخیز ملی ایران پیوستند .

آخرین جلسه عمومی سندیکای کارکنان بانک بین‌المللی ایران و ژاپن در سال جاری، ساعت‌سه بعدازظهر روز پنجشنبه‌ـ پانزدهم اسفند ماه ـ در تالار اجتماعات ساختمان جدید این بانك ، باشرکت کلیه اعضاء ـ که شامل تمامی کارکنان بانك می ـ شود ـ و نیز با حضور خبرنگاران و عکاسان مطبوعات تشکیل گردید .

ازساعت دو بعدازظهر، کارکنان بانك بین‌المللی ایران و ژاپن ، بتدریج‌در تالار اجتماعات ساختمان جدید این‌بانك گرد آمدند. قبل ازرسمیت یافتن‌جلسه کارکنان بانك ، در گروه های چند نفری‌دور هم‌جمع شده و به صحبت‌مشغول بودند .محور تمام حرفها، تشکیلات نوین سیاسی مملکت بود ،**کارمندان‌بانك بین‌المللی ایران و ژاپن ، با شورو هیجان‌وبانگرشی خوش‌بینانه ، درباره‌فرمان شاهنشاه آریامهر مبنی‌بر تشکیل‌حزب رستاخیزملی ایران ، با یکدیگر سخن می‌گفتند . آنها ، باشور و هیجان‌و اشتیاق فراوان در انتظار رسمیت یافتن جلسه بودند .**

صندلی های تالار رفته رفته‌اشغال میشد و ده دقیقه مانده به‌ساعت سه ، برای نمونه حتی یك صندلی خالی پیدا نمیشد. تالار وسیع‌اجتماعات بانك بین‌المللی ایران و ژاپن، از کارمندان این بانك‌موج میزد .

سرانجام انتظارآمیخته به‌اشتیاق‌و هیجان‌حاضرین بپایان رسید. راس ساعت سه بعدازظهر ، در حالیکه در آن تالاربزرك و وسیع، کوچکترین صدائی بگوش نمیرسید و نفس ها در سینه حبس‌شده وچشمها به تریبون دوخته شده‌بود آقای‌احمداولیائی (خزانه‌دار سندیکای کارکنان بانك بین‌المللی ایران و ژاپن) پشت تریبون قرار گرفت.

★ دستورجسه ....

آقای محمداولیائی ،**بنام خداوند و بنام شاهنشاه آریامهر** ، رسمیت جلسه را اعلام کرد و سپس صورت جلسه را نیز بیان داشت . **آنگاه آقای احمد امامی ـ رئیس هیات‌مدیره سندیکا ـ را بعنوان‌ریاست جلسه و خانم شرکاء را بعنوان‌منشی‌جلسه‌پیشنهاد کرد که حاضران با بلند کردن دست این پیشنهاد را تایید کردند .**

آقای احمد امامی‌وخانم شرکاءپشت میزمخصوص کنار تریبون قرار گرفتند.

در دستور کار جلسه ، قبل‌از همه‌اعلام پیوستگی به حزب رستاخیز ملی ایران قرار گرفته بود که طبق صورت جلسه اعلام شده ، میبایست آقایان احمد امامی و آقای محمدـ حسن اعتضادی ، در این زمینه سخنرانی کنند .

پس‌از مستقر شدن رئیس و منشی جلسه در محل مخصوص، آقای‌احمد اولیائی با این‌جملات آقای احمد امامی را به پشت تریبون دعوت کرد:اکنون ازآقای‌احمد امامی‌خواهش میکنم پشت تریبون قرار گرفته و مطالب خود را بیان کنند .

در این لحظه ، در میان کف‌زدن شدید حاضران ، آقای احمد امامی ـ رئیس هیات مدیره سندیکای کارکنان بانك بین‌المللی ایران‌وژاپن‌ـ پشت‌تریبون قرار گرفت و چنین آغاز به سخن کرد :

★ اولین سندیکای کارکنان‌بانك که‌برستاخیز ملی ایران می‌پیوندد

با اظهار تشکر ازخانمها و آقایان‌که دعوت‌سندیکای کارکنان بانك را برای شرکت در آخرین جلسه عمومی سندیکا در سال جاری پذیرفته‌اند و با سپاسگزاری از همکاریها و همفکریهای بیدریغی که همیشه راهنمای خوبی برای ما نمایندگان کارمندان بوده‌است،جهت اطلاع بیشتر بعرض می‌ـ رسانم که تشکیل جلسه امروز بعلت نزدیکی پایان سال و فعالیت و فداکاری اکثر خانمها و آقایان که برای تنظیم پیوست های ترازنامه در کوشش و فعالیت خواهدبود،زوتر از معمول گذشته تشکیل گردید . بدین منظورسعی خواهدشداز طولانی شدن جلسه خودداری شود .

دراینجا از این که این جانب‌رابسمت‌رئیس‌جلسه انتخاب فرمودید ، تشکر می کنم‌و امیدوارم‌درانجام وظایف محوله که بعهده این جانب واگذار شده است ، کوتاهی نشود .

آقای احمد امامی، سپس سخنان خود را چنین‌ادامه داد .

بطوری که همکاران‌عزیز اطلاع دارید ، دراین‌چند روزه اقداماتی‌برای‌تشکیل حزب رستاخیز ملی ایران در سطح کشور ـ **بفرمان شاهنشاه‌آریامهرـ صورت گرفته است که موردتائید واستقبال بیحد مردم‌قرار گرفته است .** چون ایجاد سندیکاو انتخاب نماینده برای احقاق حق و رفع تبعیض بوده و **این اقدام در پیروی از انقلاب شاه و مردم صورت گرفته و میگیرد،**لذاعلاوه بروظایف حرفه‌ای که‌مسئولیت‌انجام آن رادارایم، **شرکت‌فعالانه کلیه همکاران بانکی در اجرای منویات‌شخص اول مملکت وبمنظور پیشبرد هدف های انقلاب ششم بهمن پیشنهاد می شود .**

در اینجا ، حاضران در جلسه، باکف‌زدنهای‌شدید وابرازاحساسات،سخنان آقای امامی را قطع کردندو سپس ایشان‌دنباله‌سخنان خود را چنین ادامه داد:

این اقدام ، بدون شك افتخاریست برای ما ، که اولین سندیکای کارکنان بانك های کشور خواهیم بود که‌شرکت کلیه‌همکاران را به صفوف‌فعال‌ومتشکل ملت ، پیشنهاد می کنیم. امیدواریم با توضیحات مفصل و همه‌جانبه‌ای که آقای محمد حسن اعتضادی نماینده شما در سندیکای کارکنان بانك ، در این مورد باطلاع شما خواهد رساند ، و از شما دعوت خواهد شدکه‌باقیام وابستگی و پیوستگی خود را به حزب رستاخیزملی ایران ، اعلام دارید . از آنجا که کلیه سندیکاهای کارکنان‌بانك‌های‌خصوصی تصمیم گرفته‌اند بارعایت مقررات ، وابستگی خود را به حزب رستاخیز ملی ایران ، از طریق‌اتحادیه سندیکاها اعلام دارند ، **شرکت در تشکیلات نوین سیاسی ایران ،که‌ضامن وحدت ویگانگی کامل‌ملت ایران خواهدبود ، برای کلیه مردم که علاقمندبه مرزوبوم و مملکت خود هستند ، یك وظیفه‌ملی و میهنی است.** زیراافراد کشور برای ادای دین و انجام وظیفه درجهت‌ترقی وپیشبرد هرچه بیشتر میهن عزیز خود ملزم به فداکاری و در این‌امر ملی بایدسهیم‌و شریك‌باشند.

★درصف‌مقدم‌رستاخیز ملی ایران

آقای امامی،آنگاه‌سخنان خویش را چنین پایان‌داد :

همانطور که شاهنشاه آریامهر فرموده‌اندکارگران در صف اول‌رستاخیزملی ایران جای‌دارند ، از آنجا که ما کارکنان بانکهامورد حمایت قانون کار و در ردیف کارگران‌قراردارایم، **لذا به ندای شاهنشاه آریامهر جواب مثبت می‌ـ دهیم ویکدل‌و یکزبان‌اعلام می کنیم :**

شاهنشاها ... این افتخاریست برما اعضاء سندیکای کارکنان بانك بین‌المللی ایران و ژاپن ، که در صف‌مقدم‌رستاخیز ملی ایران قرار گیریم و اطمینان می دهیم که در اجرای‌منویات‌آن‌پدرتاجدار که همواره خواهان‌رفاه عموم و پیشرفت کشوردر کلیه شئون‌بوده‌اند،باجان ودل واز صمیم قلب‌کوشا وفعال خواهیم بود .

ملت ایران در برابر یك رسالت تاریخی

در اینجا ، سخنان‌آقای احمد امامی ـ رئیس‌هیات مدیره سندیکای کارکنان بانك بین‌المللی ایران و ژاپن ـ بپایان رسید و حاضران با کف‌زدنهای ممتد و ابراز احساسات شدید ، گفته های ایشان را مورد تایید قرار داد .

سپس آقای امامی ، قبل از ترك تریبون ، آقای محمد حسن اعتضادی ـ نماینده کارمندان ـ را به پشت تریبون دعوت کردو جای خودرا بایشان داد .

در این هنگام ، آقای محمد حسن اعتضادی ، پشت تریبون قرار گرفت وبا این جملات سخنرانی خویش را آغاز کرد :

جامعه ایران ، روزهای‌گرم وپرشوری را می‌گذراند . **همه جا سخن از حزب رستاخیز ملی ایران است و گروه گروه مردم، بمراکزثبت‌نام‌برای‌عضویت یافتن و نامنویسی‌درحزب واحد مراجعه می نمایند و برای هریك از ما این سئوالات مطرح میشود که :**

۱ـ چرا جامعه‌ایران‌بابی تفاوتی سیاسی وداع کرد؟

۲ـچرا حزبی بزرك ، در شان ملتی بزرك‌بوجود آمد ؟

۳ـو چرا تئوری وحدت تشکیلات سیاسی در ایران بوجود آمد ؟

پاسخ این هرسه‌سئوال رابایددر یك‌مطلب‌جستجو کرد وآن **علاقه‌وایمان‌قلبی واستواریست که ملت ایران‌به رهبرخردمندخود، شاهنشاه آریامهر دارد .**

اگر جامعه ایران،این‌چنین از قالب بی تفاوتی بیرون آمده است و می بینیم که امروز با چنین شور و هیجانی به ندای رهبر عالیقدر خود پاسخ می‌ـ گوید ، بخاطر آنست که ایمان دارد و میداند : شاهنشاه آریامهر درطول سلطنت پرافتخارخویش ، رفاه وآسایش ملت و سربلندی‌وپیشرفت‌کشور ایران را خواسته است . ملت ایران‌بخوبی‌آگاه‌است که اگر امروز در صف‌ملل جهان ، به چنین مقام و منزلت و بچنین‌پیشرفتها وترقیات شگرفی نایل آمده ، جز در سایه‌رهبری های خردمندانه شاهنشاه آریامهر نبوده است .

بدینگونه است که‌ملت ایران باز دیگر مشتاقانه به استقبال رهنمود های رهبر خردمند خود رفته و دربرابر یك‌رسالت‌تاریخی دیگر قرار گرفته است .

این گوی و این میدان

کف‌زدن‌های شدید حاضران ، لحظاتی چند ناطق‌را به سکوت‌واداشت وچون غلیان احساسات آرام گرفت،آقای‌اعتضادی دنباله سخنان خویش را چنین ادامه داد :

در دوران سازندگی ، شکی نیست‌چنانچه‌صفوف مردم در یك حزب‌بصورت یکپارچه درآید ، آسان‌تر می توانیم به هدف های بزرك و آرمان های مقدس ملی خود برسیم .

اکنون‌زمان‌آن‌رسیده‌استکه دیگر هیچیك از هموطنان ما نباید در حاشیه‌زندگی کنند . این گوی و این میدان . اکنون ، همگی در متن‌زندگی سیاسی و اقتصادی و اجتماعی کشورشان قرار گرفته‌ایم وجا دارد که ازاین‌موقعیت استثنائی استفاده کرده دست در دست یکدیگر برای سربلندی وطن عزیز تلاش و کوشش نمائیم .

چنانچه در این میان ، تفاوت سلیقه هائی هم وجود داشته باشد،درپناه **وبا اعتقاد کامل به نظام شاهنشاهی،قانون‌اساسی وانقلاب شاه و ملت ، در زیر یك پرچم و در پشت یك سنگر ، آنها را با سهولتی بیشتر حل و فصل خواهیم‌نمود.هدف، روشن و معین است:ترقی و تعالی مملکت ، رفاه و آسایش ملت ، ورسیدن به‌دوران‌طلائی‌تمدن‌بزرك..**

شك نیست که‌چند گونگی احزاب ، ناچارچند گونگی تلاش و فعالیت را سبب می شود و چه بسا نیرو های انسانی و استعداد هائی که دراین میان بهدر میرفت . ولی امروز دیگر با ملت ایران است که قدروارزش‌چنین موقعیت و موفقیتی‌را درك نموده‌و رستاخیزملی‌ایران را با وحدت ملی شکوه وعظمتی‌خاص بخشد .

★ اصالت ملی ...

اکنون که میدان فعالیت سیاسی‌به همه‌مردم‌کشور، عرضه گردیده دیگر جایز نیست که افرادی پیدا شوند که‌بازهم بی اعتناء به مسائل ایران وامکاناتی که در اختیار ماقرارگرفته است، بابی‌تفاوتی‌نگریسته واز کنار وقایع بگذرند . دیگرخدمتگزاری‌درانحصار طبقه‌ای خاص نمی باشد. بلکه تمام مردم ،اززن و مرد وپیر و جوان ، باید هریك نسبت به استعداد ولیاقت و صمیمیتی که دارنددرسرنوشت‌سیاسی کشورشان سهیم بوده و خدمتگزار وطن باشند . سیر تکاملی انسانها رادر تاریخ سیاسی هر ملتی می‌توان جستجو کرد . مورخین و صاحبنظران معتقدندکه میزان شعور و رشد فکری یك جامعه هنگامی باوج می رسد که در آن اجتماع یکپارچگی‌و همبستگی وجود داشته باشد .

تصور نفرمائید که‌آزادی در منفی بافی و جنك و جدال و پراکندگی میسر می باشد . درجهان‌امروز، دیگر مبارزات‌سیاسی نباید و نمی تواند بصورت‌جنك وجدالهای قرون‌وسطائی، صورت پذیرد ،موفقیت‌در هر اجتماعی، به‌همبستگی ووحدت آن جامعه بستگی دارد و تاریخ نشان داده است همیشه ملت‌هائی توانسته‌اند به‌ترقی‌وتعالی دست یابند و در آسایش کامل زیست کنند ، که وحدت ویگانگی خود را حفظ کرده‌اند . چگونه می‌خواهیداعضاءیك‌اجامعه بجان یکدیگر بیفتند و آن جامعه سالم بماند ؟

ناسیونالیسم ایرانی ، رنك و جلائی خاص دارد. زیرا شکل هیچیك از مکاتب دیگر سیاسی نمی باشد .**اصالت ملی ما در اینست‌که : خودخواهی‌ها و خودپرستی‌هارا منسوخ کرده و مطرود دانسته است . و قرنهاست که‌به شهادت تاریخ ، ملت‌غیور ایران تلاش می کند تا ایران را جاویدان وزنده نگهداردونظام شاهنشاهی رونق و شکوه بخشد و وحدت ملی را تامین کند.**

هدف مکتب اصیل‌ملی..

آقای محمدحسن‌اعتضادی ـنماینده کارمندان بانك بین‌المللی ایران و ژاپن ـ سپس بدنبال سخنان خود چنین افزود :

اصولا هدف‌مکتب‌اصالت ملی ما در این امر خلاصه میشود که روش های تفرقه‌انگیز ، پیکر عظیم و برومند ملت‌راصدمه‌خواهد زد . زیرا طبق قوانین زیست شناسی چنانچه عضوی‌ازپیکری‌بیمارباشد، سایر اعضاء از آن رنجور خواهند گردید ، لذا آنچه اصالت ملت ما رارونق‌می بخشد ، یکپارچگی است که یکایك ما برای‌برومند نگاهداشتن‌و شادابی‌پیکر ملت ایران بدان معتقدیم.

در ایران ، همه احزاب سیاسی و گروه های‌فعالی که تا اعلام تشکیل حزب رستاخیز ملی ، بکار های اجتماعی مشغول بودند،از لحاظ اصول عقاید ومرام و مسلك، پیروایدئولوژی انقلاب ششم بهمن‌بودند. از اینرو،هیچ موجبی‌برای تعدد احزاب که مالا به فرسایش بی‌دلیل‌بخشی از نیرو های جمعی و مولد و تولید منتهی می شد ، متصور نبود .

تشکیل حزب واحدملی بفرمان شاهنشاه‌آریامهر، گام دیگر در راه تحقیق آرمان های انقلاب شاه و ملت است که با اتحاد و اتفاق‌و همبستگی ویك پارچگی تمام مردم و گرد آمدن دراین حزب‌بزرك‌ملی بدون تردید ، راههابرای پیشرفت های‌عظیم‌اجتماعی هموارتر خواهد شد ویك ملت یکپارچه و متحد ، در طریق رسیدن به‌آرزوهای ملی و نهائی‌وتمدن بزرك، زودتر توفیق خواهدیافت وآرمان های ملی باسرعت بیشتری تحقق‌می پذیرد .

بی تفاوت‌هاوگریزندگان از اصولی که پایه های اجتماع امروز ایران‌است، بی مورد فضای حیاتی این سرزمین را اشغال می کنند . فرزانگان‌ازدیرباز دانسته‌اند که دمکراسی ، یك چهارچوب بسته و انعطاف ناپذیر نداشته و هرگز نمی تواند داشته باشد . دمکراسی، ضمن آنکه هر فرد را در حساب اجتماع منظور می کند و فرآورده‌ای را بنام آزادی فردی ببارمی‌آورد،همواره ازیك ضابطه‌استوارپیروی کرده است .نظام‌سیاسی، در صورتی می تواندرراه رشد اقتصادی گام‌بردارد وبسوی هدف های‌مطلوب اجتماع دست یابد که آن جریان های دمکراتیك و قانونی ، نظم پذیرفته و استمرار یابند .

در سازمان کارگری صنعتی ترین کشورهای جهان ، باتمام وفاداری به دمکراسی ، این اصل حکومت می کند و همواره حاکم است که :

اگرکسی هموندسازمان نیست ،قراردادهای‌جمعی که در موارد چگونگی های روابط‌کار و مزایای کار میان سازمان و کارفرما بسته می شود ، وی را در برخواهد گرفت. بعبارت دیگر ، هرفرددرهرسازمان وهرجامعه‌ای ـکه می‌تواند شامل ملتی نیز باشدـدر صورتی می تواندازمزایای آن سازمان و جامعه برخوردار باشد که در راه تحقق هدفهایش‌گام‌بردارد وتلاش‌و کوشش‌کند. این همبستگی ، می تواند ثمرات و اثرات درخشانی ببار بیاورد . هرکس باید به سهم خود و در حد توانائی‌فکری‌خود، همانطور که از مواهب یك جامعه برخوردار می شود ، باید در ترقی و تعالی آن‌جامعه نیزکوشش وفعالیت‌داشته باشد .برهانی که‌درپشت این اصل ایستاده است ، در شمار خرد پذیرفتنی‌و قبول کردنی است . زیرا قرارداد جمعی که در سازمانی بزرگتر ،بنام جامعه ، در قالب قرارداد اجتماعی آشکار می شود ، بازیافت کوشش هموندان آن سازمان است وطبیعی وآشکار است که مزایا و بهره های چنین قراردادی نیز باید نصیب هموندان آن سازمان باشد .آنکس که درتولید این‌مزایانقشی بعهده نگرفته ، گامی برنداشته‌وتلاش‌وکوششی نکرده است ، نسبت به‌آن مزایا هیچگونه‌حقی‌نخواهد داشت . اگر کسی از مشارکت‌گروهی‌بپرهیزد، حتی اگر بی تفاوت بماند، مشارکت گروهی را نفی کرده است . در یك جامعه پویا ، در ذهن هر هموند، این پرسش برای دریافت پاسخ پافشاری می کند: آیا هموطن ، روا میداری که فضای‌حیاتی‌این‌سرزمین را اشغال کنی ؟ اگر روا میداری ، چگونه خواهی زیست و چه خواهی‌کرد ؟

قیام ، برای پیوستن به رستاخیز ملی ایران

اکنون ، سندیکای کارکنان بانك بین‌المللی ایران و ژاپن ، رفراندوم عمومی پیوستگی اعضاء و همکاران محترم را به‌حزب رستاخیزملی‌ایران‌خواهان است . انتظار داریم با مطالبی که بیان شد و توضیحاتی که‌باطلاع‌همگان رسید ، باقیام خود، به‌ندای شاهنشاه آریامهر و ودرخواست نمایندگان‌شما همکاران عزیز، پاسخ‌مثبت دهید و همه با هم درکنار خواهران وبرادران‌هموطن خود ، در تشکیلات‌حزب رستاخیز ملی ایران‌سهیم گردیم ..

در این هنگام ، کلیه حاضران‌به‌نشانه‌پیوستگی و اعلام وابستگی به حزب رستاخیز ملی ایران ،بپا خاستند و باقیام همگانی وفاداری کامل‌خودرانسبت به نظام‌شاهنشاهی،قون اساسی ، انقلاب ششم بهمن اعلام داشته‌و‌زاین لحظه درصف‌اعضاءحزب رستاخیز ملی ایرا قرار گرفتند .

در حالی که حاضران در تالار ، قیام کرده‌و بپا خاسته بودند ، آقای محمد حسن اعتضادی ، سخنرانی خود را چنین بپایان رساند :

در خاتمه تقاضا دارارم رئیس‌هیات مدیره‌سندیکا، آمادگی کلیه‌کارکنان‌محترم بانك بین‌المللی ایران و ژاپن را برای جانبازی و فداکاری در راه آرمان‌های مقدس ملی به‌پیشگاه‌رهبر خردمند ایران ، شاهنشاه آریامهر ، ازطریق‌دبیرکل محترم حزب رستاخیزایران، معروض دارند .متشکرم.

در اینجا، سخنان‌نماینده کارمندان بانك بین‌المللی ایران و ژاپن ، در میان کف‌زدن‌هاوابرازاحساسات شدید و صمیمانه‌حاضران نسبت‌به شاهنشاه‌آریامهر پایان یافت **وبدین‌ترتیب دریك جلسه گرم‌وپرشور، کارکنان بانك بین‌المللی ایران وژاپن ، به حزب رستاخیز ملی ایران پیوستند .**

این ،جلسه پرشورکارکنان بانك بین‌المللی ایران وژاپن است که طی‌آن‌کارکنان این بانك ، همبستگی وپیوستگی خودرابه حزب رستاخیز ملی ایران اعلام داشتند. درعکس آقای احمد امامی (رئیس هیئت‌مدیره سندیکای کارکنان بانك بین‌المللی ایران وژاپن) هنگام سخنرانی مشاهده می‌شوند .

رئیس هیات‌مدیره سندیکای کارکنان بانك بین‌المللی‌ایران و ژاپن در این جلسه گفت :

شرکت‌درتشکیلات نوین سیاسی ایران، که ضامن وحدت و یگانگی کامل و تحکیم مبانی ملی است، برای کلیه مردم که‌علاقمند به مرز و بوم و مملکت خود هستند ، یك وظیفه ملی و میهنی است

نماینده کارمندان بانك بین‌المللی ایران و ژاپن گفت :

دیگر خدمتگزاری‌درانحصار طبقه‌ای خاص نیست ، تمام مردم ایران ، از زن و مرد و پیر وجوان ، باید هر یك نسبت‌به‌استعداد ولیاقت‌وصمیمیتی که دارند در سرنوشت سیاسی کشورشان‌سهیم‌بوده‌وخدمتگزار وطن باشند .

سمپوزیوم بین‌المللی سرطان پستان
۲۸ ـ ۲۵ فروردین ماه ۱۳۵۴

محل سمپوزیوم:
انستیتوتاج پهلوی‌ـدانشکده پزشکی پهلوی
دانشگاه تهران
باشرکت ۵۰نفر از متخصصین سرطان پستان از ۲۵ کشور.
نام‌نویسی: داوطلبان جهت‌شرکت ونام‌نویسی حداکثر تاتاریخ۲۰ر۱ر۵۴ بانستیتو تاج پهلوی مراجعه یابا صندوق پستی ۱۴ر۱۱۵۴ مکاتبه نمایند.

آـ۱۱۲۲۹۰