اطلاعات

۲۴ صفحه

پنجشنبه ۵ اردیبهشت ۱۳۴۷
شماره ۱۲۵۶۸
سال چهل ودوم
تکشماره ۴ ریال

اعلامیه پایان کنفرانس سنتو انتشار یافت

امریکا از بهبود روابط اعضای سنتو با شوروی استقبال کرد

* معاون وزارت خارجه امریکا گفت بهبود روابط ایران پاکستان وترکیه با شوروی نشانه بهبود کلی اوضاع است

امریکا نگران افزایش نفوذ شوروی در خاورمیانه است

* امریکا قصد ندارد در خلیج فارس جانشین انگلستان شود
* حل مسائل خلیج فارس در درجه اول بعهده خود کشورهای این منطقه است
* امریکا از اینکه اعضای شرقی سنتو در صدد ترک آن بر نیامده‌اند قدردانی کرد

در صفحه چهارم

بن بست انتخاب معاونان در کنفرانس حقوق بشر

کشورهای آفریقائی نگرانند که مسئله تبعیض نژادی تحت‌الشعاع مسائل دیگر قرار گیرد
* نمایندگان کشورهای عربی در صورت انتخاب اسرائیل بمعاونت کنفرانس جلسات کنفرانس را ترک میکنند در صفحات ۶ و ۲۱

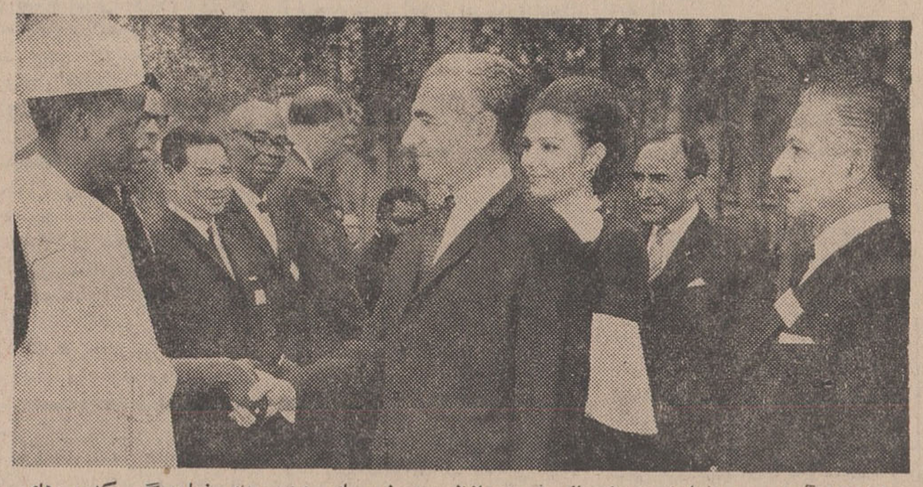

شاهنشاه آریامهر وعلیاحضرت شهبانو فرح بعدازظهر دیروز روسای هیئت های نمایندگی کشور های شرکت کننده در کنفرانس بین المللی حقوق بشر را در کاخ نیاوران بحضور پذیرفتند . دراین عکس آقای نصرالله انتظام قائم مقام ریاست هیئت نمایندگی ایران (نفر سمت راست) روسای هیئت های نمایندگی را بحضور شاهنشاه وشهبانو معرفی مینماید. آقای علم وزیر دربار شاهنشاهی نیز افتخار حضور دارد .

دیشب شاهنشاه آریامهر و علیا حضرت شهبانو باتفاق میهمانان عالیقدر ایران برنامه تالار رودکی را تماشا فرمودند. اعلیحضرتین و حضرت مارشال تیتو وبانو بیانکا پس ازپایان برنامه هنرمندان رامورد تفقد قرار دادند . عکس بالا یکی ازهنرمندان را در حضور شاهنشاه و شهبانو و حضرت رئیس جمهوری یوگسلاوی وبانو تیتو نشان میدهد .

برف و باران اغلب نقاط کشور را فرا گرفته

رساندن کمك با هلیکوپتر بعلت نامساعد بودن هوا امکان ندارد

بارانهای سیل آسا بر طغیان ارس افزود

در بعضی نقاط برف آمد و ارتفاع برف در «سیه‌چشمه» ماکو به نیم متر رسید

چادر و مواد غذائی وآذوقه برای کمك به محاصره شدگان درمنطقه پلدشت متمرکز شده‌است

* در راههای چالوس، هراز و شمشك برف باریده است
* هوای تهران سردتر میشود
* شیروخورشید سرخ با استفاده ازقایق بامحاصره شدگان سیل درچندقریه تماس گرفت و به آنها کمك رسانید
* استاندار آذربایجان غربی برای رساندن کمك و آذوقه به محاصره‌شدگان استمداد کرد
* در بارندگی دیشب تهران یك نفر کشته شدودختر دانش‌آموزی مجروح گردید
* ریزش برف و باران در اغلب شهرهای آذربایجان وگیلان ادامه دارد

بارندگی در اغلب نقاط کشور ادامه دارد . رگبارهای پیاپی اخیر هرلحظه به‌شدت‌طغیان‌ارس‌میافزاید وسیلاب در منطقه پلدشت وزنگنه بالاو بالاتر می‌آید . دراین منطقه خانه‌های مسکونی یکی‌پس‌ازدیگری فرومیریزد خطر کمبود آذوقه‌ساکنین قراء محاصره درسیلاب را تهدید به گرسنگی میکند و حیوانات بی‌علوفه مانده‌اند و بعلت نامساعد بودن هوا امکان رساندن آذوقه‌وغذا به‌محاصره شدگان سیل دریك منطقه وسیع فراهم نشده است‌وتنها دریك‌منطقه ماموران شیروخورشید توانستند وسیله قایق آذوقه و علوفه بمحاصره شدگان سیل برسانند . مقدارزیادی لوازم زندگی و چادر و موادغذائی در ناحیه پلدشت متمرکز شده است که هرچه زودتر باامکاناتی که فراهم خواهد شد. کمکهای مزبور به سیل زدگان و محاصره شدگان رسانده شود .

* گزارش خبرنگاران

خبرنگاران اعزامی اطلاعات از منطقه ارس گزارش میدهند :

تاقبل ازبارندگیهای‌اخیروطغیان شدید رودخانه ارس‌ازطرف‌سازمان آب‌وبرق آذربایجان یك سدخاکی بارتفاع بیش‌از دومتر درطول‌سواحل ارس در «دشت زنگنه» ایجادشده بود ولی‌براثر بارندگیهای اخیرو طغیان بیسابقه رودخانه ارس این سدخاکی بطول چندین کیلومترو ارتفاع بیش‌از دو متر را سیل برده وبهمین جهت دهات «دشت زنگنه» درمحاصره سیل ارس قرار گرفته است .

تاکنون فقط در «پلدشت» که اولین نقطه مسکونی‌سمت‌غربی‌دشت

بقیه در صفحه بیست‌و یکم

بارندگی دراغلب نقاط آذربایجان بشدت ادامه دارد و جریان سیل نه فقط دهات را محاصره کرده بلکه در شهر ها نیز خسارات و خرابی هائی وارد آورده است . در این عکس جریان سیل در شهر تبریز بخوبی مشخص میباشد . سیلاب محله‌های مختلف تبریز را در محاصره گرفته وخیابان‌ها و معابر را بصورت رودخانه درآورده است .

بعلت آزادی صدور گندم

آرد ارزان شد

* امسال نیز تولید گندم کشور سیصد تا چهارصد هزار تن بیش از مصرف است

تصمیم اخیر وزارت اقتصاد در زمینه آزادی صدور گندم باعث شد نرخ آرد در بازار تهران تنی ۵۰۰ ریال تقلیل پیدا کند .

امروز یك مقام کشاورزی بخبرنگار ما اظهارداشت : محصول گندم کشور درسال جاری نیز بسیار رضایتبخش است واحتمالا امسال نیز بیش از سیصد تا چهارصد هزار تن گندم اضافی بدست خواهیم آورد .

درسال گذشته نیز تولید گندم بیش از مصرف داخلی بود و با اینکه بیش از ۶۰ هزار تن گندم به‌عراق صادر شد معهذا درحدود ۱۵۰ تا ۲۰۰ هزار تن گندم درسیلوها و انبارها باقی‌ماند .

آزادی صادرات گندم به‌تجار امکان میدهد که برای صادرات گندم فعالیت بیشتری کنند .

میزان مصرف گندم کشوردرحال حاضر حدود ۴ میلیون تن تخمین‌زده میشود و اساس این محاسبه‌را مصرف سرانه ۱۵۰ کیلوگرم گندم‌در سال تشکیل میدهد .

از هفته آینده

تلقیح عمومی ضدوبا

درمشهد آغاز میشود

تلقیح عمومی درسیستان و بلوچستان آغاز شد از مرکز گروههای تلقیح به شهرستانهای شرقی و شمال شرقی کشور اعزام میشوند درصفحه ۲۱

نرخ آرد آزاد

کارخانه‌های آردسازی غلطکی را درصفحه ۱۵ بخوانید

استعفا و استخدام مجدد کارمندان

بموجب مقررات جدیدی صورت خواهد گرفت

مقرراتی در دست تهیه است که بموجب آن استعفای کارمندان دولت واستخدام مجدد آنها طبق ضوابط جدیدی انجام خواهد گرفت .

درسالهای اخیر تعداد زیادی از کارمندان دولت برای استفاده از امتیازات بیشتری که در برخی دیگر از سازمانهای دولتی وجود داشته است ازخدمت استعفاداده وبلافاصله در سازمان مورد نظر استخدام شده‌اند با توجه باینکه در میان این عده، گروهی از باارزشترین کارمندان وجود داشته اند که استعفای آنها در یك دستگاه دولتی موثر بوده‌است لذا دولت باین فکر افتاد که بنحوی از این تغییر و تحول که موجب تزلزل برخی کار هامی شود جلوگیری بعمل آید.

نداشتن ضابطه

خبرنگار ما اضافه می کند که در حال حاضر برای استعفای کارمندان دولت ضوابط خاصی وجود ندارد . جزاینکه پس از یکماه از تاریخ اعلام استعفاء کارمند چنانکه حتی وزارتخانه مربوطه استعفای کارمند را نپذیرفته باشد، کارمند می تواند مراتب را به شورای امور اداری کارمندان اعلام نموده و برابر حکم شورای مزبور خودرا از دستگاه مزبور مستعفی سازد .

دولت در نظر دارد از طریق مقررات جدید حتی‌الامکان مانع از استعفا و استخدام مجدد کارمند بشود .

آگهی مسابقه ورودی دانشکده صنعتی

(پلی تکنیك تهران)

درصفحه ۱۵

از امشب

از امشب

ساعت کار فروشگاه بزرگ ایران
از روز شنبه ۷ر۲ر۱۳۴۷ از ساعت ۸ر۳۰ تا ۱۲ر۳۰ صبح
و ۴ تا ۹ بعدازظهر خواهدبود

تبلی فیلم
موسسه پخش فیلم تبلیغاتی درایران به‌خیابان بهارچهارراه ایرج شماره ۴۰ انتقال یافت .
تلفن‌های جدید
۷۴۶۳۲ - ۷۴۲۵۹
آ-۴۳۶۴

TBT
شرکت سهامی تی‌بی‌تی دونفر دوشیزه یا بانو برای تمام‌روز باشرایط زیر استخدام مینماید:
۱- داشتن حداقل دیپلم متوسطه ودانستن ماشین نویسی فارسی ولاتین .
۲- دانستن زبان انگلیسی ویاآلمانی .
واجدین شرایط فوق میتوانند روز شنبه ازساعت ۸ تا ۹ صبح بخیابان فیشرآباد شرکت سهامی تی‌بی‌تی مراجعه فرمایند . آ-۵۱۴۴

افتتاح مطب
دکتر جمشید کاوه
متخصص وجراح امراض زنان ، زایمان . ونازائی از آلمان
تشخیص ودرمان زود رس سرطان
خیابان پهلوی - چهارراه امیراکرم شماره ۱۴۵ تلفن ۶۵۰۶۷

باقلا پلو
باگوشت بره
آلبالو پلو با مرغ
ناهار فردا جمعه درسلف سرویس فروشگاه بزرگ ایران سایر قسمتها تااطلاع ثانوی تعطیل است . آ-۵۱۶۲

میهمانان عالیقدر شاهنشاه فردا عازم شیراز میشوند

بعدازظهر دیروز حضرت یوزیپ بروزتیتو رئیس جمهوری سوسیالیستی یوگسلاوی وبانو مدت چهل دقیقه از قسمتهای مختلف موزه جواهرات سلطنتی در محل بانك مرکزی ایران دیدن کردند .

حضرت رئیس جمهوری یوگسلاوی و بانو پس‌از این بازدیددفتر یادبود موزه جواهرات سلطنتی را امضا کردند و آنگاه از عملیات ورزش های بستانی که درباشگاه بانك ملی انجام شد دیدن فرمودند این عملیات مورد توجه حضرت رئیس جمهوری و بانو قرار گرفت ومعظم‌له پس از ابراز خرسندی از دیدن برنامه و ابراز تفقد نسبت به ورزشکاران ومسئولان باشگاه بکاخ گلستان مراجعت کردند .

* در تالار رودکی

ساعت هشت‌ونیم بعدازظهر دیروز چند برنامه هنری درتالار رودکی در پیشگاه شاهنشاه آریامهر و و علیاحضرت شهبانو و میهمانان عالیقدر ایران حضرت رئیس جمهوری یوگسلاوی وبانو بیانکا اجرا شد . این برنامه شامل دو قسمت باله ایرانی و آواز دسته کر بود که مورد توجه قرار گرفت.

اعلیحضرتین و حضرت مارشال تیتو و بانو تیتو پس ازپایان برنامه هنرمندان را بحضور پذیرفتند و مورد تفقد قرار دادند .

* مسافرت بشیراز

خبرنگار اطلاعات امروز گزارش داد : که مسافرت حضرت رئیس جمهوری یوگسلاوی وبانو به‌آبادان که قرار بود صبح امروز صورت گیرد انجام نشد و میهمانان‌عالیقدر شاهنشاه امشب رادر تهران بسر می‌برند و صبح فردا با هواپیما عازم شیراز و اصفهان می گردند .

سرمقاله

حقایقی از زبان یک شخصیت عرب

اظهارات دکتر محمد نوفال معاون مصری اتحادیه عرب را در «اطلاعات» دیشب خواندید.

دکتر نوفال که برای شرکت در کنفرانس جهانی حقوق بشر بتهران آمده است عقیده خودرا در خصوص مسائلی چون تغییر نام خلیج فارس و سیاست ایران در جنگ اعراب واسرائیل بیان کرد و گفت اولا خلیج فارس همیشه خلیج فارس بوده و مضحک است که برای تغییر نام خلیج اقدام بشود. ثانیا همه اعراب ، از جمله جمال عبدالناصر رئیس جمهوری مصر، سیاست ایران را در مخاصمه اعراب و اسرائیل تحسین میکنند و از مساعدتهای که دولت ایران در تمام مراحل بنفع اعراب بخرج داده است سپاسگزارند.

نفس این سخنان چیز تازه‌ای نیست. چون در اینکه خلیج‌فارس هزاران سال خلیج فارس بوده و با جنجال نمیتوان عنوان دیگری آنهم بخاطر بهره‌برداریهای سیاسی روی آن گذاشت هیچکدام تردید نمیکنند . همچنانکه روش ایران در جریان جنگ ژوئن وبعد از آن و پیش از آن نسبت بمسئله عرب‌واسرائیل روشن‌بوده‌و هست. بنابر این لطف سخن واهمیتش بمناسبت اینست که آنرا از زبان یک شخصیت برجسته عرب که ملیت او مصری است و در مقام معاونت دبیر کل اتحادیه عرب قرار دارد میشنویم و این نشان میدهد عقلای عالم و مردم منصف و فهیم تحت‌هر شرایطی‌از سخن‌حق‌عدول نمیکنند وحتی اگر دشمن انسان باشند جانب‌عدالت‌و نصفت‌را فرو نمیگذارند.

جنجال و هیاهو باد هواست و با همان وضعی که شروع میشود زود یادیر فرو می‌نشیند و حکم ابر را دارد که هر چقدر متراکم وانبوه باشد محال است برای همیشه روی آفتاب را بپوشاند. پس قلب حقایق مسلم باجنجال و هیاهو کار عبثی است و فایده که‌نمی‌بخشد هیچ، پشیمانی و سبکی ببار می‌آورد.

بحر احمر از روزی که بشر بیاد دارد بحر احمر و بحر اسود، بحر اسود بوده است. حالا اگر مقتدرترین دول‌عالم باتمام وسائل تبلیغاتی که در اختیار دارد شروع کند به هیاهو کردن که بحراحمر دریای سرخ نیست و باین دلیل و آن دلیل دریای زرد است یابحر اسود، دریای سیاه نیست و دریای سفید است، کو آن کسی که تسلیم این نظر بشود؟

خلیج فارس چیزی نیست که امروز بوجودآمده باشد تابرسر اسم‌گذاری آن بین ما و دیگران اختلاف باشد و هر کدام از ما بخواهیم اسمی باب سلیقه خود برای آن انتخاب کنیم. این مقدار آب را از بحر عمان و دریای هند که در شکم خاک‌پیش رفته است قرنهاست همه مردم دنیا بنام خلیج فارس میشناسند و گرفتیم که مدعی در کتابها ونقشه‌های چاپ این‌زمان از خلیج‌فارس بنام‌وعنوانی دیگر ذکر کرد .آیا امکان آن هست که نقشه‌ها و کتابهای چند صد ساله و چند هزار ساله را نیز عوض کنند و بجای خلیج فارس چیز دیگری بنویسند؟

اما در خصوص سیاست ایران نسبت به‌مسئله فلسطین و جنگ اخیر اعراب و اسرائیل ، آنهم نکته ابهامی نداشته و ندارد.

دولت ایران یک دولت اسلامی است و از ابتدا که مسئله تشکیل دولت اسرائیل پیش آمد ، نسبت به سرنوشت آوارگان عرب اظهار نگرانی کرده و در همه مجامع‌جهانی تاآنجا که در قدرت یک کشور است از تایید حقوق و پشتیبانی آوارگان عرب‌ومردم اصلی سرزمین فلسطین مضایقه نورزیده است.

البته اگر نظرات ایران و کشورهائی مثل ایران که معتقد به اجرای قطعنامه‌های سازمان ملل در باره آوارگان عرب جامه تحقق پوشیده بود شاید مدتها پیش از آنکه اختلاف اعراب واسرائیل بچنگ تاسف‌آور ماه ژوئن منجر شود، ماده اختلاف درین نقطه‌از جهان نیشتر خورده و منتفی گشته بود.

لکن ، بهر حال بعد از وقوع جنگ شاهنشاه ایران که برنامه سفر امریکاو اروپارا بواسطه وخامت اوضاع خاور میانه ناتمام گذاشته‌عازم کشورخویش‌شدند،وقتی‌در فرودگاه آنکارا نظر معظم‌له نسبت به آثار جنگ استعلام گشت بعنوان نخستین شخصیت جهانی درین باره اظهار عقیده کردند و صریحا فرمودند زمانی که امکان داشت با قوه قهریه سرزمین‌های دیگران را تصاحب کرد گذشته است و باید سرزمینهای اشغال شده به صاحبان آنها باز گردد .

از آن پس نیز دولت ایران همین نظر شاهنشاه را مبنای سیاست کلی خود قرار داده و این سیاست اصولی‌را حفظ کرده است.

بهرحال ، هر چند که در سیاست ایران و در حقوق این کشور نکته ابهامی وجود ندارد ، ما از آقای دکتر نوفال متشکریم که در مقام قضاوت جانب حقیقت و عدالت را مراعات کرده و چنان‌سخن گفته که از عقلا زیبنده است.

آگهی تغییر شماره تلفن

بدینوسیله شماره تلفنهای وزارت علوم و آموزش عالی ذیلا برای اطلاع اعلام می گردد .

۶۰۲۲۷۳۵ ـ ۶۲۸۴۳۶ ـ ۶۲۸۴۳۷

اداره کل امور اداری و خدمات

الف ۸۰۶ ـ ۱ـ۳ آ ـ ۴۸۸۸

آگهی استخدام

واحد ساختمان کارخانه ذوب آهن آریامهر به تعدادی‌دیپلمه هنرستان صنعتی در رشته اتومکانیک و برق و فلز کاری احتیاج‌دارد که پس از دوماه کار آموزی تحت نظر کارشناسان مشغول بکار گردند . سن داوطلبان باید از سی سال تجاوز ننماید و دارای‌معافی یادفترچه انجام‌خدمت وظیفه باشند . از متقاضیان خواهشمنداست ساعت نه صبح روز یکشنبه ۱۵ اردیبهشت ماه چهل و هفت جهت مصاحبه و آزمایش به‌کارگزینی این واحد واقع در ۴۵ کیلو متری جاده اصفهان شهرکرد مراجعه نمایند .الف۷۹۶

واحد ساختمان کارخانه ذوب آهن آریامهر

۱ـ۲ آ ـ۴۸۹۲

آگهی استخدام

نیروی هوائی شاهنشاهی به چند نفر آقایانی که مسلط به زبان انگلیسی بوده و در مکالمه و ترجمه آمادگی داشته و تحصیلات آنها فوق دیپلم یاحد اقل دیپلم کامل متوسطه باشد نیازمند می باشد .

داوطلبان می توانند از تاریخ۸ر۲ر۴۷در روزهای اداری از ساعت هشت صبح الی یازده بادر دست داشتن مدارک تحصیلی و عین‌شناسنامه عکس‌دار به‌کارگزینی ستاد فرماندهی‌نیروی‌هوائی واقع در خیابان فرح‌آباد «دوشان تپه» مراجعه‌نمایند.الف ۸۵۱

نیروی‌هوائی شاهنشاهی

۱ـ۳ آ ـ۴۸۷۸

احتمال قطع کامل بمباران ویتنام

پاریس ـ رویتر ـ خبرگزاری فرانسه ـ آسوشیتدپرس ـ ژرژ گورس وزیر اطلاعات فرانسه نشانه‌هائی ازاین نمیبینند که واشنگتن‌و هانوی‌در مورد شهری برای‌مذاکره تصمیم گرفته باشند دولت فرانسه نیز پیشنهادی‌مبنی براینکه پاریس محل مذاکره باشد دریافت نداشته‌است. وی این مطلب را پس ازجلسه کابینه فرانسه به خبرنگاران‌گفت زیرا در ۲۴ ساعت گذشته شایع شده‌بود که محل کنفرانس توسط‌هانوی‌وواشنگتن تعیین شده است .

«کاتزن‌باخ» معاون وزارت‌خارجه امریکا نیز در لندن گفت که هنوز هیچگونه موافقتی در مورد محل‌و زمان مذاکرات مقدماتی بعمل نیامده است از اینکه مذاکرات‌در پاریس برقرار بشود نیز من اطلاعی ندارم وی افشا کرده که نامه‌هائی در مورد برقراری مذاکرات در «وین‌تیان» مبادله شده است . سخنگوی وزارت خارجه امریکانیز گفت که دردوروز اخیر بین امریکا وویتنم شمالی دوبار تماس حاصل شده و این تماسها ادامه خواهد یافت .

اوتانت دبیر کل سازمان ملل‌روز چهارشنبه از ا‌م نکا ووینتنام‌شمالی درخواست کرد بدون تاخیر بیشتر برسر محل مذاکرات مقدماتی صلح موافقت کنند .

وی در اعلامیه‌ای همچنین از همه دولی که مستقیما در جنگ شرکت داشته‌اند خواست محیط مناسبی برای مذاکرات ایجاد کنند .

وی گفت‌بمباران ویتنام شمالی‌در هفته‌های گذشته اگرچه از لحاظ محل محدودتر بود اما از پیش شدیدتر شد واین وضع رانمیتوان مناسب برای شروع مذاکرات مقدماتی دانست اوتانت دیروز در پاریس گفته بود که مذاکرات احتمالا در این هفته آغاز خواهد شد .

*** پیام جدید**

سخنگوی وزارت امور خارجه امریکا اعلام کردودولت امریکااخیرا پیام جدیدی درمورد انتخاب محلی جهت مذاکرات مقدماتی برای‌ویتنام شمالی فرستاد وی افزود پس از هیجدهم آوریل تاریخی‌که امریکا ده شهر جدید را برای مذاکره پیشنهاد کرد پیام تازه‌ای برای‌ویتنام شمالی فرستاده شده است . رابرت مك‌کلوسکی سخنگوی وزارت‌امور خارجه امریکا گفت «وین‌تیان» که امریکا وویتنام‌شمالی‌در آنجاسفارت دارند تاکنون تنها محل تماس دو کشور بوده .رابرت مك‌کلوسکی حاضر نشد بگوید که آیا امریکا شهر های جدیدی رابه ویتنام‌شمالی پیشنهاد کرده و یا آنکه دولت امریکا با پاریس موافق است یا نه.

*** قطع کامل بمباران**

قرائن موجود حاکی است که سیاست دولت جانسون متوجه این جهت است که درصورتی که هانوی جدابه مذاکره‌صلح بپردازدبمباران سراسرویتنام‌شمالی‌را بطورنامحدود قطع کند .

فرماندهان نظامی امریکا بدولت اطلاع داده‌اند که موقعیت امریکا در ویتنام جنوبی بقدر کافی قوی هست که بتواند خطر قطع نامحدود بمباران را تحمل کند .

در جلساتی که در کاخ سفید راجع به ویتنام تشکیل میشود هیچگونه صحبتی از قطع محدود بمباران برای مدت کوتاه درمیان نیست بلکه‌همگی اظهارنظر میکنند که‌اگر ویتنام شمالی‌در کار مذاکره صلح جدی باشدبمباران بطور کامل قطع خواهد شد .

وطبق‌فرمول«سان‌آنتونیو»امریکا درصورتی که هانوی از این قطع بمباران برای تقویت قوای خود در جنوب استفاده کند میتواند آنرا ازسر بگیرد .

*** احضار کرد**

منابع مطلع میگویند وزارت‌خارجه لهستان سفرای شش کشورشوروی انگلیس ،ژاپن، کانادا، فرانسه‌و هند را احضار کرده‌و از آنهاخواسته است به واشنگتن نزدیك شوندوبا استفاده از نفوذ خود کاری کنند که شهر ورشو محل مذاکرات‌مقدماتی باشد این تقاضا از طرف «وینیویچ» معاون وزارت خارجه لهستان بعمل آمده که در غیاب آدام راپاتسکی وزیر خارجه لهستان کلیه امور وزارت خارجه را اداره میکند.

وی از سفیران شش کشورخواسته به امریکا اطلاع دهند که‌لهستان آماده است شرایط لازم ومناسب برای مذاکره را فراهم آورد.

علت احضار سفیران مزبور آن بود که انگلیس و شوروی روسای مشترك کنفرانس ژنو و کانادا وهند اعضای کمیسیون کنترل بین‌المللی در ویتنام هستند و فرانسه هم که به‌بیطرفی شهرت دارد.

*** قتل عام**

رادیو هانوی نیروهای امریکا را متهم کرد که روز۱۶ مارس گذشته پانصد نفر غیر نظامی ویتنام جنوبی را قتل عام کرده‌اند.

رادیوهانوی به نقل از اعلامیه کمیته ایالتی ویت کنك در«کوآنك نگائی» گفت نیروهای امریکا با توپخانه سنگین‌به ناحیه «تین‌ولانك» حمله کردند آنگاه هنك سوم از لشگر هشتاد و دوم چتر باز امریکا یکصد نفر از غیر نظامیان‌را درطول یك کانال جمع کرده و آنهاراقتل عام کردند. رادیوهانوی گفت‌نظیر این وقایع در چند نقطه دیگر روی داد .

سربازان امریکائی وویتنام‌جنوبی بکمك توپخانه‌هائی که بر روی قایقها سوار شده بود ۶۵ ویت کنك را در عرض یك روز نبرد دردلتای رود مکونك کشتند.

عملیات مشترکی که از طرف امریکا و ویتنام جنوبی در اطراف شهر کوانك نگائی انجام میشود. تاکنون ۱۵۰ تا ۲۰۰ ویت کنك را کشته است.

توپخانه ساحلی‌ویتنام‌شمالی‌ایالت «کوانك‌بین» واقع در منطقه شمال غیرنظامی دوکشتی امریکا رابتوپ بستند .

خبرگزاری ویتنام شمالی ضمن پخش‌این‌خبر گفت‌دو کشتی‌امریکائی آتش گرفتند پیش‌ازآنکه علیه‌مردم محلی دست بجنایت‌بزنندخبرگزاری مزبورافزوداز۲۶ فوریه۱۹۶۷تا کنون ۷۱ کشتی جنگی امریکا مورد حمله توپخانه ساحلی ویتنام شمالی قرار گرفتند .

یك‌هواپیمای اکتشافی بدون‌خلبان امریکا دیروز برفراز‌هانوی‌سرنگون شد.پس از پانزده‌آوریل‌این‌نخستین باراست که یك‌هواپیمای امریکائی برفراز هانوی ساقط میشود .

*** درتدارك حمله بزرك**

یك‌واحد بزرك ویت کنك که ظاهرا برای تدارك حمله بزرگی به سایگون نزدیك میشد بدون شلیك حتی یك گلوله گرفتار آمریکائیها شد .

سخنگوی امریکائی گفت۲۶۸نفر ویت کنك روز سه‌شنبه در دهکده چان‌لو در ۴۰ کیلومتری شمال سایگون اسیر امریکائیها شدند سربازان امریکائی که‌درجنگلهای این حوالی پنهان شده بودند روز دوشنبه این افراد را دیدند که وارد «چان‌لو» شدند وسلاحهای خودرا دردهکده مخفی کردند و بصورت روستائیان عادی درآمدند .

سربازان امریکائی قوای کمکی خواستندووقتی‌قوای کمکی‌باهلیکوپتر رسید دهکده را محاصره کردند و همه‌را بدون‌تیراندازی‌دستگیرنمودند امااثری از سلاحهای نیافتند .

دیروز کوه آتشفشان « مایون» در«فیلی‌پین» ناگهان شروع به آتشفشانی کرد و ستون های‌عظیم مواد مذاب را به دهکده های اطراف سرازیر ساخت این عکس یك منظره از ستون دود را که به آسمان برخاسته نشان میدهد مردمی که با اتوبوس با سرعت دهکده های اطراف را تخلیه می کنند در کنار اتوبوس ها دیده‌می شوند .

عکس رادیوئی اطلاعات

مجمع عمومی سازمان ملل تشکیل شد

سازمان ملل متحد ـ ۲۴ آوریل‌ـ خبرگزاری فرانسه ـ مجمع‌عمومی سازمان ملل‌متحد نیمه‌شب گذشته بوقت تهران بریاست« کرنلیو مانسکو» وزیر امور خارجه‌رومانی تشکیل جلسه داد . آخرین جلسه مجمع عمومی سازمان ملل متحد پیش‌از نوئل تعطیل شده بود بدین ترتیب دومین دوره ازبیست‌ودومین دوره اجلاسیه مجمع عمومی سازمان ملل متحد گشایش یافت.

رئیس مجمع عمومی اعلام کرد جلوگیری از پخش‌سلاحهای‌اتمی، تعیین سرنوشت جنوب‌غربی‌افریقا، تحولات اوضاع خاورمیانه از اهم مسائلی است که باید موردبررسی قرار گیرد .

رئیس‌مجمع‌عمومی گفت‌مسئله خاورمیانه همچنان در دستورجلسه است لکن‌هیچگونه‌بحث‌و مذاکره‌ای درباره این مسئله فعلا پیش بینی نشده‌است مجمع عمومی به اتفاق آراء جزیره موریس را به عنوان یکصد و بیست‌و چهارمین عضو سازمان ملل متحد پذیرفت.

«سرسیوساگوراماغلام»نخست‌وزیر جزیره موریس نطقی ایراد نمودو اکثر نمایندگان برای‌او کف‌زدند.

جلسه مجمع عمومی پس از قبول عضویت جزیره موریس تعطیل‌شد بدون آنکه رئیس جلسه تاریخ تشکیل جلسه آینده‌را تعیین کند.

۴۴ حزب کمونیست در کنفرانس بوداپست شرکت کردند

بوداپست ـ۲۴ آوریل‌ـ خبرگزاری فرانسه ـ کمیسیون‌مقدماتی‌باچهل و چهار کشور عضو کنفرانس جهانی احزاب کمونیست شب گذشته در بوداپست تشکیل‌جلسه داد . در نخستین اعلامیه منتشره گفته شده است نمایندگان پس از استماع گزارش کمیته مرکزی حزب سوسیالیست کارگری مجارستان پیرامون‌فعالیتهائی که‌از فوریه و مارس صورت گرفته نمایندگان به بحث‌و مذاکره پیرامون تدارکات کنفرانس‌جهانی که قراراست درماه‌نوامبریادسامبر آینده‌درمسکو تشکیل‌شود‌پرداختند. باید خاطرنشان شود که‌دبیر کل حز کمونیست مجارستان طی هفته های اخیر به بسیاری‌از کشور های سوسیالیستی سفر کرد تا مشکلاتی که‌درراه‌تشکیل کنفرانس کمونیست جهان‌بوجود آمده‌مرتفع سازد .

منابع نزدیك به کمیسیون مقدماتی ٤٤ حزب کمونیست خاطرنشان می سازند سه مسئله اساسی را کنفرانس باید حل‌کند.

۱ـ اوضاع عمومی نبرد علیه امپریالیسم . ۲ـ بررسی نبرد در ویتنام ۳ـ دعوت ملل جهان به حفظ صلح.

برقراری تماس

پرزیدنت جانسون به دیپلمات های امریکائی گفته است‌که امریکا درتماس مکرر باویتنام شمالی برای تعیین محل مذاکره میباشد وی افزود که اوو مشاوراتش درست نمیدانند که آیا ویتنام شمالی جدا درصدد حل مشاجره‌ای است که بر سر محل مذاکرات درگرفته است یاآنکه افکار دیگری درسر دارد .

دیپلمات هائی که‌باجانسون‌مذاکره کرده‌اندهر کدام حرف جانسون را بروایت دیگری نقل میکنند اما ازهمه آنها برمی‌آید که تماس های هرروزه بین ویتنام شمالی و امریکا درجریان است .

بیانات پرزیدنت جانسون‌دربرابر دیپلمات های‌خارجی مقیم ام. نکا این امر را محقق کرده است که تماس بین امریکا و ویتنام شمالی که موقتا قطع شده بود از روز دوشنبه مجددا برقرار گردیده .

منابع موثق تائید میکنند باحتمال قوی درموردورشو یا پاریس بعنوان محل مذاکرات موافقت خواهد شدگروهی خوش‌بینی را به سرانجام رسانده‌اند که میگویند درمورد محل مذاکرات توافق شده . بهرحال تا آنجا که معلوم است تماس بین طرفین جهت تعیین محل مذاکرات‌ادامه دارد .

وزیرخارجه پاکستان استعفاء کرد

اسلام‌آباد ـ رویتر ـ شریف‌الدین پیرزاده وزیر خارجه پاکستان امروز از سمت خود استعفا کرد و ارشد حسین کمیسر عالی پاکستان درهند جانشین او شد .

پیرزاده استعفای‌خودرا درژانویه گذشته به ایوبخان تسلیم کرد و گفته میشدکه وی بعنوان‌دادستان کل انتخاب خواهد شد . پیرزاده که‌یك‌وکیل‌دادگستری‌است‌در سال ۱۹۶۶ بعد از استعفای‌ذوالفقار علی بوتو بوزارت‌خارجه پاکستان‌منصوب شد .

دول آسیائی

یك روزنامه ژاپنی نوشت ژاپن مایل است که همه‌دول آسیائی در هر کنفرانسی که برای صلح ویتنام تشکیل‌می شود شرکت نمایند وزارت خارجه ژاپن تصمیم گرفته است این نظررا باطلاع‌شوروی و انگلیس روسای مشترك کنفرانس ژنو برساند .

اگر کمیته نظارت‌بر آتش بس تشکیل شود ژاپن مایل است‌در این کمیته سهمی‌به عهده داشته باشد و همچنین حاضر است برای عمران در ویتنام شمالی و جنوبی کمك های لازم را بنماید. این گزارش از طرف مقامات رسمی ژاپن‌تاکید نشده‌است.

آگهی مناقصه

انحصار دخانیات ایران حمل در حدود چهارصد و پنجاه تن توتون سیگار از رضائیه به هشتگرد و سیصدو سیزده تن از رضائیه به تهران‌را بمناقصه می گذارد . داوطلبان می توانند همه روزه باستثنای ایام تعطیل رسمی باداره باربری این موسسه مراجعه ویس از دریافت یك نسخه از شرایط مشخصات و اطلاع کامل ازمفاد آن پیشنهاد خودرا تنظیم و به پیوست شرایط مشخصات امضاء شده تاساعت نه صبح مورخه ۲۲ر۲ر۴۷ باداره دفتر موسسه انحصار دخانیات ایران «تهران » تسلیم و رسید اخذ نمایند تا در جلسه‌ای که ساعت ده صبح همان روز در موسسه تشکیل خواهد شد بازو مورد رسیدگی قرار گیرد حضور پیشنهاد دهندگان درجلسه مناقصه آزاد و موسسه در رد و قبول یك یا کلیه پیشنهادات مختار است ضمنا به پیشنهادات مبهم و مشروط و یااینکه بعداز وقت مقرر برسد ترتیب اثر داده نخواهدشد

الف ۸۰۵

مدیر کل موسسه انحصار دخانیات ایران

۱ـ ۲ آ ـ۴۸۸۴

کلاسهای شبانه‌شالوده‌تربیت

برای کنکور تربیت‌معلم ثبت نام

مینماید تدریس توسط دبیران تربیت‌معلم

نشانی خیابان شاهرضا پیچ شمیران خیابان تنکابن

تلفن ۳۳۵۶۴۸

خیابان هدایت ایستگاه خیام خیابان تنکابن آ ـ۵۰۵۰

ایران ـ پاکستان و ترکیه

درراه یك همکاری ثمربخش

حاوی اطلاعات ذیقیمتی درباره سه کشور ایران ، ترکیه و پاکستان‌توسط کتابفروشی‌زوار تهران شاه‌آباد منتشر شد . آ ـ۵۰۶۸

مهاجری و شرکاء تقدیم میکند

گردشهای دستجمعی دوردنیا اروپا ـ خاوردور

۴۳ روزدوردنیا ـ حرکت ۹و۳۰ اردیبهشت ـ ۱۲و۲۷خرداد

۳۵ روز اروپا ـ حرکت ۳۱ اردیبهشت ـ ۴ تیر

۲۱ روز اروپا ـ حرکت ۳۱ اردیبهشت ـ ۴ تیر

۲۱روزخاوردور ـ حرکت ۱۲ اردیبهشت ـ ۲۳خرداد ـ ۳مرداد

شرکت مسافرتی وجهانگردی مهاجری وشرکاه‌باهمکاری

SAS SWISSAIR

خیابان‌ویلا ـ شماره۳ ـ تلفن۶۶۱۰۲،۴۰۴۶۸،۶۸۲۴۲

کم‌کردن وزن ده کیلو در ماه

جوش لك‌اگزما ریش‌بانوان واریس‌بدون‌عمل. خیابان ویلا بالای‌تخت‌جمشید ـ خیابان‌اسفندیاری . دکترخطیبی.

۱ـ۳ آ ـ۲۸۹

معادلات دیفرانسیل معمولی

وکاربرد آنها

شامل بخش‌های نوینی ازقبیل : منحنی های تعقیبی ـ جرم متغیر ـ حرکت موشکها ـ بده وبازده ـ حل معادلات دیفرانسیل به روش اوپریتورها ـ تبدیلات لاپلاس .

تالیف : کیخسرو فرخ زاده ـ بیژن شمس

مراکز فروش : انتشارات ابوریحان ـ دهخدا ـ انتشارات نیل

خاطرات حاج‌سیاح

بکوشش حمید سیاح

در ۶۴۰ صفحه با چاپ و کاغذ و صحافی نفیس منتشر شد ـ کتابخانه ابن‌سینا

قیمت باجلد شمیز ۲۵۰ریال‌وباجلد زرکوب ۳۰۰ ریال

۱ـ۳ آ ـ۴۶۲۴

آغاز هفته سوم نمایش

روزیکه‌ماهیهامیمیرند

در سینما بولوار

انتهای‌بولوار مقابل پارك فرح

برای جلوگیری از رژه ارتش اسرائیل در اورشلیم :

اردن برای تشکیل جلسه فوق‌العاده شورای امنیت تلاش میکند

*** روزانه ۵ هزار عرب از نوار غزه به مصر می‌گریزند**

عمان - رویتر - دیروز نیز بین قوای اسرائیل و اردن تیراندازی با تانك و مسلسل از فراز رودخانه اردن که تقریبا عادت هر روزه‌شده است صورت گرفت تعداد برخورد های دیروز سه فقره بود که جمعا تعداد برخورد های نظامی را دراین هفته به هشت فقره رسانده .

سخنگوی اردن گفت تنها تلفاتی که‌بر اردن‌وارد آمده‌هنگامی بود که چندتن از دهقانان اردنی مورد حمله سربازان اسرائیل‌قرار گرفتند ویك تراکتورران اردنی زخمی شد و تراکتورش آسیب دید . در دوفقره برخورد تلفاتی برهیچیك از طرفین وارد نشده است .

*** دیوار برقی**

حسن الزیات سخنگوی رسمی دولت مصر امروز دولت اسرائیل‌را متهم کرد که‌قصد دارد دیوارونرده برقی برضد اعراب بکشد این دیوار در سراسر ساحل غربی رود اردن باکمك امریکا کشیده میشود وی گفت کشیدن این دیوار نشان میدهد که اسرائیل‌خیال نداردامروز وفردا از منطقه اشغالی اعراب‌بیرون برود.

وی تکرار کرده که مصر خواستار خروج کامل نیروهای اسرائیل و اجرای فرمول سازمان ملل درباره خاورمیانه است.

اما اسرائیلیها باآنکه چهارماه از صدور قطعنامه‌های سازمان ملل وتلاش گوناریارینك میگذردهنوز روشن نکرده‌اند که آیا قطعنامه‌های مزبور را قبول دارند یانه .

وی گفت در این باره که‌مداخله بیشتر شخص اوتانت سبب حل بن‌بست خاورمیانه میشودبدبین‌است زیرا درحالیکه اسرائیل قطعنامه‌های سازمان ملل را قبول نمیکند این کاری مشکل است‌اما اگراسرائیل حاضر بقبول این قطعنامه‌ها شودما حاضریم در باره نحوه اجرای آنها با اوتانت و یارینك یاهرفرد دیگری از سازمان ملل وا ردمذاکره شویم زیات در باره گزارش مطبوعات دایر بر اینکه امریکا معادل ۲۲ هزار دلار تجهیزات برقی و اطلاعات کامل در باره نرده‌ها و دیوارهای الکتریکی در اختیار اسرائیل گذاشته گفت:امیدوارم آمریکائیها به اسرائیل گفته باشند این کاررا نکنند زیرا اسرائیل حق این کاررا درسرزمین‌های‌اشغالی متعلق‌به‌اعراب ندارد .

وی همچنین اسرائیل را متهم کرد که سبب‌شده صدها هزارعرب مناطق اشغالی را ترك کنند درحال حاضر روزی ۵۰۰۰ نفر عرب از مناطق اشغالی و نوار غزه بمصر میگریزند.

*** مجروح کرد**

یك هلیکوپتر اسرائیلی یك لندرور انگلیسی را که حامل یك مهندس جاده سازی اهل انگلیس بود بمسلسل بست و راننده آنرا که اردنی بود مجروح کرد .

منابع اردنی گفتند این قسمتی از عملیاتی بود که درآن‌دوهواپیمای جت و چند هلیکوپتراسرائیلی به تعقیب انهدام چریك های عرب دست‌زده‌اند آنها در حالیکه می‌خواستند یك اتوبوس کوماندوها را متوقف کنند این بلارا برسر اتومبیل انگلیسی آوردند .

مهندس انگلیسی گفت سربازان اسرائیل اسناد ما را که مربوط به ساختن یك جاده در غرب اردن بوده دزدیدند

یك‌ناظر عینی گفته‌است وقتی اسرائیلیهااین لندروررا بمسلسل بستند ومتوقف کردند هلیکوپتر بر زمین‌نشست‌و ۱۷نفرسربازاسرائیلی ازآن بیرون ریختند و ۲۵ اردنی و سه فرانسوی را که در این‌جاده سازی کار میکنند‌محصره کردند.

*** شورای امنیت**

دولت اردن به تلاش خود برای انعقاد شورای امنیت بمنظور جلوگیری از برگزاری رژه نظامی اسرائیل در اورشلیم ادامه میدهد این رژه قرار است روز دوم مه بمناسبت جشن‌تاسیس‌دولت‌اسرائیل برقرار شود .

محمدالفرانماینده اردن بخبرنگاران گفت جلسه شورای امنیت در باره اورشلیم تشکیل خواهد شد اما معلوم نیست کی تشکیل شود .

«الفرا» سه‌شنبه پیش طی‌نامه‌هائی به رئیس شورای امنیت تقاضای تشکیل این جلسه را کرده بود.

«الفرا» درنامه دیگری به رئیس شورای امنیت گفته بود که مبارزه مقاومت ملی و دفاع از خود تنها راهی است که اعراب ساکن در مناطق اشغالی برای زندگی در اختیار دارند .

همزمان با این در عمان اعلام شد که سفیران امریکاشوروی‌انگلیس وفرانسه باعبدالمنعم رفاعی وزیر مشاوراردن در امورخارجی ملاقات کرده‌اند و درباره وضع اورشلیم مذاکره نموده‌اند.

چریکهای افریقائی خط‌آهن بزرك آنگولا را منهدم کردند

انگولا - یك گروه از چریك‌های افریقائی دیروز خط راه‌آهن‌انگولا رامنهدم کردند و راه صدور مس‌از زامبیا و کنگو را به اقیانوس اطلس از بین بردند.

خبرگزاری پرتقال خبر داد که در اثر حمله‌چریك‌هابه این‌مستعمره پرتقالی ۵نفر کشته و ۲۵ نفرزخمی شدند.

سهمی از این راه‌آهن نیزمتعلق به‌انگلیس است و وظیفه اصلی‌آن حمل سنك معدن‌مس میباشد قرائنی که در محل بدست آمده نشان میدهد که این کار توسط افراد نهضت خلق برای رهائی انگولا صورت گرفته است.

از فاصله ۲ متری بروی صدر اعظم اسلحه کشید

فرایبورك - مردی که دیروزقبل از اجرای سوءقصد به کیزینگر صدراعظم آلمان غربی خودراتسلیم پلیس کردگفت دوباره‌امکان‌داشته است که کیزینگر را بقتل برساند اما هر بار منصرف شده است‌وی که «آرتور ویلهلم بوهلینگر» نام دارد و صاحب ۵فرزند است دیروز دریك رستوران کنار اتوبان‌خودرا به پلیس تسلیم کرد.

وی به پلیس گفته است من‌حتی اسلحه را بروی کیزینگر کشیدم اما او همین که وارد رستوران شد راه خودرا تغییر داد وچشمش‌بمن افتاد و من اسلحه را پائین آوردم فاصله او در این موقع با صدراعظم آلمان‌در حدود دو متر بوده است.

اخبار کوتاه

پرتلند - ریچارد نیکسون معاون‌سابق رئیس‌جمهوری آمریکا که اکنون در مبارزه انتخاباتی امریکا شرکت کرده است اعلام داشت که ایالات متحده باید سیاست خارجی نوینی در پیش گیرد .

نیکسون‌گفت نخستین وظیفه رئیس جمهوری آینده آمریکا دفاع از دولار و نجات ایالات متحده خواهد بود .

واشنگتن - کمیسیون انرژی اتمی آمریکا اعلام داشت که دستگاه های‌زلزله‌سنج‌آثار و علائم‌ناشی ازیك‌انفجار اتمی را در شوروی ضبط کرده اند .

باین ترتیب ظاهرادانشمندان شوروی بیك آزمایش اتمی زیر زمینی دست زده‌اند .

این خبر هنوز از طرف مقامات شوروی تایید نشده است .

آمستردام - «اندره پاپاندرو» رهبر اقلیت یونان که اکنون در حال تبعیدبسرمی‌برد برای یك‌دیدار دوروزه از هلند ، واردآمستردام شد و از طرف یونانیان‌مقیم این‌کشورمورد استقبال‌پرشوری قرار گرفت .

«پاپاندرو» در یك کنفرانس مطبوعاتی اظهار داشت که‌دولت های غربی مخصوصا امریکا بایدکمك‌های‌نظامی و اقتصادی خود را بیونان قطع کنند.

پاپاندروگفت‌هنوز عده‌زیادی از مردم یونان در زندانها بسر-میبرند و بطور کلی میتوان‌گفت که‌رفتار نازیها نسبت به مردم دوستانه‌تر از رفتار رهبران فعلی یونان بود .

دهلی جدید - بانو ایندیرا گاندی نخست‌وزیر هند پیشنهاد برخی از نمایندگان پارلمان را که درخواست کرده بودند دولت هند به تولید بمب اتمی اقدام کند رد کرد .

بانو گاندی ضمن بحث از بودجه کمیسیون انرژی اتمی هند گفت تهیه بمب اتمی مسئله ساده ای نیست و این امرمنجر بمسابقه‌تسلیحاتی اتمی‌درجهان خواهد بود .

واشنگتن - «اولاف» پادشاه نروژ برای دیداری از ایالات متحده وارد واشنگتن شد هواپیمای حامل پادشاه نروژ قرار بود در نیویورك فرود آید ولی بعلت بدی‌هواناچار شد راه واشنگتن را در پیش گیرد .

ریودوژانیرو - وزارت امور خارجه برزیل اعلام داشت که الیزابت دوم ملکه انگلیس در ماه‌نوامبر آینده رسما از این کشوردیدن خواهد کرد .

در این سفر دوك ادینبورو شوهرملکه‌نیزهمراه وی خواهد بود .

صبح چهارشنبه ۱۱ اردیبهشت

در سینما گلدن سیتی

اثری عظیم و پرماجرا از یك عشق بزرك و یك‌فداکاری خارق‌العاده بکارگردانی «هانری ورنوی» سازنده فیلم «ساعت ۲۵»

آنتونی کوئین ۰ چارلز برونسون هنرمند فیلم «۱۲ مرد خبیث»

آنجانت کامر

درفیلمی از مترو گلدوین مایر

توپهای سان سباستیان

رنگی . بطریقه ۷۰ میلیمتری - با صدای استریو فونیك ۶ باندی

MGM

گیشه سینما گلدن‌سیتی برای رزرو بلیط همه‌روزه آماده‌است آ-۵۰۲۰

از امشب درسینماهای

اروپا - رکس - میامی - آسیا

تیسفون - همای - سیلوانا - ری - المپیا - ستاره

ناتالی - پرسپولیس - پانوراما - و.. پلازا

بهروز وثوقی ۰ ایرج قادری

مارلین اشمیت
«هنرپیشه آمریکائی»
درفیلمی از: پلازا
دشت سرخ
کارگردان حکمت آقانیکیان مدیر فیلمبرداری مصطفی عالمیان
تکنی اسکوپ رنگی (تکنی کالر)

باشرکت : زندی ۰ شاندرمنی ۰ غیاث ساقی ۰ شهرام

قابل توجه اطباء محترم

ERYTHROCIN ABBOTT

بدینوسیله باطلاع میرساند اکنون قرص های فیلمتاب ۲۵۰ میلی‌گرمی اریتروسین (استئارات اریترومایسین) کارخانجات معظم آبوت امریکا طبق نظر وزارت‌محترم‌بهداری در بسته بندی استریپ باقیمت نازلتر و تاریخ مصرف درتمام داروخانه‌های‌معتبر موجودمیباشد.

نمایندگی انحصاری کارخانجات‌آبوت امریکا درایران- شرکت‌سهامی توسعه‌صنایع‌دارو

سالن آمفی تآتر شهرداری (پارك پهلوی)

برای جلوگیری ازصداوحرارت باپشم شیشه (ایزوران) ایزوله شده است

ایزوران

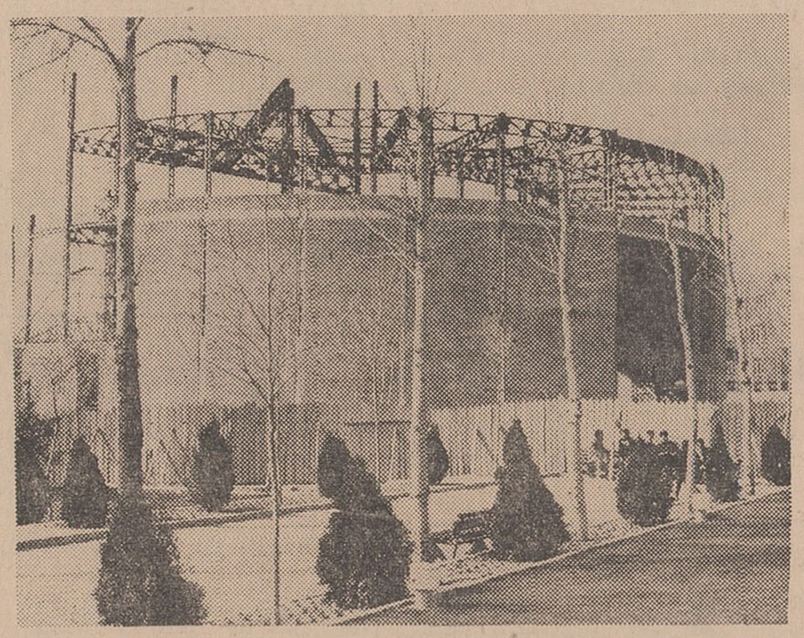

مهندسین مشاور - دفتر مشاوره سردار افخمی مقاطعه کار - شرکت ساختمانی بهسازنو

ISORAN

اگر سرمای زمستان یاگرمای تابستان درمحیط کارشما بنحوی مؤثراست حتماً بامهندسین ومتخصصین مامشورت نمائید

شرکت سهامی پشم شیشه ایران خیابان شاهرضا - صبای جنوبی - شماره ۱۳ تلفن ۶۷۵۳۷-۲۸۵۲۱

امریکا از بهبود روابط اعضای سنتو باشوروی استقبال کرد

لندن ـ یونایتدپرس ـ اجلاسیه ده روزه وزیران سنتو در لندن پایان یافت واعلامیه رسمی پایان مذاکرات صادر گردید .

دراین اعلامیه گفته شده‌است علیرغم اغتشاشاتی که از هنگام دیدار قبلی آنها در بسیاری از نقاط جهان پدیدآمده‌است حفظ صلح‌وثبات اوضاع در ناحیه‌سنتو سبب گردیده‌است که کار های عمرانی در این ناحیه یعنی در کشور های ایران و پاکستان و ترکیه تسریع گردد . وزیران مزبور موکدا عزم خود را دائر برتشدید عمران‌اقتصادی واجتماعی درناحیه سنتو اعلام داشته‌اند و میگویند همچنان‌برای حفظ‌صلح وثبات اوضاع دراین ناحیه کوشا خواهند بود . همچنین وزیران سازمان سنتو با تصمیماتی موافقت کردند که غرض از آنها بسط صنایع وتوسعه همکاری اقتصادی بیشتری میان‌اعضای‌سازمان‌خواهد بود دوره اجلاسیه بعدی ماه آوریل در تهران تشکیل خواهد شد.

*** بهدف رسیده**

«گورنوی‌رابرتس» وزیر مشاور در وزارت امور خارجه انگلیس دیشب در یك مصاحبه مطبوعاتی که پس از پایان کنفرانس شورای وزیران‌سنتو تشکیل یافت اظهار داشت که‌باوجود تخلیه خلیج فارس از نیـرو هـای انگلیسی‌در سال ۱۹۷۱ دولت‌بریتانیا ظرفیت و قدرت نظامی خود را در داخل کشور ، در مدیترانه ، قبرس حفظ خواهد کرد تا بتواند تعهدات خود را نسبت به سازمان «سنتو» انجام دهد .

(انگلیس در قبرس بمب افکن‌هائی در اختیار دارد که قادر به حمل بمب اتمی هستند)

رابرتز در دنبال سخنان خودافزود که اتحادیه سنتو به هدف خود که عبارت از ایجاد آرامش و همکاری بین اعضای منطقـه ای پـیمان و همسایگانشان میباشد دست یافتـه است ولی ترتیبات دفاعی پیمان برای مدت‌غیرمعلومی‌بحال خودباقی‌خواهد ماند .

کلیه مسائل مورد علاقه کشورهای عضو در مذاکرات دوجانبه یا چند- جانبه خصوصی مورد بررسی قـرار گرفته‌است در باره خودداری‌پاکستان ازشرکت‌درمانور های نظامی ودریائی «سنتو»رابرتز اظهار عقیده کرد که روش این کشور بهیچوجه درهمکاری بین کراچی و سایر اعضای پیمان تاثیری ندارد .

رابرتز در پایان اعلام داشت کـه انگلیس و امریکادر میزان کمك های اقتصادی و فنی خود به سه کشور منطقه ای سنتو تغییری نخواهدداد.

*** زمان ناجور**

روزنامه گاردین مینویسد:دیروز آقای ویلسون نخست‌وزیر بریتانیا نمایندگان کشورهای عضو سنتورا مطمئن کرد که‌بریتانیاعلیرغم کاهش مخارج دفاعی خود،بحمایت‌ازسازمان پیمان‌مرکزی ادامه خواهد داد.

روزنامه تایمز می‌نویسد

جلسه سنتوهمانطور که‌نمایندگان هم‌آشکارا احساس کردند باتوجه به‌تصمیم بریتانیا برای فراخواندن نیروهای‌خود از خلیج فارس درسال ۱۹۷۱ دریك زمان ناجوری تشکیل میشود . اعضای منطقه پیمان‌یعنی ترکیه ـ ایران و پاکستان میل دارند که‌بریتانیا آشکارا اطمینان دهد که بایفای سهم کاملی درپیمان تدافعی ادامه خواهد داد، اما آقای ویلسون دیروز درسخنان خود هیچ قرینه‌ای بدست ندادند که آیا این کشورها بعدازسال ۱۹۷۱ کمك‌های اقتصادی و یانظامی‌ازبریتانیادریافت خواهندداشت یانه .

*** مصاحبه دبیرکل سنتو**

دیشب رادیولندن‌مصاحبه‌خبرنگاران را بانماینده وزارت خارجه امریکاو «منمن‌جی‌اوغلو» دبیر کل سنتو پخش کرد . نماینده وزارت‌خارجه امریکا ابتدا از اینکه وزیرخارجه امریکا نتوانسته درکنفرانس سنتو شرکت کند معذرت‌خواست‌وسپس گفت سازمان سنتو در مرحله اول برای‌استقرارامنیت‌در منطقه‌خاورمیانه تاسیس گشت بنابراین‌وظایف‌چندان جالب وگوناگون بعهده ندارد .

یکی از خبرنگاران از دبیرکل سنتو پرسید آیا در باره تدارکات سنتو در این کنفرانس‌مذاکراتی بعمل آمد آقای‌دبیرکل گفت‌خیر دراین زمینه هیچگونه مذاکرات صورت نگرفت درمورد همه‌مسائل جهانی منجمله مسئله خلیج فارس گفتگو هائی به عمل‌آوردیم ولی گفتگو های ماصرفا جنبه تبادل نظر داشته است . تبادل‌نظری که همه دول عضورا باتخاذروش‌مناسب رهنمون داشته است . البته‌علائق مشترك ما در درجه اول برقراری صلح در خاور میانه منجمله در منطقه خلیج‌فارس‌است‌دراین مورد توافق کامل موجود است که‌وظیفه سنتو وعلت وجود آن برقراری ثبات در منطقه مربوطه است ، همچنین موافقت بعمل آمد که مابین اعضای سنتوبرای پیشرفت دول عضو درزمینه‌اقتصادی‌وصنعت همکاری کامل بعمل آید .

تشویق

خبرگزاری یونایتدپرس بعد از صدور اعلامیه سنتو گزارش‌داد که امریکا متحدین خود رادرخاورمیانه درمورد بهبود روابطشان با اتحاد شوروی تشویق کرده است منابع مطلع ضمن تائید این‌خبر گفتند که دولت امریکا درعین‌حال به‌متحدین خود درسنتو تاکید کرده که هنوز موقعیت برای آنکه آنهاازهوشیاری خود در برابر تجاوز کمونیستی بکاهند مناسب نیست . ناظران سیاسی میگویند موفقیت امریکا در متقاعد کـردن متحدین خود در خاورمیانه بادامه‌هشیاری بزرگترین موفقیت کنفرانس دو روزه وزیران سنتو است . مقامات‌امریکاازاینکه حتی بوسیله پاکستان اقدامی برای خارج شدن ازسنتو و یاپایان دادن بعمر این اتحادیه بعمل‌نیامده‌اظهار قدردانی کردند .

« کاتزن باخ » معـاون وزارت خارجه امریکا که بجای‌دین‌راسك درکنفرانس شرکت کرده بود به‌ـ خبرنگاران گفت باآنکه نسبت به سال تاسیس سنتو بحران جهانـی تخفیف یافته معذلك هیچیك از اعضای پیمـان در صدد ترك آن برنیامده‌اند « کاتزن باخ » گفت شرکت درکنفرانس سنتوبمن‌امکان دادکه باسایر شرکت کنندگان‌در کنفرانس‌نه‌تنهادرباره مسائل‌مبتلابه سنتو بلکه همچنین درباره مسائلی نظیر دورنمای صلح ویتنام ، نفوذ شوروی درخاورمیانه ، آینده خلیج فارس بعدازتخلیه نیروهای‌انگلیسی گفتگو وتبادل نظر کنم وی درمورد آینده‌خلیج فارس گفت‌امریکاقصد ندارد جانشین انگلستان در خلیـج فارس بشود واز نظر نظامی همان نقش انگلستان را ایفاء کند .بنظر امریکا حل‌مسائل خلیج فارس‌در درجه اول بعهده خود کشورهای‌این منطقه است درمورد نفوذ شوروی‌در خاورمیانه معاون‌وزارت‌خارجه‌امریکا گفت‌فعالیت‌های‌شوروی درخاورمیانه افزایش بسیار یافته واین‌امر باعث نگرانی ماست یکی ازدلایل‌امریکا برای پایان‌دادن‌به‌اختلافات‌اسرائیل واعراب نیز جلوگیری ازنفوذبیشتر شورویها درخاورمیانه است .

بااینحال امریکا درنظر نداردددر عدن یادریای سرخ‌جای انگلیسی‌ها رابگیرد .منابع دیپلماتیك‌میگویند ازمذاکرات رسمـی‌و غیر رسمی کنفرانس چنین برمی‌آید که‌سنتو به‌موجودیت خود ادامه میدهد اما بیشتر توجه آن به‌پیشرفت‌اقتصادی وفنی کشورهای منطقه‌ای آن‌معطوف میگردد .

دراعلامیه کنفرانس فقط اشاره کوچکی به«پیشرفت» سنتودرزمینه نظامی شده است «کاتزن بـاخ » گفت کشورهای عضو ناتو وازجمله امریکا نیز مانند ایران و ترکیه و پاکستان طالب بهبودروابط‌دوجانبه خود با شورویها هستند و امریکـا بهبود روابط اعضای منطقه‌ای‌سنتو راباشوروی بعنوان یك نشانه‌بهبود کلی اوضاع تلقی میکند. وی‌افزود امابنظر من تارسیدن بیك توافـق بادوام با شوروی هنوز راه درازی‌در پیش است .

دوره فوق لیسانس و دکترای داروسازی تقویت میشود

خبرنگار دانشگاهی ما مینویسد در سال تحصیلی آینده برای دوره لیسانس‌دانشکده داروسازی‌دانشجو پذیرفته نمیشود ولی قسمت فوق لیسانس ودکترای داروسازی‌تقویت میگردد ودانشجوی بیشتری‌پذیرفته خواهد شد .

دانشکده داروسازی کماکان بکار خود ادامه میدهد و در نظر است‌از سال آینده بمنظور تلفیق برنامه‌با احتیاجات کشوروددر عین حال‌تربیت عده‌ای برای‌امور تحقیقاتی‌وتعلیماتی وهمچنین توسعه صنایع داروسازی در کشور اقداماتی‌بعمل آیدوبهمین منظور کمیسیونی با در نظر گرفتن جوانب مختلف امر برنامه جامعی تهیه مینماید و در هفته آینده اعلام میدارد.

اهداء نشان به معاون وزارت اطلاعات

دیروز طی مراسمی که در سفارت ایتالیا برگزار شد نشان «کماندر» ایتالیابه‌آقای فرهادنیکو خواه‌معاون وزارت اطلاعات بوسیله سفیر ایتالیا و بانو اهداء شد .

دولت ایتالیا بپاس قدردانی از کوشش های آقای فرهاد نیکوخواه معاون وزارت اطلاعـات هنگام ماموریت وی در ایتالیا ، یك قطعه نشان «کماندر» جمهوری ایتالیا را بو ی‌اهداء کرد .

این نشان در مراسمی که دیروز عصر با حضور آقای جواد منصور وزیر اطلاعات و جمعی از مدیران جراید ، نمایندگان مطبوعات ، خبرگزاری هاوشخصیت‌های‌فرهنگی و مقامات ایتالیائی در سفارت ایتالیا برگزار گردید به معاون وزارت اطلاعات اهداء شد .

برنامه سینمائی ژاندارمری کل کشور

برنامه سینمائی ژاندارمری کل کشور از ساعت ۸٫۵ صبح روزجمعه بانمایش فیلم (دشت‌سرخ) در سینما همای اجرا خواهد شد . افسران و درجه‌داران ژاندارمری میتوانند با تهیه بلیط نصف بها از این برنامه استفاده نمایند .

خصوصیات نقشه جامع تهران

طی یکی دو هفته آینده رسما انتشار خواهد یافت

شورایعالی شهر سازی ،دیروز یکبار دیگر نقشه جامع‌شهر تهران رامورد بررسی قرارداد .

مقامات شورایعالی شهرسازی‌از مطالبی که تا کنون درمورد نقشه جامع شهر منتشر شده اظهار نارضایتی میکردند ، ومعتقد بودند که مطالب مذکور همه جانبه و کامل نبوده است ، خبرنگار مـا کسب اطلاع کرد که‌تصمیم‌گرفته شده یك تادو هفته دیگر ، بطور رسمی اطلاعات کاملی ازنقشه‌جامع شهر تهران منتشر گردد .

این اطلاعات تغییرات کلی‌شهر تهران رادر بیست و پنجسال آینده روشن‌خواهد کرد و احتمالاتغییرات پنجسال آینده نیز توضیح داده خواهدشد. امامسائل جزئی وفرعی که بعدها باید تـوسط مهندسین مشاور وشهرداری تهران روشن گردد دراین توضیحات نخواهدبود

تولید بنزین ازپالایشگاه تهران شروع شد

سخنگوی شرکت ملی نفت‌ایران امروز اظهار داشت که بهره ـ برداری از دو واحددیگرپالایشگاه تهران ، « دستگاه تبدیل بـه کاتالیس »و دستگاه «تصفیه با هیدرژن» از تاریخ دوشنبه دوم اردیبهشت ماه آغاز گردید .

کار این دستگاه هاساختن‌انواع بنزین از جمله بنزین اتومبیل با اکتانی بالا «سوپر» میباشد .

ظرفیت دستگاه‌تبدیل‌بکاتالیس ۱۲۵۰۰ بشکه در روز ظرفیت و دستگاه تصفیه با هیدرژن۱۰۵۰۰ بشکه در روز است.

سخنگوی مزبور اضافه کرد که‌نصب دستگاه های بالا باکمال موفقیت پایان یافته و در انجام این کار مهندسان وکارشناسان پالایشگاه تهران نهایت‌کوشش‌و لیاقت‌را نشان‌داده‌اند .

تقویم اطلاعات

پنجشنبه ـ پنجم‌اردیبهشت ماه۱۳۴۷ـ بیست‌وششم‌محرم الحرام ۱۳۸۸ ـ بیست‌و پنجم آوریل ۱۹۶۸

اذان صبح‌ساعت ۳و۴۲دقیقه
غروب‌آفتاب‌ساعت۶و۳۷دقیقه
طلوع آفتاب‌ساعت۵و۱۹دقیقه

برنامه تلویزیونها

امروز نیز درنتیجه چاپ مذاکرات کنفرانس جهانی حقوق بشر بجای صفحه ۶ در صفحه ۱۹ چاپ شده است.

پیش‌بینی هوا

هوای نواحی کشور باستثنای استانهای بلوچستان‌وسیستان وسواحل شرقی دریای عمان نیمه ابری در بعضی ساعات تمام ابری همراه‌با ریزش‌برف وباران در نواحی کوهستانی‌و شمال غرب خواهد بود.

هوای تهران ابری همراه با بارندگیهای خفیف بخصوص در نواحی شمال و در بعضی ساعات موقتا از مقدار ابرها کاسته خواهد شد.

گرمترین نقطه ایرانشهر و زابل باحداکثر۳۸ وسردترین نقطه همدان‌و زنجان باحداقل دو درجه بالای صفر حداکثر درجه حرارت تهران ۱۹ و حداقل ۶ درجه .

ضمنا درجه حرارت هوای تهران و کلیه‌نقاط ۳تا۴درجه سردتر خواهد شد.

بازدیداز کارخانجات آکائی

بقلم سرآنتونی ایدن (نخست‌وزیر سابق‌انگلستان)

در حومه توکیو نزدیك به‌فرودگاه بین‌المللی هاندا کارخانه‌ئی قرار دارد که محصولاتش‌به بیش از ۱۰۰ کشور دنیا صادر میگردد . این کارخانه بنام آکائی معروف است.

کمپانی آکائی با اینکه نسبت‌به کارخانجات عظیم و غول پیکرژاپن چندان بزرك نیست ولی متخصص‌و سازنده بهترین ضبط صوتهای‌دنیا میباشد .

این‌کمپانی در یك ساختمان‌بزرك ۷ طبقه قرار گرفته و رابطه بین مدیریت و کارخانه‌آن بسیارنزدیك ورضایت بخش است. بعلت‌حقوق مکفی‌و محیط‌کار مناسب‌مهندسین کارمندان و کارگران باحرارت‌و دقت زیاد مشغول کار میباشندو میتوان گفت که پر کارترین و فعالترین کارگران در این‌موسسه کار میکنند.

در قسمت قدیمی کارخانه وسائل مربوط به موتور و قسمت ضبط تهیه میگردد و در قسمت جدیـد کارخانه این‌وسائل مونتاژ وبصورت ضبط صوت‌در می‌آیند.

پیش از مونتاژ، قسمتهای‌ساخته شده توسط دقیقترین ماشینهـا آزمایش شده ودر صورتیکه نتیجه این آزمایشها رضایت بخش نباشد وسائل مذکور برای تجدید نظربه کارخانه بازگشت داده میشوند.

ماشینهای اتوماتیك ـ ماشینهای تراش کاری‌وعموم ماشینهای‌سازنده از بهترین سازندگان دنیاخریداری شده تابهترین و عالیترین وسائل ضبط صوت ساخته شود.

موتورهای مختلف که یکی از قسمتهای مهم ضبط صوت میباشند دقیقا مورد آزمایش قرار میگیرند. ترانزیستورهای تقویت صوت از بهترین نوع بوده تا بتوان باآنها موزیك و صدارا به‌عالیترین صورت ممکن تقویت نمود. بعد از اتمام‌این آزمایشها ضبط‌صوت مونتاژ شده برای بار دوم مورد آزمایش و کنترل قرار میگیرد.

نکته دیگر قابل توجه سیستم‌پر کردن نوار مخصوص برای ضبط صوتهای آکائی است که توسط آخرین‌و بهترین وسائـل آکائی ضبط میشود.

در این بازدید سه نکته جالب‌زیر در باره کمپانی آکائی بنظر من میرسد:

۱ـ کارگران و مهندسین بسیار وارد و دقیق که آزمایشهای پی‌درپی را با بهترین و مدرن‌تـرین وسائل انجام میدهند.

۲ـ قسمت ضبط که بصورت‌سیستم کراس فیلدهد انجام‌میگیرد به‌طبع ما انگلیسی‌ها بسیار خوش آیند. است زیرااین‌سیستم ضبط‌هرگونه صدای اضافی موجود در ضبط‌صوت را از بین میبرد .

۳ـ باآزمایشهای پی‌درپی ودقیقی که برروی ضبط‌صوتها بعمل‌می‌آید ضبط صوتها تمامایکنواخت وبدون خرابی ساخته میشوند و انسان‌از لحاظ انتخاب‌درموقع خریدهیچگونه تردیدی‌نخواهد داشت.

من همیشه بازدید از کارخانه آکائی را بخاطر داشته فعالیت، حرارت و محیط گرم و صمیمی کارخانه و کارکنان آنرا از یاد نخواهم‌برد و یقین دارم که یکی از رموز موفقیت کمپانی آکائی‌ایجاد چنین محیط فعال و صمیمانه‌میباشد.

«روابط عمومی»

تدریس فیزیك و شیمی وریاضی

هنرسرای عالی نارمك ـ مرکز تربیت معلمان حرفه‌ای کشور میباشد و دانشجویان آن ازبین بهترین دیپلمه های ریاضی و هنرستانی دخترو پسر انتخاب میشوند .

دانشجویان برجسته این مرکز تربیتی مهیای تدریس مواد فیزیك‌و شیمی و ریاضی سیکل اول و دوم و حتی ریاضی دبستان‌ها هستند .

اولیاءمحترم دانش آموزانی که نیاز به معلم خصوصی در منزل برای تدریس مواد فوق دارند وسیله تلفن های هنرسرای عالی ۷۹۲۲۲۸ و ۷۹۲۲۲۹ به سرپرستی دانشجویان اطلاع دهندتا معلم مورد نیاز برای آنان اعزام گردد .

هنرسرای عالی «نارمك»
آـ۵۱۲۰ ۱ـ۲

آگهی مزایده

اداره اردنانس نیروی زمینی شاهنشاهی بوفه های اداره واقع در خیابان نظامی عباس آباد را از طریق مزایده باشخاص واجد شرایط اجاره میدهد پیشنهاد دهندگان میتوانند جهت‌رویت محل کافه ها و کسب اطلاعات بیشتر و دریافت برك‌مشخصات همه‌روزه‌درساعات اداری باداره مراجعه و پیشنهادات‌خود را طبق مفاد مندرج در برك شرایط مزایده تنظیم و تا ساعت ۱۰ روز ۲۱ر۲ر۴۷ بدفتر اداره تسلیم نمایند .

پیشنهادات رسیده در ساعت ده روز شنبه ۲۱ر۲ر۴۷ درحضور کمیسیون باز و قرائت خواهد شد حضور پیشنهاد دهندگان‌در جلسه مزایده اختیاریست .

رئیس اداره اردنانس نیروی زمینی شاهنشاهی‌سرلشگرامجدی
۱ـ۲ آـ۵۱۰۸

آگهی مزایده اجناس باطله

شرکت سهامی چیت سازی بهشهر ۱۹ قلم اجناس باطله موجود در انبار شرکت رابا شرایطی که‌در تهران سازمان‌فروش نساجی واقع د رخیابان استخر کاخ شرکت سهامی کارخانجات ایران و دفتر شرکت در بهشهر موجو داست از طریق‌مزایده بفروش میرساند داوطلبین میتوانند با مراجعه بمحل های‌نامبرده و ملاحظه صورت ریز شرایط نسبت بتسلیم پیشنهادات‌خود تا آخر وقت اداری روز یکشنبه مورخ۱۵ر۲ر۴۷ اقدام نمایند.
الف ۸۶۵

شرکت سهامی چیت‌سازی بهشهر
۱ـ۲ آـ۵۱۱۲

نتیجه قرعه‌کشی بلیطهای اعانه‌ملی

شماره‌های برنده‌سری ۹۰۵ چهارشنبه ۴۷/۲/۴

۷	شصت ریال
۷۰	یکصدوبیست ریال
۷۶۷	یکهزاروشصت ریال
۲۳۳۲	ده‌هزار ریال
۰۵۱۵۷	بیست‌هزاروشصت ریال
۰۱۸۷۲۶۱	یکصدهزار ریال
۰۲۸۷۲۶۱	یکصدهزار ریال
۰۳۸۷۲۶۱	یکصدهزار ریال
۰۴۸۷۲۶۱	یکصدهزار ریال
۰۵۸۷۲۶۱	یکصدهزار ریال
۰۶۸۷۲۶۱	یکصدهزار ریال
۰۷۸۷۲۶۱	یکصدهزار ریال
۰۸۸۷۲۶۱	یکصدهزار ریال
۰۹۸۷۲۶۱	یکصدهزار ریال
۱۰۸۷۲۶۱	یکصدهزار ریال
۱۱۸۷۲۶۱	یکصدهزار ریال
۱۲۸۷۲۶۱	یکصدهزار ریال
۱۳۸۷۲۶۱	یکصدهزار ریال
۱۴۸۷۲۶۱	یکصدهزار ریال
۱۵۸۷۲۶۱	یکصدهزار ریال
۱۶۸۷۲۶۱	یکصدهزار ریال
۱۷۸۷۲۶۱	یکصدهزار ریال
۱۸۸۷۲۶۱	یکصدهزار ریال
۰۴۴۹۶۰۹	دویست‌هزار ریال
۱۴۴۹۶۰۹	یکصدهزار ریال (جایزه مقطع دویست هزار ریالی)
۰۵۸۰۳۰۸	یک میلیون ریال
۱۵۸۰۳۰۸	پانصدهزار ریال (جایزه مقطع یك میلیون ریالی)

شماره‌های ماقبل ومابعد جایزه یك میلیون ریالی هریك برنده بیست و پنجهزار ریال
شماره‌های ماقبل ومابعد جایزه پانصد هزار ریالی هریك برنده دوازدههزار وپانصدریال
شماره‌های ماقبل ومابعد جایزه دویست هزار ریالی هریك برنده پنجـهزار ریـال
شماره‌های ماقبل ومابعد جایزه یکصد هزار ریالی هریك برنده دو هـزار ریـال

برندگان جوایز یك میلیون ریالی، پانصد هزار ریالی، دویست هزار ریالی و یکصد هزار ریالی باید حداکثر تاروز چهارشنبه آینده برای دریافت جایزه خود به بنگاه اعانه ملی مراجعه کنند، از میان این برندگان دونفر بحکم قرعه قهرمان شانس میشوند که باولین قهرمان شانس یکدستگاه اتومبیل پیکان، به دومین قهرمان شانس هموزن‌خودش پول (سکه) اهداء میشود.

معاون وزارت کار واموراجتماعی تاسیسات جدیدبهداشتی کارخانه بی . اف . گودریچ را افتتاح نمود

بعد از ظهر روز دوشنبه گذشته طی‌مراسمی باحضور آقای‌پرتواعظم معاون امور اجتماعی وزارت کار و آقای معتمدی از اداره کار استان تهران وآقای مهندس طالقانی‌رئیس هیئت مدیره و آقای بروستر مدیر عامل شرکت بی . اف . گودریچ ایران و چندتن از مسئولین ایـن شرکت‌و کارگران آن تاسیسات جدید بهداشتی کارخانه بی. اف . گودریچ افتتاح شد .معاون وزارت کار قبلا از کارخانه بازدید نمود و بعد در آغاز مراسم آقای مهندس طالقانی اظهارداشت یکی‌ازمهم‌ترین اصول زندگی بهتر داشتن‌بهداشت صحیح میباشد و سعی ما در این کارخانه این بوده است که‌پیوسته امکانات بهتری رابرای کارگران خود درهر مورد بوجود بیاوریم و ساختن‌این‌تاسیسات جدیدبهداشتی هم‌قدم دیگری بسوی رفاه بیشتر وبهداشت بهتری برای کارگـران کارخانه میباشد و این اقدامات در اجراء نیات رهبر خردمند ایـران شاهنشاه آریامهر که‌همیشه‌درفکر تمام طبقات مختلف کشور خـود میباشند دنبال خواهدشد .

بعد از مطالب آقای مهندس طالقانی آقای پرتواعظم‌معاون‌وزارت کار طی بیاناتی اظهار داشت که بسیار خوشوقتم که امروز شاهد و ناظر این تاسیسات بهداشتی‌مدرن که‌برای کارگران‌این‌واحد تولیدی بوجود آمده است میباشم و مسلما بابودن این تاسیسات جدید وضـع کارگران این کارخانه در رفـاه بیشتر تامین خواهدبود .

معاون وزارت‌کار واموراجتماعی سپس اضافه کرد که پیشرفت هر کشوری تنها بداشتن‌منابع‌وامکانات طبیعی نیست بلکه مدیریت صحیح ونیروی انسانی‌عوامل موثری‌هستند که جامعه‌ای را بسوی‌سعادت‌وترقی سوق میدهد . خوشبختانه‌باتحولات کشور درجهت پیشرفت سریع‌به‌ـ سوی یك زندگی سعادتمندانه‌تر و مترقی و با درنظر داشتن اینکه ما درعصر حاضر دارای رهبری‌عالیقدر وخردمند هستیم که با راهنمائیهای معظم‌لها گامهای مثبت وبا ارزشی بسوی ایرانی آباد و آزاد برداشته میشود افق آینده جامعه ایرانی و کارگر ایرانـی بسیار درخشان و روشن است . اصول مواد انقلابی واصل چهارم انقـلاب کـه صرفا بخاطر کارگران ایرانی تدویـن گشته در تمام کشور اجراءمیگردد. ایجاداین تاسیسات‌بهداشتی مدرن نمونه‌ای از توجه کامل کارفرمایان این کارخانه باصول انقلاب شاه و مردم ونسبت بکارگران کارخانه میباشد .

بعد از بیانات آقای پرتو اعظم آقای عباسی نمایندـه کارگـران کارخانه ضمن اظهار تشکر از مسئولین کارخانه که برای رفـاه کارگران و تامین آنان‌برای‌زندگی بهتر وبهداشت بهتری میکـوشند آرزو کرد که تمام‌کارگران‌ایرانی ازاین امکانات بهداشتی برخوردار باشند .

سپس آقای پرتو اعظم با قطـع نوار سه‌رنك تاسیسات مختلف بهداشتی رابنام نامی شاهنشاه آریا مهر درمیان ابرازاحساسات پرشور کارگران کشود و درخاتمه ایـن مراسم ازمدعوین و کارگران در رستوران کارخانه پذیرائی بعمـل آمد .

«روابط عمومی»

آگهی مسابقه‌ورودی مدرسه‌عالی بازرگانی

مدرسه عالی بازرگانی‌برای تحصیل‌درکلاس اول (دوره چهار ساله لیسانس)در سال تحصیلی ۴۷ـ۴۸ تعداد ۲۰۰ نفر از فارغ التحصیلان رشته های ریاضی ، طبیعی ، ادبی و بازرگانی را از طریق مسابقه می پذیرد .

داوطلبان باید مدارك زیر را تهیه و با پست سفارشی طوری ارسال دارند که تا روز شنبه ۲۵ خرداد بدفتر مدرسه عالی بازرگانی واقع درخیابان عباس آباد واصل گردد .

۱ـتقاضا نامه برای تحصیل در مدرسه‌عالی بازرگانی به خط و امضاء داوطلب

۲ـفتوکپی دیپلم‌یاگواهی دبیرستانی که‌ازآن فارغ‌التحصیل شده‌اند (برای فارغ‌التحصیلان سال های گذشته) و گواهی دبیرستان مشعر بر اشتغال به‌تحصیل در کلاس ششم برای دانش ـ آموزانیکه در خرداد ماه سال جاری در امتحانات ششم دبیرستان شرکت مینمایند .

۳ـ۶ قطعه از آخرین عکس داوطلب ۲×۳ که مشخصات کامل داوطلب در پشت آن نوشته‌شده باشد

۴ـیك برك رونوشت شناسنامه .

۵ـفیش بانکی مبنی بر پرداخت ۵۰۰ ریال به حساب ۵۰۰۰۱۷ مدرسه عالی بازرگانی در بانك ملی شعبه یوسف‌آباد بابت حق‌الثبت .

کارت ورود به جلسه امتحان روزهای سوم و چهارم تیرماه در محل مدرسه عالی بازرگانی به شخص داوطلب تسلیم میشود و امتحان ورودی‌ساعت ۸٫۵ صبح روز پنجشنبه ششم تیرماه بعمل خواهدآمد مواد مسابقه عبارتست از ۱ـ ریاضیات درحدود دوره‌دوم دبیرستان ۲ـزبان فارسی ۳ـ زبان‌انگلیسی ۴ـاطلاعات عمومی .

از دانش آموزان دبیرستان که در مسابقـه ورودی احراز موفقیت نمایند کسانی می توانند برای ثبت نام مراجعه نمایند که درخرداد ماه ۴۷موفق باخذ گواهی نامه دوره کامل دبیرستان شده باشند.

نتیجه امتحان‌ورودی و اسامی قبولشدگان و شرایط نام نویسی بعدا آگهی میشود .

محل برگزاری امتحانات در روزهای تسلیم کارت‌اعلام میشود .

ضمنا مدارك ارسال شده در هر صورت‌مسترد نمیشود .

آـ۴۹۲۲۶

اخبار شهرستانها

با ایجاد سد درودخانه «منددشتی»

زراعت درسواحل جنوب، ازصورت دیمی خارج میشود

کارشناسان وزارت کشاورزی ، باهلیکوپتر از سراسر رودخانه «منددشتی» بازدید کردند

هم اکنون کارشناسان مطالعه می کنند تادر صورت امکان درودخانه «منددشتی» سدی ایجاد گردد و با استفاده از آب این سد ، زراعت این نواحی از صورت دیمی خارج شود .

بازدید از مزارع

کارشناسان اعزامی وزارت کشاورزی دیروز نیز ببازدید از مزارع روستا های بندر بوشهر پرداختند .اعضای هیئت باتفاق مامورین کشاورزی و اصلاحات ارضی بنادر وجزایرخلیج فارس به ترتیب از مزارع روستا های سعد آباد ، باغ حصار،بصری دشتی و مکابری دیدن کردند . در هر یك از این روستاها از گندم و جو مزارع نمونه برداری شد هنوز بعضی از نمونه های تهیه شده در این مزارع توزین نگردیده ومورد بررسی قرار نگرفته است .

بررسی نتایج تحقیق

دیروز بین اعضای هیئت و آقای دکتر برادر معاون استانداری و فرماندار بندر بوشهر ملاقاتی‌صورت گرفت دراین ملاقات نتایج تحقیق هیئت اعزامی بررسی شد .

در حال حاضر برای کشت گندم بذر اصلاح نشده مورد استفـاده کشاورزان قرار می گیرد . چنانچه در مزارع بذر اصلاح شده بکار برود میزان برداشت محصول چند برابر خواهد شد . هیئت اعزامی در ملاقات با آقای دکتر برادرضمن عنوان این مطلب افزود ، در یکی از مزارع ناحیه دالکی طبق‌بررسی هائی که بعمل آمد معلوم شد یك بار بذر اصلاح شده کشت گردیده

بالا بردند اما پائین نمی‌آورند!

بدنبال رفع مشکل گوشت و پائین آمدن نرخ آن بطور نسبی در تهران ، در میاندوآب نیز مشکل گوشت تقریبا بر طرف شده اما قصابی هائی که قبلا بر اثرکمبود گوشت نرخ گوشت را بالا برده بودند حالا حاضر نیستند آنراپائین بیاورند !

خوبست‌مسئولین امر به آنها گوشزد کنند که دراین میان مردم گناهی نکرده‌اند که‌چوب‌خودخواهی عده‌ای قصاب را بخورند !

و میزان برداشت محصول فوق‌العاده بوده‌است .

بررسی امکانات

هیئت اعزامی دیروز باهلیکوپتر مزارع مجاور رودخانه منددشتی را مورد بازدید قرار داد. طی این بازدید امکانات ایجاد سد بر روی این رودخانه بررسی شد .

ایجاد این سد از مدتها قبل مورد توجه فرمانداری و اتاق بازرگانی‌و اداره کل کشاورزی و اصلاحات ارضی‌بوده و احتمال دارد مقدمات احداث آن در آینده نزدیك فراهم شود

کارشناسان اعزامی وزارت کشاورزی ، در یکی از مزارع گندم جنوب این عکس را بیادگار گرفتند . رشد حیرت‌انگیزمحصول گندم‌و ارتفاع ساقه های آن که اکثرا متجاوز از یك متر و نیم میباشد دراین عکس کاملامشهود است .

هیئت کارشناسان کشاورزی که برای بررسی رشد کم سابقه محصولات سواحل جنوب به بندر بوشهر و نواحی اطراف رفته‌اند ، پس از مطالعات فراوان باین‌نتیجه رسیدند که بارندگی های بموقع و سیراب شدن مزارع در رشدحیرت انگیز محصول غلات این نواحی تاثیر قاطع داشته‌است و اگرکشت غلات در سواحل خلیج فارس از صورت دیمی خارج شود و آب‌مورد نیاز مزارع تامین گردد، برداشت محصول کشاورزی این‌نقاط فوق‌العاده خواهد بود . مهم اینکه‌گندم های کشت شده در سواحل جنوب از بذر اصلاح شده نبوده‌است ودر صورتیکه بذر اصلاح شده‌دراختیار زارعین‌گذاشته شود و آب مورد نیاز آنها تامین گردد ، اراضی سواحل خلیج فارس مرغوب‌ترین نوع گندم را پرورش خواهد داد.

منتزیت ، چند نفر را کشت

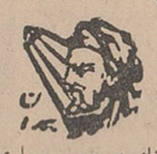

بر اثر شیوع بیماری منتزیت در دهکده «راستگویان» همدان تاکنون چند نفر از ساکنان این دهکده بعلت ابتلا باین بیماری فوت شده‌اندو عده‌ای در بیمارستان ها بستری میباشند.

سپاهی دانش دهکده اعلام داشته است : چنانچه باین بیماری مبارزه نشود بیماری مزبور کاملا توسعه خواهد یافت .

پریروز ۵ نفر از ساکنان این دهکده به بیمارستان پهلوی همدان انتقال یافتند ٤ نفر از این‌عده پس از درمان مرخص شدندولی حال یکی از آنان که دختربچه ۹ساله‌ایست و هاجر نام دارد بسیار وخیم است .ازطرف اکیپ سپاه بهداشت قهاوند برای پیشگیری بیماری و مداوای مبتلایان اقدام شده است ولی این اقدامات بـایـد گسترش یابد .

تاسیس کارخانه

مشهد ـ از طرف اداره اقتصاد خراسان پروانه تاسیس کارگاه ریسندگی پشم در مشهد به‌ظرفیت ۳۰۰ تن صادر و بمتقاضی تسلیم شد ، همچنین با اختصاص‌اعتباری بمنظور تاسیس کارخانه کمپوت سازی در مشهد و ورودماشین ـ آلات این کارخانه موافقت‌گردیده و قرار است در آینده نزدیك ماشین‌آلات این کارخانه ها به مشهد حمل و نصب شود .

تشکیل سمینار

فردا دومین سمینار فرمانداران‌و شهرداران حوزه‌های فرمانداری کل لرستان درسالن شیروخورشیدشهر بروجرد تشکیل میگردد . از طرف آقایان فرماندار و شهردار بروجرد از آقایان وزیر کشور ،معاون‌وزارت کشور و نمایندگان لرستان مجلس شورای ملی دعوت شده‌است دراین سمینار شرکت نمایند برنامه کلی سمینار صبح امروز دربروجردانتشار یافت و کارتهای دعوت‌توزیع گردید.

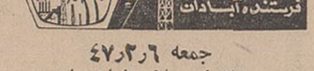

جمعه ۴۷٫۲٫۶

ساعت ٤٫۳۰ سلام شاهنشاهی
ساعت ٤٫۳۱ اعلام برنامه
ساعت ٤٫۳۳ فیلم سینمائی
ساعت ٦٫۰۰ یك دو سه
ساعت ٦٫۳۰ اخبار هفته
ساعت ۷٫۰۰ منیکس
ساعت ۸٫۰۰ فراری
ساعت ۹٫۰۰ حرف تو حرف
ساعت ۹٫۳۰ اخبار
ساعت ۹٫٤۵ هاك
ساعت ۱۰٫٤۵ تاتر سریال
ساعت ۱۱٫۱۵ پایان

نفت در بروجن کمیاب است

از چند روز قبل بدنبال ریزش‌باران های سیل آسا و مشکل شدن‌عبورو مرور وسایط نقلیه در جاده های بروجن ، نفت‌دراین شهر کمیاب و گران شده است .

این اولین بار نیست که ساکنان بروجن باکمبود نفت روبرو می ـ شوند . در فصول زمستان و بهار که بمقتضای زمان برف وباران می بارد و عبور و مرور وسایط نقلیه در جاده ها بسختی صورت می ـ گیردو یا متوقف میشود وضع نفت در بروجن بدینصورت در می آید

استاندار در اتوبوس شرکت واحد !

بعد از ظهر دیروز آقای مهندس همایونفر استاندار اصفهان بطور ناشناس سوار یکی از اتوبوس های شرکت واحد شدتا طرزرفتار راننده و کمك راننده اتوبوس با مسافرین و چگونگی کنترل بلیط ها و نظافت اتوبوس را از نزدیك ببیند .

طی این بازدید چون رفتار راننده و کمك راننده نسبت بـه مسافران رضایت بخش بود و راننده در مورد توقف و حرکت بموقع دقت میکرد دستور داد شرکت واحد از راننده و کمك راننده‌اتوبوس شماره ۵۰۱۵۰ قدردانی کند و تشویق نامه کتبی بنام آنان صادر و ابلاغ شود .

جشن بمناسبت سالروز حقوق بشر

بمناسبت سالروز حقوق بشر و افتتاح کنفرانس حقوق بشر که‌در تهران تشکیل شده است ساعت٦ بعد از ظهر پریروز ا ز طرف‌هیئت دانشجویان طرفدار سازمان ملل متحد در اصفهان مراسمی درتالار دانشکده ادبیات این شهر برگزار شد .

در این مراسم ابتداءآقای‌دکتر نواب رئیس دانشکده ادبیات در باره مساعی دولت ایران برای توسعه هدفهای اعلامیه جهانی حقوق بشر مطالبی بیان داشت‌بعد یك حلقه فیلم مربوط به فعالیت های سازمان ملل متحدنمایش‌داده شد پس از آنکه چند برنامه‌جالب هنری اجراء گردید توسط یکی‌از دانشجویان نشان سازمان ملـل متحد به سینه آقای دکتر نواب نصب شد .

با ادامه بارندگی هر لحظه بارتفاع سیلاب‌در دهات‌سیل گرفته «پلدشت» آذربایجان افزوده میشود و...

سیل وحشتناك ، بتدریج «پلدشت» رامی بلعد !

پرواز هلیکوپترها بدهات سیلزده، بعلت نامساعدبودن هوا انجام نشد!

● طغیان زاینده‌رود ، باعث جاری شدن سیلاب در خیابانها و کوچه های اصفهان گردید

چهاروز است که سیل قـراء منطقه پلدشت‌ماکو را در محاصره گرفته و بعلت قطع ارتباطبا روستا های سیلزده و همچنین بدی هوا کمك بمحاصره‌شدگان میسرنشده است .

تاآخر وقت دیروز بدستوراستاندار آذربایجان غربی ٥ هلیکوپتر در اختیار شیروخورشید سرخ قـرار گرفت ولی بعلت بارندگی شدید اجازه پرواز به هلیکوپتر ها داده نشد . در حال حاضرشیروخورشید سرخ حمل چادر و پوشاك و غـذا رابرای سیلزدگان باکامیون های سنگین ارتش‌انجام میدهدوکامیون هائی که از رضائیه‌حرکت کرده‌اند در دامنه کوهی بنام«کوبیك»متوقف شده‌اند ، زیرا عبور از جاده‌هـا ممکن نیست .

خبرنگار مادر تبریز اطلاع داد: ارتفاع آب در بعضی از مناطق پلدشت ماکو براثر بارندگیهای شب گذشته به ۲متر سیده‌است‌و صبح‌امروز باقایق‌بادی برای سیل زدگان پوشاك و غذا فرستاده‌شد.

موفق نشدند

هنوز از سرنوشت ساکنان‌قراء سیل‌زده اطلاعی بدست نیامده‌است دیروز چند نفر از اهالی قریـه «شتلو» قصد داشتند باشنا خودرا بدامنه کوه برسانند و کمك های غذائی دریافت دارندولی‌بعلت‌ارتفاع زیاد آب موفق نشدند و به قـریه بازگشتند .

روستاهائی‌که در آنطرف مرز ایران داخل خاك شوروی قـرار دارد باروستاهـای ایـران وضع مشابهی دارند .

شب گذشته سقف کافه‌ای در کوی پستخانه سابق تبریز که‌براثر بارندگیهای مداوم خیس‌خورده‌بود اطلاع داد : براثر منهدم شدن سد خاکی ارس در منطقه مرزی پلدشت آذربایجان‌غربی‌تمام‌پلدشت در محاصره سیل قرار گرفته‌ودهها خانه روستائی در این منطقه منهدم شده و چندین راس از احشام‌طعمه سیل گردیده است .

گزارشهای قبلی خود صبح امروز از صبح‌امروزریزش‌تگرك شدیدی بمدت ده دقیقه آغاز گردید.شدت ودرشتی تگرك بحدی بود که‌اکثر سردرختی‌ها وحتی برگهای درختان فروریخت و عبور و مرور وسائط نقلیه‌قطع گردید.رودخانه‌زاینده‌رود طغیان کردواکثر کوچه‌ها وخیابان های شهررا آب فراگرفت.

منظره‌ای از سیل مهیب که سراسر بخش مرزی پلدشت را فراگرفته است در این عکس ساختمان مرزبانی پلدشت که به محاصره سیل افتاده دیده میشود.

فروریخت ودر نتیجه دونفرباسامی داود ۲۸ ساله و عباس زیرآوار ماندند و بشدت مجروح شدند.در سراسکند مدت سه‌روزاست‌باران می‌بارد و براثر ریزش باران از دیروز راه قره‌چمن ـ سراسکند مسدود شد و سقف‌وديوارساختمان پست و تلگراف این شهرفروریخت هم‌اکنون مامورین این‌اداره‌دستگاه های تلگراف را به چادر انتقال داده‌اند و درچادر کار می کنند همچنین براثر ریزش سقف ۹انبار گندم حدود یکهزار تن گندم از بین رفت .

تعطیل دبستانها

براثر بارندگیهای مداوم رودخانه «قرنقو» طغیان کرده و آب‌مزارع مجاور رودخانه را فراگرفته وبـه مزارع خسارت رسانده است .

کشاورزان این منطقه با کمبود علوفه روبرو شده‌اند و گرسنگی احشام را تهدید میکند . در ماکو براثر بارندگی به‌سقف کلاسهای ۵ دبستان آسیب رسید ودبستانها تعطیل شد .

گزارش از رضائیه

خبرنگار ما در رضائیه بـدنبال

یك انبار موتور و دوچرخه مسروقه !

وسیلهٔ ماموران ژاندارمری «الشتر» لرستان کشف شد

بدنبال سرقت‌موتوسیکلت حامل نامه‌های پست خرم‌آباد لرستان ، ماموران ژاندارمری «الشتر» یك انبار موتوسیکلت‌و دوچرخه‌مسروقه کشف کردند .

خبرنگار ما در خرم‌آباد گزارش داد: چندی قبل موتوسیکلت نامه‌رسان پست‌خرم‌آباد که تعدادزیادی نامه‌های مردم در کیف آن بوده به سرقت رفت ، کوشش مامورین ژاندارمری برای یافتن موتوسیکلت مذکور بجائی نرسیدولی موفق‌شدند چندنفر اعضای یك باند سارق را که در کرمانشاه‌و خرم‌آباد بسرقت دوچرخه و موتوسیکلت مبادرت میورزیدند دستگیر کنند . درنتیجه دستگیری مارقین‌تعداد۵۵ دستگاه دوچرخه وموتوسیکلت مسروقه از آنان کشف شد و پس از حمل به خرم‌آباد تحویل شهربانی و آگاهی لرستان گردید.فعلافعالیت مامورین برای دستگیری بقیه‌سارقین‌و یافتن موتوسیکلت ونامه‌های پست‌خرم‌آباد ادامه دارد .

در آوج

از بعدازظهر دیروز ریزش‌بارانی سیل‌اسا توام با تگرك در اوج شروع شد و تاصبح امروز ادامه داشت . براثر ریزش تگرك اکثر سردرختی‌ها در این منطقه ازبین رفت و خسارات زیادی به‌باغداران وارد آمد . ضمنا سیلاب اکثر کوچه ها و خیابان های اوج را فراگرفت ودر بعضی نقاط آب وارد منازل مسکونی شد

در استارا

سه‌روز است ریزش باران در آستارا وحومه شروع شدوهمچنان ادامه دارد براثر جاری شدن‌سیل اغلب مزارع‌وصیفی کاری کشاورزان راآب فرا گرفته و خسارات زیادی وارد ساخته است .

در گرگان

بارندگی در گرگان که ازچند روز قبل شروع شده همچنان ادامه دارد . براثر بارندگیهای چندروزه اخیرا هوا بشدت سرد شده ومردم به‌بخاری و کرسی پناه‌برده‌اند.

* در خرمشهر

از صبح امروز بدنبال ابری‌شدن هوای خرمشهر بمدت۳دقیقه‌ریزش تگرك شدیدی که هر کدام ازآنها باندازه یك فندق بود شروع شد سپس رگبار شدیدی اغاز گردید هم‌اکنون باران متناوبا دراین‌منطقه ادامه دارد .

در خوانسار

طی ٤۸ ساعت گذشته ریـزش باران در خوانسار و حومه بشدت ادامه داشته و بدنبال ان از صبح امروز ریزش برف شروع شده و هم‌اکنون ادامه دارد . در ارتفاعات ۲۰ سانتیمتر برف بروی زمین نشسته و رودخانه خوانسارنیز‌طغیان کرده‌است .

با خاتمه حفاری چاه‌های عمیق در ۲۵کیلومتری‌بافق

آب کارخانه ذوب‌آهن تأمین شد

همزمان با لوله‌کشی آب کارخانه ، لوله‌کشی شهر بافق نیز شروع میشود

حفاری چهار حلقه چاه عمیق در ۲۵ کیلو متری بافق به پایان رسید . با حفر این‌چاهها آب مورد نیاز کارخانه ذوب آهن بافق تامین میشود و قرار است درآینده نزدیك چند حلقه چاه عمیق‌دیگر حفر شود که مقدمات حفاری چاه ها و لوله کشی آن فراهم شده است .

طول لوله کشی حدود بیست کیلومتر است که تا قریه رستم‌ـ آباد محل احداث شهر ذوب آهن واقع در ۳ کیلو متری بافق ادامه میبابد .

برای شستشوی سنك آهن و تامین نیازمندیهای کارخانه ذوب آهن از محل چاهها به میدان صنعتی که در قسمت جلوی کوه «چغارت » قرار دارد لوله کشی میشود ، طول این لوله کشی‌حدود ۱۲ کیلو متر است .

پایان عملیات لوله کشی در ٥ کیلو متری چاهها منبع عظیمی جهت ذخیره و توزیع آب ایجاد میگردد . حفر کانال و اتصال‌لوله ها بیکدیگر در آینده نزدیك‌عملی خواهد شد .

طبق گزارش خبرنگار ما در بافق :همزمان با لوله کشی کارخانه ذوب آهن عملیات لوله کشی‌بافق نیز که قرارداد مربوطه تنظیم و اعتبار آن تامین گردیده است شروع خواهد شد .

ماموربن گارد جنگل و منابع طبیعی

درسواحل رودخانه های گلوگاه مستقر شده‌اند

بدنبال ممنوعیت صید ماهی ماموربن گارد جنگل و منابع‌طبیعی در نقاط مختلف رودخانه های گلوگاه استقرار یافته‌اند وباصیدقاچاق مبارزه میکنند . این مامورین در سرتاسر رودخانه هابرای اجـرای قانون مبارزه باصید غیرمجاز ازهرجهت تجهیز شده‌اند . طبق گزارش خبرنگار ما در گلوگاه :کسانیکه در رودخانه های گلوگاه بدون پروانه به‌صید ماهی مبادرت ورزند تحت‌تعقیب قرار میگیرند .

در زدو خورد مسلحانه با مامورین

۳ قاچاقچی کشته و مجروح شدند

طی زدو خوردی که بین مامورین ژاندارمری کهنوج کرمان و عده‌ای قاچاقچی رویداد یکی از قاچاقچیان کشته شد و دو نفر از آنان مجروح و دستگیر شدند .

خبرنگار مادر کرمان گزارش داد: مامورین ژاندارمری در گردنه«کریم ورودخانه «مسجد انلو» باقاچاقچیان روبرو شدند و براثر مقاومت قاچاقچیان بین آنان ومامورین زدو خورد مسلحانه درگرفت . نام قاچاقچی‌مقتول معلوم نیست و دستگیر شدگان مراد رزاق‌پور و نورمحمد رئیسی نام دارند .مقدار ۳۵۰ کیلو چای و ۵۰۰ نخ‌سیگار قاچاق از آنان کشف و به ژاندارمری کهنوج تحویل گردید . فعلا مامورین در تعقیب بقیه قاچاقچیان هستند .

خلاصه‌ای از: حوادث شهرستانها

● عقرب زدگی

مسجد سلیمان ـ حسینقلی وجلال دونفراز ساکنان مسجد ـ سلیمان که‌براثرعقرب گزیدگی مسموم شده‌بودند به‌بیمارستان انتقال یافتند ولی حسینقلی در بین‌راه درگذشت . جلال در بیمارستان بستری است . طی چند روز اخیر که شدت گرما افزایش یافته حمله عقرب ها بطور قابل‌ملاحظه‌ای بیشترشده است .

*** «حوا» را کشتند**

ساری ـ دیروزدرقریه«آقوزگوله» چهاردانگه ساری بین اعضای دوخانواده براثر امور زراعـی نزاعی درگرفت . طی این نزاع زن سی ساله‌ای بنام «حوا آقوز ـ گوله‌ای»بقتل رسید . مامورین ژاندارمری پس از اطلاع از جریان پدر و پسری بنام غفارو سعدالله ابراهیمی را باتهام‌قتل حوا دستگیر کردند .

● غرق شد

زابل ـ کودك یازده ساله‌ای بنام کریم فرزند حلیم یکی از ساکنان قریه «چوتو» واقع در ٤۵ کیلو متری جنوب غربی‌زابل هنگام شنا در نهری بعلت عدم آشنائی به فن شنا غرق شد.

● ۳ حادثه در یزد

یزد ـ عصر دیروز کامیونی که‌ازجاده یزد ـ شیراز می‌ـ گذشت‌درنزدیکی دهکده کاریز موتوسیکلت سواری بنام حسن زارع ساکن دهکده کاریز را زیر گرفت و کشت . راننده کامیون‌متواری‌می‌باشد.همچنین کارگری بنام‌محمد باقر تیرانی هنگام کار در فرودگاه جدید یزد دچار حمله قلبی شد و پیش از آنکه به بیمارستان انتقال یابد درگذشت . ضمنا کامیونی برانندگی حسین‌آزاد و بسر ـ نشینی ٦کارگر هنگام عبوراز جاده شهر بابك بعلت نامعلومی ازجاده منحرف وواژگون شد. دراین‌واقعه‌علی‌زینل شیربابکی یکی از کارگران در دم جان سپرد و٥نفر بقیه بشدت مجروح شدند. مجروحین دردرمانگاه سپاه بهداشت دهکده «دهج» تحت معالجه قرار گرفتند .

*** در چاه افتاد**

کرج ـ صبح‌پریروز ماموربن گروهان ژاندارمری کرج‌اطلاع یافتند پسر بچه ۲ساله‌ای بنام محمدشادفر هنگام بازی بداخل چاه یکی ازخانه‌های رباط‌کریم افتاده است.برای بیرون آوردن کودك از چاه فورا اقدام شدولی او مرده بود .

*** قربانی حادثه**

رضائیه ـ اتوبوس شماره ۷۹۵۱ برانندگی وهاب که از جاده قریه «قولنجی» رضائیه عبور میکرد پسر بچه ٦ساله‌ای بنام «سرگیس رازیر گرفت و کشت . راننده متواری است.

● خودکشی با «سم»

شاه‌آباد غرب ـ زن۳۵ساله‌ای بنام سرابی قهرمانی ساکن دهکده باقرآباد سفلی شاه‌آباد غرب به‌علت نامعلومی تصمیم بخودکشی گرفت و سم نباتی (پاراتیون) خورد و درگذشت.

● تریاك خورد و مرد

شهسوار : عصر دیروز دختر ۱۵ ساله‌ای بنام «رنگریز» از اهالی‌خرم‌آباد شهسوار باخوردن تریاك خودرا مسموم کرد و در بیمارستان درگذشت .

بقرار اطلاع علت خودکشی اختلافات خانوادگی بوده‌است.

همچنین زنی بنام سلطنت واحدی اهل رودبار الموت و ساکن‌خرم‌آباد شهسوار بقصد خودکشی تریاك خورد و مسموم شد و توسط بستگانش بـه بیمارستان انتقال یافت .

***«شیرین‌بیان» کشته‌شد**

صحنه ـ بین‌دونفر ازساکنین دهکده خدابنده‌لو صحنه‌باسامی صفرعلی‌نوری‌وصفرقلی‌شیرین‌ـ بیان برسر امور زراعی اختلاف افتاد وایندو با چوب و چماق بجان هم افتادند . در این‌واقعه صفرقلی شیرین‌بیان از ناحیه سرو صورت مجروح شد و به بیمارستان انتقال یافت ولی‌در بیمارستان براثرخونریزی‌شدید فوت کرد .

صفرعلی نوری باتهام قتل دستگیر گردید .

*** خود را بدار زد**

کبودرآهنگ ـ جوان۱۷ساله‌ای بنام‌نجف ساکن قریه حنجرآباد کبودرآهنگ صبح دیروز در اطاق مسکونی خویش خود را با طناب بدار آویخت . علت خودـ کشی هنوز معلوم نیست .

*** ابوبکر را «کاه» کشت**

میاندوآب ـ جوان ۱۵ ساله‌ای بنام ابوبکر فرزند محمد از اهالی میاندوآب که‌برای برداشتن کاه به کاهدان رفته‌بودبعلت‌نامعلومی زیرتوده‌کاه ماندو خفه‌شد .

کنفرانس جهانی حقوق بشر تهران ۱۳۴۷

نماینده سازمان وحدت آفریقا در کنفرانس حقوق بشر اعلام کرد :

میلیونها افریقائی از حقوق ابتدائی محروم هستند

بحران خاور میانه ، نتایج جنگ اعراب و اسرائیل ، پیکار سی میلیون نفر از مردم افریقا برای استقلال و آزادی ، نژاد کشی در افریقای جنوبی مسائلی بود که مدت دو ساعت در جلسه دیروز بعداز ظهر کنفرانس حقوق بشر نمایندگان اتیوپی ، عراق ، سازمان وحدت آفریقا ،،سوریه ، اردن واسرائیل پیرامون ان سخن گفتند . دراین میان دوبار بین نمایندگان سوریه و اسرائیل مشاجره شدید لفظی روی داد و طرفین بیکدیگر حمله کردند .

جلسه در ساعت ۳۰ره بریاست والاحضرت اشرف پهلوی تشکیل گردید و هر نماینده‌ای در آغاز سخن ، انتخاب والاحضرت اشرف پهلوی را بریاست این کنفرانس تبریك گفت .

● برای آزادی

هنگامیکه صدای چکش رئیس جلسه در سالن بزرك و طویل ساختمان نوبنیاد مجلس شورای ملی طنین‌افکند نماینده «اتیوپی» که چهره‌ای گندمگون وقامتی‌بلند داشت پشت تریبون قرار گرفت و گفت :

بیست سال از تصویب اعلامیه حقوق بشر در پاریس میگذرد ، لکن هنوز در افریقا مللی هستند که برای پاره کردن زنجیر های استعمار و بردگی تلاش میکنند . آنها میخواهند مانند سایربرادران از بندرسته خود در سر زمین مستقل و آزادی زندگی کنند.

در انگولا موزامبیك و سایر مستعمرات هنوز انسانهارامیکشند برای انکه آنها میخواهند بموجب اعلامیه حقوق بشر ، حقوق‌مساوی و برابر با سایرین داشته باشند .

*** در اندیشه فردا**

آنچه امروز برای ما اهمیت‌دارد اخذ تصمیمات لازم جهت اجرای اعلامیه حقوق بشر در سر زمین هائی که آنرا ندیده میگیرند .

ما ضمن یاد آوری پیروزیهائی که طی بیست سال اخیر در زمینه احراز حقوق انسانی بدست آوردیم باید بیاندیشیم که‌برای‌فرداچه باید کرد .

نماینده «اتیوپی» در نطق خود به تقسیم ثروت در جهان اشاره کرده و گفت : دو سوم‌مردم‌جهان گرسنه‌اند .اختلاف بین فقیر وغنی روز بروز زیاد تر میشود . این واقعیت باید ما را بفکر فرو بردو اقداماتی بعمل آوریم که فاصله فقیر و غنی روز بروز زیادتر نشود. سخنان نماینده اتیوپی یك ربع ساعت طول کشید .

نماینده اسرائیل گفت :

اگر اردن حاضر بمذاکرات صلح با اسرائیل شود اسرائیل همه گونه کمك به اردن‌وآوارگان عرب‌میکند

نماینده اسرائیل و سوریه بشدت بیکدیگر حمله کردند

● ناورزیدی درپیش است

پس از او نماینده سازمان - وحدت افریقا در پشت تریبون در برابر دوربین عکاسان قرار گرفت. او در اغاز سخن پیشرفت هائی که طی بیست سال پس از اعلام‌اعلامیه حقوق بشر نصیب ملل جهان‌شده است یاد آور شد و گفت :هنوز کار زیادی در پیش است .سازمان وحدت افریقا از سی و سه کشور افریقائی تشکیل شده است .آنها گرد هم آمده‌اند تا ازطریق‌وحدت به مشکلات خود فائق ایند .مقر این سازمان در اتیوپی است .

نماینده سازمان وحدت افریقا طی نیمساعت ارقام‌ومدارکی‌به نمایندگان کنفرانس ارائه داد حاکی از آنکه وحشیانه‌ترین رژیم موجود درجهان رژیم افریقای جنوبی است .

نماینده سازمان‌وحدت افریقاگفت: **رژیم افریقای جنوبی وحشیانه ترین رژیم موجود در جهان است . مابرای حفظ حقوق بشر در اینجا گرد هم آمده‌ایم ، لکن اجازه دهید ارقامی در مورد پایمال کردن حقوق بشر در افریقای جنوبی بشما ارائه دهم**

● محروم‌ازحق‌انتخاب‌کردن

هشتاد درصدمردم افریقای جنوبی از حق‌شرکت‌در انتخابات محروم‌اند. یعنی آنها حق ندارندحتی در انتخاب دولتی که‌به آنها حکومت میکندشرکت جویند .

اینك که‌من در اینجا سخن میگویم، هزاران تن از سیاهپوستان افریقای جنوبی در زندانها بسر میبرند وهر روزو هرلحظه‌تعداد زندانیان‌افزایش میابد . **بسیاری از رهبران سیاه‌پوستان افریقای جنوبی چون«الندلا» «لوبرسی‌کو» اینك در زندان بسر میبرند .** کلمه زندان را گفتم تصور نکنید آنها در زندانهای عادی‌هستند نه ! **زندانها شکنجه‌گاه است . پلیس دولتی لحظه‌ای از شکنجه زندانیان غافل نمیماند . آنهابدون آنکه محاکمه شوند بدون‌آنکه‌دربرابر قضاوت قرار گیرند روانه زندان یا بهتر بگویم ، شکنجه گاه شده‌اند .**

● امتیاز سفیدپوستان

هشتاد در صد سرزمینهای قابل کشت افریقای‌جنوبی‌در اختیاراقلیت سفید پوست است . **یك افریقائی یك دهم درآمد** یك سفید پوست را دارد. آمار مرك و میر بین سیاهپوستان وحشتناك است . آنها بزحمت از سنین جوانی پا فرا تر می‌گذارند. **وسائل بهداشتی «درمانی» در اختیار سفید پوستان است .** نماینده سازمان وحدت افریقا با لحنی محکم گفت : **نژیم افریقای‌جنوبی مردم‌سیاهپوست این کشور را از ابتدائی ترین حقوق انسانی محروم کرده است .**

در افریقای جنوبی ثروت و زندگی بهتر و همه نوع وسائل دیگر زندگی فقط در اختیار سفید پوستان است.

● موزامبیك وآنگولا

نماینده افریقای جنوبی سپس به وضع مستعمرات پرتقال در افریقا از جمله موزامبیك وانگولا اشاره‌کرده و گفت : **در حالیکه اکثر کشور های افریقائی مستقل شده‌اند رژیم استعماری پرتقال از اعمال استقلال‌و آزادی به ملل موزامبیك وآنگولا خودداری می‌کند . استقلال طلبان سرزمین های مستعمره افریقا در شرایط سختی برای استقلال مبارزه میکنند .**

ناطق در اینجا به دول غربی و اتحادیه آتلانتیك شمالی حمله کرد و آنها را متهم کرد که به دولت افریقای جنوبی وپرتقال کمك میکنند .

*** همکاری شرکت های‌غربی**

ناطق گفت : بسیاری ازشرکت های امریکائی ،انگلیسی،ایتالیائی، ژاپنی ،سویسی با افریقای جنوبی مناسبات‌بازرگانی دارند . نماینده سازمان وحدت افریقا گفت : **باید تمام دول جهان قطعنامه های مختلف سازمان ملل متحد را که رژیم افریقای جنوبی را محکوم کرده اجرا کنند .** در این قطعنامه ها گفته شده است باید دول جهان مناسبات سیاسی و بازرگانی خود را با افریقای جنوبی قطع کنند . کالا های افریقای جنوبی را تحریم کنند ، اجازه ندهند هواپیما های افریقای جنوبی در فرودگاه‌های‌آنها بزمین‌بنشینند. **اجازه ندهند کشتی های آنهابسوی بنادر افریقای جنوبی برود و یا کشتی های افریقای جنوبی دربنادر آنها لنگر اندازد .**

*** راکتور اتمی**

نماینده سازمان وحدت افریقا ضمن حملات سخت به آن گروه از دول غربی که با افریقای جنوبی مناسبات دارند گفت : **این کشور ها میلیونها دلار برای تبلیغ خرج میکنند لکن ضمن آن بافریقای جنوبی کمك میکنند .** راکتور افریقای جنوبی را در سال ۱۹٦۷ دول غربی که با افریقای جنوبی مناسبات دارندساختند .**بدون کمك آنها امروز آفریقای‌جنوبی‌راکتور اتمی نداشت .**

بدین‌ترتیب‌آیادرسخنان بعضی‌کسانی که از یك‌سو میگویند از آزادی دفاع میکنیم و ازسوی دیگر به افریقای جنوبی و پرتقال کمك میکنند تضاد نیست ؟

ناطق سپس باصدائی بلند گفت: من یك‌بار دیگر از پشت این تریبون از تمام کسانیکه با رژیم افریقای جنوبی‌همکاری‌دارند خصوصاسه عضو ازپنج‌عضودائم‌شورای‌امنیت‌طلب‌میکنم باین همکاری پایان دهند . نماینده سازمان وحدت‌افریقا پس‌ازنیم ساعت سخن گفتن ، در میان کف‌زدن‌شدید سایر نمایندگان تریبون را ترك و آنرا در اختیار نماینده سوریه قرار داد .

تهدید صلح توسط اسرائیل

«داودی» نماینده سوریه اشاره مفصلی به‌تحولات مناسبات اعراب و اسرائیل کرده و گفت : **اسرائیل سرزمینهای اعراب فلسطین را اشغال کرد وامروز هزاران تن از اعراب‌به علت سیاست تجاوزکارانه اسرائیل آواره شده‌اند و در شرایط سختی بسر میبرند .** نماینده سوریه گفت: **اسرائیل قطعنامه های سازمان ملل متحد را ندیده گرفته و بااین‌اقدام خود صلح خاورمیانه را بخطرانداخته است .**

نماینده سوریه با سه‌ربع‌ساعت سخن گفتن ، طولانی‌ترین نطق را در جلسه دیروز بعدازظهر کنفرانس حقوق‌بشر ایراد نمود. او گفت : **اسرائیل بامردم سرزمینهای‌اشغال همان اعمالی را انجام میدهد که‌نازی هاطی جنك دوم مرتکب شدند .**

قسمتی از نطق نماینده سوریه اختصاص به اوضاع افریقاوتبعیض نژادی در افریقای جنوبی داشت او پس‌از آنکه اعمال دولت افریقای جنوبی را علیه مردم سیاهپوست این کشور وحشیانه و غیر انسانی خواند سپس مجددا به اوضاع خاورمیانه عربی و تجاوزات اسرائیل به‌سرزمین های اعراب اشاره کرد و گفت : **اگر کمك امپریالیسم امریکانبود هرگز اسرائیل یکروزهم نمیتوانست پابرجا بماند . اسرائیل سرزمینهای اعراب فلسطین را بزور اشغال کرده و تازمانیکه این سرزمینها را تخلیه نکند صلح واقعی در خاورمیانه‌مستقر نخواهد شد .**

گوشه از جلسه دیروز بعداز ظهر کنفرانس حقوق بشر

«داودی» نماینده سوریه گفت : **ماطلب‌میکنیم تمام قوانین حقوق‌بشر اجرا شود .**

قربانیان تجاوز

هنگامیکه نماینده سوریه ازتریبون پائین‌آمد نماینده کشور اردن‌هاشمی جای اورا پشت تریبون گرفت‌وگفت: **صیونیسم ، صلح را تهدید میکند.**

اسرائیل اکثریت اعراب فلسطین راازحق‌استقلال‌محروم کرده،اسرائیل یك‌میلیون اعراب فلسطین را آواره کرد و قطعنامه‌های پی‌درپی سازمان ملل متحد را در اعاده حقوق‌قربانیان تجاوز پایمال کرد .

نماینده اردن گفت : **اسرائیل حتی قطعنامه مصوبه شورای امنیت در مورد اورشلیم را اجرا نکرد و در مقابل هرروز دست به تجاوز جدید علیه‌اعراب میزند .**

نماینده «اتیوپی» اعلام کرد باید تصمیمات عملی درراه‌اجرای‌حقوق بشر اتخاذشود

وقتی اسرائیل از صلح صحبت میکند منظور او اینست که‌اعراب سرزمینهای تازه‌ای را باو هدیه کنند .

نماینده اردن درنطق ربع‌ساعتی خود اسرائیل را متهم کرد که در سرزمینهای اشغالی روشی غیرانسانی علیه مردم غیر نظامی بکار میبرد،وحتی بسیاری‌ازاعراب قربانیان بمبهای ناپالم اسرائیل شدند. نماینده اردن از شرکت کنندگان در کنفرانس حقوق‌بشر طلب کرداعمال غیرانسانی‌اسرائیل را محکوم کنند .

*** عدم پذیرفتن یارینك**

پس از پایان سخنان نماینده اردن به نماینده اسرائیل اجازه سخن گفتن داده شد :

«میکائیل کمای» نماینده اسرائیل طی نطق شدیدالحن نماینده‌سوریه را مخاطب قرار داده و گفت: **تنها یك کشور خاورمیانه از پذیرفتن گنار یارینك نماینده اوتانت در خاورمیانه خود داری کرد و آن سوریه بود .**

کمای گفت : نماینده سوریه حتی یك کلمه ازصلح سخن نگفت .

*** پسر عمو**

نماینده اسرائیل با صدای‌بلند گفت : **خون بقدر کافی ریخته شده‌است ما میخواهیم باهمسایگان عرب نه بعنوان فاتح یا شکست خورده بلکه بعنوان پسر عموهای هم‌نژاد سامی خود تماس گرفته وبا آنها درصلح و همزیستی‌بسربریم، لکن سوریه جنك میخواهد . . .**

بازهم جنك و خونریزی نماینده اسرائیل سپس به‌گذشته اعراب‌و اسرائیل اشاره کرده و گفت : **آنها درکنارهم درصلح بسرمیبردند لکن‌امروز روش بعضی‌از زمامداران کشور های عربی این آرامش را برهم زده است . نماینده اسرائیل به‌کشتار یهودیان طی جنك اخیر اشاره کرده‌وگفت : آنهابزرگترین گروه «آواره» در تاریخ راتشکیل میدهند بهمین جهت اسرائیل همیشه طالب حل مسئله آوارگان بوده است .**

نماینده اسرائیل درتمام مدت‌با لحنی شدید و تند به‌نماینده‌سوریه حمله کرده و ادعاهای او را درمورد رفتار غیرانسانی اسرائیل با مردم سرزمینهای اشغالی رد کردوگفت: **اسرائیل همیشه آماده تماس و مذاکره جهت حل اختلافات خود با اعراب است .**

نماینده‌اسرائیل سپس‌اعلام کردمن دراینجا اعلام‌میکنم اگراردن‌حاضر بمذاکرات صلح شود و با اسرائیل پیرامون استقرار صلح تماس‌بگیرد دولت اسرائیل هرگونه کمك به اردن و آوارگان عرب میکند .

این نخستین بار است که نماینده اسرائیل دریك مجمع عمومی‌ورسمی چنین پیشنهادی را به نماینده‌اردن می‌کند .

*** مدرك**

پس‌از نماینده اسرائیل مجددا به‌نماینده سوریه اجازه سخن‌داده شد . او مجله‌ای بنام«امپریال‌نیوز» به نمایندگان نشان داد و گفت : **این‌مجله را گروهی از اسرائیلی‌ها درخارج از اسرائیل چاپ میکنند.**

لکن دراین مجله سخن ازمظالم اسرائیل علیه اعراب است .

او سپس مجله دیگری را نشان داد که گروهی از روحانیون یهود در نیویورك منتشر می‌کنند وگفت دراین مجله نیز مقالاتی در مورد اعمال غیرانسانی اسرائیل میخوانید.

نماینده‌سوریه **بانقل از دومجله مزبور گفت که چگونه سربازان اسرائیل زنان و کودکان بی‌گناه عرب‌را بدون دلیل‌مورد هدف‌قرار میدهند .**

جلسه در ساعت ۷½ ختم شد .

درحاشیه کنفرانس

● پذیرائی در بوفه مجانی نیست ومسئول بوفه ناچار است مرتبا تذکر دهد : صورت حساب را فراموش نکنید

● لباسهای محلی سالن کنفرانس را رنگارنك ساخته است

● کراوات های ایرانی با طرحهای شرقی در غرفه صنایع دستی

● دختران راهنما برای تهیه سوغاتی‌میهمانان را راهنمائی میکنند

تشکیل جلسه عمومی کنفرانس صبح دیروز تاساعت‌ده ونیم بعلت نامعلومی بتاخیر افتاد و عده زیادی ازنمایندگان کشورهای مختلف ترجیح دادند گفتگوها و صحبت های خود را در رستوران کنفرانس دنبال کنند و بهمین‌علت صبح دیروز این قسمت از ساختمان جدید مجلس شورایملی که محل تشکیل کنفرانس است از تمام قسمت های دیگر شلوغتر بود .

*** صورتحساب فراموش‌شد**

جالب آنکه معموم شدیچه علت تعداد قابل توجهی‌از کسانی که به رستوران مراجعه میکردند و اغلب انهانیز ظاهرا ایرانی بودند بنظرشان رسیده بود که پذیرائی در بوفه و رستوران مجانی است و پس از گرفتن خوراك مورد نظر راهشان را کشیده و می رفتند و متصدی ماشین حساب بوفه مجبور بود که دنبال این عده راه بیفتد و مودبانه تذکر دهد که پرداخت صورتحساب فراموش شده است و دیدن قیافه خانمها و آقایان دراین موقع واقعا دیدنی‌بود!

*** دختران راهنما**

راهنمائی اعضاء شرکت کننده رادر محوطه کنفرانس دختران عضو سازمان ایرانی مجامع بین‌المللی بعهده‌دارند، این عده که بیشتر دختران بین ۱۸ تا ۳۰ ساله هستند لباس اونیفورم به تن دارند که‌به محیط کنفرانس تنوعی بخشیده‌اند و جمعی از اعضای نمایندگی های کشور های مختلف وحتی خانم های خارجی شرکت کننده درکنفرانس ترجیح میدهند در گوشه‌ای از محوطه بااین دختران گپ بزنند و راجع به ایران و تاریخ و تمدن گذشته آن‌و همچنین نوع سوغاتی که امکان دارد از تهران تهیه نمایند ونیز محل فروش آنها سئوالاتی بکنند.

● بار خلوت

خلوت ترین قسمت محل کنفرانس بدون شك محوطه بار است و از ظواهر پیداست که مسئول صندوق بار تا ساعت چهار بعداز ظهر دشتی نکرده و البته جای دلخوری‌نیز وجود ندارد و معلوم نیست که چرالااقل ایرانی ها از مشروب‌ارزان قیمت بار استقبال نکرده‌اند !؟

*** لباس محلی**

اولین روز نمایش کنفرانس فقط اعضاء چند هیئت نمایندگی کشورها از جمله‌هند و تایلند با لباس محلی و ملی‌خود در کنفرانس شرکت کرده بودند ولی دیروز که سومین روز کنفرانس بود اغلب هیئت ها با لباس محلی در محوطه کنفرانس دیده میشدند و در این میان لباس های رنگارنك محلی‌نمایندگان کشورهای افریقائی بخصوص نظر خیلی جلب توجه میکرد .

● صنایع دستی

گوشه‌ای از محل رستوران کنفرانس را به غرفه صنایع دستی ایران اختصاص داده‌اند و دراین غرفه‌انواع و اقسام پارچه ها و اشیاء منبت کاری شده و همچنین‌زیور آلات ومجسمه بمعرض تماشا و فروش گذاشته شده‌است وقتی حاشیه نویس در غرفه چشمش‌به کراواتهای خوش‌رنك با طرحهای جالب شرقی افتاد بسیار متعجب شد زیرا پشت آنها بزبان انگلیسی جمله«میداین ایران» به چشم می خورد و معلوم نشد کدام کارخانه داخلی سازنده این کراوات هاست که برای اولین بار اعلام نکرده‌است .

این کراواتها ساخت خاك پاك وطن است و از طرف دیگر چرا به جای نوشتن جمله ساخت ایران از کلمات لاتین استفاده شده است .

روی ویلکینز :

تنها راه جلوگیری از شورش سیاهان‌رفع تبعیض از آنهاست

روی ویلکنز

روی ویلکینز سیاهپوست شصت و شش ساله امریکائی که‌در راس هیئت نمایندگی ایالات متحده امریکا برای شرکت در کنفرانس بین - المللی حقوق‌بشر بتهران آمده است دیروز اظهار تردید نمود که بعد از مرك دکتر مارتین لوترکینك‌جامعه‌بیست ودومیلیون نفری سیاه امریکا بانتخاب رهبری برای نهضت هاو جنبش های خویش اقدام نماید .وی گفت جامعه سیاه امریکا در ۴۵ ساله گذشته‌از نظر «رهبر» باتجربیات تلخی روبرو بوده است .

روی‌ویلکینز که‌در اجتماع گروه کثیری از امریکائیان مقیم‌تهران در انجمن فرهنگی ایران و امریکا سخن میگفت بطور غیر مستقیم علت این‌امر را عدم اتحاد و هماهنگی بین جامعه سیاه پوستان امریکا ذکر کرد .

رئیس هیئت نمایندگی امریکا در آغاز سخنان خود به‌شرح فعالیت ها وکوشش های رهبر فقید سیاهپوستان دکتر کینك پرداخت‌و ازعقاید اوسخن گفت و افزود لوتر- کینك میخواست بر اساس یك برهان ساده به سیاست تبعیض نژادی پایان بخشد . او دارای فلسفه عالی و انسانی بودولی‌مخالفان کینك‌بدرستی به‌مفهوم هدف های او واقف نبودند .«البته این تقصیر را نباید بگردن مخالفان و نه- برگردن لوترکینك نهاد .در حقیقت اطرافیان کینك بودند که نتوانستند بخوبی و بطور کامل نیات اورا ترجمه کنند. درتائید شخصیت بزرك انسانی کینك ، روی ویلکینز گفت یکصدو پنجاه هزار تن در مراسم تشییع‌جنازه اوشرکت کردند واین عالیترین گواه برشخصیت بزرك کینك بود. این امر در تاریخ حقوق مدنی امریکا امربی‌سابقه‌بوده‌است.

خاموشی جنبش

ویلکینز در این هنگام به مسائل آینده اشاره کرد و گفت امروزه گروه‌های کثیری. ازخود میپرسند آیا با مرك کینك جنبش های حقوق مدنی امریکا خاموش خواهد شد.

یکی‌از من سئوال کردچه کسی رهبری سیاهان را در امریکا بعهده خواهد گرفت ومن باوگفتم که دوران‌رهبری دیگر گذشته است . زیرامن فکر نمیکنم درمیان ۲۲میلیون سیاه امریکائی دیگر کسی باشد که‌باین امرمبادرت‌ورزد.

نماینده سیاهپوستان‌امریکا گفت که تنها راه جلوگیری از شورش سیاهان رفع تبعیض های نژادی در امریکا است. وی باتوجه به‌آمارهای مختلف گفت که میزان بی- کاران سیاهپوست از میزان بیکاران سفید پوست بمراتب بالاتر است . امریکا چنانچه بخواهد صحنه های شورش های نژادی سال گذشته‌اتفاق نیافتد باید به‌رفع تبعیضات اجتماعی مبادرت ورزد . من احساس میکنم که تابستان امسال امریکاروز های سیاهی رادر انتظار خواهد داشت .

ناطق بشرح تبعیضات بین سیاهان‌وسفید پوستان‌پرداخت وبه‌سیستم تدریس کودکان سیاه اشاره کرد و گفت در نسل سیاه امریکا باید این مسئله احساس‌شود که‌امریکا وطن‌اوست .

ریتاژ روز

صفحه ۷ . . .
۵شنبه ۵ اردیبهشت ماه ۱۳۴۷
بیست و پنجم آوریل ۱۹۶۸

اطلاعات

بیست و ششم محرم ۱۳۸۸
شماره ۱۲۵۶۸ . . . . . .
سال چهل و دوم . . . . . .

کنفرانس تهران یادومین «باندونك» مهمترین واقعه سالهای اخیر

نوشته : منصور تاراجی

فریاد آزادی و برابری در جهان طنین افکنده!

نقش دول بزرك در تعیین سیاست جهان کاهش یافته و نقش دول کوچك زیاد شده است

دیگر دول بزرك نیستند که سرنوشت ملل کوچك را تعیین میکنند

پرچم سیاست مستقل ملی و برابری حقوق درهمه جا باهتزاز درآمده است

باندونك اردیبهشت ۱۳۳۴ : جواهر لعل نهرو نخست وزیر هند با چهره‌ای آرام و گامهائی استوار ، بسوی تریبون نخستین کنفرانس ملل آفریقائی ـ آسیائی میرود . ـ نمایندگان بیست و نه کشور جهان ، در شهر «باندونك» گرد هم آمده‌اند تا در باره مبارزه علیه تبعیض نژادی محو استعمار تامین حقوق بشر و کاهش نقش دول بزرك در تعیین سیاست جهانی چاره اندیشی کنند . چهارده کشور از بیست و نه کشوری که دراین کنفرانس شرکت کرده‌اند هنوز مستقل نیستند و تحت رژیم استعماری بسر میبرند .

هنگامیکه نهرو پشت تریبون قرار گرفت همه نمایندگان به گوش شدند ، تا بیان او را بهتر درك کنند .او چنین گفت :

آنروز که نقش و نفوذ دول بزرك، در تعیین سیاست جهانی ، کاهش یابد نزدیك است. بزودی نمایندگان دهها ملل دیگر جهان که امروز برای آزادی و استقلال میجنگند در کنار شما قرار خواهند گرفت. آنروز که همه ملل مستقل شوند، استعمار دفن شود ، ملت ها امر تعیین سر نوشتشان را خود در دست گیرند ،دیگر تقسیم بندی جهان به مناطق نفوذ پایان مییابد و کلید صلح و جنك بدست کشور های کوچك میافتد و حقوق بشر محترم شمرده خواهد شد .

تهران اردیبهشت ۱۳۴۷ : دو هزار تن نمایندگان بیش از یکصد کشور جهان در سالن نوبنیاد مجلس شورایملی ایران گرد آمده‌اند، تا تصمیمات عملی در زمینه حقوق بشر اتخاذ کنند.

آنها میخواهند آخرین بقایای استعمار را در جهان محو سازند و تبعیض نژادی را ریشه کن کنند ، هدف نهائی این گروه عظیم بر افکندن بساط جهل ،فقر و بیسوادی در جهان و تضمین زندگی بهتر برای نسل آینده است . نهرو در این جمع دیده نمیشود : او از دنیا رفته است .

لکن افکاری که او مبشرش بود بر روح شرکت کنندگان در این کنفرانس بزرك سایه افکنده و صد ها نیروی تازه در سالن جلسه کنفرانس حقوق بشر دیده میشوند .

شگفت انگیز تر آنکه ،نمایندگان استعمار شدگان و استعمار ـ کنندگان دیروز در کنار هم ـ نشسته‌اند .

آنها کینه و عداوتی نسبت به یکدیگر ندارند و اعتقاد پیدا کرده‌اند ، دنیا آنقدر بزرك است که همه میتوانند در زیر « چتر صلح » مکانی برای خود بیابند .

● پایان چند بلوکی

بدین ترتیب سیزده سال پس از کنفرانس باندونك که در آن‌تنها نمایندگان ملل افریقائی و آسیائی شرکت کرده بودند ، کنفرانسی در تهران انعقاد یافته است ، از همه ملل افریقائی ، آسیائی ، امریکائی ، اروپائی و استرالیائی، این مفهوم بزرگی دارد .

این مفهوم که جهان ما ازچند بلوکی و تقسیم بندیهای سیاسی بسوی یك بلوکی و یك پارچگی گام بر میدارد .اگر صریح تر سخن بگوئیم باید گفت : آنچه نهرو در سال ۱۳۳۴ در باندونك در مورد افزایش دول قدرت کوچك و کاهش نقش دول بزرك در تعیین سیاست جهانی ، به آن اشاره کرده بود میرود که بعنوان حقیقی ظهور پیدا کند .

درست‌است که این کنفرانس‌تحت نظر سازمان ملل متحد تشکیل شده و برنامه آن بحث پیرامون حقوق بشر و بزرگداشت بیستمین سالگرد اعلامیه جهانی حقوق بشر است که در دهم‌دسامبر ۱۹۴۶ در پاریس بامضاء رسید ، لکن اگر تحلیل عمیق و وسیعی ازآن بعمل آید باید گفت :

تشکیل این کنفرانس بطور ضمنی ، نشان آنست که علاوه‌بر مبارزه برای برابری حقوق بشر در هر کشور ، پیکاری نیز برای برابری نقش ملل و حقوق آنها در تعیین سیاست جهان بوجودآمد.

این پیکار دوران جنین را سپری کرده و نوزادی است که حیات آن بسته به‌آنست که ملل کوچك نقش خود را بدرستی ،در صحنه سیاست جهانی ایفاء کنندوهدفشان اجرای سیاست کامل مستقل ملی باشد بدون«شوونیسم » :کنفرانس تهران را بحق میتوان دومین «باندونك »نامید .

* در الجزایر

بیاد دارم ، در سال۱۹۶۵ بعنوان تنها روزنامه نگار ایرانی از طرف روزنامه اطلاعات بالجزایر رفتم تا در دومین کنفرانس «باندونك » شرکت کنم .

دو روز از سقوط حکومت‌بن‌بلا میگذشت و سرهنك بومدین اورا بزندان افکنده بود و بجای بن‌بلا در راس دولت الجزایر قرارداشت.

نمایندگان کشور های آسیائی و افریقائی در الجزایر گرد آمده بودند ،تا یادبود دهمین سال کنفرانس باندونك را زنده کنند و تصمیمات تازه‌ای علیه استعمار وتبعیض نژادی‌درجهان‌اتخاذنمایند. جهان برای این کنفرانس**اهمیت خاصی‌قائل‌بودورهبران‌مهمی رابرای شرکت دردومین کنفرانس‌باندونك تعیین کرده بود** . نقش اساسی‌در این کنفرانس را عبدالناصر ، چوئن لای و دکتر سوکارنو میخواستند ایفا کنند . سقوط بن بلا در بین نمایندگان دودستگی بوجودآورده بود گروهی موافق تشکیل آن و گروهی مخالف بودند . چین کمونیست باشرکت‌نماینده‌شوروی در کنفرانس الجزایر مخالفت می‌کرد . سرانجام ملاقاتی در قاهره بین سوکارنو ، عبدالناصر وچوئن لای روی داد . لکن اختلافات حل نشد وادامه یافت. باتمام‌تلاشی که بعمل آمد دومین باندونك هرگز تشکیل نشد و نمایندگانی که برای شرکت دراین کنفرانس در کاخ«صنوبر» گرد آمده‌بودند بدون آنکه حتی یك جلسه‌تشکیل دهند آنجا را ترك کردند . این کاخ‌صنوبر ، مخصوص تشکیل جلسات دومین باندونك‌ساخته‌شده بود و نوبود .دیوارهای آن‌چون کاخ نوبنیاد مجلس شورای ملی هنوز بوی رنك میداد .

من که ناظر شکست دومین باندونك بودم غم بزرگی را در چهره نمایندگان میدیدم .این‌غم که‌قدرت‌دول کوچك‌خوش درخشید لکن مستعجل بود .

● در تهران

در آنزمان‌هیچکس فکرنمیکرد سه سال دیگر این قدرت نضج‌می گیرد ، لکن در تهران وبادامنه وسیع‌تری باشرکت گروهی‌بیشتر ازملل جهان ، چه‌بزرك،چه‌کوچك، چه سیاه ، چه زرد و چه سفید .

درست است که سیزده سال پیش در کنفرانس باندونك تنها ملل آسیائی و افریقائی شرکت کردند و در دومین باندونك در الجزایر نیز قرار بود تنهاآفریقا و آسیا شرکت کند ، در حالیکه کنفرانس حقوق بشر در تهران تحت نظر سازمان ملل متحد وبا شرکت همه ملل و گروههای مترقی تشکیل شده است اما چه کسی می‌تواند منکر این حقیقت شود که هدفهای کنفرانس تهران همان هدفهای کنفرانس ۱۹۵۵ باندونك وکنفرانس ۱۹۶۵الجزایر، لکن کاملتر ، جامعتر و درسطحی وسیع‌تر از کنفرانس های قبلی نیست ؟

● افق تازه

طی سیزده سال گذشته‌تحولات سیاسی جهان نیز همگام باتحولات علمی و فنی جهشی بزرك داشته است .**بهمین‌جهت‌دومین باندونك،در تهران مرحله تازه و افق جدیدی را در برابر ملل جهان گشوده است .**

شاه ایران در نطق خود در کنفرانس تهران گفت : «**تا به امروز حقوق بشرفقط‌مفهوم‌مساوات افراد را از لحاظ سیاسی‌و قضائی داشت ولی در دنیای ما دیگرحقوق سیاسی بدون حقوق اجتماعی ، بدون عدالت اجتماعی و بالاخره دموکراسی‌سیاسی‌بدون دموکراسی اقتصادی مفهوم‌ندارد . در چنین شرایطی پیشرفت واقعی تمدن‌زمان ما گسستن روز افزون این قیدو بند هائیست که در طول قرون از جانب اقلیت های ممتاز بردست و پای اکثریت های کمابیش مردم اجتماع نهاده شده است** .دراین بیان‌شاه‌ایران‌تمام‌هدفهای کنفرانس باندونك متبلور است .

* نقشی برابر

تردید نیست اگر همه‌ملل‌جهان بدموکراسی اقتصادی دست یابند و حقوق اساسی بشر تضمین گردد ، دیگر دول کوچك جهان‌در صحنه سیاست جهانی نقشی‌مساوی و برابر دول بزرك ایفا خواهند کرد ، بمعنی دیگر ، هر ملتی‌اعم از کوچك وبزرك حاکم‌برسرنوشت خود می‌باشد و همه ملل ،درتعیین سرنوشت **کلی جهان سهمی برابر پیدا میکنند** . ارزیابی واقع‌بینانه تحولات سیاسی و اجتماعی پس از جنك دوم جهانی ما را باین نتیجه راهنمائی می کند که : **دامنه نفوذ دول بزرك در کشورهای جهان‌روز بروز محدودتر میشود وبموازات‌آن دول کوچك نقش فراموش‌شده‌واز دست‌رفته‌خودرا بدست می‌آورند .**

* در یالتا

به بیست‌و سه‌سال قبل نظر بیفکنیم. در ۲۳فوریه ۱۹۴۵ دول بزرك که ازجنك‌علیه آلمان‌هیتلری پیروزبیرون‌آمده بودند کنفرانسی در یالتا تشکیل داده و جهان‌رابین خود تقسیم کردند .

مناطق نفوذ هر یك از این دول مشخص گردید . **در آنروز آنچه بحساب نمی‌آمد دول کوچکی‌بودند که همپایه دول بزرك بارسنگین جنك را بدوش کشیده بودند ، لکن سر تقسیم غنائم پیروزی ، آنچه که نصیبشان شد ، تعیین سرنوشتشان توسط دول بزرك بود: بزرگان در کنفرانس یالتانشستند و برخاستند و سرنوشت جهان را تعیین کردند .**

سالها بسرعت سپری گشت و بدنبال آن اختلافات جای خودرابه همزیستی دول بزرك طی جنك دوم میداد .بمبهای اتمی و هیدروژنی هر روز در گوشه و کنار جهان آزمایش می‌شد،دول‌بزرك کنفرانس های پی‌درپی برای رفع اختلافات خود تشکیل دادند لکن از آنجاکه هریك چشم طمع به نفوذ درحریم دیگری داشت ، اختلافات بسطمی یافت و **خصوصا آنکه جنك دوم چشم و گوش بسیاری از ملل‌رنج دیده را باز کرده بود و درگوشه و کنار هر روز حلقه تازه‌ای از رشته زنجیر استعمار پاره میگشت و دولت جدیدی پا بعرصه وجود می‌گذاشت** . نغمه آزادی هر روز طنین بیشتری در امریکای لاتین، آسیا و آفریقا پیدا میکرد وقدرتی جلودار آن نبود . **تعداد کشورهای مستقل‌افریقا از دو کشور پیش از**

بقیه در صفحه ۱۰

از امشب

کریستال ـ مولن روژ ـ دیانا
مهتاب ـ اسکار ـ برلیان ـ زهره

چیچو و فرانکو را فقط باید در مولن روژها دید

چیچو و فرانکو
بعد از بخاطر یک مشت دُلار !.... اینک

بخاطر یک مشت در چشم
رنگی تکنی کالر

برای اطلاع از برنامه سینماهای مولن روژ و شروع سانسها تلفن ۷۵۸۸۸۸ بطور اتوماتیک بشما جواب خواهد داد

هنگامی که خانه شما در محاصرهٔ گرماست

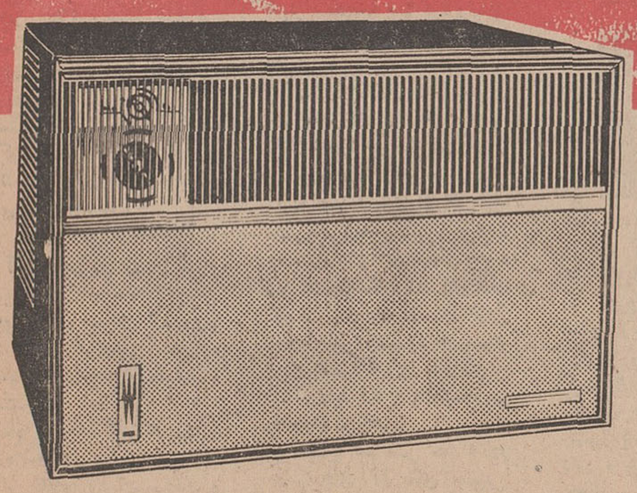

کولر کلویناتور

هرگونه یورش گرما را درهم میشکند !

کولر کلویناتور

با نسیم خنک، دلپذیر و راحت بخش

کانون آگهی زیبا

نازیسم در آلمان رشد نمیکند

ماه گذشته دانشجویان طرفدار «رودی‌دوچکه» در اجتماعی بزرك دربرلن شرکت کردند.

«رودی دوچکه» رهبری گروه افراطی چپ جوانان آلمانی راعهده‌دار است وهنگامیکه مورد هدف گلوله قرار گرفت و زخمی شد هواداران او دست به‌جنجال بزرگی زدند. آنها افراد ثروتمند و بانفوذی را درحمله به «رودی‌دوچکه» متهم میکردند. تعداد زیادی از جوانان بی‌تجربه باوجود آنکه «اشپرینگر» مردی را که از طرف هواداران دوچکه مورد حمله قرارگرفت نمیشناختند معذلك بصف دوستان « رودی » پیوستند و شورشی بزرك در بیشتر نقاط‌آلمان غربی برپا کردند. آنها بموسسات مردی که درزندگی موفق بوده‌است‌حمله کردند.آری «اشپرینگر»مدیریت روزنامه‌های وابسته بجناح‌راست آلمان‌را عهده‌دار استو جز این گناهی ندارد. او یك مرد خودساخته و موفق میباشد.

● دیروز و امروز

یك نکته را باید بخاطر داشت که تطبیق جوانان پیراهن سیاهان چهل سال قبل آلمان بابی‌نظمی امروز کاملا اشتباه‌است. بین روزهای آخر دوره جمهوری‌آلمان و اوضاع کنونی تفاوت بسیار وجود دارد. مثلا آنکس که مورد حمله واقع‌شد«اسپرینگر» یا «براندت» وزیر امورخارجه آلمان غربی بود بلکه «دوچکه» بود. آشوبگران برخلاف چهل سال قبل بمردم حمله نمیکردند بلکه میکوشیدند هرچه بیشتر زیان مالی وارد سازند. بااین‌حال اقدام جوانان درزمینه‌ای دور میزد که حس کنجکاوی را تحریك می‌نمود. هرعلاقمندی مایل است بیشتر وواضحتر بداند که‌جوانان آلمان چه میخواهند؟چرا دست باعتشاش زده‌اند؟ تظاهرات برضد یك فرد بخصوص چه دلیل‌دارد ؟ آیا روزنامه‌های اشپرینگر سردبیران مسول ندارد ؟ آیا هرسردبیر با اختیار تام وقدرت مقاله نمی‌نویسد ؟

● دو گروه

درباره اشپرینگر وسیاست روزنامه‌های او همین قدر میتوان گفت که‌هرنشریه و یومیه چندین‌مدیر وسردبیر ونویسنده دارد که بافکر مستقل مقاله مینویسند و ضد کمونیست بودن او از جنبه انفرادی‌خارج است. اقداماتیکه برضدوی میشود از ناحیه دودسته می‌باشد. یکدسته از کسانیکه‌نسبت به‌پیشرفت وی درمدت کوتاه حسادت میورزند و گروه دیگر آلت دست بیگانگان‌هستند. دراین موردتردیدنیست که‌عملیات اخیر جوانان آلمانی‌و انتخاب‌هدف آنها تا اندازه‌ای وحشتناك است.

البته آنچه در آلمان رخ داد موجب نمیشود که مفسرین‌تمام آلمانیها را مقصر بدانند و وقایع را جنبه کلی بدهند. این امر آشکار است که آشوبگران‌ازیك اقلیت بسیار ضعیف تشکیل یافته بودند. آنها مایل بودند با آشوب و بلوا برتری نشان‌دهند و باصطلاح نفوذ بیشتری حاصل کنند.

* دوران هیتلر

چنانکه همیشه مرسوم بوده و هست همزمان بااغتشاشات هر چند شهر آلمان مطبوعات جهان به بحث پیرامون این مسئله پرداخته بعضی از آنها ادعا کردند که وقایع امروز با حوادث‌بیش ازایام‌هیتلر یکسان است در حالیکه حقیقت غیر از این مدعاست. کشور آلمان اساسا با دوره قبل ازرایش سوم متفوت است. آشوبهای فوق‌العاده و تظاهرات خونین که درسالهای ۱۹۳۰ در آلمان رخ داده بودزائیده مستقیم ورشکستگی اقتصادی‌ونابسامانی مردم آنزمان آلمان بود. در انوقت بیکاری و اوضاع اقتصادی وخیم مردم‌رادر خیابانها بگردش درآورده‌بود.همه ازفقرمیترسیدند و تقاضای آنها کاروکار بود. اما امروز اوضاع عالی اقتصادی کار فراوان‌ووفور نعمت، جوانان آلمان را در خیابانهاوشهر های این کشور بحرکات ضد قانونی وادار کرده است.

در آنوقت بحران اقتصادی در تظاهرات اثر مستقیم داشت و امروز اصلاحات وسیع اجتماعی که نشان اوضاع اقتصادی است در آشوب برپا کردن اثر غیر مستقیم دارد.

* موازنه قدرت

موازنه قدرت آندوره با امروز نیز متفاوت است. در آن‌ایام بادلائلی‌هیتلر توانست سیستم حکومتی را تغییر دهد. اصول کشورداری‌دیرین‌رابدست فراموشی‌سپرده روش‌تازه‌ای برگزیند، زیرا سیاست دولت قبل از او نتوانسته بود رضایت‌اکثریت ملت آلمان را فراهم کرده باشد.

برتر از آنکه طبقه ممتاز وصاحبان قدرت مایل بودندهیتلر دگرگونی بوجود بیاورد. اما امروز وضع طور دیگر است احزاب سیاسی چپ‌وراست زمامداران‌دولتی‌یادیپلماتهای بیطرف و یاگروه های افراطی که در اقلیت هستند هیچکدام رضایت نخواهند داد اوضاعی مانند سالهای۱۹۳۰ درآلمان تکرار شود. هرسیاستمداری باوقایعی شبیه آندوره مخالفت خواهد کرد. دلیل این امر اگر هیچ چیز دیگر نباشد عبرت از تاریخ است.

تاریخ بملت آلمان فهمانده است که بهترین نوع حکومت همین است که امروز دراین کشور وجود دارد. کارشناسان امور سیاسی آلمان غربی عقیده‌دارند بین اواخر جمهوری پیش از جنگ دوم با نیمه سال ۱۹۶۸ فقط دریك مورد شباهت وجود دارد: در آلمان امروز یك اقلیت از طبقه جوان چنین می‌پندارد که سیستم سیاسی کنونی خواسته های آنهارا برنمی‌آورد.

در بین این اقلیت باز یکدسته دیگری هست که عقیده‌دارد

اشتباه است اگر تصور کنیم شورشهای کنونی جوانان، آلمان را بسوی نازیسم میراند

این سیستم قادر نیست خواسته‌ها و احتیاجات آنهارا درك و تامین کند.

یك چنین طرز فکر درسالهای ۱۹۳۰ نیز وجود داشت البته بااین تفاوت که درآن وقت‌اکثریت قاطع بااین طرز تفکر بود و امروز اقلیت بسیار ضعیف چنین پنداری را در سر میپروراند. لکن همین اقلیت‌ضعیف‌حائز اهمیت است. باید دولت آلمان‌آنها را درك کرده اگر نیازمندیهای حقیقی داشته باشند برآورد.

* ائتلاف

دراثر تشکیل دولت ائتلافی از دو حزب اینك اوضاع‌سیاسی آلمان‌بقدری‌عالیست که هرگزسابقه نداشته‌است. گروه‌نئو نازی محبوبیتی که‌درسال ۱۹۶۶ داشت درسال ۱۹۶۷ نداشت و درسال ۱۹۶۸ بکلی ازبین میرود. باپیروی از همین روش دولت کیزینگر میتواند به آشوبهای کنونی پایان دهد.

مسلم اینست که در پرده آشوب مقاصدی نیز برای گروهی وجود دارد و شاید بعضی از علاقمندان بخواهند بااین تظاهرات زمینه‌ای برای پیروزی در انتخابات آینده آلمان بدست آورند. دراینصورت مقامات دولتی خود بهتر میدانند که‌چه باید کرد.

از : اکونومیست

جنك ویران می کند !

جنك داخلی در نیجریه بزرگترین کشور افریقائی همچنان ادامه دارد. جنك هزاران تن را بیخانمان کرده و بیش‌از ۳۰۰ هزار نفر کشته شده‌اند. در این عکس یکی از بزرگترین پل های افریقا که بر روی رودخانه نیجریه زده شده و توسط نیرو های تجزیه طلب بیافرا ویران‌گردیده نشان داده شده است.

تفسیری از مفسر سیاسی خبرگزاری فرانسه پیرامون تحولات‌اوضاع جهان سوسیالیستی

اجتماع بزرگ‌سران کمونیسم

تحولات اروپای شرقی مشکلات تازه‌ای در جهان سوسیالیستی بوجود آورده است

حوادث چکوسلواکی و دورنمای مذاکرات ویتنام بطور محسوسی اوضاع واحوال و شرایطی‌را که‌سال گذشته هنگام اتخاد تصمیم به تشکیل کنفرانس احزاب کمونیست در جهان حکمفرما بود دگرگون ساخته است.

● تغییر موضوع مذاکرات

دو ماه پس از نخستین‌اجتماع نمایندگان‌احزاب کمونیست در بوداپست که از روز ۲۶ اوریل‌پنجم مارس سال گذشته طول کشید اینك آنها باردیگر در پایتخت مجارستان گرد آمده‌اند. اما شرکت کنندگان در این کنفرانس اکنون در برابر مسائل جدیدی قرار گرفته و از این رو بی‌گمان کنفرانس بوداپست مفهوم اصلی خودرا از دست داده و جنبه تازه‌ای بخود می‌گیرد و شاید هم روی همین اصل دستور مذاکرات آن به مقتضای شرایط روز تغییر یابد.

در اواسط سال گذشته مبارزه علیه امپریالیسم هدف اصلی کنفرانس احزاب کمونیست راتشکیل میداد و مسئله ویتنام محور این‌مبارزه بشمارمیرفت. بدیهی است که‌اتحادو بهم‌پیوستگی نهضت کمونیستی شرط اصلی موفقیت بود.

اما از همان هنگام پیدا بود که مبارزه علیه امپریالیسم تنها یك پوشش ظاهری است و کنفرانس می‌بایستی در زیرنقاب‌تامین بهم‌پیوستگی نهضت‌های کمونیستی رهبران‌چین رامحکوم کرده و یکباربرای همیشه تکلیف خودرا با پکن روشن سازد.

● همبستگی

اما از آخر ماه فوریه تاآخر ماه مه حوادثی که در جهان کمونیستی روی داد بکلی هدفهای اصلی کنفرانس احزاب کمونیست را تغییر داد و عواملی از قبیل «بهم پیوستگی»نهضت‌های کمونیستی که بهانه‌ای برای تشکیل کنفرانس بشمار میرفتند از بین رفتند و تفرقه و جدائی در اردوگاه کمونیستی که بدنبال حوادث چکوسلواکی روی داد بیش از هر عامل دیگر توجه رهبران کمونیست اروپای‌شرقی را بخو دجلب کرد.

* مسئله دوم

مبارزه علیه امپریالیسم نیز بدون آنکه مفهوم اصلی خودرا از دست بدهد در درجه دوم اهمیت‌قرار گرفته و حتی مسئله چین که هنوز هم برای مسکو یك مسئله اساسی بشمار میرود اهمیت سابق خودرا از دست داده است زیرا در حال حاضر حفظ وحدت ویکپارچگی کشورهای کمونیستی اروپای شرقی برای مسکو در درجه اول اهمیت قرار دارد و این مسئله که شاید چکوسلواکی به پیروی از رومانی سیاست مستقلی درپیش گیرد بیش‌از پیش‌فکررهبران شوروی را بخود مشغول داشته است و درست‌است که‌ازجنبه «تئوریك»دومین کنفرانس‌احزاب کمونیست در بوداپست ممکن است مسائل جدید را نادیده گرفته‌ودنباله کارهای خودرا که‌درنخستین کنفرانس بوداپست آغاز شده بود بگیرد و مثل اینکه اساسا هیچ اتفاق تازه‌ای نیافتاده است.

مقالات وتفسیرهائی که در روزهای اخیر در روزنامه‌های بزرك شوروی انتشار می‌یابد ناظران سیاسی رابااین فکر میاندازد که نمایندگان شوروی در اظهار نظرهای خود نسبت به حوادث اخیر چکوسلواکی راه احتیاط و میانه‌روی را از دست نخواهند دادو برعکس رژیم پکن‌بشدت مورد حمله قرار خواهد گرفت.

* هدفها

باید در نظر داشت که رومانی یوگوسلاوی کوبا قبلا کنفرانس بوداپست را محکوم کرده‌و اعلام داشته‌اند که در مذاکرات شرکت نخواهند کرد و بااین ترتیب آیا رهبران شوروی خواهند توانست بهدف هائی که ازاین کنفرانس انتظار داشتند دست یابند ؟

روزنامه های تئوریك شوروی کوشش میکنند مذاکرات درباره حوادث چکوسلواکی و اوضاع‌چین را توجیه کنند فردای کنفرانس «عالی» (درسدن) روزنامه ایزوستیا نوشت : «این یك امر طبیعی‌است که احزاب کمونیستی اوضاع واحوالی‌را که دریك حزب برادر پیش آمده است مورد توجه قرار دهند».

اکنون دیگر مسلم شده است که اکیپ «دوبچك- سرینك سمرکوفسکی» بیش از هر چیز روش ناسیونالیستی را مورد توجه قرارداده‌اند به رادیو هاو مطبوعات دستور داده شده است که جلو این جنبش را نگیرند. کنفرانس سران احزاب کمونیست جهان که‌امروز تشکیل شدبه بسیاری‌از سئوالاتی که‌اینك درباره این کنفرانس مطرح است پاسخ میدهد :

همفری، رقیب بزرگ ربرت کندی

● مردی با فکر جانسون که‌میخواهد وحدت دمکراتهارا احیاء کند

وقتی فعالیت های‌سیاسی‌هوبرت همفری در مقام معاونت ریاست جمهوری را مورد بررسی دقیق قرار دهیم می بینیم که وی‌در تغییر عقیده دادن و کوتاه آمدن شهرت زیاد دارد.

همه میدانند که معاون رئیس جمهوری امریکا قادر است به‌طور ناگهانی روش سیاسی خود را تغییر دهد. چون سابقه سیاسی وی چنین نبود، واین روش رایس از معاونت جانسون دنبال میکند تصور کلی براینست که هدف همفری مقام ریاست جمهوری امریکاست که باید با پشتیبانی جانسون بدان دست یابد. درسه سال گذشته همفری‌راهی‌رابسیاست جهانی دنبال گرده که جانسون مایل بوده و شاید همفری به آن روش تمایل نداشته است. از زمانی که وی بمقام معاونت‌ریاست جمهوری رسیده کمتر همفری‌بوده و بیشتر کوشیده است هرچه را رئیس جمهوری میخواهد بگویدو اجرا کند. اینك جانسون از نامزد شدن در انتخابات ریاست جمهوری منصرف شده است در حالیکه همفری این امر را پیش بینی نکرده و تدارك قبلی ندیده بود. تصمیم حیرت‌انگیز جانسون برای همفری شگفت انگیز تربود. چون او آماده میشد درانتخابات سال ۱۹۷۲ نامزد ریاست‌جمهوری بشود. چون حصول باین هدف باید چهار سال قبل از وقت تعیین شده دنبال شود اکنون هوبرت - همفری مشغول رسیدگی به بردو باخت و سودو زیان های سیاسی است که در مدت سه سال گذشته به شخصیت سیاسی او واردشده است.

● از دست داده

پس از ورود همفری به کاخ سفید و تغییر جهت سیاسی او، بسیاری از پیروان وی که بحزاب لیبرال ستگی دارند او را ترك کرده اینك از سناتور کندی و سناتور مك کارتی حمایت می - کنند دراصل با دوستی وپیروی از جانسون او دوستان و پیروان خود را از دست‌داده. البته نفوذ او بررهبران اتحادیه های کارگری همچنان باقیست. علاوه برنیروی مقتدری که از کندی و مك - کارتی پشتیبانی میکند دسته نیرومند دیگری نیز در صحنه سیاست امریکا هست که مایل نیست هوبرت‌همفری مقام‌ریاست جمهوری را بدست آورد. بعضی از اینها هنوز با امیدواری می - گویند جانسون تصمیم خود را تغییر خواهد داد و در کنفرانس حزبی که در ماه اوت تشکیل‌می یابد بار دیگر خود را نامزد انتخابات ریاست جمهوری خواهد کرد.

در محافل سیاسی واشنگتن در باره تغییر تصمیم جانسون دوطرز فکر دیده میشود. گروهی می - گویند جانسون قبلا تصمیم گرفته و مایل نیست بیش از این درکاخ سفید بماند. و دسته دیگرعقیده دارد در صورت پایان یافتن جنك ویتنام اوضاع سیاسی معجزه‌آسا تغییر خواهد کرد و معلوم نیست در آنصورت جانسون چه‌تصمیمی اتخاذ کند. در بین دسته های مختلف گروهی دیگر عقیده دارد در کنفرانس رهبران حزبی که چهار ماه بعد تشکیل میابد اختلافات و کشمکش های داخل حزب بقدری شدت خواهد یافت که حزب مجبور خواهد شد از جانسون تقاضا کند تصمیم خودرا تغییر داده در مبارزات انتخاباتی شرکت جوید. چون اوضاع آن روز طوری خواهد بود که بهترین راه‌نجات‌همان تقاضا خواهد بود. اینك باید در انتظار آنروز بود و بخاطر داشت که همفری تنها فردی است که میتواند و آماده خواهد بود تا سیاست جانسون را دنبال کند. اگر وی اطمینان‌بدهد که سیاست دولت آینده تغییر نخواهد کرد حزب بجانسون فشار نخواهد اورد.

این‌پیش‌بینی از ناحیه کسانیست که علاقه دارند جانسون در مقام ریاست جمهوری امریکاباقی بماند. اگردرماه اوت پیش‌بینی امروز به حقیقت به‌پیوندد همفری تنها امید اتحاد حزب‌دمکرات خواهدبود. اگر وی‌درمبارزات انتخاباتی شرکت کند مانندکندی‌از پشتیبانی سیاه‌پوستان نیز برخوردار خواهدبود. چون‌خدمات همفری بجامعه (سیاهان) همیشه آشکار بوده است. همفری درسال ۱۹۴۸حزب دمکرات رامجبور کرد درکنفرانس خودحقوق سیاه‌پوستان راپذیرد. تصویب‌قانون حقوق‌مدنی درسال ۱۹۶۴ بافشار و فعالیت‌های همفری در سنای امریکا صورت گرفت. همفری بود که توانست مخالفت سرسختانه جنوبی ها برضد سیاهان رادرهم شکند. پیروزی وی در تصویب قانون حقوق مدنی و مبارزه اوبانژاد پرستان جنوب‌موجب شدکه محافل سیاسی به‌جانسون فشار بیاورند تا همفری رابمعاونت ریاست جمهوری‌برگزینند. جانسون که‌برای معاونت خود دیگری رادر نظر گرفته بود چون بینش سیاسی بین‌المللی همفری رادرك كرد تحت فشار سیاستمداران وی‌را به‌همکاری دعوت کرد :

معاون رئیس‌جمهوری امریکاپس از ورود بکاخ سفید اکثر عقاید سیاسی خود را تغییر داداماحمایت از سیاهان را ترك نکرد. درسال ۱۹۶۶ که‌آشوب نژادی در امریکا شدت یافته‌بود معاون رئیس‌جمهوری امریکا در یك سخنرانی گفت، کسانیکه دشواری ویرانه نشین‌های سیاه‌پوست رایك موضوع پلیسی میدانند بهتر است بروند وازنزدیك آنها را بنگرند من اعلام میکنم که اگر خانه‌ام در محلی بود که ازفرط کثافت موشها صورت فرزندانم را گاز میزدند وپشه ومگس به‌محل اقامتم سایه افکنده و بوی تعفن مرا میربودند اولین کسیکه دست به انقلاب میزد من بودم.

حمایت همفری از سیاه پوستان تاسال ۱۹۶۴ بقدری واضح بودکه رهبران حزبی میکوشیدند وی در آن نواحی سخنرانی نداشته باشد. اما تردیدی‌نیست‌تحت تاثیرسیاست لیندون جانسون همفری تااندازه‌ای در اینمورد نیز اخیرا محافظه‌کار شده بود.

* چند دشواری

اگر هوبرت همفری در مبارزات انتخاباتی ریاست جمهوری امریکا شرکت جوید باچند دشواری روبرو خواهد بود.

ـوجود ربرت‌کندی با محبوبیت فوق‌العاده‌ایکه دارد وخدماتیکه در دوره تصدی دادستان کل بملت امریکا کرده وسابقه درخشان او محسوب میشود یکی از دشواری های همفری خواهد بود که میگوید مهم نیست. چون ممکن است‌قدرت کندی درکاخ سفید را جنوبی هانه پسندند.

مخالفت همفری بانژاد پرستان‌ایالات جنوبی امریکاممکن‌است درمبارزات انتخاباتی موانعی برسر راه او قرار دهد.

همفری قبل‌ازمقام معاونت‌ریاست جمهوری پیروان مقتدری درسنا و کنگره و حزب داشته که آنها راازدست داده‌است آیامیتواند باردیگر دوستان را بجرگه خود بازگرداند؟ این مشکل اساسی اوست سیاست‌مداران باتجربه میدانند که وی در مقام معاونت ریاست جمهوری راهی جزاین نداشته است تا جانسون در قیافه همفری باشد ولی اگربخواهد بعداز اینهم در نقش قبلی باقی‌بماند وبازهم قیافه همفری وفکر جانسون را داشته باشد معلوم نیست‌دوستان دیرین باوی‌چه‌روشی‌خواهندداشت.

ـاگر تبعیت از افکار جانسون را ترك کند معلوم نیست حزب دمکرات چه تصمیمی بگیرد.

ـدر موضوع‌ویتنام تاکنون‌همفکر جانسون بوده و موقعیکه دین‌راسك گفت‌یك میلیاردتن‌چینی که‌به سلاح اتمی مجهزمیشوند تهدیدبزرگی‌اند برای جهان آزاد همفری باو تبریك گفت وقتیکه دکتر سوکارنو‌ازمقام ریاست جمهوری اندونزی معزول شد همفری آنرا موفقیت درخشان دولت امریکا خواند و رویهمرفته طرفداری خودرا از جنك باثبات رسانده است.

دراینصورت آیا مخالفین جنك ویتنام در امریکا باو رای خواهند داد ؟

از: اکونومیست لندن

استقبال بافریاد

نیوارك - سیاه پوستان‌نیوارك امروز سناتور مك کارتی داوطلب ریاست جمهوری امریکا از حزب دموکرات را بافریاد های اعتراض آمیزدر محله سیاه پوست نشین استقبال کردند.

آنها فریاد میکردند که مك کارتی برای بدست آوردن آراء سیاه پوستان به محله سیاهان قدم گذاشته است نه برای کمك به آنها.

ناپدید گردیده

پاریس - یك هواپیمای کوچك جهانگردی که حامل‌دوپزشك فرانسوی بوده از دو روز قبل بر فراز مدیترانه ناپدید گردیده‌و تاکنون کوچکترین اثری از هواپیما و سرنشینان آن بدست نیامده است. یکی از پزشکان ۳۳ ساله ودیگری ۳۷ ساله است وباهم برادر هستند. آنها روز ۱۲ آوریل از جزیره کورفو به طرف پاریس پرواز کرده از آن پس دیگر از سرنوشت‌این دو برادر اطلاعی بدست‌نیامده است.

شکنجه زندانیان

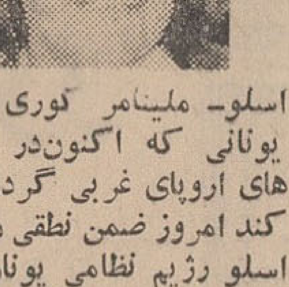

اسلو- ملینامر کوری ستاره یونانی که اکنون‌در کشور های اروپای غربی گردش می کند امروز ضمن نطقی درشهر اسلو رژیم نظامی یونان رابه آزار و شکنجه زندانیان‌متهم کرد وی گفت که‌بین جبهه مقاومت یونان و مردم این کشور هماهنگی کامل وجود دارد و همین امر پیروزی مخالفین رژیم را تضمین می کند.

در ۴ گوشه جهان

کنگره آرایشگران

آتن- کنگره جهانی آرایشگران باشرکت هزاران آرایشگر از چهار گوشه جهان روز یازدهم ماه مه در شهر آتن تشکیل میشود. تنهاازفرانسه یکصد آرایشگر در این فستیوال شرکت خواهند کرد.

آرایشگران در مدت پنجروز درباره مسایل و مشکلات کار خودبایکدیگر مذاکره وتبادل نظرخواهند کردوروزسیزدهم مه در نمایشی که از طرف چهار تن از معروف‌ترین آرایشگران فرانسه ترتیب داده میشود شرکت می کنند.

ستاره جنوب

پاریس «اورسولا اندرس» ستاره سینما از دیروز درفیلم جدیدی بنام « ستاره جنوب » شرکت می کند. دراین فیلم که از روی یك داستان «ژول ورن» تهیه میشود اورسولا برای بدست‌آوردن بزرگترین الماس‌دنیا نقش یك‌شکارچی را بازی میکند.

این فیلم سراسر حادثه در جنگلهای آفریقای جنوبی فیلم برداری میشود.

طوفان سهمگین

نیویورك- بعداز ظهر امروز طوفان‌سهمگینی‌شمال کنتوکی وقسمت جنوبی اوهایو را فرا گرفت و خسارات هنگفتی ببارآورد.

نخستین گزارش های رسیده حاکی است که طوفان ده نفر راکشته و بیش از ۱۵۰ نفررا زخمی کرده‌است.

زمین لرزه شدید

آتن- امروز زمین لرزه شدیدی در جزیره یونانی «آیوس» در دریای اژه روی داد هنوز گزارشی درباره تلفات و خسارات‌وارده‌نرسیده است.

درماه فوریه گذشته زمین لرزه شدیدی دراین جزیره‌دو هزار خانه‌را ویران ساخت و خسارات فراوانی بار آورد.

زندگی «بارنارد» بر پرده سینما

شوروی و ایتالیا برای اولین بار یك فیلم مشترك تهیه میکنند

سینما

* جمعه

«سوجئولئونه» وسترن سازنوآور ایتالیائی که بنیان گذار فیلم های وسترن اروپائی بود بالاخره بدنیای وسترن حقیقی نیز راه یافت و کمپانی پارامونت او را مامور ساختن یك وسترن امریکائی کرد، وسترنی که در آن بازیگر مشهور فیلم‌های وسترن هنری فوندا نیز ـ شرکت دارد و چارلز برونسون و ستاره زیبای ایتالیائی کلودیا ـ کاردیناله نیز در آن بازی خواهند کرد. این فیلم «گاهگاهی در غرب» نام دارد.

شنبه

«آلبرتوینبی» تهیه کننده مشهور ایتالیائی از وقتی که دکتر کریستیان بارنارد جراح مشهور قلب اهل آفریقای جنوبی باانجام عمل جادوئی قلب «واشکانسکی» به شهرت جهانی رسید، بفکر تهیه فیلمی از زندگی این جراح موفق دنیای پزشکی افتاده است. اولین نفری را که ینبی باو پیشنهاد ایفای نقش دکتر بارنارد در این فیلم راداد. خودبارنارد بود ولی بارنارد باین پیشنهاد جواب رد داد. دومین نفری که نامزد ایفای این نقش گردید گریگوری پك هنرپیشه پر ارزش امریکائی بود ولی این یکی نیز از بازی دراین فیلم سرباز زد و حالا خبررسید که بالاخره هنرپیشه‌ای حاضر به قبول این نقش شده ودکتر بارناردسینما، وارن بیتی جوان است که بهمین خاطر برای آشنائی بیشتر با خصوصیات روحی دکتر بارنارد قرار است مدتی میهمان او درخانه خصوصی‌اش در آفریقای جنوبی باشد.

یکشنبه

بالاخره تونی کرتیس آکتورچهل

گنج‌های علی بابا

پس از تهیه فیلم چهاردرویش سینماگران هند اثر دیگری تهیه وببازار فرستادند که بمراتب گرمتر و پرحادثه تر از فیلم قبلی آنان بود ـ داستانی دلچسب و شیرین ـ دکور های مجلل ورقص‌های هوش‌ربا همراه با رنك زیبای ایستمن کالر در قالب یك اثر پرهیجان و گیرا با عنوان «گنج های علی‌بابا» که از هفته آینده در تهران بمعرض نمایش درخواهد آمد.

راکوئل ولش

وسه ساله امریکائی باز هم عاشق شد و همانطور که بادیدن کریستین کوفمن، همسر اولش جنت لی را طلاق داد، بخاطر عشق یك مانکن بنام «لسلی آلن» از کریستین کوفمن همسر دومش نیز جدا شد ودرست چهار روز پس از طلاق کریستین در مکزیك باعروس تازه‌اش لسلی ازدواج کرد. این سومین ازدواج این آکتور چهل و سه ساله است درحالیکه از دو همسر قبلی‌اش چهار فرزند دارد. ولی هیچ معلوم نیست عاقبت این سومی هم مشابه دوهمسر قبلی کرتیس نشود!

دوشنبه

در لابلای خبرهای امروز، باهمه چیز برخوردم، فیلم تازه، سفر یول برینر بفرانسه، بهبودی سیلوی وارتان، ولی هیچیك مثل خبر بشهرت رسیدن این دخترك تا این حد نظرم را جلب نکرد. نامش «کاترین روس» است و هیجده ونوزده سال مطابق معمول بیشتر ندارد، ولی فقط با دو فیلم آنقدر بشهرت و موفقیت رسیده که حالا عکس بزرك و رنگی او رادرمجلات بزرگی چون مجلات سینمائی فرانسه چاپ می کنند. فیلم اولش «شیطان از سه جهت» بود که باوجودبودن ستاره هنرمندی چون سیمون سینیوره در این فیلم فقط توانست نظرهارا بخود معطوف بدارد ولی زیبائی و سادگی که در چهره او وجوددارد باعث شد بیشتر از موعد معمول، او را برای ایفای نقش اول یك فیلم انتخاب کنند وحالا باچنین موقعیتی مشغول بازی در این دومین فیلمش موسوم به «طولانی ترین صدمایل» می‌باشد و نقش مقابل اوراریکاردو مونتالبان بعهده دارد. بهر حال تا پایان امسال، نام کاترین روس هم جزو تازه واردهای موفق سینمای بین‌المللی ثبت خواهد شد.

سه شنبه

فرانك سیناترا از وقتی که از میافارو جدا شد بسراغ زنهای بسیاری رفت ولی بیشتر وقتش را بازهم با همان دوست قدیمی‌اش «جیل سنت جان» گذراند. ولی مثل اینکه باز هم شکار تازه‌ای یافته است و شکار تازه فرانکی، بمب جاذبه تازه سینما یعنی راکوئل ولش است و فرانکی مطابق رویه قدیمی و معمول خود اولین دامی که برای راکوئل چیده، شرکت دریك فیلم مشترك موسوم به «زنی در سمنت» می باشد که سامی دیویس، سیاه آوازه خوان نیز در کنار آنها در این فیلم شرکت خواهد داشت. ولی معلوم نیست فرانکی چگونه در بدست آوردن شکار تازه‌اش، راکوئل ولش موفق خواهد شد، چون ماهها است که راکوئل با تهیه کننده فیلمهای اولیه‌اش ازدواج کرده است! ولی بقول آن روزنامه نیویورکی، فرانکی جزو معدود امریکائیهائی است که در هر کجا قادر به هر کاری است!

چهارشنبه

امروز اعلام شد که شوروی ها و ایتالیائی ها مشترکا ماجرای جنك مشهور «واترلوی ناپلئون» امپراطور مشهور فرانسه را بصورت فیلم تهیه خواهند کرد و این نخستین باریست که فیلمی بکمك فیلم سازان این دو کشور تهیه خواهد شد. ازایتالیا

«دینودلورنتیس» و از شوروی «سرگی بوندارچوك» که هردو از مشهور ترین تهیه کنندگان سینمای کشور خود می باشند عهده‌دار تهیه این فیلم هستند. قرار است دراین فیلم رداستایگر برنده جایزه اسکار بهترین هنرپیشه مرد امسال درنقش «دوك ولینگتون» ظاهر شود و نقش ناپلئون بعهده پیتراتول واگذار گردد.

* پنجشنبه

از وقتی فیلمهای مشترك ریچرد برتون و لیزتایلور فروش خوب سابق خودرا از دست داده‌اند و کمپانیهای فیلمبرداری کمترحاضر به پرداخت دستمزدهای کلان چون گذشته باینها هستند، این زن و شوهر هنرپیشه مرتب در هر گوشه و کنار اعلام می کنند که از این پس درهیچ فیلمی بازی نخواهند کرد وخود تهیه کننده خواهند شد، ولی نشان به آن نشان اولین باری که این خبر اعلام شد حدود پنج ماه پیش بود، ولی از آن موقع تاحالا هردوی اینها در سه یا چهار فیلم بازی کرده ویا قرارداد بازی آن را بسته‌اند!

حالا امروز یك روزنامه کم‌تیراژ لندنی همین موضوع را مورد بحث قرار داده و نوشته است که آخر عمری، این دو نفر هم، اینطوری برای خودشون تبلیغ می کنند! اتفاقا مثل اینکه راه زیاد بدی هم نیست.

شاهین

اتومبیل ایده آل برای خانواده‌ها

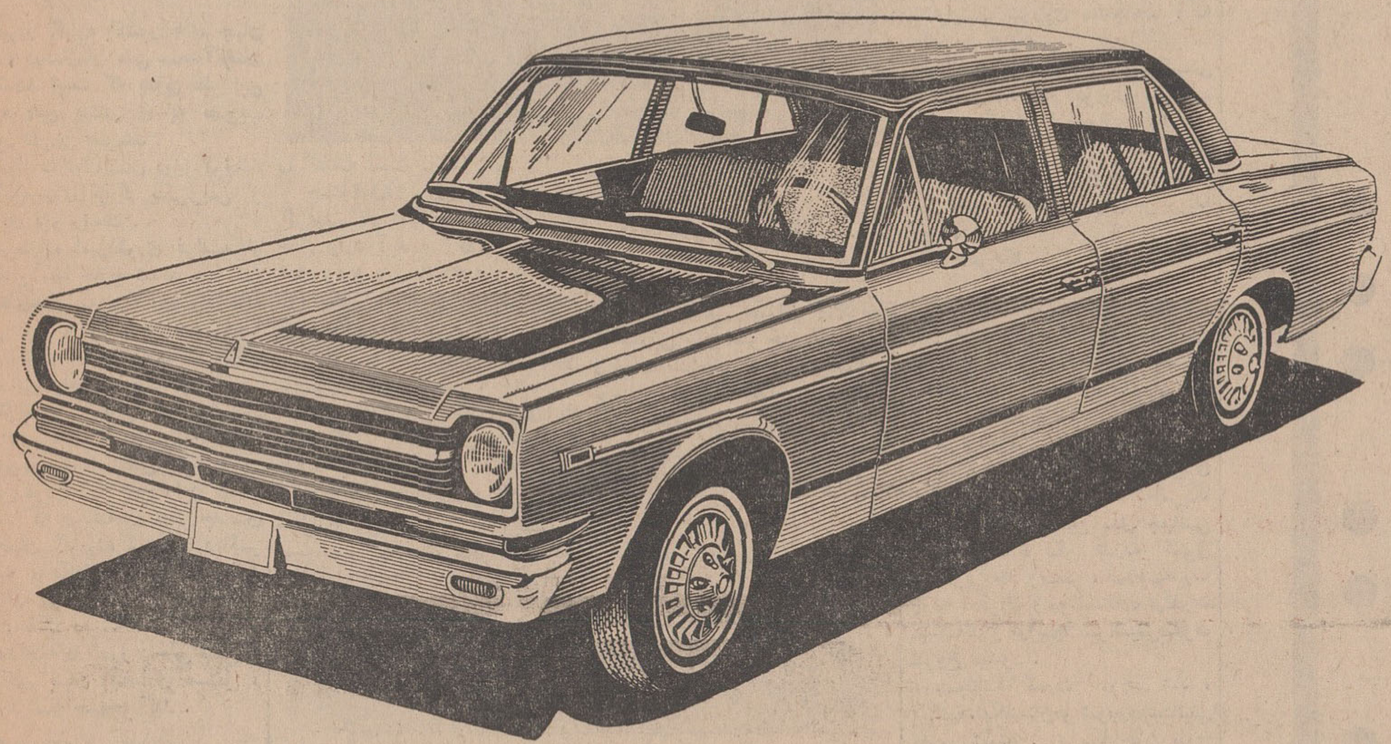

امروز دیگر اتومبیل یك وسیله تشریفاتی نیست
امروز اتومبیل وسیلهٔ کار است وسیلهٔ پیشرفت وآسایش هر خانواده است.

* شاهین مدل ۱۹۶۸ به ترمز دوبل مجهز است و بدین ترتیب خطر بریدن ترمز دراین اتومبیل بکلی منتفی شده است.
* شاهین مدل ۱۹۶۸ بفرمان تلسکوپی مجهز میباشد و هنگام حوادث رانندگی رل در بدنه فرو میرود و آسیبی براننده وارد نمیشود.
* شاهین مدل ۱۹۶۸ جعبه دنده سینکر و نیزه دارد و بدین جهت حتی در موقع تعویض معکوس دنده‌ها صدائی ایجاد نمیشود.
* شاهین مدل ۱۹۶۸ با موتوری بقدرت ۱۲۸ قوه اسب شاهکار صنعت اتومبیل سازی است.

کانون آگهی زیب

تاریخ دعوت شرکت روشنائی پارس

مجمع عمومی عادی صاحبان سهام شرکت سهامی روشنائی پارس ساعت ۵ بعداز ظهر روز شنبه چهارم خرداد تشکیل خواهد شد و در آگهی ۲۶۷۷ اشتباها چهارشنبه چاپ شده بود که بدین وسیله تصحیح میشود.

آگهی نوبت سوم

کلیه طلبکاران شرکت سهامی منحله میزان مطلق اسناد و مدارك خود را باید بمدیر تصفیه واقع در تهران اداره گمرك امانات پستی تسلیم نمایند بدیهی است پس از انقضای مدت قانونی مدیران تصفیه تصور خواهند کرد که شرکت بدهی ندارد

مدیر تصفیه شرکت سهامی منحله میزان مطلق ـ حسین روم

آ ـ ۳۰۳۷

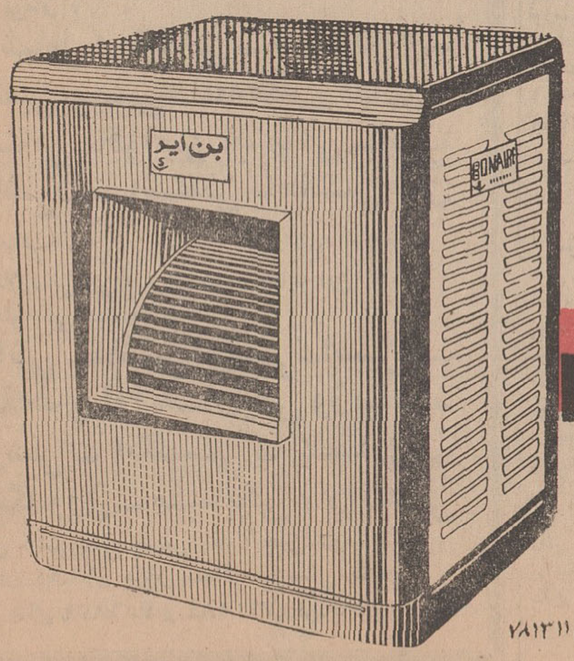

باکولر بُن اِیر بهار را بخانه بیاوریم

کولر آبی «بن ایر» محصول تازه ای از

کارخانهٔ صنعتی سعید وارسته

بدون صدا ـ محکم ومجهز به موتورهای وستینگهاوس آمریکا

نمایشگاه وفروشگاه
کارخانهٔ صنعتی سعید وارسته
خیابان تهران نو ـ ایستگاه فرح آباد شماره ۱۱۵۵ تلفن ۷۸۱۳۱۱

فریاد آزادی و برابری در جهان طنین افکنده

بقیه از صفحه ۷

جنك (اتیوپی ولیبریا)بچهل کشور رسید . در آسیا مللی چون هند و پاکستان و اندونزی ودهها کشور دیگر مستقل شدند : برای آنکه **مستقل حرف بزنند و مستقل بیاندیشند و مستقل درباره سرنوشتشان تصمیم بگیرند .**

*** تیول دول بزرك**

ورود کشور های جدیدالاستقلال به سازمان ملل متحد ناگهان تعداد اعضای آنرا از چهل کشور به یکصدو بیست‌وچهار کشورافزایش داد . سازمان ملل متحد از تیول دول بزرك خارج شد و دیگر آنها نبودند که قدرتشان را بردیگران تحمیل میکردند . دول بزرك که زمانی براحتی به هدفهای خود در سازمان ملل متحد جامه عمل میپوشاندند اینك میبایستی در بدر بدنبال دول کوچك بروند ونظریاتشان را برای آنها تشریح کنند تا با موافقت آنها پیشنهادی که داشتند به تصویب برسانند .

● جهان سوم

امروز گروه کشور های جهان سوم ، درسازمان ملل متحد آنچنان قدرت‌مند است که بدون نظر این گروه هیچ پیشنهادی به تصویب مجمع عمومی نمیرسد .

بموازات تواناشدن دول کوچك، امپراطوریهای بزرك یکی پس از دیگری فرو ریخت .

سربازان امپراطوری فرانسه از افریقا وآسیا خارج شدند وسراسر افریقای‌غربی که‌روزگاری‌سربازخانه ارتش فرانسه بود منتقل شد ودهها دول مستقل دراین منطقه از جهان حاکم برسرنوشت خود شدند .

افریقای شمالی نیز مستقل گردید . ملت الجزایر بامجاهدت تحسین‌آمیزی استقلال یافت و در پاریس مردی زمام امور را در دست گرفت که دریافته بود عصر جدیدی در جهان گشوده شده و دیگر فرانسه ، بکمك سربازان خود نمیتواند عظمت گذشته را تجدید کند . بلکه این عظمت را باید در عدم مداخله در امور داخلی کشورها و تحکیم بنیان اقتصادی مستقل ، برای فرانسه جستجو کند .

● انگلستان کوچك

ازسوی دیگر امپراطوری انگلستان نیز در صدد تخلیه آسیا و افریقا برآمد و مستعمرات‌سابق این‌کشور در سراسر افریقا و آسیا ، جای خود را بدول مستقل دادند .

بحران های مالی و اجتماعی و بیکاری آنچنان امپراطوری‌انگلستان را سرگرم کار خویش کرد که یکی از جراید امریکا نوشت : دیگر «بریتانیای بزرك» وجود ندارد بلکه «انگلستان کوچك» جای‌آن را گرفته است .

جنك ۱۹۱۸ - ۱۹۱۴ موجب آن گردید که به امپراطوری فرانسه خلل وارد آید و درسال ۱۹۴۰ فروریزد و در سالهای پس از جنك دوم بکلی با عنوان «دولت بزرك» خدا حافظی کند .

انگلستان یك ربع‌قرن بعدبهمین سرنوشت دچار شد ، تا آنجا که «جاکوبسون»مدیر کل‌سوئدی‌بانك جهانی گفت : **انگلستان «یکشاهی» ندارد** . انگلستان از حمله سوئز دریافت که دیگر جهان آن جهان سالهای پس از جنك دوم‌نیست و نمیتواند آنچه که بخواهد انجام دهد .

*** شوروی**

اینك بشوروی نظر افکنیم . این قدرت بزرك هرگز مستعمراتی‌چون سایر دول بزرك نداشته است . **لکن چه کسی میتواند منکرنفوذ تسلط بی حدوحصر حزب کمونیست و دولت شوروی در دوران استالین برسایر احزاب کمونیست جهان و کشور های سوسیالیستی گردد .**

نخستین کشور سوسیالیستی که درحیات‌استالین ،شهامت ایستادگی دربرابراورا نشان داد ،یوگسلاوی بود .

مارشال تیتو باشهامتی که در [ا]روز جهان سوسیالیستی آنرا تسبیح و امروز تمجید میدند ، پرچم سیاست استقلال طلبی از مسکو را برافراشت .

سالها گذشت و مرك استالین [ا]فق تازه‌ای در مناسبات کشور های سوسیالیستی بوجود آورد . چین و بدنبال آن البانی راهی جدا از مسکو بر گزیدند .

اینك در زمان ما موج لیبرالیسم سراسر اروپای شرقی را فرا گرفته است .

رومانی ، چکسلواکی ، بلغارستان، ورشو ، کره شمالی ، ویت‌نام‌شمالی و دیگر کشور های سوسیالیستی اعلام کرده‌اند انتخاب رژیم سوسیالیستی ،بمعنی اطاعت از آنچه مسکو میگوید نیست .

در چکسلواکی مردانی چون «مازاریك» که‌روزی بعلت اتخاذ سیاست مستقل ملی ، مورد کین دستگاه های حزبی و دولتی قرار گرفتند امروز بعنوان قهرمانان و شهدای راه ازادی‌از آنها نام برده میشود .

امروز احزاب کمونیست کوچك جهانی نیز ، حقوقی برابر حزب کمونیست شوروی میخواهند : **نه کمتر و نه بیشتر .**

چشم‌انداز به اردوگاه سوسیالیستی نشان میدهد که شوروی علی‌رغم قدرت موشکی ، اقتصادی و غیره ، در مرحله‌ای قرارگرفته که خواه‌و ناخواه باسایر دول کوچك از جمله دول سوسیالیستی حقوقی برابرپیدا میکند .

● آمریکا

به قدرت امریکا نظر بیافکنیم . **پس‌ازجنك دوم ، امریکا تنهاکشور بزرگی بودکه جنك بنیه اقتصادی ونظامی اورا خردنکرد وقدرتی‌بیش از گذشته باو داد .**

نبرد امریکا علیه آلمان هیتلری و کمك این کشور به دول اروپای غربی، موجب آن گردید که‌امریکا مقامی شامخ در بین ملل جهانی کسب کند . **لکن قدرت کنترل نشده‌وبی حد وحصر ، صاحب‌قدرت را به انحراف وسوءاستفاده ازقدرت میکشاند و ازاینجا سراشیبی‌سقوط شروع میشود .**

همچنانکه قدرت موجب شد ، فرانسه،انگلستان و شوروی‌استالینی مغرور شوند . امریکا چون باوج قدرت رسید بمصداق فواره چون بلند شود سرنگون شود » براهی افتاد که هر روز فریاد اعتراض از گوشه‌وکنار جهان‌نسبت به‌سیاست امریکا برخاست .

شرکت در جنگهائی نظیرجنك ویت‌نام و پرداخت ۲۲ میلیارد دلار در سال برای ادامه آن ، اقتصاد امریکا را بامشکلات فراوان‌روبرو کرد .

همچنین پیکار سیاه و سفید و شورشهای پی‌درپی سیاهپوستان ، آنچنان عرصه را بامریکا تنك کرد که‌مجله‌هفتگی اکسپرس‌چاپ‌پاریس دراین‌هفته نوشت:امریکا سرگیجه گرفته است و نمیداند چه میکند؟ و چه باید بکند ؟

امروز تنها آنها که در برابر حقایق‌چشم خودرامی‌بندند ،میتوانند ادعا کنند که امریکا در جهان‌همان پرستیژی را دارد که در دوران ریاست جمهوری روزولت یا کندی داشت .

آنها که واقع بین هستند این جمله هفتگی اکونومیست‌چاپ لندن راتایید‌میکنند که‌نوشته: **انگلستان بامریکا میگوید به‌باشگاه اربابان سابق خوش آمدی .**

*** سیاست مستقل**

بدین ترتیب در حالیکه دست های قدرتهای بزرك یکی پس از دیگری از نقاط‌مختلف جهان کوتاه میگردد ، قدرت تازه‌ای پا بعرصه وجود میگذارد : **قدرت ملل کوچك که سیاست مستقل ملی دارند .**

بیجهت نیست که مارشال تیتو در تهران گفت : « **مقاومت در برابر زور بیش از پیش در جهان توسعه می‌یابد** ».

لکن اگر دول کوچك بخواهند، در تعیین سیاست جهانی ، جانشین دول بزرك شوند، راهی ندارندجز آنکه وحدت‌خودرا علی‌رغم رژیمهای گوناگون خود چون مردمك چشم حفظ کنندو اجازه ندهند، اختلافات جزئی یکپارچگی آنها را ویران سازد .

اگر دول کوچك بتوانند بدرستی موقعیت کنونی خود را در جهان دریابند و به نقشی که‌اوضاع و احوال جهان ، ایفاء آنرا بعهده‌آنها واگذار کرده است آگاهی یابند، انوقت میتوان گفت ، حقوق بشرو حقوق مساوی برای ملل امری‌تحقق یافته است .

قدم نورسیده مبارك !

* خداوند به قدسی اربابی و همسرشان نوزاد پسری عنایت فرمود .

این ، دومین فرزند خانم‌قدسی است که‌در بیمارستان وزایشگاه عیوض زاده متولد شد و هنگام تولد ۳ کیلو و ۸۰۰ گرم وزن داشت .

در این زایشگاه همچنین پنج مادر دیگر باسامی خانم‌زهرابرقی، خانم اختر کوهی ، خانم نصیبه علی پوران ، خانم کبری مقیمی و خانم گیتی یعقوبی پسر زائیدندو چهارمادر دیگربنام‌اقدس کارگری خانم قمر افشاری، خانم مهرانگیز صفایی و خانم‌عزت متقیان هرکدام نوزاد دختر بدنیا آوردند .

*بدینوسیله تولدنورسیده‌دختر خانم لیدا آقاجان باطلاع دوستان‌و بستگان این خانواده‌میرسد.زایمان در بیمارستان باهر انجام شد و نورسیده هنگام تولد ۲ کیلو و ۹۵۰ گرم وزن داشت .

در این زایشگاه خداوند بخانم آزاد ، خانم نصیبی عزیزی ، خانم ثابتی ،خانم ربانی،خانم سیف نراقی ، خانم توکلی موید خانم فراهانی وخانم شیدی نوزاد دختر عنایت فرمود و ۱۰ مادر دیگر به اسامی خانم نشاط رو ، خانم ثقفی، خانم پروهان ،خانم‌شهرستانی،خانم سهرابیان‌خانم دیهیم،خانم‌صادقی ، خانم‌حایری،خانم‌بابایی‌وخانم نزهتی هر کدام نوزاد پسری بدنیاآوردند. در زایمان هایی که در بیمارستان باهر انجا مشد آقایان دکتر کوپل و دکتر باهر نظارت داشتند .

* خانم مولایی و همسرشان آقای ابراهیم مولایی صاحب نوزاد دختری شدند . این هشمین‌فرزند خانواده نامبرده است .

ما بکلیه خانواده‌های نامبرده تبریك میگوئیم و امیدواریم قدم نورسیده مبارك باشد .

لطفا برای دادن اخبار و عکس نوزادان خود ، با تلفن شماره ۳۰۰۱۱ روزنامه اطلاعات(داخلی ۳۶۸) تماس بگیرید .

آگهی مناقصه

موسسه انحصار دخانیات سقز حفر دوحلقه چاه نیمه عمیق در در سقز وبانه بمناقصه واگذار مینماید شرکت‌های حفارصلاحیتدار میتوانند پیشنهادات خودرا باتوجه بمشخصات حفر چاههای منظورکه بوسیله متخصص وزارت آب وبرق بررسی واعلام گردیده قبلا دریافت وبارعایت آئین‌نامه معاملات دولتی پیشنهادات خودرا تاآخر وقت‌اداری روز بیست‌وپنجم اردیبهشت ۴۷ به دفتر موسسه دخانیات سقز تسلیم نمایند .

مدیر موسسه انحصاردخانیات سقز
مهندس نیك‌پی
آ ـ ۵۰۸۶

انجمن دوشیزگان و بانوان

دهم اردیبهشت‌ماه تشکیل میشود
کلاس منشیگری

زیرنظر : دکتر سلطانی ، دکتر حاج سیدجوادی و خانم مهرانگیز علیزاده ـ دوره سه‌ماه ـ شهریه ۸۰ تومان .

شامل : بایگانی ـ حسابداری ـ ماشین نویسی ـ نامه‌نگاری اداری ـ آشنائی باقوانین اجتماعی ـ آداب معاشرت ـ آشنائی با ماشین های حساب .

علاوه بر این ، برای دوره جدید این کلاسها نامنویسی میشود :

خیاطی ـ ماشین نویسی ـ آشپزی ـ کمك‌های اولیه ـ آرایش وزیبائی ـ فارسی ـ انگلیسی ـ گلسازی ـ سنگدوزی ـ سبدبافی ـ رانندگی

برای نامنویسی بدبیرخانه انجمن دوشیزگان و بانوان (خیابان بهار شمالی ـ نبش نامجو ـ تلفن های ۷۵۶۸۳۱ و ۷۶۴۹۸۴) مراجعه‌فرمائید.

کولر آبی جنرال
با ۶ مزیت اختصاصی

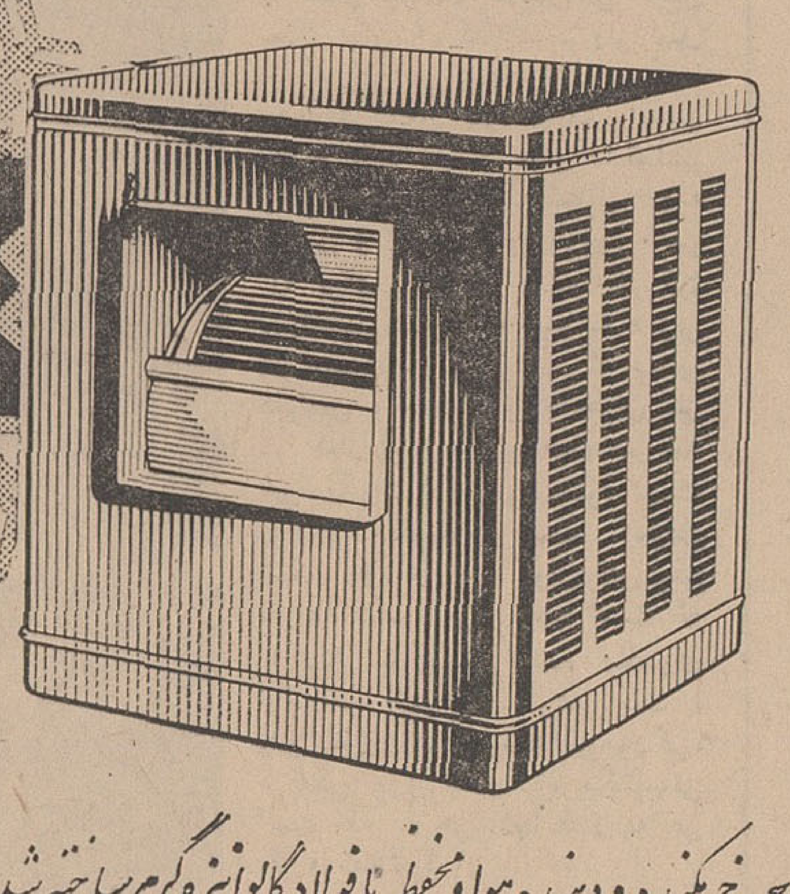

- بدنه و چرخ مکنده و دهنده هوا و محفظه با فولاد گالوانیزه گرم ساخته شده و از زنگ زدگی و فساد مصون است .
- بواسطه تنظیم صحیح تسمه ها و قرقره اشکالی در کار موتور پیش نیامده هزینه ای برای استفاده کننده تولید نخواهد کرد .
- گیره قفلی « مزیت مخصوص کولر آبی » جنرال از جمع شدن فیلترها جلوگیری نموده و همیشه ۱۰۰٪ هوای خنک و تصفیه شده تأمین میگردد .
- وسیله آبرسانی فیلترها از خارج قابل تنظیم بوده ، فیلترها همیشه ۱۰۰٪ از آب اشباع میباشند .
- پوشال فیلترها از مخلوط دو نوع چوب مخصوصی است که با هزینه گزاف از آمریکا وارد شده ، این خواص را دارد که از زنگ زدگی و ایجاد بوی نامطبوع جلوگیری مینماید .
- فیلترهای کولر آبی جنرال چون دارای دو جدار یکی الیاف ضخیم و پنجره های گشاد و دیگری الیاف نازک و سوراخهای تنگ ، است ، گرد و خاک و سایر مواد دیگر آنها را مسدود نکرده ، ۱۰۰٪ آسایش و نتیجه خوب را در سراسر فصل گرما تأمین میکند .

کولر آبی جنرال
همچون سایر مصنوعات جنرال
دارای مزایای خاص جنرال است

قابل توجه صاحبان اتومبیل پیکان

برای انجام کارهای گارانتی وسرویس ۸۰۰ کیلومتر و سرویس های بعدی **بتعمیرگاه شماره یك پیکان لچمن** مراجعه فرمائید . نشانی : خیابان پهلوی بین تخت‌جمشید وشاهرضا **اتوسرویس لچمن تلفن ۴۴۹۰۶**

آگهی استخدام

دانشگاه صنعتی آریامهر برای تکمیل کادر آموزشی‌وتحقیقات علمی خود در سال جاری احتیاج بعده‌ای متخصص ایرانی بادرجه دکترا در رشته‌های زیر دارد :

مهندسی مواد ، مهندسی متالوژی ، مهندسی شیمی ، مهندسی برق ، مهندسی مکانیك ، ریاضیات ، فیزیك ، تحقیقات فضائی، ماشینهای حساب و مدیریت صنعتی

از کسانیکه واجد شرایط باشند خواهشمنداست هرچه‌زودتر تقاضای خودرا به‌ضمیمه فتوکپی کلیه مدارك مربوط و گزارش جامعی از تحربیات آموزشی و تحقیقاتی‌و آدرس دقیق‌به کارگزینی دانشگاه صنعتی آریامهر تسلیم نمایند . اشخاصیکه برك انجام خدمت زیرپرچم ویابرك معافی دائم از خدمت وظیفه داشته باشند در استخدام مقدم خواهند بود .

آ ـ ۴۹۳۶
دانشگاه صنعتی آریامهر

تغییر شماره‌های تلفن

کنسرسیوم‌وهابزاده ـ انوکاویان

شماره های جدید ۳۳۶۸۹۱ تا ۳۳۶۸۹۶ و ۳۳۴۶۹۷ میباشد . ۱ ـ ۲ آ ـ ۳۱۰۱

تبریکات

استاد معظم جناب آقای دکتر محمد کوثر

انتخاب شایسته آنجناب را بعضویت هیئت مدیره نظام پزشکی تبریك عرض مینمائیم .

صالحی ـ رزاقی ـ بزرگمهر ـ والامنش ـ خلج ـ بستانی ـ آذرخزین ـ صالحی ـ آل‌نداف ـ صادق‌زاده ـ زمانی .

آ ـ ۳۰۸۷

تیمسار سرلشکر احترامی

بانهایت مسرت ترفیع آن تیمسار معظم را تبریك عرض‌کرده و موفقیت جنابعالی را در راه خدمت به شاهنشاه آریامهر و میهن عزیز مسئلت می نمایم .

سرتیپ نعیمی

آ ـ ۳۱۱۷

استاد محترم جناب آقای دکتر کوثر

انتخاب شایسته آنجناب را بعضویت‌هیئت مدیره نظام‌پزشکی تبریك عرض می نمائیم .

دکتر طاهری ـ دکتر طبائیان ـ دکتر مهر ـ دکتر عالم‌زاده ـ دکتر شریفی ـ دکتر یادگاری ـ دکترحاتمی ـ دکتر جلالی

۳۱۲۳آ

معالجه سرطان با رادیو اکتیو!

پانصد تن بیمار سرطانی از طریق رادیوآکتیو عمر دوباره یافتند

دکتر «آلبریش ـ هنشیك» پزشك محقق مرکز سرطان نیویورك بعد از یك سلسله تحقیقات با همکاری پزشکان دیگر اعلام کرد. بکمك رادیواکتیو بسیاری از بیماران سرطانی رامیتوان نجات داد.

*** پنج سال**

وی گفت ۱۶۷ بیمار سرطانی که به تشخیص پزشکان غیر قابل علاج و غیر قابل عمل جراحی تشخیص داده شده بودند درطول تحقیقات اخیر برای بهبود آنان از رادیو آکتیو ایزوتوپ استفاده شد و هشت تن از آنان بهبود یافتند. «بهبود» در بیماری سرطان دروضع فعلی بدین معنی است که بیمار قادر به ادامه حیات بمدت پنج سال بدون هیچگونه ناراحتی و آثار سرطانی دروجود او باشد. ازمیان این هشت نفر هفت نفرهم اکنون زنده هستند ویکصد و ۲۱ بیمار دیگر بااستفاده از متدهای قدیمی تحت درمان قرار گرفتند و فقط یك تن از آنان برای مدت پنج سال زنده ماند.

● بدون ناراحتی

کسانیکه بوسیله رادیو آکتیو برای مدت پنج سال دیگر زنده میمانند ازهرگونه ناراحتی از قبیل سرفه، تب ودرد درامانند دکتر هنشیك گفت: این مسئله بسیار بااهمیت است که میتوان بقایای زندگی یك بیماررا بصورت یك زندگی عادی و مرفه درآورد. البته این موفقیت شایانی نیست لکن یك قدم مهم درراه درمان سرطان است. وی افزود موفقیت نهائی در غلبه برسرطان باادامه و تکمیل این روش حاصل خواهدشد.

● عمر دوباره

دکتر «هنشیك» ۵۳ ساله که در سال ۱۹۴۶ ازبرلین به آمریکامهاجرت کرده گفت:

تاکنون نزدیك به پانصد تن بیمار سرطانی از راه بکار بردن رادیو آکتیو عمر دوباره گرفتند لکن این گونه بیماران باید باپوشیدن لباس های مخصوصی دیگران را ازگزند مواد رادیو آکتیو برحذر دارند.

سرویس علمی اسوشیتدپرس

بانك سپرده خون!

با اینکه تزریق خون به بیماران امروزه درکلیه بیمارستان های جهان یك امر طبیعی و عادی شمرده میشود هنوز مسائل لاینحل بسیاری درمورد نگاهداری ذخائر کافی ازانواع مختلف خون وجوددارد. بعبارت دیگر ذخایر خون را بایدبادقت کامل جور کرد که در درموقع ضروری بتوان ازنظر فیزیولوژیکی آن رامورد استفاده قرارداد.

● بامانت

باتوجه بدین نکات اخیرا یکی از پزشکان امریکائی پیش بینی کرده است که سرانجام روزی فراخواهد رسید که هرکس مقدار کمی ازخون خودش را در بانك ذخیره خون به امانت خواهد گذاردتا در صورت لزوم از آن استفاده کند.

بدین ترتیب مسئله گروه خون و جور بودن نوع آن و یا آزمایش ازلحاظ حساسیت در مقابل واکنش های آن و بالاخره امکان خطرات ناشی ازعفونت خون فرد اهداء کننده منتفی میگردد.

دکتر «اسرائیل دیویدسن» وابسته به دانشکده پزشکی شیکاگو ومرکز درمانی بیمارستان «ماونت سنیا» در این مورد میگوید:

روزی فرا خواهد رسید که اولین نمونه اینگونه سپرده خون را در مورد هر شخصی بتوان بلافاصله پس از تولدش از جفت جنین او گرفت و سپس آن را برای مدتی طولانی در یخچال های سرد بانك خون نگاهداری کرد.

لندن مشکل عبور و مرور را چگونه حل میکند؟

مثل اینکه انگلیسی ها بیشتر مایلند مشکل رفت و آمد را درشهرهای بزرك حل کنند ولی تاکنون کوشش آنها نتیجه مطلوب ببارنیاورده است. عجالتا تاوقتی که این مشکل بطور قطع حل شود وسیله سرگرمی خوبی برای انگلیسی هاپیدا شده است و این سرگرمی را مردی بنام «توزر» بااختراع وسیله نقلیه عجیبی برای همشهریان بوجود آورده است.

این وسیله جدید چیزی جزیك بالن کائوچوکی بزرك نیست که در این روزها طرفداران زیادی پیدا کرده است.

اجزاء داخل بدن انسان روی پرده تلویزیون

دریکی از دانشگاه های امریکا دستگاه هائی اختراع شده است که بوسیله آن میتوان داخل اجزاء بدن انسان مثل داخل انگشت و عضله ویاسایر اجزاء بدن را از صفحه تلویزیون رنگی مشاهده کرد.

شریانهای خون انگشت بوسیله این دستگاه بخوبی بارنك های گوناگون دیده میشوند. هم اکنون این دستگاه برای استفاده درموارد گوناگون مثل وسیله تشخیص امراض درطب و یاتشخیص عیوب دستگاه های ماشینی درصنایع درمرحله آزمایش می باشد.

این دستگاه بوسیله «جان جاکوبز» مدیر اجرائی مرکز مهندسی پزشکی آلی انستیتوی تکنولوژی دانشگاه فورت وسترن اختراع شده است.

بااین دستگاه بهترمیتوان امراض داخلی را تشخیص داد

ذرات فضائی

اهتمامات آلمان فدرال برای دستیابی به اسرار تشعشعات فضائی افزایش شایان توجهی یافته است. انستیتوی فیزیك هسته ای دانشگاه کیل برای این منظور از بالن های خاصی استفاده مینماید، که ازنظر بالن سازی بیسابقه میباشد. تابحال تعداد زیادی از این بالن ها تا ارتفاعات ۳۶ کیلومتری ماوراء زمین فرستاده شده اند و بزودی یك بالن بظرفیت ۱۵۰۰۰۰ متر مکعب باادواتی بوزن ۵۰ کیلو بارتفاع ۴۰ کیلو متری فرستاده خواهد شد.

دراین عملیات ادوات اندازه گیری مستقیما با ذرات بسیار نیرومند فضائی تماس حاصل می نمایند. نیروی این ذرات در فضا بمراتب بیشتر ازآنست که در روی زمین میشناسیم ومنشاء آنها، باستثنای آنهائی که دراثر انفجارهای خورشیدی بوجودمی آیند، تابحال شناخته نشده اند. ممکنست که ذرات مزبور از ستارگان متلاشی شده یامنابع تشعشعی ناشناخته باشند.

سینما پارامونت

هشتمین هفته نمایش برنامه نوروزی خود را آغاز میکند
پدیده ای تکان دهنده و بی همتا در سیر تاریخ سینما
زیبا ـ با اراده ـ بهانه جو ـ مغرور
جولی کریستی
برنده جایزه اسکار در بزرگترین فیلم سال

مترو گلدوین مایر تقدیم میکند
جولی کریستی
ترنس استامپ ○ پیتر فینچ ○ الن بیتس
در فیلمی از: جان شلزینگر

دور از اجتماع خشمگین
رنگی ـ بطریقه ۷۰ میلیمتری باصدای استریوفونیك ۶ باندی
FAR FROM THE MADDING CROWD

فیلمی که قدرت عظمت هالیوود را در تهیه آثار جاویدان فراموش نشدنی باردیگر ثابت می کند

بلیط قبلا در گیشه سینما رزرو میشود
شروع سئانسها ۱۰٫۴۵ صبح ۲٫۴۵ـ۶
۹٫۱۵ بعد ازظهر

روزشنبه ساعت ۹٫۱۵ بعد از ظهر این فیلم بزبان انگلیسی نمایش داده میشود.

۸ هفته ازدحام ـ ۸ هفته استقبال شدید
۸ هفته صف طولانی ـ ۸ هفته شور و هیجان
و اینك آغاز نهمین و آخرین هفته نمایش
پر بهاترین اثر سینمائی سال ـ از امشب در

سینما دیاموند

باربارا پارکینز ○ پاتی دوك ○ شارون تیت
پل بورك ○ تونی اسکاتی و... سوزان هیوارد درفیلم

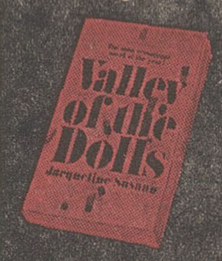

دره گناه
(دره عروسکها)

اقتباس ازکتاب پرفروش نویسنده امریکائی: ژاکلین سوزان

بکارگردانی: مارك رابسن
پاناویژن ـ رنگی محصول کمپانی فوکس قرن بیستم
بلیط راقبلا از گیشه سینما رزرو فرمائید آ ـ ۵۰۳۶

مدلهای جدید فلاسك گوزن نشان

با جلد صدفی بسیار زیبا
درچهار رنگ جالب و ۶ اندازه مختلف
ظرفیت از ۴ تا ۱۵ پنت

فلاسك گوزن نشان

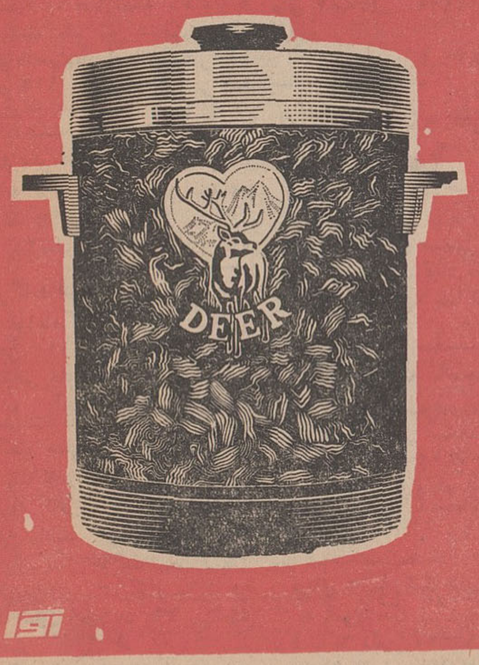

مزایای مخصوص مدلهای جدید:

- جلد صدفی براثر اصطکاك خراش پیدا نمیکند
- ظرف آلومینیومی داخل فلاسك مانع ورود ضربه و شکست شیشه است
- ۴۸ ساعت یخ را نگاه میدارد
- علاوه بردسته، تسمه پلاستیکی مخصوص مسافرت دارد

نماینده انحصاری: شرکت نسبی محمد عاصمی و شرکاء ـ تهران
سرای چیت ساز ـ تلفن ۲۵۵۸۳

کولر

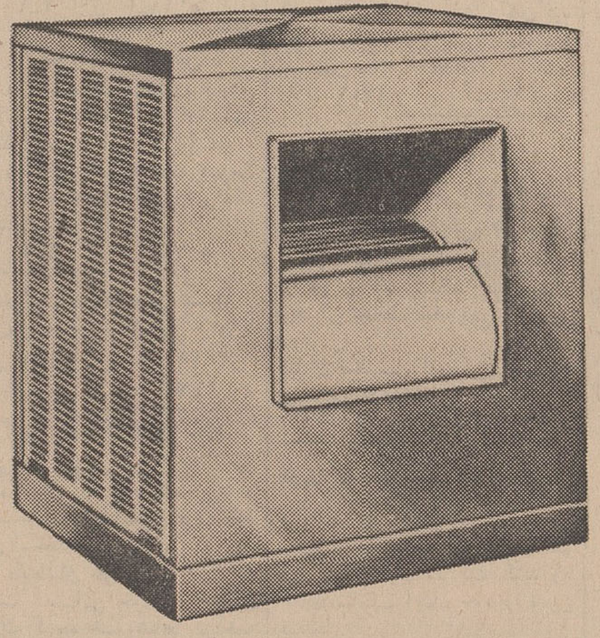

IRAN MAKS ایران مکت

با موتور
جنرال الکتریک

مرکز پخش: اسلامبول چهارراه لاله زار جنرال الکتریک
تلفن ۳۳۴۶۳۳ و ۳۳۸۹۴۷

نمایندگان فروش در تهران
فروشگاه کیمیا فردوسی شمالی تلفن ۳۳۹۰۳۷
فروشگاه برلیان نادری چهارراه شیخ هادی تلفن ۶۶۳۹۲
فروشگاه نادری چهارراه یوسف آباد تلفن ۴۸۰۱۰
فروشگاه ترانه خیابان شاهرضا روبروی ویلا تلفن ۴۷۲۸۱
فروشگاه خاورمیانه تهران نو اول ایرانمهر تلفن ۷۶۴۱۶۶

جدول کلمات متقاطع شماره ۳۷۲۰

افقی :

۱- بچه به پستان مادر میزند - نویسنده معروف فرانسه و برنده جایزه نوبل ۲- ظاهر ساختمان - میوه‌ایکه آبش را گرفته‌اند - حیوان خوشخرام ۳- جورکش بین پیچ‌و مهره - افعال با قاعده راگویند- گرفتن از راه هوا ٤- هم‌نشین قاشق در سفره - بی قرار و بی آرام - مرغ گندمزار ۵- تکرار یك حرف - عزا و ماتم - جمع آوری کردن و الفت‌دادن- تصدیق‌انگلیسی ٦- منطقه‌ای در مازندران با معادن زغال سنك - سخت و مشکل ۷- اولین عدد- سرزنش وتوبیخ کردن - ناچار و ناگزیر ۸- تجویز دکتر -حرف آخرش را عوض کنید از اشکال هندسیست - واحد پول کشور ایتالیا ۹-قاطر چموش را گویند -مرتع ها - اثر ۱۰- غم‌و بدبختی - مکان ظهور و پیدایش ۱۱- با زنجیر به پای‌می نشست - حساب کننده -صدای گوشخراش آسمان - مادر عرب ۱۲- بچه شتر -روش- بدبخت و بیچاره ۱۳- موجب دل آزاری کهنه - شهری در نزدیکی اصفهان - از آنسو پاره است ۱٤ -اولین قوم آریائی که در ایران حکومت یافت -منطقه‌ای بین قزوین و رشت - بشقاب بزرك در وسط سفره ۱۵- از دروس مدرسه - طایفه‌ای در ایران

عمودی

۱-اولین‌شاعری که ابیات عربی و لغات و اصطلاحات شعرای عرب را در شعرفارسی بکار برد ۲- تیری که بسنك بخوره‌چنین میکند - طبل بزرك - تنقل زمستانی ۳- از چشم برخسار میچکد -شکافتنش فصل‌نوی در زندگی بشریت آغاز کرد - حرف همراهی عرب ٤- از نویسندگان کلاسیك فرانسه - شفقت و عطوفت - مجلس رقص ۵- الفبای موسیقی - شاعر و نویسنده معاصر اسپانیا - کشتن شتر را گویند - شب گذشته ٦- زمین و آسمان در آنجا بهم می چسبند - از آن سووسیله‌پاك کردن دندان است -موجب از بین رفتن محصول میشود ۷- توبه کننده - ماتی و گیجی - چیره‌شدن ۸- شهر واستان - بدیمن وبدشگون- چینی ها مخترع این ماده محترقه هستند۹- رئیس جمهوری آن بزودی بایران خواهد آمد - بهشت شداد - هدایت کننده و ارشاد کننده ۱۰- هم اسب دارد و هم شیر - منظره ها - مُنظور همان نی است و به‌مری‌نیز گویند ۱۱- حرف صریح- زیاد و افزون - سختی ها و شداید - تکرار یك حرف ۱۲- پسر عرب - میگیرند تا از آینده خودبا خبر شوند - از خوانندگان روز ۱۳- منقارکوتاه- گنتگو است - بازی آنرا بزرگمهر در برابر شطرنج ابداع کرد ۱٤- پالتومنزه - یك ترکی- مراحل اولو آغاز ۱۵- نویسنده کتاب مادام‌او کاملیا.

حل جدول شماره ۳۷۱۹

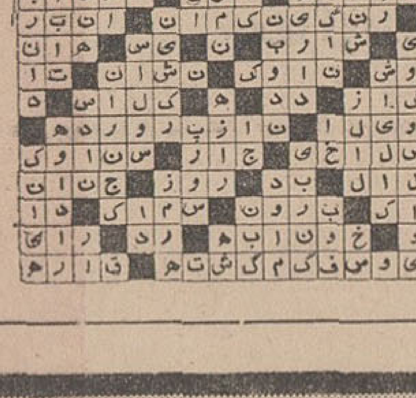

---

۴۰ سال قبل در همین روز

بمناسبت تصادف دیروز با چهارم اردی‌بهشت وروزتاجگذاری اعلیحضرت همایونی رضاشاه پهلوی تمام ادارات و وزارتخانه‌ها چراغانی و آئین‌بندی شده است و تمام ولایات نیز در این جشن شرکت کرده‌اند بلدیه طهران سه‌شب متوالی جشن می‌گیرد. شب اول مخصوص هیئت دولت و رئیس مجلس شورایملی و کوردیپلماتیك میباشد که برای صرف شام دعوت دارند و مراسم آتش بازی در میدان سپه معمول خواهد گردید .

شب‌دوم نمایندگان مجلس، مدیران‌جراید ورجال ، محترمین پذیرائی خواهند شد و شب‌سوم هیئت‌تجارو اصناف دعوت‌شده‌اند. از طرف وزارت پست و تلگراف و اداره تشکیلات نظمیه مملکتی در میدان سپه نیز جشن مفصلی منعقد شده و دوشب ازعموم رجال و محترمین و تجاد واصناف و شرکت کنندگان پذیرائی میکنند .

جشن‌های تاجگذاری در طهران وولایات

نطق ارسطوزاده درلندن

صفحه جدید گرامافونی است که از طرف برادران ارسطوزاده درلندن پرشده واخیرا وارد طهران گردیده عین نطق ارسطوزاده دراین صفحه پر شده که مفاد آن بقرارذیل است :

بنام همایون اعلیحضرت پهلوی و بیادگار الغاء کاپیتولاسیون واحداث‌خط آهن‌مملکت ایران که بواسطه ضعف اساسی و انقلاب داخلی و اضطرار حکومت های وقت ملل اروپائی باعقدقراردادهای جابرانه و وسائل دیگر استفاده های مادی ومعنوی می‌نمودند امروز تحت سرپرستی و توجه خاص اعلیحضرت پهلوی کلیه دول خارجی مجبور بقبول الغاء کاپیتولاسیون و تغییر سایر عهدنامه هائی که مفاد آنها بضرر ما ملت‌تمام میشد گشته و ایران و ایرانی را باد دیگر جزو ملل حیه محسوب میدارند . لذا این‌جانب تشکرات صمیمانه خود و برادران ارسطوزاده را در این صفحه تقدیم آستان اعلیحضرت پهلوی میداریم و بهترین صفحه و گرامافون را بایران فرستاده که برادران ایرانی‌عموما ونظامیان‌بهادرخصوصا بیادگار الغاء کاپیتولاسیون و احداث خط آهن و انتظام قشون ،بساط سرورا منبسط کنند.

لغو صرف اسکناس

درنتیجه اقداماتیکه ازطرف‌اطاق تجارت و وزارت فواید عامه بعمل آمده و مذاکراتی که‌بابانك شاهنشاهی نموده‌اند از طرف بانك بکلیه شعبات خود در ولایات دستور داده شده است که اسکناس هر محلی را بمبلغ مصرحه در اسکناس قبول نموده و بدون کسر که تاکنون معمول گردیده پول سفید در مقابل آن تادیه نمایند .

روزنامه اطلاعات در زیر این خبر می‌نویسد : خوشوقتیم که تذکرات بیغرضانه ما راهم به‌الغاء صرف اسکناس که یك رویه‌غیر عادلانه وناپسند و برخلاف امتیازنامه بانك شاهنشاهی معمول گردیده مورد توجه واقع شده به موقع اجرا درآید .

انتصابات جدید

آقای میرزا محمدعلی خان روشن بسمت ریاست بلدیه بندر پهلوی منصوب گردید .
آقای میرزا محمدخان نخعی‌بسمت اتاشه سفارت ایران در بروکسل انتخاب شد .

اعلانات

صابون توالت (من دکتر) جدیدالکشف و ازحیث محسنات که لطافت و ظرافت مخصوصی بدست و صورت میدهد در دنیا معروف و بی‌نظیر است و برای تمیز و سالم نگهداشتن دندانها (دانتوپاری) را فراموش نکنید .

فراموش نفرمائید : که بهترین یقه‌های آهاری را برای مواقع رسمی منحصرا در مغازه اعتماد میتوانید تحصیل نمائید .

وکفشهای کتانی ما که همه ساله رضایت تمام شده راتحصیل نموده‌است جدیدا وارد شده .

خط هوائی منظم - طیارات‌خط بغداد

روزهای دوشنبه ازطهران به بغداد طیران کرده و روزهای سه‌شنبه از بغداد به طهران مراجعت میکند .

(نقل‌از اطلاعات پنجم اردیبهشت ۱۳۰۸)

جاه‌طلب

اثر: فرانسوا پونتیه — ترجمه: رضا عقیلی

-۶۸-

یکروز بعد از ظهر موقعیکه «کلر» باو تلفن کرد و از او پرسید : «امشب راچه خواهی کرد ؟» فوق‌العاده از این دعوت بشام خوشحال شد. کارگاه «کلر» به سبك جدید وسرگرم کننده‌ای مبله شده بود. او در تزیین و دکور ، سلیقه و ذوق خاصی داشت. ودر محیطی‌زندگی‌میکرد که رنگها مانندشکل‌ها، عموما هماهنگی داشتند .بهرچیز که دست میزد ، روح وزندگی بدان می‌بخشید واز لطف و شخصیت خود ، آنها را سرشار میساخت . شامی که آنشب برای ژرژ تهیه کرده بود ، شام کوچکی بود ولی بقدری ذوق و«فانتزی»در آن بکار برده‌بود، که آنرا در نظرش عالیترین و مجللترین شامی جلوی‌گرساخته بود که در تمام عمرش خورده بود. غذا راروی یك میز کوتاه ساخت کشور چین که جلوی نیمکت راحتی قرار داشت، چیده بود. نیمکت بقدری گودبود که ژرژو «کلر»بجای اینکه روی‌آن بنشینند ، لم داده بودند . بحث از هنر و ادبیات بمیان‌آمد . مشروب فراوان خوردند و سیگار بحد افراط کشیدند وقتی ژرژ اجازه مرخصی خواست، خیلی دیر وقت بود و از این‌شب نشینی بسیار خوشحال بنظر میرسید.

صبح روز بعد نامه‌ای از «آلیس» بدست ژرژ رسید که بهمان سبك همیشگی ، تند و تیز بود . ژرژ که از وضع زندگیش بیش‌از آنکه در رنج و زحمت باشد ، خشمگین وعصبانی بود . جوابش را بابی‌اعتنائی نوشت و بشام وشب‌نشینی شب قبل ، کوچکترین اشاره‌ای نکرد ... قبل ازآنکه تصمیم به کتمان این موضوع بگیرد، مدتی درباره‌اش فکر کرد ، دودل‌و مردد بود . او ازدروغ وحقیقت پوشی نفرت داشت اما از خشم همسرش بشدت میترسید .

دوشنبه همان هفته پسر عمو «آندره» اورا بشام در منزل معشوقه‌اش دعوت کرد واز او خواهش کرد که چون برای گذراندن تعطیلات آخر هفته تصمیم دارد بامعشوقه‌اش در پاریس بماند ، و این روزها را بخوشی بگذراند ، لذا ژرژ باو کمك کند و بعدا در حضور همسرش شهادت دهدکه باهم‌متفقا برای کار فوری به«لیون» سفر کرده‌اند و چون دربین راه اتومبیل خراب گردید، مجبور شدند در مراجعت از لیون یکسر به پاریس آمده واز آنجا باترن به «کوروندای» عزیمت کنند . ژرژ قبول کرد ولی با خوداندیشید که خود او تعطیلات آخر هفته را تنها خواهد ماند . برای رفع‌تنهائی بفکرش رسید که به «کلر» تلفن کند واورا برای شب بعد بشام دعوت کند .

شب بعد ژرژ وکلر به‌یك رستوران چینی رفتند .. سرشام به‌ناشیگری ژرژ که طرز گرفتن میله‌های غذاخوری را بلد نبود ، مدتی خندیدند باین ترتیب محیطی سراپا نشاط و خنده وشادی بوجود آمد و ژرژ برای «کلر» داستان عشقبازی محرمانه «آندره» وحقه‌هائی را که برای گذراندن تعطیلات آخر هفته بکار برده بود، تعریف کرد.واین موضوع مزید برسرور و نشاط ایشان شد . «کلر» باو گفت :

–ژرژ ، می‌بینی در «کوروندای» ، شوهران عموما هرزه‌اند ولی دنیا همگی وفادارند و این‌یکی از سنن و قوانین ثابت‌خانواده است . اگر مثال زنده در این مورد بخواهی ،باید بدانی که خود من بهترین شاهد زنده هستم . من حاصل یکی از ندامتهای پدرم هستم . پدرم ، برادرانم ، پدر تو یعنی‌عمویم ، پدر «هدویژ» ، پدر بزرگم و اجدادم همگی زنهایشان را فریب داده‌اند . بدین‌معنی که ابتدا باآنها روابط نامشروع برقرار کرده سپس بحکم اجبار با ایشان ازدواج کرده‌اند البته زنهاهم ازاین موضوع چندان‌ناراضی نبوده‌اند و همگی بجز مادرتو ، کمال رضایت را داشته‌اند . ولی مادر تو از نوع من بود و جزء اکثریت نبود . او مانند من در اقلیت قرار گرفته بود .

ژرژ ابروهارا بالا برد و پرسید :

–مادر من ؟ مگر شمااورا میشناختید ؟

–عزیزم ، مثل اینکه حساب سرت نمیشود ، من فقط هفت‌سال از تو کوچکترم .

– پس چطور میتوانید بگوئید که ...

–در قیدو بنداین حرفها نباش ، همه‌کس در خانواده مامیداند که توده ماه پس‌از عزیمت پدرت به ترکیه بدنیا آمده‌ای !

– نه .. نه .. پس .. من تصور نمیکنم که .

–تصور نمیکنید که پسر پدرت باشی ؟ بلی ، تو پسر پدرت نیستی .. ژرژ ، این قیافه را نساز ! این چه ریخت وقیافه‌است که بخودت گرفته‌ای ؟! خیلی متاسفم که این راز را افشا کردم . تصور میکردم خودت در جریان قضایا هستی وازکم وکیف موضوع اطلاع داری .

«کلر» بابی‌رحمی از روی این راز که تاآن‌لحظه ژرژ، کمترین بوئی از آن نبرده بود ، پرده برداشته بود و ژرژ بابهت وحیرت به‌نقطه‌ای مبهم خیره گشته واز آنهمه سرور وخنده ونشاط لحظه پیش ، اثری برچهره‌اش دیده نمیشد .

–ژرژ ،.. ژرژ،.. ببین ژرژ ، خواهش میکنم بمن نگاه کن،.. نمیدانم چه بگویم . راستی که من خیلی احمقم !

–نه ، «کلر» فقط باید بدانی که اثر این راز ...

– اگر حدس میزدم که تو از اینموضوع بی اطلاعی ، مسلما کمترین اشاره‌ای نمیکردم و هرگز برای افشاء آن پیشقدم نمیشدم .وانگهی وقتی خوب به اصل مطلب فکر کنی،می‌بینی که اثری دروضع فعلی تو ندارد . تو اکنون‌مالك یك معدن بزرك‌منگنز هستی و اسم‌توهم «رانکور» استو ازتمام مزایای این‌اسم برخوردار هستی بی‌آنکه از عواقب وخیم ومعایب عمل مادرت ، ضرری متوجه توگردد . درست‌است‌که دردوران کودکی ضررش رامتحمل شده‌ای.

ژرژ گیلاسش را یك نفس تاته سرکشید . «کلر» ادامه داد :

–ژرژ عزیزم ، یك گیلاس دیگر هم بنوش ، بعد از دانستن این راز مهم ، چند گیلاس مشروب برای تسکین اعصابت ضروری‌است و ترابه عرش خواهد برد .

«کلر» شوخی میکرد . اما پیش نفس خود شرمنده بود که چرا چنین اشتباهی ازاو سرزده است . دستش را بزیر میز بردو دست ژرژ را گرفت و مدتی آنرا فشرد . ژرژ چهره منقلبش رابطرف او برگردانید و «کلر» چشمان پراشکش را دید . در اینموقع تمام خاطرات کودکی از جلوی چشمش گذشت و احساس کرد که نیاز مبرمی به‌درد دل وتعریف سرگذشت دوران کودکی دارد . ناگهان تمام ناملایمات و رنجهای سالهای اول زندگیش را دوباره احساس کرد و به‌شرح ماجرای زندگی‌خود پرداخت .

استخدام

یك شرکت تولیدی
لوازم آرایش و بهداشت احتیاج‌به یك مدیر فروش و چند ویزیتور دارد علاقمندان با ذکر تجربه و درجه معلومات و میزان حقوق‌به راهنمای‌شماره۳٤روزنامه اطلاعات مراجعه فرمایند .
۱_۳ آ_٤٦٤٠

فروشنده با سابقه
به چند نفر فروشنده با سابقه که دارای ضامن معتبر باشند - نیازمندیم. واجدین شرایط بعداز ظهر ها به‌شرکت روغن موتور ایران خیابان اکباتان مقابل‌وزارت آموزش وپرورش مراجعه فرمایند.
۱_۲ آ_٤٧٧٠

یك شرکت تجارتی
بخانم ماشین نویس فارسی‌باسابقه احتیاج دارد متقاضیان روز های سه شنبه و چهارشنبه ۳ و ٤ اردیبهشت ماه بین ساعت ۹ الی ۱۲ بخیابان‌سپهبد زاهدی(فیشرآباد) شماره ۱۰۲ طبقه هفتم مراجعه فرمایند . ۱_۳ ۱_٤٤٦٠

٤ نفر خانم دکتر
باپروانه دائم‌وحقوق مکفی‌استخدام میشوند ۹۲۹۹۷و۷۹۵۵۷
۱_٤ ۱_۲۰٦

هنرکده فنی پرنده آبی
چند بانو با گواهینامه دو همگانی با ماهی ۸۰۰ تومان استخدام می شود تلفن ۷٦٤۱۵۸
۱_٦ ا_٤٧٠٠

شرکت سهامی زیمنس‌ایران
به یك خانم ماشین نویس‌فارسی با تجربه کافی که به زبان آلمانی آشنائی داشته باشد احتیاج دارد متقاضیان می توانند به قسمت کارگزینی این شرکت واقع در خیابان تخت جمشید ۳۲ مراجعه نمایند .
۱_۲ آ_٤٨٧٠

تعدادی زن و مرد
از ششم ابتدائی تا دیپلم مورد نیاز است تلفن ۳۳۱۸٦۹
۱_۱۰۰ آ_۱۳۹

بیمارستان سعدی - دانشگاه پهلوی
احتیاج بیك نفر پرستار لیسانسیه مجرب برای سر پرستی شب دارد که با حقوق و مزایای مکفی - استخدام مینماید . داوطلبان می توانند با دفتر بیمارستان سعدی تماس گرفته و یا مکاتبه نماید .
رئیس بیمارستان سعدی - دکتر دانشور
۱_۲ آ_٤٧۱٦

نقشه‌کش وارد
بامور نقشه کشی تاسیسات استخدام میشود طالبین به تلفن های ٤۳۹۵۲- ٦۱۲۲۲۹ مراجعه نمایند .
۱_۳ آ_٤٨۲۲

شرکت کارخانه قفل‌سازی مهرپا
برای تصدی امور حسابداری‌خود یکنفر حسابدار مجرب که‌وارد بامور حسابداری صنعتی نیز باشد استخدام مینماید لطفا بعد از ظهر ها با تلفن ۷۸۹۳۷ مذاکره‌فرمایند
۱_۲ آ_۲۸۷۳

یك شرکت تاسیساتی
چند نفر سرویس کار تهویه را با حقوق مکفی استخدام مینماید طالبین از ساعت ۱۸ تا ۲۰روزهای شنبه و یکشنبه و دو شنبه بمدت سه روز با تلفن ٤۲۲۲۲ تماس بگیرند .

برای مشارکت داروخانه
به شریك با سرمایه نیازمندیم از٤ تا ٦ تلفن ۷۹۲۳۹۰
۱_۲ آ_۲۹٤۳

سرویس‌کار اجاق گاز
مورد نیاز است کالری گاز جاده آبعلی بعد از سه راه تهران پارس‌جنب کارخانه قفل سازی مهرپا
۱_۵ آ_۱۵۱

استخدام میشود
چند بانو یا دوشیزه برای امور بایگانی ، چند جوان دیپلمه با استعداد برای فروشندگی کسانی که سپاهی بهداشت‌انجام‌داده‌باشند حق تقدم دارند .
داوطلبان مشخصات کامل خود سوابق کار و ادرس کامل رابه صندوق پستی ۵۳۵ مرقوم و یك قطعه عکس ارسال نمایند .
۱_۳ آ_۲۵٦۳

گروه تولیدی پارس
۲۵نفر دیپلمه مرد از طریق‌مسابقه ورودی استخدام مینماید داوطلبان واجد شرایطزیر بکارگزینی گروه تولیدی پارس واقع در خیابان خیام ساختمان قو مراجعه فرمایند :
۱-حداکثر سن ۲۵ سال
۲- دارای دیپلم کامل دبیرستان بوده و تقدم باداوطلبان دارای معدل بالاتر از۱۵و مسلط‌بزبان انگلیسی خواهد بود .
۳-برك خاتمه خدمت زیر پرچم ویا معافی‌دائم داشته‌باشند داوطلبان منتجب جهت استخدام سه ماه به هزینه شرکت کلاس مخصوص گروه تولیدی پارس را طی نموده‌و سه‌ماه نیز کارآموزی خواهندداشت داوطلبان تا خاتمه آگهی درروزنامه ها همه‌روزه از ساعت ۸تا ۱۰ قبل‌از ظهر با در دست داشتن یك قطعه عکس به‌آدرس فوق‌مراجعه فرمایند
۱_۲ آ_۱۹۸

ارج
اشخاص واجد شرایط زیراستخدام میشوند
۱- آقایا بانوی دیپلمه ، باتجربه کار در تهیه رپرتاژ و اخبار ومهارت در مکالمه انگلیسی بطور تمام‌وقت.
۲- کارگر قالب‌ساز ، فرزکار ، ستك‌زن، صفحه تراش وتراشکار ماهر درجه یك با حداقل تحصیلات ششم ابتدائی‌و آشنابه نقشه‌خوانی.
۳- کارگر تعمیر کار کولر و یخچال با حداقل تحصیلات ششم ابتدائی وداشتن گواهینامه رانندگی موتوسیکلت ویادوشخصی .
شرکت سهامی ارج -جاده کرج کیلومتر ۱۲ تهران
۱_۳ آ_٤۹۳۸

انجمن ملی‌حمایت‌کودکان
بمنظور تعلیم ورزش و موسیقی به‌کودکان عقب‌مانده دو نفر مربی که‌سابقه تعلیم در رشته های فوق به‌کودکان مزبور راداشته باشند استخدام مینماید .
داوطلبان میتوانند همه روزه در ساعات اداری به محل انجمن‌واقع در خیابان‌پهلوی جنب کوچه نکوئی شماره ۲۸مراجعه نمایند .
۱_۲ آ_٤۹۷۰

REQUIRED ECONOMIC analyst for large international company. qualifications: Degree in Business Administration or Economics. Applicants should be of Iranian nationality and fluent in Farsi and English. Excellent opportunity for chosen candidate. Place of employment: Tehran. Send full details of academic and experience background in English to Box No. 35, Ettela'at.
A—3065 3—1

آگهی استخدام
جمعیت‌شیرو خورشید سرخ‌ایران برای خدمت در شهرستانها احتیاج بعده‌ای مامادارد. داوطلبان میتوانند برای نام‌نویسی بکارگزینی جمعیت واقع در بهجت‌آباد چهارراه رودسر شماره ۱٤۱ مراجعه نمایند .
۱_۳ آ_٤۹۰٤

بیك نفر دوشیزه یابانوئی
که‌به‌فن خیاطی آشنائی کامل‌داشته باشد برای تمام روز نیازمندیم . خیابان امیرآباد نرسیده بایستگاه ابوعلی‌سینا پلاك ٦٦۷ طبقه سوم تلفن٦۳۰۷۸۷
۱_۲ آ_۳۱۳۳

کارگر کفاش
تعدادی کارگر چرخ کار کفاش مورد نیاز است داوطلبان میتوانندبه شرکت کفش وین جاده شمیران سه‌راه ضرابخانه مراجعه نمایند.
۱_۲ آ_۵۱۱۸

کتابخانه لاروس
به نماینده فعال جهت فروش دائرةالمعارف های‌فرانسه وانگلیسی نیازمند است داوطلبین میتوانندهمه روزه بعداز ظهر به کتابخانه لاروس خیابان شاه‌ساختمان آلمینیوم‌مراجعه نمایند .
۱_۲ آ_۵۰۷۲

شرکت مهندسین هندام
بیکنفر دوشیزه یابانوی ماشین نویس احتیاج دارد تلفن ٦۲۳۹٤۰
۱_۲ آ_۲۱۸

آگهی استخدام راننده
شرکت سهامی خوراك بچند نفر راننده جوان که قادر به‌مسافرت‌در شهرستان‌هاباشند‌باحقوق‌وفوق‌العاده مکفی استخدام مینماید .
از داوطلبان خواهشمند است به شرکت سهامی خوراك خیابان کوشك کوچه خسروشاهی مراجعه نمایند .
آ_٤۸۹۸

پسربچه‌ای که بیش‌از
۱۵سال نداشته باشدبرای کمك درکار منزل مورد نیاز است تلفن ۷۰۳۷۸

فقط بایك تلفن ۷۵۷٦۲۹ و۷٦۵٦۸۸شرکت‌جویان
مشاور امور استخدامی شما قرار گرفته و کارگر و کارمند و همچنین متخصصین ورزیده مورد نیازتان را بدون دریافت کار مزد شما معرفی مینماید
۱_۱۵ آ_۵۹

سازمانهای فنی و فرهنگی

سالن رقص روزیتا
رقصهای مدرن رابا کم ترین‌قیمت و کوتاهترین مدت کنتراتی و خصوصی زیر نظر مادموازل‌روزیتا بیاموزید نادری بین قوام‌السلطنه و یوسف‌آباد کانون هنر تلفن۶۵۷٤۷

درهنرستان رقص‌کیشمیبه
رقصهای مدرن سالن را (کنتراتی‌و خصوصی) توسط دوشیزگان گیتا وژیلابیاموزید دروازه‌دولت‌ساختمان هنرستان ملك ۷۵٦۷۰۲
۱_۱۰ آ_۱۳۵

تخفیف فوق العاده آموزشگاه خیاطی‌طلوع‌جهان وآموزشگاه آرایش همایون
جهت دوره‌جدیدهنرجو میپذیرد در هر دو آموزشگاه بـخانمهای فرهنگی تخفیف مخصوص داده‌می‌شود .
خیابان سلسبیل (رودکی) چهارراه بوستان سعدی تلفن ۹۲۷۸٤
۱۰_۱۰ آ_۱۹٦

فقط تا پانزدهم اردیبهشت
میتوانید در کلاس‌های علمی‌وعملی رادیو ، تلویزیون ،نقشه کشی برق وفشار قوی شرکت کنید وبا کاری مناسب آینده خود را تامین نمائید .
کار و آموزش ٤۹٤۹٤
۱_۱۱ ا_۲۰۰

تدریس خصوصی

انگلیسی خصوصی۶۲۹۵۱۷
۱_۲۰ ا_٦٦

فقط ٤۰۰ تومان
انگلیسی کنتراتی توسط‌بانوی انگلیسی پهلوی تلفن ٤۲۰۸٦
۱_۲٦ آ_۱۳٤

فیزیك، شیمی، ریاضیات
توسط لیسانس فیزیك تلفن۷۱۵۸۲

متفرقه

محضر قوام
دفتر اسناد رسمی شماره ۲۰۹ ازدواج ۱۲۵ طلاق ۵۰ وتصدیق امضاء میدان بلوار اول خیابان الیزابت دوم تلفن ٦۰۷۵۷
۱_۱۵ آ_۲۰۱

دفتر آسیا
(برادران قوانلو) از خیابان فروردین به خیابان آریامهرشرق سازمان آب شماره ۲۵۲ و۲۵٤ تغییر محل داده تلفن ٦۲۵۵۸۷ و ٦۲۲۳۲۹
۱_۷ آ_۲۰۲

تعمیر تلفن و نصب قلك
۲ و ۳ ریالی تلفن ۵۰۰۰۰
۱_۲٦ آ_۱۲۷

تانکر سازی لوپ
تانکر ۵۰۰ تا ۵۰۰۰۰ لیترموجود سفارشات لغایت ٤۸ ساعت تحویل میگردد خیابان قزوین سه راه آذری۹٤٤۱٤
۱_۲٦ آ_۳۹۸۹

کرایه هرنوع ماشین‌تحریر
بنگاه فنی ناصر تلفن ۷۵٦۲۰۵ دروازه دولت مقابل سعدی
۱_۱۲ آ_۲۲۰
۱_۱۲

یکدستگاه سرویس کامل
ماشین موجود است طالبین به شماره ٤۹٤۳٤ و ٦۵٤۹۲ مراجعه نمایند .
۲_۲ آ_۳۰۷۷

ریاضیات وفیزیك، شیمی
بخصوص ششم‌توسط دانشجوی فنی باسابقه با تضمین دقت عمل تلفن ۹۵۳۸۸۷

ریاضیات
توسط لیسانسیه ریاضی ۷۹۲٤۰٤
۱_۲ آ_۲٦۹۳

تدریس خصوصی
ریاضیات فیزیك شیمی توسط دانشجو تلفن ٤۵۷۸۹
آ_۲۹۷۹

گم شده

گذرنامه اینجانب سیدحسن
سادات رضوی مفقود شده‌است از یابنده تقاضا میشود به تلفن ۷۵۰٦۰ اطلاع ،مژدگانی دریافت دارند .
آ_۳۰۱۰

از حسنعلی پورملك (عکس‌بالا) ۱۹ساله اهل‌دزفول که‌اختلال‌حواس دارد ده‌روز است خبری نیست هر کس اطلاعی از نامبرده دارد بتلفن ۳۰۵۱۰۹ مامور گارد نظامی محمد سیاری یادردزفول‌خیابان کشاورزی به‌مشهد حسین درقپان خبر دهد .
۱_ ۳۰۸۵

گواهی موقت دامپزشکی
بنام نصرت‌الله محمدی مفقود شده متمنی است یابنده به تلفن ۳۰٤۱٦۹ اطلاع دهد .
۱_۳ آ_۳۱۰۷

چك شماره ٤۱۵٦٦۱
۱٤ _۳۲ بانك صادرات شعبه‌بازار جاری ۷۳۲٤در وجه‌شرکت سهامی چای جهان مبلغ یکصد هزار ریال مفقود گردیده از درجه اعتبار ساقط است .
آ_۳۰۲۳

یك سند مالکیت پلاك
۲ر٤٦۰٤ واقع در بخش ۵تهران مورد ثبت‌سندمالکیت‌شماره ۳۸۷۷ دفتر ۳۵درحوالی پارك شهر مفقود شده از یابنده تقاضا داریم ببانك سپه مراجعه‌و مژدگانی دریافت‌دارد علی‌اشرف موحد
آ_۳۱۲۱

انتقاد

از : فرید جواهرکلام

دیکتافون در کلاس

میگویند مرد مستمندی روزی‌به عیالش رو کرده گفت :«همسرمهربانم بیا و امروز برای من کیك درست کن تا من هم‌یك روزمثل ثروتمندان زندگی کرده باشم .» همسرش پاسخ داد:«آخر کیك وسیله‌میخواهد ماکه مواد لازم راندار یم‌چطور برایت کیك درست کنم ؟»

ـ باشد، یك‌طوری خودت ترتیبش رابده

ـ آخر ما آرد گندم نداریم

ـ باآرد جو درست کن !

ـ خامه و کره نداریم

ـ با روغن معمولی درست کن !

ـ شکر ؟

ـ من شیرینی زیاد دوست‌ندارم.

ـ تخم مرغ فقط یکی داریم

ـ همان کافیست !

زن در کمال اکراه راه آشپزخانه راپیش گرفت و دست بکار پختن کیك‌شد، مرد هم به دقیقه شماری پرداخت . سرانجام کیك کذائی‌با همان مواد ناقص آماده شد و در برابر مرد قرار گرفت. مردك با اشتهای تمام کارد و چنگال‌برداشته قطعه‌ای از آنرا برید و با ولع تمام بدهان گذاشت، اما هنوز لقمه اول رافرو نبرده بود که‌چهره درهم کشید ، بانفرت کیك را پس زده گفت:

ـ تعجب میکنم از این پولدارها، چطور میتوانند از این چیز بد مزه تهوع‌آور هر روز بخورند !!!

یکی از همکارانم که در جنوب شهر تدریس‌میکند میگفت :اواسط سال یك روز آقای مدیر شورا تشکیل داد و گفت: آقایان الان بیشتر آموزشگاههای مدرن در کلاسهایشان دستگاه دیکتافون نصب کرده‌اند ، چطور است ماهم این کار را بکنیم ؟خیلی‌مفید است، بوسیله این دستگاه هرگاه مدیر یا معاون بخواهد مطلبی‌را به‌شاگردان ابلاغ کند با فشردن یك تکمه این کار را میتواند انجام دهد، کلاسها نیز بنوبه خود میتوانندبا دفتر تماس بگیرند.

پاره‌ای از آقایان فورا تایید و پاره‌ای نیز سکوت کردند، یکی‌دو نفر بی‌تجربه هم‌اظهار داشتند: بجای دیکتافون بهتر نیست وضع آشفته کلاسها را سرو صورتی بدهیم؟الان بیشتر کلاسهای هفتاد نفری‌نیمکت شکسته هم باندازه کافی ندارند و بعضی از شاگردان روی طاقچه مینشینند یا از صندلی معلم استفاده میکنند. تخته کلاسها چنان رنگ‌ورورفته و پردست‌انداز است که‌وضع آسفالت خیابانها را بخاطر می‌آورد، نصف در کلاسها دستگیره‌ندارند، بجای‌شیشه‌های شکسته کاغذ و روزنامه چسبانده‌اند بیائید فکری بحال بخاریهای بی‌نفت بکنید، واز این قبیل صحبت‌ها . آقای مدیر پاسخ‌داد اینها همه بجای خود اما دیکتافون چیز خوبی است.

ـ آخر بودجه‌اش از کجا تامین میشود ؟

ـ مقداری از بودجه مدرسه وبقیه هم باکمك انجمن خانه و مدرسه. پیشنهاد تصویب شد. چندروز دیگر پس از گذراندن تشریفات رسمی واداری تعدادی جعبه حلبی‌رنگ ورورفته بنام دیکتافون وارد مدرسه‌شد. شاگردان‌ذوق‌زده شدند، کارمندانی که تازه از ولایات منتقل شده بودند باحیرت‌و تحسین به حلبی‌ها وبلندگوهای قراضه خیره شدند وآنوقت کار نصب آن آغاز شد و البته‌برای صرفه جوئی در مخارج نصب این دستگاه‌های اولترا مدرن از شاگردان ارشد مدرسه استفاده شد . اول دستگاه اصلی فرستنده را روی میز آقای‌مدیر نصب کردند، ایشان هم پشت میز نشسته نفسی‌از روی کمال رضایت برکشیدند. بعد کار نصب حلبی‌ها وسیم‌کشی شروع شد اما چون سیم نداشتند از سیمهای مستعمل زنك اخبار مدرسه استفاده شد. تاچند روز شاگردان و بعضی‌ازمعلم‌ها باروحیه دیگری وارد کلاس میشدندوهمگی منتظر بودند که این دستگاه عجیب بکار بیفتد . بالاخره روز موعودفرا رسید، آقای مدیر مثل کسی که بخواهد یك کارخانه اتمی راافتتاح کند باقدمهای شمرده‌بطرف‌دستگاه رفت و برروی یکی از تکمه‌هافشار آورد اما دست زدن همان و از جا جستن ایشان همان ! چون بعلت اتصالی سیمها انگشت آقای مدیر رابرق گرفت ! اتصالی‌را رفع کردند وتکمه دیگری مورد امتحان قرار گرفت، جریان برقرار شد حالا آقای مدیر بفکر فرو رفته بود که در میکروفون چی بگوید !!

چند لحظه گذشت بالاخره اظهار داشتند:

ـ آنجا کلاس چهارم ریاضی‌است؟

چند لحظه پر اضطراب سپری شد و جوابی نیامد ناگهان صدای همهمه و جنجالی شنیده شد مثل اینکه یك عده کودك شیر خوار را در حمام زنانه خفه میکنند ، متعاقب آن صدای هورای بچه‌ها و بالاخره صدای نازکی بگوش رسید که میگفت:

ـ نخیر آقا ماکلاس اول ب‌هستیم دبیر هم نداریم !!

معلوم شد اتصالی شده وسیمها به کلاسهای عوضی متصل شده است. نظم مدرسه بهم خورد از دبیران فیزیك استمداد شد،نتیجه‌ای بدست نیامد ناچار دست بدامان باطری ساز کنار مدرسه شدند واو باکمك عده‌ای از شاگردان مدت چند روز نردبان‌بدست‌از این کلاس به‌آن کلاس یکی‌یکی قوطی‌حلبی‌ها را امتحان کرد و بالاخره جریان برقرار شد . اما بر خلاف انتظار عموم آقای مدیر از آن استفاده‌ای نکرد و این کار رابرای‌موقع‌مناسبی گذاشت . این موقع مناسب یکی از تعطیلات رسمی وسط هفته بود. شاگردان مدت چند روز روی همان نیمکتهای کذائی چمباتمه زده چشمشان به‌قوطی‌حلبی‌ها دوخته‌شده بود تا آنکه یك روز در وسط‌درس صدای مدیر که آهنك آنهم در بلندگوها تغییر کرده بود،جنجال کلاس‌ها را تحت الشعاع قراردادو گفت:

ـ فردا تعطیل است !!

شاگردان هورا کشیدند و باز نظم کلاس بهم خورد،اما ازآنطرف در دفتر ، آقای مدیر سری تکان داده گفت:

ـ عجیب است، من نمیدانم این آموزشگاههای شمال شهر چطور متحمل اینهمه زحمت میشوند ؟!

۳۰۱۰

ازساعت ۶ تا ۷ بعد ازظهر نظریات شمارامنعکس میکند

*** شورایعالی فرهنك**

مدت ۹ ماه است که شورای عالی فرهنك تشکیل نشده‌است وهنوز تکلیف مدارس ملی که امتیازشان باید بتصویب برسد روشن نشده است ، این شورا کی بایستی تشکیل شود ؟

مرتضی خلیقی

*** مامور میخواهیم**

شاگردان دبیرستان فروغ خاورواقع درخیابان‌کهن «نظام‌آباد» از مزاحمت‌عده‌ای اوباش حال وروزندارند ، لطفاکلانتری مربوطه ماموری نزدیك این دبیرستان دخترانه بگمارد .

رحمت‌الهی

*** من رفوزه نشده‌ام**

من متولد ۱۳۲۴ میباشم و وزارت دارائی اعلام کرده است که تعدادی کارشناس آموزش استخدام می‌کند ، ولی سن داوطلب را کمتر از ۲۴ سال نمی‌پذیرد و من ۲۲ سال دارم ، تکلیفم چیست که مرتب درس خوانده‌ام و لیسانس خود را گرفته‌ام ؟

جعفر جهانگیری

*** خطر جانی دارد**

درکوچه کامران واقع درخیابان ابوریحان مدت چند سال است که تیر های سیمانی برق دراین کوچه نصب‌نموده‌اند، ولی‌هنوز تیر های چوبی شکسته وسیم‌های بی حفاظ آن‌بجای‌خود باقی میباشد ، که‌هر آن احتمال‌خطر جانی‌برای‌اهالی‌محل وبخصوص اطفال دارد ،شایسته است قبل ازآنکه‌حادثه‌ای جانخراش‌اتفاق بیافتد تیر های چوبی برداشته و سیمهای با حفاظ بر روی‌تیر های سیمانی نصب گردد .

سرهنك وفائی

◉ زباله‌کوچه رجال

در خیابان ملك کوچه میرهادی کوچه بدری با اینکه عده ای از رجال ساکن هستند یك قطعه زمین غیر محصور وجود دارد‌که مرکز زباله‌منازل‌رجال میباشد! مرتب کلفتهای آنان اشغال و خاکروبه خود را در این زمین میریزند و تولید کثافات و مگس و پشه رابرای بقیه فراهم می‌کنند ،مگر قرار نبود زمین های غیر محصور را شهرداری محصور کند ؟ پس چه شد ؟

ساکن محل

چه‌روزگارغریبی

یادش بخیر آن‌روزهاکه بعضی از متمکنین کشور ما ، راه بانك های سویس را یاد نگرفته بودند ویالااقل این‌آشنائی آنقدرهانبود که درآمد های نقدی اضافی خود را به‌این‌بانك‌ها بسپارند والنهایه این سرمایه‌هارادر سواحل میامی وکت‌دازور به‌زخم بورس بزی زمین بزنند و بیشتر رسم بر این بود که وقتی درآمد بنده خدایی از حدی که زندگی آبرومندانه‌ای را برایش‌تامین‌کند می‌گذشت‌بقیه را صرف انجام امور خیریه و ساختن بیمارستان ، مدرسه ، مسجد و حداقل سقاخانه میکرد. وما اکنون در سراسر مملکت از اینموسسات خیریه‌که‌بهمت‌انسان های مومن واندیشمندی بوجود آمده است فراوان داریم وانجام این امور نه فقط جنبه تظاهر و خودنمائی‌نداشت، بلکه یك‌وظیفه شرعی و عرفی به حساب میآمد و حتی چه زنان روشنفکری که آثار قابل توجه در این زمینه از خود بیادگار گذاشته‌اند . متاسفانه امروز در این چهار دیواری ، دیگر ازاین‌بزرگواریها وسعه‌صدر، خبری نیست و گوئی‌اصلا این‌بذل و بخشش ها بما نیامده است و شگون ندارد .

وانفسای غریبی است که مردم حتی محض رضای خدا صلوات‌هم بارت نمی‌کنند . من‌نمیدانم واقعا چه لذتی بالاتر از این است ،آدم با امکاناتی‌که در اختیار دارد بـا کمك و یا ساختن بیمارستانی دردمند مستمندی را شفا بخشد و یا هزینه تحصیل چند انسان بااستعداد را فراهم آورد و این کاریست که در اغلب کشور های دیگر هر روز بیشتر نضج می‌گیرد و باعلاقمندی ریشه دارتر میشود تا آنجا که اغلب موسسات عام ـ المنفعه دراین‌کشورها بخرج‌مردم و موقوفات آنان می‌گردد . امروز دیگر منکر این اصل نمی‌توان شد که‌فقط اقدامات‌دولت‌و تسهیلاتی که با توجه بوظایف خود بوجـود می‌آوردبرای‌انجام‌تمام احتیاجات مردم در زمینه خدمات بهداشتی و فرهنگی و اجتماعی کافی نیست واین وظیفه سرمایه داران وافراد اجتماع است که جهت گسترش اینگونه خدمات برای افرادی که توانائی و امکانات مادی ندارند قدمهای‌موثری‌بردارند برای‌همان مردمی که‌از برکت سرآنها به‌همه چیز رسیده‌اند بخاطر کشوری که از تمام نعمت ها و برکات آن برخوردارند .

محمد فربد

مطلب از خواننده

گله از رستوران دانشکده

یکی از دانشجویان دانشکده ادبیات دانشگاه تهران میگفت : دانشکده ماکه‌بارشته‌های فراوان و کثرت دانشجویان نسبت به دانشده های دیگر برتری دارد، متاسفانه از رستورانی که نمونه بی ترتیبی و بی توجهی میباشد برخوردار است . تنها نوشابه‌گرم این‌رستوران ، چای بیمگرم وبدطعمی است که بحلق دانشجوی خسته از کارفرومیرود تاباصطلاح باو تمدد اعصاب بخشد . از قهوه و شیر و احتمالا نوشابه های‌سرد غیرالکلی ، خبری‌نیست .شیرینی ونان‌کیك‌های آن که معلوم‌نیست از کدام فروشگاه تهیه میشود ، اغلب مانده و بی‌مصرف است .

علاوه براینهمه محسنات ، مزیت دیگر رستوران‌دانشکده ما که‌عدم رعایت اصول‌بهداشتی کارکنان‌آن میباشد ،در همان‌مراجعه نخستین بچشم میخورد . این دانشجوی جوان میگفت : میخواهم بپرسم همانطور که برخی از دانشکده ها دارای رستوران منظم و نسبتا کاملی هستند ، چرا دانشکده ما که به جهت کثرت دانشجو مسلما نیاز به رستوران بزرگتر و با امکانات زیادتری خواهد داشت، از این بابت در تنگنا و مضیقه است ؟ و چرا مسئولین دانشکده باین مسئله مورد توجه دانشجو توجهی ندارند ؟

سخنان این‌دانشجو که‌با تایید چند نفر از دوستانش همراه بود، مرا برآن داشت که تا با توجه به علاقمندی استاد گرامی آقای‌دکتر ذبیح‌الله صفا رئیس محترم دانشکده ادبیات‌به رفاه‌وآسایش دانشجویان ،برای انجام خواست های مشروع ومنطقی دانشجویان ارجمند دانشکده‌ادبیات عین‌گفته های آنان را بازگو کنم وامیدوار باشم‌که‌باآگاهی مسئولان‌دانشکده و توجه بیشتری که خواهند نمود این گله نیز دیگر وجود نداشته باشد .

علیرضا شفائی

حاشیه‌ای بر مصاحبه

من بر مصاحبه آقای وزیر تولیدات کشاورزی یك حاشیه می‌نویسم و اینکار را نیز صرفا برای آگاهی بیشتر ایشان برماهیت مسائلی که‌مبتلابه ایشان ومردم است میکنم . بنظر من وزیر با حسن نیت با داشتن اطلاعات کافی در اصل مطلب سخن گفته ولی بطور قطع از راز حاشیه ماموران اطلاعات کافی در اختیارشان قرار نداده‌اند .

ایشان اظهار داشته‌اند که‌تامدت سه‌سال برای مقابله با سیاه بهار گوشت از خارج گوشت وارد خواهد شد و این حرف گو اینکه راه حلی است ولی کاملا اصولی نیست .

دلیل رد این حرف آنست که در کشور ما گوشت بقدر احتیاج موجود است‌و اگردرجهت تامین بهداشت دامها و کمك به‌دامدار واقعی و گسترش‌چشم‌داری نوین واصلاح وضع بازار که مهمترین مورد است وجلوگیری از بره کشی و میش کشی وپرداخت وام بطریقه سهل و به‌افرادی که پرورش دهنده هستند و پرداخت‌جایزه به آنها و اصلاح نژاد اقداماتی صورت گیرد نه تنهـا گوشت تهران و سایر شهرها تامین میشود بلکه مقادیر قابل توجهی گوشت نیز میتوانیم صادر کنیم .

اگر باین نکته توجه شود که در مدت یکماه پیش در تهران گوسفند نبود و مجبور بودیم از خارج گوشت وارد کنیم و حالا آنقدر گوشت فراوان شده که دیگر دکاندار گوشت نمیخواهد و مردم نیز رغبتی به خرید گوشت نشان نمیدهند و در این مدت از خارج نیز گوشت و گوسفندی وارد کشور نشده است باین‌نتیجه میرسیم که‌همه بحرانهای‌گوشت درتهران فصلی‌وساخته و پرداخته جمعی چوبدار ودلال است که چون زالوبه میدان کشتارگاه چسبیده و هرگز حاضر نیستند آنجا را رها کنند .

بدیهی است که این افراد فقط در صورت کاهش حمل گوشت به تهران میتوانند در کار گوشت و آنهم در مدتی محدود اخلال کنند و اگر برای یك یا دو ماه فصل کمبود گوشت تدبیری اندیشیده شود و با درنظر گرفتن احتیاجات تهران‌به افراد معین که واقعا حشم‌دار هستند وام پرواربندی پرداخت شود . مسئله گوشت در تهران حل میشود و دیگر احتیاجی به خرید گوشت از خارج نیست .

شریف ـ مشگین

خودخواهی موقوف

یکی از ارکان وزارت اقتصاد، قسمت بررسیهای‌اقتصادی است که‌درآن گروهی از جوانان‌تحصیل کرده اشتغال بکار دارند .

یکی از وظایف این گروه ، بررسی مسائل مختلف اقتصادی است .مهندسان وکارشناسان این قسمت در نواحی و استانهای مختلف کشور مطالعاتی صورت‌می دهند و امکانات توسعه صنعت را در آن ناحیه ، بررسی میکنند، آنگاه براساس همین اطلاعات ، طرحهای صنعتی تهیه میشود ودر اختیار متقاضیان سرمایه گذاری قرار میگیرد .

یکی دیگر از وظایف قسمت بررسی های اقتصادی راهنمائی سرمایه گذاران است .

دیروز سرمایه‌گذاری بامسئول یکی از ادارات در این قسمت ملاقات داشت و پیرامون امکانات سرمایه گذاری دریك‌واحد جدید صنعتی صحبت میکرد .

سرمایه گذارکه سالهادر خارج در رشته‌موردتقاضای خودتجاربی اندوخته است ، آمادگی خود را برای تولیدچندنوع کالای صنعتی الکترونیکی اعلام میکرد . بحث پیرامون این‌موضوع‌بدرازا کشید و نکاتی که در این مشاوره و مذاکره عنوان گردید جالب بود. مسئول مربوطه میگفت «یکی از گرفتاری های موجود صنایع مـا اینست که هر صنعتگر سعی دارد کلیه احتیاجات خود را در واحد خود تهیه‌کند و نمیخواهد آنرااز یك واحد تولیدی دیگر که تولید اختصاصیش همان‌کالای‌مورد نیاز است ، جـدا نماید» صاحب صنعت برای خودش حساب هائی میکند که برخی ازآنهانیز صحیح است ولی نتیجه کار این میشود که قیمت تمام شده مصنوع بالا میرود . علت‌این‌افزایش‌قیمت نیز کاملا جنبه اقتصادی دارد و مهمترین آن حجم کم تولید است.

توسعه صنعت‌اکنون ایجاب می کند که خود خواهی ها و تکروی ها موقوف شود . هیچ اشکالی ندارد که دو یا چند واحدصنعتی مشابه و رقیب برای تولید یك یا چند مصنوع مورد نیاز خود بـا یکدیگر توافق کنند و مشترکا سرمایه گذاری نمایند ، با این ترتیب هم‌احتیاجات خود راتامین کرده‌اند وهم‌نحوه‌نظارت و اداره و تهیه‌کالای مورد احتیاج‌برایشان مشکل نبوده است . اجرای چنین سیاستهائی موجب گردش سریع وسهل چرخهای صنعتی میشودو نتایج آن نیز مستقیما عاید کلیه مردم کشور خواهد شد .

همایون فروزان

اطلاعات دختران وپسران روزهای سه‌شنبه منتشر میشود

سوقات

مقاله آقای فربد را تحت‌عنوان ره‌آورد شیراز خواندم ، صحبت از تاکسی و سوار کردن مسافر اضافی کرده بودند با آنهمه سوقاتی خوب که‌در شیراز هست ببینید دوست‌ماچه سوقات‌آورده است : سوارکردن مسافر اضافی! شرکت تعاونی تاکسیرانی که بی شباهت به‌یك‌شرکت دولتی‌نیست کلی زحمت کشیده و وقت صرف کرده تاسوار کردن مسافر اضافی را از کله راننده تاکسی بیرون کرده است آنوقت چطور میآید دوباره همان وضع بلبشو گذشته را پیش بگیرد و اجازه بدهد که راننده تاکسی مسافر اضافی سوار کند . اگر مسافر اضافی سوار کردن در شیراز مجاز است برای اینست که آنجا نسبت به تهران شهرکوچکی‌است ،ساکنانش اغلب یکدیگر را میشناسند ازاین گذشته تاکسیرانی در آنجا عقب افتاده است مثل تهران نیست که تاکسیمتری باشد ، راه‌حل مشکل معطلی مسافران تاکسی در آن نیست که‌تاکسی ها مسافر اضافی سوار نمیکنند بلکه در آنست که تهران وسیله‌نقلیه عمومی باندازه کافی ندارد .

حال اگر بخواهندبنابه توصیه دوست بنده سوار کردن مسافر اضافی را بار دیگر در تهران‌باب کنند مشکلاتی بوجود میآید که ذیلا عرض میکنم :

اول باید تاکسیمتر ها را کنار گذاشت تا بین دو مسافر تاکسی و مسافران بعدی برسر پرداخت کرایه اختلاف‌نیفتد بعد بایدمردم چه‌زن، چه‌مرد به‌انواع ناملایمات را بتن خود بمالند مثلا مسافر اولی باید قدری جمع وجورتر بنشیند تاجابرای دو ـ سه‌مسافر دیگر بازشود وبعد هم اگر راننده تاکسی‌اورادورشهر گرداندوبعداز پیاده‌کردن دومسافر دیگر بمقصد رساند«جیك» نزندخانمی‌که سوار تاکسی است اگر در راه مسافر مستی بتور راننده خورد و کنار دست خانم نشاند نباید عصبانی شود و شکایت کند چون سوار کردن مسافر اضافی مجاز است خلاصه وضع بصورتی درمیآید که قبلا هم شاهد وناظر آن بوده‌ایم و شایدیکی‌از انگیزه‌های‌برقراری وضع موجود هم همان نابسامانی اوضاع گذشته تاکسیرانی تهران باشد که برگشت به‌آن خطااست.

داود ـ ذوالفقاری

درشگه های توریستی

در اصفهان و شیراز برای استفاده سیاحان درشگه های اسبی توریستی بکار خواهد افتاد !

ماجرای ورود اتومبیل بتهران

نامه‌های مردم

مقاله انتقادی را در مورد بـرك جریمه خواندم و بمصداق مدینه‌گفتی و کردی کبابم ، یادم آمد که چندی قبل که برای معالجه و دیدن برادرم مسافرتی بآلمان‌کردم وموقع مراجعت مطابق معمول یك اتومبیل به مبلغ ۵ هزار و ششصد تومان‌خریدم و بطرف ایران حرکت کردم و برای اینکه مبلغ گمرکی اتومبیل را در مرز بپردازم پول کافی همراه داشتم ، در مرز خسروی بمامور گمرك گفتم : گمرك ماشین را حساب کنید تا بپردازم ، گفت : ما صلاحیت نداریم و یك ورقه «پاس» دادند و بایك پاسبان تحت‌الحفظ مارا بکرمانشاه فرستادند ، پاسبان هم‌مارا تحویل گمرك کرمانشاه داد و رسید گرفت ، آنها هم ماشین را نگهداشتند و خودمانرا مرخص کردند تا فردا بعد از ظهر بیا و برو داشتیم و بالاخره پول را از ماگرفتند ویك ورقه سبز ودوپلاك شماره موقت دادند و فردا صبح‌بطرف‌تهران حرکت کردیم، درنزدیکی فرودگاه مهرآباد ورود خودمانرا‌تلفنی‌بمنزل‌که شمیران است اطلاع دادیم و بپاسگاه سه‌راه ونك که رسیدیم یك پاسبان مـا را متوقف کردوگفت‌ازپاسگاه یوسف‌آباد دستور داده‌اند که ماشین شما را متوقف کنم ، زیرا نمره موقت دارد. گفتم الساعه از خارج از کشور وارد شده‌ام ودیروز هم در کرمانشاه‌هزینه مربوطه‌را پرداخته‌ام.گفت : من‌مامورم ومعذور ، گفتم اجازه بدهید بافسر شما تلفن کنم گفت: وظیفه ندارم ، گفتم شماره‌اش را بگو باز هم طفره رفت ، بالاخره ماشین را گذاشتم و باوسیله دیگرپاسگاه یوسف‌آبادآمدم و حال مرا قیاس کنید که خستگی‌راه و زن و بچه همراه و منتظران در منزل چه‌بروزگارم آورده بود،بالاخره بافسر مربوطه گفتم از ۱۴ مملکت گذشته‌ام ، دستم بدامنت که از پای درافتاده‌ام و حال و حکایت من از این قرار است و بعد افسر مربوطه تلفنی بپاسگاه سه راه ونك دستور مرخصی بنده را داد و بعد ازسه ساعت‌معطلی ازفرودگاه‌مهرآبادبه شمیران‌رسیدیم.

جواد محسنی

پاسخ بنامه های مردم

مقدور نیست

اداره اطلاعات‌و مطبوعات‌دادگستری در پاسخ شرح مندرج در شماره ۱۲۴۹۴ در مورد تقاضای اهالی محترم شازند اراك دائر به تاسیس دفتر ثبت اسناد اعلام داشته است که بعلت مضیقه هائی که ثبت کل از نظر کمبود کارمند دارد فعلا تشکیل شعبه ثبت در بخش مزبور مقدور نیست .

پیشگیری شد

آقای ایرج نودوشنی رئیس اداره اطلاعات و مطبوعات وزارت بهداری در پاسخ بشرح مندرج در شماره ۱۲۵۰۴ تحت‌عنوان«مننژیت واریون در سمنان» اعلام داشته است که بمحض مشاهده چندمورد بیمار مبتلا به اریون‌و مشکوك به مننژیت نسبت‌به‌مجزا نمودن‌بیماران و پیشگیری‌اقدامات لازم بعمل‌آمده است .

تانود هزار تومان وام

۱۵ ساله با بهره ۷ درصد

پرداخت حداکثر بهره مجاز به‌وجوه پس انداز

و ۳/۰۰۰/۰۰۰ ریال جوایز مختلف

از امتیازات

صندوق پس انداز مسکن

بانک رهنی ایران است

که بهترین وآسانترین و پرفایده‌ترین راه برای خانه‌دار شدن میباشد

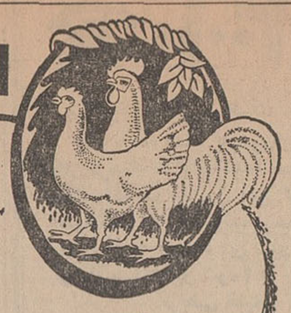

ایران طیور

تاسیس ۱۳۲۲

سازنده

مطمئن ترین ماشینهای جوجه کشی

ولوازم مرغداری

همگام با پیشرفتهای صنعت مرغداری در ایران است

کاتالوگ مجاناً ارسال میشود.

تهران: شاهرضا ـ میدان فردوسی تلفن ۶۶۱۰۹ تلفن کارخانه ۹۵۳۹۸۹

جلسه مجمع عمومی سالانه شرکت سهامی شکر

درساعت چهار بعداز ظهر روز دوشنبه ۲۷ خرداد ۱۳۴۷ در محل شرکت (خیابان شاهپور علیرضا شماره ۱۳) تشکیل واز صاحبان سهام دعوت میشود که در وقت مقرر حضور بهمرسانند

دستور جلسه:

۱ـتصویب ترازنامه

۲ـانتخاب هیئت مدیره و مدیر عامل و اعضاء علی البدل و بازرسان

۳ـرسیدگی به پیشنهادات هیئت مدیره و سایر اموری که طبق اساسنامه بعهده مجمع عمومی می باشد.

آ ـ ۴۰۵۷ شرکت سهامی شکر

آگهی دعوت مجمع عمومی فوق‌العاده

ازکلیه اعضاءموسس باشگاه ورزشی شاهنشاهی دعوت میشود که در جلسه مجمع عمومی فوق العاده باشگاه که در روز پنجشنبه ۱۹اردیبهشت ساعت‌چهار بعدازظهردرمحل باشگاه تشکیل میگردد حضور بهمرسانند.

دستورجلسه ـتغییر اساسنامه باشگاه

رئیس هیئت مدیره باشگاه ورزشی شاهنشاهی

پروفسور یحیی عدل

آ ـ ۳۳۰۳

او تقریبا آهنگساز انحصاری کمپانی فوکس قرن بیستم است. درحالیکه درآستانه شصت‌وهشت سالگی است ، تابحال چهل وشش بار کاندیدای گرفتن جایزه‌اسکار شده و هشت بار جایزه مزبور را ربوده است .

هنر امروز

موزیک

«آلفردنیومن»

مردی باهشت جایزه اسکار

* در حال حاضر یکی ازمقتدرترین شخصیت های کمپانی‌فوکس قرن بیستم امریکا است . چه از جهت ارزش و اعتبار شغلی و چه از لحاظ سابقه مدتی که او در این کمپانی بکار مشغول است . اکنون سالهای متمادی است که همه او را بعنوان آهنگ سازتقریبا انحصاری فیلم های این کمپانی‌می دانند و موزیکی که او برای فیلم های این کمپانی ساخته و میسازد در مقایسه با کار دیگران نه‌تنها کمتر نبوده بلکه با سابقه جوایز بسیاری که تابحال دریافت کرده، بیش از هرآهنگسازدیگری‌تابحال کسب اعتبار و موفقیت در رشته مورد فعالیتش نموده است که بارزترین نشانه ان هشت جایزه اسکاری است که تابحال برای موزیك فیلم هادریافت کرده‌است، و آنهائیکه خیلی بیشتر بکار او وارد هستند بخاطر چهل و شش باری که تابحال کاندیدای‌دریافت جایزه اسکار شده باز هم او را می ستایند. « آلفردنیومن » درحال حاضر در آستانه شصت و هشت سالگی است ولی محصول ذوق و استعدادش هنوز هم چون گذشته و شاید هم برتر و بالاتر ، جلب نظر ها را می کند و هنوز پس‌از گذشت سالها هرگاه نام اوبعنوان آهنگساز فیلمی در تیتراژاین فیلم دیده شود ،عامل بسیار موثری است برای موفقیت وضمانت‌فروش تجارتی این فیلم .

اولین معلم موسیقی«نیومن»یك نقاش عمارات بود که در حاشیه کار و شغل اصلی‌اش ، نقاشی‌گاه به موزیك می پرداخت و همین آگاهی اندك خود را نیز به«نیومن» تعلیم داد . و « نیومن » که ـ شاید پر استعداد ترین آهنگساز دوران معاصر هالیوود باشدباهمان آشنائی کم باین کار وارد شد و اولین سازی که مورد علاقه‌اش‌قرار گرفت پیانو بودو از آن زمان که برای نخستین باربا این‌سازجادوئی شروع بکار کرد تا بامروز زمانی طولانی گذشته و حاصل زحمات او در این مدت آهنگها و موزیك هائی که برای بیش از دویست‌و چهل و پنج فیلم سینمائی ساخته است و هشت جایزه اسکاری که طی چهل و شش بار کاندیدا بودنش دریافت داشته ، پاداش کوچکی بوده‌اند برای هنربی‌پایان او که هر چند یکبار در قالب موزیك و یا آهنگ فیلمی بزرك و پر ارزش با آن روبرو هستیم .

آلفردنیومن ، اولین کار خودرا در سال ۱۹۳۱ با ساختن موزیك فیلم «صحنه خیابان » شروع کرد و پس از آن همانطور که گفته‌شد برای فیلم های بزرگی چون ، آواز برنادت ، زنده باد زاپاتا ، خرقه ، جنوب اقیانوس آرام و... آهنگ و موزیك متن ساخت که هر یك بنوبه خودازبهترین‌موزیك های ساخته شده در هالیوودهستند. و اینهم لیستی از بعضی از فیلم هائی که نیومن ، تابحال موزیك‌و یا آهنگ آنها را ساخته است .

صحنه خیابان ـ توفان ـ ارتفاعات توفان خیز ـ کونکادین ـ چقدر دره من سبز بود ـ آواز برنادت ـ کاپیتان کاستیل ـ با آهنگی در قلب من ـمرا خانم بنامید ـ مردم چیز ها خواهند گفت ـداوتوبتسابه، زنده باد زاپاتا ـپرچم جاودانی ـ امشب آواز میخوانم ـ چگونه‌می توان با میلیونری ازدواج کرد . همسر رئیس جمهور ـخرقه ـجهنم و اقیانوس ـ هیچکاری مثل‌نمایش نیست ـ مردی باسم پیتر ـ عشق چین باشکوهی است ـخارش هفت ساله ـ بابالنك‌دراز ـچرخ‌و فلك ـ سلطان و من ـ جنوب اقیانوس آرام ...

موزیک

در مسابقه سالانه تلویزیون «بی . بی . سی» لندن که برای نوازندگان پیانو ترتیب داده‌می‌شود، امسال یکدختر ۲۳ ساله موسوم‌به «کاتلین‌جونز» اهل شهر «لیدز » انگلستان نفر اول مسابقه امسال شناخته شد . جایزه نفر اول‌این مسابقه ۵۰۰ پوند انگلیسی است. جایزه دوم که‌سیصد پوند می‌باشد به آقای «اسوالد راسل» ۳۵ ساله و عضو ارکستر «ولش» تلویزیون «بی.بی.سی» داده شد ، «کریستو- فرالتون» ۲۴ ساله ازادینبورك‌برنده جایزه سوم‌این‌مسابقه‌بمبلغ‌دویست پوند گردید . بدنیست بدانید که نفراول‌این مسابقه بمدت یکماه‌در «آلبرت‌هال» مشهورلندن با مزد بسیار خوب برنامه اجرا خواهد کرد .

سینما

* ونساردگریو

ونساردگریو ستاره محبوب فیلم «آگراندیسمان» که در فیلم«کاملوت»با هنرپیشه‌خوش قیافه ایتالیائی فرانکونرو همبازی بود . بزودی باهم در یك فیلم دیگر بنام «سیریل» بازی خواهند کرد . این فیلم در رم پایتخت ایتالیا تهیه خواهد شد .

● قتل پرزیدنت‌کندی

یکی از نکات مبهمی که این روزها در هالیوود بوجودآمده، این موضوع است که چه کسی فیلم «قتل پرزیدنت کندی» را برای کمپانی یونیورسال تهیه‌و کارگردانی خواهد کرد . فعلا تنها چیزی که در مورد این‌فیلم معلوم شده این است که‌بخاطر عدم برخورد با مسائل سیاسی روز امریکازمان‌این فیلم به‌سال ۱۹۸۳ برده خواهد شد .

● سانسور مهربان

اداره سانسور انگلیس هیچیك از صحنه‌های اعدام‌فیلم در نهایت خونسردی را حذف نکرد و اجازه داداین فیلم بطور کامل در سینما های انگلستان نمایش داده شود . صحنه اعدام این فیلم مربوط به اعدام دو قاتل است که در سال ۱۹۵۹ تمام افراد یك خانواده در کانزاس را بقتل‌رسانده‌اند .

تئاتر

«تنسی ویلیامز» نمایشنامه‌نویس مشهورامریکائی‌وخالق‌آثاری چون اتوبوسی بنام هوس ، گربه روی شیروانی داغ، پرنده شیرین‌جوانی و ناگهان تابستان گذشته این روزها دچار دردسر فراوانی شده است ، چون با دعوای مفصلی که باتهیه کننده‌نمایشنامه‌هایش‌نموده، معلوم نیست سرنوشت کارهای بعدی او چگونه خواهد شد .واین بخطر نفوذ بسیاری است که «دیوید مریك»تهیه کننده‌نمایشنامه های تنسی ویلیامز در محیط تئاتری نیویورك و هالیوود دارد . اینطور که شایع شده در حال حاضر هیچیك از تهیه کنندگان مشهور تئاتری امریکا حاضر به آماده نمودن نمایشنامه تازه «ویلیامز» نیست !

اپرا

اپرای بزرك گلاسکو پایتخت اسکاتلند اعلام کرد ، بازیگر مشهور اپرا «نورمن تریگل» اهل امریکا که قرار بود در اپرای تازه‌ای که بزودی‌دراین‌اپرابنمایش گذارده شود شرکت نخواهد کرد ونقش «بوریس گودولف» در این اپرا به «دیوید للوید» سپرده خواهد شد .

افتخار برشما

برای ۲۱ سالی که گذشت

بنگاه اعانه ملی بمناسبت بیست و یکمین سالگرد سازمان شاهنشاهی خدمات اجتماعی و بزرگداشت خدماتی که طی ۲۱ سال بهمت شما خریداران نیکوکار بلیطهای اعانه‌ملی انجام‌گرفته اقدام به انتشار یك سری بلیط مخصوص اعانه ملی نموده است.

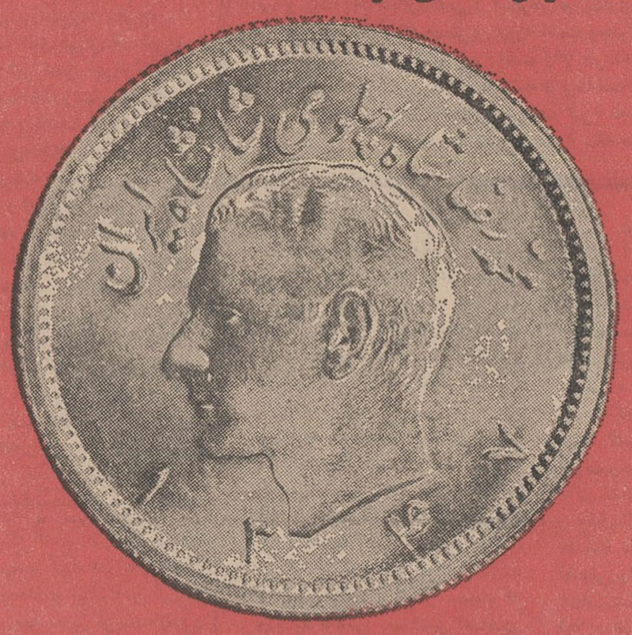

جایزه اولین قهرمان شانس

۲۱ کاپ افتخار با ۲۵۰۰ سکه پهلوی طلا

جایزه دومین قهرمان شانس

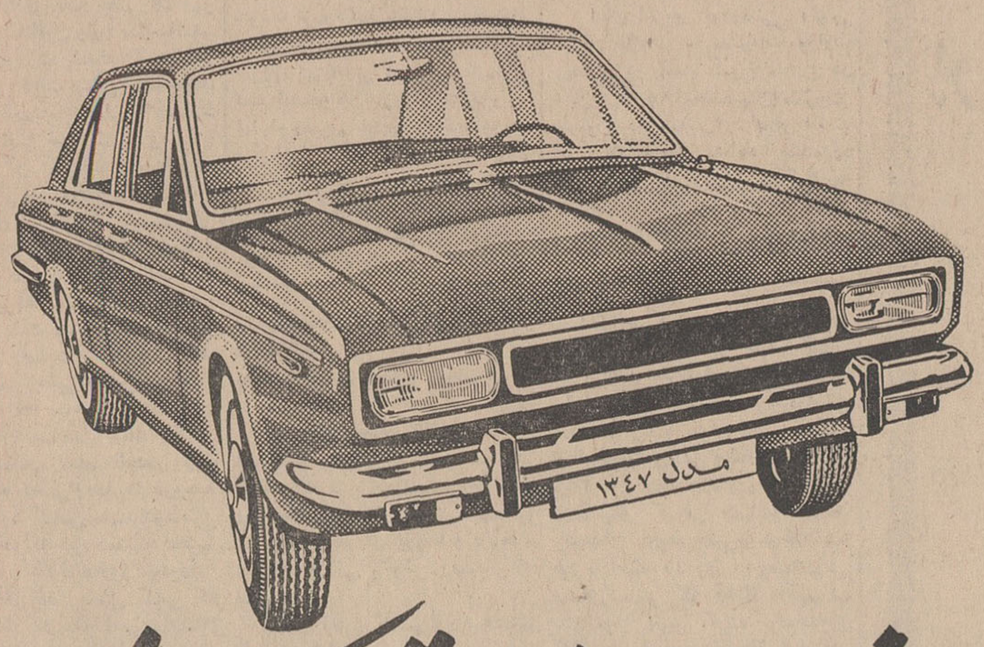

پیکان ۴۷

با مصرف ۷ سال تنزین مجانی

۱۱ اردیبهشت بلیط های مخصوص اعانه ملی قرعه کشی میشود

"گی گز"

شیرخشک گی گز وغذای گی گز "GUIGOZ"
ساخت سویس مصرف زیاد بین المللی دارد (۵۶ کشور)

****

شیشه شیرخوری کامل گی گز

****

پیروگار Pyrogar

****

سولفوبیس SULFOBIS

«سولفوگوانیدین بیسموته» Sulfoguanidine Bismuthée

****

برموان (الیگزیر برموالریان) اوانس BROMEVAN EVANS

****

محلول لیزول شیشه‌ای وگالنی اوانس

****

محلول اپترکس (OPTREX) وقطره چشمی اپتون (OPTONE) بمقدار کافی موجود است.

آ ـ ۶۱۶۸۸

آگهی مزایده نوبت دوم

شهرداری شهسوار برحسب تصویب‌نامه شماره ۲۸۵۷۲ ـ ۱۶ر۱۰ر۴۶ مقام معظم استانداری مازندران در نظر دارد یکدستگاه گرمابه و دوباب مغازه متعلق بخود راکه دارای ۱۰۸۰ متر مربع زمین اعم اززیر بناء و محوطه آزاد واقع در خیابان رضاشاه کبیر از طریق مزایده بفروش برساند داوطلبین میتوانند بارویت زمین و ساختمان گرمابه و مغازه‌ها برگ مشخصات کامل از شهرداری دریافت وتا آخروقت اداری روز ۳۰ر۲ر۴۷ پیشنهاد خودرا بدفتر شهرداری تسلیم نمایند.

شهردار شهرستان شهسوار ـ حسن نوائی
آ ـ ۵۰۸۴

کانون بهبود و پرورش معلولین

باکانون بهبود وپرورش معلولین که بخاطر رفاه معلولین ایران بوجود آمده است همکاری کنید.

شماره حساب جاری صندوق مرکزی بانکملی ایران ۷۲۳۵۹ تعاون معلولین شعبه بهار بانک بازرگانی ۱۸۰۷
نشانی کانون ـ خیابان ژاله پلاک ۱۰۴ـ۴۶۹ به شماره ثبت ۵۷۵

پاستلا PASTELLA

فیلتر رنگی برای هرنوع و هر مدل تلویزیون
ساخت آلمان غربی

تصویر تلویزیون شمارا رنگی ومانع خستگی چشم میشود
نصب فوری و ساده در منزل خودتان.
آقایانیکه پیش خریدنموده‌اند برای تحویل مراجعه فرمایند
نماینده انحصاری و محل فروش: (فروشگاه امیر)
خیابان پهلوی چهارراه امیراکرم ـ تلفن: ۴۰۰۹۵

آ ـ ۲۸۵۱ ۱ ـ ۳

آگهی دعوت مجمع عمومی عادی

از کلیه اعضاء موسس باشگاه ورزشی شاهنشاهی دعوت میشود که در جلسه مجمع عمومی عادی باشگاه که در روز ۵شنبه ۱۹ اردیبهشت ساعت ۳ بعدازظهردر محل باشگاه تشکیل میگردد حضور بهمرسانند.

دستور جلسه:
۱ـ استماع گزارش هیئت مدیره
۲ـ استماع گزارش بازرسان به‌حسابهای باشگاه درسال ۱۳۴۶
۳ـ تصویب ترازنامه وحسابهای باشگاه‌درسال ۴۶ ودادن‌تسویه حساب به‌هیئت مدیره برای سال ۴۶
۴ـ انتخاب بازرسان برای سال ۴۷

رئیس هیئت مدیره باشگاه ورزشی شاهنشاهی ـ پروفسور یحیی عدل
آ ـ ۳۱۰۳

فروشگاه قاسم کریم ولاور

سازنده کلیه ـ لوله واتصالات چدنی وبورس آهن آلات لوازم لوله کشی ساختمانی

تهران خیابان خیام مقابل پارک شهر تلفن فروشگاه ۳۰۴۹۸۶ ۳۰۳۴۸۶

آگهی مسابقه ورودی دانشکده صنعتی (پلی تکنیک تهران)

دانشکده صنعتی (پلی‌تکنیک تهران) برای نیم‌سال اول تحصیلی ۴۷ـ۴۸ (از اول مهرماه تا ۱۵ دیماه ۴۷) دوره مهندسی تعداد ۱۲۰ نفر دانشجو از بین دارندگان گواهینامه ششم متوسطه (شعبه ریاضی) از طریق مسابقه برای رشته‌های زیر میپذیرد:

۱ـ شعبه مهندسی برق (الکروتکنیک ـ الکترونیک)
۲ـ شعبه مهندسی مکانیک
۳ـ شعبه مهندسی راه و ساختمان
۴ـ شعبه مهندسی شیمی و پتروشیمی
۵ـ شعبه مهندسی نساجی و رنگرزی

تبصره ـ انتخاب شعب مهندسی پس از خاتمه نیم سال اول دوره عمومی باتوجه به‌نمرات وتعداد مورد احتیاج هررشته تعیین میشود.

شرایط نامنویسی

۱ـ تقاضانامه کتبی بخط و امضای داوطلب
۲ـ عین معرفی‌نامه از طرف رئیس دبیرستان مبنی براشتغال به تحصیل در سال ششم ریاضی و شرکت در امتحانات نهائی خرداد ماه ۴۷ برای دانش‌آموزانیکه در سال تحصیلی جاری در کلاس ششم مشغول تحصیل می‌باشند. (معرفی نامه‌باید دارای عکس بوده و بمهر دبیرستان ممهور باشد).
۳ـ ارسال فتوکپی گواهینامه سال ششم ریاضی یاتائید یه مدرک تحصیلی‌از اداره کل امتحانات وزارت آموزش و پرورش برای فارغ‌التحصیلان سالهای گذشته. این دسته از داوطلبان در صورت مشمول بودن باید رونوشت برگ معافی یاخاتمه خدمت خود را ضمیمه نمایند.
۴ـ یک‌برگ رونوشت مصدق شناسنامه بانضمام سه قطعه‌عکس برقی ۴×۶ که در سال جاری گرفته شده‌باشد (پشت عکسها باید مشخصات کامل داوطلب نوشته شده باشد).
۵ـ رسید بانکی بمبلغ ۵۰۰ ریال بابت شرکت در امتحان مسابقه ورودی که بحساب شماره ۸۱۱ دانشکده صنعتی دربانک ملی شعبه میدان فردوسی پرداخت یا حواله باشد (وجه‌پرداختی بهیچوجه مسترد نخواهد شد)

توضیح:

الف ـ داوطلبان باید از تاریخ نشر این آگهی کلیه‌مدارک فوق را یکجا باپست سفارشی بنشانی تهران خیابان شیراز دانشکده صنعتی (پلی‌تکنیک تهران) دفتر آموزش ارسال دارند ودرپشت‌پاکت جمله (مربوط بمسابقه ورودی) حتما قید شود از داوطلبان تقاضا میشود از مراجعه مستقیم‌برای‌نام‌نویسی‌خودداری نمایند.

ب ـ بمدارکی که بعد ازپایان وقت اداری روز پنجشنبه ۳۰ خردادماه ۴۷ بدانشکده برسد ترتیب اثرداده نخواهدشد.

ج ـ کارت شرکت در جلسه امتحان مسابقه‌ورودی‌روزیکشنبه نهم تیرماه ۴۷ (صبح وعصر) در محل دانشکده صنعتی توزیع میگردد.

د ـ امتحان مسابقه ورودی به‌ترتیب زیر خواهد بود:
از ساعت ۸تا۱۱ صبح روز دوشنبه ۱۰ تیرماه ۴۷ ریاضیات جبر ـ مثلثات ـ حساب هندسه (مخروطات وترسیمی)
از ساعت ۸تا۱۱ صبح روز سه‌شنبه ۱۱ تیرماه ۴۷ مکانیک فیزیک ـ شیمی

شرایط ثبت نام جهت تحصیل در دانشکده صنعتی

۱ـ موفقیت در امتحان مسابقه ورودی
۲ـ تسلیم اصل مدرک تحصیلی
۳ـ شش برگ رونوشت مصدق شناسنامه و ۱۲ قطعه عکس برقی
۴ـ تسلیم رسیدبانکی مبلغ ۱۰۰۰۰ ریال بحساب شماره ۸۱۰ دانشکده صنعتی دربانک ملی شعبه میدان فردوسی. این مبلغ بابت استهلاک ماشین‌آلات و هزینه عملیات کارگاهی و آزمایشگاهی اخذ میگردد و مبلغ ۱۰۰۰ ریال بابت وجوه ورزشی بحساب شماره ۲۲۰۱ بانک مرکزی

رئیس دانشکده صنعتی (پلی تکنیک تهران)
دکتر یگانه‌حائری
آ ـ ۴۹۶۰

باران مصنوعی ایمز آمریکا

نماینده انحصاری شرکت باران خیابان آبرتشاور تلفن ۹۵۰۱۰۹

آگهی استخدام در نیروی هوائی شاهنشاهی

۱ـ نیروی هوائی شاهنشاهی بمنظور تعلیم و تربیت درجه‌داران فنی تعدادی داوطلب برای تحصیل درآموزشگاه گروهبانی فنی با شرایط زیر میپذیرد.

الف ـ تابعیت دولت شاهنشاهی ایران
ب ـ متدین بیکی ازادیان‌رسمی کشور
پ ـ سن بین ۱۸ سال تا ۲۲ سال تمام
ت ـ دارا بودن حداقل گواهینامه قبولی سوم دبیرستان (دارندگان مدارک تحصیلی بالاتر حق تقدم دارند)
ث ـ داشتن صحت مزاج و تناسب اندام طبق گواهی بهداری نیروی هوائی شاهنشاهی.
ج ـ نداشتن پیشینه بد.

۲ـ مدت تحصیل ـ در آموزشگاه مزبور یکسال‌وهنرآموزان در مدت تحصیل شبانه روزی بوده وهزینه زیست وپوشاک آنها بعهده نیروی‌هوائی میباشد و ماهانه مبلغ ۱۸۷۵ ریال بعنوان حقوق وفوق‌العاده سختی خدمت دریافت خواهند داشت.

۳ـ داوطلبان پس از خاتمه دوره و احراز موفقیت درآزمایشها بدرجه گروهبان دومی مفتخر و بر طبق مقررات قانون استخدام نیروهای مسلح شاهنشاهی ازحقوق و مزایای مربوط استفاده خواهند نمود.

۴ـ داوطلبان میتوانند برای کسب اطلاعات بیشتر و ثبت‌نام با دردست داشتن یك نسخه فتوکپی گواهینامه تحصیلی ـ عین شناسنامه (بفرم جدید باعکس) ۱۰ برگ رونوشت مصدق شناسنامه ـ ۲۲ قطعه عکس ۴×۶ و برگ عدم سوء پیشینه ازتاریخ ۲ر۲ر۴۷ تا تامین احتیاج (باستثنای روز های تعطیل‌وپنجشنبه‌ها) از ساعت ۷۰۰ ـ الی ۱۲۰۰ بمرکز آموزش هوائی واقع درخیابان تهران نو ـ ایستگاه فرودگاه مراجعه نمایند. الف ۶۱۴

آ ـ ۴۰۵۴ نیروی هوائی شاهنشاهی

آگهی نرخ آرد آزاد کارخانه های آردسازی غلطکی

شرکت تعاونی تهیه و توزیع گندم مصرفی کارخانه های آرد سازی غلطکی بمنظور روشن شدن اذهان اهالی محترم پایتخت اعلام مینماید که بهای انواع آرد آزاد استاندارد شده استحصالی کارخانه های عضو شرکت بشرح زیر میباشد:

۱ـ آرد استحصالی از گندم درجه یك

دوصفر درجه یك کیسه ۸۰ کیلوئی	۸۰۰ ریال
یك‌صفر درجه یك کیسه ۸۰ کیلوئی	۷۴۰
ستاره درجه یك کیسه ۶۰ کیلوئی	۵۱۶ ریال
سپوس گرفته درجه یك کیسه ۶۰ کیلوئی	۴۷۵ ریال
تافتونی درجه یك کیسه ۶۰ کیلوئی	۴۵۰ ریال

۲ـ آرد استحصالی از گندم درجه دو

دوصفر درجه ۲ کیسه ۸۰ کیلوئی	۷۶۰ ریال
یك‌صفر درجه ۲ کیسه ۸۰ کیلوئی	۷۰۰ ریال
ستاره درجه ۲ کیسه ۶۰ کیلوئی	۴۸۰ ریال
سپوس گرفته درجه ۲ کیسه ۶۰ کیلوئی	۴۶۰ ریال
تافتونی درجه ۲ کیسه ۶۰ کیلوئی	۴۲۰ ریال

هیئت مدیره شرکت

آ ـ ۳۱۲۵

آگهی رسمی

جلسه مجمع عمومی سالیانه شرکت سهامی بانك سپه در ساعت ۱۱ صبح روز پنجشنبه نوزدهم اردیبهشت ماه ۴۷ درمحل باشگاه بانك واقع در خیابان میراشرافی تشکیل میشود.

دستور جلسه:
۱ـ استماع گزارش هیئت مدیره و هیئت نظارت وبازرسان
۲ـ رسیدگی و تصویب ترازنامه سال ۱۳۴۶
۳ـ تعیین خط مشی بانك.
۴ـ انتخاب بازرسان.

بانك سپه

۱ـ۲ آ ـ ۵۰۷۸

آگهی استخدام

واحد ساختمان کارخانه ذوب آهن آریامهر بافراد زیر که‌در کارهای مونتاژ ماشین‌آلات و تجهیزات فنی و ساختمان های فلزی تجربه داشته باشند نیازمند است:

۱ـ تکنیسین	حداقل دارای دیپلم فنی هنرستان
۲ـ مکانیسین	حداقل دارای‌تحصیلات‌سوم متوسطه
۳ـ کمك مکانیسین‌یا کارگرفنی	حداقل دارای ششم ابتدائی
۴ـ الکتریسین (برق‌کار)	حداقل دارای دیپلم فنی هنرستان
۵ـ کارگر فنی (برق‌کار)	حداقل دارای ششم ابتدائی

داوطلبان بایستی دارای برگ معافیت یا خاتمه خدمت زیر پرچم بوده و درساعت ۹صبح ۷ اردیبهشت ماه بادردست داشتن مدارك مربوطه بکارگزینی واحد واقع در ۴۵ کیلو متری جاده‌اصفهان ـ شهر کرد مراجعه فرمایند. انتخاب از طریق آزمایش و مصاحبه انجام خواهند شد.

واحد ساختمان کارخانه ذوب‌آهن آریامهر

۱ـ۲ آ ـ ۳۳۹۸

آگهی دعوت

نظربااینکه عده‌ای‌صاحبان سهام و هیئت مدیره شرکت سهامی کشاورزی طبق‌صورت مجلس مورخ ۱۵ر۳ر۱۳۴۵ برحسب دستور بند ب از ماده ۳۸ اساسنامه تقاضای تشکیل مجمع عمومی فوق العاده‌صاحبان سهام را نموده‌اند و بادرج آگهی‌های‌مکرر اکثریت قانونی حاصل نشد لذا از عموم صاحبان سهام خواهشمنداست در جلسه‌ایکه بدین منظوردرساعت هفت بعداز ظهر روز سه شنبه ۷ر۳ر۴۷ در محل دفترشرکت واقع درخیابان پهلوی اهواز منعقد میشود حضوریابند

دستور جلسه
طبق آگهی های قبلی

آ ـ ۴۹۹۶

آگهی دعوت

مجمع همگانی عادی سالیانه صاحبان سهام شرکت سهامی کشاورزی جنوب اهواز در ساعت شش بعداز ظهر روز سه شنبه ۷ر۳ر۴۷ در محل دفتر شرکت واقع در خیابان پهلوی اهواز منعقد میشود بدینوسیله از کلیه صاحبان سهام تمنا میشود با رعایت ماده ۴۵ اساسنامه در ساعت مقرر روز مزبور در جلسه حضور بهمرسانند.

دستورجلسه
۱ـ استماع گزارش هیئت مدیره و تعیین خط مشی آتی‌شرکت
۲ـ انتخاب هیئت مدیره
۳ـ انتخاب هیئت بازرسان

شرکت سهامی کشاورزی جنوب اهواز

آ ـ ۴۹۹۸

آگهی تجدید مناقصه

خرید کنتر آب سرد

پیرو آگهی شماره ۵۲۳۰۳ ـ ۱۷ر۱۱ر۴۶ چون در نوبت اول آگهی مناقصه پیشنهاد کافی برای شرکت در مناقصه نرسیده است اینك برای نوبت دوم آگهی میشود که سازمان آب‌مشهد تعداد چهارده هزار (۱۴۰۰۰) کنتر آب سرد نیم اینچ (½) مورد لزوم خود را از طریق مناقصه بشرح شرایط زیر خریداری مینماید:

۱ـ داوطلبان شرکت در مناقصه بایستی قبلا مبلغ چهارهزار ریال به حساب ۲۱۳۷۳ بانکملی شعبه مشهد پرداخت و باارائه فیش بانکی بدفتر سازمان دفترچه مشخصات و شرایط مناقصه را دریافت دارند.

۲ـ سپرده شرکت دراین مناقصه معادل ۵٪ قیمت پیشنهادی خواهد بود که مبلغ‌پنصد هزار ریال آن بصورت اسناد خزانه و بقیه باید ضمانتنامه بانکی از یکی از بانك های مجاز بوده و سر رسید ضمانتنامه سه ماه پس از تسلیم آن خواهدبود.

۳ـ پیشنهادات باید شامل دو پاکت الف وب بطور کامل باشد.

پاکت الف ـ محتوی اوراق اسناد خزانه و ضمانتنامه‌شرایط مناقصه دفترچه مشخصات طرح قرارداد و کاتالوگهای مربوطه که تمام اوراق مزبور بامضاء شرکت کننده رسیده باشد.

پاکت ب ـ محتوی اسناد قراردادبوده که توسط شرکت کننده در مناقصه بر روی نسخه اصلی مدارك دریافتی ازسازمان آب باید تکمیل و امضاء و مهر شده باشد.

دو پاکت الف و ب در پاکت لاکو مهر شده دیگری گذاشته شده و روی آن نوشته میشود (مربوط به پیشنهاد شرکت در مناقصه خرید کنتر)

۴ـ قیمت های پیشنهادی برای سی انداف خرمشهر یا جلفا تعیین گردد

۵ ـ بهیچیك از پیشنهادات فاقد سپرده بانکی و مشروط و مبهم ترتیب اثر داده نخواهد شد.

۶ـ پیشنهاد دهندگان باید پیشنهادات خود را حداکثر تاساعت ۱۱صبح روز دوشنبه سوام اردیبهشت ماه ۴۷ بدفتر سازمان در مقابل اخذ رسید تسلیم نمایند.

۷ـ کلیه پیشنهادات در ساعت ۱۲ همانروز (۳۰ر۲ر۴۷) باز و قرائت خواهد شد حضور پیشنهاد دهندگان در جلسه مناقصه آزاد است.

۸ـ پیشنهادات باید حداقل تا مدت سه ماه پس از تاریخ تسلیم پیشنهاد معتبر باشد.

۹ـ تهیج تقاضائی برای تمدید مدت قبول پیشنهادات ترتیب اثر داده نشده و کلیه پیشنهاداتی که بعد از ساعت ۱۱ صبح تاریخ فوق واصل گردد کان‌لم‌یکن تلقی خواهدشد.

۱۰ـ چنانچه پیشنهاد دهنده در ظرف مدت یك هفته باستثنای ایام تعطیل پس‌از اعلام قبولی پیشنهاد از امضاء قرارداد خودداری نماید سپرده او بنفع سازمان آب مشهد ضبط خواهدشد.

۱۱ـ برنده مناقصه یا پیمانکار باید ۱۰٪ کل مبلغ‌موردپیمان را موقع عقد قرارداد به منظور تضمین حسن انجام کارضمانتنامه بانکی بعنوان سپرده تسلیم نماید.

۱۲ـ سازمان در رد یاقبول پیشنهادات رسیده مختار خواهدبود.

۱۳ـ سازمان طبق شرایط قرارداد اختیار دارد تا میزان ۲۵٪ اقلام مورد لزوم راکسر یا اضافه نماید.

۱۴ـ هیچگونه پیش پرداختی بابت کالای مورد مناقصه پرداخت نخواهدشد.

۱۵ـ پیشنهاد دهندگان بایستی مشمول قانون منع مداخله در معاملات دولتی نباشند.

۱۶ـ کالای مورد معامله طبق شرایط قرارداد باید ظرف مدت سه ماه تحویل انبار سازمان آب درمشهد گردد.

۱۷ـ مالیات و عوارض مقاطعه کاری و عوارض گمرکی و هزینه آگهی و ثبت قرارداد بطور کلی بعهده برنده مناقصه خواهد بود.

سازمان آب مشهد

۱ـ۲ آ ـ ۵۰۰۰

آگهی استخدام

دانشکده پزشکی دانشگاه پهلوی برای بخش زنان و مامائی احتیاج به چند نفر دستیار دارد. استخدام داوطلبان از اول تیر ماه ۴۷ خواهدبود. داوطلبانیکه علاقمند برای گذراندن دوره تخصصی در رشته زنان و مامائی هستند می توانند از این تاریخ تاجدا کثر دهم خرداد ماه ۴۷ باارسال مدارك زیر

۱ـ فتوکپی دیپلم دکترا
۲ـ رونوشت دفترچه خاتمه خدمت یا معافی از آن
۳ـ عکس ۶×۴ چهار قطعه
۴ـ رونوشت شناسنامه سه برگ

باداره دبیرخانه دانشکده پزشکی مراجعه و یامکاتبه نمایند. برای اطلاع بیشتر داوطلبان می توانند باداره دبیرخانه‌دانشکده پزشکی مراجعه نمایند.

از طرف رئیس‌دانشکده‌پزشکی‌دانشگاه پهلوی ـ دکتر خلیل‌علوی
آ ـ ۴۹۶۲

آنسوی خط زرد

داستانی هیجان‌تر از آنچه خوانده‌اید
داستانی پرشورتر از آنچه دیده‌اید

اثر تازه امیر عشیری ـ پلیسی نویس مشهورایران د رمجله جوانان ازاین شماره

برای نخستین بار درایران صحنه‌های این داستان بوسیله عکسهائی از هنرپیشه روز امیر جعفری زنده میشود.

دوشنبه‌ها روز جوانانست

۲۰ تن از جوانان لبنان در ایران

با فعالیت‌های جوانان شیر و خورشید سرخ ایران آشنا شدند

این عده مربیان صلیب سرخ جوانان لبنان هستند

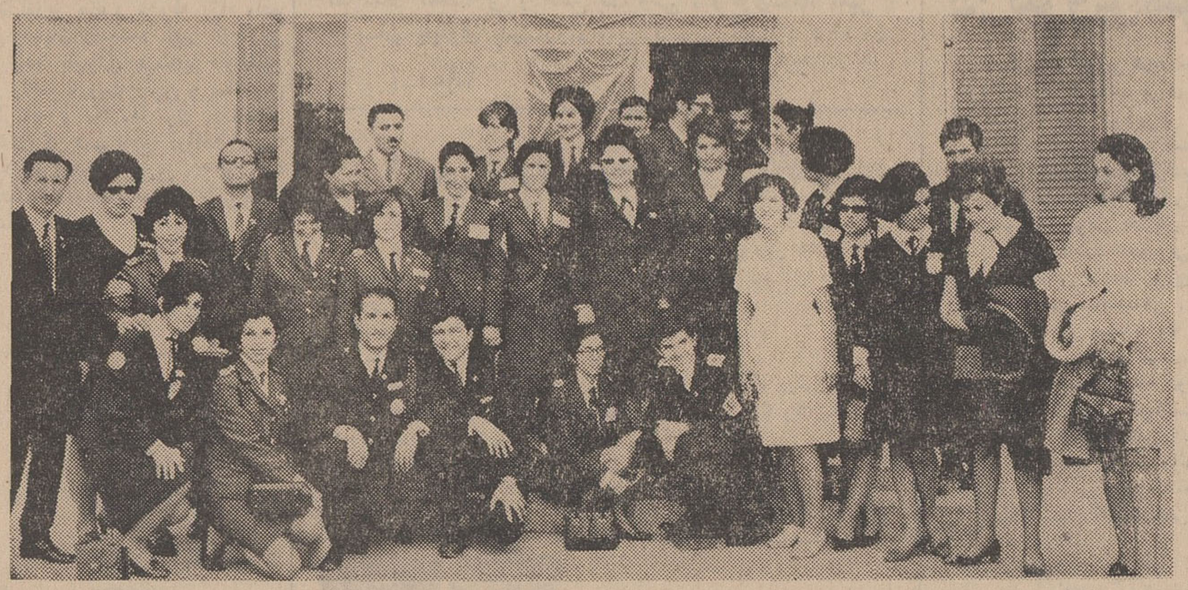

بیست تن از مربیان صلیب سرخ لبنان در بازدید از ایران

بمنظور توسعه و تکمیل برنامه‌های تربیتی و آموزشی دانش آموزان و دانشجویان و سایر جوانان کشور و تقویت عواطف احساسات خیرخواهانه در آنان و تربیت آنها برای انجام خدمات امدادی و آماده ساختن آنان جهت عضویت جمعیت شیرو خورشید سرخ ایران، جمعیت جوانان شیرو خورشید سرخ ایران بریاست عالیه والاحضرت شاهدخت شمس پهلوی تشکیل گردید.

و بدین ترتیب این جمعیت بعنوان یکی از ارکان چهارگانه جمعیت شیرو خورشید سرخ ایران شروع به فعالیت نمود

*** خدمات نیك جوانان**

اکنون بیست و یکسال از تاریخ توشیح اساسنامه جمعیت جوانان می گذرد. این جمعیت مکتبی است که سجایای پسندیده نوع پروری و بشر دوستی را در جوانان و دانش آموزان پرورش میدهد و آنان را طوری تربیت میکند که در آینده اعضائی سالم، مفید، کاردان و مومن برای جمعیت شیروخورشید سرخ ایران باشند.

ازاین جهت بدانش آموزان نیکوکار و نوعدوست فرصت داده می شود که خدمات نیك را با عیادت از بیماران، کمك به آسیب دیدگان ارسال هدیه برای اطفال پرورشگاه ها و دانش آموزان بی بضاعت، عملا تمرین کنند ووظیفه‌ای را که هر فرد وطن پرست و نیکو کار بعهده دارد، درحدود توانائی خویش ایفاء نمایند. جوانان عضو این جمعیت بین‌المللی، فرصت های مناسبی برای مکاتبه و مبادله هدایا باسایر جوانان کشورهای مختلف جهان بدست می آورند و از این طریق و انجام مسافرتهای متعدد و شرکت در اردوهای داخلی و خارجی، به تحکیم روابط دوستانه بین‌جوانان جهان کمك موثری میکنند.

*** رئیس جمعیت جوانان**

امور سر پرستی این جمعیت را شورایعالی شیرو خورشید سرخ جوانان که ترکیبی از اعضای عالی رتبه وزارت آموزش و پرورش و جمعیت شیرو خورشید سرخ ایران می باشند، عهده دار است و رئیس شیرو خورشید سرخ جوانان ایران از طرف والاحضرت شاهدخت شمس پهلوی ریاست عالیه جمعیت انتخاب و پس از صدور دستخط باین سمت منصوب میشود. در حال حاضر آقای دکتر هادی هدایتی وزیر آموزش و پرورش ریاست جمعیت جوانان شیروخورشید سرخ ایران رابعهده دارند.

*** رهبران جوانان**

در جمعیت جوانان شیروخورشید سرخ ایران افرادی بنام رهبر جوانان فعالیت دارند و وظایف آنان عبارتست از: انتخاب مربیان گروههای آموزشگاه ها، سعی در ازدیاد اعضای جمعیت جوانان درمدارس تشکیل کلاسهای تعلیماتی، اداره اردوها و کلاس‌های منطقه‌ای، انجام امور اداری محوله از طرف سازمان مرکزی واداره مربوطه، ارسال گزارش اقدامات انجام شده به سازمان مرکزی، سعی در آموختن تعلیمات بدانش آموزان عضو، جمع آوری حق عضویت و کوشش در ازدیاد عضو، اجرای برنامه های اردوئی، هنری، مسافرتها بمنظور بالا بردن سطح اطلاعات مربیان و اعضاء ـ کوشش و سعی بمنظور شناساندن هدفها و آرمان های این مکتب.

*** ۱۷۰ شعبه**

در حال حاضر جمعیت جوانان شیر و خورشید سرخ ایران یکصدو هفتاد شعبه در سراسر کشور دارد و در اکثر شهرستانها خانه جوانان شیرو خورشید سرخ تشکیل شده است و جوانان عضو جمعیت با اجتماع دراین خانه ها به کار های دسته جمعی آشنا و برای زندگی اجتماعی فردای خود تربیت میشوند.

۹۰ هزار عضو

تاکنون نود هزار جوان دانش آموز عضویت این جمعیت را قبول کرده‌اند و بوسیله مجله‌ای که بنام مجله جوانان شیر وخورشید سرخ برای آنان منتشر میشود از کوشش‌ها و فعالیت ها و برنامه های یکدیگر آشنامی گردند.

*** اردوهای تربیتی**

برای آشنائی و تبادل اندیشه، همه ساله اردوهای تربیتی برای آنان برپا میگردد و جوانان سراسر کشور دورازهر گونه تعصب بدور هم جمع میشوند تاراهی جهت توسعه خدمات عام‌المنفعه خود پیدا کنند یکی دیگر از اقدامات جمعیت جوانان شیر و خورشید سرخ توسعه مبادلات بین‌المللی و رابطه دوستی باکلیه مراکز صلیب سرخ و هلال احمر جهان است.

*** میهمانان لبنانی**

دراجرای این برنامه ها هفته گذشته هشت تن از مربیان صلیب سرخ جوانان لبنان بدعوت جمعیت شیرو خورشید سرخ ایران باین کشور سفر کردند و مدت یك هفته بعنوان مهمان از فعالیت و اقدامات جمعیت شیرو خورشید سرخ در تهران و شهرستانهای استان مازندران و گیلان و اصفهان بازدید نمودند.

آقای ادوارد فواز دانشجوی رشته ریاضیات دانشگاه بیروت در مصاحبه با خبرنگار ما گفت: ایران را یك کشور هزارو یکشب میدانستم و مایل بودم این کشور را از نزدیك به بینم اما بعداز مسافرت بایران ودیدن آثار مختلف آن، دریافتم که بین رویای من و ایران هزار و یکشب، هزاران فرسنگ فاصله است. من دراین مسافرت بذوق و هنرو فرهنگ ایرانی پی بردم.

*** تبریك بجوانان**

وی در مورد جمعیت شیروخورشید سرخ ایران گفت: تشکیلات منظم جمعیت شیرو خورشید، مخصوصا بیمارستانها و فعالیت های جوانان نمودار کامل مهربانی و لطف و علاقه جوانان نسبت به همنوعان است. به جوانان ایرانی بخاطر داشتن این تشکیلات منظم تبریك میگویم و از آنان می‌خواهم از تمام وسایلی که در اختیارشان قرار دارد، بنحو احسن استفاده نمایند. من آرزو دارم که اینگونه امکانات دراختیار جوانان صلیب سرخ و هلال احمر همه کشور ها قرار گیرد.

*** اولین سفر بایران**

دوشیزه حیام الفیل لیسانسیه جغرافیا ودبیر دبیرستان‌های بیروت می گفت برای اولین باراست که به ایران سفر میکنم. بنظر من ایران از نظر تشکیلات مرکزی جمعیت شیرو خورشید سرخ از کشورهائی است که تشکیلات صحیح و منظم دارد. من آرزو میکنم که تمام کشورهای صلیب سرخ و هلال احمر نیز روزی چنین تشکیلاتی داشته باشند.

*** نظر رئیس جوانان صلیب سرخ**

خانم حافیضا حالونیف رئیس جمعیت جوانان صلیب سرخ لبنان اظهار داشت همیشه مشتاق بودم از ایران دیدن کنم. وی گفت علاوه بر تشکیلات منظم و وسیع جوانان شیروخورشید سرخ سیستم بیسیم جمعیت شیرو خورشید سرخ ایران بقدری مرتب و کامل بود که همه مارا به تعجب انداخت.

بیمارستان ها و موسسات دیگر جمعیت شیرو خورشید سرخ فوق‌العاده مجهز ومدیران آن در کار خود مسلط و به‌انجام وظایف خود علاقمند بودند.

مهمانان جمعیت جوانان هفته گذشته پس از شرکت، در ضیافتی که به افتخار آنان از طرف وزارت آموزش و پرورش ترتیب یافته بود بکشور خود مراجعت کردند.

تحویل فوری

۱ـ تهویه مطبوع بوسیله سیستم فن کویل و چیلر کمپرسور بهر ظرفیت

۲ـ تهویه مطبوع بوسیله هوا دهنده (Air Handling Unit) و چیلر کمپرسور بهر ظرفیت

برای هتل ها ـ رستورانها ـ بیمارستانها ـ اماکن عمومی منازل وغیره در هر نقطه از ایران

شرکت مهندسی سار اول ویلا خیابان دامغان شماره ۶ تلفن ۶۱۲۲۲۹ ۴۳۹۵۲

ضبط صوت های آکائی

با شهرت بین المللی

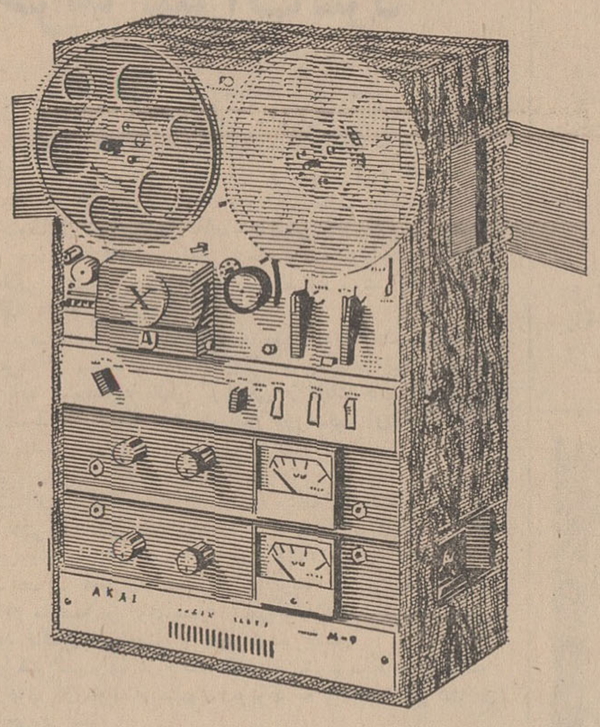

ضبط صوت استروفونیک مدل M-9

گراسفیلدهد ـ دستگاه آمپلی فایر ترانزیستوری تمام سیلکون قدرت ۴۰ وات ـ موتور سه سرعته و تنظیم کننده سرعت برای هر یك از سرعتها و پاك کننده ـ ایستادن اتوماتیك مدل M-9 در حالتهای افقی و عمودی با ولتاژهای ۱۰۰ تا ۲۴۰ ولت کار میکند.

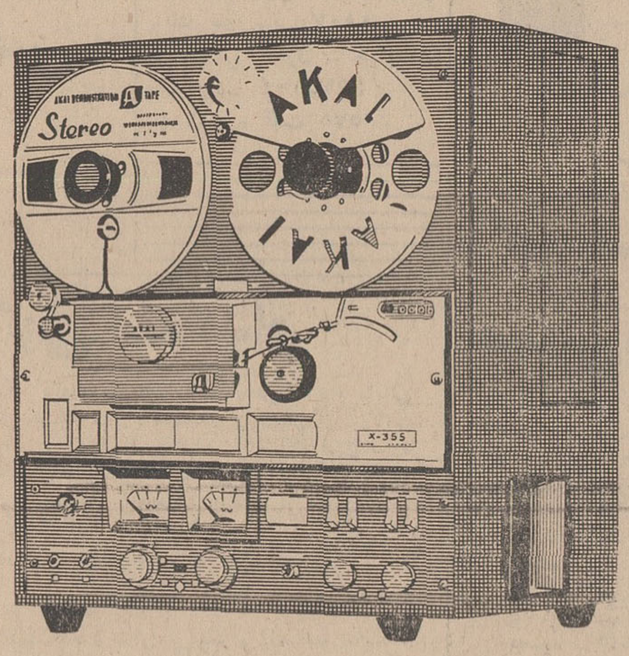

ضبط صوت استروفونیک مدل X-355 سیستم ضبط چهارلبه ئی و مونورال ـ سه سرعت ۳ ۳/۴ ـ ۷ ۱/۴ ـ ۱۵ اینچ در ثانیه دوموتور برای تنظیم یکنواخت گردش نوار ـ دوموتور چهار قطبی برای پیچیدن سریع نوار ـ سیستم کراس فیلدهد بازگشت و تکرار و ایستادن و خاموش شدن اتوماتیك مدل X-355 در حالتهای عمودی و افقی باولتاژ های ۱۰۰ تا ۲۴۰ ولت کار میکند

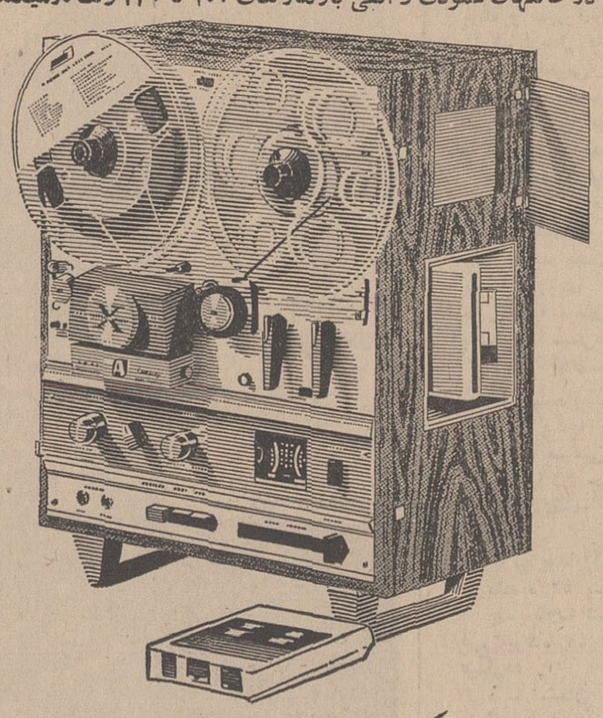

ضبط صوت سوپر دولوکس کارتریج مدل X-1800SD

کارتریج هشت لبه‌ای ـ انتقال صدا از نوار استریو چهار لبه‌ای بنوار دیگر ـ ضبط بطریق مونورال ـ کراسفیلدهد ـ مزیت منحصر بفرد انتقال صدا از نوار به کارتریج مدل X-1800SD در حالتهای افقی و عمودی با ولتاژ های ۱۰۰ تا ۲۴۰ ولت کار میکنند

AKAI

نماینده انحصاری

ساختمان آلومینیوم ـ خیابان شاه ـ تلفن ۶۱۱۵۳۱-۳

مراکز فروش:

فروشگاه کیهان چهارراه یوسف‌آباد جنب پارك‌هتل تلفن ۴۳۲۸۴ رادیو رادار شاهرضا ـ کالج ـ جنب پلیس تهران ۱۴۱ تلفن ۴۸۸۷۷

استریوساند خیابان بهار جنب مزین‌الدوله شماره ۹۵ تلفن ۷۶۲۳۰۸ آ ـ ۴۷۳۴

تغییر

(آموزش فرانسه بوسیله تلویزیون در منزل)

Le Francais Chez Vous.

از روز هشتم اردیبهشت تلویزیون ملی ایران

روزهای یکشنبه و سه‌شنبه از ساعت ۴ و ۵ دقیقه

تا ساعت ۶ بعداز ظهر دوره فیلم های

Le Francais Chez Vous.

رادر ۳۹ درس پخش مینماید تمرین ۳۹ درس که بیننده فیلم آنرا بر صفحه تلویزیون خوددیده است بوسیله سه جعبه صفحه هر یك محتوی سه عدد صفحه مربوط به مکالمه ۱۳ جلسه فیلم یك کتابچه گرامر محتوی اشکالات گرامری آن و ۱۳ ورقه تمرین مربوط به ۱۳ فیلم انجام میگیرد.

صفحات مزبور در کتابخانه لاروس ساختمان آلمینیوم خیابان شاه به بهای ۶۰۰ ریال برای یك دوره سه جعبه محتوی ۹ صفحه و کتابچه گرامر و تمرینات بفروش میرسد.

۱ـ۳ آ ـ ۵۰۷۴

نیازمندیهای شما
تلفنهای ۳۰۱۵۳۳ و ۳۰۰۱۱

خرید و فروش اثاثیه

خرید
فرش کیهان تلفن ۷۶۳۷۷۶
انواع قالی وقالیچه کهنه ونو
مخصوصا قالی‌های سنگین‌قیمت راخریداریم‌بهتر است‌برای‌معاملات هرنوع فرش باسازمان فرش کیهان تماس بگیریدچون مشاورین‌ماممحناً در اختیار شما خواهند بود.
۱_۳۰۰ آ_۱۳۱

فرش رضوی تلفن ۷۶۴۸۰۰
خیابان روزولت میدان ۲۵شهریور خریدار فرشهای نوو کهنه صادراتی تحت نظر کارشناس مطلع باقیمت منصفانه می‌باشد موقع خرید و فروش باتلفن ۷۶۴۸۰۰ مکالمه فرمائید. ۱_۲۶ آ_۷۰

فروشگاه حاجیان تلفن ۳۳۸۸۳۸
قالی و قالیچه کهنه و نو شمارا جهت صادرات‌در منزل‌نقدا خریدار است همچنین یخچال - تلویزیون وسایر لوازم منزل - کارکنان این فروشگاه باوسیله مجهزی که در اختیار دارند بدون وقفه در محل اجناس راعادلانه‌خریداری مینمایند انتهای امیر کبیر آ_۱۱۳

قیمت یك كلام
شرکت فرش کاشانی
مرغوبترین فرشهای ایران رابا دلپذیرترین نقشها تقدیم میدارد.
در نمایشگاه و فروشگاه فرش کاشانی
قیمت یك كلام است
فرشهای کهنه خریداری میشود. خیابان پهلوی بین تخت طاووس و عباس آبادپلاك ۵۳۱ تلفن ۶۲۶۵۱۰

فرش گلشن تلفنهای ۶۲۱۴۱۵ و ۶۲۱۴۲۱
انواع فرشهای نو از تمام شهرستان های ایران موجود میباشد و قیمت یك کلام در ضمن فرش کهنه خریداریم. ۱_۲۵ آ_۱۸۵

فروشگاه نیك
تلفنهای ۷۶۰۱۴۲و۷۵۷۵۴۶
منصف‌ترین خریدار فرش، یخچال تلویزیون و سایر لوازم منزل ۱_۲۶ آ_۳۷

فروشگاه خالقی
تلفنهای ۳۰۳۰۸۰و۳۰۳۰۹۰
فرش کهنه ونو، یخچال، تلویزیون ولوازم منزل شمارا خریداریم

فروشگاه و نمایشگاه آسیا
یخچال، تلویزیون، اجاق گاز وفرش عادلانه‌خریداریم‌شاه‌چهارراه پیروز تلفن ۶۱۲۸۳۲ ۱_۲۶ آ_۶۳

فروشگاه کالای مرکزی
تلفن ۶۵۰۵۷
خرید یخچال، تلویزیون، فرش، اجاق گاز و سایر لوازم منزل.

فروشگاه‌آرمان‌تلفن۶۹۶۲۳
بهترین خریدار تلویزیون، فرش، چراغ‌گاز و هر نوع یخچال نفتی ۱_۲۶ آ_۷۴

فروشگاه سعید -سرچشمه
خریدار اثاث خانگی و فرشهای سنگین قیمت ۳۳۸۶۶۷و ۲۳۳۷۶ ۱_۲۶ آ_۱۸۴

فروش
بدون پیش قسط
رادیوگرام مبله
استامبول ساختمان پلاسکو طبقه پائین ایران صنعت تلفن ۳۰۳۶۰۲ ۱_۲۶ آ_۸۱

اطلاعات ۱۳۰۴
صاحب‌امتیاز و مدیر مسئول
عباس مسعودی
خیابان خیام ایران چاپ
چاپخانه اطلاعات تلفن ۳۰۳۹۶۵
تلفنخانه ۳۰۰۱۱ تا ۳۰۰۱۹

شستشوی مبل و فرش

شستشوی مبل وفرش کلین سرویس‌مهر مبتکر، پیشرو
جهت شستشوی مبل و فرش در جای خود باموادآزمایش شده و دستگاه منحصر بفرد فقط‌به کلین سرویس اطمینان داشته باشیدتلفن ۹۵۲۵۴۶ آ_۱۰۳

شستشوی مبل‌وفرش‌ساحل
نظافت مبلمان‌وبلیش‌وسیله‌دستگاه برقی در جای خود تلفن ۹۱۵۶۵ ۱_۳ آ_۲۶

شستشوی مبل‌وفرش ادیب
مبل، فرش، تشکهای ماشین‌در جای‌خود تمیز مینمایدتلفن ۹۵۲۴۵۴ ۱_۲۶ آ_۲

دوراکلین سرویس بین‌المللی آمریکا
وابسته بکارخانجات خشکشوئی تاول ماستر ایران مبلمان و فرش وصندلی و سقف اتومبیل شمارادر محل بدون شکافتن باموادخارجی و دستگاه‌های اتوماتیك‌تمیز می‌نماید تلفنهای ۷۵۸۳۹۵و ۷۵۸۳۹۶ ۱_۳۰ آ_۳۹۰۱

تعمیرات

تعمیرگاه تلویزیون الکترون تلفن ۷۶۳۶۸۲
آماده برای نصب کنورتور جهت فرستنده دولتی و آموزش وپرورش روی هر نوع تلویزیون و تعمیر تلویزیون آر،سی،آ، شاوب‌لورنس تلفونکن، سیبرا، فیلیپس وسایر مارکها باسرویس مجهز سیار در منازل بویژه شمیرانات ۱_۱۵ آ_۷۱

یگانه تعمیرگاه مجهز R.C.A
شرکت تلویزیون سرویس ایران تکنیك
تعمیر تلویزیون‌های فیلیپس، شاوب‌لورنس، تلفونکن، زیمنس، سیبرا، وستینگهاوس، دلاپونکت، دمونت و سایر مارکها و نصب کنورتور اتوماتیك خارجی جهت تلویزیون‌های نامبرده با ضمانت نامه سرویس مجهز سیار تلفنهای ۶۹۵۱۴و ۴۲۷۳۳

شرکت سهامی رادیو تلویزیون ایران
جهت‌نصب کنورتور و تعمیر تلویزیون های R.T.A—R.C.A که تحت‌نظر متخصصین کارآزموده‌انجام میگیرد و به‌تعمیرگاه خودتان‌بشماره های ۹۰۳۱۹و ۹۰۳۲۰ و ۹۰۳۲۱ مراجعه نمائید.

تعمیرگاه یخچال اردشیر
تعمیر انواع یخچال ۷۳۳۶۰ ۱_۲۶ آ_۲۹

سرویس تلویزیون گارانتی
تعمیر تلویزیونهای سیبر R.C.A. اداء، جنرال الکتریك، تلفونکن و نصب کنورتور در تمام نقاط تهران بویژه شمیرانات تلفن ۶۲۸۳۷۱

تلویزیون سرویس R.C.A.
آماده تعمیر انواع تلویزیون و نصب کنورتور میباشدتلفن ۴۸۵۳۳ ۱_۲۶ آ_۱۶۱

تعمیرگاه فریجیدرتلفن۷۲۳۳۶ ۱_۲۶ آ_۱۷۲

تلویزیون R.C.A سوپر
نصب کنورتور و تعمیر انواع تلویزیون نادری تلفن ۶۱۳۵۶۱ ۱_۲۶ آ_۱۶۰۰

نمایشگاههای مبل

پیراهن مبل ۳۳۹۵۰۵
تعویض پارچه مبل ۳۳۹۵۰۵
پرده دوزی شهرزاد ۳۳۹۵۰۵ ۱_۲۶ آ_۱۸۸

پرده‌دوزی ارجمند ۳۳۷۳۷۰ ۱_۲۶ ا_۱۷۹

نمایشگاه مبل ابتکار ۹۵۳۷۲۶
همه‌نوع مبلمان مدرن نقد واقساط بفروش میرسد از این نمایشگاه دیدن فرمائید سلسبیل مقابل سینما خرم آ_۱۲۶

معاملات املاك و مستغلات و اتومبیل

فروش
خریدوفروش‌اراضی نارمك تهران پارس- دردشت
بازرگانی امیمی -تلفن۷۹۰۰۹۰ ۱_۳۰ آ_۳۹

خانه محکم وراحت و خوش نقشه و شخصی‌ساز
ساختمان ویلائی یك مرتبه‌نوساز درایستگاه سیدخندان‌بمساحت ۵۰۰ متر ۶ اطاق بالوله کشی شوفاژ و کولر و تلفن بقیمت مناسب‌بفروش میرسد طالبین به تلفن ۶۲۸۷۰۶ آژانس اشراف مراجعه فرمایند ۱_۵ آ_۱۷۲

خرید و فروش املاك نارمك
اسماعیلی سی متری چهارراه‌میو ۷۹۲۲۷۷ ۱_۳۰ آ_۳۴۸۶

خانه‌شخصی‌ساز بدون‌واسطه
در بهترین نقطه عباس آباد تکش غربی دوبر، دو مرتبه‌مستقل هرطبقه‌دارای ۷ اطاق با سرویس کامل نو ساز بنرخ روز بفروش میرسد به تلفن ۷۶۳۲۷۹ مراجعه ۱_۴ آ_۲۴۰۷

فروش سرقفلی
فروشگاه بزرك چهار دهنه با آب و برق و تلفن مستقل و بالکن واقع در خیابان شمیران واگذار میشود به تلفن‌های‌شماره ۸۵۱۱۸۴ و ۷۵۶۳۷۸ مراجعه فرمائید. ۱_۱۰ ا_۲۰۵

۲۲ میلیون متر اراضی
مزروعی که ۳ کیلو متر برجاده اسفالت دارد با ۶سنك آب‌قنات و دوهکتار باغ‌مشجرباقلعه وساختمان اربابی زیردست منظریه ۳۰کیلو مترمانده نقم که‌برای کارخانه هم خوب است بقیمت مناسب واگذار میشودبتلفن ۲۲۸۵۷ مراجعه‌فرمائید ۱_۲ آ_۳۰۰۱

خریداری میشود

بورس اراضی جنت‌آباد
باغ فیض، حاجی‌آباد، کن وهاشمی جاده کرج، جاده قزوین، بافت‌آباد وحومه آژانس نوین ۶۱۱۷۷۱ ۱_۲۶ آ_۶۵

زمینهای قلقلی وگیشا
خریداریم دفتر امیری ۶۳۱۵۲۴ ۱_۱۰ آ۱۹۱

خریدارفوری خانه مستغلات
زمین و تلفن درشهر و شمیرانات تلفن ۴۵۰۵۷ ۱_۱۰ آ_۱۸۷

پهلوی دره قشلاق داودیه
دروس، مبارك اباد ۷۷۰۴۷۷ ۱_۲۶ آ_۴

بازرگانی ترافی شمیران ۸۴۱۴۲ ۱_۲۶ آ_۱۸۹

اراضی دره قشلاق
داودیه قلهك، دروس، سلطنت آباد خریداریم دفتر مسعود تلفن ۷۷۰۲۴۱ ۱_۲۶ آ_۱۷۴

دفترپارس خریدارزمین
وخانه‌های ویلائی و مستغلات در عباس آباد و شمیرانات ۷۶۱۵۵۸

اراضی نارمك را خریداریم
املاك حقیقت تلفن ۷۹۳۵۷۳ ۱_۲۴ ا_۹۴

دفتر براتی شمیران
خیابان‌پهلوی‌باغ فردوس ۸۵۲۵۷۵ ۱_۲۶ آ_۱۲۲

بنگاه کوشان ۳۳۹۷۸۴
ویلا خانه زمین در شهر و شمیران ۱_۱۰ آ_۲۶۷۸

دفتر دادوستد ۷۵۶۰۹۹
خریدوفروش خانه زمین مستغلات ۱_۲۴ آ_۱۲۱

اراضی افسریه خریداریم ۴۵۸۹۴ ۱_۱۰ آ_۲۹۵۱

اراضی یوسف آباد
خریداریم دفتر سلامت ۶۲۰۷۹۳ ۱_۲۶ آ_۲۱۹

اجاره داده میشود

برای اجاره فوری خانه
وآپارتمانتان فقط کافی است تلفن ۴۵۰۵۷ تماس بگیرید.

نزدیك سینما امپایر
یك طبقه آپارتمان مدرن مجهز با تلفن و شوفاژ بمبلغ ماهیانه ۱۲۵۰۰ ریال برای دفتر کار یا شرکت آماده اجاره است تلفن ۴۰۳۰۰ آ_۴۸۰۴

خانه‌ای واقع در عباس آباد
ابتدای خیابان فرخ‌نیا دارای هشت اطاق با کلیه وسایل نوساز مناسب جهت استفاده مهندسین مشاور وسفارتخانه هاباجاره‌واگذار میگردد ۷۶۱۵۵۸ ۱_۷ آ_۱۵۵

آپارتمان برای اجاره
آپارتمان ۳ اتاقه با هال و کلیه وسایل در طبقه دوم ساختمان‌واقع در خیابان شاه کوچه یغما باجاره واگذار میشود. علاقمندان‌بوسیله تلفن ۶۲۳۲۴۱ کسب‌اطلاع‌فرمایند ۱_۳ آ_۴۴۷۰

آپارتمان ۲_۳ و ۴ اطاق
مجهز جمشید آباد شمالی ۱۴۵ چهار راه‌نصرت تلفن ۶۵۶۹۴ ۱_۲ آ_۲۱۲

اجاره یوسف‌آباد
آپارتمان ۳ اطاقه و ۴ اطاقه تلفن و شوفاژ ۶۲۲۳۸۰ ۱_۵ آ_۱۷۵

طبقه اول آپارتمان شمال
تهران دارای ۴ اطاق سه زیرزمین آب و برق و تلفن گاراژ تلفن ۷۳۵۷۵ بعداز ظهر ها مراجعه‌شود ۱_۳ ۱_۲۵۶۷

خانه دوطبقه.
دارای ده اطاق و دو هال. حمام و توالت.، گاراژ و حیاطو تلفن مناسب برای محل شرکت ها و ادارات واقع در خیابان پهلوی خیابان همایون پلاك ۷۵ به‌تلفن ۳۰۴۱۸۱ و۳۰۴۴۷۲مراجعه شود. ۱_۲ آ_۲۰۴

کافه رستوران
مدرن ومجهز اجاره داده میشود تلفن ۷۶۱۰۳۹ ۱_ ۱_۳۰۳

منزل مدرن شش اطاقه
در یوسف آباد اجاره داده میشود. تلفن ۶۲۲۱۰۸ آ_۳۰۴۱

اجاره میشود

تلفن ۴۰۰۰۰و ۶۰۰۰۰
مخصوص اجاره منازل خارجیان ۱_۲۶ آ_۷۳

سالن مرغداری بمساحت
حداقل ۵۰۰ متر مربع اجاره میشود تلفن ۶۸۹۱۷ ۱_۲ آ_۲۹۴

یك‌هتل بزرك و لوکس مبله یا غیرمبله حدود شمال شهر برای اجاره نیازمندیم تماس توسط تلفن ۶۱۱۵۲۱ فریدون خوئی ۱_۲ ا_۵۰۷۰

واگذار میشود

دوباب مغازه نوساز
ناصرخسرو مقابل تلگرافخانه کوچه حکمت‌پور واگذار میشود خواستاران بهمان محل مراجعه نمایند. آ_۳۱۱۱

یك سالن بزرك
واقع در خیابان چهل‌متری‌نواب با آب و برق‌مناسب‌برای‌نمایشگاه سوپر مارکت، چلوکبابی، تریا، واگذار میشود طالبین به تلفن های ۹۵۳۸۳۳ و۹۵۱۷۸۶ مراجعه فرمایند. ۱_۵ آ_۲۱۱

یك امتیاز دبستان
واگذار میشود بعداز ظهر ها تلفن ۷۷۰۶۹۱ آ_۴۹۷۲

واگذاری محل مطب دندان پزشکی
در معروفترین خیابان وچهارراه مرکزی پایتخت با برق و تلفن خصوصی باضافه وسائل تهویه، دستشوئی لینولئوم زمین و غیره واگذار میشود علاقمندان صبحها بخصوص از ساعات ۸تا ۱ بعد از ظهر با تلفن شماره ۴۰۷۰۶ تماس بگیرند. ۱_۲ آ_۳۰۱۱

تعویض

قبوض اصلاحات ارضی بیواسطه خریداریم‌پاکپور۲۲۷۲۹و ۶۲۷۶۹۷ ۱_۲۵ آ_۱۶۶

لوله بازکنی فاضل آب
بادستگاه تراکم هوا
تلفن ۷۶۳۲۸۶

برای ساختمان شما

کلیه کارهای تعمیرات
و نوسازی ساختمان بطور نقد و اقساط انجام میشود تلفن۳۳۱۸۶۹ ۱_۲۶ آ_۱۲۳

رفع گرفتگی لوله ساختمان
در ۲ دقیقه سازمان تراکم
تلفن ۸۸۱۶۸۱

نقاشی ساختمانی جانفدا
باقساط ده ماهه ۷۸۱۹۷۷ ۱_۳۰ آ_۱۳۶

یادداشت فرمائید
نقشه و نظارت در امور ساختمانی‌با نازلترین قیمت پذیرفته میشود شرکت ساختمانی کار ساز تلفن ۳۰۵۱۵۶ ۱_۱۰۰ آ_۱۳۸

رفع گرفتگی هر نوع لوله ساختمانی
بادستگاه تراکم هوا- تلفن ۷۸۷۲۷

کارخانه سنك تابناك
سفارش انواع سنگهای تزئینی ساختمان را قبول ودر اسرع وقت تحویل ودر صورت تمایل سفارش دهندگان‌نصب‌مینمایدتلفن ۷۷۰۹۲۱ ۱_۱۰ آ_۲۱۵

کولر
کارگاه فنی طاهری
نصب و تعمیر کولر و کانال کشی ساختمان باتضمین تلفن ۷۶۵۲۶۴ ۱_۳۰ ا_۸۹

معاملات پول

برای اطمینان بیشتر
ومبیع سهر پول شرطی‌خود را بدفتر سام اطلاع دهید ۷۶۲۶۵۹ ۱_۳۰ آ_۵۳

چك‌های برگشتی را نقدا خریداریم ۶۵۴۶۴

پول‌تومانی ۲ شاهی۷۳۵۴۱

پول‌تومانی۲شاهی۶۲۸۰۹۰
ازیك میلیون ریال ببالا پول موجود پاکپور ۲۲۷۲۹و ۶۲۷۶۹۷ ۱_۲۵ آ_۱۶۸

پول شرطی موجود است
به‌تلفن ۳۳۹۰۶۷ و۳۳۶۸۸۵مراجعه نمائید. ۱_۲۵ آ_۱۶۷

فروش اتومبیل

انواع فولکس‌واگنهای نو را
ازشرکت سهامی عباد خیابان امیر کبیرخیابان ملت‌تلفنهای ۳۰۴۱۸۱ و۳۰۴۴۷۲ خریداری نمائید. ۱_۲۶ آ_۱۳۰۰

اتومبیل پیکان، فیات
فروشگاه اتومبیل پرویزخیابان ری میدانشاه ۲۸۲۸۱ و ۲۹۵۴۸ ۱_۳۰ آ_۳۵

مزایده
سفارت کبرای ایالات متحده آمریکا در تهران اتومبیل های ذیل‌را از طریق مزایده بفروش میرساند:
۱- یکدستگاه جیپ استیشن مدل ۱۹۶۳
۲- یکدستگاه فورد استیشن مدل ۱۹۶۲
اتومبیل های فوق را میتوان‌روز های چهار شنبه تا شنبه ۴ الی۷ اردیبهشت ماه ۱۳۴۷ بین ساعات ۸ الی ۴ بعدازظهر در محوطه گاراژ سفارت کبرای واقع در خیابان تخت جمشید رویت‌نمود. بدیهی است پرداخت کلیه حقوق و عوارض گمرکی بعهده خریدار خواهد بود. ۱_۳ آ_۲۸۰۷

اولین بازار اتومبیل درایران
خرید و فروش و معاوضه اتومبیل تلفن ۳۰۱۳۲۷ ۱_۵ آ_۲۰۳

کامیون کمپرسی وباربری
و موتور لیلاند نورا از شرکت کارتراك خیابان قزوین چهار راه عباسی خریداری نمائید تلگرافی ۵۰۹ تلفن ۹۵۱۱۷۱ و ۹۵۱۸۵۳ ۱_۱۳ آ_۱

بنز -اس ۲۲۰ مدل ۶۳
تمیز بی‌واسطه نقدا بفروش‌میرسد تلفن‌های ۶۲۶۱۱۹و ۶۲۴۵۴۲

راهنمای پزشکی اطلاعات

بیماریهای امیزشی مجاری ادرار
دکتر محمدرضا مسدد
دیپلمه آمریکادروازه‌دولت۳۳۴۳۸۹

بیماریهای آمیزشی مجاری ادرار
میدان بهارستان‌خیابان‌صفی‌علیشاه
دکتر یحیی صدری

بیماریهای آمیزشی مجاری ادرار دکتر معانی خیابان فردوسی
مقابل بانك ملی پس‌انداز

دکتر رحمت‌اله سمیعی
تخصص و دیپلمه‌ناسیونال بیماریهای پوست و آمیزشی از دانشگاه پاریس پذیرائی ۴تا۸بعداز ظهر تخت‌جمشید جنب‌چهارراه‌بهار

دکتر گرجی۳۳۴۳۸۹متخصص
بیماریهای خون وانواع کم‌خونیها ز دانشگاه پاریس دروازه دولت

دکتر نبوی متخصص چشم
خیابان پهلوی پائین‌چهارراه‌شاه کوچه ملك۲تا۵ بعداز ظهر ها

بیماریهای آمیزشی مجاری‌ادرار
دکتر احتیاطی دیپلمه ازامریکا سه چهارراه پهلوی‌تلفن ۶۸۴۸۷

دکتر فرنوش تلفن ۴۸۵۵۵
داخلی، پوست، مقاربتی، گواهی نامه از پاریس. امیریه اول‌منیریه

دکترعباس جناب زاده
امراض مقاربتی ومجاری ادرار، خیابان موچهری مقابل ژاندارك.

دکتر دانشگر
امراض مقاربتی و مجاری ادرار سپه مقابل‌پستخانه تلفن۳۰۲۴۱۶

بیماریهای معده، کبد، روده
و سیر بدون‌عمل‌جراحی‌دکتررفیعی متخصص از دانشگاه پاریس‌جامی اول کوچه پاریس ۴۸۱۸۹

بواسیر بدون جراحی، فیستول، فیسور بامتد موثر دکتر نیك‌نژاد گرگان جنوبی گرامی عصر ها،

دکتر سامنی خیابان ژاله
آب سردار تلفن ۳۳۸۵۷۰

دکتر مظهری
داخلی-رماتیسم-الرژی
شمال پارك ساعی تلفن ۶۲۰۲۷۹

ترك تریاك و هروئین
دکتر صفائی با ۲۹ سال سابقه ومتدجدید بستری وسرپائی سعدی شمالی‌جنب‌بانك‌بیمه تلفن۳۰۴۱۵۳

معالجه فلج باروش‌هموپاتیك
منحصر بفرددرایران دکتربهره‌مند سعدی کوچه شمالی بیمه تلفن ۳۰۱۶۱۷و ۸۶۳۲۸

متخصص بیماری پوست
دکتر خشنود
شاهرضا مقابل لاله‌زار نو تلفن ۴۹۶۳۲ پذیرائی باتعیین وقت‌قبلی

بیماریهای زنان و زایمان
بانو دکتر اعظم السادات شجاعی خیابان خراسان جنب داروخانه رازقی تلفن ۲۱۱۱۵ پذیرائی ۴تا ۷ بعداز ظهر

ترك تریاك و هروئین
دکتر اسلامدوست حشمت‌الدوله چهارراه گلشن ۴۸۳۲۳و ۶۱۳۰۶۷

متخصص ارتوپدی
دکتر کیوان گوهر درخشان
خیابان کاخ جنوبی - کوچه هلالی شماره ۱۱ پذیرائی ۵ تا۸ بعدازظهر تلفن ۴۱۷۰۴

دکترسید محمدکاظم‌طباطبائی
متخصص و استادیار بیماریهای داخلی، میدان تجریش سرپل اول مقصودبك تلفن ۸۵۳۵۶

داروخانه‌ها

داروخانه شبانه روزی تخت جمشید
درتمام ساعات شبانه روز در خدمت شما است تلفن ۶۸۱۰۱و ۶۷۸۲۳

داروخانه شبانه روزی‌پارس
جاده پهلوی شمال پارك ساعی‌تلفن ۶۲۰۲۷۹ و ۶۲۹۴۹۱

داروخانه مهران‌تلفن۹۰۴۰۷
شیروخورشید چهار راه استخر

توجه فرمائید
تلفنهای آژانس رایت از اول اردیبهشت از ۳۲۹۷۱ به ۳۳۲۹۷۱ واز۳۱۸۵۳به۳۳۱۸۵۳ تبدیل شد:

هرگونه لوازم تأسیسات
تهویه مطبوع و حرارت مرکزی
شرکت سهامی ایران تکنو
خیابان تخت‌جمشید شماره ۲۹۰ تلفن ۷۵۶۸۶۴

برنامه سینماها

- **برای پیروزی - رنگی- سینه‌راما- هنری فاندا**
آتلانتیك (۶۲۷۱۷۱) ۱۱_ ۳_ ۶ر۱۵ _۹ر۳۰
- **بخاطریك‌مشت‌درچشم - رنگی - چیچو - فرانکو**
مولن روژ (۷۲۹۲۹) ۱۱_ ۳ر۳۰_ ۵ر۳۰_ ۷ر۳۰_ ۹ر۳۰ مهتاب (۴۷۷۷۷) ۱۰ر۳۰_ ۳ _۵ _۷ _۹ کریستال (۳۳۷۶۷۵) ۱۰ر۳۰ ۲ر۳۰_۴ر۳۰_۶ر۳۰ _۸ر۳۰ دیانا (۴۷۳۶۵) ۱۰_ ۱۲_ ۲_ ۴ ۶_۸_۱۰ اسکار (۹۵۰۸۹۸) ۹ر۳۰_۱۱ر۳۰ _۲ر۳۰_۴ر۳۰_۶ر۳۰ ۸ر۳۰ برلیان (۳۳۳۵۳۵) ۱۰_ ۱۲_۲_۴_ ۶_۸ زهره (۳۰۴۸۰۸) ۹ر۳۰_ ۱۱ر۳۰_ ۱ر۳۰_ ۳ر۳۰_۵ر۳۰_۷ر۳۰
- **ببر مازندران - حبیبی - نیکو - نیلوفر**
اونیورسال (۶۶۹۵۳) پاسیفیك (۷۳۳۱۱) ۱۱ر۱۵ _۱ر۳۰_ ۳ر۳۰_ ۵ر۳۰ ۷ر۳۰ _۹ر۳۰ایران (۳۳۶۳۵۴)تهران(۳۳۸۱۶۵)نپتون (۷۶۰۱۳۶) آستارا (۸۴۰۲۲) ژاله (۳۰۴۱۲۰)۱۰ر۳۰_ ۲ر۳۰_ ۴ر۳۰_ ۶ر۳۰ ۸ر۳۰ رویال (۴۹۷۸۵)پاسارگاد(۷۹۲۷۸۲) مونت کارلو (۷۹۷۴۱) ۱۱_ ۳_ ۵_ ۷_ ۹ الوند (۵۵۵۳۸) لیدو ۱۰_ ۱۲_ ۲_ ۴_ ۶_ ۸
- **بازی سرنوشت - رنگی- میراندامارتینو- الن‌استیل**
گلدن‌سیتی (۶۱۳۲۶۹) ۱۱_ ۳ر۳۰_ ۵ر۳۰ _ ۷ر۳۰ _۹ر۳۰
- **جاده افتخار - رنگی - الویس‌پریسلی- نانسی‌سیناترا**
رادیوسیتی (۴۳۳۲۰) ۱۱ر۱۵_ ۳ر۳۰_ ۵ر۳۰_ ۷ر۳۰_ ۹ر۳۰ نیاگارا (۶۵۳۰۷) ۱۱ _۳ _۵ _۷_ ۹ر۱۵ب.ب (۶۹۶۴۱) ۱۰ر۱۵ ۲_۴_۶_۸_۱۰ ادئون (۴۸۱۱۸) ۱۰ر۳۰_ ۲ر۳۰ _۴ر۳۰ _۶ر۳۰ ۸ر۳۰
- **جسارت - رنگی- جین فاندا - پیتر مك‌انری**
سانترال (۴۸۶۸۶) ۱۱_ ۳ _ ۵ _ ۷ _ ۹ر۱۵ امپایر (۶۲۳۹۴۲) ۱۱ر۳۰ _ ۳ر۳۰ _ ۵ر۳۰ _ ۷ر۳۰ _ ۹ر۴۵ ایفل (۴۵۳۷۷) ۱۰ _۱۲_ ۲_ ۴_ ۶_ ۸_ ۱۰ر۱۵ تاج (۳۳۳۰۶۴) ۱۰ر۳۰ _ ۲ر۳۰ _ ۴ر۳۰ _ ۶ر۳۰ _ ۸ر۳۰ _ ۱۰ر۳۰
- **خرابکاران - رنگی - دین‌مارتین - سنتابرگر**
گلدیس (۶۲۸۷۱۳) ۳_ ۵_ ۷_ ۹ر۳۰ بزبان اصلی
- **دورازاجتماع خشمگین- رنگی- ۷۰ میلیمتری**
پارامونت (۴۸۳۲۱) ۱۰ر۴۵_ ۲ر۴۵ _۶ _۹ر۱۵
- **دره‌گناه - رنگی- باربارا پارکینز- سوران هیوارد**
دیاموند (۶۲۸۴۰۰) ۱۱_ ۳_ ۵ر۳۰_ ۷ر۴۵_ ۱۰
- **دشت سرخ - رنگی پهروز وثوقی - مارلین‌اشمیت -**
پلازا (۴۴۲۵۵) میامی(۷۴۳۲۹)اروپا (۳۰۳۱۷۹) ستاره (۵۸۷۲۱) ۱۱_۳_۵_۷_۹ رکس (۳۳۵۲۹۳)سیلوانا(۳۳۳۷۷۷)همای(۶۹۶۶۴) پانوراما (۷۹۳۵۷۰)المپیا (۹۱۷۹۶)۱۰ر۳۰_ ۲ر۳۰_ ۴ر۳۰_ ۶ر۳۰ ۸ر۳۰_تیسفون(۹۳۸۸۲) ناتالی(۹۵۴۵۳۴) پرسپولیس (۵۸۱۰۸۳) ۱۰_ ۱۲ _۲ _۴ _۶_۸ری (۲۲۵۷۸) ۹ر۱۵ _۱۱ر۱۵ ۱ر۱۵_ ۳ر۱۵_ ۵ر۱۵ _۷ر۱۵ _۹ر۱۵ آسیا (۴۲۹۰۹) ۱۱ر۳۰_ ۳ر۱۵_ ۵ر۱۵_۷ر۱۵_ ۹ر۱۵
- **۲ شیطون در سنگاپور - سینماسکوپ - رنگی-**
فردوسی (۳۳۵۷۸۴) ۹_ ۱۱_ ۱_ ۳_۵_ ۷_۹ سهیلا (۳۳۶۴۲۴) ۱۰ر۳۰_ ۲ر۳۰_ ۴ر۳۰_ ۶ر۳۰ _۸ر۳۰ الوند (۵۵۵۳۸) - ۱۰ _۱۲_ ۲_ ۴_۶ _ ۸
- **دلیجان‌محکومین - سینماسکوپ - رنگی -آن‌مارگرت**
تخت جمشید (۴۳۵۵۰) ۳_ ۵_ ۷_ ۹
- **روزیکه ماهیها میمیرند - رنگی- کندیس برگن**
بولوار (۶۰۲۹۲) ۱۱_ ۳_ ۵_ ۷ر۱۵ _۹ر۳۰
- **زن توطئه‌گر - سینماسکوپ - رنگی -سیمون‌سینوره**
ریولی (۷۵۷۷۷۷) پولیدو (۶۴۵۸۵) ۱۱ر۱۵ _۱ر۳۰_ ۳ر۳۰_ ۵ر۳۰ ۷ر۳۰_ ۹ر۳۰ سعدی (۳۳۶۴۶۸) ۱۰ر۳۰_ ۲ر۳۰_ ۴ر۳۰_ ۶ر۳۰ ۸ر۳۰ کاپری (۴۸۴۰۱) ۱۱_ ۳_ ۵_۷_۹
- **شیطان صفتان - سیمون‌سینوره - پل‌موریس**
سینه موند (۴۸۳۲۲) ۱۱ر۱۵_ ۱ر۳۰_ ۳ر۳۰_ ۵ر۳۰_ ۷ر۳۰_ ۹ر۳۰
- **مزدوران - رنگی - ایوت‌میمیو - رودتیلور**
مازستیك (۶۸۴۶۱) ۱۱_ ۳_ ۵_ ۷_ ۹ر۱۵
- **گلوله طلائی - سینماسکوپ - رنگی - توماس میلیان**
متروپل (۳۳۹۴۱۰) کیهان (۹۲۳۶۰) ۱۰ر۳۰ _۲ر۳۰ _۴ر۳۰ ۶ر۳۰ _۸ر۳۰ حافظ (۳۳۴۰۷۴) ۱۰_ ۲_ ۴_ ۶_۸_۱۰
- **آتش برفراز تلمارك - بزرگترین سرقت**
البرز (۳۰۴۲۵۸) ۸ر۳۰_ ۱۲ _۳ر۳۰ _۷ _۱۰ر۳۰
- **آی باکلاه آی بی‌کلاه - نصیریان- جعفری- انتظامی**
تالار ۲۵ شهریور (۲۵۴۴۴) ۸بعداز ظهر
- **جهنم زیرپای من- فردین**
مشعل (۳۳۳۸۲۶) ۱۰ر۳۰_ ۲ر۳۰_ ۴ر۳۰ _۶ر۳۰_ ۸ر۳۰
- **خوشگذران - سینماسکوپ - رنگی-ژان‌پل‌بلموندو**
پردیس ۱۰ر۳۰_ ۲ر۳۰_ ۴ر۳۰_ ۶ر۳۰_ ۸ر۳۰
- **۱۲ مرد خبیث - رنگی- لی‌ماروین- ارنست بورگناین**
آریا (۳۳۹۸۸۴) ۹_ ۱۲_ ۳_ ۶_۹
- **درلطافت صبح - رنگی- ایوت میمیو**
کسری (۷۵۶۹۳۹) ۱۱_۳_۵_ ۷_ ۹
- **صف قاتلین - رنگی - دین‌مارتین - آن‌مارگرت**
پارك (۳۳۹۶۳۷) ۹_ ۱۱ _۱ _۳_۵_۷_۹

میهمانداران کنفرانس حقوق بشر

واقعا برای دخترهای جوان و زنان کشور ما افتخاری است که در ادارهٔ یك کنفرانس بین المللی درخشیده‌اند.

۶۰ دختر جوان که روز ها در ساختمان عظیم مجلس شورایملی در تلاش هستند نمایشگر نمونهٔ دختران جوان تحصیل کرده‌ای میباشند که بدون تردید درتغییر چهرهٔ آینده زن ایرانی موثرند.

این دخترخانمها که اغلب به دو زبان آشنائی کامل دارند اکثرا تحصیلات خودرا درکشورهای خارج باتمام رسانده‌اند وواقعا باصمیمیت ومحبت با میهمانان ایران صحبت میکنند.

لباسهای متحدالشکل آبی رنك زیبای این دخترخانمها وخانمهای جوان هم‌آهنگی و جلوهٔ خاصی به آنها بخشیده است.

خانمهای میهماندار و اداره کننده کنفرانس عضو سازمان ایرانی مجامع بین‌المللی هستند که تاکنون کنفرانس و کنگره‌های جهانی در تهران را اداره کرده و همین تجربه باعث شده است که اعضای این سازمان خصوصا خانمهای جوان در کار خود متخصص شوند.

خانم صنعتی‌زاده رئیس قسمت میهماندارها یکی از همین خانمهاست که در تمام کنفرانسها شرکت داشته و درکار خود فرد مسلطی است.

خانم شیبانی مسئول مطبوعات به سه‌زبان انگلیسی، فرانسه و ایتالیائی آشنایی دارد و همین آشنایی به زبانهای مختلف باعث شده که کار خبرنگاران خارجی آسان شود و این نکته‌ای است که نمایشگر دانش وترقی زن ایرانی است.

واقعا این دخترخانمها که نمایندهٔ چهره زن ایرانی به نمایندگان خارجی هستند آنقدر در کار خود مسلطند و آنقدر در ادارهٔ امور محوله تبحر دارند که باید گفت چهرهٔ زن ایرانی را دراین کنفرانس خیلی خوب نمایش داده‌اند.

واین عکسی است از عده‌ای خانم میهماندار کنفرانس حقوق بشر در کنار هم

نمایش مد غزاله

نمایش مد لباس بعد از ظهر سه شنبه هتل ونك از جمله مطالبی است که امروز سر زبان خانمهای شیك پوش تهران بود.

خانم غزاله صبا در این نمایش مد «مزون غزاله» در هتل ونك نمونه‌ای ازطرحهای جالبی را که با توجه به لباس های ایرانی تهیه شده بود عرضه کرد.

خانمهای شیك پوش ایرانی که اکثرا مینی ژوپهای زیبائی پوشیده بودند از نمایش مد غزاله استقبال زیادی کردند و از جمله چند خانم خارجی مقیم تهران هم تماشاچی این نمایش مد بودند.

مانکنهای ایرانی زیبائی که لباس های جالب مزون غزاله را نمایش میدادند اغلب واقعا هیکلی متناسب این کار داشتند وهمین برازندگی باعث شده بود که جلوه‌طرح های زیبای غزاله خانم نو برابر شود.

توکیو میزبان ملکه های زیبائی

سازمان زیبائی ژاپن اعلام کرد که امسال میزبان زیبا رویانی خواهد بود که در مسابقات ملکه زیبایی جهان شرکت مینمایند.

این مسابقات هشت سال است در کالیفرنیا برگزار میشود و سالانه دختران زیبای هشتاد کشور جهان در آن شرکت می‌کنند و امسال توکیو برای اولین بار ازاین دختر خانمها پذیرایی میکند.

انتخابات شعب شورای سازمان زنان ایران

ازامروز انتخابات شعب شورای سازمان زنان ایران در شهرهای بندرعباس، بوشهر، زاهدان، کرمان و مشهد آغاز میشود و دبیر کل سازمان زنان ایران شخصا برانتخابات نظارت خواهد کرد.

ورود خانمهای مینی‌ژوپ‌پوش به مسابقات اسب‌دوانی ممنوع شد!

روزی نیست که «مینی‌ژوپ» در یکی ازکشور های جهان بلوائی بپانکند و مجبور نشوند برای ورود خانمهای مینی‌ژوپ‌پوش مقررات جدید وضع کنند.

این هفته یك‌دختر خانم بیروتی، که مینی‌ژوپ رابه میکروژوپ یعنی دامن دوسه وجب بالای‌زانو تبدیل کرده بود برای تماشای مسابقات اسب‌دوانی بیروت به‌میدان‌سوار- کاران رفت و آنچنان غوغایی برسر دامن این خانم بین تماشاچیان برپاشد که پلیس بیروت را وادار به مداخله کرد.

***

بدنبال این جریان و غوغای مینی‌ژوپ در میدان اسب دوانی رئیس باشگاه سوارکاران بیروت اعلام کرد که ازاین پس به‌بانوان مینی‌ژوپ پوش اجازهٔ حضور در مسابقات‌اسب دوانی داده نخواهد شد.

هر بامداد اول سلام
بعد اصلاح با
پرما

پرما ساخت ایران تا بخواهید میتراشد.

آزمایش

بزرگترین واحد صنایع فلزی ایران
محصول جدید و ممتاز خود را عرضه میکند

کولرهای آزمایش با تازه‌ترین تکنیک و استاندارد بین المللی ساخته شده است کارخانه های صنعتی آزمایش بنابر سنت همیشگی خود که تهیه وسائل رفاه و آسایش خانواده هاست کولر آزمایش را به ارزانترین قیمت عرضه میکنند. کولر آزمایش به بازار میآید تا هر خانوادهٔ ایرانی بتواند در تابستان سوزان بهار دلکش را بخانه خویش بیاورد.
آزمایش پیشرو تقلیل قیمت ها در مورد لوازم منزل

آزمایش ـ سازنده بهترین وسایل آسایش

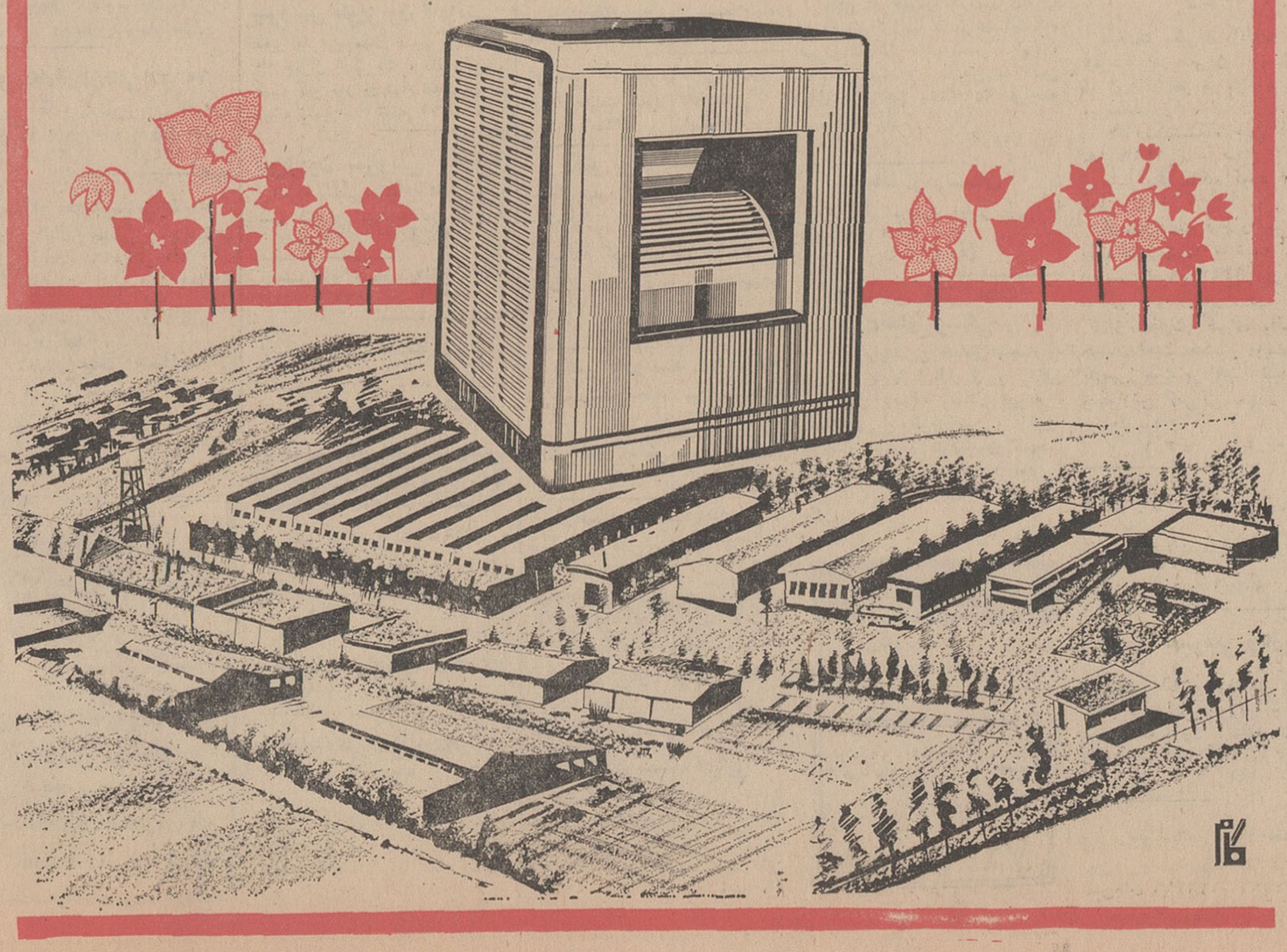

انجمن دوشیزگان و بانوان

نامنویسی برای دوره جدید:

کلاس های خیاطی

۲ ماهه ـ ٤ ماهه ـ ۹ ماهه

زیرنظر ٤ دبیر مبرز خیاطی وبامتدگرلاوین

علاوه براین، برای دوره جدید این کلاسها هم نامنویسی میشود:

آشپزی ـ آرایش وزیبائی ـ منشیگری ـ ماشین نویسی ـ کمکهای اولیه ـ سنگدوزی ـ گلسازی ـ سبد بافی ـ رانندگی ـ انگلیسی.

برای نامنویسی بدبیرخانه انجمن دوشیزگان وبانوان (خیابان بهارشمالی ـ نبش نامجو ـ تلفن‌های ۷۵۶۸۳۱ و ۷٦٤۹۸٤) مراجعه فرمائید.

HAWAII

DANCING RESTAURANT

FISHERABAD AVE. MARMAR HOTEL

TEL. NO 611522-3

دانسینگ رستوران

خیابان فیشرآباد هتل مرمر

تلفن: ۳-۶۱۱۵۲۲

بزودی مجلل ترین دانسینگ رستوران در ایران
با بزرگترین ارکستر جاز افتتاح خواهد شد

امضای قرارداد لوله کشی گاز

امضای قرارداد

همانطور که دیروز باطلاع خوانندگان گرامی رسید قرارداد ساختمان و نظارت قطعهٔ دوم شاه لوله گاز در شرکت ملی‌نفت‌ایران بامضاءرسید.

درعکس بالا آقای مهندس‌سعید نقوی عضو علی‌البدل هیئت مدیره‌و سرپرست طرح های اجرائی شرکت ملی‌نفت ایران و «ولکف» رئیس و مدیر موسسه «نفت خیم‌پروم - اکسپرت» در حال امضای قرارداد دیده میشوند.

اعضای هیئت های نمایندگی دو کشور در عکس دیده میشوند.

براساس این‌قرارداد امورنظارت وساختمان و آزمایش ۴۰۵ کیلو متر خط لوله گاز بقطر ۴۰ اینچ‌از کوه‌نمک ساوه تا آستارا و ۱۱۲ کیلو متر خط لوله فرعی بقطر ۳۰ اینچ از کوه‌نمک تا تهران بعهده موسسه شوروی قرار گرفته است.

ایران وپنج کشور آسیائی

از کمسیون اقتصادی اکافه تقاضای کمك های بیشتر کردند

نمایندگان شش کشور آسیائی ازجمله ایران از اجلاسیه اکافه درخواست کردند که کمك های اقتصادی‌خودرا به‌کشور های‌آسیائی افزایش دهند.

نمایندگان ایران ، افغانستان ، سیلان ، اندونزی ، فیلیپین وتایلند دراین کنفرانس خاطرنشان‌ساختند که کشورهای مذکور جهت بهره‌برداری از منابع طبیعی خود به‌پول بیشتری احتیاج دارند . و ضمنا باید کمکهای فنی بموجب قرارداد های دوجانبه یا چند جانبه بکشور های مذکور بمیزان قابل ملاحظه‌ای افزایش یابد.

«اونیون» دبیر کل اکافه از کمیسیون اقتصادی این سازمان درخواست کرد که همکاری بین کشور های عضو اکافه وبانك‌عمران آسیائی افزایش‌یابدو این‌کمیسیون کارشناسانی را مامور خدمت در ایران واز تست تا ژاپن نظارت‌عالیه دارد.

اجلاسیه‌اکافه در «کانبرا»پایتخت استرالیا ادامه‌داردو هیئت‌نمایندگی ایران بریاست آقای دکتر یگانه معاون وزارت اقتصاد در آن‌شرکت دارد.

کمیسیون اقتصادی اکافه که مقرآن دربانکوك است یکی از کمیسیون های منطقه‌ای مهم‌سازمان ملل‌متحداست وبر اقتصاد پرجمعیت ترین منطقه جهان از استرالیا تا اجرای سریعتر برنامه های ملی و منطقه‌ای نماید.

صادرات، از نظر ارزشی، افزایش یافت

طی سال ۱۳۴۶

امروز آمار دقیق صادرات‌ایران طی سال ۱۳۴۶ از طرف دفتر آمار وزارت دارائی انتشار یافت.

براساس این‌آمار ، کل‌صادرات ایران طی دوازده ماهه سال۱۳۴۶ به ۷۹۶ هزار تن واز نظر ارزش به ۱۳ میلیارد و ۲۰۰ میلیون ریال رسیدکه نسبت بمدت مشابه سال ۱۳۴۵ از نظر وزن ۱۶ هزار تن کمتر ولی از لحاظ ارزش یك میلیارد و ۳۸۶ میلیون‌ریال افزایش یافته است.

صادرات

* فرش

بررسی وضع‌مهمترین اقلام‌کالا های صادراتی نشان میدهد که : فرش ۲۵ر۴۵ درصدکل صادرات ایران را در سال‌گذشته تشکیل داده و وزن آن ۹۱۵۲ تن وارزش آن بالغ بر ۳۳۵۸ میلیون ریال بوده‌که نسبت بمدت مشابه سال ۱۳۴۵ از نظر وزن حدود ۸هزارتن وازنظر ارزش بالغ بر ۱۷۰میلیون ریال افزایش داشته است.

* پنبه

پنبه پس‌ازفرش‌مقام دوم‌صادراتی کشور را با ۱۹ر۶۹ درصدتشکیل داده و مقدار آن به ۶۷ هزار تن وارزش آن به ۲۵۹۷ میلیون‌ریال رسیده‌که از نظر مقدار نسبت‌بسال ۱۳۴۴ حدود ۳۳ هزار تن کاهش یافته ولی نسبت بسال ۱۳۴۵ مقدار ۸هزارتن افزایش داشته است.

● میوه

صادرات میوه‌های تازه و خشك باشاخص۱۱ر۷۲ درصدکل‌صادرات مقام سوم را حائز شده است‌ومقدار آن به ۷۲ هزار تن بارزش ۱۵۴۶ میلیون ریال رسیده‌که نسبت به سال ۱۳۴۴ حدود ۴ هزار تن و نسبت به سال ۱۳۴۵ نزدیك به۷ هزارتن کاهش یافته است.

با این توجه فرش و پنبه و میوه های تازه و خشك رویهم ۵۶ر۸۶ درصد صادرات ایران را در سال گذشته تشکیل داده‌اند وبامقایسه سال ۱۳۴۴که از لحاظ صادراتی سال خوبی بوده است صادرات‌کل کشور ۳۵۹ میلیون ریال کاهش یافته است.

● پوست و چرم

صادرات پوست و چرم بامیزان ۷ر۱ درصد شاخص‌کل مقام چهارم را دارا شده است و مقدار آن ۱۱ر۵ هزار تن و ارزش آن ۹۳۶ر۵ میلیون ریال بوده است‌که بامقایسه سال ۱۳۴۵ از نظر وزن و ارزش ۱۰ در صد کاهش یافته است.

* اقلام دیگر

سایر اقلام صادراتی کشور در فهرست صادرات بشرح زیراست. (ارزش بمیلیون ریال) کلوخه های کانی و معدنی ۴ر۳۱ درصدبارزش ۵۶۹ ، خاویار ۲ر۳۴ درصد بارزش ۳۰۹ ، کتیرا ۱ر۹۵ درصد بارزش ۲۵۷ ، پشم وکرك و مو ۱ر۷۹ در صد بارزش ۲۳۵ ، زیره ۱ر۷۳ در صد بارزش ۲۲۷ ، احشام ۱ر۳۱در صد بارزش ۱۷۲ ، وسایر اقلام از قبیل روده ، سیمان ، ریشه‌شیرین بیان و تفاله چغندر رویهم ۳ر۱۷در صدکل صادرات را تشکیل داده است.

اقتصاد

برای احداث کارخانه‌های برق اتمی

امریکا بکشورهای اروپائی اورانیوم میفروشد

آمریکا به کشور های اروپائی اطمینان‌داد که‌برای ایجاد صنایع برق‌اتمی بقدر کافی سوخت‌اورانیوم تقویت شده بهمان قیمتی که به صنایع اتمی آمریکا میدهد ، در اختیار آنها خواهد گذاشت.

«ویلفرید جانسن»رئیس کمیسیون انرژی اتمی آمریکا در گفتگوبا اعضای هیات مهندسان بلژیك اظهار داشت ، ما تعهدات طولانی‌تری را نسبت بدوستانمان در خارج بعهده خواهیم گرفت وسوخت اتمی رابا شرایطی که در داخل امریکا معمول است در اختیارتان خواهیم گذاشت.

تاکنون آمریکا سوخت اورانیوم تقویت شده را با احتساب قیمت اورانیوم خام و مخارج تقویت به موسسات ماوراء دریاها اجاره میداد ولی ازاین‌پس دارندگان کارخانه های برق اتمی میتوانند اورانیوم‌خام را ازبازار آزاد خریداری کنند.

وآنرا برای تقویت به کمیسیون انرژی اتمی آمریکا تحویل دهند.

اما این کمیسیون باید در هرمورد اطمینان پیدا کند که اورانیوم‌برای مصارف نظامی مورد استفاده قرار نخواهد گرفت.

اقتصاد جهان

رونق بازار سهام لندن

بازار سهام واسعار لندن بار دیگر رونق‌گرفته ترقی مظنه سهام بقدری زیاد بود که طی پنج ماه گذشته سابقه نداشته است.

خریداران سهام در لندن که چند روز قبل اقدام بخرید سهام کرده بودند از معامله خود نفع سرشاری بردند . شاخص ترقی نرخ سهام ۱۳ر۱ درصد بوده‌است.

* اولین تولید کننده کشتی

ژاپن طی سه‌ماه ۱۹۶۸ باظرفیت بیش‌از ۱۷ میلیون و ۶۴۶ هزار و ۱۸۰تن در ردیف‌اول‌تولید کنندگان کشتی درجهان قرار گرفت.

مقایسه تولید ظرفیت کشتی‌ژاپن، بامدت مشابه سال ۱۹۶۷ بمقدار ۴۸۱هزارتن‌افزایش نشان میدهد.

امکانات شهرداریها بررسی میشود

بمنظور ایجاد نظم و ترتیب صحیح دراجرای برنامه‌های عمران شهری واستفاده از اعتبارات‌منظور دربرنامه چهارم‌کشور بشهرداریهای سراسرکشور دستورداده شده‌است که باراهنمائی وکمك دفاترمهندسی شهرداری ها برنامه عمران پنج ساله خودرا بارعایت حق‌تقدم‌برنامه های ضروری و ضمن برآورد هزینه و تعیین مبلغی که شهرداری قادر است هرسال دربودجه عمرانی خود برای اجرای‌برنامه‌های مزبورتامین اعتبار نماید وهمچنین‌مقدارو تعدادی از برنامه پنجساله مزبور راکه در هرسال در نظر دارند اجرا نمایند مشخص نمایند براساس این‌دستور اطلاعات مذکور تا آخر فروردینماه از طریق استانداریها یافرمانداری کل باید بمرکز ارسال شود.

RIJEKA JUGOSLAVIJA

JUGOLINIJA

با کشتیهای سریع و مدرن ، هردو هفته، ازدریای آدریاتیك و مدیترانه به‌بنادرخلیج‌فارس و برعکس.

کشتیهای عازم ایران :

کشتی موسلاوینا	سفر ت‌رث	ورود به خرمشهر	۴ اردیبهشت
کشتی کوزوو	سفر ۶۸ر۲	ورود به خرمشهر	۶ اردیبهشت
کشتی ترچی‌های	سفر ۶۸ر۲	ورود به خرمشهر	۴ خرداد
کشتی اولیانیك	سفر ۶۸ر۲	ورود به خرمشهر	۲۰ خرداد

بارگیری کشتیها از بنادر آدریاتیك و مدیترانه :

کشتی ترپچا	سفر ۶۸ر۱	بارگیری	۲۰ فروردین - ۱۰ اردیبهشت
کشتی نیکلاتسلا	سفر ۶۸ر۳	بارگیری	۴ خرداد - ۲۰ خرداد

برای هرگونه اطلاعات ، ذخیره جا ،دستور تحویل و خصوصیات دیگر لطفا با نماینده کل ما در ایران : شرکت باروکشتیرانی ، تماس بگیرید.

CARGO & SHIPPING S. A.

تهران :
خیابان سعدی ۱۶۸
تلفن : ۳۰۴۵۴۰ - ۳۰۴۸۲۵
تلکس :۲۰۵۳
تلگرافی : با ب‌شیب - تهران

خرمشهر
خیابان شاهپور
تلفن : ۳۶۷۷ - ۲۹۶۰
تلکس : ۴۰۲۲
تلگرافی : باب شیب - خرمشهر

و بازرس خط کشتیرانی در خرمشهر

۱-۴۹۲۸

کولر کریر

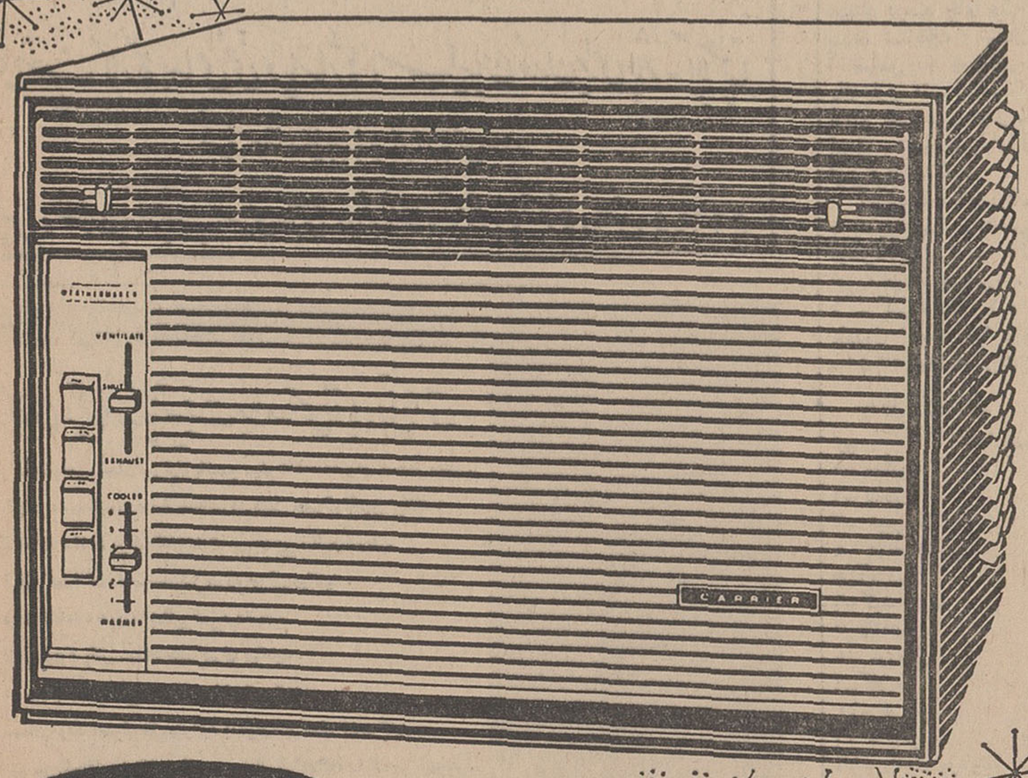

Carrier

کولرکریر بدست کسانی ساخته شده که صنعت تهویه مطبوع را بوجود آورده و بیش ازنیم قرن رهبری کرده اند

نماینده انحصاری : شرکت شعله خاور - خیابان تخت جمشید - چهارراه بهار - تلفن : ۷۵۶۱۴۱-۵

1-43

تلویزیون ایران

برنامه امشب

-۱۷ اعلام برنامه
-۱۷ر۳ تقویم روز
-۱۸ر۸ اخبار
۱۷ر۳۵ بررسی مطبوعات
۱۷ر۳۰ فیلم سینمائی
۱۹ر۳۰ مهاجمین
۲۰ر۳۰ بالاتر از خطر
۲۱ر۳۰ رنگین کمان
۲۲ر۳۰ فیلم سینمائی
-۲۴ر پایان برنامه

برنامه فردا شب

-۱۵ر اعلام برنامه
۱۵ر۴ تقویم روز
-۱۵ر۸ فیلم سینمائی
-۱۷ر اخبار هفته
۱۷ر۳۰ یك ،دو ، سه
۱۸ر۱۵ برنامه تخت جمشید
۱۸ر۳۰ گلچین
-۱۹ر آقای منیکس
-۲۰ر فراری
-۲۱ر بعدا اعلام میشود
۲۱ر۳۰ سیماروز

برنامه امشب

۱۷ صفحات درخواستی
۱۷ر۳۰ رپرتاژ هنر برای‌مردم
از لشگر یك گارد
۱۹ر۳۰ کهکشان
۲۰ر۳۰ اخبار
۲۱ دکتربن‌کیسی
۲۱ر۴۸ واریته
۲۲ فیلمی از ایرانیان مقیم اروپا
۲۲ر۳۰ فیلم سینمائی

برنامه فردا

۱۵ر۳۰ صفحات درخواستی
۱۶ فیلم سینمائی
۱۷ر۳۰ مسابقه معما
۱۸ فیلم مسابقات فوتبال
۱۸ر۴۵ مگی‌لاگوریل
۱۹ روز ها و روزنامه ها
۱۹ر۳۰ رنگارنك
۲۰ دختر شاه پریان
۲۰ر۳۰ اخبار
۲۱ در نبرد زندگی
۲۱ر۳۰ مسابقه برد باکیست
۲۲ غرب وحشی
۲۲ر۵۰ آخرین اخبار

برنامه بامدادی شنبه

۶ر۳۰ - سلام شاهنشاهی - آغاز برنامه
۶ر۳۲ - نیایش
۶ر۳۷ - ورزش
۶ر۴۵ - مضحك قلمی
۷ر۰۰ اخبار
۷ر۱۰ موسیقی
۷ر۳۵- فیلم قرار

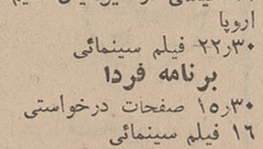

برنامه امشب

۱۸ خلاصه اخبار جهان
۱۸ر۱۵ قلب شهر
۱۸ر۴۰ برنامه بابی‌لرد
۱۹ صحنه‌ای از فیلم های گذشته
۱۹ر۳۰ دیك‌واندیك
۲۰ دانیل‌بون
۲۱ خلاصه اخبار جهان
۲۱ر۰۵ واریته
۲۱ر۵۵ فیلم سینمائی

برنامه فردا

۱۲ر۵۰ نمایش‌مایك‌داگلاس
۱۳ر۰۵ مسابقات گلف
۱۴ر۳۵ فیلم سینمائی
۱۷ر۰۵ سرکارستوان
۱۸ خلاصه اخبار جهان
۱۸ر۱۵ بزرگترین نمایشنامه ها
۱۸ر۳۰ سرگذشت .
۱۹ مرد سوم
۱۹ر۳۰ دانی توماس
۲۰ دره بزرك
۲۱ خلاصه اخبار جهان
۲۱ر۰۵ نمایش لارنس وللك
۲۱ر۵۵ فیلم سینمائی

برنامه شنبه

۱۵ر۳۰ کارتون
۱۶ برنامه چارلی‌بران
۱۶ر۳۰ فیلم آموزشی
۱۷ هنرمندان آماتور
۱۷ر۳۰ ماهیگیر پرنده
دنباله برنامه از ساعت ۱۸ ثر شماره فردا درج می گردد.

برنامه شنبه

۸ر۳۰ اعلام برنامه
۸ر۳۵ جبر ششم ریاضی
۹ر۱۵ فیلم آموزشی
۹ر۳۰ شیمی ششم طبیعی و ریاضی
۱۰ر۱۵ فیلم
۱۰ر۳۰ زبان انگلیسی
۱۴ر۳۵ فیزیولوژی جانوری ششم طبیعی
۱۵ر۱۵ فیلم
۱۵ر۳۵ شیمی ششم طبیعی‌و ریاضی

هفت روز فوتبال

انگلستان ـ فقط سه هفته دیگر باقیست
اسکاتلند ـ سلتیك بلطف گل بیشتر درصدر
آلمان غربی ـ نورمبرك هنوز پیشتاز است

• انگلستان

دیگر چیزی تا پایان مسابقات فوتبال قهرمانی باشگاههای انگلیس باقی نیست و تیم فوتبال باشگاه منچستر یونایتد تیم صدرنشین جدول فقط سه بازی دیگر باقی دارد . در حالیکه باپیروزی سختی که بانتیجه (۰ـ۱) در حضور ۵۵۰۳۳ نفر تماشاگر بر تیم شفیلد یونایتد بدست آورد . حالا بی‌تاب ونگران‌تر در فکر اولین دیدار خود بارئال مادرید است ، دیداری که امشب استادیوم « الدترافورد» منچستر شاهد آن خواهد بود .

تیم لیدز ، که هنوز رقیب بسیار خطرناکی برای منچستر یونایتد محسوب میشود درمسابقه این هفته خود باوست برومویچ بانتیجه (۱ـ۳) پیروز شد و ۳۸۳۳۴ نفر شاهد این بازی خوب تیم لیدز بودند، تیم ناکام مسابقات این هفته باز هم منچستر سیتی بود که درمسابقه با تیم وولوز (۰ـ۰) مساوی شد . نتایج تمام مسابقات اینهفته از این قرار است .

بورنلی ٤ ، استوك سیتی ۰ ـ اورتون ۲ ، چلسی ۱ ـ فولهام ۲ ، نیوکاسل ۰ ـ لیدز ۳ ـ ، وست برومویچ ۱ ـ لیسستر ٤ ـ سوتهامپتون ۱ ـ منچستر یونایتد ۱ ، شفیلد یونایتد ۰ ـ شفیلد ونزدی ۰ ، نوتینگهام فارست ۰ ـ ساندرلند ۲ ، آرسنال ۰ ـ توتنهام ٤ ، کاونتری ۲ ـ وستهام ۱ ، لیورپول ۰ ـ وولوز ۰ ، منچستر سیتی ۰ ـ

جدول رده‌بندی

تیم	تعداد بازی	امتیاز
۱ـ منچستر یونایتد	۳۹	۵٤
۲ـ لیدز	۳۸	۵۳
۳ـ منچستر سیتی	۳۸	۵۰
٤ـ لیورپول	۳۷	٤۸
۵ـ اورتون	۳۷	٤۷
٦ـ توتنهام	۳۸	٤٤
۷ـ وست برومویچ	۳۸	٤۱
۸ـ نیوکاسل	۳۹	٤۱
۹ـ چلسی	۳۷	٤۰
۱۰ـ نوتینگهام فارست	۳۹	۳۷
۱۱ـ بورنلی	۳۸	۳٦
۱۲ـ آرسنال	۳۷	۳٤
۱۳ـ شفیلدونزدی	۳۹	۳٤
۱٤ـ سوتهامپتون	۳۹	۳٤
۱۵ـ وستهام	۳۷	۳۳
۱٦ـ لیسستر	۳۹	۳۳
۱۷ـ ساندرلند	۳۸	۳۳
۱۸ـ وولوز	۳۸	۳۱
۱۹ـ گاونتری	۳۹	۳۱
۲۰ـ شفیلدیونایتد	۳۸	۳۱
۲۱ـ استوك سیتی	۳۷	۲۸
۲۲ـ فولهام	۳۷	۲٤

● اسکاتلند

هر دو تیم صدرنشین مسابقات باشگاهی اسکاتلند ، رنجرز و سلتیك درحالیکه فقط دو مسابقه دیگر باقی دارند برای رسیدن بمقام قهرمانی سخت برقابت برخاسته‌اند چون در پایان سی و سومین روز مسابقات باشگاهی ، این هردو تیم باداشتن ٦۱ امتیاز درکنار هم در صدرقراردارند درحالیکه تیم قهرمان سال پیش سلتیك بلطف گل زده بیشتر وگل خورده کمتر از نظر رده جدول درجای نخست قرار گرفته است واگر هردوی آنها دومسابقه باقیمانده خودرا فتح کنند ، سلتیك بلطف همین معدل گل بهتر بازهم امسال بمقام قهرمانی باشگاههای اسکاتلند خواهد رسید . حریف سلتیك دربازی این هفته تیم یکدست مورتون بود ولی باوجود نتیجه (۱ـ۱) مساوی نیمه اول بازی در پایان مسابقه (۱ـ۲) مغلوب سلتیك شد. رنجرز نیز باهین نتیجه تیم کیلمارانك را شکست داد . وتیم هیبرنیان با پیروزی (۲ـ۳) برفالکرك تقریبا هشتاد درصد جای سوم جدول رده بندی مسابقات امسال را بخود اختصاص داد چون درحالیکه هنوز یك بازی عقب افتاده دارد سه امتیاز ازتیم بعدازخود دونفرملاین جلوتر است . نتایج بازیهای این هفته از این قرار است .

آبردین ۳ ، آیردرای ۲ ـ سلتیك ۲ ، مورتون ۱ ـ داندی یونایتد ۱ ، دونفرملاین ٤ ـ فالکرك ۲ . هیبرنیان ۳ ـ هرتس ۲ ، استایرلینك ۱ ـ کیلمارانك ۱ ، رنجرز ۲ مادرول ۰ ، کلاید ۱ ـ پاتریك ۰ ، سنت‌جانستون ٤ ـ ریت ۰ ، داندی ۲ ـ

جدول رده‌بندی

تیم	تعدادبازی	امتیاز
۱ـ سلتیك	۳۳	٦۱
۲ـ رنجرز	۳۳	٦۱
۳ـ هیبرنیان	۳۲	٤۲
٤ـ دونفرملاین	۳۳	۳۹
۵ـ آبردین	۳۳	۳۵
٦ـ کیلمارانك	۳۳	۳۳
۷ـ داندی	۳۲	۳۲
۸ـ مورتون	۳۲	۳۲
۹ـ کلاید	۳۲	۳۲
۱۰ـ هرتس	۳۳	۳۰
۱۱ ـ پاتریك	۳۳	۳۰
۱۲ـ داندی یونایتد	۳۲	۳۰
۱۳ ـ آیردرای	۳۳	۲۸
۱٤ـ فالکرك	۳۳	۲۵
۱۵ـ ریتا	۳۳	۲۵
۱٦ ـ سنت جانستون	۳۲	۲۳

● آلمان غربی

سی‌امین روز مسابقات باشگاهی آلمان شاهد ، نزول وحشتناك تیم « بایرن مونیخ » در مقابل تیم اشتوتگارت بود که ۰ـ۳ مغلوب این تیم شد . بایرن با دو امتیازی که در این روز از دست داد نه تنها بار دیگر طعم شکست را چشید بلکه مجبور شد مقام دومی خود را در جدول رده‌بندی از دست دهد و اکنون درجای چهارم جای گرفته است.

تیم صدر جدول نورمبرك تیم دویزبورك را ۱ـ٤ برد و مونشن کلادباخ که در چند هفته گذشته ناکام شده بود ، در این هفته بیك پیروزی رسید ، پیروزی که در مقابل تیم هامبورك بدست آمد و نتیجه آن برای این تیم بسیار درخشان می‌باشد ، (۱ـ٤) نتایج تمام بازیهای اینهفته از این قرار است .

برانشویك ٤ ، نوئنکریشن ۲ ـ برم ۱ ـ ، هانور ۰ ـ مونشن کلادباخ ٤ ، هامبورك ۱ ـ نورمبرك ٤ ، دویز بورك ۱ ـ کولون ۵ ، اینتراخت فرانکفورت ۱ ـ کسرسلوترن ۱ اکسلا شاپل ۰ ـ مونیخ ۳ ، کارلسروهه ۰ دورتموند ۰ ـ جدول رده‌بندی در اشتوتگرت ۳ ، بایرن ۰ ـ شالك ۱ ، پایان سی‌امین روز .

۱ـ نورمبرك	٤۱ امتیاز
۲ـ مونشن گلادباخ	۳۷ امتیاز
۳ـ برم	۳٦ امتیاز
٤ـ بایرن مونیخ	۳٦ امتیاز
۵ـ کولون	۳٤ امتیاز
٦ـ نرانشویك	۳۳ امتیاز

*** ایتالیا**

اینهفته مسابقات باشگاه های ایتالیا تعطیل بود وتمام دوستداران فوتبال به‌ناپل چشم دوخته بودند ، جائیکه تیم ملی ایتالیا موفق شدبا پیروزی ۰ـ۲ بر تیم‌ملی بلغارستان در مجموع با نتیجه ۳ـ٤ این‌تیم را شکست داد و اکنون تنها تیمی است که حضورش در مسابقات نیمه نهائی حتم گردیده است .

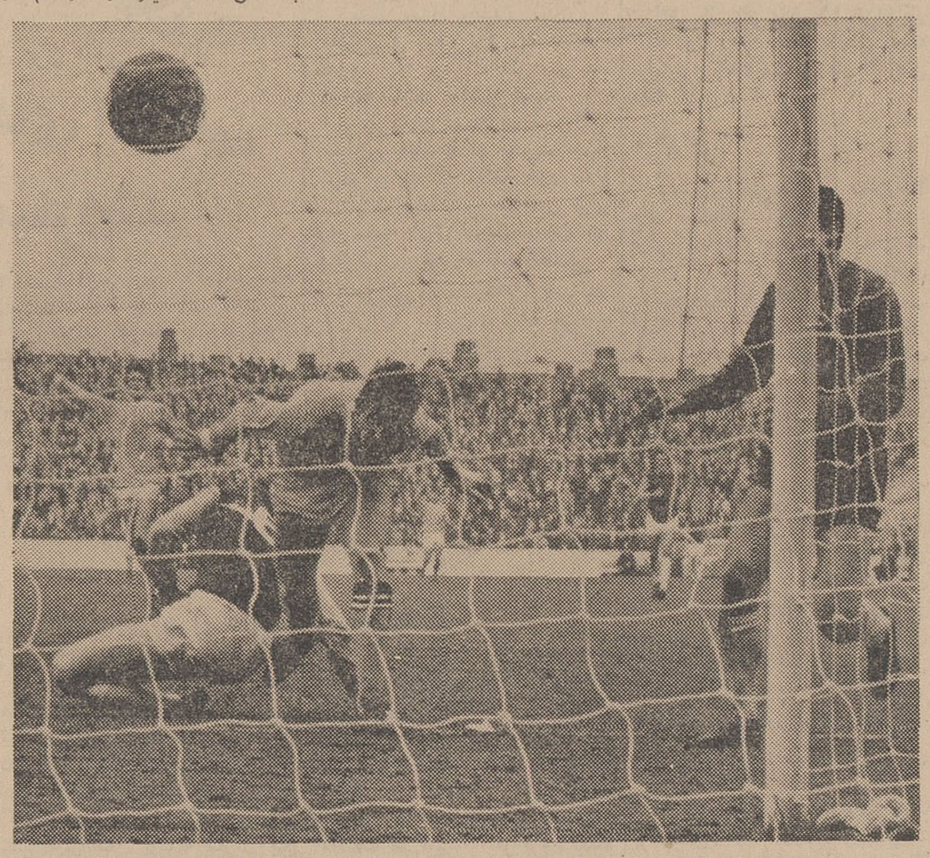

«منچستر یونایتد» با پیروزی ۰ـ۱ برشفیلدیونایتد دوامتیاز دیگر کسب کرد

ورزش

دنیای ورزش

***بلفاست (ایرلند شمالی)**

فدراسیون فوتبال ایرلند شمالی امروز اعلام‌کرد ، مسابقه دوستانه تیم ملی فوتبال ایرلند شمالی با تیم ملی فوتبال اسرائیل که قراربوددر روزدوم ماه «مه» در تل‌آویو انجام‌شود بخاطر پاره‌ای مشکلات بتعویق افتاده است. رئیس فدراسیون فوتبال ایرلند علت به تعویق افتادن این مسابقه را ، فرا خواندن بازیکنان تیم ملی این کشور از تیمهای باشگاههای انگلیس و اسکاتلند دانست ، چون در حال حاضر مسابقات باشگاههای این‌دوکشور درحالی که‌رو به‌پایان است باوج‌هیجان و رقابت خود رسیده است .

***مونتویدو (اروگوئه)**

تیم فوتبال «پالمیراس» از برزیل (۱ـ۲) برتیم فوتبال «پنارول» از اروگوئه پیروزشد. نتیجه نیمه اول مسابقه (۱ـ۱) مساوی بود این مسابقه دومین مسابقه چهار جانبه‌ای است که اکنون در مونتوویدو در حال انجام است . دو تیم دیگر این مسابقه ، «راسینك» و «استودیانتس» از کشور آرژانتین هستند که قرار است امشب دومین بازی‌خودرا انجام‌دهند. بازی‌اول (۰ـ۲) بسود «راسینك» بپایان رسید .در بازی امشب در صورت پیروزی «استودیانتس» بازی سوم انجام‌خواهد شد . تیم «پالمیراس» از برزیل مسابقه فینال را با برنده این دو تیم انجام خواهد داد .

***لوزان (سویس)**

پس از تصمیم تازه کمیته بین‌المللی المپیك درباره اخراج مجدد آفریقای جنوبی از بازی های المپیك طبق‌نظری که‌آقای آوری براندج رئیس کمیته بین‌المللی المپیك برای اتخاذ تصمیم مناسب دراین باره‌اعلام کرده بود که کلیه اعضاء کمیته بین‌المللی المپیك (۷۱نفر) می‌توانند نظرموافق یامخالف خود را دراین‌باره با تلگراف به وی اطلاع دهندو نتایج تلگراف‌های رسیده تا آخر وقت دیشب از این‌قرار بوده است : ۳۱تلگراف مخالف شرکت آفریقای جنوبی درمقابل هفت تلگراف موافق شرکت آفریقای جنوبی دربازی های المپیك مکزیکو

***میلان (ایتالیا)**

در روز ۲۵ ماه «مه» آینده در میلان ، «کیم کی‌سو» قهرمان دسته‌میان وزن‌بوکس حرفه‌ای جوانان دنیا طی یك نبرد با «ساندرومازپتی» از عنوان جهانی خود دفاع خواهد کرد . «کیم کی‌سو» اهل کره جنوبی است و مدعی تازه او ایتالیائی است .

اعضای جدید فدراسیون ژیمناستیک

آقای بیژن جهانبانی رئیس فدراسیون ژیمناستیك کشوراعضای جدید فدراسیون مزبور را به‌این شرح اعلام کرد:

امیر فخردائی نایب‌رئیس ، حسن شاهمیری خزانه‌دار ، سروان پرنده دبیر ورئیس کمیته فنی ، سرگردامیرخاذنی عضو هیئت مدیره و رئیس هیئت تهران .

خانم فروغ کیا عضو هیئت رئیسه ـ قاسم مجزا عضو هیئت‌رئیسه و بازرس مخصوص فدراسیون . ضمنا آقایان وصالی ، عباس روستاو گرایلی بعنوان مشاورین فدراسیون انتخاب شده‌اند .

بسکتبال قهرمانی بانوان تهران

مسابقات بسکتبال قهرمانی بانوان تهران از بعداز ظهر هشنبه در سالن سرپوشیده فرح‌پهلوی برگزار خواهد شد تیم های شرکت کننده‌عبارتند از تاج، آرارات ، انجمن دوشیزگان و بانوان ، پولاد ، شاه‌عزیز و عقاب .این مسابقات بطور دوره‌ای برگزار میگرددو در اولین روز تاج، شاه‌عزیز و عقاب، آرارات در مقابل یکدیگر قرار میگیرند ، باغیبت تیم تهرانجوان که از تیمهای صاحب نام ورزش بانوان است باید سرنوشت عنوانها را در جمع سه تیم انجمن ، تاج و آرارات جستجو کرد.

فقط بطلبید ..
بیدرنگ ازآن شماخواهد بود !

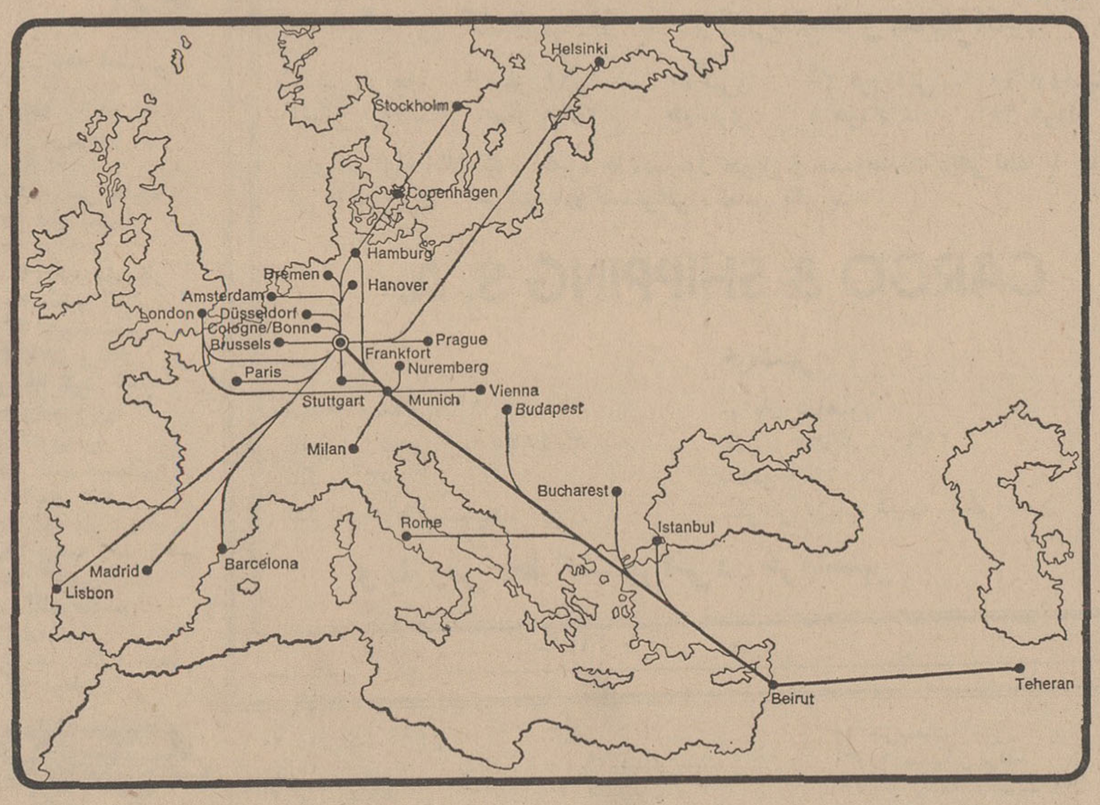

شما فقط بهای بلیط به اروپا می‌پردازید ـ همه اضافات دیگر مجانی است : از جمله سرویس عالی ، بهترین و آخرین نوع هواپیما (بوئینگ ۷۲۷ و بوئینگ کاملا جدید ۷۳۷) . تجارب و کاردانی کارکنان ما . همه اینها در سراسر شبکه وسیع اروپائی مابه ۳۵ شهر ، بمحض طلبیدن شما بیدرنگ از آن شما خواهدبود .

لوفت هانزا

برای اطلاعات بیشتر به آژانس مسافرتی یاتای خودتان ویالوفت‌هانزا مراجعه فرمائید خیابان فردوسی ، تلفن ٦۹ - ۳۰۵۱٦۵ . آبادان هانزالاین تلفن ۲٤۸۱ .
شیراز : تلفن ۷۰٦۸

ورق شیروانی پلاسکوکار

مُدرن - محکم - بادوام - زیبا وروشن - در ۵ رنگ

برای سقف کارگاههای فنی و پاساژها ، سایبان مُدرن برای پلاژ - آلاچیق فروشگاهها و بازارهای روز

مرکزپخش : تهران بازارجنب سرای حاجی حسن فروشگاه مرکزی پلاسکوکار تلفن ۵۲٦٤۵

گامی دیگر در راه پیشرفت برنامه‌های آبادانی کشور
شرکت سهامی سیمان تهران ، بانصب سیلوهای مخصوص و حمل سیمان با تانکر ، سیمان مورد نیاز شما را در محل مصرف تأمین میکند .
- از ساختن انبار برای نگاهداری سیمان بی نیاز میشوید .
- بهای کیسه کاغذی سیمان را صرفه جوئی میکنید .
- برای تخلیه ، هزینه اضافی نمی‌پردازید .
- از ریخت و پاش سیمان جلوگیری میکنید .
- همیشه باندازهٔ کافی سیمان در اختیار دارید .
- سیمان مورد مصرف را میتوانید با قپان زیر سیلو وزن کنید .
- بیم سوء استفاده و خارج کردن سیمان از کارگاه را از بین میبرید .
- از آسیب پذیری سیمان در برابر رطوبت و دیگر عوامل طبیعی جلوگیری میکنید .

شرکت سهامی سیمان تهران - خیابان کوشک - تلفن ۴-۳۵۷۹۱

بارانهای سیل آسا بر طغیان ارس افزود

عنایات شاهنشاه

مورد سپاسگزاری حکمرانان دوبی وعجمان قرار گرفت

پریشب در یك میهمانی شام كه بافتخار حضرت شیخ راشدبن‌سعید آل مكتوم حكمران دوبی و شیخ‌راشد بن حمید النعیمی حكمران عجمان از طرف آقای دكتر خطیبی مدیرعامل شیر وخورشید سرخ در دوبی برپا شده بود، حكمرانان دوبی و عجمان از عنایات شاهنشاه آریامهر در مورد ایجادمركزدرمانی‌در شیخ‌نشین‌عجمان سپاسگزاری كردند.

در این ضیافت عده ای از مقامات محلی و ایرانیان مقیم این شیخ‌نشین حضور داشتند. حكمران دوبی و عجمان همچنین از اینكه بنابامر شاهنشاه از طرف جمعیت شیر و خورشید سرخ ایران یك بیمارستان دردوبی ساخته‌خواهد شد و همچنین ازخدمات‌مركز درمانی شیر وخورشید سرخ در عجمان كه با ساختمان یك بیمارستان دیگر توسعه خواهد یافت سپاسگزاری نمودند.

مدیرعامل شیر و خورشید سرخ در این مراسم اظهار امیدواری كرد كه این جمعیت بتواند بریاست عالیه والاحضرت شاهدخت شمس پهلوی نیات بلند شاهنشاه را در این دو شیخ‌نشین اجرا كند.

آقای دكتر خطیبی دیروز از دوبی به بندر عباس مراجعت كرد و در جلسه هیئت مركزی شیر وخورشید سرخ كه با حضور استاندار تشكیل یافته بود شركت نمود. در این جلسه برنامه اقدامات شیروخورشید سرخ در سال جاری برای توسعه برنامه های امدادی و درمانی در این مناطق مورد بررسی و تصویب قرار گرفت.

اتومبیلهای جدید آتش نشانی وزباله كشی

با حضور وزیر كشور وشهردار بامداد امروز طی مراسمی دو سازمان آتش نشانی یكصد وبیست وسه‌دستگاه ماشین های جدید زباله‌كشی و آتش نشانی‌بسرویس گذاشته شدوشهردار اعلام داشت كه‌كامیون های خریداری شده از كشور چك‌اسلواكی كه مجهز ترین وسائل موجود در جهان‌بوده هفته آینده به سرویس گذاشته خواهندشد.

از ۱۲۳ دستگاه كامیون ۵۰ دستگاه زباله كش ۳۰ دستگاه كمپرسی ۲۰ دستگاه تانكر آب پاش ،۸دستگاه كامیون آتش‌نشانی ،یك سكوی ضد آتش بارتفاع ۲۲ متر ، ده دستگاه‌لجن كش ، ۳دستگاه تریلر ، یك جرثقیل می‌باشد.

شایعه استعفای رئیس جمهوری آلمان‌غربی

بن ـ ۲۵ آوریل ـ خبرگزاری فرانسه ـ در بن شایع است كه لوبكه رئیس جمهوری آلمان غربی حاضر است ازمقام‌خود كناره گیری كند تا راه برای انتخاب رئیس جمهوری جدید باز شود.

محافل پارلمانی پایتخت آلمان فدرال میگویند كه‌خود لوبكه‌حاضر است درمدت‌ریاست‌جمهوری آلمان فدرال تغییراتی داده شود و دوره ریاست جمهوری از ۷ سال به‌پنج سال تقلیل یابد.

تلقیح عمومی

بقیه از صفحه اول

زنگنه است دهها خانه و ساختمان ویران شده وبسایر خانه ها نیز آسیب كلی واردشده است.

ارتفاع سیل هر لحظه بیشترمی‌شود و ساختمانهای دیگر را دربر میگیرد و یكی بعد از دیگری فرو میریزد از كیفیت وضع دهیاهدكده دیگری كه‌دردشت زنگنه‌درمحاصره سیل است تابحال اطلاعی بدست‌نیامده است.

*** هلیكوپتر**

بعداز استمدادازدیده‌بانان‌مرزی شوروی‌برای كسب‌اطلاع‌ازمحاصره شدگان سیل دردشت زنگنه (كه جریان آن درشماره دیروز به ـ استحضاررسید)استاندارآذربایجان غربی‌ازمركزتقاضای اعزام‌هلیكوپتر كرد تاباهلیكوپتر از فراز مناطق سیلزده ازوضع محاصره شدگان سیل كسب اطلاع شود .ولی بعلت نامساعدبودن وضع هوا فقط یك فروند هلیكوپتر اعزام شد كه‌آنهم بناچار درزنجان فرود آمد و بعد از یكروز تاخیرعصردیروز واردرضائیه شد.

ولی بازهم بعلت نامساعد بودن وضع هوا نتوانست بمناطق سیل گرفته «دشت زنگنه » پرواز كندو بهمین جهت دررضائیه ماند

*** اولین واحدكمك**

دیشب از مرزبانی پلدشت به ـ رضائیه اطلاع داده‌شد كه‌عصردیروز یكی‌از واحدهای كمكی‌اعزامی‌موفق شدند باقایق واسب و یابوسیله شناخود را باولین دهكده محاصره شده درسیل برسانند و با دهكده مزبور ارتباط‌برقرارنمایند ومقداری پوشاك وآذوقه بمحاصره شدگان تحویل دهند. طبق اظهار افراد این واحد كمكی از دهكده‌مزبورچندان چیزی باقی نمانده است‌ساختمانها همه‌فرو ریخته ووسائل زندگی ساكنین آن بكام سیل افتاده و چنانچه تایكروز دیگربساكنین‌این دهكده كمك نمیرسید همه از گرسنگی و سرما هلاك میشدند.

*** استمداد**

استاندار آذربایجان غربی‌عصر دیروزباصدورپیامی ازشبیروخورشید شهرستانهای خوی ، ماكو، شاهپور ورضائیه برای‌كمك به محاصره شدگان سیل ارس استمداد كردو درخواست نمود كمكهای ارسالی‌را به‌مركز پخش «پلدشت» كه‌هنوز مختصر ارتباطی باشهرهای اطراف دارد ارسال دارند تا در صورت امكان‌ازآنجا برای‌محاصره‌شدگان سیل فرستاده شود.

خبرنگار ما افزود علاوه بر دهات دشت زنگنه و پلدشت كه در محاصره سیل ارس میباشد دهات مرزی‌ایران و تركیه نیز بعلت بارندگیهای شدید در محاصره سیل قرار گرفته است. تاكنون در قریه «تولاتپه» از محال نازلو چای رضائیه دهها خانه براثر بارندگی و سیل ویران شده است. درقراء «زیوه» ، «ترگور» و «مرگور» براثر طغیان رودخانه باراندوزچای سیل جاری شده و خسارات كلی بخانه ها و مزارع كشاورزی وارد كرده است. رودخانه «پسان» در منطقه مرزی ایران و تركیه بشدت طغیان كرده و اغلب خانه های‌دهات مرزی «سرو» ویران گشته و عده زیادی بیخانمان شده اند.

*** اطلاعیه شیروخورشید**

درباره اقدامات امدادی از طرف سخنگوی شیروخورشیدسرخ‌امروز این‌اطلاعیه انتشار یافت : جمعیت شیروخورشید سرخ‌ایران بدین ـ وسیله باطلاع هموطنان گرامی میرساند : عملیات امدادی برای كمك به‌اهالی‌روستاهائی كه‌درمنطقه ارس كنار در محاصره آب قرار گرفته‌اند باهمكاری عوامل امدادی جمعیت های شیروخورشید سرخ رضائیه ، ماكو وخوی همچنان‌ادامه دارد و باوجود آنكه بعلت نامساعد بودن‌وضع جوی تاكنون‌بهره‌برداری كامل از امكانات،دوفروندهلیكوپتر ارتش شاهنشاهی كه بدین‌منظور اختصاص یافته است میسر نگردید معهذا روز گذشته بااستفاده از قایق‌های‌ارسالی وراهنماهای محلی، تماس‌بامحاصره شدگان برقرار گردید و تعدادی چادر دراختیار اهالی‌روستاهای سوهلو ـ تازه‌كند وزنگنه كه در قریه مرتفع‌تر قرل آغل مجتمع شده‌اند گذاشته شد وخواربار برای اهالی و علوفه‌برای دام‌ها بمقدار كافی تدارك ودر پلدشت‌متمركز گردید. همچنین تعدادیكصد دستگاه چادربین‌آسیب دیدگان قراء لطف‌آبادمحلی‌وداش خانه واقع درمنطقه سلدوست كه بعلت رودخانه گاوز ، خانه های آنان درمعرض انهدام واقع شده بودند ، توزیع گردید. جمعیت شیروخورشید سرخ ایران بدین‌وسیله مراتب‌سپاسگزاری‌خود را ازهمكاری‌های باارزش ارتش شاهنشاهی وسایر مقامات محلی‌در انجام این عملیات امدادی اعلام میدارد.

*** شهرها درمحاصره سیل**

خبرنگار مادر تبریز بدنبال گزارش قبلی اطلاع داد :بارندگی وسیل وسرما از آذربایجان دست برنمی دارد امروز علاوه‌بربارندگی دراغلب نقاط آذربایجان شرقی‌و غربی نزول برف شروع شده و بیشتر مناطق مسكونی و حتی‌شهر های آذربایجان در محاصره سیل قرار گرفته است‌بارندگی شدیدی كه از عصر دیروز مجددا درتبریز وحومه شروع شده تا هم اكنون (ساعت ۹ صبح) ادامه دارد. در ارتفاعات اطراف شهر تبریزبرف باریده است.

درشهرستان شاهپور ـ ریزش باران ادامه دارد . سقف اغلب خانه های شهر شكسته ودر شرف انهدام است.

در سیه چشمه از توابع ماكو سه شبانه روزاست باران شدید می بارد . از دیشب‌بارندگی در سیه چشمه تبدیل‌به برف شده و تاهم اكنون (ساعت ۹ صبح)ارتفاع برف درسیه چشمه به نیم متر رسیده‌است .رودخانه‌ایكه از كنار سیه‌چشمه می گذرد طغیان‌كرده وسیل دهات محال «گل آشاقی» وبخش سیه چشمه ماكورا تهدید می‌كند تاكنون دربخش سیه‌چشمه دهها خانه فرو ریخته است اهالی ازشیروخورشیدماكووخوی‌استمداد كرده‌اند

رودخانه «قزلرچای»سیه چشمه نیز طغیان كرده و تقریبا این‌بخش برف گرفته در محاصره سیل نیز قرار گرفته است .

خبرنگار ما افزود : صبح امروز فرماندار ، شهردار و مدیرعامل شیرو خورشید سرخ‌ماكو باتعداد زیادی چادر و پوشاك و آذوقه‌عازم «پلدشت» ودهات محاصره شده‌در سیل‌ارس‌شدنداستاندارآذربایجان غربی‌نیز صبح امروز با هلیكوپتر عازم پلدشت شد تا در صورت امكان از وضع ساكنین‌دهات‌دشت زنگنه كه در محاصره سیل‌ارس هستند كسب اطلاع كند .

ازدیروز در پلدشت و حوالی قریه «شتلو»یكی‌از دهات محاصره شده‌در سیل ارس پایگاهی ازطرف شیروخورشید سرخ تشكیل شده‌و واحد های كمكی می‌كوشندافراد محاصره شده در سیل‌وساكنین دهات دشت زنگنه را از میان‌سیل نجات دهند و بدامنه كوهستان های اطراف برسانند .

هنوز از دهات دشت‌زنگنه‌اطلاعی بدست نیامده است گفته می‌شود دیروز چند نفر از ساكنین دهات محاصره شده در سیل ارس از شدت سرما واحیانا كمبود آذوقه درگذشته اند .

اما هنوز این‌موضوع مورد تائید مقامات مسئول قرار نگرفته‌است.

در سراسكنه بارندگی شدید تادیشب ادامه داشت واز دیشب تاكنون برف شدید میبارد.تاكنون دهها مغازه و ساختمان در این منطقه فروریخته است . ادارات سراسكنه بصورت نیمه‌تعطیل درآمده است رفت‌وآمد بین دهات اطراف سراسكنه بكلی قطع‌شده است .

*** درمشهد**

ریزش باران توام با طوفان در مشهد همچنان ادامه‌دارد . درقسمت جنوب شهر براثر بارندگی سیلاب جاری شده و چند خانه گلی رافرو ریخته است .

*** در رشت**

بارندگی در شهرهای گیلان كه از چند روز قبل شروع شده، همچنان ادامه دارد . طبق گزارش خبرنگار مادر پیربست لولمان : براثر بارندگیهای گوناگون چند روز اخیر آب‌رودخانه سفیدرود طغیان كرده ودر نتیجه ارتباط ۱۱ قریه باپیربست لولمان و لاهیجان بكلی قطع شده است.سیل دوخانه و ۷ موج‌شكن را كه قبلا برای حفاظت خانه‌ها و جاده‌های اطراف قراء سفیدرود در ناحیه‌لولمان‌ایجاد شده بود ویران كرده‌است .

گزارش خبرنگاران سازمان شهرستانهای اطلاعات ازشهرهای مختلف باین شرح است :

سنندج: براثر بارندگی چند روزاخیر ، رودخانه های‌ژاو رودو گاورود طغیان كرده ، چند خانه خرا ب‌شده و مزارع راآب گرفته است.

مهاباد: در قریه ممیان‌بیست‌و سه خانه روستائی براثر سیل‌ویران شد مقامات شیر وخورشید سرخ كمكهای اولیه را به این روستا فرستاده‌اند.

خوی : در قره ضیاءالدین خوی دبستان انوشیروان بعلت صدماتی كه از بارندگی دیده‌از طرف‌نماینده آموزش و پرورش تعطیل گردید. دبستان فردوسی خوی كه نیزدر حال ریزش بود تعطیل شد.

شهرهای دیگر : در كردكوی‌و بهشهر و جزیره خرلگ‌و ملایربراثر بارندگی هوا بسیار سرد شده‌است در بهشهر ده روز میتوالیست كه باران میبارد و درشهرستان‌ملایر براثر ریزش تگرگ سیلاب جاری گردیده و آب رود خانه‌خرم‌آباد طغیان كرد در چادگان وشهرضا نیزبارندگی بشدت ادامه دارد.

اردبیل : بعداز چند روزبارندگی مجدداً ریزش برف نسبتا شدیدی آغاز شد قسمتی‌از كوه بین‌اردبیل وخالخال در جاده ریزش كرده و ماموربن راهداری مشغول پاك‌كردن جاده میباشند.

شیراز : بعلت نامساعد بودن‌هوا فرودگاه شیراز دیروز بسته بود.

پل‌دختر : راه خرم‌آباد ،خوزستان در این منطقه بر اثر ریزش‌كوه هنوزبسته است و رفت‌وآمدبطور یك طرفه از راه فرعی انجام‌میشود دیروز مردی بنام مروت سگرندی در حوالی پل تنك دچار صاعقه‌زدگی شد و درگذشت.

*** جلوگیری از طغیان‌كارون**

صبح امروز برای جلوگیری از طغیان كارون در خرمشهر جلسه‌ای باحضور آقای دكتر نیك‌پی وزیر مشاور ، سالور استاندار خوزستان‌و جمعی ازمهندسین سدو كارشناسان در آبادان تشكیل شد.

خبرنگار ما در آبادان گزارش میدهد: چون طغیان آب دجله‌در عراق ،برروی‌آب‌كارون درخرمشهر تاثیر میگذارد، آقای نخست‌وزیر دستور داده است برای جلوگیری از خطرات احتمالی‌طغیان آب‌كارون تصمیماتی اتخاذ گردد .

ظهر امروز قسمتی از مذاكرات انجام شده توسط وزیر مشاورتلفنی به آقای هویدا اطلاع داده شد.

هوای‌تهران سردتر میشود ودیشب براثر ریزش باران در مسیل های تهران سیل جاری شد و آب باران سطح خیابانهای مركزی و جنوبی را فراگرفت . هواشناسی اعلام داشت كه امروز نیز وضع هوا بارانی است و در تهران احتمال نزول رگبار می‌رود . بعلت ریزش باران در تهران دو عابره روی دا- كه طی آن یك نفر كشته و كودكی نیز بسختی مصدوم شد .

هواشناسی اعلام داشت كه باران دیشب تهران و ایالات كشور وسیع‌و بیسابقه بود.

*** سردتر میشود**

دیشب در تهران باران تند و مفیدی بارید ، ارتفاع باران‌تابامداد امروز به هشت میلیمتر رسیده بود. براثر بارندگی درجه حرارت‌هوای تهران تا شش درجه بالای صفر كاهش یافت و هواشناسی اعلام نمود كه كاهش‌درجه‌حرارت‌سه‌درجه‌دیگر ادامه خواهد یافت.

شب گذشته در اتفاعات شمال تهران برف بارید اداره راه استان تهران نیز اعلام كرد كه درراههای چالوس ، هراز ،شمشك برف‌باریده وبه رانندگان اتومبیلها توصیه كردند كه بازنجیر چرخ حركت كنند.

*** حادثه**

شب گذشته آقای جعفرشاكری جوان هفده ساله‌ای كه همراه چهار گوسفند خوددر آلونكی واقع در وحیدیه استراحت كرده بودبعلت خراب شدن سقف آلونك كشته شد و احشام‌وی نیز در این حادثه تلف شدند.

*** در غرب تهران**

همچنین بسبب نفوذآب‌باران درروی چاه فاضل آب دبستان خواجو واقع در سلسبیل دختر هشت ساله‌ای‌از دانش آموزان دبستان مزبور درچاه سقوط كرد. برای نجات‌این كودك ماموران آتش نشانی اقدام كردندو لحظه‌ای بعد وی را در حالیكه‌دچار خونریزی مغزی شده بود از چاه بیرون كشیدندوبه بیمارستان‌بردند.

وزیر مشاور انگلستان وارد تهران شد

*** رابرتز درباره‌خلیج‌فارس مذاكراتی با مقامات‌دولت ایران انجام خواهد داد**

گورنوی رابرتز وزیر مشاور خاورمیانه‌ای‌دولت كارگری‌انگلستان بامداد امروز برای شركت در كنفرانس بین‌المللی حقوق بشر وارد تهران گردید و در جلسه صبح امروز این كنفرانس شركت كرد .

این سومین سفر رابرتز بتهران است . وزیر مشاود انگلیس كه طی چندروز آینده در تهران‌اقامت خواهد كرد بخبرنگار سیاسی اطلاعات گفت كه علاوه برشركت در كنفرانس حقوق بشر انتظاردارد با مقامات دولت ایران ملاقات‌كند.

رابرتز گفت ماموریت وی در ایران اینبار منحصرا شركت در كنفرانس حقوق بشر است و البته ممكن است مسائل دیگری نیز مورد مذاكره وی با مقامات دولت ایران قرار گیرد .

«مسائل دیگر» كه رابرتز به آن اشاره كرد مسائل مربوط به خلیج فارس می‌باشد .

رابرتز گفت اجلاسیه وزیران سنتو كه‌روزهای‌سه‌شنبه‌وچهارشنبه این هفته در لندن تشكیل گردید بسیار موفقیت‌آمیز بود وی گفت این كنفرانس مسائل بسیاری را مورد بحث و مذاكره قراردارد.

ضیافت یونسكو

بافتخار آقای«رنه‌ماهو» مدیركل یونسكو ، از ساعت ۶ تا ۸ بعد از ظهر دیروز از طرف آقای علی‌اصغر حكمت رئیس كمیسیون ملی‌یونسكو در ایران و بانو حكمت ، ضیافتی‌در هتل بین‌المللی برپا گردید .

تسلیت

جناب آقای محمدبافر مهدوی

مصیبت وارده را به‌جنابعالی و خاندان محترم تسلیت عرض مینمائیم .

ارزیابان گمرك آذربایجان ـ حمیدی ، شهریاری ربانی ، اسماعیلی ، شرفی

آ ـ ۵۱۸۲

دوست عزیزم آقای شاپور امین‌وبانو

مصیبت وارده را تسلیت عرض نموده واز خداوند بزرك صبر و شكیبائی برای شما و خانواده محترم‌امین خواستارم .

نصرت‌اله احدزاده ـ احسان‌اله احدزاده

آ ـ ۳۲۰۳

درگذشت همكار عزیزمان مرحوم ایرج پرتوی رابعموم كارمندان اداره كل تلگراف بخصوص همسر و فرزندان داغدارش صمیمانه تسلیت میگوییم

رئیس اداره كل تلگراف ـ مهندس‌حمیدزاده

آ ـ ۳۲۰۷

دوست عزیزم ـ دانش‌خدادوست

من هم در غم جانگداز پدر عزیزت ماتم‌زده ومتاثرم

آ ـ ۳۲۰۵ **میر كیانوش‌شافع**

سركار گروهبان یكم‌محمدرضامیرزائی

افسران و درجه‌داران وسربازان مخابرات گارد شاهنشاهی مصیبت وارده‌رابجنابعالی و خانواده‌محترمتان تسلیت عرض نموده و برایتان سلامتی و سعادت آرزو میكنند .

آ ـ ۳۲۱۵

سروان فوامی

جناب آقای دكتر جزیره‌ای

فوت ابوی محترم را به‌حضور جنابعالی و اخوان آقایان قاسم و مسعود و خواهران و مادر گرامیتان تسلیت عرض نموده سعادت و سلامت كلیه خانواده آنجناب رااز درگاه خداوند مسئلت دارم .

مهندس محمد دبیری

آ ـ ۵۱۷۶

فروشگاه ذوب فلزات سعید شیدائی

بهران ـ خیابان خیام مقابل پارك شهر تلفنهای ۳۰۳۶۷۸ ـ ۳۰۴۹۹۹

كارخانه ۵۰۸۲۸

سازنده كلیه لوازمات چدنی لوله‌كشی وساختمانی وفروشنده آهن آلات

برای انجام هرگونه سفارشات آماده است

تریاك

كانون مدیران آزمایشگاه های تشخیص ملی

نهایت خوشوقتی خود را ازانتخاب‌شایسته‌جناب آقای دكتر كمال‌الدین آرمین عضواین كانون بعضویت هیئت مدیره نظام پزشكی ابراز داشته موفقیت آن همكارمحترم را دراین‌خدمت اجتماعی‌آرزومنداست.

دبیر كانون ـ دكتر حسین مشعوف

آ ـ ۳۱۵۱

سركار سرهنك محمود ناظمی

ارتقاء درجه جنابعالی را صمیمانه تبریك عرض نموده‌سعادت و موفقیت‌سركار را از درگاه ایزد یكتا خواستاریم.

سروان جبلی ـ ستوان دوم‌امینی ـ مولازاده ـ افصحی ـ كاشف ـ عنایتی :

آ ـ ۳۱۳۷

آگهی استخدام

واحد ساختمان كارخانه ذوب آهن آریامهر به تعدادی ماشین نویس دوزبانه(فارسی‌ولاتین)احتیاج‌دارد‌متقاضیان‌باید واجدشرایط زیر باشند :

۱ـ داشتن مدرك دیپلم كامل دبیرستان با حداقل یكسال سابقه كار ویا داشتن گواهینامه دوره اول دبیرستان با حداقل پنجسال سابقه كار .

۲ـ سن از ۳۰ سال تجاوز ننماید .

داوطلبان باید ساعت ۸ صبح روز دوشنبه شانزدهم اردیبهشت ماه چهل وهفت جهت آزمایش و مصاحبه بدفتر واحد اصفهان واقع در شهر اصفهان خیابان آذر كوچه بی‌سیم سابق پلاك ۲۰ مراجعه فرمایند الف ۸۵۸

واحد ساختمان كارخانه ذوب آهن آریامهر

۳ـ۱ آ ـ ۵۱۰۲

بن‌بست انتخاب معاونان

اولین كنفرانس بین‌المللی حقوق بشر در جلسه عصر دیروز و بامداد امروز با امكان خارج شدن نمایندگان كشور های عربی و شوروی و كشور های‌اروپای شرقی از كنفرانس‌روبرو شد . این امكان در صورتی تحقق می‌یابد كه نماینده اسرائیل بسمت یكی از معاونان ریاست كنفرانس انتخاب گردد .

نامزدی نماینده اسرائیل برای معاونت ریاست كنفرانس دیروز و امروزدرتالار اجتماعات بین‌نمایندگان شركت كننده در كنفرانس موردبحث قرار گرفت ولی مقامات نزدیك بكنفرانس اظهار عقیده كردند كه امكان انتخاب نماینده اسرائیل باین سمت بسیار كم است .

جعفر آلقانی یكی از اعضای هیئت نمایندگی عربستان سعودی بخبرنگار اطلاعات گفت : كه وی از دولت متبوع خویش دستور مستقیم دارد چنانچه اسرائیل باین سمت انتخاب گردد بعنوان اعتراض از تالاركنفرانس خارج شود . وی افزود كشور های دیگر عربی نیز ممكن است این راه را دنبال نمایند .

وی كشور های غربی را متهم‌كرد كه نهایت سعی خود را در انتخاب اسرائیل مبذول میدارند . یكی از اعضای‌هیئت‌نمایندگی اسرائیل‌گفت، كه هیئت وی باین مسائل توجهی ندارد و آنچه میتوانم بگویم اینست كه اگر عده ای از نمایندگان می ـ خواهند از كنفرانس خارج شوند كسی جلوی آنها را نگرفته است .

دومین مشكل

موضوع انتخاب نماینده اسرائیل در حقیقت‌دومین مشكل كنفرانس‌در باره انتخاب هیئت رئیسه كنفرانس‌و كمیته های مختلف است كه از روز اول تشكیل آن همچنان معوق مانده است .

نسبت به تعیین ده معاون و دو كمیته ظاهرا توافقهائی پیش آمده است ولی این پیشنهاد با مخالفت نمایندگان‌كشورهای غربی كه تقاضای تعیین ۲۴ معاون را دارند گردیده است .

*** نگرانی كشورهای‌آفریقائی**

در محافل كنفرانس اظهار عقیده میشود كه كشور های آفریقائی برسر انتخاب معاونان كنفرانس دچار نگرانی شده اند زیرا بعلت عدم شركت بعضی از كشور های آفریقائی در كنفرانس ، تعداد آراء آنان زیاد نیست و بیم آن میرود كه هنگام انتخابات موفق به اشغال كرسی‌های مورد نظر معاونت نشوند .

كشور های آفریقائی ، كشور های غربی‌دامسئول تعویق انتخابات هیئت رئیسه‌میدانند . نماینده‌یوگنداگفت: كشور های غربی میخواهند مانند همیشه در این كنفرانس نیز نظرات خود را اعمال نمایند .

در مقابل این اتهام دو تن از نمایندگان كشور های غربی از این بن‌بست اظهار تاسف كرده پیش‌بینی نمودند ، چنانچه كنفرانس حقوق‌بشر تهران بهمین منوال پیش برود ، با شكست روبرو خواهد شد .

*** فرمول جدید**

ناظران سیاسی از مذاكراتی كه در خارج از كنفرانس بعمل‌می‌آید چنین استنباط میكنند كه درحال حاضر هیچیك از دوگروه كشور های آفریقائی و غربی حاضرنیستند كه تسلیم نظرات یكدیگر شوندو در این میان شوروی و كشورهای اروپای شرقی نیز با نظر كشورهای آفریقائی و آسیائی‌درمورد انتخاب تعداد معاونان موافقت دارند علی‌الخصوص كه تعداد معاونان قبلا در كمیسیون ماموربرگزاری‌حقوق بشر سازمان ملل متحد تعیین‌شده است . از اینرو درمحافل كنفرانس هم‌اكنون سرگرم تهیه فرمول جدیدی برای پایان‌دادن باین اختلافات هستند .

ترس گروههای كشورهای‌آفریقائی از این جهت است كه چون‌مسئله تبعیض نژادی و دیگر مسائل تبعیض یكی از مهمترین مسائل كنفرانس تهران را تشكیل میدهد و چنانچه كشورهای افریقائی در این كنفرانس نفوذ نداشته باشند مسائل مربوط به تبعیض نژادی تحت‌الشعاع مسائل دیگری ازقبیل اختلاف اعراب و اسرائیل قرار خواهد گرفت .

*** ٤٥ كشور غایب**

از یكصدوسی ویك كشور كه‌برای شركت در كنفرانس بین‌المللی حقوق بشر دعوت شده‌اند٤٥ كشور غایب هستند . معذلك پیش‌بینی گردیده كه گروهی از كشورهای غایب در انتظار این هستند كه كنفرانس تهران پس‌از حل‌وفصل اختلافات بشركت در آن اقدام نمایند از میان كشورهائی كه نمایندگان آنان هنوز به‌تهران نیامده‌اند آلبانی ، پرتقال‌وافریقای جنوبی می‌باشد

درجلسه امروزكنفرانس حقوق بشر

نماینده مصر به‌اسرائیل حمله كرد

جلسه كنفرانس بین‌المللی حقوق بشر ساعت ۱۱ بامداد امروز به ریاست‌والاحضرت‌شاهدخت‌اشرف پهلوی تشكیل شد اولین ناطق جلسه امروز آقای محمد عوض محمد نماینده‌جمهوری‌متحده‌عرب بود . وی اظهار داشت در جلسه دیروز نماینده اسرائیل ادعانمود كه مانباید مسئله خاور میانه‌رادر این كنفرانس مطرح كنیم ، باین دلیل كه‌نماینده سازمان‌ملل‌آقای یارینك در حال حاضر پیرامون قطعنامه مورخ۲۲ نوامبردراورشلیم مذاكره میكند.

آنچه كه نماینده‌اسرائیل‌فراموش كرده‌اینست كه‌طبق آن قطعنامه باید هر چه‌زودتر موجبات‌صلح در خاور میانه فراهم گردد و بااین كه‌پنج ماه از مساعی یارینك‌می گذرد ، اسرائیل هنوز هم حاضر به فراهم آوردن این موجبات نگردیده‌است .

*** وعده‌های توخالی**

بعد از سخنان نماینده جمهوری متحده عربی پرفسور« پاتاین »از هلند پشت تریبون كنفرانس قرار گرفته وگفت : امید ما آن‌است كه این كنفرانس كمك واقعی به حفظ حقوق بشربكند نه آنكه نتیجه آن تجدید وعده های تو خالی باشد

بعدازنماینده‌هلندوزیر دادگستری یوگسلاوی بعنوان رئیس هیئت نمایندگی‌این كشور پشت‌تریبون قرار گرفت وگفت : نبرد برای حفظ حقوق بشر پیكاری برای صلح‌پایدار در جهان‌است‌وی گفت تلاشهایی كه‌تاكنون درزمینه‌حفظ حقوق بشر بعمل آمده كافی‌نیست ناطق سپس مفصلا پیرامون‌قوانین داخلی یوگسلاوی صحبت كرد و آنگاه به‌سفر مارشال تیتوبایران اشاره كرد و گفت:رئیس‌جمهوری یوگسلاوی كه‌اینك مشغول‌بازدید از ایران‌است یكی از مدافعان سرسخت حقوق‌بشراست .نماینده یوگسلاوی سپس باوضاع ویتنام اشاره كرد وگفت : آنچه‌درویتنام می‌گذرد نمونه بارزی از نقض حقوق انسانی است.»

پس از وی پرنس صدرالدین كمیسر عالی سازمان ملل متحد برای پناهندگان پشت تریبون‌قرار گرفت و ضمن تمجیداز شخصیت والاحضرت اشرف پهلوی نقش ایشان را در پیشبرد حقوق بشر ستود . پرنس صدرالدین بوضع اسف‌انگیز پناهندگان اشاره كرد وگفت: اینك هزاران زن‌و كودك دور از خانه و كاشانه خودبسر میبرند و چنین وضعی بعلت تجاوز بحقوق آنان بوجود آمده است

سخنران‌بعدی نماینده دانمارك بود كه درباره حقوق بشرصحبت كرد پس‌از پایان سخنان نماینده دانمارك‌نمایندگان كشورهای‌امریكای لاتین ، وساحل عاج سخن گفتند ونماینده‌اسرائیل به عنوان‌آخرین ناطق جلسه امروز پشت تریبون قرار گرفت و به حملات نماینده مصر پاسخ گفت نماینده اسرائیل تاكید كرد كه‌مانمی‌خواهیم‌مسائل مربوط به خاورمیانه در این نماینده اسرائیل‌درپایان‌سخنان

نماینده ااسرائیل‌درپایان‌سخنان خود گفت هیئت نمایندگی وی‌در نظرندارد كه در انتخابات هیئت رئیسه شركت‌نماید.جلسه‌كنفرانس ساعت یك بعد از ظهر پایان یافت

بدستور دادستان

در رسیدگی به‌قتل بازرس فرهنگ تسریع میشود

آقای گرکانی‌دادستان تهران‌از آقای هدایت بازپرس فوق‌العاده دادسرا خواست‌که در رسیدگی به‌پرونده حادثه قتل رحمت‌الله نیکفر بازرس‌فرهنگ‌تهران تسریع نماید. بنابه اظهار مقامات‌دادسرا پرونده این جنایت از بدوامر زیرنظر آقای هدایت تعقیب‌می‌شود و وی قرار بازداشت امیر ناصر اتابکی متهم این قتل را صادر کرده وپسر او را نیزموقتا زندانی نموده است .امیر متهم است‌که عصر روز پانزدهم اسفند ماه گذشته رحمت‌الله نیکفر را که با هم از سابق آشنا بودند به بهانه‌ای از تهران خارج کرد و در بیابان های ورامین اورازیر شکنجه قرار داد وپس از گرفتن یك چك «سفید امضاء» او را به مرغداری خود در همان نزدیکی برد و در آنجا مسموم کرد و جسدش را درزیرماسه‌آهك پنهان نمود.

آقای هدایت بازپرس ، هم اکنون در انتظار دریافت نتیجه آخرین اقدامات اداره‌آگاهی‌است تا آخرین دفاع را از متهم‌اخذ کندوقرار مجرمیت او را صادر نماید وپرونده را جهت‌صدور کیفر خواست‌نزددادستان‌تهران‌بفرستد.

گزارش خبرنگار ما حاکیست دادستان‌تهران که‌شخصا برجریان رسیدگی به‌این پرونده نظارت می کند میکوشد تا هر چه زودتر متهم به مجازات برسد.

قصد اغفال

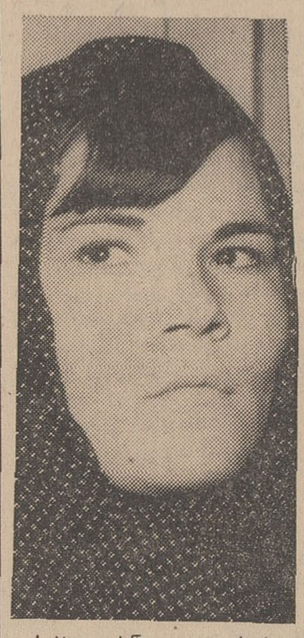

ژاندارمری مهرآباد شمالی‌این زن را که فاطمه نام دارد به‌اتهام اغفال یك دختر ۱۷ ساله به دادسرای ناحیه ۲ تهران‌فرستاد.

فاطمه متهم‌است که درخیابان با مهین آشناشدو باانجام‌تدابیری با او طرح‌دوستی ریخت و به‌خانه خود برد ، ولی مهین به محض پی بردن به نیت‌سوء فاطمه از این دوستی جریان رابه‌ژاندارمری اطلاع داد وفاطمه رابه دام‌انداخت.

۹ حادثه

در۲۴ساعت گذشته ۹ نفر به‌شرح زیر در تهران براثر حوادث مختلف جان سپردند :

*** تصادف**

*** لیلی شیرخانی ٤٥ ساله دیروز براثر تصادف با کامیون شماره ۷۵۱۹ همدان ٦۳ در خیابان آرامگاه کشته شد . همچنین علاءالدین میرزائی ۳۵ ساله در یك حادثه رانندگی در بخش ۱۰ تهران مجروح شدو در بیمارستان ۲۵ شهریور در- گذشت .**

*** نای بجای مری**

* پزشکی قانونی دیروزعلت مرك دو کودك باسامی حسین ۱۸ ماهه و منصوره ۲ ساله را ورود جسم خارجی به مجرای تنفسشان تشخیص داد .

حسین که بیمار بود موقع خوردن قرص ، چون در حال گریه بود قرص بجای مری به نای او فرورفت و او را خفه کرد .

*** پارکی قلب**

*** علت مرك رضا کاشانی‌که جسد او بامداد دیروز درگوشه خیابان‌شاهپور(بخش ۱۲تهران) کشف‌شد، از طرف‌پزشکی‌قانونی پارکی قلب تشخیص داده‌شد. هنوز معلوم نیست که بچه علت قلب رضا پاره شده .**

*** حوض-**

*شهین شرفی عراقی ۳ساله دیروز در حوضی در وحیدیه خفه شد .

شهین برای بازی‌با بچه‌های همسایه به خانه آنها رفته بود که در حوض افتاد .

*** ضربه مغزی**

*** در این مدت همچنین میرزا جان بختیاری ، رقیه زارعی و اکبر میرزائی بعلت ضربه وارده به مغزشان جان سپردند .**

متهمان محکوم شدند

«نگهدار» عزیزالله و کتاب علیرضائی پس از ٤جلسه‌محاکمه باتهام قتل و معاونت در قتل در یك دادگاه جنائی مرکز به‌زندان محکوم شدند.

این سه نفر متهمند که دریك زدوخورد دستجمعی‌باعث قتل‌مردی بنام شیخ‌محمد حسین یعقوبی شده‌اند .

زدوخورد در بهمن ماه گذشته در قریه شال قزوین میان‌فامیل یعقوبیها و فامیل علیرضائی ها روی داد.

قضات دادگاه عزیزالله ونگهدار راهر یك به ۳ سال و کتاب رابه ۲ سال حبس محکوم‌کردند.

بی نشانی

این‌زن که صغری نام دارد و ۸۰ ساله است در خیابان پیدا شده است.

وی میگوید که برای رفتن به دکتر از خانه خارج شده و آدرس خانه‌اش را نمی‌داند .بیمارستانهای تهران این پیرزن را معلول‌تشخیص داده‌اند ووی همچنان روی‌دست مددکار اجتماعی دادسرا مانده نمی داند به کجایش بفرستد .

خریدار نقره

هر نوع اشیاء نقره ساخته‌شده کهنه یا از مدل افتاده برای‌فروش ویا تعویض با مدل جدیدخریداری می شود .دارندگان

به‌مغازه‌هاشم نقره‌چی‌لاله‌زار مقابل سینما ایران تلفن : ۳۵۲٤٦ مراجعه فرمایند .

تصحیح آگهی مجمع عمومی شرکت سهامی گلبند

تاریخ دعوت شرکت سهامی گلبند روز ۷ر۲ر٤۷ می باشد و اشتباهی درشماره گذشته ۷ر۳ر٤۷ چاپ شده که بدینوسیله تصحیح می شود .

آ ـ ۳۰۲۵

جاعل محکوم شد

شعبه ٦دادگاه جنائی مرکز مردی را باتهام جعل ۱۲ گواهی نامه تحصیلی به ۳ سال حبس محکوم کرد.

این مرد محمد جواد نام دارد.

دختری گم شد

اشرف مرادی ۱٤ ساله بنابا‌ظهار بستگانش از دیروز گم شده است. بستگان‌این دختر درخواست‌دارند کسانی که از گمشده آنها خبر دارند به چهار راه گلی (خیابان آرپانا) کوچه شماره ۲ گل خانه شماره ۸ اطلاع دهند .

اولین مرد

*یك مرد جوان که زنش‌به او گفت دوستش ندارد قصد خودکشی‌کرد .این مرد در بیمارستان گفت : دیشب‌زنم در پاسخ اعتراضی‌که به اودر مورد عدم تهیه غذا کردم اظهارداشت دوستم ندارد.به‌او گفتم پس چرا بامن ازدواج کرد. جواب داد به این جهت ازدواج کردم که شنیده‌بودم تو پولدار هستی و از طرفی می‌خواستم از شر نامادری آسوده شوم .

این مرد اضافه کرد حرف زنم آنچنان‌درمن‌تاثیر کرد‌که از زندگی سیر شدم.

بنابا‌ظهار آقای دکتر فرزانه رئیس بیمارستان مسمومین در سال های اخیر این نخستین مردی است که به این علت خودرا مسموم کرده‌است .

عشق زودرس

*در بیمارستان مسمومین هم اکنون پسر۱٦ ساله‌ای‌بستری است که می گوید بعلت شکست‌در عشق اقدام به‌خود- کشی کرده‌است . این پسر دیروز پس از اینکه شنید دختر مورد علاقه‌اش رامی- خواهند شوهر بدهند خودرا مسموم کرد . او از کودکی‌با این دختر که در یك کوچه زندگی می کنند بزرك شده است .

در گوشه و کنار شهر

تهیه و تنظیم از: نوشیروان کیهانی‌زاده

زن کاغذی

*زنی که از دست شوهرش کتك خورد گفت :

چند سال قبل که در کلاس ششم دبیرستان درس می - خواندم در آخرین جلسه کلاس شاگردان از معلممان خواستند که آنهارا نصیحتی کند

معلممان گفت :اگرشوهر کردید سعی کنید آنطوررفتار نمایید که شوهرتان می - پسندد ، احتیاجات‌اورا به‌یابید و آنهارا رفع کنید تا همیشه مال‌شما باشد و به شماوفادار بماند و تنها ازاین راه است که به خوشبختی‌واقعی‌خواهید رسید .

این نصیحت معلم همیشه در گوش‌من بودو درزندگی زناشوئیم که از سال‌گذشته آغازشد همواره آنرا رعایت می کردم واحساس سعادت می نمودم .

شوهرم عادت دارد هر وقت‌که بیکاراست مدادو کاغذی‌برمی داردواشکالی می کشد .

شوهرم همیشه تصویرزنی رامی کشد که دامنی‌بسیار کوتاه و تنك دارد ارتفاع پاشنه های کفشش زیاداست موهایش فوق العاده کوتاه است . گوشواره های‌بزرگی بر گوشش می آویزد ، ولی این زن با این خصوصیات ناخنهائی کوتاه دارد و تا اندازه‌ای‌لاغر است .

چند شب پیش که درنقاشی های شوهرم دقت می کردم به یاد حرف معلمان افتادم و پیش خود گفتم که شوهرم به زنی شبیه آنچه‌که روی کاغذ کشیده علاقمند است باید خودرا مثل این زن کاغذی بیارایم تاخوشحال شود و بیشتر دوستم بدارد .

دیشب‌خودم رابه اینصورت در آوردم ولی شوهرم بمحض ورود به خانه ، از دیدن من باین قیافه آنچنان‌ناراحت‌شد که برای اولین بار دستش‌را به رویم بلند کردو کتکم‌زد وقتی که حقیقت را برایش تعریف کردم گفت :

درست‌فکر کردی ایده‌آل من همان زنی است که روی کاغذ می کشم ،اما نمی‌خواهم این زن همسرم‌باشد و برایم بچه بدنیا آورد .!

این‌ماجرا رامرود این زن امروز توسط تلفن ۳۰۳۵٦۹ سرویس حوادث اطلاعات‌فاش کرد .

آثری‌بزرك و استثنائی باسوژه‌ای نو

اقتباس از رمان پرفروش نویسنده معروف ژرژسیمنون که تاکنون ۲٤ میلیون جلد از کتابهایش بفروش رفته و جادوی داستانهایش همه را وادار به‌تحسین نموده‌است .

از هفته آینده

این‌فیلم برای شما نمایش‌داده‌خواهدشد

آ ـ ۵۰۲۸

برنامه امشب سینماهای

اونیورسال ـ پاسیفیك ـ ایران

الوند ـ تهران ـ رویال

لیدو ـ نپتون ـ ژاله ـ پاسارگاد

مونت کارلو ـ و... آستارا (تجریش)

با شرکت : نیکو ـ نیلوفر ـ داریوش طلائی ـ ایران دفتری ـ حبیب‌الله بلور

ودرشهرستانها : تبریز (سینماهای کریستال ـ متروپل) مشهد (سینماهای فردوسی ـ هما) ـ آبادان (سینماهای شیرین ـ ایران ـ متروپل) اهواز (سینماهای آریا ـ ساحل) بابل (سینماهای داریوش ـ سانترال) اصفهان (سینماهای چهارباغ ـ مهتاب) شیراز (سینماهای پارامونت ـ مترو ـ پارس) .

آ ـ ۵۰۲۲

از پنجشنبه ۵ اردیبهشت همه شب

دینه دانسان باارکستر

PERSIANS

دررستوران فرانسه قناری

چهارراه تخت جمشید روزولت تلفن ۷٦۵۵٤۸

بزودی

مشهورترین‌قصه هزارویك شب بصورت یك‌اثر تماشائی تقدیم شما میشود

بزودی

حدیثی شورانگیز از عشق و حکایتی مسحورکننده از فداکاری وانسانیت

تشابه مارك ورنگ جعبه کافی نیست

یك مارك مشهور ومطمئن چون

پاناما

PANAMA

درهمه جا بچشم میخورد

لطفاً درموقع خرید پیراهن بمارك وکلمه پاناما توجه بیشتری فرمائید

بی تا

ازامشب درسینماهای ازامشب

نیاگارا ـ ب.ب ـ ادئون ـ رادیوسیتی

تازه ترین آهنگهای روز ، جدیدترین رقص‌های مدرن شورانگیزترین‌داستان‌عشقی نسل جوان در شادترین فیلم فصل

«نانسی سیناترا» دختر فرانك سیناترا ومعبودجوانان امروزی دراین‌فیلم باآهنگهای دلفریب خود همه را برقص‌و پایکوبی وامیدارد .

آ ـ ٤۸۵۲

مجالس ترحیم

راه‌آهن دولتی ایران فوت ناگهانی شادروان **ابوالحسن براده** عضو عالی‌رتبه بازنشسته را باطلاع همکاران میرساند. مجلس ترحیم مردانه آن مرحوم در ساعت ۴ الی ۶ بعدازظهر روز شنبه هفتم اردیبهشت ماه جاری در مسجد حاجی‌حسن خیابان ارامنه منعقد میباشد.
راه‌آهن دولتی ایران
آ_۵۱۸۶

خانواده‌های : براده ، فیروزان ، لسانی ، تاج‌بخش، رسام ، سهراب‌پور ، عالمی ، اسلوبی ، سعیدی، سلامت ریاحی‌نژاد ، ولی‌کرد ، کردنوری ، بهنام ، انواری، مهندس‌سیف، فتوحی ، اخوت ، آتشبار ، اسکوئیان، مشیری ، موسوی

باکمال تاسف فوت ناگهانی مرحوم **ابوالحسن براده** کارمند عالیرتبه بنگاه راه‌آهن راباطلاع فامیل و آشنایان و دوستان میرسانند. مجلس ترحیم مردانه آن فقید سعید روز شنبه هفتم ماه جاری از ساعت ۴ تا ۶ بعداز ظهر در مسجد حاج‌حسن واقع در خیابان ارامنه و مجلس زنانه روز جمعه ششم ازساعت ۴ تا ۶ بعدازظهر در منزل شخصی آنمرحوم واقع در عباس‌آباد انتهای خیابان آپادانا ـ خیابان آهنچی جنب بنگاه سعادت و مراسم هفت‌نیز روز دوشنبه نهم از ساعت ۴ تا ۶ بعدازظهر در آرامگاه بدر واقع در امامزاده عبداله منعقد می‌باشد.

پروین براده ، فرشته ، فهیمه ، فرزانه ، فتانه ، فریما و فرهاد براده ، نصراله فیروزان ، سروان پایك فیروزان ، نیرالملوك تاج‌بخش ، غلامحسین تاجبخش، سرتیپ محمد ناصر تاجبخش ، حاج‌محمدحسین تاجبخش عیسی نایبی ، عبدالحسین سهراب‌پور ، توفیق رسام، حسن لسانی ، مهندس مصطفی لسانی ، علی‌عالمی ، علینقی سعیدی ، حاج‌حسین ریاحی‌نژاد ، مهندس غلامعلی سیف
آ_۳۱۷۵

بعموم بازماندگان آنمرحوم مصیبت وارده را تسلیت میدهیم

بمناسبت رحلت مرحمت وغفران‌پناه‌خلد آشیان حجةالاسلام آقای **آقاشیخ‌محمد یونسی شاهرودی** طاب‌ثراه که‌از فضلا و دانشمندان بوده‌اند. مجلس ترحیمی روز جمعه بیست‌وهفتم محرم‌الحرام مطابق‌با ششم اردیبهشت‌ماه از ساعت ۴ تا ۶ بعدازظهر درمسجد ارك منعقد امید است برادران دینی مخصوصا علماءاعلام و حجج اسلام دامت برکاتهم شرکت فرمایند.
الاحقر هدایت‌اله‌التقوی الشیرازی
آ_۵۰۶۰

باکمال تاسف رحلت فقیدسعید جنت‌مکان‌حضرت حجةالاسلام‌والمسلمین آقای **آقاشیخ‌محمد یونسی شاهرودی** را باطلاع میرساند. مجلس‌ترحیم آن عالم ربانی روز جمعه ۲۷ محرم مطابق باششم اردیبهشت‌از ساعت ۴ تا ۶ بعدازظهر در مسجد ارك برقرارمی‌باشد.

خانواده‌های : یونسی ، یونسیان ، میرباقری، عرفانی مرتضوی ، ارژنگی ، چینی ، اسکندری ، باقری ، مرعشی ، انصاری ، شاکری
آ_۵۰۶۰

بعموم افراد خانواده‌های عزادار بویژه بازماندگان آنمرحوم مصیبت وارده راتسلیت میدهیم

نظر بوفات معظمه صبیه حضرت آیت... آقای حاج‌شیخ‌محمدتقی بروجردی دام‌ظله روز جمعه ۲۷ محرم (۲ر۶) از ساعت ۹ صبح تا ۱۱ در مسجد شیشه واقع در خیابان آقا شیخ‌هادی مجلس ترحیم برقرار امید است آقایان خصوصا سلسله جلیله علمیه شرکت‌فرمایند.
الاحقر عبداله‌بن مسیح‌الطهرانی ، الضعیف محمد تقی آملی ، غلامحسین الجعفری ، میرزا آقاالشیرازی، احمدالحسینی‌الشهرستانی ، الاحقر مصطفی مسجدجامعی سیدعلینقی‌الطهرانی ، سیدمحمدعلی سبط
آ_۱۶۱ ۳

باعالمی تاثر از فوت مرحومه مغفوره صبیه حضرت آیت... آقای حاج شیخ‌محمدتقی بروجردی دام‌ظله‌العالی باطلاع‌علاقمندان میرساند ختم آنمرحومه از ساعت ۹ صبح تا ۱۱ در مسجد آیت... معظم روز جمعه ۲ر۶ منعقد علاقمندان بخصوص علماءاعلام شرکت میفرمایند.
ازطرف عموم اهالی‌محل
ضمنا ختم زنانه آنمرحومه هم در همان‌ساعت‌در منزل آیت... معظم واقع در مقابل مسجدشان‌برپاست.
آ_۳۱۶۱

بعموم بازماندگان بویژه پدر داغدیده آنمرحومه مصیبت وارده را تسلیت میدهیم

در مسجد بزرك نجم‌آباد

بمناسبت وفات مرحومه بانو **حاجیه زرین‌تاج امیرسلیمانی** (افخم‌الدوله) صبیه مرحوم‌مغفورعضدالملك نایب‌السلطنه از طرف اهالی و کشاورزان نجم‌آباد ساوجبلاغ کرج مجلس ترحیم درروز جمعه ششم اردیبهشت ماه جاری از ساعت ۱۰ تاظهر در مسجد نجم‌آباد منعقد می‌باشد. شرکت در مجلس‌ترحیم‌باعث شادی روح آنمرحومه و سرافرازی ما خواهد بود.
از طرف اهالی و کشاورزان نجم‌آباد
عبداله شماخی دهبان رسمی نجم‌آباد ـ حاج کرمعلی روزبان ، کمندعلی
آ_۳۰۶۳

بانهایت تاسف وفات مرحوم **حسین‌افشارچیزندی** افسر بازنشسته شهربانی راباطلاع میرساند. مجلس ختم آن مرحوم روز جمعه ۲ر۶ر۴۷ در مسجد غفوری خیابان نواب چهارراه سالار از ساعت ۳ تا ۵ بعدازظهر برگزار خواهد شد.

خانواده‌های : افشار چیزندی ، نوباری‌محمدی، افشارپی ، ذوالفقاری ، گل‌شناس‌راد
آ_۳۱۹۷

بانهایت تاسف فوت مرحومه **حمزوی عابدی** همشیره‌زاده تیمسار معظم‌آقاسیدعطاءاله تقوی را باطلاع عموم اخوان گرامی میرساند. مجلس ترحیم معظم‌لها روز جمعه ۲ر۶ر۴۷ از ساعت ۴ الی ۶ بعدازظهر در خانقاه مبارکه احمدی واقع در سه‌راه امین‌حضور کوچه دکتر معالج منعقد خواهد بود شرکت سروران معظم موجب تشکر است.
آ_۳۱۵۷ **فقراء ذهبیه تهران**

باکمال تاثر و تاسف درگذشت آقای **احمدفرهومند** ابوی آقایان سعید فرهومند و وکیل دعاوی‌سازمان‌مسکن و منصور فرهومند راباطلاع میرساند.
مجلس ختم آن شادروان روز شنبه هفتم اردیبهشت از ساعت ۴ تا ۶ بعدازظهر در مسجد ارك منعقد خواهد بود.
آ_۵۱۸۴
وزیر آبادانی و مسکن

بانهایت تاسف درگذشت شادروان آقای **احمد فرهومند** پدر آقای منصورفرهومند راباطلاع میرساند. مجلس ترحیم آنمرحوم روز شنبه هفتم اردیبهشت‌ماه ازساعت ۴ الی ۶ بعدازظهر در مسجد ارك برگزارخواهد شد.
آ_۵۱۸۴
اطاق صنایع و معادن‌ایران

بانهایت تاسف درگذشت شادروان **احمدفرهومند** پدر گرامی آقای سعید فرهومند وکیل دعاوی محترم سازمان مسکن راباطلاع میرساند: مجلس ترحیم آن مرحوم روز شنبه هفتم اردیبهشت ماه جاری از ساعت ۴ الی ۶ بعدازظهر در مسجد ارك منعقد می‌باشد.
آ_۵۱۸۴
سازمان‌مسکن

بانهایت تاسف فوت مرحوم **احمدفرهومند** پدر آقای سعید فرهومند وکیل پایه یك دادگستری رابه اطلاع آقایان قضات و همکاران و دوستان آنمرحوم میرساند. مجلس ترحیم فقیدسعید از ساعت ۴ تا ۶ بعداز ظهر روز شنبه ۷ر۲ر۴۷ در مسجد ارك منعقد است. خواهشمند است باشرکت دراین مجلس روح‌آن‌مرحوم راشاد فرمایند.
رئیس کانون وکلاء دادگستری ـ هاشم وکیل
آ_۵۱۸۴

خانواده‌های : فرهومند ، شیبانی ، سیدی ، صدر، آل‌هاشمی ، زنجانی مغازهٔ ، فریور ، مجلسی ، سروش عندلیبیان ، وفائی ، پرندیان ، نوری ، فرخی

بانهایت تاسف فوت مرحوم آقای‌حاج‌احمد فرهومند (کریم‌اف) بزرك خاندان راباطلاع میرسانند. مجلس یادبود آن فقیدسعید روز شنبه هفتم اردیبهشت‌ازساعت ۴ تا ۶ بعدازظهر در مسجد ارك و ختم زنانه روز پنجشنبه پنجم اردیبهشت ازساعت ۴ بعدازظهر در منزل فرهومند واقع در عباس‌آباد ـ خیابان انجمن ایران و آمریکا شماره ۱۲۹ منعقد است.
آ_۵۱۸۴
به‌آقای منصور فرهومند همکار مطبوعاتی و سردبیر مجله اطاق صنایع و معادن و آقای سعیدفرهومندوکیل دادگستری مصیبت وارده را تسلیت میدهیم

بانهایت تاسف درگذشت آقای مهندس‌منوچهر **فائز** راباطلاع اقوام و دوستان میرساند. مجلس تذکر روز جمعه ۶ر۲ر۴۷ از ساعت ۴ بعدازظهر در آدرس ذیل منعقد میگردد.
خیابان فرح جنوبی جنب بانك صادرات کوچه مسجد پلاك ۲۳

خانواده‌های : فائز ، ماسهیان ، رافت ، فروغی، صادقیان ، تیموریان ، مهاجرین ، مصطفی‌نژاد ، نویدی خاوری ، حق‌بین

قبلا از تشریف‌فرمائی سروران گرام اظهارامتنان مینماید
آ_۳۱۹۱
بعموم بازماندگان آنمرحوم مصیبت وارده راتسلیت میدهیم

باکمال تاثر درگذشت سرکار سرهنك‌عنایت‌اله **سهراب** بزرك‌خاندان سهرات رادر اصفهان باطلاع بستگان و دوستان میرساند. مجلس تذکر آن‌مرحوم در اصفهان برگزار و در تهران نیز روزدوشنبه ۹ر۲ر۴۷ از ساعت ۵ الی ۷ بعدازظهر در منزل آقای دکترسهراب خیابان امیرآباد شمالی خیابان هیراد پلاك ۱۱۲ برقرار می‌باشد.

زرانگیس‌وبصیرت سهراب ، سهراب سهراب، دکتر مسعود سهراب ، پرویز سهراب ، فروغ سهراب، دکتر خسرو سهراب ، و خانواده‌های دکتر شمس‌الدین مفیدی ، مافی ، دکتر مهجور ، مغزی ، دکتر صادقی، شفیع‌زاده ، جواهری ، دکتررضا رستگار ، سرلشگر نکوزاد ، رفیعی ، فتحی ، دکتر منوچهر حقیقی ، نوری اسفندیاری ، سرهنك کیان‌ارثی ، مهندس نوربخش، فرجامی ، سرهنك بدری ، امیرمعظمی ، زهرائی، سرتیپ اعتصامی ، سرهنك مفخم ، روحانی ، بهرامی ، روشن، وزیری ، جاوید ، پیرمرادی ، فروغی ، ملك‌زاده ، مهندس یزدانیان ، مهندس سیحون ، نکوبین
آ_۲۹۸۵

بعموم بازماندگان آنمرحوم مصیبت وارده راتسلیت میدهیم

بانهایت تاسف درگذشت مرحومه **مریم‌فرخشاهی** مادر گرامی خانم روح‌انگیز آزردگان کارمند انجمن ملی حمایت کودکان را باطلاع میرساند.
مجلس ترحیم مردانه آن مرحومه روز جمعه ششم اردیبهشت از ساعت ۳ تا ۵ بعدازظهر در مسجد سجادو مجلس ختم زنانه همانروز و همان ساعت‌درمنزل‌شخصی واقع در خیابان آیزنهاور ـ خیابان شادمان کوی‌آریا کوچه شادمان پلاك ۳۷ منعقد خواهد بود.
آ_۵۲۰۶ **انجمن ملی‌حمایت کودکان**

خانواده‌های : فرخشاهی ، آزردگان ، زرگر ، بختیاری ، شیرازی ، آذرشاهین ، جنانی ، حمصی

باکمال تاسف درگذشت مرحومه **مریم‌فرخشاهی** راباطلاع اقوام و دوستان و آشنایان میرسانند. مجلس ختم مردانه آن مرحومه روز جمعه ششم اردیبهشت‌از ساعت ۳ تا ۵ بعدازظهر در مسجد سجاد ـ خیابان شاه و مجلس زنانه‌همانروز و همانساعت در منزل شخصی واقع در خیابان آیزنهاور ـ خیابان شادمان ـ کوی‌آریا کوچه شادمان پلاك ۳۷ منعقد خواهد بود.

علی فرخشاهی ، احمد فرخشاهی ، مرتضی‌فرخشاهی جواد آزردگان ، روح‌انگیز زرگر (آزردگان) ، عطاءاله آزردگان ، فرنگیس آزردگان ، دکتر موسی زرگر، مصطفی شیرازی ، حاج‌حسن بختیاری ، دکتر فیروز آزردگان ، عنایت‌اله آزردگان ، حاج‌محمد آزردگان (طلوع) ، سرگرد منوچهر آذرشاهین ، رضا جنانی، حاج‌سیدرضاحمصی

بعموم بازماندگان آنمرحوم مصیبت وارده را تسلیت میدهیم

خانواده‌های : کنجانی ، حاج‌ناظری ، ضرابی، فتوحی ، مشیری ، تروت‌طلب ، عارف‌پور ، شمس ، بهرامی ، ذوقی‌نژاد ، دهدشتی ، مافی‌نژاد

باکمال تاسف فوت مرحومه **صغری کنجانی** را باطلاع‌دوستان و آشنایان‌میرسانند. بدین‌جهت‌مجلس ختمی درروز جمعه ۶ر۲ر۴۷ ازساعت ۹ تا ۱۱ صبح در مسجد صابون‌پزخانه کوچه عشقی و مجلس‌ترحیم‌دیگری از ساعت ۳ تا ۵ونیم بعدازظهر همان روز در مسجد لولاگر خیابان آذربایجان برقرار می‌باشد.
میرزاحسن کنجانی ، حاج‌میرزا محمد حاج‌ناظری شیخ‌احمد حاج‌ناظری ، حاج حسین بهرامی ، ضرابی
آ_۵۱۳۲

بعموم بازماندگان آنمرحوم مصیبت وارده راتسلیت میدهیم

باکمال تاسف درگذشت بانو **ستاراءارفعی** والده سیدابوالقاسم ارفعی راباطلاع‌بستگان و دوستان‌میرساند مجلس ترحیم مردانه آن مرحومه از ساعت ۳ تا ۶ بعداز ظهر روز جمعه ۶ر۲ر۴۷ در مسجد آب‌منگل‌خیابان ری و مجلس ترحیم زنانه همان روز در منزل آنمرحومه واقع در نارمك منعقد میگردد.

خانواده‌های : ارفعی ، مهرورزان ، تیموری، ساجدی، شفیعی ، کشاورزی ، راشدی ، یزدی ، مصلحی ، خرازی ، آگاه
آ_۵۰۵۸

بعموم بازماندگان آنمرحومه مصیبت وارده‌راتسلیت میدهیم

بانهایت تاسف وتاثر درگذشت بانو **بیگم‌آغااسعد بختیاری** همسر آقای منوچهراسعد بختیاری را باطلاع قوام و دوستان میرساند. جنازه آنمرحومه‌برای دفن‌در مقبره خانوادگی به‌اصفهان منتقل گردید طبق وصیت آنمرحومه مجالس ختم زنانه و مردانه منعقد نمیشودو هزینه آن بمصرف امور خیریه خواهدرسید.

خانواده‌های : اسعد بختیاری ، صمصام بختیاری، ظفر بختیاری ، امیربختیاری ، اسفندیاری بختیاری ، بختیار ، احمدی بختیاری ، ارشد بختیاری ، ایل‌بیك، رفیعی بختیاری
آ_۳۱۹۳

آ_۳۱۹۳
بعموم افراد خانواده‌های عزادار بویژه بازماندگان آنمرحومه مصیبت وارده را تسلیت میدهیم

خانواده‌های : قادری ، الفت ، رضوائی ، بهره‌مند امامیان ، ایجادی ، امامی

بانهایت تاسف و تاثر درگذشت بانو**سیدفاطمه‌قادری** راباطلاع عموم دوستان‌و آشنایان میرساند مجلس ختم مردانه آن مرحومه درروز جمعه ۶ر۲ر۴۷ از ساعت ۱۳ الی ۶ بعدازظهر در مسجد امامزاده قاسم شمیران‌برگزار میگردد.
مجلس ختم زنانه در منزل شخصی آن مرحومه‌در همان روز و همان ساعت برگزار است.
آ_۳۰۹۵

بانهایت تاسف وتاثر درگذشت بانو **خدیجه‌عقیلی** همشیره آقای مهندس عنایت‌اله عقیلی رئیس اتحادیه آهنکاران ـ درویجره‌ساز و لوله کش را باستحضار همکاران و دوستان گرامی میرساند. مجلس ختم‌آن مرحومه از ساعت ۹ الی ۱۱ صبح روز جمعه ۶ اردیبهشت ماه در مسجد فخرالدوله منعقد خواهد بود.
هیئت مدیره اتحادیه آهنکاران
آ_۳۱۴۵

بانهایت تاسف وتاثر درگذشت بانو **خدیجه‌عقیلی** همشیره آقای مهندس عنایت‌اله عقیلی همکار ارجمند خودرا باستحضار شرکاء و دوستان میرساند. مجلس ختم آنمرحومه ا زساعت ۹ الی ۱۱ صبح روز جمعه ۶ اردیبهشت ماه در مسجد فخرالدوله منعقد خواهدبود.
هیئت مدیره شرکت تعاونی آهنکاران
آ_۳۱۴۷

بانهایت تاسف وتاثر درگذشت جوان ناکام‌بانو **خدیجه عقیلی** همشیره جناب آقای‌مهندس عنایت‌الله عقیلی مدیر عامل شرکت اتصال را باطلاع دوستان میرساند. مجلس ختم آنمرحوم روز جمعه ۶اردیبهشت ماه ساعت ۹ الی ۱۱ در مسجد فخرالدوله منعقدمیباشد.
آ_۳۱۴۹ **شرکت اتصال**

خانواده‌های : عقیلی ، مقدم ، قره‌داغی ، زهادی، نموی ، علی ، آقائی ، گرجی‌فرد ، ترکمان، دهشید، طوسی ، مشیری ، خوانچه‌زر ، عبداللهی

باکمال تاسف فوت‌ناگهانی‌بانو **خدیجه عقیلی(مقدم)** راباطلاع خویشان و دوستان میرسانند. مجلس‌ترحیم مردانه روز جمعه ششم اردیبهشت ماه از ساعت ۹ تا ۱۱ صبح در مسجد فخرالدوله دروازه شمیران و مجلس‌ختم زنانه از ساعت ۳ تا ۶ بعدازظهر همان‌روز درچهارصد دستگاه ژاله ـ خیابان فلاح کوچه حقیقت‌خواه منعقد می‌باشد.

غلامرضا عقیلی ، حسن مقدم ، خلیل‌قره‌داغی ، محمد زهادی ، عنایت‌اله عقیلی ، حسین عقیلی ، حاج علی اصغر نموی ، حاج‌محمدعلی ، نظرعلی‌علی ، محمد آقائی ، احمدگرجی فرد ، رحیم گرجی‌فرد ، حاج‌مهدی گرجی‌فرد ، مهندس مسلم ترکمان ، عباسعلی دهشید، حاج‌اصغر مشیری ، منصور مشیری ، قدیر طوسی، محمد خوانچه‌زر ، حاج‌عباس عبداللهی
آ_۳۱۳۱

مصیبت وارده را بعموم بازماندگان آنمرحومه‌تسلیت میدهیم

در مسجد آقاسیدحسین لنگرود

باکمال تاسف درگذشت شادروان **جعفراسمعیلی جوادی لنگرودی** ابوی مهندس‌خلیل‌دهیار و تاماراورعنا دهیار را باستحضار دوستان و فامیل میرساند. مجلس ختم مردانه وزنانه آن فقید سعید روز جمعه ششم اردیبهشت از ساعت ۹ تا ۱۱ صبح در لنگرود مسجد آقاسیدحسین برگزار خواهدشد.

خانواده‌های : جوادی ، دهیار ، درفشی، خان‌بی‌بی منجمی ، فرشود ، مسیحا ، حبیب‌محمدی ، دهی ، قاسمیان ، یمقانی ، نیکخواه

بعموم بازماندگان آنمرحوم مصیبت وارده راتسلیت میدهیم
آ_۵۱۲۶

یادبود

بمناسبت چهلمین روز درگذشت شادروان **محمد دانش‌بزرك‌نیا** روز یکشنبه هشتم اردیبهشت‌ماه جاری‌از ساعت ۴ تا ۶ بعدازظهر مجلس تذکر زنانه در منزل‌آن مرحوم واقع‌در خیابان شاهرضا ایستگاه درختی کوچه روشن برگزار میگردد.
آ_۳۱۷۷
خاندان بزرك‌نیا

بدینوسیله باطلاع کلیه اقوام و دوستان و آشنایان میرساند بمناسبت تصادف روز جمعه ششم اردیبهشت ماه جاری باشب هفت شادروان **حاج‌محمدحسن علمی** موسس کتابخانه علمی مراسم یادبودی از ساعت ۲ تا ۵ بعدازظهر در مقبره‌خانوادگی واقع‌درحضرت‌معصومه(ع) برگزار میگردد.
آ_۳۰۶۷ **خانواده علمی**

الباقیات‌الصالحات‌خیرعندربك ثوابا واحسن‌املا

حسینیه ارشاد

ضمن ابراز تاسف ازدرگذشت مرحوم مغفورآقای **احمدسودآور** وعرض تسلیت به‌بازماندگان آن فقید سعید به‌پاس خدمات ارزنده‌ای که در زمان حیات در راه تکمیل بنای حسینیه مبذول داشته و به‌خدمتگزاری حضرت حسین‌بن‌علی‌علیه‌السلام مفتخر شده است‌مجلس تذکری از طرف مؤسسه حسینیه ارشاد در روز جمعه ششم اردیبهشت ماه که مصادف باشب چهلم وفات آن مرحوم می‌باشد در تالار حسینیه ساعت ۷ونیم‌بعداز ظهر منعقد خواهد بود از عموم برادران و خواهران‌دینی دعوت مینماید برای شادی روح آن نیکوکار ارزنده‌و تجلیل از مقام مردانی که درراه پیشرفت‌وسربلندی‌دین مقدس اسلام گام‌برمیدارند دراین مجلس باشکوه حسینی شرکت نموده واز بیانات خطیب شهیر جناب آقای فخرالدین حجازی استفاده فرمایند.
مؤسسه خیریه تعلیماتی و تحقیقات علمی و دینی حسینیه ارشاد
۲ـ۲ آ_۲۷۶۷

مراسم یابود چهلمین روز درگذشت شادروان **احمدسودآور** روز شنبه هفتم‌اردیبهشت‌ماه ۴۷ ازساعت ۴ونیم تا ۶ بعدازظهر در آرامگاه خانوادگی واقع در مقبره ظهیرالدوله منعقد می‌باشد.
خانواده‌سودآور
۲ـ۲ آ_۲۹۴۷

باطلاع اقوام و دوستان ارجمند میرساند که‌مراسم یادبود چهلمین روز درگذشت شادروان **بانوعزت‌الملوك سهراب‌زاده** بعداز ظهر روز جمعه ششم اردیبهشت‌ماه جاری برسر آرامگاه آنمرحومه‌واقع در قم صحن‌مطهر حضرت معصومه برگزار میشود. وقت حرکت‌ازتهران بقم ساعت ۹ صبح همان روز از منزل آنمرحومه واقع در خیابان شهباز بن‌بست قانع شماره ۱۱۴۱ خواهدبود
خانواده سهراب‌زاده
آ_۱۵۵ ۳

بمناسبت چهلمین روز ضایعه درگذشت ناگهانی نابهنگام وجانگداز برادر عزیزمان شادروان آقای **عبدالاحداردوبادی** مجلس یادبودی از ساعت ۴ تا ۶ بعداز ظهر جمعه ششم اردیبهشت برسرآرامگاه آن‌جنت‌مکان در قم صحن اتابکی برگزار است.
کریم اردوبادی ، حبیب‌اردوبادی ، دکتر عباس اردوبادی ، علی‌اکبر بهبود ، محمدشفیع‌متقی‌ایروانی
آ_۱۶۹ ۳

خانواده‌های عدل ، هدایت ، عدل طباطبائی، مظاهر ذوالفقاری ، ضیائی

باطلاع خویشاوندان و دوستان میرساند که روز شنبه هفتم اردیبهشت ماه ۱۳۴۷ بمناسبت اولین‌سالروز درگذشت بانو **مهرالملوك عدل (کوکب‌الدوله)** مجلس یادبودی از ساعت ۴ الی ۶ بعدازظهر در منزل آقای عدل طباطبائی واقع در شمیران الهیه خیابان فرشته شماره ۱۱۴ برقرار خواهد بود.
آ_۳۱۴۱

تسلیت

جناب آقای دکتر جزیرهٔ

بانهایت تاسف درگذشت پدربزرگوارتان رابه جنابعالی و کلیه فامیل محترم جزیرهٔ تسلیت عرض نموده مارادر غم خودتان شریك بدانید.
آ_۳۱۱۳
محمدباقر نستار

جناب آقای دکتر جزیرهٔ

بانهایت تاسف درگذشت ناگهانی ابوی‌گرامتان رابجنابعالی و عموم فامیل محترم جزیرهٔ تسلیت عرض نموده مارا در غم خود شریك بدانید.
سیدابراهیم پورامین وبانو
آ_۳۱۱۵

آقای محمدرضا بختیاری

فوت نابهنگام جوان ناکام دوشیزه زرآورخاوری را به‌شما و خانواده‌های خاوری ـ رحمانی ـ بختیاری تسلیت میگوئیم. بقاء عمر بازماندگان و آمرزش روح آن‌مرحومه را از خداوند مسئلت داریم.
از طرف کارکنان شهرداری شهرری‌حاج‌مصطفی‌اسلامی
از طرف کارکنان برزن صفائیه ـ ایزدیار
آ_۵۰۸۲

جناب آقای مهندس خلیل دهیاروتامار اورعنادهیار

درگذشت ابوی ارجمند شما دوستان عزیز را صمیمانه تسلیت میگوئیم ودر این سوك عظیم شریك مصائب هستیم
کولجی ، جاویدی ، لیاقت‌روش ، مومنی، میراکوان تقی‌پور ، پیروزی ، مجد تیموری
آ_۱۲۸ ۵

سوگواری ـ وعظ وخطابه

معصومه مهرجو (فروغ‌السلطنه) موقوفات مرحوم فرمانفرما از کلیه علاقمندان به‌شعائر اسلامی دعوت مینماید در مجلس سوگواری حضرت اباعبداله‌الحسین علیه‌السلام که از ساعت ۶ ونیم بعدازظهر ۲۷ محرم‌الحرام بمدت ده شب در حسینیه مصطفوی‌نسب واقع درشاهپور مقابل بازارچه‌نو باسخنرانی آقای دکتر مهاجرانی در ساعت ۹ ونیم برقرار است شرکت فرمایند.
آ_۳۰۷۹

بسمه تعالی

برحسب معمول سنواتی از چهارشنبه ۴ر۲ر۴۷ تا ۱۳ر۲ر۴۷ مطابق ۲۵ محرم الی ۵ صفرالخیر عصرها مجلس سوگواری در منزل حقیر منعقد است.
احقر سیدجلال‌الدین بیوك‌زنجانی
آ_۳۱۶۷

سپاسگزاری

از کلیه اقوام ـ دوستان و آشنایانی که‌بمناسبت درگذشت پدر بزرگوارمان باتشریف‌فرمائی خود در مجالس ترحیم و یابوسیله روزنامه و یاتلگراف اظهار همدردی فرمودند بی‌نهایت سپاسگزاریم واز اینکه‌به علت تالمات روحی توفیق شرفیابی حاصل ننمودیم‌پوزش میطلبیم.
ازطرف خانواده شایانی وبستگان ـ دکتر روح‌الله‌شایانی
آ_۲۹۶۹

عرض تشکر

از عموم علما اعلام وسروران گرامی که درأصفهان وتهران در مجلس ترحیم و هفته مرحوم‌مبرورحاج‌محمد حسن خلیل‌زاده تبریزی پدر و دائی بزرگوارمان شرکت فرموده و بوسیله نامه و تلگراف ابراز لطف‌و مرحمت فرموده‌اند صمیمانه سپاسگزارمی‌باشیم‌وچنانچه برای عرض تشکر حضوری قصوری رخ‌دهد امید عفو داریم.
حسین و محمد خلیل‌زاده تبریزی ـ جبارصالح‌نیا
آ_۳۱۱۹

از کلیه دوستان و آشنایانی‌که بمناسبت فوت فرزند دلبندمان کتبا یاشفاها موجبات تسلی‌وتشفی‌خاطر حزینمان را فراهم ساخته‌اند صمیمانه تشکر و قدردانی مینمائیم.
علوی طالقانی ـ علی‌مجبوری
آ_۳۲۲۷

سرکار علیه خانم‌بهجت فرهومند

من نیز از سوك وارده متالم و متاثرم همدردی‌مرا بپذیرید
آ_۳۱۶۳
سیمین ـ حسین‌خان‌ناظر

دوست عزیز جناب آقای دکتر مسعود سهراب

دوستان همدوره‌ای باکمال تاسف مصیبت وارده رابجنابعالی و سرکار خانم و فامیل محترمتان تسلیت عرض نموده بقای عمر و دوام عزت آن خانواده محترم راخواستارند.
ازطرف دوستان همدوره‌ای شما ـ دکتراصغرایلخانی
آ_۳۱۳۹

جناب آقای دکتر محمدحسین جزیره‌ای معاون محترم وزارت منابع طبیعی

باکمال تاسف مصیبت وارده درگذشت پدربزرگوارتان راتسلیت عرض نموده بقاو سعادت بازماندگان را از خداوند مسئلت مینمائیم.
رضا سپاسی ، حسن تسلیمی ، عسکر طالب‌پور، صادق قاسمیان ، فریدون طالب‌پور ، مهدی تسلیمی، یوسف سولیخانی ، سیدمحسن هاشمیان ، دکتریوسف اکبرآزاد
آ_۳۱۵۹

درگذشت دوست عزیز و شریفم آقای ابوالحسن براده رابه‌بازماندگان آن فقید سعید بخصوص همسر و فرزندان داغدیده‌اش تسلیت عرض‌میکنیم.
آ_۳۱۸۹ **علی‌بهنام‌وبانو**

پناهی عزیز

مادر غم درگذشت پدر گرامی توشریك هستیم
اربابها ، امینیان ، رضائی ، سمساریلر ، سیف نوری ، عبداله‌زاده ، کربلائی‌حاجی ، مظفری ، منطقی
آ_۳۱۸۵

سرکار سرگرد فرخ‌جعفری

مصیبت وارده را تسلیت عرض میکنم
ستوان‌یکم محسن‌سادگی
آ_۳۱۸۱

جناب آقای دکتر جزیره‌ای

ضمن عرض تسلیت در غم واندوه وارده شریك شما هستیم
آ_۳۲۲۳ **مهندس‌توکلی**

جناب آقای کامرانی فرماندار محترم شهرستان گرگان

کارکنان سازمان آب در مصیبت وارده شریك بوده و صمیمانه تسلیت عرض و بقای عمروعزت‌خاندان جلیل را از ایزد متعال خواستارند.
از طرف کارکنان سازمان آب گرگان ـ مدیر عامل
آ_۵۲۲۰ **مهندس نعمائی**

تیمسار سرتیپ موید

مصیبت وارده را حضور تیمسار از طرف خود و همکارانم تسلیت عرض مینمایم.
آ_۳۲۲۵ **سرتیپ عاطفی**

اطلاعات ۱۳۰۴

پنجشنبه
* بیست‌وپنجم آوریل ۱۹۶۸
* بیست‌وششم محرم ۱۳۸۸
* شماره ۱۲۵۶۸

مجلس از وجود تبعیض نژادی اظهار تأسف کرد

*** شاهنشاه یکی ازمدافعان بزرك صلح در جهان هستند**

ساعت ۹ صبح امروز جلسه علنی مجلس شورایملی بریاست مهندس ریاضی تشکیل گردید.

*** حقوق بشر**

درآغاز آقای لطف الله حی‌نماینده اقلیت کلیمی در مجلس شورایملی پیرامون کنفرانس حقوق بشر طی‌نطق مفصل و مشروحی گفت ما بسیار مفتخریم که این واقعیت یعنی رعایت اصول انسانی و اخلاقی در کشورما مورد قبول کلیه ملل جهان قرارگرفته است و امروز کنفرانس حقوق بشر در سرزمین ایران مهمترین اصول روابط انسانی را با یکدیگر و با دولت ها مورد بحث و شور قرار میدهد.

ناطق گفت: انتخاب والاحضرت شاهدخت اشرف پهلوی بریاست کنفرانس بیشتر براثر فعالیت های بشردوستانه شاهنشاه آریامهر و والاحضرت در پهنه جهان بمنظور تحقق اصول و اهداف اعلامیه حقوق بشر بوده است.

آقای حی اضافه کرد: ملت ایران مفتخر و مباهی است که شاهنشاهی بزرك و انسان دوست شهریاری عادل ودادگر رهبری این ملت را برعهده دارندکه‌خوشبختانه در جهان‌پرآشوب امروز یکی از چهره های درخشان صلح و امنیت‌جهانی و یکی ازحامیان واقعی حقوق بشر بشمار میآیند. (صحیح است - احسنت)

*** پیام عالی**

ناطق‌بعدی آقای دکترمصطفی الموتی بود. وی نیز در باره اهمیت‌کنفرانس حقوق بشر صحبت کرد و از جمله گفت: تشکیل این کنفرانس‌افتخاری برافتخارات میهن ما افزوده است. برای اولین بار کنفرانسی در تهران تشکیل شده که چشم مردم جهان به نتایج آن دوخته است.

دکتر الموتی اظهار داشت: فرمایشات افتتاحیه شاهنشاه یکی از پیامهای عالی جهانی بود و یکبار دیگر ثابت کرد که شاهنشاه پیامبر صلح هستند.

ناطق ضمن اشاره به فرمایشات شاهنشاه‌هنگام‌افتتاح کنفرانس‌حقوق بشر گفت: این فرمایشات که «تز» مهمی بود، برای نجات اکثریت‌مردم محروم جهان، در سراسر گیتی با استقبال‌مواجه‌گردید و همه‌بشاهنشاه درود میفرستند (صحیح است) شاهنشاه یکی از مدافعان بزرك صلح در جهان هستند و این نکته ایستکه جهانیان بآن اتفاق نظر دارند (صحیح است).

ناطق سپس گفت: با اینکه‌در این عصر بحقوق همه توجه‌میشود معهذا بازهم می‌بینیم که به حقوق انسانهائی که‌رنك‌سیاه دارند، تجاوز میشود.

(دکتر بهبودی: رنك زرد هم همینطور!)

*** اثرات ارزنده**

آقای دکتر الموتی در پایان‌سخنان خود بسفر مارشال تیتو بایران‌اشاره کردوضمن عرض‌خیرمقدم گفت: این مسافرتها اثرات‌ارزنده‌ای دربردارد.

*** اقلیتها**

آقای دکتر بیت منصور گفت: من بنام نماینده یك اقلیت مذهبی بمناسبت تشکیل کنفرانس حقوق بشر از تشکیل کنفرانس حقوق بشر اظهارخوشوقتی میکنم‌وباعضای کنفرانس خیر مقدم میگویم وعرض میکنم که اقلیتهای مذهبی وازجمله اقلیت آشوری در ایران همواره‌از آسایش و راحتی و رفاه برخوردار بوده و هستند. اقلیتهای مذهبی ایران در کنار دیگر برادران خود در نهایت آزادی و بدون ذره‌ای تبعیض زندگی میکنند وچه خوب است که نمایندگان جهان این شیوه زندگی را بکشورهایشان بارمغان ببرند. (صحیح است - احسنت)

*** خسارات**

آقای آقامیر ارسنجانی‌نماینده کرج از خساراتیکه در اثرنزول باران وتگرك بمحصولات کشاورزی حوزه انتخابیه وی وارد آمده‌صحبت کرد و از دولت تقاضا کرد که بکشاورزان این ناحیه بخصوص مردم اشتهارد کمك و مساعدت‌لازم رابنماید.

*** تقدیم لایحه**

در اینموقع مجلس وارد دستور شد و شور دوم لایحه تربیت‌مامای روستائی مطرح و تصویب گردید.

آنگاه تیمسار کاتوزیان معاون پارلمانی وزارت جنك‌لایحه اصلاح قانون وظیفه‌عمومی درمورد‌یکنواخت کردن‌مدت‌خدمت‌زیرپرچم مشمولین دیپلمه ببالا را تقدیم داشت وبرای آن تقاضای فوریت کرد که فوریت آن بتصویب رسید.

آقای امیر تیمور معاون پارلمانی وزارت امور خارجه نیز قرار داد فرهنگی ایران و فرانسه را تقدیم داشت در پایان جلسه شش لایحه دولت مورد رسیدگی و تصویب‌قرار گرفت.

پهلوانان باشگاه بانك ملی دیروز حضرت مارشال تیتو را که از این باشگاه بازدید مینمودند، در میان گرفتندوبرسم آئین‌باستان گل ریزان کردند.

تلگرام اوتانت به والاحضرت اشرف

اوتانت دبیرکل سازمان ملل متحد امروز تلگرامی به حضور والاحضرت شاهدخت‌اشرف‌پهلوی ریاست کنفرانس‌بین‌المللی حقوق بشر مخابره کرد.

دبیرکل سازمان ملل متحد در تلگرام خود ضمن تشکر از مهمان نوازی های گرمی که از وی در تهران به عمل آمدموفقیت والاحضرت و کنفرانس را آرزو نمود از جانب‌والاحضرت‌شاهدخت اشرف پهلوی نیز تلگرام تشکر آمیزی برای اوتانت‌به‌نیویورك مخابره گردید.

والاحضرت‌دراین تلگرام اظهار امیدواری فرمودند که کنفرانس بوظایف خویش عمل خواهد کرد و موفقیت های درخشانی درجهت تامین بیشتر حقوق بشر نائل خواهدگردید.

عزیمت به اصفهان وشیراز

اداره روابط عمومی ستادبزرك ارتشتاران اعلام‌داشت بامدادامروز تیمسار ارتشبد سرجان گراندی رئیس ستاد نیروی هوائی‌سلطنتی انگلیس و همراهان‌بمنظور بازدید از آثار باستانی ایران با هواپیما بسوی اصفهان وشیراز پرواز نمودند.

یك هیئت نفتی از عراق وارد تهران شد

هیئتی از شرکت‌ملی نفت‌عراق به‌ریاست آقای‌دکترعبدالله‌السیاب وارد تهران شد. اعضاء این‌هیئت در مدت‌اقامت خود با نمایندگان شرکت ملی‌نفت‌ملاقات‌ومذاکراتی خواهند داشت. مذاکرات مزبور بیشتر در زمینه امور اداری و سازمان شرکت ملی نفت خواهد بود، چون در عراق نیز اخیرا شرکت ملی بوجود آمده، دولت عراق مایل است از تجربیات و سابقه شرکت ملی نفت ایران استفاده کند. هیئت مذکور در مدت اقامت در ایران ازتاسیسات نفتی نیز بازدید خواهد کرد.

۱۳ تقاضای شرکت در کنکور

تاصبح امروز بدانشگاه رسیده است

صبح امروز خبرنگار دانشگاهی ما کسب اطلاع کرد که بیش از سیزده تقاضای ثبت‌نام در کنکور دانشگاه تهران باداره آموزش و ثبت نام دانشگاه تهران نرسیده است، احتمال دارد تعدادی پاکت تقاضا به پستخانه تهران رسیده باشد ولی تاکنون (صبح امروز) بدانشگاه ارسال‌نشده‌است.

دیپلمه‌های سالهای قبل تا روز نهم خرداد ماه برای ثبت نام وقت دارند ودیپلمه‌های امسال تا بیستم خرداد فرصت دارند که تقاضای خود را تسلیم پستخانه نمایند.

جشن سالگرد رادیو

از ساعت ۸ دیشب به مناسبت بیست‌ونهمین سالگرد‌رادیو ایران مراسم جشن باشکوهی درهتل‌ونك ترتیب یافت دراین مراسم آقای جواد منصور وزیر اطلاعات، معاونان و مدیران کل و روسای ادارات وجمعی از کارکنان‌وزارت اطلاعات و هنرمندان رادیو ایران حضور داشتند. مراسم این‌جشن باشکوه از ساعت ۹بعدازظهر مستقیما از شبکه رادیو تلویزیون کشور پخش شد در این‌مراسم گروهی از هنرمندان رادیو ایران برنامه های جالب هنری اجرا کردند و مراسم در ساعت ۱۱ پایان یافت.

بزودی

باارزش ترین فیلم ۱۹۶۸
برنده دوجایزه اسکار
کاترین هپبورن (بهترین ستاره سال) ویلیام روز (بهترین سناریست سال)
اثری که هم شمارامیخنداند وهم میگریاند

حدس بزن چه کسی برای شام میاید

فیلمی از کمپانی کلمبیا

رنگی

هنر پیشگان

اسپنسر تریسی
سیدنی پواتیه
کاترین هپبورن
و کاترین هاوتن

درخانه خیام
امشب و همه‌شب

بزرگترین اتراکسیون‌اروپائی ویك برنامه از خانم جمیله‌تا روز نهم اردیبهشت ماه و برنامه بعدی هفته آینده‌اعلام خواهد شد. آ_۵۰۱۴

تلفن جدید دفتر وکالت
نیك‌بخش زمانی
۳۳۵۳۳۵
آ_۵۰۴۴

مهندسین کاشی سعدی را ترجیح میدهند

کاشی سعدی

انتقال دفتر ساختمانی

دفتر ساختمانی مهندس محمدی از خیابان منوچهری پاساژ ساعتچی به عباس‌آباد خیابان اندیشه۱ ساختمان جدید تلفن ۷۶۴۱۴۴ انتقال یافت
آ_۵۰۴۸

آگهی نرخ محصول کارخانه کنسرو مشهد

سازمان مرکزی شرکت ها وابسته به وزارت اقتصاد انواع فرآورده‌های کمپوت و مرباو آب گوجه فرنگی محصول کارخانه کنسرو مشهد را که باجدیدترین و مجهزترین ماشین آلات و با رعایت کامل اصول بهداشت تهیه‌شده با تخفیف های مشروحه زیر در اختیار مصرف کنندگان عزیز درتهران و شهرستان هامیگذارد
۱-برای خریدهای از یکهزار ریال تاپنجهزار ریال ۵٪تخفیف
۲-برای خریدهای از پنجهزار ریال تا ده هزارریال۷٪ تخفیف
۳- برای‌خرید های ازده هزار ریال تاپنجاه‌هزار ریال۹٪ تخفیف
۴-برای‌خرید های از پنجاه هزار ریال به بالا ۱۲٪ تخفیف
در صورتیکه مقدارخرید متقاضیان شهرستانها در هر وهله کمتر از ده هزار ریال نباشد هزینه حمل بعهده سازمان‌خواهد بود.
از کلیه هتل ها، رستورانها،سوپرمارکتها،خواربارفروشها و مصرف کنندگان تهران و شهرستانها تقاضا میشود برای کسب اطلاعات بیشتر باداره فروش سازمان مرکزی شرکت ها واقع در خیابان ارك کاخ گمرکات طبقه چهارم مراجعه یامکاتبه فرمایند.
الف ۱۵ — سازمان مرکزی شرکت ها
آ_۴۹۲۰

تلفن های جدید آژانس هوائی آسمان
۳۳۷۷۷۷-۳ ۰۳۳۲۳-۳۳۸۷۴۹
اول‌کوچه فروشگاه‌فردوسی — آ_۳۰۹۹

آگهی انتخابات هیئت مدیره جامعه داروسازان ایران

پیرو ماده ۲ از بند دوم (فصل سوم) اساسنامه جامعه دارو سازان ایران - مجمع عمومی جامعه دارو سازان ایران در روز جمعه ششم اردیبهشت ماه ۱۳۴۷ ساعت سه بعداز ظهر در خیابان بلوار (الیزابت دوم) جنب سینما بلوار سالن ستاره بلوارتشکیل می شود.
دستور جلسه:
۱- گزارش هیئت مدیره.
۲- گزارش مالی.
۳- انتخاب هیئت مدیره جدید
از کلیه همکاران حترم داروساز تقاضامیشود یا در دست
از کلیه همکاران محترم دارو ساز تقاضا مشود با در دست داشتن کارت عضویت در ساعت مقرر در جلسه حضور بهم رسانند.
توضیح آنکه تاریخ انتخابات که قبلا آگهی شده بود بعللی که‌مورد تایید هیئت مدیره میباشد بدینوسیله اصلاح می شود.
آ_۳۱۰۹ — هیئت مدیره جامعه داروسازان ایران

چلوکباب قهرمانی

جمعه از ساعت ۷ صبح‌چلوکباب پیك‌نیك آماده‌است شاهرضا جنب سینما دیانا تلفن ۶۶۶۸۰
آ_۴۹۱۴

استخدام و تعلیم متخصص زیبائی

یك شرکت بزرك احتیاج بدو نفر دوشیزه یابانو دارد که به زبان فرانسه یا انگلیسی آشنائی کافی داشته‌باشند و تعهد حداقل دو سال همکاری بنمایند.
دو نفر نامبرده پس از طی یك دوره زیبائی تحت‌نظر متخصص پوست و آرایش یکی ازکارخانه‌های‌معروف پاریس به معرفی محصولات این کارخانه در نمایندگی های این شرکت خواهد پرداخت.
خواهشمند است تقاضای مشروح خود را به زبان فارسی یا فرانسه یا انگلیسی بضمیمه یك قطعه عکس به آدرس صندوق پستی ۷۰۳ ارسال دارید و روی پاکت جمله مربوط به‌قسمت (۲) را مرقوم فرمائید.
آ_۴۷۷۲

آپارتمان اجاره

خیابان نادری- نبش‌قوام‌السلطنه

آپارتمان های ۳ و ۴ اطاقه‌ساختمان نوبنیادفرقانی‌مجهز به تهویه مطبوع -آسانسور وپارکینك‌اختصاصی برای‌موسسات تجاری - دفاترونگاه های ملی.
طالبین بدفترساختمان یابه‌تلفن های ۴۴۷۲۴و۴۴۳۱ مراجعه فرمایند.
آ_۳۲۰

HAWI LUX
هاویلوکس
معتبرترین نام در صنعت رنگسازی

شرکت ملی نفت ایران

آگهی مزایده شماره ۱۲۱

شرکت ملی‌نفت ایران در حدود ۲۵۰ تن میله‌های‌فولادی بقطرهای مختلف‌موجود در انبار بهار - آبادان را از طریق مزایده‌عمومی بفروش میرساند.
۱- علاقمندان میتوانند برای دریافت برك مشخصات و شرایط شرکت در مزایده‌در تهران باطاق‌شماره ۱۲۲۵طبقه ۱۲- اداره مرکزی واقع‌در خیابان تخت‌جمشید و یا در خرمشهر به اداره اجناس مازاد جنوب مراجعه نمایند.
۲- پیشنهاد دهندگان میتوانندقبل‌ازتسلیم پیشنهاد ازساعت ۸بامداد الی ۱۲ظهرروز های ۹ر۲ر۱۳۴۷ و ۱۰ر۲ر۱۳۴۷ و ۱۱ر۲ر۱۳۴۷ در انبار بهار- آبادان حضور یافته وباتفاق نماینده اداره اجناس مازاد کالای مورد مزایده رارویت نمایند.
۳- سپرده شرکت در مزایده‌مبلغ۲۵۰۰۰۰ ریال میباشد که بایستی بصورت اسناد خزانه بصندوق حسابداری شرکت تسلیم گردیده و رسید مربوطه ضمیمه پیشنهاد گردد. سپرده بجز اسناد خزانه‌که تحویل صندوق‌شرکت شده‌باشد هیچ نوع‌دیگری پذیرفته نخواهد شد. ضمنا اسناد خزانه‌توديع شده دربانك‌نیز مورد قبول واقع نخواهد شد.
۴- پیشنهادات تاآخر وقت اداری روز ۱۶ر۲ر۱۳۴۷ پذیرفته خواهدشدودرساعت ۹صبح روز ۱۹ر۲ر۱۳۴۷ در کمیسیون معاملات واقع در عمارت مرکزی‌دوم‌روبروی درب دانشگاه نبش خیابان رازی طبقه ششم اطاق کنفرانس بازوقرائت‌خواهدشد.
۵- شرکت در رد یا قبول یك یاکلیه پیشنهادات واصله بدون آنکه محتاج‌بذکر دلیل باشد مختار است.
حضور پیشنهاد دهندگان و یا نمایندگان آنها با در دست‌داشتن معرفی‌نامه درجلسه قرائت پیشنهادات آزاد است
۱_۲ — آ_۴۵۱۲

نماینده انحصاری ضبط صوتهای آکائی

شرکت پارس الکتریك واقع درساختمان آلومینیوم خیابان شاه میباشدکه در آگهی صفحه۱۶ همین‌شماره نام شرکت ازقلم افتاده وبدینوسیله تصحیح میشود.

کنفرانس جراحی

باینوسیله باطلاع عموم پزشکان و دانشجویان پزشکی میرساند که آقای پروفسور وایس WEISS استاد نوتوانی دانشگاه ورشو روز یکشنبه ۸ اردیبهشت ماه ۱۳۴۷ ساعت ده ونیم صبح در باره نوتوانی در بیمارستان های عمومی و شکستگی ستون فقرات‌همراه باپاراپلژی در تالار بزرك بیمارستان سینا سخنرانی مینمایند.
۱_۲ — آ_۲۹۲۵

آگهی

یك شرکت دولتی بمنظور تمرکز ادارات مرکزی خود به یك دستگاه ساختمان که حداقل دارای یکصد باب اطاق‌باتجهیزات کامل(شوفاژ- آسانسور - تهویه) باشد در حدود زیرنیازمند است.
۱- شمال - خیابان عباس‌آباد یا تخت‌طاوس
۲- شرق - خیابان کورش‌کبیر(قدیم‌شمیران)
۳- جنوب - خیابان تخت جمشید
۴- غرب - خیابان امیرآباد
از مالکین محترم خواهشمند است‌پیشنهادات خود را با ذکر مشخصات کامل حداکثر تاتاریخ ۱۰ر۲ر۴۷ براهنما شماره ۳۶ روزنامه اطلاعات ارسال فرمایند.
آ_۳۰۳۵

شماره جدید تلفنهای
شرکت بازرگانی مسعود
با مسئولیت محدود
و ساختمان‌مسعود خیابان فردوسی کوچه بلژیك
تلفنخانه: **۳۳۷۲۴۱-۴۴**
مدیر عامل: **۳۳۷۲۴۰**
آ_۵۰۸۸

از پنجشنبه
۱۲ اردیبهشت
فقط درسینما
دیاموند
یك فیلم و یك حادثه بزرك در تاریخ سینما

فوکس قرن بیستم
تقدیم میکند
حادثه
THE INCIDENT

با شرکت: ویکتور آرنولد
رابرت فیلدز ـ گاری مریل
تلما ریتر ـ جین استرلینگ

اثری که سنت های قدیمی سینما را بهم ریخته‌وبا همکاری‌عده‌ای ازجوانترین هنرمندان آمریکائی بصورت یك شاهکار مسلم سینما درآمده است