شاهنشاه: ایران به سه برابر اسلحهٔ کنونی احتیاج دارد

شخصی که در امریکا مدعی زیاده‌روی پلیس مخفی ایران است قبلا عامل پلیس مخفی ایران بود

ما سه هزار زندانی مارکسیست، تروریست و قاتل داریم

● برای گرفتن اعتراف از روش کشورهای بسیار پیشرفته استفاده میکنیم

درصفحه ٦

اطلاعات

چهارشنبه بیستم امردادماه ۲۵۳۵
چهاردهم شعبان ۱۳۹٦
شماره ۱۵۰۸٤ـ تکشماره ۱۰ ریال

۴۰ صفحه

یا قائم آل محمد

جشنهای باشکوه میلاد فرخنده امام‌زمان در سراسر ایران

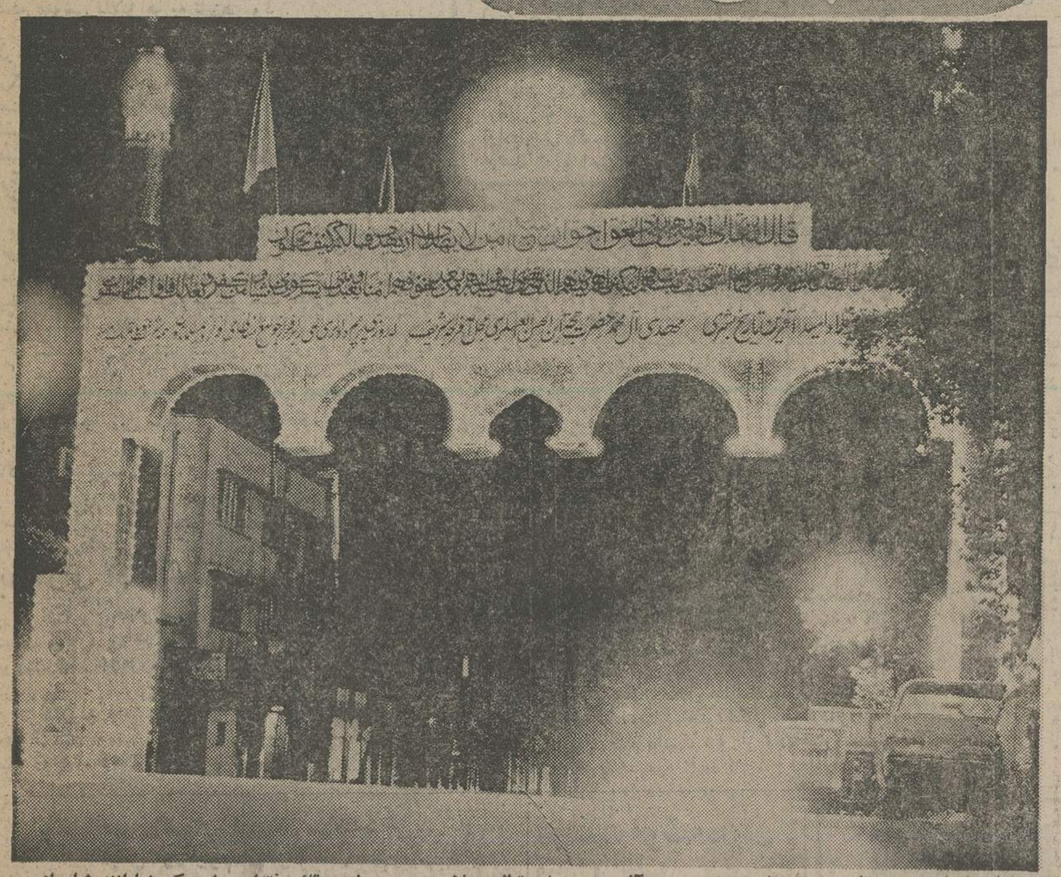

در سراسرایران، مردم بابستن طاق‌های نصرت ، و آذین‌بندی‌به استقبال میلادمسعود حضرت‌قائم رفته‌اند. این‌عکس‌نمایانندهٔ‌شادمانی عمیق مردم از این عید بزرگ مذهبی است.

در صفحات ٤ و ٥

تمام بلیط‌های مسافری تمام شد

● هواپیما تایکماه، اتوبوس‌تا ۲۰ روزوراه‌آهن تا یک‌هفته

درصفحه ۲۹

باگرفتن جایزه بین‌المللی مرکوری

روزنامه اطلاعات همطراز لوموند و تایمز شناخته شد

در پایتخت ایتالیا اعلام شد اخبار روزنامه اطلاعات موثق و معتبر است

در صفحه ٤

دوهزار فیات ۳۷ هزار تومانی وارد شد

در صفحه ٤

دریا مساعد نیست

در صفحه ٤

در حوادث مختلف

۲٦ نفر کشته شدند

در صفحه ٤

پنجاه و هشتمین شماره ویژه‌نامه ۲۸هزار روز تاریخ ایران و جهان

امروز درصفحات: ۲۸۱، ۲۸۲، ۲۸۳، ۲۸٤، ۲۸۵، ۲۸٦، ۲۸۷ و۲۸۸

مقاله سعیدنفیسی و دیوان پروین اعتصامی در اطلاعات ۱۳۱٤

توجه کنید: سرمایه‌ای را که صرف خرید کمپرسور می کنید، به‌هدر نرفته باشد

در صفحه ۲۰

همایون میلاد سعادت بنیاد حجت یزدان، صاحب العصر والزمان قطب عالم وجود، مهدی موعود، مهر سپهر سروری، ابوالقاسم محمدبن الحسن العسکری عجل الله تعالی فرجه، فرخنده و پیروز باد.

صندوق پس انداز بانک ملی ایران

انستیتو عالی علوم بیمارستانی
Institute of Paramedical Sciences

انستیتو عالی علوم بیمارستانی

آگهی پذیرش دانشجو

شنبه ۲۳ امرداد در روزنامه اطلاعات

یا صاحب الزمان

جهان در انتظار تست

نیمه شعبان تولد امام دوازدهم را بعموم شیعیان جهان تبریک میگوید.

مؤسسه چاپ و انتشارات آهو ح ـ رحمت نژاد

آموزشگاه عالی مددکاری ساز مان زنان ایران برای دوره فوق دیپلم مددکاری دانشجو میپذیرد

در صفحه ۹

عالیترین کاشی خارجی

تایل سرام خیابان روزولت مقابل سینما دیاموند ۲۲۵ تلفن ۸۳۰۲۲۲

آموزشگاه عالی خدمات اجتماعی برای دوره لیسانس دانشجو می‌پذیرد

در صفحه ۲۹

اطلاعیه موسسه عالی تکنیکوم نفیسی

درباره پذیرش دانشجو در دوره مهندسی لیسانس ودوره فوق دیپلم

در صفحه ۸

ایرانی ایران رابشناس

آغاز مسابقه بزرگ مجله دنیای ورزش پرتیراژترین نشریه ورزشی کشور بمناسبت آغاز نیم قرن دوم حیات انتشار روزنامه اطلاعات

بااین جوائز ارزنده:

● پذیرائی ازسه مهمان برای مدت یک هفته دراروپا بجهت تماشای یکی ازمسابقات بزرگ فوتبال اروپا
● سه دستگاه موتورسیکلت
● ۲۰ ساعت کرونومتردار
● ۲۰ دوچرخه کورسی قهرمانی

هدف ازاین مسابقه همانطور که ازنام آن پیداست آشنائی بیشتر بتاریخ میهن عزیزمان ایرانست ، شما برای شرکت دراین مسابقه کافی است که ویژه نامه های ۲۸ هزار روزتاریخ ایران وجهان روزنامه اطلاعات راازروز ۲٤ مردادتاروزپنجشنبه ۲۸ مرداد بدقت مطالعه نمائید .

بنابراین از روز یکشنبه ۲٤ مراد بامطالعه صفحات ۲۸هزارروز تاریخ ایران وجهان خودرا برای شرکت دراین مسابقه بزرگ آماده کنید

توجه داشته باشید که کوپن انحصاراً در روزنامه اطلاعات چاپ میشود وجوابهای شما باید مستقیماً بنشانی مجله دنیای ورزش ـ موسسه اطلاعات ـ تهران ـ خیابان خیام ارسال گردد .

درروز یکشنبه ۲٤ مردادکوپن مخصوص مجله دنیای ورزش درروزنامه اطلاعات منتشر خواهدشد وشمامیتوانیدبا اطلاعاتی که از مطالعه این ویژه نامه‌ها بدست آورده‌اید در مقابل هرسئوال که بصورت تست مطرح میشود علامت لازم رابگذارید تعدادسئوالهاده عددمیباشدودرصورتیکه ویژه نامه‌های ۲۸ هزارروز تاریخ ایران وجهان رامطالعه کرده باشیدجوابگوئی به آن‌ها آسان خواهدبود

جمعیت شیروخورشیدسرخ اصفهان

آگهی پذیرش دانشجو

بقیه در صفحه ٥

جمعیت شیروخورشیدسرخ اصفهان

آگهی پذیرش دانشجو

بقیه در صفحه ۲٦

اطلاعیه مجتمع آموزشی وزارت راه وترابری درباره پذیرش دانشجو در دوره مهندسی لیسانس ودوره فوق دیپلم

شرح در صفحه ۲٥

آموزشگاه بهیاری آزاده

آگهی

پذیرش داوطلب برای تربیت بهیار

بقیه در صفحه ۲٦

مفقودشده

در صفحه نیازمندیها

آنها میآیند

قابل توجه اعضای سری دوم شرکت تعاونی مسکن فرهنگیان

مهلت مقرر برای پرداخت بقیه پیش‌قسط آپارتمانهای سری دوم تا چهارم شهریور ماه ۲۵۳۵ میباشد وبهیچوجه تمدید نخواهد شد. چنانچه همکاران محترم تاقبل ازپایان‌مهلت‌مقرر مراجعه و تکلیف خودرا ازلحاظ پرداخت بقیه پیش‌قسط روشن نسازند ازنفرات سری‌سوم‌به ترتیب نوبت بجای‌آنان دعوت خواهد شد.

۱ـ۳ هیات مدیره

جناب‌آقای حسین‌زندی

بانهایت تاسف وتاثر درگذشت مادر گرامیتان را تسلیت گفته بقای عمربازماندگان را ازخداوند خواستاریم.

مدیرعامل شرکت تی.پی.کو ـ مهندس محمدتقی‌صبانیا

جناب آقای محمد حسین بافقی

مصیبت وارده را صمیمانه تسلیت میگویم.

محمدتقی علمشاهی

آقایان امیره علی ، حسین ، جعفر واحمد زندی

بانهایت تاسف وتالم درگذشت مادر گرامیتان را تسلیت گفته وخودرا درغم‌شما شریک میدانم.

عبدالله خلیل‌زاده

جناب آقای حسین زندی

بانهایت تاثر درگذشت مادر گرامیتان را تسلیت عرض نموده بقای عمروسلامتی بازماندگان را ازخداوندمتعال خواستارم .

گنبدکاوس ـ حاج قدرت‌الله شیخ ملکی

جناب آقای حسین زندی

مصیبت وارده را به‌آنجناب تسلیت گفته بقاء و سلامت کلیه فامیل را ازخداوند متعال خواستاریم .

شرکت سهامی خاص پاین ایران

امیر اسعد فولادی

جناب‌آقای حسین‌زندی

مدیریت عامل‌شرکت تجارتی پی.ال.پی

فقدان مادر گرامیتان راصمیمانه تسلیت عرض نموده، سلامتی وبقاء عمر آنجناب را ازخداوند بزرگ مسئلت‌داریم.

ازطرف کلیه کارگران وکارکنان تعمیرگاه مجاز٤۱ پیکان عباس رنجبر ـ یوسف امان‌الله‌زاده .

فالانژیستها با دهها زرهپوش به تل‌زعتر حمله بردند

چپ‌گرایان لبنان، ارتش آزادی بخش ایجاد کردند

بیروت - خبرگزاری فرانسه - بعد از ظهر دیروز درحالیکه صد هانفرازغیرنظامیان‌میکوشیدندازاردوگاههای محاصره شده تل‌زعتر فرار کنند نیرو های فالانژ به حمله عمومی تازه‌ای دست زدند .

رادیوصدای فلسطین گزارش داد حمله روی چندین محور باشرکت دهها زرهپوش وپشتیبانی توپخانه‌سنگین آغاز شد و نیرو های فلسطین و ترقیخواهان با پشتیبانی واحد های توپخانه که در مغرب بیروت مستقرشده باین حمله پاسخ دادند با اینحال مهاجمان روی‌یکی از محور های حمله توانستند اندکی پیشروی کنند . حملات دیگر راست‌گرایان با موفقیت دفع شد . این شصت‌وششمین حمله عمومی فالانژ ها به تل‌زعتربود .

یک سخنگوی چریک های فالانژ اظهار داشت که بعد از ظهر دیروز در اطراف تل‌زعتر نبرد های شدیدی درگرفت که نیرو های لبنانی (محافظه‌کاران) چند موضع فلسطینی ها از جمله مقر فرماندهی جبهه خلق برای‌آزادی فلسطین را اشغال کردند . پس از یک هفته این نخستین حمله محافظه‌کاران به اردوگاه تل‌زعتر بود . همزمان‌با درگیری نبرد در اطراف اردوگاه فلسطین در جبهه های دیگر بویژه حومه شرقی و جنوب شرقی بیروت نیز دامنه پیکار بسرعت گسترش یافت . در بخش مسیحی نشین «شیاک» نیز نبرد شدیدی بین واحد های توپخانه آغاز شد درحالیکه گلوله های توپ روی شهرفرو می ریخت بلندگوها از مردم درخواست میکردند که بجای امنی پناهده شوند .

سخنگوی مقاومت فلسطین گزارش های مربوط به فرار غیر نظامیان را از تل‌زعتر تکذیب کرد . رادیوصدای لبنان دیروز ادعا کرد که دو هزار و هفتصد و پنجاه نفر از غیر نظامیان ساکن تل از جمله یک مسئول نظامی با یکصد نفر از افرادش از اردوگاه فرار کرده و به فالانژ ها تسلیم شده‌اند .

گزارش هائی که به کمیته بین‌المللی صلیب سرخ رسیده حاکی‌است که تعداد فراریان از چند صد نفر تجاوز نمی کند .

بمباران اقامتگاه رئیس جمهوری

از سوی دیگر رادیو صدای فالانژ گزارش داد که دیشب بخش «زوک میکائیل» در شمال بیروت اقامتگاه موقت رئیس جمهوری و بندر جونیه بشدت با گلوله‌های کالیبر بزرگ بمباران شد .

همزمان با شدت یافتن نبرد در جبهه های جنگ چپ گرایان دیشب تصمیم گرفتند روش خشن‌تری‌دربرابر نیرو های محافظه کار در پیش بگیرند .

ملاقات اسد با سادات و عرفات

دمشق - یونایتدپرس - از قول منابع سیاسی دمشق دیروز گفته شدکه حافظ‌اسد رئیس‌جمهوری سوریه در کنفرانس سران کشور های غیرمتعهد جهان که هفته‌آینده در کلمبو پایتخت سری‌لانکا تشکیل میشود بطور خصوصی باآنورسادات رئیس جمهوری مصر ملاقات خواهد کرد.در‌صدد جستجوی راهی برای بهبود روابط غیرحسنه دو کشوربرخواهد آمد.

همان منابع پیشگویی کرده‌اند که اسد در عین حال ممکن است باياسر عرفات رهبر فدائیان فلسطین نیز درکلمبو ملاقات کند ودر باره تقویت توافقی که تنها دو هفته پیش‌میان سوریه وسازمان آزادی‌بخش فلسطین درمورد روابط طرفین درلبنان حاصل شده است باعرفات مذاکره خواهدکرد .

شورای سیاسی مرکزی احزاب و نیروهای ملی‌و ترقیخواه دیشب در یک جلسه پنج ساعته که بریاست کمال جنبلاط تشکیل شد این تصمیم را گرفتند .

در پایان این جلسه یک سخنگوی رسمی گفت‌شورای مرکزی احزاب ترقیخواه اطمینان داردکه فالانژ هاحاضر به برقراری آتش بس نیستند و نمی خواهند کمیسیون عالی لبنان سوریه و فلسطین آغاز بکار کند .

سخنگوی چپ‌گرایان نیرو های محافظه کار را متهم کرد که با همکاری و موافقت کامل دولت سوریه بادست زدن به مانور های سیاسی میخواهند وقت کافی بدست بیاورند تا با کمک نیرو هائی که از سوریه آمده‌اند مواضع ترقیخواهان وناسیونالیست هارا بطورکامل‌درهم کوبند . از این رو ما تصمیم گرفتیم جبهه داخلی خودرا تحکیم کرده و وسائل دفاعی کافی در اختیار طرفداران خود بگذاریم .

شورا همچنین از اتحادیه عرب خواسته است با توجه به مسئولیتی که به عهده دارد مفاد قطعنامه های جامعه عرب را به مرحله اجرا درآورد و نیرو های‌سوریه را وادار کند تا خاک لبنان را ترک گویند .

اندکی بعد نیز حزب کمال جنبلاط ضمن بیانیه‌ای‌که از را دیو ترقیخواه انتشار یافت تشکیل یک ارتش‌آزادی بخش را در لبنان اعلام داشت ، و از علاقمندان به این حزب دعوت کردند که در ارتش جدید نام نویسی کنند.

در پایان جلسه شورا کمال جنبلاط مدتی بطور محرمانه با یاسر عرفات رهبر سازمان آزادی بخش فلسطین به گفتگو پرداخت .

در اعلامیه کمال جنبلاط هدف ارتش خلق آزادی بخش فاش نشده است اما محافل سیاسی یادآور می - شوند که رهبر سوسیالیست هاو جنبش ترقیخواهان بشدت باحضور ارتش سوریه در لبنان مخالفند .

در اعلامیه شرایط استخدام افسران و سربازان‌در ارتش آزادی بخش خلق تشریح شده است. بهرافسری که در این ارتش خدمت کند ماهی پانصد لیر لبنانی(۱۶۰ دلار) حقوق ثابت و مبلغی هم به عنوان کمک خرج پرداخت خواهد شد . از سوی دیگر دفتر حسن‌صبری الخولی فرستاده ویژه اتحادیه عرب دیشب پاسخ‌محمود ریاض دبیر کل اتحادیه را به پیام سلیمان فرنجیه‌انتشار داد .

فرنجیه ضمن پیامی که روز ۲ اوت به ریاض‌فرستاده سربازان لیبی را متهم کرد که در جنوب لبنان در کنار نیرو های فلسطین و ترقیخواه علیه محافظه کاران‌نبرد میکنند .

اما محمود ریاض این ادعا را ردکرده است .

ضمنا سرهنگ علی مدنی فرستاده سوریه دیشب‌در بیروت با پیرجمائیل رهبر فالانژ ها ملاقات کردو پیامی از جانب حافظ اسد بوی تسلیم کرد .

سرهنگ مدنی قبلا پیام های مشابهی ب مسلیمان- فرنجیه و کامیل شمعون داده بود .

یک مقام آگاه در بیروت اظهار داشت‌که ژنرال حافظ اسد به سلیمان فرنجیه اطمینان داده است که‌ترمیم‌کابینه سوریه هیچگونه تغییری در سیاست سوریه نسبت‌به‌لبنان نخواهد داد .

فرستاده حافظ اسد در پایان دیدارش با سلیمان فرنجیه اظهار داشت درباره آخرین تحولات اوضاع با رئیس جمهوری لبنان گفتگو و تبادل نظر کرده است سرهنگ مدنی اضافه کرد که گفتگو هایش با پرزیدنت فرنجیه جنبه « بسیار مثبت » داشت .

در پاریس خبرگزاری لیبی ضمن اعلامیه‌ای گزارش منابع لبنانی را درباره تحویل ۱۶ هواپیمای میراژ به‌لبنان رسما تکذیب کرد .

در اعلامیه گفته شده است که اظهارات کامیل - شمعون دایر براینکه لیبی ۱۶ هواپیمای میراژ در بندر صیدا به ترقیخواهان لبنان تحویل داده است کاملا بی‌اساس است .

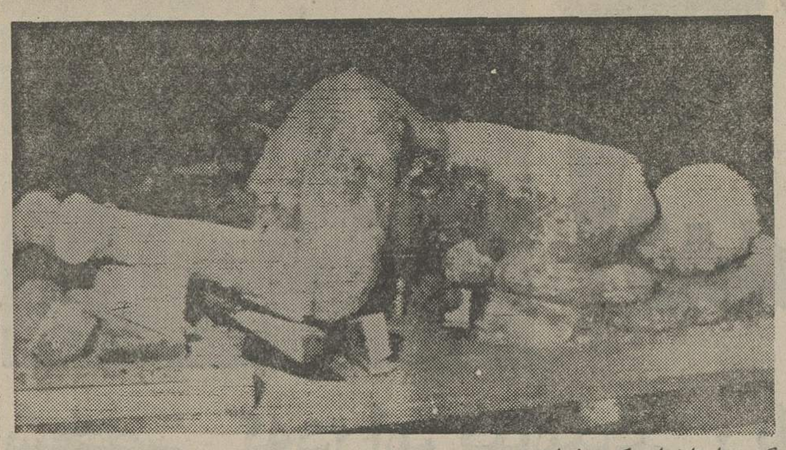

گروه باستانشناسی‌که درخرابه های«پمپی» روم باستان مشغول حفاری هستند دوجسد مربوط به زمانیکه شهرپمپی آباد بود کشف کردند. دراین عکس نمادگچی یکی از دوجسد مکشوفه درویرانه های پمپی‌بمعرض تماشا درآمده است . بطوریکه دیده‌می شود جسد بطور خارق‌العاده‌ای نسبت به‌قدوقواره انسان امروز بزرگ وتنومنداست. بنابه‌تحقیقات دکتر «ایرللی» مدیر موزه پمپی اجساد بدست آمده درسال ۷۹ قبل‌ازمیلاد مسیح‌براثر ریزش‌مواد مذاب از آتشفشان «وسوویوس» کشته شده‌اند. عکس رادیویی - یونایتدپرس»

نشریه ارگان نیروی دریائی شوروی نوشت :

شوروی هر کشتی‌را که بخواهداز بسفر عبور میدهد

مسکو - رویتر - ناوگان جنگی شوروی علاوه برنادیده گرفتن مخالفتهایی که باعبور یکی از نبرد ناو های ۴۰ هزار تنی آن بنام «کیف» ازبغازبسفر صورت‌گرفته است اکنون‌مدعی است که حق دارد تاهرکشتی راکه خودانتخاب میکندآزادانه ازبسفر عبور دهد وآن رابه دریای مدیترانه بفرستد.

این ادعا مضمون مقاله‌ای است که یکی‌از افسران‌ناوگان جنگی شوروی‌و از کارشناسان صاحب صلاحیت آن درشماره اخیر ماهنامه ارگان نیروی دریائی شوروی به‌چاپ‌رسانده است .

بموجب قرار داد شوروی نمی تواند ناو هواپیمابر از بغاز بسفر . عبوردهد.

سالیسبوری- رویتر- یان‌اسمیت نخست‌وزیر رودزیادیروزاعلام کرد

یونان‌ازدادگاه‌لاهه‌خواست جلوی‌عملیات‌ترکیه‌دردریای اژه رابگیرد

آتن - خبرگزاری‌فرانسه - اختلافات یونان وترکیه برسر فلات تازه دریای اژه مناسبات آنکارا و آتن را بشدت تیره کرده و اتحادیه آتلانتیک شمالی و دولت امریکا را سخت نگران نموده است . دولت یونان اختلافات خودرا باترکیه درعین حال هم در شورای امنیت و هم درديوان لاهه مطرح کرده است.

دولت آتن از دیوان لاهه خواسته است که به‌یونان و ترکیه دستور دهد ازهرگونه عملیات اکتشافی و تجسسات علمی دردریای اژه خودداری کرده و از هرگونه عملیات نظامی که ممکن است روابط دو کشور را تیره‌تر سازد خودداری کنند .

نماینده یونان در سازمان ملل متحد نیزدیروز ازشورای امنیت درخواست کرد که برای رسیدگی به اختلافات یونان و ترکیه درباره فلات دریای اژه جلسه فوق‌العاده تشکیل دهد .یک مقام آگاه اظهار داشت که شورا ممکن است امشب برای رسیدگی به درخواست یونان تشکیل جلسه دهد .

رئیس شورای امنیت پس از دریافت شکایت یونان با اعضای شورا به تبادل‌نظر پرداخت. قرار است امروز وزیر امور خارجه یونان‌برای شرکت درجلسه شورای‌امنیت وارد نیویورک شود.

در انکارا سلیمان دمیرل نخست‌وزیر ترکیه ضمن بحث از اختلافات یونان و ترکیه گفت علتی نمی‌بینم که دولت یونان نیروهای خودرا بحال آماده‌باش دراورد. دمیرل در یک مصاحبه تلویزیونی گفت اگر یونان بیک‌اقدام غیرمنطقی دست بزند پاسخ شایسته دریافت خواهد کرد.

دمیرل درباره اقدام یونان در مطرح‌کردن مسئله‌اختلافات در سازمان ملل متحد گفت ما نمی‌فهمیم یونانیها برای چه به این کار دست زده‌اند زیرا خیال نمی‌کنم ما بیک اقدام غیرعادلانه دست زده باشیم.

درحمله‌رودزیابه‌موزامبیک۳۴۰نفرکشته‌شد

که نیروهای مسلح این کشور پس از گذشتن ازمرز وارد خاک موزامبیک شده‌اندبیش‌از ۳۰۰ نفر از رزمندگان سیاه پوست از ناسیونالیستهای آفریقایی‌را در یک پایگاه‌به‌قتل رسانده‌اند. اسمیت گفت که پایگاهی که مورد حمله ارتش وی‌قرارگرفت یکی از مراکزی است که تا کنون برای حملات چریکی‌علیه رودزیا مورد استفاده چریکهای آفریقایی قرار گرفته است .

نخست‌وزیر رژیم نژاد پرست رودزیا اظهار داشت که علاوه براین ۳۰۰نفراز چریکهای‌عضو «مره‌لیمو» (جبهه آزادی بخش موزامبیک) و۱۰ غیرنظامی نیز در جریان حمله‌نیروهای رودزیا بقتل رسیده‌اند .

منابع مطلع در سالیسبوری گفته‌اند که اظهار اسمیت و بیانیه‌ای که از طرف دولت وی در باره حمله به موزامبیک انتشار یافته بطور ضمنی تایید کننده این نکته است که حمله مذکور مستقیما‌برای تلافی‌کردن حملاتی است که از طرف‌چریک های سیاه پوست آفریقایی در روز یکشنبه گذشته علیه یکی از پادگان های ارتش رودزیا صورت گرفت . در آن حمله رزمندگان سیاه‌پوست‌ازخمپاره برای درهم کوبیدن پادگان رودزیایی استفاده کرده بودند.

منابع سیاسی عقیده‌دارند‌که حملات ارتش رودزیا به کشور همسایه موزامبیک برای جنگ مرزی رودزیاو کشورهمسایه‌اش ابعاد خطرناکی بوجود آورده است .

در گوشه‌وکنار جهان

سیگار هرسال دهها هزار نفررا در چک‌اسلواکی میکشد

پراگ - رویتر - انجمن پزشکی چک‌اسلواکی دیروزگزارشی انتشار داد و طی آن اعلام کرد که کشیدن سیگار مسئول‌مرگ ده ها هزار نفر از مردم این کشور در هر سال است‌و بطور کلی یک پنجم از مرگ و میر های سالانه را در چک‌اسلواکی استعمال دخانیات باعث میشود .

در این گزارش تصریح شده که تجارب و آزمایش های گوناگون پزشکی و علمی همواره به ثبوت رسانده است که استعمال دخانیات برای سلامت اشخاص زیان دارد بطوری‌که از هره فقره مرگ و میری که در کشور چک‌اسلواکی روی‌می دهد یک فقره به نحوی از انحاء با استعمال سیگار و بیماری های ناشی از آن رابطه دارد .

۳۶۳ نفر در سیل هند و پاکستان کشته شدند

دهلی نو - رویتر - دولت هند طی بیانیه‌ای که دیروز در پارلمان آن کشور قرائت شد اعلام کرد که سیل های اخیر در ۲۲ ایالت هند ، دست کم ۲۵۴نفر را کشته و بیش از یک میلیون نفر را خانه خراب کرده و یا به آنان آسیب های گوناگون رسانده است . در اعلامیه دولت هند زیان مالی‌سیل در حدود ۲۶٫۵ میلیون دلار بصورت از دست رفتن خرمن‌ها و محصولات مختلف کشاورزی وویرانی منازل وجاده هاوپل ها و غیره برآورد شده است .

در لاهور سخنگوی دولت پاکستان اعلام کرد که‌سیل روز های اخیر در نواحی اطراف لاهور و داخل این شهر حداقل ۱۰۹ نفر را کشته ، شش هزار آبادی را ویران کرده و ۳٫۵ میلیون نفر را در نواحی سیل زده خانه خراب کرده است .

ذن

در قطع جیبی منتشرشد

اخبار کوتاه جهان

دستور کاسترو برای قتل کندی

● لانتانا- خبرگزاری‌فرانسه - یك هفته‌نامه چاپ‌لانتانا نوشت‌جان اف‌کندی‌رئیس جمهوری پیشین آمریکا کاسترو نخست‌وزیر کوبا بدستور مستقیم فیدل بقتل رسید. هفته نامه فاسیونال مینویسد طبق مدارك موجود و غیر قابل انکار و شهادت ٤ تن از افراد پلیس‌ماموررسیدگی به قتل جان‌کندی اسوالد بدستور کاسترو توطئه‌قتل کندی را به انجام رسانده. نام داشت مذاکره کرد

رهبر کودتای بنگلادش بدار آویخته شد

● کلمبو - یونایتدپرس - فرمانده ارتش بنگلادش که برای شرکت در کنفرانس «غیر متعهد ها» به‌کلمبو آمده است‌گفت سرهنگ ابوطاهر رهبر کودتای نافرجام بنگلادش ویکی‌ازقهرمانان مبارزات این کشور برای کسب استقلال ماه پیش در زندان بدار آویخته شده است .

وی اضافه کرد فرجام خواهی ابوطاهر از سوی ابوسادات محمد صایم رئیس جمهوری بنگلادش رد شده بود .

حمله شدید امین به کی‌سینجر

● نایروبی- آسوشیتدپرس - رادیوی اوگاندا دیشب گزارش داد ایدی‌امین حاضر است‌بدون‌هیچگونه قیدو شرطی با آمریکاو انگلستان مجددا روابط دیپلماتیك برقرار کند.

این رادیو ازقول امین گفت که کی‌سینجر مانع عمده‌ای در راه برقراری مجدد روابط میان کامپالا واشنگتن است .

۵۴۷ سرباز مراکش و موریتانی کشته شدند

● الجزایر - رویتر -جنبش استقلال طلب صحرا (پولیزاریو) دیروز اعلام کرد که نیرو های‌وابسته به این نهضت در جریان زدو خورد های دو هفته گذشته‌در صحرای‌باختری ۵۴۷ سرباز مغرب و موریتانی را کشته‌اند .در اعلامیه‌ای که از طرف‌این جنبش در الجزیره منتشر شد آمده است که در یك شبیخون به یك‌پست نگهبانی استراتژیك در صحرای باختری ۷۰سرباز مغربی کشته و ۵۰ تن‌از آنان زخمی شدند .

بوتو گفت پاکستان همچنان درصدد خرید کارخانه پالایش اورانیوم از فرانسه است

تلاش کی‌سینجر برای رفع بحران روابط‌امریکاوفرانسه

دوویل (فرانسه) -رویتر- هنری کی سینجر وزیرخارجه آمریکا دیدر راه بازگشت‌به کشورش ازپاکستان‌به فرانسه رفته است دیروز کوشید تاجراحتی راکه‌مخالفت آمریکا باشرایط فروش یک کارخانه پالایش‌مجدد اورانیوم‌فرانسوی به‌پاکستان برروابط آمریکا و فرانسه وارد کرده‌است التیام بخشد. کی‌سینجر گفت در این مورد هیچ مناقشه‌ای میان امریکا و فرانسه وجودندارد- آمریکانگران آن‌است که‌پاکستان از کارخانه مذکور برای تولید پلوتونیوم جهت تولیدبمبهای اتمی استفاده کند ومخالفتی که‌باخریدکارخانه مذکوربوسیله پاکستان ابرازکرده واکنشهای خشم‌آمیزی‌درفرانسه برانگیخته است .

کی‌سینجر بابکار بردن‌شیوه دیپلماسی شخصی ، دیروزبه دولت فرانسه اطمینان داد که ازنظر واشنگتن ضوابط بین‌المللی مربوط به رعایت ایمنی های اتمی در شرایط فروش کارخانه پالایش مجدد اورانیوم از طرف فرانسه به پاکستان رعایت شده است.

یکسخنگوی‌وزارت خارجه آمریکا نیز اظهار تاسف کرد که تفسیر های مطبوعات این توهم رابوجود آورده که گویادولت‌آمریکا درصدداعمال فشار برفرانسه است.

ذوالفقار علی بوتو نخست وزیر پاکستان‌طی یک مصاحبه رادیویی اعلام‌کردکه دولت‌وی کماکان مصمم است کارخانه پالایش دوبارسوخت هسته‌ای را ازفرانسه خریداری کندو فشاری که ازطرف آمریکاعلیه این‌معامله اعمال میشود در تصمیم پاکستان اثری باقی نگذاشته است.

روزنامه دست راستی«اورور» چاپ پاریس در اخرین شماره خود نوشت روش کی‌سینجر در مورد فرانسه و پاکستان خیلی دوستانه نیست و اگر بی‌پرده گفته شود این رفتار برای فرانسه و پاکستان تحقیرامیز هم هست.

دوست موشه‌دایان اسرار خط بارلو را دراختیارمصر گذارد

قاهره - یونایتدپرس - یک جاسوس اهل اسرائیل که از دوستان شخصی موشه‌دایان وزیر دفاع سابق این کشور وصف شده است قبل از آنکه دراسرائیل دستگیر وبه ٤سال حبس محکوم شود، مقداری اطلاعات حیاتی‌رادرباره اسرار نظامی‌اسرائیل وازجمله‌اطلاعات مربوط به استحکامات خط بارلو دراختیار مصریان‌گذاشت.

این‌خبرکه هیاهویی درقاهره برپاکرده بوسیله یکی ازمجلات مصری‌بنام‌آخرساعه منتشرشده است. بنابراین گزارش انور سادات رئیس جمهور مصر بدنبال جنگ اکتبر ۱۹۷۳ خاورمیانه وقتی‌که باکی‌سینجر وزیر خارجه‌آمریکا ملاقات‌کرده بود شخصا در باره آزادی جاسوس‌مذکورکه «آیدکارمان» نام داشت مذاکره کرد

پس‌ازبازگشت به‌پرتغال

ژنرال اسپینولا بازداشت شد

لیسبون - یونایتدپرس - ژنرال آنتونیو اسپینولا رهبر پیشین پرتغال پس‌از۱۸ ماه‌تبعید دیشب ناگهان واردلیسبون شدو موجی‌ازجنجال سیاسی درمحافل پرتغال برانگیخت در فرودگاه لیسبون یك مقام بلند پایه‌پلیس کشور وچندتن از مقام های شرکت هواپیمائی مراکش‌ورلد دیرلانیز که ژنرال بایکی از هواپیما های این شرکت وارد لیسبون شده بودازرئیس‌جمهوری پیشین پرتغال استقبال کردند.

ژنرال‌اسپینولا را پس از ورود به‌لیسبون مخفیانه در میان قدم های شدید پلیس امنیتی بایك اتومبیل به محل نامعلومی در حومه لیسبون بردند اما یك‌مقام آگاه گفت ژنرال اسپینولا بلافاصله پس‌از ورود به‌لیسبون به‌یك زندان واقع‌درحومه‌لیسبون منتقل شدو مورد بازجوئی قرار گرفته است، به مسئله ژنرال اسپینولا یك‌هیئت برگزیده‌نظامی رسیدگی کرده و طی ٤٨ساعت آینده رای نهائی هیئت درباره آزادی یا زندانی شدن وی‌صادر خواهد شد .

آرماتوربندی
و اسکلت فلزی ساختمان قبول میشود - شجاعی تلفن۳۱۴۸۰۵

دموکراسی وتحمل سیاسی
از پروفسور فرهت قائم‌مقامی
چاپ دوم منتشر شدفروش درکلیه کتابفروشی های‌معتبر

چاپ سوم
دنیای‌واقعی‌دموکراسی
نوشته : فرهت قائم مقامی
منتشر شد
فروش:در شعب جاویدان وکتابفروشیهای‌معتبر
سازمان چاپ‌وانتشارات جاویدان
مؤسس: محمدحسن علمی

پانزدهم شعبان
تولد مهدی قائم(ع)
رابعموم شیعیان جهان تبریک وتهنیت میگوید
حاج حسن حبیبی
مدیرچاپخانه حبیبی

شرکت پیچاز الکتریک
سازنده مقره های اتکائی داخلی
سری۱-۱۰-۲۰-۳۰ کیلوولت
استاندارد DIN ۴۸۱۳۶

دفترمرکزی- خیابان ایرانشهر جنوبی شماره ٤٥
تلفن ۸۳۸۳٤٤ تلگرافی پیچاز الکتریك

بانك مرکزی ایران باطلاع میرساند ،خزانه جواهرات سلطنتی روز پنجشنبه بیست‌ویکم مرداد ماه۲۵۳۵ تعطیل خواهد بود.

یك قطعه زمین بمساحت ۳۰هزار متر مربع دربهترین‌منطقه‌تهران‌جهت انبار بفروش میرسد. طالبین با تلفنهای ٦۲۹۷۹٤- ٦۲۵٦۳۱ تماس بگیرند .

بعلت مسافرت
مطب تا روز بیست‌ویکم شهریور ماه ۳۵ تعطیل است دکتر نصرت‌الله صدریان

جناب‌آقای دکتر نیك‌پی شهردار محترم‌پایتخت
بدین‌وسیله ازفداکاری ونوعدوستی جناب آقای‌نصرالله ناظمی مدیرکل اداره اماکنی که‌از۳ماه پیش تاکنون درجدول ونهرسازی خیابان های‌دانش ،رضائی ،شمس‌خانی، آذربایجان ودرحال حاضر خیابان‌جندی‌شاهپورنهایت‌عنایت ورابه‌ساکنین خیابان های فوق‌و مردم یالاخیجی‌آباد نموده‌اند قلبا تشکر نموده وتقاضای تشویق این مردلایق وخدمتگزار شاه‌وملت را داریم و موفقیت شما را درراه خدمت بشاهنشاه آریامهر وملت ایران آرزومندیم .
وعتماد محلی - بیوك امریخ

آ-۸۸۳۱

قلعه فروشی
قلعه قدیمی «باواریائی» که در میان‌اب ودر ناحیه‌ای باچشم انداز بدیع وپوشیده از درختان بیشمار قرار گرفته است ودرختان کهنسال آن‌را محاصره کرده‌اند. مساحت این ملك‌جمعا۶۰۰۰۰ مترمربع است. درداخل قلعه قدیمی‌بناهائی وجوددارد‌که۲۱ اطاق کاملا مدرن را باناحیه‌ای مسکونی بموسعت ٦۲۵ مترمربع در برمیگیرد. ازاین قلعه میتوان به‌مونیخ‌وناحیه آلپ براحتی دسترسی داشت، قیمت فروش :۱٫۵میلیون مارك آلمان غربی.
Immobilien Leutle, Germany, B9 Ausburg
Karlstrasse 4.

سیفونهای گالوانیزه فوردهام انگلستان
دارای چندین سال سابقه درخشان درایران ومورد اعتماد هم
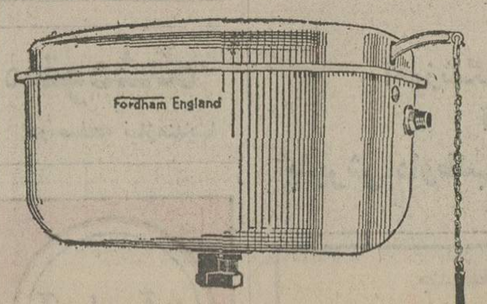

نمایندگی: شرکت منوال - خیابان فردوسی - پاساژفردوسی
تلفن ۳۹۳۱۲۱-۳۰۳۴۶۱

تصفیه‌استخروشوفاژ
شرکت آب روشن
نقدواقساط
تلفن ۸۲۴۵۷۹ - ۸۳۲۴۰۳

طرح تجدید نظر در لایحه نهائی قانون استخدام

بررسی لایحه نهائی قانون استخدام کشوری درکمیته بررسی مسائل اداری و قوانین استخدامی حزب رستاخیز ملت ایران پایان یافت و گزارش آماده شده در این زمینه برای استفاده درتهیه متن تجدیدنظر شده و لایحه‌نهائی‌قانون استخدام به سازمان اموراداری و استخدامی کشور ارسال خواهد شد.

درطرح تهیه‌شده‌بوسیله کمیته فوق پیشنهاد شده است که در مقررات بازنشستگی کارمندان تجدیدنظر شود ودرلایحه نهائی نوع خدمت ، مدت خدمت و سن کارمند برای بازنشستگی مورد ارزیابی مجدد قراربگیرد.

دراین طرح همچنین پیشنهاد شده است که تبصره ۳ ماده ٦٤ لایحه نهائی‌قانون‌استخدام کشوری که درآن نحوه برکناری‌وآمادگی بخدمت کارمندان را مشخص‌کرده تغییر کند.

درتبصره ۳ ماده فوق قید شده است که هرگاه‌مستخدم‌رسمی متهم به ارتکاب عملی شود که عنوان یکی از بزه های مندرج در تبصره های یک و ۳ ماده۱۹قانون مجازات عمومی و تخلف اداری را تواما دارا باشد ، مستخدم‌مذکور در صورت صدور کیفر خواست از طرف دادستان اداری از تاریخ ارسال پرونده به مراجع کیفری‌از خدمت معاف ودادرسی اداری تا صدور حکم یاقرار موقوفی تعقیب از مراجع کیفری متوقف میشود.

برای تغییر مقررات فوق پیشنهاد شده است که درتعیین ماخذ برکناری و اماده بخدمت شدن کارمند بجای ارسال پرونده به مراجع قضائی صدور کیفرخواست ازسوی‌دادستان‌دادگستری ماخذ قرارگیرد.

دراین‌طرح همچنین تاکیدشده است که هرگونه تغییری در وضع حقوق شاغلین داده میشود باید بهمان نسبت حقوق‌بازنشستگان‌نیز تغییر کند .

پل هوائی اکباتان هفته آینده تمام میشود

پل هوایی اکباتان سعدی ، تا هفته‌آینده آماده بهره‌برداری میشود .

پل هوایی تقاطع اکباتان ، سعدی ، که بصورت شمالی جنوبی، کشیده خواهدشد، ۷متر و نیم عرض و ۲۰۰ متر طول دارد و قطعات پیش‌ساخته آن‌هم‌اکنون درمحل‌نصب پل آماده است تا به محض اتمام ساختمان پایه های پل مذکور، کارسوارکردن آن‌هانیز انجام شود.

پل اتومبیل‌روی اکباتان ، سعدی ـ پس‌از پایان دریک باند مورد استفاده اتومبیل‌ها قرار خواهد گرفت . اما هنوز بدرستی‌معلوم نیست ، این‌باند ازجنوب‌به شمال خواهد بود یا بعکس از سوی دیگر ، یک مقام‌مطلع در شهرداری امروز به اطلاعات گفت : مطالعاتی درجریان است تا درانتهای‌جردن، تقاطع پهلوی و بزرگراه شاهنشاهی ، پل هوایی دیگری برای عبور ومرور اتومبیل‌ها ساخته شود.

همین مقام‌افزود : ۷۰ درصد ازحفاری محل نصب پل هوایی اتومبیل روی‌تقاطع نادرشاه کریمخان به اتمام رسیده است . اما برخلاف سایر حفاری پلها ، برای‌خاک‌برداری و حفاری کفخیابان کریمخان ،از بیل‌های مکانیکی‌استفاده نمیشود . بلکه‌اینکار بوسیله نیروی انسانی ، و بیل های معمولی صورت میگیرد.عملیات خاکبرداری، بادقت تمام و بانظارت نماینده‌سازمان برق انجام میشود . زیرا همانطور که قبلا پیش‌بینی شده بود ، درکف این خیابان ٥ کابل به نیروی ٦۳ هزار وات وجود دارد و چنانچه دقت کافی درکندن نشود خطر برق گرفتگی و قطع جریان برق‌قسمتی ازتهران حتمی خواهد بود. باوجود این ، سخنگوی شهرداری اظهار امیدواری کرد تاهفته آینده کار حفاری خیابان کریمخان به پایان برسد و بتون‌ریزی آن شروع شود.

از ۸۰ داوطلب عشایری ۷٦ نفر در کنکور قبول شدند !

از ۸۰ دانش‌آموز کلاس ششم دبیرستانهای عشایری شیراز که درکنکور سراسری دانشگاهها و مدارس عالی شرکت کرده بودند ۷٦ نفر قبول شدند این نسبت قبولی از بین یک گروه در کنکور بی‌سابقه است .

از اینعده ۱۸ نفر در رشته حقوق سیاسی و قضائی ۱۷ نفر در رشته مهندسی ، ۱۰ نفر در رشته پزشکی ، ۱۱ نفر در رشته علوم طبیعی و زمین‌شناسی ، ۸ نفر در رشته تربیت دبیر ، ۸ نفر در رشته فیزیک و کامپیوتر و ٤ نفر در رشته زبان و ادبیات فارسی و انگلیسی پذیرفته‌شده‌اند.

جشن پایان چهارمین دوره فوق‌لیسانس مرکز مطالعات مدیریت

والاحضرت شاهپور عبدالرضا پهلوی درحالیکه لباس‌استادی‌به تن دارند گواهینامه‌یکی‌ازفارغ‌التحصیلان را اعطاء میکنند.

مراسم پایان چهارمین دوره فوق‌لیسانس مرکز مطالعات مدیریت ایران بعدازظهر دیروز در حضور والاحضرت شاهپور عبدالرضا پهلوی، ریاست عالیه هیات امنا و والاحضرت پری سیما برگزارشد.

دراین مراسم چندتن ازمقامات مملکتی ومدیران بخش خصوصی حضور داشتند . والاحضرت‌هنگام ورودبه‌مرکز مطالعات مدیریت‌ایران از طرف مهندس شریف‌امامی‌رئیس مجلس سنا و دکتر اقبال، رئیس هیات مدیره ومدیرعامل شرکت‌ملی نفت ایران ، حبیب‌لاجوردی دبیر هیات امنا و قائم‌مقام مرکزمطالعات ایران ، دکتر علینقی عالیخانی ، دکتر خداداد فرمانفرمائیان ـ ابوالقاسم خردجو و چند تن‌دیگر از اعضای هیات امنای این‌مرکز مورد استقبال قرارگرفتند .

والاحضرت شاهپور عبدالرضا پس از اینکه لباس استادی بتن کردند درپیشاپیش و هیئت امنا و هیات آموزشی و فارغ‌التحصیلان که لباس مخصوص مرکز مدیریت را پوشیده‌بودندبهمراه والاحضرت به محوطه این مرکز وارد شدند.

پس از سخنان پرفسوربارنز رئیس مرکز احمد موسوی یکی از دانشجویان فارغ‌التحصیل‌گزارشی از فعالیتهای مرکز باطلاع رساند ، سپس والاحضرت طی سخنانی گفتند :

چهار سال دوره فعالیت مرکز مطالعات مدیریت ایران همزمان با دوران پرثمر وافتخارآمیزی برای ایران بوده است .

والاحضرت‌درقسمت دیگری‌از سخنانشان گفتند .

شاهنشاه آریامهر در یکی از مصاحبه های اخیر ، در موردلزوم سرمایه‌گذاری برای‌فرداوجلوگیری از مصرف بی‌اندازه چنین‌فرمودند: «ما میخواهیم که به ایجاد زیربنای محکم ولازم مملکت توجه کافی شود . مانسل های بعدی‌را فدای آسایش موقتی نسل فعلی نخواهیم کرد.»

در اجرای منویات ملوکانه ، وظیفه هرایرانی‌وبخصوص برنامه‌ریزان ومجریان‌برنامه‌های‌اقتصادی است که درتقلیل مصرف وافزایش سرمایه‌گذاری های‌تولیدی بکوشند.

در تنظیم چنین سیاستی وچگونگی استفاده از ثروت‌طبیعی محدود مملکت ـ خصوصا نفت و نحوه بکار گرفتن نیروی انسانی محدود مملکت‌ـ در تمام سطوح ، جنبه حیاتی دارد .

درخاتمه این‌مراسم، والاحضرت دانشنامه های فارغ‌التحصیلان را به آنان اعطاء کردند .

دختر نابینای ۲۵ ساله کاندیدای عضویت در ۳ انجمن دموکراتیک شد

برای نخستین‌بار ، درطول تاریخ انجمن‌های‌دموکراتیک‌ایران، یک دختر نابینا خود را کاندیدای انتخابات انجمن های شهر ، شهرستان و شورای آموزش و پرورش منطقه‌ای تهران کرد . این دخترنابینا که پروین غفاری نام دارد علاوه برچند مسئولیت اجتماعی ، فیلمی‌نیز تهیه‌کرده که: «روشنگر سیاهی‌ها» نام دارد .

این دختر «نابینا» درعین‌حال جوانترین کاندیدای انجمن های دموکراتیک ایران در تاریخ این انجمن‌ها است زیرا او فقط ۲۵ سال‌دارد .

پروین غفاری در حال حاضر مدیرعامل انجمن دوستداران توانخواهان،مسئول کمیته‌تخصصی توانخواهان حزب رستاخیزورئیس کانون ۱۱۳٦ حزب ورئیس‌انجمن خانه و مدرسه دبیرستان صحاب تهران است .

پروین غفاری

پروین غفاری به پیروزی خود امیدوار است چنانچه بعنوان‌نامزد انتخابات‌ازطریق حزب معرفی‌شوم، بااکثریت آرا ، درهردو انجمن و همچنین انتخابات شورای‌آموزش‌و پرورش تهران‌پیروزمیشوم‌واطمینان دارم که حزب مرا معرفی خواهد کرد.

پروین غفاری بی آنکه بداند که درانتخابات‌تنهامی‌تواندداوطلب عضویت یکی از دوانجمن یا شورای آموزش و پرورش باشد ، مصرا معتقد است که می‌تواند ، برای هرسه مرحله انتخابات رای جمع‌کند.

دردسر فاضلاب تهران برای ورامینی ها

درانجمن شهرستان‌تهران‌اعلام شد، سطح آبهای زیرزمینی‌بعلت ازدیاد فاضلاب ، در روستاهای حوزه ورامین بالا آمده است و روستائیان این مناطق دسته‌دسته خانه های خود را رها می‌کنند و به‌تهران می‌کوچند .

در نشست‌هفتگی انجمن‌شهرستان تهران ـ که بریاست آقای‌مهندس مظفر زنگنه درمحل انجمن تشکیل شد ، ابتدا رئیس انجمن بااشاره به انحلال انجمهای شهرستانهای شمیران وری گفت :

« طبق نظر دادگستری ، اختیارات ووظایف این انجمنها ، بانجمن شهرستان تهران تفویض شده است . ازهمین روی انجمن شهرستان تهران ، برای اتمام‌کار های نیمه تمام انجمنهای مزبور ، بودجه‌ای درنظر گرفته است

تولد
مهدی منتظر
امام دوازدهم
را بعموم منتظرین آن حضرت بخصوص شیعیان جهان
تبریک و تهنیت میگوید
انتشارات صالحی
تهران ـ نوروزخان بازارکاشفی ـ تلفن : ۵۳۳۵۰۲

دمپر
مکانیکی وهیدرولیکی گردان وتخلیه بلند
بظرفیت
۲ـ۲/۵و۳ تن

شرکت ایران کنستراکت
نادرشاه بالاتر از تخت‌طاوس تلفنهای : ۹۲٤٦۷۰ـ٦۲۳٦٦۹

همه شب در
تراس باشکوه و خنک
شکوفه نو

حمیرا

نسرین جمیله

مرتضی لیلافروهر
ویک برنامه که فقطدر تمام عمر یکبار می‌توانید از آن دیدن کنید

وحشت
در آسمان
تهران
سیدکریم
تلفنهای رزرو
۵٤٤۰٤٤ـ۵٤۳۰۳۳

فولکس نه تنها در دنیا بلکه در ایران هم غوغا کرده و هر هفته دسته‌دسته کودکان و خانواده ها برای تماشای آن به سینما هجوم‌می‌آورند
آغاز هفته ششم نمایش در
سینه‌موند
برای تماشای این اثر شادی‌آور وکمدی میتوانید تمام افراد خانواده خود راهمراه‌بیاورید
این دفعه
فولکس
غوغامی کند

نام گینگر راشناسید
GIENGER

روزنامه ندای
ناسیونالیست
روزهای چهارشنبه بامطالب تحلیلی منتشر میشود

اعجاز دیسکو در تنوع وکیفیت خوب نوارهایش میباشد

مرتاض دیسکو هه
نوارکاست دیسکو هه بهترین هه
برترین هه عالیترین هه
کیت دیسکو کاملترین هه زیباترین هه
دریابی دیسکولذت تاهه

دیسکو ۱۰۰۰ روزولت شمالی بین تخت طاووس ومیدان ۲۵ شهریور
دیسکو ۲۰۰۰ خیابان میرداماد (بلوارپهلوی) میدان محسنی
دیسکو ۳۰۰۰ بلوارالیزابت جنب بانک تجارت خارجی
تلفن
مرکزپخش ۸۳۸۲۳۱
استریو دیسکو
STEREO DISCO
نماینده‌های استریودیسکو درشهرستانها
۱ـ نمایندگی استریودیسکو درمتل‌کو
۲ـ بندرپهلوی ـ استریوکورش خیابان بیه
۳ـ اصفهان ـ فروشگاه امینی جلفا خیابان خاقانی
۴ـ شیراز ـ استریو موزیکال رکورد خیابان زند
۵ـ قزوین ـ خیابان خیام جنب بام‌بی دیسکو ۲۰۰۰
۶ـ تبریز ـ استریوکادو خیابان شهناز جنب سینماآسیا
۷ـ مشهد ـ استریو بیدخت خیابان دانشگاه جنب‌سینمادیاموند
۸ـ کرمان ـ استریو دیسکو خیابان‌شاهپور
۹ـ رشت ـ رادیوزنیا خیابان‌پهلوی روبروی سینماکورش
۱۰ـ یزد ـ استریوفردوسی میدان‌مجسمه
۱۱ـ رضائیه ـ نمایشگاه رسولی خیابان خیام

رضا فاضلی ـ هاله ـ حسین گیل ـ
افروز وفخیم زاده در
پیش کسوت

فیلمی از عشق‌وجوانی وازمسائل‌زندگی‌عاشقانه نسل امروز توام باچاشنی کمدی‌و خنده
آغاز هفته‌دوم فقط در
سینما امپایر

۱۸ ساله‌ها باید بیاموزند
زنگی ـ باشرکت : جرج توماللا ـ ماشا گونتا
تماشای این فیلم برای‌اشخاص کمتر از ۱۸ سال ممنوع است
برای رزرو بلیط به گیشه سینماامپایر مراجعه فرمائید

کفش
مهپوش
انتخابی از شیکترین مُدلهای روز
MAHPOUSH
کفش مهپوش

فروش در تمام فروشگاه‌های کفش

تورهای تابستانی ۲۵۳۵ را
به علاقمندان آپادانا
تقدیم میکند
سازمان
توریستی ومسافرتی
آپادانا
مبتکر تنظیم مسافرتهای دسته جمعی در ایران
پرواز باهواپیماهای جت ، اقامت در هتلهای درجه یک باصبحانه ، ایاب وذهاب ، گردشها و رودیه‌ها ، عوارض فرودگاهها وهمراهی مترجم ایرانی وراهنمای محلی

تور ۱۴ روزه لندن
حرکت جمعه هرهفته ۵۸۵۰ تومان

تور ۱۴ روزه لندن ، پاریس
حرکت جمعه هرهفته قیمت ٦٤٤۵ تومان

تور ۲۱ روزه لندن ، پاریس ، رم
حرکت جمعه هرهفته قیمت ۸۸٤۰ تومان

تور ۲۱ روزه اروپا قیمت ۹۹۰۰ تومان
دیدار از شهرهای استانبول ، ژنو ، پاریس ، لندن هامبورگ. حرکت تا ۱۴ شهریور یکشنبه هرهفته

تور ۲۱ روزه گلدن گیت ۱۴۷۰۰ تومان
دیدار از شهرهای نیویورک ـ واشنگتن ـ بوفالو شیکاگو ـ لوس آنجلس ـ سانفرانسیسکو ـ لندن
حرکت تا ۱٦ شهریورسه شنبه هرهفته و ۳۰ شهریور و ۱۳ مهر

تور ۲۳ روزه برلین قیمت ۱۰۳۰۰ تومان
برلین ، لندن ، پاریس ، بارسلون ، رم ،
حرکت تا ۱۳ شهریور شنبه وچهارشنبه هرهفته

تور ۲۹ روزه ۴ هفته ۴ شهر ۱۰۹۵۰ تومان
دیدارازشهرهای : رم ، هامبورگ ، لندن ، پاریس
حرکت تا ۴ شهریوردوشنبه وپنجشنبه هرهفته

تور ۳۰ روزه ورسای قیمت ۱۱۳۰۰ تومان
دیدار از شهرهای ، ژنو ، وین ، آمستردام ، لندن ، پاریس ، رم ، استانبول.
حرکت تا ۱۱ شهریور پنجشنبه هرهفته

تور ۳۰ روزه قصرطلائی قیمت ۱۱۳۰۰ تومان
دیدار از شهرهای . آتن ، آمستردام ، هامبورگ لندن ، پاریس ، نیس ، رم ، سورنتو .
حرکت تا ۳۰ مرداد دوشنبه هرهفته

AMERICAN SOCIETY ASTA OF TRAVEL AGENTS

تور ۳۰ روزه آناکاپری قیمت ۱۱۳۰۰ تومان
دیدار از شهرهای : رم سورنتو (ناپل ، پمپئی ، کاپری) بارسلون ، پاریس ، لندن ، آمستردام ، هامبورگ ، برلین
حرکت تا ۳۱ مرداد یکشنبه هرهفته

تور ۲۱ روزه فوجی یاما قیمت ۱۳۹۵۰ تومان
بانکوک ـ سنگاپور ـ اوزاکا ـ کیوتو ـ توکیو ـ سئول هنگ کنگ حرکت جمعه ۲ مهر ـ ۷ آبان ـ ۵ آذر ـ ۱۰ دی

تور ۳۲ روزه کالسکه زرین ۱۱۷۰۰ تومان
دیدار از شهرهای : بارسلون ، پاریس ، لندن ، هامبورگ ، ژنو ، ونیز ، فلورانس ، رم
حرکت تا ۲۸ مرداد پنجشنبه هرهفته

تور ۳۸ روزه دوردنیا قیمت ۲۱۸۵۰ تومان
بانکوک ـ هنگ کنگ ـ توکیو ـ هونولولو ـ سانفرانسیسکو لاس وگاس ـ لوس آنجلس ـ واشنگتن ـ نیویورک ـ لندن
۲٦ شهریور

آپادانا جمعه‌ها بازاست
آپادانا
جاده قدیم شمیران چهارراه حقوقی اول خیابان ایرج شماره ۴
تلفنهای رزرو : ۷۵۷۹۸۹ ـ ۷۵٦۲۰۳ ـ ۷۵٤۸۳۰

اهالی شمیران و ساکنان شمال شهر میتوانند تور های دلخواه خودرااز آژانس مسافرتی والتو خیابان پهلوی نرسیده به تقاطع پارکوی شماره ۱۳۷٤ تلفن ۲۹۰۱۷۰ و ۲۹٤۳۳۱ نیز تهیه نمایند .

روزنامه اطلاعات همطراز لوموند و تایمز شناخته شد

هیئت داوران جایزه بین - المللی «مرکوری» روزنامه اطلاعات را برنده این مدال در سال ۱۹۷٦ شناخت . بااهداء این جایزه که از جمله معتبر- ترین نشان‌های سپاس و ارزیابی کوشش های جامع علمی و واحد های وسائل ارتباط جمعی دنیاست ، روزنامه اطلاعات نخستین نشریه آسیائی است که به دریافت این عنوان نائل شده است .

دفتر مرکزی روزنامه‌نگاران شهرام که این خبر را اعلام کرده است روزنامه اطلاعات را بمناسبت درج و انتشار اخبار صحیح بین‌المللی و روش دقیق در انعکاس رویداد های داخلی و جهانی با محتوای انسانی، شایسته دریافت این جایزه میداند کرده است .

هیئت داوران جایزه بین- المللی مرکوری در سال های گذشته این مدال را به روزنامه های «کوریردلاسرا- ایتالیا» ، «لوموند- فرانسه» ، «تایمز انگلستان» و «لوسوار- بلژیک» اعطاء کرده است و باین‌ترتیب روزنامه اطلاعات نیز در شمار روزنامه های صاحب اعتبار بین‌المللی و همطراز آنها قرار گرفت .

بنیاد جایزه مرکوری از موسسات آزاد و خصوصی ایتالیا بشمار می‌آید که به قصد ارزشیابی و تشخیص ارزنده‌ترین تلاش‌های اجتماعی و علمی در زمینه‌های مختلف هر سال جوایزی را در اختیار موسسه ها و مجامع مختلف میگذارد و ازاعتباری خاص وجهانی برخوردار است.

منابع آگاه اظهار نظر می- کنند، جوایز امسال هیئت داوران مرکوری از جمله نشان طلائی روزنامه اطلاعات در تهران طی مراسم خاصی توزیع خواهد شد و درآئین اختصاصی جایزه به برندگان سپرده خواهد شد.

آغاز نصب ترمینالهای کامپیوتری

همزمان با پیشرفت کار بررسی پرسشنامه های داوطلبان در کمیسیون های ۵ نفری ،کار نصب ترمینال کامپیوتر ها ی مدیریت انتخابات در وزارت کشور آغاز شدو بدین ترتیب دفتر انتخابات وزارت کشور از ۲ ترمینال به شبکه کامپیوتری مرکز آنفورماتیک سازمان برنامه و بودجه پیوست.

با نصب ترمینال های کامپیوتری انتخاباتی وزارت کشور آمار و اطلاعات انتخاباتی از سراسر کشور در اسرع وقت برای اطلاع کارشناسان انتخاباتی بر روی صفحه های تلویزیونی می آید ،و بدین ترتیب برنامه های انتخاباتی هماهنگ خواهد شد. ازاین ترمینال ها درستاد انتخاباتی حزب نیز نصب میشود و تا پایان برگزاری انتخابات و اعلام نتایج آراء انتخاباتی ، امور مربوط به شمارش کارت های الکترال و آراء انتخاباتی،ازاین کامپیوتر ها استفاده خواهد شد.

توضیح درباره ۲۸ هزار روز

خانم‌ها : مهرانگیز جودت ومهرنوش طباطبائی و آقایان: هوشمند تبریزی ، اسماعیل کارگرنژاد ، حسین فاخته ، حمید نگارش و فریبرز سلطانی نامه‌هایتان رسید. باتشکر از نظرات و پیشنهادهایی که کرده بودید، نامه‌ها به مسئولین مربوطه تسلیم شد. اقایان هرمز چنگیزی ، احمد خانجانی ، رضا اشرفی، محمود عبدالهی، علی نیکپور ، کمال ساعی و جواد پاکسار ، از اظهارنظر هایی که تلفنی کرده بودید ، سپاسگزاریم .

★ همانگونه که بسیاری از خوانندگان گرامی پیشنهاد کرده بودند، ازامروز انتشار صفحات عادی مجموعه ۲۸ هزار روز ادامه یافته است . ضمنا انتشار مطالب مربوط به داستان راستین مشروطیت که از روز دوازدهم مرداد بطور مداوم آغاز شده بود ، بازهم بطور متناوب ، و ضمیمه صفحات ۲۸ هزار روز ادامه خواهد یافت .

● همه‌روزه از ساعت ٤ تا ۷٫۵ بعدازظهر (باستثناء پنجشنبه‌ها و ایام تعطیل) تلفن ۳۲۸۳٦۸ به پرسش‌های شما در مورد محتوا ، عکس و مطالب مندرج در صفحات ۲۸ هزار روز پاسخ میدهد.

★ تلفن‌های ۳۲۸٤۰۵ و ۳۲۸۲۸۲ نیز همه‌روزه (به استثناء پنجشنبه‌ها و ایام تعطیل) از ساعت ۸ صبح تا ۸ شب در مورد نحوه «رزرو» روزنامه به هنگام سفرتان در خارج یا داخل کشور و دیر رسیدن یا کسری احتمالی صفحات و نحوه تهیه شماره هایی که تاکنون بدست نیاورده‌اید شمارا راهنمایی می‌کند.

خبرهای کوتاه

تلگرام تبریک شاهنشاه

ازجانب اعلیحضرت همایون شاهنشاه آریامهر به مناسبت سالگرد جشن استقلال جمهوری نکوادور تلگرام تبریکی بمرئیس جمهوری هنددردربار شاهنشاهی شد.

۵۵ تهرانی از رانندگی محروم شدند

۵۵ نفر از رانندگان متخلف تهران بعلت سرپیچی از مقررات راهنمائی و رانندگی از یکماه تا یکسال از رانندگی با وسائط نقلیه موتوری محروم شدند . مامورین گواهینامه رانندگی این گروه را ضبط کردند.

طبق قانون جدید راهنمائی و رانندگی کسانی که در مدت یکسال ده - بیست و سی نمره منفی بگیرند به ترتیب یکماه تا یکسال از رانندگی محروم میشوند.

نمرات منفی به تخلفات رانندگان تهران داده میشود.

اسامی این متخلفین روز شنبه از طریق وسائل ارتباط جمعی اعلام میشود.

در انجمن دانشوران

به‌میمنت میلاد مسعود حضرت قائم برحق «عج» از ساعت ۷ بعدازظهر پنجشنبه بزم ادبی و شعر و سخن جشن و سرور و شادمانی در انجمن دانشوران ایران برقرار است و سخنوران و شاعران درباره ظهور بزرگ‌مرد عالم بشریت سخنرانی و چکامه سرائی میکنند .

بازگشت رئیس اتاق

سناتور دکتر طاهرضیائی رئیس اتاق بازرگانی و صنایع و معادن ایران که در راس یک هیات بازرگانی به کشور های یونان و تونس سفر کرده بود دیشب بتهران بازگشت . رئیس اتاق ایران دراین مسافرت با پرزیدنت حبیب بورقیبه رئیس جمهوری تونس ملاقات و با عده‌ای از مقامات بلند پایه کشور های یونان و تونس نیز پیرامون توسعه روابط بازرگانی و همکاریهای اقتصادی بین بخش خصوصی کشور های مذکور با ایران مذاکره و تبادل نظر کرد .

ملاقات با وزیر

صبح امروز روسای اتحادیه کارگران صنایع غذائی استان آذربایجان با وزیر کار و امور اجتماعی ملاقات کردند. در این ملاقات پیرامون مسائل کار و کارگری مذاکراتی انجام شد .

سفر به دانمارک

بامداد امروز جواد وفا معاون امور بین‌المللی وزارت امور اقتصادی و دارائی در راس هیاتی از مقامات ایرانی برای شرکت در دومین اجلاس کمیسیون مشترک ایران دانمارک برای همکاریهای اقتصادی صنعتی علمی و فنی به کپنهاک عزیمت کرد.

★★★

بامداد امروز پنج نفر معلول باتفاق دو نفر سرپرست جهت شرکت در چهارمین کنفرانس بین‌المللی در زمینه مسافرت و مبادله برای معلولان و دوستان آنها عازم کشور دانمارک شدند . این عده بدعوت کشور انگلستان یک هفته در لندن بسر خواهند برد و از تاسیسات توانبخشی و سازمان های مربوط به معلولین در لندن و شهرهای دیگر دیدن بعمل خواهند آورد.

نمایشگاه اسناد و مدارک آموزشی

در شهریور ماه امسال در محل نمایشگاه‌های بین‌المللی نمایشگاهی تحت عنوان آموزش و اطلاعات و مردم دایر میشود. در این نمایشگاه اسناد و مدارک آموزشی در ٥٦ سال اخیر به معرض تماشای مردم گذارده می - شود .

انتخاب سپاهیان ممتاز

سپاهیان دانش که دعوت نامه شرکت در مسابقه انتخاب سپاهیان ممتاز را دریافت کرده‌اند باید سی‌ام مردادماه در محل دانشکده هنر های زیبا دانشگاه تهران حاضر شوند .

بازگشت

دکتر امیر موحدی استاد کرسی بیماریهای زنان که برای مطالعات علمی به کانادا سفر کرده بود به تهران بازگشت .

جشنهای پرشکوه میلاد ولی عصر(ع)

هزاران نفر برای شرکت در جشن های میلاد حضرت قائم راهی شهرهای مذهبی و اماکن مقدسه شدند.

فردا پنجشنبه ۱۵ شعبان مصادف با میلاد خجسته حضرت ولی عصر «ع» است میباشد و بهمین مناسبت تعطیل عمومی است. مردم مسلمان ایران از هم اکنون با برگزاری مراسم و مجالس جشن و سرور خجسته میلاد حضرت ولی عصر را جشن گرفته‌اند.

گزارش خبرنگاران ما ازمناطق مختلف پایتخت و شهرستانها حاکیست :امروز وامشب سردر تمام مغازه‌ها و تکایا آذین بندی شده و بازار و مغازه داران و مردم به استقبال این روز خجسته رفته‌اند.

همچنین هزاران نفر از مردم پایتخت و شهرستانها برای بزرگداشت میلاد خجسته ولی‌عصر عازم شهرهای مذهبی کشور شده‌اند.

هم‌اکنون در شهر مشهد و قم تمام میهمانخانه ها و هتل‌ها مملو از مسافر و زوار است

همچنین عصر امروز از سوی سازمان اوقاف جشن با شکوهی درتالار تبلیغ مسجد الجواد بمناسبت میلاد خجسته قائم(ع) برپا خواهد شد ، که در آن روحانیون و شخصیت های مملکتی شرکت خواهند کرد.

واردات ده هزار فیات لهستانی آغاز شد

بیش از ده هزار دستگاه اتومبیل فیات ساخت لهستان بوسیله چند نفر از تجار وارد ایران میشود و بقرار اطلاع تاکنون بیش از دوهزار دستگاه ازاین اتومبیلها به گمرک ایران رسیده و مقدمات ترخیص آنها فراهم شده است .

اتومبیلهای فیات ساخت لهستان پس از نمره شدن و پرداخت هزینه‌های مختلف با قیمت حدود ۳۷ هزار تومان به خریدار فروخته میشود.

اتومبیلهای وارداتی فیات از طریق گمرک جلفا وارد میشود و درجریان آتش سوزی این گمرک خانه چون امکان انتقال وحرکت آنها وجود داشت از گزند آتش مصون ماند.

عرضه اتومبیل

یک مقام آگاه گفت ظرف هفته آینده بتدریج فیات های لهستانی که از تخفیف گمرکی اتومبیلهای چهاردر ، چهار سیلندر با قدرت موتور بین ۱٤۵۰ تا ۱۸۰۰سی سی» بهره‌مند میشوند ، درتعدادی از شهرستانها آماده‌فروش خواهد شد.

انتظار میرود با عرضه این اتومبیلها حجم تقاضا برای خرید اتومبیلهای مشابه داخلی و حتی خارجی کاهش یابد.

درحال حاضر تقاضای زیادی برای خرید پیکان وجود دارد و درحالیکه تعداد تولید پیکان از سیصدوچند دستگاه در روزتجاوز نمیکند، تعداد تقاضاها از یکهزار دستگاه در روز متجاوز است .

بعد از پیکان اتومبیل ژیان‌قرار دارد که فروش این اتومبیل نیز از طریق نمایندگیهای آن انجام میگیرد و خریدار باید قسمتی از وجه اتومبیل را نقدا پرداخت کند و پس از مدتی که اتومبیل خودرا تحویل میگیرد بقیه پول را بپردازد.

درمیان اتومبیلهای تولید شرکت سیتروئن مهاری نیز خریداران زیادی دارد . شوروله ایران‌بازار آرامتر دارد .

درمیان اتومبیلهای ساخت خارج متقاضیان برای خرید اتومبیلهای پژوال - فیات ۱۳۱و۱۳۲ وانواع دیگر اتومبیلهائیکه از تخفیف گمرکی استفاده میکنند از خود علاقه نشان میدهند.

بارتریلر، سقف مسجد را خراب کرد

مرند -خبرنگار اطلاعات

طی یك حادثه شدید وعجیب رانندگی راننده یك تریلر کشته شد .

تریلر ۲۳۵۷۸ - تبریز به رانندگی حسن رضاپور که از تبریز عازم مرند بود در مدخل شهر مرند بعلت بریدن ترمز با اتومبیلی که در حاشیه‌میدان پارك شده بود بشدت برخورد کرد و آنرا به‌آتش کشید . تریلر پس‌از این برخورد‌وارد یك کوچه شدو دیوار های کوچه را فروریخت .

شدت حادثه به‌حدی بود که محموله تریلر به‌بام مسجدی‌افتاد وقسمتی‌از سقف‌مسجد فروریخت.

حسن رضاپور راننده تریلر در دم کشته شد و کمك‌راننده که‌جراحات سختی برداشته بود اینك دربیمارستان بستری‌است.

این عکس نشان دهنده شدت حادثه و خساراتی که است ببار آورده

تمام ادارات وزارت بهداری و رفاه اجتماعی منحل میشود

دکتر شیخ‌الاسلام‌زاده وزیر بهداری و بهزیستی اعلام کرد تا یک ماه دیگر ادارات دو وزارتخانه های سابق بهداری و رفاه منحل میشود و سازمان های استانی‌جایگزین آن‌خواهد شد .

وی افزود ۷ معاون جدید وزارت بهداری و بهزیستی امور برنامه ریزی و تعیین سیاست های‌اجرائی رادرمرکز انجام خواهند داد و برچگونگی کارکرد سازمان های استانی نیز نظارت میکنند .

امور وظایفی که معاونین جدید این وزارتخانه ها بعهده دارند عبارتست از :

اداره واحد جمعیت‌وتنظیم خانواده که زیر نظر دکتر امیر منصور سردارى‌خواهدبود و اهم وظایف آن برنامه ریزی ، تحقیقات و تعیین نحوه عرضه خدمات کلینیکی کنترل موالید در سطح کشور است .

عمده وظایف اداره واحد جدید به زیستی‌گروه های‌ویژه که زیر نظر دکتر حیدر قلی عمرانی اداره دادن سرویس‌به گروه های‌خاص اجتماعی است وظایف اداره امور درمانی که به عهده دکتر اسد نیلی آرام گذاشته شده ایجاد هم‌آهنگی در امور درمان ، واگذاری‌این امور به سازمان های استانی ایجادسازمانهای درمانی‌استان و بطور کلی مسئولیت امور درمان‌کشور است.

واحد جدید امور بهداشتی که‌دکتر جرج‌سوپیکیان‌مسئولیت آن را دارد عهده‌دار مبارزه با بیماری های واگیر - ریشه‌کنی مالاریا - کنترل مواد غذائی- تغذیه کودکان‌سالم سازی‌محیط و آموزش بهداشت است.

واحد تامین اجتماعی که‌زیر نظر محمد رضا نقابت انجام میشود عهده‌دار اداره امور صندوق تامین اجتماعی‌خواهد بود ، ضمنا امور پارلمانی هر دو وزارتخانه زیر نظر خانم معارفی و اداره امور مالی و اداری زیر نظر دکتر محمد حسن رهنوردی انجام خواهد شد وکلیه نقل و انتقالات کارمندان این دو وزارتخانه از مرکز به ستاد های درمانی و بهداشتی از وظایف معاون اداری وزارت‌بهداری و بهزیستی خواهد بود .

باتوجه باینکه ایران دارای ۲۳ استان و ۲ فرمانداری‌کل میباشد با انحلال ادارات وزارت بهداری و بهزیستی ۲۵ ستاد بهداری و بهزیستی در کشور ایجاد خواهد شد که این ستاد ها دارای سازمان های بهداری ودرمانی درسطح شهر ها خواهند بود.

اسامی زائران حج هفته آینده اعلام میشود.

٤۳۰۰ زائر سفر حج سهمیه استان مرکزی انتخاب شدند و فرمانداری‌تهران اعلام کرد هفته‌آینده اسامی زائران‌منتخب تهران اعلام میشوند .

ایرج صوفی فرماندار تهران امروز اعلام کرد، تهیه لیست منتخبین زیارت خانه خدا مربوط بتهران انجام شد و این لیست هفته آینده در اختیار سازمان اوقاف قرار میگیرد ، قرار است که این سازمان روز یکشنبه اسامی زائران را در جرائد پایتخت منتشر کند.

صوفی یادآورشدهمراه لیست‌اصلی اسامی ۲۸۰۰ نفر دیگر که بعنوان‌ذخیره تعیین شده اند برای اوقاف ارسال خواهد شد.

از سوی دیگر سخنگوی استانداری مرکزی اعلام کرد ۱۵۰۰ نفر زائران‌شهر های دماوند - کرج - محلات - خمین - گلپایگان - ساوه و دیگر شهر های استان مرکزی و اسامی آنها به ادارات سازمان اوقاف گزارش شد .

بدین ترتیب‌باتوجه به سهمیه پایتخت در سال جاری ٤۳۰۰ نفراز استان‌مرکزی به‌سفر حج خواهند رفت.

دستورالعمل حزب برای تحقیق درباره صلاحیت کاندیداها

حزب رستاخیز ملت ایران‌به کلیه مسئولان حزبی درسراسر کشور هشدارداد که درتحقیقات خودبپرامون صلاحیت‌داوطلبان و معرفی آنان‌باتوجه بسوابق اخلاقی و اجتماعی آنهانهایت دقت وامانت رعایت شود تا از اینطریق افراد خدمتگزارصدیق و مورد علاقه مردم معرفی شوند .

در دستورالعمل حزب که دیروز به کلیه مسئولان حزب در سراسر کشور ابلاغ شد یادآوری شده است که‌هرگونه اعمال نظر و سهل‌انگاری‌موجب مسئولیت‌خواهد بود، همچنین تاکید شده است:« در هرمورد تحقیق طوری‌عمل‌شود که‌ضمن رعایت دقت و بی‌نظری کامل مشخصات واقعی هرداوطلب که در هیئت های بررسی‌حزبی مورد توجه قرار میگیرد‌درفرم های مربوطه منعکس شود .»

۷۰ هزار تن کالا در گمرک جلفا

امروز سخنگوی گمرک ایران اعلام کرد . درجریان آتش‌سوزی گمرک جلفا در حدود ۱۳ درصد از کالاهای موجود در انبار و محوطه ها طعمه‌حریق شده‌است.

در گمرک جلفا مجموعا‌معادل ۵۳۰ هزار تن کالا وجود داشته که از این مقدار ۷۰ هزار تن‌آن در آتش سوزی اخیر از بین‌رفته است .

این سخنگو اضافه کرد درحال حاضر عملیات اطفاء حریق پایان یافته و عملیات ترخیص کالا از دیروز شروع شده است .

همچنین کارهای مربوطه‌تخلیه کالای وارداتی نیز از فردا آغاز خواهد شد .

سخنگوی گمرک نیز اعلام کرد گمرک جلفا کار تخلیه واگنهای رسیده از مرز شوروی را از فردا مجددا آغاز میکند و باین ترتیب کارعادی گمرک جلفا از نظرتخلیه و بارگیری کالا بصورت عادی شروع خواهد شد.

تل‌زعتر در خطر سقوط قرار گرفت

بیروت - رویتر- فرماندهی نیروهای راست‌گرا (فالانژ) در بیروت امروز پیش‌بینی کرد اردوگاه فلسطینی تل‌زعتر تا ٤۸ ساعت آینده سقوط خواهد کرد.

به گفته فرماندهان نیروهای فالانژیست تل‌زعتر با وجود ایستادگی در برابر آتش‌بدون وقفه توپخانه راست‌گرایان ظرف امروز یا فردا بطور کامل سقوط خواهد کرد.

تل‌زعتر که زمانی ۳۰ هزار فلسطینی و مسلمانان لبنانی در آن اقامت داشتند اکنون بیش از ۵۰ روز است بطور حیرت‌انگیزی در برابر آتش توپخانه مسیحیان پایداری می‌ورزد لکن شهود عینی گفتند حمله‌ای که از دیروز اغازشده ظاهرا اخرین تلاش مسیحیان جهت نابودی کامل تل‌زعتر است. یک فرمانده راست‌گرایان امروز گفت تل‌زعتر پس‌از سقوط کامل نابود خواهد شد .

روزنامه اطلاعات فردا منتشر نمیشود

صاحب اغذیه فروشی موبی‌دیك جریمه شد

کاباره لانه کبوتر - جوجه کبابی چهار فصل واغذیه موبی دیك بجرم گران‌فروشی محکوم شدند ، و بدنبال آن ستاد مبارزه باگران فروشی ، ازمردم درخواست کرد از مغازه هایی که بعلت گرانفروشی جریمه میشوند وتابلوی این واحدگران فروشی جریمه شده بردر مغازه های آنان نصب میشود خرید نکنند . از سوی دیگر اعلام شد در میان واحد های صنفی متخلفی که ظرف دوروزگذشته جریمه شدند کاباره گیج عباس‌آباد - رستوران‌شهرزیبا- رستوران لانه‌کبوتر تخت‌جمشید جوجه‌کباب چهار فصل - کافه رستوران باغ سپهسالار ،بوتیک بروانه سه راه شاه رستوران موبی‌دیک در فیشرآباد دیده میشوند.

خوشکیش برای ششمین بار مدیرکل بانکملی شد

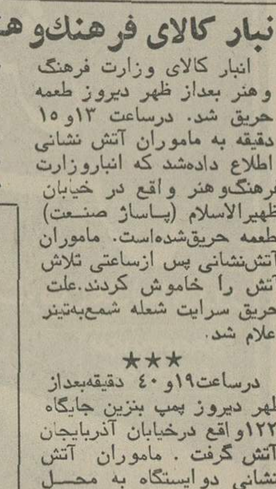

یوسف‌خوشکیش برای‌ششمین‌بار به‌سمت مدیرکل‌بانک ملی‌ایران انتخاب شد.

خوشکیش به پیشنهادوزیر امور اقتصادی وداراثی و تصویب هیات وزیران ازتاریخ ۱۷ مرداد ماه جاری به مدت سه‌سال دیگر به سمت‌مدیرکل بانک ملی ایران منصوب‌شد.

خوشکیش از سال ۲۵۲۰ تاکنون درسمت مدیرکل بانک ملی ایران انجام وظیفه می کند. وی هنگامی درپانزده‌سال قبل مدیرکل بانک ملی ایران شد که بانک مرکزی ایران‌تازه تاسیس شده بود وکلیه‌حساب های دولتی که درآمد اصلی بانک ملی راتشکیل میداد به این بانک منتقل گردیده بود. بانک ملی‌ایران دردوران‌تصدی خوشکیش توسعه چشمگیری راپیمود تاجائیکه شعبات بانک ملی اکنون دربسیاری‌از شهر های مهم جهان و درسراسر کشور بخدمت‌مردم ایران‌اشتغال دارد.

در شمال هوا بارانی و دریا توفانی

خبرنگاران اطلاعات ازشهر- های شمالی گزارش دادند ورود تدریجی اتومبیل‌ها برای استفاده تعطیلات دو روزه ، ازصبح‌امروز آغاز شده ولی بامشاهده هوای بارانی وسرد شهرهای شمال ، آنهارا دمغ کرد. وعده‌ای بازگشت به‌تهران را برماندن به‌شمال ترجیح دادند.

هوای شهر های ساحلی‌عموما سرد توام باریزش بارانی‌خفیف ودریائی ناآرام و غیرقابل‌استفاده است .

خبرنگاران اطلاعات به کلیه دارندگان وسائط نقلیه توصیه می‌کند که قبل از حرکت‌بسوی شهر های شمالی ، برف پاك کن‌های اتومبیل های‌خودرا کنترل کنند و لباس گرم نیز همراه ببرند.

گزارش دیگری‌از خبرنگاران اطلاعات حاکیست ، در جاده چالوس خصوصا بعد از تونل کندوان هواپیمه‌ورانندگی بدون چراغ «مه‌شکن» در این راه خطرناك است ماموران پلیس‌راه شدیدا جاده‌رازیر نظر گرفته‌اند.

گزارش هواشناسی

هواشناسی نیز اعلام کرد که بواسطه نفوذ یك جبهه هوای سرد در دو روز آینده آسمان دریا مساعد نیست و در اکثر نقاط شمال بارانی خواهد بود .

همین گزارش حاکیست که تهران تحت‌تاثیر این سیستم از امروز رو به خنکی گذاشته است . گزارش مزبور میگوید احتمالا امشب در تهران باران ریزش میکند .

انبار کالای فرهنگ و هنر آتش گرفت

انبار کالای وزارت فرهنگ و هنر بعداز ظهر دیروز طعمه حریق شد. درساعت ۱۳و۱۵ دقیقه به ماموران آتش نشانی اطلاع داده‌شد که انبار وزارت فرهنگ‌و هنر واقع در خیابان ظهیرالاسلام (پاساژ صنعت) طعمه حریق‌شده‌است. ماموران آتش‌نشانی پس ازساعتی تلاش آتش را خاموش کردند. علت حریق سرایت شعله شمع‌به‌تینر اعلام شد.

★★★

درساعت۱۹و ٤۰ دقیقه‌بعداز ظهر دیروز پمپ بنزین جایگاه ۱۲۲ واقع درخیابان آذربایجان آتش گرفت . ماموران آتش نشانی دوایستگاه به محل فرستاده شدند وبامهار آتش‌از سرایت حریق به‌قسمت‌های دیگر جلوگیری کردند. علت حریق اتصال سیم‌برق یکی از پمپ‌ها تشخیص داده شد.

★★★

شیراز - بازار روز شیراز در خیابان پهلوی بعلت نامعلومی آتش گرفت ودرجریان حریق ۱۳ مغازه ودکه سوخت و خسارات زیادی ببار آمد. آتش که‌ساعت ۲و٤۵ دقیقه بعدازظهر شروع شده بود ساعت ٤ خاموش شد. علت حریق و میزان خسارات وارده هنوز معلوم نشده است.

خرابیهای سیل

فیروزآباد فارس - بواسطه ریزش باران شدید دیشب‌در اطراف فیروزآباد سیل‌جاری شد و چند خانه مسکونی در روستا های دهنو فراشبندو دولت‌آباد فرو ریخت .

صبح امروز اکیپهای امداد بیاری سیلزدگان شتافتند . هنوز از تلفات احتمالی سیل‌اطلاعی‌دردست نیست .

صاعقه در فراشبند دختر ۱۵ ساله‌ای بنام حلیمه‌پور- زراعی را کشت و ۵ نفر دیگر باسامی علی ، عباس ، محمد صادق‌و هاجرصداقت و فرج نظری را مجروح کرد.

سالروز تاسیس خبرگزاری پارس

بمناسبت پنجاهمین سال شاهنشاهی پهلوی و سالروز تاسیس خبرگزاری پارس که روز بیستم مرداد ۲٤۹۳ شاهنشاهی (۱۳۱۳ شمسی) بفرمان‌اعلیحضرت‌رضاشاه کبیر بنیان گرفت ، مدیر عامل ، روزنامه‌نویسندگان ، خبرنگاران و کارکنان خبرگزاری‌پارس امروز نسبت به سردودمان شاهنشاهی بزرگ پهلوی ادای احترام و قدر دانی کردند.

و آقای جوانشیر مدیرعامل سازمان خبرگزاری پارس باتفاق اعضای ان سازمان در آرامگاه اعلیحضرت رضاشاه کبیر حضور بهمرسانده و برای احترام تاج گلی نثار نمودند.

۱۵ شعبان المعظم ولادت ولی عصر (عج)

وَنُرِيدُ أَنْ نَمُنَّ عَلَى الَّذِينَ اسْتُضْعِفُوا فِي الْأَرْضِ وَنَجْعَلَهُمْ أَئِمَّةً وَنَجْعَلَهُمُ الْوَارِثِينَ
جَاءَ الْحَقُّ وَزَهَقَ الْبَاطِلُ

ما میخواهیم بر آنانکه بر پهنه خاک ناتوان بشمار آمده‌اند منت نهیم و آنانرا پیشوا و میراثبران زمین گردانیم.

حق فرارسید و باطل نابود گشت ، بیگمان باطل نابود شدنی است.

نوشته :
محمدتقی نبوی

امام زمان (ع) مهدی موعود، مظهر عدل خداوندی

فردا ، زادروز حضرت‌صاحب الزمان «ع»است ، امام‌بزرگواری که آرمان پیامبران و خواست انسانها رابا انقلاب پرشکوه‌خود جامه‌عمل میپوشاند ، فرزند امام حسن عسکری «ع»که در پگاه نیمه شعبان سال۲۵۵ هجری‌قمری دیده به جهان گشود و جهان را به نور وجود مبارکش روشن ساخت . روزگار ولادت حضرت، مقارن با سختگیریهای شدیدی بود که‌حکومت‌ستم پیشه‌عباسیان برای تحکیم هرچه بیشتر پایه های حکمرانی ظالمانه خودپیش گرفته بود، زیرا آشکارا در سخنان پیامبر «ص» و پیشوایان راستین «ع» شنیده بودند که‌آن بزرگوار ، بساط ظالمانه‌شان را برخواهد چید .

از اینرو امامان شیعه بویژه حضرت امام عسکری «ع»راتحت شدیدترین مراقبت ها قرار دادند تا شاید فرزند آن بزرگوار را بچنگ آورند و باشهادت او ، راهشان را هموار سازند، لیکن همانگونه که در تاریخ، ماجرای موسی قهرمان را میخوانیم که چگونه خداونداو راکه‌در میان ستمدیدگان زاده شد ، دردامان دژخیم زمان‌خود«فرعون »پروراند، خداوند توانای یکتا، امام مهدی «ع» را هم از چنگ این ظالمان رهائی بخشید. باین ترتیب که نشانه های بارداری تا هنگام زایمان در نرگس‌خاتون « مادر گرامی امام» پدیدار نگشت ودر پنهانی ، همچو موسی زاده شد وتنها خاصان شیعه به تولد او پی بردند.

خبر این تولد،عمومیت‌نیافت‌تا وجودگرانقدرش ازگزند هرگونه خطری‌بدور باشد. تاپنج سالگی که امام عسکری «ع» بدست خلیفه عباسی مسموم گشت نیز پنهان از دیده‌هاگذراند و در این سال بامامت رسید.

رهبری او باوصایت الهی‌پدرش و معرفیهای گوناگونی که از آن بزرگ کرده بود، در نظرشیعیان رازدار و صادق محرز بود ، و اگرچه پنهان میزیست ولی به وسیله پرهیزکارانی چند، نیاز های شیعیان را پاسخ میگفت . این شیوه ارتباط بوسیله افرادی مخصوص ، ٦٩ سال از آغاز امامت آنحضرت ادامه یافت وپس از این دوران که «غیبت صغری » نام دارد این ارتباط رانیزبنابه خواست خداترک گفت و روزگار غیبت کبری آغاز گشت تا آنکه بامر خداوند انقلاب الهی خودرا آغاز کند و آرزوهای راستین آدمیان را برآورد.

در سخنان‌بسیاری که ازپیامبر «ص» و امامان «ع» نقل شده ، برنامه حکومت حضرت صاحب‌الزمان «ع» روشن گشته است که‌دراینجا ، بگونه‌ای فشرده بدان اشاره میکنیم : او زمین و زمان را از هرگونه ستم فردی واجتماعی‌پاک میسازد و آنراسرشار از عدل وداد مینماید ،قیام او یگانگی و برابری انسان‌ها را در برابر قانون بارمغان میاورد و حقوقشان را درتمامی زمینه ها به آنان میبخشد و راه‌گشای آنان در پیشرفت هرچه بیشتردر زمینه‌های روحی میگردد و این عامل اصیل وجود انسانی را که هم‌اکنون بافراموشیش‌چه‌دشواری هاست که برای‌جوامع پدیدآمده وبه پرتگاه انحطاط و تباهیشان کشانده ، در مسیر توحیدشکوفا میکند وتلاشهاواهداف انسان‌های سرگشته رابسوی مقصد واقعی یعنی خدای یگانه و قادرمتعال منعطف میسازد . امام زمان «ع»، مظهر عدل خداوندی است .

اینهاویژگیهای بارز ونمایان اویند که متون اسلامی ،برایمان روشن میسازد و ما رادرشناسائی او و رهنمون میگرداندو از سوئی محکی روشنگرانه برای شناخت آن کسانی است که‌این واقعیت را با ادعای‌پوچ‌بی معنای خویش به‌بازی گرفته‌اند و برخی‌انسان های ساده‌لوح را فریفته‌اند . چرا که‌امام زمان وقتی ظهور فرمایند ، آرمان انسانیت ،جامه عمل می‌پوشد.

این ، آینده‌ای است که اسلام بروشنی برای ما بازگفت واین نداراا داد که انحطاطی که بشر همیشه باآن درگیر بوده و هست ، سرانجام نابود شدنی است . ولی مانیز خود بایستی برای ظهور او وپذیرائی انقلاب شکوهمندش آماده شویم، اما چگونه؟ بایستی‌بکوشیم که‌نخست شناسائی خودرا از او وبرنامه‌او «یعنی اسلام» تاحد ممکن تکمیل کنیم و تاآنجا که میتوانیم‌تلاش کنیم که خودو دیگران را آماده پذیرفتن عدل او سازیم گرچه ناملایمات و رنجها رویارویمان است ولی آن وعده بی چون‌چرای کمك الهی‌بدست‌امام مهدی «ع» پشتیبان ماست ...

اگر اینگونه باشیم ، در انتظاری راستین و چشمداشتی سازنده بسر برده‌ایم ...واکنون همراه باشادیهایمان در تجدید خاطره زادروز آن بزرگ مردالهی بیائیم نخستین گام رادرشناسائی او و راهش و عمل به آنهابرداریم وامید ظهورش راپیوسته فرا راه تلاشهایمان قرار دهیم.

درحاشیه:

۱ـخدای بزرك در قرآن کریم میفرماید:
«مارسولانمان رابانشانه های آشکار فرستادیم و باآنان کتاب وسیله سنجش همراه کردیم تا مردم به عدل برخیزند. این‌آیه، هدف پیامبران راکه برپاساختن عدل و داد در جوامع بشری‌است بروشنی مینمایدند . « سوره حدید ـآیه ۲۵» .

۲ـ در سوره نور آیه ۵۵، در باره زمینه انجام شدن‌حتمی این برنامه آمده است:
«خداوند به آنانی از شما که ایمان آورده‌اند و عمل نیك‌انجام داده‌اند وعده داده که در زمین جانشینشان میگرداند ،همانگونه که کسانی را در قبل جانشین گردانید ودین آنان را که‌بدان خشنود است قدرت می‌بخشد و ترسشان رابه‌امن وامان مبدل میسازد تامرا بپرستندو چیزی را شریك من نسازند . »

۳ـ ازجمله گفتار های مشهور پیامبر «ص» است که:
اگر از عمر دنیا تنها یك‌روز باقی‌باشدخداوند آن روز را دراز میگرداند تا مردی از فرزندان مرا برانگیزد که همنام و هم کنیه من است و زمین را ازعدل وداد پر میکند هنگامی‌که از ظلم وجور پرشده باشد.

٤ ـپرهیزکارانی راکه واسطه امام در ایام غیبت صغرابوده‌اند ، نائبان خاص امام‌نامندکه چهار نفر بوده‌اند بنام های :عثمان‌بن سعد عمروی ـمحمدبن عثمان‌بن سعیدـ حسین بن روح نوبختی وعلی‌بن محمد سمری .
بنابر نوشته خود امام «ع» هرکسی پس‌از اینان ادعای مقام این چهار نفریعنی نیابت رابکند دروغگو وافترا زننده‌است .

٥ـ درکتاب هائی که درباره امام عصر «ع» نگاشته شده ، بسیاری از سخنان پیامبر «ص» وامامان «ع» رامیتوان یافت که خصوصیات برنامه آن حضرت رابروشنی بازگفته‌اند و وظایف ما منتظران رانیزگوشزدکرده‌اند. برای آگاهی بیشتر میتوان به کتب‌زیر نگاه کرد: از کتب‌متن میتوان کمال‌الدین، غیبت شیخ طوسی و منتخب‌الاثر رانام برد و دیگر کتب تازه‌تر: در فجرساحل «نوشته محمد حکیمی »،خورشید مغرب «نوشته‌محمدرضا حکیمی»، نوید امن وامان نوشته «صافی گلپایگانی »، قایم‌و انقلاب مهدی «ع» «نوشته استاد مطهری »...

آگهی مزایده شماره ۲

شرکت نفت ایران پان‌آمریکن مقادیری لوازم یدکی و کالای مازاد براحتیاج را از طریق مزایده و بطور کلی و یکجا بفروش میرساند . این کالا ها در حال حاضر درانبار مصالح قراضه و اسکله این شرکت و شرکت پتروشیمی خارک وانبار های شرکت در جزیره خارک و در محوطه شرکت تی ، تی ، بی ،آمدر بندر بوشهر موجود میباشد. علاقمندان میتوانند جهت اطلاع از مشخصات کالاها ودریافت اوراق و شرایط شرکت در مزایده و نمونه‌قرارداد به اداره مرکزی شرکت واقع در شماره ۵۸۳ خیابان حافظ نبش ثریا ـ اطاق شماره ۳۰۵ ـ تهران و یابه دفترنمایندگی شرکت در آبادان ـ حفاری بریم مراجعه نمایند .
آخرین روز قبول دریافت پیشنهادات ساعت ۱۰صبح روز ۲٤ ماه شهریور سال ۲۵۳۵ میباشد .

دنیای ورزش
روزهای شنبه
منتشرمیشود

ترجمه :علیرضا طاهری
نوشته : گلوب پاشا

فرزندان مسلمان از پدران بت پرست جدا شدند

چنین میتوان دریافت که‌اندکی پیش‌ازدومین بیعت درعقبه ،آیه‌یی برمحمد «ص» نازل‌شد‌که درآن خدافرموده بود: مسلمانان اجازه دارندکه پیکار کنندوحتی (برای دفاع‌ازجان خود ودرراه اسلام)دیگری رابکشند .تا پیش‌از نزول این‌آیه، هرچه‌پیامبر به پیروان‌خود می‌فرمود ،درباره خودداری وتحمل ناسزاهای دیگران بود، واین که‌از نادانی و بیخردی دیگران چشم‌پوشی کنند».

برپایه همین فرمان آسمانی ، مسلمانان برای دفاع از خودبسیج شدند . درین میان ، مسلمانان یثرب نیز برای پیکار آماده بودند. پیامبر خدا به پیروان خود فرمان داد مکه راترک گویندوبه‌مسلمانان یثرب پیوندند و درپناه آنان جای گیرند .

در برابر این دیگرگونی ، گروهی از مردم مکه- بت‌پرستان- کوشیدند تـا جلو مهاجرت خویشاوندان مسلمان خود را به یثرب بگیرند . اما این کوششها بیشتر با ناکامی همراه بود. آنان که صمیمانه خواستار ترک مکه بودند ، هیچ نیرویی نمی‌توانست آنان را بازدارد .

همچون مسائل دیگر ، قریش درروابط خود با محمد «ص»دلو جرات کافی نداشتند . بنابرین ، درهررویدادی ، همواره مسلمانان ابتکار عمل را دردست داشتنددر حالی که کوشش قریش محدود به جلوگیری از تلاش مسلمانان‌میشد. قریش تنها درانديشه بازداشتن مسلمانان از کارهایی بود کـه میخواستند انجام دهند . راز این نکته راشاید درین حقیقت بتوان یافت که رهبران قریش (دشمنان اسلام) بیشتر از بازرگانان‌بودند وکارهای دیگری نیز داشتند .

دودیگر اینکه مسلمانان برانگیخته از اندیشه‌یی انقلابی (و آسمانی) از هیچ کوششی در راه ایمان خود فروگزار نبودند . در برابر ، بت‌پرستان«مبارزه‌منفی» را ترجیح میدادند ، اگرچه این شیوه ، کمترکسی‌رابرمی‌انگیخت . (خدای‌بزرگ چنین میخواست که) محمد«ص» بادشمنانی‌سازمان یافته ، همچنان دشمنی‌حسابشده یهودیان در برابر عیسی مسیح یا پیکار اصلاح طلبان باکلیسای کاتولیک، رویارو نبود . بت‌پرستی تازیان نه تنها سازمانی نداشت‌که سراپا آشفتگی و پریشانی بود . تازیان‌سازمانی مذهبی نداشتند که درراه پشتیبانی ازآن پیکار کنند .

سدیگر اینکه مسلمانان - بطورنسبی - جوان بودند ، و رهبران مکه سالخورده باری ، بیشتر مسلمانانی که ازمکه بەیثرب رفتند ، بامیهمان‌نوازی گرم و رادمردانه برادران‌دینی خودروبرو گشتند. درمنتهی‌الیه جنوب‌واحه، جایگاهی ویژه برای نیایش و نماز خواندن برپا شد. بیشتر مهاجران مکه در نزد یکی همین جایگاه ، سکونت گزیدند.

درین هنگامه ، محمد «ص » همچنان در مکه بسر میبرد اگر چه ابوبکر همواره از حضرتش‌می خواست که رهسپار یثرب شود. پیامبر در مکه ماند ، و تنهاعلی بن‌ابیطالب علیه‌السلام و ابوبکر همراه آن حضرت بودند.

این دگرگونی‌ها به قریش هشداری سخت داد . زندگانی آنان به وفاداریهای خانوادگی بستگی داشت. بنابرین‌درجامعه‌یی که نه دولتی‌داردونه‌پلیسی ،کوچ گروهی از خویشاوندان نمی‌تواند رویدادی ساده و ناچیز باشد.

محمد «ص » در چنین‌روزگاری، بنیاد این جامعه را دیگرگون ساخته‌وپیوندی‌استواروناگسستنی میان مسلمانان پدید آورده بود، بدون آن که همه مسلمانان از یك‌خاندان باشند. جنبش اسلام، از آغاز سبب جدایی فرزندان مسلمان از پدران‌بت‌پرست گشته بود.

بنابرین ، قریش بیمناك بود که اگر این دگرگونی ادامه یابد ، بنیاد تمدن جامعه آنان برانداخته خواهدشدو از میان خواهد رفت.

علاوه براین کوششهای بنیاد برانداز ، جوانان مسلمان که‌ها سری برشور به یثرب رفته‌بودند، زمینه رابرای جنگ بابت‌پرستان هموار میساختند . دشمنان اسلام اندیشناك از خود می‌پرسیدند : آیا آنان باقریش جنگ خواهند کرد ، باپدران ، برادران ، عمو ها و خالهای خود، باکسانی که آنان را ازکودکی باعشق پرورده بودند .

نگرانی قریش را میتوان با این فرض تصریح کنیم که‌برای نمونه - امروز گروهی ازفارغ-التحصیلان آکسفورد درانگلستان که چندتن از آنان فرزندوزیران کابینه «وست مینستر » هستند، ناگاه به شوروی پناهنده شوند و سوگند یادکنند که در راه مسکو با سراسر جهان‌بستیزند.

پیش‌از آن‌که بازگویی‌رویداد های آخرین سالهای زندگانی محمد «ص» را درمکه پایان‌دهیم، باید تجربیات تلخو دردناك‌پیامبر خدارا بیاد آوریم :

البته نه محمد «ص» و نه هیچیك از پیروانش رابه صلیب کشیدند ، نه به دستگاه های شکنجه بستند ، ونه زنده زنده سوزاندند . اما پیامبر خود باید رنجی‌گران سرنج روانی سخت برده باشد.

ده سال تمام اززندگانی محمد «ص» صرف انجام‌رسالت شده‌بود، واکنون بوظایف مربوط‌به‌رسالت، تنها مایه زندگانی پیامبر بشمار میرفت. اگر محمد «ص » تاب این رنجگران ،آن همه استهزاء سخنان نیشدار تحقیراتی آورد ، بیگمان اسلام به جایی نمی رسید ، مسلمانان پراکنده میگشتند و کوششهای پیامبر خدا بی‌نتیجه میماند .

بنابرین ، بار دیگر نادرستی نوشته‌های غربیان را در باره پیامبر اسلام درمی‌یابیم. بیشتر نویسندگان غربی ، از محمد«ص» بنام مردی ماجراجو یادکرده‌اند درحالی که‌آن‌همه رنج‌وتحقیرات، سرسخت‌ترین ماجراجویان را نیز از میدان بدر میبرد. کدام ماجراجویی است که پیش‌از ده سال ، در برابر سخنان‌نیشدار وآزار تازیان دوران جاهلیت‌تاب آورد ، حتی ابرو خم نکند و به‌راه خود ادامه دهد؟

تاریخ‌های بیاد ماندنی

زادروز محمد «ص » ٥٧٠میلادی
بعثت ٦١٠میلادی
آغاز دعوت ٦١٣میلادی
مهاجرت به‌حبشه ٦١٥میلادی
تحریم‌بنی‌هاشم ٦١٦تا٦١٩میلادی

بقیه درصفحه ۲۷

باآرامش سفر کنید

حساب پس انداز در گردش بانک ملی ایران
آرامش خاطر شما را در مسافرت تأمین میکند

صندوق پس انداز بانک ملی ایران

جمعیت شیروخورشید سرخ اصفهان

آگهی پذیرش دانشجو

مجتمع آموزشی جمعیت شیروخورشید سرخ اصفهان
مدرسه عالی مامائی

برای سال تحصیلی ۳٦-۳۵ باشرایط ذیل تعدادتا۷۰ دانشجوی دختر داوطلب می‌پذیرد :

* ۱- توجه داوطلبان رابه‌کلیه شرایط مندرج‌درصفحه ۱٤۱ کتابچه راهنمائی رشته‌های تحصیلی منتشرشده توسط سازمان‌سنجش آموزش کشور جلب مینمایند.
* ۲- مدارك خواسته شده از۱۵ر٥ر۳۵ تا۳۱ر٥ر۳۵ بنشانی : اصفهان بلوارآینه‌خانه‌اداره مرکزی جمعیت شیرو خورشید سرخ اصفهان منحصرا باپست سفارشی قبول میشود .
* ۳- داوطلبان‌باید فرم ذیل این‌آگهی را تکمیل‌و ارسال دارند.
* ٤- فتوکپی کارنامه‌یاریزنمرات ششم.
* ٥- فتوکپی کارنامه آزمون همگانی.
* ٦- فتوکپی شناسنامه «برك اول‌و دوم».
* ۷- یك‌برك فتوکپی معافیت ازخدمت برای فارغ‌التحصیلان قبل از خرداد ۲٥۳٥ .
* ۸- دوقطعه عکس٤×٦

داوطلبانی که‌ثبت‌نام‌نموده‌اند بایدجهت دریافت کارت ورودی برای شرکت درجلسه مصاحبه حضوری و معاینه پزشکی ساعت ۸ صبح‌روز شنبه ٦ر٦ر۳۵ به‌نشانی بلوارآینه‌خانه اداره مرکزی‌جمعیت شیرو خورشید سرخ‌اصفهان حضور یابند « شماره تلفن :٤۳۹۲٤- ٤۲۰۸٤»

پس‌از معاینه پزشکی، مصاحبه بدون تعطیل‌ادامه خواهد یافت.
قبولی‌پذیرفته‌شدگان اصلی و افراد ذخیره بنشانی مندرج درفرم ثبت‌نام داوطلبان‌باتعیین تاریخ‌ورودبه مدرسه بوسیله پست‌وتلگراف در تاریخ ۱٦ر٦ر۳۵ به‌اطلاع پذیرفته‌شدگان خواهد رسید.
* توضیح : دوره تحصیل سه «۳» سال تمام «۱٤۰ واحد درسی » .
به‌دانش آموختگان «فارغ‌التحصیلان» گواهی‌دانشیابی «لیسانس» داده خواهد شد .

فرم تقاضای ثبت‌نام مدرسه عالی مامائی

نام: نام‌خانوادگی: نام‌پدر: شماره شناسنامه:
محل صدور : سال تولد : فارغ‌التحصیل: شهر، شهرستان :
ششم متوسطه: رشته: وضع خدمت وظیفه :
نشانی کامل: شهر: خیابان: کوچه: شماره منزل :
شماره تلفن: تاریخ‌و امضاء داوطلب:

سرمقاله

سرشماری عمومی

در «اطلاعات» دیروز متن فرمان همایونی را درباب آغاز سرشماری عمومی به نظر خوانندگان عزیز رساندیم .
در اجرای این فرمان سرشماری عمومی نفوس و مسکن در سراسر کشور به مدت ٢٠ روز ـ از هشتم تا بیست و هشتم آبان‌ماه ـ بعمل می‌آید و حدود هفت میلیون خانوار در ٨٤ هزار آبادی سرشماری میشوند .

یکی از تجلیات تمدن و توسعه ، اطلاعات آماری است. یعنی شما در یک کشور مترقی همواره میتوانید درباره هر امری به آمار گویا و دقیق دسترسی پیدا کنید و برعکس ، در یک منطقه عقب‌افتاده حتی نمیتوانید نفوس تقریبی قبیله کوچکی را بدست آورید .
کشورها هرچه پیشرفته‌تر باشند ، هرچه فعالتر باشند ،بهمان نسبت احتیاج بیشتری به آمار احساس میکنند تا جائی که مثل امریکا آمار جزئی از زندگانی روزمره مردم میشود و دهها موسسه عظیم آمارگیری شب و روز کار میکنندتاپیوسته‌دقیقترین آمار را از وضع اقتصادی ، فرهنگی ، اجتماعی و حتی میزان محبوبیت فلان هنرپیشه یا فلان سیاستمدار دراختیار مشتریان و مراجعان یا در معرض اطلاع عموم بگذارند .

آمار ، اولین سنگ بنای برنامه‌ریزی است . یک بازرگان معمولی برای اینکه ترتیب صحیحی به‌کار دادوستد و سفارشات خود بدهد به آمار نیاز دارد ، یک برنامه‌ریزی مملکتی نیز جز با کمک آمار و احصائیه امکان پذیر نیست و این ضرورت را امروز هر بازرگان عادی درک میکند ، مدیران و مسئولان امور جامعه نیز بطریق اولی .

خوشبختانه در ایران اهمیت آمار و آمارگیری دقیقا شناخته شده و به‌اقتضای نقشی که آمار در شئون مختلف کشور پیدا کرده تاسیسات و تجهیزات وسیع آماری به‌وجود آمده است .
کسانی که نخستین سرشماری عمومی ایران رادر عهدسلطنت رضاشاه کبیر بخاطر دارند ، قطعا یادشان مانده است که مردم دربرابر اقدام دولت برای آمارگیری چه عکس‌العمل‌شگفتی‌آمیزی از خود بروز میدادند و چه شایعات و تصورات عجیب‌و غریبی درباره فلسفه و هدف آمارگیری پیدا شده بود ، بطوری که‌روی همین تصورات و توهمات جاهلانه عده زیادی خود را ازچشم ماموران آمارگیری پنهان میکردند یا از ذکر اطلاعات صحیح و دقیق طفره میرفتند . بعضی‌ها بتصور آنکه نفعشان در کم گفتن است تعداد اعضای خانواده را کمتر از آنچه بود ذکر میکردند، بعضی‌ها برعکس بیشتر میگفتند و در نتیجه آماری که در اولین سرشماری بدست آمد اشکالات زیادی دربرداشت .
البته امروز آن مشکلات وجود ندارد و از یکطرف وجود سازمان مجهز و ماموران ورزیده آمارگیری و از طرف دیگر آشنائی مردم با آمار و اهمیت‌آن در حیات‌اجتماعی‌و برنامه‌ریزی های ملی و حتی در روابط بین‌المللی ، کار آمارگیری را سهل و دقت و صحت آن را تضمین میکند .

تفسیر سیاسی

اعراب در کنفرانس غیرمتعهدها

پایتختان ، روسای جمهوری وامیران کشورهای عربی هفته آینده بنمایندگی ازجانب یکصد میلیون عرب‌در کنفرانس کشورهای غیرمتعهد که‌درشهر کلمبو پایتخت «سری‌لانکا» تشکیل‌میشود،شرکت خواهند کرد.
جهان‌عرب که پابحران لبنان، صحرای غربی، مسئله‌خاورمیانه ، قرارداد مصرواسرائیل، مسئله اتحاد یا موابرقدرت دچار دودستگی وتفرقه شده برای‌چندروزی در کلمبو اختلافات داخلی خودرابدست فراموشی خواهدسپرد تا بتوانند جبهه استواری درکنفرانس غیر متعهدین تشکیل دهند.

دفتر حوادث خونین لبنان ،اختلافات کشورهای مغرب‌بر سر صحرا ،شکایت‌های متقابل عراق‌وسوریه ، خائنان آرمان عرب، مرد بیمار، رهبر تروریسم بین‌المللی ،رژیم‌های ارتجاعی بطورموقت ورق خواهد خورد. اعراب ازچندماه پیش درراه‌پیداکردن فرمولی‌برای پوشانیدن اختلافاتی که‌درجهان عرب بوجود آمده است تلاش می‌کنند سرانجام عراق دراین‌زمینه پیشقدم شدوبه نوزده‌کشور عربی دیگر در جامعه عرب پیشنهاد کردکه‌در مسائل مربوط به‌اعراب ، روش‌واحدی پیش گیرند پنج‌ماه طول کشید تاخانواده کشورهای‌عربی توانست درباره سه‌طرح قطعنامه پیرامون مسئله فلسطین ،بحران خاورمیانه و مسئله جیبوتی بتوافق برسند.

قطعنامه مربوط به‌آرمان فلسطین اعراب ازکشورهای غیرمتعهد درخواست میکندبرای اخراج اسرائیل‌از سازمان ملل متحد یاتعلیق عضویت آن تلاش کنندو دراجلاسیه آینده مجمع‌عمومی با سازمان آزادی‌بخش فلسطین ازنزدیک همکاری نمایند. درقطعنامه همچنین درخواست میشودکه‌غیر متعهدین باتاسیس یک‌دفتر نمایندگی‌سازمان آزادی‌بخش فلسطین درکشورهای خود موافقت کردمو روابط خودرابا اسرائیل قطع کنندوکلیه‌کشورهائی راکه‌به اسرائیل کمک میکنند محکوم کرده وباهمه امکانات بیاری ملت فلسطین بشتابند. اعراب همچنین ازکنفرانس غیرمتعهدین میخواهند قانونی بودن مبارزه ملت فلسطین را علیه اسرائیل و امپریالیسم برای بدست آوردن حقوق ملی خود تائید کنند.
در قطعنامه مربوط به‌خاورمیانه که‌به کنفرانس کلمبو تسلیم خواهدشد گفته میشود برقراری صلح عادلانه وپایدار در منطقه تا وقتی که اسرائیل بدون قیدو شرط سرزمین هائی راکه درژوئن١٩٦٧ اشغال کردتخلیه نکند وحقوق قانونی‌ملت فلسطین رابه برخورداری از خود مختاری کامل‌و بازگشت به‌سرزمین فلسطین برسمیت‌نشناسد امکان پذیر نخواهدبود.

اعراب همچنین ازکشورهای‌غیرمتعهد میخواهندبه‌کشورهائی‌که قربانی تجاوز اسرائیل شده‌اند کمک‌کردموعملیاتی راکه حکومت تل‌آویو درسرزمین‌های اشغالی انجام‌داده محکوم کنند.
کشورهای عربی ضمنا از غیر متعهدین میخواهندباعراب و مردم فلسطین از جنبه‌های نظامی‌و مادی درمبارزه برای‌پایان دادن به‌تجاوز اسرائیل‌کمک کنند، اما در قطعنامه پیشنهادی اعراب درباره‌چگونگی حل مسئله خاورمیانه و وسائلی که بایدبرای وادارکردن اسرائیل به‌پایان دادن‌بحال‌نه‌صلح‌و نه جنگ بکارگرفته شود توضیحی داده نشده‌است.
پیشنهاد مصر درباره لزوم ازسرگرفته شدن فوری مذاکرات کنفرانس ژنو درآخرین لحظه ازقطعنامه حذف‌شده است.
در قطعنامه مربوط به‌جیبوتی ازفرانسه درخواست میشود که با دادن استقلال واقعی وبدون قیدو شرط به‌ملت ساحل سومالی وخارج کردن نیروهای خود ازاین سرزمین محیط‌مساعدی برای‌برخورداری کامل مردم جیبوتی ازحقوق سیاسی بوجود آوردمو هرچه‌زودتر‌مقدمات یک‌رفراندوم آزاد رازیر نظارت سازمان‌ملل متحدواتحادیه عرب فراهم سازد.
در قطعنامه‌همچنین‌ازفرانسه خواسته میشود کلیه زندانیان سیاسی راآزادکردموبه مبارزان جنبش‌های آزادی‌بخش که توسط سازمان ملل متحد برسمیت شناخته شده‌اند اجازه بدهدبه‌سرزمین خودباز گردند.
این قطعنامه‌ها درکنفرانس وزیران امور خارجه کشورهای عربی که‌درکلمبوتشکیل شد موردبررسی مجدد قرار گرفت امایک عامل ناگهانی ممکن‌است تلاش‌کشورهای عربی رابرای حفظ ظاهر وحدت‌جهان عرب بخطر بیندازدوآن احتمال‌عدم شرکت یاسرعرفات رئیس کمیته‌اجرائیه سازمان آزادی‌بخش فلسطین در کنفرانس غیر متعهدین است.
خبرگزاری‌وفا گزارش داده‌است‌که عرفات درکنفرانس سران کشورهای غیر متعهد شرکت‌خواهدکرد اماچگونه؟درماه ژوئن‌گذشته باهمداخله پنهانی ارتش مصر عرفات‌توانست با این‌که نیروهای‌سوری لبنان را محاصره کرده‌بودندبه بیروت برود وازآن پس‌از لبنان خارج‌نشده‌است .
علاوه بر مسائل فلسطین وخاورمیانه مسائل افریقائی بویژه اوضاع آفریقای جنوبی پس‌از حوادث خونین «سووتو» در پنجمین کنفرانس غیر متعهدین‌مطرح خواهد شد. بی‌شک اختلافات برخی از کشور های آفریقائی ازجمله اختلافات اخیر سودان، لیبی، اتیوپی، سومالی ،اوگانداو کنیا ممکن است بحث پرهیجانی بوجودبیاورد.

مصاحبه شاهنشاه آریامهر باروزنامه‌نگاران آمریکائی

ایران مزدور آمریکائی استخدام نکرده است

شاهنشاه آریامهر در یک مصاحبه مطبوعاتی که در اقامتگاه سلطنتی نوشهر با خبرنگاران مطبوعات‌و رادیو تلویزیونهای امریکائی بعمل آوردندبه سئوالات آنها در زمینه‌های مختلف پاسخ فرمودند .

در آغاز این مصاحبه یکی از خبرنگاران از پیشگاه شاهنشاه بمناسبت پذیرفتن خبرنگاران‌امریکائی که همراه آقای کیسینجر وزیر خارجه امریکا بایران آمده‌اند سپاسگزاری کرد و اجازه خواست که سئوالات خبرنگاران مطرح گردد .
خبرنگار مذکور سپس اولین سئوال را مطرح کرد و چنین بعرض رسانید :

همانطور که شاهنشاه استحضار دارند در آغاز هفته جاری سنای امریکا گزارشی منتشر ساخت که طی آن از جوانب گوناگون از برنامه فروش اسلحه به ایران انتقاداتی شد. در این‌گزارش مخصوصا ذکر شده است که‌ایران بیش‌ازحدی که بتواند جذب کند اسلحه از امریکا خریداری کرده و برنامه فروش اسلحه به ایران بدون کنترل و بررسی انجام گرفته است. از شاهنشاه تقاضا مینمائیم که نظر خود را در این‌باره اعلام فرمایند .

شاهنشاه ـ تا آنجائی که من اطلاع دارم هر مقدار اسلحه‌ای که تاکنون خریداری شده و درآینده دریافت خواهد شد توسط ایران جذب‌و مورداستفاده‌قرارخواهدگرفت. شاید ابتدا ما از وجود کارشناسان غیر نظامی شرکتهای امریکایی که این سلاح را تولید میکنند مانند شرکت‌گرومن وکمپانی‌هلیکوپتر سازی «بل» و غیره برای آشنایی وآموزش سلاح استفاده کنیم ولی تعداد مستشاران نظامی امریکایی که در ایران با ما کارمیکنند تا آنجائی که من آگاهی دارم در چند سال اخیر ابدا افزایش نیافته است .

سئوال ـ ولی در گزارش سنای امریکا ذکر شده است که همراه با حمل مقادیر زیادی اسلحه به ایران ممکن است تا سال ١٩٨٠ تعداد امریکائیها در ایران به ٥٠ هزار نفر برسند و این موضوعی است که در امریکا درصورت درگیری ایران در یک‌مخاصمه در این منطقه نسبت به آن ابراز نگرانی میشود .

شاهنشاه ـ فکر میکنم ارقامی که ارائه شده زیاد صحیح نباشد . شما میتوانید ارقام‌دقیق را به‌آسانی بدست بیاورید . ما خوشحال خواهیم کرد ببینیم این ارقام‌را چگونه‌میتوان دراختیار شما قرار داد . منظورم از جانب دولت خود شما و یا توسط نمایندگان ما در واشینگتن است .

آنچه که درمورد ارقام مربوط به سلاح خریداری شده مبالغه‌آمیز است و در آن‌تمام امریکائی‌ها شامل زنان و کودکان‌رابه‌حساب آورده‌اند ولی من در اینجا مایلم این سئوال را مطرح کنم که آیا امریکا یا جهان غیر کمونیست میتواند ایران را از دست بدهد ؟ اگر روزی ایران در معرض خطر سقوط قرار گیرد شما چه‌کار خواهید کرد ؟ آیا راه دیگری را می‌شناسید ؟

کیسینجر ـ شاهنشاها، من معتقدم‌ارقام‌و اعدادی که ذکر شده اکثرا شامل افراد غیرنظامی است که در برنامه‌های غیر نظامی در ایران‌اشتغال‌دارندو یادآوری این نکته اهمیت دارد .

شاهنشاه ـ بله همینطور است .
سئوال ـ هنگامی که اعلیحضرت این سئوال را مطرح کردند آیا منظورشان طرح یک سئوال عمومی بود که بدین شکل عنوان گردید ؟

آیا نظر اعلیحضرت این است‌که برای جلوگیری از سقوط ایران لازم است ٢٥ یا ٣٥ هزار یا ٥٠هزار امریکائی در ایران باشند و ایران ناگزیر است که سلاح پیشرفته خریداری کند . آیا اعلیحضرت‌فقط‌این دو جنبه افراطی موضوع را در نظر دارند ؟

شاهنشاه : نخست باید گفته شود که ارقام و اعداد ذکرشده صحیح نیستند و این یک واقعیتی است که نباید از نظر دور داشت. دوم اینکه مگر شما سیاست جانبداری از دوستان خود را که پول خویش را صرف میکنند و حاضرند خون خود رادرراه‌میهن خویش بریزند دنبال نمیکنید ؟

ولی درعین‌حال اینکار بسود جهان غیر کمونیست است درغیر این‌صورت چه راه دیگری جز یک فاجعه اتمی یا ویتنامهای دیگری که هرچند وقت یکبار شما را گرفتار خواهد کرد وجود دارد ؟

سئوال ـ اعلیحضرتا ـ سئوال من در واقع مربوط است به اینکه آیا مقدار اسلحه‌ای که‌خریداری میکنید برای دفاع ایران ضرورت اساسی دارد ؟ خطر را از چه ناحیه‌ای احساس میکنید یاد دارم‌آخرین‌بار که اینجا بودیم جماهیرشوروی را ذکرکردید. آیا منابع خطر دیگری در١٨ماه‌گذشته بروز کرده‌است؟

شاهنشاه ـ من نمیتوانم‌نام کشوری‌رامشخص سازم ، بلکه باید توضیح دهم که مساله دفاع کشور من مطرح است . آیا توجه دارید که برخی از کشورهای همرز ایران که جمعیت آنها کمتر از یک سوم جمعیت کشور ماست باندازه ما تانک و هواپیما دارند . پس باید بگویم آنچه که ما داریم سه‌بار کمترازمقداری است که باید دراختیار داشته باشیم .

سئوال ـ شاهنشاها آیا افراد غیر نظامی و متخصصینی که شما از موسسات گرومن ولاکهید استخدام کرده‌اید عملا بصورت مزدورانی هستند که شما وجود آنها را برای براه انداختن اسلحه خود ضروری میدانید؟

شاهنشاه ـ این افراد اصلا مزدور نیستند . آنها هرموقع که مایل باشند میتوانند کشور ما را ترک کنند . یکی از شرایط این است که چنانچه ما درجنگی درگیر شویم این‌افراد مجبور نیستند به ما خدمت کنند .
سئوال ـ آیا این شرایط در قراردادها ذکر شده است ؟

شاهنشاه ـ این شرطی است‌که‌یادرقراردادها درج شده و یا درمورد آن تفاهم حاصل شده است .

سئوال ـ ولی افراد نامبرده ممکن است در شرایط ذهنی که کشور میزبان در یک جنگ درگیر شود وضعی نظیر گروگانها بیابند درآن‌صورت فشار افکار عمومی در امریکا شدت یافته و همه نسبت به امنیت این افرادر چنین درگیری‌ابرازنگرانی‌خواهند کرد .

شاهنشاه ـ گروگان به‌چه معنی ومفهوم ؟ در شرایطی که کشور من کاملا تحت اشغال یک نیروی بیگانه قرارگیرد . در چنین‌حالتی ٣٤ میلیون ایرانی نیز بصورت گروگان درخواهند آمد . درصورتی که‌افرادامریکایی بشکل گروگان درآمدند این نیروی اشغالگر درصورتی که با شما مناسبات عادی منظورم روابط دیپلماتیک داشته باشد نمیتوانند امریکائیها را به گروگان بگیرد .

آینده دفاعی ایران

سئوال ـ شاهنشاها خواهشمندم نظر خود را پیرامون روشهای سیاسی امریکا پس‌از انتشارگزارش کمیته روابط خارجی سنای امریکا اعلام فرمائید .

شاهنشاه ـ بنظر من گزارش کمیته روابط خارجی امریکا آنقدر هم که بعضیها سعی میکنند آنرا نامطلوب جلوه دهند بد نیست . مسئله این است که ما کشور خودمختاری هستیم که مانند شما بامور دفاعی خودتوجه داریم . شوروی ، فرانسه ، آلمان و دیگران هم همین کار را میکنند . بگذارید اعلام‌کنیم که ظرف ده دوازده سال آینده ما به‌فرانسه، آلمان یا انگلستان امروزی خواهیم رسید ما هم همان حقوقی را که شما دارید ، برای دفاع از کشورمان داریم و قضاوت درباره نیازهای این کشور بر عهده خود ما است . اگر شما آنچه که بدان احتیاج داریم به ما بدهید بسیار خرسند و خشنود خواهیم‌بود. ما سالیان متمادی مناسبات بسیار حسنه‌ای‌با شما داشته‌ایم و شما مورد اعتماد ما هستید درصورتیکه منابع شما در دسترس ما قرار نگیرد منابع فراوان دیگری در جهان وجود دارد که منتظرند ما برای خرید احتیاجات خویش به آنها مراجعه کنیم .

سئوال ـ شاهنشاها ، فرمودید که ایران در سال‌های آینده به سه برابر اسلحه‌ای که در اختیار دارد نیاز خواهد داشت . آیا منظور آن اعلیحضرت این است که سلاح فعلی کافی نیست ؟

شاهنشاه ـ اگر سئوال شما این باشد که آیا ما به این مقدار اسلحه نیاز داریم ، جواب من به سئوال شما مثبت‌است‌زیرا کشورهائی که یکسوم مساحت و جمعیت ما را دارند باندازه ما اسلحه تهیه کرده‌اند .

سئوال ـ از نظر مقایسه سرانه چطور ؟
شاهنشاه ـ بله اگر بخواهید مقایسه کنید .. از نظر مقایسه سرانه جواب مثبت است .

سئوال ـ نظر شاهنشاه درباره معامله پایاپای نفت با اسلحه چیست ؟ آیا اکنون این موضوع‌کاملا مطرح است ؟

شاهنشاه ـ در حقیقت بله ... از نظر ایران نفت کالائی است که میتوان با آن تجارت کرد . ما نفت میفروشیم و کالاهای دیگر میخریم .. اینکار که عیبی ندارد.

سئوال ـ آیا در مذاکرات ایران و آمریکا دشواری وجود دارد ؟

شاهنشاه ـ نمیتوان گفت دشواری وجود دارد ولی مذاکرات ادامه دارد .

سئوال ـ اعلیحضرتا،همواره‌این‌امکان‌وجوددارد که کنگره امریکا به معامله اسلحه علاقمند شده و در آن دخالت کند و لذا نمیتوان گفت که دولت آمریکا نیز در آن مداخله‌ای نخواهد داشت .

شاهنشاه ـ تصور نمیکنم که این مداخله در حدود اختیارات سیستم اقتصادی شما باشد ولی اگر چنین اتفاقی افتاد آنگاه ما درباره دخالت کنگره و بازتاب دولت امریکاخواهیم اندیشید . اگر موضوع مورد رضایت ما باشد چه بهتر ولی‌درغیراینصورت‌همانطوری که گفتم ما راههای متعدد دیگری درپیش داریم .

خبرنگار دیگری راجع‌به فروش‌نفت‌ایران‌سئوال کرد و شاهنشاه فرمودند :

بعقیده من این بنفع خریدار است زیرا نفت ما منبعی است بسیار اطمینان‌بخش، خریدار هرگز با وضع غیرمنتظره‌ای روبرو نخواهد شد . اگر ما قول مقدار معینی‌نفت‌را در مدت پنج سال به خریدار بدهیم این مقدار نفت ، قطعا تحویل داده خواهد شد .

سئوال ـ شاهنشاها آیا این خطر وجود دارد که امریکا بیش‌ازحد درایران‌درگیری پیدا کند ؟

درگیری آمریکا درایران

شاهنشاه این موضوعی است که مردم شما باید بدان پاسخ بدهند . سئوال من دوباره همان است .. یا شما و یا بقیه جهان آزاد میتواند ایران را بعنوان یک کشور آزاد از دست بدهد ؟

سئوال ـ اعلیحضرتا ، آیا دولت ایران‌اسلحه به رودزیا یا افریقای جنوبی ارسال میدارد و یاقصد دارد اینکار را بکند ؟

شاهنشاه ـ واقعا از خواندن این مطلب در یکی از روزنامه‌های امریکایی دچار حیرت شدم . نمیدانم چگونه آنها این خبر را جعل کرده‌اند که سراپا عاری از حقیقت است. اول اینکه ما محاصره اقتصادی رودزیا و افریقای جنوبی را رعایت میکنیم دوم اینکه اساس سیاست ما درمورد افریقا این است که حکومت اکثریت باید در افریقا برقرار شود . همه به این سیاست واقف هستند و ما آنرا رسما اعلام کرده‌ایم . پس چگونه ممکن است کسی چنین خبری را بسازد .این خبر واقعا ما را متحیر ساخته است .

سئوال ـ شاهنشاها آیا ایران میتواند خود را با برنامه انرژی خویش و همچنین علاقه به خرید هشت دستگاه مولد اتمی از امریکا تطبیق دهد . مخصوصا مسئله تضمین‌هایی را که امریکا میخواهد و تامین سوخت راکتورها را چگونه حل خواهید کرد ؟

شاهنشاه ـ بله هشت یا ده دستگاه مولداتمی مورد گفتگو است برنامه کلی ما شامل ٢٣ راکتور ٢٠ هزار مگاواتی مولد برق اتمی است. ما از امضاء کنندگان پیمان‌عدم‌استفاده از سلاح اتمی هستیم و آنرا کاملا رعایت خواهیم کرد زیرا مطلقا برنامه‌ای برای‌کسب قدرت اتمی نظامی نداریم . ما با اقدام جهان برای جلوگیری از افتادن سلاح اتمی بدست هرکشور همگام خواهیم شد واقعا ابلهانه است که عده زیادی از کشورهای جهان بتوانند چند بمب کوچک اتمی در اختیار داشته باشند . هرگاه نیازی به ایجادکارخانه های سوخت اتمی دراین منطقه باشد ما موافقیم که این دستگاههاو تسهیلات‌براساس چند ملتی اداره شود .

تضمین‌های دیگر

سئوال ـ نظر اعلیحضرت درباره تضمین‌های دیگر مبنی براینکه سوخت و پلوتونیوم در برنامه اسلحه‌سازی بکار نخواهد رفت چیست ؟

شاهنشاه ـ گرچه کشور ما از کشور های امضاء کننده پیمان عدم استفاده‌از سلاح‌اتمی است ، هرگونه تضمینی دیگر رادرصورتیکه مغایر حقوق ملی نباشد با کمال میل‌خواهیم سپرد .

سئوال ـ بطوریکه کسب اطلاع شده به‌سبب مسئله استفاده مشترک از کارخانه‌های تولید کننده سوخت اتمی تاخیراتی در امضای قرارداد در این زمینه روی داده است. آیا انتظار میرود که بزودی قراردادی دراین مورد امضاء شود ؟

شاهنشاه ـ نمیدانم که آیا واقعا علت تاخیر این‌باشد زیرا در معامله نیروگاههای اتمی اشاره‌ای به کارخانه‌های تولید سوخت اتمی نشده است. در معامله‌فقط موضوع‌اورانیوم اشباع شده ذکر گردیده و بنظر من‌میتوانیم دو موضوع را از یکدیگر جدا کنیم .

سئوال ـ چه تضمین‌هائی بمنزله دخالت در حاکمیت ملی شما تلقی میگردد ؟

شاهنشاه ـ آنچه که اختصاصا از یک‌کشور خواسته شود. اگر موضوع جنبه بین‌المللی داشته باشد از نظر ما بلامانع خواهد بود . ولی چگونه ممکن است که شما مثلا کشور

ما به آفریقای جنوبی و رودزیا اسلحه نمیدهیم

اکثر آمریکائیانی که در ایرانند غیر نظامی‌هستند نه مستشار

ایران در برابر خرید اسلحه نفت تحویل میدهد

ما را انتخاب کنید و از ما بخواهید که تضمین‌ها و اطمینانها را بدهد درحالی که ما پیمان عدم استفاده از سلاح اتمی راامضاء کرده‌ایم ؟ .

هر تضمین و اطمینانی که بمنزله تجاوز به حق حاکمیت ما نباشد خواهیم داد .
سئوال ـ همین حالا ؟

شاهنشاه ـ باید دور بعدی مذاکرات بین‌ما و امریکائیها را بررسی کنیم . بنظرمن‌تاکنون پیشرفتهایی حاصل شده است باید منتظر دورهای بعدی مذاکرات باشیم وسپس‌درباره آن نظر تازه‌ای ابراز کنیم .

خبرنگار دیگری درباره وضع مالی ایران و وامهائی که ایران دریافت میکندسئوال‌کرد وشاهنشاه در پاسخ فرمودند :

ما تعهدات وسیعی برای کمک به کشورها مانند هند و مصر و بسیاری از کشورهای افریقائی سپرده‌ایم و اینکار را روی‌میل‌انجام میدهیم و برای رعایت‌این‌تعهدات شایداحتیاج به قرض کردن پول داشته باشم ما اینکارها را انجام میدهیم زیرا اطمینان داریم که‌بمرور زمان ما ثروت ودرآمدهای کافی بدست خواهیم آورد که نیازهای ایران و دیگر دوستان را تامین خواهد کرد .
بنابراین ما در وضعی نیستیم که مجبورباشیم نمیگویم قیمت‌های باجگیری بلکه قیمت‌های اجباری بپردازیم .

سئوال ـ یعنی عرضه نفت را تامین خواهیدکرد و بشرکتهای ذینفع امتیازی از لحاظ قیمت نخواهید داد ؟

شاهنشاه ـ بله و همچنین منبع مطمئن نفت که کشور من میباشد شما میدانید که ماهرگز در تحریم صدور نفت و ازاین قبیل اقدامات شرکت نکرده‌ایم .

سئوال ـ ایران به تجربه امریکا درمورد ویتنام و آنگولا مینگرد . آیا نسبت به‌عدم تمایل دولت امریکا به‌رعایت تعهدات خود در نقاط مختلف جهان‌درمورد مسایل مربوط به امنیت ملی ترسی ندارید و یا ازاین بابت نگرانی ندارید که امریکا تاآن‌حد که میخواهید باشما کمک نکند ؟

شاهنشاه ـ من تصور نمیکنم چنین باشد . من خود شخصا به خود اجازه نمیدهم که حتی یک لحظه دراین مورد دچارتردیدشوم. نه بااین علت که‌شما تعهد دارید یا ندارید بلکه به‌این علت که واقعا شما نمیتوانید وضع ما را نادیده بگیرید . ما مواجه با کشورامریکا هستیم و دوستی ما همواره با دوستی با کشور شما پیوند خورده است .

سئوال : شما از جریان مبارزات سیاسی امریکا اطلاع کامل دارید . آیا این مبارزات‌را درآینده‌چگونه می‌بینید و آیا پیش‌بینی میکنید که‌هرگاه دولت امریکا تغییریابد سیاست خارجی چنین‌کشورنیز تغییرخواهد کرد ؟

شاهنشاه ـ بدیهی است که‌پاسخ به‌این‌سئوال برای یکنفر خارجی چندان آسان نیست.ولی من تردید دارم که یک قدرت بزرگ واقعا بتواند دو، سه، چهار یا چند نوع سیاست خارجی داشته باشد زیرا مسئولیت‌ها آنقدر بزرگ است و سیاستهایی که طی سالیان دراز مشخص گردیده و اساس مستقرشده آن سیاستها بحدکامل قانونی، بزرگ و عاقلانه پی‌ریزی شده است که تغییر دادن آنها بمنزله تغییر دادن طرز فکر امریکائیها بشمار میرود و این‌کار عواقبی چنان‌پردامنه دارد که قابل تصور نیست .

سئوال : ممکن است بفرمائید آیا در مذاکرات بعدی مربوط به‌خاورمیانه پیشرفتی در آینده نزدیک مشاهده میفرمائید ؟

شاهنشاه : بلی و نه ـ بلی و نه زیرا که بستگی به پیشرفت اوضاع دارد بدیهی‌است من امیدوارم که مذاکرات صلحجویانه‌ادامه یابد ولی تاکنون سیاست ما همواره براین اساس بوده است که این مسائل بایدازطریق مذاکرات مسالمت‌آمیز وبراساس‌قطعنامه‌های شماره‌های ٢٤٢ و ٣٣٨ سازمان ملل فیصله یابد ...

سئوال : من‌میخواهم سئوالم رامطرح کنم‌ولی میدانم سئوالی ناخوشایند است و هرزمان که شما روزنامه‌نگاری را می‌پذیرید این سئوال مطرح‌میگردد. این‌سئوال مربوط به زیاده‌رویهای پلیس مخفی شما میباشد. چندی قبل تحقیقاتی که بوسیله حقوقدانان بین‌المللی که گویا طرفدار گروه معترض هستندانجام شد و تحقیقات آنها ظاهرا اتهاماتی را که دیگران درگذشته دراین مورد وارد میساختند تائید کرد.

شاهنشاه : من نمیتوانم آنچه را که دیگران در گذشته ادعا کرده‌اند تائیدکنم. این‌شخص که اکنون سرگرم تدریس دربعضی‌ازدانشکده های امریکاست قبلا خودش عامل‌ما درپلیس مخفی خودمان بود. آیا این موضوع را میدانستید ؟

ـ خیر ما نمیدانیم ـ اسمش چیست ؟
شاهنشاه : من نمیخواهم در این مورد چیزی بگویم . اصولا اسم او چه اهمیتی دارد؟ شما دائما میگوئید که ما دارای‌نیروی ساواک نبوده و حتی بعضی‌ها میگویند که این سازمان تا سه میلیون نفر عضو دارد. باز هم جای شکرش باقیست که آن‌کمیسیون ادعا کرده است که این سازمان دارای دویست هزار عضو است ولی ما بارها گفته و میگوئیم که‌عده افرادی‌که درسرویس محرمانه ما خدمت میکنندتنها سه هزار نفر و حداکثر سه هزار و سیصد نفر است . ولی شما دائما دم‌از میلیون‌ها و صدهاهزار میزنید . شمادائما ادعا میکنید که دارای چندین صد هزار تن زندانی سیاسی هستیم ما نیز دائما میگوئیم که فقط سه‌هزار، چهار هزار و یا پنج‌هزار تن زندانی داریم ولی آنها زندانی سیاسی نیستند آنها مارکسیست و تروریست و قاتل بوده و مردمی هستند که علاقه و وابستگی به‌این کشور ندارند، وقول وفاداری را به مردم کشورهائی غیر از مردم کشور خودشان میدهند . تا کی میخواهید به تکرار این سئوال‌های کودکانه ادامه دهید ؟ بعلاوه شما چرا اینقدر نسبت به تعداد زندانیها حساسیت بخرج میدهید؟
سئوال : از اعلیحضرت امید عفو دارم ولی‌این تعداد تعدادی‌است که‌درباره آن صحبت میشود.

شاهنشاه : این حقیقت ندارد .

سئوال : منظور از سئوال من در حقیقت آنست که همانطور که شاهنشاه میدانند افکارعمومی درامریکا نسبت به اوضاع سیاسی در ایران کمی ناراحت است. من‌نمیدانم شما دراین‌مورد چه‌خواهید کرد؟ وآیا شما بازهم اتهامات را رد میکنید ؟

شاهنشاه : من فکر نمیکنم که این عقیده عامه مردم امریکا باشد. شاید عقیده گروهی از آنهاباشد.

سئوال : من از اعلیحضرت این سئوال را می‌کنم که ....
شاهنشاه : این سئوال درهمان نشریه‌بچاپ رسیده است .

سئوال :این نشریه نیست بلکه بوسیله گروهی از حقوقدانان بین‌المللی تحقیق شده یا این گروه جدیدی است .

شاهنشاه : ما گذشته آنها را خوب میدانیم. من نمیخواهم در این مورد وارد جزئیات شوم.

سئوال : آیا من اجازه‌دارم این سئوال‌رابدون بحث درباره تعداد زندانیان دنبال کنم ؟ یکی از موضوعاتی که دائما بحث‌روز قرار میگیرد اینست‌که دولت شماهمواره دست‌به‌شکنجه‌دادن بعنوان‌روشی جهت کنترل میزند آیا ممکن است در اینمورد نظر خود را ابراز دارید ؟

شاهنشاه : من‌دراینمورد اظهارنظر نمی‌کنم. من قبلا بارها گفته‌ام دیگر نیازی به شکنجه افراد نداریم. ما همان روشهایی را مورد استفاده قرار میدهیم که‌بعضی از کشورهای بسیار پیشرفته جهان مورد استفاده قرار میدهند.

سئوال : روش‌های روانی ؟
شاهنشاه : ما آنها را در مقابل اعترافات قرار میدهیم . هنگامی که مواجه بااعترافات رفقای خود شدند بدیهی است همه چیز را خواهند گفت.

سئوال : این تفاهم برای ما پیش آمده است که شمازندانی سیاسی ندارید و شما میخواهید که ما فکر کنیم آنها مارکسیست هستند این تعریف‌زندان سیاسی در کشور ما نیست .

شاهنشاه : در کشور شما شاید ولی در کشور ما کمونیزم راه ندارد .
سئوال : ممکن است وزیر خارجه امریکا در مورد مذاکرات جداگانه خود با شاهنشاه اظهارنظر نمایند .

کیسینجر : ما اوضاع بین‌المللی را همانند همیشه در محیطی صمیمانه و پرتفاهم مورد مذاکره قرار دادیم‌و نیزدرمورد موضوعاتی دیگر به‌بحث پرداختیم که فکر میکنم سازنده بود. ما برای مناسبات خود با دولت ایران و نیز نقش حساسی که‌این کشور درامنیت و توازن تمامی منطقه ایفا میکند اهمیت زیاد قائلیم

زیر آسمان کبود

تنظیم : محمد صالحی آرام

این بار، مستأجر اثاث مالک را بیرون ریخت!

خانه‌یی که عنقریب فرومیریزد

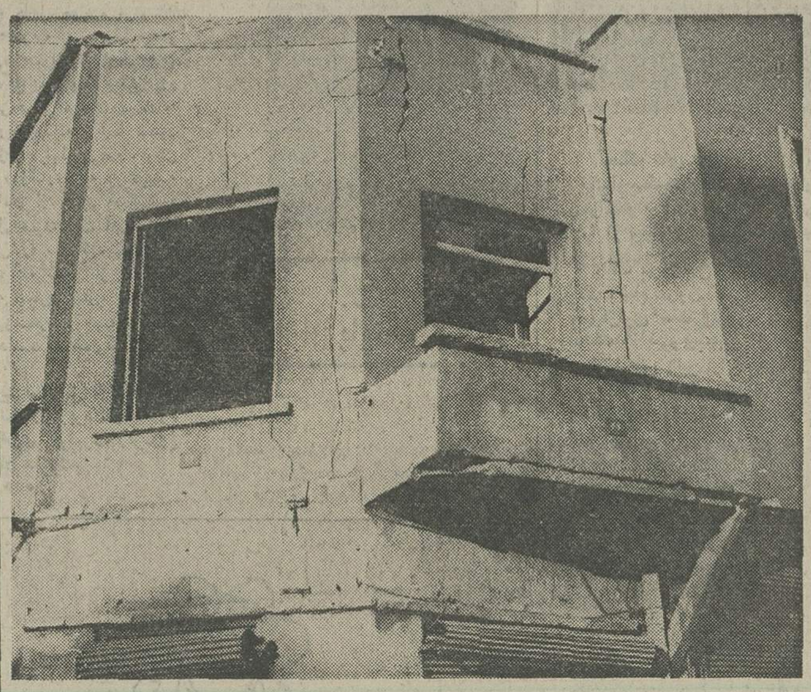

مشهد ـ یک مستاجرمشهدی، (علیرغم سنت‌دیرین) اثاث صاحبخانه را بیرون ریخت و عذر اورا خواست!

این مستاجر که برای اولین‌بار فصل تازه‌یی درروابط مالک و مستاجر گشوده (!) گفته است : بارها شنیده بودم که مالکی اثاث مستاجرش را از خانه‌بیرون‌ریخته ومستاجرهم دجلو‌پلاس، خودرا جمع‌کرده ورفته است. این‌موضوع برای من « عقده» شده بود ، تا اینکه صاحبخانه من‌نیزبمن‌پیشنهاد کرد که خانه‌اش را تخلیه کنم ، از این حرف آنقدر عصبانی شدم که هم‌اثاث منزلش را بیرون‌ریختم، هم «در» را بسرویش بستم .

بقول معروف :

«همیشه شعبان یکبارهم رمضان »

مالکی که تقاص مستاجرآزاری بعضی از مالکان را پس داده، زن جهل‌ساله‌ایست .

این زن دردادگاه گفته است : به گوشه چشمم نگاه کنید، کبود شده است .

به دستم بنگرید ، ازجادررفته است .

یک مامور بمن بدهید ، تا به این مستاجر مالککش (!) کمبرا به این روزانداخته است ، حالی کنم ...

عجالتا زن صاحبخانه شبها درمنزل بستگان خود میخوابد و شوهروی درهوای آزاد .

پرونده این اختلاف نیز هر دادگاه تحت رسیدگیست .

تهران ـ خانه مخروبه‌یی که شبیار ها و «ترک های»متعددش، تاحدی در عکس دیده میشود ، مدتهاست که در خیابان هدایت در صدد یائین آمدنست ، و می ترسد، موجب افزایش راه‌بندان شود ! بنظر میرسد مالک محترم «که از بی اعتنا بودنش به ساختمان ، متمکن نیز بنظر می رسد» برای خودش حساب کرده، که نیازی به بازسازی یانوسازی خانه‌اش ندارد «که البته‌صاحب اختیار است » اما اویک موضوع را نگه خیلی‌هم حسابیه است ، حساب نکردموآن‌جان رهگذرانی است که‌شب و روز از زیرپیوار های خطرناک ، این‌خانه خرابه عبور میکنند...

امیدواریم قبل از این که خدای ناکرده در صفحه حوادث روزنامه ، بخوانیم که‌خانه‌یی در خیابان هدایت فروریخت و ... هر شخص حقیقی یا حقوقی که دراین راه مسئول‌است ، کاری بکند، به قول شاعر «ای که دستت میرسد کاری بکن ...»

عکس از: علی غفاری

خلاصه نامه یک معلم

• از طرف اداره مسکن و شهرسازی یازده دستگاه خانه برای معلمان ایلام ساخته شده» اگر کسی دراین خانه‌ها سکونت نکند، زیاد هم هست، اما اگر منظور، صاحب‌خانه کردن معلمان است ، این تعداد آنقدر کم است، که برای « نمونه »خوب است .

• اگر آموزش و پرورش هم مانند سایر ادارات ، برای‌معلمان خانه های سازمانی ارزان قیمت بسازد یابایکی از بانک های‌ایلام قرارداد گرفتن وام مسکن ببندد، معلمان اینهمه تقاضای انتقال‌نمی دهند ، و هیچ کلاسی بدون معلم نخواهد ماند.

وقایع منقلبه!

آتشی که معتادان افروختند ...

اعتیاد چندمسافر معتاد از فرط استعمال تریاك وحشیش ازخود بیخود شدند ودر عالم هپروته مسافرخانه‌یی را به آتش کشیدند وبدون اطلاع صاحب مسافرخانه گریختند .

آتشی که معتادان درمسافرخانه «ایران‌نو»افروختند ، توسط ماموران آتش‌نشانی وکلانتری سه‌آبادان خاموش شد .

استاد محمد همه را نشنه میکرد!

شیراز :

محمد عزیزی، خادم امامزاده«سید ابوطالب» لیزدسته گلی به‌آب داد که دست کم‌ازدسته‌گل معتادان درمسافرخانه نداشت

استاد محمد درداخل امامزاده هم خودش را باکشیدن تریاك نشئه میکرد، هم «دوستان»را، از این بابت پول هم بجیب میزد .

چون «نشئه‌بازی» در امامزاده کار صوابی نبود ، سرانجام «جناب استاد» هنگامیکه بامهمانان‌اهل‌دودستگرم «کارزار» بود توسط ماموران کلانتری ٤ شیراز دستگیرشد.

تلگراف به«زیر آسمان کبود»

اگر زحمت نمیشود

ایلام، جعفرآباد :

درمانگاه این‌منطقه پس‌از ساخته و پرداخته شدن، بجای تکمیل، تعطیل شده، اگر «زحمت» نمیشود ، دستورافتتاحش رابدهند

علاج واقعه کنند

زابل :

زابل یك قصابی دارد . قصابی زابل روزی یکساعت باز است .

عده‌یی روی‌زمین قصابی میکنند.

مگس ها زنبور ها سایر حشرات ، بالذت تمام‌روی گوشت ها می‌نشینند .

اگر این کاربا «بهداشت» مغایر است، طوری که گوشت نایاب نشود، علاج واقعه کنند.

خیار باخیار چه‌فرقی دارد ؟

دزفول :

یك‌خیار، یك‌بادمجان ، یك کدوی ناقابل در دزفول سه‌جور نرخ‌پیدامیکند .

معلوم نیست خیاری که در خیابان حاج‌مرادی می ـ فروشند ،چه مزیتی به‌خیار خیابان سیروس دارد که کیلوئی ٥ریال گران‌تر بفروش میرسد ،همچنین کدو، همچنین بادمجان .

آغاز هفته دوم نمایش فقط در

سینما حافظ

نمایش‌دهنده محصولات‌ممتاز سینمای هند

وسوسه‌انگیز ـ جسور ـ بی‌پروا ـ مونیکائی کعبه را دیوانه می‌کند

آغاز هفته دوم فقط در

سینما آتلانتیک

گلوریاگیدا

گلولت زکوسب پائولوکارلینی

درفیلم رنگی

مونیکای عشوه‌گر

برای رزرو بلیط به‌گیشه سینما مراجعه فرمائید

تماشای این‌فیلم برای اشخاص کمتر از ۱۸ سال ممنوع است

فیلمی که باید دید وخندید !

(وودی‌الن) وارث سنت های اصیل سینمای‌کمیك امریکا باجدیدترین شاهکار های خود غوغای تازه‌ای بپامیکند

ازامشب فقط درسینما

شهر قصه

نمایش‌دهنده آثار سینمائی بهتر و برتر

برای رزرو بلیط گیشه سینما مراجعه فرمائید ـ سانسها ۱۱ صبح ـ ۲ ـ ۵ ـ ۸ ـ ۱۰ بعد ازظهر

آغاز هفته چهارم نمایش سینمای

ممتاز و ٤ ستاره ****

شهر تماشا

افریقای جنوبی ... سرزمین شنهای‌داغ ومعادن الماس. . .سرزمین‌خشونت‌وروابط‌غیرانسانی، جائی که حرص و طمع آدمها برای یافتن وسرقت الماس آنها را تا سرحد جنون پیش‌می‌برد

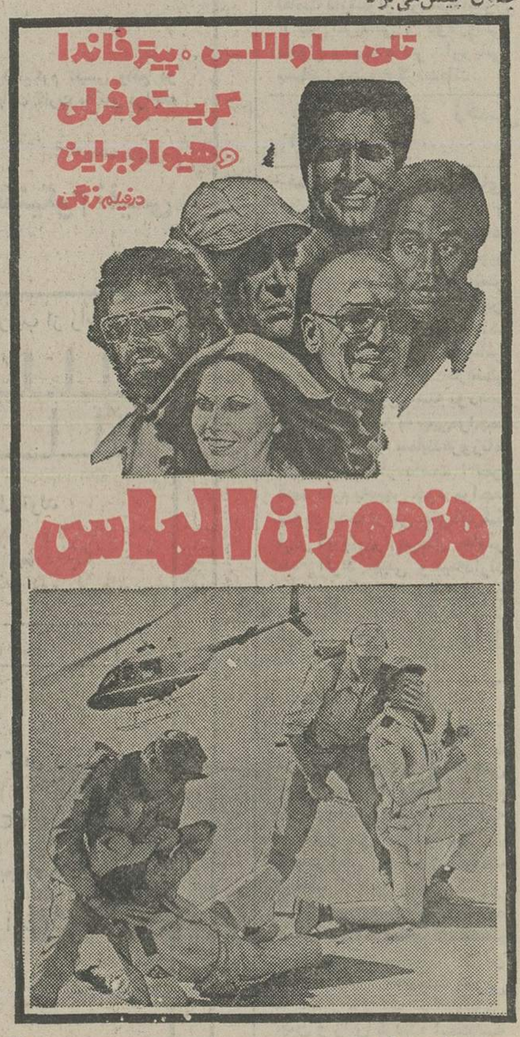

ازامشب درگروه ممتازسینمائی پایتخت

آسیا ـ رکس ـ شهوند ـ لیدو ـ نپتون

ژاله ـ توسکا ـ المپیا ـ پاسارگاد ـ چرخ فلک ـ ناتالی ـ وسیلورسیتی (فلهك)

همزمان بانهران درشهرستانها اصفهان «چهارباغ ـ مهتاب»* مشهد «هما ـ فردوسی»* شیراز « پرسپولیس ـ تخت جمشید»* رشت «آسیا»* تبریز« آریا ـ مولن‌روژ» *آبادان«کیهان ـ شیرین»* کرمانشاه «متروپل» * اهواز «آپادانا»* اندیمشك «پارادیا» * خرم‌آباد«آزیتا» * کاشان «بی‌تا»

سینما کسری : فولکس پرنده

برنامه سینماها

تماشای فیلمهائی که باعلامت (×) مشخص شده برای اشخاص کمتر از ۱۸ سال ممنوع است

★ اسیر شهوت ـ رنگی ـ تانیاروبرتز
رادیوسیتی (٦٤٣٣٢٠) ۱۵ر۱۱ـ۳ر۲۰ـ۵ر۳۰ـ۷ر۳۰ـ۹
★ (×)استیسی ـ رنگی ـ آندراندال
شهرقشنگ (٦٤٧٧٧٧) ۱۱ـ۱ـ۳ـ۵ـ۷ـ۱۰ر۹
★ این دفعه فولکس غوغا میکند ـ رنگی
سینه‌موند (٦٤٨٣٢٢) ۱۱ـ۳ـ۵ـ۷ـ۹
★ (×) افسونگر سوئدی ـ رنگی
آریا (۳۱۹۸۸٤) ۹ـ۱۱ـ۱ـ۳ـ۵ـ۷ـ۹
★ اژدها وارد میشود ـ سینماسکوپ ـ رنگی
برلیان (۳۹۳۵۳۵) ۹ـ۱۱ـ۱ـ۳ـ۵ـ۷ـ۹
★ بزرگمرد کوچک ـ تله مرگ
البرز (۳۰٤۲۵۸) ۳۰ر۸ ـ ۱۲ ـ ۳ر۳۰ ـ ۷ ـ ۸ر۳۰
★ داداش‌کوچکه جیمزباند ـ رنگی ـ لاندوبوزانگا
گلدن‌سیتی (٦٦۳۲٦۹) ۳۰ر۱۱ـ۳۰ر۲ـ۳۰ر۵ـ۳۰ر۷ـ۹ر٤۵
★ زیبانراز ونوس ـ سینماسکوپ ـ رنگی
ستاره (۵۳۹۷۲۱) ۹ـ۱۱ـ۱ـ۳ـ۵ـ۷ـ۹
★ جنون و هوس ـ رنگی ـ گیتابالی
همای (۳۱۱٦٦۹) ۳۰ر۱۰ـ۳۰ر۲ـ۳۰ر٤ـ۳۰ر٦ـ۳۰ر۸
★ جومارگارت ـ رنگی ـ کیت کارادین
پارامونت (٦٤۸۳۲۱) ۱۵ر۱۱ ـ۳ ـ ۱۵ر۵ ـ۳۰ر۷ـ۹ر٤۵
★ چهار سوار ـ مهربان
پردیس (۳۰٤۲۵۹) ۹ـ۱۱ـ۱ـ۳ـ۵ـ۷ـ۹
★ خاکسترهای چهارشنبه ـ رنگی ـ الیزابت‌تایلور
گلدیس (٦۲۸۷۱۳) ۳۰ر۱ـ۳۰ر۳ـ۳۰ر۵ـ۷ر۳۰
★ خاک ـ بهروز وثوقی ـ فرآمرز قریبیان
بولوار (٦۵۵۲۹۲) ۱۱ـ۱ـ۳ـ۵ـ۱۵ر۷ـ۱۵ر۹
★ رابطه جوانی ـ لیلافروهر ـ وفا
اروپا (۳۰۳۱۷۹) ۳۰ر۱۰ ـ ۲ر۳۰ ـ ٤ر۳۰ ٦ر۳۰ ـ ۸ر۳۰
میامی (۷۵٤۳۲۹) ۱۱ـ۱ـ۳ ـ ۵ ـ ۷ ـ ۹
مولن‌روژ (۷۵۲۹۲۹) ۱۱ ـ ۱ ـ ۳ ـ ۵ ـ ۷ـ ۹
الوند (۳۰٦۵۳۸) ۱۰ ـ۱۲ ـ ۲ ـ ٤ ـ ٦ـ ۸ـ ۱۰
کیهان (۵٤٦۳٦۰) ۹ ـ ۱۱ ـ ۱ ـ ۳ـ ۵ ـ ۷ـ ۹
مارلیک (۹٦۳٦۱٦) ۱۱ ـ ۱ـ ۳ـ ۵ ـ۷ـ ۹
ارانوس (۵۲۷۹۷۱) ۳۰ر۱۰ ـ۲ر۳۰ ـ ٤ر۳۰ ـ ٦ر۳۰ ـ ۸ر۳۰
سیلوانا (۳٦۳۷۷۷) ۱۱ ـ ۳ـ ۵ـ ۷ـ ۹
آستارا (۲۷٤۰۲۲) ۳۰ر۱۰ ۲ر۳۰ ـ ٤ر۳۰ ـ ٦ر۳۰ ـ ۸ر۳۰
شرق (۵۳٤۰۲٤) ۳۰ر۱۰ ـ۲ر۳۰ ـ٤ر۳۰ ٦ر۳۰ ـ ۸ر۳۰
شهرام (۸٤٤۰٤۹) ۱۱ـ ۲ر۳۰ ـ٤ر۳۰ ٦ر۳۰ ـ ۸ر٤۵
نیاگارا (٦٦۵۳۰۷) ۱۱ ـ ۳ ـ ۵ـ ۷ ـ ۹
آستارا (۸۷٤۰۲۲) ۳۰ر۱۰ـ۳۰ر۲ـ۳۰ر٤ـ۳۰ر٦ـ۳۰ر۸
★ شام آخر ـ پرویز فنی‌زاده
کابری (۹۲۸٤۰۱) ۱۱ـ۵ر۲ـ۵ـ۱۵ر۷ـ۹ر۳۰
★ شب‌گرم، روزتلخ ـ رنگی ـ ماریان‌دمونت
ب.ب (۸۲۹٦٤۱) ۱۰ـ۱۲ـ۲ـ٤ـ٦ـ۸ـ۱۰
★ شجاع‌ترین مرد دنیا ـ شرف
آسمان‌ابی (۳٤۱٦٦۸) ۹ـ۱۱ـ۱ـ۳ـ۵ـ۷ـ۹
★ ضربه باران ـ شکوه دلاوران
فلور (۵۲۸۰۹٦) ۹ـ۱۱ـ۱ـ۳ـ۵ـ۷ـ۹
★ طوفانگر ـ رنگی ژان‌پل‌بلموندو
دروازه‌طلائی (۳۵۲۱٦۰) ۱۱۹ـ۱ـ۳ـ۵ـ۷ـ۹
★ عشق و مرگ ـ رنگی ـ وودی‌الن
شهرقصه (٦۷۷۲۹۰) ۱۰ـ۱۲ـ۲ـ٤ـ٦ـ۸ـ۱۰
★ علی‌بابا و چهل دزد بغداد ـ رنگی ـ فرناندل
سانترال (۹۲۸٦۸٦) ۱۱ـ۱ـ۳ـ۵ـ۷ـ۹ر۱۵
★ عصر جدید ـ چارلی‌چاپلین
دیاموند (۸۲۸٤۰۰) ۱۵ر۱۱ـ٤۵ر۱ـ۳۰ر۲ـ۳۰ر۵ـ۳۰ر۷ـ۹ر٤۵
★ فولکس پرنده ـ رنگی ـ محصول والت‌دیسنی
کسری (۸۲٦۹۳۹) ۱۰ـ۱۲ـ۲ـ٤ـ٦ـ۸ـ۱۰ر٤۵
★ قاتل ـ رنگی ـ ریچارد جیگل
مترویل (۳۱۹٤۱۰) ۹ ـ ۱۱ ـ ۱ ـ ۳ ـ ۵ـ۷ـ ۹
★ گل خشخاش ـ لیلا فروهر ـ فرخ ساجدی
انیورسال (۹۲٦۹۵۳) ۱۱ـ۱ـ۳ـ۵ـ۱۵ر۷ـ۹ر۳۰
ایران (۳۱٦۳۵٤) ۳۰ر۱۰ـ۳۰ر۲ـ۳۰ر٤ـ۳۰ر٦ـ۸ر۳۰
ساینا (۳۵۲٤٤۲) ۱۰ـ۱۲ـ۲ـ٤ـ٦ـ۸ـ۱۰
پاسیفیک (۷۵۳۳۱۱) ۳۰ر۱۱ـ۲۰ر۱ـ۳۰ر۳ـ۳۰ر۵ـ۳۰ر۷ـ۹ر۳۰
نیسفون (۹۵۸۸۸۲) ۹ـ۱۱ـ۱ـ۳ـ۵ـ۷ـ۹
رنگین‌کمان (۷۵٦۷٦۰) ۹ـ۱۱ـ۱ـ۳ـ۵ـ۷ـ۹
پرسپولیس (۵۳۸۰۸۳) ۱۰ـ۱۲ـ۲ـ٤ـ٦ـ۸
دریا (۳٤۱۷٤٦) ۹ـ۱۱ـ۱ـ۳ـ۵ـ۷ـ۹
کارون (۹۵۵۱٦۵) ۳۰ر۱۰ـ۳۰ر۲ـ۳۰ر٤ـ۳۰ر٦ـ۸ر۳۰
موناکو (۷۹۵۵۹٦) ۱۰ـ۱۲ـ۲ـ٤ـ٦ـ۸
★ گلوله برفی ـ رنگی ـ دین‌جونز
تخت‌جمشید (٦۵۲۵۵۰) ۱۱ـ۲ـ٤ـ٦ـ۸ـ۱۰
★ لیدی‌کوکو ـ رنگی ـ لولالانا
پلازا (٦٤٤۲۵۵) ۱۵ر۱۱ـ۱۰ر۳ـ۱۰ر۵ـ۱۵ر۷ـ۱۰ر۹
سهیلا (۳۱٦٤۲٤) ۳۰ر۱۰ـ۲۰ر۲ـ۳۰ر٤ـ۳۰ر٦ـ۳۰ر۸
مراد (۷۵۳۳۸۲) ۹ـ۱۱ـ۱ـ۳ـ۵ـ۷ـ۹
ری (۵۲۲۵۷۸) ۱۰ـ۱۲ـ۲ـ٤ـ٦ـ۸ـ۱۰
★ مادرجونم عاشق شده ـ میری ـ نادره
آسیا (٦٤۳۹۰۹) ۱۱ـ۱ـ۳ـ۵ـ۷ـ۱۵ر۹
رکس (۳۱۸۲٤۲) ۳۰ر۱۰ـ۳۰ر۲ـ۳۰ر٤ـ۳۰ر٦ـ۳۰ر۸
شهوند (۳۵۰٤۰) ۹ـ۱۱ـ۱۵ر۱ـ٤ـ۱۵ر٦ـ۱۰ر۸
لیدو (۵٤۱۲۸۲) ۱۰ـ۱۲ـ۲ـ٤ـ٦ـ۸ـ۱۰
نپتون (۷٦۰۱۳٦) ۹ـ۱۱ـ۱ـ۳ـ۵ـ۷ـ۹
ژاله (۳۰٤۱۲۰) ۳۰ر۱۰ـ۳۰ر۲ـ۳۰ر٤ـ۳۰ر٦ـ۳۰ر۸
توسکا (۵۳۹۰٤٤) ۳۰ر۱۰ـ۳۰ر۲ـ۳۰ر٤ـ۳۰ر٦ـ۳۰ر۸
المپیا (۹۲٦۷۹۷) ۹ـ۱۱ـ۱ـ۳ـ۵ـ۷ـ۹
پاسارگاد (۳٤۲۷۸۲) ۹ـ۱۱ـ۱ـ۳ـ۵ـ۷ـ۹
چرخ‌فلک (۹۰۰۵۵۸) ۱۰ـ۱۲ـ۲ـ٤ـ٦ـ۸
سیلورسیتی (۲٦۱۲۰۵) ۳۰ر۱۰ـ۳۰ر۲ـ۳۰ر٤ـ۳۰ر٦ـ۳۰ر۸
★ مردیکه دوبار زندگی کرد ـ رنگی ـ مایکل‌سارازین
شهرفرنگ (٦۲۷٦۲۸) ۱۵ر۱۱ـ۳۰ر۱ـ۱۵ر۳ـ۳۰ر۷ـ۹ر٤۵
★ (×) مونیکای عشوه‌گر ـ رنگی ـ گلوریاگیدا
آتلانتیک (۸۹۷۱۷۱) ۱۵ر۱۱ـ۳۰ر۱ـ۳۰ر۳ـ۳۰ر۵ـ۳۰ر۷ـ۹ر۳۰
★ مجبور ـ رنگی ـ فریدمجلل ـ پران
حافظ (۳۹۱۰۷٤) ۳۰ر۱۰ـ۲۰ر۲ـ۳۰ر٤ـ۲۰ر٦ـ۳۰ر۸
★ مزدوران الماس ـ رنگی ـ تی‌ساوالاس
شهرتماشا(۹۲۸٦۸٦) ۳۰ر۱۱ـ۳۰ر۱ـ۳۰ر۳ـ۳۰ر۵ـ۳۰ر۷ـ۹ر٤۵
★ (×) ۱۸سالگان باید بیایموزند ـ رنگی ـ جرج‌تومالا
امپایر (۸۹۳۹٤۲) ۳۰ر۱۱ـ۳۰ر۱ـ۳۰ر۳ـ۳۰ر۵ـ۳۰ر۷ـ۹ر٤۵
★ هفت‌تیرکش آریزونا ـ رنگی ـ جولیانو جما
رویال (۸۲۹۷۸۵) ۱۰ـ۱۲ـ۲ـ٤ـ٦ـ۸ـ۱۰
★ (×) هوس تلخ ـ رنگی ـ پاتریس‌پاسکال
پولیدور (۸۹۲۷۳۱) ۳۰ر۱۱ـ۳۰ر۱ـ۳۰ر۳ـ۳۰ر۵ـ۳۰ر۷ـ۹ر٤۵
★ یکبار برای همیشه ـ سینماسکوپ ـ رنگی
پارک (۳۱۹٦۳۷) ۹ـ۱۱ـ۱ـ۳ـ۵ـ۷ـ۹
★ یکساعت مهلت ـ رنگی ـ والترماتیو
ریولی (۷۵۷۷۷۷) ۱۱ـ۳۰ر۳ـ۳۰ر۵ـ۳۰ر۷ـ۳۰ر۹
سانس انگلیسی
گلدیس ساعت ۹٫۳۰ (خاکسترهای چهارشنبه)

اخذ پذیرش از امریکا

اخذ پذیرش یکروزه برای دوره های دیپلم، فوق دیپلم، لیسانس ومدارس زبان از دانشگاه های معتبر امریکا. مشاور فرهنگی دانشگاه های امریکابرای مصاحبه و راهنمائی در تهران می‌باشد جهت اطلاعات بیشتر وتعیین وقت قبلی به نشانی زیر مراجعه فرمائید:

خیابان وزراء ساختمان ۱۳۸ طبقه چهارم پلاك ۱۵موسسه ویسا ایران تلفن ٦۴۳۳۳۳ و٦۴۹۱۱۳ .

هنرمند سیاهپوست «اوجی سیمپسون»

چهره‌تازه سینمای امریکا که سال‌گذشته با بازی درفیلم«آسمان خراش جهنمی» منتقدین سینما‌او راجانشین سیدنی‌پواتیه دانسته‌اند بهمراه «مودآدامز»

ستاره طناز و ایفاکننده نقش مقابل راجرمور درفیلم مرد طیانچه‌طلائی آخرین فیلم سری «جیمزباند» نیز در این‌فیلم هنرنمائی کرده‌اند

آثربزرك سینمای امریکا ـ محصول ۱۹۷٦ که‌برای اولین‌بار همزمان با شهرهای نیویورك ـ لندن ـ پاریس در تهران بروی پرده می‌آید

اندیشه‌ها

چیزهائی از اندیشه‌ها، خوانده‌ها وشنیده‌ها

وقتی پهلوان دوران «چاه» راپای «خمره» میبرد!

ابوالقاسم پاینده

کتاب «حسین کرد»، یابه تعبیر دقیقتر «حسین کرد شبستری»، از نوشته های‌داستانی پارسی است آکه‌در ایام صفویان که میهن ما با ترکان عثمانی به‌پیکار مرگ و زندگی بود، برای برانگیختن حماسه وهیجان جوانان ایران بقلم آمده وتا سالها پیش، نقالان قهوه‌خانه از آن مایه میگرفتند وهنوز هم درصف ادبیات عامه مقامی معتبر دارد وبی گفتگو پس‌از دیوان حافظ وشاید یکی دو کتاب‌دیگر، کتابخانه پارسی کتابی را نمیتوان یافت که بکثرت انتشار باآن برابری‌کند واین، برای‌ناشرانی‌که از کم اقبالی عامه به‌کتاب، بحق‌یاناحق، شکوه دارند درسی عبرت‌آموز است.

***

شنیدم بروزگاران پیش که هنوز چاپ، چنانکه‌باید، رونق و حرمت‌نداشت وداشتن نسخه‌های خطی‌مایه اعتبار خاندان‌ها بود، خانی درجنوب، خطاطی‌را اجیر کرده بودتا نسخه‌ای‌از حسین‌کردبنویسد. نسخه‌بردار خسته و شاید تنبل که در مقابله مکتوب خویش بانسخه اصل، چندان دقت نکرده بودوروایت‌رارنگ وبوئی دیگر داده بود.

مثلا آنجاکه جهان پهلوان درایام شاگردی قهوه‌خانه میباید شبانگاه خمره بزرگ را ازچاهی دوپانصد متری ازآب پرکند، درمتن‌کتاب چنین آمده‌بودکه‌گرد پرتوان،خمره بزرگ رابغل زدونزدیک چاه‌بردوآنرا پرکردوبجای اولبرد اما نسخه‌بردار، ابداعی کرده‌بود وبحکم نوشته‌او، جناب‌کرد چاه‌رابغل زده بود وپهلوی خمره برده بودو بقیه قضایا...

شنیدم که کارفرما به‌یکشته فرهنگستان زبان- که چشمم‌بد ازکارخانه پرحاصل لغتسازی وی‌دور- دکارآماه را چنان ابداع نسخه بردار تنبل خوش‌آمد که دستمزد اورا بیشتر دادو گفت:

بیا مرحبا کهنمش کرده‌ای.

یکی ازبزرگان سلف درباره رغبت‌عامه‌به حادثات‌شگفت گوید: مردم چنینند «اگر گویی شتری بریده بهترمیپسندند که گویی شتری دوید»!

اما این در قلمرو افسانه رواست که تخیل، آزاد است ونویسنده خیالپرور میتواند شتر رابه پرواز درآوردو گوینده نکته پرداز از اندک غبار سم ستوران درعرصه نبرد، زمین راشش کندوآسمان راهشت، وشاعر گزافه گوی، افلاک رابصورت کرسی زیرپای نهدتا توفیقی عظیم حاصل کند وبررکاب الب‌ارسلان بوسه زندکه بازمین کمتر ازیک‌متر فاصله داشت وجزاین، که‌دردفتر فرهنگ شاعرانه پارسی نمونه های آنرا فراوان میتوان دیدوگویی یکی از بلیات قوم لایق‌وپرکار وباهوش ما همین است‌که به‌نیروی خیال در هرفرصت، کپسول کلمات را از محتوی خالی میکنندوبه تعبیر کمیته حمایت از مصرف کننده، که‌باید آنرا کمیته «تسلیت مصرف کننده» عنوان داد، محصول قلب به بازار میدهد.

اما درعرصه‌های دیگر، وازجمله تاریخ، محتاط بایدبود، ودستخوش پندار های لامسئولی نشد کلمات را اندازه گرفت یعنی هر معنی درستو دقیق بکاربرد سواز مرزروایتهای کهن، مایه‌های اساسی تاریخ، بیرون نزد و مقدسات سلف را در مذبح رضای عوام قربان‌نکرد.

این اندیشه هابا‌ینمناسبت از خاطرم گذشت که‌یکی از وابستگان ادب که با افسانه و افسانه پردازی انس بسیار دارد، در گفتگوئی ظاهرا جدی از نخستین بانوی اسلام، سوار بر توسن خیال، از میلیونها سکه طلای این زن قهرمان سخن آورده که دریای سرورپیامبران ریخت وهم او به‌پیروی از گزارش نویسان روزگارما که از روی وموی زنان گفتگودارند واینرا کالای رایج بازار سخن میشمارند از قدوبالا و رنگ پوست همسر پیمبر و مادر بزرگ امامان سخن دارد.

برگفتگو سرمایه بانوی اول اسلام در تایید ورونق نهضت نوزاد که‌بدوران‌مکه‌خاصه درآن سالهای اول نیلوفری آویخته به شاخ‌بود اثری عظیم داشت، تنی چندنومسلمان فقیر راکمک میداد، نومسلمان برده‌مسلمان شده از شکنجه مالکان بیرحم رهائی‌داد، یعنی بوسیله ابوبکر آنها راخرید وآزاد کرد. وشاید چیزی ازآن‌به‌عنوان‌ذخیره ایام بدست پیامبر ماند که‌مصارف سفر هجرت ومایه خرید زمین‌مسجد مدینه ازآن بود.

اما این سرمایه نیز چون‌همه‌عوامل رونق وتائید نهضت، درقالب آهنین‌امکانات و مقتضیات زمانه محصور بود. بانوی اول اسلام زن سربلند تاریخ، نه رکفلر بودنه روچیلد، نه خداوند چشمه های نفت یامعادن طلاو الماس،و سخن از میلیونها سکه طلای‌اوگفتن، غفلت ازالفبای تاریخ اسلام است، واغفال خوانندگانی‌که خوشبختانه یابدبختانه بخشیشان نوشته‌های واهی رابااعتبار مرکب چاپ، حرمت مینهند.

تاریخ رادرتاریخ باید خواند وحادثات وروایات‌مختلف آنرا بیانگر همدیگرباید گرفت. غفلت ازاین نکته مایه خطاها میشود که‌گاهی تامرز رسوائی میرسد. مکه بت پرست، مهد پرورش اسلام، تجارت وثروتی داشت اماسخن ازمیلیون و میلیارد نبود. ثروتی بود بقیاس صحراهای‌خشک که مردمش از فقر و نداری موش و ملخ و کنهو سوسمار واحیانا سگ راکه آسان بدست نمیامد،ازرغبت میخوردند.

چنانکه میدانیم نخستین تصادم جدی گروه مختلط مسلمانان مکی‌ومدنی بابت‌پرستان متعصب مکه، نزدیک چاه بدرکه نبرد نیز بهمین نام‌شهره شد، برسر کاروانی رخ داد که مکه‌مالدار همه‌نیروی خودرا درفراهم آوردن آن‌به کاربرده بود وکاروانی به‌اهمیت‌ومایه‌آن کمتر‌به راه‌انداخته بود، که بتقریب همه مکیان توانگر چیزی درآن داشتند و کازه،همه کالای‌این کاروان بتعبیر آن‌روزگار‌بزرگ، بیشتر از یک‌صد هزار سکه طلا ارزش داشت‌واین‌معلوم میداره‌که توانگر مکی چه‌مقدار سکه طلا بکف داشته است.

در مقررات شریعت هست که‌دست‌دزدرا برای درمی چند میبرند واین رانیز مقیاسی ویا دست کم قرینه‌ای برحدس از ثروت مردم آنروزگار میتوان گرفت. میدانیم که در اواخر ایام رسول، زرهایشان درقبال چند سکه طلا به نزدیک مالدار یهودی بگرو بود، درصورتیکه مدینه مسلمان از غنیمت جنگها، ثروت ورفاهی بیشتر از ایام جاهلیت و دوران سکه یافته بود. در روایات هست که علاء حضرمی عامل خراج بحرین، یعنی قلمرو وسیع داخل جزیره عربستان مجاور جزایری بهمین نام، درایام «عمر» به مدینه رفت وبدو گفت که پنج میلیون درم همراه دارد، عمر ازشنیدن این رقم حیرت کرد. وچون علاء تاکید کرد که بله، پنج میلیون درم همراه دارم، به منبر رفت وگفت: مردم مالی فراوان برای ما آورده‌اند اگر خواهید آنرا بشمار یا بپیمانه برشما تقسیم کنیم. همچنین بود تلقی خلیفه فاتح از پنج میلیون درم، یعنی بیشتر از پانصد هزار سکه طلا، در روزگاری که در نتیجه مصادمات بیرون عربستان، مسلمانان از غنایم جنگها به ولستی ثروتمند شده‌بودند و مشکل خلیفه وقت آن بود که آثار بد و ویرانگر ثروت ناگهانی را مهار کند. بحکم این دلایل و قرائن قوی واضح مینماید که سخن از میلیونها سکه طلای بانوی اول اسلام درمکه پیمبرن پیش، افسانه‌ای نادرواست و توهمی حیرت‌انگیز ولیزسخن از خصایص پیکر این قهرمان بزرگ تاریخ وحتی ناپسنداست که خداوندکسانرا از ادراک نظایر آن مصون دارد.

چه زشت استقلم اجرکف نویسنده غافل از مسئولیت حرفه، وسخن برزبان کسی که کلمات را با بردگان سخره فرمانبردار، تفاوت نکند وبکمک جادوی گوتنبرگ، زهردروغ رابی دریغو محابا، درجان بخوانندگان سردهد.

***

چیزهائی برای خواندن واندیشیدن

★ ظریف میرزا میگفت: مدتی است خرجم با دخلم نمیخواند، گریه میکند.

★ زن هفتاد ساله میگفت: اینهمه از مزاحمان‌خیابانی میگویند، اما بخدا دروغ‌است دروغ. بارها آزمودم ومزاحمی ندیدم!

● میگفت: امیدوارم چراچنین شد؟ زندگی برای من همانند بمادر بوده تاکنهان همانند زن‌پدر شد.

● میگفت: هرچه دردنیا هست عجیب است بجزمنو تو، راستش را بخواهی‌تو هم کمی عجیب بنظرم‌میرسی.

★ میگفت: چه بی‌ادبانه است که سخن مرا ببرند مگر باکف‌زدن.

● پدر بزرگ به پسر میگفت: برای آنکه خیلی‌زود زیادتر مردم شوی آنچه را میدهی‌علنابدهوآنچه را میگیری محرمانه بگیر.

★ دزد بخانه آمده بود،اهل خانه‌به تعقیب وی‌بودند. دزد بدیوار جست، پسر پای وی‌راگرفته بود. پدر بانگ‌زد بیاکه پیدا کردم. دزد را رهاکردوبنزد پدر دوید. گفت‌ببین جای پای دزد بردیوار است.

★ سگی استخوان بدهان بهرودخانه زد. تصویرخویش را درآب دید. استخوان رارهاکردتاباسگ استخوان‌دارآب درافتد واستخوان‌اورابگیرد.

بن‌گوریون، نخست وزیر اسبق اسرائیل‌در ملاقات «کندی» ازاوپرسید: امریکائی عادی چقدر درآمد داردو چه مقدار از درآمد خود راخرج میکند؟

کندی گفت: امریکائی عادی پانصد دلار درآمد داردو چهارصد دلارآنرا خرج میکند.

بن‌گوریون، پرسید: بایکصد دلار باقیمانده چه میکند؟

«کندی» گفت: ماییك کشور آزاد هستیم و دراین باب چیزی نمیپرسیم.

کندی پرسید: اسرائیلی عادی چقدر درآمد دارد وچه مقدار آنرا خرج میکند؟

بن‌گوریون گفت: اسرائیلی معمولی چهارصد دلار درآمد داردو پانصد دلار خرج میکند.

کندی پرسید: باقیمانده را ازکجا میاورد؟

گفت: ماییك کشور دموکرات هستیم ودراین باب چیزی نمیپرسیم!

●

● انضباط سیاسی دریکی ازکشورهای فقیر وپرجمعیت شرقی چنانست که‌دولت وحزب بعنوان یك‌اقدام عملی نه‌فقط میتوانند بکاربردن‌وسایل جلوگیری از آبستنی را توصیه کنند بلکه میتوانند کسانرا بمراعات پرهیز جنسی وادار کنند. وقتی سالار حزب میگوید: کشتن پشه و حشره‌سودمند تر از هم بستر شدن است یقین‌دارد که سخنش اثر داردو نفوذ کلامش عملاهم جمعیت انسانیو هم حشره‌را تقلیل میدهد. بسیاری از جوانان سرسپرده حزب سوگند موکد خورده‌اند، که برای همیشه از هماغوشی و کودک‌زائی چشم بپوشند.

«از کتاب جامعه شناسی فقر»

★ کانادا درصف‌کشور های توانگر ومرفه جهان، بشمار دوم یاسوم آمده است، اما درگزارش شورای‌اقتصادی کانادا مربوط بسال ۱۹٦٦ چنین میخوانیم:

«فقر در کانادا واقعیتی آشکار است. تعداد فقیران چند هزار نیست، بلکه چند میلیون است. تعداد فقیران‌بیش از آنست که جامعه‌ما بتواند تحمل کند، بیش‌از آنست که اقتصاد مابتواند گرفتاریشان رارفع کندو بیش‌از آنست که با اقدامات ومجاهدات فعلی بتوان بامشکلاتشان دستو پنجه نرم‌کرد. وجود فقردرکانادا آنهم درزمانی که‌اکثرمردم کشور از زندگی مرفهی درسطح بالابرخوردارند مایه آبروریزی و خجالت است!»

اندیشه‌هائی به‌شیوه فلسفه‌سازان

★ بسیاری کسان بنزد مردمان محترمند، از آنروکه باوجود شهرت بسیار کاملا شناخته شده نیستند.

★ همه میخواهند نیکروزتر از دیگران باشندو برای وصول به‌این‌هدف به‌تلاشی جانکاه تن میدهند که‌مایه تیره روزی است. مشکل اینجاست که در ارزیابی نیکروزی دیگران مبالغه میکنند.

★ چشمان مرده را میبندند که‌زشت نما نشود، ای کاش میشدگاه و بیگاه چشم زندگان‌را میبستند تا زشت بین نشوند.

★ همه‌چیز درراه تکامل است، مگربلیه که‌بمرور زمان کوچك میشود.

★ همه مردم درعرصه‌زندگی بازیگرند مگر پاره‌ای بازیگران نمایش که‌ازاین هنربی‌بهره‌اند.

★ بگفته فیلسوفان بدبین، جهان پوچ است اما بی گفتگو نمایش پوچی ازهمه پوچتر است.

★ همه‌چیز دردنیا نسبی‌است. ممکن است مادرشما مادر زن دیگری باشد!

● همه بیمارانی که به بیمارستان میروند، خوش بینند برای آنکه خوش بینی نیزیك‌جور بیماریست

● خیلی‌ها اززندگی دلگیرند از آنروکه در چهل سالگی، چیزها ازآن میخواهند که‌اگر دربیست سالگی خواسته بودند بدان دست یافته‌بودند.

★ این نکته را از دفترفلسفه شغال آورده‌اند که انگوری که بدسترس نباشد ترش است.

★ همیشه بیادداشته باشیدکه همه قضایای دنیادست کم همانند نان، دوروداردد.

★ همه مردم از رغبت معرفت بی‌تابند، خاصه در باره

★ بگفته‌فیلسوف چینی همه زندگان مردگانند، البته در مرخصی.

مسائلی که مطلقا مربوطبه آنها نیست.

★ بیشتر کسان اصرار دارند مارا قانع کنند که کسی دیگرند.

اطلاعیه موسسه عالی تکنیکوم نفیسی درباره انتخاب دانشجو برای دوره دوم مهندسی درسطح لیسانس

موسسه عالی تکنیکوم نفیسی برای دوره دوم مهندسی تعدادی‌دانشجو پسر و دختر در رشته های راه و ساختمان- صنایع (برق) صنایع (مکانیك) از بین دارندگان فوق دیپلم از انستیتو های‌تکنولوژی و مدارس عالی فنی دوساله در رشته های مرتبط با راه و ساختمان و مکانیك و برق که برنامه آنها بتصویب وزارت علوم و آموزش عالی و یا وزارت آموزش و پرورش رسیده باشد برای نیمسال اول سال تحصیلی ۳٦ — ۲۵۳۵ ازطریق مسابقه ورودی بترتیب‌زیر انتخاب مینماید:

مواد امتحانی

الف: برای داوطلبان رشته راه و ساختمان

۱- ریاضیات ۲- مقاومت مصالح ۳- استاتیك ٤- بتون و مصالح ساختمانی ۵- ساختمانهای فلزی و راهسازی ٦- هیدرولیك ۷- استعداد نقشه کشی و درك فنی.

ب: برای داوطلبان رشته برق

۱- ریاضیات ۲- استاتیك و دینامیك و مقاومت مصالح ۳- تاسیسات الکتریکی و حفاظت آن - اندازه‌گیری الکتریکی و روشنائی ٤- تکنولوژی عمومی برق (تکنولوژی مواد و شناسائی اجزای ماشین و مولد های نیرو) ۵- اصول الکتروتکنیك و ماشین های الکتریکی ٦- اصول الکترونیك ۷- استعداد نقشه کشی و درك فنی.

پ: برای داوطلبان رشته مکانیك

۱- ریاضیات ۲- مکانیك (استاتیك و دینامیك) ۳- مقاومت مصالح ٤- هیدرولیك ۵- تکنولوژی عمومی مکانیك (تکنولوژی مواد و شناسائی اجزای ماشین) ٦- ترمودینامیك‌صنعتی ۷- استعداد نقشه کشی و درك فنی.

شرایط عمومی

۱- هر داوطلب با توجه بنوع فوق دیپلم قابل قبول که دارد میتواند فقط یکی از دوره های راه و ساختمان - یا صنایع (برق) یا صنایع (مکانیك) را انتخاب کند و در برگ درخواست ثبت‌نام خود بنویسد.

۲- داوطلبان موظفند قبلا از کلیه مقررات آموزشی و اداری موسسه عالی تکنیکوم اطلاع حاصل کرده و بعداز پذیرفته شدن وثبت نام و در حین تحصیل مفاد آنرا رعایت نمایند.

۳- ثبت‌نام پذیرفته شدگان منوط به ارائه گواهی حداقل دوسال کارآموزی در رشته تحصیلی خواهد بود، این گواهی باید به‌تائید سازمان بیمه های اجتماعی وزارت کار و امور اجتماعی و یا یکی از مقامات رسمی دولتی رسیده باشد.

٤- موسسه برای تامین مسکن دانشجویان هیچگونه تعهدی نمی‌نماید.

۵- داوطلبان تحصیل این موسسه نباید دانشجوی دانشگاهها و موسسات آموزشی عالی دیگر باشند.

٦- داوطلبان باید دارای برگ پایان خدمت وظیفه عمومی‌یا معافیت دائم و یا معافیتی باشند که حداقل تا تاریخ ۱ر۷ر۳۵ مهلت داشته باشند، خانم ها نیز باید وضع خود را قبلا با دفتر خدمات اجتماعی بانوان روشن نموده باشند.

نحوه ثبت‌نام

داوطلبان شرکت در مسابقه ورودی باید برگ درخواست ذیل‌این اطلاعیه را تکمیل کرده و با مدارك خواسته شده حداکثر تا تاریخ پایان ساعت اداری روز ۲۸ر۵ر۲۵۳۵ با پست سفارشی به‌نشانی‌تهران. میدان ولیعهد. اول خیابان پهلوی منطقه پستی ۱٤ صندوق پستی شماره ۳٤۲۱-٤۱ ۱٤۱۵۵ ارسال دارند. بمدارك ناقص و مخدوش و یا مدارکی که پس از تاریخ مذکور به پست تحویل شود ترتیب اثر داده نخواهد شد.

توزیع کارت

کارتهای ورودی داوطلبان در تاریخ ۱۱ر٦ر۳۵ از ساعت ۸ صبح تا ساعت ۱۸ در محل موسسه عالی تکنیکوم نفیسی واقع در خیابان بهارستان. پارك امین‌الدوله توزیع میشود. داوطلبان باید شخصا با در دست داشتن شناسنامه برای دریافت کارت مذکور مراجعه نمایند.

محل و ساعت اجرای مسابقه در روز توزیع کارت باطلاع داوطلبان خواهد رسید.

برگ درخواست ثبت نام برای دوره دوم مهندسی موسسه عالی تکنیکوم نفیسی نیمسال اول سال تحصیلی ۳٦-۲۵۳۵

اینجانب با مشخصات زیر:

حروف الفبای نام خانوادگی و نام به‌ترتیب از راست‌بچپ

۱- نام خانوادگی

۲- نام

۳- جنس: زن مرد ٤- شماره شناسنامه ۵ سال تولد ٦ محل تولد

۷- نام رشته تحصیلی فوق دیپلم ۸- نام موسسه محل اخذ فوق دیپلم

۹- داوطلب تحصیلی در دوره دوم مهندسی درسطح لیسانس:

راه و ساختمان | برق | مکانیك

(داوطلبان فقط میتوانند یکی از مواد فوق را انتخاب نمایند و علامت × بگذارند.)

۱۰- همراه این درخواست مدارك زیر را ارسال‌میدارم.

الف: فتوکپی گواهینامه فوق دیپلم و دیپلم کامل‌دبیرستان یا هنرستان که مشخصات کامل در آن ثبت شده است.

ب. فتوکپی صفحه اول شناسنامه (ونیز صفحه آخر آن‌در صورتیکه توضیحاتی در آن مندرج باشد)

ج: فتوکپی برگ مجوز ادامه تحصیل از لحاظ نظام‌وظیفه عمومی.

چ: قبض رسید بانکی مبلغ ۵۰۰ (پانصد ریال) پرداخت شده و به‌یکی از شعب‌بانکها بابت حسابجاری شماره ۵۰۵ بانك پارس شعبه باشگاه تاج.

ح: چهارقطعه عکس ۳×٤ (که در سال جاری گرفته‌شده و مشخصاتم پشت آن نوشته شده است)

نشانی دقیق و کامل پستی داوطلب:

تلفن محل سکونت داوطلب:

شماره تلفن محل کار داوطلب یاولی او:

امضاء داوطلب

تاریخ

تذکر مهم: مدارك ثبت‌نام و وجه پرداختی بهیچ‌عنوان مسترد نخواهد شد. قبل از ارسال این برگ باردیگر آنرا بررسی نموده از صحت آن و همچنین کامل بودن مدارك ضمیمه اطمینان حاصل نمائید روی پاکت نوشته شود مربوط به مسابقه ورودی دوره مهندسی در رشته ———— موسسه عالی تکنیکوم نفیسی (در محل خالی مقابل رشته یکی از سه رشته راه و ساختمان، برق، مکانیك نوشته شود)

آگهی ثبت‌نام پذیرفته‌شدگان دوره فوق دیپلم موسسه عالی تکنیکوم نفیسی در نیمسال اول سال تحصیلی ۳٦-۲۵۳۵

ثبت‌نام پذیرفته‌شدگان دوره فوق دیپلم موسسه عالی تکنیکوم نفیسی بر اساس شرایط اختصاصی مندرج در دفترچه راهنمای‌داوطلبان ورود به‌آموزش عالی سال ۲۵۳۵ سازمان سنجش‌آموزش کشور، بترتیب زیر انجام میگیرد.

۱- ثبت‌نام در روزهای شنبه ۲۳ و یکشنبه ۲٤ و دوشنبه ۲۵ر۵ر۳۵ صبحها از ساعت ۸ الی ۱۲ و بعدازظهرها از ساعت ۱۶ الی ۲۰ در محل موسسه عالی تکنیکوم نفیسی واقع در خیابان بهارستان، پارك امین‌الدوله بعمل خواهد آمد.

مدارك لازم جهت ثبت نام

۱- برگ رسید درخواست ارزش تحصیلی ششم دبیرستان یا هنرستان

۲- اصل شناسنامه عکس‌دار و چهار برگ رونوشت یا فتوکپی آن

۳- ۱۲ قطعه عکس جدید ۳×٤ که پشت هریك مشخصات صاحب آن نوشته شده باشد.

٤- برگ معافیت نظام‌وظیفه یا برگ خاتمه خدمت یا برگ آماده بخدمت که تاریخ آن منقضی نشده باشد.

یادآوری: قبول‌شدگان باید شخصا برای ثبت‌نام مراجعه نمایند.

عکس‌فوق محمدرضا عاملی محرم‌زاده فرزند اسداله ۱٦ ساله محصل مدت یکماه است که از منزل خارج گشته و تاکنون‌مراجعت‌ننموده هرکس اطلاعی ازوی دارد به تلفن ۵٤٤۲٤۳ اطلاع‌داده ومادرش را از نگرانی بدرآورد.

ا- ۸۸۰۲

چهل سال قبل درهمین روز

جنک شدید چین وژاپن - بمباران شانگهای ونقاط دیگر

جنگ های خونین اسپانیا با شدت ادامه دارد. این عکس یکی‌ازسنگرهای‌جمهوریخواهان را که به تصرف نیرو های‌ژنرال فرانکو درآمده است نشان می دهد. سربازان شورشی مدافعان را از سنگر ها بیرون کشیده به اسارت می برند.

جنگ در شمال شانگهای بشدت تمام شروع شده است. خبرگزاری «سنترال‌نیوز» خبر میدهد که نیروی چین مرکز ستاد ارتش ژاپن را تصرف نموده‌اند. در ایستگاه شمال و کوی «یانگ تسه‌پو» یک عده ابنیه شعله‌ور می باشد و در شمال کوی «جاپی» شلیک توپخانه دو طرف ادامه دارد.

کلیه کشتی های تجارتی هم‌از بندر خارج شده و فقط کشتی های جنگی باقی مانده‌اند. دیشب هواپیما های چین‌ناوگان ژاپن راکه در نزدیکی «یانکه‌پو» لنگر انداخته‌اند شدیدا مورد بمباران قرار دادند. چندین اژدرهم بسوی رزمناوی که‌در نزدیکی قنسولگری ژاپن لنگر انداخته پرتاب گردیده است. صدای شلیک آتشبار های ضد هواپیما ومسلسل های سنگین جارو جنجال بزرگی‌برپا نموده ودر خیابان‌های ناحیه اینازیه بین‌المللی که مملو از فراریان می باشدهراسو وحشت‌شدیدی تولید کرده است.

احتمال صدور اعلان جنك

«هازمکاوا» در پایان و فرمانده بخش‌سوم نیروی‌دریائی ژاپن در شانگهای اظهارداشته است که نیروی‌وی مجبور می باشد در مقابل حملات هوائی از خود دفاع نماید و بنابراین بتمام ساکنین نقاط متصرفی دشمن و همچنین به آنهائی‌که در نزدیکی موسسه های چین منزل دارند اخطار شده است اقامتگاه خود را تغییر دهند. تصور میرود متعاقب بمباران شانگ های‌تصمیمات مهمی‌اتخاذ گردد. بعضی محافل پیش‌بینی می کنند که‌ازطرف دولت ژاپن رسما اعلان‌جنگ داده شود و نمایندگان سیاسی احضار گردند.

بمباران شانگهای

هواپیما های بمب اندازچین از ساعت ۱۰ بشکل صورت بندی زمان جنگ پرواز نموده وبر مرکز ستاد ارتش ژاپن وجنرال قنسولگری و کارخانه های نساجی «یانکتسه‌پو» بمب‌هائی فرو ریختند. نیروی ژاپن هم با شلیک بوسیله توپ های ضد هوائی و مسلسل پاسخ داده یکی از هواپیما های چین را سرنگون ساختند. خیابان«نانکن» که زیباترین خیابان شانگهای‌می باشد دراثربمب‌هائی که هواپیما های چین فرو ریخته‌اند فوق‌العاده خسارت دیده است. از قرار دویست نفر مقتول و یک هزارنفر مجروح شده‌اند. در منطقه بین‌المللی شانگهای یکصد هزار نفر اتباع خارجی اقامت دارندو از این عدهتاکنون ٤ نفر امریکائی و دو روسی مقتول و پنجاه نفر اروپائی بسختی مجروح گردیده‌اند.

بیمارستان پراز زخمی است

تمام بیمارستان های شانگهای مملو از مجروحین میباشد و ابر و مه همچنان‌شهر را احاطه نموده است که چشم هیچچیز را نمیبیند و همین‌اتفاق‌بیشتر باعث عذابو زحمت‌مهاجرین بی‌پناه می گردد. سرتیپ «یانک پوچانک»که در اغتشاش «سیانکفو» بر علیه سرلشگر چانکای‌شک برخاسته بودقصد دارد از فرانسه به چین‌مراجعت نماید. مشارالیه بنمایندهروزنامه «لوسوار» اظهار داشت: «من قصد دارم به‌میهن خود مراجعه نموده تحت فرمان چانکای‌شک قرار گیرم زیرا درحال حاضر همه افراد چینی وظیفه‌دارند بکدل و یک‌جهت برعلیه دشمن بمقاومت برخیزندو نبایدفراموش کرد که‌صلح خاور دور موکول به آزادی چین است.»

هدف چیست؟

روزنامه «تایمز» چاپ لندن می نویسد: برای دولت چین مسلم است که دولت ژاپن عزم دارد در شمال‌چین دالانی‌تعبیه نموده و نفوذ خود را درداخله تقویت و آن را تبدیل به‌یک ایستگاه تدافعی برعلیه کشور اتحاد جماهیر شوروی نموده و در مورد لزوم‌هم‌برای تحصیل رخنه به جنوب چین از آن استفاده نماید. حوادث کنونی که منجر به‌تولید اختلافات‌بین چین و ژاپن گردیده است به سهولت کامل اصلاح پذیربود و لیکن دولت ژاپن برای‌تمرکز ارتش نیرومندی از «هوپی» اقدامات مجدانه بعمل آوردو برای تشکیل یک حکومت ایالتی که تحت بازرسی آن دولت‌قرار گیرد اصرار ورزیده است.

«نقل ازاطلاعات ۲۰مرداد ۱۳۱٦»

فرهنگی

ازمشاورفرهنگی مابپرسید

شوراهای آموزش وپرورش

شمسی حسین‌زاده :

۱ـ عضویت در شوراهای آموزش و پرورش‌منطقه‌ای مطلقا افتخاری است و بخاطر شرکت در جلسات این‌شوراها پولی به کسی داده نمیشود.

۲ـ همانطور که نوشته‌اید از ۱۸ عضو یک شورای آموزش و پرورش فقط هفت نفرشان برای این منظور از طرف مردم انتخاب میشوند، پس انتخابی‌ها در اقلیت‌هستند.

۳ـ باز همانطور که نوشته‌اید بیشتر اعضای‌انتصابی شوراها مانند نماینده خانه‌های فرهنگ روستائی یانماینده اتاق تجارت بایک ابلاغ اداری عضو شورا میشوند وفعالیت انتخاباتی نمیکنند و همانطور که نوشته‌اید شورا برای آنها یک کمیسیون است.

۴ـ در شوراها آراء اعضاء چه انتخابی و چه‌اعزامی یک سان است.

۵ـ دوره شوراها ٤ سال است.

درد دلهای فرهنگی

اجاره‌های عقب‌افتاده مدارس غیر دولتی !

مالک مدرسه (تلفنی):

من دارنده‌اجازه نامه‌ومالک یکدبستان غیر دولتی هستم که اینکه‌توسط آموزش و پرورش تهران اداره میشود.

اجاره نامه غیر رسمی با آموزش و پرورش تهران دارم، ولی چند ماه است که اجاره مرا پرداخت نکرده‌اند و بانک رهنی به من اخطار کرده است اگر تاچند روز دیگر اقساط عقب افتاده بدهی‌خود را نپردازم مدرسه را به حراج خواهد گذاشت.

درست است که سرانجام مدرسه حراج نخواهد شد، ولی منهم عشراجرا، را من باید بپردازم ، چرا؟

وقتی که معلم غیردولتی وضع حمل می کند

س. پ ـ آموزگار غیر دولتی ناحیه۹ تهران:

چند سال است که در یک مدرسه غیر دولتی آموزگار هستم و دو سال است که حقوقم را از دولت میگیرم هر ماهبیش از ٤٠ تومان از حقوق من بابت‌خدمات درمانی کسر میشود. چند ماه پیش وضع حمل کردم، با اینکه کارمندان دولت‌دو ماه مرخصی دارند، من فقط یکماه سرکار حاضر نشدم و در این یکماه حقوق من پرداخت نشد و مرا مثل توپ فوتبال از صندوق حمایت کارمندان غیر دولتی به سازمان خدمات درمانی و از آنجا به آموزش و پرورش پرتاب میکنند و هنوز کارم درست نشده است. خوب است‌تکلیف ما را روشن کنند.

معلم پیمانی در تهران؟!

فد. قلی‌زاده:

در اطلاعات خواندم نوشته بودند آموزش و پرورش تهران اجازه یافته است ۱٤۰۰ آموزگار پیمانی استخدام کند. آموزگار پیمانی بعقیده من به‌پیشرفت شاگردان کمک نمیکند، زیرا روش‌تدریس‌و آئین کلاس‌داری نمیداند. در همین تهران مخصوصا نواحی شمالی شهر اگر بازرسی کنند بیش از ۳۰۰۰ معلم اضافی‌پیدا میکند چرا با داشتن اینهمه معلم و این همه‌صربی کودک بدون کودکستان، باز، میخواهند معلم پیمانی استخدام کنند.

کسی معلم پیمانی میشود که شغل‌دیگری هم دارد پس معلم واقعی نمیشود هدفش کارمند دولت شدن است!

کاشی کاری تاذیر سقف باکاشی ایرانا

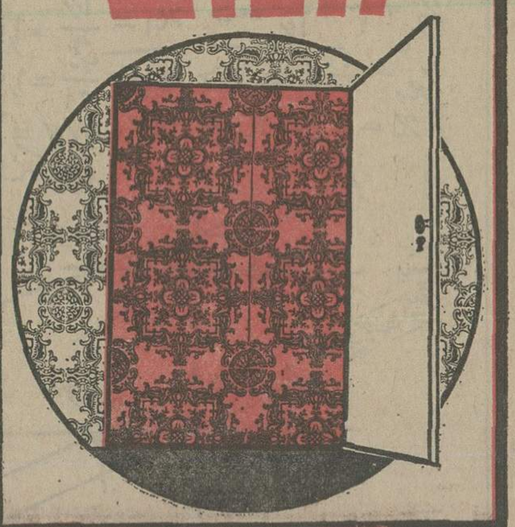

آگهی پذیرش دانش آموز

برای تحصیل درآموزشگاه بهیاری رضا پهلوی

مرکز پزشکی رضا پهلوی وابسته بسازمان شاهنشاهی خدمات اجتماعی برای تحصیل در دورهٔ نهم آموزشگاه بهیاری رضا پهلوی تجریش عده‌ای دوشیزه داوطلب را باشرائط زیر ثبت‌نام مینماید:

۱ـ داشتن سلامت جسمی وروانی وآراستگی ظاهری
۲ـ داشتن کارنامه قبولی سال دوم‌دبیرستان دررشته خدمات بهداشتی یا هررشته دیگر درنظام جدیدآموزشی.
۳ـ گواهی حسن اخلاق از دبیرستان مربوطه
٤ـ رضایتنامه ولی یا سرپرست‌داوطلب برای ورود به آموزشگاه
۵ـ سن داوطلب بین ۱٦تا۲۲سال

داوطلبان می‌توانند از تاریخ ۱۲ر۵ر۳۵ لغایت مرداد ماه ۲۵۳۵ با در دست داشتن اصل سه برگ فتوکپی شناسنامه ، اصل و فتوکپی مدرک تحصیلی ، شش قطعه عکس ٤×٦ و گواهی حسن اخلاق از دبیرستان و رضایتنامه ازولی‌باتفاق ولی‌یاسرپرست خود بین ساعات ۸ صبح تا ۱٤ بدفتر آموزشگاه بهیاری واقع در مرکزپزشکی رضا پهلوی تجریش مراجعه وثبت نام نمایند عده موردنیاز از طریق آزمایش و مصاحبه از بین داوطلبان واجد شرائط انتخاب میشوند .

دوره آموزشگاه دو سال وتحصیل درآن رایگان است وبدانش آموزان در دوره تحصیل کمك هزینه ایاب وذهاب پرداخت خواهد شد .

آ ـ ۳٦۸۳

دکترحسین قریب
رئیس مرکز پزشکی رضا پهلوی

دانشگاه ملی ایران

تشکیل دوره تربیت مربی

برای داوطلبان تدریس درکلاسهای آموزش نمونه (تیپ)

دانشگاه ملی ایران بمنظور آماده نمودن علاقمندان به تدریس در کلاسهای کوتاه‌مدت آموزش نمونه(تیپ) در مراکز استان عده‌ای داوطلب واجد شرایط جهت شرکت در دوره تخصصی تربیت مربی که با همکاری سازمان امور اداری و استخدامی کشور تشکیل‌خواهد شد ازطریق مصاحبه انتخاب و ثبت‌نام مینماید .

نام دوره	حداقل تحصیلات	حداقل تجربه	هزینه‌آموزش بریال
مربی تدریس حسابداری	لیسانس ، حسابداری، بازرگانی ویا علوم بانکی	۲ سال در امور حسابداری	۳۲۰۰۰ ریال
مربی‌تدریس‌امور دفتری‌وبایگانی	لیسانس در یکی از رشته های علوم اجتماعی (مرجحا علوم اداری)	۲ سال در زمینه امور دفتری‌و بایگانی	۲۸۰۰۰ »

داوطلبان که علاوه بر علاقه‌مندی به شغل تدریس‌میبایستی دارای قدرت و صلاحیت تعلیم نیز باشند پس از طی دوره تخصصی که حداقل دو ماه و کلاس بطور تمام وقت درتهران خواهد بود ، در صورت موفقیت ، به دریافت گواهینامه‌مربی نائل خواهند شد . از وجود مربیان مذکور برای تدریس در دوره های آموزشی کوتاه مدت خاص کارکنان دولت وبخش خصوصی که بوسیله دانشگاه ملی ایران و سایر موسسات آموزشی مورد تائید سازمان امور اداری‌و استخدامی کشور در مراکز استان اجرا میشود بطور نیمه وقت با پرداخت‌حق‌ـ التدریس مناسب استفاده خواهد شد .بدین جهت واجدین شرایط شاغل در موسسات دولتی در صورت موافقت‌دستگاه نیربط ویا با استفاده از مرخصی نیز میتوانند در این دوره‌ها ثبت‌نام و شرکت نمایند .

داوطلبان واجد شرایط میتوانند تقاضای خود را طبق فرم ذیل آگهی بانضمام مدارک زیر :

۱ـ یک برگ فتوکپی آخرین مدرک تحصیلی‌موردنیاز ـ ۲ـیک برگ فتوکپی پارونوشت شناسنامه ۳ـ چهار قطعه‌عکس ٤×٦ که در سال جاری گرفته باشد ٤ـ رسید بانکی به مبلغ یکهزار ریال بابت ثبت نام و رسید بانکی معادل هزینه‌آموزشی دوره مورد نظر به حساب شماره ۱۳۱۰ دانشگاه ملی ایران نزد بانکملی‌شعبه‌دانشگاه‌ملی‌بابست‌سفارشی‌به مجتمعهای فنی و حرفه‌ای دانشگاه ملی ایران بنشانی‌خیابان شاه‌آبادـکوچه‌ممتاز به نحوی ارسال دارند که تا ۲۹ر۵ر۲۵۳۵ باین نشانی رسیده باشد و یا شخصا مراجعه فرمایند .

انجام مصاحبه در هفته اول شهریور با اعلام قبلی و شروع دوره در نیمه دوم شهریور ماه خواهد بود . تشکیل کلاس مشروط بوجود لااقل ۲۰ نفر داوطلب که تمام‌شهریه خود را پرداخته باشند خواهد بود .

داوطلبان واجد شرایط که سابقه تدریس دروس مورد نظر را در موسسات معتبر داشته و همچنین داوطلبان‌تدریس در مراکز استان هاو شهرستان ها در شرایط مساوی حق تقدم خواهند داشت .

برای کسب اطلاعات بیشتر همه روزه باستثنای روزهای پنجشنبه و تعطیل از ساعت ۹ الی ۱٤ با تلفن ۳۰۲۷۳۷تماس حاصل فرمایند .

نام و نام خانوادگی ـــــ دارای شناسنامه شماره ـــــ متولد

لیسانس در رشته ـــــ ضمن ارسال مدارک مورد تقاضای ثبت نام در دوره

تربیت مربی ـــــ را دارم و علاقه‌مندم در مرکز استان / شهرستان ـــــ تدریس نمایم

نشانی منزل و محل کار :

شماره تلفن :

جمعیت شیروخورشیدسرخ ایران

آگهی تقاضای ثبت‌نام دانشجو ـ دانشکده‌پزشکی‌مجتمع‌آموزش‌پزشکی

دانشکده پزشکی مجتمع آموزش پزشکی ـ جمعیت شیروخورشید سرخ ایران‌برای‌سال تحصیلی ۳٦ـ۳۵ تعداد ٦۰دانشجو به‌تعداد ۲۰نفرازهر استان(استان های سیستان و بلوچستان ، کرمانشاهان وگیلان) میپذیرد .

شرایط ثبت‌نام متقاضیان :

۱) حداکثر سن داوطلبان هنگام ثبت‌نام نباید بیش از ۲۱ سال تمام باشد .
۲) زن‌ومرد میتوانند داوطلب شوند .
۳) زبان خارجی دوران تحصیلی باید زبان انگلیسی بوده و داوطلبان درآزمایش همگانی زبان انگلیسی رامیبایست امتحان‌داده باشند .
٤) تحصیل داوطلبان پس‌از پذیرش نبایدازلحاظ‌وظیفه عمومی‌و یاقانون اجتماعی زنان اشکالی داشته باشد .
۵) داوطلبان باید از سلامت تن‌وروان برخوردار باشند وسلامت آنان باید به تائید مراجع پزشکی که از طرف مجتمع تعیین‌خواهد شد برسد.
٦) مستخدمین دولت نمیتوانند تقاضای ثبت‌نام نمایند.
۷) تحصیل دراین مجتمع شبانه‌روزی است .
۸) از لحاظ کمك هزینه هیچگونه تعهدی نمیشود.
۹) متقاضیان میبایست فارغ‌التحصیل رشته طبیعی بودونمرات امتحانات زبان انگلیسی، فیزیولوژی، فیزیك وشیمی‌وامتحانات‌نهائی ششم‌متوسطه آنان نباید از ۱٤کمتر باشد .
۱۰) کسانی داوطلب منطقه‌ای شناخته میشوند که در یکی از شهر های استانهای سیستان وبلوچستان، کرمانشاهان یاگیلان متولد شده ویادوره ابتدائی ومتوسطه خودرا در یکی ازشهر های سه استان گذرانده باشند. امتیازات داوطلبان منطقه‌ای بشرح‌زیر است :

تولد وگذراندن تحصیل دوره های ابتدائی ومتوسطه درمنطقه	۱۰۰ امتیاز
تحصیل دوره متوسطه وابتدائی	۸۰ امتیاز
تحصیل دوره متوسطه	٦۰ امتیاز
تولد و تحصیل ابتدائی	٤۰ امتیاز
تولد	۲۰ امتیاز

۱۱) نتیجه آزمون همگانی متقاضیان میبایست بیشتر از حد متوسط میانگین باشد .

متقاضیان واجد شرایط میبایست فتوکپی مدارک تحصیلی خود راهمراه باگواهی از دبیرستان مربوطه همچنین فتوکپی نتیجه‌آزمون همگانی‌همراه‌بافرم تقاضای ثبت‌نام که‌در این آگهی ضمیمه‌گردیده از طریق پست‌سفارشی به‌دفتر مرکزی جمعیت شیروخورشید سرخ ایران درمرکز هراستان (سیستان‌وبلوچستان ـ کرمانشاهان ـ گیلان) حداکثر تاآخروقت اداری ۳۱ر۵ر۳۵ تحویل ویاتوسط پست‌سفارشی به آدرس فوق ارسال گردد .

از متقاضیان واجد شرایط که‌ثبت‌نام نموده‌اند پس‌از بررسی مدارک تحصیلی آنان به‌ترتیب زیردرمحل مجتمع آموزش پزشکی درتهران، میدان کندی، خیابان تاج، چهار راه دریان‌نو، خیابان نیایش ، بیمارستان حضرت ابوالفضل(ع) مصاحبه انجام میشود (استعداد ،میزان تسلط بزبان انگلیسی ، سبب انتخاب رشته پزشکی ودارا بودن شرایط اختصاصی لازم متقاضیان جهت تحصیل در رشته پزشکی).

از پذیرفته شدگان متناسب باسالهای تحصیلی تعهد خدمت در استان مربوطه گرفته خواهد شد .

دوره تحصیل در دانشکده پزشکی این مجتمع شش سال‌خواهد بود وبدانش آموختگان پس‌از فراغت از تحصیل دیپلم‌دکتری‌پزشکی داده خواهد شد .

تاریخ مصاحبه :

از متقاضیان استان سیستان وبلوچستان روز های شنبه۶ر۶ر۳۵ ویکشنبه ۷ر۶ر۳۵ از ساعت ۸ صبح الی۱۲ وبعدازظهر از ساعت ۱۳ الی ۱۷مصاحبه بعمل خواهد آمد .

از متقاضیان استان کرمانشاهان روزهای دوشنبه ۸ر۶ر۳۵ وسه‌شنبه ۹ر۶ر۳۵ از ساعت۸ صبح الی۱۲ و بعد ازظهر از ساعت۱۳ الی ۱۷ مصاحبه بعمل خواهدآمد .

از متقاضیان‌استان گیلان‌روزهای‌چهارشنبه ۱۰ر۶ر۳۵ وپنجشنبه ۱۱ر۶ر۳۵ ازساعت ۸صبح الی۱۲ وبعداز ظهر از ساعت۱۳ الی۱۷ مصاحبه بعمل خواهدآمد .

محل قطعه
عکس همراه باشد

فرم تقاضای ثبت نام
جمعیت شیروخورشید سرخ ایران

نام ونام خانوادگی	نام‌پدر	شماره شناسنامه	محل صدور
سال تولد	فارغ‌التحصیل	شهر ـ شهرستان یابخش	
ششم متوسطه سال	رشته	وضع خدمت وظیفه	نشانی کامل:شهر
خیابان	کوچه	شماره منزل	تلفن : امضاء داوطلب

سازمان زنان ایران

آموزشگاه‌عالی‌مددکاری‌سازمان زنان‌ایران برای‌دوره‌فوق‌دیپلم مددکاری‌دانشجومی‌پذیرد

آموزشگاه عالی مدد کاری سازمان‌زنان ایران درسال تحصیلی ۳٦ـ۲۵۳۵ برای دوره ۲ساله فوق دیپلم‌مددکاری‌تعداد ۷۰ نفر از بانوان ودوشیزگان داوطلب را باشرایط زیر می‌پذیرد :

۱ـ داشتن دیپلم متوسطه درهریك از رشته های دبیرستانی
۲ـ داشتن شهادت‌نامه آزمون‌همگانی
۳ـ داشتن سن بین ۳۰ـ۱۸ سال
٤ـ برخورداری از سلامت جسمی وروانی
۵ـ پذیرفته شدن درمصاحبه

داوطلبان واجد شرایط بایدفرم‌تقاضا را که یك قطعه عکس به آن الصاق شده باشدهمراه‌بامدارك‌زیرحداکثر تا۳۱ر۵ر۳۵ به‌نشانی دفتر مرکزی آموزشگاه درسازمان زنان پایتخت واقع در خیابان زرتشت ـ کوچه نواختر ـ باپست سفارشی ارسال نمایند :

به‌مدارك ناقص و مدارکی که بعد از ۳۱ر۵ر۳۵ به‌پست تحویل گردد ترتیب‌اثر داده نخواهد شد .

۱ـفتوکپی شناسنامه	۲برك
۲ـفتوکپی دیپلم متوسطه	۱برك
۳ـفتوکپی شهادتنامه	۱برك
٤ـ عکس ٦ × ٤	٦قطعه

آموزشگاه بااحتساب ضریب۲ برای نمره آزمون همگانی و ضریب ۵ برای‌معدل کتبی دیپلم متوسطه (شهادتنامه آزمون همگانی) وضریب ۷ برای مصاحبه‌دانشجو از بین داوطلبان انتخاب خواهد نمود .

۱ـ به داوطلبان شهرستانی‌درصورت سپردن تعهد خدمت درشهرستان‌ها اولویت داده ،خواهدشد .

۲ـ سازمان زنان ایران از بین فارغ‌التحصیلان عده‌ای را برای‌خدمت‌درسازمان استخدام خواهد کرد .

۳ـ آموزش دوساله فارغ‌التحصیلان انتخاب شده از طرف سازمان زنان ایران بجای خدمت وظیفه ، ایشان‌محسوب‌خواهد شدوهرگاه استخدام‌شدگان خدمت وظیفه را قبلا انجام داده باشند مدت مزبور جزء سوابق استخدامی ایشان محسوب‌خواهد شد .

٤ـ محل‌آموزشگاه دریاخچی‌آباد تهران است .

برك درخواست شرکت مصاحبه ورودی
آموزشگاه عالی مددکاری سازمان زنان ایران

اینجانب :نام ـــــ نام‌خانوادگی

فرزند ـــــ متولد

دارای شناسنامه شماره

صادره از

باارسال مدارك پیوست تقاضای شرکت‌در مصاحبه ورودی آموزشگاه را دارد .

امضاء ـــــ تاریخ

آدرس‌دقیق‌پستی:

شماره تلفن

سازمان زنان ایران

آموزشگاه بهیاری آزاده

آگهی پذیرش داوطلب برای تربیت بهیار

آموزشگاه بهیاری آزاده جمعیت شیروخورشید سرخ سبزوار بمنظور تربیت بهیار تعدادی داوطلب دختر باشرایط زیر ازطریق مسابقه وروی میپذیرد .

۱ـ داشتن گواهینامه قبولی سال‌دوم‌دبیرستان دررشته خدمات بهداشتی یاهر رشته دیگر در نظام جدیدآموزشی (گواهی دبیرستان مبنی برقبولی دانش آموز تا دریافت‌اصل گواهینامه پذیرفته می‌شود.)
۲ـ برخورداری کامل از سلامت روحی وجسمی
۳ـ نداشتن سن کمتر از ۱٦ سال وبیشتر از ۲۲سال

مدارك مورد نیاز

۱ـ عکس٤×٦ شش‌قطعه
۲ـ فتوکپی صفحه‌اول شناسنامه عکس‌دار ٤برك
۳ـ مدارك قبولی سال دوم دبیرستان در رشته‌خدمات بهداشتی یاهر رشته دیگر در نظام جدید آموزشی
٤ـ گواهی از مدیر دبیرستانی که داوطلب در آن تحصیل کرده است . مبنی برحسن‌اخلاق ورفتار داوطلب‌در مدت تحصیل
۵ـ رضایت نامه‌ولی یاسرپرست داوطلب برای ورودبه آموزشگاه .
٦ـ فیش بانکی ببلغ ٤۰۰ ریال بحساب جاری۴۷٦ بانك عمران شعبه سبزوار .

داوطلبین واجد شرایط در سبزوار

همه‌روزه (بغیراز ایام تعطیل) میتوانند بادر دست داشتن مدارك فوق‌از ساعت ۸صبح تایك بعداز ظهر وعصرها از ساعت ٦تا۸ بعدازظهر به‌دفتر جمعیت شیروخورشیدواقع در خیابان کاشفی مراجعه کنند .

داوطلبین سایر شهرستانها

باید مدارك مورد نیاز را وسیله پست به‌آدرس‌سبزوار جمعیت شیروخورشید سرخ ارسال و یا بشعب جمعیت‌شیرو خورشید سرخ محل سکونت خود مراجعه ومدارك لازم را تسلیم وضمن دریافت رسید ثبت‌نام نمایند (مدارك آنان باید تاآخر وقت اداری روز هشتم شهریور بدفتر جمعیت شیرو خورشید رسیده باشد تابتوانند کارت ورود به‌جلسه‌رادریافت نمایند).

آخرین مهلت ثبت‌نام

روز هشتم شهریور ماه ۲۵۳۵ شاهنشاهی است پانزدهم شهریور ماه کارت ورود بجلسه امتحان درمحل جمعیت‌شیر وخورشید سرخ‌سبزوار به داوطلبین تسلیم خواهد شد و ساعت ۸صبح روز جمعه دوازدهم شهریور امتحان ورودی بعمل خواهد آمد

قبولشدگان درمدت دوسال تحصیل بصورت شبانه‌روزی در آموزشگاه پذیرائی میشوند و کلیه مخارج زندگی ۲سال آنان بعهده آموزشگاه میباشد وپس‌از طی‌دوره دوساله موفق باخذدیپلم بهیاری واستخدام رسمی باحقوق مکفی‌خواهند شد .

جمعیت شیروخورشیدسرخ‌سبزوار

سئوالات امتحانات تجدیدی ششم نهائی و پنجم متوسطه و دوره نظری

تنظیم وتهیه ازمحمد تقی پوربهلول

سئوالات هندسه دوم نظری ریاضی وطبیعی

مساله ۱ــ مثلث قائم الزاویه ABC ($A = 90$) را درنظرمیگیریم ارتفاع AD رارسم میکنیم اگر E و F بترتیب تصاویرنقطه D (پای ارتفاع) روی اضلاع AC و AB باشد ثابت کنید.

$$\frac{AB^3}{AC^3} = \frac{BF}{CE}$$

مساله ۲ــ طول اضلاع مثلث ABC عبارتند از $AB = c$ و $AC = b$ و $BC = a$ و $A = 60$ ثابت کنید رابطه زیربین اضلاع مثلث برقراراست.

$$a^2 = b^2 + c^2 - bc$$

مساله ۳ــ اگردرمثلث بالا a و b و c اضلاع فرض شوند و $A = 120$ باشد ثابت کنید رابطه زیر برقراراست.

$$a^2 = b^2 + c^2 + bc$$

مساله ۴ــ اگرمرکز دایره ای رابیك نقطه متعلق به یکی ازوترهای همان دایره وصل کنیم مرقع قطعه خط حاصل باضافه حاصلضرب قطعه هائی که نقطه مزبور بروترجدا میکند مساویست بامجذورشعاع دایره

مساله ۵ــ ازنقطه اختیاری M برؤس مستطیل ABCD وصل میکنیم ثابت کنید مجموع مربعات فواصل نقطه M ازدوراس مقابل مساویست بامجموع مربعات فواصل همان نقطه ازدوراس دیگرمقابل

جواب سئوالات هندسه دوم نظری ریاضی و طبیعی

حل مساله اول

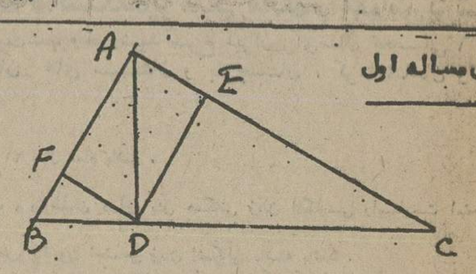

درمثلث قائم الزاویه ABD داریم $BD^2 = AB \times BF$

درمثلث قائم الزاویه CDA داریم $DC^2 = AC \times CE$

طرفین رابطه هارابریکدیگربخش میکنیم (۱)

$$\frac{BD^2}{DC^2} = \frac{AB}{AC} \times \frac{BF}{CE}$$

درمثلث قائم الزاویه ABC داریم

$$\frac{\overline{AB}^2}{AC^2} = \frac{BC \times BD}{BC \times DC}$$

طرفین رابطه هارابریکدیگربخش میکنیم.

نتیجه میشود (۲) $\frac{AB^2}{AC^2} = \frac{BD}{CD}$

حال دررابطه (۱) بجای $\frac{BD}{CD}$ مقدارش رااز رابطه (۲) قرارمیدهیم.

$$\frac{\overline{AB}^4}{\overline{AC}^4} = \frac{AB}{AC} \times \frac{BF}{CF}$$

یا $\frac{\overline{AB}^3}{\overline{AC}^3} = \frac{BF}{CE}$

حل مساله ۲

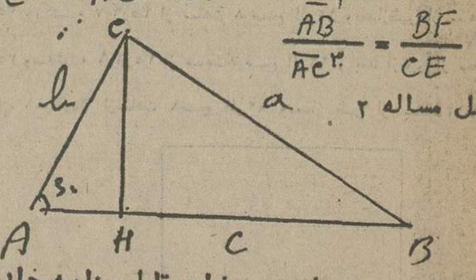

میدانیم درهرمثلث مربع ضلع مقابل بزاویه حاده مساویست بامجموع مربعات دوضلع منهای دوبرابر حاصلضرب یك ضلع درتصویرضلع دیگربرهمین ضلع پس داریم:

$$a^2 = b^2 + c^2 - 2c \times AH$$

اما درمثلث ACH $A = 60$ پس $C = 30$

دراینصورت $AH = \frac{b}{2}$ مقدارآنرا دررابطه بالا قرارمیدهیم.

$$a^2 = b^2 + c^2 - 2c \times \frac{b}{2}$$

بانتیجه میشود.

$$a^2 = b^2 + c^2 - bc$$

حل مساله ۳

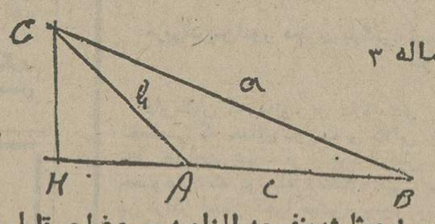

میدانیم دومثلث منفرجه الزاویه مربع ضلع مقابل بزاویه منفرجه مساویست بامجموع مربعات دوضلع باضافه دوبرابرحاصلضرب یك ضلع درتصویرضلع دیگربرهمین ضلع.

$$a^2 = b^2 + c^2 + 2c \times AH \quad (1)$$

اما $A = 120$ پس زاویه A درمثلث ACH ۶۰ خواهد بود دراینصورت $C = 30$ پس $AH = \frac{AC}{2}$ و $AH = \frac{b}{2}$

مقدار آنرا دررابطه (۱) قرارمیدهیم.

$$a^2 = b^2 + c^2 + bc$$

حل مساله ۴

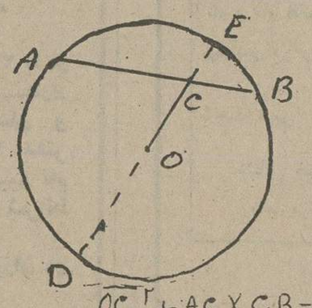

میخواهیم ثابت کنیم $OC^2 + AC \times CB = R^2$

برای اثبات OC راازدوطرف امتداد میدهیم که محیط دایره رادرنقاط D و E قطع کند طبق روابط طولی دردایره داریم.

$$AC \times BC = CD \times CE$$

بجای $CE = R - OC$ وبجای $CD = R + CO$ قرارمیدهیم.

$$AC \times CB = (R + CO)(R - CO)$$

یا

$$AB \times CB = R^2 - CO^2$$

پس

$$AB \times CB + CO^2 = R^2$$

حل مساله ۵

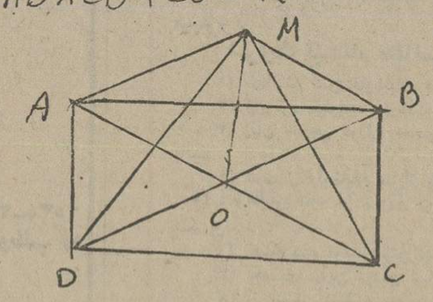

میخواهیم ثابت کنیم

$$MA^2 + MC^2 = MB^2 + MD^2$$

برای اثبات دوقطر مستطیل رارسم میکنیم از M بمحل برخورد دوقطروصل میکنیم درمثلث AMC داریم (۱)

$$\overline{MA}^2 + \overline{MC}^2 = \frac{\overline{AC}^2}{2} + 2\overline{MO}^2$$

(طبق قضیه ای که درهرمثلث مجموع مربعات دوضلع مساوی استبانصف مربع ضلع سوم باضافه ۲ برابر مربع میانه نظیرضلع سوم).

ونیزدرمثلث MBD داریم.

$$\overline{MB}^2 + \overline{MC}^2 = \overline{MB}^2 + \overline{MD}^2 \quad (2)$$

چون $AC = BD$ پس روابط (۱) و (۲) دریك طرف مساویند نتیجه میشود.

$$\overline{MA}^2 + \overline{MC}^2 = \overline{MB}^2 + \overline{MD}^2$$

طرح از مجید - داودی

سئوالات فیزیك پنجم ریاضی وطبیعی

۱ـ دو عدسی بفاصله ۱۸cm ازهم قرارگرفته اند وفاصله کانونی عدسی اول ۴cm میباشد

الف = جسمی را در ۶cm عدسی اول قرار دهیم تصویر نهایی در بینهایت تشکیل شود فاصله کانونی عدسی دوم چند سانتی متر است؟

ب = عدسی دوم را باندازه ۲cm به عدسی اول نزدیک کنیم آخرین تصویر از عدسی دوم و نوع و چگونگی آن

ج = طول تصویر نهایی اگر ۲ میلیمتر باشد طول جسم در مقابل عدسی اول چند میلیمتر بوده است و آنرا رسم کنید

۲ـ چشم شخصی از ذره بینی که فاصله کانونی آن ۲cm است استفاده میکند اگر حدالاقل دید چشم ۱۶cm و حداکثر آن ۶۰cm باشد

الف = حد میزان کردن ذره بین درحالتی که چشم در کانون قرار گیرد و توان و درشتنمایی آن

ب = حد میزان کردن درحالتی که چشم چسبیده به ذره بین است

۳ـ میدان دید چشم پیر ۴۰cm و ۸۰cm است برای اصلاح چشم از چه عینکهائی و با چه نمره عینک باید استفاده کرد

۴ـ درشکل زیر:

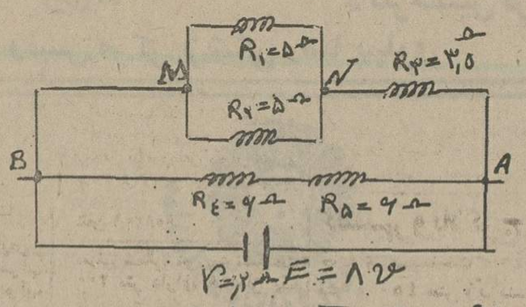

الف = مقاومت معادل خارجی

ب = شدت جریان در شاخه کل

ج = شدت جریان در مقاومت R_1

۵ـ شخص دوربین که برای مطالعه روزنامه آنرا در ۴۰cm از چشم خود قرار میدهد چه نوع عینک و با چه نمره لازم دارد تا روزنامه را در فاصله ۲۵cm از چشم رویت کند

جواب سئوالات فیزیك پنجم ریاضی وطبیعی

جواب ۱

$$-\frac{1}{x_1} + \frac{1}{x'_1} = \frac{1}{f_1}$$

$$-\frac{1}{-6} + \frac{1}{x'_1} = \frac{1}{4} \Rightarrow \frac{1}{x'_1} = \frac{1}{12} \Rightarrow x'_1 = 12\,cm$$

$$f_2 = x = L - x'_1 = 18 - 12 = 6\,cm$$

ب = فاصله کانونی عدسی دوم

$$x_2 = (L - a) - x'_1 = 18 - 2 - 12 = 4\,cm$$

فاصله جسم درحالت دوم از عدسی دوم

$$-\frac{1}{-4} + \frac{1}{x'_2} = \frac{1}{6} \Rightarrow \frac{1}{x'_2} = -\frac{1}{12} \Rightarrow x'_2 = -12\,cm$$

ج = تصویر مجازی

$$\frac{y''}{y'} = \frac{x'_2}{x_2} \Rightarrow y' = \frac{x_2 \times y''}{x'_2}$$

$$y' = \frac{-3 \times (-12)}{-12} \Rightarrow y' = -4\,mm$$

$$\frac{y'}{y} = \frac{x'_1}{x_1} \Rightarrow y = \frac{y' \times x_1}{x'_1}$$

$$y = \frac{-4 \times (-6)}{12} \Rightarrow y = 2\,mm$$

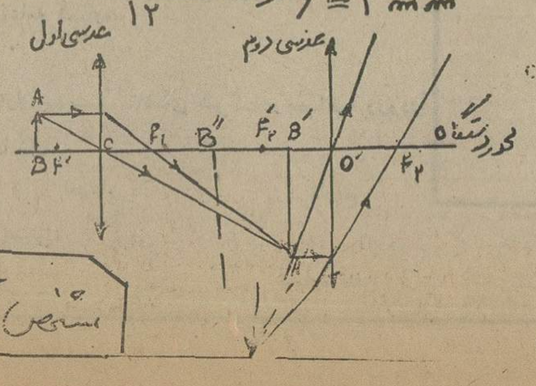

جواب ۲

$$\frac{1}{x_1} - \frac{1}{x'_1} = \frac{1}{f_1} \qquad x'_1 = 16 - 2 = 14$$

فاصله تصویر برای حدالاقل رویت

$$\frac{1}{x_1} - \frac{1}{14} = \frac{1}{2} \Rightarrow \frac{1}{x_1} = \frac{8}{14} \Rightarrow x_1 = 1.75\,cm$$

$$x'_2 = 60 - 2 = 58\,cm$$

فاصله تصویر در حداکثر رویت

$$\frac{1}{x_2} - \frac{1}{x'_2} = \frac{1}{f_2} \qquad \frac{1}{x_2} = \frac{1}{2} + \frac{1}{58}$$

$$x_2 = \frac{58}{30} \Rightarrow x_2 = 1.93\,cm$$

$$\Delta x = x_2 - x_1 = 1.93 - 1.75 = 0.18\,cm$$

$$P = \frac{1}{f} = \frac{1}{0.02} = 50\,\delta$$ حد میزان کردن

$$Cr = P \times d = 50 \times 0.16 = 8$$ مرتبه

ب = چشم چسبیده به ذره بین

$$\frac{1}{x_1} - \frac{1}{x'_1} = \frac{1}{f_1}$$

$$\frac{1}{x_1} = \frac{1}{2} + \frac{1}{16} \Rightarrow x_1 = \frac{16}{9} = 1.77\,cm$$

$$\frac{1}{x_2} = \frac{1}{2} + \frac{1}{60} \Rightarrow x_2 = \frac{60}{31} = 1.93\,cm$$

$$\Delta x = x_2 - x_1 = 1.93 - 1.77 = 0.157$$

حد میزان کردن

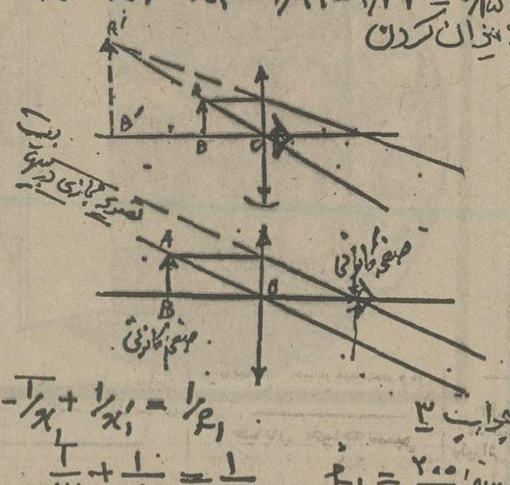

جواب ۳

$$-\frac{1}{x_1} + \frac{1}{x'_1} = \frac{1}{f_1}$$

$$\frac{1}{25} + \frac{1}{-40} = \frac{1}{f_1} \qquad f_1 = \frac{200}{3}\,cm$$

نمره عینک

$$C_1 = \frac{1}{f_1} \Rightarrow C_1 = \frac{3}{2} = 1.5\,\delta$$

علامت مثبت فاصله کانونی و دیوپتری نشان میدهد که عینک همگرا لازم است

$$-\frac{1}{x_2} + \frac{1}{x'_2} = \frac{1}{f_2}$$

$$\frac{1}{60} - \frac{1}{80} = \frac{1}{f_2} \qquad \frac{1}{f_2} = -\frac{592}{480}$$

$$C_2 = \frac{1}{f_2} \Rightarrow C_2 = -\frac{480}{592} \Rightarrow C_2 = -0.8$$ دیوپتری

علامت منفی فاصله کانونی و دیوپتری عینک واگرا را تعیین میکند

$$\frac{1}{R'} = \frac{1}{R_1} + \frac{1}{R_2}$$

جواب ۴

$$\frac{1}{R'} = \frac{1}{5} + \frac{1}{5} \Rightarrow R' = 2.5$$ اهم

$$R'' = R' + R_3 = 2.5 + 3.5 \Rightarrow R'' = 6$$ اهم

$$R'_1 = R_4 + R_5 \Rightarrow R'_1 = 6 + 6 = 12$$ اهم

$$\frac{1}{R} = \frac{1}{R''} + \frac{1}{R'_1} \Rightarrow \frac{1}{6} + \frac{1}{12}$$

$R = 4$ اهم مقاومت معادل خارجی

ب =

$$E = (R + r)I \Rightarrow I = \frac{E}{R + r}$$

$$I = \frac{8}{4 + 0.2} \Rightarrow I = 1.9\,A$$

ج =

$$V_{AB} = R'' \times I'' \Rightarrow I'' = \frac{8}{6} = 1.3\,A$$

پس شدت جریان شاخه بالا ۱٫۳A میشود که در نقطه N بدو قسمت مساوی تقسیم شده یا

$$V_{MN} = 1.3A \times 2.5\,\Omega = 3.25\,V$$

$$V_{MN} = R_1 I_1 \Rightarrow I_1 = \frac{V_{MN}}{R_1}$$

$$I_1 = \frac{3.25}{5} \Rightarrow I_1 = 0.65\,A$$

جواب ۵

$$-\frac{1}{x} + \frac{1}{x'} = \frac{1}{f}$$

$$\frac{1}{25} - \frac{1}{40} = \frac{1}{f} \Rightarrow \frac{1}{f} = \frac{3}{200}$$

$$f = \frac{200}{3}\,cm \qquad C = \frac{1}{f} \qquad C = \frac{2}{2} = 1.5\,\delta$$

با اینکه مشخص است که برای دوربینی چشم از عدسی همگرا استفاده میشود و بی علامت مثبت فاصله کانونی عینک و همگرائی آن عینک همگرا را مشخص میکند

نیازمندیهای اطلاعات

برای دادن آگهی تلفنی باشماره‌های ذیل تماس حاصل فرمائید
تلفنهای: ۳۱۱۲۳۰-۳۱۱۲۲۹

آپارتمان فروشی

آپارتمان فروشی وزراء بخارست یوسف آباد گاندی جردن عباس آباد
آپارتمان‌از ۴۵۰ هزارتومان ببالا موجود تلفن ۶۲۳۷۴۶ و ۶۲۷۳۹۴ و ۶۲۴۷۳۱
۱-۲۰

سیدخندان
آپارتمان فروشی از ۳۳۰ الی ۳۶۰هزار تومان نصف نقدبقیه بابدهی بانکی ۲۳۶۶۶۲
۱-۱

آپارتمان شخصی ساز ۳ اطاق خوابه باانباری پارکینگ ۲۳۰ متر در داودیه خیابان ظفر ۸۴۴۰۲۳ و ۸۴۵۷۰۱
۱-۱۵

یکدستگاه آپارتمان ۲ اطـاق خوابه در پهلوی مقابل پارک شاهنشاهی ۸۴۵۷۰۱ و ۸۴۴۰۲۳
۱-۱۵

فروش اپارتمان و مستغلاتی‌با شوفاژ روشن موکت سرویس کامل تهران پارس ۷۸۲۱۲۸
۱-۱۵

آپارتمان
۳و ۴ و ۵ اطاقه باقیمت مناسب نقد و اقساط تلفن ۷۹۴۶۵۴
۱-۱

یکدستگاه آپارتمـان ۲ اطاق خوابه دارای سالن‌ناهارخوری شوفاژ - کولر - تلفن‌مستقل در خیابان پهلوی نرسیده به هیلتون بفروش میرسد تلفن ۲۹۵۹۲۳

آپارتمان فروشی در تهرانپارس
باوام بانکی و ۱۲۰۰۰۰تومان پیش قسط لوکس با سرویس کامل بطور اقساط طویل‌المدت از یک الی ۵ اطاقه تلفن های ۷۸۲۰۳۰و ۷۸۰۰۶۱
۱-۱۴

آپارتمان فروشی
اپارتمان دو اطاق خوابهمابین جردن و پهلوی دارای شوفاژ- کولر - آسانسور - تلفن - پارکینگ و مبله کامل بمبلغ ۸۵۰۰۰۰۰ ریال بیواسطه بفروش میرسد تلفن ۲۲۲۴۱۱

روزولت شمالی
یکدستگاه آپارتمان ۳ اطاق خوابه با تلفن مستقل وشوفاژ بمبلغ ۷۰۰ هزار تومان‌فروشی ۸۳۶۷۶۴

آپارتمان
فروشی در شمال شهر موجود است تلفن ۸۴۲۸۸۴

آپارتمان فروشی
در قیطریه دروس با متراژ ۱۴۵ متر با استخر ، شوفاژ آب وبرق روکار سنگ با دو اطاق خواب بمبلغ ۵۰۰ هزار تومان ۲۷۷۲۵۷

یکدستگاه آپارتمان ۳ اطاق خوابه سالن آشپزخانه فلزی کولر پرده کرکره موکت لوستر ۱۳۷ متر زیربنا طبقه دوم از دستگاه۲طبقه خیابان‌قصرالدشت تلفن ۱۵۵ ۹۵۶

یوسف‌آبادآپارتمان های نوساز ۴ و ۵ و۶ اطاقه به ارزانترین قیمت‌تلفن ۶۲۲۳۸۰و ۶۲۲۱۸۲

آپارتمان تهرانپارس
۲الی ۵ اطاقه‌با شوفاژ و سرویس کامل‌نصف نقد نصف وام بانکی ۱۵ ساله تلفن۷۸۱۹۱۸

آپارتمان های فروشی
در سواحل پالم بیچ فلوریدا تلفن ۶۴۵۴۲۵ ساعات تلفن از ساعت ۵ تا ۸ بعد از ظهر

آپارتمان ۳ اطاق خوابه
مجهز و ارزان در خواجـه عبدالله انصاری تلفن ۸۵۲۲۹۸ صبحها

توجه - توجه
آپارتمان های ۳ و ۴ و۵اطاقی‌با شوفاژ روشن و پـارکینگ اختصاصی و حیاط بقیمت‌های ۲۵۰ و ۲۹۰ و ۴۰۰ و ۴۵۰ هزار تومان بفروش میرسدتلفن های ۷۹۱۵۵۴ و ۷۹۵۷۷۱
۱-۵

استثنائی
سلطنت‌آباد آپارتمانهای‌مهندسی ساز تلفن ۸۲۹۹۸۴ فقط چهار آپارتمان در یک بلوک شرکت نسیم

آپارتمانی واقع درزیبا شهر طبقه اول بافضای سبز فروشی تلفن ۹۴۳۶۵۸

اول ۴۵ متری سید خندان
۳ دستگاه آپارتمان ۴اطاقه‌با سرویس شوفاژروشن‌و پارکینگ بفروش میرسد ۸۵۶۷۸۷
۱-۱۵

آپارتمانهای فروشی
چند دستگاه آپارتمان بسیار لوکس دارای سالن و هـال بزرگ دو اطاق خواب و یک اطاق بچه شوفاژ- آسانسور- پارکینگ مستقل-پارکت- گچ بری- سرویس های‌ایرانی و فرنگی مساحت آپارتمان بدون پارکینگ و مشاعات ۱۴۰ متر واقع در روزولت پائین‌تر از ثریا دست راست کوچه اول بنام‌نیک‌پلاک۲۹ بدون واسطه فروشی لطفا طالبین بمحل مراجعه مشاهده و مذاکـره نمایند.

یک دستگاه آپارتمان ۳ اطاقه با هال وسرویس کامل حیاط پارکینـگ تلفن مستقل مقطوع۳۵۰ هزارتومان‌تلفن۳۱۰۵۳۴

آپارتمان نوساز ۷ طبقه‌تجارتی تفکیک شده مجهز جهت‌کارگاه و فروشگاه و طبقات اداری در خیابان فردوسی بفروش میرسد تلفن ۳۱۳۷۸۵ بین ساعت ۹ تا ۱۲

داودیه خیابان جلفا کوچه‌قناری دست‌راست درب دوم
۳ دستگاه آپارتمان فروشی‌هر دستگاه شامل ۳ اطاق خـواب ۲ هال بزرگ سالن‌پذیرائی‌نهار خوری اطاق‌مستخدم‌آشپزخانه بسیار بزرگ باسرویس ایرانی و فرنگی شوفار روشن‌وکولر با پارکینگ هردستگاه بمساحت ۳۷۰ متر به طور جداگانـه بفروش میرسد صبحها تلفـن ۲۱۷۳۴۳

آپارتمان بسیار لوکس بعلت مسافرت بدون واسطه فورا بفروش میرسد تلفن ۸۳۹۶۵۸از ۵ تا۸ بعدازظهر

خانه‌فروشی

خانه فروشی در سه‌راه تهرانویلا
شمالی ۳۰۰ متر مساحت ۲۰۰ متر زیربنا یکطبقه و نیم دارای ۶ اطاق فروشی‌تلفن ۹۷۵۱۹۴

منزلی در تهران پارس یکطبقه شمالی ۲۴۰ متر زمین ۵ اطاق و سرویس کامل تلفن‌وکولر و شوفاژ روشن ۹۸۵ هزار تومان‌تلفن۷۸۲۰۸۵و ۲۳۲۹۶۰ عصرها تا ۱۰ شب

خانه‌ای بمساحت ۱۲۰ متردو طبقه و نیم شمالی دارای ۵ اطاق و زیرزمین واقـع در آیزنهاور خیابان‌میمنت‌بفروش میرسد تلفن ۹۵۵۶۰۴

خیابان خواجه‌نصیر
نزدیک میدان شهنازکوچه صفا ۱۷۳ متر ۴ اطاق با زیرزمین و درب ماشین‌رو و تلفن۵۵۰ هزار تومان فروشی۷۶۵۷۷۴

دروس چهارراه قنات
خانه ۲ طبقه شمالی با آب‌برق تلفن موکت کاغذ دیواری با درب ماشین‌رو بمبلغ ۸۳۰ هزار تومان فروشی تلفـن ۲۷۷۲۵۷ و ۳۶۵۵۶۴

خانه ۲ طبقه ۵ اطاق با یک هال ۲ انباری و فیش تلفن قیمت ۲۵۰ هزار تومان از ۸ الی ۴ تلفن ۳۱۱۹۸۱

منزلی شخصی‌ساز دو طبقه و نیم در زمینی‌بمساحت ۱۲۰متر دارای ۵ اطاق و یک اطـاق کوچک شمالی با تلفن پـرده کرکره و کولر بر خیابان ۸ متری در ناحیه‌خیابان تهران‌نو بفروش میرسد تلفن۷۳۳۷۳۳

تهران پارس خانه مسکونـی مهندسی ساز ۲۷۰ متر زمین بنا ۳۶۰ متر دو طبقه قابـل تفکیک بقیمت روز بیواسطـه بفروش میرسد تلفن ۷۸۴۶۰۵
۱-۲

منزلی در گیشا سه طبقه بـا پارکینگ هرطبقـه دو اطاق خواب سالن پذیرائی و ناهار خوری با سرویس‌کامل‌بفروش میرسد تلفن ۹۷۹۴۰۴

اکازیون امیرآبادشمالی
یکدستگاه ساختمان ۴ طبقه مهندسی‌سازشامل ۳دستگاه‌آپارتمان‌بسیار لوکس دو اطاق خوابه‌با پارکینگ وسیع کفها از بسنگ موکت و سرامیک تزئینی با آب و بـرق لوله‌کشی‌گاز ، کـولر فیش تلفن و شوفـاژ روشن بطور یکجا و یا جداگانه بفروش‌میرسد تلفـن ۷۶۳۰۸۹ و ۷۶۳۳۶۲

منزلی بالاتراز تخت‌جمشید
۱۶۴ متر مساحت در دوطبقه فروشی تلفن ۸۵۲۸۸۱

خانه شمالی نوساز یکطبقه‌ونیم ۱۵۶ متر درب‌ماشین‌رو ۴اطاق یک‌هال حمام‌برق‌آب پرده‌کرکره کولر تلفن ۸ متری ناز خیابان ادیب‌الممالک ۶۰۰ هزار تومان تلفن ۳۴۴۲۹۱

خانه ۲ بر دوطبقه کامل
زمین ۱۶۰ متربنا ۲۰۰ متـر ۶۰۰ هزار تومان سرویس‌کامل درب ماشین‌رو شهرری خیابان م ۸ متری سعدی شماره ۵۶

عباس‌آباد بالای تخت‌طاووس
خانه نوساز شمالی به مساحت ۱۲۸ متر با ۴ اطاق سرویس کامل حیاط درب ماشین‌رو تلفن کولر آب وبرق پرده کرکره کف موکت بمبلغ ۶۲۰ هـزار تومان فروشی تلفن ۸۴۴۱۴۹
۱-۴

ساختمانی دارای۵ واحد مسکونی و ۳ باب مغازه بفروش می‌رسد تلفـن ۹۵۸۰۵۵

بعلت مسافرت خانـه ویلائـی شمـالـی در آریاشهر ۲۸۲ متر بـر خیابان فرعی با تمـام وسایل بفروش می‌رسد تلفن ۹۷۶۸۱۷

در بهترین نقطه نارمک
منزلی یك طبقه و نیم شمالی به مساحت ۲۹۰ متر زیربنا ۲۲۰ متر بـا آب و برق و تلفن کولر حمام گازی و زیرزمین درب ماشین‌رو فروشی تلفن ۷۹۶۱۰۹

فروش فوری
خانه ویلائی جنوبی یك طبقه ۲۴۰ متر دارای ۴ اطاق و هال بـزرك واقع در تهران‌نو فلکـه لوزی خیابان ۳۲ر۱۲ به فروش می‌رسد تلفـن ۳۳۹۸۶۹

میدان شهیاد دست راست پل فرودگاه کوی بیمه شماره ۴۳
منزلی بمساحت ۲۳۲ متر دوطبقه با سه اطاق خواب و تزئینات داخلی و کولر، موکت،مکالئوم. لوردراپه آب و بـرق و فیش تلفن بفروش می- رسد طالبین به آدرس فوق مراجعه فرمایند.

فروش خانه در تهرانپارس
۳۳۰ متر ، چهار اطاق خواب پذیرائی و ناهارخوری دو آب و برق ، تلفن ، کولر ، حمام گرم ،هال و حیاط بزرگتراس وسیع و سایر لوازم بعلت مسافرت بخارج بیواسطه یك میلیون تومان ۹ صبح الی۱۲ و ۴ الی ۸ بعد از ظهر بـا ۷۸۰۲۰۶ تماس بگیرید .
آ - ۸۶۶۵

اکازیون واقعی قابل توجه شرکتها و عموم
امیرآباد مقابل پارکفرح‌خانه‌ای بمساحت ۲۲۸متر ۲ طبقه‌دارای ۸ اطاق تلفن شوفاژ لوله‌کشی گاز ، کولر پرده کرکره ، بوفه مخصوص کتابخانه ، گلخانه با تعمیرات اساسی کامل‌قیمت مقطوع یک میلیون و سیصد هزار تومان بدون و اسطـه فروشی تلفن ۹۲۱۹۴۳

مستغلات‌وویلائی‌فروشی
چند دستگاه ساختمان‌مستغلاتی و ویلائی در جردن ، وزراء ، پهلوی بخارست برای فـروش آماده‌است ۶۲۲۹۵۴ و ۱۲۴۶۱۳ و ۶۲۳۵۱۱
۱-۲۵ ۱-۶۳۶۲

منزلی در ناصر خسرو کوچه باغچه علیجان به مساحت ۲۶۴ متر مربع دارای ۹ اطاق مسکونی به فروش می‌رسد تلفن ۵۳۹۸۵۴ و ۳۱۲۵۳۸

خانه‌ای در خیابان دامپزشکی‌نبش ۱۲متری زانوس پلاك ۱ بالا تراز جی دوطبقه مستغلاتی دارای ۱۶اتاق باسرویس جداگانه بادرب‌مجزا و زیرزمین مناسب بـرای مطب‌ومحل کاروسکونت به مساحت ۱۲۰ متر ششصد هزار تومان

یکدستگاه خانه ویلائی
بمساحت ۲۰۰مترمربع دوطبقه طبقه اول دو اطاق‌هال‌سرویس کامل حیاط سه دهنه مغـازه تخلیه و جوازطبقه‌دوم دارای سه اطاق خواب سالن‌پذیرائی دو نبش واقع در نارمک‌میدان ۷۳بفروش‌میرسدتلفن۷۳۲۵۸۹

خانه شخصی‌ساز در بهترین نقطه خیابان آذربایجان ۶ اطاق سرویس کـامل تلفـن کولر ۶۰۰ هزار تومـان فروشی‌تلفن ۹۵۹۶۵۷

سلطنت آباد
۳ طبقه مستغلاتی بمساحت ۵۱۳متر فروشی تلفن ۲۴۰۸۵۰
۱-۱

اکازیون
منزلی ۲۰۰ متـری در خیابان وحیدیه فلـکه تسلیحات دارای ۵ اطاق آب‌و برق ، تلفن‌بقیمت ۴۵۰هزارتومان‌بیواسطه فروشی تلفن ۷۳۳۷۹۸

خیلی ارزان
ساختمان‌نیمه‌مستغلاتی مساحت ۲۸۰مترمربع‌دارای یک‌آپارتمان و۴دهنه مغازه نوساز ویک خانه سکونی‌قدیمی‌برخیابان‌رباط کریم روبروی ساختمان پیشاهنگیان دونبش ۳۶۰ هزارتومان‌فروشی تلفن ۵۳۲۰۷۵
۱-۲

تعدادی خانه های ویلائی مهندسی‌ساز در ظفر - فرمانیه - سلطنت‌آباد بفروش میرسد تلفن ۷۳۶۶۵۵

خانه‌ای مهندسی ساز در بهترین منطقه تهرانپارس
به مساحت ۳۱۲ متـر جنوبی‌سه‌طبقه -دوطبقه ۱۸۰ متـر ساختمان ۳ اطاق‌خواب سالن ناهار خوری هال و سرویس کامل یك طبقه پارکینك بزرك شوفاژ کولراطاق مستخدم حیاط ۳کنتور برق بفروش می‌رسد تلفـن۲۲۳۸۴۷ازساعت ۲ به بعد

خانه شخصی‌ساز شمالی
یکطبقه بمساحت ۱۱۲ مترزیربنا ۸۰ متر ماشین‌رو دارای ۳اطاق یک‌هال‌آب‌برق‌تلفن کولر انباری پرده کرکره واقع در مجیدیه بدون و اسطه۳۸۰ هزارتومان تلفن ۸۵۸۲۰۱

منزلی شمالی دو نبش‌بمساحت ۳۰۰ متر دارای ۸ اطاق یک طبقه و نیم خیابان داودیه - ظفر - بر خیابان تراز باآب برق تلفن و کولر پارکینگ و باغچه بزرگ تلفن ۲۲۴۷۴۸
۱-۳

خانه‌ای بسیار تمیز واقع در دامپزشکی بین رودکـی و خوش ده متری لولاگر کوچه فرهنگ پلاك ۲۰ دارای۴اطاق سرویس مرتب فیش تلفن پرده کرکره ۹۰ مترمربـع ۳۹۰۰۰۰ تومان بدون و اسطه

خانه‌ای بمساحت ۲۰۰ متر زیر بنا ۱۵۰ متر جدید ساز دارای ۲ طبقه هرطبقه ۵ اطاق بـا سرویس کامل که با زیرزمین دارای ۲ اطاق ۲هال وسرویس می‌باشد درب ماشین‌رو ودرب ورودی آدرس خیابان بیست متری ولیعهد ده متری نظام‌مافی ۸ متری عادلان پلاک ۱۷ تلفن ۹۵۲۵۹۶ و ۹۵۷۵۲۶
۱-۲

خانه‌ای بمساحت ۳۵۰ متر شمالی حدود ۵۰۰ متر زیربنا با شوفـاژ روشن و کولر و لوله- کشی گاز و مستغلات و وام بانکی ۱۵ ساله‌واقع در تهران پارس فلکـه دوم بدون‌واسطه‌بفروش میرسد صبح و عصر تلفـن ۸۴۱۴۲۴ و ۸۴۴۲۴۹

خانه فروشی به مساحت ۳۰۰ مترمربع یک طبقه در حدود ۲۰۰ متر زیربنا واقـع در سلطنت آباد میدان اختیاریه خیابان داور کوچه‌نصرت‌درب روبرو پلاک ۱۹ مبلـغ ۹۵۰ هزار تومان بفروش میرسدتلفن ۲۸۶۹۲۷

یك دستگاه ساختمـان نوساز ۳طبقه بمساحت ۳۰۷ متر و زیربنا ۵۵۰ متر هر طبقه مستقل ۳ اطاق خواب و پذیرائـی با ۳ گاراژ و شوفاژ روشن کلاتخلیه بالاتراز ظفر نزدیك بـزرك راه شاهنشاهی با وام‌بانکی مقطوع بدون واسطه یك میلیونو ۸۰۰ هـزار تومان تلفن ۷۵۵۴۰۱ و ۷۵۵۲۸۹

خانه دوطبقه‌ونیم بمسات ۱۵۰ متر ۲۵۰ متر زیربنا ۶ اطاق ۲ سرویس کامل دارای آب و برق و تلفن کولر پرده کرکره قیمت ۷۰۰ هزار تومان جاده تهران‌نو ایستگاه فرودگاه ۱۵ متری اول ۸ متری چهارم پلاک ۱۸۰ بـفروش میرسد تلفن ۷۳۰۹۰۲

خیلی‌فوری
ساختمانی مهندسی ساز جاده تهران‌نو جنب اداره نیروی هوائی با محاسبات زلزله و نماها از سنگ الـوان تمام دکوراسیون و با ۲۴ نـوع مشخصات برجسته بانضمـام مبلمان بقیمت مناسب تلفـن ۷۶۰۸۰۱

استخدام

اکازیون
خانه‌ای بمساحت ۹۱متر - دو طبقه ، دارای آب - برق - تلفن - کولر - حمام گرم به مبلغ ۳۲۰ هزار تومان بفروش میرسد . بمتلفن۴۵۰۷۰۶ مراجعه فرمائید .

خانه فروشی
یکباب خانه و ویلائی‌شخصی‌ساز شمالی و جنوبی دارای تلفن کولر کاغذ دیواری و کرکره بمساحت ۲۲۵ متر دارای ۵ اطاق و یک هال بزرگ در بهترین نقطه قلهک سه رامنشاط خیابان جوانشیر پلاک ۱ر۴۸ بدون واسطه‌مقطوع۹۰۰هزار تومان تلفن ۲۶۲۹۶۳

موقعیت‌خوب
خانه‌ای ۲ طبقه‌شمالی‌ماشین‌رو واقع در خیابان آیزنهاوراول بیست و یک متری جی مشتمل بر۶ اطاق سرویس کامل آب برق پرده کرکرمکولر و اسکلت فلزی‌تخلیه‌بدون واسطه‌مقطوع ۶۲۰ هزار تومان‌بفروش‌میرسد با تلفن ۹۵۹۲۹۳ تماس حاصل فرمائید .

منزلی در بهتریـن نقطه سید خندان خواجه عبداله انصاری
شمالی و جنوبی ۲ طبقه و نیم با زیرزمین بمساحت۴۱۰متر با زیربنای ۵۵۰ متر هرطبقه۳ اطاق خـواب سرویس کامـل موکت - پرده کرکره کاغـذ دیواری و تلفن بقیمت‌یکمیلیون و ۸۵۰ هزار تومـان تلفـن ۲۳۲۲۷۳

منزل فروشی دربهترین نقطه سلطنت‌آبادنرسیده به سه‌راه فرمانیه
نوساز بمساحت ۴۲۸ متر در ۲ طبقه جنوبی ۷۵۰ متر زیربنا مستغلاتی هرطبقه‌دارای ۵اطاق خواب سالن ناهار خوری و هال و استخر شوفاژ کولـر پرده کرکره کاغذ دیواری و تلفن با زیرزمین یک اطاق‌دفتر کار قیمت مقطوع ۲ میلیون و ۱۵۰هزارتومان تلفن ۲۳۱۸۳۵

گلشهرویلاکرج
خانه‌ای بمساحت ۱۴۰۰ متر و ۴۵۰ متر زیربنـا قیمت یك میلیونو صد هزار تومان تلفـن ۵۳۵۸۱۴

ساختمانی مستقل دو طبقـه دارای چهار اطاق خواب و سالن پذیرائی و نهارخوری‌با سرویس کامل برق و آب و تلفن موکت و کرکره مساحت ۲۰۰مترزیربنا ۲۷۰ مترروزولت بفروش میرسد تلفن ۸۲۵۹۱۶ و ۳۰۲۰۵۷

اکازیون
خانه‌ای بمساحت ۱۵۰ متر۱۸۰ متر زیربنا دو طبقه هرطبقـه مستقل‌دو نبش با دربماشین‌رو با سرویس کامل‌حوالی‌خواجه نظام‌الملک و سبلان مقطـوع ۶۵۰ هزارتومان‌تلفن۸۵۶۶۱۶

اکازیون
خانه‌ای مهندسی ساز دوطبقه مستغلاتی شمالی دونبش ۴۳۵ متر زمین و ۶۱۰ متر بنـا هرطبقه دارای سه اطاق‌خواب هال و آشپزخانه بزرگ - حمام - سرویس لوکس‌سالن پذیرائی - گاراژ وپارکینگ - شوفاژ - کولر - تلفن واقع در تهران پارس خیابـان ۱۰۹ نبش ۱۱۸ بعلت مسافرت بدون واسطه بفروش میرسد تلفن ۷۸۲۸۸۷

در گلشهر ویلای کرج
خیابان خیام ایستگاه دفترپلاک ۴۳ منزل شمالی بمساحت۱۳۰۰ متر دارای ۵ اطاق با هـال و سرویس و حمام و شوفاژ و استخر و ۱۵۰ درخت میـوه آماده استفاده بمبلغ ۹۰۰هزار تومان فروشی ۵۲۹۵۳۲

اکازیون
بعلت مسافرت منزل بر کورش کبیر ۱۳۰۰ متر بفروش میرسد برای اطلاع بیشتر بعدازساعت ۱۶ تلفن ۲۶۷۵۸۹

خانه‌ای در سید خندان
خیابان خواجه عبداله انصاری خیابان تیسفون کوچـه میهن پلاک ۱۵ دو طبقه جنوبـی مستغلاتی ۲۹۲ متر زمین ۳۴۰ متر بنا به قیمت یک میلیون و ۵۰۰ هزار تومان بدون‌واسطه بفروش میرسد تلفن ۲۳۴۵۷۷

خانه زیبا تهران‌پارس ۷ اطاق باسرویس تلفن بدون واسطه ۳۲۴ متر فروشی ۷۸۸۱۶ - ۶۳۰۹۵۸

خانه ویلائی شمالی در آریاشهر به مساحت ۲۸۲ متر بفروش میرسد تلفن ۹۷۶۸۱۷

منزلی است ۳۰۰ متر ۳ نبش در خیابان ایران با ۹ اطاق ۹۵۰ هزار تومان فروشی تلفن ۳۵۱۳۰۸

یکباب‌منزل شخصی‌ساز
با ۵ اطاق دو طبقـه سرویس کامل آب برق تلفن کولر واقع در فرح‌آباد ژاله خیابـان پرواز کوچه خیام پلاك ۸ شخصی‌ساز شمالـی بعلت انتقال‌تخلیه شده ۴۵۰ هزار تومان نقـدا بفروش میرسد طالبیـن پنجشنبه وجمعه بـرای بازدید مراجعه فرمایند

خانه شمالی یك طبقه شخصی‌ساز به مساحت صد (۱۰۰) متر مربع در امیرآباد شمالی دارای حیاط دو اطاق - هال- انباری - بـا سرویس کامل‌تلفن، کولر،موکت و کرکره بعدازظهرهـا ۴ تا ۸تلفن ۶۳۸۰۲۲

یکباب منزل در دوطبقه‌هرطبقه سند مستقل ۳ اطاق‌خوابه کامل درزمینی ۳بر بمساحت ۲۷۰متر با ۳ تلفن‌مستقل شوفاژ کولر موکت پرده و لوستر هر طبقه ۱۶۰ متر زیربنا طبقه همکفبا حیاط و اطاق مستخدم در ماشین‌رو ابتدای ۴۵ متری سیدخندان (زرین‌کلاب)با ۳۵۰ هزار تومان وام بانکی به مبلغ ۱۶۲۰۰۰۰ تومان بفروش‌میرسد تلفن ۶۳۹۱۵۶

در بهترین نقطه دروس
خانه‌ای جنوبی بمساحت ۵۰۰ مترو ۲۸۰متر زیر بنا دارای اطاق خواب سالن‌وناهار خوری وهال و سرویس‌و اطاق‌مستخدم و زیرزمین با آب و برق‌وتلفن بفروش میرسد قیمت‌دو میلیون‌و یکصد هزار تومان‌تلفن ۹ صبح تا ۶ بعداز ظهر ۷۶۰۲۸۶ و ۷۵۶۷۵۵ و از ۶ ببعد تلفـن ۲۸۴۳۹۶

بعلت مسافرت
خانه‌ای با آب و برق سه فاز ۲۵ آمپر ۵ اطاق و دوزیرزمین جهت کارگاه یاسکونت‌بیو اسطه ۳۳۰ هزار تومان‌بفروش‌میرسد چهارراه سیدعلی اول خانقاه کوچه ربانی درب روبرو پلاک ۱۸۲ تلفن ۳۰۳۲۷۲

ویلافروشی

دو ویلای ۱۰ و ۱۶اطاقه با تمام تجهیزات در بهترین نقطه شمیران و دروس کاملا به سبـك استیل بدون واسطه‌به فروش میرسد تلـفن ۸۳۱۳۲۹ از ۵ به بعد

منظریه -فرمانیه
یکدستگاه ویلا بمساحت ۱۰۰۰ متر در یک طبقه ۴ اطاق‌خواب و۳ اطاق در زیرزمین بااستخر و تاسیسات بقیمت ۳ میلیـون تومان بفروش میرسد تلفنهای ۲۳۴۶۲۸ و ۲۳۶۹۸۹ دفتـر مهران

ویلافروشی
ویلائی در خزرشهر بـه سبك اسپانیولی باتلفن و باغ آماده بدون‌واسطه فروشی تلفن ۷۵۲۸۴۲

قابل توجه طالبین ویلا دررامسر
چند دستگاه ویلا مدرن آماده تحویل باآب و برق شهری ۳ اطاق خواب و سالن ناهار خوری فوری بقیمت ۲۴۰ الی ۲۸۰ هزارتومان‌بفروش میرسد ۸۳۰۵۸۱
۱-۱

سه دستگاه ویلا
هریک با ۸۳۰ متر زمین و ۱۵۰ متر بنا با سالن و هال ، سه اطاق خواب و سرویس کامل دارای آب و برق و تلفن‌واقع در بابلسر روبروی دریاکنار بفروش میرسد تلفن ۹۴۳۵۷۱

ویلای فروشی
چند دستگاه ویلای مدرن‌آماده تحویل در متل قو بمساحت ۶۰۰ مترمربع دو اتاق خواب سالن ناهارخوری - آشپزخانه سرویس کامل با سند مالکیت بفروش میرسد تلفن ۲۹۱۷۶۶ و میدان متل قو دفتر املاکدریا مراجعه فرمائید .
آ - ۸۷۵۱

ویلائی در اتوبان کرج جـاده ملارد ۴ کیلومتر جنوب‌اتوبان منظریه فلکه سوم منزل توجـه ۶۵۲ متر شمالی‌باهال دو اطاق خواب پذیرائی ناهار خوری آشپزخانه و سرویس‌موکت‌کاغذ دیواری کولر آبگرمکن استخر، مشجر آب و برق قیمت ۴۹۵ هزار تومان فوری ۹۵۰۴۶۵

ویلاهای فروشی در نوشهر
۱- مساحت ۷۵۰ متر زیربنا۸۵ متر دارای ۲ اطاق خوابهال بزرگ با منظره عالی رودخانه و جنگل قیمت ۱۴۰ هزارتومان ۲- مساحت ۵۴۰ متر زیربنا ۱۲۰ متر دارا ی۳ اطاق‌خواب هال بزرگ آب وبرق‌وسرویس کامل‌قیمت ۲۰۰ هزارتومان آدرس نوشهر - جادمچالوس بطرف نوشهراستراحتگاه‌مرنگین کمان
تلفن نوشهر ۸۲۲۰ تلفن تهران ۸۳۲۴۴۰ و ۸۳۹۷۴۰

ویلائی۲کیلومتری شرق‌نوشهر ۱۰۸۰ متر زمین مشجر ۱۵۰ متر بنای لوکس ۱۰۰ متـر خیابان اصلی‌مقطوع ۳۵۰هزار تومان تلفن ۶۳۷۷۲۸۰

ویلای فروشی
ویلائی به مساحت ۵۳۰ متر شمالی واقـع در خیابان تابان بین‌خیابان نفـت و بـزرك راه شاهنشاهی۲طبقه‌دارای سالن ناهارخوری و ۷ اطاق بانضمام سرویس مستخدم با آب و بـرق و تلفن و شوفاژ و کولر به علت مسافرت بـدون واسطه‌به فروش‌میرسد تلفن بعدازظـهر ها ۲۲۲۳۶۸

ویلا هزار متری‌متصل نوشهر مشروف دریا مجهزبتمام‌وسایل فروشی نوشهر ۸۳۱۰ تهران ۶۸۶۶۸۰

ویلائی در ۱۰ کیلو متری محمودآباد
(ایزده) و بین پست و تلگراف وپل جنوب‌جاده فروشی ۹۲۶۹۴۴ و ۹۲۴۹۱۹

دروس
ویلای۲ طبقه فروشی۸۵۲۸۰۷
۱-۳

باغ فروشی

باغی‌بمساحت ۳۰۰۰متر
با درخت های میوه ۷ ساله در ناحیه لواسان اطراف سد فرحناز بفروش میرسد تلفـن ۲۷۱۲۴۰

اکازیون خوب
باغچه هزارمتری‌جنب‌رودخانه جاجرود دارای‌ساختمان‌سنگی کوچک با موتور برق وچاه آب آشامیدنی درختان میـوه ۲ ساله و جریان آب ازمیان باغچه بفاصله زمانی ۴۰دقیقه از تهران قیمت مقطوع ۲۵۰ هزارتومان‌صبحهاتلفن۸۴۶۲۳۹

باغچه‌ای مشجر و زیبابمساحت تقریبی ۷۰۰ متر واقع در کیلومتر ۱۹ جاده‌کرج بمچالوس (آدران) برجاده‌دارای‌آبجاری آب لوله‌کشی از چشمه ، برق منطقه‌ای ، استخر و ساختمانی کوچک و مدرن با سرویس لوکس مناسب برای تعطیلات آخر هفته نقدا بمبلغ ۳۰۰هزار تومان‌بفروش میرسد طالبین‌برای کسب اطلاع‌بیشترروز پنجشنبه با تلفن ۸۹۴۵۳۷ و همه روزه بجز روزهای تعطیل بین ساعت ۱۰ر۵ صبح الی ۵ر۱ بعدازظهر با تلفن ۸۲۸۲۰۶ تماس حاصل فرمایند.

۷۵۰۰ متر باغ مشجـر در زیباترین خیابان فرمانیه تلفن ۵۲۲۹۶۴

فروش یامعاوضه
باغ صنوبرکاری ۵۵ هزار متر ۲۲ کیلومتری نوشهر متری۲۰ تومان تلفن ۹۳۵۵۶۸

باغ فروشی
بعلت مسافرت ، بدون واسطه در شهریار ۱۵ کیلومتری جنوب پل خروجی کرج ملارد از اتوبان ، دارای موقعیت عالی دوبر، جاده‌اسفالته چاه و موتور تلمبه ۶ اینچ ژنراتور مستقـل برق،درختان میوه‌متنوع ۱۲ ساله ساختمان مسکونی کامل‌وساختمان ویژه کارگـر ، طویله ، انبار بزرك استخروغیره به مساحت ۳۲۵۰۰ متر با سه سند مالکیت جداگانه (سه‌قطعه وصل بهم) - تلفن ۸۹۶۴۲۴ ساعت‌۱۴تا ۱۷ایام‌هفته

باغ مشجر ویلائی
واقع در کلیارد دماوند۴۰۰۰ متر با استخر آب لوله‌کشی و برق و اطاق تلفن ۵۴۶۴۷۶

یك قطعه باغچه مشجر
با درختهای میوه دارای برق ۳فاز ۱۵ آمپرو ۳باب‌اطاق‌نشیمن و چاه نیمه عمیق پرآب و اطاق برای مستخدم و آشپزخانه و لوله‌کشی وسیع آب بوسعت ۱۵۴۱ مترمربع واقع درگلاب دره شمیران بمبلغ یک میلیون و ۵۰۰ هزار تومان بفـروش میرسد تلفن ۸۴۳۶۵۲

باغ فروشی ۱۵ هزار متری‌مشجر متری ۳۰ تومـان تلفن ۲۷۴۸۰۰

تهران زیر پا
یک باغ ۱۳۰۰ متری‌درحصارک شمیران با منظره‌ای بهشتی با آب و برق تلفن ٤ اطاق‌قابل سکونت بدون و اسطه بفروش میرسدتلفن‌تاساعت۱۶-۲۹۳۶۰۳ و از ساعت ۱۷-۲۸۰۹۴۳

زمین فروشی

زمین فروشنده‌ایم ۹۳۳۹۵۲

کلاك کرج
زمینی دونبش قطعه‌دوم خیابان اسفالت دیـوار کشیده با نرده‌و مشجر بمساحت ۷۰۰ مترمربع به فروش می‌رسد تلفن ۶۳۵۹۶۹و ۶۳۰۲۰۷

دفتر شهیاد
زمینهای تفکیك شده ۵۰۰ و ۱۰۰۰ متـری اقبالیه کرج با آب وبرق و سند مالکیت
متری ۱۵ تومان
قطعات ۱۰۰۰ متـری پرسپولیس از متری
۳ تومان ببالا
زمین های مشیریه و مسعودیه متری
۳۰ تومان تا۱۲۰ تومان نقد و
خیابان خراسان نبش لرزاده
اقساط
۳۵۲۱۶۴
۳۵۸۱۰۵و

اکازیون
۳۲۰۰ متر زمین در کرج‌واقع در کامرانیه با قیمت مناسب بفروش‌میرسد تلفن : ۹۳۱۱۴۱

زمینی بمساحت ۵۰۰۰ متر
واقع در ملاردکرج بفروش میرسد عصرها ۷ تا ۱۰ تلفن ۲۸۶۹۲۷

زمین فروشی
۷۶۰۰ متر زمین واقع‌در جاده خراسان ۲۵ کیلو متر از میدان خراسان روی جاده اصلی باصد متر بر مناسب بـرای کارخانجات و گاراژ بـه فروش می‌رسد تلفـن ۲۳۲۹۳۲

زمینی به مساحت ۷۵۰۰ متر واقع در کوی نهم آبان برای مصادف صنعتی و مرغداری بفروش میرسد از ساعت ۹ الی ۱۷ با تلفن ۳۰۰۸۵۳تماس حاصل فرمائید .

خیلی فوری
قطعه زمینی‌سه بردرشهرک‌غرب بانضمام نقشه ساختمانی‌بسیار جالب آماده‌برای ساختمان تلفن ۷۶۰۸۰۱

فرح شمالی
زمینی بمساحت ۴۱۲ مترمربع واقع در خیابان فرح شمالی خیابان صفیری دونبش‌جنوبی بدون واسطه بفروش میرسد تلفن ۳۰۳۷۰۱

کرج‌در بهترین مکان
۱۵۰۰ متر زمین ویلائی ۶۰ × ۲۵متر با موقعیت عالی و آینده مطمئن در بهترین نقطه امیرآباد مهرشهر مقطوع‌بیواسطه متری ۸۵۰ ریال عصرها تلفن ۹۷۰۷۶۷

زمین فروشی شمال شهر ۸۳۸۸۳۳

زمین فروشی
یک قطعه زمین بمساحت دو هزار و یکصد وسی مترمربع از اراضی ساحلی فریدونکنار مترمربعی یکصد و پنجاه‌تومان تلفن ۲۷۰۴۵۶

۸۴۰ مترزمین در فرمانیه زیر ورزشگاه تنیس دزاشیب باتراکم
تجارتی ۳۰۰ در صد به قیمت متری ۲۳۰۰تومان مقطوع بدون واسطـه بفروش میرسدصبحهـا از ۸ تا ۹ و بعدازظهرها از ۶ تا۹ تلفن هـای ۹۲۸۸۲۲ - ۹۳۵۰۲۴

شهر جدید مشهد
زمینی بمساحت ۵۲۰ متـر از سری الفباتراکم متوسط ۱۲۵ هزار تومان تلفن ۲۶۲۹۱۴

زمین صنعتی
کارخانه وانبار خریدار و فروشنده‌ایـم تلفن ۹۳۹۱۶۴

زمین فروشی
۵۵۰۰ متر جاده ارامگاه جنب نهم آبان از ۱۰ صبح‌الی۶بعداز ظهر تلفن ۵۲۶۹۶۰
۱-۱۰ آ- ۵۴۵۱

۴۵۰۰ متر زمین درالهیه شمیران
یکجا و یا بطور تفکیـك ۶۰۰ متر یا ۷۰۰ متری بدون واسطه به فروش میرسد صبحها از ۸ تا ۹ و بعدازظهرها از۶تا۹ تلفن‌های ۹۲۸۸۲۲ و ۹۳۵۰۲۴

زمین در قطعات ۳۳۰متر باسند و جواز ساختمان آماده برای فروش تلفـن ۶۵۸۰۵۴

سرقفلی

صبای شمالی
مغازه دودهنه فروشی تلفن ۸۲۷۵۷۲

در سید خندان
تعدادی مغازه واگذار میشود تلفن ۲۳۶۲۶۲
۱-۱

یکباب مغازه ۵ دهنه نبشی با زیرزمین تمام‌مساحت دربهترین نقطه امیرآباد شمالی با تلفنو کولر آب و برق و جوازکسب باسرقفلی مناسب واگذارمیشود ۶۳۳۱۸۶

محل کار بدون‌سرقفلی
با سکونت بهترین نقطه‌خیابان آریامهر ۲ طبقه شمالی ۲۰۰ متر با بنای عالی آب برق‌تلفن کولر کرکره بیواسطه فروشی ساعت ۴ تا ۸ بعد از ظهر تلفن ۶۳۸۳۳۷

آرایشگاه واقـع در سه راه اکبرآباد نرسیده به سینماناتالی آرایشگاه فریبا بفروش میرسد تلفن ۵۴۴۷۸۱

تعمیرگاهی ۷۵۰ متر با ملك و جواز و زیرزمین و ٦ دهنه مغازه تخلیـه با تلفن مستقل حـوالی تهران‌نو واگذار می‌شود تلفن ۷۳۲۴۶۵

کارگاه دو دهنه واقع در اول خیابان بهبودی بـا پروانه مکانیکی و لوازم یا بدون پروانه و لوازم بفروش می‌رسد تلفـن ۹۷۹۹۸۶ آقای رستـم مهربانپور

کارخانه صنعتی مجهز آماده برش‌ورق۲ الی۱۶ میلی متری برهرانداره و مقدارکیلومتر ۶ جاده جنوبی کـرج مـقـابـل سردخانه دانیر تلفـن ۹۶۳۳۱۱

مغازه ٤ درب ۲ نبش
درموقعیتی عالی‌برای‌فروشگاه و بانک فروشی تلفن ۷۶۲۰۹۴

شرکت شیمیائی بـا سابقه ۷سال که دارای نماینده‌انحصاری چندین شرکت اروپائی می‌باشد واگذار می‌شود تلفـن ۸۵۷۸۶۷

یك مغازه تراشکاری بر خیابان قزوین به فروش میرسد تلفن ۵۴۸۸۰۲

قابل توجه
بانکها- شرکتها - نمایشگـاه های اتومبیل ، مابین فلکه باغ شاه و پاستور دو باب مغازه متصل بهم باآب و برق سهفاز وسرویس در حدود ۱۴۰متر سرقفلی و ملک فروشی تلفن ۵۳۸۸۸۴ و ۵۲۷۵۶۰
۱-۵

مینی سوپر با فروش خـوب با آب و برق و تلفن‌دربهترین نقطه صاحبقرانیه اول خیابان سلطنت‌آباد بفروش میرسدتلفن ۲۷۴۵۸۹

دوباب مغازه در حدود ۴۰متر با جواز نجاری با تمام وسایل و یک تلفن بفروش میرسد ۷۹۶۷۸۹

سرقفلی
یک باب مغازه واقع در انتهای میدان نظام‌آباد خیابان سبلان روبروی ایستگاه دمپهلوان بـا جواز کسب با موقعیت بسیار عالی بفروش میرسد. تلفن ۹۳۷۲۴۰

فروش آرایشگاه مردانه شاهرضا جنب سینمـا دیانا با پروانـه ولوازم تلفن ۹۶۱۳۴۶

کرج برای مرغداری و غیرو
۶ قطعه زمین جمعا ۳۱ هزار متر دارای اسنـاد مالکیت جداگانه ومعتبر بعداز هشتگرد شمـال جاده اتوبان مقطوع بی واسطه متری ۸۰ ریـال عصرها تلفن ۹۷۰۷۶۷

کارگاه‌مبل‌سازی
واقع در منطقه نیروی هوائی دارای ۱۰۰ متر مساحت تقریبی با جواز آب برق تلفن بعلت تغییر مکان بفروش میرسدتلفن ۲۴۳۳۹۸

اکازیون
یکباب مغازه با جواز آبجـو فروشی حوالی تهران‌نوبافروش فوق‌العاده بعلت مسافرت‌بفروش میرسد تلفن۳۳۸۳۵۸و۲۴۳۸۰۲

دوباب مغازه متصل بهم
بـاآب روشوئی‌توالت برق تلفن با پروانه تعمیرات یخچال،ماشین لباسشوئی و سرویس مجاز ارج واقع در منطقه عباس‌آبادبفروش‌میرسد تلفن ۸۴۶۱۰۵ و ۵۹۰۳۳۰

سالن آرایش زنانه
درجه یک در آیزنهاور بفروش میرسد تلفن ۹۷۶۹۲۵

سردخانه میوه به ظرفیت دو هزار تن با ماشین
آلات بسته‌بندی وزمینی بمساحت ۴۶۰۰۰ متر مربع محصور بـا چاه آب و برق و ساختمـان های اداری در شهر- قزوین جاده همدان بـه فروش‌میرسد داوطلبین میتوانند همـه روزه از ساعت ۴ بعدازظهر بـه بعد باتلفن ۲۸۱۴۱۸ تماس بگیرید

تزئینات فرح آب و برق باجواز و تلفن واگـذار میشود ۷۳۳۲۶۷

واگذاری کارگاه
جاده کرج‌نرسیده به‌کارو انسرا سنگ ۳۳۰۰ متر مشجر ۳ سالن هرکدام ۱۳۰ متر ۵اطاق دفتر استخر برق ۳ فاز چاه آب ۳۱۹۲۰۴

بهترین منطقه لاله‌زار
یکباب مغازه بمساحت ۱۲۰ متر طبقه دوم با جواز خیاطی و وسایل و یا بدون وسـایل بفروش میرسد تلفن ۳۳۸۷۲۶

مغازه بزرك دونبش در جمشیدآباد شمالی بـا تلفن و جواز خواربار به فروش میرسدضمنابرای شغلهای دیگر از قبیل آژانس اتومبیل و فرش فروشی و کاشی‌فروشی و غیرو مناسب است تلفن ۹۳۵۵۸۶

اکازیون
یکدستگاه سوپر مجهز باداشتن کلیه‌وسایل‌مربوط بیکفروشگاه مهم‌بقیمت‌مناسب واگذارمیشود طالبین صبحهابه‌تلفن ۵۳۱۸۱۲ مراجعه فرمایند .

کارگاه تراشکاری بـا جواز قالب سازی وتلفن و برق سه‌فاز واقـع در خیابان تهران‌نو بفروش میرسدتلفن ۷۹۲۵۸۴

نیازمندیهای اطلاعات

برای دادن آگهی تلفنی باشماره‌های ذیل تماس حاصل فرمائید
تلفنهای: ۳۱۱۲۳۰-۳۱۱۲۲۹

اجاره داده میشود

آپارتمان‌ویلا مستغلات
از ۲ تا ۸ اطاق خوابه جهت سکونت موجود ۶۲۳۷۴۶ و ۶۲۷۳۹۴ و ۶۲۴۷۳۱
۱–۲۰

اجاره آپارتمان ـ خانه مستغلات
برای سکونت و محل کار در شمال شهر خیابان وزراء ساختمان ۱۳۸ دریچه تلفن ۶۲۳۵۱۱ و ۶۲۲۹۰۴ و ۶۲۴۶۱۳
آ–۲۷۶۹۲

آپارتمان اجاره دارای ٤ اطاق هال سرویس کامل نوساز نواب بین گلکار و مرتضوی کوچه دیبازر پلاک ۳۲ تلفن ۹۶۰۷۲۶ فلامی

زیر زمین اجاره در سید خندان
۲۰۰متر زیر زمین برای انباری اجاره داده میشود ۲۳۶۲۶۲
۱–۱۵ آ–٤۷۹۳

اجاره جهت محل کار
از ٤اطاق تا۱۲۰ اطاق بهترین منطقه تجاری ۶۲۳۷۴۶ و ۶۲۷۳۹٤ و ۶۲٤۷۳۱

ساختمان نوساز در عباس‌آباد
هرطبقه ۵اطاق باپارکینگ و شوفاژ باتلفن برای محل کار اجاره داده می شود تلفن ۸٤۳۲۳۷
۱–۱۲

خانه‌ای ویلائی مبله‌واقع در امیرآباد شمالی به خارجیان اجاره داده می شود تلفن ۶۳۵۹۶۱ یا ۳۷۰۰۵۳

قابل توجه شرکتهای معتبر
فرح جنوبی حیاط مشجربزرگ با درب گاراژی و محل‌پارک ٤ دستگاه خودرو با زیرزمین بزرگ قابل سکونت و ٤اطاق و هال و سرویس کامل با آب و برق و تلفن مستقل اجاره دادهمیشودتلفن۸۳۲٤٤۰ و ۸۳۹۷٤۰

موسسه‌پرستو۸۲۵٤۱۲
مرکز اجاره خارجی و ایرانی برای سکونت و محل کار

سید خندان
آپارتمان اجاره طبقه پائین ۲ اطاق خوابهسالن‌وسرویس کامل با تلفن مستقل۲۳۶۲۶۲

بدون سرقفلی اجاره داده میشود
یکدستگاه انبار بتون آرمه به مساحت ۱٤۵ متر به انضمام یك اطاق مجهز به فن‌کوئل با دو رشته تلفن به قیمت ۱۰ هزار تومان در ساختمان های آریا واقع‌در خیابان پارك وی واگذار می‌شود تلفن ۹۳۵۵۶۸ و۹۳۵۰۰۶

آپارتمان واقع در نارمک برمیدان هفت حوض تجارتی برای دفتر کارفروشی یا باجاره واگذار میشود تلفن ۵۳۲۹۰۷و ۷۹۲۳۰۷

اجاره بخارجیان آپارتمانی مبله
در سطح عالی با کلیه‌مایحتاج لوکس زندگی تلفن ۳۰۳۹٤۳و ۳۰۳۹٤٤

دو دستگاه آپارتمان نوساز در عباس‌آباد با ۳ اطاق خواب اجاره ۸۳۵۳۷۵

قابل توجه شرکتها در داودیه
یکدستگاه ساختمان دارای ۲٤ اطاق باهال و آشپزخانه وتلفن یکجا به شرکتها اجاره داده میشودتلفنهای ۲۳٤۶۲۸ و ۲۳۶۹۸۹ دفتر مهران

یکدستگاه آپارتمان مبله دو اطاق خوابه با تلفن مستقل شوفاژ ـ کولر اجاره داده میشود تلفن۲۹۵۹۲۳

آپارتمانی با دو اطاق خواب میدان شهیاد بقیمت ماهیانه ۳٤۰۰ تومان اجاره‌دادهمیشود تلفن ۹۵۷۹۷۳ از ۳ بعد از ظهر به بعد

با ۱٤ هزار تومان‌اجاره ویلا نیازمندیم
ویلائی ۳ اطاق خوابه در حوالی شمیرانات ونکسکاندی برای سکونت کمپانی خارجی فوری نیاز است تلفن ۸٤۸٤۲٤ و ۸۵۳۸۵۳

آپارتمان ۲ اطاق خوابه باتمام وسایل پنجهزارتومان پلرومی کوچه آرزو تلفن ۲۷۷۳۷٤

مورد نیاز اجاره

ویلا و آپارتمان درشمال شهر برای کارمندان عالیرتبه‌شرکت خارجی فوری‌نیازمندیم۷۸۳۱۶۷ و ۷۸۵۶۶ و ۲۲۲۶۳۰

آپارتمان های ۱یا۲اطاق‌خوابه برای معلمین مدرسه آمریکائی حدود سید خندان و تهران پارس بین ۲۰۰۰۰ ریال تا ۳۵۰۰۰ ریال مورد احتیاج می باشد لطفا با آقای کرمانی بوسیله تلفن های ۲۳۰۱۲۹ و ۲۳۰۱۳۰ تماس بگیرند.
۱–۲۰

جهت سکونت‌روسای چندشرکت خارجی به تعدادی ویلاوطبقه‌همکف با استخر برای اجاره فوری‌نیازمندیم۸٤۸٤۲٤ و ۸۵۳۸۵۳

تعدادی ویلا وآپارتمان برای خارجیان شرکت احتیاج است تلفن ۲۹۲۹۸۲

یك خانواده خارجی‌بیك منزل دربست با حیاط وسیع و مشجر درحوالی ونك تا تجریش نیازمند است باتلفن ۲۹۱۶۶۱ تماس بگیرند

کُند و ویلا–همکف
اجاره سریع به خارجیان
۲۲۷۶۳۹ – ۲۲۷۶۳۸

نیاز ویلا یاآپارتمان
جهت‌سکونت ٤ خانواده‌آلمانی احتیاج فوری به چهار دستگاه ویلا یا آپارتمان طبقه اول با استخر از ۲ تا ٤ اطاقخوابه در شمال شهر میباشد تلفن ۶۵۵۶۱۵

مورد نیاز برای خرید

تهران‌پارس زمین وخانه فوری خریداریم۷۸۱۹۵۷

زمین‌جوادیه حکیمیه‌خاك سفید خریداریم تلفن ۷۸۰٤۶۵

خانه‌های کلنگی وزمینهای ساختمانی
شمال‌شهر راخریداریم دفتر جمشید ۹۲۸۰۸۲

اهواز
زمین های اهواز–آبادان خرمشهر فوری خریداریم ۶۶۸٤۸۷ و ۶۶۹۸۸۶

خانه کلنگی خریداریم ۶۶۷۷۰۱

زمین خریداریم۹۲۲۷۳۹

زمین ساختمانی شما را فوری نقدا خریداریم ۸۵۵۹۵۸

خریدار زمین افسریه ۳٤۱۳۵۹
۱–۱۲ آ–۸۲۵

زمینهای تهرانپارس خریداریم ۷۹۳۰۲۰

شمال شهر خانه‌و زمین خریداریم ۸۹۵۳۳۶

زمینهای اهوازخریداری میشود تلفن ۸۹٤۹۱۳

زمینهای‌اهواز
خریداریم‌تلفن۷۹٤٤۱۸

اهواز
زمین‌های اهواز را خریداریم‌تلفن ۳۱۱۷۰۶

خریدار اراضی شمیران دره تشلاق زعفرانیه ولنجك تلفن ۶۸۵۰۳۳

آپارتمان شمارا‌خریداریم تلفن ۶۸۷۶۸٤

بنگاههای معاملات املاک

مرکز خرید و فروش اراضی مهر شهر ، گلشهر و کوی‌ولیعهد و گوهردشت ۶٤۲۶۸۲

اراضی صنعتی جاده‌های کرج‌خریداروفروشنده‌ایم ۹۵۹۷۵۵

زمین صنعتی ـ کارخانه فروشنده‌ایم ۹۳۹۱۶٤

بورس‌اراضی گوهردشت مهرشهر فردیس وملارد ۹۲۲۷۳۹

زمین های منطقه صنعتی‌تهران پارس خریدار و فروشنده‌ایم تلفن ۷۸۱٤۳٤

دفتر پارس
مرکزمعاملات‌املاك‌شهر و شمیرانات ۸٤۱۵۵۸

محل فروش اراضی گوهردشت نقدو اقساط ۹۲۰۰۰۷

بورس املاك شمیران
دفتربراتی۲۷۲۵۷۵و ۲۷۷۸۷۵

خریدار و فروشنده اراضی صنعتی و انبار وکارخانه‌تلفن ۹۷۹۱۹۵

خریدار و فروشنده
خانه‌و زمین درتهران پارس‌تلفن ۷۸۱۳۷۲

توجه
خرید و فروش اراضی مهرشهر تلفن ۸۲٤۰۷۳

معاملات پول

پول
در مقابل
چك
کارمندی
و در مقابل سند
اتومبیل
تلفن
و مازاد سند
ملك
چنانچه در رهن یا گرو باشد در اسرع وقت فورا پرداخت مینمائیم تلفن
۶۶۰٤۰۰
۶۶۹۷۰۰
شاهرضا مقابل سینما دیانا شماره ۱۶۲ طبقه سوم شرکت آرورا

پول فوری با سود بانکی مقابل خانه ، مستغلات ۹۲۸٤۶۵

پول شرطی
در مقابل چك کارمندی اتومبیل و ملك فرش تلفن ۸۳۹۷٤۰

درمقابل ملك وام فوری با بهره ارزان ۸۳۳۷۷۵

خانه پول– مرح شمالی مرکز معاملات پول تهران ۸٤۸۳۸۸

پول‌شرطی‌موجود تلفن ۶۸٤۵۲۵

وام‌ارزان درمقابل ملك،فرش ۶۵۶۰۰۰

وام بهره طریق
تلفن۹۳۱۷۳۱–۹۳۱۷۲۱

پول شما را در مقابل وثیقه ارزنده خواهانیم دستگار تلفن ۹۲۷۳۰۰

مورد نیاز
پول درمقابل مبیع ارزنده نیازمندیم تلفن ۸۳۹۷٤۰

پول شرطی مقابل خانه مستغلات فوری‌نیازمندیم ۹۲۰۸۲۹

بپول‌راکد شما با بهره عالی نیازمندیم ۶۵۶۰۰۰

پول راکد شما را با انتقال مبیع هزاری ۵۰ تومان سود میدهیم ۷۵۶٤۲٤ و ۷۵۷۵۳۵

بپول راکد شما هزاری ۵۰ تومان
سود میدهیم ۷۶۳۸٤۰

پول شرطی در مقابل خانه ارزنده مورد نیاز است ۷۵۷۵۳۵ و ۷۵۶٤۲٤

قبوض

خریداوراق قرضه‌دولتی و قبوض مرحله سوم و قبوض شهرداری ۶٤۵۹۵۷

اوراق قرضه دولتی و مرحله سوم خریداریم ۸۹۷۱۰۸ نیلچی

معاملات تلفن

به نفع شماست قبل از خرید و فروش تلفن با ۸۵۳۰۳۱ تماس بگیرید

خرید نصب ۶۶۹۱۶۱

خرید و فروش تلفن ۶۶۲۶۶۲

خرید و فروش تلفن ۲۳٤۸۸۸

خرید و فروش هر نوع تلفن ـ تلفن ۵۳۷۶۷۹

خرید و فروش تلفن ۶٤۱۰۵۰

خریدو فروش تلفن ۸٤۶۵۶۵

خرید و فروش تلفن ۶٤۷۶۱۲

خریدوفروش‌هر نوع‌تلفن تلفن ۵۳۰۰۰۰

خرید و فروش تلفن ۶۶۷۸۵۰

خرید تلفن

خرید تلفن ۵۳۳۰۳۰

خرید تلفن ۳۰۳۰٤۶

شماره تلفن ۵۵ فوری خریداریم‌تلفن۵۵۰۶۸۱

خریدار تلفن ۶۶۵٤۶۶

فروش تلفن

فروشنده‌تلفن ۶۶۵٤۶۶

فروش تلفن ۵۲۳۰۳۰

خرید اثاثیه

فرش ایران نوین
خریدارقالی وقالیچه وتعویض فرشهای‌نو باکهنه تلفن۶۵۳۱۹۵

یخچال نفتي و فرش خریداریم تلفن۹۲۹۶۲۳

فروش دست دوم

اکازیون
اثاث کامل منزل ساخت آلمان لباسهای دوخت آلمان بعلت مهاجرت بفروش میرسد نشانی کرج : گلشهر ویلا نبش‌سعدی و رودکی کاشی ۱۰۷ دکتر امیرپور

اثاثیه منزل از قبیل گرام ، تلویزیون ، لوستر ، گاز ، خشکبکن ، رختشوئی ، میز تحریر، وسایل زینتی نوربرین و مقداری پوشاک زنانه و بچه‌گانه و مردانه نو و دست دوم و وسایل اطاق بچه بفروش میرسد . خیابان‌جردن ناهید شرقی پلاک۱۳ طبقه‌دوم از ۹ صبح تا ۸ بعد از ظهر بمدت سه روز ادامه دارد.

بعلت مسافرت کلیه اثاثیه منزل به فروش میرسد
جاده قدیم شمیران ٤۵ متری سیدخندان خیابان دبستان خیابان دقیقی پلاک ۵۸ تلفن ۸٤۸۷۲۹

یك یخچال ۱۲ فوت فیلکو ۹۰۰ تومان تلفن ۲۷۸۷۷٤

وسائل آمریکائی دست اول بفروش میرسد مبل، اطاق خواب کامل، ماشینهای ظرفولباس‌شوئی ، یخچال ۲٤فوت یخ‌ساز جنرال الکتریك باضافه یك دستگاه جازپریمیر کامل . تلفن : ۲۹۳٤٤٤

اکازیون
به علت مسافرت فوری دو دستگاه اطاق خواب پیانو ، بوفه ، ماشین رختشوئی ، تلویزیون و پوشاك بفروش میرسد تلفن ۸۲۹۵۱۵

بعلت مسافرت به خارج مقداری لباس‌نو ـدست دوم خارجي بفروش‌مي رسد ـ تلفن۲۸۳۲۵۵

بعلت مسافرت به خارج مقداري اثاثیه منزل به فروش می‌رسد تلفن ۷۶۶٤۳۵

لباسهای سایز ۳۶ و۳۸ فرنگی بفروش میرسد. از ساعت٤الی ۸آپادانا– نوبخت ـ کوچه چهارم پلاك ۱٤ طبقه دوم

بعلت مسافرت کلیه اثاثیه منزل و لباس‌های دست اول ودوم خارجی و آئینه های بزرك‌قدیمی و لوستر های قدیمی و تابلو های چینی و پالتو وکت مینك به فروش میرسد از ۸ صبح‌تا ۷ بعدازظهر . نشانی خیابان کوروش کبیر ـ تخت طاووس پلاك ۷ تلفن۸٤۵۰۰٤

شرکت تولیدی ساختمانی
بافراد زیر نیازمند است
۱ـ سرپرست مسئول کارگران
باسابقه کار وقوی‌بنیه یکنفر
۲ـ راننده‌پایه‌یك برای تانکرسیمان یکنفر
۳ـ جوشکار باسابقه یکنفر
٤ـ دیپلمه برای کارهای دفتری یکنفر
۵ـ کمك‌سرپرست‌تولیدباآشنائی به نقشه خوانی ۲ نفر
داوطلبین به‌آدرس جاده قدیم کرج روبروی ارج کارخانه ریما آقای مهندس توفیقی‌مراجعه نمایند .

مهندس راه‌وساختمان نقشه‌بردار
جهت کارگاه درحومه تهران با سابقه کار مورد نیازاست تلفن ٦٤٤٨٤۱

شرکت‌ساختمانی جهت کارگاههای راه‌سازی خوداحتیاج به‌همکاری افرادزیر دارد
۱ ـ برقکار فشار قوی‌وساختمانی وارد بامور برق سرندوسنك‌شکن
۲ـ سرپرست با تجربه برای عملیات کوهبری و انفجارباگواهینامه وسابقه کار
۳ـ دو نفر آتشبار با گواهینامه
٤ـ مباشر عملیات خاکی‌باتجربه
۵ـ راننده پایه دوم‌ویکم‌باضامن معتبر .
تلفن ۶۸۲۳۵۹ و ۶۸۳۵۰٤

استخدام‌ماشین‌نویس
خانم‌ماشین‌نویس باتحصیلات حدود دیپلم وباسابقه کار در منشیگری جهت‌شرکت‌مهندسی ناپلان مورد احتیاج است لطفا به‌آدرس شرکت خیابان روزولت مقابل امجدیه کوچه‌اردلان‌شماره ۲٤ همه روزه بین ساعت ۱۰صبح الی یك‌بعداز ظهر مراجعه فرمایند تلفن۸۲۶۹۱۲

تکمیل‌پرسش‌نامه‌های لاتین
دارالترجمه حسن‌پور پهلوی چهارراه امیراکرم تلفن ۶۶۶۱۹۳

اطلاعیه‌دریاشهر
فازدوم ویلاهای مکزیکی– امریکائی وبرزیلی دریاشهر آماده گردید، برای بازدید و انتخاب ویلای مورد نظر خود به محل شهرك واقع در کیلومتر ٤۰نوشهر به‌محمودآباد مراجعه‌فرمایند تلفن‌های ۶۸۵۵۳۱– ۶۸۵۵۲۷ در تهران پاسخگوی سئوالات شماست .

قابل توجه مهندسین مشاور
کادر مهندسین ما باسابقه ممتد در مورد انجام پروژه‌های (اجرائی) مرحله‌فازیك وفازدو پروژه‌های مهندسین مشاور آماده همکاری‌است ۸۳۱۱۹۸ عصرها ٤ تا۸

جرثقیل‌وتریلی‌توکل
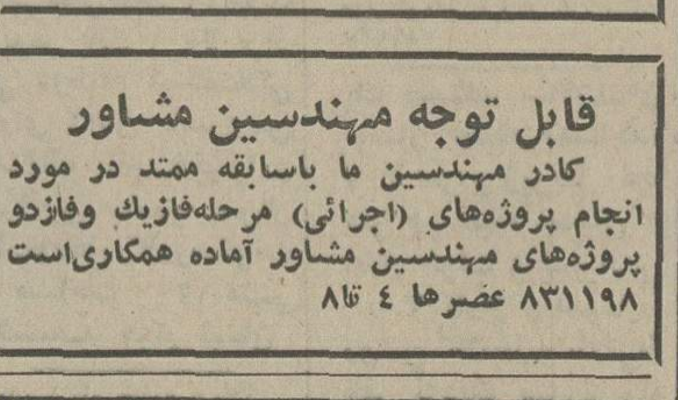
مجهزترین موسسه جرثقیل درایران از ۵ الی ۱۵۰تن
میدان شاه ـ خیابان ری ـ پلاک ۷۱۳ تلفن ۱۲ الی ۳۵۸۵۱۱

استخدام کارگرساده
شرکت رنگسازی هاویلوکس تعدادی‌کارگر با سواد خواندن و نوشتن با در دست داشتن برك خاتمه خدمت یا معافی دائم غیر پزشکی استخدام مینماید.
ـ حداقل دریافتی ماهیانه ۹۰۰۰ ریال
متقاضیان میتوانند همه‌روزه باستثنای روز های تعطیل به کارگزینی شرکت واقع در کیلو متر ۱۵ جاده مخصوص کرج ایستگاه کیم‌شرکت رنگسازی هاویلوکس مراجعه نمایند .

یکی از شرکتهای وابسته به گروه صنعتی بهشهر
احتیاج به چند فروشنده تمام‌وقت با حقوق و مزایای مکفی دارد .
داشتن مدرك دوم متوسطه به بالا و برك خاتمه خدمت یا معافی دائم ضروری است .
حداکثر سن داوطلبان باید از ۳۰ سال‌کمتر باشد .
واجدین شرایط به نشانی خیابان آریامهر شماره ۵ طبقه سوم مراجعة نمایند .

شرکت‌شویکار
جهت تکمیل کادر پرسنلی و فنی خود افراد زیر را با حقوق و مزایای مکفی بهمکاری‌دعوت مینماید
۱ـ مکانیك ـ صافکار و نقاش اتومبیل
۲ـ کارمند فروشگاه باآشنائی کامل به قطعات یدکی اتومبیل
۳ـ دیپلم‌فنی آشنابزبان‌انگلیسی وتعمیر اتومبیل
٤ـ کارمند کاردکس
۵ـ تلفنچی ـ آهنگر ـ نظافتچی
واجدین شرایط میتوانند با صندوق پستی شماره ۸۶۱٤٤ر۸ و یا به آدرس خیابان قزوین نزدیك سه‌راه آذری شماره ۱۶۳۱ بین ساعت ٤ الی ٦ بعدازظهر مراجعه نمایند .

کنسرسیوم عمران کشور
نیازمند به یکنفر دوشیزه یا بانوی تلفنچی برای تمام‌وقت میباشد .
طالبین به تلفنهای ۹۵– ۸۹۶۸۹۱ مراجعه نمایند یا به آدرس چهارراه تخت‌جمشیدخیابان سپهبد زاهدی روبروی بیمارستان هشترودیان کوچه سوسن پلاك ۱۶ کنسرسیوم عمران‌کشور مراجعه نمایند .

آگهی استخدام
یك سازمان دولتی به‌چند نفرماشین‌نویس فارسی ولاتین‌باحقوق مکفی نیازمند است .
واجدین شرایط میتوانند درخواستهای‌خود را باذکر مشخصات کامل وسوابق‌کار وآدرس، حداکثر تاتاریخ ۲٤ر۵ر۳۵ به‌آدرس عباس‌آباد– خیابان دریای نور خیابان هفتم شماره ۱٤۳ارسال دارند . م‌الف ۱۲٤۸۸

تهران‌بتون
گروه صنایع ساختمانی آکام
افراد واجد شرایط زیر را با حقوق مکفی استخدام مینماید
۱ـ کارگر پمپ بتون
۲ـ اپراتور پمپ بتون
۳ـ کمك راننده
٤ ـ کارگر ساده
واجدین شرایط میتوانند به‌اداره‌استخدامی گروه واقع در سه‌راه آذرین‌ساختمان‌بانك پارس طبقه سوم مراجعه نمایند .

یك‌کیف محتوی اسناد و مدارك بانکی‌واداری بعبارت یکدسته‌چك بانك صادرات شعبه فارابی جاری ۱۲۲۳ و یکبرك چك بانك داریوش بمبلغ هشت هزار و یکصد تومان در وجه‌شرکت‌تخته ممتاز ویکبرك چك بانك ملی شهسوار بشماره حساب ۱۷۸۵ بمبلغ چهل‌هزار ریال در وجه خودم و همچنین‌اسناد ومدارك دیگروشناسنامه اینجانب عبدالحسن امانی در روز شنبه ۱۶ر۵ر۳۵ درحوالی خیابان سپهسالارشهسوار از اتومبیل پیکان گمشده مراتب به‌مقامات‌اطلاع وچکهاواسنادمذکوراز‌درجه اعتبار ساقط است ضمنا از یابنده محترم خواهشمند باتلفن ٦٤٧٤۰۳ و٦٤٧۰۳۷تهران‌ویا شهسوار تلفن ۱۳۲۷۳اطلاع‌داده‌مژدگانی قابل توجهی دریافت‌دارد

قبولی صددرصد شمارا در
اعزام تضمین میکنیم
۶۶۹۷۸۳–۹۲۰۶۲۵–۹۲۹۱۸۶

طرح ونقشه ومحاسبات‌وساختمان
مهندسان مشاور خارجی درایران آماده پذیرفتن طرح های ساختمانی ـ شهرك ـ آسمان خراشو آپارتمان میباشد با آقای گیلبرت تلفن ۸۳۱۸۵۵ تماس حاصل نمائید.

فروش تریلی کمپرسی
ماك‌مدل ۷۵ باکولر ظرفیت ۲۰متر مکعب تلفن ۶۸۵۱٤۲ و۶۸۵۱٤۳

خانه‌شمارا‌بخارجیان‌اجاره‌میدهیم

مؤسسه نیازمندیهای خارجیان
خانه بخارجیان اجاره میدهد
۸۳۰۰۸۱ – ۸۳۰۰۸۲
۸۲۱۸۱۱ – ۸۲۱۷۲۳
۳۶۱ تخت جمشید مقابل سفارت آمریکا

موسسه امپایر ۲۳۷۵۰۰
خانه بخارجیان اجاره میدهیم
۲۳۸۹۵۵–۲۳۲۲۲۲

سازمان مسکن پارس
مرکز ۸۵۳۸۵۳
۸٤۸٤۲٤
اجاره ۸۵۷۵۸۵
بخارجیان

شرکت هماهنگی خدمات
شخصا یا توسط آژانس مورد نظر مشخصات‌دفاترکار و محل های سکونی‌را منحصرا برای اجاره بخارجیان بدایره منازل این شرکت اعلام فرمائید – ۶۲۲٤۷۰ و ۶۲۲٤۳۰

مؤسسه‌امورخارجیان
مرکزاجاره تخت جمشید جنب بیمارستان ۵۰۳
۷۵۱۷۸۲–۷۵۲۳۵۸

موسسه ظفر ZAFAR
اجاره فوری
خانه بخارجیان اجاره میدهد
تلفنهای ۲۲۷۷٤۶ ۲۲۸۵۸۹

۲٤ساعته
اجاره بخارجیان
سازمان نیازمندیهای فرخ
باده سال تجربه
۸۵۶۱۷٤–۸٤۶۱۶۳
شب ۲۲۳۶۷۲

مؤسسه پلات‌فرم
سریعترین مرکزاجاره به خارجیان با سال ها تجربه خانه شما را به خارجیان اجاره میدهد تلفن ۲۲۷۶۳۵

آژانس‌سی–اند–ار
اجاره‌بخارجیان۸٤۹۶۲۵

اجاره بخارجیان وزیری
۸٤۶۱۶۳
۸۵۶۱۷٤

آژانس بین‌الملل
۸۳۰۸٤۱ – ۸۳۰۸٤۲
اجاره هر نوع مستغلات مبله و غیر مبله به خارجیان

آژانس پرس‌پولیس
اجاره بخارجیها
۸۹۲۵۲۰–۸۹۷۵٤۱

سازمان‌کورش
۸۲۵۱۲۰ – ۸۲۹۷۶۶
اجاره منازل بخارجیان

سازمان خدمات تهیه مسکن
مرکزاجاره بخارجیان-۹۳۶۲۷۸

موسسه ایفل
اجاره به خارجیان ۸۵۹۹۶۰

سازمان نیازمندیهای خارجیان ۸۲٤۹۵۳
خانه شمارابه خارجیان اجاره میدهد
۸۲۷۹۰۱–۸۳۸۱۰۶

پیشتاز
پیشتاز اجاره به خارجیان
۳۱۷۷٤۲–۳۹۱۰۵۵

اجاره بخارجي و ایراني در شمال شهر
سیمون
تلفن ۸٤۹٤۶۹ و ۸۵۸۵۹۸

آژانس هایلند
مرکزاجاره به خارجیان
تلفن
۸٤۶۱۶۳–۸۵۶۱۷٤

کانون خارجیان
سریع ویلا آپارتمان خارجیان اجاره‌میدهد تلفن ۹–۲۲۷۶۲۸

نیازمندیهای اطلاعات

برای دادن آگهی تلفنی باشماره‌های ذیل تماس حاصل فرمائید

تلفنهای: ۳۰۳۷۰۲-۳۱۱۲۱۹-۳۱۱۲۲۵-۳۱۱۲۲۴

استخدام

استخدام فوری

پرستار

پرستار بچه که وارد به‌امورکار- های منزل باشد نیازمندیم تلفن ۲۰ - ۶۸۶۹۱۴ داخلی ۴۱۰

فقط ۱۸ نفر

پس از یکدوره کوتاه آموزش رادیو تلویزیون - نقشه‌کشی- برق فشارقوی و ماشین‌نویسی فارسی و لاتین مجانا برای‌کار معرفی میشوند تلفن ۶۴۹۴۹۴ ۱-۱

بچندنفر نقاش روی‌چرم‌نیازمندیم چرمیران ۸۰۰۵۱۰ ۱-۳

کارگرساده

به چند نفر کارگرساده جهت‌پرسکاری‌نیازمندیم آدرس جاده مخصوص کرج ایستگاه شهوند خیابان رنگین کوچه‌سوم شرکت تکنوباکس

بانوی باسواد آقائی سالخورده وتنها برای اداره امور خانه خود بیک بانوی باسواد و باسلیقه بطور شبانه‌روزی و سکونت در نزدیکی شمیران باتحمل تمامی هزینه و حقوق مکفی و دو روز مرخصی در هفته نیازمند است داشتن یک کودک اشکالی ندارد و یا بانوئی که رانندگی بداند ترجیح داده‌میشود تلفن ۲۸۱۰۱۸

سکرتر

به یک دوشیزه یابانو باتجربه جهت امور سکرتری نیازمندیم تلفن ۷۹۳۹۰۲

به تعدادی فوق دیپلم برق و همچنین تاسیسات‌حرارتی‌جهت کارگاه تهران نیازمندیم واجدین شرایط از ساعت ۵ تا ۷ عصر با تلفنهای ۸۳۵۲۵۰ و ۸۳۵۸۵۰ تماس حاصل نمایند. آ - ۸۶۷۳

AIR FRANCE REQUIRES ENGINEERS FOR AIR CRAFT ASSISTANCE Tel: 666252 4

مردی با تحصیلات‌ششم ابتدائی جهت کار پیشخدمتی مورد نیاز میباشدتلفن ۲۳۳۳۹۸

یک نفر ماشین نویس فارسی مورد احتیاج دفتر بیمه‌میباشد طالبین با تلفنهای ۸۴۵۲۴۴ و ۸۴۴۱۸۲ از ساعت ۴ بعد از ظهر به بعد تماس بگیرند.

بچند نفر سرویس‌کار آبگرمکن گازی و نفتی مورد نیاز است طالبین به تلفن های ۷۶۰۹۹۳ و ۷۶۵۸۹۴ مراجعه فرمائید

بچند نفر کارگر سری‌دوز زنانه‌و وردست‌نیازمندیم تلفن ۶۶۰۳۹۶

استخدام

کارخانه تولید لوازم‌آرایش ۲۰ نفر دوشیزه یا بانو جهت بسته‌بندی لوازم‌آرایش‌باحقوق مکفی وسودویژه و سرویس ایاب و ذهاب و نهار ارزان قیمت و سایر مزایای کارخانه برای کارکنان و ۵ روز کار در هفته استخدام میشوند آدرس جاده مخصوص کرج کیلومتر ۱۶ بین کارخانه لنت ترمز و ارگانون کارخانه تهران‌مو (و لا) ۱-۲

بتعدادی مکانیک درجه ۱ و ۲ نیازمندیم تلفن ۸۵۸۱۱۲

AIR FRANCE CHERCHE DES EMPLOYES PARLANT LE FRANCAIS Tel: 666252 4

راننده پایه یک نیازمندیم تلفن ۵۴۹۶۱۹ و ۵۴۹۷۷۱

بیکنفرسکرترتمام‌وقت نیازمندیم تلفن ۸۹۰۲۰۶

استخدام

شرکتی چند نفر آقا و خانم جوان را جهت کارمندی و فروشندگی با حقوق مکفی استخدام مینماید. خیابان ویلا مقابل دامغان ساختمان ۵۲طبقه دوم

تعدادی دوشیزه یا بانو جهت تلفنچی، ماشین‌نویسی با دانستن کمی زبان انگلیسی استخدام میشوند،آدرس :خیابان بهار جنب بیمارستان شهربانی پلاک ۲۵۵ دیاموند سرویس اکسپرس

بچند نفر دست دوز زن نیازمندیم ۳۱۴۷۷۳

بیک نفر دوشیزه یا بانو تمام وقت جهت همکاری نیازمندیم ۷۶۰۵۴۴

یکنفر تکنیسین

برای رسیدگی به آب برق شوفاژ یک ساختمان و اداره فنی یک دفتر مورد نیاز است ۸۴۹۶۵۴

بچند نفر بازاریاب با ۵ سال سابقه کار با درآمد عالی نیازمندیم اشخاصی که وسیله نقلیه داشته باشند حق تقدم دارند.

نشانی - ناصرخسرو کوچه امام‌جمعه تولیدی صدیق

کارگر خم جوشکار و لوله‌کش آبگرم و سرد درجه یک‌مورد نیازاست تلفن ۲۴۵۶۸۲

استخدام‌حسابدار

شرکت‌سهامی‌گلوکوزان به یک نفر حسابدار لیسانسیه با حداقل دو سال تجربه نیازمند است

واجدین شرایط به دفتر مرکزی شرکت واقع در خیابان ویلا - خیابان سپند شماره ۴۸ تلفن های ۸۹۸۳۰۱ و ۸۹۴۴۵۸ مراجعه نمایند.

بتعدادی کارگر خیاط وبخارکار نیازمندیم تلفن ۲۳ تا ۷۶۹۰۲۱

برقکار

بعده‌ای برقکار فوزی نیازمندیم ۸۳۷۱۹۱

به تعدادی لوله‌کش، جوشکار برق وکاربیت و کارگر ساده‌نیازمندیم تلفن : ۸۳۶۷۴۷

تعدادی‌لیسانسیه علوم جهت کاردر یک شرکت ساختمانی استخدام‌میشوند متقاضیان با راهنمای شماره ۵۲۹ روزنامه اطلاعات مکاتبه نمایند.

به چند نفر کارگر نجار فرزکار و نصاب در با حقوق و مزایای عالی نیازمندیم تلفن۹۶۰۵۸۶

بیک دندانپزشک خانم یا آقا نیازمندیم

صبح ها تلفن ۵۴۷۳۲۲

موسسه‌تی‌تی‌اس

تعدادی راننده پایه دوم‌همگانی نیازمند است‌آیزنهاور ۲۱متری جی

بیکنفر زیگزال دوز تریکو نیازمندیم تلفن ۳۹۳۳۴۳

آموزشگاه رانندگی افشین تعدادی مربی با سابقه جهت تعلیم رانندگی با حقوق مکفی استخدام مینماید بوذرجمهری غربی مقابل پمپ بنزین

خیاط تعمیرکار

یکنفر مورد نیاز است. فروشگاه بزرگ پارس تلفن ۱۳-۹۲۳۳۱۱

فروشنده

چندنفر موردنیاز است. فروشگاه بزرگ پارس تلفن ۱۳-۹۲۳۳۱۱ تاریخ مراجعه: چهارشنبه و پنجشنبه صبح

دامپزشک

مسلط بمکالمه انگلیسی برای مدیریت دامداری و اقامت در حومه قزوین‌تلفن۸-۲۲۰۰۵۵

استخدام

بیک نفر دوشیزه یا بانوی فروشنده جهت فروشندگی نیازمندیم تلفن ۶۶۸۱۶۳

بتعدادی کارگردانه‌گیرو اطوکار و بافنده و برشکار نیازمندیم لطفا به آدرس بالاتر از سه‌راه تهران‌پارس‌جنب فیلیپس‌کشبافی کاوه مراجعه و یا با تلفن ۷۸۰۰۵۲ تماس حاصل‌فرمایند

به سه‌نفر راننده‌جرثقیل پایه یک برای کرج‌با حقوق ماهیانه۴۰ هزار ریال نیازمندیم‌کسانی که‌منزلشان‌درکرج‌باشد مقدمند تلفن ۵۲۷۸۱۸ - ۵۲۵۷۶۳

بیک نفر تلفنچی خانم یا آقا دارای سابقه کار و آشنا بودن به مکالمه انگلیسی برای IRANO BRITISH TECHNICAL ORGANIZATION نیاز است. متقاضیان‌با شماره ۸۲۸۹۴۴ از ۸ صبح تا ۳ بعدازظهر با خانم غریبیان تماس بگیرند

راننده و کارگر ساده

دو نفر راننده پایه دو همگانی و ۵ نفر کارگر ساده‌استخدام می‌شوند تلفن ۷۹-۷۷-۷۶۰۰

استخدام

گارخانه تولید لوازم آرایش، ۲۰ نفر دوشیزه یا بانو جهت بسه بندی لوازم آرایش با حقوق مکفی و سود ویژه و سرویس ایاب و ذهاب ونهار ارزان قیمت و سایر مزایای کارخانه برای کارکنان و ۵روز کار در هفته استخدام مینماید آدرس جاده مخصوص کرج کیلومتر ۱۶ بین کارخانه لنت ترمز و ارگانون کارخانه تهران‌مو (ولا)

یکنفر مهندس متخصص برآورد ساختمان‌موردنیاز است۸۴۹۶۵۴

اتوسرویس هیلتون

کارگر فنی

جهت تکمیل کادر کارگری‌خود تعدادی کارگر فنی برای‌مشاغل زیر استخدام مینماید.

۱- مکانیک دیزلی درجه یک ۲ نفر

۲- مکانیک بنزینی درجه یک ۲ نفر

۳- صافکار درجه یک دو نفر

۴- نقاش کار درجه یک ۲ نفر

۵- کارگر ساده ۱۴ نفر

شرایط ۱ داشتن‌سوادخواندن و نوشتن

۲- دارا بودن‌برگ پایان‌خدمت

واجدین شرایط میتوانند همه روزه بدفتر اتوسرویس واقع در ۳۲ کیلومتری جاده تهران کرج‌مراجعه فرمایند.

شریک

شریک

بیک نفر شریک با یک میلیون و یکصد هزار تومان سرمایه جهت کار تولیدی با درآمد ماهیانه ۷۰ هزار تومان نیازمندیم. نشانی- خیابان‌روزولت نرسیده به عباس‌آباد پلاک ۴۴۶

بیکنفر که ۲۰۰ هزارتومان برای امور داروئی سرمایه گذاری کند نیازمندیم ۵۲۴۵۶۲ از ۴ تا ۹ بعد از ظهر

جویای کار

لیسانس اقتصاد با آشنائی کامل بزبان انگلیسی بعد از ظهر ها آماده کاراست تلفن ۳۴۵۱۴۴ ۱-۶

مهندس فوق لیسانس برق از ایران و آمریکا با ۵سال سابقه کارآماده کاراست تلفن ۹۷۹۸۷۸

مهندس کشاورزی مسلطبزبان انگلیسی آماده کار در تهران تلفن ۶۲۲۵۸۷

دیپلم باسابقه و تجربه در امور حقوقی - تبادل لوایح تنظیم دادخواست و اعتراض براگهی های منابع ملی- ثبتی-مشارکت در قرارهای معاینه محل تمام وقت جویای کار است تلفن ۶۳۰۹۳۲ آ-۸۸۳۷

راننده ۲ همگانی

باسواد متاهل با ۱۵سال سابقه جویای کار راهنمای۵۲۸ تلفن ۳۱۱۰۸۰ روزنامه اطلاعات

جوانی متاهل باگواهینامه دو شخصی وارد به آشپزی و پیشخدمتی شبانه روزی‌جویای کار است حقوق ۱۵۰۰ تومان راهنمای ۵۲۱ تلفن ۳۱۱۰۸۰ روزنامه اطلاعات. ۱-۲ آ-۸۷۲۳

جوانی کاملا واردبه‌لوله‌کشی آب، گاز نصب تاسیسات بهداشتی ساختمان اسکلت‌فلزی درب و پنجره پروفیل دارای گواهینامه پایه دوهمگانی‌آماده کار در ادارات‌دولتی‌یاشرکت‌ها تلفن ۹۵۲۷۷۳

آموزشگاهها

فقط با ۳۵۰ ریال

اصول ماشین نویسی فارسی یالاتین‌زادر آموزشگاه ربانی بیاموزید شاه‌آباد ۳۱۷۱۳۵

ماشین‌نویسی بیژن

باحسن شهرت میدان ژاله تلفن ۳۴۸۳۸۴

تدریس خصوصی

مکالمات انگلیسی‌بانوار وکتاب تلفن ۳۰۵۲۰۰ ۱-۱

انگلیسی توسط مستر رابرت ۹۳۶۱۸۱ -۹۳۹۸۹۳

نظری ریاضیات راهنمائی تلفن ۶۵۲۴۵۷

ریاضیات

وعلوم تجربی توسط گروهی‌متشکل‌ازدبیران دبیرستان های تهران آماده تدریس در منزل

تلفن ۹۷۶۵۵۴

انگلیسی

کنتراتی‌تضمینی تلفن ۶۵۲۶۵۹

فیزیک - شیمی - ریاضیات

ششم طبیعی کامل‌در ۲۰ جلسه توسط دبیر دبیرستانها باسابقه تدریس ۲۱ سال تلفن۳۹۲۵۳۴

کلیه دروس ششم

۶۵۲۴۵۷

انگلیسی‌فرانسه‌کنتراتی بادبیران ایرانی‌وخارجی

۶۵۵۷۰۵

جبر مثلثات فیزیک، شیمی پنجم وششم دبیرستان ۹۳۶۱۸۱-۹۳۹۸۹۳

انگلیسی

۹۳۶۱۸۱

حتی اگر انگلیسی نمی‌دانید ۱۰۰ ساعته تضمین می‌کنیم در حد مکالمه روزمره (خواندن، نوشتن، گرامر و مکالمه) بیاموزید.

تلفن ۹۷۶۵۵۴

راهنمائی نظری

با دبیران ورزیده در منزل و یا موسسه تلفن ۶۵۲۴۵۷

معلمین مدارس‌راهنمائی و دبیرستانهای تهران آماده تدریس در منزل شما

۹۷۶۵۵۴

انگلیسی کنتراتی

توسط مرکز آموزش خصوصی - عمومی ۸۳۳۳۱۹

فیزیک - شیمی - ریاضیات

ششم طبیعی کامل در ۲۰جلسه توسط دبیردبیرستانها باسابقه تدریس ۲۱ سال‌تلفن۳۹۲۵۳۴

نظری راهنمائی

زیرنظراستادان‌ورزیده‌دپایتخت ۹۳۶۱۸۱ - ۹۳۹۸۹۳

اعزام بخارج

دوره های فشرده برای شهریورماه

پویش

امیرآباد جنوبی‌جنب بلوار تلفن ۹۲۵۴۲۸

ریاضیات فیزیک‌و شیمی توسط گروه دبیران‌با تضمین قبولی ۸۳۳۳۱۹

ریاضیات

فیزیک وشیمی توسط گروه دبیران تضمینی ۸۳۳۳۱۹

راهنمائی ونظری توسط دبیر مجرب با تضمین قبولی ۸۳۳۳۱۹

تدریس خصوصی ریاضیات داخلی ۴۲۵-۵تا۵۳۷۷۱۴ آ- ۸۶۹۷

فیزیک و ریاضیات عالی تضمینی ساعتی ۵۵۰ ریال ۸۲۲۴۸۳

زبان توسط معلمین‌خارجی

مرکز آموزش۸۳۳۳۱۹

تدریس خصوصی ریاضیات راهنمائی و دبیرستان توسط دانشجو ۳۱۴۸۱۵بعداز ظهر ۶ ببعد

دروس راهنمائی‌و نظری بطور فشرده ۶۶۰۳۸۹

راهنمائی‌و نظری‌توسط فارغ‌التحصیلان تربیت معلم باتضمین قبولی ۸۳۳۳۱۹ آ - ۳۹۱۰

پانسیون

پانسیون برای بانوان و دوشیزگان در عباس‌آباد تماس با تلفن ۸۳۵۰۹۷ از ساعت ۸ صبح تا ۸ عصر خانم وکیلی آ - ۸۲۶۹ ۱-۲

استخدام

یک کارخانه بزرگ نورد آلومینیوم واقع در ساوه (شهرصنعتی کوروش) افراد زیر را پس‌از طی یک دوره آموزشی دریکی از کشورهای خارج با شرایط عالی استخدام مینماید

۱- رئیس کارخانه

دارای مهندسی مکانیک و حداقل ۵ سال تجربه درمدیریت تولیدی کارخانجات و آشنا به سیستم هزینه‌ها - کیفیت کالا وهمچنین دارا بودن قابلیت مدیریت در سطح کارخانه

۲- سرپرست قسمت

کنترل کیفیت کالا دارای‌مهندسی متالورژی یا شیمی باداشتن تجربه کافی

۳- سرپرست قسمت کنورتور.

دارای مهندسی مکانیک یا شیمی و داشتن تجربه کافی در صنایع آلومینیوم - یا ورق

۴- مدیر تولید.

دارا بودن مهندسی مکانیک یا برق و داشتن ۵ سال‌تجربه در قسمت تولیدی کارخانجات صنعتی

۵- سرپرست قسمت

فویل و ورق رنگی دارای مهندسی شیمی یا مکانیک وداشتن تجربه کافی

۶- سرپرست قسمت

نورد سرد - داشتن تجربه لازم‌درنورد آلومینیوم ویافولاد

۷- فورمن شیفت

دانستن زبان انگلیسی برای داوطلبین ضروری است. واجدین شرایط میتوانند همه روزه باستثنای روز های ۵شنبه و جمعه بکارگزینی شرکت واقع در خیابان بلوار پهلوی (میرداماد) میدان محسنی شماره ۱۱۶ طبقه سوم شرکت آلوم پارس مراجعه نمایند تلفن ۱۷-۲۲۹۰۱۴

استخدام

منشی- راننده - آشپز - مستخدم

یک موسسه آموزشی به خدمات تمام‌وقت اشخاص زیر در تهران نیازمند است

۱- منشی وماشین‌نویس حداقل تحصیلات سیکل اول متوسطه و مهارت لازمه

۲- راننده — با گواهینامه پایه دوم همگانی باسواد و ۳ سال سابقه کار و داشتن تضمین کافی‌و امکان اقامت در محل کار

۳- آشپز زن — باسواد و تضمین کافی و توانائی اداره امور منزل۶نفره

۴- مستخدم — باسواد و ارائه تضمین کافی و داشتن‌گواهینامه پایان‌خدمت وظیفه

داوطلبان میتوانند مشخصات کامل خود را به‌نشانی‌تهران پیچ‌شمیران‌کوچه شقایق‌شماره ۲ دفتر مرکزی بنیاد آموزشی کورش کبیر ارسال و آدرس دقیق و شماره تلفن خود رانیز قید نمایند تابرای مصاحبه دعوت‌شوند

استخدام

کارکنان زیر مورد نیاز میباشند.

۱- سرپرست ترانسپورت با سابقه کار در کارگاههای راه سازی و وارد بکار های ماشین آلات

۲- کمک مکانیک ماشین آلات سنگین

۳- انباردار با حداقل ۳ سال تجربه

تلفن ۱۵-۸۹۸۶۱۱ داخلی ۴۴

(استخدام متخصصین فنی)

یک شرکت خصوصی افراد ایرانی مشروحه در زیر را با قرارداد پنج‌ساله با حقوق مکفی و شرائط مناسب برای خدمت در بوشهر بهمکاری دعوت مینماید :

۱- افرادمند دیپلمه فارغ‌التحصیل ازمدارس حرفه‌ای داخل یا خارج از کشور - آشنا به‌زبان انگلیسی تعداد ۳۰ نفر

۲- فارغ‌التحصیل از دانشگاههای ایران‌ویا کشورهای غربی.

مهندس مکانیک۵ نفر - حسابدار صنعتی۱ نفر- لیسانسیه مدیریت صنعتی ۱ نفر.

دانستن زبان انگلیسی برای افراد فوق ضروری خواهد بود.

میزان حقوق‌بمدارج تحصیلی وسوابق تجربی بستگی خواهد داشت.

از علاقمندان حائز شرائط درخواست میشود تقاضای خود را بضمیمه رونوشت کامل مدارک تحصیلی و سوابق تجربی و حقوق و شرائط درخواستی به (صندوق پستی ۳۰۰۰- تهران) ارسال فرمایند.

شرکت کارخانه‌های صنعتی آزمایش

(سهامی عام)

استخدام مینماید

تعدادی کارگر ساده زن و مرد بامعافیت غیرپزشکی و سواد خواندن و نوشتن استخدام می‌نمایند.

داوطلبین به اداره کارگزینی کارخانه های صنعتی آزمایش کیلومتر ۱۲ جاده آبعلی سه راه آزمایش مراجعه نمایند.

شرکت حمل‌ونقل بزرگ‌ایران

«سهامی خاص»

افراد زیر را بهمکاری دعوت می نماید:

۱- لیسانسیه حسابداری باحداقل دوسال سابقه کار

۲- حسابدار دیپلمه با حداقل ۶سال سابقه‌کار

۳- دیپلمه‌ریاضی (افرادباسابقه کارحسابداری مقدم خواهند بود)

واجدین شرایط میتوانندهمه‌روزه بکارگزینی اداره مرکزی شرکت واقع در خیابان امیرآباد شمالی بالاتر از پمپ بنزین پلاک ۴۶۵ مراجعه فرمایند.

قابل توجه دانش‌آموزان و دانشجویان

پنجاه نفر دختر و پسر دانش‌آموزیادانشجو که سن آنها از ۱۸ سال کمتر نباشد جهت‌کار موقت استخدام میشوند. داوطلبان باسه‌قطعه عکس و یک برگ فتوکپی شناسنامه فقط روز شنبه ۲۳ امرداد ماه بین ساعت ۸ تا ۱۰ صبح به‌میدان ۲۵ شهریور - خیابان سینا - دست راست ساختمان رمضانی طبقه دوم روابط عمومی بانک عمران مراجعه فرمایند.

شرکت سهامی مارگارین تهران

آگهی استخدام

کارخانجات شرکت سهامی مارگارین بمنظور تکمیل کادر فنی خود افراد ذیل را به همکاری دعوت مینماید

۱- کارگر فارس‌کار درجه یک ۵نفر

۲- کارگر لحیم‌کار حلب درجه‌یک ۶ نفر

۳- کارگر قیچی‌کار درجه یک ۳ نفر

۴- کارگر قلب‌بند و قلب‌کار درجه یک دونفر

۵- کارگر قوطی‌ساز (کارهای متفرقه) درجه یک ۴ نفر

متقاضیان میتوانند همه‌روزه از ساعت ۸ الی ۳بعدازظهر به کارخانجات شرکت‌سهامی مارگارین واقع در شهرری کیلومتر ۳ جاده ورامین مراجعه فرمایند.

آگهی استخدام

سازمان صنایع نظامی بمنظور تکمیل کادر بیمارستان خود تعدادی‌نرس‌وماما‌ونرس‌لیسانسیه و بهیار با حقوق مکفی استخدام می‌نماید.

داوطلبین حائز شرایط میتوانند همه روزه باستثنای ایام تعطیل از ساعت۸ الی۱۲ بادردست داشتن عین‌مدارک به‌بیمارستان ۲۵۰ تختخوابی واقع در سلطنت‌آباد مراجعه نمایند.

م‌الف۱۲۴۸۷ سازمان صنایع نظامی

WANTED FEMALE LATIN TYPIST HIGH SCHOOL DIPLOMA NECESSARY, TEL. 392507.

شرکت دیزل‌نیرو (سهامی خاص)

یک نفر دوشیزه یا بانوی ماشین نویس فارسی و لاتین وارد به زبان انگلیسی را استخدام مینماید.

خواهشمند است جهت مصاحبه از ساعت ۸ صبح الی ۲ بعد از ظهر به قسمت کارگزینی این شرکت واقع در خیابان ثریا بین ویلا و حافظ ساختمان شهریار طبقه دوم مراجعه فرمایند.

آگهی استخدام

شرکت مهندسی تکنوکار (سهامی خاص)

جهت اجرای پروژه صنعتی معادن مس سرچشمه کرمان افراد زیررا به همکاری دعوت مینماید :

۱- برقکار

۲- جوشکار

۳- لوله‌کش

۴- مکانیک نصب ماشین‌آلات

تامین مسکن و سه وعده غذا بعهده شرکت میباشد علاوه برآن امکانات پیشرفت‌وبالارفتن سطح کارآئی ومعلومات فنی و عمومی شمافراهم است

ازداوطلبان‌خواهشمند است به‌دفتر مرکزی شرکت واقع‌درخیابان تخت‌طاوس نبش‌میرعماد- شماره ۲ و یا به‌کارگاه شرکت در معادن مس سرچشمه‌کرمان‌مرجعه‌فرمائیدیا‌بلفن۱۴-۸۵۶۱۱۲

مهندس کشاورزی

تمام وقت جویای کار است

لطفا با راهنمای شماره ۵۲۵ روزنامه‌اطلاعات مکاتبه فرمائید

استخدام راننده

بتعدادی راننده پایه یک سابقه‌دار باحقوق و مزایای مکفی نیازمندیم. داوطلبین به‌ترمینال شرکت مدرن تکنیک‌واقع‌درکیلومتر ۸جاده‌ساوه بالاترازکارخانه‌خاورمراجعه‌نمایند

HEPCO

Iran's first manufacturer of EarthmovingEquipment requires the following key people for new factory in Arak.

1. ADMINISTRATION MANAGER
To manage Personnel, Employee Services, Housing and Security. Applicants must have at least 3 Years direct experience.

2. MATERIALS CONTROL/PRODUCTION CONTROL
Senior positions available for men with several years direct experience.

3. BILINGUAL SECRETARY
All the above positions require a working knowledge of the English language.

Applicants should call 839360 - 69 or write to Administration Director, 10 Soraya Ave., Tehran.

نیازمندیهای اطلاعات

برای دادن آگهی تلفنی باشماره‌های ذیل تماس حاصل فرمائید

تلفنهای: ۳۰۳۷۰۲-۳۱۱۲۱۹-۳۱۱۲۲۵-۳۱۱۲۲۴

شرکت سهامی مدار

برای تکمیل کادر خودافراد زیر را باحقوق و مزایای بسیار خوب استخدام می نماید .

۱- یکنفر دوشیزه یا بانو مسلط به ماشین نویسی فارسی و بایگانی (کسانی که ماشین نویسی لاتین‌را هم بدانند مقدم خواهند بود)

۲- ۸ نفر نگهبان خدمت کرده گارد شاهنشاهی که دارای گواهینامه ششم ابتدائی باشند .

۳- تعدادی کارگر ساده دوشیزه یا بانو برای کار در روز

داوطلبین می توانند همه روزه از ساعت ۸ صبح تا ۱۶ به امور اداری کارخانجات مدار واقع در کیلومتر ۱۵ جاده مخصوص کرج بعداز بستنی کیم (تلفنهای ۶۶۶۳۳۱ و ۶۶۸۳ ۴۴) مراجعه نمایند .

آگهی استخدام

کارخانجات شیمیکو جهت تکمیل کادر فنی خود افراد زیر راباحقوق و مزایای استثنائی بهمکاری دعوت می‌نماید

۱- مهندس مکانیک جهت سرپرستی قسمت تعمیرات و ماشین سازی با حداقل ۵ سال سابقه کار در تعمیر و نگهداری ماشین آلات صنعتی .

۲- مهندس تولید جهت سرپرستی کلیه قسمت‌های تولیدی با حداقل ۳ سال سابقه کار درامور سرپرستی تولید

۳- سرپرست اموراداری با حداقل ۵ سال سابقه کار در امور پرسنلی و اداری کارخانه .

متقاضیان‌واجد شرایط‌استخدامی مشخصات کامل خود را مرقوم‌بایک قطعه عکس‌و ذکر شماره تلفن به‌صندوق پستی ۱۳۳۱ر۱۲ ارسال فرمایند .

آگهی استخدام

گروه مهندسین مشاور
کا - ب جهت دفتر مرکزی
و نظارت کارگاهها افرادزیر را استخدام مینماید .

دفتر مرکزی تهران:

۱- مهندس محاسب باحداقل ۵ سال سابقه کار در محاسبات اسکلت‌فلزی و بتون آرمه

۲- مهندس با حداقل ۵ سال سابقه کار در کار های سیویل، تهیه مشخصات، برآورد ومتره

۳- مهندس مکانیک باحداقل ۵ سال سابقه کار درطراحی و تهیه‌مشخصات کار های تاسیسات ساختمان

۴- نقشه کش معماری، سیویل ، تاسیسات و محاسبات فنی دارای دیپلم متوسطه وحداقل دو سال سابقه کار درحرفه خود .

نظارت کارگاهها:

۱- مهندس راه‌وساختمان باحداقل ۵ سال سابقه کار برای نظارت در اجرای عملیات ساختمانی دررامسر و نور

۲- تکنیسین ساختمانی وتأسیساتی

باحداقل ۵ سال سابقه کار برای کار در رامسر ، نور، اهواز

داوطلبان می توانند همه روزه‌به‌غیر از پنجشنبه‌ها و تعطیلات از ساعت ۹ صبح الی ۵ بعداز ظهر با در دست داشتن فتوکپی مدرک تحصیلی و سوابق کار .

به‌آدرس خیابان بخارست - خیابان سیزدهم شماره ۸ مراجعه نمایند .

آگهی استخدام

شرکت سهامی ایرانی
تولید اتومبیل

(سایپا)

افرادمشروحه زیررا جهت پروژه رنو باحقوق و مزایای مکفی استخدام می نماید

۱- سرپرست صافکاری
۲- کارگر صافکار
۳- آهنگر
۴- نقطه‌جوشکار
۵- پیستوله‌کار
۶- نگهبان
۷- نجار
۸- مونتاژکار
۹- کارگر ساده

شرایط استخدام

دارا بودن برگ خاتمه خدمت یامعافیت‌دائم تحصیلات برای کارگران‌حداقل‌خواندن ونوشتن واجدین شرایط میتوانند همه روزه ازساعت ۷صبح الی ۱۵ به کارگزینی کارخانه سیتروئن واقع در جاده مخصوص کرج کیلومتر ۲۲ مراجعه نمایند .

آگهی استخدام

شرکت دیزل نیرو (سهامی خاص)
اشخاص زیر را به همکاری‌دعوت می‌نماید .

۱- نماینده فروش ماشین‌آلات ساختمانی باتجربه و آشنا به‌زبان انگلیسی .

۲- نماینده فروش ماشین‌آلات صنعتی و معدنی باسابقه کار.

۳- مکانیک کمپرسورهای صنعتی آشنا به زبان انگلیسی

از داوطلبان واجدشرایط خواهشمند است همه‌روزه به‌جز روزهای‌تعطیل بین‌ساعات ۷صبح الی ۳ بعدازظهر به کارگزینی شرکت واقع در خیابان ثریا بین ویلا و حافظ - ساختمان شهریار طبقه دوم مراجعه نمایند .

استخدام دیپلمه

الیاف - شرکت سهامی عام

به تعدادی دیپلمه که حداقل دو سال تجربه مفید در امور حسابداری داشته باشند استخدام مینماید :

متقاضیان میتوانند در ساعات اداری از۷ الی ۱۴ بجاده قدیم کرج کیلومتر ۱۸ ابتدای جاده شهریار مقابل آمادگاه ارتش کارگزینی شرکت سهامی الیاف مراجعه نمایند .

یك شرکت تولیدی استخدام‌میکند

۱- کارگر زیگزال‌دوز
۲- کارگر بسته‌بندی
۳- کارگر ساده

تلفن ۶۶۹۲۹۳

استخدام‌فوری

یکنفر راننده جرثقیل سنگین چرخ لاستیکی جهت کارگاه تهران مورد نیاز است .
تلفن ۹۷۹۴۲۰ صبحها ۸ تا ۱۲ عصرها۲ تا ۴

شرکت مدرن تکنیک استخدام‌میکند

شرکت سهامی صنعتی مدرن تکنیك جهت تکمیل کادر فنی خود تعدادی افراد با تجربه به‌شرح‌زیر را استخدام مینماید .

۱- جوشکار اسکلت‌فلزی .
۲- مونتاژکار اسکلت‌فلزی .
۳- برشکار
۴- تعمیرکار وسائل و ابزار برقی‌وسیم‌کشی

افراد واجد شرایط وباسابقه کار بکارگزینی کارخانه واقع در جاده ساوه کیلومتر ۹ بعداز ایستگاه گل‌صحرا کارخانه شرکت سهامی صنعتی مدرن تکنیك مراجعه نمایند .

شرکت پارفم‌فرانسه وین‌ویز

جهت تکمیل کادر پرسنلی برای بسته بندی لوازم آرایش و امور اداری احتیاج بچند نفر دوشیزه یا بانو دارد .

متقاضیان می‌توانند همه‌روزه از ساعت۸الی ۱۲ صبح و ۴ الی۷ بعدازظهر به محل این‌شرکت واقع در خیابان نادری پاساژ نادری طبقه اول شرکت پارفم فرانسه مراجعه و یا با تلفن ۳۱۳۴۹۹ تماس حاصل نمایند .

کارخانه نوردو تولیدقطعات‌فولادی استخدام میکند

۱- کارمند با تحصیلات حدود دیپلم
۲- جوشکار و برشکار درجه ۱
۳- پرسکار و کارگر قیچی
۴- کارگر ساده

جاده قدیم کرج ایستگاه داروگر تلفن ۹۶۰۶۳۶

کارخانه پپسی کولا نارمك‌افرادذیل استخدام‌مینماید

۱- فروشنده راننده با تحصیلات سیکل اول و دارا بودن تضمین

۲- کارگر ساده باتحصیلات‌چهارم ابتدائی .

افراد باید خدمت نظام راانجام داده‌وازه۳۵ سال بیشتر نداشته باشند .

واجدین شرایط می‌توانند همه‌روزه‌بکارگزینی شرکت سهامی زمزم واقع در نارمك خیابان دانشکده علم‌وصنعت به محل‌سابق روکش‌جنرال مراجعه فرمایند .

شرکت ایرتویا نمایندگی اتومبیل های تویوتا به افراد زیر نیازمند است :

۱- یك‌نفر دوشیزه‌یا بانو که‌به زبان‌انگلیسی آشنائی داشته باشد جهت کارت‌نویسی
۲- ۴ نفر مکانیك اتومبیل
۳- یك نفر راننده ۲ شخصی که دوسال‌سابقه کار داشته باشد با معافی قانونی

افراد فوق باحقوق مکفی استخدام خواهندشد به کارگزینی شرکت ایرتویا خیابان بهار جنوبی شماره ۵۳ مراجعه فرمایند .

شرکت ایرتویا نمایندگی اتومبیل های‌تویوتادرایران‌استخدام‌مینماید

دونفر ماشین‌نویس فارسی ولاتین کامل بادو سال سابقه کار باحقوق‌مکفی استخدام میشوند بکارگزینی شرکت خیابان بهارجنوبی شماره۵۳ مراجعه فرمائید .

استخدام تحصیلدار

الیاف - شرکت سهامی عام

یکنفر تحصیلداررا باشرایط‌زیر استخدام‌مینماید:

۱- دارای تحصیلات سوم متوسطه .
۲- حداقل دوسال تجربه مفید .
۳- دارابودن گواهینامه رانندگی‌یاموتورسیکلت
۴- سپردن تضمین .

متقاضیان میتوانند در ساعات اداری از ۷الی ۱۴ بجاده قدیم کرج کیلومتر ۱۸ ابتدای جاده شهریار مقابل آمادگاه ارتش کارگزینی شرکت سهامی الیاف مراجعه نمایند .

شرکت الکترو ویژن

برای اجرای طرحهای صوتی و تصویری احتیاج به تکنیسین با حداقل۳سال تجربه باحقوق‌ومزایای مکفی تمام وقت استخدام می‌کند

تلفن ۸۵۲۵۸۶ - از ۸½ تا ۱۶

ساختمانهای فولادی پارس

(سهامی خاص)

تولید کننده اسکلت های فلزی جهت تکمیل کادر کارگری کارخانه‌خود در نزدیکی تهران افرادزیر رابهمکاری دعوت مینماید

۱- جوشکار درجه ۲	۱۰ نفر
۲- جوشکار درجه ۳	۴ نفر
۳- برشکار درجه ۲	۴ نفر
۴- برشکار درجه ۳	۲ نفر
۵- آهنگر درجه ۲	۶ نفر
۶- آهنگر درجه ۳	۴ نفر
۷- کارگر ساده	۱۲ نفر
۸- دریل کار	۳ نفر
۹- تراشکار درجه ۲	۲ نفر
۱۰- کمك آشپز	۱ نفر
۱۱- تعمیرکارماشین‌آلات صنعتی	۲ نفر
۱۲- اتومکانیك	۶ نفر
۱۳- کمك گارسون	۱ نفر

از متقاضیان خواهشمند است از ساعت ۸ صبح الی۲ بعدازظهر و ۵ الی۷ بعدازظهر به آدرس‌تخت‌طاوس‌جنب پل بزرگ‌راه شماره ۲۰۹طبقه سوم قسمت کارگزینی مراجعه‌نمایند

آگهی استخدام

شرکت پخش جمشید

وابسته به‌گروه‌تولیدی‌وصنعتی کفش‌سازی بلا

تعداد۳۰ نفر دیپلمه راباحقوق مکفی استخدام‌مینماید

متقاضیان استخدام در صورتیکه مانع‌استخدامی نداشته باشند می‌توانند همه روزه باستثناء روز های تعطیل از ساعت ۸ صبح الی ۱۰ به‌کارگزینی شرکت واقع در خیابان سپهبد رزم‌آرا پائین‌تر از پمپ‌بنزین‌دولت‌آبادشماره ۵۷۷ شرکت‌پخش‌جمشید مراجعه نمایند .

آگهی استخدام

شرکت سهامی معاملات خارجی وابسته به وزارت بازرگانی بمنظور تامین نیازمندیهای پرسنلی‌خود افراد زیر را با حقوق و مزایای مکفی استخدام میکند :

ردیف عنوان شغل	عده موردنیاز	حداقل شرایط احراز
۱- کارشناس بازرگانی	۱۵	لیسانس اقتصاد - بازرگانی ، حسابداری
۲- تگهبان	۱۰	ششم ابتدائی

داوطلبین واجد شرایط می‌توانند جهت مصاحبه حداکثر تا اول‌شهریورماه همه روزه باستثنای پنجشنبه و ایام تعطیل به اداره کارگزینی شرکت واقع درخیابان سپهبد زاهدی‌شماره۲۹۵ مراجعه نمایند .

م‌الف ۱۲۴۹۶

یك نفر سرایدار معتبر

و چندنفر آشپزوکمك آشپز استخدام‌میشود.
میدان ولیعهد - کوچه شقاقی - پلاك ۵۵
دفتر مرکزی موبی‌دیك

نیازمندیهای اطلاعات

برای دادن آگهی تلفنی باشماره های ذیل تماس حاصل فرمائید
تلفنهای: ۳۱۲۴۱۳-۳۱۱۲۲۷

تزئینات دکوراسیون

تزئین منزل و محل کار
قسطی عادلانه
نقد با تخفیف
شرکت اتحاد ۶۶۸۹۵۰

بازرگانی تزئیناتی مهرک
وارد کننده انواع موکت
۹۲۵۸۵۴
۱-۱

سازمان تزئینات طاهر
کارهای تزئینی شمارا نقد و اقساط دراسرع وقت انجام می دهد.
۲۹۵۲۳۵ و ۲۹۵۲۳۶
۱-۱۰

سان فلور
پارکت - موکت - کاغذ دیواری انواع پرده (لوردراپه - نقاشی - سریع باقیمت منصفانه)
۶۴۹۰۴۸

نقاشی و تزئینات
موسسه تاج ۷۵۹۱۳۲

انواع کاغذ دیواری پرده کرکره موکت رادراسرع وقت نقد و اقساط طولانی از شرکت کالیران بخواهید تلفن ۲۱۰۷۷۲ سفارش تلفنی پذیرفته میشود.

موکت نمدی ۱۷۵ ریال به بالا کاغذ دیواری کرکره با تخفیف و نصب فوری و نقاشی ساختمان تزئینات نعیمان ۳۴۰۶۴۵

تزئینات ملکی
کاغذ دیواری هرمتر ۲۵ ریال موکت نمدی با نصب هر متر ۲۱۰ ریال انواع و اقسام پرده و موکت با شرایط مناسب در اسرع وقت
۹۶۰۶۰۵

موکت
کاغذدیواری
وسایر تزئینات
بقیمت تجارتی بانصب فوری در شرکت جی.کا.تی
تلفن ۶۴۰۶۲۰

تزئینات پیمان
انجام کلیه امور تزئینات
۹۴۰۰۰۸- ۹۷۱۸۱۵
۱-۱۰

فوق العاده ارزان
موکت کاغذ دیواری کرکره و نقاشی ساختمان
۳۱۴۶۸۶

فقط بایك تلفن
منزل و محل کار خود را در اسرع وقت با قیمت تجارتی تزئین فرمائید ایران موناکو تلفن ۳۱۸۸۶۵

تزئین فوری
پرده کرکره کاغذدیواری موکت کفپوش سقف - پوش پرسیانا نقد و اقساط ۵۳۷۷۰۸

۳ تومان
با روزی ۳ تومان موکت کاغذدیواری پرده کرکره تزئینات بیتا ۵۲۶۶۳۳

برای ساختمان شما

پاکتان
انجام کلیه امور نظافتی نقاشی و دکوراسیون ساختمان ۸۲۴۵۸۱

نصب داربست فلزی
۲۳۶۳۱۱ - ۲۳۰۲۴۲

اسفالت کاری امیر یوسفی
۹۵۳۷۶۳- ۹۵۶۲۹۰
۸-۱ آ-۸۲۸۷

داربست پلیت
نصب فوری داربست فلزی تلفن ۷۳۱۶۰۶ و ۷۳۰۴۷۹

داربست فلزی رویال اسناج فروش انواع بستنو داربست
۸۵۶۲۵۴

قیر و گونی و آسفالت
باتضمین ۷۳۸۴۵۵-۷۳۰۱۰۸

سمپاشی آناهیتا
۷۳۵۳۰۷

نقاشی ، اسفالت با تضمین ۸۹۵۷۳۲

سنگ سیاه لاشتر
تیشه‌ای و انواع مرمریت طول آزاد و سنگ مخروط کف بهرمیزان آماده تحویل فوری در هرشهرستان تلفن ۸۳۱۵۴۵

شرکت ساختمانی ساتردی
مقاطعه کاری ساختمان
تلفن ۷۵۳۳۹۰

قاسمی تولید کننده‌شن ماسه آجر ۵۶۰۶۶۵

اسفالت وعایق
شمیران -قلهك - تلفن
۲۶۱۳۲۷

پیمانکار لوله‌کشی
برای اجرای پروژه های بزرگ آب و فاضلاب با هرنوع لوله آماده می‌باشد تلفن ۸۵۸۷۸۸

مژده به باغداران
همه نوع دیوارکشی باغ و ساختمان پذیرفته میشود
۶۴۸۵۶۵

سنگ نمای ساختمان و رول‌پلاك تلفن ۷۵۱۷۷۰

نقدواقساط
نوسازی و تعمیرات ساختمان آسفالت نقاشی ۸۵۹۶۴۸

شستشوی مبل وفرش

دیاموند سرویس اکسپرس
خشکشوئی مبلمان ، موکت ، پرده ، تشك اتومبیل ، نظافت کلیه ساختمان تلفن ۷۶۹۷۲۵

آر.یو R.U. English service
انگلیش سرویس
خشکشوئی.موکت فرش.مبلمان.پرده وتشك اتومبیل درمحل
۸۴۳۸۴۵

پیام کلین
بیام‌آور پاکی و نظافت خشکشوئی مبلمان ، موکت، پرده، فرش داخل اتومبیل در محل تلفنهای ۸۵۳۰۳۱- ۸۵۳۰۳۲

قالیشوئی و رفوگری شمسائی ۳۹۳۴۶۴

قالیشوئی شمس
شستشوی فرش با دستگاه‌های مدرن قالیشوئی وقیمت‌مناسب تلفن
۹۵۲۷۱۶

رفوگری فرش ۵۲۹۹۱۰

آناهیتاسرویس بزرگترین
خشکشوئی مبلمان فرش موکت پرده
۷۳۵۳۰۷

قالیشوئی
شربت اوغلی
۵۲۳۲۰۳-۹۲۶۱۸۹

کارخانه قالیشوئی اطلس
تلفن ۹۵۲۵۴۶ و ۹۷۵۴۳۰

قالیشوئی رضوان ۳۵۲۶۸۷

شرکت ایران پالاگر
شستشوی کلیه قسمتهای ساختمان موکت، مبلمان، تشك اتومبیل در محل باموادمنحصر بفرد
تلفن ۷۵۵۷۷۹ و ۷۵۷۳۶۹

قالیشوئی بیوك
به سرپرستی
داریوش
مجهزبه تمام دستگاههای مدرن قالیشوئی فنی متری ۸۰ ریال رنگبرداری و رموگری پذیرفته میشود ۵۵۱۳۶۰ و ۹۷۷۱۱۸

قالیشوئی دی (طهمورثی)
۵۹۶۹۷

دوراکلین سرویس امریکا
تلفن های رزرو وقت
۸۴۵۶۸۳ - ۸۴۸۳۹۶ - ۹۴۸۳۹۵

پاکتان
شستشوی فرش موکت در محل تلفن ۸۲۴۵۸۱

کلین سرویس مهر
اوبین موسسه خشکشوئی مبلمان فرش موکت بادستگاه تلفن ۹۵۲۵۴۶

کارخانه قالیشوئی
زمرد
۶۶۳۸۰۳

تعمیر تلویزیون

تلویزیون شما فوری در منزل تعمیر می‌شود
۲۷۴۷۷۰

تعمیرگاه مجازتلویزیون
شاوبلورنس آر. تی. آی بلر و غیره تلفن ۹۵۹۹۰۰

تعمیرگاه مجازتلویزیون
شاوب لورنس
آر.تی.آی
فیلیپس ، نصب آنتن معمولی و رنگی ۳۴۱۲۹۸

آشیانه امواج ۶۲۵۲۶۵ تعمیر تلویزیون و نصب فوری آنتن ضد زنگ

تعمیرگاه مجازتلویزیون
شاوبلورنس بلر فیلیپس آر تی آی و غیره نصب آنتن تمام کانال
۳۳۸۱۱۳
۱-۲۶

مرکز تعمیرات انواع تلویزیون با سرویس فوری ۹۵۳۷۹۶ - ۵۲۹۶۲۳

دارندگان تلویزیون
رنگی زنیط
ساخت امریکا تمام ترانزیستوری توجه فرمایند
برای تبدیل سیستم رنگی امریکائی به سیستم سکام ایران به تلفن ۸۳۸۴۵۹-۶۰ تماس بگیرند

تعمیروسرویس شوفاژ

طرح واجرا و نگهداری
شوفاژ
تهویه
شرکت ان.کی. تکنیک
۸۵۳۹۹۴- ۸۴۹۷۹۲
۱-۱۸

راه‌اندازی سرویس و نگهداری چیلر دیگ بخار دیگ آبگرم
۹۷۹۲۳۷

نصب نگهداری تعمیرات شوفاژ تهویه باشرایط بهتر شرکت روفتاپ
۸۵۸۰۱۹

نصب و تعمیروگارانتی
شوفاژلباسشوئی‌کولر آبگرمکن تلفن ۷۵۱۷۷۰- ۷۵۴۴۹۱
۱-۱۰

طرح و محاسبه
نصب و نگهداری شوفاژ - فنکوئل و برق
تلفن ۸۳۲۹۸۴
شرکت مهندسی سولاریز

شرکت سارتر
نصب و سرویس شوفاژ وتهویه‌مطبوع‌باتکنیك و شرایط بهتر ۳۹۲۵۸۵

شرکت مهندسی آتی پی با مسئولیت محدود طرح و نصب شوفاژ - تهویه -برق -لوله‌کشی آب و گاز با تائید
۸۹۴۱۵۱

نصب و سرویس شوفاژ تهویه-کولر وکانال ۸۹۱۷۴۸-۸۹۴۱۵۱

نصب و تعمیر شوفاژ و کولر
۷۹۶۱۰۳

راه اندازی و تعمیر نگهداری شبانه روزی شوفاژ و تهویه مطبوع و آسانسور ۸۹۰۰۴۴- ۸۴۱۳۴۶

نصب شوفاژ و تهویه مطبوع و آب رسانی شرکت مکرول ۸۲۲۷۸۸

تعمیروسرویس یخچال

تعمیرگاه یخچال فریجیدر
اثاث یدکی موجود ۸۴۸۷۵۶

تعمیرات انواع یخچال تلفن ۷۳۰۰۶۷ و ۷۳۹۲۸۵

تعمیرگاه سیدحسین تعمیر همه‌نوع لباسشوئی یخچال آبگرمکن ۲۴۲۴۳۸

سرویس یخچال کولر گازی سردخانه
۹۲۴۷۰۶

تعمیروسرویس لوازم منزل

سرویس و تعمیر کولر
۳۱۸۷۴۰

سرویس و تعمیر کولر
۳۱۴۷۲۵

تعمیر و سرویس کولر و آبگرمکن
۳۰۵۴۱۶

کارگاه فنی نادر
تعمیرو سرویس هرنوع کولر و کانال کشی - ساختمان تلفن ۳۵۷۱۴۲

نصب و سرویس کولر تعویض پوشال ۷۵۵۷۰۹

تعمیر انواع لباسشوئی ۷۶۴۰۳۰

سرویس کولر
تلفن ۷۳۰۰۶۷ و ۷۳۹۲۸۵

تاپ دیوترم
نصب و سرویس کولر کانال کشی و شوفاژ
۷۶۸۸۳۶ و ۷۶۴۴۰۳

سرویس کولر با گارانتی
۸۹۰۰۴۴ - ۸۴۱۳۴۶
۱-۲۸

نصب و سرویس کولر شوفاژ ۲۷۷۲۸۶

راهنمای سرویس
ارج
درسراسرکشور
۹۶۲۰۴۵
ازساعت ۷/۱/۲ صبح تا ۷/۱/۲ بعدازظهر

لوله کشی گاز

شرکت سارتر
طراح و مجری پروژه‌های گازرسانی ۳۹۲۵۸۵

لوله‌کشی
گازمنازل
باتائید شرکت ملی گاز شرکت ان.کی.تکنیك
۸۵۳۹۹۴ - ۸۴۹۷۹۲

شرکت مهندسی بهار- سازلوله‌کشی گازفوری باتائید شرکت گازتلفن ۷۵۷۰۳۵

لوله‌کشی گاز با تائید شرکت گاز بیمتال
۸۴۴۲۴۹

گاز مرکزی
لولکشی گاز باتائید شرکت ملی گاز
۷۳۴۲۶۲

لوله‌کشی
گاز با تائید شرکت‌ملی گاز شرکت
پلامینك تکنیك
تلفن ۶۴۰۷۶۶

لوله‌کشی گاز باتائید شرکت ملی گاز شرکت اسپیشیال ۶۶۶۰۷۳

شرکت هلپ
لوله کشی گاز منازل زیر نظر متخصصین در اسرع وقت با تائید شرکت ملی گاز ایران تلفن :
۷۶۵۵۵۴
۱-۸

لوله‌کشی
گازمنازل
ساختمانها و موسسات زیر نظر مهندسین
شرکت نیدو گاز
طبق استانداردو تایید شرکت ملی گاز در اسرع وقت
تلفن ۶۵۷۹۴۴

لوله بازکنی

لوله بازکنی فقط ۲۵ تومان فوری بیکساعته ۷۶۵۲۴۴

لوله بازکنی ولوله‌کشی مقدم ۹۲۵۲۷۴

لوله‌بازکنی فوری سعدی ۳۵۵۴۷۳

سازمان فنی ۱۱۰ رفع گرفتگی هر نوع لوله‌با تراکم واترام
۷۶۰۹۹۳
۷۶۵۸۹۴
۷۶۳۷۸۵

لوله‌بازکنی فوری
۹۳۶۵۴۴

لوله بازکنی ولوله‌کشی دروازه دولت ۸۲۷۴۰۸

تخلیه چاه

تخلیه هرگونه چاه ولوله بازکنی
تعمیروحفرچاه
ایران تخلیه ۹۳۵۲۸۶

تخلیه چاه
لوله بازکنی متری ۱۵ تومان
۵۳۷۸۸۵

تخلیه‌چاه
و لوله‌بازکنی
۹۲۹۳۲۰

تخلیه چاه ولوله‌بازکنی
۶۶۷۹۱۳

سازمان فنی سلیمان
تخلیه‌وحفر چاه تلفن ۳۱۱۱۸۸ و ۳۱۹۴۶۲

تخلیه چاه
تعمیرچاه ولوله بازکنی نوری هما ۵۴۶۴۱۶

آگهیهای متفرقه

سفارشات چاپ‌میپذیریم
برای چاپ کتاب ، تهیه زینگ افست - فیلم افست و تهیه بروشور ، کار های چاپی و تبلیغات با شماره تلفن ۳۹۲۸۹۸

ترجمه ارزان کارنامه
واوراق رسمی و غیر رسمی دراسرع وقتشاه آباد ۳۱۷۱۳۵

جواز گراوروسازی افست خریداریم تلفن ۳۹۲۸۹۸

کرکره چوبی
میشلر MISCHLER
سرما، گرما و نور از کرکره چوبی میشلر عبور نمیکند
پارکت BW
نمایشگاه : شاهرضا کوچه فترچی
۸۲۹۳۹۰-۸۲۴۳۰۷
۸۲۴۸۷۰-۸۲۹۵۹۶

تالار پذیرائی عاج
برای جشنها و عروسیهای شما آماده پذیرائی است
چهارراه قصر، جنب بانک شهریار
تلفن **۸۴۹۵۸۸**

خانواده‌های عزیز
کابینت‌های چوبی
مخصوص آشپزخانه بارنگهای متنوع وصددر صد قابل شستشو به اضافه یك ویترین‌بسیار زیبای مجانی نقد و اقساط با نازلترین‌قیمت شرکت منشود تلفن ۷۸۳۴۸۰

قابل توجه کارخانه‌داران زرگری
بهترین نوع گچ قالب‌گیری ایتالیا (کد)و موم خواستاران تلفن ۹۲۹۰۲۷- ۸ تا ۱۲

گمشده

مفقود شده

بدینوسیله آگهی‌میشود که چهار جلد گذرنامه و یك‌جلدشناسنامه‌مربوط باینجانب ، باضافه‌چهار جلد دفترچه حساب پس‌انداز و یادداشت و سررسید و هشت‌دسته چك ۵۰ برگی‌مربوط‌به بانکهای زیر:
بانك بازرگانی (شعبه همایون) جاری ۱۲۸۱
بانك صادرات (شعبه ۵۶۱) جاری ۵۲۶
بانك داریوش (شعبه ۲۴ اسفند) جاری ۱۱۹۱
بانك عمران (شعبه امیرآباد)جاری ۲۲۹۱
بانك پارس (شعبه سپه) جاری ۳۲۱
بانك پارس (شعبه حشمت‌الدوله) جاری ۱۳۶
بانك شهریار (شعبه میدان فردوسی) جاری ۲۰۰۱۷ و ۶۴۲۲۱
بانك ملی (شعبه اردیبهشت) جاری ۲۱۸۴
و همچنین ۶۰۰ میلیون ریال چك برگشتی و تاریخ نرسیده مربوط باشخاص مختلف که‌به صاحبان حساب های ذکرشده اطلاع‌داده‌مفقود گردیده است .
کلیه‌چکها از درجه‌اعتبار ساقط است .
از جوینده تقاضامیشود به آدرس یا تلفن زیر اطلاع داده مژدگانی دریافت دارد .
خیابان سیمتری شاه نرسیده‌به‌حشمت‌الدوله نمایشگاه اتومبیل مقدم تلفن های ۶۶۳۴۳۲ و ۶۶۱۰۸۹

محمد مقدم

کیف دستی مردانه محتوی گواهینامه رانندگی‌شناسنامه‌ کارت شناسائی و مبلغی پول بنام رحمت ضمیری گمشده از یابندگان تقاضامیشود بهشرکت برق تهران میدان ژاله اطلاع دهند مژدگانی دریافت نماید.

چکهای بانك بازرگانی شعبه ورامین بشماره های ۹۰۳۹۹۸ سررسید ۱ر۶ر۳۵ و ۹۰۳۹۹۹ سررسید ۱ر۷ر۳۵ در وجه آقای حسن محصومشاهی در تاریخ ۱۶ر۵ر۳۵ مفقود گردیده از درجه اعتبار ساقط است ، متمنی است جویندگان باتلفن ۹۳۸۵۸۱ تماس بگیرند .

گواهینامه رانندگی اینجانب داود اردانی مفقود گردیده است تلفن ۶۵۴۴۴۶

گواهینامه اینجانب سید علی رضاشاهبندگی مفقود گردیده است از یابنده تقاضا می شود با تلفن ۹۷۶۴۳۳ تماس بگیرند.
آ-۳۹۲۸

آگهی فقدان سهام
تعداد ٤ برگ سهم بشماره مخصوص ۳۹۱۸۰ و ۳۹۱۸۱ که در دفاتر بانك صادرات بشماره ۱۵۶۰۶۵ و ۱۵۶۰۶۶ و ۱۵۶۰۶۷ و ۱۵۶۰۶۸ بنام یونس مکرمی ثبت شده مفقود گردیده از درجه اعتبار ساقط است . یونس مکرمی
آ-۸۸۰۸

گواهینامه پایه یکم بشماره ۳۸۳۹۰ متعلق به‌آقای حبیب‌اله رهنما روزسه‌شنبه مفقودگردیده مستدعی است در صورت پیدا کردن ان بنشانی شهریاردفتر روزنامه اطلاعات اطلاع‌دهید
آ-۳۹۴۲

تفنگ دولول ساچمه‌زنی‌کالیبر ۲۸ بشماره ۶۵۶۷۰ ساخت آلمان مربوط به مهندس فرح مدیری میباشد مفقود گردیده از جوینده تقاضا میشود به تلفن ۵۳۹۱۸۳ مراجعه و مژدگانی خود را دریافت‌دارد

۱۵ هزار تومان مژدگانی
یك‌عدد کیف سامسونیت قهوه‌ای مدل آمریکن توریست حاوی مقداری اسناد و گواهی‌نامه رانندگی و ۸دسته‌چك ازبانك های‌مختلف ویك کت سفید در روز ۱۱ر۵ر۳۵ در حدود درب شرقی بیمارستان پهلوی متعلق به براوکتال مفقود گردیده است . از یابنده خواهشمنداست با تلفن ۶۲۲۵۱۵ تماس بگیردودرمقابل‌تحویل ۱۵ هزار تومان مژدگانی نقدا دریافت کند

اطلاعیه
کفش اطمینان
شرکت تولیدی کفش اطمینان نشانی و تلفن های جدید خود را به اطلاع علاقمندان میرساند .
نشانی : خیابان پارك (وزرا) خیابان ۱۷ شماره ۲۵
تلفنهای ۶۲۹۰۵۲ و ۶۲۹۷۲۶ و ۶۲۸۹۲۵ و ۶۲۷۲۶۶ و ۶۲۷۲۷۵

پرنده گمشده
یك پرنده بنام کاسکو درحوالی قیطریه‌بین خیابان چیذر و منظریه مفقود گردیده از یابنده تقاضا میشود به‌تلفن ۳۰۴۶۱۰ اطلاع داده و مژدگانی دریافت نمایند

شرکت سازه های فولادی
سازنده انواع سالنها ، انبار ، کارخانه تلفن ۶۶۴۳۱۸

بعلت مسافرت
مطب تا ۲۱ شهریور ۲۵۳۵ تعطیل خواهد بود .
دکتر نصرت‌الله‌صدریان

اطلاعیه جهت داروخانه های تهران وشهرستانها
یخچال های کلر کابینت (بدون یخ‌ساز) مخصوص نگهداری انواع داروخانه‌ها درابعاد و اندازه‌های‌مختلف ساخت‌کشور دانمارك‌اخیرا وارد و آماده تحویل می‌باشد لطفا برای‌کسب اطلاعات بیشترباتلفنهای ۶۶۷۵۵۷ ـ ۶۶۷۵۵۶ تماس حاصل فرمائید.

ضدزنگ مرغوب
بمقدار کافی موجود است
تلفن : ۸۲۳۵۹۱ـ ۸۲۲۹۹۱

طرح و محاسبه و نظارت ساختمان توسط شرکت مهندسین مشاور تلفن ۶۶۶۰۷۳

مهندسین آرشیتکت ومحاسب
آماده تهیه نقشه های ساختمانی تلفن ۶۶۱۳۹۰

ورق سفیدوروغنی از ۵ر۱ میلیمتر به‌پائین کرکره‌میشود تلفن ۳۵۸۶۳۹

افتتاح نمایشگاه اتوتاپ
بمدیریت کریم حمیدی
خیابان کورش کبیر- پل رومی- جنب بورسالینو
تلفن ۲۶۴۳۷۰-۲۶۶۴۰۱-۲۶۲۱۷۰

تخلیه‌وحفرهر نوع چاه
باتجهیزات کامل-لوله بازکنی فوری
شرکت مهندسی امید تلفن ۶۵۹۰۴۷

قابل توجه شرکتهای راهسازی وساختمانی
شرکت سنگ و ریك با داشتن گروههای فنی با تجربه و ایستگاه های مختلف تهیه مصالح ، هر نوع‌مصالح مورد نیازشما را از قبیل شن و ماسه شسته ، سنگ شکسته ، مصالح آسفالت و بالاست راه‌آهن را در هر نقطه از ایران در محل کارگاه‌شما تهیه و تحویل می نماید . تلفن ۳۱۶۶۲۲

تخلیه چاه فوری ۶۲۸۰۴۷

تخلیه‌چاه‌فاضلاب
تخلیه چاه فاضلاب و توالت وسپتیك‌تانك و فوسپتیك و حفر چاه با دستگاه موتوری شرکت ایران شوشتر ۸۲۹۵۵۶- ۸۳۰۷۲۲

شرکت ریوناژ سازنده : اسکلت فلزی
قفسه بندی فلزی انبار
آدرس : دفتر مرکزی : خیابان تخت طاوس ، نبش امیراتابك ، ساختمان ۱۱۰ تلفن ۸۳۸۴۷۹ کارخانه : جاده قدیم کرج ، روبروی شیر پاستوریزه ، خیابان ترخانی

نیازمندیهای اطلاعات

برای درج آگهی در این صفحه با تلفنهای ۳۱۱۰۸۷-۳۱۱۰۸۶-۳۱۱۰۸۵-۳۱۱۲۱۵

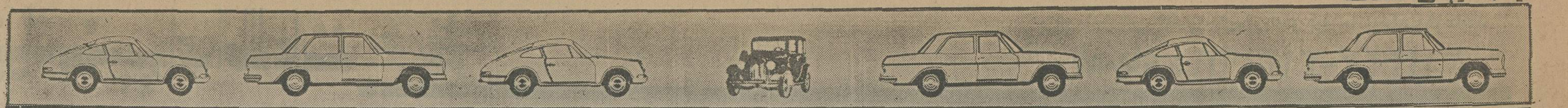

GMC ایران جمس

نماینده رسمی جنرال موتورز امریکا انواع اتومبیل پونتیاک کاتالینا و فایربرد - کامیون های کمپرسی ووانت جمس خیابان تخت جمشید شماره تلفن‌های ۷۶۴۲۵۸ـ۷۶۰۷۵۳ـ ۷۵۲۳۸۹

اتوبهداد

بنز ۲۸۰ ۷۶ آبی سفارش امریکا
بنز ۲۰۰ ۷۶ حنائی جدید
بنز ۲۳۰ ۷۶ اطاق‌جدید
بنز ۲۸۰ ۷۵ سبز
بنز ۲۸۰ ۷۴ سرمه‌ای
بنز ۴۵۰ ۷۳ آبی
بنز ۳۵۰ ۷۳نقره‌ای فول
بی‌ام‌و ۵۲۰ ۷۶ سبز
بی‌ام‌و ۳۲۰ ۷۶ شرابی
بی‌ام‌و ۵۲۵ ۷۴ قهوه‌ای
شورلت مونت‌کارلو ۷۶ شرابی
شورلت کامارو ۷۶ فول
شورلت ایمپالا ۷۶ شرابی
شورلت نوا ۷۶ سبز
کادیلاک ۷۵ شرابی
پژو جی‌ال ۷۶ نقره‌ای
فیات ۱۲۵ صفر کیلو مترمدل جدید
ایران‌نوین غربی اول جمشید آباد ۹۲۹۳۹۸ ـ ۹۳۹۳۹۸

احتشامی

مینی‌وان ۷۶ نخودی
مینی‌ماینر ۷۵صفرکیلومترسفید
مینی‌ماینر ۱۰۰۰ ۷۴نخودی
مینی‌ماینر ۱۰۰۰ ۷۴سرمه‌ای
مینی‌ماینر۱۰۰۰ ۷۱قهوه‌ای متالیک
مینی‌ماینر ۱۰۰۰ ۶۹نارنجی
مینی‌ماینر ۸۵۰ ۶۹ کرم
مینی‌جی‌تی۱۲۷۵ ۷۳تریاکی متالیک
مینی‌جی‌تی۱۲۷۵ ۷۴ نارنجی
اول خیابان قدیم شمیران نمایشگاه اتومبیل احتشامی ۷۶۴۳۳۹

اتوسپاس

خریدار و فروشنده اتومبیلهای ایرانی ، اروپائی آمریکائی . مرکز فروش اتومبیل های سیتروئن ، ژیان و شورلت ایران

رودکی مقابل بانک بازرگانی تلفن۹۵۰۹۸۹ رضا حاجی‌زاده

ششم بهمن

فروشنده مینی بوس ۱۶ و ۲۱ نفره

اتوبوس بنز خاور نقد واقساط

سیمتری نظامی چهارراه لشکر ۶۴۴۷۰۹ـ ۶۴۰۵۲۶ـ۶۴۱۶۱۴ آقای ندیمی

عدالت

پیکان ۵۵ نو
پژو جی‌ال ۷۶
پژو جی‌ال ۷۳
پونتیاک ۷۴
پونتیاک ۷۴
شورلت ایمپالا ۷۳ اتوماتیک
موستانگ ۷۳
خیابان‌سلسبیل چهارراه‌ابوسنان سعدی‌جنب‌بانک پارس۹۵۵۶۶۱

شریف

بنز ۲۸۰ ۷۶ جدید
۲۳۰ـ۴ ۷۶ دانشجوئی
۲۳۰ـ۴ ۷۴ اتوماتیک
۲۸۰ اس ۷۴
۲۸۰ اس ۷۳
بی‌ام‌و ۲۰۰۲ ۷۴
۲۰۰۲ ۷۵
۳۲۰ ۷۶
۵۲۰ ۷۴
۵۱۸ ۷۶ تحویل آلمان
جگوار ۷۵ فول
کادیلاک میلتوود ۷۵
کادیلاک الدورادو ۷۵
بیوک ریویرا ۷۵ در رنگهای مختلف
بیوک الکترا پارک‌آونیو ۷۵ مشکی
بیوک لسابر ۷۵ دررنگ های مختلف
بیوکرگال ۷۵ دو رنگ چهار در
بیوک سنچوری ۷۵ در رنگ های مختلف چهاردر
بیوک سنچوری ۷۶کوپه‌در رنگهای مختلف
بیوک آپولو ۷۵ در رنگ های مختلف
بیوک اسکای لارک ۷۶ در رنگهای مختلف
شورلت کوروت ۷۵ در دو رنگ
شورلت ایمپالا ۷۶ در رنگهای مختلف
شورلت ایمپالا ۷۵ در رنگهای مختلف
شورلت ایمپالا ۷۶ دانشجوئی قهوه‌ای
کامارو ۷۶ در دو رنگ فول
کامارو ۷۵درسه رنگ فول
مونت‌کارلو ۷۴دانشجوئی
دوج‌دارت ۷۵
پژو جی‌ال ۷۶ در سه رنگ
پژو جی‌ال ۷۵ در دو رنگ
پژو ال ۷۶ تحویل‌آلمان
فیات۱۲۵ پی در رنگهای‌مختلف
نمایشگاه اتومبیل‌شریف خیابان پهلوی اول پارک ساعی تلفن های ۶۲۵۶۳۵ و ۶۲۱۲۰۲و ۶۲۲۷۴۴

براودی

کلیه اتومبیلها نقد و اقساط
شورلت ایمپالا ۷۶ همه رنگ ۸ سیلندر فول
شورلت کاپری ۶۱ همه رنگ ۸ سیلندر فول
تویوتا ۷۶ همه رنگ چهاردر
تویوتا سلیکا۷۴سفیدکولردار
جاگوار ۷۴ سبز متالیک
جاگوار ۷۶ سفید بدون‌گمرک و نمره
جاگوار۷۵ نقره‌ای‌متالیک فول با کولر
جاگوار ۷۳ نقره متالیک
فیات ۱۳۱ ۷۶ در رنگهای متالیک باکولر و بدون کولر
فیات ۱۳۲ ۷۶ در رنگهای متالیک با کولر وبدون کولر
فیات ۱۲۸ ۷۲ سفید دودر
بیوک سنچوری ۷۶ فول طلائی متالیک
بیوک اسکارهایک ۷۵ کرم صفر کیلومتر ۶ سیلندر فول
بی‌ام‌و ۵۱۸ ۷۶ قرمز
کامارو ۷۵ سی ۸سیلندرفول سقف چرمی صفرکیلومتر
کامارو ال تی ۷۶ شرابی فول سقف سفید لاندو
کامارو ۷۵ قرمز ۸ سیلندرفول سقف چرمی صفر کیلومتر
بنز ۲۸۰ ۷۵ بدون‌گمرک آبی متالیک
فایربرت ۷۶ ۸ سیلندرفول قهوه‌ای سند آزادسقف‌چرمی
بی‌ام‌و ۲۰۰۲ ۷۵ لیموئی‌سند آزاد رینگ اسپرت رادیوضبط و زیرسری
فورد کوگار ۷۱ قرمز سقف سفید تودوزی سفید ۸سیلندر فول
فیات ۱۲۸ ۷۲ سفید
عباس‌آبادمابین‌چهارراه‌منصور و میترا جنب سوپر شیلان نمایشگاه برادوی‌تلفن۸۴۶۸۸۷ ۸۵۰۸۰۷

تهران

تاکسی

نقدو اقساط

آذربایجان بین چهار راه‌خوش وسلسبیل ۹۲۱۷۱۱

هوشنگ

بنز ۳۵۰ اس‌الس‌ی ۷۴ نقره‌ای آبی‌درباری فول
بنز ۲۳۰ ۷۶ اطاق جدید
بنز۳۵۰اس‌الس‌ی ۷۲ نقره‌ای آبی درباری و قرمز
رنجرور ۷۶ همه رنگ
بلیزر ۷۶ سفید قرمزفول
بی‌ام‌و ۳۲۰ ۷۶ همرنگ
خیابان کورش کبیر مقابل حسینیه ارشاد اتو سیر هوشنگ ۲۳۹۱۹۲ ۲۳۲۷۵۴

بهکام

پژو جی‌ال ۷۶ سفارش آمریکا
پژو جی‌ال ۷۶
پژو ال ۷۶
پژو جی‌ال ۷۴ تا ۷۱
بنز ۲۰۰ ۷۶ اطاق جدید
بنز ۲۳۰ ۷۵
بنز ۲۲۰ ۷۳
بنز ۲۳۰ ۷۴
بنز ۲۲۰ ۷۲
بنز ۲۲۰ ۷۱
بی‌ام‌و ۳۲۰ ۷۶
بی‌ام‌و ۲۰۰۲ ۷۴
بی‌ام‌و ۲۰۰۲ ۷۳
بی‌ام‌و ۲۰۰۲ ۷۳ سفارش آمریکا
بی‌ام‌و ۲۰۰۲ ۷۲
بی‌ام‌و ۵۲۰ ۷۳
بی‌ام‌و ۲۰۰۲ ۷۲ سفارش آمریکا
بی‌ام‌و ۲۰۰۲ ۷۱
فیات ۱۳۱ ۷۶ سفارش امریکا گمرک نشده
فیات ۱۳۲ ۷۶ گمرک نشده
فولکس گلف ۷۶ گمرک نشده
شورلت کامارو ار اس ۶۹ کروکی
هیلمن ۷۵
کامیون ۹۱۱ ۶۸
پیکان دولوکس ۵۵تا۵۰
پیکان جوانان ۵۵ تا ۵۰
خیابان بهبودی نرسیده به تاج ۹۷۶۷۴۰ ـ ۹۷۰۸۸۹

دیپلمات

بنز مدل رنگ
۲۸۰اس - ۷۵ ـآبی
اس.ال.سی.ـ ۷۵ـ سبز
۲۳۰ـ۴ر ۷۶ـ قرمز
۲۳۰ـ۴ر ۷۶ـآبی‌ـزرد
۲۳۰ـ۴ر ۷۶ـ کاهوئی
۲۸۰ اس‌ـ ۷۴ـ لیموئی
۲۸۰ اس‌ـ ۷۳ آبی
۲۸۰ اس‌ـ ۷۴ـنقره‌ای
۲۳۰ـ۴ر ۷۴ـ قرمز
۲۳۰ـ۴ر ۷۶ـ آبی
۲۳۰ـ۴ر ۷۴ـقرمز
۲۸۰ـ ۷۴ـمسی
بنز ۲۸۰ اس ۷۵
بی.ام.و
۳۲۰ ۷۶ شرابی
۵۲۰ ۷۳ قرمز
۵۲۰ ۷۴ آبی
۳۲۰ ۷۶ آبی
۲۰۰۲ ۷۲ نارنجی
بیوک
لمیتد ـ ۷۵ـ مسی
سنچوری ـ ۷۶ـ آلبالوئی
سنچوری ـ ۷۳ ـطلائی
سنچوری ـ ۷۶ ـ نقره‌ای
سنچوری ـ ۷۶ ـ سرمه‌ای
شورولت
نواـ ۷۶ ـ زرشکی
کامارو ـ ۷۵ ـ طلائی
مونت‌کارلو ـ ۷۴ ـ سبز
نواـ ۷۶ ـ شرابی
مونت کارلوـ ۷۵ـقهوه‌ای
نواـ ۷۶ـ شرابی
پونتیاک
گرامپری ـ ۷۵ـسفید
فایربرد ـ ۷۳ـ سفید
جاگوار ـ ۷۵ ـ سفید
رنجرور ۷۵ و ۷۶ خردلی‌وبژ
پژو ۵۰۴ ال ۷۶
بیوک سنچوری ۷۵
بنز ۲۰۰ ۷۴ و ۷۵
بنز ۲۳۰ ۷۵و ۷۶
مزدا ۷۶
دوج‌دارت ۷۳و ۷۴
خرید امتیاز دانشجوئی و خریدار امتیاز دیپلمات.
جاده قدیم شمیران (کورش کبیر) سه‌راه زندان شماره‌تلفن های ۸۵۲۱۲۷ و ۸۴۲۳۸۶

بیرجندی

نماینده ماشینهای

داتسون

نقد و اقساط
با بهره بانکی - انواع پیکانو ماشینهای‌خارجی موجود است
خیابان جیحون مابین هاشمی‌و سه‌غربی ۹۵۰۸۷۵ـ ۹۵۰۸۷۹

شرکت میلارد

(سهامی خاص)
نماینده انحصاری کامیون های

کمپرسی و باری اشتایر

خیابان‌کورش کبیر مقابل ستاد بزرگ‌شماره ۱۱۱۸ تلفن های ۸۴۸۷۵۱ ۸۴۰۰۹۷ ـ۸۴۱۰۵۸

نقیبی

شورلت ایمپالا مول۷۶نقره‌ای‌ـ آبی‌آسمانی‌ـنیلی‌ـقهوه‌ای‌ـسبز کاهوئی (متالیک)
شورلت مونت کارلو ۷۶ دانشجوئی نقره‌ای متالیک
بنز ۲۰۰ ۷۶ لیموئی
فیات ۱۳۲ ۱۸۰۰ ۷۶ سبز کاهوئی‌ـآجری‌ـ لیموئی‌ـ سرمه‌ای
ب‌ام‌و ۳۲۰ ۷۶ سبز کاهوئی - آبی نفتی - ابی آسمانی
شورلت کامارو ۷۵ شکلاتی متالیک
شورلت مالیبو ۷۵ قهوه‌ای متالیک
دوج دارت باکولر ۷۵ آبی متالیک
فولکس گلف ۷۵ قرمز
پژو ۵۰۴ ۷۴ سفید
موستانگ ۷۳لیموئی
فیات ۱۲۴ـ ۱۸۰۰ ۷۳ نقره‌ای متالیک
اپل جی‌تی ۷۲ طلائی
حافظ شمالی بین شاهرضا و تخت جمشید مقابل دانشکده پلی‌تکنیک تلفن های ۸۳۹۹۱۰ و۸۳۱۷۳۷

پیروز

بنز ۲۸۰ اس ای ۷۶ طلائی متالیک فول
بنز ۲۸۰ ۷۶ قرمزفرمان هیدرولیک شیشه رنگی رادیو پخش
بنز ۲۳۰ـ۴ ۷۶ خردلی‌ـ نقره‌ای ـ سبزکاهوئی‌ـیشمی
بنز ۲۰۰ ۷۶ سفید ـ لیموئی ـ قرمز تودوزی۶۰۰
بنز ۲۳۰ـ۴ ۷۵لیموئی‌ـ شیشه رنگی فرمان هیدرولیک سقف کشوئی
بنز ۳۵۰ اس ال سی ۷۳ شیری رینگ اسپرت فول
بنز ۲۸۰ اس ۷۳ آبی
بنز ۲۸۰ اس ۷۵ طلائی متالیک‌فول‌تودوزی‌مخصوص
بنز ۲۸۰ اس ۷۴ آبی آسمانی سقف کشوئی برقی شیشه رنگی
بنز ۲۳۰ ۷۶ اطاق قدیم چهار سیلندر آبی - قرمز - کاهوئی
بنز ۲۸۰ اس ۷۳ مسی متالیک شیشه‌رنگی‌سقف‌کشوئی
بنز ۲۸۰ اس ۷۳ کاهوئی کولردار
پژو ۶۰۴ ۷۶ دودی‌سیر متالیک فول
پژو جی ال ۵۰۴ ۷۶ آبی متالیک
پژو ۵۰۴ استیشن ۷۵ شیری ۳ ردیف صندلی رادیو پخش
پژو جی ال۵۰۴ ۷۶لیموئی
بی‌ام‌و ۲۰۰۲ ۷۳ سبز متالیک با وسایل اسپرت
شورلت مونت‌کارلو ۷۶ قهوه‌ای متالیک سقف کشوئی فول
شورلت ایمپالا ۷۴ آبی فول
شورلت‌ایمپالا ۷۰نیلی ۸سیلندر اتوماتیک با کولر
شورلت نوا کونکورس زرشکی با کولر
بیوک سنچوری ۷۶ آبی نفتی ۶ سیلندر
جیپ سوزکی ۷۶ سفید
جاگوار ۷۴ آبی نیلی
جاگوار ۷۵ فول بژ ارتشی
فولکس گلف ال اس ۱۹۷۶ کاهوئی
ولوو ۲۴۴ دی ال کرم شیشه رنگی
خیابان شاه چهارراه سیمتری نمایشگاه‌اتومبیل‌پیروز۹۲۴۰۴۶ ۹۲۴۰۴۷

بوستان

بورس پیکان وانواع اتومبیلها

خیابان باستان بین شاه وحشمت‌الدوله
تلفن‌۹۳۲۵۲۲و ۹۲۳۶۳۰

اتوخندان

کامیونهای شاسی و کمپرسی مرسدس‌بنز ۱۱۱۳ و مدل‌های دیگر نقد و اقساط بفروش می رسد
اتو خندان جاده قدیم شمیران (کورش‌کبیر) ایستگاه سید خندان ۲۳۱۴۴۴ ـ ۲۳۱۵۵۵

ماشین بنز

فیات ۱۳۲ متالیک ۷۶
فیات ۱۳۱ ۷۶
ب.ام.و ۳۲۰ ۷۶
فورد تانوس ۷۶
شورولت بلیزر فول ۷۶
بنز ۲۸۰ اس ۷۳
خیابان فرح شمالی - تلفن های ۸۴۳۶۶۴ - ۸۴۱۸۳۳

اتومبیل دلخواه شما در نمایشگاههای اتومبیل

ادیب

بنز ۲۳۰ ۷۶
بنز ۲۸۰ اس ال سی ۷۶ سبز حنائی فول
بنز ۳۵۰ اس ال سی ۷۴
بنز ۳۵۰ اس ال سی ۷۳
بی‌ام‌و ۵۲۰ ۷۶
بی‌ام‌و ۲۰۰۲ ۷۵ کوپه
بی‌ام‌و ۳۰۰۰ ۷۵
بی‌ام‌و ۷۴ زرد قناری وشرابی
بی‌ام‌و ۲۰۰۲ ۷۶سفارش آمریکا
شورلت ایمپالا ۶۳کولردار ۶ سیلندر دنده‌ای
شورلت ۷۶
شورلت ۷۵
کامارو ۷۵ صفر کیلو متر
کامارو رالی ۷۶ اسپرت
بلیزر ۷۶
فورد جی‌ال ۷۶
کوروت ۷۴ دنده‌ای۶ سلیندر
رنجرور ۷۶ فول
اتوبیانکی ۷۵
بیوک الکترا ۷۶
بیوک سنچوری ۷۶
بیوک اپولو ۷۶
بیوک ریویرا ۷۵
جاگوار کوپه ۷۶
فیات ۱۳۱ و ۱۳۳ ۷۶
دوج موناکو ۷۴
کادیلاک ۷۴
پونتیاک ۷۵
چهارراه فرح جنب اندیشه نمایشگاه اتومبیل ادیب ۸۵۸۵۴۵ـ۸۵۸۵۴۴

بورس اتومبیل تهران

شورلت‌ایمپالا ۷۶ همرنگ
شورلت نوا ۷۶ آبی
شورلت شوت ۷۶ کرم
کاپریس ۷۶ همرنگ
بیوک سنچوری ۷۶ همرنگ
بیوک اسکای دارک ۷۶ در چهار رنگ
پونتیاک‌اکستر ۷۵ نارنجی
دوج کرنت ۷۶ سه رنگ
دوج دارت ۷۶ قهوه‌ای
کامارو ۷۶ در ۲ رنگ
پیسر ۷۶ لیموئی
بنز ۲۳۰ اطاق جدید ۷۶ ابی
بنز ۲۳۰ـ۴ ۷۴ سفید
بنز ۲۸۰ ۷۵
فیات کوپه ۷۲ سبز
واردکننده انواع اتومبیل‌های آخرین سیستم امریکائی شرکت بورس اتومبیل تهران خیابان ویلای شمالی شماره ۱۶۸تلفن ۸۹۴۵۷۸ـ ۸۹۴۵۷۹
فخیمی- جعفرزاده

اتوتاپ

بیوک ریویرا مدل ۷۶ صفر کیلو متر
بیوک آپولو مدل ۷۶ صفر کیلو متر
پونتیاک مدل ۷۶ صفر کیلو متر
بنز۲۴۰ اطاق‌جدیدمدل۷۶صفر کیلو متر
بنز۲۰۰ اطاق‌جدیدمدل۷۵ صفر کیلو متر
فیات ۱۳۲ مدل ۷۶ صفر کیلو متر
بی‌ام‌و ۳۲۰ مدل ۷۶ صفر کیلو متر
شورلت ایمپالا مدل ۷۶انوع اتوماتیک صفر کیلو متر
خیابان‌کورش‌کبیر . پلرومی. جنب بورسالینو تلفن۲۶۶۴۰۱ـ ۲۶۲۱۷۰ـ۲۶۴۳۷۰

فیات 125p

مدل ۱۹۷۶

زیبا - پرقدرت- سریع

با

سرویس منظم و لوازم یدکی فراوان

قیمت استثنائی

خیابان ملت شماره ۱۱۴ تلفن های ۳۱۳۲۰۴ - ۹۵۳۱۱۸ - ۹۰۵۸۳۶

لکوموتیو

رنجرور ۷۶ همه رنگ فول
بنز ۲۸۰ ۷۶ اطاق جدید
بنز ۲۳۰ ۷۶ اطاق‌جدید
بنز ۲۸۰ اس ۷۴ آبی فول
پژو ۵۰۴ جی‌ال ۷۵ سبز متالیک
پژو ۵۰۴ ال ۷۶ سفید قرمز
بی‌ام‌و ۳۲۰ ۷۶ نقره‌ای و آبی متالیک
بی‌ام‌و ۵۱۸ ۷۶ کاهوئی
بی‌ام‌و ۲۰۰۲ ۷۳ آبی‌متالیک
بی‌ام‌و ۵۲۰ ۷۳ طلائی‌متالیک
بی‌ام‌و ۲۰۰۲ ۷۳ آبی متالیک
فیات۱۹ایکس ۷۴ سبز کاهوئی بدون گمرک
فیات۱۳۱ ۷۶ رنگ‌نقره‌ای‌ـ زرد‌ـ نارنجی
شورلت کامارو ۲۸۰ اس ۷۵ طلائی تودوزی ۶۰۰ فول و لیموئی فول
ولوو بی‌ال۲۴۲ ۷۵ زنگاری
سیمکا اسپرت ۷۴ نقره‌ای متالیک
پونتیاک ۷۵ صفر کیلو متر نقره‌ای متالیک
خیابان پهلوی ابتدای تخت طاوس پلاک ۳۸۵ تلفن های ۶۲۶۲۳۰ـ۶۲۹۲۳۷ـ ۶۲۵۸۵۲

بطحائی

بنز ۲۳۴ ۷۶ اتاق ۲۸۰ پوست پیازی و بژ
۲۳۴ . ۷۵ باشماره
فیات ۱۳۱ ۷۶ متالیک
فیات ۱۳۲ ۷۶ بدون گمرک و نمره مغز پسته‌ای
فیات ۱۳۱ ۷۶ سه دستگاه بدون گمرک
فیات ۱۲۴ ۷۳ بانمره
بی‌ام‌و ۲۰۰۲ ۷۴شرابی
بی‌ام‌و ۲۰۰۲ ۷۲ نارنجی دو دستگاه
بی‌ام‌و ۳۰۰۰ اس ۷۴ ماشیکی
بی‌ام‌و ۵۱۸ ۷۶ بدون شماره
فولکس پاساد ۷۶ کاهوئی
فولکس ۷۳ سفارش امریکا با نمره
اپل مانتا ۷۲ بدون نمره
شورلت ۲۸۰۰ ۵۴ بدون نمره
شورلت نوا ۷۶ شرابی‌بدون گمرک و نمره
بی‌ام‌و ۳۲۰ ۷۶کاهوئی بدون گمرک و نمره
خیابان‌شاه نبش‌چهارراه باستان تلفن ۹۲۳۶۸۲ـ۹۲۷۹۵۶

سورنا

ب.ام. ۳۲۰ ۷۶ همه رنگ متالیک شیشه رنگی آماده تحویل
آلفارومئو مونترال ۷۳نارنجی نقره‌ای متالیک باکولر
آلفارومئو ولوچه ۷۳قرمز ماتیکی ۱۶۰۰ و ۲۰۰۰
بنز ۲۰۰ ۷۶ رنگ‌جدید
بنز ۲۳۰ ۷۶ رنگ جدید
بنز ۲۸۰ اس ۷۶ فول آبی متالیک سبز متالیک
بنز ۲۲۰ ۷۲ خیلی تمیز لیموئی روشن
شورولت ایمپالا ۷۶ درچهار رنگ عالی متالیک
فیات ۱۳۲ سفارشی ۷۵ـ ۷۶
پژو ال ۷۶ سفید ـزردـ سبز
فورد تانوس در سه مدل مختلف ورنگ جدید
شورولت کامارو ۶ سیلندر اتوماتیک ۷۶ شرابی متالیک
جاگوار ۷۲ـ۷۳ خیلی تمیز و خوشرنگ
ب.ام.و ۲۰۰۲ ۷۵ ال‌متالیک
بیوک ریویرا فول بابدهی بانکی ۷۵ قهوه‌ای و طلائی
نقد و اقساط
سفارش هر نوع اتومبیل‌قبول میشود
عباس آباد چهارراه مهناز نمایشگاه اتومبیل سورنا ۸۵۲۱۲۲ـ ۸۵۲۶۰۹

فروش اتومبیل

ماشین های زیر بدون واسطه بفروش می‌رسد: بی‌ـام‌ـو ۵۱۸ مدل ۷۷ باچرخهای‌رادیال‌شیشه رنگی تحویل تهران در ماه اکتبر قیمت ۲۳هزار مارک
پژو ۶۰۴ موجود مدل ۷۶ـ۸۰ هزار تومان
فیات ۱۳۱ اس موجود مدل ۷۶ رنگ متالیک آبی سقف چرمی
فیات ۱۳۲ جی‌ـال‌ـاس موجود مدل ۷۶ رنگ متالیک آبی سقف چرمی
تلفن ۹۳۰۴۲۸ ـ ۹۳۴۳۹۳ و ۶۲۷۶۱۸ عصرها

اکازیون
بی‌ام‌و ۲۰۰۲ مدل ۷۲ رنگ نارنجی جلوی داش‌بوردوچراغ های عقب ۷۴ بسیار تمیز گرمکن شیشه‌عقب شیشه‌رنگی رادیوپخش استریو یخ‌شکن‌اضافی دزدگیر ـ ۵۶ هزار تومان به‌فروش می‌رسد ۵۲۸۰۹۵

بی‌ام و ۲۰۰۲ مدل ۷۵ سند ۷۴ رنگ نارنجی با بیمه بدنه گرمکن‌عقب رادیوپخش‌ضبط‌استریو شیشه رنگی تلفن ۹۳۵۸۲۰

ب‌ام‌و ۲۰۰۲ مدل ۷۳ رنگ آلبالوئی خیلی‌تمیز بارادیوپخش و شیشه گرمکن عقب بفروش میرسد تلفن ۵۲۹۵۲۵

بی‌ام‌و ۲۰۰۲ مدل ۷۰بالوازم اضافی فروشی فوری تلفن ۳۱۹۴۵۷

ب‌ام‌و ۱۸۰۲ مدل ۷۳ قناری بسیار تمیز ۵۸ هزار تومان ۶۵۹۲۲۷

ب ام و ۲۰۰۲ مدل ۷۳ بسیار تمیز رنگ نارنجی‌گرمکن‌شیشه عقب ضبط رادیو استریو با لوازم اضافی ۷۰ هزار تومان ۶۶۶۹۴۹

فورد گرانادا ۷۶ چهار سیلندر چهار در سبز متالیک با نمره و گمرک ۵۳۷۷۳۱

پیکان مدل ۵۴
سفید یخچالی‌فروشی ۹۴۰۷۳۵

پیکان استیشن نمره نشده فروشی تلفن ۸۴۲۷۹۹

فیات ۱۳۲ جی ال اس ۱۸۰۰ مدل ۷۶ رنگ زردبدون‌واسطه مقطوع ۴۰ هزار تومان تلفن ۹۴۲۹۷۹

فیات ۱۲۸ مدل ۷۳ با رادیو پخش فابریک رنگ پرتقالی آماده فروش ۶۲۷۰۶۶

فیات ۱۲۸ اس ـ ال مدل ۷۲ ۲۹۰۹۵۴ بعد از ظهرها

فیات ایکس ۱۹مدل ۷۵ کوپه رنگ خردلی تلفن ۶۳۲۲۴۸ـ۳ الی ۶ بعدازظهر

فیات ۱۲۴ اسپشیال مدل ۷۲ رنگک یشمی شیشه رنگی‌گرمکن عقب قیمت ۳۶هزار تومان تلفن ۶۴۱۲۷۰

فیات ۱۳۲مدل ۷۶، ۱۸۰۰شیشه رنگی ۶ دنده تلفن ۶۵۲۴۵۵

فروش یامعاوضه
فیات ۱۲۱ اس مدل ۷۱ رنگ اجری مروشی یا با پیکان ۵۴ معاوضه میشود تلفن۶۴۹۱۰۸

فیات۱۲۴ اسپرت۱۶۰۰ مدل ۷۲ با رادیو ضبط. شیشه گرمکن عقب دو در بدون تخفیف مقطوع بعلت مسافرت ۴۱ هزار تومان تلفن ۲۷۵۸۶۳

فیات کوپه ۱۲۸
مدل ۱۳۰۰ ، اس‌ـتی‌برلینامدل ۷۶ با سند ۷۵ بارادیو پخش بفروش میرسد تلفن۷۵۹۴۲۶

اکازیون
اتومبیل مزدا ۹۲۹ مدل ۷۶ استیشن گمرک شده بدون‌نمره کارکرد ۲۵۰۰ بعلت مسافرت فروشی ۸۲۴۲۵۹

مزدا مدل ۷۶ ترانزیت ۴ درب مدل ۶۱۶ رنگ لیموئی شیشه رنگی گمرك نشده بی‌واسطه فروشی تلفن۳۴۲۳۹۸

دوفین مدل ۶۰ تمیز ۴۵۰۰ تومان تلفن ۶۴۱۰۲۷

مینی‌ماینر ۱۰۰۰ مدل ۷۶ مشکی‌رینک وفرمان اسپورت گمرک شده نمره نشده به علت مسافرت‌بفروش میرسد تلفن ۲۳۷۷۴۱

قابل توجه خانمها و آقایان باسلیقه یکدستگاه اتومبیل شورولت مونزامدل ۷۰ بارنگ استثنائی شیشه رنگی بسیار تمیز بعلت مسافرت فوری‌بفروش میرسد لطفا از ساعت ۴ الی ۹ بعدازظهر با تلفن ۸۵۱۸۹۶ یا ۸۵۷۲۳۷ تماس بگیرید

بنز ۲۸۰ مدل ۷۲
اتوماتیک دانشجوئی بدون واسطه تلفن۳۹۲۵۳۹و۳۹۲۸۴۲ ۱ـ۲

بنز ۴ـ ۲۳۰ مدل ۷۵ سفارشی‌دانشجوئی‌رنك مسی متالیك كار كرد ۱۵ هزار کیلو متر ۱۷ هزار تومان تلفن ۸۵۷۷۵۷

اکازیون
بنز ۱۹۰ مدل ۶۵ خیلی کم‌کار کرده اطاق و موتور بسیار خوب ۹۵۱۱۷۹

بنز خاور کمپرسی۶۰۸ فروشی ۳۵۵۷۲۹

موتورسیکلت یاماها۳۵۰ دو سیلندر با نمره‌وبیمه به فروش می‌رسد تلفن ۷۵۹۶۷۰ قیمت ۱۱هزار تومان

ولوو
یکدستگاه‌ولوو۲۴۴ دی‌ـال مدل ۱۹۷۶ رنگ نخودی شیشه‌رنگی بدون‌گمرک بفروش‌میرسد۹تا۱ تلفن ۸۲۷۶۶۱ و ۵تا۹ تلفن ـ ۶۸۱۲۶۹

فورد گرانادا
مدل ۷۶ بفروش‌میرسد ۶۵۳۸۴۱ تماس حاصل نمائید

آلفارمئو ۲۰۰۰
نوع برلینا ۱۹۷۲ رنگ‌زیتونی متالیک با رادیو بلاپونکت‌اچ اف پخش صوت استریو شیشه گرمکن آنتن اتوماتیک بسیار تمیز بعلت مسافرت ۴ تا ۸ بعد از ظهر ۸۳۹۲۱۰

پژو
پژو ۵۰۴ ال مدل ۷۶ تحویل آلمان ۴۵ روزه تلفن ۵۳۹۹۴۵ ۱ـ۱

پژو ۵۰۴، نقره‌ای
سقف کشوئی بدنه۷۱ ،موتور و گیربوکس (اتوماتیک)۷۵، ۴۷۰۰۰ تومان . تلفن ۸۲۵۶۲۱ ساعت ۲ر۵ ـ ۴ر۵ بعد ازظهر ۱ـ۳

یکدستگاه کامارو ۷۶ باوربدون واسطه بفروش میرسد تلفن ۵۴۴۱۹۹ جاویدی ۸ صبح تا ۴ عصر

کامارو ۷۳فول۶سیلندر تلفن ۹۷۶۵۶۱

بیچ‌باگی کورسی موتور فولکس ۱۳۰۰ خیلی جالب و تمیزبعلت مسافرت خیلی فوری تلفن ۲۸۱۰۲۰ از ساعت ۴ تا ۷بعد ازظهر
آ ـ۲۹۳۶

وانت تویوتا ۲ کابین مدل ۷۶ فروشی ۳۶۱۳۱۶ ۴ تا ۷ بعد ازظهر

جیپ آهو استیشن مدل ۷۳ رنگ آبی متالیک بی‌واسطه۳۵ هزار تومان عصرها از ساعت ۳ تا ۶ بعد از ظهر تلفن ۸۵۳۰۵۵ـ۹

اپل ۶۷ کادت چهار در فوق‌العاده تمیز تلفن ۳۰۲۳۹۰

قابل توجه شرکتهای ساختمانی و تأسیساتی وباربری و راه‌سازی

۱۰۰ دستگاه کامیون کمپرسی تك تك یایکجا بدون واسطه بفروش‌می رسد صبحها از ساعت ۸ تا۹ و بعدازظهر هااز ۶تا۹ تلفنهای۹۲۸۸۲۲ـ ۹۳۵۰۲۴

جاگوار سرمه‌ای مدل ۷۳ کار کرد ۵۷۰۰۰ کیلومتر گرمکن شیشه عقب فرمان هیدرولیك تودوزی و چرم سرمه‌ای با رادیو پخش قیمت مقطوع ۹۵ هزار تومان تلفن ۸۹۲۸۵۸

هیلمن آماده تحویل ۹۵۵۲۷۱

هیلمن فروش ۹۲۷۴۸۴

فروشگاههای اتومبیل

باقساط ۳۰ماهه شورلت ایران

اتومبیل امیر

رویال و ۲۸۰۰

با بهره بانکی

انتهای‌خیابان شاه‌میدان محمدرضا شاه تلفن ۹۳۵۰۵۱ ـ۵۳

کرایه اتومبیل

آرین تاکسی‌سرویس
شبانه روزی جهت داخل و خارج شهربین‌شاه و آیزنهاور ۹۳۵۲۴۷

تاکسی ساعی
شاهپورحافظ۵۳۹۶۲۷

اتوآسیا
اتومبیلهای تشریفاتی کرایه آخرین سیستم بارانننده در ۲۴ ساعت درخدمت شماست تلفن ۷۵۴۹۸۰ و ۷۵۱۶۲۰

ترنس بار ۹۲۰۱۱۱
بیمه‌کالا ازمبدأتامقصد

جرثقیل کیهان مجهز به انواع جرثقیل های هیدرولیك‌دكل‌بلند تلفن ۹۶۳۸۴۸ و ۹۶۲۳۲۷

تاکسی سرویس ارابه
۲۴ ساعته آیزنهاور ۹۶۰۳۸۰

مترو توریست تاکسی تلفن ۷۵۷۳۶۷

برای اتومبیل شما

فروشگاه اتومبیل اسیا
خرید و فروش انواع اتومبیل سیمتری ـ سه راه کارگران‌تلفن ۵۳۸۷۴۲

فروشگاه جهان
رینگ‌پیستون و یاطاقان همه‌نوع ماشین ۳۱۹۷۲۶

خرید اتومبیل

امتیازاتومبیل‌دانشجوئی خریداریم ۸۵۳۹۹۱ و ۸۵۳۹۷۷

اتومبیل شمارادر محل خریداریم ۳۴۷۷۰۵و ۳۴۲۱۲۴
۱ـ۱۲

ماشین آلات

یکدستگاه لندرور سواری
صفر کیلومتر بفروش میرسد تلفن ۷۹۰۵۶۸
موتور جنراتور دیزل آلمانی بقدرت ۳۳۰ اسب ۲۲۰کیلووات با جنراتور آ . ا . گ روی شاسی ۷۵۰ دور تعمیر شده آماده کار بفروش میرسد تلفن ۳۹۲۶۳۵

یکدستگاه بلدوزر زردی۸سری اچ‌و یکدستگاه لودرزنجیری ۵۷۷ سری مکا ،کاترپیلاردر وضعیت‌مناسب بامقداری‌لوازم یدکی مربوطه وهمچنین یک دستگاه بلدوزر ساخت رومانی مدل ۶۵۰ـاس بفروش میرسد طالبین جهت کسب اطلاعات بیشتر با تلفن ۱۹ـ۶۵۳۰۱۶ آقای محسن پور تماس حاصل فرمایند .

قابل توجه موسسات ومدارس،شرکتها وادارات

جهت تکمیل سرویسهای خود از سری جدید مینی بوسهای ۲۱ نفره مرسدس بنز باکولر و بدون کولر تحویل فوری - خریداری فرمائید.

نقدواقساط

اخوان گلپایگانی

نشانی : انتهای خیابان شاهپور بعداز چهار راه مختاری پارکینک اتو توکل تلفنهای :

۵۲۱۷۸۹-۵۲۰۴۷۱

مولد برق مرسدس بنز

از ۲۰ الی ۱۱۰ کیلووات دائم و اضطراری باکیفیت عالی وحداقل قیمت

تلفن۹۷۹۰۳۰

متن کامل کیفرخواست دادستان اصفهان علیه اعضاء گروه تروریستی هدفی‌ها

رهبر چهار امامی‌ها مردم را در مسجد فریب میداد

★ حضرت آیت‌الله‌آقای حاج‌سید محمدرضا گلپایگانی که چهار امامی ها، نقشه قتل ایشان را هم کشیده بودند، اما در اجرای این نقشه شوم موفق نشدند.

یکی از متهمین : سیدمهدی آنقدر روی‌ما نفوذ داشت که من به‌خواست او به پدرم سلام نمیکردم و احترام نمی‌گذاشتم

طرفداران سیدمهدی هاشمی به‌دو دسته «داغ» و « پارکابی » تقسیم می‌شدند

شناخته شده‌ها

۳۳- بشرح صفحه۴۲۱ پرونده از سید مهدی سئوال شده شما قبلا اظهارکرده‌اید که چون‌مردم بی‌سواد بودند و کتاب مشهید جاوید، زمینه محلی نداشت، من آنرا رها کردم ، یعنی اگر این دوعامل مثبت بود آنها را رها نمیکردی. نامبرده اظهار داشت: بله اگر اینطور بود آنرا می‌آوردم و تبلیغ میکردم‌بنابراین‌با آن‌موافق بوده . ضمنا شرح صفحه ۲۳۰ جعفرزاده شهادت داده که سید مهدی کتاب شهید جاوید راتبلیغ میکرد . اظهارات پرویز مرادی شرح صفحه ۱۱۰۹ در خصوص افکار و عقاید محمد حسین جعفرزاده.

۳۴- عباس درویشی بشرح صفحه ۱۰۴۲ و ۱۰۴۱ شهادت داده که یکروزسید مهدی هاشمی را باتفاق ایمانیان و سید محمود هاشمی در شیراز دیدم سیدمهدی گفت چرا نمی‌آئی طرف ما گفتم: کسانی که‌دروربرشما هستندافراد شناخته شده‌ای هستند مثل حاج رمضان ، مثل حیدر ، حاج غلام، اینها مردم بی‌آزاری نبوده‌اند . سید مهدی گفت من دیگر افراد شناخته شده را گذاشته‌ام کنار و کسانی را دور خودم دارم که شناخته شده نیستند و سوء ظن هیچکس به آنها نمیرود . من گفتم حالا که کسانی را میخواهی که شناخته شده نباشند ، پس‌چرا دیگر خانه این پسر بلرزه میروی که بسیار ضعیف و فقیر است ؟ گفت من با همین ها می‌نشینم و مرد توی همین پیدا میشود . مویدا باظهارات حسین مرادی.

۳۵- بشرح صفحه ۸۳۶ که از حسین مرادی سئوال شده چطور حمزه‌زاده اطمینان بتو داشت که راز قتل را با تو درمیان گذاشت و ممکن بود تورازش را فاش کنی؟

نامبرده پاسخ داده : گذشته‌از قوم و خویشی و دوستی یک‌حسن نژاد پرستی که درقهدریجان همه ما مردم داریم نمی‌رفتم او رالو بدهم و روی همین اصل کلی‌بمن اطمینان داشت .

۳۶- بشرح صفحه ۱۰۷۲ از حیدرعلی شفیع‌زاده سئوال شده : آیا پسرشما اسداله شفیع‌زاده خودش تصمیم بقتل آقاگرفته یا خیر؟ اظهار داشته نه خیر اورا تحریک‌کرده‌اند . سئوال شده چه کسی او را تحریک کرده ؟جواب داده : همین دورورویهای خودش او را تحریک کرده‌اند . پرسیده شده دورویی‌هایش چه کسانی هستند ؟ جواب داده : غیراز سید مهدی هاشمی کسی دیگری حالا نظرم نیست و اگر کسی‌خود سید مهدی را هم تحریک کرده‌من بلد نیستم .

از وی سئوال شده چه دلیلی داری که سید مهدی پسرت را برای قتل آقاتحریک‌کرده ؟ پاسخ داده : از آنجائیکه همیشه باهم بودند ، باهم‌تماس نزدیک‌داشتند، جلسه داشتند، میهمانی داشتند.

از وی سئوال شده آیا کس دیگری را در قهدریجان یا جای دیگر سراغ داری که روی سر شما نفوذی داشته باشد ؟ پاسخ داده: نه خیر کس دیگری روی پسرم نفوذ نداشت ، کس دیگری نبود مثل سید مهدی که آقاشناس باشد و با آقایون و روحانیون تماس داشته باشد.

تحریکات...

۳۷- اقرار تلویحی اسداله در مورد اینکه از جانب سید مهدی هاشمی تحریک شده که قسمتی از تحقیقاتی که از وی بعمل‌آمده ذیلا نقل میشود.

اسداله بشرح صفحه۱۰۹۰ و ۱۰۹۱ اظهار داشته : آقای‌غروی با اقای شمس آبادی مخالف بود ماهم طرفدار آقای غروی بودیم‌در نتیجه صحبت های آقای غروی موجب تحریک شد.

از اسداله سئوال شده: چندبار پشت سرآقای غروی نماز خوانده و چند بار پای منبر او بوده‌اید ؟ جواب داده : در نظرم نیست، فکر میکنم حدود ۸ الی ۱۰ مرتبه وهمین حدود هم پای منبرش رفته‌ام سئوال شده با ده مرتبه شما تحریک میشوید؟ جواب‌داده. خوب یک وقت‌مطلب جوری است که آدم تحریک میشود. از وی سئوال شده : آیا شما غیز ازپای منبر غروی‌جای‌دیگری هم‌رفته‌اید؟ اظهار داشته : پای منبر سید مهدی هاشمی هم بوده‌ام هروقت میرسیدم پای منبرش میرفتم و اصولاهم بااورفتو آمدخانوادگی و بستگی هم داشتم .

از وی پرسیده شده : منبر سید مهدی روی تواثر نداشت ؟ جواب داده : روی بعضی چیزها اثر داشت مثلا میگفت تیپ جوان باید درس بخواند منظورش‌اصلاح جامعه بود.

ولی وقتی از او سئوال میشود، آیا سید مهدی باشمس‌آبادی مخالفت داشته جواب میدهد نمیدانم اسداله شفیع‌زاده اقرار کرده که براثر تحریک دیگری مرتکب قتل شده زیرا:

۳۸- بشرح صفحه۷۴۹ وقتی از اسداله شفیع‌زاده سئوال‌شده مستقیما درقضیه قتل آقا چه کسی شما را تحریک‌کرده ؟ پاسخ داده : مستقیما هیچکس ، علتش بدبینی هائی بود که در ما ایجاد شده بود ، غیر مستقیم تحریک شدیم. نظر بمندرجات املائی‌که محمد حسین جعفرزاده در کلاس پنجم ابتدائی قهدریجان بشاگردان دیکته کرده .

بشرح صفحه ۱۰۹۸ از امیر قلی حمزه‌زاده سئوال میشودچطور شد سه نفری تصمیم بارتکاب قتل رمضانزاده‌گرفتید ؟جواب میدهد: هرسه‌نفر پیشنهاد کردیم . سئوال شد چه‌کسی اول پیشنهاد کرد و درکجا ؟ پاسخ داده : فکرنیست ومحل آن درنظرم نیست این‌بطور وضوح نشان‌دهنده این است که محرک شخص دیگری بوده

بی‌حرمتی به امام

احمدقهدریجانی بشرح صفحه ۱۱۰۰ اظهار داشته چون رامو گفتار طرفداران سید مهدی کج بود من‌درجلسات‌خصوصی‌شرکت نمیکردم ،ازجمله این‌که بچی صلوات می‌گفتند الله‌اکبر بگوئید وبمقام امام حسین بی حرمتی می کردند وچون‌عکس امام حسین‌را در مطبم زده بودم مسخره می‌کردند بمن میگفتند تواملی و حقیقت قرآن را درنیافته‌ای .

از وی سئوال شده این حرف هاو گفتار از کی بود جواب‌داده: از سید مهدی هاشمی رئیس آنها.

۴۰-اقرار ضمنی سید مهدی هاشمی بارتکاب جنایت.

بشرح صفحه ۶۷۴ سید مهدی هاشمی اظهر داشته باتوجه بماده قانون که مقرر داشته چنانچه افرادی بامقامات امنیتی یامدنی بن انتظامی در مورد کشف جرائمی همکاری کنند از مجازات معاف خواهند شد مرا مشمول این‌ماده قرار دهند.

بشرح صفحه ۶۹۲ پرونده سازمن اطلاعات‌و امنیت اصفهان اظهار نظر کرده درتحقیقاتی که از سیدمهدی بعمل‌آمده وموقعیت متهمین چنین بنظر میرسد که مقدرالبه از جریان مطلع بودمو متهمین تحت نفوذی بوده‌اند.

۴۱- بشرح صفحه ۷۲۱پرونده گزارش مورخ ۳۵/۳/۳ پاسگاه ژاندارمری قهدریجان حاکی است که سید مهدی در جلسه عقد ازدواج‌همسرش گفته مرآن‌ممکن است من بروم و دیگر نیایم که باین شرایط اگر حاضربازدواج با من هستی عقدرا قبول‌کن .

۴۲- محمدحسین جعفر زاده و اسداله شفیع‌زادهو محمداسماعیل ابراهیمی اظهار داشته‌اند :تاکنون کسی از مباشرت مادر قتل اطلاع نداشته . درصورتیکه سیدمهدی هاشمی بشرح صفحه ۶۷۴پرونده اظهار داشت آنطوریکه اطلاع یافتم مرتکبین قتل این سه نفر هستند. اگر سید مهدی هاشمی مسبب این قتل نبوده از کجا اطلاع حاصل میکنند که مباشرین قتل چه کسانی هستند و دفاعش دائر براین که از اسداله در زندان جریان را شنیدم باتوجه بنامه شماره یك سپاه۳۵۰۵۰۷ دائره زندان نه تنها تاقبل از ۳۵۰۴۰۲۱ سید مهدی هاشمی و اسداله باهم در یك اطاق‌نبوده‌اند بلکه اصولا ملاقاتی بین آنهادر زندان بعمل نیامده.

۴۳- محمدحسین جعفر زاده‌در تحقیقاتی که‌از وی بعمل آمده بطور کلی منکر عدم اطلاع سید مهدی نشده.

۴۴- حسین مرادی و عبسعلی دلیل موجهی حتی بظاهرهم‌قانع کننده در مورد قتل‌قنبرعلی بیان نکرده‌اند و این بیانگر آن‌است که وسیله سید مهدی هاشمی سخت در آنها ایجاد بدبینی شد.

۴۵- از سید مهدی سئوال‌شده فخرآبادیها از جانب چه کسی دعوت شده بودند ؟ اظهارداشته: چون قبل از عید یکی دو روز رفته بودیم فخرآباد لذ از آنها دعوت کردیم . بنابراین خود ایشان هم دعوت کننده‌و طراح مسئله بوده‌است‌ومویدا به شهادت همسر دریاقلی بانو همدم‌ومومنی که‌اظهار داشته سید مهدی با دونفر برای دعوت شوهرم آمده بودند .

عباسعلی هادیان بشرح‌صفحه ۹۸۴و ۹۸۵ مذاکرات خودرا با شیخ اسماعیل مرادی چنین‌ادامه میدهد:

من بکار او ظنین شدم گفتم باکی میخواهید این کار را بکنید؟ گفت با سید مهدی هاشمی و رمضان جمالی . چون ظنین شدم قبول نکردم بعد به غلامرضا هادیان گفتم برودببینند این‌هاچه‌کار میکنند و منظورشان چیست . رفت‌و گفت اینها «چهار امامی»که میگویند نیستند اینها هدفهائی دارند با دستگاه مخالفند و هرشبی خانه‌یکی جلسه داشته وقتی همه میرفتند آقا مهدی تو همان خانه‌ای که‌جلسه بود می خوابید.

۴۶- بشرح صفحه ۱۰۲۵ از مهدی مرادی پدر حسین مرادی متهم ردیف ٤ سئوال شده است: پسرت بچه کسانی رابطه وتماس وآمدو شدداشت؟ جواب داده : بسید مهدی هاشمی‌وامیر قلی و مصطفی حمزه‌زاده و عباسعلی رحمی و رمضان و شعبان جمالی وامیر مرادی وباشفیع‌زاده هم واینها جلسه داشتند، خانه هم میرفتند ،ولی من از وضع‌جلسات آنها اطلاع ندارم.

ضمنا یك‌شب عموی من‌رمضان مرادی چندین نفررا دعوت کرده بودو امیر حمزه زاده هم در آن جلسه بودو میگفت سید مهدی گفته باهرکس که باگروه هدفها مخالف باشد قطع‌رابطه و مبارزه منفی کنید.

تفنگ وقمه

۴۷- شهادت عباس جمالی شیگرد قهدریجان بشرح صفحه ۱۰۳۳ پرونده که بوجودجلسات خصوصی بکارگردانی سیدمهدی هاشمی و رمضان جمالی وحیدر جعفرزاده اشاره کردمو مفصلا شرکت کنندگان‌جلسات‌خصوصی را اسم برده و در مورد نقش قربانعلی حمزه زاده که‌از وی سئوال شده اظهار کرده‌قربانعلی دست به تفنگش خوب بود یك شب دو بعد از نیمه شب حمزه جوانمردی راتوی خیابان دیدم وزش پرسیدم کجابودی گفت با قربانعلی رفتیم درب خانه قنبرعلی فانی‌که وقتی از لنجان میاید یا بافشنك یاباقمه بزنیمش .

۴۸- بشرح صفحه ۱۰۴۵ پرونده علیرضا مرادی برادر حسین‌مرادی متهم ردیف ٤ شهادت داده که:

جلسات خصوصی در منزل ما تشکیل میشد و سید مهدی هاشمی‌و امیر و مصطفی حمزه‌زاده و عباسعلی رحیمی هم حضور داشتند، ولی برادرم روی خوش نشان نمیداد که من‌هم درجلسات شرکت کنم.

از وی سئوال شده چرا خوش هر اطاق پیش آنها بود.

۴۹- بشرح صفحه ۱۰۴۹ قربانعلی جعفر زاده اظهار داشته خرابکاریها زیر سر سید مهدی بود. ودر مقابل این سئوال که مردم قهدریجان از چه کسی‌حرف شنوی داشتند در امرونهی‌آجواب داده: دارو دسته سید مهدی همه از سید مهدی هاشمی‌و حاج رمضان جمالی‌حرف شنوی‌داشتند.

۵۰- تحقیقاتی که دراین پرونده انجام شده نشان میدهد که اسداله شفیع زاده پس‌از ترك تحصیل و شروع مجدد به تحصیل ناگزیر میشود که به نجف‌آباد رفته و باتفاق چندنفر درخانه پدر زن ایمانیان ساکن شود.

ایمانیان نیز بعنوان این که زنبوردار هستو در زمین های متعلق به شفیع زاده ها کندوی زنبور عسل میگذاشته بااسداله آشنا و آشنائی آنها بدوستی تبدیل میشود.

اقرار ایمانیان به تهیه پیکان سفیدبرای اسداله و این که سه‌ماه ماشین پیکان محمد علی حجتی رابعنوان این‌که اسداله خریدار ماشین است بنایاهای

بقیه در صفحه ۲۲

گروه کثیری از دارندگان وصاحبان اتومبیل می پرسند

★ آیا کیپ‌کول STP غیرازجوش‌نیاوردن آب‌رادیاتور ، عمل دیگری هم انجام‌میدهد؟

★ ما نمیدانم تاثیر واقعی کیپ‌کول STP در اتومبیل چیست ؟

★ آیا کیپ‌کول STP در ایران ساخته میشود؟

و پاسخ باین گروه‌و کلیه‌رانندگان‌وصاحبان‌اتومبیل.
درباره کیپ کول STP اینست

کیپ‌کول STP ازجوش آوردن آب رادیاتور اتومبیل جلوگیری میکند.

کیپ‌کول STP هنگامیکه داخل آب رادیاتور میشود ، نقطه جوش آب را از ۱۰۰ درجه ببالا ترقی میدهد ودر نتیجه‌آب دیرتر جوش آمده ، از رادیاتور خارج نشده واتومبیل متوقف‌نمی‌شودوبه موتور آسیبی نمیرسد .

کیپ‌کول STP ترموستات ، پمپ‌آب و درب رادیاتور را تمیز نگهمیدارد .

کیپ‌کول STP از اسید زدگی، ازتولید بخار، از سفت وسخت شدن لوله های واترپمپ ، از داغ شدن موتور، از جرم بندی درقسمت‌های مختلف‌گردش‌آب ، از زنك زدگی وازکم شدن راندمان موتورجلوگیری‌می‌کند. واین، همان چیزی است‌که سلامت موتوراتومبیل‌شمارادرفصل‌تابستان‌وگرما تضمین‌می‌کند.

فراموش نشود که‌کلیه محصولات STP درآمریکا ساخته‌میشود ومستقیما درقوطی‌های کوچك‌واردمیشود

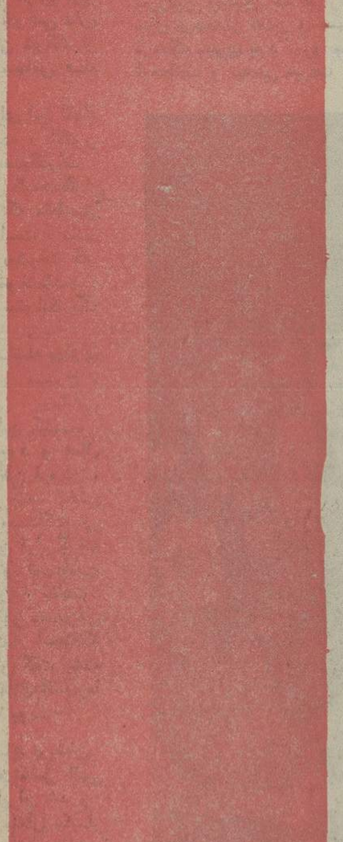

محصولات STP معجزه‌گر...محافظ...پرستار...

دنیای اتومبیل، باشگفتی و تحسین از محصولات STP یاد می‌کند

اگر بدقت‌محصولات STP را بشناسید و بطور مرتب از آنها استفاده نمائید با ما هم‌عقیده خواهید شدکه واقعا معجزه میکند .

نماینده انحصاری ومرکز بخش‌محصولات STP درایران شرکت‌سهامی تریدآل
خیابان‌عباس‌آباد چهارراه مهناز ساختمان شهنام تلفنهای ۸۴۸۳۲۷ و ۸۵۶۲۲۹

کارکنان شرکت «نپتوالکتریک»

۵۰ سال شاهنشاهی پرشکوه و برکت پهلوی را جشن گرفتند

آقای علی‌اصغر یاسی مدیر عامل کارخانجات نپتو الکتریک

★ آقای علی اصغر یاسی ، مدیر عامل کارخانجات نپتوالکتریک گفت :

امروز گردهم آمده‌ایم تا بپاس این همه مواهب ونعمت هائی که در پنجاه سال شاهنشاهی پهلوی بدست آورده‌ایم ، مراتب سپاس عمیق قلبی خودرا به پیشگاه پدر تاجدارمان شاهنشاه آریامهر تقدیم بداریم و ضمن بزرگداشت پنجاه سال شاهنشاهی پهلوی، ازصمیم قلب ازخداوند مسئلت می کنیم : فر و فروغ و شوکت و شکوه شاهنشاهی پهلوی در ایران زمین پایدار وجاودانه باد ...

★ نماینده کارگران کارخانجات نپتو الکتریک :

ما کارگران آمادگی خودرا ازصمیم قلب برای جانبازی و فداکاری در راه پاسداری ازنظام شاهنشاهی، قانون اساسی وانقلاب شاه و ملت اعلام میداریم .

روز دوشنبه دوازدهم‌مرداد ماه ،کارکنان کارخانجات نپتو الکتریک در یک گردهم‌آئی پرشور ، آئین ملی بزرگداشت پنجاهمین‌سال شاهنشاهی‌را برپا داشتند و جشن باشکوهی بهمین مناسبت ترتیب دادند .

در جشن کارخانجات نپتو ـ الکتریک (نپتون) علاوه بر کارگران و کارمندان این‌شرکت، تنی چند از شخصیت های مملکتی ، جمعی از صاحبان صنایع‌وگروه کثیری از طبقات مختلف مردم شرکت داشتند و مهمانان جشن ، از سوی آقایان علی‌اصغر یاسی ، بهرام یاسی و رضا تدین مدیران شرکت نپتو الکتریک بگرمی مورد پذیرائی قرار گرفتند .

یادی‌ازدوران‌تاریکی و پریشانی

در این مراسم ، ابتدا آقای علی اصغر یاسی ـ مدیر عامل شرکت کارخانجات نپتو الکتریک پشت‌تریبون‌قرار گرفت و ضمن خیر مقدم به حاضران ، پیرامون تحولات و پیشرفتهای پنجاه ساله اخیر که در پرتو شاهنشاهی شکوهمند پهلوی نصیب‌کشور و ملت ایران‌شده است ، به تفصیل سخن گفت.

وی در آغاز سخنان خود به تبدیل شرکت از سهامی خاص به «سهامی عام» اشاره نمود و گفت در این روز بزرگ‌برای همه خواهرانو برادران عزیز همکار خود خبر خوشی دارم و آن تبدیل عنوان شرکت از سهامی خاص به سهامی عام میباشد .

مقدمات لازم برای این اقدام بزرگ فراهم گردیده و اکنون مراحل پایانی را میگذراند . امیدوارم‌ازاین پس کلیه‌همکاران عزیز در واحدی که متعلق بفرد فرد آن ها است ، مانند گذشته در جهت پیشرفت کار ها بیش از پیش موفق‌باشند .

مدیر عامل‌شرکت نپتو الکتریک آنگاه افزود :

قبل از ظهور سلسله پهلوی ناامنی و هرج و مرج ، آشوب و آشفتگی ، پریشانی و نابسامانی بر این کشور سایه گستر شده بود و عمال بیگانه و مشتی وطن فروش ، با این نابسامانی و شور بختی دامن میزدند . مملکت در آستانه تجزیه شدن قرار گرفته بود و استقلال و تمامیت ارضی ایران زمین ، بشدت مورد مخاطره و در معرض تهدید قرار داشت ، آنچنانکه بدون‌اغراق میتوان گفت رشته حیات ملی و استقلال کشورما به سرموئی بسته بود.

در چنین اوضاع پریشانو آشفته‌ای بود که تفضل الهی شامل حال ملت ایران شد و خداوند قادر و متعال یکبار دیگر نظر لطف و مرحمت‌خود را بسوی ما معطوف داشت و موجبات‌نجات ایران و ایرانی را فراهم ساخت . الطاف و مراحم الهی در آن بحبوحه فقر و پریشانی و درماندگی بصورت قیام دلیرانه سردار بزرگ تاریخ‌ایران رضاشاه‌کبیر متجلی شد .

پروردگار بزرگ ، سرداری رشید و مقتدر را که خون‌پاک و اصیل ایرانی در رگهایش جریان داشت و جز عشق به وطن مشق دیگری درسرنداشت، برانگیخت تا ملت ایران را از سقوط به ورطه نیستی و نابودی نجات بخشد و این چنین شد که ملتی با تاریخی درخشان و کهن و با فرهنگ و تمدنی تابناک از اعماق ذلت و تیره بختی نجات یافت و راه سعادت و افتخار پیش گرفت .

بانهایت مسرت و خوشوقتی از جانب هیات مدیره و عموم کارکنان شرکت نپتون، تشریف فرمائی سروران گرامی را باین جشن فرخنده که بمناسبت بزرگداشت‌پنجامسال شاهنشاهی پرشوکت و برکت پهلوی‌ترتیب یافته است ، خوش آمد وخیر مقدم عرض میکنم .

قبل از هر چیز لازم و ضروری میدانم یادآوری کنم: در دوران پیش از طلوع آفتاب درخشان سلطنت دودمان‌جلیل پهلوی‌دراین سرزمین و تا قبل از آنکه ملت ایران از برکات‌و ثمرات چشمگیر شاهنشاهی شکوهمند پهلوی برخوردارو بهرمند گردد ،مملکت ما در تمام شئون دستخوش هرج و مرج بود و افق سیاسی‌کشور بقدری تیره و تار بود که براستی همگان از تجزیه و تحلیل مسائل عاجزو درمانده بودند و این اوضاع پریشان و نابسامان ، روز بروزچنان اوج و شدت می گرفت که‌این سرزمین کهنسال که هزاران سال پرچمدار تمدن و مهد فرهنگ بشری بود ، رو به انحطاط و نیستی میرفت .

نماینده کارگران کارخانجات نپتوالکتریک

قیام دلیرانه سردار بزرگ تاریخ

آقای علی اصغر یاسی مدیر عامل کارخانجات نپتو در ادامه سخنان خود گفت :

لغو کاپیتولاسیون

باقیام دلیرانه رضا شاه‌کبیر، دوران انحطاط بسط خان خانی و ملوک‌الطوایفی و اوضاع آشفته و هرج و مرج در مملکت برچیده شد ، مردمی که‌تاچندی قبل از آن از ترس اشرار قطاع‌الطریق جرات‌سفر از نقطه‌ای به نقطه دیگرمملکت را نداشتند و اگر هم به چنین کاری دست میزدند ، جان‌خود رابدست‌گرفته و قماروحشتناکی را انجام میدادند ، یکبارمنفس آسوده‌ای برآوردند ، زیرا سردار بزرگ ایران ، رضاشاه کبیر با اقتداری ستایش انگیزو در خور تحسین ، برآن شدکه دست اشرار و اوباش را از جان و مال مردم کوتاه کند و قبل‌از هر چیز در مملکت‌امنیت پدید آورد ... و چنین کردو دیری نپائید که گردنکشان‌زمان و اشرار و اوباشی که از هر طرف متعرض جان و مال‌مردم میشدند و متنفذان محلی که هر کدام از گوشه‌ای از مملکت‌علم طغیان برافراشته و بساط ملوک‌الطوایفی برپا داشته بودند ، سرکوب و منکوب شدند . آوای شوم جغد های بداندیش و سیه دل که‌تجزیه و تفکیک ایران عزیز را می خواستند، در سایه فداکاریها، ازخود گذشتگی ها و زحمات شبانه روزی رضا شاه کبیردر حلقوم خفه شد .

سردار مقتدر و توانای‌ایران، اعلیحضرت رضاشاه کبیر ، پوزه گردنکشان و خائنان را بخاک مالید و باین ترتیب بود که با طلوع خورشید بی‌غروب و بی‌زوال شاهنشاهی پهلوی ، امنیت و آسایش به جامعه ایران بازگشت و دیگر هیچکس جرات و قدرت این را نداشت که متعرض دیگری دیگری شود .

پدیدآوردن امنیت‌در سراسر مملکت و فرونشاندن آتش‌فتنه فتنه جویان در چهار گوشه کشور نخستین گام در راه‌احیای ایران نوین بود که بفرمان و بدست رضاشاه کبیر صورت گرفت .

ملت ، نفسی به آسودگی کشید

بدنبال ایجاد امنیت در کشور، رضا شاه‌کبیر ـ بنیانگزار ایران نوین و سردودمان پهلوی‌نظر خویش را به نوسازی و احیای صنایع و اقتصاد و عمران و آبادانی کشور معطوف ساختند.

اقدامات عمرانی و کوشش در راه رشد و توسعه صنایع و اقتصاد کشور ، روز بروز ثمرات درخشانی ببار می‌آورد و در این میان هر روز گامی تازه در جهت سربلندی کشور و ملت ایران بفرمان سردودمان پهلوی‌برداشته میشد . لغو کاپیتولاسیون ، سیستم قضائی مصونیت‌اتباع‌خارجی‌در مواقع ارتکاب جرم که به بیگانگان اجازه میداد هر کاری دلشان میخواهد بکنند و با اطمینان باینکه مورد بازخواست قرار نمی گیرند و در دادگاههای ایران محاکمه نمی‌شوند ، بفرمان اعلیحضرت‌رضا شاه‌کبیر ملغی شد و بدین ترتیب هرکس از هرملیت‌و تابع هر کشوری، چنانچه در ایران مرتکب جرمی میشد و یا خلافی ازوی سرمیزد ، در محاکم ایران ، برابربا عدالت و درست مساوی با یک فرد ایرانی محاکمه‌میشد وضمن اینکه حق دفاع ازخود را داشت‌چنانچه‌برطبق قوانین دادرسی کشور محکوم میشد، به مجازات و کیفر میرسید که مستحق‌وی‌بود . درحقیقت بفرمان رضاشاه کبیر ، همه افرادی که در ایران زندگی می‌کردند ، در برابر قانون‌و عدالت ، یکسان شدند و دیگر هیچکس بقول معروف ترمه جدا بافته نبود ...

اقدامات گرانبها و ارزنده رضا شاه کبیر ، که ملت ایران براستی همه چیز خود را مدیون چنین رهبر و پادشاهی میداند، هر روز ابعاد وسیع‌تر و گسترده‌تری مییافت. راههای ارتباطی ،شاهراهها و راه‌آهن احداث شد . سازمانهای نو تاسیس یافت . دانشگاه تهران جوانان تشنه علم و دانش را در خود جای داد . ارتش ایران قدرت و نظام استواری پیدا کرد . قوانین تازه ومفید به حال جامعه ایرانی وضع شد و مهمتر از همه دست بیگانگان از دامن وطن کوتاه شد و ملت ایران در پرتو اقدامات نجات دهنده خود ، اعلیحضرت رضاشاه‌کبیر نفسی براحتی کشید و رنگ و روی آسایش دید و نظم و ترتیب و امنیت سیمای مملکت را دگرگون ساخت .

تاثیرات شوم جنگ

درچنین احوالی که ایران‌به رهبری‌اعلیحضرت رضاشاه‌کبیر بسرعت‌مراحل ترقی و پیشرفت را یکی پس ازدیگری‌میگذراند. ناگهان شعله های آتش جنگ جهانی دوم زبانه کشید و دنیا در آتش بیدادجنگ قرار گرفت.

اوضاع جهان برهم ریخت جنگ دامنه تاثیرات شوم خود را بر سراسر جهان گسترد و دراین‌میان‌کشور ما نیز ازاثرات شوم جنگ دوم جهانی برکنار نماند.اوضاع‌وشرایط بین‌المللی خواه ناخواه در وضع کشور ما تاثیر کرد ، کشوری که اعلیحضرت رضا شاه کبیر با زحمات‌وفداکاریهای‌تحسین‌انگیز از آن‌همه نابسامانی وپریشانی نجات داده‌بود ، بار دیگربراثر عوامل شرایط بین‌المللی دستخوش هرج‌و مرج‌شد. نظم‌و ترتیب‌و رفاه‌و آسایش‌که بدست توانای رضاشاه کبیردر مملکت بوجود آمده‌بود ،باردیگردرهم ریخته‌شد وبازهم ناامنی‌وهرج ومرج پدید آمد. باتفاوت اینکه این‌بار قدرتهای بزرگ جهانی چشم طمع به قسمت هائی از خاک کشور ما دوخته و با توافقی ناجوانمردانه‌تصمیم به تجزیه و قسمت‌کردن کشور ما بین خودشان گرفته بودند .

لیکن غافل‌از آنکه خورشید سعادت ملت‌ایران، باآغازسلطنت دودمان جلیل‌پهلوی طلوع‌کرده است و این خورشیدرا دیگر هرگز غروبی نیست و اگر هم براثر اوضاع وشرایطی چون اوضاع و احوال زمان جنگ چندصباحی‌درپس‌لکه‌های‌ابرهای کوچکی قرارگیرد،بازهم همچنان براین سرزمین نور امید وسعادت خواهد دمید ...براستی هم چنین بود. زیرا در اوضاع نابسامان زمان جنگ جهانی‌دوم بودکه‌جانشین‌شایسته‌اعلیحضرت رضاشاه کبیر ، فرزند برومند آن‌سردار شجاع‌و وطن‌پرست، اعلیحضرت محمد رضا شاه پهلوی بر تخت‌سلطنت جلوس فرمود ورهبری ملت ایران را در آن هنگامه پریشانی ها و تیره‌روزی ها به‌کف باکفایت‌شان گرفتند و چنانکه تاریخ معاصر نشان میدهدو هریک از ما به نسبت سن و سال وعمری که سپری ساخته‌ایم بیاد داریم و دیده‌ایم شاهنشاه آریامهر در سخت ترین‌توفانهاو سهمگین‌ترین گردابها ، ملت ایران را بسلامت به‌ساحل نجات‌رساندند وبا خردمندی ودرایت ستایش انگیزی‌تمام توطئه‌های بیگانگان وبیگانه پرستان را بی اثر ساختند ،نقشه های‌شوم وپلید را نقش برآب کردند و اجازه ندادند حتی‌یک‌سانتیمتر ازخاک ایران از دامن مام میهن جدا شود وباین ترتیب یکبار دیگر گردنکشان، اشرار و اوباش‌که از فرصت استفاده کرده سراز لاکهای خود بیرون آورده بودند ،بشدت سرکوب شدند وبر اثر رهبری های داهیانه شاهنشاه آریامهر، مجددا همه چیز بصورت عادی درآمد و بار دیگر نظم وترتیب و امنیت وآسایش که‌از عوامل اصلی پیشرفت هر جامعه بشمار می آید ، بر سرتاسر مملکت‌مستولی شد .

نظام‌های کهن و پوسیده درهم‌ریخت

دوران‌سلطنت پرافتخارشاهنشاه آریامهر را باید مرحله تازه‌ای درحیات‌ملت ایران بشمارآورد بزرگترین‌رویدادزندگی ساز در حیات‌ملت ایران ، یعنی انقلاب شاه‌و ملت‌بفرمان‌شاهنشاه‌آریامهر شکل‌گرفت . این‌انقلاب دگرگون کننده ، نظام‌های‌کهن وپوسیده اجتماعی را در کشور مابهم ریخت . کشاورزان، از یوغ اسارت و بندگی آزاد شدند . غول فئودالیسم از پای درآمد ودهقانان زحمتکش وشریف ایرانی صاحب آب‌و زمین شدند وبا این‌دگرگونی اساسی و بنیادی، چهره روستاها تغییر کرد. همگام با این‌تحول بزرگ، در پرتو اصول مقدس انقلاب شاه وملت ،پیشرفتهای شگرف و چشمگیر در تمام شئون و زمینه‌ها صورت گرفت. صنایع مملکت روزبروزرشد و توسعه بیشتری پیدا کرد .چرخ‌های صنعت ذوب‌آهن ،که ازصنایع مادر بشمار میرود ایجاد آن آرزوی دیرینه ملت ایران بوده است ،در عصرپرافتخارشاهنشاه آریامهربه‌گردش‌وچرخش‌درآمد. کارگاه های کوچک در گوشه‌و کنار مملکت تبدیل به کارخانه‌های عظیم شد. مالکیت مطلق ایران بر ذخایر ومنابع نفتی خود ،به اراده توانای شاهنشاه آریامهر صورت تحقق گرفت .اقتصاد کشور بارور و بارورتر شد و درآمد عمومی افزایش یافت . بااحداث سدها، روشنائی برق تا قلب دورترین روستاهای‌کشور رارو شن‌ساخت و کشاورزی‌رشدو رونق‌بیشتری پیدا کرد . پیکار با بیسوادی بطور جدی آغاز و ادامه یافت سپاهیان‌دانش ، بخدمت‌برادران و خواهران روستائی خویش درآمدند و روستائیان را که قرنها بود از نعمت علم‌ودانش بی بهره بودند ،سواد آموختند دختران‌و پسران‌سپاهی دانش، به روستاها رفتند ودیو جهل‌و بیسوادی‌را از پای درآوردند. درکنار آنها سپاهیان دانش بودند که سلامتی وبهداشت را بصورت عطیه ارزنده‌ای‌از سوی پدر تاجدار ملت ایران برای انبوه عظیم روستائیان‌به ارمغان‌بردند و بفرمان شاهنشاه آریامهر حرکت بسوی زندگی سعادت آمیزوبه سوی پیشرفت وترقی همچنان ادامه داشت . آموزش بفرمان ملوکانه در سراسر کشور برای تمام نونهالان ایرانی رایگان شد.

کارگرن در سود کارخانجات سهیم شدند وقانون گسترش مالکیت صنعتی بصورت یکی‌از اصول انقلاب مقدس شاه و ملت کارگران‌در مرحله اول و سپس کلیه افراد ملت را در واحد های تولیدی و صنعتی عظیم شریک و سهیم گردانید. عموم مردم در زیر چتر بیمه قرار گرفتند واین چنین بود که انقلاب شاهو ملت ثمر داد واز ثمرات آن ملت ایران سربلندی وافتخار یافت .

پیشرفت ها سریع و وقفه‌ناپذیر ادامه دارد

آقای علی‌اصغر یاسی ـمدیر عامل شرکت نپتو ـ به دنباله سخنان خود آفزود :

ـآنچه دراینجاه اشارمکردم شاید بخش‌کوچکی‌بود از آنچه که در طول‌پنجاه‌سال‌شاهنشاهی پهلوی درکشورما صورت‌گرفته است .در این پنجاه سال، ملت ایران بیش از آنچه به تصور آید درسایه‌شاهنشاهی پر افتخار دودمان پهلوی و در پرتو رهنمودها و رهبریهای‌خردمندانه شاهنشاه آریامهر،به‌پیشرفت‌و امروز همان ایران پنجاه سال های کشور در این پنجاه سال چنان‌سریع روی داده وچنان همه‌جانبه بوده است که واقعا کسی نمیتواندتصور کند ایران امروزهمان ایران پنجاه سال پیش است وملت‌سربلند، مغرور و پیشرفته امروز ، همان‌ملت زبون ،درمانده و عقب مانده پنجاه سال قبل‌است .ولی‌واقعیت اینست که‌این‌کشور همان‌کشور و این ملت همان‌ملت‌است .منتهی دراین میان آنچه‌که‌این دگرگونی عظیم را پدید آورده ،شاهنشاهی پر افتخار دودمان پهلوی‌است.

اعلیحضرت رضا شاه‌کبیر ایران نوین را بنیان‌نهادندو شاهنشاه آریامهر ایران‌را بمرحله‌پیشرفته امروز رسانیدند . پیشرفتی که همچنان تحت رهبریهای‌معظم‌له باحرکتی سریع‌ووقفه‌ناپذیر ادامه دارد ومیرود تادرآینده‌ای‌نزدیک به دوران‌متمدن بزرگ ، برسد.

مدیر عامل‌شرکت‌نپتو در پایان سخنان خود اظهار داشت .

ماافراد خانواده‌نپتو الکتریک امروزگردهم آمده‌ایم‌تابپاس‌این همه مواهب‌و نعماتی‌که در پنجاه سال شاهنشاهی پهلوی بدست آورده‌ایم‌مراتب سپاس عمیق قلبی خودرا به پیشگاه پدرتاجدارمان شاهنشاه آریامهر تقدیم داریم و ضمن‌بزرگداشت ۵۰ سال شاهنشاهی شکوهمند پهلوی ،از صمیم‌قلب‌از خداوند متعال‌مسالت‌کنیم‌فروفروغ‌و شوکت وشکوه‌شاهنشاهی پهلوی رادر ایران زمین پایدار و جاودانه بدارد .

سربازان صف اول انقلاب شاه و ملت

بدنبال سخنرانی‌آقای‌علی‌اصغر یاسی ـمدیرعامل‌نپتون ـ نماینده کارگران کارخانجات نپتو ـ الکتریک رشته سخن را بدست گرفت‌وضمن‌تجلیل‌از خدمات وفداکاریهای اعلیحضرت رضا شاه کبیرو تحسین وستایش‌از رهبریهای داهیانه شاهنشاه آریامهر ، درزمینه‌پیشرفت‌های کشور طی پنجاه‌سال‌شاهنشاهی پر شوکت و برکت پهلوی به تفصیل سخن گفت‌وی‌بخصوص در زمینه وضع‌کارگران‌دردوران قبل‌از شاهنشاهی پهلوی‌و بعد از آن مفصل سخن گفت و یادآور شد :

امروز ماکارگران‌که‌سربازان صفوف اول انقلاب‌شاه و ملت هستیم و در سنگر مقدم حزب رستاخیزملت ایران قراردارایم در سایه توجهات و عنایات شاهنشاه آریامهر به زندگی راحت ، مرفه و سعادت‌آمیزی دست یافته‌ایم و بپاس این همه مواهبی که‌بدست‌آورده‌ایم آمادگی خودرا از صمیم قلب برای جانبازی و فداکاری در راه‌پاسداری از نظام‌شاهنشاهی، قانون اساسی و انقلاب شاه و ملت اعلام میداریم .

صرف شام

پس از سخنرانی نماینده کارگران ، مدعوین‌برای صرف شام دعوت‌شدندو بعد از صرف شام و پذیرائی‌گرمی که ازطرف مدیران شرکت نپتو الکتریک از میهمانان بعمل آمد ، برنامه های هنری که‌بشدت‌مورد‌توجه حاضران قرارگرفت و بر شور وشادی وهیجان مجلس جشن افزود ، توسط هنرمندانی که دعوت شده‌بودند اجرا گردید وپاسی از شب رفته مراسم جشن بزرگداشت پنجاهمین سال شاهنشاهی پهلوی که از طرف شرکت‌نپتو برپاشده بود ، بپایان رسید .

گوشه دیگری ازجشن کارخانجات نپتو الکتریک

گوشه‌ای از مراسم جشن بزرگداشت پنجاهمین سال شاهنشاهی پهلوی در کارخانجات شرکت نپتو الکتریک. در ردیف جلو مدیران شرکت دیده میشوند

اطلاعات- چهارشنبه ۲۰ امرداد
ماه ۲۵۳۵- شماره ۱۵۰۸٤

گروندیگ سوپرکالر ، اولین تلویزیون رنگی مجهز به ساعت الکترونیکی دردنیا

مهندسین گروندیک شگفتی دیگری درصنایع الکترونیک بوجود آوردند و درسال ۱۹۷۵ اولین تلویزیون سوپر کالر مجهز به ساعت الکترونیکی را ببازارعرضه کردند.

ساعت تلویزیون‌های رنگی سوپرکالر گروندیک که بر روی صفحه تصویر برنگ سبزشفاف ظاهر میگردد وبا فشارمجدد از بین میرود از کوارتز ساخته شده است.

ساعت کوارتز گروندیک توسط یک مدول الکترونیکی بر روی شاسی تلویزیون قرار گرفته است که با فشار دادن دگمه مخصوصی روی دستگاه کنترل از راه‌دور شماره کانال و زمان دقیق روی صفحه تلویزیون ظاهر میگردد.

این دقیق ترین ساعتی است که تا کنون ساخته شده است و از مدرنترین مجتمعهای آی سی درآن استفاده‌شده و هیچ مهم نیست که‌تلویزیون خاموش باشد چون ساعت در تمام مدت شبانه روز کار میکند و حساس ترین ساعتی است که حداکثر اشتباه آن در طول سال بیک دقیقه هم نمیرسد.

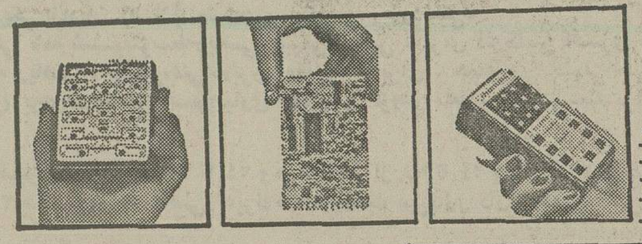

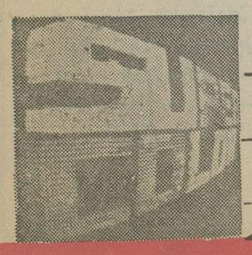

گروندیگ سوپرکالر

GRUNDIG

PISHRO/35/5

آگهی پذیرش دانشجو برای دوره‌های کامپیوتر

بدینوسیله باطلاع علاقمندان رشته کامپیوتر میرساند که‌مرکز آموزش شرکت کامپیوتر آتومیشن‌با امتیازرسمی از وزارت آموزش وپرورش (کامپیوتری نیک) اقدام بدایر کردن کلاس فشرده برنامه نویسی کامپیوتربصورت عملی نموده‌وتاتاریخ چهارشنبه ۲۰ر۳۵ ثبت‌نام‌مینماید. داوطلبین می‌توانند از این فرصت استفاده نموده‌وآینده خودرا پایه‌گذاری نمایند. برای‌کسب‌اطلاعات بیشتر و ثبت‌نام میتوانند بمرکز آموزش خیابان پهلوی‌چهارراه امیراکرم ساختمان کوروش طبقه دوم مراجعه نمایند.
تلفن ۶۴۹۲۵۸

آگهی استخدام

آموزشگاه فنی الکترونیک وابسته به‌دانشگاه پهلوی تعدادی لیسانسیه زبان و مهندس‌مکانیک با تجربه در امور تاسیسات با حقوق مکفی استخدام میکند

داوطلبین حائز شرایط عمومی استخدام می توانند تقاضانامه های خود را حداکثر تا تاریخ پنجشنبه ۲۱ر۳۵ به آدرس شیراز صندوق پستی ۶۱۹ دبیرخانه آموزشگاه ارسال دارند.

دانشگاه ملی ایران

پذیرش «مراقب بیمار»

مرکز پزشکی آموزشی و درمانی سعادت‌آباد عده‌ای دیپلمه از طریق مصاحبه و گذراندن دوره آموزشی ۶ماهه جهت اشتغال در سمت مراقب بیمار می‌پذیرد.

داوطلبانی‌که سن آنان بین ۱۸ تا ۲۵ سال و مجرد باشند میتوانند با همراه‌داشتن مدارک‌خود بشرح زیر:

۱ـ فتوکپی دیپلم متوسطه‌ـ یك برگ
۲ـ فتوکپی یا رونوشت شناسنامه‌ـ ۲ برگ
۳ـ عکس ٤×٦ ـ شش قطعه
٤ـ رضایت‌نامه ولی مبنی بر اشتغال به این سمت ـ یکبرگ
۵ـ گواهی عدم سوءپیشینه ـ یکبرگ
٦ـ فتوکپی مدرك مربوط به روشن‌بودن‌وضع نظام‌وظیفه ـ یکبرگ
۷ـ تنظیم وسپردن تعهد خدمت‌در مرکزمذکور

از شنبه ۳۰ مرداد تا چهارشنبه ۳ شهریور ماه ۲۵۳۵ همه روزه باستثنای پنجشنبه وجمعه از ساعت ۸ تا ۱۲ به‌قسمت پرستاری دانشکده پزشکی (واقع در اوین) جهت ثبت‌نام مراجعه نمایند.

داوطلبانیکه پذیرفته شوند در مدت دوره آموزشی ٦ماهه از کمك‌هزینه تحصیلی معادل نصف حقوق و مزایای شغل مربوط استفاده خواهند کرد.

دانشگاه ملی ایران

افتخار بیشتر زندگی بهتر

آینده‌ای مطمئن در انتظار جوانان ایرانی

هواپیمائی نیروی زمینی شاهنشاهی امکانات تحصیلی شمارا با بهترین وجهی فراهم نموده واز هم اکنون شمارا بداشتن مدارك تحصیلی مشروحه زیر استخدام مینماید. استخدامیان واجدشرایط پس از طی دوره های تخصصی وکارآموزی در ایران برای دوره های تکمیلی فنی وخلبانی بکشور آمریکا اعزام میگردند.

الف: شرایط عمومی

۱ـ تابعیت دولت شاهنشاهی ایران
۲ـ متدین بودن به یکی ازادیان (اسلام، مسیحی، کلیمی، زردشتی)
۳ـ دارا بودن گواهی نامه ششم‌متوسطه‌ریاضی، طبیعی، ادبی، برای داوطلبین افسری جزء خلبانی، گواهی‌نامه ششم متوسطه ریاضی، طبیعی،فنی،(برق ومکانیك) برای، همافری، قبولی چهارم متوسطه (ریاضی، طبیعی، ادبی) برای داوطلبین ستوانیاری خلبانی و گواهی نامه سوم متوسطه برای آموزشگاه گروهبانی.

٤ـ سن داوطلبین افسری خلبانی از ۱۷ تا ۲٤ وهمافر فنی از ۱۸ تا ۲٤ و ،ستوانیاری خلبانی از ۱٦ تا ۲٤ ودرجه‌دار از ۱٦ تا ۲٤ سال برای اشخاصی که‌برگ‌خاتمه خدمت سربازی دارند حداکثر سن تا ۲۵سال‌می باشد.
۵ـ نداشتن پیشینه بد.
٦ـ داشتن صحت مزاج و تناسب اندام طبق‌گواهی بهداری نیروی زمینی شاهنشاهی.
۷ـ سپردن تعهد خدمت در ارتش‌شاهنشاهی
۸ـ قد داوطلبین از ۱٦۰ سانتی‌متر ببالا.
۹ـ نداشتن عیال تحت تکفل.

ب: داوطلبین افسری جزء خلبانی:

مدت‌تحصیل درآموزشگاه‌افسری‌جزء خلبانی‌حداقل یکسال وبطور شبانه‌روزی بوده و کلیه مخارج دانش جویان بعهده ارتش شاهنشاهی خواهد بوددانشجویان‌در مدت تحصیل ۱۰۲۵۰ ریال و پس از شروع اولین پرواز ۲٦۲۵۰ ریال و پس‌ازنیل بدرجه‌افسری خلبانی از ۳۵٤۵۰ریال حقوق ومزایااستفاده خواهند کرد و ترفیعات بعد آنان طبق مقررات، قانون‌استخدام‌نیرو های مسلح شاهنشاهی خواهد بود ضمنا در صورت خدمت در خارج از مرکز حداکثر مبلغ٤٤۵۲۰ریال دریافت خواهند نمود.

مدت تحصیل در آموزشگاه همافری ۲ سال بوده‌وکلیه مخارج‌هنرجویان بعهده‌ارتش شاهنشاهی‌خواهد بود هنرجویان در سال یکم مبلغ ۱۰۵۰۰ ریال و در سال دوم مبلغ ۱۱۷۵۰ ریال وپس از نیل به درجه همافر سومی مبلغ ۳۵۵۳۰ ریال و در صورت خدمت‌در خارج‌از مرکز مبلغ ٤۵٤۵۰ ریال دریافت خواهندداشت وترفیعات بعدی آنان طبق مقررات قانون استخدام‌نیروهای مسلح شاهنشاهی خواهد بود.

پ: داوطلبین ستوانیاری خلبانی

مدت تحصیل در آموزشگاه ستوانیاری خلبانی‌دوسال وبطور شبانه‌روزی‌بوده و کلیه‌مخارج‌هنرجویان بعهده ارتش شاهنشاهی خواهد بود هنرجویان قبل‌ازپرواز ماهانه ٦۵۰۰ ریال و پس از شروع اولین‌پرواز ۱۰۲۵۰ریال و پس از نیل بدرجه ستوانیار سوم‌خلبان‌مبلغ ۳۸۱٤۰ ریال که بمرور افزایش خواهد یافت دریافت خواهد داشت اضافه حقوق و مزایای آنها طبق‌مقررات قانون استخدام نیرو های مسلح‌شاهنشاهی خواهد بود ضمنا در صورت خدمت در خارج از مرکز حداکثر مبلغ ۳۷۱۹۰ ریال دریافت خواهد نمود.

ت: داوطلبین‌آموزشگاه درجه‌داری

۱ـ مدت تحصیل در آموزشگاه درجه‌داری یکسال‌وبطورشبانه‌روزی بوده و کلیه مخارج دانش‌آموزان بعهده ارتش شاهنشاهی خواهد بود دانش آموزان درمدت تحصیل مبلغ۷۵۰۰ ریال و پس از نیل بدرجه گروهبان دومی مبلغ ۱۵۲۵۰ ریال که بمرور افزایش‌خواهد یافت دریافت خواهند داشت و اضافه حقوق ومزایای آنان طبق مقررات قانون استخدام نیرو های‌مسلح شاهنشاهی خواهد بود ضمنا در صورت خدمت در خارج از مرکز حداکثر مبلغ ریال دریافت‌خواهندنمود.

ث: به فارغ التحصیلان سالیانه تا میزان دوبرابر حقوق ماهانه بعنوان پاداش در آخر سال پرداخت می گردد.

ج: فارغ التحصیلان از مزایای بسیاری نظیر پس‌انداز مسکن، تامین آتیه، بانك سپه که برای دوران خدمت ۳۰ ساله با توجه بمبلغ پس‌انداز ومبلغ معادل آن که بلاعوض ازبودجه وزارت جنك اضافه می شود وبهره مربوطه.

وام مسکن بانك سپه، استفاده از خانه های‌سازمانی با توجه به برنامه افزایش سالیانه خانه‌سازی برای پرسنل هرسازمان عمومیت خواهد داشت، درمان‌رایگان خود و خانواده تحت تکفل وخرید از فروشگاه های ارتش با تخفیف قابل ملاحظه و غیره بهره‌مند می شوند داوطلبین برای ثبت‌نام و کسب اطلاعات بیشتر می‌توانند همه‌روزه باستثنای پنجشنبه وجمعه و ایام تعطیل از ساعت ۷ الی ۱٤ در تهران بپادگان باغشاه خیابان کاشان دایره استخدام و روانسنجی هوانیروزودر شهرستانها به اکیپ های استخدامی در دژبانی و شهرستانهائی که دژبانی ندارند بژاندارمری محل مراجعه نمایند.

هواپیمائی نیروی زمینی شاهنشاهی

توجه کنید: سرمایه‌ای راکه صرف خرید کمپرسور می کنید، به‌هدر نرفته باشد

زیرا:

کمپیدرو

تبریز ـ قراملك ـ کارخانه کمپیدرو
صندوق‌پستی ٤۱۷ تلگرافی کمپیدرو

با اعلام ممنوع الورودشدن انواع کمپرسورهای خارجی:

۱ـ بیشتر اجناسی که‌عرضه‌می‌شود باقیمانده‌انبارشرکت‌ها بوده‌ودرآینده قابل تکرار نیست

۲ـ بتدریج عرضه‌قطعات یدکی وسرویس اگرالان‌هم‌وجودداشته‌باشد درآینده‌متوقف‌خواهدشد.

۳ـ شانس انتخاب باکم‌شدن‌موجودی انبارها کاهش یافته‌وکمپرسور عرضه‌شده‌دقیقاً مطابق بانیازهای مصرف کننده برآورد نمیگردد.

درصورتیکه باخرید کمپرسورهاو ابزارهای بادی کمپیدرو، ضمن حذف تمام‌معایب‌فوق، از بهترین‌سرویس‌موجوداستفاده می نمائید، ضمن اینکه‌می توانید ادعانمائید که‌دارای بهترین کمپرسوردردنیاهستید

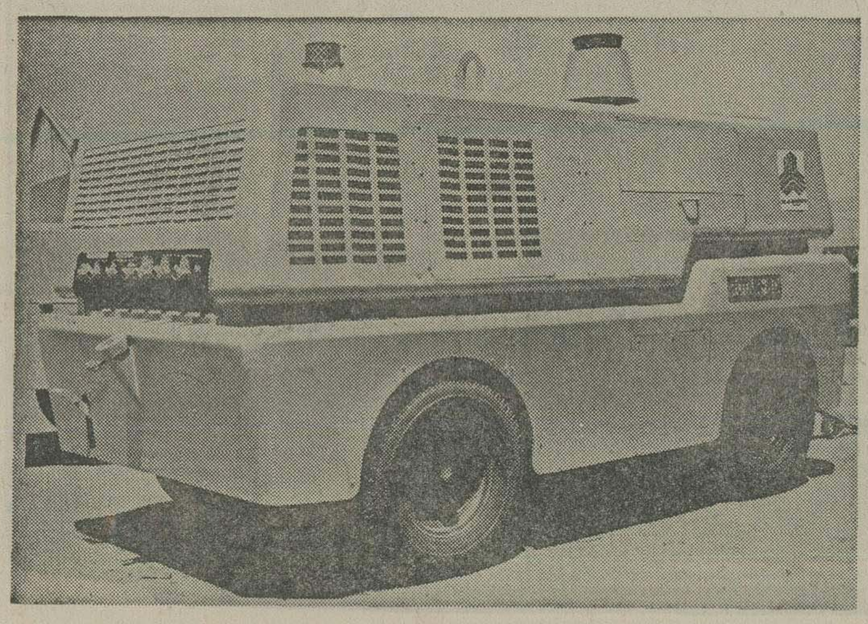

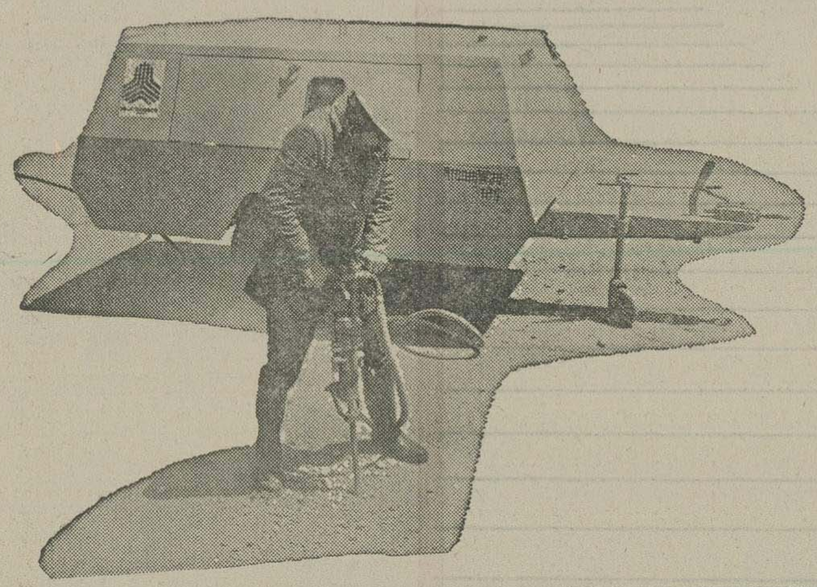

ماشین‌سازی تبریز که درخلق صنایع بنیادی پیشقدم بوده‌است

بشرکتهای‌ساختمانی‌وراهسازی و معدنی و صنعتی نوید میدهد که با بوجود آمدن

شرکت کمپیدرو

ازاین پس تمام احتیاجات‌آنها به‌محصولات‌هوای فشرده تامین گردیده است.

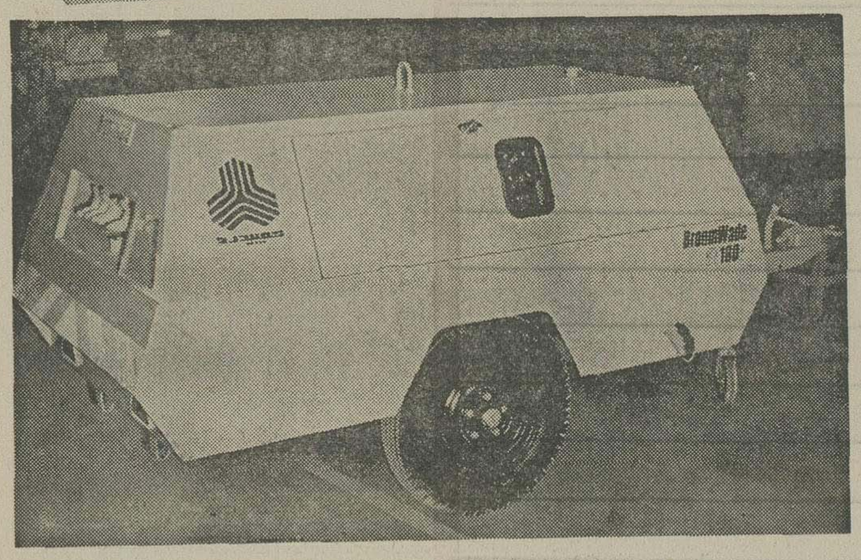

نماینده فروش: شرکت سهامی صنعتی ومعدنی ایرانی

تهران ـ خیابان سعدی جنوبی ـ شماره ۷۳۲ تلفن ۳۰۵۰۰۱-۵ / ۳۰۵۵۳۴-۸
قسمت فروش ـ تلفن ـ ۱٤۸۹۸ ۳ و ۳۱۹۱۰٤ عنوان تلگرافی «سیمیران»

هنگام خرید خودکار BiC بعلامت BiC در نوک آن توجه کنید

در راه یاری به جنبش ملی نیکوکاری

از: حسین سالکی

وامسانی کمک و یاری دهند درهرچه اول بایدنیکی را بخاطر نفس نیکی و نیکوکاری بخواهند . بهرهبرداری شخصی از کارهای نیک به نفس نیکی و نیکوکاری لطمه‌میزند و از اهمیت آن میکاهد .

مادرعین‌حال بکسانی که بخواهند قسمت نام خود سنگی بنفع جامعه روی سنگ‌دیگر گذاشته یاقلب پژمرده‌ای را شاد سازند نه تنها بادیده احترام مینگریم بلکه امیدواریم روی همین انگیزه آنها بتوانند دمهامدرسه ودانشگاه و بیمارستان وموسسات علم‌المنفعه بسازند و نام نامی خود راهم برروی آن گذارند . چه نه تنها انگیزه های شخصی آنها بدینوسیله ارضا میشود درعین‌حال میتواند سرمشق دیگر توانگرانی شود که کمتر بفکر همنوعان ناتوان جامعه خود هستند .

اما اگر بخواهیم خدمت اجتماعی و نیکوکاری را صرفا بخاطر نفس نیکی انجام دهیم جا دارد امکانات مادی و معنوی خود را رویهم گذاریم و در این راه دولت و شهرداریها میتوانند‌درهرزمینه‌ای‌بانیکوکاران همگامی و همکاری داشته و بدینوسیله گروههای بی سرپرست جامعه را در کنف حمایت خود گیرند . تاضمن حفظ غرور کمک گیرندگان آنها را برای فردای جامعه تربیت و اماده نمود تابصورت افراد فعال و سازنده سپاس و دین خود را بطور مستقیم یاغیر مستقیم نثار کسانی سازند که عامل‌اصلی چنین کارهای نیکی بوده‌اند .

شاید همه یا حداقل بسیاری از مردم بخواهند در کارهای خوب ودرامرنیکوکاری مشارکت ورزند اما افسوس که همه انها نمیدانند نیکی چیست و نیکوکار واقعی چه موجود سعادتمند و خوشبختی است . بنا بگفته سقراط حکیم ـ مردم ذاتا بدوبدکار خلق نشده‌اند . بعضی از مردم بدان جهت دنبال نیکی و نیکوکاری نمیروند کماز نیکی وکار نیک اطلاعی ندارند و درحقیقت افراد نیک‌اندیش و نیکوکار کسانی هستند که به فلسفه زندگی چنانکه باید برده باشند .

برای آنکه نیکوکاری بصورتی کلاسیک درآید و فرم یک مکتب اقتصادی واجتماعی بخود گیرد و در کلیه شئون اقتصادی و اجتماعی کشور نفوذ کند در آیندودرفرصت های بعد بیشتر سخن خواهیم گفت .

جهان شود لب پرخنده‌ای اگر مردم
دهند دست بهم درگرهگشائی‌ها

فقر و فقر زدگی یک فاجعه اجتماعی است .

فقر که اصولا محصول برخی از نارسائیهای اجتماعی ونامتعادل بودن‌سیستم های اقتصادی است اگر برای توسعه دامنه آن اقدامات سریعی صورت نگیرد طولی نمیکشد که شکل مزمنی بخود گرفته ونوعی واخوردگی بوجود میاوردکه‌از میان‌بردن آن کار آسانی نخواهد بود چنانچه برای فقر و نداری یک فرد یایک خانواده‌نقطه آغازی درنظر گیریم که ازآن تاریخ فرد یا خانواده بدردنداری دچار شده باشد به آسانی و با کمک ساده و مختصری میتوان جلوی‌آنرا گرفت واز ریشه گرفتن وتوسعه آن ممانعت نمود اما وای بروزی که براثر غفلت افراد و جامعه و براثر مرور زمان آخرین توانائی فرد وخانواده فقرزده‌بپایان برسد دیگر فردیاخانواده فقیر نیست که در معرض نابودی قرار میگیرد بلکه سایر افراد اجتماع نیزاز دارا و فقیر همگی مورد تهدید چنین فاجعه‌ای خواهند بود که گوئی مدتهااست که پایه های بنای‌عدالت اقتصادی و اجتماعی سست شده و درحال فروریختن است چه بساکه هجوم یک سیل خانمان برانداز یا بروز یک زلزله و بعضی دیگر از مصائب طبیعی سبب گردید تاافراد یا خانواده هائی از هستی ساقط شده ویا براثر سانحه پیش‌بینی نشده‌ای سرپرستان ونان آوران خانواده خود را از کف‌داده باشند و در نتیجه بازماندگان‌شان فقیر و تهیدست گردند . مقابله با چنان حوادثی در صورتی اسان و میسر تواند بود که جامعه دارای سازمانهاو موسسات مجهزی باشد که بموقع بتوانند خسارات وارده را جبران نمایند در این مورد بخصوص وجود سازمان شیروخورشید سرخ و سازمان شاهنشاهی را باید جدا ازاین برنامه‌دانست که مانند سازمانهای متشابه خارجی در کشور مافعالیت دارند . برای توسعه وترمیم وضع خانواده های بی سرپرست بوجود ده‌ها سازمان و موسسات بیشرفته‌ای‌احتیاج است که با نظم و انتظام و سیستم و برنامه ویژه‌ای باین کار بخصوص وسعت دهند.

سازمانهای خارجی مورد مثال خانواده های سیل زده‌وزلزله‌زده واطفال وبازماندگان کشته‌شدگان در جنگ های میهن وغیره‌و غیره که همه چیز خود و قبل از هرچیز سرپرستان و نان‌آوران خودرا‌ازکف‌میدهند به آسانی تحت حمایت قرارمیدهندوکم‌وبیش سایه نگرانی را از افق زندگی‌شان برطرف میسازند .

اینگونه موسسات که باسرمایه‌شخصی افراد تامین گردیده و میگردد ازمنابع‌دیگری چون دولت و بنیاد های نیکوکاری وکمکهای اشخاص نیکوکار نیرو میگیرد یکی از بزرگان میگوید : برای آنکه فقر و بیعدالتی دامنگیر یک جامعه دمکرات نشود یابراثر فقر عدالت اجتماعی واقتصادی‌از میان نرود خوب است از اغنیا بمقدار زیاد بگیرند و برای فقراتسهیلاتی فراهم آورند . بعقیده نویسنده اگر جامعه از رشد کافی‌برخوردار باشد واصل تعاون را برای بقای خودشعار زندگی روزمره قرار دهد هرگز موردی‌پیش نخواهد آمد که بمصادره اموال اغنیابرای رفع مضیقه های مالی فقرا نیازافتد.

آنچه مسلم است اینکه درگوشه وکنار وزندگی ودرسطن اجتماع ما افراد وخانواده های بی‌سرپرست وجود دارند که بدلایل فوق‌الذکر هرکدام براثر یکی از حوادث ناگوار دستخوش آسیب شده‌اند که باید هرچه زودتر تحت حمایت سایر همنوعان خود قرارگیرند . اما باتاکیدبرچنین‌کمکهائی این خطر راهم نمیشود نادیده گرفت کداگر درنحوه انجام آن تدبیر ودرایت بکار گرفته نشود چه‌بسا که نتیجه‌ای عکس‌آنچه مورد انتظار است بدست اید . آنچه در این مورد بخصوص محل تاکید است اینکه در اینباره تنها کمکهای مالی مورد نظر نیست بلکه باید از کمکهای اخلاقی ـ فرهنگی ومعنوی یاری طلبید در میان افراد و خانواده‌های فقرزده و بی سرپرست نیرو های مولد فراوانی وجود دارد که در سنین ۱۸ تا۳۵ سال زندگی میکنند .

و نیزکودکان،نوجوانان وجوانان‌بین۷تا۱۸ ساله نیز بسیارند که نیروی انسانی مولدی برای امروز و آینده کشور بشمار میروند که اگر بطرز صحیحی تحت‌تعلیم وتربیت‌قرار نگیرندبافرادیبیکاره و سربار اجتماع تبدیل خواهند شد که درحال حاضر بگروههای زیادی از آنها برمیخوریم‌براثر بی‌توجهی جامعه نسبت به سرنوشت آنان بصورت مزاحمین اجتماعی در آمده‌اند در میان ایندسته از افراد مزاحم بجوانانی‌برمیخوریم که براثر فقر و تنگدستی بی سوادی و ندانستن و نداشتن حرفه هائی مولد ومفید برای ادامه زندگی وامرار معاش خودوارد دستجات رامزنی ـ گردنه بگیری ، دزدی ماشین، شبگردی و کیفزنی و جیببری و عامل انحراف سایر جوانان ساده‌لوح شده ودردسرها و مزاحمت های زیادی را فراهم می‌آورند که در نتیجه مبلغ قابل ملاحظه‌ای از درآمد مملکت باید صرف تهیه زندانها و استخدام پاسبان و نگهبانان شود تابتوان اینگونه مزاحمین را تحت کنترل درآورد وجامعه را از صدمات و خساراتی که توسط آنها ببارمیایدمصون نگهداشت . بدتر از همه استمرار جرم وزندگی انگل واراینگونه افراد که بارها راهی‌زندان شده‌اند سبب میگردد به نتیجه اعمال بد خود پی نبرده و براثر تکرار آن نوعی عادت درآنها پدید آمده استکه‌مترکش به آسانی میسر نیست و بدینوسیله‌مبالغ هنگفتی از بودجه ودرآمد کشور باید صرف نگهداری زندانهائی شود که این افراد باید در آن محبوس بمانند در حالیکه اگر جامعه این خطر را درابتدای کارحس‌کرده بوده ودرصدد رفع آن برمی‌آمد اینهمه خسارتهای انسانی ومالی را ناگزیر ازتحمل نمیشد .

باتوجه باین مطالب جادارد که حاصل کار سرپرستی ازافراد بی سرپرستی از افراد بی‌سرپرست بهگداپروری و تولیدافراد بیکاره و تنبل منجر نشود نهایت اینکه‌باید کوشید تا بگروه واخورده‌ها کسی اضافه نشود.

باین ترتیب عامل کمک دهنده‌بایدمتوجه سوادآموزی وادامه تحصیل و تربیت وجنبه های روانی و اخلاقی کمک گیرندگان‌باشند. اموختن حرفه های مفید برای کارهای تولیدی و خدمات تولیدی امری بسیا مهم است که نه تنها حمایت شدهها درآینده نزدیک بدان روی‌آورند و بادرآمدی که از این راهها کسب میکنند زندگی شخصی‌خود را تامین و جامعه را از فیض وجود خود بهرمند سازند .

شاید از نظر دورداشت که نحوه تعلیم و تربیت کمک دهندگان باید طوری درنظر گرفته واعمال گردد که به طبیعت واستعداد وعلاقه شخصی نوباوگان لطمه‌ای نزند ویا آثرات روانی ناگواری بر جای نگذارد در غیر اینصورت آنها را افرادی مایوس ـ وازده و خشن‌بار خواهد آورد و برای‌انتقام از ظلمی که اجتماع و طبیعت در موردآنها روا داشته در آینده ممکن است بصورت افرادی سرکش وانتقام‌جو بارآیند.

ولذا اینگونه خطرات را نباید دست‌کم گرفت . در موازات این امر باید آنها را به مسئولیت های فردی واجتماعی‌شان اشنا ساخت تا برای برخورداری از یک زندگی نسبتا مرفه کوشش خود را در بکارانداختن چرخ اقتصادی جامعه مبذول دارند وبیکاری را برکار خلاق و سازنده ترجیح ندهند .

دراین مرحله ازکار موضوع تربیت‌بیش از آموزش اهمیت پیدا میکند . دنیای آینده بکشور یا کشورهائی تعلق خواهد داشت که در مسابقه تربیت انسان بتوانند از سایر ملل پیشی گیرند تعلیم و تربیت دریک‌جامعه گسترده و پراگنده و وسیع به آسانی امکان پذیر نیست و بادشواریهائی همراه است اما اگر در اینمورد بخصوص جامعه‌موردنظر را محدودتر کنیم باموفقیت بیشتری روبرو خواهیم شد.

از آنجا که یک چنین تعلیم وتربیتی باید سنجیده و کاملا بررسی شده و تحت نظم و ضابطه‌ای سیستماتیک بمرحله اجرا درآید لذا مداخله دادن افراد بعنوان‌مربی و سرپرستان تربیتی‌نیتواند زیاد موفقیت‌آمیز باشد زیرا یک حرکت یابر خورد نسنجیده یا ناآگاهانه ممکن است شیرازه زندگی یک نوجوان یا جوان را ازهم بگسلد .تربیت صرفنظر از جنبه های عاطفی آن‌بیشترجنبه علمی بخود میگیرد که همراه با عاطفه باید اعمال شود . همچنانکه عواطف هدایت نشده ممکن است دردسر هائی نیز پدید آورد و این تجربه تلخ را بسیاری ازمادران وپدران چشیده و بعواقب نامطلوب آن نیز آگاهند .

همه پدران ومادران می کوشندفرزندان خوبی داشته و تحویل اجتماع دهند اما متاسفانه احساسات و عواطف منحرف و ناصحیح آنها باضافه ناگاهی‌شان بامرمهم و صحیح تربیتی مانع ازآن میشودکه همگی بتوانند باین هدف مقدس جامعه‌عمل پوشند.

نیکوکاران چه باسرمایه های مادی ومعنوی خود بخواهند باین برنامه ملی

آگهی مناقصه شماره ٤
مورخه ۵ر۵ر۲۵۳۵

پایگاه پشتیبانی دریائی سیرجان ٤۳ قلم‌وسایل اداری و ورزشی موردنیاز خودرا ازطریق آگهی مناقصه خریداری مینماید وپیشنهاد دهندگان میتوانندبا مراجعه به دفتر آمر همگانی پایگاه پشتیبانی دریائی سیرجان واقع در خیابان بایندرو ملاحظه مشخصات اجناس ودریافت برگ شرایطو مشخصات معامله پیشنهاد خودرا طبق مفاد مندرج درشرایط معامله تنظیم‌وتاساعت ۹ روز ۷ر۶ر۲۵۳۵ به دفتر آمارهمگانی پایگاه پشتیبانی دریائی سیرجان تسلیم نمایند.

اداره‌مناقصه‌گذار پایگاه پشتیبانی دریائی سیرجان

آ_۳۸۳۰

وزارت جنگ
آگهی مزایده شماره دو
مورخه ۱۲ر۵ر۲۵۳۵

آمادگاه عمومی اصفهان تعداد۸۵قلم قطعات فرسوده‌و خارج ازرده اردنانسی را ازطریق مزایده بفروش میرساند، پیشنهاد دهندگان میتوانند همه‌روزه باستثنای ایام تعطیل از وسایل مربوطه بازدید وجهت دریافت برگ شرایطو مشخصات معامله‌به‌آمادگاه عمومی اصفهان واقع در۱۰ کیلومتری‌جاده اصفهان نوب‌آهن مراجعه‌وپیشنهاد خودرا‌طبق مفاد مندرج در شرایط معامله تنظیم‌وتاساعت ۹ صبح مورخه ۱ر۶ر۲۵۳۵به مرکز توزیع آمادگاه تسلیم نمایند.

یگان مزایده‌گذار: آمادگاه عمومی اصفهان

آ_۳۸۶۶

بدینوسیله باطلاع عموم میرساند که در تاریخ۲۲ر٤ر۳۵ چک های مشروح زیر چک شماره ٦۸۸٤۷ سررسید ۲۰ر۵ر۳۵ بانک اعتبارات تعاونی توزیع شعبه فرحناز حساب جاری ٦۳۱ به مبلغ ۲۰٫۰۰۰ ریال وچک شماره ۸۹۷٤۵ سررسید ۳ر٦ر۳۵ بانک بین‌المللی اکباتان حساب جاری ۱٦۷۹ـ ۱۱ـ ٦۲۰ به مبلغ ٦۰٫۰۰۰ ریال وچک شماره ۵۸۸٦۱۱ سررسید ۲۰ر۵ر۳۵ بانک صادرات‌شعبه چهارراه سیدعلی حسابجاری ۱٦۰٦ به مبلغ ۸۰٫۰۰۰ ریال واگذاری اشخاص باین شرکت از صندوق بسرقت رفته و مراتب باطلاع اداره آگاهی رسیده واز درجه اعتبار ساقط میباشد .

شرکت رادوی سهامی خاص

آ_۱٦۵۰۲

تجدید آگهی شماره ۱
تاریخ : ۹ر۵ر۳۵

پایگاه‌هوائی بندرعباس خواربار مورد نیاز سالیانه را به مناقصه میگذارد داوطلبین میتوانند با مراجعه‌به پایگاه شعبه تهیه تحویل ودریافت برگ شرایط و مشخصات‌معامله پیشنهادات خودرا تاساعت ۹صبح روز ۸ر٦ر۳۵ به‌دفتر آجودانی پایگاه واگذار و رسید دریافت نمایند.

پایگاه هوائی بندرعباس

آ_۳۷۹۳

قابل توجه‌داوطلبان ورود به‌دانشکده‌هنرهای دراماتیک

نامنویسی‌داوطلبان تاتاریخ‌ظهر یکشنبه۳۱مردادماه۲۵۳۵ تمدیدمیشود نامنویسی طبق شرایطی که‌در روزنامه های کیهان و اطلاعات درج شده است انجام‌میپذیرد بدین‌ترتیب که همه داوطلبانی که فقط یک‌سوم مجموع نمرات آزمون همگانی را بدست آورده (از دوهزار به بالا) و مدارکشان کامل باشد میتوانند برای شرکت در سنجش استعداد و مصاحبه ثبت‌نام نمایند .

سازمان سنجش آموزش کشور

آگهی مناقصه

شرکت ملی ذوب‌آهن ایران ده‌دستگاه لیفتر مصالح ودودستگاه لیفترنماسازی و ۱۲ دستگاه بالابر برقی را از طریق مناقصه خریداری مینماید . داوطلبان مایل بشرکت در این مناقصه میتوانند اسناد مناقصه و برگ مشخصات را در مقابل پرداخت مبلغ ۵۰ ریال از اداره مناقصه‌های قسمت کارپردازی شرکت واقع‌در میدان‌کاخ‌خیابان ابتهاج‌شماره ۱۳۰ دریافت نمایند .

پیشنهادات باید در پاکت لاکو مهر شده با ذکر جمله مربوط به مناقصه ده دستگاه لیفتر مصالح و دو دستگاه‌لیفتر نماسازی و ۱۲ دستگاه بالابر برقی تا ساعت ۹ صبح روز ۸ر٦ر۳۵ در مقابل اخذ رسید بدبیرخانه قسمت‌کارپردازی شرکت تحویل‌شود. پیشنهادات‌واصله‌در ساعت ۵ر۹ صبح همانروز باز و قرائت میشود . حضور پیشنهاددهنده‌در جلسه مناقصه آزاد است .شرکت ملی ذوب آهن در رد و قبول یک یاکلیه پیشنهادات بدون آنکه محتاج به ذکر دلیل باشد مختار است در صورتی‌که برنده اول حاضر بعقد قرارداد نشود سپرده او ضبط و از نفر دوم دعوت میشود . درصورتیکه نفر دوم حاضر بعقد قرارداد نشود سپرده‌وی نیزضبط خواهد شد. شرکت کننده در مناقصه باید رسید مبلغ ٤٦۰۰۰۰ ریال واریز شده بحساب ۲٤۸۹ بانک‌مرکزی ایران و یا ضمانتنامه بانکی بمبلغ مذکور به‌عنوان سپرده شرکت در مناقصه در پاکت جداگانه‌به پیوست پاکت‌پیشنهاد ارسال نماید ضمنا شرکت کنندگان‌در مناقصه میتوانند برای۱۲ دستگاه‌بالابر برقی و دوازده دستگاه لیفتر به‌تفکیک پیشنهاد ارائه نمایندر اینصورت‌مبلغ سپرده شرکت در مناقصه ۵ درصد مبلغ پیشنهادی خواهد بود . مدت تحویل و نصب و راه‌اندازی حد اقل زمان ممکن است که میبایستی درفرم پیشنهاد قید شود محل تحویل ونصب و راه‌اندازی واحد ساختمانی آریاشهر واقع در ۳۵ کیلومتری جاده اصفهان شهرکرد می‌باشد .

ضمنا پیشنهاد دهندگان می‌بایستی برای‌نصب پیشنهاد جداگانه ارائه نمایند .

سایر شرایط در اسناد مناقصه مندرج است .

شرکت ملی ذوب‌آهن ایران

م‌الف ۱۲۱۱٤

نیروی دریائی شاهنشاهی

آگهی استخدام
«اعزام به‌خارج»

نیروی دریائی شاهنشاهی‌برای تکمیل کادر درجه‌داری خودتعدادی داوطلب بامدرک‌قبولی‌سوم متوسطه‌یا«پایان دوره راهنمائی» استخدام وپس‌از موفقیت در آزمایشات جهت‌طی‌دوره بخارج‌ازکشوراعزام مینماید

داوطلبینی‌که سن آنها بین ۱۵ تا۲۰ سال تمام می‌باشد می‌توانند همه روزه با در دست داشتن آخرین مدرک‌تحصیلی و اصل شناسنامه و یک قطعه عکس ٤×۳ به‌معاونت پرسنلی نیروی‌دریائی شاهنشاهی واقع در طهران خیابان‌سپهبدزاهدی‌بالاتر ازبیمارستان آپادانا (مدیریت استخدام) ویابه‌پایگاه ها و نمایندگی های نیروی دریائی‌شاهنشاهی در شهرستان های بندر پهلوی.خرمشهر. بندرعباس. بوشهر. کرمانشاه. رضائیه. اصفهان. مشهد. یزد . زاهدان. کاشان. شیراز. کرمان مراجعه نمایند.

اطلاعیه سازمان سنجش‌آموزش‌کشور درباره پذیرش دانشجو در رشته های تحصیلی «بی‌شماره» مندرج در راهنمای داوطلبان ورود به آموزش عالی

باطلاع کلیه کسانی‌که در آزمایش همگانی شرکت کرده و داوطلب‌تحصیل دررشته‌های‌تحصیلی «بی‌شماره»مندرج در راهنمای داوطلبان ورود به آموزش عالی هستند میرساندکه طی‌بخشنامه‌ای به موسسات آموزش عالی توصیه شده است که آگهی های مربوط به‌گزینش دانشجویان این رشته‌ها را هرچه‌زودتر در روزنامه‌ها منتشر کنند بنابراین به عموم داوطلبان توصیه میشود به این قبیل آگهی ها توجه کرده نکات‌مندرج در آنها را دقیقا رعایت کنند زیرا عدم رعایت دقیق شرایط مذکور موجب‌نقص درخواست ثبت‌نام و ابطال آن بعلت‌کمی فرصت خواهد شد.

م‌الف ۱۲۳۳۲

جناب آقای جواد زمانپور
ریاست محترم اداره آبیاری شهرستان بروجرد

بدینوسیله اززحمات شبانه‌روزی شماوآقای غلامرضا کاکاوند کارمند فعال وشایسته‌آن اداره وسایر کارکنان که در سال جاری دراصلاح وضع آبیاری مبذول فرموده‌اید و موجبات آسایش ورفاه ماکشاورزان راکه سالها انتظار آنرا میکشیدیم فراهم نمودید واز چشم همگان پوشیده نیست صمیمانه تشکر و سپاسگزاری کرده موفقیت شماوکلیه‌افراد خدمتگزار به شاهنشاه ومیهن عزیز را از خداوند بزرگ خواستاریم.

ازطرف کشاورزان مزرعه برابر ـ حاج‌محمدحسن‌شهبازپور

جناب آقای صوفی فرماندار معظم تهران
سرکار علیه خانم مدنی معاونت فرماندار و بخشدار حومه

نظربااین‌که درپیشبرد هدف‌های ملی‌واجتماعی ساکنین لویزان شمیران اقدامات شایسته‌ای مبذول فرموده‌اند،لذا بدینوسیله از الطاف آن جنابان سپاسگزاریم .

هنجنی، رضائیان، اربابی، خوانساری ،لویزانی ،فراستی، شیدائی.

آگهی

شرکت‌مخابرات ایران بمنظور احداث‌مرکز تلفن نظام‌آباد نیازمند به خرید زمین پلاک‌شماره ۵۵۳ر٦۷۲۳ واقع در بخش۲ تهران می‌باشد ، لذا بدینوسیله به مالک و یا مالکین زمین پلاک مذکور (آقایان شمعون کلیمی شائولیان وروبین شائولیان) ابلاغ میگردد که حداکثر بمدت‌ده‌روز پس‌از انتشار این آگهی که در روزنامه رسمی کشور و دو روزنامه اطلاعات و کیهان درج می گردد برای مذاکرات لازم دریکی از ساعات‌اداری به اداره کل خدمات اداری این شرکت واقع در خیابان شاهرضا ـ خیابان کاخ‌جنوبی ـ کوچه پشن مراجعه فرمایند، عدم حضور مالک و یا مالکین دال بر عدم توافق آنان مبنی بر فروش زمین پلاک یادشده تلقی خواهد گردید .

شرکت مخابرات ایران

دنیای ورزش
روزهای‌شنبه منتشر میشود

آشیانهٔ تاریک پرندگان عاشق

در یکی از محله های برلن ساختمان دو طبقه‌آی‌وجود دارد که دوقرن پیش‌تئود ـ ورویلهام و همسرش «ورتوا» در دو اطاق طبقه بالاآن زندگی میکردند . آن‌ها زن و شوهر جوان خوشبختی بودند . چون عشق در زندگی هردوی آن‌ها مثل آفتاب میدرخشید . یك‌روز عصر زن جوان‌کنار پنجره نشسته بود و خیاطی میکرد ولی سوزن بین انگشتانش متوقف ماند و قطره‌ای اشك ابرگونه‌اش دوید . در همان لحظه زنك در بصدا درآمد و «ورتوآ» پارچه‌ای را که می‌دوخت‌بروی میزگذاشت و پس‌از اینکه چشمهای خودش را پاك کرد با لبخند در را گشود وویلهام بخانه بازگشت .

۱

و در حالی که دست های خود را بدورکمر شوهرش‌حلقه میکرد وپاسخ بوسه اورا می داد گفت :

ـمن امروز سرم بدوختن گرم شد وغذای‌مناسبی درست نکردم.

وپس از این حرف بشقابی ازسیب‌زمینی‌آب‌پز ومقداری گردوروی میزگذاشت. ویلهلم نگاهی کرد وبه آرامی گفت :

ـمثل این‌که دیگر پول نداری.

زن جوان باخنده پاسخ داد.

ـچراگوش کن .

ومقداری پول خرد رادرته روپوشش بصدا درآورد. ویلهلم بالحنی که خیلی امیدوار کننده نبود گفت :

ـخیال میکنم کاری پیدا کرده‌ام وممکن‌است ازفردا مشغول شوم.

ـچه‌کاری ؟

ـدریک تئاتر کوچک رهبری ارکستر رابه من پیشنهاد کرده‌اند. البته دستمزد مناسبی‌ندارد ولی چون ازنقاشی هم سررشته دارم می‌توانم گاهگاهی کارتزئینات تئاتر راهم انجام‌بدهم وچون استعداد نویسندگی هم‌دارم ممکن است نمایشنامه های خودم رانیز در این تئاتر به معرض نمایش بگذارم .«ورتوا» باخوشروئی ومهربانی به این خواب های طلائی شوهرش لبخندی زد.

شام محقرانه راکه داشتند باخوشی وشادی صرف کردند. عشق ، این‌معجزگر بزرگ‌توانسته بود آب کوزه آن ها رابمانند مسیح درعروسی «کانا» بشرابتبدیل سازد.پس ازشام‌تئودورویلهلم میل به‌نوشتن کرد ولی «ورتوا» جرات نکردباو بگویدکه‌روغن برای‌روشن نگه‌داشتن چراغ‌در خانه موجود نیست وگفت :

ـعزیزم‌خیال نمیکنی که امشب زیباتر از آن است‌که چراغ راروشن کنیم ، بهترنیست کنار پنجره به‌نشینیم وبه تماشای ستارگان بپردازیم.آن هاچراغ های خداوند هستند.

صبح روزبعد، «ورتوا» به آرامی از تخت خواب خارج شد تاصبحانه ولباس های شوهرش راآماده سازد. نگاهش باندوه فراوان به لباس هاکه کنارتختقرار داشت افتاد. کت سیاه رنگ ازشدت فرسودگی به رنگ‌خاکستری درآمده‌بود، سرآستین هایش رفته بود ، چکمه هادر اثرکثرت استفاده از ریخت وقیافه افتاده بود واوهرچه آن ها راپاک میکرد و قسمت های رفته آستین ها رابامرکب سیاممیکرد بی‌فایده بود. ساعتی بعد که ولهلم قصد خروج ازخانه راداشت حتی نگاهی هبه آئینه نکرد«ورتوا» گفت:

ـتوخیلی خوب هستی، این لباس هنوز مثل این است که تازه خریداری شده.

گوئی این زن وشوهر جوان سعی‌داشتند زیرکانه خودشان رافریب بدهند.

تئودورویلهلم شغل رهبری ارکستر را درتئاتر کوچک بدست آورد ولی پس از مدتی‌ازدستداد وسپس به کارهای مختلف دیگری اشتغال ورزید که به‌زحمت‌احتیاجات روزمره زندگی او راتامین میکرد.

۵

سال بعد، همین مرد ، محبوب ترین داستان‌سرای آلمان شده بود. در روز های اول ویلهام باولع تمام‌ازین جام‌طلائی‌نوشید ولی بزودی از این همه شهرت خسته شدودر یکنوع‌خاموشی حزن‌انگیزی فرورفت . زیرا آنقدر اشباع شده بود که حالتی ازتنفر پیداکرده بود. اومدت ها بود که‌خانه کوچک حومه‌برلن‌را ترکنکرده بود ودرخانه‌ای راحت ومجلل واقع درشهرزندگی میکرد. یک روزعصر «ورتوا»دست شوهرش رادردست گرفت وگفت.

ـمادیگر خوشبخت نیستیم ، خوشبختی در آن بود که یکدیگررادوست داشتیم واز وقتی که منمول شده‌ایم دیگر محبتی بهم نداریم. این طلای زشت‌تمام زیبائی های زندگی مراتباه‌کرده است. وقتی که‌فقیر بودیم توراهر روز میدیدم ولی امروز سایرین هستند که تورامی‌بینند. تو مجبوری‌این‌جاو آنجا بروی. همه شهر تورا دعوت میکنند. زن هابنبال تو هستند ومزنجرمی برم. راستی‌جواب‌بده آیا خودت از این وضع راضی هستی ؟ نه حقیقت بگو این زندگی تورا ناراحت نمیکند ؟آیا بیاد روزهای جوانی که هردوی ما از محرومیت های زندگی ناراحت بودیم نمیافتی ؟

ـحق باتواست «ورتوا» تو حرف هائی‌میزنی که من همیفکر آن ها بودمولی‌جرات‌نگفتن نداشتم. وقتی ما درخانه حومه شهر زندگی میکردیم ، احتیاج به‌عکس‌العمل درمقابل ناملایمات ،ناراحتی های روحی مراتسکین میداد واین مبارزه برایم خوب ومفید بود. امروز می‌ترسم دیوانه‌شوم، نه واقعا هیچگاه تا این حد ناراحت نبوده‌ام.حالا که‌غم مجادله برای تامین زندگی ازبین رفته‌است ناراحت هستم .باید بگویم که تخیلات من دشمنی است که صدبار ازفقر وبیچارگی غیرقابل تحمل تراست.

اشتهارمرامی‌کشد، از روزیکه معروف شده‌ام دیگر آزاد نیستم. شنل طلائی که‌عدل‌الهی برای مجازات ازبلندپروازی ها بدوشم انداخته است دارد مراخفه میکند.

«ورتوا» که همانطور دست شوهرش را در دست‌داشت بامهربانی گفت :

ـخانه حومه شهرکه تواکنون صحبت آن‌را کردی هنوز متعلق به ماست ،من بدون اینکه‌به توبگویم ده سال است که مرتبا کرایه آن را پرداخته‌ام ، مبل‌های‌کهنه راکه گفتم فروخته‌ام هنوز همان جا است وبهمان حالیکه آن رارها کرده‌ایم باقی مانده‌اند، چطوراست فردا به‌اولین آشیانه عشقمان برگردیم وروزی‌در آنجابگذرانیم.

ویلهام از این فکرباخوشحالی تمام ورتوا را درآغوش‌کشید.

فرداصبح ، آن هاقبل ازطلوع خورشید از خواب برخاستند وبه خانه حومه شهر رفتند. وقتی که وارد دو اطاقی شدند که بهترین روزهای جوانی خودشان رادرآن هاگذرانده بودند،چنان دستخوش احساسات شدند که‌اشک ازچشمانشان سرازیرشد. همه چیز مثل روزهای‌گذشته بود «ورتوا» درگنجه را بازکرد ولباس کهنه ویلهلم راکه‌بار هابیروی رفتگی های سر آستینش مرکب مالیده بود بیرون آورد و به شوهرش داد تابپوشد.ویلهلم وقتی‌لباس را پوشید«ورتوا» نگاهی عاشقانه باوکرد وگفت :

ـهیچگاه ترابااین زیبائی ندیده بودم .

وخود اوهم کلاه گران قیمت وشال کشمیری ولباس توردورزی رابروی تخت خواب گذاشت و بلوز ساد نخی و کلاهی را که سابقا مورد علاقه شوهرش بود به تن کرد و با همان‌چالاکی که در سنین بیست سالگی داشت مشغول تهیه ناهار شد.

آن روز، بعد از ده سال، برای باراول‌ویلهام بااشتهای فراوان غذا خورد، هوائی را که‌تنفس میکرد مطبوع بود. پرندگان کوچک مثل سالهای گذشته از پنجره می‌آمدند و ریزه های نان را که «ورتوا» برایشان میریخت میخوردند .ویلهام‌و «ورتوا» بمانند روزهای خوش جوانی روبروی یکدیگر نشسته بودند و ناهاری را که میخوردند واقعا برایشان نوید بود و به راستی‌تصور می کردند که سال‌ها جوان ترشده‌اند و همان‌عشق پاک گذشته مجددا چون نور خورشید بر دل هایشان می‌تابد.

پس از ناهر ، ویلهام جعبه ویولون‌خود را باز کرد و بمانند گذشته مشغول تمرین‌قطعه‌ای شد که قرار بود شب در تاتر کوچک اجرانماید و «ورتوا» هم که مدت هابود آواز نخوانده‌بود با آوازی لطیف و زیبا او را همراهی کرد. صفای خاصی در اطاق حکمفرما گردید بطوریکه پرندگان از بیرون به موسیقی آن‌ها پاسخ می دادند.

۸

نوز ویلهام آهنگ را تمام نکرده بود که صدای کف زدن ها و فریادهای مردم از پائین پنجره خانه بگوش رسید. دوستان و مردم شهرردپای «ورتوا» وشوهرش را یافته بودند .ویلهلم بااندوه گفت :

ـمارا پیداکردند. راستی اینکه انسان نتواند هرکجائی که دلش میخواهد برود، دایمامراقب اوباشند وناچار باشد یاوه های مردم رابه بهانه اینکه مردی‌روشنفکر استتحمل کند ،روحاوجسما آسایش نداشته باشد ، خانه‌اش ازلطف وزیبائی وقلبش خالی باشد. توچه نامی برروی آن می گذاری ؟

«ورتوا» که لبخندی ملایم به لبان داشت‌گفت:

ـاین چیزی است که همه مردم طالب وشیفته آن هستند، شهرت و افتخار .

مردی که‌به این ترتیب درسال های اول‌زندگی بابدبختی دست بگریبان بود وبعدا به‌شهرت و افتخار رسید، تئودورویلهلم هوفمان داستان سرای بزرگ آلمان بود.

رهبر چهار امامی هامردم‌رادر مسجدفریب‌میداد

★ محمد حسین جعفرزاده،دانشجوئی که به‌اقرار و اعتراف همدستانش ، حجت‌الاسلام شمس‌آبادی را، فرداخل اتومبیل ، پیکان با دستمال خفه‌کرده است ...

بقیه از صفحه ۱۷

خودش دراختیار وی قرار دادمو پس‌از سه‌ماه آنرا پس آورده و به محمدعلی گفته‌که اسداله حاضر است خسارت ماشین را بپردازد که تاکنون هم‌پرداخت نشده .

۵۱ـ پدر اسداله بنام شعبه‌علی بشرح صفحه ۱۱۵٦ اظهار داشته هروقت میپرسیدم ماشین مال کیست، خریده‌ای ؟ میگفت : نخریدم اگر خریده بودم که‌باید پول از شما بگیرم از رفقایم‌همین جوری‌گرفته‌ام . میگفت: در نجف آباد است . ایمانیان اقرار کرده که‌ساعت ۸ شب ۱۸ فروردین ماه پیکان شیری رنگ‌را اسداله گرفت و صبح ساعت ۸آنرا پس آوردو حالتش مانند کسی بود که شب نخوابیده باشد، ولی مدعی است باآن‌همه سابقه‌دوستی چیزی در مورد وضع و حالش نپرسیده .

۵۲ـ اقرار ایمانیان باین که چندبار ماشین پیکان سرمه‌ای رنگ را در اختیار اسداله قرار داده .

ایمانیان بشرح صفحه ۷۰۵ اظهار داشته اسداله چهل روز قبل آمد درخانه ما وپیاده آمدو گفت یك‌ماشین‌بده‌کار دارم‌پیکان شیری رنگ محمدعلی حجتی را باودادم صبح‌لب آفتاب ماشین راپس آورد و رفت نفهمیدم باچه وسیله‌ای رفت: با دقت در بیان مطالب فوق بخوبی آشکار است که کاملا عالمانه جریانرا بیان‌می کند چون هم اشاره کرده که پیاده آمد و هم گفته پیاده رفت برای این‌که نتیجه‌گیری کند‌که از آمدن و رفتن وی بایتز اطلاع نداشتم واگر چنین قصدی‌نداشت اصولا اشاره باین که پیاده‌آمد وپیاده رفت موردی نداشت در صورتیکه چنین نبوده ز می‌ توانست بگوید آمدو رفت قید کلمه پیاده کاملا باآمادگی ذهنی بیان‌شد.خاصه باتوجه باین که اسداله بشرح صفحه ۷۵۱ اظهار داشته ماشین بنز را نزدیك‌خانه ایمانیان میگذاشتم .

فروش اتومبیل

۵۳ـ ایمانیان با اطلاع از دستگیری متهمین و این که در نشریات نوشته میشد دادسرای اصفهان بدنبال کشف پیکان‌است بهیچ مقامی مراجعه نکرده و اطلاعات خودرا در اختیار آنها نگذاشته‌است .

۵٤ـ بشرح صفحه ۷۰۵ایمانیان اظهار داشته به محمدعلی حجتی گفتم من دوستی دارم ماشین را میخواهد، بده آن را برایت‌باو بفروشم . ماشین را از محمد علی گرفتم و اسداله آمد ماشین را از من گرفتو درصفحه ۷۱٦ وی سئوال شده آیا محمدعلی حجتی میدانست که ماشین اورا به اسداله داده‌ای اظهار داشته‌من که یار نگفتم و نمی دانم می ـ دانسته یانه .

این تناقضگوئیها نمایانگر این است که ایمانیان وحجتی درتهیه وسیله متفقا تبانی داشته‌اند والا موردی ندارد که اظهارات آنها بایکدیگر مغایر باشدو بعلاوه چطور ممکن است کسی ماشین خودرابفروشد و تازه بعد از سه ماه که‌ماشین راپس میاورند‌نفهمد که خریدار چه‌کسی‌بوده وبعلاوه چه دلیلی داشت که ایمانیان حتی یکبار هم به حجتی‌نگفت که ماشین رابرای کی میخواهم.

۵۵ـ غیر منطقی بودن ادعای ایمانیان در مورد اینکه گفته نمیدانستم اسداله ماشین را برای چه منظوری‌میخواهدباتوجه باینکه مدعی است باسداله نمی گفتم ماشین را ازکی‌گرفته‌ام و بحجتی هم نمیگفتم ماشین را برای کسی میخواهم کما اینکه باهردو برطبق محتویات پرونده دوست صمیمی بوده است .

۵٦ـ بشرح صفحه ۷۲۰ در قبال این سئوال که آیاسیدمهدی هاشمی را میشناسی اظهار داشته اسم او را اینجا شنیدم وحال آنکه بشرح صفحه ۱۰٤۲شهادت عباس درویشی‌باسیدمهدی‌به‌شیراز رفته ایمانیان بدوامنکر مسافرت بشیراز بهمراهی سید مهدی شده ولی وقتی بین او و سید مهدی مواجه داده شده و سید مهدی اظهارات عباس درویشی را تائید کرده بشرح صفحه ۱۰۷۷ اظهار داشت من نمیدانم اینها چه برنامه ایست که برایما چیده‌اندو بالاخره اقرار باین مطلب‌مینماید.

۵۷ـ ازایمانیان سئوال شده در قهدریجان منزل چه کسی‌رفت وآمد دارید ؟ اظهار داشته : با هیچکس درقهدریجان رفت وآمد ندارم و حال انکه بشرح صفحه ۱۰۸٤ سید مهدی اظهار داشته قبل از عید ایمانیان را درمنزل اسداله دیدم که باوی تنها دونفری بودند و تامن رسیدم حرفشان را قطع کردند واز قیافه‌شان معلوم بود که خودداری میکنند بعلاوه با مهدی در قهدریجان دردارووسازی شریک بوده و کاملا رفت و آمد داشته و بشرح اظهارات محمود رحیمی در صفحه ۸۹۹ به درو پنجرمساز خود رامحمدعلی‌حجتی معرفی کرده .

۵۸ـ پاسبان مختاری بشرح صفحه ۷۳۲ پرونده گزارش داده موقعی که ایمانیان توی بند بود به شفیع‌زاده ودریاقلی گفت من شمارا نمی شناسم و شماهم مرا نمی شناسید.

۵۹ـ بشهادت حسین‌ابرهیمی بشرح صفحه ۱۰۹٦ دائر بمروابط ایمانیان باسید مهدی هاشمی و رفت و آمد نامبرده و سایرمتهمین درباغ شفیع‌زاده‌ها در حسن‌آباد و همچنین گواهی در موردروابط نزدیك و خصوصی ومحرمانه‌سید مهدی هاشمی بااحمد شفیع‌زاده وسایر متهمین .

٦۰ـ درصورتیکه ایمانیان از موضوع نقشه قتل اطلاع نداشت وباماشرین قتل همکاری نکرده بود وقتی اسداله نزدیک طلوع آفتاب ماشین را میبرد پس بدهد ایمانیان میتوانست ماشین را با فرصت یعنی لااقل پس از طلوع آفتاب یعنی درساعتهای ۷و۸ پس دهد نه اینکه برطبق اظهارات حجتی بشرح‌صفحه۷٤۲ بلافاصله لب آفتاب پس بدهد واین‌کاربرای این بوده که بخیال‌خودش‌ردپائی بجانماند

٦۱ـ از سید مهدی سئوال شده بنظر شما ایمانیان از ماجرا اطلاع داشت جواب داده : روی این حساب که باهم سروسری داشته فکر میکنم حتما اطلاع داشته .

٦۲ـ نامه شماره ۱۲۹ر٤ـ۲۷ر۳ـ۳۵ نجف‌آبادبشرح صفحه ۷٦۱

دنباله متن‌کامل کیفرخواست اصفهان ، در شماره‌آینده منتشر میشود

آگهی استخدام

وزارت تعاون و امور روستاها طبق مفاد قانون استخدام‌کشوری تعداد ۲٤٦ نفر را بمنظورخدمت‌در شرکت‌های‌سهامی‌زراعی وتعاونیهای تولیدروستائی‌ازطریق‌امتحان و مصاحبه بشرح زیراستخدام مینماید .

عنوان طبقه شغلی	محل خدمت جغرافیائی	تعداد افراد مورد نیاز	شرایط احراز براساس طبقه‌بندی مشاغل	گروه قطعی
کارشناس کشاورزی	گرمسار (۷نفر) فومن (یك نفر) تبریز (یك نفر)مشگین‌شهر (۷نفر) مراغه (۵نفر) میاندوآب (۵نفر) آذربایجان غربی (٦نفر) قصرشیرین (۵نفر) کرمانشاه (٤نفر) بهبهان (۲نفر) دزفول(۳نفر) شوشتر (۳نفر) شیراز (۳ نفر) فیروزآباد (۷نفر) ممسنی(۲نفر) جیرفت(۲نفر) گناباد (یکنفر) گلپایگان (یکنفر) اصفهان(۲نفر) سنندج(یکنفر) همدان (۲نفر) نهاوند (یك نفر) بروجرد (یك‌نفر) الیگودرز (یك نفر) خرم‌آباد (یك‌نفر) شهرکرد (٤نفر) زنجان (یك‌نفر) ایلام (یك‌نفر)	۸۰ نفر	دارا بودن دانشنامه لیسانس کشاورزی در رشته‌های آبیاری‌کشاورزی‌عمومی،خاکشناسی،ماشین‌آلات‌کشاورزی اقتصاد کشاورزی و دامپروری	۷
تکنیسین کشاورزی	گرمسار (۷نفر) فومن (۳نفر) رشت (یك نفر) ساری (یك نفر) تبریز (یك‌نفر) مشگین‌شهر (۱۸نفر) مراغه (۷نفر) میاندوآب (٤نفر) رضائیه (یك‌نفر) مهاباد (۵ نفر) نقده (۳نفر) خوی (یکنفر) قصر شیرین(یکنفر)کرمانشاه (٤ نفر) رامهرمز (یك نفر) دزفول (۵نفر) شوشتر (٤نفر) شیراز (٦ نفر) فیروزآباد (۹نفر) ممسنی (یك نفر) کرمان (۳ نفر) بم (یك نفر) جیرفت (۵ نفر) نیشابور (یك نفر) تربت‌جام (یك نفر) بجنورد (۲نفر) گلپایگان (۲نفر) اصفهان (۳نفر) سنندج (٤نفر) همدان (۲نفر) نهاوند (۳نفر) بروجرد (یك‌نفر) الیگودرز (یکنفر) خرم‌آباد (یکنفر) شهرکرد (۷نفر) زنجان (یك‌نفر) ایلام (یك‌نفر) زاهدان (یکنفر) .	۱۲۳ نفر	دارا بودن دیپلم کامل متوسطه در وشته کشاورزی یا دامپروری	٤
حسابدار	گرمسار (یکنفر) فومن (یکنفر) مشگین‌شهر (٤ نفر) مراغه (یکنفر) میاندوآب (۲نفر) رضائیه (یك نفر) مهاباد (یك نفر) نقده (یك‌نفر) قصر شیرین (۲نفر) کرمانشاه (یکنفر) بهبهان (یکنفر) رامهرمز (یك‌نفر) شوشتر (۳نفر) شیراز (۲نفر)کرمان (۲نفر) جیرفت(۲نفر) سنندج(یکنفر) شهرکرد (۲نفر) ایلام (یك‌نفر)	۳۰ نفر	دارا بودن دیپلم‌کامل متوسطه دررشته طبیعی‌ـریاضی بازرگانی وطی دوره حسابداری مقدماتی و موفقیت در آن	٤
تکنیسین دامپزشکی	گرمسار (یك‌نفر) تبریز (یك نفر) مشگین شهر (یکنفر) مهاباد (یك‌نفر) دزفول (یك نفر) کرمان (یك‌نفر)	٦ نفر	دارا بودن مدرك فوق دیپلم دامپزشکی	۵
نقشه‌بردار	گرمسار (یك‌نفر) تبریز (یك‌نفر) مشگین‌شهر (یك نفر) مهاباد (یك‌نفر) قصر شیرین (یك‌نفر) کرمانشاه (یکنفر) دزفول (یك نفر)	۷ نفر	دارابودن دیپلم کامل متوسطه دررشته ریاضی و طی دوره نقشه‌برداری	٤

داوطلبان واجد شرایط میتوانند برك درخواست ذیل این آگهی را تکمیل‌و با دوقطعه عکس ٤×۳ و رسید بانکی برای ردیفهای ۱و٤ مبلغ ٤۰۰ ریال و ردیف های ۲و٤و۵ مبلغ ۳۵۰ ریال دریکی از شعب بانك ملی ایران به حساب شماره ۹۸۰ بانك مرکزی ایران بعنوان حساب (حق‌ثبت‌نام داوطلبان استخدام) حداکثر تا ۱۰ ده روز بعداز انتشار این آگهی باپست سفارشی به نشانی‌تهران خیابان پهلوی روبروی سینما آتلانتیك وزارت تعاون و امور روستاها اداره کل کارگزینی اداره استخدام ارسال دارند به مدارکی که فاقد رسید بانکی باشدو بعدازمهلت مقرر به پست تحویل داده شود ترتیب‌اثر داده نخواهد شد (وجه مذکور به هیچوجه مسترد نخواهد گردید)تاریخ و محل برگزاری امتحان از طریق آگهی در همین روزنامه به اطلاع داوطلبان خواهد رسید .

وزارت تعاون و امور روستاها

برك درخواست شغل در وزارت تعاون و امور روستاها

نام خانوادگی نام نام پدر شماره شناسنامه محل صدور تاریخ تولد

مدرك و رشته تحصیلی وضع خدمت‌وظیفه داوطلب شغل(فقط یك‌شغل)

محل جغرافیائی موردتقاضا (فقط یك‌محل) نشانی کامل شهر خیابان کوچه

م الف ۱۲۳۰۲ شماره منزل تلفن امضاء داوطلب

«آگهی استخدام رسمی»
ماشین نویس فارسی ولاتین دیپلم

مؤسسه تحقیقات وبرنامه ریزی علمی وآموزشی طبق مفاد قانون استخدام کشوری ۸ نفر را بشرح زیر از طریق امتحان ومسابقه جهت استخدام رسمی برای خدمت در تهران بهمکاری دعوت میکند .

عنوان طبقه شغلی	شرایط احراز شغل	تعداد موردنیاز	گروه قطعی شغل
۱ـ ماشین نویس فارسی دو	دارابودن مدرك دیپلم کامل متوسطه و گواهینامه ماشین نویسی فارسی	٤نفر	٤
۲ـ ماشین‌نویس لاتین دو	دارابودن مدرك دیپلم کامل متوسطه و گواهینامه ماشین نویسی لاتین	٤نفر	٤

داوطلبان واجدشرایط میتوانندبرك درخواست ذیل این آگهی راتکمیل وبادوقطعه ازآخرین‌عکس ٤×٣ خودورسیدبانکی مبنی بر پرداخت مبلغ سیصدوپنجاه ریال دریکی ازشعب بانك‌ملی ایران به حساب شماره ۹۸۰ خزانه‌نزد بانك مرکزی ایران حداکثر تاده روز بعد از انتشار این‌آگهی بایست سفارشی به‌نشانی :تهران خیابان شاهرضا نبش کاخ‌شماره ٤٦ـ اداره کارگزینی موسسه تحقیقات‌و برنامه‌ریزی علمی وآموزشی ارسال دارند به‌مدارکی که‌فاقد رسید بانکی باشد ویابعداز مهلت مقرربه پست تحویل داده شود ترتیب اثر داده‌نخواهدشد .«وجوه مذکور به هیچوجه مسترد نمیشود.»

پروانه ورود به‌جلسه امتحان ومسابقه درتاریخ۳۵٫۶٫۶ درمحل این موسسه بین‌داوطلبان توزیع خواهدشد. تاریخ‌و محل امتحان‌و مسابقه درپروانه مذکور درج‌شده است.

تذکر ـ کلیه داوطلبان درصورت استخدام‌رسمی در سازمان های دولتی بایستی موافقت سازمان متبوع‌خودرا همراه بامدارك‌ارسال دارند.

موسسه تحقیقات و برنامه‌ریزی علمی‌وآموزشی

برك درخواست شغل از مؤسسه تحقیقات وبرنامه ریزی علمی‌وآموزشی

نام خانوادگی	نام	نام‌پدر	شماره شناسنامه
محل صدور	تاریخ تولد	آخرین مدرك‌و رشته تحصیلی	
داوطلب شغل ماشین نویسی فارسی		لاتین ☐	☐
نشانی کامل منزل ـشهر	خیابان	کوچه	شماره
تلفن		امضاء داوطلب	

م‌الف ۱۲۳۰۹

آگهی استخدام رسمی

پلی تکنیك تهران‌طبق‌مفادقانون استخدام کشوری تعداد ۳۷ نفر را ازطریق امتحان و مسابقه برای خدمت درتهران بشرح زیر استخدام می نماید .

ردیف ـ عنوان‌طبقه‌شغل	تعداد موردنیاز	شرایط احراز	گروه
۱ـ کارشناس امور دانشجوئی۱	۲ نفر	دارابودن دانشنامه لیسانس	۷
۲ـ کتابدار ۰	۱ نفر	دارابودن دانشنامه لیسانس و فوق لیسانس دررشته کتابداری و یاسایر رشته‌ها وطی دوره کارآموزی	۷
۳ـ متصدی امور دفتری ۲	۳ نفر	دارابودن مدرك پایان تحصیلات کامل متوسطه وطی دوره کارآموزی	٤
٤ـ اپراتور و متصدی ماشینهای شمارشگر یك	۲ نفر	دارابودن مدرك پایان تحصیلات‌کامل متوسطه‌وآشنائی بزبان انگلیسی‌و گذراندن تست‌هوش‌باموفقیت‌و طی‌د کارآموزی	٤
٥ـ بایگان ۲	۱ نفر	دارابودن مدرك پایان دوره‌اول متوسطه وطی کلاس بایگانی.	۳
٦ـ مربی آموزشی فنی وحرفه‌ای ۱	٥ نفر	دارابودن گواهینامه پایان تحصیلات دوره اول‌متوسطه وتائیدیه اطلاعات حرفه‌ای یاطی دوره‌کارآموزی ویا دارابودن مدرك تحصیلات پایان دوره ابتدائی و۸ سال تجربه درزمینه مربوط	۳
۷ـ مکانیسین ماشین‌آلات ۱	۱ نفر	دارابودن مدرك پایان دوره ابتدائی وگذراندن دوره آموزشی در رشته مربوط	۲
۸ـ مکانیسین تاسیسات ۱	۱ نفر	دارابودن مدرك پایان دوره ابتدائی وگذراندن دوره آموزشی در رشته مربوط	۲
۹ـ متصدی‌چاپ وتکثیر ۱	۱ نفر	دارابودن‌مدرك تحصیلات پایان دوره ابتدائی وآشنائی لازم دررشته مربوط	۱
۱۰ـ خدمتکار فنی یك	۱ نفر	دارا بودن مدرك پایان تحصیلات دوره ابتدائی	۱
۱۱ـ نامه‌رسان یك	۱ نفر	دارا بودن مدرك پایان تحصیلات دوره ابتدائی	۱
۱۲ـ خدمتگزار یك	۱٤ نفر	دارا بودن مدرك پایان تحصیلات دوره ابتدائی	۱
۱۳ـ نگهبان یك	٤ نفر	دارا بودن مدرك پایان تحصیلات دوره ابتدائی	۱

داوطلبان واجدشرایط میتوانند برك درخواست ذیل این آگهی راتنظیم وبادوقطعه عکس خودورسیدبانکی‌مبنی برپرداخت مبلغ ٤۰۰ ریال برای ردیف ۱و۲ ومبلغ ۳۵۰ ریال برای ردیف‌های ۳الی٦ و مبلغ ۱۵۰ریال برای‌ردیف های ۷الی ۱۳ دریکی ازشعب بانك ملی‌ایران به‌حساب شماره ۹۸۰ خزانه نزدبانك مرکزی‌بعنوان حساب حق ثبت‌نام داوطلبان استخدام حداکثر تاده روزبعداز انتشار آگهی باپست سفارشی به‌نشانی خیابان حافظ پلی‌تکنیك تهران ، اداره کارگزینی ارسال دارند،به‌مدارکی که‌فاقد رسیدبانکی باشدویابعداز مهلت مقرر به پست تحویل داده شود ترتیب‌اثر داده نخواهد شد. «وجه مذکور به هیچوجه مستردنمی‌شود.»

پروانه ورود به‌جلسه امتحان ومسابقه درتاریخ ۲۵۳۵٫۷٫۳ درمحل پلی‌تکنیك تهران بین داوطلبان‌توزیع خواهدشد، تاریخ‌و محل امتحان ومسابقه درپروانه‌مذکور درج شده‌است.

پلی‌تکنیك تهران

برك درخواست شغل از پلی تکنیك تهران

نام‌خانوادگی	نام	نام‌پدر	شماره شناسنامه
محل صدور	تاریخ تولد	مدرك و رشته تحصیلی	
وضع‌خدمت نظام		داوطلب شغل فعلی	
نشانی :شهر	خیابان	کوچه	شماره تلفن
			امضاء

م‌الف ۱۲۳۲۸ آـ۱۶۵۹۰

آگهی استخدام

دانشگاه پهلوی جهت تکمیل کادر پرسنلی خود در سمتهای زیر با توجه به مدارك و تخصصهای لازم و تجربه کافی درکار مرتبط افراد حائزشرایط را ازطریق امتحان ومصاحبه به‌همکاری دعوت می نماید .

ردیف	عنوان سمت	درجه تحصیلی و سایر شرایط	تعدادنفر
۱	کارشناس‌تشکیلات وطبقه‌بندی‌مشاغل	لیسانس در علوم اداری و مدیریت یا رشته مرتبط	۲
۲	کارمند دفتری و ماشین‌نویس	گواهینامه ششم متوسطه و گواهی ماشین‌نویسی‌فارسی ولاتین	۱۰
۳	ماشین‌نویس لاتین	گواهی ماشین‌نویسی لاتین و تسلط کامل بزبان انگلیسی	۵
٤	منگنه‌زن (پانچیست)	گواهینامه ششم متوسطه و سه‌ماه‌کاراموزی در منگنه‌زنی	٤
۵	کتابدار	لیسانس در رشته های مرتبط وگذراندن دوره های کوتاه مدت کتابداری	٤
٦	برنامه‌نویس	لیسانس در رشته‌ریاضی و گذرانیدن دوره‌های اموزشی مربوط به خدمات کامپیوتر	۲
۷	متخصص تغذیه	لیسانس در رشته مرتبط	۲
۸	کارمند ارشد تغذیه	گواهینامه ششم متوسطه و ٦ سال تجربه در امور اشپزخانه و رستوران	۳
۹	مددکار اجتماعی	لیسانس در رشته مددکاری اجتماعی	۲
۱۰	دکتر داروساز	دکترا در داروسازی	٤
۱۱	سرپرست بهدار روستائی	لیسانس عمران ملی	٤
۱۲	تکنیسین آزمایشگاه	گواهینامه ششم متوسطه و گواهی دوره دوساله اموزشگاه یا انستیتوی تربیت تکنیسین	۱
۱۳	تکنولوژیست آزمایشگاه	گواهینامه ششم متوسطه و گواهی دوره سه ساله امورشگاه یا انستیتوی تربیت تکنولوژیست	۱
۱٤	سرتکنیسین پزشکی هسته‌ای	لیسانس در رشته مرتبط	۱
۱۵	فیزیوتراپیست	لیسانس در رشته فیزیوتراپی	۲
۱٦	تکنیسین فیزیوتراپی	موق دیپلم در رشته مرتبط	۱
۱۷	تکنیسین رادیو گرافی	گواهینامه ششم متوسطه و گواهی دوره دوساله آموزشگاه یا انستیتوی تربیت تکنیسین	۳
۱۸	تکنیسین فیزیولوژی وتکنیسین آزمایشگاهزبانهای خارجی وفیزیک	گواهینامه ششم متوسطه و گواهی دوره دوساله امورشگاه یا انستیتوی تربیت تکنیسین	۳
۱۹	تکنیسین ارشد زمین‌شناسی	لیسانس در رشته مرتبط	۱
۲۰	تکنیسین ارشد مهندسی راه و ساختمان و ازمایشگاه پلاستیک مهندسی مواد	لیسانس در رشته مربط	۲
۲۱	تکنیسین ازمایشگاه مهندسی موادو تکنیسین برق	دیپلم کامل فنی وگواهی دوره دوساله فوق‌دیپلم هنرستان‌فنی	۲
۲۲	استادکار تعمیرات عمومی	دیپلم کامل فنی از اموزشگاه یا هنرستان حرفه‌ای و ۴سال تجربه درکارهای تعمیراتی	۲
۲۳	تعمیرکار برق	گواهینامه پایان دوره‌ابتدائی و گذراندن دوره ۲ یا ۳ ساله آموزشگاه حرفه‌ای در رشته مکانیك و برق	۲
۲٤	مربی ورزش	لیسانس در رشته تربیت‌بدنی	۱

شرائط عمومی :
۱ـ دارا بودن گواهینامه پایان خدمت وظیفه یا معافیت دائم .
۲ـ دارا بودن حداقل سن ۱۸ سال و حداکثر ۳۵ سال تمام .
لازم است داوطلبین جهت ثبت‌نام با در دست داشتن‌فتوکپی آخرین مدرك تحصیلی ، فتوکپی برگ پایان خدمت‌نظام وظیفه و یامعافیت دائم وفتوکپی شناسنامه تا آخر وقت اداری ۲۱٫۶٫۲۵۳۵ بنشانی دانشگاه پهلوی اداره تشکیلات و ارزیابی مشاغل واقع در شبکه دوم هدایت مراجعه فرمایند .
آ ـ ۳۷٦٤

دانشگاه پهلوی

دنیای‌ورزش‌شنبه هامنتشرمیشود

گزارش از: عبدالحسین جعفری خبرنگار اطلاعات در اصفهان

شاهراه فرودگاه بین المللی اصفهان یک شاهراه نمونه در ایران است

اطمینان بخش ترین شاهراه ایران بدست ایرانی طرح و بدست ایرانی اجرا شده است

بمناسبت پنجاهمین سال شاهنشاهی شکوهمند پهلوی فعالیتهای ساختمانی شاهراه بزرگ فرودگاه بین المللی اصفهان وسیله هیئت عالیرتبه وزارت راه و ترابری مورد بازدید قرار گرفت

با استفاده ازمانع بتونی نیوجرسی در شاهراه فرودگاه بین المللی اصفهان راه برتصادفات بسته شده است

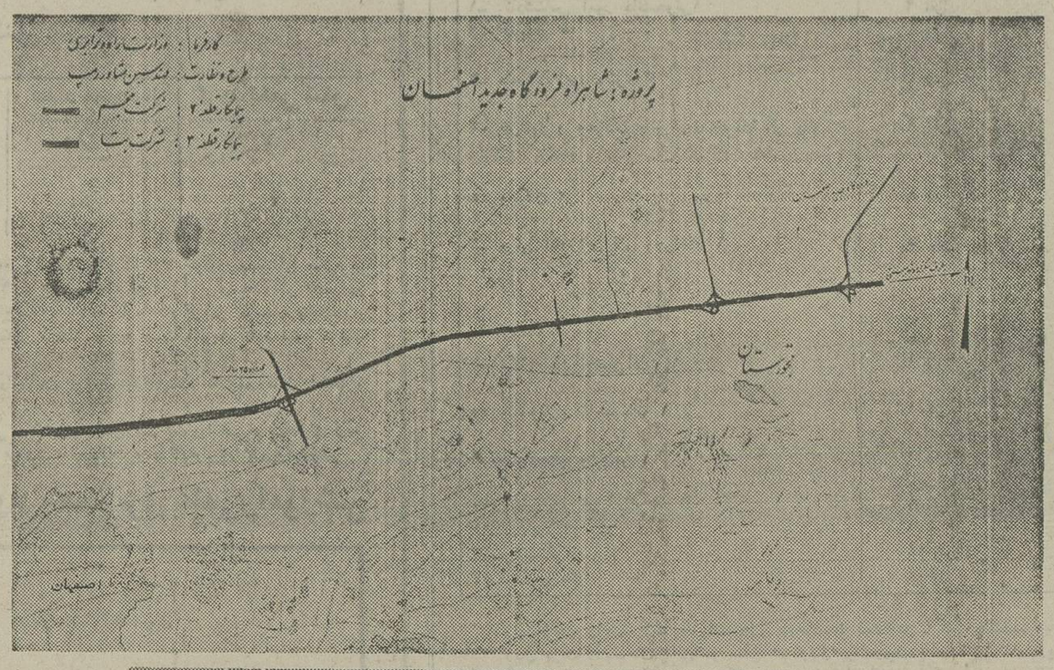

اگر در نقطه آغاز آئین شاهنشاهی کوروش داریوش ایستاده‌اند در هزاره سوم شاهنشاهی ایران نهاد های جاودانه‌دوران شکوفان پهلوی و رستاخیز عصر آریامهر چون چشمه‌ای می جوشد و آئین شاهنشاهی را پیوسته شکوفا و رونده نگاه میدارد .

ملت ایران به پیروزی ها و نوآوری های عصر آریامهر بخوبی واقف است و این‌حقیقت را نیک می داند که ایرانیان پیوسته عظمت خود را درارداده و اندیشه شاهنشاهان دیده‌اند و این‌و اقعیت‌در عصر آریامهر از هر زمان دیگر بیشتر تجسم یافته است . عصری که هرسال آن برای ایران و ایرانی اثر قرنی بجای گذاشته‌و در تمامی این دوران آنچه روزافزون و خلل‌ناپذیر مانده پیشرفت و سربلندی ایران بوده است .

تاریخ هنگامی که به آئین شاهنشاهی ایران می بالد و هنگامی که ازخردمندی وانسان دوستی کوروش و یا ازتدبیر و رای داریوش حرف می زند بواقع از شاهنشاه آریامهر سخن می گوید. از شاهنشاهی که با بینش و اراده و رای خویش آن گذشته تابناک رااز اعماق فراموشی بیرون کشید و چون خورشیدی درخشان در برابر دنیا قرار داده‌اند .

بمناسبت پنجاهمین سال شاهنشاهی دودمان شکوهمند پهلوی وبمنظور شناسائی‌هرچه بیشتر ساختمان شاهراه‌فرودگاه جدید و بین‌المللی اصفهان به دعوت مهندسین مشاور رمپ ناظر و طراح پروژه مذکور هیئتی‌از صاحبمنصبان عالیرتبه وزارت راه و ترابری در معیت آقای مهندس‌علی موسوی‌نسل معاون طرح و بررسی های وزارت راه وترابری وسرپرست حوزه ترابری با هواپیما به اصفهان وارد شدند و در فرودگاه مورداستقبال مدیرعامل واعضای هیئت‌رئیسه مهندسین مشاور رمپ ومسئولان‌شرکت های ساختمانی مجم و بتا پیمانکاران شاهراه مذکورقرار گرفتند .

هیئت عالیرتبه وزارت راه‌و ترابری مرکب‌از آقایان‌مهندس علی موسوی‌نسل‌معاون طرح‌و بررسی های وزارت راه و ترابری و سرپرست حوزه ترابری ، مهندس عبدالاحد معرفت عضو هیئت عالی‌فنی و قائم‌مقام معاونت فنی و اجرائی در امور فنی ، حمید رهنورد مدیر کل اداره‌کل فنی‌و خدمات مهندسان مشاور ، مصطفی کرمانی عضو هیئت عالی فنی و قائم‌مقام معاونت‌فنی‌و اجرائی در امور اجرائی، جواد عقیلی سرپرست دفتر راهسازی‌اجرای طرح منطقه‌جنوب غرب ،علیرضا امیدوار قمی معاون اداره کل فنی و خدمات مهندسان‌مشاور پس‌از ورود به اصفهان در محل دفتر مهندسین مشاور رمپ حضور یافته و از نزدیک باسابقه‌پروژه‌مذکور آشناشدند.

در این جلسه آقای دکتر علی‌اصغر اردکانیان مدیرعامل سازمان مهندسین مشاور رمپ ضمن خوش‌آمدگوئی به هیئت عالیرتبه وزارت راه و ترابری طی گزارشی گفت : قرارداد طرح وپروژه اتوبان فرودگاه بین‌المللی اصفهان که بوسیله مهندسین رمپ تهیه گردیده مطالعات مرحله اول‌آن‌در سال پنجاه‌ودو انجام و مطالعات مرحله دوم در مرداد ماه سال ۵۳ به‌پایان رسید که با انجام تشریفات لازم در شهریور ماه سال ۵۳ اجرای طرح بمناقصه گذاشته شد و از اول مهر ماه سال ۵۳ پیمانکاران عملا فعالیت های ساختمانی‌شاهراه راشروع کردند . شاهراه فرودگاه‌بین- المللی اصفهان چهار خطه‌قابل توسعه به شش خطه عبور و بطول ۱۷٫۸۰ کیلو متر میباشد که دارای مشخصات زیراست:

۱ ـ شاخه های فرعی به فرودگاه بطول ۳٫۵ کیلومترو بشکل بلوارباچهار خطه‌عبور- ۲ـشاخه فرعی‌به‌پایگاه‌بطول ۲٫۵ کیلومتر با دوخطه عبور ۳ شاخه روگذر مولنجان بطول نیم کیلو متر با دو خطه عبور ٤ـ شاهراه کمربندی بطول ۳ کیلومتر با چهارخطه عبور ۵ـ راه کناری ولوپ ورمپ جمعا بطول ۱٦ کیلومتر با دو خطه عبور ٦ـ تقاطع غیرمسطح پنج عدد که دو عدد در قطعه ۲و۳ عدد در قطعه ۳ وجود دارد ۷ـ روگذریک عدد (در قطعه۲) ۸ـ استراکچر پل های بزرگ : سه پل پیش فشرده و سه پل بتن‌آرمه۹ـ ۹عدد‌مابرمخصوص حیوانات ۱۰ـ ۲۱ عدد معابر ویژه تاسیسات ۱۱ـ هشتادوسه آبرو درمسیر شاهراه که‌نقشه های آن مطابق آخرین متد های مورد استفاده در امریکاست ۱۲ـ در تمام‌طول مسیرروشنائی تامین شده ۱۳ـ آبپو لوله کشی برای فضای سبز در تمام طول مسیر وجود دارد ۱٤ـ علائم و خط‌کشی درتمام طول‌مسیر ۱۵ـ مانع بتنی وسط از نوع جدول بتنی نیوجرزی درقسمت شاهراه ۱٦ـ روسازی مسیر های اصلی از بتن اسفالتی‌گرم ۱۷ـ روسازی رمپ ها و لوپها از بتن سیمانی آرمه .

آقای‌دکتر اردکانیان درسخنان خود اضافه کرد : اصفهان عصر آریامهر که‌میرود به مرز های یک‌میلیون نیروی انسانی را درنوردد وباعنوان‌بزرگ ترین پایگاه صنعتی ایران‌زمین تمامی امید های دیرپای یک ملت کهنسال را شکل دهد در جوار میراث گرانقدر هنری و تاریخی و جاذبه‌های ارزشمند جهانگردی و صنایع عظیمی که چهره این منطقه مرکزی را دگرگون ساخته و از آن یک میعادگاه جهانی‌بوجود آورده است به شریان هائی درمقیاس جهانی نیز نیاز دارد تا قابلیت های جذب و پذیرش تردداین سامان را مناسب با گسترش های روز افزون کند وشاهراه فرودگاه بین‌المللی اصفهان‌می تواند بعنوان یکی از مهمترین شریان های این شهر تاریخی نقش اساسی ومهمی را پیشرو فعالیت های اقتصادی ایفا کند.

وی آنگاه اظهار داشت : شرکت های‌مجمو بتا پیمانکاران قطعات شاهراه فرودگاه بین ـ المللی اصفهان تابحال خوب کار کرده‌اند بطوری که میتوانم ادعا کنم این شاهراه ازبهترین کار ها و شاهراه هائی است که‌تاکنون درایران ساخته‌شده و با اشاره به عدم همکاری بعضی از سازمان هائی که کارشان با ایجاد ساختمان اتوبان ارتباط دارد گفت :

ـ عدم همکاری‌آنها دربعضی موارد مانند نصب تیر های برق وغیرمکار پیمانکاران رابه تعویق انداخت که امیدواریم با تلاشی که می شود بتوانیم شاهراه را هرچه زودتر آماده بهره برداری کنیم . اگر چه مدت اولیه پیمان با هردو پیمانکار هیجده ماه بوده لیکن تاکنون قطعه ۲ مورد پیمان شرکت مجم شش ماه و قطعه ۳ مورد پیمان شرکت‌بتا ۱۲ماه تمدید شده و این کار بعلت تغییر پروژه شاهراه به بلوار در داخل محدوده بیست‌وپنج ساله شهر اصفهان‌بوده است. مدیرعامل مهندسین‌مشاور رمپ آنگاه همکاران خود را در سازمان مهندسین مشاور رمپ بشرح زیر معرفی کرد :

۱ـ آقای مهندس حسین البستی مهندس پروژه . ۲ـ آقای مهندس سید امیرآسیدعلی مهندس پل . ۳ـ آقای مهندس محمدرضا قاسمی سرپرست حوزه نظارت . ٤ـ آقای مهندس حسن صدرمعاون حوزه‌نظارت ۵ـ آقای مهندس حجت‌الله جابری رئیس قطعه ۲ . ٦ـ آقای مهندس قاسم‌الدین‌رضوی معاون قطعه دو ۷ـ آقای مهندس ایرج‌تهرانی‌موید رئیس قطعه سه ۸ـ آقای مهندس‌رضا مکرم دری معاون قطعه سه و آقایان مهندس صمیمی ـ خیرالعموم و آقای مهندس حسن قانع بصیری‌را ازشرکت بتا پیمانکار قطعه سوم معرفی کرد . و در پایان سخنان خویش گفت : ما افتخار می کنیم که پروژه‌ای کلا بدست ایرانی تهیه وبدست ایرانی به بهترین وجه ممکن اجرا شده است .

این طرح علاوه بر اینکه مورد تائید مهندسین عالی‌مقام ایران قرار گرفته از طرف مهندسین مشاورایالت کالیفرنیا نیز مورد بررسی و تائید بوده است و جای خوشوقتی و مباهات است که در تهیه و اجرای طرح بزرگ شاهراه فروگاه بین‌المللی‌اصفهان افراد و متخصصین غیرایرانی دخالت نداشته و فقط بدست ایرانی اجرا می شود .

آقای مهندس‌قاسمی سرپرست حوزه نظارت در طرح شاهراه فرودگاه بین‌المللی اصفهان پیرامون امتیازات این طرح‌در گفتگوئی به خبرنگار اطلاعات در اصفهان گفت : امتیازات طرح در موارد زیر است :

۱ـ وجودمانع بتونی‌وسط- (نیوجرسی) است که برای اولین‌بار در ایران اجرا می شود در این مانع در درجه اول از برخورد نور مقابل به چشم راننده جلوگیری می کند و در درجه دوم مانع پرش اتومبیل دراثر برخوردباجدول به سمت دیگر می گردد و این دو نکته از نظر ایمن ترافیک فوق‌العاده حائز اهمیت می باشد .

۲ـ شیب شیروانی خاکریزها بسیار ملایم بوده (٦ به ۱) و بطور کلی در صورت خارج شدن وسیله نقلیه از اسفالت راننده بخوبی قادر خواهدبود که اتومبیل را کنترل کند .

۳ـ بمنظور جلوگیری از سقوط اتومبیل ها در دهانه پل ها آبرو در روی دهانه پل ها از شبکه های فولادی استفاده شده است .

٤ـ عرض اتوبان طبق آخرین استاندارد های بین‌المللی طرح گردیده و ۲٦ متر میباشد که شامل قسمت های زیر است :

قسمت های زیر است :

الف : رفوژوسط ۳٫٤۰ متر ، ب: اسفالت هر طرف ۳۰ر۷ متر ، ت: شانه راه‌از هر طرف ۳ متر ث: فاصله انتهای شانه‌راه تا شروع شیروانی‌از هر طرف یک متر .

۵ـ حریم کلی اتوبان ۷٦متر است .

٦ـ ورودی‌و خروجی‌های اتوبان مطابق‌آخرین استاندارد های امریکا و کاملا اطمینان‌بخش است .

۷ـ بمنظور جلوگیری از شکافتن اسفالت‌در آینده معابر تاسیسات و محل هائی برای عبور کابل‌تلفن وغیره‌پیش‌بینی شده است .

۸ـ وجودتقاطع های غیر- همسطح که برای اولین‌بار در ایران اجرا می شود عبور و مرور سالم و مطمئن را تامین میکند .

تقسیم‌بندی پروژه

همانطوری که‌اشاره‌ساختمان شاهراه‌فرودگاه‌بین‌المللی‌اصفهان ازدو قطعه تشکیل شده که به قطعات۲و ۳ نامگذاری گردیده و دو شرکت راهسازی مجمو بتا عهده‌دار پیمان‌ساختمان آن هستند ، قطعه دوم شرکت مجم

شرکت مجم عهده‌دار عملیات ساختمانی ده کیلومتر اتوبان و ۶٫۵ کیلومتر جاده فرعی و سه پل بزرگ و دو تقاطع‌غیر همسطح میباشد.یکی ازپل‌های بزرگ این‌قطعه دارای دودهانه ۲۸ متری و بطول کلی ۵٦ متر و عرض ۲٦ متر می باشد . در ساختمان این پل از سیستم پیش فشرده استفاده شده و در آن ۲۰ تیر پیش فشرده بکار رفته‌و پی‌های این پل برروی ۱۳۰ شمع بتون مسلح مستقر میباشد .

شرکت‌مجم علاوه‌بر پل‌های بزرگ فوق‌جمعا ساختمان تعداد ۵٤ عدد پل آبرو ۸ معبرعبور حیوانات و ۹ معبرتاسیسات‌را بعهده‌دارد ریاست کارگاه مجم را از بدو کار تاکنون آقای مهندس‌گشتاسب حسنی‌عهده‌دار بوده و مهندس مشاور از خدمات شرکت مذکور ازنظر همکاری با دستگاه نظارت و اجرای دقیق مشخصات وکیفیت انجام کار اظهار رضایت دارد.

قطعه دوم شرکت بتا

شرکت بتا عملیات ساختمانی قسمت های زیر را در شاهراه فردوگاه بین‌المللی اصفهان عهده‌داراست. عملیات ساختمانی اتوبان ازکیلومتر ۱۰ الی‌خیابان کاوه بطور ۷٫۸۰۰ کیلو متر که پروژه در بدو امر تماما بصورت اتوبان بوده ولی در ضمن اجرا ٤٫۸۰۰ کیلو متر آخر آن که وارد محدوده ۲۵ ساله شهر اصفهان می گردد شکل بلواربخود گرفته وتغییر یافته است .

در این بولوار جمعا ۱۰ خط عبوروجوددارد و عرض کلی اسفالت و باغچه ها و فضای سبز آن ۷٦ متر است .

ضمنا شرکت بتا عملیات ساختمانی پل بزرگ کمربندی شهر اصفهان و تقاطع غیر - همسطح کمربندی و همچنین تعداد ۲۹ پل و ۱۲ معبر تاسیساتی را عهده‌دار است . ریاست کارگاه‌بتا درحال‌حاضر بعهده آقای مهندس قانع بصیری است ومهندس مشاور از کیفیت عملیات ساختمانی‌این شرکت‌نیز اظهار رضایت کرد .. هیئت عالیرتبه وزارت راه و ترابری که به ترتیب از قسمت های مختلف شاهراه فرودگاه جدید اصفهان دیدن کردند بااظهار خرسندی ازتلاش همه‌جانبه و کوشش هائی که از طرف مهندسین‌مشاور رمپ در جهت نظارت‌براجرای‌طرح بعمل آمده و نیز توجه باجرای پروژه با مشخصات ارائه شده از طرف مهندسین مشاور رمپ بوسیله دوشرکت پیمانکار اصفهان را بسوی تهران ترک کردند .

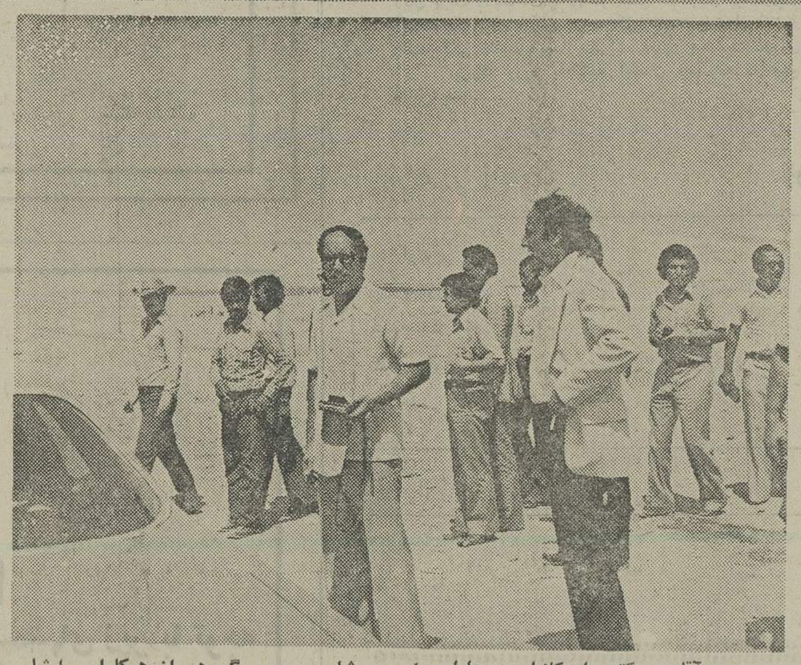

★ آقای دکتر اردکانیان مدیرعامل مهندسین مشاور رمپ و گروهی از همکاران ایشان هنگام دیدار قسمتی از ساختمان شاهراه فرودگاه بین‌المللی اصفهان .

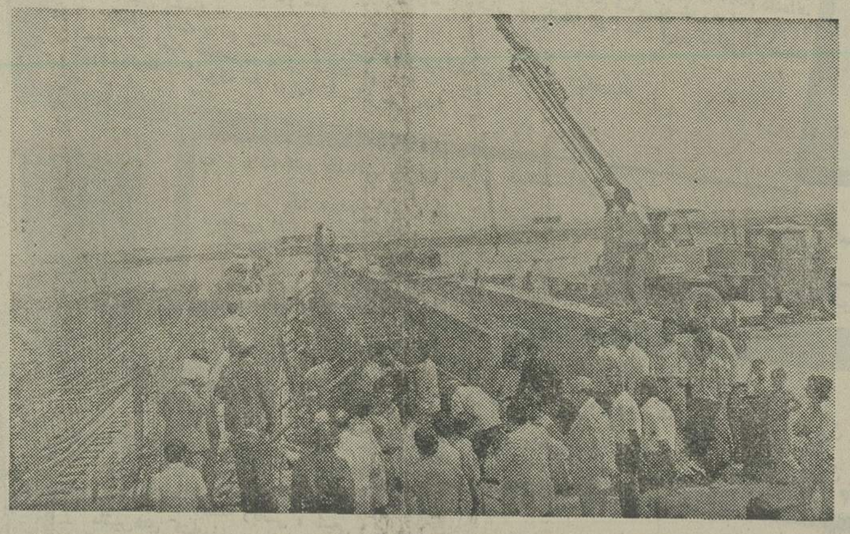

★بازدید نمایندگان وزارت‌راه و ترابری ازسکوی عملیات‌بتون ریزی تیرهای‌پیش فشرده‌اتوبان فرودگاه جدید بین‌المللی‌اصفهان

★ آقای مهندس موسوی‌نسل معاون وزارت راه و ترابری باتفاق همراهانشان از ابتدای قطعه شماره سه‌اتوبان فرودگاه جدید بین‌المللی اصفهان دیدن می کنند .

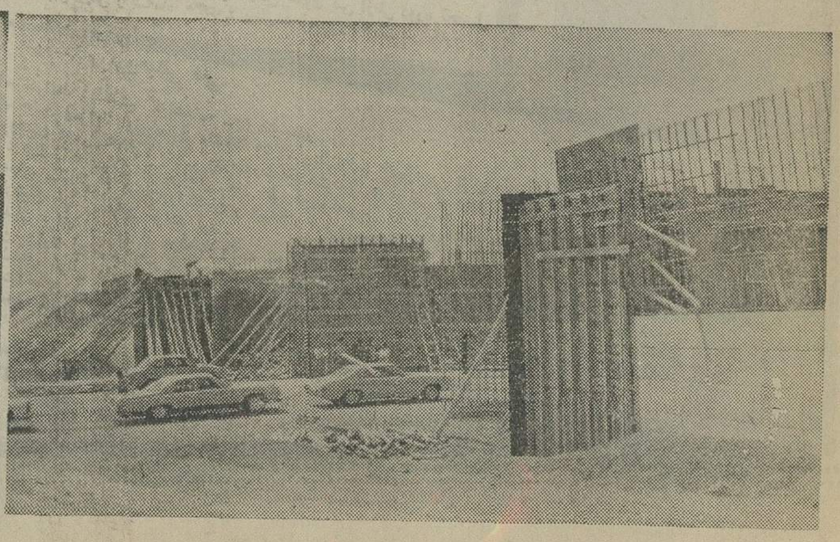

★ پل کمربندی‌شهر اصفهان که توسط شرکت بتا پیمانکار قطعه سه اتوبان فرودگاه بین المللی اصفهان زیرنظر گروه مهندسین مشاوررمپ ساخته می شود .

★ آقای مهندس قاسمی از سازمان مهندسین مشاور رمپ در مورد زیرگذر ویژه حیوانات در اتوبان که وسیله شرکت‌مجم ساخته شده به آقای مهندس معرفت قائم‌مقام معاونت فنی وزارت راه و ترابری توضیح میدهد .

★ مانع بتونی نیوجرسی با آسفالت طرفین اتوبان فرودگاه جدید بین‌المللی اصفهان بدعوت مهندسین‌مشاور رمپ موردبازدید نمایندگان وزارت راه و ترابری قرار می گیرد .

تقی تفضلی

پس از سماعی، سنتور فقیر شد

در گفتگوئی با استاد معروف موسیقی دکتر نورعلی برومند استاد دانشگاه، سخن از حبیب سماعی و شیوه بی‌نظیر او در نواختن سنتور رفته بود که چندی پیش چاپ شد.

آقای تقی تفضلی استاد فاضل دانشگاه و رئیس سابق کتابخانه مجلس، پیرامون آن گفتگو، شرحی نگاشته‌اند.

در گفتگوی جالبی، آقای دکتر نورعلیخان برومند گفته‌اند: «اگر حبیب سماعی احساس میکرد کسی استعداد نداردبا او کار نمی‌کرد» نظر نگارنده مخالف نظر ایشان است. توضیح آنکه اگر شاگرد مبتدی کج طبع به اصرار می‌خواست پیش حبیب‌سماعی تعلیم سنتور بگیرد البته حبیب او را نمی‌پذیرفت. ولی چون متاسفانه حبیب سماعی هم مانند بسیاری از هنرمندان صنعت گران و موسیقی دانان و نوازندگان چیره دست ایرانی تنگ نظر و حسود بود اگر بشاگرد با استعدادی برمیخورد و حبیب احساس میکرد که آن شاگرد میتواند واقعا چیزی یادبگیرد و از او تقلیدکند و احیانا بعد از صدسال جای او را بگیرد آن شاگرد را از پیش خودمیراند بهمین دلیل شاگردان معروف و سرشناس حبیب با همه کوششی که بکار بسته‌اند و سالهای متمادی با حبیب و بی حبیب سنتور زده‌اند هنوز هیچ کدام حتی‌یک مضراب حبیب را نمی‌توانند بزنند.

وقتی حبیب سماعی سنتور میزد از مضراب حبیب صدائی برمیخاست که در منتهای لطافت بود. بقول خود جناب نورعلی خان که این مطلب را در نهایت خوبی ادا فرموده‌اند مضراب حبیب دارای «دور» و «ضرب» خاص بود و حالتی عرفانی داشت که آنرا به شنونده منتقل میکرد و او را از خود بی خود میساخت.

این دور و ضرب خاص در سنتور هیچ یک از هنرمندانی که در این ایام سنتور میزنند وجود ندارد.

بهترین نوازندگان سنتور در این ایام وقتی قطعه‌ای را می‌نوازند، شنونده‌ای که با موسیقی آشناست و گوش ظریفی دارد اگر خوب دقت کند صدای برخورد ضربات مضراب و سیم را احساس می‌کند در صورتی که وقتی حبیب سماعی سنتور میزد داستان چوب و مضراب و سیم و ساز از میان میرفت سنتور حبیب که لطافت و حالی عجیب داشت شنونده را میگرفت و به عالمی دیگرمی برد.

بدون هیچ تردید محیط مساعد حبیب سماعی یعنی داشتن پدری سنتور نواز که حبیب را چنان بارآورده است که در سن پنج سالگی با ساز پدرش ضرب مینوازد و اگر در حال ضرب زدن کودک پنجساله را خواب در میابد پدرش با مضراب به پشتش میزند در پرورش استعداد ذاتی حبیب بسیار موثر بوده است و اگر حبیب این پدر و این مراقبت را نمی‌داشت حتما در هنر به این پایه نمی‌رسید. بعقیده نگارنده اگر حبیب چنین پدر و محیط مساعدی هم نمیداشت وسنتور میزد با استعدادی که داشت باز سنتور حبیب استثنائی بود.

هنرمندان با استعداد که استادکم دیده یا اصلا ندیده و از محیط مناسب هنر نیز برخوردارنبوده‌اند و سازخوب میزنند بسیار دیده شده‌اند.

آقای پرویز نجومی که حالاسال ها است سنتور را کنار گذاشته و به سیاست و اقتصاد پرداخته بیش از چند ماه شاگرد حبیب نبود و بقول جناب نور علی خان بایدایشان را از شاگردان هفت ماهی حبیب دانست و نمیتوانند مدعی شاگردی او باشند.

ولی در ایام نوجوانی بقدری شیرین و خوب سنتور میزد که در مدتی که حبیب سماعی بابی ترتیبی و بی نظمی گاهی در رادیو سنتور میزد روزهائی که حبیب به رادیو نمی‌رفت آقای پرویز نجومی بجای حبیب سنتور میزد و اکثر شنوندگان خیال میکردند که حبیب سنتور میزند.

آقای برومند اشاره کرده‌اند: حبیب همیشه از شارزده امان‌اله جهانبانی تعریف میکرد.

توضیح آنکه سپهبد امان‌المیرزا جهانبانی در حدود پنجاه سال قبل در خراسان فرمانده لشکر شرق بود و حبیب سماعی در آن ایام جوانی بود که بادرجه معین‌نایبی (استواری) در ارتش خدمت میکرد و ساکن مشهد بود. خراسانیهائی که در حدود شصت سال عمر داشته باشند بخاطر دارند که در آن وقت جهانبانی در سالن ارکان حزب مشهد برای حبیب سماعی جلسات کنسرتهائی ترتیب‌داد که حبیب به تنهائی در آن سنتور میزد و موجی از لطافت و اعجاز در سالن می پراکند

خصوصیات ساز حبیب

سنتور راگاهی طوری کوک می کرد که جز خود حبیب دیگری با آن کوک نمی توانست ساز بزند توضیح آنکه مثلا اگر حبیب سنتور برای نواختن بیات اصفهان کوک میکرد و قطعه‌ی را مینواخت اگر سنتور نواز دیگری سنتور را بر میداشت ناکوک بنظر میرسید و نمی‌توانست بیات اصفهان یا دستگاه دیگری را بنوازد و همینطور بود رضا محجوبی معروف به رضا دیوانه که او هم در نواختن ویلن از عجایب روزگار ما بود رضا گاهی ویلن را کوک مخصوصی می کرد ومدت یکساعت یا بیشتر مثلا در دستگاه همایون گوشه شعر شری یا بختیاری را می نواخت ولی ویلن نواز دیگری با آن کوک هیچ قطعه‌ای را نمی توانست بنوازد.

خصوصیت دیگر ساز حبیب سماعی احاطه حبیب بر موسیقی ایرانی و محفوظات پایان ناپذیر او بود.

توضیح آنکه اگر مثلا کسی مدت یکماه همیشه با حبیب بود و از او جدا نمی‌شد

تقی تفضلی

و دراین مدت حبیب مرتبا سنتور میزد هرگز مطلبی را تکرار نمی کرد. بعبارت دیگر اگر از حبیب سماعی تقاضا میکردند پنج دفعه پشت سرهم دستگاه سه‌گاه را بنوازد هر دفعه یک پیش درآمد مخصوص میزد و چهار مضراب تازه‌ای می‌نواخت و رنگ تازه‌تری بران می‌افزود و این حافظه اعجاب انگیز موسیقی را نگارنده فقط در حبیب دیده است.

دراینجا این موضوع بنظرمیرسد که حبیب اینهمه اطلاعات موسیقی را از کجا آورده بود این دیگر موضوع استعداد فطری نیست حتما مقداری از آنرا از پدرش کسب کرده و مقداری را مستقیم یا غیر مستقیم از اساتید دیگر موسیقی گرفته بود و بهرحال باکمال تاسف آنهمه درآمدها و مضرابها وگوشه های لطیف را به کسی نیاموخت و با خود به گور برد.

یکی دیگر از خصوصیات ساز حبیب ابتکار وابداع او در بدیهه نوازی بود به این معنی که با احاطه او به موسیقی و استعداد استثنائی و خاصی که داشت گاهی درحین نواختن مطلب تازه‌ای به‌خاطرش می گذشت و مبتکرانه می‌نواخت ابتکار حبیب از نوع ابتکار و ابداع بعضی از نوازندگان این ایام که خیال می‌کنند هنرشان به مرحله ابداع و خلاقیت هنری رسیده است و با جلو و عقب زدن در آمد اول یا دوم یک قطعه یا بی‌موقع زدن فرود یا برگشت آواز و یا بالاخره بابالا بردن دستشان ببالا و پائین دسته ویلن یا تار، موسیقی اصیل ایرانی را به عنوان ابداع و ابتکار با موسیقی عربی و ترکی و چینی درهم می‌آمیزند. نبود.

نقد فیلم

مقاومت عاشقانه در برابر زن

جنگ بین زنها و مردها

کارگردان: ملویل شاولسون

باشرکت: جک لمون- باربارا هاریس- جیسون روباردز

جک لمون درفیلم جنگ بین زنها و مردها

فیلم بانگاهی به زندگی (جیمزتربر) کاریکاتوریست مشهور ساخته شده است، بانگاه به کاریکاتور های وی و طرز تلقی خاص او نسبت به زن.

در واقع چنین بنظر می‌آید که فیلم نمایانگر زندگی واقعی (جیمزتربر) نیست اما در پایان با صداقت اعلام میدارد که حتی آدمی مثل (جیمزتربر) نیز با همه‌ی دل پرخونی که از زنها دارد و با رسم آنها در اشکال عجیب و غریب، بازهم بی‌نیاز زندگی اجتماعی نیست و همچنان در بند عاطفه های انسانی تنها باعشق زن و با ایجاد یک زندگی مشترک است. که میتواند به اصطلاح گلیم خود را از آب بیرون بکشد.

آنچه رفت بطور کلی نظرگاه فیلم ساز را نشان میدهد نسبت به زندگی خانوادگی یک طبقه متوسط آمریکایی که میدانیم در هر جامعه‌ای معمولترین معیار های یک زندگی اجتماعی را میتوان در این طبقه سراغ گرفت (ملویل - شاولسون) نیز کاراکتر (جک لمون) را بهانه‌ای قرار داده برای کندوکاوی بسیار شیرین و جذاب در یک زندگی شلوغ و صمیمی که در بسیاری از لحظات قطعه هائی از کمدی های (وایلدر) را بیاد می‌آورد باهمان ضرب آهنگ سریع، شلوغ و در هم که در نهایت بزرگترین آرمانهایش را در شکلی پاک از یک رابطه زناشویی سالم و استوار عشق جستجو میکند و این خواست فیلمساز زمانی بیشتر رو نشان میدهد که ما میدانیم در نوشتن داستان فیلم نیز نقش عمده‌ای را بر عهده داشته است.

چهار چوب اساسی فیلم را نوعی طنز خاص تشکیل داده‌است، به این معنا که طنز حاکم بر موضوع فیلم و نیز بازی هنرپیشه ها و یا نوع شوخی های لفظی فیلم در فصل‌های مختلفی از فیلم با تصویر هائی از نقاشی متحرک پیوند یافته است این بهم پیوستگی که با استفاده از تکنیکی درخشان صورت گرفته است

تنها ایرادوارد بر ضرب فیلم در فصل ماقبل آخر فیلم است و آن برخورد (جک لمون) است پس از جراحی چشمش با دختر بچه که بناگهان فیلم را آکنده ازبیانی پر از راز و رمز قصه‌ی پدربزرگ ها میکند. این فصل با استفاده ازتلفیق تصویر زنده و نقاشی در یک ریتم تصویری کند سعی در بازگو کردن چکیده‌ی افکار (جک لمون) و در واقع فیلمساز میکند راجع به جاودانه بودن عشق زن و مرد از طریق داستان مصور (آخرین گل)، که این نتیجه گیری بسیار خوش‌بینانه انسانی فیلمساز است درباره‌ی چگونگی خلقت عشق و زندگی بر روی زمین که در آخرین فصل فیلم با پیوستن جک لمون و همسرش (باربارا هاریس) به یکدیگر با حضور یک گل قرمز در این میان، بلافاصله به تحقق می‌انجامد.

جالب اینجاست که نقاش هرچه بیشتر قوه‌ی بینایی‌اش را از دست میدهد طرز تلقی‌اش از زن در تصویر هایی که میکشد صحیحتر و انسانی‌تر است آنچنانکه در پایان فیلم بنظر می‌آید همسر نقاش جانشین چشمان او میشود و در حقیقت دریچه‌ای میگردد از برای نگرش عمیق او بسوی جنس زن.

اطلاعیه مجتمع آموزشی وزارت راه‌وترابری درباره پذیرش دانشجو برای دوره دوم مهندسی لیسانس

مجتمع آموزشی وزارت راه وترابری بمنظور تکمیل کادرفنی وزارت راه وترابری برای تحصیل در دوره دوم مهندسی لیسانس از بین کارکنان خود وداوطلبان آزاد تعدادی دانشجو بشرح وشرایط زیر میپذیرد:
۱- داشتن فوق دیپلم در یکی از رشته های فنی بشرحی که در اطلاعیه موسسه عالی تکنیکوم نفیسی ذکر شده.
۲- ثبت‌نام وشرکت در مسابقه ورودی عمومی دوره لیسانس موسسه عالی تکنیکوم نفیسی طبق ضوابط تعیین شده در اطلاعیه فوق‌الذکر وقرار گرفتن دربین یکصد نفر اول شرکت کنندگان رشته مربوطه.
۳- داوطلبان کارمند باتوجه بنوع فوق دیپلم خود میتوانندفقط یکی از سه رشته راه و ساختمان برق ـ مکانیک را انتخاب و در برگ درخواست ثبت‌نام خود بطور وضوح ذکر نمایند.
۴- پذیرفته شدگان در صورتیکه کارمند رسمی باشند تمام حقوق گروه وپایه ومزایای خودرا (غیر از فوق‌العاده ماموریت) درحین تحصیل دریافت خواهند داشت و در این مدت محل‌خدمت آنان درتهران خواهدبود. ضمنا مدت استفاده ازحقوق ومزایا جهت تحصیل حداکثر دوسال ونیم خواهد بود.
۵- پذیرفته شدگان بایستی تعهد رسمی بسپارند که پس از فراغت ازتحصیل درمقابل هریکسال تحصیل دوسال در واحدهای مختلف وزارت راه وترابری در هرنقطه ازکشور بخدمت ادامه‌دهند در غیراینصورت تمام هزینه‌های تحصیل را یکجا بصندوق وزارت راه وترابری مسترد دارند.
۶- محل تشکیل کلاس‌ها در تکنیکوم نفیسی وساعات دروس نظری وعملی بعد ازظهرها از ساعت ۱۶½ تا ساعت ۲۱½ میباشد و صبحها در واحد های وزارت راه وترابری مشغول خدمت خواهند بود.

برگ درخواست ثبت‌نام برای دوره دوم مهندسی موسسه عالی تکنیکوم نفیسی مخصوص کارکنان وزارت راه و ترابری نیمسال اول سال تحصیلی ۳۶-۳۵

اینجانب با مشخصات زیر: حروف الفبای نام خانوادگی ونام به‌ترتیب ازراست بچپ
۱- نام خانوادگی
۲- نام
۳- جنس ۴- شماره شناسنامه ۵- سال تولد ۶- محل‌تولد
۷- نام رشته تحصیل فوق دیپلم ۸- نام موسسه محل اخذ فوق‌دیپلم داوطلب تحصیل. در دوره دوم مهندسی عملی در سطح لیسانس موسسه عالی تکنیکوم نفیسی در رشته هستم و همراه‌این درخواست مدارک زیر را ارسال میدارم.
۱- فتوکپی صفحه اول شناسنامه و نیز صفحه آخر آن درصورتیکه توضیحاتی درآن‌مندرج است.
۲- فتوکپی گواهینامه فوق دیپلم ودیپلم کامل‌دبیرستان یا هنرستان که مشخصات کامل داوطلب ونام رشته بطور وضوح و کامل درآن ثبت شده است.
۳- فتوکپی برگ مجوز تحصیل از لحاظ نظام وظیفه‌عمومی،
٤- عین گواهی تایید شده مبنی بر خدمت در وزارت‌راه و ترابری
۵- چهار قطعه عکس ٤×۳ (که در سال جاری‌گرفته شده و مشخصات ثبت آن نوشته شده است)
۶- قبض رسید بانکی بمبلغ (۵۰۰) پانصد ریال‌پرداخت‌شود به یکی از شعب بانکها بابت حسابجاری شماره ۵۰۵ بانك پارس شعبه باشگاه تاج.
نشانی دقیق وکامل پستی داوطلب
تلفن محل سکونت ومحل کار داوطلب
امضای داوطلب تاریخ

تذکر مهم: مدارك ناقص ومخدوش ومدارکی که پس از تاریخ ۲۸ر۵ر۳۵ بهپست تحویل شده باشد ترتیب اثر داده نخواهد شد.
مدارك ثبت‌نام و وجه پرداختی بهیچ عنوان مسترد نخواهد شد.
روی پاکت نوشته شود مربوط به مسابقه ورودی دوره مهندسی در رشته موسسه عالی تکنیکوم نفیسی مخصوص کارکنان وزارت راه وترابری (درمحل خالی مقابل رشته یکی ازسه رشته راه وساختمان ـ برق ـ مکانیك نوشته شود.
۷- در صورتیکه تعداد قبول شدگان کارمند رسمی بحدنصاب مورد نظر نرسد در مرحله اول ازکارکنان غیررسمی وزارت راه‌و ترابری که دربین یکصد نفر اول هریك ازسه رشته قرار گرفته‌اند بترتیب اولویت برای انجام مصاحبه دعوت بعمل خواهد آمد و چنانچه بازهم ظرفیت پذیرش تکمیل نشود ازسایر قبول شدگان آزاد تکنیکوم نفیسی واقع دربین یکصد نفر اول هررشته بترتیب اولویت برای انجام مصاحبه دعوت بعمل خواهد آمد. (بشرط احراز کلیه شرایط مندرج در اطلاعیه تکنیکوم نفیسی).
۸- داوطلبان کارمند وزارت راه وترابری باید برگ‌درخواست ذیل این اطلاعیه را تکمیل کرده وبامدارك خواسته شده حداکثر تاپایان ساعت اداری روز ۲۸ر۵ر۳۵ باپست سفارشی به‌نشانی تهران‌میدان ولیعهد منطقه پستی ۱٤ صندوق پستی شماره ۱٤۱۵۵ ارسال دارند.
تاریخ ومحل توزیع کارت ورودی بشرحی است که دراطلاعیه موسسه عالی تکنیکوم نفیسی ذکر شده است.
۴۱-۳۴۲۱

آگهی ثبت نام پذیرفته شدگان دوره فوق دیپلم مجتمع آموزشی وزارت راه و ترابری در نیمسال اول سال تحصیلی ۳۶-۲۵۳۵

ثبت‌نام پذیرفته‌شدگان دوره فوق دیپلم مجتمع آموزشی وزارت راه‌و ترابری بر اساس شرایط اختصاصی مندرج در دفترچه راهنمای داوطلبان ورود به آموزش عالی سال ۲۵۳۵ سازمان سنجش آموزش کشور بهترتیب زیر انجام میگیرد.
۱- ثبت‌نام در روزهای شنبه ۲۳ و یکشنبه ۲٤ و دوشنبه ۲۵ر۵ر۳۵ صبحها از ساعت ۸ الی ۱۲ و بعدازظهرها از ساعت ۱۶½ الی ۲۰½ درمحل موسسه عالی تکنیکوم نفیسی واقع در خیابان بهارستان، پارك امین‌الدوله بعمل خواهدآمد.
مدارك لازم جهت ثبت نام
۱- برگ رسید درخواست ارزش تحصیلی ششم دبیرستان یا هنرستان
۲- اصل شناسنامه عکس‌دار و چهار برگ رونوشت یا فتوکپی آن
۳- ۱۲ قطعه عکس جدید ٤×۳ که پشت هریك مشخصات صاحب آن نوشته شده باشد.
٤- برگ معافیت نظام‌وظیفه یا برگ خاتمه خدمت یا برگ آماده بخدمت که تاریخ آن منقضی نشده باشد.
یادآوری: قبول‌شدگان باید شخصا برای ثبت‌نام مراجعه نمایند.

آگهی مجتمع آموزشی وزارت راه و ترابری و موسسه عالی تکنیکوم نفیسی

در باره پذیرش دانشجو برای دوره دوساله فوق دیپلم از بین کارکنان رسمی وزارت راه و ترابری

از کلیه داوطلبان تحصیل در دوره دوساله فوق دیپلم مجتمع آموزشی وزارت راه و ترابری و موسسه عالی تکنیکوم نفیسی که کارمند رسمی وزارت راه و ترابری میباشند و با توجه به دفترچه راهنمای داوطلبان ورود به آموزش عالی سال ۲۵۳۵ یکی از رشته‌های بدون شماره را انتخاب نموده‌اند دعوت میشود برگ درخواست پذیرش ذیل این اطلاعیه را تکمیل نموده و آنرا به انضمام مدارك خواسته شده بوسیله پست سفارشی تا پایان وقت اداری روز پنج‌شنبه ۲۸ر۵ر۳۵ به‌نشانی موسسه عالی تکنیکوم نفیسی واقع در خیابان بهارستان ـ پارك امین‌الدوله ارسال دارند.

برگ درخواست پذیرش در دوره فوق دیپلم مجتمع‌آموزشی‌وزارت‌راه‌وترابری و یا موسسه عالی تکنیکوم نفیسی.

اینجانب با مشخصات زیر نام خانوادگی نام
شماره شناسنامه سال تولد نوع دیپلم متوسطه داوطلب تحصیل در:
دوره فوق دیپلم
مجتمع آموزشی وزارت راه و ترابری:
موسسه عالی تکنیکوم نفیسی در رشته ★ میباشم و همراه این درخواست مدارك زیر را ارسال میدارم:
۱- یکبرگ فتوکپی کارنامه آزمون همگانی سازمان سنجش آموزش کشور سال ۲۵۳۵
۲- یکبرگ فتوکپی یا رونوشت شناسنامه.
۳- یکبرگ فتوکپی دیپلم دوره کامل دبیرستان یا هنرستان
٤- عین گواهی مربوط به اینکه کارمند رسمی وزارت‌راه وترابری هستم. (این گواهی باید به تائید اداره‌کل کارگزینی وزارت راه و ترابری رسیده باشد)

نشانی کامل پستی:
★ در این قسمت در محل خالی مقابل رشته باید رشته تحصیلی بدون شماره مندرج در دفترچه راهنما نوشته شود.
تذکر: پذیرش دانشجو بمیزان ظرفیت هر رشته طبق مندرجات دفترچه راهنما براساس تقدم امتیازات آزمون همگانی انجام نخواهد گرفت. تاریخ و نحوه ثبت‌نام بعدا آگهی یا از طریق مکاتبه اطلاع داده خواهد شد.

دستگاههای اندازه‌گیری
تالیف
مسعود سلطانی
نشر
موسسهٔ انتشارات و چاپ دانشگاه تهران
مراکزفروش: فروشگاه شماره ۱ خیابان غربی دانشگاه (۲۱ آذر) فروشگاه شماره ۲ خیابان شاهرضا ایستگاه لاله‌زار

آگهی مزایده

بانك سپه ۲۱ قطعه زمین و ۳ دستگاه ساختمان ملکی خود به مساحت حداقل ۱۰۸ متر وحداکثر ۱۰۰۱ متر مربع واقعات در بخش های ۷و۱۱و ۱۲و۱۳ تهران رااز طریق مزایده بفروش میرساند:
داوطلبان شرکت در مزایده میتوانند همه روزه از ساعت ۷ الی ۱۳ باداره کارپردازی اطاق ۵۱۶ واقع در میدان‌سپه مراجعه و پس‌از دریافت مشخصات وآدرس کامل اراضی و مستغلات و برگ شرایط شرکت در مزایده تاآخر وقت‌اداری‌روز۲۶ ر۵ر۳۵ پیشنهادات خودرا به‌اداره کارپردازی تسلیم دارند.
م‌الف ۱۲۲۸۷
اداره کارپردازی

کارکنان موسسه اطلاعات خجسته میلاد ولی عصر(ع) را بشیعیان جهان صمیمانه تبریک میگویند

اَللّٰهُمَّ كُنْ لِوَلِيِّكَ الْحُجَّةِ بْنِ الْحَسَنِ الْمَهْدِيِّ صَلَوَاتُكَ عَلَيْهِ
وَعَلَى آبَائِهِ فِي هٰذِهِ السَّاعَةِ وَفِي كُلِّ سَاعَةٍ وَلِيّاً وَحَافِظاً وَقَائِداً
وَنَاصِراً وَدَلِيلاً وَعَيْناً حَتّٰى تُسْكِنَهُ أَرْضَكَ طَوْعاً وَتُمَتِّعَهُ فِيهَا طَوِيلاً

بارالها درود تو بر ولی امرت حضرت مهدی حجة بن الحسن(ع) و بر آباء بزرگوارش باد

پروردگارا تو در این ساعت و در تمام ساعات سرپرست و نگهدار و پشتیبان

و یاور و رهنما و چشم بینای وی باش تا آنکه با میل و رغبت او را در زمینت مستقر سازی

و مدت درازی در آن بهره مندش نمائی .

قال رسول الله صلی الله علیه و آله وسلم من انکر القائم من ولدی فقد انکرنی

پیغمبر اسلام فرمود: منکر مهدی پسرم (امام زمان) منکر شخص من است .

بمناسبت ولادت باسعادت حضرت مهدی حجة بن الحسن العسکری صلوات ا... علیه صبح جمعه شانزدهم آذر ساعت ۸ و ۱۴ صبح مجلس تبلیغ و جشن در مسجد المصطفی خیابان شهباز را محسن آباد منعقد میباشد امید است عموم هوسنان و شیعیان آنحضرت با شرکت در مجلس مزبور تعظیم شعائر فرمایند « موضوع بحث علم امام علیه السلام »

مصطفی مسجد جامعی

بسمه تعالی

قال رسول ا... من انکر القائم من ولدی فقد انکرنی

بمناسبت میلاد مسعود حضرت بقیة ا... **حجة ابن الحسن العسکری**

ارواح العالمین له الفداء و طبق معمول سنواتی از طرف مجمع دینی **مسجد فاطمه**

مجلس جشنی در شبهای ۱۵ و ۱۶ شعبان المعظم بعد از ادای فریضه برپاست

امید است بجهت عرض اخلاص بمقام خاتم الائمه و تعظیم شعائر در این جشن شرکت فرمائید

اینجانب و مجمع را قرین امتنان فرمائید .

سید حکاک الموسوی المرتضوی

نشانی : خیابان شهباز خیابان ناصری مسجد فاطمیه

بسمه تعالی شانه

بمناسبت میلاد باسعادت حضرت ولی عصر عجل‌اله تعالی فرجه‌الشریف طبق معمول سنواتی شبهای پانزدهم و شانزدهم شعبان بعد از اداء فریضه مجلس جشنی در مسجد رضوان واقع در خیابان کاوه جنب میدان ثریا برپا است .

محمدباقر الموسوی الخوانساری

از خواهد آمد

بهار میلاد ماه گستر جهان
هر کتابخانه جشن برقرار است
صبح سخنور نامی جناب آقای
آنکه در پیرامون آنحضرت
صحبت میکنند و طلاب علوم
دینی مفتخر بلباس روحانیت
میشوند و سخنان پیامبر اکرم
باسامت شرعی سال بدوستان
تقدیم وبنویسندگان مقالات
کتاب اهداء و عصر استاد
عالیقدر در جلسه اصول عقائد
سخن میگویند.

کتابخانه مدرسه چهل ستون
مسجد جامع

هوالعلی الاعلی

قال رسول الله صلی الله علیه و آله وسلم افضل اعمال امتی انتظار الفرج

شیعیان منتظر ظهور حضرت خاتم الأوصیاء و موید الانبیاء صاحب العصر و حامل رایة الهدی

ارواحنا له الفداء مولود آن مهدی موعود را عید مسعود دانسته تعظیم نیمه شعبان را بر خود فرض میدانند

لذا همه ساله عصر روز پانزدهم شعبان المکرم در مسجد آشتیانیها جشن باشکوهی برپا شده

و امسال نیز منعقد میباشد مستدعی است با تشریف فرمائی خود مجلس را مزین و مخلص را مفتخر فرمایند

پنجشنبه ۲۱ مردادماه از ساعت ۵ر۲ الی ۵ر۶ بعدازظهر

شهباز ـ ایستگاه ناصری

نورالدین الموسوی الشهرستانی

بمناسبت میلاد مسعود مصلح جهانیان منتقم مظلومان حضرت حجت‌بن‌الحسن العسکری ارواحنا فداه عصر چهاردهم و پانزدهم و شانزدهم ماه شعبان‌المعظم از ساعت ۵ بعدازظهر مجلس جشن باشکوهی در مسجد حسنی واقع در خیابان سی‌متری وثوق ایستگاه سنگلجی خیابان حافظیه برپاست بمنظور ابراز علاقه به پیشگاه مقدس آنحضرت در این جشن فرخنده شرکت فرمائید. دانشمند محترم جناب آقای رحمانی همدانی از ساعت ۶ تا ۷ بعدازظهر مستفیض میفرمایند . ضمنا کتابخانه و صندوق قرض‌الحسنه آن در این شب فرخنده افتتاح خواهد شد .

یا بقیة‌الله

بمناسبت میلاد باسعادت حضرت ولی‌عصر حجة‌ابن‌الحسن العسکری ارواحنا فداه مجلس جشن وسرور در روز نیمه شعبان‌المعظم ازساعت ۳ر۵ تا ۷ بعدازظهر در صحن مطهر حضرت امامزاده یحیی واقع درخیابان ری کوی امامزاده یحیی منعقد میباشد شرکت در مجلس مزبور تعظیم شعائر خواهد بود. هیئت امناء بقعه حضرت امامزاده یحیی و امامزاده محمد

مکتب النبی صلی ا... علیه و آله

بمناسبت میلاد سعید بقیة ا... اعلیحضرت اقدس ولی عصر ارواحنا فداه روز پنجشنبه ۱۵ شعبان المعظم مطابق با ۲۱ر۵ر۳۵ از ساعت ۶ الی ۱۱ صبح جشن باشکوهی از طرف هیئت مکتب النبی برقرار است متمنی است برای تعظیم شعائر دینی و عرض اخلاص بمقام والای خاتم الائمه و الحجج (ع) دراین جشن فرخنده شرکت نموده و از سخنرانی ثقة المحدثین جناب آقای حاج شیخ رضا سراج و دانشمند محترم جناب آقای موحدی کرمانی استفاده فرمائید .

نشانی خیابان فرهنگ کوچه ۱۲ منزل برادران صمدی

جشن باشکوه دیگری در همان روز عصر از ساعت ۶ر۵ الی ۱۰ر۵ در منزل آقای حاج جبار فائقی برقرار خواهد بود .

نشانی امیرآباد شمالی خیابان ۱۱ پلاک ۴۷

وسیله رفت و برگشت از ساعت ۵ر۵ الی ۶ر۵ بعداز ظهر مقابل مسجد ارک آماده میباشد.

برنامه صبح جمعه :

از ساعت ۶ الی ۱۱ صبح طبق برنامه معمول

نشانی : خیابان امیریه میدان منیریه اول ابوسعید منزل آقای برادران شکلی .

«بقیة... خیرلکم ان کنتم مومنین»

بمناسبت فرارسیدن میلاد مسعود سراسر مسرور یگانه حجت بالغه الهی دوازدهمین پیشوای شیعیان جهان اعلیحضرت ولی عصر (ع) فرزند امام حسن عسکری(ع) عجلا... تعالی فرجه

هیئت انصار الحجة(ع)

مجلس جشن و سرور صبح پنجشنبه ۱۵ شعبان از ساعت ۷ تا ۱۰ قبل‌ازظهر و شب‌جمعه از اول‌مغرب تا ساعت ۱۰ بعدازظهر در مسجد خاتم‌النبیین منعقد است.

پذیرائی از واردین مخصوصا علماء اعلام و حجج اسلام و رجال علم و مومنین و هیئات مذهبی را افتخار داریم . امید است که خداوند حافظین شعائر اسلام را جزء اصحاب امام‌زمان صلوات‌ا...علیه محسوب فرمایند.

حاج علی‌اکبر آقاابزارچی

نشانی حضرت عبدالعظیم خیابان مظفری مسجد خاتم‌النبیین

صبح جمعه ۲۲ مرداد ۱۳۵۵ مطابق با ۱۶ شعبان ۱۳۹۶

جاده قدیم شمیران خیابان میرداماد بعداز فلکه محسنی منزل آقای حاج سید علی‌اکبر طباطبائی

عصر جمعه حضرت عبدالعظیم مسجد خاتم‌النبیین

هیئت انصار ابوالفضل (علیه‌السلام)

جشن میلاد بزرگ مصلح جهانی، فروغ مقدس عدل الهی حضرت حجت‌بن‌الحسن العسکری (عج) را بکلیه شیعیان جهان تبریک میگوید.

ضمنا جلسه صبح جمعه را در خیابان شهباز انتهای خیابان غیاثی میدان نادر کوچه مرادی منزل آقای حسین نمازی تشکیل میدهد.

اجرای برنامه از ساعت ۶ صبح الی ۱۰ ـ کهازساعت ۹ الی ۱۰ دانشمند محترم جناب آقای مهاجری سخنرانی میفرمایند . ضمنا شرکت بانوان درجلسه آزاد است.

دانشمند محترم جناب آقای علی دوانی استاد حوزه علمیه قم وجناب آقای جعفر سبحانی

بمناسبت میلاد مبارک حضرت ولی عصر امام‌زمان مهدی دوران منجی گمراهان عجلا... فرجه‌الشریف روز پنجشنبه ۱۵ شعبان ازساعت ۵ الی ۷ بعدازظهر درمسجد حضرت ابوالفضل علیه‌السلام (سمنانیها) میدان گمرک خیابان رباط کریم اصلی افاضه خواهند فرمود .

جشن وپذیرائی در انجمن دانشوران و مجمع دین‌ودانش

به میمنت میلاد مسعود حضرت حجت « قائم بر حق» امام دوازدهم شیعیان جهان عجل‌الله تعالی فرجه مجلس جشن و شادمانی از ساعت ۷ دقت « بعدازظهر پنجشنبه بیست‌و یکم امرداد ماه درکانون دانشوران ایران ومجمع دین‌و دانش برقرار است خواهشمند است به‌اتفاق دوستان تشریف بیاورید .

رئیس هیئت مدیره انجمن دانشوران ایران ـ عادل خلعت‌بری

بمناسبت میلاد مسعود حضرت بقیة‌الله حجة‌بن‌الحسن « عج »

ارواحنافداه رابعموم شیعیان جهان تبریک‌عرض نموده ضمنا بمنظور تعظیم شعائر طبق معمول همه‌ساله مجلس جشنی‌در روزهای ۱۴و۱۵ شعبان ازساعت ۸الی ۱۱ بعدازظهر برگزار میشود ازکلیه علاقمندان بالاخص علماء اعلام دعوت میشوددر این جشن شرکت فرمایند.

آدرس ـ خیابان کورش کبیر «جاده‌قدیم شمیران» سه راه دانشکده پلیس کوی ضرغامی شماره ۳.

سیدحسن شاهمرادی

یا حجة ابن‌الحسن العسکری

بمناسبت تصادف روز چهارشنبه بیستم مرداد ماه با شب میلاد مسعود حضرت ولی عصر عجل‌الله تعالی فرجه مجلس جشنی از ساعت ۴ الی ۸ بعدازظهر منعقد است استدعا دارد باتشریف‌فرمائی خودضمن تعظیم شعائر اسلامی قرین افتخارمان فرمائید.

حاج سیدعلی خلیلی عراقی ـ سیدجواد خلیلی

نشانی : خیابان سعدی شمالی روبروی مسجد قائم منزل خلیلی

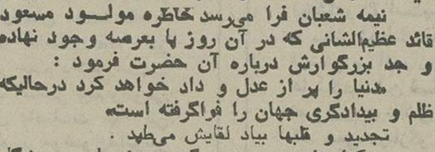

یملاءالارض قسطا وعدلا بعد ما ملئت ظلما وجورا

نیمه شعبان فرا میرسد خاطره مولود مسعود قائد عظیم‌الشانی که در آن روز پا بعرصه وجود نهاده و جد بزرگوارش درباره آن حضرت فرمود :

«دنیا را پر از عدل و داد خواهد کرد درحالیکه ظلم و بیدادگری جهان را فراگرفته است»

تجدید و قلبها بیاد لقایش می‌طپد .

بشکرانه این موهبت بزرگ و عرض ادب به‌پیشگاه مقدس آنحضرت موسسه اسلامی نارمک ضمن عرض تبریک به عالم بشریت خاصه مسلمانان و شیعیان جهان بویژه هموطنان ، مجلس جشن و سروری از صبح تا ظهر روز عید در (مسجد جامع نارمک) منعقد نموده و از ساعت ۱۰ر۳۰ صبح جناب آقای دکتر سید عبدالرضا حجازی سخنرانی خواهند فرمود. نهایت علاقه را دارد که شما هم برای شرکت در این شادی به این عبادتگاه قدم نهاده دستجمعی از پیشگاه آفریدگار جهان‌خواستار ظهورش شویم .

موسسه اسلامی نارمک

از طرف هیئت امناء ـ امام جماعت محمدرضا مویدی

بمناسبت میلادباسعادت حضرت قائم «ع» مجلس جشنی از ساعت پنج‌بعدازظهر روز پنجشنبه ۲۱ مردادماه ۲۵۳۵ (پانزدهم شعبان ۱۳۹۶) در خانقاه حضرت صفیعلیشاه قدس سره‌العزیز دائر و منعقد میشود ودانشمند محترم جناب آقای حاج سید ابوالفضل کمالی سبزواری مطالبی در اطراف ظهور بزرگ آن حضرت بیان میفرمایند . ازعموم اخوان وعلاقمندان دعوت میشود دراین جشن فرخنده شرکت نمایند.

دفتر انجمن اخوت مسعود ساعی

انجمن اخوت

هیئت قائمیه

عید میلاد علیحضرت اقدس ولی عصر عجل‌الله تعالی فرجه

بعموم شیعیان جهان صمیمانه تبریک میگوید

جشن بزرگ میلاد

عصر ۱۵ شعبان از ساعت ۳ تا ۱۰

نشانی : میدان خراسان خیابان رستم ـ مسجد صدریه

هیئت قائمیه .

عموم کارگران شرکت ایران چاپ میلاد با عظمت ولی عصر (ع) را بعموم شیعیان جهان تبریک عرض مینمایند.

حضرت آیت‌اله نوری

بمناسبت میلاد باسعادت حضرت قائم (ع) صبح روز پنجشنبه ۲۱ مرداد درمنزل پذیرائی میفرمایند .

شیعه چشم انتظار ظهور امام مهدی ع است .....

.... تا بر کعبه ـ کهنترین معبد توحید ـ تکیه زند ؛

و آهنگ دلربای خویش را بگوش توده های سرگردان بشری برساند ؛

دستم و بیدادگری را پایان بخشد .

در جشنی که برای زنده کردن یاد «او» در زادروز او برپاست ؛

با امید شادی بنشینید .

زمان : پنجشنبه پانزدهم شعبان ۱۳۹۶ ساعت ۹ بعدازظهر

مکان : خیابان امیریه ، خیابان البرز ، شماره ۸

جشن پرشکوه میلاد حضرت بقیة‌الله

در حسینیه بزرگ بنی‌فاطمه

به‌مناسبت میلاد مسعود نجات‌دهنده جهان از چنگال مظالم و ستمها وبه‌وجود آورنده حکومت واحد جهانی برپایه عدل‌وایمان وارزش‌های اصیل انسانی ـ حضرت مهدی حجة‌بن‌الحسن العسکری «ارواحنا فداه» مجلس جشن باشکوهی «درشبهای پنجشنبه وجمعه و قبلیه شب ۱۵ و ۱۶ و ۱۷ شعبان» در محل تابستانی حسینیه برقرار است وحضرت آیت ... آقای ناصر مکارم شیرازی در زمینه «حکومت واحدجهانی مهدی «ع» و پایه‌های آن» بحث می‌فرمایند و به سئوالات مختلف دراین زمینه پاسخ‌میگویند از همه طبقات به‌این محفل مقدس دعوت میشود.

دفتر حسینیه بنی‌فاطمه سرچشمه. اول‌امیر کبیر تلفن ۴۶۱۴۶۶

آدرس صبح‌جمعه : جاده قدیم‌شمیران. قلهک. حسن‌آباد زرگنده کوچه ابراهیم‌زاده

برنامه مجمع دین‌ودانش درصبح روز جمعه بشرح زیر میباشد

۱ـ از ساعت ۷ ـ ۸ درس عربی صرفونحو
۲ـ از ساعت ۸ ـ ۱۰ درس قرآن مجید با تجوید
۳ـ از ساعت ۱۰ ـ ۱۰ر۳۰ پذیرائی
۴ـ از ساعت ۱۰ر۳۰ ـ ۱۱ر۳۰ تفسیر قرآن و آشنائی بیشتربا مفاهیم حیات‌بخش این کتاب آسمانی ، موضوع بحث تفسیری این هفته (اسلام درقلب اجتماع) براساس (سوره امراء)
۵ـ پاسخ به سئوالات مختلف مذهبی .

نشانی مسجد امام حسین علیه‌السلام

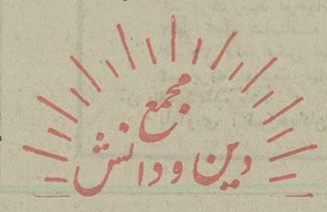

جمعیت شیروخورشید سرخ سبزوار

آموزشگاه بهیاری آزاده

آگهی پذیرش داوطلب برای تربیت بهیار

آموزشگاه بهیاری آزاده جمعیت شیروخورشید سرخ سبزوار بمنظور تربیت بهیار تعدادی داوطلب دختر بـ شرایط زیر از طریق مسابقه ورودی می‌پذیرد

۱ـ داشتن گواهینامه قبولی سال دوم دبیرستان دررشته خدمات بهداشتی یا هررشته دیگر درنظام جدید آموزشی (گواهی‌دبیرستان مبتنی برقبولی دانش آموز تا دریافت اصل گواهینامه پذیرفته میشود .)
۲ـ برخورداری کامل از سلامت‌روحی و جسمی .
۳ـ نداشتن سن کمتر از ۱۶ سال وبیشتر از ۲۲ سال .

مدارک مورد نیاز

۱ـ عکس ۴ × ۶ شش قطعه
۲ـ فتوکپی صفحه‌اول شناسنامه‌عکسدار ۴ برگ .
۳ـ مدارک قبولی سال دوم دبیرستان‌در رشته خدمات بهداشتی یا هر رشته دیگر در نظام جدید آموزشی .
۴ ـ گواهی از مدیر دبیرستانی که داوطلب درآن تحصیل کرده است. مبنی برحسن‌اخلاق ورفتار داوطلب درمدت تحصیل .
۵ـ رضایت نامه ولی یا سرپرست‌داوطلب برای ورود به آموزشگاه .
۶ـ فیش بانکی بمبلغ ۴۰۰ ریال بحساب جاری ۴۷۶ بانک عمران شعبه سبزوار .

داوطلبین واجد شرایط در سبزوارهمه روزه (بغیر از ایام تعطیل) میتوانند بادردست داشتن مدارک فوق از ساعت ۸ صبح‌تایک‌بعد از ظهر وعصرها ازساعت ۶ تا ۸ بعد از ظهر به‌دفتر جمعیت شیروخورشید واقع درخیابان کاشفی مراجعه کنند .

داوطلبین سایر شهرستانها باید مدارک مورد نیاز را وسیله پست به‌آدرس سبزوار جمعیت شیروخورشید سرخ ارسال و یا بشعب جمعیت شیروخورشید سرخ محل سکونت‌خود مراجعه ومدارک لازم را تسلیم وضمن دریافت رسید ثبت‌نام نمایند (مدارک آنان باید تاآخر وقت اداری روز هشتم شهریور بدفتر جمعیت شیر و خورشید رسیده باشد تابتوانند کارت ورود بجلسه را دریافت نمایند) آخرین مهلت ثبت‌نام روزهشتم شهریورماه ۲۵۳۵شاهنشاهی است یازدهم شهریور ماه کارت ورودبجلسه امتحان در محل جمعیت شیر وخورشید سرخ سبزوار به داوطلبین تسلیم خواهد شدوساعت ۸ صبح روز جمعه دوازدهم شهریور امتحان ورودی بعمل خواهد آمد .

قبول شدگان درمدت ده سال تحصیل به صورت شبانه روزی در آموزشگاه پذیرائی می‌شوند و کلیه مخارج زندگی ۲ ساله آنان بعهده آموزشگاه میباشد وپس از طی دوره دو ساله موفق باخذ دیپلم بهیاری و استخدام رسمی با حقوق مکفی خواهند شد .

جمعیت شیرو خورشید سرخ سبزوار

آگهی پذیرش دانشجو

آموزشگاه عالی مامائی رضاشاه کبیر برای سال تحصیلی ۳۶ـ۲۵۳۵ چهل‌دانشجوی‌دوشیزه از میان دیپلمه های طبیعی وریاضی می‌پذیرد .

الف ـ شرائط اختصاصی :

۱ـ داوطلبان باید متولد سال ۲۵۰۹ (۱۳۲۹) به بعد باشند .
۲ـ آشنائی کافی به‌زبان انگلیسی داشته باشند .
۳ـ از سلامت جسم وروان به‌تائید پزشک معتمد جمعیت برخوردار باشند
۴ـ دانشجویان باید درمقابل استفاده از آموزش رایگان دوبرابر سالهای تحصیل تعهد خدمت برای جمعیت بسپارند .
۵ـ دانشجویان در دوره تحصیل درشبانه روزی آموزشگاه مقیم خواهند بود .

ب ـ گزینش دانشجو براساس نمره‌آزمون همگانی و مصاحبه خواهدبود .

مدارک لازم :

۱ـ فتوکپی کارنامه یاریز نمرات ششم‌متوسطه
۲ـ فتوکپی دیپلم کامل متوسطه (برای دیپلمه‌های سال قبل).
۳ـ فتوکپی کارنامه آزمون‌همگانی
۴ـ فتوکپی‌شناسنامه عکس‌دار .
۵ـ دوقطعه عکس ۴ × ۶
۶ـ فتوکپی برگ معافیت دائم (غیرپزشکی یاانجام خدمت وظیفه عمومی) . برای دیپلمه‌های سالهای پیش داوطلبان میتوانند مدارک خودرا حداکثر تاتاریخ ۳۱ر۵ر۳۵ باپست سفارشی به نشانی :

شهرری ـ خیابان شیروخورشید جنب آرامگاه رضاشاه‌کبیر آموزشگاه عالی مامائی رضاشاه کبیر ارسال دارند .

در پایان تحصیل به‌فارغ التحصیلان گواهی دانشبهری (فوق‌دیپلم) مامائی داده‌خواهد شد.

داوطلبان باید جهت دریافت کارت مصاحبه از ساعت ۹ الی ۲ بعدازظهر روزپنجشنبه ۴ر۶ر۲۵۳۵ بدفتر آموزشگاه مراجعه نمایند .

جمعیت شیروخورشید سرخ اصفهان

آگهی پذیرش دانشجو

مجتمع آموزشی جمعیت شیروخورشید سرخ اصفهان

مدرسه عالی پرستاری

برای سال تحصیلی ۳۶ـ۳۵ باشرایط ذیل تعداد تا ۷۰ دانشجوی دختر داوطلب می‌پذیرد :

• ۱ـ توجه داوطلبان رابه‌کلیه شرایط مندرج درصفحه ۱۴۱ کتابچه راهنمائی رشته‌های تحصیلی منتشرشده توسط سازمان‌سنجش آموزش کشور جلب مینمایند.
• ۲ـ مدارک خواسته شده از ۱۵ر۵ر۳۵ تا ۳۱ر۵ر۳۵ بنشانی: اصفهان بلوارآینه‌خانه‌اداره مرکزی جمعیت شیرو خورشید سرخ اصفهان منحصرا باپست سفارشی قبول میشود .
• ۳ـ داوطلبان‌باید فرم ذیل این‌آگهی را تکمیل‌و ارسال دارند.
• ۴ـ فتوکپی کارنامه یاریز نمرات ششم.
• ۵ـ فتوکپی کارنامه آزمون همگانی.
• ۶ـ فتوکپی شناسنامه «برگ اول و دوم».
• ۷ـ یک‌برگ فتوکپی معافیت ازخدمت برای فارغ‌التحصیلان قبل از خرداد ۲۵۳۵ .
• ۸ـ دوقطعه عکس ۴×۶

داوطلبانی که ثبت‌نام نموده‌اند بایدجهت دریافت کارت ورودی‌برای شرکت درجلسه مصاحبه حضوری و معاینه پزشکی ساعت ۸ صبح‌روز شنبه ۶ر۶ر۳۵ به‌نشانی بلوارآینه‌خانه اداره مرکزی‌جمعیت شیرو خورشید سرخ‌اصفهان حضور یابند « شماره تلفن : ۴۳۹۲۴ـ ۴۲۰۸۴»

پس‌از معاینه پزشکی، مصاحبه بعمل تحصیل‌ادامه خواهد یافت.

قبول‌پذیرفته‌شدگان اصلی و افراد ذخیره بنشانی مندرج درفرم ثبت‌نام داوطلبان‌باتعیین تاریخ‌ورودبه مدرسه بوسیله پست وتلگراف هر تاریخ ۱۶ر۶ر۳۵ به‌اطلاع پذیرفته‌شدگان خواهد رسید.

• توضیح : دوره تحصیل سه «۳» سال تمام «۱۴۰۰ واحد درسی» به‌دانش آموختگان «فارغ‌التحصیلان» گواهی‌دانشیابی «لیسانس» داده خواهد شد .

فرم تقاضای ثبت‌نام مدرسه عالی پرستاری

نام: | نام‌خانوادگی: | نام‌پدر: | شماره شناسنامه:
محل صدور : | سال تولد : | فارغ‌التحصیل: | شهر، شهرستان :
شغل متوسطه: | رشته: | وضع خدمت وظیفه :
نشانی کامل: شهر: | خیابان: | کوچه: | شماره منزل :
شماره تلفن: | تاریخ‌و امضاء داوطلب:

بر اساس موافقتنامه ایران و استرالیا

استرالیا، صدور اورانیوم به ایران را مطالعه میکند

سرانجام دو پایان گفتگوهای سه روزه ایران و استرالیا، پروتکل همکاری های کشاورزی، بازرگانی وفنی معدنی بین دو کشور مبادله گردید.

این پروتکل که در پایان دیدار نایب نخست وزیر استرالیا از ایران در دفتر مهندس منصور روحانی وزیر کشاورزی و منابع طبیعی باامضاء رسید حاوی نکات تازه‌ای در مورد روابط بازرگانی وکشاورزی بین دو کشور است.

در اعلامیه مشترکی که بعد از ظهر دیروز انتشار یافت اعلام شد که وزیران، ایران واسترالیا اساس همکاری های وسیعی را در زمینه همکاری های اقتصادی، بازرگانی، کشاورزی و معدنی به ویژه اورانیوم پی‌ریزی کردند.

مقامات استرالیائی در این اعلامیه ازکوشش‌های ایران برای تنوع بخشیدن به صادرات و فروش کالاهای صنعتی به آن کشور «اعلام حمایت کرده‌اند و در زمینه کشاورزی، نیز ایران و استرالیا رضایت خود را از تشکیل شرکت «استیران» اظهار داشتند.

سرمایه گذاریهای خصوصی

شرکت «استیران» هم اکنون بسرمایه‌گذاری مشترک ایران و استرالیا، برای تولیدات کشاورزی و بازرگانی فعالیت می کند وضمنا در اعلامیه با تاکید بر گفتگو های سه روزه مراتب علاقمندی دو کشور از تشکیل شرکت های مشترک سرمایه ـ گذاری خصوصی ابراز شده است و دولت ایران موافقت کرد که واردات گوشت، شکر، غله ولبنیات از استرالیا ادامه یابد.

در زمینه صنعت طرفین موافقت کرده‌اند که همکاری بیشتری انجام دهند و اطلاعات لازم را در زمینه صنایعی چون آلومینیوم، ذوب آلومینیوم و اکتشاف معادن، صنایع پتروشیمی و ساختمانی با یکدیگر مبادله کنند.

در این مذاکرات دولت ایران طرحهای وسیعی را که بمنظور اکتشاف آلومینیوم تهیه شده است تشریح کرد و ایران در اجلاسیه مشترک وزیران متذکر شد که در نظر دارد، نیروگاه های اتمی ایجاد کند باین جهت به اورانیوم نیاز دارد.

در مقابل دولت استرالیا تامین اورانیوم مورد نیاز ایران را موکول به دریافت گزارش از طرف یک موسسه تحقیقاتی نموده است.

مهندس منصور روحانی وزیر کشاورزی و منابع طبیعی و آقای آنتونی فایب نخست وزیر استرالیا موافقت‌نامه بازرگانی و کشاورزی بین دو کشور را امضاء کردند در عکس به ترتیب آقای دکتر اکبر اعتماد رئیس سازمان انرژی اتمی ایران دکتر وفا معاون وزارت بازرگانی و هادی قوامیان معاون وزارت کشاورزی و یکی از مقامات استرالیائی دیده میشوند.

چرا فرستاده بشر، به مریخ رفته است؟

بشر در کهکشانها بدنبال سرزمینهای ناشناخته است

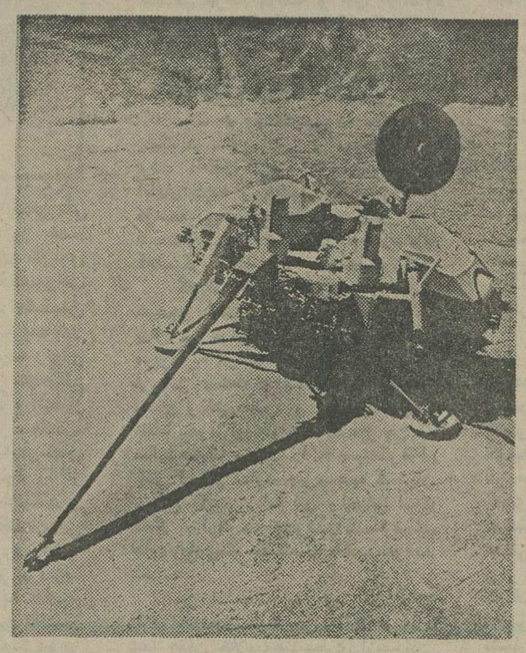

«وایکینگ ـ ۱» علاوه بر کلیشه های روشنی که از ستاره سرخ هیدروژن، نیتروژن و کربن بزمین آنها میخواهند بوجود یک نوع زندگی در کره مریخ پی ببرند.

زندگی در مریخ!

فرستاده، اطلاعاتی درباره وجود مخابره کرد که دانشمندان با بررسی زندگی در کره مریخ پی ببرند.

سفینه خودکار «وایکینگ ـ ۲» پس از یک سفر طولانی سرانجام در مدار کره مریخ به سفینه مادر» (وایکینگ ـ ۱) پیوست و باین ترتیب، اکنون دو ماشین ساخت بشر بدور ستاره سرخ در گردش هستند، درحالیکه کابین محتوی دوربین ها و دستگاههای الکترونیکی «وایکینگ ـ ۱» بفرستادن اطلاعات و عکس های دقیقی از سطح کره مریخ ادامه میدهد.

کابین محتوی آزمایشگاهها و دوربین های «وایکینگ ـ ۲» پس از آنکه دانشمندان محل مناسبی در منطقه قطبی انتخاب کردند بوسیله یک فرمان رادیوئی از سفینه مادر جدا شده و به آرامی در سطح ستاره سرخ فرود خواهد آمد، امابرای چه نخستین کاروان فضائی به مریخ فرستاده شده است؟ برای اینکه هدف اصلی برنامه «وایکینگ»، جستجوی یک نوع زندگی در خارج کره خاکی است. این زندگی راحتی بصورت میکروبی هیچ یک ازکرات منظومه شمسی نمی‌توان پیدا کرد، مگر در ستاره سرخ که بعقیده دانشمندان شرایط لازم را برای بوجود آمدن زندگی ابتدائی دارا است.

بی شک در عالم کاینات، سرزمین های دیگری که بیشتر بزمین خاکی ما شباهت دارند وجود دارد اما عجالتا این کرات در دسترس ما قرار ندارند.

مادر مرکزیک مجمع‌الجزایر فضائی مرکب از ۹ جزیره زندگی می‌کنیم و این جزایر به‌آرامی‌دور ستاره‌میاخورشیدی که به‌آنها نورو حرارت می دهد گردش می‌کنند، اماهمین خورشید با آنهمه عظمت، در طبقه بندی ستارها، در میان کوچکترین آنها قرار دارد.

عجالتا ما وسائلی نداریم که بتوانیم از مجمع‌الجزایر خود خارج‌شویم زیرااقیانوس فضائی که مارا از منظومه های شمسی دیگر جدا می‌کند بسیار با عظمت و گسترده است. نزدیکترین خورشید به کره زمین که باحتمال زیاد چند کره در اطراف آن گردش می‌کنند، ستاره آلفادوسنتور است که در فاصله چهارسال سه ماه نوری از زمین قرار گرفته‌است یعنی برای رسیدن باین نزدیکترین ستاره باید چهارسال و سه ماه باسرعت سیصد هزار کیلومتر در ثانیه در فضای بی انتها راه رفت تا به‌آن رسید. بعبارت دیگر بین منظومه شمسی ما و نزدیکترین منظومه شمسی‌راه شیری بیش‌از۹۴۶۰ میلیارد کیلومتر فاصله است. با این سفینه هائی که‌اکنون بشردر اختیار دارد دست زدن به چنین سفر طولانی غیرقابل تصور است.

تنها ماشین ساخت دست‌بشر که توانسته است از دهکده‌کوچک منظومه شمسی خارج شود سفینه «پیونر ۱۰» است که سال گذشته‌از پایگاه کیپ‌کندی، به فضا پرتاب شد.

امریکائیها برای پرتاب این سفینه و خارج شدن آن ازمنظومه شمسی، ازقوه جاذبه کرات دیگر شمسی استفاده کرده‌اند. باین ترتیب که سفینه، نخست تحت تاثیر قوه جاذبه «مشتری» قرار گرفت و سرعت آن‌بطور سرسام‌آوری افزایش یافت. پس از آن، باهمان سرعت بسوی کره «زحل» پرتاب شد که بازهم تحت تاثیرقوه جاذبه آن برسرعتش اضافه شد، بااینحال تنها در سال ۱۹۸۷برای همیشه از منظومه شمسی خارج خواهد شد. دانشمندان معتقدند که ممکن است «پیونر ۱۰» پس‌از میلیونها سال به یک‌منظومه‌شمسی دیگربرسد.

باین ترتیب چون بشر درحال حاضر وسیله‌ای برای خارج شدن از منظومه شمسی و دسترسی بکرات دیگر که باحتمال زیاد از زندگی پیشرفته‌ای برخوردارند، ندارد ناچار آثار حیات را در نزدیکترین همسایه آسمانی خود جستجو می کند.

ستاره سرخ درمیان کرات منظومه شمسی بیش از دیگران شانس برخورداری از یک نوع زندگی ابتدائی را دارد. بنابراین توجه دانشمندان رابخود جلب کرده است.

درگوشه و کنار آسمان در فضای بی پایان میلیونهاستاره یا خورشید پرتوافشانی می کنند.

هریک از این‌ستاره‌ها، منظومه های شمسی جداگانه‌ای را تشکیل میدهند و باحتمال زیاد کراتی‌شبیه به کره خاکی ما، بدور آنها در گردش هستند. اماستاره‌مبارنارده که یکی از نزدیکترین آنهاست تا منظومه شمسی ماشش سال نوری فاصله دارد.

بعقیده دانشمندان، دست‌کم دریکی از این کرات، شرایط لازم برای زندگی وجود دارد اما متاسفانه بشر جز اینکه بادوربین های نجومی حرکت آنها را در فضای کیهانی تماشا کند و یاعلایم رادیوئی بسوی آنها بفرستد کار دیگری نمی تواند انجام دهد. رادیو تلسکوپهای شوروی وامریکا از سالهابیش پیوسته گوش بزنگ دریافت پیامهائی هستند که ممکن است از منظومه شمسی بارنارد فرستاده شده باشد.

امریکائیها و شوروی‌هانیزگاه‌ـ بیگاه پیام هائی بسوی «بارنارد» میفرستند اما تاکنون بهیچیک از این پیام‌ها پاسخ داده نشده‌است.

فرزندان مسلمان از..

بقیه از صفحه ۵

سفرشبانه پیامبر به‌بیت‌المقدس «معراج» ۶۱۹میلادی
درگذشت‌خدیجه ۶۱۹میلادی
درگذشت ابوطالب ۶۱۹میلادی
دیدار از طایف ۶۱۹میلادی
نخستین مسلمانان یثرب ۶۲۰میلادی
نخستین بیعت عقبه ۶۲۱میلادی
دومین‌بیعت‌عقبه ۶۲۲میلادی
نزول فرمان الهی دائر بر اجازه جنگ متقابل برای مسلمانان ۶۲۲میلادی.

شخصیت‌های برجسته

شخصیت های برجسته وبیادماندنی

* ابوطالب عمو وپشتیبان محمد «ص» ـ در ۶۱۹ دیده از جهان فروبست.
* ابولهب یکی دیگر از عمو های پیامبر به ریاست بنی‌هاشم رسید. ابولهب دشمن سرسخت پیامبر بود.
* عباس، عموی دیگر، دوستدار محمد «ص»، اگرچه بت‌پرست.
* عقبه و شیبه پسران ربیعه، میانه‌رو و معتدل اما دشمن با محمد «ص».
* ابوجهل بن هشام رئیس «بنی مخزوم»، دشمن سرسخت محمد «ص».
* عبدالله‌بن‌ابی‌فرمانده میانه‌رو و معتدل «خزرج» قبیله‌یی در یثرب.
* مصعب‌بن عمیر مبلغ مسلمان و فرستاده محمد «ص» به‌یثرب

ادامه دارد

گمرک ۱۰۰ دستگاه اتومبیل سواری را حراج کرد

* صاحبان اتومبیل برای ترخیص، فقط چهارماه فرصت دارند.

گمرک زمینی در طی یکماه آینده تعداد دیگری‌از اتومبیل های وارداتی را حراج میکند. اتومبیل هائی که حراج میگردد اغلب درسال گذشته وارد شده وتاکنون از گمرک ترخیص‌نشده است.

این اتومبیل ها در یک حراج عمومی بفروش میرسد و گمرک حقوق و عوارض گمرکی آنرا وصول خواهدکرد.

مطابق مقررات امور گمرکی صاحبان اتومبیل مکلفند درمدت چهار ماه اتومبیل را از گمرک ترخیص کنندو چنانچه در مدت مقرر ترخیص نشود گمرک به استناد مقررات این اتومبیل‌ها را از طریق حراج بفروش‌میرساند.

تعداد اتومبیل هائی که ازآغاز سال جاری تاکنون از طریق حراج از سوی گمرکات فروخته شده‌بیش‌از یکصد دستگاه بوده است.

گمرک زمینی‌بطور مداوم‌وضع اتومبیل های ترخیص نشده را بررسی میکند و در مواردی که عدم ترخیص اتومبیل های‌وارداتی بیش‌از مدت مقرر باشد پس از تعیین حقوق و عوارض گمرکی حراج‌میشود.

تعداد اتومبیل‌هائی که‌درحال حاضر در محوطه گمرک زمینی وجود دارد بیش از پانصددستگاه اتومبیل برآورد شده است.

همچنین روزانه بطور متوسط یکصد دستگاه اتومبیل‌از گمرک زمینی ترخیص میشود و تمام اتومبیل هائی که ترخیص می‌گردداز نوع مسافری است.

ورود اتومبیل های مسافری پیش‌از آغاز سال جاری به علت لغو تخفیف سود بازرگانی کاهش یافت و از آغاز سال با کاهش سود بازرگانی اتومبیل های ۴در وچهار میلندر مجددا افزایش یافته است.

بازار

۵۰۰ تن زیره صادر شد

معاملات روی‌انواع زیره‌خاصه‌زیره سبزکه‌باب‌صادرات است به‌آرامی جریان دارد‌دومه روزه مقداری بخارج‌ازکشور به‌خصوص به‌ایالات متحده امریکا، هلند، ژاپن و سنگاپور صادر میشود.

یکی ازبازرگانان گفت تنها در هفته گذشته حدود ۵۰۰ تن زیره سبز به‌کشورهای فوق‌الذکرصادر شده است قیمت های مورد‌معامله‌باایالات متحده امریکا هرتن ۹۵۰دلار وباکشورهای دیگر هرتن ۹۰۰دلار بوده است.

قیمت زیره دربازار های‌ایران بعلت افزایش زمینه‌یاثین‌تر از نرخهای سال گذشته است. وآخرین قیمتی که مورد‌معامله قرار گرفت زیره ماشینی‌هرکیلوئی ۵۰ ریال‌و زیره‌آسیابانی هرکیلو ۴۵ ریال، محصول زیره‌امسال بیش‌از دوبرابر محصول سال گذشته‌است.

۱۲۰۰ گاو شیری وارد شد

گاوداران حومه تهران در خرداد ماه بیش‌از ۱۲۰۰ راس گاوشیری اصیل‌ازامریکاوارد کردند ورود‌مستمر گاو های‌شیرده اصیل خارجی باعث افزایش‌تولید شیر و محصولات لبنی در کشور شده است و کرایه حمل گاو های مذکوراز امریکا تافرودگاه مهرآباد از محل کمک های بلاعوض وزارت کشاورزی‌ومنابع طبیعی پرداخت میشود یعنی قیمت تمام شده گاو همان قیمت خرید در امریکا میباشد.

۱۳۷ هزار تن پنبه تصفیه شد

وزارت کشاورزی‌و منابع‌طبیعی وضع عمومی پنبه کشوررا درسال جاری تا پایان تیرماه به شرح زیر اعلام‌داشت.

سطح کشت پنبه در سال‌جاری حدود ۲۹۵ هزار هکتار برآوردمی گردد وضع سبز مزارع درکلیه مناطق خوب و فقط در برخی از مزارع، پنبه بومی اصفهان به علت ابتلا بمرض بوته‌میری که پیشگیری شده است وضع سبز محصول متوسط است، ضمنادر پاره‌ای نقاط باران های مناسب باریده است.

وضع کارخانجات پنبه پاک کنی

بقرار گزارش های رسیده، تصفیه پنبه در کلیه‌کارخانجات پنبه پاک‌کنی کشور خاتمه یافته است و آمار پنبه‌تصفیه شده‌سال ۲۵۳۵ حدود ۱۳۷۹۴۵ تن می‌باشد و کارخانجات برای بهره برداری دوره جدیدکه از نیمه‌دوم شهریور آغاز میشود آماده‌کار شدند.

گسترش کشت پنبه وسویا

درباره گسترش کشت پنبه و سویا وزارت کشاورزی اعلام‌کرد که طرح افزایش تولید و بهبود کیفیت پنبه در سال جاری در سطح ۲۲۰۸۱۲ هکتار باشرکت های تعاونی روستائی و سهامی زراعی و زارعین غیر عضو وکشت کاران پنبه قرارداد بهزراعی و تعویض بذر منعقد شده است و مجریان این طرح برای اجرای طرح سویانیز قرارداد هائی با کشت‌کاران سویا در سطح ۶۶۸۶۳ هکتار منعقد نموده‌اند.

اطلاعیه مدرسه عالی تلویزیون وسینما

(پذیرش دانشجو)

برای رشته تولید

مدرسه عالی تلویزیون وسینما برای دوره فوق دیپلم نیمسال اول سال تحصیلی ۳۶ـ۳۵ از میان داوطلبانی‌که دارای شرایط مندرج در صفحه ۸۶ راهنمای داوطلبان ورودبه آموزش عالی، تشریه‌سازمان سنجش آموزش کشور میباشند، تعدادی دانشجویرای رشته تولید «فیلم‌برداری، مونتاژ، سوئیچینگ، عکاسی و گرافیک» می‌پذیرد. از میان داوطلبانی‌که واجد شرایط بوده وتقاضای خودرا تا موعد مقرر ارسال خواهند داشت بارعایت تقدم رجحانی امتیازات‌مندرج‌درکارنامه داوطلبان ورود به‌دانشگاه هاو موسسات آموزش‌عالی ودرنظر گرفتن فعالیت‌های هنری داوطلبان «درصورت دارابودن» تعدادی برای گذراندن آزمایش‌کتبی و مصاحبه دعوت بعمل‌خواهدآمد. اطلاعیه مربوطه در روز یکشنبه ۷شهریور ماه درجراید کثیرالانتشار درج خواهد شدو از میان دعوت‌شدگان با امتحان کتبی ومصاحبه درزمینه‌های قوه خلاقیت واستعداد ومعلومات هنری «سینما، تئاتر، نقاشی، آثارتاریخی، عکاسی وزمینه‌های دیگر هنری» ۷۳نفر«۴۳نفر ازتهران و۴۰ نفر از شهرستان ها» پذیرفته خواهندشد.

فرم درخواست ثبت‌نام

اینجانب نام نام‌خانوادگی دارای شناسنامه شماره
صادره از متولد سال در شهرستان
آدرس کامل محل سکونت: شماره تلفن
که دارای کلیه شرایط لازم هستم با ارسال مدارک زیر درخواست شرکت درآزمایش ورودی رشته تولید مدرسه عالی تلویزیون وسینما رادارم.

۱ـ فتوکپی کارنامه داوطلبان ورود به‌دانشگاه ها و موسسات آموزش عالی.
۲ـ دوقطعه عکس ۴×۴ «مشخصات داوطلب درپشت عکسها نوشته شود».
۳ـ گواهی مبنی برانجام هرگونه فعالیت هنری «در صورت دارابودن».

داوطلبانی که حداکثر سن آنها ۳۰ سال «متولدین ۲۵۰۵ببعد» میباشد می‌توانند فرم بالاراتکمیل کرده‌با مدارک مورد احتیاج تاپایان روز ۲۸ر۴ر۲۵۳۵ بایست سفارشی به‌آدرس تهران ـ خیابان وزراء ـ کوچه یکم ـ مدرسه عالی تلویزیون وسینما ارسال دارند. به‌نامه هایی‌که پس‌از تاریخ مقرر پست شده باشند ترتیب‌اثرداده نخواهد شد.

برنامه زمانی آزمایش ورودی:

۱ـ توزیع کارتهای ورودی روزپنجشنبه ۱۱ شهریور ۲۵۳۵ از ساعت ۸ر۳۰ صبح تا ۱۲و از ۱۳تا۱۷ «با دردست داشتن کارت شناسایی عکس‌دار».
۲ـ امتحان ورودی روزجمعه۱۲ شهریور ماه ساعت ۱۰صبح «محل امتحان موقع توزیع کارت‌ورودی اعلام خواهدشد».
۳ـ اعلام نتایج روز یکشنبه ۱۴شهریورماه «درمحل مدرسه‌و محل امتحان».
۴ـ مصاحبه قبول‌شدگان مرحله اول ـ از۱۵ الی۲۱ شهریور.
۵ـ اعلام‌نتایج نهایی روز دوشنبه ۲۲ شهریورماه.
۶ـ دریافت فرم‌تعهد ثبت‌نام از قبول شدگان درروزهای ۲۳و۲۴ شهریورماه.
۷ـ ثبت‌نام ازذخیره هاروز ۲۵شهریور.

★ مزایا و امکانات رفاهی دانشجویان در مدرسه عالی تلویزیون و سینما

الف ـ سپردن تعهدخدمت درسازمان رادیو تلویزیون ملی‌ایران اجباری است. سالهای تحصیل جزو سابقه‌کار محسوب خواهد شد.
ب ـ دردوره دوساله مدرسه به‌هریک از دانشجویان شهرستانی ماهیانه ۸۵۰۰ ریال‌و به‌دانشجویان تهرانی مبلغ ۵۵۰۰ ریال کمک هزینه تحصیلی پرداخت میشود.
پ ـ دانشجویان شهرستانی باتوجه به‌ظرفیت ومقررات مربوطه میتوانند ازخوابگاه استفاده نمایند.
ت ـ دانشجویان ممتاز فارغ‌التحصیل درصورتی که به‌خدمت سازمان رادیو تلویزیون ملی‌ایران درآیند ازبورس کارآموزی یا تحصیلی دریکی ازکشورهای خارج استفاده خواهندکرد.
ث ـ فارغ‌التحصیلان‌مدرسه عالی تلویزیون وسینما پس‌از شروع به‌کار در سازمان رادیو وتلویزیون ملی ایران ودوسال کارمیتوانند باگذراندن امتحان ورودی دردوره لیسانس شرکت نموده وتحصیلات‌خودرا تادرجه فوق‌لیسانس ادامه دهند.
ج ـ استفاده از سلف‌سرویس های سازمان رادیو تلویزیون‌ملی ایران باتخفیف دانشجویی.
چ ـ استفاده از جزوه‌های‌درس بصورت رایگان.
ح ـ استفاده از سرویس‌های‌ایاب‌و ذهاب سازمان رادیوتلویزیون ملی ایران.
خ ـ برخورداری از بیمه‌رایگان دانشجویی.

توجه ـ دعوت شدگان برای‌شرکت درآزمایش کتبی هنگام مراجعه‌برای دریافت‌کارت ورودی باید مدارک زیرراهمراه‌داشته باشند:
الف ـ شناسنامه یامعرفی‌نامه‌عکس‌دار.
ب ـ اصل کارنامه داوطلبان ورودبه‌دانشگاه هاو موسسات‌آموزش عالی.
پ ـ فتوکپی معافی نظام وظیفه یادفترچه آماده‌بخدمت «شامل دانش‌آموزان خرداد ماه‌نمی‌باشد.»
ت ـ رسیدبانکی بمبلغ ۵۰۰ ریال بحساب‌جاری ۱۴۱۱ بانک‌ملی ایران شعبه سپیل سه‌راه‌وتک.

م الف ۱۲۵۰۵

آگهی پذیرش دانشجو برای دوره‌های دکتری دانشکده حقوق وعلوم سیاسی

دانشکده حقوق وعلوم سیاسی دانشگاه تهران براساس آئین نامه تحصیلات دوره فوق لیسانس برای رشته های حقوق خصوصی، علوم جزائی و علوم سیاسی برای نیمسال اول سال تحصیلی ۳۶ـ ۳۵ شاهنشاهی تعدادی‌دانشجو از طریق مسابقه ورودی با شرایط زیر می‌پذیرد:

الف ـ کسانی میتوانند در مسابقه‌ورودی شرکت کنند که دارای‌دانشنامه لیسانس یا بالاتر در رشته های‌قضائی یا سیاسی باحداقل میانگین کل ۳(ب) یا برابر آن از دانشگاه‌های ایران ویا کشورهای دیگر مورد تائید وزارت علوم وآموزش عالی باشند.
ب ـ متقاضیان باید در روزهای ۸و۹ و ۱۰ شهریور با در دست داشتن مدارک زیر بدانشگاه حقوق و علوم سیاسی مراجعه و ثبت‌نام نمایند.
۱ـ تقاضای‌شرکت‌در مسابقه‌ورودی
۲ـ فتوکپی مدارک تحصیلی‌ونظام‌وظیفه (دو برگ)
۳ـ رونوشت و یا فتوکپی شناسنامه
۴ـ عکس ۳×۴ پرسنلی (دوقطعه)
۵ـ قبض رسید یکهزار ریال بحساب ۱۰۸۴ دانشگاه تهران (بانک‌مرکزی)
ج ـ امتحان در روز ۱۳ شهریور ماه در دانشکده حقوق انجام میشود.

م الف ۱۲۴۹۴ دانشگاه تهران

اطلاعیه بانک مرکزی ایران در مورد فروش اوراق قرضه

درروزشنبه بیست‌وسوم امرداد ۲۵۳۵ ازمحل موجودی بانک مرکزی ایران اوراق قرضه دوساله با بهره ۹ درصد، سه‌ساله‌با بهره ۹ر۵درصد، پنجساله با بهره ۱۰ درصد وهفت ساله با بهره ۱۰ر۵ درصد درسال باتوجه‌بتاریخ انتشار آنها برای فروش به عموم عرضه میگردد.

بهره اوراق قرضه دولتی ازمالیات بردرآمد معاف میباشد.

علاقمندان به خرید اوراق قرضه‌می توانند در روز شنبه مذکور به بانک ملی ایران و یا هر یک از بانک های اعتبارات، اعتبارات تعاونی توزیع، ایرانشهر، ایران و انگلیس، ایران‌و خاورمیانه، ایران و عرب، ایرانیان، بازرگانی، بین‌المللی، پارس، تجارت خارجی، تجارتی ایران و هلند، تهران، رفاه کارگران، سپه، شهریار، صادرات، صنایع، عمران، تعاون کشاورزی وشرکت سرمایه گذاری‌ملی که عامل فروش وبازپرداخت اصل و پرداخت بهره اوراق قرضه میباشندمراجعه نمایند.

الاخاء
تنها مجله عربی زبان ایران یادداشتن نمایندگی در ۱۲ کشور عربی
روزهای شنبه منتشر میشود

اجتماعی

آش خوردن تو هم به جنگ کردن نادر میماند

احمد احرار

درباره نادر گفته‌اند که ضمن یکی از جنگها چون برای غلبه بر خصم عجله داشت و به تفوق قوای خودش هم مغرور بود، بی‌آنکه ملاحظه‌جوانب را بکند یکباره بر قلب سپاه دشمن حمله برد. اما از آنجا که حریف قبلا پیش‌بینی چنین وضعی را کرده و برای مقابله بایورش برق‌آسای نادر سپاهیانی دراطراف متمرکز ساخته بود، آنها از هرسو تاختند و نادر را در محاصره گرفتند. نادر پس‌ازجنگی سخت‌وتحمل تلفاتی سنگین، سرانجام خود را از مهلکه رهانید و یکه و تنها عازم شهری شد که در آنجا پایگاهی داشت ومی توانست دوباره به جمع‌آوری اردو و تدارک مقدمات جنگی دیگر بپردازد.

در راه، خسته و گرسنه به چادری رسید که به زنی صحرانشین تعلق داشت. بصورت غریبی راه گم کرده بر زن وارد شد و ازو طعام خواست.

زن، آش کشکی را که برای خودش پخته بود از روی آتش برداشت و با قرصی نان در مقابل میهمان ناشناس گذارد. نادر چنان گرسنه‌بود که‌بی‌تامل نان را در وسط کاسه فرو برد و به دهان گذاشت. آش داغ بود و دهان نادر را سوزانید. بطوری که ناله او درآمد. زن به مشاهده این حالت‌سری تکان داد و گفت: آش خوردن تو هم به جنگ کردن نادر میماند!

میگویند این سخن نادر را تکان داد و نکته‌یی را به وی آموخت که شخص هرقدر گرسنه و اش هراندازه لذیذ باشد، اگر لقمه را کوچک نگیرد و ازکنار کاسه شروع نکند دهانش خواهد سوخت. از همینرو اشتباه خودرا درآن جنگ، بعدهاتکرار نکرد.

یک همچو نکته‌یی را مدیر عامل بانک توسعه صنعتی و معدنی درباره رشد نامحدود و شتاب‌آمیز صنعتی اظهار کرده و هشدار داده است که توسعه بی‌حساب صنعت، کشور مارا با مشکلات زیادی روبرو میسازد وبه کلام‌دیگر، دهانمان را خواهدسوزانید.

گوینده این سخن، ابوالقاسم خردجو است. شخصی که از سالها پیش در مرکز اقدامات و فعالیت‌های مربوط به توسعه صنعتی قرار داشته‌و در امر صنعت واقتصاد صنعتی به معنای واقعی خبره و بصیر است. اتفاقا خود او هم میگوید «از من که سالها سنگ صنعت را به سینه‌کوفته‌ام کسی انتظار ندارد چیزی علیه گسترش صنایع بگویم، اما این واقعیتی است که‌اگر بدان‌توجه نشوددرآینده‌نارسائی های زیادی‌متوجه‌اقتصاد کشورخواهد شد.»

من متاسفانه به متن اظهارات آقای خردجو دسترسی ندارم و مثل شما همان خلاصه‌چندسطری ازسخنان ایشان را که در روزنامه چاپ شده‌بود خوانده‌ام. ولی همین اشاره برای توجه دادن اذهان به اهمیت مسئله کفایت میکند، چون هر حرفی را هرکسی می تواند بزند. ولی در مواردی ارزش یک حرف موکول است به اینکه برزبان چه‌کسی جاری شود. الان مدتهاست که در محافل مختلف‌ازبابت کشاورزی اظهار نگرانی میشود. همه میدانیم که رغبت به سرمایه‌گذاری در کشاورزی دائما کاهش می‌یابد و این بی‌رغبتی آنچنان است که‌اعتبارات دولتی اغلب دست‌نخورده می‌ماند. مهاجرت‌گروهی کشاورزان به شهرها و اشتغال آنها در کارهای غیرتولیدی برکسی پوشیده نیست. از مشکلات کشاورزان و باغداران برای برداشتن محصول و چیدن میوه کم‌وبیش آگاهیم و میدانیم در دهات کارگرکشاورزی‌پیدا نمیشود. اگر هم پیدا شود با دستمزدی کمتر از شصت ـ هفتاد تومان کار قبول‌نمیکند. تازه، محصولی‌که‌بااینهمه مرارت‌بدست می‌آید درمرحله‌بهره‌گیری میان‌دنده‌های فرسوده چرخ توزیع می‌افتدکه علیرغم همه‌بگومگوهاوبگیروببندهاهمچنان‌بنفع واسطه‌ها و محتکران و پستودارها میچرخد.

کشاورزی در یک اقتصاد سالم پشتوانه اصلی صنعت است. صرفنظر از صنایع سنگین و صنایع وابسته به معادن، خوراک مابقی صنایع راباید کشاورز و دامدار تهیه کند. اگر گوسفندی نداشته باشیم که پشمش را در صنایع نساجی به‌کار بریم، اگر گاوی نداشته‌باشیم که‌شیرش، گوشتش چرمش را درصنایع چرم، در صنایع غذائی، در صنایع لبنی مورد استفاده قرار دهیم. اگر چغندری نداشته باشیم که قند از آن بگیریم، آن استقلال اقتصادی که اولین هدف صنعتی شدن بشمار می‌آید صوتی بیش نخواهد بود

بقیه درصفحه ۲۹

ستاره بخت شما

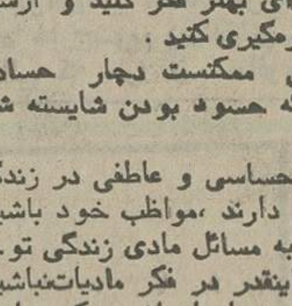

- فروردین: به فردای بهتر فکر کنید و ازشور و انرژی امروز بهره‌گیری کنید.
- اردیبهشت: گاهی ممکنست دچار حسادت شوید، درحالی که حسود بودن شایسته شما نیست.
- خرداد: مسائل احساسی و عاطفی در زندگی شما نقش حساسی دارند، مواظب خود باشید.
- تیر: این روز ها به مسائل مادی زندگی توجه بیشتری می کنید، اینقدر در فکر مادیات‌نباشید.
- مرداد: سفر کوتاه شما را راضی نکرده است در اولین فرصت دوباره به مسافرت بروید.
- شهریور: برای مسائل کوچک در روابط احساسی خود جنجال بپا نکنید.
- مهر: زود قهر نکنید، این حالت در درجه‌اول بخودتان لطمه خواهد زد.
- آبان: در جستجوی ایده های تازه باشید، حتما موفق خواهید شد.
- آذر: آرامش خود را در برابر مشگلات زندگی حفظ کنید.
- دی: اگر اندوهی دارید یا شکستی خورده‌اید که ناراحت هستید با یکی از دوستان درددل کنید.
- بهمن: در محیط کار خود را بیشتر نشان دهید تا مورد تشویق قرار گیرید.
- اسفند: فکر نکنید، دیگران قدر شما را نمی دانند همیشه منتظر تشویق دیگران نباشید.

جدول

جدول عادی — شماره ۹۴۱۵

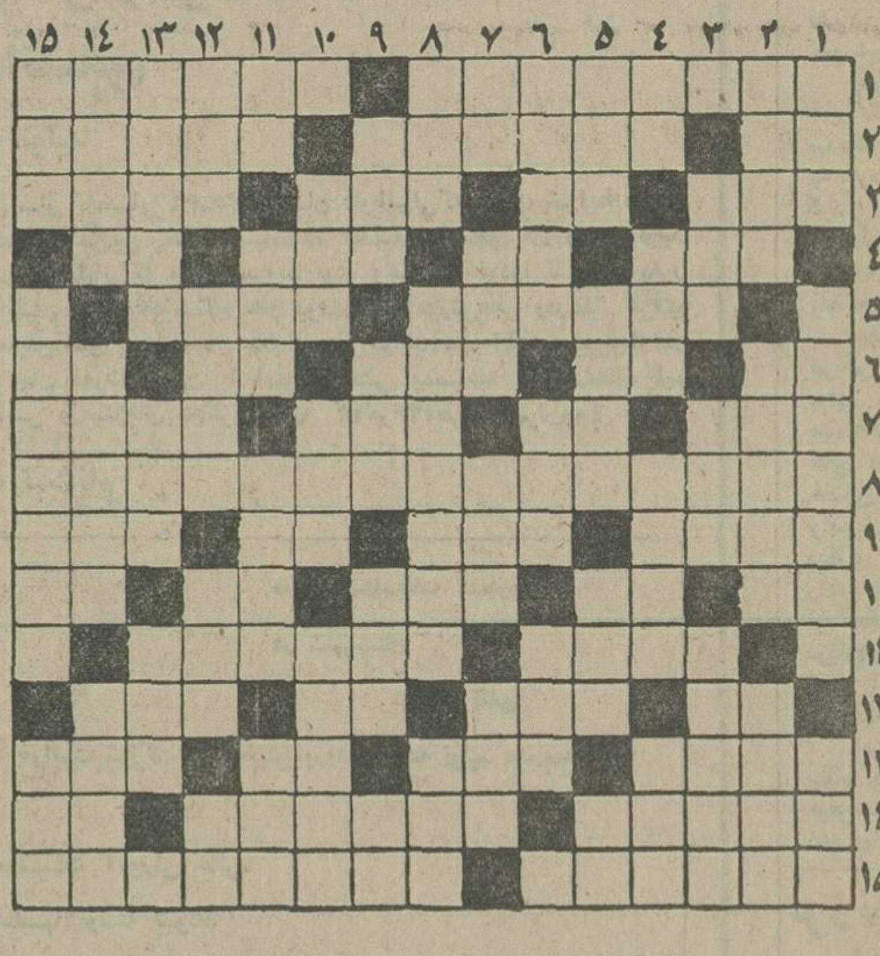

افقی:

۱- از کشورهای امریکای مرکزی - از انواع رستوران‌است ۲- حرف ندا - از دانشمندان بنام قرن پنجم هجری که در ریاضیات، طب و تاریخ تحقیقات عمیق دارد - واگیری بیماری ۳- فرزندعرب - خداوند یکتا - چندیست جای‌چمدان را گرفته- بزرگان ۴- دستور غذا در رستوران - برای دشمنان پروغن می پزند - به زیرشروند و خیس شوند - از موجودات خیالی ۵- از خزندگان درشت جثه - قدرت ۶- آزاد و رها - بلی به زبان ایتالیائی - ریسمان - وارفته - شراب ۷- یکی از انواع ماهی - واحد پول کشور ژاپن - به بدن که بخورد جان میگیرد - تواضع و فروتنی ۸- از مخترعین مشهور که پدر اختراعات خوانندش ۹- درمان درد میگند - از سازمانهای امریکائی - کلمه خطاب - عددیست ۱۰- اشاره به دور- پژمرده و افسرده - لقب کریم خان بود - از کشیدنی ها - تردستی در کار ۱۱- چپاول کردن - مرغش همیشه غاز بوده ۱۲- تگرا یکحرف- بی‌بی‌در اصطلاح قماربازان - جنس قوی - لقبی در اروپا ۱۳- در آرایشگاه حتما هست - مثل و مانند - دفع مزاحم کردن - دارائی ۱۴- خوردن - در حرفه‌اش خیلی وارد است - صورت ۱۵- از زهرهای‌معروف - در آنجا کالا تخلیه میکند.

عمودی:

۱- نرکه باشد همکار مرد کهن میشود - خواهنده فرمان تیراندازی ۲- ازانواع خانه‌است - با آن آب‌مینوشند - سرای نیکوکاران ۳- زمانی با دینار خرج میشد - راه درآمد - اندوه به دل دارد ۴- تن مریض گرفتار آنست - با آن به جان گندم می‌افتند - یکم - آفتاب عالمتاب ۵- بزرگ و رهبر قوم - در ادارات حرف حرف اوست - گاهی‌خون‌چنین است- میان‌چیزی ۶- اثری‌از گورکی -بندگان‌خدا- خبرگزاری روسها ۷- میدهندو رسوا میکنند -دستگاهی در موسیقی - ماهی تازه چنین است - از کارخانه های ماشین سازی ۸- علاقه‌و الفت - حجمی در هندسه - خالص ۹- حافظه و ذهن - پدر بزرگ - بادشت آید - علامت مفعول صریح ۱۰- توده و انباشته چیزی - وزارت‌خانه‌ایست - لقبی است درهند ۱۱- بلی به زبان انگلیسی - شهری در ایران - ازپارچه های نفیس - حالت بیهوشی ۱۲- اضافه‌بار - حرف بی پروپایه - طویلترین چاه- رود آرام اروپا ۱۳- درخشان و نورانی - بلند - هوای گرم ۱۴- واحد پول خودمان - اسلوب و روش - ثروتمند ۱۵- خطی در هندسه - از مشهورترین آثار عبید زاکانی - نوعی شیرینی است.

حل جدول شماره ۹۴۱۴

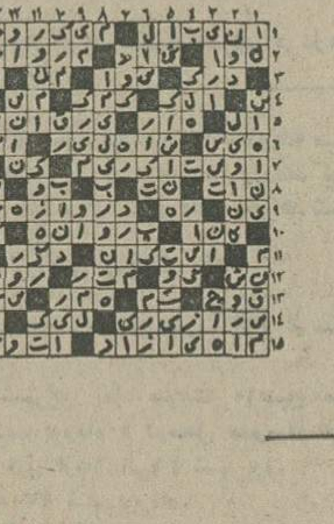

جدول ویژه — شماره ۹۷۵

افقی:

۱- اثری از شیخ‌بهاءالدین عاملی - حتماباید جیبش‌پرازپول باشد وگرنه بادست خالی به‌خانه بازمیگردد ۲- خداوند یکتا- رونق کشاورزی بستگی به آن دارد - برروی آن درجازدن است ۳- عطا و بخشش - علامت جمع - بیم و ترس- محل گذرش دانسته‌اند ۴- کم حجم - قهرمان جنگهای انفصال -برای عاشق باگداز می‌آید - ماهی در سال رومی ۵- از عروسان‌چمن در بهار - بنده فرمانبردار ۶- گوشت ترکی - گل بنونه -یکی از برجهای فلکی - میان چیزی - گاهی برایش حرفی بس است ۷- به چیزی نظر دوختن - درخت شراب - کشک در لفظترکی - از جائی به جائی نقل مکان کردن ۸- از دانشمندان بنام‌ایران که سالها وزیر سلطان حسین بایقرابود ۹- نوعی کلاه است - حیوان اهلی - دم‌ازسر وفا تکان میدهد - گودال ۱۰- دریا - آش - ورقه نازک فلز در آزمایشگاه - ماهی قرمز - پسوندمانند ۱۱- مردی که زنش مرده باشد - متبکر و خودخواه ۱۲- همراه اسم گارسنها که آید به او مقام میدهد - از سن وسال مخصوصی میروند -بره‌گوسفند - شکم‌آبگوشت‌خورده‌اسیر آنست ۱۳- عمارت وسط باغ - کلاهخود - پایه‌و بنیان -واحد زمانی‌درسال‌تحصیلی ۱۴-سرخ‌شده درتابه- همیشه باداماد‌بگومگو داشته - مثل مانند ۱۵- بندری در آسیا - از معروفترین آثار ماکسیم‌گورکی.

عمودی:

۱- عشقش را میبازند - روغنی که از نفت میگیرند - ایالتی در کانادا که زمانی دعوی خودمختاری داشت ۲- جلال‌وشکوه - وقتی که میگیرند عزم انجام دادن کاری را کرده‌اند - مجلس قانون گذاری ۳- گیاه قندرون - قرض - از ایرانیان معروف که در دستگاه اعراب صاحب قدرت بود و عاقبت به حیلت آنان کشته شد ۴- پیشاوندیست - سبزی پیچ پیچ - پیشوا - برنجی که در شوشتر عمل می‌آید ۵- واحد قند است - یکی از انواع شعر - فعلی است - تازه و جدید ۶- شبهای عرب - فرزند - آسمان جل ۷- خانم تعجب کرده - شهری در آلمان- درشت ترین نوع مو - هوای گرم ۸- حاجت و مقصود - بوئیدن - جوهرمردبدان است ۹- ناامیدی - کبک خوش‌خرام -مهمانخانه خارج از شهر - عددیست ۱۰- در ایالات معمولا دربائیز وبهار اقدام به آن میکنند - اسب - مارکی براتومبیل ۱۱- دانا و خردمند - پیر و فرتوت - محبوب و معشوقه - درخور شایسته ۱۲- حافظه و ذهن- از پاهای ثابت بساط سالاد است - فحش و نفرین - از کلمات نفی ۱۳- واحدی در پول - دام و تله - مایع سوزنده ۱۴- پارچه کج بریده شده - دالان خانه - فریاداز سرخشم ۱۵- آزاد شده - درخواست تجدید رسیدگی به دعوائی که حکم آن از دادگاه بدایت صادر شده - تمرین.

حل جدول شماره ۹۷۴

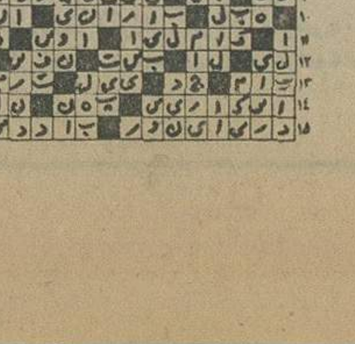

تلویزیون

برنامه‌های تلویزیونی زیر از طرف سازمان رادیو تلویزیون ملی ایران اعلام شده است مسئولیت هرگونه تغییر در ساعات و چگونگی برنامه‌ها با ان سازمان است

برنامه اول — کانال ۷

چهارشنبه

۰۰-۱۷ اخبار
۰۵-۱۷ روستائیان
۳۰-۱۷ نقالی
۴۰-۱۷ برنامه کودکان
۵۰-۱۸ اخبار استان
۰۰-۱۹ برنامه آموزشی
۱۵-۱۹ اخبار ورزشی
۳۰-۱۹ برنامه ورزشی
۰۰-۲۰ مشروح اخبار
۳۰-۲۰ تقویم تاریخ
۴۵-۲۰ اتش بدون دود
۳۵-۲۱ ایران‌زمین
۰۵-۲۲ فیلمی بمناسبت دویستمین سال استقلال امریکا
۳۰-۲۲ موسیقی ایرانی

پنجشنبه

۰۰-۱۲ اخبار
۰۵-۱۲ برنامه‌مذهبی‌بمناسبت میلاد حضرت قائم
۳۰-۱۲ موسیقی ایرانی
۰۰-۱۳ والتدیسنی
۰۰-۱۴ اخبار
۳۰-۱۴ فیلم سینمائی
۰۰-۱۶ برنامه ورزشی
۰۰-۱۷ سفر
۳۰-۱۷ برنامه کودکان
۵۰-۱۸ اخبار استان
۰۰-۱۹ چارلی‌چاپلین
۳۰-۱۹ ماجرای لوسی
۰۰-۲۰ مشروح اخبار
۳۰-۲۰ تقویم تاریخ
۴۵-۲۰ خانه کوچک
۴۰-۲۱ بشنو از نی
۱۰-۲۲ فیلم سینمائی: «ناشناخته‌ها مرگبارند»

جمعه

۰۰-۱۱ سوپرمن
۳۰-۱۱ مسابقات ورزشی
۴۵-۱۲ ویرجینیائی
۰۰-۱۴ اخبار
۲۰-۱۴ هفت روز هفته
۴۵-۱۴ ترانه‌های ایرانی
۱۵-۱۵ فیلم سینمائی: «همکاران قانونی»
۴۵-۱۶ دنیائی که در آن زندگی می‌کنیم
۱۰-۱۷ برنامه کودکان
۴۵-۱۸ آیرونساید
۳۰-۱۹ فرستاده ویژه
۰۰-۲۰ مشروح اخبار
۳۰-۲۰ تقویم‌تاریخ
۴۵-۲۰ مسابقه - قیمت از شما، جایزه از ما
۳۰-۲۱ جشن هنر
۰۰-۲۲ تعقیب و گریز
۵۰-۲۲ موسیقی جاز مدرن

برنامه نیمروز شنبه

۰۰-۱۲ اخبار
۰۵-۱۲ همسر محبوب من
۳۰-۱۲ واریته
۱۰-۱۳ چارمجو
۰۰-۱۴ اخبار

برنامه دوم — کانال ۹

چهارشنبه

برنامه بین‌المللی

۰۰-۱۶ تصویر و موسیقی
۲۵-۱۶ خلاصه اخبار
۳۰-۱۶ اتاق ۲۲۲
۰۰-۱۷ بعدا اعلام خواهد شد
۲۵-۱۷ قصه عشق
۱۵-۱۸ جولی‌اندروز
۰۰-۱۹ اخبار

برنامه عادی

۲۰-۱۹ موسیقی و تصویر
۳۰-۱۹ دختر استثنائی
۵۷-۱۹ قانون دوست‌شماست
۰۰-۲۰ اخبار
۳۰-۲۰ مرزهای دانش
۰۰-۲۱ وضع اضطراری
۵۰-۲۱ ادبیات جهان
۲۵-۲۲ سریال سینمائی: «مککلود»

پنجشنبه

برنامه بین‌المللی

۰۰-۱۶ اسلاید و موزیک
۲۵-۱۶ اخبار+گفتار کوتاه
۳۰-۱۶ اورژانس+۴
۰۰-۱۷ مرکز پزشکی
۱۵-۱۸ جنگ و صلح
۰۰-۱۹ اخبار

برنامه عادی

۲۰-۱۹ موسیقی و تصویر
۳۰-۱۹ واریته
۵۷-۱۹ قانون دوست‌شماست
۰۰-۲۰ اخبار
۳۰-۲۰ قصه عشق: «شکافی‌بزرگ‌درآسمان»
۲۰-۲۱ هفت گنبد
۵۰-۲۱ فیلم ویژه
۳۰-۲۲ مردی بنام جونز: «قاتل تعلب»

جمعه

برنامه بین‌المللی

۰۰-۱۶ تصویر و موسیقی
۳۰-۱۶ واریته
۰۰-۱۷ فیلم جمعه «سام» همسایه خوب
۰۰-۱۹ اخبار

برنامه عادی

۲۰-۱۹ موسیقی و تصویر
۳۰-۱۹ کمدی کلاسیک
۵۷-۱۹ قانون دوست‌شماست
۰۰-۲۰ اخبار
۳۰-۲۰ تارزان: «تارزان والهه سبز»
۳۰-۲۱ روز آخر هفته: استکهلم
۵۵-۲۲ فیلم سینمائی: «بلامانع»

برنامه آمریکا

چهارشنبه

۰۰-۱۶ تلویزیون امروز
۰۵-۱۶ خیابان سسامی
۰۰-۱۷ سندباد
۰۵-۱۷ دانیل‌بون
۵۵-۱۷ آگهی
۰۰-۱۸ اخبار
۳۰-۱۸ گزارش‌فرشتگان
۳۵-۱۸ مروگریفین
۴۵-۱۹ فیلم سینمائی
۰۰-۲۱ نمایشنامه
۵۵-۲۱ اگهی
۰۰-۲۲ اخبار

پنجشنبه

۱۶-۱۶ راه‌آهن
۰۵-۱۷ دره بزرگ
۵۵-۱۷ آگهی
۰۰-۱۸ اخبار
۰۵-۱۸ یادداشت برنامه‌ها
۱۰-۱۸ میتوانید آنرا با؟
۳۰-۱۸ حکومت وحشیها
۰۰-۱۸ آمریکائی‌ها
۱۰-۲۰ کارول‌برنت
۰۰-۲۱ دنیا در جنگ
۵۵-۲۱ آگهی
۰۰-۲۲ اخبار
۰۵-۲۲ فیلم سینمائی

جمعه

۴۰-۹ خیابان سسام
۴۰-۱۰ فستیوال کارتون
۰۰-۱۱ محاکمه
۱۰-۱۱ موسیقی و حرفهای گفته شده
۵۰-۱۱ قلب مقدس
۰۰-۱۲ خیابان اسپرینگ
۳۰-۱۲ اخبار
۳۵-۱۲ ورزش
۴۰-۱۵ فیلم سینمائی
۵۵-۱۷ اگهی
۰۰-۱۸ اخبار
۰۵-۱۸ یادداشت برنامه‌ها
۱۰-۱۸ اهرام
۳۰-۱۸ نام آهنگ
۴۵-۱۸ فیلم سینمائی
۲۵-۲۰ شر
۲۹-۲۱ مش
۵۵-۲۱ اگهی
۰۰-۲۲ اخبار
۰۵-۲۲ شو امشب
۱۵-۲۳ کشتی

از امشب درسینماهای

پلازا - سهیلا - مرادی

زیباترین ستاره سیاهپوست جهان در قویترین فیلم درام سالهای اخیر

اطلاعیه سینما کریستال

«سینما کریستال» پس‌از تعمیرات کلی‌و تغییر دکوراسیون و نصب دستگاه های مدرن‌واستفاده ازتکنیک‌های‌برتر سینمائی ازهمین هفته افتتاح میشود

از فرداصبح برنامه افتتاحیه

شاهکار مسلم سینما برای همیشه بطریقه اعجاب‌آور سوپر دینامیشن

سینماکریستال: لاله‌زارنو- چهارراه منوچهری باپارکینگ وسیع‌جنب سینما تلفن رزرو ۳۱۷۶۷۵

توجه فرمائید: تماشای این فیلم بدون عینک مخصوص میسر نیست وفقط درگیشه سینمابفروش میرسد

از امشب‌فقط در

سینما همای

(نمایش دهنده محصولات استثنائی سینمای هند)

کارگردان: پاترا کوشال موزیک: لاکسمیکانت‌پیرلال محصول ۱۹۷۵

فیلمی که سوژه دلپذیر و رقص و آواز های دل‌انگیزش به دلها گرمی و سرور خواهد بخشید

ایرپرسلان

چینی ممتاز آلمانی

پرس توریست

تورهای تابستانی

	مسیر	تاریخ حرکت	قیمت به‌تومان
۲۱ روز	لندن اقامت در هتل درجه یک با صبحانه و گردش	۲۲ و۲۹ مرداد ۱۵ شهریور	۶۲۵۰
۱۵ روز	لندن اقامت در هتل درجه یک با صبحانه و گردش	۱۵- و ۲۹ مرداد ۵ شهریور	۵۲۵۰

برای دریافت جزئیات برنامه خواهشمند است به آژانس پرس توریست

خیابان ایرانشهر چهار راه ثریا تلفنهای ۷۵تا ۸۳۰۰۷۲-۸۳۰۰۷۱ مراجعه فرمائید

بلیط مسافرت زمینی و هوائی بازار سیاه پیدا کرده است

آغاز بازگشت دانشجویان ایرانی به‌خارج برای ادامه تحصیل ، و سفر صدها نفراز مردم کشور به شهرهای متبرکه و ساحلی و نیز کشورهای اروپایی و امریکایی به منظور گذراندن تعطیلات‌تابستانی‌باعث کمبود بی‌سابقه بلیط هواپیما، قطار و اتوبوس شده است .

اکنون بلیط هواپیما به‌مقصد اغلب کشورهای اروپایی و امریکائی تا یکماه آینده پیش فروش شده و بلیط اتوبوس و قطار به مقصد اغلب شهرستان های کشور تا ۲۰روز آینده پیش فروش شده و بازار سیاه پیدا کرده است .

هواپیمائی ملی ایران اینکه‌در هر هفته دارای ۷ پرواز به مقصد نیویورک ، ۲۶ پروازبه مقصد لندن و ۷ پرواز به مقصدفرانکفورت‌است‌ومجموعا هر هفته ده هزار نفر را به کشورهای‌اروپایی و امریکائی منتقل می‌کند اما بااین وجود هزاران مسافر داخل یا خارج با کمبود بلیط مواجهند .

یک مقام هواپیمایی ملی‌ضمن تایید این کمبود گفت که‌عده‌ای از مردم برای سفر به خارج‌در چند پرواز جا رزرو میکنند و هنگامیکه با یکی از پروازها بخارج سفر میکنند قبل از مسافرت رزروهای بعدی را منتفی نمیکنند و باعث به‌هدر رفتن چند صندلی‌در پروازهای مختلف میشوند و این یکی از علل کمبود جا و بلیط برای پروازهای خارج است .

این مقام گفت : کمبود بلیط علت دیگری هم دارد و آن بازگشت دانشجویان ایرانی است که در خارج تحصیل میکنند و برای‌دیدار اقوام‌خود در ایام تابستان به کشور مراجعت کرده‌اند بازگشت دانشجویان ایرانی‌دانشگاههای امریکا از هم‌اکنون به این کشور آغاز شده است .

دانشجویانی که در آلمان به تحصیل اشتغال‌دارند‌ازشهریور و دانشجویان ایرانی که در ایتالیا به تحصیل مشغولند از اواسط مهرماه یا اوایل آبان به ایتالیا بازمیگردند و باپایان گرفتن تابستان‌وتعطیلات تابستانی از اوایل مهرماه کمبود بلیط منتفی خواهد شد .

اکنون هواپیمایی ملی ایران و اغلب آژانس‌های مسافرتی بلیط به مقصد کشورهای اروپایی و در بعضی موارد امریکایی را تا یکماه آینده پیش‌فروش کرده‌اند .

بازار سیاه

درمورد پرواز به مقصد شهر روز آینده بلیط به مقصد این مشهد باوجود برقرار بودن ۳ پرواز روزانه از تهران تا۲۰ شهر پیش‌فروش شده است و بیش از هر شهرستان دیگر کسانیکه قصد مسافرت به مشهد را دارند با کمبودبلیط هواپیما مواجه هستند .

طبق گزارش خبرنگار ماغلب شرکت‌های مسافربری‌داخلی‌نیز بلیط اتوبوس به مقصد شهرستانهای ساحلی دریای مازندران و مشهد را از یک هفته تا۲۰ روزآینده‌پیش‌فروش کرده‌اند . دراین میان عده‌ای دلال و محتکر هم باجمع‌آوری بلیط اتوبوس آنراتاچندبرابر قیمت معمول در بازار سیاه مقابل دربشرکت‌های‌مسافربری می‌فروشند .

همچنین مسافران مشهد و شهرستانهای ساحلی دریای مازندران که با اتوبوس به‌این شهرها مسافرت کرده‌اند در بازگشت به تهران یاشهرستان محل سکونت خود با کمبود بلیط مواجه هستند ودراغلب اوقات به‌علت‌نبودن‌بلیط‌مجبور به اقامت اجباری چند روزه در این شهرستانها میشوند .

راه‌آهن

گزارش خبرنگار ما همچنین از محل فروش بلیط قطار حاکی است که هجوم‌مسافران برا ی‌رفتن از تهران بسمت مشهد و سایر شهر های‌کشور که خطوط راه‌آهن از آنهامی گذرد باعث کمبود بلیط قطار شده است و مسافران راه‌آهن هنگامیکه برای خرید بلیط به گیشه‌های فروش بلیط‌راه‌آهن مراجعه میکنند فقط جواب می‌شنوند «بلیط تمام‌شده‌است» مسافران راه‌آهن درسال‌جاری نسبت به سال قبل حدود ۵۰ درصد افزایش یافته‌اند درحالی که امکانات راه‌آهن در این مدت چنین افزایشی نداشته است .

راه‌آهن دولتی ایران درسال ۲۴۹۸ دارای ۵۴ واگن مسافری بود ، که بوسیله آنها سالانه ۳۸۲ هزار و ۸۷۰ نفر راحمل میکرده است .

تعداد واگن‌های مسافری راه‌آهن در سال ۲۵۳۴به ۲۲۸ دستگاه افزایش یافته درحالیکه عده مسافران‌حمل شده درطول سال به ۴ میلیون و ۸۶۴هزار و ۸۱۱ نفر رسیده است که افزایش آن با افزایش تعداد واگن‌ها متناسب نیست .

تصویب بودجه

رضائیه (خبرنگار اطلاعات) ـ بودجه عمرانی استان آذربایجان غربی به مبلغ۱۰۸ میلیون تومان مورد تصویب انجمن شهرستان رضائیه قرار گرفت.

ازاین مبلغ کمبین ۹ شهرستان از توابع استان آذربایجان غربی‌تقسیم می‌شود ، سهم شهرستان رضائیه ۱۹ میلیون ودویست هزار تومان درنظر گرفته شده است .

همچنین بمنظور انجام کار های ضروری در سطح‌روستا ها نیزطبق تبصره ۱۹کمیسیون بودجه برای‌هر کرسی‌نمایندگی مجلس مبلغ ۶۲۲ هزار تومان برای هر شهرستان در نظر گرفته شده است .

شهرستان رضائیه علاوه‌بر ۳کرسی نمایندگی یک کرسی نمایندگی اقلیت های مذهبی نیز به‌خود اختصاص داده است .

اطلاعات دیپلماتیک

اسلحه امریکائی ورادیو مسکو

رادیو مسکو در تفسیری پیرامون فروش اسلحه امریکا به مرکز سعودی این نکته را از روزنامه واشنگتن پست‌مورد تایید قرار داد که «خلیج فارس در حال حاضر درامور سیاسی و بین‌المللی همان نقشی را ایفا میکند که سابقا جبل‌الطارق و کانال پاناما ایفا میکردند ، زیرا تقریبا نصف مقدار نفتی را که کشورهای غربی‌مصرف‌میکنند‌اکنون بوسیله‌نفتکشهائی‌حمل میشود که‌از تنگه‌هرمز میگذرد» مفسر رادیو مسکو پس از ابراز این عقیده‌لبه تیز قلم‌رابسوی امپریالیست‌های «امریکا» که به کشور های‌خلیج فارس اسلحه می‌فروشند برمی‌گرداند، و آنانرا بشدت مورد حمله قرار میدهد .

مفسر مذکور چند نکته را در تفسیر خود بی‌جواب گذارد :

اول اینکه بالاخره حفظ و حراست خلیج فارس‌و تنگه‌هرمز باکیست ؟ امپریالیست آمریکا یا کشور های منطقه ؟

دوم : اگر کشور های منطقه باید از امنیت خلیج فارس و تنگه هرمز حراست کنند، چگونه باید اینکار را انجام دهند با اسلحه یا سخنرانی و اشعار ؟!

سوم : اگر اسلحه و معامله اسلحه بداست پس معامله‌بزرگ اخیر اسلحه روسی با کویت آنهم‌بادلارنفتی را چگونه باید توجیه کرد !

کنفرانس غیر متعهد ها ؟

درخالیکه مدت زیادی به تشایش کنفرانس کشور های غیر متعهد بودن فقط‌نام‌آنرا دارد اختلافات ایدئولوژیکی موجودبین کشور های مختلف ازهم‌اکنون موجودیت این کنفرانس را مورد تهدید قرارداده است . نگاهی به ترکیب کنفرانس نشاندهنده این واقعیت است که چرا وضع فعلی ایجاد شده است. از یکسواتحاد جماهیرشوروی‌ازکنفرانس خواست اجازه ندهد رومانی بعنوان یک کشور غیر متعهد در جلسات آن شرکت کند وازسوی دیگر ، در حالیکه تقاضای شرکت کرمجنوبی درکنفرانس رد شده ، رئیس جمهورکرمشمالی کیم‌ایل‌سونگ‌قرار است دراین کنفرانس شرکت کند محافل غرب که معمولا مورد بی مهری این کنفرانس قرار می‌گیرند آنرا متهم میکنند که کنفرانس از غیر متعهد درکلمبوباقی نمانده ، واکثریت اعضای آن‌هرکدام‌بطریقی

دست مزد کارگران نفت دوبرابر شد

آقای دکتر اقبال امروزطی مصاحبه‌ای درمورد اینکه‌شرکت ملی نفت در بین ۵۰۰ شرکت بزرگ جهان از نظر فروش مقام دوم را بعهده کرفت توضیح داد :

در سال ۱۹۷۶ مجله‌فرچون بررسی خود را به بیش از پانصد شرکت صنعتی گسترش داده و ضمن معرفی فعالیتهای شرکتهای مزبور اعلام داشت در سال ۱۹۷۵ شرکت‌ملی‌نفت ایران بین پانصد شرکت معظم صنعتی مقام‌دوم‌را احراز نموده و بالمال از شرکت نفت‌انگلیس «بی‌پی» پیشی گرفته و بعداز شرکت «شل» دومین‌شرکت‌بزرگ از لحاظ حجم فروش بوده است بدین معنی که طی سال ۱۹۷۵ براساس ارزش دلاری ۱۸٫۸۵۰٫۰۰۰٫۰۰۰دلار فروش داشته که منافع خالص‌آن بالغ بر ۱۶٫۹۵۰٫۰۰۰٫۰۰۰ دلار بوده است. دکتر اقبال درمورد علل وانگیزه این هدف گفت:

همه بخاطر دارندکه شاهنشاه آریامهر راجع به‌موفقیت ممتاز شرکت ملی نفت ایران او امر و دستوراتی صادر فرمودندکه بالاخص درمراسم‌سلام عیدغدیر سال ۲۵۱۲ شاهنشاهی ۱۳سال قبل چنین فرمودند «من برای شرکت ملی نفت خودمان‌آتیه بسیار درخشانی پیش‌بینی‌میکنم و اصولا هیچ دلیلی نمی بینم که روزی شرکت ملی نفت ما بزرگترین شرکت نفت‌دنیانشود».

در تحقق اراده ملوکانه شرکت ملی نفت ایران از طریق‌گسترش همه جانبه فعالیتهای خود در داخل وخارج از کشور موفق شد که در سالهای اخیر این موفقیت را بدست آورد .

بدیهی است خدمات صادقانه و زحمات و کوشش دائمی کلیه کارکنان صنعت نفت از هیئت مدیره کادر رئیسه ـ مهندسان ـ کارشناسان ـ کادر اداری و کارگران ماهر وسایر افرادیکه در صنعت نفت ایران خدمت مینمایند نقشی مهم و اساسی در رسیدن باین هدف داشته‌اند که همگی با علاقه و احساس کامل وطن‌پرستی‌و شاه دوستی در این راه کوشش نموده‌اند .

دکتر اقبال سپس به کمکو

توجه به وضع ۵۶ هزار تن کارکنان شرکت نفت توضیح داد :

در اجرای اوامر شاهنشاه آریامهر رفاه و آسایش‌کارکنان صنعت نفت پیوسته موردتوجه بوده و در این زمینه اقدامات زیر بعمل آمده است :

دستمزد کارگران صنعت‌نفت دردوازده سال اخیروبموجب پیمان دسته جمعی بیش‌ازدو برابر شده است یا بهتربگوئیم افزایش دستمزد آنان بین۱۰۰ تا۱۱۸ درصد بوده است علاوه براین کارگران‌مشمول مزایائی نیز شده‌اند ، طرح پس‌انداز کارگران، دربدو امر میزان‌سهم کارفرما معادل پنجاه‌درصد سهم کارگران بود لیکن از سال ۲۵۳۳ شاهنشاهی میزان سهم کارفرما صد درصد سهم کارگر تعیین شده است. کمک جیره جنسی شامل اقلام مهم‌خواربار نیز از مزایای موثر کارگران میباشد و علاوه‌براین کارگران از مزایای عیدی، هزینه سفر ایام مرخصی و سوخت‌ارزان بهره‌مند میشوند، ومبلغی هم بعنوان کرایه مسکن و هزینه ایاب‌وذهاب به کارگران‌پرداخت میشود. در مورد وام مسکن آقای دکتر اقبال اضافه کرد :

وام ضروری و وام مسکن بدون بهره و بدون کارمزدکه در موقع فوت یا ازکارافتادگی مانده وام کلا بخشوده‌میشود به کارگران پرداخت میگردد . میزان پرداخت وام در۱۲ سال قبل حداکثر دویست و پنجاه هزار ریال بود که اکنون تا هفتصدو پنجاه‌هزارریال درمورد کارگران افزایش یافته وتاحال شانزده هزار نفر کارگر از این مزایا برخوردار شده‌اند ضمنا نظر به اینکه تاسیسات صنعت نفت مشمول اصل گسترش مالکیت واحد های‌تولیدی نمی شود به موجب اوامرملوکانه ترتیباتی‌اتخاذگردید تا کارگران صنعت نفت سهام واحد های تولیدی دیگررا خریداری‌نمایند بموجب گزارش های رسیده‌از این برنامه استقبال شایانی‌شده است .

سپس آقای دکتر اقبال در مورد مسائل‌اجتماعی‌و رفاهی امور درمانی و آموزش و همچنین توزیع نفت در داخل کشور بخصوص‌در سطح‌روستا مفصلا توضیحاتی داد . در مورد کارمندان تمام خدمات مربوط به امور رفاهی ، وام مسکن ،امور درمانی‌وبهداشت و آموزش شامل کارمندان نیز میشود لیکن باتوجه به‌افزایش است اینکه‌به‌صد درصدافزایش یافته .

هزینه زندگی در مورد حقوق ومزایای کارمندان در موارد مختلف تجدید نظر به عمل‌آمده است وعلاوه‌بر پرداخت‌حقوق ماهانه که در ۱۲ سال اخیر۲۷ درصد افزایش داشته است مزایائی از قبیل عیدی، فوق‌العاده ویژه، اضافات‌شایستگی سالانه ، اضافات ترفیعی‌وتعدیلی به آنان پرداخت میگردد .

کارمندان شرکت نیز می‌توانند از مقررات وام مسکن که میزان آن درسال های‌اخیر از هفتصدو پنجاه هزار ریال‌به چهار میلیون ریال افزایش‌یافته بهره‌مند شوند و تاکنون بیش از هشت هزار نفر ازکارمندان از این وام استفاده نموده‌اند.

بطورمشروح‌تر میتوان‌گفت مبلغ عیدی کارمندان از شصت درصد به صد درصد افزایش یافته است ، میزان اضافات سالانه که در دوازده سال‌قبل بطور متوسط پنج درصد بوده اینکه‌درصدشده است‌و سهمی که شرکت نفت به صندوق پس‌انداز کارمندان پرداخت می نماید وقبلا پنجاه درصدبوده

رابطه «نان بربری» باخاویار ایرانی

دیروز هنگامی که دکتر هنری‌کی‌سینجر در پایان سفر های خود بایران افغانستان و پاکستان ازطریق‌فرودگاه‌مهرآباد به پاریس باز میگشت ، کارکنان فرودگاه مهرآباد و بدرقه کنندگان بامنظره جالبی روبرو شدند . هنگامیکه کی‌سینجر و همراهان سوار هواپیما شدند ودرهای هواپیمابسته شد ، حاضران درفرودگاه یکی از همراهان وزیر خارجه آمریکارا دیدند که دوان‌دوان و بارنگ پریده درحالیکه فریاد میزد : «بایستید ، بایستید» ، بطرف هواپیما میدود . این مرد یک بسته پلاستیکی زیربغل داشت که بعدا معلوم‌شد حاوی چند دانه «نان‌بربری» است ، چون ظاهرا او از دوستان ایرانی خودشنیده بود که خاویار با نان بربری خوشمزه‌تر است ، لذا از فرصت استفاده کرده و برای خریدن چند نان بربری‌به شهررفته و ازقافله عقب مانده بود. بهرحال این مرد توانست با نان بربری خریداری شده سوار هواپیما شود وبسفرادامه بدهد !

یا صاحب الزمان
جهان در انتظار تست
نیمه شعبان تولد امام دوازدهم را به عموم شیعیان جهان تبریک و تهنیت میگوئیم.
حاج رضا زیارتی
فلاح ـ ۱۸ متری شهریاری کوچه زیارتی

بقیة‌الله خیر لکم ان کنتم مومنین»
به میمنت خجسته میلاد مسعود حضرت بقیة‌الله الاعظم ولی عصر ارواحنافداه مجلس جشنی عصر روز پنجشنبه پانزدهم شعبان المعظم ازساعت ۵تا۱۰ درمسجد فخریه اول خیابان امیریه منعقد وعاظ عالیقدر ومادحسین اهلبیت عصمت و طهارت افاضه میفرمایند امید است عموم طبقات با شرکت‌خود تعظیم شعائر فرمایند .
محمد حسین الطباطبائی العلوی البروجردی

بسمه تعالی
نظر به‌اینکه روز پنجشنبه پانزدهم شعبان و بیست ویکم مردادماه جاری مصادف بامیلاد مسعود حضرت ولی عصر میباشد درمسجد اینجانب موسوم به صاحب‌الزمان (انتهای خیابان شاهپور) ازساعت ۵تا۹ بعدازظهر مجلس جشن‌منعقد است. متمنی است‌از علاقمندان آن حضرت، آیات عظام وسایر مومنین دراین جشن شرکت نمایند و ضمنا به‌دفتر دارالایتام مهدوی مراجعه فرمایند .
الاحقر سید ابوالقاسم عاملی اصفهانی

آگهی مناقصه
شرکت شهدساز درأجرای طرح توسعه و تکمیل کارخانه کنسرو مشهدخرید یك خط‌کامل تهیه‌ترب گوجه فرنگی بظرفیت مصرف ۱۰ـ۱۲ تن‌گوجه‌فرنگی در ساعت را که‌در محل کارخانه کنسرو مشهد واقع دراستان خراسان نصب و تحویل گردد، بمناقصه میگذارد.
داوطلبان شرکت درمناقصه میتوانند همه‌روزه‌باستثنای ایام تعطیل بدبیرخانه شرکت‌واقع درخیابان تخت جمشید، شماره ۴۳۵، طبقه سوم مراجعه و یك‌نسخه از برگ شرایط و مشخصات را دریافت و پیشنهادات خودرا باقید قبولی‌شرایط و مشخصات تاآخر وقت‌اداری روز ۳۰٫۵ر۲۵۳۵ بدبیرخانه شرکت تسلیم نمایند.
پیشنهادات در ساعت ۱۰صبح روز ۳۱٫۵ر۳۵ در محل شرکت بازوقرائت خواهدشد. حضور پیشنهاد دهندگان در جلسه کمیسیون مناقصه آزاد خواهدبود.
شرکت شهدساز «سهامی‌خاص»

اطلاعیه مدرسه عالی تلویزیون وسینما
پذیرفته‌شدگان‌رشته‌فنی‌این مدرسه که اسامی آنان توسط سازمان سنجش آموزش کشور اعلام‌گردیده جهت ثبت‌نام در روزهای دوشنبه ۲۵٫۵ر۳۵و۳شنبه ۲۶٫۵ر۳۵ به محل مدرسه واقع در خیابان وزراء ـ کوچه یکم مراجعه نمایند .
مدارك زیر جهت ثبت‌نام لازم‌است:
ـ۱۲ قطعه عکس ۴×۶ مشخصات داوطلب پشت هرعکس نوشته شود.
ـ۶ قطعه عکس ۴×۳
ـیکبرگ رسید ارزش تحصیلی از وزارت آموزش وپرورش.
ـیکبرگ فتوکپی آخرین‌مدرك تحصیلی
ـچهار برگ رونوشت شناسنامه «برای خانم هاوکسانی‌که دارای معافیت دائم‌میباشند ، دو برگ کافیست».
ـارائه برگ معافیت دائم یا ارائه دفترچه آماده بخدمت.
ـپذیرفته شدگان این‌مدرسه عالی نبایداز لحاظ وظیفه عمومی یاقانون خدمات اجتماعی منعی داشته باشند.
۴الف ۱۲۳۳۵

تشکیل کمیته تهیه طرحهای آموزشی

بمنظور تهیه طرحهای‌آموزشی حزب برای ارائه به کنفرانس ارزشیابی آموزشی رامسر کمیته‌ای منتخب از سوی‌هیئت اجرائی‌حزب متشکل‌ازنمایندگان جناحها ، نمایندگان وزارت آموزش و پرورش و گروهی از کارشناسان آموزشی‌تشکیل شد تا در مورد وظیفه‌ای که بر اساس ماده ۴۴ قطعنامه هشتمین‌کنفرانس انقلاب‌آموزشی در مورد پی‌گیری توصیه های این قطعنامه برعهده حزب واگذار شده است گزارشی تهیه کند.

دکتر کوهستانی مسئول امور اجتماعی حزب رستاخیز ملت ایران درباره خط مشی عملیات این کمیته برای تهیه طرح مزبور گفت : با برگزاری کنفرانس ارزشیابی آموزشی رامسر این دومین فرصتی‌است که بعد از ایجاد حزب‌رستاخیز ملت ایران بدست می آید تا مطالب ، نارسائیها و تنگناهای آموزشی بدون‌هیچ پرده‌پوشی مطرح شود . امسال نیزکمیته منتخب هیئت اجرائی حزب رستاخیز برای تهیه طرح آموزشی حزبی از این فرصت استفاده خواهد کرد

آموزشگاه عالی خدمات اجتماعی
برای دوره لیسانس دانشجومی پذیرد
داوطلبانی که در آزمایش همگانی شرکت کرده‌اند ونمره کل آنها (از مجموع امتیازات) ۳۵۰۰ وبیشتر باشد وبه حرفه مددکاری‌اجتماعی نیز علاقمند باشند باتوجه به شرایط مندرج در صفحه ۱۱۴ دفترچه‌راهنمای «داوطلبان ورود به آموزش عالی» می توانند تقاضای خودرا از ۱۵ تا پایان۳۱ مرداد ماه ۲۵۳۵ همراه با مدارك زیر منحصرا بوسیله پست‌سفارشی بدفتر آموزشگاه عالی خدمات اجتماعی ارسال دارند .
۱ـ فتوکپی کارنامه آزمایش همگانی
۲ـ فتوکپی گواهی نامه‌ششم متوسطه
۳ـ فتوکپی برك خاتمه خدمت نظام‌وظیفه یا معافیت دائم (باستثنای داوطلبان زن که فارغ‌التحصیل خرداد سال ۲۵۳۵ شاهنشاهی می‌باشند).
۴ـ فتوکپی شناسنامه و دو قطعه عکس . ضمنا بایستی مدارك داوطلبان تا پایان روزسوم شهریور ماه بدفتر آموزشگاه رسیده باشد .
نحوه پذیرش :
آموزشگاه پس از بررسی نمره کل از مجموع امتیازات کارنامه آزمایش همگانی داوطلبان تعداد ۵۰۰ نفر از آنان را که دارای نمره بالاتری باشندبرای انجام مصاحبه دعوت می نماید و باتوجه به نمره حاصل از مصاحبه که باضریب ۳محاسبه‌می گردد۹۰نفردانشجوی موردنیاز انتخاب خواهند شد .
افراد انتخاب شده برای مصاحبه و تاریخ انجام مصاحبه‌در آگهی بعدی به اطلاع داوطلبان خواهدرسید.
آدرس : خیابان پهلوی . بالاتر از میدان ونك ـ ایستگاه کاوسیه . تلفن :۶۸۲۰۸۶ ـ ۶۸۲۰۸۷
آ ـ ۱۵۹۲۰
دفتر آموزشگاه عالی خدمات اجتماعی

در روزنامه یکشنبه ۲۷ تیرماه در صفحه زیرآسمان کبود عنوان شده‌بود شهردار مهرانغرب مردم را دوست ندارد . وی بخبرنگار ما در مهرانغرب گفت من همشهریانم را از جان‌و دل‌خود بیشتر دوست‌دارم. درمورد برق نیز اکنون اقداماتی بعمل‌آمده و عنقریب برق را تحویل‌میگیرید وبکلی‌رفع نگرانی‌خواهد شد

آش خوردن توهم به جنك كردن نادر میماند

بقیه از صفحه ۲۸

و ما که دیروز صادرکننده مواد خام بودیم، امروز میشویم واردکننده مواد خام و نیازمند به آن چیزی که اگر فراهم نباشد ماشین‌های‌غول‌پیکر چیزی جز آهن‌پاره نخواهد بود.

درین‌شرایط ، صنعت به«بید»تنومندی میماند که با شاخ وبرگ‌فراوان‌برسر باغی چتر زده و منظر دلفریبی بدان بخشیده باشد، اما سایه ان مجال رشد را از درختان بارور و بوته‌های گل سلب کنند . این سایه‌گستری فایده‌اش چیست ؟

ما وقتی امکانات مالی را برای تبدیل اقتصاد کشاورزی به‌اقتصاد صنعتی و اقدام جدی در راه صنعتی شدن بدست اوردیم که سالها بخاطر عقب‌ماندگی صنعتی خون دل خورده بودیم . عقب ماندگی ازکاروان صنعت، زاید بر یک قرن کشور ما را قرین‌ذلت و خفت و حقارت و اسارت ساخته وجبران این تکاهل رابه‌صورت‌آرزوی بزرگ و رویائی ما دراورده بود.

بهمین جهت هیچ اندیشه‌یی برتر از نفس صنعتی شدن در سرمان نمی گذشت و هنگامی که این فرصت دست داد، آنچنان به شوق آمدیم که‌تقریبا همه چیز را وانهادیم و تصور کردیم صنعت یعنی همه زندگی . یعنی عظمت یعنی بی‌نیازی ، یعنی صعود به قله افتخارات . درواقع از آنطرف‌افتادیم و انقدر مجذوب صنعت شدیم ، انقدر در خلسه صنعتی شدن فرورفتیم که به غلط از بسیاری ضرورت‌ها غافل ماندیم و خیلی چیزها را به‌پای‌صنعت ازدست دادیم .

حالا خوشبختانه از آن مرحله گذشته‌ایم که تعصب «صنعتی شدن» چشم و گوش و عقل و هوشمان را تخت تاثیر قرار دهد . بنابراین وقت است تا مساله صنعت و صنعتی‌شدن را دریک محیط عقلائی تحت بررسی قرار دهیم و برای سئوالات زیادی که درین زمینه مطرح است پاسخهای منطقی بیابیم .

من گمان میکنم در دنیای صنعتی امروز که حدی برای پیشرفتهای‌صنعتی وجود ندارد ، هیچ کشوری نمیتواند به دستاوردهای صنعتی خود قانع‌باشد و اعلام «صنعت بس» بدهد . ولی باید دید مفهوم واقعی گسترش صنعتی کدامست ؟ آیا ورود نامحدود وبی‌حد و حصر ماشین‌ها، مواداولیه، مدیران و متخصصان و کارگران خارجی ، افزودن‌براماکنات «مونتاژ»وگرداوردن ثروت‌های افسانه‌یی را ازین رهگذر میتوان به «گسترش صنعتی» تعبیرکرد و بخاطر ان از همه‌چیز گذشت ؟!

برای جلب اعتماد فروشندگان کامیون و اتومبیل

بنگاهدار فراری به مرد فقیر ۷ هزار تومان پول داد!

یک بنگاهدار اتومبیل که با بذل و بخشش‌های کریمانه به نفرا ، توجه فروشندگان کامیون و اتومبیل را به خود جلب میکرد یکمیلیون تومان پول مشتریانش را برداشت و فرار کرد . این بنگاهدار در حضور فروشنده کامیون ، بعنوان کمک ، به یک مرد فقیر هفت هزار تومان پول داد !

از چند روز قبل عده‌ای با مراجعه به شعبه ۵ اداره آگاهی شکایت کردند که شخصی بنام عباس نجفی که در خیابان شیرو خورشید یک بنگاه فروش اتومبیل داشت با جلب اعتماد آنان اتومبیل های ایشان را بدون دادن رسید بنام شاگرد بنگاه فروخته و متواری شده است.

در تحقیقاتی که ماموران بعمل آوردند معلوم شد عباس نجفی یک فروشگاه بزرگ اتومبیل در خیابان شیرو خورشید دایر کرده بود و به طرق مختلف نظر مشتریانش را به صداقت و دست و دلبازی خود جلب می‌کرد. یکی از شاکیان نحوه برخورد و معامله خود را با این بنگاهدار اینطور تعریف کرد : به بنگاه عباس مراجعه کردم تا چند دستگاه کامیون را از طریق این بنگاهدار بفروش برسانم . عباس مرا سوار اتومبیل آخرین مدل خود کرد و هنگام گشت در خیابان بعنوان کمک مرد فقیری را سوار اتومبیل کرد در راه از وضع زندگیش پرسید و درحالیکه خود را ناراحت و غمگین نشان می‌داد تمام موجودیش را که هفت هزار تومان بود به مرد فقیر بخشید ! من که تحت تاثیر این همه محبت و ایثار قرار گرفته بودم صبح روز بعد کامیون‌هایم را به بنگاه عباس آوردم و بدون گرفتن رسید آن‌ها را تحویل او دادم . عباس ضمنا از من قرض خواست که با رضایت تمام مبلغ هفتصد هزار تومان به او دادم . اما بعداز مدتی متوجه شدم او کامیون‌ها را فروخته و متواری شده است .

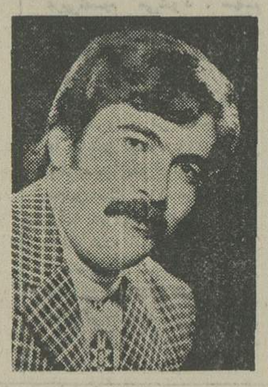

عباس نجفی

تحقیقات بعدی نشان داد عباس اتومبیل فروشندگان را به نام شاگرد مغازه‌اش به خریداران می‌فروخت و پس از گرفتن پول اتومبیل متواری می‌شد و فروشندگان پس از اینکه از گرفتن پول خود مایوس می‌شدند، اعلام سرقت می‌کردند. به این ترتیب چون معامله را صاحب اتومبیل انجام نداده بود، اتومبیل فروخته شده از خریداران خبر ضبط می‌شد، درحالی که او پول اتومبیل را به بنگاهدار پرداخته بود.

یک مرد بلوچ در این باره بماموربن آگاهی گفت من خانه‌ام را فروختم تا با پول آن یک کامیون از «عباس» خریداری کنم .اما بعد از قولنامه چند روزی که با کامیون کار کردم جلوی مراگرفتند و کامیون را ضبط کردند. ،ماموران آگاهی جستجوی وسیعی را برای دستگیری عباس نجفی آغاز کرده‌اند.

خبرهای کوتاه از تهران و شهرستانها

فایم باشک

دختر ۹ ساله‌ای بنام رامش علی محمدرضاوندی هنگام بازی «فایم‌باشک» در محوطه خانه های سازمان فرهنگیان واقع در انتهای خیابان دامپزشکی بزمین افتاد و سرش به لبه جدول اصابت کرد و ساعتی بعد درگذشت .

سقوط از درخت

مرد ۲۶ ساله‌ای بنام عزیزاله محبی دریکی از باغ‌های زعفرانیه شمیران از درخت سقوط کرد و بعد از انتقال به بیمارستان درگذشت . عزیزاله برای پریختن برگ های خشک روی درخت رفته بود.

کمك راننده زیر بارمرد

کرامت شهریاری کمک راننده ۲۲ ساله کامیون هنگامیکه در گاراژی واقع درخیابان رزم‌آراء مقابل پمپ بنزین دولت‌آباد مشغول بارگیری کامیون وسیله جرثقیل بود زیربار ماند ، کرامت که بشدت آسیب دیده بود پیش از انتقال به بیمارستان درگذشت .

مرگ عابر

تانکر شماره ۸۳۸۸۹ تهران ـ س براننده‌گی علی علی‌بیگی در پل تجریش باعابری بنام حسین رشتیان برخورد کرد و سبب مرگ وی شد.

چلوکبابی آتش گرفت

یک چلوکبابی درچهارراه مولوی برای چندمین بار طعمه حریق شد . آتش نشانان پس از یک ساعت و سی‌دقیقه آتش را مهارکردند .

علت حریق که بعداز قطع برق چلوکبابی روی داد براثر سرایت شعله شمع اعلام شد.

پیراهن «نو» انگیزه قتل خواهر بود

حیدر خواهر ۱۵ ساله‌اش را بخاطر یک سوء ظن بیجا کشت

باوه ـ در پی اعتراف حیدر سبحانی به قتل خواهر ۱۵ ساله‌اش ـ نبات ـ پدر و عمومی مقتول از زندان آزاد شدند . حیدر سبحانی درمورد انگیزه قتل خواهرش گفت چند روز قبل از ارتکاب جنایت شنیدم که خواهرم یک پیراهن تازه‌خریده است وقتی که پدرم از نبات پرسید پیراهن را چه‌کسی برای او خریده است نبات مصباحی شد و بعد از مشاجره با پدرم به‌خانه زمستانی ما رفت .

۲ روز بعد بدیدن خواهرم رفتم و پس از اینکه نبات را شکنجه دادم با دست او را خفه کردم و جسدش را از یک درخت آویزان کردم .

خبرنگار ما در گزارش خود می‌افزاید : با تحقیقاتی که دراین‌باره صورت گرفت معلوم شد که «نبات» با فروش مقداری کره این پیراهن را برای خود خریده بود .

راننده ۱۵ ساله عابر ۵ ساله را کشت

پسر ۱۵ ساله پشت فرمان اتومبیل میهمانان پدرش نشست و درخیابان پسربچه ۵ ساله‌ای را زیرگرفت و کشت .

روز گذشته خسرو سیفی ۱۵ ساله سوئیچ اتومبیل میهمان پدرش را برداشت و سوار پیکان او شد .

خسرو درخیابان قاسم‌آباد ـ ۲ راجه امیرحسین باپسربچه ۵ سالهٔی بنام محمود جعفری تصادف کرد . محمود که بشدت آسیب دیده بود بعداز انتقال به بیمارستان جرجانی درگذشت . جریان این حادثه ازطریق کلانتری ۲ تحت‌رسیدگی میباشد .

تحقیق درباره حادثه کن

جوانی که چند شب قبل با شلیک گلوله تفنگ شکاری یکی از ساکنان جنت‌آباد کوی مهران مجروح شده بود دربیمارستان سینا تحت درمان است .

درپی تحقیقاتی که توسط ماموران ژاندارمری کن درمورد این حادثه بعمل آمد ، معلوم شد دو جوان باسامی جلیل محمودزاده و اسماعیل هنگامی که از موتور ـ سواری درکوه بازمی‌گشتند دربشت دیوار یک خانه قصد قضای حاجت داشتند که صاحبخانه به تصور اینکه آنها دزد هستند با تفنگ شکاری بسوی آنان تیراندازی کرده است . تحقیقات دراین مورد همچنان ادامه دارد .

در سوپرمارکت عرضه می‌شد :

سالادالویه آلوده، آبلیموی آبکی!

شیرینی و سالاد الویه و آبلیموی یکی از سوپرمارکت های خیابان پهلوی که ضمن بازرسی ماموران از نظر سلامت مشکوک بنظر رسید، پس از نمونه‌برداری و آزمایش بعلت آلودگی میکربی و داشتن آب اضافی غیر قابل مصرف اعلام شد.

درتحقیقاتی که بعمل آمد معلوم شد شیرینی های این فروشگاه را شیرینی‌پزی کپاک ، و سالادالویه آن را یک خانم خانه‌دار درخانه‌اش تهیه میکند.

آبلیمو نیز ساخت کارخانه بیشرواست . واسطه فروش آبلیموی بیشرو و مدیرکارگاه شیرینی‌پزی کپاک و خانم تهیه‌کننده سالادالویه خانگی تحت تعقیب قرارگرفتند .

توضیح عارف

« عارف » (خواننده) در مورد خبری که درمورد صدورچک بلامحل توسط او در این صفحه چاپ شد توضیح داد: چندی پیش برای ساختن خانه‌ام مبلغی از صاحبکاباره مولن‌روژ قرض گرفتم. دراین مدت بخاطر دوستی دیرینه‌ام باصاحب کاباره مولن‌روژ درحالیکه خوانندگان معروف حاضر نمی شدند درکاباره او برنامه بگیرند بدون چشمداشت توقع دعوت اورا به اجرای برنامه درکاباره‌اش قبول کردم ، باپایان مدت قرارداد برنامه‌ام راقطع کردم و آنها بدون اطلاع من چکها رابه اجراء گذاشتند تابحساب خودشان مرا وادارکنند دوباره برنامه‌ام را در آنجا ادامه بدهم به کلانتری ونک رفتم تا پول این آقایان را بدهم ولی آنها نیامدند وهرچه‌هم دنبالشان میگردم خودشان را از من پنهان می‌کنند. عارف همچنین افزود : ازطرف کاباره مولن‌روژ چندشب قبل هم در روزنامه‌ها آگهی داده‌اند که عارف درکاباره مولن‌روژ برنامه‌دارد درحالیکه از ده روز قبل دیگر من در این کاباره برنامه ندارم . نمی‌دانم چرا آگهی کاذب داده‌اند که این کار برخلاف مقررات ونظام صنفی است .

چون برادر دختر مخالف ازدواج آنها بود

خواستگار با چاقو بجان پسر خاله‌اش افتاد!

خواستگار سمج چون با مخالفت برادر دختر مورد علاقه‌اش روبرو شددر راه او کمین کرد و با چاقو به‌جانش افتاد!

خواستگار که حسین‌نام دارد چندین‌بار به خواستگاری ملیحه دختر خاله خود رفت ولی هربار با مخالفت پسر خاله‌اش قاسم روبرو شد . او چون «قاسم» را تنها مانع ازدواج می‌دید بخیال خود برای ازبین بردن این مانع با تهیه یک کارد، صبح خیلی زود از منزل خارج شد و برای اینکه شناخته نشود عینک دودی بچشم زد و بعنوان مسافر سوار تاکسی او شد . حسین پس ازطی مسافتی ناگهان با کارد به راننده (پسرخاله‌اش) حمله کرد و چند ضربه به او زد و متواری شد .

قاسم توسط چند عابر به بیمارستان سینا منتقل شد . با اعلام شکایت از سوی پدر قاسم ماموران پاسگاه کلانتری ۱۷ تهران دو روز بعد حسین را دستگیر کردند و جهت رسیدگی همراه پرونده تنظیمی به دادسرای ناحیه ۳ تهران فرستادند . حسین نزد دادیار بعمل خود اعتراف کرد و دادیار دادسرا او را باتهام ایراد ضرب بوسیله چاقو بازداشت کرد.

فروش واجاره آپارتمان لوکس برای دفتر کار

قابل توجه شرکت‌های تجاری داخلی و خارجی بانکها ـ آژانسهای مسافرتی هوائی ـ دکترها ـ آپارتمان ۴ طبقه نوساز درحال تکمیل دربهترین محل خیابان کوروش کبیر چهارراه سیدخندان شماره ۱۰۰۶ ـ ۱۴ دستگاه ۲ اطاقه بایك سالن بزرگ وسرویس اداری یك سالن ۱۵۰ متری جهت معاملات درطبقه همکف یك زیرزمین ۳۶۰ متری که برای سالن معاملات نیز مناسب است. کلیه ساختمان مجهز به دستگاه فن کوئل وآب وبرق و تلفن میباشد لطفا به دفتر ساختمان و یاتلفنهای ۲۳۱۱۵۵ ـ ۲۳۳۱۲۱ عصر ها مراجعه فرمائید.

تلفن تعمیرات آبگرم کن ایران گاز

۸۲۷۱۶۱
۷۲۷۱۶۵

بارندگی درهرفصلی ممکنست

بایکبار ایزولاسیون بام منزل خودرا بیمه کنید
عایق‌کاری مطمئن ، مقاوم ، سبك وزن با تضمین
بطور سرد بدون کندن و برداشتن سطح قبلی بام
شرکت تهران ایزولاسیون ۲۳۰۳۰۴

شوفاژ جدید گازی

ساخت کارخانه لوبلان فرانسه
روی دیوار نصب و احتیاج به موتور خانه ندارد فضائی را اشغال نمیکند، صدا و دود نداشته و ایمنی آن صددرصد است، با گاز طبیعی و گاز مایع کار می کند، هزینه سوخت آن با گاز طبیعی فوق العاده کم است مناسب خانه های بدون شوفاژ و طرحهای آپارتمانی ویلائی، مغازه ها، بانکها و مخصوصا برای منازلیکه در منطقه گاز طبیعی قرار دارند.
شرکت الکتروترم خیابان بهار. مقابل بیمارستان شهربانی
تلفنهای: ۸۳۲۹۰۴ ـ ۸۳۶۷۴۷
نمایندگی ها: اصفهان ـ شرکت تکنوترم تلفن: ۲۴۷۷۸ شیراز ـ شرکت برادکو تلفن: ۳۷۳۵۲ ـ چالوس آرش تلفن: ۲۲۸۰

قابل توجه فروشندگان نوار کاست

شرکت (یما) سوتولیدکننده جدیدترین آهنگهای ایرانی و خارجی بمدیریت ایرج و گلپا
اساتید آواز ایران جهت پخش آهنگهای انحصاری
شرکت (یما) سوازتهران و شهرستانها نماینده میپذیرد. تلفن مرکز پخش ۸۳۵۷۳۳

(یما) معرف تازه‌های موسیقی ایران و جهان

زانوسی

برای خوب شستن ساخته شده

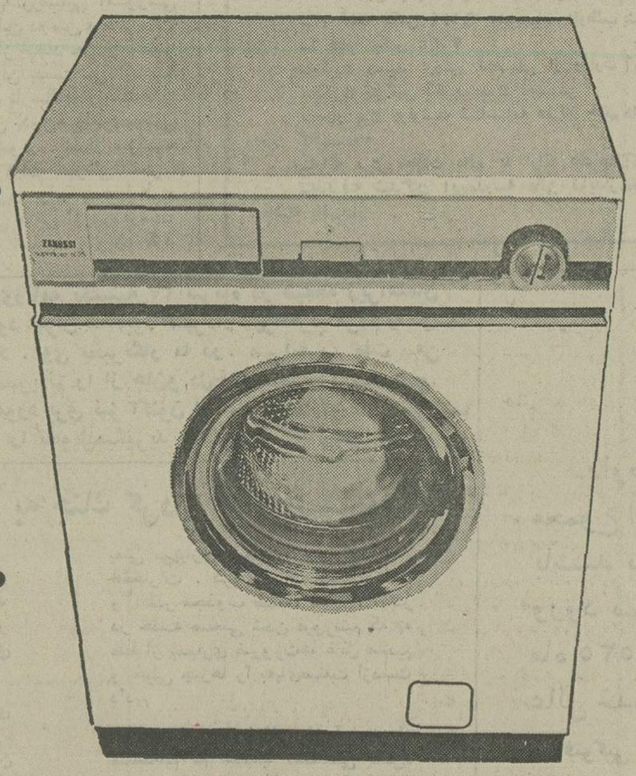

● زانوسی دارای چنان تکنیک پیشرفته ایست که مانع چروک شدن لباسهای شما شده زحمت اتوکشی را بحداقل میرساند.

● زانوسی هر بار تا پنج کیلوگرم لباس را بدون مچاله کردن در خود جای میدهد.

● زانوسی آنقدر تمیز میشوید که لباسهای شما همیشه نو بنظر میرسد.

● زانوسی بدون لرزیدن، بدون سرو صدا و بدون مخارج اضافی لباسهای شما را تمیز میشوید.

● زانوسی برای شستن لباسهای ظریف وخشن برنامه‌های متفاوتی دارد.

زانوسی
اولین ماشین لباسشوئی درایران وپرفروش ترین دراروپا
ZANUSSI
ZA.105

آغاز دومین هفته نمایش موفق ترین فیلم تابستان امسال دربهترین گروه سینمائی
اروپا ـ نیاگارا ـ مولن روژ ـ میامی ـ سیلوانا ـ الوند ـ کیهان
مارلیک ـ ارانوس ـ شهرام ـ شرق و... آستارا (تجریش)

همزمان باتهران در* شیراز «پارس ـ سعدی* اصفهان «نقش جهان ـ مایاك» * مشهد «متروپل ـ سعدی» *رشت «کوروش»* گرگان «آریا» * بندرپهلوی «گل سرخ»

مجالس ترحیم

نمایندگان استان کرمانشاهان درمجلس سنا ومجلس شورای ملی بانهایت تاسف درگذشت سرهنگ گلشن ابراهیمی را به‌اطلاع میرساند.
مجلس ترحیم‌فقید سعید روز شنبه ۲۳ مردادماه ۲۵۳۵ ازساعت ۵ الی۷ بعدازظهر در مسجد الجواد واقع‌درمیدان ۲۵شهریور منعقد می‌گردد.
سناتور علامه وحیدی. سناتور پالیزبان. محسن اجاق. دکتر هوشنگ رشید یاسمی. علی اکبر معتضدی.محمداسماعیل ساری اصلانی. غلامرضا اعظمی باوندی‌پور. سالارجاف. فتاح تولائی‌زاده. پرویز فرهنگ بیگوند.
آ_۱۶۸۷۴

درگذشت نابهنگام مرحوم سرهنگ عبدالحسین گلشن ابراهیمی بزرگ خاندان گلشن ابراهیمی را از طرف همسر وفرزندان وخواهر وبرادر داغدار آن مرحوم به اطلاع بستگان ودوستان وهمشهریان محترم کرمانشاهی میرساند مجلس ختم فقید سعید روز شنبه ۲۳ مرداد ماه ۲۵۳۵ از ساعت ۵ الی۷ درمسجد الجواد منعقد میگردد.
بانو قمرالسادات اشرفی. مهندس منوچهر. مهندس سیروس. مهندس علیرضا. دکتر محمد باقر. طاهره. نادره. بانو آمنه منتظری. مهندس محمد علی.
آ_۱۶۸۷۳

درگذشت مرحوم سرهنگ عبدالحسین گلشن ابراهیمی بزرگ خاندان گلشن ابراهیمی پدر بزرگوار مهندس‌سیروس گلشن ابراهیمی را به‌اطلاع کلیه همکاران ودوستان عزیز میرساند. مجلس ختم ازساعت۵ الی۷ روز شنبه ۲۳ر۵ر۲۵۳۵ درمسجد الجواد منعقد میباشد.
شرکت هریسون
آ_۱۶۸۷۲

درگذشت پدر بزرگوار آقای مهندس سیروس گلشن ابراهیمی مدیر عامل این شرکت‌را به‌اطلاع کلیه دوستان‌و همکاران عزیز می رساند. مجلس ترحیم ازساعت ۵ الی ۷ بعدازظهر شنبه ۲۳ر۵ر۲۵۳۵ درمسجد الجواد منعقدمیباشد.
شرکت پاطاق
آ_۱۶۸۷۱

درگذشت سرهنگ عبدالحسین گلشن ابراهیمی پدر بزرگوار آقای مهندس سیروس گلشن ابراهیمی عضو هیئت مدیره این شرکت را به‌اطلاع کلیه دوستان و آشنایان‌میرساند.
شرکت ژابیز
آ_۱۶۸۷۰

درگذشت پدر بزرگوار آقای مهندس سیروس گلشن ابراهیمی مدیر عامل این کنسرسیوم را به‌اطلاع کلیه دوستان وهمکاران عزیز میرساند.
کنسرسیوم شرکتهای پاطاق- ایرانپل- بودا- هریسون
آ_۱۶۸۵۰

درگذشت پدر بزرگوار آقای مهندس سیروس گلشن ابراهیمی عضو هیئت مدیره این شرکت را به اطلاع کلیه دوستان و همکاران میرساند.
شرکت دکاپاژ
آ_۱۶۸۴۹

درگذشت پدر بزرگوار آقای مهندس سیروس گلشن ابراهیمی عضو هیئت مدیره این شرکت را به اطلاع کلیه دوستان و همکاران میرساند.
شرکت ترتیل
آ_۱۶۸۴۸

جامعه مهندسین فارغ‌التحصیل پلی‌تکنیک تهران
بدینوسیله فوت پدر آقای مهندس سیروس گلشن‌ابراهیمی را به‌اطلاع عموم همکاران میرساند. مجلس ختم از ساعت۵ الی ۷ بعداز ظهر روز شنبه ۲۳ر۵ر۲۵۳۵ در مسجد الجواد منعقد می‌باشد.
جامعه مهندسین فارغ‌التحصیل پلی‌تکنیک تهران
آ_۱۶۸۴۷

بدینوسیله‌فوت سرهنگ عبدالحسین گلشن ابراهیمی پدر دوست عزیز آقای مهندس سیروس گلشن ابراهیمی رابه‌اطلاع کلیه دوستان میرساند.
آذری. سعید امینیان. محسن بنی‌هاشمی. بهروز بهنام. جمال‌پناه شوشتری. جواد خوانساری. احمد رجائی.محمود رضوی اقدم. جمشید شادمان. منوچهر عبدالرحیمزاده. حسین علوی. مهرداد مخاطب. بیژن نوزاد. شاهین‌وارطان. حیدر هاشمی.
آ_۱۶۸۴۶

بدینوسیله فوت سرهنگ عبدالحسین گلشن ابراهیمی پدر دوست عزیز آقای مهندس منوچهر گلشن ابراهیمی را به‌اطلاع کلیه دوستان همکلاس میرساند.
فارغ‌التحصیلان سال ۴۳ دانشکده فنی تهران
آ_۱۶۸۴۵

درگذشت مرحوم سرهنگ عبدالحسین گلشن ابراهیمی پدر آقای مهندس سیروس گلشن ابراهیمی عضو هیئت‌مدیره شرکت ژابیز را به‌اطلاع کلیه همکاران میرساند مجلس ختم آنمرحوم روز شنبه ۲۳ر۵ر۲۵۳۵ ازساعت ۵ الی۷ بعدازظهر درمسجد الجواد منعقد می‌باشد.
سندیکای شرکتهای ساختمانی
آ_۱۶۸۴۴

هو الباقی
درگذشت نابهنگام سرهنگ عبدالحسین گلشن ابراهیمی بزرگ خاندان گلشن ابراهیمی‌رابه‌اطلاع بستگان ودوستان وهمشهریان محترم کرمانشاهی میرساند.
مجلس ختم فقید سعید روز شنبه ۲۳ مردادماه ۲۵۳۵ از ساعت ۵ الی۷ بعداز ظهر در مسجد الجواد واقع در میدان ۲۵ شهریور منعقد خواهد بود.
خانواده‌های گلشن ابراهیمی. اشرفی. منتظری رادمنش. صمدی. کرمانشاهچی. جابری. فرسیو. ناظم. پورمعتمد. دادرس. دولت‌آبادی. حیدری. اشرفی‌شیرازی. ناجی. کاشی‌راد. رشیدیان. توحیدی. داگلاس. خداداده. بنی‌پور. ضیائی. رفعتی. دارابی. لبافزاده. ورشوی. نجفپور. مهدوی. ایرانی. کزازی. شاهی. زرشکی.رفیعی. رستمی. جامعی.
آ_۱۶۸۴۳
اطلاعات- مصیبت وارده را بکلیه بازماندگان آنمرحوم وخانواده‌های وابسته تسلیت میدهد.

باکمال تاسف وتاثر فوت همسر ومادر بسیار عزیزمان بانو بتول دانش را باطلاع دوستان و آشنایان میرساند، مجلس ترحیم زنانه ومردانه آنمرحومه روز یکشنبه۲۴ر۵ر۳۵ ازساعت ۳تا۵ بعدازظهر درمسجد الجوادواقع درمیدان۲۵ شهریور برگزار میشود.
زین‌العابدین دانش. محمد دانش. توراندخت دانش. دکترسیمین‌دخت‌دانش. مهندخت‌دانش. وخانواده‌های‌دانش. سالیانی. مهندس‌احمدنیا. باقری. پوررضوانی. معتمنی. ملکوتی. صدقی. کارآگاه. تبارسعید.
آ_۱۶۸۹۷
اطلاعات- بخانواده‌های عزادار بویژه بازماندگان آن مرحومه مصیبت وارده را تسلیت میدهد.

باکمال تاسف درگذشت مرحوم ماشاءاله قیصری هنجنی را باطلاع دوستان و آشنایان میرساند.
مجلس ختم مردانه وزنانه آن مرحوم از ساعت ۳تا۵ بعداز ظهر روز پنجشنبه ۱۵ شعبان درمسجد ولی‌عصرواقع در خیابان حشمت‌الدوله برگزار میگردد.
خانواده های : قیصری هنجنی. جمالیان هنجنی. ابوالحسنی. عبداله‌زاده.
آ_۸۸۳۹
اطلاعات- مصیبت وارده را بعموم بازماندگان‌آنمرحوم تسلیت می‌دهد.

بانهایت تاثروتاسف درگذشت‌ناگهانی محمد حسین رشتیان را باطلاع‌بستگان و آشنایان وهمشهریان یزدی میرسانیم.
مجلس ختم فقید سعید ازساعت ۵تا۷ بعدازظهر روز یکشنبه ۲۴ر۵ر۳۵ در مسجد الجواد برگزار میگردد.
صفا اربابزاده. شهناز رشتیان. محمد صادق رشتیان. محمد علی رشتیان. رضا مهدوی. پروین مهدوی. صفا رشتیان. ملوک رشتیان. دکتر ایران سیحون. مهندس‌حسین سیحون. دکتر رشتیان. جلال رشتی. ولی رشتی. دکتر مهدی رشتی. دکتر محمدعلی رشتی. پریرخ رشتی. بتول عبدلی یزدی. فخرالدین رشدیه.
آ_۱۶۸۸۸
اطلاعات - مصیبت وارده را بخانواده‌های عزادار وخانواده‌های وابسته تسلیت میدهد

بانهایت تاسف وتاثر فوت جوان ناکام علی‌میرزا کاظمی را دراثر تصادف اتومبیل باطلاع دوستان وآشنایان‌واقوام محترم میرساند. مجلس ختم فقید سعید روز پنج شنبه ۲۱ر۵ر۳۵ ازساعت ۳ الی۶ بعدازظهر (مردانه وزنانه) در مسجد امیرالمومنین واقع در خیابان امیرآباد جنوبی‌چهارراه نصرت برقرار میباشد. تشریف‌فرمائی سروران گرام موجب شادی روح آن‌مرحوم وتسلی خاطر بازماندگان داغدار خواهد بود.
خانواده‌های : محمود میرزا کاظمی. سمنگانی‌فر. ساندساز. صلاحی‌پور. مستعدی. حاتمی. خلیلی. کوچکی. دادور وخانواده‌های وابسته.
آ_۱۶۹۱۳
اطلاعات- حادثه ناگوار را بعموم بازماندگان‌آنمرحوم بویژه پدر ومادر داغدارش تسلیت میدهد.

باکمال تاسف فوت نابهنگام انسیه مظاهری (جوانتاش) مادر و خواهر عزیزمان را باطلاع بستگان‌ودوستان‌میرسانیم. مجلس ترحیم مردانه وزنانه آن‌مرحومه که مصادف با سالروز درگذشت فرزندش امیر حسین جوانتاش میباشد در روز پنجشنبه ۲۱ مرداد ماه ازساعت ۹تا۱۱ صبح درمسجد حاج حسن واقع در خیابان شاهپور- خیابان ارامنه(بوعلی) برقرار میگردد.
محمد حسین جوانتاش. علی مظاهری. بزرگ مظاهری. مجتبی اعتماد. عباس اعتماد.نیره‌اعتماد (افضلی). وخانواده های : جوانتاش. مظاهری. اعتماد. افضلی. خواجوی. نوروزیان. رستمی. کوشان. جواهری. زرقانی. شاهین. سهام. رزاقی‌پور. بشیری. صدری. مجلسی. پوستی. خزانه. حسینی. دولت‌آبادی. مفخم.
آ_۸۸۲۳
اطلاعات- مصیبت وارده را بخانواده‌های عزادار تسلیت میدهد.

با کمال تاسف درگذشت شادروان تیمسار سرلشگر محسن ایلغمی افسر بازنشسته ارتش را باطلاع میرساند مجلس ترحیم فقید سعید روز شنبه مورخه ۲۳ر۵ر۳۵ از ساعت شش الی هشت بعداز ظهردر خانقاه صفی علیشاه برگزار میگردد.
سرپرست کانون افسران و درجه‌داران بازنشسته نیروهای مسلح شاهنشاهی - سپهبد شاهرخشاهی.
آ_۸۶۹۵

باکمال تاسف درگذشت ناگهانی شادروان تیمسار سرلشگر محسن ایلغمی را باطلاع میرساند. مجلس ترحیم مردانه و زنانه فقید سعید روز شنبه مورخه ۲۳ر۵ر۳۵ از ساعت ۶ الی۸ بعدازظهر در خانقاه صفی علیشاه برگزار میگردد.
همالیلغمی (روئین دست). حاج احمد پورباقری. حسین پورباقری. حسن پورباقری. حمید پورباقری. حاج‌محمدعلی رشتچی قدیمی.
آ_۸۶۹۵

باکمال تاسف درگذشت ناگهانی دوست دانشمندشادروان تیمسار سرلشگر محسن ایلغمی را باطلاع میرساند مجلس ترحیم مردانه وزنانه فقید سعیدروزشنبه ۲۳ر۵ر۳۵ ازساعت ۶تا۸ بعدازظهر درخانقاه صفی علیشاه برگزار میگردد.
حاج علی صدیقیان. احمد علی پوشین. محمودمطلبی. احمدیان. عباس به‌رای. علی اصغر زابلی. اسماعیل کنی. غلامحسین سلطانی. حاج حسین عامری. بیات. حسن‌نیکمرد. جابر درخشنده.
آ_۸۶۹۵
اطلاعات- مصیبت‌وارده را بعموم بازماندگان آنمرحوم وخانواده‌های وابسته تسلیت میدهد.

بدینوسیله درگذشت اسفانگیز وناگهانی آقای احمد لوایی را به‌اطلاع دوستان وآشنایان میرساند همکاران‌آقای لوایی وکارکنان تجارتخانه توماجیان ضمن ابراز تاسف عمیق خود ازاین واقعه ناگوار، به‌اطلاع همکاران‌ودوستان میرسانند که مجلس ختم آن مرحوم روز جمعه ۲۲ مرداد ماه جاری از ساعت ۹ صبح تا۱۱ در مسجد ولی‌عصرواقع در خیابان حشمت‌الدوله نبش کیوان برگزار میشود.
آ_۱۶۸۸۷
تجارتخانه توماجیان - داوود پنهاس کاشی

بدینوسیله درگذشت اسفانگیز وناگهانی آقای احمد لوایی را به‌اطلاع دوستان وآشنایان میرساند. مجلس‌ختم زنانه ومردانه روز جمعه ۲۲ر۵ر۳۵ ازساعت ۹صبح تا ۱۱ در مسجد ولی عصر واقع در خیابان حشمت‌الدوله نبش کیوان برگزار میشود.
خانواده‌های: لوایی. قاسمزادگان. فرهنگ. برقیان. پورصفر قلی. شه‌بندی. شامختی. شکیبا. سهرابپور. بشیری. مغول. وثوقی. پیرایش. اسلامی. الماسی.طالبی. میرفتاحی. رحیمی. نوروزی. یشمی. باقرزاده. حقیقی. اذان‌گو. تهرانی مقدم. تاجی. محبود. فداکار.تدین.ناسوتی.
آ_۸۸۸۳
اطلاعات- مصیبت وارده را بکلیه بازماندگان‌آنمرحوم تسلیت میدهد.

باکمال تاسف فوت مرحوم کمال‌الدین بهشتی پدرارجمند آقای مهندس علی بهشتی را باطلاع همکاران میرساند.
گروه صنعتی بهشهر
آ_۸۸۸۵

بانهایت تاسف فوت شادروان کمال‌الدین بهشتی پدر آقای مهندس دارا بهشتی مدیر فنی واجرائی این سازمان را باطلاع همکاران میرساند.
سازمان نوسازی توسعه وتجهیز مدارس کشور- مهندس حسینی
آ_۸۸۸۵

مرگ جانگداز شادروان کمال‌الدین بهشتی همسر و پدر خودرا باطلاع میرساند. مجلس ترحیم از ساعت ۶تا۸ بعدازظهر روز یکشنبه ۲۴ مرداد ماه در خانقاه صفی‌علیشاه منعقد خواهد بود.
ظریفه بهشتی (انور). اقدس. مهندس علی. مهندس دارا، رشیده ومینو بهشتی.
آ_۸۸۸۵

کمال‌الدین بهشتی آزاد مرد آذربایجان یکی‌از مظاهر فضل وآزادگی وشعر وادب چشم از جهان بربست.مجلس ترحیم آن شادروان ازساعت ۶تا۸ بعدازظهر روز یکشنبه ۲۴ مردادماه در خانقاه صفی علیشاه برگزار میشود.
خانواده‌های : بهشتی. انور. نزیه. اتحاد. امین‌بخش. خداپرست. اشتاین‌بک. برینکمن. شهریاری. روشنی. برادران. نویدان. کلاقیچی. شفائیه. عزیزپور. ایجاب. آذربایجانی. منصوری دارا. تقی‌پور. امین صالحی.پناهی. بیگلر. حاتم. عفیفی. رجبی. هاتف. باقری.
آ_۸۸۸۵
اطلاعات- بخانواده‌های عزادار بویژه بازماندگان آن مرحوم تسلیت میدهد.

بانهایت تاثر وتالم درگذشت مرحوم جنت‌مکان سید احمد رهبر کارمند عالیرتبه بازنشسته بانک ملی ایران را باطلاع بستگان وآشنایان میرساند. مجلس ترحیم مردانه‌و زنانه آن مرحوم روز شنبه ۲۳ امردادماه از ساعت ۳تا۵ بعد از ظهر در مسجد الجواد واقع درمیدان ۲۵ شهریور منعقد میگردد.
همسر و فرزندان آن مرحوم: طاهره. دکتر محمدعلی. زهرا. رودابه. ثریا ومنصوره رهبر وخانواده‌های: رهبر. منظوری. منصوری. شکیبا. ملکشاهی.صفا. جاوید.اکبری. رحمانی. خاکپور. احمری. شفیع‌زاده روشنی. خادمی. حقیقی. رفعتی.
آ_۸۸۶۳
اطلاعات- مصیبت وارده رابه‌همسر وفرزندان‌آنمرحوم وسایر خانواده‌های عزادار تسلیت میدهد.

بانهایت تاسف درگذشت شادروان حاج میرعبدالباقی زرین‌پور پدر گرامی جناب آقای علاءالدین زرین‌پور مدیر روزنامه ندای ناسیونالیست را باطلاع دوستان و آشنایان میرساند. مجلس یادبود زنانه و مردانه آنمرحوم از ساعت ٤تا٦ بعدازظهر روز یکشنبه ٢٤ امرداد ماه جاری درخانقاه صفی علیشاه برگزار می‌گردد.
جامعه مطبوعات
آ_۸۸۷۹

بانهایت تاسف وتاثر درگذشت همسر و پدر عزیزمان شادروان حاج میر عبدالباقی زرین‌پور را باطلاع بستگان دوستان وآشنایان میرسانیم. مجلس ترحیم زنانه و مردانه آن مرحوم ازساعت ٤تا٦ بعدازظهر روز یکشنبه ٢٤امرداد ماه جاری در خانقاه صفی‌علیشاه برگزار خواهد شد.
عصمت زرین‌پور (تقوی). علاءالدین زرین‌پور. پری زرین‌پور (زرین‌نژاد). پروین زرین‌پور (جلالیان). صفاءالدین زرین‌پور. وخانواده‌های: زرین‌پور. زرین‌نژاد. زرین‌کیا. روحی. جلالیان. جلالی. اعتضاد. لسانی. مدنی. صارم. محمدی. تقوی‌پور. رضوی. زرین جام. موسوی. مخبری. مشایخ فریدنی. جوادی. مبرقعی. مقیمی. کاظمی. سجادی. جمالی. امیری. نیاکیان. معرفت. انتصاریان. پاشائی.
آ_۸۸۷۹
اطلاعات- مصیبت وارده را بکلیه بازماندگان آنمرحوم و خانواده‌های وابسته بویژه آقای علاءالدین زرین‌پور تسلیت میدهد.

با کمال تاسف درگذشت همسر ومادر عزیزمان بانو نرگس رفعت‌نیا (قنبر تبریزی) را باطلاع دوستان‌وآشنایان می رسانیم. روز جمعه ۲۲ر۵ر۲۵۳۵ در سوگ اوخواهیم نشست.
ختم مردانه وزنانه ازساعت ۱۶ الی۱۸ درمسجدحاج حسن واقع در خیابان ارامنه شاهپور منعقد میباشد.
حاج حسن رفعت‌نیا. طاهره رفعت‌نیا. محمد رفعت‌نیا. فریده رفعت‌نیا. پری رفعت‌نیا. رسول رفعت‌نیا.
اطلاعات- مصیبت وارده را بعموم بازماندگان‌آنمرحومه تسلیت میدهد.

العلماء باقون مابقی الدهر

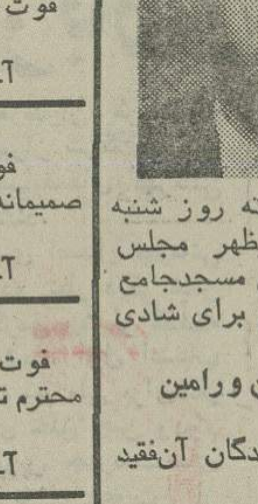

بمناسبت مصیبت جانگداز رحلت عالم ربانی مرحوم حجةالاسلام والمسلمین‌آقای حاج محمد قرنی گلپایگانی که‌سالهادرورامین‌به‌نمایندگی حضرت آیةالله العظمی آقای گلپایگانی مدظله با اخلاص به رهبری دینی‌مردم وتبلیغ احکام‌اسلام اشتغال‌داشته‌اند و بعلت تصادف در راه‌مکه و مدینه باحال احرام داعی حق را لبیک گفته روز شنبه ۲۳ر۵ر۳۵، ۱۷ شعبان، ازساعت ٤تا٦ بعدازظهر مجلس ترحیمی در مسجد صاحب‌الزمان ورامین خیابان مسجدجامع برگزار میشود امید است علماء اعلام وآشنایان برای شادی روح آن فقید سعید درمجلس شرکت فرمایند.
از طرف اهالی شهرستان ورامین
آ_۳۹۵۷
اطلاعات- مصیبت وارده را بکلیه بازماندگان آن‌فقید سعید تسلیت میدهد.

یادبود

شب جمعه ۲۲ر۵ر۳۵ برابر است بایکمین‌سال پرپرشدن گل زندگی‌ما دوشیزه فرح جهانشاهی سالی پرازرنج واندوه بعلت تالمات روحی مراسمی برگزار نخواهد شد.
دکتر محمد علی جهانشاهی وبانو
آ_۱۶۸۴۲

بیاد فرزند ارجمندمان مرحوم دکتر عطاءاله اخوان
شبهای هجر را گذراندیم، زنده‌ایم
مارا بسخت‌جانی خود این گمان‌نبود
یکسال ازآن حادثه تلخ که‌تقدیر بیرحم برای همیشه ترا ازما جدا ساخت میگذرد، مرگ جانگداز وجان‌سوزت چنان ضربتی در روح وپیکرمان نواخت که تاابد التیام‌پذیر نمیباشد وجود تو بزرگترین غرور وافتخار زندگی ما بود با رفتنت ما محکومیم که‌تاابد برافتخار برباد رفته خویش‌اشک‌بریزیم. روز جمعه ۲۲ مرداد ماه برسر مزارت گرد خواهیم آمد و خانه ابدیت را باگل می‌پوشانیم.
خانواده‌های اخوان - رسنگار
آ_۳۹۳۷

یاد و نامشان جاوید
طبق مرسوم همه ساله روز پنجشنبه ۲۱مرداد ۲۵۳۵ برای زنده نگهداشتن یاد سالروز حادثه جانکاه عزیزان از دست‌رفته درسنندج اشگ خودرا برمزار پاکشان نثارمیکنیم.
سنندج - برادران خسروی کردستانی
آ_۳۸٤٦

بهار بود وتو بودی وعشق بود وامید
بهار رفت وتو رفتی وهرچه بود گذشت
یکسال از مرگ دردناک و جانگداز همسر عزیزم ژاله امیر طهماسب ودختر ناکامم شهرزاد فاطمی میگذرد بیادبود خاطره فراموش نشدنی آندو عزیز جاودانی روز شنبه ۲۳ مرداد ازساعت ۵تا۷ بعد ازظهر در آرامگاه خانوادگی امیر طهماسب واقع در جاده آبعلی کیلومتر ۳۵ مراسم ساده‌ای باشرکت دوستان وفامیل برگزار خواهد شد.
علیمحمد (شاهین) فاطمی
آ_۸٦٤٩

بمناسبت یکمین سال درگذشت دردناک و جانگداز دختر، همسر وخواهر عزیزمان دکتر مینو اعتصام که در عنفوان جوانی بایکدنیا آمال و آرزو چشم از جهان بست ومارا تاابد غمگین وافسرده نمود وبرای شادی روح عزیز از دست رفته خویشان ودوستان از ساعت ۱۷ الی ۱۸ روز پنجشنبه ۲۱ مرداد ماه در بهشت زهرا برسر مزارش جمع شده واشک خواهیم ریخت، ضمنا هزینه مجلس یادبود صرف امور خیریه میگردد.
خانواده‌های: اعتصام. گودرزی. مشرقی.
آ_۸٦٥

بیاد عزیز از دست رفته‌مان مرحوم سید محمد علی هزاوه‌ای - اراک

هیچگاه نمی‌توانیم غم‌ازدست دادنت را فراموش کنیم تو عزیز ما بودی وجودنازنینت مظهر مهر و محبت، غرور و افتخار و سایه‌ات آرامش بخش هستی ما بود در تمام دوران حیات حتی بادشمنان بملاطفت رفتار کردی زندگی ما با خاطره و یاد تو به همراه است مهر تو همیشه دردل ما بوده وبرای آرامش روحت دعا میکنیم.
شمسی هزاوه‌ای - هوشنگ شمس کلاهی
آ_۸۸٤۳

یک سال است شمع وجود برادر عزیزمان محمد صانعی خوانساری (سیمین قلم) دردل برادران و خواهران باقی است هـزینه سـالگرد آن مرحوم به مصرف دستگیری مستمندان میرسد ولی ما روز پنجشنبه ۲۱ر۵ر۲۵۳۵ ساعت ۵ونیم بعداز ظهر برمزارش امامزاده عبداله گردهم جمع و به‌روح پاکش درود میفرستیم.
یحیی. رضا. محمد هاشم صانعی و خواهران
آ_۱۶۹۱۱

تسلیت

جناب آقای سفرنگ استاد ارجمند
درگذشت بانوی نیکوکار گلبانو سفرنگ را خدمت جنابعالی وفرزندان گرامیتان تسلیت‌گفته شادی‌روان‌درگذشته و سلامت بازماندگان را از خداوند درخواست دارم.
دکتر بوذرجمهر مهر
آ_۱۶۸۹٦

جناب آقای محمد دانش وبانو
بانهایت تاسف وتاثر درگذشت مادر عزیزو گرامیتان را تسلیت گفته و از درگاه خداوند متعال سلامت و بقای عمر آن فامیل محترم را خواستاریم.
خانواده های رضوانروح ولاله رنگی
آ_۱۶۹۱٤

آقای فریدون پیشداد
مرا در غم خود شریک بدانید.
فروغ مکری
آ_۸۸٥۱

همکار عزیز جناب آقای کامران رفیعی
فوت مادر گرامیتان را به‌شما وخانواده محترمتان صمیمانه تسلیت عرض می‌نمائیم.
مدیران و کارکنان شرکت شبرنگ
آ_۱٦۷۹۱

آقای کامران رفیعی
فوت ناگهانی مادر گرامیتان راصمیمانه تسلیت‌عرض‌مینمایم.
مهندس امیر جالینوس
آ_۱٦۷۹۳

جناب آقای کامران رفیعی
فوت ناگهانی مادر عزیزتان را به‌شما و خانواده محترم صمیمانه تسلیت عرض می‌نمایم.
خسرو معیری
آ_۱٦۷۹٤

جناب آقای کامران رفیعی
فوت ناگهانی مادر عزیزتان را صمیمانه به‌شما وخانواده محترم تسلیت عرض می‌نمایم.
محسن ستوده
آ_۱٦۷۹٥

جناب آقای خلیلی عراقی
مصیبت وارده را از طرف خود وکارکنان شرکت نو- ا- وا صمیمانه تسلیت میگویم.
منیژه غیائی
آ_۸۸٥٥

بانهایت تاثر درگذشت روانشاد مهندس احمدی مرندی را به بازماندگان آن‌مرحوم تسلیت میگویم.
محمد دانش
آ_۱٦۸۳٤

خانواده محترم زندی ووابسته
با کمال تاثر و تاسف و ابراز همدردی درگذشت‌روانشاد مادر گرامیتان را از صمیم قلب تسلیت گفته و بقاء عمر بازماندگان را از ایزد متعال خواستارم.
ناصر صدیق
آ_۱٦۸۸٦

خانواده محترم مددی
مصیبت وارده را تسلیت عرض نموده، در سوگ آن خانواده محترم ما نیز سوگواریم.
خانواده خیرخواه
آ_۱٦۸۸٥

کارکنان و مهندسین شرکت‌نوکار در کارگاه های‌بندر عباس باکمال تاسف درگذشت همکار گرامی و شایسته‌خود آقای مهندس علی‌احمدی مرندی را به خانواده محترم آن مرحوم و مدیران شرکت نوکار تسلیت میگویند.
بندر عباس - ح قهرمانی
آ_۳۹٦٤

هیئت مدیره و کارکنان شرکت سهامی ایران جمس
مصیبت وارده را بخانواده محترم مرندی وبخصوص به آقای حسن مرندی تسلیت میگویند.
شرکت سهامی ایران جمس
آ_۱٦۸۹۰

جناب آقای حسین زندی
مصیبت وارده را تسلیت عرض می‌نماید.
شرکت آی بی ام- شعبه ایران
آ_۱٦۸۷٥

جناب آقای احمد رهبری
باکمال تاسف وتالم مصیبت وارده را به‌جنابعالی‌وخاندان محترمتان تسلیت عرض می‌نماید.
کارکنان مهندسین مشاور رهام
آ_۱٦۸۸۲

جناب آقای احمد رهبری
باندوه فراوان درگذشت پدر گرامتان را تسلیت عرض نموده بقاء عمر جنابعالی و خاندان محترمتان را ازخداوند خواستارم.
مهندس کیوان امامی
آ_۱٦۸۸۳

جناب آقای دکتر سعید خدیری
استادان و کارکنان ودانشجویان مدرسه عالی شمیران بانهایت تاثر درگذشت پدر گرامیتانرا تسلیت گفته سعادت وسلامت جنابعالی و خانواده محترم را از خداوند متعال خواستارند.
آ_۱٦۸۸۰

سرکار خانم دکتر سیمین رجالی
ریاست محترم مدرسه عالی شمیران
هیئت‌علمی و کارمندان ودانشجویان مدرسه عالی شمیران بانهایت تاثر مصیبت وارده راتسلیت عرض نموده بقاء عمر وسعادت وسلامت سرکار عالی وخاندان معظمرا از درگاه خداوند متعال مسئلت می‌نمایند.
آ_۱٦۸۸۱

جشنهای میلاد

این بن‌النبیی المصطفی وابن علی المرتضی
ولادت باسعادت غوث‌زمان قطب عالم‌امکان موعود امم و ادیان مهدی زمان ولی اعظم خاتم اوصیاء جانشین پیغمبر عالیقدر اسلام دوازدهمین وصی بلافصل او حضرت حجةبن الحسن العسکری امام زمان عجل‌اله تعالی فرجه الشریف را به‌عموم شیعیان جهان تبریک عرض نموده و بهمین مناسبت (مکتب الغدیر تهران) مجلس جشنی از ساعت ۵ الی ۱۰ بعد ازظهر پنجشنبه ۲۱ر۵ر۳۵ درمسجد فخریه واقع در خیابان امیریه منعقد واز عموم علاقمندان ومنتظران بظهور او دعوت می‌نماید بمنظور تعظیم شعائر دینی در این جشن فرخنده شرکت نمایند.
آ_۸۸٦۱

جهان در انتظار تو است
بمناسبت میلاد مصلح بزرگ جهان بشریت و آخرین ذخیره دودمان رسالت حضرت ولی عصر حجت ابن الحسن عجل.... روز پنجشنبه ۱۵ شعبان از ساعت ۷ونیم تا ۱۰ بعدازظهر جشن باشکوهی در مسجد محمدیه‌شمیران- خیابان زعفرانیه کوی آرام منعقد است.متمنی است علاقمندان به‌آن حضرت شرکت فرمایند.
از طرف امناء مسجد سید جعفر احمدی
آ_۸۸۷۰

جناب آقای فرهاد بنی مصطفی عرب
مصیبت وارده را به‌جنابعالی و خانواده محترم‌تسلیت گفته همگی ما را در غم خود شریک بدانید.
سنندج - رمضانی، تعیشی، طالبزاده، ریاضی‌خواه، پرویزی، احمدی پور، قادری، احمدی، سید حمزه، زعفرانچی، ایاز، عبدالمبیر، خورشیدی، هاشمیان، پاک روان، ایرانیفام ناقص، حمزه‌ای، عشق‌آلود، فلاح، قیصریان، فرمانبر، معظمی‌فلاح، مهرابی، دشتیان، کرباسچی، لطیفپور، فرجی، استواری.
آ_۳۹۷۳

جناب آقای فریدون اقبال
مصیبت وارده را تسلیت عرض مینمائیم مارا در سوگ خودتان شریک بدانید.
اعضاء هیئت مدیره شرکت ماگنولیا
آ_۱۸٤

جناب آقای فریدون اقبال آقای منوچهر اقبال - آقای دکتر ناصر معین‌زاده
مصیبت وارده را تسلیت عرض نموده و خود را در این اندوه شریک میدانم.
حسن علی امینی
آ_ ۱۸٤

خانواده های محترم سیدزاده - طاهباز - طاهبازیان- جواهردشتی
مصیبت وارده را تسلیت عرض نموده برای آن‌خاندان سلامتی و صبر و شکیبائی آرزو مینمایم.
گنبد کاوس - مصطفی مرتضوی
آ_۳۹۷۸

جناب آقای دکتر حسین صباغیان
مصیبت وارده را به جنابعالی‌وخاندان محترمتان صمیمانه تسلیت عرض می‌نمائیم.
منوچهر اشتهاردی، فریدون اعتضادی، عبدالعلی‌پور هاشم، بهمن رکنی، پرویز روئین‌دژی، قاسم سرشار زاده، عزت‌شعاعی، جعفر طالقانی، مرتضی فتحعلی، عباس قوام، جواد کیائی، ایرج محمدزاده
آ_۱٦۸۹٤

جناب آقای مجتبی ثابت
با قلبی آکنده از تاسف درگذشت فرشته عزیز رابشماو وخاندان محترم ثابت و هاشمی تسلیت میگوئیم.
هامبوگ - رنانه و ایرج احدی مقدم
آ_۸۸٥۹

جنابان آقایان زرین پور و جلالیان
درگذشت آقای حاج عبدالباقی زرین پور بزرگ‌خاندان زرین‌پور را به شما و خانواده‌گرامیتان‌تسلیت عرض‌مینماید.
آمل - شیرزاد کیانی
آ_ ۳۹٦۲

جناب آقای دکتر حسن مرندی
هیئت مدیره و کارکنان این شرکت مصیبت وارده رابه شما و خانواده محترم احمدی مرندی تسلیت عرض نموده سلامتی شما و فامیل را آرزومندیم.
هیئت مدیره شرکت سهامی عام کامیون داران‌و موسسات حمل و نقل
آ_۱٦۹۰٤

جناب آقای دکتر حسن مرندی
با کمال تاسف درگذشت برادر گرامیتان را به‌شما و خانواده محترم احمدی مرندی تسلیت عرض میکنم.
محمد رضا صدقی
آ_۱٦۹۰۳

جناب آقای مهندس ملکشاهی
فوت‌پدر همسر گرامیتان را تسلیت عرض نموده‌وبقای عمر آن خاندان محترم را از خداوند متعال خواستاریم.
کارمندان دفتر فرمانفرمائیان
آ_۱٦۹۰٥

خاندان محترم سهرابی
مصیبت وارده را به آن خاندان محترم تسلیت عرض مینمایم.
شیراز - بهروز معظمی
آ_۳۹۷۱

خانواده محترم پیشداد
بانهایت تاسف درگذشت نابهنگام مرحوم سید علی پیشداد را صمیمانه تسلیت عرض نموده وخودمان را در غم شما شریک میدانیم.
محمد علی نیلی وبانو
آ_۱٦۹۱۲

جناب آقای دکتر حسن احمدی مرندی
بانهایت تاسف درگذشت برادر گرامیتان را تسلیت‌عرض نموده واز خداوند متعال برای آنجناب وخانواده محترم صبر وشکیبائی آرزو مینمائیم.
شرکت تعاونی کامیونداران ایران
آ_۸۸٦۷

دوست عزیز جناب آقای فریدون طالب‌دوست
مصیبت وارده‌را بشما وخانواده گرام صمیمانه تسلیت می‌گوئیم.
تبریز- مصطفی افشار. محمود ایمانیان. منوچهرخلیلی. مسعود مستوفی.

جناب آقای فرهاد بنی‌مصطفی عرب
مصیبت وارده را به‌شما و خانواده محترم تسلیت‌عرض نموده ومارا درغم خود شریک بدارید.
خانواده: شکوهی‌پور. ظفربخش. تفضلی. پورصفاری. حیدرلو. شمسائی. سخی‌پور. طیفوری. همدانی. شریفی علیزاده. عصائی. اطمینان. امیرچوپانی. بینا. طیائی. اسدی. چلبی. پیشکاری. خوانچه‌زر.
آ_۳۹۰۹

جناب آقای مهندس دارا بهشتی
مدیر فنی و اجرائی سازمان نوسازی آموزش وپرورش
باندوه فراوان درگذشت پدر گرامی شما را تسلیت‌گفته بقای بازماندگان آن مرحوم را از خداوند بزرگ خواهانیم.
زرینیان. نویسی. مطلب‌پور. فضل علیپور. حاجیان. رحیمی. صادقی. ادیب. عسکری. مدرس‌زاده.
آ_۳۹۰٦

آقایان محمد رضا وجواد سلامت
مصیبت وارده را تسلیت عرض نموده و خودرا در غمتان شریک میدانیم.
فریدون معاونیان - محمد فروتن
۱٦۸۹۳

اطلاعات ۱۳۰۴

بنیانگذار : عباس مسعودی
صاحب امتیاز و مدیر: فرهاد مسعودی
سردبیر : منصور تاراجی
سال پنجاه و یکم
محل اداره: خیابان خیام. ساختمان اطلاعات.
تهران تلفن : ۳۲۸۱
تلکس : ۲۱۲۳۳۶- تلگرافی: اطلاعات- تهران

تقویم اطلاعات

چهارشنبه - بیستم امردادماه ۲۵۳۵ جهاردهم شعبان ۱۳۹۶ - یازدهم اوت ۱۹۷۶

استخراج دکتر ریاضی کرمانی

ساعات شرعی

اذان مغرب .... ساعت ۷و۱۹ دقیقه
اذان صبح (فردا) ... ساعت ۳و۳۸ دقیه
طلوع آفتاب (فردا) ... ساعت ۵و۱۸ دقیقه
ظهر شرعی (فردا)... ساعت ۱۲و۱۰دقیقه
اذان مغرب (فردا) ... ساعت ۷و۱۸ دقیقه

دوازدهمین روز مسابقه‌های فوتبال جام تخت‌جمشید

شهباز، لقمه گلوگیر برای پیشاهنگ

فوتبال

فردا آرارات‌ونیرو آغازگران هفته دوازدهم مسابقه‌های‌جام تخت‌جمشید هستند ، اما بزرگترین‌برخوردهفته، دومین بازی پایتخت و در روزجمعه است. جائیکه تاج ، پیشتاز مسابقه‌ها، شهباز رارودررروی خویش خواهد داشت.

شهباز درست در نیمه‌راه جدول ایستاده است . اما شرایط و موقعیت خاصی‌که این تیم داراست ، برای پیشتازان حریفی کلوگیر و ترسناک میباشد.

چرا که در سد تاج ، شهباز یک حریف معمولی نیست. این تیم فردا ۳ تاجی پیشین حجازی، مظلومی و عادلخانی را در صف اول جبهه به میدان تاج خواهد فرستاد. بویژه‌اینکه این‌هرسه اکنون دراوج آمادگی بیش‌از هرچیز دراندیشه بمرخ‌کشاندن موجودیت خوب‌خودبه‌یاران گذشته هستند و این دلیل روحی منحصر بفردی است که می‌تواند تضمین‌کننده موفقیت‌شهباز دربرابرپرشاهنگ باشد.

شهباز طول یازده هفته گذشته بیش از ۳ پیروزی نداشته ، حاصل هشت دیدار دیگرش ۵ مساوی و۳شکست دیگر بوده است . اما فردا برای شهباز روز دیگری‌است. آنها به امید یکی ازبهترین روزهای خود در این فصل می‌آیند تا شاید حادثه‌ساز بزرگ روز یازدهم باشند.

تاج نیز بنوبه خود بدلیل سرحالی‌وقهراتی ملی‌پوشانش و تمرینات منظم دیگر مهره های تیم ، اکنون‌از شرایط تیمی فوق‌العاده‌ای برخوردار است. اما موفقیت درصورتی به تاجیها لبخند خواهد زدکه بدور از احتیاط و خمودگی دیدار هفته پیش با نفت قدم بمیدان بگذارند .تاج هفته‌قبل در نیمه دوم دیدار با صنعت نفت بهمین دلیل کم مانده بود که اولین قربانی چراغ‌قرمزها باشد !

حساسیت بازی دیگری که روز جمعه در تهران انجام می‌شود ، زیاد هم کمترازنبرد تاج - شهباز نیست . ابومسلم و هما هردو هفته قبل با شکستی غیرمنتظره بدرقه شده‌اند و اکنون برای‌رهائی از درد شکست روز یازدهم هردو با همه وجود خود برای پیروزی تا پای جان خواهند زد .هما اگر هنوز هم رویای قهرمانی و بقاء در جمع بزرگان را در سر دارد، باید جمعه از این بازی خانگی با دست پر قدم بیرون‌بگذارد. بویژه اینکه حریف مشهدی تنی چند از بهترین یارانش‌را بهمراه نیاورده است . سد بزرگ هما ، مهدی عسگرخانی دروازه‌بان بزرگ ابومسلم است که هفته پیش هم اگر پنالتی او را مغلوب نمیکرد، پاس هرگز به‌دروازه او دست نمی‌یافت .

پاس اگرچه شروع دوباره جام را با پیروزی ناشی از یک ضربه پنالتی آغاز کرد، اما یاران کاپیتن شاهرخی این‌بار به امید تلافی ناکامی های ۱۰ روز نخستین جام قدم به میدان گذارده‌اند . تمرینات‌مداوم و سخت‌کوشی بسیار پاسیها در راه آمادگی و تدارک هرچه بیشترگویای این موقعیت تازه پلیسیهای پایتخت است .

معهذا پاس این هفته در ادامه راه خود کار مشکلی در پیش دارد . ملوان مغلوب بزرگ هفته پیش که در سد تیم اهوازی نیرو تن به‌شکست داد، برای جبران ناکامی برابر نیرو ، پاس را هدف گرفته است . تماشاگران شمالی روز جمعه در بندر

غلامحسین مظلومی بهترین گلزن جام تاکنون و امید بزرگ خط حمله شهبازدر مصاف روزجمعه برابر تاج‌است

شاهد یکی از زیباترین بازی های فصل خواهند بود .

در جمع شهرستانیها ، این روزها رساترین فریاد ازتبریز بگوش میرسد، جائیکه ماشین سازی‌روزبروزبیشتر ازگذشته سودای بزرگی بسرمیپرورد. ماشین‌سازی اکنون شانه به شانه هما ، نزدیکترین تعقیب کننده پیشاهنگ هستند واگر جمعه برق نیز قربانی تازه آنان در ورزشگاه تاجگذاری شیراز باشد ، باید گفت که صعود به صدرهم دور از دسترس تبریزیها نخواهدبود.

برنامه هفته دوازدهم‌مسابقه های جام تخت‌جمشید از این قرار است :

پنجشنبه ۲۱ مرداد
ارارات - نیرو (۶ بعداز ظهر- استادیوم آرارات)

جمعه ۲۲ مرداد
هما - ابومسلم (۵ بعد از ظهر - آریامهر)
تاج - شهباز (۷بعدازظهر- آریامهر)
برق - ماشین‌سازی (۵ بعد ازظهر - شیراز)
ذوب‌اهن - سپاهان(۵ بعد ازظهر - اصفهان)
پاس - ملوان (۵ بعداز

تیم‌های ملی‌زیر ۲۰ سال‌درفوتبال المپیک

جوئائو وهاولانژرئیس برزیلی فدراسیون بین‌المللی فوتبال دیروز حین ورود به مکزیکو پایتخت مکزیک‌در فرودگاه این شهر فاش ساخت که فیفا تصمیم دارد به‌هر شکل از جام جهانی سال ۱۹۸۲ در اسپانیا تعداد ۱۶تیم فینالیست را به۱۸ تا ۲۰ تیم افزایش دهد .

خبر دیگری را که رئیس فیفادر گفتگوی کوتاهش با خبرنگاران مکزیکی بدان اشاره کرد در مورد فوتبال المپیک بود . او گفت که فدراسیون بین‌المللی فوتبال‌در این مورد نیز در اندیشه پیاده کردن این طرح است که از بازیهای المپیک سال ۱۹۸۰ مسکو ، تیم های ملی‌زیر ۲۰ سال کشور ها حق شرکت در مسابقه های فوتبال المپیک را داشته است .

در مورد این هردو مسئله ، فیفا تصمیم نهائی را در سال ۱۹۷۸ در جریان مسابقه های فوتبال جام‌جهانی آرژانتین اتخاذ خواهد کرد .

تنیس جام راکت طلائی

از بعدازظهر شنبه جدال های‌نهائی اولین‌دوره‌مسابقات تنیس قهرمانی مردان باشگاه های تهران «جام راکت‌طلائی» با حضور چهار تیم برگزیده از دیدارهای مقدماتی آغاز خواهد گردید.

بازیهای نهائی که چهارتیم باشگاه شاهنشاهی ، تاج ، پاس و افسر بازیگران آن می‌باشند بشکل دوره‌ای رفت و برگشت صورت میگیرد که جدال‌های رفت در زمین‌تنیس تاج و دیدارهای برگشت در زمینهای باشگاه شاهنشاهی برگزار می‌شوند.

نخستین‌روزبازیها دودیدار تیمهای پاس - شاهنشاهی و تاج - افسر همراه‌است، ضمن اینکه میتوان انتظار داشت پیکار شاهنشاهی - تاج که در اخرین روزبازیها انجام می‌شود روشنگرسرنوشت‌جام باشد .

تاج با بخدمت داشتن تقی اکبری، حسین اکبری، عزت نعمتی خود را شانس بزرگ قهرمانی نشان‌میدهد درحالیکه ازسوی‌دیگر باشگاه‌شاهنشاهی با محرم‌خدائی و عیسی‌فدائی امیدوار به متوقف کردن‌رقیب پرتوانش است و عنوانهای سوم وچهارم را نیزدرگروی جدال پاس و افسر می‌توان خلاصه کرد.

دیدارهای جام راکت‌طلائی (قهرمانی باشگاههای تهران) امسال برای نخستین بار دردو گروه زنان و مردان درقسمت های مختلف انفرادی - دوبل و تیمی برپا گردید که دیدار های مقدماتی تیمی مردان چندی پیش برگزار شد و چهار تیم شانس حضور در جدال‌های نهائی را بدست آوردند.

نوزدهمین دوره مسابقه‌های شمشیربازی قهرمانی ایران از شنبه‌آغازمیشود

تیم‌ملی شمشیربازی ایران به‌چین‌میرود

شمشیربازی

ازبعدازظهر شنبه نوزدهمین دوره مسابقه‌های شمشیربازی قهرمانی ایران در تالارشمشیر بازی ورزشگاه امجدیه آغاز خواهد شد . امسال بدلیل انجام مسابقه درسالروزجشن تاریخی ۲۸ مرداد ، مسابقه های شمشیربازی قهرمانی کشور در این تاریخ برگزار می‌شود.

مسابقه‌ها در مدت هفت‌روز و در هر ۲ قسمت انفرادی و تیمی برگزار می‌شود وتیم های برگزیده‌مشهد، خرمشهر، رضائیه ، آبادان، اهواز ، اصفهان، مازندران، کرمانشاه، تهران وشیراز شرکت‌کنندگان در این مسابقه‌های قهرمانی ایران میباشند.

مسابقه‌های امسال قهرمانی کشور از دو نظر دیگر نیز هیجان وگرمی بیش‌از گذشته خواهد داشت. اول انتخاب توام نفرات تیم ملی برای‌سفر به جمهوری خلق چین ودوم گزینش بهترین چهره‌های شهرستانی برای دعوت از آنان جهت حضور در مسابقه های‌جام بین‌المللی پهلوی.

جام‌پهلوی

فدراسیون شمشیربازی برای‌بزرگداشت پنجاهمین‌سال سلطنت دودمان پهلوی در آبان ماه اقدام به برگزاری یک دوره مسابقه بین‌المللی بنام «جام پهلوی» خواهدکرد. برای شرکت در این مسابقه‌ها از تیم‌های برگزیده فرانسه ، انگلیس ، آلمان غربی، ایتالیا، عراق، عربستان‌سعودی،ترکیه، کویت ولبنان دعوت‌شده‌است دراین مسابقه‌ها بجز نفرات ملی‌پوش ایران ، تیم منتخب شهرستانها نیز شرکت خواهد کرد .

پس از پایان این دوره از مسابقه‌هائی باشد که او در تیم ملی شمشیربازی ایران به دعوت جمهوری خلق چین برای‌انجام‌چند مسابقه‌دوستانه در شهرهای مختلف این کشور راهی‌چین خواهد شد.

برنامه مسابقات

برنامه مسابقه‌های قهرمانی ایران از این قرار است :

شنبه : مقدماتی فلوره انفرادی دختران ، یکشنبه : مقدماتی سابر انفرادی پسران، فینال فلوره انفرادی دختران، دوشنبه : مقدماتی و فینال فلوره انفرادی پسران ، سه‌شنبه : مقدماتی و فینال اپه انفرادی پسران ، مقدماتی سابر تیمی‌پسران، چهارشنبه: مقدماتی وفینال فلوره تیمی دختران و فینال سابر تیمی پسران ، پنجشنبه : مقدماتی و فینال فلوره تیمی پسران ، جمعه : مقدماتی و فینال اپه تیمی پسران .

ازشنبه:شنای قهرمان‌ایران

مسابقات شنا - شیرجه- واترپلو قهرمانی ایران‌ازشنبه در سالن شنای مجموعه آریامهر آغاز میشود و فدراسیون شنای کشور از «شهر» های مختلف ایران برای اعزام‌شناگران خود به این دیدار ها دعوت کرده است .

دیدار های قهرمانی ایران که بزرگترین اجتماع داخلی شناگران کشور به حساب میاید ، سال گذشته با شرایط طوفانی او سخت آشفته‌برپا گردید که درگیریهای شناگران ملی با شناگران سبب غیبت بسیاری چهره های خوب «شنا»در مسابقات شد که از جمله این غایبین تمام شناگران «دختر»تهران بودند !

و امسال دیدار ها در شرایطی انجام میگیرد که درعین حال صحبت از کناره‌گیری مهندس شاهمیر رئیس فدراسیون شنا نیز هست و تحت این موقعیت مسابقات باحتمال‌فراوان در غیبت رئیس فدراسیون انجام میگردد !

حریفان تیم ملی دختران آلمان شناخته شدند

فدراسیون والیبال ایران برای تیم ملی والیبال دختران آلمان غربی که قرار است چهارشنبه هفته آینده (۲۷مرداد) به تهران بیاید ، چهار دیدار درنظر گرفته است.

حریفان میهمان آلمانی طول مدت‌اقامت این تیم در تهران، تاج - پاس - هما ومنتخب تهران خواهند بود که ترتیب دیدارها با بررسی موقعیت تیمها صورت خواهد گرفت.

تیم دختران آلمان غربی ۱۰ روز در ایران خواهد ماند و پس ازانجام دیدارهایش راهی کره جنوبی میگردد.

گذشته از سه باشگاه هما - پاس - تاج که‌قراراست بانیم آلمان دیدار نمایند، تمریناتی نیزباحضور جمعی چهره‌های برگزیده‌دختران تهران برای انتخاب تیم منتخب آغاز گرفته است که این تمرینات زیرنظر مربی کره‌ای میباشد.

پذیرش «مراقب بیمار»
در صفحه ۲۰

در مقابل هفت تیرونگاه عاشق‌کش «استیسی» چه کسی میتوانست مقاومت کند ؟؟

آغازهفته دوم فقط درسینما
شهرقشنگ
پهلوی - پائین چهارراه شاه تلفن ۶۴۷۷۷۷

تشکیل دوره تربیت مربی برای‌داوطلبان تدریس‌در کلاسهای آموزش نمونه (تیپ)
در صفحه ۹

فاراتل
سرپرست فروش و فروشنده
استخدام می‌نماید
۱- سرپرست فروش با مدرک لیسانس ۵ نفر
۲- فروشنده با مدرک دیپلم متوسطه ۲۰ نفر
واجدین شرایط با در دست داشتن‌یک قطعه عکس همه روزه از ساعت ۹ صبح الی ٤ بعد از ظهر به خیابان شاهرضا - مقابل ویلا کوی کندوان ساختمان فاراتل مراجعه نمایند .

تماشای این فیلم برای اشخاص کمتر از ۱۸ سال ممنوع است

meubliran
مبلیران
اطلاعیه مبلیران
بمنظوراطمینان بیشترخریداران محترم (مبلیران) به آگاهیشان میرساندآرم (مبلیران) که بعبارتی تضمین نامه مبل است درپشت تشکهای (مبلیران) نصب شده است تادرموقع انتخاب وخرید بآن توجه فرمایند (مبلیران) درطرحها ومدلهای جدید دگرگونی جالبی درصنعت مبل بوجوداورده است همچنین استحکام ودوام مبلیران خانواده‌ها را ازتجدید مبلمان بی نیازمیکند

ازامشب فقط در
سینما بولوار
شاهکار جاودانه بهروز وثوقی
بهروز وثوقی
درفیلمی‌از مسعود کیمیائی
خاک
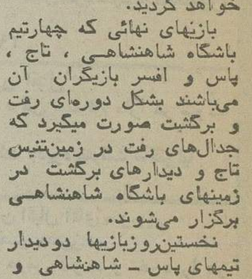
فرزانه تاییدی جعفر والی
جلال پروین سلیمانی
نظام‌الدین شفائی
بامعرفی،
فرامرز قریبیان
موسیقی متن اسفندیار منفردزاده
فیلمبردار نعمت حقیقی
تهیه‌کننده: مهدی میثاقیه

امشب وهمه‌شب

مهستی داریوش
با زیباترین آهنگ هایش
با جدیدترین آهنگ‌هایش

جمیله‌هاروپوریان
در یک شو استثنائی در
کاباره‌ونک
۶۸۴۷۷۵ - ۶۸۲۵۵۷

آگهی
ماشین‌نویس ورزیده فارسی ولاتین باداشتن دیپلم متوسطه مورد احتیاج است طالبین‌تامدت یکهفته از ساعت ۹ صبح الی دو بعدازظهر با تلفن‌شماره ۶۴۴۸۴۱ تماس بگیرند .

انتقال
دکتر عباس محسنی متخصص بیماریهای اعصاب و روانی ازخیابان فرح‌شمالی خیابان نادرشاه نزدیک چهارراه تخت‌طاوس پلاک ۱۵۹ منتقل شد تلفن ۸۳۷۳۷۶

دلهره و دلشوره‌ای که داستان‌هیجان انگیز این اثر پرتحرک در تماشاچیان‌ایجاد میکند ، برای بعضی‌ها بدون شک غیرقابل تحمل است ...
ازامشب فقط در
سینماریولی
سینمای ممتاز٤ستاره
****

برای رزرو بلیط همه روزه به گیشه سینماریولی مراجعه فرمائید .

دوغول بزرگ و محبوب سینمای وسترن در کنارهم حادثه‌آفرین این اثر اعجاب‌انگیز هستند
آغاز هفته دوم نمایش فقط در
سینمارویال
هفت تیرکش آریزونا

ادوارد هشتم پادشاه انگلستان و ایرلند و امپراتور هند

ولیعهد انگلستان ناپدید شد!

شب هنگام ۲۰ ژانویه ۱۹۳۶ - ۳۰ دی ۱۳۱۴ - مرد جوانی بنام پرنس دوگال ولیعهد انگلستان ناپدید شد و جایش را پادشاهی جوان گرفت بالقب «ادواردهشتم» و ۴۵۰ میلیون نفر اتباع امپراتوری بریتانیا این تحول شخصیت را بارضای خاطر پذیرا شدند.

ادوارد هشتم روز ۲۳ ژوئن ۱۸۹۴ در «ریچموند پارک» به دنیا آمد و تازه به سن سربازی رسیده بود که جنگ ۱۹۱۴ درگرفت. درنتیجه پادشاه آینده سختی های جنگ را چشیده و دربایان آن راهی سرزمین های امپراتوری بریتانیا شد تا قلمرو حکومت آینده اش را بهتر بشناسد و درجریان همین مسافرت ها بود که بعنوان یک شخصیت محبوب همگان شهرت یافت.

روز اول بهمن، بعد از اعلام مرگ جرج پنجم، جانشین او با هواپیما از ساندرینگهام به لندن آمد و این واقعه‌ای بی نظیر بود چون تابحال هرگز یک پادشاه انگلستان از راه هوا به پایتخت کشورش نیامده بود.

روز دوم بهمن جنازه پادشاه فقید به خاک سپرده شده و روز سوم بهمن مراسم اعلام پادشاهی ادوارد هشتم در «وست مینستر» انجام شد.

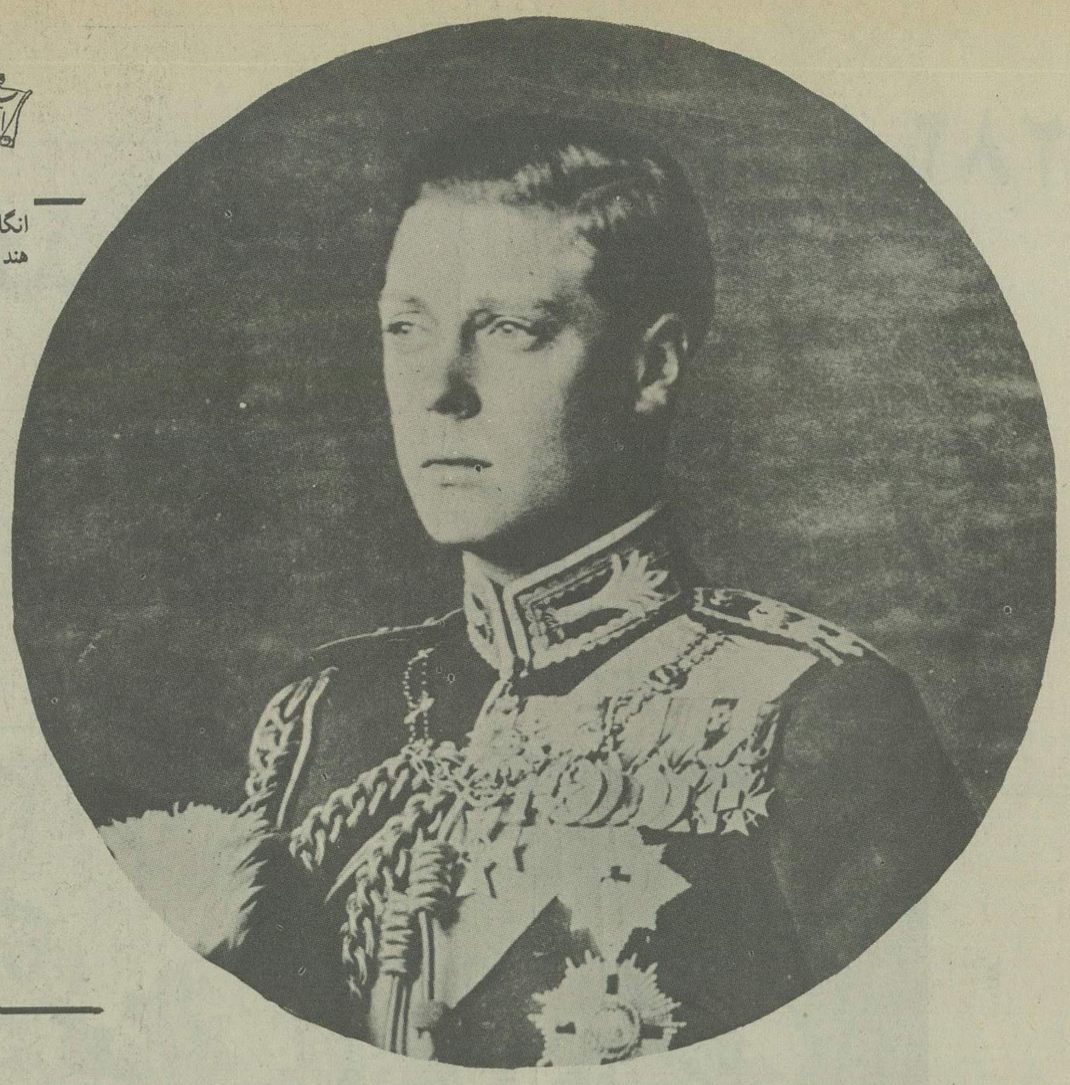

اعلام پادشاهی ادوارد هشتم درخیابان های لندن

ادوارد هشتم در دوران کودکی

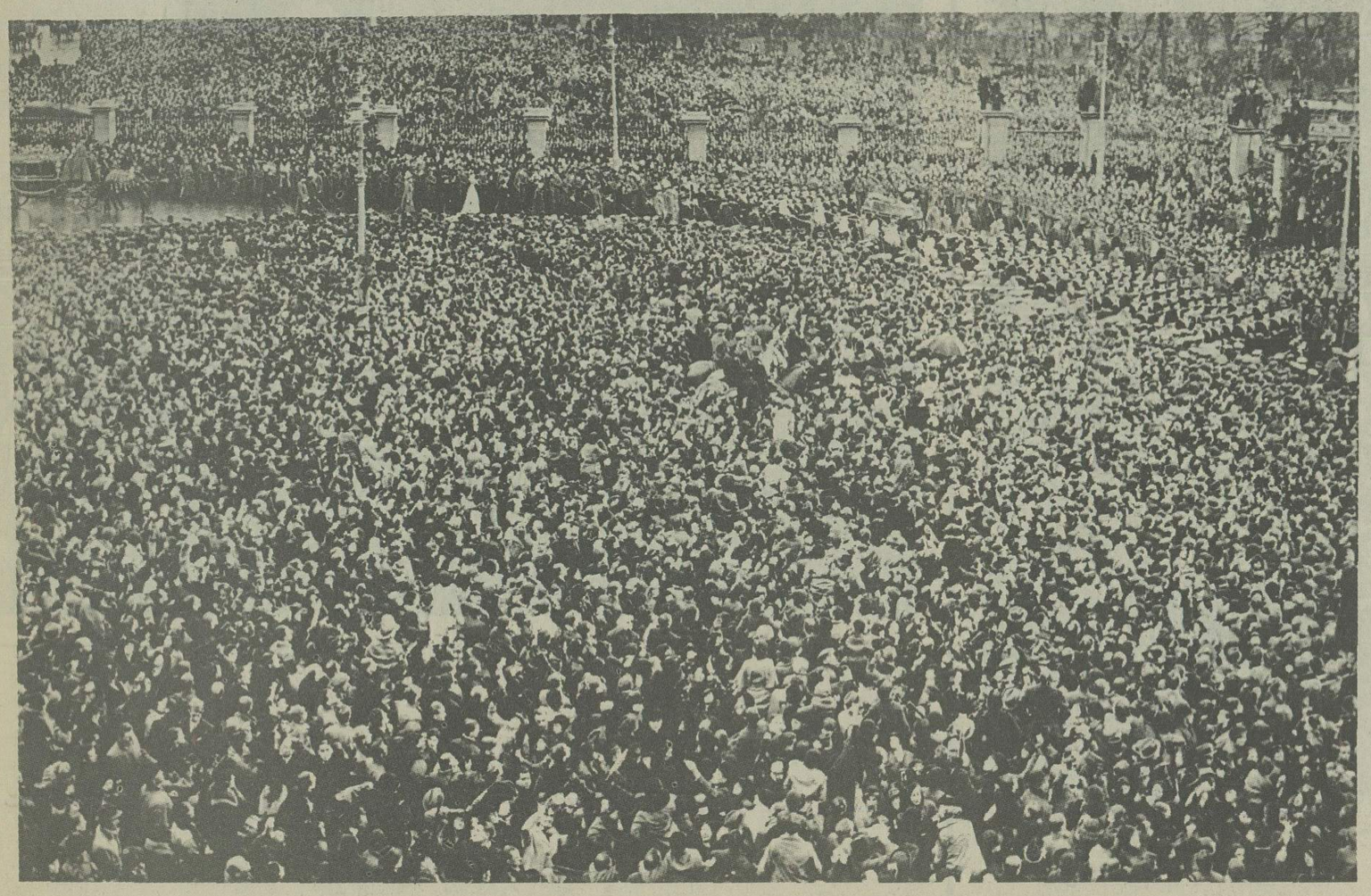

دربیرون از هاید پارک برای کالسکه حامل تابوت راهی درمیان انبوه جمعیت گشوده میشود.

ولیعهد انگلستان در لباس سرخ پوستان - کانادا، ۱۹۱۹ -

جرج پنجم درگذشت

جنازه پادشاه فقید
درکلیسای «وست مینستر»

چهاربرادر درکنار هم. از
چپ به راست پرنس جورج
وابسته دریائی پادشاه انگلستان
ـ پرنس دوگال سرهنگ ارتش
انگلستان ـ دوک یورک ژنرال
نیروی هوائی سلطنتی ـ دوک
گلو چستر سروان سوار نظام

۹۸ ملوان کالسکه حامل
جنازه را می کشند

لرد شهردار وینـد سور
دربرابر مجسمه ملکه ویکتوریا
آغـاز دوران سلطنـت ادوارد
هشتم را اعلام میکند.

پادشاه ورزشکار

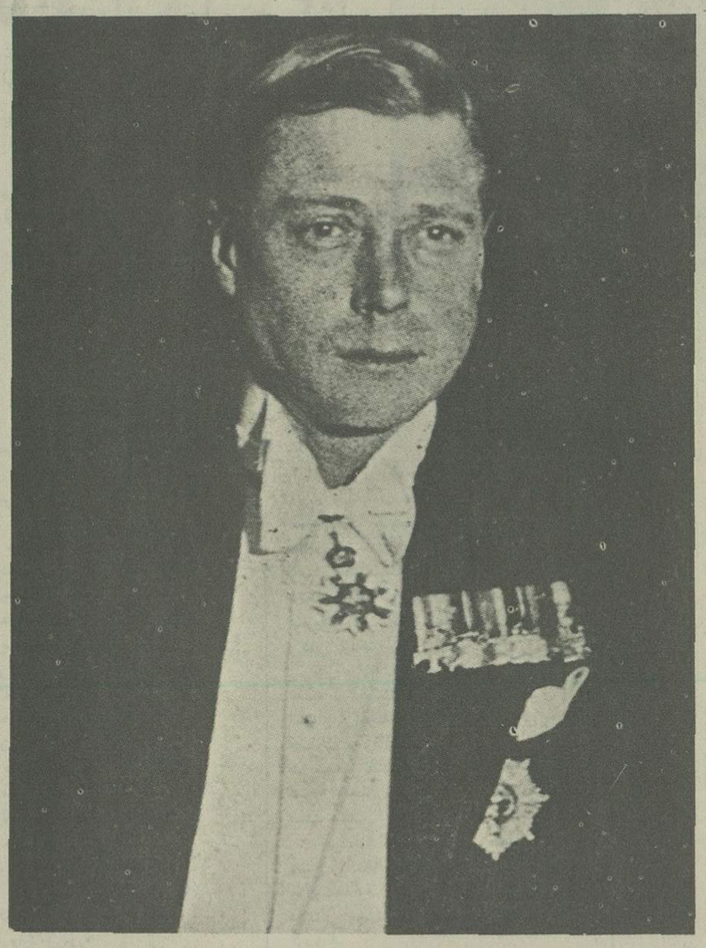

ادوارد هشتم
پادشاه جدید
بریتانیا

جرج پنجم در اونیفورم فلد مارشالی

ادوارد هشتم
پادشاه انگلستان شد

روز ۳۰ دی ۱۳۱۴ جرج پنجم پادشاه انگلستان بعد از چهار روز بیماری درگذشت.

وی که یک ربع قرن بر انگلستان سلطنت کرد در ژوئن ۱۸۶۵ بدنیا آمده بود پدرش ۳۱ سال بعد از تولد او در سال ۱۹۰۱ با عنوان ادوارد هفتم به تخت سلطنت رسید.

در سال ۱۸۹۲ دوک دوکلرنس برادر بزرگتر جرج که می بایستی در زمان به سلطنت رسیدن پدرش ولیعهد شود، به مرگی ناگهانی گرفتار آمد و در نتیجه در سال ۱۹۱۰ بعد از مرگ ادوارد هفتم پسرش با عنوان جرج پنجم پادشاه شد و اینک بعد از مرگ او سلطنت به ادوارد هشتم پسرش میرسد.

پادشاه جدید ۴۱ سال دارد و مردیست اهل ورزش و تفریح

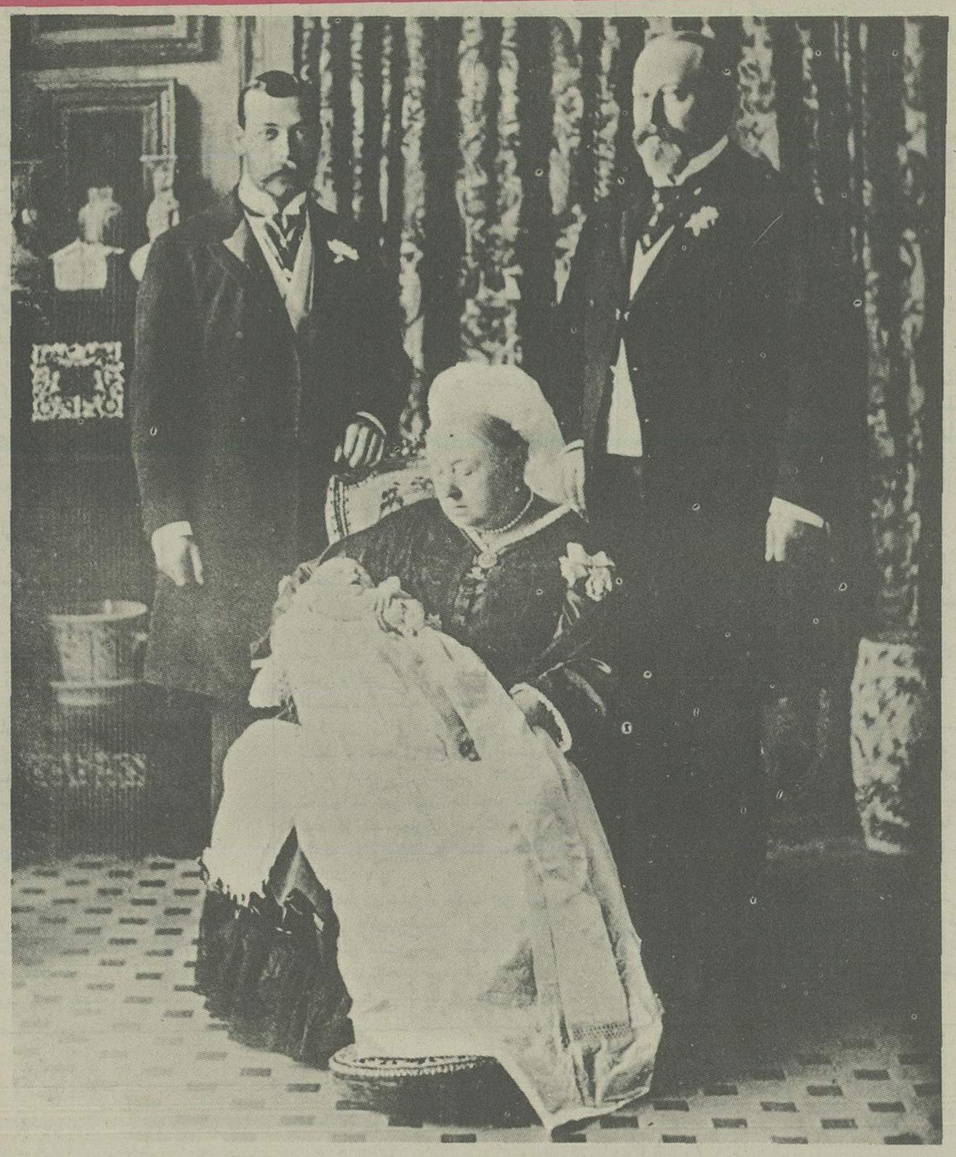

جرج پنجم (در زمانی که فقط شاهزاده بود) پدرش ادوارد هفتم (درزمانی که ولیعهد بود) و پسر نوزاد جرج پنجم (که اینک با عنوان ادوارد هشتم پادشاه شده است) در آغوش ملکه ویکتوریا که مادر بزرگ اولی مادر دومی و جده سومی بود.

«شهرزاد»
به آب انداخته شد

در پائیز ۱۳۱۴ بزرگترین کشتی نفتکش فرانسه بنام «شهرزاد» به اب انداخته شد که ۱۷۵ متر طول و ۲۲ متر عرض، ۱۲ متر گودی و ۹/۳۵ متر ارتفاع بیرون از آب دارد.

ظرفیت این نفتکش که در جهان یکی از بزرگترین بحساب می اید ۱۸ هزار و ۵۰۰ تن است.

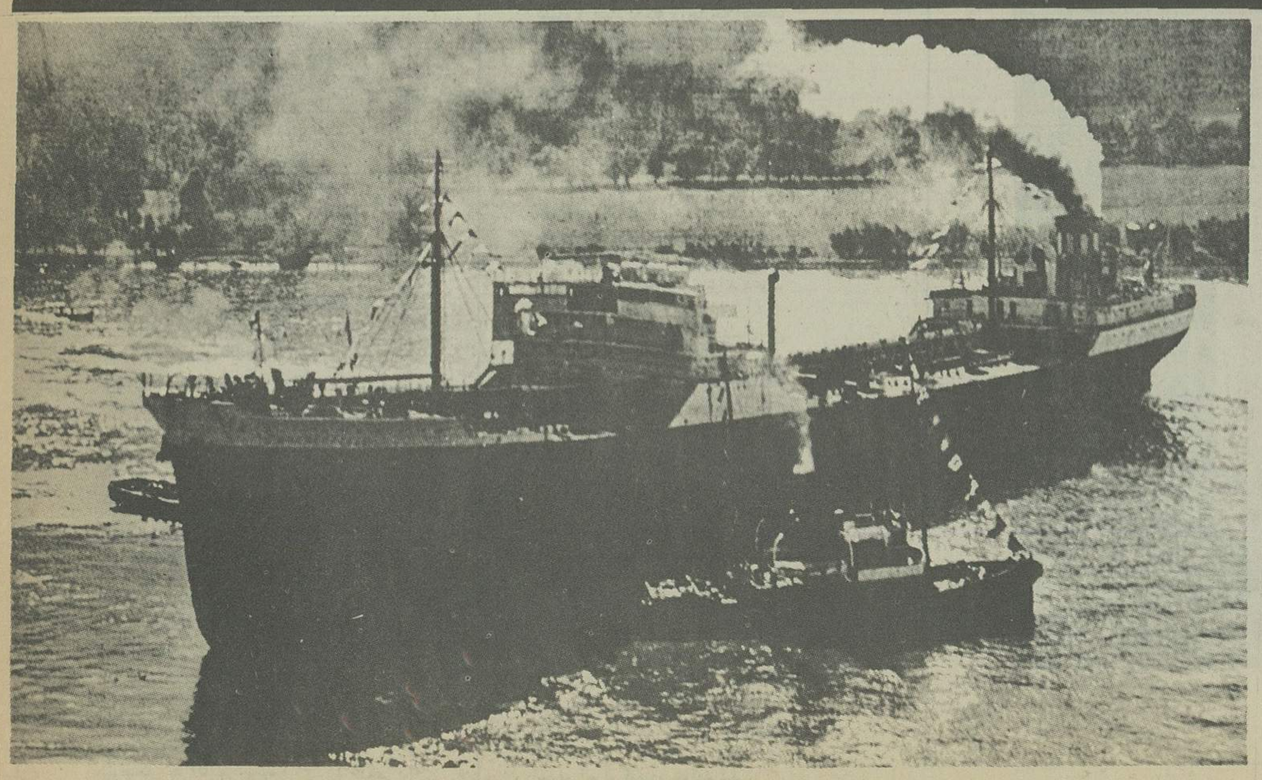

مسایل اجتماعی

منزل گرفته‌اید؟

ع . مسعودی

این سئوال را یکنفر از دوست و رفیق خود مینمود که؛ منزل گرفته‌اید؟ امسال خیال دارید در کدام نقطه شمیران منزل بگیرید؟ در بند خیلی خوب شده ـ وضعیت انجا تغییرات کلی پیدا کرده است ـ اگر بتوانید دربند منزل پیدا کنید شانس اورده‌اید.

رفیقش ـ: امامزاده قاسم هم بد نیست....

ـ: ولی در بند چه دخلی به امامزاده قاسم دارد

ـ: چطور است امسال درکه برویم

ـ وسیله حمل و نقلش قدری دشوار است مگر اینکه...

نگاهی با تبسم برفیق خود کرده و در اتمام سخن او گفت؛ مگر اینکه آدم اتومبیل شخصی از خودش داشته باشد. اینطور نیست؟ راستی شما امسال چکار کردید؟

ـ: ما کجا و منزل در ییلاق ـ شما جزو متعینین هستید و..

مهلت نداد حرفش را تمام کند: و باید در خانه‌مان در ییلاق برروی رفقا باز باشد؟؟ ولیکن امسال تصمیم گرفته‌ام در خانه را ببندم برای اینکه خیری در اینکار ندیده‌ام!

ـ: حتی برروی من؟

ـ: نه شما، منزل خودتان است ولی بطور کلی این عادت خوبی نیست که شخص در شمیران باعث زحمت رفقای خود شود...

رفیقش قدری سرخ شده و با لحن جدی گفت:

ـ: «شما که هنوز منزل نگرفته‌اید، وقتی گرفتید مطمئن باشید اسباب زحمت شما نخواهیم شد دوست او حس کرد که این حرف برفیقش برخورده و گفت:ـ مقصودم شما نبودید بطور کلی عرض کردم، و شما هروقت آمده‌اید دیده‌اید که در خانه‌ام برروی رفقا باز بوده اینکه عرض کردم از نظر کلی بود والا مقصودی نداشتم...

***

یکی از رفقا به بنده رسید و مرا از شنیدن بقیه صحبت آنها محروم کرد این دوست بنده هم عادت دارد همه ساله بشمیران برود خودش میگفت که «در فکر رفتن بشمیران هستم ولی هنوز منزلی در آن جا نگرفته‌ام این بارندگی اخیر هوای شهر را تغییر داده و خنک کرد امسال خیال دارم در برروی خود به بندم و دست و پای خود را جمع کنم و گشاد بازی را کنار گذارم

خندیدم و گفتم ـ: این بخلاف عادت دیرینه شما است..

گفت ـ: فعلا اینطور تصمیم گرفته‌ام

گفتم ـ: ممکن است منزل گرفتن شما امسال محرمانه بماند...

نگاه خیره‌ای از پشت عینک خود بمن کرده گفت: ـ عجب صاف و صادق هستی مکر میشود این کار را کرد؟ یکمرتبه که ادم را توی اتومبیل دیدند. و یا در دربند و سرپل تجریش با شخصی تصادف کردند. کافی است که بنده منزل را کشف کند!...

سیگار خود را روشن کرده و دنباله صحبت را گرفت و گفت: «امسال شما،منزل ما نمیائید؟

گفتم؛ کجا؟ در شهر؟

گفت:ـ شمیران را میگویم.

گفتم:ـ هنوز که منزل نگرفته‌اید

گفت:ـ همین هفته بسراغ منزل میروم و نمیدانم آقای... منزل پیدا کرده است یا نه؟ از پشت سر یک نفر دیگر جواب او را داد که:

«آری؟ و چه منزل خوبی هم امسال پیدا کرده است!

سر بر گرداند و یک نفر از آشنایان را دید بی اختیار خنده‌اش گرفت از او پرسید

ـ از کجا اطلاع پیدا کردید که منزل پیدا کرده است؟

گفت:ـ پریروز روز جمعه شمیران میرفتم توی اتومبیل دیدمشان و میگفتند که منزل پیدا کرده‌اند...

و این مرتبه نوبت او بود که از رفیقم سئوال کند که:ـ شما چطور؟ منزل گرفته‌اید

:ـ نه، ولی خیال دارم که بگیرم.

ـ؛ در این صورت امسال شمیران خدمتتان خواهیم رسید.

رفیقم نگاه با معنی بمن کرده و گفت؛ خدمت از ماست.

وقتی او خدا حافظی کرد و رفت گفت:»

این یکی از آنهائیست که از نیمه دوم اردیبهشت تا آخر خرداد بهر یک از رفقا و آشنایان خود که میرسد میپرسد: در شمیران منزل گرفته‌اید یا نه؟ و لازم نیست توضیح بدهم برای چه این سئوال را میکند!!

مشیرالدوله پیرنیا مرد

مشیرالدوله دوسال قبل مرگ خودرا پیش بینی کرده بود

عکسی از مشیرالدوله قبل از مرگ

مشیرالدوله درجوانی

ساعت هشت و نیم بعد از ظهر روز پنجشنبه (۲۹ آبان) آقای حسن پیرنیا (مشیرالدوله) در سن شصت و سه سالگی غفلتا بمرض سکته قلبی وفات یافت. مرحوم پیرنیا یکی از رجال سیاسی قدیم ایران بودند، که در حیات سیاسی و علمی خود خدمات شایسته بوطن خویش کرده و در دوره های گذشته چندین مرتبه زمامدار و رئیس الوزراء کشور و همواره شاغل مناصب عالی بودند. و پس از کناره گیری از حیات سیاسی نیز، حیات علمی خود را از دست نداده و با تالیفات خود خدمت بمعارف وطن خویش وجهه همت ایشان بوده است.

مختصری از شرح حال مرحوم پیرنیا

حسن پیرنیا فرزند مرحوم میرزا نصرالله خان (مشیر الدوله) صدراعظم ایران متولد در ۱۲۵۰ شمسی هجری، تحصیلات مقدماتی خود را در ایران باتمام رسانده و برای تکمیل تحصیلات خود به مسکو رفته و در مدرسه متوسطه آن جا وارد و دوره تحصیلات متوسطه خود را در آنجا بپایان رسانده و شاگرد اول بودند.

پس از تحصیلات متوسطه و نیل بشهادتنامه آن وارد دانشگاه (اونیورسیته) مسکو شدند و تحصیلات عالی ایشان در این دانشگاه آغاز گردیده و در دانشگاه مزبور نیز شاگرد اول و یکی از شاگردان خوب پروفسور کورش معروف بشمار رفته و جد و کوشش ایشان موجب شگفتی و تحسین استادان ایشان واقع گردید.

آغاز خدمات دولتی ایشان

مرحوم پیرنیا پس از اتمام تحصیل خود در دانشگاه مسکو برای خدمت بوطن خویش مراجعت بطهران کردند.

در آن موقع مرحوم میرزا نصرالله خان (مشیرالدوله) پدر ایشان وزیر خارجه بود و ایشان بریاست کابینه وزارت خارجه نصب و ضبط (آرشیو) آن وزارت خانه در زمان ریاست کابینه ایشان بصورت جدید که مرسوم دنیا بود تنظیم گردید و مدتی در آن شغل باقی بودند.

آغاز حیات سیاسی

مرحوم پیرنیا پس از چندی که در خدمت دولت کار کرد مامور سفارت شاهنشاهی ایران در دربار پطرز بورک (لنینگراد فعلی) شدند و از اینجا دوره خدمات سیاسی ایشان آغاز میشود.

چه، ماموریت سفارت شاهنشاهی ایران در پطرز بورک، و مشاهده حسن انجام وظایف محوله که در عهده ایشان بود، باعث ماموریتهای فوق العاده دیگر در دربارهای کشورهای اروپا شده و در این ماموریتها شایستگی خود را چنان که باید بمنصهٔ ظهور رساندند.

بطوری که پس از فوت پدر خود میرزا نصرالله خان مشیرالدوله (که ایشان هم در سن ۶۳ سالگی بهمین مرض سکته قلبی فوت کرد) پست وزارت خارجه بایشان واگذار شد و از پطرزبورک بطهران احضار و وزیر خارجه شد.

بعد از وزارت خارجه بسمت وزیر عدلیه تعیین گردید. در زمان وزارت عدلیه خود عدلیه ایران را دو درجه مطابق سیستم فرانسه اصلاح و قانون اصول محاکمات حقوقی و اصول محکمات جزائی و قانون مجازات عمومی و ثبت اسناد اختیاری را وضع و دایر کردند.

در مرتبه دوم که بسمت وزیر عدلیه در هیئت دولت انتخاب شدند امتحان از قضاة و وکلاء را شرط شغل قضاوت و وکالت قرار داده که هنوز هم بعضی تصدیقهای آن روز که در نتیجه امتحان مزبور داده می شد در دست هست.

پس از آن بسمت وزیر معارف تعیین و انتخاب شدند. و پس از پست وزارت معارف بمقام ریاست وزرائی با داشتن پست وزارت جنگ نائل گردیدند.

در مرتبه بعد که باز عهده دار مقام ریاست وزرائی شدند باز هم پست وزارت جنگ را داشتند.

در موقع جنگ بین المللی بهر ترتیبی بود بی طرفی ایران را حفظ کردند مرحوم پیرنیا در تمام مدت حیات سیاسی خود همواره وجهه خوب داشته و در مواقع باریک زمامدار امور شده و از خدمت بوطن خود کوتاهی نمیکردند.

حیات علمی

بطوری که متذکر شدیم مرحوم پیرنیا با تحصیلات عالی که در آغاز جوانی کرده و در مدرسه و دانشگاه مسکو شاگرد اول بودند، سرمایه دانش ایشان وافر و صاحب فکر و نظر در مسائل علمی حقوقی و سیاسی و تاریخی بودند.

ایشان زبان های فرانسه. روسی. و عربی را علاوه از زبان فارسی که زبان مادری ایشان بود، بطور کامل می دانستند. زبان یونانی قدیم را نیز دانسته و در سن ۵۸ سالگی برای استفاده از تالیفات و تصنیفات المانی شخصا بتحصیل زبان آلمانی اشتغال ورزیدند. از تالیفات مشهور ایشان سه جلد تاریخ ایران باستان است که از بدو انتشار جلد اول مورد توجه محافل علمی و ادبی گردید، و تاریخ ایران از قدیمیترین ازمنه تا زمان پارتها یا اشکانیان در این سه جلد بطور جامع تالیف و بسیاری از حقایق مستور تاریخ ایران را روشن و آشکار ساخته‌اند، عمر ایشان متاسفانه کفاف نداد که جلد چهارم این سلسله تاریخ را که دوره ساسانیان باشد به اتمام رسانند.

منظور ایشان از تالیف این کتب نشان دادن عظمت ایران بود که خارجیان مستور می داشتند، و در حقیقت با تالیفات خود علاوه از آن که خدمتی بتاریخ باستانی وطن خویش انجام دادند تقویت فوق العاده از غرور ملی هموطنان خود نموده و یادگار نیکی از خود باقی گذاردند.

***

مرحوم پیرنیا یکی از رجال وطنپرست و با امتحاناتی که در دوره های خدمات دولتی و سیاسی خود در وطنپرستی دادند، احترام همه را نسبت بخود جلب کردند، همیشه و در این اواخر که مشغول تالیف و افاده و استفاده علمی بودند از خواندن اخبار ترقیات حاصله وطن خویش، عظمت ایران و اقتدار نوینی که حاصل کرده است فوق العاده لذت برده و در ابراز مسرت بی اختیار بودند.

ایشان مدتی است کسالت پیدا کرده و کسالت ایشان ادامه یافت ولی بهبودی یافته بودند. و در آخرین مرتبه که بحضور اعلیحضرت همایون شاهنشاهی تشرف حاصل کرد تا از تفقدات ملوکانه عرض تشکر کند، در مراجعت از حضور اعلیحضرت همایون شاهنشاهی برای کسان خود گفته بودند.

«تبرقیات ایران بیش از این چیزهاست که ما مشنویم و می بینیم»

***

نسبت بفوت خود نیز از دو سال پیش اظهار کرده بودند، که دو سال دیگر بیشتر زنده نخواهم بود ۱۵ روز قبل گفته بودند که زمستان امسال را بسر نخواهم برد و ده روز پیش گفته بودند خوب است عکسی برداریم که یادگار بماند عکسی برداشتند و یک روز قبل از فوت ایشان رسید، که گراور آن در فوق بنظر خوانندگان میرسد.

***

بازماندگان فقید سعید مخصوصا آقای حسین پیرنیا (مؤتمن الملک) و فرزند ایشان آقای داود پیرنیا را نسبت باین مصیبت وارده تسلیت می دهیم.

مراسم تشییع جناز مرحوم پیرنیا (مشیرالدوله)

دو ساعت بعد از ظهر دیروز مراسم تشییع جناز مرحوم پیرنیا (مشیرالدوله) از منزل شخصی ایشان بعمل امد هیئت دولت. رئیس مجلس و عده زیادی از نمایندگان مجلس شورای ملی آقایان علماء رجال و عده از محترمین در مراسم تشییع شرکت داشتند.

جنازه در اتومبیلی که مستور از گل و سبزه شده بود گذارده شد و سمت دروازه دولت حرکت داده شد. جنازه تا چهار راه خیابان سید علی پیاده تشییع گردید و در انجا آقای حسین پیرنیا (موتمن الملک) و داود پیرنیا از تشییع کنندگان اظهار امتنان نمودند و سپس جنازه به تجریش حمل گردید و بیشتر آقایان تشییع کنندگان جنازه را تا تجریش تشییع نمودند جنازه در مقبره خانوادگی فقید سعید دفن شد.

اساسنامه فرهنگستان ایران

وظیفه فرهنگستان حفظ و توسعه و ترقی زبان فارسی است

۱۱ خرداد جنانکه اطلاع داده بودیم از طرف وزارت معارف برای حفظ و توسعه و ترقی زبان فارسی انجمنی بنام فرهنگستان ایران تاسیس و اساسنامه آن از طرف آن وزارت خانه بهیئت وزراء پیشنهاد و درجلسه ۲۹ اردیبهشت ماه موردتصویب واقع گردیده و بشرح ذیل میباشد:

ماده اول ـ برای حفظ و توسعه و ترقی زبان فارسی انجمنی بنام «فرهنگستان ایران» تاسیس میشود.

ماده دوم ـ وظایف فرهنگستان بقرار ذیل است:

۱ـ ترتیب فرهنگ بقصد ردوقبول لغات و اصطلاحات درزبان فارسی.

۲ـ اختیار الفاظ و اصطلاحات در هررشته از رشته های زندگانی با سعی دراینکه حتی الامکان فارسی باشد.

۳ـ پیراستن زبان فارسی از الفاظ نامتناسب خارجی

۴ـ تهیه دستور زبان و استخراج و تعیین قواعد برای وضع لغات فارسی و اخذ پاره لغات بیگانه.

۵ـ جمع آوری لغات و اصطلاحات پیشه‌وران وصنعتگران.

۶ـ جمع‌آوری الفاظ و اصطلاحات از کتب قدیم.

۷ـ جمع‌آوری لغات و اصطلاحات و اشعار و امثال و قصص و نوادر و ترانه ها و آهنگ های ولایتی

۸ـ جستجو و شناسیاندن کتب قدیم و تشویق طبع ونشر آن ها

۹ـ هدایت افکار بحقیقت ادبیات و چگونگی نظم و نثر و اختیار آن چه از ادبیات گذشته پسندیده است و رد آن چه منحرف می باشد و راهنمائی برای آینده.

۱۰ـ تشویق شعراء و نویسندگان در ایجاد شاهکارهای ادبی

۱۱ـ تشویق دانشمندان بتالیف و ترجمه کتب سودمند بفارسی فصیح و مانوس

۱۲ـ مطالعه در اصلاح خط فارسی

ماده سوم ـ فرهنگستان دارای دوقسم عضو «پیوسته» و «وابسته» خواهد بود

پیوستگان اعضائی هستند که مقررا در جلسات حاضر و فرهنگستان از انان تشکیل می شود

وابستگان اعضائی هستند که افکار خود را بوسیله مکاتبه به فرهنگستان می رسانند

ماده چهارم ـ فرهنگستان با ۲۴ نفر عضو پیوسته شروع بکار خواهد کرد ولدی الاقتضاء ممکن است عده پیوستگان به ۵۰ نفر برسد

ماده پنجم ـ عضو پیوسته باید ایرانی و سن او حداقل ۳۵ باشد

ماده ششم ـ در آغاز کار انتخاب اعضاء پیوسته به پیشنهاد وزارت معارف و تصویب هیئت دولت خواهد بود پس از آن به پیشنهاد فرهنگستان (با اکثریت دوثلث اعضاء) و موافقت وزارت معارف و تصویب هیئت دولت بعمل خواهد آمد.

ماده هفتم ـ فرهنگستان یکنفر رئیس خواهد داشت که بموجب فرمان همایونی منصوب خواهد شد. و دارای دونفر نایب رئیس و دونفر منشی خواهد بود که باکثریت نسبی پیوستگان برای دوسال انتخاب میشوند. طرز انتخاب هیئت رئیسه و همچنین وظایف آنان را نظامنامه داخلی معین خواهد نمود.

ماده هشتم ـ فرهنگستان برطبق ماده ۵۸ قانون تجارت سنه ۱۳۱۱ دارای شخصیت حقوقی خواهد بود و رئیس نماینده فرهنگستان میباشد.

ماده نهم ـ فرهنگستان دارای دارالانشائی خواهد بود که رئیس و اعضاء آن از طرف وزارت معارف منصوب می شوند.

ماده دهم ـ اعضاء وابسته ازمیان علماء و ادباء داخله و خارجه انتخاب می شوند. عضویت آنان مانند عضویت اعضاء پیوسته مادام‌العمر خواهد بود.

ماده یازدهم ـ جلسات رسمی فرهنگستان با حضور نصف بعلاوه یک از پیوستگان حاضر در طهران منعقد خواهد شد.

ماده دوازدهم ـ فرهنگستان برحسب وظایفی که دارد ممکن است بکمسیون های جزء تقسیم شود و درصورت لزوم از اشخاص خارج نیز برای مشاوره و معاونت میتواند دعوت نماید.

ماده سیزدهم ـ فرهنگستان می تواند جلسات تشریفاتی داشته باشد و تماشائیان ممکن است دراین جلسات حاضر شوند.

ماده چهاردهم ـ پیوستگان ممکن است لباس مخصوصی داشته و در مواقع رسمی دولتی بدان ملبس گردند. شکل این لباس در نظامنامه جداگانه معین خواهد شد.

ماده پانزدهم ـ بودجه فرهنگستان درضمن بودجه وزارت معارف منظور خواهد شد ولکن عضویت انجمن فرهنگستان افتخاری است.

ماده شانزدهم ـ مقررات لازم برای اجرای وظایف فرهنگستان و نظامنامه های راجع بهیئت رئیسه و کمسیونها و نظامات داخلی و غیره پس از پیشنهاد فرهنگستان و تصویب وزارتمعارف بموقع اجراء گذارده خواهد شد.

منظره‌ای از شمال شهر تهران

۱۳۱۴: رویدادهای ایران

خبرهای کوتاه

کتاب شعر پروین اعتصامی منتشر شد

برنج ارزان شد

بودجه سال ۱۳۱۵

پروین اعتصامی

✱ درعمارت بهارستان

چون مقرر است که روز پنجشنبه یازدهم خرداد مراسم افتتاح دهمین دوره تقنینیه بعمل آید برای تهیه مقدمات آئین گشایش بعدازظهر روز گذشته کمیسیونی با حضور آقای جم وزیر داخله و آقای سمیعی رئیس تشریفات سلطنتی و آقایان ارباب کیخسرو شاهرخ و میرزا احمد خان فریدونی رئیس اداره مرکز و انتخابات وزارت داخله و رئیس تشریفات وزارت امور خارجه و نماینده وزارت جنگ، درعمارت بهارستان منعقد بوده و راجع به تنظیم پروگرام آئین گشایش دوره تقنینیه و تشریفات لازمه آن مشغول مذاکره و اقدام بودند.

✱ دستگاه ناقل صدا برای مجلس شورای ملی

بطوری که اطلاع یافته‌ایم برای روز افتتاح مجلس شورای ملی یکدستگاه ناقل صدا درمقابل جایگاه جلوس اعلیحضرت همایون شاهنشاهی نصب خواهد شد و جعبه انتقال صدا را در خارج از عمارت قرارداده‌اند که نطق افتتاحیه ملوکانه و فرمایشات شاهانه که در روز مذکور ایراد میشود در خارج از محل جلسه و عمارت بهارستان عموم اصغاء نمایند.

و هم چنین برای این که در داخل پارلمان مذاکرات نمایندگان و نطقها کاملا شنیده شود از طرف اداره مباشرت مجلس شورای ملی دستگاه ناقل صدا سفارش داده شده است که در مقابل میزخطابه «تریبون» نصب و از دوسمت صدای ناطق را در عمارت منعکس میسازد.

✱ تکمیل تعمیرات لازمه

تعمیرات لازمه درتمام عمارت بهارستان بعمل آمده است که تا موقع افتتاح مجلس شورای ملی نواقصی از حیث تعمیرات وجود نداشته باشد در جلو خان بهارستان از طرف بلدیه اقدام باسفالت ریزی شده خیابان باغ بهارستان نیز تا انتهای آن اسفالت ریزی و مناظر مقابل عمارت بهارستان تغییر و با بهترین طرزی گل کاری وتزیین شده است و قسمتی از ساختمان نمای عمارت که تمام نشده بود خاتمه یافته و تا مقابل عمارت اداره مباشرت «وکار تکمیل و تعمیرات لازمه درداخل عمارت نیز بعمل آمده است.

✱ بودجه کل کشور

بودجه کل کشور در اسفندماه برای سال ۱۳۱۵ بشرح زیر بتصویب رسید:

درآمد ۱۰/۰۰۰/۰۱۶/۷۴۰ ریال
مخارج ۱۰/۰۰۰/۰۸۴/۰۸۴ ریال
(باستثنای عواید نفت که جزو ذخیره بود).

✱ لژبانوان

درطالار مجلس شورایملی جایگاهی برای بانوان اختصاص داده شده و هرجلسه مملو از خانمهائی می گردد که برای تماشا و استماع نطق نمایندگان درجلسه علنی حاضر می شوند.

✱ پاسبانی راه آهن

هیات وزراء درجلسه‌ای برحسب پیشنهاد وزارت طرق و شوارع تشکیل واصول وظایف پاسبانی راه آهن دولتی ایران را تصویب و ابلاغ نمود.

✱ اولین بالماسکه

اولین بالماسکه در ایران درسالن عالی گراندهتل برگزار شد قیمت بلیط ورودی با ماسک ۵ ریال و بی ماسک ۱۰ ریال

✱ روزعید معارف

برحسب استدعای وزارت معارف از پیشگاه اعلیحضرت همایون شاهنشاه روز ۱۵ بهمن که مصادف با نصب سنگ بنای دانشگاه تهران می باشد عیدمعارف شناخته شد.

✱ ورزشگاه امجدیه

درنتیجه اقدامات انجمن تربیت بدنی و وزارت معارف ساختمان ورزشگاه نمره ۲ امجدیه خاتمه پیدا کرد.

✱ پنجاهمین سال تولد

به مناسب پنجاهمین سال تولد آقاخان محلاتی آقای کاظمی وزیر امورخارجه تلگراف تهنیتی به معزی‌الیه مخابره نمودند.

✱ نخستین کودکستان مختلط

برای نخستین بار از طرف اداره معارف قم یک باب کودکستان مختلط از محصل و محصله آغاز بکار کرد.

✱ ارتباط بین آژانس ها

باکمال مسرت باطلاع قارئین محترم میرسانیم که از امروز مبادله اخبار بی سیم میان آژانس اناطولی و آژانس پارس شروع می شود.

✱ اعدام نایب‌التولیه خراسان

در ۲۹ آذر آقای محمدولی اسدی نایب‌التولیه آستانقدس دردیوان حرب خراسان محکوم به اعدام و تیرباران شد. دیوان حرب آقای اسدی را مسبب غائله مشهد وفتنه شیخ بهلول تشخیص داده بود.

✱ دیوان اشعار پروین اعتصامی

دیوان اشعار خانم پروین اعتصامی شاعره معاصر از طبع خارج شد و دردسترس ادباورباب ذوق سلیم قرار گرفت.

✱ مریضخانه نسوان

درخیابان صنیع‌الدوله و دروازه دولت درعمارت بزرگی مریضخانه نسوان و دانشکده قابلگی به ریاست آقای دکتر یختیار با تشکیلات جدید و همکاری آقایان دکتر پرتواعظم، دکترعباس ادهم و اعلم الملک (دکتر امیراعلم) و دکتر فلاس رئیس صحیه کل آغاز به فعالیت کرده است.

✱ ازدواج با اتباع خارجه

هیات وزراء به پیشنهاد وزارت عدلیه تصویب کرد که مرجع تقاضای تحصیل ازدواج اتباع خارجه با زنان ایرانی وزارت داخله است.

✱ درکانون بانوان

درکانون بانوان خانم صدیقه دولت آبادی نطقی ایراد نمود و گفت یکی از آمال این کانون حفظ سلامت مزاج افراد مملکت است زیرا اگر سلامت نباشد قوت و توانائی نیست و اگر توانائی نباشد جامعه سعادتمند نخواهد شد.

✱ تاسیس موزه

تصمیم گرفته شد که پنج موزه درپنج ولایت تاسیس شود. این ولایات اصفهان - شیراز - تبریز - مشهد - و اهواز می باشد.

✱ شاهنشاه دربندرپهلوی

موکب ملوکانه پس از بازدیدارتش از رشت به بندرپهلوی عزیمت فرمودند. اعلیحضرت همایونی درجلو صف محصلین و محصلات مدارس و روسای ادارات ازاتومبیل پیاده شده نسبت به آنها تفقد فرمودند.

سپس برای رسیدن به وضعیات بندری به ناوچه موسوم به پهلوی سوار شده حرکت فرمودند.

✱ الحاق افغانستان

افغانستان رسما به عهدنامه عدم تعرض ایران، ترکیه و عراق ملحق شد.

✱ خیابان بوذرجمهری

بپاس خدمات جناب آقای لشگربدبوذرجمهری که مدت چندین سال ریاست بلدیه طهران را عهده‌دار بودند، بلدیه بنام قدرشناسی خیابان جدیدالاحداث شرقی و غربی شهر را بنام ایشان خیابان بوذرجمهری نام نهاده است.

✱ اولین انجمن

اولین جلسه انجمن ادبی و علمی دارالفنون تشکیل شد و آقای امیرخیزی، رئیس دبیرستان بیاناتی ایراد کرد.

✱ افتتاح کارخانه قند

سه ساعت بعدازظهر مراسم افتتاح کارخانه قندسازی شاه آباد غرب در ۷۰ کیلومتری کرمانشاه باحضور آقای فروغی رئیس الوزراء برگزار شد. این کارخانه روزی ۳۰۰ تن چغندر مصرف می کند.

✱ مساجد مخصوص برگذاری ختم

چهارمسجد درچهارناحیه تهران برای انعقاد مجالس ترحیم در پایتخت معین شد. این چهار مسجد عبارتند از ۱- مسجد مجدالدوله درخیابان سبه ۲- مسجد حسن خان در خیابان بوعلی ۳- مسجد محمودیه در خیابان برق ۴- مسجد خندق آباد در خیابان بوستان.

✱ اندازه پرچمهای دولتی

متحدالمال ذیل بحکام ولایات ابلاغ شده است.

حسب‌الامرجهانمطاع مبارک ملوکانه ارواحنا فداه پرچمهای ملی و دولتی و نظامی جنگی برای بناها و عمارات و موسسات ملی ۲ در ۳ و برای کشتی ها کمافی‌السابق یک درسه تعیین گردیده است و پرچم هائی که تهیه میشود باید مطابق اندازه های مزبور باشند.

✱ تاسیس دبستان های جدید

وزارت معارف ازنظر تامین آسایش محصلین و محصلات بی بضاعت طهران تصمیم اتخاذ نموده که جنداب دبستان ذکورواناث در طهران تاسیس نماید و همچنین عده‌ای مدارس در ولایات دائر نماید و چون کلیه مدارس در شهریورماه افتتاح میگردد لذا مقدمات تاسیس مدارس مزبور از هرحیث تهیه و اتانیه و لوازمات موسسات مذکوره فراهم گردیده تا موقع افتتاح کاملا مهیا باشند و نیز مقرر گردید که عمارانی برای مدارس مزبور در نقاط مختلفه اجاره نمایند.

✱ تنزل قیمت برنج

ازبندرپهلوی اطلاع میدهند که قیمت برنج تنزل کرده و فعلا هرخرواری «جهل و چهارمن» ۴۴تا۴۸ ریال خرید فروش میگردد.

✱ مسابقه والیبال

ساعت شش و نیم بعدازظهر دیروز مسابقه والیبال مابین ورزش‌گران کلوب ورزنده با تیم اول مدرسه امریکائی «البرز» که یکی از قویترین تیمهای طهران بشمار می آید بعمل آمد و ابتدا آقای ورزنده بیانات مختصری درخصوص اهمیت این قبیل مسابقات دربیشرفت ورزش و اینکه ما باید درسایه توجهات عالیه قائدتوانای خود امروزه جهارنعل بطرف ورزش وزورازمائی و اصلاح و تقویت بنیه جوانان حرکت کنیم، ایراد نموده پس ازکشیدن هورا بنام نامی اعلیحضرت همایونی وبرداشتن عکس ازورزشگران و حضار، مسابقه شروع و بعدازیک ساعت ادامه آن ۲ برهیچ بنفع ورزشگران کلوب ورزنده خاتمه یافت.

✱ محافظت تیرهای تلگراف

متحدالمال ذیل ازطرف وزارت داخله صادر و به حکام ولایات ابلاغ شده است. کلیه کدخدایان قرائی را که تیرتلگراف درمزارع واراضی آنها نصب شده ملزم فرمائید که پای تیرهای تلگراف را شیرواربیاری ننمایند.

✱ افتتاح چهارباغ

بطوریکه از اصفهان خبر میدهند مقدمات افتتاح خیابان چهارباغ از هرحیث فراهم و عمل مالکین با بلدیه ازجهت دریافت وجه خانه های مسیر خیابان تمام و اغلب ازمالکین مصالحی را که متعلق به خودشان بوده ضبط کرده‌اند وازطرف اداره بلدیه بوسیله سیورها و عمله کلنگ‌دار تمام خانه های مسیر خیابان خراب شده و با جدیتی که ازطرف حکمران و اداره بلدیه راجع به احداث این خیابان میشود قریبا خیابان مزبور مفتوح خواهد شد. اغلب از مالکین خانه های مسیر خیابان مزبور که قسمتی از خانه های آنها خراب شده برای زیبائی خیابان درخواست جواز ساختمان نموده که با اطلاع مهندس بلدیه طرفین جهارباغ را بسازند.

✱ جشن بمناسبت تغییرکلاه

از طرف کسبه و اهالی کرج جشن با شکوهی به مناسبت تغییر کلاه سابق منعقد گردید حاکم محل و آقای یدالله دهستانی نماینده ساوجبلاغ و شهریار وعده زیادی از وجوه اهالی درجشن مذکور حضور داشته از طرف حاکم و آقای دهستانی نطقهائی دراطراف ترقیات حاصله و امنیت موجوده ایراد و از موجدابن نعمتهای بزرگ قدردانی شده است.

✱ استادبهزاد در اروپا

آقای حسین بهزاد مینیاتور ساز اخیرا برای مطالعه آثار اساتید بزرگ اروپا و مشاهده موزه های آنجا و آزمایش درآمیختن سبک نقاشی ایرانی و اروپائی بخرج خود به اروپا عزیمت کرده‌اند.

✱ تخفیف در قیمت قندوشکر

شرکت سهامی قندوشکر درتعقیب تصمیم دولت تخفیف عمده درقیمت قند و شکر داد و قیمت قند را ازقرار سه کیلوچهارده ریال و شصت دینار و شکر را از قرار سه کیلو چهارده ریال تعیین کرد.

✱ ساختن اتوبوس در تهران

چون وضع اتوبوسهای شهری روزبروز بهتر می شود و احتیاجات تهران به افزایش اتوبوس دراین شهر سبب شده است که تعداد کارخانجات اتاق سازی اتوبوس درتهران افزایش یابد دراین کارخانه ها اطاق اتوبوس از چوبهای ممتاز جنگلهای داخلی تهیه می شود.

✱ نظامنامه سینماها

درتعقیب چندجلسه کمیسیون هائی که دروزارت داخله برای تهیه مقرراتی راجع به آسایش روندگان بسینما وقیمت بلیط و همچنین فیلمهای سینما و فاصله صندلیها و سایر جزئیات مربوطه باین امر باحضور نمایندگان بلدیه طهران وصحیه کل کشوری بعمل آمد نظامنامه مفصلی تدوین و برای تصویب دستوراجراء ان به بلدیه طهران و سائر بلدیه های ایالات ولایات صادر گردید.

✱ تلفن طهران

پس از تدقیق و مطالعه کافی بالاخره درظرف چندروز گذشته شرکت تلفن سفارش خود رابرای توسعه تلفون طهران به کارخانجات زیمنس داده است. سفارش مزبور برای شش هزارنمره اتوماتیک و کلیه متعلقات ان میباشد و از آنجائی که طبق تحقیقات حاصله متجاوز از دونلث تلفن های اتوماتیک دنیا سیستم زیمنس میباشد بنابراین میتوان تحقیقا امیدوار بود که تلفن پایتخت شاهنشاهی درآتیه نزدیکی بابهترین مراکز تلفن اتوماتیک دنیا برابری خواهد نمود.

✱ پرت شدن از اتومبیل

دیشب بساعت ۸ بعدازظهر در خیابان ماشین مقابل کوچه ابشار موقعی که یک دستگاه اتوبوس شهری درحرکت بود دوطفل که به اهن پشت وبیرعقب آویزان بودند یکمرتبه خود را ازاهن پرت نموده و چون اتومبیل با سرعت حرکت مینمود دوطفل بسختی بزمین افتاده بی هوش میشوند و مامورین فورا انها را برای معالجه به مریضخانه بردند ولی گویا صدمه فوق‌العاده نخورده و بهرحال باید اطفال راازاین کار منع کرد که بسیار خطرناک میباشد.

✱ اسامی قبول شدگان امتحانات نهائی ایرانشهر

امتحانات نهائی کلاس شش دبیرستان ایرانشهر «ثروت» کاملا خاتمه یافته و اسامی قبول شدگان با ترتیب معدل نمراتشان بقرار ذیل است. آقایان مجیدخان اعلم، محمدعلی خان مسعود انصاری، ملک ابراهیم خان شیخ علیخانی، محمدحسین خان وحیدی، اکبرخان تفضلی، حسن خان ملکی، مجدعلی خان شهیدی، احمدخان آهی، نورالله خان شادی، سیدمحمدخان بنی هاشمی، علی اصغرخان امامی اهری، علیقلی خان امینی خونی، هارمایطروسیان، منوچهرخان پرتواعظم، احمدخان نبوی، نصرالله خان سهرابی، عطاالله خان نراقی، آقای مجیدخان اعلم با معدل ۱۵/۸۶۸ رتبه اول و محمدعلی خان مسعودانصاری با معدل ۱۵/۸۶ رتبه دوم را حائز شده‌اند.

✱ مسابقه دوچرخه سواری

ساعت شش صبح دیروز مسابقه دوچرخه سواری بین دبیرستانها بعمل آمد و علاوه برشرکت کنندگان مسابقه عده زیادی از محصلین هم برای تماشا درمیدان جلالیه حاضر شده بودند. عزت‌اله خان توانگر محصل یکی از دبستانها کوچکترین طفل دوچرخه سوار بود که داوطلب شرکت درمسابقه شده بود و با اینکه او را منع نمودند معهذا با دوچرخه کوچک خود دنبال شرکت کنندگان حرکت میکرد.

(۲۹ اردیبهشت ۱۳۱۴)

✱ تعیین قهرمان فوتبال بین تیمهای اول دبیرستانها

درجریان آخرین مسابقه فوتبال بین تیمهای اول دبیرستان نظام و دبیرستان ایرانشهر که درطی مسابقه های زمستانی امسال نمراتشان مطابق بود تیم اول دبیرستان نظام، گوی سبقت را ربود و بین تیمهای فوتبال دبیرستانها اول شد دبیرستان ایرانشهر بین تمام دبیرستانها دوم شد.

فوتبالیستهای مزبور عبارتند از: عزیزاله خان فرزانگان - فتح اله خان مین باشیان - محمدزمان خان بهلوی نژاد - مصطفی خان ایروانی - حسن خان قاسمی - حسام الدین خان شیبانی - محمدخان قراگزلو - جعفرخان سلیمانی - حسن خان سپانلو - سیاوش خان صمصام - محی الدین خان بهبهانی.

(۱۶ اردیبهشت ۱۳۱۴)

✱ اولین نماینده زنان ایران

برای اولین مرتبه فرخنده جورابچی بعنوان نماینده زنان ایران در کنگره جهانی زنان که دراستانبول تشکیل میشد شرکت کرد.

✱ کشف حجاب در مدارس دخترانه

عموم دبیرستان و دبستان مدارس نسوان و همچنین آموزگاران حجاب را برداشته و هریک بنوبه خود باتشویق و دلگرمی بعنوان اینکه پیشقدم بوده‌ایم مشغول انجام وظیفه می باشند. سایر بانوان نیز مشغولند.

✱ کشف حجاب در ولایات

چون شنیده می شد درغالب ولایات خانمها و دختران به سعادت اتی خود بی برده کشف حجاب نموده‌اند این چند روز در گلبایگان نیز اغلب خانم ها و دختران مامورین دوایر دولتی تاسی و به این سعادت نائل گردیدند.

مارشال گورینگ عروسی کرد

۲۲ فروردین - عروسی ژنرال گورینگ وزیرهواپیمائی آلمان با امی زون مان اوازه خوان موبور. یکی از باتماشاترین عروسیها بود که درآلمان پس از جنگ پیش آمده است. مراسم بعد از ظهرشروع شده و ژنرال گورینگ با لباس تمام رسمی هواپیمائی و عروس با لباس خاکستری به عمارت بلدیه رفته و دکترزاهم حاکم برلن مراسم کشوری را انجام داده و بعد مراسم مذهبی عروسی را درکلیسای بزرگ مولراسقف بزرگ آلمان انجام داد و ضمن وعظ خود گفت این عروسی علامت یگانگی ملت آلمان میباشد.

آثار باستانی مکشوفه در خوزستان

سابقا خبر داده بودیم که در بعضی از محلات خوزستان اشیاء تاریخی کشف شده و اینک بقرار اطلاع واصله از خوزستان اشیاء مزبور که در کل‌چندار کشف شده عبارت است از یک مجسمه به ارتفاع ۱۹۶ سانتیمتر و دومجسمه دیگر یکی ۱۱۸ و دیگری ۹۴ سانتیمتر که براثر ضربه کلنگ بطول ۲۶ و عرض ۲۰ سانتیمتر از شکم و پهلوهای آن خورد شده و وزن آن از یک خروار متجاوز دو دست آن مقطوع و سراز بدن جدا و قابل الصاق میباشد جنس این مجسمه برنز ودست راست آن را در خاک های مجاور کشف نموده‌اند.

ونیز مجسمه کوچکی بهمان جنس که ارتفاع آن ۲۷ سینه آن ۲۱ ران آن ۱۱ سانتیمتر عرض داشته پیداشده سرودست را ندارد و نیز دست مجسمه یافت شده که ظاهرا مجسمه زنی بوده و لکن هیکل آن پیدا نشده و دوسردیگر بدون بدن یافت شده است مقدار چهارمن سرب هم در محل مجسمه ها بوده است.

عمارت جدید ثبت اسناد افتتاح شد

۱۸ شهریور - ساعت پنج بعد از ظهر دیروز مراسم افتتاح بنای جدید اداره کل ثبت اسناد مرکز واقع در خیابان فروغی بعمل آمد. بر حسب دعوتی که قبلا از طرف وزارت عدلیه شده بود آقای رئیس الوزرا و آقایان وزرا و عده‌ای از افسران ارشد ارتش و نمایندگان مجلس شورای ملی و قضات عالی رتبه و عده زیادی از محترمین و رجال و مدیران جراید در ساعت مذکور متدرجا حضور بهمرسانیده و از طرف آقای صدروزیر عدلیه و آقای مستوفی رئیس اداره کل ثبت و آقای راکد «امین العداله» رئیس کابینه و آقای صهبا رئیس اداره محاسبات و سایر اعضاء کل از آقایان مدعوین در عمارت بدیرائی بعمل آمد. پس از حضور آقای رئیس الوزرا و سایر مدعوین ابتدا آقای وزیر عدلیه و بعد آقای مدیر کل ثبت نطقهائی ایراد کرده بشرح خصوصیات بنای عمارت جدید پرداختند. عمارت مذکور دارای سه طبقه و مرکب از ۶۵ اطاق و سالن های بزرگ است که در ثبت اسناد مرکز ساختمان شده عمارت دیگر را مشغول ساختمان میباشند که قریبا خاتمه خواهد یافت.

محلی که فعلا اداره شهربانی، اداره ثبت، وزارت امور خارجه، اداره گمرک، باشگاه افسران، و غیره در آن واقع شده سابقا میدان بزرگی بوده که بمیدان مشق شهرت داشت. بعدا قسمتی از آن میدان به باغ ملی تبدیل گردید و سپس در محل باغ ملی عمارت کتابخانه فرهنگ و وزارت امور خارجه بنا شد.

اطلاعات

در نه سال پیش

اطلاعات - ۱۳- آذر ۱۳۰۰

در مجلس شورای ملی

قانون الغای مالیات صنفی مطرح شور و مذاکره و پیشنهاداتی دراطراف آن تقدیم وبرای تهیه خبر شور ثانی آن ارجاع بکمیسیون بودجه گردید.

استخدام مستخدمین راه آهن

از طرف رئیس کل مالیه به مستر پلندمتخصص راه آهن اطلاع داده شده است که زودتر بسمت ایران عزیمت نماید و راجع باستخدام دوازده نفر مستخدمین راه آهن‌هم اقداماتی بعمل‌آمده وتلگرافا بامریکا اطلاع داده شده که مستخدمین مزبور را تعیین و معرفی کنند تا قرار استخدام آنها داده شود.

خواستن ظروف سفالی ایران

موزه بین‌المللی ظروف سفالی بوسیله‌سفارت ایران در رم تقاضای ارسال نمونه هائی از ظروف سفالی ایران کرده است.

برای تاسیس لابراتوارمدرسه طب

کمیسیونی در وزارت معارف مرکب ازآقایان د کتر امیراعلم - حکیم اعظم - لقمان‌الملك - اعلم‌الملك - حکیم‌الدوله - د کتر علائی - د کتر مهدیخان‌ملك‌زاده - د کتر رفیع خان - شاهزاده لسان - د کتر حبیب و مرشد زاده تشکیل گردیده تا برای تهیه مقدمات‌و خرید اسباب ولوازم لابراتوار مدرسه طب‌مذاکراتی بنمایند.

اطلاعات

در نه سال پیش

اطلاعات ۱۰ شهریور ۱۳۰۰

خرید لکوموتیو و واگون

اداره راه آهن تبریز باداره طرق وشوارع اطلاع میدهد دوعدد لکوموتیو بادو واگون مسافری و یك واگون سرویس که برحسب قرارداد توسط مهندس معبر و ابتیاع شده اول شهریور بجلفای ایران انتقال و قیمت آن پرداخت گردید.

بنای جدید شهر تربت

براثر زلزله های شدیدی که در تربت در این اواخر وقوع پیوست و باعث خرابی‌های زیاد گردید از طرف وزارت داخله دستور داده شد که نقشه جدیدی‌برای ساختمان ناهای تربت تهیه وارسال‌دارند.

کارخانه پارچه بافی

از اصفهان اطلاع میدهند چند نفر متخصص تلگراف بی‌سیم اخیرا وارد شده و در نظر دارند درایجا دستگاه مخابره تلگراف بی‌سیم دایر کنند

اطلاعات

در نه سال پیش

اطلاعات ۳۰ مرداد ۱۳۰۰

کابینه آقای مستوفی

بر اثر جریانات اخیر مجلس شورای ملی آقای مستوفی الممالك اظهار کناره گیری حضور اعلیحضرت همایونی نموده اند ولی اظهارات معظم‌له مورد قبول واقع نگردیده و بالعکس راجع به تثبیت کابینه و باقی بودن آن ازطرف اعلیحضرت همایونی توصیه شده است

عمارت مریضخانه مسلولین

عمارت وباغ سرخه حصار که برای تاسیس مریضخانه مسلولین‌باداره صحیه وا گذار شده وتحویل گرفته بودند وزارت مالیه تقاضا کرده است کمچون قسمتی ازاراضی سرخه حصار جزء خالصه است‌مقتضی است نماینده‌مالیه درتحویل دادن عمارت سرخه‌حصار حضور داشته باشد لذا امروز دکتر احیاء الممالك مفتش صحیه مملکتی بانمایندگان وزارت مالیه وبیوتات سلطنتی به سرخه حصار رفته که در حضور نماینده مالیه عمارت سرخه حصار را تحویل بگیرند

بدی محل پستخانه

شرحی باداره ما رسیده است مبنی براینکه محل فعلی پستخانه هیچ متناسب برای پستخانه نیست زیرا اولا مطابق تشخیص‌اطباء هوای‌آن فوق‌العاده مضر وموجب بروز امراض مختلفه میگردد و ثانیا ساختمان سرویسها طوری است که ازهم تفکیك‌نشده و مخلوط‌بهم میباشد بطوریکه اساسا درب وقفل‌ندارد خوب است اولیای امورمحل مناسبی را برای پستخانه انتخاب نمایند

دستگیری سید جلال معروف

از مازندران‌اطلاع می‌دهند سید جلال مازندرانی که چندی درحدود دودانگه و چهار دانگه مشغول قتل و غارت وجزء متمردین دولت بود اخیرا توسط حکومت چهار دانگه دستگیر ودرماه مرداد بحکومت مازندران تحویل داده شده است که تحت تعقیب و مجازات درآید

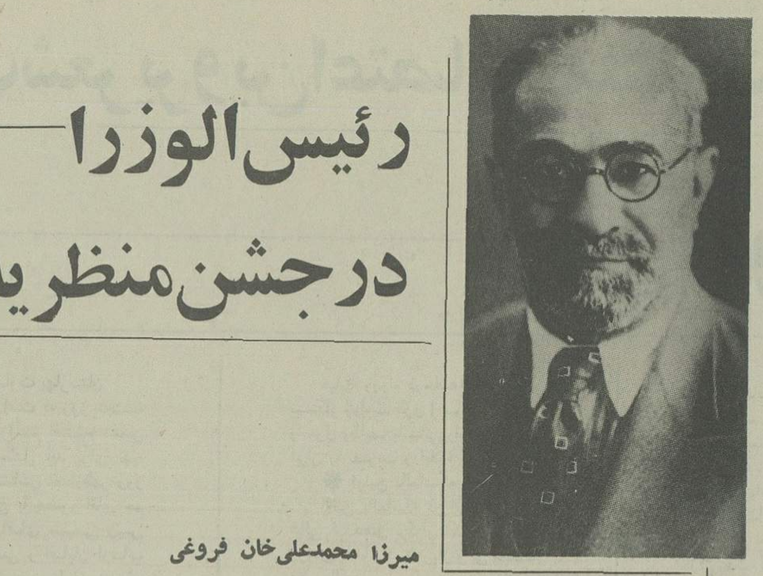

میرزا محمدعلی‌خان فروغی

رئیس‌الوزرا درجشن‌منظریه

۱۲ مرداد - دیروز عصر جشن مختصر و ساده ولی شایان توجهی در منظریه گرفته شده بود در این جشن آقای فروغی رئیس الوزرا، آقای جم وزیر داخله، آقای حکمت وزیر معارف و اعضاء انجمن تربیت بدنی تشریفات سلطنتی و چند نفر از مدیران جراید شرکت داشتند.

پروگرام جشن بقرار ذیل بود:

کشتی گیری، بوکس، عملیات شیرینکاری،

اکروبات که بطرز جالب توجهی انجام پذیرفت.

بعد در زمین تنیس منظریه بازیهای والیبال، باسکتبال، مسابقه های امدادی معمول گردید سپس مدعوین برای تماشای نمایشات شنا به جلو استخر بزرگ منظریه راهنمائی شدند و در آنجا ورزشکاران اقسام بازیهای در آب و نمایش نجات غریق و مسابقه های شنا را انجام دادند. پس از خاتمه بازیهای شنا آقایان در جلوی عمارت منظریه استراحت نمودند و در آنجا طرز شکسته بندی آموزگاران ورزش تحت عملیات آقای دکتر هدایت طبیب صحی مدارس بعمل آمد. بعد آقای رئیس الوزرا و سایر آقایان جادر های آموزگاران ورزش را بازدید نمودند و صرف شام بعمل آمد.

در سر میز شام آقای صدری استاد ورزش دانش سرای عالی بنمایندگی از طرف رفقای ورزشکار خود شرحی ایراد نمودو آقای رئیس الوزرا نیز بیاناتی ایراد نموده گفتند: امروز که در سایه توجهات اعلیحضرت همایون شاهنشاهی همه قسم اسباب راحت و فراغت و امنیت این مملکت فراهم شده البته باید موقع رامغتنم شمرده همه کار بکنیم و خدمت به افراد نمائیم مهربانتر شویم و برای هموطنان خود مفیدتر باشیم.

روزنامه اطلاعات در ۸ صفحه منتشر میشود

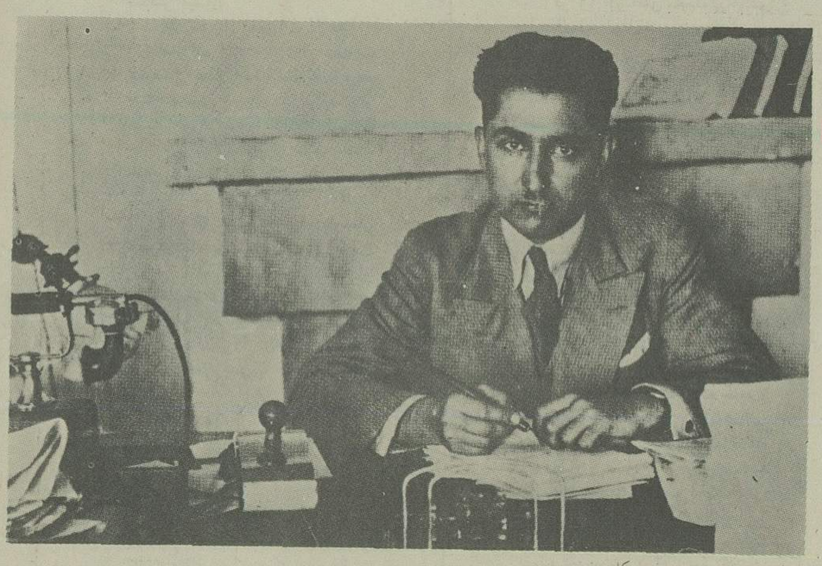

عباس مسعودی در دفتر کار خود

تعلیم استاد سعید نفیسی

مدیر اطلاعات به قهقرا باز گشت نمیکند

۲ تیر ۱۳۱۴

دوست عزیزم

کسانی که در ادبیات کار کرده اند می دانند که گوینده و سراینده و نویسنده تا گرم احساسی هستند و تا اخگری که در نهاد ایشان از دیدن چیزی و یا از شنیدن و دانستن سخنی زبانه کشیده است فرو نشسته باید دربر داشتن قلم و گشودن زبان برای گفتن اندیشه خود شتاب کنند و اگر درنگ بورزند بسا می شود که از گذشت زمانه آن آتش سردی می گیرد و آن شور فرو می نشیند!

من هم از دیدن شماره امشب اطلاعات هنوز نیارمیده‌ام که این چند سطر را برای شما میفرستم از ترس اینکه مبادا اگر دیر کنم نخست از شور و شعفی که درمن است چیزی کاسته شود و دوم آنکه دربر گزاردن وظیفه‌ای کوتاهی کردن و دست بدست کردن کفر طریقت است.

شماره امروز اطلاعات بازعقیده مرا بشما راسخ تر کرد، از دیر باز می دانستم که درراه کنش و کوشش شما بگفته فردوسی یا سعی و عمل شما بگفته امروز سنگ و خاری نیست. گامهای خود را مطمئن و منظم برمی دارید و هیچ گاه بازگشت بقهقری نمی کنید. تاریخ نه ساله روز نامه اطلاعات بهترین گواه منست - هنوز بیادم است ده سال پیش که این روزنامه را در دو صفحه تاسیس کردید شاید بسیاری از کسان درشهر ما ان را مهم ندانستند تقصیر هم نداشتند ان روز کسی نمی دانست که آن دو صفحه بتدریج اینقدر بر نیکوئی های خود خواهد افزود، و پس از نه سال و در آغاز سال دهم باین ۸ صفحه‌ای که اکنون دربرابر دیدگان منست خواهد رسید.

اینست آنچه بیننده سطحی بی خبر از رموز کار تصور می کند - اما من که از اداره کردن و پرکردن و تصحیح و چاپ کردن و توزیع و گرداندن یک روزنامه روزانه هشت صفحه‌ای اطلاع دارم و می دانم چه خون دل باید خورد و چسان همت و مردانگی باید بکار برد نمی توانم از ستایش و تحسین خودداری کنم - این روزنامه های اروپائی که بدست مردم می رسید اگر کسی بداند که در اداره کردن آنها چندین صدنفر دخیل اند و چه سرمایه های هنگفت درآن بکار می برند و چه وسایل گوناگون و ماشین های متعدد درآن کار می کند و اگر آن دستگاه ها را با دستگاه یکی از روزنامه‌های ما قیاس کند باید بهمت شما و کسانی مانند شما آفرین گوید که با این وسایل نارسا این شماره های روزنامه را مرتب بدست مردم می دهید.

از قدیم می گفتند العلم صیدوالکتابة قید

یعنی علم شکاری است که تا در کتابت نیاید رمیده و وحشی است، درین روزگاران باید گفت العلم صیدوالکتابة والطبع قید زیرا که اگر درزمان ما چیزی نوشته شود و چاپ نشود مانند آنست که یکسره ننوشته باشند.

بی جهة نیست که مطبوعات مهمترین رکن علمی تمدن جدید را فراهم ساخته است، اندازه تمدن هر ملتی را از مقدار کتابها و رسایل وجراید و مجلات ان باید شناخت.

روزنامه اطلاعات خود بهترین دلیل است که ایران درین ده سال گذشته درراه علم چسان پیش رفت کرده و راستی تاریخ نه ساله اطلاعات تاریخ نه ساله معارف جدید ایرانست.

گمان ندارم که حالا دیگر اصرار در اهمیت مطبوعات لازم باشد زیرا که از بدیهیاتیستکه هر کسی خواندن و نوشتن می داند بدان پی برده است. تنها مراد من ازین نامه‌ای که برای شما می فرستم این بود که از جانب خوانندگان اطلاعات این مزیت و این مرحله کمال را که از امروز درروزنامه خود وارد کرده‌اید تهنیت بگویم. هر چیزی خوبی درین جهان سزاوار ستایش است و هر قدمی که بسوی کمال برداشته میشود جای آن دارد که آن راهرو و آن رهنمای را تحسین کنند، مخصوصا از این حیث که روزنامه شما نخستین روزنامه ایست که درایران ما در هشت صفحه انتشار می یابد از شما چه پنهان تاکنون که بیشتر اوقات روزنامه‌ای اروپائی را می دیدم و صفحات متعدد آنها را با روزنامه های لاغر و نزار خودمان قیاس میکردم رشکی درمن می جنبید و حسرت میبردم که روزی هم ما بپای ان ها برسیم - امروز شادم که این حسرت دیرین دارد از میان میرود. راستی حالا که با خود اندیشه می کنم می بینم اگر روزنامه شما ازین پس درهشت صفحه منتشر خواهد شد جای شگفتی نخواهد بود زیرا که اگر کشوری بسوی ترقی قدم بردارد همه چیز آن درین پیشرفت باید هم آهنگ و هم قدم باشد و البته می بایست مطبوعات ایران هم ترقی کنند زیرا که همه چیز ما با شتاب بسیار روبه پیشرفت می رود و اگر روزنامه های ما باز پس می ماندند مایه شرمساری می بود.

درضمن اینکه شادی خود را نتوانستم ازین ترقی روزنامه اطلاعات پنهان کنم و فرض ذمه خود می دانستم که این چند سطر را برای تبریک این قدم بزرگ قلم انداز بحضور شما بفرستم کامیابی و پیشرفت های پیاپی شما و اطلاعات را از یزدان خواهانم و امیدوارم سال دیگر درهمین روز دوازده یا شانزده صفحه شدن اطلاعات را بشما تبریک گویم آن هم ازهمتی که درنهاد شما سرغ دارم امید واهی نیست و با کمال بی صبری منتظر ان روزم.

اول تیرماه ۱۳۱۴ سعید نفیسی

تشکیلات صفحه بندی روزنامه

چون از امروز روزنامه در هشت صفحه انتشار می یابد تشکیلات صفحه بندی آن تغییر یافته و مادامی که مطالب مهمی جای مطالب عادی را نگیرد بترتیب ذیل صفحات آن بسته می شود:

صفحه اول - گراور، مقالات و مطالب برجسته روز - اعلانات.

صفحه دوم - ستون اول «مسائل اجتماعی» ستون های بعد مقالات وارده، کنفرانسها، لوایح، نظامنامه ها و ترجمه جراید خارجه.

صفحه سوم - باورقی مقالات، یا قوانین پارلمانی ستون چهارم اخبار محاکم «دیوان داوری» ستون پنجم: «نمایشها - دواخانه ها - تقویم اطلاعات - پست هائی که فردا حرکت میکنند»

صفحه چهارم - ستون اول و دوم «اخبار داخله» ستون سوم «اقتباس از جراید روز» ستون چهارم «داد و ستد» ستون پنجم «ورزش»

صفحه پنجم - تلگرافهای خارجه ستون پنجم «هواپیمائی»

صفحه ششم - اعلانات حراج اموال منقول و منقول مرکز و ولایات و اعلانات متفرقه صفحه هفتم - اعلانات متفرقه

صفحه هشتم - مخصوص طبع گراور دنباله مطالب صفحه اول و اعلانات و در صورت امکان مطالب مهم روز خواهد بود - این صفحه دارای همان مزایائی است که صفحه اول دارد بهمین جهت قیمت اعلانات دراین صفحه گران تر از صفحات قبل می باشد.

قانون مالیات نفت و بنزین

این لایحه در جلسه مورخ ۲۴ مهر از طرف وزیر مالیه درباره مالیات نفت و بنزین تقدیم مجلس شد.

تقدیم لایحه

آقای وزیر مالیه - در موقعی که امتیاز نفت تهیه میشد در ضمن یک ماده دولت کمپانی را متعهد کرد که نفت کرمانشاه را استخراج ودر آنجا تصفیه نماید و البته منظور ازاین ماده این بود که معادن نفت در مسجد سلیمان و آبادان با نقاط شمالی خیلی فاصله داشت و دولت تصمیم گرفت که نفت شاه استخراج شود تا بدینوسیله کرایه زیاد تحمیل بر مصرف کننده نشود- حالا اینعمل بنتیجه رسیده و به طوری که آقایان مطلع هستند هفته گذشته مراسم افتتاح تصفیه خانه و یا پالایشگاه بعمل آمد و نفت شاه ببازار های شمالی و غرب و سایر نقاط میرسد و از این راه بمناسبت کمی کرایه تنزل محسوسی در قیمت نفت و بنزین مشاهده خواهد شد - دولت ازنظر تحصل عواید بطوری که بمصرف کننده هم تحمیلی نشود تصمیم گرفته ازاین تنزل قیمتی که در نفت و بنزین پیدامیشود استفاده بنفع خزانهٔ دولت بنماید و طوری که در فراکسیون هم عرض کردم نصف این تنزل قیمت را دولت استفاده خواهد کرد واز طرفی مالیات کنونی سوخت کارخانه ها هم برای تشویق صنایع بنصف تقلیل داده میشود.

ضمناً یک مشکلی هم پیدا شد و آن این بود که وقتی قانون مالیات نفت و بنزین و الغای عواید حق‌الثبت بمجلس آمد البته از آن وقتی که این قانون مطرح شد تا موقعی که بتصویب رسید دوسه ساعت طول کشید یکعده اشخاصی که ازاین قانون اطلاع پیدانمودند حال یا تماشاچی مجلس بودند و یا بعد مطلع شدند در همان دوسه ساعت یک سوء استفاده هائی کردند گرچه اقدامات لازمه بعمل آمد و تااندازهٔ ازسوء استفاده اشخاص جلوگیری شد معذلک تبصرهٔ باین قانون علاوه شده تا معامله کنندگان آن روز مالیات خودشان را بپردازند و برای اینکه آن نیت سوء استفاده از بین برود در این قانون ترتیبی اتخاذ شده تا به هیچ وجه کسی نتواند سوء استفاده کند زیرا این مالیات که گرفته میشود باید بمصرف عمومی برسد نه بجیب اشخاص والبته فوریت این لایحه را هم از نظر جلو گیری از سوء استفاده آقایان تصدیق میکنند از این لحاظ تقاضای دوفوریت شده است.

مالیات نفت و بنزین

لایحه تقدیمی بطریق ذیل قرائت شد:

مجلس شورای ملی

خاطر نمایندگان محترم مسبوق است که در قانون اعطاء امتیاز نفت - شرکت نفت انگلیس و ایران مکلف باستخراج نفت کرمانشاه گردید.

منظور ازاین الزام آن بود که از راه صرفه جوئی در کرایه مواد نفتی قیمتها ارزان تر شود. این مقصود عملی و نفط معدن نفت شاه استخراج شد و باین مناسبت در قیمت نفط و بنزین تنزل محسوسی داده میشود البته همه تصدیق دارند که این تنزل در حقیقت نتیجهٔ فکر و اقدام دولت است و بنابر این اگر معادل نصف مبالغی که به این ترتیب از قیمت مواد نفطی کاسته میشود برمالیات فعلی بیفزائیم بی مناسبت نخواهد بود.

ضمناً دولت لازم دید برای تشویق صنایع مالیات کنونی سوخت کارخانه ها بنصف تقلیل داده شود.

بنابر مقدمات فوق مواد ذیل را با قید دو فوریت تقدیم داشته و تقاضای تصویب آن را دارد:

ماده اول - ازتاریخ اجرای این قانون مالیات بنزین و نفت لامپا و مواد مشابهی که بمصرف سوخت موتورهای احتراق داخلی میرسد بمیزان ذیل گرفته خواهد شد

ازهرلیتر بنزین و نفت لامپا ۳۰ دینار.

ازسایر مواد مشابهی که بمصرف سوخت موتورهای احتراق داخلی میرسد مانند نفت کوره (دیزل اویل) نفط گاز (گازاویل) هرلیتر ۱۰ دینار

ماده دوم - کلیه مواد نفتی موجود دردست تولید کنندگان و وارد کنندگان و نمایندگان آنها از تاریخ اجرای این قانون مشمول مالیات مقرره در فوق است اعم از این که نسبت به آن ها معامله قبلی شده یا نشده باشد - معاملاتی که جنس موضوع آن نیز از تاریخ اجرای این قانون تحویل نشده فقط در صورتی قابل اجراء است که خریدار مالیات آن را بموجب این قانون بفروشنده بپردازد.

(تبصره الف) معاملاتی که بین تولید کنندگان و وارد کنندگان مواد نفتی و یا نمایندگان آنها و مصرف کنندگان قبل از تاریخ تصویب قانون مالیات نفط و بنزین مصوب ۱۵ آذر ۱۳۱۳ واقع شده ولی جنس آن تا موقع تصویب آن قانون تحویل نگردیده مشمول مالیات بوده و فقط در صورتی باید قابل اجراء شناخته شود که خریدار مالیات مقرر در قانون مزبور را فروشنده بپردازد اگر چه نسبت باین قبیل معاملات از محاکم حکم صادر شده باشد.

ب - تشخیص نمایندگان مذکور دراین ماده و در قسمت الف این تبصره بموجب نظامنامه وزارت مالیه خواهد بود.

ماده سوم - این قانون از صبح پنجشنبه ۲۴ مهر ماه ۱۳۱۴ اجرا میشود.

فوریت لایحه تصویب درشور کلیات مخالفتی نبوده بورود در شور مواد رای گرفته شده ماده اول قرائت گردید اشکالی نبوده تصویب و ماده دوم قرائت شد.

آقای دکتر جوان تبصرهٔ ماده دوم را قدری مبهم دانسته و معتقد بودند توضیحی از طرف آقای وزیر مالیه داده شود زیرا موضوع چندان مهم نیست که اثر احکام صادره از محاکم ازبین برود.

آقای وزیر مالیه - بنده فکری که نماینده محترم را وادار کرد که این فرمایش را بنمایند تقدیر میکنم زیرا دلسوزی بحال احکامی است که در این موضوع صادر شده - اگر توجه کرده باشند بنده در ضمن عرایضی که در فراکسیون نمودم توضیح دادم که اگر در موقع تصویب قانون سابق اقدامات شدید بعمل نیامده بود قریب بصدهزار تومان عایدی دولت را چند نفر استفاده جی میخواستند ببرند و معاملاتی نموده بودند جیزی که بود دولت جدا مالیات آن را مطالبه کرد بعضی ها فکر کردند که سود نبرده در جهان بسیار است صرف نظر کردند ولی بعضی ها قناعت نکردند و بمحاکم مراجعه نمودند حال بموجب این تبصره اگر احکام آن ها از تمام مراحل گذشته باشد که هیچ والا وقتی مجلس وقوه مقننه آن احکام را قابل اجرا میداند که مالیاتش پرداخته شده باشد (صحیح است)

بنابر این بنده از فکر دلسوزی شما نسبت باحکام صادره خوشوقتم ولی موافقت کنید که فکر سوء استفاده از بین برود (صحیح است)

اشکال دیگری نبوده ماده دوم تصویب در ماده سوم و شور کلیات ثانی نیز مخالفی نبوده با ورقه اخذ رای بعمل آمده از ۱۲۲ نفر عده حاضر مجموع لایحه بااکثریت ۱۰۵ رای تصویب شد.

قانون ازدیاد سرمایه بانک ملی

مجلس شورای ملی
قانون ازدیاد سرمایه بانک ملی امروز باتفاق آراء بقرار ذیل از تصویب مجلس گذشت:

ماده ۱- سرمایه بانک ملی ایران به سیصد میلیون ریال ترقی داده میشود که هفتاد و پنج و یک سوم درصد آن بقرار ذیل محسوب و پرداخته خواهد شد.

الف - هشت میلیون ریال که سابقاً تادیه شده است

ب - ۴۳۵/۲۵ ۲۱۶۸۰۶ ریال از بابت قیمت ۳۹-۱۵۸۷۵۳۹۵ گرم طلای خالص دولت (موضوع قانون بیستم شهریور ماه ۱۳۱۳) بنرخ قانون ۲۲ اسفند ماه ۱۳۱۰

ج) ۱۱۹۳۵۶۴/۷۵ ریال از محل منافع خالص بانک ملی از بدو تأسیس آن که درظرف چند سال بدولت تعلق گرفته و بموجب ماده ۴ قانون مصوب ۱۴ اردیبهشت ۱۳۰۶ برای افزایش سرمایه تخصیص داده شده بود.

ماده ۲- مواد ۲و۳و۴ (باستثنای تبصره ماده ۴) و ۹ و۱۳ و۱۴ قانون اجازه تاسیس بانک ملی ایران مصوب ۱۴ اردیبهشت ۱۳۰۶ نسخ میشود.

ماده ۳- این قانون پس از تصویب بموقع اجرا گذاشته میشود.

شرکت سهامی کالا تأسیس شد

این شرکت کالای ایران را در دنیا عرضه خواهد کرد

بمنظور عرضه کالای ایران در دنیا:

شرکت سهامی کالا تاسیس شد.

۱۲ تیر - ساعت پنج بعد از ظهر دیروز اولین مجمع عمومی شرکت سهامی کالا در اداره کل تجارت منعقد گردید. برحسب دعوتی که قبلا از طرف بانک فلاحتی و صنعتی ایران از صاحبان اساسنامه و انتخاب اعضای هیئت مدیره بعمل آمده بود عده‌ای از آقایان تجار و صاحبان سهام شرکت در اداره کل تجارت حضور بهمرسانیده بودند. مقارن ساعت شش بعد از ظهر آقای اعلم رئیس کل تجارت ضمن بیاناتی جلسه را افتتاح نموده گفتند: شرکت سهامی کالا یک شرکت صادراتی کلی و جزئی از مواد خام وصنایع مستظرفه مملکت ایران میباشد که آنها را بمعرض فروش گذارده و مصنوعات داخلی را در بازارهای دنیا بطرزی معرفی مینماید که انظار عموم را متوجه اهمیت اجناس و محصولات صادراتی ایران بنماید.

شرکت کالانه فقط در طهران مغازه بزرگی را افتتاح خواهد نمود که همه گونه اجناس و محصولات و صنایع داخلی را بمعرض فروش میگذارد بلکه امید قوی میرود که در آتیه نزدیک در ممالک خارجه نیز شعبات و مغازه هائی تاسیس و دایر کند. پس از خاتمه بیانات آقای اعلم پیشنهادی برای انتخاب رئیس موقتی مجمع عمومی تقدیم گردید در اثر این پیشنهاد آقای نیکپور رئیس اطاق تجارت طهران بسمت ریاست جلسه مزبور تعیین گردیدند. سپس اساسنامه شرکت توسط آقای کاشف قرائت گردید و شروع به انتخاب هیئت مدیره شد که در نتیجه آقایان کاشف قاضی زاده، یاسری بسمت هیئت مدیره و آقایان سپهر، اسکوئی و قزوینی بسمت عضو علی البدل انتخاب گردیدند. پس از آن راجع به انتخاب دو نفر مفتش شرکت مذاکرات بعمل آمد و آقایان میرزاعیسی خان کورس و میرزامرتضی خان قزوینی عضو بانک فلاحتی و صنعتی بسمت مفتشین شرکت انتخاب گردیدند.

اردوی تعلیماتی دبیران ورزش در منظریه

دراین اردو از سرایر مملکت شرکت کرده‌اند

۱۰ تیر - از نقاط مختلف کشور دبیران ورزش برای تعلیمات ورزش های جدید و آشنا شدن بااصولی که بایستی تدریس نمایند بطهران خواسته شدند و از اول تیرماه جاری اردوی خود را درباغ منظریه که از بهترین نقاط ییلاقی شمیران است برقرار کردند. برای این هیئت تمام لوازم تدارک شده و چندین دستگاه چادر در منظریه افراشته‌اند و زندگی صحرائی و ییلاقی و ورزشی جالب توجهی را داراگردیده‌اند.

هیئت رئیسه اردوی تربیت بدنی در منظریه بقرار ذیل است: مسترگیبسن مدیر دائره تربیت بدنی، امیرخان بیرجندی معاون دائره تربیت بدنی، سلمان خان باستان مترجم و متصدی خرج، میرزا تقی خان همایون بخش ماشین نویس، دکتر منوچهر خان هدایت طبیب، میرکندی مدیرپیش آهنگی، انوار معاون پیشاهنگی، کیانی متصدی ملزومات. اسامی دبیران ورزش

صورت اسامی دبیران ورزش که در اردوی منظریه شرکت دارند بقرار ذیل میباشد: از طهران ابوالفضل خان صدری، احمدخان ایزدپناه، غلامحسین خان مفیدی، حمید خان محمودپور، محمدخان ورزیده، ابوالقاسم خان زاهدی، مصطفی خان قائمی، جمشید خان گلستانی، کریم خان شباهنگ، حمزه میرزا نکوهش، مرتضی خان غفوری، محمدخان فرزانه: از مشهد محمودخان مویدزاده حسن خان زاهدی، مصطفی خان محمودی، منوچهر میرزا مهران، حسین خانی بنائی. از اصفهان: اسدالله خان ورزنده، محمدعلی خان سلحشوری، محمودخان مهرائی، از کرمان: محمود خان غزنوی از گرگان: اسدالله خان شعاعی، احمد خان لاگانی، جواد خان قائمی، عبدالحسین خان قراگزلو، ابوالفضل خان شریفی، از اهواز: محمدخان جوانبخت، از شاهرود: یوسف خان عبداللهیان، از کردستان: فتح‌الله خان ابری، از همدان: احمدخان اللهی، از مازندران: رحیم خان سیادت از بندرپهلوی: قربانعلی خان نیکومنش. از عراق «اراک» سید اسمعیل خان ورزنده، خلیل خان امیر شامبانی، ازقم: محمدخان صاحب نسق، از ملایر: امین‌الله خان امینی، از یزد: سیدعلی خان علائی، از بروجرد: خلیل خان نجم آبادی، از قزوین: غلامرضا خان نوذرتاش. از دامغان: محمد تقی خان مدرسه. از کرمانشاه: جعفر خان رهبر از محمره: حسین علی خان رفیعی، هیئت ده نفری دبیران ورزش آذربایجان هنوز وارد نشده‌اند.

هوای تهران و حومه

برطبق تجربیات چهارده سالهٔ که احصائیه بلدیه طهران از آثار جویه شهر طهران بوسیله دستگاه سابق تلگرافخانه هند و اروپ تحصیل نموده اینک برای تکمیل انجام وظایف خود در هذه‌السنه یک دستگاه کامل از وسایل ضبط آثار جوی از اروپا وارد نموده است که قریبا در یکی از مراکز معین شهر طهران نصب خواهد شد دستگاه مزبور موقتاً تا موقعی که محل آن تعیین نشده در عمارت بلدیه نصب گردیده و اطلاعات یومیه آثار جوی را راجع بحرارت در ساعت معین تعیین مینماید.

درجه حرارت سانتی گراد روز اول شهریور

ساعت ۱۲ ظهر ۳۲/۶۰
یکساعت بعدازظهر ۳۶/۵۰
۶ بعدازظهر ۲۹/۴۰
۱۲ نصف شب ۱۹

بنابر این حد متوسط درجه حرارت در مدت ۲۴ ساعت روز اول شهریور ماه ۲۷/۷۵ بوده است.

***

ازشماره آتیه جدول درجه حرارت که از طرف روزنامه همه روزه در ستون چهارم یا پنجم صفحه چهارم طبع میگردید. برداشته خواهد شد و بجای آن همان اطلاعاتی که اداره احصائیه بلدیه میدهد طبع خواهد شد.

گشایش دانشگاه و دبیرستان البرز تهران

دفتر دانشگاه و دبیرستان البرز تهران از روز دوشنبه دهم شهریور ماه مطابق دوم سپتامبر هرروزه باستثنای روزهای یکشنبه از ساعت ۸ تا ۱۲ برای ثبت اسامی داوطلبان ورود در قسمت های روزانه و شبانه روزی بازمیباشد و از همه دبیرستانها و دبستانهای دولتی و ملی و خارجی شاگردانی که دارای تصدیقنامه رسمی دوره شش ساله متوسطه باشند در دانشگاه البرز و شاگردانیکه دارای تصدیق نامه رسمی ابتدائی هستند دردبیرستان البرز پذیرفته میشوند.

دبیرستان البرز دارای شعب سه گانه علمی و ادبی و تجارتی میباشد و هرساله در هر یک ازاین سه شعبه عده‌ای را برای شرکت در امتحانات رسمی دولتی آماده مینماید.

دانشگاه البرز که اخیراً از طرف وزارت معارف برسمیت شناخته شده و دیپلمه های آن دارای همان حقوق و مزایای فارغ التحصیل های دانشگاه دولتی خواهند بود و دیپلم آن در تمام دانشگاه های امریکا و بیشتر نقاط جهان نیز برسمیت شناخته میشود فعلا بچهار دانشکده (فاکولته) ذیل منقسم میباشد.

۱- دانشکده علوم
۲- دانشکده ادبیات
۳- دانشکده تجارت
۴- دوره مقدماتی طب (پ - ث - ان)

امتحانات تجدیدی دبیرستان البرز از روزپنجشنبه ۱۳ شهریور ماه مطابق پنجم سپتامبر شروع میشود و کلاسها از روز چهارشنبه ۱۹ شهریور مطابق ۱۱ سپتامبر رسماً باز خواهد شد.

تأسیس شرکت سهام قند و شکر و کبریت

۲۵ مرداد - اخیرا در طهران شرکتی بنام «شرکت سهامی کل قند و شکر و کبریت» برای خرید و فروش قند و شکر داخلی و خارجی و همچنین خرید و فروش کبریت خارجی با سرمایه ۳۰ میلیون ریال که به سی هزار سهم هزار ریالی تقسیم میشود تشکیل گردیده است. اساسنامه شرکت مزبور در دفتر ثبت شرکت‌های داخلی به ثبت رسیده و هیئت مدیره خود را بقرار ذیل انتخاب نموده است:

آقای دکتر سجادی مدیر عامل، آقایان علی وکیلی و مرزبان اعضای هیئت مدیره، آقایان محمد سروری و حاج میرزا آقا فرشی بسمت عضو علی‌البدل و همچنین آقایان جهانگیر و فروهر بسمت مفتشی شرکت تعیین شده‌اند. کلیه مقامات این شرکت فراهم و شروع به کار نموده است.

از تاریخچه جرائد و مجلات مجموعه کاملی منتشر خواهد شد

متحدالمال ذیل از طرف وزارت معارف بادارات معارف و اوقاف ابلاغ شده است:

چون در نظر است مجموعه کاملی از کلیه جرائد و مجلاتی که درایران منتشر شده است تهیه شود لازم است مطابق دستوری که ذیلا نوشته می شود اقدام نموده و نتیجه را هر چه زودتر اطلاع بدهید.

۱ - بوسائل ذیل درباب جرائد و مجلاتی که تا کنون در حوزه ماموریت شما انتشار یافته است تحقیقات بعمل آورید:

الف: با مراجعه بدفاتر و ضبط اداری و کتابخانه

ب - با تحقیق از مطلعین محلی و کسانی که دراین امور دخیل بوده‌اند.

۲ - تحقیقات شامل نکات ذیل خواهد بود: الف - اسم روزنامه و مجله تاریخ انتشار و اعطای امتیاز آن

ب - نام صاحب امتیاز و مدیر مسئول و تاریخچه زندگی و در صورت امکان عکس او و تحقیق درباب هیئت تحریریه جریده و مجله.

ج - تاریخچه انتشار جریده و مجله وعده شماره هائی که از آن طبع شده است و علت تعطیل و عدم انتشار آن.

د - در صورت امکان تهیه یک نسخه از کلیه شماره های انتشار یافته و یالااقل یک شماره برای نمونه از مطبوعاتی که شماره های آن ها نادر است

ه - هر گونه اطلاع مفید دیگری که در این باب بدست آوردن آن میسور و مقدور باشد.

لغات جدید راجع بافسران لشگری و نیروی دریائی

لغات جدید

نیروی دریائی
دریائی
دریائیان
دریانورد
ناوبر
ملوان
چاشو
آب باز
کشتی
ناو
ناوجه
کرجی
کرو
نبردناو
رزم ناو
پی کرد
پی کردی
زرهدار
ناوشکن
اژدر
اژدرفکن
اژدرانداز
توپدار
زیر دریائی
ناوی
سرناوی
مهناوی دو
مهناوی یک
ناواستوار دو
ناواستوار یک
ناوبان سه
ناوبان دو
ناوبان یک
ناوسروان
ناخدا سه
ناخدا دو
ناخدا یک
دریادار
دریابان
دریا سالار

ناوگان

بخش

ناوتیپ

ناوگروه

دسته

لغات و اصطلاحات کنونی بحریه

بحری - منسوب بدریا
اهل دریا
ناویکاتور
راننده کشتی
ملاح (درکشتی های عادی)
جاشو عمله کشتی
غواص - نجات دهنده
کشتی بمعنی مطلق و اعم
کشتی جنگی بمعنی اعم
کشتی کوچک جنگی
قائق پارونی و یاموتوردار
قائق بادی دریائی
کروازردباتای
کروازر
اکسپلوراتور
اکسپلوراسیونی
کشتی زره پوش
ضدتوربیور
توربیل
توربیل انداز
لانس توربیل
کشتی کوچک دارای توپ
تحت البحری
تابین - درقوای بحری - ملاح کشتی جنگی
سرجوخه بحری
گروهبان دو
گروهبان یک
استوار دو
استوار یک
ستوان سه بحری
ستوان دو بحری
ستوان یک بحری
سروان بحری
سرگرد بحری
سرهنگ دوم بحری
سرهنگ بحری
امیرالبحری سوم
امیرالبحری دوم
امیرالبحری یکم
جهازات مجموع کشتی های جنگی یک دولت (۲ الی ۳ اسکادر)
مطابق ارتش
اسکادر (۲ الی ۳ دیویزیون)
مطابق سپاه
دیویزیون (۲ الی ۲ اسکادربل)
مطابق لشکر
اسکادربل - فلوتیل (۲ الی ۳ سکسیون) مطابق تیپ
سکسیون (۲ کشتی) مطابق هنگ.

دیدار نخست وزیر عراق از ایران

۱۳ مرداد - بعد از ظهر امروز هیئت نمایندگی دولت پادشاهی عراق مرکب از آقایان نوری سعید باشا وزیر خارجه و محمد زکی بیک وزیر عدلیه دولت و سایر همراهان به طهران ورود نمودند. پس از انکه طیارات عراقی در فرودگاه قلعه مرغی فرود آمد آقای کاظمی وزیر امور خارجه، رئیس کل هواپیمائی، حاکم طهران، کفیل نظمیه، کفیل بلدیه، روسای ادارات اول و چهارم سیاسی و کفیل تشریفات وزارت امور خارجه با لباس ژاکت در فرودگاه از مهمانان استقبال کردند و بعد از معرفی مستقبلین و مختصر توقفی عازم قصر صاحبقرانیه شدند. عصر امروز وزرای خارجه و عدلیه عراقی از آقای رئیس الوزراء در عمارت مجلس شورای ملی و آقای وزیر امور خارجه در عمارت ییلاقی دیدن نمودند و برای «سایروزرا» و روساء دربار شاهنشاهی و معاون وزارت خارجه و سایر مستقبلین کارت گذاردند. ساعت هشت و نیم بعد از ظهر از طرف آقای وزیر امور خارجه مهمانی شامی در قصر صاحبقرانیه بر پا شد.

تغییر نظامنامه نشان و مدال علمی

هیئت معظم وزراء در جلسه ۲ تیرماه ۱۳۱۴ مطابق پیشنهاد وزارت معارف تغییر مواد ۸-۹و ۱۰ نظامنامه مدال و نشان علمی را بترتیب ذیل تصویب نمودند:

ماده هشتم - نشان علمی درجه اول عبارت است از یک صفحه طلای محدب ۱۴ عیاری و ستاره شکل که دارای ده پره مخطط بوده در وسط صفحه دائره کوچکی است که نصف قطر آن مساوی است با خمس خطی که از مرکز آن دائره ها تانوک پره ستاره ممتد میشود سطح دائره مزور مینای آسمانی رنگ است که در وسط آن شیروخورشید ایستاده ترسیم شده و طول شعاع تمام نشان ۱۷ میلیمتر خواهد بود.

ماده نهم - نشان درجه دوم بعینه مثل نشان اول است مگر آنکه فلز آن تماما نقره خواهد بود.

ماده دهم - نشان درجه سوم عبارت خواهد بود از یک صفحه تمام مطلا و ستاره شکل بقطر ۴ سانتیمتر دارای هشت پره مخطط که فواصل پره ها خالی بوده و هریره دارای سه دندانه متساوی باشد و در وسط صفحه دائره کوچکی بقطر یک سانتیمتر و نیم که سطح آن مینای آسمانی رنگ و دروسط شیروخورشید ایستاده ترسیم شده باشد.

قاهره: انگلیس بار رژیم مشروطه در مصر موافقت کرد!

مردم یونان به بازگشت رژیم سلطنت رأی دادند

روز ۱۲ آبان ۱۳۱۴ مردم یونان دریک همه پرسی به بازگشت رژیم سلطنتی و مراجعت جرج دوم رای دادند این واقعه سبب شد که بحران سیاسی فروکش کند و دوتن از رهبران برجسته جمهوریخواهان - پاپاندرئو وپاپاناستاریو - اززندان آزاد شوند و نیز هیاتی به لندن رفت تاازپادشاه درخواست مراجعت کند. جرج دوم که از حقشناسی ملتش سخت به هیجان آمده بود گفت «من نسبت به هیچکس کینه‌ای ندارم گذشته را فراموش میکنم و به آینده مینگرم.

اینک پادشاه باید دردرون کشورش به رقابت ها و منازعه های زیانبخش حزب ها پایان دهد ودرزمینه سیاست خارجی نیز باید انتظار داشت که آتن بیشتر از پیش به لندن نزدیک شود.

«جبهه خلق» در اسپانیا به پیروزی رسید

اسفند ۱۳۱۴ حکومت «آزنا» از زمانیکه قدرت را در اسپانیا بدست گرفته می کوشد کسانی را که در انتخابات اخیر باعث پیروزیش شده‌اند، یعنی دست چپی ها را راضی کند.

رئیس جمهوری به همه موسسه های دولتی و خصوصی دستور داده است کارگران و کارمندانی را که بخاطر عقاید سیاسی شان اخراج شده بودند، به سرکار بازگردانند ضمنا کمیسیونی مامور شده است خسارت های این قبیل افراد را تعیین و جبران کند.

در همین حال در سراسر اسپانیا جشن هائی بمناسبت پیروزی «جبهه خلق» و اعلام بخشودگی عمومی بر پا می شود که عظیم ترین آن مراسمی بود که روز ۱۰ اسفند در مادرید برگزار شد در جایگاه مخصوص گروهی از رهبران چپ که اخیرا از زندان آزاد شده‌اند جای گرفته بودند اینان از نخست وزیر می خواستند عاملان سرکوبی شورش های سال ۱۹۳۴ را محاکمه کند، افسران مخالف رژیم جمهوری را بر کنار سازد و به اقدام های لازم برای رفع بیکاری دست بزند.

باید یادآوری کنیم که در پارلمان - کورتس - جدید اسپانیا ۲۶۳ نماینده عضو «جبهه خلق» ۱۳۵ نماینده وابسته به جناح راست ۶۵ نفر میانه رو و ده نفر ناسیونالیست باسک هستند.

بدین ترتیب علیرغم شورش های خونین سال قبل که توسط چپی ها بر پا شد و صد ها تن جان خود را در ان ها از دست دادند ، چپ گرایان در انتخابات پیروز شدند.

مردم بارسلون از «کمپانین» رئیس حکومت محلی کاتالونی که بخاطر شرکت در شورش های ضد دولتی زندانی بود و بعد از پیروزی «جبهه خلق» آزاد شد استقبال می کنند.

افراد پلیس در جریان اغتشاش های قاهره نظم را در یکی از میدان های شهر برقرار میکنند.

گروهی از ناسیونالیست ها که در تظاهرات شرکت داشتند بازداشت شدند.

در مصر رژیم مشروطه برقرار شد

در اذر ماه ۱۳۱۴ در قاهره و چند شهر دیگر مصر اغتشاش هائی روی داد که بدنبال ان ملک فواد با برقراری رژیم سلطنتی مشروطه که قانون آن در سال ۱۹۲۳ تصویب شده بود ولی هنوز به اجرا در نیامده بود موافقت کرد این قانون در سال ۱۹۳۰ لغو شده بود و مصر با رژیم سلطنتی مطلقه اداره میشد.

موافقت انگلستان با برقراری رژیم مشروطه سبب شد که ناسیونالیست های مصر با اجرای قرارداد «قاهره - لندن» که در سال ۱۹۳۰ توسط نحاس پاشا و ارتور هندرسن تهیه شده است، موافقت کنند به موجب این قرارداد دو کشور روابط دوستانه ویژه‌ای برقرار میکنند و مصر میتواند عضو جامعه ملل شود.

اضافه برین انگلستان اداره امور سودان را در دست خواهد داشت و نیز بر امور دفاعی مصر و حمایت از بیگانگان واقلیت ها نظارت میکند.