سال سی‌وچهارم- شماره ۱۰۱۶۹ — دوشنبه هشتم فروردین‌ماه ۱۳۳۹ — تکشماره ۳ ریال

اطلاعات

سران رژیم سابق عراق عفو شدند

عبدالکریم قاسم طی فرمانی محکومیت‌های سران رژیم سابق راکه بمرك محکوم‌بودند، تقلیل‌داد

دراغلب شهرهای عراق زدوخوردهای شدیدی میان ملیون وکمونیستها درگرفته وعده‌زیادی از کمونیستها بوسیله نیروهای دولتی بازداشت شده‌اند

فاضل جمالی — احمد مختار بابان — ژنرال رفیق عارف — برهان الدین باش اعیان — ژنرال داغستانی

★ فاضل جمالی، برهان‌الدین باش اعیان واحمد مختار بابان نخست وزیران و وزرای خارجه‌سابق‌وژنرال رفیق عارف و ژنرال‌غازی داغستانی رئیس ستاد سابق و معاون اووگروه زیاد دیگری جزء کسانی هستند که محکومیت آنها تقلیل یافته است. عده‌ای از افسران محکوم نیزآزاد شدند.

★ عفو محکومین و بازداشت دامنه دار کمونیست های عراقی در محافل غربی به عنوان قطع ارتباط بیشتر قاسم و کمونیستها تلقی شده است.

★ طبق گزارشهائی که از منابع بیروت و قاهره انتشار یافته در زد وخورد های اخیر میان‌کمونیستها و ناسیونالیستها عده‌ای مقتول و مجروح شده‌اند. اغتشاشات جدید دولت عراق را دربرابر وضع بسیار دشواری قرار داده است شرح درصفحه ۳ و ٤

جریان روز

عید فطر — **مذاکرات کمپ دیوید**

سرمقاله وتفسیرجهان را درصفحه دوم مطالعه‌فرمائید

اهمیت اجتماع نظامی سنتو درتهران

کمیته نظامی سازمان پیمان مرکزی ازامروز جلسات سه روزه خودرا آغاز کرد

کمیته نظامی سنتو درپایان جلسات‌خود، «مطالب تازه‌ای» را اعلام خواهدداشت

این عکس امروز هنگام گشایش کمیته نظامی سنتو درباشگاه افسران برداشته شد.
ازراست بچپ: تیمسار ارتشبد هدایت رئیس ستاد بزرك ارتشتاران - ژنرال محمد موسی رئیس ستادکل ارتش پاکستان - ژنرال اردلهم رئیس ستاد ارتش ترکیه، لرد موتباتن رئیس ستاد کل دفاعی انگلستان - ژنرال وایت رئیس ستاد نیروی هوائی امریکا.

امروز دوره سه روزه کمیته نظامی سازمان پیمان مرکزی در تهران گشایش یافت . ناظرین برای این دوره اهمیت خاصی قائلند .

ساعت ده و نیم بامداد امروز کمیته نظامی سازمان پیمان‌مرکزی در باشگاه افسران و باشرکت‌هیئت های نمایندگی کشورهای امریکا- انگلیس -ترکیه - پاکستان و ایران افتتاح شد .

قبل از آغاز مذاکرات‌بعکاسان وفیلمبرداران داخلی و خارجی اجازه عکسبرداری داده شد و خبرنگاران نیز چند دقیقه‌ای در تالار کنفرانس حضور یافتند وسپس در های طالار کنفرانس بسته شدو کمیته نظامی کار خودرا آغاز کرد .

ریاست کمیته نظامی که امروز شروع به کار کرد با ژنرال وایت رئیس هیئت نمایندگی امریکاست بقرار اطلاع ریاست کمیته‌نظامی نوبتی است ودر هر دوره اجلاسیه رئیس یکی از هیئت های نمایندگی ریاست جلسات‌را بعهده می گیرد.

جلسات کمیته نظامی در طبقه دوم باشگاه افسران ودر یکی از طالار های‌بزرك آن تشکیل میشود واعضای هیئت های نمایندگی بر

بقیه در صفحه سیزدهم

در ایران شهر جدیدی بوجود میآید

این‌شهر اولین شهرنمونه صنعتی ومرکزصنایع ایران خواهد بود

★ شهر جدید ومدرن در نزدیکی ازنا ودر جوار کارخانه ذوب آهن ساخته میشود

★ اداره امور کارخانه ذوب آهن در دست مهندسین و متخصصین ایرانی‌خواهد بود

★ فولاد ایران بطریقه‌جدیدی تولید میشود و بمراتب‌از فولاد کارخانه ذوب آهن «حلوان» مصر مرغوب‌تر خواهد بود

در نزدیکی (ازنا) بزودی شهر مدرن و جدیدی ساخته میشود که مرکز صنایع ایران خواهد شد و این اولین شهر نمونه صنعتی است که‌در ایران ایجاد میشود .

سردبیر ما که‌هفته قبل از کارخانه «دماك» در «دوئیس‌بورك» آلمان بازدید کرد درباره شهر صنعتی نزدیکی ازناطی یك مصاحبه‌اطلاعات تازه‌ای از «هنریش دوت» مدیر این کارخانه بدست آورد .

«دوت» اظهار داشت قبل از حمل و نصب کارخانه ذوب آهن باید شهری برای سکونت ده هزار نفر بوجود آید و نقشه ها و پروژه های مربوط باین شهر توسط مهندسین شرکت دماك هم‌اکنون کاملاآماده و مهیا شده است .

مشخصات این شهر

زمین های این شهر بزرك‌صنعتی چندی قبل از طرف دولت ایران خریداری شده که در موقع احداث کارخانه اشکالی در کار پیش‌نیاید.

محل این شهر در نقطه‌ای بنام «شمس امام» واقع در ۳۲ کیلومتری ازنا در نظر گرفته شده‌است. دراین منطقه دو رود خانه به رودخانه «ازنا» میریزند و آب زیادی وجود داردکه برای کارخانه ذوب آهن از هرحیث مناسب است و حتی‌در کم آب‌ترین سالها که (امسال بنظر کارشناسان از جمله آنهاست) آب این‌رودخانه ها احتیاجات کارخانه ذوب آهن را تامین میکند .

بقیه در صفحه سیزدهم

حضرت آیت‌الله بروجردی بخبرنگارما فرمودند:

عیدفطر فردا است

«برای من هیچ تردیدی نیست‌که امروز سی‌ام ماه مبارك رمضان است»

★ اعراب امروز روزه را شکستند

★ در کلیه کشورهای عربی امروز عید فطر اعلام‌شد

★ در سال ۱۳۳۹ دو عیدفطر وجود دارد

★ در کردستان هلال رؤیت شد ومردم عید گرفتند.

امسال هم در باره رویت هلال شوال اختلاف نظر پیدا شده است. همچنانکه در باره رویت هلال ماه رمضان اختلاف وجود داشت . از آنجا که در کشور های عربی ماه رمضان یکروز زودتر از ایران و چند کشور غیر عربی شروع شد، عید فطر هم دراین کشور ها یك روز زودتر اعلام گردید وبهمین مناسبت امروز در کلیه کشور های عربی عید فطر برگزار شد واعراب

بقیه در صفحه سیزدهم

احداث چند فروشگاه بزرك درنقاط مختلف تهران برای

تحویل جیره جنس بکارمندان دولت

در مراکز برخی از استانها نیز اضافات فروردین جنسی خواهد بود

امروز اطلاع حاصل شدکه‌برای سازمان تدارکات کل کشور چند فروشگاه‌بزرك‌ومدرن‌دراراضی‌عشرت آباد ،باغ شاه ،راه آهن مقابل شهربانی کل وجنب در جنوبی کاخ وزارت دارائی مشرف بخیابان ناصر خسرو ساخته خواهد شد .

در حال حاضر متصدیان مربوط، مشغول بسته بندی اجناس ازقبیل برنج وچای وقند وشکر وحبوبات و نظایر آن میباشند .مقداری‌نخود لبنانی که یکی از تجار مدتهاقبل وارد کرده بود از طرف وزارت‌دارائی خریداری شد ودر بسته بندی‌های جدید در فروشگاه‌های تدارکات عرضه خواهد شد .

سازمان مستقل تدارکات کارمندان کشوری کوشش دارد که‌دراول اردیبهشت اجناس مورد احتیاج و ضروری را تحویل کارمندان‌بدهند با حقوق اردیبهشت در تهران بکارمندان که طبق چند تبصره از قانون بودجه اضافاتی تعلق میگیرد بجای وجه نقد کوپن داده خواهد شد .

در مراکز استانها

در شهرستانها فقط در مراکز بعضی از استانها مثل تهران اضافات فروردین جنسی خواهد بود اما در بسیاری از شهرستان ها تازمانی که فروشگاه های لازم تاسیس نشده اضافات با حقوق پرداخت خواهد شد .

در سال ۱۳۳۹ قریب ٦٥٠ میلیون ریال بهمین عنوان به‌کلیه کارمندان رسمی اعم از پایه های قضائی -اداری-آموزش -پزشکی- دونپایه - پیمانی - حکمی - تلفونچی - راننده و خدمتگذاران جزء و پیکها وموزعین داده خواهد شد .

علاوه بر این بهر پاسبان در حدود ٦٠٠ ریال نیز جیره نقدی میدهند .

همچنین حق لیسانس ازیکهزار ریال به دو هزار ریال افزایش‌یافت که مازاد را خواربار مایحتاج‌اولیه زندگی بلاعوض‌داده خواهد شد.

برنده جایزه صدهزار تومانی بخت آزمائی

ابراهیم خان وقتی متوجه شدکه پس از یازده سال بلیط خریدن برنده یك میلیون ریال شده است حالش‌بهم‌نخورد!

برنده جایزه ممتاز آخرین فصل‌گذشته مانند سایر برندگان میخواهد باپول خود سرفرصت خانه بخرد وازشر خانه‌های اجاره‌ای راحت شود

ساعت ده صبح امروز برنده‌جایزه ممتاز یك میلیون ریالی بلیط های فصلی بنگاه بخت آزمائی ملی در دفتر آقای‌نسترن‌پوررئیس حسابداری بنگاه حضور یافت و پس از کسر مالیات چکی بمبلغ ۷٥هزار و ۲٥٠ تومان دریافت داشت . برنده جایزه ممتاز ابراهیم رشتیان نام داردو ۳۹ ساله است او دارای همسر وسه فرزند میباشد ودر انجمن کلیمیان تهران کار میکند .

آقای رشتیان بخبر نگار ماگفت یازده سال متوالی است که هرهفته بلیط بخت آزمائی خریده ام وحالا هم که دارای سه فرزند هستم هر هفته برای همه آنها وخودم وهمسرم بلیط میخرم ودر نظر داشتم در صورتیکه برنده شوم از محل‌جایزه برای خودم خانه ای خریداری کنم

بقیه در صفحه چهاردهم

مردم جوادیه رالوله‌کشی کردند

دوهزار خانه درجوادیه دارای آب تصفیه شده گردید

امروز شهرداری تهران اعلام‌کرد که انجمن های محلی جوادیه با همکاری مامورین منطقه ٦شهرداری تهران اقدام بلوله کشی شهرجوادیه کرده‌اند .

شهردار تهران در ابتدای تصدی خود گفت آب آشامیدنی و مصرفی ساکنین جوادیه آلوده است و پس‌از آن اقداماتی صورت گرفت‌که منجر بلوله کشی شهر جوادیه گردید شهرداری اتومبیل و وسایل لازم را

بقیه در صفحه چهاردهم

اخذ حق پارکینگ

ازامروز درخیابانها شروع شد

★ حق پارکینك در خیابانهای پائین‌تر از میدان سپه ٥ ریال وبالاتر ازآن ده‌ریال است

★ اتومبیل دارها به تصمیم شهرداری اعتراض‌میکنند

از امروز اخذ حق پارکینك‌ازطرف شهرداری مجددا در خیابان های‌تهران شروع شد .

از امروز وصول حق پارکینك از طرف مامورین‌شهرداری آغازشد .

فعلا مامورین در منطقه بازار و میدان سپه ولاله‌زار اقدام بوصول حق پارکینك مینمایند وبترتیب در ظرف هفته آینده این تصمیم در خیابانهای ناصر خسرو - سعدی - فردوسی - امیر کبیر - سپه - بوذرجمهری - شاه‌آباد - اسلامبول - نادری - شاهرضا - پهلوی - منوچهری - جلیل‌آباد نیز اجرا خواهد شد .

اداره درآمد شهرداری فعلا مشغول تعیین کادر و مامورین لازم برای وصول پارکینك در سایر خیابانهای تهران است رقم درآمد شهرداری‌از این کار قابل توجه خواهد بود .

بقیه در صفحه سیزدهم

پهلوانان شهر رشت رابلرزه درآورده‌اند

مسابقات کشتی قهرمانی‌کشور هرشب تادو بعدازنیمه شب ادامه دارد

رشت تاکنون چنین مسابقاتی بخود ندیده است واستقبال علاقمندان ورزش ازاین مسابقات بی‌سابقه است

شرح درصفحات ١٤ و ١٥

مبارزه کشاورزان آلمان‌شرقی بااشتراکی کردن مزارع

برلن - یونایتد پرس - ۱۳ مارس - کمونیست های آلمان شرقی امروز اعتراف کردند که کشاورزان آن کشور با آتش‌زدن کشتزار ها وخرابکاری به شدت با اشتراکی کردن زمین های خود مبارزه می کنند .

پلیس گزارش داده است که دهقانان در بخش ارفورت که یکی از ١٤ بخش آلمان شرقی است فعالانه در برابر اقدام کمونیست ها برای اشتراکی کردن کشتزار ها مقاومت می کنند ومخالفت خود را با اقدام دولت باآتش زدن کشتزار ها واز بین بردن اموال دولتی ابراز میدارند .

تمام کشاورزانی که اخیرا از آلمان شرقی به آلمان غربی گریخته اند این گزارشها را تایید کردند گزارش این پناهندگان‌ومطالبی که کمونیست ها خود اعتراف‌کرده اند نشان میدهد که اقدام‌کمونیست ها برای اشتراکی کردن مزارع و خارج کردن‌اراضی‌ازتملك کشاورزان ممکن است به تصادمات و زد و خورد های خونینی منجر شود .

پلیس کمونیست کشاورزان آلمان شرقی را دشمنان جمهوری توده‌ای لقب داده و گزارش داده است که دشمنان جمهوری از هر فرصت مناسب برای آتش زدن اموال دولتی و خرابکاری‌در کار کمونیست ها استفاده می کنند .

اطلاعیه حزب مردم

از عموم افراد حزب مردم دعوت می شود که ساعت ٥ بعداز ظهر روز چهارشنبه ۱۰ر۱ر۱۳۳۹ جهت امر لازمی به کلوپ مرکزی حزب تشریف بیاورند . آ-۳۰٤

قابل توجه مصرف کنندگان باطری رادیو

باطری ۹۰و٥ر۱ ولتی جنگی ارتشی ٤۰۰ ساعتی ساخت کارخانه (ماراتن) امریکا مخصوص سال ۱۹٦۰ بهاء ۲٥٠ ریال خیابان‌بوذرجمهری جنب بانك صادرات ومعادن بازار رادیوبرلین تلفن۲۹٥۳٤

۱-۳ آ-۱۱۳

حراج سالیانه ساعتهای‌درجه۱ سویس
لوزینا- بورل فیس- دلانو وغیره
کالای سویس- خیابان اسلامبول
استثنائا تادهم فروردین ادامه دارد

چای جهان
۲٥۲ — ۱٥۱

صورت اسامی برندگان جوائز سال ۱۳۳۸

حساب تامین آتیه‌بانك پارس

برنده جایزه ممتاز

٥٥٥ر٥٥٥ ریالی

شماره حساب	شعبه	نام	شماره شناسنامه
۲۰۱۹٥	مرکز	دوشیزه لیلامرتضویان	۱٦۱۳ تهران

برنده جایزه ٥٥٥٥٥ ریالی

شماره حساب	شعبه	نام	شماره شناسنامه
٥۲۰۳	شیراز	آقای محمدرضاافراسیابی	٥۳۸ شیراز

برندگان جوائز ۱۰ر۰۰۰ ریالی

شماره حساب	شعبه	نام	شماره شناسنامه
۳۹۸۱	مرکزی	فرج‌اله‌طوسی	٤۷۷ کرمانشاه
۲۱٦٤	سعدی	لیلی‌رحمانیان	۲٤۱ تهران
٤٦۰۸	مشهد	سیاره بادران	۱۱ تربت‌جام
۱۰٥۰۲	مرکزی	شکراله جعفریان	۲۰۷٦٤ همدان
٥۲۳۹٤	بازار	قمررضائی	٦۰٥ مشهد
۱۳۷۷۹	مرکزی	بهاءالدین‌قمر	۲موالید ۱۳۰۷ ملایر
۲۷۷٤۲		اکبر مجیدیان	٤۹٦۱۹شیراز
٦٤۱۸٥	بازار	ام‌البنی حسینعلی	۲۹۹قزوین
۱۱٥٥	آبادان	محمد حجتی	٥۲۰۹بروجرد

بقیه درصفحات ۱۰ و۱۱ و۱٥

بانك ایرانیان

مؤسسه‌ایست صددرصد ایرانی

از جمله خدماتیکه بانکها امروز دربسیاری از کشور ها انجام میدهند و از لحاظ مشتریان بانك دارای بسی ارزش است **وصایت، نظارت، قیمومت، تولیت ووکالت** است .

بانك ایرانیان با نهایت مسرت باطلاع عامه‌میرساند که این خدمات را عجالتا در تهران دراختیار مشتریان گرامی خود میگذارد و امیدوار استدر آینده این وظائف را بتدریج در شهر های دیگر در دسترس عموم قرار بدهد .

از کسانیکه مایل باشند بانك ایرانیان رابسمت **وصی یاناظریاقیم یامتولی یاوکیل** (بجز در امور محاکماتی) تعیین نمایند دعوت‌می شود برای کسب اطلاعات بیشتر لطفا ببانك مراجعه فرمایند .

وظائف نامبرده بالا زیر نظر شخص رئیس بانك و همکاران وی که از میان اشخاص صالح ومورد اطمینان کامل انتخاب میشوند اداره خواهد شد .

بانك ایرانیان امیدوار است بتواند از این راه بکسانیکه در جستجوی اشخاص امین و دلسوز برای انجام وظائف بالا هستند خدمت موثری‌بکند.

۱-۳ آ-۱۷٤ رئیس بانك - ابوالحسن ابتهاج

جریان روز

عید فطر

فردا مصادف باروز اول ماهشوال و عید فطر یکی از دو عید بزرگ مسلمین است .

عید بزرگ دیگر عید اضحی است که در ایران آنرا معمولا عیدقربان گویند .

در عالم اسلام باین دو عیداهمیت بسیار میدهند واز اعیادی است که همه مسلمانان جهان از شیعه وسنی به‌آن‌احترام میگذارند و دربزرگداشت آندو اتفاق سخن دارند .ماایرانیان هم که بحمدالله از خانوادهمسلمین جهان بشمار میرویم آندو عید را عزیز میداریم و احکام و رسوم آنها را بجای می آوریم . بنا به بعضی روایات در جاهلیت دو عید در میان مشرکین عرب رسم بود که شارع اسلام آندو را نسخ کرد و به جای آنها عید فطر و اضحی را بر قرار فرمود .

کلمه فطر در لغت بمعنی روزه برگشادن است و بهمین‌مناسبت روز اول شوال را که مسلمین پس از رویت هلال ماه نو از ماه مبارك رمضان بیرون می‌آیند عیدمیگیرند و از اینکه موفق شده‌اند سی روزه رمضان را به عبادت خدا مشغول بگذشتند خوشحالند و بشادمانی آن در بیشتر بلاد اسلام جشن ها بر پا میدارند و در مسجد ها نماز وآداب آنروز را بجای می‌آورند .

عید فطر را در مقابل عید اضحی که«عید الکبیر»نام دارد «عیدالصغیر» نیز گویند و آن همان عید است که ترکها آنرا«کوچوك بایرام» یا «شکر بایرام» خوانند .

اهمیتی که این عید دارد بیشتر از نظر مصلحت اجتماعی است که‌در آن ملاحظه شده و از طرف‌عموم مسلمین جهان رعایت میگردد .

این مصلحت اجتماعی کمك‌به فقرا و تنگدستان است بنا به احکام‌مقدس دین مبین اسلام ، بر هر مسلمان مکلف و آزادی که برشدو عقل‌رسیده باشد و بتواند قوت یکسال خود و عیال خویش را تامین‌کند واجب‌است که از خوراك غالب خویش یابهای معادل آن برای خود و عیال واجب ـ النفقه‌اش که نان خور او هستند به مقدار معینی زکاة یا صدقه دهد ،

پس عجب رسم خوبی است ! دراین روز توانگران به بیچیزان رسیدگی میکنند و بی آنکه آنان چیزی‌خواهند و تن بخواری سئوال دهند به‌ایشان صدقه میدهند .

بنا باخبار رسیده‌این زکاة در رمضان سال دوم هجرت دو روز به عیدفطر مانده واجب شد و از آن سال این رسم نیکو در میان مسلمین بر قرار گشت ، در خبر است که با پرداخت این زکاة روزه داران از لغزشی که درروزه ایشان روی داده پاك‌میشوند،

باز از رسول خدا روایت شده‌که روزه ماه رمضان در میان آسمان و زمین معلق است و به آسمان نرود مگر بدادن زکاة عید فطر ، وگفته‌اند که این زکاة مانند حق بیمه ای است که هر مسلمان برای سلامتی بدن خود به فقرا میپردازد «که جبر خاطر مسکین بلابگردانند» .

باز از رسول خدا مروی است‌که «فقرا را در این روز ازخواری سئوال بینیاز کنید» یعنی بدون اینکه‌آنان از شماطلب عطائی کرده‌باشند زکاتی را که بر شما واجب است به‌ایشان بدهید .

واجب است که این زکات را تا صبح عید تادیه‌کنند و بتاخیرانداختن آن‌بیش از وقت نماز عید جایزنیست مگر آنکه شخص زکاة دهنده عذری داشته باشد که البته‌قضای آنرا باید بجای آورد .

در مقدار فطریه گفتگوی بسیار است و بنا باشهر اقوال اندازه آن صاعی است که از خوراك غالب محل فطریه داده میشود و شخص برای خود و هر یك از عیال و اطفال و کسان واجب النفقه خود ادامیکند .

در طهران فطریه را غالبا برابر با یکمن یعنی سه کیلو نانو یا قوت غالب‌دیگرمیدانندکه جایزاست‌بجای‌آن قیمت آنرا بدهند ودادن کمتر از این مقدار روا نیست و بیش از آن مستحب است .

اگر کسی خود مستحق این زکاة را می‌شناسد باید بدست خودبوی بپردازد و اگر کسی را نمی شناسد شرعا باید بفقیه محل یا عالمی که باو اعتماد دارد رجوع کند وزکاة خودرا بوی بسپارد البته وظیفه‌شرعی اوست که آنرا به مستحقش برساند.

بهتر است که این زکاة را در صورت امکان به خویشان تهیدست و یا همسایگان فقیر خود دهد وآنان را خوشحال سازد .

امیدواریم برادران مسلمان ما اعم ازآنانکه موفق به گرفتن روزه شده‌اند یانشده‌اند ، فرار رسیدن این عید سعید اسلامی را مغتنم شمرده ، در این روز های آخر نوروز خاطرافسرده فقرا را که هنوز چشم کمك از اغنیا دارند از خود شاد کنند و- با ادای این فریضه مذهبی رضای حق را بجویند .

مذاکرات کمپ دیوید

گفتگوی هارولد مك میلان نخست وزیر بریتانیا با پرزیدنت ایزنهاور رئیس جمهوری امریکا از امروز در کمپ دیوید آغاز میشود. دراین مذاکرات آخرین پیشنهاد شوروی در مورد قطع آزمایش‌های اتمی مورد بررسی قرار خواهد گرفت . این پیشنهاد روز شنبه گذشته از طرف نماینده شوروی در کنفرانس سه جانبه قطع آزمایش های اتمی در ژنو مطرح گردید .

شوروی پیشنهاد کرده است که سه دولت امریکا انگلستان وشوروی قرار دادی امضاء کرده وآزمایش هائی را که کنترل و ثبت آنها باوسائل موجود امکان پذیر است تحریم کنند . اما در مورد آزمایشهای کوچك زیرزمینی که‌کنترل آنهاممکن نیست شوروی بانظر امریکا موافقت کرده است که‌سه دولت تحقیقات علمی‌مشترکی رابرای یافتن وسائل وطرقی برای کنترل انفجار های کوچك بعمل آورند و ضمنا قول بدهند که تا این تحقیقات ادامه دارد از انجام آزمایش های کوچك زیر زمینی خود داری کنند . این پیشنهاد می تواند اساس مذاکرات آینده را تشکیل دهدولی ظاهرا نظرانگلستان وامریکا در باره آن یکسان‌نیست. در حالی که نخست وزیر بریتانیا نسبت به پیشنهاد مزبور نظرمساعد دارد پرزیدنت ایزنهاور معتقد است که‌در پیشنهاد شوروی بایدتغییراتی داده شود و همین امر سبب شده است که امروز سران دو کشور برای گرفتن تصمیم مشترکی در کمپ دیوید گرد آمده‌اند .

آنچه از نظر غرب دارای‌اهمیت فراوان است این است که بهدف واقعی شوروی از طرح این‌پیشنهاد پی ببرند واطمینان یابند که مسکو در دادن این پیشنهاد منظورش مانور تبلیغاتی نبوده است . زیرا در عرض کمتر از سه هفته‌شوروی ها سه بار در مورد مسئله خلع‌سلاح بمانور های سیاسی دست زده‌اند که از نظر غرب تا اندازه‌ای شگفت انگیز است . ابتدا روز ۸ مارس خروشچف طی پیامی به پرزیدنت ایزنهاور اطلاع داد که هر گاه امریکا به متحدین خود سلاح اتمی بدهد شوروی نیز نخواهد توانست از تحویل چنین سلاح هائی‌بمتفقین خویش خود داری نماید . روز شنبه گذشته نیز تساراپکین پیشنهاد تازه شوروی را در مورد قطع آزمایش های اتمی در کنفرانس ژنو مطرح کردو بالاخره روز چهار شنبه‌زورین در کنفرانس خلع سلاح اعلام کرد که شوروی حاضر است از همان نخستین مرحله خلع سلاح منع‌بمب های اتمی وهیدروژنی را قبول کند.

این پیشنهاد ها واظهارات نمایندگان شوروی در خور دقت وتعمق بیشتری است . ظاهرا هدف اصلی شوروی ها از دادن این پیشنهاد خلع سلاح کامل اتمی نیست بلکه‌منظور واقعی آنهامحدود کردن مسابقه تسلیحات اتمی‌است به عبارت دیگر می خواهند امریکا رااز هرگونه انفجار های تازه‌ای که ممکن است به تکامل سلاح های هسته‌ای آن کشور کمك کند باز دارندواز طرف دیگر مسکو می کوشد درهای کلوب اتمی اروپا را به روی کشور های دیگر به بندد باین معنی که دولتهای دیگر را از دسترسی بسلاح های اتمی وبی بردن به اسرار آن باز دارد .بعید هم نیست‌که دراین باره‌بین شوروی وانگلستان وامریکا توافقی‌حاصل شود ولی دراین صورت فرانسه زیر بار مقرراتی که آن کشور را از دست یافتن بوسائلی که هم اکنون سه دولت بزرك در اختیار دارند منع می کند نخواهد رفت . درهر حال اکنون شرق‌و غرب بیش از هروقت دیگر به توافق نزدیك‌شده اند وانتظار می رود پس‌از ۱۷ سال راه حلی برای مسئله خلع سلاح و قطع آزمایش های اتمی پیدا شود. ایزنهاور و مك میلان در مذاکرات خود در کمپ دیوید طرح پیشنهاد متقابلی برای قطع آزمایشهای‌اتمی تهیه خواهند کرد که با قبول از طرف شوروی ممکن است قراردادی در زمینه قطع آزمایشهای اتمی بین دو طرف امضاء شود. شك نیست که با امضای این قرار داد گام مهمی در راه حل مسئله خلع سلاح برداشته خواهد شد و سران چهار کشور بزرك شرق و غرب خواهند توانست در مذاکرات آینده خود در پاریس سایر مسائل‌مورد اختلاف را حل و فصل کنند .

آرزوهای بر باد رفته

اثر بالزاك ـ ترجمه استاد سعید نفیسی

برنده جایزه سلطنتی بهترین ترجمه سال ۱۳۳۸

ازانتشارات امیرکبیر ـ شاه‌آباد ـ ناصرخسرو

انجمن فرهنگی ایران وفرانسه

نشانی : خیابان شاهپور علیرضا (حشمت الدوله‌سابق) نمره۱۷۸

نام نویسی برای کلاسهای زبان فرانسه

روز های یکشنبه ۱٤ فروردین ، دوشنبه ۱۵ فروردین ،سه‌شنبه ۱٦ فروردین و چهارشنبه ۱۷ فروردین ۱۳۳۹ ازساعت ٤ تا ۷ بعد ازظهر انجام خواهد شد .

کلاسها از روز پنجشنبه ۱۸ فروردین آغاز خواهد شد و پس‌از این تاریخ تقاضای ثبت نام پذیرفته نخواهد شد .

آ ـ ۸۳ ۱ـ۳

پیر نشویم بلکه روحا رشد کنیم

نویسنده بانو دورتی کارنگی . ترجمه حسین جبار نژاد کتابی است روانی که راه بهترین زیستن و زنده دل بودن را می آموزد **از انتشارات موسسه مطبوعاتی پیروز** باغ سپهسالار ارزش باجلد زرکوب ۷۰ ریال

آ ـ ۲٤۸

دفتر وکالت

کهن

وکیل پایه یک دادگستری

بخیابان پهلوی ، چهارراه شاه‌ـ کوچه گودرز انتقال یافته است .

تلفن ٤۷۱۰۱ آ ـ ۳۲۵

کتاب بخوانید نارستکارشوید

انتشارات امیرکبیر

آ ـ ٤۲۷٦۸ ۱ـ۳۰

چاپ تازه

دیوان وحشی

ویراسته حسین نخعی

در ۸۰۰ صفحه منتشرگردید

مؤسسه چاپ وانتشارات امیرکبیر

آ ـ ٤٦٦۹۲ ۲ـ۵

توديع

بدینوسیله از دانش آموزان‌عزیز دبیرستان شاهپور خدا حافظی‌میکنم

رشت ـ محمد رضا انصار

آ ـ ۳۲۳

آخرین متد درمان سوزاك تازه و کهنه و ضعف قوای تناسلی

دکتر جناب زاده دارای گواهی نامه از دانشکده طب فرانسه‌خیابان سنوچهری مقابل کوچه دبیرستان ژاندارك

آ ـ ٤۳۱۳٦ ۱٦ـ۲۰

دکتر عبادی

متخصص چشم

تخت جمشید بین ویلاوبهجت آباد شماره ۱۲٤ـ

تلفن ٤۲۹۰۸

آ ـ ۱۷۵ ۱ـ٦

هوالباقی

بسم اله تعالی برای فوت مرحوم حجةالاسلام آقای **حاجی آقا احمد کرمانشاهانی** رحمةاله علیه صبح پنجشنبه سوم شوال تاسه قبل از ظهر درحسینیه مرحوم آیةاله حاجی سید آقا طاب تربته مجلس ترحیم منعقد از عموم مسلمین خاصه علماء اعلام باآن سابقه ممتدی که به آن حسینیه دارند انشاء اله بذل مرحمت فرموده کسان آنمرحوم را مشعوف فرمایند

الاحقر بهاء الدین النوری

آ ـ ۳۵۳

انالله وانااليه راجعون

بمناسبت رحلت حضرت حجةالاسلام والمسلمین آقای حاج آقا احمد آل‌آقا کرمانشاهانی مجلس فاتحه ای درساعت ۹تا ۱۱ صبح روز چهارشنبه ۱۰ فروردین درمسجد مروی منعقد است .

الاحقر محمد الموسوی البهبهانی عفی‌عنه ـ الاحقر حاج سید احمد طالقانی ـ الاحقر حاج سید صدرالدین جزایری ـ الاحقر محمد علی سبط الشیخ

خانواده های آل آقا ـ تابش ـ عرفان ـ تربتی ـ بافقی ـ شاهکار ـ وحیدی آل آقا ـ ساوجی ـ مرعشی ـ جزایری ـ شامبیاتی ـ قویمی ـ اخوی ـ شریعت ـ فرداد ـ افقهی ـ نبوی

بانهایت تاسف واندوه وتالم رحلت **مرحوم آیت اله آقای حاج آقا احمد آل‌آقا کرمانشاهانی بزرك خاندان خودرا** باطلاع میرسانند مجلس ترحیم‌فقیدسعید روزچهارشنبه دهم‌فروردین ازساعت ۹ تا۱۱ صبح درمسجد مروی منعقد خواهد بود .

حاج آقا عبداله آل آقا ـ علی اکبر تابش ـ علی اصغر آل آقا ـ علی آل آقا ـ محسن تربتی ـ حسین بافقی

۲ـ۲ ۱ـ۱٦۰

نظر بفوت مرحوم **احمد تجریشی** کارمند این شرکت‌مجلس ختمی ازساعت ۳ الی ۵ بعد از ظهر روز سه شنبه نهم فروردین ۳۹ درمسجد قائم واقع درچهارراه سید علی برقرار خواهد بود .

شرکت سهامی مواد غذائی و شیمیائی ایران

آ ـ ۲۹۲

بعموم‌بازماندگان‌آنمرحوم مصیبت‌وارده راتسلیت میدهیم.

تشکر ومعذرت

از کلیه دوستان وخویشاوندان وذوات محترمی که در ضایعه مولمه مرحوم مهندس علی غروی در مجالس تشییع وفاتحه وهفته شرکت فرمودند وچه تلگرافا و کتبا اظهار همدردی فرمودند سپاسگزاریم و چنانچه بواسطه تالمات روحی در شرفیابی حضوری تاخیری رخ دهد عفو خواهند فرمود آ ـ ۲۲۷

دکتر جعفر غروی

از آقایان محترمی که در تشییع **جنازه احمد میرشکار خمسه** شرکت فرموده‌اند تشکر می نمائیم .

آ ـ ۲۲۳ **محمد میر شکار دقت ـ محمود میرشکار خمسه**

بدین وسیله حضور آقایان محترم علماء عظام وروسای محترم ادارات دولتی وکارمندان شهرستان آمل وآقایان بازرگانان و مسافرین وبیشه وران وعموم طوایف محترم آمل که‌در مراسم ختم مرحوم آقاسید محمود مرتضوی اخوی اینجانب که‌در آمل منعقد شده بود شرکت و موجبات تسلی قلب داغدار اینجانب را فراهم آورده‌اند وهمچنین ازسایر سروران و خویشاوندان ودوستان عزیزی که‌از تهران وآمل وسایر شهرستان ها کتبا و تلگرافا اظهار لطف ومرحمت وهمدردی فرموده‌اندواز آقایان محترمی که در مجلس ختم آن مرحوم در تهران شرکت‌فرموده وباوجود غیبت اینجانب بلحاظ لطف ومحبتی که‌به بنده داشته اند سایر بازماندگان آنمرحوم رامورد تفقد قرار داده‌اند صمیمانه اظهار تشکر کرده ونظر به برگزاری مراسم شب هفت آن مرحوم ناچار به عزیمت به تهران بودم باین جهت در عرض تشکر حضوری از جهت کثرت تالمات روحی تاخیری روی داده اینجانب را معذور فرمایند بقای عمر و عزت آقایان سروران گرام را از درگاه حضرت احدیت مسئلت مینمایم.

آ ـ ۲٤۵ **حاج سید خلیل مرتضوی**

ازسروران گرام همکاران محترم دوستان و آشنایان که درتشییع روان و پرسه پدر عزیزمان شادروان خدا مراد خسروی شرکت و یا بوسیله تلگراف و نامه تسلیت فرموده اند سپاسگذار و سلامت و سعادت همگی را از اهورا مزدا خواستاریم .

آ ـ ۳٦۹ **دکتر خسرو خسروی ـ مهندس رستم‌خسروی**

تشکر واعتذار

از ذوات محترم وتیمساران معظم وهمقطاران گرامی که باشرکت خود در مراسم تشییع جنازه‌ـ ترحیم وهفته برادر عزیزم شادروان مهندس فتحعلی گیلانشاه حضورا ویا تلگرافا اظهار همدردی نموده وموجبات شادی روح آن فقید سعید وتسلی خاطر بازماندگان را فراهم فرموده اند صمیمانه تشکر می نماید .

ضمنا چنانچه‌به علت تالمات روحی‌و تاثر شدید تاخیری درشرفیابی ویا تقدیم جواب تلگرافها رخ‌دهد بدین وسیله طلب عفو نموده سلامت و سعادت همگی رااز درگاه خدواند متعال مسئلت دارد .

آ ـ ۳۵۷ **سپهبد گیلانشاه**

باکمال تاسف فوت مرحومه **بانوزارع نژاد** والده آقایان احمد زارع نژاد ـ حسین زارع نژاد ـ علی اصغرزارع نژاد ـ رضا زارع نژاد راباطلاع عموم میرساند مجلس ختم‌آنمرحومه روز سه شنبه ۹ فروردین ماه ازساعت ۹ الی ۱۱ صبح در مسجد ارك وختم زنانه عصر همانروز ازساعت ۳ الی٦ بعداز ظهر درمنزل مرحوم زارع نژاد واقع درخیابان ایران کوچه روحی منعقد میباشد .

العبد الاثم محمد کاظم فائق عفی عنه

بانهایت تاسف وتاثر فوت مرحومه مغفوره والده آقای حاج احمد زارع نژاد عضو هیئت مدیره شرکت سهامی فروشگاه های خواربار ایران واتحادیه خواربار فروشان‌تهران راباطلاع عموم دوستان وآشنایان میرساند مجلس ترحیم‌آن مرحومه روز سه شنبه ۹ر۱ر۳۹ ازساعت ۹ الی ۱۱ صبح در مسجد ارك وختم زنانه درهمانروز درمنزل شخصی واقع در خیابان ایران کوچه روحی برگزار است .

رئیس شورای عالی اصناف ـ مهدی کوشانفر

خانواده های **معمارپور ـ رحیم دل ـ بنی هاشمی ـ شرکا ـ قائد پناه ـ میخچی ـ احمدی ـ ناصری ـ موسویان**

فوت مرحومه **بانوزارع نژاد** متعلقه مرحوم حاج محمد زارع نژاد راباطلاع دوستان وآشنایان میرساند مجلس ختم آن مرحومه روز سه شنبه ۹ر۱ر۳۹ ازساعت ۹ الی ۱۱ صبح در مسجد ارك وختم زنانه همانروز از ۳الی ٦بعداز ظهردرخیابان ایران (عین الدوله) کوچه روحی منزل زارع نژاد بر قرار میباشد .

حسن معمار پور ـ حاج محمود رحیم دل ـ دکتر سیدمرتضی بنی هاشمی ـ حاج علی شرکا ـ حاج سید محمد علی‌قائدپناه ـ حاج علی میخچی ـ حاج‌احمد احمدی ـ حاج علی اصغرناصری ـ حاج سید طاهر موسویان ـ حاج محسن میخچی ـ سید جلال موسویان .

بدینوسیله فوت مرحومه مغفوره بانو زارع نژاد مادر عزیزمان راباطلاع عموم دوستان وآشنایان میرساندمجلس ختم ازساعت ۹ الی ۱۱ صبح روز ۹ر۱ر۳۹ درمسجد ارك و ختم زنانه عصر همانروز درمنزل شخصی واقع در خیابان عین الدوله (ایران) کوچه روحی منعقد است .

احمد زارع نژاد ـ حسین زارع نژاد ـ علی اصغر زارع نژاد ـ رضا زارع نژاد ـ اکبر زارع نژاد

بخانواده محترم زارع نژاد وعموم بازماندگان آنمرحومه مصیبت وارده را تسلیت میدهیم .

بدینوسیله بانهایت تاسف درگذشت مرحوم **سید حسن شکرابی** (کدخدای زرگنده) پدر عزیزمان راباطلاع‌خویشان ودوستان گرام میرساند مجلس ترحیم مردانه روزسه شنبه (عید فطر) ۹ر۱ر۳۹ ازساعت ۳ الی ٦ بعداز ظهر در طالار حسینیه زرگنده ومجلس ترحیم زنانه همان روز وساعت در منزل شخصی مقابل حسینیه برگزار میشود .

سید محمد شکرآبی ـ شعبان شکرآبی ـ سید حسین شکرابی ـ سید جعفر شکرابی ـ سید ابوطالب شکرابی ـ سید قاسم شکرابی ـ سید امیر شکرابی ـ سیدجوادشکرابی ـ سید ناصر شکرابی ـ سید منصور شکرابی ـ سید جمال شکرابی .

آ ـ ۳۸۹

بعموم‌بازماندگان‌آنمرحوم مصیبت‌وارده راتسلیت میدهیم.

درگذشت آقای قوام فروزنده

فامیلهای **فروزنده ـ نراقی ـ مسعودی نراقی ـ اشراقیان ـ مودت ـ اساسی ـ مبشر ـ مهدوی ـ طهوری ـ نصیری**

باکمال تاسف درگذشت ناگهانی آقای **قوام فروزنده** راباطلاع کلیه افراد فامیل ودوستان عزیز میرساند مجلس تذکر ازساعت ۵ بعداز ظهرروز پنجشنبه یازدهم فروردین ماه برقرار خواهد بود.

آدرس ـ خیابان پهلوی دوراهی یوسف آباد خیابان محمد رضا شاه پهلوی دست راست درب دوم منزل آقای عطاء اله مودت. ۱ـ۲ آ ـ ۱۵۱

مصیبت وارده رابعموم فامیل محترم آقای قوام فروزنده بخصوص خانواده محترم اساسی تسلیت میگوئیم .

باکمال تاسف وتالم درگذشت **میرزا حبیب یودعیم** را باطلاع میرساند مجلس ترحیم آنمرحوم درروز های دوشنبه هشتم وچهار شنبه دهم فروردین درخیابان جمشید آباد شمالی کوچه پروین شماره ۲۰ وروز سه شنبه نهم‌فروردین ازساعت ۳تا٦ بعداز ظهر درکنیسای حئیم برقرار است

خانواده های یودعیم ـ بخشیان ـ معنوی ـ فرهومند ـ نیسان ـ کشفی ـ کشفی پور ـ دکترد ـ تاشکندی ـ بن‌لوی

آ ـ ۳۸۵

بعموم‌بازماندگان‌آنمرحوم مصیبت‌وارده راتسلیت میدهیم.

عید فطر از ساعت ۹ صبح تا ۱۱ مجلس جشن از طرف موسسه تعلیمات اسلام تهران نو در مسجد کمیل ابن زیاد پس‌از نماز عید منعقد است مقتضی است عموما در این جشن مذهبی شرکت فرمائید .

الاحقر سید محمدهاشمی ریزی

نشانی ـ تهران نو ایستگاه مسجد کمیل آ ـ ۲٤۳

بمناسبت عید سعید فطر حضرت آیت‌ا... تقوی شیرازی برای ساعت هفت صبح از منزل جهت نماز عید حرکت وطبق هر ساله درزمین گلشن انعقاد جماعت می شود . آ ـ ۲۷۳

کلاسهای انگلیسی انجمن فرهنگی‌پروین

شاگرداول‌ها مجانی تحصیل میکنند

زیر نظر معلمین انگلیسی زبان از ابتدائی تا عالی تا دهم نام‌نویسی میشود و بقبولشدگان در امتحانات نهائی دیپلم از دانشگاه کمبریج‌لندن داده خواهد شد . خیابان شاه . ۱ـ۳ آ ۱۸

نظر باینکه روز سه شنبه نهم فروردین برابر باعید سعید فطر مصادف با هفتمین شب درگذشت مادر عزیزمان متعلقه مرحوم آیت اله حاج سید ابوالقاسم سدهی طاب ثراه میباشد مجلس تذکری ازساعت ۳ الی ٦ بعداز ظهر برسر مزار آن مرحومه واقع‌درباغچه‌علیجان‌صحن مطهرحضرت‌عبدالعظیم(ع) برقرار است انشاء اله دوستان وآشنایان باشرکت درمجلس مزبور اینجانبان‌راممنون‌وروح معظم‌الیهاراشادخواهند فرمود.

حاج سید محمد جواد سدهی ـ حاج سیدمحمد علی‌سدهی ـ حاج سید محمد حسن سدهی ـ مهندس ابوالفضل سدهی

۲ـ۲ آ ـ ۱۸۱

نظرباینکه مرك برادر عزیزم مرحوم **حبیب اله افشار** مصادف باایام نوروز وتعطیل روزنامه ها بود لذا مجالس ترحیم ومراسم فاتحه شب هفت بدون آگهی درجراید برگزار گردید. اکنون بدینوسیله باستحضار عموم اقوام و دوستان آنمرحوم میرساند که مجلس تذکری ازساعت سه تا پنج‌بعد از ظهر روز چهارشنبه دهم فروردین ماه درمسجد سجاد واقع درخیابان شاه وهمچنین مجلس تذکری برای بانوان درهمان روز وهمان ساعت درمنزل آنمرحوم واقع‌درخیابان شاهرضا کوی سرشار پلاك ٤۹ برقرار خواهد بود .

حاج حسن افشار

۲ ۲ آ ـ ٦

باکمال تاسف فوت ناگهانی **بانو مرضیه مخترع صبیه** مرحوم نصرت الحکماء حکیمی معقوده آقای دکتر مخترع را باطلاع میرساند بنا بوصیت آنمرحومه مخارج ختم مردانه به اطعام مستمندان وختم زنانه روز پنجشنبه ۱۱ فروردین از ساعت ۳تا۵ بعداز ظهر درخیابان شاهرضا کوی فتوحی‌کوچه کمال منعقد است مراسم هفته روز جمعه ۱۲ فروردین جاری ساعت ۳تا۵ بعداز ظهر درابن‌بابویه درمقبره حکیم الملك برگزار میشود .

حکیمی ـ مخترع ـ مجتهدی ـ پناهی ـ بهبودی ـ درافشان ـ قراچه داغی ـ شهیدی ـ امامی ـ منصوری ـ مدبر نوری ـ دانشپور ـ ثاقب ـ امینی ـ نوحی ـ دیبا ـ نیکپور

۱ـ۲ آ ـ ۳۱۳

بعموم‌بازماندگان‌آنمرحومه مصیبت‌وارده راتسلیت میدهیم.

بانهایت تاسف وتاثر فوت نابهنگام آقای **رضا عسگری** راباطلاع کلیه اقوام ودوستان وآشنایان میرساند مجلس ختم مردانه آنمرحوم روز سه شنبه اول شوال (عید فطر)از ساعت ۲ ونیم الی ٤ونیم درمسجد لولاگر و ختم زنانه در همانروز وساعت درمنزل شخصی آنمرحوم واقع درچهار راه رضائی خیابان رفعت کوچه غلامی کاشی ۲۲ منعقد میباشد .

حاج احمد عسگری ـ یداله عسگری ـ اسداله عسگری ـ حبیب اله عسگری ـ حاج علی عسگری ـ سید خلیل میر فارسی ـ سید مومن میرفارسی ـ سید رضا میر فارسی ـ سید حسین میرفارسی ـ سید عباس میرفارسی .

آ ـ ۲۹۵

بعموم‌بازماندگان‌آنمرحوم مصیبت‌وارده راتسلیت میدهیم.

روز چهارشنبه ۱۰ فروردین ماه ۳۹ مصادف با هفتمین شب وفات بانو **فخرالملوك صیرفی** است مراسم‌هفته ازساعت ٤ الی ٦ بعداز ظهر روز مزبور در آرامگاه مرحوم تیمسار سرتیپ پورکارگشا جنب بیمارستان فیروز آبادی برقرار است شرکت درمراسم باعث شادی روح آنمرحومه وتسلی وامتنان بازماندگان خواهد بود .

خانواده های داغدیده صیرفی ـ خواجوی مازندرانی

آ ـ ۳۳۱

کل نفس ذائقة الموت

خانواده های **قیاسی ـ عبده ـ عاصمی‌ایرانزادی ـ رفعت ـ جوادی ـ آقازاده ـ مصطفوی ـ توکلی ـ صمدیان ـ خراسانچی ـ کوچك منش ـ محمد زاده ـ منوچهر حکمت ـ مقدم تبریزی ـ گل افرا ـ مقدم ـ میرمعز**

باکمال تاسف فوت مرحوم مغفور **حاج میرزاهادی قیاسی** راباطلاع دوستان وآشنایان میرساند مجلس ختم آنمرحوم روز چهار شنبه دهم فروردین ماه ازساعت ۹ ونیم الی ۱۲ صبح درمسجد ارك برقرار میباشد وختم زنانه از ساعت ۳ الی ٦ بعداز ظهر همانروز درمنزل شخصی واقع درامیریه کوچه انشاء برقرار خواهد بود .

محمد علی قیاسی ـ محمد عبده بروجردی ـ محمد عاصمی

بعموم‌بازماندگان‌آنمرحوم مصیبت‌وارده راتسلیت میدهیم.

خانواده های **بابائی لواسانی ـ سرهنك ناموری ـ بشیری ـ منشی زاده ـ خیرگویان ـ مهدوی ـ حسین نمازی ـ حسیب تهرانی ـ زنوزی ـ غلام حسینی ـ شریعتمداری ـ حسامی**

بدینوسیله فوت بانو **زهرا منشی زاده** راباطلاع فامیل و دوستان میرساند مجلس ترحیم مردانه درروز چهار شنبه ۱۰ فروردین ازساعت ٤ الی ٦ بعداز ظهر درمسجد هدایت واقع درخیابان اسلامبول وختم زنانه درهمانروز و همان ساعت دراول خیابان امیر آباد کوچه رستم منعقد خواهدبود .

بعموم‌بازماندگان‌آنمرحومه مصیبت‌وارده راتسلیت میدهیم.

بدینوسیله باطلاع خویشاوندان، دوستان و آشنایان میرساند مراسم هفتمین روز درگذشت مرحوم **احمداردشیر** ازساعت ۳ونیم تا۵ ونیم بعداز ظهر روز چهارشنبه دهم فروردین برسر مزار آنمرحوم واقع درامامزاده عبداله برگزار خواهد شد

آ ـ ۱۵۷ **خانواده های مهرآوران ـ شکوه ـ نوید**

بقیه آگهیهای ترحیم وتسلیت درصفحات ٤ و۱۳

تخفیف محکومیت سران رژیم سابق عراق

★ احکام اعدام فاضل جمالی، باش اعیان، مختار بابان، ژنرال عارف، ژنرال داغستانی وژنرال عمر علی تبدیل به زندان گردید.

★ فرمانده لشگر ششم وعده‌ای دیگر ازافسران زندانی عراق آزاد خواهند شد

★ محافل سیاسی اقدام قاسم را بعنوان نشانه قطع ارتباط بیشتر اوباکمونیستها میدانند

قاهره ـ ۲۷ مارس ـ رادیو قاهره اطلاع دادکه‌بموجب اخبار رسیده از بغداد فاضل جمالی نخست وزیر سابق عراق وعده زیادی از شخصیت‌های رژیم سلطنتی‌که بعنوان جنایت بزرك محکوم شده بودند مورد عفو قرار گرفته و محکومیت آنها تخفیف پیداکرده است.

رادیو قاهره اضافه نمود محکومیت فاضل جمالی و باش اعیان وزیر امور خارجه سابق عراق و مختار بابان نخست وزیر اسبق عراق به دهسال زندان تقلیل پیدا کرده‌است همچنین ژنرال رفیق عارف رئیس سابق ستاد ارتش و ژنرال عمر علی که به مرك محکوم شده بودند به هشت سال زندان محکومیت آنها تقلیل یافته است .

رادیو قاهره اضافه نمود محکومیت ژنرال غازی داغستانی که هنگام انقلاب چهارده ژوئیه ۱۹۵۸ معاون ژنرال عارف رئیس ستاد ارتش‌وقت بوده است به سه سال زندان‌تقلیل پیدا نموده و اکنون نیمی از دوره زندان خودرا گذرانده است .

زندان معمولی

همچنین محکومیت عده دیگری از شخصیت های رژیم سابق ازجمله توفیق سویدی نخست وزیرسابق و خلیل کنان وزیر سابق دارائی از زندان‌با کار اجباری‌به زندانی‌معمولی تبدیل شد .

عده دیگر از کسانی که محکومیت آنها از اعدام بزندان تبدیل یافته عبارتند از عمر علی به هفت سال زندان ، کیلانی به ۱۰ سال زندان، عبدالرحیم مرادی به ۹سال زندان. عده‌ای که محکومیت آنها ازحبس دائم به حبس موقت تبدیل شده عبارتند از احمد ماری به سه سال زندان محسن محمد علی به سه‌سال زندان خلیل کامل به دوسال زندان قاسم حیدری به دو سال زندان.

قطع ارتباط با کمونیست ها

رویه قاسم در برابر حکم اعدام فاضل جمالی که سابقا نخست وزیر عراق و از معروفترین شخصیت‌های این کشور است گاهی بعنوان رویه او در برابر کمونیسم تلقی شده است .

ناظران سیاسی اظهار عقیده میکنند که چنانچه قاسم با اعدام فاضل جمالی موافقت میکرد بطور دربست تسلیم کمونیست ها شده و تمام رابطه خودرا با غرب قطع کرده‌بود. اقدام اخیر قاسم ـ که طبق گزارش رادیو بغداد بعنوان وزیر دفاع‌عراق صورت گرفته نشانه دیگری ازقطع ارتباط بیشتر او با کمونیست هامی باشد .

آزادی افسران

بغداد ـ ژنرال احمد صالح عبدی فرماندار نظامی عراق تصمیم گرفت سرتیپ جنابی فرمانده سابق گذشته و عده ای دیگر از افسران عراقی را که‌از هنگام انقلاب ژوئیه در این کشور توقیف بودند آزاد کند .

(خبرگزاری‌فرانسه‌ـ آسوشیتدپرس)

واحدهای ناوگان ششم امریکا درلبنان

بیروت‌ـ لبنان ـ ۲۷مارس ـ آسوشیتد پرس‌ـ واحد های ناوگان ششم امریکا دوشنبه‌به بیروت واردخواهند شد و طی یك هفته سفر حسن نیت خود از لبنان دیدن میکنند .

کشتی های ناوگان ششم که توسط کشتی هواپیما بر«فورستال» و سرباز بر «دموان» رهبری میشود بامداد دوشنبه در ساحل بیروت‌لنگر می اندازند .

به هشت هزار افسر و سرباز لبنانی تا هنگام‌عزیمت ناوگان‌ششم‌مرخصی داده خواهد شد . این بازدید که‌با اجازه مقامات لبنان ترتیب داده شده است خاطرات مداخله امریکا رادر جنك داخلی لبنان در اواخر سال ۱۹۵۸ بیاد می آورد .

از آنجا که ممکن است دراواخر بهار انتخابات لبنان آغاز گرددبرخی از جراید سر مقاله های خود را اختصاص به انتقاد از ورود افسران ناوگان ششم به لبنان داده‌اند .

کشتی های ناوگان ششم همچنین از افسران ارتش لبنان و خانواده آنها واز خبرنگاران لبنانی و دانشجویان مدرسه امریکا بیروت پذیرائی خواهند کرد .

خطر درمرزهای هند برطرف‌نشده‌است

دهلی ـ یونایتدپرس ـ ۲۷مارس نهرو نخست وزیر هنداظهارداشت با آنکه تصور نمیکند کشور وی در موضوع اختلافات مرزهای‌شمالی خویش با چین داخل در جنگی شود معذالك این خطر هنوز بکلی مرتفع نشده است .

وی که در جلسه افتتاحیه اطاق بازرگانی هند سخنرانی میکرد متدهای کمونیستها رامورد حمله قرار داد واز سوسیالیسم ستایش نمود .نهرو گفت که مدت ۴۰سال است سوسیالیست میباشد .

نهرو به تبعیضات نژادی در افریقای جنوبی شدیدا حمله کرد وپس از اظهار تاسف شدید از حوادث‌اخیراین کشورگفت خشونت راه حل قضیه نیست .

نهرو اظهار داشت بعنوان یك سوسیالیست نمیتواند از سرمایه گذاری آزاد جانبداری کند زیرا این امر موجب ایجادانحصارخواهد گردید .

ناصر به‌هند وپاکستان نزدیك میشود

عضویت پاکستان درسنتو مانع از دوستی این کشور باجمهوری عربی نیست

قاهره ـ رویتر ـ ۲۷ مارس‌ـ مسافرت آینده عبدالناصر رئیس جمهوری متحده عربی در اینجا دقت ناظران سیاسی را بخود جلب کرده است .

گفته میشود که عبدالناصر در این سفر بر رهبران هندو پاکستان اعلام خواهد کرد که جمهوری عرب با کشور های آنان دارای اشکالات و مسائل مشابهی است واز آنهاخواهد خواست که روابط خودرا با این کشور مستحکم تر سازند .

ناصر با نهرو مذاکراتی بطور خصوصی انجام خواهد داد . این مذاکرات شامل مسائل خلع سلاح کنفرانس سران ـ افریقا ـ تشکیل یك کنفرانس باندونك دیگر و روابط فرهنگی و اقتصادی بین دو کشور خواهد بود .

باب تازه مناسبات

دیپلماتهای پاکستانی مقیم قاهره اظهار امیدواری میکنند که این ملاقات باب تازه‌ای را برای مناسبات دو کشور مفتوح کند . آنها عقیده دارند عضویت پاکستان در پیمان های سنتو و سیتو موجب عدم‌حصول توافق بین دو کشور نخواهد شد و عبدالناصر موقعیت خاص کشورآنها را درك کرده اصرار نخواهد ورزید آنچه را که برای اعراب ضروری نمیداند دیگران را نیز مشمول آن قرار دهد .

در اغتشاش بصره ۱۲نفر کشته‌شدند

✱ ۲۷ نفر در زدوخورد خونین کمونیستها وناسیونالیستها زخمی شده و مقامات انتظامی ۲۵۰ نفر را توقیف کرده‌اند

✱ فرماندار نظامی کل عراق اعلام کرد به هیچکس اجازه نخواهد داد ولو آنکه پروانه داشته باشد اسلحه حمل‌کند.

بیروت‌ـ اسوشیتدپرس‌ـ ۲۷ مارس‌ـ ژنرال احمد صالح عبدی فرماندار نظامی‌کل عراق در حالیکه اخباری مبنی براغتشاش درخارج ازبغداد همه‌جا شایع است‌مجددا امروز تاکید کرد که هیچکس حق ندارد اسلحه بدون‌پروانه حمل کند وازاین کار بشدت جلوگیری خواهد کرد.

وی‌دراعلامیه خودگفته است بدون توجه باینکه صاحبان اسلحه پروانه دارند یانه وچگونه پروانه‌خودرابدست آورده‌اند ازحمل هرگونه اسلحه ناریه توسط افراد غیرنظامی‌جلوگیری خواهد کرد . دراعلامیه مذکور که‌از رادیو بغداد نیز پخش شده‌خاطرنشان گردیده کلیه پروانه هائیکه سابقا توسط دفتر فرمانداری نظامی صادر شده‌بوده لغو گردیده است‌ونزدهرکس اسلحه پیدا شود بلافاصله توقیف خواهدشد .

مبارزه بااغتشاش

اقدام عبدی درحالیکه خاورمیانه را شایعات مربوط به تصادم خونین کمونیستها وناسیونالیستهای عرب در بصره فراگرفته نشانه آنست که میخواهد ارتش عراق رادراداره امور کشور دارای اختیارات وسیع‌تری نماید .

گزارشهائیکه درمطبوعات لبنان انتشار یافته حاکیست که‌اغتشاش بصره به‌نواحی مرکیت و زوبیر نیز سرایت کرده ونیروهای انتظامی‌بشدت درحال مبارزه بااغتشاش هستند .

اولین اعلامیه عبدی درباره منع‌حمل اسلحه مقارن باشایعات مربوط به اغتشاش دربصره صادر گردید .هفته گذشته شایع بود دامنه اغتشاش به موصل وکرکوك نیز کشیده شده‌است

مقتول ومجروح

بیروت ـ رویتر ـ ۲۷مارس ـ روزنامه های‌الحیات ودیلی استار چاپ بیروت درشماره‌های امروز خود مینویسندطی تظاهرات خونینی که‌درروزهای ۲۳ و ۲۴مارس درشهر بصره واقع درجنوب عراق درگرفت ۱۳ نفر مقتولو ۲۷ نفر مجروح شده‌اند.

روزنامه‌های مذکور که‌اخبار خودرا بااستناد به‌مقامات موثق‌درج کرده‌اند گزارش میدهند در ابتدای کاربیم‌آن میرفت که شورش دامنه پیدا کندولی سرانجام‌نیروهای‌دولتی موفق به‌استقرار نظم شده وبراوضاع‌مسلط گردیدند. زدوخوردهای بصره بین ناسیونالیست ها وکمونیستهای عراق روی‌داده‌است. طبق گزارش این روزنامه‌ها نیروهای انتظامی عراق ۲۵۰ نفراز اهالی بصره را که‌اغلب آنها از اعضای حزب کمونیست می‌باشند دستگیر کرده‌اند.

اغتشاش در بغداد

بیروت ـ یونایتد پرس ـ ۲۷مارس امروز خبر رسید طی هفته گذشته‌در نقاط مختلف عراق یك سلسله زد و خورد هائی بین کمونیستها و ناسیونالیستهای عرب روی داده که طی آن حد اقل پنج نفر در بغداد کشته شده‌اند .

ناظران سیاسی اکنون‌با بی‌صبری منتظر نتیجه حوادث مذکور درجمهوری جوان عراق هستند که ازهنگام‌ترور عبدالکریم قاسم نخست وزیر این کشور هرگز وضع آرامی‌نداشته‌است.

به عقیده ناظران سیاسی محرك این زد و خورد ها ناسیونالیستهائی هستند که مسئولیت کشته شدن‌صد ها نفر از هم مسلکان خود را در سال گذشته با کمونیستها میدانند آنچه‌اسباب تعجب محافل سیاسی‌شده عدم‌تمایل مقامات‌نظامی به‌فرونشاندن این تظاهرات‌میباشد. یك سلسله‌از اغتشاشات اخیر در موصل روی داده که سال گذشته مرکز قیام افسران ملی علیه کمونیستها بصری بود .

سنگباران از بالای بام

تیراندازی به یك جوان عراقی در یکی از سلمانیهای بغداد در روز دو شنبه گذشته موجب گردید که دراین شهر نیز تظاهرات‌شدیدی روی‌دهد.

و هنگامیکه پلیس برای سرکوب آن مداخله کرد باسنگباران مردم از بالای بام ها مواجه گردید .

براثر تیراندازی نیروهای انتظامی جوان دیگری نیز به قتل رسید سه نفر و شاید بیشتر نیز در نقاط‌دیگر بغداد هنگام بر گزاری مراسم‌مربوط به تشییع جنازه شهدا به‌قتل‌رسیدند این تظاهرات موجب شد که‌دو ساعت تمام پلیس عبور و مرور را از فراز پل دجله در بغداد ممنوع سازد .

روزنامه‌طرفدار کمونیستها البلاد در شماره اخیر خود نوشته که بر اثر تیر اندازی پلیس ۳۰ نفر از اعضای اتحاد دمکراتیك جوانان‌عراق که متمایل به کمونیستها است زخمی شده‌اند . این تیر اندازی در ناحیه «مامون» واقع در حومه غربی بغداد روی داده است .

در بصره‌نیزهنگامی که‌ناسیونالیست ها یك کامیون پر از افراد کمونیست رامورد‌حمله قراردادندوقایع مشابهی صورت گرفت .

تیراندازی در وزارت دفاع

روزسوم فروردین هنگامی که قرار بود قاسم در جشن روز جمهوری پاکستان شرکت کند در داخل‌عمارت وزارت دفاع که اقامتگاه وی میباشد تیراندازی روی داد .

در نقاط دیگر از جمله موصل‌که مردم وضع را فوق‌العاده وخیم‌تلقی میکنند حوادث مشابهی روی داده است .

پس از این وقایع دولت دست به توقیف های دامنه داری زده‌است‌ولی بنظر میرسد که توقیف شدگان از کمونیستها بیشتر هستند تا از ناسیونالیستها .

روز دوشنبه فریاد های ما نان میخواهیم و دیگرشعار های ضدقاسم در تظاهراتی که در حومه بغداد روی داد بگوش‌میرسید .

قاسم ارتش فلسطین را تشکیل‌داد

دردوره آینده دانشکده افسری احتیاط عراق فارغ‌التحصیلان فلسطینی مشغول‌خدمت خواهند شد

بغداد‌ـ اسوشیتدپرس ـ ۲۷ مارس ـ سرلشگر عبدالکریم قاسم نخست وزیر عراق طی بیانیه‌ای که امشب ازرادیو بغداد پخش شد خاطرنشان ساخته که تمام اهالی فلسطین باید برای شرکت در ارتش فلسطین که تشکیل شده است داوطلب گردند.

طبق این اعلامیه در دوره آینده دانشکده افسری احتیاط عراق‌تمام فارغ التحصیلان مدارس متوسطه‌و عالی اهل فلسطین بخدمت پذیرفته خواهند شد . این دانشجویان از کلیه حقوق ومزایای دانشجویان‌و افسران عراقی بهره مند خواهند گردید . دراعلامیه خاطر نشان گردیده که دوره مخصوص افسران داوطلب فلسطین از روز ٤آوریل آغاز خواهد گردید .

امریکا موشکهای نیرومند جدیدمیسازد

قدرت موتور این موشك‌ها دوبرابر قدرت موتور موشکهای شوروی خواهد بود

واشنگتن‌ـ اسوشیتدپرس ۲۷ مارس‌ـ رئیس موسسه تحقیقات وزارت دفاع امریکا امروز اعلام کرد که ساختمان موتور موشکی که قدرت آن دو برابر قوی‌ترین موشك‌های شوروی است اکنون درامریکا آغاز گردیده است.

وی گفت در حال حاضر شوروی ها از لحاظ قدرت موشکهای خود از ما بسیار جلوترهستند ولی‌موشك های بالستیك‌امریکادرحال حاضرنیز میتوانند آنچه را که لازم است انجام دهند .

طبق اظهارات رئیس موسسه تحقیقات ، موتور موشکی که در دست ساختمان‌می‌باشد شکل‌تکامل یافته موشك ژوپیتر است . در هر موشکی ۸موتور از این نوع قرار داده خواهد شد که فشار پرتاب‌آنها معادل ۱۵٦ هزار پوند خواهد بود . در حال حاضر فشار پرتاب موشك های شوروی معادل ۸۰۰ هزار پوند و فشار پرتاب موشکهای اطلس و تیتان امریکا ٤۰۰ هزار پونداست.

بقرار اطلاع موشك اطلس‌امریکا اکنون برای پرتاب در مسافت های ۵و ۷و ۹ هزار میلی با دقت لازم آماده میشود . در حال‌حاضر موشك اطلس میتواند ضربتی معادل انفجار یك میلیون تن تـ‌ان‌ـت بوجود آورد ولی قدرت موشکهای شوروی بیشتر از این مقدار است .

توقیف عکاسان خبرنگار امریکائی درعربستان سعودی

قاهره ـ یونایتدپرس ـ ۲۷مارس ـ پس‌از آنکه یك هواپیمای‌آمریکائی برفراز خاك عربستان سعودی‌موردحمله قرار گرفت ۸ عکاس امریکائی و ایتالیائی که‌دراین هواپیما بودند ودر خاك این کشور فرود آمدندمدت‌دوروز زندانی گردیدند .

سفارت امریکا درجده اظهارداشت که علت‌تیراندازی‌به‌هواپیمای‌امریکائی وتوقیف این‌عده آن بوده‌است که مقامات انتظامی عربستان سعودی‌تصور کردند آنها به‌دولت اسرائیل انتساب داشته‌اند .

هواپیمای مذکور سه‌روز قبل‌ازطرف آتشبارهای ساحلی عربستان سعودی‌در خلیج عقبه هدف قرارگرفت.

براثراین تیر اندازی دونفر از سرنشینان هواپیما زخمی شدند .

مکمیلان درواشنگتن مشاوره میکند

✱ تاکنون غرب پیشنهادمتقابلی دربرابر نظریه اخیر شوروی نسبت به تحریم سلاحهای اتمی تهیه نکرده‌است

✱ درمذاکرات واشنگتن مسائل مربوط به کنفرانس سران وهمچنین کنفرانس دول بزرك غرب مورد بحث قرار میگیرد

واشنگتن ـ یونایتد پرس ـ آسوشیتد پرس ـمك میلان روز یکشنبه در سفارت‌انگلیس‌پیرامون مسائل مهم سیاسی که باید با آیزنهاور در میان نهد بامشاورین خود گفتگو کرد .

مهمترین مطالب مورد بحث موضوع تهیه پیشنهاد متقابل در برابر طرح جدید شوروی برای قطع آزمایشهای اتمی‌است.بهمین سبب روز یکشنبه مقامات‌امریکائی وانگلیسی طرحهای دو کشور را جدا گانه مورد بررسی قراردادند تا در کنفرانس مك‌میلان‌ـ آیزنهاور با یکدیگر ترکیب کنند .

ضمنا مك میلان وآیزنهاور پیرامون مذاکرات ماه مه آینده که درپاریس با خروشچف ودوگل بعمل خواهند آورد گفتگو می کنند .

روز یکشنبه مك میلان ضمن استراحت در سفارت بیشتر وقت خود رادر مذاکره با کاسیا سفیر انگلیس در امریکا گذرانید .

همراهان مك‌میلان درسفرواشنگتن عبارتند از «نورمن بروس» نماینده سازمان نیروی اتمی انگلیس و «فیلیپ پینی» و «نیل» معاونین و مشاورین وزارت خارجه بریتانیا .

وحدت نظر غرب

آیزنهاور نیز صبح یکشنبه را به کلیسا رفت وعصر در دانشگاه ماریلند نطقی ایراد کرد .

دوشنبه صبح هرتر بامك‌میلان مذاکرات را آغاز میکنند وعصر دوشنبه مك میلان و آیزنهاور با هلیکوپتر به کامپ داوید اقامتگاه ییلاقی رئیس جمهوری میروند تا مذاکرات خودرا آغاز کنند .

مك میلان مایل است دو دول غربی پیشنهاد قطع آزمایشهای اتمی شوروی را بپذیرند ویالااقل پیشنهاد متقابلی بدهند که‌بانظریات شورویها نزدیك باشد .

گفته میشود که گیت اسکل رهبر حزب مخالف در اینمورد از مك میلان پشتیبانی مینماید ضمنا مك میلان وآیزنهاور باید برای تامین وحدت نظر غرب درکنفرانس آینده سران شرق وغرب‌بکوشند.

نخست وزیر انگلیس دومین رهبر غربی است که طی دو هفته اخیر به واشنگتن میآید . قبل ازوی‌نیز آدنائر صدر اعظم آلمان به اینجا آمده بود . دوگل هم دراوایل آوریل به‌واشنگتن خواهد آمد .

مطلعین معتقدند ابتدا آیزنهاور ومك میلان گفتگوی خود راپیرامون طرح متقابل غرب درمورد منع‌آزمایش های اتمی آغاز میکنند واین مسئله رابه سرعت به پایان میرسانند و سپس به مسائل کنفرانس سران می پردازند .

کنفرانس غرب

قرار است پیش از تشکیل‌کنفرانس سران شرق و غرب کنفرانسی از سران چهار کشور بزرگ غربی‌تشکیل شود که درآن آیزنهاور و آدنائر و مك میلان ودوگل حضور خواهند داشت .

مسائل اصلی این کنفرانس و مذاکرات کنونی آیزنهاور ـ مکمیلان پیرامون دستور کنفرانس سران‌شرق وغرب شامل مسئله خلع سلاح‌مسئله آلمان و برلین و مسئله روابط‌شرق وغرب میباشد باید دانست که امروز یعنی هفت هفته قبل از تشکیل کنفرانس سران شرق و غرب هنوز طرح متقابلی از طرف غرب درمورد برلین تهیه نشده است و فقط‌غرب در مورد خلع سلاح طرح معروف‌سه مرحله ای خودرا تهیه کرده است.

توجه

قبل از نصب ورقهای موجدار یاصاف

«ایرانیت»

بامتخصصین شرکت مشورت فرمائید

این مشورت مجانی است.

شرکت سهامی ایرانیت
خیابان شاهرضا ۵٤۰

۱ـ۲ آـ۲۷۷

آگهی هنرهای زیبای کشور

چون در نظر است‌از کلیه اقدامات عمرانی و صنعتی که‌در هر استان انجام‌میگردد فیلمبرداری‌وجزء اخبارداره تولید فیلم‌منظور ودر سینماهای کشور بمعرض نمایش عموم گذارده شودلذابمنظور تکمیل کادر کارمندان مراکز سمعی وبصری تعدادی فیلمبردار برای مراکز استانی تعلیم داده خواهدشد دوره کلاس فیلمبرداری ٦ماه‌و هرهفته ٦روز صبح و عصر خواهدبود بطوریکه فارغ التحصیلان این کلاس قادر خواهند بود شخصا ازموضوعات مختلف فیلم‌خبری تهیه نمایند.

برای انجام این منظور ازهراستان ۳نفر باشرایط زیربرای شرکت درکلاس کار آموزی انتخاب‌خواهند شد.

۱ـ تابعیت ایران
۲ـ عدم‌سوء سابقه
۳ـ صحت مزاج و توانائی کار مربوط برنامه طبق گواهی پزشك معتمد هنرهای زیبای کشور
٤ـ سن بیشتر از۳۰سال نباشد
۵ـ خدمت‌زیر پرچم را انجا م‌داده‌باشند .
٦ـ داشتن تجربه دررشته فیلمبرداری یاعکاسی
۷ـ حداقل داشتن گواهینامه پنجساله متوسطه

واجدین شرایط بادردست داشتن مدارك زیر :
۱ـ اصل شناسنامه ویك‌برك رونوشت گواهینامه‌آن
۲ـ برك عدم‌سوء سابقه
۳ـ گواهی صحت مزاج‌از پزشك معتمداداره فرهنك هراستان
٤ـ اصل گواهی تحصیلی ویك برك‌رونوشت آن
۵ـ سه قطعه‌عکس ٤×٦ که‌حداکثر در٦ماه گذشته گرفته‌باشند.

داوطلبین میتوانند برای ثبت‌نام بمراکز سمعی و بصری مراجعه نمایند که‌مدارك آنان‌پس از رسیدگی از طریق مراکز سمعی و بصری بمرکز ارسال گردد.

داوطلبین واجد شرایط که حداکثر از هر استان فقط میتواند ۳ نفرباشد روزسوم اردیبهشت ماه ۱۳۳۹ برطبق اطلاع قبلی‌باداره آموزش سمعی وبصری هنرهای زیبای کشور خیابان کمال الملك میدان‌بهارستان مراجعه نموده وبرك پرسشنامه مربوط راتکمیل خواهند نمودپس ازتکمیل برك پرسشنامه ازطرف پزشك معتمد هنر های‌زیبای کشور مورد معاینه دقیق قرار خواهندگرفت پس‌ازمعاینه صبح‌روز پنجم اردیبهشت ماه‌سئوالات مربوط بهوش بطریق تست وبعد ازظهر همان روز سئوالات مربوط باطلاعات عمومی فیلمبرداری و عکاسی انجام خواهد گرفت.

کسانیکه بحد متعارف بزبان انگلیسی آشنائی داشته باشند با شرایط متساوی نسبت بسایر شرکت کنندگان در موقع انتخاب مقدم خواهند بود.

کلیه مدارك داوطلبین ازطرف یك هیئت منتخب سازمان سمعی و بصری مورد رسیدگی قرار خواهد گرفت‌و روز هفتم اردیبهشت‌ماه آزمایش مقدماتی شفاهی بمنظور تشخیص اطلاع‌و میزان علاقه به‌آموختن فن‌و کار کردن درساختن فیلم انجام‌و واجدین شرایط انتخاب خواهندشد. بافراد منتخب اجازه شرکت درکلاس از روز دهم اردیبهشت ماه ۱۳۳۹ داده‌خواهد شداقدام بسفارش یاتشبث بوسائل دیگر حق انتخاب شدن رابخودی خود ازدرخواست کنندگان سلب مینماید.

مدارك کلیه کسانیکه انتخاب نمیشوند پس‌از تعیین قطعی عده‌مورد لزوم‌به‌آنان مسترد میگردد کسانیکه پذیرفته نمیشوند حق هیچگونه اعتراض‌را نخواهند داشت.

چنانچه بین کارمندان اداره کل فرهنك آن استان افراد واجدشرایط باشد ممکن است‌به آنان مدت‌ده روز مرخصی بااستفاده ازحقوق داده‌شود وپس‌از مراجعت پس‌ازجلب موافقت وزارت فرهنك حقوق مدت کارآموزی آنان کماکان ازمحل سابق پرداخت شود.

این قبیل اشخاص راقبلا اطلاع فرمایند تاجلب موافقت وزارت فرهنك تحصیل گردد.

هنرهای زیبای کشور هیچگونه تعهدی از لحاظ هزینه سفرنسبت بهیچیك‌از داوطلبین نخواهد داشت و کسانیکه کارمند وزارتفرهنك‌نمی باشندویا اینکه ادارات کل‌فرهنك با پرداخت حقوق آنان در مدت کارآموزی موافقت ننماید هنرهای زیبای کشور وظیفه‌ای نسبت به آنان بعهده نخواهد داشت.

کلیه موادخام و وسایل لازم فیلمبرداری برای کار آموزی‌برایگان دراختیار داوطلبین گذاشته خواهدشد و بهیچیك از داوطلبین حقوقی پرداخت نخواهد شد.

پس‌از خاتمه کلاس کارآموزی چنانچه قبولشدگان یك استان‌بیشتر ازدونفر باشند نفرات اضافی میتوانند در استان‌هائی که افراد منتخب‌بحد نصاب نرسیده باشند کارنمایند. قبولشدگان بسه درجه زیر تقسیم می گردد.

۱ـ فیلمبردار خوب
۲ـ فیلمبردار معمولی
۳ـ فیلمبردار ضعیف باکمك فیلمبردار

دستمزد هریك ازسه گروه مذکور درشروع بکار ۷۸۰۰ ریال ٦۰۰۰ریال ـ ٤۲۰۰ ریال خواهدبود چنانچه بین افراد داوطلب فیلمبردار متخصص تهیه شود دستمزد نامبرده درشروع بکار جداگانه تعیین ودر مرکز مشمول بکار خواهد گردید.

اعلان مزایده فروش کارخانه بافندگی ظفر

وزارت صنایع ومعادن کارخانه‌بافندگی ظفرتبریز واقع‌در شهر تبریزرا باکلیه اراضی متصرفی طبق‌سند مالکیت موجود باماشین آلات‌ـ ساختمانها ـ ابزارویدکیها ـ تجهیزات ووسائل ولوازم اداری طبق‌صورت اموال و دفاتر کارخانه (باستثنای‌وجوه‌نقدو موجودی ـ مواداولیه ـ محصول ساخته شده ودر جریان ساخت)باکلیه حقوق‌قانونی آن‌از طریق مزایده باشرائط زیربفروش میرساند :

۱ـ مزایده مربوط بتمام کارخانه ومجموع قسمتهای فوق‌الذکر بودمو برنده مزایده کسی‌است . که‌بالاترین قیمتهارا پیشنهاد نماید .

۲ـ حداقل شرائط بصورت ۲۰درصد نقدوبقیه باقساط مساوی سالیانه ازتاریخ‌تحویل تا ۵سال خواهد بود .

۳ـ پیشنهاد دهندگان باید مبلغ پانصدهزار (ر ۵۰۰۰۰۰) ریال‌سپرده بحساب شماره ۱۵٤٤ بانکملی ایران بنام وجوه حاصله ازفروش کارخانجات تودیع ورسید آنرا ضمیمه پیشنهاد لاك‌ومهرشده نموده‌باذکر عبارت(مربوط بمزایده کارخانه‌ظفرتبریز) روی پاکت تاآخر وقت‌اداری روزدهم اردیبهشت ۱۳۳۹ بدبیرخانه وزارت صنایع ومعادن تسلیم‌نمایند . بهرگونه پیشنهاد‌ـ نامه‌و تلگراف که‌بعداز ساعت فوق‌برسد ترتیب اثرداده نخواهد شد .

٤ـ پیشنهادات درساعت ۱۱ صبح روزیازدهم اردیبهشت۳۹در تهران وزارت صنایع‌و معادن بازوقرائت خواهد شد . حضور پیشنهاد دهندگان در جلسه مزایده آزاد است .

۵ـ پیشنهاد دهنده بایدنام ونشانی صحیح‌خود ومبلغ پیشنهادی‌را منجزا در پیشنهاد ارسالی قیدو تصریح‌نماید . به پیشنهادات فاقد سپرده ویا پیشنهاداتی که‌چك‌یاضمانت نامه‌بانکی‌ضمیمه‌داشته‌باشد وهمچنین‌پیشنهادات مشروط وغیر صریح‌یاخلاف شرائط اعلان‌ترتیب اثرداده نخواهد شد .

٦ـ پیشنهاد دهنده بادرنظر گرفتن ماده ۷قرارداد باید پیشنهاد خودرا دردوحالت مختلف تسلیم نماید حالت‌اول باقبل ابقاء کلیه کارگران و کارمندان غیررسمی بمشاغل خودوحالت دوم‌خرید کارخانه‌بدون تقبل‌کارگران وکارمندان .

۷ـ کلیه هزینه‌های مربوطه ازقبیل مخارج‌دفترخانه ومالیات معامله‌و عوارض وغیره بعهده خریدار است .

۸ـ هرگاه برنده مزایده ازتاریخ ابلاغ وزارت صنایع ومعادن بمدت‌یك ماه‌از انجام‌معامله‌و پرداخت پیش‌قسط خودداری نماید سپرده اوبنفع‌وزارت صنایع ومعادن ضبط خواهد شد .

۹ـ کارخانه تاتمام پرداخت کلیه اقساط موضوع ماده ۲دروثیقه‌وزارت صنایع ومعادن خواهد بود .

۱۰ـ موجودی مواد اولیه محصول تمام‌شده ومحصول درجریان‌ساخت که‌طبق این‌اعلان‌از فروش مستثنی شده‌است درموقع تحویل کارخانه بقیمت روزبازار ارزیابی شده وبهای آن باتوافق طرفین ازخریدار دریافت خواهد شد .

۱۱ـ علاقمندان میتوانند همه‌روزه درساعات اداری عین‌دارائیهای کارخانه را درمحل ملاحظه نمایند واسناد مزایده رااز دبیرخانه وزارت صنایع ومعادن دریافت دارند .

۱۲ـ شرکت در مزایده وتسلیم پیشنهاد بمنزله قبول شرائط وطرح‌قرارداد معامله که‌جزو اسناد مزایده است می‌باشد وبنابراین‌پیشنهاد دهنده بایداسناد مزایده راضمن تسلیم پیشنهاد امضاء وبوزارت صنایع‌و معادن تسلیم کند .

۱۳ ـ وزارت صنایع ومعادن دررد‌یا قبول هریك یاکلیه پیشنهادات مختار است .

۱ـ٤ وزیرصنایع‌و معادن آـ۱٤۰

آگهی وزارت صنایع و معادن

از اول فروردین‌ماه ۱۳۳۹ شماره‌های تلفون وزارت صنایع ومعادن تغییرکرده و شماره‌های جدید بقرار زیر است :

۵۳۹۹۱
۵۳۹۹۲
۵۳۹۹۳
۵۳۹۹٤
۵۳۹۹۵
۵۳۹۹٦
۵۳۹۹۷
۵۳۹۹۸
۵۳۹۹۹

۱ـ۳ آـ ۲٦ **ازطرف وزارت صنایع ومعادن**

امروز درافریقای جنوبی روزشهدا اعلام‌شد

★ پلیس افریقای جنوبی عده زیادی از دستگیر شدگان وقایع اخیر را آزاد کرد

★ درسراسر جهان تظاهرات عظیمی علیه کشتار دسته جمعی درافریقای جنوبی بعمل آمد

ژوهانسبورك ـ ۲۷ مارس ـ امروز شعبه حزب لیبرال افریقای جنوبی در ترانسوال از دولت خواست که کلیه کسانی راکه درجریان کارت عبور زندانی شده‌اند آزادکنند.

«لوت هولی» رئیس کنگره ملی افریقا در پیامی به آنها گفت : اهمیت هر حزب دراینست که‌چگونه با مشکلات دست و پنجه نرم میکند وی گفت کارت عبور یعنی زنجیر بردگی ما . ما از دست این کارت عبور خود را خلاص خواهیم کرد .

«لوت هولی» از مقامات افریقای جنوبی درخواست کرد که روز دوشنبه یعنی «روز شهدا» سیل‌خون جاری نکنند .

وی گفت بیهوده است که دولتی ها توسط روش های پلیسی‌بیرحمانه وانواع موانع با اوضاع کنونی‌مواجه شوند .

در «کیپ تاون» پلیس ۱۰۱تن‌را آزاد کرد . این عده کارت عبور خود را در اختیار پلیس گذاشته بودند تاآنها را بازداشت کند ولی سپس پلیس اعلام کرد آنها گناهی ندارند .

بعلت عزای‌دوشنبه یعنی «روز شهدا» یکی از مهمترین نمایشنامه های موزیکال را که قرار بود امروز اجرا کنند بتعویق‌افکندند .

در «کواماشو» کسانی را که‌در حال پخش جزوه واعلامیه‌های‌مربوط به روز عزا بودند دستگیر کردند این عده صد نفر بودند .

عزاداری عظیم

ژوهانسبورك ـ۲۷ مارس ـ سیاه پوستان افریقای جنوبی که‌ازجریان انقلابات نژادی هفته گذشته‌بستوه آمده و عصبانی هستندبا نگرانی کامل منتظرند تا روز دوشنبه‌برای ۷۲تن کشته شدگان سیاهپوست عزاداری عظیمی بر پا گردد .

«آلبرت لوت هولی» رئیس کنگره ملی افریقائیان و تقریبا مهمترین لیدر سیاهپوستان افریقای جنوبی‌در سرتاسر شهر ها ودهکده هااعلام کرده است که دوشنبه «روز شهدا» است .

وی بکلیه کارگران افریقائی دستور داده که امروز برای احترام بمقتولین سیاهپوست از منزل‌بیرون نیایند .

عده بیشماری از سیاهپوستان بنا بدعوت «لوت هولی» کارتهای عبور را سوزانده اند .«دومانوکوه» عضو کنگره ملی افریقا و عده ای دیگر اجتماع کرده و دستور های «لوت هولی» را بمورد اجراگذاشتند

برای هیچیك از اجساد کشته شدگان «شارپ ویل» هنوز جواز دفن صادر نشده است .

تظاهرات در لندن

لندن ـ۲۷مارس ـ امروز بعد از ظهر ده هزار نفر از ساکنین لندن در برابر عمارت کمیسیاریای عالی افریقای جنوبی علیه سیاست‌تبعیض نژادی در افریقای جنوبی دست به تظاهرات شدیدی زدند .

تظاهر کنندگان تابلو های‌زیادی در دست داشتند که روی آنهاشعار هائی علیه سیاست تبعیض نژادی در افریقای جنوبی نوشته شده بود .

عده زیادی از نمایندگان حزب کارگر پیشاپیش تظاهر کنندگان حرکت میکردند . جیمز کالاکان سخنگوی حزب کارگر در مسائل مستعمرات ضمن‌نطق کوتاهی‌اظهار داشت در حال حاضر اکثرمردمان جامعه مشترك المنافع سیاه پوست هستند و چنانچه بریتانیا مایل‌است این جامعه را حفظ کند لازم است اعمال دولت افریقای جنوبی راتقبیح نماید .

تاسف در نپال

کاتماندو ـ ۲۷ مارس ـ دولت نپال تاسف عمیق خود را نسبت به مرك ۷۱ تن افریقائی که در زیر شلیك‌گلوله‌های پلیس در افریقای جنوبی جان سپردند طی اعلامیه ای ابراز داشت .

کشتار دسته جمعی

رباط ـ ۲۷مارس ـ سلطان‌محمد پنجم پادشاه مراکش کشتارسیاهان افریقای جنوبی را یك کشتاردسته جمعی خواند که از نظریه برتری نژادی و تبعیضات نژادی منشاء میگیرد .

پادشاه مراکش گفت : این کشتار نه تنها حمله ای نسبت به سیاهان بود بلکه قلوب کلیه ملل افریقائی را نیز جریحه دار نمود.

جنایتکاران

لاهه ـ ساختمان سفارت افریقای جنوبی را در لاهه پراز شعار های سبز کردندوباین ترتیب مردم‌اعتراض خودرا به قتل عام سیاهان ابراز داشتند .

درطرف چپ در بزرگ سفارتخانه باحروف درشت نوشته بودند : «جنایتکاران» و بر دیوار های‌سفارت نیز شعار های درشت وبد خط‌نوشته شده بود .

یك روزنامه لیبرال دو لاهه گزارش داد که در چند روز گذشته تلفن های ناشناس و متعددی باین روزنامه شد که همگی اقلیت‌افریقای جنوبی را جنایتکار خوانده وآنها رامورد تنفر خود قلمداد کردند .

پیاده روی میکنند

لندن‌ـ۲۷ مارس ـ دکتر باربارامور یکشنبه اعلام کرد که دعوت‌به پیاده روی در افریقای جنوبی را ردکرد. زیرا درآن کشور تبعیضات نژادی فراوان اخیرا باعث کشتار مردم‌شده است .

این خانم دکتر ٥٦ ساله که‌قرار است سرتاسر امریکا را درآودیل باقدمهای خود بپیماید گفت: اگر من تصمیم بگیرم بدنبال کشتن سیاهان افریقا بآنکشور پا گذارم مردم دنیا نسبت به من بد بین میشوند و عقاید مرا مورد حمله قرار خواهند داد .

شورای امنیت

سازمان ملل متحد ـ نیویورك ـ ۲۷مارس ـ امروز گروه آسیائی‌ـ افریقائی تشکیل جلسه داد ودرباره این موضوع صحبت شد که ازشورای امنیت بخواهند که در جلسه‌چهار شنبه خود مسئله وقایع اخیرافریقای جنوبی را مورد بررسی قرار دهد.

برخی از نمایندگان دولتهای افریقا که از عقب نشینی دولت افریقای جنوبی تشجیع شده اند تاکید کردند که شورای امنیت‌باید اقدامات ضروری و اساسی دراین راه بعمل آورد .

اما نمایندگان آسیائی روش ملایم تری در پیش گرفته اند.

بسیاری از نمایندگان غرب پیش بینی میکنند که شورا موافقت‌خواهد کرد که موضوع افریقای جنوبی را در دستور جلسه قرار دهد .هفت رای موافق کافی خواهد بود که شورا چنین تصمیمی بگیرد .

آسوشیتدپرس ـخبرگزاری فرانسه‌ـ رویتر

خروشچف به مارسی رفت

✱ درزدوخوردهائی که بین کمونیستها ومخالفین آنها هنگام ورود خروشچف به‌مارس روی داد یك نفر کشته شد

✱ خروشچف درمارسی گفت من از فیلم روسی جنك استالینگراد خوشم نیامدونیمه کاره سالن را ترك گفتم.

مارسی‌ـ یکشنبه ـ یونایتدپرس‌ـ نیکیتا خروشچف امشب به بندر مدیترانه‌ای مارسی وارد شد. قبل از ورود او کمونیستها وضد کمونیستها باتپانچه وکارد بجان هم افتادند ویك نفر دراین گیرودار کشته شد. وی موسوم به «رنه پونتئو» سی وهشت ساله است. پلیس اورا سحرگاه امروز درخون خود آغشته دید.

این نخستین قربانی سفر خروشچف است که باعث رقابت و منازعات دسته‌جات مختلف شده است .

کمونیست ها در دو روز گذشته که خروشچف از فرانسه دیدن میکرد با صفوف منظم و رهبری شده خود همه جا اجتماع کرده و اورا تجلیل میکردند .

طراحان برنامه سفر خروشچف پیوسته مارسی را محل خطر تلقی میکردند و آنرا بعنوان نقطه‌ممنوعه در نظر میگرفتند . زیرا در این شهر کمونیست ها نفوذ عجیبی‌دارند و بخصوص در سواحل مارسی آنها بطور مجهز تری مبارزه میکنند .

سیب زمینی در برابر پینه

نیمس ـنیکیتا خروشچف نخست وزیر شوروی دومین روز اقامت خود را در شهرستانهای فرانسه درنیمس گذراند . خروشچف هنگام پیاده شدن از هواپیما روی خودرا بسوی مخبرین جراید که‌در انتظار وی بودند برگردانده و گفت «من بی اندازه از استقبالی که فرانسویان‌از من بعمل آوردند خشنود وخوشحالم من حس میکنم که‌در میان دوستان خود هستم .»

خروشچف در نیمس قبل از همه سراغ مزارع کشاورزی را گرفته و مدت زیادی در اطراف نوع محصولات کشاورزی‌فرانسه بارئیس کمپانی کشاورزی بالانکدوك صحبت نمود . نخست وزیر شوروی ضمن بازدید از مزارع پنبه درباره خوبی پنبه شوروی مطالبی گفته و اظهار داشت حاضر است در برابر سیب زمینی فرانسه پنبه بفروشد .

ذرت و کراوات سرخ

یکی‌از دختران شهر نیمس یك بسته ذرت و یك کراوات سرخ به نخست وزیر شوروی هدیه داد در روی بسته ذرت نوشته شده بود۱٦۲ کنتال در هر هکتار . خروشچف وقتی این جمله را خواند اظهارداشت در اکراین ما ۲۲٥ کنتال محصول بر میداریم . وقتی که فیلیپ لامور رئیس انجمن کشاورزی نیمس به خروشچف اظهار داشت‌مزارع ما در اینجا نمونه بوده وترکیبی ازسرمایه داری و سوسیالیسم است خروشچف ناگهان وسط حرف وی دوید و گفت علیه سرمایه داری چیزی نگوئید .

نبرد استالینگراد

نخست وزیرشوروی کوشش‌های ژنرال دیغنو را در دومین جنك اخیر مورد ستایش قرار داد . روی سینه ژنرال دیغنو مدالهای زیادی دیده میشد . خروشچف سپس بوی گفت قبل‌از ترك مسکو من موفق بدیدن فیلم «نرماندی نیمس» شدم. این اولین فیلمی است که بهمکاری شوروی و.فرانسه تهیه شده .

خروشچف اضافه نمود دراین فیلم همکاری ارتشهای ملل بخوبی نشان داده شده است .

ژنرال دیغنو در پاسخ اظهار داشت برعکس من از این فیلم خوشم‌نیامد خروشچف گفت کسانی که نسبت به بعضی فیلم ها توجه خاصی‌دارند ممکن است از فیلم مورد نظر خود خوششان بیاید و سپس اضافه نمود این وضع برای من پیش آمد .

من فیلمی را دیدم بنام «نبرد استالینگراد» در این نبرد من‌سهیم بودم ولی‌از این فیلم خوشم نیامد و در نیمه آن سالس را ترك‌کردم .

نمایش محلی

در نیمس بافتخار خروشچف مدت یکساعت یك نمایش محلی دادمشد که‌در آن دوشیزگان زیبا در حالی که لباسهای رنگارنك بتن داشتند چندین رقص محلی کرده و آواز خواندند .

نمایش دوشیزگان سخت مورد توجه خروشچف قرار گرفت و نزد یکی‌از آنها رفته گفت : ما شما را به شوروی میبریم حاضرید با ما بیائید ؟ دوشیزه مزبور سپس‌تبسمی کرده ودر پاسخ نخست‌وزیر شوروی گفت «من خیلی مایلم»

خروشچف دراین هنگام چشمان خودرا بوزیر فرهنك فرانسه‌دوخته وگفت مشاهده میکنید که آنها علاقمندهستندباما بشوروی بیایند و سپس از وزیر فرهنك فرانسه و استقبال گرم مردم نیمس تشکر کرده و خطاب بمخبرین جراید گفت «ملاحظه میکنید که ملکه زیبائی نیمس حاضر است با ما بمسکو بیاید »

محصول گندم و شیر

مارسی ـدیروز نیکیتا خروشچف نخست وزیر شوروی از نیمس وارد مارسی شد .

نخست وزیر شوروی قبل از ترك نیمس نطق کوتاهی ایراد نمود ویك بار دیگر مسئله آلمان را پیش کشید وی گفت : علاقمند نیستم که جنك جدیدی روی دهد و بهمین دلیل بطور قطع علیه تجدید حیات میلیتاریسم انتقامجوی آلمان درقلب اروپا مخالفت میکنم .

نخست وزیر شوروی سپس به مسائل کشاورزی اشاره نموده و گفت: شوروی درسال ۱۹٥۸، ۱٤۱ میلیون تن گندم داشته است و این بعلت آن بوده که ما از ۳٦میلیون هکتار زمین بکر استفاده کردیم .

نخست وزیر شوروی‌سپس گفت: امروز محصول شیر ما بیش از امریکا است . همچنین این برتری در زمینه تولید کره نیز صادق‌است.

پیشرو ترین کشاورزی جهان

خروشچف سپس اظهار داشت که کشاورزی شوروی‌برپایه اصول سوسیالیستی توسعه می‌یابد . .

وی ضمن تمجید از پیشرفتهای فرانسه درزمینه کشاورزی‌خاطرنشان نمود که کشاورزی فرانسه‌پیشرو ـ ترین کشاورزی جهان است .

هنگام ورود خروشچف به مارسی جمعیت زیادی از وی استقبال‌بعمل آوردند . در بین مستقبلین عده زیادی ازفعالین‌سازمانهای کمونیستی دیده میشدند .

مارسی دومین شهر و اولین بندر فرانسه از خروشچف استقبال‌بسیار گرمی بعمل آورد .

از خیابانهائی که خروشچف‌عبور میکرد هزاران پرچم سرخ وپارچه های‌بزرگی که روی آن‌بخروشچف خوش آمد گفته شده بود دیده میشد . جمعی برابر سه هزار نفر دائما فریاد میزدند «خروشچف ، خروشچف» این عده که معلوم بود از فعالین حزب کمونیست فرانسه بودند با نظم و انضباط خاصی شعار هائی بنفع صلح و دوستی میدادند .

(خبر گزاری فرانسه ـ آسو شیتدپرس)

حمله قلبی فرانکو

لندن ـ۲۸ ـمارس ـآسوشیتد‌ـ پرس ـیك‌روزنامه‌انگلیسی‌گزارش میدهد که ژنرال فرانکو دچارحمله قلبی شده است .این حمله قلبی هنگام بازگشت از شکار ده روزه روی داده‌است .«دیلی میل» نوشت این خبر گرچه کاملا سری بوده از سازمان امنیت اسپانیابه بیرون رخنه کرده است .

حزب کارگر انگلیس طرفدار توافق باشوروی است

اسکاتلند ـ۲۷ مارس ـ رویترـ گیت اسکل رهبر حزب کارگر امروز گفت انگلستان وامریکا باید توافق نمایند تا باشوروی برسر خودداری ازانجام آزمایش‌های اتمی‌کوچك زیرزمینی نیز کنار آیند.

گیت‌اسکل‌اظهارامیدواری نمود که مك‌میلان بتواند آیزنهاور رادراینمورد قانع سازد و سفروی به‌امریکا نقطه انعطافی درسیاست بین‌المللی بشمار آید .

گیت‌اسکل گفت پس‌از ۱٥ سال صلح متزلزل اکنون دورنمای یك‌صلح ثابت‌بنظر میرسد وسیاسیون بزرك دوکشور انگلوساکسون بایدبکوشند تااین امر تحقق یابد .قطع‌آزمایشهای اتمی مسلما دراین‌راه اثر بسزائی خواهدداشت .

گیت‌اسکل گفت اگر مذاکرات اتمی وسایر مذاکرات کنونی شرق و غرب به‌بن بست انجامد اوضاع وخیمی پیش می‌آید .

گیت اسکل اشاره کرد که‌میان طرح خلع سلاح غرب وطرح شوروی اختلاف‌مهمی‌وجودندارد‌بنابراین‌میتوانند باهم کنار آیند وراهی نیز برای نظارت بین‌المللی بیابند .

جنك احمقانه است

ماری لند ـ پرزیدنت آیزنهاور طی نطقی که بمناسبت افتتاح‌مراسم جشن جوانان و کودکان ایرادکرد گفت جنك عمل احمقانه ای است .

توطئه برای قتل رهبران اردن

عمان ـ۲۷مارس ـرویتر ـامروز هنگام بر گزاری مراسم مربوط به پایان ماه رمضان توطئه ای که برای قتل هزاع مجالی نخست وزیر اردن وسایر مقامات رسمی این کشور ترتیب داده شده بود کشف شدو دو نفر که طبق گفته مقامات دولتی تروریست های خطرناکی بودند دستگیر گردیدند .

شورای وزیران بلافاصله برای‌مذاکره پیرامون توطئه جدیدتغییررژیم تشکیل گردید و مقامات‌انتظامی اکنون در تعقیب واقعه هستند .

گفته میشود دو نفری که دستگیر شده اند توسط عبداله ریماوی معاون سابق وزارت خارجه و ژنرال ابونوار رئیس اسبق ستاد ارتش تحریك شده اند . این دونفر اخیر اکنون بسوریه گریخته اند و غیابا دریك دادگاه اردنی به‌اتهام توطئه علیه رژیم اردن محاکمه و محکوم گردیده اند .

آگهی‌های تسلیت

سرکار سرهنك ستاد عبداله وثیق

باقلبی پرازاندوه وتاثر مصیبت وارده رابه‌آن برادرارجمند وخاندان جلیل وثیق تسلیت میگوید .

آ‌ـ۳۰٥ **سرهنك مهندس عبداله رفیعی**

افسران تیپ ٤ گیلان درگذشت شادروان بانو فخری اشرفی را بخانواده آن فقید سعید بویژه همقطار گرامی سرکار ستوان یکم سید ضیاء الدین پلاسید تسلیت عرض مینمایند . **سرهنك ستاد ماکوئی**

مرك نابهنگام دوست عزیزمان **رحمت اله یوسفی** رابفامیل محترم یوسفی تسلیت عرض نموده ازخداوند خواستاریم بکلیه فامیل بخصوص بپدر ومادر وبرادران داغدیده‌اش صبر جمیل عطا فرماید .

مهندس علی ربوبی ـ مهندس حسین کاوه ـ غلامرضا عشقی پور‌ـ مصطفی بهرام‌ـ حشمت اله روحی‌ـ محسن ضرابیان

آ‌ـ۳۰۷

مصیبت وارده بخانواده محترم نوریانی ومنتظمی بویژه جناب آقای مرتضی نوریانی تسلیت عرض میشود .

آ‌ـ۳۱۷ **خوشقدم**

جناب آقای دکتر روانشناس

مصیبت وارده رابه جنابعالی وفامیل محترم تسلیت عرض مینمایم **علی عباسی**

سرکار سرهنك عبداله وثیق وبانو

باقلبی اندوهنا ك‌مصیبت وارده رابسرکار وبانو تسلیت عرض مینمائیم .

سرهنك غلامحسین معصومی‌ـ سرهنك۲حسین جهانبانی

فقدان استاد گرام آقای محسن هنربخش را به عموم بازماند گان آنمرحوم وبخصوص جناب آقایان مدن پور ـ بیرشك‌ـ حریری تسلیت عرض میکنیم .

ششم طبیعی دبیرستان هدف شماره ۱ فرهاد امدادی

آ‌ـ۳۰۹

بانهایت تاثر وتاسف مصیبت وارده رابخانواده صیرفی و خانواده خواجوی مازندرانی تسلیت گفته بقای عمر وسلامتی اخوی گرامتان رااز خداوند خواهانم . **آمیزش**

سرکار سرهنك عبداله وثیق

مصیبت وارده رابه آن دوست ارجمند تسلیت عرض مینمائیم .

سرهنك ستاد یزدی‌ـ سرهنك رازی‌ـ سرهنك معتمدی

سرکار ستوان شکوهیان

باکمال تاثر مصیبت وارده را تسلیت عرض نموده بقاء عمر وسلامتی شما وخانواده محترمتان رااز خداوند خواستارم

آ‌ـ۲۹۳ **دانشجو مسعود آزموده**

سرکار سرهنك ستاد وثیق

مصیبت وارده رابه جنابعالی وخانواده محترم صمیمانه تسلیت عرض میکنیم

سرهنك خواصی‌ـ سرهنك ۲ مشرفی‌ـ سرهنك۲سخائی‌ـ سرهنك ۲ گرایلی‌ـ سرهنك ۲ علم شاهی‌ـ سرهنك تراب ترکی

آ‌ـ۲۷۱

سرکار سرهنك عبداله وثیق

مصیبت وارده رابا یکدنیا تاثر تسلیت عرض مینمایم .

آ‌ـ۲٤۲ **سرهنك مصطفی مکری**

سرکار سرهنك عبداله وثیق

بااندوه فراوان فوت ناکهانی فرزند ناکامتان را تسلیت عرض مینمائیم .

آ ٢٤٤ **سرهنك ستاد مجید وحدتی وبانو**

سرکار سرهنك ستاد عبداله وثیق

ضمن عرض تسلیت ازخداوند برای جنابعالی وخانواده محترمتان صبر جمیل مسئلت دارم .

آ‌ـ۲٦۹ **سرهنك ستاد محمدعلی ایمانی**

شرکت سهامی کتاب بانهایت تاسف فوت مرحوم محسن هنربخش رئیس هیئت مدیره شرکت رابفامیل وبازماندگان آن مرحوم تسلیت میگوید .

آ‌ـ۲۹۹ **شرکت سهامی کتاب**

کارمندان وکارگران شرکت ساختمانی چم شعبه مشهد درگذشت شادروان مهندس فتحعلی گیلانشاه را به عموم بازماندگان آنمرحوم بویژه تیمسار سرتیپ اکبر گیلانشاه تسلیت عرض مینماید . آ‌ـ۲٦٦

دوست عزیز جناب آقای رحمت اله نوید

درمصیبت وارده بشما وخانواده گرامتان ماهم سهیم‌بوده بقاء عمر وسلامت همگی بازماندگان ایشان رااز پروردگار متعال خواستاریم .

فروتن‌ـ رضا قندهاری‌ـ مهندس نائینی‌ـ مصطفی کیا ـ ناصر اسفندیاری‌ـ مهندس ربیع زاده ـ امیدالحق‌ـ مهندس دیباج‌ـ جلال یزدانیان‌ـ مهندس حفیظی‌ـ ناصر حاجیان ـ اکبر بزرك زاد ـ هدایت سامانی‌ـ محمد مسعودیان سلیمی

سرکار سرهنك ستاد عبداله وثیق

بانهایت تاسف وتاثر مصیبت جانگداز وارده را تسلیت عرض مینمایم .

آ‌ـ۳۲۷ **سرهنك ستاد سیف اله برومند**

جناب آقای علی اکبر عقیلی

ضایعه درگذشت مادر عزیزتان راباکمال تاسف تسلیت عرض میکنیم .

ولی اله افشار ـ اکبر قیصرـ حسینعلی تهرانی

بانهایت تاسف مصیبت‌وارده رابه خاندان محترم کوزه کنانی ونصیر زاده بویژه آقای رحیم کوزه کنانی تسلیت میگوئیم .

مهندس عنایت بهبهانی‌ـ توران بهبهانی (نصیرزاده)

آ‌ـ ۲۳۰

مصیبت وارده رابخانواده محترم همایون نژاد (گیتی) تسلیت عرض نموده بقای عمر بازماندگان را از خداوند خواهانم . **مهدی مظهری**

جناب سرهنك عبداله وثیق وبانو

باکمال تاسف وتاثر مرك جانگداز شهره عزیز رابجنابعالی وبانو تسلیت عرض دراین مصیبت مولمه باشماشریك‌خداوند صبرو شکیبائی عنایت فرماید .

آ‌ـ۳٦۳ **عشرت البرزـ سرهنك البرز**

فقدان تاسف انگیز فوت شادروان مهندس ثابتی رئیس کل کشاورزی خراسان رابوزارت کشاورزی وببازماندگان آنمرحوم ازطرف خود وعموم‌همکاران تسلیت میگویم .

آ‌ـ۲۲٤ **رئیس کل کشاورزی گیلان‌ـ مهندس‌رازقی**

بانهایت تاسف فوت شادروان جناب آقای حسین خواجه نوری شارق السلطان رابه تیمسار سرتیپ علی خواجه نوری تسلیت عرض مینمائیم .

آ‌ـ۲۲۲ **امیر شریف بیگی وبانو**

مصیبت وارده را ببازماندگان خانواده محترم آل آقا بخصوص دوست عزیزمان آقای علی‌آقا تسلیت عرض‌مینمائیم

ستوان یکم شهبازیان افسر شهربانی‌ـ منوچهر تمدن ـ مهندس آذر منش

آ‌ـ۲۸۳

جناب سرهنك عبداله وثیق

درمصیبت وارده به بانوی محترمه ودوست ارجمندو عزیز سهیم وشریك بوده ازخداوند متعال مسئلت داریم که صبرو شکیبائی بجنابعالی وخانواده محترم عطا فرماید .

آ‌ـ۲۸۷ **سرهنك نصرت اله قهرمانلو وبانو**

مصیبت وارده را به فامیل محترم گیلانشاه و بهنام تسلیت میگوئیم . **امیروفریده شاملو**

بانهایت تاسف درگذشت بانو مریم روانشناس رابجناب آقای دکتر یوسف روانشناس تسلیت گفته سلامتی وبقاء عمر بازماندگان آنمرحومه رااز‌درگاه خداوند متعال‌خواستاریم

آ‌ـ ۲٥۹ **خانواده دانیال‌ـ خانواده دکتر برکهنا**

باکمال تاسف مصیبت وارده راخدمت دوست عزیزسرکار سرهنك ستاد عبداله وثیق تسلیت عرض مینماید .

آ‌ـ۳۷۷ **سرتیپ محمد خواجه نوری**

سرور گرام سرکار سرهنك وثیق

مصیبت وارده راتسلیت عرض نموده بقاء ودوام خانواده محترم رااز ایزد متعال خواستار است .

آ‌ـ۲۹۱ **ستوان یکم دبیرنیا**

باکمال تاسف مصیبت وارده رابدوست عزیزمان آقای مهندس ابراهیم خواجوی تسلیت میگوئیم .

آ‌ـ۲۸۱ **مهندس محمد ولی بیك‌لیك ـ حسن‌پروین**

کارمندان بانك پارس شعبه سعدی

مصیبت وارده رابه آقای فریدون شکوئیان همکار عزیز و خانواده محترمشان تسلیت عرض مینمایند . آ‌ـ۲٥٥

جناب آقایان حاجی احمد آقا وحاجی حسین آقا ـ حاجی اصغر آقاـ حاجی آقا رضا زارع نژاد. بانهایت تالم وتاسف درگذشت مادر عزیزتان را تسلیت عرض مینمائیم وبقاء و سعادت بازماندگان آنمرحومه رااز خداوند متعال خواستاریم

حاجی احمد احمدی ـ علی احمدی ـ اصغر احمدی

آ‌ـ۲٤۷

بانهایت تاسف مصیبت وارده بخاندان زارع‌نژادبخصوص بفرزندان گرامی آنمرحومه تسلیت عرض نموده بقاء عمر بازماندگان رااز خداوند متعال خواستارم .

آ‌ـ۳٤۹ **محمود آذربایجانی**

سرکار سرهنك ستاد عبداله وثیق

ازمصیبت وارده به آنجناب بی‌اندازه متاثر وخودراشریك این غم واندوه میدانم .

آ‌ـ۳٤۱ **سرگرد سوار عبداله کریمی**

بانهایت تاثر درگذشت نابهنگام دوشیزه ناکام شهره وثیق رابسرکار سرهنك عبداله وثیق وبانوو فامیل محترم ایشان تسلیت عرض مینماید ازخداوند متعال صبر وشکیبائی جهت پدر ومادر داغدیده‌اش مسئلت مینمائیم .

سرهنك ستاد کریمی وبانوـ سرهنك ستاد محمد رضا سلیمی وبانوـ سرگرد محمود لامعی وبانو

آ‌ـ ۳۷۹

مصیبت وارده رابخانواده محترم وثیق بخصوص جناب سرهنك وثیق وبانو تسلیت عرض مینمائیم .

آ‌ـ۳۸۳ **استوار مولازاده ـ استوار مبلی**

کارمندان شرکت سهامی ایرانتور

بایکدنیا تاسف وتاثر مصیبت وارده رابه خاندان محترم عقیلی بخصوص جناب آقای علی اکبر عقیلی تسلیت عرض ودوام وبقاء بازماندگان رااز خداوند متعال مسئلت دارند .

آ‌ـ۳۰٦

بانهایت تاسف مصیبت وارده رابه خاندان شریف آل‌آقا مخصوصا دوست عزیز آقای علی آل آقاتسلیت میگویم .

آ‌ـ۳۱۲ **محمود صفائی**

درگذشت شادروان حجة الاسلام آقای حاج آقا احمد آل آقارا به بازماندگان آن مرحوم مخصوصا دوست عزیز آقای علی آل‌آقا صمیمانه تسلیت میگویم .

آ‌ـ۳۱۰ **غلامحسین نفیسی**

قلب حزین من نیز درکنار دلهای داغدار خاندان جلیل آل‌آقا غرق تاثر است. امیدوارم دوست دیرینم آقای علی آل‌آقا مراتب تسلیت های صمیمانه ام رابپذیرند .

آ‌ـ۳۰۸ **محمود منشی**

انتقاد

دکتر حسن صدر حاج سیدجوادی

اصفهان ...

«شهر های وسیعی دارم که در همه‌جا مورد ستایشند لاهور با کشت زار های پر گل ، گلخند ، کشمیر ، شام جنگجو و اصفهان شاهانه . . . . »

ویکتورهوگو

اصفهان شاهانه واقعا تماشائی است .

تماشای اصفهان به زحمت و رنج تحمل راه آن میارزد . اما این‌تماشا را گدا های اصفهان در کام انسان تلخ میسازند .

هر کجا که شما بایستید چند گدا دور شما را میگیرند و با اصرار و پر روئی صدقه میخواهند.شاید گزاف نباشد اگر بگوئیم اصفهان‌شهر گداهاست !

اتفاقا موقعیکه من در اصفهان‌بودم برنامه تاتر سپاهان نیز که‌بزرگترین تاتر اصفهان است نمایشنامه ای بود بنام «حاجی گدله

حاجی گدا کسی بود که در سکوی مسجدی می‌نشست وگدائی میکرد . از لحاظ جسمانی نقصی نداشت اما خود را علیل و مریض و عاجز معرفی میکرد .

شاید حاجی گدا سمبل و نشانه بسیاری از گدا های اصفهان باشد و یا به عبارت دیگر بسیاری ازگدا های اصفهان الگوئی از حاجی گدا هستند .

یك روز در مغازه‌ای مشغول خرید بودم و یك اسکناس ده تومانی به فروشنده دادم .فروشنده‌ازمن‌پرسید: پول خورد ندارید ؟

بشوخی جوا بدادم مگر گداهای اصفهان میگذارند پول خورد درجیب کسی بماند !

فروشنده گفت بمناسبت ایام‌عید که عده زیادی مهمانان خارجی به اصفهان می‌آیند شهرداری عده قابل توجهی از گدایان را جمع کرده است !

معلوم شد در مواقع عادی گداها چند برابر میشوند .

خدا پدر شهرداری را بیامرزد که عده زیادی از گدایان را در ایام‌عید جمع میکند والا تصور نمیکنم این گداهافرصت بدهندانسان‌باخیال‌راحت اصفهان زیبا را تما شا کند .

اصفهان با آن کارخانه های بزرك، با آن رود خانه های پر آب ، با آن زمین های پر برکت و بالاخره باآن نعمت های فراوان اصولا نباید گدا داشته باشد . زیرا معمولا در شهر های کارگری دنیا وضع مردم بهتر است ،

یکی از همکاران من که تعطیلات عید را در شیراز گذرانیده میگفت بر عکس در شیراز گدا ها را در اردو های‌کار جمع آوری کرده‌اند .

در اینجا میتوان چنین نتیجه‌گرفت که مسئله گدائی لاینحل نیست و میتوان با ایجاد اردو های کار آنرا از میان برد بشرطی که مسئولین دلسوز وجود داشته باشد .

در هر حال میگفتم اصفهان خیلی بزرك است. بی‌جهت نبود که‌اصفهان نصف جهان » لقب گرفته ! اما من تصور میکنم اصفهان قدیم خیلی بزرگتر و آباد تر از اصفهان‌کنونی بوده است .

در سفر نامه های تاورینه وپیر- لوتی خوانده‌ام که در اوایل قرن‌هفده میلادی این شهر دارای ششصدهزار نفر جمعیت و همچنین دویست‌مسجد و دو هزار کاروانسرا بوده است .

نمیدانم تاورینه و لوتی در آن زمان چگونه توانسته اند آمارجمعیت اصفهان را پیداکنندوبا اطمینان‌خاطر بگویند که ششصد هزار نفر در اصفهان قرن هفدهم میلادی زندگی میکردند ، زیرا امروز با این‌ادارات عریض وطویل مابطور دقیق نمیدانیم اصفهان یا تهران چقدر جمعیت دارد ؟

اما اگر حدس هم‌زده باشند معلوم میشود اصفهان سیصد سال قبل از اصفهان کنونی آباد تر و معمور تر بوده است و سخن آنها در مورد ششصد هزار نفر جمعیت با درنظر داشتن دویست مسجد و دو هزار کاروانسرای‌زیاد گزاف‌بنظر نمیرسد.

جای افسوس است‌که درنگاهداری این آثار و آبادانی شهری چنان‌عظیم مراقبت و دلسوزی نشده است .

اصفهان میتوانست همچنان‌بزرك باقی بماند و برای همیشه «لوور مشرق زمین» باشد ، تمام سیاحان و جهانگردان را بسوی خود جلب نماید ، معرف عظمت و تمدن ایران و منبع درآمد و عواید سر شارگردد

اصفهان می‌تواندبا داشتن‌مسئولین دلسوز نه تنها عظمت‌و زیبائی‌سابق را بدست آورد بلکه زیبائی و عظمت سابق را چند برابر سازد همچنانکه امروز شیراز با توجهی که به آن گردیده یك شهر زیبا و نمونه شده است .

جا دارد که بازهم راجع به‌اصفهان با خوانندگان عزیز صحبت کنم.

گفتگوی مردم

شبانه خراب کرده‌اند

سرهنك ۲بازنشسته ارتش آقای محمدانصاری مینویسد شخصی‌بمعیت عده‌ای دستیارشب۱۹اسفند هشتادمتر دیوار ملکی متصرفی را در کیلومتر ٤ دوراهی مهرآباد خراب وبامصالح آن دیواردیگری شبانه بنا مینمایندجریان درپرونده شماره۲۵۵۷ پاسگاه مهرآباد شمالی منعکس‌میباشد تقاضای توجه ورسیدگی دارم .

تعریض جاده

آقای سرهنك‌دکتر ابوالقاسم‌دانشور مینویسد بی تصمیمی شهرداری در مورد جاده سوم باعث شده اراضی و یا ساختمان قریب دو هزار مالك در بر جاده سوم واقع شده وبی‌تکلیف ماند و چون‌تهیه یکصد میلیون تومان اعتبار احداث جاده مشکل عمده‌میباشد تصور نمیرود جز اسفالت و تعریض جاده فعلی عباس آباد در این مورد چاره‌ای باشد .

رفوزه دوساله

آقای سید محمد حسینی گروهبان باز نشسته از بروجن تلگراف میکند فرهنك بروجن دو سال بدو سال‌دانش آموزان را رفوزه میکند تقاضای‌توجه کامل باین امر حیاتی دارم .

جلوگیری

آقای عبدالرحمن صادقی‌از کردستان تلگراف میکند موقعی که در سنندج تحت عمل جراحی چشم بودم شخصی از ضعف من سوء استفاده نموده دو کامیون نهال بقریه پیر باباعلی از توابع کردستان آورده در اراضی و جاخرمن چندین ساله من غرس‌مینماید و موجبات زحمات بستگانم را فراهم میسازد و تقاضای جلوگیری عاجل دارم .

اصلاح اراضی

در خصوص تصویب و اجرای قانون اصلاح اراضی و تحدید مالکیت کشاورزان شهرستان ها تلگرافهائی مخابره‌نموده منجمله‌کشاورزان‌رضائیه وکرد کوی و کازرون تقاضامینمایند در اجرای این قانون که موجب‌رفاه زارعین خواهد بود تسریع بعمل‌آید.

حواله حقوق

آقای حمید حمر سر میراب خالصجات شادکان تلگراف میکند پنجماه است حقوق من پرداخت نشده اداره خالصه شادکان میگوید حواله نرسیده تقاضای بذل توجه دارم .

احداث قنات

آقای محمد کاظم اکبری ساکن ده شهاب از محال ملایر تقاضا می- نماید بمالکین آن قریه و خیر آباد و شوق آباد برای احداث قنات کمك شود تا سه هزار نفر سکنه وزارعین آنجا از حیث آب در رفاه باشند .

تقاضای بازرس

جمعی از اهالی هندیجان تقاضا مینمایند برای رسیدگی به حساب شهرداری هندیجان که مبلغی نیزبه شهرداری خرمشهر مقروض گردیده بازرسی اعزام و رسیدگی دقیق‌شود.

غرب شهر اهواز

آقای سرهنك ابوالقاسم فهیم مینویسد مقتضی است شهرداری اهواز به‌نظارت غرب شهراهواز که‌ساحل‌رود کارون می‌باشد بااحداث خیابان و تفریحگاهها عطف توجهی مبذول دارد تااز صورت فعلی که‌مجرای فاضل آب منازل شده خارج گردد .

اجحاف

ازهمدان مینویسند درقریه ورکانه جزء چهاربلوك همدان ازهرگوسفندکه سابقا پانزده شاهی میگرفتند دراین سال پنجریال وازهرراس گاوسی ریال بنام مالك مطالبه میکنند تقاضادارم ازاین اجحاف جلوگیری شود .

دعای حیوان دوستان

مدتی است که در لندن‌جمعیتی بنام «جمعیت متحد جلوگیری ازظلم به حیوان» تشکیل شده و تا کنون در حدود یکهزارنفر زن و مردعضویت آنرا پذیرفته‌اند .

این اعضاء که بابت عضویت خود هریك سالیانه یك شلینك میپردازند علاوه بر اقداماتی که برای جلوگیری از شکار و ذبح حیوانات بعمل می- آورند همه روزه بدرگاه خداوند دعا میکنند که افراد بشر را نسبت به حیوانات بیزبان رحیم کند .

خانم «ایوون سکوت» دبیر کل شصت و شش ساله جمعیت مزبور اظهار داشت که در این جمعیت‌عقاید مذهبی هیچگونه نفوذی ندارد وتمام پیروان کاتولیك و پروتستان می توانند در آن عضویت پیدا نمایند.

اتومبیل‌های قدیمی

مسئولین شهرداری و راهنمائی و رانندگی نیویورك از سه ماه پیش باینطرف کلیه اتومبیلهای نیویورك را تحت آزمایش قرار داده‌اند . در این آزمایش قرار شده است که از کار کردن اتومبیلهای۱۹۵۵ و قبل از آن که اتومبیلهای قدیمی شناخته شده جلوگیری گردد مگر اینکه‌از لحاظ فنی قابل استفاده شناخته شود .

منع حمله اسلحه

طبق قانونی که از تصویب شورای شهر نیویورك گذشته است حمل همه نوع اسلحه برای جوانانی که سن آنان از بیست و یکسال کمتر میباشد ممنوع است .

قانون مزبور افراد پیشاهنك‌را در حمل اسلحه تیز از قبیل کاردو تبر وغیره آزاد گذاشته است متخلفین به پرداخت پنجاه دلار جریمه‌نقدی و یکماه زندان محکوم میشوند .

برای بیداری رانندگان

«کارل بولدوین» از اهالی شهر «س مونیز» در ایالت آمریکائی«ایوا» دستگاه جدیدی برای جلوگیری خواب رانندگان در هنگام رانندگی ساخته است .

دستگاه مزبور طوری ساخته‌شده که در گوش راننده قرار میگیرد و همینکه راننده در پشت فرمان چرت بزند و سرش بجلو خم بشود فورا صدا میکند و او را از خواب‌بیدار مینماید .

از اینجا و آنجا

هزینه بهداشت

در گزارشی که از طرف بنگاه تامین بهداشت آمریکا در نیویورك انتشار یافت خاطر نشان شده‌است که آمریکائیان در سال گذشته مبلغی معادل شش برابر هزینه بهداشت سال قبل صرف‌بهداشت‌خود نموده‌اند .

البته اگر ترقی هزینه زندگی وگرانی کالاها را در نظر بگیریم خواهید دید که یکنفر آمریکائی امروز دو برابر مبلغی که در سی سال پیش برای تامین بهداشت و سلامتی خود صرف میکرد خرج مینماید .

میکروبها کاملا از بین میروند ...

و دیگر احتیاجی بجوشاندن آب نیست

شمع‌های استرزیل بر کفلد که دارای‌خاصیت ضدعفونی کننده‌است نه‌تنها میکرب‌ها راو در جدار خارجی خود از فعالیت‌میاندازد بلکه آنها را اصلا نیز از بین میبرد. استعمال استرزیل بر کفلد ساخت انگلستان موجب سهولت کار و صرفه‌جوئی در وقت شما است و مطمئن‌ترین وسیله ایست که آب را کاملا تصفیه مینماید آبی که با استرزیل تصفیه شده باشد کاملا سالم است وشما با اطمینان خاطر میتوانید مدتها آنرا نگهدارید

طریقه تمیز کردن : صابون ویا پودر لباسشوئی لازم نیست فقط با آب بشوئید ویک مسواک نرم روی آن بکشید . یدکی شمع موجود ویا نازنین قیمت بفروش میرسد

... جدیدترین صافی عالی برکفلد مخصوص کارهای منزل

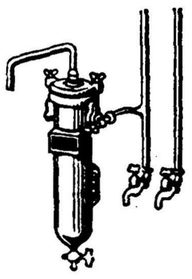

با استفاده از صافی‌های عالی برکفلد که برای کارهای خانه درست‌شده‌است از هرنوع آب ناپاکی میتوانید آب پاک وسالم تهیه کنید.صافی‌مزبور ازپلاستیک ساخته شده است و همانطورکه در تصویر ملاحظه میکنید شکل آن بسیار جالب است

شمع بی‌نظیر استرزیل درانتهای صافی مزبورواقع شده‌واطراف محل‌نصب‌آن دارای پوشش‌فلزی‌است. آب ازجدار خارجی صافی بداخل‌نفوذ میکند ودر جریان‌این‌عمل‌تمام‌میکربها وآلودگیهای‌آب‌درسطح خارجی‌آن باقی میماند وآنگاه‌آب ازقسمت پائین صافی بخارج میریزد باستعمال‌شمع استرزیل‌دیگر احتیاجی نیست که برای ضد عفونی کردن آنرا بجوشانید . درتحت فشار پمپ قوی یامخزن‌بزرگ نیز میتوان آنرا استعمال نمود .

برای دریافت کاتالوگ‌های مصور وسایر اطلاعات به آدرس زیر مراجعه نمائید

BRITISH
BERKEFELD FILTERS LTD
TONBRIDGE - KENT - ENGLAND

نماینده‌فروش ـ شرکت آمریکاآسیا ایران ـ تهران خیابان شاهرضا شماره ۱۱۶ ساختمان ایران‌غربی ـ تلفن ٦٧٦٣٥ ـ ٦٥٥٦٠

غذای آمریکائی درانگلستان

از چند ماه قبل باین طرف یك نوع از غذاهای آمریکائی که در محیط مخصوصی باید صرف شود در انگلستان رواج زیادی یافته‌است.

باروا‌ج یافتن این غذا رستورانهای مخصوصی دراغلب خیابانهای‌انگلستان دائر شده است . این رستورانهادیوار های خودرا با دکور های قرمز و سفید تزئین داده و میزهای بلندی شبیه میز های بار نصب کرده‌اند و دوستاران این غذا که «هامبرگر» نام دارد و مرکب از قطعه‌های نازك گوشت است بالذت فراوان این غذا را که جویدن زیاد هم احتیاج‌دارد صرف میکنند .

یخچال درایسلند

سال گذشته یکی از فروشندگان کمپانی وستینگهاوس که یخچال‌برقی می سازد موفق شد تعداد ۳دستگاه یخچال برقی را بمردم ساکن جزیره ایسلند و اسکیمو ها بفروشد!

نکته جالب توجه آنکه ایسلنداز سردترین نقاط جهانست و تابستان آن مانند زمستان نواحی معتدله‌می باشد ولی فروشنده مزبور توانست‌با تعریف زیاد از ظاهر این قوطی‌برقی، و فایده جا دادن اغذیه در آن‌این مقدار یخچال را به اسکیمو های ایسلند بفروشد .

پرندگان الکلی

نشریه رسمی بنگاه پرنده‌شناسی امریکا می نویسد :

بسیاری از پرندگان کوچك مانند بلبل ـ گنجشك‌سار ـ قناری عادت به شرابخواری دارند . این پرندگان کوچك الکلی مشروب مورد نیاز خود را از میوه های رسیده‌تهیه می کنند بدین ترتیب که ابتدا با منقار خود یك میوه کاملا رسیده مانند هلو یا زردآلو را سوراخ می کنند این‌سوراخ باعث تخمیرعصاره شیرین میوه شده وپس‌از چندین‌روز مقدار چند قطره شراب در آن‌تشکیل می گرددد این هنگام همان‌پرنده با حافظه بسراغ میوه خود آمده و با لذت مخصوصی از شراب تهیه شده می نوشد وآنگاه خوانندگی آغازمی کند .

جدول

کلمات متقاطع شماره ۱٤۷٦

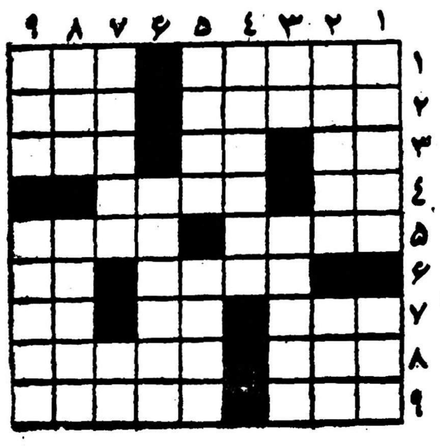

افقی : ۱ـ جد بزرگوار حضرت فیل هر چه را به این قیمت بدهند همه خریدارند ۲ـ گوسفند وگاو سر بریده‌را بر آن می کشند ـ جدو است ولی نه کتاب دشتی ۳ـ کودك بازی گوش دبستانی می زند ـ تکرارش چاهی است ـ بر آن می خوابند ٤ـ یازده ـ پدر مرده ٥ـ اگر روغن باشد مال زخم است نه غذا ـ نغمه سرودن ٦ـ سلام رسان مطرب در سفر هندوستان ـ ضمیری است ۷ـ گاهی از خوردنش پشیمان می کنند ـ کشنده است ـ آش۸ـبخواست‌خدا مسبب‌خیراست ـ کاغذفشرده‌شده ۹ـ از هر شروع شودبدریا می رسد ـ سرگردانش ویا سوغات می برد .

عمودی : ۱ـ برای محبت قرض است ـ واقعا چه‌ضرورت دارد که در قافیه اش درمانند ۲ـ نقطه مقابل آغاز ـ چون بی بار باشد کله بی عشق است ۳ـ خود مانیم ـ یکی از افراد خانواده گلابی ٤ـ لابد ورزش کرده که ورزیده شده است ٥ـ گناه نا کرده (یا کرده) را برکسی بستن ـ ازاقسام مرغ و خروس ٦ـ خوراکی از بادمجان ۷ـ دائمی وقائمی ! ـنه من نه تو پس که ؟ ۸ـ از دهن دلدار بکام شاعر طیبات آمده است ـ ناشی ۹ـ مقدمه شکاف ـ کار هائی که‌انجامش نهی شده است .

حل جدول شماره ۱٤۷٥

افقی : ۱ـ روغن چراغ ۲ـشخم ـفوت ۳ـمك ـ مجلل٤ـ اهن ـبره ٥ـ نف ـمغزـدی ٦ـشنل ـناز ۷ـنبوت ـمی ۸ـ فال ـدلو ۹ـ دامن کشان .

عمودی : ۱ـرخمانینف ۲ـکهف ـباد ۳ـغش ـشولا ٤ـ نخل ـمنت ٥ـ چم ـبغل ـدن ٦ـ مرز ـپلك ۷ـافجه ـوش ۸ـغول ـدام ۹ـتلویزیون .

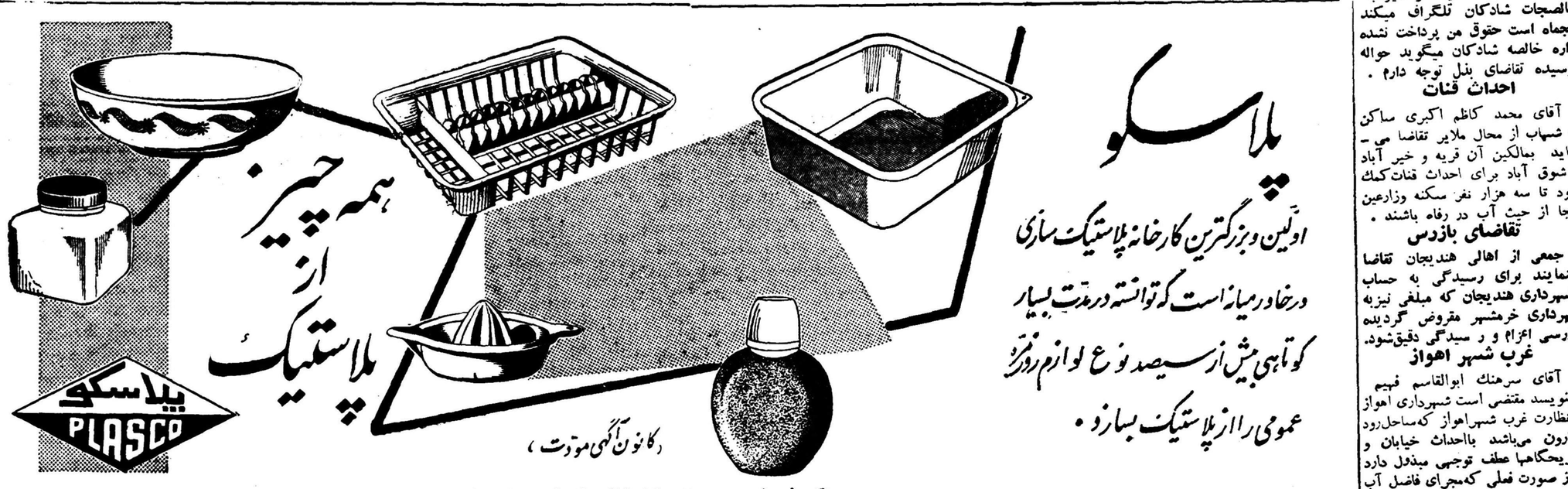

اولین وبزرگترین کارخانه پلاستیک سازی درخاورمیانه است که توانسته درمدت بسیار کوتاهی بیش از سیصد نوع لوازم روزمره عمومی را از پلاستیک بسازد .

(کانون آگهی موقت)

مراکز فروش محصولات کارخانه پلاسکو درتهران

شعبه پلاسکو بازار بزرك مقابل تیمچه حاجب‌الدوله تلفن ۵۵۸۸۹

فروشگاه فردوسی ـ الوند مخبرالدوله ـ لاله‌زارنو ـ بوذرجمهری جنب بازار ـ شاهرضا جنب سینما پلازا میدان رشدیه جنب سینما اسکار ـ سرپل تجریش ـ خیابان قزوین روبروی دخانیات ـ چهارراه شاه جنب‌ترمه انتهای خیابان گرگان ـ دروازه شمیران .

فقط به شعبات کارخانه پلاسکو اطمینان داشته باشید

آ ـ ۱۸۲

آقایان اطباء وداروخانه‌ها توجه فرمایند

قرص نئویداسیطین دلتا هیدروکرتیزون ٥ میلی و۲ میلی در جعبه‌های ۲۰ قرصی ساخت لابراتوار کرطیال

مرکزفروش ـ دراوئی امید ـ خیابان ناصرخسرو

آ ـ ۲۰۰

تخم گل فروشی تقوی

ارزانترین و عالیترین تخم چمن رنك مخملی راکه سالها زینت خانه‌و باغچه شمااست آماده نموده متوجه باشید چمنهای دیگری رابقیمت گرانتر باسم تقوی بشما نفروشند درموقع خریدبه تابلو مغازه ومهریا کتبا دقت فرمائید مقابل وزارت کشور روبروی مجسمه میدان ارك تخم گل فروشی تقوی

آ ـ ۱۸٤

وسایر ساعت فروشیهای معتبر تهران وشهرستانها

آ ـ ۱۹۸

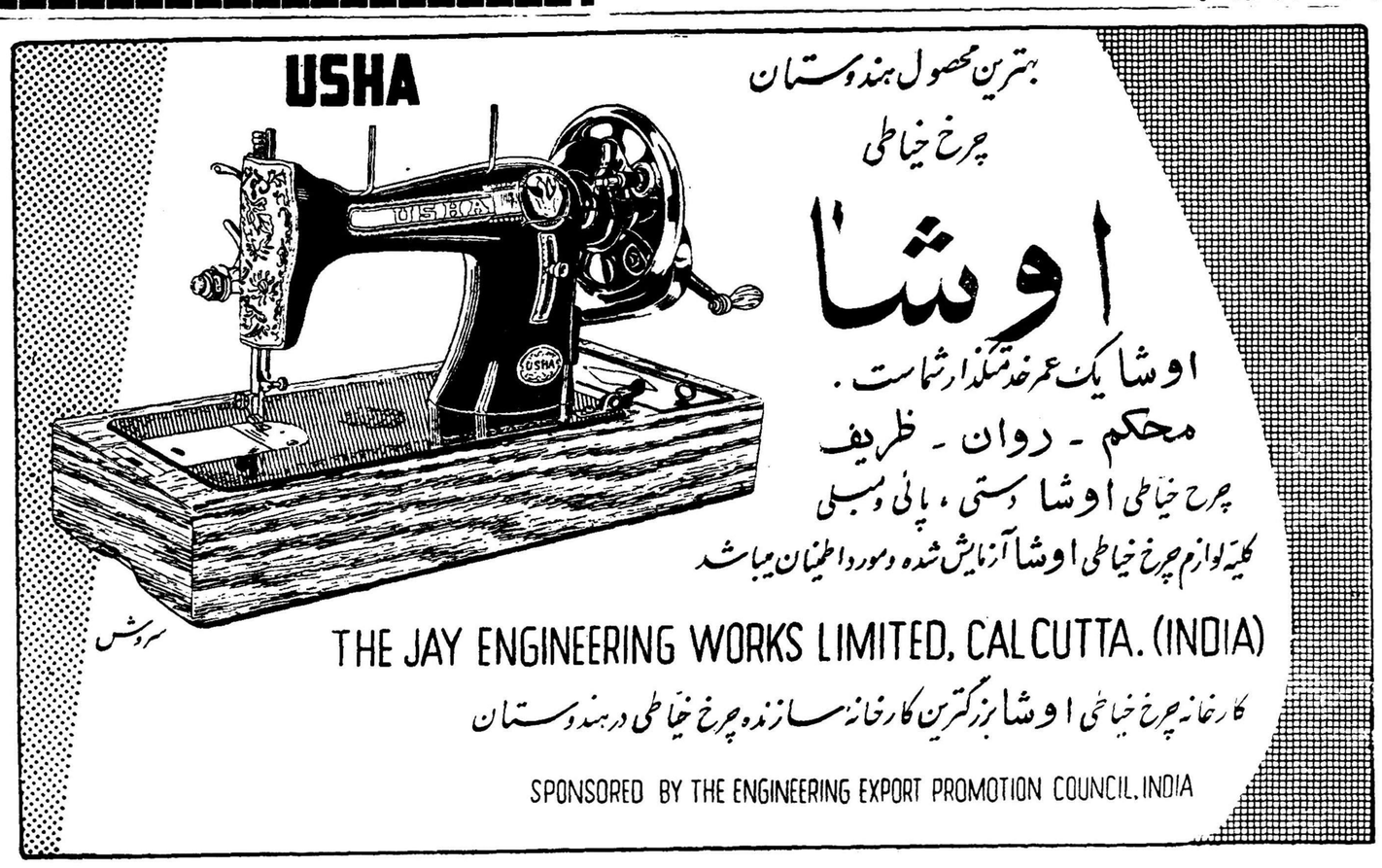

اطلاعات اقتصادی

چاه شماره ۵۹ آغاجاری بنفت رسید

جزیره خارك برای تحویل نفت‌بکشتی‌ها آماده میشود

بقرار اطلاع چاه شماره ۵۹ آغاجاری به‌نفت رسیده است. درضمن‌حفاری چاه شماره ۵۸ آغاجاری ادامه داردو نیز درگچساران چاه شماره ۱۷ همچنان دردست حفراست. بندرنفتی خارك‌برای تحویل نفت‌خام آماده میشود ولوله کشی‌نفت‌از گچساران بخارك خاتمه یافته است. برای تهیه مقدمات تحویل نفت درجزیره خارك شرکت ملی نفت به سرعت کارهای ساختمانی لنگرگاه‌واسکله رابه‌پایان میرساند وعلاوه بر آن عملیات خانه‌سازی راه سازی وایجاد مرکز تصفیه آب وتولید برق‌نیزدر خارك ادامه دارد.

بایددانست که نفت‌ازگچساران ابتدا بالوله‌بکوه مقابل خود میرود ودراینراه ازقوه طبیعی گاز نفت استفاده میشود وسپس لوله نفت‌از آنجابساحل خلیج‌فارس رفته وپس ازعبور ازکف خلیج به‌خارك‌میرسد واین نفت دراسکله خارك تحویل کشتی‌های نفتکش میگردد.

ضمنا بزودی از دودستگاه‌مدرن تبخیر آب‌دریا درجزیره خارك‌بهره برداری آغاز میگردد واز آنها هر روز صدها هزارلیتر آب تصفیه‌شده تهیه خواهدشد. دستگاههای مزبور جزو تاسیسات جدید بندری نفت جزیره خارك میباشند.

دستگاههای تبخیری که تاچندی پیش ساخته میشد بسیار سنگین‌و گران‌قیمت بود ودارای ظروف‌بزرك بود .یك‌شرکت‌انگلیسی موفق‌شده که‌این اشکالات‌رابرطرف کند. اکنون دستگاههای تبخیر باظرفیت چندمیلیون لیتر درروزرابایك‌مخزن میتوان ساخت. درنتیجه صرفه‌جوئی زیادی در فضای ساختمان وقیمت دستگاه وهزینه بهره‌برداری به‌عمل می‌آید.

جلب پس‌انداز های مردم

یکی‌از هدفهای بانك‌ها درسال ۳۹ میباشد

اگوشش که ازاواخر سال ۳۸از طرف بانکهای خصوصی برای جلب پس‌اندازهای مردم آغازشده است درسال ۳۹وسعت بیشتری خواهد یافت.

اصولا بایدسال ۳۸ راسال‌توجه مردم وبانکها به‌پس‌اندازهای‌بزرك وکوچك دانست ودر سال گذشته بعضی بانکهای خصوصی‌برای جلب پس‌اندازهابیك سلسله تبلیغات‌دامنه دار وموثر دست‌زدند.

چندی پیش یك مجله‌فدرال‌رزرو امریکانوشت‌درکشورهائی که در آن‌از تورم جهت توسعه اقتصادی استفاده میشود یك نقص بزرك فکری هست وآن اینستکه عده‌ای تصور میکنند میزان اعتبارات لازم برای توسعه اقتصادی را میتوان بیش‌از حدتوسعه داد در حالی که بجمع وتمرکز پس‌اندازها توجه کافی مبذول نمیشود.

درایران اگراین عقیده صدق کند بایدگفت خوشبختانه مقدمات رفع آثار مضر آن‌باتوجه مردم به‌پس‌اندازوکوشش بانکها اعم از دولتی وخصوصی باین امر فراهم میشود.

اکنون بانك ملی وبانك رهنی هرکدام بشکلی دارای حساب پس اندازهستند وبانك کشاورزی نیز باتشکیل وتوسعه شرکت های تعاونی سعی میکند پس‌اندازهای روستائیان راجلب وصرف قسمتی‌از اعتبارات مورد لزوم آنها کند و اتفاقا پس‌انداز روستائیان مقادیر قابل ملاحظه‌ای راتشکیل میدهد.

بانك های خصوصی نیز هر کدام بنحوی درراه جلب پس‌انداز های مردم اقدام کرده‌اند وموفقیت های جالبی نیز بدست آورده اند و اقدامات این بانکها درراه رهبری سرمایه بسوی کارهای مفید بسیار موثر است.

بهرصورت بطوریکه یك مقام مطلع اقتصادی به‌خبرنگار ماگفت باجلب پس‌اندازهابه‌بانك نه‌فقط‌تورم تقلیل می‌یابد بلکه سرمایه گذاری افزایش می‌یابد وبالنتیجه به تولیدات کشور اضافه میشود .

از اول اردیبهشت پرداخت اعتبارات‌صنعتی آغاز میشود

امروز گفته شد در صورتیکه برگشتی های اعتبارات بانك ملی از محل تفاوت ارزیابی پشتوانه برای امور صنعتی کافی باشد بانك ملی از اول ماه‌آینده مطالعه توصیه نامه‌های وزارت صنایع را برای پرداخت اعتبارات صنعتی آغاز خواهد کرد .

بانك ملی از اوایل اسفند تصمیم گرفت تا آخر فروردین وامهای صنعتی از محل پشتوانه ندهد زیرا باندازه کافی از این محل اعتبار داده شده بود .

در ضمن ادامه اینکار موکول بآخر فروردین شده بود که باندازه کافی مبالغی از وامهای صنعتی ببانك ملی بازگشت داده شود .

تربیت مربیان بهداشت

سازمان برنامه اطلاع میدهد که برای سال ۱۳۳۹ طرحی جهت تربیت ۱۵ نفر مربی بهداشت از طرف‌قسمت بهداشت عمومی سازمان برنامه تهیه کرده و اعتبار آن در حدود یك میلیون ریال میباشد . با اجرای این طرح ۱۵ نفر مربی بهداشت برای مدت یکسال تحت تعلیم و کارآموزی قرار خواهند گرفت و سپس جهت پیشرفت و توسعه بهداشت عمومی‌به استانها و شهرستانها اعزام و بکار مشغول خواهند شد .

صادرات نفت از ایران

از دهه دوم بهمن تا آخر دهه اول اسفند ماه سه میلیون و هشتصد و پنجاه و شش هزار تن نفت خام‌در جنوب تحویل شده‌است .

در این فاصله ۹۱ کشتی در بندر معشور نفت بارگیری کرده‌اند ونفتی که بوسیله این کشتی ها برده شده است ۲٫۳۷۹٫۰۹۳ تن بوده است .

تاکنون ۳۳ نفر مربی بهداشت عمومی باهمکاری سازمان برنامه و وزارت بهداری تربیت شده‌اند .

بررسی تاریخ روابط ایران و شوروی

این دو سند

حقایقی را درباره ایجاد غائله تاریخی آذربایجان روشن میسازد

اکنون چهارده‌سال از وقایع خونین غائله آذربایجان میگذرد. چهارده سال خورشید وماه برتربت شهیدان‌راموطن میتابدورادمردانی که‌درمقابل اشرار مسلح ـ مسلح شده بدست افسران وفرماندهان ارتش سرخ ـ که‌مدت چهار سال ازمهمان نوازی و فداکاریهای‌ملت ایران برخوردار بودندمقاومت کرده سرباختند و جان‌دادند و تسلیم دشمن نشدند . تربت پاك آنان سبحده‌گاه میهن‌پرستان است . وارواح آزادآنان همچوفرشتگان برفراز مرز بوم نیاکانشان بال گسترانده آهنك بقاء و پایندگی ایران تسبیح و تهلیل آن ارواح پاك محسوب میشود .

یکصدوسی هزار سرباز شوروی درخاك ایران از کران‌شرق‌گرفته تامنتها الیه شمال غرب خیمه و خرگاه برپاکرده بودند . در آذربایجان اشرار وراهزنان و محکومین و مطرودین را بمزدوری گرفته سلاح جنگی‌دراختیارشان گذارده و آنان را تحت حمایت‌و پشتیبانی‌خودقراردادندکه‌آذربایجان را ازایران جدا کنند . دولت شوروی تعهد کرده بود استقلال و تمامیت خاك‌ایران‌رامحترم‌بشمارد و تعهد کرده بود در امور داخلی ایران مداخله ننماید و تعهد کرده بود هیچگونه مزاحمتی را در نقل و انتقال قوای تامینیه کشورواقتصاد ملت ایران بوجود نیاورد . درمقابل این تعهدات بود که ملت ایران کتف وشانه مردانه خودرا برای حمل مهمات واسلحه برای نجات ملل جماهیر شوروی درزمان‌جنك خم کرده هرچه داشت در طبق اخلاص نهاده برای همسایه شمالی خود تقدیم کرد. در عوض دولت شوروی برگشت و ایجاد غائله نمود.اول از خراسان و بعد در مازندران و گیلان و آخرالامردر کردستان و آذربایجان فتنه و آشوب برپاکرد و تمام تعهدات و مواعید و قول وقرار ومواثیق را نقض کرد واز اشرار وراهزنان جماعتی را باسم فرقه باصطلاح دمکرات مجهز و مسلح کرد و بزرگترین ومهمترین غائله وحادثه را درتاریخ معاصر ایران برای خاتمه بخشیدن باستقلال وآزادی ملت‌ایران بوجود آورد .

تاریخ ورق میخورد .

روز شنبه هفدهم آذرسال۱۳۲٤ است. ساعت هشت بامداد است . سهام‌السلطان بیات استاندار آذربایجان از مذاکرات مسالمت آمیز خود باسران فرقه اشرار به اصطلاح دمکرات نتیجه مثبتی نگرفته‌است .یك افسر شهربانی تبریز بنام سربهرعلی اکبروکیلی ازمنزل بیرون آمده وروبادارەخود میرفته‌است .درنزدیکی محل ستاد نیروی شوروی در تبریز ، یعنی درمحلی که دوطرف آن قرارگاه سربازان ارتش سرخ بود ، پنج نفر مسلح ناشناس اوراهدف‌گلوله قرارمیدهند و بضرب دوازده‌گلوله اورا ازپای درمی‌آورند .وکیلی‌برای دفاع ازخود باطپانچه والتری که در کمرداشت بسمت ناشناس‌تیر- اندازی می‌نماید. ولی ازسمت‌راست مورد شلیك رگبار مسلسل دستی قرار میگیرد .سربازان نگهبان شوروی چند رگبار که گفتندبرای متفرق کردن مهاجمین بوده‌است شلیك کرده بودند، ولی مهاجمین بی‌آنکه متزلزل شوند به‌جنازه نزدیك شده طپانچه اورانیزبرداشته متواری میشوند .

آدمکشها زیر حمایت سربازان شوروی بودند .آزادی‌عمل‌داشتند. میهن‌پرستان دست بسته بودند و دولت‌ایران نمیخواست‌بروی‌آنهائی که نان و نمك ملت ایران‌راخورده بودند پنجه بزنند .

ورق‌دیگر از تاریخ‌برمیگردد .

سروان قانعی افسر مامور جلوگیری‌از فرار زندانیان دراردبیل چنین گفته بود :

«شب سیزدهم آذرواقعه عجیبی روی‌داد ، باین ترتیب که‌گزارشی داده‌شده بود دیوار زندان را زندانیان سوراخ نموده فرار کرده‌اند .از طرف فرمانده تیپ‌من بایکدسته مسلسل مامور محاصره عمارت و حیاط زندان و برقراری آرامش درزندان شدم .

بوسیله ماشین باسربازان واردخیابان مربوطه شده پس از توقف در مقابل عمارت زندان سربازها را بصورتی که عمارت د رمحاصره واقع شده بود درآوردم . از زندانیان سیاسی کسی باقی نمانده بود . از سایر زندانیان عده‌ای فرار کرده و بقیه هنوز در زندان بودند . سربازان آشوب برپاکرد و تمام تعهدات و خواستند با شلیك تیر های هوائی زندانیان متواری را بترسانند که ناگهان فریاد های «الیس دوی » ، « الیس دوی »از هر طرف بلندشد و سربازان شوروی جلوی سربازان ایرانی ایستادند . وضع بسیار وخیم بود . هر دو طرف مسلح و مجهز بودند . چون دستور زدو خورد با شورویها را نداشتم ، برای احتراز از زدو خورد، نفرات خود را جمع کردم. سربازان شوروی سربازان ایرانی را در حالیکه مسلسل‌دردست داشتند محاصره کردند وبااینحال بجلوی عمارت کماندانی آوردند و در آن موقع افراد مهاجرین و ناشناسها بسربازان دشنام داده و فریاد میزدند : « اینها فاشیست هستند !»

این اسناد و اسناد دیگرومدارك عدیده همه حکایت از مداخلات پیمان شکنانه‌ماموران‌نظامی شوروی در آذربایجان و ایجاد غائله تاریخی آذربایجان مینماید . در صحنه‌های خونینی که در سراسر این‌استان سربازان و افسران شوروی بدست اشرار و راهزنان بوجود می‌آوردند، گوئی هرچه بیشتر خون بیگناهان و میهن پرستان ایرانی را میریختند تشنه‌تر شده و باز هم بیشتر خون طلب میکردند و هرجا که اشراربا پشتیبانی سربازان شوروی غلبه می کردند ، پرچم شیر و خورشیدایران را بزیر کشیده بجای آن پرچم‌سرخ بالا میبردندو لیکن خون ناحق‌به‌آنها چندان امان نداد که شب راسحر کنند و هنوز سالی بیش نگذشته‌بود که‌بفرمان‌بزرك‌ارتشتاران،اعلیحضرت همایون‌شاهنشاه،ارتش‌ملی‌شاهنشاهی فرمان‌حرکت‌رابرای‌نجات‌آذربایجان دریافت کرد .آن روز دیگر از سربازان بیگانه در خاك وطن کسی باقی نبود .آنهادر پشت سر اشرار و راهزنان مسلح و ستون پنجم خودرا باقی گذاشته بودند که از مقاصد تجاوز کارانه آنها حمایت وپشتیبانی کنند .ولی آن روز که ارتش وقوای تامینیه آزادی عمل‌یافت همان‌روزهم مزد وران و خائنین و بیوطن‌ها مانند شغال فرار کرده بانسوی رودارس پناه بردند.

اکنون چهارده سال از آن وقایع خونین میگذارد و چهارده سال‌است که خورشید و ماه بر تربت شهیدان راه وطن نورپاشی نموده وارواح‌آزاد مردان‌میهن پرست و شاهد وست که شربت‌شهادت‌چشیدندچون‌فرشتگان عالم بالا پروبال بر فراز خاك ایران گسترانده و سرودبقاء و پایندگی ایرا ن‌راهمچوتسبیح و تهلیل ملایك آسمان میسرایند.

شرکتها

*شرکت پارس الکتریکی برای امور بازرگانی وحق‌العمل کاری‌با سرمایه پنج‌میلیون ریال به‌مدیریت آقای حاج‌محمدتقی‌برخوردارتشکیل شد.

*شرکت سهامی خوش‌نما به منظور تاسیس کارخانه سنك بری وهرنوع کارمشابه آن باسرمایه هفت‌میلیون وپانصد هزارریال به مدیریت آقایان محمد سرشار و حسن قصبه تاسیس گردید.

*شرکت پخش دوچرخه ولوازم برای امور تجارتی وحق‌العمل کاری باسرمایه یك میلیون وپانصدهزار ریال بمدیریت آقای اکبر حمیدین تشکیل شد.

*شرکت سهامی بازرگانی پیروزان سرمایه خودرا ازمبلغ بیست‌وپنج میلیون ریال به‌سی‌میلیون ریال افزایش دادوهمچنین شرکت‌سهامی آبیاری گلپایگان سرمایه خودرااز مبلغ۱۳۵میلیون ریال‌به ۱٦۰میلیون وسیصدهزارریال افزایش داده‌است

*شرکت ساختمانی دژبامسئولیت محدود منحل شد وآقای مهندس روح‌اله فرزانه موید به سمت‌مدیر تصفیه آن انتخاب گردید.

جهان‌نشاد

ترکیه وایتالیا

طبق قرارداد همکاری اقتصادی که‌بین ترکیه وایتالیا منعقد شده است‌ترکیه پنجاه میلیون دلارکالا براساس وامهای طویل‌المدتازایتالیا خریداری خواهد نمود ودرعین حال ایتالیا به این کشور کمك فنی‌برای توسعه صنایع کشاورزی وتجارت‌و حمل ونقل وجهانگردی خواهد کرد

اولین کارخانه‌اتمی‌آسیا

ژاپن اولین کارخانه برق اتمی آسیارا هفته گذشته درکشور خود بوجود آورد. ساختمان این کارخانه که‌تاچند ماه دیگربه پایان میرسد ودرسواحل شرقی ژاپن قرار دارد نودمیلیون‌دلار خرج‌برداشته‌وژنراتور آن قادر به‌تولید صدوپنجاه هزار کیلووات برق‌می‌باشد. ازسال۱۹٦۳ برق‌شهر توکیوبه‌قیمت بسیارارزانی توسط این کارخانه تامین خواهد شد.

جهانگردی دریونان

کشور یونان که مقدار متنابهی ازبودجه آن ازطریق جهانگردی بدست می‌آید در عرض دوسال توانسته است سی‌درصد به تعداد جهانگردانی که‌باین کشورمسافرت مینمایند بیافزاید .درسال گذشته هفت هتل لوکس وچهار هتل جهانگردی جدید دریونان افتتاح شد وهم‌اکنون بیست‌ودوهتل وشش مهمانخانه بزرك دردست ساختمان است.

کشتی مسافربری پاکستانی

پاکستان یك کشتی مسافربری سریع‌السیر به‌ظرفیت یك هزار مسافر ومجهز به دستگاههای‌تهویه هواووسائل‌مدرن‌مسافرتی از ژاپن خریداری کرده است ودرنظر دارد یك خط کشتی‌رانی‌مجهز بین‌المللی احداث نماید.درظرف چندماه‌آینده پاکستان چندین کشتی مسافرتی دیگر نیز اززاپن خریداری خواهد نمود.

حساب سپرده بانك بیمه بازرگانان

پانصد هزار ریال جایزه دارد

کم یا زیاد با هرپولی که دراختیار دارید هرچه زودتر بیکی‌از شعب

بانك بیمه بازرگانان

مراجعه و از این شانس بزرك استفاده کنید

هرصاحب حساب سپرده اختیاری از

پنجاه هزار ریال بیمه‌مجانی حوادث

استفاده میکند و علاوه برآن ۱۰٪ جایزه بزرك پانصدهزار ریالی بمعرف برنده آن تعلق میگیرد

شعب بانك بیمه بازرگانان درتهران شعبه بازار مقابل مسجدشاه ـ شعبه دخانیات مقابل دخانیات ـ شعبه سعدی جنب سینگر ـ شعبه ری خیابان ری جنب صدرالاشراف ـ شعبه بوعلی انتهای بازارکفاشها سرای بوعلی ـ شعبه‌گمرك میدان‌گمرك

شعب بانك بیمه بازرگانان درشهرستانها رشت ـ سنگر ـ بابل ـ پهلوی ـ لاهیجان ـ لنگرود شاهی ـ نکاء ـ زیرآب ـ گنبدقابوس ـ خرم‌شهر

آ ـ ۱٦٦

آ ـ ۲۰٤

عبور از پنج قاره

نوشته آقای عسگری کامران

کار را عار نشمرید

مدتها است اولیاء فرهنك احساس مینمایند که ایران محتاج اصلاح فرهنك است وتا اساس تعلیم تربیت درکشور ماعوض نشود ویك رفرم اساسی وواقعی صورت نپذیرد کشور محبوب وشاهنشاهی ما که ازدیر باز سوابق فرهنگی درخشانی داشته قدمی درشاهراه سعادت فرا نخواهد نهاد.

قبل ازاینکه این بحث جالب وثمربخش مطرح شودبعضی ازدانشوران صاحبنظر که درراه تنویر افکار مردم سهم بسزائی دارند دراین مورد تحقیقات وتتبعات فراوان بعمل آورده کتابهای مفیدی راتالیف وتدوین نموده اندکه میتوان دراین راه ازنظریه این بزرگان استفاده فراوان برد. درواقع هرفرزند خلفی امروز درك نموده که بقای کشوروسلامت روح وجسم افراد بسته بطرز تعلیم وتربیت آنهااست وتااین متزلزل ونادرست باشدوبه آن ازروی میل وعلاقه توجه نشود وبرای برطرف نمودن عیوب آن کوشش ومجاهدت بعمل نیاید مفید فایده نخواهدشد. اما عقیده من براینست که نه تنها مدارس مادر حال حاضر مشکلی را حل نمیکند بلکه آنچه ازراه کتب بمغز مامنتقل مینماید زیاد برای ماوهم میهنان ماقابل استفاده نیست بنا براین ایران وقتی میتواند در صحنه پرجوش وخروش دنیای کنونی که بسرعت روبه تحول وتکامل میرود جلو بیاید که پروردگانش مرد سعی وعمل مردکار وفعالیت باشند ودر حرفه ای‌که می‌آموزند استاد شوند ایران موقعی میتواند پابپای ممالك مترقی جهان جلو برود که مردمان آن روحی سالم وتربیتی‌صحیح داشته باشند وکاررا عار نشمرند پس بیائید مدارس حرفه ای مارا وسعت دهید ودردهات بجای دبستانها ودبیرستانها مدارسی ایجادنمائید که استعداد وقابلیت مردان روستائی فردارا بامتد جدید امروزی پرورش دهد. بجای تعلیمات اجباری بمردم هنراجباری یاددهید زیرا معلومات ناقص جز خرابی وفساد چیزی ببار نخواهد آورد چنانکه از پیش‌گفته‌اند «عدم صرف به ازوجود ناقص است» ازاین روچه بهترکه روز بروز به تعداد مدارس حرفه ای ماافزوده گردد ودراین مدارس وسایر آموزشگاه ها ضمن تدریس بجوانان برومند ماقانون اطاعت وانضباط رابیاموزند زیرا بااین عمل خود بخود ارزش واقعی قانون که موجب درستی نظم ومساوات اجتماعی است واضح میگردد .

مشکل عبور ومرور

بحث آینده ستون کرسی آزاد

خرس کوچك

قدری باین عکس بنگرید . ولی تعجب نکنید خرس بزرك درصدد اذیت و آزار خرس‌کوچك نیست این خرس کوچك قطبی را که‌مشاهده میفرمائید در باغ وحش استکهلم بدنیا آمده است و در همانجا از وی بخوبی نگاهداری میکنند . تعجب در این میباشد که چگونه یك خرس قطبی قادر است در هوای مساعد و نیمه گرم استکهلم زندگی نماید . ولی خرس سه ماهه بخوبی رشد ونمو کرده است .

پیروزی برهو و دیروز امروز

رئیس‌جمهور اندونزی بافاطمه آشتی میکند

تقریبا سه سال قبل بود که‌دکتر احمد سوکارنو رئیس جمهوراندونزی بااولین همسر ومادر فرزندان خود اختلافات شدیدی پیدا کرد ودامنه این اختلافات تاحدی رسید که نزدیك بود کار به جدائی رسمی‌آنها بکشد . علت این اختلاف آن‌بودکه سوکارنو میخواست موافق قوانین اسلامی همسر دیگری برای خود انتخاب کند اما زن‌اول او «فاطمه» بهیچوجه زیر بار نمیرفت و چنین حقی‌را برای شوهرش برسمیت‌نمی شناخت ماجرای این دونفر درهمان موقع جنجال زیادی در جهان بپا کرد و جمعیت های بانوان کشور های مختلف به‌عنوان همدردی با فاطمه سرو صدا براه انداختندو مسئله تعداد زوجات یکبار دیگردر همه جا سرزبانها افتاد وباآن‌مخالفت هائی بعمل آمد. اما فاطمه خانم از این‌جنجال هانتیجه‌نگرفت وپرزیدنت احمد شوهرش با دلدار خودازدواج کرد. گذشت زمان بالاخره آتش احساسات شدید سوکارنو رانسبت به همسر جوان و جدیدخود تخفیف داد واز طرفی براحساسات وهیجان های زنانه و حسادت آمیز فاطمه خانم نیز غالب آمد واین زن وشوهر که‌در مدت سه سال گذشته عملا بایکدیگر متارکه کرده ودر حال قهر بودند باز آشتی کردند وکانون قدیم خانواده هما ندونق وصفای سابق راپیدا کرد. فقط در این‌میان عضو جدیدی به‌این‌خانواده اضافه شده که‌او نیزجای خودرا باز کرده وخیال خروج را بهیچوجه ندارد. این عضوجدیدخانم «هارتینی» دومین همسر رئیس جمهور است‌که بالاخره توانسته وجود خودرا به همسر اول سوکارنو تحمیل کند .

پرکارترین ستاره فرانسوی

سینما شما

کلودیاکارد ینالد ستاره زیبای فرانسوی در حال حاضر یکی از پرکار ترین ستارگان سینماست او در مدت دو سال بیش از ده فیلم تهیه کرده و موفقیت زیادی کسب نموده‌است .

کلودیاکاردینالد معتقد است‌که شهر ونیز برای او موفقیت‌وپیروزی همراه دارد زیرا فیلم اول او در این شهر تهیه شده فیلم دوم او نیزدر ونیز تهیه شده و در فستیوال کان نمایش داده خواهد شد .

درباره نگرانی

زن ، مادام که شوهر نکرده درباره آینده نگران است و حال آنکه مرد قبل از اینکه زن بگیرد اصلا راجع به آینده‌نگرانی نیست .

حاکوب براود

بمجردی که یك زن طفلی‌بشوهر خودتقدیم میکند ظرفیت‌نگرانی‌اش خیلی زیاد تر میشود مثلا صدای دزد ها را بیشتر میشنود و بیشتر بوی چیز های سوخته را احساس میکند . جیمز ثربر

اقادیر : شهر مرده

سومین قسمت از گزارشهای علامیر دولو نماینده اعزامی اطلاعات به‌مراکش

هنوز پس از بیست روز که از زلزله اقادیر میگذرد بوی مرك‌فضای این شهر را فرا گرفته است زیرا تعداد اجسادی که در بین خرابه‌های این شهر فاسد شده بیش ازده‌هزار می باشد. ضدعفونی کردن شهرمرده هنوز ادامه دارد و درحالیکه‌هواپیما ها از هوا ده‌ها تن مواد ضد عفونی روی شهر میپاشند ، اتومبیل های آتش نشانی ارتش مراکش نیزآهك بروی خرابه های شهر میریزندزیرا آهك از فاسد شدن اجساد و تولید میکرب و امراض عفونی جلوگیری مینماید . اطراف شهر یك «کمربند صحی» توسط سیمهای خاردار و سربازان مراقب بوجود آمده است و از ورود اشخاص به خرابه های اقادیر جلوگیری مینمایند. در پشت این « کمربند صحی » صد ها نفراز زلزله زدگان کماکان بانتظار اجازه ورود به شهر مرده برای پیدا کردن اجساد اقوام خود وبدست آوردن آنچه از اسباب زندگی آنها باقی مانده است شب‌وروز ایستاده‌اند ولی دولت مراکش برای جلوگیری از بروز بیماریهای عفونی اجازه ورود بشهر را بکسی نمیدهد.

همبستگی انسانی

زلزله اقادیر یك همبستگی انسانی شدید درسراسرجهان بوجود آورد وهر روز ده‌ها هواپیما متعلق به کشور های مختلف‌جهان در فرودگاه این شهر بزمین نشسته و اکیپ پزشکان و پتو و شیر و سایروسایل زندگی در اختیار کمیته نجات دهندگان اقادیر قرار میداد.

هزاران نفر از ملت های مختلف اکیپ های امدادی تشکیل داده و بکمك زلزله زدگان و مجروحین شتافته بودند . بطور نمونه «جمعیت دفاع از کودك » سوئد بتنهائی یکصد آمبولانس برای مداوا و پرستاری از کودکان زلزله زده به اقادیر فرستاد و هر روزه یك هواپیمای سوئدی شیر خشك برای این کودکان می‌آورد.

شهر چادری

از پناهندگان زلزله اقادیر در «شهر چادری » که مجموعا ازچهار هزار چادرتشکیل شده است‌پذیرائی میشود . این چادر ها در صحرای افریقا شهر هائی بوجود آورده که در هر کدام هزاران نفر زندگی می نمایند . آنچه جالب می باشد این است که هر کدام از این شهر ها نام یکی از محلات اقادیر را دارد . این شهر های چادری بطور جالبی خیابان بندی شده است و هرخیابان نام یکی از خیابانهای اقادیر رادارد باین ترتیب مهاجرین هر محله وهر خیابان در شهر چادری خوددر همان محله و همان خیابان سکونت می نمایند و باهم محله های آسیب‌دیده خود می باشند . باین ترتیب این عده کمتر احساس غربت مینمایند.

تجدید ساختمان شهر

چندروز پس‌اززلزله اقادیرسلطان محمدپنجم پادشاه مراکش به‌اتفاق اعضای کوردیپلماتیك مقیم رباط‌از شهر مرده‌دیده نمود. سفیر ایران درربا‌ط آقای دکتر قدیمی نوائی که دراین سفر همراه پادشاه بوده تعریف میکرد که سلطان مراکش بقدری‌از دیدن مناظر وحشتناك اقادیر ناراحت شده‌بود که در تمام مدت بازدید اشك درچشمانش‌حلقه زده‌بود. پس‌از این بازدید پادشاه مراکش دستور دادتاسال آینده مقدمات تجدید ساختمان اقادیر فراهم گردد.

ولی تجدید ساختمان شهربزرگی که‌باخاك یکسان شده‌است درعرض یکسال عملی غیرممکن ومحال‌است البته ممکن است‌تاسال دیگر چند محله دراین شهر بوجود آورد ولی این محلات‌برای‌سکونت‌بازماندگان زلزله وحشتناك اقادیر کافی‌نخواهد بود. بعلاوه زلزله‌زدگان به قدری از این شهر وحشت نموده‌اند که بهیچوجه حاضر بمراجعت باین شهر نمیباشند.

کارشناسان آلمانی که هنگام توقف نویسنده دراقادیر بنا بدعوت مولای حسن ولیعهد مراکش برای دادن نظربه جهت تجدید ساختمان اقادیر به‌انزگان آمده‌بودند نظر دادند که‌اصولا اقادیر دریك نقطه جغرافیائی زلزله خیز قرار گرفته است‌ودرصورتیکه دولت مراکش اصرار به‌تجدید ساختمان اقادیردارد بایدخانه‌هائی بشکل خانه‌های‌توکیو ومانیلا وسایر شهرهای زلزله‌خیز جهانی یعنی کوتاه‌واز چوب ساخته شود ودرمحلاتی که‌براثر زلزله کاملا ویران شده وخطر بروزمجدد زلزله درهمان محلات بیشتر است بایدبجای ساختمان‌پارك های‌عمومی بوجود آید تادر صورت بروززلزله تلفات جانی وارد نشود.

ناتمام

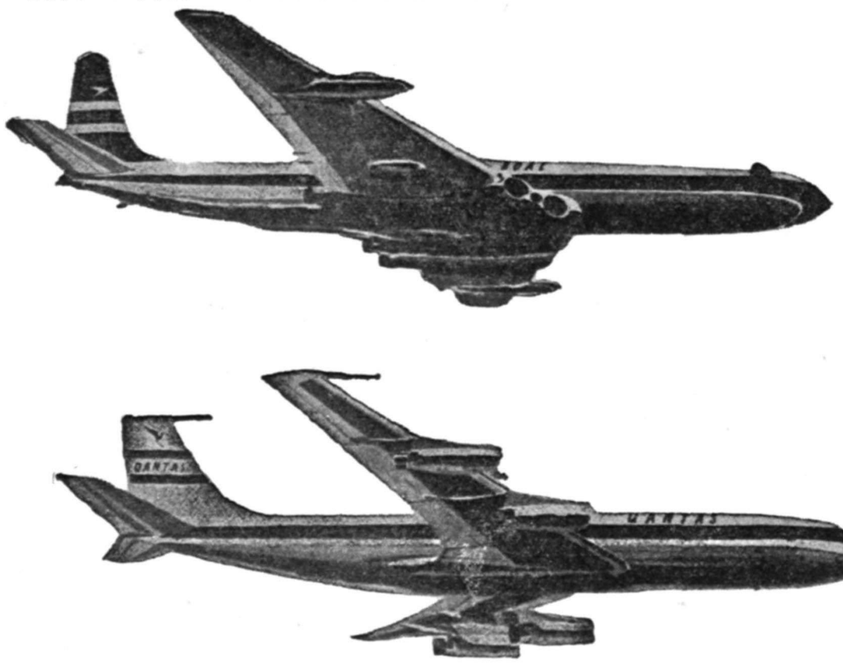

در خط تمام جت

بالومت بی.او.ا.سی و ۷۰۷ کانتاس

بین بریتانیا و استرالیا پرواز کنید

فقط بی.او.ا.سی وکانتاس سرویس‌های تمام جت‌را بین‌بریتانیا واسترالیا بشما عرضه‌میکنند. اضافه برجت ۷۰۷ کانتاس جت‌های مشهور کومت بی.او.ا.سی‌نیز درخدمت‌هستند. بااشتراك بی.او.ا.سی‌وکانتاس‌شمامیتوانید بطور کلی‌ازمسافرت باجت‌های کومت‌وبوئینگ درخط‌کانتاس استفاده فرمائید.

برای کسب اطلاعات وتهیه‌جا به
نماینده‌کل بی.او.ا.سی (ایرتوك) شماره ۷۱ خیابان فردوسی
تلفن‌های ۶۳۹۶۴ـ۶۳۹۶۵ـ۶۳۹۶۶ مراجعه فرمائید.

QANTAS — EUROPE GULF INDIA MALAYA INDONESIA — GREAT BRITAIN MIDDLE EAST PAKISTAN CEYLON SINGAPORE AUSTRALIA — B.O.A.C

خط تمام جت به‌استرالیا

خطوط هوائی بریتانیا وماوراء بحار باهمکاری شرکت‌کانتاس

سی و نه پله

از جان بوکان

ترجمه جلال‌الدین مرگریز

JOHN BUCHAN

-۱۱-

از همین حرف بود که من توانستم معنی آن قسمت از یادداشت‌اسکادر را که مربوط به روز ۱۵ ژوئن بود بفهمم .

در آنروز قرار بود یك شخصیت بزرك نظامی از پاریس وارد لندن شود وتاآنجاکه اسکادر توانسته بود اطلاع حاصل کند گویا میخواستند اسناد مربوط به وضع و موقعیت نیروی دریائی انگلستان را تحویل او بدهند تادر پاریس مورد بررسی‌قرار گیرد و استقرار نیروی دریائی فرانسه نیز با آن تطبیق داده شود و باین ترتیب دو کشور برای عملیات مشترك احتمالی از هر جهت آماده باشند.

آنچه که من توانستم از یادداشتها درك کنم موضوعی شبیه‌باین‌بود وبهر حال پیدا بود که قضیه اهمیت فوق‌العاده ای دارد . اما در همانروزقرار بودعده‌دیگری هم در لندن باشند که من می توانستم حدس بزنم چه‌کسانی هستند.اسکادر این عده را بطور دسته جمعی «سنك سیاه» نامیده بود .

آنها ارتباطی با دوستان ما نداشتند بلکه مامورین دشمنان خطرناك ما بودند و در آنروز با پیش بینی های قبلی اطلاعاتی که قرار بود به فرانسه برسد بدست آنها میافتاد و یك یا دو هفته بعد توجه داشته باشید فقط یك یا دو هفته بعد در تاریکی یك‌شب‌تابستان‌با کمك‌توپهای نیرومندواژدرهای مرگبار علیه خود ما مورد استفاده قرار میگرفت .

این داستانی بود که من در اطاق قسمت عقب آن مهمانخانه بین راه با خواندن یاداشتهای اسکادرازآن مطلع شده بودمو در آنموقع که داشتم با اتومبیل بزرك تعقیب کنندگانم بسرعت بسوی مقصدی نا معلوم میراندم‌صحنه های وحشت انگیز و باور نکردنی این داستان مانند فیلم از جلو چشمم رد می شد .

اولین کاری که بفکرم رسید این بود که نامه‌ای به نخست وزیربنویسم ولی بعددیدم اینکار فایده ندارد زیرا بطور قطع کسی حرفهای مرا باور نخواهد کرد .

من باید مدرك و نشانه‌ای داشته باشم و دلیلی ارائه دهم و فقط خدا میدانست که این مدرك و دلیل چه میتوانست باشد ؟ از همه مهمتر اینکه می بایستی خود را آزاد و در حال فرار نگهدارم تا بتوانم در موقعیکه انجام این نقشه آغاز میگرددوارد عمل شوم واینکاردرحالیکه‌ازیکطرف‌پلیس‌انگلستان با تمام قدرت خود در تعقیبم بود و از طرف دیگر مامورین «سنك سیاه » رد پای مرا گرفته و قدم بقدم بدنبالم می آمدند کار ساده‌ای نبود .

در این هنگام مقصد خاصی نداشتم و فقط با استفاده از راهنمائی خورشید بطرف مشرق میراندم چون از روی نقشه‌ای که قبلا دیده بودم بخاطرم بود که اگربطرف شمال میرفتم به شهرهای صنعتی ومناطق استخراج زغال سنك که برای فرار نقطه مناسبی نبود میرسیدم .

کم‌کم از نواحی بیابانی خارج شده و مسافتی را از کنار دیوار یك‌پارك بزرك راندم تا اینکه از پشت درختها یك قلعه عظیم قدیمی را دیدم .

بعد از دهات کوچکی که اطراف آنها را باغها و مزارع و نهر های آب احاطه کرده بود گذشتم . طبیعت چنان زیبائی و لطفی در این محیط دور افتاده و ساکت بوجود آورده بود واین منطقه بقدری غرق در صفا و آرامش بود که بسختی میخواستم باور کنم که قدری دور تر عده‌ای‌بدنبال من هستند که قصد جان مرا دارند و اگر بخت با من منتهای همراهی را نکند تا یکماه دیگر بجای این آرامش وحشت و اضطراب در قیافه ساکنین این نواحی موج خواهد زد و آتش یك جنك غیر منتظره و ناگهانی عفریت مرك را بسراغ بسیاری از آنها خواهد فرستاد .

در حدود ظهر وارد قریه نسبتا بزرگی شدم وتصمیم داشتم توقف کنم و غذائی بخورم .

همچنانکه آهسته از خیابان اصلی قریه میراندم چشمم به ساختمان‌اداره پست خورد که روی پله های آن زنی که از لباسش معلوم بود رئیس‌پستخانه است با یك پاسبان ایستاده و داشتند تلگرافی را میخواندند و بمجرداینکه مرا دیدند چشم آنها روی اتومبیل دوخته شد و یکه‌ای خوردند بلافاصله چند کلمه بین آنها رد و بدل شد و پاسبان با حالت دو جلو آمد و دست خود را بلند کرد و با فریاد بمن امرداد توقف کنم .

نزدیك بود مرتکب حماقت شوم و دستور او را اطاعت کنم ولی ناگهان بفکرم رسید که ممکن است آن تلگراف مربوط بمن باشد و حدس زدم که تعقیب کنندگان من در مهمانخانه بین راه خود را بیگناه جلوه داده و پلیس را قانع کرده‌اند که جانی اصلی من هستم و حالا هر دو دسته در جستجوی من با یکدیگر متحد شده‌اند .

البته برای آنها خیلی آسان بود که مشخصات من و اتومبیل رابوسیله تلگراف به سی دهکده بین راه که ممکن بود من از آنها عبور کنم اطلاع دهند .

بموقع پای خود را از روی ترمز برداشتم . پاسبان در همانحال که‌سرعت اتومبیل خیلی کم شد دویده و دستگیره در را گرفته بود و نا چار شدم یك مشت توی چشمش بزنم تا آنرا رها کند .

موقعیکه داشتم با سرعت از آن قریه خارج میشدم در این فکر بودم که جاده های اصلی بهیچوجه جای من نیست باین جهت بعد از طی مسافتی به یك جاده فرعی پیچیدم .

البته راندن از جاده های فرعی نیز بدون در دست داشتن نقشه کار صحیحی نبود زیرا این خطر را داشت که از یکی از راههای بن بست که از مزارع برای حمل محصولات زراعتی به جاده اصلی کشیده میشود جلوبروم ودر انتهای آن به مزارع یا اصطبل بربخورم و نا چار مجددا همان راه را بر گردم و باین ترتیب مقداری وقت تلف نموده و فاصله بین خود وتعقیب کنندگانم را کم کنم .

بر اثر این فکر متوجه شدم که سرقت اتومبیل و فرار بوسیله آن عمل احمقانه‌ای بوده زیرا این اتومبیل بزرك سبز رنك رو باز در سراسراسکاتلند میتوانست کاملا مشخص باشد و حتی اگر آنرا در نقطه‌ای میگذاشتم وپیاده بفرار خود ادامه میدادم بعد از یك یا دو ساعت آنرا پیدا میکردندوطبعا بمن که داشتند به‌آسانی دست میبافتند .

بهر حال واجب ترین کاری که در آنموقع میبایستی انجام دهم این بود که خودرا بجاده‌های دور افتاده خارج از دهات برسانم و همین کار راهم کردم و بزودی خودرا در دره تنگی یافتم که تپه‌های کم ارتفاع آنرا احاطه کرده بود وجاده در انتهای این دره از روی یکی از تپه هاروبه بالا امتداد داشت .

در راه هیچکس نبود اما اگر میخواستم از روی همین جاده برانم بطرف شمال میرفتم لذا بطرف مشرق منحرف شدم واز روی زمین ناهموار این خط سیر را ادامه دادم تا بخط آهن رسیدم .

در پائین این‌محل دره عریضی بچشمم خورد که فکر کردم اگربطرف آن بروم مهمانخانه دور افتاده‌ای پیدا خواهم کرد که شب را در آنجا بگذرانم .

غروب کم کم داشت نزدیك میشدو من بی اندازه گرسنه بودم چون بعد از صبحانه غیر از دوتا از نانهای گرد کوچك که در راه از یك نان فروش دوره گرد خریدم دیگر چیزی نخورده بودم .

در همین موقع صدائی از آسمان شنیدم ووقتی سر خودرا برگرداندم همان هواپیمای لعنتی را دیدم که در اتفاع کم پرواز میکرد و از افق جنوب بسرعت بطرف آن نقطه می‌آمد .

میدانستم که در دشت و روی تپه بهیچوجه نمیتوانم خودرا از چشم سر نشینان هواپیما پنهان کنم و تنها راه نجات اینستکه به نقاط مشجر دره بروم و در زیر شاخ وبرك درختها مخفی شوم .

مانند پرنده‌ای که از تیررس صیاد فرار کند با سرعتی سرسام آور بسوی دره سرازیر شدم و در همین حال نیز هروقت جرات میکردم چشم خود را از روی جاده بردارم سر خودرا بعقب برمیگرداندم تابه‌بینم‌هواپیما در کجا است .

در کنار رودخانه جاده به نقطه پردرختی رسید و سرعت خودرا کم کردم که موقعیت را بسنجم ولی ناگهان از سمت چپ صدای موتور یك اتومبیل بگوشم رسید و باوحشت متوجه شدم که وارد یك راه فرعی خصوصی که دو تیر کوتاه طرفین آن این موضوع را مشخص میکرد شده‌ام و باتومبیل مزبور نزدیك مشمم .

بوق را بصدا در آوردم ولی دیگر خیلی دیر شده بود وحتی ترمز کردن هم فایده نداشت و مسلم بود که باین ترتیب یك لحظه دیگر تصادف شدیدی بوقوع خواهد پیوست .

تنها کاری که میتوانستم برای جلوگیری از این تصادف انجام دهم این بودکه بطرف راست به‌پیچم و بامید اینکه در آنطرف جاده بازجائی‌برای عبور خواهد بود همین کاررا هم کردم ولی بدبختانه اشتباه کرده بودم و اتومبیل از لبه جاده سر خورد و معلوم بود که دو ثانیه دیگر به دره سقوط خواهد کرد.

نیازمندیها و آگهی‌های کوچک

استخدام میشود

بچند نفر فروشنده سیارلوازمات برقی احتیاج داریم تنها شرط لازم علاقه زیاد بفروش است . داوطلبین نام ـ آدرس ـ تلفن و سایرمشخصات خود را به آدرس صندوق پستی۸۷۹ ارسال دارند .
۱ـ ۳ آـ۲۴۰

قنادی شاهرضا به‌چند نفرفروشنده زن‌ومرد باسواد که‌درامر فروش سابقه داشته باشد احتیاج دارد داوطلبان میتوانند همه‌روزه ازصبح تاظهر واز ساعت ٤الی ۹بعداز ظهر بمحل‌قنادی مرکزی شاهرضا ابتدای کاخ شمالی مراجعه نمایند .
۱ـ۳ آـ۱۰۸

کارگر و ماشینکار نجاری
استخدام میشود .
جاده‌کرج روبروی کارخانه‌سینالکو کارخانه نجاری مهندس کریمیان
۱ـ۲ آـ۹۷

یکنفر راننده که دارای‌گواهینامه پایه یك رانندگی باشد استخدام می شود داوطلبین بانجمن فرهنگی‌همت واقع در خیابان زرین نعل تلفن ۳۱۳۲۸ مراجعه فرمایند .
۱ـ۲ آـ۱۵

بیك دوشیزه یا بانو که‌معلوماتش درحدود سه‌متوسطه باشد برای کار درمطب (بعدازظهر ها) احتیاج است. داوطلبان بمطب دکتر سرخوش خیابان پهلوی کوی محتشم تلفن ٤٠٤٤٠ مراجعه نمایند .
۱ـ۲ آـ۹۵

آگهی انتخاب دبیر

دانشگاه مشهد برای تدریس‌رشته فلسفه دردانشکده معقول و منقول احتیاج بیك‌نفر دبیردارد داوطلبان که باید خدمت‌وظیفه راانجام داده وسابقه پنج سال تدریس درکلاسهای پنجم‌و ششم دبیرستان ها داشته باشند میتوانند ازتاریخ ۲۵ر۱۲ر۳۸ لغایت ۱۵ر۱ر۳۹ برای اسم‌نویسی درمشهد باداره دبیرخانه دانشگاه ودر تهران باداره کل‌تعلیمات عالیه مراجعه‌نمایند.
رئیس دانشگاه مشهد ـدکترسامیراد
۶ـ۲ آـ۱۳۲

هتل تهران پالاس

بچند نفر بانو که بزبان انگلیسی آشناباشند نیازمنداست‌همه روزه‌از ساعت ۸ تا چهار بعداز ظهر بدفتر هتل واقع در خیابان شاهرضا مقابل دبیرستان انوشیروان دادگر مراجعه شود .
۱ـ۳ آـ۶۹

استخدام میشود
یك خانم ویك آقای دیپلمه جهت کارهای ویزیتوری استخدام می شوند . داوطلبین میتوانند همه روزه بین‌ساعت ٤تا ۷ بعد از ظهر به سازمان تبلیغاتی آوازه‌خیابان‌فردوسی پلاك ۲۶ مراجعه نمایند .
آـ۷۶ ۱ـ۱ ۲

آگهی استخدام

جهت تعمیر تلویزیون بیك نفر متخصص باتجربه نیازمندیم‌داوطلبین بتلفن ٦٥٨٨٥ باذکر مشخصات کامل باصندوق پستی ۸۷۹ مراجعه‌نمایند
آـ۱۹۲ ۱ـ۳

استخدام میشود

کارخانجات کفش دوزی و کفشهای تخت لاستیکی سیمکار بتعدادی کارگران مجرب و ساده برای‌امور پیمانی سازی ـ کارکشی ـ چرخ‌دوزی کف دوزی وروئه دوزی و غیره‌نیازمند استخدام‌تهران نو مقابل حمام تهران پارس تلفن ۹۱٦۰۹
آـ۱٦۱ ۱ـ۲

استخدام راننده

یکنفر راننده با سواد که دارای ضامن معتبر باشد برای تمام روز استخدام می شود طالبین به شرکت سهامی شبرنك ـخیابان فردوسی کوچه آتابك مراجعه نمایند .
آـ۲۰٦ ۱ـ۲

اشخاص نامبرده زیر برای تمام وقت استخدام می شوند :
۱ـ ماشین‌نویس فارسی بادیپلم کامل متوسطه (مرد)
۲ـ موتور سوار با سواد .
۳ـ یك نفر با گواهینامه فوق لیسانس که بامور اداری کاملا آشنائی‌داشته باشد .
٤ـچند نفر دوشیزه با سوادبرای اداره امور فروشندگی .
داوطلبان از ساعت ۱٦ روز پنج شنبه مورخه ۱۱ر۱ر۳۹ به شرکت (کی . بی . سی) شماره ۵۸۳ واقع در خیابان فردوسی‌شمالی‌جنب‌شرکت فرش ایران مراجعه فرمایند .
۲ـ۱ آـ۲۱٤

انواع‌شکم‌بند طبی‌پشت‌بند
جوراب‌واریس‌ـفتق‌بندـناصرخسرو
بازرگانی خلیل دردشتی
آـ۱۸٦

مستغلات

مستاجرین محترم‌مستغلات

صد ها منزل و آپارتمان خالی‌موجود داریم واز شما کمیسیون دریافت نمی کنیم لاله‌زار نزدیك‌مهران سازمان‌تهیه مسکن ۹٤۰ تلفن ۳۹۲۹۳ ـ۳۹۹۵۳ مراجعه فرمائید .
۱ـ۳۰ آـ۳٦۹۰۱

توریست ایران برای سکونت خارجیان احتیاج بتعدادی آپارتمان وویلا های لوکس در قلهك وشهر دارد فردوسی شمالی شماره ٦۸ تلفن ۳۲۳٦۸
۱ـ۲ آـ۲۵۱

یکدستگاه آپارتمان ۲ یا سه اطاقه باتلفن بین خیابانهای شاه و تخت جمشید غرب فردوسی برای یك شرکت خارجی اجاره می شود توریست ایران خیابان‌فردوسی‌شمالی شماره ٦۸ تلفن ۳۲۳٦۸
۱ـ٤ آـ۲۵۳

جویای کار

جوانی که بزبانهای انگلیسی و فرانسه
تسلط کامل دارد و سالهاریاست دارالترجمه بزرگترین‌شرکتهای‌خارجی را بعهده داشته حاضر است ازساعت ۵تا ۸ بعد ازظهر دریکی از شرکت‌ها یا موسسات ملی کار کندنیازمندان به تلفن‌شماره۳۸۳۲۷ مراجعه نمایند
آـ۲۲٦

آگهی مزایده بهره‌برداری

وزارت صنایع و معادن بهره ـ برداری از معدن سنك مرمر محلات را برای مدت ده سال از طریق مزایده واگذار مینمایند داوطلبین میتوانند بدفتر وزارت صنایع و معادن‌در تهران و یا اداره دارائی در محلات مراجعه و برگ شرایط مزایده و مشخصات معدن را دریافت نموده و با پرداخت مبلغ ده هزارریال بحساب ۱۳۱۷ بانك ملی بابت سپرده شرکت در مزایده پیشنهاد خود را بضمیمه قبض رسید سپرده مزبور در پاکت سر بسته لاك و مهر شده منتهی تا ساعت ۹ صبح روز ۲۲ر۱ر۱۳۳۹ مستقیما در تهران بدفتر وزارت صنایع و معادن تسلیم و رسید دریافت دارند . پیشنهادات رسیده در ساعت ۱۰ صبح همان روز قرائت و برنده مزایده تشخیص می گردد .
وزارت صنایع و معادن
۱ـ۲ آـ٤٦٥٤٦

بفروش میرسد

منزل واقع درخیابان‌امیریه

(خیابان اسفندیاری) ۲۰۰ مترمربع ۷اطاق ـ۲ زیرزمین ـآشپزخانه ـحمام برق ـآب لوله‌کشی بدون واسطه ۸۵ هزارتومان تلفن ۲۹۵۲۹
۱ـ۷ آـ٤٦۹۰۰

ساختمان ٤ طبقه نوساز

با اثاثیه در چهارراه حقوقی‌بعلت مسافرت بفروش میرسد تلفن ٦۹۲۰۳
آـ۱۵۹ ۱ـ۳

باغچه ۱۸۰۰ متر

با بنا ـبرق ـچاه آب‌ـدو استخر شنا واقع در نیاوران بعلت مسافرت بفروش میرسد تلفن٦۹۲۰۳
آـ۱۵۹ ۱ـ۳

خانه‌فروشی

۲۵۰ متر٦اطاق ،لوله‌کشی،برق ،نوساز بعلت مسافرت‌فوری‌بفروش‌میرسدطالبین به‌بنگاه‌معاملات ملکی نجف‌زاده جاده شمیران‌ایستگاه‌یخچال مراجعه‌فرمایند

گم شده

برگ‌عدم‌اصابت‌قرعه‌نظام‌وظیفه

اینجانب فضل اله زیویارپرده‌ای شناسنامه شماره ٤۹۱ در ۹ دیماه در خیابان کنگاور مفقود شده از جوینده تقاضا دارد وسیله حوزه عمرانی کنگاور مسترد فرماید .
آـ٤٦٦٤۱ ۱ـ۳

در راه تهران وزرگنده
جامه دان محتوی مقداری پول نقد و مدارك واوراق مالکیت گم شده از یابنده تقاضا میشود که مدارك را بآدرس زرگنده کوچه خدا پناه شماره ۲۸ منزل رکسرت آورده وتحویل دهد و پول‌نقد را برای خود نگهدارد . م.رکسرت
آـ۲۰۷ ۱ـ۲

مژدگانی خوب

برگ معافیت بشماره ۱۵٦ر۱۳۱۳ بنام مرتضی اسد خان شناسنامه ۳۵۳٦۵ بخش ۵تهران بانضمام‌اوراق دیگر مفقود گردیده جوینده ببانك صادرات و معادن شعبه فردوسی مراجعه و مژدگانی دریافت دارد .

اجاره داده میشود

خانه نوساز بسیار مدرن
هشت اطاق با کلیه لوازم و تلفن . جبهه شمالی‌خیابان تکش‌تلفن۸۲۲۵۰۹
آـ۱۰۵ ۱ـ٤

آگهی های کوچک

تجدید آگهی مناقصه۱۲٦۸۵ خرید کاغذ ومقوای گلاسه

اداره حسابداری کل انتشارات‌و رادیو یك‌قلم کاغذگلاسه ومقوای گلاسه مورد نیازخودراطبق نمونه موجود وبرابر مشخصات مربوطه وارد انبار اداره ازطریق مناقصه خریداری مینماید داوطلبان شرکت درمناقصه میتوانند برای دریافت مشخصات وشرایط مربوطه‌وملاحظه نمونه‌های موجود دراداره تاآخر وقت اداری‌روزسه‌شنبه بیست‌وسوم فروردین‌ماه ۳۹ بدایره دفتر این اداره واقع‌درمیدان ارك اداره کل انتشارات ورادیو مراجعه فرمایند.
رئیس‌اداره حسابداری کل انتشارات ورادیو
آـ۲۳۲ ۱ـ۲

آگهی مناقصه شماره ٤٦ـ۱۳۳۸

بنگاه برق تهران مقداری ازکابل فشار قوی بیست‌هزار ولت ۹۵ × ۳و ۵۰ × ۳میلیمتر مربع وجعبه‌های دوراه چدنی اتصالی وانتهائی را از طریق مناقصه‌می‌انداف خرمشهریا موجود در تهران خریداری مینماید داوطلبان شرکت در مناقصه‌می توانند بامراجعه بدایره کارپردازی ودریافت فهرست‌مشخصات‌وشرائط مناقصه پیشنهادهای خودرا برابر مقررات مربوطه تاساعت پنج‌بعداز ظهر روزشنبه ۲۷ر۱ر۳۹به صندوق هیئت نظارت بنگاه بیندازند.
بنگاه برق‌تهران
۱ـ۲ آـ۲۳٤

احتیاجات زندگی

گلهای زیبا وارزان‌قیمترا

از گل فروشیهای فرداد خیابان شاه ایستگاه یغما و دختر گل فروش خیابان پهلوی مقابل کافه شهرداری خریداری فرمائید .

بذرافشان نظامی
مرکز تخم گل ـ تخم چمن ـ تخم سبزی و گوجه‌فرنگی و ادویجات و ادوات رشد گیاه و رد
خیابان فردوسی ـ چهارراه ملت ـ تلفن ۲٤۰۰٦

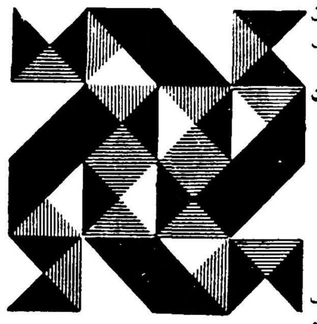

نمایشگاه بین‌المللی‌میلان

از۲۳ فروردین تا ۷ اردیبهشت ۱۳۳۹«درسال گذشته۱۳۳۷۳ موسسه وکارخانه‌از ٥٤کشور دنیا محصولات صنعتی و تجارتی خود را در معرض بازدید ٤ر۳۰۰ر۰۰۰ نفر از ۱۱۲ ملت جهان قرار دادند »
برای کسب اطلاعات و اخذ کارت ورودی .
ـ بنمایندگی دائمی نمایشگاه‌آقای محسن رافت : خیابان شاهرضا کوی ۱۱ نمره ۳۸ تلفن ٤۳۰٦۸ .
۲ـ شرکت هواپیمائی آلیتالیاخیابان شاهرضا نمره ۲٤۹ تلفن ٤۹۱۷۱ ـ ٤۹۱۰۲ ـ٤۹۱۷۳ مراجعه فرمائید .

بگانه عینکی که باپنجسال تضمین فروخته شده و اشعه‌های ماورای بنفش مادون قرمز را دفع مینماید!
پلاریزید ـ عینک پلاریزه مخصوص تلویزیون دارد و شد
نماینده انحصاری : شرکت عینک‌سازی تهران ـ خیابان نادری

راهنمای پزشکی اطلاعات

دکترهای متخصص درمجاری ادرار و تناسلی
دکتر محمدرضا مسدد

رزیدنت سابق بیمارستانهای‌امریکا درمان قطعی بیماریهای مقاربتی دروازه دولت روبروی فیات تلفن ۳۰۲۵٤۸
پذیرائی عصرها ازساعت ۵الی۸بعد ازظهر

دکتر دانشگر

امراض مقاربتی و جلدی و سوزاك‌تازه وکهنه ورم پرستات ضیق مجرا سستی وبواسیر امراض زنانه‌ونازائی خیابان سپه مقابل پستخانه تلفن ۳۰۲٤۱٦

دکتر ا ـ پولوسا

متخصص بیماریهای مقاربتی‌مجاری ادرار تناسلی خیابان فردوسی شمالی کوچه صادق تلفن ٤٦۵۸۹ پذیرائی صبح و عصر

دکترهای متخصص درامراض اعصاب و روح
دکتر رحمانی

متخصص امراض اعصاب و روح از دانشگاه لندن خیابان پهلوی بالاتر از چهارراه امیر اکرم تلفن ٤۵۱۱٤ پذیرائی صبح و عصر

دکترهای متخصص در بیماریهای جهاز هاضمه
دکتر رفیعی

از دانشگاه پاریس معده ، کبد،روده ـ پذیرائی ٤تا۸ بعدازظهر خیابان جامی اول کوچه پاریس تلفن ٦۳۰٦۰

دکتر عباس نیك‌نژاد

متخصص از دانشگاه پاریس در بیماریهای معده ـ روده ـ کبد ـ لوزالمعده ودرمان بواسیر بدون‌عمل فیستول ـ فیسور بامتد موثر دروازه شمیران نخ ـ گرامی

دکتر مرتضی شریفی

متخصص بیماریهای قلب ازدانشگاه پاریس خیابان جامی ـ خیابان‌استخر اول کوی خواجو پذیرائی عصرها تلفن ٤۹۷٤۸

پلی کلنیك
دکترصدیقی ـ دکترمجاهدی

رزیدنت سابق بیمارستانهای امریکا بیماریهای داخلی ـ اطفال . مقاربتی ترك تریاك وسایر مواد مخدره‌ترك الکل
مجهز بدستگاههای رادیو سکپی‌و اتروسل ترابی (بخور پنی سیلین وغیره) دیاترمی
پذیرائی بعداز ظهرهاوایام تعطیل وشبها تاصبح
خیابان شاه روبروی مسجدسجاد شماره تلفن ٤۹۵۲٦

دکترملك افضلی

صبح وعصر پذیرائی مینماید قلهك ـتلفن ۸۱۱۰۱

آخرین متد درمان سوزاك تازه و کهنه و ضعف قوای تناسلی
دکتر جناب راده دارای گواهینامه از دانشکده طب فرانسه خیابان منوچهری مقابل کوچه دبیرستان ژاندارك ۱ـ۲۰

دکتر ـصدیق ارشادی

رئیس سابق بیمارستان شرکت‌ملی نفت ـمسجد سلیمان بیماریهای‌داخلی وکودکان
اول خیابان اردیبهشت ـشماره۲۳
آـ۲۱۵

کشیك‌امشب پزشکان

آقایان دکتر کرامت اله فرهودی : خیابان شاهرضا ـ چهار راه پل‌چوبی تلفن (۳۸۵۱۰) ـ دکتر حسن نامیلی: خیابان شاه بیست متری اول تلفن (۳۸۳۲۸) ـ دکتر غلامحسین‌مهر علی: چهار راه سلسبیل تلفن (٦٦٦٦۰).

تقویم اطلاعات

دو شنبه سی‌ام رمضان ۱۳۷۰
دوشنبه هشتم فروردین ۱۳۳۹
بیست و هشتم مارس ۱۹٦۰ .
توپ سحر : ساعت ٤ و ۲۹ دقیقه
طلوع آفتاب : ساعت ۵و ۵۸دقیقه
ظهر شرعی : ساعت ۱۲ و ۹دقیقه
توپ افطار : ساعت ۱۸ و ۳۵دقیقه

تلفنهای اطلاعات

تلفنخانه	۳۰۰۱۹
	۳۰۰۲۱
سازمان حوادث	۳۰۲۵٦۹
سازمان شهرستانها	۳۰۵۰٦۷
شعبه آگهیها	۳۰۵۱۰۸ - ۳۰۲٦۳۳
اطلاعات بانوان	۳۰۳۱۴

امشب بکدام سینما میروید؟

سینماهای درجه یك

سینما آسیا (تلفن ٤۲۹۰۹)
ماریزا آشوبگره (دوبله بفارسی) با شرکت:ماریزاآلاسیوـرفاتوسالواتوری شروع: ۱۰ر۳۰ صبح‌ـ۲ر۳۰ـ٤ر۳۰ـ٦ر۳۰ـ۸ر۳۰ بعدازظهر.
سینما امپایر تلفن ٦۷۲۵۲

دشمن زن من (سوپر پانورامیك‌ـ دوبله بفارسی) باشرکت :مارچلو ـ ماستروپانی ـ جیووانارلی شروع ـ ۱۰ر۳۰ صبح ۳ـ۵ـ۷ـ۹ بعد ازظهر
سینما پلازا (تلفن ٤٤۲۵۵)

مرد تنها (ویستا ویژن ـ دوبله بفارسی) با شرکت : جك پالانس‌ـ آنتونی پرکینز شروع :۱۰ر۳۰صبح ـ۲ر۳۰ـ٤ر۳۰ ـ٦ر۳۰ ۸ر۳۰ بعد از ظهر .
سینما رادیوسیتی تلفن ٤۳۳۲۰

بابت بجنك میرود (سینماسکوپ رنگی ـدوبله بفارسی) باشرکت : بریژیت باردو ـ ژاك شاریه .شروع ۱۰ر۵ صبح ـ۲ر۳۰ـ٤ر۳۰ ـ٦ر۳۰ ۸ر۳۰ بعد از ظهر
سینما رکس تلفن ۳٤۱٦۹

جاده صاف کن (دوبله بفارسی) باشرکت : نورمن ویزدم . شروع: ۱۰ر۵ صبح ۲ر۵ـ٤ر۵ـ ٦ر۵ـ ۸ر۵ بعدازظهر.
سینما حافظ (تلفن ۳٤۰۷٤)

مرد تنها (ویستا ویژن ـ دوبله بفارسی) با شرکت : جك پالانس‌ـ آنتونی پرکینز ـ شروع: ۱۰صبح‌ـ ۳ـ۵ـ۷ـ۹ بعد از ظهر .
سینما مولن‌روژ تلفن ۳۰۳۰۳۰

عیال‌وار (ویستاویژن ـرنگی‌ـ دوبله بفارسی باشرکت : جری‌لوئیس شروع :۱۰ر۳۰ صبح ۱ـ۳ـ۵ـ۷ـ۹ بعد از ظهر .
سینما نیاگارا تلفن۶۵۳۰۷

جاده صاف کن (دوبله بفارسی) باشرکت: نرمن ویزدم . شروع : ۱۰ر۳۰ صبح ۲ر۳۰ ـ٤ر۳۰ـ٦ر۳۰ ـ ۸ر۳۰ بعد از ظهر
سینما ایران‌تلفن۳٦۳۵٤

شیر فروش (سینماسکوپ ـرنگی) باشرکت : دلکش ـظهوری ـنادره شروع: ۱۰ر۳۰ صبح ـ۲ر۳۰ـ٤ر۳۰ ٦ر۳۰ ـ۸ر۳۰ بعد از ظهر
سینما آریا (تلفن : ۳۷۹۵٦)

قهرمانان (رنگی) با شرکت: جری‌ـ لوئیز ـدین مارتین . شروع : ۱۰ر۳۰ صبح‌ـ۲ر۳۰ ـ٤ر۳۰ ـ٦ر۳۰ ـ۸ر۳۰ بعد از ظهر .
سینما اسکار تلفن٤۵۷۹۷

فستیوال فیلمهای خارجی ـشروع ۱۰ر۳۰صبح ـ۲ر۳۰ـ٤ر۳۰ـ٦ر۳۰ـ ۸ر۳۰ بعد از ظهر
سینما المپیا تلفن ٦۵۷۹۸

بیم وا مید باشرکت :گوگوش ـ مهدوی ـسارنك ـشروع :۱۰صبح ۲ـ٤ـ٦ـ۸ بعد از ظهر
سینما ایفل تلفن ٤۰۱۱٦

مگس (سینماسکوپ‌ـرنگی‌ـ دوبله بفارسی) باشرکت : پاتریشیاونـز‌ـ وینست پرایز شروع : ۱۰ر۳۰ صبح ۲ر۳۰ـ٤ر۳۰ـ٦ر۳۰ـ۸ر۳۰ بعد ازظهر
سینما برلیان تلفن ۳۳۵۳۵

عیال وار(ویستاویژن ـرنگی دوبله بفارسی) باشرکت : جری لوئیس ـ شروع: ۱۰ر۳۰ صبح ـ۲ر۳۰ـ٤ر۳۰ـ ٦ر۳۰ـ ۸ر۳۰ بعد از ظهر
سینما پارك تلفن ۳۹٦۳۷

دوستان یك رنك باشرکت:شهین تابش ـمصدق شروع :۱۰ر۰۳صبح ۲ر۳۰ـ٤ر۳۰ـ٦ر۳۰ـ۸ر۳۰ بعد از ظهر
سینما تخت جمشید (تلفن ٤۳۵۵۰)

سلطان و من (سینماسکوپ‌ـرنگی) باشرکت : یول براینر ـ دبوراکر ـ شروع:۱۰ صبح ۳ـ۵ـ۷ـ۹ بعد از ظهر .
سینماتهران تلفن ۳۸۱٦۵

بیم وامید باشرکت: گوگوش ـ مهدوی ـ سارنك ـ شروع: ۱۰ر۳۰ صبح ـ ۲ر۳۰ـ ٤ر۳۰ـ٦ر۳۰ـ ۸ر۳۰ بعدازظهر.
سینما چارلی تلفن ٦۸٤٦۱

عیال‌وار (ویستاویژن‌ـرنگی ـدوبله بفارسی)باشرکت:جری‌لوئیز .شروع: ۱۰ر۳۰صبح ـ ۳ـ۵ـ۷ـ۹ بعد از ظهر
سینما دیانا تلفن ٤۲۰۱۰

شیر فروش (سینما سکوپ‌ـرنگی) باشرکت:دلکش ـظهوری ـ امیرفضلی شروع ۱۰ر۳۰صبح ـ۲ر۳۰ـ٤ر۳۰ـ ٦ر۳۰ـ ۸ر۳۰ بعد از ظهر

سینما دنیا تلفن ۳۳۸۱۲

بابت بجنك میرود (سینما سکوپ‌ـ رنگی ـدوبله‌بفارسی) باشرکت : بریژیت باردو ـ ژاك شاریه ـشروع: ۱۰ر۳۰ صبح ـ۲ر۳۰ ـ٤ر۳۰ ـ٦ر۳۰ ۸ر۳۰ بعد از ظهر
سینما رویال تلفن ٦۸۲۰٦

جاده صادف کن (دوبله بفارسی) باشرکت :نرمن ویزدم ـشروع : ۱۰ر۳۰صبح ۲ر۳۰ـ٤ر۳۰ـ٦ر۳۰ ـ ۸ر۳۰ بعد از ظهر
سینما سعدی تلفن ۳٦٤٦۸

تارزان در جدال زندگی (سینما سکوپ ـرنگی ـدوبله بفارسی) با شرکت : گوردن اسکات شروع:۹ـ ۱۱صبح ـ۱ـ۳ـ۵ـ۷ـ۹ بعد ازظهر
سینما سهیلا تلفن۳٦٤۲٤

هزار و یك شب (رنگی ـ دوبله بفارسی) باشرکت :کرنل‌وایلد ـفیل سیلورز . شروع: ۱۰ صبح‌ـ۲ر۳۰ ـ ٤ر۳۰ـ٦ر۳۰ـ۸ر۳۰ بعد از ظهر
سینما کارون تلفن ٤۰۰٦۵

قصر جادو (دوبله بفارسی) با شرکت: انیتا ـ مپی‌پال : شروع : ۱۰ر۳۰ صبح ۲ر۳۰ـ٤ر۳۰ ـ٦ر۳۰ ۸ر۳۰ بعد از ظهر
سینما کریستال تلفن ۳۷٦۷۵

عیال‌وار (ویستاویژن‌ـرنگی ـدوبله بفارسی)باشرکت :جری لوئیس . شروع ـ۱۰صبح ـ۲ـ٤ـ٦ـ۸ بعدازظهر
سینما متروپل تلفن۳۹٤۱۰

شیر فروش (سینما سکوپ ـ رنگی) باشرکت : دلکش ـظهوری‌ـ نادره . شروع: ۱۰ر۳۰ صبح ـ ۲ر۳۰ـ٤ر۳۰ـ٦ر۳۰ـ۸ر۳۰ بعد از ظهر

سینماهای (تلفن: ٤۲۱٦۹)

قصرجادو (دوبله بفارسی)با شرکت :مپی‌پال‌ـآنیتا.شروع ۱۰ر۳۰ صبح ۲ر۳۰ـ٤ر۳۰ـ٦ر۳۰ ـ۸ر۳۰ بعد از ظهر

سینماهای درجه دو

سینماپردیس
قهرمان شکست ناپذیر (دوبله بفارسی) ـ باشرکت : تونیا جاکسن‌ـ شروع:۱۰ر۳۰ صبح ـ۲ر۳۰ـ٤ر۳۰ـ٦ر۳۰ـ۸ر۳۰ بعد از ظهر
سینما تاج تلفن ۳۳۰٦٤

هزار و یکشب (رنگی ـ دوبله بفارسی) باشرکت :کرنل وایلد ـ فیل سیلورز . شروع:۱۰ر۳۰ صبح ۲ر۳۰ـ٤ر۳۰ـ٦ر۳۰ـ۸ر۳۰ بعد ازظهر
سینما سیلوانا تلفن۳۳۷۷۷

بیم‌و امید باشرکت :گوگوش‌ـ مهدوی ـسارنك . شروع :۱۰ر۳۰ صبح ـ۲ر۳۰ـ٤ر۳۰ـ٦ر۳۰ ـ۸ر۳۰ بعد از ظهر
سینما فردوسی تلفن ۳۵۷٤۸

طوفان (تکنی راما ـرنگی‌ـدوبله بفارسی) باشرکت : سیلوانامنگانو‌ـ وان هفلین ـشروع :۹ر۳۰ ـ۲ر۳۰ـ ٤ر۳۰ـ٦ر۳۰ـ۸ر۳۰ بعد از ظهر .
سینمافری تلفن۲۷۸۹۳

بیم و امید باشرکت :گوگوش‌ـ مهدوی ـسارنك ـشروع: ۱۰ر۳۰ صبح ـ۲ر۳۰ـ٤ر۳۰ـ٦ر۳۰ـ۸ر۳۰بعد از ظهر
سینما مراد تلفن ۳۷۳۸۹

بردگان کارتا ژ(سینما سکوپ ـ رنگی ـدوبله بفارسی) باشرکت : ماریزا آلاسیو ـجینامارياکاناله‌ـ جرج میسترال . شروع :۱۰ر۳۰ صبح ـ ۲ر۳۰ـ٤ر۳۰ـ٦ر۳۰ـ۸ر۳۰ بعد ازظهر
سینما مشعل تلفن ۳۳۸۲٦

رنجهای هرکول (سینما سکوپ ـ رنگی‌ـدوبله بفارسی) باشرکت : استوریوزـسیلواکوشینا . شروع: ۱۰ر۳۰ صبح‌ـ۲ر۳۰ـ٤ر۳۰ ـ٦ر۳۰ ۸ر۳۰ بعد از ظهر

تآترها

جامعه باربد تلفن۳۲۲٦۵
چراغ گاز باشرکت : تروپ جعفری .شروع:۵ر۵ـ۸ر۵ بعد از ظهر
تاتر تهران
خان تاتار با شرکت . مورین ـ پرخیده ـ چهره آزاد ـ شروع :۵ر۵ـ ۸ر۵ بعد از ظهر

مناسب تابستان برای مشتریان محترم سینما
جای ۱۰۰۰ نفر تابستان خیابان پهلوی ـ نزدیك سینما

کمباین خودرو عرفوتی فار
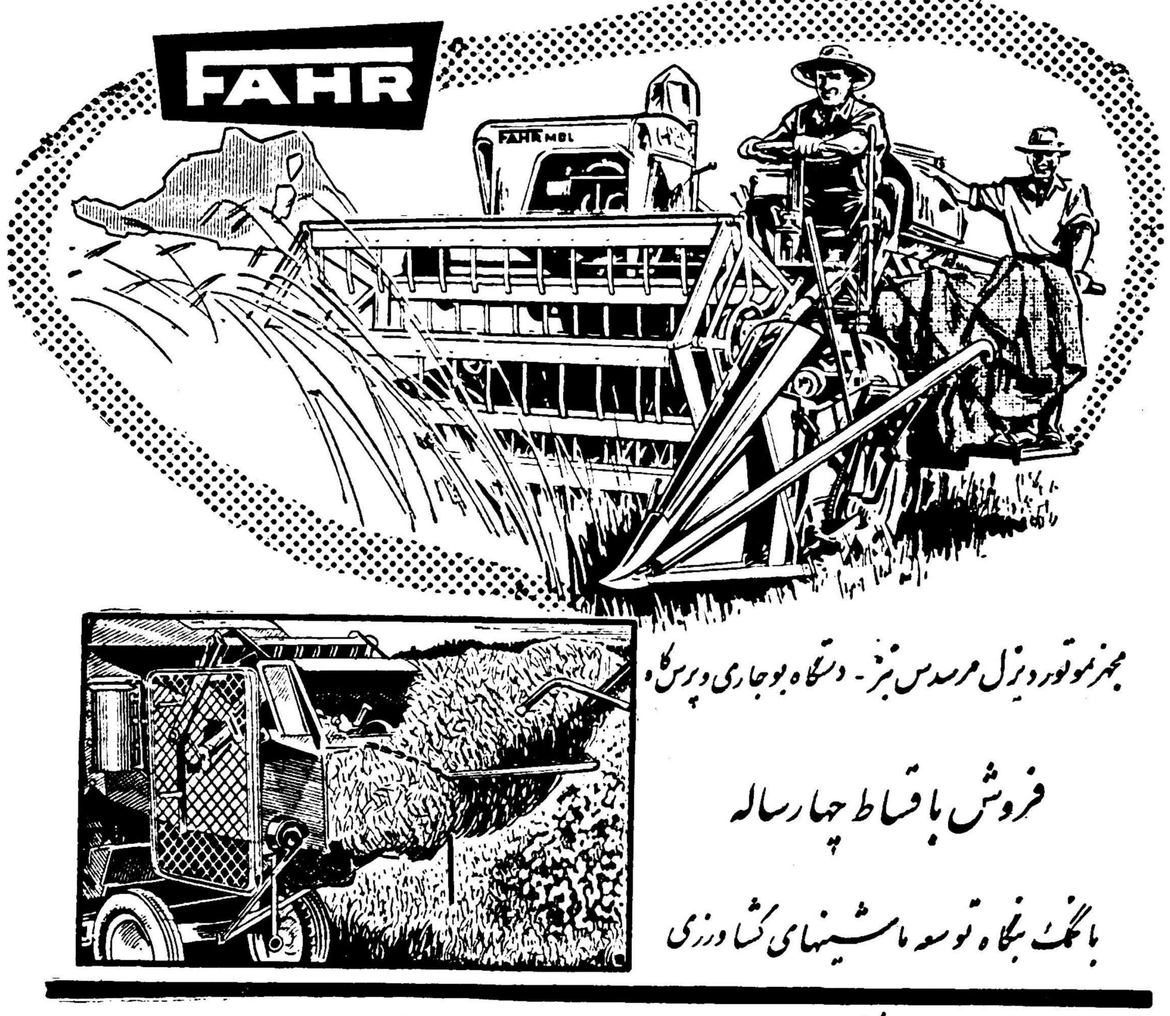

مجهز بموتور دیزل مرسدس بنز ـ دستگاه بوجاری وپرس کاه
فروش باقساط چهارساله
باکمك بنگاه توسعه ماشینهای کشاورزی
نماینده انحصاری در ایران شرکت میلارد سهامی خیابان انقلاب تلفن ۳۱۵٤۱ ـ ۳۱۵٤۲ ـ ۳۱۵٤۳

خاطرات ایدن

ترجمه : غلامحسین صالحیار

-۵۷-

لیست چین

در باره پذیرش دولت پکن به سازمان ملل متحد ما از سابق اختلافاتی داشتیم و در چند مورد نیز در باره آن صحبت شده بود. احساسات مشابهی سیاست امریکا در باره «لیست چین» را تحت تسلط خود داشت .(در آن موقع بر اثر نتایج جنك کره صدور، کالاهای استراتژیك از امریکا به‌چین کمونیست ممنوع شده بود)بما گفته شده بود که امریکائیها در این مورد تاثیرات روانی احتمالی ناشی از کم شدن اعتماد کشور های دیگر را نسبت به ثبات سیاست خود ،مورد نظر و توجه دارند و روی آن حساب میکنند .

از طرف دیگر امریکائیها قبول داشتند این امر بنفع جهان آزاد نیست که کشور هائی نظیر ژاپن و اندونزی از طرق بدست آوردن وسیله معاش خویش محروم گردند .

منافع مستعمرات و کشور های دیگر عضو جامعه مشترك‌المنافع در این قضیه بیش از منافع خود ما مورد توجه قرار داشت .

سیلان که در آن زمان یکی از باثبات ترین کشور های ضد کمونیست بود ،بدون اعتنا به تصمیمات سازمان ملل متحد ،مقادیر معتنابهی لاستیك به چین صادر کرده بود .

ما حس کردیم که لازمست یکباره اقداماتی بعنوان شروع تغییراتی در لیست کالاهای ممنوعه بعمل آید . سرانجام توافق کردیم که سیستم کنترل در عین حال که باید ادامه یابد لازمست ، اکنون ، در فواصل معین مورد تجدید نظر قرار گیرد . این تجدید نظر باید با توجه‌به لزوم تغییر شرائط، بنحوی که منافع جهان آزاد به بهترین وجهی رعایت گردد صورت پذیرد

بکار بردن کلمه «اکنون» میرساند که ما یك تصمیم ، گرفته‌ایم ، بخصوص رئیس جمهور امریکا وضع را درك میکرد و آ بود تا برای استدلالات ما وزن و اهمیت لازم را قائل شود . معذالك هنوز برای بدست آمدن نتایج قطعی چند ماهی وقت لازم بنظرمیرسید ، وسر انجام نیز برای آنکه از غیر قابل تحمل شدن وضع در مالایا جلو گیری کنیم ، ناگزیردیدیم که به تنهائی و بحساب خودمان تصمیمی اتخاذ نمائیم

بازدید لذت بخش

از لحاظ شخصی من از این مسافرت که فرصتی داد تا دوباره بسیاری از دوستان را در داخل و خارج از دستگاه دولتی آمریکا به‌بینم لذت بردم . شاید من برای نتایج سیاسی این مسافرت، بیش از آنچه لازم بود، ارزش قائل بودم اما باید دانست که هنگام برخورد متحدین نزدیك که هردو طرف آماده هستند مقاصد واقعی خودرا علنا ابراز دارند غالبا چنین میشود. حتی اگر نتایج حاصله از مذاکرات بسیار ناچیز بود انجام این مذاکرات وتکیه براین نتایج‌ضروری بنظرمیرسید. رهبران شوروی قرار بود دربهار به ملاقات مابیایند ، واز لحاظ وضع مذاکرات ما این موضوع دارای اهمیت بود که قبل از آن من و آیزنهاور ملاقاتی انجام دهیم.

(مسافرت آقایان بولگانین و خروشچف که ترتیب آن سال گذشته در کنفرانس سران داده شده بود در تاریخ ۱۸ آوریل سال ۱۹۵۶ آغاز شد . دستور مذاکرات که قبلا در باره آن توافق شده بود شامل مسائل مربوط به منطقه خاورمیانه ، اروپا ،خاوردور، خلع سلاح وروابط انگلیس و شوروی بود)

مذاکرات رسمی «داونینك‌استریت» صورت گرفت و میهمانان ما بایستی شکیبائی و بردباری قابل ملاحظه‌ای برای انجام آن بخرج میدادند موضوعات مختلفی که به تمام قسمت‌های جهان، ارتباط داشت مورد ملاحظه قرار گرفت و مذاکرات تا عمق قضایا جریان پیدا کرد . این مذاکرات طولانی ترین مذاکراتی بودکه تاکنون بین دو کشورانجام‌شده‌و من درآن شرکت کرده بودم .

در سومین یا چهارمین جلسه مذاکرات ،هنگامی که نمایندگان شوروی به اطاق کابینه در عمارت «داونینك استریت»آمدند تا محل خود را روبروی ما اشغال کنند ، آقای خروشچف گفت «ببینید ما چقدر خوب تعلیم یافته‌ایم . درست مانند اسب هائیکه مستقیما بطرف آخور خود میروند، جای خود را اشغال کرده‌ایم» مباحثات ما درباره مسائل استعماری ، دشوار ترین و گاهی خشن ترین مباحثاتی بود که انجام میشد . روسها فکر میکردند که ما سخنرانیهای آنان را در هند و برمه بخاطر داریم و عقیده داشتند که در این مورد یك مسئله اصولی مطرح است . آنها از هر کشوری که سیاست استعماری داشته باشد انتقاد خواهند کرد . ما در پاسخ گفتیم ، بآنچه که در کشورهای جامعه مشترك‌المنافع و امپراطوری برای اعطای حق خود مختاری به مردم این نواحی‌انجام داده‌ایم ،مباهات میکنیم . این کار بطور مداوم انجام میشود و مالایا ساحل طلاو نیجریه نمونه های زنده این امر بشمار میروند . ما گفتیم چیزی را نداریم که پنهان کنیم اما اگر قرار باشد که دوستی ما توسعه‌یابد باید زمینه‌ای برای تفاهم متقابل داشته باشد .

روسها با این امر که حقوق انگلیسها بایستی رعایت شود موافقت داشتند، اما به اصول خود نیز سخت چسبیده بودند .

پس‌از مذاکرات بسیار من متوجه شدم که،حتی دراین موضوع‌که‌بیش‌از هرمورد دیگری کمونیستها کله شقی وسرسختی‌نشان میدهند. ما حداقل توانسته‌ایم مسائلی راکه ازلحاظ میهمانان کاملاتازگی داشت مطرح‌کنیم و وآنهااین مسائل رابدقت گوش کرده‌اند .

درسراسر تاریخ روسها جذبه وکشش بندری درمجاورت آب‌ها ی‌گرم ازلحاظ آنها بسیار نیرومند بوده‌است با آنکه به «استانبول» بارها طمع کرده‌اند ، این بندر هرگزنتوانسته نیازآنهارا ازاین لحاظ برآورد.استانبول فقط به‌مدیترانه که‌بنوبه خوددریای محدودی‌است ،راه‌داردو هردوطرف آن دریك‌زمان تحت‌کنترل انگلستان‌بوده است .

(ناتمام)

از : آسوشیتدپرس

نظری بوضع مطبوعات جهان

در سراسرعالم سی هزارروزنامه بزبانهای مختلف منتشر میشودکه هشت هزار آنها یومیه میباشند و رویهمرفته تیراژ آنها متجاوز از دویست و پنجاه‌میلیون شماره است روزنامه‌هائی که‌درکشورهای‌امریکا و انگلستان و فرانسه منتشر می شوند اغلب دارای تیراژ های‌زیادی هستند.

در شهر بزرك نیویورك روزانه اقلا هفت الی هشت روزنامه‌پرتیراژ منتشر میگردد. از مهمترین آنها میتوان (نیویورك‌هرالد ـتریبون) (نیویورك ـ تایمز) (نیویورك‌نیوز) (نیویورك ـپست)و(نیویورك میرور) را نام برد.

روزنامه های فوق الذکر دوبار روزانه انتشار می یابند ودر مواقع لازم حتی سه الی چهاربار منتشر میشوند.

تیراژ (نیویورك نیوز) روزانه بالغ بر ۲٫۰۸۳٫۹۷۲ میلیون‌شماره درروز یکشنبه ۳٫۶۲۰٫۲۷۵میلیون میباشد .

روز های یکشنبه روزنامه های آمریکائی معمولا دارای هفت الی هشت قسمت‌سیاسی اقتصادی‌خبری بخش هنری و سینما و تئاترواظهار عقیده مفسرین مربوطه میباشند و لااقل دو مجله ضمیمه وبخش نیازمندیهای عمومی و غیره‌هستند. یکروزنامه بتنهائی دارای دویست صفحه بزرك معمولی است و مجلات ضمیمه هم رنگی چاپ میشوند و دارای داستان های هفتگی و خبر های مصور و کاریکاتور شوخی‌و اعلانات میباشند

جنبه انتقادی

(نیویورك تایمز) که تیراژآن روزانه ۶۲۲٫۸۴۳ شماره می‌باشد تیراژ هفتگی آن به۱٫۲۷۷٫۱۴۰ میلیون میرسد . روزنامه(نیویورك تایمز) از وزین‌ترین روزنامه های نیویورك و شاید امریکا بشمار میرود.

در این روزنامه بزرگترین خبرنگاران ومفسرین امریکائی کار میکنند و خبر های آن صحیح‌ترین و تازه‌ترین اخبار روز میباشد . و جنبه انتقادی آن بسیار قوی‌است.

در روزنامه (نیویورك تایمز) روزانه بخشی مربوط به نیازمندی های عمومی‌و بخش کار های‌مختلفی است و کسانیکه در صدد یافتن شغلی‌باشنددر هررشته‌وشغلی غیر ممکن است که‌شغل مورد نظرخود را در آن پیدا ننمایند و ناگفته نماند که اهالی نیویورك بوسیله بخش نیازمندیهای‌روزنامه‌نیویورك شغل مورد نظر خویش را پیدامی کنند .و علاوه‌بر این در این‌روزنامه هرگونه آگهی‌برای خرید وفروش اتومبیل، خانه، ملك و حتی سك و گربه وجود دارد که آدرس‌کامل دارند طالبین کافیست به آدرس مورد نظرخودرجوع‌نموده‌وتوضیحات بیشتری بگیرند .

جنبه سیاسی

دیگر از روزنامه های مهم‌کشور امریکا (شیکاگو ـتریبون) را میتوان نامبرد که در شهر بزرك شیکاگو ایالت (ایلنیوس)منتشر میگردد و تیراژ آن روزانه به ۹۴۴٫۷۴۱ شماره و روز های یکشنبه به۱٫۳۱۹٫۶۱۴ میلیون‌بالغ میگردد .روزنامه (واشنگتن ـ استار) که‌در پایتخت ایالت‌متحده امریکا بطور روزانه منتشر میشود نیز ازروزنامه‌های وزین وسیاسی امریکا محسوب می‌گردد .البته جنبه سیاسی (واشنگتن ـاستار) بسیار قویست ودلیل آنهم بسیار ساده وآشکار است زیرا درپایتخت امریکای شمالی‌چاپ‌میشود .روزنامه های (لوس آنجلس تایمز) و (سانفرانسیسکو ـ اکزامینر)نیز درایالت کالیفرنیا منتشر میگردند که هر کدام دارای تیراژ زیادی می باشند.

در کشور امریکا تعداد زیادی مجلات مختلف نیزمنتشرمیشوند مجلات امریکائی هریك درچاپ مطالب مختلفی از قبیل ورزشی ـ سینمائی ـ خانه داری ـ مکانیك‌ـ داستان ـ داستان های پلیسی ـ داستانهای عشقی ـ روانشناسی ـ عکس و خبری ـ طبیعت و شکار و تلویزیون و بالاخره سیاسی و خبری معروفیت دارند.

پر تیراژترین مجلات امریکا (ریدرز دایجست) است که تیراژ آن‌ماهیانه‌بالغ‌بر۱۰۷۱۸٫۹۴۳ میلیون شماره است مجله معروف (لایف) دارای تیراژی برابر با ۵٫۷۳۸٫۲۲۶ میلیون شماره درروز می باشد مجله خانه داری (لیدیز‌ـ هوم‌ـ جورنال)نیزاز پر فروش‌ترین مجله های امریکائی است وتیراژ آن ماهیانه ۴٫۹۵۰٫۰۶۱ میلیون شماره می باشد ـ سپس نوبت به مجله (ساتردی ایونینك ـ پست) میرسد که‌جنبه داستانی و رپرتاژی آن بسیار قوی است و تیراژ آن در هفته به ۴٫۹۵۰٫۰۸۱ میلیون میرسد.

مجلات (تایم)و (نیوزویك)نیز که مجلات سیاسی میباشندهر کدام دارای تیراژ قابل توجهی در هفته هستند.

مطبوعات اروپائی

روزنامه های یومیه در اروپا نیز دارای تیراژ قابل توجهی هستند. رویهمرفته میتوان گفت که در کشور های اروپائی و امریکائی عموم مردم علاقه فراوانی بروزنامه از خود نشان میدهند و روزنامه‌های صبح را مردم در خانه و یا در اتوبوس یاترن میخوانند و پس‌از خواندن بخش مورد نظرشان بقیه روزنامه را دراوقات فراغت مطالعه میکنند.

اصولا علاقه‌مردم بخریدن‌روزنامه باعث بالا رفتن تیراژ و بهبودی‌وضع داخلی روزنامه میگردد و روزنامه ها هم برای تشویق خوانندگان خود در بهبود مطالب و رضایت خاطر ایشان میکوشند.

ناگفته نماند که اعلانات‌روزنامه های خارجی بسیار زیادند و همین امر باعث ازدیاد صفحه‌هایشان می باشد مثلا در یك روزنامه یکصد صفحه‌ای چهل تا پنجاه صفحه آن اعلانات و تبلیغات موسسات‌وبنگاه های ملی و تجارتخانه ها و غیره می باشند و بقیه صفحات مربوط باخبار ورپرتاژی خبرنگاران‌ومسائل سیاسی وبحث های گوناگون‌دیگر است .

حائری ـ خبرنگار اطلاعات درکالیفرنیا

انجمن دانشجویان ایرانی در ایالت یوتا تشکیل گردید

این انجمن برای اولین‌بار دریوتا تشکیل میشود . انجمن دانشجویان ایرانی دریوتا درنظر دارد برای شناساندن ایران به‌خارجی‌ها نمایشگاه دایرکند ، فیلم بمعرض نمایش بگذارد وچند بولتن انتشار دهد . تشکیل‌انجمن محصلین ایرانی دریوتا از طرف دانشجویان باگرمی استقبال شده است

بطوریکه خبرنگارما گزارش میدهد دانشجویان ایرانی که در مدارس مشغول تحصیل میباشند برای ایجاد همکاری وصمیمیت بیشتر وهمچنین‌رفع موانع و مشکلات خود تصمیم بتشکیل انجمن گرفته تا از هر لحاظ بتواند منافع دانشجوئی آنها را حفظ نماید بهمین منظور هفته گذشته جلسه عمومی با حضور دانشجویان ایالت یوتا تشکیل گردید و آقایان زیر بعضویت هیئت رئیسه انجمن مزبور انتخاب شدند .

۱ـپرویز ایرانفر رئیس ۲ـحسین سامك نژاد نایب رئیس ۳ـهوشنك ایپکچیان مسئول امور اجتماعی ٤ـ ناصر شکیب منشی ٥ـسیاوش سعادت امیریانی خزانه دار .

هدف انجمن

آقای پرویز ایرانفر رئیس انجمن در باره هدف و چگونگی و نحوه اقدامات انجمن در آینده بخبرنگارما اظهار داشت . اقدامی که امروز از طرف دانشجویان برای تشکیل این انجمن بعمل آمد یکی از کارهای بجائی بود که برای حفظ وحدت و صمیمیت بیشتر بین دانشجویان‌مسلما موثر خواهد بود .

هفته گذشته متاسفانه درجلسه‌ای که از طرف آمریکائی ها با حضور عده زیادی از محصلین خارجی برای کمك و پیدا کردن راه حل درمورد چگونگی رفع اشکالات دانشجویان خارجی تشکیل شده بود رئیس‌جلسه اظهار داشت طبق اطلاعاتی که دردست است بین دانشجویان خارجی فقط محصلین ایرانی هستند که‌باهم‌نمی توانند بسازند و همیشه اختلاف داشته وهیچگاه نتوانسته‌اند که تشکیلات داشته باشند البته در این باره بآنها جواب مقتضی داده شد و اظهارگردید بزودی انجمنی ازطرف محصلین‌ایرانی تشکیل خواهد شد البته اظهار این مطلب واقعا اسباب تاسف برای‌همه ما بود وامروز خوشحال هستیم که برخلاف عقیده ونظریه آنهادانشجویان ایرانی مانند همیشه باعلاقه‌وصمیمیت واقعی دور هم جمع شده و این‌انجمن را تشکیل دادند . درست بخاطردارم که سال گذشته موقعی که آقای دکتر اسفندیاری سرپرست کل دانشجویان ایرانی در آمریکا برای سرکشی بوضع محصلین باین‌استان آمدند ضمن‌نصایحی که بدانشجویان درمورد لزوم پیشرفت امور تحصیلی وبوجود آوردن اتحاد و اتفاق وکنترل وضع اخلاقی دادند برای تامین‌منافع دانشجویان لازم داشتن این قبیل انجمنها را تاکید نمودند و اظهار داشتند که ایجاد صمیمیت واتحاد واتفاق بین دانشجویان مورد توجه شخص اعلیحضرت همایونی میباشدو این عمل هم بنفع محصلین و هم بنفع مملکت خواهد بود .

ناتمام

محصولات ساخت کارخانه

(اساهی) ازهرحیث بینظیراست

ASAHI

Bemsilkie

Fabrics

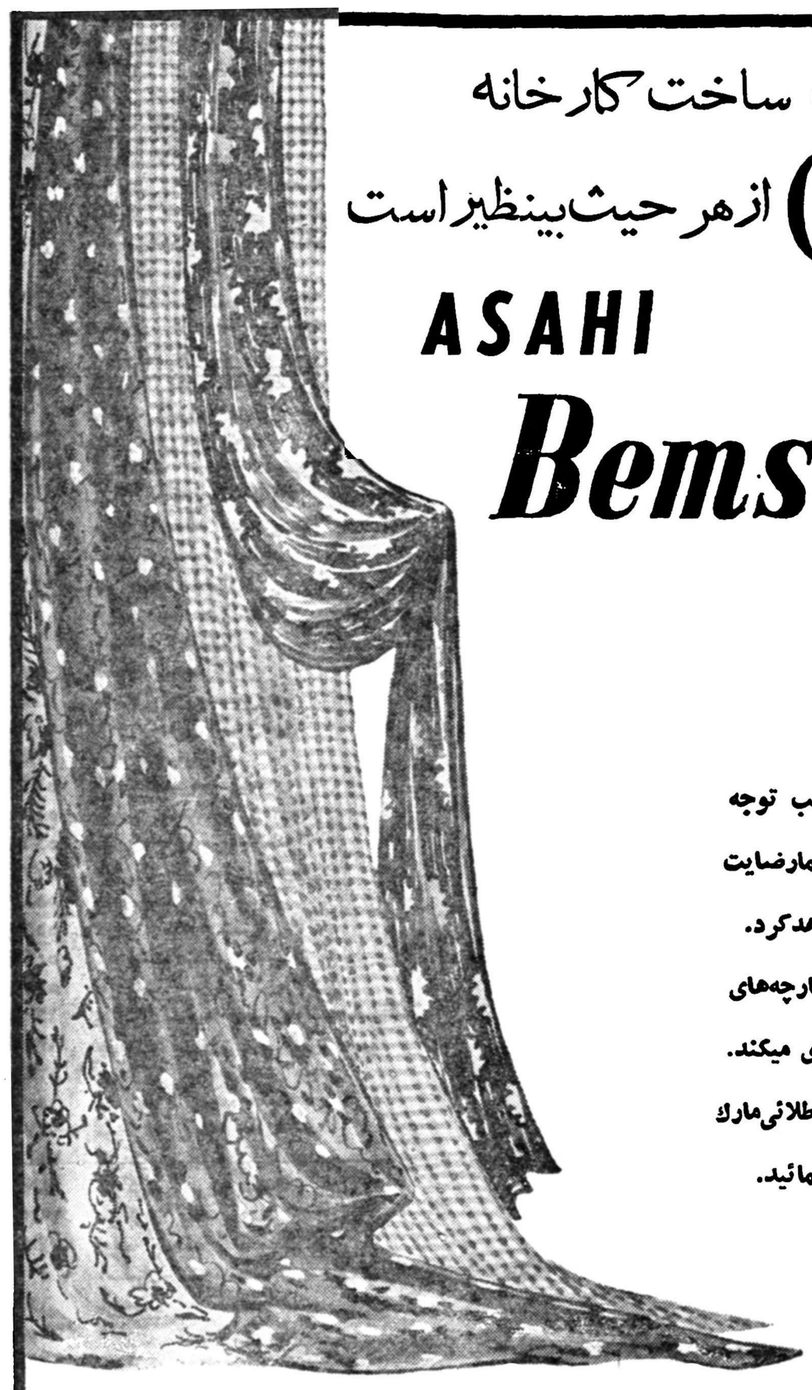

ظرافت‌ـ طرحهای‌نو وجالب توجه

پارچه‌های ابریشمی مسلمارضایت

خاطر شمارا فراهم خواهدکرد.

جنسی که با بهترین پارچه‌های

نایلونی وابریشمی برابری میکند.

در موقع خرید به حاشیه طلائی‌مارك

کارخانه (اساهی) توجه نمائید.

لطفا سفارشات خودرا به‌تجار قابل‌اعتماد ویامستقیما بخود ما درژاپن بفرستید بمجرد دریافت‌درخواست شمارابه‌تجار صادرکننده معرفی خواهیم‌کرد.

ASAHI CHEMICAL INDUSTRY CO., LTD.

25-1, Dojima-Hamadori, 1-chome, Kita-ku.
Osaka, Japan

PR1261

Kirsch

پرده های کرکره عمودی مارك کرش

مطمئن‌ترین و مرغوبترین پرده های فلزی دنیا است وقیمت آن ازکالاهای مشابه گرانتر است

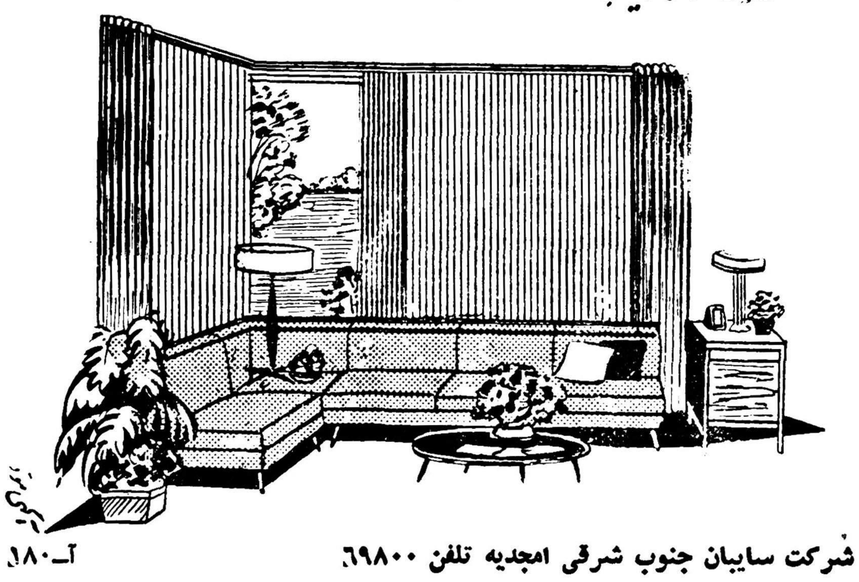

شرکت سایبان جنوب شرقی امجدیه تلفن ۶۹۸۰۰

آ-۱۸۰

ریکاچیست؟

چنانچه قبلاً هم باطلاع خوانندگان عزیز رسید مهلت ارسال جواب ها

تا دهم فروردین تمدید شد

لطفاً جوابها را بسازمان تبلیغاتی آوازه خیابان فردوسی پاساژ ۲۶ ارسال فرمائید

برندگان جوائز ۱۰۰۰ ریالی

شماره حساب	شعبه	نام
۱۰۷۴	آبادان	روح انگیز احقر بازرگان
۹۰۵۵	مشهد	نصراله نامور
۸۱۴۸	مشهد	ابوالقاسم‌وثوقی تربتی
۱۵۶۹۶	هدایت	حسین ملك‌عادلی
۱۷۷۷	فروشگاه فردوسی	آرمیك قازاریانس
۸۰۸	مرکزی	محمد رضا افسری
۱۸۱۵	مرکزی	اشرف‌ساسانی
۲۸۲۱	مرکزی	ایرج‌پیکر
۳۸۵۱	مرکزی	علی رضیانی
۵۸۷۱	مرکزی	اکرم فرهادی
۲۰۲۷	غرب	حسینعلی‌قنبری
۲۱۳	سعدی	دوشیزه‌فهوندقهرمانی
۶۹۰۷	مرکزی	صدیقه کوه‌کن
۷۹۱۳	مرکزی	بهنام‌آزاده
۸۹۳۱	مرکزی	سکینه وجدان‌کوهی
۹۹۴۲	مرکزی	میرانوش مایلیان
۱۰۰۶	سعدی	سیدرضامقصومی
۲۰۳۵	سعدی	علیرضاکریمی تبریز
۷۰۴۰	سعدی	محمود اسرائیلی
۴۰۶۶	سعدی	بانو نصرت کریمی زند
۹۳۰	خمین	فرخنده مشایخی
۷۰۲	اهواز	صیون رسومی
۵۲۶	آبادان	طوبی شرف
۱۷۱۸	اهواز	احمد آذریان
۱۴۱۱	مشهد	غلامرضا مؤمن بیرم آبادی
۲۴۱۲	مشهد	راضیه بهزادیان
۳۴۱۶	مشهد	زهرا حسین زاده هرویان
۴۴۷۹	مشهد	حسن عباسی علی بهشت
۵۴۷۹	مشهد	حسن‌میوه‌فروشان نغراگی
۷۶۴	اصفهان	مرتضی رعنائی
۱۷۶۴	اصفهان	عباس ملك محمد
۲۷۶۵	اصفهان	غلامرضا اسکندری
۳۷۶۵	اصفهان	لقالاری
۵۴۳۴	شیراز	محمودبنائیان
۷۴۱	رشت	اشرف رمزی
۲۹۳۱	غرب	علی نیرومند
۱۰۱۵	کرمانشاه	خسرو منوچهری
۱۰۳۷۰	مرکز	کامران کاکا
۱۱۳۸۸	مرکز	یداله امیرفریدی
۴۵۸۱	سعدی	شکوفه صالح‌پور
۷۲۷۷	مشهد	محمد اخوان
۱۰۲	غرب	منور جوان شجاع موحدی فرد
۵۷۲۲	سعدی	احسان‌اله طلائی
۶۸۰۴	سعدی	مهدی شفائی
۶۴۷۹	مشهد	کبری‌صمیمی‌زاده
۵۱۲۳۸	بازار	حسین شمس‌الهی
۵۳۴۸۲	بازار	طاهرنیك‌پور
۵۲۲۶۲	بازار	شهربانو ذوالقدر
۵۴۷۹۷	بازار	محمد حسین دروگر
۵۶۶۳۴	بازار	حاج مراد خانلو
۵۷۷۳۹	بازار	ذبیح‌اله‌نعمتی اصفهانی
۵۵۸۳۹	بازار	لیلی غلامحسین
۵۵۶۰۷	بازار	اسداله نظری
۵۰۴۷۷	باغ جنت	عبداله منتظریان
۵۰۵۷۷	باغ‌جنت	سکینه گرجی دوز
۱۲۰۵۸	مرکزی	سید حسین کاشی ضرغامی
۱۳۰۳۴	مرکزی	پروین میر حبیب الهی
۱۳۹۳۰	مرکزی	محمد حسن سیفی
۱۵۰۶۷	مرکزی	احمد حکیمی
۱۹۷۹۸	مرکزی	فاطمه خدادیان
۱۹۴۶۲	مرکزی	کوك میرهادی دیهیم
۱۸۱۶۹	مرکزی	مریم فیروزان
۱۹۳۰۳	مرکزی	ناصر غدیری
۴۲۸۰	غرب	محمد شاه بیدی
۵۲۵۵	اصفهان	محمد حسین پسران نهراق بولایت مهدی
۶۲۵۵	اصفهان	مرتضی وفائی
۳۲۵۸۳	هدایت	فرج‌اله صفری
۲۷۶۰۰	مرکزی	محمد علی عربشاهی
۳۱۹۴۱	مرکزی	زوجانی‌زاده
۱۵۰۳	رشت	ابراهیم‌امیری مبرز کارگر
۵۷۳۷۰	بازار	حبیب‌اله ناصری
۵۹۵۸۰	بازار	پروین محبان
۶۳۶۶۹	بازار	احترام انتهی
۶۴۵۸۱	بازار	ملك‌الزمان مزینی
۶۰۷۴۷	بازار	سید مهدی غمخوار
۲۰۱۱۱	مرکز	سرکیس طهماسبی
۲۱۱۵۸	مرکز	جعفر سلامت
۶۱۱۸۱	بازار	یافانینازاده
۳۰۵۱۳	هدایت	نادر غلامی
۲۱۸۲۶	مرکز	مرتضی امان الهی وفائی
۳۳۵۳۱	مرکز	فاطمه جولانی
۲۰۸۶۷	مرکز	جعفر شهیدی
۶۲۸۳۲	بازار	محمد مهدی ملکی
۲۲۹۸۷	مرکزی	عذرا مقامی
۱۹۶۲	اهواز	عبدالرسول دشتامی
۷۳۸۲	غرب	عباس سمیعی
۲۹۶۳۷	مرکزی	فرشته حداد
۲۸۴۰۰	مرکزی	زهرا قائمی تهرانی
۳۲۴۹۳	مرکزی	نه‌نه‌جان ناسی
۳۲۸۵۷	هدایت	عبدالحمید رهبر
۳۰۴۱۶	مرکزی	فرزانه بدیعی
۳۴۱۹۰	مرکزی	زینت افقهی
۲۹۲	فروشگاه‌فردوسی	پریرخ گرگانی
۱۲۹۷	فروشگاه فردوسی	احمد فاطمی

برندگان جوائز ۱۰۰ ریالی

شماره حساب	نام
۱۳۶۹۳	مرکز جعفر نوروزین
۱۳۱۸۵	مرکز ابراهیم ملاامین
۱۲۷۹۴	مرکز کامبیز خدائی
۱۲۸۹۷	مرکز ملك منصور ملك قاسمی
۵۹۳۷۴	بازار فرخ‌لقا
۱۴۷۷۴	مرکز معینه محسنی اردهانی
۱۴۸۷۶	مرکز محمد هادی کیخواه
۱۴۹۷۶	مرکز محمد علی افضل نیا
۱۵۰۷۸	مرکز احمد قهرمانی
۱۵۱۷۴	مرکز علامرضا اژدری وطنی
۱۵۲۴۰	مرکز حسین شفائی

صورت اسامی برندگان جوائز سال ۱۳۳۸

حساب تامین آتیه بانك پارس

برنده جایزه ممتاز ۵۵۵٫۵۵۵ ریالی

شماره حساب	شعبه	نام	شماره شناسنامه
۲۰۱۹۵	مرکز	دوشیزه لیلا مرتضویان	۱۶۱۳ تهران

برنده جایزه ۵۵۵۵۵ ریالی

شماره حساب	شعبه	نام	شماره شناسنامه
۵۲۰۳	شیراز	آقای‌محمدرضا افراسیابی	۵۳۸ شیراز

شماره حساب	شعبه	نام
۱۵۳۸۰	مرکز	ارفیکس یادگاری
۱۵۴۸۵	مرکز	ابوالفضل کرجی
۱۵۵۹۳	مرکز	رقیه حاج علی اکبر زرندی
۱۸۶۷۴	مرکز	علیرضا باستانی
۱۸۷۷۵	مرکز	علی عبدی زاده
۱۷۳۴۰	مرکز	فرهومند
۱۷۲۴۴	مرکز	فاطمه پاشازاده
۱۷۱۱۳	مرکز	مهین رحمت پور
۱۷۰۲۴	مرکز	نوگل پیر نظر
۱۹۷۱۷	مرکز	عبدالله کثیری‌عربی
۱۹۶۶۲	مرکز	غلامرضا سلطانی نجف آبادی
۱۶۸۹۶	مرکز	روزا میرزایان
۱۷۴۰۵	مرکز	محمد صالح صالحی
۱۹۰۸۸	مرکز	آندرانیك باقرانان
۱۸۹۶۷	مرکزی	سیمین دخت گوهرتا
۱۸۹۰۵	مرکز	میژه خطیر
۱۶۶۲۵	مرکز	علی بخشی
۱۹۴۷۳	مرکز	غفار غفاری
۱۶۷۶۲	مرکز	اسفندیار روح شهباز
۱۹۵۷۰	مرکز	خانم وارطی تز آوانسیان
۱۶۰۰۷	مرکز	حق‌داد معماری
۱۷۵۶۵	مرکز	خانم محترم کدخدا
۱۷۶۶۶	مرکز	حسین زائرین
۱۷۷۶۷	مرکز	محمد هوشمند
۱۷۸۷۰	مرکز	مجید جلال کمالی
۱۷۹۷۷	مرکز	تامارا‌حکیمیان
۱۸۰۷۸	مرکز	محمدرضاطاهری مقدم
۱۸۱۸۰	مرکز	سیمارفیعی
۱۸۲۸۱	مرکز	حوادهستائی
۱۸۳۸۱	مرکز	مهدی غلامعلی
۱۸۴۸۴	مرکز	جوادرازی
۱۸۵۸۶	مرکز	صدیقه کاتوزیان
۱۵۷۱۰	مرکز	پروین‌دخت کیخائی‌زاده
۱۵۸۱۰	مرکز	پریچهر کمالی
۱۵۹۱۰	مرکز	عارف‌پالان‌دوز
۱۶۵۲۷	مرکز	حسین‌غنیمی‌فرد
۱۶۵۱۸	مرکز	نیره‌معیری‌معتمد
۱۹۳۲۳	مرکز	علی‌امینی
۱۶۳۷۲	مرکز	عذرایمرتی
۱۶۳۰۷	مرکز	معصومه‌آقازاده
۱۶۲۷۰	مرکز	دکترامیر هوشمندفتح‌اله
۱۶۲۰۶	مرکز	باقرمعروفخانی
۱۶۰۸۵	مرکز	دکترابوطالب‌شیخ
۲۰۵۷	اهواز	کاظم‌هدایتی‌دزفولی
۷۸۰۸	مشهد	جعفری‌فخرالدین
۷۹۱۹	مشهد	معصومه‌رستگارمقدم‌منزلی
۴۱۸۹	میدان‌غرب	بانونساراردبیلی
۴۲۹۱	میدان‌غرب	فاطمه‌میرهادی
۴۳۹۳	میدان‌غرب	جمشیدرضا کاشی
۴۴۹۷	میدان‌غرب	حمداله‌قربانی
۴۵۹۸	میدان‌غرب	حسین‌جبارتبریزی
۴۷۰۰	میدان‌غرب	علی‌ویسی
۴۸۰۰	میدان‌غرب	سیدصادق‌معصومی
۴۸۹۹	میدان‌غرب	خانم‌معصومه‌مغازه
۴۹۹۹	میدان‌غرب	صدیقه‌ویسی‌دانان
۷۰۹۹	میدان‌غرب	بتول‌نیشابوری
۵۱۶۶	اصفهان	مسعودمجید
۵۲۶۶	اصفهان	زهراغفارزاده
۵۳۶۶	اصفهان	علی‌طاهرزاده‌اصفهانی
۵۴۶۶	اصفهان	انیس‌فروغی ۱
۵۵۶۶	اصفهان	مهدی‌قلی‌جهانبانی
۵۶۶۶	اصفهان	علی‌لباف
۵۷۶۶	»	بانوعذرا اربابیان
۵۸۶۷	»	عذراارباب شیرانی
۵۹۶۶	»	مرتضی حجازی دهاقانی
۶۰۶۶	»	مصطفی واقعی
۶۱۶	»	سیمین‌صالحی
۶۲۶۶	»	ثریا فرجام گبای‌پور
۳۱۵۹۴	»	محمدبطوئی
۳۱۶۹۴	»	دوشیزه پروین احمدوزیر
۳۱۷۹۴	»	فاطمه حاج عبداله
۳۱۸۹۴	»	مهین فیض
۳۱۹۹۴	»	دوشیزه منصورمیرفخرائی
۳۲۰۹۴	»	عطاعاله ربیعی
۳۲۱۹۴	»	اکبرآزاد
۳۲۲۹۴	»	محترم قارونی
۳۲۳۹۴	»	پرویز اسلامی
۳۲۴۹۴	»	محمدعلی سلامی
۳۱۱۱۶	»	محمد رضاشکومند
۳۱۲۱۶	»	مرتضی زرین پور
۳۳۷۶	اصفهان	قنبر شیرانی
۳۱۷۶	»	جواد شاهنده
۲۹۷۶	»	مهوش صادقیان
۲۷۵۶	»	مهدی اخوان صراف
۲۵۷۶	»	فخرالملوك دادخواهی
۲۳۷۶	»	سیدحسن حسامی
۲۱۷۵	»	محمد علی عبادتی اصفهانی
۱۹۷۵	»	بتول صمدی
۱۷۷۵	»	سیروس مرتضوی
۱۵۷۵	»	منصور فاتحی نصر آبادی
۱۳۷۵	»	محمد کاهدورزین
۱۱۷۵	»	فریبرزدهش
۹۷۵	»	محمدموحدیان
۷۷۵	»	زهراحجازی
۵۷۵	»	مصطفی خدائی
۳۷۵	»	سید محسن حجازی
۱۷۴	»	محمدتقی گلشنی
۱۲۰۶۹	مرکز	قیداشفیعی بهشتی
۱۲۱۷۱	»	حسین میرزازاده
۱۲۲۷۱	»	پتول نظری
۱۲۳۷۲	»	سیدطوبی دهقانی نیکی
۱۲۴۷۳	»	عصمت جاوید
۱۲۵۷۵	»	عبدالعلی صدرعرفان
۱۲۶۷۵	»	شیوافاضل خلخالی
۱۳۵۸۷	»	حمیدرضاجاویدی‌نژاد
۱۳۴۴۳	»	سلداگورگی طولانیانی
۱۳۳۰۹	»	محمد بیژن
۱۳۰۴۶	»	سیداحمد نوزانی
۱۴۶۶۷	»	ناصر آدم بکان
۱۴۵۴۶	»	فخرالدین ستارزاده
۱۴۴۲۶	»	نورمحمد کریمی ییلاق
۱۳۰۸۰	»	جلیل نژاد ایران
۱۳۲۳۱	»	محمودمحمودزاده
۱۴۲۹۵	»	شهرزاد کریمی
۱۴۲۲۸	»	سیمین دخت‌ناصحی
۱۴۳۵۶	»	عباس مظلوم
۱۴۰۶۵	»	شاهد قائمیان
۱۳۹۴۱	»	سیدعلی‌رضا اعتمادسجادی
۱۳۷۶۱	»	زینت‌میثمی
۱۵۶۴		فروغ‌اعظم شقاقی
۱۶۶۴		منیره ضرابی
۱۷۶۶		صفر طاهرپور
۱۸۶۷		حسین هرمتیان
۱۹۶۶		کورش شهیرزاده اصفهانی
۲۰۶۹		سید جلال میر صادقی
۲۱۷۱		بانو نرجس بهبهانی
۲۳۷۸		تقی کاظمی زنجانی
۲۲۶۷		آلبرت لازار
۲۴۴۹		نجات اله امینیان
۱۵۵۳		محترم تاج مصباح تهرانی
۲۶۶۸		بلقیس موسوی سعیدی
۲۹۸۱۳		نیسان صفوی
۳۵۴۶۲		آندرانیك اودسیان
۳۵۳۲۶		شرمانیك کاراپتیان
۸۸۷۶		خانم صری سلمانی
۸۷۵۰		خانم شهربانو رستگار
۸۶۸۲		امیرهمایون‌معتمدی
۸۵۶۱		هوشنك‌رجوی
۸۴۳۷		حسن ـ پازوکی
۸۳۷۰		ناصر حیدریان
۸۲۵۴		اقدس ـ مجاهدی رضائیان
۸۱۳۸		مشهد ایران انتظام وزیری
۸۰۷۶		عظیم جباری
۶۱۰۴		شیراز محمد حسین زاهد روزگار
۶۲۳۷		محمد هادی خمیری
۶۳۳۷		عبدالواهاب قنادی
۵۹۷۷		محمد حسن کشاورز
۵۸۷۸		عباس من عباس
۱۴۱۳		کرمانشاه مریم محمد فارسی
۲۲۵۷		بانو شوکت
۹۰۸۶		مشهد عباس عطائی شوکتی
۸۹۷۶	»	مجتبی زوار
۱۶۲۳		خمین دوشیزه شهین ادیب
۳۵۲۴۳		مرکزی هاخان هالرپولو
۳۵۷۲۲		هدایت‌حمید رضا صادق محمدی
۳۴۵۱۱		مرکزی سیرانوش مرادیان قره داغی
۳۵۸۴۴		هدایت معصومه اسلامپور
۳۴۹۹۸		مرکزی دربین اسرورجلیل حبیب پور
۳۵۹۹۱		سعید یوسف مولائی
۱۹۱۴		کرمانشاه مصطفی غفار حورزنی
۱۰۶۳		آبادان ایرج خسروی
۵۳۴		دزفول سید عزیز اله
۱۷۳۶		کرمانشاه رمضان پایروند
۱۶۷۴	»	سید احمد عامزاده
۳۵۴۱۷		هدایت شهناز شفا
۱۵۰۸		باجه فروشگاه امیر سپهر شجر
۱۴۰۸	»	شعله رضا زاده
۱۳۰۸	»	علی حسین زاده
۱۲۰۷	»	احمد پایدار حسینی
۱۱۰۶	»	بزرك سید مهدی
۱۰۰۶	»	محمد دروی
۹۰۴	»	فیروز اسلامبلی
۸۰۴	»	ایران تهران پیشه
۷۰۴	»	ابوالحسن فقیه ثابت
۶۰۴	»	شهرام نامداری عراقی
۵۰۴	»	اسمعیل عبدلی ناصری
۴۰۳	»	دوشیزه اعظم خیر آبادی
۳۰۳	»	علی صمصامی
۲۰۳	»	سهین دخت قبان
۱۰۱	»	محمد مهدی حریری
۳۴۴۳۱	»	روحی نظهری
۳۴۸۰۳	»	کلتاج ابراهیمی
۳۴۷۳۰	»	هادی ایرج
۳۴۶۳۰	»	کرمنل فرزان
۳۵۵۴۹	»	فاطمه آباده‌ای
۳۴۴۰۲		باجه‌هدایت فخرالملوك فرمانیان
۴۴۳۰۱	»	هوشنك زالتاش
۳۴۲۰۱	»	محمد صادق تهرانی
۳۴۱۰۰	»	جهانگیر صباحی
۳۴۰۰۰	»	بانو سهیل احمد زاده
۲۵۸۷۷	مرکزی	عباس ملکی زنجانی
۲۵۷۷۵	»	پروین طباطبائی
۳۰۹۵۰	»	علی رضا کخیمانی
۳۰۸۴۷	»	مرتضی جلالی قاجار
۳۰۷۱۴	»	احمد زارع ابراهیمی
۳۰۶۰۸	»	زهرا علائم
۳۰۵۳۱	»	مهران رونقی
۳۰۴۲۷	»	جواد فرضی کاظم
۳۴۴۵۱		باجه هدایت شهین دادنیا
۲۵۶۵۱	مرکزی	محمد تقی حروفی
۲۵۵۴۷	»	شاهرخ‌یدیدائی
۲۵۴۴۲	»	شیخ اله صد خسروی
۲۴۴۳۶	»	علی نورانی
۲۴۳۲۲	»	احمد علی بیگلری
۲۴۲۲۵	»	جواد اخوان تویسرکانی
۲۴۱۱۹	»	عباس رجبی شمیرانی
۲۴۰۱۸	»	علی محمد افتخاری
۳۲۸۶۸		باجه هدایت وجیهه حکاك
۳۲۷۶۸	»	میترا صمیمی
۳۲۶۶۸	»	صنوبر کاویان
۳۲۵۶۹	»	زهره درویش
۲۶۵۶۵	مرکزی	فردوس کشاورزی
۲۶۸۶۷	»	پریوش تقی زاده گنجی
۳۲۱۰۷	»	قاسم شفیقی
۳۲۲۰۱	»	محسن مقدم
۳۲۲۳۵	»	سهراب بشرالهی
۳۲۳۸۶	»	فریدون حاجی جیران
۳۲۵۰۴	»	علی نظر فریباری
۳۲۶۱۱	»	فرخنده کام
۳۲۷۱۲		
۳۱۶۳۵	»	خانم منیره صادقی
۲۶۶۳۶	»	شهلا خرازی
۲۹۹۳۰	»	داود ابراهیم
۲۶۸۰۲	»	شهلا انشاء
۲۶۴۵۱	»	سید حسین صفائی
۱۲۳۷	آبادان	سهراب تهمتن
۱۱۳۷	»	علی نقی زاده وزیری
۲۸۴۱۴	مرکزی	سرهنك محمود مدنقی
۲۸۵۳۲	»	فرج‌اله مدلاتیان
۲۶۴۹۶	»	شهین دخت طغان
۲۶۰۷۹	»	آزادحاتمی
۲۶۱۴۴	»	معصومه لاله
۲۶۲۶۹	»	همایون روح فرد
۲۶۳۸۴	»	غلامعلی یزدان پناه
۲۴۶۵۵	»	حسینقلی گویا
۱۲۲۵	اهواز	مسعود فروهومند
۱۳۲۵	»	محمد علی صالحی
۱۴۲۵	»	فرشته فروزان
۱۵۲۵	»	فخرالزمان ضرابیان
۱۶۲۹	»	حسین‌رنجبر
۱۷۲۹	»	فوزیه بهرامی
۵۰۹	مشهد	محسن طالبان
۶۱۹	مشهد	فاطمه صحافی سیاوشی
۷۲۱	مشهد	ابراهیم توسلی
۸۲۱	مشهد	حبیب اله ربیع زاده خاجوی
۹۲۱	مشهد	سید مرتضی نجاتیان
۱۰۲۱	مشهد	عبدالباقی شریف
۱۱۲۲	مشهد	عبدال متشکری قربان زاده
۱۲۲۲	مشهد	فاطمه کبری پروین
۱۳۲۳	مشهد	قمر کراچیان
۱۴۲۲	مشهد	کاظم برادران قاسمی
۱۵۲۲	مشهد	علی اصغر سالم دوست
۱۶۲۲	مشهد	علی صدیقیان
۱۷۲۲	مشهد	احمد رشیدی
۱۸۲۲	مشهد	مهدی بخشائی
۱۹۲۲	مشهد	محمد کاظم غروی
۲۰۲۲	مشهد	راضیه قهرمان شهابی
۲۱۲۲	مشهد	محمد چرمچی
۲۲۲۴	مشهد	منصوره ابراهیمی دائمی
۲۳۲۳	»	قدسیه خواجه کرمدین
۲۴۲۳	»	علی اکبر فروزان
۲۵۲۴	»	غلامحسین علی پاشائی
۲۶۲۴	»	ابراهیم نجف قلی همدانی
۲۷۲۴	»	محمد علی صدر بلوریان
۲۸۲۴	»	عبن‌الله مظلومی
۲۹۲۴	»	طلعت حسن پور شرقی
۳۰۲۴	»	رجعلی بالاکت
۳۱۲۵	»	مرتضی شاملو
۳۲۲۷	»	اسمعیل طریف‌پور خیالیان
۳۳۲۹	»	معصومه کشمیری
۳۴۲۸	»	اسمعیل طالبیان شریف
۳۵۲۷	»	نسریر شفائی
۳۶۲۷	»	ابراهیم رحمانی
۳۷۲۷	»	محمد رضا فامیل
۳۸۲۷	»	غلامحسین نائینی
۳۹۸۹	»	محسن مصطفی اقلی
۴۰۸۹	»	فتح‌الله ورکیانی
۴۱۹۰	»	محمد تقی تقی‌زاده نعمی
۴۲۹۰	»	علی اصغر افشاریان
۴۳۹۰	»	محمد تقی محمد بیگی
۴۴۹۰	»	معصومه گندری
۴۵۹۰	»	جلیل اسلانیان
۴۶۹۰	»	خلیل منصف
۴۷۹۰	»	زمانه خرسندی
۴۸۹۰	»	شهناز سیوتیل
۴۹۹۰	»	سکینه دل آسائی مروی
۵۰۹۰	»	علی اکبر بهشتی پیشه
۵۱۹۰	»	فاطمه طلوع حسن پور
۵۲۹۰	»	هما شریف جواهری
۵۳۹۰	»	محمد ابراهیم بهپور
۵۴۹۰	»	حسین نادمی
۵۵۹۰	»	غلامحسین آقائی
۵۶۹۰	»	یوسف واعظی
۴۰۳۱	»	بهنام امینی
۳۹۲۸	»	محمود دانشپوری
۳۸۲۷	»	رئوف همتی
۳۷۲۸	»	عباس داوری
۴۷۰	»	روح انگیز محمدی دوست

بقیه درصفحه ۱۱

صورت اسامی برندگان جوائز سال ۱۳۲۸

بقیه از صفحه ۱۰

شماره حساب	شعبه	نام
۳۷۰	»	حسیفه ایران بد
۲۶۷	»	محمد تقی میرزا آقائی
۱۲۰	»	عظیم نوری
۳۶۴۰۴	»	نصرالله فاضل
۳۵۴۵	»	غرب حسینعلی قلی‌زاده
۳۴۴۷	»	
۳۳۴۵	»	انور پاشا پاشائی
۷۷۹۰	مشهد	مریم ناجی صفا پیشه
۷۶۹۰	»	عباس دخانیان
۷۵۹۰	»	احمد نوائی قاسمی
۷۴۹۰	»	پروین شریف کاشانی
۷۳۹۰	»	ناصر قالی باف سر شوری
۷۲۹۰	»	جواد خرسندی
۵۵۵۰	سعدی	آنوش برنا
۵۴۴۷	»	احمد زین العابدین
۵۳۴۲	»	موسوی نجار زاده
۵۲۳۲	»	فاطمه آذرجوی اصلی
۵۱۲۹	»	ممتاز رحمانی
۵۰۲۹	»	مریم بازرگان
۴۹۲۹	»	دیگران سراحیان
۴۸۲۴	»	آپروین محمدی
۴۷۰۹	»	لینامبلکیان
۴۵۹۲	»	ژان استپانیانس
۴۴۹۰	»	جمیله عقاری
۴۳۸۵	»	فریور پاسدار
۴۲۸۳	»	زهره سپهری
۴۱۷۲	سعدی	بتول احمدی
۱۱۹۰۴	مرکز	فرشته جعفری فشارکی
۱۱۸۰۴	»	بانو سرکاردلوبین
۱۱۷۰۰	»	محمود توکلی بتیمرهندی
۱۱۵۹۸	»	مهین دخت اسکندری
۱۱۴۹۸	»	محمود حاج محمد جعفر
۱۱۳۹۸	»	حمید مومنین
۱۱۲۹۸	»	فروغ ترادیون
۱۱۱۹۷	»	محمد مفتاح
۱۱۰۹۷	»	منوچهر فراق
۱۰۹۹۷	»	حسین نائینی
۱۰۸۹۷	»	کیومرث پور دیلمی
۱۰۷۹۵	»	لطیفه نباتی
۱۰۶۸۹	»	فاطمه معارف
۱۰۵۸۵	»	صالحی مقدم
۱۰۴۸۴	»	فیروز وکیلی
۱۰۳۸۱	»	شهرام شب پره
۱۰۲۸۱	»	آمنه خاتون کربلائی عبدالله
۱۰۱۷۷	»	ابراهیم بت جورج
۱۰۰۷۷	»	مرضیه زبرجد
۱۶۲۸	کرمانشاه	غلام کاظم‌پور
۱۵۲۸	»	شهلا محبی زنگنه
۱۴۲۸	»	عبدالحسین شکوهی
۱۳۲۷	کرمانشاه	کامران شرافت وزیری
۱۲۲۶	»	محمد علی مصطفوی
۱۱۲۶	»	امیر عباسپور
۱۰۲۶	»	بهروز ناصحی
۹۲۵	»	مظفر مظری
۸۲۵	»	محمد علی کاکی
۷۲۴	»	محمد جواد نصرت
۶۲۳	»	محمد صادق کاویانی
۵۱۵	»	ابراهیم ترکانوند
۴۰۵	»	غلامرضا منصوبی
۳۲۴۴	»	محبوبه حسینی حکیم
۳۱۴۴		غرب اکبر گنجینه باف
۳۰۴۳		غرب عین‌اله شکسته قلب
۲۹۴۲		غرب نسرین کاظمه
۲۸۴۲		غرب محمد صادق افسری
۲۰۶		کرمانشاه فرخ فرزامی زنگنه
۷۲		کرمانشاه بنیامین علوارد شاهی
۴۳۹		مشهد موسی فداکار
۳۲۵		مشهدحبیب‌اله شاهنده
۲۰۴		مشهد محمد شفیعیان کوجانی
۷۴		مشهد براتعلی نظری
۹۵۲		رشت یونس احمدی
۸۵۲		رشت عباس قاسمی خناچاه
۷۵۲		رشت لوئیز داداش زاده
۶۵۲		رشت رقیه رحمیان کردشانی
۵۵۲		رشت مهدی بالید زنجانی
۴۵۲		رشت حمید صالح زاده
۳۵۲		رشت حلیمه خاتون علی‌زاده لایقی
۲۵۲		رشت کریم فرحمند لنگرود
۱۵۰		رشت مهدی ابتهاج صمیمی
۴۹		رشت مهدی رهبری
۵۷۴۵		شیراز محمد شعله‌ور
۵۶۴۵		شیراز مجهانگیر بیات پور
۵۵۴۵		شیراز محمد علی فردبه
۵۴۴۵		شیراز فاطمه خاوران
۵۳۴۵		شیراز هاشم شهید پور
۵۲۴۵		شیراز بتول طباطبائی
۵۱۴۵		شیراز صدیقه امین لاری
۵۰۴۵		شیراز جمال پیروی
۱۴۵۱		خمین افسر باقری
۴۰۷۶		اصفهان ژاله هوتن
۳۹۷۶		اصفهان حسن عمومی
۳۸۷۶		اصفهان اصغر تربتی
۳۷۷۶		اصفهان اشرف لباف
۳۶۷۶		اصفهان محمد رضا بزاز زاده
۳۵۷۶		اصفهان اقدس مانی
۳۴۷۶		اصفهان علی فل‌دائی
۳۲۷۶		اصفهان پروین خوش کار
۳۸۷۶		اصفهان بانو مینوس پترز
۲۸۷۶		اصفهان علی شانه ساز زاده
۲۶۷۶		اصفهان مصطفی گرگ سرائی
۲۴۷۶		اصفهان شهلا عباسی مجیدی
۲۲۷۵		اصفهان فاطمه شریفی حقیقت
۲۰۷۵		اصفهان شهناز اولیاء
۱۸۷۵		اصفهان خانم توران کبیری
۱۶۷۵		اصفهان محمد باقر قبادوز
۱۴۷۵		اصفهان زهرا گل‌پرور
۱۲۷۵		اصفهان احمد رضا مجید شریف
۱۰۷۵		اصفهان زهرا بروجرد پور
۸۷۵		اصفهان سعید شکرانی

شماره حساب	شعبه	نام
۶۷۵		اصفهان محمد مؤذدین
۴۷۵		اصفهان محمد متقی دست جردی
۲۷۵		اصفهان محمد گلشنی هاشمی نسب
۷۳		اصفهان احمد پور حقانی
۲۲۴۶		سعدی بتول ماء
۶۱۱۳۹		بازار شوکت خدادادگاه
۲۱۴۶		سعدی نصرت فرهنگ آزاد
۶۱۶۰۶		بازار بتول ماهم هدانی
۲۰۴۶		سعدی رضا شاه احمدی
۶۱۵۰۸		بازار اسمعیل ترازوداری
۱۹۴۶		سعدی ذکیه فیاض
۶۱۴۱۴		بازار محمد علی پرندیان
۱۸۴۶		سعدی لیلا اعظمی
۶۲۳۲۷		بازار حسن کشور دوست
۱۷۲۶		سعدی عزیزه آشوری
۶۲۲۵۷		بازار جعفر کلاه‌دوز
۱۶۲۲		سعدی محمد اسمعیل شیرازی نژاد
۶۱۲۹۰		بازار علی طبتی
۱۵۲۱		سعدی خدیجه سرسپار
۱۴۲۱		سعدی احمد سرپولکی
۶۱۱۹۲		بازار مرتضی روغنچی فرد
۱۳۲۱		سعدی هوشنگ محمد رضا معادت
۶۴۱۶۷		بازار فاطمه قاسمیه
۱۲۲۰		سعدی پرویز جعفری
۱۱۱۹		سعدی سلطان علی سلیمان زاد
۶۴۲۳۶		بازار بهروز فریبرز
۱۰۱۷		سعدی اراکس پطروسیان
۶۲۵۶۵		بازار رضانجفی
۹۰۶		سعدی زین‌العابدین اردبیل اردمستانی
۶۲۴۰۹		بازار شکراله نوروزی فراتی
۷۹۱		سعدی ابوالقاسم نودهی
۳۰۰۱۵		باجه هدایت حسینعلی فرائی‌آواطیان
۶۶۹		سعدی تاجی صارم
۳۰۱۲۲		باجه هدایت محمد علی شاه ولاری
۵۴۲		سعدی ابوالحسن نجفی
۳۰۲۲۲		باجه هدایت تقی تابستانی
۴۳۳		سعدی آذرمیدخت نولانی
۳۰۰۱۵		باجه هدایت حسینعلی قرائی آواطیان
۳۳۳		سعدی حسن وفائی نژاد
۳۰۴۲۳		باجه هدایت بیژن یزدانی
۲۹۳		خرمشهر فضیله ملک‌زاده
۳۰۵۲۴		باجه هدایت تاج‌الملوك بانکی
۱۹۳		خرمشهر محبت آگاه آقائی
۸۹		خرمشهر اکبر تربتی فروش زاده
۳۰۶۲۴		باجه هدایت علیرضا صمیم
۹۹۵۳		مرکزی کامران کابلی
۳۰۷۲۵		باجه هدایت بانو مهین فهیمی
۹۸۵۳		مرکزی علی اکبر نجاتی
۳۰۸۲۵		هدایت بانو زهرا شریفی
۹۷۵۳		مرکزی فخری اوریان
۳۱۰۳۳		هدایت یوسف جهان دریانی
۹۶۵۳		مرکزی خوشه جواهری
۹۵۵۱		مرکزی قمرالملوك هادیخانی
۲۱۳۱۳		مرکزی آرشالوس شاهوردیان
۹۴۵۱		ووغ سادات ناصر آبادی
۲۱۴۲۵		مرکزی رقیه میری
۹۳۴۸		فاطمه اخوانی
۲۱۵۳۲		مهندس قاسم مقامی
۹۲۴۷		مرکزی شاویرنر یمالی زاده
۲۱۶۳۴		مرکزی محمد علی اسمعیلی
۲۱۷۳۵		مرکزی مصطفی ریاضی
۹۱۴۷		مرکزی علیا خوش لسان
۲۱۸۴۱		مرکزی همایون شهریاری
۹۰۴۶		مرکزی امیر حسین فروزنده‌فر
۲۱۹۵۷		مرکزی محمد رفعت نیا
۸۹۴۴		مرکزی عباس هراف‌جو ثابت
۳۱۲۳		مرکزی غلامحسین رشیدی
۸۸۴۰		مرکزی طیبه معتدی
۳۱۳۳۲		مرکزی علی ازنانی
۸۷۳۳		مرکزی خابی جهانش
۳۱۴۳۲		مرکزی آرین تاج بلوچ زاده
۸۶۳۳		مرکزی محمد علی محسنی مقدم
۳۱۵۴۲		مرکزی عنایت‌اله افشار
۸۵۳۳		مرکزی محمد نقوی شیرازی
۸۴۳۱		مرکزی محمد کربلائی مطلب
۳۲۹۹۹		مرکزی فاطمه جاوید
۸۳۳۰		مرکزی محمد عباسی
۳۳۱۰۰		مرکزی نسرین مهاجر دوست
۸۲۲۸		مرکزی هادی کریمیان
۸۱۲۸		مرکزی سید عباس مدرسی
۳۳۲۳۷		مرکزی اعظم رستمی
۸۰۲۸		مرکزی اسمعیل مطبوع صالح
۳۳۳۵۹		مرکزی حسین دشتی
۷۹۲۴		مرکزی ژیلبرت ابراهیم حکاتت
۳۳۵۴۳		مرکزی فرامرز یغمائی
۷۸۲۴		مرکزی سوفان نادری هشترودی
۲۸۶۹۰		مرکزی هوشنگ پور طبیب
۷۷۲۴		مرکزی ناصر سعیدیان
۲۸۶۲۷		مرکزی احترام سپانلو
۷۶۲۳		مرکزی رقیه میرفتاحی
۲۸۹۲		مرکزی محمد برگی
۷۵۲۴		مرکزی پروین حق دوست
۲۹۴۷۰		مرکزی محمد دژنگر
۷۴۲۴		مرکزی پوراندخت ضلامی
۲۹۵۷۳		مرکزی نادن والی
۷۳۲۲		مرکزی حسن ابراهیمی
۳۱۰۴۶		مرکزی هرمز جبار جباری
۷۴۲۲		مرکزی نه‌نه‌جان کلوس قراجله
۳۱۱۵۴		مرکزی عالمتاج بدیعی
۲۹۰۷۲		مرکزی پروین یاهو
۷۱۲۱		مرکزی روح‌انگیز پرتو
۲۹۱۷۴		مرکزی گورك خالاطیان
۷۰۱۹		مرکزی زهرا میری
۲۹۲۷۸		مرکزی علیرضا بشر
۶۹۱۸		مرکزی نصرت قناعی

شماره حساب	شعبه	نام
۲۹۳۹۹		مرکزی حسین شفیعی
۶۸۱۶		مرکزی مصطفی ادنانی
۶۷۱۵		مرکزی ژنیا سر کیس
۲۲۰۸۰		مرکزی صاحب جان ضریفی
۶۶۱۲		مرکزی صدیقه شمس
۲۲۱۸۱		مرکزی نه‌نه‌جان درشه‌دربالان
۶۵۱۱		مرکزی ابراهیم‌براتی
۲۲۲۹۹		مرکزی رقیه ابراهیم شیرازی
۶۴۱۰		مرکزی علی اکبر میر شکار
۲۲۴۰۰		مرکزی واروژ موسی خان
۶۳۰۸		مرکزی باقر مالکی
۰۹۶		بازار نادر حکیم مانی
۶۲۰۶		مرکزی ندریه بیگی نظری جلی
۵۶۸۹۶		بازار ابراهیم دری اخوی
۶۱۰۱		مرکزی سید محمد حسن بلاغی
۵۶۹۹۶		بازار عزیزاله کازرانی
۲۶		سعدی سوتات علی گور
۵۷۰۹۷		بازار سید باقر نبوی
۲۶		سعدی احمد اشتهردی زاده
۶۲۸۳۴		بازار محمد ترکسبان
۱۲۴		سعدی عذرا صفوی
۶۳۶۷۲		بازار اشرف الملوك باستان
۲۴		سعدی پروین ذبیحیان
۶۲۵۷۳		بازار حمید شیخ نفس
۲۷۶۳		غرب سید اسماعیل میر محمدی
۲۶۶۳		غرب غلامرضا حاج قربانعلی
۵۴۴۴۲		بازار حسین چوب پازاد
۲۵۶۱		عرب زهرا امیرزا صفر
۵۴۵۴۵		بازار قاسم ذکاوت
۱۴۶۱		غرب ناهید ناجیان
۲۲۵۱۵		مرکزی مبنناگرکی ثولانایس
۲۲۵۹۳		مرکزی منوچهر بشارت
۲۲۶۹۳		مرکزی عباس علی محمدی
۲۳۵۹		غرب نسرین انصاری گل پری
۲۲۷۹۷		مرکزی الهصابریان
۲۲۵۶		غرب موسی خاکسار همدانی
۲۲۸۹۸		مرکزی سیمین میرعماد ی
۲۱۵۳		غرب خدیجه‌شورش
۲۲۹۹۸		مرکزی یونس حکیمیان
۲۰۴۱		غرب عباداله‌احمدپور
۲۳۱۰۱		مرکزی روبن‌اسحق‌اخوان
۱۹۲۹		غرب نصراله فلاحی
۲۳۲۳		مرکزی رشید محمدخان شجاعیان
۱۸۱۳		غرب پری نساکریم‌زاده
۲۳۳۳۱		مرکزی وصالی‌جعفر آباد
۲۳۴۳۵		مرکزی همایون اسمعیل
۱۶۹۴		غرب حسن زمانی
۲۳۵۳۷		مرکزی خرم‌قوینی
۲۳۶۴۱		مرکزی محسن عمائد
۱۵۸۱		غرب ابوالقاسم حیدر
۲۳۷۴۳		مرکزی عطاءاله صمدیه
۲۳۸۵۰		مرکزی منوچهر چهره‌نگار
۱۴۶۸		غرب نرگس سلیمانی
۲۳۹۵۱		مرکز مهین گریگوریان
۱۳۴۴		غرب صدیقه غفار همدانی
۱۹۷۳		اهواز عفت‌الزمان‌مفاخر
۱۲۱۷		غرب اکبر گلکار
۵۲۳۲		غرب محمدحسن حریری
۱۰۹۱		غرب محمدرضا رحیم‌زاده
۵۱۴۰		غرب حسین دیانت
۵۹۸۳		غرب دکتر آرطونف
۵۰۴۹		غرب نوسان نقدی
۵۸۸۲		مرکزی اکبر براتی
۵۷۸۲		مرکزی محمد محمدزاده‌دینالی
۹۵۹		غرب ناصربابا‌حسیبی
۸۰۳		غرب سعیدقیائی کاری
۵۶۸۲		مرکزی حمداله‌ویلان
۷۱۴		غرب محسن‌تاجیك‌فراقی
۵۵۸۲		مرکزی محمودحسینی‌بهی
۶۲۳		غرب احمدمیرهاشم‌حقیقی
۵۳۲		غرب حسین‌رزاق‌خواه
۵۴۸۲		مرکزی پوراندخت شاکر
۷۱۸۷		غرب ربابه فرخ‌زاده
۵۳۷۸		مرکزی فریده‌برخ‌لوئی
۷۳۹۳		غرب هما افشار
۵۲۷۸		مرکزی غلامحسین توکلی‌مقدم
۲۵۳۱۴		مرکزی مهتاب فربودی
۵۱۷۶		مرکزی پروین کاوه
۲۵۲۴۸		مرکزی سیمافرجادی
۵۰۷۵		مرکزی حسن‌شهی‌فر
۲۵۱۲۵		مرکزی سهراب‌برزگر
۴۹۷۴		مرکزی احمدسعید
۲۵۰۳۲		مرکزی حسین شربت‌دارقدسی
۴۸۷۲		مرکزی سروراسفندیاری
۳۰۲۵۱		مرکز تاج‌شایسته
۳۰۱۳۱		مرکز جهان‌مظفریان
۴۷۷۱		مرکز نسرین حکیمیان
۳۰۰۰۸		مرکزبتول‌مهدی‌صادقی
۴۶۷۱		مرکز جلال‌صایقی
۲۲۸۹۹		مرکز مالك‌اژدرقمی
۴۵۷۱		مرکز عبدالباقی احمدبیك
۳۴۷۸۹		مرکزمنصوربی‌آزار
۴۴۶۹		مرکز شهزادمافی
۲۹۶۵۳		مرکز محرم‌علی‌نبی‌زاده
۴۳۶۹		مرکز حسنعلی‌فدوی
۲۹۷۵۵		مرکز قدسیه‌مفخم
۴۲۶۸		مرکز داور سورچیان
۲۴۵۵۳		مرکز ماندانارخشا
۴۱۶۶		مرکز اکرم‌حسنعلی خرازی‌فروش
۴۰۶۶		مرکز یداله حجری‌یزدی
۳۹۶۲		مرکز مهدی‌غلام‌آزاد
۳۸۶۲		مرکز رحیم کریمی
۳۷۶۲		مرکز باقرمحمدعلی
۳۶۶۱		مرکز آقاسیدحاجی‌دیندار
۳۵۶۱		مرکز پروین‌سعیدارشادی

شماره حساب	شعبه	نام
۳۴۶۰		مرکز حاجی‌خاتون‌قاسم‌زاده
۳۳۳۹		مرکز صدیقه‌شهریاری
۳۲۳۶		مرکز الهه‌مهدوی
۳۱۳۶		مرکز قدرت‌شاه نظری
۴۱۳۱		غرب محمدرضاپورهماکوچك ۲۱۷۱۵اصفهان
۳۰۳۴		مرکز پروانه فرسودبیله‌سوار
۲۹۳۳		مرکز خسرودرخشانی
۲۸۳۲		مرکز اصغرهرندی‌فصیحی
۲۷۳۲		مرکز فرانك‌زندوکیلی ۳۰۳یزد
۵۶۲۸		سعدی آذردخت‌فروندا
۲۶۳۱		مرکز صدیقه‌پارساطبع
۵۷۳۴		سعدی سعیداولیائی ۱۶۹۱ملایر
۵۸۴۰		سعدی فخرحشمت‌حشمتی ۹تهران
۲۵۲۹		مرکز محمدعلی حشمت‌پوردولتشاهی
۲۴۲۹		مرکز کاظم‌مرتضوی
۲۳۲۷		مرکز علی‌اکبر دادرس
۵۹۴۴		سعدی سیدهاشم‌بنی ۲۴۹زنجان
۶۰۵۴		سعدی فائده‌روئین‌دژی ۷۴۹۶تهران
۲۲۲۷		مرکز فرهادروضه
۶۱۵۷		سعدی بهمن‌خرمشاهی ۳۹ساوه
۲۱۲۶		مرکز احمدجلالی
۲۰۲۶		مرکز علیرضا عزیزیان
۶۲۶۷		سعدی اراطون‌گریگور ۶۹۸تهران
۱۹۲۶		مرکز مصطفی‌رئیس‌السادات
۱۸۲۶		مرکز هادی‌علی‌گیلك
۶۳۸۰		سعدی محمدتقی‌زنجانی ۱۲زنجان
۱۷۲۳		مرکز گلناراحمدزند مشهدی
۶۲۹۲		سعدی نسرین‌وحید ۲۳۴۵تهران
۱۶۲۳		مرکز روح‌آغلی
۶۶۰۰	سعدی	شهرت عفت بخش ۲۲۱۷ تهران
۱۵۲۳	مرکز	رمضانعلی عمیدی مظاهری
۶۷۱۲	سعدی	ربابه مطهری ۱۵۴۱۵ تهران
۱۴۲۳	مرکز	سارا عمرانی
۶۸۱۶	سعدی	عروسك مازادیان ۴۷۴
۱۳۲۳	مرکز	قربان فاضلی
۱۲۲۳	مرکز	محمد رضا شان‌رخی
۶۹۲۰	سعدی	آنترو سهرابیان ۲۷۰ اصفهان
۱۱۲۳	مرکز	مقصود مراد وکیل آبادی
۷۰۲۱	سعدی	نصرت شهیدی کاشانی ۳۵۲۵۸ تهران
۵۷۹۰	مشهد	علی اصغر اکبری بدرآباد ۳۷ بدرآباد
۱۰۲۰	مرکز	اسداله کامل مقدم
۵۸۹۰	مشهد	ناظرین فراشی
۹۲۰	مرکز	مرتضی علی الفقار
۵۹۹۰	مشهد	غلامرضا باستان رضوی خراسانی
۸۱۷	مرکز	مقوله شیدائی
۶۰۹۰	مشهد	خانم مهین بوستانبخش
۷۱۷	مرکز	فریدون پدیدی
۶۱۹۰	مشهد	محمد علی مطلومیان توکلی
۶۲۹۰	مشهد	مشیر ظراف بشارتی
۶۱۶	مرکز	مصطفی تهرانی
۶۳۹۰	مشهد	معصومه کشاورز
۵۱۷	مرکز	عبدالحسین همتی
۶۴۹۰	مشهد	عذرا مهدی زاده
۴۱۷	مرکز	صمد کل خلخالی
۶۵۹۱	مشهد	وجیهه یمنی
۳۱۷	مرکز	عبداله ابوالقاسم قمی
۶۶۹۱	مشهد	محمد مهدی محلاتی
۲۱۰	مرکز	حشمت انیقه خان نفعی
۸۶	مرکز	مسلم شاکر ویلوی
۶۷۹۱	مشهد	محمد علی چراغی مقدم
۶۸۹۱	مشهد	علی اکبر آمورگار نسری
۶۹۹۰	مشهد	طاهره مهر جوردی
۷۰۹۰	مشهد	هاشم جمشیدی
۲۳۴۷	سعدی	منوچهر نصرت
۷۱۹۰	مشهد	دکتر علی رضوی رستمی پور
۲۴۴۸	سعدی	نصرآ محیط
۹۸۳	آبادان	دوشیزه مهرزا رشیدی
۲۵۴۷	سعدی	سید کاظم بیك نژاد
۱۰۴۹	رشت	هدایت خراسانی
۲۶۴۷	سعدی	ژزف پایاب
۵۱۲۵۰	بازار	زهرا محلوبه طاهباز
۲۷۴۸	سعدی	محمود صیفری
۵۱۳۵۰	بازار	محمود ایضا غیراززنجانی
۵۴۲۸۷	بازار	فضل اله مجتهدی
۲۸۴۹	سعدی	بتول گیلان پور
۵۴۳۸۷	بازار	شاهزاده دلشادفر
۲۹۴۹	سعدی	حسین خدا کرمی
۵۱۴۱۸	بازار	حلیه صارح نهاری
۳۰۵۱	سعدی	فهیمه روشنا
۵۱۵۲۱	بازار	شهباز خوی دل
۵۱۶۲۲	بازار	عزیز سلاحی
۳۱۵۱	سعدی	مسعود نظری
۵۱۷۲۵	بازار	مهدی محزون
۵۱۸۲۷	بازار	فتح آرتصاتی
۳۲۵۲	سعدی	عزت استرفی
۵۱۹۲۶	بازار	محمد کاظم رالاجوشی
۳۳۵۲	سعدی	صدر جهان میر فخرائی
۳۴۹۳	بازار	شیرین رادینا
۳۴۵۲	سعدی	فاطمه محمدی
۵۳۵۹۳	بازار	مهناز رفاعین
۳۵۵۳	سعدی	فاطمه سادات شکریان
۵۸۴۹۸	بازار	ناصر ترابی
۳۶۵۷	سعدی	پرویز سهولت
۵۳۹۳۴	بازار	کورش عبده
۳۷۵۸	سعدی	نرگس خاتون جابری
۵۳۸۳۲	بازار	رسول رضوانان
۳۸۵۹	سعدی	محمد قاسمی
۵۳۶۰۱	بازار	بتول کمیانی
۵۳۷۰۱	بازار	ناصر ناجی
۳۹۷۲	سعدی	رشد آینه چی
۵۱۹۶۸	بازار	حمید رضا مدنی
۵۲۰۷۰	بازار	بتول یزدان
۴۰۷۷	سعدی	مهدی باستان
۵۲۱۷۲	بازار	علی شکوه تهرانی
۳۹	خمین	مهدی جهانگیری
۵۲۲۷۲	بازار	عبدالوهاب بافری
۱۳۵	خمین	محمد تقی هاشمی
۵۲۳۷۶	بازار	توفیق جواد راده
۵۲۴۷۶	بازار	غلامعلی صاحب خرائی
۲۳۵	خمین	نعمت اله تهرانی
۵۲۵۷۶	بازار	بانو مهری
۳۳۶	خمین	فروه ی‌سلیمانی
۵۲۶۷۶	بازار	اکرامی حاجر
۵۶۳۷۵	بازار	محمد حسین ابراهیمی
۴۳۶	خمین	محمد تقی ریسمانی
۵۶۲۷۵	بازار	نصراله سلیمانی
۵۳۶	خمین	عباس قمری
۵۶۱۷۵	بازار	پوراندخت اربابی فهرودی

بقیه در صفحه ۱۵

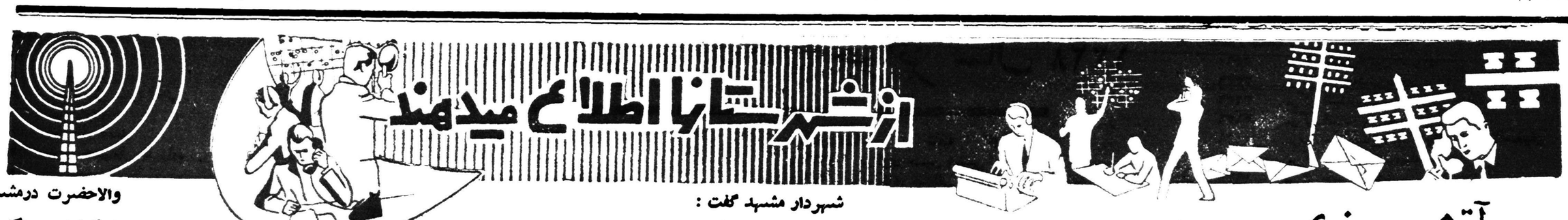

آتش‌سوزی مهیب

۳۸ مغازه و ۳۰ دستگاه کامیون و تراکتور طعمهٔ آتش گردید

خسارت این حریق بیش‌از بیست‌میلیون ریال است

منظره‌ای از گاراژیکه دراین حریق تبدیل به‌تلی از خاکستر گردید . اسکلت کامیونهائیکه طعمهٔ حریق گردید بخوبی معلوم است

نیمه‌شب چندشب قبل هنگامی‌که اغلب‌اهالی نکا، درخانه‌های خود بخواب خوش‌فرورفته بودند.ناگهان صدای وحشتناکی ،شبیه صدای انفجار بمب مردم راسراسیمه از خواب بیدارکرد ومتعاقب آن صدای فریاد التماس آلود عده‌ای زن ومرد که‌مردم رابه‌کمك میطلبیدند به گوش رسید.

دراینموقع‌عدهٔ زیادی از اهالی، هراسان ازخانه‌های خود بیرون آمدند وبطرف نقطه‌ای که صدای انفجار ازآنجا شنیده شده بود شتافتند وبامنظره آتش سوزی وحشتناکی که‌تاکنون دراین شهر نظیر آن رخ‌نداده بود مواجه‌شدند.

۳۸ مغازه سوخت

ساختمان منزل آقای حاج‌علیجان متقی یکی‌از اهالی نکا که‌دراطراف آن‌تعداد زیادی مغازه وانبارهای بزرك پنبه، تخم‌پنبه ،شالی گندم و جوواجناس تجارتی وغیره وجود داشت طعمهٔ آتش‌شده‌بود وبراثر وزش بادشعله‌های‌آتش با سرعت به‌مغازه‌ها وانبارهای مجاورساختمان مزبور سرایت‌میکرد،طی مدتی‌کمتر ازیکساعت ۳۸باب مغازه وانبارهای مجاور درکام آتش فرو رفت و تبدیل به‌تلی‌ازخاکستر گردید.

مردم بافعالیت‌زیادبرای اطفای‌حریق میکوشیدند ولی تلاش آنها کوچکترین تاثیری در خاموش شدن حریق‌نداشت وسرانجام‌آتش به‌مهمانخانه وگاراژ مجاور نیز سرایت کرد ودر محوطه گاراژ متجاوز از سی دستگاه کامیون، تراکتور ،ماشین جوشکاری وموتور آلات دیگر راطعمهٔ خود ساخت و ازبین برد.

۲۰میلیون ریال خسارت

خبرنگار مادرنکا که‌این گزارش راارسال داشته‌اضافه‌میکند،سرانجام پس‌از چندساعت‌آتش‌سوزی‌مامورین دولتی باکمك وهمکاری مردم‌موفق باطفاء حریق شدند ،در حالی که براثر وقوع این آتش سوزی‌بیش‌از پنجاه خانوار از افراد متمکن نکا، ازهستی ساقط ودر آغاز سال نو بی‌نان شده بودند.

درمورد علت وقوع آتش سوزی گفته میشود آتش ازمغازهٔ نانوائی که‌درکنار ساختمان منزل آقای‌حاج علیجان متقی‌قرار دارد، به ساختمان مزبور سرایت کرده وموجب وقوع این‌حریق مدهش گردیده است.

ضمنا میزان خسارات وارده‌ناشی ازاین آتش سوزی درحدود ۲۰ میلیون ریال تخمین زده شد وبقرار اطلاع‌ازبین کلیهٔ مغازه‌هائی که طعمهٔ حریق گردیده است تنها دو مغازهٔ اوراق‌فروشی متعلق به‌آقایان اسماعیل متقی وتقی سورتیجی بیمه بوده است.

شهردار مشهد گفت :

باید انجمنهای محلی باشهرداری همکاری کنند

خبرنگار ما در مشهد مینویسد چندروز قبل آقای پزشکپورشهردار مشهد طی مصاحبه‌ای اظهارداشت در نیمه اول‌فروردین ماه برای رسیدگی بوضع آب وبرق و اسفالت و بهداشت مشهد شورائی تشکیل خواهدشد دراین شورا کلیهٔ اعضای انجمنهای محلی شهر شرکت می کنند تا مشکلات موجود محلات شهر مشهد ومسائل مختلف مربوط به شهرداری حل و فصل گردد.

آقای شهردار افزود من معتقدم که باید همکاری انجمنهای محلی بامسئولین شهرداری درکلیه مسائل از قبیل ارائه طریقه‌های جدید برای ازدیاد درآمد شهرداری و تنظیف شهر توسعه و تعمیم یابد زیرا اینگونه همکاریها نتایج مثبت ومطلوبی دارد.

هوای شیراز معتدل است

مسافرین بشهرهای خود باز میگردند

از شیراز خبرنگارما گزارش میدهد از دوروز قبل هوای شیراز آفتابی ومعتدل استولی شبها هوای این‌شهرستان کمی‌سرد میشود مسافرینی‌که برای گذرانیدن‌ایام تعطیلات نوروزی باین شهرستان آمده‌اند اینك بوسیله اتومبیل وهواپیما بشهرهای خود بازمیگردند ودرحال حاضر تعداد کمی مسافر درشیراز باقی مانده‌است .

خبرنگارما در گزارش خود اضافه میکند که‌درایام تعطیلات‌عید براثرکثرت مسافر بهای بلیط وسائط نقلیه ازشیراز به‌تهران‌وبالعکس ازچهارصدریال به‌هفتصدریال افزایش یافت .

والاحضرت درمشهد

بنا بگزارش خبرنگار ما در مشهد چند روز قبل والاحضرت شاهدخت فاطمه پهلوی‌باتفاق‌تیمسار سرلشکر خاتمی همسرشان برای تشرف به آستان قدس رضوی به وسیله هواپیما وارد مشهد شدند و در فرودگاه از طرف استاندار ، نیابت آستان قدس و عده‌ای از مقامات دولتی مورد استقبال قرار گرفتند والاحضرت و همسرشان پس‌از زیارت آستان مطهر حضرت رضا (ع) و بازدید موزه‌آستان‌قدس رضوی عصر همان روز بتهران بازگشتند .

پایان دومین قسمت مسابقات بکس قهرمانی‌کشور

دیشب آخرین قسمت این مسابقات انجام گردید

خبرنگارما در تبریز گزارش‌میدهد دومین قسمت مسابقات قهرمانی‌بکس‌کشور ساعت هشت ونیم بعداز ظهرپریروز درسالن دبیرستان فردوسی تبریز انجام گردید و نتیجه باین‌شرح‌اعلام‌شد. دروزن اول قهرمان بکس آبادان بامشهد مسابقه‌داد و آقای‌یکرنك‌قهرمان‌آبادان برنده اعلام گردید. تبریز بابندرپهلوی مسابقه داد وآقای زاخاریان ازتبریز برنده اعلام شد. دروزن دوم اهوازباتهران برنده لطفی ازاهواز ، آبادان باتبریز برنده‌روغنی‌ازآبادان دروزن سوم بندر پهلوی بااهواز برنده مسافری از بندر پهلوی تهران بامشهد برنده‌حسن‌بدلی از تهران دروزن چهارم آبادان باتهران برنده‌ندیمی‌ازآبادان‌دروزن‌پنجم‌تهران‌باآبادان‌برنده‌علیمردانی از تهران ،اهواز بامشهد برنده صفری‌از اهواز دروزن ششم مشهد باآبادان برنده‌وفائی از مشهد دروزن هفتم بندر پهلوی باآبادان برنده علامیرکهن از بندر پهلوی ، تهران‌بااهواز برنده محمودپور از تهران دروزن هشتم‌آبادان باتبریز برنده پولادی ازآبادان

این مسابقات درساعت ۱۱شب پایان‌یافت. ودیشب آخرین قسمت مسابقات قهرمانی بکس کشور درسالن دبیرستان فردوسی تبریز انجام گردید ونتایج کلی آن اعلام میشود .

تقسیم شیرینی بین زندانیان اهواز

ملوانان نروژی هم شیرینی عید را چشیدند

خبرنگار ما در اهواز مینویسد در ایام تعطیلات عید آقای سرهنك افتخار رئیس شهربانی اهواز باتفاق آقای سرگرد خاکی رئیس زندان شهربانی بزندان رفتند و از زندانیان دیدن نمودند در این بازدید آقای رئیس شهربانی ضمن دلجوئی از زندانیان و تقسیم شیرینی بین آنهابسراغ ملوانان نروژی که جریان‌محاکمه پر سروصدایشان در روزنامه‌باستحضار خوانندگان عزیز رسید رفتند و به آنها مقداری میوه و شیرینی دادند در عکس بالا آقایان سرهنك افتخار و سرگرد خاکی و دو نفر از افسران شهربانی اهواز در کنار ملوانان نروژی در زندان دیده میشوند .

قهرمانان دو دبیرستان مسابقه دادند

خبرنگار ما در فیروز کوه می‌نویسد اخیرا مسابقه والیبال‌دوستانه‌ای بین تیمهای دبیرستان خاقانی فیروزکوه‌ودبیرستان «فرزین» ایستگاه زرین دشت انجام گردید و در این مسابقه تیم دبیرستان خاقانی بانتیجه دوبر هیچ برنده شناخته شد. در پایان مسابقه جوایز قهرمانان بوسیله آقای یغمائی رئیس فرهنك دماوند توزیع گردید. در عکس بالا آقای یغمائی جایزه آقای ایرج عموزاده کاپیتان تیم دبیرستان خاقانی را اهدا میکند .

زیر آوار

چندروز قبل شعبانعلی کارگر یکی‌از کوره‌های آجرفشاری واقع دربین راه اصفهان و اردکان بعلت ریزش دیوار کوره زیر آواررفت وپس‌از انتقال به‌بیمارستان جان سپرد. جنازه کارگر مزبور پس‌از انجام تشریفات قانونی دفن شد.

بخاطر تامین وسائل

طبق گزارش خبرنگار ما در کردکوی اخیرا از طرف آقای حسین نوشیروانی‌یکی‌ازنیکوکاران کردکوی مبلغ یکصد هزار ریال برای تامین‌وسائل‌ضروری‌بیمارستان این منطقه کمك شده‌است اهالی‌از این اقدام‌نوعدوستانه‌آقای‌نوشیروانی اظهار قدردانی می‌کنند .

دونفر از نوزادان چهارقلوی لاهیجانی تلف شدند

عدم وسیلهٔ نگاهداری نوزادان موجب مرك دونفر از آنان گردید

قبلااطلاع‌داده شدکه بانو جنت محمدپورنیك‌بین‌همسرحاملهٔ موسی آذرمی یکی‌ازکشاورزان قریه‌لقمان واقع‌درپنج‌کیلومتری لاهیجان برای وضع‌حمل بزایشگاه لاهیجان منتقل گردید ودرزایشگاه این شهرستان چهار قلوزائید. نوزادان که سه‌پسر ویك دختر بودند بنام رمضان علی محمدعلی، غلامعلی ومریم نامگذاری شدند. اینك خبرنگارما درلاهیجان طی گزارشی اطلاع میدهد چون میبایستی نوزادان چهارقلو برای مدت یکی دوهفته در دستگاه مخصوصی نگاهداری شوند و دستگاه مزبور درزایشگاه لاهیجان وجود نداشت بدینجهت دونفر از نوزادان چهارقلو بنام رمضان علی‌و محمدعلی براثرعدم وسیله‌نگاهداری جان سپردند فعلادونفر دیگر از چهارقلوها که یکی پسر ودیگری دختر میباشد زنده هستند ولی‌حال آنهاهم رضایتبخش نیست.

خبرنگار مااضافه میکند که تاکنون‌بوالدین‌چهارقلوها که‌چندان بضاعتی هم‌ندارندکمکی نشده‌است وزن وشوهر مزبور در انتظار کمك نیکوکاران بسرمیبرند. برای کمك‌به والدین چهارقلوها بوسیلهٔ دفتر نمایندگی موسسه اطلاعات در لاهیجان مبلغ دوهزار ریال از نیکوکاران آن شهرستان جمع‌آوری شده ودراختیار والدین چهار قلوها قرار گرفته است.هم‌اکنون بانو جنت‌وموسی آذرمی در انتظار کمك نیکوکاران بسرمیبرند تا بتوانند ازدونوزاد باقیمانده نگاهداری کنند.

بازدید قهرمانان

دوروز قبل قهرمانان بکس شهرستانهای کشور که‌برای انجام مسابقات قهرمانی بکس به تبریز آمده‌اند باتفاق سرپرستهای خود درکاخ استانداری باآقای مهام استاندار آذربایجان شرقی ملاقات کردند دراین‌ملاقات تیمساربهاروند فرمانده لشکر ۲آذربایجان وچند نفر از روسای فدراسیونهای ورزشی حضور داشتند آقای استانداربیاناتی ایراد کرد وسپس قهرمانان به‌باغ ارك‌رفتندودسته گلهائی نثارآرامگاه سرباز گمنام نمودند. آنگاه از کارخانه‌های کبریت‌سازی وبرق توکلی تبریز دیدن کردند.

مقتولی که قاتلش در زندان بود !

فکر میکردند «محمد» از ترس مامورین نظام‌وظیفه فراری شده است

ولی بعداز چهارماه جسد متلاشی شده‌اش درچاهی کشف‌شد

معلوم شد که قاتل «محمد» بجرم قتل مرد دیگری در زندان است

چند روز قبل جنازهٔ جوانی بنام « محمد » کارگر یکی از گرمابه های سیرجان که از چهار ماه‌پیش مفقودالاثر شده بود از قعر چاهی که در املاك آقای حسین‌بختیاری یکی از اهالی این شهرستان واقع است کشف گردید.

با کشف‌جنازهٔ محمد طی‌تحقیقاتی که بوسیلهٔ مامورین انتظامی وقانونی سیرجان بعمل آمد معلوم شد این جوان بوسیله ماشاءاله کریمی که چهار ماه قبل شخصی بنام قنبر را بقتل رسانیده و فعلا در زندان شهربانی میباشد در همان چهار ماه قبل بقتل رسیده است وماشاءاله در بازجوئی های مجدد باین قتل نیز اعتراف نمود.خبرنگار ما درسیرجان جریان مشروح این واقعه را چنین گزارش میدهد ، چهار ماه قبل‌یعنی در همان روزهائی که ماشاءاله قنبر را بقتل رسانید محمد نیز که با ماشاءاله رفت و آمد داشت ناگهان مفقودالاثر شد . خانوادهٔ محمدابتدا باین گمان که وی از ترس‌مامورین نظام وظیفه متواری گردیده است جریان را بمامورین انتظامی اطلاع ندادند ولی بعد از چهار ماه ازمحمد خبری بدست نیامد خانوادهٔ اوبناچار قضیه را باطلاع مقامات قانونی و انتظامی رسانیدند جستجو برای‌پیدا کردن محمد ادامه داشت تا اینکه چند روز قبل آقای حسین بختیاری یکی‌ازاهالی‌سیرجان هنگام‌رسیدگی بوضع املاك خود متوجه شد از داخل چاه آبی که در گوشه‌ای از املاك وی واقع است بوی زننده و متعفنی بمشام میرسد آقای بختیاری بلافاصله جریان را باطلاع مقامات شهربانی و دادگاه و بهداری‌رسانید و مامورین مربوطه پس از حضوردر محل جسد متلاشی شده‌ای را که بعدا معلوم‌شدمتعلق به محمدگمشده میباشد از داخل چاه بیرون‌آوردند. چون محمد باماشاءاله که هم اکنون در زندان شهربانی میباشد رفت و آمد داشت بهمین جهت مامورین به ماشاءاله مظنون شدند و طی‌بازجوئی های مجددی که ازاو بعمل آمدقاتل قنبر بقتل محمد نیز اعتراف کرد.

اینك ماشاءاله قاتل سنگدل که بعلت نامعلومی دونفررا بقتل‌رسانیده است در زندان شهربانی سیرجان منتظر کیفر جنایات خود میباشد.

انتصابات در شهرستانها

بابلـ آقای ناصر فدائی،بخشدار «بندپی» از توابع بابل .

فردوس ـآقای عبدالحسین توکلی ، شهردار سرایان ـ آقای‌صباغ، پزشکیار بهداری .

نقده ـ آقای ستوان عیسی زاده ـفرماندهٔ گروهان ژاندارمری ـ آقای سپهریان ـرئیس اداره دارائی

اشنویه ـ آقای سید علی اشرف صدیقی ، کفیل اداره دارائی

سنندج ـ آقای مهندس نصرت اله اربابی معاون فنی استانداری کردستان

صومعه سرا ـآقای جهانگیر سعد آبادی فرماندار

بابلـ آقای سازمند معاون‌اداره ثبت مازندران

پیشنهاد بازرس

خبرنگار مادر خمین‌اطلاع‌میدهد اخیرا آقای مهندس دبیر سپهری بازرس اعزامی اداره فرهنك‌استان تهران گزارشی از احتیاجات‌فرهنك شهرستان خمین تهیه‌نمود تا باداره فرهنك استان تسلیم کند بقرار اطلاع بازرس مزبور درگزارش‌خود پیشنهاد کرده‌است ساختمان اداره معدن سرب خمین که فعلابمناسبت تعطیل بهره برداری معدن‌بلااستفاده میباشد برای تاسیس‌یك دبیرستان مورد استفاده قرار گیرد .

وقتی توپها بصدا درآمد

خبرنگار ما در تبریز مینویسد چند روز قبل برنامه تیر اندازی گردان ۱۵۵ توپخانه لشگر دو تبریز در میدان تیر «آناخاتون» واقع در شمال غرب فرودگاه تبریز با حضور آقای مهام استاندار آذربایجان شرقی و روسای دوائر دولتی و عده‌ای از اهالی تبریز انجام شد . برنامه تیراندازی افراد گردان توپخانه فوق العاده مورد توجه حضار قرار گرفت و آقای استاندار محل تیراندازی را بادوربین مخصوص‌تماشا کرد در عکس بالا آقای مهام محل و قرارگاه وهدفهای مشخص را بادوربین مخصوص تماشا می‌کنند.

انجمنهای همکاری خانه و مدرسه

سدوه ـدر جلسه انجمن همکاری خانه و مدرسه دبستان ٤ آبان‌ساوه آقای حسین سرکار توکلی مدیر دبستان گزارش فعالیت های انجمن را در سال تحصیلی جاری باستحضار رسانید و گفت : از طرف انجمن یك کتابخانه شرکت تعاونی وآرایشگاه تاسیس شده و علاوه بر لوله کشی دبستان برای ۲۱ نفر از دانش آموزان نیز لباس تهیه گردیده‌است .

سبزوار ـ از طرف انجمن همکاری خانه‌و مدرسه دبستان قاضی زاده سبزوار تعداد ٦۰ دست لباس تهیه شد و بین دانش آموزان بی بضاعت این دبستان توزیع گردید .

تجلیل از فرماندار

چند روز قبل بمنظور تجلیل از خدمات فرهنگی‌آقای سرهنك‌کیهان فرماندار ایلام از طرف اداره‌فرهنك این شهرستان مراسمی در محل دبستان رشید یاسمی ایلام برگزار شد . دراین مراسم آقای ناصر میر رئیس فرهنك ایلام‌ازخدمات‌فرهنگی آقای فرماندار اظهار سپاسگزاری کرد و هدایائی نیز بمشارالیه اهداء نمود .

پاسبانهای بیسواد تحصیل میکنند

خبرنگار مادرسنندج مینویسد براثر اقدامات مسئولین اداره‌فرهنك سنندج اخیرا تعدادکلاسهای مبارزه‌بابیسوادی دراین‌شهرستان افزایش یافته‌است واهالی بخصوص سالمندان بیسواد ازاین کلاسها استقبال فوق‌العاده‌ای می‌کنند .

درعکس بالا یکی‌از کلاسهای مبارزه بابیسوادی سنندج که‌درآن عده‌ای از پاسبانهای شهربانی این شهرستان شرکت دارندديده‌میشود.

توزیع لباس

براثر اقدامات آقای شاه حسینی فرماندار کل بنادر جزایر بحرعمان اخیرا از محل کمکهای نیکوکاران بندر عباس تعداد زیادی لباس‌تهیه شده و بین دانش آموزان بی‌بضاعت مدارس‌این شهرستان‌توزیع گردیده است . این اقدام مفید در بین اولیای دانش آموزان حسن اثر بخشیده‌است

مردی شریك خودرا با تبر کشت

چند روز قبل‌بین یوسف وخانعلی دونفر ازاهالی مراغه که‌بامشارکت یکدیگر قطع درختان قسمتی از بیشه «خوشه مهر» واقع در چند کیلومتری مراغه‌را کنترات کرده بودند برسر استخدام دو نفر کارگر اضافی مشاجره‌ای رویداد دراین مشاجره یوسف که بشدت عصبانی شده بود باتبری که در دست داشت ضربه محکمی بسر خانعلی وارد آورد وباهمین ضربه خانعلی ازپای درآمد وجان سپرد حریان بمقامات انتظامی و قانونی مراغه اطلاع‌داده شد وبرای دستگیری یوسف اقدام گردید.

چند خبر خلاصه از شهرستانها

حق بدی آب وهوا پرداخت نشده است

شهرکردـ مدتی است حق بدی آب و هوای کارمندان دادگستری شهر کرد پرداخت نشده است کارمندان دادگستری تقاضا دارند دراین مورد اقدام گردد .

توزیع آرد

جلفا ـ مقدار چهارتن آرد اهدائی جمعیت شیرو خورشید سرخ تبریز با حضور آقای احسانی بخشدار جلفا بین مستمندان مناطق علمدار و گرگر از توابع جلفا توزیع گردید .

مبارزه باپیماری دامی

بستان آباد ـ چون اخیرا دربین احشام قریه «کلو» از توابع بخش بستان آباد بیماری دامی شیوع یافته بود از طرف مقامات مربوطه احشام قریه مزبور مایه کوبی شدند

مسابقه دو

ملایر ـ در مسابقات دو۱۵۰۰ متر دبیرستانهای ملایر که بمنظور آقایان فریدونی ، طوسی و قاضی‌زاده مقام اول تاسوم را احراز کردند . آقایان فریدونی ، طوسی و قضی زاده مقام اول تاسوم را احراز کردند .

مجازات قاتل

رشت ـ شخصی بنام محمود اصطهباناتی از طرف دادگاه جنائی‌کرمان بجرم قتل غیر عمد به شش ماه زندان و پرداخت جریمه نقدی محکوم‌گردید.

کمك راننده‌ای مجروح شد

بستان آبادـ رضا جلیلی کمك راننده‌ای از اهالی بستان آباد براثر اصابت «رینك» اتومبیل از ناحیه پیشانی بشدت مجروح گردید و برای معالجه به تبریز اعزام شد .

افتتاح نمایشگاه عکس

بروجن ـ نمایشگاه عکس اداره گمرکات و انحصارات در بروجن بوسیله آقای امیری فرماندار این‌شهرستان گشایش یافت وموردبازدید اهالی قرار گرفت .

یك حادثه و یك تقاضا

نجف‌آباد ـاتومبیل‌متعلق به دبیرستان کشاورزی نجف آباد که ازطرف رئیس فرهنك برای بازدید وضع فرهنك مناطق تابعه مورد استفاده قرار گرفته بود در بین راه واژگون شدولی سرنشینان آن صدمه‌ای وارد نشد. ضمنا چون دانش آموزان دبیرستان مزبور باتومبیل خود احتیاج دارند انتظار دارند مقامات فرهنك هنگام بازدید های فرهنگی ازجیپ اداره‌فرهنك استفاده نمایند .

دریافت نشان سپاس

سیرجان ـ آقای احمد منصوری نژند رئیس فرهنك سیرجان براثر فعالیت در انجام امور مربوطه از طرف وزارت فرهنك بدریافت نشان سپاس نایل آمد .

شیوع تیفوئید

بروجن ـ بقرار اطلاع اخیرا در قریه بلداجی از توابع بروجن‌بیماری تیفوئید شیوع یافته و عده زیادی از اهالی باین بیماری مبتلا شده‌اند تقاضا دارند از طرف مقامات مربوطه برای مبارزه با این بیماری سریع اقدام شود .

درایران شهر جدیدی بوجودمیآید

بقیه از صفحه اول

در مرحله اول این شهر بـــرای ۶۰۰۰ نفر ساخته میشود ودر مرحله بعد یعنی دوسال دیگر شهر تابرای سکونت ده هزار نفر توسعه‌وافزایش پیدا میکند . برای ساختمان این شهر از محصول کارخانه سیمان بزرگی که‌در نزدیکی (دو رود) تاسیس شده است استفا میشود . برای سکونت کارگران و کارکنان کارخانه ذوب آهن ، ۱۰۶۰ خانـه ساخته میشود و هرخانه دارای اطاق های خواب مسکونی و حمام و آشپزخانه خواهد بود

تاکنون مهندسین کارخانه‌دماك در حدود دو هزارنقشه‌و پروژه‌مختلف برای ساختمان شهر و تاسیسات کارخانه تهیه کرده‌اند و تهیه ایـن نقشه ها مد ت‌دوسال و نیم بطول انجامیده است‌و بدین ترتیب‌مقدمات کار بکلی‌فراهم شده‌و پس‌از امضای قرار داد فورا در مرحله اول‌ساختمان شهر بزرك (شمس امام) شروع می شود .

محصول مرغوب است

مدیر فنی کارخانه دماك در مورد کارخانه ذوب آهن ایران اظهـــار داشت که‌در این کارخانه‌از آخرین اکتشافات و ترقیات جدید صنعتی استفاده میشود و ذوب آهن ازطریق جدید الکتریکی انجام میگردد و بدین ترتیب در مصرف زغال سنك و «کك» صرفه جوئی میشود ومقدار زغال معادن «زیراب» کاملا برای این منظور کافی است .

در اینجا لازم بتوضیح است که در کارخانه ذوب‌آهن ، زغال سنك‌باید اول تبدیل به «کك» یعنی کربن تقریبا خالص شده و بعد در کوره مصرف شود و زغال سنك (زیر اب) هم باید بهمین ترتیب تبدیل به‌کك شود ولی هنوز معلوم نیست کـــه کارخانه کك سازی بایستی‌در زیراب تاسیس شود یادر ازنا .

تصفیه فولاد نیز در کارخانه ذوب آهن ایران بطریق جدیدی انجام میشود و فولاد ایران بمراتب ازاین نظر از فولاد کارخانه‌ذوب‌آهن(حلوان) مصر مرغوب‌تراست .

در کارخانه حلوان مصر فولاد از طریق (توماس) ساخته میشود ولی در ایران فولاد از طریق جدید(زیمنس مارتین) تهیه میگردد که در نتیجه مرغوب‌تر وبهتر از فولادمصراست.

کارخانه ذوب آهن ایران که در حدود سالی ۳۰۰ هزار تن ظ فیت دارد در چند مرحله تکمیل‌میشود.

در مرحله اول از ۱۶۰ هزار تن محصول فقط ٤٠ هزار تن فولاد است و بقیه محصولات مختلف دیگر است و در این مرحله بیشتر محصولات ساده مانند تیر آهن وریل ساخته میشود و در مرحله دوم محصول کل به ۲۰۰ هزار تن و در مرحله سوم محصول کل به ۳۰۰ هزار تن رسیده وشامل کلیه مواد آهن و فولادی‌مورد احتیاج کشور است . و این سه مرحله در حدود سه تا چهار سال بطول میانجامد .

ایرانیها اداره میکنند

در موردعدهٔ کارکنان و کارشناسان کارخانه ذوب آهن،مدیر فنی کارخانه دماك اظهار داشت که در مرحله‌اولیه برای نصب کارخانه واداره آن در حدود ۱۲۰۰ کارشناس خارجی‌بایران اعزام میشود .

ولی سعی میشود که مرتبا ازعده آنها کاسته‌وبرعده ایرانیها بیفزایند.

بدین منظور از هم‌اکنون در نظر است که عده‌ای برای آموزش امور مربوط بذوب آهن از ایران‌به‌آلمان اعزام شوند و ضمنا آموزشگاه هائی نیز برای تربیت کارگران و کارکنان در ایران تاسیس میگردد وبه‌هنرستان های تهران و شهرستانها کمك های فنی میشود که بتوانند کارکنان‌کار آزموده برای کارخانه ذوب آهن‌تهیه کنند .

ولی در هر حال چه در مراحل‌اولیه وچه در مراحل بعدی اداره امورکاملا در دست ایرانیها خواهد بود وتمام قسمت های کارخانه چه اداری و چه فنی یك رئیس و مدیر ایرانی داردکه زیر نظر او یك کارشناس عالیمقام بعنوان مشاور انجام وظیفه خواهد کرد .

عید فطر فرداست

بقیه از صفحه اول

روزه خودرا شکستند .

از جمله خبر های رسیده دراین باره خبر زیر است :

تعطیل سه روزه

عمان ـ ۲۷ مارس ـ رویتر ـ امروز مسلمانان عرب سراسرخاور میانه مراسم عید سه روزه خودرا که بدنبال ماه روزه رمضان شروع می شود آغاز کردند .

در اردن ادارات دولتی و موسسات عمومی بسته بود ودر سه روز آینده نیز روزنامه ها منتشر نمی شود .

ملك حسین گروه کثیری از مقامات داخلی واعضای میسیون‌های خارجی را به حضور پذیرفت .آنها به ملك حسین تبریکات عید را تقدیم داشتند . همچنین تلگراف های بیشماری از بسیاری از کشور های عربی واز پادشاهان اسلامی‌و سران دول برای ملك حسین‌مخابره شده است .

امروز حضرت ایت‌اله بهبهانی دراین باره به خبر نگار ما گفت :

در تهران تاکنون هلال ماه شوال رویت نشده است به احتمال قوی امشب رویت خواهد شد وفردا عید فطر می باشد .

تلگرام از سقز

آیت‌اله بهبهانی افزود :

تلگرافی از بانه به اداره‌تلگراف تهران رسیده که رونوشت آن‌برای اینجانب فرستاده شده است این تلگراف حاکی از این است که در بانه و سقز کردستان عده‌ای از روحانیون هلال ماه را رویت کرده اند وامروز را هم عید فطر اعلام کرده اند

فردا عید است

حضرت ایت‌اله نوری نیز در باره رویت هلال به خبرنگار ماگفت امشب بطورقطع‌هلال‌دیده خواهد شد وفردا عید فطر است ومسلمانان در مساجد نماز مخصوص عیدفطر خواهند خواند .

آخرین روز

علیرغم کشور های عربی درایران وبرخی از کشور های اسلامی‌دیگر فردا عید فطر اعلام شده است و بنا براین امروز آخرین روز ماه مبارك رمضان می باشد .

دو عید فطر

موضوع جالبی که امسال‌پیش آمده واز موارد نادر است اینست که در سال ۱۳۳۹ دو عید فطروجود دارد یکی عید فطر فردا ودیگری در روز ۲۸ اسفند امسال .توضیح آنکه آخرین روز ماه مبارك‌رمضان درسال جاری مصادف با روز ۲۷ اسفند است که روز بعد آن عید فطر خواهد بود .

افق شرق و غرب

حضرت آیت‌اله کمره‌ای در این باره اظهار نظر کرد که‌بعلت فاصله دو افق شر قو غرب هلال در غرب دیده شده واز نظر شرعی‌عید فطر اعلام گردیده است لیکن‌بلاد مغرب برای‌منطقه شرق حجت‌شرعی نخواهد داشت واگر درمشهد هلال رویت شده بود ، در آن صورت‌می توانستیم امروز را عید فطر بدانیم.

عید در کردستان

خبرنگار ما در سنندج گزارش میدهد شب گذشته دو نفراز اهالی قریه حسین آباد که در فاصله شش فرسنگی خط مرزی عراق قرار گرفته واز توابع سنندج است هلال شوال را رویت کردند و برای‌اظهار این مطلب در محضر صدرالاسلام کردستان نزد آقای محمد صدیق مجتهدی آمدند . چون این دو نفر مورد وثوق بودند اظهارات آنان‌مورد تائید قرار گرفت و ساعت نه‌ونیم صبح امروز صدرالاسلام کردستان اعلام داشت که رویت هلال شوال محرز گردیده و امروز عید فطر می باشد . صدرالاسلام کردستان این موضوع را بوسیله بلند گوهای قوی از مسجد والی سنندج اعلام نمود وبا این اعلامیه درسرتاسر استان کردستان جشن عید فطراعلام شد .درساعت یازده صبح امروزنماز عید فطر در مسجد والی سنندج به پیشوائی صدرالاسلام محمد صدیق مجتهدی اقامه شد باین ترتیب‌مردم کردستان امروز را عید فطر گرفتند

نظر حضرت‌آیةالله بروجردی

آخر وقت امروز خبرنگار مادر قم بدنبال این جریان برای استحضار ازنظریه‌حضرت‌آیت‌اله‌العظمی‌بروجردی بمحضر معظم‌له رفت ودرمورد اینکه امروز عید فطر است یانه ازایشان سئوال کرد حضرت آیت‌اله‌بروجردی فرمودند برای من هیچ تردیدی‌نیست که امروز سی ام ماه مبارك رمضان است .

خبرنگار مادر پایان اضافه کرد که ساعت سه ربع بعداز ظهر امروز حضرت آیت اله بروجردی برای اقامه نماز ظهر و عصر بمسجد بـزرك تشریف بردند ونماز ظهر وعصررا با جماعت اقامه نمودند وپس از آن به منزل باز گشتند .

اهمیت اجتماع

بقیه از صفحه‌اول

دور میز بزرگی اجتماع می کنند .

در بالای طالار پرچمهای پنج کشور عضو کمیته قرار گرفته‌و رئیس هیئت نمایندگی امریکا که ریاست کمیته رابر عهده دارد در بالای میز نشسته است .

مدت کنفرانس

مدت کنفرانس سه روز طول خواهد کشید . جلسات کمیته‌نظامی همه روزه پیش از ظهر تشکیل خواهد شد .

اعلامیه نهائی

امروز ناظرین مطلع تاکید کردند که کمیته نظامی سازمان پیمان مرکزی در پایان جلسات‌خود اعلامیه‌ئی در تهران انتشار خواهد داد .

برخی از مقامات امریکائی در تهران امروز به خبرنگار ما گفتند که اعلامیه مورد بحث مطالب‌تازه‌ای دربر خواهد داشت .

اهمیت خاص

امروز کلیه خبر گزاری های خارجی طی گزارش هائی از تهران خبر تشکیل کمیته نظامی سنتو را در تهران مخابره کردند

اهمیتی که ناظرین برای این دوره اجلاسیه کمیته نظامی سنتو قائلند دو جهت دارد یکی این که فکر مربوط به تشکیل ارتش‌مشترك سنتو در این جلسات مورد بررسی قرار گرفته وروی‌آن تصمیم گرفته می شود . ودوم اینکه گذشته از فرماندهان ارتشهای پاکستان و ترکیه .دو شخصیت نظامی بسیار برجسته امریکاوانگلستان‌درجلسات آن شرکت دارند واین امربجلسات کمیته اهمیت بین‌المللی داده است.

کارمندان شهرداری لباس متحدالشکل میپوشند

امروز به اداره کار پردازی شهرداری دستور داده شد تا برای کلیه ماموران این اداره لباس متحدالشکل تهیه شود . رنك‌لباس‌ماموران به رنك سرمه‌ای وبادگمه های زرد و آرم شهرداری خواهد بود . با یکنواخت شدن لباس ماموران شهرداری در نقاط مختلف شهر مشخص خواهند بودو وظایف آنان مورد توجه مردم واقع خواهد شد .

طبق دستور وزیردارائی

پیش آگهی‌های مالیاتی قطعی شده‌قابل توافق‌است

مالیات برارث طبق قانون قدیم‌مورد توافق قرار میگیرد ـ اختیارات توافق دارائی شهرستانها حداکثر دویست هزار ریال است

امروز اطلاع حاصل شد که اختلاف مالیاتی ارث مطابق«قانون مالیات‌ارث مصوب ۱۳۳۵»و آئین نامه مربوطه توافق خواهد شد زیرا مسئله توافق در مالیات ارث قبلا هم اجرا میشد وزارت دارائی در این موردبدستگاه های وصولی تهران و شهرستانها اطلاع داد که در مورد اختلاف مالیات بر ارث و نقل و انتقالات بلاعوض باید مطابق قانون قبلـــی رفتار شود .

وزیر دارائی در بخشنامه‌ای که طرز اجرای قانون توافق را روشن می سازد دستور داد که چون ازظاهر عبارت «مالیاتهای مورد مطالبه»ذکر شده در ماده ٤ قانون توافق چنین استنباط میشود که قانونگزار پیش آگهی های قطعی شده را نیز قابل توافق دانسته است لذا پیش آگهی های مذکور مشروط براینکه مابه‌الاختلاف بیش‌ازپانصد هزارریال نبوده و مالیات آن وصول نگردیده ویا تقسیط نشده باشد نسبت به آن قسمت‌که مورد اختلاف است قابـــل توافق می باشد ولی اگر با مودی توافق بعمل نیاید مفاد پیش‌آگهی باید اجرا گردد .

تشخیص میزان مالیات

در بخشنامه وزیر دارائی به‌ادارات وصولی دستور داده شد که برای استفاده از اجازه توافق دارائی ها مکلفند بسوابق مالیاتی و اسناد و مدارك موجوده و حجم معاملات و واردات و صادرات مودی و ســـایر عوامل که درآمد واقعی مودی را مشخص میدارد دقیقا رسیدگی و مراتب را ضمن‌صورت مجلس‌جامعی تدوین و صورت مجلس نیزبامضاء طرفین برسد .

در مورد مودیانی که پس‌ازمذاکره توافق صورت نمی‌گیرد باید خلاصه مذاکره و اینکه مودی تا چه مبلغی حاضر بتوافق‌می باشد صورت‌مجلس تهیه و بامضاء مودی نیز برسد . آنگاه این صورت مجلس ضمیمه پرونده مالیاتی تسلیم کمیسیونهای مالیاتی گردد و کمیسیون باید با توجه به مبلغی که مودی آماده به توافق بود در اسرع وقت پرونده مربوطه را رسیدگی و نتیجه را اعلام نماید

وزارت دارائی اکنون مشغول‌تهیه آئین نامه مخصوص در زمینه حدود اختیارات روسا و متصدیان وصول در امر توافق می باشد . تا تهیه آئین‌نامه مزبوروزیر دارائی‌اختیارات روساو متصدیان مربوطه‌را درتهران و شهرستانها بشرح زیر تعیین و دستور عمل داده است .

در تهران معادل درآمد های‌وزارت دارائی و مدیر کل مالی ودرآمد وزارت دارائی تا پانصد هزار ریال. مدیر کل وصول تهران و مدیر کل وصول شهرستانها تا سیصد هزار ریال روستای ادارات وصول تهران تا یکصد هزار ریال . روسای دوایر بخشهای مالیاتی تهران تا پنجاه‌هزار ریال ـامنای وصول در ادارات‌وصول تهران تا ده هزار ریال درشهرستان ها پیشکاران دارائی تا دویست هزار ریال روسای دارائی درجه یك تا یکصد هزار ریال روسای دارائی درجه دو و سه و چهار و امنای‌وصول به ترتیب هفتاد و پنجهزار و پانصد و سی هزار وده هزار ریال اختلاف مالیاتی را میتوانند راسا اقدام به توافق نمایند .

وزارت دارائی در نظردارد اگر حجم کار زیاد شد مامورین مخصوصی را با اختیارات لازم تعیین نماید تا رسیدگی به پرونده باسرعت‌بیشتر انجام گیرد .

سرمایه‌گزاری کشاورزی ازطرف دانمارك درایران

امروز مورد بحث وزرای بازرگانی ایران ودانمارك بود ـ توسعه صادرات و مسائل مربوط بتعرفه‌گمرکی نیز امروز مورد بحث قرار گرفت

ساعت ده صبح امروز آقای فیلیپ کچلد وزیر بازرگانی باتفاق سفیر کبیر دانمارك و کارشناسان خود در دفتر آقای حسنعلی منصور وزیر بازرگانی و دبیر کل شورای عالی اقتصاد حضور بهمرسانید .

پس از انجام تشریفات مقدماتی مذاکرات رسمی آغاز شد . معاونین وزارت بازرگانی، کارشناسان شورای عالی اقتصاد و رئیس اداره اقتصادی وزارت‌خارجه در این مذاکرات‌شرکت داشتند .

جلسه امروز مد ت‌دو ساعت طول کشید و در پایان مذاکرات آقای‌وزیر بازرگانی اظهار داشت که روابط بازرگانی بین ایران و دانمارك بطور تفصیل در این جلسه مورد شور و مطالعه قرار گرفت .

توسعه روابط تجارتی بین‌ایران‌و دانمارك و اقداماتی که می بایست در این مورد صورت گیرد و همچنین جلب سرمایه گزاری از طرف آن کشور و اعطای اعتبارات لازم برای ایجادصنایع وسرمایه گزاری‌خصوصی بخصوص صنایع‌کشاورزی‌ودامپروری و استفاده از کارشناسان دانمارکی‌و اعطای بورس به علاقمندان ایرانـی اساس مذاکرات‌جلسه امروزراتشکیل میداد .

نتیجه مذاکرات در شورایعالی

اقتصاد در حضور شاهنشاه مطرح خواهد شد و پس از تائید هیئت وزیران نسبت بموارد مختلفی که مورد مذاکراه قرار گرفت از طرق وزارت خانه های مربوطه و از طرف سایر سازمان های دولتی و ملی‌اقدام مقتضی به عمل خواهد آمد .

آقای وزیر بازرگانی بعد گفت دانمارك از لحاظ پیشرفت صنایع بخصوص صنایع کشاورزی در امر دام پروری و سرمایه‌گزاری در خارج میتواند برای ایران مفیدوموثرباشدو درزمینه برنامه‌های توسعه اقتصادی به ما کمك و مساعدت ذی قیمت‌نماید همچنین توسعه میزان صادرات ایران بدانمارك و تعرفه های گمرکی اجناس صادراتی به آن کشور امروز مورد بحث وشور واقع شد .

دولت ایران‌انتظاردارد که‌اقدامات طرفین نتایج مولـری در برداشته باشد و منافع دو کشور حد اکثر تامین گردد .

***

خبرنگار ما اضافه میکند دیشب از طرف وزیر بازرگانی در هتل‌دربند ضیافتی بشام بافتخار وزیربازرگانی دانمارك داده شد و امشب نیز اطاق بازرگانی ضیافتی بافتخار وزیر بازرگانی دانمارك خواهد داد .

عکس بالا وزیران بازرگانی ایران و دانمارك را در ضیافت دیشب هتل دربند نشان میدهد .

رئیس اداره نظام وظیفه امروز اعلام داشت:

مشمولین دیپلمه میتوانند درکنکور دانشکده‌ها شرکت‌کنند

مشمولین مؤسسات ملی وبنگاهها درمحل جلب وبخدمت اعزام میگردند ـ برای تامین احتیاجات ارتش دیگر نظربگیری نخواهد شد

امروز تیمسار دریا دار رسائی رئیس اداره نظام وظیفه بخبرنگار ما گفت که ازروز چهاردهم فروردین اکیپ های سیار نظام وظیفه‌باماموریـن اجرائیات بمغازه ها، تجارتخانه ها ، بنگاهها، موسسات ساختمانی‌وهمچنین کارگاهها مراجعه خواهند کرد تـا مشمولین راجلب وبخدمت اعزام‌دارند وکارفرمای مربوطه هم تحت تعقیب قرار خواهد گرفت .

دیپلمه های امسال

رئیس اداره نظام وظیفه‌سپس‌گفت: اغلب دیپلمه های متولدین ۱۳۱۹ به اداره نظام وظیفه مراجعه و سئوال میکنند که آنانرا چه وقت بخدمـت اعزام خواهند داشت .

اداره نظام وظیفه لازم میداندبرای اطلاع دیپلمه های ۱۳۱۹ اعلام دارد که دراجرای فرمان شاهانه چنانچه اینگونه مشمولین ازه اکنون خودرا باداره نظام وظیفه ویا حوزه هامعرفی وبرك آماده بخدمت دریافت دارند،به آنان اجازه داده میشود که در کنکور آینده دانشکده ها درتهران‌وشهرستان ها شرکت کنند ودر صورت موفقیت بتحصیلات عالیه خودادامه دهند .

کسانیکه در کنکور موفق نشوند لازم است که بلافاصله خودرا برای انجام خدمت معرفی نمایند رئیس‌اداره نظام وظیفه گفت درهر صورت ارتش برای کسانیکه بخواهند با رعایـت قانون به تحصیلات خود ادامه دهند همیشه احترام قائل است وعلاقمند است که کلیه دیپلمه ها از آخرین فرصت هم برای ادامه تحصیل‌استفاده کنند .

اداره نظام وظیفه اطمینان دارد با علاقمندی که مشمولین دیپلمه بانجام خدمت سربازی نشان میدهند هیچ گونه‌اشکالی‌از لحاظ‌تامین‌احتیاجات پیش نخواهد آمد .

نظر بگیری نمیشود

رئیس اداره نظام وظیفه اضافـــه کرد که امسال هم نظر بگیری نخواهیم کرد و دیگر نظر بگیری در ایران تجدید نخواهد شد زیـرا مشمولین محترم تهران وشهرستان ها همیشه آمادگی خودرا برای‌انجام خدمت عملا نشان داده‌اند .

رئیس اداره نظام وظیفه درباره تعقیب مشمولین غایب اظهارداشت بدیهی است از نیمه دوم فروردین اداره نظام وظیفه در مورد تعقیب‌عده قلیلی که بخواهند از خدمت طفره بروند اقداما تجدی بعمل خواهدخواهند گرفت .

را مورد بر رسی و مطالعه قرارداده آوردو اسامی آنان وسیله رادیو و روزنامه ها باطلاع عموم خواهدرسید

قانون جدید

تیمسار دریادار رسائی درباره قانون جدید نظام وظیفه که‌در دست تهیه است اظهار داشت که‌کمیسیون تدوین قانون مشغول کار است و قوانین نظام وظیفه چند کشورخارجی استو نظر اینستکه قانون جدید با احتیاجات مملکت وفق دهد و هم اینکه اشکالات موجود برطرف شود

قانون جدید که براساس عدالت و باتوجه به محیط اجتماعی ایران تهیه میشود در سال جاری بـــرای تصویب تقدیم پارلمان خواهد شد .

اخذ حق پار کینك

بقیه از صفحه اول

۱۰و۵ ریال

حق پارکینك از ۵تا۱۰ ریال‌تعیین شده است و قرار است در خیابانهای پائین تر از میدان سپه از هراتومبیل برای یك‌ساعت‌پنج ریال ودرخیابانهای بالاتر از میدان سپه ده ریال اخذ گردد .

اعتراض اتومبیل‌دارها

صاحبان اتومبیل بتصمیم اخیر شهرداری درباره افزایش حق‌پارکینك از ۵ ریال به ۱۰ ریال اعتراض می‌کنند .

امروز خبرنگار ما با چند تن از صاحبان اتومبیل های شخصی تماس گرفت و این نتیجه را بدست آوردکه بنظر صاحبان اتومبیل اخذ ده ریال حق پارکینك برای هر ساعت غیر عادلانه است .

رسم نیست

یکی از صاحبان اتومبیل دراین باره گفت :در هیچ جای دنیا رسم نیست که چنین مبلغ گزافی از اتومبیل دارها بعنوان حق پارکینك گرفته شود .

صاحبان اتومبیل که هر ماه‌مبلغی بعنوان مالیات و عوارض بدولت میپردازند نباید از طرق دیگر نیز پول بپردازند .

۴۰۰ تومان ؟

صاحب یك اتومبیل شخصی‌گفت: محل اداره من در خیابان سعدی است ومجبورم‌از ساعت‌هشت اتومبیلم رادراین خیابان بگذارم و چون بعداز ظهر ها هم کار میکنم مجموعا ۱۰ ساعت اتومبیل من در این خیابان توقف میکند و باین ترتیب ناگزیرم روزانه‌ده‌تومان‌وماهیانه‌سیصدتومان‌به شهرداری بابت پارکینك اتومبیل بپردازم یعنی معادله قسط ماهانه اتومبیلم .

برای کارگران دخانیات خانه ساخته خواهد شد

مقارن ساعت شش بعداز ظهر دیروز آقای خطاطان وزیرگمرکات و انحصارات بموسسه انحصار دخانیات ایران رفت و پس از باز دید قسمت‌های مختلف کارخانجات افطار را باکارگران در باشگاه دخانیات صرف نمود .

آقای وزیر گمرکات وانحصارات قبل از افطار گفت در مسافرت جنوب که اینجانب درالتزام رکاب بودم اعلیحضرت همایونی تعلیمات مؤکد جهت تهیه خانه برای کارگران ابلاغ فرمودند که‌در اجرای‌این اوامر برنامه وسیعی در دست تدوین است که بموجب آن خانه‌های‌مجهز و مدرن کافی برای کارگران مقیم مرکز و شهرستانها ساخته‌خواهد شد .

بازدید از رستورانها وکافه‌ها

در هفته گذشته مامورین اداره کل بهداشت و بهداری شهرداری از مغازه های اغذیه فروشی خیابان نادری واستانبول بازدید بعمل آورده و تعداد زیادی ماهی وکمپوت فاسد را کشف و معدوم نمودند .

مقامات بهداری شهرداری امروز اظهار داشتند که از فردا سرکشی مامورین بهداشتی از کافه ها و رستوران ها شروع خواهد شد . کافه و رستوران هائی که رعایت نکات بهداشتی را نکنند تحت تعقیب قرار خواهند گرفت .

کمیسیونهای سیار شهرداری بکار افتاد

ازادامه ساختمان بناهائیکه عوارض نپرداخته‌اند جلوگیری میشود

از امروز ۵ گروه جیپ سوار شهرداری برای رسیدگی و تعیین وضع کلیه اراضی و ساختمانهای تهران وشمیرانات بکار افتاد مامورین از منازل و اراضی عباس آباد ـ یوسف آباد ـ نارمك ـ تهران نو شرق و غرب تهران و داخل شهر از اسلامبول تاحد شمالی شهربازدید کردند و آماری از ساختمانهائی که عوارض نپرداخته اند تعیین خواهند کرد مامورین درآمد شهرداری‌همچنین صورت اراضی بایر شهررا نیز تنظیم خواهند نمود باین گروه ها دستور داده شد تااز عملیات ساختمانهائی که فاقد پروانه هستند و عوارض مربوطه را نپرداخته اند جلوگیری نمایند .

درشهرستانها

چهار روز برف

اراك ـ خبرنگار اطلاعات گزارش میدهد مدت چهار شبانه روز است ریزش برف در شهرستان اراك ادامه دارد و تاکنون برف سنگینی بزمین نشسته است .

باریزش این برف سنگین کلیهٔ سیمهای برق و تلفن شهر اراك قطع شده و علاوه برآن تیرهای برق و تلفن نیز شکسته است .

جاده های اطراف‌شهر براثرریزش برف مسدود گردیده وارتفاع برف در روی زمین بحدی است که‌قطارهای مسافری وباری با ارائه یادداشت پس از اطمینان براینکه جاده ها باز است عبور میکنند .

شهر اراك‌با ریزش‌این‌برف‌سنگین در محاصره قرار گرفته و چندین خیابان شهر مسدودگردیده‌است .

در سایر خیابانها نیز رفت وآمد بسختی انجام میشود و هم‌اکنون نیز ریزش برف با شدت ادامه دارد .

با این ترتیب پیش‌بینی میشود که لااقل تایکماه دیگر شهرستان اراك فاقد برق و تلفن باشد .

زن قاتل

مراغه ـ گزارش‌خبرنگار اطلاعات حاکی است که از مدتها قبل فرج‌الله یکی از اهالی قریه «کودولی» از توابع مراغه مفقود الاثر شده بود و هرچند مجید برادر فرج‌اله سراغ اورا از همسرش خاور میگرفت‌خاور میگفت شوهرم بمسافرت رفته است چون این‌مسافرت‌فرج‌اله بطول‌انجامید دو روز قبل مجید جریان را بمامورین انتظامی اطلاع دادو جریان تحت‌تعقیب قرار گرفت با تحقیقاتی که بعمل‌آمد خاور اعتراف کرد که سر شوهرش فرج‌اله را بریده و جنازهٔ او را دفن کرده‌ام ولی از ارائه محل دفن جنازه امتناع نمود .

پس از جستجوی بسیار سرانجام روز گذشته جنازه‌فرج‌الله ازگوشه‌ای از محوطهٔ منزلش کشف گردیده و مشاهده شد که گلوی وی گوش تا گوش بریده شده است .

خاور همسرفرج‌اله بازداشت‌گردید ولی تاکنون علت قتل فرج‌اله معلوم نشده‌وتحقیقات ادامه دارد تاهمدستان خاور که بعید بنظر میرسد به‌تنهائی اقدام بسر بریدن شوهرش نموده باشد دستگیر شوند .

طاق گذر لوطی صالح را نیز برمیدارند

امروز خبر نگار ما کسب اطلاع کرد که مامورین برزن هشت بازار اقداماتی برای تخریب طاق گذر لوطی صالح نیز انجام داده اند این گذر که از صدها سال باین طرف از نور آفتاب بی بهره بوده است بااقدامات اخیر شهرداری به خیابانی مبدل خواهد شد شهرداری در نظر دارد کوچه های تنك‌و تاریك این گذر را تعریض کندو آن را برای عبور ومرور آماده سازد کوچه غریبان و لوطی صالح که زمانی ازمحلات مرکزی شهر بود به علت دوری از خیابان به صورت یکی از محلات متروك درآمده ومحله باغ ایلچی و باغ فردوس بوسیله کوچه های عریض و خیابان بیکدیگر مربوط خواهد شد .

جلوگیری ازکار کودکان وزنان درکوره‌ها

امروز وزارت کار دستور اکید دادکه صاحبان کوره های آجر پزی از کار کردن کودکان وزنان جلوگیری کنند. این دستور بدنبال اطلاعیه وزیر کار دراینباره صادر گردید .

بمناسبت فوت شادروان علی حسن خانی مجلس ختمی از طرف بازماندگان آنمرحوم درمسجد خندق آباد واقع‌درخیابان مولوی ازساعت۹الی۱۱ صبح فردابرقراراست شرکت‌دراین مراسم موجب تسلی بازماندگان خواهد بود .

حاجی‌پهلوان. اکبراحسانی‌ـ حاجی رمضان حسن خانی‌ـ عبداله حسن خانی‌ـ نصراله خوش باطن

آ‌ـ ۳۷۱

بمنا سبت فوت شادروان علی حسن خانی از طـرف ورزشکاران جنوب شهر مجلس ختمی درمسجد خندق آباد ازساعت۹ الی ۱۱صبح فردا دائراست بعموم باز ماندگان تسلیت عرض مینمائیم .

قدرت اله طاهری ـ ناصر حسن خانی‌ـ مرتضی حسن‌خانی

آ‌ـ ۳۷۱

بعموم‌بازماندگان‌آنمرحوم مصیبت‌وارده راتسلیت میدهیم.

خانواده های کریمی زند ـ کیکاوسی ـ فتح راضی ـ خسروانی‌ـ مهام‌ـ نوری ـ گودرزی ـ عنایتی‌ـ قادری ـ صدیقی‌ـ کافی‌ـ شاهمیری‌ـ کریمیان فرد‌ـ رفیعا‌ـ مهجور‌ـ کوشیار‌ـ معدنچی‌ـ بلور‌ـ مسعود ریاضی‌ـ واهب

باکمال تاسف وتاثر وفات مرحوم رضوان مکان فضل‌اله کریمی زند (محتشم الملك) راباطلاع اقوام وآشنایان‌میرساند مجلس ختم مردانه روز چهارشنبه دهم فروردین ۱۳۳۹، از ساعت ٤ الی ٦ بعداز ظهر درمسجد مجد وختم زنانه درهمان روز وهمان ساعت درمنزل شخصی آنمرحوم واقع درخیابان رودکی چهارراه وثوق کوچه شاملو منعقد خواهد بود .

رحمت اله کریمی زند‌ـ سرتیپ عطاء اله کریمی زند ـ هوشنك کریمی زند‌ـ محمد تقی کیکاوسی‌ـ سرتیپ سلطان مراد کیکاوسی‌ـ محمود فتح راضی‌ـ دکترخسرو خسروانی‌ـ موسی مهام‌ـ دکتر علی اشرف نوری‌ـ ایرج قادری‌ـسرهنك باقر صدیقی‌ـ سیف اله کافی‌ـ عباس شاهمیری‌ـ غلامرضا کریمیان فرد‌ـ رفیعا‌ـ سرتیپ جعفر مهجور‌ـ احمدکوشیار‌ـ فریدون معدنچی‌ـ اسحق بلور‌ـ ابراهیم مسعود ریاضی ـ عباس واهب

آ‌ـ۲۰۱

مصیبت وارده رابخانواده محترم کریمی زند و سایـر بازماندگان تسلیت میگوئیم .

خانواده های یوسفی‌ـ علی خانی‌ـ ضیائی‌ـ منصوری ـ فزونی‌ـ مهدوی‌ـ احمدی

باکمال تاسف فوت نابهنگام بانو مرصع یوسفی راباطلاع کلیه آقایان اقوام وآشنایان میرساند مجلس ترحیم مردانه درروز پنجشنبه یازدهم فروردین ماه ۳۹ ازساعت ۳ الی ۵ بعداز ظهر درمسجد ارك برقرار است ختم زنانه در همانروزو درساعت۳ الی۵ بعدازظهر درمنزل شخصی واقع درخیابان آذربایجان کوچه منصور موید منزل احمد یوسفی

علی یوسفی ـ احمد یوسفی ـ دکتر عزیزاله یوسفی ـ دکتر منوچهر یوسفی‌ـ سرهنك یوسفی‌ـ علی رضا یوسفی‌ـ محمد یوسفی‌ـ عبداله یوسفی‌ـ دکتر علی خانی‌ـ احمدی ـ فزونی‌ـ مهدوی‌ـ طهماسبی‌ـ ضیائی‌ـ منصوری‌ـ انوری ـ علی اکبر احمدی ـ حسن احمدی‌ـ حسین احمدی‌ـ محمد غلامی

آ‌ـ۳۸۱

بعموم‌بازماندگان‌آنمرحومه مصیبت‌وارده راتسلیت میدهیم.

نتیجه آخرین قسمت مسابقات کشتی آزاد قهرمانی کشور

صرفنظر از امتیازات تهران، خراسان- آذربایجان شرقی و مازندران مقامهای اول تاسوم را بدست آوردند

خبر نگار ما در رشت تلفنی اطلاع داد که شب گذشته آخرین قسمت مسابقات قهرمانی کشتی آزاد کشور در سالن تربیت بدنی‌شهرستان رشت انجام گردید و آقایان نامبرده درزیر بترتیب مقامهای اول تاسوم را بدست آوردند.

دروزن اول سلطانی از تهران، حاجی موسی از خوزستان و امیری از آذربایجان شرقی، در وزن دوم فرخان از فارس، بایرام جهانی از آذربایجان شرقی و شعبانی از مازندران دروزن‌سوم توکلی‌ازخراسان موحداز تهران‌و ریحانی ازآذربایجان شرقی، در وزن چهارم خادم از خراسان، پشم فروش ازآذربایجان شرقی و کریم زاده از تهران، در وزن پنجم حبیبی از مازندران، کوکپری از تهران و شعبانی از خراسان در وزن‌ششم مهدی زاده از تهران، گلمکانی از خراسان و عقیلی از مازندران در وزن هفتم کیانی از تهران، ایراندوخت از خوزستان واسحق نژاداز آذربایجان شرقی در وزن هشتم حسین نوری از تهران، شور ورزی ازخراسان وقره باغی از آذربایجان شرقی

در مجموع امتیازات صرفنظر از امتیاز استان تهران، استان‌خراسان با۳۱ و نیم درجه امتیاز اول، آذربایجان شرقی با۲۶ درجه‌امتیاز دوم، مازندران با۲۵ درجه امتیاز سوم، خوزستان با۱۷ درجه امتیاز چهارم، اصفهان با ۱۱درجه امتیاز پنجم و فارس باشش درجه امتیاز ششم شناخته شدند.

از طرف آقایان سرهنگ قربانی رئیس شهربانی و اسمعیل اکبر بچند نفر از قهرمانان هدایائی‌داده شد.

صبح امروز قهرمانان اول وزن های مختلف بدعوت شهرداری بندر پهلوی بآن شهرستان عزیمت کردند.

از فردا شب مسابقات کشتی فرنگی قهرمانی کشور در سالن‌سرپوشیده تربیت‌بدنی شهرستان رشت انجام خواهد شد خبر نگار مادر پایان اضافه میکند که درمسابقات کشتی آزاد قهرمانی کشور آقای تختی قهرمان جهان شرکت نداشت.

حبیبی حریف را مغلوب میکند

ورود

بانو فرحناز بنکدار (گلسرخی) دبیر زبانهای خارجه از امریکا

*آقای دکتر امیر موحدی پس از مطالعه در رشته سرطان ازامریکا

*آقای غلامحسین معنوی معاون بانك ملی ایران از اسلامبول.

*تیمسار سرتیپ تائیدی ازاروپا

خروج

*آقای دکتر علی اکبر بینا نماینده مجلس به پاریس

آقای پروفسور جمشید اعلم نماینده مجلس به تل آویو

*آقای دکتر کریم فاطمی معاون وزارت فرهنگ باروپا

*آقای مهندس حبیب الله‌فتحی مدیر کل راه‌آهن به توکیو

*آقای مهندس تقی سرلك معاون وزارت راه به توکیو

باجه های پرداخت

انجمن ها و شورای معتمدین جوادیه باجه مخصوصی‌برای دریافت حق اشتراك آب برپا ساخته‌اند و ساکنین این منطقه جنوب شهر تا علاقه خاصی وجوه لازم را می‌پردازند این وجوه زیر نظر اعضای انجمن صرف خرید لوله و عملیات لوله کشی میگردد مردم جوادیه می گویند بااین اقدام بساکنین محلات کم آب تهران درس دادیم که در تمام نقاط شهر با این ترتیب راسا می توانند لوله کشی نمایند و از کم آبی که بزرگترین مشکل‌برخی از محلات است رهائی یابند.

منابع آب

طبق دستور شهرداری قرار است دو منبع بزرك آب‌در دو نقطه‌جوادیه احداث‌شود واز این‌منابع آب‌جوادیه تامین گردد.

مردم جوادیه را لوله کشی کردند

بقیه از صفحه اول

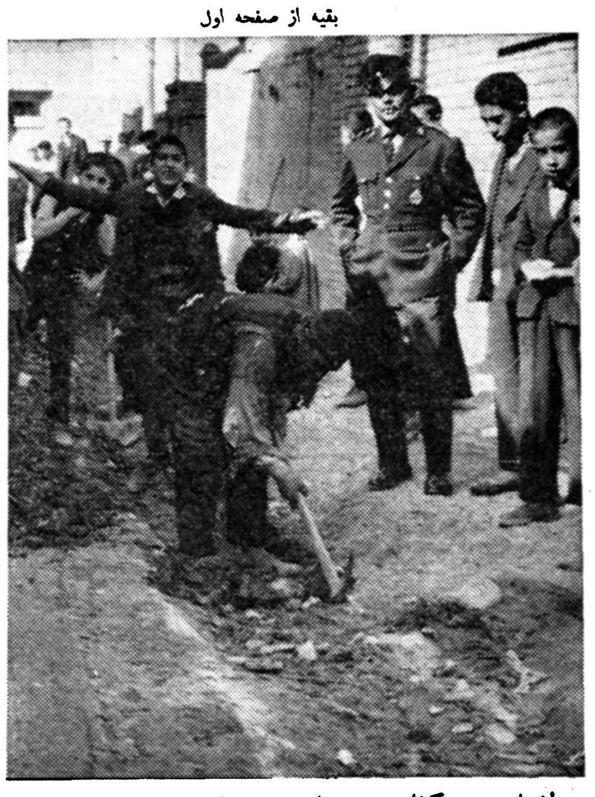

در اختیار مردم گذارد و شورای معتمدین جوادیه در انجمن شرق جوادیه باتفاق مامورین منطقه ۶ لوله کشی جوادیه را بعهده گرفته‌اند امروز خبرنگار ما از محلات‌جوادیه دیدن کرد مردم این محل باتفاق روسای انجمن های محلی مشغول لوله کشی کوچه ها و خیابانهابودند اتومبیل های شهرداری لوله های مورد لزوم را در کوچه ها پیاده می کنند و مامورین و خود ساکنین با حفر سطح زمین و نصب لوله ها به منازل انشعاب میدهند.

لوله کشی ارزان

آقای پاك گهر عضو انجمن‌شرق جوادیه گفت ما بانتظار سازمان‌آب نشستیم وبادریافت پانصدریال ازهر خانه خود ما اقدام باینکار کردیم آقای محمدی عضو شورای معتمدین جوادیه از همکاری رئیس منطقه ۶ شهرداری قدردانی کرد و گفت شهرداری وسایل لازم را در اختیار ما گذاشته وتاکنون بیش‌از دو هزار خانه در جوادیه لوله کشی شده واز آب سالم استفاده می نماید.

هجوم مردم برای بدست آوردن ۱۸۰۰۰۰۰۰ ریال پول مفت

بانکها این مبلغ را برایگان دراختیار مردم میگذارند

بانك ملی ایران همه ساله علاوه بر ربهره‌سالیانه که به موجودی حساب های پس انداز مردم اضافه می کند مبلغ یازده میلیون ریال نیز بعنوان‌جایزه بین صاحبان حساب تقسیم می کند. بانك بازرگانی ایران هم ۲٫۵۰۰٫۰۰۰ ریال بدارندگان‌حساب های سیار خود جایزه نقدی می پردازد. مبلغ ۲٫۰۰۰٫۰۰۰ ریال نیزبوسیله بانك‌سپه بین‌دارندگان‌حساب سود بخش آن بانك تقسیم می گردد. بانك صادرات ومعادن ایران بجای پول نقد سه هزارسکه‌پهلوی طلا که‌هم ارز تقریبی ۲٫۰۰۰٫۰۰۰ ریال می باشد بوسیله شعب خود در تهران وشهرستان ها بدارندگان حساب در گردش جایزه میدهد. بانك بیمه بازرگانان هم‌بطوریکه آگهی کرده‌مبالغ زیادی که‌در راس آن یك جایزه پانصد هزار ریالی است بدارندگان حساب سپرده اختیاری می پردازد بعلاوه آنهارا در برابر حوادث تا مبلغ پنجاه هزار ریال به خرج خود بیمه می کند.

تا کنون معمول بانکهای نامبرده اینطور بود که حداقل وجه لازم برای باز کردن حساب‌جایزه دار که یکصد ریال می باشد می بایست از طرف مشتری نقدا و قبلا به بانك پرداخت شود تابانك حساب لازم را بنام او باز کند.

از دو هفته پیش باین طرف با اجرای یك‌طرح ابتکاری نوین که مورد استقبال بانکها نیز قرار گرفته ترتیبی اتخاذ شده که مشتریان بدون‌این که دیناری از جیب خود بپردازند مفت ورایگان ازاین مبالغ هنگفت استفاده کنند. وآن عبارت از این است که اوراق بهادار مخصوص مهر وامضاء شده باسم اوراق جایزه بانکی که‌حداقل بهای هریك از آنها بدون استثناء یکصد ریال می باشد ووجه آن قبلا به بانك پرداخت شده مفت ورایگان ازطرف اداره خواندنیها در لابلای صفحات مجله (از قرار هر یکصد مجله یك نسخه) در اختیار عموم گذاشته‌شده است. هفته گذشته استقبال مردم از اوراق جایزه بانکی‌طوری بودکه نسخه های‌مجله خواندنیها محتوی اوراق بانکی بکلی نایاب شده نه تنها در بعضی شهرستانها بلکه در تهران هم مجله بدست‌خوانندگان همیشگی آن نرسید بطوریکه عده ای ناچار شماره های گذشته وقدیمی مجله را که‌محتوی اوراق جایزه بود نیز ربودند.

فردا صبح نخستین شماره مجله خواندنیها بعداز تعطیل محتوی اوراق جایزه بانکی منتشر می گردد وبرای اینکه اوراق نامبرده بدست خریداران‌واقعی برسد ازاین پس کلیه مجلات بطرزی خاص وبوسیله ماشین های اتوماتیك در پاکت های‌نایلونی سربسته گذاشته شده است سعی کنید اول وقت تهیه فرمائید.

غذای کله پاچه

ده هزار تومان برای شوهر علدرا خانم منفعت داشت!

دیروز پرونده جالبی در یکی‌از نواحی دادسرا مطرح بود. بموجب این پرونده مردی بنام رضا ۳۰ساله ازهمسرش علدرا شکایت کرده بود که همسرش همیشه باو غذای کله پاچه میدهد و گمان میکند بین او وکله پز روابطی باشد! همراه این پرونده کله پز ۶۵ساله نیز بدادسرا آمده بود. او که کربلائی عباس نام داشت میگفت علدرا خانم بدون اطلاع شوهرش ده هزار تومان بمن پول داده واز محل نزول پولهاهرروز غذای کله پاچه از من خریداری میکند و روابط دیگری بین ما وجود ندارد.

علدرا گفت طی‌پنجسال زندگی زناشوئی این پول را از محل‌صرفه‌جوئی در مخارج خانه جمع آوری کرده ودر صورتیکه شوهرش مایل باشد همه را در اختیار او قرار خواهد داد واز اینجهت تا کنون باو ازاین مبلغ صحبتی نکرده که گمان میکرده شوهرش پس از اینکه ازوجود پول اطلاع یابد آنرا صرف مخارج بیهوده خواهد کرد. رضا پس از اطلاع از وجود این مبلغ پول از شکایت خود صرفنظر کرد وپرونده بسته شد!

حوادث و وقایع

سرقت کیسه اسکناس بانك ملی

ازیك کیسه‌اسکناس که‌ازتبریز به تهران ارسال شده بود مبلغ چهارصد وپنجاه‌هزار ریال سرقت شده وتاکنون یك نفربازداشت وعده‌ای تحت‌نظر قرار گرفته‌اند

امروز خبر نگار ما کسب اطلاع کرد که از یك کیسه پستی محتوی اسکناس که‌از تبریز بتهران فرستاده شده بود مبلغ چهار صد و پنجاه هزار ریال سرقت شده است وفعلا یك‌نفر باتهام‌سرقت دستگیر وعده‌ای تحت نظر قرار گرفته اند.

خبر نگار ما گزارش میدهد، پریروز یك کیسه پستی که محتوی‌یکمیلیون تایك میلیون و نیم ریال اسکناس بود از بانك ملی تبریز جهت تحویل به‌بانك ملی مرکز بوسیله راه‌آهن بتهران ارسال شد وقتی نماینده بانك برای تحویل این کیسه باداره پست مراجعه نمود و کیسه رااز قسمت مربوطه تحویل گرفت ومتوجه شد که وزن کیسه اسکناس ازمیزانی که بانك ملی تبریز گزارش داده است کمتر است.

۴۵ هزار تومان کسری

نماینده بانك با حضور مامورین کیسه پستی را توزین کرد وپس از توزین کسر وزن آن‌تائید شد. جریان از طرف نماینده مزبور ببانك‌ملی اطلاع داده شد و مامورین بانك باداره پست مراجعه کرده مشغول شمارش اسکناسها شدند ودر نتیجه معلوم گردید که‌مبلغ‌چهار صدوپنجاه هزار ریال از اسکناسها کسر می باشد.

تحقیقات مامورین آگاهی

چون مبلغ ارسالی از بانك تبریز پس از توزین توسط پست محل تحویل راه‌آهن شده و عینا نیز باداره پست تهران تحویل گردیده بود از طرف بانك ملی وقوع این سرقت باداره آگاهی اطلاع داده‌شد ومامورین اداره آگاهی در اداره پست حضور یافته مشغول تحقیقاتی شدند. مامورین آگاهی پس‌از بازجوئی های لازم از مامورین مربوطه پست بانبار داردایره امانات اداره پست که بسته پستی مزبور پس از حمل ازراه آهن بوی تحویل گردیده بود ظنین شده اورا دستگیر کرده به اداره آگاهی بردند.

در تهران سرقت شده

خبر نگار اضافه میکند مامورین آگاهی فعلا دراین باره مشغول‌تحقیق میباشند و چون کیسه پستی مزبور در مبداء باوزن معینی تحویل پست محل شده و همانطور نیز براه‌آهن فرستاده شده تادر تهران تحویل اداره پست گردد مامورین یقین‌دارند که این کیسه پول در تهران مورد دستبرد قرار گرفته و چهل و پنج هزار تومان از پولها در تهران از کیسه پستی سرقت شده است.

احتمال میرود که در جریان این سرقت عده دیگری نیز دست داشته وپس از پایان تحقیقات مامورین چند نفردیگر باتهام مشارکت در این‌جریان بازداشت شوند.

سوقات عید!

دیشب زن ۳۶ ساله‌ای‌ازدست‌شوهر چهارمش که‌مخارج خانه‌رادردست خود گرفته بود تریاك خورد.

این زن که‌فخری نام‌داردربیمارستان معالجه شدو صبح امروز همراه با پرونده‌ای بناحیه ۵دادسرافرستاده‌شد. فخری گفت ازسه همسر قبلی خودباین علت طلاق گرفته‌بودم که‌آنان‌اشخاص خسیسی بودند اما شوهر چهارمم نیز مانند آنهاست وخرجی را اول‌ماه بمن نمیدهد ومخارج خانه را شخصادردست دارد، چندبار باو گفتم که‌پولش را دست من‌بدهد موافقت‌نکردمنهم‌بعنوان عیددیدنی به‌رشت رفتم ودرآنجا از مادرم مقداری تریاك گرفتم وبتهران آمدم وچون درزندگی موفق نشده‌ام شوهر دلخواهی برای خودپیدا کنم دیشب تریاك راخوردم امایکی ازاقوامم برای بازدید عیدبخانه من آمد ومتوجه جریان شدومرا به‌بیمارستان برد. دادسرا باتوجه به‌رای هیئت عمومی دیوان کشور فخری را آزاد کرد.

راهزن کوهستان

* صدرالله ابتدا تفنگهای دوشکارچی را ربود وسپس باقتل جوانی بکوهستانها متواری‌گردید
* مامورین ژاندارمری تویسرکان وملایر برای دستگیری این راهزن فعالیت میکنند

خبرنگار مادر تویسرکان گزارش میدهد دو روز قبل دو نفر از شکارچیان تویسرکان بنام آقایان فرهنك مقدم و ابراهیم سلیمی برای شکار با دو قبضه تفنك شکاری‌راه کوهستان های اطراف را در پیش گرفتند هنگامیکه در کوهستانهای اطراف تویسرکان در جستجوی شکار بودند صدرالله جوادی یکی‌از جوانان تویسرکان با آنان‌برخورد کرد. صدرالله با چوبدستی خود به دونفر شکارچی مسلح حمله کرد و طی زدو خوردی موفق شد دو قبضه تفنك آنانرا برباید وراه صخره‌های صعب العبور را در پیش گیرد. دو نفر شکارچی بشهر باز گشتند و جریان را بمامورین انتظامی اطلاع دادنداز طرف‌مامورین‌برای‌دستگیری صدرالله اقدام گردید.

تا اینکه روز گذشته ساعت چهار بعداز ظهر هنگامیکه چند نفر از اهالی قریه «ارتیمان» از توابع تویسرکان از شهر بطرف ده خود میرفتند با صدرالله جوادی مواجه شدند صدرالله با تفنك شکاری که از دونفر شکارچی ربوده بود آنانرا تهدید بقتل نمود و کلیه موجودی آنهارا ربود. هنگامیکه فتح‌الله آقابابائی جوان ۲۵ساله‌ای که‌همراه با این چند نفر بود میخواست در برابر صدرالله مقاومت کند. راهزن مزبور بایك گلوله مغز فتح‌الله را متلاشی ساخت و مجددا بکوهستان های اطراف‌متواری‌گردید. همراهان فتح‌الله جنازه ویرا بقریه ارتیمان بردندو جریان را بمقامات انتظامی اطلاع دادند از طرف مامورین ژاندارمری‌تویسرکان‌برای‌دستگیری صدرالله جوادی راهزن مسلح از ژاندارمری ملایر کمك خواسته‌شد و نیمه شب گذشته آقای سروان حراجی فرمانده ژاندارمری ملایر با دو کامیون ژاندارم از ملایر وارد تویسرکان گردید تا با مامورین انتظامی تویسرکان برای دستگیری راهزن مسلح مزبور همکاری کند.

شلیك دو گلوله هوائی

مردم قریه ارتیمان پس‌از اطلاع بر قتل فتح‌الله برای شکایت به تویسرکان آمدند ودرحالی که‌جنازه فتح‌الله را همراه داشتند در خیابان های تویسرکان اجتماع نمودند و برای دستگیری قاتل وی از مقامات مربوطه استمداد طلبیدند. اجتماع اهالی قریه ارتیمان در تویسرکان وتظاهرات آنان بحدی بود که‌ناچار مامورین شهربانی برای حفظ نظم جهت متفرق کردن آنان مداخله کردند و باشلیك دو تیر هوائی‌مردم را متفرق نمودند. هنوز مامورین انتظامی موفق بدستگیری صدرالله جوادی راهزن مسلح که‌در کوهستان های اطراف تویسرکان پنهان شده است نشده‌اند و فعالیت مامورین ژاندارمری تویسرکان و ملایربرای دستگیری این راهزن قاتل ادامه دارد. ضمنا به اهالی قریه ارتیمان اطمینان داده شد ماست که هر چه زودتر قاتل فتح‌الله‌دستگیر ومجازات خواهد شد.

مهمانان صاحبخانه را ببیمارستان بردند

تعریف یکی از مهمانها ازمسافرتش آنقدر جالب بودکه منجر بسوختن‌خانم صاحبخانه شد!

دیروز زن جوانی بنام شهربانو که آتش‌گرفته بود باکمك مهمانش در بیمارستان رازی بستری شد.

شهربانو به‌کارکنان بیمارستان گفت من قصد انتحار نداشتم بلکه ساعت یازده صبح دیروز ناگهان‌چندنفرمهمان بخانه‌ما آمدند ومن‌ناچار شدم برای آنان غذاتهیه کنم. چون شوهرم‌در خانه نبود کار پذیرائی وسرگرمی مهمانان نیزبامن بودیکی ازمهمانان‌از سفر شمال خود صحبت میکرد. او بقدری مطالب جالب‌تعریف کرد که‌من آشپزخانه راازیاد بردم ناگهان بوی غذای سوخته‌درخانه پیچید موقعیکه بآشپزخانه‌رفتم غذاسوخته بود ناچار به کلفت خانه گفتم که‌ازخارج‌غذاخریداری کند، او ازخانه بیرون رفت ولحظه‌ای بعدمراجعت‌کردو گفت رستورانها در روز تعطیل است. چند دقیقه بعد کلفتم بدل درد مبتلاشد ودرگوشه‌ای افتاد بطوریکه یکی‌از مهمانان اورا به بیمارستان برد ناچار مجددا شروع به پخت وپز کردم. ولی ازبخت‌بدبرق‌خانه خاموش شد واجاقهای برقی‌ازکار افتاد من مجبور شدم که‌اجاق نفتی روشن کنم اماچون مدتی اجاق روشن نشده بود درست کار نمیکرد واز موقع‌غذا هم گذاشته بود ازفرط ناراحتی چراغ رابگوشه‌ای انداختم ودرنتیجه زمین آشپزخانه آتش گرفت منهم‌روی‌شعله های آتش رفتم وسوختم ومهمانان‌مرا به بیمارستان آوردند وحالا نمیدانم خودشان ناهار کجا خورده‌اند.

مسعود خاکپور

محمد تقی حکمی

فروش مدارك جرم!

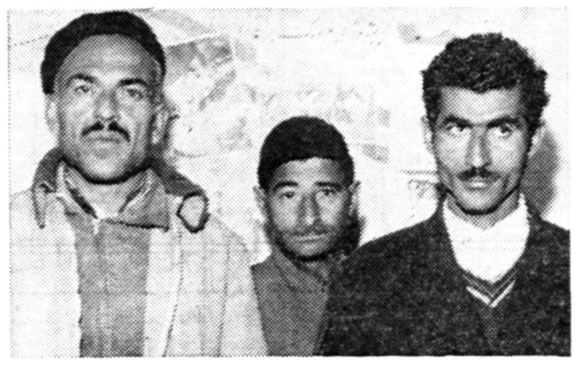

سارقینی‌که هنگام فروش اموال مسروقه دستگیر شدند

عصر دیروزمردی‌به‌پاسبان کلانتری ۲۰ پاس‌میدان مهام مراجعه کردوباو گفت درگوشه‌میدان جوانی مشغول فروش یك پتو گرانقیمت است که‌از قیمت آن اطلاعی ندارد و حتی حاضر است پتو رابه ۲۰تومان بفروشد.

پاسبان جوان پتو فروش رابکلانتری آورد. اوخود راعباس معرفی کردوگفت پتو را ازقربان نام خریداری کرده است مامورین برای احضار قربان‌اعزام شدند واورادرحالیکه لباس زنانه میفروخت دستگیر کردند. او گفت‌پتو ولباسها راازشخصی‌بنام کاظم‌خریداری کرده است مامورین کاظم راهم که لوازم لوکس خانه‌میفروخت دستگیر کردند او اعتراف کرد که‌باعباس‌وقربان دوشب قبل واردخانه آقای فریدون‌ویدا واقع درخیابان کاخ‌شده و لوازم خانه اورا سرقت کرده وبین خودتقسیم کرده‌اند ومشغول فروش بوده‌اند این سه‌نفر صبح امروز باگاهی فرستاده شدند.

حوادث روز

خودکشی یك جوان

صبح امروز بموجب اعلام فرمانده تیپ شکاری جنازه جوانی ۲۰ ساله بنام منوچهر فرزند حبیب که براثر اصابت گلوله در گذشته بود برای معاینه باداره پزشکی قانونی منتقل گردید.

علت مرگ این جوان خود کشی باگلوله اعلام شد و جواز دفن‌صادر گردید.

سقوط ومرك

دیشب مرد سی و پنج ساله ای بنام علی دلجوئی. که پریشب دراثر سقوط از پشت بام مجروح شده‌بود وبوسیله مامورین پلیس‌دربیمارستان حکیم‌الملك بستری گردیده بود، درگذشت. او در بخش ۱۵سکونت داشته است.

۶۱۸۰ نفر مجروح

امروز خانم ملك‌مدیره‌بیمارستان حکیم الملك بخبرنگار ما گفت در ماه اسفند ۴۶۲۸ مردو ۱۵۵۲ زن در اثر حوادث و سوانح مختلف در شهر تهران مجروح شده و به آن بیمارستان مراجعه کرده اند.

پیش بینی وضع هوا

هوای تهران گرمتر خواهدشد

پیش بینی وضع‌هوای ایران تاظهر فردا طبق گزارش اداره پیش‌بینی کل هواشناسی بدینقراراست:

هوای‌شهر تهران امروز، همراه بامقداری ابرورگبار درروی ارتفاعات شمالی و شرقی ودر شب صاف وفردا آفتابی پیش‌بینی میشود.

هوای شهرستانهای مرکزی ونواحی کرمان و بلوچستان قسمتی ابری وگاهی تمام ابری همراه بارگبار پراکنده، هوای شهرستانهای غربی ونواحی فارس کمی‌ابری، گاهی قسمتی ابری و هوای‌بقیه‌نقاط‌صاف، تاکمی‌ابری‌پیش‌بینی میشود. ضمنا هوای شهرستانهای غربی و جنوب غربی وتهران چنددرجه گرمتر خواهدشد.

حداکثر درجه حرارت هوای شهرتهران درروز گذشته ۱۱وحداقل آن درشب گذشته ۳درجه سانتیگراد بالای صفر (۲درجه گرمتر ازروز قبل)بوده است.

درنتیجه یك تصادف اتومبیل درفرانسه

چهار دانشجوی ایرانی مجروح شدند

فرانسه - ۲۸ مارس - آسوشیتد پرس - یك شنبه شب چهار دانشجوی ایرانی که در حال راندن اتوموبیل‌بودندبایك کامیون‌تصادف کرده مجروح شدند.

سه تن از آنها دانشجویان دانشگاه تولوز می باشند و نفر چهارم انترن یك بیمارستان این شهر است. انترن بیمارستان‌یعنی دکتر پیشوائی که نام کوچکش بدست نیامد به شکستگی جمجمه دچار شدو مسعود خاکپور نیز جمجمه اش شکست مجروح سوم ناصر صادقی ۲۹ساله‌چند شکستگی در بدن پیدا کرد و بدنش‌کوبیده شد. ومحمد حکیمی ۳۲ ساله نیز زخمهای سطحی برداشته است.

برنده جایزه صد هزار تومانی

بقیه از صفحه اول

واز شر خانه‌های استیجاری آسوده شوم اما دراین مدت فقط چند بار جایزه پنجاه ریالی بردم و جایزه دیگری نصیبم نمیشد. و نزدیك بودکه ناامید شوم تااینکه نزدیك‌عید نوروز چهار بلیط سی ریالی‌خریداری کردم و هیچ امیدی نداشتم که این بار برنده شوم.

قیمت بلیط در حساب پس‌انداز

آقای رشتیان سپس اضافه کرد دوستانم نیز بمن میگفتند که اگر قیمت بلیطهائی که هر هفته می پردازی در حسابی در بانك بریزی تاچند سال دیگر میتوانی‌باآن خانه‌ای خریداری کنی. اما من بحرف‌آنها گوش نمیدادم ودرتصمیم خود راسخ بودم. هرچه به روز نوروز نزدیك میشد بیشتر ببرنده شدن خود امیدوار میشدم بطوریکه ساعت‌قرعه کشی بلیطها باوجود اینکه در جائی وعده ملاقات داشتم در خانه ماندم وپای رادیو نشستم و شماره های برنده را یاد داشت کردم سپس رادیو را خاموش کردم و شماره های بلیطهای خودم باشماره های برنده تطبیق کردم دیدم یکی از بلیطهایم برنده یك میلیون ریال شده است ازاین موضوع خوشحال شدم ولی البته حالم هم بهم نخورد اما به کسی‌هم نگفتم که برنده‌شده‌ام چند دقیقه بعد از خانه بیرون‌آمدم در خیابان شماره های برنده بلیط فروشهارا نگاه نمیکردم زیرا ازاینکه ارقام آنها اشتباهی باشد و بارقم برنده م‌تطبیق نکندو باعث‌ناراحتیم شود میترسیدم.

تعجب کارمندان بخت آزمائی

برنده خوش شانس اضافه کرد: روز بعد به بنگاه بخت آزمائی‌ملی مراجعه کردم وقتی وارد اطاق‌رئیس حسابداری بنگاه شدم آنها منتظر برنده ممتاز بودند و میگفتند اگر برنده پیدا شود آنها میتوانند زودتر به خانه برگردند و از مهمانان خود پذیرائی کنند من چند دقیقه‌همانطور آنجا ایستادم تااینکه نوبت بمن‌رسید موقعیکه بلیطم را نشان دادم همه آنها تعجب کردند که چرا حالم‌منقلب نشده و موقعیکه باطاق آنها آمدم چرا اینقدر منتظر شده‌ام و حرفم رانزده ام آنهامی گفتند تا کنون چنین برنده خونسردی‌را ندیده‌اند حالا که چکم راگرفته ام آنرا بحساب بانکم منتقل میکنم و هروقت خانه مناسبی پیدا کردم خریداری میکنم.

برنده پنجاه هزار تومان

بنگاه بخت آزمائی ملی امروز اطلاع داد که برنده پنجاه هزارتومان بلیط های فصلی در تبریز است وبزودی وارد تهران خواهد شدو این برنده طی تلگرافی جریان رابه تهران اطلاع داده است.

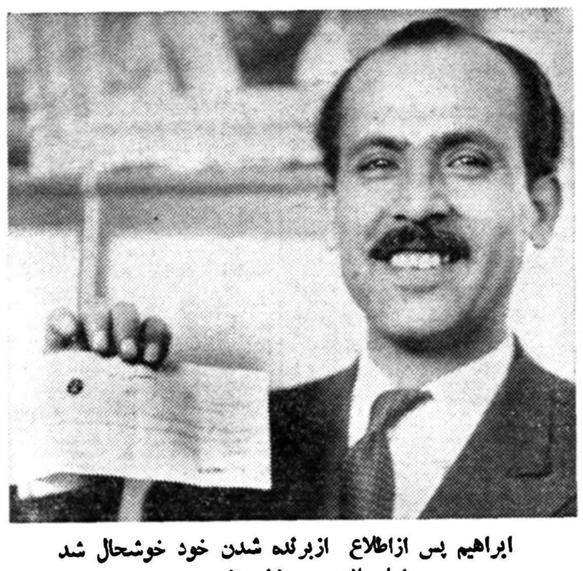

ابراهیم پس ازاطلاع ازبرنده شدن خود خوشحال شد اما حالش بهم نخورد!

بقیه خبرهای فرهنگی و ورزشی

پهلوانان شهررشت رابلرزه‌درآورده‌اند

امروز خبرنگارماازرشت اطلاع‌داد که‌مسابقات کشتی قهرمانی کشور در این‌شهرستان باشور وهیجان خاصی ادامه دارد ،مردم‌ورزشدوست‌شهرستان رشت چنان استقبالی ازبرگزاری این مسابقات نموده‌اند که‌تاکنون درتاریخ ورزشی رشت سابقه نداشته‌است .

استقبال ازورزشکاران

ازروزاول فروردینماه‌که‌ورزشکاران کشتی شهرستانهای مختلف‌برشت‌وارد میشدند ،دسته بدسته مورداستقبال کلیه ورزشکاران رشت قرارمیگرفتند. ضمنا آقای‌سرهنك معروفخانی رئیس فدراسیون کشتی کشور جهت بازدید ازوضع اردوی قهرمانان روز چهارم فروردینماه وارد رشت شدو استقبال بی‌سابقه‌ای‌از طرف نمایندگان وروسای ارتشی و کشوری ازمشارالیه بعمل‌آمد.

افتتاح مسابقات

ساعت چهار بعد از ظهر روزپنجم فروردینماه بیست و یکمین دوره مسابقات کشتی قهرمانی کشور با حضور آقای دهقان استاندار،سرهنگ معروفخانی رئیس فدراسیون کشتی کشور و جمعی از اعضای سازمان تربیت بدنی گیلان ، شخصیتهای برجسته شهر افتتاح گردید، بعد از نواختن سلام شاهنشاهی آقای میر هاشمی رئیس فرهنگ گیلان بیاناتی پیرامون برگزاری مسابقات بیان نموده وآنگاه آقای سرهنگ معروفخانی رئیس فدراسیون کشتی کشور از برگزاری مسابقات کشتی قهرمانی کشور در استان یکم‌اظهار خوشوقتی نموده و نوید داد که‌با توجه مخصوص اعلیحضرت همایونی بامر ورزش و کوششهای شبانه‌روزی تیمسار دفتری رئیس سازمان مسلما آینده ورزش ایران بسیار روشن‌و درخشان خواهد بود .

رئیس فدراسیون مسابقات کشتی آزاد و فرنگی را بنام نامی شاهنشاه افتتاح نمود .

آخرین خبر

ساعت یازده صبح امروز خبرنگار ما تلگرافی اطلاع داد که تاکنون دو دوره از مسابقات کشتی آزاد در هشت وزن انجام شده است حبیبی ودیگر قهرمانان ارزنده موفق‌شده‌اند بروتبای خود پیروزی کسب کنند.

مخبر ما اضافه نموده است که ساعت هشت و نیم صبح امروزکلیه کشتی گیران باتفاق رئیس و دبیر فدراسیون کشتی و دیگر اعضای سازمان تندرستی شهرستان رشت به بندر پهلوی عزیمت نمودند ودر آنجا در مراسم نثار تاج گل بپای مجسمه اعلیحضرت فقید شرکت نمودند .

مسابقات‌وزنه برداری قهرمانی کشور دراهواز ادامه‌دارد

تاکنون استان خوزستان با۳۲ امتیاز مقام اولی را حفظ کرده‌است

امروز خبرنگارما ازاهواز اطلاع‌داد که‌مسابقات وزنه برداری‌قهرمانی‌کشور باشور وهیجان خاصی دراهواز ادامه دارد .

این مسابقات درروز پنجم فروردین ماه باحضور کلیه شخصیت‌های ارتشی وکشوری اهواز درسالن باشگاه‌ورزشی اهواز بانطق‌آقای سرهنك‌امجدی‌رئیس فدراسیون وزنه‌برداری کشورافتتاح‌شد ونتیجه مسابقات تاکنون دردسته‌های مگس وزن ،خروس وزن ،پروزن، میان سنگین ،سنگین وزن بشرح زیر می‌باشد .

مگس وزن

جعفرزاده ازخوزستان‌بارکورد ۲۵۵ کیلوگرم اول احمد برقی‌از گیلان با ۲۵۰کیلو گرم دوم ، پورشهاب از رضائیه‌با۲۳۷٫۵کیلو گرم سوم ، یدالله بدیعی ازتهران با ۲۳۲٫۵کیلو گرم چهارم ،احمد قاضی ازاصفهان با ۲۳۰ کیلوگرم پنجم ـ گرگین شاه نظریان از تبریز با ۲۲۵کیلو گرم ششم.

خروس وزن

علی‌اسلامی از گیلان با ۲۹۵ کیلو گرم اول ،مجید نیری ازتهران با ۲۸۷٫۵کیلوگرم دوم ، حسن آشتیان ازخوزستان با۲۸۵کیلوگرم سوم ،علی زینتی ازمازندران با۲۷۲٫۵ کیلوگرم چهارم فریدون بابائی از گیلان‌با ۲۷۰ کیلوگرم پنجم ، غلامحسین آذری ازخراسان با۲۵۵ کیلو گرم‌ششم .

دراین وزن آقای علم‌خواه عضو تیم ملی ۳۱۲٫۵ کیلو گرم رکورد بجای گذارد .

پروزن

درپروزن منصور نکوئی ازتهران با رکورد ۳۲۵ کیلو گرم اول ،محمد خلفی ازخوزستان با ۳۱۲٫۵کیلوگرم دوم ،مصطفی حکمت پور ازاصفهان با ۳۹۲٫۵ کیلوگرم سوم،بیژن نصیر اعظم ازمازندران با ۲۸۵ کیلو گرم چهارم محمود اقدسی ازکرمانشاهان‌با ۲۷۷٫۵ کیلو گرم‌پنجم، اصغرصداقت ازشیراز با۲۷۵ کیلوگرم ششم

میان سنگین

دردسته میان سنگین هامازاسب سیرون ازتهران با۳۹۷٫۵ کیلوگرم اول اکبر نوری ازخوزستان‌با۳۷۵کیلو گرم دوم ، عوض زارعیان ازخوزستان با ۳۷۵کیلوگرم سوم .

سنگین وزن

دردسته سنگین وزن جواد صفائی‌از خوزستان با ۴۰۷٫۵ کیلوگرم اول، محمد رضوی ازخراسان با ۳۵۵ کیلو گرم دوم کیهان ورشوی ازمازندران با۳۴۰ کیلو گرم سوم ،قربان‌سعیدی ازمازندران با ۲۳۵ کیلو گرم چهارم، علی بزازی از تبریز با۳۱۵ کیلو گرم پنجم ، حسین جامع ازتهران با۲۳۰ کیلوگرم ششم .

امتیازاتی که‌تاکنون بدست‌آمده‌است.

استان خوزستان با ۳۲ امتیاز اول واستانهای تهران‌با۲۳ امتیاز ،گیلان‌با ۱۴امتیاز ، مازندران با۱۳ امتیاز اصفهان با۹ امتیاز ،خراسان با۶ امتیاز رضائیه باچهار امتیاز ،تبریز با۳ امتیاز کرمانشاه بادوامتیاز شیراز بایك‌امتیاز مقامهای دوم تادهم‌راکسب نموده‌اند .

تاسیس مرکزاطلاعات وتحقیقات تربیتی

بموجب تصویب شورایعالی فرهنك وظایف مرکز تاسیس اطلاعات وتحقیقات تربیتی مشخص شد

سخنگوی وزارت فرهنك امروز به خبرنگار ما گفت در جلسه اخیر شورایعالی فرهنك اساسنامه مربوط بتاسیس مرکز اطلاعات و تحقیقات تربیتی مطرح شد و مورد تصویب قرار گرفت .

طبق این اساسنامه وظایف مرکز مذکور باین شرح است .

جمع آوری وتهیه‌وتنظیم اطلاعات واسناد ومدارك‌وکتب ووسایل‌فرهنگی و تربیتی ایران و کشور های خارجی بمنظور فراهم ساختن موجبات بررسی مسائل‌مربوط به‌آموزش‌وپرورش بنابر احتیاج‌وزارت‌فرهنك انتشارمنظم‌اسنادو مقالات تربیتی ودادن اطلاعات لازم به معلمان و ادارات تعلیماتی وزارت فرهنك بر قراری ارتباط با مراکز اطلاعات و تحقیقات تربیتی خارجی و بین‌المللی و مبادله اطلاعات با مراکز مذکور .

تهیه و جمع آوری کلیه‌سوابق وگزارش های مربوط بشرکت وزارت فرهنك ایران در کنفرانس های بین‌المللی آموزش و پرورش و کمك بنمایندگان وزارت فرهنك در تهیه و تنظیم مدارك و اسناد .جمع آوری نتایج آخرین تحقیقاتی که‌درموسسات علمی مختلف کشور در زمینه مسائل مربوط به آموزش وپرورش انجام میگیرد تربیت کارشناس برای جمع آوری وتنظیم وطبقه بندی‌اساسنامه تربیتی .

پیروزی دانشجویان پلیس

اولین مسابقه‌بسکتبال‌تیم‌دانشکده افسری پلیس و تیم باشگاه جنوب خرمشهر در دبیرستان بایندر خرمشهر انجام گردید و در نتیجه‌با امتیاز ۳۸ بر ۲۸ تیم‌دانشکده‌افسری پلیس پیروزی کسب کرد .

این اولین مسابقه دانشکده‌افسری پلیس در جنوب بود .

ضایعه

امروز باکمال تاسف اطلاع پیدا کردیم که آیت اله حاج آقا احمد آل‌آقا برحمت ایزدی پیوسته است فقید سعید از روحانیون و شخصیت های دینی معروف بود ودر گذشت وی ضایعه ای برای عالم روحانیت میباشد .

جنازه آنمرحوم روز جمعه‌گذشته با تجلیلی از طرف علما و مردم تشییع گردید ودر آستان حضرت معصومه بخاك سپرده شد .

صورت‌اسامی برندگان‌جوائز سال۱۳۳۸

بقیه از صفحه ۱۱

شماره حساب	شعبه	نام
٦٤٠	خمین	ماجر مرتضوی
٥٦٠٧٦	بازار	علی بدیعی
٥٤٨٤٢	بازار	ربابه انصاری
٧٤١	خمین	مهین دخت سرمدی
٥٤٧٤	بازار	اصغر صفر علی بنکدار
٨٤١	خمین	نوراله ماخانیان
٥١٠٤٢	بازار	محمود آل شتری الیاس
٥١١٤٣	بازار	جواد صادقی بهاری
٩٤١	خمین	دوشیزه تنها شریفی
١٠٤١	خمین	داریوش حقیقی
١١٤١	خمین	حوریه واحدی تفرشی
٥٣٧٤٨	بازار	زهرا حسینی طباطبائی
٥٨٢٨٢	بازار	ناصر مایز
١٢٤٢	خمین	محمد علی احمدی
١٣٤٢	خمین	خدیجه جوادی
٥٤٩٨١	بازار	حمید رضا نعمتی کاشان
١٤٤٢	خمین	اسداله مرنك
٥٥٠٤٨	بازار	امین کلیل کوردکانی
٥٠٨٨٣	بازار	سودابه پروانه نراقی
١١٦	آبادان	قنبر گلستانه درونکی
٥٦٥٨٤	بازار	شریفه شریفی
٢٢٢	آبادان	سکینه باکردون
٥٥٥٢١	بازار	عشرت دماوندی
٥٦٦٥٥	بازار	گیتی افشار
٣٣٢	آبادان	رمضانعلی هانی
٥٠٧٥٤	بازار	منصور مجانی
٤٣٧	آبادان	علمدار فتحی
٥٠٦٥٥	بازار	احمد مظاهری
٥٣٧٠	آبادان	ابراهیم داری
٦٠٠٦٦	بازار	علی حسین فرخنده دریانی
٦٣٩	آبادان	محمد رضا سجدی عرب
٥٠٠٦٦	بازار	حسین روشن بخش
٥٠٢٦٨	بازار	عبدالجواد گلدسته
٧٤٠	آبادان	ملوك فرهادی
٥٠٣٦٨	بازار	موسی یونسی
٥٠٤٦٨	بازار	محمد تقی شادلو دماوندی
٨٤١	آبادان	محمد هادی حکلم
٥٠٥٦٩	بازار	اسمعیل غفار عدلی
٩٤١	آبادان	معصومه سلطان محمد علی محمد قمر
٥٦٤٣٧	بازار	ستانصراله پور
٥٤١٣٧	بازار	پروین درستگو
٥٤٠٣٥	بازار	رحمت‌اله خواه نکجو
١١٣	اهواز	اسداله لطیفی
٥٧٦٣٦	بازار	محمد رحیم حراف
٢٦٥	اهواز	کاظم غفوری فرازی
٥٥٣٧٢	بازار	حسین تقی زاده
٣٨٥	اهواز	دکتر عبت آمخت
٥٦٠٠٥	بازار	غلامحسین مشهدی محمد
٤٩٩	اهواز	حسینعلی سکسانی
٥٨٣٤٢	بازار	یوسف سرور کلمی ربیع
٦٠٧	اهواز	سیف‌اله داودیان
٥٨٩٤١	بازار	بهنام کاهوم آسا
٥٦٧٤٧	بازار	سید مهدی توفیق بخش
٧١٤	اهواز	کبری افشار حخت
٥٥٩٥١	بازار	امیر هوشنك دهستانی
٨١٤	اهواز	اقلمه اسرار قدس
٥٧٧٨٤	بازار	علی پروندی
٥٥٨٥٠	بازار	عفت سلطانی
٩١٤	اهواز	ابوالقاسم بخاری
٥٩١١٦	بازار	فاطمه سلطان بیطرمال
١٠١٤	اهواز	مرضیه مجانی دوسانی
٥٧٦٨١	بازار	سیامك افراز
١١١٤	اهواز	قدرت‌اله مهدیان
٥٩١٨٠	بازار	فاطمه وجدانی‌نور
٥٢٨١٣	«	لاله‌زار راشندگان
٥٢٩١٣	«	جمیل علیخان قصاب
٥٣٩١٥	«	جمیله حریر فروش
٥٣١١٧	«	حسین کسائی
٥٣٢١٧	«	محمد پوراعظم
٥٣٣١٨	«	حسین معنویان
٥٥٦١٨	«	زهرا صافی روش
٥٥٦٥١	«	علی اصغری رسد
٥٩٤٨٨	«	زهراوناینال
٥٥١٨٨	«	مرتضی شهنام
٥٥٢٨٨	«	فیض‌اله دلشادفر
٥٧٥١٧	«	فاطمه پور ساحلی لنگرودی
٥٧٤٢٣	«	غلامرضا نوانی قصاب
٥٥٤٧٤	«	علی حاجی میرزا شریف
٥١٣٤٧	باغ جنت	حسن حاجی رجب درندی
٥١٢٣١	باغ‌جنت	محمد حسین مدبر شانه‌چی
٥٠٤٩٠	(	سید علی صیادی
٥٠٢١٢	(	سید علی میر عابدینی
٥٠١٧٠	(	ابوالقاسم صادقی
٥٠١٠٧	(	بانو فاطمه منعم پامناری
٥٠١٩٥	(	عزیزالله سدیری
٥١٠٧٦	(	اشرف‌السادات نوربخش
٥٠٩٩١	(	بانو مهری اخوانکی
٥٠٨٤٤	(	بتول جابری
٥٠٧٥٨	(	علی اکبر کریمی
٥٠٦٧٢	(	عباس آزادی مقدم
٥٠٥٨٩	(	فاطمه سلطانی قمی
٨٩	دزفول	زهرا بیگم خزائی
٢٣٦	(	محمد علی ساکی نژاد بناء
٢٣٦	(	رحمن شرف‌الدین زاده
٤٣٦	(	عبدالمجید هروی
٤٢٤٦	اصفهان	سرگرد غلامعلی فغانی
٤٣٤٦	(	علی دیانی دردشتی
٤٤٤٦	(	محمد ریاضیات
١١٣٢	رشت	دکتر محمود رسا
١٢٣٦	(	طاهره قناد زاده
٥٤٦٣٨	بازار	یحیی پوراسمعیل عادی
٦٢٣٧٣	(	عصمت نیك شاهیان
٦٣٢٩٥	(	محمد تفضلی
٢٧١٩٩	مرکزی	رمضان فرح بخش
٢٧٣٠٣	(	حاجی خانم دادپور
٢٧٤٠٤	(	مهرانگیز سنائی‌پور
٢٧٥٠٨	(	غلامعلی
٢٧٦٢٢	(	نوریه مدنی شاهسون
٢٧٧١٩	(	محسن فرشباف ابریشمی
٢٧٨٢٨	(	منصوره خاشع
٢٧٩٣٤	(	ایوان داروگر
٢٨١٥٥	(	نظام مرتضوی
٢٨٠٣٤	(	خانم ناهید شاهزاده قاجار
٢٨٢٥١	(	موسی فرهمند پور
٢٨٣٥٤	(	محمد تقی مسیب مطلق
٣١٧٥٦	مرکز	خانم خدیجه گنجیان
٢٤٩٨٧	مرکز	شیرین طباطبائی مقدم
٣١٩٦٣	مرکز	علی حسینی

از قصر همایونی

ابلاغ عواطف ملوکانه

جناب محمود بدر رئیس کانون بازنشستگان کشوری

شادباش وابراز احساسات صمیمانه شما بمناسبت عید نوروزموجب بهجت ومسرت خاطر گردید عواطف و عنایات خاصه ما را بعموم بازنشستگان کشوری ابلاغ‌نمائید ۲ فروردین ماه ۱۳۳۹ **شاه**

در اثر معروضه تلگرافی تهنیت وشادباش سال نو به پیشگاه‌مبارك اعلیحضرت همایون شاهنشاه امر مبارك دائر بابلاغ عواطف و عنایات خاصه شاهنشاهی شرفصدور یافته که بدینوسیله بعموم بازنشستگان کشوری ابلاغ میگردد .

آ ـ ۲۳۷ **رئیس هیئت مدیره کانون بازنشستگان کشوری ـ محمودبدر**

دعوت از دانشمند عالیقدرفرانسوی

آقای پرفسور لپین رئیس سرویس ویروس‌شناسی انستیتو پاستور پاریس بدعوت دانشگاه تهران و انستیتو پاستور ایران بوسیله اداره روابط فرهنگی وزارت خارجه فرانسه در اواخر فروردین ماه ۱۳۳۹وارد تهران میشوند . آقای پرفسور لپین در مدت اقامت خود در تهران چند سخنرانی در سالن دانشکده پزشکی ایراد خواهند فرمود ودر ضمن جلسات مباحثه راجع بمسائل مختلف بیماریهای ویروسی مخصوصا پولیومیلیت در سالن کتابخانه انستیتو پاستور ایران تشکیل میدهند . از آقایان کارشناسان و متخصصین خواهشمند است تمایل خودرا برای شرکت در این جلسات مباحثه بوسیله تلفن باطلاع آقای دکتر یورنکی رئیس سرویس ویروس شناسی انستیتو پاستور ایران برسانند .

آ ـ ۲٦۱ **انستیتو پاستور**

شماره حساب	شعبه	نام
٣٢٨٤١	مرکز	لطف‌آقاشجاعی
٣٢٩٤٦	مرکز	نوری
٧١٢٩	سعدی	منصور ابراهیون
٧٢٣٠	سعدی	کرشمه شهبندی
٧٣٣٨	سعدی	فرزانه کیهانی
٧٤٤٤	سعدی	معصومه امین‌زاده
٧٥٥٣	سعدی	گیتی‌جمال‌پور
١٣٩٤	رشت	کاظم‌برادران رحیمی
١٣٣٦	رشت	محمدقوام صدری
١٥٥٠	خمین	مسعود جندی
٤٥٩٠	اصفهان	حسن‌وافی
٤٦٩٠	اصفهان	مهدی نجومی
٤٧٩٠	اصفهان	رحیم‌دبیرزاده
٤٨٩٠	اصفهان	حسین‌مشك فروش
٤٩٩٠	اصفهان	رضاخیام حقیقی
٥٠٩٠	اصفهان	دوشیزه زهره‌خراسانی
١٩٠٢	اهواز	محمدعلی شهابی
٥٧١٨٠	بازار	اکرم سادات ثقفی
٥٧٢٨١	بازار	معصومه مهدی‌زادگان
٥٧٣٨١	بازار	محمد منصوری‌مصطفائی
٥٧٨٨٢	بازار	عفت کاظم‌زاده
٥٧٩٨٢	بازار	بهمن‌بهروز
٥٨٠٨٣	بازار	حبیب‌اله کاشی‌زاده
٥٨١٨٦	بازار	کبری‌میکانیکی
٥٨٦٨٧	بازار	مهریارسادخت‌پریریان سیدانصاری
٥٨٧٨٨	بازار	پوراندخت‌طوسی
٥٩٩٩٠	بازار	میروس‌یادگاری
٥٩٨٩٩	بازار	حسینعلی‌توتونچی
٥٨٨٩٢	بازار	زهراسقای کاشی
٥٩٥٩١	بازار	معصومه‌پیمانی
٥٩٦٠١	بازار	هوشنك
٥٩٧٩٤	بازار	راشل
٦١٧٩٤	بازار	فاطمه‌وکیلی
٦١٨٩٦	بازار	احمدبهزادی
٦١٩٩٦	بازار	ناصرحاجی‌آقامحمد
٦٣١٣١	بازار	اصغرکولانی
٦٢٩٦٨	بازار	ابراخاتون یوسفی
٦٣٨٠٠	بازار	حسین کارگاه
٦٣٧٠١	بازار	مهرانگیزاختری
٦٣٥٧٣	بازار	بتول‌سعادت
٦٣٥٠٨	بازار	شفیقه‌افسری‌پورضیائی
٤٦٧٧٦	بازار	محمدعلی‌حاجی‌مرادی
٦٤٩٧٣	بازار	صغری‌امین
٦٥٠٧٩	بازار	محمدحیدرزاده
٦٥٦٠٥	بازار	افسانه‌شوشتری
٦٣٩٥٨	بازار	محمدحسین‌دعاگو
٦٤٢٧٢	بازار	رضاآرامش
٦٤٣٧٧	بازار	هما
٦٤٤٨٥	بازار	پروانه‌مومن‌مرادی
٦٤٥٩٩	بازار	محموددره‌علیاج
٦٤٧٠٠	بازار	محمدکاظم‌بحبوی
٦٤٨٠٢	بازار	سیدی‌خسروشاهی
٦٠٠٤٠	بازار	احمددرویشیان
٦٠١٤٠	بازار	محمدعلی‌قاسم‌نیا
٦٠٢٤٠	بازار	محسن‌خیام
٦٠٣٤٠	بازار	جلیل‌غلامی‌نژاد
٦٠٤٤٢	بازار	فرنگیس‌نهورائی
٦٠٥٤٦	بازار	ملوك‌غازی
٦٠٦٥٣	بازار	فاطمه سیدرضی
٦٠٧٥٣	بازار	علی‌رضائی
٦٠٨٥٤	بازار	حسن‌مرادعلی مازندرانی
٦٠٩٧٣	بازار	مجیدپوراسد
٣١٢٢٦	باجه‌هدایت	آقای‌علی‌اکبرجعفری
٣١٣٢٧	باجه‌هدایت	حسین‌صفوی
٣١٤٢٧	باجه‌هدایت	بانوطاهره‌عهدیه
٣٠٨٨٢	باجه‌هدایت	غلامحسین‌غلامعلی‌خراسانی
١٩٨٠٩	مرکزی	هاسمیك
١٩٩١٨	مرکزی	لبداتحویلداری
٢٠٠٢٠	مرکزی	مهدی‌شولت‌تبریزی
٢٠١٢٢	مرکزی	منیره‌حسینی
٢٠٢٢٧	مرکزی	زینت‌میرمحمدی
٢٠٣٣٣	مرکزی	ملك‌سید کاظمی
٢٠٤٣٥	مرکزی	سیدمحمدحمیدی
٢٠٥٤٣	مرکزی	امیرفریدالدین‌اسدی
٢٠٦٤٩	مرکزی	حاپیك‌خادمیان
٢٠٧٦١	مرکزی	مریم‌فیاض
٢٠٨٦٢	مرکزی	بتول انصاری
٢٠٩٦٣	مرکزی	عباسعلی دیلمی
٢١٠٦٨	مرکزی	غلامحسین‌شهریاری
٢١١٦٩	مرکزی	رویزبردهان
٢٧٠٥٤	مرکزی	فاطمه طاهبی
٢٧١٦٥	مرکزی	علیرضاافراز

بانك پارس

تبریکات عید

بعلت مسافرت بدینوسیله تبریکات صمیمانه خودمان را حضور محترم افراد خانواده ودوستان گرامی تقدیم میدارد .

آ ـ ۲٤۱ **دکتر غلامرضا بهرامی و بانو**

هیئت مدیره سندیکای مستقل رانندگان دولتی طبق معمول همه ساله ازساعت ٤الی هفت بعد از ظهر روز پنج شنبه یازدهم فروردین‌سال ۱۳۳۹ در محل سندیکا (خیابان شاهپور روبروی خیابان فرهنك) جهت دید و بازدید عید سعید نوروز آماده پذیرائی بوده و از رانندگان عضو سندیکا و علاقه مندان دعوت میشود که در روز مزبور هیئت مدیره را برای دید و بازدید عید مفتخر فرمایند .

آ ـ ۲٦۳ **سندیکای مستقل رانندگان دولتی**

بواسطه فوت اخوی از جواب تبریکات رسیده معذرت خواسته و بدینوسیله از لطف دوستان عزیزم صمیمانه‌تشکر میکنم .

آ ـ ۲۲۰ **ساوه ـ علی شریف**

دعوت از همکاران

اتحادیه صنف فخار از ساعت ۳الی ٦ بعداز ظهر فردا عید سعید فطر برنامه دیدو بازدید دارد از کلیه همکاران عزیز دعوت میشود که در محل اتحادیه حاضر شوند **عباس گورنك**

چون ایام عید در مسافرت خارج هستم واز فیض دیدار دوستان و آشنایان محروم می باشم بدین وسیله ضمن عرض معذرت سال جدید را تبریك سلامت وسعادت همه‌را خواستارم . آ ـ ۳٦۱ **علی وثوق**

نظر باینکه طبق معمول سنواتی با همت عالی نیکوکاران موفق به توزیع ۳۰۰ دست لباس و کفش بین اطفال بی بضاعت شدیم واظهار تشکر از کلیه آقایان مقدور نبود بدین وسیله پس‌از عرض تبریك سال جدید واظهار تشکر سعادت وکامیابی آنان‌را ازخداوند متعال خواهانیم.

آ ـ ۳٤۳ **شورای همکاری با برزن ۲۰**

جناب آقای خطاطان وزیر محترم وزارت گمرکات و انحصارات

انتصاب جناب آقای اسمعیل صارمی را که یکی‌از صاحبمنصبان لایق و تحصیل کرده آن وزارت می باشد بسمت مدیریت کل انحصاردخانیات ایران تبریك عرض نموده و امیدوار است مشارالیه در راه خدمت به شاهنشاه و میهن عزیز توفیق و محبوبیت بیشتری تحصیل نمایند .

کارمندان حکمی اداره کارخانجات انحصار دخانیات ایران

الهیاری ـ سعادت ـ عموهاشمی ـ مجیدیانی ـ قندچی ـ ملك ـ نیروئی ـ شجاعی ـ فاضل نیا ـ علی‌نقی ـ خوش اخلاق ـ فتی ـ شیروانی ـ حبیبی ـ صباغ ـ مجذوبی ـ وامق ـ غفاری ـ حاجیان ـ عبدالهی ـ نبیری ـ شایسته‌فر ـ هزارخوانی ـ طلوعیان ـ قشمی ـ پیرزاده ـ ابوالفتحی ـ حسینی ـ میرسعیدی ـ فتاحی ـ سلیمانیان ـ اسلامدوست ـ نافذی ـ قاسم پور ـ میرسپاسی ـ کتابچیان ـ رضوان ـ رزاقی نژاد ـ گل پروری ـ افشار ـ علیزاده ـ تقوی ـ نیکخواه ـ جوادی ـ کرم یار ـ عندلیبی ـ ملك محمدی ـ هاشمی

جناب آقای خطاطان وزیر محترم گمرکات وانحصارات

انتصاب جناب آقای صارمی راکه از جوانان تحصیلکرده و صاحبمنصبان عالی رتبه ومطلع دولت هستند بسمت مدیریت کل موسسه دخانیات تبریك عرض نموده و توفیق آن جناب رااز خداوند مسئلت‌داریم.

ابوالحسن طباطبائی ـ مهندس لطیفی ـ محمد تقی طباطبائی ـ محمد ظفر ـ مهندس محبوب پروین ـ دکتر سادات شریفی ـ مهندس ذهبی ـ عصام الدین بیان ـ مهندس روحانی ـ مهندس اسد الهی ـ حسن مقدسی ـ قاسم بهشتی ـ توحیدی ـ پرویز وهمی ـ پرنیان ـ مسیح وزیری ـ غفاری ـ ارومچه ـ هوشنك کاتوزیان ـ تقی زاده ـ قره‌خانیان ـ مهندس نیك روش

آ ـ ۳۱٥

جناب آقای خطاطان وزیر محترم انحصارات و گمرکات

جامعه لیسانسیه ها انتصاب جناب آقای ابوالقاسم قاضی زاده را که علاوه برمراتب فضل وکمال و شرافت وتقوی نماینده فعال ومبرز این جامعه هستند بسمت مدیر کل آن وزارتخانه صمیمانه تبریك می گوید.

آ ـ ۳۲۹ **جامعه کارمندان لیسانسیه کادر اداری دولت**

نخست وزیر محبوب

کارمندان و کارکنان بهداری شهرستان شمیرانات انتصاب‌جناب آقای دکتر ادیب یکی از استادان عالیقدر عالم پزشکی رابه آن جناب وکلیه‌کارمندان وزارت بهداری تبریك‌می گویند . آ ـ ۲۸٤ **دکتربسیطی**

جناب آقای خطاطان وزیر محترم وزارت گمرکات

حسن انتصاب آقای اسمعیل صارمی راکه یکی از کارمندان عالی رتبه می باشد بمدیریت کل دخانیات به آن جناب تبریك عرض نموده موفقیت جنابعالی وایشان را در راه خدمت بمیهن و شاهنشاه از خداوند متعال خواستاریم .

از طرف سرپرست ها وکارگران اداره انبارها ودخانیات نازی‌آباد

جناب آقای خطاطان وزیر محترم گمرکات وانحصارات

انتصاب جناب آقای اسمعیل صارمی راکه از صاحبمنصبان درستکار ولایق و تحصیل کرده دولت‌می باشند بسمت مدیر کل انحصار دخانیات به آنجناب تبریك عرض می نمائیم .

عباس نوروزیان ـ علی نوروزیان ـ عبداله نوروزیان ـ محمد صادق نوروزیان

آ ـ ۲۹٤

اطلاعات

سفیر ایران درامریکا ازلوس‌آنجلس بواشنگتن‌بازگشت

طبق گزارشی که دیشب رادیو صدای امریکا در برنامه فارسی خود پخش کرد آقای اردشیر زاهدی سفیر کبیر ایران که برای‌شرکت در جشن نوروزی دانشجویان ودیگر ایرانیان مقیم ناحیه جنوبی کالیفرنیا به لوس آنجلس مسافرت کرده بود بواشنگتن باز گشت .

آقای زاهدی عصر روز شنبه در شهر لوس آنجلس دانشجویان ایرانی را بیك میهمانی چای دعوت کرد و راجع بحل مشکلات محصلین با آنها به گفتگو پرداخت .

پس‌از پایان مجلس آقای زاهدی برای عیادت ازیك دانشجوی ایرانی که‌در بیمارستان شهر لوس آنجلس بستری بود به بیمارستان‌رفت

ساختمان شهرداری را میفروشند

امروز خبرنگار ما کسب اطلاع کرد که طبق نقشه جدید شهردار تهران در نظر دارد ساختمان مدرنی برای شهرداری در محل کافه شهرداری احداث نماید . محل‌فعلی شهرداری با اینکه از لحاظ قیمت در حدود پنجاه میلیون تومان ارزش دارد ولی بعلت کمی وسعت نمیتواند احتیاجات شهرداری را بر آورد . یك مقام‌مطلع‌در شهرداری‌بخبرنگار ماگفت که‌شهرداری ساختمان فعلی را خواهد فروخت ودر نظر است باقسمتی از وجوه آن اقدام‌باحداث ساختمان جدیدی در محوطه فعلی دارد .

کافه شهرداری بشود در شهرداری همچنین از احداث ساختمان جدید در جاده‌سوم گفتگومیشود مهندسین نظر میدهند که در ظرف ده سال آینده جاده سوم‌مرکز تهران‌خواهد بود و بدین لحاظ این محل رابرای ساختمان جدید مناسب میدانندولی آنچه که مسلم است فعلا عقیده عمومی بر آنست که کافه شهرداری از هر لحاظ برای‌ساختمان جدید شهرداری مناسب است محل فعلی شهرداری پنجهزار متر مربع‌وسعت ساختمان جدیدی در محوطه فعلی دارد .

۳۵ دانشجوی نظامی آمریکا فردا وارد تهران‌میشوند

بعد از ظهر فردا سی و پنج تن از دانشجویان دانشکده افسری امریکا وارد تهران می‌شوند .

دانشجویان آمریکائی مدت سه روز در ایران توقف خواهند داشت . این‌دانشجویان یك‌برنامه مسافرت بدوردنیارا اجرا میکنند .

همسر وزیرسابق دارائی کویت درآبادان

طبق گزارش خبرنگار ما در آبادان ، پریروز بانو بدریه فیصل مسعود الصباح همسر وزیر سابق دارائی کویت باتفاق دو فرزند خود با هواپیمای اختصاصی شیخ کویت به آبادان وارد شد ودر فرودگاه آقای سرهنك بابا امجدی رئیس سازمان امنیتو اطلاعات خوزستان و اعضای انجمن های خیریه فرح پهلوی و ۱۷ دی از مشارالیها استقبال کردند . بانو بدریه از آبادان باقامتگاهی که‌در خرمشهر برای وی در نظر گرفته شده بود عزیمت کرد ودر ضیافت باشکوهی که در حضور والاحضرت شاهدخت شمس پهلوی از طرف جمعیت های شیرو خورشید سرخ‌آبادان و خرمشهر در باشگاه گمرك ترتیب داده شده بود شرکت نمود .

ازفردا برنامه‌های رادیو عادی میشود

بطوریکه امروز ازاداره کل انتشارات و رادیو اطلاع حاصل شد ازساعت پنج وبیست دقیقه صبح فردا برنامه عادی رادیو ایران که بمناسبت ماه مبارك رمضان تعطیل شده بود مجددا مطابق سابق انجام خواهد شد .

کشف مرکز سرم سازی تقلبی

امروز مامورین دائره تجسس پلیس تهران بدستور رئیس شهربانی کل کشور یك مرکز سرم سازی تقلبی را که در خانه‌ای واقع در سه راه دانگی قرار داشت کشف نمودند و غلامحسین دلبسته سازنده سرم های مزبور نیز تحت تعقیب قرار گرفت .

فردا تعطیل است

فردا بمناسبت تصادف باعید فطر کلیه ادارات و مؤسسات دولتی تعطیل است وروزنامهٔ اطلاعات نیز بهمین مناسبت انتشار نخواهدیافت.

امروز برنامه رسمی پذیرائی از ملك‌حسین انتشار یافت

شاهنشاه واعلیحضرت ملك‌حسین روزجمعه‌نوزدهم‌فروردین بمشهد مشرف خواهند شد

پادشاه اردن دوروز درصفحات شمال ودوروز درشیراز واصفهان وتخت جمشید خواهند ماند

امروزجزئیات برنامه‌توقف ده‌روزه اعلیحضرت‌ملك‌حسین درایران ازطرف دربار شاهنشاهی انتشار یافت .

طبق این برنامه همراهان‌اعلیحضرت پادشاه اردن عبارت خواهند بود از آقای بهجت طلهونی وزیر دربار شریف ناصربن جمیل فرمانده گارد سلطنتی تیمسار سر لشگر عکاس‌ـ الذیل فرمانده تیپ زرهی ـآقای احمد اللوزی رئیس تشریفات‌سلطنتی آقای سامی ایوب ناظر امور مالی دربار سلطنتی ـ سرهنگ ابراهیم عثمان فرمانده نیروی هوائی‌اردن‌ـ سرهنگ فتحی یاسین ژنرال آجودان ملك حسین ـ نماینده اداره رادیو اردن و چند تن از آجودانهای اعلیحضرت ملك حسین جزء همراهان هستند .

اعلیحضرت ملك حسین و همراهان در ساعت سه بعد از ظهر روزدو شنبه آینده وارد فرودگاه مهرآباد خواهند شد .

یك گروه هوا پیماهای ارتش شاهنشاهی هوا پیمای حامل اعلیحضرت ملك حسین را از مرز استقبال خواهند کرد .

اعلیحضرت شخصا از ملك حسین استقبال میفرمایند و مراسم استقبال رسمی در فرودگاه انجام خواهد گرفت .

درساعت پنج بعد از ظهر روز دو شنبه اعلیحضرت ملك حسین تاج گلی نثار آرامگاه رضا شاه کبیر خواهند نمود .

در ساعت شش و نیم بعداز ظهر روسای نمایندگی های سیاسی‌خارجی بحضور ملك حسین خواهند رسید.

دوشنبه شب ، اعلیحضرت ملك‌ـ حسین شام را در کاخ اختصاصی میهمان شاهنشاه خواهند بود .

صبح سه شنبه شانزدهم فروردین شهردار تهران هدیه اهالی پایتخت راتقدیم خواهد کرد .

درساعت ده‌صبح سه‌شنبه ملك‌ـ حسین در جلسه مشترك مجلسین در کاخ سنا شرکت خواهد کرد.

ملك حسین روز سه شنبه ازموزه ایران باستان دانشگاه تهران نیز بازدید خواهد گردید و شام‌رسمی‌و شب نشینی از طرف اعلیحضرت بافتخار ملك حسین در کاخ گلستان داده خواهد شد .

بامداد روز چهار شنبه مانور نیروی هوائی در حضور شاهنشاه و اعلیحضرت ملك حسین انجام خواهد گرفت . ناهار همانروز از طرف تیمسار ارتشبد هدایت ضیافتی در سلطنت آباد داده خواهد شد.

چهارشنبه شب ازطرف‌آقای‌نخست وزیر میهمانی شام‌رسمی درکاخ‌وزارت امور خارجه برپا خواهد بود ودر ساعت ده ونیم شب از طرف هنر های زیبا برنامه های هنری اجرا خواهد گردید .

صبح پنجشنبه هیجدهم فروردین موسسات صنعتی وکشاورزی کرج بازدید وناهار دردانشکده کشاورزی کرج صرف خواهد شد .

بعداز ظهر روز پنجشنبه ازخزانه جواهرات بانك ملی وباشگاه بانکملی بازدید میشود .

شب جمعه اعلیحضرت ملك‌حسین میهمانی شام‌رسمی بافتخاراعلیحضرت درکاخ گلستان خواهند داد .

بامداد روز جمعه نوزدهم فروردین اعلیحضرتین برای زیارت آستان قدس رضوی رهسپار مشهد خواهند شد .

بعداز ظهر روز جمعه اعلیحضرت ملك حسین وهمراهان بصفحات‌شمال عزیمت مینمایند وتا روز دوشنبه در شمال باقی خواهند ماند .

روز دوشنبه بیست ودوم فروردین ملك حسین باقطار مخصوص بتهران باز میگردند .

در روز سه شنبه بیست و سوم فروردین با هواپیما باصفهان عزیمت کرده وبعداز ظهر ازاصفهان رهسپار شیراز خواهند شد. دراین دوشهر ابنیه تاریخی مورد بازدید قرارخواهد گرفت .

روز چهار شنبه اعلیحضرت ملك حسین از آثار تخت جمشید دیدن میکنند وهمانروز بتهران باز خواهند گشت .

روز پنجشنبه بیست‌وپنجم‌فروردین ماه ملك حسین طی تشریفات رسمی تهران راترك خواهند گفت .

برنامه توقف ملك‌حسین درایران

توسط سفیر ایران امروز به عمان برده شد

خبرنگارما گزارش میدهد که‌آقای رکن الدین آشتیانی سفیر ایران‌در اردن امروز تهران راباهواپیمای «اس .آ. اس»برای‌بازگشت به‌عمان‌ترك‌گفت.

آقای رکن‌الدین آشتیانی درایام نوروز برای کار برنامه اقامت ملك حسین درایران وشرکت درتهیه مقدمات پذیرائی بتهران آمده‌بود ، سفیر ایران دراردن جزء میهمانداران ملك حسین خواهد بود وبرای توقف پادشاه اردن هاشمی درایران بتهران برمیگردد .

سفیر ایران دراردن جزئیات برنامه توقف ده‌روزه ملك حسین درایران راکه بتصویب اعلیحضرت همایونی رسیده بحضور اعلیحضرت پادشاه اردن تقدیم خواهد کرد .

مراجعه کامیونداران به نخست‌وزیری

امروز اطلاع حاصل شد که عده‌ای از کامیونداران برای روشن شدن وضع کار خود به نخست وزیری رفته‌اند . نمایندگان سندیکای کامیونداران باآقای نخست وزیر ملاقات و در باره توقف کامیونها در حسن‌آباد قم مذاکره کرده‌اند . آقای دکتر الموتی معاون نخست‌وزیر بخبرنگارما گفت ازطرف‌آقای نخست‌وزیر دستوررسیدگی‌بکار کامیون‌ـ داران صادر گردید .

پرندگان نشاندار!

اسدآباد ـ طبق گزارش خبرنگار اطلاعات آقای محسن افشار رئیس اداره قندو شکر اسد آباد که برای شکار راه اسد آباد و قریه (ترخین آباد) از توابع این منطقه را می پیمود چندین پرنده‌بزرك سیاه رنك شبیه غاز رادر آسمان مشاهده کرد که تا کنون در شکار گاه های اسد آباد و توابع نظیر آنرا ندیده بود رئیس اداره قندو شکر باتفنگی که همراه داشت شش عدد از این پرنده هارا شکار کرد ودر پای یکی ازاین پرندگان که طول هریك از آنها یکمتر ووزن آنها سه کیلوبود حلقه‌ای از آهن سفید مشاهده کردکه در روی این حلقه کلمه «مسکوا‌ـ الفه» با حروف روسی نوشته شده بود عده‌ای از اهالی اظهار عقیده کردند که پرندگان مزبور بنام «کورمران» نامیده میشود آقای افشار این پرندگان را با خود بهمدان برد تا بکانون شکار تحویل دهد .

نثار تاج گل

در ساعت نه‌بامداد امروز تیمسار ارتشبد هدایت رئیس ستاد بزرك ارتشتاران باتفاق روسای هیئت های نمایندگی انگلستان ، آمریکا پاکستان‌وترکیه درکمیته نظامی‌پیمان سنتودرآرامگاه رضاشاه کبیر حضور یافته وتاج گلی نثار کردند .

گفتگوی روز

سفرای جدید

ایران وعراق

سفیر جدید عراق درتهران

امروز اظهاراطلاع‌شد که‌سرلشگر بار نشسته عبدالمطلب امین سفیر جدید عراق در ایران از طرف ژنرال عبدالکریم قاسم برای مذاکره‌با دولت ایران در زمینه اختلافات مربوط به اروند رود و دیگر مسائل موجودبین دوکشور دارای اختیارات وسیعی‌بوده وباتکاء این اختیارات پس از ورود به‌تهران‌وتقدیم اوراق‌استوارنامه خود بحضور شاهنشاه تماس خود را با وزارت امور خارجه آغاز خواهد کرد.

خبر نگار ما اطلاع میدهد که‌سفیر جدید عراق قبل از تعیین تکلیف سفارت ایران در بغداد به تهران نخواهد آمد و پذیرش سفیر جدید ایران در بغداد نیز در همین ماه از طرف وزارت خارجه عراق اعلام‌خواهد گردید .

طبق پروتکل وزارت امور خارجه ، نام‌سفیر جدید ایران درجمهوری‌عراق پیش از وصول پذیرش مشارالیه اعلام نخواهد گردید .

قطعی است که سفیر جدید از بین کادر سیاسی وزارت امورخارجه انتخاب شده است .

امروز تاکید شد که سر لشگر عبدالمطلب‌امین در اوائل اردیبهشت ماه بتهران خواهد آمد . آنچه مورد توجه ناظرین قرار گرفته اینست که حملات رادیوئی بین تهران و بغداد بهمان شدت اولیه خود باقیست و هیچگونه تغییر یا تعدیلی در آن هنوز پیدا نشده است .

آخرین خبرتا ۴ بعد ازظهر

عبدالناصر پیشنهاد خروشچف راردکرد

نیویورك ـ۲۷ مارس ـ یونایتدپرس ـ چارلز ارنات خبرنگار رادیو آمریکا از قاهره گزارش داد که جمال عبدالناصر رئیس جمهوری متحده‌عربی بطور مودبانه‌ای تقاضای خروشچف را مبنی بر تضمین مرز های این کشور رد کرده است .

ظاهرا منظور خروشچف از این پیشنهاد مقابله با اعلامیه سه جانبه‌غرب در سال ۱۹۵۱ مبنی بر تضمین مرز های اسرائیل بوده است .

گزارش مذکور حاکی ازآن است‌که این پیشنهاد را یکی از رهبران هیئت اقتصادی شوروی از طرف خروشچف هنگام مذاکره درباره برنامه کمك های عمرانی به سوریه بعمل آورده است . ناصر مخالفت خود را با هرگونه قرارداد وپیمانی اعلام واین‌پیشنهادراردکرده است .

سنگباران وزیرمستعمرات انگلیس

لوزاکا ـ رودزیای شمالی ـ ۲۷ مارس ـ رویترـ پلیس با تظاهر کنندگانی که هنگام ورود «ایان‌مك‌لود» وزیر مستعمرات انگلیس راه را براو بسته بودند ، بزدوخورد پرداخت .

جمعیت دور ماشین او در فرودگاه جمع شده بودند روی ماشین او میکوبیدند وفریاد میزدند :«ماهم اکنون آزادی می‌خواهیم» .مردم ماشین‌های همراهان مك‌لود را سنگباران کردندومیان پلیس و مردم زدو خورد درگرفت سرانجام راهی برای عبور مك‌لود باز شد ولی مردم بطرف اتومبیل های حامل وزیر مستعمرات و همراهان او بازسنك انداختند .

کره جنوبی سلاح اتمی دریافت میکند

سئول ـآسوشیتدپرس ـ۲۷ مارس ـپرزیدنت سینگمان ری رئیس جمهوری کره امروز اظهار امیدواری کرد که دولت آمریکا این کشور را باسلاحهای اتمی مجهز کند .

رئیس جمهور ۸۵ساله کره‌جنوبی در پاسخ سئوال خبرنگار روزنامه نیروهای مسلح امریکا در کره گفته است که مقامات نظامی‌امریکااخیرا اظهار داشته اند ،نیروی ملل‌متحد در این کشور بزودی برای جبران ضعف خویش موشك و سلاحهای دیگری دریافت خواهند داشت و بخصوص دو لشگر امریکائی مقیم این کشور با چنین سلاحهائی‌مجهز خواهند شد .

یادداشت اعتراض کوبا به آمریکا

هاوانا ـ ۲۸ مارس ـ یونایتدپرس ـ دولت کوبا یادداشت شدیداللحنی تسلیم دولت آمریکا نمود که طی آن‌به‌اظهارات اخیر هرتر مبنی بر نفوذ کمونیست ها در کوبا حمله شده است .

ضمنا ریت‌فیدل کاسترو طی یك سخنرانی اظهار داشت که ارتش ماتا آخرین نفس برضد هرگونه تهاجمی که از طرف آمریکا رخ دهد خواهد جنگید . کاسترو گفت حملاتی که از جانب شرکت های عظیم آمریکائی بما میشود اتفاقی نیست . اگر انقلاب کوبا در عربستان سعودی هم اتفاق افتاده بودباز بامنافع انحصاری آمریکای شمالی مباینت داشت .

دیپلماتهای روسی آمریکا راستودند

نیویورك ـ ۲۸ مارس ـ آسوشیتدپرس ـ پنج دیپلمات معروف شوروی ضمن یك مصاحبه تلویزیونی به حقایقی اعتراف کردند که مایه تعجب‌مردم آمریکا شد . آنها از فیلم‌های وسترن تلویزیون ها، موزیك آمریکا و کارنگی هال تعریف نمودند .

دیپلمات های مزبور که اعضای هیئت نمایندگی شوروی در سازمان ملل متحد هستند از جمله عبارت بودند از آرکادی سوبوف ، سوسلف و نیکلای بوبوف .

شکست مذاکرات هند وپاکستان

روال پیندی ـپاکستان ۲۷ مارس‌ـ یونایتد پرس ـامروز اعلام شد که مذاکرات اقتصادی چهار روزه هند و پاکستان با شکست مواجه شده است .

وزیر دارائی هند «موجاراجی‌دسائی» در حالی که از اطاق مذاکره بیرون می آمد به خبرنگاران گفت «این امر بسیار ناامید کننده است که‌ما نتوانستیم به توافق نایل آئیم »

تیم بوکس آبادان قهرمان کشور شد

تهران، اهواز ، بندرپهلوی وتبریز مقامهای دوم تاپنجم را بدست آوردند

خبرنگار مادرتبریز تلفنی گزارش داد شب گذشته آخرین دوره مسابقات بوکس قهرمانی کشور با حضور آقای‌مهام استاندارآذربایجان شرقی و کلیه روسای دوائر دولتی وعده کثیری از ورزشدوستان تبریز در ده وزن انجام شد و نتایج باین شرح اعلام گردید :

در وزن اول مهشید از آبادان با نوریك زاخاریان از تبریز برنده تبریز ـ در وزن دوم رستم نفیسی‌از اهواز با کاظم روحانی از آبادان برنده اهواز ـدر وزن سوم مظفر فاخری از بندر پهلوی باحسن بدلی از تهران برنده بندر پهلوی ـدروزن چهارم کرامت ندیمی از آبادان با رحیم نوزعلی از اهواز برنده آبادان در وزن پنجم علیمردانی از تهران‌با منصور ظفری از اهواز برنده‌تهران‌ـ در وزن ششم وفائی از مشهد با کریم سمیعی از اهواز برنده اهواز‌ـ در وزن هفتم محمود محمودپور از تهران با ایرج سید کهنی از بندر پهلوی برنده تهران ـدر وزن هشتم بنی پولادی از آبادان با ماتوسیان‌از تهران برنده تهران ـدر وزن نهم علی‌بره‌بیرام از اهوازبا ملك‌جهانگیر از تهران برنده اهواز در وزن‌دهم حسین فتحیان پور از آبادان باحسن دلاور از مشهد برنده آبادان .

در مجموع امتیازاتی که‌از این مسابقات بدست آمد تیم بوکس آبادان بمقام قهرمانی کشور رسید و تیمهای تهران و اهواز و بندر پهلوی و تبریز به‌ترتیب حائز رتبه های دوم تا پنجم شدند خبرنگار ما در گزارش‌خوداضافه کردقهرمانان بوکس بعداز شرکت در ضیافت شهرداری ساعت یازده صبح امروز با قطار بطهران عزیمت کردند تا بشهر های خود باز گردند .

امضاء موافقتنامه راههای فرعی

ساعت ۱۰ صبح امروز موافقت‌ـ نامه اجرائیه راه های فرعی بین مهندس خسرو هدایت قائم مقام نخست وزیری در سازمان برنامه‌و آقای جانسون معاون اصل چهاربه امضاء رسید طبق این موافقتنامه از طرف هیئت عملیات آمریکائی در ایران کمکی بمبلغ ۳۸ میلیون ریال در اختیار این اداره قرار میگیرد.

تقاضا از عموم فضلا ونویسندگان

بطوریکه استحضار دارند جمعیت مرکزی دفاع ملی فعالیت خود را مجددا آغاز نموده است ودر همین مدت کوتاه در سراسر کشور مردم میهن‌پرست دست‌بتظاهر زده،میتینك برپا ساخته و احساسات ملی خود را تاآنجا که ممکن بوده آشکار نموده‌اند . بدینوسیله برای همکاری و همفکری بیشتر از ارباب فضل ودانش استدعا میشود که در این راه برای بیداری ملت ایران وپاسخ گوئی به یاوه سرائیهای رادیوهای بیگانه احساسات و عقاید ومشاهدات خود را به رشته تحریر درآورده وبرای انتشار به دبیرخانه کمیته دفاع ملی واقع در آموزشگاه‌حرفه‌ای بهبهانی خیابان سیروس ارسال فرمایند .

کمیسیون انتشارات‌جمعیت‌دفاع ملی . شجاع ملایری

خواندنیها در صد صفحه

فردا صبح منتشر میشود

مجله خواندنیها که بمناسبت پیشامد ایام تعطیل از شماره مخصوص بعد منتشر نشده بود فردا صبح در یکصد صفحه منتشر خواهد شد .

بر اثر استقبال مردم ازشماره مخصوص این شماره نیز بهمان اندازه و بهمان طرز و بامطالبی شبیه به آن‌تهیه شده است . هر کس مختار است در میان نشریات مختلف هر نشریه ای را که مایل است انتخاب کند هم اکنون نشریات مصور رنگین و آبرومند در تهران فراوان است ولی اگر خواستید مطالب خواندنی یعنی مطالبی که پس از خواندن ناچار شوید برای دیگران بازگویه کنید بخوانید خواندنیها را تهیه فرمائید خواندنیها د رهر شماره بهترین و عالیترین مطالب را از هر نوع از صد ها روزنامه و مجله داخلی و خارجی انتخاب و آماده کرده در دسترس شما میگذارد.

آنهائیکه سر نوشت جانگداز یك کشتی را در شماره گذشته خوانده اند و هم چنین کسانیکه بانوول های انتریك دارو آموزنده خواندنیها آشنائی دارند میدانند ما چه میگوئیم .

در شماره فردا سرگذشت دختری که بهترین عیدی سال را در تهران گرفت وهم چنین نوول خواندنی (دست های زیبائیکه خون تجزیه میکند)و مقاله عبرت آور (بیچاره کسانیکه شاگرد مدرسه و تلویزیون درخانه دارند) و هم چنین یك نوشته انتقادی و منطقی از «ع . امیرانی» چاپ شده است

این شماره نیز مانند شماره مخصوص دارای اوراق جایزه بانکی بوده و کلیه نسخه های مجله در پاکت های نایلونی سر بسته منتشر خواهد شد ،سعی کنید اول وقت تهیه فرمائید وگرنه مانند شماره گذشته ممکن است پیدا نکنید آ ـ۲۸۶

روغن نباتی قوطی کره دارد

آگهی مناقصه خرید یکدستگاه ماشین حفاری

اداره کل مهندسی بهداشت وزارت بهداری یکدستگاه کامل ماشین حفاری و لوازم‌مربوط به‌آن را از طریق مناقصه خریداری می‌نماید .

۱ـداوطلبان شرکت درمناقصه میتوانند همه روزه درساعات اداری به‌اداره بهداشت محیط (واقع درخیابان بهار)مراجعه وبادریافت یك نسخه از برك مشخصات دستگاههای مورد خرید مدلول آن‌را دقیقا ملاحظه و در صورت واجد شرایط بودن ذیل آن را که بمنزله قبول کلیه تعهدات تلقی خواهد شد امضاء و بضمیمه پیشنهاد خود تاآخروقت اداری روز یکشنبه ۲۱ فروردین‌ماه ۱۳۳۹ بدفتر اداره بهداشت محیط تسلیم و رسید دریافت دارند .

۲ـ پیشنهادات رسیده ساعت ۹ صبح روز دوشنبه ۲۲ فروردین‌ماه در اداره بهداشت محیط واقع درخیابان بهار باز و قرائت خواهدشد .

۳ـ به‌پیشنهادات مبهم و مشروط و همچنین پیشنهاداتیکه پس از انقضاء موعد معینه برسد بهیچوجه ترتیب‌اثرداده نخواهد شد . حضور پیشنهاددهندگان در جلسه مناقصه آزاد و اداره کل مهندسی بهداشت دررد و یاقبول یك یاکلیه پیشنهادات رسیده مختار است .

آ ـ۱۳۰ ۱ـ۲

اداره کل مهندسی بهداشت

برگزاری جشن عید فطر

طبق معمول سنواتی از ساعت ۳ الی ۸ بعداز ظهر روز عید سعید فطر مجلس جشنی در منزل جناب آقای محمد رضا خرازی منعقد می باشد از برادران دینی تمنی دارد برای تعظیم شعائر اسلامی در جشن این عید بزرك شرکت فرمایند . هدایت‌اله اسلامی

نشانی ـ خیابان ژاله ـ چهار راه آب سردار ۲ـ۲ آ ـ۱۵۶

کتاب‌آئین‌زندگی‌ورمزخانه‌داری

از طرف کارخانه دارو گر برای خانواده های محترم منتشر و توسط نمایندگان فروش محصولات داروگر در تهران و شهرستان ها هدیه می گردد خانواده هائی که نشانی خودرا به کارخانه دارو گر واقع در میدان ژاله بفرستند کتاب فوق مستقیما فرستاده خواهد شد.

آ ـ۲۷۸

جنرال پلاستیك

یکی از برنامه‌های محصول این شرکت بمنظور ایزولاسیون ساختمانها در مقابل حرارت ـ برودت ـ صدا ورطوبت مصنوعات ریختگی پلاستوفوم بهرشکل واندازه میباشد. نشانی جاده تهران‌نو شماره ۴۷۴ تلفن ۳۴۶۳۵

آگهی مناقصه خرید پنج هزار تن سنك گچ مرغوب

شرکت سهامی مصالح ساختمانی مقدار پنج هزار تن سنك گچ مورد احتیاج سال ۱۳۳۹ کارخانه سیمان ری را تحویل کارخانه از طریق مناقصه خریداری‌می‌نماید . شرکت کنندگان در مناقصه میتوانند با مراجعه به اداره دفتر شرکت واقع در میدان بهارستان جنب لقانطه و دریافت یك نسخه ازشرایط مناقصه پیشنهادات خود را تا آخر وقت اداری روز دوشنبه ۲۲ فروردین ماه ۱۳۳۹ بدفتر شرکت تسلیم ورسید دریافت دارند . پیشنهاد های واصله درساعت ده صبح فردای آن روز باز و قرائت خواهد شد . مدیر عامل ـمهندس‌شیردل

مراکز پخش پشت شبهرداری‌رادیوشمس‌ـفروشگاه‌منصور

شرکت ملی نفت ایران

نقشه رنگی زمین شناسی ایران را بمقیاس دو ونیم میلیونیم وبه بهای ۱۱۵۰ ریال هر نسخه در دسترس عموم قرار داده است علاقمندان می توانند به صندوق حسابداری شرکت سهامی نفت ایران واقع در خیابان تخت جمشید مراجعه و تعداد مورد نیاز را خریداری نمایند . ۲ـ٤ آ ـ۳۷۱٤۸

اطلاعات سالانه

چون اطلاعات سالانه بیش از یك روز دراختیار روزنامه فروشها گذاشته نشد لذا عده کثیری مرتبا بوسیله‌تلفن سئوال مینمایندکه آنرا ازکجا تهیه‌کنند.

بدینوسیله باطلاع عموم علاقمندان میرساند که برای تهیه اطلاعات سالانه می‌توانند بتکفروشی اطلاعات واقع در خیابان خیام مراجعه نمایند.

اولین شماره

اطلاعات کودکان

درسال ۱۳۳۹ «پس‌فردا»
چهارشنبه دهم فروردین
منتشر میشود

فقط ۵ ریال

عجله نفرمائید به همه میرسد...!