احمد بن‌بلا رئیس جمهوری الجزایر اعلام کرد برای مقابله با رهبران شورشی درصورت لزوم:

دولت الجزایر بسیج عمومی اعلام میکند

بن‌بلا گفت مخالفان دولت از شرکت های نفتی پول میگیرند

احمد بن‌بلا رئیس جمهوری الجزایر درحال سخنرانی در کنار وی سرهنگ بومدین فرمانده ارتش الجزایر دیده‌میشود .

اطلاعات

دوشنبه ۱۵ تیرماه ۱۳۴۳ . . . . . سال سی و نهم
. . . . . شماره ۱۱۴۲۹ . . . . . تکشماره ۴ ریال

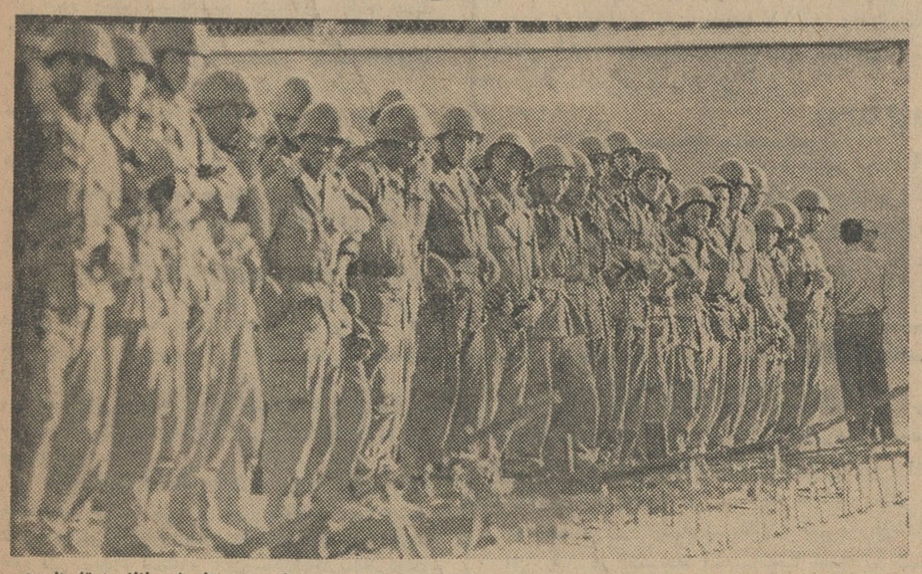

یك واحد ازپیاده نظام ارتش‌الجزایر

امروز ازوزارت‌کشور اطلاع رسید که جمعی از :

استانداران وفرمانداران کل تغییر یافتند

دکتر افخم حکمت دهقان — دکتر علی آبادی — دکتر بابك — تیمسار صفاری

بنی آدم — امیر ارفع قوامی — محمدی

● استانداران وفرمانداران کل بزودی تعیین و بحضور شاهنشاه معرفی خواهند شد

بطوری‌که از وزارت کشور کسب اطلاع شد . استانداران تهران ، آذربایجان غربی ، آذربایجان شرقی، گیلان‌ومازندران ، خوزستان ، کرمان وبلوچستان و فرمانداران کل لرستان وسمنان تغییر ماموریت یافتند .

بموجب‌این تغییرات آقایان دکتر افخم حکمت استاندار تهران ـ تیمسار سرلشکر دیلمی استاندار آذربایجان غربی ، دهقان استاندار آذربایجان شرقی ، دکتر علی آبادی استاندار گیلان ، دکتربابك استاندار مازندران تیمسار سرتیپ صفاری استاندار خوزستان ، بنی‌آدم استاندار کرمان، امیر ارفع قوامی استاندار سیستان و بلوچستان ، محمدی فرماندار کل لرستان و حجت فرماندار کل سمنان به تهران خواهند آمد .

خبرنگار ما اطلاع میدهد که استانداران و فرمانداران کل استانهای نامبرده بزودی‌تعیین وبحضورشاهنشاه معرفی خواهند شد .

پس ازیك شبانه روزگرمای شدید !

هوای تهران

امروز ۵ درجه خنك شد

● میزان مصرف آب وبرق دیروز تهران دردهسال اخیر بیسابقه بود

● هواشناسی اعلام کردکه میزان حرارت هوای‌ایران بازهم کمتر میشود

حرارت هوای تهران دیروز به ۴۱ درجه بالای صفررسید وسازمان آب و اداره برق تهران اعلام‌کردند که مصرف آب و برق تهران درروز گذشته طی دهسال اخیر بی‌سابقه بوده است .

باد نیمه شب

دیروز ، تا پاسی از شب‌گذشته هوای تهران همچنان گرم و خفقان آور بود و حداکثر درجه حرارت هوای تهران‌به ۴۱ درجه سانتیگراد رسید اما درساعت ده شب ناگهان

بقیه درصفحه ۱۳ ستون هشتم

باتوجه به نتایج انتخابات مقدماتی ریاست جمهوری حزب جمهوریخواه دیشب اعلام گردید:

پیروزی گلدواتر

قطعی شد

تاکنون گلدواتر ۷۱۰ رای واسکرانتون۱۴۶ رای در کنوانسیون جمهوریخواهان بدست آورده‌اند

آخرین شانس‌اسکرانتون برای پیروزی ازدست رفته است

درصفحه ۳

دومین‌قسمت از کتاب گلدواتردرصفحه عبورازپنج‌قاره چاپ شده‌است

● الجزایر در قرارداد های نفتی با دولت فرانسه تجدید نظر میکند

● بن‌بلاگفت‌که‌سوسیالیسم الجزایر متکی بر اسلام و قرآن است وما کمونیست نیستیم

● رئیس جمهوری الجزایر اعلام‌کرد که«محمدخیضر» شش میلیارد فرانك پول دولت را برداشته و فرار کرده است

شرح درصفحه ۳

رئیس آموزش دانشگاه اعلام کرد:

سئوالات کنکور

که بوسیله عده‌ای چاپ وبه فروش میرسد روی‌تخیلات تنظیم شده

در صفحه ۱۵

● چومبه برای تشکیل کابینه آماده شد

در صفحه ۴

● در حوادث ایام عید استقلال امریکا ۵۵۳ نفر کشته شدند

در صفحه ۴

برق تهران

کارمند

لیسانسیه ودیپلمه استخدام میکند

امروزآقای مهندس جالینوس‌مدیر کل‌برق تهران اعلام کرد که برق‌تهران کارمند لیسانسیه و دیپلمه استخدام خواهد کرد مدیر کل برق گفت : تا یکسال آینده تمام‌روسای ادارات‌برق اعم از فنی و اداری باید مهندس و لیسانسیه باشند و مهندسان قسمت های فنی و لیسانسیه ها سازمانهای اداری را اداره کنند .

کادربرق تهران و حتی‌کنتور نویس ها هم باید تا یکسال آینده عموما دیپلمه شوند وبا همکاری کارمندان دیگر کار برق تهران را بسرعت پیش ببرند .

در شورایعالی فرهنگ

آئیننامه جدید دبستانها تصویب شد

بموجب این آئین‌نامه برای ارتقاء بکلاس بالاترنمره هریك‌از زمواد امتحانی باید ده باشد

● حداکثر سن در شهرها برای دانش آموزان کلاس اول ۱۰ سال است

● سئوالات امتحانی باید ساده و کوتاه و مطابق فهم دانش آموزان‌انتخاب شود

آئین نامه جدید دبستانهای کشور دیشب بتصویب شورای عالی فرهنگ رسید.این آئین نامه که‌فیلاًقسمتهائی از آن در روزنامه اطلاعات منتشر شده از طرف اداره تعلیمات ابتدائی‌بکلیه مدارس کشور فرستاده خواهد شد تا اول مهر ماه سال جاری بمرحله اجرا در آید .

طبق‌این آئین نامه دانش آموزی‌در امتحان‌نهائی‌قبول‌شناخته میشوند که‌درهر یك از مواد نمره‌اش از ۱۰ کمتر نباشد .

از دانش آموزان سال ششم دبستان ها که نمره آنان در هریك ازمواد امتحان نهائی به ۱۰ نرسد مشروط بر اینکه مجموع نمرات آنان کمتراز ۲۸ نباشد مجدداً از همان ماده یامواد که نمره کمتر از ۱۰ دارند امتحان تجدیدی بعمل می آید و درصورتی که در آن ماده یا مواد نمره آنان به ۱۰ برسد قبول والا مردود شناخته میشوند . بموجب این‌آئین نامه کودکی در کلاس اول دبستان پذیرفته میشود که در اول مهر ماه همانسال شش‌سال تمام داشته باشد .

حد اکثر سن در شهر ها برای دانش آموزان کلاس اول ۱۰سال و برای دانش آموزان کلاس ششم۱۶ سال تمام میباشد .

در مناطق عشایری و روستائی‌ادامه تحصیل تا ۱۸سال تمام بلامانع‌است ضمنا در دبستانهای سپاه دانش و عشایری و سیار و در دبستانهای‌دهاتی که رئیس فرهنگ استان لازم بداند رعایت شرط سنی لزومی ندارد .طبق همین آئین نامه در صورتیکه درجه حرارت اتاق درس از میزانی که‌به وسیله فرهنگ‌استان‌باتوجه‌بخصوصیات محل تعیین شده‌است تجاوز کندباید کلاس تعطیل گردد و هر وقت درجه

بقیه در صفحه ۱۳ ستون پنجم

اعلامیه مشترك

ایران، پاکستان، ترکیه

● وزرای خارجه سه‌کشور لزوم توسعه بیشتر روابط اقتصادی، فنی و فرهنگی را مورد تائید قرار دادند

● وزیران خارجه‌سه‌کشور سالی سه بار با یکدیگر ملاقات میکنند و اولین جلسه ملاقات درروزسی‌ام مهر امسال در تهران تشکیل میشود

● وزیران خارجه ازوضع موجود قبرس شدیداابراز نگرانی کرده و تاکید نمودند تا حصول راه حل قابل قبول اداره قبرس باید بر اساس قوانین موجود انجام گیرد

● رئیس جمهور پاکستان طی نطقی‌گفت ما نباید بمنزله مهره پیاده عرصه شطرنج کشور های بزرك باشیم

متن‌اعلامیه مشترك رادر صفحه ۱۵ مطالعه فرمائید

تفسیر

خبرگزاریها درباره مذاکرات آنکارا

خبر گزاریهای جهان گزارش می دهند که پرزیدنت ایوب خان رئیس جمهوری پاکستان‌پس‌از پایان‌مذاکرات خود درآنکارابرای شرکت‌درکنفرانس روسای دولتهای عضو جامعه کشورهای مشترك المنافع وارد لندن‌شده‌است خبر گزاریهاو روزنامه ها و رادیوهای جهان‌همچنین درباره مذاکرات‌تهران، کراچی، آنکارا تفسیرهائی منتشر میسازند .

روزنامه «اقشام» درشماره دیروزخود نوشته است که پرزیدنت ایوب خان در گفتگوهای خود به رهبران‌ترکیه گفته است که ما دیگر نبایدبمنزله مهره پیاده در عرصه شطرنج کشور های بزرك باشیم بلکه باید باچشم پوشی از احساسات جبهه متحدی‌بوجود آوریم .

در گفتگوهای آنکارا فکر تشکیل اتحادیه‌تازه‌ای با شرکت ترکیه و ایران و پاکستان و احتمالا افغانستان برای اینکه تحرك تازه‌ای‌به‌این‌منطقه داده شود مورد بررسی قرار گرفته است .

همکاری نزدیکتر

رادیو کراچی‌دربرنامه فارسی‌دیشب خودگفت :شب گذشته پرزیدنت‌ایوبخان طی نطقی از رادیو آنکارا لزوم‌همکاری نزدیکتر میان ایران و پاکستان و ترکیه راخاطر نشان ساختند ایشان گفتند باید بین این سه کشور در امور مختلف همکاری وجود داشته باشدو کشورهای مذکور درباره‌تدابیر این همکاری ها جهت حفظ منافع‌مهم دراین قسمت از جهان و تحکیم وضع اقتصاد و بالابردن سطح زندگی‌مردم خود مطالعه کنند .

همکاری و تفاهم متقابل این سه کشور فصل تازه‌ای رابرای مردم‌باز خواهد کرد و کمك موثری درتثبیت صلح دراین‌قسمت‌از جهان خواهدبود، ایوبخان نسبت به مناسبات صمیمانه موجود بین سه‌کشور اظهار اطمینان کردند و گفتند من قبل از ورود به

بقیه‌در صفحه ۱۳ستون ششم

کارپل کشنده حشرات

دارندگان اتومبیل سواری

میتوانند باخرید یك قطعه زمین ویلائی باآب و برق در کنار دریا بین‌مثل‌قو و مثل‌مرجان آسایش خانواده خودرا تامین نمایند تلفن ۷۹۱۷۴۸ مراجعه شود .

۱ـ ۲ آ ـ ۱۱۹۴۲

اتوشهر

اصفهان به آبادان ۱۲۰ ریال
تهران به آبادان ۲۲۰ ریال
اصفهان به آبادان باسواری ۶۴ـ۲۰۰ ریال

در بودجه عمومی مقدار وصول

مالیات غیر مستقیم افزایش یافته

● دولت پیش بینی کرده است مقدار مالیاتی را که ازنفت و بنزین و الکل می گیرد بعلت توسعه دامنه مصرف افزایش‌خواهدیافت

دولت در بودجه تقدیمی ۱۲۰۰ میلیون ریال برمالیات‌پیش‌بینی‌شده نفت وبنزین‌وفروش‌الکل‌های‌صنعتی ودرآمد گمرکی افزوده است .

این افزایش باستناد وصولی سه ماهه اول سال وزیادشدن مصرف کالاهای فوق وواردات بر کشور میباشد .

باین ترتیب مجموع درآمد مالیات غیر مستقیم دولت در سال جاری به۱۷٫۶۴۵ میلیون ریال رسیده است .

غیرعادلانه

رقم فوق ۳۶ درصد درآمدعادی و۲۰درصددرآمد «عادی و عمرانی» میباشد . در مقایسه این رقم با مالیات بردرآمد که ۸ درصددرآمد عادی و عمرانی و ۱۳ درصد درآمد عادی‌است چنین استنباط‌میشود که

مالیات غیرمستقیم به مستقیم‌غیر عادلانه است . چون مالیات غیر- مستقیم از کالاهای مصرفی اخذ میشود که طبعا سنگینی آن‌بردوش مردم بی‌بضاعت قرار دارد .دراین قسمت مردم پردرآمدهمانقدرمالیات میدهند که مردم کم‌درآمد می - پردازند . مسلما این طریق‌وصول مالیات ودرآمد عادلانه نخواهدبود.

آنچه که از سود ویژه درآمد دریافت میشود هشت در صددرآمد عمومی است ولی آنچه که ازکالای مصرف مردم وصول میگردد ۲۰ درصد درآمد عمومی میباشد .

درآمد قند وشکر

در بخش مالیات غیر مستقیم‌درآمد دولت از قند وشکر (۸۴۰ میلیون ریال) واز چای (۳۱۰ میلیون ریال) واز دخانیات (۴۱۸۴ میلیون ریال) واز شرکت سهامی شیلات (۱۰۰ میلیون ریال) و نظایر آن ذکری نشده است . این نوع درآمدها نوعی مالیات غیرمستقیم تلقی‌میشود درآنصورت نسبتهای فوق بمقدار زیادی افزایش خواهد یافت .

در بخش مالیات غیر مستقیم‌در تجدید نظرسه‌ماهه اخیرقریب۲۳۰ میلیون‌ریال‌برپیش‌بینی وصول‌مالیات نفت و بنزین و ۴۳۰ میلیون ریال برپیش‌بینی مالیات فروش الکلهای صنعتی‌و۵۰۰ میلیون ریال‌برد‌رآمد گمرك افزوده شده است .

وصول بیشتر

در وزارت دارائی این اعتقاد وجود دارد که نه‌تنها میشود سهمیه فوق راوصول کرد بلکه میتوان قریب ده‌تا بیست درصد بیشتر از آنچه که‌تعهد شده است وصول نمود.

سرنوشت مسافرین هوائی

اطلاعات کودکان

فردا در

اطلاعات کودکان

تعیین خواهد شد

این مسافرت باهواپیماهای شرکت هواپیمائی ملی‌ایران «هما» صورت‌میگیرد

آگهی ازطرف شرکت سهامی پخش آجر ماشینی

پیرو آگهی منتشر شده باطلاع کلیه فروشندگان مصالح ساختمانی میرساند که این شرکت برای فروش آجر ماشینی قبول نمایندگی مینماید برای اطلاع از شرایط نمایندگی به‌نشانی دفترشرکت واقع درخیابان فردوسی مقابل روزنامه کیهان‌پاساژ فردوسی شماره ۴۲ ـ۴۳ تلفن ـ۳۰۴۶۹۶ مراجعه فرمائید.

نمایندگان فروش شرکت در حال حاضر بشرح زیر میباشند.

۱ـ شرکت‌سهامی کوره‌خیابان سعدی‌شماره ۷۳۲تلفن ۳۹۵۶۳

۲ـ شرکت صنایع آجر تهران خیابان فردوسی پاساژ ۲۶ تلفن ۳۰۴۴۰۳

۳ـشرکت مصالح ساختمانی بهشتی خیابان فردوسی مقابل روزنامه کیهان تلفن ۳۴۸۰۳

۴ـ شرکت سفال با مسئولیت محدود خیابان فردوسی پاساژ طبی تلفن ۳۰۴۸۷۷

۵ـ شرکت سهامی سفالگر خیابان اکباتان شماره ۱۵۸ و۱۶۰ تلفن ۳۳۰۰۷

شرکت سهامی پخش آجر ماشینی

اطلاعیه

شرکت نفت پارس

PARS OIL CO.

قابل توجه صاحبان موتورهای سنگین دیزلی

شرکت سهامی نفت پارس با استفاده از تجربیات بین المللی صنایع نفتی و بدنبال آزمایشات مداوم موفق شد روغن موتور جدیدی از نوع دیزلی بنام :

پارس اکسترا اچ - دی

PARS EXTRA H.D.

DIESEL ENGINE OIL

تهیه نماید. مواد اولیه پارس اکسترا اچ - دی از مواد اولیه کلیه روغنهائیکه در ایران ساخته میشود متمایز است.

پارس اکسترا اچ - دی باوی - آی (۷،۱،۰) فوق‌العاده بالا (۸۵) که تاکنون در ایران سابقه نداشته و مواد اولیه مخصوص که بطرز نوینی تصفیه گردیده با مشخصات روغنهای دیزلی سنگین (S-3،S-1) ساخت خارج مطابقت داشته کارکرد و دوام بیشتر موتور را تضمین مینماید. مصرف روغن موتور پارس اکسترا اچ - دی بخصوص در موارد زیر توصیه میشود:

ماشین آلات جاده سازی . دیزلهای کارخانجات

دستگاههای ساخت کاتر پیلار . ماشین آلات کشاورزی

شرکت سهامی نفت پارس تهران انتهای خیابان شاه کاشی ۷۷۸ تلفن ۸ ـ ۴۹۲۴۴ تلفن دایره فروش ۶۶۲۷۲

فرصت مناسب برای سرمایه گذاری

قابل توجه دارندگان وخریداران قبوض اصلاحات ارضی

ویلاهای مدرن یک و دو طبقه شهرکوچك صاحبقرانیه در زیباترین وخوش آب وهواترین نقطه تهران در قبال قبوض اصلاحات ارضی باقبول صد درصد قیمت اسمی آنها باضافه بهره متعلقه بفروش میرسد

شرکت آیبك ایران ، خیابان تخت جمشید ۲۸۱ تلفن ۴۹۰۰۱۲ ـ ۸۳۱۲۱

استخدام کارمند جدید!

گزارشات چندروزه اخیر دلالت دارد براینکه دولت درصدد استخدام کارمندان جدیدی است واز قرار معلوم تبصره مربوط بمنع استخدام نیز بهمین جهت از بودجه کل کشور حذف شده تادست دولت دراستخدام جدید باز باشد.

البته ما هنوز نمیدانیم که دولت نظر باستخدام چگونه کارمندی دارد. آیا کارمند متخصص میخواهد یا کارمند معمولی وبالاخره دامنه استخدام جدید محدوداست یا غیرمحدود. وبهمین جهت شاید اظهارعقیده درباره تصمیم دولت کمی زود باشد ولی نگرانی ما از اینست که مبادا تصمیم نامعقولی درقضیه حساس وبسیار مهم استخدام گرفته شود وبعدها دیگراندرز واستدلال اثری نداشته باشد.

راستش، اگردولت تصورمیکند باتقاعد عده‌ای از کارمندان و خروج آنها ازکادر حقوق‌بگیران دولتی، امکان استخدام وبکارگماردن تعدادی ازجوانان بیکار بجای کارمندان بازنشسته پیدا شده‌است و باصطلاح قصد اینستکه ازاینطریق یکعده آدم جدید بیاورند در دستگاه دولتی وپشت میزها بنشانند، این فکریست خطرناک وبدون‌شك مشکلات تازه‌ای برمشکلات موجود خواهد افزود.

ظاهرا همدلیل بازکردن درهای بسته ادارات بروی مستخدمین جدید، غیراز این نمیتواندباشد، برای اینکه درشرایط موجود، یعنی باوجود آنکه راه استخدام جدید بطورکلی مسدود است، برای استخدام کارمندفنی دولت دومضیقه نیست کما اینکه الان اگردولت بخواهد معلم یا پزشك و یا قاضی و مهندس و تکنیسین برای تامین حوائج خود استخدام کند بسهولت میسراست.

پس اینطور بنظر میرسد که مقصود استخدام کارمند اداری است. دلیل دولت هم لابد اینست که بعداز بازنشسته شدن عده زیادی ازکارمندان، امورى کمتر تصدی ایشان بوده بلامتصدی مانده‌است واین خلاءرا باید بوسیله استخدام کارمند جدید پرکرد.

اگر اینست منطق استخدام جدید که متاسفانه منطق قابل‌دفاعی نیست. برای اینکه یکی از مشکلات بزرك و بلکه بزرگترین مشکل مملکت ما درسنوات اخیر افزایش تعداد کارمندان برمیزان احتیاج و ظرفیت سازمان اداری بوده‌است ومردم، مسئله بازنشستگی را تنها شانس ممکن برای تقلیل رقم کارمندان تلقی میکنند. حال اگر بنا باشد بجای هر کارمندی که بازنشسته میشود یك کارمند جدید استخدام بشود وباین بهانه راهی که بزحمت مسدود شده است ازسرنو بروی سیل متقاضیان نوکری دولت باز شود پس کی وچگونه ممکن است مسئله کارمندان دولت دراین مملکت حل شود؟

چرا دولت علیرغم مقتضی و مصلحت مملکت، بانواع وسایل مردم را به پشت میزنشینی ونوکری تشویق میکند وچرا نمیخواهد قبول کند که علت‌العلل مفاسد اداری و سختی معیشت وعدم توازن دخل و خرج مردم ناشی از توسعه نامعقول عرض وطول ادارات و افزودن کارمند زائد برکارمند بیکاراست بواقع معمائی است که عقل ما بحل آن قد نمیدهد.

این حمسایی است مثل روز روشن که وقتی کارمند زیاده‌بر میزان احتیاج شد کاری که ممکن است بدست یکنفر انجام شود ناچار از زیر دست شش نفر باید عبور کند و نتیجه اینکه اولا حداقل شش برابر بیشتر معطل میشود. ثانیاً چون معلوم نیست که سلیقه هرشش نفر مامور یکجور باشد ای بسا که آن کار به نزاع سلیقه‌ها برخورد میکند و تا از بن بست نجات پیدا کند باز مدتی طول میکشد. ثالثاً شکم یکنفر راسیر کردن کار مشکلی نیست و دولت البته میتواند شکم یکنفر کارمند را آنقدر سیر کند که دیگر چشم بدست ارباب رجوع نداشته باشد اما وقتی قرار شد دولت عوض یکی، شکم شش تا کارمند را سیر کند، البته برایش مقدور نخواهد بود و آنوقت ارباب رجوع بیچاره ناگزیر است سبیل شش نفر را چرب کند تا کارش بگذرد مثل وضعی که متاسفانه هم اکنون در دستگاه اداری ما دیده میشود وانکار هم نمیتوان کرد.

برای روشن‌تر شدن موضوع واجتناب از اشتباهی که ممکن است بآسانی قابل جبران نباشد مادر شماره بعد نیز همین بحث را دنبال خواهیم کرد.

مجالس ترحیم و یاد بود

وزارت فرهنك با کمال تاسف فوت آقای **عزت پور مدیر روزنامه آزادگان** را که یکی از صاحبمنصبان عالی رتبه و بازنشسته این وزارت است باطلاع میرساند. مجلس ختم آن مرحوم صبح روز چهارشنبه ۱۷ تیر ماه ازساعت ۹ الی ۱۱ در مسجد آشتیانیها خیابان شهباز ایستگاه ناصری منعقد می باشد.

آ ـ ۶۹۵۷ **وزارت فرهنك**

وزارت اقتصاد بانهایت تاسف فوت **آقای عزت‌پور مدیر روزنامه آزادگان** و اخوی بزرگوار آقای عبدالحمید اردلان کارمند این وزارت را به اطلاع میرساند. مجلس ختم آنمرحوم صبح روز چهارشنبه ۱۷ تیر ماه از ساعت ۹ الی ۱۱ در مسجد آشتیانیها خیابان شهباز ایستگاه ناصری منعقد می باشد **وزارت اقتصاد**

خاندان اردلان با کمال تاسف فوت ناگهانی **آقای عزت پور مدیر روزنامه آزادگان** وصاحبمنصب عالی‌رتبه وزارت فرهنك را به اطلاع عموم اقوام وآشنایان آنمرحوم می رساند مجلس ختم آن مرحوم صبح روز چهارشنبه ۱۷ تیر ماه ازساعت ۹ الی ۱۱ در مسجد آشتیانیها خیابان شهباز ایستگاه ناصری منعقد می باشد و ختم زنانه آن مرحوم در همان روز از ساعت ۵ الی ۷ بعد از ظهر در نارمك خیابان مهر ایستگاه مدرسه دردشت کوچه ۱۵ متری خاکی کاشی ۵۶ منزل آقای سرهنك محمود اردلان منعقد است.

امان الله اردلان (حاج عزالممالك) . ستاره اردلان . عبدالحمید اردلان . سرهنك محمود اردلان سرهنك حسین اردلان . سرهنك حسنعلی اردلان دکتر منصور اردلان . علی اردلان . فریدون اردلان . هوشنك اردلان . سیروس اردلان

***

مرحوم عزت‌پور که در یکی از خاندانهای اصیل وسرشناس بوجود آمده و تربیت شده بود در میان همه دوستان و آشنایان، به وارستگی وآزادگی شهرت داشت و عنوان روزنامه ای را هم که سالها منتشر می ساخت «آزادگان» انتخاب کرده بود. آنمرحوم علاوه بر خدمت مطبوعاتی، با تدریس در دبیرستانها و تالیف و تصنیف کتب دبیرستانی و انتشار آثار ادبی و تاریخی نیز صادقانه به فرهنك کشور خدمت می کرد و بهمین جهت فقدان او موجب تاسف و تاثر همه همکاران فرهنگی ومطبوعاتی وشاگردان قدیم آن مرد بود و این ضایعه را ما بهمه بازماندگان و بستگان ودوستانش صمیمانه تسلیت می گوئیم.

کارمندان و کارگران کارخانجات ذوب آهن و نورد شرکت سهامی آئینه با تاثرات بی پایان درگذشت شادروان مرحوم **حاج محمد کاظم آئینه‌چیان** را به اطلاع عموم می رسانند. مجلس ترحیم آن فقید سعید ساعت ۵ تا ۷ بعد از ظهر روز سه شنبه شانزدهم تیر ماه در مسجد ارك برگزار خواهد شد.

از طرف کارمندان و کارگران کارخانجات ذوب‌مس ونورد شرکت سهامی آئینه ـ یوسف دهقانی . محمد محمدی تهرانی

آ ـ ۶۹۵۷

درگذشت ناگهانی شادروان **احمد مینو** را در شیراز به اطلاع دوستان و آشنایان میرساند وبرحسب وصیت آنمرحوم مجلس ترحیم در شیراز برگزار خواهد شد.

دکتر علی اصغر مینو . جواد مینو . عبدالکریم مینو . علی‌اکبر مینو . محمد حسن مینو . میرزا آقا مینو . عبدالحسین مینو . کاظم مینو . منصور مینو

آ ـ ۱۱۹۲۸

بعموم بازماندگان آنمرحوم مصیبت وارده را تسلیت میدهیم.

بانهایت تاسف و تاثر فوت **بانو مولود جزیره‌ای** همشیره آقای مهندس جزیره ای عضو عالیرتبه سازمان جنگلبانی ایران رابه اطلاع‌عموم می رساند مجلس ترحیم آنمرحومه از ساعت ۹ الی ۱۱ روز سه شنبه ۱۶ ماه جاری در مسجد مجد منعقد خواهد بود.

سازمان جنگلبانی ایران

خانواده های جزیره ای . کوشا . صادقی . بوند . اردبیلیان . خانه خواه . صیاد . قائمی ابطحی . نیازی . فخرائی . گیاهچی . زمانی . میر صفوی . رحمانی . پورامین بانهایت تاسف وتاثر فوت مرحومه **بانو مولود جزیره ای** را به اطلاع دوستان و آشنایان می رساند. مجلس ترحیم آن مرحومه از ساعت ۹ الی ۱۱ روز سه شنبه ۱۶ تیر ماه ۴۳ در مسجد مجد برگزار می شود.

آ ـ ۶۹۵۹

بعموم بازماندگان آنمرحومه مصیبت وارده را تسلیت میدهیم.

بانهایت تاسف فوت ناگهانی مرحوم آقای **عزیز محمد نژادی دریانی** را به اطلاع دوستان و همشهریان گرامی می رساند مجلس ختم مردانه آنمرحوم روز سه شنبه ۱۶ر۴۳ر۴۳ از ساعت ۵ الی ۷ بعد از ظهر در مسجد دریانیان خیابان خیام مقابل سید نصرالدین و ختم زنانه همانروز وهمان ساعت در منزل آقای حسن محمد نژادی برگزار خواهد شد.

اخوان محمد نژادی ها ـ اخوان ابراهیمی‌دریانی قاسم دریانی . حسین زاده . حاجی علی اصغر و علی عیوضی . رافتی . طالب بیکی . علی اشرف محمد نژادی . یوسف قهری

بعموم بازماندگان آنمرحوم مصیبت وارده را تسلیت میدهیم.

خانواده های : میر حجت عباد زاده . سید علی فخرزادگان . سید محمد علی‌نبوی . حاجی‌بیت‌الله رسولی . علی قنبر نژاد

درگذشت شادروان **میر عباس عبادی خوئی** را به اطلاع بستگان و دوستان می رسانند. مجلس ختم مردانه روز سه شنبه ۱۶ر۴۳ر۴۳ از ساعت ۵ الی ۷ بعد از ظهر در مسجد حاجی‌امجد واقع در خیابان خوش چهارراه آریانا و مجلس زنانه در همانروز وساعت در منزل شخصی‌واقع در خیابان‌خوش کوچه ناظمی کاشی ۱۲ منعقد خواهد شد.

آ ـ ۷۰۲۱ **سید محمد علی نبوی**

بعموم بازماندگان آنمرحوم مصیبت وارده‌را تسلیت میدهیم.

سپاسگزاری

خانواده آهنین ـ از جناب آقای نخست‌وزیر جناب آقای وزیر امور خارجه ـ جناب آقای وزیر دارائی ـ امرای لشگر وسروران و ذوات معظم و بستگان و همکاران گرامی که در مراسم تشییع ومجالس ترحیم و هفته‌شادروان **حسینقلی آهنین** شرکت فرموده و یا بوسیله نامه و تلگراف و درج آگهی از ایران و خارج از کشور بازماندگان آنمرحوم را مورد تفقد و عنایت قرار داده‌اند صمیمانه سپاسگزارند وچنانچه بر اثر تالمات روحی و گرفتاری های خانوادگی در عرض امتنان حضوری تاخیری حاصل شود تقاضای عفو می نمایند. **خانواده آهنین**

ازبانوان وآقایان ارجمند امراء و افسران محترم نیرو های مسلح شاهنشاهی صاحبمنصبان گرامی علماء اعلام بازرگانان و مدیران محترم مطبوعات که در حادثه دردناك درگذشت نابهنگام روانشاد بانو **مرآت‌الملوك ایلخانی پور (حمیدی)** در کرمانشاه و تهران حضورا موجب تسلی خاطر بازماندگان آنمرحومه شده اند یا بوسیله تلفن تلگراف و نامه از نقاط دور و نزدیك ابراز همدردی فرموده‌اند بدینوسیله سپاسگزاری نموده وچنانچه در شرفیابی حضورو تقدیم پاسخ همدردی تاخیری روی دهد که ناشی از تالمات شدید این مصیبت است پوزش می خواهیم و امید عفو داریم.

خانواده های حمیدی . فرخ‌نیا . ایلخانی‌پور منوچهری . وزیری . صادقی . ضرابی . حریری نجومی . رستمپور . شهبازی . دونتشاهی . فزونی . نجومی

آ ـ ۶۹۴۷

باکمال تاسف فوت مادر عزیزمان **بانوخانم لاهیجانی** را در تاریخ ۱۴ر۴ر۴۳ به اطلاع دوستان واقوام می رساند مجلس ترحیم آنمرحومه صبح وعصر واقع در منزل شخصی خیابان امیر آباد شمالی خیابان خورشید مقابل پارکینك شهاب کاشی ۴۴ منعقد است.

شجاع . حبیب‌الله . عین‌الله . فرج‌الله . لاهیجانی

آ ـ ۷۰۰۷

بعموم بازماندگان آنمرحومه مصیبت وارده‌را تسلیت میدهیم.

تسلیت

بسمه تعالی

باکمال تاسف فقدان اسفناك والده‌ماجده‌جناب آقای ملك سرپرست محترم ثبت شمیران را به ایشان تسلیت گفته و ضمنا متذکر می گرددچون توسط شخصی شناخته شده باین مناسبت مجلس ترحیمی بنام سر دفتران شمیران اعلام گردیده و به غلط چند تن دفتریاربنام سردفتران شمیران معرفی و اسامی سر دفتران‌بنام شمیران حذف گردیده‌و این امر دلیل برسوءنیت شخص مذکور است باعرض معذرت از جناب آقای ملك از شرکت در چنین مجلسی معذورم.

سردفتر اسناد رسمی شماره یازده شمیران

آ ـ ۶۹۸۷ **حاج سید محمد جوادتقوی‌شمیرانی**

بقیه آگهیهای ترحیم وتسلیت درصفحه ۱۳

از محبت بی پایان و اظهار همدردی **صمیمانه** خویشاوندان و دوستان محترمی که **در مراسم** تشییع و تدفین ومجالس ختم برادر **عزیزمان مهندس خداداد (امیر) زاهدی** شرکت فرمودند ویا بوسیله نامه و تلگراف و جراید مارا مورد تفقد وعنایت خویش قرار دادند بدینوسیله سپاسگزاری نموده چنانچه بعلت تالمات روحی در عرض، تشکرو امتنان حضوری تاخیری حاصل شود قبلا پوزش می طلبیم. **خانواده زاهدی**

ازتمام اقوام و دوستان کرام و همکاران عزیزم که در مراسم تشییع وروز ختم وشب هفته برادر اینجانب اظهار لطف فرموده‌اند و موجبات تسلی خاطر مارا فراهم کرده اند صمیمانه سپاسگزاری می نمایم. **ابوالقاسم پچل**

سپاسگزاری

اگر چه تالمات و تاثرات عمیق ناشی از حادثه جانسوز و جانکاه مرك ناگهانی جوان ناکام **مرحوم منوچهر شلویری** غیرقابل جبران و تحمل بار سنگین این مصیبت آسان نیست و هر نوع تدبیرو در مقابل تقدیر بی تاثیر بوده و تنها تکلیف صبر و تسلیم است اما از آنجا که الطاف بیکران و مراحم بی‌پایان سروران عزیز در تمام مراحل شرکت در مراسم تشییع و مجالس ترحیم وهفتم بمیزانی غیر قابل وصف موجبات تسکین آلام درونی وتسلی خاطر را برای ما و سایر مصیبت‌رسیدگان فراهم نمود وظیفه خود میدانیم ضمن اشاره باین حقیقت که بر اثر تالمات شدید روحی یارای اظهار ادب و ایفاء وظیفه در قبال محبت های بی‌شائبه مبذوله نداریم بدینوسیله مراتب اعتذار وسپاسگزاری خود و بستگان و خویشان را به محضر محترم آقایان علماء اعلام و آیات عظام وقضات شریف‌وروسای محترم ادارات وافسران بزرگوار و بازرگانان وعموم طبقات و بخصوص مخدومین ساکن در قزوین و لوشان و حومه و تهران وشهرستانها چه حضوری و یا کتبی وتلگرافی در مقام اظهار همدردی و ابراز تفقد و اظهار مرحمت فرمودند تقدیم و چنانچه بجهات معروض توفیق شرفیابی برای تقدیم عرض تشکر حضوری دست ندهد بلطف عمیم امید عفو داریم از درگاه قادر متعال دوام سلامت و کامیابی برای همگان خواهانیم.

فامیل شلویری ـ بیم زاده

آ ـ ۱۱۹۷۲

سوگواریها

به مناسبت ایام سوگواری آل محمد علیهم‌السلام وشهادت سلطان‌السلاطین حضرت علی ابن موسی‌الرضا ارواحنافداه طبق معمول سنواتی از روز دوشنبه بیست و پنجم ماه صفر (۱۵ر۴ر۴۳) تا جمعه آخر ماه صفر از ساعت هفت بعد از ظهر مجلس عزاداری درمنزل اینجانب منعقد خواهد بود. از علاقمندان به تعظیم شعائر مذهبی انتظار میرود همه روزه در این مجلس شرکت فرمایند. **ادیب رضوی**

نشانی: خیابان آیزنهاور چهارراه بیمارستان پهلوی ـ اول خیابان اسکندری ـ منزل ادیب رضوی وکیل دادگستری

کانون فرهنگی جمارانی
دبیرستان ایران باستان
دوره کامل متوسطه طبیعی وریاضی
باکادر مجهز ودبیران بسیار ورزیده وباسابقه وزارت فرهنك هر روز صبح نام‌نویسی میکند.
از شاگردان اول سایر دبیرستانها بدون‌اخذشهریه مجانا ثبت‌نام میشود. برای دانش‌آموزان ممتاز وبرجسته نیز تخفیف و امتیازاتی درنظر گرفته شده.
نشانی ـ خیابان ژاله ـ چهارراه آب‌سردار ابتدای کوچه حبیب یغمائی تلفن ۳۶۴۳۶

دبیرستان ایرانشهر
دوشنبه و چهارشنبه ها هرهفته تاشهریور ماه برای ثبت‌نام آماده است. خیابان هدایت کوی بامداد تلفن ۳۰۲۸۵۱

انتشارات جاویدان تقدیم میکند
مشاعره
انتخاب: م. درویش آ ـ ۱۱۹۲۰

کلاسهای فشرده انگلیسی
انجمن ایران وامریکا
ثبت‌نام برای کلاسهای فشرده دوره آینده درروزهای چهارشنبه ۱۷ و شنبه ۲۰ تیرماه صبح از ساعت ۸ تا ۱۲ وبعدازظهر از ۴ تا ۸ بعمل خواهد آمد. این کلاسها پنج روز در هفته صبح در ساعتهای ۷½ تا ۹½ و ۹½ تا ۱۱½ وبعد از ظهر ۴ تا ۶ و ۶ تا ۸ دایر خواهد بود. امتحان تعیین قوه برای داوطلبان جدید در روزهای ثبت‌نام بعمل خواهد آمد.
نشانی ـ خیابان شاه ساختمان الومینیوم طبقه ۴ قسمت عقب تلفن ۴۰۵۰۱ و ۴۷۱۴۰
۱ـ۳ ۱۱۴۲۲ـ۱

قصه‌های خوب برای بچه‌های خوب
قصه‌های برگزیده و نوساخته از مآخذی که قرنها و روزگارها دانشمندان و برگزیدگان روزگار ازسرچشمه‌های فیاض آن حکمت وتجربه آموخته‌اند.
دوره کتابی که بارعایت نکات تربیتی وبا انشاء سالم نوشته شده واهل فن آنرا ازبهترین آثار داستانی برای کودکان شناخته‌اند
قصه‌های خوب برای بچه‌های خوب
جلد چهارم: قصه‌های برگزیده از مثنوی مولوی
نگارش مهدی آذر یزدی با ۲۵ تصویر از: مرتضی ممیز
در ۱۹۲ صفحه ببهای ۶۰ ریال منتشر شد
مؤسسه انتشارات امیرکبیر

فردا
اطلاعات کودکان
سرنوشت شمارا برای مسافرت باهواپیما تعیین خواهدکرد
مسافرت باهواپیماهای مطمئن وراحت
شرکت هواپیمائی ملی ایران «هما»
لذتبخش وفراموش نشدنی است

نام‌نویسی هنرستان صنعتی
نمونه نارمك
تا ۲۰ تیرماه تمدید گردید

درکانون بازنشستگان کشوری
جلسه همگی عصر چهارشنبه ۱۷ تیرماه که از ساعت ۶ ب.ظ میشود ساعت ۷ فاضل محترم آقای طباطبائی کرمانی در اطراف مسافرت حضرت رضا علیه‌الاف‌التحیه‌والثنا بایران و نتایج آن) سخنرانی مینمایند. ورود علاقمندان آزاد است تلفون ۴۶۶۹۳
آ ـ ۶۹۸۱ دبیر کل کانون ـ وزیری الهی

بیماریهای آمیزشی ـ مجاری‌ادرار ـ سستی و ناتوانی مردان خیابان صفی‌علیشاه
دکتر یحیی صدری.

درمان قطعی سوزاك تازه و کهنه و تقویت قوای تناسلی
دکتر عباس جناب‌زاده دارای گواهی‌نامه از دانشکده طب فرانسه ـ خیابان منوچهری مقابل کوچه ژاندارك اول کوچه مهر صبح و عصر

اصلاحات از کجا
باید شروع شود
بقلم
دکتر کاویانی
کتابفروشی ابن سینا

بدینوسیله باطلاع میرساند دکتر آلفرد اوانسیان دندان پزشك از مسافرت آمریکا مراجعت و مطب کمافی ـ السابق در خیابان جامی شماره ۱۴۲ تلفن ۴۸۶۲۳ دایر رمیباشد.
۱ـ۵ آ ـ ۶۷۸۳

دکتر دانشگر
امراض مقاربتی و جلدی و سوزاك تازه و کهنه ـ ورم پروستات ضیق مجرا ـ سستی و بواسیر امراض زنانه و نازائی خیابان سپه مقابل پستخانه ۳۰۲۴۱۶

لباس مردانه تابستانی
از بهترین پارچه آلمانی
قیمت
۱۷۵
تومان

مغازه پیرایش
لاله‌زار
۱ـ۲ آ ـ ۱۱۸۲۶

احمد بن‌بلا رئیس جمهوری الجزایر اعلام کرد برای مقابله بارهبران شورش درصورت لزوم :

دولت الجزایر بسیج عمومی اعلام میکند

الجزایر ـ ۵ ژوئیه

الجزایر امروز دومین سالگرد استقلال خودرا جشن گرفت واحمد بن‌بلا رئیس جمهوری همراه سرهنگ «بومدین» وزیر دفاع ملی و «بشیر بومزه» وزیر اقتصاد ملی، وعده‌ای از رهبران کمیته مرکزی جبهه آزادی بخش ملی درمیتینگ بزرگی که باین مناسبت تشکیل شده بود شرکت کرد.

بن‌بلا دراین میتینگ رهبران ضدانقلاب را مورد حمله قرارداده و گفت این‌عده ازطرف شرکت های نفتی فرانسوی مورد حمایت بوده‌اند. وی گفت سرهنگ شعبانی وآیت احمد از طرف کمپانی‌های نفتی فرانسوی در پاریس و سایر کشورها کمک وپشتیبانی میشوند

بن‌بلا اعلام کرد درنظر دارد درقراردادهای فرانسه و الجزایر درباره نفت صحرا تجدیدنظر بعمل آورد.

بن‌بلا در نطق خود تاکید کرد که درصورت لزوم برای سرکوبی شورش وعناصر خرابکار دست به بسیج عمومی میزند و ۳۵۰ هزار سرباز جدید ازاین راه تجهیز مینماید.

بن‌بلا گفت ما مدارکی دردست داریم که «آیت‌احمد» با اروپائیان تماس دارد . یکی دیگر از آن‌خائنین که با خارجیان تماس دارد بودیاف است که باوی سالها زندانی بودیم دیگری «خیضر» است که با مراقبت وموافقت فرانسوی‌ها کنفرانس مطبوعاتی تشکیل میدهد ما اینک شروع به مجازات جنایتکاران کرده‌ایم وهرکس علیه قدرت دولتی قدم بردارد سرکوب میشود

● کنفرانس در الجزایر

امروز کنفرانس غیر اتمی کردن منطقه مدیترانه د رالجزایر افتتاح می شود . محمد یزید که ریاست هیئت نمایندگی الجزایررا دراین کنفرانس عهده‌دار است گفت که تشکیل این کنفرانس بهیجوجه نشانه اطاعت از کمونیسم نیست وی افزود که فکر تشکیل این کنفرانس دراجتماع کمیته های صلح جهانی در بوداپست بوجود آمد ه است .

● متکی به قرآن

رئیس جمهوری الجزایر ضمن نطق خود گفت وقتی گامهائی راکه در یکسال اخیر برداشته شده است . باوجود اقدامات سرهنگ شعبانی و آیت احمد ارزیابی کنیم متوجه میشویم که چه پیشرفت هائی حاصل شده است .

وی افزود دشمنان ما می خواهند برای نیل بهدفهای خودروش سیاسی ماراتخطئه کنند در حالیکه سوسیالیزم ما متکی براسلام و قرآن است ما کمونیست نیستیم بلکه عرب ومسلمان هستیم .

بن‌بلا ضمن بحث از خط لوله نفتی «حصی مسعود» که باکمک وام کویت ساخته می شود از کویت تشکر کرده گفت که این لوله کاملا متعلق به الجزایر خواهد بود .

● شش میلیارد فرانک دزدی

بن‌بلا ضمن حمله به خیضر گفت وی دزد است و موقع ترک الجزایر شش میلیارد فرانک متعلق به جبهه ملی آزادی را باخود برده است . بن‌بلا در نطق خود همچنین شعبانی وآیت‌احمد و بودیاف رامورد حمله قرار داد ولی نامی از فرحت عباس که از دیروز درخانه خود توقیف شده بمیان نیاورد .

بن‌بلا گفت در کشور ما عده‌ای می خواهند رهبرو رئیس شوند ووقتی موفق به این هدف خود نگردند با خارجیان تماس می گیرند و یا دست بشورش میزنند

● کشته میشود

بن‌بلا خطاب به ضد انقلابیون گفت هرکس اقدام به قتل و غارت نماید کشته خواهد شد واضافه کرد توطئه‌های ضدانقلابی کمکی بتوطئه گران نمیکند ولی بمنزله قوه محرکه انقلاب می باشد .

نمایندگان سازمانهای سیاسی عربستان جنوبی اعلام کردند:

ارتش انگلیس باید عدن را تخلیه کند

قاهره ـ ۵ ژوئیه ـ آسوشیتدپرس ـ سلطان احمدبن عبدالله امیر «فضلی» که اعلام کرده بود کشورش از فدراسیون عربستان جنوبی بیرون خواهد رفت امروز با عبدالناصر ملاقات کرد اما از شرح جزئیات این ملاقات بهخبرنگاران خودداری نمود و فقط گفت برحسب تقاضای شخص خود با ناصر ملاقات کرده تاوضع عربستان جنوبی را برایش توضیح دهد .

سلطان «فضلی» که کشورش ۹۰ هزار جمعیت دارد گفت در صورت اقتضای شرایط از یمن بازدید خواهد کرد . وی کنفرانس لندن را درباره عربستان جنوبی تقبیح کرد وگفت دوروبر همه همکاران مارا دراین کنفرانس مستشاران انگلیسی گرفته بودند. کنفرانس لندن دیروز پایان یافت ودرآن موافقت شد که قانون اساسی دمکراتیک برای فدراسیون نوشته شود وراه رابرای استقلال آن هموار کند

● باطل است

نمایندگان سازمانهای سیاسی عربستان جنوبی که درقاهره اجتماع کرده‌اند امروز اعلام کردند که قطعنامه‌های کنفرانس لندن و هر موافقت‌نامه‌ای که میان انگلستان و عدن بامضاء برسد باطل است .

ملیون عربستان جنوبی اعلام کردند که این موافقت‌نامه‌ها غیر قانونی است و تقاضا نموده‌اند واحد های انگلیسی عدن را تخلیه کنند و پایگاه‌های نظامی دراین منطقه برچیده شوند .

بسیج عمومی

سخنان احمدبن‌بلا رئیس جمهوری الجزایر ، بمناسبت سالگرد استقلال این کشور و حملات شدید وی به مخالفان رژیم ، شدت‌خطر رابخوبی نشان میدهد . بن‌بلا درسخنان خودتا آنجا پیش‌رفته که حتی اعلام داشته برای سرکوبی شورشیان ممکنست بسیج عمومی اعلام‌شود . بااین ترتیب روشن میشود که دامنه شورش در الجزایر بسیار وسیع استو امکان دارد ارتش فعلی این کشور که از ۵۰ هزار سرباز تشکیل شده ازعهده سرکوبی آن برنیاید .

شهر تازه در عراق

لندن ـ باستان‌شناسان انگلیسی و امریکائی ویرانه‌های شهری رائر شرق موصل در شمال عراق یافته‌اند که قریب چهار هزار سال پیش مسکون بوده‌است این شهر موسوم به تل الرماح یا تپه نیزه هااست که گفته میشود در دو دوره ساکنانی داشته است یکی سه هزارو هشتصد سال پیش و دیگری سیصدسال بعد از آن در اماکن این شهر کتاب هائی یافت شده که ثابت میکند مردم آن شهر تمدنی عالی داشته‌اند این اکتشاف یك کشف بزرك تاریخی محسوب میشود .

مترجم آثار شکسپیر درگذشت

مسکو ـ ساموئل مارشاك شاعر معروف شوروی که بسیاری از آثار شکسپیر را بزبان روسی ترجمه کرده است در سن ۷۵ سالگی در یکی از بیمارستان‌های مسکو در گذشت .

مارشاك که مدتی درد انشگاه لندن تحصیل میکرده دارای نشان لنین و چهار جایزه استالین بود

تجدیدنظر در قانون اساسی اسپانیا

بازگشت خروشچف

مسکو ـ خبر گزاری تاس گزارش داد که نیکیتاخروشچف نخست‌وزیر شوروی پس از یك سفر هیجده روزه در کشور های اسکاندیناوی به مسکو بازگشت

میکویان در افغانستان

کابل ـ اناستاس میکویان معاون اول نخست وزیر شوروی که اکنون در پایتخت افغانستان بسر میبرد در ضیافتی که دیروز از طرف محمد یوسف خان بافتخار وی داده شده بود شرکت کرد و پس از آن برای بازدید از یك راه کوهستانی که درناحیه «سالانك» ساخته میشود به آن منطقه رفت .

طوفان در «کرالا»

مدرس ـ بر اثر طوفان شدیدی که در ایالت کرالا در هند روی داد سه نفر کشته شدندو پنج نفر زخمی گردیدند .چهارصد نفر نیزدراین حادثه بیخانمان شدند

حمله عصبی

استکهلم ـ فرانك سیناترا هنرپیشه و خواننده معروف در هتل محل اقامت‌خود دراستکهلم دچار حمله عصبی شده‌ویزشکان بوی توصیه کرده‌اند که استراحت کامل کند.

فرانك سیناترا برای تماشای مسابقه بوکس بین «فلوید پاترسن» و «اد ی ماشن» به استکهلم آمده است .

کنفرانس سران مغرب عربی

کازابلانکا ـ امروز در کازابلانکا اعلام شد که سران سه کشور مغرب عربی (تونس ، مراکش و الجزایر) موافقت کرده‌اند در تاریخی که بعدا تعیین خواهد شد با یکدیگر ملاقات و مذاکره کنند.

زدوخورد در مرز اسرائیل و سوریه

تل آویو ـ دیروز بار دیگر بین نگهبانان مرزی اسرائیل و سوریه زدو خوردی روی داد ودو طرف مدتی بسوی هم شلیك کردند .

مادرید ـ منابع مطلع مادرید گفتند که ژنرال فرانکو بزودی با تجدید نظر در قانون اساسی اسپانیا تغییراتی در رژیم حکومتی این کشور خواهد داد . گفته می شود که فرانکو برای نخستین بار اداره امور کشور را بدست یکنفر نخست‌وزیر خواهد سپرد.

استقبال سرد

برلن ـ منقدین سینمائی برلن غربی از فیلم های مصری که در چهاردهمین جشنواره فیلم این شهر نمایش داده شد بسردی استقبال کردند .

فیلم «دستهای نرم» که هفته گذشته نمایش داده شد بشدت مورد انتقاد قرار گرفت

اعلام نامزدی بادود!

تاکوما ـ یکی ازسرخ‌پوستان آمریکا دیروز ازبالای بلندترین هتل تاکوما دود غلیظی براه انداخت و باین ترتیب نامزدی خود را برای معاونت فرمانداری این منطقه اعلام داشت .

انفجار دینامیت

ریودوژانیرو ـ بر اثر انفجار دینامیت در یك تونل جدید آب در ریودوژانیرو ۱۴ نفر از کارگران کشته شدند .

وام کویت بسازمان ملل

کویت ـ بین نمایندگان دولت کویت و سازمان کانال سوئز قرار دادی بامضاء رسید که بموجب آن کویت ۹ میلیون و ۸۰ هزار دینار برای مرمت کانال بمصر وام خواهد داد .

۱۹ سال بخاطر صلح جاسوسی کرد!

پاریس ـ خبرگزاری فرانسه ـ ۵ ژوئیه ـ یك کارمند عالی‌رتبه فرانسوی بنام ژرژپاك که اعتراف کرده است از سال ۱۹۴۴ باوابسته های سفارت شوروی در الجزایر و پاریس تماس داشته است امروز در دادگاه امنیت ملی محاکمه خواهد شد .

ژرژپاك متهم است که از سال ۱۹۴۴ اسناد محرمانه‌ای را که در اختیار داشته بشورویها میداده است ژرژپاك معاون سرویس مطبوعاتی سازمان پیمان اتلانتیك شمالی بود

گفته میشود که ژرژپاك درمدت ۱۹ سال جاسوسی خود برای شوروی ها مبلغ یك میلیون فرانك بدست آورده است .

وی گفته است که بااین اقدام به‌صلح خدمت کرده است زیرادر سال ۱۹۶۱ وقتی که تشنج دربرلن بمنتها درجه رسیده و خطر جنك کاملا وجود داشت نقشه های جنگی غرب را تسلیم کرده و یادآوری می کند که غرب بخاطر برلن آماده جنك است وپاك میگوید که در دنبال این اقدام بود که خروشچف روش آشتی پیش گرفت.

پیروزی گلدواتر قطعی شد

سانفرانسیسکو ـ ۶ ژوئیه ـ رویتر ـ جناحهای هوادار گلدواتر واسکرانتون دراین هفته در کمیته تدارك مجمع ملی تعیین کاندیدای ریاست جمهوری باهم بر خورد شدیدی خواهندداشت .

این کمیته صدنفری باید سیاست واحدی برای اداره جلسات مجمع تعیین کند، واز هم اکنون هواداران گلدواتر افراطی و اسکرانتون معتدل بمبارزه برخاسته‌اند.

ناظران سیاسی عقیده دارند که نظری به ترکیب مجمع نشان میدهد که آخرین شانس اسکرانتون برای پیروزی از بین رفته است .

اسکرانتون پیش بینی کرده بودکه عده‌ای از کسانی که به گلدواتر علاقمندند اما تعهدی دربرابر اوندارند بصف وی خواهند پیوست ، اما این «خروج» صورت نپذیرفت و آخرین بر آوردی که از تعداد آراء مجمع شده از این قرار است :

گلدواتر	۷۱۰ رای
اسکرانتون	۱۴۶ رای
راکفلر	۱۰۵ رای
کابوت‌لاج	۴۵ رای
غیر متعهد	۱۸۶ رای

● نظریات دو رقیب

گلدواتر واسکرانتون رقبای حزبی برای انتخاب نامزدی ریاست جمهوری نظریات خودرا درباره یك سلسله مسائل بین‌المللی باین ترتیب اعلام داشتند .

سئوال ـ آیا آمریکا باید درحمله به ویتنام شمالی شرکت کند ؟ چه اقدامی رابرای جنوب شرقی آسیا پیشنهاد می کنید ؟

جواب اسکرانتون ـ وخامت وضع ما از آنجا شروع شد که بابیطرف کردن لائوس موافقت کردیم . مادر جنوب شرقی آسیا سیاست غلطی نداشته‌ایم ، بلکه اصلا مادر آنجا سیاستی نداشته‌ایم ما باید همه کوشش خودرا برای آنکه لائوس وکامبوج و ویتنام شمالی وضع ممتازی نداشته باشند بکار ببریم و از سیاست های مترقی دولت ویتنام جنوبی حمایت کنیم.

جواب گلدواتر : دو حکومت در ویتنام جنوبی برانداخته شدندزیرا درنیل به هدفهایشان شکست می خوردند و اکنون باحکومت سومی سروکار داریم که اگر به همان روش ادامه دهد محکوم بشکست است . ما باید راه رسیدن اسلحه و کمك به کمونیست‌ها را ببندیم و کمونیستها را تهدیدبه اقدام شدید کنیم . شاید این تهدید کار خود را صورت دهد و اگر نداد باید به عملیات جنگی محدودی دست بزنیم.

سئوال ـ درباره کوبا و روابط بازرگانی متحدین باکوبا چه خواهید کرد ؟

جواب اسکرانتون ـ ما باید جنك روانی وچریکی علیه کوبا راه بیاندازیم و به متحدین خودبرای قطع بازرگانی باکوبا فشاربیاوریم ومحاصره شدید کوبارا ادامه دهیم.

جواب گلدواتر ـ بیرون بردن موشکهای قاره‌پیمای شوروی از کوبا مسئله‌ای راحل نکرده موشك های موجود در آنجا بزودی تحت کنترل رژیم کاسترودرخواهد آمد ما باید برای یك بحران موشکی دیگر آماده باشیم .

از صبح جمعه ۱۹ تیر درسینماهای
رادیوسیتی ـ ادئون
فیلمی از : روژه وادیم
گناه و تقوی
Vice and Virtue
باشرکت
روبرت حسین
آنی ژیرارد و
کاترین دنوو
محصول مشترك گلدوین مایر

از صبح جمعه ۱۹ تیر ماه در سینما آسیا
شاهین کارائیب
سینماسکوپ
رنگی
دوبله بفارسی
جانی دسمون ـ ایوان موللر ـ ارماندو فرانچیولی

بزودی درسینماهای
رادیوسیتی ـ آسیا ـ ادئون
سرگذشت اخرین وبزرگترین قهرمان تاریخ بشر....
یوز پلنگ
سینماسکوپ
رنگی
دوبله بفارسی
باشرکت : برت لنکستر
کلودیا کاردیناله ـ آلن دلون
محصول : کمپانی فوکس قرن بیستم
20th CENTURY FOX

چومبه آماده تشکیل کابینه کنگو شد

لئوپولدویل - ۵ ژوئیه

موسی چومبه حاکم سابق کاتانگا امروز گفت که اگروی مامور تشکیل دولت موقتی کنگو گردد، کابینه خودراکه ازتمام احزاب وسندیکاها تشکیل خواهد شد ظرف مدتی کمتر از ۲۴ ساعت معرفی خواهدکرد.

چومبه گفت که دولت وی درحدود ۱۸ نفر وزیر خواهد داشت.

وی افزود که شش ماه وقت لازم است تا اوضاع درکنگو بحال عادی بازگردد و اضافه کرد برخلاف شایعات منتشره آنتوان گیزنگا زنده است.

● سلامتی گیزنگا

چومبه گفت دیروزبامادر گیزنکا وچندتن از دوستان او ملاقات کرده و بوسیله آنها که تازگی گیزنکا را دیده‌اند از سلامتی وی مطمئن شده است. وی‌از اینکه بعضی از گروهها ورجال سیاسی که در برابر او تعهد همکاری کرده و بعدا زیرش‌زده‌اند شکایت کردو گفت آنها به هرج و مرج‌قدیمی کنگو ادامه میدهند.

● ادامه مشورت

گفته میشود چومبه به کازاووبو رئیس جمهوری اطلاع داده‌است که‌می تواند کابینه ای تشکیل دهد که‌مورد حمایت فرقه های‌سیاسی مختلف کنگو باشد.وی که‌برای‌اطلاع‌ازنظریات‌رهبران گوناگون کنگو از طرف کازاووبو ماموریت یافته ، فعلا بر جسته ترین نامزد نخست‌وزیری برای دوران‌انتقالی کنگو تاشروع‌انتخابات‌است . کازاووبو بمشورت خودبا رهبران سیاسی برای تعیین نخست‌وزیر جدید ادامه‌میدهد.

● حل سوء تفاهمات

چومبه امروز طی نطقی گفت‌گمان میکند بتواند سوء تفاهمات گذشته خودرا با آمریکا حل‌کند . اوگفت باآنکه آمریکا بسازمان ملل فشار آوردکه باشکست دادن رژیم‌انشعابی کاتانگا کنگو را متحدکند او سوء نظری نسبت‌به آمریکا ندارد .حضور چومبه‌درمیهمانی پریشب سفیرامریکا در لئوپلدویل باعث تعجب همگانی شد . زیراباوجودآنکه چومبه نخست وزیر احتمالی آینده کنگو خواهد بود فعلامقامی‌ندارد و سوابق‌خصومت او باآمریکا شرکت او را درمیهمانی عجیب جلوه‌داده بود .

«گریواس» میخواهد قبرس را به یونان ملحق کند

نیکوزیا - خبرگزاری فرانسه- ۵ژوئیه - ژنرال گریواس رهبر پیشین سازمان ائوکا شب گذشته طی نطقی خطاب به مردم فاماگوستا گفت که وی مامور الحاق قبرس‌به یونان است . «گریواس» افزود : وی بعنوان یك فرد سیاسی‌به‌قبرس نیامده بلکه‌بعنوان مبارزی که‌آماده جنك برای نیل بهدف است به‌این جزیره قدم گذاشته است .

در تمام مدتی که گریواس‌سخن میگفت سربازان ملل متحد و اتومبیل‌های زره‌پوش متعلق به‌این سازمان در فاصله‌ای از محل اجتماع مردم آماده بودند تا از برو زهرگونه حادثه‌ای جلوگیری کنند.

گریواس گفت که پیوستن قبرس به‌یونان بهیچوجه حقوق ترکها را از میان نمیبرد بلکه‌این‌امربرمبنای سنن ملی است زیرا در جهان‌امروز کسیکه به سنن پای بند نباشد محکوم به‌نابودی خواهد بود .

● آچسن در ژنو

ژنو - شب گذشته دین‌آچسن وزیر امور خارجه پیشین امریکا وارد ژنو شد . آچسن که‌از جانب پرزیدنت‌جانسون برای‌رفع‌اختلافات ترکیه و یونان وکمك به حل مسئله قبرس به ژنو آمده است در فرودگاه گفت وی از جانب پرزیدنت مامور شده و تا زمانیکه لازم باشد در ژنو خواهد ماند .

آچسن گفت که‌وی با«تومیوجا» میانجی سازمان ملل ملاقات خواهد کرد و درباره نحوه پایان دادن به اختلافات ترکیه و یونان با وی گفتگو خواهد نمود.

جهان درسی سال قبل

حالت مزاجی گاندی بحران‌آمیز شده‌است

ازلاهور خبرمیدهندکه مطابق اطلاع واصله ازیکی از نزدیکان گاندی حالت مزاجی مشارالیه بواسطه کثرت کار خیلی بحران‌آمیز شده وهرگاه بزندگی فعلی خود ادامه دهد ممکن‌است‌مبتلابه‌کسالت سختی شود .

نقل از اطلاعات ۱۵ تیر ۱۳۱۳

آدمکشی که میخواست مشهور شود بدام افتاد

پاریس - ۵ژوئیه - خبرگزاری آلمان - کابوس شش‌هفته‌ای مردم پاریس امروز پایان یافت زیراپلیس اعلام‌کرد «آدمکشی» راکه از ماه مه‌گذشته به این طرف ۵۶ نامه به جراید فرستاده و در تلفن های‌مرموز خود ادعا میکرده یك کودك ۱۱ساله راکشته و باز هم عده‌ای را خواهد کشت ، دستگیر کرده است .

این مرد « لوسین لژه» نام دارد وشغلش پرستاری است و ظاهرابه این دلخوش بوده‌که افکار عمومی مردم پاریس را بخود مشغول دارد .

پلیس میگوید «لوسین » اولین‌بار باپلیس تماس گرفت و اطلاع دادکه اتومبیلش به سرقت برده شده‌است بعد به پلیس تلفن کردو بنام« یك آدمکش »گفت بااین اتومبیل‌جنایات دیگری انجام میگیرد . مامورین اتومبیل راکه لکه‌های خون در آن دیده میشد یافتند و هنگام بازجوئی از «لوسین » وی اعتراف‌کردکه طفل ۱۱ساله‌ای را خفه‌کرده است .لوسین بزودی از لحاظ روانی معاینه‌خواهد شد زیرا اگرچه او میگوید ۵طفل راکشته ، اما ظاهرا بیش از یك طفل راخفه نکرده است . جسد این‌طفل که‌فرزند یك بازرگان پاریسی است روز ۲۶ مه درجنگل یافته شد .

آگهی مناقصه ۶۴۰ تن کاه

موسسه سرم وواکسن سازی رازی - حصارك واقع در ۴۸ کیلومتری جاده تهران -قزوین مقدار ۶۴۰ تن کاه گندم سفید وخشك محصول سال ۱۳۴۳ که عاری از هرگونه مواد خارجی و بدون خاك باشد برای مصرف دامهای خود از طریق مناقصه طبق آئین نامه معاملات دولتی خریداری مینماید داوطلبان شرکت در مناقصه میتوانند برك شرایط مناقصه ونمونه پیمان را از دبیرخانه موسسه در حصارك ویا از دفتر مرکزی موسسه در وزارت کشاورزی واقع در بلوار کرج دریافت و پیشنهادهای خودرا تاساعت ۱۰صبح روزچهارشنبه ۳۱ تیرماه ۴۳ بدبیرخانه موسسه رازی تسلیم‌نمایند. پیشنهادات واصله در همان ساعت باز وقرائت خواهد شد حضور پیشنهاددهندگان در جلسه مناقصه آزاد وموسسه دررد یاقبول‌یك یاکلیه پیشنهادها مختار میباشد . به پیشنهادهای مشروط ومبهم وفاقد قبض سپرده ترتیب اثرداده نخواهد شد. الف ۲۴۲۱

آ-۱۱۹۱۲ موسسه رازی - حصارك ۱-۲

درمراسم جشن‌های استقلال امریکا

۵۵۳ نفر کشته شدند

شیکاگو - ۵ ژوئیه - رویتر - امروز اعلام شدکه در جریان تعطیلات چهارم ژوئیه (جشن استقلال آمریکا) تعداد تلفات درراهها باوجودآنکه کمتراز میزان پیش‌بینی شده بود، بازهم قابل توجه‌بنظر رسیده‌است . درنیمه اول‌هفته۵۵۳ نفر امریکائی درحوادث مختلف‌کشته‌شدند از جمله ۳۹۵ نفر در تصادم وسائط نقلیه ، ۱۰۰نفر در اثر غرق‌شدن ، ۳ نفر در اثر سقوط‌هواپیماو۵۵نفر بعلل مختلف درگذشته‌اند .کالیفرنیا با۷۰ نفرکشته درجریان جشن دربین ایالات امریکا مرتبه‌اول رادارد و پنسیلوانیاکمتراز همه (۱۴نفر)کشته داده است .

قهرمان ایجاد مرك ومیر «واکر»نامی بوده‌است که‌با سرعت ۱۵۰ درساعت‌اتوبوس خودرا میرانده ازطرف پلیس بعلت‌سرعت توقیف وجریمه شده‌است ولی وی‌پس از پرداخت جریمه اتومبیل خودرا با۱۶۲کیلومتر بحرکت درآورده و در نتیجه‌بایك استیشن که از روبرومی‌آمد تصادف کرده‌و هفت نفررا کشته وخودش هم تکه‌تکه شده‌است .

خبرگزاری ویتنام شمالی مدعی شد :

سه‌چهارم ویتنام‌در دست کمونیستهااست

هونولولو - یونایتد پرس - خبرگزاری فرانسه - ۵ ژوئیه - ژنرال «ماکسول تیلور» سفیر تازه امریکادر ویتنام‌جنوبی‌شب‌گذشته‌واردهونولولو شدوی‌فراراست‌امروز رهسپارسایگون گردد .

«تیلور» در مدت اقامت چندساعته خود در هونولولو با ژنرال «شارپ» که بتازگی بفرماندهی نیرو های‌نظامی امریکا در اقیانوس آرام منصوب - گردیده و هم‌چنین عده‌ای از افسران عالی رتبه امریکائی در این منطقه گفتگو هائی بعمل آورد .

او هنگام ورود به هونولولو از هرگونه اظهار نظری در باره ماموریت تازه‌خود خودداری‌کرده‌وفقط گفت که گزارش‌اخیریکه در باره اوضاع‌ویتنام جنوبی به واشنگتن رسیده بسیار امیدوار کننده بوده است .

● آمار تلفات

خبرگزاری ویتنام شمالی خبرداد که چریکهای ویت‌کنك در سال گذشته باعث شده اند که ۷۱ هزار سرباز دولتی از دست دولت ویتنام جنوبی برود . این عده را کشته‌شدگان ، ملحق شدگان به ویتنام شمالی و ۲۹ هزار نفر که دست از خدمت نظامی کشیده یا فرار کرده‌اند تشکیل می دهند .

در این گزارش گفته میشود که ژنرال وست‌مورلند فرمانده جدید امریکا در ویتنام دوبار از چنك مرك که بیخ‌گوشش بود گریخته است . طبق همین گزارش سرزمینی معادل سه چهارم مساحت کل ویتنام جنوبی در دست شورشیان است و رویهم شورشیان در سال گذشته ۱۴ هزار حمله به قوای دولتی کرده‌اند و از ابتدای مداخله آمریکا در ویتنام۵۱۱ امریکائی کشته و ۳۱۵ نفر زخمی شده اند .

● حمله به پاسگاهها

تعداد پاسگاههای دولتی که در نیمه‌اول سال‌جاری از طرف‌شورشیان ویران شده ۲٫۵ برابر تمام پاسگاه هائی بوده که در سال گذشته‌نابود شده بود . از جمله ۱۷۳۲ دهکده استراتژیك نابودشده‌است. شورشیان با اقدامات خود سبب شدند که‌به ۸۴ کشتی دولتی و امریکائی صدمه وارد آید و بعضی از آنها غرق‌شوند در نیمه اول سال جاری ۵۶۰۰ قبضه سلاحهای مختلف از نیرو های دولتی به غنیمت گرفته شده‌است .

درافریقاکشور تازه‌ای مستقل‌شد

بلان‌تایر - ۵ ژوئیه - رویتر - پرچم سبز وسرخ وسیاه کشور مالاوی امشب برافراشته شد و سرود ملی آن نواخته گردید ، زیرا نیمه‌شب گذشته یك کشور مستقل به کشور های افریقائی اضافه شد. این کشور قسمتی از نیاسالند بوده است . نمایندگان ۸۰ کشور از جمله«پرنس فیلیپ» همسر ملکه انگلستان در مراسم استقلال شرکت کردند و در استادیوم مرکزی«بلان‌تایر»پایتخت مالاوی مراسم آتش بازی صورت گرفت .

امروز پرنس فیلیپ بنمایندگی ملکه الیزابت حکومت رابه‌دولت مالاوی تفویض خواهد کرد . این منطقه که ۶۰ هزار کیلومترمربع مساحت دارد ۷۳ سال مستعمره انگلیسی بود وسی‌وهفتمین کشور مستقل افریقا خواهد شد ولی در جزء کشور های مشترك‌المنافع باقی خواهد بود.

● دعوت از دوچین

چوئن‌لای نخست‌وزیرچین کمونیست پیام تبریکی به «باندا» نخست‌وزیر مالاوی بمناسبت استقلال این کشور فرستاد. «چو» در این پیام برای مردم مالاوی در مبارزه باامپریالیسم واستعمار جدید و حفظ استقلال وساختمان کشور آرزوی موفقیت کرده است . «باندا» از نمایندگان چین ملی و کمونیست هردو برای جشن استقلال دعوت کرد و دراین باره گفته من در دعوای‌آنهامداخله نمیکنم وبهمین جهت‌ازهردو دعوت کرده‌ام .اگر نمایندگان هردوچین میخواهند دراین جاملاقات کنندو باهم دست بدهند ، من سعی خود رابرای نزدیك‌کردن آنها انجام داده‌ام .

اعلامیه فرمانداری نظامی عراق

بغداد - خبرگزاری فرانسه - ۵ ژوئیه - رادیو بغداد امروز ناگهان برنامه خود راقطع واعلامیه فرماندار نظامی رامنتشر کرد .

دراین اعلامیه تاکید شده است که‌یك کمیته قضائی در عراق‌تشکیل گردیده است . این کمیته مامور است در احکام صادره علیه زندانیان سیاسی تجدید نظر بعمل آورد . این کمیته که‌ازبهترین قضات‌تشکیل گردیده‌است توصیه های‌خود راتسلیم دیوان کشور خواهد نمود .

آراستگی شما جلب توجه میکند....

وشما میدانید که این برازندگی از

ناست سوسمار نشان است

اصلاح با ناست اطمینان قلبی بیشتری بشما داده و میدانیدکه اصلاح با ناست علاوه بر برازندگی مطبوعیت خاصی به پوست صورت میدهد از فردا هر روز با تیغ معروف ناست سوسمار نشان اصلاح کنید .

اصلاح روزانه باناست سوسمارنشان باعث نشاط است

هرچه دلتان میخواهد بخورید اما حتماً دهانتان را با دستمال سفره نرم ولطیف ومحکم

کلینکس

پاک کنید

نمایندگان شهرستانها:
۱- آبادان وخرمشهر: شعبه شرکت نوظهور فلکه بریم
۲- اهواز: فروشگاه مینا فلکه اهواز
۳- تبریز: شرکت آندوچ خیابان توپخانه
۴- رشت: پرویز یکتا ومهدی زارعی سرای محتشم
۵- مشهد : نمایندگی شرکت سهامی نوظهور خیابان‌خسروی شماره ۵۹

شرکت سهامی کارخانه نوظهور خیابان شاهرضا چهارراه کالج تلفن: قسمت اداری ۴۹۲۶۵
دایره فروش ۴۲۰۳۲ آ-۱۱۵۸۸

از : لوموند ـ چاپ پاریس

زور آزمائی نهائی در الجزایر

دو سال پیش ملت الجزایر استقلال خودرا که با خون‌واشك‌بدست آورده بود جشن‌گرفت. جنك برای استقلال نبرد بیرحمانه‌ای بود و برای عموم الجزایرصلح گران تمام شد . معذلك دست تقدیر روز های بدتری را برای این‌ملت ذخیره داشت‌وآن‌مبارزه شدیدی بودکه بلافاصله پس از اعلام استقلال الجزایر برای کسب قدرت در این کشور آغاز شد .

در این مبارزه کسانی که رهبری جنك استقلال الجزایر را عهده‌دار بودند شرکت داشتند .

دراین نبردنیرومندترین وزرنگترین فرد ملتی که میخواست هر چه‌زودتر درا میان کشور های مستقل راهی برای آینده خود باز کند پیروز شد .

زندانی سابق جزیره «اکس» با پشتیبانی گردان های ارتشهای مرزی به کاخ «تابستانی» راه یافت وملت الجزایر نیز اختیارات او را تائید کرد تصور میرفت او بتواند ملت را که دوچار تفرقه و دودستگی شدید شده بود بدور خود جمع کند و آنها را وادار باتحاد و همکاری نماید .

ولی بن‌بلا با همه زرنگی خود دراین راه شکست خورد

ببازی گرفته

رئیس جمهوری الجزایر برای‌حفظ قدرت که مدعی است از طرف‌اکثریت ملت بوی واگذار شده است نیرو های سیاسی ، اجتماعی و نظامی الجزایر را ببازی گرفته و آنها را بایکدیگر به مخالفت وادار کرده و بمقتضای زمان دوستان و دشمنان خود را عوض میکند .

این طرز کار برای مدت کوتاهی نتایج مطلوبی داشت ولی سرانجام تمام شخصیتهای سیاسی را ازاطراف او پراکنده ساخت اکنون همه آنهائی که‌درسابق با بن‌بلا همکاری‌داشته‌اند از وی بریده‌اند و بسیاری از آنها به دسته مخالفین پیوسته‌اند .

گو اینکه بن‌بلا بصورت رهبر ـ نیرومندی در آمده است ولی در صحرای سیاست یکه و تنها مانده است .

البته‌درحال حاضر رئیس جمهوری الجزایر تنها نیست بلکه دسته‌کوچکی از عناصر دست چپی که بعضی‌شان طرفدار عقاید تروتسکی و برخی‌دیگر پیرو نظریات خروشچف هستند در اطراف او گرد آمده اند و این عده میخواهند عقاید خود را باو تحمیل کنند .

این هفته مبارزه و کشمکش میان بن‌بلاومخالفان وی‌باوج شدت‌رسید.

در پاریس «محمد خیضر» یکی‌از مهمترین‌مخالفین‌رژیم بن‌بلااعلام‌داشت که یکلی با حکومت الجزایر قطع رابطه کرده است .

خیضرباین‌ترتیب تلویحا از نهضت شورشی الجزایر برهبری آیت احمد پشتیبانی کرد .

چومبه ـ میدانستم بالاخره بمن احتیاج پیدا میکنید . فوراخدمت میرسم !

از : نیویورك هرالدتریبون

ناپدید شده

در الجزایر سرهنك شعبانی که‌در جنوب الجزایر با رژیم بن‌بلا به مخالفت برخاسته است از عضویت دفتر سیاسی جبهه آزادی بخش ملی اخراج گردید .

از طرف دیگر ببطات رفیق دوران زندان بن‌بلا مدتی است ناپدید شده و ممکن است به شورشیان ایالت کابیلی پیوسته باشد. در چند روز اخیر عده زیادی از جمله وزیر دادگستری سابق الجزایر بدستور بن‌بلا دستگیر و زندانی شده‌اندتمایل رژیم‌بن‌بلا به‌دست‌چپ اکنون‌بسیاری از الجزایری ها را بیاد حوادثی که انقلاب کوبا در پی داشته می‌اندازد.

اکنون مسلمانان متعصب ، لیبرال های مدرنیست و بورژواها در جرگه کسانی که از رژیم بن‌بلا نفرت‌دارند قرار گرفته‌اند .

البته این یك ائتلاف ناموافق و ناموزونی است ولی آیا دولت می تواند ادعا کند که در برابر این عده جبهه محکم تر و متحد تری تشکیل داده است ؟

متلاشی شده

جناح ترقیخواه جبهه ائتلافی‌بن‌بلا از مردان مصمم و بااراده ای تشکیل شده ولی عده آنها خیلی کم است. جناح نظامی براثر رقابت ها و چشم هم چشمی بکلی متلاشی شده‌است.

باین‌ترتیب ممکن است بزودی‌زور ـ آزمائی نهائی در الجزایر آغاز شود و تنها عقل سلیم میتواند از چنین پیش آمد ی‌جلوگیری کند .

در اوت ۱۹۶۲ توده مردم الجزایر فریاد میزد «برکت !» (بس است) اکنون نیز تمام آنهائی که میخواهند الجزایر بسرنوشت کنگودوچار نشود فریاد برمیآورند : برکت . برکت .

صفحه ۵
دوشنبه ۱۵ تیرماه ۱۳۴۳

از : تایمز ـ چاپ لندن

خطر تجزیه حزب سوسیالیست ایتالیا را تهدید میکند

پیترونی

بدنبال بحران اخیر ایتالیا کمیته مرکزی حزب سوسیالیست آن کشور اجلاسیه خود را آغاز کرده است . نتیجه و تصمیماتی که در این‌جلسات گرفته میشود نه فقط بر بحران فعلی کابینه ، بلکه برتحولات سیاسی و اقتصادی سراسر ایتالیا نیز تاثیر قاطعی خواهد داشت .

سوسیالیست ها جمع شده‌اندتا ببینند چه میخواهند و بهترین راه بدست آوردن آنچه میخواهندکدام است بحران کابینه ایتالیا تا میزان زیادی نتیجه آشفتگی فکری حزب سوسیالیست و نامشخص بودن هدف های آن است ، که از همان آغاز تشکیل دولت ائتلافی «آلدوموروآن را فلج ساخت . البته این بدان‌معنی نیست که سیاست حزب دمکرات مسیحی کمتر از آن مبهم و مغشوش است . سوسیالیست ها در درجه اول باید ببینند خواهان چه نوع اصلاحاتی هستند و این اصلاحات تا چه حد با یك سیستم اقتصاد آزاد هماهنك است . بعد باید دید که کدامیك از این اصلاحات در دورانی که کشور با بحران اقتصادی روبرو است قابل اجرا میباشد و سرانجام سوسیالیست ها باید ببینند آیا ارزش دارد در دولتی شرکت کنند که دست کم در آینده نزدیك نمی تواندبرنامه های وسیع سوسیالیستی را اجرا نماید ؟

در دستگاه رهبری حزب درباره تمام این مسائل عقاید گوناگونی‌وجود دارد گروهی معتقدند که شق مقابل شرکت در کابینه ، تجزیه حزب می باشد و در آن صورت سوسیالیست ها باید از دست زدن بکار هائی که هم اکنون به انجام آن قادرند خودداری نمایند و منتظر زمانی بشوند که دور نمای اقتصادی کشورروشنتر و اوضاع با امروز متفاوت باشد. دیگران استدلال میکنند که بهتراست حزب بکلی خود را از دولت دور نگاهدارد و بگذارد کار هائی را که مورد علاقه مردم نیست دیگران‌انجام دهند .

این دو تعبیر را میتوان گفت که بانظرات دوتن از رهبران حزب‌یعنی «پیترونی» و «سینیوردیکاردو ـ لومباردی» هماهنك است .

«سنیورننی» سیاستمدار حرفه‌ای کهنه‌کاری‌است که‌معتقد است«سیاست یعنی هنر انجام کار هائی که انجام آنها ممکن است»

«سینیور لومباردی» بعکس رقیب خود یك «دکترینر» است و کمتر از «ننی» قابلیت و استعداد انعطاف دارد .

احتمال دارد در جلسات کمیته مرکزی حزب بین این دو نفرکشمکش شدیدی بوجود آید ، وظاهرا در این کشمکش «ننی» طرفداران بیشتری‌در میان اعضای کمیته مرکزی دارد . بخصوص که «لومباردی» جاذبه و حیثیتی نظیر «ننی»ندارد.نتیجه اینکار میتواند «تصفیه» بزرگتری در حزب سوسیالیست باشد،دردسامبر گذشته که کار شرکت حزب سوسیالیست در کابینه قطعیت یافت گروه دست چپی حزب آن را ترك گفت و حزب تازه‌ای بوجود آورد .

مشکل «لومباردی» و طرفداران‌او آنست که‌درحزب بمانند ونقش‌اقلیت رادر داخل آن بازی کنند یا بکلی انشعاب کنند .

البته راه سومی نیز ممکن است یافت شود و آن در صورتی است‌که «ننی»نتواندرکمیته مرکزی‌پشتیبانی لازم را بدست آورد . در هر حال باید گفت که هر یك از دو راه حل اول بهتر از شرایطی است که کابینه «آلدوموروو» در ششماه گذشته با آن روبرو بوددر تمام ششماه گذشته هر اقدامی که دولت «آلدوموروو» برای آرام کردن تجار و صاحبان صنایع انجام داده و یاتلاش کرده که‌انجام بدهد ، ظرف چند ساعت توسط «لومباردی» خنثی شده است . «لومباردی» که‌سردبیر «آوانتی» ارگان حزب میباشد همه جا ائتلاف معتدل چپ راسدی در راه یك ائتلاف چپ

بقیه در صفحه ۸

پادسولفامیدین

تاسیسات ساختمانی تال
حداکثر تا آخر تیر ساختمانهای اقساطی میپذیرد
تلفن ٦٨٤١٤

در مولن روژها

از صبح جمعه

حتی یک رده سرامیک ایران
به نمای بزرگترین ساختمانها زیبائی وجلوه خاص میبخشد

* سرامیك ایران کاشی های کوچك ۲ × ۲ سانتیمتر است‌که از نوع چینی می‌باشد.
* سرامیك ایران از نظر زیبائی و استحکام بهترین مصالح‌ساختمانی‌برای تزئین و روکار ساختمانها ، سالنها ، حمام ها ، آشپز خانه ، واستخرهاست .
* هیچگونه میکروبی در سطح سرامیك ایران نمی‌تواند رشدکند.
* سرامیك ایران در مقابل باران و آفتاب بسیار مقاوم است .
* لعاب سرامیك ایران هرگز پوسته نمیشود وازاین جهت تضمین شده است .
* رنك‌های زیبا ومتنوع سرامیك ایران همیشه ثابت است.

علاقمندان برای اطلاعات بیشتر میتوانند بوسیله تلفن با شرکت سهامی سرامیك ایران تماس بگیرند تا نمایندگان شرکت جهت ارائه نمونه و کاتالوك در محل کار آنها حاضر شوند .

نمایشگاه شرکت سهامی سرامیك ایران ـ خیابان شاه ـ ساختمان آلومینیوم ـ طبقه ششم ـ تلفن ٦٥٦٢١ ٦٥٦٢٢

انتقاد

پای درد دل
معلم و محصل !

آمروز دونامه داشتیم ازیك محصل ویك معلم‌که اولی امضای جالبی‌داشت دومی مضمون جالب ولی موضوع‌دردل هردو ، یکی‌بود .

محصل نوشته است: «امسال‌وزارت فرهنك امتحانات را سخت گرفت و مخصوصا در جبر و فیزیك همه رایاك مساصل‌کرد. بطوریکه هرکس‌امسال امتحان میداد از بخت خودش شاکی بودکه چرا یکسال زودتر یا یکسال دیرتر بدنیا نیامده است . برای اینکه اگر یکسال زودتر بدنیا آمده بود پارسال دیپلمش را میگرفت و خلاص میشد . اگر یکسال دیرتر متولد می شدیم باز این شانس را داشتیم‌که‌در یك امتحان عادی شرکت کنیم چون تجربه نشان داده است عمر تصمیمات فرهنگی دیمملکت‌ما خیلی‌کوتاه‌است وهیچوقت دیده‌نشده تصمیم‌یا رویه‌ای دوسال پشت‌سرهم‌اجرا شود. بنابراین بدشانس‌ترین محصلین آنهائی‌هستند که یك دوران بدقلقی برمیخورند و بخلاف اسلاف و اخلاف خود گرفتار سختگیری میشوند . امضاء ـ دانش آموزی‌که یکعمر از قوانین ومقررات خلق‌الساعه فرهنگی رنج‌کشیده‌است!»

واما نامه معلم ...

این نامه از آقای احمد قندهاری دبیر دبیرستان‌های‌گنبدکاوس استو ایشان مینویسند :

چندروز پیش وقتی اوراق امتحانی کلاس پنجم متوسطه را تصحیح می کردم دیدم یکی‌از دانش‌آموزان در سرتاسر ورقه خود همه جا «صفحه»را «صحفه» نوشته است و یکی دیگر از محصلین وسط را «وست» و فقط را «فقت» نوشته بود . ازین قبیل اوراق درایران زیاد تصحیح شده است و بخصوص معلم جماعت چشم وگوشش ازین چیزهاپر است . ولی آنروز این سئوال برای من پیش‌آمدکه چه چیز باعث شده جوانها با این درجه از معلومات تا سال آخر متوسطه بالا بیایند ؟

ممکن است در وهله اول تصور شودکه دبیرستان یا اولیای‌دبیرستان مقصرند والبته تا حدودی این تقصیر را بایدبگردن‌گرفت ولی‌تقصیراساسی متوجه برنامه‌های فرهنگی است وبنده میخواهم عرض‌کنم بیش از هر چیز اعمال سلیقه های خصوصی امور فرهنك و برنامه های فرهنگی‌را دچار وضع ناهنجارکنونی ساخته است . البته میدانید اصل برنامه فرهنگی‌ما اقتباسی است از برنامه پنجاه سال پیش مدارس اروپا . اما این‌برنامه‌ای که امروز در آموزشگاهما ملاك عمل است همان برنامه نیم قرن پیش هم نیست بلکه آش شل قلمکاری است که هروزیر و هر مسئول فرهنگی‌بنوبه خود یك چیزی درآن ریخته و یکی نمکش را زیادکرده یکی فلفلش را تا این معجون فعلی بوجود آمده است. بخاطر دارم چند سال پیش وزیری آمدکه چون شنیده بود درنقطه‌ای از نقاط دنیابرای چهارکلاس اول‌ابتدائی امتحان وجود ندارد بدون مطالعه‌وتوجه بمیزان رشد عمومی وطرز تفکراولیای محصلین دستور داد تا چهارسال از دانش‌آموزان مدارس ابتدائی امتحان نشود . نتیجه‌اش را هم امروزآقایان دبیران درکلاسهای دوم و سوم دبیرستانها ملاحظه میفرمایند .

چرا راه دور برویم ؟ همین تصمیم معجلانه اخیر یعنی شش ساعته شدن مدارس را درنظر بگیریم . اولیای‌امور بدون اینکه یکی دومدرسه را بعنوان نمونه مدتی شش ساعته بکنند و آزمایشی بعمل آورند ، یکمرتبه‌اعلام داشتند که ازفلان تاریخ مدارس‌شش ساعته خواهد بود تاسه روز از روزهای هفته عصرهاکلوبهای مختلف تشکیل شود و دانش‌آموزان هریك بذوق‌خود رشته‌ای را انتخاب‌کنند و درآن رشته فعالیت نمایند و البته یك روز ازاین سه روز مختص مطالعه درکتابخانه مدرسه است . کسی نیست بپرسد کدامیك از مدارس شهرستانهای‌درجه دوم وسوم‌کتابخانه دارندکه مطالعه‌در کتابخانه را جزو برنامه دانش آموز میگذارید و درکدام دبیرستان وقت دبیر زیادی است که بیاید کلوپ تشکیل دهد ؟ البته ممکنست‌درچند مدرسه پایتخت این دستور قابل اجرا باشد ولی باید بدانید که دراکثر شهرستانهای ایران عصر آن سه‌روز دبیرستانها رسما تعطیل است .

شما ازکلیه دبیران سئوال‌کنید که آیا درساعت چهارم صبح قادرند تدریس‌کنند ووظیفه خطیر آموزگاری را چنانکه باید انجام دهند ؟ مسلما جواب این سئوال منفی است چون‌خود بنده این موضوع را از بسیاری‌دبیران سئوال‌کردم و جواب منفی شنیدم .

بهرحال نتیجه این تصمیمات‌سریع که عمرآنها نیزبسرعت پایان میپذیرد و دیری نمی‌پاید اینست‌که دوست‌من آقای مهندس «ع» امروز میگفت‌هفت سال‌تمام در دوران تحصیل بماجغرافیا درس دادند و امروزکه از دانشگاه فارغ‌التحصیل شده ام هنوز نمیدانم حدود ایران بکجا محدود میشود !!

گفتگوی تلفنی

با تلفن ۳۰۰۱۰

اهالی محترم تهران ازساعت ٦ تا ۷٫۳۰ بعد از ظهر هر روز میتوانند گرفتاریهاودرد دلهای خودرا با ما در میان بگذارند .

.....

● آریانا تاریك است !

آریانا تاریك است ، عرض‌کردم آریانا تاریك است نه‌یکدفعه نه دودفعه بلکه صد دفعه است این جمله راتکرار میکنم نه‌من بلکه همه‌اهالی محل‌داد ازتاریکی دارند .

مرآتی

● معرفی نامه لازم‌نیست!

بنده یك کارگر شرکت واحد هستم بطوریکه اطلاع دارید ما بیمه شده‌ایم ولی‌این بیمه اگرنبود ما سرمان بیشتر بکارمان بود. هروقت احتیاج به‌پزشك بیمه پیدا کنیم باید برویم از کارفرما معرفی‌نامه بگیریم و گرفتن این ورقه مدتی وقت مارا میگیرد خوبست ترتیبی بدهند که باهمان دفترچه‌های بیمه بتوانیم هروقت بیمارشدیم به‌پزشك بیمه مراجعه کنیم .

صاحب دفترچه ۷۲۹۷

● ارفاق نکنید !!

وقتی ریاست پلیس تهران‌تایید نمایدکه کارراننده‌گان تاکسی در تهران موجبات نارضایتی مردم را فراهم مینماید پس‌چه‌بهتر که نسبت باین طبقه ارفاقی نشود وبا آنها بامدارا رفتار نکنند ـ آقاباورکنید اعصاب من ازدست این راننده های تاکسی خردشده‌است . چندین‌بار درچهارراه گلی (خیابان آریانا) ساعت هر۶صبح بتاکسی های‌خالی متعددی اشاره بتوقف کردم ولی هیچکدام من‌تنهارا سوارنکردند و بانتهای خیابان رفتند ودر مراجعت دارای سه‌چهار نفرمسافر بودند ومن بعلت‌اینکه باتوبوس باداره رفته بودم هربارلااقل یکساعت تایکساعت ونیم تاخیر داشتم ـ اگر یك بنده خدا بیماری روی دستش بود قدر مسلم تلف میشد ـحال اداره‌محترم راهنمائی ورانندگی در موردباینگونه راننده‌ها چه‌اقدام موثری خواهد کرد ؟

وحید

● مضایقه نکنید !

ساکنین کوی امیرآباد چوب لج‌ـ ولجبازی عده‌ای از مسئولین امررا میخورند .این لج‌ولجبازی موجب شده که‌ماازبرق‌وآب‌محروم باشیم. مگرما غیراز سایرین هستیم که حتی‌ازآب آشامیدنی‌هم‌از مامضایقه میکنند .

بانو حجازی

● بی‌انصافیست !

اینجادروازه شمیران است . یك فشاری آب دراین‌محل ازمدتها قبل وجودداشت وحوایج کسبه‌این محل را اعم از خرازی فروشی و بقالی وقماش فروشی برطرف میکرد توجه میفرمائید که‌این‌کسبه نمیتوانندهر کدام یك پرونده آب آنهم بخاطر روزی دولیوان آب داشته باشند با این وصف سازمان آب دراین‌فصل که‌مردم از تشنگی له‌له میزنند ماموری فرستاده و فشار ی‌آب را قطع‌کرده است !

خشنود

● مرکز صدور مگس

درکوچه اتابك‌خیابان فردوسی یك کله‌پزی وجود داردکه مرکز صدور مگس شده !محض امتحان هم‌که شده خوبست مامورین شهرداری چنددقیقه‌ای این کوچه رازیرنظر داشته باشند .

رهگذر

● چرا نداده‌اید ؟

هنوز حقوق‌خردادماه‌ما آموزگاران روزمزد را نداده‌اند شمارا بخدا ببینید ماهی صدوپنجاه تومان برای مادرنظر گرفته‌اند که حقوق روز های تعطیل وایام‌تابستان راهم از آن‌کسر میکنند‌آنوقت برای‌پرداخت بقیه آن اینقدر زجرمان میدهند . معلوم نیست بالاخره تکلیف‌ماچه میشود .

معلم روزمزد

● همکاری !

بارها شهرداری پیشنهادهمکاری رابمردم داده‌است وازاین نظر به عرض میرسانم که‌قصاب محله ما نه‌بهداشت رارعایت میکند ونه‌بنرخ عمل میکندونه بامردم خوشرفتاری دارد .

شیردل ـ سی‌متری‌نارمك ـ خیابان خاکی .

● نانوا لج میکند !

درخیابان تهران‌نو مقابل نیروی هوائی یك‌دکان نانوائی وجوددارد که‌بامردم سرلج‌دارد . بمحض اینکه اعتراض کنیم چرانان را نمیکشی یاچرانان اینقدر خمیراست ،فورا بسروکول مامیپرد و دادو فریادراه میاندازد .

اهل‌محل

● خود مختار ها !

کسبه‌رستم‌آباد مایحتاج مردم‌را گرانتر ازسایرین میفروشدخواهش میکنم شرحی بنویسید تابازرسان شهرداری سری هم به‌این حدود بزنندواز خودمختاری‌اینهاجلوگیری کنند .

کیقبادی

نامه‌های رسیده

دو طبقه ودوچرخه کورس میگذارند !

راننده‌های شرکت واحدباید درکار رانندگی سرمشق سایر رانندگان باشندزیرا آنها نه‌برای دخل کارمی‌ـ کنند ونه عجله‌ای دارند . بااینحال متاسفانه دیده شده‌است که‌بسیاری از اوقات ازآنها بی‌احتیاطی های‌عجیبی سرمیزند وبقول‌رفقامثلامی‌بینید که‌یك اتوبوس دوطبقه بایك دوچرخه کورس گذاشته‌است !همین دیشب گذشته‌در سرازیری جاده شمیران اتوبوس واحد طوری سرعت می‌آمد که من حتی نتوانستم نمره‌اش را بخوانم . لطفا یادآوری کنیدکه‌اگراین اتوبوس‌های عظیم تصادفی ایجاد کنند صحبت‌یك نفرودونفر نخواهد بود وخدای نکرده جان دهها نفر بخطرخواهد افتاد .

اکبر ۵۰.

خسارت یخچال راکی‌میدهد؟

گواینکه ممکن است تذکرات من وامثال من که از وضع بدبرقهای اختصاصی شکایت دارند بدون اثر مانده ودچار پیچ‌و خم کارهای اداری شود ولی‌چون درحال حاضرمسئله برق بصورت یکی از ابتدائی ترین مسائل در آمد و ضمنا هیچ فردی انتظارندارد که در اثر نامرتب‌بودن برق و خاموشیهای پی در پی‌وسائل ولوازم برقی خود را از دست‌بدهد اینست‌که ناچار بازهم تذکر میدهم تاشاید بوسیله‌ای رفع تعدی گردد. همانطورکه بارها اشاره شده تنها چیزیکه آقایان مالکین برقهای‌خصوصی به‌آن توجه ندارند همان بهبود وضع برق مربوطه و رفاه حال مشترکین است و مایلند باانك سرمایه‌ای که جهت‌خرید چند موتور بکارانداخته اند چندین برابر آن را در عرض‌مدت کوتاهی بدست آورند . با اینحال آیاقابل‌قبول است که یخچال شب مرتب و منظم کار کند و صبح بجز مقداری خوراکی فاسد و آب گرم، فراوان در آن چیز دیگری یافت‌نشود؟

قضیه‌ایکه فوقا بآن اشاره شد مربوط به شب ۱۲٫۳ر۴۳ بوده و معلوم نیست خسارت تعمیر یخچال واحیانا خرید یخچال دیگری را چه کسی باید پرداخت نماید؟ البته‌جواب آن معلوم‌است‌خود شخص‌شاکی‌معهذا تصور میرود اظهار مطلب و تذکر مجددبلااثر نباشد .

سرهنك حسن کامیاب

مرابکار برگردانید

چندی پیش در اثر سوءتفاهماتی مرااز کار خود درشرکت واحد معلق نمه‌دندوفعلا سرگردان مانده‌ام. با اینکه قانونا مانعی برای بازگشت من بکار وجود ندارد مقامات مربوطه‌باین امر مهم توجهی نمیفرمایندفدوی بعلت کثرت عائله وگرانی هزینه بامشکلات و مصائب فراوانی روبرو هستم و این مطالب را خدمتاولیاء محترم‌شرکت واحد بخوبی میدانند اینك استدعا دارد نسبت‌بوضع اینجانب بذل‌توجهی شده و دستور صادر فرمایند که مسئولین امر نسبت به استخدام‌مجدد اینجانب اقدام لازم معمول دارند .

جواد سیمانی ـ کارگر فنی‌سابق شرکت واحداتوبوسرانی‌تهران وحومه

امیدواریم روزی هم‌نوبت بما برسد

مامورین‌پلیس راه آهن‌بارهامکاتبه کرده و تقاضای رسیدگی بوضع خود رانموده‌اند لیکن توجهی بحال آنها نشده است مامورین شهربانی اکنون هشت ماه است که از اضافه حقوق سنوات خدمت‌استفاده‌میکنند وایرادی درکار آنها نبوده است اما برای افراد پلیس‌راه آهن در حالیکه عده آنها یکصدم‌مامورین شهربانی است هزار ایراد و بهانه پیش می‌آورند .

یکنفر مامور دولت با سیصدتومان حقوق‌که مقداری از آنهم صرف بازنشستگی و بهداری و غیره میشود چطور میتواند هر روز ازین ناحیه به آن ناحیه منتقل شود وراحتی زن و بچه‌اش را تامین نماید . بالاخره ، امیدواریم که روزی هم نوبت‌رسیدگی بمشکلات وگرفتاریهای ما برسد .

مامورین انتظامی پلیس راه آهن

باسرنوشت مابازی میکنند

ما۶۳نفر خدمتگزاران سازمان‌نقشه برداری سازمان برنامه قریب ۸سال است در سازمان مزبور بدوا بسمت خدمتگزار مشغول کار شده و با دریافت حقوق ایام تعطیل ازکلیه مزایای قانونی بهره مند و باکارمندان رسمی برابر و مورد تقدیر اولیاء مربوطه قرار داشتیم .

متاسفانه سازمان برنامه تصمیم گرفته است ما را که فعلا هر یك دارای عائله و باحقوق‌دریافتی زندگی توام باقناعتی را میگذرانیم ازخدمت اخراج و بعنوان‌کارگر همراه‌اکیپهای اعزامی باطراف واکناف بفرستد.

بدیهی درین صورت در پایان کار اکیپها مانیز بیکار شده و از خدمت مرخص خواهیم گشت در آنصورت خود وعائله تحت‌تکفلمان معلوم‌نیست چه وضعی را خواهیم داشت .

استدعادارایم سازمان برنامه با سرنوشت ما ۶۳ نفر بازی نکند و اجازه دهدکمافی‌السابق بخدمت‌مشغول باشیم تا بتوانیم بزندگی ادامه‌داده‌و شکرگزار باشیم .

از طرف شصت وسه نفر خدمتگزاران سازمان نقشه برداری سازمان‌برنامه عاصمی

پاسخ بنامه‌های رسیده

میدان شهناز ساکت است

جریده شریفه اطلاعات‌عطف بشرح مندرج در ستون گفتگوی تلفنی آن جریده شریفه در روز پنجشنبه ۲۸ خرداد ما ه‌در مورد شکوائیه آقای حسن باقی از سر وصدا و سدمعبر در اطراف‌میدان شهناز اشعارمیدارد:

در اثر اقدامات شهرداری ناحیه۳ دیگر اثری از سد معبر و هیاهوی گذشته در میدان شهناز وجود ندارد و حتی بازار روز تمام میادین از فریاد زدن و عرضه متاع خود منع گردیده‌اند وچند نفری هم بهمین‌جرم از کسب محروم شده‌اند .

شهرداری

رفع بو بعمل آمد

اداره محترم روزنامه اطلاعات در پاسخ شرحی‌که تحت عنوان «دانشگاه چرا» در ستون گفتگوی تلفنی شماره ۱۱۴۰۵ مورخ ۱۷٫۳ر۴۳ آن روزنامه گرامی درج شده‌بود اشعار میدارد:

طبق گزارش واصله از دانشکده بزشکی چاه‌فاضل‌آب بیمارستان‌دازی تخلیه شد و ازآن چاه وآبریز های بیمارستان رفع بو بعمل آمد.

دانشگاه تهران

آگهی مناقصه

۱ـ سازمان تعاون مصرف کادر نیروهای انتظامی حمل محمولات یکساله ۱۳۴۳ سازمان را از طهران بشهرستان ها وبالعکس یا از هرنقطه به‌نقطه دیگر برابر مشخصات و شرایطی که در دائره حمل و نقل سازمان موجود است بمناقصه میگذارد .

۲ـ شرکت‌کنندگان در مناقصه باید دارای وسائل حمل و نقل کافی بوده و موسسه باربری آنان از هرحیث معروفیت‌داشته و به‌ثبت رسیده باشد

۳ـ داوطلبین شرکت در مناقصه بایستی بدائره حمل و نقل این سازمان واقع در باستیون (مرکز اداره)مراجعه و برك شرائط دریافت که پس از ملاحظه و قبولی مفاد برك شرایط ذیل آن را امضاء نموده و به‌ضمیمه پیشنهاد نمایند

٤ـ داوطلبین در مناقصه بایستی معادل پانصد هزار ریال اسناد خزانه بنام سپرده به‌ضمیمه پیشنهاد خود وبرك شرائط امضاء شده درپاکت لاك ومهر شده منتهی تاآخر وقت اداری‌روز شنبه ۳٫۵ر۴۳ بدفتر سازمان تحویل و رسید دریافت دارند و روی پاکت بنویسند مربوط به‌مناقصه حمل محمولات سازمان .

۵ـ پیشنهادات واصله در روز شنبه ۱۰٫۵ر۴۳ ساعت ۹ صبح در دفتر هیئت مدیره سازمان باز و قرائت وبرنده مناقصه‌تعیین خواهد شد .

حضور پیشنهاددهندگان در جلسه مناقصه آزاد بوده وسازمان در رد و یاقبول یك یا کلیه پیشنهادات مختار است و ضمنا به پیشنهاداتکه فاقد سپرده و یابرك شرایط امضاء شده و یامبهم و مشروط باشد بهیچوجه ترتیب‌اثرداده نخواهد شد .

مدیر عامل سازمان ـ سرتیپ‌به‌آفرید

آ ـ ۱۱۳۷۰ ۳ـ۱

آگهی دعوت

مجمع‌عمومی فوق‌العاده شرکت سهامی کانالئوم ایران درتاریخ یکشنبه بیست و هشتم تیرماه جاری ساعت چهار بعد از ظهر در محل شرکت تشکیل میگردد و از کلیه آقایان صاحبان سهام دعوت می‌شود درساعت مزبور در محل شرکت حضور بهمرسانند .

دستورجلسه‌عبارتست‌از:

۱ـ ازدیاد سرمایه شرکت
۲ـ تغییر بعضی از مواد اساسنامه
۳ـ تغییر سمت و عنداللزوم انتخاب اعضای هیئت مدیره‌جدید
٤ـ تصویب ترازنامه عملکرد سال ٤۲شرکت
۵ـ انتخاب بازرسان قانونی شرکت

آ ـ ٦۹۱۳ شرکت سهامی کانالئوم ایران

تشکیل مجمع عمومی عادی شرکت سهامی روکش‌جنرال

جلسه مجمع عمومی عادی شرکت سهامی روکش‌جنرال در ساعت ۵ بعد از ظهر روز پنجشنبه ۲۵ تیرماه ۱۳۴۳ دردفتر شرکت‌تشکیل‌خواهد شد از کلیه صاحبان سهام دعوت میشود که در روز و ساعت مقرر در جلسه مزبور حضور بهمرسانند :

دستور جلسه :

۱ـ انتخاب اعضای‌هیئت‌مدیره و بازرس
۲ـ تصویب بیلان‌سال۱۳٤۲ **شرکت سهامی‌روکش‌جنرال**

اطلاعات کودکان
سه‌شنبه‌ها منتشر میشود

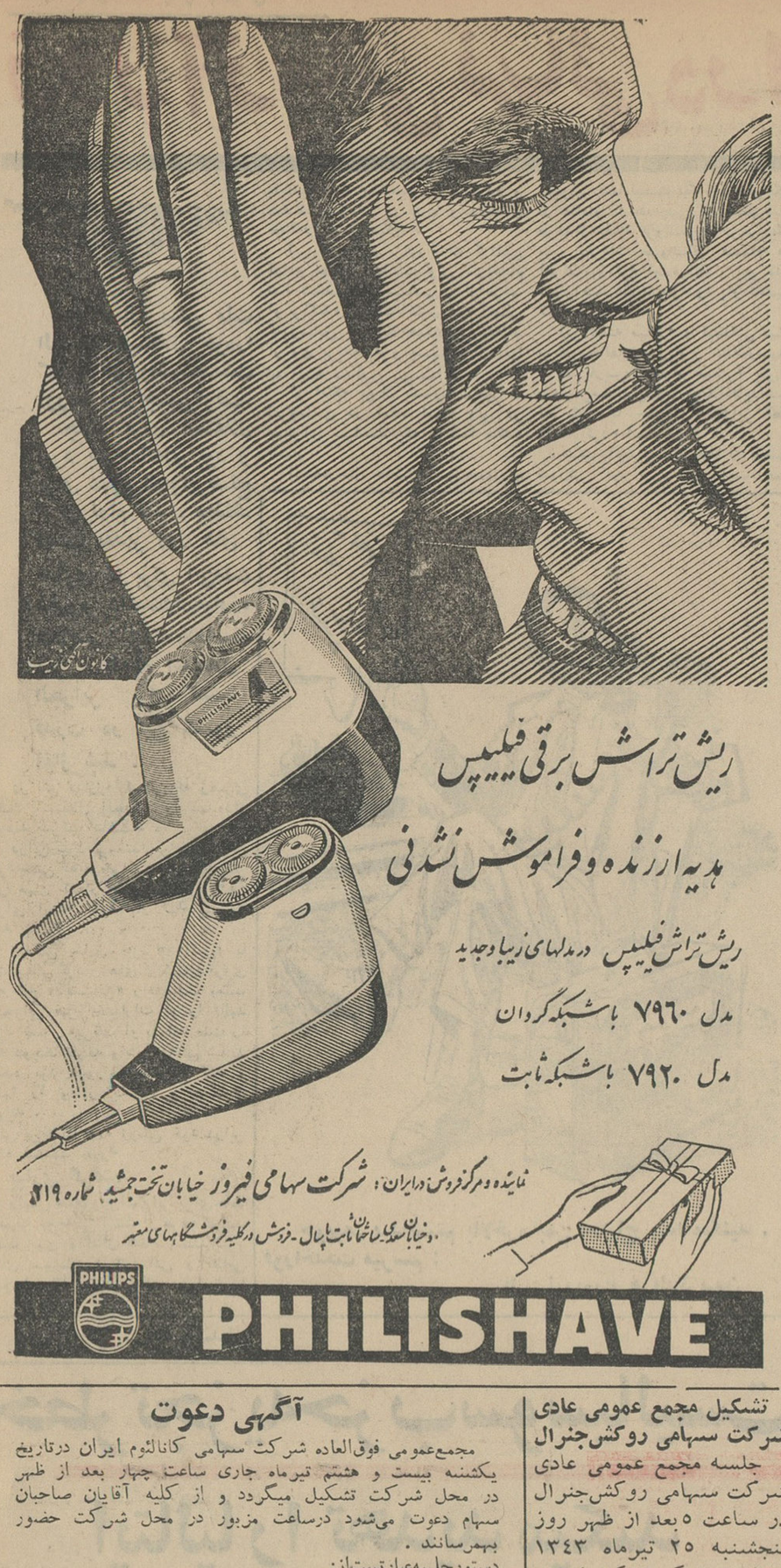

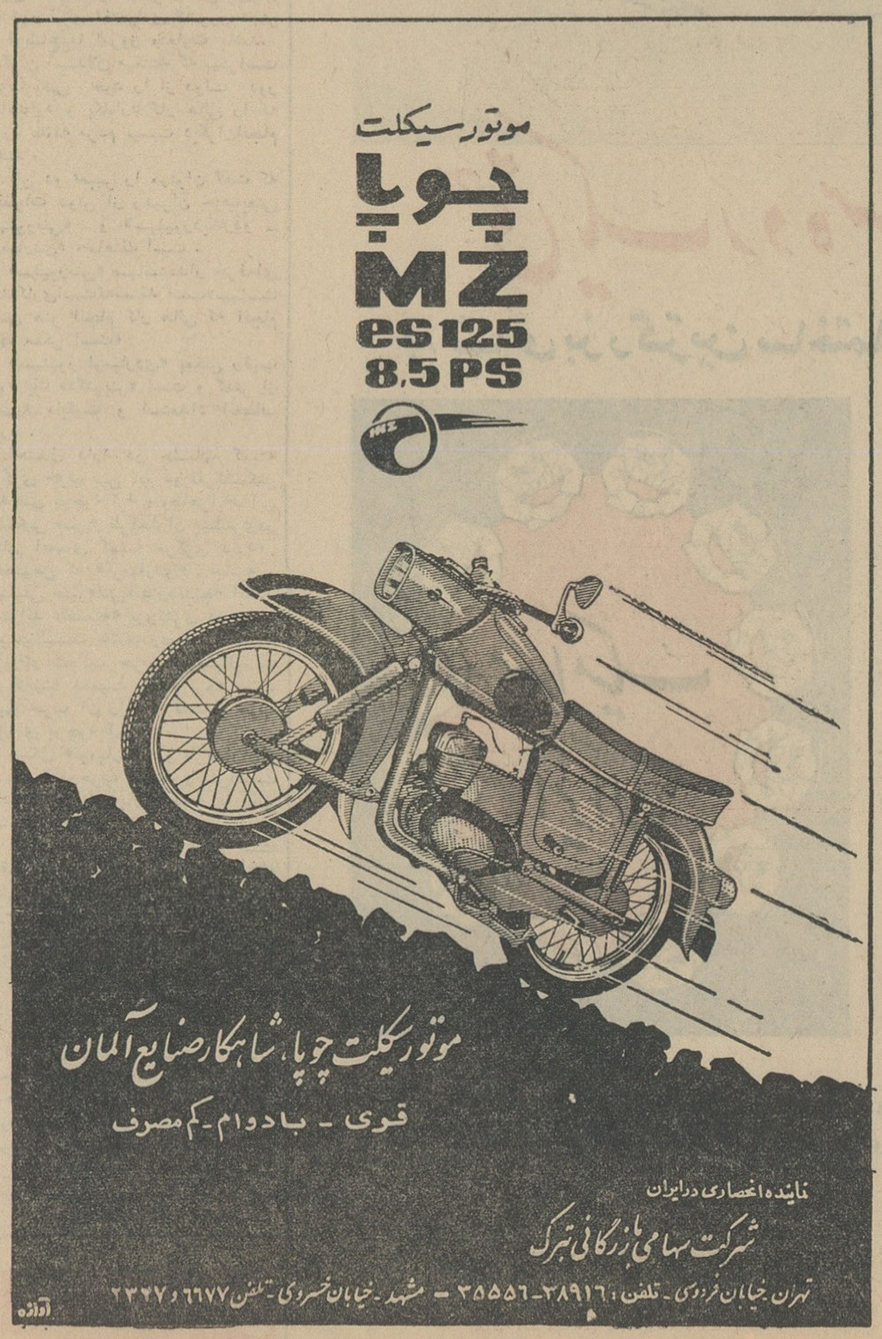

اطلاعات کودکان
مجله محبوب
دختران وپسران
فردا منتشر میشود

هشتاد سال عمر...

وهفتاد وسه سال کار مداوم و طاقت فرسا!

● حلبی‌ساز کهنسال میگوید: خداو پیغمبر هم فرموده‌اند که مردم یك روز درهفته بایستی آزاد باشند

یك سندان ، مشتی حلبی ، چکش، قلم، انبر، دیلم ،چند آفتابه و طشت و آب‌پاش و مقداری لوازم ساده دیگر حلبی‌سازی ، پیرمردی که موهای محاسن و سرش سپید یك دست است و چهره‌اش از یك عمر کار طاقت‌فرسا و مداوم وبدون استراحت حکایت میکند ...

اینجا دکان حلبی سازی آقای جعفر سید جعفری ، پیرمردی است که هشتاد سال از عمرش درگوشه آن سپری شده .

پیرمرد حلبی ساز از تعطیل هفته ومحدود کردن ساعات کار خود و پیشه‌وران دیگر استقبال میکند ودرباره کار خود نظرات جالبی ابراز میدارد .

خبرنگار ما از حلبی ساز کهنسال میپرسد: چند سال داری و چند سال است در این دکان کار میکنی ؟

بدون اینکه سراز روی سندان بردارد پاسخ میدهد :

هشتاد سال از عمرم میگذرد، هفت سالش را که بچه بودم کم کن ،بقیه‌اش را این کاره بوده‌ام!

— در چه اوقاتی دکان را تعطیل کرده‌ای ؟

— فقط بعضی روزها که مریض شده‌ام و نتوانسته‌ام بدکان بیایم ... وسوای ایام تاسوعا و عاشورا، تمام این هفتادوسه سال را از طلوع آفتاب تا پاسی از شب گذشته کار میکنم !...

اگر زندگانی من روبراه باشد ازهمین فردا تعطیل میکنم زیرا دیگر حوصله آفتابه‌سازی وحلبی فروشی‌را ندارم .. دیگر بس است!

— در مورد تعطیل جمعه ها و اینکه ساعات کار اصناف معین باشد چه نظری داری ؟

— منهم شنیده‌ام روزنامه اطلاعات نوشته که جمعه را تعطیل میکنند مردم باید یك روز درهفته را آزاد باشند این حرف خدا و پیغمبر است بزیارت بروند ، گردش وتفریح کنند، با اهل و عیال برسند ، نه مثل من که باید تانصفه های شب‌هم باز باشم و یك آفتابه بفروشم !

پیرمرد حلبی‌ساز که در طول هشتاد سال عمر و هفتادوسه سال کار مداوم بطور متوسط ۳۵۷۷۰۰ ساعت درمیان حلبی های مغازه خودو پشت سندان زندگی کرده، هنگامی که خبرنگار ما خداحافظی و آرزوی سلامت وموفقیت برای او میکرد ، همچنان بدون اینکه سر از سندان کهنه خویش بردارد زمزمه کرد :

بسلامت ، انشاءالله شماهم موفق شوید ...

اطلاعات اجتماعی

تکمیل پل انتهای هاشمی

مورد تشکر انجمن محلی غرب جیحون قرار گرفت

در محلات شهر

هفته گذشته جلسه انجمن محلی غرب جیحون با حضور عده زیادی از اهالی خیابانهای هاشمی. دامپزشکی. سپه غربی و ۱۲ متری در محل انجمن تشکیل شد . آقای شاه حسینی رئیس ناحیهٔ یك شهرداری و آقای یوسفی رئیس اداره کل حوائج‌عمومی شهرداری تهران دراین جلسه حضور داشتند .

آقای عباس‌رادفر رئیس انجمن‌محلی غرب جیحون مشکلات اهالی را در مورد نظافت محل وسد معبر و موضوع کم آبی و وضع نان‌محل تشریح کرد واظهار داشت اهالی این محل همیشه در مورد همکاری با شهرداری‌پیش‌قدم بوده و بسیاری از اشکالات محل را با کمك مقامات دولتی حل نموده‌اند ولی هنوز هم مشکلات زیادی وجود دارد. ناطق ازاقدام اخیر شهرداری تهران‌در مورد تکمیل ساختمان پل خیابان هاشمی تشکر کرد واظهار امیدواری نمود که نسبت به شروع‌اسفالت‌انتهای خیابان هاشمی که در دوران چندین شهردار تعقیب گردیده و در سال گذشته بعنوان اولین‌برنامه شهرداری درسال ۱۳۴۲ تصویب و ابلاغ شده اقدام فوری بعمل آید .

ناطق در مورد نظافت وکمی تعداد رفتگر و بی آبی محل گفت : درزمانی که در نقاط دور افتاده کشور با کمك سپاهیان دانش موضوع‌آب آشامیدنی ونظافت‌دهات حل می‌شود‌وروستاهای‌نواحی شهرداری تهران باکمی حسن نیت‌و توجه می توانند این مسائل کوچك را باکمك‌مردم بخوبی حل نمایند،آقایان شاه‌حسینی ویوسفی‌که اخیرا به‌سمت شهردار ناحیه یك و رئیس ادارهٔ کل حوائج عمومی شهرداری‌تهران منصوب شده اند در مدت کوتاه تصدی خود نشان داده‌اند که می توانند برای حل این مسائل که مبتلابه مردم است منشاء اثر باشند .

آقای رادفر در خاتمه ضمن اشاره به بخشنامه اخیر شهرداری تهران در مورد خاتمه خدمت رفتگران بی سواد اظهار داشت اهالی‌این محل که‌همیشه در کار های اجتماعی و فرهنگی‌پیشقدم بوده‌اند حاضرند با کمك‌معتمدین‌محل خصوصا فرهنگیان وکارمندان مقیم این ناحیه نسبت‌به با سواد کردن رفتگران بی سواد شهرداری ناحیه یك اقدام نمایند .

ترمیم حقوق بازنشستگان پست و تلگراف در بوته اجمال مانده است

عده ای آقایان کارمندان‌بازنشسته وزارت پست‌و تلگراف می نویسند که برخلاف قانون و در سنین‌چهل وهشت سالگی آنهارا بازنشسته کرده‌اند . بازنشستگان‌می گویند لایحه اصلاحیه استرداد حقوق ترمیم شده کارمندان به هیئت دولت تقدیم شده اما تابحال متوقف مانده است .

بازنشستگان می گویند : پارلمان لایحه تقدیمی دولت را مبنی بر اصلاح حقوق بازنشستگان وزارت‌خانه ها که هنوز محل ترمیم حقوقشان تعیین نشده تصویب کرده‌ولی لایحه‌اصلاحی حقوق‌بازنشستگان‌پست وتلگراف‌راکه محل و اعتبارآن هم پاداراست‌تصویب نکرده‌اند .

کارمندان در پایان‌از نمایندگان مجلس درخواست کرده‌اند که نسبت به وضع آنان رسیدگی و اقدام لازم معمول دارند .

جدول کلمات‌متقاطع شماره ۲۷۳۰

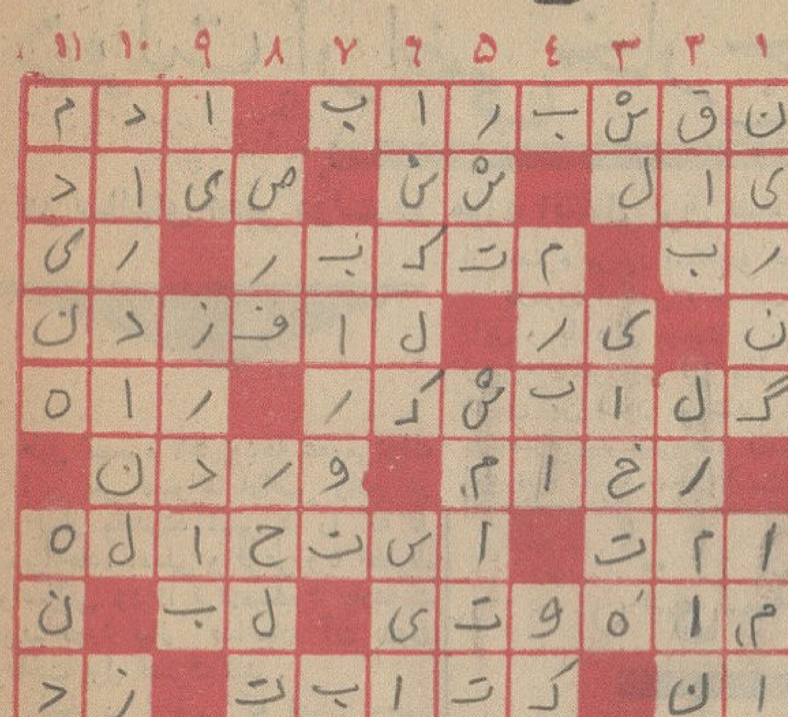

افقی : ۱ـ نقشی که‌هرگز نمیگیرد- انشاءالله که همه به معنی واقعی هستیم ۲ـ موئی برگردن یابوئی - ریه - شاعر نالیده که آشیان هرجا گرفته خانه او شده است ۳ـ آقا- مغرور از خودراضی - از شهرهای قدیم ٤ـ سیربود و سربرباد داد- از کارهائی که البته در ولایت غربت آسانتر است ۵ـ یك نوع شیرینی خیلی خودمانی - اگرآنرا بلدنباشند ممکن است سراز چاه درآورند ٦ـ از سنگهای سفید و سخت - جلگه معروفی درفرانسه که میدان جنك مشهوری نیز شد ۷ـ پیرو - حالی به‌حالی‌شدن ۸ـ از اقسام رنك درودیوار - هدف بوسه شیرین ۹ـ ضمیری است - نوشتن ونویسندگی کردن - زد؟ زده باشد ! ۱۰ـ از ابزار آب‌جوش آوردن - لقب انگلیسی - خیلی آب باو پاشیده‌اند ۱۱ـ تابرآید لاجرم حیاتی هست - پرعجله و دستپاچه .

عمودی : ۱ـ از چیزهائی که زنان بیشتر دارند - جاها ۲ـ هم‌باعکس‌میانه دارد هم بابلو - از نویسندگان معروف روسی ۳ـ کمپانی نفتی - کوچکترین جزء زنده‌دربدن انسان وحیوان - از انواع خاك ٤ـ معمولا چاشنی کره میشود - نماینده بی‌پا ۵ـ شهری در شمال - سرزنش کردن ٦ـ از انواع شکنجه درزمان قدیم - نامه‌اش را یکی از سه‌یار دبستانی نوشت ۷ـ از مواد آتش گیر و آتش‌افروز - تیز ۸ـ تاجر تاکاری برایش نداشته‌باشد نمیکند - خرقه به‌سرای باقی کشیدن ۹ـ حرف‌ندا - ازمحصولات کارخانه‌کبد - از پوستهای گران‌بها ۱۰ـ تنگه‌ای در اروپا - هنوز هم توی سروکله عمرومیزند ۱۱ـ گفتند و شاعر را کباب کردند - درس مهندس !

حل جدول شماره ۲۷۲۹

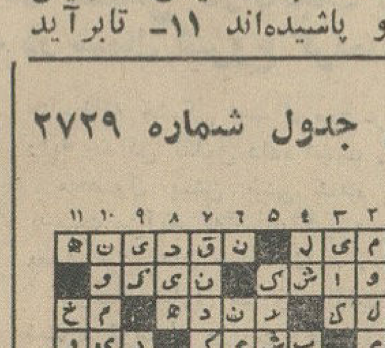

کنسر سیوم سهندشت

لوازم‌آلیس‌چالمرز .کاترپیلار . انترناش . وجی‌ام

دفترمرکزی ۲۷۳ شاهرضامقابل ویلا تلفن ٦٤٣٣٢و٦٦٤٨٣

فروشگاه راه‌آهن مقابل انبار توشه تلفن ۲۳۳٦۵

آگهی فروش آجر در نظرآباد مقدم

برای رفاه حال آقایان بهترین آجرفشاری که درنظرآبادمقدم تهیه شده است جهت ساختمان هرچند میلیون مورد احتیاج‌باشد موجود است برای خریداری بدفتر فلاحتی درنظرآباد مراجعه نمائید . آ ـ ۱۰۵٤۰ ٦ـ۲

مزایای حشره کش سوین :

* سوین رسیدن محصول را تسریع‌می کند .
* سوین دارای دوام زیاد است واثرآن از ۱۲ تا ۱۵ روز باقی میماند .
* حشره کش سوین از تمام سموم‌سالمتر است و اگر دستورات روی برچسب آن رعایت شود انسان در موقع سمپاشی‌احتیاج به عینك و لباس محافظ ندارد .
* سوین در هوای گرم تابستان ، در اماکن مرطوب یا هوای خشك تجزیه نمیشود و تا پنجسال بدون آنکه اثرش از بین برود میتوان آنرا نگهداری کرد .
* سوین بی بو است و بعد از مصرف هیچگونه بوی نامطبوع ازخودباقی‌نمی‌گذارد.
* سوین در انبار یا هنگام سمپاشی درتماس با فلزات باعث اکسیداسیون و زنك زدن فلزات نمیشود . * حشره‌کش سوین بسیار با صرفه‌است . مقدار کمی از این سم را میتوان با مقدار زیادی آب مخلوط و مصرف کرد .
* سوین بعلت نداشتن فسفر و کلر در مناطقی که اثرات سموم کلره‌و فسفره در اثر مقاومت حشرات کم شده است مفید ترین حشره کش میباشد .

نماینده در ایران شرکت‌سهامی‌بازرگانی‌سوسن تهران ـ ۳۹۰ خیابان شاهرضا‌ـ‌نزدیك میدان فردوسی تلفن ٤۳٦۹٤ - ٤۷٤۳۰ - ٦۱۲٤۲۷

SEVIN insecticide UNION CARBIDE

* علامت تجارتی ثبت شده توسط یونیون کار باید آمریکا برای مادهٔ موثره کار باریل

سایه روشن

تلفن ۷۵۱۱۱

خیابان قدیم شمیران بالاتر از سه راه زندان

سندیکای رانندگان تاکسی

جشن تاسیس وانتخابات خودرا دریك روز برگزار میکند

در محافل کارگری

شب چهارشنبه هفته‌گذشته جلسه عمومی هفتگی رانندگان تاکسی و کرایه در محل دفتر هیئت مؤسس سندیکا واقع‌درخیابان شاهپور تشکیل شد .

دراین‌جلسه ابتدا آقایان رسولی حبیبی پیرامون‌امور سندیکاوهدفهائی که‌ازطریق سندیکادنبال خواهد شد سخن گفتند

سپس آقای محمدی گفت : قراربود روزاربعین‌انتخابات هیئت‌مدیره‌سندیکا انجام شود ولی بتقاضای عده زیادی از رانندگان که قصد داشتند جشن تاسیس سندیکا و انتخابات در یك روز برگزار شودتاریخ اخذ رای‌بتعویق افتاد .

وی افزود پشتیبانی رانندگان از تشکیل سندیکا ظرف چند روز اخیر نشان دادکه ما در آینده میتوانیم بزرگترین واحد سندیکائی وکارگری راتشکیل‌دهیم ، ما باتشکیل‌سندیکای سالم رانندگان‌تاکسی خواهیم‌توانست گامی در راه نیات شاهنشاه که‌تشکیل سندیکا های سالم‌کارگری است برداریم .

وی گفت : خوشبختانه دولت با تشکیل سندیکای رانندگان تاکسی موافق است وماار این طریق میتوانیم بهتر و بیشتر درراه تامین رفاه حال اهالی تهران بکوشیم ضمنا حقوق صنفی خود را محفوظ نگه داریم و نگذاریم از طرف مالکین به‌ما اجحاف شود .

درپایان این جلسه بحث و انتقاد بعمل آمد و چندتن از رانندگان‌انتقاد های خودرا مطرح کردند. این جلسه ساعت ده ونیم پایان یافت.

آگهی احضار

بغیرنظامی حسین فرزند تقی‌شهرت رضازاده دارای شناسنامه شماره ۱۵ صادره از استارا اخطار میشود شما باتهام عضویت در دسته و جمعیتی بامرام و رویه اشتراکی و فعالیت مضره در دادگاه عادی‌شماره ۱اداره دادرسی ارتش واقع در محوطه دژبان قرارگاه کل تحت پیگرد می‌باشید لازمست ازتاریخ آخرین آگهی تامدت ۲ ماه خودرا به‌دادگاه معرفی نمائید در صورت عدم معرفی دادگاه طبق ماده ۲٦۱ قانون دادرسی و کیفر ارتش‌پرونده را رسیدگی و مبادرت بصدوررای غیابی خواهد نمود .

دادگاه عادی شماره ۱ اداره دادرسی ارتش

آ ـ ۱۱٤۲٤ ۱ـ۳

جناب آقای دکتر خطیبی مدیر عامل جمعیت شیروخورشیدسرخ‌ایران

در بهمن ماه ٤۲ بعلت خونریزی شدید تادم‌مرك‌رسیدم و چنانچه خون بمن نمیرسید مرگم حتمی بود بدستور آقای حسین میرگلی قاضی شریف دادگستری و مدیرعامل محترم جمعیت شیروخورشید سرخ کاشان مقداری خون در اختیار پزشکان معالجم قرارداده مرا بتهران منتقل و از مرك حتمی نجاتم‌دادند. اینك که پس از چندین ماه معالجه و عمل جراحی بهبود یافته‌ام وظیفه خود میدانم بدین‌وسیله از اقدام بجا ونیکوکارانه آقای میرگلی قدردانی نموده از جناب آقای دکتر خطیبی استدعای تقدیر و تشویق این قاضی خدمتگذار را بنمایم .

کاشان ـ نصرالله سازور

آ ـ ۱۱۸۸٦

جناب‌آقای دکتر جواد صدر مقام منیع ومحترم‌وزارت‌کشور رونوشت شهردار محترم تهران جناب آقای‌دکترشادمان

محترما بعرض آنجنابان میرساند که اینجانبان دکانداران گوشت گاو فروش تهران و حومه از اجحافات بیش ازحد‌کشتار کنندگان به‌تنك آمده چون اشخاص کشتار کننده بدون تعیین دستمزد برای دکاندار بدلخواه خودشان قیمت گوشت را بیش از نرخ شهرداری اخذ مینمایند و همچنین تمام خرجهای مغازه را اعم از کرایه و پول برق مغازه پول یخ و مزد کارگر وهزینه تعمیر لوازم مغازه را اجبارا به‌دکاندار محول نموده در صورتیکه باید تمام این خرجها به‌کشتار کننده تعلق گیرد چنانکه کشتار کنندگان گوشت گوسفند هم تمام این خرجها را بعهده گرفته‌اند و تابحال هم‌دفعات‌بیشماری‌به‌شورایعالی‌خوارو‌بارشکایت نموده‌ایم لیکن شورایعالی خواربار بعللی که تابحال برای ما مجهول مانده بشکایت ماکوچکترین وقعی ننهاده‌اند . مگر این افراد زحمتکش پایتخت چه گناهی را مرتکب شده‌اند که این چنین بسختی باید امرار معاش نمایند و این عده کثیر ازهشتصد نفر می‌باشند در انتظار پشتیبانی و احقاق حق‌قانونی خود از آنجنابان خواهد بود .

باتقدیم شایسته‌ترین احترامات

هیئت مدیره اتحادیه صنف دکانداران گوشت گاو فروش تهران و حومه رضوانعلی رفیعی ـ ناصر صمدی

آ ـ ٦۹۳۵

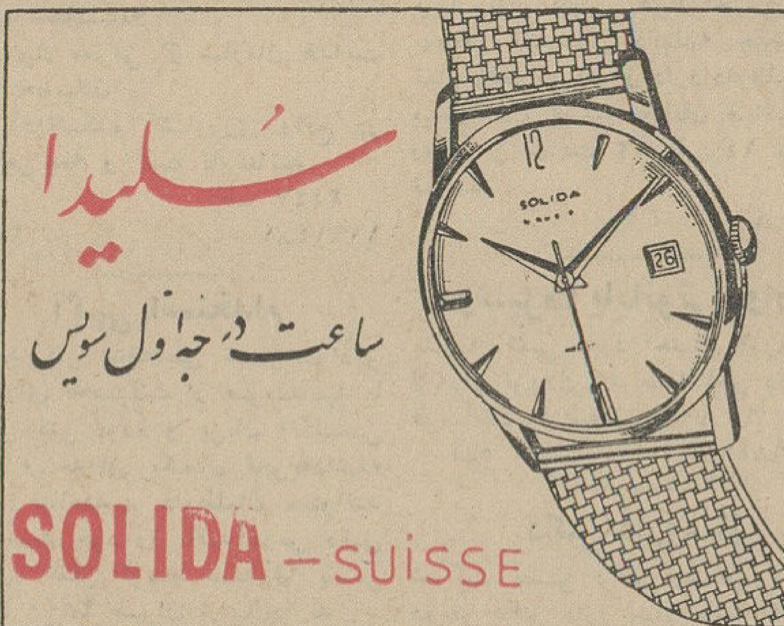

سلیدا ۲۱ سنگ

۲۵ سنگ ـ ٤۱ سنگ ـ اتوماتیک ـ تقویمی ـ واترپروف ـ ضد ضربه ـ فنرنشکن

از شهرستانها نماینده فعال میپذیریم.

نشانی : تهران بازار بزرك نمایندگی ساعتهای سلیدا

طبق تبصره بودجه عمومی

دولت اراضی خارج از شهرها را تصرف میکند

در سالهای اخیر دولت در مورد انتقال برق سد کرج وسفیدرود ومحمدرضاشاه پهلوی دچار مشکلاتی شده‌بود

طبق تبصره ۵۶ بودجه عمومی‌دولت از این پس میتواند اراضی واقع در خارج از محدوده شهر ها را که در مسیر جاده اصلی و فرعی ویا خطوط مواصلاتی وبرق قرارمیگیرد بارعایت حریم مورد نیاز صاحبان آن بدون پرداخت پول تصرف‌کند.

فقط در اراضی که اعیانی وجود داشته باشد بهای اعیانی آن پرداخت میگردد.

درحال حاضر سازمان آب تهران دارای قانون خاصی است‌که این‌نوع اراضی‌مورداحتیاج‌را مورد استفاده‌قرار میدهد اما برای جاده‌ها و برق ونظایر آن وجود ندارد.

دولت‌درسالهای اخیر درموردانتقال برق سدکرج و سفیدرود و محمدرضا شاه پهلوی دچار مشکلات مزبور شد و درماههای آینده برق سفیدرود به قزوین و تهران انتقال می‌یابد وبهمین جهت درمورد برق نیز مثل جاده ها از تبصره مزبور استفاده خواهد کرد.

درمورد اراضی ، صحبت از اراضی بایر و یا دائر نیست ، بهمین جهت زمین‌های مزروعی نیز مثل اراضی‌بایر شامل این قانون میباشد . همانطورکه درتبصره پیش‌بینی شد فقط اعیانی از این نوع تصرف معاف است .

اطلاعات **اقتصادی**

تولید پنبه کشور

امسال به ۷۰ تا ۸۰ هزار تن خواهدرسید

وزارت کشاورزی و شرکت سهامی کارخانجات دولتی مبارزه خود را با آفت پنبه در شمال شروع کرده‌اند

وضع پنبه‌در شمال رضایت‌بخش نیست محصول پنبه درتمام کشور برای‌سال جاری درحدود ۷۰ تا ۸۰ هزار تن‌پیش بینی میشود علت آن اینست که کمبود بارندگی اول‌حداقل یک‌چهارم ازمحصول‌وزراعت راازبین برده است درسال قبل محصول پنبه به۱۱۵ تا۱۲۰ هزار تن رسید اما متاسفانه خشکی امسال محصول‌مزبور رابه حداقل تقلیل داده است .

محصول پیش بینی شده بشرطی بدست می‌آید که‌آفت‌و کمبود بارندگی بعدی نیز به‌آن صدمه نزند .

درسال جاری مبارزه باآفت پنبه‌در شمال توسط وزارت کشاورزی و شرکت‌سهامی کارخانجات‌دولتی شروع شده است . پیش بینی میشود این دودستگاه بخصوص سازمان خصوصی مبارزه باآفت بتوانند جلوی آفت پنبه را درشمال بگیرند .

آنچه مسلم است کم‌بود محصول در درجه اول روی بازار خارجی و صادراتی ما اثر خواهد کرد، درسال جاری ایران میتوانست بیش از ۶۰ هزارتن صادرات پنبه‌داشته باشدولی اکنون معلوم نیست چند هزار تن صادرات پنبه داشته باشیم .

آنچه مسلم است قریب نصف محصول فعلی مورد احتیاج کارخانه های داخلی است .

شرکت ها

* شرکت رومیکال بامسئولیت محدود برای واردات‌و پخش دارو و امور بازرگانی باسرمایه دویست‌هزار ریال بمدیریت روح‌الله برال‌ومنصور سلیح درتهران تشکیل گردید .

* شرکت فرش تمیزکار بامسئولیت محدود برای خریدو فروش‌در داخله کشور باسرمایه ششصد هزار ریال بمدیریت مهندس ابوالفضل سدهی اصفهانی در تهران تاسیس شد .

یکدستگاه تانکر آب بشهرداری قم هدیه شد

شرکت ملی‌نفت ایران بمنظورکمک به‌حمل‌و تامین‌آب مصرفی مورد احتیاج اهالی شهرستان قم یک دستگاه‌تانکر به ظرفیت ده هزار لیتر دراختیار فرمانداری قم قرار دادتا بمنظوروفق مورد استفاده قرار گیرد .

اهداء این تانکر بنابه تقاضای وزارت کشور وموافقت رئیس هیئت مدیره شرکت‌ملی نفت انجام‌پذیرفت.

کشتی ها

* کشتی تجارتی «لارس‌مارسک» دانمارکی به‌بندر خرمشهر وارد شد.

* کشتی تجارتی «نیکولاتس‌لا» متعلق به‌یوگسلاوی با مقدار ۷۶۰ تن‌کالا به‌بندر خرمشهر واردشد .

* کشتی «جنرال‌بم» لهستانی با مقدار ۲۵۳۵ تن‌کالا به بندر خرمشهر وارد شد.

* کشتی «آراگونیز» ایطالیائی‌به بندر خرمشهر وارد شد.

* کشتی«آستارا ثب‌گلیز»پاناماثی بامقدار ۶۶۶ تن‌کالا به بندر خرمشهر وارد شد.

* کشتی «دمرا» انگلیسی بامقدار ۵۱۴ تن کالابه بندر خرمشهر وارد شد.

* کشتی «یوهن‌فلس» آلمانی با مقدار ۴۶ تن کالااز‌خرمشهر خارج‌شد.

* کشتی «استیل‌روور» امریکائی بامقدار ۷تن کالااز‌بندر خرمشهرخارج شد.

در سه ماهه اول امسال

۳۷۳۵۳ تن سیمان

به‌افغانستان وشیخ‌نشین های خلیج فارس صادر شده

درسه ماهه اول امسال- ۳۷٫۳۵۳ تن سیمان به‌افغانستان و شیخ‌نشین های خلیج فارس صادر شده است .

بدین معنی‌که از فروردین ماه تا آخر خردادماه امسال ۴٫۵۰۰تن‌سیمان به افغانستان و ۳۲٫۸۵۳ تن سیمان به‌کویت و قطر و دوبی و سایر شیخ نشین‌های خلیج فارس‌صادر شده‌است

از این مقدار کارخانه سیمان‌درود ۲۶٫۱۷۰ تن ، اصفهان ۶٫۶۸۳ تن وکارخانه سیمان مشهد ۴٫۵۰۰ تن درظرف سه ماهه صادرات داشته‌اند و تمام صادرات سیمان‌کشور توسط این سه کارخانه صورت‌گرفته است .

آمار مصارف داخلی

درسه ماهه اول امسال بالغ بر ۲۴۰٫۸۰۴ تن سیمان کارخانجات سیمان‌کشور برای مصارف داخله به افراد و مؤسسات بفروش رسید . این آمار نشان میدهد صرفنظر از آنکه صادرات سیمان نسبت به سال‌گذشته افزایش یافته برمیزان مصارف داخلی نیز افزوده شده است .

باتوجه به آمار مورد بحث معلوم میشود درسه ماهه اول امسال بالغ بر ۲۷۸٫۱۵۷تن‌سیمان توسط‌کارخانجات

مزایده‌ومناقصه

* نیروی‌هوائی خرید یکدستگاه تصفیه آب‌تا ۱۳۴۳٫۴٫۲۱

* اداره‌کل قندوشکر فروش ۱۶ دستگاه اتومبیل ماگیروس‌دویتس‌باری مدل ۵۴و۹دستگاه جمس باری یک دستگاه دوج باری یک‌دستگاه‌اتوبوس جمس‌یک دستگاه جیپ‌ویلیز و قطعات یکدستگاه ماگروس در ۴۳٫۴٫۲۰

خطر تجزیه حزب

بقیه از صفحه۵

غیر معتدل میناهد . ممکن است‌قصد واقعی «لومباردی» آنطور که تظاهر میکند نباشد ولی هر کلمه او کمکی است به مخالفان ائتلاف معتدل چپ تا آشکار بگویند حزب سوسیالیست هنوز هم چیزی جز یک آلت ساده در دست کمونیست ها نیست .آلتی که حزب کمونیست میکوشد بوسیله آن دمکراسی ایتالیا رامعدوم سازد. هنگامی که «لومباردی» از شرکت در کابینه «آلدومورو» خود داری کرد بسیاری از ناظرین سیاسی بحران بزرگی را برای حزب پیش بینی می کردند و اکنون این پیش بینی بثبوت رسیده‌است.بااینحال‌چون«لومباردی» بیش از هر رهبر دیگر سوسیالیست اقتصاد میداندآگاه‌است‌که درشرایط فعلی بحران راههای‌کم‌خرج وساده‌ای برای اصلاحات اساسی سوسیالیستی پیدا نمیشود .

تجزیه حزب سوسیالیست بنفع ایتالیا یا غرب نیست . تنها میتوان امیدوار بود که کمیته مرکزی راهی برای مصالحه پیدا کند که ضمن‌حفظ وحدت حزب کاردولت‌نیز فلج نشود.

از آنجا که **ولگا** دارند بپرسید

ولگا چگونه اتومبیلی است؟

شرکت سهامی ایرانشوق - خیابان اکباتان

تلفن ۳-۳۰۲۱۸۱

اوراق بهادار اوراق اصلاحات ارضی سهام بانکهاوغیرو

برای فروش مستقیم بخریداران‌وجهت خرید ازفروشندگان همه هفته‌روزهای دوشنبه خریداران وفروشندگان‌بموسسه ایران باب خیابان سعدی پاساژ سعدی تلفن ۳۳۱۴۶ مراجعه فرمایند .

غرفه ایران

در نمایشگاه پزنان جلب توجه کرد

در این نمایشگاه ۵۵ کشور جهان شرکت دارند وانواع کارهای دستی خودرا بمعرض تماشا گذاشته‌اند

امروز کسب اطلاع شد غرفه‌صنایع دستی ایران درنمایشگاه جهانی‌پزنان لهستان مورد توجه شخصیت های مختلف واقع شده است .

تاکنون عده‌کثیری‌منجمله نخست‌وزیر ومقامات دولت لهستا ن‌از غرفه‌ایران بازدید نموده وکارهای دستی ایران را مورد تحسین قرار داده‌اند .

دراین نمایشگاه که از هفته‌گذشته تشکیل شده ۵۵ کشور جهان‌منجمله ایران شرکت دارند وانواع کارهای دستی خودرا دراین نمایشگاه گرد آورده‌اند .

نمایشگاه جهانی پزنان لهستان همه‌ساله دراین شهر تشکیل میشود و امسال سی و سومین دوره این نمایشگاه میباشد .

درنمایشگاه مزبور انواع کارهای دستی ایران خصوصا قالی-قالیچه- زری‌های ایرانی- کارهای خاتم ونقره جلب‌نظر بازدید کنندگان را کهاز کشورهای مختلف‌می‌آیند نموده‌است.

درغرفه ایران‌برای معرفی بیشتر کشور به‌افراد وشخصیت های خارجی جزوه‌هائی از اوضاع جغرافیائی - اجتماعی‌و اقتصادی‌ایران تسلیم‌میشود وبسئوالات بازدید کنندگان درمورد ایران پاسخ های لازم داده میشوداین نمایشگاه در اواخر این هفته پایان می‌یابد .

شرکت نفت ایران پان‌آمریکن

آگهی مزایده شماره ۱

شرکت نفت ایران پان‌امریکن یك واحد دریائی را از طریق مزایده عمومی بفروش میرساند.

۱ـعلاقمندان میتوانند برای دریافت برگ مشخصات وشرایط مزایده به‌اداره مرکزی شرکت واقع در خیابان شاه رضا شماره ۳۱۵ (ساختمان فیلیپس) اطاق شماره ۶۰۶ ویابه‌شرکت‌نفت ایران پان امریکن ـخسروآباد (آبادان)مراجعه نمایند

۲ـپیشنهاددهندگان بایستی تضمین نامه بانکی مورد قبول این شرکت بمیزان ـر۳۵۰٫۰۰۰ ریال که تاتاریخ ۳۱جولای ۱۹۶۴ معتبر باشد بعنوان سپرده‌به‌ضمیمه پیشنهادخودتسلیم‌شرکت‌نمایند

۳ـپیشنهادات فقط تاآخروقت اداری‌روز۲۵جولای ۱۹۶۴پذیرفته خواهد شد

۴ـبه‌پیشنهادات فاقد تضمین نامه بانکی و به‌پیشنهادات مبهم و مشروط و پیشنهاداتیکه ناقص و یاباشرایط مندرج د رآگهی و برگ مشخصات و شرایط مزایده مغایرت‌داشته باشد و یابعد از مدت مقرر در آگهی برسد مطلقا ترتیب‌اثرداده نخواهدشد

۵ـشرکت در رد یاقبول یك یاکلیه پیشنهادات واصله‌بدون آنکه محتاج‌به‌ذکر دلیل باشد مختارخواهدبود .

شرکت نفت ایران پان‌امریکن

۶۸۰۹ـآ ۱ـ۲

آگهی حراج

شهرداری تهران مقداری ازاشیاء خانگی موجود در انبار خود را درساعت ۵بعد ازظهر روز دوشنبه۵مرداد ازطریق حراج‌بفروش میرساند ازخریداران محترم دعوت مینماید که درساعت مقرر در محوطه شهرداری حضور یافته ودر حراج شرکت فرمایند

این آگهی درسه نوبت در روزهای پنجم و بیست و پنجم‌خرداد وپانزدهم تیرماه جهت اطلاع صاحبان اموال توقیفی منتشر میشود

الف ۱۴۲۱ شهردار تهران

۳ـ۱ ۶۴۴۶ـآ

آگهی مناقصه

ژاندارمری کل کشور احداث آشیانه سگهای ژاندارمری واقع درپادگان ونك تهران‌وآسفالت کاری پادگان‌های‌مرکزی‌ژاندارمری راطبق مشخصات فنی و فهرست بهاء موجود در شعبه ساختمان دایره‌مهندسی‌وشرایط‌مندرجه‌در زیربمناقصه واگذار مینماید .

۱ـ داوطلبان شرکت در مناقصه میتوانند قبلا بشعبه ساختمان دایره مهندسی ژاندارمری واقع در میدان ۲۴ اسفند مراجعه پس از ملاحظه مشخصات فنی وواحدبهاء واخذ اطلاعات لازم در مناقصه شرکت نمایند .

۲ـ داوطلبان شرکت در مناقصه بایستی مبلغ ۱۵۰۰۰ ریال بعنوان سپرده بصندوق حسابداری ژاندارمری تسلیم و رسید آنرا به‌پیشنهادضمیمه نمایند .

۳ـ پیشنهاددهندگان پیشنهادهای خودرا بایستی دردوپاکت جداگانه الف و ب (پاکت الف محتوی ضمانت‌نامه و پیشنهاد و پاکت ب محتوب کلیه مدارك دریافتی (که تمام بگواهی پیشنهاد دهنده رسیده باشد) لاك و مهرشده تاساعت۹صبح روز۲۷ر۴ر۴۳ بدفتر ژاندارمری کل کشور تسلیم و رسید اخذ نمایند .

۴ـ پیشنهادات واصله درساعت ۱۰ صبح روز ۲۷ر۴ر۴۳ با حضور کمیسیون باز وقرائت خواهد شد .

۵ـ به‌پیشنهاداتی که بعد از موعد مقرر برسد یا مشروط یا فاقد سپرده و مبهم باشد بهیچوجه ترتیب‌اثر داده نخواهد شد .

۶ـ حضور پیشنهاددهندگان در جلسه مناقصه آزاد و دائره مهندسی دررد یاقبول یك یاکلیه پیشنهادات مختار است .

۷ـ در صورتیکه برنده مناقصه به‌نحوی از انحاء از انجام‌معامله خودداری نماید سپرده او بسود صندوق دولت ضبط وبابرنده‌دوم بشرط آنکه میزان اختلاف‌زائد برسپرده نباشد قرارداد منعقد خواهد شد .

۸ـ پرداخت هرگونه مالیات بردرآمد و عوارض قانونی‌وهزینه نشر آگهی و هزینه ثبت قرارداد در دفترخانه اسناد رسمی بعهده برنده مناقصه است الف ۲۳۹۴ ۱ـ۲ ژاندارمری کل‌کشور

GDC GENERAL DEVELOPMENT CORPORATION

America's largest community building firm, crea tor's of such beautiful preplanned cities as **Port Charlotte – Port Malabar** (in the Cape Ken nedy area) — and **Port St. Lucie.** These Cities are all located in the **southern half of Florida** where you will enjoy the State's wonderful climate to the fullest.

NOW YOU CAN INVEST IN THE PROSPERITY AND STABILITY OF AMERICA

.....and when you buy real estate — remember:

"YOUR BEST INVESTMENT is land purchased in the PATH OF PROGRESS"

Invest in land in the **SOUTHERN HALF OF FLORIDA.** Let your money grow along with the fastest growing State in the United States.

FOR AS LITTLE AS

$ 15.00 a month — you too may purchase a home site — minimum size, 929 square metres — in either **PORT CHARLOTTE — PORT MALABAR** — or **PORT ST. LUCIE.** Buy with confidence..... secure in the knowledge that you are protected by General Development Corporation's substantial resources. You pay no taxes on your homesite until it is paid for in full and your warranty deed is issued ..... You have no time limit in which you must build.

GENERAL DEVELOPMENT commissioned **awa rd-winning** architects to bring you more space, more quality, more luxury in...

THE LARGEST AND FINEST SELECTION

of 49 Home styles for you to choose from.

Yes, it sounds like **PARADISE!** Well, IT IS **PARADISE** — the land of ENCHANTMENT **A MULTI-MILLION-DOLLAR** improvement program is now being carried out by **GENERAL DEVELOPMENT** to augment the present outstanding and modern facilities and utilities in these progressive Cities.

The United States Department of Commerce ranks Florida as the leading State in population growth. **THE BIG MOVE IS TO FLORIDA.**

For more complete information, please fill in and mail this coupon to **GENERAL DEVELOPMENT CORPORATION, MANAFZADEH GROUP, Middle East Representative, 79 Avenue Shah, Aluminium Building, P.O. Box 1135, Tehran, Iran.**

(Please Print)

NAME .....OCCUPATION .....

ADDRESS .....

TELEPHONE .....CITY .....

AD — 59056

نیازمندیها

استخدام

یکنفر نقشه‌کش

که لااقل ۳سال تجربه در کارهای نقشه‌کشی داشته باشد مورد احتیاج است علاقمندان میتوانند تا تاریخ بیستم تیرماه همه روزه ازساعت۵تا۸ بعداز ظهر به خیابان منیریه شمارهٔ ۲۶۱ مراجعه نمایند .

۲ـ۱ آ ـ۶۸۷۵

آموزشگاه بهیاری

انجمن‌ملی حمایت کودکان عده‌ای دوشیزه داوطلب برای دوره آینده آموزشگاه بهیاری که از اول مهر ماه ۱۳۴۳ شروع میشود باشرایطزیر می‌پذیرد .

۱ـسن کمتر از ۱۶ وزیاد تراز ۲۲سال‌نباشد

۲ـصحت کامل جسمانی ودارابودن استعداد

۳ـ داشتن گواهینامه سه ساله متوسطه

۴ـگواهی حسن‌اخلاق ازدبیرستانی که‌در آن‌مشغول تحصیل بوده‌اند .

۵ـعدم تاهل

ضمنا باطلاع میرساند که دوره آموزشگاه دوسال و بطور شبانه‌روزی بوده و کلیه هزینه مربوط از قبیل منزل ـخوراك ـتحصیل ـ لباس متحدالشکل ـدارو ـوبول جیب را آموزشگاه عهده‌دار خواهد بود . عده‌لازم از بین‌داوطلبان پس‌ازمسابقه ومصاحبه انتخاب خواهند شد .

قبول‌شدگان از مسابقه ومصاحبه پس‌از سپردن تعهد لازم به‌آموزشگاه پذیرفته خواهند شد

واجدین شرایط میتوانند بادردست داشتن عین مدارك تحصیلی ورونوشت آن‌و سه‌برگ‌رونوشت‌رسمی شناسنامه شش قطعه عکس ـو ۳۰۰ ریال از پانزدهم تیرماه تاپانزده‌دهم مردادماه ۱۳۴۳ همه روزه از ساعت ۵ـ۸ـ۱۲ برای ثبت نام بدفتر آموزشگاه‌واقع در خیابان پهلوی ـ شمال بلوار روبروی پمپ بنزین ـ کوچه غفاری مراجعه نمایند .

داوطلبان شهرستانی هم میتوانند مدارك خود رابه نشانی فوق‌همراه‌با حواله پستی ۳۰۰ریال بنام‌آموزشگاه ارسال دارند .

امتحان ورودی ـساعت ۹ صبح روز دوشنبه۱۹ مرداد ماه ۱۳۴۳ در محل آموزشگاه ومصاحبه وتست‌روانی روزهای ۲۶و ۲۷و ۲۸ و ۲۹مردادماه ۱۳۴۳همانجا بعمل خواهد آمد .

مدیر آموزشگاه بهیاری ـپورانداخت پزشك‌نیا

۳ـ۱ ۹۷۵۰ـ۱

استخدام

چندنفر خانم و آقا خوش ظاهر و خوش‌برخورد که قدرت بیان داشته باشند برای کالای معروفی بادرآمد کاملاقابل توجه استخدام میشوند داوطلبین باتلفن‌های ۳۶۶۷۱و۳۵۲۷۹ مذاکره فرمائید .

۱۱۹۱۸ـ۱

دانشکده کشاورزی‌دانشگاه

تهران سه نفر استاد یاربشرح‌زیرار طریق مسابقه انتخاب واستخدام می نماید .

۱ـاستاد یاربرای گروه باغبانی جهت تحقیق‌در رشته درختان مناطق معتدل وسرد سیری یکنفر

۲ـاستاد یاربرای باغبانی دررشته بذرگیری سبزیجات یکنفر

۳ـاستادیار برای گروه مکانیك وماشین های کشاورزی در رشته مکانیك یکنفر

داوطلبان میتوانند از تاریخ نشر اولین آگهی تا مدت دو ماه همه‌روزه باستثنای ایام تعطیل باتسلیم‌مدارك مشروحه زیر :

۱ـکلیه مدارك تحصیلات عالی و دانشنامه دکتری‌دررشته مربوطه یا دانشنامه معادل دکتری

۲ـبرگ انجام خدمت زیر پرچم یا معافی از خدمت

۳ـمدارك وسوابق استخدامی(در صورتیکه سابقه استخدامی داشته باشد)

۴ـشش قطعه‌عکس دوبرگ‌رونوشت مصدق شناسنامه

۵ـبرگ معرفی از سازمان هدایت فارغ‌التحصیلان

بدفتر دانشکده کشاورزی واقع در کرج مراجعه و ثبت نام‌نمایند.

الف ۲۴۴۷

۲ـ۱ ۱۱۹۱۴ـ۱

آگهی استخدام

به چند نفر متخصص تعمیرات‌رادیو که دارای تحصیلات از هنرستانها یا مدارس فنی بوده و بزبان انگلیسی مسلط و حداقل یکسال تجربه‌داشته باشند نیازمندیم داوطلبان میتوانند درخواست خود را باقیدآدرس دقیق وشماره تلفن توسط صندوق پستی شماره ۲۸۰۰ طهران ارسال‌دارند .

۲ـ۱ آ ـ۱۳۷۲

هنرپیشه زن

سالن‌تاتر جدیدالتاسیس کانون‌هنری پاترا بعده‌ای بانو و دوشیزه جهت شرکت دربرنامه های‌تاتر وتلویزیون نیازمنداست .احمد کاشانی کارگردان تاتر نشانی ـسعدی شمالی جنب سینما ادئون کوی یاسمی‌ساختمان پارس طبقه چهارم

آ ـ۶۹۲۹

گم شده

یك طوطی برنك خاکستری

دم‌قرمز یك‌ناخن شکسته در تاریخ ۱۳۴۲ر۷ر۵ گمشده از یابنده خواهش میشود بتلفن‌های ۸۵۲۴۷۲ و۸۸۰۴۷۲ خبر داده ومژدگانی دریافت دارد

۷ـ۱ آ ـ۶۸۴۳

گواهینامه موقت لیسانس

(رشته‌قضائی دانشکده حقوق) اینجانب خشایارشا سرتیب پورمفقود گردیده است از یابنده تقاضامیشود بکلانتری‌دادگستری شعبه ۲۰ بازپرسی مراجعه نماید .

۲ـ۱ آ ـ۶۹۵۱

چون چك شماره ۷۵۵۵۰۳۰

بمبلغ ۵۳۰۰ ریال بتاریخ ۴۳ر۳ر۳۰ بانك صادرات معادن گلوبندك‌بامضاء آقای نصرالله کتیرائی مفقود شده لذا از درجه اعتبار ساقط‌میباشد .

آ ـ۶۹۶۵

گذرنامه شماره ٦٦٦٧٠٤

صادره‌ازتهران‌بنام‌حسین درستی‌مفقود شده‌از یابنده تقاضا میشودبعکاسی درستی بوذرجمهری غربی اطلاع و مژدگانی دریافت دارد

آ ـ۶۹۲۵

دسته چك شماره ۲۹۰۵

بانك صادرات و معادن‌شعبه حاجب‌الدوله سفید بدون امضاء با سه‌قطعه چك امضاء شده بانك اصناف یکی‌ده هزار ریال به تاریخ۱۳ر۴ر۴۳ وسه هزار پانصد ریال به تاریخ۳۱ر۴ر۴۳ ویکی چهار هزار ریال به تاریخ ـ ۲۴ر۴ر۴۳مفقود شده و از درجه‌اعتبار ساقط است از یابنده تقاضا میشود به‌آدرس بازار زرگرها ـطبقه‌فوقانی‌ـ زرگری رستمیان تحویل ومژدگانی دریافت دارد .

آ ـ۶۹۶۷

جویای کار

قابل توجه سالنهای‌آرایش

بانوئی‌دارای دیپلم‌آرایش وزیبائی از لندن باچند سال سابقه مدیریت بعنوان سرپرستی یاکار آماده‌است بتلفن ۶۱۳۵۶۰مراجعه شود.

۴ـ۱ آ ـ۱۳۴۶

مصحح با سابقه

برای تمام وقت آماده بکار است خواستاران به راهنمای ۲۰۷ روزنامه اطلاعات مراجعه نمایند .

راننده درجه ۱ با ماشین‌های

سنگین و سبك باسابقه حاضر بکار است براهنمای شماره ۲۰۶ اطلاعات مراجعه فرمائید

آموزشگاههای رانندگی

آموزشگاه رانندگی شهاب

خیابان امیر آباد شعبه مقابل سینما امپایر تلفن ۶۱۱۲۲۱

۳۰ـ۱ آ ـ۱۳۰۳

آموزشگاه رانندگی ایفل

تعلیم رانندگی با نازلترین قیمت دراسرع وقت تلفن ۶۸۱۸۸

کارپل دشمن شماره یك خسارات

تلفن ۶۲۱۴۹۹

۳ ۰ـ۱ آ ـ۹۴۳

تکنسین آزمایشگاه

بیمارستان پارس اهواز احتیاج فوری بدونفر تکنیسین دیپلمه جهت کار تمام وقت در اهواز دارد داوطلبین به بیمارستان پارس خیابان فرانسه‌همه روزه از ساعت ۱۲ الی ۱۴ مراجعه نمایند .

۱۳۷۸ـ۱

دوشیزه یابانوئی وارد

بنفشه کشی مورد احتیاج فوری‌است لاله‌زار نوپلاك ۵۵ طبقه آخر دفترفنی فرساخت از ساعت ۵ تا ۶

آ ـ۵ آ ـ۶۸۸۹

دکتر داروساز

شرکت نسبی دکتر رضاعی‌وبرادران دونفر دکتر دارو ساز باسابقه برای ویزیت شهرستان استخدام می‌نمایند بتلفن های ۶۱۱۰۹۱و۶۱۱۰۹۲مراجعه نمایند

۱۱۸۰۸ـ۱

بدو نفر راننده با تجربه

تاکسی‌برای روزی ۸ساعت رانندگی بامزایای خوب مورد احتیاج است‌به راهنمای شماره ۲۰۹ روزنامه اطلاعات مراجعه فرمائید .

آ ـ۶۸۶۰

فروش اتومبیل

فروشگاه اتومبیل شرق
معاملات همه نوع اتومبیل خیابان ـ شاهرضا خیابان فخررازی شماره ۵۳
آ ـ ۱۳۷۷

ولو ٦٤
اتومبیل کارکرده شمارا بابت پیش قسط قبول میکنیم نمایندگی ولوتلفن ۶۰۲۳۲
۱ـ۱۰ آ ـ ۱۳۶۶

یکدستگاه کولر
«ارکندیشن» نو اتومبیل بفروش می رسد تلفن ۶۱۳۹۸۸
۱ـ۱۱۸۳۰

کالج بار اثاثیه منزل شما را (بسته بندی) و بیمه مینماید تلفن ۶۱۱۱۱۱

یکدستگاه مرسدس بنز ۱۸۰
بنزینی مدل ۶۰ بسیار تمیز باشماره ترانزیت تلفن ۷۵۹۴۴۴
۱ـ۳ آ ـ ۶۹۵۵

پونتیاك مدل ۵۹
بسیارتمیز بقیمت ۱۲ هزار تومان بعد از ظهر ها تلفن ۵۵۷۷۰

رادیو ماشین دوموج ۵۰۰۰ ریال
مخصوص فولکس وفورد آلمانی رادیو جاوید پشت شهرداری تلفن ۳۳۷۶۰
۱ـ۱۰ آ ـ ۱۳۶۷

یك شماره تاکسی مورد
احتیاج است لطفا باقید قیمت فروش به راهنمای شماره ۲۱۰ روزنامه ـ اطلاعات مراجعه فرمائید .
آ ـ ۶۸۶۵

اتوسوپر
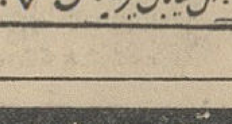
آخرین ماشینگاه و فروشگاه ...
تهران اول خیابان میریه تلفن ۶۷۵۶۹ ۴۸۰۰۷

تعمیرات

تعمیرگاه الکترونیکی F.M
تعمیر انواع تلویزیون، گرام ، یخچال کولر باسرویس مجهز تلفن ۴۹۰۷۴
۱ـ۲۶ آ ـ ۱۱۸۳

شهیر ومارکاریان تلفن ۶۱۲۹۳۰
تعمیر انواع تلویزیون پاساژرستم آبادیان
۱ـ۲۶ آ ـ ۱۳۴۸

تلفن ۳۰۵۱۷۰
تعمیر تلفن ومراکز تلفن وتلویزیون ورادیو گرام در منازل و موسسات
۱ـ۳۰ آ ـ ۱۲۹۳

الکتروآسیا تلفن ۳۸۸۷۳
باسرویس سیارخودزیر نظرمتخصصین آزموده تعمیرات تلویزیون ـ یخچل و تلفن شما را در محل انجام میدهد .
۱ـ۳۰ آ ـ ۱۲۹۴

سرویس تلویزیون المپیك ۶۸۸۳۲
۱ـ۳۰ آ ـ ۷۹۴

تعمیرگاه توچال
تعمیر همه نوع یخچال وکولر زیرنظر متخصص از شیکاکو باتضمین ۳۹۰۴۳
۱ـ۲۶ آ ـ ۱۱۸۶

همیشه باسرویس تلویزیون
ایران تماس بگیرید ۶۴۹۱۸ ـ ۴۸۵۳۳
۱ـ۳۰ آ ـ ۱۰۰۴

تعمیرگاه تلویزیون تلفونکن
خیابان منیریه تلفن ۵۸۱۳۱۱
۱ـ۲۶ آ ـ ۱۳۳۳

همه نوع تعمیرات مبل
پذیرفته میشود تلفن ۳۰۲۵۹۳
۱ـ۲۶ آ ـ ۱۰۵۲

تعمیرگاه تلویزیون امپریال
وتلویزیون کوبا تلفن ۶۸۸۳۲
۱ـ۳۰ آ ـ ۱۳۸۱

سرویس تلویزیون گارانتی
تعمیر انواع مارکهای تلویزیون ـ در منازل باسرویس مجهز سیار تحت نظر متخصصین آزموده تلفن ۶۲۲۴۷۲
آ ـ ۱۳۷۴

نیازمندیهای روزنامه اطلاعات تلفن : ۳۱۵۳۳

مستغلات

تارمك ـ بازرگانی امینی ۷۹۰۰۹۰ معاملات زمین وخانه نقد واقساط وپول

زمینهای عباس آباد را نقدا خریداریم
خیابان پهلوی بالای پمپ بنزین بازرگانی جلالی تلفنهای ۶۲۶۴۱۱ ـ ۶۲۴۱۹۳ مراجعه فرمائید

خرید زمینهای نیروی هوائی ۳۱۸۰۳
۱ـ۲۶ آ ـ ۱۱۳۱

ساختمان باقساط پنجاه ماه
۱ـ زمینهای از ۵ هزارمتر به بالا را خریداریم
۲ـ در مرکز شهر و بازار زمین برای پارکینگ اجاره میشود .
۳ـ زمینهای برخیابان را خریداریم تلفن ۶۹۰۲۵
۱ـ۶ آ ـ ۱۳۱۴

یك خانواده فرانسوی
احتیاج بیك منزل مدرن درشهریا شمیرانات جهت اجاره تا ۲۵ هزارریال دارد تلفن ۳۲۳۶۸ و ۳۳۲۷۷
۱ـ۳ آ ـ ۱۳۴۷

بورس قبوض اصلاحات ارضی
فروردین کاشی ۳۳۳ فرخی ۴۵۱۴۲
۱ـ۵ آ ـ ۱۳۴۵

زمینهای ام .آر.اس
۵۰ قواره از زمینهای شرکت ام.آر.اس خریداریم خیابان ناصرخسرو فروشگاه خاوری تلفن ۵۱۶۲۰
۱ـ۵ آ ـ ۱۳۵۳

بنگاه کوشان ۳۹۷۸۴
مخصوص انجام معاملات املاك
۱ـ۴ ۱ـ۱۱۷۷۴

مشاور املاك و امور ساختمانی شمیرانات تلفن ۸۵۷۳۱
تهیه نقشه، اجرا، نظارت ومقاطعه ساختمان زیر نظر مهندسین مشاور

بفروش میرسد

یکباب منزل در خیابان پهلوی
تخت طاوس دارای ۸ اطاق ۳ طبقه شمالی آب ـ برق ـ تلفن ۳۲۰ متر زیر بنا بفروش میرسد برای اطلاع بیشتر از ساعت ۲ الی ۷ بعداز ظهر بتلفن ۶۲۵۱۹۰ مراجعه شود
۱ـ۴ آ ـ ۱۳۵۵

حراج ـ حراج
خانه ویلائی مستغلاتی درشمال بلوار امیرآباد اطراف چهل متری کندی از ۶۵ تا ۲۵۰ هزار تومان نقد ومدت خیابان آیزنهاور چهارراه نواب ضلع جنوب غربی دفترصبا تلفن ۶۴۰۸۹
۱ـ۱۵ آ ـ ۱۰۶۸

باغ در کرج وتهران پارس بهترین شانس و فرصت
باغ میوه با عمارت و برق و آب در بهترین نقطه کرج چهار هزار مترو سه بر زمینی ۸۰۰ متر در تهران پارس متصل به خیابان مجسمه اول سی متری ناصرشرقی هر دو به نازلترین قیمت عادله بفروش میرسد بتلفن ـ ۴۰۷۷۵ مراجعه فرمائید
آ ـ ۱۳۷۳

دو باب خانه فروشی ١٤ اطاق
و ۵ اطاقه واقع در باغ صباخیابان سلیم باتمام وسایل بقیمت مناسب بفروش میرسد طالبین بشماره تلفن ۷۰۶۷۳ مراجعه فرمایند
۱ـ۳

زمین فروشی باساختمان دومرتبه ـ نودهزارتومان
در خیابان شمیران نزدیك مولن روژ شنبهاز دوم با هشت اطاق گاراژرجوع فرمائید لاله زار نزدیك میدان سپه به : بنگاه کوشان ۳۹۷۸۴
۱ـ۱۱۷۷۶

ویلای فروشی در شمیران
سه هزار متر باعمارت دو مرتبه سالن نهارخوری دفتر چهاراطاق خواب تا دوحمام چاه آب برق سه فازاستخر چمن کاری مشجر با اشجار زینتی پیوندی در خیابان کامرانیه رجوع فرمائید لاله زار نزدیك میدان سپه به :بنگاه کوشان ۳۹۷۸۴
۱ـ۲ ۱ـ۱۱۷۷۸

خانه فروشی درسیدخندان
خانه شخصی ساز بمساحت ۱۲۰ متر شمال خیابان ۸ متری بفاصله ۴۰ متر از خیابان شمیران ۵ اطاق ۲ هال حمام ولوازم ۶۵ هزار تومان آژانس محمدی تلفن ۷۵۱۲۳
آ ـ ۱۳۷۹

ساختمان

تاسیسات ساختمانی تال
اگر میخواهید زمینهای خود را به ساختمانهای مدرن ومستحکم تبدیل نمائید
موسسه تال راهنمای شماست تلفن ۶۸۴۱۴
۱ـ۵ آ ـ ۱۳۷۱

واگذار می شود

بر جنوبی بلوار
یکباب مغازه جنب تاتر نصر بازیر زمین و آپارتمان یکجا یا جداگانه واگذار میشود طالبین بتلفن ۲۰۳۳۰ مراجعه فرمایند .
۱ـ۵ آ ـ ۱۳۱۳

مغازه واگذاری ـ چهارراه
یوسف آباد نادری ۴۶۹۲۴
۱ـ۵ ۱ـ۱۱۳۴۶

یکباب مغازه با برق
و بالکن وویترین ، خیابان امیریه مقابل البرز واگذار میشود بتلفن ۶۲۳۴۱۲ مراجعه شود
آ ـ ۱۲۹۵

معاملات پول

پول تومانی دوشاهی و دوشاهی ویم همیشه موجوداست تلفن ۶۹۲۲۷
۱ـ۲۶ آ ـ ۱۱۵۳

پول تومانی دوشاهی ۷۳۲۴۲
آ ـ ۱۲۷۲

پول شرطی موجود تلفن ۶۹۵۴۴
۱ـ۲۰ آ ـ ۱۱۹۴

پول موجود تلفن ۵۱۳۵۱
۱ـ۲۶ آ ـ ۱۰۰۲

معاملات تلفن

خرید تلفن شماره‌های
۲ـ۵ـ۶۲ و فروش تلفن نقدواقساط باتلفن ۵۵۶۴۶ و ۵۸۴۴۳
۱ـ۲۶ آ ـ ۷۷۳۴

خرید شماره تلفن نقدا ۵۶۳۳۹
فروش شماره تلفن باقساط ۵۳۸۴۰
وام درمقابل شماره تلفن ۵۳۸۴۰

تلفن نقد و اقساط فروشنده ایم ۵۵۴۹۶
۱ـ۳ آ ـ ۱۳۶۰

تلفن ۶۲ ، ۳۶۰۰۰ ریال خریداریم ۵۵۴۹۶
۱ـ۲۶ آ ـ ۱۳۶۱

تلفن وفیش تلفن خریداریم ۵۵۴۹۶
۱ـ۲۶ آ ـ ۱۳۶۲

فروش تلفن نقد واقساط ۳۰۳۳۳۳
۱ـ۲۶ آ ـ ۱۱۵۰

شماره تلفن وفیش تلفن خریداریم ۳۰۳۳۳۳
۱ـ۲۶ آ ـ ۱۱۴۸

بورس تلفن البرز ۳۹۳۲۰
آ ـ ۹۳۲

سالن مد و آرایش

آموزشگاه آرایش موج با امتیاز رسمی وزارت فرهنگ
دوره کامل آرایش را علمی وعملی درمدت یکماه با ۲۵۰ تومان تا اخذ گواهینامه تضمین مینماید .
ضمنا سفارش کلاه گیس وگیس های تکه‌ای پذیرفته میشود .
شاهرضا خیابان فخررازی شماره ۵۳
آ ـ ۱۳۷۵

آموزشگاه آرایش وزیبائی هنگامه با امتیاز رسمی وزارت فرهنگ
دیپلمه پاریس ورم کلیه متدآرایش سرو صورت را علمی و عملی با ۳۰۰ تومان در مدت کوتاه تا اخذگواهینامه رسمی تضمین مینماید خیابان شاه جنب ایران کالاخیابان دقیقی شماره ۱۵۵
۱ـ۱۵ آ ـ ۱۰۸۴

آموزشگاه آرایش زیبائی هنر
با امتیاز رسمی وزارت فرهنگ
تعلیم آرایش سروصورت درمدت کوتاه ۳۰۰۰ ریال . رنك مو ۲۰۰ ریال فرتنی ۲۰۰ ریال . میزانپلی ۲۰ ریال اصلاح سر ۲۰ ریال ـ ضمنا سه نفراز دانشجویان واجد شرایط مجانا باروپا اعزام سه‌راه ژاله مقابل ساختمان مجلس تلفن ۳۰۴۴۷۳
۱ـ۲۵ آ ـ ۱۰۵۸

آموزشگاه آرایش ماهدخت
برای دوره جدید هنرجو میپذیرد نارمك اول جویبار تلفن ۷۹۹۹۴
۱ـ۲۶ آ ـ ۱۳۳۲

سالن آرایش آنا
ازدروازه شمیران بخیابان حقوقی انتقال یافت تلفن ۷۵۸۱۹۴
۱ـ۱۵ آ ـ ۱۲۰۹

سالن آرایش گلسرخ
تجریش خیابان دزآشیب سه‌راه نیاوران
۱ـ۱۵ ۱۳۱۰

مخصوص بانوان

زیبائی گیسوان شما را بیمه می‌نمائیم
خانم عزیز اگر در موقع رفتن به شب نشینی ها، کنار دریا و یاسینماوقت رفتن بسالن آرایش راندارید میتوانید باخرید یك کلاه گیس که بسبك مدل های جدید و بسیار زیبا که بدلخواه شماست از آموزشگاه موج تهیه نموده بزیبائی گیسوان خود بیافزائید
شاهرضا خیابان فخررازی شماره ۵۳
آ ـ ۱۳۷۶

آموزشگاههای فنی و فرهنگی

انگلیسی وماشین نویسی نژاد
دیپلمه اکسفورد انگلستان شاه ۴۱۸۵۹
۱ـ۲۶ آ ـ ۱۳۰۲

آموزشگاه عالی فرزونده اربابی
خیابان ژاله تلفن ۳۲۰۴۷
۱ـ۲۶ آ ـ ۹۵۷

آموزشگاه خیاطی سعیده
بعداز اتمام دوره خیاطی ـ گلسازی مجانی نواب بین گلکار واسکندری
۱ـ۱۵ آ ـ ۱۱۵۷

کودکستان هما
زیر نظر مربیان کار آزموده و روانپزشك مخصوص درتابستان هم به آموزش و پرورش کودکان اشتغال دارد .
نشانی: جاده قدیم شمیران تجریش کوی صالح کوچه شفقی شماره ۸۴ تلفن ۸۳۵۵۵
۱ـ۱۵ آ ـ ۱۲۷۷

آموزشگاه عالی خیاطی بهارنو
تجریش دزاشیب سه راه نیاوران بدانش آموزان تخفیف کلی میدهد.
۱ـ۲۶ آ ـ ۱۳۱۱

دبستان ایران جهانبانی
دبیرستان ایران
کودکستان ایران
بدینوسیله باطلاع اولیاء دانش آموزان میرساند از روز شنبه ۲۳ خردادماه همه روزه صبحها ازساعت ۸ تا ۱۲ دفتر موسسه ایران برای نامنویسی باز است .
نشانی:خیابان مولوی روبروی خانی آباد تلفن ۳۶۲۱۵

دبیرستان همایون شماره ۱ و ۲
از اول تیرماه همه روزه صبحها از ساعت ۸ تا ۱۱ جهت کلاسهای سال آینده و تجدیدی و تقویتی متوسطه و ابتدائی وکلاسهای شبانه ثبت نام می نماید تلفن شماره یك ۶۲۲۳۷۰۱ و تلفن شماره ۲ ـ ۴۴۵۳۲
۱ـ۲۵ آ ـ ۱۲۷۹

کلاس عالی خیاطی خانم نقش
دوره فشرده ۶ نفره با ۴۰۰۰ ریال تا اخذ دیپلم از چهار شنبه دهم تیرماه نشانی امیر آباد روبروی خیابان گیو کوچه فروزنده شماره ۲۲۵ تلفن ۴۱۹۳۲
۱ـ۷ آ ـ ۱۳۰۷

متخصص علوم اداری
وزبان انگلیسی فارغ التحصیل از امریکا کلیه کارهای ترجمه و تحریر شمارا بهبهترین و با نازلترین قیمت انجام میدهد . نشانی ـ خیابان شاه ساختمان آلومینیوم شماره ۱۱۰۵ تلفن ۶۱۲۱۲۵
۱ـ۷ آ ـ ۱۳۵۳

دبستان نمونه ملی اعتماد
بمحل جدید خود واقع در خیابان ایرانشهر شمالی چهارراه کامیارانتقال یافته و همه روزه ثبت نام میکندتلفن ۶۲۳۲۶۱
۱ـ۲۶ آ ـ ۱۳۵۹

سازمان فرهنگی رشدیه
زیرنظر بانو جمیله رشدیه
دبستانهای پسرانه آزاده ودخترانه رشدیه دوشنبه و چهارشنبه ها و کودکستان همه روزه نامنویسی می نماید خیابان شاه چهارراه پیروز و گلشن تلفن ۴۵۵۹۸ ـ ۴۳۳۳۱
۱ـ۱۵ آ ـ ۱۱۴۰

از تعطیلات تابستانی
خود استفاده کرده دوره مبتدی و عالی انگلیسی وآلمانی را در موسسه ترجمه و تدریس مهندس بیژن انصاری بیاموزید در ضمن پذیرش تحصیلی در اسرع وقت.اسلامبول ـ پلاسکو شماره ۱۳۷
آ ـ ۶۹۴۱

کلاسهای تابستانی آموزشگاه خیاطی و آرایش مهران
خیاطی را بامتدگرلاوین و غیره بمدت یکماه با تخفیف کلی بدانش آموزان می‌آموزد .
شاهپور اول ارامنه تلفن ۵۳۹۴۱
۱ـ۳ آ ـ ۱۳۶۸

تدریس خصوصی

دانشجوی ریاضیات، فیزیك
شیمی متوسطه را تدریس میکند در صورت عدم موفقیت نیمی از شهریه را دریافت دارید .بشماره ۲۰۳ راهنمای اطلاعات مراجعه نمائید .
۱ـ۱۲ آ ـ ۶۵۲۳

ریاضیات ـ فیزیك ـ شیمی
توسط دانشجوی فنی با تضمین قبولی ۲۱۳۳۳
۱ـ۴ آ ـ ۶۸۴۵

ساعتی ۸۰ ریال
فیزیك وشیمی تاپنجم ،جبرو حساب تاسوم توسط دانشجوی سال چهارم پزشکی در منازل ـ تلفن ۷۱۱۴۸
۱ـ۲ آ ـ ۶۸۸۷

تدریس ریاضیات متوسطه وعالی توسط لیسانسیه ریاضی تلفن ۶۵۹۹۵
۱ـ ۳ آ ـ ۱۳۸۳

ریاضیات ، فیزیك ،شیمی
توسط دانشجوی سال چهارم پلی تکنیك تدریس میشود تلفن ۴۷۲۱۵
۱ـ۲ ۱ـ۶۸۶۱

خرید اثاثیه

نمایشگاه وفروشگاه ایران کالا خیابان شاه نرسیده بچهارراه گلشن تلفن ۴۵۶۸۹ و ۴۵۶۸۶
کلیه لوازمات منزل شمارا بهر اندازه و مبلغی که باشد بقیمت عادلانه در منزل خریدار است در ضمن قالی وقالیچه‌های کهنه و مستعمل شما برای صادرات به آمریکا و اروپا بقیمت بسیار خوب خریداری میگردد .

فروشگاه فروردین تلفن ۶۱۱۶۵۵
قالی ـ یخچال ـ تلویزیون ـ رادیو گرام وسایر اثاثیه منزل شمارا خریدار است خیابان شاه مقابل سینما چارلی نرسیده به چهار راه سیمتری شماره ۳۵۱
۱ـ۲۶ آ ـ ۱۱۷۲

فروشگاه گلشن تلفن ۶۸۷۱۴
منصف‌ترین خریدار کالای دست‌دوم در هر موقع آماده است که بایك اطلاع تلفنی در خدمت شما حاضر شده و هرنوع قالی وقالیچه ،یخچال،ضبط صوت ،ماشین رختشوئی ، مبل ، چراغ گاز وکلیه لوازم منزل شمارا نقدا خریداری نماید.
۲۶۵۱ آ ـ ۱۱۹

فروشگاه حاجیان
یخچال ـ قالی ـ تلویزیون ـ رادیو گرام وسایر لوازم منزل شما را عادلانه خریداریم سه‌راه امین حضور ۳۸۸۳۸
۱ـ۲۶ آ ـ ۱۱۵۱

خادم بار
بارکش شهر و حومه
تلفن ـ ۲۳۹۶۷

فروشگاه سمساری صمد
خریدار همه رقم فرش کهنه وسایر لوازم منزل واشیاء قدیمی . اجناس کلی را درموقع فروش بما اطلاع دهید تلفن ۴۹۹۸۵

فروشگاه فردوست ۷۵۷۶۸۵
باحسن شهرت ده‌ساله خریدار هرنوع یخچال ـ تلویزیون ـ اجاق گاز ـ رادیوگرام ـ ضبط صوت . فرش
خیابان شهناز بالاتر ازمیدان ژاله
۱ـ۳۰ آ آ ـ ۱۱۶۳

تلفن ۲۲۰۵۰
اولین موسسه خرید فرشهای کهنه در ایران بقیمت صادرات آلمان
۱ـ۲۰ ۱ـ۹۰۸

فروشگاه پارس تلفن ۶۱۳۸۴۷
بهترین خریدار اشیاء خانگی شما
۱ـ۳۰ آ ـ ۱۲۹۲

الکترو غرب تلفن ۴۹۴۶۹
حریدار یخچال ،تلویزیون رادیوگرام فرش اسکندری چهار راه ساسان
۲ـ۹۳۱

فروشگاه سلطانی تلفن ۳۸۵۷۷
یخچال. تلویزیون . ضبط صوت قالی و قالیچه شمارا خریدار است .
۱ـ۲۶ آ ـ ۱۳۲۴

فروشگاه آسیا تلفن ۶۱۲۸۳۲
مؤسسه خرید و فروش لوازم منزل خیابان شاه چهارراه پیروز
۱ـ۲۶ آ ـ ۱۱۰۸

فروشگاه خالقی تلفن ۳۲۸۷۶
مجهزترین وباسابقه‌ترین مؤسسه خرید لوازم منزل هرنوع قالی. یخچال تلویزیون . رادیوگرام . اجاق گاز شمارا نقدا در محل بقیمت عادلانه خریداری مینمائیم سه‌راه امین حضور تلفن ۳۲۸۷۶

فروشگاه امیرکبیر ۳۰۵۲۶۶
حریدار و فروشنده لوازم دست‌دوم قالی ـ یخچال ـ تلویزیون ـ رادیوگرام ضبط صوت سه‌راه امین حضور

فروشگاه ماه تلفن ۳۳۶۷۵
کلیه اجناس شمارا بانضمام فرش نو وکهنه بیشتر از دیگران خریداریم
۱ـ۳۰ آ ـ ۱۱۹۰

فروشگاه محمد حسان
تنها فروشگاهی است که میتواند کلیه اثاثیه منزل شما را بقیمت عادلانه خریداری کند تلفن ۵۸۱۵۵۸
۱ـ۲۶ آ ـ ۱۱۹۱

فرش پیروز
خریدار فرش نو و کهنه و هرنوع اثاثیه منزل بقیمت عادلانه ۶۸۱۳۸
۱ـ۲۶ ۱ـ۹۱۱

فروشگاه جهاندوست
سرچشمه
حریدار همه رقم اجناس لوکس منزل شماوقالی را به بهترین قیمت خریداریم تلفن ۳۱۱۲۶

راهنمای پزشکی اطلاعات

پلی کلینیك رازی
(پلی کلینیك سابق دکتر مجاهدی ـ دکتر صدیقی)
بخش ۶ پزشکی ـ سازمان بیمه کارمندان دولت دارای بخشهای داخلی ریوی ـ اطفال ، چشم ، گوش وحلق و بینی ،جراحی و زنان ، دندانپزشکی بوستو مقاربتی ، ترك مواد مخدره و الکل ، تحت نظر پزشکان متخصص از ۸ صبح تا ۸ شب از بیماران محترم پذیرائی مینماید. تلفن ۴۹۵۲۶ ـ در غیر این ساعات به تلفنهای ۴۴۱۱۹ ـ ۶۹۷۲۴ مراجعه فرمائید . خیابان شاه روبروی مسجد سجاد .

ترك تریاك دکتر رحمانی
متخصص امراض اعصاب وروح از دانشگاه لندن خیابان پهلوی بالاتر از چهارراه امیر اکرم تلفن ۴۵۱۱۴

درمان کامل سوزاك
ضعف قوا و ناتوانی جنسی مردان بادستگاههای طبی الکتریکی
دکتر احتیاطی ـ دارای گواهینامه از امریکا قصردشت ـ چهارراه هاشمی تلفن ۶۸۸۲۹

دکتر عباس نیك نژاد
متخصص از دانشگاه پاریس بیماری های معده ، روده ،کبد ، لوزالمعده ، درمان بواسیر بدون عمل ، فیستول فیستور ، متد موثر دروازه شمیران خیابان گرامی پذیرائی ۴ تا ۷ بعد ازظهر

دکتر سروشیاری متخصص اطفال شاهرضا مقابل آلیتالیا تلفن ۶۴۰۵۴

ترك تریاك و هروئین
بامتد جدید دکتر اسلامدوست حشمت الدوله چهارراه گلشن تلفن ۶۱۲۰۶۷
۱ـ۳۰ آ ـ ۱۳۰۴

دکتر فرنوش تلفن ۴۸۵۵۵
داخلی ، مقاربتی(سفلیس وسوزاك) گواهینامه از دانشگاه پاریس پذیرائی صبح وعصر امیریه اول منیریه

دکتر تراب همایون
جراح و متخصص چشم پذیرائی عصر ها سه راه شاه تلفن ۶۸۷۶۸

دکتر محمد جعفر هدایتی
متخصص بیماریهای داخلی ـ زنان صبح شاهرضا مقابل کالج ۴۲۰۸۳ عصر شاهپور چهارراه مختاری ۵۳۵۴۱

دکتر در طب پولوسا
متخصص بیماری‌های مقاربتی ، (سوزاك تازه و کهنه وسیفلیس) امراض مجاری ، ادرارو تناسلی ـ خیابان فردوسی شمالی کوچه صادق پذیرائی ۹ تا ۱۲ و ۵ تا ۸ تلفن ۴۶۵۸۹

دکتر فرهودی ـ چهار راه پل چوبی شاهرضا بعداز ظهر وشب ۷۵۶۲۸۳

دکتر اسایش
بیماریهای امیزشی و مجاری ادرار خیابان منوچهری کوچه ارباب جمشید شماره ۱۱ پذیرائی ۵ تا ۸ ونیم بعدازظهر

دکتر دانشگر
امراض مقاربتی وجلدی و سوزاك تازه و کهنه ورم پروستات صبق ، حرامسی وبواسیر امراض زنانه و نازائی خیابان سپه مقابل پستخانه ۳۰۲۴۱۶

درمان کامل سوزاك وامراض مقاربتی خیابان شاهپور جنب سینما جهان نرسیده بسه‌راه بوذرجمهری دکترجلال بهی زاد

درمان قطعی سوزاك تازه و کهنه وتقویت قوای تناسلی
دکتر عباس جناب زاده دارای گواهی نامه از دانشکده طب فرانسه ـ خیابان منوچهری مقابل کوچه ژاندارك اول کوچه مهر صبح و عصر

دکتر منوچهر انصاری
جراح ـ دندانپزشك تخت جمشید تلفن ۷۵۶۴۸۴ پذیرائی با تعیین وقت قبلی

مطب دکتر حسن شاهکار
طبیب اطفال بخیابان روزولت سه‌راه دیبا کوی نظامی تلفن ۶۲۶۴۳۵ انتقال یافت پذیرائی عصر ها

تلفنهای اطلاعات

مرکز تلفنخانه از ۳۰۰۱۱ تا ۳۰۰۱۹
مجله اطلاعات کودکان ۳۰۳۳۱۳
مجله اطلاعات هفتگی ۳۰۴۸۷۸
راهنمای پزشکی هفتگی ۳۰۵۱۰۸
سازمان شهرستانها ۳۱۵۳۲
مجله اطلاعات بانوان ۶۹۱۷۱۵
سرویس اقتصادی ۳۰۴۵۹۱
مجله الاخاء (عربی) ۳۱۰۸۹
سرویس حوادث ۳۰۳۵۶۹
شعبه آگهی‌ها ۳۰۲۶۳۳
نیازمندیها ۳۱۵۳۳

آگهیهای متفرقه

تهران آب
سازمان پخش آب
با تانکرهای مجهز ۸۰۰۰ لیتری همه اوقات وقت آماده کار می باشد . آدرس . خیابان شمیران بالاتر از ایستگاه پرورشگاه روبروی حمام نیر تهران آب تلفن ۸۶۱۴۸
۱ـ۱۰ آ ـ ۱۳۳۱

فروشگاه رنك بصیری
قبل از خرید هر نوع رنك باما مشورت کنید خیابان شاهرضا چهارراه پهلوی
۱ـ۲۶ آ ـ ۱۲۹۱

یك ابتکار جدید
با اطلاع بتلفن ۶۱۳۵۶۷ مبل‌های کثیف سرجای خود شسته میشود
۱ـ۳۰ آ ـ ۱۰۶۵

شستشوی مبل
سرجای خود بدون شکافتن وسیله مؤسسه مهر تلفن ۶۱۳۴۲۴
۱ـ۲۶ آ ـ ۱۱۷۶

جرثقیل توکل
میدان شه تلفن ۵۰۶۹۱ ـ ۵۵۸۲۸
۱ـ۲۶ آ ـ ۹۰۶۶

بنگاه شین آب
آب تصفیه شده که درخیابان شهناز چهارراه صفا بود بخیابان نیروی هوائی نرسیده بکارخانه کوکاکولا ایستگاه صد دستگاه کاشی ۱۷۰۱ انتقال یافت تلفن ۳۷۴۴۴
۱ـ۳۰ آ ـ ۱۱۶۵

مبل ارجمند تلفن ۳۷۳۷۰
پرده دوزی و پیراهن مبل ارجمند خیابان سعدی شمالی
۱ـ۲۶ آ ـ ۱۳۵۸

لباس های مرغوب زنانه
امریکائی وماشین تحریر لاتین ورومان های انگلیسی تلفن ۶۴۶۵۲ بعداز ظهر از ساعت ۵ و نیم مراجعه شود
۱ـ۲ آ ـ ۶۹۶۳

برنامه سینماها...

- **گربه جنگل ـ رنگی ـ**
آسیا (۴۲۹۰۹) ۱۱ـ۳ـ۵ـ۷ـ۹ سهیلا (۳۶۴۲۴) ۱۰ر۳۰ ـ ۲ر۳۰ ـ ۴ر۳۰ ـ ۶ر۳۰ ـ ۸ر۳۰
- **دنیای مریلین‌مونرو ـ سینماسکوپ ـ رنگی ـ راك‌هودسن**
رادیوسیتی (۴۳۳۲۰) ۱۱ ـ ۳ ـ ۵ ـ ۷ ـ ۱۵ر۹ ادئون (۳۸۱۱۸) آستارا (۸۴۰۲۲) ۱۰ر۳۰ ـ ۲ر۳۰ ـ ۴ر۳۰ ـ ۶ر۳۰ ـ ۸ر۳۰ درایوین (۷۹۱۵۴۳) ۷ر۳۰ ـ ۹ر۳۰
- **پسر سندباد (قهرمانی) ـ سینماسکوپ ـ رنگی**
اونیورسال (۶۶۹۵۳) رویال (۴۹۷۸۵) ۱۱ـ۳ـ۵ـ۷ـ۹ سعدی (۳۶۴۶۸) ۱۰ر۳۰ ـ ۲ر۳۰ ـ ۴ر۳۰ ـ ۶ر۳۰ ـ ۸ر۳۰
- **هرگز بیگانه‌ای رادوست مدار ـ استیومك‌کوئین**
رکس (۳۴۱۶۹) همای (۳۰۲۱۶۹) ۱۰ر۳۰ ـ ۲ر۳۰ ـ ۴ر۳۰ ـ ۶ر۳۰ ـ ۸ر۳۰ امپایر (۶۲۳۹۴۲) ۱۱ ـ ۳ ـ ۵ ـ ۷ ـ ۹ تراس ـ ریچل‌گید ۷ر۳۰ ـ ۹ر۳۰
- **ماجرای سپتامبر ـ جوزف کاتن ـ جین‌فونتن**
مولن‌روژ (۷۲۹۲۹) ۱۱ ـ ۳ر۳۰ ـ ۵ر۳۰ ـ ۷ر۳۰ ـ ۹ر۳۰ مهتاب (۴۷۷۷۷) ۱۰ر۳۰ ـ ۳ ـ ۵ ـ ۷ ـ ۹ کریستال (۳۷۶۷۵) ۱۰ ـ ۲ر۳۰ ـ ۴ر۳۰ ـ ۶ر۳۰ ـ ۸ر۳۰ ابقل (۳۷۲۷۷) ۹ر۳۰ ـ ۱۱ ـ ۲ ـ ۴ ـ ۶ ـ ۸ ـ ۱۰
- **مردی در تور ـ آلن‌لد ـ کارولین‌جونز**
دیانا (۴۷۳۶۵) ۱۰ر۳۰ ـ ۳ر۳۰ ـ ۵ر۳۰ ـ ۷ر۳۰ ـ ۹ر۳۰ اسکار (۴۵۷۹۷) ۱۱ ـ ۳ ـ ۵ ـ ۷ ـ ۹ برلیان (۳۳۵۳۵) ۱۰ ـ ۱۲ ـ ۲ ـ ۴ ـ ۶ ـ ۸ زهره (۳۰۴۸۰۸) ۱۲ر۳۰ ـ ۲ر۳۰ ـ ۴ر۳۰ ـ ۶ر۳۰ ـ ۸ر۳۰
- **ساعات ناامیدی ـ همفری بوگارت ـ فردریك‌مارچ**
تراس نیاگارا (۶۵۳۰۷) ۷ر۳۰ ـ ۹ر۳۰
- **کابوس (جنائی) ـ ادواردجی‌رابینسون**
سانترال (۶۹۲۸۱) ۱۱ـ ۳ـ ۵ـ ۷ـ ۹
- **هم فرشته ، هم زیبا ـ سینماسکوپ ـ رنگی**
میامی (۷۴۳۲۹) ایران (۳۶۳۵۴) ۱۰ر۳۰ ـ ۲ر۳۰ ـ ۴ر۳۰ ـ ۶ر۳۰ ـ ۸ر۳۰ تهران (۳۸۱۶۵) ۱۰ ـ ۲ ـ ۴ ـ ۶ ـ تابستانی ۷ر۳۰ ـ ۹ر۳۰
- **بازی عشق (عشقی) ـ هیزکورت ـ آنیه‌لوران**
پلازا (۴۴۲۵۵) ۱۱ ـ ۳ ـ ۵ ـ ۷ ـ ۹ ب . ب (۴۹۶۴۱) ۱۰ر۳۰ ـ ۲ر۳۰ ـ ۴ر۳۰ ـ ۶ر۳۰ ـ ۸ر۳۰
- **طوفان ـ رنگی دوروتی‌لمور**
متروپل (۳۹۴۱۰) ۱۰ر۳۰ ـ ۲ر۳۰ ـ ۴ر۳۰ ـ ۶ر۳۰ ـ ۸ر۳۰
- **عروس فرنگی (فارسی) ـ وحدت ـ پوری بنائی**
حافظ (۳۴۰۷۴) ۱۰ر۳۰ ـ ۲ر۳۰ ـ ۴ر۳۰ ـ ۶ر۳۰ ـ ۸ر۳۰
- **آواره (درام) ـ راج کاپور ـ نرگس**
نادر (۳۹۰۹۵) دنیا (۳۳۸۱۲) مراد (۷۳۳۸۲) ۹ ـ ۱۲ ـ ۳ ـ ۶ ـ ۹ راهمسر (۵۲۰۶۰) جهان (۶۰۳۰۵) ۳ ـ ۶ ـ ۹ فلور (۲۸۰۹۶) ۱۱ ـ ۲ ـ ۵ ـ ۸
- **جاسوس دوجانبه ـ رنگی ویلیام‌هولدن**
تخت‌جمشید (۴۳۵۵۰) ۱۱ ـ ۳ ـ ۱۵ر۷ ـ ۹ر۳۰
- **هتل بین‌المللی ـ رنگی ـ الیزابت‌تیلور**
چارلی (۶۸۴۶۱) ۳ ـ ۵ ـ ۷ ـ ۱۵ر۹
- **طغیان بردگان ـ سینماسکوپ ـ رنگی**
فردوسی (۳۵۷۸۴) ۹ـ۱۱ـ۱ـ۳ـ۵ـ۷ـ۹
ژاله (۳۰۴۱۲۰) ۱۰ ـ ۱۲ ـ ۲ ـ ۴ ـ ۶ ـ ۸ر۳۰
- **دو برادر (هندی) ـ دلیپ‌کومار**
ماندانا (۷۹۹۸۲) ۲ر۳۰ ـ ۴ر۳۰ ـ ۶ر۳۰ ـ ۸ر۳۰
- **چهارسوار سرنوشت ـ سینماسکوپ ـ رنگی ـ گلن‌فورد**
آریا (۳۹۸۸۴) ۱۰ ـ ۱۲ر۳۰ ـ ۳ ـ ۵ر۳۰ ـ تراس ۷ر۳۰ ـ ۱۰
- **شکوه علفزار (درام) ـ رنگی ـ وارن‌بیتی ـ ناتالی‌وود**
تاج (۳۳۰۶۴) ۱۰ر۳۰ ـ ۲ر۳۰ ـ ۴ر۳۰ ـ ۶ر۳۰ ـ ۸ر۳۰
- **مواظب شوهرتان باشید ـ لاناترنر ـ دین‌مارتین**
مونت‌کارلو (۷۹۷۴۱) ۱۰ر۳۰ ـ ۲ر۳۰ ـ ۴ر۳۰ ـ ۶ر۳۰ ـ ۸ر۳۰
- **هفت‌زن از جهنم ـ سینماسکوپ**
فری (۲۷۸۹۳) ۳ـ۵ـ۷ـ۹
- **نازك‌نارنجی (کمدی) ـ جری‌لوئیس**
پارك (۳۹۶۳۷) ۱۰ر۳۰ ـ ۲ر۳۰ ـ ۴ر۳۰ ـ ۶ر۳۰ ـ ۸ر۳۰
- **سه‌گروهبان ـ رنگی ـ فرانك‌سیناترا**
المپیا (۶۵۷۹۸) ۱۰ر۳۰ ـ ۲ر۳۰ ـ ۴ر۳۰ ۶ر۳۰ ۸ر۳۰
- **کاپیتان سندباد ـ سینماسکوب ـ رنگی ـ پدروآرمنداریز**
پرسپولیس (۵۸۱۰۸۳) ۱۰ـ۱۲ـ۲ـ۴ـ۶ـ۳۰ر۹
- **جاده مرك (فارسی) ـ آرمان ـ بوتیمار**
باغ گلستان (۵۳۲۷۶) ۷بعدازظهر

کشیک امشب پزشکان

دکتر مصطفی جواهری
مطب خیابان نصرت مقابل در جنوبی بیمارستان پهلوی منزل خیابان نصرت مقابل آموزشگاه پرستاری
دکتر داود افتخار معنوی
انتهای اسفالت خیابان امین‌الدوله چهارده‌متری حسینی تلفن ۷۳۷۷۷
دکتر محمد روحی
خیابان شمیران اول خیابان سلیم
دکتر علی‌اصغر اکبری حساس
متخصص بیماریهای داخلی
خیابان صبا عیوبی پلاك ۱۹ تلفن ۶۶۰۹۶
دکتر عابدی‌پور
خیابان ژاله ایستگاه سرداروبهنام
دکتر بیژن ریاحی
خیابان نواب چهارراه اناری جنب بانك رهنی تلفن ۵۲۱۳۷
دکتر عباس ریاحی
خیابان نواب چهارراه شکوفه مقابل داروخانه سیما تلفن ۴۹۸۲۵
دکتر علی‌نقی رستگار تهرانی
خیابان شاه‌آباد اول کوچه ظهیرالاسلام تلفن ۳۰۲۱۳۱
دکتر ایرج ناصری سینا
بی‌سیم نجف‌آباد هشت متری خاکی پزشکان جنوب و غرب تهران
دکتر نعمت‌الله مقبلی
نیاوران کوچه سرحه حصار
دکتر علومی ازمایشگاه
سی‌متری نزدیك مجسمه شاهرضا مقابل خیابان ناهید .
دکتر موسوی‌زاده
خیابان پهلوی بلوار کرج مقابل سینما امپایر جنب داروخانه
دکتر احمد رحیم‌زادگان
متخصص بیماریهای کودکان
خیابان شاه‌جنب مسجد سجاد ابتدای فخررازی بیست‌متری سوم چهارراه تیر تلفن ۴۲۴۶۴
دکتر مصطفی فیاض ـ متخصص جراحی
شهرارا بلوك ۱۱
دکتر مسعود لاهیجانی
خیابان امیرآباد کوچه مهر تلفن ۶۲۴۳۶

از شهرستانها

خبرنگاران ما گزارش میدهند

با پرداخت ۳میلیون ریال وام بمتقاضیان

درزابل چند کارخانه تاسیس میشود

درکرمانشاه ،دامغان،خمین،همدان وچندشهر دیگر نیز کارخانه‌هائی ایجاد میگردد

ازطرف وزارت اقتصاد پروانه‌تاسیس یك‌کارخانه کمپوت سازی دربخش «سرحد»از توابع کرج بنام‌متقاضی‌آن صادر شده و مقدمات تاسیس این کارخانه که ظرفیت آن پانزده هزارو سیصدتن کمپوت‌درسال میباشدفراهم میشود .

همچنین برای ایجاد یك کارخانه ماکارونی سازی بظرفیت ۹۵۰ تن در کرمانشاه دوکارخانه یخسازی‌بظرفیت ۴۵۰تن برای دامغان و ۱۸۰۰ تن‌برای خمین و دو کارخانه قند ریزی وبرنج کوبی برای همدان و گیلان بنام متقاضیان آنها پروانه صادر شده‌است وزارت اقتصاد اعلام داشته که‌مبلغ ۳میلیون ریال وام برای تاسیس چند کارخانه جدید در زابل بمتقاضیان پرداخت میشود .یکی ازکارخانه‌هائی که‌برای پرداخت وام مورد بازدید مهندسین وزارت اقتصاد قرار گرفته کارخانه آرد سازی میباشد که پس از توسعه وتکمیل قادر است درسال ۶۰۰هزار کیلو آرد تهیه‌کند .وامهای دیگری که‌پرداخت میشود .یك‌فقره بمبلغ پانصدهزار ریال‌برای کارگاه موزائیك سازی و یك فقره دیگر بهمین مبلغ برای تکمیل کارخانه یخ سازی وسه فقره وام دیگر که هر یك بمبلغ پانصد هزار ریال میباشدجهت توسعه کارگاههای نجاری و موزائیك سازی تاسیس کارگاههای جوشکاری ودر و پنجره سازی است و مبلغ چهار صد هزار ریال وام نیز جهت توسعه یك کارگاه جوشکاری‌پرداخت خواهد شد .

طاعون احشام

در جانکی شایع شده

خبرنگارما در جانکی مینویسد : مدتی است در دهات اطراف قلعه تل جانکی از جمله قراء بی‌بی‌گل مرده، بارانگرد ،کان‌کنجشگی و کمردراز، بیماریهای مختلفی بین احشام‌شیوع یافته است ، هم اکنون بادستوراداره دامپزشکی اهواز اکیپی از طرف‌دام‌پزشکی رامهرمز به قلعه تل اعزام شده واعضای اکیپ‌برای معالجه‌دام های بیمار در قراء مزبور فعالیت‌می کنند .

بقرار اطلاع در بین احشام این مناطق‌طاعون دامی نیز شیوع یافته است

ضریح تذهیب شده شاهچراغ

بیش از ۸۴ هزار مثقال نقرهٔ خالص دارد

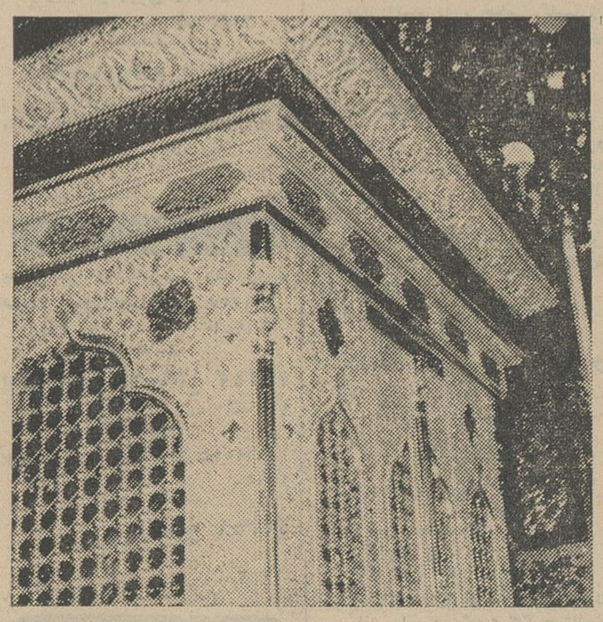

این عکس ، قسمتی‌از ضریح زیبای حرم احمدبن موسی «شاه‌چراغ»را که بهمت عده‌ای از نیکوکاران ساخته شده و آمادهٔ پرده‌برداری گردیده‌است نشان میدهد .

در ساختمان ضریح جدید حضرت شاه چراغ درحدود ۸۴هزار و پانصد مثقال نقره بکار رفته و قسمتهائی از آن طلاکاری شده است و بزودی طی مراسمی از آن پرده‌برداری خواهد شد .

۱۰۱ کیلوتریاك

با یك قبضه تفنك کشف شد

خبرنگار ما درشاهپور آذربایجان‌گزارش میدهد : دیروز مامورین ژاندارمری سرپرستی آقای ستوان تازه‌بهار فرمانده گروهان ژاندارمری «مغانجوق» واقع در فاصله ۶کیلو متری شاهپور موفق شدند مقدار ۱۰۱کیلو تریاك و یك قبضه تفنك برنو از زیرخاك کشف‌کنند .

سه‌نفر قاچاقچی صاحبان تریاکها واسلحه بنام حسین سیدی ، اسمعیل چلاقی و حسین حسین‌پور دستگیر شدند .

سم خورد و در خانه همسایه مرد !

هنوز علت خودکشی اینمرد معلوم نشده‌است

کرمانشاه

خبرنگارما درکرمانشاه گزارش میدهد پریروز شخصی بنام علی بدار دارستانی ساکن «چشمه روزان» از توابع کرمانشاه بعلت نامعلومی مقدار زیادی محلول سم خورد و درخانه علی یکی دیگر از اهالی قریه خوابید . ساعتی بعد ساکنین منزل متوجه انقلاب حال علی‌بدار شدند وبرای انتقال وی جهت معالجه اقدام‌کردند ولی متاسفانه قبل‌از معالجه جان سپرده بود . جنازه وی بکرمانشاه انتقال یافت وبا انجام‌تشریفات قانونی دفن شد .

تصادف شدید

بنابگزارش خبرنگار ما درمامونیه زرند .چندروز قبل در چهار کیلومتری پاسگاه ژاندارمری آسیابك زرند تصادف شدیدی‌بین اتومبیلهای‌شماره ۱۷۰۷۱۸ و۱۱۹۵۸۰ برانندگی‌منوچهر نجابت وپرویز امینی نیارویداد .در این تصادف بهر دو اتومبیل‌خسارت زیادی وارد آمد ولی خوشبختانه بکسی آسیب نرسید .

جلسه انجمن شهر یزد باختلاف کشید!

بنابگزارش خبرنگار مادر یزدجلسه اخیرانجمن شهریزد که با حضورهمه اعضاء تشکیل گردید ، بعلت بروز اختلافاتی بین دونفراز اعضاشدت متشنج‌شد و چون وساطت حاضران برای رفع‌اختلافات آندو و تامین نظم جلسه سودی نبخشید جلسه تعطیل گردید .

قهرمانان هندی درمیان مردم مهماندوست سبزوار

بطوریکه خوانندگان عزیز استحضار دارند ، کشتی‌گیران‌هندی ضمن‌مسابقه مهیجی‌که‌باکشتی‌گیران سبزوار انجام دادند پیروز شدند وسپس عازم تهران گردیدند تا رهسپار کشور خود شوند .

خبرنگار ما در سبزوار مینویسد ، طی توقف کشتی‌گیران هندی درسبزوار از آنان بنحو شایسته‌ای پذیرائی شد و مردم مهماندوست بخصوص ورزشکاران سبزوار قهرمانان پیروزهندی را مورد تشویق‌صمیمانه‌ای قرار دادند و بگردن آنان حلقه های‌گل آویختند . عکس بالا ورزشکاران سبزوار را آماده برای انداختن حلقه‌گل بگردن قهرمانان هندی نشان میدهد . رئیس فرهنگ سبزوار و سرپرست قهرمانان هندی نیز در عکس دیده میشود .

رانننده ، مسافر قاچاقچی را «لو» داد !

مسافر قاچاقچی دوشناسنامه افغانی وایرانی داشت

چندروزقبل مامورین پاسگاه ژاندارمری سلطان‌آباد سبزوار ، یك اتوبوس حامل‌مسافر راکه‌از مشهد عازم تهران بودمتوقف واز آن بازرسی کردند، ضمن بازرسی مامورین بیکنفر مسافرکه کیف بزرگی دردست داشت ظنین شدند واز اوپرسیدند : اثاثیه چه‌داری ؟مسافر مزبور جوابداد بجز همین‌کیف که‌در دستم می‌بینید اثاثیه دیگری ندارم ،ولی رانندهٔ اتوبوس گفت که‌یك چمدان هم دربالای سقف اتوبوس دارد !!مامورین چمدان مزبور رابائین آورده بازکردند وازداخل آن مقدار ۸کیلووهشتصد گرم‌تریاك بدست آوردند. ضمنا ازجیبهای مسافر قاچاقچی که‌ابوطالب‌نام داشت دوشناسنامه یکی صادره از افغانستان و دیگری صادره ازایران بدست‌آمدو قاچاقچی‌مزبور ضمن‌بازجوئی گفت:شخصی ازاهالی قریهٔ «صدخسرو» سبزوار باپرداخت ۳هزار ریال مرا تطمیع کرده‌بود تاچمدان رابقریهٔ «صدخسرو» ببرم‌ولی حالا پشیمان‌شده‌ام !وی‌تحت‌تعقیب قرار گرفت ..

سرش شکافته شد

بنابگزارش خبرنگار ما در تفرش درقریه «کهك»تفرش بین عده‌ای از اهالی بعلت اختلافات قبلی زد وخورد شدیدی رویداد که طی آن سریکی از منازعین بنام حاج باباکهکی شکافته شد .وی بلافاصله جهت معالجه به بیمارستان منتقل گردید و چندنفر دستگیر شدند .

رئیس انجمن ده

بانو پروین ابراهیمی یکی‌از زنان فعال روستائی « عکس‌بالا » بریاست انجمن ده قراء قدرت‌آباد محمودیه و رئیس آباد رفسنجان انتخاب شد . انتخاب رئیس انجمن ده با حضورآقای ایرانمنش بخشدار انجام‌گرفت و هم اکنون بانو ابراهیمی مشغول کار شده است .

پس از صرف مشروب ،زدو خورد شروع شد و ..

کارگر ۱۸ ساله بقتل رسید

خبرنگارما درساری‌گزارش میدهد عصر پریروز اسداله روشن فرزند ۱۸ساله عباس یکی‌از کارگران ساری‌که بضرب‌چاقوی قربان تقلیلی‌کارگر ۲۲ ساله‌ای مجروح شده‌بود در بیمارستان پهلوی ساری جان سپرد .

این دوکارگر پس‌از صرف مشروب برسر زنی بنام فریده بایکدیگر اختلاف پیداکردند و بزدوخورد پرداختند که اسداله بضرب چاقوی محمد مجروح شد و براثر پارگی معده و خونریزی د اخلی‌جان سپرد .

تقاضای آموزگاران دهات صحنه

جمعی‌از آموزگاران روزمزد دهات صحنه بامراجعه بدفتر نمایندگی‌اطلاعات گفتند : درحدود سه‌سال است‌که باستخدام فرهنك درآمده و باکمال‌علاقمندی در دهات بتدریس اشتغال داریم ولی بعلت اینکه فعلا حقوق‌ما از طرف‌سازمان برنامه تامین و پرداخت میشود چندماه یکبار بازحمت و معطلی بسیار موفق بدریافت حقوق میشویم واینموضوع موجب شده‌است که نتوانیم زندگی خود وعائله‌مان را آنطورکه باید اداره‌کنیم .. علاوه براین ازبابت سه‌ماه تعطیل تابستان حقوقی بما پرداخت نمیشود وتقاضا داریم ترتیبی داده شودکه پایه استخدامی‌ما تبدیل به‌رسمی شود تاشاید گشایشی در وضع زندگی‌ما حاصل گردد .

نمایندگان اطلاعات در خدمت مردم

مردم شهرستانها بوسیلهٔ نمایندگان اطلاعات خواستهای خود را شرح میدهند

زارعین «باقرتنگه» در انتظار بازرس

عده‌ای از زنان و مردان کشاورز قریه « باقرتنگه » فریدونکنار بدفتر نمایندگی اطلاعات آمدند و ضمن تسلیم نامه‌ای‌که رونوشت آنرا برای‌مقامات مربوطه درتهران ارسال داشته‌اندگفتند : درحدود ۷ سال است قطعه زمینی بمساحت ۱۸۰هکتار درقریهٔ «باقرتنگه» چراگاه احشام اهالی است و بیش‌از پانزده هزارگاو وگوسفند درآن تعلیف میکنند ولی با اینکه ۳۳هکتار از زمین مزبور مشمول قانون تقسیم اراضی است . معهذا عده‌ای درصدد تصاحب آن برآمده وسراسر زمین را با بولدوزر و تراکتور شخم زده وبرای فروش آماده کرده‌اند ، علاوه براین برای عده‌ای از ماکه مخالف نظر آنان میباشیم مزاحمت‌هائی ایجادکرده‌اند . تقاضایمان اینستکه یکنفر بازرس باین منطقه اعزام‌گردد و بموضوع رسیدگی‌کند و ترتیبی داده شودکه حق عده‌ای زارع پایمال نشود .

تجدید فعالیت کارخانه نساجی شهرضا

بزودی کارخانه با ۲۰۰ کارگر شروع بکار میکند

بمنظور فعالیت مجددکارخانه نساجی «اتحاد» شهرضاکه مدتی است‌عملا تعطیل شده ، جلسه‌ای بدعوت آقای ابوقداره فرماندار باحضور آقایان مهندس رحمانی رئیس اداره اقتصاد ، مجاهد معاون ادارهٔ‌کار اصفهان وعده‌ای از رؤسای‌ادارات و معاریف و نمایندگان کارگران کارخانه در محل فرمانداری تشکیل گردید و پس‌از مذاکرات زیادباتوجه باینکه دوهزار دوك‌کارخانه اتحاد را آقای مهندس ولی‌اله حریری از شرکت بیمه پارس خریداری‌کرده است فرارشد‌کارخانه‌مجددا شروع بکارکند . چون درحال حاضر وضع مالی‌کارخانه رضایتبخش نیست ، فعلا دویست نفر کارگر مشغول‌کار خواهندشد و بقیه پس‌از ورود ماشین‌آلات جدیدکه از ژاپن‌خریداری شده و بزودی وارد میشود بکار خواهند پرداخت این‌گزارش راخبرنگارما درشهرضا ارسال داشته است .

عروس فرار کرد!

درشب عروسی

از سمنان بتهران گریخت وبامعشوقش به«لشت‌نشاء»رفت‌اما.

دختر ۱۷ساله‌ای‌از اهالی سمنان که باصرار پدر ومادرش باجوانی‌نامزد شده بود وخود دل درگرومحبت‌جوانی دیگر داشت ، شب عروسی از خانه فرار کرد وازسمنان بتهران آمد و باتفاق جوان دلخواهش‌به «لشت‌نشا» گیلان رفت اما ...

خبرنگارما دررشت گزارش‌میدهد: این دختر ۱۷ساله‌که فاطمه‌بخبرنیانام دارد‌واهل سمنان‌است پس از فرار‌به تهران باآدرسی‌که ازجوان دلخواهش بنام محمد ابراهیم بهشتی داشت یکراست بسراغ‌اورفت .محمدابراهیم جوان دانش‌آموزی‌بود که درخانه ـ والدینش زندگی میکرد و بتحصیل میپرداخت ولی بامشاهده فاطمه‌واطلاع از فرار این دختر ۱۷ساله آنهم‌در چنان موقعیتی‌دست ازتحصیل برداشت ودست فاطمه‌راگرفت وبی‌اطلاع‌والدین خود «فاطمه» عروس فراری رانزددختر خاله‌اش در «لشت‌نشا»گیلان برد و وپدر ومادر فاطمه را در مقابل‌عمل انجام‌شده‌ای قرار داد !(جریان فرار فاطمه‌از سمنان‌قبلادر روزنامه‌اطلاعات درج شد) چند روز پیش‌هنگامیکه فاطمه و محمد ابراهیم برای انجام کاری به‌رشت آمده بودند ، آقای‌حاج ابراهیم ملك محمدی دائی فاطمه که بوسیله روزنامه اطلاعات ازفرارخواهر زاده‌اش مطلع شده بود آنها را در خیابان دید و هر دو را بکلانتری‌برد ومحمد ابراهیم باتهام اغفال فاطمه باتشکیل پرونده روانه دادسراگردید وازآنجا باصدور قرار ۲۰۰هزار ریال وثیقه بزندان اعزام شد .

تراکتور وارد قصابی شد !

دیوار مغازه را خراب کرد وبرودخانه افتاد

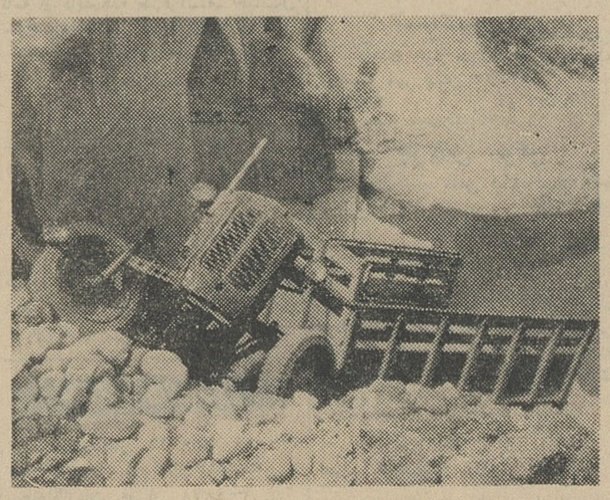

چندروز پیش تراکتوری‌که یك تریلی به آن بسته شده‌بود برانندگی اسفندیار سردار زاده هنگام عبور از روی پل «نکا» در مازندران بعلت‌ناشیگری راننده آن ازجاده منحرف‌گردید و وارد یك مغازه قصابی‌که درکنار پل‌واقع است‌گردید و پس‌از خراب‌کردن دیوار مغازه بداخل رودخانه افتاد و بصورتی درآمدکه درعکس بالا ملاحظه میکنید .

قبل‌از آنکه تراکتور برودخانه سقوط‌کند راننده‌اش خودرا بخارج‌پرتاب کرد و جان سالم بدر برد ولی به تراکتور و تریلی خسارت زیادی وارد آمد.

اسفندیار سردار زاده راننده تراکتور که بدون گواهینامه است‌دستگیر شد وتحت تعقیب‌قرار گرفت .

مردی که‌بچه‌گرگ میپرورد!

باقر ، یکی‌از زارعین قریهٔ «رودان» ساوه‌که از مزرعه عازم خانهٔ خود بود دربین راه با دوگرگ نر ومادہ روبرو شد وچون چاره‌ای جز مقاومت در برابر آنها نداشت باچوبدستی آماده دفاع از خود شد اماگرگها‌که گوئی انتظار چندگرگ دیگر را میکشیدند ، ازکنار او دور شدند و درگوشه‌ای‌دیگر بانتظار ایستادند . باقر بحرکت خود بطرف منزل ادامه داد ولی پس‌از طی مسافتی با ۷بچه‌گرگ‌که معلوم بود بچه‌های آندوگرگ میباشند برخوردکرد و آنها را باچالاکی خاصی گرفت وبشهر آورد ودرمعرض تماشای مردم قرارداد.. حالا این مرد کشاورز درمنزل خود ۷بچه‌گرگ میپرورد . شاید نمیداند که (چو پرورده شد خواجه را بردرید!) عکس بالا بچه‌گرگها را نشان میدهد.

درجستجوی سارقین

خبرنگار ما در ماموئیه زرندمی ـ نویسد ،چندشب قبل درامیرآبادخرقان منزل آقای مشهدی‌شکوری یکی از اهالی موردد‌ستبرد قرارگرفت وسارقین چندقطعه قالی و مقداری اثاثیه رابابار یك اتومبیل سواری بی‌نمره کردند و بطرف جادهٔ اصلی‌تهران ـ ساوه براه افتادند ولی‌دربین راه اتومبیل آنها خراب‌شد وسارقین اززرند اتومبیل دیگری آوردند واثاثیه مسروقه و لاستیکهای اتومبیل خراب شده‌را با آن‌بتهران بردند هم‌اکنون مامورین پاسگاههای ژاندارمری خرقان وزرند درتعقیب سارقین میباشند .

شهردار ساوه برکنار شد

خبرنگار ما درساوه طی گزارشی مینویسد ، بدستور تلگرافی وزارت کشور آقای امیری شهردار ساوه بر کنارشدوسرپرستی شهرداری تاتعیین شهردار جدید بعهدهٔ آقای مدنی‌پور فرماندار ساوه محول‌گردید .

هم‌اکنون بدستور آقای مدنی‌پور چاه‌های‌عمیق اینمنطقه‌که نقائصی داشت واز آنها استفاده نمیشد . اصلاح شده واز آنها بهره‌برداری میشود و این موضوع موجب خشنودی اهالی گردیده است .

قاچاقچی عجول ، اتومبیل راواژگون‌کرد!

۱۲۱۰ کیلو چای قاچاق از داخل اتومبیل بدست آمد

بنابگزارش خبرنگارما درقم ، چندروزقبل مامورین مبارزه باقاچاق هنك ژاندارمری قم هنگام گشت در۴۴کیلومتری جادهٔ اراك ـ ملایر باتومبیل وانت شماره ۵۰۳۱۶که با سرعت در حرکت بود ظنین شدند و راننده دستور توقف دادفدولی براثر شتاب و عجله‌ای‌که راننده برای فرار از چنك مامورین داشت اتومبیل واژگون‌گردید واز داخل آن ۵۵صندوق چای قاچاق بوزن ۱۲۱۰کیلو و ۴۲ عدد گل‌میخ که قاچاقچیان‌برای پنچرکردن لاستیك اتومبیل تعقیب‌کنندگان درجاده میریزند بدست آمد . قاچاقچیان باسامی قاسم بیگلری ، مرتضی آزادی و حسین سبزواری بااجناس مکشوفه بمقامات مربوطه تحویل شدند .

ضمنا از اتومبیل دیگری بشمارهٔ ۸۶۱۷۴ تعداد ۸۸ عدد کت قاچاق‌کشف شد و قاچاقچی بنام شکراله سامع دستگیرگردید .

خلاصهٔ خبرهای شهرستانها

رفسنجان : بکوشش آقای سروان زاهدی رئیس جدید شهربانی‌رفسنجان پیشرفت قابل ملاحظه‌ای نصیب اداره راهنمائی ورانندگی این شهر شده‌است.

گرمسار : آقای ابوالقاسم‌کاوه رئیس بانك اعتبارات کشاورزی و عمران روستائی‌گرمسار برای مرخصی بتهران رفت و سرپرستی بانك را آقای‌اسمعیل سلامت عهده‌دار شد ،کشاورزان از بانك اعتبارات کشاورزی تقاضا دارند به آنان مهلت بیشتری داده شود تا بتوانند وامهائی راکه ازبانك دریافت‌نموده‌اند بپردازند .

ماموئیه زرند : بکوشش استوارگمرکچی رئیس پاسگاه ژاندارمری آسیابك زرند از میزان سرقت درماموئیه زرندکاسته شده واینموضوع‌موجب مسرت اهالی‌گردیده است .

زن و شوهر

طی نزاعی مجروح‌شدند

خبرنگار ما در آرادان گرمسار گزارش میدهد ، چندروز قبل‌در قریهٔ مهدی‌آباد آرادان بین‌دونفر باسامی سیداحمد کاظمی و ناصر رنجبر از یکطرف وبانو توران وشوهرش ازطرف دیگر برسر تعلیف احشام زد وخوردی رویداد وطی آن بانوتوران وشوهر او بشدت‌مجروح شدند . مجروحین در بیمارستان گرمسار تحت‌معالجه قرار گرفتند وهم‌اکنون بموضوع رسیدگی میشود .

باضربات چوب

همسر برادرش راکشت!

خبرنگاز مادر بابل اطلاع دادديروز بین مردی بنام سعدالله با همسر برادرش بنام بانو بلقیس باباناداهل «چیره» از توابع بابل مشاجره ای درگرفت که منجر به نزاع شد . در اثر نزاع بلقیس براثر ضربات‌واردہ به مغز درگذشت وسعدالله دستگیر شد و تحت تعقیب قرار گرفت .

جنازه‌ای در چاه

خبرنگارمادرمشهد گزارش میدهد، چندروز پیش‌مامورین‌ژاندارمری باخرز ازتوابع مشهد جنازه چوپانی بنام‌محمد ازاهالی گندم‌آباد باخرز را درقعرچاهی پیدا کردند .

بقرار اطلاع یك یاچندنفر بعلت نامعلومی چوپان بینوارا کشته و جنازه‌اش رابچاه انداخته‌اند ومامورین مشغول تحقیق‌در این باره میباشند .

عبور از پنج قاره

قاتل صد کودك يهودی بطرز اسرارآميزی ناپديد شد

كورت‌وايز عضو سابق گشتاپوی آلمان كه پنجاه سال دارد و بدست خودش صد كودك يهودی را در زمان جنك خفه كرده‌است بطرز اسرار آميزی ناپديد شد . كورت وايز در كولونی زندگی ميكرد .
كورت دراكتبر۱۹۶۳بازداشت شد وبعد بااخذ غرامت آزاد گرديد. او ميبايستی سه‌بار در هفته خود رابادارهٔ پليس محلی معرفی كند . ولی از روز ۲۵ مه كوچكترين اثری از او دركولونی ديده نميشود .
كورت درزمان‌جنك فرمانده‌اردوگاه بياليستك بود . پليس آلمان اكنون در جستجوی اين جنايتكار فراريست. ولی احتمال ميرود كه‌اوبكمك‌نازيهای سابق بمصر گريخته باشد .
قرار بود كورت در جلسات‌دادگاه فرانكفورت بعنوان شاهد حاضرشود.
پاری‌پرس

از گوشه و كنار جهان

● اسكی ديگر ورزش زمستانی نيست

حالا ديگر اسكی يك ورزش زمستانی نيست . چون فرانسويها دستگاه مخصوصی ساخته‌اندكه اسكی‌بازان بوسيله آن ميتوانندخود را بقلل مرتفع كه بالا رفتن از آنها فقط‌كار كوهنوردانست برسانند ودرميان برفهای هميشگی آنها حتی در وسط تابستان اسكی‌بازی كنند.
هم‌اكنون جنب وجوش اسكی‌بازان دردره‌شامونيكس‌فرانسه بچشم ميخورد .
فصل اسكی تابستانی در دده شامونيكس درزيرپرتوهای‌مطبوع آفتاب تاآخر مرداد ادامه مييابد .

● اولين فستيوال رقص

اولين فستيوال باله درشهر ويتری فرانسه شروع شده‌است.دراين اولين فستيوال آثار متعددی توسط بهترين رقاصان باله عرضه ميشود. كه درميان آنها ميتوان ازگروههای باله اپرای پاريس و چندين‌پايتخت اروپائی نام برد .
دربرنامه اين فستيوال نمايش باله‌های معروفی چون «درياچه‌قو» «زيبای خفته درجنگل» و «دون‌كيشوت» قيد شده است .

مردی گوشش را به‌بيمارستان‌آورد تاسرجايش بدوزند

فرانچسكو اوسانيو تاجر ۲۵ ساله اهل رم چندروزپيش بارنك وروی پربده و سروصورت خون‌آلود ببيمارستان شهر تورين مراجعه كرد . او گوشش راكه بادقت دريك تكه روزنامه پيچيده شده بود بجراحان داد تا آنرا سرجايش بدوزند .
فرانچسكو اندكی قبل‌از آن بايكی‌از دوستانش بنام پاسكال‌بارا مشاجره كرده‌بود و پاسكال هم‌گوش اورا با دندان‌كنده بود .
خوشبختانه جراحان توانستندگوش بريده را سرجايش بدوزند.

● مرك براس.اس‌ها ـ كابوس سپيده دم

«مرك براس . اس» نام آخرين فيلمی است‌كه مكتب‌نئورآليسم لهستان عرضه كرده‌است . دراين فيلم داستان مبارزه دولت لهستان در سالهای بعدازجنك با باقيمانده های عمال حكومت هيتلری توصيف شده است .
ميشل مورگان ستاره زيبای فرانسوی قراردادی برای شركت دريك فيلم امضاءكرده است بنام «كابوس سپيده دم» . اين فيلم را سرگيوگوبی كارگردانی ميكند .
قراراست‌كار فيلم برداری «كابوس سپيده‌دم» از پائيز امسال آغاز شود ولی هنوز همبازيهای ميشل مورگان انتخاب نشده‌اند .
مطبوعات جهان

ستاره‌ئی خاموش شد

گابی مورلی ستاره هنرمند«الجزايری فرانسوی » تئاتر و سينما درسن ۶۷ سالگی زندگی را بدرود گفت . گابی در هشتم ژوئن ۱۸۹۷ در بسكلا (الجزاير) بدنيا آمده بود . او در سال ۱۹۱۲ وارد تئاتر شد و درسال ۱۹۱۴كارسينمائی خود راآغازكرد.
آثار معروف سينمائی گابی‌مورلی كه نام اصليش بلانش فومولو بود عبارتند از: «متهم‌برخيزيد »ـ «عشاق وحشت‌انگيز » ـ « جنايت‌ومكافات»
گابی مورلی دارنده نشان لژيون دونور بود . هيئت منقدين سينمائی اسپانيا گابی مورلی را در سال۱۹۵۱ بعنوان بهترين هنرپيشه زن جهان انتخاب كرد . او درسال ۱۹۵۶رئيس سنديكای هنرپيشگان فرانسه بود.
سسنه‌موند

كوتاه......فوری

● رژيم غذائی ضد هاری

پزشكان و دامپزشكان امريكائی اخيرا رژيم غذائی جالبی‌ابداع كرده‌اند كه‌ظرف چندروز وحشی ترين حيوانات راآرام می كند اين رژيم غذائی تشكيل می شود از گوشت اسب و شير تازه‌اسب ماده .

● جنك با تگرك

در ارمنستان شوروی برای مبارزه باتگرك ازيكنوع خمپاره‌انداز استفاده می‌شود. بااين وسيله جنگی گلوله‌ای بميان ابرهائی‌كه احتمال دارداز‌آنها تگرك‌ببارد شليك می‌كنند در نتيجه حرارت محيط ابربالا ميرود و تگرك تبديل به باران ميشود .
يك ايستگاه خمپاره انداز كه باراداز مجهز می باشد دراين منطقه بوجود آمده است تا ۶۰ هزار هكتار پنبه كاری‌را ازخطر‌تگرك نجات دهد .
فرانس سوار

فقط تاپايان تير ماه برای افتتاح

حساب پس انداز زندگی

بانك اعتبارات ايران

وقت داريد

اين جوائز امسال ماست

يك اتومبيل شيك مدل ۱۹۶۴

وجوائز زيرين برای كسانيكه بيش از پانصد تومان در حساب خود دارند

يك سفر هفت روزه به پاريس

وجوائز زيرين برای كسانی كه بيش از دويست تومان در حساب خود دارند

دو تلويزيون ـ دويخچال ـ دوكولر ـ دو پنكه

وجوائز زيرين برای كسانی كه بيش از صد تومان در حساب خوددارند

سيصد جائزه قلك طلائی

برای كليه دارندگان حساب

يك جائزه استثنائی بی‌نظير

شما و خانواده‌تان در هرشهر ايران‌كه‌مايل باشيد يك‌هفته مهمان بانك اعتبارات ايران‌خواهيد بوداين جائزه استثنائی در هر قرعه‌كشی منحصرا به كسانی تعلق ميگيرد كه در فاصله دوقرعه‌كشی مانده حساب ايشان از پنجهزار ريال پائين تر نيامده باشد

بدون رعايت اصول طبی :

رژيم لاغری يعنی استقبال ازمرگ

چاق شدن زمينه را برای بيماريها فراهم ميسازد

ولی لاغرشدن‌هم‌فقط بايدتحت‌نظرپزشك‌وبعداز انجام‌يك سلسله آزمايشهای دقيق عملی شود

دكتر برنارد يكی از بزرگترين پزشكان بيماريهای غددی فرانسه عقيده دارد كه مدپرستی دربسياری‌از خانم هايك نوع وسواسی برای لاغر شدن بوجود آورده‌است . او می گويد : دربسياری از موارد من‌برای حفظ سلامتی خانم ها بآنها توصيه ميكنم كه كوچكترين تلاشی برای لاغر شدن بعمل نياورند .
بااينهمه همه پزشكان‌عقيده دارند بمحض اينكه وزن كسی از حدطبيعی بيشتر شد بايد سعی كند تالاغرشود
يك سوم اضافه وزن ميزان مرك‌و مير عادی راتايك سوم افزايش می دهد . بدی چاقی اينستكه مردم‌معمولا آنرا دليل سلامتی كامل ميدانند.
چاقی ابتلای بتصلب شرائين، مرض قند ، ناراحتيهای قلبی و كبدی راتسهيل ميكند علاوه‌بر اين چاقی سبب ناراحتيهای روحی هم ميشود.
چطور ميتوان بدون خطر لاغرشد واز چه موقع بايد شروع باين كار كرد ؟
موقعيكه وزنتان دو كيلو از حد عادی بيشتر شد . حد عادی وزن‌برای يك انسان بالغ برابرست با تعداد سانتيمتر های اضافه بريك متر قداو برحسب كيلوگرم . مثلا آدمی بقد ۱٫۷۵ متر قاعدتا نبايد بيشتر از۷۵ كيلوگرم وزن داشته باشد .
اگر دراين موقع بارعايت كامل اصول طبی سعی در لاغر شدن نكنيد مرتبا بروزنتان افزوده ميشود .
هيچ طبيبی قبل‌از انجام يك‌سلسله معاينه های دقيق‌رژيم‌لاغری راتوصيه نميكند .
اگركسی تازه مبتلای‌بسرطان شده باشد ياكانون خاموش سلی دربدنش وجود داشته باشد رژيم لاغری برای او بمنزله استقبال از مرك است .
هيچوقت از روی «نسخه های‌اعجاز آميز »ياتوصيه های دوستان رژيم لاغری نگيريد .
دختر مدرسه‌ای ها اخيرا برای‌لاغر شدن بعداز هر غذا باتحريك حلق خود ايجاد استفراغ مصنوعی ميكنند اين كار هم جلوی پرخوری رانمی گيرد و هم باعث لاغر شدن ميشود ولی اثرات خطرناك آن در سالهای بعد گريبانگير ميشود .
دربيشتر رژيم های معمولی لاغری غذاهای اصلی را حذف‌ميكنند وهمين امرباعث ايجاد عوارض ناشی از فقر غذائی ميگردد . مثلا رژيم های كم نمك‌سبب بروز خستگی و اختلالهای گوارشی سخت ميشوند حذف مايع ها عوارض كليوی ايجاد ميكند و رژيم های گوشتی سبب ايجاداختلال های قلبی ميشوند و....
تنها ماده‌ئی‌كه حذف‌آن از غذا باعث لاغری ميشود و هيچ ضرری هم ندارد الكل است . بيشتر مردم در طلب يك داروی لاغر كننده هستند بايد گفت كه چنين داروئی فعلاوجود ندارد ، داروهائی كه‌بكار ميروندداشتنها را از بين ميبرند واين كارخطرناكست داروی ديگر عصاره تيروئيد است‌كه خود مولد ناراحتيهای بسيار ميباشد
كاهش وزن بهر طريق كه انجام شود ايجاد خستگی ميكند پس‌فقط بايد در صورتی باين كار اقدام كرد كه انجام آن برای حفظ سلامتی ضروری باشد«رژيم‌لاغری» يك‌وسيله طبی است و فقط بوسيله پزشك‌بايد انجام شود .
كانديد

هنرنمائی نخست‌وزير كنيا

جوموكنياتا رهبر قبيله مائومائو و نخست‌وزير فعلی كنيا سالها برای كسب استقلال با انگليسيها مبارزه كرد و مدتها هم در زندان بود. ولی اين مبارزه‌ها و سختيها شادابی اورا از ميان نبردند . دراينجا كنياتا را درحال رقص با رقاصه يكی‌از قبايل كنيا ملاحظه ميفرمائيد هموطنان جوموكنياتا اذعان دارند‌كه او رقاص هنرمنديست .

انگليسيها كارمندان بازنشسته را بمدرسه ميفرستند

اولين مدرسه برای كارمندان باز نشسته انگليسی در هارتينگتون‌در يك قصر قديمی گشايش يافت .
شاگردان‌اين‌مدرسه همه بيشتر از ۶۵ سال دارند و تعداد آنها ۲۰ نفر می باشند .اين ها هفته‌ای چهار بار بمدرسه ميروند .
دولت‌انگلستان برای رفع بيكاری بازنشسته‌ها كه مولد بيماری های روحی بسياری است تصميم به‌تاسيس اين مدرسه گرفت واز هر شاگردهم ماهی ۹۰ تومان شهريه اخذميشود.
دراين مدرسه به بازنشسته ها روانشناسی واصول اخلاق و ورزش می آموزند ، بازنشسته های‌انگلستان ازاين‌مدرسه استقبال زيادی كرده‌اند وقرار شده است چند مدرسه مشابه نيز تاسيس شود .
دراين مدرسه ضمنا راهنمائی‌هائی برای سرگرمی‌و جلوگيری ازبيكاری بدانش آموزان سالخورده می شود.
سندی تلگراف

تازه‌های پزشكی

تشخيص بيماری‌در بيست ثانيه

تازگيها دستگاه جديدی كه‌در عرض چند ثانيه بدون درد بيماری مريض را تشخيص داده واطلاعات دقيقی د رااختيار اطباءميگذارد بوجود آمده است سازندگان اين دستگاه كه‌آنرا «پريروسكين» ناميده‌اندعقيده دارندكه اين يك دوربين حرارتی الكترونيكی است و عكس هائی می ـ گيرد كه با يك نظر به آنهاميتوان هرحالت غير عادی را تشخيص داد. قرار است توليد اين دستگاه برای فروش تجارتی در آتيه نزديكی‌شروع شود .

درمان زخم معده بارادي

يك گيرنده راديوئی به‌بزرگی يك قرص كمك بزرگی بدرمان زخم معده می كند اين «راديوی خوردنی» كه توسط پزشكان امريكائی‌ساخته شده است بوسيله مريض بلعيده می شود و بوسيله يك رشته سيم در معده معلق ميماند و بعد تمام‌اطلاعات لازم درمورد وضع معده‌وزخم آنرا در دسترس پزشك قرارميدهد .
فيگارو

صد ميليون ژاپنی

مطابق آخرين سرشماری جمعيت ژاپن به ۹۸۴۳۸۹۳۶ نفر رسيده‌است اين سر شماری‌مربوطست باول‌آوريل ۱۹۶۴ و احتمال ميرود كه تايك‌سال ديگر جمعيت اين كشور بصدميليون نفر برسد . درطی يك سال اخير ۱۰۷۰۹۱۳ نفر بجمعيت ژاپن افزوده شده است . و بدين ترتيب افزايش جمعيت در اين كشور بسيار سريع بوده‌است . خبرگزاری فرانسه

آگهی مجمع عمومی عادی شركت سهامی‌معادن‌شوراب

از كليه صاحبان سهام شركت سهامی معادن شوراب دعوت‌ميشود كه درساعت ۸ صبح روز دوشنبه۲۹ تيرماه ۱۳۴۳ در جلسه مجمع‌عمومی عادی شركت در دفتر شركت واقع در خيابان سعدی پاساژ سعدی حضور بهمرسانند .
دستور جلسه
۱ـانتخاب هيئت مديره‌ومديرعامل
۲ـ انتخاب بازرس
۳ـ تصويب ترازنامه سال ۱۳۴۲
شركت‌سهامی‌معادن شوراب
آ_۶۹۰۳

آگهی مناقصه

فدراسيون قايقرانی ايران يك قايق‌موتوری باشرايط و مشخصات موجود در سازمان تربيت بدنی را از طريق مناقصه خريداری‌مينمايد. داوطلبين ميتوانند برك شرايط مناقصه را همه روزه از فدراسيون قايقرانی در كاخ ورزش دريافت‌و پيشنهادات خودرا تاآخروقت اداری روز۲۰ر۴ر۴۳ تسليم‌نمايندپيشنهادات درساعت ۱۸ روز ۲۰ر۴ر۴۳ در محل فدراسيون دركاخ ورزش باز وقرائت و برنده مناقصه تعيين‌خواهد شد حضورپيشنهاددهندگان‌درجلسه آزادخواهد بود .
فدراسيون قايقرانی ايران
آ_۶۹۶۱

آگهی مناقصه شماره ۴

شركت سهامی‌كارخانجات ونك مقداری مس و قلع‌ريخته‌گری ـ لوله‌و مبله برنجی رنك سرنجی و چوب تبربزی و آهن پروفيل رابه شرح صورت و مشخصات موجوددر شركت واقع در ونك از طريق مناقصه خريداری‌مينمايد.دارندگان مواد مورد مناقصه ميتوانند تاپايان وقت اداری يكشنبه ۲۸ر۴ر۴۳ به شركت مراجعه و پس از دريافت شرائط شركت‌درمناقصه‌پيشنهادات خودرا نسبت بهريك از اقلام مورد نظر تسليم دارند پيشنهادات واصله در ساعت ۱۰ صبح روز دوشنبه ۲۹ر۴ر۴۳ باز و قرائت خواهد شد
مهندس عباس تشيد_ مدير عامل شركت
آ_۱۱۸۳۲ ۱_۳

آگهی مجمع عمومی عادی شركت سهامی معادن تهران ی

از كليه صاحبان سهام شركت سهامی معادن تهران دعوت می‌شود كه در ساعت ۹ صبح روز دوشنبه ۲۹ تيرماه ۱۳۴۳ در جلسه مجمع عمومی عادی شركت در دفتر شركت واقع درخيابان سعدی پاساژ سعدی حضور بهمرسانند
دستور جلسه
۱ـانتخاب هيئت مديره و مدير عامل
۲ـانتخاب بازرس
۳ـ تصويب ترازنامه سال ۱۳۴۲
آ_۶۹۰۱ شركت سهامی‌معادن تهران

ستاد بزرك ارتشتاران سررشته‌داری لشكر ۸ پياده خوزستان

آگهی مناقصه كتبی نوبت اول

سررشته‌داری لشكر ۸ پياده خوزستان مقدار ۱۴۰ر۰۰۰ كيلوگوشت مورد نياز ساليانه افراد لشگر را از طريق مناقصه كتبی بشرح و شرائط زيرين خريداری مينمايد (نوع جنس ¾شيشك نردنبه‌دار و ¼ميش دنبه‌دار .
۲ـمدت تحويل جنس از تاريخ۱۴ر۶ر۴۳ تاتاريخ۱۴ر۶ر۴۳
۳ـ مدت قبول پيشنهادات از تاريخ ۶ر۴ر۴۳ تاتاريخ۶ر۵ر۴۳
۴ـمحل تحويل جنس درب انبار سررشته‌داری لشگر واقع‌در پادگان شماره ۱اهواز
۵ـپيشنهاددهندگان بايستی ۵درصد كل معامله را كه‌درحدود ۴۴۱۰۰۰ ريال می‌باشد اسناد خزانه به‌ضميمه پاكت لاك ومهر شده پيشنهاد نموده روی پاكت موضوع مناقصه كتبی گوشت بانشانی صحيح خود نوشته تاآخروقت اداری روز سه شنبه ۶ر۵ر۴۳ بدفتر سررشته‌داری لشگر تسليم و رسيد دريافت دارند (به‌پيشنهادات مشروط و مبهم‌و پيشنهادات فاقد سپرده وهمچنين پيشنهاداتيكه بعد از مدت مقرر برسد مطلقا ترتيب اثرداده نخواهد شد
۶ـ پيشنهادات رسيده درساعت ۹ صبح روز چهارشنبه۷ر۵ر۴۳ باحضور كميسيون در دفتر سررشته‌داری لشگر بازو قرائت ميگردد ـ حضور پيشنهاددهندگان در كميسيون‌مناقصه‌آزاداست
۷ـسررشته‌داری لشگر ميتواند تا ۲۵درصد جنس موردمعامله را كسر يااضافه دريافت دارد
۸ـسررشته‌داری لشگر در رد يك ياكليه‌پيشنهادات‌مختاراست
۹ـپيشنهاددهندگان بايستی پيشنهادات خودرا در دونسخه تنظيم‌يك نسخه آن را وسيله پست سفارشی باداره بازرسی كل ستاد بزرك ارتشتاران تسليم و قبض سفارشی پستخانه را ضميمه پيشنهادخود نمايند
۱۰ـ پيمان ثبتی بوده هزينه ثبت و انتشار آگهی ياهرنوع ماليات بعهده پيمانكار است
۱۱ـ سپرده برندگان اول و دوم نگهداری و سپرده ساير پيشنهاددهندگان بلافاصله مسترد سپرده برنده دوم نيز بعد از انعقاد پيمان پرداخت ميگردد .
۱۲ـ سپرده معامله حتما بايستی اسناد خزانه باشد تضمين‌نامه بابرداشت از مطالبات مورد قبول نخواهد بود
رئيس سررشته‌داری لشگر ۸ پياده خوزستان ـسرهنك۲رضوانی

نوشته: سناتورگلدواتر

چرا پيروز نشويم؟

ترجمه : منوچهر حقيقی

ـ ۳ ـ

معذلك عليرغم ايشان ،كمونيستها دربيانيه مورخ ژانويه ۱۹۶۱ صراحتا اعلام ميكنند :
«همزيستی مسالمت‌آميز ميان كشورهای مختلف‌المسلك بمعنای چشم پوشی ازتلاشهای طبقاتی نيست. صلح متفق واقعی سوسياليسم است وچون زمان بنفع‌سوسياليسم و عليه كاپيتاليسم كارميكندسياست همزيستی مسالمت آميز سياست تجهيزنيروها وبكار بردن اقدامات‌جدی برعليه دشمنان صلح است. »
كمونيستها ،خودشان حقايق را آنقدر ها پنهان نميكنند.معهذا عليرغم مقاصد بی‌پرده دشمنان ماوموفقيت های آشكار آنان تابااين تاريخ، وعليرغم استفاده دشمن ازهرموقعيتی ،مابوسيله كسانی كه انديشه های كهنه سالهاست بمغز آنها استراحت داده است ازنيل به پيروزی عقب مانده‌ايم ، در حاليكه اصول اساسی جنك ما كمترين تغييری پيدا نكرده است .
دراين زمان از تاريخ، بخلاف تصور اشخاصی كه در خوش‌بينی راه افراط پيموده‌اند ، بطوركلی كاهش بحرانها امكان ندارد.برای اينكه ما وآنها، يعنی امريكا و شوروی، درباره ماهيت بشر دوسليقه متضاد ومتباين داريم. مابه افتخار و شرافت و آزادی و فضيلت‌بنی‌نوع بشراعتقاد داريم و معتقديم ارزش وجود يك‌فرد بشردامنه‌اش بوسعت ابديت است . درحاليكه روسها درباره بشر طور ديگر فكر ميكنند. آنها مثل استالين ميگويند : «فرد بجز درمواردی كه برای جمع خدمت ميكند وجودش منشاء اهميتی نيست . فرد حقوقی ندارد. فرد مساوی‌با صفر است !»
وقتی بتاريخ نگاه ميكنيم ، می‌بينيم چهل سال پيش دسته‌ای از كمونيستها شروع بتكميل نقشه‌هايشان جهت نابودی تاسيسات‌اجتماعی، اقتصادی‌وسياسی جهان آزادنمودند. امروز اربابان كمونيست بريك بيليون از مردم حكمفرمائی ميكنند ... درست توجه كنيد : يعنی يك سوم جمعيت جهان !
مابخاطر بقای خودمان ،لازم است كه ابتدا بعنوان يك فردوسپس بعنوان يك ملت بخودمان بقبولانيم ودرصحت اين‌موضوع ترديد نكنيم كه‌هرگونه‌تظاهر كمونيستها، هراقدام‌دوستانه ياغيردوستانه آنها، هرنوع بندو بست يا دوستی و دشمنی‌شان با ملل ديگر و هر قدمی‌كه درراه بسط نفوذ و تسلط خود برميدارند مسلما قدمی است درراه‌هدف نهائی آنها كه‌كوبيدن امريكاست .زيرا كمونيستها بخوبی ميدانند دولت آمريكا ، جمهوری ما وقدرت ماو اقتصاد آزاد مابزرگترين سد راه آنهاست و تااين سد شكسته نشود آنها هرگز به هدف غائی‌خود كه‌تسلط مطلق برجهان باشد نائل نخواهند آمد .
بنابراين جميع امكانات و تمام قدرت‌های نظامی ،علمی ،اقتصادی واجتماعی دنيای كمونيسم مطلقا وقف‌نابود ساختن امريكا شده‌است و سخنانی‌ازاين قبيل كه‌كمونيستها معتقدند حمله‌نظامی بامريكا ضرورت ندارد چون بدون توسل بقوه قهريه كمونيسم خودبخود درسراسر جهان روبگسترش است ، بهيچوجه از صعوبت خطر نميكاهد .
دشمنی‌كه با عواملی مخرب و بنيان‌كن مثل جنك ، شورش ، خيانت ، انهدام پيوسته تسلط خودرا برمردمان و سرزمين‌های بيشتری توسعه ميدهد ، بيش‌از اين نميتواند از طرف امريكائيان واقع‌بين و متفكر ناديده‌گرفته شود . اما درحاليكه چنين دشمنی باما روبروست مابااين اكتفا كرده‌ايم كه سرگرم‌كارهای روزانه خودمان باشيم وبهمين قناعت‌كنيم‌كه خدا را ميپرستيم وهمسايه خوبی برای همسايگان و پدر خوبی برای خانواده‌مان هستيم .

حشره‌كش پيف‌پاف
Pif Paf
قوی معطر آسان
ساخت كارخانه كوپر انگلستان

سازمان شاهنشاهی خدمات اجتماعی ۱۳۲۶

پذيرش هنرجو

آموزشگاه حرفه‌ای رضا پهلوی بمنظور تعليم و تربيت كارگر فنی و متخصص در رشته‌های : درودگری ـ برق قوی و ضعيف ـ لوله‌كشی ـ اتومكانيك ـ فلزكاری ـ ماشين ـ جوشكاری كه دوره تحصيلی هريك چهارسال است تعداد دويست وهفتادهنرجو از طريق امتحان ورودی می‌پذيرد بشرط آنكه تحصيلات شش‌ساله ابتدائی را باموفقيت پايان داده و سنشان از پانزده سال زيادتر نبوده و مزاج سالم داشته باشند .
داوطلبان بايد باتسليم اصل مدرك تحصيلی واصل شناسنامه و دوبرك رونوشت مصدق شناسنامه وهشت قطعه عكس غيرفوری ۴×۳ از روز يكشنبه اول تاچهارشنبه يازدهم شهريور ماه ۴۳ بجز روز تعطيل)از ساعت ۸ تا ۱۲ و ۱۴ تا ۱۷ بدفتر آموزشگاه حرفه‌ای رضا پهلوی واقع درخيابان ری مراجعه و ثبت‌نام‌نمايند .
هنرجويان از هزينه اياب و ذهاب كتاب و لوازم تحصيل . غذای وسطروز (ناهار) وسالی دودست لباس كامل برايگان استفاده خواهند نمود .
بهنرجويانی كه دوره چهارساله را باموفقيت پايان دهند از طرف سازمان شاهنشاهی خدمات اجتماعی گواهی‌نامه خاصی‌داده خواهد شدكه بموجب آن در رشته تحصيلی خودكارگر فنی متخصص شناخته‌ميشوند .
آ_۱۱۷۷۰ ۱_۴

آگهی مناقصه

سازمان آب وبرق خوزستان ساختمان ديوار انبارهای خودرا بمناقصه ميگذارد علاقمندان بشركت در مناقصه ميتوانند اطلاعات وجزئيات مناقصه محمله اطلاعات راجع بمدت و محل كاررا كه در اسناد مناقصه مندرج است از اداره مهندسی سازمان واقع‌در اهواز بخش ۳ خيابان شهناز كاشی ۱ دريافت دارند و پيشنهاد های خودرا حداكثر تاساعت ۱۱ صبح روز چهارشنبه ۳۱ تيرماه ۱۳۴۳ تسليم اداره مهندسی سازمان نمايند بهريك از پيشنهادها سپرده‌ای معادل مبلغ دويست هزارريال بصورت ضمانت‌نامه‌بانكی بدون قيدوشرطی باعتبار ۹۰ روز بايد ضميمه باشد .
پيشنهادهای واصله درساعت ۱۲ صبح روز چهارشنبه ۳۱تيرماه ۱۳۴۳ در اداره مهندسی سازمان بازخواهد شد و حضور پيشنهاد دهندگان در جلسه مناقصه آزاد است سازمان حق ضبط سپرده مزبور را موقعی كه برنده مناقصه حاضر بانعقاد قرارداد نشود دارد اين ترتيب درمورد نفر دوم برنده مناقصه نيز اجرا ميگردد. سازمان دررد باقبول تمام ياهريك از پيشنهادها مختار است .
سازمان آب وبرق خوزستان آ_۱۱۵۲۸ ۱_۲

فرهنگی ورزشی

دانشجویان ممتاز ایرانی

که درآمریکا ازپرداخت شهریه معاف میشوند معادل آن جایزه میگیرند

بموجب اطلاعیه سرپرستی دانشجویان ایرانی در آمریکا که بروزنامه رسیده است بنا به پیشنهاد این سرپرستی وباموافقت هیئت دولت دانشجویانی که به هزینه دولت در خارج ازکشور تحصیل میکنند ودانشگاههای خارج آنانرا بعلت لیاقت و جدیت درامر تحصیل از پرداخت تمام یا قسمتی از شهریه معاف میدارند.

از طرف وزارت فرهنگ حد اکثر معادل همان مبلغ شهریه‌ای که آنان معاف شده‌اند بآنان داده خواهدشد که دانشجویان این وجه را صرف‌تهیه وسائل تحصیلی خود نمایند.

نمایشگاه نقاشی

نقاشان مبتدی امریکائی

سیزده تن‌ازنقاشان آماتورآمریکائی مقیم تهران در گالری هنر جدید آثار نقاشی خودرا در معرض نمایش قرار دادند.

هنرمندان مزبور در مدت سه‌ماه هنر نقاشی را تحت نظر آقای ژازه طباطبائی مدیر گالری هنر جدید و برنده اول بی‌ینال تهران فراگرفتند و توانستند بعداز این مدت نمایشگاه جالبی از آثار خود ترتیب دهند.

نقاشان آمریکائی در کار های‌خود تحت تاثیر طبیعت و حالات مختلف زندگی ایرانی قرار گرفته و درآثار خود این نکات‌را کاملا نشان‌داده‌اند.

شنای قهرمانی تهران

بطوریکه از فدراسیون شنای کشور اطلاع میدهند مسابقات‌شنای انتخابی استان تهران جهت‌شرکت در مسابقات قهرمانی کشور درروز های پنجشنبه و جمعه هشتم و نهم مردادماه در استخرقهرمانی‌امجدیه انجام میگردد.

کلیه قهرمانان تهران میتوانند دراین مسابقه شرکت نمایند.

ورزش جهان

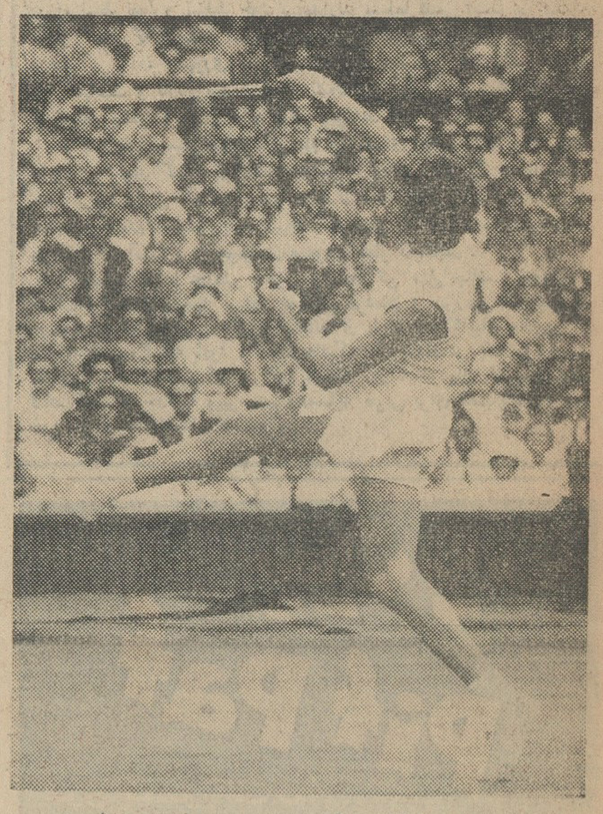

درعکس بالا مارگارت اسمیت دیده میشود

درمسابقات قهرمانی تنیس که هم اکنون در ناحیه «ویمبلدن» لندن جریان دارد «مارگارت اسمیت» استرالیائی بر «بیلی‌جون‌مونیت» امریکائی پیروز شد.

وهمچنین رای‌امرسون استرالیائی در فینال یك نفره آقایان تنیس ویمبلدون از فردآستول برنده شد و پس از این پیروزی اعلام کردکه همچنان آماتور خواهد بوداو گفت که‌درمسابقه های کاپ دیویس‌نیزاز طرف کشورش شرکت خواهدکرد.

نیویورك

درهوای گرم‌وطاقت فرسای‌نیویورك ۲۳۵ قهرمان آمریکائی اولین دوره مسابقه های حذفی المپیك این کشور را برگزار میکنند و در همه رشته های دوومیدانی به غیرازدوده‌زار متر که جزوبرنامه نیست از اکناف‌امریکا قهرمانان دراین‌مجمع شرکت کرده‌اند بهترین شرکت کنندگان دراین‌مسابقه‌ها باب هین در صد متر و هانری در کاردر دویست متر و پلومبر در چهارصد متر که هرسه رکورددارجهانند و جری سمیرت در هشتصد متر و فردهانس‌در پرش بابیزه ورالف برستون در پرش طول ودالاس لانك درپرتاب وزنه‌وال اورتر درپرتاب دیسك میباشند.

ژنو

دبیرخانه مجمع‌اروپائی فوتبال‌اعلام کردکه در مسابقه های فوتبال‌باشگاه های قهرمان اروپا برای سال ۱۹۶۴ ۱۹۶۵ سی‌کشور از سی و دو کشور عضو مجمع نام‌نویسی کرده‌اند فقط کشور های فیرس و شوروی ازشرکت در مسابقه ها عذر خواسته‌اند. مراسم قرعه‌کشی مسابقه ها در هشتم‌ژوئیه آینده در ژنو انجام خواهد شد.

توکیو

تاکنون ۷۵۰۰ قهرمان برای‌شرکت در المپیاد توکیو به کمیته برگزار-کننده مسابقه ها معرفی شده‌اند تعداد‌شرکت کنندگان در المپیادرم ۸۱۳۵ نفر بود. رکورد کشور های شرکت‌کننده ۸۶ کشور است تاتاریخ ۱۶ اوت کشورهای عضو میتوانندنام نویسی کنند. کمیته برگزار کننده درنظردارد یك فیلم یك میلیون‌دلاری از بازیهای توکیو تهیه کند.

نتایج امتحانات ششم متوسطه آبادان

نتایج امتحانات ششم متوسطه دبیرستانها و متفرقه آبادان که با نظارت معاون اداره کل تعلیمات متوسطه انجام شده بود اعلام ونتایج زیر بدست آمد.

در رشته ادبی ۹۳ نفر شرکت کرده بودند که از این عده ۵۰ نفر قبول شدند و نسبت قبولی ۵۹ درصد بوده‌است.

در رشته طبیعی ۴۲۲ نفر شرکت کردند و ۱۱۶ نفر قبول شدند که نسبت قبولی ۲۸ درصد است.

در رشته ریاضی در متفرقه ۹ درصد و در دبیرستانها ۴۶ درصد قبول شده‌اند.

یک عمر راحتی و آسایش با

فولکسی واگن

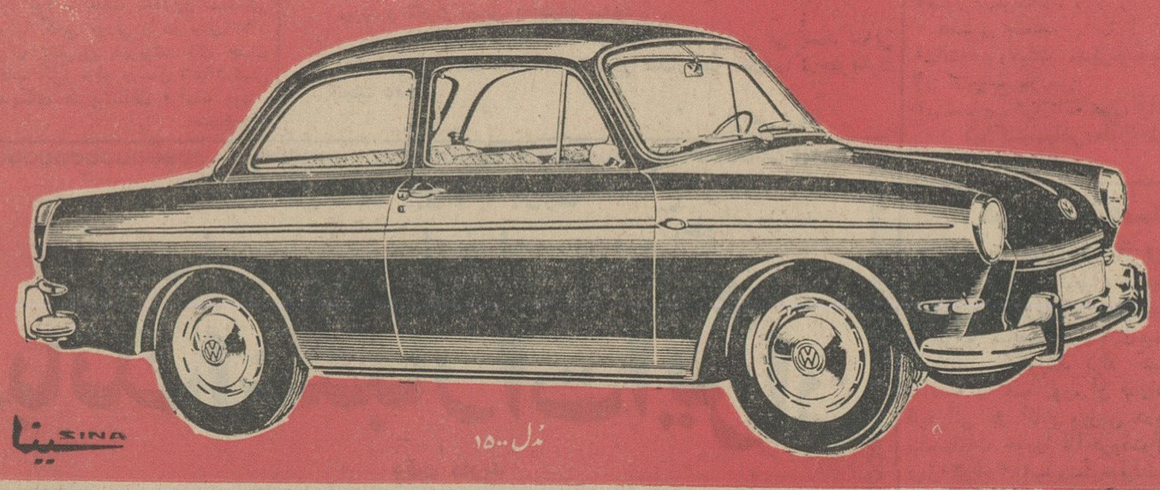

مدل ۱۵۰۰

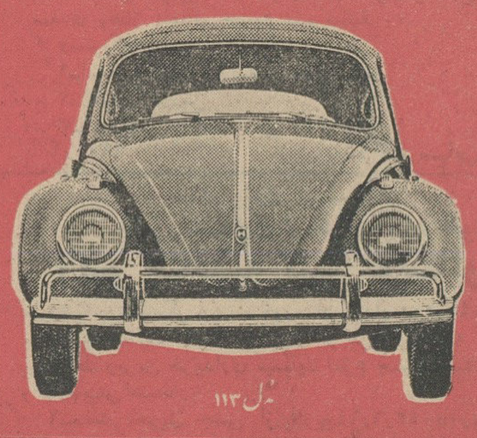

مدل ۱۱۳

مدل های زیرنیز با موتور ۱۵۰۰ مجهز میباشند:

استیشن سواری ۱۵۰۰

استیشن ۱۵۰۰

بارکش سقف بسته

وانت یک کابینه

SINA سینا

مکالئوم

با دقت مخصوص آلمانی

در دانشگاه های صنعتی آمریکا بهترین کف‌پوش برای کف ساختمان‌شناخته‌شده، و ۱۱ سال در اروپا و ٤ سال در ایران کف هال، اطاقها و آشپزخانه ها رازینت داده است. مکانی که با مکالئوم‌پوشیده شود تا ٦ ماه سرویس و واکس آن مجانی است.

تلفن: ۶۱۳۰۸۴-۶۰۲۰۱-۶۱۱۰۳۴

خیابان شاه ساختمان آلومینیوم طبقه چهارم

MEKALEUM

گروه نه

شعب مکالئوم در شهرستانها: آبادان ـ بریم‌سان‌شمالی شماره ۹ تلفن ۲۰۹۸. ، خرمشهر ـ هتل رود کنار تلفن ۲۳۸۵، شیراز ـ خیابان زند روبروی شهرداری تلفن ۲۹۸۷، اصفهان ـ خیابان نظر شماره ۱۳۵ تلفن ۶۹۶۱، مشهد ـ خیابان سعدی دفتر کاشانی تلفن ۲۹۰۹، رشت ـ چهارراه میکائیل تلفن ٤۹۳٦

رئیس پلیس تهران اعلام کرد:

پلیس درباره مزاحمین بانوان شدت عمل بخرج میدهد

چاقوکشی در سالهای اخیر تقلیل یافته

امروز تیمسار سرتیپ عبداله وثیق رئیس پلیس تهران اعلام کرد که مبارزه افراد پلیس با کسانیکه در معابر مزاحم بانوان میشوند شدت بیشتری خواهد یافت و مامورین پلیس که لباس شخصی پوشیده‌اند ودرخیابان ها مشغول گشت هستند در صورت مشاهده مزاحمت از ناحیه اشخاص، راسا و حتی بدون شکایت بانوئی که مورد مزاحمت قرار گرفته، اقدام به جلب شخص مزاحم خواهند کرد.

رئیس پلیس تهران ضمن تائید بخشنامه دادستان تهران اظهارداشت: پلیس تهران و کلانتریها باین امر مهم واقف میباشند و باجدیت بااین عناصر مبارزه میکنند و مسلماً دستور آقای دادستان تهران به آقایان بازپرسان در پیشرفت این مبارزه تاثیربسزائی خواهد داشت.

بدنبال بخشنامه آقای فیلسوفی دادستان تهران خطاب به بازپرسان دادسرا در باره رسیدگی فوری و خارج از نوبت به پرونده های چاقو کشها و مزاحمین بانوان، امروز خبرنگار مادر باره مسئله چاقو کشی ومزاحمت بانوان درتهران وسوابق این دو موضوع تحقیقاتی نمود خبرنگار ما گزارش میدهد:

پیش از سال ۱۳۳۶ گاهی در ۲۴ ساعت بیست نفر در اثر چاقوخوردگی مجروح میشدند که دو سوم آنهااز بخشهای ۱۵(دروازه غار) و ۳۰(محله بدنام) به بیمارستانها منتقل میشدند ولی درسالهای اخیر این رقم به هفته‌ای ۵ نفر تقلیل یافته است.

سابقا ضاربین اغلب ازچاقوکشان سابقه دار و اشخاص شرور بودند اما در حال حاضر بیشتر اشخاص عادی هستند که هنگام نزاع دست بچاقو کشی میزنند و بعد هم از عمل خود پشیمان میشوند.

مزاحمین چه کسانی هستند.

مزاحمت بانوان که در سال ۱۳۳۵ در تهران باوج خود رسیده بود، پس از تصویب قانون مخصوصی تقلیل یافت ولی اخیرا اندکی زیاد شده است.

یك قاضی مطلع میگوید: معمولا با تعطیل شدن مدارس مزاحمت بانوان در تهران تقلیل مییابد و بیشتر مزاحمت ها در ۹ ماهیکه مدارس بازاست ودختر و پسرها در خیابانها هستند صورت می گیرد. این شخص میگفت که پسران جوان دانش آموز تحت تاثیر فیلمهاو یا کتابهای عشقی و داستانها قرار گرفته و بیشتر مزاحمت از ناحیه آنها سرمیزند، اما در تابستان بیشتر مرد ها مزاحم خانمها میشوند و علت آنهم طرز لباس پوشیدن خانمهاست که بعلت گرما از لباسهای نازك و گاهی بدن نما استفاده مینمایند.

روزی ۶ تا ۷ پرونده

رویهم رفته در حال حاضر درروز بیش از شش تا هفت پرونده مزاحمت بانوان در کلانتریهای تهران تنظیم نمی شود، در حالیکه در ایام دایر بودن مدارس گاهی به ۱۵ تا ۲۰ پرونده میرسد.

طبق قانونی که در سال ۱۳۳۵ بتصویب رسیده هر کس در معابر یا اماکن عمومی مزاحم و متعرض زنی شود وباو حرفهای خلاف شئون حیثیت بزند و یا با اعمالی باعث سلب حیثیت این زن بشود به ۳ تا هشت ماه زندان محکوم میشود.

این جرم دارای جنبه عمومی میباشد و با گذشت شاکی خصوصی نیز قابل تعقیب است.

زلزله در «سبین» بندرعباس

اداره روابط عمومی و انتشارات شیروخورشید سرخ گزارش داد ساعت چهار بامداد روز جمعه گذشته در بخش «سبین» بندر عباس دوباره زلزله حادث گردیده ولی خوشبختانه تلفات و خساراتی نداشته است.

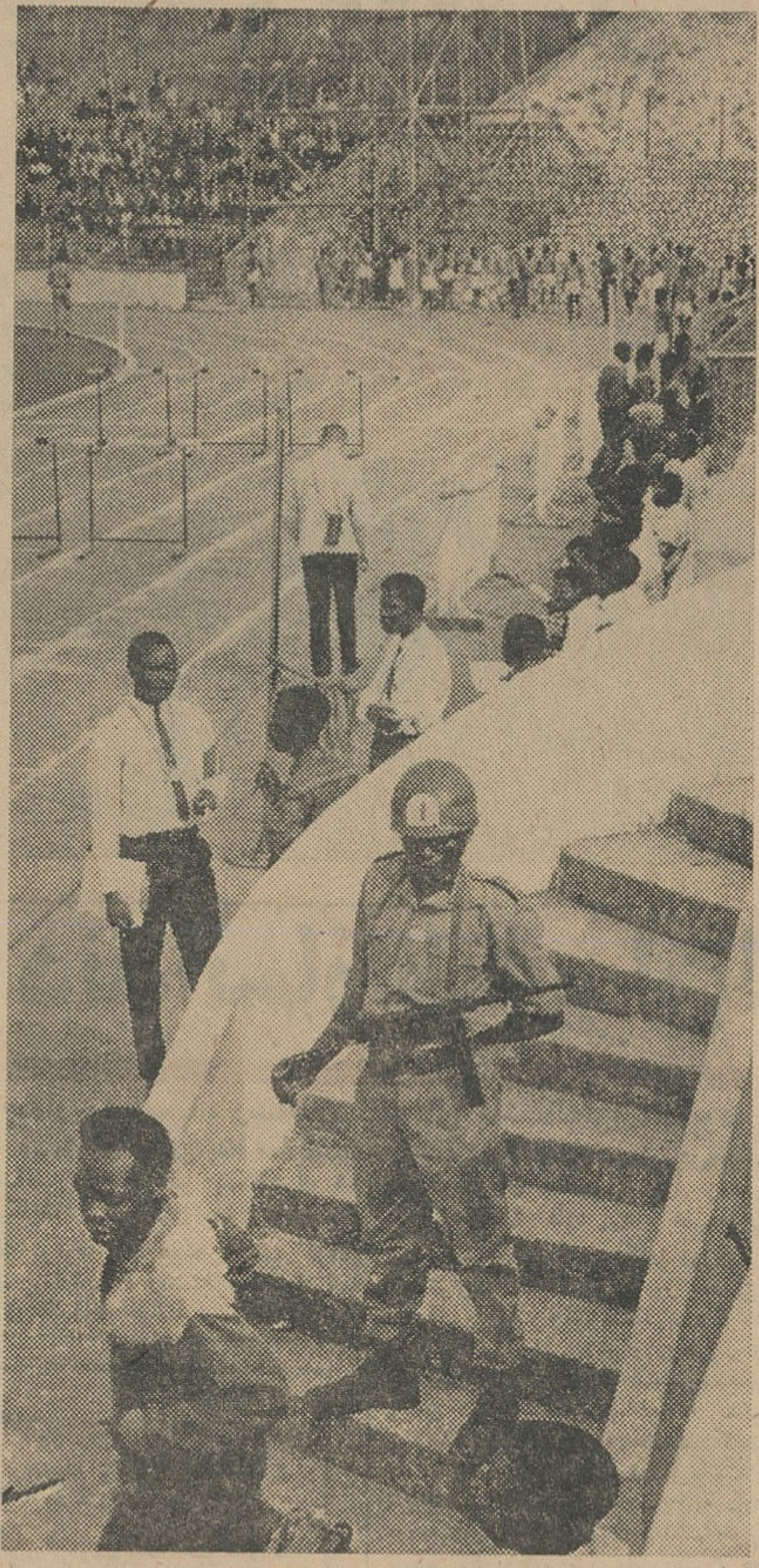

پلیس مسلح کنگو برای جلو گیری از سوانح ناگوار در جریان مراسم چهارمین سال استقلال این کشور که در استادیوم لئوپولدویل بر گزارشد بدقت جمعیت رازیر نظر گرفته واز ورود عناصر مشکوك جلو گیری می کرد عناصر شورشی کنگو در جریان جشنهای مراسم استقلال دست به عملیات خرابکارانه دامنه داری در سراسر کشور زدند.

آئیننامه جدید دبستانها

بقیه از صفحه اول

حرارت اتاق درس از ۱۵ درجه کمتر شود باید بدون درنظر گرفتن فصل بگرم کردن آن اقدام نمایند.

آغاز و پایان کار

آغاز و پایان سال تحصیلی واوقات کار دبستان درهر حوزه فرهنگی با پیشنهاد اداره فرهنك و تصویب شورای فرهنك مرکز استان تعیین میگردد مشروط بر اینکه دبستانها درسال حد اقل ۱۸۰ روز دایر باشدو دانش آموزان دبستانهای نصف روزه ۷۲۰ ساعت و دانش آموزان دبستانهای دیگر نیز ۹۰۰ ساعت درس بخوانند.

امتحانات

د ردبستانها درسال سه بار ازموادی که تدریس شده‌است امتحان بعمل می آید و آموزگاران موظفند هرماه در ساعات درسی از دانش آموزان پرسش های کتبی یا شفاهی بکنند و نمره‌های آنان رادر دفتر کلاس ودفتر مخصوص خود ثبت کنند و معدل آنها رادر هر درس لااقل یك هفته قبل از شروع هر یك از امتحانات سه گانه به رئیس دبستان تسلیم نمایند.

نمره امتحانات هر ثلث که درکارنامه قید میشود معدل نمره امتحانات ثلث مربوطه و نمره‌ایست که آموزگار بر طبق ماده ۱۱۵ به رئیس دبستان تسلیم کرده‌است.

اگردانش آموزی دریکی از امتحانات سه گانه اول و دوم با عذر موجه که تشخیص آن بارئیس دبیرستان است غایب باشد نمره امتحان ثلث مربوطه همان نمره‌ایست که معلم یك هفته قبل از امتحان تسلیم رئیس دبستان میکند در صورتیکه دانش آموزی نمره‌ای نداشته باشد معدل سالیانه این دانش آموز معدل امتحانات دو ثلثی است که امتحان داده است.

نمرات امتحانی

اغلب دروس دانش آموزان بطور شفاهی انجام میشود و نمراتی برای دروس کتبی و شفاهی بترتیب زیر منظور میگردد.

۱ـ حساب و هندسه کتبی وشفاهی (یك نمره)

۲ـ انشاء دیکته، خط (خوش‌نویسی) رسم ونقاشی (کتبی)

۳ـ امتحان سایر مواد شفاهی خواهد بود موضوعات امتحانی باید ازمطالب خوانده شده انتخاب شوندو سئوالات ساده و کوتاه باشد و در قسمت حساب مسائلی که داده میشود باید از نوع مسائلی باشد که دانش آموزان در جریان سال تحصیلی حل کرده‌اند و همین طور موضوع املای فارسی از متن کتاب درسی همان کلاس و موضوع انشاء مربوط بمطالبی باشد که دانش آموزان با آنها مانوس و بدرك و فهم آنان قادر هستند.

بموجب این آئین‌نامه دانش‌آموزانی بکلاس بالاارتقاء می‌یابند که معدل کل سه گانه آنان کمتر از ده‌نباشد و درثانی در امتحانات سه گانه درهر یك از مواد حساب و هندسه (یك ماده) و قرائت فارسی دستور (یك ماده) دیکته و انشاء نمره کمتراز ۷ نداشته باشند.

دانش آموزانیکه در امتحانات سه گانه سوم هریك از مواد مذکورنمره کمتر از ۷ داشته باشند باید مجددا ماده یامواد را در هنگام برگزاری امتحانات تجدیدی امتحان دهند ودر صورتی بکلاس بالاتر ارتقاء خواهند یافت که درماده یا مواد تجدید شده نمره کمتر از ۷ نداشته باشند.

موقع امتحانات

موقع امتحانات تجدیدی لااقل ۱۵ روز قبل ازشروع سال تحصیلی خواهد بود بموجب این آئین نامه اگردانش آموزی دوسال دریك کلاس مردود شود بارعایت شرط سنی میتواند برای سومین سال باتصویب شورای آموزگاران در همان کلاس بتحصیل خود ادامه دهد.

ضمنا بموجب این آئین نامه‌دانش آموزانی بامتحان نهائی معرفی می شوند که معدل کل سه گانه آنان کمتر از ده نباشد از دانش آموزان سال ششم علاوه بر امتحانات سه گانه امتحان نهائی نیز بعمل خواهد آمد و در صورت موفقیت گواهی‌نامه پایان تحصیلات ابتدائی بآنان‌داده خواهد شد.

دانش آموزانیکه معدل سه‌گانه آنان بین ۸ تا ۱۰ باشد میتوانند در امتحانات نهائی تجدیدی‌شرکت‌نمایند

دراین آئین نامه امتحان دیگری بنام معلومات عمومی بسایر دروس محصلین اضافه شده است و مواد امتحانی نهائی کلاس ششم کتبی بشرح زیر است.

۱ـ حساب و هندسه (یك ماده) ۲ـ دیکته ۳ـ انشاء ۴ـ معلومات عمومی که شامل (تعلیمات دینی، تعلیمات‌مدنی، زبان فارسی و دستورو تاریخ و جغرافیا وعلم‌الاشیاء و بهداشت می باشد) درتصحیح اوراق انشاءدونمره برای خوشنویسی منظور میگردد.

مرخصی معلمین

برای مرخصی معلمین نیزمقررات خاصی اجرا میشود بدین معنی که بانوان آموزگار میتوانند ۱۵ روزپیش از وضع حمل وتایکماه پس از آن ازمرخصی استفاده نمایند و این‌مدت نیز طبق نظر پزشك تادوماه تمدید خواهد شد.

بموجب این آئین‌نامه دبستانهای ملی موظفندمشخصات کسانی را که داوطلب خدمت آموزگاری در مدارس ملی هستند باداره‌فرهنك ارسال‌دارند ودر صورت تصویب نسبت باستخدام آنان اقدام میشود.

هوای تهران

بقیه از صفحه اول

هوا متغیر شد و هوای داغ شهر روبسردی گذاشت. هوا شناسی اعلام کرد که حرارت هوای امروز تهران پنج درجه نسبت به دیروز کمتر شده است.

هوای گرم دیروز، نفسها رادر سینه بند می‌آورد و مخصوصا بچه های کوچك بسختی نفس میکشیدند و در تمام مدت دیروز و اوایل شب گذشته زندگی در محلات مختلف وبخصوص درجنوب تهران و گودها بسیار مشکل شده بود.

حرارت هوا و دودکوره ها واقعا در محلات بدون آب تهران دو چندان بود و واقعا دیروز و اوایل دیشب را باید یکی از سخت ترین روز های سال برای مردم نقاط بی آب تهران بحساب آورد.

آسایش بعد از ناراحتی

مردم تهران دیشب در تراسها، بالکن ها، پشت بامها استراحت کردند ولی خواب بچشم آنها نرفت تا آنکه هوا خنك شد و جبهه‌هوای سردی که از غرب بسوی تهران آمد مردم را از شر گرما نجات داد.

افزایش مصرف برق

دیروز مصرف برق تهران بطور بیسابقه‌ای بالا رفت کارخانه های خصوصی و دولتی با تمام ظرفیت کار میکردند و مسئولان برق اعلام کردندکه فرصت تجدید سوخت و رسیدگی بوضع ماشین های برق را ندارند زیرا موتور ها ومولدها باآخرین نیرو کار میکنند ولحظه‌ای نمیتوان کارخانه راباز کاربازداشت.

میزان مصرف برق روز تهران در روزگذشته بدو برابر مصرف شب و درسراسر تهران به ده‌میلیون کیلووات ساعت رسید این مقدار مصرف برق دریکروز درتاریخ برق ایران کاملا بی سابقه است.

مصرف یخ تهران نیز دیروز قوس صعودی پیدا کرد و مردم تهران یکصد هزار قالب یخ مصرف کردند.

گرمای دیروز نیز اسفالت خیابان های تهران را نرم کرد در خیابان مازندران، فردوسی، ژاله و چند خیابان دیگر نرمی شدید اسفالت زیرپای عابرین و وسائل نقلیه بخوبی حس میشد.

رانندگان تاکسیها نمیتوانستند کارکنند و درساعت یك بعد از ظهر خیابانهای تهران بکلی خلوت شده بود.

مصرف آب

روزگذشته میزان مصرف آب تصفیه شده در تهران به ۲۲۰ هزار متر مکعب رسید.

رقم فوق در هیچ یك از روزهای ده سال گذشته سابقه نداشت. اگر تصفیه‌خانه کن در اوایل تیر ماه افتتاح نمیشد تصفیه خانه جلالیه قادر بتامین این میزان آب تصفیه شده نبود و سازمان آب مجبور بود از چاههای عمیق و قنوات اجاره‌ای خود که بطور ذخیره نگهداری میشود استفاده کند، در حال حاضر یك سوم از آب مصرفی تهران بوسیله تصفیه‌خانه کن تامین میشود.

هوای ایران

اداره هواشناسی پیش‌بینی هوای ایران را تا ظهر فردا باین شرح اعلام کرد: هوای سواحل دریای مازندران وشهرستانهای شمالی آذربایجان نیمه ابری گاهی تمام ابری همراه بابارندگی های خفیف محلی خواهد بود.

هوای استان خوزستان گاهی همراه باگرد و خاك میباشد هوای تهران و بقیه نقاط صاف گاهی همراه باکمی ابروغبار آلود پیش‌بینی میشود.

اداره هواشناسی همچنین اعلام کرد که حرارت هوای تهران و شهرستان های مرکزی و شمالی و شمال غربی و غربی امروز کمتر از روز گذشته خواهد بود شهرستانهای شرقی وشمال شرقی امروز گرم است و از فرداکمی خنك خواهد شد.

روز گذشته گرم ترین نقاطی که ایستگاه هواشناسی دارد ایرانشهر با حد اکثر ۴۴ درجه و حد اقل ۲۹ درجه بود و خنك ترین نقطه خوی با حداکثر ۲۴ درجه و حد اقل ۱۵ درجه گزارش شده است.

دیروز حداکثر درجه حرارت تهران ۴۱ درجه و حد اقل آن ۲۰ درجه بوده است.

مقامات هواشناسی امروز گفتند: همانگونه که پیش‌بینی شده بود بعلت حرکت یك جبهه هوای سرد از شمال قفقاز از سحرگاه امروز حرارت هوای تهران ۵ درجه از روز گذشته کمتر شد و این هوا بتدریج خنك‌تر خواهد شد حد اکثر میزان بارندگی در رشت ۸ میلیمتر بوده است.

دریك حادثه دلخراش اتومبیل درجاده ورامین

۳ کودك کشته شدند

خبرنگار ما در ورامین گزارش داد: دیشب سه کودك خردسال که همراه باوالدینشان در کنار جادهٔ اسفالته نزدیك ورامین خوابیده بودند باعبور یك اتومبیل ناشناس مغزشان در زیر چرخهای اتومبیل متلاشی شد.

جریان از این قرار است که سه کودك بنام فاطمه ۱۲ ساله، فریدون ده ساله و محمود ۸ ساله فرزندان خالگذی یکی از ساکنین دهات اطراف ورامین که به تهران کوچ می کردند شب هنگام در جاده ورامین نزدیك قریه خیرآباد کنار جاده به استراحت پرداختند. این سه کودك سرهایشان را روی اسفالت گذاشتند وکنار والدینشان خوابیدند. نیمه شب اتومبیل ناشناسی که از آن جاده می گذشت از روی سر این سه کودك خردسال عبور کرد و مغز هر سه را متلاشی ساخت.

هنگام وقوع حادثه والدین این سه کودك متوجه نشدند و صبح که از خواب برخاستند مشاهده کردند سر هر سه فرزندانشان له شد و هرسه نفر جانسپرده‌اند.

جریان را به ژاندارمری اطلاع دادند وفعلا آقای سروان طاهری کاردان فنی ورئیس ژاندارمری ورامین مشغول رسیدگی می باشند تاکنون یك کامیون حامل گرمك وطالبی که به تهران میرفته و مشکوك می باشد توقیف شده است والدین این سه کودك مقتول با دو فرزند دیگرشان در ژاندارمری ورامین بسر میبرند.

کارخانه یخسازی در «بستك»

براثر اقدامات شیرو خورشیدسرخ ایران یکدستگاه کارخانه یخسازی در بستك تاسیس وبهره برداری آن از چندی پیش آغاز گردیده است. این کارخانه منحصر بفرد، یخ مورد لزوم اهالی بستك و حومه آن ناحیه را تامین مینماید.

تفسیر

بقیه از صفحه اول

ترکیه از ایران دیدن کردم و با شاهنشاه ایران گفتگوهائی انجام دادم خوشوقتم که مناسبات پاکستان و ایران و ترکیه سیار حسنه و صمیمانه می باشد

رادیو لندن نیز دربرنامه فارسی خود گفت: وزیران امور خارجه پاکستان و ایران و ترکیه اعلامیه‌ای درپایان مذاکرات خود در آنکارا منتشر نموده‌اندقرار است وزیران سه کشور سالی سه بار برای مذاکره در امور مواصلات کشاورزی و سرویس‌های اجتماعی و فرهنگی ملاقات کنند

پرزیدنت ایوبخان ضمن صحبت در آنکارا بعدازدیدارهای خودازافغانستان وایران پیشنهاد کرد که این دو کشور باپاکستان و ترکیه بایدجبهه متحدی تشکیل دهند تادولتهای بزرك را متقاعد سازند که نظریات اسلامی آنها را نادیده نگیرند.

رادیو لندن در باره اعلامیه مذاکرات آنکارا اظهارنظر کرد که اگرپاکستان و ایران و ترکیه منظورشان اینست که در کارهای عمرانی بین خودهمکاری های نزدیکتری داشته باشند این امر ازطرف انگلیس و امریکا حسن تلقی میشود، این کشورهاسرمایه لازم را تامین کرده و موجبات کار رابرای ساختمان شبکه مواصلات جاده وراه آهن و رادیو در سه کشور فراهم می کنند و این امر درست بقصد نزدیك ساختن این سه کشور است.

روز جهانی شرکتهای تعاونی

ازطرف شرکتهای تعاونی جشن گرفته شد

از ساعت ۵ بعد از ظهر دیروز بمناسبت روز جهانی شرکتهای تعاونی مراسم جشنی در شرکت تعاونی مصرف ارتش برپا شد.

بدعوت تیمسار ساسانی مدیران عامل و روسای هیئت مدیره شرکت های تعاونی و چندتن از روزنامه‌نگاران در این جشن شرکت کردند. ابتدا آرم هفت رنك رنگین کمان که نشان بین‌المللی شرکت های تعاونی است بین مدعوین توزیع و بسینه آنان نصب گردید. سپس تیمسار ساسانی بیاناتی پیرامون اهمیت شرکت های تعاونی و فعالیت ها و مشکلات آنان ایراد کرد و گفت:

در حدود ۱۲۷ سال قبل عده‌ای از مردم محروم برای فرار از ظلم و بیدادگری محتکرین و مبارزه با احتکار و گرانفروشی دور هم جمع شدند و شرکت تعاونی را در جهان پایه‌گذاری کردند. امروز ۱۲۵ میلیون خانواده در سراسر جهان ازمزایای شرکتهای تعاونی استفاده می کنند و زندگی سعادتمندی را با معاونت یکدیگر تحت رهبری شرکتهای تعاونی ادامه میدهند. ما امروز را بمناسبت روزی که اساس تعاون و شرکتهای تعاونی بنیان گذاری شد جشن گرفته‌ایم اکنون ۵۴ کشور عضو اتحادیه جهانی شرکت های تعاونی هستند و شرکت تعاونی مصرف ارتش نیز افتخار دارد که عضو این اتحادیه میباشد.

سپس آقایان دکتر نصر، دکترطالب بیگی، بحرینی، عرب نجفی بیاناتی پیرامون نهضت تعاونی در جهان و ایران ایراد کردند. آنگاه کلیه مدعوین از فروشگاه شرکت تعاونی مصرف و غرفه های متعدد آن بازدید نمودند.

شرایط واگذاری

بقیه ازصفحه‌آخر

کارمندان اداری مورد توجه وزارت پست و تلگراف و تلفن است بدین لحاظ برای جلوگیری از تبعیض و باز بودن راه ترقی برای کلیه‌افرادی که مستعد و مستحق مدیریت های مستقل میباشند دستگاه باآغوش باز کماردن افراد را در مشاغل مربوطه استقبال و نظر باینکه در حال حاضر وزارت‌خانه برای مدیریت و ریاست ادارات مرکز و استانها وشهرستانها احتیاج بافراد کاردان و ورزیده دارد تصمیم گرفته است شرائط احراز مشاغل مورد نظر را بشرح زیراعلام دارد تا هریك از کارمندان که خود را واجدشرائط برای مدیریت می دانند داوطلبی خودرابه کارگزینی اعلام کنندتادر مصاحبه‌ای که دراین موردبادر نظر گرفتن خط مشی وزارت خانه و سیاست عمومی مملکت تدوین گردیده ودر کمال حوصله توسط وزیر پست‌وتلگراف ومدیران مسئول انجام می‌پذیرد شرکت نموده و در صورت توفیق و یا گذراندن دوره های تعلیماتی در سمت مدیریت های مستقل انجام وظیفه نمایند.

روسای درجه چهار شهرستانها باید: شانزده سال سابقه خدمت، سیکل اول متوسطه دوازده سال خدمت با دیپلم، هشت سال خدمت با فوق دیپلم و چهار سال خدمت با لیسانس داشته باشند.

روسای درجه سه شهرستانها باید: بیست سال سابقه خدمت با سیکل اول متوسطه، شانزده سال سابقه خدمت با دیپلم، دوازده سال سابقه خدمت بافوق دیپلم، هشت سال سابقه خدمت با لیسانس و چهار سال سابقه خدمت بافوق لیسانس داشته باشند.

روسای درجه‌دو شهرستان و مرکز بایدبیست سال سابقه‌خدمت بادیپلم شانزده سال سابقه خدمت با فوق دیپلم، دوازده سال سابقه خدمت بالیسانس، هشت سال سابقه خدمت بافوق لیسانس و چهار سال سابقه خدمت بادکترا داشته باشند.

روسای درجه اول شهرستانها و ادارات کل مرکز باید بیست وچهار سال سابقه خدمت با دیپلم بیست سال سابقه خدمت با فوق دیپلم، شانزده سال سابقه خدمت بالیسانس دوازده سال سابقه خدمت با فوق لیسانس و هشت سال سابقه خدمت با دکترا داشته باشند.

عموم کارمندان وزارت پست‌وتلگراف درهر نقطه ایران که هستند باتحصیل واحراز شرائط مندرج در قسمت‌های فوق میتوانند درخواست مدیریت بنمایند.

ورود

آقای دکتر محمد دادخواه رئیس انجمن فیلاتلیك (تمبرشناسی) ایران که‌برای‌شرکت در نمایشگاه‌بین‌المللی فیلاتلیك بفرانسه رفته بود بایران بازگشت. وی موفق شد اولین مدال طلا و کاپ‌شهرداری پاریس را در این نمایشگاه دریافت کند.

تقویم اطلاعات

دوشنبه ـ پانزدهم تیرماه ۱۳۴۳ ـ بیست‌و پنجم صفر ۱۳۸۴ ـ ششم ژوئیه ۱۹۶۴

اذان صبح ساعت ۳ و ۱ دقیقه
طلوع آفتاب ساعت ۴ و ۵۵ دقیقه
غروب آفتاب ساعت ۷ و ۱۳ دقیقه

برنامه امشب

تلویزیون ایران

۶٫۴ ـ فیلم سینمائی
۷٫۵۰ ـ نغمه‌ای از پاریس
۸ ـ هنرهای زیبا
۸٫۳۰ ـ عجایب خلقت
۹ ـ مسابقه بیسابقه
۹٫۳۰ ـ اخبار
۱۰ ـ مردان عمل
۱۰٫۱۵ ـ تاتر

تلویزیون آمریکا

۱۶٫۰۰ کاپیتان کانگرو (خردسالان)
۱۷٫۰۰ مسابقه قهرمانی بریج
۱۷٫۳۰ برنامه «تنسی‌ارنی فورد»
۱۷٫۵۵ اخبار
۱۸٫۰۰ شرح حال
۱۸٫۳۰ رازمن چیست؟
۱۹٫۰۰ سرزمین تومیستون ـ وسترن
۱۹٫۳۰ برنامه «دنی‌تاماس»
۲۰٫۰۰ پیترگان ـ پلیسی
۲۰٫۲۵ برنامه زین‌گری ـ وسترن
۲۱٫۰۰ مدافعین
۲۱٫۵۵ برنامه جکی گلیسون

همه دختران وپسران تهرانی ازخود می‌پرسند:
چه‌کسانی باهواپیماهای مجهز، لوکس و مطمئن
به‌آسمان‌مسافرت‌خواهند‌کرد؟
برندگان خوشبخت این‌سفر لذتبخش و پر هیجان‌در اطلاعات کودکان این هفته‌که‌فردا منتشر میشود انتخاب شده‌اند!

تسلیت

جناب آقای محمد علی کرباسفروشان
بانهایت تاسف درگذشت ابوی محترمتان‌را بشما وخاندان جلیلتان تسلیت عرض می نمایم.
آ ـ ۶۹۹۵ **سیاوش عارفی سیگارودی**

اینجانبان بانهایت تاسف فوت ناگهانی آقای حاجی اسمعیل کرباس فروشان را بکلیه فامیل محترم ایشان خصوصا به آقایان محمد کرباس فروشان و حاجی هادی کرباسفروشان تسلیت گفته بقای عمر بازماندگان آن مرحوم را ازدرگاه احدیت خواستاریم.
عباس امام‌جمعه ـ تقی صالحی ـ احمد محجوب

دوست عزیزم جناب آقای بهمن آهنین
مصیبت وارده‌را بانهایت تاسف به آنجناب وخانواده محترم تسلیت عرض می نمایم.
آ ـ ۶۹۶۹ **امیر امین**

سرکار سرگرد گحالی ریاست محترم کلانتری ۲
مصیبت وارده‌را از طرف خود وکارمندان شعبه آگاهی بخش ۳ تسلیت عرض می نماید.
آ ـ ۱۱۹۴۶ **جهان آراء**

مصیبت وارده‌را حضور دوستان گرامی سرکاران سرهنگ حسام‌الدین و خلیل محسنین تسلیت عرض می نمائیم.
سرهنگ یزدی. سرهنگ میرغفوری. سرهنگ شجاعی. سرگرد مقیم بیگی. ستوان‌یکم‌مختاری

فوت نابهنگام آقای مهندس شیر بهمن را بفامیل محترم‌بخصوص‌بهمسر و برادرارجمندش وآقایان عباس بهمن و داود نصیری تسلیت‌عرض می نماید.
جلال‌میرو بانو

سرکار سرهنگ خلیل محسنین
مصیبت وارده را به آن دوست عزیز تسلیت عرض می نمائیم.
سرهنگ ستاد مهدی هیئت ـ سرهنگ‌پیاده رضامیر دامادی آ ـ ۷۰۳۵

بانهایت تاسف مصیبت وارده را بکلیه‌فامیل محترم محسنین بخصوص دوستان گرامی‌سرکار سرهنگ حسام محسنین وسرکار سرهنگ خلیل محسنین تسلیت عرض می نماید.
آ ـ ۷۰۳۷ **سرلشگر روحانی**

سرکار سرهنگ دکتر اکبر تهرانیان
بانهایت تاسف دوستان شما مصیبت وارده را به خانواده تهرانیان بخصوص‌جنابعالی‌تسلیت عرض‌می کنند.
سرگرد نیك سرشت. سرگرد میرسجادی. سرگرد سیگارودی. سرگرد سعدیان. سرگرد انسانی. سرگرد کهکشان. سرگرد زندی. سرگرد شیرازی. سرگرد دکتر رحمانی. سرگرد لطافت‌نژاد. ستوان۲ صیرفی. ستوان۲ پورجبار عظیم زاده. قازانچائی. فتائیان. شاهین. خاتمی کرمی. دولتخواه
آ ـ ۷۰۰۹

جناب آقای سیف‌الله خان فولادی
بانهایت تاثر مصیبت جانگداز را تسلیت عرض نموده صبر و شکیبائی شمارا از خداوند مسئلت دارد. **سمنان محمود عطار ـ بانودانائی**

دوست عزیزم سرکار سرهنگ خلیل محسنین
با اندوه فراوان درگذشت‌والده مکرمه را تسلیت عرض می نمائیم.
سرهنگ جلالی قاجار. سرهنگ طباطبائی. سرهنگ تاجبخش. سرهنگ انتظام. سرهنگ ظروفی. سرهنگ مویدی. سرهنگ عسگری. سرهنگ مستجیر
آ ـ ۷۰۱۱

فوت‌ناگهانی شادروان حاج اسماعیل کرباس فروشان را بکلیه بازماندگان بخصوص دوستان عزیزم جناب آقای‌محمد علی کرباسفروشان‌حاج مهدی کرباسفروشان ـ حاج‌هادی کرباسفروشان تسلیت عرض نموده و از خداوند بزرك صبر و شکیبائی‌برای بازماندگان خواستارم.
آ ـ ۶۹۷۹ **علی اکبر پازکی**

تیمسار سرلشگر فرخ‌نیا فرماندهی معظم‌لشگر ۷
افسران ودرجه داران و افراد گردان ۷۲ مصیبت وارده‌را به آن فرماندهی معظم تسلیت عرض می نمایند.
خرم آبادلرستان ـ سرگرد تدین

افسران ـ کارمندان ـ مامورین کلانتری ۱۲ مصیبت وارده‌را به‌سرکارسرگرد کحالی تسلیت عرض می نمایند. **سرگرد ساعتساز**

افسران ـ کارمندان ـ مامورین کلانتری ۱۲ مصیبت وارده‌را به سرکار ستوان یکم کیانفر تسلیت عرض می نمایند. **سرگرد ساعتساز**

جناب آقای مهندس ناصر رضوی
باقلبی آکنده و مملو از اندوه فوت ناگهانی مادرتان را بشما تسلیت گفته بقای عمروسعادت شما وخانواده محترم‌را خواستاریم.
حاج ابراهیم راسی ـ رحمت‌الله ملك‌محمدی

جناب آقای محمد علی کرباسفروشان
ضایعه تاسف انگیز درگذشت نابهنگام‌پدر گرامیتان قلب تمام‌اقارب‌و دوستان راجریحه دار ساخته ضمن عرض تسلیت شکیبائی و سلامتی آنجناب و خاندان اصیل‌را از درگاه رب جلیل خواستاریم.
سرهنگ دائمی و بانو. سرتیپ پایدار. مهندس منوچهر فرزین. مهندس احمدهمایونفر

۳ نفر باتهام ایجاد مزاحمت برای خانم ها بازداشت شدند

کمك بازرگان نیکوکار

امروز کسب اطلاع شد که بدنبال انتشار خبر خودکشی مرحوم محمد نقشینه که چند روز قبل بعلت فشار طلبکاران وسنگینی نزول خودکشی کرده بود بازرگان خیر خواهی که حاضر نیست نام وی افشا شود ، مبلغ ده هزار ریال وجه نقد وسیله اداره پزشکی قانونی دراختیار ورثه مرحوم نقشینه گذاشت .

این بازرگان اظهار داشته است براثر مطالعه سرگذشت دردناك و ناگوار مرحوم نقشینه و باتوجه بوضع عائله و اطفال بی سرپرست وی حاضر است پسران جوان مرحوم نقشینه را باحقوق مکفی در تشکیلات تجارتی خود استخدام نماید

دادستان تقاضای اعدام کرد

امروز دادستان تهران علیه جوانی بنام مجید فرزند علی باستناد قسمت اخیر ماده ۱۷۱ قانون مجازات عمومی تقاضای اعدام کرد .

مجید در اواخر خردادماه گذشته در محله عودلاجان ضمن نزاع با جوانی بنام سید محمد کمساری باعث مرگ وی شده بود .

باصدور کیفرخواست از طرف دادستان پرونده برای رسیدگی بدادگاه جنائی فرستاده میشود .

پسر بچه گمشده

(عکس بالا) منوچهر رحیمی ۱۵ ساله که بلیط فروشی در شیراز می کرد و به تهران آمده گمشده است . هرکس اطلاعی از نامبرده دارد خواهشمند است به نشانی خیابان امیریه چهار راه مختاری گرمابه شیك به عباس شیرازی خبر دهد .

زن جوان میگفت مزاحمت این مرد باعث شد که زندگی خانوادگی من از هم بپاشد و شوهرم مرا طلاق بدهد ـ مرد مزاحم بزنی که بوی اعتراض کرده بود سیلی زد ـ مرد ۵۵ ساله‌ای مزاحم یك زن ۵۰ ساله شده بود

دیشب زن جوانی مردی را که در میدان توپخانه مزاحم او شده بود بافسر نگهبان قرارگاه شماره ۲ پلیس تحویل داد این زن و مرد چند دقیقه بعد به کلانتری ۹ تحویل داده شدند .

زن جوان که اختر نام دارد ، به خبرنگار ما گفت چندسال پیش این مرد از من خواستگاری کرد. وقتی تحقیق کردیم متوجه شدیم که او آدم مناسبی نیست، زیرا کاردرستی ندارد و اغلب اوقات در مشروب فروشی ها ومراکز قمار دیده میشود وبااشخاص بد سابقه رفت و آمد دارد ، باینجهت باوجواب رد دادیم اما او دست نکشید در همسایگی ما اطاقی اجاره کرد و هر روز مزاحم من میشد تا اینکه شوهرم او را بگویم که مزاحمت همین شخص سبب جدائی از شوهرم شد. البته مسائلی دیگر در زندگی ما وجود داشت اما مزاحمت این شخص در بهم پاشیدن زندگی ما تاثیر فراوانی داشت

وقتی من دوباره تنها شدم مرد مزاحم بازدست از مزاحمت بر نداشت من در موسسه‌ای استخدام شده‌ام و هر شب این شخص از در موسسه مرا تا خانه‌ام تعقیب میکند .

تازگی این شخص ضمن مزاحمت خود مرا تهدید به پاشیدن اسید و جاقوزدن میکند. من تا بحال نمیخواستم او را بکلانتری تحویل بدهم ، اما از روزیکه مرا تهدید کرده می ترسم تهدیدش را عملی سازد. باینجهت امشب اورا در میدان توپخانه تحویل پاسبان دادم و از اوشکایت دارم .

این مرد که حسین نام دارد گفت که زمانی خواستگار اختر بود ولی اخیرا کاری بکار او نداشته وامشب که از میدان توپخانه میگذشته اختر بی جهت و از راه دشمنی او را به پاسبان تحویل داده است .

تحقیقات کلانتری نشان میدهد که اظهارات اختر صحت دارد باینجهت صبح امروز پرونده این ماجرا بدادسرای ناحیه یك ارسال شدو حسین تحت تعقیب قرار گرفت .

مزاحم سیلی زد !

دادسرای ناحیه یك تهران دیروز مردی بنام حسین راهم باتهام ایجاد مزاحمت بانوان توقیف کرده است.

این مرد متهم است که عصر دیروز در خیابان شاه آباد به تعقیب خانمی بنام فخری که پرستار یکی از بیمارستان ها است پرداخته و چون با اعتراض این خانم روبرو شده یك سیلی نیز به خانم زده است . حسین که فورا بوسیله پاسبان خیابان دستگیر شده گفت که تصور می کرده فخری یکی از زنان ولگرد است .

مزاحم ۵۰ ساله

مامورین ژاندارمری تهران امروز مرد ۵۵ ساله‌ای را باتهام ایجاد مزاحمت برای یك زن ۵۰ ساله بدادسرای ناحیه ۲ تهران فرستادند زن ۵۰ ساله ضمن شکایت خود میگفت این مرد نه تنها روزها بلکه شبها نیز تا سحرگاه مقابل خانه من قدم میزند و بمن اظهار عشق میکند اعمال او سبب شده که من ازنیمه‌هایم خجالت بکشم .

وی اضافه کرد : ۲۰ سال است که موی سر من سفید شده من نمیدانم باوجود این همه دختر وزن در تهران این مرد چرا عاشق من شده است که ۱۰۵ کیلو وزن دارم ! این مرد باتهام مزاحمت بانوان از طرف دادسرای ناحیه ۲ توقیف شد .

برق دختر بچه ایرا کشت

دیروز دختر بچه ۵ ساله ای بنام شهناز یوسفی ساکن خیابان شیراز در بند هنگامی که در منزل مشغول بازی بود ، دست خود را به پایه آهنی تیر چراغ برق حیاط گرفت و دچار برق گرفتگی شد . شهناز که بحال اغماء افتاده بود چند دقیقه بعد درگذشت

حادثه ای که ۵ کشته داد

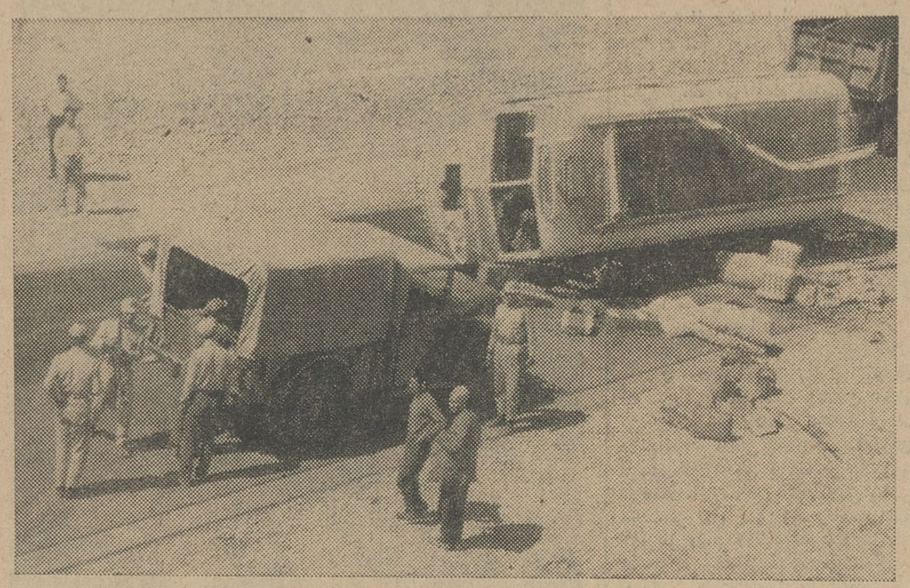

قبلا اطلاع داده شد اتوبوس شماره ۸۹۷۶۳ حامل مسافر برانندگی حسن صاحبان که از مسجد سلیمان بطرف اصفهان حرکت میکرد در فاصله ۱۸ کیلومتری جنوب خرم آباد لرستان براثر سرعت زیاد و خواب آلودگی راننده معلق زنان واژگون شد و در این حادثه پنجنفر کشته و شش نفر مجروح شدند که مجروحین برای معالجه به بهداری خرم آباد انتقال یافتند در عکس بالا اتوبوس واژگون شده که سرعت و بی احتیاطی آن باعث قتل پنجنفر و مجروح شدن شش نفر گردیده دیده میشود .

دندانساز نامه‌پران!

بیمار را وسیله رساندن نامه‌های عاشقانه قرارداده بود

دیروز زن جوانی بنام صغری علیه دندانسازی بنام علی بکلانتری ۱۱ شکایت کرد . این مرد هم درامری که مربوط باو نبوده دخالت کردو هم بیمارش را واسطه رساندن نامه های عاشقانه خود قرار داده بود .

صغری گفت : چندروز پیش دندانم دردگرفت زن صاحبخانه مرا نزد علی که دندانسازی دارد برد . علی دندان مرا کشیدو بمن گفت که دو روز دیگر باو مراجعه کنم . من دوروز بعد نزد او رفتم و گفتم جای دندانم دردگرفته و شبها خوابم نمیبرد . او روغنی روی دندانم مالید و سپس پاکت سربسته‌ای رابمن داد تابهمسر صاحبخانه بدهم پرسیدم در پاکت چه هست گفت نسخه‌ای برای دندان دردش نوشته‌ام من پاکت را بزن صاحب خانه دادم دوسه روز گذشت چون دندانم خوب نشده بود دوباره نزد علی رفتم . دو باره پاکتی بمن داد تابه زن صاحبخانه برسانم من پاکت رادر کیفم گذاشتم و یادم رفت به زن صاحبخانه بدهم ، شب شوهرم سر کیفم راباز کرد وخواند پاکت را درآورد آنرا باز کرد وخواند و بدون اینکه بمن مهلت حرف زدن بدهد ، مراکتك مفصلی زد پس از خوردن کتك فهمیدم که درپاکت نامه عاشقانه‌ای که عنوان نداشته بوده و باعث عصبانی شدن شوهر من شده است حقیقت جریان را به شوهرم گفتم و اوبه صاحبخانه خبرداد و صاحبخانه هم زنش راکتك مفصلی زد و من حالا آمده‌ام از دندانساز شکایت کنم افسر نگهبان کلانتری علی را احضار کرد واو راباتهام دخالت ناروا درامر پزشکی (کشیدن دندان) و نوشتن نامه برای یك زن شوهر دار بدادسرا فرستاد . علی ضمن بازجوئی اعتراف کرد که بازن صاحبخانه صغری مکاتبه داشته است .

مقتولین جاده آبعلی ۵ نفر شدند

عده مقتولین حادثه جاده آبعلی به ۵ نفر رسید . دیروز خبر دادیم که اتومبیل وانت شماره ۵۵۸۹۰ در نزدیك «اوزنه» بین هتل و دهکده آبعلی بایك کامیون تصادف کرد و سپس بدره عمیقی سقوط کرد .

سه نفر از سرنشینان اتومبیل وانت بلافاصله کشته شدند و چندتن از آنها نیز بسختی مجروح گردیدند هنگامی که مجروحین بطرف رودهن منتقل شدند یکی از آنها در میان راه درگذشت و مجروح دیگر نیز که بچه‌ای میباشد در حوالی سرخه حصار فوت شد و باین ترتیب عده مقتولین به ۵ نفر رسید . هویت مقتولین هنوز کاملا روشن نشده و بهمین جهت از ذکر اسامی آنها تا تائید قطعی هویت مقتولین خودداری میشود . خبرنگار ما گزارش می دهد اتومبیل وانت از آمل بتهران می‌آمده که در میان راه با کامیون تصادف کرده و این حادثه دلخراش بوجود آمده است . راننده وانت که منصور خوشنودی پرست فرزند غفارنام دارد در این حادثه آسیب مختصری دیده توسط مامورین ژاندارمری رودهن تحت تعقیب قرار گرفت و پس از بازجوئی ازوی همراه پرونده بدادگستری دماوند فرستاده شد .

در گزارشی که خبرنگار ما از رودهن فرستاده اسامی مقتولین حادثه جاده آبعلی روشن شده است.

مقتولین عبارتند از : بانو شاه‌خانم، بانو خیریه ،ولی‌اله یعقوبی، اصغروعین‌اله عباسعلی. این عده باتفاق شش نفر دیگر ازقریه «فیله» آمل با این اتومبیل عازم تهران بودند. ۶ نفردیگر از سرنشینان اتومبیل مجروح شده‌اند .

باتهام قتل شوهر دستگیر شد

کشاورز ۴۰ ساله‌ای از ساکنین نواحی اطراف گرگان هنگام کار در مزرعه ناگهان بیهوش بزمین افتاد و ساعتی بعد فوت شد و فعلا همسرش باتهام قتل وی دستگیر شده است .

خبرنگار ما در گرگان گزارش داد : صفر فرزند ا راز ۴۰ ساله یکی از کشاورزان قریه «کند کلی داغ» گرگان که در مزرعه مشغول درو بود ناگهان بیهوش شد و هنگامیکه ویرا ببزشك رسانیدند در گذشت با اطلاع جریان به ژاندارمری محل چون در جنازه صفر آثار ضرباتی مشاهده شد مامورین بتحقیق پرداختند وبرادر متوفی اظهار داشت که زن برادرم بنام «تائیتی» از یکسال قبل با شوهرش اختلاف داشته و ممکن است برادرم بدست همسرش کشته شده باشد . فعلا تائیتی باتهام قتل شوهرش دستگیر شده و موضوع مورد رسیدگی میباشد .

زنی که متهم بجادوگری شده بود خودرا آتش زد!

دیروز زن ۳۰ ساله‌ای بنام «بمانی» که شوهرش اورا متهم بجادوگری میکرد خودرا آتش زد . این زن که فورا وسیله صاحبخانه‌اش خاموش شده و به بیمارستان منتقل گردیده است در آنجا پانسمان شد. وی به ماموری که ازاو درباره علت خودکشی‌اش سئوال میکرد گفت : چهارماه پیش برای چهارمین بار شوهر کردم ، اما شوهر چهارمم بمن میگوید جادوگرم و باین جهت دراین مدت حتی یك لیوان آب هم درخانه من نخورده است و همین امر سبب شده که من ناراحت شوم و خودم را آتش بزنم !

وقتی از بمانی سئوال شد در آخرین لحظه‌ای که خودش را میخواسته آتش بزند چه فکری داشته گفت : من برای ناهار غذا درست کرده بودم به آشپزخانه رفتم و سردیك را برداشتم و مزه غذا را چشیدم ، خیلی خوشمزه شده بود اول خوشحال شدم ولی بعد ناراحتی عجیبی بمن دست داد. علت این ناراحتی چیزی جز تنها غذا خوردن من نبود من با خودمیگفتم که چرا نباید شوهرم این غذای خوشمزه را بخورد وبرود قهوه‌خانه دیزی بخوردو همین فکر مرا بقدری ناراحت کرد که خودم را آتش زدم ولی قبل از اینکه آتش بیدنم سرایت کند صاحبخانه فهمید و مرا در حوض انداخت و تنها دست چپم کمی زخمی شد .

بمانی در جواب آخرین سئوال مامور ژاندارم که از او پرسید از کسی شکایت دارد گفت من فقط از شانسم شکایت دارم !

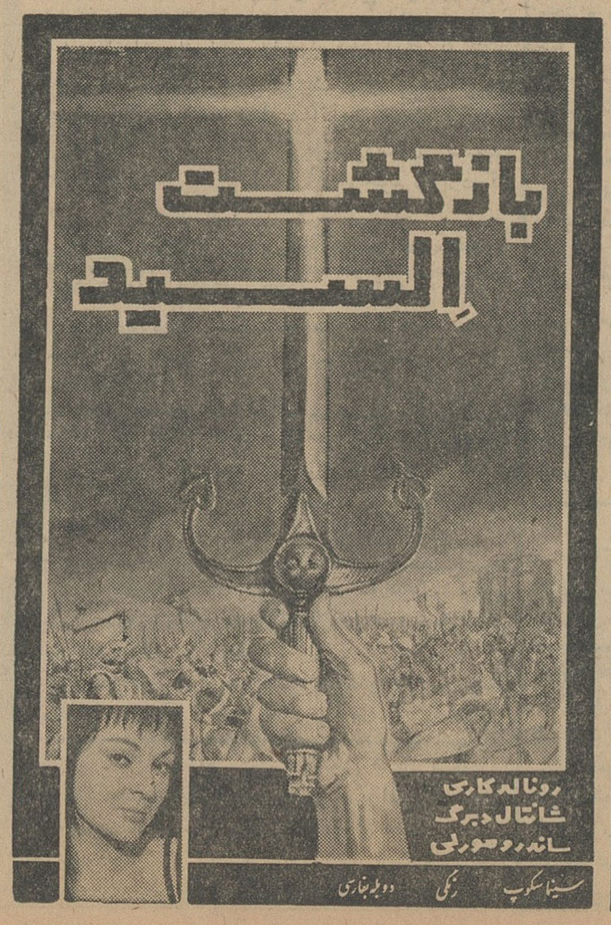

پزشکان محترم و مبتلایان بواریس توجه فرمائید

انواع جورابهای واریس نخی ـ نایلونی ـ یکطرف کش و دو طرفه ـ زانوبند مچ بند وساق بند.

محصول دکتر شول انگلستان وارد شد

نماینده انحصاری محصولات دکترشول در ایران خیابان فردوسی چهارراه اسلامبول فردوسی .

۱ـ۳ آ ـ ۱۱۱۸۶

اعلامیه مشترك ایران- ترکیه- پاکستان

دربایان گفتگو های دو روزه وزیران امور خارجه ایران ،پاکستان وترکیه اعلام‌شدکه سه کشور لزوم توسعه همکاریهای اقتصادی ،فنی وفرهنگی میان خود را تائید میکنند ووزیران خارجه ونیز در صورت لزوم وزیران دیگر سه کشور هر سال سه باربا یکدیگر ملاقات و تبادل نظرخواهند کرد .

متن اعلامیه پایان گفتگو های وزیران امور خارجه ایران، پاکستان وترکیه که ساعت ۹ دیشب در تهران کراچی و آنکارا انتشار یافت بشرح زیر است :

وزیر امور خارجه ایران آقای عباس آرام - وزیر امور خارجه پاکستان آقای ذوالفقار علی‌بوتو وزیر امور خارجه ترکیه آقای فریدون‌جمال ارکین بمنظوربررسی ومطالعه در امور مربوط بهمکاری بین‌سه کشور در روز های دوازدهم و سیزدهم تیر ماه ۱۳۴۳ درآنکارا بایکدیگر ملاقات‌وتبادل‌نظرنمودند.

وزیران خارجه مسائل خاص مورد علاقه مشترك سه کشوررا مورد بررسی قرار دادند و لزوم توسعه همکاری در زمینه اقتصادی - فنی و فرهنگی راکه در حال حاضربین سه کشور وجود دارد تایید نمودند.

باتوجه باهمیت‌قطعنامه‌های‌مصوب کنفرانس تجارت و توسعه سازمان ملل متحد در تشدید همکاریهای بین المللی وزیران خارجه باین نتیجه رسیدندکه علاوه بر فعالیت های پیمان مرکزی زمینه‌وسیعتری جهت همکاری وجود دارد بنابراین تصمیم گرفتندکه در رشته های ارتباطات - کشاورزی - صنایع - معادن-فرهنك - بهداشت وعمران منطقه‌ای همکاری نمایند و این همکاری‌از طریق کمکهای فنی‌تقویت شود .

از آنجائیکه سه‌کشور ایران و پاکستان و ترکیه دارای میراث فرهنگی‌مشترك هستند تصمیم گرفته شد در امور فرهنگی همکاری خود را توسعه دهند و باسرعت‌بیشتری دراین زمینه گام بردارند .

درتامین این مقاصد وزیران‌خارجه موافقت کردند که سالی سه بار ملاقات کنند و تشکیل جلسه بدهند ودر صورت‌لزوم سایروزیران‌مربوط نیز دراین جلسات شرکت نمایند.

جلسه آینده وزیران روز های سی‌ام مهر و اول آبان ۱۳۴۳ در تهران تشکیل خواهد شد .

وزیران خارجه سه کشور با استفاده‌ازفرصت درباره وضع‌عمومی جهان و مسائل خاص این منطقه تبادل نظر نمودند و در باره‌کلیه مسائل اتفاق نظر داشتند .

در باره وضع موجود قبرس‌که موجب‌نگرانی شدید گردیده‌وزیران خارجه تاکید نمودند تا حصول راه حل قابل قبول - قانون اساسی و قراردادهائیکه جمهوری قبرس بر- اساس آن بوجود آمده‌است تنها مبنای حقوقی برای استقرار وحفظ نظم وآرامش درجزیره قبرس‌خواهد بود .

وزیران خارجه صمیمانه معتقدند مساعی‌که از طرف سازمان ملل متحد بمنظور تامین امنیت جامعه ترك‌در جزیره قبرس مبذول‌میشود باید با قانون اساسی قبرس که دارای ارزش‌کامل یك‌قرارداد بین‌المللی است منطبق باشد .

وزیران خارجه از اینکه هنوز اختلاف کشمیر حل نشده است ابرا زتاسف نموده و برای حل این مسئله اجرای قطعنامه های شورای امنیت را خواستار شدند.

وزیران خارجه با اعتقاد کامل اعلام داشتندکه رعایت‌دقیق قرارداد های بین‌المللی یکی از اصول اولیه حاکم بر روابط بین‌المللی است

انتصابات

* آقای علاء الدین گلستانه بازرس عالی وزارت بهداری و مامور خدمت در سازمان بیمه کارمندان دولت به سمت‌معاون‌اداری‌سازمان بیمه کارمندان دولت منصوب شد .
* آقای اکبر ربیعی نوری بسمت معاون سازمان بیمه کارمندان دولت انتخاب گردید .
* آقای منصور قوانلو بازرس مالی وزارت بهداری مامور خدمت در سازمان بیمه کارمندان بسمت معاون مالی‌سازمان بیمه‌کارمندان‌دولت‌انتخاب شد .
* آقای محمد حسین خردمندعضو هیات عالی حل اختلاف‌بسمت ذیحساب وریاست اداره کل امور مالی وزارت بهداری منصوب شد .
* آقای دکتر مشایخی بریاست حسابداری و ذیحسابی وزارت پست‌و تلگراف و آقای علی اکبرمیر گلو بریاست حسابداری‌و ذیحسابی‌سازمان بنادر و کشتیرانی منصوب گردیدند
* آقایان دکترهمایون معتمدوزیری و احمد اسکوئی‌بسمت بازرسان‌سازمان مسکن وزارت آبادانی‌و مسکن‌منصوب شدند .

چراغهای راهنمائی

بوسیله یك مرکز خودکار کنترل میشود

همانطور که قبلا اطلاع دادیم‌زمان چراغهای راهنمائی در تقاطع های‌شهر وسیله یك مرکز کنترل که دراداره مرکز پلیس نصب میشود درزمان‌های مختلف روز باتوجه‌به کاهش وافزایش عبورومرور در نقاط مختلف شهرتغییر می کند .

آقایان مهندس «هانس فریدریش بوش» آلمانی کارشناس فنی تمرکز چراغهای راهنمائی و مهندس«لودویك ریگر» آمریکائی‌مهندس ترافیك‌برای نصب مرکز کنترل مزبور به تهران دعوت شده‌اند روز گذشته درجلسه‌ای باحضور تیمسار سرتیب وثیق رئیس پلیس تهران و دو مهندس کارشناس خارجی در پیشرفت فنی و مهندسی پلیس راهنمائی پیرامون نحوه نصب مرکز کنترل چراغهای ٥٤ تقاطع‌شهر تهران بررسی لازم صورت گرفت و برای نصب دستگاه کنترل تصمیماتی اتخاذ گردید .

قرارداد بازرگانی ایران و ژاپن

هفته آینده بوسیله وزیراقتصاد وسفیرکبیر ژاپن امضاء میشود

● طبق این قرارداد ژاپن حداقل سالیانه شش میلیون دلار کالا از ایران خریداری خواهدکرد

امروز خبرنگار ماکسب اطلاع کرد که‌قرارداد بازرگانی ایران‌و ژاپن‌هفته آینده درتهران امضاء خواهد شد .

ازطرف دولت‌ایران‌آقای دکترعالیخانی وزیر اقتصاد واز طرف دولت ژاپن سفیرکبیر آن کشوردر ایران قرارداد مزبوررا امضاء خواهند کرد .

طبق این قرارداد که مذاکرات‌آن ماهها بین نمایندگان دو کشور بطول انجامید. مجددا روابط بازرگانی دو کشور براساس صحیح تری برقرار خواهد شد.

مطابق قرارداد مزبور دولت ژاپن تاچهار برابر واردات خود از ایران درسال ۴۳ کالا خریداری خواهدکرد. حداقل واردات ژاپن ازایران شش میلیون دلار میباشد . ضمنا دولت مزبور تعهد کرده است حقوق‌گمرکی وعوارض دریافتی از کشمش ایران‌را ۷۵در صد تقلیل بدهد .

درمقابل تعهدات ژاپن، ایران نیز قبول کرده‌است‌پنج‌درصد حق‌انحصاری راکه‌از کالاهای وارده ازژاپن دریافت میدارد لغونماید .

در ردیف اول کالاهای صادراتی ایران به‌ژاپن سنك های معدنی قرار دارد.

هزار گوسفند

هفته آینده از ترکیه بتهران میرسد

امروز اعلام شد اولین گله گوسفند های خریداری شده از ترکیه که‌شامل یکهزار راس گوسفند میباشد روز یکشنبه ۲۱ تیرماه‌بتهران‌وارد خواهد شد.

گوسفندان وارده بلافاصله بکشتارگاه حمل میشوند .

حمل گوسفنداز ترکیه بتهران‌هرروز ادامه خواهد داشت تا کلیه ٦٠ هزار گوسفند خریداری شده وارد کشور گردد .

ضمنا شرکت معاملات خارجی و شهرداری تهران مشغول بررسی پیشنهادی است که‌بموجب آن ۱۲۰ هزار گوسفندجدید از ترکیه‌خریداری شود.

رشتهٔ دبیری

در دانشکده بازرگانی دایر میشود

● کنکور بازرگانی روز۲٦ تیرماه انجام میگردد

امروز کسب اطلاع شد که‌دانشکده بازرگانی تهران‌ازسال تحصیلی‌آینده رشته جدیدی بنام رشته دبیری در دانشکده مزبور ایجاد می کند و همه ساله عده‌ای دبیر دراختیار وزارت فرهنك قرار میدهد .

امتحان ورودی دانشکده

امتحان ورودی دانشکده بازرگانی در روز۲٦ تیر ماه آغاز میشود وثبت نام از داوطلبان تحصیل در این دانشکده تاروز ۲۰ تیر ادامه خواهد داشت

بداوطلبان بین۵۰ ۱تا ۲۰۰سئوال «تست» در مورد ریاضیات مقدماتی (درحدود سیکل اول متوسطه) وزبان انگلیسی و زبان فارسی و معلومات عمومی داده می شود .

تعداد تقاضا ها

تاکنون ٥٢٠ نفر در این دانشکده ثبت نام نموده‌اند و دانشکده مزبور برای سال اول خود احتیاج به ۱۰۰ دانشجو دارد .

درباره عنوان خبر مشمولین غایب

متاسفانه‌درصفحه آخرشماره‌دیروز در عنوان خبر مربوط به مشمولین غائب اشتباهی رخ داده بود باین ترتیب که عنوان این خبر بکلی افتاده بود و بجای آن تیتر خبری مربوط‌به انتقال دفتر کار نخست وزیر قرار گرفته بود .

باعرض پوزش از خوانندگان‌گرامی عنوان مطلب مشمولین باین ترتیب اصلاح میشود . «پرونده مشمولین غائب متولد سالهای ۱۳۱۲ تا ۱۳۲۳ در دست بررسی است» .

رئیس آموزش دانشگاه امروز اعلام داشت:

سئوالات کنکور

که بوسیله عده‌ای چاپ وبفروش میرسد صرفا روی تخیلات تهیه شده

● سئوالات امتحانی کاملا محرمانه است وداوطلبان نباید فریب بخورند

در کمیسیونی که روز گذشته در دبیرخانه دانشگاه تشکیل شد قرار شد بداوطلبان امتحان ورودی دانشگاه که تقاضاهای ناقصی به دانشگاه فرستاده‌اند تایك روز قبل از توزیع کارت برای تکمیل‌تقاضا نامه‌های خود فرصت داده شود .

باین قبیل داوطلبان از طرف دانشگاه‌طی‌نامه‌هائی‌نواقص‌تقاضانامه هاشان تذکر داده شده‌است‌امروز آخرین مهلت قبول تقاضای‌شرکت درکنکور میباشد و از بعد از ظهر امروز دیگر بهیچ‌تقاضائی برای شرکت در امتحان ورودی دانشگاه ها ترتیب‌اثر داده نخواهد شد .

سئوالات فروشی

آقای دکتر کاردان رئیس اداره کل آموزش دانشگاه تهران به خبرنگار ما گفت سئوالاتی که در دست مردم کوچه وبازار بفروش میرسد بهیچوجه مربوط‌بسئوالات امتحانات ورودی دانشگاه نیست و این «تست» هارا عده‌ای نفع‌طلب روی تخیلات خود تهیه میکنند.

دکتر کاردان اضافه کردسئوالات دانشگاه بایگانی و محرمانه است وبهیچوجه در دسترس کسی قرار نمیگیرد فقط داوطلبان بایدبدفاتر راهنمائی که در هنگام توزیع کارت هابه‌آنان داده میشود توجه نموده وآنرا کاملا مطالعه نمایند ، زیرا دراین راهنماها سئوالات مشابه امتحانات ورودی در اختیارداوطلبان قرار داده شده است و داوطلبان بعداز چندبار تمرین برروی این سئوالات میتوانند بخوبی به تست های امتحانی پاسخ دهند .

هیئت‌های اعزامی

از روز ۲۰ تیر هیئتهائی برای بازرسی و نظارت در حوزه های امتحانی بشهرستانهای مشهد - اصفهان - تبریز اعزام میشوند ودر شهرستانها بانظر رئیس دانشگاه محل مقدمات برگزاری کنکور را فراهم میسازند ضمنا عده‌ای از دانشجویان‌و کارمندان دانشگاه هر شهرستان نیز مسئول برگزاری‌و مراقبت درانجام‌امتحان‌ورودی‌هستند

توزیع کارت

کارت‌های داوطلبان شهرستانهای اصفهان ، تبریز ، مشهد باحتمال قوی در روز های ۲۳و ۲٤ تیر توسط عده‌ای از کارکنان دانشگاه تهران بشهرستانها حمل میگردد تابین داوطلبان توزیع گردد.

ارسال اوراق

بعد از انجام امتحان ورودی‌دانشگاه ها اوراق امتحانی داوطلبان از سه شهرستانی که امتحانات ورودی‌در آن انجام میشود توسط عده‌ای از استادان دانشگاه ممهور شده و در روز ۲۹ تیر بتهران حمل میگردد.

قابل توجه جناب آقای شهردار تهران

روز جمعه ۱۲ر٤ر٤۳ ساعت ۱۱ بعد از ظهر بعلل نامعلومی قسمت انبار خواروبار کاباره مولن‌روژ طعمه حریق گردید که بلافاصله از طرف ماموران اداره‌آتش نشانی بفاصله ۳ دقیقه حریق راخاموش نمودند. ضمن عرض تشکر از کارکنان اداره آتش نشانی از آن جناب تقاضا داریم کارکنان اداره آتش‌نشانی را تشویق‌فرموده چون ۱ دقیقه تاخیر ممکن بود سرتاسر لاله‌زار طعمه حریق گردد .

باتقدیم احترامات فائقه

مدیریت کاباره‌مولن‌روژو کسبه‌لاله‌زار

آگهی به دانشجویان

بدینوسیله به اطلاع دانشجویانی که در سال جاری برای راهنمائی ومراقبت امتحانات ورودی دانشگاه فعلا انتخاب شده‌اند میرساند که در ساعت پنج بعدازظهر روز چهارشنبه ۱۷ر٤ر٤۳ بادر دست داشتن دو قطعه عکس ٤×٦ و یك برك رونوشت شناسنامه به دائره اجرائیه امتحانات دانشکده ادبیات مراجعه نمایند.

اسامی این دانشجویان در تابلوی اعلانات مقابل در جنوبی دانشکده ادبیات و همچنین در جلوی دانشکده‌های آنها نصب شده است .الف ۲٤۲۹

۱۱۹۰٤_۱ ۱_۲

یکی ازمدلهای اتومبیل کارخانه معروف موریس انگلستان

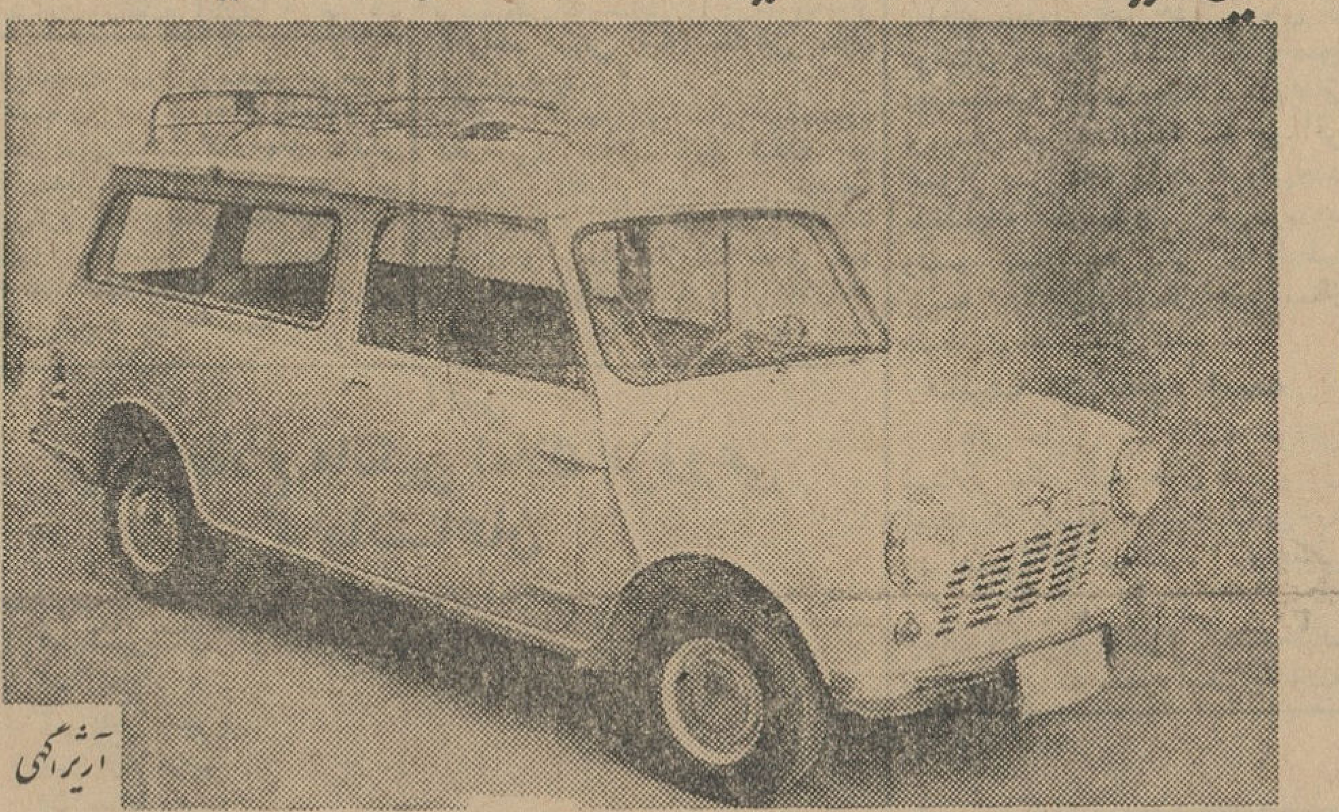

اتومبیل موریس مینی تراولر ارزان

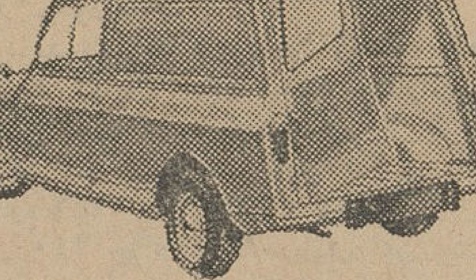

پرقدرت کم مصرف

قیمت فقط ۱۲۷۰۰ ریال

بمحل اطلاعات مشتری به :

نماینده انحصاری شرکت روند خیابان شمیران نبش آبان تلفن ۷۱۷۱٤

برای اولین بار امتحانات دیپلم Royal Society of Arts لندن در تهران انجام شد

بنابه معرفی موسسه زبانهای خارجی وابسته بانجمن زباندانان اروپا واقع درخیابان شاه عده‌ای از دانشجویان موسسه مذکورکه دوره یکساله منشیگری کامل رابپایان رسانیده وبرای امتحانات به‌لندن معرفی شده بودند در چند روز قبل در محل شورای‌فرهنگی بریتانیا امتحان دادند.

موسسه مذکور به علاقمندان این رشته امکان میدهد بدون مسافرت بخارج و صرف هزینه‌های گزاف باخذ دیپلم (R.S.A.) ودیپلم عالی زبان از دانشگاه کمبریج لندن نائل آیند.

آگهی فروش اشیاء اسقاط

شرکت واحد اتوبوسرانی عمومی تهران‌وحومه مقداری‌اشیاء اسقاط از قبیل لاستیك - توئی - نوار- باطری و قطعات فرسوده ازطریق مزایده بفروش میرساند .

۱- خریداران میتوانند همه روزه به‌کمیسیون حراج شرکت واقع در نارمك مراجعه و صورت اشیاء و برك مشخصات وشرایط فروش را دریافت دارند واشیاء را در محل ملاحظه و پیشنهادات خودرا در پاکات لاك‌ومهر شده بضمیمه قبض مبلغ پنجاه هزار ریال سپرده برای هریك از اقلام فوق‌که باید بصندوق حسابداری شرکت پرداخت شود تاساعت ۱۰صبح روز شنبه سوم مردادماه ٤۳ بدفتر شرکت واحد واقع در سه‌راه آذرین تسلیم و رسید دریافت دارند .

۲- پیشنهادات در ساعت ۱۱ صبح همان روز باز وقرائت خواهد شد و حضور پیشنهاد دهندگان در کمیسیون آزاد است .

۳- کلیه هزینه آگهی وهرگونه عوارض که‌بمزایده تعلق میگیرد بعهده خریداران خواهد بود .الف ۲٤۱٤

شرکت واحد اتوبوسرانی تهران و حومه

۱۱۹۰٦_۱ ۱_۲

آگهی مناقصه

حوزه مدیر کلی مراتع وزارت کشاورزی برای محصور نمودن مراتع واقع در داراب فارس وتکمیل سیم کشی ایستگاههای همند آبسردودلند گرگان وسیم‌کشی یکهزار هکتار از مراتع طبیعی قزوین مقدار٦٥٠ حلقه‌سیم‌خاردار گالوانیزه (بسته‌های ۲۵ کیلوئی هربسته از ۲۵۰ متر کمتر نباشد) و۱۰٤۰۰ شاخه پایه آهنی از سپری نمره ۵باندازه‌های ۲ر۳۵ متر مورد احتیاج خودرا ازطریق مناقصه خریداری مینماید داوطلبان شرکت درمناقصه‌میتوانند بادریافت برك شرایط مناقصه از دفتر ومطالعه آن پیشنهاد خودرا تا ساعت ۱۰صبح روز چهارشنبه ۷ مرداد بدفتر حوزه مدیر کلی مراتع واقع در خیابان تخت جمشید چهارراه وصال شیرازی -جنب سازمان دامپروری کل کشور تسلیم ورسید دریافت نمایند.

پیشنهادات واصله در ساعت ۱۱ صبح همان روز در کمیسیون مناقصه باز وقرائت خواهد شد حضور پیشنهاد دهندگان یانماینده آنان که کتبا معرفی شده باشند درجلسه مناقصه آزاد و کمیسیون دررد ویاقبول یك یاکلیه پیشنهادات مختار است . الف ۲٤۲۲

مدیر کل مراتع مهندس غلامعلی بنان

۱۱۹۰۱_۱ ۱_۲

آگهی مناقصه

اداره حسابداری وزارت اطلاعات تعداد پانصد حلقه لیدرتیپ سفید یکهزار فوتی ۱ر٤ (اینچ) مورد نیاز را طبق نمونه موجود از طریق مناقصه خریداری مینماید داوطلبان شرکت در مناقصه میتوانند تاآخر وقت اداری روز چهارشنبه ۳۱ تیرماه ٤۳ جهت مشاهده نمونه ودریافت برك شرایط به قسمت امور اداری این اداره واقع در اول خیابان سعدی ساختمان اردکانی طبقه چهارم مراجعه فرمایند . الف ۲٤۲۰

رئیس اداره حسابداری . محمودی

۱۱۹۱٦_۱ ۱_۲

گروه فرهنگی انوشه

جاده پهلوی - جنب پست وتلگراف یوسف‌آباد - دبیرستان شماره یك پسران انوشه

همه‌روزه‌صبح‌وعصر ثبت‌نام‌مینماید تلفن٦٢٠٩٧٦ ضمنا کلاسهای تقویتی و تجدیدی تك‌درس وتمام دروس دایر و برای کلاسهای زبان فرانسه و انگلیسی نیز داوطلب می‌پذیرد.

کودکستان هما

زیر نظر مربیان کارآزموده وروانپزشك مخصوص‌در تابستان هم به آموزش پرورش کودکان اشتغال دارد .

نشانی : جاده قدیم شمیران - تجریش کوی صالح کوچه شفقی شماره ۸٤ تلفن ۸۳۵۵۵

دبیرستان آزرم

از روز شنبه ٦ تیرماه روزهای دوشنبه وچهارشنبه ثبت‌نام مینماید

خیابان خورشید تلفن ۳٤۵۱۹

آموزشگاه خیام

کلاسهای تجدیدی و تقویتی

ابتدائی- دوره اول ودوم دبیرستان - ششم ریاضی وطبیعی - انگلیسی- فرانسه- آلمانی

نشانی: سیمتری چهارراه شاه اول نشاط تلفن٦١٣٠٥٢

گروه فرهنگی پیروز

برای تمام کلاسهای .ابتدائی و متوسطه . تقویتی . تجدیدی و کنکور همه روزه صبح و ظهر وعصر دائر وثبت‌نام مینماید .

نشانی-خیابان شمیران - سه‌راه‌تخت جمشید تلفن۳۹۰۲٤

دبیرستان پرتو

روزهای دوشنبه‌وچهارشنبه‌صبحها ثبت‌نام مینماید.

خیابان سپه باستیون شرقی

تلفن ٤۷۸٤۳

دبیرستان امروز

ملی پسرانه به سرپرستی آقای غلامعلی جاویدی

برای تمام کلاسهای دبیرستان شعبه های (ریاضی وطبیعی) صبحها از ۵ر۷ تا ۵ر۱۱ وبعدازظهرها ٤ تا۷ ثبت‌نام میکندضمنا کلاسهای تقویتی مجانی سال اول دبیرستان در مواد حساب -هندسه - فیزیك - شیمی - زبان خارجه برای قبولشدگان ششم ابتدائی از ششم تیر ماه دایر شده است .

نشانی : ابتدای خیابانهای بهار وشمیران - کوی سمنان تلفن ۷۲۹٦٦

شماره ۳۰ کتاب جیبی دختران و پسران منتشر شد

دبیرستان سراج

با همکاری گروهی از دبیران‌مبرز پایتخت بشرح زیر :

ریاضیات ، آقایان : باقر امامی-پرویز شهریاری - نعیمی .

فیزیك ، آقایان : جواد توسلی -حسین مقدس - بانو افشار.

شیمی ، آقایان : علی نعیمی -دکترکاشفی .

طبیعی ، آقایان : مهدی نصیری.نفیسی .

دبیات فارسی : دکتر خطابخش .بانوسلیمانی و روانشناسی ، ژاله سراج .

آشپزی ، بانو گریگوریان .

برای دوره کامل دبیرستان (ریاضیات-طبیعی-خانه‌داری) همه‌روزه‌ثبت‌نام‌مینماید

شاگردان اول کلیه مدارس‌بطور مجانی پذیرفته میشوند

وسیله آمد ورفت آماده است .

نشانی گمرك امیریه تلفن : ۲۰۹۳۱

اطلاعات

دوشنبه
۲۵ صفر ۱۳۸٤
٦ ژوئیه ۱۹٦٤
شماره ۱۱٤۲۹
سال سی و نهم

متن بخشنامه وزیر پست وتلگراف و تلفن درباره :

شرایط واگذاری مشاغل بکارمندان

● وزیرومسئولان‌وزارتخانه با کارمندان داوطلب‌احراز مقامات ریاست ومدیریت کل مصاحبه میکنند

● هریك ازکارمندان‌وزارت پست و تلگراف در هرنقطه کشور در صورت داشتن شرایط لازم می توانند تقاضای مدیرکلی کنند

امروز وزیرپست‌و تلگراف‌باصدور بخشنامه‌ای برای احراز مشاغل در آن وزارت خانه شرائط خاصی را اعلام کرد .

باستناد این بخشنامه عموم‌کارمندان وزارت پست‌و تلگراف در هر نقطه مملکت و در هر شغل و حرفه‌ای که باشند در صورت داشتن شرائط‌لازم میتوانند خودرا کاندیدای مدیرکلی‌و یا ریاست ادارات مربوطه بنمایند .

متن بخشنامه

متن بخشنامه‌وزارت‌پست وتلگراف و تلفن بشرح زیراست :

چون استفاده از تجربه ومعلومات

بقیه درصفحه ۱۳

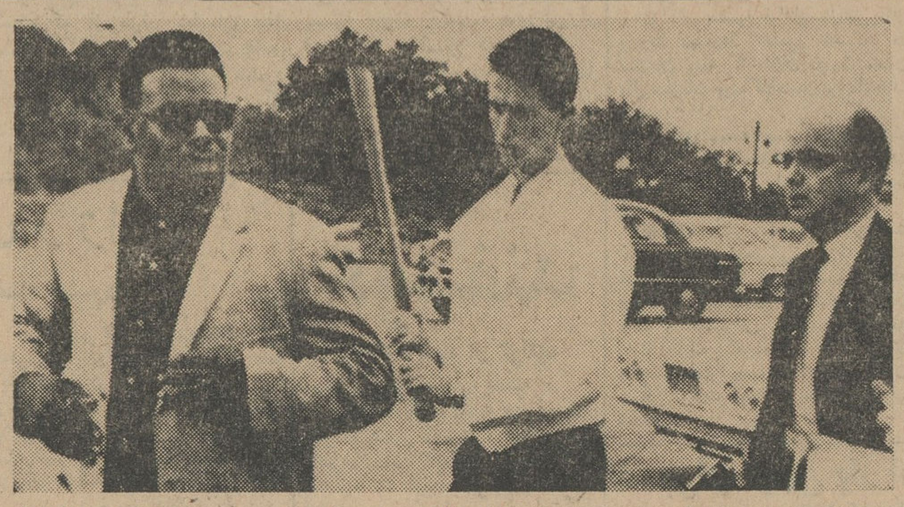

پس‌از تصویب‌لایحه حقوق مدنی‌یك سیاهپوست اهل ایالت« جرجیا» قصدورود به رستورانی را که سابقاسیاهان قانونا نمی توانستند به آنجا بروند داشت‌ولی هنوزپایش‌به‌محوطه‌پارکینك رستوران نرسیده بود که صاحب رستوران هفت‌تیر بدست و با کمك یکی از شاگردانش که چماقی باخود داشت اورا بیرون کردند .

نخست وزیر در نوشهر شرفیاب شد

بامداد امروز آقای حسنعلی منصور برای عرض گزارش‌کار های مملکتی بحضور شاهنشاه با هواپیما بنوشهر رفت .

آقای نخست‌وزیر عصر امروز به تهران باز میگردد .

خبرنگار مادر نوشهر گزارش داد: مقارن ساعت ۱۱ صبح‌امروز آقای نخست‌وزیر با هواپیما وارد نوشهر شدو بمنظور عرض گزارش حضوری به‌پیشگاه ملوکانه شرفیاب گردید .

استاندار کرمانشاه بمحل ماموریت خود رفت

آقای محمد فضائلی استاندار کرمانشاهان که برای مذاکره پیرامون امور عمرانی و آبیاری‌و کشاورزی حوزه ماموریت خود بتهران آمده‌بود پس از ملاقات و انجام مذاکراتی با آقایان نخست وزیر و وزیر کشور امروز به کرمانشاه بازگشت .

۱۹ هزار تقاضا برای شرکت در کنکور شده است

امروز آقای‌دکترشیبانی معاون‌دانشگاه تهران به خبرنگار ما گفت تقاضاهائی که‌تا روز ۲۰ تیر از طرف اداره پست بدانشگاه فرستاده شود مورد قبول دانشگاه خواهدبود‌آقای معاون‌دانشگاه اضافه کرد البته تاریخ این تقاضاها نباید ازروز ۱۵ تیر ـ امروز دیرتر‌باشد

تعداد تقاضاها

ارسال تقاضاهای داوطلبان‌امتحانات ورودی دانشگاهها باداره پست تهران همچنان ادامه دارد و تا امروز جمعه ۱۸۸۸٦ تقاضا باداره پست رسیده است‌که این تعداد تا آخر وقت امروز به ۱۹ هزار تقاضا خواهد رسید این رقم درحدود ۳ هزار تقاضا بیشتر از سال گذشته میباشد .

لایحه بودجه کل کشور

درجلسات هفته آینده مجلس شورایملی بررسی‌میشود

گزارش کمیسیون بودجه مجلس شورایملی در باره لایحه بودجه کل کشور که دیروز بتصویب کمیسیون بودجه رسید امروز بچاپخانه مجلس داده شد که بتعداد نمایندگان مجلس چاپ شود .

گزارش‌کمیسیون بودجه‌عصرامروز یابامداد فردا بین نمایندگان توزیع میگردد و مطابق آئین‌نامه مجلس گزارش بودجه ، ٤۸ ساعت پس از توزیع قابل طرح در جلسه علنی‌است بنابراین بررسی بودجه کل کشور در جلسه‌علنی مجلس شورایملی به‌هفته آینده موکول میگردد .

مجلس شورایملی فردا جلسه علنی دارد‌وبتعدادی ازلوایح دولت‌رسیدگی خواهد کرد .

احتمال میرود که رئیس مجلس‌در جلسه فردا نمایندگان را برای‌تشکیل جلسه فوق‌العاده روز شنبه دعوت کند . زیرا روز پنجشنبه این هفته مصادف با رحلت حضرت رسول‌و شهادت امام حسن (ع) و تعطیل‌رسمی است‌و مجلس نیز جلسه علنی‌نخواهد داشت .

جلسات مجلس برای رسیدگی به بودجه صبح و عصر تشکیل میشود

خبرنگار پارلمانی ما گزارش می دهد که کمیسیون مجلس شورایملی تغییرات عمده‌ای در لایحه بودجه‌کل کشور نداده اند و آنچه اصلاح یا تغییر یافته جزئی و غیر اساسی‌بوده است.

برای مذاکره پیرامون تعیین آبهای ساحلی

هیئتی ازکویت بایران می آید

تیمسارسرتیپ فرزانگان سفیرکبیر ایران در کویت امروز اعلام کرد که ممکن است در مرداد ماه آینده یك هیات کویتی برای مذاکره پیرامون حدود آبهای ساحلی خلیج فارس بایران وارد شود . سفیر کبیر ایران در کویت گفت که این مذاکرات‌دنباله گفتگوهائی خواهد بود که قبلا دوبار درهمین زمینه صورت گرفته امابرائر اختلاف نظر های فنی ، معوق مانده است .

تیمسار فرزانگان افزود که در کویت مذاکراتی برای جلب سرمایه گذاری درایران انجام داده‌و امکان صدور سیمان ، سبزیجات خشکبارو سیگار ایران به کویت مانند سابق وجود دارد .

دیپلمه ها

درشهریورماه نیز بخدمت سپاه دانش فرا خوانده میشوند

رئیس دایره قوانین اداره نظام وظیفه عمومی امروز توضیح داد که برای‌تشکیل‌سپاه بهداشت درشهریور ماه بتعدادی دیپلمه با توجه به تعداد پزشکانی که بخدمت اعزام میشوند احتیاج است و هم اکنون نیز عده زیادی دیپلمه برای شرکت در سپاه بهداشت بحوزه های نظام وظیفه مراجعه و برگ آماده بخدمت دریافت داشته اند .

در باره قرعه‌کشی دیماه ـ رئیس دایره قوانین نظام وظیفه توضیح داد که دراین قرعه کشی احتیاجات سپاه دانش و سپاه بهداشت تامین میشود و برای سپاه بهداشت بخصوص از دیپلمه ها استفاده نخواهد گردیدبلکه افراد مورد نیاز از همان افراد سپاه دانش انتخاب خواهند شد . دیپلمه های مزبور علاوه بر طی‌دوره‌سپاه دانش‌یك‌دوره آموزش مخصوص سپاه بهداشت را نیز خواهند گذراند از پزشکان برای‌تشکیل گروههای پزشکی سپاه بهداشت و از دیپلمه ها برای تشکیل‌گروه کمك‌پزشکی سپاه‌بهداشت استفاده خواهدشد تعداد دیپلمه‌های مورد نیاز سپاه‌بهداشت چند برابر تعداد پزشکان خواهد بود .

اطلاعیه دانشگاه

موسسه زبانهای خارجی‌دانشجو نمیپذیرد

تصمیم دانشگاه در باره فارغ ـ التحصیلان‌دوره‌تخصصی‌بخش‌تعلیماتی زبانهای خارجی (موسسه زبانهای خارجی سابق)

۱ـ ازسال تحصیلی ٤٤ و ٤۳ بخش تعلیماتی‌زبانهای خارجی‌داوطلب برای دوره مقدماتی نخواهد پذیرفت

۲ـ بدانشجویانی‌که در سال دوم دوره مقدماتی‌باقی‌میمانندودانشجویانی که‌از سال اول باین سال دوم وارد میشوند اخطار خواهد شدکه‌دانشگاه نسبت بقبول کردن ایشان دردانشکده ادبیات تعهدی ندارد و هرگاه بخواهند ازسال اولو دوم تخصصی استفاده کنند این استفاده آنان‌را از شرکت در امتحانات ورودی دانشگاه معاف نخواهد کرد .

بدیهی است در صورتیکه این عده در امتحانات ورودی‌دانشگاه‌توفیق حاصل‌کنند و وارد دانشکده‌ادبیات شوند از ۱٤ واحد دروس زبانهای خارجی معاف خواهند بود .

۳ـ نسبت بسال اول دوره دوساله تخصصی تصمیم گرفته شده است که این قبیل محصلین میتوانند تحصیلات خودرا ادامه دهند وپس‌از گذرانیدن امتحانات تخصصی بشرط داشتن گواهینامه ششم متوسطه بدانشکده ادبیات‌بدون‌امتحانات‌ورودی برطبق‌مقررات سابق وارد شوند واز ۱٤واحد مبانی زبان خارجی معاف خواهند بود .

٤ـ دانشجویان سال دوم دوره تخصصی‌در صورت قبول شدن در امتحان و داشتن دیپلم کامل متوسطه کمافی‌السابق بدون گذرانیدن امتحانات ورودی و برطبق مقررات سابق وارد دانشکده خواهند شد و از ۱٤واحد مبانی زبان‌خارجه معاف خواهند بود.

رای دیوان‌کیفر

درباره یکی از متهمین پرونده گوشت

یکساعت‌و سی دقیقه بعد از ظهر امروز شعبه سوم دادگاه دیوان‌کیفر رای خودرا در باره یکی از متهمین پرونده گوشت صادر کرد . در این پرونده محکومیت ارباب جوادرضائی در شعبه دیوان عالی کشور نقض‌شده وبرای‌بار دوم محاکمه می شد. دادگاه بر اساس مدافعات متهم و وکیل وی نامبرده‌را باتهام خیانت در امانت به دو ماه ونیم زندان محکوم کرد وچون در مرحله اول ضمن شروع‌و خاتمه دادرسی بیش‌از دو ماه و نیم بازداشت بود آخروقت امروز آزاد شد . رای ثانوی‌دادگاه‌دیوان کیفر قطعی تلقی می‌شود .

توفیق منتشر شد

برنده جایزه ممتاز بلیطهای اعانه ملی‌به‌شریکش گفت :

من یك خانه میخرم ، تو چکار میکنی؟

شریکش جوابداد :

باخیال راحت به تحصیل ادامه میدهم

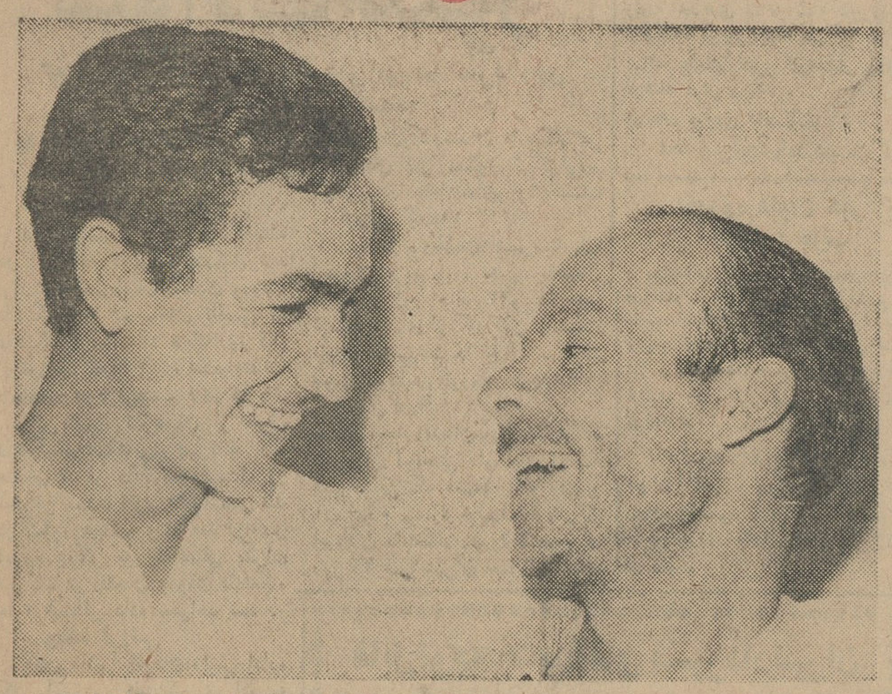

پانزده روز قبل آقای رضااسد‌اللهی دانش‌آموز کلاس سوم دبیرستان فردوسی گلپایگان برای دیدن عمو و سایر افراد فامیلش‌به تهران آمد.

روزی که آقای اسداللهی عازم تهران شد باور نمیکرد که‌شانس‌و خوشبختی در میدان فوزیه تهران انتظار اورا میکشد.

آشنائی در خانه عمو

آقای اسداللهی درخانه عمویش باآقای محمد رضا خلیلی یکی از دوستان عمویش آشنا شد وصبح روزسه‌شنبه گذشته‌هنگامیکه باتفاق ازمیدان فوزیه میگذشتند بر اثر اصرار پسر بچه بلیط فروش‌چند بلیط‌اعانه ملی‌بطورشریکی‌خریدند وعصر چهارشنبه یکی از بلیطها برنده ۲۰۰ هزار تومان جایزه‌ممتاز بلیطهای اعانه ملی شد.

تکلیف من معلوم است

آقای خلیلی بنا بگفته خودش مستاجر یك خانه بدون آب وبرق است که باعائله نسبتا سنگین‌خود در آن زندگی میکند . آقای‌خلیلی وقتی ۲۰۰ هزار تومان را باشریك جوانش تقسیم میکرد گفت‌تکلیف پولهای من که معلوم است یك‌خانه میخرم و بابقیه پولها کسب و کارم رارونق میدهم . توچه میکنی؟ آقای‌رضا اسداللهی در جواب گفت: آرزوهای طلائی‌ام‌را که درخواب هم نمیتوانستم جامه عمل بپوشانم عملی میکنم وبااین پول سرشار تحصیلات خودم را ادامه میدهم و انشاءاله‌برای‌تکمیل‌تحصیلاتم‌سفری هم بخارج خواهم کرد.

توفیق منتشر شد

برگزاری اردوی دانشجویان

نخستین اردوی پسران دانشجو دردهه سوم تیر ماه برگزار میشود. دانشجویان داوطلب می‌توانند برای کسب اطلاعات لازم باداره تربیت‌بدنی‌دانشگاه ویاکمیته‌دانشجویان درباشگاه مرکزی جوانان (واقع درخیابان رودسر)مراجعه نمایند.

سازمان رهبری جوانان

۱ـ۲ آ ـ ۱۱۹٦۸

دیگهای بخار تمام اتوماتیك آمریکائی

همه‌اندازه موجوداست

تلفنهای ۵۱۲۲۱ـ۵۸۱۸۲٦ـ۵۸۱ ۹٤۵ـ۵۲۸۵۹

ایرانی!
خالص شو

نان : نان سنگك
غذا : دیزی آبگوشت
سیگار: سیگاراشنو
دین : دین مرتضی علی

این هفته مجله فردوسی را بخوانید

فردوسی مجله ملت ایران و روشنفکران ایران‌است

فردا چهارشنبه‌ها منتشرمیشود

از صبح جمعه ۱۹ تیر

توفیق منتشر شد

آگهی استخدام

سازمان آب وبرق خوزستان جهت تکمیل کادر پرسنلی خود در خوزستان افراد واجد شرایط زیررا ازطریق مصاحبه وامتحان‌با حقوق مکفی استخدام مینماید.

۱ـ سرپرست قسمت ساختمان وتعمیرات ۱نفر

الف ـ وظائف وی شامل بنای ساختمانهای جدید و همچنین‌تعمیر ونگهداری بناهای موجود میباشد.

ب ـ وی باید قادر بخواندن نقشه‌های ساختمانی بناهای بتونی‌ـ چوبی ـ وآجری بوده و بکارهای لوله‌کشی آشنا باشد.

پ ـ وی باید دارای تجربیات عملی چندین ساله باشد که‌بدین ترتیب در صورت واجد بودن سایر شرائط تجربیات عملی وسیع جبران فقدان مدرك تحصیلی دانشگاه راخواهدکرد.

۲ـ نقشه بردار ورئیس اکیپ نقشه برداری ۲نفر

الف ـ داشتن حداقل دیپلم کامل متوسط وبرتری باکسانی است که مدرك تحصیلی نقشه‌برداری را دارا باشند.

ب ـ سابقه کار ۵ سال برای رئیس اکیپ نقشه برداری وسه‌سال برای نقشه بردار

۳ـ انباردار ۱نفر

الف ـ متخصص درقسمت قطعات یدکی ماشین آلات سنگین

ب ـ آشنائی کامل به سیستم کاردکس

٤ـ تعدادی لیسانسیه اقتصاد ـ علوم اداری ـ بازرگانی و ریاضیات برای کار آموزی رشته حسابداری و کارگزینی ۱٦نفر

۵ـ مترجم انگلیسی ـ فارسی باحداقل چهار سال تجربه در کار ترجمه ۱نفر .

متقاضیان میبایستی از خدمت‌نظام معاف وبزبان انگلیسی‌آشنائی کافی داشته باشند . واجدین شرایط میتوانند حداکثر تا آخر تیرماه جاری جهت تکمیل برگ‌درخواست شغل‌به قسمت‌تشکیلات وآموزش سازمان آب وبرق‌خوزستان واقع در خیابان خردمند شماره ۹۹ در تهران ویابه اداره کارگزینی این سازمان دراهواز واقع در میدان راه‌آهن مراجعه نمایند.

سازمان آب وبرق خوزستان

۱ـ۱۱٦۵٦ ۱ـ۳

ازصبح جمعه ۱۹ تیردرسینماهای

سانترال ـ ب.ب ـ درایوین

همه‌شب‌سینمای‌مجانی

در باغ وحش

استخدام پرستار کارآموز

برای آموزشگاه عالی پرستاری آبادان

شرکت ملی نفت ایران ‌نده ای دوشیزه برای‌تحصیل‌و کارآموزی در آموزشگاه عالی پرستاری آبادان باشرایط زیر استخدام می نماید .

۱ـ دارای دیپلم ششم طبیعی یا ریاضی باشند

۲ـ سن داوطلبان بین ۱۸ و ۲۵سال باشد

۳ـ صحت مزاج آنان از طر ف‌بهداری شرکت‌ملی نفت‌ایران گواهی شود

٤ـ در آزمایش هوش و زبان انگلیسی و مصاحبه موفق گردند .

۵ـ سپردن تعهد ثبتی مبنی بر خدمت درشرکت در دوره آموزش وسه سال خدمت پرستاری پس ازاتمام دوره تحصیلات .

کارآموزان در محل شبانه روزی پرستاران سکونت خواهند نمود و در دوره تحصیل و کارآموزی حقوقی کافی دریافت خواهند کرد .

دوره تحصیلی وکارآموزی در آموزشگاه عالی پرستاری‌آبادان‌سه‌سال‌است. درپایان دوره کارآموزی چنانچه از عهده امتحان نهائی بر آیند از طرف وزارت فرهنك بدریافت‌گواهینامه پرستاری که‌معادل لیسانس می باشد نائل خواهند گردید ودر بهداری شرکت ملی نفت ایران به کار ادامه خواهند داد .

داوطلبان می توانند از این تاریخ تاپایان وقت اداری روز پنجشنبه هشتم مرداد ماه ٤۳ برای ثبت‌نام با در دست داشتن اصل مدرك تحصیلی ـ دو برگ رونوشت گواهی شده شناسنامه و ٦ قطعه عکس٤ × ٦ به اداره استخدام وکاریابی شرکت ملی نفت ایران واقع‌درخیابان تخت‌جمشید ـ چهارراه روزولت کوچه هدایت مراجعه نمایند .

۱ـ٤