اطلاعات

چهارشنبه ۲۱ آذرماه ۱۳۵۲ ـ شماره ۱۴۲۷۸ تکشماره ۵ ریال

قیمت یك‌بشکه نفت ایران حداقل به۱۶ وحداکثر به۳۴ر۱۷دلاررسید

با۵ قراردادی که‌دیشب با۵ کمپانی امضاءشد

تهران قیمت نفت جهان راشکست

در پیشگاه شاهنشاه آریامهر وعلیاحضرت شهبانو

قدرت ارتش ایران

درمراسم رژه امروز به‌نمایش گذاشته‌شد

نیروهای مسلح شاهنشاهی بامدرن ترین سلاحها رژه رفتند

- روز نجات آذربایجان‌در حضور والاحضرت شاهپور غلامرضا پهلوی جشن گرفته شد
- نخست‌وزیر : ۲۱ آذر حماسه غرورانگیز ملت ایران است

فرمان بزرگ وتاریخی

فرمان حرکت تاریخی‌ارتش ایران‌برای رهائی‌آذربایجان از سلطه قدرت بیگانگان در روز ۲۱ آذر ۱۳۲۵ تحقق‌یافت ونیات رهبر گرانقدر ایران که بارها با صراحت تاکید کرده بودند تجزیه وجدائی سرزمین اهورائی ایران را بهیچ شرطی نمی‌پذیرند بیك رستاخیز ضد اهریمنی تبدیل شد.

خاطره این روز پیروزمندی از آن‌جهت فراموش‌نشدنی وارجمند است که شاهنشاه آریامهر با تصمیم قاطع ودر صف پیشتاز ارتش رهائی‌بخش رهبری این حرکت رابعهده داشتند.

درگزارشهائی که در صفحات ۳ـ۴ـ۵ـ۸این شماره درج شده نکات برجسته وحقایق بزرگ این واقعه تاریخی مورد تجزیه و تحلیل قرارداده شده است.

یك واحد زرهی در روز نجات‌آذربایجان از مقابل جایگاه اعلیحضرتین‌رژه میرود و ادای احترام میکند

از صبح روزشنبه درصورت نداشتن بیمه‌نامه

پلیس اتومبیل‌هارا متوقف‌میکند

در صفحه ۱۶۴

بحران نفت در جهان

کارخانجات اتومبیل‌سازی اروپادرآستانه تعطیل

امریکا

۹۵۰ هزارپروازهواپیما ها لغو میشود .

فرانسه

ساختن اتومبیل‌اسپورت کارخانه‌رنو متوقف‌شد کارخانه سیمرون قسمت‌مونتاژ را تعطیل کرد .

ایتالیا

کارخانجات اتومبیل سازی سیتروئن دو سوم کارمندان خود را برکنار میکنند

انگلستان

یك‌میلیون‌انگلیسی تا۲ ماه‌دیگر بیکار میشوند

آلمان

شوروی حاضر نشد به آلمان نفت بفروشد

در صفحه ۲

گذرگاه زیرزمینی

درمیدان فردوسی و دروازه دولت ساخته میشود

خیابانهای سعدی و فردوسی یکطرفه خواهند شد در صفحه آخر

منار

سلجوقیان‌در گلپایگان صاحب پیداکرد!

صفحه ۱۷

شرایط اجاره اراضی جنگلی وجلگه‌ای‌شمال

* به اشخاصی که اراضی مورد معامله‌آنها با دولت بعدا ملی شده است اراضی جلگه‌ای اجاره داده میشود .

صفحه ۱۹

اولین گزارش خبرنگار اعزامی اطلاعات‌ازجده

زائران ایرانی سلامتند

هوای جده روزها بین ۱۸ تا ۲۵ درجه است

در صفحه ٤

۱۲ میلیون تن نفت به ۱۵۰۰ میلیون دلار فروخته شد

درآمد ایران از صادرات مستقل نفت در ٦ ماه اول سال ۷٤ ده برابر مدت مشابه سال۷۳شد

درآمدایران از یك‌بشکه نفت صادرات مستقل ۵ برابر ونیم فروش به کنسرسیوم شد

در صفحه ۱۷

تعدیل قیمت نفت

دردست اسرائیل است

علی باستانی

در صفحه ۱۷

تیراندازی به پله

سلطان پله در صفحه آخر

سپتامبر سیاه‌قصدکشتن کی‌سینجر را داشت

توطئه‌قتل نیکسون وکی‌سینجر

مردی که تهدید کرده بود درصورت مداخله امریکا در خاورمیانه نیکسون‌را بقتل‌برساند تحت تعقیب قرارگرفت در صفحه ۲

ایرج فعلا درشکوفه‌نو نمیخواند

موسسه شکوفه‌نو ، بدینوسیله باستحضار میرساند که باوجود انعقاد قرارداد با هنرمند محبوب و شایسته ایران ، آقای ایرج ، و اعلام آن در جراید،آقای ایرج بعلت محظورات‌ناگهانی و پیش‌بینی نشده ، فعلا از اجرای برنامه عذر خواسته است ، ما امیدواریم بزودی و بارفع محظور، هرچه‌زودتر شاهد هنرنمائی این چهره محبوب در صحنه شکوفه‌نو باشیم .

مدیریت شکوفه نو

با تهدید اسرائیل در مورد تحریم کنفرانس صلح

مصر وسوریه نقشه جنگ آینده راتهیه کردند

در صفحه ۲

آگهی پرداخت‌بقیه‌سرمایه تعهدی شرکت سهامی آجر سوفالین در صفحه ۱۷ آ ـ ٦٦٧٤٨

تماشا

شماره ویژه روزمادر

بایك تابلو ویك تصویر زیبا ازشکوه مادرانه

ودهها مقاله و داستان . گزارش و مطالب متنوع

روز شنبه درسراسر کشورمنتشرمیشود

زائران خانه‌خدا

بمنظور حفظ منافع حجاج گرامی و فراهم‌ساختن تسهیلات بیشتر برای زائران محترم خانه خدا ، علاوه‌برشعبه دائمی بانك ملی ایران در جده ، واحد های دیگر این بانك بشرح زیر برای انجام‌امور بانکی‌مراجعان‌آماده‌خواهندبود.

ضمنا حجاج محترم میتوانند با ارائه دفترچه حساب پس‌انداز درگردش بانکملی ایران طبق مقررات مربوط پول مورد نیازخود را از واحد های‌این‌بانك به ریال‌سعودی تبدیل نمایند .

نشانی واحد های بانك ملي ایران در عربستان سعودی بدینقرار است :

۱ ـ جده ـ شارع ملك‌عبدالعزیز
۲ ـ فرودگاه جده ـ جنب مدینه‌الحجاج
۳ ـ فرودگاه جده ـ مدخل خروجی فرودگاه حجاج
٤ ـ مدینه منوره ـ مقابل مرقدائمه‌بقیع
۵ ـ مدینه منوره ـ خیابان ابا‌ذر مقابل دفتر حسنی‌بافقیه
٦ ـ مدینه منوره ـ خیابان نخاوله ـ مقابل عمارت سبیع
۷ ـ مکه معظمه ـ خیابان غزه ـ ساختمان جغالی
۸ ـ مکه معظمه ـ خیابان‌غزه ـ مقابل‌بازار، جنب‌بانك‌ریاض
۹ ـ مکه معظمه ـ خیابان الفلق
۱۰ ـ مکه معظمه ـ بالاتر از مسجد جن ـ ساختمان ملك عبدالعزیز
۱۱ ـ عرفات ـ چادر مخصوص بانك ملی ایران
۱۲ ـ منی ـ چادر مخصوص بانك ملی ایران‌جنب‌چادرسازمان‌اوقاف

بانك ملی ایران

تعیین قیمت خرید چغندر قندمحصول سال ۱۳۵۳

بمنظوراجرای برنامه توسعه‌کشاورزی بالاخص‌کشت‌چغندرقندوبی‌نیازکردن‌کشور از واردات قند وشکراز خارج‌و همچنین برای حمایت‌ازکشاورزان وزارعان‌وشرکت های سهامی زراعی ـ شرکت های‌تعاونی تولیدروستائی وشرکت های تعاونی روستائی ـواحد های مکانیزه موسسات کشاورزی تجارتی و شرکت های‌کشاورزی کشت‌وصنعت . بنابه پیشنهاد وزارت‌کشاورزی‌و منابع طبیعی و وزارت تعاون‌و امورروستا ها با تاییدشورای عالی نظارت برصنایع قندوشورای عالی‌اقتصاد بهاء چغندر قند تحویلی‌به کارخانه قند برای محصول سال ۱۳۵۳درتمام کشورهر تن با مشخصات‌زیرین ۱۸۰۰ ریال تعیین میگردد:

۱ـ براساس ۱۷درصد عیار در موقع تحویل چغندر به‌کارخانه های قند .
۲ـ قیمت مزبور در باسکول کارخانه قندبوده‌وهزینه حمل‌ازمزرعه تاکارخانه‌قند بعهده‌تولید کنندگان می باشد.
۳ـ میزان بیمه محصول برای هرتن‌چغندر تحویلی به‌کارخانجات قند از طرف وزارت تعاون وامور روستا ها تعیین واز بهاء چغندر های تحویلی کسر گذارده خواهدشد .
٤ـ بهاء بذر چغندر قند ـ کود شیمیائی وسایر نهاده‌هائی که احتمالا از طرف کارخانجات قند در موقع عقد قرارداد و درحین اجرای‌قرارداد در اختیار کشتکاران گذارده‌می‌شودبطور علی‌الحساب بوده ودرموقع تحویل چغندر قند از بهاء آن کسر خواهدشد. وزارت کشاورزی و منابع طبیعی بذر وکود شیمیائی رادراختیار کارخانجات قندقرار میدهد وکارخانجات‌قند باهمین‌قیمت با زارعین باید محسوب کنند.
۵ـ کلیه‌کارخانجات قند باید هر چه زودتر بدستگاه عیارسنج مجهز شوند بطوری که محصول سال ۱۳۵۳ رابرمبنای عیار قند خریداری نمایند در صورتی که کارخانه‌ای تا تاریخ فوق مجهز به عیارسنج‌نشودعیار تعیین شده‌بوسیله وزارت کشاورزی‌و منابع طبیعی مبنای محاسبه خواهدبود.
٦ ـ بمنظور حسن اجرای این ضوابط و رفع‌مشکلات‌احتمالی‌ادارات‌کل‌کشاورزی ومنابع طبیعی ونعاون وامورروستا ها در هر استان مسئولیت بررسی رفع مسائل و همکاریهای لازم رادارند.

وزیر کشاورزی و منابع طبیعی — وزیر تعاون‌وامور روستا ها

فردا شب

رامش ـ عارف در کازینو آبعلی

تلفن رزرو ۲۸ ـ ۸۹۰۰۲٦

اطلاعیه بانك مرکزی ایران در مورد

فروش اسنادخزانه‌واوراق‌قرضه

در روزشنبه بیست‌و چهارم‌آذرماه جاری از محل‌موجودی بانك مرکزی ایران اوراق‌قرضه دوساله بابهره ۹ در صد ، سه ساله با بهره۵ر۹درصد ، پنجساله بابهره۱۰ درصد و هفت ساله با بهره۵ر۱۰ درصد در سال و همچنین اسناد خزانه سه‌ماهه با بهره ٦درصد،شش ماهه‌بابهره۷درصدویکساله بابهره ۸ درصددرسال‌برای فروش عرضه میگردد .

بهره‌اسنادخزانه‌واوراق‌قرضه ازمالیات‌بردرآمدمعاف‌میباشد

علاقمندان بخرید اسناد خزانه واوراق قرضه میتوانند در روزشنبه مذکوربه بانك مرکزی ایران و یا هر یك ازبانك های‌اصناف،اعتبارات،ایران‌وانگلیس، ایران و خاورمیانه ، ایرانیان ، بازرگانی ، بیمه بازرگانان ، پارس ، تجارت خارجی ، تجارتی ایران وهلند، تهران ، رفاه کارگران،سپه،شهریار، صادرات ، صنایع ، عمران ،کشاورزی و ملی که عامل فروش و بازپرداخت اصل و پرداخت بهره اسناد خزانه‌و اوراق قرضه میباشند مراجعه‌نمایند .

آگهی استخدام پزشك

درصفحه ۱۵

دنیای ورزش روزهای شنبه منتشر میشود

سرمقاله

تصمیم دولت درباره اراضی داخل شهر

آقای نخست‌وزیر در مصاحبه‌یی با خبرنگار «تهران جرنال» نشریه انگلیسی زبان اطلاعات گفته است دولت در زمینه تثبیت اجاره‌بها و رفع بحران مسکن ، اقدامات مختلفی را تحت مطالعه دارد و ازجمله مصمم است اراضی بایر داخل شهر تهران را به‌قیمت بازار بخردو باقیمت نازلتر در اختیار مردم قرار دهد . مشروط بر آنکه ظرف مدت معینی در آن اراضی خانه بسازند.

درین نکته تردید نیست که هرگونه اقدام اصولی برای تعدیل و تثبیت اجاره‌خانه ، باید بر راه‌حل‌هایی در مورد زمین همراه باشد. قیمت‌زمین و هزینه ساختمان ، نخستین عوامل نوسان اجاره بهاست و درشرایطی که یک واحد مسکونی برروی زمینی گرانقیمت و بامخارج سنگین ساخته شود نمیتوان از صاحبش توقع داشت که در موقع اجاره دادن ، سودی متناسب با سرمایه‌گذاری سنگین خود متوقع نباشد. بخصوص وقتی در معامله همان زمین نفع فوق‌العاده‌یی متصور است. یعنی انسان میتواند زمینی را که امروز میخرد، بعد از یکی دو سال به چند مقابل بفروشد بی‌آنکه زحمتی برای دایر ساختن آن کشیده و خشتی روی خشت گذاشته باشد!

در پاره‌یی شهرهای بزرگ عالم که‌قیمت زمین و مسکن و اجاره‌بها بطور سرسام‌آوری افزایش یافته ، بخاطر آنست که در داخل شهر بندرت میتوان زمین بایری یافت . اما در تهران چنین وضعی حاکم نیست. خصوصا در محلات شمالی تهران نزدیک به دوسوم سطح شهر را زمین‌های بایر و بناهای کلنگی تشکیل میدهد . زمین‌ها و خانه‌هایی که به انتظار بالا رفتن و بازهم بالاتر رفتن قیمت زمین، در واقع احتکار شده‌اند !

زمین‌هم مثل ارزاق ، مورد حاجت عموم است و آنرا نمیتوان به‌استناد مالکیت خصوصی حبس کرد وبلاانتفاع گذاشت . درچنین شرایطی که نیمی از زمین‌های شهر بایر و بدون استفاده افتاده‌است، بحران مسکن را نمیتوان یک پدیده طبیعی تصور کرد و بدان تسلیم شد. ادامه این وضعیت از یکطرف راه را برساختمان و ایجاد واحد های مسکونی می‌بندد واز طرف دیگر پیوسته رونق و حرارت بازار سیاه زمین را حفظ میکند که نتیجه قهری آن افزایش روز افزون اجاردبها و ادامه بحران مسکن و تشدید مضیقه‌وفشار برطبقه متوسط وطبقات کم‌درآمد است .

تصمیم دولت ، یک تصمیم منطقی است در جهت حفظ منافع عمومی وبایان دادن به یک سیستم غلط وزیانبخش . در همه‌جای دنیا دولت یک چنین کنترلی بر مسائل عمومی دارد و در مواقع ضرورت ، بااتخاذ تدابیر لازم از بی‌ترتیبی‌هایی که مضر به حال اقتصاد وسلامت جامعه تشخیص میدهد ، مانع میشود. راجع به زمین، حتی دربعضی کشورهای سرمایه‌داری پا را از این فراتر گذاشته علاوه برحاکمیت، حق مالکیت همنسبت به «عرصه» شهرها برای دولت قائل شده‌اند که در نتیجه فقط حق‌استفاده از زمین به مردم داده میشود و مردم تنها مالک «اعیانی» خانه خودشانند وصاحب مستحدثاتی که در آن زمین ایجاد کرده‌اند.

دراینجا دولت چنین قصدی ندارد و فقط برای آنکه بن‌بست زمین و مسکن شکسته شود. زمینهای بایر داخل شهر را بقیمت بازار میخرد تا باشرایط سهلتری در اختیار مردم قرار دهد و خانه‌سازی راتشویق و ترغیب کند.

مصر و سوریه نقشه جنگ آینده را تهیه کردند

اسرائیل تهدید کرد در کنفرانس صلح شرکت نمیکنند

قاهره - خبرگزاری فرانسه - در آستانه‌دومین دیدارکیسینجر از خاورمیانه‌برای‌تهیه مقدمات کنفرانس صلح فعالیت شدیدی در کشور های عربی واسرائیل آغاز شده است .

خبرگزاری‌خاور میانه‌گزارش داد پرزیدنت سادات و حافظ اسد در مذاکرات بیست و چهار ساعت خود روشی راکه دو کشورباید در قبال‌کنفرانس صلح خاورمیانه اتخاذ کنند تعیین کردند روسای جمهوری دو کشور همچنین اقداماتی را که باید در صورت شکست احتمالی کنفرانس انجام شود مورد بررسی قرار داده و تصمیم نهائی اتخاذ کردند . اسماعیل فهمی وزیر امور خارجه مصر که قرار است ریاست هیئت نمایندگی آن کشور را در کنفرانس ژنو بعهده بگیرد نیزدر قسمتی از این مذاکرات محرمانه شرکت داشت و بلافاصله پس‌ازپایان گفتگو های سران دو کشور وزیر امورخارجه مصر سفرای آمریکا و شوروی را در قاهره بدفتر کار خود دعوت کرده و روش مصر و سوریه را در مورد شرکت دو کشور در مذاکرات ژنو به آنها اطلاع داد .

روزنامه الاهرام در شماره امروز خود نوشته است که هنری کی‌سینجر در جریان دیدار آینده خود از خاورمیانه با یاسر عرفات رئیس کمیته اجرائیه فلسطین نیز ملاقات و گفتگو خواهد کرد .

الاهرام که این خبر را از قول منابع مطلع منعکس کرد محل ملاقات وزیر امورخارجه آمریکا با رئیس کمیته‌اجرائیه فلسطین راذکر نکرده است .

در اورشلیم ژنرال دایان بار دیگر تاکید که اگر از حالا تا هنگام گشایش کنفرانس ژنو سوریه لیست اسیران جنگی اسرائیل را منتشر نکند و به‌نمایندگان صلیب سرخ بین‌المللی اجازه ندهد که از اسیران جنگی اسرائیل دیدن کنند دولت اسرائیل بطور کلی از شرکت در کنفرانس خود-داری خواهد کرد.

دایان ضمنا از اینکه مصریها بطوریکجانبه مذاکرات کیلومتر ۱۰۱ را قطع کردند اظهار تاسف کرد و گفت آتش‌بس کنونی بسیار سست و آسیب پذیر است .

وزیردفاع اسرائیل افزودکه مادر هر لحظه برای مقابله با هرگونه حوادث احتمالی در جبهه های‌جنگ و پشت‌جبهه‌ها آماده هستیم و این باراسرائیل در برابر یک حمله ناگهانی غافلگیر نخواهد شد .

ابا‌ابان وزیر امور خارجه اسرائیل نیز اظهارات دایان را در مورد خودداری از شرکت در کنفرانس صلح در صورتی که سوریه لیست اسیران‌جنگی آن کشور را منتشر نکند تایید کرد و اظهار امیدواری نمود که کنفرانس صلح ژنو بتواند در کار خود پیشرفت کند . ابان گفت که شرکت اسرائیل در این کنفرانس موقعیت بین-المللی را بیش از پیش تحکیم خواهد کرد .

نقشه جنگ

در دمشق هنوز دولت‌سوریه روش خود را نسبت بشرایط اسرائیل اعلام نکرده است به احتمال زیاد این مسئله در جریان دیدار آینده کی‌سینجر از سوریه مطرح خواهد شد.

خبرگزاری عرب گزارش داد که در صورت شکست کنفرانس صلح ژنو میباشدگو اینکه در آغاز مذاکرات‌حضور نماینده لبنان در کنفرانس ضروری نیست .

گلدامایر افزود با اینکه اسرائیل هیچگونه‌اختلاف‌ارضی با لبنان ندارد معذلك مایل است که این کشور نیز در تنظیم یك قرارداد صلح‌شرکت داشته باشد .

خبرگزاری عرب درگزارش خود اضافه کرده است که‌هدف نخستین عملیات نیروهای مصر بیرون راندن نیروهای اسرائیل از ساحل غربی کانال سوئزو نابود کردن آنها خواهد بود که اکنون بطور کامل توسط‌ارتش های دوم‌و سوم‌محاصره‌شده‌اند.

به محض آغاز نبرد نیروی هوائی مصر که در جریان‌جنك اکتبر دست نخورده باقی‌مانده عملیات نظامی دامنه داری در جبهه های جنوب شمال‌دست خواهند زد . گزارش این خبرگزاری حاکی است که ستاد ارتش مصر از هم اکنون نقشه جنك احتمالی وجزئیات عملیات را تهیه کرده و حافظ اسد رئیس جمهوری‌سوریه‌برای مذاکره در باره نقشه عملیات جمهوری سوریه برای مذاکره در باره نقشه عملیات جنگی دو کشور به قاهره رفته است .

روسای جمهوری دو کشور در گفتگو های دو روزه خودبه دقت مسائل مربوطبه همکاری نظامی کامل مصر و سوریه‌را مورد بررسی قرار داده‌اند . حافظ اسد در پایان‌مذاکراتش باسادات به دمشق بازگشت.

است وارد عملیات شده و راه را برای پیشروی نیرو های‌پیاده و واحد های زره‌پوش‌درصحرای سینا هموار خواهد کرد .

خبرگزاری عرب نوشته‌است که در استراتژی جنگی مصرو سوریه تغییرات کلی داده‌شده تا ارتش های عرب بتوانند در مدت کوتاهی به هدف‌های‌خود دست یابند . از طرف-دیگر احمد حسن‌البکر قول‌داده‌است که در صورت ازسرگرفته‌شدن نبرد واحد های نیرومندی از ارتش آن کشور به‌سرعت‌روانه جبهه سوریه خواهد کرد .

در اورشلیم گلدامایردر جلسه مشترك کمیسیونهای‌امورخارجه و امنیت پارلمان اسرائیل‌اظهار داشت که دولت وی طرفدار شرکت لبنان در مذاکرات کنفرانس صلح ژنو میباشدگو اینکه در آغاز مذاکرات‌حضور نماینده لبنان در کنفرانس ضروری نیست .

گلدامایر افزود با اینکه اسرائیل هیچگونه‌اختلاف‌ارضی با لبنان ندارد معذلك مایل است که این کشور نیز در تنظیم یك قرارداد صلح‌شرکت داشته باشد .

برسر خاورمیانه

نیکسون تهدید بقتل شد

ویچی‌تا (کانزاس) - یونایتدپرس - مقامات امنیتی فدرال آمریکا دیروز مردی را که تهدید کرده است که ریچارد نیکسون رئیس جمهور آمریکا را در صورت‌درگیر شدن آمریکا در جنگ خاورمیانه به قتل خواهد رساند تحت پیگرد قرار داد .

این مرد که ویلیام مک‌کالب نام دارد و تا هفته گذشته در «ویچی‌تاهتل» در ایالت کانزاس زندگی‌میکرده است روز دوشنبه این هفته از طرف یکی از دادگاه های فدرال آمریکا متهم شد که عالما و عامدا نامه‌ای از طریق پست برای نیکسون فرستاده و اورا علنا تهدید به قتل کرده است .

این نامه در روز سوم نوامبر نوشته شده و رئیس جمهور آمریکا آنرا در روز ۱۴ نوامبر در کاخ سفید دریافت کرده است . در نامه مک‌کالب چنین گفته شده است : من به هرکس گفته‌ام که اگر ما در جنگ دیگری واین‌بار در خاورمیانه درگیر شویم - من درصددبرخواهم آمد جان رئیس جمهور آمریکا را بدون توجه به اینکه چه کسی در آن وقت رئیس جمهور خواهد بود - بگیرم. بنابراین به شما توصیه می‌کنم که ما را در جنگ دیگری و در جنگ خاورمیانه درگیر نکنید . من کوشش خود را برای قتل رئیس جمهور بعمل خواهم آورد و کاملا اطمینان دارم بسیاری دیگر از مردم در احساسات من سهیم هستند .

انورسادات و حافظ اسد روسای جمهوری مصر و سوریه‌درملاقات‌های دو روز اخیر خود در قاهره نقشه جنگ آینده را تهیه کردند تا درصورت شکست مذاکرات صلح وارد نبرد قطعی شوند . در عکس سادات و حافظ اسد در ملاقات‌دیروز خود در قاهره دیده میشوند .
عکس رادیوئی اطلاعات

اخبار کوتاه جهان

شوروی به آلمان نفت نداد

● لاهه- خبرگزاری‌فرانسه- منابع دیپلماتیک لاهه فاش کردند که دولت شوروی اخیرا تقاضای رسمی دولت‌آلمان‌غربی را دایربراینکه شوروی نفت بیشتری به دولت بن بفروشد تا بتواند بربحران ناشی از اقدامات نفتی اعراب غلبه‌کند رد کرده‌است.

بازرگانی و یهودیان

● واشنگتن - رویتر- مجلس نمایندگان آمریکا دیروز رای‌دادکه اعطای‌اعتبارات بازرگانی شوروی از طرف امریکا در آینده جز در صورتیکه شوروی‌تمام موانع موجود رادر راه مهاجرت یهودیان و اقلیت های دیگرازمیان بردارد- منع شود.

مجلس نمایندگان آمریکا این تصمیم را با صحه گذاشتن‌برتبصره‌جاکسون و انیک‌کمبر لایحه‌بازرگانی پیشنهادی دولت نیکسون پیوست‌خواهد شد اتخاذ کرده است.

عبور از باب‌المندب

● دمشق - یونایتدپرس - رادیو دمشق دیروز گفت چند کشتی اسرائیلی با حمایت ناوگان آمریکا از باب‌المندب عبور کردند . دو ساعت‌بعد رادیودمشق‌این‌گزارش خود را پس گرفت بدون آنکه در موردآن توضیحی بدهد .

نبرد بین اعراب و اسرائیل

● قاهره-خبرگزاری‌فرانسه- دیروز بار دیگر بین نیرو های مصر و اسرائیل در منطقه کانال سوئز جنگ‌های پراکنده‌ای روی داد و طرفین مواضع یکدیگر را با سلاحهای سبک زیر آتش گرفتند نبرد در جبهه جولان شدت بیشتری داشت واحد های زره‌پوش و تانک های سوریه در ارتفاعات‌جولان‌مواضع نیرو های اسرائیل را به گلوله بستند .

حمله یهودیان به موسسه فرانسوی

● نیویورک - خبرگزاری فرانسه - دیشب عده‌ای ناشناس‌که ظاهرا یهودی بودند باپرتاب سنگ و آجر شیشه پنجره های ساختمان مرکز فرهنگی فرانسه رادر نیویورک خرد کردند .

سخنگوی اتحادیه دفاع یهود در نیویورک تلفنی به خبرنگار خبرگزاری فرانسه‌اطلاع داد که‌حمله به مرکز فرهنگی فرانسه از طرف این سازمان صورت نگرفته

مشاجره کی‌سینجر وژوبر نشان‌جدائی اروپا ازامریکااست

واشنگتن- خبرگزاری‌فرانسه- شک و تردید میشل ژوبر وزیر خارجه فرانسه نسبت به‌وفاداری امریکا به اروپا خشم‌کی‌سینجر را در جلسه وزیران ناتو برانگیخت و به مشاجره آنها منجر شد. روزنامه‌های‌آمریکایی ماجرای «مشاجره» هنری کی-سینجر وزیرامور خارجه‌امریکا ومیشل ژوبر وزیر امورخارجه فرانسه را «شورای وزیران ناتو» با عناوین درشت در صفحات اول چاپ کرده‌اند .

باانیکه سخنگویان وزارت امور خارجه آمریکا کوشش می‌کنند که مشاجرات لفظی وزیران امور خارجه دوکشور را بی‌اهمیت جلوه دهند ولی روزنامه‌های واشنگتن‌نیویورک این موضوع را با تیتر های هیجان‌انگیز در صفحات اول منعکس کرده‌اند .

خبرنگار دیپلماتیک شبکه رادیو تلویزیون آمریکا که همراه کی‌سینجر به اروپا رفته‌نوشته است که کلماتی که بین‌کی‌سینجر و وزیر امور خارجه فرانسه رد و بدل شد نشانه سردی‌رو ابط و اختلافات شدید بین آمریکاو جامعه اروپا است .

فرستاده ویژه و واشنگتن پست نوشته است که برخورد شدید بین کی سینجر وژوبر نشان میدهد که منافع اروپائی با منافع آمریکا هماهنگی ندارد .

جلسه‌سری برای برکناری نیکسون

واشنگتن - خبرگزاری فرانسه - کمیسیون قضائی مجلس نمایندگان آمریکا دیشب برای گفتگو درباره تسریع کارهای کمیسیون تحقیق برای خلع احتمالی‌ریچاردنیکسون از مقام ریاست جمهوری یک جلسه سری تشکیل داد . این کمیسیون تحقیق که دو ماه قبل تشکیل شده تاکنون کارمهمی‌انجام نداده است .

برخلاف آنچه ممکن است تصور شود دوستان جمهوریخواه‌نیکسون بیشتر دراین‌باره شتابزدگی نشان میدهند درحالیکه دشمنان‌دموکرات وی علاقه زیادی به تسریع‌کارهای کمیسیون ندارند .

کمیسیون از روز ۲۲ اکتبر که ۳۱ قطعنامه را درباره خلع‌نیکسون مورد بررسی قرار داده تاکنون‌جز آنکه یک اعتبار جدید یک میلیون دلاری برای ادامه تحقیقات‌بگیرد کاردیگری انجام نداده است . کمیسیون ماموریت‌دارد این مسئله را مورد بررسی قرار دهد که آیا با در نظر گرفتن روش نیکسون‌در ماجرای واترگیت و اقدامات غیر قانونی او در جریان مبارزات انتخاباتی سال ۱۹۷۲ میتوان یک اتهام رسمی بوی وارد کرد تا مسئله برکناری وی در کنگره‌مورد بررسی قرارگیرد یا خیر .

سپتامبر سیاه قصد داشت کی‌سینجر را بقتل برساند

واشنگتن - رویتر - وزارت خارجه آمریکا تائید کرد که در پایان هفته گذشته دکتر هنری کی‌سینجر وزیر خارجه آمریکا تهدید به مرگ شده است . سخنگوی وزارت خارجه آمریکا گفت ما اطلاعات خود را درباره این تهدید از منبعی دریافت کرده‌ایم که آنرا موثق تلقی می‌کنیم .

روزنامه واشنگتن استارنیوز دو روز قبل گزارش داده بود که ماموران امنیتی آمریکا یکی از عوامل گروه چریکی افراطی سپتامبر سیاه را در آستانه سفرکی‌سینجر به اروپا در حال حرکت بین خاورمیانه و اروپا شناسایی کرده‌اند . ظاهرا توطئه قتل‌ازناحیه سپتامبر سیاه ترتیب یافته بود و بهمین دلیل بود که در اروپا تدابیر امنیتی دامنه‌داری برای حفظ جان وزیر خارجه آمریکا بکار بسته شد .

سخنگوی وزارت خارجه آمریکا بهرحال اظهارداشته است که تهدید قتل کی‌سینجر در داخل آمریکا صورت گرفته‌است . کی‌سینجر دیروزازبروکسل در میان اقدامات بیسابقه امنیتی وارد لندن شد بلافاصله با رهبران انگلیس وارد مذاکره شد . کی‌سینجر در بروکسل در کنفرانس وزیران ناتو شرکت کرده بود . کی‌سینجر امروز باادوارد هیث نخست وزیر و دوگلاس هیوم وزیر خارجه انگلیس ملاقات و مذاکره کرد ، بعد از این مذاکرات وی عازم قاهره شد .

در امریکا

کارخانه‌های اتومبیل‌سازی اروپا تعطیل میشوند

بحران نفت

مودنا «ایتالیا»- رویتر- کارخانجات اتومبیل سازی ایتالیایی سیتروئن که در مودنا در ایتالیا قرار دارد اعلام کرد که بعلت مسائل و مشکلات جدی‌ناشی از بحران نفتی جاری جهان تصمیم گرفته است به خدمت دو سوم از کارکنان خود پایان دهد .

«کی‌مارلر» مدیر فرانسوی کارخانجات سیتروئن ایتالیا طی بیانیه‌ای اظهار داشت که از ۹۲۱ نفر کارگران این موسسه ۶۰۳ نفر کار خود را از روز دوشنبه آینده از دست خواهند داد .

«کی مارلر» اضافه کرد که‌این‌تصمیم بدنبال فسخ تعداد قابل ملاحظه‌ای از سفارشاتی که به کارخانه داده شده‌بود گرفته شده است .

در سوئد نیز کارخانه اتومبیل‌سازی «ولو» اعلام کرد که بعلت‌بحران سوخت تولید اتومبیل سواری را به میزان ٤ درصد کاهش داده است . همچنین در فرانسه کارخانه اتومبیل سازی «رنو» اعلام کرد که قسمت تولید اتومبیل های اسپورت را بمدت ۱۱ روز تعطیل می کنند ، کارخانه سیتروئن فرانسه دوروز پیش قسمت مونتاژ کارخانه را بعلت کمبود سوخت و رکود بازار فروش اتومبیل در اروپا تعطیل کرد .

در امریکا کارخانجات اتومبیل سازی را مکلف می کند اتومبیل هائی با مصرف کم بسازند از دیشب مورد بحث سنا قرار گرفت . این لایحه با قیدفوریت به سنا تسلیم شده و پس از تصویب در سنا به مجلس نمایندگان خواهد رفت.

«اومبرتو آگنلی» نماینده مدیریت کارخانجات اتومبیل سازی فیات ایتالیا در مصاحبه‌ای با روزنامه دست چپی «پایزه‌سرا» اعلام کرد که‌صنعت‌اتومبیل سازی در این کشور در نیمه دوم سال آینده در برابر فشاربحران جاری نفت دستخوش بحران خواهد شد . آگنلی تاکید کرد که صنعت اتومبیل سازی در ایتالیا هنوز فقط در آستانه بحران قراردارد ولی از هم‌اکنون مدیران کارخانجات فیات تصمیم گرفته‌اند که از ساعات کار کارگران بکاهند. تقلیل ساعات کار هفته موجب خواهد شد که به همان نسبت از دستمزد های کارگران کاسته شود .

۹۵۰ هزار پرواز هواپیماها لغو میشود

واشنگتن -رویتر- اتحادیه حمل و نقل هوایی‌آمریکا که مقرآن‌درواشنگتن قرار دارد اعلام کرد که شرکت‌های هواپیمایی ایالات متحده در سال آینده مجبور خواهند بود ۹۵۰ هزار فقره از پرواز هواپیما های خود را لغو کنند و به خدمت ۲۵ هزار نفر از کارکنان خودپایان دهند .

رئیس اتحادیه حمل ونقل هوایی آمریکا گفت که آسیب پذیری‌شرکت های حمل ونقل هوایی در برابر بحران جاری نفت بسیارزیاد است‌وی‌خاطرنشان کرد که طبق برنامه توزیع سهمیه های سوخت که از طرف دولت آمریکا تنظیم شده و از هفتم ژانویه به مرحله اجرا در خواهدآمد جمعا۳۷ هواپیمای‌تجارتی اعم از مسافربری و باری و از جمله تعدادی از هواپیما های غول پیکر از خطوط هوایی خارج خواهند شد و در فرودگاه ها متوقف خواهند گردید .

اداره فدرال سوخت و انرژی‌آمریکا توصیه کرده است که در سال آینده شرکت های حمل ونقل هوایی به منظور صرفه‌جویی در مصرف سوخت به‌نسبت ۱۵ درصد نسبت به سطح ۱۹۷۲ از میزان مصرف سوخت خود بکاهند .

اتحادیه حمل ونقل هوایی آمریکا برآورد کرده است که به این ترتیب شرکت های حمل ونقل هوایی‌آمریکادر سال آینده تنها ۷۵ درصد از سوخت مورد احتیاج خود را دریافت خواهند کرد .

در شرکت های حمل ونقل هوایی آمریکا در خطوط داخلی این کشور در حدود ۳۰۰ هزار نفر کارگروکارمند به کار اشتغال دارند .

هربرت اشتاین یکی ازبرجسته‌ترین مشاوران اقتصادی دولت آمریکا دیروز پیشگویی کرد که بحران کمبود نفت در سال آینده تا ٦درصد از مجموع کارگران و کارمندان آمریکایی را بیکار خواهد کرد و این یکی ازبالاترین ارقام بیکاری در آمریکا است که نشانه یك بحران بزرك است.

هربرت اشتاین ضمن ادای شهادت در برابر کمیته فرعی امور اقتصادی‌بین-المللی کنگره آمریکا پاره‌ای از پیشگوئیهای منابع بخش خصوصی را باره احتمال وقوع رکود اقتصادی در آمریکا در سال ۱۹۷۴ غیرواقع‌بینانه دانست ولی تاکید کرد که با اینحال در صورتی که کمبود نفت در آمریکا به ۱۵ تا۲۰ درصد نیازمندیهای آن افزایش یابد اثرات منفی این وضع برای اقتصاد آمریکا بسیار وخیم و جدی خواهدبود .

هربرت اشتاین از جمله کارشناسان اقتصادی انگشت شماری است که‌معمولا بخاطر خوش‌بینی خود شهرت دارند .

هربرت اشتاین مضافا پیش بینی کرد که بحران نفت در سال آینده ارزش درآمد نا خالص ملی آمریکا را نیز بین یك تا دو درصد کاهش خواهد داد .

هزاران کامیوندار امریکائی اعتصاب کردند

واشنگتن - خبرگزاری‌فرانسه- هزاران نفر از رانندگان و صاحبان‌کامیون در آمریکاتهدید کردند که اگر قیمت بنزین و گازوئیل کاهش نیابد و اجازه داده نشود که وسایط نقلیه‌در جاده‌ها با سرعت بیشتری رفت و آمدکنند‌اعتصاب خواهندکرد.

روز گذشته‌نماینده یک گروه از موسسات مستقل حمل ونقل زمینی در کنگره آمریکا حضور یافت و اعلام کرد که ۸هزار تا ۱۰ هزار نفر از رانندگان و صاحبان کامیونها از سه شنبه شب (دیشب) برای مدتی نامحدود دست از کار کشیدند گروه دیگری از موسسات‌حمل ونقل زمینی نیز اعلام کرده‌اند که‌دردروز های پنجشنبه وجمعه آینده اعتصابات و تظاهرات مشابهی از طرف رانندگان کامیونهادر ایالات مختلف‌آمریکا برپا خواهد شد.

در تظاهراتی که تاکنون در ۵ ایالت آمریکا صورت گرفته است رانندگان‌و صاحبان‌کامیون ها به نشان اعتراض علیه‌گرانی قیمت فرآورده های نفتی و محدودیت سرعت رفت و آمد در جاده ها بسیاری ازشاهراه های بزرگ را بسته‌اند و راه بندان های متعددی بوجود آورده‌اند.

باج‌گیری نفتی

لندن - خبرگزاری فرانسه - پترشور سخنگوی امور اروپایی حزب اقلیت کارگر انگلستان‌دیروز ضمن یک سخنرانی‌در لندن‌اعراب را به خاطر استفاده از حربه‌نفت در مبارزات سیاسی بشدت مورد حمله قرار داد . پترشور گفت : شیوخ و امرای عرب که در تحریم نفتی کشورهای مصرف‌کننده‌شرکت دارند مشتی افراد غیر مشمول و جهاران خودکامه و متعصب و خرافاتی هستندکه تنهاتشنه‌قدرتند. پترشور اظهار نظر کرد که‌اعمال هر فشاری از طرف‌اروپابراسرائیل بی‌ثمر خواهد بود چون شانتاژ نفتی اعراب باعث شده که در اروپا و آفریقا و آسیا دیگرکمتر صدایی باقی مانده باشد که‌بتواند احترام اسرائیل را جلب کند .

یک‌میلیون کارگر انگلیسی بیکارمیشوند

لندن- یونایتدپرس - توسعه خاموشی برق‌درنقاط مختلف انگلستان و انتشار انبوهی از خبر های ناخوشایند اقتصادی دیروز ادواردهیث نخست وزیر انگلستان را وادار کرد تا وزیران کابینه خود را به تشکیل یک‌جلسه «بحران» دعوت کند و در این مورد تصمیم گرفته شود که‌آیاتمدید حالت‌فوق‌العاده‌ای که از یکماه قبل برانگلستان حکمفرما شده لازم است یا خیر .

ارزش لیره انگلیسی دیروزبه نازلترین سطح تاریخ خود سقوط کرد و به ۲٫۳۰۴۵ دلار رسید. علاو میراین‌ارزش سهام موسسات صنعتی نیز در بورس لندن بیش ازپیش کاهش یافت و بالاخره کار-شناسان اقتصادی پیشگویی کردند که کسری موازنه بازرگانی انگلستان برای ماه نو امبر سال جاری به یکی‌از بزرگترین رقم‌های تاریخی خواهد رسید .

از سوی دیگر رئیس کنفدراسیون صنایع‌انگلستان دیروز اعلام خطرکرد که این کشوربطرف‌یک‌فاجعه‌اقتصادی پیش میرود و تاکید کرد که دولت انگلستان اجرای‌برنامه ضد تورمی خود را بکلی متوقف کند .

یکی دیگر از برجسته‌ترین مقامات مسئول اقتصادی انگلستان پیشگویی کرد که ظرف دو ماه آینده درحدود یک‌میلیون‌نفردیگر ازکارگران انگلیسی تواما تحت تاثیر اقدامات نفتی اعراب و مناقشات فیمابین کارگران و کارفرمایان در داخل‌انگلستان کار های خود را از دست خواهند داد .

در کنار بخاری و یا زیر کرسی اشتغال مطبوعی داشته باشید .

وکتابهای ترجمه مهدی نراقی را بخوانید . این کتابها را موسسه انتشارات امیرکبیر یک بار دیگر بشما معرفی میکند :

۱- گذرنامه برای یک زندگانی نوین تالیف دکتر گیلورد هاوزر چاپ‌نهم.
۲- چه باید خورد وچگونه باید پخت تالیف‌دکتر هاوزر چاپ‌پنجم.
۳- رمز شادی و تندرستی تالیف دکتر هاوزر چاپ‌دوم.
٤- چه‌کنیم که هرگزخسته نشویم تالیفماری بینونزی چاپ دوم .
۵- گلها و گیاهان شفابخش چاپ پنجم
٦- سبزیها و میوه‌های شفا بخش‌چاپ پنجم.
۷- نسخه‌های شفابخش چاپ دوم .
۸- معالجه با انگور و لیمو وبرتقال چاپ دوم.

این کتابها را هرکس در هر طبقه‌ای بخواند از خواندن استفاده فراوان میبرد.

کنج اینترناشنال متان لیمیتد مقیم ناسودرباهاما

صاحب اختراع «طریقه ودستگاه آبگونه سازی گاز طبیعی» ثبت شده در ایران بشماره ۳۲۰۸ اجازه بهره‌برداری از آنرا باشخاص ذینفع عرضه می نماید . برای کسب اطلاع بیشتر بدفتر حقوقی ر . آقابابیان و همکاران خیابان شاه کوچه نوبهار شماره ۱۸ مراجعه شود .
آ - ٦٦٥٥٠

بوازکاسکاد کورپوریشن بوازایداهو در امریکا

صاحب اختراع «طریقه غیر قابل نفوذ کردن مقوای موجدار و طریقه تهیه مقوای موجدار با اعمال این طریقه و دستگاه مخصوص جهت بکار بستن طریقه مزبور» ثبت شده در ایران بشماره ۷۸۹٤ اجازه بهره برداری از آنرا باشخاص ذینفع عرضه می نماید . برای کسب اطلاع بیشتر بدفتر حقوقی ر . آقابابیان و همکاران خیابان شاه کوچه نوبهارشماره ۱۸ مراجعه شود .
آ - ٦٦٥٤٠

شریکو لیمیتد مقیم لوزرن در سوئیس

صاحب اختراع «پیریدیل استر های اسید های دی ایزوسیکلیک گلیکولیک و طریقه تهیه آنها» ثبت شده در ایران بشماره ۷۷٤۳ اجازه بهره برداری ازاختراع مزبوررا باشخاص ذینفع عرضه می نماید . برای کسب اطلاع بیشتر بدفتر حقوقی ر . آقابابیان و همکاران خیابان شاه کوچه نوبهار شماره ۱۸ مراجعه شود .
آ - ٦٦٥٤٢

ساندوز لیمیتد مقیم بال در سوئیس

صاحب اختراع «طریقه تهیه کپتازولینونها» ثبت شده در ایران بشماره ۷٦۸۱ اجازه بهره برداری از آنرا باشخاص ذینفع عرضه می نماید . برای کسب اطلاع بیشتر بدفتر حقوقی ر . آقابابیان و همکاران خیابان شاه کوچه نوبهار شماره ۱۸مراجعه شود .
آ - ٦٦٥٤٤

ای آی دوپن دونمور اندکمپانی مقیم ویلمینگتن در امریکا

صاحب اختراع «یک ماده جدید و طریقه تهیه آن» ثبت شده در ایران بشماره ٥١٥٤ اجازه بهره برداری از آنرا به اشخاص ذینفع عرضه می نماید . برای کسب اطلاع بیشتر بدفتر حقوقی ر . آقابابیان و همکاران خیابان شاه کوچه‌نوبهار شماره ۱۸ مراجعه شود .
آ - ٦٦٥٤٦

کنج اینترناشنال متان لیمیتد مقیم ناسودرباهاما

صاحب اختراع «مخزن زمینی برای انبار کردن گاز هائی که مبدل بمایع شده است» ثبت شده در ایران بشماره ٤۰۰٤ اجازه بهره برداری از آنرا باشخاص ذینفع عرضه می نماید . برای کسب اطلاع بیشتر بدفتر حقوقی ر . آقابابیان و همکاران خیابان شاه کوچه نوبهار شماره ۱۸ مراجعه شود .
آ - ٦٦٥٤٨

شرکت سهامی تولیدیا

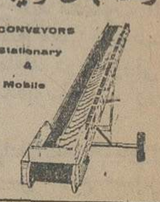

انواع نقاله‌های ثابت وسیار
تهران - خیابان آیزنهاور - مقابل وزارت کار
تلفن‌های: ۹۵۲۴۴۰ - ۹۵۲۴۶۰

خاطره روزنجات آذربایجان درحضوروالاحضرت شاهپور غلامرضاجشن‌گرفته شد

۲۱ آذر حماسه غرورانگیز ملت‌ایران

***نخست‌وزیر: تاریخ‌شجاعت ارتش دلیرایران‌ورادمردان غیور آذربایجانی‌رااز‌خاطر نخواهد برد**

***سناتورمسعودی: نشان‌دادن آن تاریکی هـای غم‌انگیز در این دوران شکـوفان شایان کمال اهمیت‌است**

در باشگاه‌افسران خاطره روز ۲۱ آذر روز نجـات آذربـایجان در حضـور والاحضرت شاهپور غلامرضا پهلوی جشن گرفته شد .

در این مراسم که ازطرف جمعیت آذربایجانیهای مقیم مرکز برپـا شده بـود آقای امیرعباس هویدا نخست وزیر، مهندس عبداله ریاضی رئیس مجلس شورای ملی ، ارتشبد ازهاری رئیس ستاد بـزرگ ارتشتاران ، روسای ژاندارمری و شهربانـی کشور و جمعی ازسناتورها و نمایندگان‌مجلس و امرای ارتش و رجـال و معاریف کشور حضور داشتند

ساعت ۵و نیم بعد از ظهر دیروز والاحضرت شاهپـور غلامرضابه‌محل‌باشگاه افسران تشریف آوردند وآنگاه مراسم با شرکت بیش از یکهزار نفر در یکی‌ازسالنهای وسیع‌باشگاه آغاز شد .

ابتداء سرود شاهنشاهـی نواخته شد و سپس آقـای دکتر شفیع امین نماینده‌مجلس شورایملی و نایب‌رئیس‌جمعیت آذربایجانیان‌مقیم مرکز مطالبی پیرامون روز تاریخی ۲۱ آذر و نجات آذربایجان بیـان داشت . دکتـر امین گفت : **روزهای بزرگ تاریخـی در سراسر حیات ملت ایـران** بیشماراست که هریک متضمن حادثه‌ای مهم ویا رفع غائله‌ای خطرناک بوده است ، اماکلیه صاحبنظران و اهل بصیـرت متفق‌القول‌اندکه‌نجات‌آذربایجان ورفع توطئه شوم مشتی مزدور اجنبی باراده توانای شاهنشاه آریامهر از جهت آثار و نتایج درخشان بعدی و عواقبی که بدان مترتب است حادثـه فوق‌العاده خطرناکی بود کـه بخواست پروردگار که همواره حافظ ونگهبان استقلال ایران است منتهی به خیر وسعادت گردید .

*** سخنان نخست‌وزیر**

در این هنگام آقای هویـدا پشت میکروفن قرار گرفت و گفت : سالروز نجات‌آذربایجان رابهمه‌هم‌میهنان‌عزیزوبخصوص به هموطنان آذربایجانی خود از صمیم قلب تبریک میگویم .

بیست و یکم آذر برای‌هرفرد ایرانی‌یادآورخاطره‌ای‌فراموش نشدنی و حماسه غرورانگیز است که یکبار دیگر همبستگی ملی ایران را که درطی قرون همواره حـافظ تمامیت و استقلال این‌سرزمین بوده‌است بجهانیان نشان میدهد .

۲۷ سال پیش در چنیـن روزی این همبستگی ملی در حماسه پرشکوه‌نجات‌آذربایجان متجلی گشت و ملت ایـران برهبری شاهنشاه بزرگ خود بپا خاست و دست اجنبی را از مرز وبوم‌خودکوتاه ساخت. یاد آن رادمردانی که در این راه مقدس شهید شدند گرامی و روان پاکشان شاد باد .

تاریخ نشان داده است که ملت کهنسال ایران همواره در برخورد بامصائب سربلندبیرون آمده و سرانجام براهریمنان فائق گردیده است . بیست و یکم آذر ماه ۱۳۲۵ نمونـه درخشانی از این پایداری و استواری است‌وتاریخ شجاعت و از جان‌گذشتگی ارتش‌دلیر ایران‌ورادمردان‌غیور‌آذربایجان را در این روز بزرگ هرگـز از یاد نخواهد برد . خدای‌را سپاسگزاریم که روزهای‌سخت وتاریک را پشت سر گذاشته‌ایم و امروز در سایه رهبریهـای خردمندانه‌شاهنشاه خودبسوی روزهای بازهم درخشانتربپیش میرویم . از صمیم دل ازدرگاه ایزد توانا مسئلت دارم کـه شاهنشاه‌بزرگ ما و میهن‌عزیز و ارتش دلیر و پیروزمند مارا در پناه خود پیوسته مویـد و پاینده بدارد .

پیام وزیر دربار شاهنشاهی

آقای علم وزیر دربارشاهنشاهی بمناسبت‌سالروز نجات‌آذربایجان پیامی باین شرح فرستاد .

حسب‌الامر مبارک اعلیحضرت همایون شاهنشاه آریامهر و به نشانه عنایت خاص شاهانه بـه بازماندگان شهدای سالگـرد پیروزی شکوهمند ، نجـات آذربایجان عزیز را از خطر اضمحلال و تجزیه که باتدبیر و ایستادگی و فداکاری بی‌نظیر شاهنشاه آریامهر و پایمردی مردم دلیر آذربایجان به ثمر رسیده است به هم میهنان‌عزیز تهنیت میگویم . این روزتاریخی نشانی است روشن ازاستواری هاوپایداری‌های‌کهن اینمرزوبوم و ظهوری است جامع از پیوند خلل‌ناپذیر ملت ایران با رژیم کهن و شکوهمند شاهنشاهی‌که ثمره آن انقلاب سپید شاه و مردم میباشد سالروز شهادت افسران ، درجه‌داران،سربازان و غیرنظامیانی که در این‌واقعه تاریخی دلیرانه و با نهایت افتخار و سربلندی جان‌خویش را فدا کرده و وظایف خود را نسبت به شاهنشاه آریامهر و وطن عزیز به انجام رسانیده‌اند گرامی میدارم و به روان پـاک آنان درود میفرستم و ایـن افتخار ابدی و جاودانی را به بازماندگان آنان صمیمانـه تهریک میگویم .

*** آگاهی نسل جوان**

پس از سخنان‌آقای نخست وزیر سناتور عباس مسعـودی نایب رئیس مجلس سنا ومدیر موسسه اطلاعات کـه بعنوان سخنران جلسه سخـن گفت پشت میکروفن قرار گرفـت و طی ۴۵ دقیقه سخنرانی ازروز نجات آذربایجان یاد کرد که بارها با کف زدن ممتد حضار مواجه‌گردید . سناتورمسعودی در مقدمه بیانات خـود گفت :

والاحضرتا، خانمها ، آقایان،

از افتخاری‌که باین جانب داده شده تا در این محفل شریف‌که بمناسبت یادبود روز نجات آذربایجان تشکیل شده است صحبت‌کنم ، کمال تشکر را دارم . ولی قبل از آغاز مطلب ، بنده هم‌لازم‌میدانم‌بسهم خودمراتب‌تاثر و اندوه‌خودرااز فقدان شخصیت بزرگی چون شادروان ساعد مراغه‌ای رئیس جمعیت آذربایجانی ها که نه فقط در آذربایجان ، بلکه در تمام ایران محبوبیت‌خاص‌داشت ابرازدارم . خدای بزرگ آن مرحوم را غریق رحمت‌فرماید.

ـ راجع به غائله آذربایجان که یکسال قطعه زرخیزایران‌ـ مامن آزادیخواهان ـ در آتش هرج و مرج خائنین میهن‌می‌سوخت ، سخن ها بسیار است‌و ماجراهای گفتنی زیاد که‌مسلما از حوصله این مجلس خارج است واین‌جانب بلحاظ‌یادآوری آن صحنه های تاثرانگیز که اکنون ۲۷ سال از آن‌میگذردو به یقین نسل امروز و حتی جوانان تا حدود چهل سالگی‌از کم‌وکیف قضیه و آنچه براین سامان گذشته است به‌تفصیل بی‌اطلاعند وتاریکی‌آن‌روزگاران را آنطورکه‌سالخوردگان‌بخاطر می‌آورند هرگزنمیتوانند‌درخاطر خود خطور دهند ، در صددبر آمدم از آرشیوروزنامه‌اطلاعات که حوادث این یکسال‌جدائی آذربایجان را بطور کامل در تمام شماره های یکساله‌اطلاعات انعکاس یافته کمک‌بگیرم .

البته تمام‌وقایع یکسال هر قدر هم خلاصه شود بازکتابی قطور خواهد شد و بنده درمقام آن شدم که جریان واقعه‌نجات را از روزی‌که قوای‌نظامی‌ایران بفرمان شاهنشاه آریامهر توفیق یافت بسوی خمسه و زنـجان حرکت‌کنند تا به آذربایجان

بقیه در صفحه ۱۷

انتشار جزوه

اداره کل انتشارات وزارت اطلاعات بمناسبت سالروزنجات آذربایجان جزوه‌ای‌در شانزده صفحه‌زیر عنوان «بیست و یکم آذر روز نجات آذربایجان» منتشر کرده است .

در ایـن جزوه چگونگی سرکوبی غائله آذربایجان بـه رهبری شاهنشاه‌آریامهرو ابراز رشادت و از جان گذشتگی ارتش شاهنشاهی دربازگرداندن آذربایجان به مام میهن کاملا تشریح گردیده است .

اخبار

پیام رئیس ستاد بزرگ ارتشتاران بمناسبت ۲۱ آذر

ارتش‌شاهنشاهی به‌وسائل جنگی نوین مجهز شده

تیمسار ارتشبد ازهاری

بمناسبت روز ۲۱ آذر تیمسار ارتشبد ازهاری رئیس ستاد بزرگ ارتشتاران پیامی فرستاد درا ین پیام گفته شد .

در سال ۱۳۲۴ که هنوزجهان بشدت گرفتارفراز و نشیب‌جنگ دوم جهانی بود گروهی ساده دل ، بی‌آنکه به تاریخ والای کشور شاهنشاهی‌ایران بنگرند خواستند تا بخشی بزرگ از میهن مارا جدا سازندوزادگاه نخستین مکتب یکتا پرستی‌رابه بیدانشی ها و بی‌دینی‌ها و بد کرداریها آلوده سازند . در آن هنگام که گروهی فریب‌خورده و بی وطن در صدد تجزیـه آذربایجان بودندمرتکب‌فجایعی شدند که در همه جهات تاثیر گذاشت . در چنین وضعیتی‌که دولت و ملت از یافتن راه حل اساسی مایوس و ناامید بودند و از وحشت جدائی دل های ایرانیان وطن پرست در سینه می تپید ، اعلیحضرت همایون شاهنشاه آریامهـر بـزرگ ارتشتاران‌برسم‌نیاکان بافروجاه ما فرماندهی‌نیروی آزادی‌بخش را بعهده گرفتند و دست بیگانه و ارازل واوباش رااز آن خطه مقدس کوتاه ساختند .

اینک ۲۷ سال است که ما شورواحساس پاک‌خود راکه‌از قلبهای آرزومندان برمیخیزدبر شهدای راه استقلال و گلگون جامگان که‌پیراهن سربازی‌خود را بخون رنگین کرده‌اند ،نثار میکنیم ، باشد تا روان ایـن جانبازان راه آزادی میهن و پاسداران کهن‌آئین شاهنشاهی در پناه‌عنایت و رحمت خداوند در آسایش و آرامش جاودانه بسر برد.

عظمت نجات آذربایجان از استیلای خائنانه و اهریمنی مشتی گمراه و فریب خورده تنها در این نیست که در این میان راستی و داد پیروزشده و نورتاریکی‌چیره گشته است . بلکه مهمتر آن است که در روزگاری‌که‌عدم ثبات‌ونابسامانی های ناشی از جنگ دوم‌جهانی و توسعه طلبی های بد فرجام ملتها را یکی بعد از دیگری به بند اسارت میکشید وآزادیها را خفه میکرد ، دستی پر توان از آستین شاهنشاهی بزرگ و جوان بدرآمد و کشور بزرگ و پر افتخار ایران را از گرداب هولناک رهائی بخشید و بار دیگر ثابت کرد که اراده و خواست ملت‌هاحاکم‌برسرنوشت و استقلال آنهاست .

بقیه در صفحه ۱۷

لباسشوئی تلویزیون

وستینگهاوس

Westinghouse رقیب ندارد

گروه‌شرکتهای تولیدی ووارداتی ماشین‌آلات راه‌سازی وساختمانی

ارکان ماشین. وزنه

ماشین رول . رولر

خیابان‌آیزنهاور ـ مقابل دانشگاه آریامهر شماره ۶۲۸ و ۶۴۶

تلفن : ۹۵۹۰۷۸ ـ ۹۶۲۴۵۹ ـ ۹۵۲۸۹۹ ـ ۹۵۹۰۰۲ ـ ۹۵۸۵۵۵

LIEBHERR

تاورکرین ـ بچینگ‌پلانت ـ تراک‌میکسر

لیبهر

نماینده انحصاری : ارکان ماشین ـ وزنه

موزیک زنده یونانی

در رستوران یونانی

خیابان وزرا ، نبش خیابان یازدهم

رزرو ۶۲ ۱۱ ۲۸

. غذای آماده

برای‌میهمانی ـ تلفن ۶۶۳۶۳۵

شرکت تراک راه

سازنده ونماینده انواع ماشین آلات ساختمانی وراه سازی

دمپر، سرندوبیران،نوارنقاله، هیدرماسه‌خشک‌کن،بتونیر، سنگ شکن

تخت طاووس چهار راه فرح تلفن ۸۴۴۰۸۰ ـ ۸۴۸۰۶۰

صندوق پستی ۱۵۸۵ـ۱۱ تلگرافی تراک‌راه‌کمپ

اطلاعیه هتل اوین

از مجلل‌ترین رستوران دانسینگ ایران دیدن فرمائید

بلیاسکا نامی آشنا در جهان‌شاد، بالالایکای سحرآمیز و ترانه‌های فولکلوریک روسی

کورا آلبا رقاصه اسپانیولی وگروهش در مرزهای هنررقص وآواز اسپانیا

زاون و گروهش معجزه‌گر موزیک‌کولی

تلفن رزرو ۸۹۲۹۰۰

پس از موفقیت درخشان

ناگوافواد ـ

سهیر زکی ـ

ناهید صبری ـ

و .. امل‌شوکت

اینک بزرگترین رقاصه مصر

فی‌فی‌عبده

همراه با موزیک بزرگ رادیو تلویزیون قاهره در

شکوفه‌نو

بانضمام دهها برنامه جدید

تلفن های رزرو ۹۵۴۰۴۴ ـ ۹۵۳۰۳۳

برای رقابت با سایر کاباره‌ها منوی کامل غذا ۷۵۰ ریال

پرویز حجازی صیاد بزرگ ستاره‌ها تقدیم میکند

شاه ماهی هنر ایران

گوگوش

و جنجالی ترین شومن ایران

فریدون فرخ‌زاد

درپیشرو کاباره‌های ایران

کاباره باکارا

ازامشب گروه موزیک دختران شب ازکره ازامشب

بالت لیندارزامه‌پیکران بین‌المللی ـ بالت دختران کره‌ای ـ کارلوس کوردوبا شعبده‌بازمشهوراسپانیولی

تلفن‌های رزرو باکارا ۶۲۸۲۰۸ ـ ۶۲۵۱۷۷

باوجود برنامه فوق‌العاده باکارادربهای «منو» هیچگونه تغییری داده نشده

قویترین درام جنائی دلهره آور

ازفردا صبح

در سینما های

ب.ب ـ بولوار

هلموت برگر

در فیلم تکنی اسکوپ و رنگی

شکارسایه

با شرکت

ایولین استوارت

کارول آندره

نمایش فیلم «دکتر بیتل» در سینما بولوار به بعدموکول شد

شماره رمز

چك كارت

در

حافظه

شماست

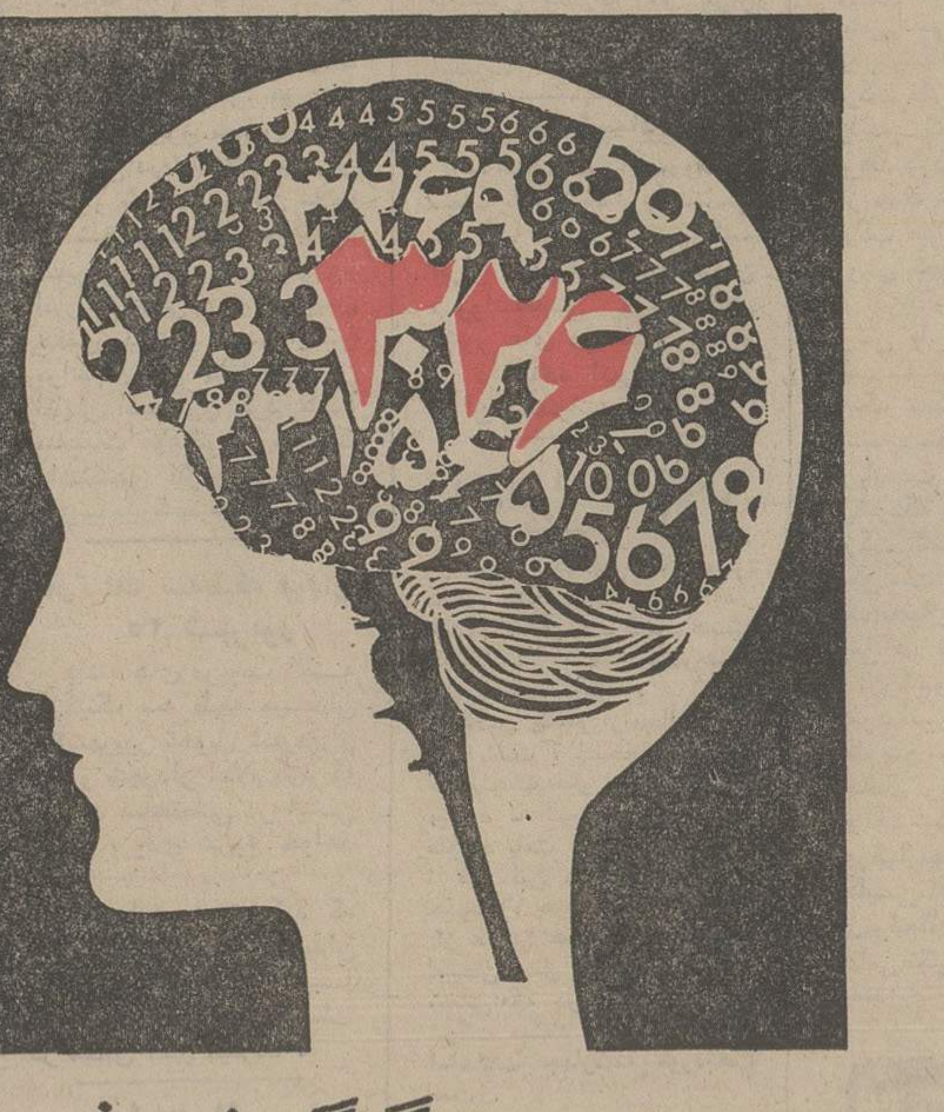

وحافظه شما هرگزگم نمیشود

چك كارت خود را گم نکنید

و اگر گم شد نگران نباشید چون ،

چك‌كارت به تنهائی برای دریافت پول کافی نیست برای دریافت پول وسیله چك كارت ، شماره رمزی وجود دارد که بایستی به ماشینهای اتوماتیك داده شود . این شماره رمز فقط در حافظه شما و در حافظه ماشینهای اتوماتیك محفوظ میباشد بنابراین

چك كارت شما فقط برای شما قابل استفاده است،نه برای دیگران

BANQUE DE TEHERAN

بانك تهران امین مردم ایران

اخبار، رویدادها، شایعات و گفتگوها در

بازار سیاست

بحران کمبود نیروی متخصص

کمبود نیروی متخصص همچنان از مسائل مورد توجه دولت است. این بحران را توسعه عظیم اقتصادی و اجتماعی ایران و بخصوص گسترش فعالیت‌های بخش خصوصی سبب شده است. گزارشی حاکی است‌که بخش خصوصی اینک جذب‌کننده قسمت اعظم نیروی مغزهای متخصصی است که از خارج به‌وطن بازمی‌گردند وعلیرغم افزایش روزافزون در تعداد فارغ‌التحصیلانی که به وطن بازمی‌گردند، کمبود نیروی‌متخصص بخصوص درسطوح تکنیسین‌های فنی محسوس است. از مجموع فارغ ـ التحصیلان ایرانی که در سال جاری به‌وطن بازگشته‌اند ۲۹۸۵ نفر بوسیله سازمان‌های دولتی جذب گردیده‌اندو این رقم خود بخود بازگوی تشنگی بخش دولتی‌به‌نیروی متخصص است. البته سازمان‌های دولتی در استخدام فوری این فارغ‌التحصیلان از نظر نداشتن ردیف بودجه مواجه با مشکلاتی هستند و از همین رو حقوق سال اول اشتغال آنان توسط نخست‌وزیری تامین می‌گردد تا در سالهای بعد اعتبار لازم در بودجه دستگاه مربوطه‌پیش‌بینی شود. بهرحال ازآنچه منابع دولتی می‌گویند چنین‌میتوان نتیجه گرفت که بحران نیروی متخصص بخصوص در سطح‌تکنیسین برای‌بخش خصوصی ازهم‌اکنون محسوس است و شاید یک جنبه تصمیم دولت به تشویق نزدیک به پنج هزار نفر از دانش پژوهان جوان ایرانی که پشت‌در های دانشگاه‌های انگلیس مانده‌اند، به ادامه تحصیل در کالج‌های حرفه‌ای تسکین این بحران باشد.

کنفرانس سرمایه‌گذاری آلمانها

تدارکات برگزاری کنفرانس سرمایه‌گذاری آلمان فدرال در ایران از هم‌اکنون آغاز گردیده است . این کنفرانس قرار است که از ۱۹ تا ۲۳ فروردین ماه ۵۳ و با حضور وزیر اقتصاد آلمان تشکیل شود و انتظار می‌رود که همراه با نمایندگان شرکتهای آلمانی در ایران، تعداد شرکت کنندگان در آن به ۳۰۰ تن بالغ گردد . همزمان بااین تحولات،گروه‌طراز اول بانکی آلمان‌کوشش هایی را برای گشایش دفاتر نمایندگی خود درتهران آغاز کرده وسعی داردکه‌پیش ازتشکیل کنفرانس سرمایه‌گذاری به‌امر گشایش دفاتر نمایندگی آن گروه از بانکهای آلمانی که در ایران دفتر نمایندگی ندارند، پایان دهد . اداره مطبوعات صنایع آلمان‌درتهران نیز می‌گویدکه کنسرسیوم گروه بانکی متشکل از هفت بانک معتبر اروپا ، در تهران اقدام به تاسیس دفتر نمایندگی کرده است . در زمینه کنفرانس سرمایه‌گذاری گفته‌می‌شود که شرکت‌های‌صنعتی متوسط آلمانی که درپی بررسی امکانات سرمایه گذاری در خار جهستند، نیز برای اولین‌بار در چنین کنفرانسی شرکت می‌جویند .

موقعیت مذاکرات اوپک تحکیم شد

نتایج مزایده نفتی شرکت ملی‌نفت‌باوجودیکه قبلا گفته شده بود روز جمعه بدست خواهد آمد و روز شنبه منتشر میشود ، دیشب بطور غافلگیرانه با اقلام و ارقام حیرت انگیز منتشر شد . قبلا پیش‌بینی میشد که برای تعیین صلاحیت شرکت کنندگان به وقت بیشتری نیاز است . اما کمیسیون در همان ۲۴ ساعت اول متوجه شد که برندگان ، صلاحیت و شهرت کافی دارند و قیمت های داده شده جالب و چشمگیر است . این موارد کار راآسان کرد وشرکت نفت بدون کوچکترین معطلی‌قرارداد ها را با قیمت تکان دهنده امضاء کرد و جهان یک باره باوضع جدیدی مواجه شد . قیمت های دیشب را شرکت ملی نفت ایران تعیین نکرد و در حقیقت تعیین کنندگان واقعی کمپانیهای نفتی بودند. آنها با سپردن وجه در بانکها وارائه تقاضا و اصرار و با فشاری موفق شدند که قیمت جدید را جایگزین قیمت قبلی کنند . طبیعی است که این کمپانیها و دولتهای حامی آنها فردا درپشت میز اوپک قادر بمخالفت با این قیمت که خودشان تعیین کردند نیستند بهمین جهت ناظران نفتی معتقدند جهان در آستانه افزایش چشمگیر قیمت نفت و اقتصاد جهان مواجه با دگرگونی خاصی است .

سخنان هویدا وتغییرات

محافل حزبی برای نطق امیرعباس هویدا نخست وزیر و مرد شماره یک حزب ایران نوین که روز شنبه در مراسم آغاز یازدهمین سال تاسیس این حزب ایراد خواهد کرد ، اهمیت خاصی قائل‌اند و گفته میشود هویدا که در ضمن ریاست دفتر سیاسی و هیئت اجرائی حزب ایران نوین را نیز بعهده دارد ، نکات مهمی را در زمینه مسائل حزبی عنوان خواهد کرد . مراسم یاد شده، بامداد روز شنبه با حضور نخست وزیر ، دبیر کل ایران نوین ، وزیران و استانداران و فرمانداران کل گشایش می‌یابد و در آن دبیر کل حزب ایران نوین نیز گزارشی ارائه می‌کند که در محافل حزبی با اهمیت توصیف شده است . بعد از ظهر شنبه انتخابات اعضاء هیات اجرائی حزب صورت می‌گیرد .

همزمان با دومین دهه موجودیت ایران نوین، تغییراتی در سطح مقامات بالای این حزب مورد پیش بینی است و زمزمه این تغییرات از چندی قبل بگوش می‌رسید . این تغییرات مورد پیش بینی ظاهرا بیش از پیش متوجه کادر بالای حزب است .

★ مقدمات پذیرائی از احمد عثمان نخست وزیر مغرب و همسرش که اوائل هفته آینده بدعوت نخست وزیر بطور رسمی از ایران دیدن خواهند کرد فراهم شده است . پذیرائی از نخست وزیر مغرب با تشریفات‌مربوط به پذیرائی از نخست وزیران دیگری که تاکنون از ایران دیدن کرده‌اندمتفاوت‌است ، چه نخست وزیر مغرب‌خواهر اعلیحضرت ملک حسن دوم والاحضرت « لالانوزا » را بهمسری دارد .

● بابازگشت‌وزیر خارجه از سفر هند اعلام‌انتصاباتی در سطح مقامات عالی در وزارت خارجه و همچنین معرفی یکی دو سفیر مورد پیش‌بینی است . با انتصاب یکی از مدیران کل سیاسی به سمت سفیر تونس ، دراین هفته منوچهر عظیما مدیر کل فرهنگی به سمت مدیر کل سیاسی منصوب شد و دو پست مدیر کلی فرهنگی و کنسولی اینک خالی است . مدیر کل دیگر سیاسی وزارت خارجه نیز قریبا به ماموریت خارج میرود و جانشین او از هم‌اکنون تعیین گردیده .

★ هواپیمای بزرگ جثه دی‌ـسی‌ـ۱۰ که‌هواپیمائی ملی ایران از شرکت سازنده آن برای حمل و نقل‌زائران خانه خدا کرایه‌کرده است فاصله چندین هزار کیلومتری نیویورک تاتهران‌رابدون‌توقف در ۱۲ ساعت پیمود . این نخستین بار است که هواپیمائی این فاصله را بدون توقف طی میکند و ظاهرا هدف مقامات سازنده هواپیما در انجام این شیرین کاری و مانور ، جز به‌رخ کشانیدن قابلیت فنی هواپیمای خود چیزی دیگری نبوده است. سه کمپانی معروف آمریکائی سازنده هواپیما های بزرگ جثه در فروش هواپیما های خود به هما بشدت بایکدیگر رقابت میکنند .

وزیر دارائی در کمیسیون بودجه اعلام کرد

از محصولات لوکس مالیات وصول میشود

امسال برای نخستین‌بار بودجه کل کشور برای سال آینده و متمم بودجه سال جاری طی یکبرنامه ویژه‌ای در کمیسیون بودجه‌مجلس بررسی میشود وهرروز مسئولان یکی‌از سازمانهای مملکتی به کمیسیون احضار می گردند تا توضیحات لازم دراختیاربگذارند .

*** کافی نیست !**

درابتدای هشتمین جلسه‌رسیدگی به بودجه کل کشور ،دکتر حبیب دادفر رئیس کمیسیون‌بودجه‌گفت : موشکافی ما در بودجه برای‌آنست که ارقام هزینه ودرآمد ، واقعی و عملی‌باشدومردم نیز در جریان‌قرار گیرند .

وی آنگاه‌در اشاره به کار شورا های‌داوری وکمک تسخیری وکلاء دادگستری مطالبی متذکرشدوگفت مبلغی که برای وکلاء دادگستری اختصاص داده شده کافی نیست .

*** اهمیت کار قضات**

هنگام بررسی بودجه وزارت

پیشنهادشد: کارمندان اداری دادگستری وبازنشستگان کادرقضائی نیز مشمول اضافه حقوق شوند

دادگستری گفته‌شدوزارت‌دادگستری درکارش موفق بوده قوانینی که در این‌چندساله تهیه شده همه بنفع مردم‌ودر طریق تسریع امردادرسی بوده‌است ،قضات‌دادگستری کار و وظیفه خودرا بخوبی‌انجام‌میدهند، ازاضافه حقوق کلیه قضات‌استقبال می‌کنیم هرچه‌این طبقه کمکشود مورد تاییداست، این اضافه حقوق باید شامل بازنشستگان هم بشود چون آنها هم احتیاج دارند به کارمندان‌اداری دادگستری هم که کار حساس‌دارند و ترقی هم‌ندارند باید کمک بشود .

*** ۱۴ برابر شده است**

دکتر جمشید آموزگار وزیر دارائی در پاسخ تذکرات‌نمایندگان راجع به کار وزارت دارائی و مالیات ها گفت: وزارت دارائی دو وظیفه دارد، یکی وصول مالیاتها دیگری نظارت در خرج نسبت‌بدرآمدهائی‌که وزارت‌دارائی وصول میکند با میزان بودجه‌اش اصلا قابل قیاس نیست، دودرصد وصولی‌ها خرج‌وصول شده‌است تغییرات بودجه وزارت دارائی از ۹ سال باین طرف دو برابر ونیم است ، در حالیکه وصول مالیاتها ۱۴ برابر شده است ، در گذشته اگر ۱ تومان مالیات مستقیم دریافت میشد ٤ تومان مالیات غیر مستقیم گرفته می شد وامروز این رقم در جهت حمایت مصرف کننده بکلی تغییر یافته است ، مردم در خصوص درآمد ها باید بما اطلاعات بدهند ، اگر شرکتی درآمدهائی دارد که ماازآن‌مطلع نیستیم باید بما خبربدهند واطلاعات خودرا در دسترس ما بگذارند ، مشکل اشتباه محاسبه در بودجه سال آینده بکلی حل شده است، حداکثر مالیات‌بموجب قوانین٤۰ درصد است و ما بیش از این نمی توانیم بگیریم اگر شرکتی‌ویا کارخانه‌ای ۱۰ میلیون درآمد داشته باشدمافقط میتوانیم ٤میلیون آنرا بگیریم و بقیه راکه نمیتوانیم بگیریم و آن٤ میلیون تومان راهم می گیریم و باجدیت وقاطعیت می گیریم .

*** مالیات ازمحصولات‌لوکس**

وزیر دارائی سپس پیرامون مسئله مالیاتها بتفصیل صحبت‌کرد ونحوه و کیفیت وصول مالیاتها را تشریح نمود ، مالیاتی که بمصرف کننده تحمیل شود از تولیدات نباید گرفت ولی از محصولات لوکس‌مسلما بایدمالیات وصول کرد که آنهم از تولیدکننده گرفته میشود .

قدرت ارتش ایران درمراسم رژه امروز بنمایش گذاشته شد

شاهنشاه‌آریامهرو علیاحضرت‌شهبانو در مراسم رژه واحدهای مسلح شاهنشاهی ایران‌درجایگاه مخصوص .والاحضرت شاهپور عبدالرضا نیزدر عکس دیده میشوند.

درپیشگاه شاهنشاه‌آریامهر بزرگ ارتشتاران وعلیاحضرت شهبانو ، امروزآئین‌سان‌ورژه یگانهای‌نمونه نیروهای مسلح شاهنشاهی ، به مناسبت روز بیست‌ویک آذر (روز نجات آذربایجان) در شاهراه تهران کرج برگزار شد. در این آئین جدیدترین و مدرن‌ترین سلاحها و جنگ افزارهای ارتش نوین ایران بمعرض نمایش‌گذاشته شد.

شاهنشاه آریامهر و علیاحضرت شهبانو در ساعت ۱۰ بامداد به محل برگزاری برنامه تشریف‌فرما شدند . در اینجا شاهنشاه در اونیفورم نظامی سوار بر اسب شدند و در حالیکه تیمسار ارتشبد ازهاری‌ رئیس ستاد بزرگ ارتشتاران و تیمسار ارتشبدشفقت ژنرال آجودان شاهنشاه ، تیمسار سپهبدرضازاهدی معاون سرای نظامی شاهنشاهی‌در حالیکه‌درفش سلطنتی را حرکت میداد ، و اسواران نیزه‌دار گارد شاهنشاهی در پشت‌سر معظم‌له حرکت‌میکردند بمیدان سان‌ورژه نزول اجلال فرمودند و همزمان‌باآن علیاحضرت شهبانو با اتومبیل به جایگاه مخصوص تشریف‌فرما شدند . در حالیکه شاهنشاه با اسب مسیررژه رابرای سان‌ازیگانهای مستقر در میدان طی میکردند جمعیت کەدر جایگاهها مستقر بودند با کف زدنهای شدید نسبت به معظم‌له ابراز احساسات میکردند و مقدم شاهنشاه را گرامی میداشتند .

*** گزارش نظامی**

در میدان رژه تیمسار سپهبد هاشمی‌نژادفرمانده‌گارد شاهنشاهی وفرمانده‌رژه‌گزارش‌نظامی معروض داشت و شاهنشاه پس از سان‌از یگانهای نمونه نیروهای مسلح شاهنشاهی بمیدان سان ورژه مراجعت فرمودند ، در این‌هنگام طی آئین ویژه‌ای شاهنشاه آریامهر بزرگ‌ارتشتاران‌پرچمهای‌فرماندهان یگانها رابه‌آنان مرحمت فرمودند. معظم‌له هنگام تشریف‌فرمائی‌بجایگاه مخصوص‌مورداستقبال‌والاحضرت شاهپور غلامرضا پهلوی و والاحضرت شاهپور عبدالرضا پهلوی ، آقای هویدا نخست‌وزیر، روسای مجلسین ، وزیر دربار شاهنشاهی ، رئیس هیات مدیره و مدیر عامل شرکت ملی نفت ایران، وزیر دارائی ، رئیس کل تشریفات شاهنشاهی ، فرماندهان نیروهای مسلح شاهنشاهی‌و معاونین‌وزارت دربار قرار گرفتند.

شاهنشاه سپس بداخل جایگاه اختصاصی که وزیران کابینه و دیگر شخصیت‌های مملکتی افتخار حضور داشتند تشریف‌فرماشدند. دسته موزیک سلام شاهنشاهی را نواخت وسپس‌سرود آذرآبادگان خوانده شد پس از آن شاهنشاه آقای بهرام امیر جعفری استادیار دانشگاه تهران فرزند شادروان غیر نظامی شهیدعلی اشرف امیر جعفری را کەدر واقعه آذربایجان در تبریز بدرجه شهادت نائل گردیده است‌بحضور پذیرفتند و وی رامورد مرحمت قراردادندو در مورد کمک به هزینه تحصیلی برادران وی‌که درخارج ازکشور بتحصیل اشتغال دارند اوامری صادر کردند.

این نخستین باری است کەفرزند یک غیر نظامی شهید واقعه آذربایجان در روز ۲۱آذر افتخار شرفیابی بەپیشگاه ملوکانه را می‌یابد.

*** رژه نیروها و سلاح‌ها**

پس از آن باکسب اجازه از پیشگاه شاهنشاه مراسم رژه یگان های نمونه نیروهای مسلح شاهنشاهی آغاز شد و همزمان‌با مراسم رژه، جنگنده‌های نیروی هوائی شاهنشاهی برفرازجایگاه عبور کردند.

درمراسم‌رژه امروز بترتیب یگان های‌پیاده‌نمونه نیروهای مسلح شاهنشاهی ، ستاد فرماندهی سان و رژه ، دانشکده افسری ، نیروی‌هوائی شاهنشاهی ،نیروی دریائی شاهنشاهی ، مرکزآموزش کادر ، سپاهیان انقلاب شهربانی کشور، ژاندارمری کشور، تیپ مختلط نیروهای ویژه هوابرد و گارد شاهنشاهی رژه رفتند وپس از آن هواپیماها وهلیکوپترهای نیروی دریائی شاهنشاهی و ژاندارمری کشور و بعد از آن یگانهای زرهی موتوری و محمول شهربانی کشور، ژاندارمری ، نیروی هوائی شاهنشاهی ، گارد شاهنشاهی،نیروی‌زمینی‌شاهنشاهی از پیشگاه شاهنشاه آریامهر و علیاحضرت شهبانو رژه رفتند . اعلیحضرتین بعدازظهر میدان‌سان ورژه را ترک فرمودند.

مرکز آموزشی مدیریت دولتی سالی دوبار دانشجو میپذیرد

شرایط پذیرش کارمندان‌رسمی دولت در دوره فوق لیسانس مرکز آموزش مدیریت دولتی وابسته بسازمان امور اداری و استخدامی کشور تغییر کرد.

مرکز آموزش مدیریت دولتی امروز اعلام کرد که این مرکز نیمه سال تحصیلی امسال‌ازبین کارمندان رسمی دولت دانشجو خواهد پذیرفت و از این ببعددر سال دوبار دانشجو خواهد گرفت،تابدین‌وسیله تعدادبیشتری ازکارمندان دولت بتوانندد وره های عالی مدیریت را بگذرانند. همچنین مرکز مذکور به نفع کارمندان در مقررات قبول داوطلب تغییراتی داد .

عراق برای ساقط کردن رژیم امارات خلیج فارس چریک تربیت میکند

از حدود یکماه قبل قریب دو هزارنفر از ملیت های مختلف عربی و افراد فلسطینی‌کەسرباز ودانشجوی فلسطینی میباشند در پادگان شعیبه و شاد نیروی دریائی و منطقه در هیمه زیر نظر افسران عراقی و افسران ارتش فلسطینی مشغول طی دوره های‌نظامی چریکی‌هستند. افراد این گروه عموما از فلسطینی هائی هستند که از جبهه‌آزادی‌بخش فلسطین‌رانده شده وبدستور فرماندهی حزب بعث تعلیمات آنان روی انواع سلاحهای مدرن شروع شده همراه این افراد عده‌ای از درجەداران سوریه نیزمیباشند که قبلابه عراق پناهنده‌شده‌اند. پس از خدمت دوره آموزش نظامی از وجود آنان برای مبارزه و ساقط کردن رژیم امارات خلیج فارس، سوریه و لبنان و اردن استفاده خواهد شد .

انتقال کارمندان

از یك شرکت دولتی به شرکت دیگر بلامانع است

انتقال کارمندان شرکت های دولتی از یک شرکت به شرکت دیگر باتوافق‌شرکت‌های ذیربط و رضایت‌کارمند مجاز میباشدو سوابق خدمتی کارمنددرشرکت قبلی جزء سابقه خدمت وی‌در شرکت جدید محسوب میگرددو کارمند از لحاظ بازنشستگی تابع‌مقررات شرکت جدیدمیشود

کارمندانی کەدر صورت‌انتقال ادامه وضع‌سابق‌آنها درشرکت جدید در مورد بازنشستگی بلا اشکال خواهد بود عبارتند از : مستخدمین مشمول قانون بیمه های اجتماعی ،مستخدمین فعلی شرکتهاکه‌بموجب قرارداد خاص بین شرکت و سازمان بیمه های اجتماعی از لحاظ بازنشستگی و از کار افتادگی‌و فوت از مقررات قانون بیمه‌های اجتماعی استفاده مینمایند ، مستخدمین فعلی شرکت ها که قبل از تاریخ ۳۱ خرداد ماه ۱۳۴۵ در استخدام شرکت بوده‌اند ، مستخدمینی‌که پس‌از تاریخ ۳۱ خرداد ماه ۱۳۴۵ تا زمان تصویب مقررات شرکت های دولتی باستخدام شرکت پذیرفته‌شده‌اند ومستخدمینی‌که پس از تاریخ تصویب مقررات باستخدام شرکت در می‌آیند .

در مورد مستخدمین فعلی شرکتها که طبق مقررات استخدامی قبلی‌مشمول مقررات بازنشستگی و وظیفه خاص میباشند این امربامشکل مواجه میشود زیراباقع‌رابطه استخدامی این مستخدمین‌که‌عضو صندوق بازنشسگی‌خاص شرکت‌بوده‌اند ادامه آن در شرکت قبلی‌میسر نیست و احتساب‌سابقه خدمت وی‌ازنظر بازنشستگی درشرکت جدید مجوزی ندارد .

شرکت های دولتی برای این عده که از مقررات بازنشستگی و وظیفه شرکت‌های‌دولتی‌خارج هستند ، طرح بازنشستگی و وظیفه جدیدی که میزان کسور با تعهدات‌مربوط متناسب‌باشد تهیه میکند

زائران ایرانی سلامتند

فریدون ابراهیمزاده خبرنگار اعزامی‌اطلاعات به جده امروز گزارش داد کلیه زائران‌ایرانی که هم‌اکنون در کشور سعودی بسر میبرند از سلامت کامل برخوردارند .

هوای جده روزها گرم و درجه حرارت بین ۱۸ تا ۲۵ درجه بالای صفر است وزائران البسه گرم خودرا‌کنارگذارده‌اند و زائران ایرانی که دیروزوارد فرودگاه‌جده‌شدند مورداستقبال آقای جعفر رائد سفیرشاهنشاه آریامهر قرار گرفتند .

پرواز حجاج

از ساعت ۹ صبح دیروزکه اولین پرواز حج آغاز شد تا ساعت ۷ صبح امروز هواپیما های ملی ایران طی ۱۱ پرواز جمعا ۲۲۳۰ نفر از زائران‌حج را از تهران به جده بردند .

از بعد از ظهر دیروز سرویس هوائی بین آبادان و شیراز و جده برقرار شد و طی‌دوپرواز ۲۱۸ نفر از زائران شهرستانی از طریق دو فرودگاه به جده انتقال داده شدند و به این ترتیب‌عدەزائران تا صبح امروز به ۲۶۱۰ نفر رسید .

در حال حاضر طی‌برنامه‌ای که تنظیم شده روزانه ۲۵۰۰ نفر از زائران به جده عزیمت داده میشوند .

زائران مرد اکثرلباس نو و معمولی برتن دارند :

سخنگوی شیر و خورشیدسرخ ظهر امروز اعلام داشت از صبح دیروز واحد های درمانی و بیمارستانی جمعیت شیر و خورشید سرخ ایران درجده ـ مدینه ـ ام‌الدود و مکه دائر شدوپذیرائی‌ودرمان ازمراجعین را آغاز نمودند بیمارستان یکصد تختخوابی ام‌الدود با۹۰ درمانگاه خصوصی وبیمارستان ۶۰تختخوابی‌مدینه با درمانگاه های مختلف پزشکی کار خود را آغاز کردند . علاوه براین واحدها درمانگاه های سیار شیر وخورشید سرخ بین جده و مدینه برای مقابله با حوادث غیرمترقبه‌آماده‌گردید . تا ظهر امروز تعداد یکصد و هفتاد بیمار از زائران سایر کشورها درمرکزدرمانی جده تحت‌درمان سرپائی قرار گرفته‌اند و کلیه زائران‌ایرانی که تاکنون به جده وارد شده‌اند در سلامت بسر می‌برند .

کنکور سراسری

باشرکت ۵ گروه دیپلمه برگزار میشود

گروههای کنکور سراسری دانشگاهها و مدارس عالی اعم از دولتی و غیر دولتی از سه به پنج تغییر کرد و سال آینده به جای‌سه گروه‌ریاضی،طبیعی، ادبی ـ همه دیپلمه ها در پنج گروه مهندسی و علوم ریاضی، پزشکی و علوم زیستی، اقتصاد وعلوم اجتماعی، ادبیات وعلوم انسانی وزبانهای‌خارجی‌می‌توانند امتحان بدهند .

این مطلب را شورای‌آزمون شناسی تصویب کرد وبه‌وزارت علوم تسلیم داشت .

طرح پنج گروه شدن کنکور دانشگاهها ومدارس‌عالی‌چندروز قبل‌ازطرف مرکزآزمون‌شناسی به شورای روسای دانشگاهها و مدارس عالی پیشنهاد شده بود و پس از تصویب اصولی‌دراین شورا قرار شد درشورای‌آزمون شناسی مورد تجزیه و تحلیل مجدد قرارگیرد وبالاخره‌دیروز مورد تصویب واقع شد و هر دیپلمه‌ای می‌تواند رشته های یکی از ۵گروه راانتخاب کند، اما بر سر انتخاب چندرشته از ۵گروه اختلاف نظر ادامه دارد.

بعضی معتقدند هر داوطلب ۵ رشته و پاره‌ای می گویند ۱۰ رشته انتخاب کند و وزارت علوم اینك مشغول بررسی این مطلب است و باحتمال زیاد ده انتخاب ، به پنج انتخاب درهر گروه تقلیل می یابد .

بحث بر سر مواد امتحانی هر گروه نیز ادامه داردوظرف روز های آینده به نتیجه می‌رسد و سپس آزمون شناسی کار تهیه مطالب‌دفترچه‌راهنمای کنکورسراسری دانشگاهها و مدارس عالی را آغاز می کند و در هر حال کنکور سراسری سال آینده جامعیت خواهد داشت .

خبرهای کوتاه

عزیمت بانو فریده دیبا به پاریس

سرکار علیه بانو فریده دیبا بعد از ظهر دیروز برای‌شرکت در اجلاسیه سالانه بنیاد هنرو پیشه فرانسه به پاریس عزیمت کردند . بنیاد هنر و پیشه که هدفش کمک و اعطای بورس به جوانان با استعداددر رشته های حرفه‌ئی و هنری است با کسب‌اجازه‌از پیشگاه‌علیاحضرت شهبانوی ایران دوره‌تحصیلی سال جاری خود را به نام دوره فرح پهلوی نامگذاری کرده است .

اعزام مشمولان عادی تهران

سازمان وظیفه‌عمومی امروز اطلاع داد که مشمولان عادی تهران در نیمه دوم بهمن ماه برای انجام خدمت زیر پرچم‌به مراکز آموزش نظامی اعزام می‌شوند.

این مشمولان متولد سال ۱۳۲۳ ـ ۱۳۳۳ هستند که اگر تعدادشان مازاد براحتیاج‌باشد گروه مازاد از انجام خدمت زیر پرچم معاف خواهند شد.

مشمولان عادی تهران باید برای ثبت‌نام همه روزه در ساعات اداری به حوزه‌مرکزی سازمان وظیفه عمومی واقع‌در خیابان کندی مراجعه نمایند.

بررسی کارشناسان پرورش ماهی‌ژاپن

سه نفراز کارشناسان‌پرورش ماهی ژاپن به تهران آمدند و پس از مذاکراتی که با کارشناسان وزارت تعاون و امور روستاها بعمل آوردند ، باتفاق گروهی از مسئولان وزارت تعاون عازم حوزه عمل شرکتهای سهامی زراعی . تعاونی‌های تولید و شرکت‌های تعاونی روستائی شدند . کارشناسان مزبور پس ازبازدید ازمناطق مذکور گزارش‌مطالعات خود رابه‌وزیر تعاون و امور روستاها تسلیم خواهند نمود.

صدور قطعنامه

سمینار آموزشی وارزشیابی مدیران کل وروسای ادارات ثبت‌احوال استانهاوفرمانداری های کل که درتهران‌تشکیل شده بود بکار خود پایان‌داد وقطعنامه سمینارصادر گردید.

گشایش نمایشگاه‌درودی در پاریس

بدعوت گالری «دروآن» یکی از مشهورترین گالری‌های هنری پاریس نمایشگاه نقاشی ایران درودی ، صبح امروزدرحضور جمعی از شخصیت‌های مهم ادبی و هنری‌فرانسه ونمایندگان مطبوعات و رادیو و تلویزیون فرانسه گشایش یافت .

از جمله شخصیت‌هائی که برای شرکت در مراسم گشایش نمایشگاه درودی دعوت‌داشتند آندره مالرو وزیر اسبق‌فرهنگ فرانسه و سالوادور دالی‌هنرمند برجسته بودند .

تجلیل از شرق شناس

عصر دیروز بمناسبت سیصدمین سالروز تولد دیمیتری کانته میر، مورخ ، فیلسوف وشرق شناس‌رومانی مراسمی در دانشگاه تهران برگزار شد که در آن علاوه بر شخصیت های فرهنگی، سفیران چین‌ـ رومانی ـ امارات عربی و بحرین حضور داشتند . در این مراسم رئیس دانشگاه‌تهران اظهار امیدواری کرد که مناسبات فرهنگی و مبادلات دانشگاهی ایران و رومانی روز بروز گسترش یابد.

پارکینگ سه‌طبقه میدان ۲۵ شهریور

نقشه های مربوط به پارکینگ سه طبقه میدان ۲۵شهریور تحویل شهرداری شد و شهردار اعلام کرد که عملیات ساختمانی در این میدان بزودی شروع خواهد شد .

شهرداری اعلام کرد که آگهی‌مناقصه ساختمان‌میدان بزودی منتشر شده و با تعیین مقاطعه کار عملیات در میدان آغاز میگردد .

احتمال ریزش برف

دو جبهه هوای باران‌زا هم اکنون آسمان سراسر غرب کشور را پوشانیده است ودر سراسر منطقه آذربایجان و سواحل برف و باران ریزش‌می کند.

هواشناسی‌اعلام داشت‌جبهه هوای سرد بارانی که در حال حاضر آسمان منطقه‌آذربایجان وسواحل را پوشانده مربوط به اروپای مرکزی میباشد که پس از عبور از قفقاز و ترکیه بآسمان شمال غرب کشور رسیده است.

جبهه دیگر مدیترانه‌ای است که‌به‌آسمان‌فلات مرکزی ودامنه البرز و تهران خواهد رسیدو موجب ریزش احتمالی برف و باران خواهد شد فعالیت این سیستم بیشتر در دامنه البرز و ارتفاعات شمال پایتخت می باشد. پس‌ازعبوراین دو جبهه هوای تهران روبسردی‌خواهد رفت ودرجه حرارت تقلیل خواهد یافت.

شب گذشته حداقل هوای تهران‌به ۲ درجه زیر صفررسید ونسبت به شب قبل سردترشد

حمایت پیشه‌وران در برابر بازنشستگی ، ورشکستگی

اتاق اصناف امروز اعلام کرد که کار صندوق تعاون اتاق بلافاصله پس از پایان امر صدور و تجدید پروانه های کسب شروع خواهدشد وبه‌این ترتیب سرمایه‌صندوق با سرمایه بانکهای بزرگ برابر خواهد بود مقامات مسئول اظهار داشتند که از محل این صندوق هزینه های مختلفی مانند حق بازنشستگی و کمک به پیشه‌وران در موارد بحرانی و یا بروز ورشکستگی ،آتش سوزی ، بیماری پرداخت می گردد .

کارمندان آماده حفاظت موسسات خود میشوند

براساس طرحی که توسط نیروی پایداری اجرا میگردد تاسیسات و بخشهای حساس کشور قادر خواهند بود در مواقع ضروری کار دفاع از خود را بعهده بگیرند.

نیروی پایداری برای آماده کردن کارکنان سازمانهای‌دولتی و وزارتخانه‌ها و بخش خصوصی‌جهت‌حفاظت‌موسسات خود طرحی را آماده کرده است .

تاکنون کارکنان‌چند وزارتخانه کارخانه و بخش خصوصی که شامل طرح بالا میباشند این آموزش را که ۱۵ روز بطول میانجامد گذرانده‌اند.

پیست های اسکی آماده است

فدراسیون اسکی کشور امروز اطلاع داد حه پیست اسکی شمشک و قسمتی از پیست های دیزین آماده‌برای اسکی است .

مذاکرات دفتر سیاسی اکثریت

جلسه دفتر سیاسی حزب ایران نوین بعدازظهردیروز بریاست امیرعباس هویدا نخست وزیر و رئیس دفتر سیاسی و هیئت اجرائی حزب تشکیل گردید. در این جلسه پیرامون برنامه های مربوط به مراسم و جشن هائی که بمناسبت دهمین سالگرد حزب ایران نوین از روزشنبه برگزار خواهدشد، مذاکراتی‌بعمل آمد ودرزمینه تشکیل شورا های استان نیز تبادل نظر شد .

ضوابط برای کار خارجیان

براساس طرحی که هم‌اکنون وزارت کار مشغول تهیه و تنظیم آن است ضوابطی برای کارخارجیان در ایران‌تعیین خواهد شد ، بموجب طرح مزبور اتباع بیگانه که در ایران بکار اشتغال‌دارند موظف خواهند شد ظرف‌مهلت معین گروهی از ایرانیان را آموزش‌دهند.

طبق آمار موجود کار هم‌اکنون سالیانه ۱۳ هزار خارجی پروانه کار درایران میگیرند .

سخنرانی استاد هندی

ساعت ۱۰فردا پروفسور سینهارئیس‌گروه روانشناسی دانشگاه الله آباد هند که‌به ایران آمده است تحت‌عنوان « روانشناسی و مسائل کشور های در حال رشد » در دانشکده ادبیات‌دانشگاه تهران سخنرانی میکند.

آخرین امتحان کلاس هشتمی ها

فردا امتحانات یک نوبتی کلاس هشتمیها در تهران آغاز میشود . این عده کسانی‌هستند که قبلا در امتحانات‌کلاس‌هشتم مردود شده بودند .

کلاس هشتم ازامسال منحل شده است . امتحانات این‌عده که پنجشنبه‌هاو جمعه‌هاصورت میگیرد تا آخر آذرماه ادامه خواهد یافت.

عده این داوطلبان درتهران حدود ۱۶ هزار نفر است .

از کلاس هفتمیها نیزچهاربار امتحان بعمل آمد و عده‌ای از کسانی که در امتحانات فردا شرکت میکنند همان‌قبول‌شدگان امتحانات چهارگانه موردبحث است .

امتحانات این دوره در ۲۴ حوزه در تهران انجام خواهد شد . در امتحانات شهریور ۸۰ درصد از شرکت کنندگان‌مردود شدند .

کنفرانس‌پان‌ایرانیستها

حزب پان ایرانیست عصر دیروز بمناسبت سالروز بیست ویکم آذر ، کنفرانسی در تالار شهرداری تبریز برگزار کرد .

در این اجتماع محسن پزشکپوررهبر حزب پیرامون روز نجات آذربایجان‌مطالبی ایراد داشت .

خروج

آقای دکتر فریدون ناصری مدیر کل اشتغال وزارت کار وامور اجتماعی و دکترفرخ امین‌زاده مدیر امور نیروی انسانی سازمان برنامه و بودجه برای شرکت در کنفرانس ارزیابی ومشورتی برنامه‌آسیائی‌نیروی انسانی به بانکوک عزیمت کردند.

تصویب حق‌التدریس برای معلمان فنی و حرفه‌ای

بمنظور جبران کمبود معلم فنی و حرفه‌ای، تصمیم‌گرفته شد معلمان فنی و حرفه‌ای دربرابر ۲۲ ساعت کاراضافی در هفته می‌توانند از ۳۶۰تا ۱۲۰۰ تومان حق‌التدریس مقطوع و ۱۲ ماهه استفاده کنند .

همچنین افرادی که باعنوان دبیردرمدارس فنی وحرفه‌ای به‌تدریس یکی از رشته های فنی و تخصصی اشتغال دارند بشرط ۴۴ ساعت تدریس عملی‌و نظری‌میتوانند از حداکثر این مبلغ استفاده کنند. این مطلب مورد تائید مقامات رسمی قرار گرفته است .

کمیته منطقه‌ای بررسی مسائل ایران

فردا کمیته منطقه‌ای خراسان برای بررسی مسائل ایران در پرتو انقلاب‌شاه و ملت‌گشایش خواهد یافت ، بهمین منظور آقای دکتر نهاوندی رئیس دانشگاه تهران در راس هیاتی بمشهد عزیمت خواهد کرد.

مجمع عمومی‌شورای بین‌المللی شکار

بیست‌ویکمین‌اجلاسیه مجمع عمومی شورای بین‌المللی شکار و حفظ حیات وحش هجدهم فروردین ماه سال آینده با شرکت ۲۵۰ نماینده از ۳۵ کشور جهان‌درتهران تشکیل می‌شود .

از هدفهای شورای مزبور مطالعه و بررسی‌.موارد تهدید کننده حیات وحش و طرق جلوگیری از نابودی نسل گونه‌هائی از حیوانات در سطح جهانست .

سال گذشته این شورا در ورشو تشکیل جلسه داد و امسال همزمان با تشکیل‌این اجلاسیه در تهران، نمایشگاه شکار نیز تشکیل خواهدشد.

بازدید های وزیرورزش جمهوری خلق چین

بعد از ظهر دیروز آقای «وانگ منگ» وزیر ورزش جمهوری‌خلق چین‌و همراهان با سپهبد خسروانی رئیس هیات مدیره سازمان تاج ملاقات کردند .

وزیر ورزش جمهوری خلق چین سپس‌ازتاسیسات‌باشگاه تاج‌و کاخ مرکزی‌این‌سازمان دیدن نمودند.

وزیر جمهوری خلق چین و همراهان همچنین دیشب از عملیات ورزش باستانی به میانداری شعبان جعفری، در باشگاه جعفری بازدید به‌عمل آوردند .

انعکاس جهانی ۵قرارداد نفتی تهران

تهران‌ـ خبرگزاری فرانسه‌ـ در محافل پایتخت ایران‌گفته می‌شود که بیش از یکصد کمپانی نفتی در خرید ۴۷۰ هزار بشکه نفت که از طرف شرکت ملی نفت ایران به مزایده گذاشته شده. است شرکت کرده‌اند .

از جمله شرایطی که ازطرف شرکت ملی نفت ایران برای فروش تعیین شد این است که خریدار باید یک شرکت دولتی یا شرکت خصوصی باشد کەدست کمیک‌پالایشگاه و یک شبکه توزیع دراختیار داشته باشد .

درپایتخت ایران اظهار عقیده می‌شودکه شرکت‌های‌اروپائی شرکت کننده در این مزایده ممکن‌است هلندی باشند زیرا هلند بدنبال تصمیم دولت‌های عربی در تحریم صدور نفت به آن کشور بشدت دوچار کمبود انرژی شده است .

نام پنج شرکت برنده مزایده باحتمال زیاد امروز اعلام خواهد شد .

خبرگزاریهای امریکایی ، انگلیسی،آلمانی‌نیز خبرهای دال‌برانعقاد ۵ قراردادبا۵ کمپانی نفتی از تهران‌مخابره کردند .

پیش بینی هوا

آسمان کرانه های‌دریای مازندران ابری با بارندگی های متناوب است آسمان استان های آذربایجان و کردستان نیمه ابری گاهی ابری با ریزش برف وباران است .

آسمان شهرستان های غربی ایران و دامنه سلسله جبال البرز نیمه ابری که بتدریج ابری شده با ریزش برف و باران است ،آسمان تهران نیمه ابری که بتدریج بر مقدار ابرها افزوده شده و از اواخر وقت با احتمال بارندگی که در ارتفاعات بصورت برف خواهد بود.

گرمترین روز را در ۲۴ ساعت گذشته بندر چاهبهار با حداکثر ۲۸ و سردترین شب را مشهد ، اصفهان ، شهر کرد ، کرمان ، همدان و تربت حیدریه با حداقل ۸ درجه زیر صفر داشت . حداکثردرجه حرارت تهران ۹ و حداقل آن ۲ درجه‌زیر صفر بود.

۲ آرشیو اطلاعات منتشر میکند

سرمقاله اطلاعات در روز ۱۷ آذر ۱۳۲۵: ایران مرگ و زوال ندارد

بدخواهان نمی‌توانند قسمتی از خاک وطن را از پیکر آن جدا سازند

به‌حروف فارسی آشنائی نداشت و بخط لاتین مطالب خود رامی نوشت و به لهجه قفقازی‌سخن می‌گفت

در یکی از قراء سراب حاجی اسماعیل خان سرابی را که مخالف فرقه میدانست کشت و بعد زنش را به قتل رسانید، همچنین پسر بزرگ و عروس و پسر کوچک او ، همه را قتل‌عام کرد. در قصبه لیقوان به‌منزل حاجی احتشام پیرمرد صد ساله

دیشب طی مراسمی که درحضورشاهپور غلامرضا بمناسبت روزنجات آذربایجان در باشگاه افسران برپاشد، عده‌ای از رجال و شخصیتهای مملکتی و آذربایجانیان مقیم مرکز حضور داشتند .
درعکس، درسمت‌راست والاحضرت، آقای هویدا نخست‌وزیر و خانم‌قدسی‌مسعودی و در سمت چپ، ارتشبد ازهاری و سپهبد نخجوان؛ بترتیب دیده میشوند و سناتور مسعودی ـ نایب‌رئیس سنا ـ در پشت میکروفون قرار دارد.

اشاره

جمعیت آذربایجانیهای مقیم‌پایتخت هرسال‌دربیستم آذرماه مجلسی در باشگاه افسران ترتیب می دهند که‌در آن ضمن تجلیل از رهبری خردمندانه‌شاهنشاه آریامهر در وقایع آذربایجان ، یکی از شخصیت هائی که از نزدیک با آن وقایع تماس داشته نیز سخنرانی میکند . امسال از سناتور عباس مسعودی نایب رئیس سناومدیر موسسه اطلاعات برای این سخنرانی دعوت شده بود و ایشان براساس مدارک و اسناد و گزارش های موجود در آرشیو روزنامه اطلاعات بعد از ظهر دیروز یک سخنرانی مستند در باشگاه افسران ایراد کرد که قسمتی از آن را در شماره گذشته مطالعه فرمودید و اینک دنباله آن :

سناتور مسعودی در این سخنرانی وقایعی را که‌از روز ششم آذر ۱۳۲۵ آغاز شد و در بیست و یکم آذر همین سال به آزادی آذربایجان منجر گردید و بالاخره حوادث واقعه تا روز بیست و ششم آذر همان سال را مورد بررسی قرار داد .

در همین روز ها احتشامی (خبرنگار اعزامی اطلاعات به آذربایجان) ازمظالم غلام‌یحیی در نقاط خمسه گزارشی می‌دهدکه از زدوخوردهای‌خونین حکایت ها دارد و قرائت آن انسان را به لرزه می اندازد و از جمله می نویسد :

متجاسرین که نام خود را فدائیان دموکرات گذارده‌اند سنگین خمپاره مجهز هستند ، باتفنگهای‌برنو ومسلسل‌سبک‌و در صورتی که مجاهدین وطن پرست ما باتفنگ های سه‌تیر مقابله می‌کنند و فائق میشوند.

احتشامی درگزارش بعدی خود از فجایع غلام‌یحیی سخن می گوید و می نویسد : او مطلقا که مورد احترام بود حمله می برد ، اهالی به کمك بر می‌خیزند و غلام یحیی با کمك نیروی بیگانه که از تبریز چند کامیون سرباز به کمك می طلبد حاجی احتشام را شخصا مقتول و بعد زن وبچه‌اش را اسیر وپای پیاده به تبریز می فرستند و سپس تمام اموال و دارائی آنها را غارت می‌کنند.

غلام‌یحیی در سراب به یکی از پاسگاه های ژاندارمری‌حمله می کند ، چند نفر را مقتول و بقیه را خلع سلاح می کند . فرمانده گروهان ژاندارمری سراب موسوم به ستوان یکم فاطمی چون تسلیم نمی شود غلام یحیی او را در محاصره درآورده، دستگیر و ژاندارم‌ها را تیرباران و دوپای فاطمی را زنده زنده قطع می کند و بعد او را به قتل می‌رساند.همچنین در قریه دیگری از میانه‌ستوان یکم‌ابرار فرمانده دسته‌نگهبانان دچار چنین سرنوشتی می شود و برائر مقاومت سرسختانه او قلعه‌ای را که او در اختیار گرفته بود آتش می زنند و اکثر ژاندارم ها در این واقعه شهید می شوند .

از شهدای دیگر واقعه میانه می‌توان میرداداخان‌ارشدالممالك و میرزا علی‌خان مسعود نظام علوی را که به تشکیل جمعیت خیریه مبادرت و باغلام یحیی‌و اتباعش به مبارزه پرداخته بودند نام برد که تیرباران می‌شوند و مسعود نظام را قبل‌ازتیرباران باکارد تمام بدنش را مجروح می‌سازند .

بازاز شهدای دیگر آقایان انتخاب سلطان ، سعیدانصاری، احمد باری است، که در کنار دروازه تبریزشهرمیانه تیرباران شدند و اسدالله سالار مظفر شقاقی و حبیب‌الله شقاقی ویك‌نوکرش حبیب‌الله شقاقی ویك‌نوکرش یک نوکرش به قتل رسیدند .

***

روز ۱۶ آذر اطلاعات می‌نویسد پیشه‌وری و هوادارانش بوسیله رادیو تبریز دست به تبلیغات دامنه‌داری علیه‌دولت و افسران ارتش و سربازان زده‌اند ، ارتش ایران را قشون ارتجاعی نام برده و برای این که احساسات مردم آذربایجان را علیه ارتش و نگهبانان برانگیزند از قتل‌عام در زنجان بوسیله قوای انتظامی ایران و فجایع آنها داستانها ساخته و آنها را بباد تهمت و افترا گرفته‌اند .

البته هدف فرقه دموکرات پیشه‌وری واضح است . چون‌می بینند مردم غیور تبریز و سایر نقاط آذربایجان چشم انتظار ورود نیروی دولتی می باشند و همه باکمال بی صبری‌منتظرروز نجات خود می باشند ، ازاین‌رو سعی می کنند با انتشار این لاطائلات مردم آذربایجان را نسبت به ارتش بدبین سازند ولی بدبهی است مردم وطن‌پرست آذربایجان هرگز فریب نخواهند خورد،در این‌سخنرانی ها چیزی که تا حدی موجب نگرانی گردید این جمله است که در نطق پیشه‌وری جلب‌نظر می‌کند. او گفت :

اگرقوای ارتجاعی توانست بفرض محال به آذربایجان‌واردشوددر آنجا اثری از انسان نخواهد یافت .

ازاین جمله چنین استنباط می شود که دارو دسته خونخوار و بی‌عاطفه پیشه‌وری نقشه قتل عام‌مردم را تنظیم نموده و در صددند در صورتی که ارتش پیشرفت نماید بقتل‌عام مردم‌قیام نمایند و شاید با این تهدید خواسته‌اند مردم را مرعوب سازند که از ابراز احساسات خودداری‌کنند واندیشه مخالفت با فرقه پیشه‌وری رااز سردور کنند .

اطلاعات در خاتمه مقاله خود می نویسد علی رغم این‌دشنام ها و زشتکوئی های دشمنان ایران مادرود وسلام ملت‌ایران را به سربازان قهرمان‌ومبارزو دلیر ایران و افسران شریف و میهن‌پرست ایران تقدیم نموده وبه آنها یادآوری می کنیم‌که دمای خیر ملت ایران همواره بدرقه راه آنان بوده و خواهد بود .

در اخبار همین روز آمده‌است که پیشه‌وری بعنوان صدرفرقه دموکرات آذربایجان اعلامیه‌ای بوسیله رادیو تبریز منتشر ساخت و کلیه افراد حزبی را دعوت کرد اسلحه‌بدست‌گرفته با سربازان بجنگند .

ملت‌انتشار این اعلامیه‌خبری بود که از زنجان به‌پیشه‌وری رسیده بود مبنی براین که روحیه سربازان ،درجه داران‌و افسران اعزامی بسیارخوب‌است و مقامات عالی نظامی مایلند حرکت نیرو بسمت‌تبریزشروع شود و چنانچه دموکراتها در مقابل نیروهای نظامی‌ایستادگی کنند عواقب وخیمی برای دموکراتها دربرخواهد داشت .

افراد فرقه دموکرات درتپه های اطراف‌پل‌دختر سنگربندی کرده و زیربل ها دینامیت گذاشته‌اند فشار فرقه بر مردم برای اسکان آنها بیشتر شده وعده زیادی از محترمین و بازرگانان بازداشت شده‌اند . گوش دادن به رادیو تهران قدغن است و کسانی که تخطی کنند به دادگاه صحرائی جلب می شوند . بدستور پیشه‌وری اعلام شد که پس از زدن‌شیپور کلیه جوانان که بیش از ۱۲ سال دارند باید به حوزه ها آمده اسلحه بگیرند . تعداد زیادی تفنگ خودکار بین‌فدائی های فرقه دموکرات تقسیم‌شده وباوجود این اقدامات مردم‌بی صبرانه منتظر رسیدن نیروهای نظامی هستند و خیلی بی‌تابی می کنند .

پخش اطلاعیه

روز ۱۷ آذر اطلاعات می‌نویسد امیدواری ما اینست‌که سه دولت معظم جهان همانطور که در اعلامیه تهران‌تعهد کرده بودند از هر گونه دخالت های سری وعلنی درامورداخلی ما خودداری نموده و حاکمیت ملی ما را محترم شمارند .

دولت ایران بهیچوجه از ادامه سیاست دوستی و مودت‌آمیزبا همسایه معظم شمالی ایران منصرف نشده و حتی‌الامکان نهایت سعی و کوشش خواهد کرد که دوستی‌و مودت‌باکشور اتحاد جماهیر شوروی را حفظ نماید و یقین داریم که دولت شوروی هم همانطور که مابنام ملت ایران مکررآرزوکرده‌ایم جلب دوستی و مودت تمام ابناء ملت ایران را که بدون‌شائبه دوستدار و علاقمند بشوروی می باشند برجلب دوستی افرادی معدود که مردم را از رفتار و کردار خود متنفر و خشمگین ساخته‌اند رجحان دهند و از دولت شوروی که خود رامدافع حقوق ملل معرفی نموده و با استعمار واستثمار مخالف است سزاوار نیست که از این طبقه حمایت‌نماید، بخصوص‌حمایت‌از کسانی که اعمال‌بی‌شرمانه آنان در زنجان بمردم ایران نشان داده شد .

اطلاعات در پایان مقاله می نویسد :**امروز روز وحدت جبهه عظیم ملت و دولت‌است، روزی است که عموم ایرانیان یکبار دیگر به جهانیان ثابت نمایند که‌ایران مرگ وزوال ندارد و دسایس بدخواهان‌نمی تواند قسمتی از خاك وطن را از پیکر آن جدا سازد .**

***

روز ۱۷ آذر یك هواپیمای نظامی برفراز میانه و تبریز پرواز کرد و اعلامیه هائی فرو ریخت. ومردم غیور میهن‌پرست آذربایجان‌رادعوت به‌خدمتگذاری در راه حفظ تمامیت‌کشورنمود.

بقیه در صفحه ۸

مرکز خدمات کامپیوتر
سی.ای.سی
برای تاریخ ۱۰ر۱۰ر۵۲ ثبت‌نام مینماید
کاخ شمالی بالای بلوار نبش کوچه سمنان تلفن۶۲۹۸۱۲

آگهی استخدام
جمعیت شیروخورشید سرخ ایران برای خدمت در بیمارستان دوبی ودرمانگاههای عجمان‌وفجیره احتیاج‌باستخدام تعدادی افراد بشرح ذیل باحقوق و مزایای بسیار مکفی دارد:
۱ـ پزشک عمومی .
۲ـ متخصص زنان
۳ـ متخصص داخلی .
۴ـ متخصص چشم پزشکی
۵ـ متخصص کودکان
۶ـ تکنیسین رادیولوژی
۷ـ تکنیسین آزمایشگاه
داوطلبان میتوانند همه روزه از ساعت ۴تا۸ بعدازظهر بسازمان خدمات درمانی جمعیت واقع در بهجت‌آباد ـ چهارراه رودسر مراجعه نمایند.

بدون خراش تادلت میخواد بتراش
52.F.F.26
تضمین شده فامیلین

کاشی سدی
پیشرو صنعت سرامیک ایران

باپس انداز صاحب خانه شوید
بانك ملی ایران بدارندگان حساب پس انداز وام مسکن با استهلاك ۱۵ ساله

۲۰۰,۰۰۰ تومان وام میدهد
درمدت یکسال به موجودی حساب پس انداز وام مسکن ۸ درصد بهره پرداخت میشود
صندوق پس انداز بانك ملی ایران

ساختمان آلومینیوم طبقه پنجم
۶۶۱۵۵
آموزشگاه نخستین دهه انقلاب

ششم طبیعی	ششم طبیعی	ششم طبیعی
تمام‌درس ـ تکدرس	تمام‌درس ـ تکدرس	تمام‌درس ـ تکدرس
شروع: شنبه ۲۰ آذرماه	شروع: شنبه اول دیماه	شروع: شنبه هفتم دیماه
۱٫۳۰ الی ۴٫۳۰ بعدازظهر	۵ الی ۹½ بعدازظهر	۸ الی ۱۲½ صبح
کنکور	کنکور پزشکی	کنکور
سراسری دانشگاهها		مدارس عالی دربهمن ماه امسال
شروع: همه هفته	شروع: همه هفته	شروع: همه هفته
۸ الی ۱۲½ صبح	۵ الی ۸½ بعدازظهر	۸ صبح الی ۴ بعدازظهر

فلتکو
elteo
نماینده انحصاری مدرنترین کالای تزئینی ساختمان
کفپوش پارکس دولوکس
کفپوش لاستیکی شهوند
آکوستیك فلتکو
اکوپلاست
موکت فلتکو
ساده تایل ۴۰×۴۰
پشت اسفنقی
ساخت
بلژیك ،ایتالیا ،آلمان
کاغذ دیواری شاندی
با مهر استاندارد
شرکت فلتکو
میدان ولیعهد ـ کوچه ارژنك
جنب وپمپی ـ شماره ۷
ساختمان فلتکومجهز به پارکینگ اختصاصی
تلفن ۶۲۳۹۴۶ و ۶۲۷۷۸۲

برنامه اول
۱۷ـ۳۰ اخبار
۱۷ـ۳۵ روستائیان
۱۸ـ۰۰ کودکان
۱۸ـ۱۷ اخبار ـ اخبار ورزشی
۱۸ـ۵۵ فیلیپر
۱۹ـ۲۰ شهرآفتاب
۲۰ـ۰۰ اخبار
۲۰ـ۳۰ شو لباس
۲۱ـ۰۰ روزهای زندگی
۲۱ـ۵۰ مجله تئاتر
۲۲ـ۲۰ تئاتر
۲۳ـ۳۰ بیست وچهار ساعت
نیمروز پنجشنبه
۱۲ـ۰۰ اخبار
۱۲ـ۰۵ بهداشت
۱۲ـ۳۰ سرزمین عجایب
۱۳ـ۳۰ موسیقی ایرانی
۱۴ـ۰۰ اخبار

برنامه دوم
۱۹ـ۰۰ موسیقی و تصویر
۱۹ـ۳۰ اتاق اخبار
۱۹ـ۳۵ والت‌دیسنی
۲۰ـ۲۰ روزنه
۲۰ـ۵۰ واریته
۲۱ـ۰۰ اخبار از برنامه دوم
۲۱ـ۳۰ نام‌ها و نشان‌ها
۲۲ـ۰۰ سریال سینمائی ـ درخشه

تلویزیون آموزشی
۱۶ـ۳۰ زبان انگلیسی
۱۶ـ۴۵ علوم دوم راهنمائی کانال ۹ و ۱۱
۱۷ـ۰۰ شناخت حرفه و فن
۱۷ـ۱۵ زنگ تفریح
۱۷ـ۲۵ مثلثات پنجم ریاضی
۱۷ـ۴۵ مسابقه شیمی
۱۸ـ۰۵ هندسه و مخروطات طبیعی
۱۸ـ۳۰ مسابقه فیزیک
۱۸ـ۵۰ رسم فنی
۱۹ـ۱۰ مسابقه طبیعی کانال ۱۱
۱۹ـ۳۰ فیلم آموزشی
پنجشنبه کانال۷ (شبکه) و۱۱
۸ـ۳۰ تلفظ انگلیسی
۹ـ۲۰ تاریخ
۱۰ـ۲۰ علوم
۱۱ـ۲۰ حرفه و فن

تلویزیون امریکا
۱۴ـ۵۰ مجله ورزش
۱۷ـ۵۵ بولتن مدرن زندگی
۱۸ـ۰۰ اخبار
۱۸ـ۳۰ بسوی قرن بیستم
۱۹ـ۰۰ اتاق ۲۲۲
۱۹ـ۳۰ شو بابی‌دارین
۲۰ـ۳۰ لارامی
۲۱ـ۳۰ ماد
۲۱ـ۵۵ بولتن مدرن زندگی
۲۲ـ۰۰ مشروح اخبار
۲۲ـ۱۵ امسال، سال خوبی بود
۲۲ـ۴۰ فیلم سینمائی

گزارشهای امروز از مسائل سیاسی جهان

بحران اعتماد بین امریکا و اروپا

کی‌سینجر درمورد اروپائیها رعایت نزاکت را نمی کند

از: منابع فرانسوی
ترجمه : علی بهارلو

تشکیل کنفرانس شورای وزیران امورخارجه کشورهای عضو اتحادیه آتلانتیک‌شمالی در بروکسل با شرکت هنری‌ـ کی‌سینجر فرصتی بدست‌آورد تا پرونده‌قطور اختلافات‌نظامی و سیاسی قاره‌قدیم باواشنگتن در جلسات محرمانه مورد بررسی قرار گیرد .

سه هفته قبل یک ناظر اروپائی درباره روابط امریکا و اروپا چنین اظهارنظر کرده است :

یک کشورحمایت‌کننده تنها بارعایت ادب و نزاکت نسبت به حمایت‌شدگان می‌تواندآنها را مطمئن‌کند که‌روابط طرفین براساس احترام متقابل و مساوات کامل استواراست.

ولی بنظرمیرسد که‌هنری‌ـ کی‌سینجر در رعایت ادب و نزاکت نسبت به کشورهای اروپائی بسیار خسیس است.

در روابط امریکا و اروپا مسائل نظامی که نقطه ضعف کشورهای باختری اروپا را تشکیل میدهد در درجه اول اهمیت قرار دارد . چه دولتهای‌اروپائی نسبت به‌آینده خودنگران هستند. استراتژی مباسخ انعطاف پذیر» که اساس سیاست دفاعی اروپا را تشکیل‌میدهد عبارت ازاین است که «قبل از توسل به چتر اتمی امریکا باید به‌یک جنگ متعارفی طولانی دست زد .»

اما درمرکز اروپا ، پیمان ورشو از لحاظ نیروهای زمینی و هوائی به کشورهای غربی برتری کامل دارد (چهار هزار هواپیمای جنگی در برابر دو هزار هواپیما و پانزده هزار تانک در مقابل پنج هزارتانک) در این‌شرایط تنها هفت هزار کلاهک اتمی موشکهای امریکائی می‌تواند جلو عقب‌ماندگی را جبران کند. اما ظواهر امر نشان میدهد که امریکائیها می ـ خواهند عناصر اتمی دفاع امریکا در قاره اروپارا کاهش دهند. طبق‌اظهار کارشناسان انستیتوی بررسی‌های استراتژیکی لندن هم‌اکنون تناسب بین سلاح‌های اتمی تاکتیکی و نیروهای‌استراتژیکی امریکا که استفاده از آنهـا حمله تلافی‌جویانه شوروی را به‌ایالات‌متحده بدنبال خواهد داشت بهـم خورده است.

مسئله به اینجا ختم نمی‌ـ شود. امریکائیها می‌خواهند مرحله جنگ متعارفی را تا هرقدر که ممکن است طولانی بکنند تاوقت‌کافی برای‌مذاکره با مهاجم احتمالی داشته باشند و حتی‌المقدور از یک درگیری اتمی جلوگیری کنند.

این مسئله «دیوید پاکارد» معاون سابق وزارت دفاع امریکا در کنفرانس کشور‌های امریکا و اروپا که در اوایل سال‌جاری درآمستردام تشکیل شد مطرح کرد وگفت باتوجه به موازنه اتمی فعلی ایالات متحده از واحدهای ضربتی اتمی‌خودعلیه شوروی استفاده نخواهدکرد مگراینکه موجودیت خود امریکا بخطر بیافتد .

دنباله نطق معاون وزارت دفاع امریکابرای‌نظامیان اروپا بیشتر وحشت‌آور بود و آن اینکه ایالات متحده تنها از نظریات خود که ادامه جنگ در اروپا بدون توسل بـه سلاحهای تاکتیکی اتمی است دفاع میکند .

درحالیکه بعقیـده یک کارشناس جنگی «ژنرال فن کلمانسگ» فرمانده سابق‌نیروـ های متفقین در مرکز اروپا در یک حمله بزرگ شورویها میتوانند ظرفسه یا جهارروز خودرا به‌ساحل رودخانه«رن» برسانند. درحالیکه امریکائیها معتقدند که اینکار چند هفته طول خواهد کشید.

بطور کلی اروپائیها عقیده دارند امریکا با قراردادی که در کنفرانس «سالت» مطرح کرده است . البته نظامیـان امریکائی میتوانند به‌فرماندهان اروپائی بگویند که هواپیما ـ های‌حامل بمبهای اتمی‌کوچک امریکا، موشکهای تاکتیکی «رشینگ» و توپهای خودکار آنها که در پایگاههای زمینی مستقر هستند آسیب‌پذیرتراز زیردریائی‌های حامل موشکـ های «پوزیدون» مجهز بـه کلاهکهای چندبیکانه میباشند و درنتیجه این زیردریائیهـا بهتر میتوانند دفاع‌اتمی اروپا را بعهده بگیرند ، ولی این توضیحات اروپائیها را قانـع نمی‌کند.

روز ۲۲ ژوئـن دربـاره جلوگیری از جنگ اتمی با شوروی امضاء کرده عمـلا سبب میشود که امریکا از دفاع اتمی اروپاچشم بپوشد .

از آن گذشته مذاکرات امریکا و شوروی دربـاره محدودیت تسلیحـات استراتژیکی سرانجام بـه نیـروهـای اتمی فرانسه و انگلیس لطمه خواهد زد . مسکو هم‌اکنون این مسئلـه‌را

از : اکسپرس

واتر گیت فرانسه چگونه کشف شد؟

این‌هفته‌ماجرای واترگیت، در فرانسه تکرار شد و پنج نفر در حالیکه مشغول کار گذاشتن میکروفون های‌مخفی دردفتر روزنامه فکاهی معروف «کانارآن شنه» بودند غافلگیر شدند و پس از آن گزارش‌رسید که در دفتر کار «ژان‌ژاک شرایبر» سردبیر مجله اکسپرس نیز میکروفـون های مخفی کار گذاشته شده است .

واترگیت‌فرانسه ماجرای چگونه کشف شد ؟

ساعت ده بعدازظهرروز سوم‌دسامبر«اندره‌اسکارگو» نقاش این روزنامه از سینمای رویال هوسمان خارج میشود و هنگامیکه از جلوی ساختمان‌روزنامه می گذشته متوجه میشود که چراغ های طبقه سوم ساختمان روشن است . بلافاصله برای پی بردن‌به ماجرا از پله ها بالا می رود ووقتی‌که بدفتر‌روزنامه میرسد با انگشت ضربه‌ای به در می نوازد و ازداخل صدائی بگوش میرسد ، کیه ؟

« اسکارگو » بلافاصله پاسخ میدهد :

«کانارانشنه» وبلافاصله در را باز میکند وداخل‌می شود و می پرسد :

ـ شما ها شب نیز کار می کنید ؟

ـ بلـه ، می خواهیم دستگاه حرارت مرکزی را بکار بیاندازیم .

ولی اسکارگو که میداند شوفاژ سانترال از سیه‌هفته قبل کار می کند می‌پرسد از طرف کـدام موسسه ماموریت دارید ؟

یکی از کارگران درپاسخ می گوید :

ـ نام موسسه را بخاطر نمی آورم .

« اسکارگو » بلافاصله از ساختمان خارج شده و ماجـرا را با مسئولان روزنامه در میان میگذارد، ولی هنگامیکه مدیر و سردبیر روزنامه سر می‌ـ رسند باکمال تعجب می ـ بینند که چراغ ها خاموش شده ، در های ساختمان بسته شده واثری ازپاسبان هائی که چند دقیقه قبل‌در پیاده‌رو خیابان پاس می‌ـ دادندنیست، اما بامختصر جستجو در اطراف متوجه می شوند که کارگـران میکروفون های مخفی در دفتر کار سردبیر « کانار آنشنه» کار گذاشته‌اند .

بدنبال این ماجرا مدیر «کانارانشنه» از اشخاص ناشناس «ایکس» به خاطر تخطی به حریم زندگـی خصوصی وی بـدادگاه شکایت کرده است . هنوز معلوم نیست که چه کسی و به چه منظور در فرانسه دست به فعالیت هـای «جاسوسی مطبوعاتی » زده‌اند .

میکروفون فرستنده‌ای که از زیر میز ژان ژاک شرایبر سردبیر مجلـه اکسپرس‌کشف شده است.

بحران انرژی وحشتناکتر از واترگیت

نوشته : علی جلالی

اشاره

علی جلالی مدتها نویسنده و سردبیر اطلاعات بود و در این مدت همکاری ایشان با اطلاعات‌که۱۸سال‌طول‌کشید همه‌روزه‌آثارمتنوع‌و مقالات او در روزنامه روزانه ، مجله اطلاعات هفتگی ، مجله اطلاعات ماهانه ، و ترجمه داستان‌ها و رمان‌های او در ژورنال دوتهران مرتب انتشار می‌یافت .

داستانهای تاریخی بلند و کوتاه جلالی‌که در سالهای نخستین انتشار اطلاعات هفتگی در آن‌مجله چاپ‌میشد خواننده و علاقمندان‌فراوان داشت .

جلالی هم‌اکنون سالهاست مقیم امریکاست و بطوریکه اطلاع یافته‌ام در آن دیار هم قلم را کنار نگذاشته و بیش از ۲۲ سناریو برای فیلم و دهها سوژه برای تلویزیون‌ودنمایشنامه و چند رمان بلند برشته تحریر درآورده است که امیدواریم در طبع و نشر آن بزبان فارسی روزی همت گمارد .

در مقاله زیر علی جلالی بحران انرژی و اوضاع عمومی امریکا را مورد بررسی قرار داده است که روشنگر بسیاری از مسائل کنونی جامعه امریکاست .

در گفتگوئی که با دوست گرامی آقای فرهاد مسعودی داشتم قرار شد ، گفتاری چند درباره مسائل مهم جهانی امروز امریکا، که تصور میرود مورد علاقه و توجه خوانندگان عزیز اطلاعات باشد بنویسم.

من در این نوشته‌ها نه قصد سفرنامه‌نویسی دارم و نه برآن سرم آمریکائی را که در طی سالها اقامت در آن دیار خود دیده و شناخته‌ام «معرفی کنم مجال سخن تنگ است و فرصت کوتاه پس فقط بمبحث درباره‌چند موضوع روزمیپردازم. و نخست ازبحران انرژی که به اعتقاد همه صاحب‌نظران مهمترین مسئله امروز جهان و بزرگترین بلیه امریکا و خطر مظیمی برای تمدن و تکنولوژی غرب است، سخن را آغاز می‌کنم .

هفته گذشته در خبرها خواندیم ، آقای نیکسون که‌برای گذراندن روزهای آخر تعطیل هفته به «کامپ‌دیوید»» رفته بود با عجله تعطیلات خودرا نیمه‌تمام گذاشته‌و به واشنگتن‌بازگشت تا بابحران انرژی که خطر فلج‌کردن حیات امریکا را دارد به مبارزه و مقابله برخیزد . طبق معمول مخالفین سرسخت نیکسون این ژست و حرکت وی را حمل براغفال افکارعمومی و مانور تازه‌ای برای منصرف‌ساختن اذهان عامه از ماجرای واترگیت شمردند ، و انتقادات شدیدی از وی کردند که چون مورد بحث ما نیست از آن میگذریم .

کسانی که با زندگی در امریکا و چگونگی وضع آن آشنائی دارند و مانند نویسنده سالیانی چند در آن دیـار زیسته‌اند ، میدانند که مسئله سوخت و انرژی که به‌حداسراف و به‌بهای ارزان «نسبت به بهای اروپا» در امریکا مانند سایر نعمتهای خدا مصرف میشود و شاید گفت در موارد بسیار هدر میرود یک مسئله کوچک نیست موضوعی است که علاوه برگرداندن چرخهای صنایع عظیم و غول‌آسای امریکا بازندگی هرفرد امریکائی از زن و مرد و کوچک و بزرگ سروکاردارد و بهمین‌جهت فرد آمریکائی از کاهش اجباری سهم بنزین‌خود یا بالارفتن بهای آن ناراحت خواهد شد. از اوضاع کنونی ، تورم، گرانی، عدم سلامت محیط زیست ، ناامنی‌ها رنج میبرد، عصبانی است، بحران انرژی هم ضمیمه میشود و درنتیجه ناراحت‌تر و ناراضی‌تر خواهدشد و این رنج و ناراحتی‌همگانی به حیثیت و اعتبار واترگیت زده نیکسون صدمه بیشتری وارد خواهد ساخت .

از این رو حق میدهم به نویسنده مقاله هفته‌نامه انگلیسی ایسرور (شماره ۲۵ نوامبر ۷۳) که بحران انرژی در امریکا را شوم‌تر از بحران واترگیت خوانده است .

جامعه مصرف‌کننده

نویسنده مقاله مزبور در ایسرور مینویسد : مسئول‌بنیاد انرژی فرد آقای فریمن پیش من گله کرد و گفت : «ما قادر نیستیم به این بچه‌های نازپرورده و ازخودراضی امریکائی بگوئیم و حالی کنیم که بابا آن همه را لولو برد، و آن‌دورانی که نفت و بنزین در این کشور حکم آب‌روان را داشت سپری شده». (امروز نفت کمیاب است ولی فرداست که در حکم‌سیمرغ و کیمیا خواهد شد) .

این آقای محترم فراموش کرده‌اند که تا همین دیروز کمپانی‌های فروشنده اتومبیل و بنزین و نفت و گاز روز وشب در رادیو و تلویزیون و مطبوعات برای فروش محصول خود تبلیغ میکردند ، هنوز هم میکنند بعضی جایگاههای فروش‌بنزین برای جلب مشتری بدونتگ و گیلاس بلور جایزه میدادند پلیس در جاده‌های بی‌رداع وموانع و درجه اول «فری‌وی» یاباصطلاح امروز تهران «بزرگراه» راننده‌ای را که کند میرفت جریمه میکرد . اصولا جامعه فعلی امریکا جامعه تولید و مصرف است و شعار عمده این جامعه تولید ومصرفی «حداکثر تولید و فروش و حداکثر خرید و مصرف» میباشد. و بهمین‌جهت سامان زندگی وضع ساختمان شهرها ، مسافت طولانی بین محل کار و مسکن یا جایگاه خرید مایحتاج خانه با توجه به نقصان عمدی وسایل نقلیه عمومی سریع و آسان، مردم امریکا را خواه و ناخواه مجبور کرده است که غالبا اتومبیل داشته باشند و همه رانندگی بدانند این رانندگی اتومبیل‌چنان جزولاینفک زندگی آمریکائی است که گواهی‌نامه رانندگی را در آمریکا جانشین ورقه شناسنامه نموده است ازادارات‌دولتی گرفته تا فروشگاهها وبانکها و پلیس وموسسات بجای‌شناسنامه از شخص گواهی رانندگی مطالبه میکنند و وقتی شخصی در مغازه‌ها چک برای خرید میخواهد به فروشنده بدهد برای اطمینان گواهی‌نامه رانندگی چک‌دهنده را نگاه کرده و شماره آنرا پشت چک یادداشت میکند .

یک خانواده متوسط امریکائی که از ۵ نفر تشکیل شده باشد حداقل به سه اتومبیل نیازدارد تا زندگی عادی‌او بگذرد. تازه این وقتی است که دونفر از آن پنج‌نفر زن و طفل‌بوده و درخانه ماندنی باشند والا اگر قرار شد هرپنج‌تن درخارج خانه کار کنند و ناگزیر باشند که صبح زود هریک دنبال‌کاری بطرفی بروند یا در حقیقت بدوند ناچار پنج اتومبیل لازم دارند .

اتومبیل در امریکا بندرت برای تفریـح و تفنن بکار می‌رود ، در حقیقت وسیله کار و زندگی است آنهـم وسیله‌ای لازم و ضروری که بدون آن زندگی در شرایط فعلی ممکن نیست .

برای اینکه حرکت سیل آسای اتومبیل ها را هنگام صبح که همه بطرف کار می روند یا بوقت عصر که از کار باز می گردند ملاحظه کنید کافی است یکروز خودتان ره سپر این راه باشید یا از فراز بامی و یا ساختمان مرتفعی به این منظره حیرت انگیز بنگرید ، یقین دارم اغلب شما این صحنه را در فیلم های ساخت هولیوود دیده باشید ، صد ها هزار اتومبیل در این بزرگ راهها ، که گاهی ۲۰تا جاده رویهم قرار گرفته روان است غالبا صبح و عصر تراکم ترافیک بجائی میرسد که در این راه ها که معمولا باید با سرعت گذشت ، سیل اتومبیل ها از ناچاری مانند موران آهسته پیش می روند و در این لحظات است که نظرگاه دیگر شما چهره های عصبانی و خسته فرزندان عموسام است .

بهشت یا جهنم ؟

این است یک صحنه از آن زندگی پیشرفته‌ای که نمی دانم شما چه نام بر روی آن می گذارید ؟ بهشت تمدن یا جهنم تکنولوژی ؟ مسئله مهم این است که مسافر هر یک از این اتومبیل ها فقط یک نفر است و در همان لحظه که این مسافر یکتا فرض کنید پدر و شوهرخانواده مشغول راندن ماشین است زن او در جاده‌ای برفراز سر او و فرزندانش در چپ و راست هر یک در یک ماشین جداگانه از ناچاری بسوئی روانند چون مبداء و مقصد آنها یکی نیست چه بسا در این میان صد ها آقا و خانمی باشند که فقط برای خرید یک چیز ضروری و لازم که مثلا سه تومان بهای آنست ماشین خود را روشن کرده و پا در راه نهاده‌اند تا به محل فروش شئی مورد حاجت خود برسند و فی‌المثل ۵ تومان یا ده تومان پول بنزین و خرج آنها شده تا به مغازه مطلوب برسند و خرید کوچکی کنند مثلا چندتا آسپرین بخرند یا یکبطری شیر. نمی دانم در جائی خوانده‌ام یا افواها در امریکا شنیدم که وقتی مرحوم خروشچف به لوس آنجلس آمده بود و این صحنه ها را از فراز اقامتگاه خود دید گفته بود «همین خودش قاتل کاپیتالیسم و سرمایه داری است »

این شایعه راست است‌یا دروغ یا غرض خروشچف چه بوده نمی دانم ولی بهر حال این وضع زندگی خاص امریکا و سامانی از نوع زندگی تولید و مصرفی است که در آن عمر ها و انرژی ها و نعمت های فراوان دیگر برباد می رود . و ایکاش ضرر آن همین بود محیط زیست مسموم و پر از زهری هم بوجود می آورد سرطان زا و اعصاب کش و زندگی نابودکن خود دولت امریکا که اکنون کمال توجه را باین موضوع دارد صدهاکتاب و رساله در باره آن تاکنون انتشار داده است. برای اینکه بازبان رقم و اعداد با شما سخن بگویم فقط کافی است در اینجا گفته شود که **۲۱۰ میلیون جمعیت امریکا که یک ششم جمعیت جهان است به تنهائی ۳۳ درصد از کل انرژی موجود در جهان امروز را مصرف می کنند، یک سوم کل انرژی تولید شده در جهان امروز** البتـه امریکا مانند ژاپن نیازمند وارد کردن نفت از خارج نیست خودش از کشور هائیست‌که از لحاظ منابع‌سوخت و انرژی غنی بوده و هنوز هم غنی است و از چند سال پیش که بتدریج نقصان در منابع انرژی و سوخت او راه یافته نیازمند خارج شده و نفت مورد حاجت خود را بیشتر از کانادا و ونزوئلا وارد می کندو لی اگر چاره نکند او هم ناچار است روزی مانند ژاپن دست‌نیاز بسوی کشور های نفت خیز نیازمندانه تر از امروز دراز کند . امروز کمبود سوخت او ٦ تا ده درصد و تا چنـدی دیگر ۲۵ درصد است و شاید اگر بتواند صرفه جوئـی کند لطمه می بیند ولی بکلی فلج نمی شود فردا که بقیه چاه های نفت او خشک بشود وضعی بهتر ازامروز ژاپن نخواهد داشت ولی همین لطمه امروزی او هم لطمـه کوچک و ناچیزی نیست . واگر بخواهید از چگونگی آن آگاه شوید شماره سوم دسامبر مجله معروف نیوزویک را ملاحظه کنید ، گواینکه در خبر های روزنامه هم هر روز می خوانید .

دنباله دارد

درباره قدرت نظامی همسایگان ایران

در شماره های اخیر روزنامه اطلاعات سلسله گزارش هائی منتشر شده است که در آنها میـزان تسلیحات نظامی و قدرت ارتش ۷ کشور عربـی منعکس شده است .

این سلسله گزارش هـا قبل از هر چیز تصویر عصری است که ما درآن زندگی میکنیم . عصری‌که گرچه‌به‌گفته رئیس‌جمهوری نیکسون ، باید آن را دوره انتقال از مرحله مواجهه‌به دوران مذاکره نامید ، اما متاسفانه هنوز دورانی که کشور هاو ملت ها بتوانند بدون اسلحه در کنار هم و باکمک هم زندگی کنند فرا نرسیده است . این مسئله که مسئولیت این امرمتوجه کدام‌کشوریا سازمان‌جهانی است ، در اینجا مورد نظر نیست ، آنچه مطرح است اینست که ملت ها مسلح میشوند با اینحال در یک بررسی زودگذر ازگزارش هائی که درباره قدرت ارتش های عربی در اطلاعات منتشر شد دریک نکته تردید باقی نمی ماند و آن اینکه‌عراق باجمعیتی در حدود ۸ میلیون نفر و مساحت ٤٤۸ هزارکیلومتر مربع زرادخانه عظیمی انباشته از سلاح هـای تهاجمی تدارک دیده‌است.

فی‌المثل در آمار مربوط به تسلیحات ارتش عراق دیده میشود که این کشور ۷۲٦ فروند نفربـر زرهـی آبی خاکی در اختیاردارد که برای انتقال سریع‌نیرو درشرایط مختلف‌جغرافیائی بکار میرود. عراق در عین حال ۲۹٦ فروند شکاری دارد که در میان آنها ۸۰ سوخوی ۷ ، هواپیماهائی با قدرتی در حد میراژ ۵ در اختیار دارد که برای یک کشور ۸ میلیون نفری این نیرو باتوجه به ۳۳ فروندبمب‌افکن نسبتاسنگین توپولف ۲۲ فوق‌العاده‌زیاد بشمار میرود ، در مقایسه با ارتش مصر که در جبهه مقدم و رهبری جنگ بـا اسرائیل قرار دارد و بـا توجه به مسئولیت های بزرگ مصر برای احقاق حقوق ازدست‌رفته اعراب، ملاحظه میشود که عراق بیش از آنچه ضروری باشد ، به تقویت بنیـه نظامی خود اقدام‌کرده است . برای روشن‌تر شدن این موضوع کافی است توجه شود که‌نیروی هوائی‌عراق معادل نیمی از نیروی‌هوائی مصر است درحالیکه مصر ۳٤ میلیون جمعیت دارد،با یک سلسله مسئولیت‌ها که عراق بکلی فاقد آنهااست. عراق نه در جبهه جنگ‌با اسرائیل قرار دارد و نه در موقعیتی است که تبدیل‌آن را بیک زرادخانه بزرگ ایجاب کند .

با اینحال قصد ما بهیچ وجه محکوم کردن عراق نیست ، زیرا این سیاستی است که رهبران کشور در پیش گرفته‌اند وسال ها است آنرا ادامه می دهند. اما بررسی و توجه به‌این مسائل ذهن‌هرکسی را که خواستار زندگی در شرایط صلح و همکاری بین ملت ها است بخود مشغول می دارد . از لحاظ ما ایرانی ها که همسایه عراق‌هستیم معنی این تسلیحات عظیم دست کم اینست که باید در اندیشه دفاع از خود و تقویت بنیه دفاعی خودتاآن حد باشیم که ارتش مادر هر شرایط و در هر زمان یک نیروی بازدارندهباشد، و هر متجاوز احتمالی را قبل از دست زدن باقدام‌به اندیشه وادارد .

نکته دیگری که سخت توجه انسان‌راجلب میکند، نقشی است که برخی روزنامه ها و محافل‌اروپا و امریکا در مورد برنامه های دفاعی ایران ایفا می‌ـ کنند . روزنامه های‌مابارها انتظارات این روزنامه ها و محافل خارجی را که هر چند گاه به فکر«دلسوزی» برای ایران میافتند باطلاع مردم ایران رسانده‌اند.شاید گناه ایران اینست که‌هیچ چیز مخفی ندارد. اگرقرار است برای دفاع از خود سلاحی تهیه کند در ایران و در کشور های فروشنده این موضوع و میزان‌سلاح هائی که خریداری میشود اعلام میگردد و در بودجه کل کشور وجوهی که‌بدفاع از کشور اختصاص یافته اعلام میگردد . درحالی‌که دیگران ودراین موردخاص عراق ، اقدامات دامنه‌دار خود را در جهت مسلح شدن تا بن دندان دراختفای کامل انجام می دهد .

اختصاصی اطلاعات

گزارش محرمانه‌ای که اطلاعات برای نخستین بار در جهان منتشر میکند

تسلیحات نظامی سودان

اشاره

سودان هفتمین کشور عربی است کـه گزارش مربوط به آمار تسلیحات نظامی آن بطور اختصاصی در اطلاعات منتشر میشود. در روزهای گذشته آمار دقیق تسلیحـات زرادخانه‌های مصر، لیبی، عراق، کویت،سوریه و الجزایر بنظر خوانندگان رسید.

نیروی هوائی سودان

ردیف	نوع شرح	مشخصات	کشورسازنده	تعداد
۱ـ	هواپیمای شکاری	MIG—17	شوروی	۸ فروند
۲ـ	هواپیمای‌شکاری	MIG—21	شوروی	۲۰ فروند
۳ـ	هواپیمای حمله سبک	BAC—145	انگلستان	۵ فروند
٤ـ	هواپیمای‌حمله سبک	JET PROVOST	انگلستان	۸ فروند
۵ـ	هواپیمای حمله سبک	HUNTING PROVOST	انگلستان	۳ فروند
٦ـ	هواپیمای ترابری	PEMBROKE	آمریکا	۳ فروند
۷ـ	هواپیمای ترابری	C—47	آمریکا	۲ فروند
۸ـ	هواپیمای‌ترابری	FOKKER	آمریکا	۳ فروند
۹ـ	هواپیمای ترابری	AN—24	شوروی	۵ فروند
۱۰ـ	هواپیمای آموزشی	MIG—21	شوروی	۳ فروند
۱۱ـ	هلیکوپتر نفربر	MI—4	شوروی	٤ فروند
۱۲ـ	هلیکوپتر نفربر	MI—8	شوروی	۲٤ فروند

مقدورات موشکی

ارتش سودان دارای ۱۲۰قبضه موشکهای SA—2 میباشد

نیروی دریائی سودان

ردیف	نوع شرح	مشخصات	کشورسازنده	تعداد
۱ـ	ناوچه گشتی	PBR—512	یوگسلاوی	۲ فروند
۲ـ	ناوچه گشتی	MOSOR	یوگسلاوی	٤ فروند
۳ـ	ناوچه نفربر	DTK—221	یوگسلاوی	۲ فروند
٤ـ	ناوچه تانکرسوخت	PN—17	یوگسلاوی	۱ فروند
۵ـ	ناوچه تانکر آب	PV—6	یوگسلاوی	۱ فروند

سلاح نیروی زمینی سودان

ردیف	نوع شرح	مشخصات	کشورسازنده	تعداد
۱ـ	توپ‌ضدهوائی ٤۰میلیمتری		شوروی	۸۰ قبضه
۲ـ	توپ ۷٦ میلیمتری		انگلستان	۵۰ قبضه
۳ـ	توپ ۸۸ میلیمتری		انگلستان	۳۰ قبضه
٤ـ	توپ ۱۰۰ میلیمتری		شوروی	۲۰ قبضه
۵ـ	توپ ۱۰۵ میلیمتری		شوروی	۲۰ قبضه
٦ـ	توپ ۱۲۲ میلیمتری		شوروی	۷۰ قبضه
۷ـ	توپ ۱۳۰ میلیمتری		یوگسلاوی	۱۰ قبضه
۸ـ	نفربرزرهی	OT—62	چکسلواکی	۱۰۰ دستگاه
۹ـ	نفربرزرهی	OT—64	چکسلواکی	٦۰ دستگاه
۱۰ـ	نفربرزرهی	OT—50	شوروی	۵۰ دستگاه
۱۱ـ	نفربرزرهی	BTR—152	شوروی	٦۰ دستگاه
۱۲ـ	زرهپوش صلاح‌الدین		انگلستان	۵۰ دستگاه
۱۳ـ	زرهپوش کماندو		آمریکا	٤۵ دستگاه
۱٤ـ	تانک سبک	M—4	آمریکا	۸ دستگاه
۱۵ـ	تانک متوسط	T—34	شوروی	۲۰ دستگاه
۱٦ـ	تانک متوسط	T—54	شوروی	٦۰ دستگاه
۱۷ـ	تانک متوسط	T—55	شوروی	۱۰۰ دستگاه
۱۸ـ	تانک متوسط	T—59	چین	۵۰ دستگاه

نامه عبدالامیر خزعل فرزند شیخ خزعل به روزنامه اطلاعات

شیخ خزعل تا روز مرگ باعشق به ایران زیست

روزنامه اطلاعات در شماره ۱٤۲۷۱ مورخ سه‌شنبه ۱۳ آذر ماه جاری تحت عنوان : (چیزی در تاریخ در بغداد) خبری از قول رادیو و تلویزیون‌بغداد منتشر کرده بود که چون به پدرم شیخ خزعل مربوط میشد اینجانب‌خودرا موظف و مکلف میدانم که در این باره توضیحات مختصری‌را از نظر روشن شدن افکار عمومی باستحضار برسانم. شیخ خزعل کیست ؟مردی که بنا به شهادت تاریخ،تا روز مرگ باعشق‌میهن عزیز ایـران زیست و تـاریخ زندگیش مملو ازاین‌حقیقت غیر قابل انکار است .

پدرم شیخ خزعل مرزدار و حاکم خوزستان بود همانطوری که اجدادم نیز این افتخاررا داشتندمسلما قدرت و مدیریتی که پدرم به نمایندگی دولت وقت اعمال مینمود چون خاری در چشم‌دشمنان‌ملت ایران بود و آنهائی که در سال های عدم قدرت و ضعف دولت وقت‌قبل اززمامداری اعلیحضرت رضا شاه کبیر زرخیز مملکت ماداشتنداز مرحوم پدرم دل خوشی نداشتند چون اعتقادداشتند که باوجود پدرم نمی‌توانند در اجرای مقاصد خودعلیه بلافاصله کشتی را متوقف ساخته‌وناخدای آنراتوقیف می نمودند . در کتاب(من تاریخ‌الکویت) تالیف سیفـ المرزوق الشمـلان مـورخ ۱۹۵۹ میلادی در صفحه ٦٤ تصویری از پدرم‌باتفاق شیخ مبارک الصباح امیر سابق کویت وجود داردکه در این تصویر بر فراز سر پیک خجسته نشریه سیاسی خلیج فارس راجع به پدر بزرگم شیخ جـابر چنین مینگارد : در این‌روز ها تیر طمع و آزمندی اولیای عثمانی و نخوت علیرضا پاشا که خیال خام دست یابی برحوزه سفلای رود کارون ونواحی شمالی خرمشهر را در کله تهی‌از را ایرانی معرفی و تلفظ به زبان عربی که مورداستناد ترک ها بود در اثرکثرت آمیزش با عراق توجیه‌کرد ونواحی‌مورد ادعای‌پاشای بغداد را ملک طلق ایـران قلمداد و در موقع‌تحقیقات محلی مشت محکمی بدهان پاشای بغدادکوفت‌و عثمانی ها را در انظار مفتضح قلعه و یا پایگاه نظامی از دولت عثمانی در بندرفاو و دهانه اروندرود (شط‌ـ العرب) کـه اکنون به‌محل صدور نفت عراق‌تبدیل‌شده سلب گردید .

هموطنان گرامی مفتخرم باین مفرضین پاسخ دهـم که افتخارزندگی پدرم‌شیخ خزعل در ایرانی بودنش حاکمیت ملی ایران توفیقی داشته باشند.بنا برشهادت تاریخ (خوزستان) هـر کشتی خارجی‌با تابعیت‌هر کشوری هرگاه‌از مقابل‌مقر حکومتی عبور میکردوبرای ادای احترام‌به‌پرچم ایران از کشتی توپ سلام‌شلیک نمی نمود کـارگـزاران پدرم پرچم ایران‌و برفراز سرشیخ‌مبارک الصباح امیر سابق کویت پرچم عثمانی دیده میشود. نکته این جاست که‌چاپ این تصویر در بحبوحه ضعف حکومت وقت و قبل از زمامداری اعلیحضرت رضاشاه کبیر صورت گرفته بود .

ساخت که منتج به عقد معاهده معروف ارزنه‌الروم در جمادی الاخر سال ۱۲٦۳توسط شادروان‌میرزا تقی خان امیر کبیر گردید. حاکمیت‌ایران‌بر آن‌نواحی مسلم و حقوق ایران در اروندرود (شط‌العرب) محرز شدوحتی حق‌احداث مغز خودمیپرورانید باتدبیر و کفایت میرزاتقی خان‌امیر کبیر و ارجاع به حکمیت و میانجی‌گری سفرای‌روس وانگلیس و پایمردی وعرق حمیت مرحوم جابر به‌هدف نامرادی اصابت کرد وبـا اظهارات رئیس طایفه بنی‌ـ کعب که‌خودو تمام‌قبیله‌اش بود ، همچنانکه لقب‌سردار اقدسی و درجه امیرنویانی و کلیه امتیازات او متعلق به دولت ایران بود و به عنوان یک فردمیهن پرست در بحبوحه ضعف حکومت وقت ، خوزستان را ازهر چشم زخمواز هربدخواهی که‌چشم طمع به این‌استان زرخیز ایران دوخته بـود حفاظت نمود . هنگامی که اعلیحضرت رضا شاه کبیر زمام امور ایران را به‌کف با کفایت‌خویش گرفتندپدرم در تهران به نمایندگی مجلس‌موسسان اول‌انتخاب گردیدوتا آخرین روزهای حیات خود مورد مرحمت‌و عنایت خاص اعلیحضرت رضاشاه کبیر بود .دستگاه ارتباط جمعی بغداد باید بداند که این گونه اعمال که محرکین اصلی آن ناشناخته‌نیستند اثری در بیوشد.

شیخ خزعل ها مانندهم میهنان دیگر خود می‌آیند و میروند ولی آنچه باقـی ماندو خواهد ماندااستقلال وتمامیت و حاکمیت میهن عزیز ما ایران است .

استعمار باید بداند که دوران تحریک آنها درباره اعتلای میهن عزیز ماایران با آغاز سلطنت دودمان پرافتخارپهلوی برای‌همیشه پایان یافته است .

عبدالامیرخزعل

دکتر شاه حسینی

یکسونگریستن ویکسان زیستن

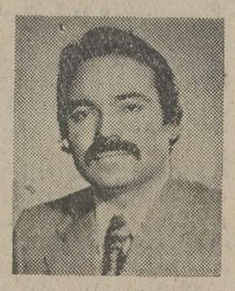

عزلت و خدمت در تصوف ایران و هند

روز دوشنبه دکتر شاه حسینی استاددانشگاه تهران‌بدعوت‌انجمن ادبی کمال در تالار موزه ایران‌ـ باستان در باره «عزلت‌و خدمت‌در تصوف» ایران صحبت‌کرد .

خلاصه‌ای از آنرا میخوانید :

دوهفته قبل برای شرکت در کنگره فریدالدین شکر گنج که عارف بزرگ قرن هفتم و معاصر بامولانا جلال‌الدین مولوی است. بهند سفر کردم . این صوفی در هند طرفداران بسیار دارد که به طریقه «چشیته»معروفند اهمیت‌این عارف بزرگ از آن جهت است‌که سیکهای هندکتابی دارندکه‌پیشوای آنها کرونانک ابیاتی بعنوان استشهاد از «فریدالدین» نقل کرده است .

تصوف فریدالدین مبتنی‌بر عزلت استو حال آنکه تصوف و فقر صوفیه ایرانی مبتنی بر خدمت است باتوجه به این دو اصل‌کلی موضوع سخنرانی امروز را انتخاب کردم که مطالبی در این زمینه گفته باشیم .

باید متوجه بودکه‌تصوف ایرانی که‌از افکار علی‌بن‌ابیطالب که اورا سرحلقه اولیاء میدانند وهمچنین افکار فلاسفه اشراق و مانوی و آراءو عقاید بودائی و عیسوی سرچشمه گرفته و دردوره‌اسلامی تحت تاثیر افکار اصحاب صفه که یاران پیامبر بوده‌اند و تعالیم‌قرآن واحادیث نبوی و سیره رسول براین ارکان مبتنی استو باصطلاح به «فقر محمدی» معروف است که فقری است اثباتی درمقابل «فقر عیسوی» که‌به فقر سلبی معروف است .

در فقر اثباتی سخن همان است که سعدی گفته است . «**عبادت بجز خدمت خلق نیست ...**»

وحال آنکه درفقر عیسوی‌گوشه نشینی وانزوا و تجرد ودوری‌از خلق اساس تصوف است مولانا جلال‌الدین مولوی که بحقیقت پیشرو صوفیان ایران محسوب میشود معتقد به‌تحرک وکار و کوشش‌و مراوده‌و دستگیری بوده است ودر کتاب مثنوی که بالغ بر ۲۶ هزار بیت است بکرات این نکته‌را یادآور شده مخصوصا در دفتر دوم‌و دفتر ششم که فوائد خدمت ومضار عزلت را به تفصیل یادآور گشته و باذکر امثال محسوس به روشنگری این نکته کمک کرده است او معتقد است‌که رهروان باید یارخدائی برگزینندو به مصاحبت او تاریکی های‌درون را بزدایند و به فروغ اوروان را تابناک سازند . حتی مولانا به تبعیت‌از شمس تبریزی چله نشینی که یکی از ارکان کمال سالک‌است منع فرموده و به‌آن معتقد نیست. آراء کسانیکه به تصوف ایرانی خرده میگیرند و ندانسته آنرا بکتاشیه و نشبندیه با این طرز دریوزگی‌وبیکاری وعطلت میدانند از ناآگاهی سرچشمه میگیرد .

با مطالعه آثار حدیقه سنائی و الهی نامه عطار و مثنوی‌مولانا ورسالات قشری وابونصر سراج ومحی‌الدین عربی و (عوارف ـ المعارف) سهروردی و تائید این فارض کاملا روشن میشود که تصوف اسلامی ایرانی تصوفی است متحرک نوع دوست که مبتنی بر ایثاروخدمت بخلق است وباگوشه گیری ورهبانیت‌ودوراز مردم بسر بردن واعراض از خلق سخت مخالف است و کلیه فرق صوفیه از قبیل نعمت‌الهی،ذهبیه، بکتاشیه و نقشبندیه با این طرز تفکر که آدمی خویشتن رادریابدو از خلق دوری گزیند مخالفت ورزیده‌اند برای روشن شدن‌آراء وعقاید صوفیان ایرانی بهتراست سخنی‌را که شیخ‌ابوسعیدابوالخیر درباب تصوف دارد و با همه اختصار در آن نکته ها نهفته است یادآور شویم که گفت :

تصوف عبارت است ، از یکسو نگریستن و یکسان زیستن.

محمدعلی هدایت :

نقاش ترکیبهای دل انگیز

دومین نمایشگاه محمد علی کمال هدایت درگالری سولیوان گشایش یافت در این نمایشگاه صد تابلوبنمایش گذارده شده است .

شیوه کار او را شاید نتوان در هیچیک از سبک های نقاشی قرارداد . چرا که کمپوزیسیون جذابی‌است از طرح های گوناگون . گاه در فضایی روحانی‌و پاکیزه طرح های مشخصی از صورت دیده میشود و اغلب در متنی ابهام انگیز و شاعرانه خطوط ظریفی را می بینیم‌که یادآور مینیاتور است .

رنگ آمیزی در کار هدایت بسیار چشمگیراست. ترکیبی از رنگ ها که معمولا با یکدیگر همگن نیستند ، روی پرده نقاشی ترکیبی دل‌انگیز بوجود میاورند که‌اغلب شادی را القاء می کند .

هدایت حدود ۳۰ سال است که نقاشی میکندو از سیاه قلم شروع کرده و سالهاست با رنگ و روغن کار میکند . حالت شرقی و ابهام آمیزآثار هدایت،به‌آثار او نوعی وحدت می بخشد . هدایت می گوید :

« نقاشی برای من یک سرگرمی است »

اما در کار خود چیزی بیش از آنرا می نمایاندعمق و توانایی خاصی که در تجسم این آثار بوجود آورده نشان دهنده ارزش هنری کار اوست

در خانه آفتاب

تجربه‌های نورانی جمشید نرسی

نرسی را از سالها پیش می‌شناسم از دونمایشگاه موفقش در گالری سیحون. اکنون او راباتجربه های تازه‌اش همچنان جستجوگر و کوشنده درخانه آفتاب باز می‌یابم.

در نمایشگاه تازه‌اش ، او امکانات عکاسی رنگی رامطرح کرده است میگوید:

«نخواسته‌ام به نقاشی اعلان جنك بدهم اما میتوانم بگویم که عکاسی اکنون ظرفیت دارد که رقیب‌نقاشی کلاسیك‌یامدرن شمرده شود.

باعکاسی میتوان پرتره‌های نقاشی کلاسیك،یا کمپوزیسیون های رنگی مدرن را تجربه کرد با این تفاوت که عکاسی از تکنیك پیشرفته و قدرت‌تکثیر برخوردار است و تجربه های متنوع و پیچیده‌ای در دسترس هنرمند قرار میدهد.»

در این نمایشگاه نرسی از لامپهای رنگی در حالت «غیر فاکوس» عکس هائی گرفته است که به تابلو های پولاك و موندریان شباهت می بردو یاداور نقاشیهائی است که با کامپیوتر ساخته میشود.

عکسهای او از نظر ترکیب و رنك و توازن ، حساب شده است و چندتائی از آنهاحاصل تجربه‌ای کامل و حیرت‌انگیز است اما بخلاف بسیاری از هنرمندان فوت و فن کارش را تنها در تاریکخانه آتلیه‌اش پنهان نکرده است . اوهرروز صبح‌ها در نمایشگاه برای علاقمندانی که به نمایشگاه می‌آیند در باره کارش توضیح میدهد و عصرها ساعت ۶ با نمایش اسلاید مراحل مختلف کارش را برای کسانی که به عکاسی و تجربه های تازه علاقمند هستند بازگو میکند ، در حقیقت شیوه‌عکاسی خود را تعلیم میدهد من این شیوه را می‌پسندم که بهنگام نمایشگاه آثارش هنرمند حضور داشته باشد و مدافع و توجیه کننده کار خود باشد گروهی از هنرمندان ما که نه تماشاگر و نه همپالکی های خود را لایق صحبت میدانند درسراسر مدت نمایشگاه غایبند و تماشاگران اتفاقی‌غالبا دربرابر کارهای آنان گیج‌و حیرت زده برجای میمانند و عاقبت ناسزا گویان یا افسرده از بیدانشی نمایشگاه را ترك می کنند .در حالیکه هنرمندان ما نقاشان مجسمه سازان و معماران می توانند ضمن عرضه آثارشان دراین ایام که کمتر کسی به هنر علاقه‌مند است یا از آن سررشته دارد با تماشاگران اتفاقی سخن بگویند تامگرپس از مدتی شیوه کارشان رامردم بهتر بشناسند و آنهانیز بدانند که مردم‌چه فکر می کنند و چه میخواهند باری نمایشگاه نرسی باب تازه‌ای رادر عکاسی هنری گشوده است بی ادعا پر تجربه و آموزنده است .

زوبین

آموزش کامپیوتر
شرکت سکت S.A.C:T.
باامتیاز رسمی در آموزش‌حسابگرهای‌الکترونیکی
برای دوره‌های برنامه نویسی‌واپراتوری‌وپانچ‌دانشجومیپذیرد
آدرس : بلوار ـ بین پهلوی وکاخ شماره ۳۸ تلفن: ۴۶۱۴۲

کلشیکاری
تازیر سقف
با کاشی
ایرانا

صاحب
نظران علم سازمان
ترجمهٔ
جواد عامری
ناشر
مؤسسهٔ انتشارات و چاپ دانشگاه تهران
مرکز فروش : فروشگاههای شماره ۱ و ۲
انتشارات دانشگاه وکلیهٔ کتابفروشیهای معتبر

بهترین های دنیا
برای روز مادر در
کورش
از کورش بخرید بنفع شماست

کورش ۹ صبح تا ۹ شب
وجمعه ۲۳ آذر
یکسره بازاست
کورش شماره ۲ (سوپراستور)
روبروی تلویزیون ملی
۹ صبح تا ۹ شب
(وجمعه تاظهر)
بازاست

۲۱ آذر روز وحدت ایران

بقیه از صفحه ۵

در اولین بیانیه نوشته‌شده‌بود: سلام ما بشما ای مردم رشیدو ای مردم میهن‌پرست سرزمین شیرو خورشید و منطقه پر حرارت آذربایجان . روزنکبت وبدبختی شما در شرف اختتام است توصیه می شود که کلیه افرادی که مسلح می باشند فوری به اولین قسمت تسلیم شوند ، این امر وطن است ، این دستور ملت است .

در بیانیه دیگر این عبارات به چشم می خورد :ای سرزمین‌با شهامت و شجاعت چگونه‌مشتی مردم میهن فروش بی ایمان مشتی مزدوروبی‌علاقه تورامورد تاخت‌و تازخود قرارداده و به عناوین دروغ، ناموس وهستی‌و دارائی تورا مورد تعرض‌قرار داده‌است ، زمام امور خودرا بدست بگیر ، پرچم های شیر وخورشید را برافراز .

دربیانیه‌دیگری تصریح شده‌است: دستهای ما برای درآغوش کشیدن شما که اسلحه‌در دست دارید باز است ، هرچه زودتر خودرابه‌ستادارتش یانزدیکترین قسمت نظامی معرفی نمائید تا حسن نیت و پاکی‌عقیده ومیهن پرستی شما تائید شود والاگر درمخالصه یابعداز آن دستگیر شوید ، عمل شما قیام مسلحانه بر علیه کشور و یاغیگری‌مسلح محسوب خواهد شد .

انتشار این بیانیه‌ها یکباردیگر پیشه‌وری را خشمگین ساخت‌و بوسیله رادیو تبریز بخشنامه های دولت را ورق پاره خواند وبه هتاکی‌وناسزاگوئی و تهمت متوسل شد و اطلاعات پاسخ محکم به این اتهامات داد و نوشت : پیشه‌وری تصورکرده است که با فحش و دشنام و بکار بردن کلمات مرتجع‌وجلاد میتواند حقیقت را ازمردم پوشیده دارد غافل از اینکه ملت ایران‌ازافکار ماجراجویانه و تجزیه طلبانه او کاملا آگاه شده و به دوره شوم فرقه دموکرات خاتمه خواهد داد .

و بدنبال سخنرانی های مغرضانه پیشه‌وری اعلامیه‌ای ازطرف‌آقای قوام‌السلطنه‌نخست وزیر صادر شد دایر بر تکذیب گفته های مغرضانه او واینکه تهمت های شرم‌آور هرگزتحمل نخواهد شد و تصمیم دولت در اعزام قوا به آذربایجان قطعی است و بهیچوجه جنبه تعرض و لشکرکشی ندارد ، بلکه‌دولت در برابر افکار عمومی و در برابر تاریخ ونسل آینده‌موظف است آزادی و حقوق اجتماعی و جان و مال افراد کشور را در تمام نقاط‌ایران حفظ نماید و تعجب است با وجود تمام ارفاق ها وگذشت هائی که نسبت به آنان منظور گردیده در برابر تصمیم‌منطقی مرکز سرپیچی کرده و باعناوین بی‌اساس نسبت به‌اعزام نیروی تامینی تمرد و نافرمانی نشان میدهند و رادیو تبریز کوشش میکند که به‌دولت و ارتش‌ایران تهمت های شرم‌آور بزند .

آغاز پیشروی

اطلاعات باز روز۱۹ آذرتحت عنوان «درود به افسران‌و سربازان دلیر ایران که برای انجام وظیفه ملی به‌آذربایجان میروند» مینویسد : امروز سحرگاه سربازان و افسران دلیر ایران بسوی آذربایجان عزیزی که یکسال تمام از مادر میهن دور و مهجور مانده بود شروع به پیشروی نمودند .

این سربازان و افسران دلیر ایران‌پرست میروند تاآرادگان سرزمین آذرآبادگان را که‌یک سال تمام در بدترین شرایط تحت تسلط مشتی ماجراجو انواع واقسام‌زجرها واهانت‌ها را تحمل کرده‌اند نجات دهند و به‌دوران‌تاخت‌وتاز پیشه‌وریها و غلام یحیی‌ها و سایر دشمنان ایران خاتمه دهند .

افسران وسربازان دلیر ایران پیش بروید ، مردانه برای نجات گرانمایه‌ترین و پربهاترین استان های ایران فداکاری نمائید . قلوب تمام مردم ایران و دعای خیر عموم افراد ملت بدرقه راه شما میباشد . سکنه غمزده‌ومصیبت دیده آذربایجان نیز با چشمانی‌اشکبار درانتظار شما میباشندتا بهترین‌وصمیمانه ترین احساسات وطن پرستانه خود را مانند مردم خمسه و زنجان نثار مقدم شما نمایند .

درهمین هنگام‌که‌نیروی‌اعزامی بسوی میانه حرکت میکرد تا از آنجا به تبریز برود آقای قوام‌السلطنه‌نخست‌وزیر به‌استاندار آذربایجان دکتر جاوید تلگراف میکند و او را متذکر میسازد که اگر از طرف اشخاص‌مسلح مقاومتی دربرابر نیروی اعزامی شود سخت مقاومت خواهد شد ، بنابراین مراقبت کنیدکه ورود قوا بدون سانحه و مصادمه صورت پذیرد .

این تلگراف هم مانند سایر تلگرافات همچنان بدون‌جواب ماند .

مقالات مشروح و گزارشات تکان‌دهنده‌ابوالحسن احتشامی هر روزچندین ستون ازروزنامه را با عکس و تفصیلاتی از غارتگری و جنایات دموکراتها در نقاط مختلف خمسه‌وزنجان میگرفت و بر آتش خشم مردم می‌افزود و افسوس که عمال پیشه‌وری انتشار روزنامه اطلاعات رادر آذربایجان‌ممنوع ساخته و چند دفتر نمایندگی اطلاعات را آتش زده . و چند بارهم بسته های روزنامه کهاز تهران میرسید در وسط میدان آتش زده بودند و با تمام‌این اقدامات‌مردم بطورخیلی‌محرمانه اطلاعات را بوسایل مختلف بدست می آوردند و از آنچه در کشور می گذشت آگاه می شدند .

روزچهارشنبه۲۰ آذراطلاعات در پاسخ به یاوه‌گوئی های پیشه‌وری از رادیو تبریز علیه ارتش ایران ، مینویسد : چرا سرباز ایران و افسران ایرانی که فرزندان این‌مردم وتوباوگان کشورند ، حق ندارند به‌قسمتی از خاک ایران که آذربایجان است بروند . شما اگر راست میگوئید به این سخن جواب بدهید و الا بادروغ و تهمت و فحش و افترا نمیتوان حقیقت را پنهان کرد و مردم را اغفال نمود . شما در طول یکسال سعی کردید که مهر میهن را از قلوب‌مردم آذربایجان بیرون کنید .

شما کوشش کردید تا آداب‌و سنن ملی ما را از آذربایجان برانداذید ، با زبان شیرین فارسی که مهمترین رکن ملیت ایران است وبزرگترین آستان افتخارآمیز ایران به این زبان نوشته شده دشمنی کردید .

وطن پرستی را به نام اینکه کهنه شده مسخره کردید ودین و مذهب راسعی کردید درمیان توده آذربایجانی ضعیف نمائید و سعی کردید با تئوری های خشک و بی مغزی که باروحیه مردم ایران سازگار نبوده و نیست در بنیاد ایمان ملی مردم رخنه‌واردسازید ولی‌خوشبختانه به انجام این مقاصد نایل‌نشدید و نتوانستید افکار پلید خودرا پیش ببرید و برخودتان واضح وآشکار شدکه‌قلوب‌آذربایجانیان و مردم دلیر آن سامان آتشکده فروزان مهرمقدس‌میهن است .

اطلاعات‌در ستون دیگری می‌نویسد : دل ملت ایران با صدای پای سربازان که‌برای‌نجات‌میهن‌به میدان‌افتخارمیروند هم آهنگ‌است، چون هدف ارتش تامین‌استقلال و حاکمیت وعظمت کشور وایجادرفاه وآسایش همیهنان می باشد .

همچنین به انتشارمتن‌اعلامیه‌ستاد ارتش خطاب به اهالی آذربایجان مبادرت گردیده که‌در خلال آن گفته شده‌است ارتش جوان ایران که ازافرادملت بوجود آمده‌وسیله حفظ سعادت وشرافت‌ایران‌وایرانی است‌ودر عرض ۲۵سال حیات‌خود بفکرات درراه استقلال و امنیت کشور جانفشانی وفداکاری خودرا بمنصه ظهور رسانیده و افسوس که مشتی افراد فرومایه که جز تضعیف ایران و برانداختن ریشه استقلال وملیت چندین هزارساله این کشور باستانی قصدی نداشتند بانواع تبلیغات زهرآلود خود کوشیدند که فداکاری وجان‌بازی سربازان را زیر پرده سیاه‌اراجیف وتهمت‌مستور دارند اماخدای‌ایران نخواست که ایران از فداکاری بهترین وشریفترین فرزندان خود محروم گردد ونخواست دل‌ملت ستمدیده از مهرخالص‌ترین‌خدمت‌گذاران خود عاری گردد واینک ما میرویم که این خطه درخشان کشور رااز ظلم‌وجور تجزیه‌طلبان پاک کنیم . هم میهنان‌عزیزبرادران سرباز خودرا با آغوش‌بازبپذیرید.

روز آزادی

وحالا میرسیم به روز پنجشنبه۲۱ آذر ۱۳۲۵ ، روزی که‌ارتش‌ایران تحت فرماندهی کل قوا ، شخص شخیص شاهنشاه آریامهرکه با هواپیما پیوسته مراقب‌حرکت‌نیروی اعزامی بودندو دستورات میدادند قدم بخطه آذربایجان‌نهادو نه‌فقط ملت آذربایجان بلکه عموم مردم ایران‌را در شور وشادی و شعف قرارداد .

تردید نیست وهمه بخوبی میدانیم که‌شاهنشاه مادر طول هرج‌ومرج وآشفتگی کشور که منتهی به حادثه تاثرانگیز آذربایجان گردید چه رنج‌ها کشیدند وچه سختی ها را تحمل فرمودند ولی آنی ازفکر آذربایجان غافل نبودند و پیوسته دراندیشه نجات این قطعه ازخاک ایران که مشتی بیگانه‌پرست قصد جدائی آن‌راداشتند بودند تا بحمدالله وبخواست خدای متعال توفیق کامل نصیب گردید .

اطلاعات در سرمقاله ۲۱ آذر خود که تمثال‌شاهنشاه‌رازینت‌بخش صفحه اول‌قرارداده تحت‌عنوان آذربایجان عزیز نجات یافت،قلوب مردم ایران از شادی می‌لرزد،ملت ایران‌از شاهنشاه‌جوان‌بخت‌محبوب خود وسربازان و افسران ارتش دلیر قهرمان نجات آذربایجان سپاسگزار است .مینویسد :

امروز در سراسر ایران‌میلیونها نفوس این سرزمین قلوبشان‌ازوجد ومسرت میلرزدوازدیده‌هایشان‌اشک شادی می‌بارد، همه یک زبان‌می‌گویند: آذربایجان عزیزنجات‌یافت، مقاومت ماجراجویان‌بیگانه پرست درهم‌شکسته شد ، فرقه دموکرات نمای‌آذربایجان تسلیم‌شد،مزدورانی کهتا دیروز عربده مستانه درراديو تبریزسرداده وبه مقدسات ملی ما توهین نموده‌وبه ارتش دلیر ایران یعنی نگهبانان پرچم مقدس وطن‌و جان‌بازان‌درراه استقلال و شرافت میهن و رئیس محترم دولت ناسزا می گفتند و آنهمه‌لافوگزاف از قدرت خلق وتوده‌های‌وسیع‌می‌زدند فرار کردند وجمعی ازآنهاهم بدست همان خلق‌وتوده‌های وسیعی که دلشان‌ازدست ماجراجویان‌خون شده بود گرفتار شدند .

آری،یکسال بودکه درچهره‌ایرانی غبار غم‌واندوه دیده می شد .مردم وقتی می شنیدند در مهد زرتشت بمکرات درراه استقلال و امنیت کشور جانفشانی وفداکاری خودرا بانواع تبلیغات زهرآلود خود کوشیدند که فداکاری وجان‌بازی سربازان را زیر پرده سیاه‌اراجیف وتهمت‌مستور دارند اماخدای‌ایران نخواست که ایران از فداکاری بهترین وشریفترین فرزندان خود محروم گردد ونخواست دل‌ملت ستمدیده از مهرخالص‌ترین‌خدمت‌گذاران خود عاری گردد واینک ما میرویم که این خطه درخشان کشور رااز ظلم‌وجور تجزیه‌طلبان پاک کنیم . هم میهنان‌عزیزبرادران سرباز خودرا با آغوش‌بازبپذیرید.

دوره‌یکساله روزنامه اطلاعات که‌سراپای آن مدافعه ازحقوق آذربایجان و دفاع از وحدت ایران بود بدست شما برسدو بین ما و خوانندگان عزیز آذربایجانی ما جدائی افکندند درحالی که پیوند روح و قلب ما یعنی پیوندی که روح و قلب تمام آحاد و افراد ملت ایران اعم از آذربایجانی و خراسانی و شیرازی و غیره را بهم پیوسته گسستنی نیست .

آذربایجانی های عزیز ـ ما اکنون خدا را شکرمی‌کنیم که این شب دیجور فراق رابامداد وصالی دربی بود و روزگار سخت انفصال و جدائی که‌هم برای‌ما و هم برای شما بسیار ناگوارو هول‌انگیز بود بپایان رسید .

شکرگزاری عمومی

یکساعت بظهر روز نجات آذربایجان جمع کثیری از آذربایجانیهای مقیم تهران‌بحال اجتماع درحالی که پرچم‌ایران درپیشاپیش آنهادر اهتزازبود برای ابراز احساسات وتقدیر از موفقیت دولت و ارتش و تقاضای‌تعقیب‌ومجازات خائنین ازمحل جمعیت‌نجات آذربایجان (وابسته‌بحزب دموکرات‌ایران) حرکت نموده و بسمت کاخ وزارت‌خارجه رفتند ، درآنجا از مساعی آقای قوام‌السلطنه نخست وزیر وزارت جنگ تشکر کردند و در جلوی وزارت جنگ نطق های پرحرارتی ایراد گردیدو سپهبد امیراحمدی وزیر جنگ در مقابل اجتماع ظاهر شد و در پاسخ اجتماع کنندگان نطق جالب توجهی ایراد کرد .

درهمین روز دستخط ملوکانه بعنوان‌سرهنگ هاشمی فرمانده نیروی اعزامی به آذربایجان شرف صدور یافت .

***

از خدمات کلیه افسران ، گروهبانان و افراد باشهامتی که‌درنیروی‌اعزامی به‌آذربایجان شرکت‌کرده و هرگونه مقاومتی را منکوب نموده‌اند مراتب رضایت‌خاطرخودرا بدین‌وسیله اعلام‌میدارد . خدمات افسران همواره منظور نظر و مورد تحسین و تقدیر خواهد بود. شما را که فرماندهی نیروی اعزامی را عهده‌دار هستید به درجه سرتیپی قرین افتخار می‌نمائیم .

محمدرضا پهلوی

***

درهمین روز تلگراف های بی‌شماری از شخصیت های آذربایجانی و طبقات مختلف به پیشگاه ملوکانه مخابره شد و از عنایات و فداکاری‌و زحمات شبانه روزی شاهنشاه در راه تحقق آرمان های ملی سپاسگزاری نمودند .

اطلاعات عصر روز ۲۱ آذر در ستون دیگری مینویسد : **وقتی‌خبر تسلیم‌فرقه دموکرات آذربایجان در تهران انتشار یافت مردم درحالی که هنوز نمی‌توانستند این خبر را باور نمایند اغلب برای کسب خبر به خیابانها ریختند و همه در انتظار فوق‌العاده اطلاعات‌بودند که در ساعت ۹ عصر انتشار یافت.** این‌فوق‌العاده‌دست بدست میگشت و همه از اینکه بدون خونریزی بسیار ماجرای آذربایجان خاتمه یافته ابراز مسرت و شادی می نمودند . درکافه ها و رستورانها و اجتماعات تهران هنگامی که فوق‌العاده اطلاعات بدست مردم رسیدشور و هیجان غریبی در مردم پیدا شده بود .

***

دانشجویان آذربایجانی‌مقیم تهران نیمساعت بعد ازظهرآن روربحال اجتماع در حالی که پرچم‌ایران رادر دست داشتند برای‌ابرازاحساسات شاهدوستی خودبکاخ مرمر رفته و از این موفقیت که برای خلاصی آذربایجان حاصل شده اظهار مسرت و شادمانی می نمودند یکی از دانشجویان درپیشگاه اعلیحضرت همایونی اشعار مهیجی‌درمیان ابراز احساسات دانشجویان خواند سپس اعلیحضرت همایون شاهنشاهی **کلیه دانشجویان را موردتفقد قرار دادند . دانشجویان پس از زیارت شاهنشاه درحالی که سرود میخواندند با مسرت و شور و شعف کاخ مرمر را ترک نمودند .**

***

روز ۲۳ آذر ماه خبر رسید که پیشه‌وری‌یعده‌ای‌ازهمراهان خود از مرز آذربایجان گذشت و به خاک شوروی پناهنده‌شد. غلام‌یحیی نیزناپدید شد و بیریا به بیمارستان شوروی پناه‌برد و بقیه سرکردگان فرقه قارو مار شدند یا فرار کردند و یا خود را مخفی ساختند و باین ترتیب غائله آذربایجان خاتمه پذیرفت ،لکن‌مردم جداخواستار کیفر خائنین بودند و در این باره تلگرافات زیادی از آذربایجان بمرکز مخابره‌میشد

روزنامه اطلاعات در این‌باره با ملت ایران‌همصدائی‌کرد و نوشت : **اکنون که پرده‌اوهام دریده شد و ماهیت قیام‌دروغین پیشه‌وری وغلام یحیی روشن‌شد و همه دانستند که اینهایک مشت‌مردم تبه‌کاری بودند که بهترین و شایسته ترین‌نامها برای آنها اینست که آنانرا یکدسته راهزن و دزد و قاتل بنامیم ، باید محاکمه‌ومجازات شوند ملت غیور آذربایجان یکسال زیر شکنجه خائنین‌به وطن‌زجر می‌کشید اکنون با همصدائی مردم ایران باکمال بی‌صبری‌مجازات‌وکیفر تبهکاران را میخواهند و برای‌هم‌میهنان آذربایجانی و همه مردم ایران قابل تحمل نیست که‌افراد بی نام و نشانی به جان و مال مردم مسلط‌شوند ، قتل و غارت‌کنند و بعد خود را به گوشه امنی برسانند .**

شماره‌های بعد از ۲۱ آذر اطلاعات تا چند روز مملو از تلگراف های تبریک‌و تهنیت‌از تهران و تمام شهرستانهاست که همه‌تقاضای‌مجازات‌تبهکاران را می‌کردند .

***

روز ۲۴ و ۲۵ آذر شور و شعف مردم تهران وشهرستانها به اوج خود رسید و دربار سلطنت شاهد احساسات عده کثیری از مردم و بخصوص آذربایجانی هائی بود که‌ازترس جان جلای وطن کرده‌به‌تهران هجرت کرده بودند .

در یکی از این روز ها آقای ابوالقاسم لیقوانی به‌نمایندگی از طرف دوازده نفر آذربایجانی هائی که فرقه دموکرات‌دارائی آنها را گرفته و صدمات‌زیادی به آنان وارد آورده بودند و در دربار تحصن اختیار کرده بودند به حضورملوکانه‌شرفیاب شد ، با عرض بهترین ادعیه‌و احساسات پاک‌خود تحصیل‌اجازه نمودند که از تحصن‌خارج‌شده به موطن خود مراجعت کنند . در همین موقع دسته‌های کثیری از مردم با دسته های گل‌بسوی کاخ مرمر روانه شده بودند و از میان این اجتماع میرزا حسین واعظ تبریزی ازشاهنشاه سپاسگزاری کرد ، بیانات او آنقدر مهیج بود که جمعیت‌را به گریه انداخت و در آنجا که گفت:دختر ۱۱ساله من‌هنگامی که آذربایجان زیرتسلط‌خائنین بود نوشته بود :

هر وقت سربازهای ایران را در خیابان ها می بینم می‌خواهم پاهایشان بیفتم.قطرات اشک در چشمان اعلیحضرت همایونی ظاهر گشت و در حالی که صدایشان از شدت تاثر میلرزید فرمودند : « مادولت وظیفه خودرا نسبت‌به‌آذربایجان انجام دادیم . دولت که ا کنون آذربایجان را آزاد کرده در راه سعادت آذربایجان کوشا خواهد بود و اهالی آذربایجان باید اطمینان داشته باشند که دولت هر چه در قوه داردسعی خواهد نمود که مردم مصیبت دیده این سامان بار دیگر خوشبخت شوند . »

روز ۲۶ آذر احتشامی مخبر اطلاعات از تبریز چنین گزارش داد: **تیمسار سرتیپ هاشمی فرماندهٔ نیروهای اعزامی به آذربایجان انبار های اسلحه متجاسرین را بازدید کرد ، هنوز اسلحه موجودشمرده‌نشده ولی چندین هزار قبضه مسلسل سنگین و سبک و تفنگ وسه ارابه جنگی و چند خمپاره‌انداز مشاهده شد . خبره‌گان نظامی عقیده دارند که با این سلاح های بی شمار امریکائی ،روسی وآلمانی که در آنجا جمع شده نقشه تسخیر ایران تهیه‌شده بود . قبل از ظهرامروز کنسول های شوروی و امریکا سرهنگ زنگنه فرماندار نظامی‌راملاقات کردند ، بنابه تقاضای آنها عده‌ای ازنیروی‌انتظامی‌ماموریت یافتند کنسولگری‌و مریضخانه شوروی‌واین‌توریست رامحافظت نمایند . چند دادگاه تشکیل گردیده که به دعاوی مردم رسیدگی شود . دو دادگاه صحرائی طبق قوانین‌زمان‌جنگ برای مجازات بزهکاران‌تشکیل میشود تا بحال چندین هزار نفر مردم بوسیله نمایندگان خود بمن‌مراجعه‌وتقاضا کرده‌اند بوسیله‌روزنامه‌اطلاعات‌ازپیشگاه همایونی استدعا شود به تبریز تشریف بیاورند .**

***

مطلب زیاد است ، این مجلس عالی هرگز اقتضای طرح تمام مسائل را ندارد و من خواستم شمائی از آنچه در ایام استخلاص‌آذربایجان عزیز می گذشت باستحضار حضار محترم برسانم و عرض کنم که خدای ایران نخواست رشته استقلال و حاکمیت ملی ماپاره شود ، تفضل الهی شامل حال ملت ایران بودکه‌شاهنشاه بیداری زمام این مملکت را در دست داشته باشد و با نهایت درایت و فداکاری این مشکل عظیم وصدها مشکلات دیگر را از پیش پای ملت ایران بردارند و استقلال ایران را تحقق بخشند و افکار روشن‌و هدف های عالی خویش رابرای اعتلای ایران بکار برند تاجائی که ملت ایران را به سربلندی و افتخارات کنونی برسانند که آنچه عیان است چه حاجت به بیان .

همه ما می‌بینیم که کشور عزیزمان چه مراحلی از ترقی و تکامل را می پیماید ، چه موقعیت شایان توجهی درجهان بین‌المللی احراز نموده و چه آینده درخشانی در انتظارداریم و باید همگی ملت ایران سپاسگزار چنین پادشاهی که تمام اوقات شبانه روزی‌خود را صرف تعالی و رفاه ملت و عظمت کشور می فرمایند بوده‌و از خداوندبزرگ سلامتی‌وسعادت و دوام عمرو بقای‌سلطنت‌معظم‌له را آرزو کنیم .

بهترین هدیه روز مادر دینابلت است

عده‌ای از استفاده کنندگان از دستگاه های الکترونیکی «دینابلت» که برای رفع چاقی های موضعی بکار میرود طی نامه‌هایی که به شرکت ایران دینامیک نوشته‌اند از اینکه چنین دستگاهی باعث شده که چربی‌های اضافی بدن آنها از بین برود وصاحب اندامی متناسب بشنوند سپاسگزاری کرده‌اند.

شرکت ایران دینامیک این نامه‌ها را همراه با عکس هایی از نویسندگان نامه ها در اختیار سروین معرفی و آشنائی گذاشت که جهت ملاحظه خوانندگان بدرج آنها اقدام میکنیم.

هنگام استراحت ـ پشت میزکار ـ
درحال گردش بادستگاههای الکترونیکی
زیبائی اندام خود را حفظ کنید.

اینجانب شهلا سهیلی از دستگاه دینابلت مدت ۶۳ روز است که مرتبا روزی ۹۰دقیقه استفاده می کنم و بطور قابل ملاحظه‌ای کمر و شکمم را کوچک نموده و نهایت تشکر وسپاسگزاری رااز آن موسسه محترم دارم‌و به استفاده‌کنندگان دینابلت توصیه می کنم چنانچه همه روزه طبق دستور عمل نمایند نتیجه قطعی حاصل خواهد شد .

شهلا سهیلی

اینجانب بابا پیرا کارمند بازنشسته دخانیات مدت سه ماه است‌که از دستگاه دینابلت استفاده می کنم.

شکم من دو طبقه بوده و مدت چهار سال از بزرگی آن ناراحت بودم و اکنون در اثر ماساژ دستگاه دینابلت در مدت سه ماه یازده سانت از قطر شکمم کم شده و دو طبقه بودن شکمم بکلی رفع گردیده است. از شرکت ایران دینابلت وارد کننده این گونه دستگاه های مفید سپاسگزاری می کنم و برای آنها موفقیت آرزو دارم .

بابا پیرا

اینجانب محمد حسین آموزگار مدیر رستوران‌گل سرخ اهواز که‌ازفرط چاقی شکمبی نهایت در مضیقه و حتی قادر بانجام کار روزانه نبودم و با مراجعه مداوم به پزشک و تحت درمان رژیم غذائی که نتیجه حاصل نگردید . تا اینکه بفکراستفاده از شکم بندهای‌ایران دینامیک افتاده و با استفاده از این دستگاه مفید و موثر و رفع ناراحتی وظیفه خود دانسته که وجود این شکم بند ها را بکلیه هم وطنانیکه از چاقی شکم ناراحت هستند معرفی نمایم.

اهواز ـ محمد حسین آموزگار

اینجانب خدیجه رضائی‌کارمند وزارت راه که در مدت۲۵ روز از دستگاه دینابلت استفاده نمودم کمرم را از ۹۰ سانت به ۷۷سانت‌کاهش داده بدینوسیله مراتب تشکر خود را ازموسسه ایران دینامیک تقدیم میدارم .

خدیجه رضائی

مراکز فروش در تهران

ایران دینامیک ـ خیابان پهلوی چهارراه تخت‌جمشید ساختمان گلستان
دراگ‌استور کیهانـ امیرآباد غربی تقاطع پارک‌وی کوی گیشا. ۶۶۸۱۵۸
دراگ‌استورشهبادـ خیابان آیزنهاورنرسیده به‌میدان‌شهباد.
دراگ‌استورتخت‌زرینـ تهران‌نو ـ ایستگاه‌قاسم‌آباد.
داروخانه دکترمانیـ تجریش ـ باغ فردوس.
دراگ‌استور پیکانخیابان فرح‌آباد ژاله مقابل ساختمانهای بانک رهنی
دراگ‌استور ـ ری‌خیابان شاه‌عباس شمالی
دراگ‌استوراینشتینـ شمیران ـ دزاشیب.
دراگ‌استورفردوسیـ خیابان آریامهرمیدان ایران نوین.
داروخانه شبانه‌روزی دکتر تبریزیـ عباس‌آباد ـ آپادانا.
دراگ‌استورقلهکـ جاده‌قدیم شمیران ایستگاه یخچال.
داروخانه شبانه‌روزی سلطنت‌آبادـ سلطنت‌آباد.
داروخانه بابکـ صاحبقرانیه.
داروخانه بهنامـ شاهرضا پل‌چوبی دکتر اقبالیه.

نمایندگیهای شهرستان

اصفهان ـ خیابان چهارباغ داروخانه آفتاب ـ تلفن ۲۲۷۳۶
شیرازـ روبروی سینما سعدی لوازم طبی رهنما تلفن ۳۱۶۰۳
مشهدـ خیابان‌خسروی نمایشگاه‌ناسیونال ـ تلفن ۲۴۳۳۴ ـ ۲۰۷۷۶
اهوازـ خیابان پهلوی داروئی ابن‌سینا تلفن ۲۳۳۷۰
آبادان ـ خیابان امیر کبیر داروخانه صحت تلفن ۲۴۸۴۹
تبریزـ خیابان تربیت فروشگاه پیروز ـ تلفن ۲۴۳۴۴
خرم‌آبادلرستان ـ خیابان پهلوی فروشگاه کادو ـ تلفن ۲۲۴۸
قم ـ کاشان ـ اراک، قم میدان آستانه داروئی سانته ـ تلفن ۲۴۲۰
کرمانشاه ـ چهارراه اجاق مؤسسه بازاریابی غرب ـ تلفن ۳۴۲۲
رشت ـ خیابان پهلوی داروئی و فروشگاه خزرشیمیکال تلفن ۲۷۱۱
گرگان ـ خیابان پهلوی فروشگاه شعله ـ تلفن ۲۵۵۵ ـ ۲۸۲۸
بندرعباس ـ خیابان رضاشاه کبیر فروشگاه شهباز ـ تلفن ۳۷۴۷
کرمان ـ خیابان شاهپور فروشگاه سعدی ـ تلفن ۴۷۷۸
بوشهر ـ سنگی مقابل هنگ ژاندارمری سالن آرایش عروس
دزفول ـ داروخانه پاستور دکتر شاه‌رکنی تلفن ۳۹۵۶
بجنوردـ انتهای خیابان فردوسی (خیابان‌منطقه) سالن آرایش پر

بادی اکسرسایزر

مخصوص متناسب ساختن کلیه اعضاء بدن . با این دستگاه میتوان قسمتهای اضافی ، بازو ، پشت ، پهلو ، شکم ، باسن ، ران وساق پا را بشکل متناسب درآورد .

آگهی مزایده

مدرسه عالی بازرگانی یکدستگاه اتوبوس جمس مدل۶۱ را از طریق مزایده بفروش میرساند طالبین میتوانند از اتوبوس فوق‌الذکر که در پارکینگ مقابل مدرسه عالی بازرگانی واقع در خیابان عباس‌آباد اول خیابان بخارست پارک شده است‌بازدید نموده‌و پیشنهادات خودرا «باسپردن مبلغ ده هزار ریال‌بعنوان سپرده بحساب ۲۳۷۷ بانك مرکزی ایران» در پاکت لاك‌ومهر شده تاتاریخ‌دهم دیماه ۵۲ بدبیرخانه مدرسه عالی بازرگانی تسلیم نمایند و رسید دریافت دارند.

کمیسیون در ساعت ۹صبح روز یازدهم دیماه تشکیل میشود حضور پیشنهاد دهندگان در جلسه مذکور آزاد است.

م‌الف ۱۶۴۷۴

حسین منجمی
رئیس اداره امور اداری

آ_۶۶۸۵۲

آگهی استخدام

وزارت جنگ تعدادی کارمند با مدارک تحصیلی‌و تخصصی‌بشرح‌زیر با توجه به بند ب ماده ۵قانون استخدام‌نیروهای مسلح شاهنشاهی جهت خدمت در اداره لجستیکی هلیکوپترهای‌نیروهای مسلح‌شاهنشاهی(تهران . اصفهان) استخدام مینماید .

ردیف	مدرک تحصیلی	تخصص	سایر شرایط
۱	مهندس راه و ساختمان	ـ	تسلط کامل بزبان انگلیسی
۲	« هواپیما	ـ	تسلط کامل بزبان انگلیسی
۳	لیسانس ریاضیات	ـ	تسلط کامل بزبان انگلیسی
۴	« بازرگانی	ـ	ـ
۵	لیسانس علوم‌اداری ـ بازرگانی ، حسابداری	ـ	ـ
۶	« مدیریت بازرگانی	ـ	ـ
۷	« علوم اداری	گواهینامه کامپیوتر	ـ
۸	« فیزیک	ـ	ـ
۹	« زبان انگلیسی (مترجمی)	ـ	ـ
۱۰	« منشی‌گری	ـ	ـ
۱۱	« مطبوعات (روابط عمومی)	ـ	ـ
۱۲	دیپلم کامل متوسطه ادبی، ریاضی ، طبیعی	گواهینامه بایگانی	ـ
۱۳	« « ریاضی ، طبیعی	« نقشه‌کشی	ـ
۱۴	« « ریاضی، طبیعی، ادبی	گواهینامه انبارداری	ـ
۱۵	« « « « «	گواهینامه ماشین‌نویسی فارسی‌ولاتین	ـ
۱۶	دیپلم هنرستان	رشته ساختمان ـ ریخته‌گری ـ تهویه، جوشکاری و قالبگیری	ـ
۱۷	سوم متوسطه	مکانیک خودرو	ـ
۱۸	سوم متوسطه	گواهینامه پایه ۱ رانندگی	ـ
۱۹	« «	گواهینامه موتورسواری	ـ
۲۰	« «	ـ	حداقل دو سال سابقه‌کار درامور سرپرستی ناهارخوری برنامه غذا
۲۱	ششم‌ابتدائی	گواهینامه پایه ۱و۲ همگانی	ـ
۲۲	« «	نگهبان	انجام خدمت وظیفه در یگانهای رزمی
۲۳	« «	نقاش ـ بنا ، لوله‌کش و سیمکش	ـ
۲۴	« «	اطاقدار	ـ

داوطلبان میتوانند از ۱۷ر۹ر۱۳۵۲ تا ۱ر۱۰ر۱۳۵۲ همه‌روزه به‌استثنای روزهای تعطیل از ساعت ۱۰ تا۱۲ با دردست‌داشتن ۲قطعه عکس ۴×۶ و عین شناسنامه عکسدار و فتوکپی برگ خاتمه‌خدمت و مدرک تحصیلی و تخصصی به آجودانی وزارت‌جنگ (شعبه استخدام) واقع در خیابان سوم اسفند گوچه ارتش مراجعه نمایند.

م الف ۱۶۱۰۲ آجودانی وزارت‌جنگ

رادیو ـ تلویزیون

محمود جعفریان معاون سازمان رادیوتلویزیون ملی ایران

درسال آینده :

سیصد هزار ساعت

برنامه رادیو تلویزیونی خواهیم داشت

طی هفت سال کار رادیو تلویزیون پنجاه برابر شده است

هنگام طرح بودجه رادیوتلویزیون ملی در کمیسیون بودجه مجلس شورای ملی نمایندگان سئوالاتی مطرح کردند که آقای جعفریان معاون رادیو تلویزیون ملی ایران باین سئوالات پاسخ داد .

معاون رادیو تلویزیون ملی ایران در تشریح خطوط اصلی ضوابط حاکم‌بر برنامه‌های رادیو تلویزیون کشور اظهار داشت:

«آنچه فقط در دو سال‌گذشته پیرامون متن انقلاب‌ایران‌و مسائل ملی و مملکتی در رادیو تلویزیون پخش شده بیش از همه مطالبی است که در سی سال گذشته از رادیو پخش گردیده است».

دراین جلسه نمایندگان اکثریت واقلیت ضمن بحث درباره وظایف وزارت اطلاعات در جلوگیری از انتشارنشریات سازمان‌های دولتی، ازمجله تماشا، بعنوان یک مجله نمونه یاد کردند .

معاون سازمان رادیو تلویزیون در پاسخ گفت : «مجله تماشا رابطه کتبی ما را با شنوندگان رادیو و تماشاگران تلویزیون برقرار کرده است». وی سپس افزود :

«مملکت کار توسعه سریع‌شبکه تلویزیون کشور را از سازمان رادیو تلویزیون ملی ایران‌خواست و ما با استفاده از امکانات‌وسیعی که دراختیارمان گذاشته‌اید با سرعت عمل کردیم اما غافلگیر نشدیم بلکه امروز تاسیس‌تلویزیون ملی ایران به تشکیل دوره‌های آموزشی و تاسیس مدرسه عالی تلویزیون و سینما اقدام کردیم . امروز کادر رادیو تلویزیون نسبت به سال ۱۳۴۵ پنجاه برابر شده است ».

سازمان رادیو تلویزیون بطور مداوم با کلیه دانشگاههای جهان ارتباط دارد و هر ایرانی که در رشته‌ای از رشته‌های مورد نیاز فارغ التحصیل شود بلافاصله استخدام خواهد شد.

معاون رادیو تلویزیون ملی ایران آنگاه در باره‌سیر تحول شبکه تلویزیونی سخن گفت:

« در سال ۱۳۴۵ سازمان رادیو تلویزیون ملی ایران روی یک تپه خاکی در جاده پهلوی و به چند اطاق منحصر بود اما در طول هفت سال تعداد فرستنده های تلویزیونی ایران چهل برابر شده است و امروز نزدیک به ۶۰درصد مردم‌ایران زیر پوشش تلویزیونی قرار دارند

در سال ۱۳۵۳ ما پخش ۲۵۰ هزار ساعت برنامه رادیویی و ۵۰ هزار ساعت برنامه تلویزیونی را در سراسرایران بعهده گرفته‌ایم .»

نمایندگان اقلیت و اکثریت از شناساندن بیشتر فرهنگ‌ایران بوسیله شبکه تلویزیون کشور سخن گفتند که جواب داده شد :

« فرهنگ ملی ما شیرازه موجودیت و بقای همه ایرانیها در سراسر کشور است و تا این فرهنگ است ایران هست، تلویزیون ملی ایران با تاسیس مراکز مستقل در سراسر کشور که مجهز بدستگاه های ضبط و تولید برنامه است ذوق و هنر و اندیشه همه مردم ایران را در هرگوشه و کنار ودراستان های مختلف تصویر می کند . این برنامه ها در محل پخش می شود و روی شبکه نیز می‌آید و باین ترتیب موجبات تحکیم فرهنگ ملی و معارفه و شناسایی روزافزون‌مردم‌سراسر فراهم می شود .»

و سپس افزود :

« پیشرفت های مملکت در زمینه های مختلف مثل حلقه های زنجیر بهم مرتبطاند مثلا پیشرفت شبکه ماکروویو با تاسیس‌وبکار انداختن فرستنده های تقویتی و رساندن برنامه به دور دست ایران ارتباط دارد.

یا تامین کادر ما با پیشرفت دانشگاهی کشور مرتبط است. این ارتباط ها را نباید فراموش کرد اما هرجا فرستنده‌ای‌بکار افتاده ابتدا از وزارت پست و تلگراف تشکر کرده‌ایم .»

از طرفی ، تصویر تلویزیون ایران که تصویر ایران است نه تنها برای اکثریت‌مردم‌ایران قابل استفاده است بلکه کشور های همجوار و حتی‌کشورهای سراسر سواحل خلیج فارس‌از آن استفاده می کنند .

صدای ایران در اروپا مثل تهران شنیده می شود و تاچند روز دیگر ایرانیان مقیم قاره آمریکا از برنامه های صدای ایران استفاده خواهند کرد .

سال ۵۳ سال شرق ایران خواهد بود و چنین وضع مطلوبی را از هندوستان تا مدیترانه که از دیرباز منطقه وسیع زبان فارسی بوده است خواهیم داشت .»

از فردا صبح فقط در

شهر قصه

نمایش دهنده آثارسینمائی بهتر و برتر

شاهکاری دراماتیک و پر عمق بر زمینه یک‌داستان وسترن‌بکارگردانی «پیترفاندا»

که با فیلم «ایزی‌رایدر» قدرت خود را ثابت کرد

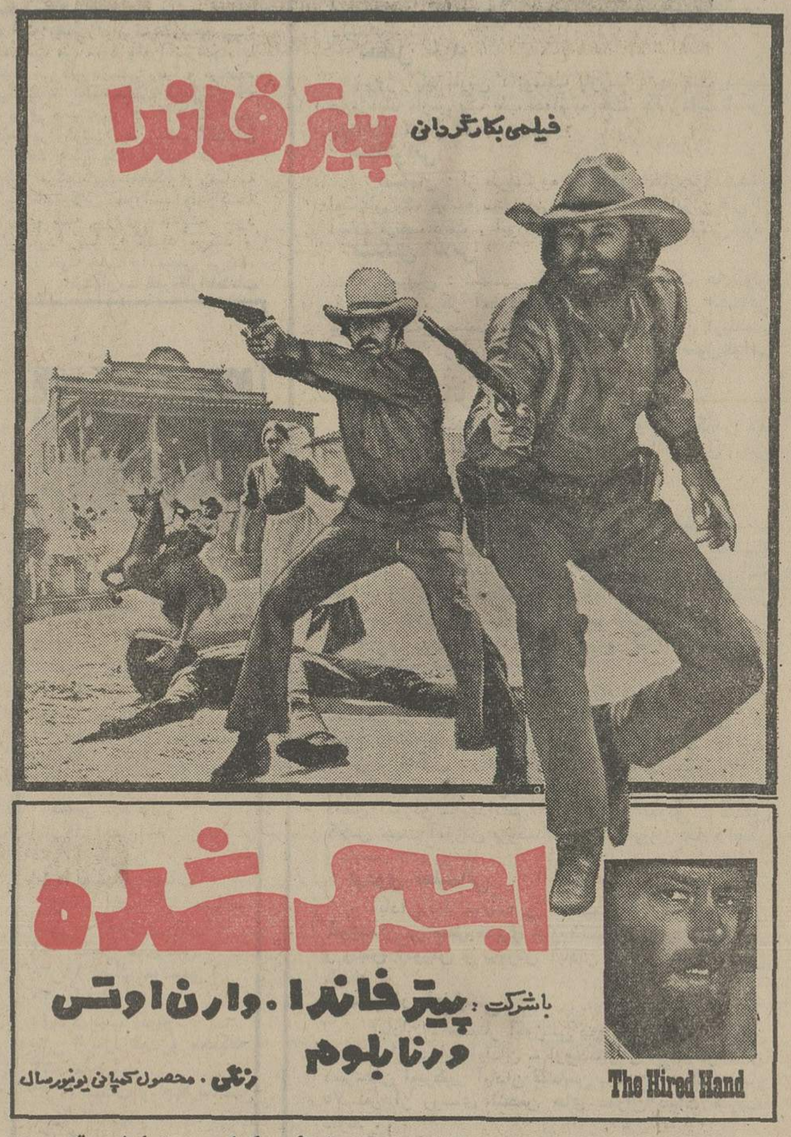

سئانسها ۱۱ صبح ـ ۲ ـ ۴ـ۶ـ۸ـ۱۰ بعد از ظهر گیشه سینما شهرقصه همه روزه بلیط رزرو میکند

هدیه روز مادر من تازگی داره!

بلموند پرتابل

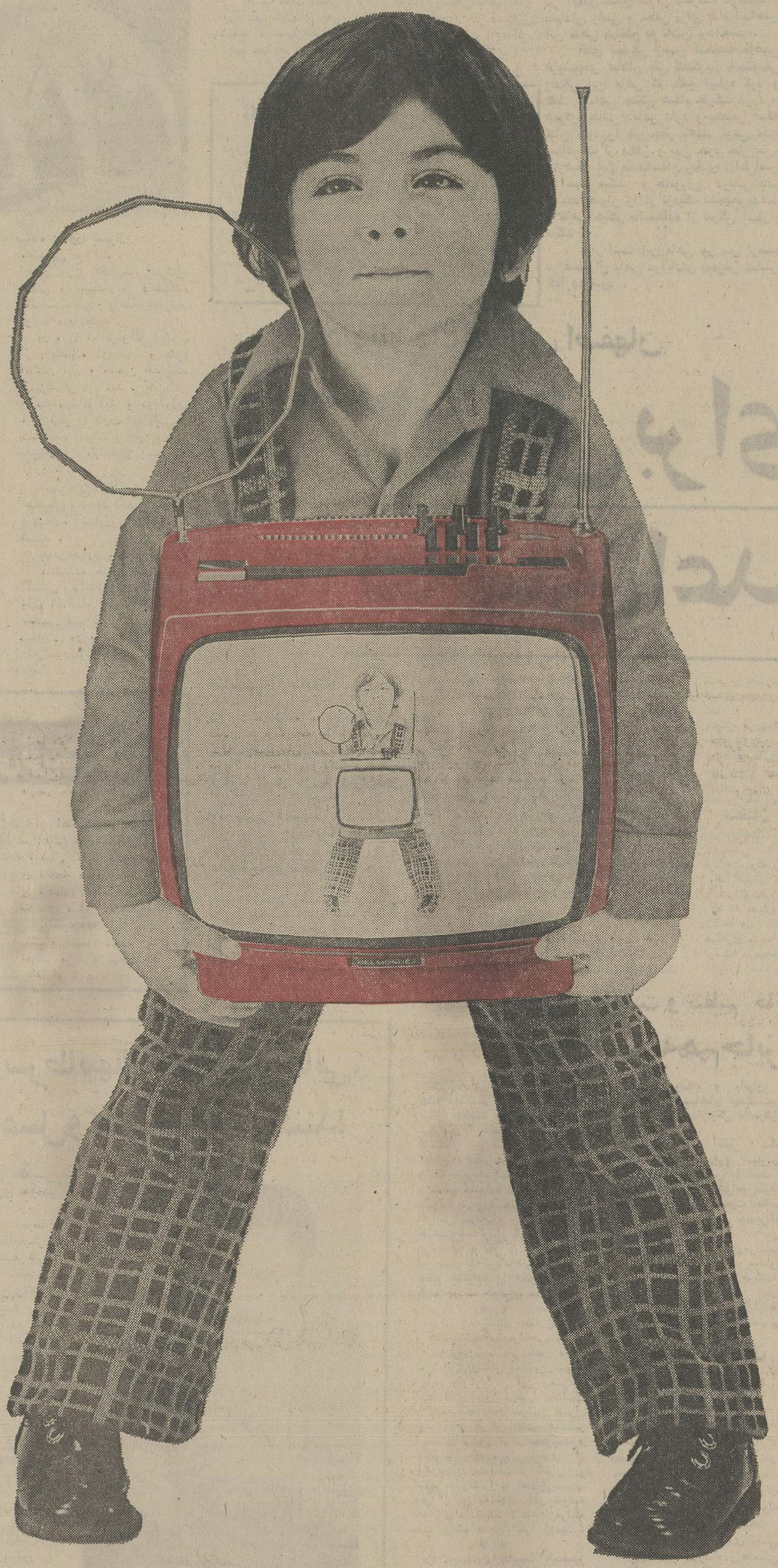

بلموند پرتابل ۱۲ اینچ تضمین شده

اولین تلویزیون تمام ترانزیستور برق و باطری در ایران

- بلموند پرتابل آنتن سرخود
- بلموند پرتابل تمام ترانزیستور
- بلموند پرتابل قابل استفاده درهمه‌جا
- بلموند پرتابل تمام اتوماتیک
- بلموند پرتابل باصفحه‌مخصوص‌پانوراما
- بلموند پرتابل مجهز به تیونر اولترا الکترونیک
- بلموند پرتابل با برق ۲۲۰ ولت و باطری ۱۲ ولت اتومبیل کار میکند
- بلموند پرتابل درشرایط عادی احتیاج به سرویس ندارد .
- بلموند پرتابل مقاوم‌درمقابل‌نوسانات برق

مرکز پخش بلموند : تلفنهای ۶۶۸۲۵۹ـ ۶۶۸۴۵۹ ـ ۴۸۳۰۷ و کلیه فروشگاه های معتبر تهران و شهرستانها

آگهی

وزارت آموزش وپرورش برای ریاست دانشسرایمقدماتی دختران یزد ازبین دبیران زنلیسانسیه که حداقل دهسال سابقه خدمتداشته باشند یکنفر را از طریق مسابقه ومصاحبه انتخاب مینماید .

علاقمندان باید ظرف ۱۵ روز از تاریخ انتشار این آگهی‌تقاضای خود را باداره کل امور اداری وزارت آموزش و پرورش ارسال دارند .

م‌الف ۱۶۲۰۳

آگهی انتخاب عضو هیئت مدیره شرکت سهامی‌خاص ساختمانی‌وعمرانی اتوتهران‌ثبت‌شده بشماره۱۴۶۵۵

برابر تصمیم مورخ ۱۳۵۲٫۸٫۲۲ هیئت مدیره آقای ارماندکتانه بجای آقای ریموند کتانه بسمت عضو اصلی و نائب رئیس‌هیئت مدیره انتخاب شد و مقرر گردید کلیه اوراق و اسناد ـ تعهدات و قرارداد ها چک ها و سفته ها و بروات و غیره را آقای ارماندکتانه باتفاق یک نفر از آقایان محمد یوسف صبری مدیر عامل شرکت یا مهندس سامی اینس ابورحمه امضاء نمایند .

م الف ۱۶۴۲۵

رئیس اداره ثبت شرکت ها و مالکیت صنعتی . حمید جمشیدی

آ ـ ۶۶۸۴۲

مجله دنیای ورزش شنبه‌ها منتشر میشود

ماهی جنگی!

تلاش برای صید «ماهی جنگی» در آبهای خلیج‌فارس آغازشد

سه‌نهنگ که در جزیره قشم صیدشده بود ، تحویل مرکز فستیوال ماهی در آبادان شد

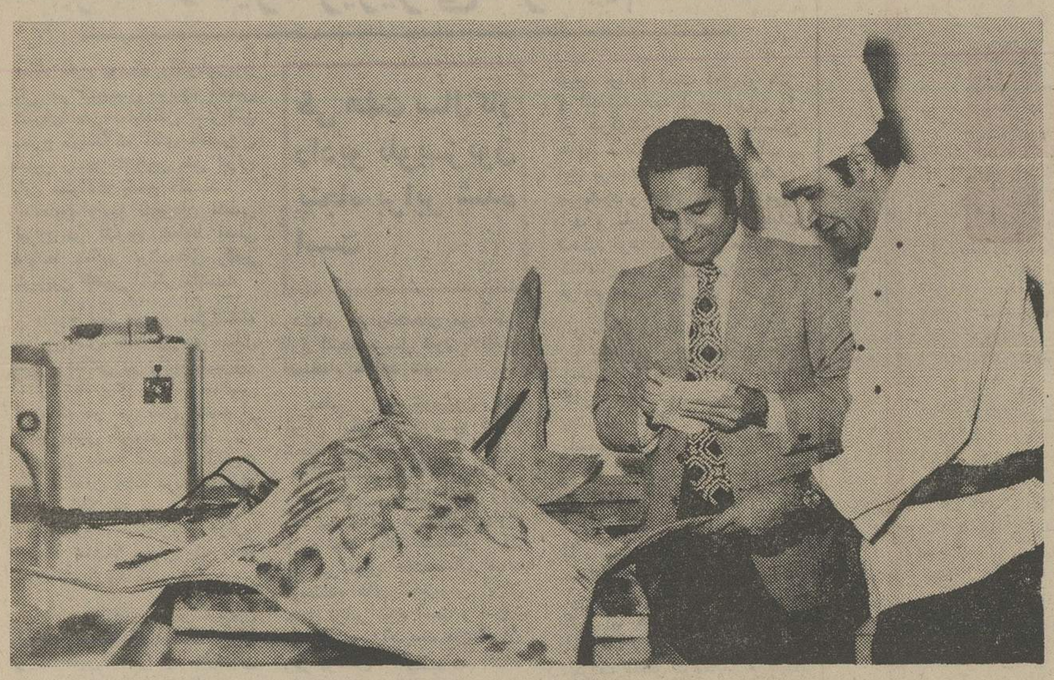

خبرنگار ما در آبادان ، ضمن ملاحظه یکی از نهنگ های صید شده که شباهت زیادی به هواپیما های فانتوم دارد با «شف‌صمد» برگزار کننده فستیوال ماهی مذاکره‌کرد

آبادان: بامداد پریروز ماهی ۳۱۴ کیلویی که‌وسیله موتورلنجی در حوالی جزیره خارک صید شد به آبادان حمل و تحویل مقامات برگزار کننده فستیوال ماهی در این شهر گردید .

ماهی صید شده که «هامور» نام دارد ، متعلق به حسن شیخی است و بطور رایگان در اختیار «فستیوال ماهی» گذاشته شده است .

شف صمد مبتکر برگزاری فستیوال ماهی به‌خبرنگار اطلاعات گفت : ماهی ۳۱۴ کیلویی هامور در فستیوال ماهی به نمایش گذاشته میشود و بعد از گوشت آن‌غذائی تهیه خواهد شد که میتواند ۳۵۰۰ نفر را سیر کند !

سه نهنگ که در آبهای جزیره قشم صید شده بود و خبر کامل آن درروزنامه چاپ شده است چند روز پیش به آبادان انتقال داده شد و تحویل هنلی گردید که قرار است فستیوال ماهی در آنجابرگزار شود . این نهنگ ها و جانوران دریائی دیگر که طی چند روز اخیر صید شده در فستیوال بمعرض تماشای مردم گذاشته خواهد شد .

خبرنگاران ما در بندرعباس ، قشم‌و آبادان اطلاع دادند :چند فروند از کشتی های صیادی شیلات‌برای‌صید ماهی«جنگی» در آبهای خلیج فارس بحرکت درآمدند و صیادان ژاپنی و محلی برای بدام انداختن این ماهی کم‌نظیر به تلاش پرداختند .

آقای مطرقی رئیس اتحادیه ماهی فروشیهای آبادان طی گفتگوئی به‌چگونگی زندگی این ماهی کم نظیر اشاره کرد و گفت : ماهی جنگی هنگام حرکت در دریا همواره حالتی دفاعی دارد و بمحض اینکه جان خود را در خطر به‌بیند نوعی ماده سیاهرنگ از دهان و بدن خود خارج‌می‌سازد که این ماده‌تاشعاع زیادی ازاطرافش را سیاه میکند و جانوران دریائی قادر نیستند حیوان را از نزدیک تشخیص‌بدهند و ماهی جنگی بااستفاده از تیرگی آب‌فرار میکند !

قرار است این ماهی نیز پس ازصید در فستیوال ماهی درآبادان بمعرض نمایش گذارده شود .

قهرمانان وزنه‌برداری و کشتی‌دانشگاه پهلوی شیراز برگزیده شدند

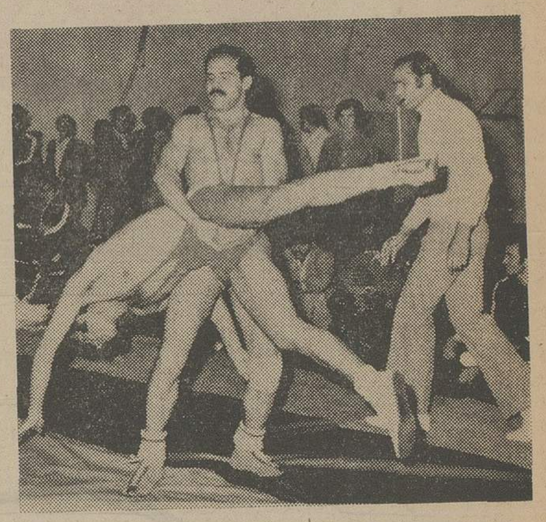

صحنه‌ای ازمبارزه کشتی‌گیران دانشگاه پهلوی شیراز

شیراز : مسابقات‌وزنه‌برداری دانشگاه پهلوی شیرازبین‌وزنه برداران دانشکده های مختلف این دانشگاه انجام گردید .

نفرات اول اوزان‌مختلف‌وزنه برداری بشرح زیر تعیین‌شدند: در پر وزن عزیز شهریاری از دانشکده پزشکی - میان وزن محمدتقی‌ناصری‌ازدانشکده کشاورزی - نیم سنگین ناصر شیخ‌الاسلامی از کشاورزی ودر میان سنگین مجید دهقان‌نیری از دانشکده ادبیات‌وعلوم‌انسانی اول گشتند .

کشتی‌گیران پیروز

مسابقات کشتی نیز بین دانشجویان کشتی‌گیردانشگاه پهلوی انجام‌گرفت ونفرات‌اول و دوم هر وزن عبارت بودنداز:

وزن ۴۸ کیلو جواد سیاه از ادبیات و علوم انسانی اول و علیرضا آفرین از دانشکده مهندسی دوم شود .

وزن ۵۲ کیلو ذکریا کریمیان از دانشکده کشاورزی اول و محمد صمدی پیرواز دانشکده مهندسی دوم شد .

در وزن ۵۷ کیلو فرشید حقانی و سپهدار از دانشکده های مهندسی و پزشکی‌به‌ترتیب اول و دوم شدند .

در وزن ۶۲ کیلو تقی‌اکبری از دانشکده ادبیات و علوم انسانی اول و حسین خدابنده از پزشکی دوم شد .

مقامهای اول و دوم وزن ۶۸ کیلو را عارف عبداللهی از دانشکده ادبیات و علوم و رضا علیپور از مهندسی بدست آوردند .

در وزن ۷۴ کیلو منصور تصدیقی و احمد نجفی‌هر دو از دانشکده کشاورزی اول و دوم شدند .

جعفر جباری و منصور مطلق از دانشکده های ادبیات‌وعلوم انسانی و کشاورزی مشترکا در وزن ۸۲ کیلو اول شدند ورضا سلیمی تنها کشتی‌گیردانشکده مهندسی در وزن ۹۰ کیلو بود که مقام اولی را از آن خود ساخت .

تاسیسات ورزشی اصفهان

مورد بازدید وزیر ورزش کشور چین‌قرارگرفت

اصفهان : آقای ونگ‌مونگ وزیر ورزش کشور چین که باتفاق تیمساروثیق معاون سازمان تربیت‌بدنی و همراهان وارد اصفهان شده بود بعدازظهر دیروزاین شهر راترک گفت .

وزیر کشور چین در مدت اقامت کوتاه خود در اصفهان از آثار تاریخی و تاسیسات ورزش این شهر بازدید کرد و در ضیافت ناهار آقای‌کیانپور استاندار شرکت کردو سپس این‌شهر را بسوی تهران ترک گفت .

دادیار دادگستری اصفهان با ۲۶ دلیل برای «محترم» تقاضای اعدام کرد

متهمین به‌جنایت نجف‌آباد در دادگاه ، چگونگی قتل «فرخنده‌محمودی»، همسر یکی ازفرهنگیان نجف‌آباد را تشریح کردند

از دیروز محاکمه یک زن و دومرد باتهام قتل همسریکی از فرهنگیان نجف‌آباد در دادگاه جنائی اصفهان آغاز شد .

چند ماه پیش مامورین ژاندارمری‌نجف‌آباد اصفهان اطلاع یافتندکه‌جسد زنی‌دربیابانهای اطراف نجف‌آباد افتاده است ، جسد زن ، به نجف‌آباد انتقال یافت و هنگامیکه مامورین برای هویت جسد تلاش خود را آغازکردند دریافتند که جسد متعلق به فرخنده‌محمودی همسریکی از فرهنگیان نجف‌آباد است و براثر تحقیقات دامنه‌داری که صورت گرفت معلوم‌شدکه‌فرخنده‌محمودی طی‌یک‌توطئه‌توسط یک زن ودو مرد بقتل رسیده است و بدنبال آن زنی بنام محترم جمشیدیان ، رضاامیدی ومرتضی پروین باتهام قتل فرخنده‌بازداشت شدند

تقاضای اعدام

دراولین جلسه دادرسی متهمین بقتل که ساعت ۱۰ صبح دیروز تشکیل شد ابتدا کیفرخواست دادسرای شهرستان و دادخواست ضرر و زیان مدعیان خصوصی بمبلغ پانصد هزار ریال برای متهمین‌قرائت گردید دادیار دادسرای اصفهان باستناد مفاد کیفرخواست با ۲۶ دلیل‌برای‌متهم‌ردیف اول (محترم جمشیدیان) تقاضای اعدام و برای دو متهم دیگر تقاضای مجازات کرده است .

دفاع متهمین

پس از قرائت کیفرخواست محترم جمشیدیان متهم ردیف اول گفت : بزه‌انتسابی بی‌مورد است ودادخواست مدعیان خصوصی بی دلیل ، انگاه رضا امیدی متهم ردیف دوم از خود دفاع‌کردو گفت :

جنازه فرخنده را باهمکاری محترم ومرتضی مخفی کرده‌بودم اما درکشتن فرخنده‌دخالتی نداشته‌ام سهل مرتضی پروین متهم ردیف سوم بدفاع از خود پرداخت و گفت : چون جرمی مرتکب نشده‌ام ارائه دادخواست مدعیان خصوصی را بی ربط میدانم .

سخنان دادیار

دراین هنگام آقای بدیعی دادیار دادسرای شهرستان بدفاع از کیفرخواست صادره پرداخت وگفت :

رضا امیدی در مراحل اولیه تحقیق در دادسرای بطور وضوح اعتراف کرده است . که با محترم جمشیدیان رابطه نامشروع داشته ودر اختفای جسد فرخنده بامحترم همکاری کرده است که میتوانید باظهارات او که درصفحات ۱۴۹ و ۱۵۱ پرونده منعکس است رجوع کنید .

رضا امیدی بامحترم جمشیدیان‌دوست‌بوده ومحترم باو علاقه خاصی داشته است ، روزی محترم جمشیدیان متوجه می شود که از علاقه رضاامیدی نسبت باو کم شده و بعد درمی‌یابد که رضا عاشق‌شده‌است بهمین جهت با تمهیداتی متوجه می شودکه‌معشوقه رضا امیدی جز فرخنده زن دیگری نیست او برای آنکه رضا را از دست ندهد با فرخنده دوست می شود واورا سرانجام با رضا دوست می کند دوستی رضا و فرخنده ادامه می یابد تا اینکه محترم درمی‌یابد که رضا را برای همیشه از دست داده است بهمین جهت برای‌ازبین بردن رقیب توطئه‌ای ترتیب میدهد وطی یک ضیافت که باید آنرا ضیافت مرگ نامید باهمکاری رضا به فرخنده سم استرکنین خورانده واوراکشته است و برای آنکه برروی جنایت خود سرپوش بگذارد رضا را تهدید می‌کند و باکمک شوهر خود جسد را مخفی می‌کند.

اصفهان - خبرنگاراطلاعات

خوانندگان می‌نویسند

آقای بهروز کدیور یکی از اهالی منطقه‌کارون آبادان طی نامه‌ای که از طرف اهالی این منطقه به دفتر نمایندگی روزنامه اطلاعات ارسال داشته مینویسد:

کلیه جویهاوفاضلاب های ناحیه کارون آبادان پوشیده شده‌و از فاضلاب های لوله‌ای استفاده‌میشود در کوچه های « یگرنک » و «محمدی » این شهرجوی بوی‌ناخوشایند این‌جوی‌ها ساکنین این کوچه‌ها رانا‌راحت های فاضلاب همچنان سرباز هستند و آبهای آلوده و میگذد . از شهرداری آبادان تقاضا می‌شود نسبت به پوشاندن جوی کوچه های مذکور اقدام شود.

مبارزه شدید باگرانفروشی درخرمشهر

۲هزار تومان جریمه

خرمشهر : بعدازظهر دیروز آقای «ترکزاده» نماینده صنف گوشت‌فروشان خرمشهر بخاطر ده ریال گرانفروشی تحت تعقیب قرار گرفت و در دادگاه اتاق اصناف به پرداخت بیست هزارو یک ریال جریمه نقدی محکوم شد. ضمنا یکی از لبنیات‌فروش‌های خرمشهر بلحاظ دو ریال گران‌فروشی بیست‌هزار ویکریال در دادگاه اتاق اصناف جریمه شد و پس از پرداخت جریمه بازرسان اتاق اصناف اجازه دادند که‌مغازه لبنیات‌فروشی باز شود . همچنین مامورین اتاق اصناف بعداز ظهر دیروز در بازرسی از ۸۰ نانوائی خرمشهر نان بعضی از خریداران را روی ترازو گذاشتند و متوجه شدند که ۱۶ نانوا مبادرت به کم‌فروشی کرده‌اند . نانوایان کم‌فروش برای تعیین کیفر بدادسرای خرمشهر تحویل شدند .

خلاصه چند خبر

میلادحضرت‌رضا

یزد - مردم یزدطی‌مراسمی ولادت با سعادت‌حضرت علی‌بن موسی‌الرضا را در مساجد و تکایای این شهرجشن گرفتند .

بهمین مناسبت از طرف کتابخانه وزیری یزد مجلس جشنی در سالن کتابخانه ترتیب یافت که در آن گروهی از شخصیت های محلی و طبقات مختلف مردم حضور داشتند .

تعطیل حمام

فیروز آباد فارس : توسط بازرسان بهداشت محیط فیروزآباد فارس یک باب حمام به علت عدم رعایت اصول بهداشت تعطیل شد .

سخنرانی

اصفهان : از طرف‌گروه زبان های خارجی دانشگاه اصفهان یک جلسه سخنرانی درباره ادیان ایران قبل از اسلام ترتیب یافت . این سخنرانی به زبان‌انگلیسی بود.

تشکیل کلاس

اصفهان : نخستین کلاس آموزش کمک های‌اولیه با همکاری مرکز آموزش وزارت کار و امور اجتماعی برای کارکنان صنعت فولاد کارخانه ذوب آهن آریامهر تشکیل شد . در این کلاس که مدت ۱۰ روز طول‌خواهد کشید ۳۸ نفر شرکت دارند .

تهیه وسائل ایمنی

مسجد سلیمان : جهت لایروبی و تمیز کردن کف مخازن نفت از طرف اداره تعمیرات خارک وسایل ایمنی لازم برای کارگران تعمیر کار تهیه شد .

تامین گوشت

اصفهان : بمنظور تامین گوشت شهر اصفهان‌جلسه‌ای در دفتر کار آقای کیانپور استاندار اصفهان تشکیل شد . در این جلسه که شهردار اصفهان - رئیس اتاق اصناف و رئیس سندیکای قصابان‌ومسئولان مربوط حضور داشتند مقرر گردید سازمان گوشت کشور مستقیما نسبت به تهیه و توزیع گوشت مصرفی مردم اصفهان اقدام کند.

فعالیت سپاهیان دانش

اصفهان : خانمها اشرف شجاعی و خاورالملوک شیرانی در روستای محل خدمت خود فعالیت‌هائی باین شمح داشته‌اند : تشکیل کلاس مجسمه سازی و کار دستی - تشکیل شرکت تعاونی - ایجاد واحدشیربچگان و فرشنگان - تهیه نشریه ماهانه و روزانه ودیواری‌بوسیله دانش آموزان - بهداشتی کردن اماکن عمومی - تشکیل کلاس جهت آموزش بزرگسالان - شن ریزی جاده اصلی و کوچه های روستا .

اردوی تعلیماتی

آبادان : اردوی‌سه روزه تعلیماتی مربیان پیشاهنگی خوزستان در محل «دیری خارم» تشکیل گردید . فرماندار و رئیس آموزش و پرورش آبادان از این اردو دیدن کردند .

سمینار آموزشی

آبادان - سمینار آموزشی پنج روزه روسای انجمن های عمران دهات آبادان - اروندکنار و حومه در سالن دبیرستان امیرکبیر آبادان گشایش یافت . در این‌سمینار ۷۵ نفر از روسای انجمن های عمران دهات شرکت دارند .

مرکز سوم تلفن خودکار

شیراز : مقدمات ایجاد مرکز سوم تلفن خودکار شیراز در خیابان قصرالدشت این شهر فراهم شد . این مرکز ده هزار شماره‌ای‌همزمان با سایر برنامه‌های‌عمرانی پنجم کشور آماده بهره‌برداری میگردد .

با ایجاد این مرکز مشکلات کمبود تلفن درشیراز بکلی برطرف خواهد شد .

بازدید

اصفهان : اعضای یک هیات امریکائی که بمنظور بررسی امکانات‌سرمایه گذاری در صنایع ایرانی به‌کشور ما آمده‌اند ضمن ملاقات با آقای شیبانی سرپرست کل عملیات کارخانه ذوب‌آهن آریامهر از تاسیسات مختلف‌این مجتمع صنعتی دیدن کردند . همچنین مدیران کل ادارات گمرک کشور و یکصد و پنجاه نفر از دانشجویان رشته معماری و دانشکده علوم دانشگاه تهران ضمن بازدید از تاسیسات کارخانه ذوب‌آهن آریامهربا نحوه‌کار این‌صنعت مادر آشنا شدند.

نمایشگاه استان

یزد - بمناسبت هفته سیستان‌وبلوچستان نمایشگاهی از رشد اقتصادی و اجتماعی استان مذکور در محل خانه فرهنگ یزد ترتیب یافت . این نمایشگاه بمدت یک هفته دایر است .

بمناسبت هفته بهداشت و تنظیم خانواده در شهرضا : پدران نمونه‌هم‌جایزه گرفتند!

شهرضا: در مراسمی که‌بمناسبت هفته بهداشت و تنظیم خانواده‌در سالن جمعیت شیروخورشید سرخ شهرضا با حضور آقای گرجی فرماندار این شهر ترتیب یافت آقایان : دکتر فلاح رئیس‌بهداری و دکتر شریعت‌رئیس اداره‌بهداشت و تنظیم خانواده اصفهان‌وفرماندار شهرضا درمورد مسائل جمعیتی و افزایش سریع و رشد نامتعادل جمعیت سخنرانی کردند .درپایان مراسم به ٤ نفر از پدران نمونه این شهر که برنامه‌های بهداشت‌و تنظیم خانواده را بخوبی اجرا کرده بودند جوایزی داده شد .

★ ★

شیراز : بمناسبت هفته بهداشت و تنظیم خانواده مراسمی‌باحضور آقای پیروز استاندار استان فارس در سالن‌دبیرستان «عشایری»شیراز ترتیب یافت . در این مراسم ابتدا آقای پیروز درمورد بهداشت و تنظیم خانواده مطالبی ایراد کرد . پس از آن آقای دکتر افتخاری رئیس مرکز بهداشت و تنظیم خانواده شیراز آماری از پیشرفتهای بهداشت و کنترل و تنظیم خانواده‌را به اطلاع‌رسانید. پس از آن به چند مادر نمونه جوایزی داده شد . درپایان‌مراسم چند برنامه هنری اجرا گردید .

★ ★

یزد : بهمین مناسبت باحضور آقای حجازی فرماندار یزد و جمعی از روساء و بانوان و فرهنگیان و سپاهیان بهداشت‌یزد مراسمی در بهداری‌کل یزدبرگزار شد .

در این مراسم آقایان : دکتر طرزی مدیر کل بهداری استان‌یزد و دکتر وزیری رئیس بهداشت و تنظیم خانواده یزد بیرامون‌مسائل بهداشتی و کنترل جمعیت مطالبی ایراد کردند و درپایان چندبرنامه هنری اجرا شد .

اهواز : در اهواز نیز مراسمی با حضور آقای حریری معاون استانداری خوزستان و فرماندار اهواز در تالار اجتماعات اداره بهداری گل خوزستان برگزارشد. در این مراسم آقای طباطبائی مدیر کل بهداری استان درمورد بهداشت و تنظیم خانواده مطالبی ایراد نمود و درپایان این مراسم به ۱۰ نفر از بانوانی که ازبرنامه های بهداشت و تنظیم‌خانواده‌مطور کامل استفاده کرده‌بودند جایزه داده شد .

به‌این مناسبت در فیروزآباد ، فسا ، جهرم ، برازجان وکازرون نیز مراسمی برگزار گردید .

جلسه شورای هماهنگی

اهواز: جلسه‌شورای هماهنگی روسای شعبه‌ها و نمایندگی های تابع سازمان بیمه های اجتماعی منطقه خوزستان با حضور مدیر سازمان بیمه های اجتماعی در اهواز تشکیل شد .

دراین‌جلسه‌مسائل‌و نیازمندی های اداری و درمانی بیمه های اجتماعی استان‌خوزستان مورد بررسی قرار گرفت ودر هر مورد پس از بحث وگفتگو تصمیماتی در جهت تامین و رفاه و آسایش هرچه بیشتر بیمه شدگان و خانواده های آنان اتخاذ شد.

انجمن همکاری خانه و مدرسه

یزد : آقایان جلالیان - شهریار خدایاری ، حاجی آقا اسدالهی،مهدی‌اخوان سیگاری، جلیلی ، نگارش و نبیش در جلسه‌ای به سمت اعضای هیات مدیره انجمن همکاری خانه و مدرسه راهنمائی نمونه فرهنگیان یزد انتخاب شدند. این جلسه بدعوت آقای تقی اشتری مدیر مدرسه راهنمائی فرهنگیان یزد تشکیل شد.

ادعای یك خرمشهری ! سرطانیهااز خوردن مرغابی، عسل وکله‌پاچه‌دوری کنند!

تا یکی‌دو ماه آینده داروی قطعی سرطان را تحویل مقامات‌بهداری خواهم داد .

مردی که ادعا دارد ، داروی سرطان را کشف کرده است یدالله خدایاری نام دارد و یکی از اهالی خرمشهر می‌باشد .

وی در حال حاضر یک داروی‌قطعی برای سنگ کلیه تهیه کرده است و در دسترس مسئولین مربوطه گذاشته تا آنرا آزمایش کنند ! یدالله در گفتگوئی بخبرنگار ما اظهار داشت : درد«ضیق مجرا » را که اکثر پزشکان آنرا وسیله عمل جراحی درمان می‌کنند ، من بادو قاشق از شربتی‌که‌ازشش نوع گیاه آنرا ساخته‌ام درمان می‌نمایم .

خدایاری اضافه کرد: اکنون ۶۹ نفر مریض که دچار « اگزما » «ضیق‌مجرا» و «سنگ کلیه » هستند ، تحت درمان دارم که هر روز یکی دو نفر از آنها سلامت خود را باز یافته و بزندگی عاد خود برمی‌گردند .

خدایاری عقیده دارد کسانی که‌بمرض سرطان مبتلا هستند ، باید از خوردن عسل ،مرغابی و کله‌پاچه آمساکورزند. وی با تشریح چگونگی کار سلولها و گلبولهای قرمز داخل خون مرض سرطان را قابل علاج دانست .

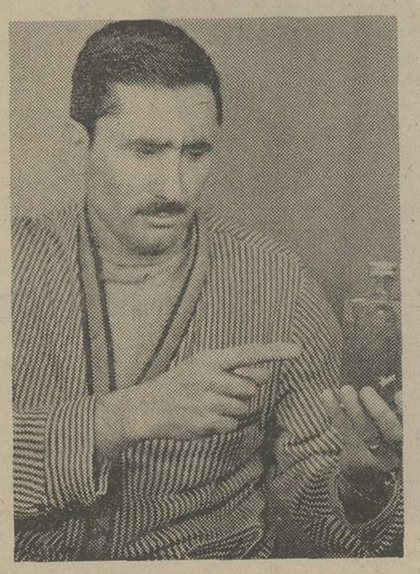

یدالله خدایاری ، مردی که مدعی است داروی سرطان را کشف کرده است

۲دختر زیباوسرشناس شیرازی هنگام سرقت اثاثه خانه‌ای دستگیر شدند!

دو دختر جوان و زیبای شیرازی ، هنگام سرقت اثاثه خانه‌ای بوسیله ماموران انتظامی شیراز دستگیر شدند ... این دو دخترکه‌از خانواده‌ای سرشناس وتحصیل‌کرده میباشند «نازنین» و«شیدا» نام دارندکه باتفاق برادر خود بنام جواد باندی تشکیل داده بودند و با کوشش ماموران جواد نیز دستگیر و زندانی شد .

گزارش خبرنگار ما در شیرازحاکیست: دختران سارق و برادرشان برای سرقت ، خانه‌ای واقع در خیابان معدل شیراز را انتخاب کرده بودند و چون اهل خانه به مسافرت رفته بودند،آنها به آسانی‌توانستند وارد خانه شوند و با شکستن شیشه درو پنجره اطاق ها اثاثه و اجناس گرانقیمت‌را جمع‌آوری کنند ولی هنگام انتقال اثاثه مسروقه با مامورین که متوجه واقعه شده بودند روبرو گردیدند . دختران زیبای‌سارق و برادرشان دیروزبا قرار بازپرس‌دادسرای شیراز زندانی شدند .

تیرهای برق دروسط خیابان!

۵ تیر چوبی که در وسط خیابان «کیومرث» خرمشهر قرار گرفته رفت وآمد وسائط نقلیه‌رابا اشکال روبرو کرده‌است . گفته میشود : شهرداری خرمشهر چهارده هزار تومان به اداره برق داده است تا این اداره نسبت به برداشتن تیر های‌برق وسط خیابان «کیومرث» اقدام کند ، اما متاسفانه هنوز که هنوز است تیرهای برق در وسط خیابان مذکور پا برجا هستند !

به عکس نگاه کنید ، حتما متوجه‌خواهید شد که اتومبیل باید برای عبور از این خیابان‌بطور مارپیچ از لابلای تیرها بگذرد !

خرمشهر - خبرنگار اطلاعات

تلویزیون

مراکز : شیراز - آبادان - اصفهان

پنجشنبه ۲۲ر۹ر۵۲

بخش اول

۱۲ اخبار

۱۲ر۰۵ بهداشت

۱۲ر۳۰ سرزمین عجایب

۱۳ر۳۰ موسیقی ایرانی

۱۴ اخبار

بخش دوم

۱۷ر۳۰ اخبار

۱۷ر۳۵ کارتون

۱۸ آفتاب و مهتاب

۱۸ر۳۰ اخبار از سراسر کشور - اخبار ورزشی

۱۹ ماجرا های دبی

۱۹ر۳۰ جنگ موسیقی

۲۰ اخبار

۲۱ر۴۵ شب آدینه

۲۰ر۳۰ بازداشت و محاکمه

۲۳ ماجراجو

۲۳ر۳۰ بیست و چهارساعت

برنامه دوم

مرکز اصفهان

۱۹ موسیقی و تصویر

۱۹ر۳۵ خارج از دنیای

۱۹ر۳۰ اتاق اخبار

ناشناخته ، سیاره ناشناس

۲۰ر۲۰ ادبیات‌جهان- اینگه برگ باخمن شاعر معاصر اتریشی

۲۱ اخبار از برنامه دوم

۲۱ر۳۰ ساعتی با جولی اندروز

۲۲ر۰۵ کلمبو - جنایت از روی کتاب با شرکت پیتر فالک

شیراز هتل

دارای کافه نریا و رستوران سعدی شمالی مقابل سینما ادئون تلفن ۳۹۲۴۷۱ - ۳۰۱۰۱۸

آ- ش ۶۶۱۳۶

برار طوفان شدید

۳ موتور لنج، در آبهای خلیج فارس ناپدید شدند

طوفان، یك موتور لنج را بكام خود كشید

جسد یکی از سرنشینان غرق شده بنام سلبعلی زارعی از آب گرفته شد تا در گناوه تحویل بستگانش شود .

از پنج فروند موتور لنج که از کویت عازم گناوه بودند ، یک فروند آن که ناخدائی آنرا شخصی بنام « سبزعلی » به عهده داشت در ۸ کیلو متری گناوه‌غرق شد .

یکی از موتور لنجها که باسکان شکسته در طوفان سرگردان بود ، وسیله یک کشتی تجارتی از غرق شدن رهائی یافت .

لنج حامل تره بارغرق شد

طبق گزارش خبرنگار سیار ما در خوزستان : ناخدای یک موتور لنج که پس از ۱۰ روز از خارک وارد آبادان شده بود ، گفت :

در نزدیکی « خارکو » یک موتور لنج حامل تره بار که عازم گناوه بود ، گرفتار طوفان شدید دریا شد و غرق گردید .

گرفتار توفان

یکی‌از سرنشینان موتور لنجی هائی که به‌آبادان رسیده بود ، اظهار داشت : پنج فروند موتور لنج که از کویت به قصد گناوه در حرکت بودند ، گرفتار امواج شدید دریا شدند یکی از این موتور لنجها به شماره ۷۴۹ بود و در ۸ کیلو متری گناوه غرق شد .

ناخدائی این موتور لنج را شخصی بنام «سبزعلی» به عهده داشت .

ضمنا چهار تن از ملوانان این موتور لنج که بدریا پرت شده بودند ، وسیله یک کشتی تجاری نجات یافتند

نجات یافت

همچنین یکی دیگر از موتور لنجها که در طوفان سکانش شکسته شده بود ، و در آبهای خلیج فارس سرگردان باینطرف و آنطرف کشیده می‌شد ، وسیله یک کشتی تجاری که از آنحوالی می‌گذشت از غرق شدن نجات یافت و به خارک برده شد.

محموله در دریا

موتور لنج دیگری که حامل ۲۰۰ گونی زردچوبه بود، سرنشینانش بعلت طوفانی بودن بیش از حد دریا و نجات خود ،تمام محموله موتور لنج را بدریا ریختند .

ناپدید شده‌اند

یکی از جاشویان موتور لنج کویتی بخبرنگار ما گفت:

سه موتور لنج که از گناوه بطرف خارک درحرکت بودند ، چند روز است که ناپدید شده‌اند و چند موتور لنج‌برای پیدا کردن آنها از آبهای خلیج فارس تلاش می‌کنند ، تا معلوم شود که در دریا غرق شده‌اند ، یا اینکه مسیر خود را به جزایر دیگر تغییر داده‌اند .

خوزستان ـ خبرنگارسیار اطلاعات

درجاده آبادان ـ خرمشهر ازجا سازی یك‌اتومبیل

نیم کیلوهروئین کشف شد

پاشا امیری

عباس ایوب

آبادان ـ از جاسازی اتومبیل قاچاقچیان در جاده آبادان و خرمشهر، مقداریانصد گرم‌هروئین کشف شد و یکی از قاچاقچیان دستگیر گردید.

قبلا مامورین از شخصی بنام ایوب عباسی مقدار ۶۰ گرم‌هروئین کشف کرده بودند و بدنبال این کشف اطلاع یافتند که قاقچیان قصد دارند مقدار دیگری هروئین حمل کنند . بهمین جهت جاده خرمشهر ـ آبادان را تحت نظر گرفتند و سرانجام از اتومبیلی که متعلق به قاچاقچیان بودپانصد گرم هروئین بدست آورند . یکی ازقاچاقچیان‌بنام پاشاامیری‌متواری شدولی همدست‌وی‌بنام عبدالطیف مرزوق دستگیر گردید. مامورین درصدد دستگیری پاشا امیری میباشند.

مادر «ورژیک»

درخواست یکمیلیون ریال ضرروزیان کرد

اصفهان : بدنبال صدور کیفر خواست و تقاضای مجازات اعدام برای احمد قیصری متهم بقتل «ورژیک» از طرف دادستان اصفهان، مادر ورژیک، ضمن مراجعه بدادگستری اصفهان ، دادخواستی تسلیم دادگاه جنائی اصفهان کرد و در درخواست خود ، مطالبه یک میلیون ریال ضرر و زیان از خانواده متهم کرده است .

«ورژیک » زن زیبای اصفهانی ،مدتی پیش ، بعلت سوختگی شدید ، در یکی از بیمارستان های این شهر درگذشت و احمد قیصری که با وی رابطه نزدیکی‌داشت، به اتهام قتل ، دستگیر شد .

حوادث

۲ حادثه با ۲۱ نفر کشته ومجروح

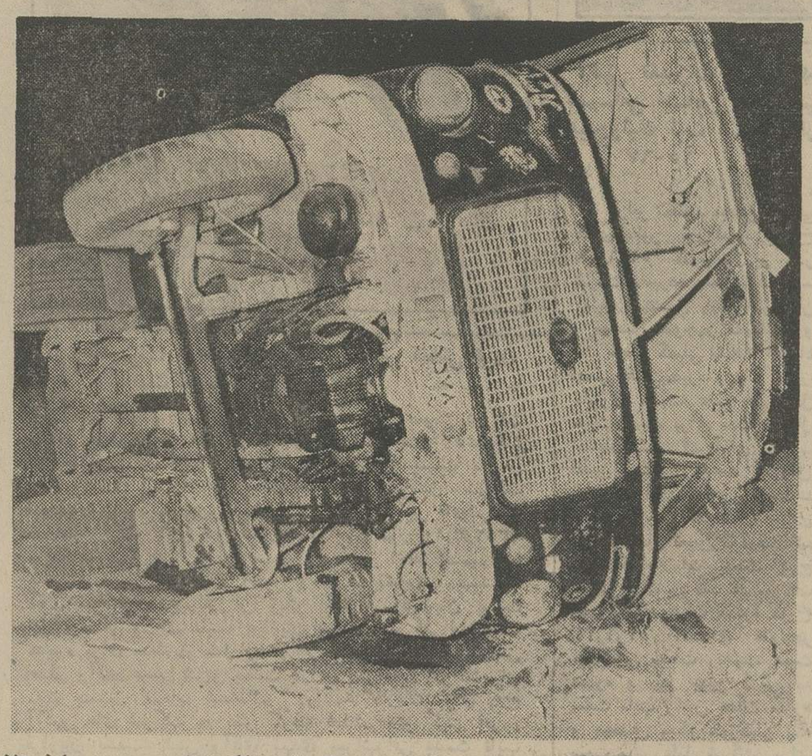

مینی‌بوس حامل مدعوین عروسی که در نزدیکی قم واژگون شد در این حادثه۶نفر کشته شدند .

قم : در تصادف مینی‌بوس ۷۵۰۷۸ تهران الف به رانندگی اسفندیار آقابزرگی با اتومبیل شماره ۷۲۹۷۱ تهران ـ س به رانندگی حسین میرابیان که‌از کاشان عازم قم بود ۶ نفرکشته و ۸ نفر مجروح شدند .

شدت تصادف به حدی بود که هر دو اتومبیل واژگون شدند . اسامی سه نفر از مقتولین حادثه به این شرح می باشد : تقی خادم الحسینی۳۵ ساله، عباس‌نصراللهی ۱۸ساله فرجوی هنرستان کاشان و محمد جوانی ۴۳ ساله . هویت سه مقتول دیگر حادثه شناخته نشده است . مجروحین دیگر حادثه که در بیمارستان متین کاشان بستری هستند به شرح زیر می باشد :

علی محمد پور ابراهیمی ۲۲ ساله ـ حسن مرادی ۲۵ساله ـ ابوالقاسم بقالی زاده مقدم ۱۸ ساله ـ کیومرث احمدی۲۰ ساله ـ معصومه ۷۰ ساله ـ عزیزالله ناصری و علی قربانی ۳۴ ساله و حسین خوربخشی

این حادثه در کیلو متر ۵۰ در جاده قم ـ کاشان رویداد. سرنشینان مینی بوس به قصد شرکت در مراسم عروسی یکی از بستگان خود از قم به‌کاشان می رفتند .

همچنین در تصادف اتومبیل شماره ۶۷۸۵۹ تهران ـ د به رانندگی سید حمزه لاجوردی با اتومبیل‌شماره ۹۸۳۹۸تهران ـ د به رانندگی منوچهر وظیفه خواه سه نفر کشته و چهار نفر مجروح شدند .

این حادثه در ٤ کیلو متری جاده قم ـ اصفهان رویداد . اسامی مقتولین حادثه بایـن شرح می باشد : سید حمزه لاجوردی ۲۲ سالـه راننده اتومبیل شماره ۶۷۸۵۲ تهران ـ د و حسین اویسی ۲۰ ساله ـ و بانو فاطمه نیکرو رضائی همسر راننده اتومبیل شماره ۹۸۳۹۸ تهران ـ د اسامی مجروحین حادثه به این شرح است :

شهلا لاجوردی ـ تقی بیگدلی آذری و علی صفائی ـ منوچهر وظیفه خواه . مجروحین در بیمارستان کامکار قم‌بستری می باشند .

یک مغازه‌دار آبادانی علیه‌شرکت مخابرات اعلام جرم کرد!

شاکی مدعی است‌که شماره تلفن اداره آتش‌نشانی در دفتر راهنمای تلفن اشتباه چاپ شده و همین امر باعث شده که او نتواند فورا از مامورین تقاضای کمك کند

چندی‌قبل یک بنگاه معاملات املاک در خیابان «امیری » آبادان دچار حریق شد و بدنبال آن صاحب بنگاه معاملاتی طی تسلیم شکایتی به آقای « ضرابی» دادستان آبادان علیه شرکت مخابرات اعلام جرم کرد !

آقای رمضانی ثابت‌صاحب بنگاه مزبور در اعلام جرم خود نوشته است : شماره تلفن آتش نشانی دردفترچه تلفن‌آبادان‌اشتباه چاپ شده و همین امر موجب ضرر و زیان من گردیده است .

شاکی اضافه می کند : پس ازوقوع‌حریق درمغازه‌ام بلافاصله به شماره (۱۱۲) که طبق دفتر راهنمای تلفن آبادان شماره آتش نشانی است تلفن کردم ولی چون شماره اشتباه بودآن‌نتیجه‌ای را که باید بگرفتم و وقتی به این اشتباه پی بردم که مغازه‌ام بکلی سوخته بود و بودن و نبودن مامورین‌آتش نشانی در آن محل اثری نداشت !

آقای رمضانی ثابت در همین زمینه شکایتی نیزتسلیم آقای نقابت فرماندار آبادان کرد و فرماندار ضمن تماس با رئیس شرکت مخابرات از وی خواست که شماره صحیح آتش نشانی را از رادیو و تلویزیون خوزستان اعلام نماید تا مردم هنگام احتیاج دچار سرگردانی نشوند !

کشتی درهم‌شکسته «جمال» به عمان حمل شد

این کشتی چهار روز قبل درآبهای خلیج‌فارس دچار حادثه شد و بعلت برخورد با یك کشتی نفت‌کش درهم شکست !

آبادان : کشتی نفت کش « جمال» که در آبهای خلیج فارس دچار حادثه شده بود پس از مرمت موقت توسط یدک کش به عمان انتقال یافت .

همانطور که قبلا از نظر خوانندگان عزیز گذشت . کشتی جمال هنگام عبور از دهانه تنگه هرمز با یک کشتی لیبریائی تصادف کرد و ٦ تن از ملوانان آن بعلت درهم شکستن قسمت هائی از بدنه‌ی کشتی در امواج خلیج ناپدید شدند. دیروز اجساد ۳ تن از مفروقین از کام‌امواج گرفته شد و کشتی نیز پس از مرمت توسط یدک کش به عمان انتقال یافت .

پرفروش‌ترین کتاب سال

پرنده‌ای بنام آذرباد

Jonathan Livingston Seagull

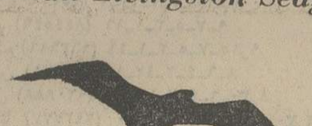

نوشته ریچاردباخ
ترجمه : سودابه پرتوی

محل فروش :

کتابخانه های امیرکبیرودیگر کتابفروشی‌های معتبر در سراسر کشور

هفته بهداشت وتنظیم خانواده درساوه

خبرنگارمجله بانوان هنگام مصاحبه با مسئولان کودکستان

عده‌ای از کودکان کودکستان همراه با مربیان خود در کلاس

کودکان کودکستان شماره یک همراه مربیان این عکس را بیادگار گرفتند .

صحنه‌ای از مراسم هفته‌جمعیت و تنظیم خانواده‌درشهرستان ساوه

روز چهارشنبه ۱۴ آذر ماه ۱۳۵۲ بمناسبت هفته جمعیت و تنظیم خانواده مراسم باشکوهی با حضور فرماندار و کلیـه روسای ادارات و سازمان های دولتی و ملی و معتمدین محلی در سالن بهداری شهرستان ساوه برگزار گردید .

در این مراسم آقای دکتر حائری رئیس بهداری و آقـای مجتهد زاده سرپرست‌جمعیت‌و تنظیم خانواده و مسئولین‌آموزش فنی شهرستان ساوه پیرامون چگونگی و لزوم اجرای برنامـه و هدف از اجرای آن در سطح کشور سخنانی ایراد داشتند و

استخدام

نشر این آگهی بمدت یکهفته به کارگزینی انجمن تهران: خیابان شاهرضا بین کالج و ویلا خیابان سرشار پلاک۳٤ مراجعه‌نمایند.

ویزیتور :

● چند نفر دکتر داروساز یا دامپزشک لیسانسیه بیولژی یا بیوشیمی یا تغذیه بـا حداکثر سن ۳۰ سال جهت تهران و مراکز استان مورد نیاز است فورا یک قطعه‌عکس و مشخصات به‌نشانی تهران: صندوق پستی ۱۸٤۷ ارسال دارند .

● چند نفر راننده پایه دو همگانی مورد احتیاج است تلفن ۷۱۲٦۲٤

آگهی استخدام

● به چندنفرراننده با تجربه پایه دوم‌شخصی نیازمند است تلفن ۸۵۰۰۹۰

● به چندین نفر سیم‌کش ساختمانی و لوله کش فولادی و کابل کش نیازمندیم ٤ به بعد تلفن ٦۲۰٤۷۷ و ۵۲۱۲۱٤

● به چند نفر بازاریاب زن برای فروش دستگاههای دوخت نیازمندیم تلفن ۸۳۹٦٤٦ ـ ۸۳۹٦٤۷

چند نفر ویزیتور

برای فروش دستگاههای مراکز تلفن و مسدود کننده خطوط رادور که تجربه کافی

● برای فروش دستگاههای مراکز تلفن و وسابقه کار داشته باشند مورد نیاز است تلفن ۸۳۹٦٤٦ ـ ۸۳۹٦٤۷

● تعدادی کارگر کت دوز مورد نیازاست تلفن ۹۵۱۱۱۳

● به چند نفر جوان فعال متاهل باموتور دنده‌ای‌و ضامن معتبر نیازمندیم تلفن ٤۹۳۳۲

استخدام فروشنده

فروشنده زن یا مرد تمام وقت یا نیمه‌وقت بامزایا و پورسانت استخدام میشود تلفـن ۸۲۵۲۰۷

شرکت جیوه

بیکنفرمنشی که بماشین نویسی وتلفنچی تسلط کامـل داشته باشد نیازمنـد است تهران : خیابان نادرشاه نبش خیابان ۲۱ طبقه سوم تلفن ۸۲۹۲۰۹

فروشنده زن و مرد نیازمندیم نشانی : تهران خیابان نـادری جنب تولیـد دارو ساختمان‌عباسیان طبقه ٤ شرکت شکوهیده

به‌چند نفر مکانیک دیزلی‌نیازمندیم تهران خیابان وصال شیرازی کوچه آرین پلاک ۱۹ شرکت بتا .

به تعدادی کارگرماهر لوله‌کشی صنعتی و جوشکار برق و گاز جهت کار در خارج از تهران نیازمندیم تلفن ٦٦۷۵۷۳

فروشنده

● چندنفر بانو یا دوشیزه فروشنده و یک نفر مسلط به میزانپلی وفروش گیسو استخدام میشوند داوطلبان به تلفن‌های ۷٦۲۰۷۱ الی ۷٦۲۰۷٤ از ساعت ۳ الی ۸ بعد از ظهر بـه فروشگاه دنیای زن تلفن کنند .

استخدام

● پالایشگاه نفت پارس جهت تکمیل کادر پرسنلی خود احتیاج به افراد زیر دارد :

۱ـ مکانیک درجه یک با حداقل سه سال سابقه کار در کارخانجات تولیدی .

۲ـ جوشکار و لوله‌کش با حداقل سه سال سابقه کار.

۳ـ کارگزینی درجه یک

واجدین شرایط میتوانند با در دست داشتن برگ معافیت غیر پزشکی از زیر پرچم و مدرک تحصیلی حداقل ششم ابتدائی روز شنبه و یکشنبه (۲٤) و (۲۵) آذر ماه از ساعت ۹ الی ۱۱ به پالایشگاه نفت پارس واقع‌درکیلومتر ۲۷ جاده مخصوص تهران کرج مراجعه‌نمایند.

استخدام کارگر

● به تعدادی کارگراستادنازککار نیازمندیم تلفن ۳۵۰٦۸۸

استخدام

● شرکت آسانسورسازی ایران شیندلر به افراد زیر نیازمند است .

۱ـ یک نفر لیسانسیه حسابداری با اطلاع به زبان انگلیسی و تجربه کافی در امـر حسابداری برای شغل مسئول امور مالی .

۲ـ یک نفر منشی که بزبان انگلیسی و ماشین نویسی فارسی و لاتین تسلط و تجربه کافی داشته باشد .

۳ـ نقشه‌کش برق ومکانیک یکنفر .

نشانی: تهران خیابان شاهرضا کـوچه دبیرستان البرز شماره ۲٦

جوشکار :

● یخچال‌سازی شمس به چند نفرجوشکار و برشکار نیازمند است تلفن ۳۱۱٤۸۸

باغبان :

● انجمن توان‌بخشی جهت خدمت در مرکز زراعی امیرآباد (کرج) بیکنفر باغبان که دارای تحصیلات ششم ابتدایی وحداقل ۵ سال سابقه کار در امور مربوطه باشد . نیازمند است. متقاضیان می‌توانند از تاریخ

محکوم شد

شیراز : راننده‌ای بنام محمد بـاقـر ثـابت سروستانی در شعبه دوم دادگاه جنائی استان‌فارس به شش ماه زندان و پرداخت ده هزار ریال‌جریمه نقدی‌وپنج سال محرومیت از رانندگی محکوم شد. وی شخصی بنام احمد قائمی را با اتومبیل دربندر گناوه زیر گرفته و کشته بود .

واژگون گردید

شیراز : اتومبیلی بشماره ۸۹٦٤۵تهران‌ـس در جاده شیراز ـ آباده به علت سرعت‌زیاد ازجاده منحرف شد و واژگون گردید خوشبختانه در این حادثه راننده اتومبیل صدمه‌ای ندید .

مقاطعه کار کلاهبردار

شیراز : براساس شکایت یکی از وکلای دادگستری شیراز شخصی بنام قدرت‌الله تحقیق‌با قراربازداشت آقای کاردان بازپرس شعبه چهارم دادسرای شیراز تحت تعقیب قانونی قرار گرفت. قدرت‌الله تحقیق که نقاش ساختمان می باشد به عنوان مقاطعه‌کار قرار بود ساختمانی را تا بیستم آبان ماه‌گذشته بسازد ولی با وجودیکه سه‌قطعه چك بمبلغ سیصد هزار ریال‌گرفته و پـول آنها را نیز وصول کرد . ساختمان را نساخت !

دستگیری سارقین

آبادان: سه نفر به اسامی محمد ـعلی وسید اسحاق که تعدادی چرخ خیاطی ـ تلویزیون ـ بخاری‌گازی و کالاهای دیگری را از انباری واقع در شاه آباد سرقت کرده بودند دستگیرشدند.

تصادف

شیراز: تاکسی بار شماره ۲٤۲۳۱ برانندگی قدیر زارع هنگام عبور از خیابان‌قصرالدشت شیراز مردی بنام الیاس غلامی را زیرگرفت وکشت .

دو سال زندان

شیراز : یکی از اهالی کازرون بنام بیداری که چندی قبل دست زن‌برادرش را شکست ودختر برادرش را مجروح‌کرد در دادگاه جنائی‌استان فارس به دو سال زندان محکوم‌گردید .

براثر سوختگی مرد

شیراز : کارگری بنام محمدعلی منشادی هنگام کار در یکی از معادن سنك‌بندرلنگه براثر انفجار باروت دچار سوختگی شد . وی‌بلافاصله بوسیله متصدیان شرکتی که این‌کارگر درآنجا مشغول کار بود ، بشیراز انتقال یافت . تا تحت درمان قرارگیرد ولی معالجات دروی موثر واقع نشد و درگذشت .

حریق آبادان

قبلا اطلاع دادیم که در یك‌آتش‌سوزی‌کـه در یکی از انبار های میدان‌پهلوی آبادان رویداد مردی بنام حسین زارع معروف به حسین سبیل هنگام خواب در میان شعله های آتش سوخت و جریان این واقعه تحت رسیدگی ماموران شهربانی آبادان قرارگرفت .

در تحقیقاتی که مامورین کلانتری (۳)واداره آگاهی شهربانی آبادان بعمل آوردند معلوم شد: حسین زارع فروشنده سیب زمینی‌شب‌حادثه ساعت ۱۱شب‌پس از اینکه مشروب زیادی نوشید بـه اتاقك کوچکی که در بالای انبار قرار داشت رفت و در آنجا خوابید . در نیمه شب آتش از محل خواب حسین شروع شدودر مدت‌کوتاهی سرتاسر اتاق رادرکام خود فروبرد و حسین در میان‌شعله های آتش سوخت . آتش پس از ساعتی براثرتلاش مامورین آتش‌نشانی خاموش گردید علت آتش سوزی مشخص نیست ولی گفته میشود که‌یك تـه سیگار نیمه روشن و یا آتش منقل موجب این آتش‌سوزی شده است .

مجروح شد

کمیجان : در نزاعی که بین دو نفر به‌اسامی حیدر ۵۰ ساله و مرتضی درگرفت مرتضی حیدر راباچاقو مجروح‌کرد و خود متواری شد . مجروح به بیمارستان اراك انتقال یافت و مامورین درتعقیب ضارب می باشند .

سرعت حادثه آفرید

شیراز : مینی‌بوس شماره ۸۲٤۳٦ تهران‌به رانندگی محمد حسن پاکیزه هنگامیکه میخواست ازلندور شماره ۸۹۸۳۱ تهران برانندگی جـواد مومنی سبقت‌بگیرد بشدت با آن تصادف کرد . در این حادثه پنج تن از سرنشینان لندور باسامی: عزیز شکوهی ـ سید عباس سجادی ـ کاکجان زارع ـ حسن عمادی و اسمعیل سجادی مجروح شدند و به بیمارستان زرقا سعدی‌شیراز انتقال یافتند . این حادثه در جاده زرقان مرودشت رخ داد.

عابر کشته شد

دلیجان ـ اتوبوس شماره ۷۷۵٦۵ تهران ـ الف برانندگی رضا سیدین هنگام عبور از یکی‌از خیابانهای دلیجان عابری بنام ذبیح‌الله شفیعی‌رازیر گرفت و مجروح‌کرد . مجروح بدرمانگاه انتقال یافت اما براثر خونریزی بسیار شدیددرگذشت .

٦ ماه زندان برای مهندس خارجی

شیراز : یك مهندس مخابرات امریکائی‌بنام جورج ویلیام اسپارگر در دادگاه جنائی‌شیرازبه ٦ ماه زندان محکوم شد . جورج چند ماه پیش در قریه بیدلر جاده شیراز ـ گوار شخصی بنام نادر بیات را زیرگرفته وکشته بود .

خودکشی

شهرضا : حسن‌شجاعی ۵۰ ساله در غیاب افراد خانواده‌اش خود را به دارآویخت و به‌عمر خود پایان داد . وی به بیماری مرموزی مبتلا بود که براثر آن یك پا و انگشتان دستش را قطع کرده بودند !

برخورد با تپه

بندردیلم : تانکر آب‌شهرداری دیلم که‌برای آوردن آب‌به یکی از روستا های این بندر رفته بود در ساعت ۱۰شب هنگام بازگشت به‌بندردیلم براثر سرعت زیاد از جاده منحرف شد و به‌یك تل‌خاکی برخورد نمود.در این حادثه تانکر آسیب دید . راننده و سرنشین دیـگر آن صدمـه‌ای ندیدند .

این «قصه عشق» ، یك روایت فاجعه بار است ...

پسری مسلمان در عشقی شورانگیز ببیك دختر مسیحی

ازامشب درقویترین گروه سینمائی پایتخت

اونیورسال ـ پاسیفیک
ایران ـ ساینا ـ تیسفون
رنگین کمان ـ موناکو
پرسپولیس ـ کارون ـ دریا
وآستارا (تجریش)

همزمان با تهران در شهرستانهای ایران) * اهواز (ساحل) * اصفهان (نقش جهان ـ همایون) ★ شیراز (کاپری ـ پرسپولیس) * رشت (سپیدرود) *بندرپهلوی (گل‌سرخ) ★ کرمانشاه (شهرفرنك) * تبریز (متروپل ـ کریستال)

بچه‌ها ،بزرگها ، کوچکها ،درشت‌ها ، عبوسها ، خنده‌روها ، آماده‌شین که « برادران ترینیتی» باهمان شوخی ها و خوشمزگی‌ها وبزن‌بزن های مخصوص خودشون در یك فیلم تازه غوغا بپا میکنند .

آغاز هفته دوم فقط در

سینماریولی

آگهی تغییرات در شرکت سهامی خاص قماش‌نکران ثبت شده بشماره ۱۵۰۰۵

طبق صورت‌جلسه مورخ۵۲ر۳ر۱۵ مجمع عمومی شرکت سهامی خاص فرش نکران اولا ترازنامه سال مالی ۵۰شرکت به تصویب رسیدثانیا آقای نصراله فیروزیان بسمت بازرس اصلی وآقای عیسی شایق بسمت بازرس علی‌البدل شرکت انتخاب شدند ثالثا روزنامه اطلاعات برای‌درج آگهی های‌شرکت در نظر گرفته شدو طبق صورتجلسه های مورخ۲۰ر۳ر۱۳۵۲ مجمع عمومیو هیئت مدیره نسبت بامور زیر اتخاذ تصمیم شد ۱ـترازنامه مالی سال مالی ۵۱و ۵۰ شرکت بتصویب رسید ۲ـ آقای سیدمهدی میراشرافی وبانو گیتی‌افروزفرازیان بسمت اعضاء اصلی و خانم نفیسه فرازیان بسمت عضو علی‌البدل‌هیئت مدیره برای مدت دو سال وخانم فیروز فرازیان بسمت بازرس اصلی وآقای عیسی شایق بسمت بازرس علی‌البدل شرکت‌برای مدت یکسال انتخاب شدند۳ـ روزنامه اطلاعات برای درج آگهی های شرکت در نظر گرفته شد٤ـ بانو گیتی افروز فرازیان بسمت رئیس وآقای مهدی میراشرافی بسمت نایب رئیس هیئت مدیره و آقای سید علیمحمد میرهادی بسمت‌مدیر عامل شرکت بمدت دوسال برگزیده شدند. م‌الف ۱۶۴۲۳
رئیس اداره ثبت شرکتهاو مالکیت صنعتی ـ حمید جمشیدی

آغاز هفته سوم

فقط در سینما

رادیوسیتی

او برای انتقام رفته بود ولی بدام تبهکاران افتاد و ...

آگهی تغییرات در شرکت سهامی خاص صنعتی هیدرولیك ثبت شده‌بشماره ۱۵۰۶۷

برابر تصمیم مجمع عمومی عادی بطور فوق‌العاده مورخ ۵۲ر۶ر۳۱ تغییرات زیر در شرکت نامبرده بعمل آمد ۱ ـ آقایان مهندس ویگن گورکیان و مهندس منوچهر مصباحی و بانو مهین کمیلی بسمت اعضاء اصلی هیئت‌مدیره و بانو لوئیز ماناواز بسمت عضو علی‌البدل هیئت مدیره برای مدت دوسال انتخاب شدند۲ـ آقای ناصرـ الدین وحدتی بسمت بازرس اصلی و آقای مهربان ورجاوند بسمت بازرس علی‌البدل برای مدت یکسال تعیین گردیدند ۳ـ روزنامه اطلاعات جهت درج آگهی ها تعیین شد ٤ـ بموجب صورتجلسه هیئت مدیره مورخ ۵۲ر۶ر۳۱ آقای منوچهر مصباحی بسمت ریاست هیئت مدیره و بانو مهین کمیلی به سمت نایب رئیس هیئت مدیره و مهندس ویگن گورکیان به سمت مدیر عامل شرکت برای مدت دو سال انتخاب شدند۵ـ کلیه اختیارات مندرج درماده ۲۸ اساسنامه بمدیر عامل تفویض گردید ٦ـ کلیه اسناد و اوراق بهادار و چک بانک ها و بروات و سفته ها واوراق تجاری و قرارداد ها و اوراق قرضه و مکاتبات و مراسلات وخلاصه هر نوشته‌ایکه شرکت را در نزد هر شخصی اعم از حقیقی یا حقوقی بدهکار و یا بستانکار نماید با امضاء آقای مهندس منوچهرمصباحی رئیس هیئت مدیره و آقای مهندس ویگن گورکیان مدیر عامل شرکت متفقا و با مهر شرکت خواهد بود .
م الف ۱۶۴۲۱
رئیس اداره ثبت شرکت ها و مالکیت‌صنعتی ـ حمید جمشیدی
آ ـ ۶۶۸۳۲

ازامشب فقط در

سینما حافظ

(نمایش دهنده آثار ممتاز سینمای هند)
یکی از قویترین درامهای اجتماعی با سوژه‌ای نو که چون شلاق بروجدان خفته تبهکاران فرو می‌آید

سینما حافظ ، تماشای این اثر پر قدرت سینمای‌هندرا بتمام خانواده ها توصیه میکند .

ازامشب فقط در

سینه‌موند

نمایش‌دهنده‌فیلمهای‌مخصوص کودکان‌ونوجوانان‌وخانواده‌ها
یك اثر شیرین کمدی برای همه

ازامروز فقط درگروه سینماهای

دیانا ـ تاج ـ سهیلا ـ مرادـری

چابکترین هنرپیشگان جوان سینما در پر حادثه ترین فیلم کمدی سال با عملیات محیرالعقول اکروباتیك وکاراته‌ای‌خودغوغائی‌ازخنده و هیجان برپا میسازند و شما را برای دو ساعت تفریح و شادی دعوت میکنند

برنامه‌سینماها

★ **ال‌سیدـرنگی‌ـچارلتون‌هستون‌ـسوفیالورن**
دیاموند (۸۲۸٤۰۰) ۱۱ـ ۳۰ر۲ـ ٦ـ ۳۰ر۹

★ **این گروه ضربت ـ سینماسکوپ ـ رنگی ـ دین‌راید**
دیانا (٤۷۳٦۵) ۳۰ر۱۱ـ۳۰ر۳ـ۳۰ر٥ـ۳۰ر۷ـ۳۰ر۹
سهیلا (۳۱٦٤۲٤) ۳۰ر۱۰ـ۳۰ر۲ـ۳۰ر٤ـ۳۰ر٦ـ۳۰ر۸
ری (۲۲۵۷۸) ۹ـ۱۱ـ۱ـ۳ـ٥ـ۷ـ۹
مراد (۷٥۳۳۸۲) ۳۰ر۹ـ۳۰ر۱۱ـ۳۰ر۱ـ ۳۰ر۳ـ۳۰ر٥ـ۳۰ر۷ ۳۰ر۹
تاج (۳۱۳۸٦٤) ۳۰ر۱۰ـ۱۵ر۲ـ۱۵ر٤ـ۱۵ر٦ـ۱۵ر۸ـ۱۵ر۱۰

★ **اکبر دیلماج ـارحام صدر ـ ایرن**
مارستیک (٦٦۸٤٦۱) ۱۱ـ۱ـ۳ـ۱۵ر٥ـ۱۵ر۷ـ۳۰ر۹

★ **آخرین نارنجك ـ آبنبات چوبی**
آسمان‌آبی (۳٤۱٦٦۸) ۹ـ۱۱ـ۱ـ۳ـ٥ـ۷ـ۹

★ **بوسه‌برلب های خونین ـ منوچهروثوق**
آسیا (٤۲۹۰۹) ۱۱ـ۳ـ٥ـ۱۵ر۷ـ۳۰ر۹
رکس (۳۱۸۲٤۲) ۳۰ر۱۰ـ۳۰ر۲ـ۳۰ر٤ـ۳۰ر٦ـ۳۰ر۸
شهوند (۳٥٤۰٤۰) ۱۰ـ۱۲ـ۲ـ٤ـ۱۵ر٦ـ۳۰ر۸
لیدو (۹٥۱۲۸۲) ۹ـ۱۱ـ۱ـ۳ـ٥ـ۷ـ۹
نپتون (۷٦۰۱۳٦) ۹ـ۱۱ـ۱ـ۳ـ٥ـ۷ـ۹
ژاله (۳۰٤۱۲۰) ۹ـ۱۱ـ۱ـ۳ـ٥ـ۷ـ۹
المپیا (۹۲٦۷۹۷) ۱۰ـ۱۲ـ۲ـ٤ـ۱۵ر٦ـ۳۰ر۸
توسکا (۵۳۹٥٤٤) ۱۰ـ۱۲ـ۲ـ٤ـ٦ـ۸
شرق (۵۳٤۰۲٤) ۹ـ۱۱ـ۱ـ۳ـ٥ـ۷ـ۹
فیروزه (۷۵۷٦٦۹) ۱۰ـ۱۲ـ۲ـ٤ـ٦ـ۸
پاسارگاد (۷۹۲۷۸۲) ۹ـ۱۱ـ۱ـ۳ـ٥ـ۷ـ۹

★ **بزن بریم بچه ها ـ رنگی ـ ترنس‌هیل**
ریولی (۷۵۷۷۷۷) ۱۱ـ۳۰ر۳ـ۳۰ر٥ـ۳۰ر۷ـ۳۰ر۹

★ **بی‌حجاب ـ ایرج قادری ـ کارمن اسکوئی**
اونیورسال (۹۲٦۹۵۳) ۱۱ـ۱ـ۳ـ٥ـ۱۵ر۷ـ۳۰ر۹
ایران (۳۱٦۲٥٤) ۳۰ر۱۰ـ۳۰ر۲ـ۳۰ر٤ـ۳۰ر٦ـ۳۰ر۸
پاسیفیک (۷٥۳۳۱۱) ۳۰ر۱۱ـ۳۰ر۳ـ۳۰ر٥ـ۳۰ر۷ـ۳۰ر۹
ساینا (۳٥۲٤٤۲) ۹ـ۱۱ـ۱ـ۳ـ٥ـ۷ـ۹
تیسفون (۹٥۸۸۸۲) ۱۰ـ۱۲ـ۱۵ر۲ـ۳۰ر٤ـ٤٥ر٦ـ۹
رنگین‌کمان (۷٥٦۷٦۰) ۱۰ـ۱۲ـ۲ـ٤ـ۱۵ر٦ـ۳۰ر۸
موناکو (۷۹۵۰۷٦) ۹ـ۱۱ـ۱ـ۳ـ٥ـ۷ـ۹
پرسپولیس (۵۸۱۰۸۳) ۸ـ۱۰ـ۱۲ـ۲ـ٤ـ٦ـ۸
کارون (۹۵۵۱٦۵) ۱۰ـ۱۲ـ۲ـ٤ـ۱۵ر٦ـ۱۵ر۸
دریا (۳٤۱۷٤٦) ۱۰ـ۱۲ـ۲ـ٤ـ٦ـ۸
آستارا (۸۷٤۰۲۲) ۳۰ر۱۰ـ۳۰ر۲ـ۳۰ر٤ـ۳۰ر٦ـ۳۰ر۸

★ **بزن‌بریم ترینیتی ـرنگی ـترنس‌هیل**
برلیان (۳۹۳۵۳۰) ۹ـ۱۱ـ۱ـ۳ـ٥ـ۷ـ۹

★ **پدر خوانده (رنگی)ـ مارلون براندو**
گلدن‌سیتی (٦٦۳۲٦۹) ۱۱ـ۳۰ر۲ـ٦ـ۳۰ر۹
شهرتماشا (۹۲۹۲۸۱) ۱۱ـ۳۰ر۳ـ٦ـ۳۰ر۹

★ **پنجه های نقابدار ـ سینماسکوپ رنگی**
خورشیدنو (۳۹۳۵۷۸) ۳۰ر۱۰ـ۳۰ر۲ـ۳۰ر٤ـ۳۰ر٦ـ۳۰ر۸

★ **تشکیلات ـرنگی ـ سیدنی پوانیه**
ب. ب (۸۲۹٦٤۱) ۱۰ـ۱۲ـ۲ـ٤ـ٦ـ۸ـ۱۰

★ **تونی تو آتشپاره‌ای**
پلازا (٤٤۲۰۵) ۱۱ـ۳ـ٥ـ۷ـ۹

★ **چهار دل و چهار راه ـ رنگی**
فری (۹٥۳۳۳٦) ۱ـ۳۰ر۳ـ٦ـ۳۰ر۸

★ **حقه های یك‌زن‌خوشگل (رنگی)میشل‌مرسیه**
کسری (۸۲٦۹۳۹) ۳۰ر۱۰ـ۲ـ٤ـ٦ـ۸ـ۱۰

★ **دو دزد ـ رنگی ـ درمندرا ـ تنوجا**
حافظ (۳۹۱۰۷٤) ۳۰ر۱۰ـ۳۰ر۲ـ۳۰ر٤ـ۳۰ر٦ـ۳۰ر۸

★ **دل‌خودش‌میخواد ـمنوچهر وثوق ـهمایون**
اروپا (۳۰۳۱۷۹) ۳۰ر۱۰ـ۳۰ر۲ـ۳۰ر٤ـ۳۰ر٦ـ۳۰ر۸
میامی (۷٥٤۳۲۹) ۱۱ـ۱ـ۳ـ٥ـ۷ـ۹
نیاگارا (٦٦٥۳۰۷) ۱۱ـ۱ـ۳ـ٥ـ۷ـ۱۵ر۹
الوند (۳٥٦٥۳۸) ۱۰ـ۱۲ـ۲ـ٤ـ۱۵ر٦ـ۳۰ر۸
کیهان (۹٥۷۳٦۰) ۹ـ۱۱ـ۱ـ۳ـ٥ـ۷ـ۹
شهرام (۸٤٤٥٤۹) ۱۱ـ۱ـ۳ـ٥ـ۷ـ۹
مارلیک (۹٦۳۱۱٦) ۱۱ـ۱ـ۳ـ٥ـ۷ـ۱۵ر۹
ارانوس (۲۷۹۷۱) ۱۰ـ۱۲ـ۲ـ٤ـ٦ـ۸
اسکار (۹۲۰۸۸۸) ۱۰ـ۱۲ـ۲ـ٤ـ٦ـ۸ر۳۰
سیلوانا (۳۹۳۷۷۷) ۳۰ر۱۰ـ۳۰ر۲ـ۳۰ر٤ـ۳۰ر٦ـ۳۰ر۸
سیلورسیتی (۸٦۱۲۰۵) ۳۰ر۱۰ـ۳۰ر۲ـ۳۰ر٤ـ۳۰ر٦ـ۳۰ر۸

★ **رفیق از من فاصله بگیر ـرنگی ـجولیانوجما**
خرم (۹۵۷۱۷٦) ۳۰ر۱۰ـ۳۰ر۲ـ۳۰ر٤ـ۳۰ر٦ـ۳۰ر۸

★ **سفارش مخصوص (×) رنی ـ لی‌ماروین**
شهرفرنگ (٦۲۷٦۲۸) ۱۵ر۱۱ـ ۳ـ ۱۵ر٥ـ ۳۰ر۷ـ ٤٥ر۹

★ **ساتیریکون ـ سینماسکوپ ـرنگی**
تخت‌جمشید (٤۳٥٥۰) ۱۱ـ۲ـ٤ـ٦ـ۸ـ۱۰

★ **سافو ـ رنگی ـدان آدامز**
آریا (۳۱۹۸۸٤) ۹ـ۱۱ـ۱ـ۳ـ٥ـ۷ـ۹

★ **شکار سایه ـ رنگی ـ هلموت‌برگر**
مولن‌روژ (۷۵۲۹۲۹) ۱۱ـ۳۰ر۳ـ۳۰ر٥ـ۳۰ر۷ـ۳۰ر۹

★ **غریبه ـ بهروز وثوقی ـ نگار**
ادئون (۳۱۸۱۱۸) ۳۰ر۱۰ـ۳۰ر۲ـ۳۰ر٤ـ۳۰ر٦ـ۳۰ر۸

★ **فوزك‌پا ـ رنگی ـ هورست بوخهولتز**
بولوار (٦٦۰۲۹۲) ۱۱ـ۱ـ۳ـ٥ـ۱۵ر۷ـ۱۵ر۹

★ **قلب های شکسته ـ رنگی ـ آشاپارك**
دنیا (۳۹۳۸۱۲) ۳۰ر۱۰ـ۱ـ۳ـ٥ـ۷ـ۹

★ **۲٤ساعت درلوماـرنگیـاستیومك‌کوئین**
شهرقصه (٦۲۷۲۹۰) ۳۰ر۱۰ـ ۲ـ ٤ـ ٦ـ ۸ـ ۱۰

★ **گناه ـرنگیـسوفیالورنـ آدریانوچنتانو**
پارامونت (٤۸۳۲۱) ۱۵ر۱۱ـ۳۰ر۳ـ۳۰ر٥ـ۳۰ر۷ـ۳۰ر۹

★ **گناهکاران‌جزیره‌بهشت (رنگی)ـزعودی‌آرایا**
آتلانتیک (٦۲۷۱۷۱) ۱۵ر۱۱ـ ۳۰ر۱ـ۳۰ر۳ـ۳۰ر٥ـ ۳۰ر۷ـ ٤٥ر۹

★ **کمان و آتش ـ شهروحشی**
البرز (۳۰٤۲٥۸) ۳۰ر۸ـ ۱۲ـ ۳۰ر۳ـ ۷ـ ۸ر۳۰

★ **گاوباز خوشگذران ـ رنگی ـ پیترسلرز**
گلدیس (٦۲۸۷۱۳) ۳۰ر۱ـ۳۰ر۳ـ۳۰ر٥ـ۳۰ر۷

★ **لك‌لك‌ها خداحافظ رنگی**
پولیدور (٤۲٦۳۱) ۳۰ر۱۱ـ۳۰ر۳ـ۳۰ر٥ـ۳۰ر۷ـ۳۰ر۹

★ **مرد بیوه و زنهای خوشگل ـ رنگی فرانسوازپرمو**
ونک (٦۸٤۱۱٦) ۱۱ـ۳۰ر۳ـ۳۰ر٥ـ٤٥ر۷ـ۱۰

★ **مردی ازخارجـرنگیـژان‌لوئی‌ترن‌تینیان**
رادیوسیتی (٤۳۳۲۰) ۱۵ر۱۱ـ۳۰ر۳ـ۳۰ر٥ـ۳۰ر۷ـ۳۰ر۹

★ **معجزه پرفسور ـ رنگی ـبیل‌رامسیـتی‌نی**
سینه‌موند (٤۸۳۲۲) ۱۱ـ۳ـ٥ـ۷ـ۹

★ **مردی از رام‌پور ـرنگی ـ رندیرکاپورـایکا**
همای (۳۱۱٦٦۹) ۳۰ر۱۰ـ۳۰ر۲ـ۳۰ر٤ـ۳۰ر٦ـ۳۰ر۸

★ **مشت های انتقام ـسینماسکوپ ـرنگیـ شوجی‌کاراوا**
سانترال (۹۲۸٦۸٦) ۱۱ـ۱ـ۳ـ٥ـ۷ـ۹
متروپل (۳۱۹٤۱۰) ۳۰ر۱۰ـ۳۰ر۲ـ۳۰ر٤ـ۳۰ر٦ـ۳۰ر۸
رویال (۸۲۹۷۸٥) ۱۰ـ۱۲ـ۲ـ٤ـ٦ـ۸ـ۱۰

★ **مرتاض ـ رنگی ـ آن‌مارگرت**
بردیس (۳۰٤۲٥۹) ۹ـ۱۱ـ۱ـ۳ـ٥ـ۷ـ۹

★ **ناگهان یك عشق ـ رنگیـ موریس‌رونه ـ ویزنالیزی**
امپایر (٦۲۳۹٤۲) ۱۵ر۱۱ـ۳۰ر۳ـ۳۰ر٥ـ۳۰ر۷ـ٤٥ر۹

★ **نفرین ـ بهروز وثوقی ـ جمشید مشایخی**
کاپری (۹۲۸٤۰۱) ۱۱ـ۳ـ٥ـ۷ـ۳۰ر۹

★ **هدف مشخص ـرنگیـ جیل‌سنت‌جان**
پارك (۳۱۹٦۳۷) ۹ـ ۱۱ـ ۱ـ ۳ـ ٥ـ ۷ـ ۹
سانس انگلیسی
گلدیس ساعت ۹ر۳۰

در خششی دیگر از: ساموئل خاچیکیان

ازامشب درگروه ممتازسینمائی پایتخت

آسیاـرکس ـ شهوند
لیدوـنپتونـژاله ـ پاسارگادـتوسکاـالمپیاـشرقـفیروزه

همزمان با تهران در شهرستانهای * شیراز (پارس ـ پارامونت) * مشهد (فردوسی ـ هما) * تبریز (متروپل ـ کریستال) * کرمانشاه (آتلانتیك) * اهواز (آریا) ★ قم (دروازه طلائی) * قزوین (آریا) ★ گرگان(مهتاب)*رضائیه (کریستال) * همدان (الوند)

آغاز دومین هفته نمایش دربهترین گروه سینمائی‌پایتخت

نیاگاراـاروپاـمیامیـالوند ـ کیهان ـ شهرام ـ مارلیک
ارانوس ـ اسکار ـ سیلوانا ـ وسیلورسیتی قلهك

سکس و رقص و آواز ... دعوا و بزن‌بزن و خنده...عشق‌و کتك‌کاری و متلك ... در یك فیلم کمدی ، کمدی ، کمدی، که‌تادلتون بخواد توش می‌خندین‌وکیف‌می‌کنین ...

درجه بندی گرمابه ها به اتحادیه گرمابه‌داران محول شد و نایب رئیس صنف اعلام کرد

در تهران تنها دو گرمابه لوکس وجود دارد

در عکس گرمابه لوکس کاخ نشان داده شده ، نظیر این گرمابه در تهران تنها دو دستگاه است .

دو گرمابه لوکس یکی در میدان کاخ و دیگری در شوش شرقی ساخته شده

درجه بندی گرمابه ها در تهران شروع شد و از طرف اتاق اصناف اجرای این امر مهم به اتحادیه صنف گرمابه‌دار واگذار گردید . آقای مخمل‌باف نایب‌رئیس اتحادیه گرمابه ـ داران امروز اعلام داشت که تعداد گرمابه های لوکس بر اساس درجه بندی جدید صنفی از پنجاه به دو گرمابه کاهش یافت.

مخمل‌باف نایب‌رئیس اتحادیه گفت : با تقسیم‌بندی سابق در تهران پنجاه دستگاه گرمابه بعنوان لوکس تشخیص واعلام شده بود واکنون که این وظیفه به عهده صنف واگذار گردیده، افراد خبره صنفی تنها به گرمابه هائی که دارای مشخصات لوکس هستند اجازه استفاده از عنوان لوکس را میدهد و ازاین قبیل گرمابه‌ها در تهران تنها دو دستگاه موجود میباشد.

مخمل‌باف گفت : با این وجود که وضع گرمابه ها نسبت به گذشته خیلی بهتر شده و گرمابه داران هر روز بیشتر از پیش در صدد نو سازی تاسیسات و بهداشتی کردن گرمابه‌ها بر آمده‌اند، باز صنف گرمابه‌دار درزمینه درجه بندی گرمابه ها کاملا نکته‌ای را که نظر مردم راتامین کند رعایت خواهد کرد و بدین منظور اکنون در شهر تهران دو ساختمان گرمابه لوکس وجود دارد که هردو گرمابه دارای مدرن‌ترین تجهیزات بهداشتی بوده و دوش این گرمابه ها دارای تلفن ، رادیو و دیگر لوازم بهداشتی میباشد اتحادیه به لحاظ جانبداری از مردم وتامین بهداشت عمومی از گرمابه‌داران درخواست کرده است که بمنظور جلب رضایت مردم درجه گرمابه خود را یك واحد کمتر بگیرند و باین ترتیب گرمابه های درجه یك کنونی همان لوکس های سابق و گرمابه‌های درجه دو فعلی نیز همان گرمابه های درجه یك سابق است .

اتحادیه اعلام کرد که هم است که رسما اعلام می کنم که تعداد گرمابه های لوکس بیش از دو دستگاه نیست و این نشان دهنده جدی بودن کار در اتاق اصناف واتحادیه های صنفی است .

نایب رئیس اتحادیه گفت : تعداد گرمابه های درجه یك نیز طبق درجه بندی اخیر چهل درصد کاهش یافته و اتحادیه جهت آگاهی عموم اعلام میدارد که پس از پایان درجه بندی گرمابه ها نظر مردم تامین خواهد شد.

اتحادیه همچنین یادآور شد که مسئله درجه بندی گرمابه ها بدستور اتاق اصناف بارعایت بیطرفی کامل ادامه دارد و مردم پس از پایان درجه بندیها از نتیجه اقدامات اتحادیه راضی خواهند شد. طی دو ماه گذشته دو تن از وزیران از گرمابه های لوکس ساخته شده در تهران بازدید کرده و با دادن نشان بهداشتی صاحب گرمابه را تشویق کرده‌اند.

آقای مخمل‌باف گفت: گرمابه در تهران جنبه انتفاعی ندارد و سرمایه‌گذاری در زمینه ساختمان گرمابه ، نوعی اقدام ملی و مملکتی بوده و باین ترتیب سرمایه گرمابه ها متعلق به مردم و مملکت است و باید مورد حمایت و نگاهداری مردم قرار گیرد .

باایجاد شدن استخر های شنا و حمام های سونا و گرمابه‌های خانگی افراد صنف گرمابه‌دار تهران در مدت شش ماه سال عملا مشتری ندارند و بکار هستند و این نشان‌دهنده آنست که مردم و مسئولان باید به افراد صنفی که صددرصد کارشان جنبه خدمات بهداشتی دارد کمک کرده و از آنها حمایت نمایند .

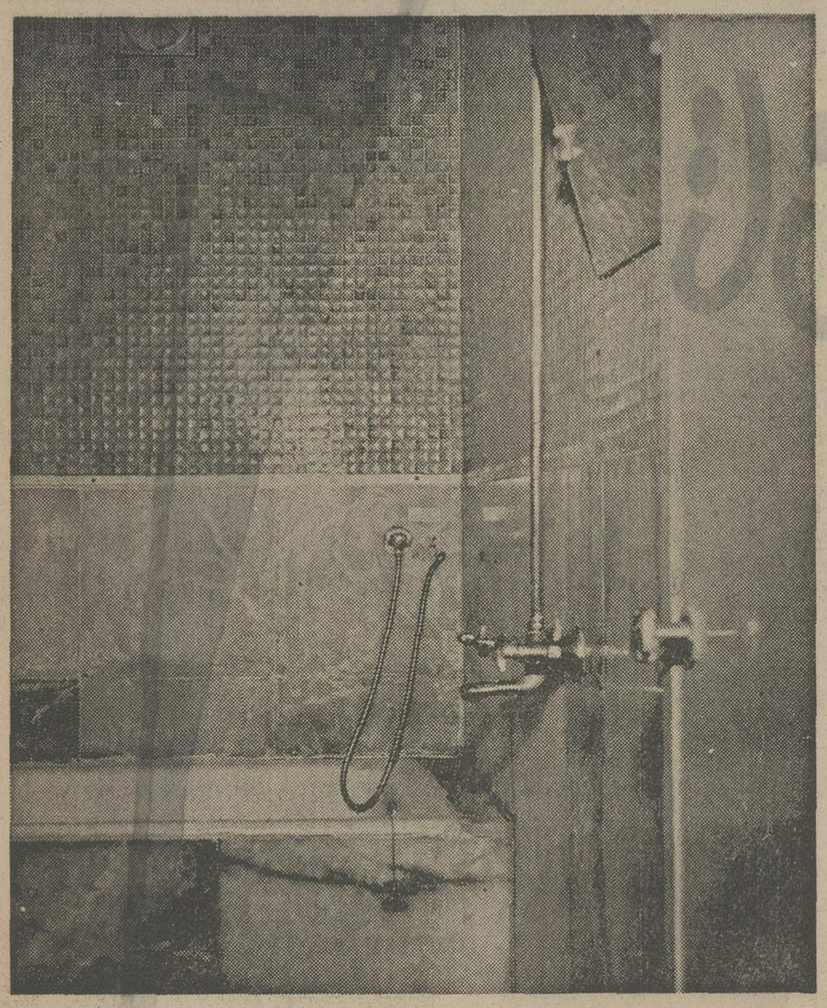

از تعداد گرمابه‌های درجه یک موجود به نیمی از آنها این امتیاز داده شد

این دوش و وان نمونه‌ای از یك حمام لوکس در تهران است که در عین حال با بهترین گرمابه های جهان برابری میکند .

نیازمندیهای شما

محلی مجلل
مخصوص جشنهای عروسی و میهمانی های رسمی بطور رایگان با پارکینگ ۳۱۸۷۲۱

کارخانجات تولیدی فیلور افراد زیر راباحقوق مکفی استخدام میکند .
۱ـ مکانیك ماشین آلات صنعتی . با حداقل ٤ سال سابقه کار.
۲ـ نگهبان دارای ورقه خاتمه خدمت وششم ابتدائی و ضامن معتبر و حداکثر سن ۳۵ سال.
۳ـ صافکار دارای سابقه کار .
خیابان فرح‌آباد ژاله . ایستگاه کوکاکولا.

تخلیه چاه
۷۷۶۷۱۳
هر متر مکعب ۳۰ تومان
تعمیرات ساختمان
۹۵۳۵۰٤

لوله بازکنی
لوله بازکنی ولوله کشی مقدم ۹۲۵۳۷۴
لوله باز کنی فاضل آب ۷۷۶۹۸۹

رفع گرفتگی
لوله بازکنی فاضلاب
سرویس آبگرمکن بخاری
۸٤۹۷۵۷

لوله بازکنی ولوله کشی دروازه دولت ۸۲۷٤۰۸

لوله بازکنی با دستگاه تراکم هوا ۲۵ تومان ۷۵٤۵۸۹
فاضلاب هر متر مکعب ۳۰ تومان
۴۴۲۰۳

لوله بازکنی فاضل آب
قدیمی ملصن ۹۵۵۱۱۶

آسفالت لوله‌بازکنی تلفن ۹۳۷۳۸۵

گاز بوتان
قبول سفارشات گاز از ۷ صبح تا ۱۰ شب
باشماره‌های ۹۵۳۰۵۹-۹۵۳۰۵۱
صدور کارت اشتراك ۳۱۳۶۶۳
سرویس وتعمیرات ۲-۳۱۳۶۶۱
دفتر مرکزی وفروش ۱۵-۳۰٤۷۱۱
شکایات گازرسانی ۹۶۳۰۶۰

پرستی گاز
گازو سرویس
از ساعت ۷ صبح الی ۱۰ شب
۶-۹۶۳۰۲۱
۶-۹۵۰۰۰۱
سرویس و تعمیرات اجاق
۹۶۳۰۳۰

آگهیهای متفرقه
اسناد صعب‌الوصول شما را خریداریم بعد از ظهرها تلفن ۶٦۰٤۷۹

کرکره چوبی میشلر
سرما ، گرما و نور از کرکره چوبی میشلر عبور نمیکند
پارکت BW
نمایشگاه : شاهرضا کوچه فتوحی
۸۲۹۳۹۰-۸۲٤۳۰۷
۸۲٤۸۷۰-۸۲۹۵۹٦

گمشده
سه دسته چک یکی از شماره ۹۷۷۹۳۷ تا ۹۷۷۹۵۰ حساب ۸۰۰۲۱ دومی از شماره ٦۱۸۱۳۵ تا ٦۱۸۱۵۰ حساب ۲۷۳۲٤ بانکملی شعبه دانشگاه وسومی از ۲۲۹۷۲۲ تا ۲۲۹۷۵۰ بانک بازرگانی شعبه باختر حساب ۵۳۱۹٦ در تاریخ ۵۲٫۹٫۱۳ بسرقت رفته واز درجه اعتبار ساقط است ضمنا حدود ده برگ سفته دویست هزار ریالی نیز بوده است .
رضا افضلیان نائینی
۱۷۰۹۳ـآ

آگهی
کیف دستی محتوی دسته‌چکهای حساب بانک بازرگانی شعبه ناصرخسرو و بانک عمران شعبه بازار و بانک ایرانیان شعبه مرکز وبانک ایران و هلند شعبه ویلا و بانک تعاونی توزیع شعبه هدایت ومقداری چک و سفته امضاء شده درتاریخ ۵۲٫۷٫۲٤ از داخل ماشین اینجانب به سرقت رفته که درشعبه ۱٤ اداره اگاهی طی پرونده کلاسه ۱۰۱۴۷ ـ ۲۸ ک ۱٤ تنظیم گردیده ، هرگونه چک و سفته مربوط بحساب اینجانب ازدرجه اعتبار ساقط است .
علی یزدانمنش

گمشده
کارت بازرگانی اینجانب هوشنگ سوفر بشماره ۲۸۵٤۹ مفقود گردیده است بدینوسیله ازدرجه اعتبار ساقط است .
۱۷۰۹۵ـآ

چک ملی روزولت شماره ۷٦۰۵۸۰ بمبلغ ۵۰۰۰۰ ریال
چک ملی مرکزی شماره ۲۷۸۵۷۸ بمبلغ ۲۰۰۰ ریال
چک سپه رشت شماره ۷٤٦۵۵۵ بمبلغ ۲٤۷۷۰ ریال
مفقود گردیده و بدینوسیله اعلام میدارد که چکهای فوق ازدرجه اعتبار ساقط میباشد .
محمود درویشیان
٦٦۳۵۲ـآ

یک قطعه چک سفید امضاء شده ازدسته‌چک شماره ۷۸۰۵۱ الی ۷۸۰۷۵ بانک عمران حساب جاری ٦۰۲ بنام منوچهر آرام مفقود شده اعتبار ندارد .
٦٦۲٦٦ـآ

چک شماره ۹۳٦۱۸٦ تاریخ سررسید ۵٫۱۰٫۵۲ بمبلغ ۷۰۰۰ ریال جاری ۲۲۰ بنام حاج عزت‌الله حداوندخانی مدت ۲۰ روز است به سرقت رفته واز درجه اعتبار ساقط است .
۲۰۱۲۱ـآ

چک شماره ۲۹۲٤۵٤ مورخ ۵۲٫۹٫۲۵ از حسابجاری ۱۰۱ عهده بانک تهران شعبه ونک مفقود واز درجه اعتبار ساقط
٦٦۷۰۲ـآ

مینی‌مایتر سبز رنگ سفنجرمی شماره ۲۲۷۵۲ تهران ج بسرقت رفته هرکس اطلاعی دارد خواهشمند است بتلفن ٤۷۲٦٤ خبرداده ومژدگانی دریافت‌دارد
۱۷۰٦۷ـآ

حواله های شماره ۸۳۰۱ تا ۸۳۲۰ پیمانکاری ساربانها در تاریخ یکشنبه ۵۲٫۹٫۱۸ مفقود گردیده ، بدینوسیله اعلام میشود که از درجه اعتبار ساقط است.
پیمانکاری ساربانها
۲۰۱۸۳ـآ

دو فقره چک بشماره های ۳۹۷٤۳۹ و ۳۹۷٤٤۰ ازحساب شماره ۲۰۰ بانک بازرگانی شعبه کندی مفقود شده واز درجه اعتبار ساقط است .
مسعود آسان‌فکر

۳۰۰۰ ریال مژدگانی
سگ سفید کوچکی متعلق به کودک مریضی دربارکوی گم شده پایندگان لطفا با تلفن ـ ۷۷٦۰۳٤ تماس گیرند .
۲۰۱۹۰ـآ

هدیه بمادران گرامی

دراگ استورانیشتین
شایسته‌ترین هدایا را بمناسبت روز مادر برای شما تهیه دیده است
از دراك استور اینشتین که یکی از مجهزترین داروخانه های کشور می‌باشد دیدن فرمائید .
در این دراك استور هرگز کلمه نداریم را نخواهید شنید . می‌توانید امتحان کنید
آدرس ما . شمیران دزاشیب
تلفن ۸۷۱٦۳٤

فروشگاه ژولی
شیک ترین لباسهای زنانه مد روز ـ لوازم ارایش ـ پوشاك کیف ، کفش خود را
بمناسبت روز مادر
با قیمت های استثنائی بمشتریان عزیز تقدیم میدارد .
خیابان قدیم شمیران ـ روبروی خیابان ملك تلفن ۷۵۰۱۸٤

Gita گیتا

نمایشگاه گیتا پارچه های مخصوص برای روز مادر تدارك دیده .
که بدین مناسبت با طلاع مشتریان خود میرساند
سه راه شاه تلفن : ۴۲۹۹۰

گالری وصنایع دستی بهزاد
شایسته ترین هدایارا بمناسبت روز مادر تهیه دیده است
از گالری بهزاد خرید نمائید و در مقابل خرید برگ سبز دریافت کنید .
آدرس . خیابان روزولت بالاتر از تخت جمشید پائین ساختمان بانك رفاه کارگران شماره ۱۲۵

روز مادر را به‌عموم کودکان ایران تبریك میگوییم . عسکری زاده
تولیدکننده عالیترین نوع تریکو در ایران
نشانی لاله‌زارنو کوچه یاسمی ساختمان میخك
تلفن ۳۱۷٦۲۲

PROGRAMMERS
We offer:
Computer 370/125 DOS/VS capabilities.

Opportunities to learn about such applications as DBOMP, RPS, ICS, COGS, & Tele-Processing.
Excellent working condition and location.
A good salary and fringe benefits.
Opportunity to grow.

If you:

Are Iranian with military exemption
Really want to learn and be active in valuble projects
Are programmer in RPG, COBOL or PL/1
Have at least 3 years experience

Apply:

In person at TOLIDARU 247 NADERI AVE., or call 49179.

شرکت سیمان تهران برای کارخانه پاکت سازی خود بافراد زیر نیازمند است .
۱ـ کمك مهندس مکانیك یا الکترومکانیك با حداقل سه سال سابقه کار .
۲ـ استادکار ماشین های افزار با ۵ سال سابقه کار وتجارب عملی مکانیکی یا استادکار مکانیك با ۵ سال سابقه و تجربه در ماشینهای افزار .
تا حدودی آشنائی به زبان آلمانی یا انگلیسی ضروری است . داوطلبان واجد شرائط می‌توانند هرچه زودتر برای تکمیل پرسشنامه و مصاحبه بکارگزینی اداره مرکزی شرکت در خیابان کوشك مراجعه نمایند .

خاور
فرزکار باتجربه
اتومبیل سازی خاور (شرکت سهامی عام)
برای تکمیل کادر پرسنل فنی کارخانه چند نفر فرزکار با سابقه را استخدام مینماید .
داوطلبان واجد شرایط عمومی استخدام ، بایك قطعه عکس به کارگزینی کارخانه واقع در کیلومتر ۸ جاده تهران ـ ساوه مراجعه نمایند .

HELP WANTED
Experienced Piping General Foreman, Electrical General Foreman, Instrument General Foreman, Foreman and Instrument Fitters X-Ray Technician's to work at Construction Site of the Tehran Refinery expansion in Rey.

Apply in person at Fluor-Thyssen Joint Venture Construction Area in Rey, attention Mr. F.J. Rabell, Telephone 591001-3.

تازه‌ترین تازه‌ها

مُدل جدید

تلویزیون فیلیپس

PHILIPS

اخبار و گزارشهای اقتصادی

ازکمیته ملی حمایت ازمصرف کنندم چه خبر ؟

فعالیت تحسین انگیز خانمهای بازرس

رئیس دبیرستان دخترانه رضاشاه کبیر وجمعی از دبیران فروشگاهها را زیر نظر گرفتند

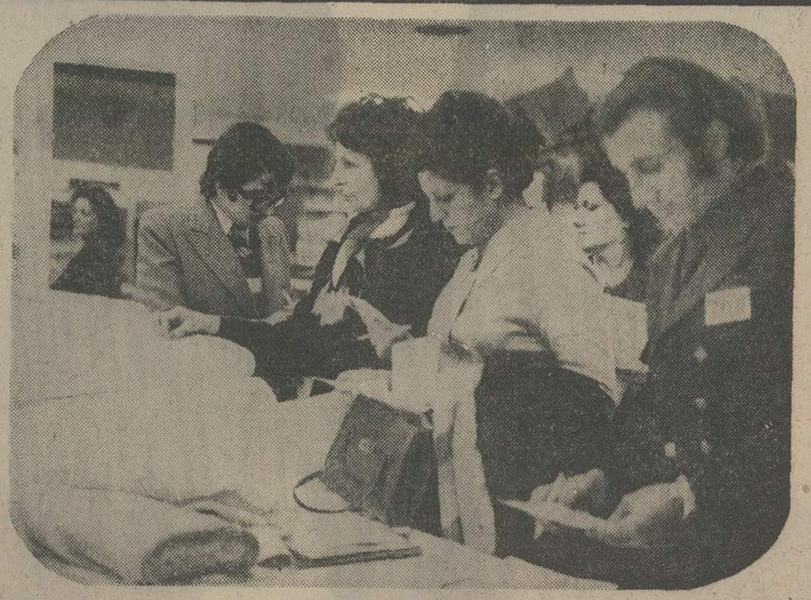

در عکس چند تن از خانم های عضو کمیته ملی حمایت از مصرف کننده هنگام بازدید و کنترل نرخ ها در یکی از فروشگاه ها دیده می شوند .

نوعی دوگانگی بین نرخ‌های اعلام شده‌ازجانب اطاق‌اصناف و آنچه در اغلب فروشگاه‌های بزرگ‌و سوپر مارک هابرچسب خورده وجود دارد .

مسئولان این قبیل فروشگاه ها که خود به‌این‌مسئله اذعان دارند معتقدند که چون‌وابسته به اتاق بازرگانی و صنایع و معادن ایران هستند ، بالطبع نباید از نرخ های اتاق‌اصناف بیروی کنند ، از طرفی مردم نرخ رسمی فروش چلوار را در روزنامه ها ۲۷ ریال میخوانند ولی مجبورند برای خرید هر مترچلوار از اغلب‌این‌فروشگاه ها متری ۲۹ ریال پرداخت نمایند . ..

این مهمترین نتیجه‌ای بودکه از گردش نیمه‌کاره بیش از۲۰ تن از خانم های عضو کمیته ملی حمایت از مصرف کنندمدر روز گذشته حاصل شد .

هماهنگی بین دستگاه‌ها

این خانمها بعد ازظهردیروز از یکی از فروشگاه هابازدید بعمل آوردند ، آنها روی این مسئله تکیه داشتند که باید هماهنگی بین دستگاه هائی که نرخ کالا ها را اعلام میکنند وجود داشته باشد ، بعضی‌از خانمهای عضو کمیته در حین بازدید مشاهدات و نظرات خود رابا‌خبرنگار اطلاعات در میان گذاشتند.

خانم کیا رئیس دبیرستان رضاشاه کبیر ورئیس کمیته‌ای که دیروز فعالیت داشت نحوه درجه‌بندی انواع میوه را غیر صحیح دانست و گفت : نرخ اکثر میوه های درجه ۱و۲و۳ اعلام شده است ،ولی معلوم نیست چه معیاری برای‌انتخاب میوه درجه یك و تمیز آن از درجه ۲ و۳ باید بکار برد .

خانم مرضیه بهار در همین زمینه گفت : در این‌فروشگاه مشاهده شد که پرتقال های درجه ۱ و ۲ مخلوط است در حالیکه بقیمت پرتقال درجه یك فروخته میشود.

هویج‌و سیب نیز همین‌وضع را دارد و برای گلابی که‌اصلا قابل خوردن نیست و باصطلاح سر درختی است قیمت کیلوئی ۷۸ ریال تعیین شده است !

خانم فاطمه امامزاده کارمند روابط عمومی انستیتو تغذیه و خواربار و بازرس عضو کمیته ملی که از قسمت دیگری از فروشگاه بازدید کرده بود ، نیز از عدم تطبیق نرخها با‌آنچه اعلام شده است گله داشت وی گفت : بخاری کرسی مارك آ.ا.گ باید ۲۰۷ تومان فروخته شود و این نرخی‌است که کمپانی مذکور از جانب اتاق بازرگانی اعلام داشته ، حال آنکه همین بخاری‌دراین فروشگاه ۲۱۵ تومان فروخته میشود. توجیه فروشندگان در این مورد آنست که آنها قبلا مقادیری جنس بقیمت گران خریده‌اند .

فاصله قیمت ها

خانم شهریاری از این که انواع مختلف پارچه برچسب نداشتند شکایت میکرد وی گفت : من نرخ پارچه هـای کرکـی عرض ۹۰ را طی اعلامی که در دست دارم ۴۵ ریال‌می بینم در حالیکه در فروشگاهی که از آن بازدید شد ، این نوع پارچه متری ۷۰ ریال فروخته میشود.

دراین هنگام یکی از خریداران این فروشگاه بنام آقای پرویزشاهی‌پسند‌دانشجوی مدرسه عالی ترجمه خود را به خانمهای عضو کمیته رساند و شورتی را نشان داد که‌ازجانب فروشگاه ۹۰ ریال برچسب خورده بود ، ولی او برای آن طی قبضی که کارمند فروشگاه صادر کرده بود ، ۱۰۰ ریال پرداخته بود.

خانم‌فخرالتاج شمسیان دبیر ادبیات دبیرستان رضاشاه‌کبیر و عضو کمیته نتیجه مشاهدات خودرا در این فروشگاه و فروشگاه های دیگر از زمان عضویت خود در کمیته ملـی حمایت از مصرف کننده‌اینطور توصیف کرد:

فاصله قیمت ها شهر و جنوب شهر تقریبا از بین رفته و یا شاید بتوان‌گفت خیلی بهم نزدیك شده است و این نتیجه بازرسی های مکرر وتوجه مردم به کنترل نرخها بوده است .

خانم های عضو کمیته که‌در ملی‌کار خود از جانب مسئولین فروشگاه باروی خوش استقبال نشده بودنـد نیمه کاره کـار بازرسی و تطبیق نرخهارا‌تعطیل کردندو اکثرا متفق‌القول‌بودند که در بعضی ازاین‌فروشگاه‌ها رفتار بعضی از مسئولین بـا مشتریان چندان مطلوب‌نیست.

۱۵۰۰ واگن کالا منتظر نوبت تخلیه در جلفا

تبریز خبرنگار اطلاعات ـ بدنبال‌عزیمت هیئت‌مهمی مرکب از تیمسار فاضلی معاون نخست وزیر ، تیمسار سپهبد آزموده سرپرست گمرک ایران ، دکتر حمید موسویان معاون وزارت راه و دکتر احمد حجتی قائم مقام سرپرست گمرک ایران‌و دکتر مهدی موتمن عضو هیئت رئیسه اتاق ایران و گروهی از صاحبان کالا هـا و بازرگانان تصمیمات مهمی در امر تسریع‌تخلیه در جلفا گرفته شد و مقرر گردید با عزیمت این هیئت به مرکز موضوع در هیئت دولت نیز مطرح وتصمیمات لازم اتخاذ شود طبق تحقیقاتی که از دست‌اندرکاران امربه‌عمل‌آمده است . درحال حاضر علاوه بر مقادیر قابل توجهی کـه کالای وارده در محوطه گمرک جلفا انباشته شده و کار ترخیص آن با مشکلاتی توام بوده است ، در آنسوی‌مرز ایران و شوروی نیز در نوار مرزی قریب پانصد واگن‌پر از کالاهای تجارتی مختلف وتا قفقاز شوروی حدود هشتصد الی یکهزار واگن پراز محمولات بانتظار ورود به مرکز جلفا وتخلیه هستند .

یک مقام اظهار داشت : بنظر میرسد که در حال حاضر ، عمده مشکلات در نتیجه کمبود وضع راه‌آهن جلفا میباشد ، زیرا وقتی حجم مبادلات هرروز از طریق شوروی اضافه شده ،باید امکانات نیزبهمان اندازه‌توسعه یابد .

تسریع در تخلیه

تیمسار آزموده سرپرست گمرک ایران پس ازورود به تبریز در تماسی به خبرنگار اطلاعات در تبریز گفت: بدستور آقای نخست وزیر این هیئت به جلفا عزیمت‌کرد. که در کار تخلیه واگن های شوروی تسریع لازم‌صورت گیرد .

هیئت در محل مذاکره لازم را انجام دادتصمیماتی برای سرعت در تخلیه گرفته شد وقسمتی از اقدامات‌از همان روز ورود هیئت‌به‌مرحله اجراگذاشته شدو کارهائی که درباره تسریع و تخلیه باید انجام شود ، باشرکت مسئولان در میان‌گذاشتیم کارهارا تقسیم کردیم‌که‌هرکسی کار خود را انجام دهد ، تا برسرعت تخلیه افزوده‌گردد. در مورد راه آهن و توسعه آن اقداماتی را در طرح تکمیل دارند که سریع انجام خواهند داد .

موضوع دیگر که تیمسار آزموده به آن اشاره‌کرد، این بود که بامر شاهنشاه آریامهر تعداد قابل توجهی سرباز با جرثقیل و وسایل دیگر فنی در اختیار گمرک جلفا قرار گرفته و مستقر شده‌اند که‌اینکارهم درپیشرفت کار ترخیص موثر میباشد .

معاملات قماش پشمی آرام است

معاملات دربازار فاستونی و منسوجات پشمی در سطح پائین جریان دارد این امر با توجه به اینکه همه ساله در این فصل‌اوج معاملات منسوجات پشمـی و فاستونی بود ،ورد بحث تولید کنندگان و فروشندگان قرارگرفته است .

بنکداران عمده فاستونی میگویند پس از اعلام نرخ منسوجات پشمی درصد سود مجازبرای‌عمده‌فروشان تعیین نشده است و بهمین علت مغازه‌داران از خریدامتناع‌میورزند موضوع دیگر مورد اشاره اثرات تصویب لایحـه منع بـازداشت بدهکاران است که اثرات آن در بازار محسوس شده است واکثر فروشندگان سعی میکنند کمتر بـه معاملات مدتدار مبادرت ورزند .

سفارشات عمده‌فروشان فاستونی بعلت بلاتکلیفی بازار تقلیل یافته و درنتیجه تولید کنندگان بعلت نداشتن تنخواه‌گردان (که‌ازطریق بیمانه سفارش دهندگان تامین میشود) با اشکال مواجه شده‌اند، زیرا تولید کنندگان براساس سفارش اقدام به تولیدمیکردند .

از طرف دیگر بحران مواد اولیه‌در بازارهای بین‌المللی نیز نگرانی هائی برای صنعت نساجی کشور بوجود آورده است .

قیمت ها

در بازار گفته شد : که بعلت رکود ، فعلی قیمت فروش عمده‌فروشان در اکثر موارد پائین‌تر از سطح قیمتهای اعلام شده ازجانب کارخانجات است بعنوان نمونه «گانگاه» که تاچند ماه قبل بیش‌از متری ۹۵ تومان فروخته میشد ، اکنون متری ۸۲ تومان آنهم بامدت شش ماه کمتر خریدارندارد . قیمت سایر منسوجاتی که فعلا در حدود مصرف‌دربازارعرضه میشود بدین قرار است :

فاستونی تمام پشم طرح دارمتری ۶۰۰ تا ۷۲۰ ریال ، اندیگو ساده تمام پشم‌متری ۶۵۰ ریال،گابارد‌ین ساده متری ۸۵۰ ریال ، گانگا اطلسی ساده متری ۸۵۰ ریال.

در اجرای اوامر مطاع ملوکانه

باطلاع میرساندکه ساخت سری تلویزیون های مدل ۶۴۱ که قیمت آنها قبلا اعلام گردیده است بپایان رسیده و اینك مدلهای جدیدی از سری ۷۹۲ با شاسی جدید و تیونر کاملا اتوماتیك با حافظه و مزایای دیگر و هم‌چنین کابینت های جدید به بازار عرضه شده که قیمت های آن بشرح زیر است :

تلویزیون فیلیپس رومیزی سیاه	مدل ۷۹۳ر۲۹۹	۲۴اینچ	۲۰۹۵۰ ریال
تلویزیون فیلیپس رومیزی گردوئی	« ۷۹۳ر۲۹۸	«	۲۱۱۰۰ «
تلویزیون فیلیپس رومیزی سفید	« ۷۹۳ر۲۹۷	«	۲۱۱۰۰ «
تلویزیون فیلیپس مبله چهار در سیاه	« ۷۹۳ر۳۹۹	«	۲۴۵۰۰ «
تلویزیون فیلیپس مبله چهار در گردوئی	« ۷۹۳ر۳۹۸	«	۲۵۵۰۰ «
تلویزیون فیلیپس مبله در کشوئی	« ۷۹۳ر۴۹۹	«	۲۶۰۰۰ «
تلویزیون فیلیپس مبله چهار درگردوئی دولولس	« ۷۹۳ر۵۹۹	«	۲۷۸۰۰ «
تلویزیون فیلیپس مبله چهاردر سیاه دولولس	« ۷۹۳ر۶۹۹	«	۲۸۸۰۰ «
تلویزیون فیلیپس مبله چهاردرچرخدار دولولس	« ۷۹۳ر۷۹۹	«	۲۹۸۰۰ «
تلویزیون فیلیپس مبله چهاردرآلبالوئی دولولس	« ۷۹۳ر۸۹۹	«	۲۹۴۰۰ «

این قیمت ها فروش نقدی به مغازه داران و نمایندگان پس از کسر کلیه تخفیف‌هاوپاداشها میباشدو فقط برای عاملین توزیع و فروشندگان عمده‌الی ۵٪ بعنوان حق توزیع بر اساس حجم معاملات در نظر گرفته خواهد شد .

این تلویزیونها در کارتن بسته‌بندی شده و در تهران‌تحویل‌انبار‌یافروشگاه خریداران میگردد و در شهرستانها تحویل محل خریدار خواهد شد .

شرکت رادیو الکتریك ایران (سهامی‌خاص)

آگهی تاسیس شرکت سهامی خاص ملدام

نظربه لایحه قانونی اصلاح قسمتی‌از قانون‌تجارت مصوب ۱۳۴۷ر۱۲ر۲۴ و ماده ۱۹۷قانون تجارت و ماده ۶ آئین‌نامه قانون مصوب ۱۳۱۱ خلاصه اظهارنامه و اساسنامه شرکت سهامی‌خاص ملدام «سهامی خاص» که در تاریخ ۱۷۹۳۴ر۹ر۱۳ تحت شماره ۵۲ر۹ر۱۳ دراین اداره ثبت و درتاریخ ۵۲ر۹ر۱۳ از لحاظ امضاء ذیل ثبت تکمیل گردیده برای اطلاع عموم در روزنامه رسمی کشور و روزنامه کثیرالانتشار اطلاعات آگهی میگردد .

۱ـ نام‌و نوع شرکت‌ـشرکت سهامی خاص ملدام.

۲ـ موضوع شرکت‌ـ عبارت از تهیه و تولیدغذای دام و یاسایر محصولا تدیگری از ملاس و فروش و صادرات آن سرمایه گذاری ومشارکت در طرحهای تولیدی و صنعتی‌وواردات ماشین‌آلات مربوطه و واردات مواد اولیه و قطعات منفصله‌وهرگونه اشیائی که برای انجام موضوع شرکت ضروری باشد عقد هرگونه قرارداد که برای‌اجرای موضوع شرکت لازم باشد و مشارکت در تشکیل و یا در عملیات سایر موسسات و شرکت هائی که دارای‌هدفهای مشابه باشند، انجام هر گونه عملیات تولیدی و صنعتی و تجارتی ومالی‌که بطور مستقیم یاغیر مستقیم برای انجام یا اجرای موضوع شرکت‌لازم‌باشد.

۳ـ مرکز اصلی‌شرکت‌ـ تهران خیابان شاه‌عباس کبیر شماره یکصدو سی

۴ـ مدت شرکت از تاریخ ۵۲ر۹ر۱۰ بمدت نامحدود.

۵ـ تابعیت شرکت ـ ایرانی‌است.

۶ـ سرمایه شرکت ـ مبلغ یك میلیون ریال‌منقسم به یکهزار سهم یکهزار ریالی که چهارصد سهم آن بی نام و ششصد سهم آن بانام است.

۷ـ میزان سرمایه پرداختی و شماره فیش‌بانك مربوطه و مبلغی‌که تعهد شده است تمام مبلغ اسمی سهام بموجب گواهی شماره۱۴۷ر۲۱ـ۱۰ر۹ر۵۲ به حساب جاری شماره۲۹۹بانك تهران شعبه خردمند شمالی پرداخت شده‌است.

۸ـ موسسین شرکت‌ـ آقای دکتر غفار فرمانفرمائیان ،بانو جهان اعلم ، شرکت عمرانی‌و کشاورزی دشت‌فر «سهامی خاص» آقای‌مهندس علی‌اصغر شرکت، آقای دکتر احمد علی‌احمدی وآقای مهندس علی اکبر شرکت وهاوئین اگرونومیکس کمپانی اینترناشنال‌و عده‌ای دیگر.

۹ـ اولین مدیران شرکت ـ آقای دکترغفار فرمانفرمائیان رئیس هیئت مدیره وآقای مهندس علی اصغر شرکت نایب رئیس هیئت مدیره وآقای والتر فریدلاندر عضو هیئت مدیره و آقای‌مهندس محمود احمدی مدیر عامل برای مدت‌دو سال می باشند.

۱۰ـ اختیارات مدیر عامل ـ فصل چهارم اساسنامه ماده ۳۵ و در ضمن مدیر عامل مجری مصوبات هیئت مدیره میباشد.

۱۱ـ روزنامه کثیرالانتشاری که برای دعوت‌هاتعیین شده است ـ اطلاعات .

۱۲ـ دارندگان حق امضاء در شرکت ـ رئیس‌هیئت مدیره باتفاق یکی دیگر از اعضاء هیئت مدیره با مهر شرکت و یا مدیر عامل شرکت باتفاق‌یکی دیگر از اعضای هیئت مدیره بامهر شرکت.

۱۳ـ اولین بازرسان اصلی و علی‌البدل‌شرکت آقای مجتبی معتمدی بازرس اصلی و آقای محمد پورکسری بازرس علی‌البدل برای مدت یکسال.

۱۴ ـ انحلال شرکت‌ـ طبق‌ماده ۱۹۹ اصلاحی‌قانون تجارت.

رئیس اداره ثبت شرکتها ومالکیت صنعتی ـ حمید جمشیدی

م‌الف ۱۶۴۲۰ آ‌ـ۶۶۸۳۴

از دیروز تا امروز

چهل سال قبل دیروز

خیابان ایران در برلن

قبلا اطلاع دادیم که به افتخار فردوسی شاعر ملی ایران ، جشن های متعددی ازطرف ملت‌وحکومت آلمان برپا شده و در آخرین روز جشن یکی از خیابان های بزرگ‌شهر برلن‌رسما به اسم‌ایران‌نامیده شد . گراور فوق آقای ابوالقاسم‌خان‌نجم «نجم‌الملک» وزیر مختار دولت شاهنشاهی را پشت میز خطابه که در ابتدای خیابان‌ایران‌قرار گرفته است موقع ایراد نطق‌نشان میدهد در حالیکه رئیس کل بلدیه شهر برلن و جمعی از رجال و محترمین آلمان نیز حضور دارند

توضیحات سفارت افغانستان راجع به قضایای سرحدی

این شرح از طرف سفارت کبرای‌دولت پادشاهی‌افغانستان به روزنامه رسیده است : «نظر به حسن روابط و صمیمیتی که همواره بین مملکتین ایران و افغانستان که همکیش و هم جوار میباشند خوشبختانه برقرار بوده و هست و نظر به علاقه مفرطی که دولت و ملت افغانستان بخصوص شخص شخیص مصلح بزرگ و ناجی عظیم‌الشان ایران اعلیحضرت شاهنشاه پهلوی دامت عظمته، و برادران نجیب ایرانی خـود دارند این سفارت کبری لازم می داند خبری که در جراید مرکز راجع به تجاوزات‌اشرار افغانی‌بطوریکه منتشر نموده‌اند جدا تکذیب نماید .

اطلاعات در ذیل این توضیح می نویسد : شرحی را که‌آقای سفیر کبیر افغانستان ارسال فرموده‌اند ما نظر به وظیفـه روزنامه نگاری درج کردیم ولی باید خاطر نشان کنیم که طبق اطلاعات صحیح و قطعی‌که بما رسیده متاسفانه خبر مندرجه صحت داشته و صرف تکذیب آقای سفیر کبیر قانع کننده نیست . تکذیب وقتی مورد داردکه لااقل کمیسیون‌مشترکی به محل رفته و پس از بازدید و تحقیقات لازمه عدم وقوع قضیه را اطلاع دهند .

فوتبال در خوزستان

اهواز ـ انجمن تربیت بدنی در کلوب خوزستان تحت ریاست حکومت منعقد و تصمیم گرفته شد کلوب های فوتبال خوزستان را برای مسابقـه دعوت نمایند که در اهواز تا ۲۵ آذر و از سایر نقاط تا اول دی خود را معرفی نمایند . دو گلدان و ۱۴ مدال برای شرکت کنندگان در نظر گرفته شد و قرار شد عده‌ای جایزه و مدال از وزارت معارف برای این قبیل مسابقه ها تقاضا شود . برای مسابقه شنا هم در نظر دارند یک حوض بسازند

سرم قطعی ذات‌الریه

پلیور و جلدقه و پیراهن های توکرک بافت کارخانه شرکت قدس جورابچی است . طهران ـ لاله‌زار !

گزارشهای خارجی

قوای بین‌المللی درسار

از طرف‌وزارت جنگ انگلستان ابلاغ شده است که سرتیپ برانید فرمانده قوای بین‌المللی در ناحیه «سار» خواهد بود . دول‌مختلفه برای‌حفظ انتظامات عمومی در «سار» در مـدت مراجعه به آراء عمومی بترتیب ذیل‌شرکت‌خواهدنمود،انگلستان ۱۵۰۰ نفر ، ایطالیا ۱۳۰۰نفر، هلند ۲۵۰ نفر وسوئد ۲۵۰نفر. دیروز شورای جامعه ملل برای آخرین بار جلسه‌ای تشکیل و مسائل فنی راجع به اعزام قوای بین‌المللی از قبیل حمل و نقل و تقسیم قوا و نگاهداری دستجات‌مختلفه آنها تحت مطالعه در آورد .

حریق عظیم در امریکا

دیروز صبح حریقی در یکی ازمهمانخانه های‌بزرگ‌لانسینگ واقعه در ایالت می‌شیگان رخ داده و بقدری حریق مزبور بسرعت توسعه یافته است کـه مسافرین از پنجره ها خود را به رودخانه پرتاب نمودند . از قراری که می گویند ۱۸ نفر در آتش سوخته و ۴۰ نفر مجروح شده‌اند. بین‌تلفشدگان ۵ نفرازاعضای پارلمان‌اتازونی میباشند که برای حضور در یک انجمن بدانجاآمده بودند. بین اشخاص مفقودالاثر همیک نفر از اعضای سنا میباشد.

«نقل از اطلاعات ۲۱ آذر ۱۳۱۳ »

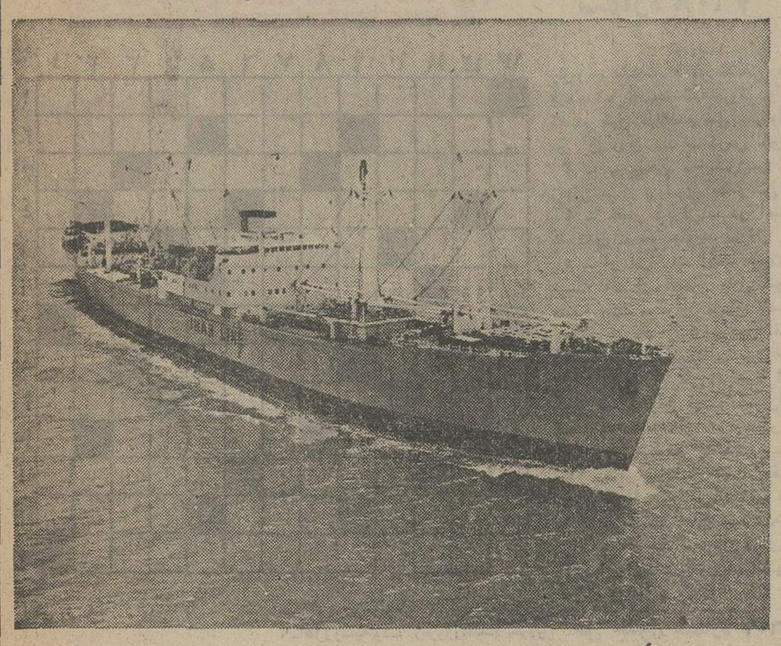

شرکت کشتی رانی جنوب ـ خط ایران

اطلاعیه

سرویس مستقیم خرمشهر ـ نیویورک

۳۰ الی ۳۲ روزه

کشتی ایران مهر ـ سفر ۸

هم اکنون در بندر خرمشهر در شرف بارگیری بوده و تا روز شنبه ۲۴ آذر ماه کالای صادراتی بمقصد نیـویـورك خواهد پذیرفت برای هر گونه اطلاع و تعیین‌جا با نمایندگیهای شرکت تماس حاصل فرمائید .

شرکت سی‌من پاك بامسئولیت محدود

تهران ـ خیابان ثریا ـ شماره ۱۳۰ تلفن ـ ۹ـ ۸۲۵۰۷۶

شرکت سی‌من پاك بامسئولیت محدود

خرمشهر خیابان فردوسی ـ تلفن ـ ۲۹۴۱ ـ ۳۹۹۱

آگهی استخدام پزشك

سازمان بیمه های اجتماعی برای خدمت در مراکز استان و شهرستان ها بتعدادی پزشك عمومی‌ومتخصص‌با حقوق مکفی نیاز دارد .داوطلبان‌میتوانند برای‌انجام‌مصاحبه وآگاهی از شرایط استخدام باداره کل کارگزینی واقع در خیابان آیزنهاور مراجعه نمایند .م‌الف۱۵۵۵۸

سازمان بیمه های اجتماعی

آگهی انتخابات عضو هیئت مدیره در شرکت سهـامـی خاص ژنرال الکتریك ایران ثبت شده بشماره ۹۸۲۲

برابر تصمیم مجمع عمومی عادی بطور فوق‌العاده مورخ ۱۳۵۲ر۸ر۱۷ آقای شارل کنانه بجای آقای ریموند کنانه تا خاتمه دوره تصدی‌هیئت‌مدیره بسمت عضو هیئت‌مدیره انتخاب شد. م‌الف ۱۶۴۲۷

رئیس اداره ثبت شرکت‌ها و مالکیت‌صنعتی،حمیدجمشیدی آ‌ـ۴۴۸۴۶

آگهی اصلاحی

در آگهی تاسیس شماره ۱۷۱۹۰ـ۶ر۱۲ر۹ر۵۲ شرکت سهامی خاص تولیدی‌وصنعتی ایران کنیون در بند۹ ان آقای محمد حسین شعشعانی بسمت رئیس هیئت مدیره و خانـم بتول مومن بسمت نایب رئیس هیئت مدیره انتخاب شدند. م‌الف ۱۶۴۲۸

رئیس اداره ثبت شرکتها و مالکیت صنعتی ،حمیدجمشیدی آ‌ـ۶۶۸۴۰

کنیك‌لیج نفرلاندش گیست‌ـ آن اسپیرنوس ـ دلفت.نایریك مالك اختراع شماره ۷۶۶۴ مربوط به .

طریقه برای تهیه ۶ـ آمینو‌ـ پنی سیکنیك اسید .

میل دارد باصاحبان صنایع در ایران برای بهره برداری از اختراع خود وارد مذاکره شود . برای اطلاع بیشتر به دفتر حقوقی دکتر آقایان و همکاران خیابان سوم اسفند ۱۴۹ مراجعه فرمائید. آ‌ـ۱۷۰۸۱

قاریخ ۱۲ر۹ر۵۲ شماره ثبت ۲۸۴۸۰

آگهی مناقصه شماره ۹۴ر۵۲

شرکت مخابرات ایران هفت قلم کابل پرتودور رمیی مشروحه زیر را بارعایت شرایط معامله و طرح قرارداد از طریق‌مناقصه تحویل انبار طرشت ، بالاتر از میدان شهباد خریداری مینماید:

۱ـ کابل ۱۶ × ۴ مقدار ۱۰۰ متر
۲ـ کابل ۱۶ + ۳۵ × ۳ مقدار ۲۰۰ متر
۳ـ کابل ۲۵ + ۵۰ × ۳ مقدار ۳۰۰ متر
۴ـ کابل ۳۵ + ۷۰ × ۳ مقدار ۴۰۰ متر
۵ـ کابل ۷۰ + ۱۵۰ × ۳ مقدار ۲۰۰ متر
۶ـ کابل ۷۰ + ۱۲۰ × ۳ مقدار ۲۵۰ متر
۷ـ کابل ۵۰ + ۹۵ × ۳ مقدار ۳۰ متر .

داوطلبان شرکت در مناقصه میتوانند همه روزه بجز ایام تعطیل در ساعت اداری به دبیرخانه اداره تدارکات شرکت مخابرات ایران واقع در خیابان کوروش کبیر دجاده قدیم شمیران» ، محوطه بیسیم پهلوی مراجعه و با ارائه رسید مبلغ پانصد ریال بحساب صندوق شرکت مخابرات ایران واقع در محل مذکور فوق، شرایط معامله و طرح‌قرارداد را دریافت و با توجه کامل بمندرجات آنها را امضاء نموده بضمیمه پیشنهاد‌خود در دو پاکت الف و ب بوصف مشروحه در شرایط معامله تا آخر وقت اداری روز شنبه اول دیماه پنجاه ودوبدبیرخانه شرکت مخابرات ایران بنشانی فوق‌الذکر تسلیم و رسید دریافت دارند.

پیشنهاد های رسیده تا موعد مقرر در ساعت ۹صبح‌روزیکشنبه دوم دیماه در اطاق ۳۰۳ شرکت بنشانی مذکور بالا بازو خوانده خواهد شد.

حضور پیشنهاد دهندگان یانماینده مجاز آنها درکمیسیون معاملات آزادو شرکت مخابرات ایران در ردیف یا تمام پیشنهاد های رسیده مختار است .

شرکت مخابرات ایران

ایران ـ ایرتور

دوازده روز در بیروت ۱۸۹۰ تومان

شرکت هواپیمائی ایران ـ ایرتور یک مسافرت هوائی رفت و برگشت به بیروت برای ایام کریسمس و ژانویه با هواپیماهای جت بوئینگ ۷۰۷ و ۷۲۷ ترتیب داده است .

حرکت از تهران یکشنبه سوم‌دیماه وبازگشت از بیروت روز جمعه چهاردهم دیماه خواهد بود .

قیمت بالا شامل هزینه مسافرت هوائی به بیروت ، اقامت ، صبحانه و ناهار می‌باشد

برای کسب اطلاعات بیشتر و ذخیره جا خواهشمند است به آژانس مسافرتی خود تماس حاصل فرمائید .

شرکت هواپیمائی ایران ـ ایرتور
تلفن ۹۱۱۵۱۹ ـ ۹۱۱۵۱۸

برای تدریس زبان انگلیسی

۱ـ نیروی هوائی شاهنشاهی برای تدریس زبان انگلیسی به تعدادی معلم احتیاج دارد .

۲ـ ساعات تدریس‌روزانه شش ساعت دردوشیفت صبحها از ساعت ۸الی ۱۴ وبعدازظهرها ازساعت ۱۴ر۳۰ الی ۲۰ر۳۰ خواهد بود .

۳ـ حق‌التدریس معلمین از ساعتی ۲۵۰ ریال‌شروع تاساعتی ۳۰۰ ریال افزایش خواهد یافت .

۴ـ داوطلبان بفرماندهی آموزشهای هوائی این‌نیرو واقع در تهران خیابان دماوند (جاده‌تهران‌نو) ایستگاه فرودگاه خیابان حجت مراجعه و یا بـاتلفن ۹ـ۳۴۶۰۰۱ داخلی ۳۳۸۳ ذاکره نمایند

م‌الف ۱۱۷۶۰ نیروی هوائی شاهنشاهی

آگهی تغییرات در شرکت سهامی خاص جنرال‌تکنیك ثبت شده بشماره ۶۸۵۷

طبق صورتجلسه مورخ ۵۱ر۹ر۱ مجمع‌عمومی‌شرکت سهامی خاص جنرال تکنیك اولاترازنامه سال ۱۳۵۰ شرکت به‌تصویب رسید ثانیا بانو منیژه مخزنی بسمت بازرس اصلی و خانم‌زهرای امامی بسمت بازرس علی‌البدل شرکت به مدت یکسال انتخاب شدند ثالثا روزنامه اطلاعات برای درج آگهی های شرکت در نظر گرفته شدوطبق صورتجلسه مورخ۵۲ر۹ر۱ مجمع‌عمومی‌اولاترازنامه سال مالی ۱۳۵۱ شرکت بتصویب رسید ثانیا آقایان مهندس محمدعلی قیصری ومهندس‌مرتضی صلحجو ساعتچی و رضای‌صلحجو ساعتچی بسمت اعضاء هیئت مدیره برای مدت دو سال و بانو منیژه مخزنی بسمت بازرس اصلی و خانم‌زهرای امامی بسمت بازرس علی‌البدل شرکت بمدت یك سال انتخاب شدند ثالثا روزنامه اطلاعات بـرای درج آگهی های شرکت تعیین گردید و طبق صورتجلسه مورخ ۵۲ر۹ر۱ هیئت مدیره آقای مهندس مرتضی صلحجو ساعتچی بسمت مدیرعامل وآقای محمدعلی قیصری بسمت رئیس و آقای رضا صلحجو ساعتچی بسمت نایب رئیس هیئت مدیره شرکت برگزیده‌شدندواضاء کلیه اوراق و اسناد بهادار وقراردادها باآقایان رئیس هیئت مدیره و مدیر عامل شرکت متفقا وبامهر شرکت میباشد. م‌الف ۱ ۶۴۲۲

رئیس اداره ثبت شرکتها ومالکیت صنعتی ـ حمید جمشیدی

شهردار میگوید دربرابر تعهدات زیاد مالی شهر :

هر تهرانی روزی سه ریال به شهرداری میپردازد

شهردار تهران هنگام طرح بودجه شهرداری در کمیسیون مجلس شورای ملی اسرار تازه‌ای از مسائل شهری را فاش کرد و بقول یکی ازناظران، صندوق سربمهر واقعیت را با کلید صراحت گشود. شهردار در این جلسه گفت بودجه چهل و شش میلیون تومانی شهرداری برابر است با یک بیستم پولی که در دیگر نقاط جهان مردم به شهرداریها میدهند . طبق حسابی که بوسیله کارشناسان این سازمان استخراج گردیده ، گفته میشود که هریک از مردم شهر دو برابر خدمات انجام شده شهری روزانه سه ریال به شهرداری پول میدهند . شهردار همچنین افزود : «که من دیگر پول برای اداره امور شهر از کسی نخواهم خواست و خطاب به انتقاد ـ کنندگان یادآور شد که اگر پول بدهند شهرداری نیز خدماتی انجام خواهد داد .» گفتگوی شهردار با نمایندگان فرصتی بود تا این مسئله مورد بررسی و تفسیر قرار گیرد و تجزیه و تحلیل کوتاهی ازمسائل طرح‌شده دراختیار خوانندگان گرامی گذارده شود.

چرا بودجه کاهش یافت ؟

بودجه شهرداری در سال جاری حدود ۴۶ میلیون تومان است. این بودجه نسبت به سال پیش کاهش نشان میدهد، در دو سال گذشته ماخذ مالیات موارض نوسازی براساس ارقام صوری تنظیم‌شده‌بود باین‌معنی که اداره بودجه شهرداری بتصور آنکه از محل درآمد نوسازی اندکی کمتر از دویست‌میلیون تومان وصول خواهد شد، رقم بودجه را براین پایه قرار داده بود . درحالیکه خیلی زود شهرداری باین حقیقت پی‌برد که ازاین ممر حتی صدمیلیون تومان نیز وصول نخواهد شدو تردید نیست تنها نتیجه این اشتباه محاسبه و پیش‌بینی تحقق نیافته بدون اینکه پولی به صندوق شهرداری سرازیرکند موجب‌افزایش قیمت اجاره خانه‌ها گردید . بهرحال‌اکنون شهرداری نزدیک به نود میلیون تومان در سال از محل درآمد نوسازی و مانده ارقام درآمد شهرداری از عوارض، مالیاتهای مستقیم و دیگرپرداخت‌ها جمع‌آوری میگردد که هرساله بوسیله وزارت دارائی از نوشابه‌ها ، سازمان قند و شکر ، برق و آب و دیگر موارد باید شهرداری میگردد .

تعهدات مالی سنگین

شهرداری از این درآمد رقمی معادل پانزده درصد بودجه خود را به موسسات بهداری، فرهنگ، تربیت‌بدنی و آمار میدهد و از مانده بودجه حدود چهل‌وشش درصد آن بمصرف اقدامات عمرانی و بقیه برای اداره امور سازمان تربیتی، آتش‌نشانی ، پارکها ، بهشت‌زهرا ، پرسنل ، اجاره ساختمان ، تاوان املاک ، اداره امانی ، اسفالت ، ترافیک ، باشگاه، اتوبوسرانی، آبیاری وچاهها، اداره‌موتوری، مسیلها و تونل‌های زیرزمینی ، عباس‌آباد ، جمع‌آوری زباله و امور خیریه و انجمن شهر بمصرف میرساند .

در شهر تهران پانزده مرکز آتش‌نشانی وجود دارد که هزینه آنها را شهرداری پرداخت مینماید.

همچنین در سازمانهای تربیتی نزدیک به چهار هزار فرزند بدون سرپرست وجود دارند که درسال حدود سی میلیون تومان هزینه نگاهداری آنها است. ادارات امانی ، مسیلها ، گورستان ، پارکها ، ترافیک ، اتوبوسرانی هریک قسمتی از بودجه را بخود اختصاص داده‌اند .

اجاره محل ، سنگین‌ترین هزینه

شهرداری در این اواخر جور شرکت واحد را نیز می‌کشد ولی رقم اجاره ملک شهرداری از همه پولهائی که خرج میشود درحد خود سنگین‌تر است زیرا روزیکه شهرداری ساختمان قدیمی خود را در میدان سپه در برابر ده میلیون تومان به بانک ملی فروخت این پول‌رادر مدت‌ده‌ماه بابت‌اجاره ساختمان‌های مورد اجاره خود به مالکان تهرانی داده است و ساختمان کنونی شهرداری در خیابان ایرانشهر حتی از نظر فضا برابر با یکپنجم آن ساختمان نبوده و تعداد اتاق‌های شهرداری نیز از ابوابجمعی آن ساختمان بیشتر نیست . بهرحال ساختمان شهرداری فروخته شده است و اکنون دهها برابر ارزش آن اجاره بهای ساختمان داد میشود و از این نقل‌وانتقال تنها رادیوفروشهای پشت پاساژ شهرداری نونوار شده‌اند و به فضای باز و سبز رسیده‌اند .

شعر وقصه

اولین کتاب شعر و قصه که زیر نظر عباس پهلوان تهیه می شود ، منتشر شد در این مجموعه‌آثاری ازنیما یوشیج ، پهلوان، براهنی، جوادمجابی ، علیرضامیبدی، صادق همایونی، غلامحسین غریب ، نادر ابراهیمی ، منوچهرمحجوبی، غلامحسین صالحیار ، و نویسندگان دیگر در زمینه شعر و قصه‌چاپ شده است .

پهلوان در این کتابنامه ـ که امیدواریم ماهانه شود ـ مثل همیشه در انتشار آثار هنرمندان جوان هم اهتمامی دارد .«بقول سردبیر، غرض این بود که بالاخره شروعی داشته باشیم امید اینکه‌شعر و قصه جای خود را میان‌علاقمندان باز کند وکوششی در جهت ارائه هنر و ادب معاصر باشد .»

جدول کلمات متقاطع

شماره ۷۶۰۸

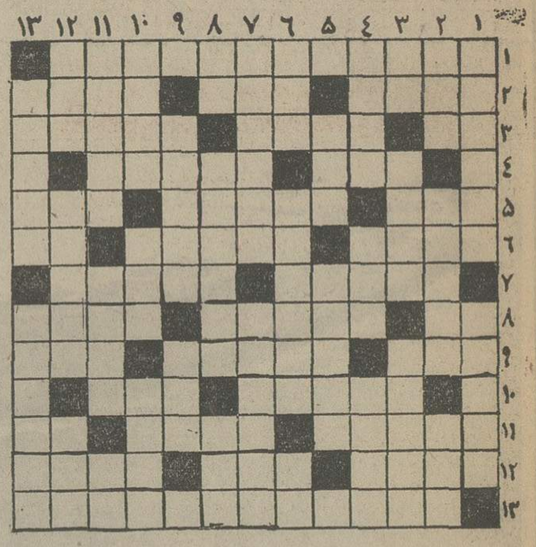

افقی :

۱ ـ روزگاری اسمش راکنکاشستان گذاشته بودند ۲ـ بلند قدرتر ـ زمان موجود ـ ولایت تنباکوی مرغوب ۳ ـ دریاب که نیاید ـ همیشگی ـ سابقاموجب سفر مجانی‌به بندرعباس میشد۴ـ محبوب‌گربه ـ مال‌دوقلوبیشتر است ۵ـ ازاتومبیلهای‌قدیمی‌امریکائی ـ بی مقدمه و بی‌خبر ـ نیمه میهوت . ۶ ـ بیش از همه گرفتار بی‌بنزینی است ـ از شهر های غرب ایران ـ میومکرکی! ۷ـمکمل‌ابزاروآلات ـ دهل ۸ ـ تکرار یک حرف ـ واکسن‌در مقابل مرض‌مربوطه می‌آورد ـ باشرف. ۹ـاهل‌روسیه‌بود ـ زیروزرنگ ـ پسرور ۱۰ ـ سابقا آب چنین میشد ولی اکنون گوشت مرغ هم هست ـ اجتماع یک دسته سلول با شکل وکارمشابه. ۱۱ ـ کار تماشاچی ـ جائی که شک نباشد ـ بلی بزبان خارجی . ۱۲ ـ معروف است که در آن نارنو حلوا قسمت نمی کنند ـ اگر جور باشد رونق دکان است ـ آنچه‌رنگ آبی‌تورنسل‌را سرخ‌کند ۱۳ـ بااسلحه وداع کرد تا خورشید همچنان بدمد!

عمودی :

۱ـ جنس‌مونث ـ درادراه به عرض رئیس‌میرساننداتا دستورمقتضی صادر فرماید۲ـ جسم ـ قلعه‌معروفی‌درامریکا که در قرن هیجدهم قتل عام‌هولناکی در آن روی داد ـ درس خوانده ۳ ـ پیچیدن ـ سرزمین سیب زمینی ـ از روسیه آمد ونفتی شد. ۴ ـ خضر شیراز ـ در اصطلاح به مشروب هم میگویند ـ اثر . ۵ ـ از فلزات ـ اینجا هست‌آنجا نیست ۶ـ از آسمان نازل شود ـ جد و جهد ـ موتور بی‌ملخ ۷ـمطرب بود و هنرمند شد ـ پول نقد ۸ ـ موجود افسانه‌ای ـروزفتحش بزرگترین جشن ملی فرانسه است ـ گونه ۹ـ بعنوان نهیب جنبش‌ادبی انداختند ـ لحظه‌ای ۱۰ـ هم‌در تخته است هم‌درشطرنج ـ کندن ـ نیزه ۱۱ ـ از قهرمانان کتاب بوفکور ـ پرچانه‌ـ ازدشمنان‌قدیمی‌گدا ۱۲ـ دوست ـ ظرف شراب ـ تانرودفرشته نیاید ۱۳ ـ حاصل آنچه از چیزی‌بدست آید ـ فیزیک دان بزرگ انگلیسی‌در قرن نوزدهم .

حل جدول شماره ۷۶۰۷

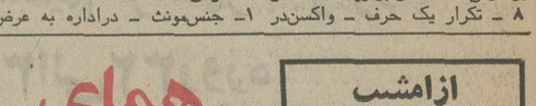

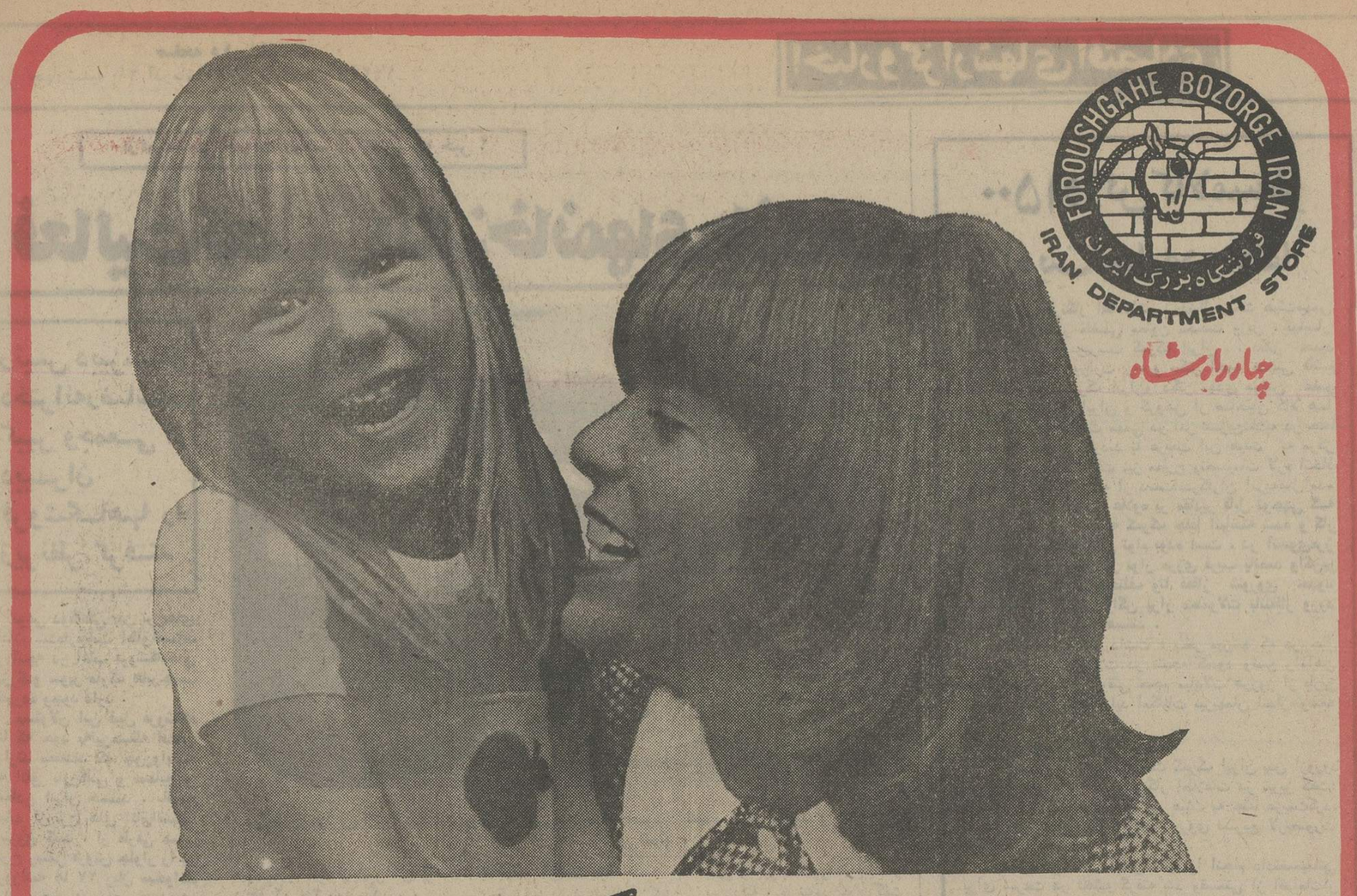

متنوع‌ترین و برگزیده‌ترین هدایای روز مادر را از فروشگاه بزرگ ایران تهیه کنید

۱ـ انواع ژاکت موهر زنانه‌از ۳۹۰ ریال به بالا
۲ـ انواع بلوزکرکی از۲۹۰ریال به بالا
۳ـ پارچه ابریشمی‌طبیعی‌گل‌دار خارجی متری۲۲۵ریال‌ببالا
۴ـ روسری کشمیرفرانسوی از ۶۰ ریال به بالا
۵ـ چتر تاشو نایلونی دسته‌بلند خارجی از۱۲۰ ریال ببالا
۶ـ پالتوی جیر از ۲۹۵۰ریال ببالا
۷ـ پالتوی پشمی از ۱۷۰ریال ببالا
۸ـ پیراهن تریکو از ۸۵۰ریال ببالا
۹ـ کفش دمپائی از ۱۸۵ ریال ببالا
۱۰ـ کفش ورنی پاشنه ۶ سانت از ۵۹۰ ریال ببالا
۱۱ـ چکمه ساقه بلند از۱۱۰۰ ریال ببالا
۱۲ـ لباس خواب ازپارچه پرلن‌پرزدار از ۲۹۰ ریال ببالا
۱۳ـ پیژاما شلوار از ۲۹۰ ریال ببالا
۱۴ـ روبدوشامبر پنبه‌دوزی ماکسی از ۴۹۰ ریال ببالا
۱۵ـ زیرپوش پشمی از ۱۰۰ریال ببالا
۱۶ـ گن خارجی از ۸۰۰ ریال‌ببالا
۱۷ـ پتوی گلدار درجه یك از ۵۸۰ ریال ببالا
۱۸ـ رومیزی خارجی ۶ نفره و ۶ عدد دستمال سفره ۱۵۰۰ ریال
۱۹ـ پلوپز۱۲نفره ناسیونال از ۲۲۰۰ ریال ببالا
۲۰ـ آسیاب مخلوط کن از ۵۷۰ ریال ببالا

بهر یک از خریداران هدایای روز مادر تا ۳۰ تومان، یک صفحه روز مادر باصدای عهدیه هدیه میشود . پارکینگ فروشگاه بزرگ ایران برای مشتریان عزیز مجانی است .

ازامشب فقط درسینما

همای

نمایش دهنده محصولات ممتاز سینمای هند

رندیر کاپور (پسر راج‌کاپور)همراه با چهره جذاب وجدید «ریکا» در شاهکار دیگری از سینمای هندوستان که قلبها را شادی و سرور میبخشد ـ محصول ۱۹۷۳

کارگردان : من موهان دسای . موزیک : ار.د. بورمن محصول ۱۹۷۳

تهران قیمت نفت جهان را شکست

شرکت‌ملی نفت دیشب پس از ۲۴ ساعت مطالعه ، طی ۵ قرارداد ، روزانه ۴۷۰ هزار بشکه نفت را بمدت شش ماه (جمعا ۱۲ میلیون تن) با قیمتی متفاوت حداقل هر بشکه ۱۶ دلار و حداکثر ۱۷ر۳۴ دلار به پنج کمپانی امریکائی و ژاپنی و اروپائی فروخت .

مبلغ این معامله بیش از ۱۵۰۰ میلیون دلار است که این مبلغ قریب دوبرابر مبلغی است که از همین نفت در ۶ ماه اول سال گذشته عاید ایران گردیده است . قیمت بدست آمده که همه‌ی آن نصیب ایران خواهد شد در حال حاضر ۵ تا ۵ونیم برابر قیمتی است که از محل فروش یک بشکه‌نفت به کنسرسیوم عاید ایران میگردد. درآمد ما از هر بشکه نفت‌سبک تحویل به کنسرسیوم ۳ر۰۵ دلار است درحالیکه با معامله دیشب به ۱۷ر۰۴ دلار رسید. بهمین جهت پیش‌بینی میشود ، در کنفرانس هفته آینده کمیسیون اقتصادی اوپک قیمت حقیقی نفت‌خلیج فارس بشدت افزایش یابد و به سطح قیمت فعلی شرکت ملی نفت ایران برسد .

معاملات دیشب تهران ، تمام معاملات نفتی جهان‌را بشدت تحت تاثیر قرار داد و قیمت نفت را در سراسر جهان متزلزل کرد . بنظر کارشناسان در روزهای آینده نزدیک قیمت نفت درتمام‌حوزه‌های نفتی جهان بسرعت ترقی خواهد کرد. مگر آنکه کاهش تولید از طرف اعراب لغو گردد .

* نفت سبک

میزان و قیمت‌نفتی‌که دیروزمعامله شد بشرح زیر است :

قیمت نفت سبک هربشکه ۱۷ر۰۴ دلار تعیین شده است . از این نوع نفت در ۶ ماه اول‌سال‌آینده روزی ۱۵۰ هزار بشکه صادر خواهد شد . قیمت این نفت که مرغوب‌ترین نفت ایران است در سال قبل درحدود ۱ر۸۰ دلار بود . بهای فعلی آن در خلیج فارس (بدون بهای سولفور) ۳ر۶۵ دلار است از این نفت در معامله فعلی روزی ۲ میلیون‌و۶۱۰ هزار دلار و در ۶ ماه بیش از ۴۸۵ میلیون دلار نصیب ایران خواهد شد .

* نفت سنگین

قیمت نفت سنگین هر بشکه ۱۶ر۰۴ دلار تعیین شده از این نوع نفت شرکت ملی در ۶ ماه اول سال ۱۹۷۴ روزانه ۱۵۰هزار بشکه صادر خواهد کرد بهای این نفت در سال گذشته رقمی درحدود ۱ر۷۰ دلار بود ودرآمد از این نفت در معامله‌باکنسرسیوم از هر بشکه نزدیک به ۳ دلار است . از نفت سنگین در این معامله روزی ۲ میلیون و۴۰۰هزار دلار و در ۶ ماه ۴۴۷ میلیون‌دلار نصیب ایران خواهد شد .

* نفت های دیگر

غیر از دو قلم نفت سبک‌وسنگین که رویهمرفته ۳۰۰ هزار بشکه از ۴۷۰ هزار بشکه را شامل میشود، شرکت ملی نفت از حوزه‌های‌دیگر نفتی جمعا در حدود ۱۷۰ هزار بشکه صادر خواهد کرد که‌قیمت آن بشرح زیر است :

نفت ساسان روزی ۱۰۰ هزار بشکه به قیمت ۱۶ر۲۰ دلار، نفت بهرگانسر و داریوش هرکدام ۴۰ و ۲۵ هزار بشکه که قیمت‌آن۱۶ دلار و نفت رستم روزی ۲۰ هزار بشکه که قیمت آن‌بشکه‌ای۱۷ر۳۴ دلار تعیین گردیده‌است . درنتیجه از بهرگانسر و داریوش در۶ ماه ۱۹۳ میلیون دلار و از رستم ۶۴ میلیون دلاروازساسان ۳۰۱میلیون دلار وصول خواهد شد .

* بهای نفت تهیه شده

معاملات انجام شده در تهران روی ۴۷۰ هزار بشکه بود . اما شرکت ملی نفت‌ایران در ۶ ماه اول سال اینده قریب یکصد هزار بشکه نفت دیگر به پالایشگاه‌های مدرس در هند و آفریقای جنوبی‌و همچنین کمپانیهای نفتی‌مال«اشلند» در امریکاو چندکشور دیگرفروخته است که‌در روزهای آینده‌مذاکراتی با آنها برای تعیین قیمت جدید آغاز خواهد کرد .

بموجب قراردادهائیکه شرکت‌ملی نفت با این طرفها دارد قیمت‌نفت تحویلی قیمت روز خواهد بود در حال حاضر قیمت روز همین‌قیمتی است که شرکت ملی نفت با ۵ کمپانی نفتی بسته است .

تعدیل قیمت نفت در دست اسرائیل است

علی باستانی

قیمتی که دیشب برای‌فروش روزانه قریب نیم میلیون بشکه نفت ایران انجام گرفت بیش‌از ۴ برابر قیمت نفت خلیج فارس است .

نیم میلیون نفت معامله شده یک سیزدهم نفت صادراتی ایران ، یک‌چهلم نفت صادراتی خلیج فارس ، و یک نودهم‌نفت صادراتی جهان است .

ایران در سال ۱۹۷۴روزانه ۵ر۶ میلیون‌بشکه و خلیج‌فارس بیش از۲۰میلیون بشکه ،جهان قریب ۴۵ میلیون بشکه نفت مورد معامله صادراتی قرار میدهند . در روز های آینده قیمت بقیه نفت ایران و خلیج فارس و جهان معلوم خواهد شد.کمیسیون اقتصادی‌اوپک‌در ۱۷ دسامبر (۲۲ دیماه) دروین اجلاسیه‌ای دارد تا قیمت فعلی نفت سبک خلیج فارس را که ۳ر۶۵ دلار (بدون سولفور)نفت سنگین را که‌کمی کمتر ازآنست تعیین کند .

برای کمیسیون اقتصادی و اجلاسیه وزرای اوپک - در تعیین قیمت جدید - چندمسئله مهم مورد توجه است . ظاهرا عین قیمت فوق را نمیتوان‌برای ۶ میلیون‌بشکه صادراتی‌روزانه ایران یا ۲۰ میلیون بشکه نفت صادراتی خلیج‌فارس قبول‌کرد. بنظر کمپانی های نفتی قیمت‌نیم میلیون بشکه نفت قیمت ۲۰ میلیون بشکه نفت نخواهدبود. آنها معتقدند حجم زیاد معامله موجب کاهش‌قیمت خواهدشد. بهمین جهت این عامل درتعیین قیمت اوپک موثر است .

مسئله دوم که اثر فوق‌العاده زیادی روی تصمیم اوپک دارد وضع بحران نفت‌وکاهش‌عرضه آن در بازار است که موجب آنهم جنگ اعراب‌واسرائیل و تصمیم کشور های نفتی اعراب میباشد .

کمیسیون اقتصادی‌اوپک روز دوشنبه هفته آینده(۱۷دسامبر) در وین تشکیل جلسه میدهد . آقای مهندس ایزدی که رئیس فروش نفت‌شرکت‌ملی‌نفت است و در تمام مذاکرات و معاملات اخیر نقش آگاه و فعالی را بعهده داشت‌باتفاق‌یک‌کارشناس دیگر از طرف ایران در این کمیسیون شرکت‌میکند.کمیسیون اقتصادی اوپک که‌تعیین کننده قیمت نفت برای اول‌ژانویه است بشدت تحت تاثیر معامله ایران قرار داردو هرچه‌تصمیم گرفت باید طی گزارشی تسلیم کنفرانس وزرای اوپک نماید.

هنوز بدرستی روشن نیست اجلاسیه وزرای اوپک در چه روزی و در چه مملکتی تشکیل میشود ظاهرا‌کمیسیون درعرض سه تا چهار روز کار خود را پایان خواهد داد بهمین جهت گفته شد روز ۲۲ دسامبر اول دی کنفرانس تشکیل میگردد. از آنجائی که آقای جمشید آموزگار وزیر دارائی رئیس کنفرانس است محل و روز کنفرانس با نظر وی تعیین خواهد شدچه‌بسا این‌کنفرانس بین ۲۲ تا ۳۰دسامبر درتهران تشکیل گردد .

البته این مسئله بعد از پایان اجلاسیه کمیسیون اقتصادی روشن خواهد شد .

توضیحات فوق روشن میکند کنفرانس وزرای اوپک بعد از کنفرانس صلح ژنو (۲۷ آذر) تشکیل خواهد شد .اگر در کنفرانس صلح ژنو یاهمزمان با آن اعراب موفق بدریافت تائیدی از اسرائیل دال‌برتخلیه سرزمین‌های‌اشغال شده‌دریافت دارند بنا به اظهار زکی یمانی فورا «کاهش تولید نفت» را لغو و بازار را از بحران شدید نجات میدهند . این امر بنوبه خود در پائین آمدن قیمت نفت اثر محسوسی خواهد داشت‌و کنفرانس وزرای اوپک‌درشرایط جدید و باوضع جدیدی تشکیل خواهد شد در چنین‌شرایطی قیمت فعلی‌تهران نمیتواندملاک قرار گیرد .

بهمین جهت‌به‌یک تعبیر باید گفت قیمت نفت قبل از آنکه در دست کنفرانس اوپک باشددر دست کنفرانس صلح ژنو است. اسرائیل در تعدیل آن نقش اساسی دارد و اگر فشار دنیاو کشور های مختلف جهان بر اسرائیل موثرباشد احتمال‌اینکه قیمت نفت به قیمت فعلی تهران نرسد زیاد است‌والا قیمت نفت مورد معامله فعلی‌تهران اساس و ملاک اصلی‌تعیین قیمت برای نفت جهان خواهد بود .

از حسین حقایق

بزرگترین اقدام تاریخی برای تامین آب بندرعباس

قرارداد ساختمان خط لوله آب مشروب بندرعباس بامضاء رسید

اعتبار این طرح عظیم بالغ بر یک میلیارد و ۴۷۳ میلیون و ۱۴۸ هزار وچهارصد ریال است

شرکت نوکار، بزرگترین موسسه ساختمانی کشور، بندرعباس را ازآب بی‌نیازخواهد کرد

آقای مهندس ظهیری - آقای مهندس زنگنه و مدیر عامل‌شرکت سهامی آب و برق بندر عباس هنگام امضای قرارداد.

غنچه های درخت انقلاب،یکی پس از دیگری شکوفان می‌شود و ثمری تازه بمردم‌ایران زمین هدیه می کند ، ثمریکه قرن ها مورد استفاده نسل‌های حال و آینده خواهد بود و با فدونیستی بیگانه است .

مردم بندر عباس دیروز شاهد به امضا رسیدن عظیم ترین طرح آب‌رسانی استان ساحلی بودند ، طرحی که قادر است بندر عباس را بصورت بهشت موعود در آورد ، طرحی که سالیان درازی است مردم در انتظار آن بوده‌اند .

نظری به گذشته

اگرچند سال‌به عقب‌بازگردیم می بینیم که بندر عباس ومردم آن در چه وضع تاسف‌آوری قرار داشتند ، در سراسراستان ساحلی آب‌انبارهائی‌وسیله‌مردم ساخته شده بود که آب باران را «در صورت باریدن» درآن جمع می‌کردندو ملیاردهامیکرب بهمراه این آبها که طبعا مسافت زیادی روی زمین می‌پیمود به آب انبارها وارد می شد و آب آشامیدنی مردم را تشکیل میداد .

اتفاق می افتاد که‌جانورانی برای نوشیدن آب . بدرون آب انبار می افتادند و خفه می‌شدند و باز همان آب بمصرف می رسید ، زیرا چاره‌دیگری نبود .

امراض گوناگونی که ارمغان این آب‌انبار ها بود نیز اکثرا گریبان مردم این منطقه را می گرفت‌وتا پای مرگ‌هایشان نمی ساخت، یکی‌از این‌امراض را «پیوک»می نامیدند .

عدم نظافت ناشی از نبودن آب نیز بلاها و امراض‌بسیاری که بهترین آنها را کوری می توان دانست بهمراه داشت و یکی دیگر از مصیبت کم‌آبی این منطقه داغ بود .

خورشید انقلاب

خورشید انقلاب‌ازشرق‌آسمان بخت مردم ایران زمین طلوع کرد و بانور طلائیش امراض را نابود ساخت و جهل ونادانی را از میان برداشت و مردم‌این سامان نیز همانندیگرهموطنان خود نخست به احتیاجات‌خویش اندیشیدند .

بندر عباسی که هیچ نداشت، صاحب همه چیز شد ، تبعیدگاه سابق بصورت عروس بنادر ایران متجلی گشت و به مهمترین قطب اقتصادی کشور مبدل شد .

عظیم ترین اسکله ایران در دامانش ساخته شد و نیزمدرن ترین فرودگاه کشور و بهترین جاده اسفالته را صاحب گشت، در اندك زمانی جمعیت ۱۰هزار نفریش به ۵۵ هزار یا بیشتر رسید ونوید داده شد که در برنامه ششم عمرانی ، این رقم به ۴۵۰ هزار خواهد رسید .

پروژه های عظیم یکی پس از دیگری بمرحله اجرا درآمد و سرمایه های خصوصی نیز در جوار اعتبارات دولتی بکار افتاد کپرنشینان بومی به آپارتمانها وخانه های مدرن نقل مکان کردند و کپرنشینی منسوخ شد .

بهداشت ، سواد ، امنیت ، کار و فرصت فعالیت برای‌مردم از جمله ارمغانهای انقلاب بود ولی مهمترین کمبود و حیاتی ترین‌احتیاج‌مرزنشینان‌محرومیت کشیده در سواحل خلیج‌فارس ودریای عمان بطوٌر کامل‌برطرف نشد ، زیرا برطرف ساختن‌آن و تامین آب کافی مستلزم صرف هزینه هنگفت‌و سرسام‌آوری بود که تامین آن به معجزه شبیه بود !

شورو هیجان

در شرکت سهامی آب وبرق استان ساحلی هیجانی توصیف ناپذیر وجود داشت شور و هیجانی که با حیات وآینده بندر عباس و مردم آن آمیخته است و سازندگی و پیشرفت همه جانبه این منطقه درگرو اجرای آنست .

مهندس محمود زنگنه مدیر عامل شرکت نوکار به بندر عباس آمده بود تا قرارداد ساختمان خط لوله عظیم میناب بندر عباس را امضا کند .

در این‌مراسم امیدبخش‌آقای مهندس ظهیری استانداراستان ساحلی نیز که در واقع یکی از مومنین وارسته انقلاب شاه و مردم است حضور داشت .

لحظه تاریخی

لحظه تاریخی فرارسید و قرارداد مربوط به ساختمان‌خط لوله آب میناب بندرعباس بین شرکت سهامی‌آب وبرق‌استان ساحلی و مهندس زنگنه مدیر عامل شرکت نوکار بمبلغ یک میلیارد و چهارصد و هفتاد و سه میلیون و ۱۴۸ هزار و چهارصد ریال‌به‌امضاء رسید .

بموجب این قرارداد ، آب مشروب بندرعباس بوسیله‌خط لوله‌ای بقطر ۱۲۵۰میلیمتر از مخزن سد میناب به‌تصفیه‌خانه عظیم بندرعباس درضلع شرقی پایگاه دریائی انتقال خواهد یافت و روزانه ۸۴ هزار مترمکعب آب شیرین از فاصله ۹۳ کیلومتری به بندرعباس خواهد رسید .

گفتگو بامهندس زنگنه مدیر عامل شرکت نوکار

مهندس زنگنه مدیر عامل شرکت نوکار را در محل اقامتش (هتل‌کامرون)ملاقات می‌کنم. جوانی است ،خوش برخورد ، متین ، خونگرم و دوست داشتنی .

با گرمی پذیرایم میشود و به سخن می‌نشینیم ، وی ابتدا خدمات شبانه روزی آقای مهندس ظهیری استانداراستان ساحلی را می‌ستاید و میگوید تلاش های پی‌گیر استاندار در عمران و آبادانی و زیباساختن و بهره رسانی به این منطقه ازکشورعزیزمان ایران شایسته تقدیس و ستایش است .

سخنان گرم و صادقانه اورا تایید میکنم و می‌پرسم که آیا قبلا بندرعباس را دیده بوده است ؟

پاسخ منفی است ، مهندس زنگنه‌اظهارمیدارد برای‌نخستین بار است که بندرعباس را می‌بینم ولی ترسیم هولناک گذشته‌اش آنچنانکه ازدیگران شنیده‌ام با مقایسه وضع‌امروز آن مرا شگفت زده می‌سازد و میدانم‌که‌اینهمه پیشرفت معجزه آسا بجز در پرتو رهبریهای خردمندانه شاهنشاه آریامهر و فداکاری خدمتگذاران صدیق و باایمانی چون مهندس‌ظهیری و همکارانش محال بنظر میرسد .

مهندس محمود زنگنه اضافه میکند : در آینده بسیار نزدیک با پروژه های بزرگ و طرح های عظیمی که در بندرعباس پیاده خواهد شد ، به جرات میتوان این منطقه را بهشت ایران نامید . زیرا هوای آن بسیار مناسب و زمینش برای پرورش درختان گرمسیری مستعد است ، همین مسائل ، توسعه صنعت ، کشاورزی و پیشرفتهای‌دیگر رابدنبال‌خواهد داشت که بزودی شاهد آن خواهیم بود .

آغاز و انجام

در باره آغاز و انجام کار آب رسانی میناب - بندرعباس می‌پرسم پاسخ میدهد : پروژه بسیار عظیم سد میناب تا چهار سال دیگر بپایان خواهد رسید ولی شرکت‌نوکار طبق قرارداد منعقده ، هم‌اکنون کار لوله سازی و لوله‌گذاری را ازمحل مخزن سد تا تصفیه خانه بندر عباس آغاز خواهد کرد و ظرف ۲ سال به انجام خواهد رسانید .

بمحض پایان کار لوله‌گذاری کمبود آب بندر عباس بوسیله حفر چاه در بستر رودخانه میناب تامین خواهد شد تا ساختمان‌سد آماده بهره‌برداری گردد.

کارخانه لوله سازی

مهندس محمود زنگنه اظهار میدارد‌هشتاددرصدکارساختمان خط لوله‌آب رسانی میناب‌بندر عباس ، ساختن و تهیه لوله هائی است که با شرایط‌جوی این منطقه وفق دهد برای ساختن چنین لوله هائی که برای‌اولین بار در ایران‌ساخته میشود ، کارخانه‌ای در بندر عباس در دست احداث است که از طرف دولت به شرکت نوکار کرایه داده خواهد شد و این شرکت راسا مبادرت به ساختن لوله‌بتونی مورداحتیاج خواهد کرد .

مهندس زنگنه افزود: برای ما مایه بسی مباهات است که بتوانیم به مردمی که رفاه و آسایش شان مورد توجه‌خاص شاهنشاه آریامهر است‌خدمتی انجام دهیم و در این راه از هیچگونه تلاش‌و کوشش برای تسریع در کار و صحت عمل فرو گذار نخواهیم کرد.

خبرهای تلفنی شهرستانها

انتخاب هیات نظارت

خرم‌آباد : دیروز در اجتماع‌پزشکان‌ودندانپزشگان خرم‌آباد ، اعضای‌هیات‌نظارت برانتخابات نظام‌پزشکی‌مرکز استان لرستان ، بشرح زیر تعیین شدند :

آقایان دکتر اخوین - دکتر جزایری، دکترعلیپور، دکتر اعظمی، دکترمحجوبی، دکتر اسدی و خانم دکتر شایان به سمت اعضای‌اصلی و آقایان دکتر گرانمایه ، دکتر آقازاده ، دکتر واجی و دکتر خسرونیا به سمت اعضاء علی‌البدل .

تلویزیون در نطنز

ساعت هشت ونیم بامداد امروز فرستنده تلویزیونی نطنز با قدرت تشعشعی۲۰۰ وات بکار آغاز کرد . از امروز مردم نطنز می توانند ازبرنامه‌های شبکه‌تلویزیونی کشور استفاده کنندفرستنده نطنزروی کانال ۵ برنامه پخش می کند .

محکومیت‌رئیس‌کارخانه

رشت : صبح امروز مهندس‌رجبی رئیس‌کارخانه شیر پاستوریزه رشت ، به علت احتکار و عدم توزیع ماست در شهر ، از طرف دادگاه کیفر گرانفروشان رشت . به ۳ ماه زندان، محکوم شد !

انتقاد از اتاق اصناف

رشت : رئیس انجمن شهرستان رشت ، درجلسه امروز انجمن ، از اتاق اصناف این شهر انتقادکرد و گفت:اتاق اصناف،بدون ضابطه، برچسب های قیمت را در اختیار فروشندگان گذاشته استو کسبه نرخها را بطور دلبخواه روی آن می‌نویسد ! برخی از کسبه رشت ، اجناس خود را ، ارزان‌تر ازبهای نوشته‌شده رو ی‌اتیکت ، میفروشند.

روز ماهی در آبادان

آبادان - فستیوال‌ماهی، بعدازظهر روز چهارم دیماه آینده ،وسیله آقای نقابت فرماندار آبادان ، در یکی از هتل‌های‌این شهر، افتتاح میشود .در مراسم گشایش فستیوال ، آقای صوفی فرماندار خرمشهر ، روسای صنعت نفت ، سپهبد ریاحی مدیر عامل شیلات جنوب و شخصیتهای اقتصادی و بازرگانی تهران ، شرکت خواهند داشت . مسئولان فستیوال ماهی، امروزاعلام کردند که روز چهارم دی‌در آبادان ،«روز ماهی» اعلام خواهدشدو در روزبرگزاری فستیوال ماهی ، ماهیگیران ابادان و اروند کنار کار صید را تعطیل خواهندکرد. همچنین همزمان با گشایش فستیوال ماهی، مغازه های ماهی فروشی در آبادان هم تعطیل خواهد بود ...

رادیو اردبیل شروع بکار کرد

بامداد امروز بروزفرخنده نجات آذربایجان فرستنده رادیوئی اردبیل بنام نامی شاهنشاه آریامهر نجات‌بخش آذربایجان بکار آغاز کرد قدرت‌فرستنده رادیوی‌اردبیل ۲۰ کیلووات است و برنامه های آن با فرکانس ۱۳۴۰ کیلوسیکل برابر با ۲۲۳ر۵ متر پخش می شود این‌رادیو از آغاز کار بامداد تا شب برنامه خواهد داشت وتولید محلی در برنامه های این فرستنده سهم موثری دارد.

استانداران استان‌مرکز در کاشان

کاشان : صبح‌امروزآقای دکتر علی دفتریان استاندار استان مرکز باتفاق آقایان دکتر مشایخی مدیر کل بهداری و بهاء معاون استانداری بکاشان وارد شد وخانم ژاله ضرابی نماینده کاشان در مجلس شورای ملی و همچنین فرماندارو جمعی ازروسای ادارات کاشان از ایشان استقبال کردند .

استاندار استان مرکزپس از افتتاح‌پارک جدیدکودک و بازدید مرکز بهداشت کاشان ،درجلسه مشترک شورای اداری وانجمن‌های شهرو شهرستان و شورای آموزش‌و پرورش منطقه‌ای شرکت نمود وسپس دبستان عارف‌کاشان‌بوسیله استاندار افتتاح شد .

تقاضای جلسه سری

اصفهان - دادگاه جنائی استان اصفهان ، دیروز رسیدگی به پرونده قتل فرخنده محمدی را که چندی قبل در نجف‌آباد اصفهان بقتل رسیده است آغازکرد، بموجب کیفر خواست ، دادستان استان برای محترم جمشیدیان ، متهم ردیف‌یك تقاضای اعدام کرده است.

وکیل مدافع خانواده فرخنده محمدی در جلسه دادگاه تقاضای سری کردن دادگاه را نمود وگفت اگر دادگاه می توانست جلسات را سری اعلام کند بهترمی توانستم حرفم را بزنم ولی با بودن شوهر ، پدر و مادر مقتوله در جلسه دادگاه زبانم بسته است .

۲۰ هزار ماهی علفخوار در مرداب بندر پهلوی

رشت : سازمان تحقیقات شیلات شمال ، برای اولین بار در دنیا ،موفق به تکثیر مصنوعی ماهی‌علفخوار شد و ۲۰ هزار ماهی علفخوار تکثیر شده بطریق مصنوعی پس‌از رشد کافی در مرداب بندر پهلوی رها شدند...

قبلا بچه ماهیهای علفخوار به قیمت هر عدد ۲۰ ریال از شوروی خریداری‌میشد.

ارتش شاهنشاهی به وسائل جنگی نوین مجهز شده

بقیه از صفحه ۳

این پیروزی درخشان در ۲۱ آذر ماه سال ۱۳۲۵ در تاریخ معاصر ایران و نیز در کتاب یگانگی ملت وارتش‌و درمنشور همبستگی شاه و مردم ارجی گرانمایه و پایگاهی بزرگ و پرشکوه و چهره‌ای آسمانی دارد .

فرمان مطاع مبارک شاهانه شرفصدور یافته است که باید دروازه های تمدن بزرگ را بگشائیم . برای اجرای این فرمان ارتش شاهنشاهی ایران افتخار دارد که‌تحت فرماندهی مستقیم رهبر اندیشمند و بزرگ خود به وسائل و جنگ افزار های نوین مجهز شده ودارای افسران،درجه‌داران وسربازانی است که وجودشان سرشار از عشق بمیهن و مهر شاهنشاه میباشد و از پشتیبانی بیدریغ ملت بزرگ‌ایران برخورداربوده ووظیفه پاسداری انقلاب شاهو مردم و پاسبانی کهن آئین شاهنشاهی و پایندگی وتمامیت و استقلال کشور و حفاظت مرزها را بر عهده دارد .

ارتش شاهنشاهی ایران از خداوند بزرگ سلامتی‌وموفقیت اعلیحضرت همایون شاهنشاه آریامهر بزرگ ارتشتاران و علیاحضرت شهبانوی ایران و والاحضرت‌همایون ولایتعهدنور چشم مردم ایران را خواستار است .

درود بروان شهیدان‌راه میهن درود بزنان و مردان آزاده‌ای که از هستی خود گذشتند تا ایران زنده بماند . جاوید اعلیحضرت همایون شاهنشاه آریامهر بزرگ ارتشتاران . پاینده ایران ، افتخار بر ملت ایران . سر افراز نیرو های مسلح‌شاهنشاهی ایران .

تبریکات

جناب آقای وزیر محترم دادگستری

حسن انتصاب آقای غفاری را به سمت ریاست‌دادگستری شاهرود صمیمانه به آن جناب‌تبریک عرض مینماید.

اعضاء انجمن بهداری شهرستان شاهرود -میرباقری - طاهری - نوری - داودی - احمدی - صدیق - لطفی - دکتر نصیری - دکتر محمدی .

آ_۶۶۷۱۲

جناب آقای وزیر محترم دادگستری

انتصاب آقای غفاری را بسمت ریاست دادگستری شاهرود که یکی از قضات شاهدوست و وطن‌پرست می‌باشد صمیمانه به آن‌جناب تبریک عرض می‌نماید.

دکتر ملکی - دکتر جنابی - دکتر نصیری - دکتر اسدیان - دکترنیکزاد - دکتر فردوسی - دکتر صرامی- دکتر کلینی - دکتر معتمدی - دکتر معظمی - دکتر مولانا - دکتر باقری - دکتر بحرینی - دکتررهبر- دکتر فرهادیان - دکتر حرمتی - دکتر اخیانی- دکتر محمدی .

آ_۶۶۷۱۰

تیمسار معظم سرتیپ هوشنگ آذرهوش

ارتقاء درجه بجا و شایسته آنجناب را صمیمانه تبریک گفته‌توفیق هرچه بیشتر شمارا درراه خدمت به شاهنشاه آریامهر و ملت ایران از خداوند بزرگ خواستاریم .

گروه کارخانه‌های صنعتی کاوه

فرهاد خرم - بهرام خرم - پرویز خرم

آ_۶۶۸۰۲

آقای محمد بهزادی سردفتر اسناد رسمی ۴۷ شهسوار

انتصاب شایسته جنابعالی را بسردفتری اسناد رسمی تبریک گفته موفقیت بیشتر شما را آرزومندم .

شهسوار - حبیب‌اله مشایخی

آ_۶۶۷۳۶

آگهی انتخاب عضو هیئت مدیره‌درشرکت سهامی خاص اتو تهران ثبت شده بشماره ۱۸۶۴

برابر تصمیم مجمع عمومی عادی بطور فوق‌العاده مورخ ۵۲ر۸ر۱۷ آقای شارل کتانه بجای آقای ریموند کتانه تاخاتمه دوره تصدی هیئت مدیره فعلی بسمت عضو اصلی هیئت مدیره انتخاب شد .

م‌الف ۱۶۴۲۶

رئیس اداره ثبت شرکت ها و مالکیت صنعتی - حمید جمشیدی

آ_۶۶۸۴۹

آگهی مناقصه شماره ۲۲۶۶ر۵۲

راه‌آهن دولتی ایران دو قلم (دو هزار عدد) بانداژو اگن و رینگ‌بانداژ مورد نیاز را برطبق مشخصات ونقشه‌جات و شرایط مربوطه . سی‌انداف یکی از بنادر ایران (خرمشهر یا شاهپور یا مرز جلفای ایران یا ایستگاه راه‌آهن مرز ایران و ترکیه از طریق مناقصه خریداری مینماید.

داوطلبان شرکت در مناقصه میتوانند در ساعت اداری با تسلیم قبض صندوق بمبلغ ۵۰۰ ریال یا فیش بانکی بحساب ۱۰۳۹ راه‌آهن نزد بانک مرکزی ایران جهت دریافت اسناد مناقصه باداره کل کارپردازی مراجعه نمایند .

شرکت کنندگان در مناقصه باید مبلغ ۳۰۰۰۰۰ ریال بعنوان سپرده شرکت در مناقصه بحساب ۱۰۹۵ راه‌آهن‌نزدبانک مرکزی ایران‌پرداخت وفیش مربوطه یا معادل آن ضمانت نامه بانکی صادره یکی‌از بانکهای مجاز ایران که لااقل دو ماه اعتبار از تاریخ مناقصه داشته باشد بضمیمه پیشنهاد خود تا ساعت ۹ صبح روز ۵۲ر۱۲ر۷ مطابق با۲۶ فوریه ۷۴ در صندوق پیشنهادها واقع در اداره کل کارپردازی بیاندازند . پیشنهادهای واصله ساعت ۱۰ همان روز باز و قرائت خواهد شد . حضور پیشنهاد دهندگان یانمایندگان مجاز آنان در جلسه مناقصه آزاد است و راه‌آهن در رد،یاقبول هریک یاتمام‌پیشنهادها مادامی که قرارداد مبادله نشده است جزا و کلا مختار میباشد به پیشنهاد فاقد سپرده و مشروط ومبهم وپیشنهادی که بعد ازموعد مقرر برسد ترتیب اثر داده نخواهد شد سپرده برنده و حائز حداقل درجه دوم مناقصه نگهداری و در صورت استنکاف از انجام معامله بدون هیچگونه تشریفات بنفع راه‌آهن ضبط‌خواهد گردید. پرداخت مالیاتی که در ایران نسبت بعواید حاصله از این معامله بنابه‌تشخیص وزارت دارائی تعلق میگیرد بعهده برنده یا برندگان مناقصه میباشد راه‌آهن میتواند ۲۵٪ از میزان معامله را کسر یا اضافه نماید پیشنهاد های واصله از کشورهائی که بادولت ایران پیمان معاملات تهاتری دارند با شرایط مساوی حق تقدم خواهند داشت .

راه‌آهن دولتی ایران

م‌الف ۱۶۴۷۷

آ_۶۶۸۵۸

آگهی پرداخت بقیه سرمایه‌تعهدی‌شرکت سهامی‌خاص تولیدی آجر سوفالین ثبت شده بشماره ۱۶۹۲۱

برابر صورتجلسه هیئت مدیره‌مورخ ۵۲ر۸ر۱۲ مبلغ هیجده میلیون ریال سرمایه تعهدی شرکت از طرف سهامداران پرداخت گردیده و بموجب هفت فقره گواهی در بانک تهران شعبه چهارراه پهلوی تودیع شده اسبت و ماده ۵ اساسنامه بشرح زیر اصلاح گردید.

ماده ۵- سرمایه شرکت مبلغ شصت میلیون ریال شش هزار سهم بانام ده هزار ریالی تقسیم و صددرصد بهای‌سهام پرداخت شده است .

رئیس اداره ثبت شرکت ها و مالکیت صنعتی - حمید جمشیدی

م‌الف ۱۶۴۲۴

آ_۶۶۸۴۴

۲۰۸ پزشک ایرانی مقیم اروپا باستخدام دولت در آمدند

* سرپرست امور دانشجویان از پدران و مادران دانشجویان مقیم خارج استمداد کرد

پرویز خوانساری سفیر شاهنشاه آریامهروسرپرست اموردانشجویان ایرانی مقیم خارج امروز در یک گفتگوی کوتاه با اطلاعات،پیرامون تصمیمات‌جدید شورایعالی‌هماهنگی درمورد دانشجویان خارج که دیروز افشاء شد توضیحات‌تازه‌ای داد .

خوانساری در گفتگوی‌خود روی دو نکته از تصمیمات این شورا ، یکی واگذاری امور ارزشیابی مدارک تحصیلی به سفارت های ایران در خارج‌و دیگری رسیدگی به وضع پنج هزار دانش پژوه سرگردان ایرانی که پشت‌درهای دانشگاه‌های انگلیس مانده‌اند تاکید کرد .

درمورد ارزشیابی ، خوانساری گفت ، بموجب تصمیم جدید ارزشیابی مدارک تحصیلی فارغ‌التحصیلان ایرانی در خارج برعهده نمایندگی‌های شاهنشاهی ایران واگذار گردیده و این نمایندگی‌ها با توجه به ضوابط تحصیل محل و به نمایندگی از طرف وزارت علوم و آموزش عالی این وظیفه را انجام خواهند داد و اداره نظام وظیفه و اداره کل گمرک نیز با توجه به این‌مدرک نسبت به خدمت وظیفه وترخیص اتومبیل و لوازم آنان اقدام‌خواهند کرد .

خوانساری افزود البته امر ارزشیابی به آنچه سفارت‌های ایران صورت میدهند پایان نمییابد و فارغ‌التحصیلانی که میخواهند به استخدام دولت درایند بایستی مدرک تحصیلی خود را به تائید وزارت علوم برسانند و درهرحال در بازگشت آنان به وطن وبرای رسیدگی به امور نظام وظیفه و امور گمرکی فارغ‌التحصیلان ، ارزشیابی سفارت‌های ایران کافی است .

* پذیرش تحصیلی

سرپرست‌اموردانشجویان همچنین از پدران و مادرانی که‌میخواهند فرزند خود را قبل از اخذ دیپلم ایران به خارج بفرستند دعوت و استمداد کرد که برای آنکه‌بعدها از نقطه نظرهای مختلف مشکلاتی در امر تحصیل فرزندان آنان ایجاد نشود بموجب تبصره ۲ماده ۳۶ قانون نظام وظیفه عمومی صلاحیت اخلاقی و یا مالی کسب کنندو وضع‌فرزندان اعزامی‌خودرا درقبال مشمولیت روشن سازند.

خوانساری گفت متاسفانه اغلب پدران و مادران ، فرزندان خود را قبل از اخذ پذیرش از یکی از دانشگاهها و موسسات عالی آموزش کشورهای دیگر به‌خارج میفرستند و این باعث چندین ماه سرگردانی جوانان اعزامی در کشورهای خارج میشودو ازاین‌رو دستور داده شده که به هیچکس قبل از اخذ پذیرش اجازه خروج داده نشود .

او گفت رعایت این ضوابط بنفع داوطلبان تحصیل در خارج‌است.

خوانساری همچنین گفت که دانشجویان ایرانی مقیم خارج و همسر و فرزندان‌آنان‌برای‌بازگشت به وطن چه در ایام تعطیلات تابستان و چه در ایام تعطیلات نوروز و تعطیلات سال‌نو مسیحی و عید پاک میتوانند از ۶۰درصد تخفیف در بهای بلیط مسافرت بوسیله هواپیمائی ملی ایران در خطوط بین‌المللی استفاده کنند . دفاتر فروش «هما» در تهران و خارج این تخفیف را درمقابل‌ارائه مدارک اشتغال به تحصیل دانشجویان منظورخواهند داشت.

* استخدام پزشکان

خوانساری همچنین فاش کرد چندی قبل هیئتی جهت استخدام پزشکان ایرانی مقیم کشور های اروپائی به سوئیس ، جمهوری فدرال آلمان ، اطریش و فرانسه اعزام گردید که با ۴۲۴ نفرپزشک و متخصص‌ایرانی ملاقات‌ومصاحبه کرد و آنها را از تسهیلاتی که‌از طرف دولت و موسسات استخدام کننده در جهت اشتغال آنان و خدمت به میهن فراهم شده است آگاه نمود . از این عده ۲۰۸ نفر آمادگی خود را برای مراجعت‌به وطن اعلام داشتند که ۱۷ نفر آنان تاکنون به ایران واردشده‌اند و بقیه هم پس از اجرای‌تعهدات خود در محل به ایران مراجعت خواهند نمود و دولت در مراکز درمانی که در نقاط مختلف کشور به وجودشان احتیاج دارد آنها را بکار خواهد گمارد .

خوانساری گفت برنامه‌استخدام پزشگان ایرانی که اینک درخارج سرگرم فعالیت‌اند ادامه خواهد یافت .

پرویز خوانساری

منار سلجوقیان در گلپایگان صاحب پیدا کرد !

گلپایگان : عده‌ای از زمین خواران گلپایگان‌بیش از یکصد متر از اراضی اطراف منار تاریخی گلپایگان راکه در دوره سلجوقیان ساخته شده تصرف کردند و در این اراضی‌با عجله و شتاب و دور از نظرمامورین به‌احداث خانه و مغازه دست زدند !

منار تاریخی گلپایگان که از سطح زمین ۱۸ متر ارتفاع دارد در زمان سلجوقیان ساخته شده و زمین‌خواران گلپایگان با دسته بندیهای خاص‌خودیکصد متر ازاراضی حریم این «منار» را بنام خود به ثبت رسانده‌اند !

براساس‌گزارش واصله : اخیرا از طرف اداره باستان شناسی‌گلپایگان اقداماتی در جهت «پس گرفتن» اراضی متصرفه از زمین خواران بعمل آمده‌و از احداث‌ساختمان جدید در این منطقه جلوگیری شده است .

۲۱ آذر حماسه غرورانگیز ملت ایران

بقیه از صفحه ۳

بروند و مشکلاتی که سر راه ظاهر گردید و به پیروزی وتار ومار شدن و فرار پیشه‌وری و غلام یحیی‌وسران فرقه‌دموکرات به شوروی انجامید،بطورخلاصه جمع آوری‌کنم و باستحضار حضار محترم برسانم . معتقدم تجدید اینگونه خاطرات‌ونشان دادن آن تاریکی های‌غم‌انگیز، در این دوران‌شکوفان وروزگار درخشانی‌که کشور مادر آستانه توقیات عظیمی قرار دارد‌شایان کمال توجه است ، خاصه‌برای جوانانی که آن روزهای‌دشواز را ندیده و نمیدانند بیگانه پرستان تحت نفوذ و تاثیر بیگانگان چه نقشه های شومی را دنبال میکردند و چگونه‌می خواستند رشته وحدت ایران‌را درهم ریخته و آذربایجان را سنگری برای برهم‌زدن‌استقلال و حاکمیت و از هم گسیختگی ایران قرار دهند .

بنده سعی کرده‌ام‌از مجموع وقایعی‌که در دو هفته نیمه اول آذر ۱۳۲۵ برای‌نجات آذربایجان روی داد خلاصه‌ای از آرشیو اطلاعات استخراج‌کنم ، یعنی از هر ستون روزنامه فقط‌چند سطر استفاده نموده و چنین مجموعه‌ای راکه ارائه دهنده وقایع آن ایام است بعرض حضار محترم برسانم تا همه افراد ملت بخاطربیاورندچگونه خطر بزرگی که تمامیت ایران را تهدید میکرد درنتیجه‌مساعی خستگی‌ناپذیروتدابیرخردمندانه شاهنشاه ما مرتفع گردید و وحدت ایران تحقق پذیرفت.

***

همانطور که‌خوانندگان‌محترم اطلاع دارند قسمت‌اول‌سخنرانی سناتور مسعودی در شماره گذشته روزنامه منتشرگردید و دنباله این سخنرانی‌درصفحه پنجم و هشتم امروز به نظر خوانندگان محترم میرسد .

برای کامیونداران و مؤسسات حمل و نقل

در مراکز استانها شرکت تعاونی تاسیس میگردد

سرمایه شرکت تعاونی مرکزی افزایش می‌یابد

دیشب نخستین بار پس از انتخاب‌هیئت‌مدیره جدیداتحادیه مرکزی کامیونداران‌و موسسات حمل‌و نقل ، جلسه هیئت‌مدیره شرکت‌تعاونی کامیونداران‌تشکیل جلسه داد . در این جلسه‌کلیه اعضای هیئت مدیره شرکت کرده بودند .

درآغاز پس‌از مذاکرات لازم و بررسی وضع و نقش شرکت درگذشته تصمیم به افزایش قابل‌توجه سرمایه‌شرکت تعاونی گرفته شدو سپس هیئت مدیره مقرر داشت تا نظیر این‌شرکت درسراسر استان های ایران تاسیس گردیده و احتیاجات کامیونداران را درکلیه مناطق و محل تامین نماید .

درپایان جلسه سخنگوی اتحادیه مرکزی کامیونداران و موسسات حمل ونقل اعلام کرد که‌طبق تصمیم هیئت مدیره در تهران سرمایه شرکت تعاونی افزایش یافته و در مراکز استانها برای کامیونداران و کارکنان موسسات حمل ونقل شرکت تعاونی نظیر شرکتی‌که درتهران وجود دارد تاسیس شده و نیاز افراد را ازلحاظ لاستیک و دیگر لوازم در محل تامین خواهند کرد .

مژده به حجاج محترم

کتاب آداب الحرمین

که مشتمل است برادعیه وزیارات تمام اماکن مقدسه مدینه منوره و مکه معظمه

تالیف حجةالاسلام آقای حاج سید علی بطحائی‌گلپایگانی از طبع خارج شد.

زائران خانه خدا از خرید آن غفلت نفرمایند .

انتشارات کتابخانه صدر ناصرخسرو پاساژ مجیدی تلفن ۵۳۷۶۹۶

آ_۶۶۹۵۴

تلفن سرویس حوادث ۳۱۱۲۱۲

وکیل مدافع ایوب جبارزاده گفت : جای خانم مهدیه در صندلی اتهام خالی است!

صبح دیروز چهارمین جلسه محاکمه ایوب جبارزاده متهم به قتل مهدی محضری در شعبه ۲ دادگاه عالی جنائی تهران دنبال شد. محاکمه جبارزاده یکی از محاکمات پرسروصدائی است که در سال جاری انجام شده وعده زیادی تماشاچی ،هر روز شاهد محاکمه معروفترین‌جواهر فروش تهران هستند که باتهام قتل بپای میز عدالت کشیده شده است .

در چهارمین نشست دادگاه‌ابتدا رسمیت جلسه بوسیله آقای‌دکتر امیر حسین شیخ‌نیا رئیس دادگاه اعلام گردید ، و جریان دادرسی بوسیله رئیس‌و‌به مستشاری‌آقایان رحیم معین ، محی‌الدین کاظمی ، محمد مهدی امیرحسینی و امیر هوشنگ اعظمی‌زنگنه پی‌گیری‌شد.

در این جلسه دکتر شاهکاربدنبال مدافعات دیروز خود از ایوب جبارزاده ، موکل خود ادامه داد و اظهار داشت :

مهدی محضری (مقتول) گفته ایوب به‌او تلفن کرده که برود ولاستیکهای نو را از منزل وی بگیرد ، خانم مهدیه جهرمی از رفتن او جلوگیری میکند و مهدی توجهی به این گفته نکرده و به منزل ایوب رفته است .

وقتی خانم جهرمی با محضری به منزل لاجوردی میروند ، تلفن منزل لاجوردی به صدا درمیاید، محضری را میخواهند و معلوم میشود که ایوب او را برای‌بردن لاستیک دعوت میکند در حالیکه جبارزاده اصلا لاجوردی را نمیشناخته و بدیهی است کشماره تلفن او را نیز نمیدانسته است .

مطلب دیگر که شایع است‌اینست که طبق قرار قبلی محضری و جبارزاده در کافه قنادی بایکدیگر ملاقات کرده‌اند و ایوب در باره مخارجی که در راه خانم جهرمی نموده مطالبی به محضری بیان کرده و مطالبه یک میلیون تومان کرده است و بعدهم آنطوروانمود شده که ایوب به عنوان دادن لاستیکهای نو محضری‌را به منزلش کشانیده است .

دکتر شاهکار بمدافعات خودادامه داد وگفت: دادسرا‌در مقام ادعای قتل باسبق تصمیم‌برآمده درصورتی که این ادعا با اوضاع و احوال قضیه و دلائل موجود درپرونده مغایرت دارد،روز حادثه‌جبارزاده که از بابلسر به تهران آمده بود ساعت ۸ به منزلش میرسد و پس از خوردن چند قرص خواب‌آور به‌بستر میرود و میخوابد ،واین جریان باتز دعوت کردن شخصی برای کشتن ، آنهم در خانه‌ای که زن و فرزندان متهم بودند‌مطابقت ندارد.

لاجوردی میگوید ماباهم مشاجره کردیم یعنی‌باخانم ایوب ودخترش دوشیزه زیبا ، پاسبان میگوید آن دونفر آدرس منزل جبارزاده را سئوال کردند ، چطور کسی که برای قتل شخصی که تصمیم گرفته واو را به منزلش دعوت میکند ، آدرس صحیحی نمیدهد ؟!

وکیل مدافع متهم مجددا به اظهارات لاجوردی اشاره کرد و گفت، ما باخانم جبارزاده مشاجره کردیم ، و در این بین جبارزاده بیرون آمد ، بنابراین مشاهده میکنیم که تز بردن لاستیک بازهم درست نیست ، وبفرض هم که‌از دستگاه اف ـ اف گفته باشندکه برای بردن لاستیک آمده‌ایم این گفته با واقعیت مغایر است.

دکتر محمد شاهکار سپس مطالبی در باره آشنائی جبارزاده با خانم جهرمی و خدماتی را که متهم‌برای مهدیه انجام داده بیان کرد و آشنائی این خانم جهرمی با محضری و نحوه ارتباطات آنها را بایکدیگر تشریح نمود و توجه دادگاه را به اظهارات بانو صغرا همسر سابق مهدی محضری جلب کرد و گفت ، اینزن (بانو صغرا) از دو سال قبل احساس میکرد که رفتار شوهرش تغییر محسوسی کرده و بعد از گفتگوئی مرحوم محضری صریحا میگوید که مهدیه را دوست دارد.

من دیروز نیز عرض کردم جای متهم واقعی در صندلی متهم خالی است واگر خانم مهدیه جهرمی اکنون در دادگاه حضور داشت من مطالبی را عنوان میکردم و سئوالاتی از وی مینمودم که مسلما حقایق بازتر و بهتر برای دادگاه روشن میشد.

در این موقع وکیل مدافع که خسته بنظر میرسید به میزتکیه‌کرد وکمی‌آب نوشیدو سپس بسوابق استخدامی و اجتماعی بانو مهدیه جهرمی و مسافرت وی به آمریکا وتاریخ وقوع طلاق واینکه خانم مهدیه به آقای محضری گفته‌پیر مردی مزاحم اوست اشاره کرد و نتیجه گرفت که همه اوراق‌پرونده واظهارات آقایان وکلا و حتی اظهارات خود خانم مهدیه نشان میدهد که چنین چیزی نبوده‌است بلکه مراوداتنزدیکی بین جبارزاده وخانم‌جهرمی جریان داشته وحتی درمغازه‌جواهرفروشی اونیورسال که متعلق به برادرزاده ایوب‌است اشیاء امانتی مهدیه بفروش‌میرسید این دوستی به حدی بود که جبارزاده خدماتی برای وی انجام میداد در این لحظه دکترشاهکار یک عینک ویک گردن‌بند را به حاضران در جلسه دادگاه نشان داد و گفت اینها نمونه اشیاء امانتی است که خانم جهرمی برای فروش به جبارزاده داده است .

دکتر شاهکار سپس چند برگ مدرک پزشکی از اطباء معروف تهران را برای دادگاه خواندوبا استناد به آنها نشان داد که جبارزاده به علل مختلف ۲ بسار تحت عمل جراحی قرار گرفته‌و اصولا مرد عصبانی و مریض‌بوده است.

دکتر شاهکار سپس به وضع منزل مسکونی جبارزاده اشاره کرد و گفت : بدرخواست من و موافقت دادگاه بازپرس مامور رسیدگی به این پرونده همراه آقای مدیر مسیحائی وکیل دیگر متهم‌ازاطاق خواب ایوب بازدید کردیم، دراین اطاق شیشه‌محتوی قرص خواب‌آوری را، که‌ایوب‌در مواقع لزوم از آنها استفاده‌میکرد دیدیم واین موید آنست که شب حادثه نیز ایوب از این قرصها برای خواب رفتن استفاده کرده است ساعت ۱۲ و ۴۵ دقیقه بعد ازظهر جلسه دادرسی بعنوان تنفس تعطیل شد. امروز نیزدنباله محاکمه ایوب جبارزاده متهم‌حادثه خیابان کاخ انجام گردید.

اظهارات وکیل مدافع مهدیه جهرمی

آقای مقصودی وکیل مدافع خانم مهدیه جهرمی در دفاع از موکل خود بیاناتی ایراد کرد که در زیر خلاصه آن درج می شود .

انحراف جوان شگفت‌آور نیست ولی در ۷۷ سالگی با داشتن زن و فرزند چشم به عفت دختر مردم دوختن وآدم کشتن شرم‌آور است ، قاتل پس از ارتکاب قتل ، بخانه مهدیه جهرمی تلفن می کند که حالا راحت شدم و این‌نشان دهنده میزان سنگدلی‌وبیرحمی است و مهم اینست که هنوز انگیزه جرم باقی است و قاتل از هر ارفاقی استفاده کند حیثیت عده‌ای باز هم در خطر است . کاغذ خرید قبری را که مهدیه جهرمی کنارقبر شوهرش خریده‌تقدیم‌دادگاه‌می کنم که بدانید موکله‌ام چشم بضرر وزیان مادی ندوخته و برای او زندگی تمام‌شده‌است.

پرونده های تحصیلی و کارگزینی جهرمی‌بهترین‌اسناد زنده وگویای زحمات تحصیلی ولیاقت خدمات اجتماعی اوست ومن یکدسته از این تقدیرنامه ها را در پست های گوناگون تسلیم دادگاه می کنم .

قاتل تبهکاری خود را گاهی بعنوان دفاع از ناموس وزمانی با دفاع از جان خود توجیه‌می کند – قاتل مدعی است مهدی محضری خواستگار دخترش بود و آمده بود نیمه‌شب‌دخترش را بزور ببرد غافل از این که دخترش می گوید من‌هرگز محضری را نمی شناسم قاتل می گوید محضری باین بهانه که من با همسر او قبلا رابطه داشتم خواست مرابکشد لذا من ازخود دفاع کردم‌ودخترش می گوید نیمه‌شب با چاقوبخانه ما آمده بود ولی توجه ندارند که گلوله های توی اتومبیل محضری پس از خارج شدن از منزل در حضور دوپاسبان‌شلیك شده و اسلحه از دست قاتل در آنموقع گرفته شده است . زمانی که نه نزاعی‌بودنه‌مقاومتی وجسد مقتول و مصدوم درحالی به بیمارستان برده شد که‌برای کسی امکان محو کردن آلت جرم و ازبین بردن آثار آن نبوده است . قاتل می گوید اگر مزاحم بودم چرا شکایت نکردند ولی توجه ندارد که دختر ایرانی بی اعتنائی ورنج کشیدن را برهیاهوی کلانتری و دادسرا ترجیح می دهد واز طرف دیگر طبق محتویات پرونده شکایت بعمل آمد و در اثر تهدید بقتل بوساطت‌افرادی پس گرفته شد ، برای لوث کردن وبی اراده وغیر مسئول جلوه دادن قاتل تلاش های بی نظیری بعمل آمده و متهم از نظر جسمی وجنسی و عصبی و روحی واز هر کیفیتی که‌امکان داشته مورد معاینه قرارگرفته تا ازنظریه های کلی و عمومی راه‌حلی پیدا شود ولی در عمل قاتل مدعی است تمام کشور را با کامیون دورمیزند و تا سن ۷۷ سالگی کوچکترین‌عمل غیرعادی و غیر طبیعی حتی یك تصادف کوچك از اودیده‌نشده است . در دادگاه هم از اکثر حاضرین سالمتر و تواناتراست در این پرونده هیچکس بقدر موکله‌ام از نظر روحی وحیثیت معنوی واجتماعی زیان دیده نیست .

مهدیه جهرمی

چهارمین جلسه‌محاکمه‌جواهرفروش معروف تهران بریاست آقایان دکتر امیر حسین شیخ‌نیا و مستشاری رحیم‌معین ، محی‌الدین کاظمی،محمد مهدی امیرحسینی و امیر هوشنگ اعظمی زنگنه تشکیل وپی‌گیری شد

پوتین آمریکائی
بلا
بچگانه ۱۰تومان زنانه ۱۵تومان
مردانه ۲۰تومان

ازفردا صبح فقط درسینما
مولن روژ
ماجرای عجیب و پرقدرت از سرکشی های نسل جوان
نسلی‌بی‌آرام ... خشن ... بی‌بندوبار وبی هدف

گیشه سینما مولن‌روژ برای این فیلم بلیط رزرو میکند

از امروز فقط در
سینماونک
اولین سینمای مبله و ممتاز ایران
جسورانه‌ترین فیلم‌سکسی وعشقی سال

تماشای این فیلم برای اشخاص کمتراز۱۸سال ممنوع است
سئانسها ۱۱٫۳۰ صبح – ۳٫۳۰ – ۵٫۳۰ – ۷٫۴۵ – ۱۰ بعد از ظهر گیشه سینما ونک همه روزه بلیط رزرو میکند

پلاستر
درهمجا چشمگیراست
کاغذدیواری - موکت
کفپوش - پرده‌کرکره
تلفن‌مرکزپخش
۶۶۶۶۶۵
۴۴۰۴۱
خیابان پهلوی بالاتر از امیراکرم ساختمان شرکاء

هدایای بی نظیر
تقدیم به‌مادران عزیز
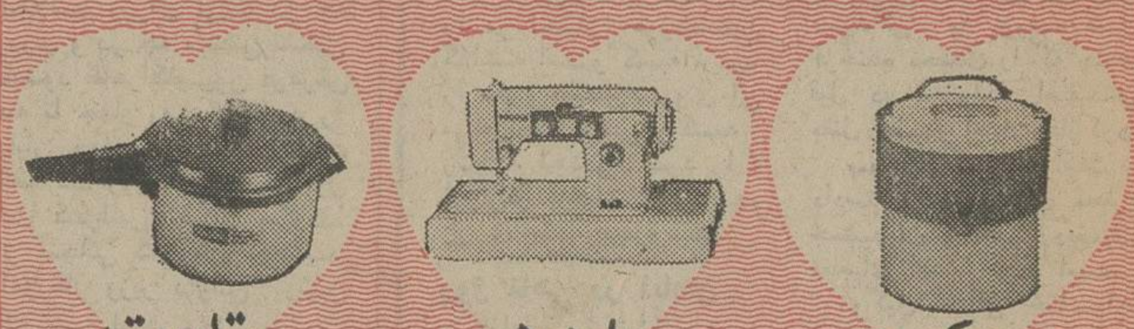

بهترین آب‌میوه‌گیری ساخت آلمان با دستگاه آب پرتقال و لیموگیری صددرصد نشکن
بلوبرد بهترین چرخ خیاطی و زیگزاک وگلدوزی‌که‌بیش از صد مدل کار میکند ، زیبا ، روان و محکم است
برنده‌مدال‌طلا بعنوان‌بهترین دیگ زودپز ساخت آلمان دراندازه‌های۴–۵–۷لیتری و ۱۰ لیتری
فرزندی که بتواند یکی ازاین سه‌هدیه را به‌مادر خود تقدیم کند دعای خیرش را یک‌عمر ارمغان خواهد داشت
مرکز پخش – تهران – محمدعلی روحانیان تلفن ۳۱۹۹۸۳– ۲۰۲۹۸۷
یزد – فروشگاه بزرگ‌روحانیان ۲۵۲۵–۲۶۲۶
فروش درکلیه‌فروشگاههای معتبرتهران ونمایندگی‌های شهرستانها

ازامشب در کاباره میامی
هایده و داریوش
ماریاکالاس ایران
محبوب نسل جوان

همراه با
آوازکلید رایت
خواننده سیاهپوست آمریکائی

بانضمام دهها برنامه گوناگون
دریک شوی عظیم ۵ ساعته
باهمکاری هنرمندان کشورهای آمریکا
فرانسه،اسپانیا، انگلستان، یونان، ایتالیا
تلفن رزرو ۶۲۰۲۰۰

اطلاعیه کلاس نقشه کشی
از کلیه کسانیکه در کلاس نقشه کشی کاخ دانش ثبت نام‌کرده‌اند خواهشمند است روز ۵۲٫۹٫۲۷ ساعت ۴٫۵ بعداز ظهر در شعبه فرانسه برای شرکت در این کلاس حضور بهمرسانند . کسانیکه ثبت نام نکرده‌اند قبلا نام نویسی نمایند .
اطلاعیه کلاس حسابداری ودفترداری دوبل
از کلیه کسانیکه در کلاس حسابداری و دفترداری دوبل شرکت نموده‌اند خواهشمنداست روز ۵۲٫۹٫۲۷ ساعت ۴٫۵ بعداز ظهر در شعبه فرانسه این انجمن حضور بهمرسانند .
اطلاعیه کلاس رادیو تلویزیون
از کلیه کسانیکه در کلاس رادیو تلویزیون کاخ دانش نام نویسی نموده‌اند خواهشمند است روز ۵۲٫۹٫۲۷ ساعت ۴٫۵ بعداز ظهردر شعبه فرانسه این انجمن حضور بهمرسانند .
کاخ دانش – خیابان فرانسه – کوچه مرجان

هیتر پلار
سیستم هوای گرم باترمستات

مخصوص سالنهای بزرگ ، منازل ، رستورانها ، سوپرمارکتها ، فروشگاهها هوای گرم هیترپلار را میتوان از طریق کانال‌به نقاط مختلف بطور یکنواخت هدایت کرد و یاباقراردادن هیترپلار درکنار سالن درسرد ترین روزهای‌زمستان از هوای گرم و مطبوع استفاده نمود .
ساخت کارخانه پلار – تلفن ۳۸۶۸۵–۰۳۱

کشتی رانی پی-آند-او
P&O
THE PENINSULAR AND ORIENTAL STEAM NAVIGATION COMPANY
حمل کالای صادراتی بمقصد
ژاپن وسایر بنادر خاوردور
کشتی مروادا سفر ۱۳
کشتی فوق وارد خرمشهر شده و هم‌اکنون مشغول تخلیه کالای‌وارداتی میباشد .
کشتی استرات برورا سفر ۳۷
کشتی استرات برورا سفر ۳۷ قراراست ۲۳ آذرجاری برای تخلیه کالای وارداتی وارد خرمشهر شود . کشتی نامبرده ضمن تخلیه آماده بارگیری کالای صادراتی بمقصد ژاپن و احیانا هنگ‌کنگ نیز خواهد بود .
کشتی استرات آردل سفر ۴۰ – کشتی آمرا سفر ۲۲
کشتی های فوق اواخر دیماه ۱۳۵۲ وارد خرمشهر می‌شوند و ضمن تخلیه کالای وارداتی قرار است بمقصد ژاپن وسایر بنادر خاوردور کالای صادراتی نیز بارگیری نمایند .
شرکت گری مکنزی محدود
نماینده
تهران تلفن – ۳۱۴۱۵۶٫۵۹
خرمشهر تلفن – ۲۷۴۸٫۵۰

رستوران تاچارا
شام باموزیک درمحیط دلخواه ومطبوع شما
روزها - اضافه برغذاهای شناخته شده تاچارا
هرروزیک غذای ایرانی - جمعه هاچلوکباب
روزولت شمالی - زهره شماره ۴ تلفن: ۸۳۱۶۷۵

مجالس ترحیم

باتاسف فراوان درگذشت خواهر همکار عزیز آقای دکتر داریوش شیروانی عضو انجمن را باطلاع میرساند. مجلس ختم زنانه و مردانه از ساعت ۴تا۶ بعدازظهر روز پنجشنبه ۲۲آذرماه در مسجد الجواد منعقد میباشد.
رئیس انجمن بیماریهای زنان و مامائی ایران دکترجهانشاهصالح
آ ـ ۶۶۸۱۰

بانهایت تاسف درگذشت ناگهانی شادروان **آذر شیروانی** خواهر همکار گرامی آقای دکتر داریوش شیروانی را در آلمان به‌اطلاع میرساند. مجلس ترحیم آن مرحومه از ساعت ۴تا۶ بعدازظهر روز پنجشنبه ۲۲ آذرماه در مسجدالجواد منعقداست.
دکتر هوشنگ نهاوندی ـ دکتر شاهرخ امیرارجمند ـ پرفسور فرهنگ باقری.
آ ـ ۶۶۸۰۸

باکمال تاسف و تاثر درگذشت فرزند دلبند و خواهر عزیزمان شادروان **آذرشیروانی (نواختر)** را در برلن غربی باطلاع‌دوستان و آشنایان میرسانیم.
مجلس ترحیم زنانه و مردانه ساعت ۴تا۶ بعدازظهر روز پنجشنبه ۲۲ آذر در مسجدالجواد منعقد میگردد.
سرهنگ علی اصغر شیروانی ـ ملکتاج شیروانی ـ دکتر داریوش شیروانی ـ منظر شیروانی ـ فریده سیف ـ وحیده حسین‌نیا ـ ملیحه لنگرانی ـ هائیده حسین‌زاده ـ پریچهرشیروانی ـ سودابه مشیری.
و خانواده‌های شیروانی ـ آذرکیا ـ قریب ـ نواختر ـ دکتر سیف حسین‌نیا ـ دکتر لنگرانی ـ مهندس حسین‌زاده ـ مشیری ـ اعتمادی ـ طلائی ـ شکوئی ـ سلجوقی ـ نوروزی ـ صالحی ـ مولائی ـ خازنی و خانواده‌های وابسته:
آ ـ ۶۶۸۰۴

بانهایت تاسف درگذشت خواهر همکار گرامی آقای دکتر داریوش شیروانی عضو هیئت مدیره انجمن را باطلاع میرساند. مجلس ترحیم زنانه و مردانه‌ازساعت۴ تا۶ بعدازظهر روزپنجشنبه ۲۲ آذر در مسجدالجواد برگزار میشود.
رئیس انجمن نازائی وباروری ایران دکتر غلامحسین‌مصدق
آ ـ ۶۶۸۱۲

بااندوه فراوان درگذشت همسر و مادر عزیز ومهربانمان شادروان **آذرنواختر (شیروانی)** را در برلن غربی باطلاع اقوام و دوستان میرسانیم.
دکتر منوچهر نواختر ـ سهیل نواختر ـ آزیتا نواختر
آ ـ ۶۶۸۰۶
به آقای دکتر شیروانی و آقای دکتر نواختر و سایر بازماندگان آنمرحوم مصیبت وارده را تسلیت میدهیم

باکمال تاسف درگذشت مرحوم **حاج میرزا عبداله پور افضل** را باطلاع می‌رساند. مجلس ترحیم مردانه از ساعت ۳۰ر۲ الی ۳۰ر۴ بعد از ظهر روز پنجشنبه ۲۲ر۹ر۵۲ در مسجد کاظمیه واقع در خیابان ری ایستگاه دربدار و مجلس ترحیم زنانه عصر همانروز در منزل شخصی آن مرحوم واقع در خیابان ری آصف کوی خوشنویسان کوچه جدیکار پلاک ۲۹ منعقد میباشد.
خانواده های: پورافضل، ازکیا، مرعشی، مدرسی، مفضلی، اثنی‌عشری، همتی، ارجمندخواه، رضوانی، طاهری، توانا، خوشنویس، یوسف زاده، خاموشی، سیار، ضیاء، آزاد، تاج‌ترقی، عدالت، سیداحمدتهران‌نژاد
آ ـ ۱۷۱۱۳
مصیبت وارده را بعموم بازماندگان آن مرحوم تسلیت می‌دهیم.

با کمال تاثر و تاسف فوت ناگهانی برادر عزیزمان **حاج علی اکبر صفاری آشتیانی** را باستحضار فامیل، دوستان و آشنایان میرساند مجلس‌ترحیم‌فقید سعید روز جمعه۲۳ر۹ر۵۲ از ساعت ۲ و نیم تا ۴ و نیم بعد از ظهر در مسجدآشتیانیها واقع در خیابان شهباز ایستگاه ناصری و ختم زنانه‌همانروز وساعت در میدان ژاله خیابان ایرانشهر کوچه شمس تبریزی پلاک ۳۴ منعقد میگردد.
خانواده های: صفاری، مستوفی، سمیعی، دانش، احمدی، نوری، فراهانی، خورسندی، چنگیزی، مسعودی، حمیدی، حسینی، مقصودی، کاظمی، ذوالفقاری، حضرتی، عبیدی، مهاباد، شریفی، دکتر قاسمی، جانکه.
آ ـ ۷۱۱۹
مصیبت وارده را به عموم بازماندگان آن‌مرحوم تسلیت میدهیم.

بانهایت تاسف و تاثر درگذشت ناگهانی برادر عزیزمان **غلامعلی رضازاده** کارمند ارشد وزارت دارائی را باطلاع بستگان‌و دوستان می‌رساند. مجلس ترحیم زنانه و مردانه آن مرحوم از ساعت۵تا۷ بعدازظهر روز ۵شنبه ۲۲ر۹ر۵۲ در خانقاه صفی‌علیشاه منعقد میباشد.
حسن رضازاده ـ محمد رضامحمودیان
خانواده‌های: رضازاده ـ طوسی ـ پیراسته ـ قدس طینت ـ دولو ـ مرعشی ـ مخبر ـ فروتن ـ رادپور ـ رستگار ـ هرمزان ـ فخر ـ سرتیپی ـ الفت ـ غفاری ـ معینی ـ هوشمند ـ اسدمحبی ـ علی محبی ـ حبیب محبی ـ سعید محبی ـ احمد فرزانه.
مصیبت وارده را بعموم بازماندگان آنمرحوم تسلیت میدهیم

با نهایت تاسف و تاثر درگذشت **محمود جلالیان طرقی** را باطلاع دوستان و همشهریان میرساند. مجلس ختم مردانه آنمرحوم روز جمعه ۲۳ر۹ر۵۲ از ساعت ۲تا ۴و نیم بعدازظهر در مسجد حاج ابو الفتح واقع در میدان شاه و مجلس زنانه همانروز در خیابان غیاثی عارف شمالی کوچه سادات پلاک ۲۲ دایر خواهد بود.
خانواده‌های: جلالیان. ضابطی. جلالی. رهبری. رضازاده. حیدری. مطهری. نجفی. توکلی. سنجری. صادقی. ضابطیان. ابوفاضلی. عابدی. نیکنام. رشیدی. افتخاری. انصاری. کاظمی. براتی. رحیمی. عسگری. حاج محمدی. هاشمی. مسعودیان. ذو الفقاری. رستمماتی. طالبی. شکوهی. خالقی. مسعودی. وحیدی. علیرضائی. روحی. سیف‌اللهی. طرودی. بصایری.
آ ـ ۱۶۹۶۵
مصیبت وارده‌را بعموم بازماندگان آنمرحوم تسلیت‌میدهیم

خانواده‌های زند. عقیلی. لشگری. ثقفی. افشار. دهدشتی. حاذقی. عربی وخانواده‌های وابسته.
بدینوسیله فوت ناگهانی مرحومه **فاطمه زند** همسر مرحوم سرهنگ هوائی علی ثقفی را باطلاع دوستان و آشنایان می رسانند مجلس ترحیم مردانه وزنانه روز پنجشنبه ۲۲ر۹ر۵۲ از ساعت ۱ تا ۳ بعدازظهر در مسجد حاج حسن واقع در خیابان شاهپور خیابان بوعلی (ارامنه) برگزار خواهدشد.
مصیبت وارده‌را بعموم بازماندگان‌آنمرحومه تسلیت‌میدهیم

در مسجد بازارباشی رضائیه
بانهایت تاثر درگذشت مرحوم **بانو اقدس‌الحاجیه گرجی** مادر گرامی خود را باطلاع دوستان و آشنایان می‌رساند. مجلس ترحیم روز جمعه ۲۳ آذر از ساعت ۳ الی ۵ بعد از ظهر در مسجد بازارباشی رضائیه و مجلس زنانه در منزل شخصی آن مرحومه در همان روز منعقد خواهد بود.
رضائیه ـ سرگرد بیژن گرجی، مهیندخت گرجی (صدری)، فریدون گرجی و خانواده های گرجی، واعظی، قرهباغی، قزوینی، امینی، صدری، جنابپور، معارفی، نقوی، صدر، طباطبائی، کرباسچی، حقیقی.
بعموم بازماندگان آن مرحومه مصیبت وارده را تسلیت می‌دهیم.

در مسجد جامع کرج
باکمال تاسف فوت‌ناگهانی همسر عزیزم **شهره سعیدمهر** را باطلاع بستگان و دوستان میرساند مجلس ترحیم زنانه و مردانه آن مرحومه از ساعت ۳ تا ۵ بعدازظهر روز پنجشنبه ۲۲ر۹ر۵۲ در مسجد جامع کرج و شب هفت روز جمعه ۲۳ر۹ر۵۲ از ساعت ۳ الی ۵ بعد از ظهر در سالن شماره ۵ بهشت زهرا منعقد میباشد.
کرج ـ حسین شفائی
بعموم بازماندگان آن مرحومه مصیبت وارده را تسلیت میگوئیم.

بانهایت تاثر درگذشت شادروان موسی مرویزی رابه‌اطلاع همکیشان عزیز میرساند.
مجلس ترحیم آن مرحوم روز پنجشنبه بیست‌ودوم آذرماه ۵۲ از ساعت ۱۶ ببعد در کنیسای حی واقع در انجمن فرهنگی مدارس کورش، خیابان شیخ هادی کوچه هاتف منعقد میگردد.
صندوق ملی انجمن کلیمیان و سازمانهای وابسته
آ ـ ۶۶۹۳۴

با نهایت تاثر وتاسف درگذشت ناگهانی شادروان **محمد طاهرزاده** پدر بزرگوار همکار ارجمند جناب آقای دکتر خلیل طاهرزاده دانشیار دانشکده دندانپزشکی را باطلاع همکاران محترم میرساند مجلس ختم مردانه وزنانه آنمرحوم روز پنجشنبه ۲۲ آذر ۵۲ از ساعت دو الی چهار بعد از ظهر در مسجد الجواد برگزار میشود.
دکتر بختیاری

جامعه دندانپزشکی ایران با نهایت تاثر وتاسف درگذشت ناگهانی شادروان **محمد طاهرزاده** پدر بزرگوار همکار عزیز خود جناب آقای‌دکترخلیل طاهرزاده عضو هیئت مدیره‌جامعه را باطلاع دوستان و همکاران محترم میرساند مجلس ترحیم آن مرحوم روز پنجشنبه ۲۲ آذر ۵۲ از ساعت دو الی‌چهار بعدازظهر در مسجد الجواد برگزار میشود.
جامعه دندان‌پزشکی ایران

دوستان جناب آقای دکتر خلیل طاهرزاده باقلبی‌اندوهگین درگذشت ناگهانی مرحوم **محمد طاهرزاده** پدر بزرگوارهمکار ارجمند خود را باطلاع می‌رسانند مجلس ختم زنانه ومردانه آن مرحوم روز پنجشنبه ۲۲ آذر ۵۲ از ساعت دو الی‌چهار بعدازظهر درمسجد الجواد برگزار می‌شود.
دکتر فرزین. دکتر نواب. دکتر هاشمی. دکتر افتخاری. دکترخاکسار. دکتر مرتضوی. دکتر آزادی. دکتر صدرعاملی. دکتر دادمنش. دکتر جاوید. دکتر ایرانپور.

با نهایت تاسف درگذشت ناگهانی شادروان **محمدطاهرزاده** پدر بزرگوار همکار ارجمند خود جناب آقای دکتر خلیل‌طاهر زاده رئیس بخش دندانپزشکی را باطلاع همکاران محترم می رساند مجلس ختم زنانه و مردانه آنمرحوم روز پنجشنبه ۲۲ آذر ۵۲ازساعت دو الی چهار بعد ازظهر درمسجدالجواد برگزار می‌شود.
دندان پزشکان و کارمندان بخش دندانپزشکی بیمارستان سینا.

با قلبی اندوهگین و در نهایت تاثر و تالم فوت ناگهانی شادروان **محمد طاهرزاده** را باطلاع دوستان و آشنایان می رساند مجلس ختم مردانه وزنانه آن مرحوم روز پنج شنبه ۲۲ آذر ۵۲ از ساعت دو الی‌چهار بعدازظهر در مسجدالجواد (میدان ۲۵ شهریور) برگزار می‌شود.
خانواده‌های: طاهرزاده. شجره. تفضلی. شریعتی. عمومی. فتحی. امامی. نقشینه. حاجبیگلو. فهیم. دکترناجی. دکتر مستطاب. بیگدلی. باقری‌پور. دکتر کاخی. دکتر صدر. اقوامی. ملکی. خرازی. مهربان. برنجیان. جوانبخت. ابراهیمی. جعفرزاده. ریاحی. خلیلی دهقانی و خانواده های وابسته.
بعموم افراد خانواده‌های عزادار بویژه بازماندگان آن مرحوم تسلیت می‌گوئیم.

سپاسگزاری

ضمن اظهار تشکر از مدیران و کارمندان کارخانجات و شرکتها و کلیه همکاران‌اعضای سندیکای نفت‌گاز الکتریک و تجار محترم و دوستان و خویشاوندان که بوسیله روزنامه‌ـ تلگراف و تلفن و نامه و همچنین با شرکت در ختم و شب هفت خواهرم موجبات تسلی خاطر بازماندگان آن مرحوم را فراهم آورده‌اند سپاسگزاری نموده سعادت و سلامتی همگی را از خداوند بزرگ خواستارم چنانچه در سپاس حضوری تاخیر و تعللی رخ دهد باین وسیله پوزش می‌طلبیم.
احمد کنی و خانواده های وابسته
آ ـ ۶۶۷۲۶

بدینوسیله از کلیه سروران ودوستان که در مراسم تشییع و ترحیم و هفتم مرحومه **خانم گلی سیروس** مادر اینجانبان شرکت فرموده ویاکتبا وتلگرافا وبوسیله جراید ابراز همدردی و تفقد فرموده‌اند کمال تشکر و امتنان را داریم سلامت وبقاء عمرهمگی را از خداوند متعال‌خواستاریم.
علی سیروس. عبداله سیروس
آ ـ ۶۶۹۴۴

یادبود

مهرداد من......
سومین سالی است که این جهان‌آلوده خاکی را ترک وبه شاخسار درختان بهشت پریدی...... فقط‌خدای بزرگ میداند که از غم گم کردن تو چه میکشم......
باز هم به رویه هرساله بخاطر شادی روانت‌که‌بصفا و سادگی عشق می‌ورزیدی مراسمی برپا نمی‌کنم.
پدرت دکتر اسماعیل دهناد
آ ـ ۱۷۱۲۹

ص ۱۳۱۷

نظر به‌فوت شادروان جناب آقای سناتور **سید مهدی فرخ**‌که از اخوان صمیمی و قدیمی صفا بوده‌اند انجمن اخوت برای یادبود آن فقید سعید مجلس تذکری از ساعت سه الی پنج بعد ازظهر روز پنجشنبه هفته جاری در محل خانقاه حضرت صفی‌علیشاه قدس‌سره العزیز منعقد می‌نماید. حضور اخوان ارجمند صفا و دوستان و آشنایان گرام آن شادروان در این مجلس مغتنم خواهد بود.
رئیس هیئت مشاوره وانجمن اخوت
سپهبد فرج‌الله آق‌اولی

هو الباقی
بمناسبت فرا رسیدن سال رحلت پدر بزرگوار آیت‌الله آقای حاج میرزا عبداله مجتهد طهرانی قدس سره مجلس تذکری از ۳۰ر۳ تا ۳۰ر۷ بعدازظهر پنجشنبه در چهلستون منعقد بذل‌عنایت اقوام ودوستان مخصوصا علماء اعلام دامت‌برکاتهم موجب امتنان‌خواهد بود.
حسن سعید

بسمه تعالی
چهلمین شب درگذشت علامه‌معاصر حضرت آیةا..آقای حاج **میرزا ابوالحسن شعرانی** قده‌را باطلاع میرساند. و بدین مناسبت مجلس ترحیمی در شب جمعه ۲۲ آذرماه ۱۳۵۲ از ساعت ۶الی۸ بعدازظهر در مسجد حوض واقع در خیابان سیروس منعقد است امیداست که همگان بالاخص علماء اعلام برای تجلیل از مقام روحانیت در مجلس شرکت فرموده و بقرائت فاتحه روح آن‌فقید سعید راشاد فرمایند.
خاندان و بستگان شعرانی

مجلس یادبود
به‌منظور بزرگ داشت شادروان رحیم تربتی ـ خدمتگزار جامعه ـ وبزرگ خاندان تربتی روز جمعه ۲۳ر۹ر۵۲ از ساعت ۱۰تا۱۲ مجلس یادبودی در کنیسای حننیا واقع در (خیابان سیروس کوچه تقوی جنب بیمارستان کانون خیرخواه) برگزار میشود شرکت در این مراسم موجب شادی روح آن بزرگوارو تسلیت بازماندگانش خواهد بود.
انجمن محلی کوی کلیمیان تهران

روز پنجشنبه ۲۲ آذر مراسم شب هفت درگذشت شادروان **سید ابراهیم سابعی** از ساعت ۶ الی ۹ بعد از ظهر درفرح‌آباد ژاله، خیابان همایون، کوچه بدیع‌فر، پلاک ۴ برگزار میشود. خویشاوندان‌ودوستان خاطره وی را گرامی‌میدارند.
خانواده های: سابعی، سیدی، دکتر علوی‌نیا، عدالت، وجدانی، اشرفی‌پور، صرافزاده، فرشی، نورآذر.

بانهایت تاسف درگذشت مرحومه **بانو ملوک کامران** صبیه آقای خوانساری را باطلاع اقوام و دوستان میرساند مجلس شب هفت‌آن‌مرحومه روز پنجشنبه ۲۲ر۹ر۵۲ ازساعت ۱ الی ۵ بعد از ظهر در شبستان بهشت زهرا برگزار میشود وسیله رفت و آمد در منزل شخصی واقع درعباس‌آباد فرح جنوبی نرسیده به چهارراه فرح انتهای کیهان شرقی و در نارمک ایستگاه دفتر آماده است.
خانواده های کامران و میرباقری

خانواده های: آل‌طه، ملکی، رازبان، وحدت، صارم، کریمی، کوشیار، ماکوئی‌پور، مهدوی، حبیبی، شعبانی، گرجی‌نیا، موسوی زاده، ارباب افتخاری، تهامی، قاسمی، صراف، شربت اوغلی، مهرامی، فرهخت.
با اندوه فراوان ضایعه درگذشت ناگهانی شادروان سرکار سرهنگ **سید جواد آل‌طه** باستحضار بستگان و دوستان و آشنایان می‌رسانند. جنازه آن مرحوم در صحن عتیق آستانقدس‌دفن و مجالس ختم‌آن مرحوم در دارالزهد مبارکه برگزار گردیده و از طرف دوستان آن مرحوم نیز مجلس ترحیمی از ساعت ۱۳ الی ۱۵ روز پنجشنبه ۲۲ر۹ر۵۲ در خانقاه صفی علیشاه منعقد می‌گردد.
مصیبت وارده را بعموم بازماندگان آن مرحوم تسلیت می‌دهیم.

بانهایت تالم و تاثر فوت ناگهانی **تقی یله** بزرگ خاندان فامیل را باطلاع عموم اقوام و آشنایان میرساند مجلس ترحیم مردانه و زنانه آن مرحوم روز پنجشنبه ۲۲ آذرماه ازساعت ۵الی ۷ بعد از ظهر در مسجد مجد برگزار میباشد.
خانواده های ـ یله، قرچه‌داغی، هامرز، ترکپور، شکیب‌نیا، حاج نبی، سادات شیرازی، سپهربند، زندی، روحانی، طهماسبی، نوشاء، تهرانی، زورمند، ابوقداره، پرورده، ملاپور.
مصیبت‌وارده را به عموم بازماندگان آن مرحوم‌تسلیت میدهیم.

مجالس وعظ و سوگواری

مجمع دین و دانش

بیاری پروردگار بزرگ برای آشنائی بیشتر بامفاهیم عالی اسلام و تربیت یافتن در این مکتب آسمانی صبحهای جمعه از ساعت ۸تا۱۰ جلسه بابرنامه‌مفیدو آموزنده‌در مسجد امام‌حسین(ع) واقع در میدان شهناز برقرار و نخستین جلسه در همین هفته بوسیله حجةالاسلام و المسلمین استاد عالیقدر جناب آقای ناصر **مکارم شیرازی** افتتاح می‌گردد. از عموم‌شیفتگان و علاقمندان‌عظمت اسلام مخصوصا جوانان تحصیل کرده برای شرکت‌در این جلسات دعوت می‌شود.

تسلیت

جناب آقای جواد بنی‌یعقوب و بانو
با نهایت تاسف مصیبت وارده را تسلیت می‌گوئیم.
منوچهر فرجادی و بانو

سرکار خانم سلیانی
مصیبت وارده را بشما و خانواده‌تان تسلیت می‌گوئیم.
کارکنان بخش رادیولژی تاج پهلوی

خاله محترم قشنگ پاشای
باکمال تاسف و تاثر فوت ناگوار مرحوم حیدرخان پاشای را تسلیت تسلیت عرض نموده بقای عمر آن خانواده محترم و بازماندگان آن مرحوم را از خداوند متعال مسئلت مینمائیم.
خانواده علیرضا نجفیان

خانواده محترم پاشای
باکمال تاسف و تاثر فوت ناگوار مرحوم حیدرخان‌پاشای را تسلیت عرض نموده بقای عمر آن خانواده محترم آن مرحوم را از خداوند متعال مسئلت می‌نمائیم.
خانواده علیرضا نجفیان
آ ـ ۶۶۷۲۲

همکار گرامی جناب آقای الیاسیان
کارکنان و کارمندان شرکت سهامی کارتن ایران خود را در غم شما شریک دانسته مصیبت وارده را تسلیت عرض مینمایند.

جناب آقای‌اقبال امین
مصیبت وارده را تسلیت عرض مینمایم.
آ ـ ۶۶۹۳۸ **عیسی‌آزادپیما**

جناب آقای بهمن امین
دوستان تو با قلبی آکنده از غم و اندوه درگذشت نابهنگام خواهر عزیزت را تسلیت عرض نموده، خود را در این سوگ بزرگ سهیم میدانند.
بابل ـ حیدری ـ حاج سید جوادی

مهندسین، کارمندان و کارکنان شرکت هود
مصیبت وارده را به خانواده.محترم صفائی ـ به خصوص جناب آقای مهندس صفائی تسلیت عرض مینماید.

جناب آقای مهندس صفائی
بانهایت تاثر و تاسف درگذشت برادر گرامیتان را تسلیت عرض مینمائیم.
محمدعلی شارمهد ـ سیروس محسنین
آ ـ ۱۷۱۲۹

باکمال تاثر فوت مرحومه کشور خانم تخم‌پاش را بفرزندان آن مرحومه وخانواده محترمشان تسلیت گفته بقای عمر وسلامت همگی را از خداوند بزرگ خواستاریم.
الحاج‌سید حسین حسینی خلیلی
آ ـ ۱۷۱۱۷

خانواده‌های محترم صفاری آشتیانی
مصیبت وارده را بکلیه بازماندگان مخصوصا بدوستان ارجمندم برادران صفاری تسلیت عرض نموده خود را در غم‌واندوه شما شریک میدانم.
علی اکبر صادقی آشتیانی
آ ـ ۶۶۹۶۶

جناب آقای فرشید مصدقی
مصیبت وارده را صمیمانه تسلیت می‌گوئیم.
ملایر ـ جعفر مدنی ـ مولائی ـ حامدی‌پور ـ طلائی ـ فردوسی ـ اسماعیل نژاد ـ دربندی ـ شیخ‌الاسلامی ـ بختیاری ـ معبودی ـ ظاهری ـ کوکبی ـ خرسندی ـ زارعیان ـ شهیدی ـ گلفام ـ ذهبی ـ محسنی‌خواه ـ حسن گلفام ـ مدنی ـ اکبری.
آ ـ ۶۶۷۳۸۱

خانواده‌های محترم توتونچیان
فوت ناگهانی فرزند گرامیتان را تسلیت می‌گوئیم.
همدان ـ تجربی اول آ ـ تربیت دبیر
آ ـ ۶۶۷۳۲

دوست عزیز آقای جواد بنی‌یعقوب
درگذشت مادر گرامیتان را تسلیت میگوئیم.
ناصر تهرانی
آ ـ ۶۶۹۸۶

جناب آقای جواد بنی‌یعقوب
باتاسف بسیار درگذشت مادر گرامیتان را تسلیت میگوئیم و سلامت شما و خانواده محترم را از خداوند بزرگ مسئلت‌داریم
کارکنان اداره مرکزی
سیمان تهران ـ سیمان شمال ـ شرکت پریفاب ـ گچ‌تهران
آ ـ ۶۶۹۸۸

دوست عزیز آقای جواد بنی‌یعقوب
درگذشت مادر گرامیتان را تسلیت میگوئیم.
آلما و هوشنگ ابتهاج
آ ـ ۶۶۹۸۴

دوست عزیز جناب آقای سعید علاقبند
درگذشت برادر عزیزتان را بشما و خانواده محترمتان‌تسلیت عرض نموده دوام وبقاء آن خانواده محترم را از خداوندمتعال مسئلت داریم.
حاج حسن امامی. محسن امامی
آ ـ ۱۷۱۳۷

اتومبیلهائیکه فاقد بیمه نامه شخص ثالث هستند متوقف میشوند

*** پرداخت خسارت تا پنج هزار ریال سریع صورت میگیرد.**

پلیس راهنمائی و رانندگی از روز شنبه آینده (۲۴ آذر ماه جاری) از حرکت اتومبیل‌هائی که فاقد بیمه‌نامه شخص ثالث باشند، جلوگیری می کند و این قبیل وسائط نقلیه را متوقف می‌سازد. این مطلب را دکتر امیر هوشنگ کاتوزیان مدیر عامل بیمه ایران امروز اعلام کرد.

دکتر کاتوزیان گفت: بیمه‌ایران تسهیلات تازه‌ای برای اجرای کامل قانون بیمه ثالث فراهم ساخته که از جمله آن‌پرداخت فوری تا پنجهزار ریال‌خسارت ناشی از تصادف وسائط نقلیه بدون گزارش پلیس در تمام باجه‌ها و شعب بیمه ایران که تاکنون منحصرا در ادارمرکزی بیمه ثالث پرداخت می‌شد می باشد. ولی از صبح شنبه‌آینده پرداخت این نوع‌خسارات ظرف چند دقیقه در تمام باجه‌ها و شعب بیمه ایران صورت‌خواهد گرفت و بمحض مراجعه‌پرداخت می‌شود.

*** پرداخت خسارت**

مدیر عامل بیمه ایران افزود: پرداخت‌خسارت‌فوری‌تاپنجهزار ریال بدون احتیاج به گزارش پلیس، درصد پرداخت های خسارتی بیمه ایران را به نحو بی‌سابقه‌ای افزایش داده است، معهذا بیمه ایران برای اجرای کامل قانون بیمه ثالث‌که‌متضمن رفاه اجتماعی است، این‌هزینه سنگین را متحمل میشود و در مقابل از دارندگان وسائط نقلیه انتظار دارد که باین امر اجتماعی و حیاتی توجه نمایند و قبل‌از اینکه اتومبیل فاقد بیمه نامه ثالث آنها براساس قانون‌بیمه ثالث ازجانب پلیس متوقف‌شود، آنرا بیمه ثالث کنند.

دکتر کاتوزیان تاکید کرد: در جلساتی که با مقامات پلیس راهنمائی و رانندگی در این زمینه داشته است پلیس‌راهنمائی و رانندگی وعده همه‌گونه مساعدت دراجرای کامل قانون بیمه ثالث را به مقامات بیمه ایران داده است و بهمین‌جهت قرار است از صبح شنبه‌آینده از حرکت اتومبیلهای بدون‌بیمه نامه ثالث جلوگیری شود.

قیمت ارزهای اروپائی سیر نزولی طی‌میکند

قیمت ارزهای اروپایی در بازارآزاد مرتبا سیر نزولی‌طی میکند و بانک ملی نیز نرخ رسمی ارزهای عمده اروپایی را تدریجا کاهش میدهد. امروز لیره انگلیسی براساس نرخ رسمی به ۱۰ر۱۵۷ ریال رسید که این پائین‌ترین قیمت این‌ارز نسبت به هفته های گذشته بوده است. لیره انگلیسی در بازار آزاد ۱۷۰ ریال فروخته می‌شود. علت تفاوت ۱۳ ریال نرخ آزاد و رسمی، ان است که بازار نمیتواند باور کند لیره تا این‌اندازه سقوط کرده است در گذشته‌تفاوت‌فروش لیره در بازار آزاد با نرخ‌رسمی از ۵ تا ۷ ریال متجاوز نبود.

ارزهای دیگر اروپایی به نرخ رسمی (بانکملی ایران)از اینقرار فروخته میشود:
یکصد فرانک سوئیس۴۰ر۲۱ ریال، فرانک فرانسه۱۵ریال، یکصد لیر ایتالیا ۲۰ر۱۱ ریال، مارک آلمان‌غربی۲۵ر۲۴ ریال. در بازار آزاد ارزها نرخها از اینقرار است: مارک‌آلمان غربی ۲۵ر۲۷ ریال، فرانک فرانسه ۶۰ر۱۵ ریال، فرانک سوئیس ۷۵ر۲۲ ریال ویکصد لیر ایتالیا ۱۱ ریال.

تفاوت نرخ رسمی فروش دلار با بازار آزاد نیز مرتبا زیاد میشود، منتهی این‌تفاوت در جهت استحکام دلار سیر می‌نماید. دلار در بازار آزاد تا ۳۰ر۷۲ ریال‌فروخته‌میشود، حال‌آنکه نرخ رسمی فروش‌آن ۷۵ر۶۷ ریال است.

هیئت اقتصادی ایتالیا به مذاکرات تهران پایان داد

معامله بزرگ نفتی ایران وایتالیا

فرانچسکو پرنسیب معاون‌وزیر مشاور ایتالیا، پیش‌بینی کرد که معامله نفتی بزرگی‌بین‌ایران و ایتالیا صورت خواهد گرفت. وی همچنین اضافه کرد که دو کشور در زمینه‌های نفتی،معادن، سیمان و فولاد همکاری های گسترده‌ای را آغاز می‌کنند. وی که شنبه گذشته در راس یک هیات ۲۱ نفری متشکل از مقامات برجسته اقتصادی و سیاسی ایتالیا بتهران آمد، خاطرنشان کرد که زمینه‌همکاری های آینده دو کشور فراهم شده است و اضافه کرد که ایتالیا، ایران را از نظر فنی و مالی در اجرای پروژه های عمرانی برنامه پنجم یاری‌خواهد داد.

بدنبال پایان مذاکرات این‌هیئت اعلام شد، گروههای‌فنی‌ایتالیائی برای گفتگوی بیشتر در زمینه جزئیات مسائل از جمله‌شرایط همکاریهای دو کشور بایران خواهند آمد.همچنین قراراست که یک هیات اقتصادی متشکل از نمایندگان بخش خصوصی ایتالیا درآینده نزدیک ازایران بازدید کند.

شرایط اجاره اراضی جنگلی و جلگه‌ای شمال

لایحه مربوط به اجاره دادن اراضی جنگلی وجلگه‌ای گیلان و مازندران و مراتع غیرمشجرکشور به موسسات و اشخاص حقوقی یاحقیقی آماده تقدیم به مجلس‌شده است.

بموجب این لایحه، اراضی جنگلی و مراتع غیر مشجر ملی شده‌ای که تاتاریخ تصویب قانون اصلاح‌قانون‌حفاظت و بهره‌برداری از جنگلها و مراتع کشوربه باغ یا مزرعه یا محل کسب و کار و سکونت تبدیل گردیده است به متصرفین و صاحبان اعیانی طی شرایطی اجاره داده خواهد شد. همچنین به‌اشخاصی که مستقیما یا غیر مستقیم از سازمانهای دولتی ویا وابسته به دولت وشرکتهای تعاونی مربوط به آنها زمین خریداری کرده و اراضی مورد معامله آنها بعدا ملی شده است به‌مساحت مندرج‌در سندیا مدارک مربوط حداکثر تادوهزار مترمربع اجاره داده میشود.

برف آذربایجان را سفید کرد

در جاده چالوس برف سنگین آمده

ریزش برف در آذربایجان بار دیگر از دیشب شروع شد ودر شهرهای تبریز، رضائیه، نقده، مهاباد، زنجان و چند شهر دیگر بشدت برف بارید. در بعضی نقاط شمال کشور نیز برف باریده وهوا بشدت سرد شده است و ارتفاع برف در راه اسالم ـ خلخال از یک متر تجاوز کرده است.

صبح امروز سرمای رضائیه ۳ درجه زیر صفر بود. ریزش برف در نقده، اشنویه از نیمه شب دیشب آغازشده و تااوایل صبح ادامه داشت. در تبریز ۲۰ سانتی متر برف به زمین نشسته و برف سنگین ترافیک شهر تبریز را مختل‌کرده است صبح امروز خیابان های شهر وضع فوق‌العاده‌ای داشت و حرکت اتومبیل ها حتی با زنجیر چرخ مشکل انجام می‌گرفت.

شهر رشت نیز چهره‌زمستانی بخود گرفت و اولین برف در این شهربزمین نشست. امروز در اکثر شهرهای گیلان باران بارید و درنقاط کوهستانی نیز برف سنگینی بزمین نشسته است. در رودسر ۶ ساعت باران بارید. در چالوس هم بارندگی‌تاساعت ۱۰ صبح‌امروز ادامه داشت و دیشب در جاده کندوان (راه کرج ـ چالوس) برف سنگینی بزمین نشست.

وضع راه های آذربایجان مبهم است، بعضی از راه ها زمانی باز و ایامی‌بسته‌اند. کسانی‌که قصد عبور از این راه ها و دیگر راه هائی که معمولا در ایام زمستان‌بسته میشوددارند، بهتر است اطلاعات لازم را از ادارات راه‌استان قبلاکسب کنند.

آگهی استخدام در نیروی هوائی

۱ـ نیروی هوائی شاهنشاهی تعدادی داوطلب برای تحصیل در آموزشگاه افسری ناوبری «کابین دوم» با شرایط زیر می پذیرد:
الف ـ تابعیت دولت شاهنشاهی ایران.
ب ـ متدین به یکی از ادیان «اسلام، مسیحی، کلیمی و زرتشتی»
پ ـ دارا بودن گواهینامه ششم متوسطه‌در رشته های ریاضی و طبیعی.
ت ـ سن داوطلبان از ۱۷ سال کمتر و از ۲۴ سال تمام بیشتر نباشد «برای کسانی که خدمت زیر پرچم را انجام داده‌اند حداکثر ۲۵ سال تمام.»
ث ـ نداشتن پیشینه بد و معروف نبودن بفساد اخلاق و عقیده.
ج ـ داشتن صحت مزاج و تناسب اندام بر طبق گواهی بهداری نیروی هوائی شاهنشاهی.
چ ـ نداشتن همسر، اولاد و کسان تحت تکفل.
ح ـ حداقل قد داوطلبان بایستی ۱۶۱ سانتیمتر تمام باشد.
خ ـ سپردن تعهد خدمت در نیروی هوائی شاهنشاهی برابر قوانین و مقررات نیرو های مسلح شاهنشاهی.
۲ـ مدت تحصیل در آموزشگاه مزبور حداقل هیجده ماه و دانشجویان در مدت تحصیل شبانه روزی بوده و هزینه زیست و پوشاک آنها بعهده نیروی هوائی شاهنشاهی میباشد و از تاریخ ورود به آموزشگاه ماهیانه مبلغ ۴۳۶۶ ریال کمک هزینه تحصیلی دریافت خواهند نمود که از تاریخ شروع پرواز به مبلغ ۱۰۶۱۶ ریال افزایش خواهد یافت.
۳ـ داوطلبان پس از خاتمه دوره و احراز موفقیت در آزمایشات بدرجه ستوانسومی مفتخر و برابر مقررات قانون استخدام نیرو های مسلح شاهنشاهی از حقوق و مزایای مربوطه استفاده خواهند کرد و اولین حقوق فارغ‌التحصیلی آنان مبلغ ۲۲۶۲۵ ریال میباشد و ترفیعات بعدی آنان برابر قانون مزبور خواهد بود.
۴ـ داوطلبان میتوانند برای کسب اطلاعات بیشتر و ثبت نام با در دست داشتن فتوکپی گواهینامه تحصیلی، عین شناسنامه «بفرم جدید عکس‌دار»، دو برگ فتوکپی شناسنامه و ۲۲ قطعه عکس ۴×۳ از تاریخ نشر این آگهی تا تامین احتیاج باستثنای روز های تعطیل و پنجشنبه از ساعت ۷ الی ۱۵ به فرماندهی آموزش های هوائی واقع در تهران، جاده تهران نو «خیابان دماوند» ایستگاه فرودگاه خیابان حجت مراجعه نمایند. م الف ۱۵۱۶۶
آ ـ ۶۳۰۸۴ **نیروی هوائی شاهنشاهی**

آگهی استخدام در نیروی هوائی شاهنشاهی

۱ـ نیروی هوائی شاهنشاهی به منظورتکمیل کادر درجه‌داری خود تعدادی داوطلب برای تحصیل درآموزشگاه گروهبانی پلیس هوائی باشرایط زیر می‌پذیرد.
الف ـ تابعیت دولت شاهنشاهی ایران
ب ـ متدین بیکی از ادیان (اسلام، مسیحی، کلیمی‌وزرتشتی).
پ ـ سن داوطلبان از ۱۷ سال تمام‌کمترواز ۲۴ سال تمام بیشتر نباشد (برای‌کسانیکه‌خدمت زیرپرچم را انجام داده‌اند ۲۵ سال تمام).
ت ـ دارا بودن حداقل گواهینامه قبولی سوم متوسطه (دارندگان مدارک تحصیلی بالاتر حق‌تقدم دارند.
ث ـ داشتن صحت مزاج و تناسب اندام‌برطبق گواهی بهداری نیروی هوایی شاهنشاهی.
ج ـ حداقل قد داوطلبان بایستی ۱۶۵سانتی متر تمام باشد.
چ ـ نداشتن عیال و اولاد وکسان تحت‌تکفل.
۲ـ مدت تحصیل در آموزشگاه مزبورحداقل یکسال و دانش آموزان‌در مدت تحصیل شبانه‌روزی بوده‌و هزینه زیست و پوشاک‌آنها بعهده‌نیروی‌هوائی شاهنشاهی میباشد و ماهانه مبلغ۱۲۵۰ ریال‌بعنوان حقوق‌دریافت خواهند نمود.
۳ـ داوطلبان پس از خاتمه دوره و احراز موفقیت در آزمایشات بدرجه‌گروهباندومی مفتخرو برابر مقررات قانون استخدام نیروهای مسلح شاهنشاهی علاوه بر حقوق و مزایای مربوطه ازدو هزار ریال حق صف نیز استفاده خواهندنمود و ترفیعات بعدی آنان مطابق قانون مزبور خواهد بود
۴ـ داوطلبان‌میتوانند برای‌کسب‌اطلاعات‌بیشتر وثبت‌نام بادردست داشتن فتوکپی گواهینامه تحصیلی عین شناسنامه (بفرم جدید عکس‌دار) دوبرگ فتوکپی شناسنامه و ۲۲ قطعه عکس ۴×۳ از تاریخ‌نشراین آگهی تا تامین احتیاج باستثنای روز های تعطیل‌و پنجشنبه از ساعت ۷ الی ۱۴ به فرماندهی آموزش های هوائی واقع در تهران جاده تهران‌نو(خیابان دماوند) ایستگاه فرودگاه مراجعه نمایند.
آ ـ ۶۳۳۴۲ **نیروی هوائی‌شاهنشاهی**

سال چهل و هشتم ـ شماره ۱۴۲۷۸

اطلاعات

چهارشنبه ـ بیست و یکم آذرماه ۱۳۵۲
شانزدهم‌ذیقعده۱۳۹۳ ـ دوازدهم‌دسامبر ۱۹۷۳

ساعات شرعی

استخراج دکتر ریاضی کرمانی

اذان مغرب . . . . . ساعت ۵ و ۹ دقیقه
اذان صبح (فردا) . . . ساعت ۵ و ۲۸ دقیقه
طلوع آفتاب (فردا) . . . ساعت ۷ و ۳ دقیقه
ظهرشرعی (فردا) . . . ساعت ۱۱ و ۵۹ دقیقه

تشکیل شورایعالی حفاظت‌محیط‌زیست

والاحضرت شاهپور عبدالرضابرچهارمین جلسه شورایعالی حفاظت محیط زیست ریاست میفرمایند .ایران از جمله‌کشور های معدود جهان است‌که موضوع حفاظت ازمحیط زیست راجدی‌گرفته و در برنامه پنجم عمرانی اعتباری‌نزدیک به سیصد میلیون دلار برای‌اجرای طرح های آن اختصاص داده‌شده است .
در سمت چپ عکس از بالا به‌پائین به ترتیب ، دکتر جمشید آموزگار،مهندس منصور روحانی، مهندس فتح‌الله ستوده ، مهندس احمد علی احمدی‌و در طرف‌راست، دکتر حسین نصروممهندس‌اسکندر فیروز دیده میشوند .

شورایعالی حفاظت محیط‌زیست بعد از ظهر دیروز در حضور والاحضرت شاهپور عبدالرضا پهلوی‌و با حضور آقایان مهندس منصور روحانی وزیر کشاورزی و منابع طبیعی ـ دکتر جمشید آموزگار وزیر دارائی ، مهندس فتح‌اله ستودهوزیرپست وتلگراف، اسکندر فیروز معاون وزارت کشاورزی و منابع طبیعی و رئیس سازمان حفاظت محیط زیست ، دکتر محمد رضا امین مدیر عامل صنایع پولاد ، دکتر حسین نصر نیابت توایت دانشگاه آریامهر و دکتر احمد علی احمدی مدیر عامل سازمان حفاظت منابع طبیعی و محیط انسانی تشکیل شد.
دراین جلسه گزارش سازمان‌در باره حفاظت‌محیط های طبیعی و مواد ژنتیک» آنها، لایحه قانون حفاظت‌محیط زیست و کلیاتی در باره امور مختلف سازمان بعرض والاحضرت رسیدوبودجه‌سازمان مورد بررسی‌و تصویب قرارگرفت وسپس شور در باره طرح‌جدید مقررات استخدامی سازمان‌حفاظت محیط زیست و تغییر موادی از آن‌مطرح و همراه دستورالعملهای تکمیلی اصلاح گردید و نمودار سازمانی نیز به تصویب رسید.
درجلسه دیروز مسائل مربوط به پارکهای وحش مناطق حفظ شده و ممنوعه و تعیین مناطق جدید طرح ودرمورد برخی از مصوبات شورایعالی اتخاذ تصمیم شد .

باشکست شگفت انگیز ژاپن در برابر فیلی‌پین

سرنوشت قهرمانی بسکتبال آسیا

در دیدار فیلی‌پین-کرهٔ جنوبی روشن میشود

تیم ملی بسکتبال ژاپن ، قهرمان آسیا ، روز گذشته در مرحله نهائی‌مسابقه‌های‌قهرمانی بسکتبال آسیا ، که در مانیل پایتخت فیلی‌پین جریان دارد ، در برابر تیم بسکتبال فیلی‌پین شکست خورد . این مسابقه که در ورزشگاه مانیل برگزار میشد ، با نتیجه ۸۹بر ۶۸ به سود فیلی‌پین پایان یافت. در تمام طول این دیدار ، دوازده هزار تماشاگر فیلی‌پینی حاضر در ورزشگاه با تشویق ، ازتیم خود حمایت کردند و این هیجان تا پایان بازی ادامه داشت .
این یک شکست توهین‌آمیز برای تیم ژاپن بود ، زیراپیش از مسابقه کوچ بسکتبال آن کشور ادعا کرده بود ، فیلی‌پین را حریف‌نمیداند و اگربازیگران ژاپن با چشم بسته هم بازی کنند ، پیروز خواهند شد !
این دومین شکست ژاپن در هفتمین دوره مسابقه های بسکتبال آسیا است . این تیم در دور مقدماتی نیز مغلوب تیم کره جنوبی شده بود.
با شکست ژاپن در برابر فیلی‌پین ، اینک قهرمانی این مسابقه‌ها در گرودیدار کره جنوبی و فیلی‌پین قرارگرفت.
در مسابقه دیگر دیروز ،تیم بسکتبال تایلند در برابر تیم پاکستان قرار گرفت و بانتیجه ۹۰بر ۷۰ به پیروزی رسید . این دومین پیروزی تایلند در این مسابقه‌ها است .
مسابقه دور نهائی کره‌جنوبی با تیم هند با پیروزی کوبنده بازیگران کره جنوبی همراه‌بود و این تیم توانست بانتیجه ۱۱۳ بر ۶۷ بر تیم بسکتبال هند پیروز شود . تیمه اول‌این مسابقه ۴۹ بر ۲۵ به سودکره جنوبی بود.

خبرهای ورزشی

تیراندازی به‌پله

بامداد امروز چند ناشناس که‌در یک اتومبیل نشسته بودند خانه «پله» ستاره معروف فوتبال را به گلوله بستند .
تیراندازی شدید بود و ۳ دقیقه طول کشید و پس‌از قطع‌تیراندازی و دور شدن اتومبیل مورد بحث از خانه پله ، وی بیرون دوید و از پلیس استمداد کرد . در کنار عمارت محل سکونت «پله» یک بسته حاوی بمب نیز بدست‌آمد.
پلیس مشغول بررسی موضوع است و هنوز معلوم نیست که چه کسانی قصدکشتن ستاره معروف فوتبال را داشتند .
هنگام‌تیراندازی پله در خانه‌اش مشغول استراحت بود .
«پله» امروز گفت من دشمنی‌که به مردم راضی باشد نداشته‌ام و تعجب میکنم چرا خانه‌ام‌گلوله‌باران شد . در این حادثه جز شکستن پنجره‌ها آسیبی به خانه‌وساکنان آن وارد نیامده است .

ایلی ناستاز و مارگارت کورت تنیس‌بازان‌برگزیده سال۱۹۷۳

«ایلی ناستاز» تنیس باز مشهور بین‌المللی به‌عنوان مردشماره ۱تنیس‌سال ۱۹۷۳برگزیده شد. ناستاز که این هفته برای سومین بار در مسابقات تنیس بین‌المللی جام « ماسترز » در بوستون آمریکا به مقام قهرمانی رسید، عنوان تنیس باز سال ۱۹۷۳ را از سوی مفسران ورزشی ٤ کشور جهان دریافت کرد . ۱۷ تن از مفسران ورزشی آمریکا ، انگلستان ،ایتالیا و اسپانیا ، همچنین مارگارت کورت تنیس باز استرالیائی را به عنوان تنیس بازبرگزیده زن سال ۱۹۷۳ انتخاب کردند.
در جمع تنیس بازان مرد ، پس از «ناستاز » مقام های بعدی به « جان‌نیوکومب » تنیس‌باز استرالیائی و «استان‌اسمیت » تنیس باز آمریکائی تعلق گرفت . در جمع تنیس بازان زن نیز « کریس‌اورت » و « بیلی جین‌کینگ» مقام های بعدی پس از« ماگارت کورت» را به خود اختصاص دادند .

چهارمین‌دوره مسابقات کشتی کارگران

چهارمین دوره مسابقات‌کشتی قهرمانی کارگران ایران بعد از ظهر دیروزدرحضورواالاحضرت شاهپور غلامرضا پهلوی در استادیوم ورزشی کارگران آغاز شد. در این‌مسابقات ۳۲۰کارگر کشتی‌گیر از سراسر کشوردر مسابقات کشتی آزاد و فرنگی رویاروی یکدیگر قرار میگیرند. در آغاز مراسم دیشب کارگران وزنه رفتند و آنگاه مسابقات در ۲ رشته فرنگی و آزاد شروع شد. مسابقات دیشب ٤ هزار تماشاگر داشت و تا روزجمعه ادامه خواهد یافت .

مسابقه های فوتبال جام امیرنویدی

مسابقه های فوتبال جام امیر نویدی که از چندی پیش برای انتخاب دو تیم از تهران بین واحد های مختلف صنعت نفت‌تهران در ورزشگاه دکتر اقبال آغاز گردیده بود ، وارد مرحله یک چهارم نهائی شد و تیم‌های فوتبال نفت تهران ، پالایشگاه تهران ، امور پخش و مرکزدوم برای شرکت‌درمسابقه‌های‌نهائی برگزیده شدند.
مسابقه های نهائی جام امیر نویدی طی مراسمی در نیمه دوم دی ماه آینده با شرکت تیم های صنعت نفت آبادان ، پالایشگاه آبادان ، صنعت نفت شاهی و صنعت نفت اهواز و دو تیم از تهران در آبادان برگزار میگردد .

دورنهائی مسابقه های بسکتبال جام سیمین شفیقی

مرحله نهائی مسابقه های بسکتبال زنان ، جام سیمین شفیقی در ساعت ۹ صبح روز جمعه آینده در ورزشگاه سرپوشیده دانشگاه تهران برگزار خواهدشد.
در این مسابقه‌ها که چهار تیم دانشگاه تهران ، مدرسه عالی پارس، باشگاه آرارات و مدرسه عالی‌ورزش به دور نهائی راه یافته‌اند ، بدین ترتیب رویاروی‌یکدیگر قرار میگیرند .
در ساعت ۹: دانشگاه تهران با مدرسه عالی پارس
در ساعت ۱۱ : مدرسه عالی ورزش با باشگاه آرارات .

گذرگاههای زیرزمینی

درمیدان‌فردوسی ودروازه دولت ساخته میشود

برای جلوگیری از تمرکز غیرعادی ترافیک، خیابان های سعدی و فردوسی یکطرفه خواهد شد و شهرداری با استفاده از اعتبارات وام‌بانک جهانی دردرو ازه دولت‌ومیدان فردوسی درمرحله اول وچهار راه‌های اسلامبول ومخبرالدوله درمراحل بعدی گذرگاه خواهد ساخت .
احداث این گذرگاهها در چهار راههای بزرگ‌شهرمشکل تلاقی وسائط نقلیه‌را از میان می‌برد وحرکت اتومبیل‌ها با سهولت کامل انجام میگیرد .
شهرداری عقیده دارد که‌ایجاد آرامش در محدوده شاهرضا، فردوسی، سعدی وسپه‌ازانتقال موج ترافیک به‌سایر نقاط‌شهر مانند خیابانهای شهباز ، تخت جمشید، بوذرجمهری، سیمتری جلوگیری می‌کند و نظم و آسودگی زیادی در امر رفت‌و آمد تهران بوجود خواهد آمد.

امشب وهمه شب هنر مندان محبوب برنامه گلها

دربورسالینو

الهه — گلپایگانی — نیک‌نژاد
مجری‌بیش‌از صدبرنامه تفریحی

ونسیم

با نضمام چند برنامه صد درصد ایرانی

وباهمکاری

گروهی از نوازندگان‌ارزنده برنامه گلها ؟
آدرس جاده قدیم شمیران نرسیده‌به پل رومی بورسالینو
تلفنهای رزرو ۸۶۳۸۶۱ و ۸۶۲۳۷۷

شکوفه‌نو

یکی از چهار کاباره بزرگ جهان تقدیم میکند

وفائی — فیروزه — فی‌فی عبده

اوا ـ کارلوس
مشهورترین ویلونیست جهان

عمر پاشا
تاتر سیاه در عملیات شعبده‌بازی

بالت زیبا رویان‌انگلیسی ـ برادران رسولی و دهها برنامه جالب دیگر
برای رقابت باسایر کاباره‌هامنوی کامل‌غذا ۷۵۰ ریال
تلفن های رزرو شکوفه‌نو ۹۵۴۰۴۴ ـ ۹۵۳۰۳۳

در خدمت ماسهیم هستید

هدف ما صاحب خانه شدن شما واجرای پروژه های عظیم خانه سازی در سراسر ایران برای کارگرانی است که هرکدام به‌گونه ای در ساخت زیربنای جامعهٔ ایران نقشی ارزنده دارند ...

خانه‌های کارگری در شیراز

... پس انداز شما در بانک رفاه کارگران ما را در راه رسیدن باین خدمت بزرگ یاری میکند و شما را هم با این امتیازات صاحب خانه میسازد :

- برای هر شش ماه پس انداز یک برابر وام.
- مدت باز پرداخت وام ۱۵ سال.
- بهرهٔ قابل پرداخت به‌حساب پس انداز ۷ درصد.
- آزادی کامل برای کم و زیاد کردن موجودی.
- پس انداز در یک شهر و استفاده از آن در شهرهای دیگر.
- دریافت وام حتی تا ۳۰ برابر متوسط موجودی.
- حداکثر وام قابل پرداخت دو میلیون ریال.

با پس انداز خود در بانک رفاه کارگران در خدمت ما سهیم هستید

کنفرانس هفتگی مرکز پزشکی فیروزگر
پنجشنبه ۵۲٫۹٫۲۲ ساعت ۱۱ صبح سالن‌کنفرانس
موضوع : تظاهرات جلدی بیماری های بدخیم ولنفومها
بحث کننده : آقای دکتر همایون آرام .
م‌الف ۱۶۵۰۶

گچ زمرّد
مرغوبترین و باصرفه‌ترین گچ ساختمانی
از محصولات گچ تهران

ساعت ۱۱ صبح روز جمعه ۲۳ آذر
فیلم جالب و فراموش نشدنی سال: شاهکار ناصر ملک‌مطیعی و فروزان
خاطرخواه
کنسرت هنرمندان محبوب رادیو و تلویزیون
مصطفی جاودان،
آرش‌وفرشید
رقص عربی چهره محبوب شهر آشوب
خاطره و مایده اعجوبه‌های تهران
برنامه انحصاری کمدین مشهور رامین پورنفی
میهمان هفته ستاره محبوب سینما
هاله
همراه با جوائز ارزنده از :
موکت پلاستر ، کاغذدیواری‌پلاستر ، کباب پز گازی نپتون ، جاروی نپتون رادیو فیلیپس هدیه‌ای از فروشگاه دنیای زن ، ساعت‌نیسوت ساخت سوئیس ، محصولات غذائی یک‌ویک ، گیسوی ای،بی،اس دیک زودپز سب،خمیردندان پاوه ، لوازم آرایش لورا ، کرم کنتس ، ماشین مینی‌رولز ، پوشاک از تالار مشهور کسری ، هدیه‌ای از شامپودیوا برای همه تماشاچیان .
فقط خانواده ها میتوانند از این برنامه استفاده کنند
بلیط این جشن با شکوه را می‌توانید همه روزه از دبیرخانه انجمن، همچنین صبح روز جمعه از گیشه تهیه فرمائید .
آدرس ـ خیابان بهار نبش نامجو، تالار انجمن دوشیزگان و بانوان تلفن ۸۲۴۸۳۱

نفع شما در این است که در بانک رهنی ایران پس انداز کنید
حداکثر بهره را میگیرید — درصورت دریافت وام حداقل بهره را میپردازید
مقایسه بفرمائید تا مطمئن شوید

جدول انواع پس اندازهای مسکن

نوع پس انداز مسکن	حق برداشت از حساب	امتیاز دریافت وام	حق استفاده از تسهیلات بانکی	نرخ بهره پرداختی از طرف بانک
آزاد	دارد	وامهای عادی طبق شرایط مربوطه	دارد	٪۷
مشروط	دارد	وام صندوق پس انداز مسکن طبق شرایط صندوق	دارد	٪۶
مسدود	ندارد	وام صندوق پس انداز مسکن طبق شرایط صندوق	دارد	٪۶٫۵
با حداقل مانده	نسبت حداقل موجودی ندارد	وامهای عادی طبق شرایط مربوطه	دارد	٪۸

تلفن : ۳۱۱۵۸۵

برای سپرده خود حداکثر بهره را میگیرید — درصورت دریافت وام حداقل بهره را میپردازید
مقایسه بفرمائید تا مطمئن شوید

بانک رهنی ایران

جدول انواع صندوق پس انداز مسکن

نوع وام	حداقل مدت تشکیل پس انداز	میزان وام متوسط موجودی پس انداز	حداکثر مبلغ وام به ریال
اول	۶ ماه	۱ برابر	۶۰۰٬۰۰۰
دوم	۹ ماه	۱٫۵ برابر	۱٬۲۰۰٬۰۰۰
سوم	۱۲ ماه	۲ برابر	۲٬۰۰۰٬۰۰۰
چهارم	۱۸ ماه	۳ برابر	۲٬۵۰۰٬۰۰۰
پنجم	پس انداز برنامه‌ای	۶ برابر	۳٬۰۰۰٬۰۰۰

جدول بهره و کارمزد وامها

مبلغ وام به ریال	بهره	کارمزد
تا ۶۰۰٬۰۰۰	٪۶	٪۱ ۱/۲
تا ۱٬۲۰۰٬۰۰۰	٪۷	٪۱ ۱/۲
تا ۲٬۰۰۰٬۰۰۰	٪۸	٪۱ ۱/۲
از ۲٬۰۰۰٬۰۰۱ به بالا	٪۹	٪۱ ۱/۲

برای کسب اطلاع بیشتر به یکی از شعب یا واحدهای بانک رهنی ایران مراجعه فرمائید یا با تلفن ۳۱۱۵۸۵ تماس بگیرید