(سال چهارم — شماره ۸۵۵)

روزنامه یومیه عصر

اطلاعات

قیمت اشتراک ماهیانه ۱۲ ، سه ماهه ۳۶ ، شش ماهه ۶۰ ، یکسال ۱۲۰ تومان
طهران و شهرستانها ۱۵۰ تومان
خارجه ۲۰۰ تومان
تعرفه اعلانات
صفحه اول سطری ۳ تومان دوم و سوم ۲ تومان چهارم ۱ تومان

عصر ۲ شنبه

۱۸ شهریور ماه ۱۳۰۸ ⊙ ۲۵ ـ ۲۴ ـ ۳۴۸ ⊙ ۱ سپتامبر ۱۹۲۹

صاحب امتیاز و مدیر مسئول ا. ع. مسعودی

محل اداره : لاله‌زار نمره تلفون ۴۴۴

طلا در بازار	نوع	خرید		فروش		بروات تلگرافی خارجه	نوع	خرید		فروش	
		د	قران	د	قران			د	قران	د	قران
	۱ لیره عثمانی	۲۰	۴۰	۲۵	۴۵	۱ لیره انگلیس لندن				۰	۰۰
	۱ لیره انگلیسی	۲۰	۵۱	۶	۵۱	صد روپیه بمبئی					۴۱۳
	۱۰ مثاقی طلا	۵	۶۴		۶۰	صد روپیه بغداد					۴۱۴
	اشرفی	۴	۱۷	۷	۱۷	صد فرانك پاریس					۴۴۹
	پنجهزاری	۷	۸	۸	۸	صد لیر ایطالی					۶۰۰
	دو هزاری	۷	۳	۸۰	۳	صد دولار نیویورك		۴۶			۱۱
	یك پهلوی صورتی	۶	۱۰		۱۰۸	صد مارك در برلن				۰	۲۷۲

صفحه ۲ — طلاعات — شماره ۸۵۵

اخبار داخله

۰ـ مجلس

قانون تابعیت

نظر به اهمیت این قانون و نظریه اینکه در ضمن تصویب چند جلسه پارلمان استخراج مواد تصحیح شده آن خالی از اشکال نیست ذیلا متن قانون مصوبه پارلمان را که امروز از طرف مجلس شورای ملی برای اجرا به هیئت محترم دولت ابلاغ گردید نشر میدهیم : ـ

قانون تابعیت
مصوبه شنبه ۱۶ شهریور ماه

ماده ۱ ـ اشخاص ذیل تبعه ایران محسوب میشوند :

۱ ـ کلیه ساکنین ایران به استثنای اشخاصی که تبعیت خارجی آنها مسلم باشد تبعیت خارجی کسانی مسلم است که مدارك تابعیت آنها مورد اعتراض دولت ایران نباشد .

۲ ـ کسانی که پدر آنها ایرانی است اعم از اینکه در ایران یا در خارجه متولد شده باشند .

۳ ـ کسانیکه در ایران متولد شده و پدر و مادر آنان غیر معلوم باشد .

۴ ـ کسانیکه در ایران از پدر و مادر خارجی که یکی از آنها در ایران متولد شده است بوجود آمده اند

۵ ـ کسانیکه در ایران از پدریکه تبعه خارجه است بوجود آمده پس از رسیدن بسن هیجدهسال تمام در ایران سکونت داشته باشند

۶ ـ هر زن تبعه خارجه که شوهر ایرانی اختیار کند

۷ ـ هر تبعه خارجی که تابعیت ایران را تحصیل کرده باشد

تبصره ـ اطفال متولد از نمایندگان سیاسی و قونسولی خارجه مشمول فقره ۴ و ۵ نخواهند بود

ماده ۲ ـ اشخاص مذکوره در فقره ۳ و ۵ حق دارند پس از رسیدن به سن ۱۸ سال تمام تابعیت خود را قبول کنند مشروط بر اینکه درظرف مدت فوق اظهاریه کتبی تقدیم وزارت امورخارجه نمایند و تصدیق دولت بدرشان دائر باینکه آنها را تبعه خود خواهند شناخت ضمیمه اظهاریه باشد

ماده ۳ ـ نسبت باطفالی که در ایران از اتباع دولی متولد شده اند که درمملکت متبوع آنها اطفال متولد از اتباع ایرانی را بموجب مقررات تبعه خود محسوب داشته و رجوع آنها را به تبعیت ایران منوط به اجازه می کنند معامله متقابله خواهد شد .

ماده ۴ ـ اشخاصی که دارای شرایط ذیل باشند می توانند تابعیت ایران را تحصیل کنند

۱ ـ بسن هیجده سال تمام رسیده باشند .

۲ ـ بنجسال اعم از متوالی یا متناوب درایران ساکن بوده باشند

۳ ـ فراری ازخدمت نظامی نباشند

۴ ـ در هیچ مملکتی به جنحه مهم و جنایت غیر سیاسی محکوم نشده باشند در مورد فقره دوم این ماده مدت اقامت در خارجه برای خدمت دولت ایران در حکم اقامت در خاك ایران است

ماده ۵ ـ کسانی که بامور عام‌المنفعه ایران خدمت یا مساعدت شایانی کرده باشند بدون رعایت شرط اقامت‌ممکن است به‌تبعیت ایران قبول شوند

ماده ۶ ـ اگر تا پنجسال از تاریخ صدور سند تابعیت معلوم شود شخصی که بتبعیت ایران قبول شده فراری از خدمت نظام بوده و همچنین هر که قبل از اقتضای مدتی که مطابق قوانین ایران می و زمان حاصل می شود معلوم گردد شخصی که به تبعیت قبول شده محکوم به‌جنحه مهم‌جنایات عمومی است هیئت وزراء حکم خروج‌اورا از تابعیت ایران‌صادر خواهد کرد

ماده ۷ ـ اشخاصی که تحصیل‌تابعیت ایرانی نموده یا بنمایند از کلیه حقوقی که برای ایرانیان مقرر است باستثناء حق رسیدن بمقام وزارت وکفالت وزارت یا هرگونه ماموریت سیاسی در خارجه بهره‌مندمی شوند لیکن نمی توانند بمقامات ذیل نائل گردند مگر پس از ده سال از تاریخ صدور سند تابعیت .

۱ـ عضویت مجالس مقننه

۲ ـ عضویت‌انجمنهای ایالتی وولایتی

۳ ـ استخدام دروزارت‌امورخارجه

ماده ۸ ـ درخواست تابعیت باید مستقیما یا بتوسط حکام یاولات بوزارت امور خارجه تسلیم شده و دارای مشخصات ذیل باشد

۱ ـ سواد‌مصدق اسناد هویت تقاضا کننده و عیال و اولاد او

۲ ـ تصدیقنامه نظمیه دائر به تعیین مدت‌اقامت تقاضا کننده‌در ایران و نداشتن سوء سابقه و داشتن مکنت کافی یاشغل معین برای تامین معاش

وزارت امور خارجه رسیدی با تعیین تاریخ وصول داده و درصورت‌لزوم اطلاعات‌راجع بشخص تقاضا کننده را تکمیل وآن را بهیئت وزراء ارسال خواهد نمود تا هیئت مزبور در قبول یا رد آن تصمیم مقتضی اتخاذ کند در صورت قبول‌شدن‌تقاضاشد. تابعیت‌بدرخواست کننده تسلیم خواهد شد

ماده ۹ ـ زن‌و اولاد صغیر کسانی که بر طبق این قانون تحصیل تابعیت ایران می نمایند تبعه دولت ایران شناخته می شوند ولی زن در ظرف یکسال از تاریخ صدور سند تابعیت شوهر و اولاد صغیر در ظرف یکسال از تاریخ رسیدن‌بسن ۱۸ سال تمام می توانند اظهاریه کتبی بوزارت‌امور خارجه داده و تابعیت مملکت سابق شوهر و پایدر را قبول کنند لیکن با ظهاریه اولاد‌ذکور باید تصدیق مذکوره در ماده ۲ضمیمه شود

ماده ۱۰ ـ تحصیل تابعیت ایرانی پدر بهرجوجه در باره اولاد او که در تاریخ تقاضا نامه بسن هیجده سال تمام‌رسیده‌اند‌مؤثر نمی باشد

ماده ۱۱ ـ زن غیرایرانی که‌در نتیجه ازدواج‌ایرانی‌می‌شود‌می‌تواند‌بعداز‌تفرق یافوت شوهرایرانی‌تابعیت‌اول خودرجوع‌نماید‌مشروطبر اینکه وزارت امور خارجه را کتبا مطلع کند ولی هر زن شوهر مرده که از شوهر سابق خود اولاد دارد نمی‌تواند مادام که اولاد او بسن بیست‌سال تمام‌نرسیده از این حق استفاده کند ودر هر حال زنی که مطابق این ماده تبعه خارجه می‌شودحق داشتن‌اموال غیر منقول نخواهدداشت مگر در حدودیکه این حق به اتباع خارجه‌داده شده‌باشد‌وهرگاه دارای اموال غیرمنقولی‌بیش‌از‌آنچه‌که برای اتباع خارجه داشتن آن جائز است بوده. و یا بعدا بارث اموال غیر منقولی بیش از آن حد باو برسد باید در ظرف یکسال از تاریخ خروج از تابعیت ایران‌با دارا شدن ملك در مورد ارث مقدار مازاد را بنحوی از انحاء باتباع ایران منتقل کندواگر اموال مزبوراز نظارت‌مدعی‌العموم محل بفروش رسیده و پس از وضع مخارج فروش قیمت آنها‌داده‌خواهدشد

ماده ۱۲ ـ زن ایرانی که با تبعه خارجه ازواجت می نماید بتابعیت ایرانی‌خود باقی خواهد ماند مگر این که مطابق قانون مملکت زوج تابعیت شوهر بواسطه وقوع‌عقد ازدواج بزوجه تحصیل شودولی درهرصورت بعد از وفات شوهر و یا تفریق بصرف‌تقدیم یا کراراتهای دو تومانی فرنگی برابری‌بنماید و درسایه‌جدیت آقای ری پور و توجه مردم یقینا روز بروزتکمیل خواهدشد.

من از هموطنان خود انتظار دارم که بنام تشویق و تکمیل صنایع (خوب) وطنی توجه مخصوصی در خرید این متاع زیبای‌ذراز و آقای ری پور را نیز بدین همت وطن‌پرستانه تبریك می‌گویم

شروانی

پیام وزارت مختار افغان در پاریس ولی معنا بطور تبعید او را از خاك افغان خارج‌ساخت و درین اواخر نیز از وزارت مختار کناره‌گیری کرده بود و همینکه وضعیت افغانستان دگرگون‌شد‌اعلیحضرت‌ایران‌وزیران‌طورتعبیر کردند که نادر خان بسلطنت افغانستان خواهد رسید و مشار الیه برای پیشرفت این منظور از پاریس به افغان حرکت کرده است .

نادر خان درموقعی که بهندوستان‌وارد شده بود و پس از آن‌که‌داخل خاك افغان‌شد این فکر را تکذیب نموده و اظهار داشت منظور من فقط رهائی ملت افغان از این‌وضعیت اسف آور است من می خواهم مثل یك فرد افغانی بمملکت خود خدمت نمایم ودرصورتی که بتوانم‌وارد کابل‌شده‌جرگه تشکیل بدهیم

بقیه دارد

افغانستان

ـ ۰ ـ

ریختن طرح جنك از طرف غلام نبی خان ـ گسیختگی خیالات او ـ تجلیله مزار شریف ـ مراجعت بروسیه ـ صاحب منصبانی که با غلام نبی خان بودند ـ خالی شدن افغان ازمعارضین ـ معارضین مهم جدید ـ محمد امین خان برادر امان الله در بین قبیله هزاره ـ سردار نادر خان

غلام نبی خان پس از گرفتن مزار شریف سمت کابل پیش رفت و تاج قرقان را که یکی از شهر های خوب ناحیه تراوشریف است بتصرف در آورد و در درهٔ تاج قرقان باعدهٔ قوای خود که باجمعی از عساکر امان الله ضمیمه شده و هفتصد وهشتصد نفر بودند با قوای حبیب الله سردکی سید حسین مصادف گردیده و با وجود کثرت عساکر سید حسین شکستی در آنجا بقوای سید حسین‌وارد ساخت و اورا مجبور بعقب نشینی کرده در همین دره است که گفته می شود سید حسین مقتول گردید »

سه چهار روز از این واقعه گذشت و غلام نبی خان طرح ونقشه جنك بزرگی رادر مزار شریف میریخت

غلام نبی خان فقط بطرفداری و بقیه امان الله خان میجنگید و هیچ منظوری جز مقاوت ساختن حبیب الله و گرفتن کابل و بازگشت سلطنت‌امان الله خان نداشت . همه‌روزه با امان‌الله‌خان مخابرات و مکاتبات داشت و از وضعیت خود او را مستحضر میساخت و در عین حال اخبار سیار بدی از اوضاع جنگی امان الله خان دریافت میداشت زیرا امیدموفقیت و پیشرفت با او نبود و مخالفت طوایف مختلفه و جبره شدن مردم او را شکست های عجیبی می داد .

در همین وقتی که غلام نبی خان طرح جنك بزرگی را برای پیشرفت میکشید بنك تگرافات خصوصی از امان الله خان دریافت داشت که امان الله از عملیات خود مایوس شده افغانستان را ترك گفته بهندوستان عزیمت نمود

این خبر باعث صاعقه درعساکرصاحب‌منصبان‌وافراد غلام نبی خان سرایت کرده و یك سرپنه نقشه و اساس آنها را خراب کرد

غلام نبی خان پس از گذشتن دوساعت از وصول این خبر با وجود موفقیت های خود تصمیم قطعی گرفت از جنك صرفنظر نموده و مصالحت کند همین کار را هم کرد حکم رجعت فشونرا داده و شوالته بطوری که کسی مطلع نشود مزار شریف را قطیه کرده‌ازراه ترمذ و توشیر بروسیه فرار کرد

این قسمت را نباید تا گفته گذاشت که‌غلام نبی خان در موقعی که از مزار شریف خارج می شد وجودهی در مالیه آن جا باقی می شد و در تصرف‌او در آمده بود با خود برد.

صاحب منصبانی که از ترکیه آمده بودند در تشکله باقی ماندند وگویا در آن جا عضاءآن‌ها بتعدیلی مشغول شدند

صاحب‌منصبان افغان که در ترکیه بودند و در موقع انقلاب بکمك امان‌الله خان آمده بودند چند دسته شدند یکی همین دسته بود که در معیت غلام نبی خان بمزار شریف آمد . دسته دیگر به قندهار رفته وارد قشون امان‌الله خان شده و با خود او از افغانستان خارج شدند . یکدسته هم بهرات آمده بودند که در آن جا افغانیانی نمایند. که انقلاب آن جا شروع و عمال حبیب‌الله وارد شده موفقیت حاصل می کنند هرآنرا ترك کرده عازم ایران می‌شوند

عملیات جنگی‌غلام نبی خان اضطراب‌خاطری در کابل برای حبیب‌الله فراهم ساخته بود و در آن موقع که امان‌الله از افغانستان خارج می شد هیچ مانعی برای خود جز غلام نبی خان فرض نمی کرد و چون‌غلام‌نبی خان شخصاًبرای خود کناره‌نگرد و وقتی امان‌الله خان از افغان خارج شد او هم

بکلکسیت از اطباء شیر و خورشید سرخ و اعضاءجمعیت‌خیریه‌هلال‌احمر شوروی ماموربوطاکه‌برای انجام یك نبت‌یك و نظر نوع پرورآمدهٔ با مشقت و زحمات زیادی وارد منطقه سرحدی‌شده بودند و این‌گراوور دیده می‌شوند

اینجا موقعی است که میبیون هلال احمر شوروی کلاه های نوعی خود را خانه داده از جمعیت شیر وخورشیدسرخ خدا حافظی میکند.

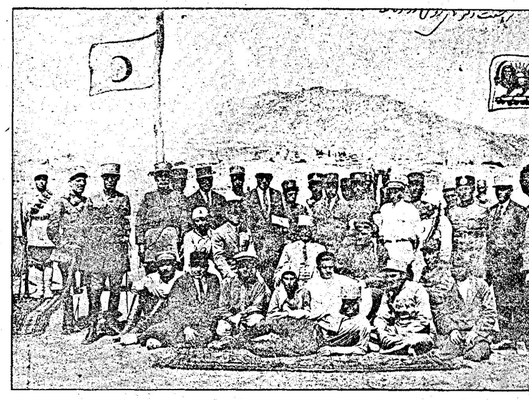

هلال احمر شوروی و شیر وخورشید سرخ ایران

اعلان

اداره کل مدارس نظام

کلاس ششم مدرسه متوسطه نظام از امسال تشکیل و پروگرام آن مطابق پروگرام‌رسمی معارف مملکتی (شعبه علمی خواهد بود)

فارغ‌التحصیلان مدرسه متوسطه نظام باخذ دیپلم رسمی شش ساله متوسطه مملکتی نائل و بدون امتحان بمدرسه صاحب‌منصبان پذیرفته می شوند

لباس و ناهار محصلین کلاس مزبور از طرف دولت مجانا داده می‌شود

اشخاصی که کلاس پنجم یکی از مدارس متوسطه را تمام کرده و مدرك رسمی دارند بدون امتحان و سایرین پس از امتحان پذیرفته‌می شوند

داوطلبان می توانند از این تاریخ تا دهم مهر برای کسب اطلاعات مبسوطتر بشب امامی خود بدفتر کل مدارس نظام (واقع در خیابان سپه) مراجعه نمایند پس از انقضای مدت‌مزبور دیگر محصل پذیرفته نمی‌شود

نمره اعلان ۱۹۲۸

اعلان

سلیمانیکای راه‌آهن‌ایران‌نسبت شمال ۲۰ نفر نجار بمدت‌کار برای بندرجز لازم دارد داوطلبان باداره فوق در خیابان روحانی مراجعه نمایند

نمره اعلان ۱۹۲۵

گلهای یزد

این کم‌کامی از روی احساسات گفته می‌شودبلاباینستی کرباس‌وطن را بمباهوت فرانسه ترجیح داد صحیح نیست ویك تکذیبی‌است که برخلاف‌طبیعت‌بشری بمردم‌میشود

لازمه بشریت اینستکه‌چیز خوب را بر اشیاء بد رجحان دهد ـ امتحان و عمل هم نشان داده است که ملل راقیه از طریق عقل و منطق بمدارج عالیه‌رسیده اندنه‌صرف احساسات

هر قدر شما باهالی اصفهان تکلیف نمائید که برای ترویج کارخانه های عصاری از چراغ برق صرف نظر نموده و بچراغ موشی‌قناعت کنند این نصیحت شما را نخواهند پذیرفت

الان هر قدر از سری اول کراواتهای یزد باقی مانده است کسی رغبت بخریداری آنهانمی‌نماید ـ برعکس‌سری هشتم ونهم‌عاصله سه روزه‌انداشته‌شده است .

انصافا کراواتهای یزد از آن‌چیزهائی است که علاوه بر احساسات وطنی،عقل و سلیقه هم بما امر می‌کنند که در ترویج‌متاعب‌خوب وطن خودمان‌خودداری نکنیم اغلب کراواتهائی که با دست بافته شده و قیمت ۶ تا ۵ قران بفروش می رسد با کراواتهای دو تومانی فرنگی برابری‌بنماید و درسایه‌جدیت آقای ری پور و توجه مردم یقینا روز بروزتکمیل خواهدشد.

من از هموطنان خود انتظار دارم که بنام تشویق و تکمیل صنایع (خوب) وطنی توجه مخصوصی در خرید این متاع زیبای‌ذراز و آقای ری پور را نیز بدین همت وطن‌پرستانه تبریك می‌گویم

شروانی

ترجمه علی‌الحسین‌بیگده

ظلوم زیر نقاب سابق و فاسد

کنت دوگوبینو

ایران در چند سال پیش

افسانهای آسیائی

تاریخچه قبرعلی

ـ ۹ ـ

اما مردم و اهالی شیراز بمجرد این که از خبر تغییر حاکم معظم شدند بحدی خوشوقت شدند که شوخوشی آنهاگفتی چنون خواهد کشید. فریاد الامان برخاست وهمه افغان و داد شاه سخن می راندند. سخاوت و مرحمت شاه و عدل اثوشیروان عادل تشبیه می کردند. تصنیف های اراوانی بود که باصدای بلند بر طبله حاکم معزول در کوچه و بازار خوانده می شد موهن‌ترین عبارات و زننده ترین ترکیبات شعری برطبله حاکم ساخته شد و از دهان مردم در هرکار شنیده می‌شد

راستی که هیچ چیز بامی‌وفائی مردم برابری ندارد

فراش باشی قنبر علی را کنار کشید و گفت .

فرزند می بینی که من شبانی کار دارم باید چادرها و شبه ها را برای سفر آماده کنم باید پیام قاطرها خوب نعل باشد بنا بر این بحال این که بکار ها متلفم نمیتوانم نمازم . بین این قبض هشت تومانی است که میرزا غفار منشی فوج خانه بمن داده خانه‌اش در حیزه میدان دست چپ کنار اصطفر است فردا پیش او برو و بگو که فراش باشی‌فرمودند پیش از این نمی توانم صبر کنم زیرا نمی دانم کی می رود و کی بر می گردم . برو و طوری یا که او قانع و اقناع نکنی . فراش باشی این گفت و چشمك معنی داری بقنبر علی زد ـ قنبرعلی قول داد پول را وصول کند و فوراً بطرف خانه میرزا غفاروفت

فنبر علی پیدا کردن آن خانه کار دشواری نبود فوراً خانه را پیدا کرد و با شدت در را کوفت . کلاهش را کج گذاشت واطوطی ترین قیافه که ممکن بود بخود داد بعد از یکدقیقه در باز شد وپیر مرد کوتاه قدی که چهاك بزرگی روی دماغ خیمه اش بود آمد و داد شد

قنبر علی ـ سلام علیکم

پیر مرد ـ ما لعین شیرینی گفت علیکم السلام فرزند

قنبرعلی ـ آیا ماحضرت آقای میرزا غفار است که‌شده افتخار حرفزدن دارم .

ـ بلی میرزا غفار غلام شماست

قنبر علی ـ من از طرف فراش باشی آمده‌ام و یك قبض هشت تومانی دارم که حضرت‌عالی‌باید‌بآن خواهید پرداخت

ـ آیته . ولی اجازه نمیدهید از پدر شما خطوط چاپی میل و خانه مرا بفاموم خود مفتخر نمی‌فرمائید، زیرا هوا گرم است ولابد حضرت عالی دچار زحمت و ملالت شده اید.

قنبر علی از احترامی که پیر مرد باو گذاشت سرخ شد و گفت مرحمت جناب عالی زیاد و وارد خانه شده و در طالار بزرگ پرمرد رفت.

یك طرفه العین میرزا غفار منقلی آورد و قوری بزرگی روی ذغال گذاشت و قوطی چای و قندانرا حاضر کرد فلیاناً حاضر کرد و بمهمان خود تقدیم نمود .

پس از این که از حالت شریف مهمان جوان خود استفسار نمود واز بارگاه حق تشکر کرد که‌الحمدالله حالت او در کمال خوبی است این طور شروع بصحبت کرد.

ـ شما جوانی هستید که اقتدر بمواهب و عطیات آسمانی آراسته اید که تخلص ناچارم حقیقت را برای شما نقل کنم . ـ لذت حق دیگر چاپی بدهد اگر شما بخواهید بعدی خوشوقت شدند که شوخوشی آنهاگفتی را کج گذاشت واطوطی ترین قیافه که ممکن بود بخود داد

بعد از یکدقیقه در باز شد وپیر مرد کوتاه قدی که چهاك بزرگی روی دماغ خیمه اش بود آمد و داد شد

قنبر علی ـ سلام علیکم

پیر مرد ما لعین شیرینی گفت علیکم السلام فرزند

قنبرعلی ـ آیا ماحضرت آقای میرزا غفار است که‌شده افتخار حرفزدن دارم .

ـ بلی میرزا غفار غلام شماست

قنبر علی ـ من از طرف فراش باشی آمده‌ام و یك قبض هشت تومانی دارم که حضرت‌عالی‌باید‌بآن خواهید پرداخت

ـ آیته . ولی اجازه نمیدهید از پدر شما خطوط چاپی میل و خانه مرا بفاموم خود مفتخر نمی‌فرمائید، زیرا هوا گرم است ولابد حضرت عالی دچار زحمت و ملالت شده اید.

گفت مرحمت جناب عالی زیاد و وارد خانه شده و در طالار بزرگ پرمرد رفت.

یك طرفه العین میرزا غفار منقلی آورد و قوری بزرگی روی ذغال گذاشت و قوطی چای و قندانرا حاضر کرد فلیاناً حاضر کرد و بمهمان خود تقدیم نمود .

پس از این که از حالت شریف مهمان جوان خود استفسار نمود واز بارگاه حق تشکر کرد که‌الحمدالله حالت او در کمال خوبی است این طور شروع بصحبت کرد.

ـ شما جوانی هستید که اقتدر بمواهب و عطیات آسمانی آراسته اید که تخلص ناچارم حقیقت را برای شما نقل کنم . ـ لذت

۱ـ بسن هیجده سال تمام رسیده باشند

۲ ـ هیئت وزراء خروج‌ازتابعیت‌آنان را اجازه دهد

ـ قبلا تبعه نمایند که در ظرف یکسال از تاریخ ترك تابعیت حقوق خود را بر اموال غیر منقول که دارایران دارائی‌باشند و یا ممکن است بالوراثه داراشوند ولوقوانین ایران اجازه تملك آنرا باتباع خارجه بدهد بنحوی از انحاء باتباع ایرانی منتقل کنند زوجه و اطفال کسی که بر طبق‌این ماده‌ترك تابعیت می نماید اعم از این که اطفال‌مزبور صغیر یا کبیر باشند از تبعیت ایرانی خارج نمی گردند مگر این که اجازه هیئت‌وزراء شامل آنها هم باشد

ماده ۱۴ ـ هر تبعه ایران که‌بدون رعایت‌مقررات فوق تابعیت‌خارجی‌تحصیل‌کند تبعیت خارجی او کان لم یکن بوده و تبعه ایران شناخته می‌شود ولی در عین حال کلیه اموال غیر منقوله او با نظارت مدعی‌العموم محل بفروش رسیده وپس از وضع مخارج فروش قیمت آن باو داده خواهد شدوعلاوه از رسیدن‌مقام‌وزارت بمبلوت وعضویت‌مجلس مقننه و انجمن های ایالتی و ولایتی و بلدی‌و هر گونه مشاغل دولتی محروم خواهد بود

ماده ۱۵ ـ از اتباع ایران کسانی که خود یا پدرشان موافق مقررات تبدیل تابعیت کرده باشند و بخواهند به‌تابعیت‌اصلیه خود رجوع نمایند بمجرد درخواست‌تابعیت ایران قبول خواهند شد

ماده ۱۶ـ این قانون از تاریخ ۲۰ شهریور ۱۳۰۸ ببعد بموقع اجرا گذارده خواهد شد

در مرکز

در قصر سعد آباد

حسب العموم امروز آقایان‌نمایندگان مجلس شورای ملی در قصر سعد آباد حضور اعلیحضرت همایونی شرفیاب گردیدند

اعلیحضرت همایونی با بعضی از آقایان وزرا ملاقات فرموده و ضمنا از آقای افسر که از مشهد تازه وارد شده بودند درباب‌اصلاحات شهر ها و خیابان سازی های اخیر در مشهد استفسار فرمودند وآقای افسر عملیاتی که‌اخیرا در مشهد بعمل آمده است عرض رسانیدند.

مدرسه هوا پیمائی

چون در ضمن قرار داد با کمپانی هوا پیمائی یونکرس تاسیس مدرسه هوا پیمائی قید شده است ازچندی بابتدای نسبت بتاسیس مدرسه مزبور مذاکراتی بین وزارت پست و تلگراف و اداره یونکرس جریان داشت نظر باینکه بودجه مدرسه را دولت بایستی پرداخت نماید و کمپانی یونکرس آوپاتور ومعلمین و طیارات مشقی را تهیه کند و این قسمت در قانون مصوبه کابلا تصریح نگردیده‌بود برای این موضوع و تعیین بودجه مدرسه که جزو بودجه عمومی محسوب خواهد گردید کمیسیونی از وزارت پست وتلگراف تشکیل میشد . واینك در نتیجه جلسه کمیسیونی برای افتتاح مدرسه هوا پیمائی اتخاذ شده است که به مقام وزارت پیشنهاد خواهد کرد فردا نیز این کمیسیون تشکیل خواهد گردید

علاوه براین درکمیسیون فوق مذاکراتی راجع بساختمان و تعیین فرودگاه های طیارات جریان دارد از قرار معلوم در نظر گرفته‌شده است که فرودگاه های طیارات پستی و مسافری یونکرس از فرودگاه های طیارات نظامی مجزا باشد و برای هرکدام فرودگاه های مخصوص تاسیس وآماده گردد دراین‌باب مذاکراتی شده علی‌ایحال قطعی بدست نیامده و موکول به جلسه بعدگردیده است

عهدنامه ایران و بلژیك

امروز قرار بود قرارداد موقتی‌دولتین ایران و بلژیك در عبارت وزارت امورخارجه امضاء و مبادله گردد لیکن مراسم روزمعمول نگردیدوموکول به ساعت ده صبح روزچهارشنبه آتیه شده است

مسافرت بروسیه

مسیو داوتیان سفیر کبیر دولت‌شوروی بعنوان مرخصی بروسیه حرکت خواهند کرد ودر غیاب ایشان مسیو لوکانو فسکی مستشار سفارت کبری که فردا وارد طهران خواهند شد باامور سفارت با سمت چارژ دافری رسیدگی خواهند کرد .

بطوری که اطلاع رسیده مسیوداوتیان روز چهار شنبه (پس فردا) از طهران حرکت خواهندکرد .

رایرت‌ـ کنترشو

بطوری که اطلاع می دهند در نتیجه‌تحقیق وتفتیش ثانوی که از طرف دکتر شرویس کل تفتیش و زارتمالیه نسبت بکسری اثاثیه دولتی‌بعمل آمده است کسر مزبور را مدا ر و ضع شده و لیه وغیره درحدود شانزده هزار و پانصدقرواد پنجهزار سیصدو شصت و سه هزار تومان بازدید وصورت داده است

رایرت بمسیو طی در این موضوع که خلاصه روز پس مطالب آن‌فوقا اشعار گردید از طرف دکتر شرقدیم مقام وزارت شده است

در تعقیب اطلاعی که در موضوع کسر غله انبار بدیوان جزای عمال دولتی داده شده بود قضیه از طرف محکمه مزبور تحت تعقیب قرارگرفته مامور و مستنطقینی انتخاب شده اند اشخاصی که در این کار ذی‌نفع بوده‌اند تحت محاکمه و تعقیب قرار دهند

عهدنامه ایران و مصر

دارالانشاء جامعه عالی وزارت امورخارجه رایرت می‌دهد که متن‌عهدنامه بودت بین دولتین ایران ومصر بدفتر جامعه عالی وصل گردیده در قسمت مربوطه بعهود ملل ضبط شد.

متحدالمالوزارت‌عدلیه

از طرف وزارت عدلیه متحدالمال ذیل بعنوان کلیه محاکم و مؤسسات قضائی سرکولرولات صادر گردید که بموقع اجراء گذارده شود

نظر باین‌که تحقیقات محلی و کشف قضایای جزائی از وظایف مختصه پارکه ها وماموران‌کشف جرایم است وتظلمات‌عمومی هم در این‌موضوع تدوین نشده‌لذا از اول شهریور ماه ۱۳۰۸ خارج تحقیقات محلی بشرح ذیل عموب و پرداخته خواهد شد .

۱ ـ کرایه اتومبیل و سایر وسایط نقلیه بر طبق اسناد شرح بشیه.

۲ ـ فوق العاده ایام توقف بشرح ذیل.

الف ـ بدون رتبه از قرار روزی سه قران .

ب ـ رتبه یك و دو از قرار روزی ۶ قران .

ج ـ رتبه سه و چهار از قرار روزی ۷ قران .

د ـ رتبه ۵ و ۶ از قرار روزی ۸ قران

ه ـ رتبه ۷ و ۸ از قرار روزی ۱۰ قران .

و ـ رتبه ۹ و ۱۰ از قرار روزی ۱۵ قران .

باداره محاسبات وزارت عدلیه دستورداده شده است که مدلول متحدالمال فوق را درباره مامورینی که برای تحقیقات محلی می‌روند معمول و منظور دارد .

نقشه‌خطوط پستی‌وتلگرافی

چون در نتیجه تاسیس خطوط جدید پستی و تلگرافی نقشه سابق کلی تغییر یافته است وزارت پست‌وتلگراف‌درصدد‌تهیه‌نقشه‌جدید برآمده که قریبا تهیه و طبع خواهد شد

قرضه‌بلدیه

برای پیشرفت امور بلدیه های عراق و قزوین که تحت نظر بلدیه طهران اداره می‌شود و بر حسب پیشنهادی که شده است اداره بلدیه در صدد قرضه بر آمده است تا بتواند بسرعت اصلاحات منظور را پیش‌رفت دهد از قرار معلوم در این خصوص مذاکراتی با وزارت مالیه عمل آمده است که از بانك ملی قرضه مزبور گرفته شده و هرچه زود تر بمصرف اصلاحاتی که شروع شده و یاخواهد خواهدشد برساننده.

شیروخورشید سرخ

از اردبیل اطلاع می دهند برای تشکیل جمعیت شیرو خورشید سرخ دهوتی از زوجوه طبقات در عبارت فرماندهی بعمل آمده بود وپس‌از حضور مدعوین و مذاکراتی در باب لزوم تشکیل جمعیت خیریه شیر و شیرو خورشید سرخ اردبیل تمام مدعوین موافقت نظر خودرا اظهار و در نتیجه اعضاء لیسه شیر و خورشید به قرار ذیل انتخاب گردید :

آقای فرمانده بسمت ریاست‌جمعیت وافایان مبشری بسمت‌منشی گری ـ وکیلی بسمت تحویل‌داری منتخب گردیدند آقایان فکری رئیس‌مالیه ـ افشاری رئیس بست و تلگراف ـ امدالله خان توپی گمرك ـ حاج حسن آقا و حساب زاده ـ حاج یوسف آقا صادقی ـ حاجی کاظم آقا زمانی ـ حاج محمد حسین آقا حبیب الهی ـ میرزا اسمعیل ارانی بعضویت انتخاب گردیدند

احصائیه و سجل احوال گیلان

از رشت اطلاع می دهند آقای سردار نصر سمت ریاست احصائیه و سجل احوال گیلان وارد و شروع بکار نمودند . مامورینی از طرف اداره سجل احوال رشت برای توزیع اظهار نامه و دادن اوراق هویت رود بار مامور گردیده و مشغول کار می باشند.

شورای بلدی رشت

بطوری که اطلاع می‌دهند از طرف‌آقای نصار حکمران گیلان دعوتی برای تشکیل شورای عالی بلدی بعمل آمده بود مدعوین که ۲۴ نفر از عارفین و تعمدین شهر می باشند در اداره حکومتی حضور یافته و بر طبق نظام‌نامه انتخابات شورای عالی بلدی بقرار ذیل معین وسایل گردیدند .

عضو اصلی: آقایان حاج محمد علی آقا داود زاده ـ میرزا احمد سیکاری ـ میرزا علی آقا چاپچیان ـ میرزا کاظم خان مرآده ـ میرزا محمدرضاخان‌معدل مرآده می

عضو علی‌البدل: آقایان حسامی شیخ‌علی فومنی علامالهدی ـ آقا شریف آقا ـ آقا اسمعیل آقا مجتهد زاده ـ ملك‌الحکماء ـ ایتهاج السلطنه

اخبار شهری ـ ۱۷شهریور

۱ـ عبدالله‌آم رعیت درخیابان‌چراغ برق از اتومبیل نمره ۹۸۸ صدمه دیده درمریض‌خانه نظامیه تحت معالجه و شوفر تحت‌تعقیب است .

۲ ـ برای خاطر شما حاضرم یك تومان قبول کنم و هر چند این مبلغ برای شما خیلی قلیل است ولی می‌ترسم اگر آنرا قبول نکنم باعث رنجش شما شده باشم وپیش خود خجل کردم ـ خوب یك‌تومان لطف کنید و دیگر در این موضوع صحبت نکنیم دو تومان هم برای جناب رئیس صرف کنید و من التزام‌می دهم که کار را درست کنم فقط چون اوباب ما عصبانی و خشن است بهتر این است حضرتعالی هفته هشت روزپدینش نیائید زیرا ممکن است خدای نکرده کاری بکند که شما قدری رنجیده خاطر بشوید.

مدتی و اجم پنجتومن مبلغ گفتگو شد چندتومن فنجان چای صرف شد روی یکدیگر را بوسیدند ولی چون منشی قبوزخانه دید که‌قبرعلی چیزی از آنجامالم‌کنی کند باناچاردو تومان برای جناب فراش باشی ویکتومان بخود قنبر علی داد و با اطمینان و محبت کامل از یکدیگر خدا حافظی کردند

ـ قنبر علی خدمت فراش باشی رفت وسرپیده نرسیده فراش باشی از او پرسید خوب چه کردی ؟

ـ قربان میرزا غفار را توی کوچه دیدم که داود فرار می کند . بچه (پنه) اش را گرفتم و طاپر بی هم چند مواعیض کرد ند نشد جیب هایش را گشتم و یك تومان پول داشت که آنرا هم تحویل کنم .

ـ فراش باشی ـ دروغ می‌گوئی

ـ پیر شما پسر خودم قسم . بچه‌شم‌شماداودو پدر و جدم قسم . بقرآن و پیغمبر وامامها علیهم السلام قسم که حقیقت امررا عرض کردم .

فراش باشی مثل تیر بطرف طویله غرض کنان رفت و درب طویله را بشدت کوفت‌ولی جوابی نشنید . از طنابکوبی که در آن جا بود پرسید میرزا غفار را ندیده ای ؟

اعلان

یکطغرا پاکت باسم این جانب محتوی چند فقره اسناد واحکام وغیره مفقود گردیده هر کس پیدا نموده باپاورد منزل آقا شیخ عبدالمجید شیرازی سردر ظل السلطان کوچه دزبان جنب وزارت‌معارف ودوتومان حق اقدام بگیرد . ورزا عبد الحسین کرمانی

نمره اعلان ۱۹۳۹

در اداره ثبت اسناد

آقای وزیر عدلیه امروز از صبح تا ظهر در اداره ثبت اسناد مملکتی حضور یافته مشغول رسیدگی و مراجعه بکارهای مربوطه آن ادا

نوغان ایران ـ ۲ ـ

خلاصه راپرت یکساله ۱۳۰۷ اداره نوغان ولایات

شعبه رشت

از بعد از جنگ بین المللی که وزارت جلیله فلاحت مستقیماً و موقتاً مداخله در این کار می کردند در رشت شعبه دائمی نبود بعد از تصویب نظامنامه شعبه آنجا بطور دائم تشکیل شده و از وظایفی که بعمل آورده اند مطالب ذیل قابل تذکر می شود :

۱ ـ خرید پیله در گیلان منحصر بعده محدودی است که بصرفه خود در این باب غالباً اقدام نموده و از بابت قیمت و جنس وزن اغلب بفروشندگان اجحاف می شود چنانکه در موقع خرید پیله امسال قیمت پیله را از قرار هر من شاه ۱۲ قران تعیین کرده بودند و این فقره خسران بزرگی برای اهالی بود.

برای رفع این منظور شعبه رشت اقدامات جدیه قابل تقدیری نمود :

اولا بتوسط اداره مرکزی قیمت پیله را تلگرافاً از مازندران خواسته و با اطلاع اهالی رسانید .

ثانیاً جلب مساعدت مشتریان محترم و اهالی را برای خرید پیله نموده و با موافقت آنها قیمت پیله تا ۲۴ و ۲۵ قران ترقی کرده از این رهگذر خدمت بزرگی بفلاحین بعمل آمد بعلاوه برای وزن پیله چون تربیت صحیحی در کار نبود اقدامات دقیقی نمود و بوسیله اعلانات منتشره و فرستادن مفتشین حتی الامکان از اجحاف جلوگیری شد

۲ ـ در گیلان سالیانه ۳ کیلو پیله ـ پایان خود را بدون رعایت برای چرا در توت زار ها رها کرده و از این رهگذر بتوت زار ها خصوصاً باغچه کنار احداث می شود ضرر و خسارت عمده وارد می آید شعبه رشت بوسیله اعلانات منتشره و دستورات لازمه با مساعدت نایب الحکومه های بلوکات جلوگیری از این خسارت بعمل آورد .

۳ ـ صورت جامعی از توت زار های گیلان تهیه نموده که خلاصه آن درجدول نمره ۱ ـ منظور گردیده است .

۴ ـ احصائیه تقریبی محصول پیله ۱۳۰۷ را صرف نموده که درجدول نمره ۲ ـ ملاحظه می شود.

۵ ـ از آن جائی که اهمیت گیلان در فلاحت ابریشم مبین و لازم بود اداره آن جا مستقر بوده و شعبات فنی در آن تأسیس شود لهذا باغ و جهازاتی در یکی از بهترین نقاط شهر بخریداری شده و تعمیرات لازمه بعمل آمده اداره نوغان در آن محل برقرار گردید.

۶ ـ تلمباز عمل و توت زاد بعمل برای استفاده عمومی در باغ اداره نوغان تأسیس گردید.

۷ ـ با این که وقت امسال مضیق بود برای نمونه مقدار ۵ دی تخم گیری شده و مرکز برای امتحان فرستاده شد

۸ ـ تبلیغ بین زارعین برای تغییر طریقه پرورش کرم ابریشم و نشر نبزوه غنصری در ایام وضع بعمل آمد .

۹ ـ تهیه مکالس مجانی برای تعلم اهالی شده اعلان آن برای سنه ۱۳۰۸ به اطلاع عموم رسید

۱۰ ـ تهیه مقدمات کار تخم گیری برای سنه ۱۳۰۸ در خود رشت و بلوکات اطراف شده که نتیجه آن در رابرت ۱۳۰۸ باطلاع خواهد رسید

۱۱ ـ موازنه بین فلاحت ابریشم و زراعت برنج و ثبوت رجحان این فلاحت بر برنج کاری که راپورت آن باداره مرکزی فرستاده شده و چنانکه درعملیات مرکز ذکر شده با نظریات خود تقدیم دولت گردیده است

۱۲ ـ بعد از اینکه امسال تخم نوغان ها وارد گمرک شدند بواسطه مطالبه حقوق گمرکی مطاق تعرفه مصوبه که در سنوات گذشته معمول بود تجار از اخراج تخمها از گمرک خودداری کرده و بعرض عکایت بدولت شروع نمودند واین کار اسباب تأخیر کار شده و با این که هرسال مدتی قبل ازفروردین تخمها از گمرک خارج و به تفتیش داده میشد امسال باین علت اقدام اداره تفتیش موقع ما نده پس از تظلمات تجار و تذکرات اداره نوغان اولا تاریخ تفتیش تخم که در نظامنامه ساق ۱۵ اسفند مقرر بود تا ۵ فروردین موقتا تمدید شد و ثانیاً نصف تعرفه گمرکی را کمرک شده تعه سند قبول کرد و باین جهت تخمها دیر و بای چپش خورده شده جهت معالجه بمریضخانه بلدی اعزام گردید

۲ ـ حسین طفل ۹ ساله ازاسب سید محمد لش کش گوشت صدمه دیده ۵ روز معالجه لازم دارد مرتکب تحت تعقیب است

۳ ـ درتاجیه ۶ یکنفر تریاک خورده مداوا گردید

۴ ـ یک نفر مریض بی بضاعت بمریضخانه شیر وخورشید سرخ اعزام گردید

۵ ـ ۹ نفر بجرم خلاف ۲ نفر بجرم نواقص لباس متحدالشکل بمحاکم صلح و ۳ نفر بجرم شرارت بمحاکم صلح و بارکه بدایت اعزام گردیدند

اخبار شهری ـ ۱۸ شهریور

۱ ـ رحیم نام قزوینی در خیابان شاهپور مشغول عملگی بوده زیر آوار مانده

۲ ـ درتاجیه ۶ ـ ۳ نفر مریض بی بضاعت بمریضخانه شیر وخورشید سرخ فرستاده شدند

۳ ـ در ناحیه ۱۰ یکنفر متوفی بی بضاعت با جواز مجانی دفن شد

۴ ـ ۱۵ نفر بجرم خلاف و نواقص لباس متحد الشکل و ۱۲ نفر بجرم شرارت بمحاکم صلح و بارکه بدایت اعزام شدند

اعلان

محترماً باطلاع عامه میرساند که معامله و خرید اراضی واقعه در عباس آباد وزمین ها و باغات واقع در دزاشوب وچیزرمتعلق به آقا محمود حریر فروش بدون امضای ورثه آن مرحوم از درجه اعتبار ساقط است

باامضای ورثه مرحوم آقا محمود حریر فروش

فاطمه قدیمی آقدس بدروزان مستوره حریری

نمره اعلان ۱۹۲۸ ۱ ـ ۳

داو طلب کار

جوان تحصیل کرده کمزبان انگلیسی ـ فرانسه ـ ایطالیائی را بخوبی میداند وتازگی از اروپا وارد ایران شده مایل است در یکی از مؤسسات تجارتی داخلی یا خارجی مشغول کار شود ـ کمپانی ها و تجارت خانه ئی که احتیاج بوجود چنین شخصی دارند بـه دفتر اداره روز نامه اطلاعات مراجعه نمایند تا معرفی شود .

نمره اعلان ۱۹۸۰

آمیدانید

که گرات های مصنوع دست صنعتگرانی است که تا دیروز بوسیله تهیه عبا برای شما اعاشه می کردند ؟ . . .

نمره اعلان ۹۵۱۹ لاله زار مغازه ری پور

تلگرافهای خارجه

ازرلن مورخه نهم سپتامبر ۱۹۲۹

امان الله در اسلامبول

اسلامبول — جرایند خبر می دهند که امان الله پادشاه سابق افغانستان برای مدت طولانی وارد اسلامبول گردید مشار الیه با خانواده خودش است

تصمیم شورای جامعه ملل

ژنو — شورای جامعه ملل تصمیم گرفت که در سال سه جلسه تشکیل شود : جلسه اول اوایل ماه ژانویه جلسه دوم اوایل ماه مه و جلسه سوم ، در صورتیکه جامعه ملل تقاضا نماید اوایل ماه سپتامبر تشکیل خواهد شد . در مواقع ولی العاده ممکن است یک جلسه دیگر نیز بطور اختیار تشکیل شود .

الحاق مستعملکات سابق آلمان

ژنو — شورای جامعه ملل روز جمعه قضیه الحاق مستعملکات سابق آلمان را در افریقای شرقی بمستعملکات افریقای شرقی انگلیس مطرح نمود . استرزمان متن رایرت کمیسیون مستعملکات را در اینموقع خاطرنشان نمود که اظهار نگرانی می نماید از اینکه الحاق مزبور با مقررات قرار داد مستعملکات مخالف است . هندرسن بیان داشت در صورتیکه دولت امریکیس بخواهد مطابق نقشه پیلتن ـ یونگ در این باب تصمیمی اتخاذ نماید قبلا کمیسیون مستعملکات را ازنظریه خود مطلع خواهد نمود .

سرویس هوائی

واشنگتن ـ جرایند اطلاع میدهند که مذاکرات اکسر برای تاسیس سرویس هوانوردی امریکا و آلمان بوسیله سفینه هوائی با کمال موافقت جریان دارد وقرار است سرویس مزبور تا دو سال دیگر تأسیس شود و برای این منظور پنج فروند سفینه بزرگ ساخته میشود

قضیه فلسطین در جامعه ملل

ژنو ـ در موقع طرح قضیه بیت المقدس هندرسن درصورای جامعه اظهار داشت که دولت انگلیس خیال دارد قضیه را بیک تفتیش رابرانی ارجاع دهد ولی در هر صورت مذاکره از تغییر رفتار بریتانیای کبیر راجع بقیمومیت بیت المقدس واسترداد اظهاریه بالفور در باب مملکت یهود نخواهد بود

سقوط طیاره بحری

نیویورک — جرایند اطلاع می دهند که طیاره بحری روس در نتیجه انفجار موتور درضمت کیلو متری کونستانزا در بحر اسود سقوط نمود کلیه دو نفر مسافر آن کشته شده قوای نظامی موسوم به زنرال تاریان جز و آن بود تلف گردیدند

یازده ملیون دلار سرمایه

نیویورک — قبل از مراجعت به آلمان دکتر اکنر راجع بتاسیس خط هوائی اروپا و آمریکا اظهاراتی بنمایندگان جرائد نمود . برای تاسیس این خط سرمایه بمیزان ۱۵ ملیون دلار لازم است ، سفینه های هشت موتوری که برای این خط در نظر گرفته شده استعداد حمل ۲۴ نفر مسافر ـ ۵۰ تن بار دارد سرعت سیر سفاین مزبور ساعتی صد کیلو متر خواهد بود .

نمره اعلان ۱۹۵۴ رئیس ثبت اسناد و املاک ناحیه شرق طهران

کنفرانس بین المللی تجارتی

برلن — درتاریخ ۲۳ سپتامبر یازدهمین دوره اجلاسیه کنفرانس بین المللی تجارتی در عمارت ریشتاگ شروع خواهد شد و ۳۸۰ نفر نماینده از ممالک مختلفه درآن شرکت خواهند داشت .

از مساژه دو طهران

پذیرائی رسمی

ژنو ـ روز ۲ هفته رؤساء کلیه هیئت های نمایندگان دول اروپا نهار را مهمان مسیو بریاند خواهند بود و سپس یک کنفرانس رسمی در اطراف نتایج کنفرانس لاهه مطالعات خواهد نمود شورای جامعه انقلابات فلسطین را مورد بحث و تحقیق قرار داد هندرسن اظهار داشت دولت انگلیس از این نظر مأمور خود را در فلسطین بمنزله و صلابت و قیمومیتی می داند از وقوع این پیش آمد نهایت تأثر را دارد و بعدا اطمینان داد که دولت انگلستان فعلا حاکم بر اوضاع میباشد و یک کمیسیون پارلمانی مأمور تحقیق و رسیدگی در این قضیه خواهند شد ـ بریاند اظهار داشت که برای جلوگیری از سرایت اغتشاش سوریه دولت فرانسه اقدامات احتیاطیه بعمل آورده است ـ محمد حبیب الله نماینده اول هندوستان اهمیتی را که ملت هندوستان برای جامعه اتفاق ملل قائل است بیان نموده و اظهار داشت باوجود مساعدت زیادی که هندوستان را از جامعه دور ساخته معهذا روحا و قلبا هندوستان بجامعه اتفاق ملل خیلی نزدیک میباشد و بعد آرزو نمود که روزی پیش آید که بیش از این ها ملت هندوستان در امورات سیاسی جامعه هر کت پیدا کند ـ مسیوواله داراس رئیس الوزرای لیتوانی اظهار داشت که جامعه ملل بایستی دارای حیثیت سیاسی کافی باشد تا بتواند قضایای اقلیت را حل و عقد نماید .

جشن نصب اولین سنگ بنا

ژنو — بعد از ظهر ۷ سپتامبر در حضور کلیه نمایندگان حاضره در ژنو اولین سنگ بنای عمارت جدید جامعه ملل نصب گردید .

منشی کل جامعه اتفاق ملل و رئیس شورای جامعه (فروغی) (ایرانی) و رئیس مجمع عمومی (کررو) (سالوادر) و رئیس جمهوری متحده سویس (هاب) نطق های مهمی ایراد نمودند

یک صندوقچه سربی در میان اولین سنگ بنا گذارده شده . وصندوقچه مزبورحاوی نمونه کلیه مسکوکات جاری ومتنوع ممالک اعضاء فعلی جامعه می باشد بعلاوه یک سندی که حاوی اطلاعات مربوط بتاریخ این جشن و نوع عبارت واسامی ممالک جامعه می باشد در صندوق مزبور گذارده شده است .

امروز — **سینما ایران** — امروز

(واریته)

کدام آرتیست در این فیلم بازی میکند ؟ — امیل یامنیک

چه نوع نمایش داده می‌شود ؟ — دوسری یك شب

چطور داخل شویم ؟ — به نوبت

چه ساعتی شروع می‌شود ؟ — ساعت هفت بعد از ظهر

بعد از این فیلم فیلم پروانه طلائی که یکقسمت آن رنك آمیزی شده سیس کازانوا و بعد عاشیت کازانوا وادر سینما ایران ملاحظه خواهید فرمود .

نمره اعلان ۱۹۲۱ ۲ـ۲

اعلان

مدرسه عالی فلاحت کرج در طهران برای کلاس اول فلاحت احتیاج به ۳۰ نفر شاگرد دارد داوطلبان باید دارای شرایط ذیل باشند .

۱ ـ تصدیق شش ساله متوسطه (علمی) داخله یا بتوسطه خارجه

۲ ـ صحت مزاج برطبق تصدیق طبیب مدرسه

۳ ـ معروفیت بحسن اخلاق

۴ ـ حد اقل سن ۱۵ وحداکثر ۲۵ سال

چنانچه تعداد داوطلبان بیش از حد لزوم باشد بطور مسابقه انتخاب خواهد شد .

این مدرسه شبانه روزی و خارج مازومات زندگانی تحصیلی محصلین و لباس داده خواهد شد .

داوطلبان از تاریخ نشر این اعلان الی آخر شهریور ۱۳۰۸ می توانند تقاضا نامه خود را بانضمام تصدیق تحصیلات ورقه سجل احوال باداره کل فلاحت تسلیم نموده و اساسی خود را در دفتر داوطلبان ثبت نمایند نمره ۸۰۲۶

اداره کل فلاحت وزارت فلاحت وتجارت وفواید عامه نمره اعلان ۱۹۲۸

بله !... اما خیاطی برادران درویش زیبا تراست

کوچه بوشهری

نمره اعلان ۱۴۳۱ نمره تلفون ۲۶۵

نمره ۴۳۸ — اعلان — د ـ ۲۰۳

مخدره صغری خانم (یحیی خان سرخوش) صبیه مرحوم میرزا عبد الرحیم نسبت بششدانگ یکباب خانه واقعه در ناحیه هفت شرق محله قجاریه در کوچه پارس دست راست کوچه دوم معروف بکوچه نایب مظفر دست راست درب هشتم بعنوان ملك متصرفی خود تقاضای ثبت نموده و حدود خانه مزبور مطابق صورت مجلس بشرح ذیل تعیین شده است شمالا ـ دیواریست محدود بخانه آقدس خانم که در طرف آن مجاوره مشارالیها دارای دیوار علیحده ودر قسمت وسط نما دارد شرقا ـ بشارع عام (کوچه نایب مظفر) جنوبا ـ دیواریست بدیوار خانه مشهدی اسمعیل حلبی ساز ۲ دیواریست بخانه آقا میرزا محمد معلم غربا ـ دیواریست بدیوار باغ آقامیرزا تقی خان مطابق مقررات قانون ثبت اسناد واملاک اعلان میشود چنانچه کسی بثبت خانه مزبور اعتراضی دارد از ابتدای انتشار اولین اعلان تاپنج ماه میتواند اعتراض خود را به اداره ثبت اسناد واملاک ناحیه شرق طهران اظهار ماید وپس از انقضاء مدت مزبور بهیچوجه اعتراضی پذیرفته نخواهد شد

اعلان نوبت اول ـ ۲۴ مرداد ۳۰۸

نمره اعلان ۲۰۰۹ رئیس ثبت اسناد و املاک ناحیه شرق طهران

نمره ۹۳ — **اعلان ثبت اسناد** — م ـ ۱۱۳ـ۱

آقای نایب سرهنگ احمد خان آقصی نسبت بششدانگ چهار قطعه زمین مزروعی متصله بهم با انضمام حق المجری از زمین جعفر قصاب و زمین مشهدی غلامرضا قاضی بعنوان ملك متصرفی خود با تصدیق حق المجری از اراضی مورد تقاضا برای زمین مشهدی غلامرضا قاضی واقعات در مزرعه بس کوهه قریه تجریش ناحیه ۱۱ همبرات تقاضای ثبت نموده حدود موقت باغ مزبور بر طبق صورت مجلس بشرح ذیل تعیین شده

شمالا ـ محدود است بزمین جعفر قصاب و حد فاصل سنگچین و نهر است بطول سه قسمت قسمت اول بطول صد و سه گز محدود است بخیابان شمیران قسمت دوم چهار قسمت بطول پنجاه و چهار گز و پنجاه بهر محدود است بزمین میرزا حسین قسمت سوم بطول سی و پنج گز ایضا محدود است بخیابان شمیران

جنوبا بطول ٤۸ گز محدود است بنهر زمین مشهدی غلامرضا قاضی و هرکاه غربا ـ سه قسمت است قسمت اول بطول صد وده گز محدود است بجاده قدیم شمیران قسمت دوم محدود است بزمین مشهدی غلامرضا قاضی و شرکاء او وحد فاصل مرز مشترك است بطول بیست و هفت گز قسمت سوم ایضا محدود است به زمین مشهدی غلامرضا قاضی و هرکاه او و حد فاصل مرز مشترك است بطول چهل وهشت گز

مطابق مقررات قانون ثبت اسناد واملاك اعلان میشود چنانچه کسی نسبت بثبت ملك مزبور اعتراضی دارد ازتاریخ انتشار اولین اعلان تا پنج ماه میتواند اعتراض خود را باداره ثبت اسناد وامارك طهران یا همه ثبت عمیرات مراجعه نماید و پس از انقضاء مدت مزبور دیگر بهیچ وجه اعتراضی پذیرفته نخواهد شد

اعلان نوبت اول ـ ۲۸ مرداد ۱۳۰۸ نمره اعلان ۱۸٤٦

رئیس ثبت اسناد و املاك همیرانات

نمره ۱۲۱۱ — **اعلان ثبت اسناد** — م ـ ٤۲۰

آقای حاج علی خیاز ولد مرحوم حاج زین العابدین نسبت بیك باب خانه مشتمل بر بیرونی واندرونی ویك قطعه زمین متصل بآن واقعه درجیاره غرق خانی آباد ناحیه هفتان آباد کوچه وخیابان حاج سید هاشم قندی نمره ٦ که شمالا بقناه آقای حاج صیدخیاز و بجاده آقا مشهدی هادی پیشکار و غربا بکوچه عام محدود است تقاضای ثبت نموده مطابق مواده ۳۰ و ٤۱ قانون ثبت اسناد واملاك اعلان میشود که در روز ۵ شنبه ۲ آبان ۱۳۰۸ قبل از ظهر تمدید حدود موقت ملك مزبور در محل بعمل خواهد آمد

۱۱ شهریور ۳۰۸ نمره اعلان ۱۹۲۷ رئیس ثبت اسناد و املاك ناحیه شهرب طهران

برای خرید وفروش

معاونت همه قسم اتو میبلهای سواری یا لاری و حمل و نقل ومال التجاره و مسافر بتمام خطوط ایران و خارجه به کاراژ اکبر واقع در خیابان چراغ برق مراجعه فرمائید

نمره تلفن ۱۹۰۹ نمره اعلان ۲۵۹

تنها کارخانه

عظام را انجام می دهد پیراهن دوزی ایران است که مطابق قامه علمی مقارضات آقایان

لاله زار جنب گراند هتل حبیب الله

نمره اعلان ۱۹۱۰

مدرسه متوسطه فردوسی

دارای چهار کلاس متوسطه وشش کلاس ابتدائی منظم است و از اول مهر ماه دفتر نام نویسی باز است

اسلام ـ مصطفی نژاد مدیر

نمره اعلان ۱۹۱۹

ساعت معروف دنیا

همه قسم ـ مخصوصا جیبی

وروی میزی بسیار شیك

تجارتخانه داریوش ایشطر

OMEGA

نمره اعلان ٤۵۸

اعلان

در تعقیب اعلان ۸۳۵ مناقصه راجع بطبع اعلانات نوبتی و تجدیدی ثبت اسناد امر کز لزوما باستحضار عموم میرساند که اداره کل ثبت اسناد طبع مجله رسمی وزارتمدایه را هم توأما بمناقصه میگذارد و علاوه برشرایط مندرجه دراعلان مزبور شرایط ذیل هم لازم ارعایه است وبرای تقدیم پیشنهادات هم دوروز اضافه میشود که داوطلبان بتوانند پیشنهادات خودرا تهیه کنند وپیشنهاد باید حاوی طبع اعلانات و مجله هردو باشد و تا روز چهارشنبه ۲۰ مهرپور ماه پیشنهادات دردایره تحریرات پذیرفته خواهد شد .

شرایط راجع بمناقصه مجله

۱ ـ دو خروار حروف نمره ۱۲ مطابق شرایط اعلان سابق

۲ ـ طبع مجله بطور یومیه که هر شماره اقلا ۳۲ صفحه است ودر مواقع لزوم زیادتر هم میشود

۳ـ داشتن کارگر بقدر کافی بنسبت دوخروار اضافه

۴ ـ هر گاه یك روز در طبع و تسلیم مجله مطابق شرایطی که در ضمن کنترات منعقد خواهد گردید تاخیر شود معادل مخارج یك شماره (ازحیث حق طبع وقیمت کاغذ) مطبعه نقدا باید جریمه بدهد

۵ ـ تهیه نمودن لا اقل دویست عدد کلیشه های مختلف که برای مندرجات مجله لازم است

٦ ـ از هشت خروار کلیه حروف هفت خروار آن نمره ۱۲ و یك خروار دیگر از ۱۲ سیاه تا ۳٦ باید باشد مدیر کل ثبت اسناد واملاك مملکتی

نمره اعلان ۱۹۲۰ نمره ۵۹۷۱ ۲ـ۲ کاظم سمیعی

صد خاصیت

شخصی برای شربة اصفهان صد خاصیت قائل بود وقتی از وی خواهش کردند خواص صد گانه را بشماره گفت :

محلل است ـ مشهی است ـ ملین است و چون کتابات دیگری برای تفهیم سایر خواص نیافت گفت او که خیلی هم خوب است و اما گفتن آنها زهم شیك است ـ را حتف است ـ سبك است پر دوام او که خیلی هم خوب است ـ باورند اری امتحان کن

مغازهٔ یك کلام مغازه قدیمی (ناصریه)

مغزهٔ خجسته

(لاله زار) مغازه خلخالی (کنار خندق)

نمره اعلان ۱۹۲۵ ۲ـ۱۰

سرسرع وعطمش وارزان تر واسطهٔ حمل مال التجاره

تجارتخانهٔ ا. ردهش استاد راه خرم آباد ـ اهواز

طهران : بازار کنار خندق نمره تلفن ۹٤۱

نمره اعلان ۱۹۱٦ آدرس اهواز : سرای رئیس التجار

اعلان

بنا بر اعلان جلسه مورخه ۲۰ مرداد ماه جلسه عمومی شرکت سهامی اتومبیل سازی ایران در ساعت ۱۰ صبح روز یکشنبه ۲۰ مهرماه در محل شرکت واقع در خیابان سعدی نمره ۲ تا ۱۰ جلسه تشکیل میشود که از آقایان سهامی دعوت میشود که در موقع جلسه حاضر باشند

نمره اعلان ۱۹۱۷ ۲ـ۲ مدیر عامل

سینما سپه

خیابان سپه

امشب

فیلم عالی وباعظمت

رن دو نیویورك

باشتراك

بتی بلایت ستاره سینما و

مونتا کولو آرتیست شهیر

مونتا کولو همان بازیگر مهر وفیت که رن محبت را سپوتین را مهاده دار بوده

بتی بلایت در این فیلم سهرام مونتا کولو در نهایت درجه مهارت دل خود را انجام و جلب توجه عموم را نموده است

نمره اعلان ۳۰٤۷

پرس آذ نفط

بخرید

بنزین ـ نفط ـ روغن آلات

PAN

را که محصول معادن اتحاد جماهیر شوروی سوسیالیستی در بادکوبه و بهترین جنس مواد نفطی میباشند . ـ

فروش در همه جا و بهر مقدار

مطبعه میرزکس