کودتای نظامی در سوریه

ژنرال کریم ظهرالدین وزیر دفاع وفرمانده کل سابق ارتش سوریه

بموجب یك گزارش تائیدنشده رئیس جمهوری و گروهی از رهبران سیاسی توقیف شدند

- امریکا نسبت برژیم تازه سوریه نظر مخالف ندارد
- تاکنون هیچ کشوری رژیم تازه سوریه را برسمیت نشناخته است
- بدنبال کودتای سوریه راسك وزیر خارجه امریکا اخطار کرد ما به حفظ استقلال وامنیت اردن نهایت علاقه را داریم

شرح درصفحه سوم

اسرائیل نیروهای عظیمی را درمرزهای سوریه متمرکز کرد

نخست‌وزیر سوریه ازروی دیوار پرید و بسفارت ترکیه پناهنده شد

خالد العظم نخست وزیر سابق

ناظم القدسی رئیس جمهوری

اطلاعات

سال ۳۷ـ شنبه ۱۸ اسفندماه ۱۳۴۱ شماره ۱۱۰۴۲ ـ تکشماره ۳ ریال

صلاح بیطار نخست وزیر جدید

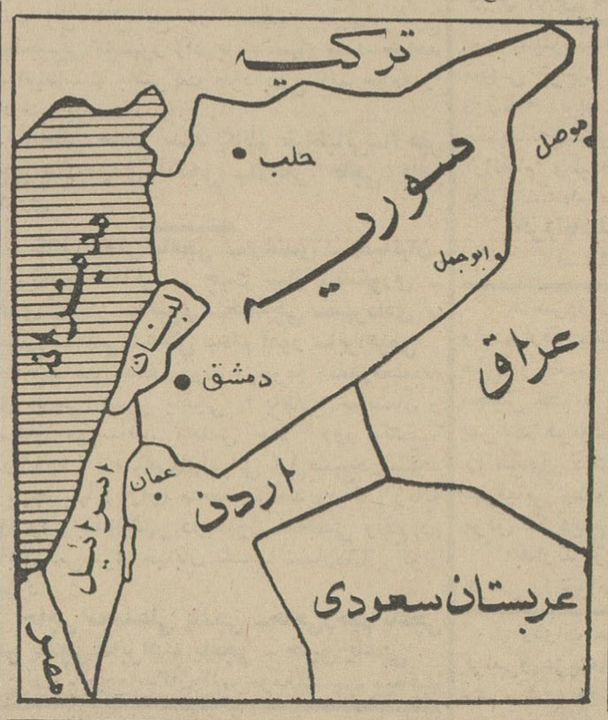

وزیر دادگستری ضمن اعلام برنامه خودگفت: طبق طرح های ۱۲ گانه که تنظیم شده‌است:

تقاضای طلاق و دعاوی خانوادگی

درکمیسیون محلی باشرکت یك زن رسیدگی میشود و باگواهی این کمیسیون طلاق صورت میگیرد

- کندی کاردادگستری باانحلال ادارات ابلاغ و ایجاد طبقه کار گزاران برطرف میشود
- تمرکز دستگاههای قضائی ازبین میرود و تشکیلات دادگستری دردهات توسعه مییابد و خانه انصاف درهرده تشکیل میگردد واز افراد سپاه دانش استفاده میشود
- محاکم جنحه یکدرجه‌ای شده وضابطین عالیه ازافراد صلاحیتدار انتخاب میشوند

- تامین زندگی مادی قضات و در نظر گرفتن امتیازاتی برای آنان از طرحهای وزیر دادگستری میباشد
- از وجود استادان ودانش‌یاران دانشکده حقوق در شعب دیوان کشور ووکلای دادگستری و سردفتران در محاکم استفاده میشود

شرح درصفحه ۱۴

وزیر بهداری گفت:

ترمیم حقوق پزشکان

بامذاکراتی که صورت گرفته عملی میشود

- وزیر بهداری از وزیر دارائی گله کرد
- قرار شد پرداخت حقوق پزشکان برپایه اشل جدید از دور ترین نقاط کشور آغاز گردد

درصفحه ۱۳

کنگو

از ایران قاضی خواست

بهر قاضی واجد شرایط در سال ۱۰ هزار دلار حقوق میدهند

- روزانه ۱۵۲۰ ریال فوق‌العاده سالی ۳۰۰ دلار حق تاهل و صدی هشت حقوق بعنوان پاداش و سالی ۲۰۰ دلار حق اولاد نیز علاوه برحقوق سالانه بقاضی پرداخت میشود

امروز کسب اطلاع شد که کشور کنگو از طریق سازمان برنامه تقاضای استخدام واعزام ده نفر از قضات دادگستری ایران را بمنظور اشتغال

بقیه در صفحه ۱۳ ستون سوم

والاحضرت شاهدخت شمس پهلوی وآقای پهلبد در فرودگاه مهرآباد ، آقایان نخست وزیر ودکتر پیراسته وزیر کشور در عکس دیده میشوند.

فعالیتهای آبادانی جنوب مورد بازدید والاحضرت شاهدخت شمس پهلوی قرار میگیرد

- والاحضرت همراه عده‌ای از اعضای هیئت مدیره شیرو خورشید ومسئولین امور عمران جنوب، بجنوب رفتند

شرح درصفحه ۱۳

آقای علم نخست‌وزیر درنطق افتتاحیه کنفرانس سرمایه گذاری گفت:

قانون تجارت اصلاح میشود

برای بکارافتادن سرمایه‌های خصوصی تسهیل فراهم خواهدشد

- سرمایه های کوچك که بصورت سهام کوچك در شرکت های سهامی بکار میافتند از امنیت کافی برخوردار خواهند شد

ساعت نه و نیم صبح امروز کنفرانس سرمایه گذاری که توسط بانك توسعه و صنعتی و معدنی

بقیه درصفحه ۱۳ ستون اول

روغن نباتی جهان

اطلاعیه کمیته حراج فروشگاه فردوسی

کمیته حراج فروشگاه فردوسی ضمن عرض تشکر از بذل توجه مشتریان محترم خود درایام حراج از کلیه برندگان جوائز حراج فروشگاه فردوسی که تاکنون برای دریافت جوائز خود مراجعه نکرده‌اند. تمنا دارد تاروز سه‌شنبه ۲۱ر۱۲ر۴۱ همه روزه از ساعت ٤ الی ٦ بعدازظهر برای دریافت جوائز خود به‌اداره تدارکات فروشگاه فردوسی مراجعه فرمایند . سازمان پخش و جوائز و هدایا از صبح روز چهارشنبه ۲۲ر۱۲ر۴۱ وظائف خود را خاتمه یافته میداند.

قبول نماینده فعال و معتبر درشهرستانها

شرکت سهامی صنعتی بهشهر که با تهیه صابون گلنار تحولی در صنعت صابون سازی ایران بوجود آورده است بزودی بهترین صابون توالت کشور را که بیگمان بی رقیب خواهدبود عرضه میدارد. برای پخش و توزیع این محصول جدید از شهرستانها نماینده فعال و معتبر پذیرفته میشود . داوطلبان باقسمت پخش صابون توالت شرکت سهامی صنعتی بهشهر خیابان بوذرجمهری سرای حافظ تهران مکاتبه فرمایند. موعد قبول درخواستها حداکثر تا ۲۵ اسفند ماه جاری است.

شرکت سهامی صنعتی بهشهر

اداره روزنامه شریفه اطلاعات

درشماره ۱۱۰۳۹ مورخ ۱۵ر۱۲ر۴۱ آن روزنامه شریفه در تحت عنوان تذکر لازم راجع به مصاحبه آقای نیك پورمدیرعامل فروشگاه فردوسی شرحی از طرف هیئت مدیره شرکت تعاونی مصرف کارکنان دولت نوشته شده مشعر براینکه ۲۵ درصد سهام فروشگاه فردوسی به آن شرکت تعلق دارد درحال آنکه طبق سوابق موجود باستناد مدلول صلحنامه مورخ ۲۷ر٤ر۳۹ دویست و پنجاه سهم شرکت تعاونی مصرف کارکنان دولت در فروشگاه فردوسی بمبلغ ۸ر۵۰۰ر۰۰۰ ریال بعقد صلح بشرکت سهامی معاملات خارجی منتقل گردید.

با این ترتیب صددر صد سهام فروشگاه فردوسی تعلق بدولت دارد . خواهشمند است شرح فوق راجهت استحضار عامه در اولین شماره آن روزنامه شریفه امر بدرج فرمائید که مزید امتنان خواهد بود.

شرکت سهامی معاملات خارجی

آ ـ ۳۷۷۸٦

آقایان پزشکان محترم بویژه متخصصین امراض پوستی واطفال و داروخانه‌ها

Vitamin "F99"

پماد، کپسول، قطره وآمپول بمقدار کافی رسید

محل فروش: داروئی طلوعی ناصرخسرو تلفن ۳۰٤۱۱۷

قبول کارشناسان قسم‌خورده مستغلات

در اجرای ماده ۲۲ آئین نامه کارشناسان قسم خورده املاك مزروعی و مستغلات وزارت دارائی در نظر دارد عده‌ای کارشناس برای تشخیص درآمد مستغلات درتهران انتخاب نماید بدین جهت ازاشخاصی که واجد شرایط زیر باشند .

۱ـ سن آنها کمتر از ۳۵ سال و بیش ازهفتاد سال نباشد

۲ـ واجدحسن شهرت بوده وسابقه محکومیت جزائی داشته باشند

۳ـ ازدانشکده فنی یاهنرکده های معماری یادانشکده ها و مدارس خارجی دارای دیپلم در رشته ساختمان بوده و حداقل پنجسال سابقه درامر ساختمان داشته باشند ودر صورت نداشتن دیپلم ۱۰سال سابقه درامر ساختمان ضروری است .

٤ـ کارمندان منتظر خدمت ویانازنشسته دولت در صورت‌داشتن سابقه ممیزی وبصیرت کامل درامر ساختمان دعوت میشوند تا در صورت تمایل تاآخر وقت‌اداری روزدوازدهم فروردین ماه‌سال ۱۳٤۲ تقاضای خود را روی فرمهائی که دراداره کل‌مالیات بر املاك واقع در کاخ دارائی موجود است تنظیم و بانضمام مدارك زیر تسلیم نموده رسید دریافت دارند .

۱ـ گواهی نداشتن پیشینه بد

۲ـ رسید مبلغ یکهزار ریال سپرده

۳ـ رونوشت قانونی شناسنامه

٤ـ رونوشت مدارك تحصیل یامدارکی که مربوط بداشتن سابقه در امرساختمان باشد .

کلیه تقاضاهای واصله در کمیسیونی که مطابق آئین‌نامه تشکیل خواهد شد مورد رسیدگی قرار میگیرد و نتیجه بعدابرای آگهی عموم منتشر خواهد گردید.

وزیردارائی

پول پارو کنید

بنگاه اعانه ملی بدینوسیله خاطر هموطنان عزیز را مستحضر میدارد که از روز پنجشنبه بیست‌وسوم اسفند ماه بلیطهای سری جدیداعانه ملی باطرح جدید و جوائز جدید در دسترس هم‌میهنان گرامی گذاشته میشودو بهر یك از برندگان ممتاز علاوه بریکمیلیون ریال پول نقدو هدایای بیشمار یکدقیقه فرصت داده می‌شود تاباقدرت هرچه بیشتر برای خود پول پارو کنند.

هموطنان عزیز توجه خواهند فرمودوقتی که در کنار خروارها پول پارو در کار باشد یکدقیقه زمان درازی است..

بنگاه اعانه ملی

دوهزار سکه طلا

جوائز نیم پهلوی ـ یك پهلوی ـ تاپنج پهلوی و ده پهلوی در نوبت دوم قرعه کشی

حساب پس‌انداز سودبخش بانك سپه

بین دارندگان این حساب که تا پایان اسفند ماه جاری حداقل موجودی آنها یکهزار ریال باشد توزیع میشود عصر روز جمعه نهم فروردین در کلیه شعب

بانك سپه

تهران وشهرستانها مراسم قرعه‌کشی باحضور صاحبان حساب پس‌انداز انجام خواهد شد .

باجه‌های بانك سپه در کلیه شعب صبح و عصر برای حساب پس‌انداز سودبخش مفتوح است .

آ ـ ۳۵۹٦۰ ۱ ـ ٤ بانك سپه

کدری جهان چیت بهترین کدری جهان است

فروشگاه خیابان بوذرجمهری غربی نزدیك گلوبندك

پتو فاستونی اسپرتی

فروشگاه پشمبافی جهان

بوذرجمهری نزدیك گلوبندك

جریان روز

۳ـ مذهب ومسائل روز

لاهوت وناسوت!

سلطان محمد فاتح وقتی به پشت دروازه های کنستانتین یا قسطنطنیه امروز رسید مدتی حیران ماند که چگونه میتوان این دژعظیم تسخیر ناپذیررا گشود . زیرا تدارکات دفاعی شهر کنستانتین چنان بود که جنگجوی ترك هرچه نگاه میکرد بیشتر ازکار خودش ناامید میشد . سرانجام پشت دیوار های شهر اردو زد و بهتر دید ابتدا از آنچه داخل شهر میگذرد خبری بدست آورد . جاسوسی روانه شهر کرد . جاسوس از دروازه ها گذشت و قدم بداخل شهر نهاد . شهری دید آراسته و خلائق بی دغدغه بکار خود مشغول . دانست که مردم خاطرشان از حصن حصین شهر جمع است وبانکای برج و باروی مقاوم شهر از دشمن فارغند . باخود گفت سلطان بیهوده امید به تسخیر این شهر بسته است ومیرفت تابجائی رسید که جماعتی اجتماع کرده و هیاهوئی بپا ساخته بودند . ایستاد و تفحص کرد. دوکشیش را دید که برسکوی کلیسای ایاصوفیا نشسته‌اند و جدل میکنند وکتاب برسر هم میکوبند و آنها را اختلاف در اینست که روح القدس از ناسوت بود یااز لاهوت و چون اختلاف حل نمیشد آندو بسر و کول هم میزدند و خلائق نیمی بطرفداری ناسوت و نیمی بهواخواهی لاهوت قیل و قال می کردند . جاسوس از آنجا گذشت وهرچه در شهر گشت چیز تازه‌ای ندید . ناچار بنزد سلطان ترك باز گشت و چون نکته دیگری برای گفتن نداشت از آنچه در برابر کلیسای ایاصوفی دیده بود باسلطان باز گفت . سلطان رو بتوپچی کرد وگفت بزن که اگر این اختلاف حل شود، دست یافتن بر کنستانتین هرگز میسر نشود !

اولین گلوله‌ای که ازدهانه توپ قوای مهاجم بسوی کنستانتین رهاشد هدفش گلدسته کلیسای ایاصوفی بود، زیرا سلطان محمد میگفت پیروزی ما درادامه اختلاف برسر لاهوت وناسوت است ، حق هم‌داشت، چنانکه اهل‌شهر گرفتار جدال ناسوت ولاهوت بودند که قوای سلطان دژرا شکافت و دروازه هارا گشود وبه کنستانتین تسخیز ناپذیر دست یافت .

ما از بحث سه روزه خود باین نکته رسیده‌ایم که جنگ برسر «قیل وقال» و کلمات والفاظ در جهانی که اندیشه تسخیر فضا بشررا بخود مشغول داشته شان هیچ جامعه یی نیست ، یك روزی دنیای هرکس محدود بود بچهار دیواری ولایتی که در آن روی خشت میافتاد وبرخشت سر مینهاد . در آن روزگار زندگی و مظاهر زندگی نیز هرچه بود محدود بآن چهار دیوار بود، امروز بشر در عرصه آسمان بدنبال فضای حیاتی میگردد و محیط زندگی آدمیزاد دیگر بشهر و دیار و کشور خودش محدود نیست بلکه پهنه گیتی بصورت خانه واحدی درآمده است و همگی اهل خانه دراندك مدتی از حال هم واز زندگی و خور وخواب هم خبردار میشوند . شما امروز می شنوید که چندین هزار جوان تحصیلکرده ایرانی در خارج اقامت کرده‌اند و رغبت بمراجعت ندارند . چرا؟ تصور میکنید آنها خانواده و وطن خود را از یاد برده‌اند ؟ خیال می‌کنید آنها فریفته روی و موی‌مردم آنطرف دریا شده‌اند هرگز ! آنها میگویند زندگی‌دو روز بیشتر نیست ودرین دوروزه باید از مواهب زندگانی‌تادرجه ای که بشر توانسته بدان دسترسی پیدا کند برخوردار شد . بآنها میگوئیم بیائید این زندگی رادر وطن خودتان فراهم کنید . جواب میدهند آنجا زمینه نیست . آنجا اصول پوسیده‌ای حکومت میکند که دنیای مترقی سالهاست آن اصول را از پیش پای‌خود برداشته . آنجا هنوز رژیم فئودالیته برقرار است . آنجا هنوز نیمی از نفوس در قید رقیت ارباب و نوکری و نیمی دیگر دربند مقررات خشك قدیمی از بدوی‌ترین حقوق اجتماعی محرومند آنجا هنوز مردها حرمسرا دارند ، آنجا هنوز مردم برای یك وعده غذا معطلند ، آنجا هنوز مشاغل و مقامات در تیول اقوام وبستگان چند خانواده مقتدر است ، ما بیائیم چکار ؟ ما اینجا برای خودمان کار داریم ، حقوق خوب داریم ، زندگی مرفه داریم مملکت ماارزانی آن چند خانواده که تاهروقت دلشان می خواهد برآن حکومت کنند .

وای بوقتی که ماهی دریابد خارج از آب هم‌فضائی هست . اینکه می بینید نسل‌جدید،هر روز فاصله‌اش با مبانی اعتقادات مذهبی و اخلاقی بیشتر میشود و اینکه می بینید شکاف پدران و فرزندان روز بروز رو بتزاید است نه از برای اینست که نسل جدید خمیره فاسد و منحرفی دارد و سرشت اورا با فساد وانحراف سرشته‌اند ، بلکه نسل جدید بدنبال زندگی جدید است و وقتی میتواند با والدین خود زیر یك سقف زندگی کند که بتوانند باهم تفاهمی پیداکنند و موفق شوند محیط زندگانی مشترك را باب سلیقه همدیگر تعدیل کنند ، والا وقتی خانواده‌ای ورود رادیو و مجله را بداخل خانه خود ممنوع ساخت فرزند آنها خواه پسر و خواه دختر بطلب رادیو و مجله اول بخانه همسایه میرود ،بعد بداخل کوچه و آخرش باماکن عمومی .

محال است در عصر رادیو و روزنامه و تلویزیون وسینما ، فرزندان این عصر را از تمایل بجانب این پدیده ها ممانعت وکنترل کرد مگر آنهارا از بدو طفولیت تاپایان عمر در یك قفس زندانی کنیم و عجب اینکه هرچه فرزندان ما محدودتر و ممنوع‌تر باشند آتش اشتیاقشان نسبت‌به‌منهیات تیزتر میشود «الانسان حریص علی مامنع»

دنباله دارد

مجالس ترحیم و یاد بود

وزارت دادگستری فوت‌مرحوم **محمد حسن آصف‌وزیری**را که ازقضات شریف دادگستری بودند .باستحضار میرساند مجلس ترحیم آن مرحوم روزیکشنبه ۱۹ر۱۲ر۴۱ ازساعت ۹تا۱۱ صبح درمسجد مج منعقد خواهدبود .

آ ـ ۲۳۵۸۳ **وزارت دادگستری**

با کمال تاسف درگذشت ناگهانی مرحوم **محمد حسن آصف وزیری** نماینده سابق مجلس شورای‌ملی را باطلاع‌عموم دوستان‌وهمشهریان محترم میرساند مجلس ختم آنمرحوم از ساعت ۹ تا ۱۱ صبح روز یکشنبه ۱۹ اسفند ماه ۴۱در مسجد مجد برگزار خواهد شد .

امان‌الله اردلان ـ محمد رضا آصف

خانواده‌های : **آصف وزیری ـ آصف ـ اردلان ـ آصفی ـ صادق وزیری ـ وزیری ـ صدیق‌وزیری وکیل ـ سنندجی ـ معتمد وزیری ـ سیاح‌سپانلو مشیر وزیری ـ مسعودوزیری‌ـ شهیدی‌مازندرانی کمانگر ـ اصولی ـ دولتشاهی‌ـ** باکمال تاسف فوت ناگهانی وتاثر انگیز جناب **آقای محمدحسن آصف وزیری** را باستحضار اقوام و دوستان و عموم آشنایان و هم ولایتی های محترم‌میرساند . ترحیم مردانه از ساعت۹ تا ۱۱ صبح‌روز یکشنبه ۱۹ اسفند در مسجد مجد منعقد خواهد بود .

جمشید آصف وزیری ـ امیر آصف ـ دکتر عبدالحسین اردلان ـ دکتر اسمعیل اردلان ـ سروان مهدی اردلان ـ یحیی صادق وزیری ـ صارم‌الدین صادق وزیری ـ مهدی صدیق‌وزیری دکتر محمد هاشم وکیل ـ علی اشرف سنندجی‌ـ سرهنك ناصر معتمد وزیری ـ دکتر همایون معتمد وزیری ـ دکتر فریدون معتمد وزیری ـ ناصر سیاح سپانلو ـ علی اشرف وزیری ـ فیض‌الله مشیر وزیری ـ عزیزالله مسعودوزیری علی‌شهیدی مازندرنی ـ ایرج کمانگر ـ محمد اصولی ـ عبدالله دولتشاهی

بانهایت تاثر و تاسف مرحوم **محمدحسن آصف وزیری** نماینده سابق مجلس شورایملی راکه از مردان وطنخواه و شخصیت های ممتاز کردستان بودند باطلاع دوستان و آشنایان می رساند . مجلس ترحیم فقید سعید ساعت ۹ تا۱۱ روز یکشنبه ۱۹ اسفند در مسجد مجد برگزار می شود .

فطن‌السلطنه مجد ـ حسین خاکباز ـ سالار اشرف زنگنه ـ ابوالفتح دولتشاهی ـ عمیدی نوری ـ عزت‌الله بیات ـ ابوطالب شیروانی ـ نصرالله مقدم ـ محمد قریشی ـ امید سالار ـ احمد افشار ـ شمس‌الدین مجتهدی ـ اسمعیل حمیدیه ـ علی‌اکبر خاکباز ـ عبدالله دولتشاهی محمو دزرکش ـ یحیی پور صوفی ـ رحیم‌صفاری میر علینقی میر کیا ـ امیر منصور برومند ـ امان‌الله صوفی ـ یوسف صوفی ـ غلامرضا معتضدی ـ نصرت‌الله امجدی ـ محمدرحیم‌حیدری علی حیدری ـ شاپور فرهنگی ـ پرویز فرهنك

بانهایت تاسف فوت**آقای احمد عارفی** پدر وبرادر اینجانبان را باطلاع خویشاوندان می رساند مجلس ختم آن مرحوم از ساعت ۳ الی ۵ بعدازظهر یکشنبه ۱۹ر۱۲ر۴۱در مسجدصاحب الزمان واقع‌درخیابان ری‌انتهای کوچه دردارمنعقد میباشد .

عارفی ـ وجدانی ـ رهبر ـ نورافزا ـ عسکری یزدیان ـ جدیدیان‌ـ تاسمیان ـ ابراهیم ـ عارف

بعموم بازماندگان آنمرحوم تسلیت میدهیم

خانواده‌های .اسفندیاری‌ـ اسفندیاری‌رودبی جمشیدی نوری ـ جمشیدی ـ شریعت ـ شکوهی دادخواه

بانهایت تاسف فوت مرحوم **شیخ‌اسداله اسفندیاری** راکه ازکارمندان‌صدیق و قدیمی وزارت فرهنك بودند باستحضار خویشان و دوستان و آشنایان میرسانند

مجلس ختم مردانه فقید سعید روزیکشنبه ۱۹اسفند ماه جاری ازساعت ۳الی ۵ بعد ازظهر درمسجد ارك وختم زنانه همان روز و ساعت در منزل آن‌مرحوم واقع درمختاری شاهپور کوچه حق‌شناس شماره ۱۲ منعقد میباشد .

بعموم بازماندگان‌آنمرحوم‌تسلیت‌میدهیم

بمناسبت هفتمین شب درگذشت فقیدسعید **علی‌ذوالقدر** ازساعت۳الی۵ بعدازظهر روزیکشنبه (فردا) مجلس یادبودی درآرامگاه آنمرحوم واقع در امامزاده عبداله برگذار میشود .

خانواده ذوالقدر

بمناسبت یازدهمین‌سال فوت مرحوم**مغفور میرزامحمد لواسانی** طاب‌ثراه مجلس تذکری از ساعت ۶تا۸ بعدازظهر روزیکشنبه ۱۹ اسفند ماه‌جاری درمنزل شخصی واقع درخیابان ایران‌ـ بازارچه سقاباشی کوی بهواد منعقد خواهدبود

آ ـ ۲۳۶۰۱ **مهندس علی‌اصغرلواسانی**

شرکت‌ملی‌نفت ایران‌با کمال‌تاسف‌در گذشت شادروان**زین‌العابدین بهلول** کارمند ارشد بازنشسته این شرکت را باطلاع میرساند .

مجلس ترحیم آن مرحوم روزیکشنبه ۱ اسفند ماه از ساعت ۳تا ۵ بعدازظهر درمسجد مجد دائر خواهدبود . **شرکت‌ملی نفت‌ایران**

خانواده های :**بهلول‌ـ شیخ‌الاسلامی ـ اعزازی عادل ـ صدر ـ احتشام‌نیا ـ رشیدپور ـ دیباج عمادی ـ شفیعی ـ نجات ـ ثقفی**

بانهایت تاسف درگذشت ناگهانی شادروان **زین‌العابدین بهلول**را باطلاع دوستان و آشنایان میرساند. مجلس ترحیم فقید سعید روزیکشنبه نوزدهم اسفندماه جاری از ساعت ۳ تا۵ بعدار ظهر درمسجد مجد و مجلس ترحیم زنانه درهمان روز ازساعت سه تاپنج بعدازظهر در منزل آن مرحوم واقع درخیابان کاخ (روبروی سوپرکاخ کاشی ۱۵۴) منعقد خواهدشد .

بخانواده های محترمی‌که در این ضایعه عزادارند بویژه بازماندگان آنمرحوم مصیبت وارده را تسلیت میدهیم .

کل نفس‌ذائقه‌الموت

بمناسبت درگذشت شادروان **علی اصغر پرنیان** مدیر دفتر دادگاه‌شمیران که در اثر سانحه تصادف با اتوموبیل دعوت حق‌رالبیك گفته مجلس ختمی ازساعت ۴تا۶ بعدازظهرروز یکشنبه ۱۹ر۱۲ر۴۱ درشمیران سرپل مسجد گیاهی منعقداست تادوستان و آشنایان باشرکت درمجلس مزبور موجبات شادی روح پرفتوح‌آن مرحوم را فراهم فرمایند. ضمنا مجلس ختم زنانه نیز درهمان روز و ساعت درمنزل سرهنك قاسم پرنیان فرواقع درشمیران دزاشیب‌خیابان فرمانیه ایستگاه باغ نظر منعقد خواهدبود .

پروفسورهادی علی آبادی ـ سرهنك قاسم پرنیان‌فر ـ احمد مهاجر ـ محمد مرو ـ ابوالقاسم پرنیان وکیل دادگستری

بانهایت تاسف وتاثر درگذشت ناگهانی **آقای علی‌اصغر پرنیان** مدیر دفتر دادگاه بخش شمیران را که دراثر تصادف با اتومبیل برحمت ایزدی پیوست از طرف اهالی شمیران بپاس خدمات صادقانه چندین ساله وی‌مجلس ختمی ازساعت ۴تا۶ بعدازظهر روزیکشنبه «فردا» در مسجد گیاهی واقع در سرپل تجریش منعقداست

ابوالقاسم ذاکری شمیرانی ـ حاج میرزا ابوالقاسم امامی ـ حاج سید جواد تقوی ـ حاج شیخ‌عبداله امامی‌ـ حاج‌علی ناطقیان‌ـ حاج محمد امیر معتضدی ـ حاج حسن ناطقیان ـ حاج حسن فرزانه ـ حاج حسین فخری ـ حاج رحیم الیاسی محسن زاکری ـ فریدون ملکی ـ عباس رفیعی‌ـ حاج حسن کریمی ـ اسمعیل نیاورانی ـ عباس ملکی ـ احمد الیاسی ـ حاج علامرضا عباسی

بمناسبت در گذشت**آقای علی‌اصغر پرنیان** مدیر دفتر دادگاه بخش شمیران مجلس ختمی از ساعت ۴تا ۶بعدازظهر روزیکشنبه «فردا» در مسجد گیاهی سرپل تجریش منعقد است از دوستان و آشنایان دعوت میشود برای‌شادی روح آن مرحوم شرکت فرمایند .

ازطرف کارکنان دادگستری شمیران ـ رحمت‌اله آزاد

آ ـ ۲۳۶۳۹

حادثه ناگوار را بعموم بازماندگان آنموحوم تسلیت‌میدهیم

باطلاع عموم خویشاوندان و آشنایان‌کرام میرساند بمناسبت شب هفت**بانو ایران‌نیك‌نفس** همسر سرتیپ دکتر نصراله نیك‌نفس مراسمی درروزیکشنبه ۱۹ر۱۲ر۴۱ ازساعت ۳تا۵ بعد ازظهر در امامزاده عبداله آرامگاه بدرپرگزارمی شود امیداست باتشریف فرمائی خودروح آن مرحوم راشاد فرمایند

خانواده‌های : نیك‌نفس ـ ثقفی‌ـ فتحی‌ـ رزاقی اسماعیلی ـ بهزادی ـ شالچیان

باکمال‌تاسف درگذشت اقای **محمدعلی‌دبیر** کارمند راه‌آهن را باطلاع منسوبین ودوستان و آشنایان میرساند مراسم هفته آنمرحوم ازساعت ۳تا۵ بعدازظهر فردا در آرامگاه قشقائی واقع د رامامزاده عبداله برگزار خواهدشد .

بسمه تعالی

بمناسبت تصادف روزیکشنبه سیزدهم شهر شوال المکرم بادومین سال ارتحال‌مرحوم **آیة‌الله‌العظمی آقای حاج آقا حسین بروجردی** اعلی‌الله مقامه الشریف مجلس تذکری از ساعت سه‌بعد از ظهر تاغروب درمسجد مرحوم حاج سید عزیزالله منعقداست .

الاحقر احمدالموسوی الخونساری

نظربه دومین سال‌ارتحال **حضرت‌آیت‌... العظمی بروجردی** اعلی ..مقامه واولین سال رحلت **حضرت‌آیت...کاشانی** رفیع....مقامه‌روز یکشنبه ۱۳ شوال ۸۲ ازساعت ۷بعدازظهر تا نه‌و نیم مجلس تذکری در مسجد باب‌الحوائج واقع درخیابان صفای شهناز چهارراه اول منعقد است متمنی‌است علاقمندان خاصه علماء اعلام دامت برکاتهم باحضورخود تعظیم شعائر فرمایند

الاحقر سید شمس‌الدین ابهری

بدین وسیله فوت‌مرحومه مغفوره**حاجیه‌خانم** متعلقه آقای حاج حسین یاغچی که ازبانوان خیر ومقدسه تبریز بودند باستحضار می‌رساندمجلس ختم آنمرحومه روزیکشنبه ۱۹ر۱۲ر۴۱ ازساعت ۸ونیم الی ۱۱صبح در مسجد حاجی شیخ عبدالحسین مشهور (آذربایجانیها) منعقدخواهد بود امیداست باشرکت خود روح آنمرحومه را شاد فرمایند .

الاحقر حاجی سید کاظم طباطبائی‌ـ الاحقر حاجی سیدمهدی انگجی ـ الاحقر حاجی کاظم شکوری

خانواده‌های:**یاغچی ـ ارغندی ـ رضائیان مسگرزاده‌ـ شاکر ـ چیت ساز ـ شکوری ـ جعفری ـ پتگر ـ اکبری ـ خامه‌چی ـ مهردادی ـ حسینی ـ امامی ـ عدلی ـ علم آموز ـ ابراهیمی**

بانهایت تاسف فوت مرحومه مغفوره‌متعلقه آقای حاجی حسین یاغچی را باطلاع خویشان و دوستان میرساند. مجلس ختم روز یکشنبه ۱۹ر۱۲ر۴۱ ازساعت۸ونیم‌الی ۱۱ صبح‌درمسجد آذربایجانیها (بازار) منعقد خواهدبود ختم زنانه همانروز بعدازظهر در منزل شخصی واقع در خیابان سی‌متری خیابان نشاط شماره۶۶ برگزار میشود

حاجی محمدعلی یاغچی ـ حاجی‌رحیم یاغچی عظیم یاغچی ـ ابراهیم یاغچی ـ خلیل یاغچی

بعموم بازماندگان آنمرحومه‌تسلیت میدهیم

بانهایت تاسف فوت‌مرحوم**حاج نوروزنایبی** راکه یکی ازافراد هیئت مدیره این صنف بوده باطلاع دوستان وهمکاران محترم میرساند .با عرض تسلیت ببازماندگان آن فقید مجلس ترحیم روزیکشنبه ۱۹ اسفندماه از ساعت سه الی۵ بعدازظهر درمسجد مروی منعقد میباشد .

رئیس اتحادیه صنف کافه‌و رستوران‌بدون نوشابه و چلوکبابی علی یزدان منش

بدین وسیله درگذشت**حاج‌نوروز نایبی** بزرك خاندان‌نایبی را باطلاع اقوام و دوستان میرساند .مجلس ترحیم آنمرحوم روزیکشنبه ۱۹اسفند ازساعت ۳ الی ۵ بعدازظهر درمسجد مروی برگزار خواهدشد .

دکتر احسان نایبی ـ عطاء اله نایبی

خانواده‌های . زمانی‌ـ شریعت پناهی‌ـ بزرگی خادمی ـ ضرابی ـ صحت ـ قاجار ـ کاظمی‌ـ ماهتابانی ـ دفت ـ انتظارقائم ـ شریفلو ـ مرادی علی‌الحسابی ـ عمادی ـ بارانی ـ افطسی‌ـ بامشاد کرم‌زاده ـ کاشانی ـ حمزهٔ ـ محمودیان ـ سیاس مقدم ـ ارباب زین‌العابدین تهرانی ـ اخلاقی ـ کریم‌آبادی ـ فرح‌بخش ـ مرتضوی ـ شاطیر ـ اشرف ـ جریریان ـ اطمینان ـ ابوالصباح ـ شیخ رضائی ـ رفیعی ـ مواسات ـ حاج تقی‌کمالی

بدینوسیله درگذشت**حاج نوروزنایبی** بزرك خاندان نایبی را باطلاع‌اقوام ودوستان‌میرسانند مجلس ترحیم آنمرحوم روزیکشنبه ۱۹ اسفند ازساعت ۳الی ۵ بعدازظهر درمسجد مروی‌برگزار خواهد بود.

بعموم بازماندگان آنمرحوم مصیبت وارده را تسلیت میدهیم .

خانواده‌های :**آبدالیان ـ آواکیان ـ استپانیان** باکمال تاسف رحلت مرحوم پروفسور**سدراك آبدالیان** استاد دانشگاه را باطلاع دوستان و همکاران گرامی میرساند مراسم تشییع جنازه وتدفین فردا روز یکشنبه ۱۹اسفندماه ازساعت ۱۰ ونیم در قبرستان ارامنه دولاب برگزار خواهدبود آ ـ ۲۳۶۶۷

بخانواده محترم آنمرحوم بویژه‌بازماندگان تسلیت میدهیم .

سپاسگزاری

از زحمه سروران گرام و بستگان و دوستان وآشنایان که در ایام بیماری(مشهد و تهران)و مراسم‌تشییع‌ـ تدفین‌ـ ختم وشب هفت‌شادروان **حسین‌سعید(محاسب‌الملك)** لطف و شرکت و یا وسیله نامه‌وتلگراف‌وروزنامه‌هابا‌ابرازهمدردی و محبت بی‌پایان موجبات تسلی‌خاطربازماندگان‌آن فقید سعید رافراهم‌فرموده‌اند سپاسگزاری نموده وچنانچه‌بواسطه تالمات‌روحی‌در عرض تشکر حضوری و یاکتبی قصوری رخ دهد پوزش‌طلبیده وبقای‌عمر وسعادت‌همه سروران‌گرام‌رااز درگاه قادر متعال‌خواستاریم .

بانوسعید‌ـ ملك‌ترکان سعید (بازرگانی) ـ دکترمهربانو سعید‌ـ زهره‌بانو سعید (مشکوة بهبهانی) ـ منوچهر سعید ـ مهندس اسفندیار سعید ـ والی نستوه سعید ـ ولی‌سعیدـ مهندس اسمعیل بازرگانی ـ دکتر عباس مشکوة‌بهبهانی سرگرد داود پروسکی‌ـ مهندس‌فریدون زاهدی خوش منش ـ سرهنك علی‌اصغر اشراقی ـ دکتر عباس امانی ـ مهدی طباطبائی

بدینوسیله از عموم همکلاسان معزز که‌در مجلس ترحیم پدرم شرکت و بوسیله نامه و روزنامه ابراز همدردی فرمودند خودو خانواده صمیمانه تشکر مینمائیم‌واگر بعلت تالمات‌روحی ازانجام وظیفه قصورشده و بزیارت‌فرد فرد نائل نشده‌ام معذرت میخواهم .

خرم‌آباد لرستان ـ همکلاس شما‌ـ دوشیزه م‌ـ آدرسی

آ ـ ۲۷۷۴۴

ازسروران‌معظم وذوات‌محترمی که‌درمصیبت وارده ازفوت شادروان **شوکت پیروز** باخانواده های او محبت فرموده درهنگام تشییع جنازه و مجلس ختم و درشب هفت اظهار همدردی و شرکت فرموده‌کتبا وتلگرافاهم‌نهایت‌بزرگواری را مبذول داشته‌اند سپاسگذارم چنانچه در شرفیابی حضوری بعلت تالمات روحی و جسمی موفق نگردیدم بانظر عنایت خاص خود معذورم بدارند از خداوند متعال سعادت آنسروران گرامی را خواهانم . **دکترپیروز**

ازذوات محترمی که درمراسم تشییع مادر گرامی‌و عزیزمان شرکت فرموده و در مجالس ختم و شب هفت آنمرحومه بذل عنایت داشته‌اند واز حضرت آیة‌الله‌العظمی آقای نجفی مرعشی‌که مجلس عزای شب‌هفت را با حضور خود و همراهان در قم برچیدند و همچنین از دوستان واقربائی که بوسیله نامه وتلگراف ابرازمرحمت فرموده‌اند بدینوسیله سپاسگذاری مینمائیم

محمد علی ملك وسایر فرزندان‌آنمرحومه

بدینوسیله درگذشت مرحوم **حاجی سید مهدی ابوالسباع** را باطلاع منسوبان‌و دوستان میرساند. مجلس ختم آنمرحوم ازساعت سه الی پنج بعدازظهر روز دوشنبه بیستم اسفند ۴۱ درمسجد ارك منعقد میباشد .

سیداسماعیل ابوالسباع ـ حبیب اله ـ عزیزاله‌ـ مسعود ابوالسباع‌ـ اسداله شریف ـ حبیب‌اله شریف ـ خلیل شریف ـ حاج میرزاعلی اصغر ابوالحلم ـ احمد ابوالسباع ـ محمد ابوالسباع‌ـ علی ابوالسباع‌ـ حاج‌احمد مانده‌گار حاج رضا مانده‌گار

خانواده‌های ابوالسباع‌ـ شریف‌جورابچی ابوالحلم ـ مانده گار باکمال تاسف درگذشت **حاج‌سید مهدی ابوالسباع** راباستحضار اقوام‌و دوستان میرساند مجلس ترحیم آن‌مرحوم روز یکشنبه نوزدهم اسفندماه جاری از ساعت‌دوونیم الی چهاربعد ونیم بعد از ظهر در مسجد لاله‌زار ومجلس ختم زنانه درهمان ساعات در منزل‌آن مرحوم خیابان نایب‌السطنه کوی درختی برگذار خواهدشد .

احمد ابوالسباع ـ اسداله شریف جورابچی محمد ابوالسباع‌ـ علی ابوالسباح ـ حاج علی علی‌اصغر ابوالحلم ـ سید عزیز ابوالسباع ـ مسعود ابوالسباع‌ـ احمد ابوالحلم ـ حاج احمد مانده‌گار ـ حاج آقارضا مانده‌گار

بعموم بازماندگان آنمرحوم مصیبت وارده تسلیت میدهیم .

سرکار سرهنك ناصرهمام‌پور

مصیبت وارده را بخانواده محترم وجنابعالی تسلیت عرض میکنیم

شرکت سهامی ثابت پاسال ـ شعبه‌گرگان

بقیه آگهیهای ترحیم وتسلیت درصفحه۱۳

بیماریهای آمیزشی ـ مجاری ادرار‌ـ سستی‌وناتوانی مردان خیابان صفی‌علیشاه دکتر یحیی صدری.

تشکر از متخصص شکسته بندی وجراحی

فرزند ۱۴ ساله‌من نقص بزرگی درمفصل ران و لگن خاصره داشت که ازکودکی عارض شده‌بود و نقص عضوی داده بود ـ چندتن از جراحان اقدام روی آنرا بیحاصل میدانستند.

آقای دکتر کاظم علوی متخصص و جراح‌استخوان ومفاصل وشکسته بندی بایك عمل جراحی وضع‌معیوب را اصلاح کردند‌ـ بدین ترتیب نتیجه درخشانی عاید فرزندم و سعادتی نصیب من‌شد .

ایشانرا بهموطنان توصیه و توفیق مشارالیه را خواستارم . **کربلائی ابراهیم رمضانیا ـ لنگرود**

آ ـ ۱۳۵۴۹

دکتر جناب زاده

دارای گواهینامه از دانشکده طب‌فرانسه درمان بیماری های‌مجاری ادرار ، سوزاك تازه و کهنه ، ورم پروستات و تقویت قوای تناسلی خیابان‌منوچهری مقابل کوچه‌ژاندارك صبح عصر .

دکتر معانی

امراض مقاربتی ـ مجاری ادرار ـ معالجه‌قطعی‌سوزاك تازه وکهنه‌ـ ورم‌پروستات و سستی‌وناتوانی‌ـ ضیق مجرا. خیابان فردوسی‌مقابل بانکملی مرکز.

شرح حال واسرار مرك روزنامه نگار دلیر ایرانی

محمد مسعود

نوشته: پرویز نقیبی

منتشر شد. ازروزنامه فروشها بخواهید.

زایشگاه نجمیه

تحت نظر دکترغلامحسین‌مصدق دکترعلی‌مصطفوی

مدرن ترین وارزان‌ترین‌زایشگاه‌تهران برای خانواده های کارمندان‌وافسران وبیشه‌وران چهارراه یوسف آباد

تلفن ۴۲۴۷۲ ۴۳۷۵۱۰

آگهی مناقصه حمل بار

شرکت سهامی کارخانجات ایران ـ قسمت صنایع قند حمل در حدود دوهزار تن بارهای متفرقه سال ۴۲ را بمناقصه میگذارد . شرایط مناقصه در اداره بازرگانی قسمت‌صنایع قند (اداره‌باربری) واقع در خیابان ویلا ـ خوشبین موجود است‌پیشنهادات تا ساعت ۹ صبح روز ۲۸ر۱۲ر۴۱ قبول شده و ساعت ده صبح همانروز باز و رسیدگی خواهد شد . الف ۷۰۵۱ آ ـ ۳۷۶۰۸ ۱ـ۲

دیوان اشعار پروین اعتصامی

برای پنجمین بار‌ـ باکاغذ بهتر وطرزی بدیعتر ـ بطبع رسید

قیمت ۱۰۰ ریال ـ بهای عمده فروشی ۸۰ ریال‌ـ برای‌شهرستانهاباضافه کرایه‌ـ فروشنده : ابوالفتح اعتصامی‌ـ تهران‌ـ خیابان سپه شماره ۴۵۹ (مقابل گاراژ شیشه) تلفن‌ها : ۳۱۵۹۴‌ـ ۳۹۷۶۳‌ـ ۶۷۷۶۹ ـ عناوین‌تلگرافی : «اعتصامی تهران» و«ابزارتهران»

بدنبال یك کودتای نظامی در سوریه ارتباط این کشور با دنیا قطع شد

لندن ـ آسوشیتد پرس ـ یونایتد پرس ـ رویتر ـ خبرگزاری فرانسه ـ رادیو دمشق سحرگاه جمعه اعلام کرد که ارتش سوریه دست بیك انقلاب نظامی زده است . بموجب اطلاعیه‌ای که از رادیو دمشق پخش شد مرزهای کشور بسته گردید ، فرودگاهها تعطیل شد و در سراسر سوریه مقررات حکومت نظامی اعلام شد.

در اعلامیه‌ای که از رادیو دمشق پخش شد خاطر نشان گردید که ارتش برای آنکه کشور سوریه را در جهت منافع عربی سوق دهد دست به کودتا زده است .

مقارن با انتشار این اعلامیه از رادیو دمشق رادیو حلب نیز دست بانتشار اعلامیه مشابهی زد.

کسی که از رادیو دمشق صحبت میکرد گفت یکی از اعضای شورای انقلابی باشما سخن میگوید .دومین اعلامیه‌ای که از رادیو دمشق پخش شد حاکی از آن بود که ارتش بر اوضاع مسلط شده است . شایعات مربوط بایجاد ناراحتی در میان ارتش سوریه از اوائل هفته وجود داشت .روز دوشنبه از بیروت گزارش رسیده بود که واحدهای ارتش اسرائیل در مرزهای سوریه دست بشورش زده‌اند.

● سوسیالیسم ووحدت

رادیو دمشق امروز گفت قیام ارتش بخاطر اجرای سوسیالیسم و تحقق وحدت اعراب است «فرماندهی شورای انقلاب» دستور داده تمام فرودگاهها وبنادر کشور بسته شود.

ارتش سوریه در ۲۸ سپتامبر ۱۹۶۱ دست بکودتا زد و کشور را از اتحادیه با مصر خارج نمود .

رادیو «بی‌بی‌سی» (لندن) دربرنامه خود گفت بدنبال کودتای ارتش در سوریه تمام بنادر و فرودگاهها بسته شده است . «بی‌بی‌سی» افزود، در چند ماه اخیر ناراحتیهای زیادی در کشور بوجود آمده بود .

رادیو دمشق مرتبا شعار های وحدت پخش میکند .

دلایل قاطعی در دست است که کودتای اخیر سوریه را همان گروهی که انقلاب عراق را کنترل میکردند راه انداخته‌اند .

● هدفهای انقلاب

« فرماندهی شورای انقلاب » هدفهای خود را بشرح زیر اعلام کرد :

۱ـ انقلاب میخواهد که ارتش سوریه را بار دیگر در راه صحیح وحدت اعراب قرار دهد .

۲ـ ارتش بوحدت اعراب ایمان دارد و تمام سعی خود را بکار میبرد تا با همکاری مردم این هدف را در کمترین مدت بانجام برساند .

۳ـ ارتش قصد ندارد یك حکومت نظامی بر کشور مسلط گرداند .

۴ـ انقلاب به تعهدات بین‌المللی احترام میگذارد و از بیطرفی مثبت پشتیبانی می کند .

۵ـ انقلاب از جمهوری یمن حمایت می کند و تمام کوشش خود را بکار میبرد تا آنرا از گزند امپریالیسم محفوظ دارد . انقلاب همچنین از جنبش اخیر عراق حمایت می‌نماید. انقلابی که بانزوای سیاسی و همه جانبه عراق پایان داد ...

● پیام پشتیبانی

اولین پیامی که در پشتیبانی از انقلاب بدمشق رسید از سندیکای معلمین بغداد بود .

در پیام گفته میشود : «مابنام سندیکای معلمین از انقلاب ظفرنمون شما پشتیبانی می‌نمائیم . ما از شما حمایت می کنیم. پیش بسوی وحدت آزادی و سوسیالیسم» .

پس از کودتای سوریه همانطور که در خاور میانه مرسوم است دستورالعمل هائی از جانب کودتاچیان صادر شد .

بعد از بسته شدن مرز های کشور شورای انقلاب باطلاع مردم رسانید که مقررات منع عبور ومرور تا اطلاع ثانوی برقرار خواهد بود .

بدنبال انجام کودتا در سوریه رهبران عراق فی‌الفور حمایت خودرا از آن اعلام کردند .

● آمال مردم

رادیو دمشق بدنبال کودتای صبح امروز سوریه اعلام کرد ارتش سوریه از آن جهت دست باقدام زد که می‌دید حکومت بهیچ وجه قصد ندارد آمال و آرزوهای مردم را جامه عمل بپوشاند .

رادیو دمشق اعلامیه «شورای ملی انقلاب» را پخش کرد در اعلامیه گفته میشود . هدف اول انقلاب قرار دادن ارتش در راه صحیح است .

در درجه دوم ارتش جدا بمسئله وحدت اعراب براساس مستحکم ایمان دارد . ارتش با همکاری مردم میکوشد این هدف را در کمترین مدت اجرا نماید .

● بااردن وعربستان

ناظرین سیاسی معتقدند انقلاب اخیر سوریه روابط آن کشور را با عربستان سعودی و اردن بیش از پیش وخیم میسازد .

رادیو بغداد اعلام کرد ارتش عراق آماده است تا از انقلاب اعراب در سوریه دفاع نموده و علیه هرگونه خطری که آن را تهدید مینماید مبارزه کند .

«شورای انقلاب ملی عراق» که ارتش را بحال آماده باش درآورده است اعلام کرد هرگونه دخالت و تجاوزی بسوریه با شدت دفع خواهد شد . ما جنك و تجاوز علیه سوریه را جنك علیه عراق میشماریم و باتمام قدرت آنرا دفع می کنیم .

● تیراندازی

رادیو اسرائیل امروز خبر داد که صبح امروز تیراندازی و زد وخورد شدیدی در اردوی نظامی سوریه واقع درساحل شرقی دریاچه «جلیله» رخ داده است .

رادیو اسرائیل گفت زد وخورد مزبور مدت نیم ساعت ادامه داشت.

رادیو اضافه کرد درحین زد و خورد کشتی های اسرائیلی درمحل مزبور نبودند .

● تیراندازی اسرائیلیها

خبرگزاری خاورمیانه اعلام کرد امروز صبح نگهبانهای مرزی اسرائیل آتش مسلسل های خود را بروی مرزداران سوریه‌ای گشودند و تیراندازی مدتی ادامه داشت .

● سکوت ناگهانی

رادیو دمشق ناگهان در ساعت ۱۰٫۵ بوقت محلی بعلتی که گویافنی بوده است سکوت کرد. رادیو دمشق قبلا پیامهائی در پشتیبانی از کودتا پخش نموده بود .

ولی در میان پیامهای پشتیبانی که از گوشه وکنار کشور بدمشق رسیده وازطرف رادیودمشق پخش شد پیامی از جانب پادگانهای مهم و قدرتمندی چون «کتانی»، «حمص» نرسیده است. کتانی مهمترین و بزرگترین پایگاه و پادگان ارتشی است که در کنار مرز سوریه واسرائیل قرار دارد .

● حرکت کردند

امروز رادیو بغداد «اعلامیه شورای ملی انقلاب عراق» را پخش نمود. دراعلامیه گفته شده است نیروهای عراقی بسوی مرزهای غربی عراق حرکت کرده‌اند تا آماده پشتیبانی از انقلاب سوریه باشند .

رادیو بغداد بدنبال کودتای سوریه اعلام کرد برادران سوری ما میتوانند ارتش عراق را مانند ارتش خود بحساب آورند وهرطورکه مایلند ازآن استفاده نمایند. رادیو بغداد گفت ارتش عراق آماده است وظیفه خود را در قبال برادران سوریه انجام دهد .

رادیوهای امان پایتخت اردن وتل‌آویو (اسرائیل) نیز اخبار مربوط بانقلاب سوریه را پخش نمودند .

● فرمانده جدید

رادیو دمشق اعلام کرد «سرتیپ عبدالله برینی» بفرماندهی نیروهای نظامی انتخاب شده است .

بیانیه های شورای ملی فرماندهی انقلاب عراق

رادیو بغداد امروز ساعت ۱۰ برنامه رپرتاژی را که از تظاهرات مردم بغداد بمناسبت اولین ماه برقراری رژیم جدید پخش مینمود قطع کرد. واعلامیه‌ای بشرح زیر بامضاء فرماندهی شورای ملی انقلاب عراق منتشر ساخت

برای کمك و دفاع از انقلاب ملت برادر سوریه کلیه نیروهای ارتش عراق از این ساعت بحالت آماده‌باش در میآیند و مرخصی افسران ـ سربازان وافراد ارتش لغو میشود . کلیه فرودگاهها باید برای پرواز هواپیماهای حمل ونقل و هواپیماهای جنگی آماده باشند بطوریکه هواپیماها بتوانند پس از صدور فرمان در ظرف نیمساعت حرکت نمایند .

وهمچنین در اعلامیه شماره ۲ فرماندهی شورای انقلاب عراق اعلام کرد کلیه واحدهای نیروهای زمینی وهوائی عراق برای پشتیبانی از انقلاب مت برادر سوریه با تجهیزات و سازوبرك کامل بمرزهای سوریه اعزام شدند . تابا کمال قدرت بانقلاب مردم سوریه کمك نمایند.

درعراق مرخصی افسران وسربازان لغو شد وارتش بحال آماده باش در آمد.

● کودتای بدون خونریزی

امروز صبح رادیوئی که خود را رادیو دمشق مینامید اعلام کرد که در سوریه کودتائی بوقوع پیوسته و ارتش زمام امور را در دست گرفته است .

تاکنون گزارشی درباره زدوخورد به بیروت نرسیده است . کودتای قبلی سوریه که آن کشور را از مصر جدا کرد نیز تقریبا بدون خونریزی بود .

● وزارت خارجه انگلستان

بنگاه سخن پراکنی بریتانیا (بی‌بی‌سی) بنقل از رادیوئی که خود را رادیو دمشق مینامید اخبار مربوط بکودتا در سوریه را پخش کرد . مقامات وزارت خارجه انگلستان در لندن اعلام کردند که هیچگونه گزارشی ناشی از وجود ناراحتی در دمشق دریافت نکرده است. رادیو «بی‌بی‌سی» گفت رهبران جدید از یمن وعراق حمایت می کند.

● ارتباط باعراق

گزارش دیگر خبرگزاری فرانسه حاکیست که ساعت هفت و چهل و پنج دقیقه بامداد امروز بوقت محلی رادیو بغداد از طرف شورای ملی انقلاب عراق پیامی خطاب به شورای ملی فرماندهی انقلاب سوریه پخش کرد . رادیو بغداد از کارمندان پست و تلگراف سوریه خواست که فورا با بغداد تماس بگیرند زیرا که شورای ملی انقلاب عراق درنظر دارد یك پیام فوری برای شورای ملی فرماندهی انقلاب سوریه مخابره کند .

اندکی بعد رابطه تلگرافی میان دمشق و بغداد برقرار شد و شورای ملی انقلاب عراق پیام رمزی خطاب بفرماندهی انقلاب سوریه فرستاد

● حمایت فرماندهی نظامی

بدنبال کودتای سوریه ارتباطات تلفنی بین سوریه و لبنان قطع شد رادیو دمشق ضمن پخش مارشهای نظامی تلگرافهای پشتیبانی را که از نقاط مختلف کشور بدمشق واصل شده است میخواند .

درمیان تلگرافهای واصله پیامهائی از فرماندهان ارتش در بخش های شمالی و جنوب و جنوب غرب دیده میشود . کودتای سوریه درست یکماه بعد از کودتای عراق که عبدالکریم قاسم را واژگون و بهلاکت رساند اتفاق میافتد .

● احترام تعهدات

رهبران رژیم جدید اعلام کردند که به تعهدات بین‌المللی سوریه و تصمیمات کنفرانس باندونك وبیطرفی مثبت احترام خواهند گذارد .ایشان هم چنین از وحدت اعراب .آزادی و سوسیالیسم حمایت می نمایند .

● عراق و اردن

رادیو بغداد ضمن پشتیبانی ازانقلاب سوریه گفت هرگونه دخالت خارجی درسوریه دخالت درعراق محسوب شده وبآن پاسخ کافی داده خواهد شد.

این گفتار در حقیقت اخطاری است بملك حسین پادشاه اردن که ازکودتاهای عراق و سوریه بهیچ وجه رضایت ندارد .

چهارروز قبل گزارشهائی در باره شورش یك قسمت از ارتش سوریه منتشر شد ولی مقامات سوریه آنرا تکذیب محض دانستند .

● جنك خونین و پناهندگی

خبرگزاری آسوشیتد پرس امروز از قول مقامات رسمی ترکیه از آنکارا گزارش داد که رهبران درجه اول سوریه از جمله نخست وزیر آن کشور در میان جنگهای خونینی که درخیابانهای دمشق جریان دارد بسفارت ترکیه در دمشق پناهنده شده‌اند .

سخنگوی وزارت خارجه ترکیه امروز درآنکارا اعلام کرد درمیان اشخاصی که بسفارت آن کشور دردمشق پناهنده شده‌اند خالدالعظم نخست وزیر سوریه باتفاق خانواده‌اش دیده میشوند .

سخنگوی وزارت خارجه اضافه کرد پناهنده شدن خانواده نخست وزیر بسفارت بسیار آسان انجام شده است زیرا ایشان مالك ساختمان سفارت خانه هستند وباتمام گوشه وکنار آن آشنا میباشند .

● آماده باش ارتش عراق

رهبران رژیم یکماهه عراق امروز بتمام نیرو های زمینی ـ هوائی و دریائی خود فرمان آماده‌باش دادند. رهبران عراق اعلام کردند عراق باید آماده باشد تا هرگونه کمکی را که بتواند بانقلاب سوریه و حفاظت آن از تجاوز خارجی بنماید .

● نظر ترکیه

در آنکارا عصمت اینونو نخست وزیر با فریدون جمال ارکین وزیر خارجه اوضاع سوریه را موردبررسی قرار دادند. دولت ترکیه ازاظهارنظر پیرامون اوضاع سوریه خود داری میکند .

● نخست وزیر جدید

افسران شورشی که دیروز بایك کودتای نظامی رژیم سابق سوریه را واژگون نمودند دولتی بریاست «صلاح بیطار» سیاستمدار ـ سرشناس سوری تشکیل دادند.

کودتاچیان که ادعا میکنند برسراسر کشور کنترل کامل دارند ساعات منع عبور ومرور راچهار ساعت در روز تقلیل داده وامروز را تعطیل و جشن ملی اعلام کرده‌اند .کابینه سوریه که ۲۴ ساعت بعد از کودتا تشکیل شده است دارای ۲۰ عضو میباشد وریاست آن با صلاح بیطار است .

بقیه درصفحه ۱۵

از ساعت ۱۱ صبح فردا فقط در سینما سانترال

والتر کیاری ★ ساندرا موندانی در فیلم:

ماندارین (دلیوزر)

سینماسکوپ رنگی — دوبله فارسی

شروع سئانسها ۱۱ صبح ـ ۳ ـ ۵ ـ ۷ ـ ۹ بعدازظهر

عکس‌العمل‌های خارجی کودتای سوریه

امریکا با کودتای سوریه نظر مخالف ندارد

نیروهای اسرائیل در مرزهای سوریه دست به تمرکز نظامی عظیم زدند

تل آویو ـ ۸ مارس ـ رویتر ـ آسوشیتد پرس ـ یونایتد پرس ـ خبرگزاری فرانسه ـ کارشناسان امور خاورمیانه امروز گفتند ظاهرا کودتای سوریه درست بهمان شکل کودتای عراق که در ماه گذشته حکومت قاسم را واژگون کرد طرح ریزی شده بود.

همین منابع «سرهنگ حریری» را بعنوان مردی قوی پشت صحنه بشمار می‌آورند.

تشکیل جلسه فوق‌العاده شورای وزیران اسرائیل با شرکت رئیس ستاد ارتش این کشور نشانه وخیم بودن اوضاع است و حکومت اسرائیل وضعی را که پس از کودتای سوریه در خاورمیانه بوجود آمده بدقت مورد بررسی قرار میدهد.

در اسرائیل گفته میشود کودتای سوریه برای امنیت اسرائیل بسیار خطرناك است واز آنجا که عراق قرار ترك مخاصمه با اسرائیل را امضاء نکرده است اتحاد احتمالی سوریه وعراق وضع استراتژیکی بسیار وخیمی بوجود آورده و حکومت اسرائیل را بامسائل تازه‌ای روبرو میسازد. باکودتای اخیر وضع اردن هاشمی نیز بخطر افتاده است.

● عکس‌العمل رسمی

اولین عکس العمل رسمی اردن در برابر کودتای نظامی سوریه ازطرف وصفی التل نخست وزیر اردن نشان داده شد. او گفت موضوع حوادث روز جمعه به مردم سوریه مربوط است. موقعیت اردن نسبت به این وقایع از روی سیاست ملی ملك حسین معین میشود که وقایع سوریه یاهر کشور عربی برادر دیگر را مربوط به حقوق ملت عرب درانتخاب آزادانه راه رسیدن خود به هدف‌های ملی میداند. هر واقعه‌ای هم پیش بیاید معتقدیم که مردم سوریه در باره آینده خودتصمیم خواهندگرفت. بجز قطع ارتباط تلفنی بین امان بیروت‌ودمشق وضع‌درامان عادی است.

● خودداری نمود

جمهوری متحده عربی امروز از کودتای سوریه استقبال کرد امااز ابراز خوشوقتی نسبت به فرماندهان نظامی جدید خود داری نمود.

آنطور که مردم کوچه و خیابان نسبت به کودتای بغدادابرازاحساسات کردند نسبت به کودتای سوریه خبری نبود معلوم بود که کودتای سوریه غیر منتظره نبوده است. نتیجه این کودتا ممکن است قدمی اصلی بسوی وحدت عربی باشد وممکن است وقایع در جهت دیگری سیر کند و سوریه باعث ایجاد اتحاد شمالی «هلال خصیب» شود که مصر همیشه باآن مخالف بوده‌است

از خصایل این کودتا همکاری رهبران حزب بعث با رهبران نظامی رژیم جدید است. روی کار آمدن حزب بعث در سوریه، که هنوز در مراحل اولیه کودتا میتوان آنراپیش بینی کرد، ممکن است ناصر را در برابر این مسئله قرار دهدکه چگونه خود را بافکر ایجاد حزب واحد سوسیالیستی عربی سازش دهد. ناصر بر خلاف رهبر حزب بعث‌بااین فکر مخالف است.

● مداخله اسرائیل

پرزیدنت ناصر روز جمعه گفت شنیده است که تدارکاتی بر ضد انقلاب سوریه، در نزدیکی مرز های آنکشور در جریان است این اظهارات ناصر را دکتر عبدالقادر حاتم وزیر اطلاعات اعلام کرد: در اعلامیه درست معلوم نیست که‌درکدام مرزتدارکات ضد انقلاب دیده‌میشوداما گویامنظور ناصر مداخله احتمالی‌اسرائیل است

● شرط امریکا

کارمندان برجسته دولت امریکا امروز جلسه فوق العاده ای تشکیل داند تا نخستین گزارش سفیر کبیر امریکا در دمشق را پیرامون کودتای اخیر مورد بررسی قرار دهند.

گفته میشوددولت امریکااز شورای ملی انقلاب سوریه حمایت میکند، بشرط آنکه حکومت جدید سوریه سیاست بیطرفی مثبت را ادامه دهد واستقلال ملی سوریه را حفظ کند.

پیش بینی میشود عکس العمل حوادث دمشق‌باحتمال‌قوی این‌خواهد بود که امریکا در کشمکش بین مصر وعربستان سعودی روش سخت تری رادر پیش میگیرد.

دین راسك وزیر خارجه آمریکا درباره وقایع سوریه گفت تا آنجا که ما اطلاع داریم آمریکائی های مقیم سوریه سالمند و آسیبی به آنهاوارد نیامده است.

درعین حال‌راسك‌بالحن دیپلماتیك یاد آور شد که دول غربی نباید به اردن و عربستان سعودی که دوستان عرب آمریکا هستند، حمله کنند و گفت ما به استقلال وامنیت دوستان خود در اردن و عربستان سعودی علاقمندیم. راسك گفت مردم یمن را باید آزادگذاشت تادرباره‌سرنوشت آینده خود تصمیم بگیرند.

● گزارش سفیر انگلیس

«توماس بروملی» سفیر انگلستان در دمشق گزارشی درباره کودتای سوریه برای‌وزارت خارجه انگلستان فرستاده است. در گزارش گفته شده تا آنجا که سفارت اطلاع دارد در نتیجه حدوث کودتای اخیربهیچ یك از اتباع انگلستان و اموال آن ها صدمه و خسارتی وارد نیامده است.

یك سخنگوی وزارت خارجه ضمن اطلاع این خبر بمخبرین روزنامه ها گفت در حدود ٤۰۰ نفر از اتباع انگلستان در سوریه بسر میبرند.

سخنگو گفت‌گزارش سفیرانگلستان حاوی مطالب بیشتری نیست.

● بدون تفسیر

تاس ـ خبر گزاری رسمی شوروی خبر کودتای سوریه را بدون‌کوچك ترین تفسیری منتشر کرد خبر تاس باستناد گزارش رادیو دمشق انتشار یافت.

هشتمین کودتای سوریه

در سوریه‌یك‌سالی بودکودتائی روی نداده بود. این فاصله غیر عادی ـ از نظر شرائط سوریه ـ راکودتای دیروز افسران‌ناسیو ـ نالیست عرب پرکرد. درهشتمین کودتای ١٤ ساله گذشته تاریخ سوریه بار دیگر قدرت بدست عناصری افتاد که سوریه راواقع در مسیر اصلی ناسیونالیسم عربی می خواهند. بی آنکه‌از تحول اخیر انتظار تجدید وحدت بامصر را بتوان داشت، این امر مسلم است که انزوای سوریه پایان یافته است.

سیاسیونی که در ۱۹٦۱ روی کار آمدند امروز شکست قاطعی می خورند. قیام نظامی روز آدینه اعلام ورشکستگی رژیمی است که نه سیاست خارجی درخشانی داشت، نه از عهده پاسخ‌گفتن‌به‌تمایلات ترقیخواهانه توده های مردم برمیآمدو نه‌حتی می توانست یك صورت ظاهر حکومت را حفظ کند.

مبارزه تبلیغاتی شدیدی که از همان نخستین روز های جدائی مصر وسوریه بین قاهره و دمشق در گرفت به زودی مشکل بزرگی برای رژیم تازه گردید. مصریها درآغاز واقعیت‌تجزیه‌را پذیرفتند وآنرا بیشتر از نادرستی‌سیاست خود شمردند. ولی‌حملات سخت رادیو و مطبوعات‌و مقامات‌رسمی سوریه آنان را از این واقع‌بینی بخود آورد. تعرض متقابل را آغاز کردند و از خارج وداخل حکومت سوریه را زیر فشارقرار دادند. بزودی سوریائی ها، که آغازکنندگان‌جنبش وحدت‌اعرابند خود رادر میان اعراب تنها دیدند جبهه طرفدار مصر آنان‌را تجزیه طلب میخواندوجبهه مخالف‌مصر نیز بدیشان اعتماد نداشت. در آخرین روز های قاسم فرصتی برای ابتکاری در عرصه خارجی بدست آمد، ولی بیهوده بود و وقتی بعثی های‌طرفدار میشل ـ افلاك دربغدادقدرت یافتندجدائی سوریه کامل گردید.

در داخل، بازرگانان وزمین داران محافظه کاری که باشکستن جمهوری متحد عربی بر روی کار آمده بودند، دچار اشتباهائی شدند در پی جلوگیری از اجرای اصلاحات ارضی و اجتماعی برآمدند و تحمیلات به کار گران و کشاورزان را افزایش دادند. مجلس و کابینه ای که از عناصر مختلف تشکیل داده بودند در میان تمایلات متضاد نتوانست به کار پردازد. مجلس منحل شد و کابینه های پیاپی از عهده تامین ثبات برنیامدند و آخرین کابینه به رهبری خالد العظم، یکی از نیرومند ترین سیاسیون سوریه، ماهها بود که بدون شش تن از وزیرانش به زندگی ادامه میداد.

برای ۳٫۸۰۰٫۰۰۰ مردم سوریه که‌درسرزمین‌بیابانی خوداحساس تنگی می کنند ودورنمای آینده بهتر رادرحدود مرز های‌وسیعتر دنیای عرب می جویند و هیچگاه ازنصیب خود خشنود نبوده‌اند، این حالت ناسالم و غیر ثابت سیاسی و اجتماعی‌از حدودتحمل خارج بود. متقاعد ساختن‌سوریائی ها به اینکه در واحد مستقلی زندگی کنند حتی در بهترین شرایط داخلی دشوار است چه رسد به هرج و مرجی که‌سیاست گران سوریه در یك سال و نیم گذشته به راه انداخته بودند.

امروز سوریه همچنان‌با مسئله ملی خود دست به گریبان است. راه حل های سیاسیون رد شده است، اما هنوز چیزی در جای آن نیامده. هنوز سوریه رابايد غیر قابل حکومت ترین کشور خاور میانه و مرد مریض دنیای عرب شمرد. افسرانی که قدرت را به دست گرفته‌اند وابستگی خود را به ناسیونالیسم عرب و قصد خویش رابه‌سپردن حکومت به دست کشوریها اعلام کرده‌اند. ولی اینگونه شعار های کلی به هیچ حکومتی کمك نکرده است. تاوقتی سوریائی ها دقیقا ندانند که چه می خواهند تحولاتی از نوع کودتای روز آدینه قابل‌تکرار نیست هشتمین کودتای سوریه بهیچ‌وجه مسلم نیست که آخرین کودتای آن‌باشدزیرا هنوزنشانه هائی دردست‌نیست‌که سوریائی‌ها تصمیم خود را گرفته باشند.

داریوش همایون

نخستین محکومین دادگاه نظامی عراق

بغداد ـ ۸مارس ـ آسوشیتدپرس ـ یك ستوان عراقی که در ماه گذشته در برابر کودتای عارف مقاومت‌کرده بود، امروز از طرف دادگاه به ۱۷ سال زندان محکوم شد. چهار نفر دیگر محکومیت‌های کمتری پیداکردند وچهار نفر هم تبرئه شدند. ستوان محکوم فاضل عباس متهم است که عضو حزب کمونیست میباشد، ویك اسلحه خانه را شکسته وسلاحها را به طرفداران‌قاسم رسانده است. هزاران نفرازکمونیست‌ها وهواداران قاسم در عراق بازداشت هستند. اما هنوز خبری از محاکمه آنان‌نیست.

سرجوخه ابراهیم‌عنیم وسرباز ساده عدنان عباس هر کدام به‌دهسال حبس محکوم شدند. سرگردرضی جادو به ۱۸ ماه و سرهنك دوم عبدالحسین نیزبه ۹ ماه محکوم‌شدند.

بیماری جلال بایار :

وسیله اعمال فشار بدولت اینونو

استانبول ـ ترکیه ـ ۸مارس ـ آسوشیتد پرس ـ مقامات رسمی‌امروز اطلاع دادند که جلال بایار رئیس جمهور سابق ترکیه که از طرف سران رژیم جدید بجرم ارتکاب‌جنایت علیه قانون اساسی بزندان ابدمحکوم شده است واکنون از بیماری رنج میبرد حاضر نیست‌از بیمارستان‌زندان به‌بیمارستان آنکارا منتقل شود. این مسئله میتواند فشار بردولت ائتلافی عصمت اینونو رابیش‌از پیش‌افزایش دهد.

ادامه اقامت جلال بایار در زندان بیماری تصلب شرائین وزیادی‌فشار خون ومرض قنداست و بیماری معدی او را خطرناك مینماید. وی که۷۹سال دارد بعد از کودتای ماه مه ۱۹٦۰ تاکنون در زندان بسر میبرد. حزب عدالت که مخالف دولت وجانشین حزب دمکرات عدنان مندرس است مشغول تهیه سرمایه سیاسی برای جلال بایارمیباشد. مقامات رسمی در صددند دختر جلال بایار را وادار نمایند پدرش را راضی کند که به بیماستان آنکارا منتقل شود.

برای متوقف ساختن بمباران عربستان سعودی :

امریکا به‌مصر اخطار کرد

● مذاکرات محرمانه مهمی در بندر «دمام» بین مقامات عربستان سعودی‌وامریکائی آغاز شد

سازمان‌ملل ـ ۷مارس ـ یونایتدپرس امروز منابع دیپلماتیك فاش‌ساختند که ایالات متحده بجمهوری متحده عرب جدا اخطار کرده است که بمباران شهرهای عربستان را متوقف سازد.

گفته میشود این اخطار بعد از بازگشت رالف بانچ معاون دبیر کل سازمان ملل متحد از سفر اخیریمن صورت گرفته است.

اظهارات رالف بانچ‌ضمن مسافرت بصنعا وقاهره همگی در پشتیبانی از مارشال عبداله‌السلال رئیس‌جمهوری یمن بوده است. رالف بانچ گفته‌بود مارشال سلال مایل است باتمام همسایگان خود در صلح وصفا بسر ببرد، وبنظر میرسد این عقیده با طرز تفکر مقامات رسمی منافات داشته باشد.

● اجازه نمیدهد

امریکا بجمال عبدالناصر اطلاع داده‌است که‌اجازه‌نمیدهد یمن‌بعنوان پایگاهی برای حمله بعربستان‌مورد استفاده قرار گیرد.

مقامات‌عربستان سعودی‌بخبرنگار یونایتدپرس گفتندحملات‌هواپیماهای مصری بخاك عربستان همچنان ادامه دارد ودولت عربستان‌به‌نیروی‌هوائی خود دستور داده است نه فقط این حملات را دفع نماید بلکه هواپیما های مهاجم را تامرکز خود تعقیب نمایند.

● جلوگیری ازجنك

گفته میشود امریکا از آنجهت اخطار نموده است که ازوقوع‌جنگی بین مصر و عربستان جلوگیری نماید. هفته گذشته‌عربستان‌ازپذیرفتن «رالف بانچ» نماینده اوتانت در کشور خود خودداری نموده واو را متهم ساخت که از مذاکره با امام‌البدر خودداری کرده استو این امرنشان میدهد کهوی بحکومت جمهوری متمایل است.

● بمباران شدید

در محافل دیپلماسی جده گفته میشود بندر جیزان واقع‌درعربستان سعودی توسط نیروهای دریائی‌مصر شدیدابمباران شدوعملاتمام‌تاسیسات بندر ویران گردید.

ازطرف دیگر گفته میشودمذاکراتی اینك در دمام واقع در کناره خلیج فارس بین امیر فیصل ومشاورین او ازیك‌طرف وچندین شخصیت‌خارجی که‌هویت آنها افشا نشده از طرف دیگرجریان دارد.

باید خاطر نشان‌ساخت که‌ریموند هاپ سفیر کبیرامریکادر عربستان سعودی جده رابسوی دمام ترك کرده است.

این مذاکرات بسیارحائز اهمیت بوده واحتمال دارد تغییر عمده‌ای در خط مشی سیاسی عربستان سعودی بوجود آورد.

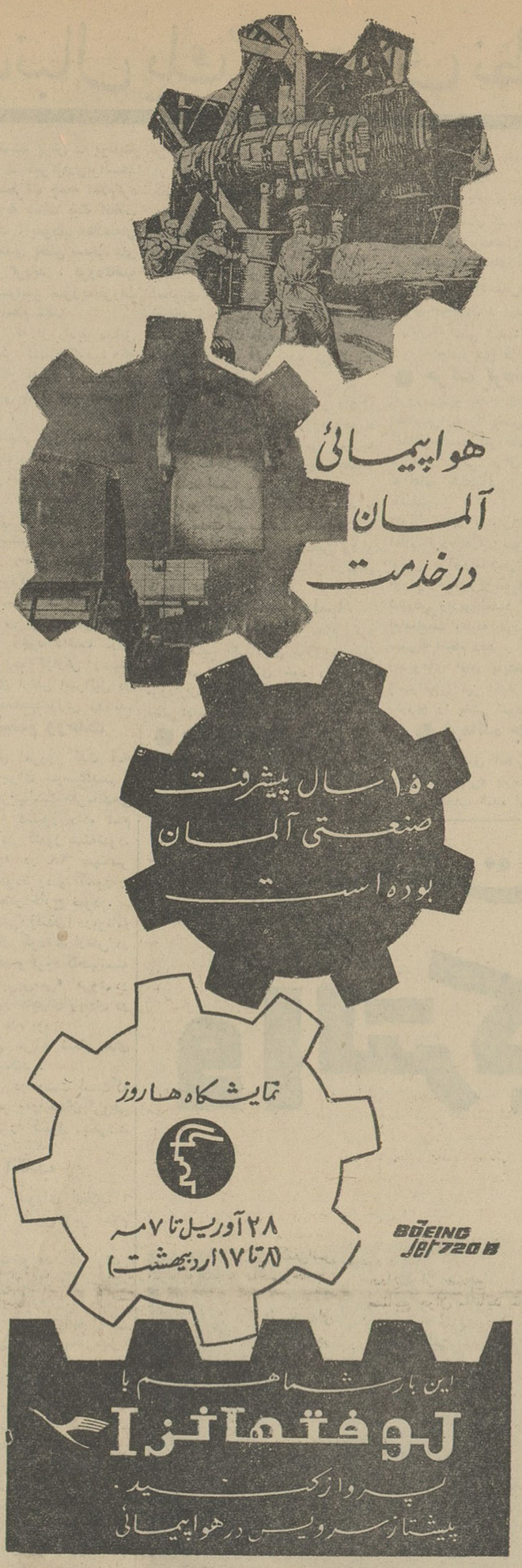

آگهی مناقصه خرید الوار و آهن

اداره کل حسابداری وزارت فرهنك مقداری الوار وآهن مورد احتیاج مؤسسات حرفه‌ای را ازطریق مناقصه‌خریداری مینماید داوطلبان فروش میتوانند پس ازمراجعه باداره کارپردازی ودریافت سیاهه‌وسائل وبرك‌شرایط‌ومشخصات‌پیشنهادخودرابانضمام‌تضمین‌بانکی ویابرك سپرده (حداقل بمیزان ٥ درصد کل بهای پیشنهادی) تا ساعت نه صبح روز شنبه بیست‌و پنجم اسفند ماه سال ٤۱ بدفتر این اداره تسلیم و رسید دریافت دارند پیشنهادات واصله ساعت‌ده صبح همان روز در کمیسیون مربوطه بازو قرائت خواهد شد.

به‌پیشنهاداتیکه بعد از موعد مقرر بدون سپرده مشروط و مبهم برسد بهیچوجه ترتیب اثر داده نمیشود وضمناهزینه درج آگهی و مالیات وعوارض بعهده برنده مناقصه بوده و این اداره در ردیا قبول یك‌یاکلیه پیشنهادات مجاز است الف ۷۰٦٥

رئیس اداره کل حسابداری و ذیحساب وزارت فرهنك ـ ذوالنصر

آ ـ ۳۷٦۰۰ ۱ـ۲

خلاصه آگهی

بانظارت اداره اوقات تهران‌قطعه زمین شماره٦ واقع در یاخچی آباد موقوفه مرحوم حاج‌ابوالقاسم مفرح (بیمارستان مفرح) که شماره قطعات و مساحت و حداقل اجاره بهای سالیانه ومبلغ‌سپرده‌هریك‌در آگهی‌مزایده‌شماره۹ر٤٥۳٦۰راو۱۱ر۱۲ر٤۱ شده از طریق مزایده با حق‌ایجاد اعیانی جهت مستاجر باجاره واگذار می‌نماید داوطلبان اجاره باید مبلغ سپرده مربوط به هریك از قطعات که داوطلب اجاره هستند بحساب شماره ۹٤۰۲۸ بانك ملی ایران شعبه بازار بسپارند و پیشنهاد خود را با قبض سپرده در پاکت سربسته ولاك ومهر شده تاپایان وقت اداری روز شنبه ۲٤ر۱ر٤۲ بدفتر اداره اوقاف تهران تسلیم و رسید دریافت دارند پیشنهاد های رسیده ساعت ده صبح روز یکشنبه ۲٥ر۱ر٤۲ در اداره‌اوقاف تهران‌خوانده‌میشودبرای کسب اطلاع ازشرائط مزایده آگهی تفصیلی که دراین اداره و بیمارستان مفرح موجود است مراجعه نمایند.

رئیس اداره اوقاف تهران . قوامی

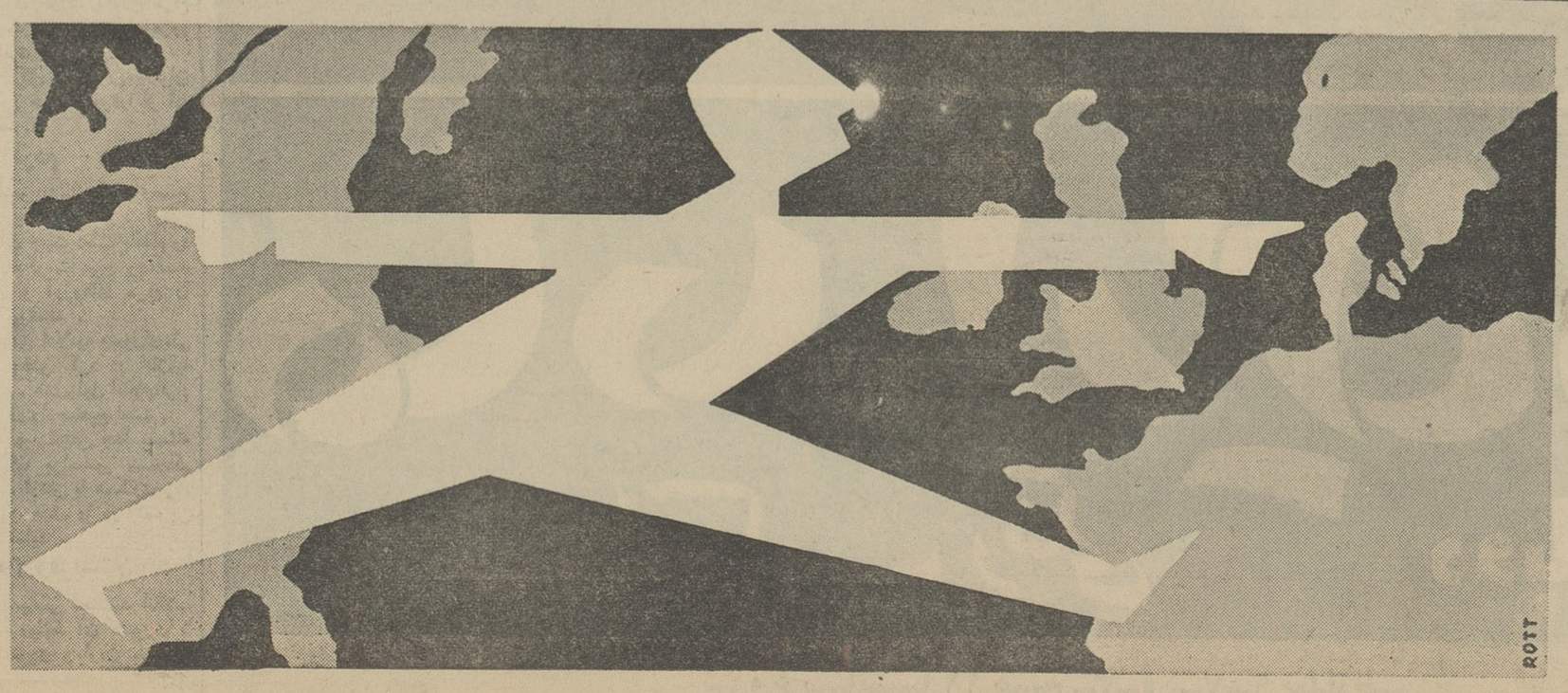

برای تعطیلات نوروز
میتوانید تا ۱۱ فروردین
از تخفیف تا ۲۷٪
استفاده فرمائید
باجتهای لوفت هانزا بسراسر جهان
برای اطلاعات بیشتر به آژانسهای مسافربری
مراجعه فرمائید یا
لوفت هانزا
LUFTHANSA
خیابان فردوسی ـ تلفن ۹ر۳۰٥۱٦٥
آ ـ ۳۷٥۳۰ ۱ـ۲

۹ـ اسرار کودتای عراق

نوشته : منصور تاراجی
(فرستاده مخصوص اطلاعات به بغداد)

دستهای پشت پرده

یکی از بزرگترین مسائلی که در روز های اول بوجود آمدن حکومت جدید عراق‌در محافل مطبوعاتی از آن سخن میرفت چگونگی حل‌مسئله عشایرتوسط دولت جدیدعراق بود.

یك عراقی مطلع که‌سالها در موصل زندگی کرده است در این باره بمن گفت :

حکومت جدید عراق اینك با بزرگترین مشکلی که حکومت‌های قبلی آن کشور را زخمی کرده دست و پنجه نرم می کند و آن مشکل عشایر است.

ثروتمند ترین نواحی عراق یعنی موصل‌و کرکوك‌وسلیمانیه همیشه در خطر حمله عشایر قرارداشته است .

رهبر عشایر عراق چندی قبل بمخبرین جراید اظهار داشت «ضربه مهلك را بحکومت قاسم ما زدیم و اینك دیگران از آن بهره‌برداری می کنند .»

عشایرعراق به سلاحهای نوین مجهزند و ۵۰ هزار مردسلحشور درخدمت آنها قراردارند . نواحی شمال عراق اکثرا کوهستانی است وفن جنك دراین‌نواحی را تنها عشایر می دانند بهمین جهت قاسم دوسال و نیم با آنها نبرد کرد و نتوانست بر آنها فائق آید .

دولت های‌عراق‌همیشه‌ازوحدت‌عرب و عشایر سخن‌گفته اندولی هرگزاین وحدت عملی نشده‌است . نخستین اقدام حکومت جدیدعراق شروع مذاکره‌با عشایر بود اما این مذاکرات تا کنون‌به نتیجه‌نرسیده است . خواسته های عشایر اعلام خودمختاری در چهارچوبه جمهوری عراق ، ایجاد ارتش ونیروی انتظامی مستقل ،سهیم بودن در منابع نفتی که جزء منطقه عشیره نشین است و بالاخره گماردن عشایر در سازمانهای دولتی این‌مناطق می باشد . آیا دولت عراق می تواند با چنین خواسته هائی موافقت‌کند ؟ بدون‌تردید نه ! همچنانکه حکومت قبلی‌نتوانست به چنین خواسته هائی تن در دهد . اگرعشایر عراق مانند دوران حکومت سابق‌جنك‌شدیدی را آغازکند معلوم نیست‌چه آینده‌ای در انتظار حکومت عراق خواهد بود .

یکی از هدفهای اساسی من در سفر بغداد پی بردن به دست هائی‌بود که در کودتای اخیر عراق دخالت‌داشته اند . برای این منظور سعی‌کردم با محافل مختلف تماس بگیرم .

یك‌بازرگان سوری که از نزدیك تحولات عراق رادنبال می‌کرد دراین‌باره گفت :

ـدر مورد دخالت بعضی‌دول در کودتای اخیر عراق شایعات زیادی‌وجود دارد .عده ای می گویند امریکا و انگلستان و یك‌دولت عربی در تدارك این‌کودتا دست داشته اند . باید توجه داشت‌که‌یك ماه قبل از کودتا ۱۴ رمضان عراق جراید لبنان نوشتند اختلاف‌شدیدی بین عبدالکریم قاسم و ژنرال الربیعی رئیس شورای حاکمیت عراق بوجود آمده و ژنرال الربیعی خاك عراق راترك و در سوئیس‌اقامت گزیده است . بازرگان سوری افزود شایع است در سوئیس و سپس در لندن ژنرال‌الربیعی مذاکراتی را دنبال می کرد که سرانجام به‌توافق درباره‌سه موضوع منتهی شد . این شروط به ترتیب از این قراربود:

۱ـمبارزه حکومت کودتا با کمونیسم امانه بصورت بیرحمانه .

۲ـعدم ادعای ارضی نسبت به کویت ۳ ـ تعیین سرهنك عبدالسلام عارف بریاست جمهوری عراق .

بازرگان سوری گفت : در این اواخر عبدالکریم قاسم‌موفق‌شده بود بعضی از مناطق نفت‌خیز عراق را که حق‌الامتیاز آنهارا قبلا از شرکت های نفتی سلب کرده بود مورد بهره برداری قرارداده و نفت خام آنرا صادر کند . این امر وحشتی در دل کمپانی های نفتی بوجود آورده بود . بدون‌شك‌آنهانیز بی‌میل‌نبودند که‌کودتا برضدقاسم هرچه‌زودتر صورت‌گیرد .زیرا ادامه‌حکومت‌قاسم این‌خطررادربرداشت که‌دراصل‌قرارداد ۵۰ـ۵۰ نیز تجدید نظر بشود . بازرگان سوری افزود بدین ترتیب ملاحظه می کنید که مقدمات سقوط قاسم قبلا تدارك‌و توافق شده‌بود امادر ظاهر امر بازیگر روی صحنه حزب سوسیالیست بعث بودکه‌رهبر آن‌میشل‌افلاك است. رهبران حزب بعث درحالیکه‌خودرا سوسیالیست می‌دانند شدیدا باکمونیسم مخالف اند .

بازرگان سوری افزود : اگرنگاهی به ترکیب حکومت کنونی‌عراق بیافکنید اکثریت اعضای آنرا از اعضاء و یا طرفداران حزب بعث مشاهده می کنید . درساعات اولیه کودتای ۱۴ رمضان نخستین‌کسانی که علیه قاسم در خیابانها مسلحانه دست به تظاهرات زدند جوانان عضو حزب بعث‌بودند . گوئی‌آنها قبلا از همه چیز مطلع بودند . و در نخستین اعلامیه حکومت جدید عراق اعلام شد به‌قرارداد های کمپانی های نفتی احترام گذاشته می شود . وبعدا همه دیدند که حکومت جدید عراق هیچگونه ادعای ارضی نسبت به کویت نکرد و حتی وزیر امورخارجه آن اعلام نمود به حاکمیت‌واستقلال کویت احترام میگذارد.

امانباید نادیده گرفت که مقامات رسمی عراق چنین شایعاتی را قویا تکذیب می کنند .

در شماره آینده
ملاقات با میشل افلاك

از : خبرگزاری فرانسه

بچه‌گربه های استالین

میراث او را چگونه حفظ می کنند ؟

هنگامیکه در ماه مارس ۱۹۵۳ دوران عمر ژزف استالین بسررسید شوروی وضع مبهم و اسرارآمیزی داشت و در انزوای کامل بسرمی برد.

استالین چند هفته قبل ازمرگش پیوسته به همکاران خود میگفت: «شما همگی مثل بچه گربه‌کور هستید . بااین ترتیب نمیدانم کشور پس از من بچه‌روزی خواهد افتاد؟ یقینا روبه‌نیستی خواهد رفت زیرا شماقادر به تشخیص دشمنان خود نیستید ».

بدون شك او تصور میکرد که تنهاکسی است که صلاحیت‌رهبری کشور بزرگی چون شوروی رادارا است وبااین حال وقتی که استالین درگذشت جانشینان‌اووارث اوضاع دشواری بودند . چه درآن زمان هنوز صلح درکره برقرار نشده بود.

شوروی سازمان ملل متحد را تحریم میکرد و بطور خلاصه‌دنیادر وضع وخیم وتاریکی بسر می‌برد.

اماپس از مرك دیکتاتورشوروی از همان اوایل سال ۱۹۵۳ بار دیگر کرسی خودرا در شورای امنیت اشغال کرد و در انتخاب هامرشولد بسمت دبیرکل سازمان ملل متحد شرکت کرد و سپس به‌زدوخورد در کره و هند و چین پایان داد و سرانجام در سال ۱۹۵۵ قرارداد صلح بااتریش را امضاء کرد.

اما باید دانست که ازلحاظ اصولی در سیاست خارجی‌شوروی هیچگونه تغییری روی نداده است باین معنی که شوروی از همان اصل همزیستی مسالمت‌آمیز که بوسیله لنین اعلام شده پیروی‌می کند و استالین هم منکر این اصل نبود . اماشك نیست که‌خروشچف اصلاحاتی در دکترین لنین بعمل آورد و اعلام داشت که درشرایط کنونی جهان جنك دیگر غیر قابل اجتناب نیست ودر بعضی مواردطبقه کارگر می‌تواند بدون توسل به خشونت قدرت را دردست بگیرد. امااین‌اصلاحات مبین‌تغییر دیپلماسی شوروی نیست زیرا استالین نیز تا هنگامیکه هیتلر بزور جنك را به شوروی تحمیل نکرده بود وارد میدان نبرد نشد و به‌تنها حزب کمونیست جهان که قدرت را با توسل به جنك در دست گرفت ، یعنی حزب کمونیست‌چین هیچگونه کمکی نکرد.

بطور کلی چیزی که پس از مرك استالین در شوروی تغییر کرد «استیل»دیپلماسی شوروی است‌نه اصول آن

اکنون براثر وجود سلاح های اتمی یك نوع موازنه قوا در جهان برقرار شده و بدنبال آزادی مستعمرات سابق بلوك تازه‌ای بنام «جهان سوم» بوجود آمده است.

بنظر استالین جهان بدواردوگاه تقسیم شده بود:

اردوگاه صلح وسوسیالیسم که رهبری آن را اتحاد شوروی‌بدست داشت واردوگاه امپریالیستی که‌از طرف آمریکا رهبری میشد . به عقیده او برای بیطرفهاجائی درمیان این دواردوگاه وجود نداشت وهر کسی راکه بدون قید و شرط از مسکو تبعیت نمی‌کرد دشمن شوروی می‌پنداشت ، باین ترتیب در نظر او شخصیت‌هائی مانند پاندیت نهرو عامل امپریالیسم امریکائی بشمار میرفتند.

ولی باروی کار آمدن نیکیتا ـ خروشچف اوضاع کاملا دگرگون شد. نشانه بارز این تغییر سیاست هنگامی نمودار شدکه خروشچف درسال ۱۹۵۵ همراه مارشال بولگانین به‌هند و برمه وافغانستان مسافرت کرد . درآن هنگام‌شوروی درصدد برآمد برای جلب دوستی وحسن تفاهم بیطرفها بابلوك غرب رقابت کند . کمك اقتصادی‌شوروی بدون هیچگونه قید و شرط‌سیاسی یکی از سلاحهای اصلی خروشچف برای رسیدن باین هدف بود. ولی اجرای این سیاست‌ازلحاظ‌اقتصادی برای شوروی خیلی گران تمام شد .

بطور خلاصه میتوان گفت که در اصل هدفهای شوروی‌تغییری نیافته است . خروشچف معتقداست که کمونیسم سرانجام براثربرتری سیستم اقتصادی خود برسرمایه‌داری پیروز خواهد شد . واین امر نشانه آن است که از لحاظ‌ایدئولوژیکی هیچگونه متارکه‌ای بین دوبلوك برقرار نشده است وروزی خواهد رسید که سرانجام یکی‌از دوسیستم سرمایه‌داری و یا کمونیستی دیگری را ازمیان‌خواهد برد. استالین نیز همین عقیده را داشت .

هیندنبورك در آستانه مرگ

اسرار فاش نشده ازجریان تاریخی دادگاه نورنبرگ

ترجمه : احمد مرعشی

ـ۱۰۰ـ

در اثنائیکه هیندنبورك هنوز نفس میکشید و خودش را برای مرك‌آماده می کرد . روز ۱ اوت ۱۹۳۴ هیتلر باتفاق اعضای بی اراده کابینه اش تصمیم گرفت که :

«وظائف رئیس جمهوری با وظائف صدراعظمی ادغام خواهد شد ونتیجتا کلیه اختیاراتی که تاکنون‌هیندنبورك بدست داشت از این پس به آدولف هیتلر صدراعظم انتقال مییابد »

وآنوقت درست در همان ساعت‌تصمیم گرفته شد که قوای رایش راوادارند نسبت‌به زمامدار جدید سوگندوفاداری یادکند .بعد از ظهر آنروز یعنی پس از اینکه بر اثر این تمهیدات هیتلر همه قدرت هارا قبضه کرد تصمیم گرفت به (نویه دك) عزیمت کرده‌مقابل دیدگان هیندنبورك در حال نزع‌ظاهر شود . در تاریخ جهان بندرت‌چنین لحظه خجالت آوری می توان یافت .

وقایعی‌که در آخرین ساعات عمر فلد مارشال اتفاق افتاد بعدا بدستور هیتلر مجعول‌شد و به سمع افکار عمومی رسید . طبق گزارش هیتلر که بعدا بوسیله فن پاپن انتشار یافت و احتمالا بر اثر مرور زمان شاخ و برگی هم بدان اضافه شده چنین استنباط می شود که وقتی‌هیتلر شرفیاب شد .. هیندنبورك با چشم های بسته در بستر قرارداشت . (اوسکارفن هیندنبورك) پسررایش پرزیدنت به محتضر اطلاع داد که :

ـپدر ، صدراعظم اینجاست !

هیندنبورك عکس‌العملی نشان‌نداد. پسرش گفته را مجددا تکرار کرد و آنوقت هیندنبورك با چشمهای بسته زمزمه کرد :

ـچرا او زودتر از این نیامد ؟

اوسکارفن هیندنبورك به پدرش توضیح داد که :

ـصدراعظم نمی توانست زودتراز این بیاید

پیرمرد نجوا کرد :

ـاوه ، خودم می فهمم .

اسکار مجددا شروع کرد :

ـپدر ، هیتلر صدراعظم قصد دارد در اطراف یك یا دو موضوع با شما صحبت کند .

وآنوقت‌بود که هیندنبورك محتضر یکبار دیگر چشمهایش را گشود . نگاه طولانی و پر معنائی به هیتلر افکندماهیچ حرفی‌برلبهایش‌جاری‌نشد سپس‌چشمهایش را دوباره بر هم گذاشت . منتهی‌این باربرای‌همیشه .

اگراین‌داستان صحت داشته باشد باید گفت درنگاه خاموش هیندنبورك یکدنیا میشد ملامت و شکایت خواند. هیتلرکه خودش علاقه‌داشت‌همیشه‌به اشخاص نگاههای دقیق‌وعمیقی‌بیندازد، نگاه هیندنبورك رابه عنوان (آخرین توصیه) برای خودش توجیه نمود .

ولی در حقیقت واقعه بکلی‌بااین داستان مغایرت دارد مثلا موقع‌ورود هیتلر به اطاق هیندنبورك محتضر پزشکان و هردودختر مارشال حضور داشتند .

هیندنبورك

رایش پرزیدنت با مرك دست به گریبان بود و احتمالا نتوانسته بود هیتلر را بشناسد و آخرین حرفهای در خور استفهامش اینها بودند :

ـامپراطوری من... میهن من‌آلمان!

پزشکان مرك‌اورا درساعت ۹روزدوم اوت ۱۹۳۴ قطعی دانستند . سر انجام فرصت یکه تازی در اختیار هیتلر قرار گرفت و فرانس فن‌پاپن شجاعانه در خاطراتش اعتراف کرده « فوت هیندنبورك آخرین مانع را نیز از پیش‌پای هیتلر که‌خواستار بکف گرفتن قدرت مطلق بود بر میداشت» همه چیز پیشاپیش مقدمه چینی شده بود:

کابینه رایش ، در جلسه روز ۴ آوریل ۱۹۳۳ خود تشکیل یك (شورای مشورتی دفاعی رایش) را تصویب کرد و (توماس ، جی،دود) نماینده‌دادستان امریکائی درداد گاه نورنبرك اظهار داشت :

«وظیفه محرمانه این شورا آن بود که همه مقدمات را برای جنك فراهم کند درد ومین جلسه شورا کاپیتل متهم، سرهنك آن موقع به عنوان رئیس ضرورت ایجاد یك اقتصاد جنگی را گوشزد نموده اعلام داشت که شورا آماده است برای نیل باین هدف کلیه موانع را جاروب نماید .

اطلاعیه

آقایان مهندسین وصاحبان‌ساختمانهاتوجه‌فرمایند
فروشگاه سایه روشن که دارای سابقه طولانی در ساختن عالیترین پرده کرکره آمریکائیست بتازگی اجناس زیررا وارد نموده‌است.
۱ـ قرنیزترمو پلاستیك برای دور اطاق‌ـراهروـ سالن .
۲ـ روکش نرده ترمو پلاستیك برای روی نرده پله‌ها
۳ـ ونیل تایل نسوز بهترین پوشش کف اطاق

فروشگاههای سایه روشن خیابان‌شمیران
سه‌راه‌زندان‌تلفن ۷۵۰۰۰ وپل‌رومی‌تلفن ۸۵۰۰۶۹

۲ روز دیگر .....
آخرین مهلت برای‌افتتاح حساب‌ذخیره بانك‌اصناف ایران میباشد .
۳۰۰ سکه طلا ـ ۵ اتومبیل دوفین
جوایز باارزشی‌است‌که بشما تعلق دارد ۲۸اسفندروزقرعه‌کشی‌حساب‌ذخیره‌میباشد
آ ـ ۳۷۰۷۲ ۱ـ۴

عیدنوروز درمولن روژها
مطبوب زنها
رحمی بنگی کار
و ویزیتاری
درهاستوویومولن روژ
ما نام گفته ما شما بازی نکنم اخلاقم خراب میشه !...
جری لوئیس

موتورد یزل بمفورد
عالیترین موتور ساخت انگلستان
بقدرتهای ۶ ـ ۸ ـ ۱۲ ـ ۱۶ اسب ـ ۷۰۰ دور ـ بادوام
کم مصرف ، کم دور دارای ساختمان ساده مشخصات منحصربفرد ، باقیمت و شرایط مناسب
نمایندگی : ارسطوزاده وپسران ـ خیابان فردوسی ـ شماره ۵۶۲

GOODYEAR TIRES
گودیر
بیشتر از هر سازنده ای در جهان لاستیکهای سواری تهیه میکند
GOODYEAR

روتافلکس
rotaflex
لوستر روتافلکس
یك پدیده شگرف و
زیبا درصنعت لوستر
سازی دنیاست
روتافلکس درعین
زیبائی فوق العاده سبور
ـ نشکن ـ قابل شستشو
وارزان است
در فروشگاههای
معتبر موجوداست

چون در دوره‌تحصیلی‌دوستی معنوی بوجود می‌آیدازآقایانی که در ده سال اخیر ۱۳۳۱ الی ۱۳۴۱ لیسانسیه(قضائی‌ـ سیاسی ـ اقتصادی) شده‌اند تقاضا میشود برای تجدید مودت روز های سه‌شنبه هر هفته از ساعت ۴ الی ۸ بعد از ظهر به نارمك خیابان بهمن غربی منزل (۱۹۰) یکصد ونود تشریف بیاورند متشکر خواهم شد .

سیف‌الله غفارپور

قابل توجه
آقایان پزشکان محترم و
مدیران داروخانه ها شیاف
دولویران
شیرخوار
که مدتی نایاب بود به‌مقدار
کافی رسید.
شرکت سهامی ایران‌شیمی
آ ـ ۲۳۵۵۹ ۱ـ۲

جناب‌آقای‌وزیرمحترم بهداری

برخود لازم وواجب میدانم که‌از زحمات‌جناب آقای دکتراحمدتبریزی کفیل بهداری شهرستان نطنز که جان خانم بنده را از مرك حتمی نجات داده تشکر و قدردانی نمایم‌و ازآن مقام محترم تقاضامندم که وسائل‌دلگرمی‌ایشان‌رافراهم‌فرمائید باتقدیم عالیترین احترامات

سردفتر اسنادرسمی شماره ۷
نطنز محمد حسین فقیهی
آ ـ ۳۷۶۳۶

از صبح پنجشنبه اول فروردین۱۳۴۲ درسینماهای
امپایر ـ رویال ـ رکس ـ نیاگارا
سربزنگاه
دوبله بفارسی

انتقاد

از : صفاءالدین جهانبانی

چاه‌ویل

ماکه ندیده‌ایم ولی میگویندچاه ویل آنچنان چاهی بوده است که هرچه درآن میریخته‌اند اصلا آثاری ازپرشدن وحتی ته‌گرفتن نشان‌نمیداد ومردم خیال میکردند که چاه به‌آن طرف زمین راه دارد وهرچه‌از اینطرف در آن میریزند از آنسو بیرون‌میافتد ودر نتیجه هرگز چاه پر نمیشود . حالا مردم چه اصراری داشته‌اندکه این چاه را پر کنند ویا اصولا چنین چاهی بوده است یاخیر ؟نمیدانیم ! همینقدر شنیده‌ایم که چاه ویل ، چاهی بود که هرگز پرشدن بخود ندید .بگذریم.

شنیده شد که شهرداری پیشنهاد کرده است از هر تلفن دوتومان «عوارض تلفن» گرفته شود !عبارت «عوارض تلفن» بیجهت آدم را میخنداند(البته اگر حال وحوصله‌ای برای خندیدن باقی مانده باشد!). چراکه ما ازهرقبیل عوارض نمونه‌های متعدد دیده بودیم اما نمیدانستیم که تلفن هم میتواند عوارضی داشته‌باشد وبخصوص‌عوارضش‌راهم‌بایدبشهرداری تقدیم کرد.

ابدا بخیل نیستیم ومهمتر ازآن در اثر الطاف بیکران شرکت تلفن که سی ویك ماه است ودیعه مارا نگهداشته واز تعهد قانونی خودش هم هفت ماه است که تاخیر کرده است هنوز تلفن‌نداریم‌که غم‌نوتومان آنرا بخوریم .اما آخر نباید پرسید که حکایت دنباله‌دار «وضع عوارض جدید»چه وقت بانتها میرسد ؟

یکنفر تعریف میکرد ومیگفت : سال پیش در اثر یك موقعیت‌اداری که‌برای کمك بکارمندان‌پیش آمد کرده بود قطعه زمینی هم بمارسید. فقط رفتیم وقباله وبنچاق آنرا از محضر گرفتیم باین خوشی که در این دنیای پهناور ماهم زمینی‌داریم که در روز مبادا اقلا بشود در آن چادر زد و بیتوته‌کرد . به حقیقت هیچوقت چشمم بحدود ونغور زمین نیفتاد. فقط یکوقت خبر شدم که شهرداری ،بحساب عوارض زمین‌بایر وغیره چند برابر قیمتی که زمین میارزید برای من بدهی عوارض‌تعیین کرده است !نفهمیدم که آن بیچاره چطور یقه‌اش را از دست محصلین بی‌چوب شهرداری نجات داد (یانداد) همینقدر هست که امروزاز نظر شهرداری همه کار عارضه هیچ ،بل عوارضی دارد که لابد باید بابت آن پولی بشهرداری پرداخت کرد .

هنوز قصه عوارض پارکینك که آخرین برك برنده شهرداری بودکهنه نشده است .گرچه قول داده بودند که از سال آینده این پول یامفت را ازکسی نگیرند اما دیدیم که مقادیری خرج کردند وبعد ازیکسال چند تاتابلو (محل مجاز توقف) در کنار خیابانها نشاندند واشخاص عاقبت اندیش را مطمئن کردند که بمناسبت آغاز سال ،این کاریك مانور دانشمندانه است برای اینکه از اول‌سال ٤۲ بشود همچنان‌ششصد وپنج ریال سابق را از ما شینداره‌ها بگیرند واگر پرسیدند در مقابل‌این پول میفرمائید کجا توقف بکنیم؟ آدرس تابلوهای «محل توقف مجاز» را به‌آنها بدهند !

خدانکند که کسی بخواهد عوارض حقه شهرداری راندهد ویا اینکه‌تصور کندکه شهرداری از گرفتن این‌پولها جز آبادانی شهر هدف دیگری‌دارد. اما قدیمیها هم گفته بودند که‌حساب حساب استوگاکابرادر.الان‌شهرداری درست نمیدانم چند ده قلم عوارض میگیرد .عوارض بروبالکن ،عوارض سطح شهر ،عوارض واردات ،عوارض صادرات ،عوارض‌بار،عوارض پارکینك عوارض بلیط سینما وتاتر ،وخلاصه صدجور عوارض از قاطبه اهالی‌محترم شهر گرفته میشود وشاید بحساب اینکه گذشته‌ها گذشته است دیگر کسی نمیپرسد که آیا واقعا این عوارض پرداختنی هستند یانه امایك مرتبه می‌بینید میگردند و چیزی را بنام «عوارض تلفن» اختراع میکنند که شایددرتوجیه‌وتفسیر آن‌خودشان هم معطل بمانند .

حالا که‌کنفرانس اقتصادی‌میگوید وپافشاری میکند که نباید مالیات جدید وضع کرد معلوم نیست چرا «عوارض» را از «مالیات» جدا میدانند وفکر میکنند که اگر بنام «عوارض» پول جدیدی از مردم‌بخواهند ازدستور «منع وضع مالیاتهای جدید»پیروی کرده‌اند !درحالیکه‌اگرنظر کنفرانس سبك کردن بارمردم بوده باشد نه مالیات راباید زیاد کرد ونه‌عوارض را در ضمن تایادم نرفته است حضور مبارك عرض کنم که حکایت «چاه ویل» که در اول مقاله ذکر شد با این مسئله ابدا ربطی ندارد ولازم است که خوانندگان گرامی بادقت وشدت از هرگونه سوء تعبیری‌دراین مورد جدا احتراز فرمایند!

گفتگوی تلفنی

ازساعت٦تا۷٫۳۰ بعدازظهر

تلفن ۳۰۰۱۰

برای قبول درد دلهای تلفنی اهالی محترم تهران آماده است

● پاسخ به شاکی

من خواستم در پاسخ‌آن آقاکه گفته بود خط سمنگان مسیرش تغییر داده شده بگویم که هیچ‌هم تغییر داده نشده‌است بلکه‌برحسب تضای اهالی شرق چهارده دستگاه فقط مسیر چند دستگاه ازاتوبوسها باتوجه شرکت محترم واحد تغییر کرده است .

عسگری

● ماچه‌گناهی کرده‌ایم

بدولت بگوئید بما بازنشسته‌هاهم عیدی بدهند ، مابدبختها چه‌گناهی کرده‌ایم که هم حقوقمان کم شده هم از پاداش محرومیم .

خدمتگزار بازنشسته

● عیدی امسال راهم‌بدهید

در مورد خاموشی برق آخر کوچه شمس (خیابان قصر-الدشت)پارسال در همین ستون نوشتم واز شهرداری عیدی گرفتیم متاسفانه بعد از چند ماه دوباره خاموش شد بنابر این امسال نیز از شهرداری تهران تقاضامند است دستور فرمایند این چراغ را روشن نموده وبدینوسیله عیدی مارابدهند

رفیع مهرگان

● برق بی غیرت !!

من‌ازبرق شناور شمیران‌شکایت دارم ،بااین‌برق ،بی‌نور!نه میشود تلویزیون گرفت نه میشود جائی رادید اصلا این برق آنقدر بی غیرت است که دست آدم راهم نمیگیرد !

بهنگار

● آرزو بدل

شماهمه چیز مینویسید کمی هم از درد دل‌ما مسافران خط ۲۵ بنویسید شاید عقده دلمان بازشود آرزو بدل من ماندکه یك روز یکربع سر صف معطل نشوم ویك اتوبوس بجا وبفرصت سر برسد،

مینا شهرزاد

● اول رتبه بدهید بعد مالیات کم کنید

از وزیر دارائی خواهش کنیدکه اول بگذارند رتبه‌های عقب افتاده ما داده شود بعد هر چقدرخواستند مالیات کم کنند ماشاءاله شکم دولت که از این مالیاتها سیر نمیشود .

افضلی پور

● مارا از سربازکرده‌اند

در ناحیه سه فرهنك عده‌ای از آموزگاران که در حدود ۱٦نفر میباشند ٥ماه است که فوق‌العاده شان عقب افتاده وهرماه بنحوی این عده را از سر خود بازکردند.

آموزگار

● تبانی مرده‌خوارها

آقا از قول مخلص بنویسید با وجود اینکه کراراازطرف‌شهرداری وبرزن مربوط ابلاغ شده که در گورستان اهلعلی از دفن مردگان خودداری‌شودمعذلك!اینکارهمچنان ادامه‌دارد-پس از پرس وجوی‌علت قضیه معلوم‌شد متصدیان‌گورستان باتبانی مامور برزن وباگرفتن‌حق وحساب شبها قبر میکنند وروزها جنازه دفن میکنند و در پاسخ اعتراض مردم‌میگویند:این‌مرده‌ها در زمان حیات برای خود جارزرو کرده‌اند !!

علی سخائی

● چرا توجه نشده ؟

شکایتی چندی قبل‌کردم ازاینکه شرکت تلفن جلوی خانه‌های‌پلاك ۱۰و۱۲ درکوچه خسروی‌رااشتباها کنده استازآنوقت تابحال‌توجهی نشده چرا؟

عظیما

● طلب عیدی‌از سازمان‌آب

مدت ۳۳ماه است سازمان آب تهران برای لوله‌کشی‌غرب خیابان ٤۰متری نواب پول گرفته پس از مراجعات زیاد یك هفته است یك دستگاه جرثقیل‌بایك چادرفرستاده ولی از کارگران خبری نیست به مدیر عامل سازمان آب بفرمائید بابت عیدی هم شده لوله‌کشی‌این ناحیه را شروع نمایند.

● افسران‌ارتش‌وام‌میخواهند

ماهم بالاخره جزو وزارت جنك هستیم ووزارت جنك هم جزودولت بانك صادرات ومعادن بکارمندان وزارتخانه‌ها وام میدهد سایه لطفشان را برسر افسران ارتش‌هم بیافکنند .

افسر اتش

● چه اشکالی دارد

کشورماهم یك کشور اسلامی است چه اشکالی دارد که صبح و عصر هم مانند ظهر یك برنامه‌اذان از رادیو پخش شود.

شنونده مسلمان

قضاة جواب میدهند

مرجع سزاوار تقدیس

اداره روزنامه اطلاعات

انتشار مقاله ای در شماره های ۱۱۰۳۸ و ۱۱۰۳۹ آن روزنامه بقلم آقای حکیم‌الهی بر علیه دستگاه دادگستری و هیئت قضات حقیقتا باعث تاسف و تعجب است .

آزادی قلم تا آنجا مقدس است که موجب هتك حیثیت‌افراد وتعرض بدیگران نشود نه آنکه قلم مغرض‌بی لجام به حرکت درآید و آبروی‌طبقه ومملکتی را کلا برباد دهد .

کسانی برخلاف میل شخص اول مملکت و قاطبه ملت ایران مشغول توطئه‌وتهیه‌مقدمات‌بمنظور ازبین‌بردن استقلال دستگاه قضائی کشور جهت رسیدن بامیال و مقاصد سود جویانه خود وپایمال نمودن حقوق ملت ایران میباشند و با نهایت تاسف بایدگفت اشخاصی دانسته یا ندانسته انجام منظور آنان را تسهیل مینمایند ـ برمیهن پرستان است‌که یادگار بزرگ فرزند ایران‌رانکه دارند و درآبیاری درخت جوان‌استقلال قضائی بکوشند و هر زمان آن را استوارتر وبارورتر نمایند ـ تعجب دراینستکه اگر دو مرجع سزاوار تقدیس و تعظیم در ایران باشد بدون گفتگو مرجع دوم قوه قضائیه است و اگر بیش از این تصورشود مسلمایکی‌از آنهادادگستری خواهد بود ، چه بسیارند مردان آزادی که دست از جاه طلبی و مال ومنال دنیا کشیده ودرآن فقط‌بخاطر حرفه مقدس قضا بکار قضاوت مشغولند ـ من خود با بضاعت‌مزجاة خویش شرمنده‌ام که در دستگاهی بکار مشغولم که نخبه علمای کشور وبرگزیده پرهیزکاران درآ ن عزلت گزیده‌اند ـ وبهمین جهت است که دانشمند سخن‌دان نکته سنجی چندی قبل که بمحضر قضات‌د یوان عالی کشور رفت گفت : من برای تعظیم و تکریم قوه‌قضائیه باینجا آمده‌ام بکلام شخص اول مملکت‌درباره خرابی‌وضع دادگستری استناد شد ، اما زیبنده نیست‌کلام بزرگان را باحذف پاره‌ای ونقل قسمتی مخدوش نمود و ازآن بطریق دلخواه بهره کشی کرد .

بخداوند تبارك و تعالی پناه‌میبرم که قضات محکمه انتظامی رااز شریف ترین مردان روزگار میدانم و نگاهی بطرزکارشان‌مراروسفید خواهدساخت تاچه رسد بآنکه تهمت هائی بقضات معمر آنجاکه برخی‌شاید بیش ازچهل سال است قضاوت میکنند زده شود که قلم از تکرار آن شرم دارد .

حرفه مقدسم بمن که افتخاردارم شغل قضاوت را انتخاب کرده ام امر میکند که از بازگو کردن مطالب واسراری که بنا بمقتضای کار از آن مطلع شده‌ام سخنی بمیان نیاورم و از این جهت حتی موضوع اتهام را نخواهم گفت اما سالها قبل هنگامیکه بازپرس بوده‌ام آقای‌نویسنده محترم «درباره دادگستری» بعنوان متهم پرونده های زیادی نزد من داشتندو بعناوین مختلف تحت تعقیب اشخاص و مقامات بودند . شنیده ام‌که ایشان هنوز هم پرونده های زیادی دارند که قسمت اعظم‌آنهادر جریان‌رسیدگی است اما بعقیده من نباید شماره‌های پرونده ونوع اتهامات‌ذ کر شود.

اما جناب آقای مسعودی ـشماکه به حق در پرتو فعالیت و کار مداوم صاحب روزنامه‌موثرومعتبری شده‌اید تا آنجا که خود من خواندن آن راهر شب از شام خود واجبتر میدانم‌چرا اجازه میدهید مغرضی که در چنگال عدالت گرفتار و از قانون بی خبر است بی محابا برهمه آنچنان بتازد که‌باآنکه چندین بار مطالبش مرور میشودتا چاپ شود باز حاوی آنهمه تهمت و افترا باشد . شاید جهت آن همان طور که فرموده‌اید اعتقاد واحترام جنابعالی بآزادی قلم باشد، اما خود شمابا قلم شیوا و رسای خود بهتر و قانع کننده تر جواب خواهید داد . امیدوارم با اعتقادی که بآزادی قلم دارید مقاله مرا نیز عینا بچاپ برسانید .

ضیاءالدین صفی‌نیا مستشاردادگاه های استان مرکز

نامه‌های مردم

اراضی قریه نارنجباغ

دهقانان قریه نارنجباغ‌و اسمعیل‌اقا محله نکاء شکایت‌میکنندعده‌ای قصد شیار کردن زمینهای متصرفی ما را دارند وبا آنکه باداره اصلاحات‌ارضی حوزه بهشهر مراجعه نموده‌ایم تاکنون رسیدگی نشده تقاضا داریم قبل از آنکه ایام شیار و بذر پاشی منقضی گردد بعرایضمان توجه واز تضییع حقمان جلو گیری گردد

کارگران چرمسازی

کارگران کارخانه های چرمسازی استان تهران تقاضادارند برای آنکه کار فرمابدون علت‌دست‌باخراج کارگر نزند ترتیبی داده‌شود که کارگر با خیال راحت مشغول کار باشدو با ثبت سندیکای کارگران چرمسازی که خواسته‌های افراد بصورت‌واحدی درآید از حقوق کارگران دفاع‌شود و قانون اجتماعی کارگران شامل کارگران چرمسازی تهران گردد .

تمرکز دو اجرائیه

آقای سلطانعلی دارابی مینویسد بابت دو فقره بدهی بعیالم که‌یکی‌وجه التزام و دیگری مهریه او میباشددر شعبه‌های ۲و٥ اجرای ثبت پرونده تشکیل شده مدتی‌است زندانی هستم تقاضا دارم این دو پرونده در یکجا متمرکز شود و طبق قانون یك چهارم حقوقم بابت این دیون کسر گردد و در نتیجه از زندان مستخلص شوم

اضافات روزمزدها

کارکنان روز مزد ثابت ناحیه راه آهن خراسان مینویسند حقوق مادو هزار تا دو هزار و پانصد ریال است بدون هیچگونه مزایا و دو سال است که صدی ده معمولی بحقوقمان اضافه نشده تقاضا داریم دستور داده شود در این شب عیدی احکام اضافات کارکنان روز مزد طبق معمول صادر گردد .

انواع تراکتور بدون پیش قسط

انواع ماشین آلات راه سازی ـ ساختمانی ـکشاورزی کارکرده را خریداریم . فروشگاه مهندس کرمانچی ـخیابان تهران نو تلفن ۷٤۸۷۷ ـ ۷٥٦٦۰۸

۱ـ۳ آـ۳۷۷۰۸

پیرو آگهی های قبلی دراطلاعات انجمن جراحان پلاستیك و ترمیمی ایران در تاریخ۱٦ر۱۲ر٤۱تشکیل واعضای هیئت رئیسه‌سیزدهمین‌دوره بشرح زیر انتخاب شدند

رئیس دکتر سیروس اصانلو ـ
نایب رئیس دکتر مهدی بحری ـ
نایب رئیس۲ دکتر احمد نوابی ـ
سردبیر دکتر محمود فرهمند ـ
خزانه دار دکتر کاظم علوی ـ
سردبیر انجمن جراحان پلاستیك و ترمیمی ایران

دکتر محمود فرهمند

آـ۲۳٥٥۱

IRANIAN SOCIETY OF PLASTIC AND RECONSTRUCTIVE SURGERY

انجمن جراحان پلاستیك ایران

نامه سرگشاده

جناب آقای بهنیا وزیر محترم دارائی- کمیسیونهای مالیاتی وزارت دارائی

ماامضاءکنندگان ذیل دراین موقع که کمیسیون های مالیاتی مشغول تدوین امورمالیاتی هستند توجه آن‌مقام را بمفاد زیر جلب نموده و تقاضاداریم دستور فرمایند دراین موردرسیدگی‌بعمل‌آورند. اغلب مالکین مستقلات طبق سند مالکیتی که در دست آنهابوده و بهترین مدرك می‌باشد روی مستقلات خود بدهی داشته وماهیانه مبلغی نزول میپردازند سزاوارنیست که‌باینطور اشخاص دوجانبه تحمیل‌شود یعنی هم مالیات پرداخته و هم‌نزول بدهند که بااین‌رویه اغلب ازهستی ساقط میشوند خواهشمند است دستور فرمایند کمیسیون های مربوطه موضوع را مورد توجه قرارداده ترتیبی فراهم آورند که این نوع مالکین پس از کسر کردن نزول‌مالیات مربوطه را پرداخت نمایند .

حاج‌ابراهیم کاریابی ـ محمدعلی محمدی ـ تقی‌ایزانزاد وعده‌ای امضای دیگر

آـ۲۳٥۳۱

آمریکائیها در ایران

بقلم : حسین رامتین

درسال ۱۳۳۰ که ماجرای وارد کردن الاغهای قبرسی ورد زبانها و سوژه مطبوعات بود جزوه‌ای منتشر شدبنام «یك الاغ‌قبرسی فرارکرد!». این جزوه حاوی یك داستان فانتزی بود ودرخلال سطورداستان، از کیفیت کمکهای خارجی امریکا بایران بتندی انتقاد شده بود.

نویسنده جزوه مزبور ،آقای‌حسین رامتین که از نویسندگان باسابقه و باقریحه میباشد اخیرا اقدام بانتشار کتابی کرده است تحت عنوان «امریکائیها در ایران» وبطوریکه در مقدمه کتاب ذکر شده «این صفحات بیان احساس گرم و آتشین نویسنده ایست که در خلال سطور کتاب عقاید صریح خود را نسبت بجریاناتی که در سالهای زندگیش براوگذشته وبامنافع مستقیم وطن‌او که بشدت به‌آن عشق‌میورزد بستگی داشته‌است بادلیری وشهامت اظهار میدارد».

امریکائیها در ایران ،یك کتاب جالب سیاسی است که نویسنده با حوصله و مطالعه وصرف وقت بسیار موفق به تدوین آن گشته ومیتوان گفت مندرجات کتاب چکیده عقاید ونظرات بسیاری از ایرانیان روشنفکر نسبت بنحوه کمکهای امریکا بایران واصولا جریان مراودات ومناسبات امریکا وایران درسال‌های بعدازجنك دوم است .

جزوه فرار الاغ قبرسی نیز باین کتاب منضم گشته وعلاوه ،چندتن‌از رجال سیاسی ایرانی و امریکائی بدرخواست نویسنده اظهار نظرهائی راجع‌به موضوع مورد بحث کرده‌اند که ضمیمه فصل آخر کتاب شده است . این کتاب باچاپ وکاغذنفیس از طرف سازمان انتشارات «باما» منتشر شده است .

STRICK & ELLERMAN LINE

خط کشتیرانی استریك والرمن

حالت کشتیهای استریك‌والرمن در بنادرانگلستان وآنتورپ برای بارگیری بمقصد خرمشهر

نام کشتی	نام بندر بارگیری	آخرین بندر انگلستان ورود بخرمشهر	تاریخ تقریبی حرکت از تاریخ تقریبی
سیتی‌اف‌فیلادلفیا	میدل‌اسبورك ـ گرنج‌موت ـ لندن	٦ مارچ	۲ آوریل
سیتی‌اف سنگاپور	گلاسکو ـ کاردیف منچستر	۱۲ مارچ	۸ مه
نگارستان	لیورپول	۲۰ مارچ	۱۹ آوریل
مورستان	آنتورپ ـ لندن	۲۰ مارچ	۱۰ مه
کوهستان	میدل‌اسبورك ـ گرنج‌موت لندن	٤ آوریل	۲۸ آوریل
بردستان	گلاسگو ـ کاردیف ـ منچستر	۸ آوریل	۸ ژوئن

برنامه بارگیری کالاهای صادراتی ایران

آلبستان — تاریخ‌ورودبخرمشهر ۹ مارس برای بارگیری بمقصد بنادر لیورپول ـ لندن و آنتورپ

برای کسب‌اطلاعات‌بیشتر خواهشمند است بآدرس این‌شرکت مراجعه فرمائید

نمایندگان
تهران

شرکت گری مکنزی محدود

خیابان فردوسی- ساختمان امینی
تلفنهای ۳۰٤۲٦۰- ۳٥۱۸۳- ۳۳٥۰۷

خرمشهر

شرکت گری مکنزی محدود

صندوق پستی شماره ۳

بانو

جشن پیروزی
درمجامع بانوان

بمناسبت پیروزیهای درخشانی که نصیب جامعه زنان ایرانی‌شده است وروز بروز نیز درخشش موفقیت‌های آنان افزونتر میگردداز طرف جمعیت هاوتشکیلات زنان مراسم‌جشن وسرور وسپاسگزاری متعددی برپا شده‌است و در روز های آتی نیز همچنان این شادمانیها در مجامع مختلف ادامه خواهد داشت .

در انجمن ادبی ناهید

روز گذشته بدعوت خانم دکتر مریم میرهادی عده ای از اساتید دانشگاه ، شعراوادباو سایرشخصیت ها با بانوانشان در انجمن ادبی‌ناهید حضور یافته ودر جشنی که‌بمناسبت پیروزی بانوان و شکر گزاری از شاهنشاه ترتیب داده‌شده‌بود شرکت جستند .

در سالن محمد رضا شاه پهلوی

شورایعالی جمعیت های زنان‌جشن باشکوهی را ترتیب داده است که‌در سالن محمد رضا شاه پهلوی و با حضور عده کثیری از بانوان و سایر همشهریها برگذار میگردد . جریان مشروح مراسم ایندو جشن را در شماره های بعد باستحضار خواهیم رساند .

در دبیرستان اتفاق

عصر یکشنبه نوزدهم اسفند ماه سازمان زنان یهود ایران جشن سپاسگزاری و شادمانی بمناسبت پیروزی اخیربانوان رادر دبیرستان اتفاق که‌محل برگزاری مراسم‌مختلف این سازمان است برپا خواهد کرد.

انجمن دوشیزگان وبانوان

همانطور که مطلع هستید انجمن دوشیزگان و بانوان نیز جشن‌سالگرد تاسیس خود را که قرار بود روز شانزدهم اسفند برگزار بشود ، بمناسبت پیروزیهای اخیر ، بتاخیر انداخته و باشکوه و جلوه بیشتری جشن بزرگ خود را روز سه شنبه ۲۱ اسفند ماه در سالن محمد رضا شاه پهلوی برپا خواهد کرد . وباین ترتیب روز های هفته آینده تماما بجشن و سرود و ابراز شادمانی خواهد گذشت.

شورای ورزشی بانوان
یك مسابقه اسکی برای دوشیزگان وبانوان ترتیب‌داده‌است

روز جمعه۲٤ اسفند مسابقه‌اسکی بانوان دوشیزگان که توسط شورای ورزشی بانوان ترتیب‌داده‌شده است در پیست‌اسکی‌شمشك برگزارخواهد شد.در این‌مسابقه‌بانوان و دوشیزگان اسکی باز باشگاهها، آموزشگاهها ، مدارس انجمنها و همچنین اسکی بازان آزاد شرکت خواهند کرد.

مسابقه در دو دسته مبتدی و با تجربه‌و در دو قسمت سرعت ومارپیچ انجام خواهد پذیرفت «این مسابقات بنام مسابقات اسکی کاپ والاحضرت شهناز پهلوی» نامگذاری‌شده وافتخار تصاحب این کاپ از آن برنده‌نهائی مسابقه است .

جشن سالگرد بیمه کودکان

بمناسبت سالگرد «بیمه کودکان» مجلس جشنی در انجمن دوشیزگان‌و بانوان از طرف آقای دکتر پریور برگزار شد که در آن عده زیادی از شخصیتها و والدین‌کودکان بیمه‌شده دعوت داشتند ابتدا آقای دکترپریور اظهار داشت که منظوراز بیمه‌کودکان اینست که مادران با مبلغ ماهیانه مختصری بتوانند هر وقت احتیاج داشتند کودك خود را مجانا بپزشك نشان بدهند و دستور العمل بگیرند سپس آقای اردوان گیلانی کودك یك ساله ایرا که از حیث رشد بعنوان کودك نمونه سال انتخاب شده بود معرفی کرد . ویکی از اولیاء کودکان نیز از زحمات آقای دکتر پریور در موردحفظ‌بهداشت کودکان‌سپاسگزاری نمود . مجلس پس از پذیرائی ونمایش یك حلقه فیلم خاتمه یافت .

جدول کلمات متقاطع شماره ۲۳٤۲

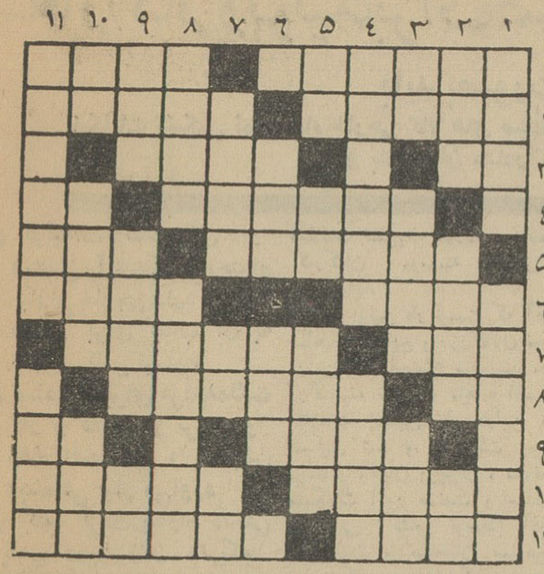

افقی :۱ـ نقاش معروف فرانسوی در مکتب نئوامپرسیونیسم ـزهرها ۲ـ اسپانیاـسابقا دختران‌میکشیدند حالا راچه عرض کنم !۳ـشام‌ناتمام‌ـ معروفترین آهنگر تاریخ ٤ـ دیو سپید پای‌دربند ـ مکان ۵ـ خانواده‌ای ایرانی‌الاصل که‌سالها در عربستان حکومت واقعی میکردندـ بزودی فردا میرسد ٦ ـ پایه و بنیان ـ قفل شده‌است ۷ ـشهرتـ درخشان ۸ـ اگرجان داشته باشد ممکن است موجود زنده‌ای از آب درآید ـ معمولا ازدوطرف برمیگردد ۹ـ قانون وضع میکند ـ یکی از ایشان ۱۰ـ فیلمی هندی که چند سال پیش موفقیت فراوان کسب کردـ عاشقی نیز هست ۱۱ ـسبیل آب‌صاف‌کن ـ از صنایع شعری است .

عمودی :۱ـ آقای ترکی ـ لذت بسیار بردن ۲ ـ شهری در اروپا ـمانند ـ تکیه کلام‌خانمهاست ۳ ـ جلوی آب رامیگیرد ـ نوعی نمایشنامه ـ از موجودات وحشت‌آور ٤ـ تقاضای آمیخته بعزاری ـ نزدیك ترهـخاك چسبناك ـمادرتازی ـ بیش ازهمه آب میخواهد ٦ـبرای مزاج ساعت لازم است ـ از شهر های تاریخی جهان ۷ـ شهری درغرب ایران ـ تکرار یك حرف ـچون درخانه باشد حرفی کافی است ۸ـ پیشانی برخاك سودن ـ دعای نیمه شب و بعد از آن ۹ـ قرصش را بعزیبائی‌ستوده‌انسروانشناس میشکافد ـمادر بزرك‌می۱۰ـبی‌بندوبار ـ طعمه ـ پیش درآمد اصول ۱۱ـمرغوبترین نوع بودجه‌است ـ بوجود آورنده .

حل جدول شماره ۲۳٤۱

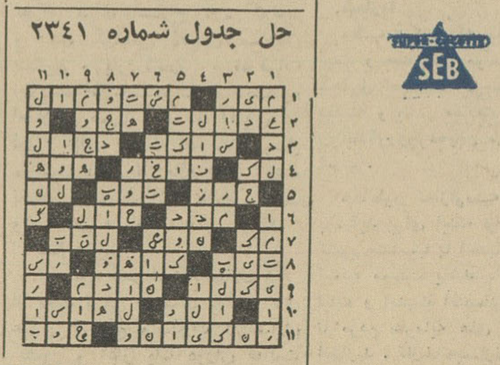

کارخانجات دیگ زودپز سب

برای هربودجه وبسیت به نفرات هرخانواده دیگ تهیه نموده است.

گرد - ۳½ لیتر - ۴½ لیتر - ۵½ لیتر
۸ لیتر و ۱۰ لیتر

بیضی - ٦ لیتر و ۱۰ لیتر

نماینده انحصاری :
شرکت میناز محدود - تهران
تلفن ۵۰۵۰٤ صندوق پستی ۱٤۹

دستگاه برقی مسافت کارخانه EURAS آلمان برای اصلاح- مانیکور وپتیکور وارد شد
کلی و جزئی فروشی : تلفن ۳۵۹۵٤ (طوطی‌نو)

دکتر مریم میرهادی (ناهید)
رئیس‌انجمن ادبی‌ناهیدو مدیر مجله ندای زنان

دوروز تاریخی
در زندگی زنان ایران

خانم دکتر میرهادی
بذل سروجان در راه میهن و شاه دریغ نمی‌نمائیم .

یکی در هفده دیماه ۱۳۱٤ بدست توانای اعلیحضرت فقید رضا شاه کبیر و دیگر در روز تاریخی هشتم اسفند ماه ۱۳٤۱ بود که صفحه‌نوینی در حیات ماپدید آمدو حقوق‌سیاسی واجتماعی ما بدست توانای اعلیحضرت همایون شاهنشاه اعطاء گردید.

بعقیده عرفا که میگویند زمان قابل بسط است زمان آزادی ما هم بسیط بود و روزی باندازه سالی ترقی و پیشرفت‌نمود وزن‌ومرددرانتخابات‌آینده شرکت میکنند با صدور این فرمان دیگر ما جزو محرومین و دیوانگان محسوب نشده و همراه برادران خود برای ترقی و سربلندی میهن کوشش خواهیم نمود . امروز دیگر در این ممالك مترقی جهان سرافکنده و باصطلاح «عقب مانده» محسوب‌نمی شویم.

انبوه‌بانوانی که‌عصر هشتم‌اسفند در کاخ سلطنتی شرفیاب شدندعلاوه بر اظهار سپاس و تشکر میگفتند : از

۱۱ روز دیگر
برای خرید لاستیك معجزه آسای گودریچ ایران باکوپن مجانی وقت دارید

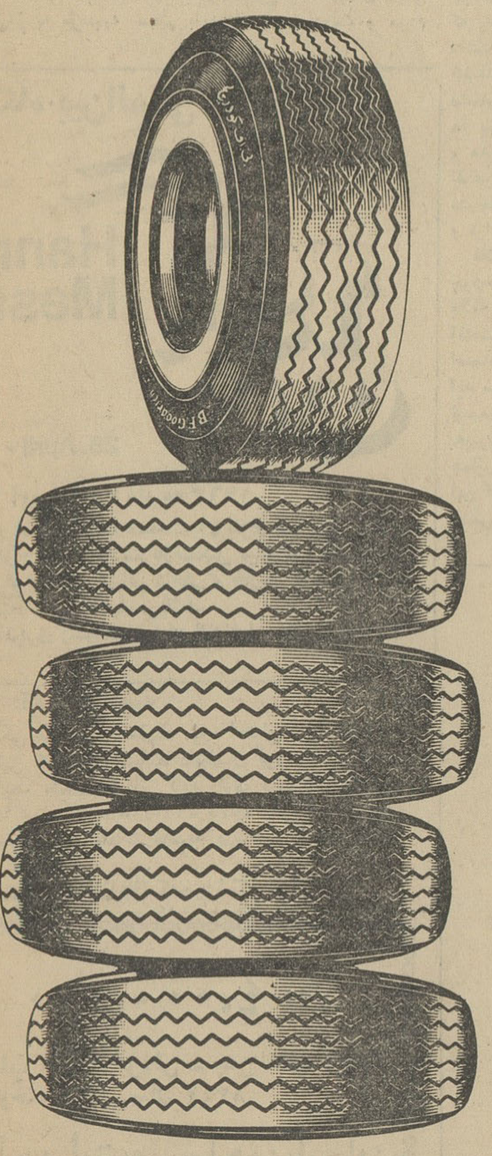

باکوپن مجانی، لاستیك گودریچ بخرید

لاستیك معجزه آسای گودریچ با
مقاومت بیشتر
قدرت زیادتر
عمر درازتر

این کوپن های مجانی رابریده وهنگام خرید لاستیك های گودریچ بفروشندگان تحویل دهید تا ازقیمت هرحلقه لاستیك گودریچ یکصد ریال بشما تخفیف داده شود.

کوپن مجانی - بی. اِف. گودریچ
پانصد ریال
این کوپن را هنگام خرید لاستیك‌های سواری بی . اف . گودریچ به فروشندگان ارائه دهید تا از قیمت هر حلقه لاستیك مبلغ یکصد ریال (برای ۵ حلقه جمعاً پانصد ریال) کسر شود .
این کوپن تا آخر وقت روز ۲۹ اسفند ۱۳٤۱ اعتبار دارد.

بی. اف. گودریچ
B.F.Goodrich
ساخت ایران

لاستیك معجزه آسای گودریچ همیشه نوتر میماند

آگهی مناقصه

پیرو آگهی شماره ۹۲۲ طبق تصویب انجمن شهر شهرداری شاهیندژ یکدستگاه مولدبرق‌ازنوع مارکهای معروف و موجود طبق مشخصات زیر به اقساط خریداری مینماید .

۱ـ قدرت موتور بین۱۲۰ تا ۱۵۰ کیلواث

۲ـ دور موتور از ٦۰۰ دور تجاوز ننماید

۳ـ دستگاه مجهز به تابلوولوازم نصب و کامل باشد .

٤ـ نصب دستگاه بعهده‌فروشنده ومصالح ساختمانی فوندالیون بعهده خریدار میباشد .

۵ـ موتور باید موجود در انبار فروشنده بوده که پس ازتعیین‌برنده مناقصه و امضاء قرارداد حداکثر ظرف دوهفته مولد برق رابشهرداری شاهیندژ تحویل و بلافاصله نصب نماید .

٦ـ پیشنهاد دهندگان بایدمبلغ پنج درصد کل بهای موردپیشنهاد رابه حساب شماره ۱۵۹ سپرده شهرداری شعبه بانك ملی شاهیندژ واریز یامعادل آن‌ضمانت نامه‌بانکی بدون قید و شرط بمدت سه‌ماه از یکی از بانکهای مجاز که قابل وصول باشد ضمیمه پیشنهاد خود نماید .

۷ـ مقصود از قید اقساط اینست که‌شهرداری مبلغ دویست و پنجاه هزار ریال پس از عقدقرارداد ومبلغ یکصد هزار ریال پس از رسیدن موتور مورد معامله بمحل و مبلغ یکصد و پنجاه هزار ریال پس از نصب موتور و تحویل روشنائی به‌شهر بلافاصله به‌فروشنده‌پرداخت وبقیه باقساط بیست و چهار گانه تادیه خواهد شد .

۸ـ مخارج آگهی در جراید و تلگرافات و هزینه ثبت قرارداد و مالیات‌و غیره بعهده‌برنده مناقصه خواهدبود .

۹ـ پیشنهادات باید تا ساعت ۱۲ صبح روز دو شنبه۲۷ اسفند ماه ٤۱ بدفتر شهرداری تسلیم ورسید دریافت شود .

پیشنهادات رسیده درساعت یك بعداز ظهر همان روز باحضورانجمن شهر بازو قرائت خواهد شد حضور پیشنهاد دهندگان در جلسه آزاد و هیئت انجمن دررد یاقبول یك یا کلیه پیشنهادات واصله مختاراست

۱۰ـ سپرده نفر دوم نیز تا انعقاد قرارداد بابرنده اولی دراختیار شهرداری خواهدبود .

شهردار شاهین دژـبزرگی

مدیر موسسه اطلاعات در اجتماع اعضای کنفرانس اقتصادی در تالار اطلاعات گفت:

شعار (کار و تولید برای صادرات) در همه دستگاههای دولتی و ملی باید بصورت هدف فعالیت‌های اقتصادی درآید

امکانات تشکیل نمایشگاه خارجی کالا های صادراتی ایران هر سال در یك کشور ، توسط کمیسیون مخصوصی از صاحبان صنایع و بازرگانان صادر کننده باهمکاری موسسه اطلاعات مورد بررسی قرار میگیرد

- **تولیدات کشاورزی و صنعتی آینده کشور احتیاج ببازار خارجی دارد و بازار داخلی برای جذب آن به تنهائی کافی نیست**
- **صادرات برای مردم مملکت کار و فعالیت و ثروت و رفاه اقتصادی و آسایش اجتماعی ببار می‌آورد**
- **اکتفا کردن ببازار داخلی یعنی درجا زدن و یکجا ایستادن و این باشرایط امروز کشور تطبیق نمیکند**
- **صادرات ما تا آنجا باید توسعه یابد که برای واردات مورد احتیاج مملکت احتیاج به ارز نفت نداشته باشیم و در آمد نفت را کلا صرف توسعه اقتصادی و عمران مملکت نمائیم**
- **موسسه اطلاعات نظارت دائم برای به ثمر رسیدن تصمیمات کنفرانس را وظیفه خود میداند و آقایان بازرگانان و صاحبان صنایع باید ما را دراین راه یاری کنند**

بطوریکه در شماره دیروز بنظر خوانندگان ارجمند رسید پیش از ظهر پنجشنبه گذشته اعضای کنفرانس اقتصادی در تالار سخنرانی موسسه اطلاعات حضور یافته و چند تن از آقایان صاحبان صنایع و بازرگانان محترم پیرامون تصمیمات کنفرانس اقتصادی و نقش موسسه اطلاعات در امور اقتصادی کشور صحبت کردند .

خلاصه مذاکرات جلسه مزبور در شماره پنجشنبه بنظر خوانندگان محترم رسید از امروز دراین صفحه متن اظهارات ناطقان به ترتیب چاپ خواهد شد . در شماره امروز اظهارات آقای عباس مسعودی مدیر موسسه اطلاعات اولین ناطق جلسه بنظر خوانندگان گرامی میرسد :

***

بنده خیلی خوشوقت هستم که آقایان اعضای محترم کنفرانس اقتصادی که گردانندگان اقتصاد مملکت هستید ، امروز به مؤسسه اطلاعات تشریف آورده و بنده و کارکنان موسسه را سرافراز فرموده‌اید .

این اولین بار نیست که آقایان صاحبان صنایع و بازرگانان محترم دراین تالار اجتماع مینمایند .بلکه درگذشته جلسات ماهانه اقتصادی اطلاعات چندین بار دراین تالار تشکیل شد و باشرکت روسای دولت و آقایان وزیران ، مسائل و مشکلات امور صنعت و معدن و بازرگانی کشور توسط آقایان بازرگانان و صاحبان صنایع و معادن کشور مطرح گردید .چنین جلساتی دراین سالن تازگی ندارد ولی حسن این جلسه در آن است که جمعی از نمایندگان اطاقهای بازرگانی و مؤسسات اقتصادی شهرستان‌ها نیز در اینجا تشریف دارند .

مشکلاتی که توسط آقایان در کنفرانس اقتصادی مطرح شد ودر قطعنامه کنفرانس گنجانده شد و رفع آن بدولت توصیه گردید بیشترش همان مسائلی بود که در جلسات اطلاعات نیز عنوان شده بود. زیرا بعلت وجود همین مشکلات بود که در اواخر سال گذشته موسسه اطلاعات لزوم تشکیل کنفرانس عالی بازرگانی یا کنفرانس اقتصادی را احساس کرد وآنرا برای رفع مشکلات شدید اقتصادی مملکت که پیش آمده بود ضروردانست وبه تشویق مؤسسه اطلاعات جمعی از اعضای محترم اطاق بازرگانی تهران در ملاقات خود با رئیس دولت سابق تشکیل آن را بدولت پیشنهاد کردند ومورد موافقت دولت واقع گردید و قرار شد که در اردیبهشت ماه امسال تشکیل شود . ولی موجبات تشکیل آن فراهم نگردید تا آنکه بنا به اراده ملوکانه دولت فعلی مامور تشکیل این کنفرانس شد تادولت بانمایندگان مردم بنشینند و به مشکلات آنها برسد . سیاست خود را برای آنها تشریح کند . امنیت و ثبات اقتصادی را که لازمه پیشرفت اقتصادی مملکت است دوباره در این کشور زنده کند و اطمینان خاطر به آینده روشن ودرخشان اقتصادی کشور را در مردم بوجود آورد .

همکاری مردم و دولت

ما اصولا معتقدیم که برای رفع قطعی اثرات و نتایج بحران اقتصادی گذشته و شروع یك دوران رونق سالم باید از طرف دولت و مردم مشترکا سعی و کوشش بشود . همه موانع و مشکلاتی که مانع وجود یك محیط مناسب و شرایط لازم برای بکار افتادن نیرو های تولیدی کشور میباشد باید ازبین برود روی همین اعتقاد بود که پس از انتشار سیاست بازرگانی خارجی سال جاری و مقررات واردات و صادرات ، چون معلوم شد اجرای آن برای صاحبان صنایع وبازرگانان مشکلاتی تولید میکند تصمیم به تذکر برای اصلاح آن گرفتیم و روی کوشش آقایان صاحبان صنایع و بازرگانان و تذکرات روزنامه اطلاعات دولت تصویب‌نامه اصلاحی صادر کرد و آقایان در اولین جلسه ماهانه اطلاعات بهمین مناسبت از وزیر بازرگانی وقت بخاطر توجه بنظرات آقایان بازرگانان و صاحبان صنایع تشکر کردند.

قدم مفید

تشکیل کنفرانس اقتصادی یکی از مفید ترین قدمهای دولت آقای علم برای رفع مشکلات اقتصادی کشور و آغاز یك دوران فعالیت جدید اقتصادی بود تا همه نیروهای فعاله مملکت برای پیش بردن مملکت بسوی ترقی اقتصادی بکار افتدو عقب افتادگی اقتصادی مملکت را جبران نماید تصمیمات و توصیه های کنفرانس حاصل تحصیلات و مطالعات و تجربیات گروهی از زبده ترین مردان اقتصادی مملکت است و باواقع بینی تهیه‌شده‌است. مسلما مورد توجه دولت قرارخواهد گرفت و به آنها ترتیب‌اثر داده خواهدشد . شرکت شاهنشاه در اولین جلسه کنفرانس و فرمایشات عمیق و پرارزش ملوکانه ، خود بزرگترین افتخار و دلیل اهمیت و ارزش کنفرانس و تصمیمات آن بود بهمین جهت بوده که دولت اعلام داشته به توصیه‌های کنفرانس ترتیب اثر خواهد داد .

مراقبت در اجرای تصمیمات

موسسه اطلاعات بعداز پایان جلسه کنفرانس برآن شد که دعوتی از نمایندگان محترم بکند واجتماع امروز بوجود بیاید برای اینکه موسسه اطلاعات بار دیگر همکاری صمیمانه خودش را با آقایان در زمینه های امور اقتصادی کشور اعلام بکند و نسبت به کوشش در اجرای تصمیماتی که درکنفرانس گرفته شده‌است همکاری خودش را اعلام بدارد باین کیفیت که یك نظارت دائم روی این مسائل داشته باشیم تااگر در اجرای این قطعنامه ها و تصمیمات هرموقع یك مشکلی بوجود آمدیا نقصی دردستگاه ها پیدا شد آقایان ما را راهنمائی و هدایت بفرمایند تا ما بتوانیم این نقائص را متذکر بشویم و دولت‌را متوجه بکنیم که در رفع این معایب و نواقص اهتمام بکند

علاقه و توجه شاهنشاه

چون حقیقتا اعلیحضرت همایونی کمال علاقه و توجه رادارند به اینکه وضع اقتصادی مملکت بهبود پیدا کند و اعتماد و اطمینان کامل در مردم بوجود آید سرمایه‌ها بکار بیافتد کارخانجات توسعه پیدا بکند بنا براین ما هم به‌پیروی از افکارو نیات اعلیحضرت همایونی باید نظارت کامل دراجرای این کار داشته باشیم واین را وظیفه حتمی خودمان میدانیم .

بنده یك بار دیگر بوسیله این جلسه که مفتخر هستیم نمایندگان شهرستانها هم در آن حضور دارند این علاقه و همبستگی موسسه اطلاعات را بامسائل وامور بازرگانی واقتصادی کشور اعلام بکنم واین نکته رایادآوری کنم که ما همیشه در خدمت آقایان هستیم ودر این باره هم هیچ منتی نداریم زیرا وظیفه قطعی و اصلی ما خدمت بمردم است و تردید ندارد که آقایان نیز همین منظور را دارند .

شعارما

مطلب دیگری که باید عرض کنم نیت و مقصود موسسه و تشریح شعاری است که موسسه سالهاست داشته و ضمن مقالات ومطالب ، آن را یادآوری کرده وآن موضوع صادرات است .

همانطور که ازتوصیه های کنفرانس برمیآید برای اینکه توسعه اقتصادی کشور متناسب با احتیاجات امروز و آینده مملکت باشد باید در مملکت ثبات و امنیت اقتصادی بوجود آید تا مردم سرمایه های خود را بکار اندازند . کارخانه بسازند. برتولیدات کشاورزی و صنعتی بیافزایند . احتیاجات مردم مملکت‌را تامین کنند وبا صدور مازاد تولیدات خود ، بر ثروت مملکت بیافزایند و با بکار گمارده شدن بیکاران مملکت و بالا رفتن درآمدکارگران و کشاورزان کشور همه مردم از رفاه اقتصادی کافی و در نتیجه آسایش اجتماعی برخوردار شوند .

اگر زمانی بعلت عدم توجه مالکان تولیدات کشاورزی در سطح پائین و نامرغوب قرار داشت امروز دهقان ایرانی برای خود زحمت میکشد نه تنها تولید را بالا میبرد بلکه برای افزایش درآمد خود در مرغوبیت آن نیز خواهد کوشید .

از طرف دیگر با صنایع جدیدی که در سال های آینده بوجود خواهد آمد و پیشرفتی که صنایع موجود درکار خود حاصل خواهند کرد تولیدات صنعتی بالا خواهد رفت و اصولا برای اینکه کارگران ازمنافع خالص کارخانه هاسهم مناسبی داشته باشند باید تولید بالا برود

مانند کشور های دیگر ناچاریم

تولیدات کشاورزی و صنعتی مزبور احتیاج به بازار فروش دارد و بازار داخلی برای جذب آن به تنهائی کافی نیست . ماهم مانندهر کشور پیشرفته جهان ناچاریم توجه اساسی خود را متوجه صادرات بکنیم و هرچه می‌توانیم تولید نمائیم و صادر کنیم و پول بدست آوریم تا مردم و مملکت ثروتمند شوند .همه کار کنند ودرآمد کافی بدست آورند و بتوانند سطح زندگی خود را روز بروز بالا ببرند وهر روز از رفاه بیشتری برخوردار شوند . صادرات میتواند نظیر آلمان برای مردم مملکت کار وثروت وسعادت همراه داشته باشد .

درجا زدن

اگر ما فقط ببازار داخلی اکتفا بکنیم ،جزاینکه درجا بزنیم ومشکلات موجود همچنان باقی بماند نتیجه دیگری حاصل نخواهد شد ، امروز احتیاج به حرکت وجنبش وپیشرفت داریم .

بقیه در صفحه ۱۵

اظهارات آقای عبدالکریم عموئی عضو موسس اطاق صنایع ومعادن در جلسه عمومی دیروز صبح کنفرانس اقتصادی:

تبعیض موجود بین تهران و شهرستانها باید از بین برده شود

* اغلب اعتبارات و مزایا مختص بازرگانان و متنفذین تهران بوده وشهرستانها کمتر توانسته‌اند از آن استفاده کنند.

* **اغلب معادن کشور بعلت بحران های بین‌المللی ونداشتن خریدار تعطیل شده‌اند وباید برای رفع مشکلاتشان به‌آنها کمك شود**

عبدالکریم عموئی

جناب آقای رئیس ـ حضار محترم سخن گفتن در چنین مجلس محترمی که عده کثیری از افراد صاحب‌نظر و فاضل و دانشمند و آشنا بامور مالی و اقتصادی درآن حضور دارند موجب بسی افتخار و مباهات است ومن قبل از پرداختن بمسائل مورد نظروظیفه خودمیدانم از جناب آقای علم نخست وزیر که به‌پیروی ازنیات شاهنشاه اقدام بتشکیل چنین کنفرانس پر ارزشی کرده‌اند و بکسانی که در زمینه های تجارت و صنعت و معدن فعالیت دارند فرصت داده‌اند تا آزادانه عقاید و آراء خود را بیان کنند و دولت رادر وصول بهدف‌های اقتصادی خود یاوری نمایند سپاسگزاری کنم .

جای تردید نیست که دولت جناب آقای علم درطی هفت ماه واندی عمر کوتاه خود مجری خدمات ذیقیمت و گرانبهائی بکشور بوده که تشکیل اطاق صنایع و معادن که اینجانب افتخار عضویت آنرا دارم و بر پا کردن همین کنفرانس اقتصادی ازجمله آنها به حساب میآید افتخار تهیه وتنظیم شش لایحه مترقیانه‌ای که در تحت تعلیمات اعلیحضرت همایونی نصیب حکومت آقای علم شده وبعد بتصویب ملی رسید بدون چون و چرا در جای خود موفقیت بزرگی است‌که کمتر دولتی در سالهای اخیر بآن نائل شده است .

چند ی‌قبل هنگامیکه جناب آقای علم نخست وزیر بشیراز رفته بودند در دانشگاه پهلوی من باب گله‌گفتند که «یکی از مجلات خارجی نوشته حکومت سابق حرف زیاد میزد وعمل نمیکرد ولی‌دولت علم نه حرف میزند ونه عمل میکند» و اینك جای بسیار خوشوقتی است که می بینم جناب آقای علم جوان معاندین را با عمل داده‌اند نه با حرف ودهان مخالفین را باکار بسته‌اند نه باسخنرانی و حماسه خوانی وتنها موضوع مهم و اساسی اصلاحات ارضی‌و برانداختن رژیم ارباب رعیتی که در این‌حکومت همه جانبه بمرحله اجرا نهاده شد بخودی خود کافی است که این‌دولت را یك حکومت موفق نشان بدهد و ثابت کند بخوبی قادر بدرك منویات شاهانه بوده و درانجام آن صمیمانه و صادقانه کوشاست .

عدم تعادل در امور اقتصادی

واما مسائلی که اینجانب بر خود فرض‌میشمارد که در این کنفرانس به حضور آقایان محترم عرضه کند درحدود امور ی‌است که با آن سر و کار داشته‌ام وتصور میکنم که حاصل تجربیات مفیدی باشد که میتواند در جریان تصمیمات کنفرانس مفید واقع شود ومهمترین مورد آن رفع تبعیض و افتراقی است که احیانا میان بازرگانان کشور وجود داشته وعدم تعادلی درامور مالی واقتصادی نقاط مختلف کشور بوجود آورده که ادامه آن خطرناك است و باید هرچه زودتر از آن جلوگیری کرد.

تاکنون اغلب اعتبارات و مزایا مختص بازرگانان و متنفذین تهران بوده است و کسانیکه در شهرستانها در امور تولیدی و تجاری فعالیت میکردند کمتر موفق شده‌اند که از اعتبارات بانکی و دیگر امتیازات‌تمام و کمال استفاده کنند و آنها که در طهران بیشتر از همه ازاین مزایا برخوردار بوده‌اند کمتر از همه‌برای اقتصاد مملکت مفید واقع شده‌اند . بعنوان مثال باید از شرکت هائی‌یاد کردکه در همین تهران تا وقتی از معافیت پنج ساله مالیاتی استفاده میکردند دفاتر آنان سالیانه تا دو برابر سرمایه سود نشان میداد ولی بمحض اینکه معافیت پنج ساله‌تمام شد برای فرار از پرداخت مالیات سالیانه در سالهای اخیر نزدیك به سرمایه خود زیان نشان میدهند این شرکت ها طبق قانون‌و د رحال حاضر ورشکسته میباشند در حالیکه ازحد اعلای کمکها و اعتبارات و امتیازات برخوردار بوده‌اند و این بلند نظری درباره آنها در موقعی انجام گرفته که اگر یك شرکت تولیدی در یزد یا کرمان که معادل ده برابر سرمایه خود ارز از خارج وارد کرده مبلغی اعتبار مخصوص یا امتیاز دائم می خواسته است پس ازمدتها معطلی و آمدوشد جواب‌منفی‌می شنیده است.

رفع تبعیض

بنا براین اکنون که این کنفرانس بمنظور سر و سامان دادن بامور اقتصادی مملکت تکمیل شده یکی از تصمیمات موثری که از آن انتظار میرود همین موضوع‌رفع تبعیض‌است که امیدوارم مورد نظر قرار بگیرد و ترتیبی اتخاذ گردد که از این پس بازرگان طهرانی امتیازی بر تاجر مقیم شیراز یایزد یا مشهد وشاهرود نداشته باشد . و اما مطلب اصلی که اینجانب در این محضر محترم قصد تکیه کردن برآنرا دارم مربوط بمعادن کشور است که سالهاست در آن رشته‌کارمیکنم و تجربه‌اندوخته‌ام اغلب معادن سرب و روی کشورمدتی است که دراثر بحران های بین‌المللی و نداشتن خریدار تعطیل شده‌است واگر احیانا بعضی از صاحبان معادن بکار خودادامه‌میدهند بخاطرتعهداتی است که در برابر خرید ماشین آلات تغلیظ مواد معدنی بگردن گرفته‌اند و ناگزیرند که‌برنامه‌استخراج راتعقیب کنند . در حال حاضر خریدار مواد معدنی سرب‌فقط کشور اتحادجماهیر شوروی است که مدتی‌است مرتبا قیمتها را تقلیل میدهد و باین‌ترتیب لطمه شدیدی بوضع معادن سرب‌وارد آمده است .

برای اینکه حضار محترم‌آنطور که باید نسبت باین مسئله روشن بشوند آمار مختصری در اینمورد باطلاع میرساند .

در سال ۲۶ سنگ سرب ۲۰٪ هرتن ۴۹۵۰ ریال قیمت فعلی ۲۶۴۰ ریال تفاوت هر تن ۲۳۱۰ ریال ۴۷٪

در سال ۲۶ سنگ سرب ۴۰٪ هرتن ۶۶۰۰ ریال قیمت فعلی ۳۹۲۰ ریال تفاوت هر تن ۲۶۸۰ ریال ۴۰٪

در سال ۲۶ سنگ سرب ۵۰٪ هرتن ۸۶۵۰ ریال قیمت فعلی ۵۴۰۰ ریال تفاوت فعلی هرتن ۳۲۵۰ ریال ۳۸٪

در سال ۶۰ سنگ‌سرب ۶۰ هرتن ۱۱۵۸۰ ریال قیمت فعلی ۶۹۳۰ ریال تفاوت هر تن ۴۶۵۰ ریال ۴٪

با ارائه این ارقام من‌امیدوارم که این کنفرانس و متعاقب آن دولت سیاستی رادر پیش بگیرند که معادن سرب و روی و مس و آهن بتوانند توسعه پیدا کنند و چنانکه در این اوقات مشهود است از تعطیل آنها جلوگیری شود .

وضع معادن کرومیت

با اینحال لازم است که بعرض آقایان محترم برسانم در موردمعادن کرومیت که قسمت عمده‌این معادن اینك‌منحصرا دراختیار دسته‌مخصوصی قرار گرفته است وضع کاملا برخلاف است زیرا استخراج معادن کرومیت نه باهزینه زیادی توام است و نه با مشکلاتی مواجه و باوضع فعلی بازار تقریبا نصف مبلغ فروش سودخالص محسوب میشود . با درنظر گرفتن‌این واقعیت که انحصار کنندگان این معادن از تمام امکانات موجوداستفاده کرده و میکنند متاسفانه پیوسته‌سعی داشته‌اند چنین وانمود سازند که بیك کار صد در صد زیان‌آوری‌دست زده‌اند . من امیدوارم که جناب‌آقای وزیر جدید اقتصاد باین خیمه شب بازی پایان‌بدهند.بهر صورت‌اینجانب تصور میکند که اگر دولت قصد کمك باستخراج کننده سرب و روی را داشته باشد بهترین راه اینستکه شرکت سهامی معاملات خارجی با در نظر گرفتن حد متوسط قیمت های گذشته سنگ سرب‌را خریداری کندو در مقابل قندوشکر تحویلی ازشوروی تحویل دهد و تفاوت آنرا از لحاظ تشویق صادرات منظور دارد ـ یا اینکه دولت ضریبی برای تفاوت قیمتی که در این چند سال پیداشده در نظر بگیرد و آنرا بعنوان جائزه در اختیار معدنکاران سرب و روی قرار بدهد .

پنج مورد

بقیه عرایضم را اینك در پنج مورد خلاصه میکنم .

۱ـ تکمیل ساختمان راه آهن‌کاشان یزد که قسمت عمده کار آن تمام شده و فقط ریل گزاری آن مانده است یکی از مهمترین امور موثر در کار معادن خواهد بود زیرا یزد یکی ازمراکز عمده مواد معدنی ایران است .

۲ـ اوضاع‌و احوال وضع‌اقتصادی ایجاب میکند که برای شرکت‌های تولیدی معدنی حد اقل پنجسال‌دیگر معافیت از مالیات در نظر گرفته‌شود بااینکه مطابق‌حقوق دولتی‌که وزارت اقتصاد از بهره برداران میگیرد‌چند درصدی نیز بابت مالیات بردرآمد آنها منظور گردد .

۳ ـ لغو عوارض صادراتی که خوشبختانه جناب آقای وزیراقتصاد مژده‌آ نرا دادند بدون شك تاثیر محسوسی در بالا رفتن تولیدات و صادرات کشور خواهد داشت جای کمال خوشوقتی است که دولت باین مسئله مهم و مزاحم توجه‌کرده است.

۴ ـ در موضوع مواد ناریه که قیمت آن بسیار گران‌است شرکتهای حاضر هستند بانظر وزارت جنگ مواد ناریه مورد مصرفی را ازکشور آلمان که بهترین سازنده موادناریه است وارد کرده و باده در صد سود بقیمت تمام شده در دسترس‌بهره برداران معادن قرار دهند و اگر این طریقه مورد موافقت نباشد لااقل دستگاههای ذینفع دولت باید قیمت های مواد ناریه را برآن پایه قرار دهند .

۵ـ چون‌یك قسمت از معادن‌ایران که بدستگاه های فنی مجهز هستند برای برای تکمیل ماشین آلات یا لوازم یدکی ناگزیر هستند وسائل مورد نیاز را از خارج وارد نمایند بایستی این وسایل‌از پرداخت‌هرگونه عوارض گمرکی معاف باشند .

آگهی مناقصه خرید سموم

انحصار دخانیات ایران خرید پنج‌قلم سم‌مورد احتیاج خودرا که عبارت است از کاراتان تریتون متاسیستوکس‌دیپتر کس‌پودر ۸۰ـ گامکسان بمناقصه میگذارد .داوطلبان باید قبلا برای دریافت برك مشخصات وشرایط باداره کارپردازی این موسسه مراجعه نمایند تاریخ قبول پیشنهادها تاساعت ۹ صبح روز پنج‌شنبه ۲۳ر۱۲ر۴۱ خواهد بود و پیشنهاد های رسیده درساعت ۱۰ صبح همان روز در موسسه انحصار دخانیات ایران باز وقرائت خواهد شد شرکت درمناقصه مورد بحث بمنزله قبولی کلیه شرایط مناقصه خواهدبود

الف ۷۰۹۳ — انحصار دخانیات ایران

آ ـ ۳۷۶۰۲ — ۱ـ۲

بزودی

هواپیمائی کویت

پروازهای مستقیم از تهران به کویت*

را با هواپیماهای سوپرسرویس وایکانت با موتورجت

علاوه بر پروازهای روزانه کنونی از کویت به آبادان افتتاح خواهد کرد

برای کسب اطلاعات بیشتر به‌آژانس مسافرتی خودبا

تهران: مهاجری و شرکاء.خیابان ویلا.شماره ۱۰ تلفن ۴۰۴۶۸ ـ ۶۶۱۰۲ ـ ۶۱۲۹۳۹

آبادان: آژانس مسافرتی آبادان ـ بریم ساختمان سان شاین شماره ۳۵و۳۶ تلفن ۲۴۸۰ ـ ۲۶۸۰ ـ ۲۵۹۴ مراجعه فرمائید

* درصورت تصویب دولت

KUWAIT AIRWAYS

نمایشگاه بین‌المللی هانور

Hannover Messe 1963

28. April - 7. Mai 1963

۲۸ آوریل تا ۷ ماه مه ۱۹۶۳

نمایشگاه هانور امسال دریك مساحت ۴۰ هزار متر مربع سالن سرپوشیده و ۲۵هزار متر مربع سرباز تشکیل میگردد ـ محصولات عرضه شده از طرف ۵۵۰۰ کمپانی داخلی و خارجی بوده و کالای مورد نظر شما حتما دربین آنها می‌باشد.

نماینده درایران غدیری وشریك خیابان لاله‌زارنو ۳۸۰ تلفن ۳۶۹۲۲

آ ـ ۳۷۷۲۴ — ۱ـ۵

آگهی مناقصه

دانشکده پزشکی چهارده قلم علوفه مورد احتیاج سال ۴۲ را از طریق مناقصه کتبی خریداری میکند داوطلبان فروش میتوانند با دریافت برك شرایط مشخصات از کارپردازی دانشکده پیشنهاد خود را تاساعت ۱۰ روزیکشنبه ۱۸ر۱ر۴۲ باداره دفتر کل‌دانشکده پزشکی تسلیم نمایند پیشنهادات واصله درساعت ۱۱همان روز قرائت میشود . الف ۷۰۹۲

رئیس اداره حسابداری دانشکده پزشکی ـ تهرانی

قرعه‌کشی ۴،۰۰۰،۰۰۰ ریال

جوائز حساب های درگردش ـ پس‌انداز ـ ویژه سفر ـ واندوخته فردای سال ۱۳۴۱

بانك صادرات و معادن ایران

در آخر خردادماه سال ۱۳۴۲

انجام خواهد گردید . حسابهائی در این قرعه‌کشی شرکت دارند که در پایان اسفند ماه سال جاری طبق شرایط حساب در یکی ازشعب این بانك در سراسر کشور باز شده باشد.

بانك صادرات و معادن ایران

نام خریدار .....

نشانی خریدار .....

اندازه لاستیك .....

نوع لاستیك .....

شماره لاستیك .....

نام فروشنده .....

بی.اف.گودریچ B.F.Goodrich

فروشندگان میتوانند این کوپن را به شرکت سهامی بی.اف.گودریچ ارائه دهند تا مبلغ کوپن به حسابشان منظور گردد.

پشت این صفحه را مطالعه فرمائید

آگهی تاسیس شرکت

بمنظور تهیه ذغال و هیزم و فرآورده های‌جنگلی شرکتی بنام شرکت برج باسرمایه سی هزارریال که تمامی آن نقدا پرداخت شد از تاریخ هشتم اسفندماه ۱۳۴۱ بمدت نامحدود در کیلومتر۲ چالوس راه مخصوص تاسیس گردیده و بشماره ۳۴ دفتر شرکت‌های داخلی ثبت نوشهر به‌ثبت رسیده است ومدیر شرکت آقای علی‌اکرم بائی‌لاشکی میباشد وحق‌امضاء درکلیه مراحل ومراجع قانونی ومالی شرکت را دارد .

رئیس ثبت نوشهر و چالوس ـ جناتی

اطلاعات کودکان

مجله محبوب خرد سالان

انگلیسها حافظ را هم‌شان شکسپیر میدانند

لرد بوسوم رئیس انجمن ایران در لندن دیروز طی یك سخنرانی شهرت جهانی شاعر قرن چهاردهم میلادی ایران حافظ شیرازی را با شاعر و درام نویس بزرك انگلیس یعنی ویلیام شکسپیر که متعلق به ادوار نزدیك به حافظ است مقایسه نمود. وی حافظ رایکی ازبزرگترین شاعرانی که جهان به خود دیده توصیف نمود و افزود که مردی که نویسنده بزرگی باشد نامش با گذشت قرون مانند شاعر خود ما شکسپیر شهرت بیشتری می‌یابد. ومن معتقدم که همین نظر شامل حافظ می گردد - دراین مجلس عده زیادی از انگلیسیهای علاقمندبه ایران شرکت کرده بودند و آقای مسعود فرزاد نماینده فرهنگی‌دولت شاهنشاهی در سفارت ایران تحت عنوان«منتقدی آثار حافظ را»مورد نظرقرار میدهد«سخنرانی‌نمودند.

آقای فرزاد اظهار داشت که حافظ‌تقریبا معاصر چاسردرانگلستان است - ولی در انگلستان دوره شعر کلاسیك باچاسر آغاز شد ولی در ایران به حافظ خاتمه یافت .

آقای فرزاد گفت که ما قبل ازحافظ درحدود پانصد سال‌شعرای بزرك در ایران داشتیم .

جنجال در پارلمان آلمان غربی

ناشناسی پلیس آلمان را باخبرساخت که ۶۰ پرونده سری از پارلمان این کشور بسرقت رفته است

در طی هفته های اخیر مرتبا نامه های بدون امضائی بدست نمایندگان و کارمندان عالیرتبه پارلمان آلمان غربی میرسیده نویسنده‌نامه هااز دریافت کنندگان در خواست میکرد که‌با دقت بیشتری از اسناد ومدارك بایگانی پارلمان مراقبت کنند .در اوایل کار کسی این نامه ها را جدی نمیگرفت تا اینکه هفته گذشته نامه مفصلی برای رئیس بایگانی پارلمان فرستاده شدو بدنبال آن گروه کثیری از کار آگاهان پلیس دست به فعالیت زدند ومعلوم شد ۱۵۳ پرونده از پارلمان به سرقت رفته است که شصت تای آنها جنبه سری داشته اند.

هم اکنون پلیس آلمان غربی بشدت مشغول فعالیت است تا رباینده این پرونده هارا دستگیر سازد و از بر پا شدن یك جنجال جلو گیری نماید . فرانس سوار

یك لرد انگلیسی که عکس لخت مردها را بدانمارك صادر میکرد محکوم‌شد

دادگاه لندن لرد هولدر را که ۵۳ سال دارد بجرم فرستادن‌عکس های لخت مردها بدانمارك‌بپرداخت سیصد تومان جریمه محکوم کرد. لرد مزبور این عکسها رابهمراه مقالاتی برای یك مجله دانمارکی میفرستاد تا در آن مجله چاپ بشود .

دادستان نمونه این عکسها وچند نسخه از مقالات را بقضات عرضه کردو گفت:تنها مسئله‌رضایتبخش دراین‌ماجرا اینستکه این عکسها در انگلستان تهیه نشده‌اند ..

دادگاه هم بهمین علت مجازات سنگینی برای لرد هولدر که‌عکس مرد های‌لخت را بدانمارك صادر میکرد قائل نشد .

دریای بالتیك تبدیل بدریاچه شد

دریای بالتیك بصورت یك دریای بسته یا دریاچه درآمده است .وعلت اینست که قشری از یخ بقطر پنجاه‌تا هشتاد سانتی متر راههای ارتباطی‌این دریا را که بین سوئد و دانمارك‌قرار دارند مسدود کرده است . هم اکنون هفتاد کشتی که بکشور های‌مختلفی متعلق هستند در میان این یخ هااسیر شده‌اند . از بنادر فنلاند ، شوروی و سوئد کشتی های یخ شکن بسوی‌این تنگه ها براه افتاده‌اند تا بکمك‌کشتی های مزبور بشتابند.دو یخ شکن‌روسی با دو یخ شکن سوئدی همکاری می کنند و هدف آنها اینست که هفتاد کشتی مزبوررا ببنادر نزدیك‌برسانند.

باد مغربی که از چند روز پیش شروع بوزیدن کرده است توده های یخ را بسوی سواحل سوئد میکشاند. در نتیجه کشتی رانی در سواحل دانمارك راحت شده‌است و در سواحل سوئد هم کار گران شب و روز با وسائل مجهز در کار شکستن یخ‌ها هستند . فرانس سوار

تازه‌های علم و دانش

تحولی درراه آهن

قرار است نمونه‌ای ازقطارهای مسافری آینده دریکی‌ازکارگاههای سازنده اطاقهای راه‌آهن درانگلستان واقع در داربی ساخته شود دراین قطار وسائل راحتی ازهمه نوع درنظرگرفته شده است باین معنی‌که صندلی آن شبیه بصندلی هواپیما بوده وتهویه و گرمای آن توسط دستگاههای تهویه مطبوع انجام میگیرد . این قطار دارای پنجره‌های بسیار بزرگی است و دالانهای آن عریضتر از قطارهای معمولی‌میباشد. همچنین عرض درها بیشتر است واز نوع درهای تاشو خواهد بود .

تاکسی پلاستیکی زنك نمیزند

یکی‌از ساخته‌های جدید انگلستان یك‌نوع تاکسی است‌که‌برای افزایش مقاومت بدنه آن دربرابر زنك‌زدن از ماده پلاستیکی استفاده گردیده است . علاوه بر این خاصیت میزان انتقال صدا نیز درآن بحداقل رسیده است . این بدنه روی یك موتور دیزل ۱۰۶ لیبری تعبیه شده دراین تاکسی جدید جنبه‌های تازه‌ای ازلحاظ راحتی و صرفه‌جوئی درنظر آمده است . سبکی بدنه و سرعت زیاد موتور میزان مصرف را برای صدکیلومتر ۹٫۴ لیتر بنزین ساخته‌است واین مقدار برای معابر پرازدحام حساب‌گردیده است .

شیوه رنگرزی بابرق برای کارخانه‌ها

آزمایشهائی که در زمینه رنگرزی بکمك جریان برق صورت گرفته نتایج رضایتبخشی ببار آورده است دراین شیوه قطعه‌ای‌که باید رنك شودتوسط تسمه‌ای درفضا معلق نگهداشته شده و سپس آنرا داخل مخزنی مملو از مایع رنك می سازند . جریان الکتریك ذرات رنك را برسطح شیئی مورد نظر میچسباند . این شیوه توسط دوشرکت‌صنایع‌شیمیائی‌انگلستان ابداع‌گردیده وبطوریکه‌گفته‌شده‌است علاوه برافزایش میزان مقاومت شیئی دربرابر زنك‌زدن - هزینه کار نیزبه‌راتب تقلیل یافته است .

استفاده ازهواپیماهای عمود خیز برای کوچك شدن فرودگاهها

آقای فراست رئیس خلبانان آزمایشی شرکت بریستول‌سیدلی زمانی را پیش‌بینی کرده که کلیه هواپیماهای عظیم‌الجثه بنحو عمودی از روی زمین برخواهند خاست وباین ترتیب وسعت فرودگاه بچند صدم میزان فعلی خواهد رسید . آقای فراست درسخنرانی که اخیرا درلندن راجع بهواپیمای پگاسوس ۱۱۲۷ ایرادکرد - اظهار داشت‌که انگلستان درکارهای مربوط بساختمان هواپیمای عمودخیز بمراتب از هرکشور دیگری جلوتر است . هواپیمای پ ۱۱۲۷که از روی زمین بخط عمودی بلند میشود و درهوا متوقف شده و حتی میتواند بسمت عقب نیز پروازکند طوری ساخته شده که درهرنقطه‌ای بروی علفزار فرود آید . وباین ترتیب احتیاج به باند بزرك و عظیم در زمین‌ندارد.

تاثیر برق برمو های سر

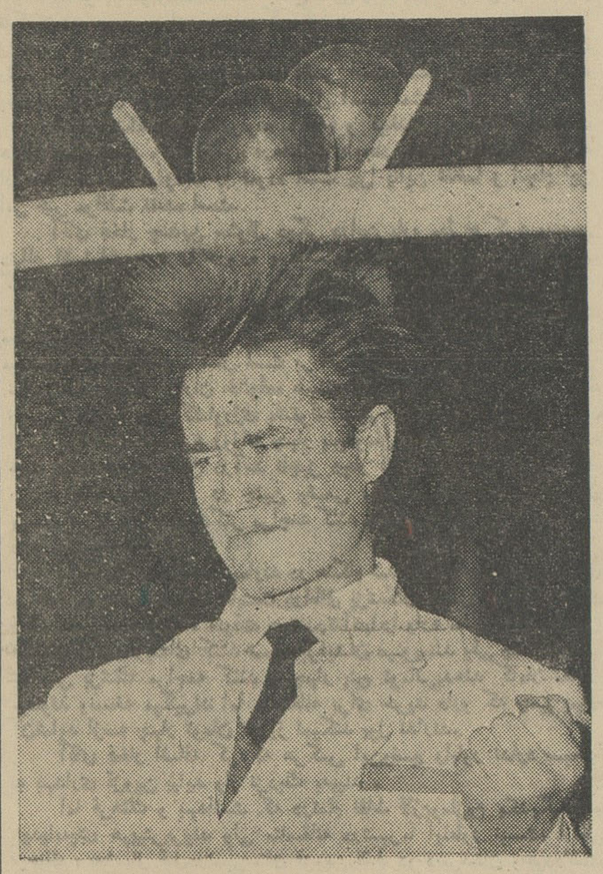

اخیرا نمایشگاه جالبی در سالن «الکتریسیته‌ساکن»پاریس برپا شده است که در آن تاثیر جالب نیروی الکتریسیته ساکن بر روی عوامل گوناگون به‌تماشاچیان‌عرضه‌میشود. در این عکس مردی را ملاحظه میفرمائید که در یك میدان الکتریسیته ساکن ایستاده و تحت تاثیر آن موهای سرش راست شده است . آیا وحشت هم میتواند چنین منظره‌ئی ایجاد کند ؟ خبرگزاری فرانسه

(اکنون مرقد امام درمحفظه‌ای از چوب و آلیاژ مس قرار گرفته که روی آن را با ۴۰ کیلوگرم‌طلا و۱۷۰کیلوگرم‌نقره پوشانده‌اند که قیمت آن بالغ بر۱۴میلیون‌ریال ودوسال ونیم وقت صرف ساختن آن شد ، وبرای اولین‌بار در۱۱ فوریه۱۹۶۰ درانظارمسلمانان گذاشته شد . ظاهرا روی آن لامپ الکتریکی تعبیه نشده است) یکی‌از اقداماتی که نشان میدهد استاندار تاسال ۱۹۴۵ تا چه حد ملاها را رام کرده بود این بود که وقتی من و سرریدربولارد را دور حرم میگرداندند، مسجد معروف گوهرشاد را بما نشان‌دادند. بدلایلی که توضیح میدهم دربازدید های قبلی بمن اجازه نداده بودند از این قسمت دیدن‌کنم . این مسجد یکی از زیباترین مساجد ایران است و نمونه‌ای از معماری عصر تیموریان است که نظایر آن فقط در سمرقند ، بخارا ، بلخ و هرات دیده می شود .

گوهرشادهمسر شاهرخ پسرتیمورلنك‌بودو بایستی خیلی زیبا بوده باشد زیرا مورخین هم عصرش او را «بلقیس دوران» میخوانند که نام‌ملکه سباست درمیان اقدامات روشن‌فکرانه دیگر او میتوان از ساختن دانشگاه هرات نام بردکه اکنون فقط‌هفت برج‌باریك از آن باقی مانده و اگر از روی این برجها قضاوت کنیم بایدیکی‌از زیباترین‌دانشگاه‌های جهان بوده باشد ، او همچنین درسال های بین ۱۴۰۵ تا ۱۴۱۸ مسجد گوهرشاد را ساخت که زوار روزهای جمعه را درآن نماز میگزارند . گنبد آن لاجوردی و نمایش کاملا کاشی کاری است و مناره‌ها وگلدسته های زیبای آنرا از بالا تا پائین باکاشیهای آبی و زرد و سبز پوشانده‌اند . از بالا تا پائین و طرفین ایوان مسجد را نواری از کتیبه ها بخط پیچیده عربی روی کاشی‌آبی که مربوط به سال ۸۲۱ هجری (۱۴۳۲ میلادی) ودرپائین آن‌امضای‌بایسنقر ، فرزند ارشد گوهرشادخاتون و شاهرخ وبهترین خطاط عصر بچشم میخورد . درگوشه‌ای از مسجد ، مجذوب تماشای کار دوکاشی کار درکاشی‌سازی آستان قدس شدیم . آنها داشتند جای کاشی‌های‌کنده شده و شکسته کاشی‌های جدیدی میگذاشتند که بنظرما از لحاظ رنك وشفافیت باکاشیهای قرن‌پانزدهم غیرقابل تمیز بود . راه کار این است که تکه‌های مرمر را درآسیاب دستی میسایند واین پودر را باعناصری مرموز درهم‌آمیخته خمیر میکنند وباین ترتیب رویه کاشی را درست می‌کنند . طرز رنك آمیزی کاشی ها نیز جزو اسرار است . من دیده بودم که افغانها درساختن مسجد جدید هرات نیز همین طور کار میکنند و باحتمال زیاد تحت تاثیر کارگاه کاشی‌سازی مسجد گوهرشاد بودند ، اما رنك کاشی‌های آنان سطحی‌تر و

-۱۲۱-

ناخالص‌تر از کاشی‌های مشهد بود .

دلیل اینکه حتی استاندار علی منصور هم نمیتوانست تاسال ۱۹۴۵ ترتیب رفتن مارا به دارالسیاده درجلو مسجدگوهر شاد بدهد. این بود که این محل صحنه واقعه خونینی است که خاطره آن از ۱۹۳۵ تاکنون درقلب مشهدیها زنده مانده است . در دوران‌رضا شاه بودکه دستور داده شد زنان حجاب را بردارند و مردان از لباسهای اروپائی و (بدتراز آن) کلاههای اروپائی استفاده‌کنند. با این کار رضاشاه مصمم بود یکبار وبرای همیشه نیروی‌ملاها را درهم بشکند. هزاران نفر ازمؤمنین ، بسبك باستانی شیعیان ایران دراطراف مسجدگوهرشاد بست نشستند . هیچکس نمیتوانست آنها را تکان بدهد و هیچ چیز نمیتوانست رضایت خاطر آنانرا فراهم‌کند جز آنکه این مقررات جدید پس گرفته شود و مقادیر هنگفتی طلا و نقره‌که ادعا میشد از خزانه آستانه بوسیله مقامات کشوری برداشته شده است مستردگردد .

چند روزگذشت ، هیاهو روزافزون شد، بایستی این بن‌بست شکسته میشد و آن‌را بامسلسل شکستند . صدای مسلسلها در آن شب همه را درسرکنسولگری هراسان کرده بود ، ووقتی درامتداد خیابان پهلوی صدای رفت وآمد اتومبیلها و کامیونها برخاست معلوم شد این ترس بجا بوده ، زیرا همه اینها حامل جسد کشتگان‌بودند. مشهدیها میگویند سنك مقدس مسجدگوهر شاد تاسال ۱۹۴۲ هنوز بخون آغشته بود، اما غربی‌ها این را نمی توانستند ببینند ، چون این اعمال و افکار فرنگیها بود که باعث ایجاد شورش شده بود . یکبار دیگرمقررات آستان قدس نقض شده‌بود ، وبهانه آنهم از بهانه پرنس رابیژا و ژنرال روکوغیر موجه‌تر بود ، زیرا این مامورین دولت‌خارجی نبودند که دست به اینکار زده بودند .

پروفسور لنچوسکی در کتاب روسیه و غرب درایران سیاست روابط عمومی انگلستان رادرایران درجریان جنك مورد انتقاد قرار داده میگوید روابط آنان باشوروی بیش‌از حد حسنه ودوستانه بود . عقیده او براین است که گناه این امر بگردن کارکنان انگلیسی درایران نبود ، بلکه آنها علیرغم قضاوت صحیح خود ناچار بودند سیاست وزارت خارجه انگلستان را که میخواست‌بهر قیمتی باروسهادوست‌باشد بپذیرند و اطاعت کنند . او میگوید این اشتباهی جدی بود که بخواهندایرانیان راقانع کنند که‌وحدت هدف وعمل کامل بین متحدین غربی وشوروی وجود دارد . وهدف عمده جنك ، اگرچه نه‌تنها هدف‌آن ، شکست دادن آلمان است . ایرانی های ازتوهم بیرون آمده وواقع بین می‌دانستند که‌وحدت هدفی بین غرب وشوروی وجود ندارد .

نماینده انحصاری: خیابان فردوسی - ساختمان ایتی - شرکت گری مکنزی - تلفن ۳۵۱۸۳

آگهی مناقصه شماره ٤

اداره کل اجرای طرحهای فرهنگی سازمان برنامه ده سری لوازم طبیعی شامل ۵ قلم و ده سری لوازم فیزیك شامل ۲۱۴ قلم را طبق شرایط موجود در این اداره را از طریق مناقصه خریداری مینماید .

داوطلبان شرکت‌در مناقصه میتوانند برای دریافت برك شرایط بدفتر این اداره واقع درخیابان دانشکده پلاك ۷۶ (قدری بالاتر از کاخ سازمان برنامه)مراجعه وبرك شرایط را برایگان دریافت دارند پیشنهادات باید تاساعت ۹ صبح روز ۲۸ اسفند ۴۱ بدفتر این اداره در مقابل دریافت رسید تسلیم گردد .پیشنهادات واصله درساعت ۱۰ صبح همان روز باحضور کمیسیون بازو قرائت خواهد شد حضور پیشنهاد دهندگان در کمیسیون آزاد است اداره در ردیا قبول یك ویاکلیه پیشنهادات مختار است . هزینه نشر آگهی و مالیات مقرر بعهده پیشنهاد دهندگان است .

رئیس کل‌اجرای طرحهای فرهنگی‌سازمان برنامه

آ-۳۷۶۶۸

قابل توجه کار فرمایان محترم

چون بازرسان سازمان بیمه های اجتماعی کارگران باکارت های شناسائی برای بازرسی امور بیمه کارگاهها مراجعه میکنند . خواهشمند است بمتصدیان مربوطه دستور فرمائید که باهمکاری صمیمانه‌مدارك و اطلاعات لازم را دراختیار آنان قرار دهند درغیراین صورت مشاهده قرائن ووضع کارگاهها و کارگران مبنای تعیین حق بیمه از طرف بازرسان برای سازمان بوده و کارفرمایان ملزم بپرداخت آن می‌باشند .

علیهذا برای رفع‌هرگونه ابهام و اشکالات آتی انتظار دارد آقایان کارفرمایان‌درموقع مراجعه بازرسان سازمان‌نهایت همکاری را باآنان معمول دارند .

سازمان بیمه‌های اجتماعی کارگران

آ-۳۷۶۱۲

برنامه امشب سینماها

* آستارا (تجریش) قتل باترحم - اسکوپ - رنگی - دوبله‌بفارسی - سوزان هیوارد - ۱۰-۲-۴-۶-۸ (تلفن ۸۴۰۲۲)
* آسیا - دشت سوزان - دوبله‌بفارسی - کرك‌داگلاس-ویرجینیا مایو ۱۱-۳-۵-۷-۹ (تلفن ۴۲۹۰۹)
* ادئون - قتل با ترحم - اسکو پ - رنگی-دوبله‌بفارسی-سوزان‌هیوارد پیتر فینچ - ۱۱-۳-۵-۷-۹ (تلفن ۳۸۱۱۸)
* امپایر - گناه سوزان اسلید - رنگی - دوبله بفارسی - تری‌داناهیو- کانی استیونس ۱۱ - ۳ - ۵٫۱۵ - ۷٫۳۰ - ۹٫۴۵ (تلفن ۶۲۳۹۴۲)
* ایران - قربون خودم - فارسی - مجید محسنی - نقشینه - همایون ۱۰٫۳۰ - ۲٫۳۰ - ۴٫۳۰ - ۶٫۳۰ - ۸٫۳۰ (تلفن ۳۶۳۵۴)
* اسکار- اکسدوس - رنگی - باناویژن - دوبله بفارسی - بل نیومن -اوامری‌سنت ۱۰صبح-۱٫۳۰ - ۵ - ۸٫۳۰ (تلفن ۴۵۷۹۷)
* ایفل - قتل باترحم - اسکوپ - رنگی - دوبله بفارسی‌سوزان‌هیوارد پیتر فینچ - ۱۰٫۳۰-۲٫۳۰-۴٫۳۰-۶٫۳۰-۸٫۳۰ (تلفن ۳۷۲۷۷)
* ب.ب - جنایت - اسکوپ - دوبله بفارسی - سیلوانا منگانو - آلبرتوسوردی - ۱۰٫۳۰-۲٫۳۰-۴٫۳۰-۶٫۳۰-۸٫۳۰ (تلفن ۶۹۶۴۱)
* پلازا - قتل باترحم - اسکوپ - رنگی - دوبله‌بفارسی -سوزان‌هیوارد ۱۰٫۳۰-۲٫۳۰-۴٫۳۰-۶٫۳۰-۸٫۳۰ (تلفن ۴۴۲۵۵)
* تخت جمشید - رسوای محله - دوبله بفارسی - کیم نواك-جك‌لیمون ۳-۵-۷-۹ (تلفن ۴۳۵۵۰)
* تهران - هرکول و مرد خون آشام - اسکوپ - رنگی - دوبله‌بفارسی رج پارك - کریستفرلی ۱۰٫۳۰- ۲٫۳۰ - ۴٫۳۰ -۶٫۳۰ - ۸٫۳۰ (تلفن ۳۸۱۶۵)
* حافظ -لیلی و مجنون - رنگی‌دوبله بفارسی - محصول شوروی ۱۰٫۳۰ -۲٫۳۰- ۴٫۳۰ -۶٫۳۰-۸٫۳۰ تلفن ۳۴۰۷۴
* دیانا-هرکول ومردخون‌آشام- اسکوپ -رنگی-دوبله‌بفارسی-رج‌پارك- کریستفرلی ۱۱-۳-۵-۷-۹ (تلفن ۴۲۰۱۰)
* دنیا - قربون خودم - فارسی - مجید محسنی - همایون - نقشینه ۱۰٫۳۰ - ۲٫۳۰ - ۴٫۳۰ - ۶٫۳۰ - ۸٫۳۰ (تلفن ۳۳۸۱۲)
* رادیو سیتی - قتل باترحم - اسکوپ -رنگی - دوبله‌بفارسی - سوزان هیوارد - پیترفینچ ۱۱-۳-۵-۷-۹ (تلفن ۴۳۳۲۰)
* رکس - دشت سوزان - دوبله بفارسی - کرك‌داگلاس-ویرجینیامایو ۱۰٫۳۰-۲٫۳۰-۴٫۳۰-۶٫۳۰-۸٫۳۰ (تلفن ۳۴۱۶۹)
* رویال - دشت سوزان - دوبله بفارسی - کرك داگلاس-ویرجینیامایو ۱۰٫۳۰-۳-۵-۷-۹ (تلفن ۴۹۷۸۵)
* سانترال - لوکرس بورژیا - اسکوپ - رنگی - دوبله بفارسی ۱۱ - ۲- ۴٫۳۰- ۷- ۹٫۳۰ (تلفن ۴۸۶۸۶)
* سعدی - هرکول و مرد خون آشام - اسکوپ -رنگی - دوبله بفارسی رج پارك - کریستفرلی ۱۰٫۳۰- ۲٫۳۰ - ۴٫۳۰ -۶٫۳۰ -۸٫۳۰ (تلفن ۳۶۴۶۸)
* سهیلا - لیلی و مجنون - رنگی‌دوبله بفارسی - محصول شوروی - ۱۰٫۳۰ -۲٫۳۰- ۴٫۳۰ -۶٫۳۰-۸٫۳۰ تلفن ۳۶۴۲۴
* کریستال - اکسدوس - باناو یژن - رنگی - دوبله بفارسی - بل- نیومن اوامری سنت ۱۰ صبح۱٫۳۰ - ۵ - ۸٫۳۰ تلفن ۲۷۶۷۵
* مولن روژ - اکسدوس - باناویژن - رنگی- دوبله‌بفارسی -بل‌نیومن اوامری سنت ۱۰٫۳۰ - ۲ - ۵٫۳۰ - ۹ (تلفن ۷۲۹۲۹)
* مهتاب اکسدوس - باناویژن - رنگی - دوبله بفارسی - بل‌نیومن اوامری سنت ۱۰٫۳۰ - ۲- ۵٫۳۰ - ۹ تلفن ۴۷۷۷۷
* متروپل - قتل‌عام در سرزمین سرخ- اسکوپ - رنگی - دوبله‌بفارسی دنیس‌اوکیف ۱۰٫۳۰-۲٫۳۰-۴٫۳۰ -۶٫۳۰-۸٫۳۰ (تلفن ۳۹۴۱۰)
* میامی- هرکول و مرد خون‌آشام - اسکوپ -رنگی - دوبله بفارسی- رج پارك - کریستفرلی ۱۰٫۳۰- ۲٫۳۰ -۴٫۳۰ -۶٫۳۰ -۸٫۳۰ (تلفن ۷۴۳۲۹)
* ماندانا- لیلی ومجنون - رنگی دوبله بفارسی - محصول شوروی - ۱۰٫۳۰ - ۲٫۳۰- ۴٫۳۰-۶٫۳۰-۸٫۳۰ تلفن ۷۹۹۸۲
* نیاگارا - جنایت - اسکوپ - دوبله بفارسی- سیلوانا منگانو - آلبرتوسوردی -۱۱-۳-۵-۷-۹ (تلفن ۶۵۳۰۷)
* همای - قتل‌عام در سرزمین سرخ - اسکوپ - رنگی -دوبله‌بفارسی- دنیس اوکیف ۱۰-۲-۴-۶-۸ (تلفن ۳۰۲۱۶۹)
* سیلوانا - امیر ارسلان - ایلوش - روفیا - ۳ - ۵ - ۷ - ۹ (تلفن ۳۳۷۷۷)
* فری - تارزان و معشوقه‌اش - دوبله بفارسی - جونی‌ویسمولر ۳-۵-۷-۹ (تلفن ۲۷۸۹۳)
* فیروزه - خانم عوضی گرفتی-فارسی - فرانك - تهامی - ۲٫۳۰ ۴٫۳۰ - ۶٫۳۰ - ۸٫۳۰ تلفن۷۴۲۱۹
* برلیان - اکسدوس - باناویژن - رنگی - دوبله بفارسی - بل‌نیومن- اوامری سنت ۹٫۳۰ ۱ - ۴٫۳۰ - ۸ (تلفن ۳۳۵۳۵)
* زهره -اکسدوس - باناویژن رنگی -دوبله بفارسی - بل نیومن- اوامری سنت ۹٫۳۰ صبح ۱- ۴٫۳۰ - ۸ (تلفن ۳۰۴۸۰۸)
* رامسر - قربون‌خودم -فارسی-مجید محسنی -همایون ۱ - ۳ -۵ ۷ - ۹ (تلفن ۵۲۰۶۰)
* رژیتا - وقتیکه خون میجوشد - اسکوپ - رنگی - دوبله بفارسی - جینالولو بریجیدا - فرانك سیناترا ۲ - ۴ - ۶ - ۸ (تلفن ۶۲۰۱۳۸)
* فردوسی - راهزن جوالمرد - اسکوپ - رنگی - دوبله بفارسی - لیویولورنزون - ۱۰٫۳۰-۲٫۳۰-۴٫۳۰-۶٫۳۰-۸٫۳۰ (تلفن۳۵۷۸۴)
* کارون - قربون خودم -فارسی- مجید محسنی - همایون ۱۰٫۳۰ ۲٫۳۰ - ۴٫۳۰ - ۶٫۳۰ - ۸٫۳۰ (تلفن ۴۰۰۶۵)
* مراد - قربون خودم - فارسی - مجید محسنی - همایون ۱۰ - ۱۲- ۲ - ۴ - ۶ - ۸ (تلفن ۷۳۳۸۲)
* ژاله - قربون خودم - فارسی - مجید محسنی - همایون ۲٫۳۰ - ۴٫۳۰ ۶٫۳۰ - ۸٫۳۰ (تلفن ۳۰۴۱۲۰)
* فلور - قربون خودم - فارسی - مجید محسنی - همایون ۱ - ۳ - ۵ - ۷ - ۹ (تلفن ۲۹۰۸۶)
* پارك - لیلی‌و مجنون - هندی - دوبله‌بفارسی - شیمی کاپور- ۱۰٫۳۰ ۲٫۳۰-۴٫۳۰-۶٫۳۰-۸٫۳۰ (تلفن ۳۹۶۳۷)
* پرسپولیس - امیر ارسلان - ایلوش - روفیا - ۱۰ - ۱۲ - ۲ - ۴ - ۶ - ۷ (تلفن ۵۸۱۰۸۳)
* تاج - برادران کاراماژف - رنگی - دوبله بفارسی - بول براینر - ماریاشل ۱۰٫۴۵ - ۱٫۳۰ - ۴ - ۶٫۳۰ - ۹ (تلفن ۳۳۰۶۴)
* چارلی - افتضاح یك بوسه - دوبله بفارسی - سوفیالورن -موریس شوالیه ۳-۵-۷-۹ (تلفن ۶۸۴۶۱)
* آریا - راهزن جوالمرد - اسکوپ - رنگی - دوبله بفارسی - لیویولورنزون - ۱۰٫۳۰-۲٫۳۰-۴٫۳۰-۶٫۳۰-۸٫۳۰ (تلفن۳۹۸۸۴)
* المپیا - امیر ارسلان - ایلوش- روفیا - ۱۰٫۳۰ - ۳ - ۵ - ۷ ۹ (تلفن ۶۵۷۹۸)
* مونت کارلو - میخواهم زنده بمانم - دوبله بفارسی - سوزان هیوارد ۱۰٫۳۰ - ۲٫۳۰ - ۴٫۳۰ - ۶٫۳۰ - ۸٫۳۰ تلفن ۷۹۷۴۱
* البرز- باماهم‌بله- دوبله‌بفارسی‌ادی کنستانتین - ۱۱ - ۲٫۳۰ - ۴٫۳۰ - ۶٫۳۰ - ۸٫۳۰
* مشعل- دوردنیا در هشتاد روز-رنگی دوبله بفارسی - کانتین‌فلاس دیویدنیون ۹- ۱۲ -۳ -۶ -۹ تلفن ۳۳۸۲۶
* جهان عبور از رودخانه گمنك- دوبله بفارسی - راج کاپور -۱- ۳ ۵-۷-۹
* خورشید امیر ارسلان - ایلوش - روفیا - ۱۰٫۳۰ - ۲٫۳۰ - ۴٫۳۰ ۶٫۳۰ - ۸٫۳۰ (تلفن ۳۳۵۷۸)
* پردیس - وقت‌ملاقات بیگانه‌ایم - اسکوپ - رنگی - دوبله بفارسی - ۱۰٫۳۰ -۲٫۳۰- ۴٫۳۰ - ۶٫۳۰

خبرنگاران ما از سراسر شهرستانها اطلاع میدهند

سه نفر مرد با یك اتومبیل شخصی

بعنوان مامورین شهربانی
میخواستند زن شوهرداری را بربایند!

این سه نفر در بازجوئی گفتند : زن مزبور هروئین داشت و ما میخواستیم کمك به مامورین شهربانی کنیم !؟

خبرنگار ما درشمیران گزارش‌میدهد :شامگاه پریروز سه‌نفر بنام هخامنش ، ابراهیم و مرتضی بایك اتومبیل شخصی زنی شوهردار بنام طلعت‌را تعقیب کردند و هنگامیکه بانوی مزبور میخواست سوار تاکسی شده بمنزل برود بعنوان مامور پلیس ویرا متوقف کردندو گفتند :

ـ شما قاچاق فروش هستید و باید با ما به شهربانی بیائید !

بانو طلعت اظهار داشت : من شوهردارم وچنانچه شما مامور شهربانی هستید بخانه‌ام نزد شوهرم بیائید وبا اطلاع او مرا بازداشت کنید .

ولی سه‌نفر مذکور بحرف وی اعتنا نکردند و میخواستند ویرا باجبار در اتومبیل خودسوار کنند دراینموقع بانو طلعت بنای دادوفریاد را گذاشت و تاکسی شماره ۷۶۴۲۲ نیز بایکنفر مسافر سر رسید و راننده تاکسی و مسافرش بکمك بانو طلعت شتافتند وویرا نجات‌داده‌جریان رابپاسگاه ژاندارمری سید خندان اطلاع‌دادند .

هخامنش‌و ابراهیم و مرتضی بپاسگاه جلب شدند ودرآنجا اظهار داشتند که این زن هروئین داشت وما میخواستیم او را بشهربانی جلب کنیم اماوقتی ازآنان کارت مخصوص مطالبه شد سه‌نفر مزبور اظهار داشتند ما میخواستیم به مامورین شهربانی کمك کنیم‌دراین‌باره پرونده‌ای‌تشکیل گردید وبدادسرای ناحیه ۸ شمیران ارسال شد .بدستور آقای اقدسی بازپرس شعبه یك دادسرای شمیران سه‌نفر مزبور که میخواستند بانو طلعت را بربایند بازداشت شدند .

هیئت‌مدیره‌جدید

خبرنگار ما در قزوین گزارش میدهد انتخابات هیئت مدیره‌جمعیت شیرو خورشید سرخ شهرستان قزوین تجدید شدو درنتیجه‌آقایان سیدباقر شادمان ،داود گیلانی ـ عبدالله دبیر سیاقی ـ محمد امینی علی‌اکبر نجفی، محمدعلی آبگوشتی واسدالله عزیزی بسمت اعضای‌هیئت مدیره جدید انتخاب گردیدند .

آقای سید باقر شادمان بسمت رئیس هیئت مدیره انتخاب شد

تشکیل انجمن بهداری

بنا بگزارش خبرنگار ما د ربنادر جنوب با اقدامات آقای دکتر سید جلال بازرگان رئیس کل بهداری و قرنطینه های بنادر جنوب بمنظور پیشرفت امور بهداشتی این منطقه‌اولین انجمن بهداری بنادر جنوب تشکیل شد و آقایان سید محمدعلی‌علوی ، ابوالقاسم مشلش، علی اکبر مهربان بسمت اعضای انجمن وآقای دکتر سید جعفر طبیب بسمت‌پزشك آزاد عضو انجمن بهداری انتخاب گردیدند .

امید است با واگذاری امور بهداری بندر بوشهر و بنادر جنوب بمردم بوضع بهداشتی این منطقه سر و صورتی داده شود .

درمیان استقبال هزاران نفرازاهالی
اولین‌موتورجدیدبرق به‌ساوه‌حمل‌شد

قراراست یك کارخانه رب‌انارسازی ویك‌کارخانه یخسازی نیز دراین شهرستان‌تاسیس‌گردد

قبلا اطلاع داده شد که براثر اجحافات شرکت برق ساوه اهالی این شهرستان بستوه آمدند وپس از اجتماع مردم در مقابل فرمانداری و تشکیل شورای‌شهرستان وانحلال انجمن شهر که از شرکت برق مذکور حمایت‌میکرد. اهالی تصمیم گرفتند کارخانه جدید برق تاسیس نمایند. باین منظور هر یك ازاهالی سهام کارخانه‌جدید برق‌راخریداری کردند و مبالغ زیادی جمع‌آوری شد و آقای ذکائی شهردارسابق ساوه که مورد اعتماد مردم بودبرای خرید موتور جدید برق به تهران عزیمت نمود .

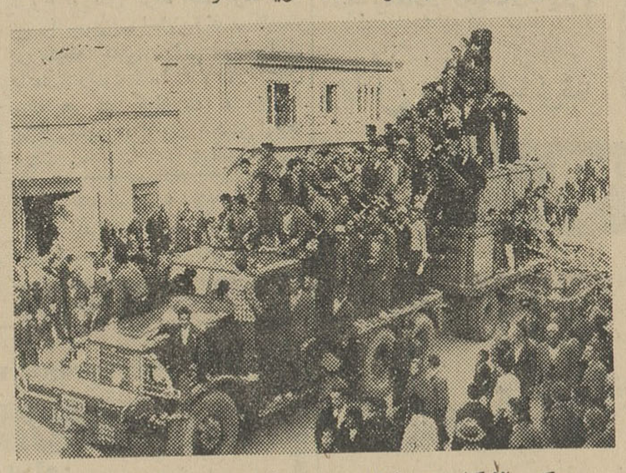

در عکس بالا کامیون حامل‌اولین دستگاه موتور جدید برق ساوه در میان استقبال هزاران نفر از اهالی‌وارد شهر میشود .

در این مدت مردم با بیصبری‌در انتظار ورود موتور جدید برق‌بودند و مدیر عامل شرکت فعلی برق‌نیز برشدت عمل‌خود نسبت بمشترکین افزوده انشعاب برق‌عده‌ای از اهالی را قطع کرد . تااینکه چند روز پیش یکدستگاه از موتور های‌جدید برق با کامیون بساوه حمل گردید. آنروز که قرار بود موتور جدید برق بساوه حمل و وارد شودهزاران نفر از اهالی با اتومبیلها ووسائل نقلیه متعدد باستقبال کامیون حامل موتورجدید برق‌رفتند وطی‌تشریفات باشکوهی پس از آنکه دهها راس گاو و گوسفند در جلوی کامیون حامل موتور برق قربانی شد اولین موتور جدید برق ساوه را باین شهرستان وارد کردند .

آقای ذکائی شهردار مستعفی ساوه که فعلا فعالیت زیادی برای عمران و آبادی‌این‌شهرستان‌مبذول میدارد و موتو رهای جدید برق نیز بوسیله وی خریداری شده است اظهار داشت : سه دستگاه موتور برق‌اشکودا بمبلغ ۷۵۰ هزار تومان خریداری شده است که اولین دستگاه آن همین است که بساوه حمل شد و دو دستگاه دیگر نیز بزودی حمل و نصب میگردد وی افزود تاکنون حتی یکریال از بهای سهام پرداختی مردم بمصرف‌نرسیده و این موتور های برق را نیز با استفاده از اعتبار خریداری کرده‌ام تا موقعیکه موتور های جدید برق نصب وآماده بهره برداری نگردد دیناری ازپول مردم استفاده نخواهد شد پس از آن‌هم نیروی برق‌ببهای کیلوواتی سه ریال و نیم در اختیار مردم گذاشته میشود و بابت حق امتیاز از هر کنتور اولین بار ۵۰۰ ریال و در وامهای بعدی ۲۰۰ ریال گرفته میشود تا مجموع میزان‌حق امتیاز به سه هزار ریال برسد .

آقای ذکائی اضافه کرد که با نمایندگان کمپانی های هلندی نیز مذاکره شده‌است تادر آتیه‌نزدیکی یك کارخانه‌رب‌انار سازی‌و کارخانه یخسازی بساوه حمل و نصب شود.

مشهد

شهر زیبا ومذهبی مشهد مرکزاستان زرخیز خراسان آماده پذیرائی از مسافران نوروزی است

اگرعید رادرمشهد میگذرانید «چشمه گیلاس» رافراموش نکنید

اداره سرپرستی نمایندگان اطلاعات وشعب فروش نشریات اطلاعات درمشهدآماده راهنمائی‌شماهستند

امسال عید کجا میروید؟

*فاصله تهران ـمشهد در حدود ۷۰۶ کیلو متر است

*درمشهد ۵۳۴ مسافرخانه دایر میباشد .

*حق معاینه پزشکان مشهد بستگی بمحل مطب ومعروفیت پزشك دارد .

*جنگل‌وکیل‌آباد، عنبرون، بند فریمان ،بند گلستان‌وکوه سنگی از محلهای دیدنی‌شهر مشهد است .

*اگر آبگوشت خوشمزه میخواهید ، دیزی‌سنگی‌مشهد را فراموش نکنید.

شهر مقدس وزیبای مشهد ازلحاظ موقعیت مذهبی ومقتضیات محلی در ایام عیدنوروزدارای مسافران‌بیشماری است ومردم شهرهای مختلف‌بااستفاده از تعطیلات نوروز به این شهر مذهبی هجوم می‌آورندمسافرین نوروزی‌مشهد باصطلاح بایك تیر دو نشان میزنند یکی اینکه بزیارت بارگاه حضرت رضا «ع» نائل میشوند ودیگر اینکه چند روزی را در محلی خوش آب‌و هوا و تماشائی میگذرانند .اگر شما هم مشتاق زیارت حضرت رضا(ع) هستید و قصد دارید تعطیلات عید را درمشهد بگذرانیدبدنیست بدانید که برای عزیمت باین شهرستان میتوانید از هواپیما ، قطار ،اتوبوس واتومبیل استفاده کنید.

مهمانخانه‌های مشهد

وقتیکه باین شهر پر جلال‌مذهبی رسیدید ،برای تهیه مسکن ومحل اقامت این هتلها ومهمانخانه‌ها در اختیار شما است .

هتل پارس ـ خیابان پهلوی‌جنب شهربانی .

هتل فردوسی ـخیابان شاهرضا مقابل دارالتولیت

هتل سپید ـمیدان دقیقی خیابان تهران

هتل فیروزه ـخیابان خاکی جنب کوچه سینما آسیا

هتل ملائکه ـ فلکه شمالی‌حضرت جنب خیابان طبرسی

هتل باختر ـخیابان پهلوی جنب اداره پست وتلگراف .

هتل شهسوار ـخیابان نادری اول کوچه میرزا شهاب .

مهمانخانه ستاره‌آبی‌ـخیابان‌نادری مقابل کوچه چهار باغ

مهمانخانه افشار توکلی پور ـ خیابان نادری جنب گاراژ اطمینان

مهمانخانه شاهرضاـخیابان‌طبرسی کوچه مسجد سنگی

مهمانخانه تقدیسی ـ فلکه‌شمالی اول خیابان طبرسی

مهمانخانه رامسر ـ خیابان‌تهران جنب پمپ بنزین سابق

مهمانخانه حافظ ـ خیابان‌پهلوی نزدیك چهار راه سراب

مسافرخانه‌های مشهد

در شهر مشهد ۵۳۴ مسافرخانه وجود دارد که اکثر آنها دراطراف فلکه آستانه وچهار خیابان نزدیك فلکه واقع است .

کرایه اطاقها

کرایه اطاق یك نفره باتختخواب ولوازم کامل در هتل یکصدریال و در مهمانخانه‌شصت ریال‌ودرمسافرخانه سی ریال است

کرایه اطاق در بست خانوادگی‌در هتل دویست ریال در مهمانخانه‌یك صد و بیست ریال ومسافرخانه‌شصت ریال میباشد .

نقاط دیدنی مشهد

بارگاه حضرت رضا علیه‌السلام که قبله‌گاه دلهای شیعیان جهان است یا بقعه‌طلائی آن وضریح‌زیبای آرامگاه‌امام‌هشتم که‌باهمت صنعتگران چیره دست اصفهانی تهیه شده‌اولین محلی است که توجه هر تازموارد‌ی را درمشهد بخودجلب میکندباینجهت هر مسافری که قدم بشهر پر صفای مشهد میگذارد قبل ازهر چیزبزیارت بارگاه حضرت رضا(ع) ودیدارزیبائی های شگرف آن میشتابد .

شهر مشهد بجز بارگاه مقدس حضرت رضا علیه السلام سه‌زیارتگاه نیز در خارج شهر دارد که عبارت است از :

«خواجه ربیع» واقع در شش‌کیلو متری شهر .

خواجه اباصلت غلام حضرت‌رضا (ع) در ۲۰ کیلو متری شهر .

خواجه مراد در ۲۴ کیلو متری مشهد .

گردشگاه‌های مشهد

شهر طوس آرامگاه شاعر معروف حکیم ابوالقاسم فردوسی در ۲۴ کیلو متری شهر وتفریحگاه‌های دیگرمشهد در خارج شهر باین شرح میباشد:

جنگل وکیل آباد ، کوکاکولا و هتل مشعل ،جاغرق ،عنبرون ،طرقبه، بندفریمان ،شاندیز ،بند گلستان ، کوه خلج ،شهر دانش ،کوه‌سنگی، چشمه گیلاس ، طرق در«پچاروچ»

وسائل نقلیه شهری

مشهد فعلادارای چهارهزار تاکسی بیمارستان جراح نژاد دروازه قوچان. استکه یك نفر را با پنج ریال ،دوو سه نفر را باده ریال بنقاط مختلف شهر میبرند در مشهد هشت خط اتوبوسرانی‌در خدمت‌مردم ومسافرین است وکرایه آن نفری یك ریال میباشد .

نرخ ارزاق

در مشهدکافه رستورانها وچلوـ کبابیهای متعدد در خیابانهای مختلف شهر هست که بهای چلو کباب سلطانی باتمام مخلفات ۳۵ ریال و چلوکباب معمولی ۲۷ ریال میباشد. نان مرغوب در مشهد ببهای کیلوئی ۹ریال وگوشت گوسفند کیلوئی۷۰ ریال وروغن کرمانشاهی معروف‌بروغن زرد کیلوئی ۲۰۰ریال وبرنج درجه یك کیلوئی ۳۲ ریال وماهی دانه‌ای پنجاه تا ۱۲۰ ریال است پرتقال‌ولیمو را در مشهد کیلوئی ۲۵ریال‌میتوانید خریداری کنید.

سینما وتاتر

اگر احیانا پس از زیارت‌وگردش خواستید در مشهد به‌سینما بروید بدنیست بدانید که در این‌شهرستان ۹سینمای مجلل ویك تاتر وجوددارد که اغلب در خیابانهای استانداری، پهلوی ،خسروی و نزدیك ساختمان معروف به«چهار طبقه»میباشند وبهای بلیط لژ سینماهای مشهد ۲۰ ریال ، درجه یك ۸ ریال وبالکن ۱۲ ریال است .

مراکز فروش مطبوعات

اداره سرپرستی‌نمایندگان‌اطلاعات در خراسان با دو شماره تلفنهای ۴۶۴۸ و ۵۴۳۴ در خیابان تهران شهرستان مشهد روزهای تعطیل‌نوروز همیشه‌آماده راهنمائی‌مسافرین‌نوروزی این شهرستان است ودر مشهد هفتاد شعبه فروش نشریات اطلاعات وسایر مطبوعات وجود دارد .وعلاوه بر آن ۱۸ شعبه فروش‌اختصاصی نشریات اطلاعات در نقاط مختلف شهر ایجاد شده است که‌متصدیان‌شعب‌اختصاصی فروش نشریات نیز آماده راهنمائی مسافرین نوروزی شهرستان مشهد میباشند.

مراکز بهداشتی

اگر خدای نکرده در ایام‌تعطیلات عید در شهرستان مشهد احتیاج به پزشك‌وبیمارستان پیدا کردید این مراکز بهداشتی در اختیار شمااست.

بیمارستان شاهرضا انتهای‌خیابان جهانبانی ـبخش‌سوانح‌خیابان خاکی‌ـ بیمارستان بیماریهای واگیردار کوچه دبیرستان فروغ ـبیمارستان‌بیماریهای آمیزشی فلکه سراب ـبیمارستان لشکر خیابان بهار ـ بیمارستان مسیحی خیابان‌شاهرضانو ـبیمارستان شاهین‌فر خیابان شاهرضا ـبیمارستان شاملو اول خیابان جنت ـبیمارستان دکتر معتمدی خیابان‌بهار ـبیمارستان طوسی ،خیابان‌گوهرشاد ـبیمارستان گوهرشاد خیابان احمد آباد ـ علاوه براین بیمارستانها شهرمشهد دارای ۸ درمانگاه در نقاط مختلف شهر میباشد ودر هریك از خیابانهای مشهد نیز چندین پزشك وجوددارد که در اغلب ساعات شبانه روز آماده معالجه بیماران هستند حق ویزیت پزشکان مشهد بستگی بمحل مطب ومعروفیت پزشك دارد و بتفاوت از بیست تا یکصد ریال است .

داروخانه‌ها

شهر مشهد ۱۰۵ داروخانه دارد که چهارداروخانه بشرح زیر درتمام مدت شبانه روز دائر است :داروخانه شاهرضا ـداروخانه نیرو ـداروخانه طوسی وداروخانه آفتاب

مراکز ارتباطی

در شهرستان مشهد علاوه براداره پست و تلگراف مرکزی واقع در خیابان پهلوی ۱۲۰ صندوق پست‌در نقاط مختلف شهر نصب شده وبرای رفاه حال مسافرین وزائرین یك‌شعبه پست وتلگراف نیز در طبقه فوقانی صحن نو دائر گردیده است اداره تلفن وبیسیم شهر مشهد در خیابان شاهرضا است .

مراکز انتظامی

علاوه‌بر اداره‌شهربانی ،شهرستان مشهد ۸ کلانتری دارد که بترتیب‌در خیابانهای پهلوی ، چهار راه فردوسی نادری ،طبرسی ،گوهرشاد ،صفوی، چهار راه خواجه ربیع وخیابان‌کوه سنگی واقع شده است .

بنگاههای مسافر بری

گاراژهای مسافربری مشهداغلب در فلکه اطراف صحن مطهر واقع گردیده وفرودگاه مشهد درفاصله چهار کیلو متری شهر است و ایستگاه راه آهن در انتهای خیابان شاهرضا است ولی مرکز فروش بلیط هواپیما در فلکه شمالی ومرکز فروش بلیط قطار جنب شرکت‌ایران تور در فلکه شمالی است .

سوغاتیهای مشهد

برای تهیه سوقاتی از شهرستان مشهد وسائل‌ولوازم‌سنگی که‌منحصر بهمین شهرستان است ومخصوصا نقاشی وطراحی سنگها فوق‌العاده جالب توجه میباشد .دیزی سنگی مشهد در نوع خود بی‌نظیر است و پوستینهائی که‌درمشهد میدوزند کمتر نظیر دارد مخملهای گلدوزی شده. نبات متبرك ، شیر خشت و گل روشور نیز ازسوغاتیهای مشهدبشمار میرود.

راهنمای مسافرت ایران ـ خارجه

از : فریدون پایرزاده

منتشر شد .

تیم قهرمان

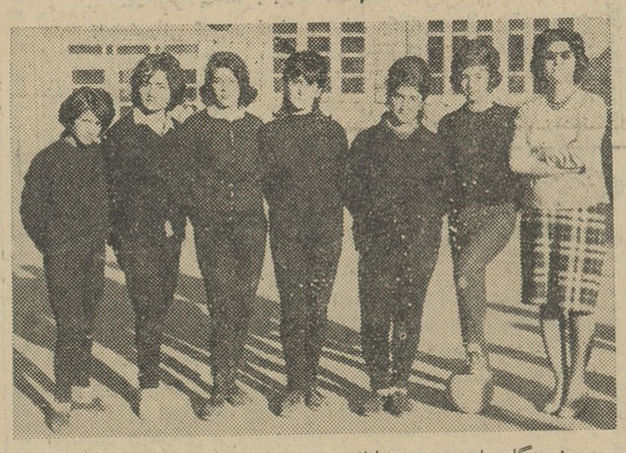

خبرنگار ما درشمیران اطلاع میدهد : چندروز پیش مسابقات‌والیبال دوشیزگان دانش آموز سیکل اول دبیرستانهای شمیران زیرنظر آقای خرمی مدیرفنی تربیت‌بدنی شهرستان شمیرانات انجام شد و درنتیجه‌تیم والیبال دوره اول دبیرستان هما پیروز گردید .

در عکس بالا اعضای تیم قهرما ن والیبال دوره اول دبیرستانهای شمیرانات دیده میشوند .

انتقال املاك

طبق‌گزارش خبرنگار ما در مشهد تاپریروز ۵۱ رقبه از املاك مشمول قانون اصلاحات ارضی‌در تربت‌حیدریه صورت برداری وآماده انتقال شده است پریروز یك رقبه از املاك‌مزبور در محضر اسناد رسمی بدولت‌منتقل گردید وکار انتقال بقیه تا چندروز دیگر رعملی خواهد شد .

قربانی حادثه

طبق گزارش خبرنگار مادربابل اتومبیل سواری شماره ۲۴۸۸ متعلق بشهرداری بابل برانندگی‌سیدحسن خواستگاری باآقای‌سیدحسن‌رضوی عضو انجمن شهر بابلسر تصادف کرد وباعث مرك وی شد راننده اتومبیل بازداشت گردید وبرای‌دفن جنازه مقتول اقدام گردید

مرك مرموز

یك‌کشاورز متجاوز مورد اتهام است و دستگیر شد

خبرنگار ما درگرمسار گزارش میدهد چند روز قبل لطیف میرـ آخوری ساکن‌قریهٔ کردوان گرمسار بقریه قلعه‌کوچك رفت‌و قسمتی از مزارع حاجی شکرالله شجری رامتصرف شد و بعنوان اینکه من رعیت این مزارع هستم اراضی متصرفی را بیل زده تاکشت کند . امامعلی و حسین دونفر رعایای حاج شکرالله‌باصلاحات ارضی گرمسار شکایت بردند که باقرارداد رعیتی که باحاجی داریم وزراعت میکنیم لطیف از قریهٔ کردوان آمده و مزارعی را که طبق قرارداد دراختیار ماست بیل زده است . دو روز بعد از آن هم حاجی شکرالله‌شخصا باصلاحات ارضی و فرمانداری گرمسار دراین باره از لطیف شکایت کردو گفت : لطیف در پاسخ اعتراض من مرا باچوب کتك زده و مجروح کرده است .

قضیه تحت تعقیب قرارگرفت ولی بعد از ظهر یکروز بعد دهبان قلعه کوچك بدادگاه وژاندارمری گرمسار اطلاع دادکه حاجی شکرالله شجری فوت کرده است چون فوت وی مشکوك بود جنازه وی برای معاینه بتهران حمل گردید و لطیف میر آخوری دستگیر وبازداشت شد .

کشاورزان شهرستانها

زوارشهسوار

خبرنگار مادرزوارشهسوار مینویسدچندروزقبل عده‌زیادی‌از کشاورزان‌وبرنجکاران‌زوارشهسوار بدفتر نمایندگی اطلاعات آمدند وضمن اظهار نگرانی گفتند : چون از لحاظ نداشتن کارخانه برنجکوبی در مضیقه بودیم مبالغی جمع آوری کردیم و بدست یك مکانیك مورد اعتماد سپردیم که به‌تهران برود و یکدستگاه کارخانه برنجکوبی برای ما خریداری کندوبه زوار حمل و نصب نماید ولی حالا مدت یکماه است مکانیك مذکور رفته واز بازگشت وی خبری نیست .

این عده کشاورزان وبرنجکاران میگفتند : گذشته از نگرانی عمیقی که از این لحاظ داریم از لحاظ نبودن موتور برنجکوبی درزوار شهسوار در مضیقه‌ایم و نمیدانیم بکجا برویم و چکار کنیم .

سومین جلسهٔ بحث آزاد
درباره رفع مشکلات مردم قزوین

«۳»

آقای فخار آموزگار فرهنك قزوین پس‌از تشریح قسمت های دیگری از وضع موقوفات و طرز کار متصدیان و متولیان آن درسومین جلسه بحث آزاد این شهرستان اظهار داشت :

تقاضا دارم متصدیان و مسئولین‌اوقاف‌شهرستان قزوین‌باین‌سئوالات من پاسخ منطقی بدهند تاذهن من بوضع اداره اوقاف روشن شود .

۱ـ موضوع موقوفات مدرسه صالحیه که چندسال است برخلاف نیت واقف ،عایدی آن بمصرف حقیقی نرسیده است نتیجه رسیدگی آقای شعشعائی بازرس اعزامی از مرکز دراین باره بکجا رسیده وتصمیم نهائی دراین مورد چه بوده است ؟

۲ـ در آمد موقوفات مدرسه جدیدکه سالیانه۱۶۵ هزار ریال است و فقط درسال جاری طبق حساب دقیق ۳۵۲۰۰ ریال آن بمصرف رسیده از سه سال قبل تاکنون چه شده و بکدام مصرف رسیده است ؟ و چنانچه وصول نشده علت‌عدم‌وصول آن‌چه بوده است ؟

۳ـ عواید موقوفات مسجد شاه قزوین وقنات خیابان که نصف‌آن از طرف‌اداره اوقاف ضبط و در عملکرد آن اداره میباشد بچه مصرف رسیده است .

۴ـدرآمد موقوفه حاج سید کاظم‌چرمفروش معروف بشجاعی که قسمتی ازآن بدست اداره اوقاف است بکدام مصرف میرسد و چه‌میشود؟

۵ـ اجاره نامه سال ۳۹ موقوفه مولاوردیخان که بوسیله‌نماینده اداره اوقاف در دفترخانه شماره ۱۷ قزوین فسخ شدمو از این راه‌سالیانه در حدود ۴۰۰ هزار تومان زیان‌موقوفه بوده‌است بچه علت یکسال زودتر فسخ شده در حالیکه اداره کل اوقاف صریحا دستور داده که از سال ۴۰ فسخ کنند ؟

۶ـ اداره اوقاف قزوین مبلغ۳۵ هزارتومان غرامت زمینهای مسیر جاده بابت موقوفه آقابابا و درحدود ۲۰ هزار تومان غرامت املاك‌موقوفه مولاوردیخان بابت زمین های مسیر لوله کشی دریافت کرده و این‌مبالغ رابچه مصرف رسانده و برای تبدیل باحسن املاك مذکور چه اقدامی کرده است ؟

۷ـ عواید موقوفات مسجد جامع عتیق و قنات خمارتاش چه شده و تاکنون‌چه خرجی برای مسجد کرده‌اند ؟

۸ـ بااینکه در کمیسیون تنظیم اسناد و رسیدگی به‌حساب‌های‌متولیان رئیس کمیسیون هم مدعی و هم قاضی است‌معهذا تابحال چند فقره بحساب متولیان موقوفات رسیدگی بعمل آمده است؟

۹ـ با اینکه در آمد موقوفه آقابابا و کیخان که سالیانه چندصد هزار تومان است و متولی‌آن‌بارهاتقاضای‌ایجاد یك مدرسه دراین قریه از محل درآمد موقوفات را نموده است چرا بااین تقاضا و انجام این امر خیر موافقت نشده است.

آقای فخار چندین سئوال دیگر دراین باره مطرح کرد وسپس دنباله اظهارات خود را درباره بهداشت وفرهنك قزوین ادامه داد و گفت :

شهر قزوین صنعتی نیست بلکه یك شهر کشاورزی است و منبع مهم عایدی اکثر مردم این شهرستان و اطراف‌آن تولید محصول فلاحتی میباشد و متاسفانه چند سال است بر اثرخشکسالی این‌درآمدهم بسیار ناچیز شده است هزاران خانواده هستند دراین‌شهر و اطراف که فقط نیمی از سال‌را بکار کشاورزی مشغولند ونیم دیگر سال بیکارند درآمد اینها من حیث المجموع روزانه چهار پنج‌تومان بیشتر نمیشود ویك‌عائله هفت هشت نفری بااین درآمد ناچیز دچار فقر غذائی میشود و آماده برای‌بیماری میگردد . در چنین وضعی معلوم نیست تکلیف بیماران چیست ؟ آیا میتوانند بدکتر مراجعه کنند و پول‌بدهند ؟ آیابرای خرید دارو پول دارند ؟

بااینکه‌اغلب این‌عده بیمارند در هنگام شدت بیماری ناچاربه‌بهداری مراجعه میکنند و ساعت هاپشت دراطاق پزشکان معطل میمانند تاآقای دکتر تشریف بیاورند ، آنوقت ده تاده تاآنها را وارد مطب میکنندومدون آنکه‌از آنان معاینه‌ای کنند نسخه برایشان مینویسند ولی چنانچه‌بمطب شخصی پزشك مراجعه کنند و چهار پنج تومانی‌بدهند کاملا معاینه میشوند ونسخه میگیرند اما متاسفانه برای خرید دارو که جمع بهای آن‌شاید ازسه چهار تومان تجاوز نمیکند پول ندارند.

آقای فخار اضافه کردکه هرکس این‌وضع راباور ندارد صبحها به بهداری قزوین بیاید واز نزدیك به‌بیند .

اما فرهنك و بهداشت که درتمام نقاط لازم‌وملزوم یکدیگرند و بایدپابه‌پای هم‌پیش‌بروند ولی متاسفانه درشهرما اینطور نیست، ازنظر فرهنك ، ۱۵سال قبل‌درشهرستان قزوین فقط دو دبیرستان وجودداشت وحالا تنها ده‌دبیرستان درشهر است ودراطراف شهر هم‌دبیرستانهائی ایجاد گردیده است‌تعداد دبستانها نیز بهمین نسبت افزایش یافته است ولی‌در موردبهداشت با۱۵ سال قبل‌در قزوین یك بیمارستان با همین تشکیلات فعلی وجود داشت‌وحالا هم همین‌یك بیمارستان باهمین‌تشکیلات است .

پانزده سال قبل‌اگربیماری به‌بهداری مراجعه میکرد دوبسته گرد و دوسه‌تاقرص بوی میدادند وحالا هم همان است وبهداری ما از ۱۵ سال قبل تابحال درجا زده‌است !

بقیه دارد

کشف تریاك

مامورین مبارزه بامواد مخدره‌هنك‌ژاندارمری همدان از باغ‌افرد نیکو کار قاچاقچی معروف که در یك‌کیلومتری همدان قرار دارد ۳۴ کیلو و هفتاد گرم تریاك کشف کردندتریاك‌مکشوفه ضبط شد و جریان ازطریق قانونی تحت تعقیب قرار گرفت .

قهرمانان کشتی فرنگی آموزشگاهها

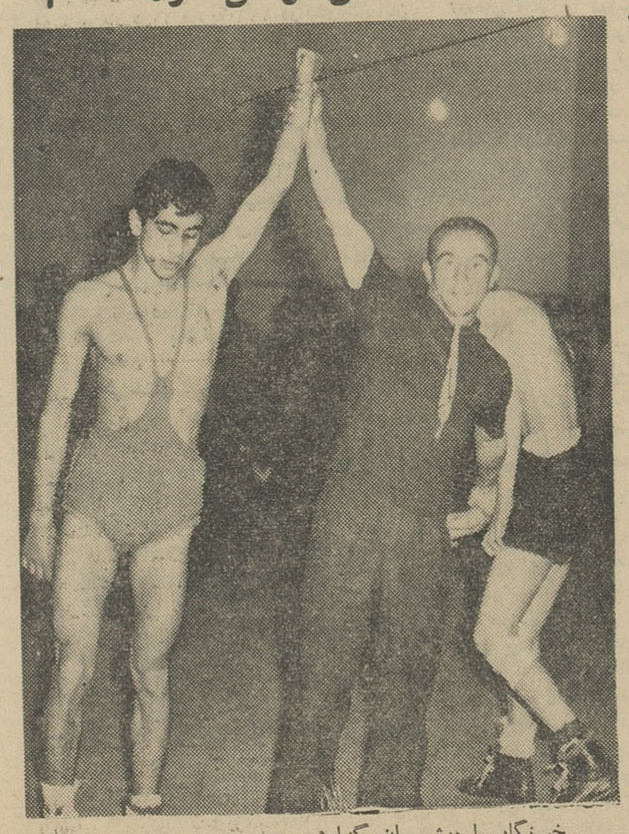

خبرنگار ما درشمیران گزارش میدهد : چند روز پیش مسابقات کشتی فرنگی آموزشگاه های شمیرانات زیر نظر تربیت بدنی و هیئت کشتی این شهرستان درسالن دبستان نیکی علاء در چهار وزن انجام‌شد ودرنتیجه آقایان محمود رضائیان، باستان حق، داغ دل قوی ورحیمی به‌ترتیب دروزنهای اول تاچهارم رتبه اول رااحراز کردند .

در عکس بالا داور مسابقات دست‌یکی از قهرمانان رابعنوان پیروزی بررقیب‌بلند کرده است .

نیازمندیها

استخدام

آگهی استخدام

یکنفر مهندس برق و یا فارغ ـ التحصیل دانشگاه‌در رشته‌الکترونیك ویا فیزیك مورد نیاز یك موسسه‌بین‌المللی برای خدمت در نواحی نفتخیز ایران‌می‌باشد .
داوطلبان بایستی دارای شرایط زیر باشند :
۱ـ ایرانی بودن ـ۲ـ توانائی جسمانی و صحت مزاج ۳ـتجرد ٤ـ سن کمتر از ۲۸ سال ٥ـ آشنائی‌کامل بزبان انگلیسی
خواهشمنداست‌داوطلبان‌مشخصات کامل شخصی‌خودرا بزبان انگلیسی به راهنمای شماره ۸۸۲ ارسال‌دارند .
آ‌ـ۲۳٤٥۳ ۱ـ۳

آگهی استخدام

پزشك ـ لیسانسیه ـ پرستارماما پرستار دیپلمه
اداره کل بهداشت وزارت بهداری به تعدادی پزشك ـ لیسانسیه ـ پرستار ماما ـپرستار دیپلمه که‌حاضر بانجام وظیفه در ادارات‌بهداشت‌استان ها و شهرستانها باشند نیازمنداست.
خواهشمند است واجدین شرایط همه روزه درساعات اداری به استثنای ایام تعطیل با در دست داشتن مدارك علمی و تجربی خود بمنظور مذاکره به کارگزینی‌اداره‌کل بهداشت‌واقع‌درلاله‌زار نو خیابان کوشك مراجعه نمایند .
۱ـ۳ آ‌ـ۳۷٤۳۸

بدونفر خواننده‌یادارنده ذوق

خوانندگی نیازمندیم علاقمندان به انجمن هنری نکیسا خیابان شاه‌چهار راه اردیبهشت ساختمان جاوید مراجعه کنند .
۱ـ۳ آ‌ـ٥۱۱۱

انجمن هنری نکیسا به پنجاه نفر ازکسانیکه دارای ذوق هنری‌تاتر و سینماهستند نیازمند می‌باشدعلاقمندان بخیابان شاه چهارراه اردیبهشت شاختمان جاوید مراجعه فرمائید .
۱ـ۳ آ‌ـ٥۱۳

هنرمندان آماتور کشور

برای‌معرفی هنر خود می توانند به انجمن هنری نکیسامراجعه‌کنند خیابان شاه ـ چهارراه اردیبهشت ساختمان جاوید ۱ـ۳ آ‌ـ٥۱۱۲

داروساز

چند نفر دکتر داروساز برای داروخانه های تهران لازم است .
صندوق پستی ۲٦۳۰تلفن۳۰۳۰٤٥
سازمان داروکار
آ‌ـ۲۳٥٦۹

داروساز

یکنفر دکتر داروساز برای استخدام‌رسمی جهت یکی‌ازشهرستان های مرکزی لازم است صندوق پستی ۲٦۳۰ تلفن ۳۰۳۰٤٥
سازمان داروکار

شرکت ساختمانی شهکاران

مهندس ساختمان ونقشه باسابقه استخدام می نماید . تلفن ٤۸٤۲۱

دانشکده‌ادبیات‌دانشگاه‌تهران

دو تن استاد یار یکی برای تدریس جغرافیا و دیگری برای تعلیم فوتوگرامتری از طریق مسابقه‌انتخاب می نماید داوطلبان می توانندباتسلیم مدارك مشروحه ذیل از تاریخ انتشار این آگهی بمدت دو ماه برای ثبت نام بدفتر دانشکده مراجعه نمایند .
۱ـدانشنامه دکتری
۲ـ عین رساله دکتری
۳ـ رونوشت شناسنامه ۲ برك
٤ـ عکس ٤ × ٦ شش قطعه
استخدام برنده مسابقه موکول به تامین اعتبار وتحصیل‌مجوزاستخدامی خواهد بود الف ۷۱۱۳
از طرف رئیس دانشگاه
۱ـ۲ آ‌ـ۳۷۷۱٤

وزارت فرهنك جهت تدریس

در آموزشگاههای فنی و کشاورزی شش نفر فارغ‌التحصیل هنرستان صنعتی رشته بنائی ـ مکانیك ـ برق نجاری فلز کاری و پنج نفر دیپلمه دبیرستان کشاورزی با شرایطزیر:
۱ـ تابعیت دولت‌شاهنشاهی ایران
۲ـنداشتن سوءپیشینه کیفری .
۳ـسن کمتر از ۱۸ و بیشتر از ۳٥سال نباشد .
٤ـ دارا بودن برك معافی ازخدمت نظام وظیفه حداقل یکسال .
از طریق مسابقه استخدام میمنماید داوطلبان می توانند با در دست داشتن مدارك لازم تا آخر وقت‌اداری روز ۲۳ اسفند ماه جاری برای ثبت نام‌باداره آموزش کشاورزی‌وروستائی واقع در خیابان ثریا چهارراه فیشر آباد شماره ۱٥۱ مراجعه نمایند .
الف ۷۰٦٤
رئیس اداره کل کارگزینی مقامع
۱ـ۲ آ‌ـ۳۷۷۱۸

فروش اتومبیل

بازرگانی امیر کبیر

اتومبیل دلخواه شمارا تهیه یا معاوضه می نماید مقابل کوچه میرزا محمودوزیر ۵۸۱٤۹۹ مرتضوی‌یزدی

نمایشگاه وفروشگاه اتومبیل ٦۰

خریدو فروش ومعاوضه انواع اتومبیل امیرآباد نصرت غربی پارکینك مجانی تلفن ٦۷٥۰۹
۱ـ۳۰ آ‌ـ٤۷۰۰

اطاق سازی پارس
صادق نرملو

همه نوع اطاق چوبی و آهنی‌اتوبوس نقد واقساط ساخته میشود درکمترین قیمت و مدت تلفن ٥۷٥۲۸
۱ـ۲٦ آ‌ـ ٤۸۷٤

مژده بدارندگان اتومبیل

فروشگاه جبهه دار مربوع لاستیك کهنه شمارا قبول می نماید و بجای آن لاستیك نو تقدیم می دارد خیابان سپه بعد از مجلس سنا تلفن٦۱۱۰۰۲
۱ـ۲٦ آ‌ـ٤۸۹۷

فروشگاه اتومبیل حکیمی

از فروشندگان اتومبیلهای تمیر کمسیون دریافت نمیکندخیابان‌پهلوی مقابل کافه‌شهرداری تلفنهای٦۸۹٤۸و ٦٥٦۰٦
۱ـ۳۰ آ‌ـ٥۰٥٥

فروشگاه آبان امیرآباد بین‌فرصت و نصرت معاملات اتومبیل ٤۸۲۹۸

۱ـ۲٦ آ‌ـ٥۰۷۱

بازار اتومبیل ۹٤۰

آقای محترم برای فروش اتومبیل خود فقط به بازار اتومبیل۹٤۰مراجعه فرمائید تا اتومبیل شما به قیمت روز بفروش برسد .
نشانی ـ سرچشمه مقابل مسجد محمودیه داخل توقفگاه کاروان‌تلفن ٥٦۸۲۷
۱ـ٦ آ‌ـ٥۰۷۷

مدل ٦۰

پژو ٤۰۳ فوق‌العاده مرتب قیمت مقطوع ۱۸۰۰۰۰ ریال بتلفن ۳۸۰۰۷ مراجعه فرمائید
۱ـ۲ آ‌ـ۲۳۳۸۱

مرسدس بنز ۲۲۰ (۱۹٥٦)

برای فروش متعلق بیکنفر اروپائی با سقف متحرك‌با رادیو لاستیکهای نوباوضعیت کاملاسالم ـ تلفن۸۱۱۱٤

یکدستگاه اپل

مدل ٥۸ کابیتان تمیز بفروش‌میرسد یکدستگاه جیپ خریداریم به‌شرکت جسم‌خیابان ایرانشهر شمالی‌ساختمان شماره ۱۱۹ مراجعه‌فرمائیدتلفن٤٦۸۲٦
۱ـ ٥ آ‌ـ۲۳۰٥۳

جیپ مدل ٦۰

تمیز بفروش میرسد تلفن٥٦۸۲۷
۱ـ۳ آ‌ـ٥۱۳۱

مرسدس‌بنز ۲۲۰ (۱۹٥٦)

برای فروش متعلق بیکنفر اروپائی با سقف متحرك بارادیو لاستیك های نوبا وضعیت‌کاملاسالم ـتلفن۷٥٦٤۰۰
۱ـ۲ آ‌ـ٥۱۲۱

سپرسازی سوپر
خیابان ناصری بین امیریه و فاطمی تلفن ٥۱۱٦۸

کارخانه‌سپرسازی‌سوپرمجهز به‌پرس‌آخرین‌سیستم ٥۱۱٦۸

AUTO SERVICE TEHRAN PARS
اتوسرویس
تهران پارس
تعمیرگاه مجاز شماره ۲۹ فولکس‌واگن
دارای مجهزترین وسائل باورزیده‌ترین متخصص فن
تهران پارس ـ میدان برق تلفن ۷۹۱۸٤۲

استخدام میشود

یکنفر کارمند مطلع در امور بایگانی که سابقه ممتدی دررشته بایگانی در ادارات دولتی‌یا موسسات نظیر آن داشته باشد برای تمام ساعات روز نیازمندیم . داوطلبان بشرکت سهامی بازرگانی کاوش‌واقع در خیابان سعدی ساختمان فیات ـ قسمت بایگانی مراجعه نمایند .
۱ـ۳ آ‌ـ۳۷٦۷۸

مستغلات

نارمك ـ تهران پارس ـ تهران نو معاملات املاك‌وپول شرطی‌بازرگانی‌امینی ۷۹۰۰۹۰

فروش ومعاوضه‌ا مدرن تلفن۷۲٦۳۸
۱ـ۱٥ آ‌ـ ٥۰۲۹

بخانه‌های‌اجاره‌ای نیازمندیم۷۲٦۳۸
۱ـ۱٥ آ‌ـ ٥۰۳۰

چندباب خانه خریداریم ۷۲٦۳۸
۱ـ۱٥ آ‌ـ ٥۰۳۱

بچندخانه‌رهنی‌نیازمندیم ۷۲٦۳۸
۱ـ۱٥ آ‌ـ ٥۰۳۲

خانه شبانه روزی املاك ۷۲٦۳۸

برای اجاره میخواهیم ویلای پنج اطاقه

در شهر یا شمیران رجوع‌فرمائید لاله‌زار ۳۹۷۸٤ به :
به بنگاه کوشان
۱ـ۳ آ‌ـ۳۷۱٤۰

بنگاه کوشان ۳۹۷۸٤ برای خرید و فروش‌املاك تهیه پول و بهره‌دادن پول

۱ـ۱۲ آ‌ـ۳۷۲۳٦

خانه خریداری

در منطقه دروس و الهیه و جاده پهلوی‌شمیران چند باب خانه مدرن مجهز تازه سازحد اقل مساحت۱۰۰۰ متر بدون زمین وقفی دارای ۸الی ۱۰ اطاق روی کار سنگ خریداریم تلفن ٤۹٦۳۳
۱ـ۳ آ‌ـ٥۰۹۲

به تعدادی منزل و آپارتمان مدرن در شهر وشمیرانات برای اتباع‌خارجی مورد نیاز است بتلفن های ٦۱۲۹٦٤ و٤۹۷۱۳ مراجعه فرمائید .
۱ـ ٥ آ‌ـ٥۱۳۲

خانه خریداری

جاده پهلوی ـ محمودیه ـ دروس چند دستگاه خانه مدرن‌ویلائی و مجهز بقیمت نقد فوری خریداریم .
تلفن ٦۱۱۱۳۳
۱ـ۳ آ‌ـ٥۱۲٦

بفروش میرسد

خانه ۷۰ متر خیابان شهباز جنوبی ۱٦هزارتومان عصر ها تلفن ٤٦۸۱٦
۱ـ۲ آ‌ـ۲۳٤۸٥

خانه‌های ما رابه‌بینید

خانه های مادر عین استحکام خوب ارزان و اقساطش طولانی‌است.
۳ تا ٥ اطاق
تهران پارس غرب قپان قطعه ۲۸ تلفن ۷۹۱۳۲٥
۱ـ٥ آ‌ـ۳۷٥۰۲

یکدستگاه موتور ٤۰ اسب چهار سیلندر لیستر بایکعدد ژنراتور ۲٥ کیلووات زیمنس با تابلو اتوماتیك حاضر بکار بفروش میرسد کارخانه صنعتی عصر اتم ٥۷٥۸۱
۱ـ٥ آ‌ـ ٥۰٤۸

فروش خانه

اگر از خریدخانه مطلوب خسته شده‌اید لطفا برای دیدار خانه مدرن و قیمت روز در منطقه شمال شهر بتلفن ٤۹٦۳۳ هم مشاوره فرمائید که در کمترین وقت خواسته شما صورت عمل میگیرد .
۱ـ۲ آ‌ـ٥۰۹۳

یکدستگاه ساختمان سه مرتبه با آب و برق درامیریه فرهنك بفروش میرسد تلفن ٥۲۲۹۱

خانه فروشی کوچك

بقیمت ۸۰ هزار تومان درخیابان بهار ۱۷۰ متر دو مرتبه شش اطاق‌و لوازم رجوع فرمائید لاله‌زار نزدیك توپخانه ۳۹۷۸٤ به :
بنگاه کوشان
۱ـ۲ آ‌ـ۳۷٦۸۰

اجاره داده می شود

اجاره و فروش

یك خانه بمساحت ۱۹٦ متر ـ ٦ اطاق ـ گاراژ ـ تلفن ـ آب ـبرق‌ـ نزدیك مجلس شورایملی روبروی سازمان برنامه بعلت مسافرت فوری بفروش میرسد ضمنا یك خانه در تجریش بمساحت سه‌هزار متر دارای ۱۷اطاق مبله و یا غیر مبله برای دو سال به اجاره واگذار میشود بدون واسطه به تلفن شماره ۸۳۲۳۲ مراجعه فرمائید .
۱ـ۳ آ‌ـ۳۷۲۹۸

عمارت پنج طبقه دارای۱۲اطاق

وسالن‌سخنرانی‌ـتلفن ـحرارت‌مرکزی چهارراه‌یوسف‌آبادنادری ٤۲٤٤٥
۱ـ٥ آ‌ـ۲۳٥۷۳

صاحب‌امتیاز و مدیر مسئول عباس مسعودی
چاپخانه اطلاعات خیابان چراغ برق

واگذار میشود

یکباب مغازه با تلفن و تمام اثاثیه در بهترین‌محل‌خیابان شمیران‌واگذار میشود تلفن ۷۲٦۷۸

واگذار میشود

یکدستگاه آپارتمان‌دارای پنج‌اطاق ویك سالن‌و یك زیرزمین بزرك‌بابرق ده آمپر واقع در ناصر خسرو پاساژ ثبت واگذار می شود طالبین به تلفن های ٦۸٤٤۳ و ٦۸٤٤٥ رجوع فرمایند

معاملات تلفن

فیش تلفن خریداریم ٥۳۸٤۰

تلفن باقساط فروشنده‌ایم ٥٦۳۲۹

تلفن نقد خریداریم ٥۳۸٤۰

تلفن ۲ و ٥ خریداریم ٥٦۳۲۹
آ‌ـ۲٤٤۱۲

خرید وفروش هرنوع‌شماره تلفن ۳٥٤۱٥

فیش تلفن‌وتلفن‌خریداریم ٤٤۲۳۰

مایننده پخش قلك تلفن ٥٥٤۹٦
۱ـ ۳۰ آ‌ـ٤۷۸۳

تلفن نقدا خریداریم ۲۳۰۳۰

تعمیرات‌تلفن پذیرفته میشود۰٥۳۰۳۰

تلفن‌نقد واقساط فروشنده‌ایم۲۳۰۳۰

تلفن و فیش تلفن خریداریم ٥٥٤۹٦

تلفن، نقد واقساط‌فروشنده‌ایم٥٥٤۹٦
۱ـ۳۰ آ‌ـ٤۹٥۸

بورس معاملات تلفن . تلفن۷۲٦۳۸.

یکشماره تلفن٦بفروش‌میرسد

طالبین به ۲٦٥٤۷ مراجعه کنند.
۱ـ٥ آ‌ـ۲۳٥۸٥

ترانسپورت بار
بار و اسباب کشی در شهر
تلفن ۷۱۱۱۱ ۷۱۱۱۲ ۷۱۱۱۳

معاملات پول

پول ازده هزار تومان ببالاتر مقابل مبیع ارزنده نیازمندیم ٦۹۲۲۷
۱ـ۱۰ آ‌ـ٥۰٥۷

پول شرطی نیازمندیم ۷٥٦٤۹۲
۱ـ۳۰ آ‌ـ٤٦۹۸

پول درمقابل مبیع موجود ۷٥٦٤۹۲
۱ـ۰ ۳ آ‌ـ٤٦۹۹

کلیه معاملات پولی تلفن ۷۲٦۳۸
۱ـ۱٥ آ‌ـ ٥۰۲

پول تومانی دوشاهی ونیم مستقیما با سند مالکیت مراجعهٔ فرمائید٦۹۲۲۷
۱ـ۱۰ آ‌ـ٥۰٥۸

پول

چند فقره پول شرطی در برابر مبیع ارزنده با بهره ارزان ومناسب آماده معامله فوری‌است تلفن٦۱۱۱۳۳
۱ـ۳ آ‌ـ٥۱۰٤

پول شرطی لازمست ۳۱۸٥۳

گم شده

سه قطعه چك یکی عهده‌بانك‌سپه شعبه ۲٤اسفند شماره ۹۰۰۷۷ به‌مبلغ ۲۰۰۰ ریال سر رسید ۲٥ر۱۲ر٤۱ دیگری‌عهده بانك پارس شعبه‌رودکی شماره ٦۲٦۷٤۰ به مبلغ ۲۸۰۰ریال سر رسید ۱۹ر۱۲ر٤۱ وسومی‌بشماره ۱۳٥۱۷٤و شماره حساب ۳۱۰ بمبلغ ۱٥۰۰ ریال سر رسید ۲۸ر۱۲ر٤۱ گمشده است از درجه اعتبار ساقط است از جوینده تقاضا می شود بتلفن ۳۹٦۰٤اطلاع داده مژدگانی دریافت دارد .

دسته چك شماره ۱۷٦٤ـ

اتوبانك اینجانب مورخه ۱۳ر۱۲ر٤۱ مفقود لذا از درجه اعتبار ساقط‌است
رضا عبدی

سرویس فرش عتیقه‌چی
قالی‌شوئی ـ لکه‌گیری ـ رنگی ـ دورنگی با مواد شیمیائی و طبیعی ـ رفوکاری ـ کیس فرش
آدرس : میدان شمیران جنب کوچه نواب‌ملتی‌سوم تلفن ۷٥٥۸٦۲
آدرس : بازار عباس آباد سرای حسینی شماره ۲۹

سالن مد و آرایش

آموزشگاه آرایش هنگامه

دیپلمه پاریس ورم فقط با ٤۰۰ تومان هنرجو میپذیرد ودر مدت‌یکماه دیپلم آرایش سر میدهد .
نشانی خیابان شاه چهار راه‌گلشن جنب ایران کالا خیابان دقیقی‌ساختمان سفید شماره ۱٥٥
۱ـ۱٥ آ‌ـ٤۹٦۷

میزانپلی با۳ تومان تلفن ٦۹۳٥۲

آموزشگاه آرایش ماهدخت

هنر چو میدپرد
رمك ـ اول جویبار تلفن ۷۹۹۹٤
۱ـ۲٦ آ‌ـ٤۷۸۲

سالن آرایش مادام فلورا

بانوی دیپلمه همیشه آماده‌پذیر نو شماست حشمت‌الدوله ـرشدیه ٤٤۸
۱ـ۲٦ آ‌ـ٤۸۱٦

سالن آرایش رزا

بخیابان شمیران جنب بانك‌صادرات نبش شهناز ٤ انتقال یافت .
۱ـ۱۰ آ‌ـ٤۹۹٤

سالن آرایش ویکتوریا

میزانپلی فقط ٥۰ ریال زیر نظر بانوی دیپلمه امیرآباد نصرت‌جلالی دست چپ کوچه دوم ٤۱٦٤۰
۱ـ۷ آ‌ـ٥۰٤٤

افتتاح سالن‌آرایش‌روسانا

سالن آرایش مجهز روسانا زیر نظر بانوی دیپلمه آرایش افتتاح‌شد بانوان و دوشیزگان جهت بازدید و آرایش بانرخ کم دعوت میشوند
جمشیدآباد شمالی ـ چهار راه صالحی پلاك ۲
۱ـ۷ آ‌ـ٥۰٤۳

۲ سالن آرایش لاله

زیر نظر موسیو واغنك ابدی‌خیابان شمیران ـخیابان مزین الدوله
۱ـ۲۲ آ‌ـ٥۰۹٥

سالن آرایش سریر

بیکنفر بانوی مانیکوریست نیازمند است تلفن ۸٤۱۷۹ مراجعه شود .
۱ـ۳ آ‌ـ٥۱۱۹

سالن‌آرایش وزیبائی ۱۰٦

دیپلمه لندن باآخرین متددر مدت یکماه با ۳۰۰ تومان به‌شماتعلیم‌میدهد تلفن ٤۲۱۲۳ امیر آباد فرصت
۱ـ۱٥ آ‌ـ٤۹۰٤

سالن آرایش لاله

تحت نظر بانوی دیپلمه فن‌آرایش وموتوالت عروس آماده پذیرائی از مشتریان گرامی میباشد از تخفیف مخصوص ایام عید استفاده نمائید .
خیابان آذربایجان‌ایستگاه آسیاب کوچه هدائی شماره ۳٤
۱ـ۳ آ‌ـ۳۷۲٥۸

سالن آرایش دانوب آبی

زیر نظر بانوی‌دیپلمه‌آماده‌پذیرائی شماست تلفن ۷۱۲٦۰
۱ـ۱٥ آ‌ـ٤۷٥۳

سالن آرایش وزیبائی ناتا

زیرنظربانوی‌دیپلمه‌از آلمان‌خیابان شاه چهار راه شیخ هادی ٤۰٦۳۹
۱ـ۱٥ آ‌ـ٤۷٥۷

سالن آرایش وزیبائی روفیا

روفیا پس‌از بازگشت از اروپا مراجعه‌کنندگان محترم‌را جهت‌آرایش زیر نظر مستقیم خود دعوت میکند
آدرس ـ لشکر ـ چهارراه‌مخصوص آرایشگاه روفیا آ‌ـ٥۰٤۷

در سالن آرایش سریر

میزانپلی فقط ٥۰ریال‌شمیران‌جاده پهلوی خیابان پسیان تلفن ۸٤۱۷۹
آ‌ـ۱۳

طیور

برای اولین مرتبه درایران فروشگاه ماکیان

برای ارضای خاطر مشتریان‌محترم خود مرغ و خروس را بقطعات‌مختلف بهراندازه که مایل باشند جداگانه‌در اختیار آنها قرار میدهد ضمنا اجناس خودرا با تخفیف بیسابقه برای‌رضایت خاطر آنها فراهم ساخته .

تخم‌مرغ روزهر کیلو	٦٥ ریال
مرغ‌وخروس‌پر کنده‌هر کیلو	۷۰ ریال
مرغ‌آماده‌طبخ هر کیلو	۸٥ ریال
مرغ‌بریان یکعدد	۱۲۰ ریال
جوجه نژاد خارجی‌یکعدد	۲۰ریال
پرشسته باتاید هر کیلو	۷٥ریال

فروشگاه ماکیان شاهرضا جنب بهار تلفن ۷۰۱۱٦
۱ـ۱٥ آ‌ـ ٤۸۷۰

آموزشگاههای فنی وفرهنگی

آموزشگاه عالی‌خیاطی‌روشنك

برای خیاطی ـطراحی‌بامتد کرلاوین زیر نظر مدیره آموزشگاه هنر جو میپذیردحشمت‌الدوله چهارراه باستان
۱ـ۲٦ آ‌ـ٤۸۱٥

کلاس سنتور ملك

برای کلیه سازها شاگرد میپذیرد . تلفن ۷٥٦۷۰۲
۱ـ۲٦ آ‌ـ٤۸۲۰

مجانی
هنرستان خیاطی وگلسازی مهران مژده میدهد

خانم و دختر خانم عزیز شما می توانید برای دریافت عیدی از سالن گلسازی هنرستان مهران دیدن کرده واز عیدی آن که یك سبد گل فصل مصنوعی که سبك بسیار جالب زیر نظر مدیره هنرستان خانم مرضیه جاسمی تهیه شده دیدن فرمائید .
شاهپور اول ارامنه تلفن ٥۳۹٤۱
۱ـ٦ آ‌ـ٥۰۹۱

درس خصوصی
انگلیسی

بوسیله آقای بطرسیان با تلفظ صحیح ـگرامر ساده و برنامه بسیار سودمند برای سریع آموختن مکالمه نامه نگاری ـ امتحان نهائی فرهنك و ورودی دانشگاه خیابان حافظ بالای عزیز خان جنب کوچه ایرج پلاك۲۸۲

آموزشگاه وآرایشکده زاهدی در هنرستان مهران

آنچه‌که‌زنان زیبای جهان راشیفته خودساخته آرایش کامل موی‌سراست که آنرا می توانید درآموزشگاه‌زاهدی زیر نظر متخصصین فن آرایش‌خارجی وایرانی بیاموزید .
میزانپلی ٦۰ریال ـ کوپ ٤۰ ریال تونی ۲٥۰ریال رنك دوکلره ٤۰۰ریال توالت ـتوالت عروس شاهپور اول ارامنه تلفن ٥۳۹٤۱
۱ـ٦ آ‌ـ٥۰۹۰

حسابداری ونقشه‌برداری دوبل

دوره جدید کلاس حسابداری از روز ۱۹ر۱۲ر٤۱زیرنظر آقای‌اعتمادیه متخصص معروف حسابداری تشکیل می شود قبلا نام نویسی کنید .
کاخ دانش
خیابان نادری ـ پاساژ معتمد
خیابان فرانسه ـ کوچه مرجان

پذیرش و دعوتنامه ازامریکا و اروپا

پذیرش‌درسی‌و پذیرش زبان و دعوتنامه (مدرك گذرنامه) از کالج و انستیتوها و دانشکده های امریکا و اروپا برای دوره های دبیرستان‌دیپلمه پرستاری رشته های‌لیسانس‌ـمهندسی ودوره های دکتری در مدت پانزده‌روز الی یکماه وقت ـنشانی لاله‌زار پائین شیرینی فروشی لاله‌زار ـ طبقه‌فوقانی سرای طاهباز جنب عکاسی پرتوی شماره ٥ صبحها ازساعت ۹ تا یك‌بعد از ظهر و عصر از ساعت شش ببعد

کلاس موزیك آپولون

تعلیم با سابقه ۱٥ ساله
تعلیم‌آلات موسیقی و آواز در سه‌ماه‌ـچهارراه پهلوی‌شاهرضا تلفن ٦٥٦۱٦
۱ـ۱٥ آ‌ـ٥۰٤۱

سازمان تحصیل بوسیله مکاتبه
S.T.C.C.I.
تحت نظر دکتر کیانی
طهران ـ خیابان پهلوی روبروی سینما مهتاب
کاشی ۳۰۱ تلفن ٦۱۳۲۳٤

آموزشگاههای رانندگی

هنرستان رانندگی بدیع

برای فرا گرفتن‌فن صحیح‌رانندگی و استفاده‌از کلاسهای‌فنی تحت‌نظرآقای مهندس حنائی باین هنرستان مراجعه فرمایید‌نشانی .خیابان‌شاه‌نبش چهارراه سیمتری تلفن ٦۸۷۹٦
۱ـ۱۰ آ‌ـ٤۹۲۱

هنرستان رانندگی بدیع

برای فراگرفتن فن صحیح‌رانندگی واستفاده از کلاسهای فنی تحت نظر آقای مهندس حنائی باین هنرستان مراجعه فرمائید .
نشانی خیابان شاه چهارراه سیمتری تلفن ٦۸۷۹٦

قنادی بهار

انواع شیرینی خانگی را برای‌عید نوروز تا پانزدهم اسفند ٤۱ سفارش میپذیرد سر چشمه اول خیابان‌سیروس تلفن ٥٥۲۷٦
۱ـ۱٥ آ‌ـ٤۷۸۸

راهنمای پزشکی اطلاعات

دکتر منصور وزیری

متخصص بیماریهای پوست‌وامیزشی دیپلم ناسیونال از دولت فرانسه خیابان قدیم شمیران روبرو شادمان داخل خیابان نیروعصر هاتلفن۷٤۰۰۱

بیماریهای‌زنان‌وزایمان‌ونازائی

دکترشعاع فروغی رزیدنت سابق دانشگاه‌اونیون نیویورك‌میدان‌فردوسی جنب بانك ایران وانگلیس پذیرائی ٤ تا ۸ بعداز ظهر تلفن مطب٦۸۳۳۱ منزل ۷۰۲۱۰

دکتر محمد دادخواه

از مسافرت لندن بتهران مراجعت واز بیماران پذیرائی مینماید تلفن ۳۸۱۷۰

مطب دکتر جهانگیر وثوقی

بخیابان رازی (بهرامی) ناشی۱۲٦ انتقال یافت تلفن ٦٦۰۱٦

دکتر جمشید متخصص جراحی ـ زنان زایمان ـ داخلی ـنادری ـ مقابل کافه نادری
۱ـ۱۰

دکتر معانی

امراض مقاربتی مجاری ادرار. معالجه قطعی سوزاك تازه و کهنه ورم پروستات و سستی وناتوانی ضیق مجرا خیابان فردوسی مقابل بانکملی مرکز

دکتر دانشگر

امراض مقاربتی و جلدی وسوزاك تازه و کهنه ورم پروستات ضیق‌مجرا سستی وبواسیر امراض زنانه‌ونازائی خیابان سپه مقابل بستخانه۳۰۲٤۱٦

دکتر عباس نیك‌نژاد

متخصص‌ا زدانشکده باریس‌بیماری های معده روده ـ کبد ـ لوزالمعده درمان بواسیر بدون عمل‌ـ فیستول‌ـ فیستور بامتد موثر دروازه شمیران خیابان گرامی پذیرائی۳تا۷ بعدازظهر

پلی کلینك
دکترمجاهدی دکترصدیقی

روزیدنت سابق‌بیمارستان های‌امریکا پزشك‌سازمان بیمه های اجتماعی کارگران بیماری های داخلی اطفال مقاربتی ـ ترك تریاك و سایر مواد مخدره ترك الکل مجهز بدستگاههای رادیواسکپی لانتازول‌تراپی ـ انروسل تراپی ـ دیاترمی و بخور پنی سیلین‌و غیره پذیرائی بعد از ظهر هاخیابان شاه روبروی‌مسجد سجادتلفن٤۹٥۲٦

ترك‌تریاك دکتر رحمانی

متخصص امراض اعصاب و روان از دانشگاه لندن خیابان پهلوی‌بالاتر از چهار راه امیراکرم تلفن ٤٥۱۱٤

دکتر در طب پوتوسا

متخصص بیماریهای مقاربتی (سوزاك تازه و کهنه وسفلیس) امراض مجاری ادرار و تناسلی ـ خیابان فردوسی شمالی کوچه صادق پذیرائی۹تا ۱۲ و ٥ تا۸ تلفن٤٦٥۸۹

دکتر فرنوش

داخلی ، مقاربتی ، سفلیس،سوزاك تازه و کهنه و عوارض آنها دیپلم دانشگاه پاریس امیریه اول منیریه ٤۸٥٥٥

دکتر جمال هدایتی

متخصص امراض ریوی (به ویژه سل ریوی و آسم)ازدانشگاه ویلز انگلستان. خیابان لاله‌زار نو‌ـچهارراه مهنا از ٤ ـ۸ بعد از ظهر

دکتر احتیاطی

گواهینامه از نیویورك امریکاامراض مقاربتی ـ ناتوانی جنسی با دستگاه های جدید صبح و عصر ـ سلسبیل قصر الدشت چهار راه هاشمی

دکتر سید علی مظفری

خیابان حشمت‌الدوله غربی چهارراه پیروز بالای داروخانه شبانه روزی جاودان تلفن ٦٦۹۷۸

دکتر کرامت‌الله فرهودی

بعد از ظهرها و همه شب تاصبح شاهرضا پل چوبی تلفن ۷٥٦۲۸۳

درمانگاه های خصوصی

بیمارستان وزایشگاه مادر

خیابان‌روزولت تلفن ٦۲۳۳٤٤

راهنمای دندانپزشکی اطلاعات

دکتر پیامی دندانپزشك

شرق میدان فوزیه تلفن ۷٤۳۳۷

فروشگاه آمپر
مرکز خرید ـ فروش و معاوضه
مرنوع لوازم دست دوم منزل
شاه چهارراه اسکندری تلفن ٤۹٤۹۸

فروش اثاثیه

نمایشگاه ایران کالا اولین موسسه بازار خرید و فروش لوازم منزل‌دست دوم درایران خیابان شاه چهار راه گلشن تلفن های ٤٥٦۸٦ـ٤٥٦۸۹

همه روزه مقداری لوازم منزل که از منازل ایرانی و خارجی خریداری مینماید باسود بسیار ناچیز بفروش میرساند چنانچه شما تصمیم بخرید لوازم منزل از قبیل‌ـ قالی ـ قالیچه یخچال‌ـ تلویزیون ـ رادیو گرام ـ ضبط صوت ـ اجاق گاز‌ـ سرویس اطاق خواب‌ـ سرویس اطاق‌پذیرائی مبل‌ـاشکاف‌ـمیزوصندلی‌ـ تختخواب و غیره دارید قبلا باین نمایشگاه مراجعه نموده و لوازم منزل مورد نیاز خود را که بسیار نو و آخرین مدل سال میباشد با نازلترین قیمتی که باور نمیفرمائید خریداری نمائید با اشیائیکه لازم ندارید با اثاثیه‌مورد لزوم خود تعویض کنید پس خرید و فروش و معاوضه لوازم منزل فقط درایران کالا تلفنهای٤٥٦۸٦ و٤٥٦۸۹ احتیاجات‌شمار اتامین مینماید .

آنتن تلویزیون

نمایشگاه و فروشگاه ایران کالا خیابان شاه چهارراه گلشن تلفن ٤٥٦۸۹ و ٤٥٦۸٦ آنتن تلویزیون بسیار قوی و حساس قیمت ٦٥ تومان

آنتن تلویزیون‌راگران نخرید

آنتن تمام کانال تلویزیون فرنگی با سیم و دکل و حق نصب فقط ۷۰ تومان فروشگاه آمیر خیابان‌شاه چهار راه اسکندری تلفن ٤۹٤۹۸

آنتن تلویزیون ASTRO

آنتن تلویزیون تمام کانال آلمانی مارك آسترو باتمام لوازم و نصب‌زیر نظر متخصصین فن فقط ۱٦۰۰ ریال نادری رادیو آلبرت تلفن ۳۰٤۹٤٦

رادیوفرهاد تلفن ۳۰٤۲۱۱

قبل از خرید و نصب آنتن ـ تلویزیون ازآنتن‌های‌تمام‌کانال DX و مدلهای مختلف ایرانی و فرنگی دیدن فرمائید پشت شهرداری‌پاساژ فتوت بفروشگاه ها تخفیف کلی‌داده میشود .

خرید اثاثیه

نمایشگاه و فروشگاه‌ایران کالا اولین موسسه خرید و فروش لوازم منزل درایران تهران خیابان شاه‌چهارراه گلشن تلفن ٤٥٦۸۹ـ ٤٥٦۸٦

هرنوع لوازم منزل از قبیل قالی‌ـ قالیچه ـ تلویزیون ـ یخچال ـ رادیو گرام‌ـ اجاق گاز‌ـ ضبط‌صوت واشیاء دیگر منزل را بهر اندازه و مبلغی که باشد نقد خریداری میشود.
هموطنان عزیزچنانچه تصمیم‌دارید لوازم منزل خودرا طوری بفروشید که مغبون نشوید فقط به نمایشگاه ایران کالا مراجعه فرمائید چون ما سعی مینمائیم چه در خرید چه در فروش و چه در معاوضه ـرضایت مراجعین محترم را فراهم نمائیم پس خرید ـ فروش ـ معاوضه لوازم منزل فقط در ایران کالا تلفن های ٤٥٦۸۹ ـ ٤٥٦۸٦

فرش کهنه ونو

در منازل‌به بهترین‌قیمت خریداری ونعویض میشود تلفن ٦۲۱۸٥٥رضوی

فروشگاه های مهناب

تلفن٤٦۲٥۱ و ٦۱۲۷۲٤
یخچال ـ تلویزیون رادیو گرام‌ـ ضبط صوت شمارا باپول‌نقد میخرد جنب سینمامهتاب‌وجنب کوچه‌سیمرغ

فروشگاه‌و نمایشگاه‌فروردین

قالی ـیخچال ـتلویزیون‌ـضبط‌صوت رادیو گرام
وسایر لوازم منزل شمارا نقدا عادلانه خریداریم . خیابان شاه ـ فروردین شمالی ـشماره ۱۱٤ـتلفن ٦۱۱٦٥٥
۱ـ۲٦ آ‌ـ٤۹۱٥

فروشگاه ونمایشگاه‌آسیا تلفن ٦۱۲۸۳۲

قالی ـ تلویزیون ـ یخچال ـاجاق‌گاز وسایر لوازم منزل‌را بقیمت عادلانه خریداریم خیابان شاه ـچهارراه‌پیروز

فروشگاه فردوست

خریدار هرنوع ـیخچال ـ تلویزیون فرش‌ـ رادیو گرام ـ

اطلاعات برای جوانان

تیم والیبال دوره اول دبیرستان دخترانه فاطمه سیاح

درمسابقات والیبال قهرمانی آموزشگاه های دختران تهران که چندی قبل انجام گردید تیم والیبال دوره اول دبیرستان دکتر فاطمه سیاح موفقیتهائی بدست آورد. در عکس بالاخانم مهری طاهری دبیر ورزش دبیرستان که در تعلیم ورزشکاران جدیت فراوان دارد و در کناروی تیم والیبال بترتیب گیتی افلاطون سیمین دولتشاهی ، ثریا پناهی سودابه هوشیدر ، مریم سیحون ، فاطمه شاطری ، زهره طباطبائی دیده می شوند .

سمینار مسائل اجتماعی جوانان

دومین جلسه سمینار مسائل جوانان بعد از ظهر چهارشنبه در تالار هتل تهران پالاس تشکیل شد و آقایان دکتر بهنام استاد دانشگاه در باره جوانان و خانواده و دکتر کیائی در زمینه مدرسه و جامعه سخن گفتند و در خاتمه جلسه آقای دکتر نراقی استاد دانشگاه از سخنرانیهای ناطقین نتیجه گیری کرد .

در اولین جلسه سمینار که بعد از ظهر سه شنبه تشکیل گردید ابتدا آقای حسینقلی شاملو دبیر کمیته تدارك سمینار هدف های سمینار را تشریح کرد و سپس آقای دکتر منصور و دکتر روانشناس تحت عنوان «شرایط ورود جوانان در جامعه بزرگسالان» صحبت نمود و آقای دکتر منتصری از مطالبشان نتیجه گیری کرد .

همچنین در این جلسه آقایان دکتر نراقی ، دکتر صاحب الزمانی و خانم دکتر بدرالملوك بامداد در زمینه زندگی جوانان و دختران سخن گفتند

آگهی احضار متهم

بدینوسیله بغیر نظامی علی فرزند حاجی بابا شهرت احمد زاده اهل تبریز که سکونت خودرا پشت خط چاله خرکشی منزل مشهدی اکبر معرفی و فعلا مجهول المکان میباشد ابلاغ میشود که شمابه اتهام سرقت مکرر دراین دادگاه تحت پیگرد میباشید لازم است از تاریخ نشر آخرین آگهی تامدت دو ماه خودرا بدادگاه عادی تیپ نادری (واقع در پادگان قصر) معرفی نمائید بدیهی است پس از انقضاء مدت مقرره پرونده اتهامی شما غیابا رسیدگی و رای قانونی صادر خواهد شد این آگهی سه نوبت متوالی در روزنامه رسمی کشور شاهنشاهی و یکی از روزنامه های کثیرالانتشار درج خواهد شد .

رئیس دادگاه عادی تیپ پیاده نادری ـ سرهنك زرهی آصفجاه

۱ـ۳ آـ۳۷۷۲

آگهی مزایده

اداره فروش کالاهای متروکه و ضبطی کل گمرك تعداد ۹ بسته محتوی آهن ورق سفید مارك (حلبی) وبوزن ۱۱۶۸۸۷ کیلو با ظرف و ۱۱۵۴۶۲ کیلو خالص رااز طریق مزایده کتبی با شرایط زیر بفروش میرساند :

۱ـ طالبین میتوانند کالای مورد مزایده را با مراجعه باداره فروش کالاهای متروکه واقع در گمرك تهران (جاده آرامگاه) از نزدیك ملاحظه وپیشنهادات خود را تا آخر وقت اداری روز ۴۱/۱۲/۲۷ بدفتر اداره کل گمرك (کاخ وزارت بازرگانی) تسلیم نمایند .

۲ـ پیشنهاد دهندگان باید حداقل صدی پنج مبلغ پیشنهادی را نقدابه صندوق اداره کل گمرك پرداخت و قبض سپرده دریافت دارند .

۳ـ به پیشنهاداتی که فاقد قبض سپرده باشند مطلقا ترتیب اثرداده نخواهد شد .

۴ـ هزینه آگهی و مالیات وعوارض متعلقه از هر جهت بعهده خریدار است.

۵ـ اداره در ردوقبول یك یا کلیه پیشنهادات واصله مختار است .

۶ـ پیشنهادات رسیده در ساعت ۹ صبح روز ۴۱/۱۲/۲۸ در دفترریاست اداره فروش کالاهای متروکه و ضبطی کل گمرك بازو قرائت میشود و حضور پیشنهاددهندگان در کمیسیون متشکله ازاد است . الف ۷۰۷۶

مدیر کل گمرك فرداد

۱ـ۲ ۱ـ۳۷۴۸۶

آگهی جهت بیماران دانشکده دندانپزشکی

بدینوسیله باطلاع کلیه مراجعین به بخشهای دانشکده دندانپزشکی می‌رساند که درب ورودی جهت مراجعه به بخشهای این دانشکده درب اصلی دانشگاه واقع در خیابان شاهرضا میباشد.

دبیرخانه دانشکده دندانپزشکی

۱ـ۲ آـ۳۷۵۰۰

در مسابقات دو و میدانی کاپ هاشم پرویز

خرمشهر مقام اول را بدست آورد

همانطوریکه اطلاع داده شده بود مسابقات دو و میدانی بنام کاپ مرحوم هاشم پرویز در آبادان انجام شد و نتایج زیر بدست آمد .

دو ۸۰۰ متر پسران

آذری از اهواز بارکورد ۲٫۳ دقیقه اول ریاحی منش از اهواز با رکورد ۲٫۳٫۵ دقیقه دوم .

دو ۱۵۰۰ متر

عابدی از خرمشهر با رکورد ۴٫۳۵٫۴ دقیقه اول

دو ۴۰۰ متر

ضرغامی از خرمشهر بارکورد ۵۲ ثانیه اول

دو ۲۰۰ متر

شاهخوره از خرمشهر با رکورد ۲۳٫۱ ثانیه اول

دو ۱۰۰ متر

شاهخوره از خرمشهر بارکورد ۱۰٫۹ ثانیه اول

دو ۱۰۰۰ متر تشویقی کارگران

ادیبی از آبادان بارکورد ۳٫۱۵٫۲ دقیقه اول

پرش طول

آزاد کرده از اهواز با رکورد ۶٫۶ متر اول

پرش ارتفاع

جلیل حلیلی از آبادان بارکورد ۱٫۷۱ متر اول

پرش سه‌گام

نفر اول قاضی از اهواز بارکورد ۱۲٫۱۹

پرتاب نیزه

خلیل محسنی زاده از آبادان با رکورد ۵۲٫۲۰ اول

پرتاب وزنه

محسن زاده از آبادان با رکورد ۱۲٫۸۰ متر اول

پرتاب دیسك

صرانی از آبادان بارکورد ۳۰٫۸۲ اول

در مسابقه دو ۴×۱۰۰ متر امدادی تیم اهواز بارکورد ۴۴٫۶ مقام اول تیم خرمشهر بارکورد ۴۴٫۸ مقام دوم تیم آبادان بارکورد ۴۶٫۸ مقام سوم را بدست آوردند . در پایان نتیجه کلی این مسابقه بزرگ باین شرح اعلام شد .

نتیجه کلی

تیم خرمشهر با ۷۵ امتیاز . تیم اهواز با ۷۴ امتیاز تیم آبادان با ۷۱٫۵ امتیاز تیم مسجد سلیمان با ۴۶٫۵ امتیاز تیم شوشتر با ۸ امتیاز تیم بندر معشور با ۵ امتیاز تیم اندیمشك با ۱ امتیاز مقامهای اول تاهفتم را بدست آوردند رئیس سازمان تربیت بدنی و تفریحات سالم ایران، آقای احمد ایزد پناه رئیس فدراسیون دوومیدانی کشور بیاناتی ایراد کردند و جوائز قهرمانان در میان ابراز احساسات ورزشکاران و حاضرین اهداء شد .

قهرمانان پینك پنك

مسابقه‌های پینك پنك کاپ انجمن بانوان و دوشیزگان با شرکت ۱۲۸ نفر از دوشیزگان . باشگاههای تاج شعاع ، آموزشگاه تربیت معلم ، دبیرستانها و دانشکده های تهران در سالن پینگ پنگ انجمن دوشیزگان برگزار شد واین نتایج بدست آمد.

نفراول بانو بدری خطیبی ازانجمن نفر دوم دوشیزه ثریا خادم حسینی از تاج ونفر سوم دوشیزه قدسی فیضی از انجمن

اطلاعات کودکان

روز های سه شنبه منتشر میشود

هنرجوی شایسته

دردومین فستیوال باله و رقص های محلی عبداله ناظمی هنرجوی سازمان ملی باله ایران بعلت پادرد نتوانست بیش از یك نقش کوچك درباله کمدی فرانسوی برنامه دیگری اجراء نماید .

ناظمی که دانشجوی دانشکده هنرهای زیبا نیز میباشد ازهنر ـ جویان ورزیده هنرستان باله بشمار میرود و علاوه براینکه اکثرا در برنامه‌های هنرستان نقش عمده‌ای دارد چندین بار نیز در خارج از کشور از طرف هنرستان برنامه هائی بروی صحنه آورده است .ما برای این هنرمند جوان امیدموفقیت های بیشتری راداریم .

آگهی مزایده

بانك ملی ایران یکدستگاه اتومبیل سواری شورلت از طریق مزایده بفروش میرساند .

داوطلبان خرید میتوانند ماشین مزبور را که صورت وضعیت آن روی ماشین نصب شده‌است همه روزه بغیر از ایام تعطیل از ساعت ۸ صبح تا ۱۴ در محوطه غربی داخل بانك واقع در خیابان فردوسی جنب استخر بازدید نموده در صورت تمایل برای شرکت در مزایده مبلغ ۱۰۰۰۰ ریال بحساب شماره ۱۸۹۳ نزد شعبه مرکزی بانك ملی ایران تودیع و قبض سپرده رابه پیشنهاد خرید ماشین ضمیمه نموده در پاکت لاك و مهرشده تا آخر وقت اداری روز پنجشنبه ۲۳ اسفند ماه ۱۳۴۱ بدفتر اداره کارپردازی این بانك تسلیم و رسید دریافت دارند .

جلسه مزایده در ساعت نه صبح روز شنبه ۲۵ اسفند ماه ۱۳۴۱ در اداره کارپردازی تشکیل میشود و به پیشنهاداتی که ناقص و مشروط و یافاقد برك سپرده باشد ترتیب اثر داده‌نمیشود.

حضور پیشنهاد دهندگان در جلسه آزاد میباشد .

بانك ملی ایران در رد یا قبول تمام یا قسمتی از پیشنهادات واصله مختار و درصورت لزوم ممکن است مزایده حضوری هم بعمل آید .

دو در صد حق حراج و هزینه آگهی بعهده خریداز میباشد

الف ۷۰۲۸

بانك ملی ایران

۱ـ۲ آـ۳۷۶۹۲

اتوماتیك

معروفترین پیراهن در آلمان وایران

پارامونت

شیك وبادوام

پریما

در دو نوع نایلون وپوپلین

سه پیراهن عالی ساخت کارخانجات

تمام اتوماتیك میلیون

مرکز پخش محصولات پوشاکی میلیون: بازار ـ دالان ماهوت فروشها بازرگانی قدیشاه تلفن ۵۱۸۹۳ و فروشگاه خاورمیانه .

گردونه

مراکز فروش: کلیه فروشگاههای بزرگ درسراسر ایران

عید را کجا میروید ؟

بندر پهلوی غازیان پانسیون متروپل

اطاقهای لوکس حمامدار با خوراکهای مطبوع ازمسافرین محترم پذیرائی مینماید .

۱ـ۶ آـ باغداسریان

آـ۲۲۸۳۵

قرص سپیدون تسکین دهندهٔ کلیه و دردهاست .

ح ٤شماره ۸۵۰۹ تاریخ ۴۱/۱۰/۲۰
شماره‌حساب ۵۶۷۲۱۳ تاریخ ۴۱/۱۰/۱۹

آگهی مزایده غیر منقول

ششدانك یك قطعه باغ مشجر که در آن احداث یك باب عمارت وچاه عمیق شده است بمساحت ده هزارمتر مربع قطعه سوم تفکیکی پلاك شماره ۲۳۸۶ فرعی از ۳۱۰۴ اصلی مفروز از شماره ۳۰۵ فرعی از اصلی مذکور واقع در داودیه شمیران بخش ۱۱ تهران که طبق نامه شماره ۱۹۳۳۹ ـ ۴۱/۹/۱۳ ثبت املاك قلهك در مورد وثیقه احداث ساختمان چهار طبقه گردیده است با کلیه ابنیه مستحدثه و کافه متعلقات و منضمات شرعیه و عرفیه آن من دون استثناء شیئی و بانضمام امتیاز برق سه فاز سی آمپر شماره ۳۷۵ داودیه که طبق نامه شماره ۲۷۴۹۹/۲۰۹۴۳ ـ ۴۱/۹/۲۵ بنگاه برق تهران به بنگاه مزبور منتقل شده و بازداشت گردیده و حدود مورد وثیقه بشرح زیر است .

شمالا بطول ۱۰۰ متر بخیابان ۱۲ متری .

شرقا بطول ۱۰۰ متر بباقیمانده.

جنوبا بطول ۱۰۰ متر بخیابان ۱۰ متری

غربا بطول ۱۰۰ متر بخیابان ۱۲ متری فواصل قطعات اولیه دیوار مورد ثبت است . .

ملکی آقای خان بابا احسانی‌پور که به ثبت رسیده و سند مالکیت آن صادر و تسلیم گردیده .

و در اجاره کسی نمی باشد و در تصرف خود بدهکار است .

در ساعت ۱۰ الی ۱۲ صبح روز ۴۲/۲/۲۵ در شعبه اجرای ثبت قلهك از طریق مزایده بفروش میرسد و مزایده از مبلغ ۸/۸۲۲/۰۰۰ ریال شروع و حق حراج عهده خریدار است .

تاریخ انتشار آگهی مزایده

نوبت اول ۴۱/۱۲/۴

نوبت دوم ۴۱/۱۲/۱۱

نوبت سوم ۴۱/۱۲/۱۸

رئیس اجرای ثبت قلهك ـ بهزاد

۱ـ۳ آـ۳۱۲۴۷

نمایندگی فروش موتورسیکلت هوندا را بشما پیشنهاد میکنیم

هرکس که‌جویای تجارت تازه‌ای باشد باید بداند که پرسودترین وقابل اعتمادترین کارها فروش محصولات هوندا یعنی معروف ترین کارخانه موتورسیکلت سازی دنیا است که در هرماه ۱۰۰٫۰۰۰ موتورسیکلت تولید میکند .هرچندبعضی از مردم که با موتور «هوندابوم» آشنائی ندارند گمان میکنند که موتورسیکلت فقط به درد ورزشکاران میخوردولی باآمدن موتورسیکلت «هوندابوم» به‌بازارهای جهان این عقیده دیگر بسرعت طرفداران خودرا از دست میدهد، اکنون مردم عادی همان احتیاجی را که به یهای خود احساس میکنند به‌موتورهای کارخانه هوندا نیز احساس مینمایند. کار عالی این موتورها آنهارا مانندوسیله‌نقلیه‌ای معرفی کرده است که قادر بانجام‌هرکاری بوده واز آن برای رفتن به‌اداره ، مدرسه‌و یابرای گردش مواقع تعطیل باتمام افراد خانواده میتوان استفاده کرد. بااین‌ترتیب اگر نمایندگان فروش هوندادرسراسرجهان باکامیابی روبروباشند تعجبی نداردبلکه‌اگروضع غیراز این میشد جای شگفتی بود. اینك اگر شما هم قادر باشید که هرماه ۳۰۰ دستگاه از موتورهای هوندا بفروشید و همچنین بتوانید تعمیراتش را انجام دهیدامکان آنرا خواهید داشت که امتیازفروش این موتورسیکلت رابدست آورید.

«هوندا» بزرگترین سازنده‌موتورسیکلت جهان

HONDA

HONDA MOTOR CO., LTD. 5-5, Yaesu, Chuo-ku, Tokyo, Japan

بذر افشان نظامی

فروشنده مرغوبترین بذرچمن ـ گل ـ سبزیجات ـ کودشیمیائی و دفع آفات نباتی وانواع پیازهای گل.

خیابان قزوین ـ چهارراه ملك مقابل مسجدمظهری

تلفن ۲۲۸۸۲

قانون تجارت اصلاح میشود

بقیه از صفحه اول

ایران در محل اطاق بازرگانی تهران ترتیب داده شده است بوسیله آقای نخست وزیر بنام شاهنشاه افتتاح شد.

دراین جلسه آقایان بهنیا وزیر دارائی، دکتر خوشبین وزیر مشاور، دکتر عالیخانی وزیر اقتصاد و روسای بانك توسعه صنعتی و دیگر بانك های خصوصی و دولتی، صاحبان صنایع و معادن، بازرگانان، روسای اطاقهای صنایع و بازرگانی حضور داشتند.

در آغاز آی مهندس طالقانی رئیس هیات مدیره بانك توسعه صنعتی از طرف هیات مدیره بانك از کلیه آقایانی که در کنفرانس حضور دارند تشکر کرد وخیرمقدم گفت و چندتن از سخنرانان خارجی را معرفی نمود آنگاه آقای نخست وزیر پشت میکروفون رفت و ضمن سخنانی چنین گفت:

اظهارات نخست وزیر

حضار محترم بسیار خوشوقتم که امروز کنفرانس توسعه سرمایه گذاری را افتتاح می کنم. امورسرمایه گذاری در مرحله کنونی اقتصاد کشورما حائز اهمیت خاصی است که آینده اقتصادی ورفاه مردم وطن ما بستگی بسیاربه آن دارد. قرن مادوران تولید عظیم صنعتی است. ماشین اجازه داده است که ابعاد واحدهای تولید روزبروز بزرگترشوند وتولید خصوصا تولید صنعتی تنها در صورتی امکان پذیر باشد که سرمایه های عظیم در این راه بکارافتد.

در کشورما اینگونه سرمایه گذاریها از اوان سلطنت رضا شاه کبیر آغاز شد اساس بسیاری از تولیدات صنعتی مادر آن زمان گذاشته شد. پس ازفراغت از گرفتاریهائیکه جنك دوم جهانی برای مافراهم آورده بود در تحت توجهات اعلیحضرت همایون شاهنشاهی سرمایه گذاری مورد نظر خاص قرارگرفت.

شبکه بانکی واعتباری درایران روزبروز رو بتکامل رفته است. مقررات لازم برای جلب سرمایه های خارجی وضع گردیده وواهمهای صنعتی ومعدنی خصوصا نقش عمده ای را ایفاکرده است کنفرانس اقتصادی که دوروز پیش با موفقیت بپایان رسید موجب شد که نگرانی های بی اساسی که در اذهان راه یافته بود برطرف شود.

همچنین امیدوارم همانگونه که اعلیحضرت همایون شاهنشاهی در نطق افتتاحیه کنفرانس اقتصادی فرمودند ترتیبی فراهم شود که در آینده سرمایه های کوچك نیز بتوانند در این کوشش ملی برای بالا بردن تولید و توسعه در رشته های اقتصادی کشور شرکت داشته باشند و مطالعاتی که برای تشکیل بورس در جریان است بدون شك کمك موثری بجمع آوری سرمایه های کوچك ومتوسط خواهد نمود.

در این زمینه دولت مصمم است که قانون تجارت را که منطبق باشرایط اقتصادی پیشرفته امروز ایران نیست اصلاح کند. بخصوص توجه خاصی باین مسئله معطوف خواهد شد که شرکت های سهامی بمعنی واقعی کلمه تاسیس شود ومنافع صاحبان سهام بخصوص سهامداران کوچك مورد حمایت قانون قرار گیرد.

اصلاحات اجتماعی مهمی که اخیرا باراده شاهنشاه در کشور ما بوقوع پیوست اصلاحات ارضی وسهیم کردن کارگران در افزایش سود کارخانه موجب خواهد شد که قدرت خرید گروه های عظیمی از مردم ایران مرتبا روبافزایش رود واین ازدیاد روز افزون تقاضای کالا زمینه لازم رابرای سرمایه گذاری در همه رشته های تولیدی فراهم خواهد آورد.

کمك دولت

اینك که وضع ارزی ومالی ما بسیار خوبست ومحیط ازهرحیث همانگونه که اشارت رفت برای فعالیتهای اقتصادی آماده است امیدوارم که سرمایه های خصوصی نیزبموازات وهم آهنك باسرمایه گذاریهای عمومی بیش از پیش بکار افتند ودولت نیز در اینمورد همه گونه تسهیل رافراهم خواهد کرد وهمانطور که چند روز پیش نیز در کنفرانس اقتصادی اشاره کردم دولت برای تشویق ابتکارات خصوصی باید نقش روغن رادرماشین ایفا کند وترتیبی دهد که مشکلی در راه افراد مبتکر وموثر بوجود نیاید.

اظهارات وزیر دارائی

پس از صحبت آقای علم نخست وزیر آقای عبدالحسین بهنیا وزیر دارائی سخن گفت و ضمن اظهار خوشوقتی از تشکیل کنفرانس سرمایه گذاری اظهار داشت:

سرمایه گذاری اگر مهمترین موضوع اقتصاد امروز دنیا نباشد یقینا یکی از مهمترین مسائل اقتصادی است و اهمیت آن به درجه ایست که مملکت پیشرفته و عقب مانده در وضع خود هر دو محتاج سرمایه گذاری هستند.

اگر چه سرمایه گذاری داخلی در ایران مورد توجه خاص دولت و محافل اقتصادی میباشد سرمایه گذاری بمعنی امروز و مخصوصا بمعنی مورد توجه مادر این کنفرانس شامل سرمایه گذاری داخلی وخارجی است.

آقای بهنیا پس از ذکر تاریخچه ای از وضع سرمایه گذاری های خارجی در چند قرن اخیر و نتایج و اثرات سیاسی و اقتصادی آن در وضع کشور های در حال توسعه و محتاج سرمایه گذاری افزود:

توجه بجلب سرمایه خارج یکی از ضروریات زندگانی اقتصادی ممالکی است که سعی دارند باسرعت بیشرفت نموده و مبانی اقتصادی خود را محکم و در جهتی حرکت نمایند که مطمئن و سنجیده باشد.

اساتید و دانشمندانی که دراین کنفرانس از جنبه های مختلف این سرمایه گذاری صحبت خواهند کرد نظریات آنها ذیقیمت و منظور آنها و هدف آنها مورد قبول دولت است هیچکس در ضرورت سرمایه گذاری چه داخلی و چه خارجی در ایران تردیدی ندارد.

در زندگانی اقتصادی ما حقیقت بارزو موجه اینست که با سرعتی که مایل به پیشرفت هستیم وسایل داخلی ما محدود و سرمایه گذاری خارجی عامل موثر ترقی ماست و امیدواری من اینست که در ضمن مباحثاتی که در این کنفرانس بعمل خواهد آمد زمینه روشن ومساعدی فراهم شود که بیش از پیش در این زمینه توفیق حاصل گردد و وضع مطمئن پول و سیاست عاقلانه دولت موجب شود که سرمایه گذاری در ایران به آن حدی برسد که با موقعیت محکم اقتصادی ما قابل تطبیق بوده و در انجام حوائج ما واقعا موثر واقع گردد.

اظهارات وزیر اقتصاد

پس از اظهارات آقای وزیر دارائی آقای دکتر علینقی عالیخانی وزیر اقتصاد صحبت کرد و طی سخنان خود ضمن اشاره به کنفرانس اقتصادی و نتایج آن گفت:

بین متخصصین و کارشناسان اقتصادی دراین امر که کدامیك از بخشهای اقتصادی کشور ما باید بیشتر در توسعه اقتصادی مورد توجه قرار گیرد اختلاف نظر بوده است. بعضی استدلال نموده اند که چون ایران کشوری است کشاورزی و بازندگی حدود سه ربع جمعیت کشور در دهات و مزارع لازم است فعالیتهای اصلی توسعه اقتصادی در امر کشاورزی متمرکز شود. عده ای دیگر عقیده دارند که مشکل اصلی اقتصاد ایران محدودیت بازار ها و پراکندگی آن است که خود محدود کننده سطح تولید و مصرف میباشد. این دسته را عقیده براین است که برنامه های عمرانی دولت باید متوجه توسعه شبکه ارتباطی کشور گردد. دسته سوم عقیده دارند که کشور ایران باید تمام یا اکثر نیروی تولیدی و سرمایه گذاری خود را در امر توسعه صنعتی متمرکز نماید.

این عده معتقدند که کشور ما تازمانیکه صادر کننده مواد اولیه و خام و وارد کننده مصنوعات صنعتی است نمیتواند اقدام موثری در افزایش سطح درآمد مردم بعمل آورد.

گرچه هریك از این نظرات میتواند تا حدودی قابل توجه باشد ولی مسئله اصلی در توسعه اقتصاد کشور ما ترجیح امر توسعه یك بخش اقتصاد بسایر بخشها وانتخاب یکی از رشته های اصلی فعالیت اقتصادی برای تمرکز امر سرمایه گذاری در آن نیست. مسئله اساسی ایجاد تعادل وهم آهنگی کامل بین فعالیتهای اقتصادی و سرمایه گذاری در تمام رشته های مهم اقتصاد کشور بطور موزون و هم آهنك میباشد.

مسئله مهمی که باید جدا مورد توجه قرار گیرد امر تقویت صنایع کوچك میباشد. نباید تصور نمود که شرط اصلی صنعتی شدن تاسیس موسسات بزرك تولیدی و اجرای پروژه های عظیم صنعتی است در موسسات تولیدی کوچك نیز امکان استفاده از روشهای جدید علمی بمنظور افزایش بازده و بهره برداری و پائین آوردن هزینه تولید هرواحد وجود دارد.

حمایت از صنایع

صنایع جوان ما باید بنحواحسن و لازم مورد حمایت قرار گرفته و در برابر رقابت مصنوعات خارجی حفظ شود. این حمایت بایستی به طریق منطقی و معقول اعمال وصرفا بحمایت گمرکی قناعت نشود. گرچه حمایت گمرکی لازم است ولی کافی نبوده و بایستی اقدامات موثری در بالا بردن قدرت تولیدی سازمانهای صنعتی کشور بعمل آید تااین موسسات تدریجا بتوانند روی پای خود بایستند.

خطر دیگری که بعضی ازصنایع کشور ما را مورد تهدید قرار داده است مسئله (دمپینك) میباشد پاره ای از تولید کنندگان خارجی جهت استفاده از امتیازات تولید دسته جمعی یا بعلت استفاده از جوائز صدور مملکت خود کالاهای تولیدی خویش را بقیمتی ارزان تر از فروش داخلی یا حتی ارزان تر از هزینه متوسط تولید صادر مینمایند حفظ و حراست صنایع جوان کشور ما ایجاب مینماید که بوسیله حمایت گمرکی و تدوین مقررات ضد دمپینك دراین زمینه اقدام لازم بعمل آوردیم.

مسئله دیگری که در سرمایه گذاری صنعتی باید بدان توجه مخصوص شود موضوع بازریابی و بازار داری است.

متاسفانه در سنوات اخیر غالب سرمایه گذاران خصوصی ما کمتر متوجه اهمیت مطالعات بازاریابی بوده وعملا نتوانستند دراثر محدودیت اطلاعات خود آنطور که باید و شاید از وسائل تولیدی خویش بهره برداری نمایند.

اظهارات مدیر عامل بانك

پس از اظهارات وزیر اقتصاد آقای دکتر «ویلم آ. وان راوستین» مدیرعامل بانك توسعه صنعتی و معدنی ایران صحبت کرد و ضمن سخنرانی خود اهمیت سرمایه گذاری و منظور کنفرانس را تشریح نمود و گفت: منظور از تشکیل کنفرانس تجزیه و تحلیل اهمیت سرمایه گذاری در توسعه اقتصادی کشور و مطالعه طرق ووسائل تشویق و تسهیل امر سرمایه گذاری و بطور کلی کمك به ایجاد محیط سرمایه گذاری صحیح در کشور است.

مدیر عامل بانك سپس افزود:

بورس سهام ابزار بسیارمهم و موثر بازار سرمایه میباشد

نحوه تاسیس و عملکرد بورس سهام عامل بسیار مهمی در ایجاد اعتماد بین مردم بشمار میرود.

کنفرانس بعد از ظهر امروز جلسه دارد.

کنگو

بقیه از صفحه اول

در دادگاههای بخش و شهرستان کشور کنگو نموده است.

در تقاضای رسیده از طرف کشور کنگو شرایط قضات مورد احتیاج و مزایای متعلقه به آنان اشاره شده است.

کشور کنگو برای قاضی واجد شرایط که آماده خدمت درآن کشور باشد مزایائی باین شرح در نظر گرفته است: سالانه ده هزار دلار حقوق وروزانه ۱۵۲۰ ریال بعنوان فوق العاده ومدد معاش، سالی ۳۰۰ دلار بابت حق تاهل وبرای هر طفل کمتر از ۱۸ سال نیز سالی ۲۰۰ دلار مدد معاش وصدی هشت از مجموع حقوق سالانه بعنوان پاداش.

بقرار گزارش خبرنگار ماتقاضای مذکوراز طریق سازمان برنامه بوزارت دادگستری وهیئت دولت فرستاده شد ولی تا این ساعت دولت ایران در بار ه اجرای این تقاضای کشور کنگو تصمیمی اتخاذ نکرده است.

فعالیتهای آبادانی جنوب

بقیه از صفحه اول

ظهر دیروز والاحضرت شاهدخت شمس پهلوی ریاست عالیه جمعیت شیر و خورشید سرخ ایران باتفاق آقای پهلبد با هواپیما عازم مسافرت جنوب شدند تااز موسسات خیریه بنادر جنوب و کارهای عمرانی که در کناره خلیج فارس انجام میگیرد بازدید نمایند.

دراین مسافرت چند تن از خانم های عضو هیئت مدیره جمعیت شیر و خورشید سرخ (بانو خدیوی، بانو جهانبانی، بانو فولادوند) و چند تن از اعضای هیئت مدیره مرکزی جمعیت شیر و خورشید سرخ مرکب از آقایان دکتر عباس نفیسی مدیر کل جمعیت، دکتر خطیبی مدیر عامل، صادق وثیقی خزانه دار، ویشکائی رئیس بانك رهنی و عضو هیئت مدیره جمعیت و آقای عباس مسعودی باتفاق والاحضرت عزیمت نمودند.

برنامه های خیریه آبادانی و عمران بنادر و جزایر خلیج مواد توجه خاص شاهنشاه است و پیوسته دراین باره اوامر لازم صادر فرموده اند وبهمین جهت چون درسفر والاحضرت شاهدخت شمس پهلوی برنامه های بازدید از امور عمرانی وبهداشتی بنادر تاسیسات آب، لوله کشی و امور کشاورزی که از طرف سازمان عمران و امداد بنادر و جزایر جنوب وابسته به شیر و خورشید سرخ ایران انجام میشود نیزپیش بینی شده است.

چند تن از شخصیت های دیگر از جمله آقای دکتر زاهدی رئیس بانك اعتبارات کشاورزی تیمسار دریادار عظیما، آقای مهندس قراگوزلو رئیس کل کارخانجات دولتی، آقای فردادمدیر کل گمرك، اعضای شورای عمران بنادر وجزایر جنوب، آقای ساکالیس رئیس موسسه خیریه کاره، آقای فولادوند بنمایندگی شرکت ملی نفت وآقای علینقی سعید انصاری رئیس دفتر والاحضرت در معیت والاحضرت شاهدخت شمس عازم جنوب شدند.

این مسافرت چهار روز ادامه خواهد داشت ووالاحضرت و همراهان غروب روز دو شنبه به تهران باز گشت خواهند کرد، هنگام عزیمت والاحضرت بجنوب در فرودگاه مهر آباد نخست وزیر و چند تن از آقایان وزیران و اعضای هیئت مرکزی جمعیت شیر و خورشید حضور یافته بودند.

در بوشهر

بقرار گزارش خبرنگار ما از جنوب هواپیمای حامل والاحضرت و همراهان درساعت دو ونیم بعداز ظهر دیروزدر فرودگاه بوشهر بزمین نشست.

در فرودگاه مراسم استقبال بعمل آمد و فرماندار کل بوشهر خیر مقدم گفت وبیاناتی درمورد اقدامات اخیر شاهنشاه وتاثیر آن در اجتماع بیان داشت سپس نماینده بانوان بوشهر مطالبی بعرض رساند.

والاحضرت و همراهان سپس از فرودگاه رهسپار سازمان عمران وامداد بنادر و جزایر جنوب ایران گردیدند دربین راه طبقات مختلف مردم، دانش آموزان، اعضاء سازمان جوانان اجتماع نموده و نسبت به اعلیحضرت همایون وخاندان سلطنت ابراز احساسات میکردند درسازمان عمران وامداد بنادرو جزایر جنوب گزارشی ازعملیات سازمان بوسیله آقای دکتر خداداد سرپرست آن سازمان و آقای ساکالیس رئیس مؤسسه کاره درایران که درعمران بنادر همکاری میکند بعرض والاحضرت رسید سپس والاحضرت وهمراهان رهسپار بیمارستان دولتی بندر بوشهر گردیدند.

دربیمارستان آقای دکتر سیدجلال بازرگان رئیس کل بهداری وقرنطینه های بنادر جنوب خوش آمد گفت: ووالاحضرت از بیماران عیادت نموده و دستور دادند برای بیماران میوه و غذاهای مقوی وبرای بیماران خردسال اسباب بازی تهیه شود، والاحضرت وهمراهان همچنین ازدرمانگاه جمعیت شیروخورشید بندر بوشهر بازدید نمودند آنگاه والاحضرت اولین کلنك ساختمان بزرك خانه جوانان و ساختمان ادارات عمران و امداد بنادر و جزایر جنوب ایران وشیرو خورشید سرخ بندر بوشهر را بنام شاهنشاه بزمین زدند.

چون اهالی بندر بوشهر ازوالاحضرت تقاضای دایر نمودن بانك اعتبارات کشاورزی وعمران روستائی وهمچنین بانك رهنی راداشتند والاحضرت شمس به آقایان دکتر زاهدی رئیس کل بانك اعتبارات کشاورزی وعمران روستائی ایران وویشکائی رئیس کل بانك رهنی دستور دادند که شعبهٔ های دو بانك مزبور در بندر بوشهر افتتاح گردد

والاحضرت و همراهان درساعت پنج ونیم عصردیروز رهسپار گچساران شدند.

ترمیم حقوق پزشکان

بقیه از صفحه اول

امروز آقای دکتر ریاحی وزیر بهداری گفت: ترمیم حقوق پزشکان پیوسته مورد نظر وزارت بهداری وهیئت دولت بوده است و موافقت آقای نخست وزیر ووزارت دارائی نیزدراینمورد جلب گردیده ولی بعلت مضیقه مالی دولت قرارشد که شروع پرداخت اشل جدید بمیزان اعتبار موجود ازنقاط دور دست و نقاطی که زندگی در آنجا مشکل است آغاز گردد فعلا هم دستور پرداخت اشل جدید حقوق پزشکان در نقاط دور دست داده شده است و بتدریج پس ازتامین اعتبار کافی درسایر نقاط نیز پرداخت خواهد شد.

طبقه زحمتکش

وزیر بهداری افزود: پزشکان زحمتکش ترین طبقه کارکنان دولت هستند ووضع شغلو کارآنان ایجاب میکند که در سراسر کشور حتی نقاطیکه پای دیگر ماموران دولت به آنجا نرسیده بدرمان بیماران مشغول باشند وبنظر من تامین رفاه این طبقه ازکارمندان دولت که شبانه روز باید آماده خدمت باشند ضروری است تا بتوانند باخیال راحت وظیفه وجدانی خود را انجام دهند.

گله از وزیر دارائی

وزیر بهداری در پاسخ خبرنگار ما راجع به اظهارات آقای وزیر دارائی گفت

من از آقای وزیر دارائی گله مندم که چرا دراظهارات خود پزشکان را بطور اعم مورد حمله قرارداده اند در صورتیکه اگر متخلفینی وجود داشته باشد معدودی هستند که نباید حیثیت پزشکان شریف ووظیفه شناس رافدای ان عده نمود دراینجا لازم میدانم راجع به پزشکان وزارت بهداری بالاخص بگویم که پزشکان وزارت بهداری که هرروز ممکن است بایك ابلاغ وزارتی از محلی به محل دیگر منتقل شوند میتوانند شهرت محلی لازم برای داشتن یك مطب پردرآمد داشته باشند واکثریت قریب باتفاق آنان باوجود مسئولیت سنگین ناچارند باحقوق ناچیز وزارت بهداری بسازند

وزیر بهداری درپایان افزود اشل جدید حقوق پزشکان که طی تصویبنامه ای در هیئت دولت تصویب گردید همان اشلی است که درسال ۱۳۳۴ مجلس شورایملی آنرا باکثریت آراء تصویب کرده بود، درهمان موقع نیز تامین رفاه طبقه پزشك مورد نظر اولیاء امور بوده است.

بمعلمین پاداش داده میشود

این دستور از طرف اداره کل حسابداری باداره کل فرهنك استان تهران صادر گردید. اکنون که بودجه اعتباری سال ۱۳۴۱ آن اداره تصویب وابلاغ شده است میتوانند از صرفه جوئی ماده چهار نسبت به پرداخت پاداش معلمینی که در کلاسهای تقویتی تدریس نموده اند بارعایت مقررات اقدام نمایند.

یك هیئت ایرانی بشوروی میرود

ساعت چهارو سه ربع بعد ازظهر امروز تیمسار سپهبد امان الله جهانبانی درراس هیاتی باقطار بمسکو عزیمت میکند.

اعضای هیئت مذکور عبارتند از بانوان جهانبانی هنرمندهنرهای تزئینی باستانی ایران، دکتر مهرانگیز دولتشاهی مؤسس جمعیت راه نو و آقایان شوئیتف ـ دکتر مهدی بیانی مدیر کتابخانه سلطنتی ـ روح الله خالقی مدیر مجله پیام نوین وضیاءاله فروشانی منشی انجمن روابط فرهنگی ایران وشوروی

این هیئت درمراسم افتتاح انجمن روابط فرهنگی شوروی و ایران در مسکو شرکت خواهد کرد

تولید تریاك در سراسر دنیا

تحت کنترل سازمان ملل متحد قرار گرفت

ژنو ـ ۸ مارس ـ رویتر ـ پروتکل منع استعمال تریاك در سراسر جهان که از طرف سازمان ملل تهیه شده بود از امروز باشدت بمرحله اجرا گذاشته شد.

برطبق این پیمان ۷ کشور مجازند که تریاك را برای صادرات کشت نمایند:

این کشور ها عبارتند از: بلغارستان، ایران، ترکیه، شوروی، یوگسلاوی. یونان و هند.

میهمانی بافتخار وزیر کشور

ازساعت شش بعد ازظهر روز پنجشنبه ازطرف فارسی ها وخوزستانی های مقیم تهران ضیافتی در انجمن مطبوعات بافتخار آقای دکتر پیراسته وزیر کشور برپابود.

درایـن مراسم ابتدا آقای دکتر رحمت مصطفوی مدیر عامل انجمن مطبوعات ایران و سپس آقایان حسن علی حکمت از طرف اهالی فارس و جلال موقر ازطرف اهالی خوزستان از فعالیتهای گذشته وزیر کشور در این دو استان قدردانی کردند وآقای صهبا قطعه شعری قرائت نمود.

سپس آقای دکتر پیراسته ضمن تشکر از ناطقین واهالی فارس و خوزستان گفت: من در فارس و خوزستان فقط عاملی بودم که با پشتیبانی شاهنشاه ومردم کارمیکردم وکمك وهمکاری مردم بود که توفیق خدمت برای من حاصل میکرد

مذاکرات نفت

در تهران ادامه دارد

خبر نگار ما امروز اطلاع حاصل کرد که عده ای از اعضای هیئت اعزامی کنسرسیوم به لندن باز نگشته اند و در تهران مذاکرات مربوط به تقاضا های ایران رادر زمینه قطعنامه های اوپك بطورغیر رسمی بامقامات وزارت دارائی و دولت تعقیب میکنند

ظاهرا موفقیت این عده در مذاکرات فعلی تکلیف حرکت هیئت جدیدی را ازکنسرسیوم برای مذاکرات نهائی در مورد تقاضا های ایران بتهران میآید روشن خواهد ساخت.

برف و باران

درشهرستانها

گزارشهای رسیده از خبرنگاران مادر شهرستانها حاکیست که ریزش برف وبارن توام با سوز وسرمای شدید در اکثر شهر ها ادامه دارد و در بعضی نقاط خساراتی به بار آمده است.

بموجب این گزارشها در شهرهای لاهیجان، شهسوار، پهلویدژ و نیشابور برف میبارد.

توضیح وتصحیح

در خبری که روز پنجشنبه درمورد واگذاری املاك همسر شهردار تهران نوشته شده بدین وسیله توضیح داده میشود که املاك نامبرده مربوط بخانم ایراندخت نفیسی همسر آقای دکتر ابوالقاسم نفیسی است.

تلویزیون ایران

ساعت ۵/۱ ـ برنامه فوق العاده
۵/۳۰ تاریخ
۵/۴۵ ـ جام جهان نما
۶ ـ کاروان شادی
۶/۳۰ ـ اخبار
۶/۴۵ ـ خانه جوانان
۷ ـ بانوان
۷/۳۰ ـ پپسی کولا
۸ ـ هنرهای زیبا
۸/۳۰ ـ فیلم
۹ ـ بخش دوم اخبار
۹/۱۵ ـ فیلم موزیکال
۹/۳۰ ـ قوس و قزح
۱۰ ـ تاتر بنام تقلا

در برنامه فوق العاده فرستنده سیار تلویزیون ایران دیدار جالبی ازباغ وحش تهران خواهد نمود.

تلویزیون آمریکا

۴ ـ برنامه شاری لوئیس
۴/۳۳ ـ خانواده مك کوی
۵ ـ چه کسی در جهان
۵/۳۰ برنامه فیل سیلور
۶ ـ برنامه تورنس ولك
۷ ـ تی ـ بی ـ ۱
۷/۳۰ ـ حقیقتش اینست
۸ ـ برنامه پری میسن
۹ ـ دودباروت
۹/۳۰ ـ اسلحه من در اختیار شماست
۱۰ ـ فیلم سینمائی بنام «بانوی شب» باشرکت جان وین و جون بلوندل

حضرت آیت الله آقای حاج مجتهد دیروز از نیشابور به تهران وارد شدند.

تجدید آگهی مزایده

پیرو آگهی مزایده شماره ۸۵۴۶ ـ ۱۰ر۱۱ر۱۳۴۱ دانشکده کشاورزی کرج پنجاه تن یونجه مرغوب بسته بندی شده محصول سال جاری خودرا از طریق مزایده باشرایط زیر بفروش میرساند.

۱ـ داوطلبان شرکت در مزایده میتوانند قبلا به قسمت مزرعه بالای کارخانه قند کرج مراجعه و یونجه مزبور را از نزدیك دیدن نمایند.

۲ـ داوطلبان در شرکت بایستی مبلغ ۱۵ هزار ریال بعنوان ودیعه بصندوق دانشکده و یابحساب ۱۵۱۱۸۱ به بانك ملی ایران شعبه کرج پرداخت و فیش مربوطه را همراه پیشنهاد خود درپاکت لاك و مهر شده منتهی تا اول وقت اداری روز پنجشنبه ۲۳ر۱۲ر۴۱ به دفتر دانشکده تسلیم و رسید دریافت نمایند.

۳ـ بهای هرتن یونجه بایستی به تفکیك تعیین و در پیشنهاد قید گردد.

۴ـ پیشنهادات رسیده در ساعت ده صبح روز شنبه ۲۵ اسفند ماه در حسابداری دانشکده باز وقرائت خواهد شد حضور پیشنهاد دهندگان در جلسه مزایده آزاد بوده و دانشکده در رد و قبول یك یا کلیه پیشنهادات مختار خواهد بود.

۵ـ پیشنهادات فاقد سپرده و مشروط و مبهم و پشنهاداتیکه دیرتر از سررسید مقرر و یاچك همراه داشته باشد ترتیب اثر داده نخواهد شد.

۶ـ سپرده برنده مزایده درصورتی که درظرف ۲۴ ساعت پس از اعلام نتیجه حاضر برای عقد قراردار نشود سپرده بسود دانشکده ضبط خواهد شد.

دانشکده مختار خواهد بود نفر دوم و سوم را برنده محسوب دارد.

۷ـ مالیات متعلقه و حق الدرج آگهی وهرگونه هزینه های دیگر تعلق گیرد بعهده برنده مزایده خواهد بود. الف ۷۱۱۴

رئیس دانشکده کشاورزی

آگهی مناقصه

ژاندارمری کل کشور تعداد ۸۵۰۰ فانسقه برزنتی ترمی ۲۵۰ رشته طوسی برزنتی جهت سال ۴۲ موردنیاز خود راطبق نمونه های موجوده و شرایط مندرجه در برك شرایط بمناقصه خریداری مینماید.

۱ـ داوطلبان شرکت در مناقصه میبایستی قبلا بشعبه تهیه و خرید دایره سررشته داری ژاندارمری واقع در میدان ۲۴ اسفند مراجعه پس از مشاهده نمونه و مشخصات جنس مورد مناقصه برك شرایط مناقصه را دریافت نمایند.

۲ـ داوطلبان شرکت در مناقصه بایستی مبلغی معادل صدی پنج قسمت پیشنهادی خودرا بعنوان سپرده نقدا بحساب شماره ۳ بنام ژاندارمری ببانك مرکز تسلیم و فیش آنرا ضمیمه پیشنهاد خود در پاکت لاك و مهرشده که روی آن جمله (مناقصه فوق) قید شده باشد نموده تا ساعت ۹ صبح روز پنجشنبه ۱۲ر۲ر۴۲ بدفتر کل ژاندارمری تسلیم و رسید دریافت دارند.

۳ـ پیشنهادات واصله در ساعت ۱۰ صبح روز ۱۲ر۲ر۴۲ با حضور کمیسیون باز و قرائت خواهدشد.

۴ـ به پیشنهاداتی که بعد از موعد مقرر برسد یا مشروط یا فاقد سپرده و مبهم باشد بهیچوجه ترتیب اثر داده نخواهدشد.

۵ـ حضور پیشنهاددهندگان در جلسه مناقصه آزادو دایره سررشته داری در رد یا قبول یك یا کلیه پیشنهادات مختاراست.

۶ـ درصورتیکه برنده مناقصه به نحوی از انحاء از انجام معامله خودداری نماید سپرده او بسود صندوق دولت ضبط خواهد شد.

۷ـ پرداخت هرگونه مالیات بردرآمد و عوارض قانونی و هزینه نشرآگهی و هزینه ثبت قرارداد در دفتر خانه اسنادرسمی در صورتیکه دایره سررشته داری ثبت رسمی را ضروری بداند با انتخاب پیمانکار بعهده برنده مناقصه است. الف ۷۱۰۷

ژاندارمری کل کشور

آ ـ ۳۷۶۰۴ ۱ـ۲

تسلیت

بانهایت تاسف مصیبت وارده را بخانواده محترم امین زاده بخصوص به تیمسار سرلشگر امین زاده فرماندهی محبوب مرکز زرهی و سوار تسلیت عرض مینمایم.

سروان زرهی جواد باقر زاده

بانهایت تاثر مصیبت وارده را بخانواده محترم امین زاده بخصوص به تیمسارسرلشگر امین زاده فرماندهی معظم مرکز زرهی و سوار تسلیت عرض مینمائیم.

سروان زرهی ـ سید خلیل اولیائی ـ سید قاسم اولیائی

آقای قاسم سعیدی بانهایت تاثر فوت پدر ارجمندتان رابسرکار وسایر بازماندگان فقید سعید تسلیت عرض میکند سرهنك ۲ حاجیلو

مصیبت وارده بخانواده محترم کاشفی رابه عموم بازماندگان علی الخصوص همقطار کرام سرکار سروان هوشنك کاشفی تسلیت میگوئیم

سرگرد سجادی ـ سروان اکبری ـ سروان عبائیان ـ سروان معتمدی ـ پورمحمدجانی ـ تفتی موحدی ـ پور جنابی

تیمسار دکتر نیك نفس

دوستان وهمکاران جمعیت تحصیلکرده های لیون از مصیبت وارده بجنابعالی سخت متاثرند وصمیمانه بتقدیم تسلیت پرداخته بقاء عمر آنجناب وبازماندگان وخانواده محترم راازخداوند متعال مسئلت مینمایند.

ازطرف جمعیت تحصیلکرده های لیون
سرلشگر دکتر کریم هدایت

سرکار سرهنك پیاده علی اکبررحیم زاده

افسران و درجه داران اداره دادرسی ارتش بانهایت تاسف مصیبت وارده را بشماوخانم تسلیت عرض مینماید

آ ـ ۲۳۶۵۹ سرلشگرخسروانی

سرکار سرهنك ناصرهمام پور

مصیبت وارده را به آنجناب تسلیت عرض نموده بقاء عمر و سلامتی شما وخانواده محترم را از ایزدمنان خواستاریم.

گرگان ـ اسداله باقری ـ ناصر اوتادی

سرکار سرهنك ناصر همام پور

بانهایت تاسف فوت والده گرامتان راتسلیت عرض نموده و بقاء عمر وسعادت بازماندگان بخصوص سرکارراازخداوندبزرك آرزومینمائیم

گرگان ـ سرهنك ستاد اعظمی ـ سرهنك ۲ فرح بخش ـ سرهنك ۲ قطبی ـ سرهنك ۲ ستاد نورانی نژاد ـ سرهنك ۲ دکتر فروزانفر ـ سرگرد مصلح ـ سروان امیری ـ سروان دکترخاقانی

تیمسار فرماندهی مرکز زرهی وسوار

افسران ودرجه داران ستاد درگذشت همشیره گرامی آنفرماندهی را صمیمانه تسلیت عرض مینمایند.

آ ـ ۲۳۶۲۹ سرهنك ۲ ستاد فربد

آقای سیاوش بهلول بانهایت اندوه وتاثر درگذشت نابهنگام زین العابدین بهلول عموی ارجمند شمارا حضورخاندان محترم بهلول بویژه جنابعالی تسلیت عرض مینمائیم

جمشید سروشیان ـ شاهپور سروشیان ـ کیخسرو سروشیان ـ اصغر برمکی پور ـ دکتر شهریار قندی ـ فرهاد بحرینی ـ کریم وکیل ـ مهندس حمیدوکیل ـ داریوش سروش.

درگذشت مرحوم حاج حسن سوهانی رابخانواده آنمرحوم خصوصا آقای حاج ماشاله وحاج رضا وحاج علی سوهانی تسلیت عرض نموده وبقای عمرایشان را ازخداوند خواستارم

آ ـ ۲۳۶۴۹ نصراله سلطانی نژاد

مصیبت وارده رابه تیمسار سرتیپ دکتر نیك نفس استاد محترم تسلیت عرض مینمایم

دکتر حسام الدین خرمی

سرکارسروان هاشمی ریاست امور انتظامی ومناطق شرکت واحد

بانهایت تاثر وتالم مصیبت وارده را بخاندان جلیل هاشمی مخصوصا آنجناب تسلیت عرض وبقاء سعادت بازماندگان را از درگاه احدیت مسئلت دارد

ازطرف کارکنان منطقه ۳ شرکت واحد ـ

آ ـ ۲۳۶۶۹ هرمزمطلوب مطلق

درگذشت نابهنگام خانم ایران ثقفی مادر دوست عزیزم آقای داریوش نیك نفس رابخانواده نیك نفس و ثقفی خصوصا آقای جهانگیر ثقفی تسلیت عرض می کنیم.

رضا صدیقی ـ نعمت الله صدیقی

عموم کارکنان شرکت نفت ازنا مصیبت وارده رابخانواده محترم نیك نفس خصوصا آقای مهندس هوشنك فتحی تسلیت گفته وخود رادراین ضایعه شریك میدانند

نادری ـ پروز ـ مستوفی ـ سمیعی ـ گلهر ـ بت فرهاد ـ مکردون ـ صندوقچی ـ ماهرالنقش رستگاری ـ گلستانی ـ سهرابی ـ جمالی ـ هاشمی پور ـ گرامی زاده ـ نوائی ـ باباخانی ـ قبادی احمدی ـ فزونی ـ هجیر ـ نفیسی ـ مرجانه ـ ارجمندی

تقاضای طلاق و دعاوی خانوادگی

ساعت ۵ بعداز ظهر روزپنجشنبه آقای دکتر باهری وزیر دادگستری برنامه کار خود را در اجتماعی که باحضور جمعی از قضات عالی‌مقام وصاحب نظران قضائی ، اساتید دانشگاه ، روسای‌شعبات‌ومستشاران دیوان عالی کشور ، قضات محاکم مختلف دادگستری و اعضای هیئت رئیسه کانون وکلا وعده‌ای از وکلای دادگستری و روزنامه نگاران در سالن بزرگ اجتماعات دادگستری شرح داد .

دراین جلسه آقای دکتر باهری ضمن ۲ ساعت صحبت بطورمشروح نتیجه مطالعات و برنامه‌اصلاحی کار خودرا در دادگستری تشریح کرده و طرحهای ۱۲ گانه اصلاحی خود را باطلاع حاضرین رساند .

تحول عظیم

وزیر دادگستری پس از تشکر از مدعوین و ذکر مقدمه ای گفت:

مملکت مادر یك تحول عظیم بسرمیبرد و این تحول که برای سعادت مملکت و سعادت ابناءوطن بفرمان شاهنشاه جامعه ما را زیرو رو کرده خواه و ناخواه باید در دادگستری هم رسوخ داشته‌باشد . در تشکیلات آن ، در قوانین آن ودرروح و فکرمردانی که‌دادگستری را اداره میکنند باید انعکاسی‌داشته باشد .

وقتی بدادگستری آمدم و سروران گرامی بدفتر آمدند من دربرخورد اولیه خوشحال شدم زیرا فهمیدم در دادگستری وسایل کافی برای مقابله بااین مشکلات وجود دارد . فهمیدم در دادگستری عشاق عدالت فراوانند که با صبرو متانت آماده کار هستند دیدم که روحهای فساد ناپذیر و تزلزل ناپذیر آماده کار هستند . اینستکه بفضل وهمت آقایان آماده مقابله با مشکلات دادگستری هستم و میتوانم امیدوار باشم که ماموریت خودرا که از طرف اعلیحضرت همایونی بمن محول شده بخوبی انجام دهم .

تعلل و طفره نه کندی

اولین بیماری دادگستری کندی و بطوء جریان آن است حقیقت این است که بنده این بیماری را با یك لسان مودبانه تعبیر کردم . این بیماری بیماری کندی و بطوء کار نیست بلکه بیماری تعلل و طفره است . بطوءو کندی‌برای‌دادگستری بیماری نیست بلکه از خواص دادگستری بطوء وکندی و طمانینه است .

بنده بعنوان وزیر دادگستری‌از این نوع بطوء و کندی که برای دقت در احقاق حق است دفاع‌میکنم و هرگز در صدد برنخواهم آمد که از دقت دستگاه بکاهم بهوای‌آنکه از بطوء و کندی جلوگیری کنم این مطلب را متوجه هستم که‌مردم از کندی کار که محض دقت و صحت عمل در دادگستری بوجود می‌آید ناراضی نخواهند بود کندی جریان که برای‌صحت و دقت‌بوجود آید بدادگستری یك ابهت ویك صلابت و عظمت می‌بخشد .

طرح یکدرجه‌ای شدن

مسئولیت طفره و تعلل‌دردادگستری متوجه دستگاه قضائی نیست بلکه متوجه دستگاه اداری دادگستری است . اگر وقتی تعلل و طفره‌متوجه دستگاه قضائی بود من میگویم آن وقتی بود که وزیرمتنفذی میخواسته عملی رابقاضی تحمیل کند و چون قاضی زیر بار تحمیل نمیرفته خواه‌و ناخواه طفره و تعللی پیدا شده‌است

بنده در قوانین آئین دادرسی مصوب ۱۳۱۸ (دو درجه‌ای بودر محاکم جنحه) نظر خود را میگویم این قانون زمانی تصویب شده که اوضاع واحوال باامروز تفاوت‌داشت آن روز قدرت دست دولتها بوده و روح زمان در تدوین آن قانون اثر داشته درآن عصر دوره،دوره‌دولتها بوده و نویسندگان قانون بحقوق فردی کمتر توجه داشته‌اند بهمین جهت قواعد و اصولی که مربوط‌به صاحبان دعواست بحداقل تنزل کرد بعداز جنك درست برعکس شد . قدرت دولتها کم شد و مقام‌انسانها بالا آمد و بنابراین باید این اصل رعایت بشود آنهم در جهت حذف حقوق دولتهاو برتری حقوق مردم

بهمین جهت بنده با اصلاحات قوانین آئین‌دادرسی که‌برای‌تسریع بعمل آمده موافق نیستم .

کارگزاران قضائی

وزیر دادگستری سپس در باره یکی‌دیگر ازطرحهای خودتوضیحاتی دادو گفت :

درست‌است که‌رسیدگی‌به‌پرونده تحت نظارت قاضی تهیه میشود ولی تمام آن امور عمل قضائی نیست و تمام مسامحه در مرحله اول اعمال میشود .

بهمین جهت من عقیده دارم آن قسمت از دعوا که ممکن است در آن طفره و تعلل اعمال شود به‌دست کسانی انجام شود که بخاطر نفع شخصی خودکار صحیح و با دقت انجام دهند طرح من برای این کار «طرح کارگزاران قضائی » است یعنی کارگزارانی که طرح دعوا را تهیه میکنند مثل صاحبان دفاتر اسناد رسمی .

بااجرای این طرح دادگستری خلوت خواهد شد . شلوغی ها از بین میرود در دفاترداد گاه هابی‌نظمی وجود نخواهد داشت . ادارات‌ابلاغ که‌همه کس فریادشان از آن بلند است از بین خواهدرفت‌و ممکن‌است از کارکنان ابلاغ اگرواجدشرایط وصلاحیت بودند بعنوان کارگزار قضائی استفاده شود .

البته این طرح باپیوستگی‌به‌آئین دادرسی مدنی منظم خواهد شد ومن فکر میکنم اگر این طرح آماده و اجرا شود یك‌حمله اساسی‌به‌بیماری دادگستری یعنی مسامحه‌و مماطله شده است .

***درباره ضابطین دادگستری**

اما این طرح کافی نیست کارهای دیگری باید انجام داددر دادگستری کارهای مکرر و ناقصی مربوط بیك امر انجام میشود باید کوشش کرد که‌این‌مسئله رفع‌شودمثلادرتحقیقات اولیه مربوط بوقوع یك‌جرم،ضابط عدلیه که پلیس یاژاندارم است اقداماتی‌میکند واکثراماموریـن‌پلیس متوجه اهمیت کار خود نیستند .

برای آنکه هرضابطی تحت هر شرایط حق داشته باشد درمراحل اولیه وقوع جرم صورت مجلس‌تهیه کند باید اشخاصی که در مرحله اول تحقیق میکنند از بین افراد صلاحیتدار انتخاب شوند تا درباره جرائم اولیه‌وجنحه محتاج‌به‌فرستادن نزد بازپرس نباشیم .

تعطیل مرحله استینافی جنحه

در مورد جرائم جنحه و رسیدگی به آن جرائم بنده نظری دارم باین ترتیب که‌درجرائم‌جنحه و رسیدگی به آن یك شکل غیر متعارفی وجود دارد . جنایات دریك‌مرحله‌رسیدگی میشود و پرونده های مربوط بمواد مخدره که دو دسته است بعضی جنائی و بعضی جنحه سرنوشت جالبی دارند آنکه جنحه است به استیناف فرستاده میشود و آنکه جنائی است یك‌درجه است‌بایدقبول کنیم که در مورد جنحه شکل یك درجه‌ای صحیح‌تر میباشد درحالی که جنایت که اثرات اجتماعی آن مهمتر است در یك مرحله‌رسیدگی میشود . وقتی مرحله استینافی‌جنحه را تعطیل کردیم باید از وجود آقایان‌دادستان و دادیاران‌دادسرای استان که وظایف آنها تقلیل پیدا کرد بیشتر استفاده شود .

مبارزه باتمرکز دستگاههای‌قضائی

طرح دیگر من درباره مبارزه با تجمع و تمرکز دستگاههای قضائی است . در تهران ۵ دادگاه جنائی وجود دارد ولی متهم جنائی اراك یا قزوین باید برای محاکمه به تهران اعزام شود . چرا یك محکمه جنائی در قزوین یا اراك نباشد تا مجبور نشوند متهم را به تهران بیاورند .

عدم دخالت در سیاست

مطلب دیگر درباره مبارزه با مسامحه که باید عرض کنم طرق مختلفی است که برای جلوگیری از رکود و مسامحه باید درنظر گرفت و عقیده من اینست که‌بیماری مسامحه در دادگستری از بین نمیرود مادامی که شان قضات‌معین نباشد . قاضی باید جان و مال مردم را حفظ کند ولی آزادیها و حقوقی را که در مورد این نظام برای‌مردم شناخته شده نیز باید حفظ کند قاضی باید آزادی‌مردم را در حدود نظام معینی که در آن بسرمیبرد صیانت کند .

قاضی بایستی از تمایلات هم بیطرف باشد . قاضی باید اسیر تمایلات نباشد . خوشبختانه در دادگستری اینگونه تمایلات‌وجود ندارد و اگر هم باشد ناچیز است. ولی یك نوع تمایل دیگروجوددارد که بدبختانه تمایل سیاسی است و جای تاسف است که قبح این‌مطلب آشکار نیست قاضی نباید تنها از تمایلات مادی برکنار باشد بلکه باید از تمایلات سیاسی هم‌برکنار باشد . قاضی وقتی متوجه تمایلات سیاسی شد کار صحیح نمیتواند بکند بنده اعتقاد دارم قاضی روزی که وارد شغل مقدس قضائی‌میشود آن روز محرومیت ابدی سیاسی برای خود خریده است .

در طرحی که بنده برای تعیین و تثبیت کار قضائی دارم در برابر آن معتقدم که قاضی یك شان ممتاز و برجسته در جامعه دارد و دولت باید کوشش کند از او تجلیل کند و موجبات رجحان و برتری او وتامین زندگی مادی قضات کوچکترین کاری است که دولت موظف باجرای آن است‌آنهم در برابر تحمل این ناملایمات و من امیدوارم دربرابر این طرح ، تحمیلات و بموازات آن بتوانم امتیازاتی که شایسته شان قضات است فراهم کنم .

من درنظر دارم در دادگستری اداره‌ای درست کنم برای خدمات عمومی و اجتماعی قضات که امور عادی مربوط به آقایان قضات را انجام دهد .

طرح تشکیل «خانه انصاف»

بیماری دیگر دادگستری‌نارسائی دادگستری است آنها که در شهر زندگی میکنند دادگستری دارند توجه ندارند که مردم دهات دور افتاده که‌از داشتن همین دادگستری بیمار هم محروم هستند باید بفکر بودتا تشکیلات دادگستری وسعت پیدا کند وتمام مردم‌ایران ازمزایای دادگستری استفاده کنند .

این مطلب در شرایط حاضریك موقعیت خاصی دارد برای آنکه کشور ما در یك تحول برای‌سعادت اکثریت مردم بسر میبرد . این تحول هم باید بوسیله دادگستری تضمین و تامین شود این تحول باید در دهات بیشتر تامین شود . این روستائی ها هستند که مالك شده‌اند و آزاد شده‌اند تضمین این آزادی برای مردم دهات بعهده دادگستری است .

اما چه بکنیم که دادگستری را بروستاها ببریم فکر من اینست که از ریش سفیدان هرده مجمعی تشکیل دهیم که بر طبق عدل و انصاف هر ماه سه یا چهار روز در مسجد یا تکیه جمع شوند و اختلافات خود را حل و فصل کنند. طرح من دراین باره بوجودآوردن «خانه انصاف» است و باید توجه داشت که حفظ وحدت حقوقی نیز باید رعایت شود سیستم حقوقی ، مربوط است به تجربیات اشخاص که سالها زحمت کشیده‌اند برای این کار باید صلاحیت انجام کار «خانه های انصاف» را در حدودعرف و متداول مردم رعایت کرد وگاهی در موارد مختصر مالی نیز خانه انصاف بتواند دخالت کند ازطرفی برای حل‌اموری که در خانه‌انصاف قابل حل وفصل نباشد یك امین صلح در یك بخش باشد و در نقاط نزدیك بگردد و اختلافات مذکور را حل کند .

استفاده از سپاه دانش

در نقاطی که مردم سواد ندارند و طبعا ریش سفیدان نمیتوانندست به تشکیل «خانه انصاف» بزنند در این نقاط از وجود افراد سپاه دانش باید استفاده کرد .

باین ترتیب با بکار افتادن‌سلول های کوچك جامعه یعنی الهام دادن طبقات مردم به دادگستری‌موجبات نزدیکی مردم بدادگستری فراهم میشود و در شهر های کوچك «امین صلح انتخابی » در شهرداری ها و برزنها انتخاب میکنیم .

البته در اتخاذ این تصمیم‌اشکالی وجود دارد و ممکن است امین‌صلح انتخابی آشنائی بقوانین نداشته باشد بمنظور رفع این اشکال از وجود کسانی استفاده میشود که سوابقی در کار قضائی از جهت‌حفظ وحدت هم داشته باشد .

طرح مربوط به‌دعاوی خانوادگی

طرح دیگر بنده مربوط بدعاوی خانوادگی است که همه آقایان در این باره اطلاع دارند دادگستری باوضعی که داد جوابگوی اختلافات خانوادگی نیست .من پیش بینی کرده‌ام که در هر برزن یاشهری کمیسیونی ازمعتمدین‌محل باشرکت اشخاصی که در آن شهر سکونت دارند با شرکت‌یکی از زنان‌تشکیل شود (دراین موقع خانم های حاضر در سالن دست زدند) ، این امتیاز جدیدی برای بانوان نیست زیرا از قانون محاکمه اطفال خانمها میتوانند شرکت کنندو من‌امیدوارم بعد از این دادگستری‌در این‌قبیل موارد ازوجود خانمها استفاده کند.

مسئله اطفال و طلاق

مشکل دیگر مسئله نگهداری اطفال و مشکل طلاقها میباشد . درسیستم ماکه یك‌سیستم شرقی‌است طلاق بعهده مرد است مطابق سنت جمعه و شرع و عرف هیچوقت نباید در امر طلاق با خشروئی مواجهه شد . در این طرح پیش بینی شده که این‌کمیسیون مردطلاق‌دهنده رادعوت‌کندتامشکلات اورا بررسی نماید وکوشش در رفع اختلافات خانوادگی کند اگر این اختلافها حل نشد آنوقت گواهی‌بمرد بدهد و مرد طلاق دهنده با مراجعه بدفتر ثبت طلاق‌وارائه گواهی مذکور همسرش را طلاق بدهد .

تطبیق با ضرورت های زمان

بیماری دیگر دادگستری آنستکه در حقوق و دادگستری‌م «دینامیسم» وجود ندارد و دادگستری م نمیتواند خو را با ضرورت های زمان تطبیق دهد .

برای این کار من نظر دارم که از وجود استادان ودانشیاران دانشکده حقوق‌در شعب دیوان کشور استفاده کنیم که هم علم پیش برود و هم قضاوت را هماهنك با ضرورت های زمان بکنیم .

مطلب دیگر همکاری وابستگان به دادگستری بادستگاه قضائی است یعنی آقایان وکلاء و سردفتران که وابسته بدادگستری هستند باید همکاری باشد در تشکیل بعضی از محاکم که ممکن است قاضی بحد کفایت وجود نداشته باشد ممکن است از وجود سردفتران ووکلای دادگستری استفاده شود . همانطور که وکلای‌محترم‌دادگستری در مورد لازم وکالت حقوقی‌تسخیری قبول میکنند ممکن است دردعاوی عمومی هم از جهت جنبه های‌عمومی هم از وجود آقایان‌وکلای دادگستری استفاده کرد. البته آماده کردن این طرحها باید پس از مطالعه بیشتر،باید قوت قانونی و آماده اجرا شودولی باید این افکار و نظرات از طرف صاحبنظران تائید شود اگرتائید شد پس از خاتمه اظهارات‌وزیردادگستری تهیه متن آنها کار مشکلی نیست . از مدعوین پذیرائی بعمل آمد .

قضات دادگستری ،اساتید دانشگاه، وکلاء دادگستری وحقوقدانان درسالن‌اجتماعات کاخ دادگستری

کشف نیم‌میلیون تومان جواهر وطلای قاچاق

دیشب تیمسار خسروانی فرمانده ناحیه یك ژاندارمری از خانه‌تاجری در خیابان بهار ۴،۳۰۰ رشته طلای سفید ، مقدار زیادی نگین یاقوت و الماس سیاه وانگشتری طلا بدست آورد و صاحب جواهرات رادستگیر نمود .

این جواهرات از آلمان(ازطریق بندر آزاد بیروت) از هنك‌گنك‌واز بمبئی هندوستان وارد ایران شده‌است صاحب جواهرات ضمن اعتراف بعمل خود حاضر شده است کلیه جواهرات قاچاقی که تاکنون بفروش رسانیده بمامورین نشان بدهد

بطوریکه مامورین ژاندارمری‌می گویند جواهراتیکه این شخص وارد کشور کرده بمیلیون ه تومان بالغ میشود.

این شخص تحت نظر قرار داردتا کلیه جواهرات کشف‌شود ظهرامروز یکی‌از همدستان این شخص دستگیر شد .او یکبار نیز باتهام‌ساختن‌مسکوك تقلبی دستگیر شده است .

کارمند دادگستری در حادثه‌ای فوت شد

چند روز پیش جیپ شماره ۵۴۳۳۵ که راننده آن یك آلمانی بنام‌الموت استارك بود در میدان تجریش باآقای علی اصغر پرنیان کارمنددادسرای شمیران تصادف کرد و او را بشدت مجروح ساخت . مجروح وسیله ـ مامورین پلیس به بیمارستان سینا انتقال یافت و بستری گردید ولی معالجات مفید واقع نشد و نامبرده دیروز درگذاشت .

پرواز با کانتاس سرشار از اطمینان و توأم با آسایش خاطر است

هنگامیکه با کانتاس پرواز میکنید احساس مینمائید که با اطمینان خاطر سفر شیرین و لذت‌بخشی راآغاز میکنید. خلبانان ورزیده و سایر کارکنان با تجربه کانتاس که با هواپیمای سریع و مجهز جت V ۷۰۷ که راحت ترین هواپیمای کنونی جهانست پرواز میکنندو همیشه سفر توأم با خوشی و راحتی را بمسافران نوید میدهند.
هواپیماهای غول‌پیکر کانتاس را گروهی از مهندسان و کارکنان و کارشناسان هواپیمائی حمایت میکنندکه با علم و تخصص خود تحولی در هواپیمائی جهان بوجود آورده‌اند ۴۱ سال سابقه درخشان کانتاس پشتوانه ارزنده این موسسه بزرگ هواپیمائی است که با بیش از ۶۵۰۰ تن از کارکنان مجرب خود میکوشد تا رفاه میلیونها مسافر را در سراسر جهان تأمین کند و درودگرم و محبت آتشین همه آنها را در دفتر زرین افتخارات خود ثبت نماید.
هواپیمائی کانتاس با همکاری خطوط هوائی هندوستان و بی. او. ا. سی. برای‌پرواز بسرتاسر جهان.
برای کسب اطلاعات بیشتر به آژانس مسافرتی خود و یا به نمایندگی کانتاس در تهران شرکت ایرتوك خیابان فردوسی شماره ۷۱ تلفن ۸-۶۱۳۹۶۴ مراجعه فرمائید.

۴۲ سال سابقه درخشان

خطوط هوائی جهانی استرالیا

QANTAS

بانك صادرات و معادن ایران

باطلاع مشتریان محترم میرساند که باجه های دریافت کلیه‌شعب بانك در تهران و شهرستانها بغیر ازروز اول فروردین در سایر ایام تعطیل از ساعت ۹ الی ۱۲ باز میباشد.

آگهی مناقصه شماره ۴۵۰

شهربانی کل کشور یکصدو هشتاد و شش جعبه کاغذ مومی ماستر راازطریق مناقصه خریداری مینماید داوطلبان شرکت در مناقصه میتوانند جهت دریافت برك شرایط مناقصه‌باین‌اداره‌مراجعه و پیشنهادات خودرا تنظیم ودرپاکت لاك‌ومهر شده منتهی تا آخر وقت اداری روز ۴۱/۱۲/۲۸ بدائره دفتر تسلیم و رسید دریافت دارند ـ پیشنهادات رسیده درساعت ۱۱ همانروز ۴۱/۱۲/۲۸ در کمیسیون خرید باز و رسیدگی خواهدشد و حضور پیشنهاد دهندگان در جلسه کمیسیون الزامی بوده و اداره در رد یا قبول یك یاکلیه پیشنهادات مختار است . الف ۷۰۹۹

رئیس اداره کارپردازی . سرهنك ناظمی افشار

۱ـ۲ آ ـ ۳۷۵۸۸

آگهی مناقصه شماره ۴۵۱

شهربانی کل کشور ده‌قلم لوازم برق فشاری را طبق صورت ریز و مشخصات و بموجب برك شرایط موجود از طریق مناقصه خریداری مینماید داوطلبان میتوانند برای دریافت برك مشخصات و صورت ریز وشرایط مناقصه باین اداره مراجعه و پیشنهادات خودرا تنظیم و در پاکت لاك و مهر شده تا آخر وقت اداری روز ۴۱/۱۲/۲۸ بدائره دفتر تسلیم و رسید دریافت دارند پیشنهادات رسیده در ساعت ۱۷ همان روز ۴۱/۱۲/۲۸ در جلسه کمیسیون خرید باز و قرائت خواهد شد حضور پیشنهاد دهندگان در جلسه کمیسیون الزامی است و اداره در رد یا قبول یك یا کلیه پیشنهادات مختار است الف ۷۱۰۱

رئیس اداره کارپردازی . سرهنك ناظمی افشار

۱ـ۲ آ ـ ۳۸۵۹۸

کودتای نظامی در سوریه

بقیه از صفحه ۳

● **بازداشت شدند**

اخبار رسیده از دمشق به بیروت حاکی از آنست که ناظم القدسی رئیس جمهوری ،وزرای حکومت سابق سوریه ، رهبران کمونیستها و بسیاری از رهبران احزاب ، ژنرال عبدالکریم ظهرالدین و تمام افسران وفادار بوی ، عسام عطار رهبر اخوان المسلمین و اکرم حورانی رهبر حزب سوسیالیست بازداشت شده اند.

تغییرات در هیئت های نظامی

رادیو دمشق اعلام کرد شورای ملی انقلاب سوریه در فرماندهی عالی ارتش سوریه تغییراتی بوجود آورد .

بموجب فرمان شورای ملی انقلاب سوریه سرهنك اتاسی بـه درجه ژنرالی ترقی یافته و بفرماندهی کل نیرو های ارتش سوریه منصوب گشت .

سرتیپ راشد الکتینی بدرجه سرلشکری ارتقاء یافته و به معاونت فرماندهی کل نیرو های سوریه منصوب شد .

سرهنك ستاد زیدالحریری به سرلشکری ارتقاء یافته وبریاست ستاد ارتش سوریه رسید .

تائید شد

بعداز ظهر امروز وزیر کشور ترکیه شایعه پناهنده شدن خالد ـ العظم نخست وزیر سوریه را بسفارت ترکیه در دمشق تائید کرد .

وی گفت خالد العظم باتفاق همسر و دو دخترش بسفارت آمدند و تقاضای پناهندگی نمودند وسفارت نیز به ایشان پناهندگی داد .

منابع دولتی در آنکارا امروز گفتند ترکیه بطور دقیق و درعین حال بیطرفانه مراقب اوضاع سوریه میباشد .

وزیر کشور ترکیه اضافه کرد ظاهرا عده‌ای از وزراء و نمایندگان سابق پارلمان سوریه نیز بسفارت ترکیه پناهنده شده‌اند ، ولی این موضوع تاکنون تاکید نشده‌است.

● **از روی دیوار**

امروز در آنکارا گفته شد خالدالعظم نخست وزیرسوریه برای آنکه بتواند بسفارت ترکیه پناهنده شود مجبور گردید خود را از روی دیوار بداخل عمارت سفارت پرت نماید .

منزل خالدالعظم چسبیده به عمارت سفارت ترکیه است .

● **لغو امتیاز**

بموجب اعلامیه شماره چهارشورای ملی انقلاب امتیاز تمام جرایدسوریه باستثنای دو روزنامه لغو گردید .

این دو روزنامه یکی الواحد ـ العربیه و دیگری البعث میباشد.

رادیو قاهره ضمن پخش این خبر افزود از انتشار دو روزنامه فوق‌الذکر در دوران رژیم سابق سوریه جلوگیری شده بود .

● **ضروری نیست**

رادیو بغداددر آخرین بولتن اخبار خود پیام زیر را که از طرف فرماندهی انقلاب سوریه به رئیس ستاد ارتش عراق مخابره شده پخش کرد .

« وضع خوب است ، از کمك های شما متشکریم . هیچگونه مداخله موثر شما فعلا ضروری نیست» .

● **تبریك سراج**

خبرگزاری خاورمیانه اعلام کرد سرهنك عبدالحمید سراج معاون سابق ریاست جمهوری متحدعربی دردوران رژیم وحدت سوریه و مصر که اینك در قاهره بسر میبرد پیام تبریکی برای شورای ملی انقلاب سوریه ارسال داشت .

دراین پیام گفته شده‌است انقلاب سوریه پیش درآمد تحقق بخشیدن به‌هدفهای ملت عرب یعنی وحدت ، آزادی وسوسیالیسم است .

● **حزب بعث**

امروز بعد ازظهر میشل عفلق رهبر حزب سوسیالیست بعث بیروت را بسوی دمشق ترك کرد .

میشل عفلق ده روز به دعـوت رهبران جدید عراق دربغدادبسربرد وسپس به بیروت مراجعت کرد و اینك بیروت‌رابسوی دمشق‌ترك گفت

● **بزرگترین جنبش**

حزب بعث اگرچه تعداد افرادآن چندان زیادنیست ،بزرگترین‌جنبش سیاسی را در میان روشنفکران‌و ناسیونالیست های عرب بوجودآورده است بعنی هابا‌آنکه طرفدار وحدت عرب‌هستند، هنگام‌جدا شدن سوریه از مصر عکس‌العملی نسبت‌آن‌نشان ندادند اگرچه‌طبق‌اولین اخبار‌رسیده از سوریه آن کشور تحت اداره نظامیان است ، اولین اقدام رژیم جدید آزادکردن‌بیست‌نفر ازافسران وابسته به حزب بعث از زندان‌بوده است .

● **قدرت اصلی**

خودداری رادیو دمشق از بردن نام رهبران‌نظامی کودتا انسان را بیاد انقلاب یك‌ماه پیش عراق می‌اندازد که‌مورد پشتیبانی حزب بعث بود .

ظاهرا قوه ومایه اصلی کودتای سوریه نیز مانند کودتای عراق از حزب بعث سرچشمه گرفته‌است

● **زدوخورد**

گزارشهای دیپلماتیك‌حاکی‌است که‌در ناحیه‌طبریه واقع در نزدیکی مرزاسرائیل وسوریه جنك‌وزدوخورد بین طرفداران رژیم قدیم و جدید ادامه‌داردعمده مقاومت‌ازجانب‌افسرانی است که باکودتای خود در ۱۹۶۱ سوریه را از مصر جدا کردند

گزارش میرسد که‌سوسیالیست های حزب بعث، که‌در روزهای‌تسلط ناصر برسوریه بااو بهم زده بودند درکودتای اخیر دستی‌داشته‌اند

● **مقاومت نشد**

اعلامیه نهائی که از جانب رژیم جدید منتشر شده حاکی است که کودتاچیان کنترل کامل اوضاع را بدست گرفته‌اند ،ولی در آنکارا مامورین رسمی وزارت خارجه اعلام کردند که جنك و زد و خورد در خیابان های دمشق ادامه دارد .

گزارش های رسیده به دیپلمات های غربی‌در خاور میانه حاکی‌است که‌در مقابل کودتای سحرگاه‌امروز سوریه مقاومتی نشان داده نشده است .

سرهنك سراج

فرماندهان نظامی نباید فرمان هیچ کس را بجز «شورای ملی انقلاب» اطاعت نمایند .

اعلامیه متخلفین را بشدید ترین مجازات ها تهدید میکند .

در اعلامیه های اولیه شورشیان تنها نام یکی از رهبران انقلاب‌برده شده است . این شخص سرتیپ «عبدالله جابرینی» است که بکفالت فرماندهی نیرو های انتظامی انتخاب شده است . این پست احتمالا مهمترین پست کنونی بشمارمیرود. گفته میشود طراح کودتا توسط‌این شخص ریخته شده است .

● **مشت آهنین**

رادیو دمشق مرتبا اعـلام میکند هرگونه مخالفتی با مشت آهنین در هم کوبیده میشود .

فرماندهی شورای ملی انقلاب یك سری فرمان صادر کرد که کنترل خود را بر کشور تحکیم بخشد .

فرماندهی شورای ملی انقلاب اعلام کرد که تا اطلاع ثانوی کلیه اختیارات‌قوای مجریه و مقننه رادر دست خود میگیرد و در سراسر کشور حالت فوق‌العاده اعلام‌مینماید مقررات حکومت نظامی را بموزد اجرا میگذارد . مقامات نظامی به کسانیکه دارای مشاغل حساس باشند ، ازجمله کار کنان رادیوی دولتی جواز عبور در ساعات ممنوعه میدهند .

گزارش های رسیده بخارج حاکی است که دمشق تقریبا آرام است‌وعده‌ای ازمردم بخاطرپشتیبانی از رژیم جدید دست به تظاهرات زده‌اند .

● **فقط باخون**

باآنکه از خونریزی و زدوخورد طی کودتای اخیر سوریه خبری در دست نیست اما از آنجا که‌رادیو دمشق اعلام کرده‌است «فقط باخون میتوان تاریخ رانوشت » گفته‌میشود ممکن است در نتیجه کودتا خون ریزی و کشتار در آن کشور روی داده باشد .

رادیو دمشق همچنین مرتبا «میگوید» « مارا از سر بکوبید نه از دم »

● **کشور کودتا**

در سوریه از آن‌زمان که‌سرهنك حسنی‌الزعیم در ۱۹۴۹ کودتا کرد هیچ‌وقت رژیم پابرجائی در آنجا بوجود نیامده‌است . و همیشه‌بحران های شدید ی دولت را تهدید کرده و کودتای متعددی روی داده‌است. در تابستان همانسال که‌حسنی‌الزعیم حکومت را با کودتا بدست گرفت سرهنك « سامی الحناوی » باکشتن وی کودتائی علیه رژیم پیشین‌براه انداخت .

سرهنك سامی‌الحناوی نیز بنوبه خود در زمستان همان سال بوسیله سرهنك شیشکلی از کار بر کنار شد . این سرهنك تا ۱۹۵۴ برسر کاربودوبدنبال آن‌نیزشکری‌القوتلی رئیس جمهور شد و اتحاد با مصر نیز وضع را عوض کرد .

در سپتامبر ۱۹۶۱ نیز کودتای دیگر وحدت مصر و سوریه را برهم زد و باز هم سال گذشته یك کودتای دیگر در این کشور روی داد .

● **سومین کودتا**

کودتای سوریه سومین کودتای جهان عرب در شش ماه اخیر بوده است . رژیم خالدالعظم که‌سرنگون شد ، در جهان عرب بعنوان رژیمی مطرود شمرده میشد . رژیم جدید عراق با آن دهن کجی میکرد . ناصر به آن میتاخت و پادشاهان عربستان سعودی و اردن نیزبه آن اطمینانی نداشتند .

این رژیم در جستجوی سازش باهمه بود و با نمونه دولت های هیچیك از کشور های ناآرام خاور میانه تطبیق نمیکرد.

● **فیلد مارشال شد**

رادیو دمشق اعلام کرد که پس از کودتا، آتاسی فرمانده کل جدیدنیرو های سوریه که ظاهرا رهبری کودتا باوی بوده بدرجه فیلدمارشالی نائل شده است. با این ترتیب‌اینك‌درکشور های عرب چهار فیلدمارشال وجود دارد . عامر در مصر ،سلال دریمن عارف در عراق و اتاسی در سوریه

درباره سوریه

سوریه یکی از کشورهای خاورمیانه است که مساحت‌آن در حدود ۷۲۰۰ میل مربع وجمعیت آن ۴٫۵ میلیون نفر است . اکثریت مردم در این کشور مسلمان وزبان رسمی کشور عربی است .

سوریه از شمال بترکیه‌از مشرق بعراق‌وازجنوب‌باسرائیل واردن واز مغرب بکشور لبنان محدوداست .

سوریه یك خط ساحلی‌نیز بامدیترانه دارد . آب وهوای سوریه در منطقه‌ساحلی بیشتر مدیترانه‌ای است ولی درمغرب در قسمت اعظم‌سال قلل‌کوهها رابرف پوشانده است .

در صحاری سوریه تقریبا در سرتاسر سال از باران خبری نیست .

در سوریه بغیر از اعراب از ملیت‌های‌مختلف دیگری‌چون ترك‌ها ترکمن‌ها ـ کردها ـ ارامنه ایرانیها ـ یهودیان و عده‌ای اروپائی زندگی میکنند.

در این کشور در حدود ۱۰۰ هزار نفر عرب فلسطینی بشکل پناهنده‌زیست مینمایند.دمشق با ۴۷۵۰۰۰ نفروحلب‌با ۴۶۶۰۰۰ نفرجمعیت‌خودبه‌ترتیب‌شهرهای درجه اول ودوم کشور بشمار میروند دمشق‌قدیمی ترین‌شهر دنیا است که‌از ۴۰۰۰ سال‌قبل تاکنون همچنان پابرجا مانده است .

● **اخطار کرد**

دولت عراق باسرائیل و دولت طرفدار غرب اردن اخطار کرده‌است از دخالت درامور داخلی سوریـه بپرهیزند .

دولت اسرائیل که با تمرکز نیرو های عظیم سوریه د رمرز های خود روبرو است ، ارتش خود را بحالت آماده باش در آورده است ولی از اعلام وضع فوق العاده خود داری کرده است .

گزارش های رسیده از دمشق حاکی است که کودتا کنندگان مراکز مهم نظامی را در پایتخت سوریه اشغال کرده‌اند .

در ۱۸ ماه گذشته این سومین کودتائی است که در سوریه‌بوقوع میپیوندد .

● **وحدت وحدت**

رادیو دمشق بعد از آنکه‌بدست کودتا کنندگان افتاد شروع به‌پخش مارش های نظامی و همان سرودها و شعار هائی نمود که یك ماه قبل از رادیوبغداد بعدازقتل عبدالکریم قاسم پخش میشد . رادیو دمشق نیز مانند رادیو بغداد مرتبا کلمه «وحدت ـ وحدت» را تکرار میکرد.

اکنون بطور دقیق نمیتوان گفت شورشیان بر اوضاع تسلط کامل دارند یا نه .

انقلابیون توانسته‌اند رادیو های دمشق وحلب را اشغال نموده و شعار ها و اعلامیه های خود را از آنهاپخش نمایندوچون تمام‌ارتباطات زمینی ـ دریائی ـ هوائی و خطوط تلفنی قطع شده است و مقررات حکومت نظامی اعلام کرده است گرفتن تماس با سوریه و بدست آوردن اطلاعات دقیق غیر ممکن میباشد .

● **طراح کودتا**

در اعلامیه‌ای که از رادیودمشق پخش شد گفته شده است که

شعار کار و

بقیه از صفحه ۸

صادرات کلید موفقیت اقتصادی هر مملکتی است . هر کشوری این کلید را داشته‌و بکار برده در زمینه اقتصادی موفق شده‌بهمین علت‌است ما از مدتها پیش توسعه وتشویق صادرات و رفع مشکلات آن را شعار خود قرار داده‌ایم ودراین‌راه کوشش میکنیم

تز تشویق صادرات

این باعث خوشوقتی است‌که آقای دکتر عالیخانی‌وزیراقتصاد نیزطرفدار تز تشویق و حمایت ازصادرات‌است ومانند ما معتقد است که در توسعه صادرات نباید تنها به نفت اکتفاکرد و بآن متکی بود بلکه هرکدام ازکالا های صادراتی ما در حدود خود می تواند اهمیتی نظیر نفت پیدا کند ، هرنوع کالائی که میتوان صادر کرد باید تولید و صادر شود . هدف ما این است صادرات تاآنجا توسعه‌یابد که برای واردات مورداحتیاج مملکت احتیاجی به ارز عواید نفت‌نداشته باشیم و درآمد نفت را کلا صرف توسعه اقتصادی‌وعمران مملکت‌نمائیم

بنا بر این :

شعار کار وتولید برای صادرات

۱ـ موسسه اطلاعات همچنان برای رفع مشکلات صادرات کشور وتوسعه صادرات کشاورزی وصنعتی کشور کوشش خواهد نمود.

۲ـ سعی خواهد شدشعار «کارو تولیدبرای‌صادرات»درهمه دستگاههای دولتی وملی بصورت هدف فعالیت‌های اقتصادی درآید .

۳ـ موسسه اطلاعات معتقد است که هر سال نمایشگاهی ازمحصولات صادراتی کشور در کشورهای مختلف تشکیل شود واز این طریق‌بازارهای فروش برای کالاهای ایرانی‌بدست آید در این زمینه بزودی اقدامات‌لازم خواهد شد و کمیته مخصوصی از آقایان صاحبان صنایع وبازرگانان صادر کننده‌باهمکاری موسسه‌اطلاعات جنبه‌های عملی اینکار را بررسی خواهند کرد واقدامات لازم را بعمل خواهند آورد.

همانطورکه عرض کردم آینده اقتصادی این مملکت بسیار روشن است .

آینده روشن

خوشبختانه موجباتی پیش آمده است که این آینده بزرك ، آینده درخشان را ما در وضع اقتصاد کشور می‌بینیم قدم بزرك که برای اصلاحات ارضی برداشته‌شد وبرنامه‌های‌اصلاحی که اعلیحضرت همایونی‌اعلام فرمودند این‌هامه نوید یك آینده درخشان برای مملکت‌ماست .وبنابر این بنده شخصا نسبت به‌آینده اقتصادمملکت فوق‌العاده خوشبین هستم و اطمینان دار م‌که با این توجهی که هست‌کار صادرات کشورما کار اقتصاد کشور ما، کار کارخانجات مملکت ما ،کار موسسات کشور ما ،روز بروز رونق پیدا خواهد کرد و یکی دیگر از هدف‌های قطعی واصلی موسسه اطلاعات که رفع مشکلات وحمایت‌از صنایع داخلی‌کشوراست عملی‌خواهد شد ما تصمیم قطعی‌داریم که‌برای حمایت از صنایع داخلی‌کشورورفع مشکلات پیشرفت‌آنها آنچه که‌امکان هست کوشش بکنیم محدودیت‌ها و ممنوعیت‌های لازم در واردات بوجود بیاید. ما مکرر این موضوعات راسر مقاله خود متذکر شده‌ایم مثلا راجع به کارخانجات نساجی و پارچه‌بافی در صورتیکه میتوانند وقادر هستند احتیاجات کشور را تامین کنند هیچ ضرور نیست که ما اجازه بدهیم واردات پارچه ادامه داشته باشد همین طور تولیدات دیگری که در کشور بعمل می‌آید ما خودمان را موظف میدانیم که‌تا حدود امکان سعی‌بکنیم که از واردات غیر لازم جلوگیری بعمل آید ویا محدود شود ولی البته شرطی دارد شرطش راهم که همیشه ومکرر ماگفته‌ایم وآقایان توجه‌دارند ودولت هم متوجه است این است تولیدات داخلی روزبروز مرغوب تر شود و قیمت‌ها از نظر مصرف کننده طوری نباشد که بوی تعدی و ظلم بشود.

در خاتمه عرائض خودم توفیق‌همه آقایان را آرزو میکنم وآینده پر از امیدی را با فرا رسیدن سال نوتحت رهبری خردمندانه‌اعلیحضرت همایون شاهنشاه در آغاز یك فعالیت سالم وثمر بخش اقتصادی برای پیشرفت مملکت آرزو میکنم وامیدواریم که‌در سال‌نو بتوانیم قدمهای بزرك وموثر برای پیشرفت اقتصادی برداریم .

کتاب نماز «ترجمة الصلوة» مولی محسن فیض کاشانی

تبریکات

قابل توجه جناب آقای دکتر سید مهدی پیراسته وزیر محترم کشور

انتصاب جناب آقای حاج افضلی شهردار منطقه جنوب شهر را از صمیم قلب بحضور جنابعالی تبریك میگوئیم و امیداست این منطقه بوسیله این‌مرد فاضل وخدمتگذار که ازهر حیث شایستگی این سمت دارد به نحو شایسته تری پیشرفت نماید .

دکتر مهندس میرسید حسن موسوی ـ دکتر حکیم معانی ـ دکتر عبداله رادپیشه ـ دکتر ایزدی ـ دکتر میر امیدی ـ دکتر قویدل ـ مهندس صفی‌پور ـ مهندس کریم پیشه ـ مهندس عبدالرحیمی ـ مهندس شمیرانی حسن بهبودگر

جناب آقای دکتر ارسنجانی وزیر محبوب کشاورزی

بازگشت جنابعالی را با بهبودی کامل تبریك عرض مینماید سعادت و توفیق آنجناب را از خداوند متعال مسئلت دارد .

مدیر عامل شرکت تعاونی روستائی هشتگرد ـ امین الله خاموشی آ ـ ۳۷۶۹۶

همکار گرامی ـ جناب آقای اسلامی

صمیمانه ترین‌تبریکات را بمناسبت ازدواج‌جنابعالی با دوشیزه گلشن تقدیم می داریم . **ابوالقاسمی ـ معمار**

جناب آقای دکترخاناری وزیر ادیب فرهنك

انتصاب شایسته و بجای آقای‌عبدالحمید عزیزی را بسمت معاونت اداره کل تعلیمات متوسطه‌وزارت‌فرهنك صمیمانه تبریك عرض مینمائیم .

ارجمندی ـ موسوی ـ ذوالفقاری ـ مقدم ـ عطار ـ دانائی پیوندی ـ مجتبی‌نژاد آ ـ ۳۷۸۰۸

به هیچ دستمال کاغذی دیگری کلینکس نمیگویند

کلینکس در سه‌اندازه (۲۰۰ برگی ـ ۱۰۰ برگی ـ جیبی) برنگهای سفید ـ سبز ـ زرد و صورتی همه‌جا بقیمت ارزان دراختیار همه است. آ ـ ۳۷۶۹۰

موسسه زبان تهران

دوره‌های جدید مقدماتی متوسطه کنکور و عالی‌زبان انگلیسی این موسسه روز چهاردهم فروردین باهمکاری استادان مبرز امریکائی وایرانی دائرمیگردد. داوطلبانی که باموفقیت برنامه کامل‌این کلاسهارا بانجام‌برسانند بدریافت گواهینامه زبان انگلیسی نائل خواهند شد ـ برای نام نویسی وکسب اطلاعات بیشتر تا بیست و هشتم اسفند بین ۵ تا۸ بعداز ظهر بمحل مـوسسه مراجعه نمائید.

خیابان شاهرضا ـ بین ویلا وکالج ـ شماره ۲۲۵ ـ

تلفن ۴۵۹۳۱ آ ـ ۲۳۴۰۷ ۱ ـ ۳

آگهی تاسیس شرکت

بمنظور تهیه ذغال و هیزم و فرآورده‌های جنگلی شرکتی بنام شرکت تالش با سرمایه دویست هزار ریال که تمامی آن نقدا پرداخت شد از تاریخ نهم اسفندماه ۱۳۴۲ بمدت نامحدود درنوشهر تاسیس گردیده و بشماره ۳۶ دفتر شرکتهای داخلی نوشهر به ثبت رسیده است و مدیر شرکت آقای قدرت الله فلاحتی میباشد وحق امضاء در کلیه مراحل و مراجع قانونی ومالی شرکت را دارد **رئیس ثبت نوشهر وچالوس ـ جناتی**

بانوانی که بمجلس‌سنا میروند

وبانوانی که وکیل مجلس شوراخواهند شد

عده‌ای خیال میکنند که بانوان ایرانی نمیتوانند بمجلس سنا بروند، چنین نیست ودرمیان بانوان کسانی که حائز شرائط‌سناتور شدن باشند وجود دارند. این نکته مهم‌باضافه ده‌ها نکته و خبر پشت‌پرده مخصوص مجله خوشه تهیه شده وازآن جمله

مذاکره خصوصی و بسیار مهم آقای نخست‌وزیر و آقای مهندس شریف امامی ـ اقدامات اساسی و فوق‌العاده‌ای که‌دروزارت کشور، وزارت‌راه و وزارت دادگستری صورت خواهد گرفت ـ توضیح جالب و خواندنی آقای تفضلی پیرامون مصاحبه‌تلویزیونی وبسیاری مقالات ومطالب خواندنی درشمارهٔ فردای مجله خوشه چاپ شده است .

فردا صبح، دومین شماره سال هشتم مجله خوشه در ۴۰ صفحه بزرك ۱۰ ریال آ ـ ۳۷۷۷۸

Groupe Théâtral de l'Institut franco-iranien

L'AMOUR DES QUATRE COLONELS

Comédie en 2 actes et 7 tableaux

lunci 11 jeudi 14 et samedi 16 mars

à 20 h 30

vendredi 15 mars à 16 h.

پیشگاه اعلیحضرت همایون شاهنشاه معظم و محبوب دادگستر ایران

مفتخرا به نمایندگی ازطرف آموزگاران‌دبستان‌دخترانه ثریا مراتب سپاسگزاری و حقشناسی قلبی خود را نسبت به اعطاءحق‌شرکت بانوان درانتخابات‌مجلسین بخاکپای همایونی عرضه‌داشته بقاء عمر ودوام‌سلطنت ذات اقدس شهریاری و سلامت وسعادت علیاحضرت شهبانو ووالاحضرت ولایت عهد رضا پهلوی‌راازدرگاه ایزد متعال مسئلت دارد .

قزوین ـ مدیره دبستان ثریا عزیزه مافی

پیشگاه مبارك بندگان اعلیحضرت همایو نشاهنشاهی

جمعیت شیرزنان لاینز اصفهان افتخار دارد مراتب سپاسگزاری و قدرشناسی خودرا بمناسبت پیروزی درخشنده جامعه‌بانوان‌ایران که‌بااراده‌توانای‌اعلیحضرت همایون شاهنشاه انجام پذیرفته است تقدیم ودوام عمر و بقاء سلطنت آن ناجی عظیم‌الشان وخاندان‌جلیل سلطنت را از خداوند متعال خواستارند .

از طرف جمعیت شیرزنان لاینزاصفهان سکینه‌نظمی‌علوی

پیشگاه مبارك اعلیحضرت همایون‌شاهنشاه

تصمیم واراده شاهنشاه عظیم‌الشان در تکمیل اقدام بزرك ۱۷دی ۱۳۱۴ نسبت به اعطاء آزادی بانوان علاوه از این‌که موجب سربلندی قاطبه زنان ایران گردید صفحه درخشان دیگری‌براوراق افتخار آمیز تاریخ مملکت ماافزودو بهمین مناسبت جامعه نسوان شهرستان مدنی‌ماکو این اقدام دلیرانه شاهنشاه را تبریك‌عرض نموده بقای سلطنت ودوام عمرآن خاندان معظم را از درگاه ایزد یکتا آرزومندند .

ناهیدپورمجلسی ـ فرزین احراری حاجیه ـ صدیقه ریاحی ـ پوران ایروانی ـ منیره کریملو ـ عفت کاشانیان ـ خورشید اسفندیاری ـ طوبی فیضی ـ مهین بیات ماکو ـ طرلان مهدیزاده زرین‌تاج‌زند ـ روح‌افزاریاضی ـ پروین آقائی ـ نوشی‌بیات ماکو ـ ناهید لطفی آ ـ ۳۷۷۵۴

پیشگاه مبارك بندگان اعلیحضرت همایون‌شاهنشاهی

نهایت سرافرازی وافتخار است اگر تشکرات قلبی وسپاس بی پایان آموزگاران دبستان دخترانه‌ایراندخت بمناسبت اعطاء آزادی و تساوی حقوق زنان بحضور شاهنشاه بزرك موردقبول واقع گردد .

قدسیه بهشتی ـ رهبر پیرمرادی ـ آفاق قدس

پیشگاه مبارك اعلیحضرت همایونی شاهنشاه محبوب‌ایران

دادن حق‌رای و سهیم کردانیدن زنان در کلیه حقوق اجتماعی مورد مسرت وامیدواری کلیه زنان ایران‌است. در حقیقت میتوان گفت که‌این بزرگترین تحول معنوی است که در دنیای بانوان و تاریخ ایران بیادگارخواهد ماند مادبیران ودانش‌آموزان دبیرستان دخترانه مهر مسجد سلیمان این عنایت بزرك شاهنشاه محبوب را گرامی داشته و بنوبه خود سپاسگزاری میکنیم.

دبیران‌ودانش آموزان دبیرستان‌دخترانه مهرشهرستان مسجد سلیمان آ ـ ۳۷۸۰۰

پیشگاه مبارك بندگان اعلیحضرت‌همایون شاهنشاهی

کارکنان دبستان دخترانه‌حکمت سمنان بانهایت‌احترام وافتخار شادمانی خودرا از تحولات اخیر که موجب امرآن پدر تاجدار درمورد آزادی زنان بعمل آمده است اظهار سپاسگزاری نموده سلامت شاهنشاه محبوب و ولیعهد والاگهر ایران راخواستاریم

منورمحبوبی ـ عزت‌محسنیان ـ دزفولی ـ قدس ـ قصوی ـ زهرا قصوی ـ حقیقت سجادی

قابل توجه جمعیت راه نو

بنده را نیز بفراست انداخت که از زحمات صادقانه و فعالیتهای خستگی ناپذیر آن جمعیت مخصوصا بانو اکرم عشقی که یکی‌از کارکنان آن جمعیت میباشند بمصداق لم‌یشکر المخلوق‌لم‌یشکر ـ الخالق از زحمات آن بانوی‌گرام قدردانی بعمل آید .

آ ـ ۲۳۵۹۷ **سعادتی**

آگهی مناقصه شماره ۴۵۲

شهربانی کل کشور خرید تعدادی جلد مقوائی (دفتر ثبت) طبق نمونه موجود را بموجب برك شرایط جداگانه به مناقصه میگذارد ـ داوطلبان میتوانند برای دریافت برك شرایط و اطلاع از تعداد مورد مناقصه باین اداره مراجعه نموده و پیشنهادات خودرا تنظیم و درپاکت لاك و مهر شده منتهی تا آخر وقت اداری روز ۲۸ر۱۲ر۴۱ بدائره دفتر تسلیم و رسید دریافت دارند .

پیشنهادات رسیده درساعت ۱۶ همان روز ۲۸ر۱۲ر۴۱ در جلسه کمیسیون خرید باز و رسیدگی خواهدشد ـ حضورپیشنهاد دهندگان در جلسه کمیسیون الزامی است و کمیسیون در ردیا قبول یك یاکلیه پیشنهادات مختار است .الف ۷۱۰۰

رئیس اداره کارپردازی . سرهنك ناظمی افشار آ ـ ۳۷۵۹۲ ۱ ـ ۲

تجدید آگهی مزایده

قسمت صنایع شیمیائی و مواد غذائی شرکت سهامی کارخانجات ایران تعداد ۴۵۹۰ عدد بشکه خالی از انواع مختلف دارد که از طریق مزایده بفروش میرساند . داوطلبان‌خریدمیتوانند در کارخانه های گلیسرین و صابون و روغن کشی ورامین موجود همه روزه در سرویس اداری بدفتر این قسمت واقع درچهار راه سید علی ـ خیابان کاشف السلطنه مراجعه‌و برك شرایط و صورت ریز بشکه ها رادریافت داشته و حداکثر پیشنهاد خود را تا آخر وقت اداری روز چهاردهم‌فروردین ماه ۱۳۴۲ تسلیم‌دارندالف ۷۰۷۴

مدیر قسمت صنایع شیمیائی و مواد غذائی

مهندس مرتضی انواری آ ـ ۳۷۵۹۰ ۱ ـ ۲

آگهی مناقصه خرید نوشت افزار

بانك اعتبارات کشاورزی و عمران روستائی‌ایران‌نوشت افزار مصرفی سال ۱۳۴۲ خودرا از طریق مناقصه خریداری‌مینماید .

داوطلبان شرکت در مناقصه میتوانند بامراجعه بدایره تدارکات اداره کارپردازی بانك واقع در خیابان سپه روبروی باغ ملی برك مشخصات وشرکت در مناقصه را دریافت و تقاضاهای خودرا تاساعت ده صبح روز یکشنبه ۲۶ر۱۲ر۴۱ بدفتر اداره کارپردازی تسلیم و رسید دریافت فرمایند جلسه مناقصه ساعت یازده صبح همانروز در محل‌بانك‌تشکیل و حضور پیشنهاددهندگان در جلسه مزبور آزاد خواهد بود الف ۷۰۷۷

بانك اعتبارات کشاورزی و عمران روستائی ایران

اطلاعات

شنبه
۱۲ شوال‌المکرم ۱۳۸۲
نهم مارس ۱۹۶۳
سال سی‌وهفتم
شماره ۱۱۰۴۱

شرفیابی وزیردادگستری

پیش از ظهر امروزآقای دکترمحمد باهری وزیر دادگستری برای عرض گزارش امور جاری وزارت دادگستری بحضور شاهنشاه شرفیاب شد.

مراسم روز حقوق زن درحضوروالاحضرت‌شاهدخت اشرف پهلوی

عصر امروز بمناسبت روز حقوق زن مجلس جشنی‌درحضور والاحضرت شاهدخت اشراف‌پهلوی ریاست‌عالیه شورایعالی جمعیتهای زنان ایران در سالن محمد رضا شاه پهلوی بر پا میشود در این مراسم والا حضرت پیامی خطاب بزنان ایران خواهند فرستاد.

والاحضرت شاهپور احمدرضا به بیروت رفتند

والاحضرت‌شاهپوراحمدرضاپهلوی باتفاق همسرشان دیروز به بیروت عزیمت کردند، در فرودگاه بیروت‌از طرف اعضای سفارت وایرانیان مقیم بیروت از والاحضرت و همسرشان استقبال شد.

وزیر دادگستری بخبرنگار اطلاعات گفت:

۱۲ طرح اصلاح دادگستری

در۱۲کمیسیون طی یکهفته‌تهیه‌میشود

● وزیر دادگستری تا نیمه شب‌دیشب‌برانتخاب‌اعضای کمیسیونها نظارت میکرد

● دکتر باهری گفت: برای کارهای تازه افرادتازه لازم است

دیشب آقای دکتر باهری وزیر دادگستری به خبرنگار قضائی ما گفت:برای تهیه ۱۲ طرح وپیشنهاد مربوط باصلاحات دادگستری با نظر اداره حقوقی ۱۲ کمیسیون تشکیل شده که ظرف یك هفته طرح های مربوطه را تهیه کنند.

هر کمیسیون با شرکت دو نفر از قضات و اشخاص وارد بامور قضائی و یك منشی تشکیل شده است.

وزیر دادگستری افزود: اداره حقوقی‌وزارت دادگستری که‌سوابق کاملی در باره قوانین دارداعضای این کمیسیون ها را تعیین کرده و کمیسیونها از فردا مشغول کار خواهند شد.

آقای دکتر باهری اضافه کردبا توجه باهمیت این طرحها هر یك از کمیسیون ها از نظرات علماء حقوق و صاحبنظران بعنوان‌مشاور استفاده خواهند کرد و من‌امیدوارم ظرف یك هفته طرح های لازم آماده شود.

طرحهای‌دوازده‌گانه درهیئت‌دولت طرح خواهد شد تا پس از تصویب برای اجرا قوت قانونی بدست‌آورد.

وزیر دادگستری تا نیمه شب دیشب در دادگستری بسر برد تا کار انتخاب اعضای کمیسیون ها خاتمه یابد منشی های کمیسیونها از کارکنان اداره حقوقی میباشند.

سرویس کارارتش دوسره شد

بقرار اطلاع‌ازبامداد فرداسرویس کار دوائر و سازمانهای ارتشی‌دوسره میشود بدین معنی که سرویس اداری از ساعت هفت صبح تا ظهر واز نیم ساعت بعد از ظهر تاساعت سه بعد از ظهر خواهد بود.

تاکنون سرویس کار ارتش‌از ساعت هفت و نیم صبح تایك و نیم بعد از ظهر بود.

وزیر راه طی مصاحبه‌ای گفت:

درآمد قطارها حیفومیل‌میشود

برای سوءاستفاده درراه‌آهن دسته‌بندیهائی وجوددارد

● یکصد و بیست نفر از کارکنان راه آهن که‌پرونده دارند برکنار میشوند

بامداد امروز آقای معینیان وزیر راه با خبرنگاران مصاحبه کرد

وزیر راه گفت: همانطوری که در اولین روز تصدی خود گفتم‌تا آخر امسال برنامه کار وزارت راه وراه‌آهن تنظیم میشود!

برای اولین بار

وزارت راه باین ترتیب برای اولین بار در تاریخ تاسیس خود از اول سال وظایف و هدفهای خودرا میداند و مردم هم میدانند که چه توقعات و چه انتظاراتی از این وزارتخانه باید داشته باشند

قطار ها

وزیر راه گفت اقدامات انجام شده در مورد قطار های راه آهن بسیار ثمربخش بوده و گواینکه شروع این اصلاحات یك قسمت کوچکی از برنامه عمیقی است که مورد احتیاج راه آهن است ولی درعین حال همین آزمایش و موفقیت مهمی که‌بدست‌آمده موجب خوشوقتی است

آمار رسمی

آماری که امروز از راه آهن فرستاده‌اند بسیار تشویق آمیز است بموجب این آمار جمع کل درآمد داخلی قطار ها و فروش‌بلیط وتوشه ایستگاههای سراسری که قبل از تاریخ چهارم تا دوازدهم بهمن یعنی قبل از اقدامات اخیرو بهره‌برداری سیستم کنترل وبازرسی ۱۲۱۲۷۸۷۰ ریال بوده از چهارم تا دوازدهم اسفند ماه که سیستم کنترل برقرار شده بالغ بر ۱۴۰۶۹۵۰۲ ریال شده است. اختلاف فاحش این دو رقم نشان میدهد که در حدود روزانه بیست هزار تومان ودر سال تقریبا هفت میلیون تومان درآمدراه‌آهن‌حیفو میل میشده‌است.

دسته بندی

البته من نمیخواهم بگویم که‌این رقم قطعی است و ما توانسته ایم با برقراری کنترل از حیف و میل شدن هفت میلیون تومان درآمد سالانه راه آهن جلوگیری کنیم ولی این رقم نشانه ایست از تلفات وضایعاتی که بدرآمدراه‌آهن وارد میشد و استنباط من اینست که متاسفانه دسته‌بندیهائی‌درخارج راه‌آهن وجود داشته وافرادی را تقویت میکردند واین تلفات و ضایعات رابدرآمدراه اهن وارد می‌آوردند

سیستم انضباطی

وزیر راه گفت لزوم اصلاحات عمیق درراه‌آهن طی گزارشی به‌استحضار آقای نخست وزیر رسید وپس از آن گزارشی برای‌استحضار شاهنشاه تهیه گردید و شاهنشاه. موافقت فرمودند برای ایجاد ثبات درراه‌آهن و جلوگیری ازدسته‌بندی واخلال نظم از اول سال آینده‌برای تحکیم،زمینه اصلاحات، سیستم انضباطی و انتظامی‌خاصی‌درسراسر راه‌آهن برقرار شود که‌البته‌چگونگی آن و متن قانون کیفر بزه‌های‌راه‌آهن واجرای آئین‌نامه این قانون که بموجب آن مسئولین راه‌آهن میتوانندافرادی راکه‌منحرف‌شده‌اند بازداشت کنند منتشر خواهد شد

وزیر راه گفت بخدمت‌افرادی که پرونده دارند و قرار لازم درباره‌آنها صادر شده و باتامین آزاد شده‌اند خاتمه میدهیم و از ورود کلیه افراد منحرف براه‌آهن جلوگیری میشود. ولیست کلیه افرادپرونده‌دار که‌تعداد آنهابالغ به‌یکصد وبیست نفراست مورد مطالعه دقیق قرارخواهد گرفت

اتوبان

وزیر راه درباره راه اتوبان گفت مبتکر این طرح آقای نخست‌وزیر است این راه یکی از یادگارهای دولت حاضر خواهد بودودرفروردین ماه ساختمان آن آغاز خواهد شد.

از چپ براست بترتیب آقایان‌دکتر عالیخانی وزیر اقتصاد، بهنیا وزیر دارائی، علم نخست وزیر، مهندس طالقانی رئیس هیات مدیره بانك توسعه صنعتی ومعدنی ایران دراولین‌جلسه‌کنفرانس‌سرمایه‌گذاری

جلسه هیئت عالی برنامه

جلسه هیئت عالی برنامه بریاست آقای علم نخست وزیر هشت‌صبح امروزدرسازمان‌برنامه تشکیل شد. دراین‌جلسه پیرامون‌مسائل مربوط‌به سازمان برنامه‌وبرنامه‌سوم وتغییرات لازم که‌باید در چندطرح‌برنامه صورت بگیرد مذاکراتی صورت گرفت.

عزیمت وزنه‌برداران بمسکو

تیم وزنه برداری ایران مرکب از آقایان علمخواه، تمرز، عامی تهرانی، وبرومند باتفاق آقای علی میرزائی مربی تیم ملی ساعت چهار ونیم بعد از ظهر امروز برای‌شرکت در مسابقه های وزنه برداری کاپ مسکو بشوروی حرکت خواهند کرد

یك سرهنك ارتش بازداشت شد

امروزکسب اطلاع شد که پریروز آقای سرهنگ سید محمود قدیری رئیس سابق‌نظام وظیفه ساوه وکاشان باتهام‌سوء استفاده‌درامور نظام‌وظیفه به‌دادرسی‌ارتش احضار شدو پس از بازپرسی طبق قرار‌بازپرس ویژه چهار دادستانی ارتش‌بازداشت گردید

استاندار اصفهان بتهران‌آمد

دیشب‌آقای‌مهندس پارسااستاندار اصفهان وارد تهران شد وصبح امروز باوزیر کشور ومقامات‌سازمان برنامه پیرامون طرحهای عمرانی استان اصفهان ملاقات کرد.

اعلیحضرت همایونی ازغرفه‌شرکت پلار بازدیدفرمودند

درمسافرت شاهنشاه باصفهان بمنظور توزیع اسناد مالکیت هنگام بازدید ازنمایشگاه اداره کل صنایع ومعادن مقابل غرفه (شرکت پلار) از محصولات‌این کارخانه (یخدان- آب گرم‌کن - بخاری - فر- وانواع یخچالها)بازدید فرمودند و آقای مهندس رهنما مدیر شرکت پلار بطوریکه در عکس دیده میشود توضیحات لازم‌رابعرض رسانید ضمنا آقای مهندس کلیشادی مدیر کل‌اداره صنایع‌و معادن توضیح مختصری دراطراف محصولات این کارخانه بعرض رسانید و اعلیحضرت همایونی پس از بازدید از کلیه فرآورده‌های این کارخانه ابراز خرسندی فرمودند.

در برنامه باشگاه رادیوئی علاقمندان حسن همجواری شوروی و ایران

زنان‌شوروی بزنان ایران‌تبریك‌گفتند

دیروز رادیو مسکو در برنامه باشگاه‌رادیوئی‌علاقمندان‌حسن‌همجواری شوروی وایران مصاحبه‌هائی باچندتن از بانوان برجسته شوروی پخش‌کرد.

تبریك بزبان ایرانی

بانوماریناکرذاکوا نماینده پارلمان شوروی طی سخنان خود اظهارداشت من میدانم که شما زنان ایرانی دست بجه مبارزه بزرگی بخاطربدست آوردن حق شرکت در زندگی سیاسی ودولتی میهن خود زده‌اید، اخیرا دولت ایران بشما زنان ایرانی وعده داده که از حقوق مساوی با مردان برخوردار خواهید شد این موفقیت بزرگی برای شماست من از صمیم قلب در مسرت شما شریك میباشم

بعد بانو لودنیانا نماینده کمیته جمعیت زنان شوروی اظهارداشت. زنان شوروی آماده‌اند تحکیم‌روابط دوستی‌را با خواهران‌ایرانی خودادامه دهند در ماه ژوئن سال جاری کنگره جهانی زنان در مسکو تشکیل خواهد شدوزنان‌شوروی امیدوارندنمایندگان بانوان ایرانی نیز درکنگره زنان‌جهان شرکت نمایند.

نماینده‌ایران‌درکنفرانس‌اکافه

بدعوت دانشگاه بین الملل علوم اجتماعی رم سومین جلسات کنفرانس جهانی اکافه در نیویورك تشکیل میگردد. بجهت‌شرکت در این کنفرانس که از پنجم تاپانزدهم آوریل ادامه خواهد داشت (۱۲-۲۲ فروردین) نمایندگان یکصد کشور جهان بدعوت دانشگاه‌مزبور در نیویورك اجتماع خواهند نمود تا در باره بوجود آوردن روابط فرهنگی و اجتماعی و اقتصادی بیشتری بین ملل مختلف گیتی و کشور های جهان مشاوره نموده و تصمیمات لازم اتخاذ نمایند.

ازایران آقای دکترآیت‌الله زاده اصفهانی بدعوت دانشگاه مزبور برای‌سه‌هفته‌بامریکاعزیمت‌خواهدنمود

بازدید ازخانه جردن

ازشاگردان کالج سابق آمریکائی وایران بتل‌وهمسرانشان دعوت میشود روزچهارشنبه ۲۲اسفند ماه ۴۱برای صرف چای و بازدید خانه جردن ساعت ۴½ بعد از ظهر در دبیرستان البرز تشریف‌فرما شوند ورود ازدرجنوبی کوچه البرز آ-۲۷۷۳۸

دستهای گناهکار

یاگنهش پاک کن یابزنش دستبند

فاکوپا

امسال حساب پس انداز بانک تهران

یک میلیون و پانصد هزار ریال جایزه میدهد

یک جایزهٔ پانصد هزار ریالی وصدها جایزهٔ دیگر بصاحبان حساب پس انداز طی مراسم قرعه‌کشی اهدا میشود

برای افتتاح حساب پس انداز در تهران وشهرستانها:

شعب بانک تهران مراجعه فرمائید.

حسابهای پس اندازی که تا آخر وقت روز دوشنبه پنجم فروردین ماه ۱۳۴۲ در شعب بانک تهران افتتاح گردد حق شرکت در قرعه‌کشی سال را خواهند داشت

شرط شرکت در قرعه‌کشی سال دارا بودن لااقل پانصد ریال در حساب پس انداز است

شعب شبانه روزی تهران واقعه در چهارراه پهلوی و تخت جمشید در تمام ساعات

حتی روزهای تعطیل جهت انجام کلیهٔ امور بانکی در اختیار مشتریان میباشد.

بانك صادرات ومعادن ایران

برای دریافت وجوه سفته های مشتریان‌محترم درایام تعطیل نوروز بغیر از روز اول فروردین ۱۳۴۲سایرروزهاازساعت۹الی۱۲بازخواهدبود

در تهران: شعب بازار - فردوسی -اکباتان حاجب‌الدوله- مخبرالدوله-نادری- سینا- غزالی.

در شهرستانها: شعب اهواز-آبادان-شیراز- کرمان- مشهد - اصفهان - رشت - تبریز - کرمانشاه - همدان - ساری.

برای اطلاع

اهالی خوزستان

موسسه بین‌المللی امریکانا

بدینوسیله اقایان میرزائیان و برلاوی را بعنوان نمایندگان خود معرفی مینماید آقایان مذکور با اهل علم و ادب در آن مناطق تماس‌خواهندگرفت تااطلاعاتی درباره عضویت‌در

موسسه تحقیقاتی بین‌المللی‌امریکانا

دراختیار آنان بگذارند

درصورتیکه موفق نشدید باآقایان‌نامبرده تماس حاصل نمائید و اطلاعات لازم را کسب فرمائید

لطفا با

موسسه بین المللی امریکانا

خیابان شاه - ساختمان آلومینیوم

کنسرسیوم مناف زاده

مکاتبه فرمائید.

موسسه زبانهای خارجی

وابسته بانجمن زبانداناں اروپا

برای ترم سوم کلاسهای زیر که از تاریخ ۱۶ فروردین ماه ۴۲ شروع میشود حداکثر تاتاریخ ۲۵ اسفند ماه ۴۱ داوطلب میپذیرد.

۱- کلاسهای دوره دانشنامه عالی کمبریج (بااعطای دانشنامه عالی از دانشگاه کمبریج انگلستان)

۲- کلاسهای انگلیسی دوره گواهینامه کمبریج (بااعطای دانشنامه عالی از دانشگاه کمبریج انگلستان)

۳- کلاسهای انگلیسی فشرده - کلاس کنکور و مکالمه و گرامر. - نامه نگاری و بازرگانی (صبح و عصر)

۴- کلاسهای آلمانی و فرانسه مبتدی و متوسطه و عالی (صبح و عصر)

۵- کلاسهای‌ایتالیائی - اسپانیولی - روسی و عربی (عصر)

۶- بعلاوه دوره کامل Secretarial Course دائر است داوطلبان در صورت موفقیت در امتحانات علاوه بر دیپلم موسسه باخذ دیپلم Royal Society Of Art، London نائل خواهند شد

۷- کلاسهای تایپ فارسی و انگلیسی و تند نویسی (Short Hand)

۸- اداره سرپرستی این موسسه در تهران و نمایندگان آن در انگلستان وسایر کشور های اروپائی و آمریکا برای قبول سرپرستی آماده میباشد

برای کسب اطلاع و ثبت نام بخیابان شاه پاساژ آلومینیوم طبقه پنجم آپارتمان ۵۰۱ تلفن ۶۰۸۲۹ مراجعه فرمایید.

۱-۳ آ-۲۳۲۸۳ مدیردروس J.C.A. HICKS

چینی! چینی سانگو

درحراج الفی و کهن

اجناس مرغوب وبیشتر باپول کمتر

بدست شما میرسد

فروشگاه بزرگ‌الفی‌وکهن‌خیابان‌شاه چهارراه‌کاخ

آ-۳۷۷۷۰ «کسری»

درمشهد

تعطیلات عید

باهواپیمای چهار موتوره

با ۱۴۰۰ ریال

زیارت و سیاحت

قبلا جا رزرو فرمائید

برای تهیه بلیط هوائی

کلیه شهرستانهای ایران و کلیه ممالك

دنیا به آژانس مسافرتی آسمان

اول خیابان سوم اسفند تلفن ۳۷۷۷۷ مراجعه فرمائید

مدیر عامل شرکت آسمان-الفتی

آ-۲۳۵۷۹ شهرت ماه

استخدام مانکن

پنج مانکن برای تهیه‌ژورنال استخدام می شود. شرکت ترمه چهارراه‌شاه‌تلفن۶۵۶۱۹

کمال‌الدین بنی صدر وکیل پایه یك دادگستری

تلفن ۴۱۰۸۰-۴۰۳۶۷

یونیسف

(صندوق کودکان سازمان ملل متحد)

از تاریخ دوشنبه بیستم اسفندماه جاری‌اداره‌یونیسف به محل زیر منتقل خواهدشد.

شماره ۱۸

خیابان بزرگمهر (بین کاخ وصبا) آ-۳۷۷۲۰

براثراستقبال مردم واینکه میتوانند مایحتاج‌خودرافراهم‌سازند

حراج کاررونی درتهران ومشهد

برای دوروزدیگر تمدیدشد ازفرصت استفاده‌فرمائید

تهران- خیابان سعدی مغازه سه دهنه بزرك- مشهد- خیابان خسروی نو.

کلئوپاترا

سرشار از موسیقی و ذوق وروح زندگی

بزودی به‌کلئوپاترا خواهید آمد

باطریهای جنگی ری.او.واک

قویترین و بادوامترین باطری برای انواع رادیوهای ترانزیستوری و چراغ قوه