اطلاعات

۲۸ صفحه

یکشنبه ۲۲ اسفند ماه ۱۳۵۰ – شماره ۱۳۷۴۶ تکشماره پنج ریال

۱۰ خرابکار مورد عفو ملوکانه قرار گرفتند
سحرگاه امروز ۹ نفر اعدام شدند

در صفحه ٤

باصدوردو فقره‌چك جعلی‌ازحساب بهداری کل وزارت راه

۸۰۰ هزار تومان از بانك مرکزی اختلاس شد

● ۷۳۵ هزار تومان از پول ها که در حساب بانکی متهم بود ضبط شد

● یك کارمند حسابداری وزارت راه با جعل دو فقره چك این مبلغ را از بانك مرکزی برداشت کرده بود

● متهم هنگامی که در مرخصی بسر میبرد در حوالی اسالم رشت دستگیر شد و بجرم خود اقرار کرد

● در تحقیقات معلوم شد هیچیك از کارمندان بانك مرکزی در جریان این سرقت دخالتی نداشته‌اند

در صفحه ٤

مهدی زاهدی کسی که ۸۰۰ هزارتومان‌چك‌جعلی کشید

تصمیمات دیشب هیئت دولت

تعطیلات عید کارمندان ٦ روز شد

★ تعطیلات ادارات از صبح روز شنبه تا پایان روز یکشنبه است

★ بانکها در تعطیلات نوروز باز خواهند بود

★ ۷۰۰ تن ماهی باقیمت‌ارزانتر در تهران‌توزیع میشود

در صفحه ٤

سفرای ایران در چین ، افغانستان ، مراکش و همچنین معاون امور بین‌المللی وزارت خارجه معرفی شدند

عباس آرام سفیر ایران در چین شد

سفیر چین ۲۸ اسفندبه تهران می‌آید و آرام اواخر فروردین به پکن میرود

کادرسیاسی‌ایران تکمیل شد

در صفحه ۲۵

دومسابقه بزرگ فوتبال باتیم برزیل

پرسپولیس و کروزیرو در استادیوم ۱۰۰ هزار نفری

تیم فوتبال کروزیرو برزیل با در خدمت داشتن ستاره بزرگ فوتبال برزیل توستائو ، سه‌شنبه در نخستین دیدار مقابل تیم منتخب تهران قرار میگیرد ، عکس نفرات تیم را نشان میدهد .

توستائو ـ بیاتزا و لوپز، چهره‌های تیم برزیل در تهران

★ پرویز دهداری از سرپرستی تیم ملی استعفا کرد

آرایش تیم منتخب تهران در دیدار با کروزیرو : (مودت ـ طاووسی) اشتیانی ـ حلوانی ـ کاشانی ـ عرب ـ پروین ـ کارو ـ جباری ـ ایران‌پاك ـ مظلومی ـ کلانی .

در صفحات ۳و٤

رئیس یك کارخانه تاشکند ٤ میلیون تومان دزدی کرد

شبکه میلیونرهای مخفی شوروی کشف شد

یك جوان بیکار دارای چند ویلاشد

● یك میلیونر باتهام‌سرقت اموال مردم محکوم به اعدام شد .

در صفحه ٤

بموجب طرحی که در وزارت کارتهیه‌شده‌است

کلفت و نوکر استاندارد میشود

● آشپز ، باغبان ،و پرستار بچه نیز جزء خدمتکاران منزل استاندارد میشوند

خدمتکاران به ۳ طبقه تقسیم شده‌اند .

● سن‌خدمتکاران‌استاندارد شده باید از ۱٦ سال بیشتر باشد صفحه ٤

سناتور گنجی در جلسه دیروز سنا گفت :

امسال ۱۳ میلیارد و ۱۰۰ میلیون متر مکعب برف‌روبی شده است

در فعالیت های شبانه روزی برای بازنگاهداشتن راههاسه مرد راهدار شهید شده‌اند

در جلسه دیروز سنا سناتور مهندس گنجی پیرامون برنامه های انجام شده‌درراهها مطالبی بیان داشت. سناتور گنجی‌ضمن تقدیر از فداکاریهای مأموران وزارت راه گفت: برای آندسته از این مردان که هنگام فعالیت شهید شده‌اندباید مستمری‌برقرار شود .

آقای‌مهندس گنجی گفت : چون درسال جاری نیز چند نفر ازمامورین وظیفه شناس وزارت راه جان خودرا درحین انجام وظیفه از دست داده‌اند وازآنجائیکه خود سالها افتخار خدمت در این وزارتخانه را داشته و به اشکالات ودشواری های کار این وزارتخانه واقف اجازه میخواهم مختصری از فعالیت‌های آن وزارتخانه را درسال‌جاری باستحضار برسانم. وزارت راه در سال جاری که یکسال استثنائی از نظر نزول برف وبارندگی بوده باعداکاری واز خودگذشتگی کارکنان و مامورین خود ودادن سه نفر قربانی نه تنها راههای اصلی و فرعی کشور راکه جزء راههای استحفاظی خود میباشد برف‌روبی و برای رفع انسداد آنها اقدام نموده بلکه ٤۹٥٦کیلومتر از راههای روستائی کشور را که در محاصره برف قرار داشته و اهالی آنها با مشکلات زیادی از نظر تهیه آذوقه و سوخت مواجه بوده‌اند برفروبی نموده و آنچه اینجانب کسب اطلاع کرده‌ام مامورین وزارت

بقیه در صفحه ۳٥

تیم‌فوتبال

کروزیرو

تیمی که۱٦ بارقهرمان‌باشگاه های حرفه‌ای برزیل شده ، با ۷ ستاره ملی‌پوش

توستائو ـ پرفوما ـ لوپز ـ کارلوس ـ پیاتزا ـ پائولو ـ لاورو

۲ مسابقه پر شکوه،در تهران برگزار میکند

مختلط تهران ـ کروزیرو

سه‌شنبه ۲٤ اسفند

در استادیوم امجدیه

پرسپولیس ـ کروزیرو

جمعه ۲۷ اسفند

برای اولین بار

در استادیوم یکصد هزار نفری آریامهر

Bank Bimeh Bazarganan

فروش بلیط در کلیه‌شعب

بانك بیمه بازرگانان

تالار رودکی

اپرای مادام باترفلای

باشرکت خواننده میهمان از اپرای اسکالا

ادی آمادئو

۲۳ و ۲٥ ـ اسفند

م الف ۱٦۱۳۲

CINERAMA

برنامه نوروزی ۱۳٥۱سینما

آتلانتیک

آزادی

بطریقه ۷۰ میلیمتری ـ برپرده عظیم سینه‌راما

بانك تهران باطلاع کلیه علاقمندان میرساند برای افتتاح حساب وتکمیل موجودی جهت تصاحب جایزه بزرگ ۲٥۰۰۰۰۰ ریالی وهزاران جوایز نقدی امسال بانك تهران فقط ۸ روز فرصت باقیست

بانك تهران

دیگر اصفهان ، نصف جهان نیست ، تمام جهان است

در صفحه ۸

جناب آقای غلامحسین جباری

بانهایت تأسف و اندوه مصیبت وارده را تسلیت‌گفته بقای عمر جنابعالی و سایر بازماندگان را از خداوند مسئلت دارم .

رحیم حسامیان

آگهی برای اطلاع داوطلبان استخدام پیمانی حسابرسی و ممیز حساب در سازمان برنامه

در صفحه ۲۱

برنامه آینده بهترین گروه سینمائی پایتخت

یك خوشگل وهزار مشگل

سنگ مفت، گنجشك مفت

۱۰۰ تومانی که شما بنام خود یا فرزندانتان در بانك بیمه بازرگانان ، پس‌انداز می کنید ، مال شماست که همیشه میتوانید از آن استفاده نمائید، اما پس‌انداز همین مبلغ اندك ، شمارا در دایره بزرگترین شانس، برای تصاحب ساختمان ٤ طبقه شماره یك جایزه بانك بیمه‌بازرگانان قرارمیدهد. بقول معروف ، سنگ مفت ، گنجشك مفت !

Bank Bimeh Bazarganan

آخرین فرصت

فقط ۸ روز دیگر

شما هم فرصت را از دست ندهید وبا افتتاح حساب پس‌انداز در

بانك بیمه بازرگانان

برای تصاحب

ساختمان ٤ طبقه شماره یك

آماده شوید

اطلاعیه شرکت سهامی تلفن ایران

بدینوسیله تغییراتی را که در تاریخ ۲٥ر۱۲ر٥۰ در پاره‌ای از شماره های مرکز ری بعمل خواهدآمد و بموجب آن شماره های پنج رقمی مرکز فوق باافزایش یك صفر تبدیل به شش رقمی خواهند شد جهت آگاهی‌عموم بخصوص مشترکان محترم منطقه‌مزبور بشرح‌زیر اعلام میدارد :

شماره قدیم	شماره جدید
٥۹۰۰۰ ـ ٥۹۰۹۹	٥۹۰۰۰۰ ـ ٥۹۰۰۹۹
٥۹۲۰۰ ـ ٥۹۲۹۹	٥۹۰۲۰۰ ـ ٥۹۰۲۹۹
٥۹۳۰۰ ـ ٥۹۳۹۹	٥۹۰۳۰۰ ـ ٥۹۰۳۹۹

اداره کل توسعه

آگهی ثبت‌نام‌قبول شدگان مسابقه‌ورودی

مدرسه‌عالی بیمه‌تهران

شرح در صفحه ۱٤

دنیای ورزش روزهای شنبه منتشر میشود

منابع : خبرگزاریهای فرانسه ـ یونایتدپرس ـ رویتر ـ تاس ـ آسوشیتدپرس و تلکس اطلاعات

زن دیوانه‌ای هواپیمای مسافری را ربود

رم ـ یک هواپیمای « کاراول» شرکت هواپیمائی « ال‌ایتالیا» بیست دقیقه پس از آنکه فرودگاه رم را بسوی میلان ترک گفت بوسیله زنی ۵۰ ساله که مسلح بیک هفت تیر و یک نارنجک بود ربوده شد و خلبان ناچار گردید مسیر هواپیما را بسوی مونیخ تغییردهد.

هنگامی که هواپیما برفراز جزیره « الب» پرواز میکرد زن هواپیما دزد وارد کابین خلبان شد . و در حالیکه باهفت‌تیر« سرگرد» «مانکوسو» خلبان‌وبانارنجک مسافران را تهدید میکرد به خلبان دستور داد که‌مسیر هواپیما را بسوی مونیخ تغییر دهد . هواپیما که بیش از سی و سه مسافر و چهار سرنشین نداشت در ساعت هشت و پنج دقیقه بعد از ظهر در فرودگاه مونیخ بزمین نشست .

ماموران فرودگاه که بوسیله بی سیم از ماجرا آگاه شده بودند به محض فرود آمدن هواپیما از هر طرف آن را محاصره کردند در این هنگام هواپیما ـ دزد زن که همچنان با نارنجک مسافران و با هفت‌تیر خلبان را تهدید میکرد دستور داد که هواپیما بار دیگر بسوی میلان به پرواز درآید. خلبان بوی پاسخ داد که هواپیما برای رسیدن بایتالیا سوخت کافی ندارد و بیش از یک ربع ساعت نمی‌تواند پرواز کند .

هواپیما دزد زن‌که ظاهرا عقل درست و حسابی نداشت پس از مدتی به مسافران و سرنشینان هواپیما اجازه داد که از هواپیما پیاده شده و خودش داخل هواپیما باقی ماند بیست و پنج دقیقه پس از فرود آمدن هواپیما کلیه مسافران‌وسرنشینان از آن پیاده شده بودند پس از آن باردیگر خلبان سوار هواپیما شد تا هواپیما دزد زن را وادار کند که بنوبه خود از آن پیاده شود سرانجام ماموران پلیس در ساعت ده وپنجاه دقیقه توانستند دزدهواپیما را دستگیر کرده و بکلانتری ببرند ماموران پلیس پس از بازجوئی از وی اظهار داشتند که نام زن هواپیما دزد « تالیلالازری» است و پنجاه وپنج سال دارد و خواهرش که مبتلا به‌بیماری روانی است در یکی از تیمارستان های رم بستری است . پلیس این زن را به بیمارستان امراض روانی فرستاد تا از او معاینه شود .

ده ها نفر از ماموران پلیس فرودگاه مونیخ در حالی که با زره های ضد گلوله وانواع تجهیزات دیگر مبارزه‌باراهزنان هوائی مجهز بودند امروز فرودگاه مونیخ را محاصره کردند اما بدون آنکه با کمترین مقاومتی روبرو شوند زن مسنی را که رباینده هواپیمای آلیتالیا شناخته شده بود دستگیرکردند.

یک مقام آلیتالیا در مونیخ اظهار داشت که زن رباینده هواپیما برخلاف آنچه که درباره‌اش گفته شده است دیوانه نیست .

وی در جریان ربودن هواپیما به مسافران و کارکنان هواپیما گفته بود که برای اعتراض به اسیر شدن خواهرش در یک آسایشگاه بیماران روانی در میلان اقدام به ربودن هواپیما کرده است .

وی در حالی که لوله طپانچه خود را متوجه سر یکی‌از مسافران کرده بود در برابر این سئوال که میل داردرکجای آلمان غربی فرود آید گفته بود کافی است در آلمان پیاده‌شود و برایش فرق نمی‌کند که در کدام نقطه این کشورپیاده‌شود.

طبق اظهار کمک خلبان هواپیمای ربوده شده زن‌رباینده هواپیما پیش از آنکه تصمیم خود را فاش کند با مهربانی با مسافران خوش و بش میکرد و حتی یکبار چند لحظه پیش از ربودن هواپیما از مسافران پرسیده بود که آیا میل ندارند گلوئی تر کنند .

در فرودگاه مونیخ هواپیمای ربوده شده بدقت بازرسی شد اما ماموران پلیس اثری از بمب پیدا نکردند .

پلیس فرودگاه رم اعلام کرد که در ربودن یک هواپیمای آلیتالیا به مونیخ برخلاف آنچه که در گزارش های قبلی‌گفته شده نه یک زن ـ بلکه دو زن شرکت داشته‌اند .

سخنگوی پلیس زنان ربایندگان هواپیما را «کریستینا ـ کارول » و «سوزان مال» معرفی کرد و اظهار داشت‌که‌هردوی آنها احتمالا آمریکائی هستند .

طبق روایت پلیس فرودگاه رم بعد از ظهر روز شنبه‌یک زن چاق و کوتاه قد که تقریبا ۵۵ سال داشت و ایتالیائی‌روان صحبت میکرد و باتفاق زن‌دیگری‌که سن او در حدود۳۰سال بود و تنها به انگلیسی تکلم میکرد در محل پیشخوان‌فرودگاه رم با کارکنان آلیتالیا جروبحث کردند .

آنها درحالی که بلیط های بین‌المللی خود را ارائه می دادند اصرار داشتند که این بلیط ها تعویض شود و پرواز آنها به جای آنکه از رم به ونیز باشد به میلان برده شوند. آنها در عین حال پافشاری میکردند که پروازشان به میلان‌با اولین هواپیمائی که ممکن است در دسترس باشد صورت گیرد .

خشم این دو زن هنگامی به اوج خود رسید که نتوانستند پرواز ساعت ۱۷ (بوقت گرینویچ) را بدست آورند و بجای آن در پرواز ساعت ۱۸ یعنی همان پروازی که بعدا به مونیخ ربوده شده دو صندلی بدست آوردند .

توطئه قتل ویلی‌برانت

تونبیگن ـ (آلمان غربی) ـ ماموران پلیس امروز بعد از دریافت پیام یک ناشناس که مدعی بود برای قتل برانت صدراعظم آلمان غربی یک مین درخط آهن نزدیک تونبیگن کار گذاشته شده است راه های آهن‌را جستجو کردند اما از مین یا بمب اثری نیافتند .

قطار حامل صدر اعظم آلمان غربی مجبور شد. ۲۰ دقیقه در تونبیگن توقف کند تا بوسیله ماموران‌مورد بازرسی قرار گیرد . ویلی برانت برای ایراد سخنرانی در اجتماعات انتخاباتی حزب سوسیال دمکرات آلمان غربی به منطقه یاروورتمبورگ رفته است .

انفجار درکارخانه عده زیادی روسی راکشت

مسکو ـ خبرگزاری تاس گزارش داد که روز جمعه در یک کارخانه رادیو سازی « مینسک» پا تخت « بیلوروسی» انفجار شدیدی روی داده و عده زیادی کشته و زخمی‌شده‌اند .

خبرگزاری تاس شماره دقیق قربانیان و چگونگی حادثه را فاش نکرد و همینقدر اعلام داشت که‌اقدامات لازم برای کمک به خانواده کارگرانی که در این حادثه کشته شده‌اند بعمل آمد و یک کمیسیون ویژه مامور بررسی حادثه شده است .

تهدید کننده هواپیما به ۳۰ سال زندان محکوم شد

لوس‌آنجلس ـ دادگاه بخش لوس‌آنجلس امروز هربرت دلینگر یکی از تهیه کنندگان فیلم و برنامه های تلویزیونی آمریکا را بخاطر پراکندن اطلاعات‌دروغین درباره وجود بمب در هواپیما های چهار شرکت مسافربری به ۳۰ سال حبس محکوم کرد .

«دلینگر» متهم شده بود که در هفتم ژانویه گذشته چهار شرکت هواپیمائی امریکائی را از خطر های واهی وجود بمب در هواپیما های آنان برحذر داشته و ازهر شرکت ۲۰۰ هزار دلار باج خواسته است .

دادگاه بخش لوس‌آنجلس اعلام کرد که حکم صادره درباره دلینگر بعداز ۹۰ روز که در جریان آن وی تحت معاینه روانشناسان قرار خواهد گرفت قابل تجدید نظر خواهد بود .

«دلینگر» ضمنا متهم شده بود که هنگام کوشش برای دریافت باج از یک شرکت هواپیمائی بطرف ماموران اداره تجسسات فدرال آمریکا «اف ـ بی ـ آی» تیراندازی کرده است .

یك هواپیما را در استرالیا آتش زدند

ملبورن ـ یک ناشناس دیشب یک هواپیمای جت کمپانی « اسن‌دون» را در فرودگاه ملبورن آتش زد و اندکی بوسیله تلفن اطلاع داد که هواپیما های یک شرکت هواپیمائی دیگر را آتش خواهد زد .بلافاصله از طرف مقامات پلیس اقدامات احتیاطی فوق‌العاده بعمل آمد و کلیه هواپیماها در فرودگاهها تحت مراقبت‌شدید قرار گرفت .

در وین پایتخت اتریش نیز یک فرانسوی که مظنون به شرکت در ربودن هواپیمای جمبوجت شرکت هواپیمائی لوفت‌هانزا است توسط ماموران‌پلیس‌دستگیر شد این‌هواپیماکه‌چندی‌قبل توسط راهزنان‌هوائی ربوده شد برای پس گرفتن هواپیما و سرنشینان آن پنج میلیون دولار بپردازد .

زدوخوردشدیدمارکسیستهاو پلیس در ایتالیا

میلان ـ امروز در میلان بین ماموران پلیس و تظاهر کنندگان مارکسیستی زدوخورد شدیدی روی داد . تظاهر کنندگان یک جیپ پلیس‌راباپرتاب «کوکتل مولوتف» آتش زدند و عده زیادی از دو طرف زخمی گردیدند .

تظاهر کنندگان که عموما از افراد دست‌چپی افراطی بودند در چندین نقطه شهر سنگربندی کرده بودند و ساعت‌ها با پرتاب سنگ و چوب و کوکتل مولوتف در برابر ماموران پلیس ایستادگی کردند . ساختمان روزنامه محافظه‌کار «کوریه‌دلاسرا» نیز بوسیله کوکتل مولوتف مورد حمله قرار گرفت و یک روزنامه‌نویس زخمی گردیددیروز قرار بود از طرف دست راستی‌ها و افراطیون دست‌چپی میتینگ هائی در میلان برگزار شود میتینگ دست‌راستی‌ها که از طرف «کمیته دائمی ضد کمونیستی» برپا شده بود بدون بروز حادثه ناگوار پایان یافت . دومین میتینگ که در آن گروهی از عناصر دست‌چپی سازمان های مختلف شرکت داشتند بدون توجه به توصیه پلیس درحالی که شعار های کمونیستی میدادند در خیابان ها براه افتادند و ماموران انتظامی بلافاصله برای پراکنده ساختن آنها اقدام کردند و درنتیجه زدوخوردی بین طرفین آغاز شد .

دست‌راستی‌ها درصدد قتل ماکاریوس برآمدند

نیکوزیا ـ منابع صلاحیتدارنیکوزیا امروز تایید کردند که مخالفان اسقف ماکاریوس نقشه قتل او را کشیده‌اند و این نقشه‌رامکن است در آینده‌نزدیکی عملی کنند .

طبق اطلاعاتی که بوسیله مقامات دولت قبرس بدست آمده تدارك نقشه قتل اسقف ماکاریوس باجدوجهد زیاد ازطرف دشمنانش دردست تدارك است.

جناح یونانیان دست راستی قبرس که خواستار الحاق این جزیره به یونان هستند به این نتیجه رسیده‌اند که از میان برداشتن ماکاریوس تنها راه تحقق بخشیدن به هدفهائی است که او تاکنون دربرابر آنها مقاومت کرده است .

ماکاریوس دو سال قبل نیز یکبار هنگامی که هلی‌کوپتر حامل وی تازه از فرودگاه نیکوزیا برخاسته بود مورد سوء قصد قرار گرفت .

۶۷ افسرارتش ترکیه باتهام همکاری با شورشیان‌دستگیر شدند

آنکارا ـ ستاد کل نیروهای مسلح ترکیه اعلام کرد که ۵۶نفر از افسران جزء و ۱۱ افسر احتیاط از صفوف مختلف ارتش و نیرو های هوائی و دریائی این کشور بخاطر همکاری باسازمان غیر قانونی ارتش آزادیبخش ترکیه از کسوت نظامی خلع شده‌اند.

طبق اعلامیه ستاد کل‌نیرو های مسلح ترکیه افسران اخراج شده از ارتش با فراهم کردن اسلحه و مهمات برای تروریست های ارتش آزادی ـ بخش باآنها همکاری میکردند عده‌ای از افسران اخراج‌شده متهم هستند که در فرار دادن ۵ نفر از عناصر دست چپی افراطی ترکیه از زندان دست داشته‌اند .

خبربازداشت و اخراج این افسران از نیرو های مسلح در هفته های اخیر بصورت‌شایعات وسیع در گوشی‌بشدت‌درمحافل دیپلماتیك آنکارا پخش شده بود.

ظاهرا بازداشت افسران‌دست چپی ترکیه چندین هفته پیش صورت گرفته‌است .

اعلامیه ستاد نیرو های‌مسلح ترکیه در باره این ماجرا تنها یك روز پیش از نخستین‌سالروز « نیمه کودتای نظامی » که در ماه مارس گذشته‌بدنبال‌چندین ماه آشوب و اغتشاش به عمر دولت سلیمان دمیرل نخست وزیر پیشین ترکیه پایان داد صادر شده‌است .

رئیس پارلمان کامبوج گفت :

در کامبوج همه چیز تمام شده است

پنوم‌پن ـ مارشال « لون‌نول»پس‌از احراز مقام ریاست جمهوری در نخستین نطق رادیوئی خودبعنوان رئیس جمهوری کامبوج اعلام داشت که پارلمان را منحل‌کرده است و اندکی بعد واحد های زره‌پوش در اطراف ساختمان مجلس موضع گرفتند .

لون‌نول ضمن انتقاد شدید از کار مجلس موسسان گفت به حکم وظیفه‌اش‌مسئولیت‌ریاست جمهوری کامبوج را بعهده گرفته است .

« لون‌نول » که پس از انتخاب بریاست جمهوری سیریل ماتاک را به نخست‌وزیری برگزیده بر اوضاع کامبوج کاملا مسلط شده واوضاع در شهر پنوم‌پن کاملا عادی است .

دیروز هنگامیکه نمایندگان‌پارلمان به ساختمان پارلمان نزدیک میشدند تا وارد آن شوند بوسیله دژبانها عقب رانده میشدند رئیس پارلمان بخبرنگاران گفت‌درکامبوج همه چیز تمام شده است بگذار مارشال‌لون‌نول هرطور میخواهد تاریخ را بسازد .

خروج قوای‌هند

داکا ـ نیروهای هندی که در جنگ علیه قوای پاکستان شرکت داشتند روز سه‌شنبه خاک بنگلادش را بطور کامل تخلیه می‌کنند . تعداد نیروهای هندی که برای جنگ وارد بنگال شرقی شده‌اند بالغ بر ۱۴۰هزار نفر است که تاکنون تنها در حدود دوهزار نفر آنها بنگلادش را ترک گفته‌اند . بهمین مناسبت مراسمی با حضور مجیب‌الرحمن در شهر داکا برگزار خواهد شد.

چائوشسکو در آفریقا

الجزایر ـ نیکلاچائوشسکو دبیرکل‌حزب کمونیست ورئیس شورای‌کشوری رومانی برای یک دیدار رسمی از الجزایر وارد الجزایر شد و در فرودگاه ازطرف بومدین رئیس جمهوری الجزایر و گروهی از شخصیت‌های‌داخلی و خارجی مورد استقبال قرار گرفت .

چائوشسکو اندکی پس از ورود به پایتخت الجزایر به گورستان «العالیه» رفت و تاج گلی به‌مزار شهدای الجزایر نثار کرد و از دیشب گفتگو های خود را با رئیس جمهوری الجزایر آغاز کرد .

بوتو هفته آینده به مسکو میرود

راولپندی ـ امروز رسما در راولپندی اعلام‌شد که ذوالفقار علی بوتو رئیس جمهوری پاکستان روز ۱۶ مارس بدعوت رهبران شوروی برای‌یک‌دیدار رسمی سه روزه عازم مسکو خواهد شد .

خبرگزاری تاس نیز دیشب خبر سفر رئیس جمهوری پاکستان را به شوروی تائید کرد و افزود که اعلامیه رسمی در باره دیدار رئیس جمهوری پاکستان از شوروی امروز در روزنامه های مسکو انتشار خواهد یافت .

این نخستین تماسی است‌که پس از جنگ شبه قاره هند بین رهبران‌شوروی و رئیس جمهوری پاکستان بعمل میاید. مجیب‌الرحمن نخست وزیر بنگلادش نیزهفته گذشته از شوروی دیدن کرد .

یمن‌شمالی‌ویمن‌جنوبی‌در آستانه جنگ‌قرار گرفته‌اند

بغداد ـ خبرگزاری عراق گزارش داد که بدنبال حمله نیرو های مسلح جمهوری دموکراتیك خلق یمن به سه روستای‌مرزی جمهوری عربی یمن شمالی اوضاع در مناطق مرزی دو کشور بشدت بحرانی شده‌است . دولت یمن شمالی دیشب برای بررسی اوضاع مناطق مرزی یك‌جلسه‌فوق‌العاده تشکیل دادو با صدوراعلامیه‌ای جمهوری دموکراتیك‌یمن‌جنوبی را متهم کرد که نیروهای‌مسلح خود را در مرز های یمن‌شمالی متمرکز ساخته و سه دهکده‌را باآتش توپخانه سنگین خود درهم کوبیده است.

در اعلامیه گفته میشود که براثر تیراندازی توپخانه یمن جنوبی ده نفر از مردم غیر نظامی کشته یازخمی گردیده‌اند. دراعلامیه اضافه شده است که نیرو های یمن جنوبی از مرز یمن شمالی گذشته در راه‌های اصلی این منطقه مین گذاری کرده‌اند اگر این عملیات تحریك‌آمیز ادامه پیدا کند نتایج فوق‌العاده وخیمی به‌بار خواهدآورد.

علاوه براین یمن جنوبی اخیرا بین قبائل مرزی یمن مقادیر زیادی اسلحه و مهمات تقسیم کرده وآنها رابه‌عملیات خرابکاری تشویق می‌کند.

دراعلامیه اضافه شده است که اخیرا رهبران یمن جنوبی شصت‌و پنج نفر از روساء و افراد این‌قبایل راکه در انجام ماموریت خود باشکست روبرو شده بودند به عدن فراخوانده و همه آنها راکشته‌اند .

دولت یمن جنوبی از دوهفته قبل مبارزه شدیدی علیه یمن شمالی آغاز کرده و میخواهد هرچه بیشتر به آتش شورش در مناطق مرزی دامن بزند.

تجدید انتخابات در آلمان

بن ـ ویلی برانت صدراعظم آلمان فدرال اعلام داشت اگر پارلمان آلمان قرارداد های مسکو و ورشو را ردکند و در نتیجه انتخابات عمومی در این کشور انجام شود ما تمام نیرو های خودرا برای پیروزی دراین رای گیری‌بسیج خواهیم کرد .

ویلی برانت که در یک مصاحبه مطبوعاتی در«بادورـ تمبرگ» به سئوالات خبرنگاران پاسخ میداد گفت حزب سوسیال دموکرات اکنون آنطور که بعضی ها تصور میکنند دوچار ضعف و ناتوانی نشده است . من از هر ساعت از زمامداری خود برای جلوگیری از شکست سیاست صلح و گرایش بشرق استفاده خواهم کرد.

ویلی برانت در پایان اظهار اطمینان کرد که قرارداد های مسکو و ورشو در پارلمان آلمان بتصویب خواهد رسید.

مائوئیستها نمایشگاه اتومبیل رنورا منفجر کردند

پاریس ـ امروز در حالیکه افراد پلیس آپارتمانی را که « روبرنگرت» رئیس کارگزینی کارخانجات رنومدت۴۸ ساعت درآن اسیر چریکهای‌مائوئیست بود بازرسی میکردندمائوئیستها نمایشگاه عظیم کارخانجات اتومبیل سازی رنو را در نزدیکی پاریس منفجر کردند مائوئیست‌ها ظاهرا با کار گذاردن مواد منفجره‌توانستند انفجار عظیمی در این‌نمایشگاه بوجودآورند و خسارت های کلانی را باعث شدند پلیس بامدادامروز به آپارتمان‌لوکس و زیبائی که در فاصله ۱٫۵ کیلومتری محل ربوده شدن « روبرنگرت» مدیر کارگزینی رنو بود رفتند و آپارتمان را مورد بازرسی قرار دادند .

هنگام ورود پلیس هیچکس در آپارتمان نبود . با اینحال گفته میشود تعدادی اسلحه در این آپارتمان پیدا شده است . چریکهای مائوئیست که رئیس کارگزینی رنو را دزدیده بودند در این‌آپارتمان مدت ۴۸ ساعت اورا نگهداری کردند پلیس بوسیله نشانه‌هائی که « روبرنگرت» داد به محل آپارتمان‌پی بردند .«روبرنگرت» در مدت‌اسارت خود یک‌پوستر بزرگ تبلیغاتی را در خارج‌از آپارتمان دیده و سرو صدای زیاد یک‌کارگاه ساختمانی را شنیده بود پلیس هنوزنتوانسته چهارچریکی را که«روبرنگرت» را دزدیدندبدستگیر کند . یکی از این ۴ نفر زن بوده است.

ماموران پلیس فرانسه امروز نواحی شرق پاریس را قرق کردند تا رد پای گروهی از جوانان دست چپی مائوئیست را که در ربودن «ربرنگرت » یکی از مدیران کارخانجات اتومبیل سازی رنو دست داشتند پیدا کنند .

« اتین فاژون» عضو دفتر سیاسی کمیته مرکزی حزب کمونیست فرانسه امروز پلیس را بخاطر ناتوانیش در مبارزه با آدم دزدان مائوئیست سرزنش کرد .

حزب‌کمونیست فرانسه معتقد است‌که اعمال تروریستی‌نظیر آدم دزدی بدست هیئت حاکمه و دولت بهانه میدهد تا جنبش های دست چپی را سرکوب کنند .

از طرف‌دیگر ۱۱ گروه‌دست چپی افراطی فرانسه امروز متفقا اعلام کردند که درنظر دارند توجه ملت و دولت فرانسه را به وضع دشوار ۳۵ هزار نفر کارگرانی که در کارخانجات محلی رنو در شرق پاریس کار میکنند جلب کنند .

تظاهر کنندگان‌در میلان نمایشگاه را که در آن اتومبیل های «رنو» ساخت فرانسه به معرض نمایش گذاشته شده‌بود با «کوکتل مولوتف» مورد حمله قرار دادند . در نتیجه انفجار شیشه و پنجره‌های نمایشگاه‌خرد شد وهشت اتومبیل طعمه آتش گردید .

آخرین گزارشها حاکی است که‌در زد وخورد های‌میلان۸۲ نفر زخمی شده ونودنفر توسط ماموران‌پلیس‌دستگیر گردیده‌اند

پیروزی درخشان بانو گاندی درانتخابات هند

عکس بانو گاندی را هنگام‌انداختن رای به صندوق نشان می دهد . پیروزی هند در جنگ با پاکستان در پیروزی انتخاباتی بانو گاندی نقش مهمی بازی کرد . عکس رادیوئی اطلاعات

دهلی ـ در انتخابات عمومی که از روز پنجم مارس در شانزده ایالت هند آغاز شده بود حزب کنگره بانو گاندی پیروزی درخشانی بدست آورد .

آخرین نتیجه قرائت آراء نشان میدهد که تاکنون حزب کنگره بانو گاندی چهارصد و چهل وشش کرسی از ۵۶۳ کرسی را بدست آورده‌است. هشت کرسی مجامع ایالتی را حزب دست راستی « جاناسانگ» و نوزده کرسی را حزب کنگره« مخالف»دولت بدست آورده است حزب کمونیست هند تاکنون چهار کرسی و حزب کمونیست مارکسیستی دو کرسی بدست آورده‌اند ۳۱ کرسی بین احزاب دیگر و ۵۳ کرسی‌بین نمایندگان مستقل تقسیم شده است .

دراین انتخابات‌حدوددویست میلیون از مردم هند شرکت داشتند .

در جریان انتخابات عمومی برای تعیین نمایندگان مجالس ایالتی حوادث ناگواری روی داده و دهها‌تن کشته یازخمی شدند .

در آخرین روز انتخابات در بنگال غربی دست کم چهار نفر کشته شده‌و۲۵ نفر زخمی گردیدند در منطقه « باراکپو» مقامات محلی از ساعت هشت بعد از ظهر مقررات منع عبور و مرور اعلام کرده و برای جلوگیری از حوادث ناگوار باقدامات‌احتیاطی شدیدی‌دست زده‌اند.

۱۲ نفر اعضای ارتش سرخ ژاپن در کوهستان بقتل رسیدند

توکیو ـ پلیس ژاپن اعلام داشت دانشجویان وابسته به نهضت‌افراطی«ارتش‌سرخ‌متحد» ژاپن دوازده‌نفر از رفقای خود از جمله یك زن جوان را که هشت ماهه آبستن بود کشته‌اند.

رهبر این جنبش «موری» اعتراف کردکه‌این‌کشتار هنگامی که اعضای گروه او در منطقه کوهستانی «گوما»واقع‌در یکصد کیلومتری توکیو مخفی شده بودند صورت گرفته است .

«موری» با چهار تن از دانشجویان هواخواه دریکی از ویلاهای‌این منطقه سنگر بندی کرده و مدت ده روز درپرابر صد مامور پلیس ژاپن مقاومت کردند و سرانجام روز ۲۸فوریه دستگیر شد .

پس‌از اعتراف «موری»پلیس جسد یك مرد و یك زن راپیدا کرد . ماجرای این‌قتل‌دوماه قبل روی داده .

«موری» پس از آنکه این دوازده نفر را مجبور کرد که ازخود انتقاد کنند و پس‌ازآن آنها را ساعت ها در سرمای شدید کوهستان نگه‌داشته و سرانجام همه را بقتل رسانیده است .

تعداد افراد «ارتش سرخ» ژاپن درحدود سی نفر است‌که تاکنون سیزده نفر آنها دستگیر شده و دوازده‌نفردیگر نیزبدست رفقای‌خودکشته شده‌اند . تنها چهار نفر آنها هنوز فراری هستند .

اطلاع به دوستان عزیز
شماره تلفن اینجانب به
۸۷۶۷۸۹
تبدیل گردیده است
عباسعلی اسلامی (واعظ)

خانم‌محترم ، آقای‌عزیز
خرید عید از فروشگاه بزرك
حسین کاشف
(آبادان خیابان پهلوی)
بنفع شماست

پخش صوت‌استریواتومبیل
دوباندی ۷۵۰ تومان با نصب و گرانتی
نواز کاست پرشده ۲۵ تومان
نوار کارتریج پرشده ۴۵ تومان
نوارهای پرشده ایرانی و خارجی برنامه گلها
استریودیسکو ـ روزولت شمالی بین میدان ۲۵ شهریور وپمپ بنزین جنب بانك رهنی تلفن ۸۳۶۷۹۶
۸۷۲۳۶۷ ۱ـ۶

کتاب آفرینش درقرآن
بقلم محمد جواد علوی طباطبائی
داستان زندگی و فداکاری پیامبران الهی
ناشر: موسسه مطبوعاتی عطائی ۳۱۲۴۲۴
فروش : همکاران این موسسه در تهران و شهرستانها

BBC LONDON
توجه‌فرمائید
بهترین دوش
باارزش‌ترین عیدی برای فرزندان و دوستان شما
خود آموزهای انگلیسی سمعی و بصری
(بی.بی.سی) لندن
دوره مقدماتی شامل دوازده صفحه و یك جلد کتاب ترجمه شده ۲۵۹ تومان دوره تکمیلی شامل نه صفحه و یك جلد کتاب ترجمه شده ۲۱۶ تومان
مرکز فروش خیابان نادری کتابخانه مبسو شعبه شرکت پخش مطبوعاتی ایران یاد تلفن ۳۱۳۷۰۳ ـ ۳۱۲۹۴۰

برای تحصیل در دانشگاه های آمریکا
مشکل زبان را برای‌شما حل کرده‌ایم
آکادمی لاکاز در واشنگتن دوره های ۴ تا ۴۰ هفته‌ای برای زبان انگلیسی وآمادگی برای دانشگاه تقدیم میدارد.
این مدرسه برای شما در دانشگاه نیز جا رزرو مینماید.
برای اطلاعات بیشتر راجع به آکادمی لاکاز با شرکت‌تکنیکال ریسورسرز عباس‌آباد مقابل مدرسه عالی بازرگانی شماره۹۹تلفن ۶۲۹۷۵۸ بین ساعت ۸ صبح تا ۳ بعدازظهر ویاصندوق پستی ۱۵۲۶ تهران آقای مارتین دایاس تماس بگیرید. ۳۸۷۸۷ ـ۱

ششم ابتدائی تضمینی
در سازمان فرهنگی ابطحی
در صورت عدم موفقیت در آخرین امتحان ششم ابتدائی که در خرداد ۵۱ برگزار میگردد شهریه مسترد میشود
نشانی فرح جنوبی مقابل پمپ بنزین تلفن ۷۵۵۳۴۹

کنکور کنکور
جهت ثبت‌نام درکلاسهای فشرده :
«بنیادزبان»
خیابان شاهرضا ـ مقابل سالن ورزشی دانشگاه ساختمان ۳۲۲

عزیز نسین
بازهم شاهکار آفریده است :
قسمت‌محله
با ترجمهٔ روان و دلچسب « حکیمباشی» (امضاء مستعار درنشریه‌ماهانه توفیق) تقدیم میشود.
(این هدیهٔ نوروزی انتشارات بهررا صبح فردا از روزنامه فروشها دریافت فرمایید)
برای علاقمندان تهران با اطلاع تلفنی یا پستی ، مستقیما ارسال می‌شود .
نشانی تخت‌جمشید ـ بهارشمالی ـ شماره ۳۲۶ (شرکت افزون)
تلفن ۸۲۱۱۴۷ ـ ۳۱۷۸۱۹

نازبشین ومامان بشین
باگیسو،خوشکل تربشین
دل ببرین از آقایون
باگیسوی...؟؟

ورزشی

گروزیرو از برزیل میهمان این هفته فوتبال پایتخت

روز سه‌شنبه تیم منتخب تهران بعنوان نخستین حریف، کروزیرو را دیدار میکند

آرایش تیم منتخب تهران در دیدار روز سه‌شنبه از این قرار است مودت(طاووسی) ـ آشتیانی ـ حلوائی ـ کاشانی ـ عرب ـ پروین کارو ـ جباری ـ ایران‌پاك ـ مظلومی وکلانی)

در عکس توستائو آس تیم کروزیرو در یکی از بازیهای ملی برزیل دیده می شود .

در حالیکه امروز و فردا در دنباله مسابقات فوتبال قهرمانی باشگاه های کشوردو دیدار بین‌تیم های عقاب ـ تاج مسجد سلیمان و پاس ـ تاج انجام خواهد شد ، تیم‌فوتبال باشگاه کروزیرو برزیل میهمان این‌هفته فوتبال پایتخت ساعت ۵ بعدازظهر سه‌شنبه ، در استادیوم امجدیه‌نخستین‌دیدار خودرا در تهران در برابر تیم منتخب فوتبال تهران برگزار خواهد کرد .

تیم کروزیرو که بدعوت باشگاه پرسپولیس صبح روز گذشته جهت انجام دو مسابقه به تهران‌آمده است بجزبازی روزسه‌شنبه، درنخستین دیدار افتتاحیه استادیوم یکصد هزار نفری آریامهر روز جمعه‌آینده دومین مسابقه خود را دربرابر تیم فوتبال پرسپولیس انجام خواهد داد .

تیم برزیلی کروزیروکه‌توستائو ستاره بزرگ تیم ملی فوتبال برزیل درمسابقات جام جهانی مکزیك را در خدمت داردبرای این دو بازی خود در تهران با هزینه اقامت تیم در اینجا جمعا ٤ میلیون ریال دریافت خواهد کرد .

این تیم حدود شش هفته‌قبل برای انجام پاره‌ای مسابقات دوستانه کشور برزیل راترك کرده و تاکنون در امریکا ، مکزیك ، استرالیا و جنوب شرق آسیا مسابقات متعددی انجام داده است .

تیم کروزیرو بعد از ۲ بازی خود در تهران برای انجام چندمسابقه راهی ایتالیاخواهد شدوبعد از ایتالیابرای‌مسابقه با آژاکس قهرمان باشگاه های اروپا به هلند خواهد رفت .

کروزیرو در جمع مسابقاتی که طی این سفر خود تاکنون قبل از آمدن به ایران انجام داده بجز دو مساوی بدون‌گل باتیم‌باشگاه ویکتوریای استرالیا و ۱ـ۱ با تیم ملی هنگ کنگ در سایر مسابقات بلا استثناء به پیروزی رسیده است . از جمله‌پیروزی های ۰ـ۶برتیم‌ملی فیلی پین ، ۱ـ٤ بر تیم ملی مالزی ، ۲ـ٤ بر تیم ملی اندونزی ، ۱ـ۳ بر تیم دینامو تفلیس شوروی در اندونزی و ۰ـ۵ بر تیم‌ب. کا . کپنهاگ» از دانمارك در تایلند .

آخرین پیروزی درتایلند

مسابقه با ب . کا کپنهاك آخرین مسابقه کروزیرو قبل‌از سفر به تهران بوده که در بانکوك پایتخت تایلند انجام شده و توستائو زننده هر ۵گل تیم خود در این دیدار بوده است .

یاران تیم کروزیرو درگفتگوئی که روز گذشته در هتل محل اقامت آنها در تهران داشتیم بیش از هر چیز طول‌مسابقات انجام شده خود از خشونت فراوان و بی حد آسیای‌جنوب شرقیها شکایت داشتند .

ضمن اظهار این مطلب آنها از حریفان ایرانی خودتقاضا کردند که برای زیبائی هر چه بیشتر ۲مسابقه‌ای که درتهران انجام خواهند داد ازخشونت بیمورد بپرهیزند .

باشگاه کروزیرو درسال۱۹۲۱ در ایالت بلوهوریزنت برزیل تاسیس یافته و آخرین‌عنوان قهرمانی این تیم در مسابقات فوتبال جام باشگاههای برزیل در سال ۱۹٦٦ بود .

در حال حاضر بجز توستائو که مشهور ترین چهره این‌تیم می باشد ، پیانزا بك چپ تیم ملی برزیل در دیدار فینال‌جام جهانی مکزیکو و هم چنین فونتانا مدافع ۲۹ ساله و دیگر تیمکه درتیم جام جهانی‌برزیل عضو بوده یاران سرشناس کروزیروهستند. البته‌اکنون بجز توستائو وپیانزا ، دیرسولوپز بازیکن جوان این تیم اخیرابه تیم ملی فرا خوانده شده‌است.

بجز این ٤ تن از ۲یار دیگر تیم‌پدروپائولو وپروفومونیز باید نامبرد که بترتیب ملیت اروگوئه‌ای و آرژانتینی دارند و هردو عضو تیم های ملی کشور های خود می باشند .

در گروه ۲۵نفری تیم کروزیرو که روز گذشته به تهران آمده‌اند ، جمعا ۱۷بازیکن به این شرح حضور دارند :

اسامی بازیکنان‌تیم کروزیرو

هلیو، پدروپائولو ، پروفومو، فونتانا ، واندرلی ،پیانزا ، زوکارلوس ، روبرتو ، دیرسو‌لوپز ، رپتو ، توستائو، رینالدو، لاتورو ، تیریرتو، تونینهو، پالهینها، جوئائوریبرو.

برای مسابقه روز سه شنبه با تیم برزیلی کروزیرو قبلااعلام شده بود که تیم ملی فوتبال حریف کروزیرو در این‌مسابقه است ، لیکن روز گذشته تیمسار مکری رئیس فدراسیون فوتبال کشور اطلاع داد بجهت این که این تیم بدعوت‌باشگاه پرسپولیس بتهران آمده است، تیم منتخب باشگاه پرسپولیس در این مسابقه برابر کروزیرو قرار خواهد گرفت .

برای بازی در این تیم با نظر باشگاه‌پرسپولیس‌بیست‌بازیکن به‌این شرح انتخاب شده‌اند : هادی‌طاووسی‌از پرسپولیس ، بهرام مودت از قصر یخ ، مصطفی عرب از عقاب ، جعفر کاشانی از پرسپولیس ، مجید حلوائی‌از پاس، ابراهیم‌آشتیانی از پرسپولیس ، رضا وطن‌خواه از پرسپولیس ، علی پروین از پرسپولیس ، کارو حق‌وردیان از تاج ، علی جباری از تاج ، غلامحسین مظلومی از تاج ، حسین کلانی از پرسپولیس ، صفر ایران پاك از پرسپولیس ، همایون بهزادی از پرسپولیس، حسین باباخانلو از عقاب ، غلام وفاخواه‌از عقاب،اکبر کارگرجم از تاج ، محمد صادقی از پاس، اصغر ادیبی از پرسپولیس، اکبر افتخاری از عقاب .

البته باشگاه پرسپولیس برای حضور این بیست چهره یاد شده در تیم منتخب تهران‌رسما از باشگاه های آنها تقاضای اعزام این نفرات را نموده است و بلااستثناء در قبال حضور آنها در تیم منتخب به خاطر بازی روز سه شنبه‌بهر یك از این گروه ده هزارریال پاداش داده خواهد شد .

لیکن‌علیرغم دعوت‌ازاین‌بیست نفر ، آرایش تیمی که روز سه شنبه بنام تیم منتخب تهران مقابل کروزیروظاهر خواهدشد تعیین شده و این تیم‌برهبری سرگرد رنجبر مربی تیم ملی فوتبال مسابقه روز سه شنبه مقابل کروزیرو را انجام‌خواهد داد .

آرایش تیم منتخب تهران مقابل کروزیرو از این قرار است :

آرایش تیم منتخب تهران

بهرام مودت (هادی طاووسی) ابراهیم‌آشتیانی،مجیدحلوائی، جعفر کاشانی ، مصطفی عرب . علی پروین ، کاروحق‌وردیان، علی جباری .

صفر ایرانپاك ، غلامحسین مظلومی ، حسین کلانی .

تیمسارمکری رئیس‌فدراسیون فوتبال کشور در مورد یك مسابقه برای تیم ملی فوتبال ایران با تیم کروزیرو اظهار نمود که بعد از مسابقه روز جمعه کروزیرو و پرسپولیس‌در تلاش هستیم که بجهت اقامت اجباری و چند روزه تیم‌میهمان بازی سومی نیز برای کروزیرو ترتیب دهیم که در صورت توافق ، تیم ملی این مسابقه را برگزار خواهد کرد .

مسابقات فوتبال قهرمانی باشگاههای ایران

عقاب امروز میزبان تاج مسجدسلیمان است

عقاب تهران و تاج مسجد‌سلیمان دوتیمی که با ۱۰ و۹ امتیاز موقعیتی نسبتا متشابه در جدول بازیها دارند ساعت ۵ر٤ بعدازظهر امروز برای انجام دیدار بازگشت خود در استادیوم امجدیه برابر یکدیگر قرار میگیرند .

بازی نخست این تیم که در مسجدسلیمان برگزار گردید با نتیجه جالب توجه ۱ـ٤ بسود عقاب خاتمه پذیرفت و این گذشته از پیروزی ۰ـ۵ تاج تهران در مسجدسلیمان‌بهترین نتیجه‌ای بوده ، که یک تیم تهرانی در این شهر بدست آورده است .

تاج مسجدسلیمان آخرین بازی خود را جمعه گذشته در اصفهان مقابل سپاهان برگزار نمود که با کسب نتیجه مساوی صاحب یک امتیاز باارزش گردید .

عقاب تهران نیز در آخرین بازی‌برگزاریش مقابل‌تاج‌تهران درمیان شگفتی۱ـ۲ با پیروزی پایان رسانید .

در حال حاضر عقاب تهران از جمع ۹ دیدارش‌صاحب ۱۰ امتیاز شده که با ۲۰گل زده از جهت گل‌های زده بعد از پرسپولیس ، پاس و تاج در جای چهارم قرار دارد و خط دفاعی آن نیز با ۱۳ بارسقوط شکل متوسطی دارد .

تاج مسجد سلیمان از ۱۳ دیدارش ۹ امتیاز بدست‌آورده که ۲٦ گل خورده و ۹ گل‌زده دارا میباشد .

مسابقه دوصحرانوردی رضاشاه کبیر

از ساعت ۱۰ صبح روز سه‌شنبه ۲٤ اسفند ماه مسابقه دو صحرا نوردی قهرمانی ایران که بانام‌رضاشاه کبیر برگزار میگردد ، در تهران آغاز میشود .

مسیری که شرکت کنندگان طی مینمایند از تهران پارس تا میدان مجسمه (۲٤ اسفند) خواهد بود .

تا حال حاضر ۱۸ تیم از استانها و فرمانداریهای کل کشور آمادگی خود را برای شرکت در مسابقه اعلام نموده‌اند .

در ضمن صبح روز گذشته سرپرستان ، مربیان و قهرمانان تیمها در آرامگاه رضاشاه کبیر حضور یافتند و با نثار تاج گل نسبت‌به بنیان گذار ایران نوین ادای احترام کردند .

تلویزیون بلر جام جهان نما
مجهز به ماسك مخصوص که چشم‌ها را خسته نمیکند

هدیه نوروزی
SHEAFFER
هدیهٔ فراموش نشدنی
شیفرز خودنویس سلطنتی
با ابداع یکنوع قلم خودنویس وخودکار شیفرز بدوستان خودصمیمیت و دوستی خودرا در قلوب ایشان پایدارسازید.

ماشین های یخ سازی
HOSHIZAKI ICE CUBER
مخصوص ترباهتل ها، بیمارستانها
ظرفیت ۸۰ـ۲۰۰ و ۴۰۰ کیلو در شبانه روز
شرکت تجارتی بلوریان
خیابان شاه چهار راه شیخ هادی تلفن : ۴۳۱۹۲ ـ ٦٦٦۳۸۸
اهواز فروشگاه بلوریان ـ خیابان پهلوی تلفن ۴۵٦۹

اجاق گاز پیك نیك
با سرشعله توری ساخت ایطالیا
برای مسافرین نوروزی
با سیلندر تائید شده شرکت ملی گاز
شرکت تجارتی بلوریان ـ خیابان شاه
چهارراه شیخ‌هادی تلفن ٦٦٦۳۸۸ ـ ۴۳۱۹۲

مراسم قرعه کشی حساب پس انداز
بانک تجارت خارجی ایران
ساعت چهار بعداز ظهر روز
سه‌شنبه ۲۴ اسفندماه
در سالن شعبه مرکزی ـ خیابان سعدی ـ چهارراه مخبرالدوله ـ کوچه بانك بعمل خواهد آمد .
حضور صاحبان حساب در این مراسم آزاد است .

امسال شانس برنده شدن شما در
بانک بین المللی ایران وژاپن
بیشتر است
بانک بین المللی ایران وژاپن طبق مقررات شورای پول واعتبار ۱٫۵۰۰٫۰۰۰ ریال بقید قرعه بین دارندگان حساب پس انداز بشرح زیر جایزه میدهد :

۱۰۰ جایزه	۱۰۰۰	ریالی
۲۰ جایزه	۵۰۰۰	//
۱۰ جایزه	۱۰٫۰۰۰	//
۲ جایزه	۱۰۰٫۰۰۰	//
۱ جایزه ممتاز	۱۰۰۰٫۰۰۰	//

برای افتتاح حساب یاتکمیل موجودی خود تاحد اقل ۱۰۰۰ ریال فقط تا سی ام اسفندماه فرصت دارید تا به یکی از شعب تهران :
شعبه مرکزی : خیابان سعدی جنوبی شماره ۷۵۰
شعبه بازار : بازار ـ روبروی مسجد شاه
شعبه استانبول : ساختمان پلاسکو
شعبه قزوین : خیابان قزوین مقابل خیابان غفاری
شعبه دروس : چهارراه قنات
شعبه امیراکرم : چهارراه امیراکرم
شعبه امین السلطان : میدان امین السلطان
شعبه کورش : خیابان کورش کبیر ایستگاه چالهرز
شعبه میر : انتهای بازار کفاشها
شعبه فیشرآباد : انتهای فیشرآباد
شعبه دانشگاه : میدان ۲٤ اسفند
شعبه پهلوی : پائین تراز سینما آتلانتیک
شعبه تخت جمشید : روبری شرکت ملی نفت ایران
شعبه شاه عباس کبیر : خیابان شاه عباس کبیر
شعبه شاهرضا : پیچ شمیران
یا شهرستانهای : شیراز ـ کاشان ـ مشهد رجعه فرمائید .

سینما مولن روژ
انحصارا و به تنهائی اقدام بنمایش بزرك ترین و برگزیده ترین آثار سینمائی جهان مینماید و برای تغییرات و تزئینات جدید از شنبه آینده تعطیل خواهد بود
اولین برنامه انتخابی
از صبح سه‌شنبه اول فروردین ۱۳۵۱
برنامه مخصوص نوروز
فقط در
سینما مولن روژ
فیلمی که انتظار تماشای آنرا ندارید !
؟
به آگهی های بعدی سینما مولن‌روژ توجه فرمائید

از صبح سه‌شنبه در گروه ممتاز سینماهای
آسیا ـ رکس
شهوند ـ رنگین کمان ـ لیدو ـ ژاله ـ توسکا
شرق ـ فیروزه ـ المپیا

فخرالدین سینما
انسانها تازنده اند

برنامه آینده فوتبال گروه سینمائی پایتخت
اونیورسال ـ پاسیفیك ـ ایران ـ ساینا ـ تیسفون ـ مراد ـ موناکو ـ پرسپولیس ـ داریوش ـ کارون ـ دریا ـ مونت کارلو و .. آستارا (تجریش)

محمدعلی بنداری تقدیم میکند
پوری بنائی منوچهر وثوق میری
اسدالله یکتا نوشین
ابراهیم نادری سیمین علیزاده کپنوفی قیقی فروهر جنتی شیرازی ملکی و محمدعلی بنداری
زیر بازارچه
فیلمی از رضا صفائی
سناریست: حبیب‌الله کمائی . موزیک‌متن: حسین واثقی
فیلمبردار: تورج . محصول: پارسا فیلم
وبرنامه نوروز سینما (آریا) بروجرد

چهارشنبه سوری در هتل اوین
الهه خواننده بزرگ
فائزه
رقاصه زیبای مصر
وگروه معروف
TONY ROSSI
شبی فراموش نشدنی میسازد
برای رزرو به تلفن ۸۹۲۹۰۰ رجوع فرمائید

خبرهای کشور

خبرهای کوتاه

هیئت امناء دانشگاه مشهد

صبح امروز هیئت امناء دانشگاه مشهد به ریاست آقای علم وزیر دربار شاهنشاهی در کاخ سعدآباد تشکیل شد .

در این جلسه آقای دکتر فریار از کارهای انجام شده در سال ۱۳۵۰ گزارشی‌دادوبودجه سال ۱۳۵۱ مورد بررسی وتصویب قرارگرفت .

رئیس‌اتحادیه آژانسهای مسافربری آمریکا در تهران

« کیسلینگ » رئیس اتحادیه های آژانسهای‌مسافربری‌آمریکا که شب گذشته باتفاق همسر خود وارد ایران شده است ، بامداد امروزبمنظور بازدید از تخت جمشید عازم شیراز شد .

وی‌از شخصیتهای برجسته جهانگردی آمریکاست‌که‌بدعوت سازمان جلب سیاحان بایران سفر کرده است .

کیسلینگ روزچهارشنبه مذاکرات خود را باتفاق جلب سیاحان ایران شروع میکند .

تصویب ترازنامه‌دویست میلیون تومانی شرکت تلفن

امروز مجمع‌عمومی شرکت تلفن با حضور آقای مهندس ستوده ـ وزیر پست‌و تلگراف و تلفن ـ ، نماینده وزارت دارائی و دیگر مقامات‌مسئول، برپا شد و بدنبال گزارشی پیرامون اقدامات انجام شده و برنامه آینده شرکت تلفن ، ترازنامه این‌شرکت‌به تصویب رسید . ترازنامه سال‌گذشته شرکت تلفن بالغ بر یکصدو پنجاه میلیون تومان بود که امسال‌ازدویست‌میلیون تومان تجاوز کرد .

کمك آمریکا و ترکیه

مبلغ‌پنج هزار دلار ازطرف صلیب سرخ ایالات متحده آمریکا برای اجرای برنامه کمك به ایرانیان بازگشته از عراق دراختیار جمعیت شیرو خورشید سرخ قرار گرفت .

همچنین از طرف هلال احمر ترکیه‌نیز بهمین منظور یکهزار تخته پتو ، دویست دستگاه چادرو مقداری دارو تحویل جمعیت شده است .

انتصابات سپاه دانش

امروز در سازمان سپاه‌ـ دانش این انتصابات صورت گرفت :

آقای میرجلال ابراهیمی به سمت رئیس اداره روابط عمومی ، آقای غلامحسین عراقیان به سمت رئیس اداره امور سپاهیان دانش .

لایحه بودجه در جلسه علنی شورا

مجلس شورای ملی بامداد روز سه شنبه جلسه علنی‌دارد. در این‌جلسه سه لایحه دولت برای شور دوم دو لایحه برای شور اول مطرح و موردبررسی قرار میگیرد .

در این جلسه که آخرین جلسه مجلس قبل از آغازسال جدید میباشدبرای‌لایحه بودجه رای نهائی گرفته میشود تا پس از تصویب برای اجرا به دولت ابلاغ گردد .

جاده «جردن» فردا روشن میشود

فردا شب طی مراسمی ، چراغ های خیابان «جردن» روشن خواهد شد ، در حالی که برنامه تامین‌روشنائی کامل بزرگراه های پررفت‌و آمدی چون پارگ‌وی ،طرشت ایوبی و چهل‌وپنج متری در دست اجراء است .

با روشن شدن بزرگراه «جردن» رفت‌و آمد شبانه ، در این جاده آسان خواهد شد و از میزان تصادفات در اطراف آن خواهد کاست .

در حال حاضر جاده مهم میرداماد که دو خیابان پررفت‌وآمد پهلوی و کورش‌ـ کبیر را به هم می پیوندد ، همچنان از روشنائی بی‌بهره است و درنتیجه این جاده پررفت‌وآمد ، شبها صورتی خطرناک بخود میگیرد .

میهمانی به چلوکباب دربازار

وزیر کشور ، معاون وزارت دربار و دادستان تهران ،دیروز ناهار را به چلوکباب میهمان معتمدان محلی تهران و بازار بودند .

معتمدان محلی،وزیر کشور، معاون وزارت دربار ودادستان تهران را دربازار به چلوکباب دعوت کردند و با استفاده از این فرصت ، درزمینه های گوناگون بخصوص پیرامون قانون نظام صنفی و مسائل مربوط به کسب و کار دربازار، بگفت وگو پرداختند .

سفیر جدید فنلاند به تهران آمد

«پل‌آنتوان دولاوالت» سفیر جدید« اکرادیته » فنلاند در دربار شاهنشاهی دیشب وارد تهران شد و مورد استقبال مقامات تشریفاتی‌وزارت خارجه قرار گرفت . سفیر جدیدفنلاند قرار است فردا برای تقدیم رونوشت استوار نامه های خود با عباس خلعتبری وزیر خارجه ملاقات کند .

فنلاند در تهران دارای‌سفارت نیست و سفیر آن کشور در تهران مقیم ترکیه است .

پایان کنگره شیمیست‌ها

کنگره شیمیست های ایران پس از چهار روز سخنرانی و بحث علمی و فنی به کار خود پایان‌داد و قطعنامه‌خود را به تصویب رساند . در قطعنامه کنگره شیمیست ها بنکاتی‌چون آموزش شیمی، پژوهش‌وتحقیق در این رشته و توصیه به صاحبان صنایع داخلی کشور در بهره‌گیری از دانشجویان بعنوان کارورز ، اشاره شده است .

کنفرانس بررسی مسائل چغندر قند

کنفرانس بررسی‌مسائل فنی خریدچغندر برمبنای عیار قند بامداد فردا در دانشکده کشاورزی کرج وسیله آقای مهندس منصور روحانی وزیر کشاورزی‌ومنابع طبیعی‌افتتاح می شود .

مدت این کنفرانس دوروز خواهد بود و علاوه‌بر کار ـ شناسان داخلی چندتن از کارشناسان خارجی‌نیزشرکت خواهند داشت .

تعطیلات عید کارمندان ٦ روز شد

دیشب هیات دولت در یک جلسه که چهار ساعت بطول انجامیدتصمیمات مهمی اتخاذ کرد .

افزایش‌تعطیلات‌رسمی نوروزی، کاهش نرخ ماهی ، اجازه ورود میوه، دایر بودن بانکها در ایام تعطیلات عید از جمله مسایلی است که هیات وزیران درباره آن اتخاذ تصمیم کرده‌اند .

افزایش تعطیلات نوروزی

در جلسه هیات دولت که‌از ساعت ٥ بعدازظهردیروزبه ریاست امیر عباس هویدا نخست وزیر تشکیل گردیده بود ، پس از چهار ساعت بحث ومذاکره تصمیم گرفته شدکه بمنظوررفاه عمومی اولین‌جمعه فروردین ماه که قرار بود جزء مرخصی استحقاقی کارمندان منظورشود بعنوان تعطیل رسمی محسوب و بفرمان شاهنشاه تعطیل ایام نوروز ٦ روز تمام‌از بامداد روز سه‌شنبه تاپایان روز یکشنبه‌اعلام گردید .

در نتیجه برای کارمندان‌دولت تعطیلات روزهای پنجشنبه سوم شنبه پنجم یکشنبه ششم عنوان مرخصی خواهدداشت برای‌آن بسته از کارمندان که ادارات آنان‌در هفته دو روز تعطیل‌دارد پنجشنبه سوم فروردین جزء روزهای تعطیل رسمی محسوب میشود و فقط شنبه و یکشنبه بحساب مرخصی آنان گذارده میشود

تعطیل ظهر

ضمنا چون بعدازظهر روزدوشنبه ۳۰ اسفند تحویل سال انجام خواهد شد بمنظور تامین رفاه کارمندان دولت ، ادارات‌دولتی در این روز از ساعت ۱۲ (ظهر) تعطیل خواهد شد .

تقلیل نرخ ماهی

برای مصرف ماهی خانواده های تهرانی، مقدار ۷۰۰ تن ماهی انواع ماهی بتهران حمل شده است که در کلیه شعب فروشگاهها عرضه خواهد شد .

به تصمیم هیات دولت قیمت ماهی هرکیلو ۲۰ درصد کاهش داده شده است. باین جهت‌قیمت ماهی سفید ازکیلوئی ۱۰۰ریال به ۸۰ ریال کاهش یافت و ماهی کپور و کفال هم کیلوئی ۳۰ ریال عرضه خواهد شد .

همچنین مقرر گردید که انواع ماهی غیراستاندارد را کیلوئی ۱۰ریال‌دراختیار مصرف‌کنندگان قرار دهند .

شیلات از روز ۲۲اسفند ماه ماهی‌کپور وکفال را که در پاکت های نایلونی بسته‌بندی شده از قرار هر کیلو ۱۰ ریال به مردم عرضه خواهد کرد .

برای مصرف ماهی کارمندان دولت نیز مقرر شد که بمقدار کافی‌دراختیار شرکتهای تعاونی دولتی قرار گیرد تا بانرخ‌تعیین شده عرضه شود .

بانکها باز هستند

به‌تصمیم هیات‌دولت درتعطیلات نوروز کلیه شعب بانکهادرسراسر کشور برای رفاه مردم باز بوده و به امور پرداخت و دریافت مشغول خواهند بود. این‌تصمیم بمنظور جلوگیری از رکود امور بازرگانی‌اتخاذ شده است.

واردات میوه

با توجه به مسافرتهای‌نوروزی به شهرهای کوچک و بزرگ ، هیات دولت به وزارت اقتصاد اجازه ورود میوه داد و بغیر از تهران سایر شهرهای توریستی نیزاز سهمیه‌مخصوص استفاده خواهند کرد .

بیمارستانها

هیات دولت همچنین تصمیم گرفت تا کلیه بیمارستانها و درمانگاههای سراسر کشور در ایام تعطیلات نوروزی آماده باشند و بطور فوق‌العاده شبانه روزبدرمان بیماران ومصدومین میپردازند .

کمیت معاونین

هیات دولت با توجه به نیازمندیهای‌عمومی‌کشور واعلام ٦ روز تعطیل ، از این نظر که وقفه‌ای در کارها حاصل نشود ودر امور فوری وفوتی فرصت از دست نرود تصمیم گرفت در روزهای تعطیل‌درهروزارتخانه‌ای یکی از معاونان در تمام وقت نگهبانی داشته باشد.

مدارس برای مسافران

طبق تصمیم هیات دولت‌کلیه آموزشگاهها و مدارس سراسر کشوربرای پذیرائی ازمسافران نوروزی اختصاص داده شد تا در شهرهای توریستی‌که‌مسافران باکمبود هتل و مهمانخانه‌روبرو میشوند بدون‌جا نمانند .

اکیپهای درمانی

همچنین مقرر شد تا وزارت بهداری وجمعیت شیروخورشید سرخ ایران برای‌نجات‌مصدومین در کلیه راهها در ایام‌عیداکیپ های مخصوص درمانی مستقر کنند تا مجروحین را در اسرع وقت درمان نمایند .

دفاتر راهنمائی

هیات دولت سازمان جلب سیاحان را مامور نمود که در کلیه شهرهای توریستی ونقاط مسیر عمومی دفاتر راهنمائی تشکیل‌دهندضمنا‌افرادیکه‌حاضرند منازل یا اتاقهای اضافی خانه خود رابه مسافران اجاره‌دهند، آدرس خود را در اختیار دفاتر راهنمائی بگذارند .

نرخ حمل و نقل

هیات دولت دیشب تصمیم‌گرفت تانرخ مسافرت‌یعنی بلیط‌اتوبوس وکرایه حمل بار درایام‌نوروزی مثل‌سال گذشته باشد وهیچیک از صاحبان بنگاهها حق ندارند چیزی اضافه بگیرند

تخفیف بدانشجویان

در جلسه دیشب هیات‌دولت مقرر شد تا کلیه موسسات حمل‌ونقل‌زمینی‌برای‌دانشجویان درمقابل ارائه کارت تحصیلی ۲۰در صد تخفیف قایل گردند.

هدیه‌ویلی برانت به ولیعهد

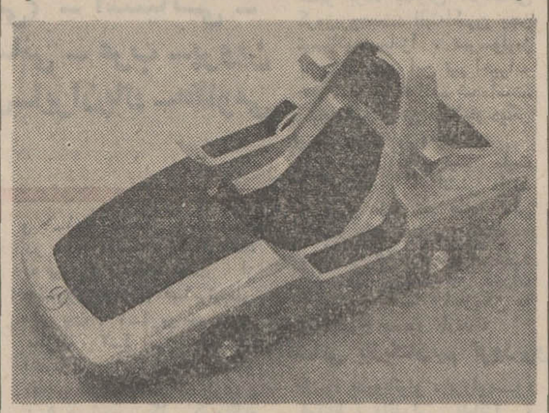

ویلی‌برانت صدراعظم آلمان غربی هفته گذشته هنگام بازدید از ایران یک‌اتومبیل‌مرسدس‌بنز کوچک از نوع « سی ۱۱۱۰» را که بطور اختصاصی طرح‌ـ ریزی وساخته شده هدیه والاحضرت همایون‌ولیعهدنمود. این اتومبیل با موتور برقی کار می کند و حداکثر دارای سرعت بیست کیلومتر درساعت است و بدنه آن از نوع خاص پلاستیک تهیه شده .

در طرح‌ریزی مدل اصلی ، این اتومبیل میتواند تاحداکثر ۲٤۰ کیلومتر در ساعت حرکت کند .

اعزام دومین‌داوطلب ایرانی لژیون خدمتگزاران بشر به جامائیکا

بامداد امروز دومین داوطلب ایرانی لژیون خدمتگزاران بشرکه بزودی به جامائیکا اعزام میشود به‌آقای علم وزیردربار شاهنشاهی معرفی شد .

آقای علم در این مراسم ازاینکه یک داوطلب دیگر برای خدمت‌به کشور دور افتاده‌ای اعزام میشود اظهار خوشحالی کرد و اظهار داشت: امیدوارم‌این برنامه‌انسانی شاهنشاه روز بروز گسترش یابد و با استحکام و سرعتی که مورد نظر معظم‌له است پیشرفت نماید.

دکتر فرزامی دبیر کل لژیون خدمتگزاران بشر در این مراسم گفت: آقای جمشید پناهی کارـ شناس باغبانی‌دومین داوطلب‌لژیون که برای یکدوره خدمت دو ساله به جامائیکا اعزام میشود تا چند روز آینده به آمستردام میرود تا پس از یک دوره آموزشی یک ماهه برای خدمت به جامائیکا فرستاده شود.

داوطلب لژیون در مدت اقامت خود همراه داوطلبان دیگری که‌از کشور های دیگر انتخاب شده‌اند، در امر آموزش جوانان بیکار که تحصیلات ناتمام‌دارندشرکت‌خواهد داشت‌در این‌اردوی آموزشی فنون کشاورزی و صنعتی آموخته می‌ـ شود . نخستین داوطلب ایرانی چند ماه قبل از طرف لژیون خدمتگزاران بشر برای خدمت در کشور جمهوری عربی یمن اعزام گردید .

برنامه داوطلبان ملل متحد که باینصورت داوطلبان ملل مختلفرا برای خدمت در طرحهای عمران بین‌المللی‌تجهیز مینماید‌به‌تکاء فکر و فلسفه شاهنشاه ایران بوجود آمد .

یک گروه هیجده‌نفری از نه‌ملیت مختلف دوماه قبل‌وارد ایران شدند وپس‌از طی یک دوره آموزشی‌که درمرودشت انجام شد ،اکنون در طرحهای عمرانی ملل متحد در ایران خدمت میکنند .

دومین داوطلب ایرانی سی سال دارد ، ازدواج نکرده است ، تحصیلات خود را در دانشسرای مامازن بانجام رسانیده است .

سحرگاه امروز ۹ نفر اعدام شدند

اطلاعیه اداره دادرسی نیرو های مسلح شاهنشاهی .

این اطلاعیه امروز از طرف اداره‌دادرسی نیروهای مسلح شاهنشاهی در اختیار جرایدقرار گرفت.

۹ نفر افراد مشروحه زیر :

۱ـ مناف فلکی تبریزی
۲ـ محمدتقی زاده چراغی
۳ـ اصغر عرب هریسی
٤ـ حسن سرکاری
٥ـ اکبر موید
٦ـ جعفر اردبیل‌چی
۷ـ علیرضا ناب‌دل
۸ـ یحیی‌امینی‌نیا
۹ـ علی نقی‌آرش

که‌بموجب احکام دادگاه‌های تجدیدنظر نظامی‌باعدام محکوم گردیده بودندسحرگاه امروز حکم صادره درباره آنها به موقع‌اجرا گذاشته شد .

اتهامات اعدام شدگان‌بقرار زیراست :

قتل‌پاسبان کلانتری٥تبریز‌ـ قتل‌پاسبان کلانتری قلهك ـ حمله مسلحانه به نگهبان کلانتری تبریز بایراد جرح ـ سرقت مسلحانه شعبه بانك ملی در خیابان های ظفر و میرداماد و بانك صادرات تهران‌نو ـجعل واستفاده از سند مجعول توطئه به منظور به هم زدن اساس حکومت‌ـ دخول در دسته اشرار مسلح‌ـ عضویت‌دردسته‌وجمعیتی بامرام ورویه‌اشتراکی .

عفو شاهنشاه

افراد زیر که دارای همان اتهامات بودند بنابه‌استدعای رئیس‌اداره دادرسی نیرو های مسلح‌شاهنشاهی‌از پیشگاه‌مبارك اعلیحضرت همایون شاهنشاه آریامهر بزرك ارتشتاران‌بعلت جوانی واینکه تحت تاثیرقرار گرفته‌اند فرمان مطاع‌مبارك ملوکانه شرف صدور یافت و حکم اعدام هر یك بایك‌درجه تخفیف به حبس ابد تبدیل گردید:

۱ـ علی‌اصغر ایزدی
۲ـ محمدتقی افشانی نقده
۳ـ بهرام قبادی
٤ـ جواد رحیم‌زاده اسکوئی
٥ـ محمدعلی پرتوی
٦ـ عبدالرحیم صبوری
۷ـ عبدالعلی توسلی
۸ـ علیرضا شکوهی
۹ـ حسین هاشمی
۱۰ـ محمد احمدیان

اختلاس ۸۰۰ هزار تومان ازحساب بهداری راه در بانك مرکزی

بقرار اطلاع درتاریخ ۱۰اسفند ماه ، وزارت‌راه با استناد به جعل دو فقره چك‌اعلام نمودکه‌شخص ناشناسی با جعل دو فقره چکبه مبلغ ۸۰۰ هزار تومان ازحساب بهداری کل وزارت راه در بانك مرکزی برداشت‌کرده‌است، مراتب زیر نظر مقامات قضائی به شعبه٤ آگاهی کل ارجاع گردیدواقداماتی بمنظور کشف هویت مرتکب و همدستان او آغاز شد .

مرتکب جعل

از نتیجه تحقیقات، سوء ظن ماموران و مقامات قضائی بیکی‌از کارمندان بهداری کل وزارت راه که در مرخصی بسر میبرد، جلب گردید / و اقدامات لازم بمنظور دستگیری مرتکب‌ادامه یافت.براثر همکاری و تشریک مساعی مقامات امنیتی و انتظامی ، مرتکب در تاریخ ۱۷ اسفندماه در حوزه‌اسالم بین رشت و بندر پهلوی دستگیر شد و به تهران اعزام گردید .

نامبرده دربازجوئی خود رامهدی زاهدی فرزند ابوالقاسم کارمند قسمت امور مالی‌بهداری کل‌وزارت راه معرفی کرد .

اقرار

وی به ارتکاب جرم اقرار نمود و اظهار داشت‌که ب شناسنامه‌غیر واقعی در تاریخ‌اول دیماه حسابی بشماره ۲۱۰۰۵۸ در بانك ایران وژاپن شعبه شاهرضا افتتاح‌کرده سپس برگ تقاضای تجدید چك را از میان اوراق دسته‌چکی که مربوط به‌حساب بهداری کل‌وزارت راه در بانك مرکزی بوده ربوده وبا جعل امضاء دسته چکی از همان حساب دریافت نموده است.

وی در تاریخ ۸ دیماه و ۱۲دیماه با صدور دو فقره چك یکی به مبلغ سه و نیم میلیون ریال و دیگری به مبلغ چهارو نیم میلیون ریال موفق به برداشت هشت میلیون ریال از حساب مزبورشده است .براثر تحقیقات مرتکب‌اصلی باقرار بازداشت زندانی شد .

ضبط پولها

براثر پی‌جوئی مقامات قضائی و مامورین انتظامی هفت میلیون‌و پنجاه هزار ریال از وجوه مزبور که دردو حساب بانکی گذاشته شده بود ضبط شد و دستورانتقال آن به حساب بهداری‌کل وزارت راه صادر گردید هم اکنون‌برای پیدا کردن بقیه وجوه که شصت‌و پنج هزار تومان است ، مامورین انتظامی تحت تعلیمات مقامات قضائی دادسرای‌تهران باقدامات خود ادامه میدهند . در جریان رسیدگی عدم دخالت کارمندان اداره معاملات بانك مرکزی‌ایران در این سوء استفاده محرز شد، کلیه این‌اقدامات تامان دستگیری و بازداشت مرتکب‌در ۹ روزانجام شده است .

چك برگشت

وی پس‌از آنکه با شناسنامه جعلی حسابی در بانك ایران و ژاپن باز کرد‌برك‌سفید‌درخواست دسته چك مربوط‌به‌بهداری کل وزارت راه‌رابدست آورد ودو دسته چك‌از بانك مرکزی گرفت وابتدا یك‌چك‌به‌مبلغ ۷٫۵۰۰٫۰۰۰ ریال صادر کرد وبه حساب‌خود دربانك ایران و ژاپن گذاشت، امااین چك بعلت کسرموجودی برگشت خورد . مهدی زاهدی به‌بهداری وزارت راه مراجعه کردو پس‌از آنکه مطمئن شد که بهداری در جریان قرار نگرفته ، مجددا یك‌چك‌به‌مبلغ سه میلیون و ۵۰۰ هزارریال کشید و به حساب خوددر بانك ایران وژاپن گذاشت‌چون‌مبلغ این چك به حساب وی واریز شد چك دوم‌به‌مبلغ‌چهارمیلیون و۵۰۰ هزارریال را مجددا به حساب گذاشت‌وبالاخره مبلغ۸ میلیون ریال رااز حساب‌خوددر بانك ایران‌وژاپن برداشت کرد.

این‌ماجرا‌دردیماه گذشته‌اتفاق افتاد ومهدی زاهدی درآخراین ماه یك مرخصی سه ماهه گرفت .

هنگامی‌که به حساب‌بهداری کل وزارت راه دربانك‌مرکزی رسیدگی شدجریان‌این برداشت وسرقت کشف گردیدودراین‌موقع گروهی نیز توقیف شدند ولی باتحقیقات سریعی که صورت گرفت همه آنها آزاد شدند و مرتکب اصلی پس‌از۹روزتحقیق ماموران دستگیر شد .

مهدی زاهدی کیست ؟

اطلاعاتی که پیرامون‌شرح‌حال وسوابق مهدی زاهدی کارمند حسابداری بهداری کل‌وزارت راه در آرشیو روزنامه اطلاعات موجود است به شرح زیرمی‌ـ باشد :

سیدمهدی زاهدی در سال ۱۳٤٥ به استخدام وزارت راه درآمده ودر حسابداری مشغول کارشده است .

شبکه‌میلیونرهای‌مخفی شوروی کشف شد

مسکو ـروزنامه پراودا‌امروز فاش کرد که گروهی از مقامات و رهبران محلی‌دولت با دزدی، کلاهبرداری و حیف‌و میل اموال عمومی میلیونر شدند وبرخی از آنها امپراطوری های زیرزمینی بوجود آورده‌اند . پراودانوشته است این میلیونر های مخفی‌از نقایص و کمبود های رژیم سوسیالیستی انتقاد کردند تا جیب های خود راپر پول کنندو ثروت بیاندوزند . .

پراودا نوشته است‌این افراد از آجر ، تخته،و مصالح‌دیگری که در ساختمان کارخانه ها بکار میرود سرقت میکردند .

پراودا بعنوان مثال اسم «اسماعیل نورماحامداف» رئیس تاسیسات کشتی سازی دولتی‌را در تاشکند ذکرکردو نوشته‌است مردم میدیدند که این شخص‌در ٥ منطقه آسیائی شوروی یک امپراطوری برای‌خودش بوجود آورده و باتفاق ۲٦ نفر رفقایش در مدتی بسیار کوتاه در حدود ٤ میلیون تومان‌ثروت غیرقانونی بدست آورده است . پراودا نوشته اسماعیل و رفقایش از فرآورده های کارخانه های تحت‌نظر خود سرقت میکردند و به مدیران مغازه‌هاو فروشگاه‌ها میدادندو آنهااین اجناس‌کمیاب را با استفاده های زیاد می فروختند .

پراودا نوشته است اسماعیل در دادگاه به اعدام محکوم شد و رفقای او به زندان های طویل‌المدت .

روزنامه «ترود» ارگان اتحادیه های کارگری یک نمونه دیگر از سوء استفاده افراد را فاش کرده و نوشته است جوانی‌بنام «لیشرویلی» که زمانی دانشجوی اقتصاد بود و بعد مدتی‌رانندگی میکرد مدتها است‌که بیکار است ولی حالا معلوم شده که براثر دزدی دارای چند ویلابا استخر و یک زندگی اشرافی و مملو از عیاشی است و هربار که تیم مورد علاقه او در مسابقات فوتبال برنده‌میشودمیهمانی های باشکوه ترتیب میدهد .

در صورت موافقت با پیشنهاد کارشناس فرانسوی

طرح‌جدید ترافیک

در تعطیلات عید پیاده میشود

مطالعات مربوط به مترو و ترافیک تهران ، بوسیله کارـ شناس‌و مهندس مشاورفرانسوی همچنان ادامه‌دارد. این‌مهندس مشاور پیشنهاد کرده است که طرح آزمایشی ترافیک تهران در تعطیلات عید بمرحله اجرا درآید . اگراین درخواست از طرف مسئولان امور ترافیک مورد توجه قرار گیرد قسمت اول طرح ، برای نتیجه‌گیری‌در تعطیلات نوروز اجراء خواهد شد .

یک مقام رسمی در امر ترافیک تهران امروز به‌خبرنگار اطلاعات گفت : نظر کارشناس فرانسوی بر آن است که‌طرح مقدماتی در ایام تعطیلات عید به مرحله اجرا درآید . تا در صورت عدم حصول‌نتیجه ،فورا وضع بحالت اول بازگردانده شود .

خبرنگار اطلاعات در دنباله گزارش خود مینویسد طرح متروی تهران همچنان بوسیله کارشناسان فرانسوی در دست مطالعه استو بزودی طرح‌خود رابه مقامات مسئول تسلیم خواهند کرد.

پرویز دهداری از کار سرپرستی تیم ملی فوتبال استعفا کرد

فدراسیون فوتبال ایران استعفای پرویز دهداری سر ـ پرست تیم ملی فوتبال ایران‌را که از مسابقات جام کورش‌در سال پیش به‌این سمت برگزیده شده بود پذیرفت.

علیرغم اینکه دهداری در استعفای خود که ده روز پیش به فدراسیون فوتبال تسلیم شده است ، علت کناره گیری از کار سرپرستی تیم‌ملی را گرفتاری های فراوان شغلی ذکر کرده است،لیکن گفته‌میشود استعفای او بدنبال اختلافاتی که بعد از مسابقه برگشت ایران وکویت بین سرپرست تیم ملی و فدراسیون فوتبال بوجود آمد صورت گرفته است . درتماسی که‌دراین‌موردبا رئیس‌فدراسیون فوتبال کشور داشتیم او ضمن ابراز تاسف از کناره ـ گیری دهداری اظهار نمود که با کناره گیری دهداری ، تمام اختیارات تیم ملی به سرگرد رنجبر مربی تیم ملی داده شده است.

موتور لنج حامل ۲۲ ملوان غرق شد

چابهار ـیك موتورلنج با۲۲ ملوان وچندراس‌گاوو گوسفند دردریاغرق شد.

این موتورلنج که بناخدایی حسن‌امانی از چابهار عازم‌دوبی بود در حوالی دریای سلامه باموتورلنجی تصادف کرد . ناخدای موتور لنج دیگر که‌با موتورلنج حامل گاو و گوسفند ، تصادف کرده‌بود ۲۲سرنشین موتورلنج و گاو وگوسفند ها را از غرق شدن نجات داد.

متهم دستگیر شد

ماموران کلانتری ۱٦ پیش‌ازظهر امروز ولی‌سلیمانی (محمدعلی) متهم به قتل غلامحسین امینی رادستگیر کردند گزارش‌خبرنگارما حاکیست که ولی تاحدی به عمل خود اعتراف کرده است . شرح قتل در صفحه حوادث چاپ‌شده است .

حریق انبار چوب

دیشب یک انبار الیاف چوب در غرب تهران (کیلومتر ٥ جاده مخصوص تهران ـ کرج) آتش گرفت .

حریق ٤ ساعت بطول انجامید وطی آن مقداری چوب سوخت .

داود مقامی خواننده ترانه های غم‌انگیز درگذشت

صبح امروز داودمقامی خواننده‌ـ ایکه طرفداران‌زیادی‌داشت براثر ناراحتی ناشی از غده مغزی درگذشت

مرحوم داودمقامی از چند سال قبل شروع بخوانندگی کرد و صفحات و آهنگهای غم‌انگیز او بزودی طرفداران بیشماری پیدا کرد . وی۳۲ سال‌داشت ودارای همسر و سه بچه بودودرکشتارگاه تهران کار میکرد .

بموجب طرحی که در وزارت کار تهیه شده‌است

کلفت و نوکر استاندارد میشود

وزارت کار واموراجتماعی سرگرم‌بررسی طرحی است تا «خدمات عمومی» نظیر پیشخدمتی ، نوکری‌وکلفتی‌و پرستاری‌بچه، باغبانی و منشیگری را بصورت استاندارد درآورد.

این استاندارد شامل خدمتکاران زن و مرد ، پرستار بچه، انباردار ها، منشی‌ها (منظور میرزا های قدیم است)ـ آشپزهاـ باغبان‌ها و دیگر کارکنان خدمات عمومی میباشد.

بر اساس استاندارد یاد شده ، افراد نامبرده در دو مرکزآموزش خدمات‌عمومی از ۲ تا ٦ ماه دوره آموزش خواهندیدند. بنابراین استاندارد ، خدمتکار زن و مرد (کلفت و نوکر) باید با تشریفات‌خدمتکاری و امور خانه ، آشنا باشند و طرز کاربا وسائل خانه ، نظیر یخچال ،اجاق گاز ، ماشین های رختشوئی، ظرف شوئی وغیره را بدانند.

استاندارد پرستاران بچه :

بنابر استانداردی که بدان اشاره شد ، پرستار بچه باید دارای شرایط زیرباشد:

● آگاهی از شیوه های صحیح نگهداری اطفال از نوزاد تا شش ساله .

● آگاهی از طرز تهیه خوراک و نحوه تغذیه کودک .

● نگاهداری از کودک در شرایط بهداشتی .

نکته مهمی که در استاندارد ویژه پرستاران بچه ، قید شده است آگاهی پرستار از نکات مربوط به پوشاک‌وپوشش طفل میباشد .

در این استاندارد،برای خدمتکاران و پرستاران بچه ، تصریح شده است که سن آنها باید بیش از شانزده سال‌باشد .

استاندارد آشپز ها

آشپزها نیز مشمول مقررات استاندارد خواهند بود . برای آشپزها ، این‌شرایط در نظر گرفته شده اشت .

● آشنائی با مواد اولیه غذائی و ترکیب آنها با یکدیگر .

● آشنائی کامل با طرز طبخ غذا های ایرانی و فرنگی .

● تسلط به شیوه وتشریفات‌پذیرائی از افرادخانواده و میهمانان آنان، مانند: چیدن میز ، سرو کردن غذا و ترتیب‌سرو غذا .

● نگهداری‌و توجه به‌بهداشت آشپزخانه ووسائل آن .

درجه بندی خدمتکاران

خدمتکاران خانه به سه طبقه‌تقسیم شده‌اند . خدمتکاران درجه یک راگروهی تشکیل میدهند که علاوه بر آشنائی با شیوه های خدمتکاری در خانه ، دارای صفات یک آشپز استاندارد نیز باشند .

در این درجه‌بندی ، آشپز در ردیف خدمتکاران درجه دو قرار دارد و تنها وظیفه‌اش آشپزی است .

خدمتکاران درجه سه تنها به امور خانه خواهند پرداخت .

کلاس کارآموزی خدمتکاران

بدنبال تنظیم استاندارد یاد شده ، قرار است دو مرکزآموزش خدمات عمومی برای تربیت خدمتکاران‌مرد و زن‌وهمچنین مشاغل انبارداری ، منشیگری و باغبانی و غیره، در تهران تشکیل شود .

تنظیم استاندارد خدمات عمومی، هم اکنون بوسیله هیئتی در وزارت‌کار و امور اجتماعی ، تحت بررسی است .

دستمزد خدمتکاران

پس از انجام طبقه بندی مشاغل با توجه به تخصص و مهارت خدمتکاران بخش خدمات‌عمومی، حداقل دستمزدآنان تعیین خواهد شد و براساس آن میزان دستمزد کارگران درجه یک و دو را نیز تعیین خواهند کرد .

درمحافل حزبی

هیات نمایندگی کارگران اتحاد شوروی که بدعوت‌کارگران حزب ایران نوین به تهران سفر کرده اند روز گذشته عازم‌شیراز شدند و ضمن بازدید از آثار باستانی تخت جمشید بااستاندار فارس ملاقات و مذاکره کردند.

شورایعالی اقلیت

★ ساعت ٥ بعد از ظهر روز سه شنبه بیست وچهارم اسفند ماه جلسه شورایعالی حزب مردم در باشگاه مرکزی حزب تشکیل میشود.

در این اجتماع دکتر کنی دبیر کل حزب مردم گزارشی از برنامه های اجرا شده حزب را باطلاع هم مسلکان خود میرساند .

کنفرانس دانشجوئی

● پنجشنبه گذشته یک کنفرانس دانشجوئی از طرف حزب پان ایرانیست در باشگاه مرکزی حزب برپا شد.

در این کنفرانس محسن پزشکپور رهبر پان ایرانیست و جانشین رهبر حزب پیرامون مسایل اجتماعی‌سخنانی‌ایرادکردند

مدیران سینما های تبریز جریمه شدند

تبریز ـ حوزه ۳ شورای داوری‌شهرستان تبریز، عده‌ای از مدیران سینما های این شهرستان را به پرداخت‌نهصد الی سه هزار و دویست ریال جریمه نقدی محکوم کرد .

مدیران این سینماها ، قبل از روز سیزدهم ماه محرم کار خود را شروع کرده بودند .

گروه جهانگردی مالزی در اصفهان

اعضای گروه جهانگردی مالزی وارد اصفهان شدند اعضای گروه جهانگردی ضمن آشنایی با جاذبه‌های جهانگردی از امکانات توریستی اصفهان بازدید خواهند کرد .

نماینده مجلس در سمینار اصناف تبریز گفت:

شهرداری عامل گرانی نان‌وگوشت است؟

تبریز : شهرداری عامل‌اصلی عقب ماندگی اصناف تبریز است !

این مطلب را آقای‌صدقیانی زاده نماینده آذربایجان در مجلس شورایملی و نماینده اعزامی تهران ، در سمینار اصناف تبریزکه‌با حضورارتشبد ضرغامی استاندار آذربایجان شرقی در سالن شهرداری‌تبریز تشکیل شده بود ، گفت .

آقای صدقیانی زاده اضافه کرد : گناه گرانی نان ، گوشت و سایر ارزاق نیز بگردن شهرداری‌است. چه،شهرداری بدون اینکه تناسب جمعیت را به حساب آورد ، بدون رعایت اصول و مقررات و حتی رعایت فاصله صنفی ، اجازه کار به اصناف داده و پروانه کسب صادر میکند .

فروش مواد بهداشتی ، آرایشی،خوراکی و آشامیدنی بدون پروانه ممنوع میشود

محصولات‌غذائی،موادآرایشی، خوراکی، بهداشتی وآشامیدنی که‌پروانه ساخت‌نداشته باشند ، از اول فروردین سال آینده ، جمع‌آوری خواهندشدو وزارت بهداری ، کارخانه های تولید کننده این نوع مواد را تعطیل خواهد کرد .

وزارت بهداری امروز به‌کلیه کارخانه های تولید کننده مواد خوراکی و بهداشتی‌وآشامیدنی، اخطارکردتاپایان‌اسفند ماه‌جاری برای‌اخذپروانه ساخت این‌قبیل مواد اقدام کنند و درصورتی که پروانه دریافت نکنند ، از ابتدای فروردین سال آینده ضمن اینکه از عرضه وفروش مواد مزبوربازار جلوگیری‌بعمل خواهد آمد ، کارخانه های آنها نیز تعطیل خواهد شد.

دراخطاریه وزارت بهداری ، همچنین تذکرداده‌شده است که از ابتدای‌سال آینده بایدشماره مخصوص پروانه ساخت را به بسته‌بندی های مواد غذائی ، آرایشی و آشامیدنی‌قید کنند و مشخصات و نوع و فرمول محصولات خود را باخط خوانا برای اطلاع مصرف کنندگان بنویسند .

پیش‌بینی هوا

هوای استان های اذربایجان و مازندران و گیلان نیمه‌ابری در بعضی ساعات‌ابری ،هوای تهران صاف در بعضی‌ساعات همراه با مقداری ابر . هوای بقیه نقاط ایران صاف همراه با کمی ابر خواهد بود .

ضمنا حداکثر درجه‌حرارت امروز تهران نسبت به روز گذشته ۳ تا ٤ درجه گرمتر خواهد شد .

گرمترین نقطه در۲٤ساعت گذشته بندرچابهار باحداکثر ۲٤ و حداقل ۱٦ درجه. سرد ترین نقطه رضائیه با حداکثر ٥ درجه بالای صفر و حداقل ۹ درجه‌زیرصفر بود ،حداکثر درجه حرارت‌دیروز تهران۱۳ و حداقل ۲ درجه بالای صفر بوده است .

رپرتاژ

از گروه رپرتاژ روزنامه‌اطلاعات

خانه‌تکانی عید: اندوه و گرد و خاک را بیرون می‌ریزند

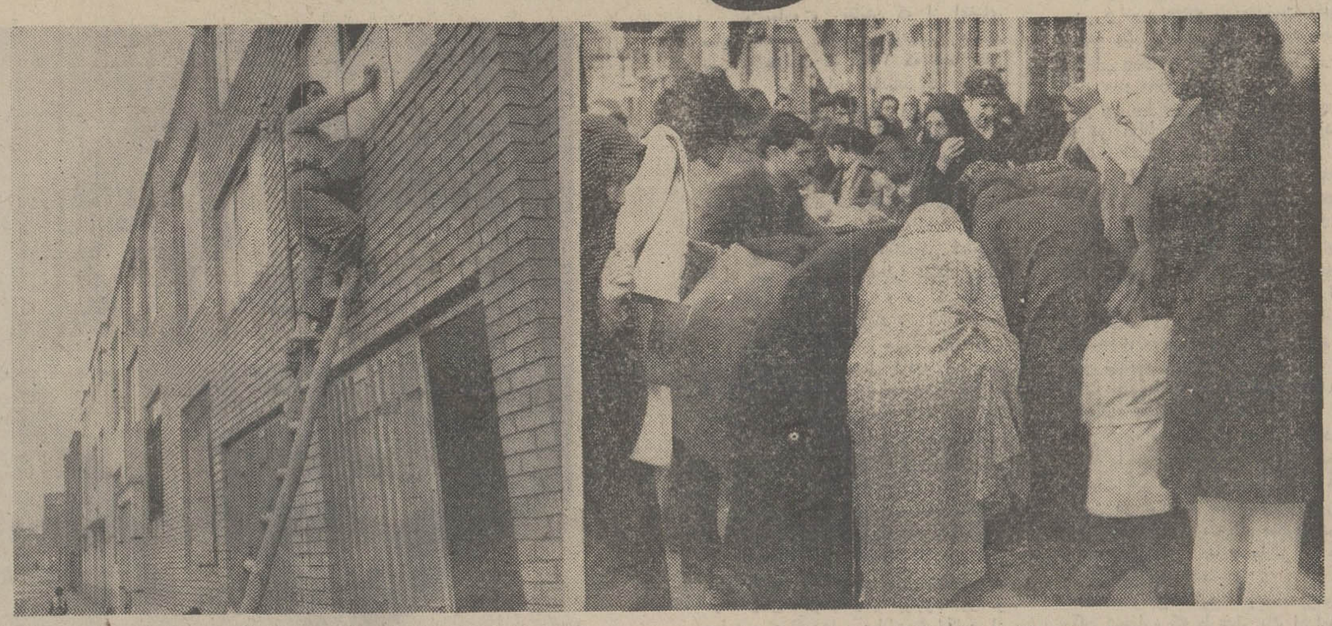

شب عید بازارها رواج خاصی میگیرد . خانمها را می‌بینید به‌بساط فروشنده‌ای هجوم آورده‌اند .

عید پاکیزگی و درخشندگی به خانه‌ها می‌آورد . خانمهای‌خانه‌دار، مسئول‌پاکیزه کردن و رفت و روب و خانه‌تکانی عید هستند . یک زن خانه‌دار از نردبامی بلند بالا رفته‌است تاپنجره‌های‌بیرونی‌راتمیز کند

زمستان را باید پایان یافته تلقی‌کرد . این‌را ازخورشید عالمتاب میتوان دید ، از نسیم سبکپای روزهای آخر سال میتوان شناخت و از شور و شوق کدبانوهای ایرانی که به خانه‌تکانی مشغول شده‌اند . می‌توان حس کرد .

اینک فقط ۸ روز تا عید باقیمانده است و این آخرین فرصتی است که گرد و غبار از حریم خانه‌ها بزدائیم و پاک و شسته و رفته بانتظار «عمو نوروز» بنشینیم . در روزهای اخیر به مناسبت‌های گونه‌گون از «نوروز» و تلاش نوروزی مردم بسیار سخن گفته‌ایم و این‌بار سخن از «خانه‌تکانی» و تدارک نوروزی سخن درمیان است .

* سمنو پزان

اولا دیگ بزرگی باید — گندم‌سبز وسترگی باید
ذره‌ای خاک‌نریزددردیگ — چشم‌ناپاک نیفتدبردیگ
جمع‌گردندزنسوان‌وبنات — دور دیگ‌سمنوباصلوات
هی‌بخوانندجوشیخ‌وطلبه — کته‌کات‌وکته‌کوت‌وکته‌که
جمع بایدبکنی مردم را — آب باید بکشی گندم را
کچل‌وزخمی‌ازآن‌دورشود — ورنه‌شیرین‌نشود،شورشود
بنشینند همه‌سجده‌به‌کف — پیش‌دیگ‌سمنوصف‌درصف
تاکه دیگ‌سمنوجوش‌کند — عم‌قزی،خاله‌قزی‌نوش‌کند.

مراسم سمنوپزان یکی از قدیمی‌ترین رسومی است که خانواده‌های ایرانی پیش از آغاز سال جدید انجام میدهند . «سمنو» که یکی از «سین»های مشهور هفت‌سین نوروزی است غذائی است که از گندم خیس‌کرده و جوانه‌زده و مقداری‌آرد و کمی روغن می‌پزند و آنهائی که علاقه دارند از «سمنو»یک غذای اشرافی بسازند کمی پسته ، فندق و بادام هم به آن اضافه میکنند . «سمنو» علاوه برآنکه در ردیف «سین»های هفت‌سین قرار دارد به منظور نذر و نیاز نیز پخته میشود و با آنکه پختن آن دشوار است معهذا هنوز طرفداران خودرا حفظ کرده است .

«مصطفی کیوان» نویسنده کتاب «نوروز در کردستان» می‌نویسد :

«.... در روستاهای کردستان برای تهیه «سمنو» مقداری گندم را در آب خیس می‌کنند تا جوانه بزند ، سپس آنرا در برابر نور آفتاب خشک‌می‌کنند . آنگاه گندم جوانه‌زده‌و خشک شده را با آسیاب دستی آرد می‌کنند و از آن سمنو می‌پزند... مقداری از آرد مخصوص را با آب مخلوط کرده خوب می‌جوشانند و مقداری روغن به آن می‌افزایند تا سمنو که غذائی شبیه به «کاچی» است بدست آید .....»

جالب است بدانید که شیرازی‌ها معمولا بدنبال هر کلمه حرف «او» میگذارند و مثلا : «در» ، «کتاب» و «دفتر» را بترتیب «درو» ، «کتابو» و «دفترو» تلفظ میکنند ، آنوقت«سمنو» را که در تمام نقاط ایران بجز در کردستان «سمنو» میگویند شیرازی‌ها «سمنی» تلفظ میکنند .

لازم به یادآوری است که علاوه براین «سمنو» یا بقول شیرازیها : «سمنی» که نوعی غذای پختنی است کردها بطور کلی سبزه‌های نوروزی را نیز «سمنی» میگویند .

«جاحظ» در این زمینه مینویسد : «... بیست وپنج روز پیش از نوروز در صحن دارالملک دوازده ستون از خشت خام برپا می‌شد و بر هر ستون یکی از حبوبات : گندم ،جو، برنج ، باقلا ، کاجیله ، ارزن ، ذرت ، لوبیا ، نخود ، کنجد و ماش می‌کاشتند و در جشنهای نوروز و مهرگان در دربار پادشاهان ساسانی ، از خوانچه‌ای که هفت شاخه ازدرختهائی که مقدس میشمردند مثل زیتون ، بید ، انار و به می ـ گذاشتند و در هفت پیاله سکه سفید و نو می‌نهادند ...»

«ابوریحان بیرونی» در «آثارالباقیه» ضمن اشاره به نوروز و داستان پیدایش آن می‌نویسد : «....هر شخص از راه تبرک به این روز در طشتی «جو» کاشت ، سپس این رسم در ایرانیان پایدار ماند ، که روز نوروز در کنار خانه هفت صنف از غلات ، بر هفت استوانه بکارند و از روئیدن این غلات به‌خوبی و بدی زراعت و حاصل سالیانه حدس بزنند ....»

خانه تکانی

ایرانیان باستان عقیده داشتند که پیش از نوروز باید خانه را از گردوغبار زدود و با پاکی به استقبال نوروزشتافت. این رسم کهن هنوز هم ادامه دارد و کدبانوهای ایرانی پیش‌از عید به خانه تکانی میپردازند و سعی میکنند به‌هنگام حلول‌سال نو ذره‌ای گردوغبار در خانه نباشد.

تا چند سال پیش که سرویس‌های فرش شوئی مدرن‌دائر نشده‌بود، فرشها را برای شستشوبه «آب‌علی» و دماوندمیبردند و برای آنکه مراسم قالی‌شویان هم فال باشد و هم تماشا زنهای همسایه و یا چند خانواده باهم قرار میگذاشتند و در یکروز معین باتفاق به خارج شهر میرفتند و ضمن گلگشت و تماشا در کنار نهرهای لبالب از آب به شستن قالی میپرداختند و پس از یک یا دو روز که قالی خشک میشد به شهر بازمیگشتند .

عده دیگری فقط به تکاندن قالی اکتفا میکردندوچه‌بسا که براثر گردوخاکی که از قالی بلند میشد در محله‌ها نزاعهای خونین درمیگرفت و کار حل اختلاف به ریش سفیدهای محل یا به کلانتری‌ها واگذار میشد.

در چند سال اخیر با اسفالت شدن خیابانها گردوخاک کمتری به خانه‌ها راه مییابد و استفاده از جاروهای برقی کار را سهل و ساده‌تر کرده است ، سرویسهای مجهز قالی‌شوئی نیز به کمک مردم آمده و دیگر برای کدبانوهای ایرانی‌مساله‌ای بنام قالی‌تکانی بصورت گذشته مطرح نیست . با اینهمه‌واگذاری کار شستشوی فرش به سرویس‌های مدرن موجب شد که‌عده‌ای شیاد به فکر سوء استفاده بیفتند و ضمن مراجعه به منازل به بهانه شستشوی فرش ، با خیال راحت ، قالی و فرش مردم را بسرقت ببرند.

شرکت‌هائی که کار شستشوی فرش را بعهده دارند به ماموران خود کارت شناسائی داده‌اند که این قبیل ماجراها پیش نیاید .

جالب است بدانید که‌قرار دادن‌نوروز در آغاز فصل بهار پس از اسلام بوده است و پیش از آن نوروز در آغاز تابستان جشن گرفته میشده است.

در آن روزگار سال ایرانی به دو فصل تقسیم میشد و نوروز با انقلاب صیفی یعنی اول تابستان و با آغاز ماه تیر شروع میشد. اما پس از آنکه نوروز دیباچه بهار قرار گرفت ، مراسم نوروزی و از جمله خانه تکانی نیز به این ایام تغییر یافت .

خانه تکانی که ازعادات و سنن قدیمی و باستانی است، پیش از اسلام ، طی مراسم خاصی برگزار میشد و حتی‌عده‌ای به آن جنبه مذهبی داده بودند.

در روز بخصوصی همه مردم در سراسر خاک ایران ، جشن خانه تکانی میگرفتند و معتقد بودند همانگونه که«نوروز» بخاطر روشنی وعدل‌گستری بوجود آمده ، مردم نیز وظیفه‌دار هستند که هم خانه و هم دل را از گردو غبار و غم کدورت پاک کنند.

در این روز سرودهای مخصوص مذهبی خوانده میشد و سپس همه مردم از کوچک و بزرگ به زدودن گردوخاک از اشیا و حتی درختان میپرداختند و سپس طی مراسم دیگری خود نیز شستشو کرده ، آماده استقبال از نوروز میشدند .

۲۰ روز قبل

امسال از ۲۰ روز پیش خانه تکانی نوروزی در سراسر مملکت آغاز گردید و کدبانوهای ایرانی به رفت‌وروب منازل پرداختند و عده دیگری ضمن خانه تکانی به کار تجدید نقاشی ساختمانها نیز اقدام کردند که به این ترتیب در اسفند ماه نقاشهای ساختمانی ، کارگران روزمزد و قالی‌شوها بازار پر رونقی داشتند و اکثر آنها بطور شبانه‌روزی بکار مشغول بودند .

به این ترتیب خانه آرائی کدبانوهای ایرانی که از ۲۰ روز پیش آغاز شده بود ، در اینروزها به نقطه اوج خود رسیده است و همه چیز حاکی از شوق و ذوقی است که همه مردم برای فرارسیدن عید از خود نشان میدهند . سالی نو و مبارک که در انتظار همه است.

ضیافت برای ارواح درشب‌عید

مصطفی کیوان در کتاب «نوروز در کردستان» می‌نویسد :

«... اهالی این ناحیه معتقدند که درسرسال، ارواح درگذشتگان آنها ، به کاشانه های خود باز می گردند و از کار های نیك آن ها شاد و خشنود گشته و بهره‌مند میشوند . بهمین جهت در تمام نقاط کردستان روز های پایان سال را به خانه‌تکانی و نظافت و شستشوی وسایل منزل و لباسها و ظرفها می‌پردازند ...»

در این کتاب همچنین آمده است که : «.... در کردستان به پیروی از عقیده بازگشت ارواح در شب آخرین جمعه سال نیز مراسم‌ویژه‌ای برپا میشود . هرخانواده برای بعدازظهر پنجشنبه و شب آخرین جمعه مقداری نان روغنی تهیه‌میکند. بعدازظهر پنجشنبه ، هر مردی به نمایندگی‌خانواده خود مقدار چهار یا ۵ عدد از نانهای روغنی را در دستمال می‌پیچد و بسوی محل امامزاده یا مکان متبرکه و یا گورستان ده حرکت میکند به تدریج مردان روستا ، گرد می‌آیند و نان های روغنی را که با خود آورده‌اند در یك‌جا جمع‌آوری می کنند ، آنگاه دلاکی از میان جمع به‌پا می‌خیزد و در حالیکه لنگی بصورت پیش‌بندبسته است ، مقداری از نانها را در لای پیش‌بند می‌ریزد و بین حاضران تقسیم میکند این کار را چندبار انجام میدهد تا نانهای جمع‌آوری شده پایان پذیرد . سپس افرادی که در جلسه‌همگانی حضور یافته‌اند در محوطه‌ای مسطح یا در ایوان محل امامزاده ، دایره‌وار می‌نشینند . در این‌لحظه کدخدا یا یکی از پیرمردهابا صدای‌بلند می گوید «فاتحه» و همگی سوره مبارکه فاتحه رامیخوانند. پس‌از خواندن فاتحه انتخابات آغاز می‌گردد .

دراین انتخابات چوپان ، گاوبان ، دشتبان ، باغبان ، میراب ، حمامی ، سلمانی و نجازانتخاب میشوند . این عده پس‌از این انتخابات وظیفه‌دار هستند که در طول سال در برابر دریافت مقدار معینی گندم ، جو و حبوبات دیگر، وظایفی رادر حد شغل و حرفه خود برای سایران انجام‌دهند...»

KPA
فاستونی
افشار یزد
بپوشید

برای شرکت درقرعه کشی
جوائز بانکی

ماهی ۹ هزارتومان
مادام‌العمر امسال
بانک عمران
فرصت فقط ۸ روز

از صبح سه‌شنبه ۲۴ اسفند
در گروه سینمائی
سانترال — گلدن سیتی — رویال — متروپل
یك وسترن داغ داغ داغ برای تمام آنهائی که طالب فیلمهای پرآکسیون و هیجان انگیز هستند .
فرانکو نرو
جوزف کاتن . گورون اسکات . جیمز میچام
درفیلم رنگی

پسران تمپل
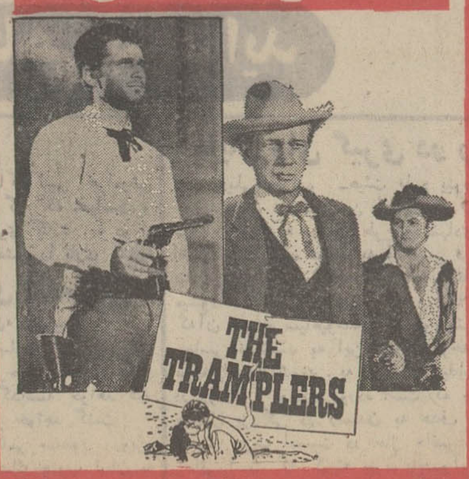

مژده به تمام کودکان ـ نوجوانان ـ پسران و دختران و خانواده‌هائی که مایلند فیلم خوب و سالم ببینند
از صبح سه‌شنبه ۲۴ اسفند
برنامه مخصوص نوروز
سینه‌موند
نمایش دهنده فیلمهای اختصاصی خانواده‌ها
والت دیسنی تقدیم میکند

با شرکت : کورت راسل . استیون پست
جوفلین . هری مورگان
فیلمی که‌در تمام ایام‌نوروز همه تماشاگران‌راشاد شادخواهد کرد و ماجرای عملیات خنده‌آور این میمون زرنك دهان‌به دهان خواهد گشت

سرمقاله

دوقطره اشک برای ذوب آهن

فردا در تاسیسات ذوب‌آهن مراسمی برگزار میشود و آقای علم وزیر دربار ، پیامی را که بهمین‌مناسبت از طرف شاهنشاه صادر شده است قرائت خواهد کرد .

چهارسال پیش ، روز بیست و سوم اسفند ۱۳٤٦ ، تاسیسات اصلی ذوب‌آهن با ریختن چند سکه طلا در محل احداث کوره‌بلند کارخانه از طرف شاهنشاه بنیاد گذارده شد و بهمین مناسبت بیست و سوم اسفند «روز ذوب‌آهن» نام گرفت .

آنروز ، شاهنشاه طی بیاناتی اظهار فرمودند : «برای ملت ایران ، امروز روز مبارک و میمونی است ، زیرا یکی از آرزوهای دیرین ملی ما بخواست خداوند متعال برآورده شده است » و اینک، پس از چهار سال ملت ایران شاهد بثمررسیدن این برنامه است و آغاز مرحله بهره‌برداری از صنایع ذوب‌آهن .

طی چهار سال اخیر ، بموازات پیشرفت عملیات ساختمانی و نصب لوازم فنی‌کارخانه ذوب‌آهن ، قیافه عمومی ناحیه مرکزی‌ایران نیز تغییر کرده است . اینک در حوالی‌اصفهان ، روی زمین‌هایی که هرگز اثری از آب و آبادانی بخود ندیده بود ، فرسنگها فرسنگ تاسیسات عظیم ذوب‌آهن و شهرهای مدرن کارمندی و کارگری با دهها هزار جمعیت بچشم میرسد . احداث سد شاه عباس کبیر بر رودخانه زاینده‌رود ، حفر کانالهایی که آب زاینده‌رود را به منطقه ذوب آهن میرساند ، تاسیس نیروگاه برق اصفهان ، رسانیدن انشعاب گاز به محل کارخانه ، اقدام به اکتشاف و استخراج معادن ذغال‌سنگ در نقاط مختلف کشور هرکدام درحد خود یک پروژه عظیم صنعتی و عمرانی محسوب‌میشود که به یک منطقه وسیع از مملکت قیافه جدیدی‌بخشیده است . همچنانکه باورود به‌مرحله بهره‌برداری‌ازین صنایع عظیم ، چهره اقتصادی و صنعتی کشور نیز دگرگون خواهد شد .

صنایع ذوب‌آهن برای ما یک «مساله ملی» است ، چه از لحاظ آثاری که در حیات اقتصادی و صنعتی کشور باقی خواهد گذارد، چه از جنبه سیاسی و ارتباط آن با رویه ایران در عرصه روابط خارجی .

هر ایرانی که پرونده «ذوب‌آهن» ایران را تا زمان بنیادگذاری تاسیسات ذوب‌آهن آریامهر خوانده باشد بی‌شک برمحتوی این پرونده قطره اشکی افشانده است . اشکی از سر رنج ، اشکی ازفرط اندوه و تاثر .

اوراق این پرونده قطور نشان میدهد که از حدود یک‌قرن‌پیش، یعنی از نخستین سالهایی که اصلاح طلبان ایرانی دریافتند سعادت ایران موکول به اقتباس تمدن صنعتی اروپا و بکاربستن شیوه‌هایی است که اروپای صنعتی را بطرف عظمت و ترقی میبرد ، موضوع احداث ذوب‌آهن مطمح نظر قرار داشته اما هر زمان که ایران قدمی در راه وصول به این مقصود برداشته با ناکامی به عقب رانده شده است . حتی یکبار که همه موجبات برای ایجاد این «صنعت‌مادر» فراهم شده بود و سردودمان سلسله پهلوی عزم آهنین خود را وقف برانجام آن کرده بود ، چون مشکلات عادی نمیتوانست آن مرد پولادین را از خیال‌خود منصرف کند توفان بنیان‌کن جنگ برخاست و همه‌چیز را درنوردید ، از جمله بنای نیمه‌کاره تاسیسات‌ذوب‌آهن‌را.

در مراسم بنیانگذاری تاسیسات ذوب‌آهن شاهنشاه میفرمایند: «قبل از شهریور ۲۰ که مملکت ایران با استقلال ، سیاست‌ملی‌خود را دنبال میکرد پدرم دست به ایجاد کارخانه ذوب‌آهن زدولی جنگ بین‌المللی دوم این امر را متوقف کرد و آثار بعدی جنگ و ایجاد نفوذهای بیگانه و همچنین ایجاد دستجات مختلف ستون پنجم و اشکالات گوناگون چنان پایه‌های این مملکت را متزلزل کرده بود که تا مدت‌ها دچار نوسانات داخلی و کجرویها و گمراهی‌ها بودیم .....»

خوشبختانه فصل دیگر این پرونده ، فصلی که باشروع‌اقدامات جدی در راه ایجاد تاسیسات ذوب‌آهن ایران براساس همکاریهای مشترک فنی و اقتصادی ایران و شوروی آغاز میشود ، سندی تکان‌دهنده است حاکی از تحولی که برنامه‌های پیشرفت و تحول ایران را در مقابل هر عامل بازدارنده‌یی آسیب‌ناپذیر میسازد و از آنجمله فرصت میدهد طلسم یکصدساله ذوب‌آهن با ضربه‌یی قاطع درهم شکسته شود و در سایه یک همکاری دوستانه ـ که خود جلوه‌یی است از مظاهر عالی سیاست مستقل ملی ایران ـ تاسیساتی چنین بوجودآید و کاری بدین عظمت باسرعت تحقق پذیرد .

لاجرم ، این فصل از پرونده ذوب‌آهن نیز قطره اشکی در چشم هر ایرانی می‌نشاند : اشکی از سرشوق ، اشکی از سرغرور !

تفسیر سیاسی

تب داغ اسلحه

«همه راهها به رم ختم می شود»

این ضرب‌المثل اروپائی ها است ، وقتی ریشه هر واقعه‌ای را در یك جا و از یك منبع میدانند چنین می گویند .

وقتی اخبار سیاسی و اقتصادی چند سال اخیر را با دقت مطالعه نمائید ، ملاحظه می کنید که تمام راهها به کارخانجات اسلحه سازی و اطاقهای مرموز مدیران کمپانی های اسلحه فروشی و دلالان حادثه جوی‌اسلحه ختم می شود .

تاچندی پیش محافل سیاسی فقط نفت را عامل تمام‌اختلافات جهان میدانستند در صورتی که امروز دیگر پرده از روی اسرار بسیاری برداشته شده است وتب داغ اسلحه چنان بر پیکر کارتل های بزرك اسلحه فروشی هجوم آورده که فریاد های هذیان‌آمیز آنها رسوای خاص وعامشان کرده است .

بسیاری از مردمان ساده دل و یا کسانی که فقط به ظواهر وقایع سیاسی می نگرند ، جنجال فلان‌روزنامه متنفذ و یا بزرك شدن حادثه‌ای عادی و کوچك بصورت یك جنجال بین‌المللی ویاحملات گروهها و دسته هائی به دسته های مخالف خود را فقط روی ظواهر اظهارات وادعاهای مدعیان خصوصی مورد قضاوت قرار میدهند . در صورتی که در زیر آن پرده راز های نهان وجود دارد که اکثرا بمنظور حفظ منافع سودجویان بین‌المللی است .

کارخانجات اسلحه‌سازی جهان اکنون در وضع بحران‌آمیزی بسرمی برند .

جنك ویتنام خواه ناخواه باید در سال آینده سرو صورتی بگیرد ، و مقداری از مصارف اسلحه کاسته می شود ، ناچار تحریکات دلالان اسلحه در کشور های مختلف تشدید می ـ گردد

سازمانهای تروریستی ، جنجال های مرزی ، اختلافات محلی بالاخره شورشهای مصنوعی میهن پرستان کشور های مختلف را دچار بیم و هراس می کند و چاره‌ای جز تقویت نیرو ها و افزودن برمقدار سلاحها و خرید آخرین و مدرن ترین نوع اسلحه و هواپیما و غیره برای آنها باقی نمی ماند .

دنیای امروز با این که مدعی پیشرفت بسوی آسمانها است و به مرز های زمینی با حقارت می نگرد متاسفانه هنوز اسیرخطوط مصنوعی و ساختگی مرزی خود است . ناسیونالیسم با تمام ابهت‌و عظمت خود جای خود را در سراسر جهان حفظ کرده و ویژگی های ملی هنوز نتوانسته‌اند جای خود را به خصوصیات انسانی وبشری بدهند و با این که سران کشورهای بزرك با فرستادن فضانوردان خود میخواهند بگویند از بالای مرز ها و آسمانها به جهان تنك و تاریك و کوچك می نگرند ، با اینحال هنوز اسیر اندیشه های خودخواهانه درون مرزی بوده و در همان حال هم که برای ماه آسمان رقیب هائی می فرستند ، آنها را حامل سلاحهای خطرناك می کنند تا در موقع خود مرز های‌ساختگی را حفظ بنمایند .

پس گزاف نمی گویم اگر ادعا کنم که این همه جنك وستیز حاصل کوته‌فکری های بلند پروازان است . از لیبی تاسنگاپور واز نیجریه تا بصره‌از مسکوتا سیلان‌وازتو کیوتاسانفرانسیسکو همه جا را قدرت عجیب اسلحه فروشان فرا گرفته است .

شاید باور نکنید اگر بنویسم که در کشور بیطرف سویس، بزرگترین کارخانجات اسلحه سازی جهان وجود دارد که خود رقیب بزرگی برای کمپانی های بزرك اسلحه‌سازی‌دنیامحسوب‌می شود .

رقابت های خونینی که برای فروش سلاح هم‌اکنون درسراسر جهان آغاز شده دردو قرن‌اخیر تاریخ دنیابی سابقه است .

ایکاش بهانه فاش شدن اسرار نظامی در بین نبود تا اسرار بی‌شماری از علل تحریکات ، ترور ها و جنجال های جهانی را برای خوانندگان روشن می نمودیم

همینقدر از خواننده باز تقاضا می شود در روز هائی که بنام تعطیلات نوروز فرصت لحظاتی تفکر دارند ، وقایع جهان را به نام یك انسان واقعی از برابر نظر بگذرانند و به بینند آیادر دوران زندگی کوتاه دو نسل اخیر تمام درآمد های ملی ومنابع طبیعی کشور های مختلف به کارخانجات اسلحه سازی سرازیر نشده است ؟

گمان نمی کنم حتی یك جواب منفی هم در این باره داده شود .

حسین رامتین

جنجال مائوئیست‌ها در فرانسه

مائوتسه‌تونگ در کتاب سرخ معروف خود چنین نوشته است : «قدرت دردهانه توپ است» اما عجالتا دینامیت و مین جای توپ را گرفته است . طرفداران مائو در همه‌جا از این سلاحها برای رسیدن‌بقدرت استفاده میکنند . در فرانسه «آلن‌ژسمار» یکی از رهبران مائوئیست باربودن «نگرت» رئیس‌کارگزینی کارخانه اتومبیل‌سازی«رنو» جنجال بزرگی بپا کرد .

«آلن ژسمار» دبیرکل‌سابق «سندیکای ملی تعلیمات عالیه» که یکی از گردانندگان شورش مه ۱۹٦۸پاریس بودپس ازبرقراری آرامش پیوسته کوشیده است تا بار دیگر آتش شورش و ناامنی را در این کشور روشن کند زیرا بعقیده او و طرفدارانش باید با ایجاد نفاق و ازهم گسستگی در جامعه فرانسه شرایط لازم برای تغییرات کلی در اوضاع این کشور فراهم شود . او هفده ماه در زندان بسر برده و پس‌از آن بار دیگر بفعالیت پرداخته است .

این دسته مسئول بسیاری از سوء قصدها و توطئه‌هائی است که طی سه‌سال اخیر در فرانسه روی داده است . در این مدت ۸۵۳ نفر از طرفداران‌مائو در فرانسه باتهام حمل مواد آتشزا ، دزدی ، ضرب‌و جرح و غیره در دادگاههای فرانسه محکوم شدند .

این عکس «روبرنو گرت»رئیس کارگزینی کارخانجات اتومبیل ـ سازی رنو است که پس‌از آزاد شدن‌بوسیله کوماندو های‌مائوئیست همسرش او را در آغوش گرفته است . کوماندوهای مائوئیست «روبرنوگرت» را مسئول اخراج کارگران دست‌چپی ازکارخانجات رنو میدانند و بهمین دلیل او را ربوده‌اند .
عکس رادیوئی اطلاعات

«ژسمار» و رفقایش که از اعضای سابق اتحادیه جوانان کمونیستی هستند پس از حوادث مه ۱۹٦۸ که طبعا نقش مهمی در این حوادث داشتند یک سازمان دست‌چپی افراطی بوجود آوردند .

نظیر این سازمان اکنون در بسیاری از کشورهای جهان سوم فعالیت میکنندآنها به پیروی از سازمان «توپامارو» اوروگوئه عملیات چریکی در شهرها را برای رسیدن به هدفهای خود انتخاب کرده‌اند .

دسته‌های کوچک کماندوئی که‌تعداد افراد آنها از چهارنفر تجاوز نمیکند بابمب به بانکها حمله میکنند و در کارخانه‌ها دست به خرابکاری میزنند .

پس‌از آن سازمان «پرولتاریای چپ» در ۲۷ مه ۱۹۷۰ منحل گردید سازمان نوینی بنام «نهضت مقاومت جدید خلق » تشکیل شد . این سازمان که مسئولیت بسیاری از سوء قصدها وعملیات‌خرابکاری را در فرانسه بعهده گرفته روزنامه‌ای بنام «آرمان ملت» منتشر میکند .

فشار شدید پلیس به این سازمان بسیاری از اعضاء آن را دلسرد کرده‌بود ولی «آلن ژسمار» بلافاصله پس از آنکه از زندان خارج شد بار دیگر تحرکتازه‌ای در سازمان مقاومت جدید بوجود آورد و موارد سوء قصدها و عملیات خرابکاری از پائیز گذشته پیوسته قوس صعودی طی میکند .

پاریس مرکز این نهضت سری است و اغلب از این شهر کماندوها برای انجام عملیات خرابکاری به چهارگوشه کشور فرستاده میشوند .

عملیات غیرقانونی

« نهضت مقاومت جدید» که تعداد اعضای آن به ٤ تا ٥ هزار نفر میرسد پس از کشته شدن یکی از افراد دست چپی در جلو کارخانه «رنو» روز ۲۸ فوریه یك تظاهرات ۲۵ هزار نفری‌براه انداخته و سرانجام روز چهارشنبه یکی از کارمندان عالی رتبه «رنو» را بعنوان گروگان ربودند .

بدنبال آن پلیس فرانسه در سراسر کشور بحال آماده باش درآمد و ژرژ پمپیدو رئیس جمهوری فرانسه گفت اینگونه اقدامات درخور شان یك‌کشور پیشرفته و متمدن نیست . سرانجام «نگرت» پس از دو روز آزاد شد ولی فعالیت های خرابکارانه دست چپی ها همچنان ادامه دارد .

در فرانسه علاوه بر «نهضت مقاومت جدید» یك سازمان دیگر دست چپی افراطی وجود داشت که خود راطرفدار افکار مائو معرفی میکرد .

نام این سازمان «زنده باد انقلاب» بود که در اوائل ۱۹۷۱ انحلال خود را اعلام داشت و اکنون اعضای آن در بعضی سازمان ها از جمله در« جبهه آزادی زنان » ، «جبهه هم جنس بازی» ! فعالیت می کنند . طرفداران «تروتسکی» نیز سازمان های دیگری در فرانسه بوجود آورده‌اند که ازجمله‌آنها «اتحاد جوانان برای سوسیالیسم» است که رهبری آن را «شارل ستوپ نیسر» دانشجوی سابق‌رشته تاریخ بعهده‌دارد.

این نهضت یکی از مهمترین گروه های دست چپی است که روزنامه‌ای بنام «حقیقت» منتشر می کند .

این گروه های دست چپی تنها دریك مسئله با هم توافق دارند و آن انجام «عملیات غیر قانونی است». بطور کلی اکنون در فرانسه سه سازمان بزرگ دست‌چپی افراطی سرگرم فعالیت هستند و تعداد مبارزان آنها جمعا از ۲۰ هزار نفر تجاوز نمی کند :

۱ـ «سازمان مقاومت جدید» برهبری «آلن ژسمار» که طرفدار یك اقدام‌شدید و فوری است

۲ـ دو سازمان طرفدار تروتسکی : در اتحادیه کمونیست که رهبری آن را «آلن کریوین» کاندیدای سابق ریاست جمهوری فرانسه بعهده دارد که در جریان رای گیری ۲۵۰ هزار رای‌آورد و«اتحادیه جوانان برای سوسیالیسم» به رهبری «برژ» .

۳ـ «یاری سرخ» یك سازمان سری است که در آن مائوئیست های «آلن ژسمار» و گروهی از شخصیت های دست چپی عضویت دارند ، اعضای همین سازمان هستند که اخیرا درباره وضع زندانهای فرانسه جنجال بزرگی بوجود آوردند .

از : فرانس سوار

بررسی تحولات سیاسی جهان عرب

بحران خاورمیانه

بحران مصر واسرائیل نیست

نوشته : محمد حسنین هیکل

شاید بی فایده نباشد که‌باز هم این موضوع را تاکید کنیم که در حال حاضر شنیدن نظرات و راه حل های ایالات متحده آمریکا در موردبحران خاورمیانه فایده‌ای ندارد .هم چنین در حال حاضر از تجدید تلاش های دکتر گونارياريك بمنظور اجرای قطعنامه شورای امنیت ثمری بدست نمی آید. در این لحظات از ایالات‌متحده آمریکا چیزی نمی شنویم جز همان پیشنهاد گفتگو های نزدیك و یا گفتگو های«هتل» با استفاده از کمك ایالات متحده آمریکا ...

این پیشنهاد ، همانگونه که بار ها گفته‌ام ، دامی است که باید سعی کنیم در آن گرفتار نشویم .

ضمنا باید بگویم ...

در این لحظات ، هرفعالیتی را که دکتر یارینك آغاز کند ، بر پایه خواسته‌اسرائیل دائر به لزوم عقب نشینی و صرفنظر کردن او « دکتر ـ یارینك»از طرح پیشنهادی‌هشتم فوریه ۱۹۷۱ میباشد که در آن از اسرائیل خواسته بود که تعهد و آمادگی خود رادر مورد عقب نشینی از سرزمین های مصری اعلام کند .

بدین ترتیب ،دراین‌لحظات، هر چیزی را که بشنویم ویا هر چیزی را که مشاهده کنیم چیزی جز «یاوه» و مطلبی‌جز «سراب» نخواهد بود .

فشار به آمریکا

در اینجا به موضوعی اشاره میکنم که ممکن است‌ایالات متحده آمریکا از آن سخن گوید .

ایالات متحده آمریکا در تابستان سال ۱۹۷۰ که طرح راجرز را عرضه کرد درمعرض فشاری قرار گرفته بود که توانسته بودیم با موفقیت آنرا بر آمریکا وارد سازیم .

فشاری که متوجه آمریکا ساختیم در چند عامل جلوه‌گر بود :

۱ـ مصر خطرات یك جنك فرسایش را پذیرفت و بهمین جهت جبهه داخلی استحکام بخشیده شد .

۲ـ حداقل اراده و تصمیم اعراب بوسیله یك موج فعال بهم پیوند زده شد و جمال عبدالناصر نمایانگر این‌پیوند بود که قدرتی بزرك بوجود آورد .

۳ـ گسترش‌و تشدیدفعالیت سازمان مقاومت فلسطین و این امر در نخستین ماههای سال ۱۹۷۰ باوج‌خودرسید بگونه‌ای که تصفیه آن در اردن امکان پذیر نشد .

٤ـ کشاندن بحران خاورمیانه از پشت مرز ها به صحنه ـ های بین‌المللی که یکی از برجسته ترین نمود های آن نتایج مسافرت محرمانه جمال عبدالناصر در ژانویه ۱۹۷۰ به مسکو بود .

* * *

بدین ترتیب ایالات متحده آمریکا ، تحت فشار تحولات، از نقش فعالانه خود در طرح راجرز صرفنظر کرد و از یك عنصر فعال به یك مامور پست که پای پیاده از خانه‌ای به خانه‌ای میرود ، تغییر ماهیت داد .

این دولت از مسئله عقب نشینی اسرائیل از سرزمین ـ های عربی بر اساس قطعنامه شورای امنیت ، به راه حل جزئی ، و سپس به پیشنهادی برای گشودن کانالا سوئز ،و بالاخره دام گفتگوهای‌نزدیك یا گفتگو های «هتل» گرایش پیدا کرد .

یعنی اینکه ...

ایالات متحده ناچار شد تحت فشار های شناخته شده‌ای تا حدودی از سیاست اسرائیل دور شود ... ولی در غیاب‌این فشار ها ، ایالات متحده گام بدنبال گام بسوی سیاست‌اصلی خود یعنی نزدیك شدن به اسرائیل بعقب رفت ...

آنچه تا اینجا گفتم شاید روشن باشد .

خواسته های اسرائیل از همان نخستین روز ها روشن بود . اسرائیل در سال ۱۹٦۷ تصور کرد در جنگی شرکت جسته که به کلیه جنگهای بعدی خاتمه داده است .

و بااینکه نتوانسته‌بود ازپیروزی نظامی خود بهره سیاسی‌بدست آورد ، مع‌الوصف در این عقیده بود که باید از «وقت» نهایت بهره برداری را بماید وبهمین جهت به دوستان حویش اصرار میورزید :

ـ «هرچه رخ‌داده بحال خود رها کنید تا مجرایش را طی کند . بگذارید میوه بر درخت بماند . بگذارید چیده‌شود».

خواسته اسرائیل در گذشته و حال این بوده است :

ـ گفتگو های مستقیم‌بامصر جهت رسیدن به قرارداد صلح تا بداند اینده‌اش در این‌منطقه تا ابد تضمین شده است .

بنظر من اسرائیل معتقد بود و هست که دشمن واقعیش‌مصر می‌باشد .

بدین ترتیب‌این‌وضع پیچیده پیش می‌آید :

۱ـ دشمن اصلی اسرائیل ، مصر است .

۲ـ اسرائیل خواهان توسعه طلبی در شرق است نه‌در غرب

* * *

مصر بدون اعراب

بنظر من گفتگو های مستقیم میان مصر و اسرائیل محال و بعلل زیر زیان‌بخش است :

۱ـ انجام این گفتگو ها سیاست و موقعیت مصر را در جهان عرب‌ازبین‌میبرد ... گرچه من نمیتوانم اینده‌ای رایرای جهان‌عرب بدون مصر،پیش‌بینی کنم،ولی برای‌مصرهم اینده‌ای بدون‌جهان‌عرب نمیتوان‌پیش‌بینی کرد .

۲ـ اگر اسرائیل حتی یك وجب از خاك مصر را در عرب خود نمیخواهدوتمام خواسته‌اش در شرق متمرکز شده، آیامصر با وفاداری خود نسبت به‌اعراب میتواند میان قنطره در سینا و قنیطره در جولان فرق گذارد؟ و حتی از یك وجب خاك اعراب درشرق‌اسرائیل صرفنظرنماید؟

۳ـ حال که قسمت هائی از سرزمین های مصر تحت اشغال است چگونه دولت مصرمیتواند و بخود اجازه میدهد که با اسرائیل دور یك میز و یا حتی در دو اطاق یك هتل‌باب گفتگو را باز کند .

٤ـ بااین بررسی هائی که شد آیا بحران خاورمیانه یك بحران مشترك مصری‌و اسرائیل است که نمایندگان ان‌برای رسیدن به راه حل گفتگو کنند، یا عناصر و گروههای دیگری هم در این بحران سهیم هستند؟

* * *

خلاصه اینکه آنچه که ممکن است اینك از ایالات متحده آمریکا بشنویم ، به ویژه اینکه مادرسال انتخابات‌ریاست جمهوری هستیم ، چیزی باب طبعمان نخواهد بود. زیرا ازیك طرف فشاری را که‌برسیاست آمریکا وارد میساختیم ، اینك وضع رضایتبخشی ندارد و از طرف دیگر سیاست امریکاگام بگام به‌سیاست اسرائیل‌نزدیك میشود .

لذا حالا وقت آن نیست که گفته های آمریکا را بشنویم ، بلکه باید با امکانات و عواملی که در اختیار داریم ، آمریکا را تحت فشار قرار دهیم‌تابجای نزدیك شدن‌به سیاست‌اسرائیل از آن ، حتی اگر هم کم‌باشد، دور شود .

* * *

در اینجا سخنم را به نقش گونارياريك ، مردی که‌شاید در تاریخ نوین دیپلماسی‌مشکل ترین ماموریت ها را بعهده گرفته ، میکشانم تا به‌بینیم‌این مرد چه میتواند بکند .

باردیگر میگویم که وضع روز طوری می‌باشد که ممکن است نتایج تلاشهای گونار ـ یارینك رضایت‌بخش و عاقلانه نباشد . زیرا از طرفی وضع بین‌المللی ، آنگونه است که می‌بینیم واز طرف دیگرسیاست آمریکا گرایشی بسوی‌خواسته های اسرائیل دارد . وهمانگونه که مثل معروف می گویددکتر یارینك دیك‌بخاری را نخواهد یافت‌تا باانرژی آن‌چرخ‌خودرا بگردش درآورد .

دکتر یارینك ، چه بخواهد و چه نخواهد ، خود را در گردونه‌ای سرگردان خواهد یافت که اسرائیل برایش پی‌ـ ریزی کرده .

تعهدات اسرائیل

یارینك یکبار در هشتم فوریه ۱۹۷۱ یادداشت معروف خودرا به مصر و اسرائیل داد .

در این یادداشت از مصر خواست که به تعهدات صلح خود براساس قطعنامه شورای امنیت پای بند باشد .... وازاسرائیل‌خواست که‌براساس همان قطعنامه از سرزمین های اشغالی عقب نشینی نماید . اسرائیل تااین‌لحظه به‌یادداشت یارینك پاسخ نداده است . بهمین جهت‌یارینك باین‌تصمیم رسید که‌ازسر گرفتن‌ماموریتش بستگی به پاسخ دادن مثبت به خواسته‌اش دارد .

لذا اگروی‌بدون اینکه‌پاسخی از اسرائیل دریافت دارد ، ماموریت خود را از سر گیرد معنیش این خواهد بود :

۱ـ اسرائیل‌باردیگر توانسته است‌به‌انچه میخواهد برسد... زیرا قبلا اعلان کرده بود تا زمانی که یارینك از خواسته خود صرفنظر نکند حاضر به همکاری نخواهد بود ... لذا اگر یاریك ماموریتش رادنبال کند معنیش ان خواهد بود که دیگر خواسته‌ای از اسرائیل ندارد .

۲ـ اگر قبل ازاینکه اسرائیل به یادداشت دکتر « یارینك » پاسخ دهد ، مصر حاضر شود با یارینك گفتگو کند ،معنیش آن خواهد بود که مسئله عقب نشینی کامل از سرزمین های عربی معلق خواهد ماند .

۳ـ تنها تعهدی که‌اراسرائیل درقطعنامه شورای‌امنیت‌خواسته شده ، تعهد عقب نشینی است لذا اگر اسرائیل از همین تنها تعهد شانه خالی کند معنیش آن‌است که‌اعراب‌بسوی«گذشته ها» رهنمون میشوند .

٤ـ اگر اسرائیل بگوید که یارینك میتواند بدون هیچگونه شرایطی ماموریتش را از سر گیرد گفته‌ایست برای فریب و نیرنك .

زیراشرایطی واقعی‌وجود دارد که هیچکس‌نمیتواندآنرانادیده بگیرد :

ـ سرزمین های اشغالی یکی از شرایط است که قابل انکار نیست .

ـ قطعنامه شورای امنیت هم از شرایطی است که بر عهده اسرائیل میباشد .

ـ یادداشت هشتم فوریه دکتر یارینك به مصر و اسرائیل هم وجوددارد که‌شرطی است طرح شده در صحنه سیاست هر دو طرف.

رادیوهای خارجی گفتند

نگاهی به جراید

حمله به لیبی

روزنامه الثوره : دارو دسته حاکم لیبی فراموش کرده‌اند که زمان امپراتوریهای بزرگی که سیاست و سرنوشت ملتها را بدست داشتند سپری گشته ، و دولت های بزرك دیگر قادر نیستند چنین نقشی را بازی کنند»

طرح تازه سازمانهای فلسطین

بیروت ـ روزنامه «صدای لبنان» مینویسد :

تصمیماتی که کمیته اجرائی سازمان آزادیبخش فلسطین در مورد هماهنك ساختن طرحهای سازمان های فلسطین اتخاذ کرده بموقع اجرا گذاشته خواهد شد و نتایج آن ظرف روزهای آینده ظاهر خواهد گشت .

این نتایج بویژه در صحنه نظامی بمنظور روبرو شدن با اوضاع تازه‌ای که بدنبال جنك جنوب لبنان به وجود آمده بچشم خواهد خورد .

پایان رای گیری در رودزیا

دیلی‌تلگراف ـ هیئت «لرد پیرس»در رودزیا کار خودرا پایان داد وچندین صندوق و کیسه مملو از آراء مردم رودزیا که در باره طرح پیشنهادی انگلیس ورودزیا اظهار نظر کرده بودند به انگلیس فرستاد وبطوری که پیش بینی میشود نتیجه این آراء تایکماه دیگر اعلام میشود . کار کمیته «پیرس»در رودزیا موجب شده است که‌آن عده از سیاهپوستانی که کوچکترین توجهی‌به امور سیاسی نداشتند به این مسائل توجه کنند و از نظر سیاسی بیدار شوند . به یقین این بیداری وضع تازه‌ای را در رودزیا ، بوجود آورده است که برای حزب اسمیت مشکل بزرگی در رسیدن به هدف خواهد شد گروه رهبری حزب اسمیت در حال حاضر منتظر اعلام نتیجه آرائی است که کمیته پیرس جمع‌آوری کرده است تاسیاستی مطابق با این نتیجه را انتخاب و اعلام نماید .

صدای آمریکا

آرتورواتسون سفیر ، آمریکا در فرانسه به پاریس رفت تا خود رابرای مذاکره با نماینده دولت چین کمونیست ژنرال هانك‌چن آماده کند . این مذاکرات برای توسعه روابط چین و آمریکا و ادامه مذاکرات نیکسون و مقامات پکن است .

رادیو روم

دولت ایتالیا ، چهار دیپلمات‌وابسته به کشور های اروپای شرقی را به‌اتهام جاسوسی از کشور اخراج کرد. نام و ملیت این عده فاش نشده است .

صدای آمریکا

یکی از روزنامه های وابسته به چریکهای کمونیست پانت‌لائو، آمریکا را متهم کرد که‌بافرستادن سلاح‌برای حکومت لائوس مقدمات یك جنك‌وسیع و تازه‌ای را دراین ناحیه فراهم‌می‌آورد.

سینما ـ رادیو ـ تلویزیون

تلویزیون آموزشی
جذب سازمان رادیو تلویزیون میشود

تلویزیون آموزشی از روز سی‌ام اسفند ماه برنامه های معمولی خود را قطع‌خواهد کرد و یك برنامه چهارده روزه ارائه میکند برنامه های روزانه تلویزیون آموزشی شامل فیلم های کودکان فیلمهای سرگرم کننده برنامه های هنری دانش آموزان هنرمند کشورونمایش فیلمهای سینمائی خواهد بود.

تلویزیون آموزشی در این مدت برای هر روز یك فیلم سینمائی که اغلب از فیلمهای فارسی انتخاب‌شده است‌نمایش خواهد داد.

مسئولین تلویزیون‌آموزشی از هنرمندان دانش آموز و دانشجو برای اجرای برنامه ـ های هنری در مدت تعطیلات عید استفاده خواهند کرد و هم اکنون تعدادی‌ازاین برنامه ها در دست تهیه و ضبط‌است. قراراست که تلویزیون‌آموزشی از وزارت آموزش و پرورش منتزع شده و در اختیار رادیو تلویزیون ملی قرار گیرد.

تالار رودکی جشن نوروز میگیرد

امسال تالار رودکی با اجرای برنامه های خاصی باستقبال نوروز میرود. این برنامه ها شامل رقص های فولکلوریك‌وموسیقی اصیل ایرانی ـ اپرای هنزل و گرتل وباله کوپلیا خواهد بود روزهای هفته اول فروردین‌تالار رودکی بار دیگر شاهد اجرای زیبای‌رقص‌های‌فولکلوریك و موسیقی اصیل ایرانی است. ایندو برنامه شامل فولکلور بلوچستان ـ بزم درویشان ـ کنسرت ارکستر بزرك سازهای ملی و گروه نوازی خوب خواهد بود.

رقص، ترانه و موسیقی فولکلوریك این برنامه حاصل کوشش ممتد گروه های تحقیقاتی است که در نواحی مختلف بلوچستان صورت گرفته است. همچنین بزم درویشان آمیخته‌ای از رقص بلوچ و حرکات سماع درویشان است.

«فرامرز پایور» نوازنده چیره دست در برنامه ارکستر بزرك سازهای ملی، با تطبیق موسیقی اصیل ایرانی با پدیده های اجتماعی، تجربه جدید دیگری‌را ارائه میدهد.

دوشنبه ۷ فروردین اپرای هنزل و گرتل برای چندمین بار بعلت استقبال کودکان و نو جوانان باجرا در خواهد آمد. این اپرای دلنشین بزبان فارسی اجرا میشود و در ایام نوروزی هدیه مناسبی برای کودکان خواهد بود.

بزم شاعرانه کوکو

عطاءالله خرم برای برنامه های نوروزی کوکو چند برنامه ضبط و آماده کرده است در این برنامه ها چهارده خواننده شرکت دارند، خرم‌برنامه‌های خود را در سالنهای بزرك هتل ها کاخهای جوانان و در کنار مناظر طبیعی تهیه کرده‌است از برنامه‌هائی که میتوان نام برد بزم شاعرانه‌ای است که تهیه کننده به شیوه جالب و قدیمی ایرانی تنظیم‌نموده‌است در این برنامه برای اولین‌بار بدیع زاده‌وایرج ظاهر میشوند و در کنار بقیه هنرمندان چند قطعه آواز و ترانه اجرا می کنند.

از ره آوردهای تازه برنامه کوکو چهره جدیدی است که گویندگی این برنامه را عهده دار است.

عزیزان شما در

رادیو تلویزیون ملی ایران نوروز امسال‌با اعزام گروههای هنری و فنی به کشور های اروپائی‌و آمریکائی کارتازه‌ای را برای نمایاندن چهره های فرزندان خانواده های ایرانی بر صحنه تلویزیون آغاز کرد. کار این گروهها بر این‌منوال است که ضمن اجرای شو، وسیله هنرمندان رادیو و تلویزیون در حضور ایرانیان مقیم خارج از چهره تك تك

صحنه تلویزیون

آنها فیلم برداری میکنند واین نیلمهاباطلاع قبلی درتلویزیون ملی ایران به نمایش گذارده خواهد شد.

اولین گروه قریبا به طرف کشور آمریکا حرکت خواهد کرد در این گروه پوران خواننده‌رادیووتلویزیون‌شرکت دارد و قرار است در ایالات متحده آمریکا برنامه اجرا کند.

دفتر آدینه

تهیه کنندگان برنامه‌رادیوئی دفتر آدینه از هم اکنون دست در کار تهیه و تدارك پنج برنامه برای پنج روز تعطیلات عید هستند.

ضمنا دفتر آدینه برای هر روز یك نمایشنامه از آثار بزرگان ادب را اجرا خواهد کرد چهار نمایشنامه از آثار بزرگان ادب خارجی و یك نمایشنامه ایرانی اجرا میشود.

همچنین از شخصیتهای هنری و ادبی کشور دعوت‌شده است که در این برنامه‌شرکت نموده و در مواردمختلف‌مربوط به هنر اظهار نظر نمایند. از جمله شرکت کنندگان دراین برنامه، مرتضی حنانه، هرمز فرهت، پژمان بختیاری، فرهاد شیبانی و کیومرث منشی زاده هستند.

برنامه‌شبکه‌تلویزیون ملی‌ایران

جادوی علم

ساعت ۱۹٫۰۵ برنامه شبکه (یکشنبه)

در برنامه امشب جادوی‌علم که در ساعت ۱۹٫۰۵ از برنامه شبکه پخش میشود درباره‌اسید ها، باز ها وطرز اندازه‌گیری آنها اطلاعات کامل و دقیقی در اختیار جوانان و علاقه‌مندان گذارده میشود.

شهر آفتاب

ساعت ۱۹٫۵۰ برنامه شبکه (یکشنبه)

در برنامه شهر آفتاب امشب ضمن معرفی کتابهای «دنیاخانه من است»ـ مجموعه «نامه های نیمایوشیج»، «نا مساوی ها»اثر پرویز شهریاری ـ و «صحرا» مجموعه چند داستان ازچخوف گفتگوئی نیزبا پرویزشهریاری ترتیب داده شده است که در این گفتگو شهریاری درباره کتابهای ریاضی که تاکنون ترجمه و تالیف شده اطلاعات جامعی در اختیار بینندگان تلویزیون قرار میدهد.

برنامه‌دوم‌تلویزیون ملی‌ایران

موسیقی یرانی

ساعت ۲۰٫۴۰ برنامه دوم

پریوش در موسیقی ایرانی این ساعت ترانه ای‌عاشقان‌رامیخواند

ادبیات جهان

ساعت ۲۲ برنامه دوم(یکشنبه)

در برنامه امشب ادبیات جهان زندگی و آثار جرج برنارد‌ـ شاو طنزنویس نامدار انگلیسی مورد بررسی قرار می گیرد. در این برنامه ضمن بررسی احوال و آثار برناردشاو فیلم های مستندی نیز از زندگی این نویسنده بزرك نمایش‌داده میشود. تهیه کننده این‌برنامه صمد مهاجر است.

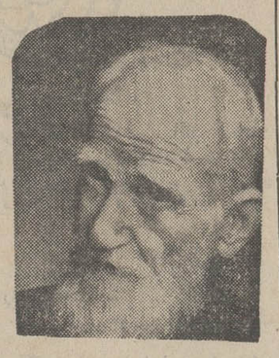

برنارد شاو

تآتر

ساعت ۲۲٫۳۰ برنامه دوم (یکشنبه)

براساس نمایشنامه مرغ‌دریائی اثر آنتوان چخوف‌نمایشنامه‌ای تنظیم شده است که دربرنامه امشب تلویزیون ملی‌ایران‌اجرا میشود.

آنتوان چخوف در سال ۱۸۶۰ در شهر «تاگرنوك» در یك خانواده پیشه‌ور متولدشد درمدت۲۶ سال‌دوره‌نویسندگی و ادبی خویش دهها داستان و چندین نمایشنامه کوتاه وبلند نوشته است چخوف در داستان های خودرسوم‌و عادت‌مخصوص روسیه تزاری‌را به‌نحوی‌شایسته نمایان کرده است.

آنتوان چخوف

۷

برنامه شبکه تلویزیون

امشب

۱۷ـ۱۵	اسلاید و موزیک	۱۹ـ۵۵	شهرآفتاب
۱۷ـ۳۰	سلام شاهنشاهی و اعلام برنامه	۲۰ـ۳۰	مشروح اخبار همراه با فیلمهای خبری
۱۷ـ۳۴	تدریس زبان آلمانی	۲۱ـ۰۵	مسابقه هما
۱۸ـ۰۰	کودکان	۲۱ـ۳۵	پزشک محله
۱۸ـ۴۵	اخبار شبکه	۲۲ـ۳۵	واریته
۱۹ـ۰۵	جادوی علم	۲۳ـ۰۰	آخرین اخبار
۱۹ـ۳۰	کیسی‌جونز		

نیمروز فردا

۱۲ـ۴۵	اسلاید و موزیک	۱۳ـ۱۰	شما و تلویزیون
۱۳ـ۰۰	سلام شاهنشاهی و اعلام برنامه	۱۳ـ۳۵	ادبیات جهان
		۱۴ـ۰۰	جولیا
۱۳ـ۰۴	اخبار نیمروز بخش‌اول	۱۴ـ۳۰	اخبار نیمروز بخش دوم

۹

برنامه دوم تلویزیون

امشب

۱۹٫۱۵	اسلایدوموزیك	۲۰ـ۴۰	موسیقی ایرانی
۱۹ـ۳۰	اعلام برنامه	۲۱ـ۰۵	فیلم مستند
۱۹ـ۳۴	اخبار	۲۱ـ۳۰	اخبار برنامه دوم
۱۹ـ۴۰	روکامبول	۲۲ـ۰۰	ادبیات جهان
۱۹ـ۵۲	تسخیرشدگان	۲۲ـ۲۵	تئاتر «مرغ دریائی»

۱

برنامه تلویزیون‌آموزشی

امشب

۱۷ـ۱۰	ریاضی دوره راهنمائی	۱۸ـ۵۵	فیزیک چهارم
۱۷ـ۳۰	دستور زبان فارسی	۱۹ـ۲۰	هندسه فضائی پنجم
۱۷ـ۵۰	طبیعی چهارم	۱۹ـ۴۵	فیزیولوژی جانوری ششم
۱۸ـ۱۵	زنگ تفریح		
۱۸ـ۲۵	شیمی چهارم	۲۰ـ۱۰	حساب استدلالی ششم

نیمروز فردا

۱۳ـ۳۰	ترانه‌ها و چشم‌اندازها	۱۵ـ۲۵	علوم تجربی دوره راهنمائی
۱۴ـ۰۰	سلام شاهنشاهی و اعلام برنامه	۱۵ـ۴۵	گریدد انگلیش
۱۴ـ۰۵	گریدد انگلیش	۱۶ـ۰۰	مثلثات ششم
۱۴ـ۲۰	زمین شناسی ششم	۱۶ـ۳۰	برنامه نوجوانان
۱۴ـ۴۵	بخوانیم و بنویسیم	۱۶ـ۵۵	مکالمه انگلیسی
۱۵ـ۰۰	شیمی ششم		

۸

برنامه تلویزیون آمریکا

امشب

۱۷ـ۰۰	دانیل‌بون	۱۹ـ۵۰	می‌بری
۱۸ـ۰۰	اخبار	۲۰ـ۰۰	بیرل‌بیای
۱۸ـ۱۰	برنامه آگهی	۲۰ـ۴۰	دنیای براکن
۱۸ـ۱۵	برنامه‌مخصوص‌ورزشی	۲۱ـ۳۰	ماموریت در زیرآب
۱۸ـ۳۵	راجرمیلر	۲۲ـ۰۰	خانه ارواح
۱۹ـ۰۰	هاریگان و پسر	۲۲ـ۲۰	برنامه آگهی
		۲۲ـ۲۰	یکشنبه شب در سینما

درمحافل هنری

گالری صبا

گالری‌صبانمایشگاهی‌ازآثارجدید نقاشی احمد اسفندیاری در محل گالری واقع در خیابان صبای‌جنوبی دایر کرده است. این نمایشگاه تا آخر اسفند ادامه دارد و بازدید از ساعت ۸ صبح تا ۸ بعدازظهر برای عموم آزاد است.

گالری سولیوان

نمایشگاهی از «بردوکسیون» آثار بزرگان هنرنقاشی جهان. عصرها: خیابان‌شاه خیابان فخررازی.

گالری سنك

نمایشگاهی‌ازآثار مجسمه«ناصر شمس کاظمینی» عصر ها ـ خیابان تخت طاوس خیابان بهارستان.

گالری سیحون

نمایشگاهی از آثار نقاشی و حکاکی هنرمندان ژاپنی صبح‌وعصر خیابان شاه‌شماره ۲۶۶

انجمن ایران و آمریکا

اجرای نمایشنامه هفت‌حکایت برصصصای عابد وسیله گروه تجربی کارگاه نمایش.

ساعت ۸٫۵ عباس آبادخیابان وزراء

خانه نمایش

اجرای‌نمایشنامه «آسید کاظم» توسط گروه هنر ملی.

ساعت ۷٫۵ شاهرضا خیابان پارس

تالار ۲۵ شهریور

اجرای نمایشنامه «اوار بر سنك» با شرکت مشایخی، شیراندامی، آزیتا لاچینی ساعت ۸ خیابان بهشت

کاخ مرکزی جوانان

نمایش فیلم سینمائی «برف» و سخنرانی منصور موحد راد تحت عنوان «مکتب تعاونی و اصول عقیدتی سوسیالیست».

ساعت ۶ بعداز ظهر خیابان شمیران قدیم

کاخ جنوبی جوانان

اجرای‌نمایشنامه «میراث»نوشته بهرام بیضائی به کارگردانی فرخ‌چوبك.

ساعت ۷ بعداز ظهر میدان راه‌آهن

کاخ غربی جوانان

نمایش فیلم مستند مسابقات اتومبیلرانی در زمستان

ساعت ۷ خیابان بابائیان

کارگاه نمایش

اجرای نمایشنامه «راهبه ها» با شرکت فخری خوروش ـ حمیدطاعتی‌ـداریوش مودبیان ـ مصطفی دالی.

ساعت ۸ چهار راه‌یوسف‌آباد کوچه کلانتری

آقای سید احمد طاهر احمدی
هر کجاهستی لطفاخانواده‌ات نگران حال تو هستندبزودی اطلاع بده. تلفن ۳۱۶۳۶۶

مؤسسه انتشارات امیرکبیر
مادام بواری
چاپ سوم
از: گوستاو فلوبر
ترجمه: مشفق همدانی

۲۵۰۰ روز هر روز ۲۵۰۰ ریال
جایزه بزرگ بانك بازرگانی ایران
در هفت منطقه ایران برای هفت نفر تقسیم میشود
هر منطقه یک جایزه یکسال تمام
روزی ۲۵۰۰ ریال
ومیلیونها ریال جوایز نقدی دیگر
فقط تاپایان اسفند فرصت باقی است

تاریخ در صفحات اطلاعات

چهل سال قبل در همین روز

نظامنامه پاداش مأمورین نظمیه بتصویب هیئت وزراء رسید

برطبق پیشنهادوزارت داخله‌نظامنامه اعطای پاداش خدمات مهمه به افراد پلیس انتظامی و تأمیناتی بشرح ذیل تصویب گردید :

ماده۱ـ پاداش‌در مواردی‌به‌مأمورین داده میشود که خدماتی‌علاوه بروظایف مقرره‌که مستلزم‌سعی وجدیت فوق‌العاده باشد از آنها ابراز گردد . ماده ۲ ـ تشخیص نوع پاداش با شخص رئیس کل تشکیلات نظمیه است که با درنظر گرفتن خدمتی که مأمور انجام داده پاداش متناسب اعطاء نماید . ماده ۳ـ کلیه پاداش‌ها دراحکام عمومی‌تشکیلات نظمیه‌و درتعرفه خدمت پاداش یافته‌گان درج خواهد شد . ماده ٤ـ مدال مس یا نقره در تمام مدت خدمت فقط یک مرتبه به مأمور داده میشود . ماده۵ـ اعطای مدال برطبق نظامنامه مخصوص انجام میگیرد . ماده ٦ـ اعطای درجه بدون رعایت مقررات فصل دوم قانون استخدام افراد و ردیف‌افراد درموقعی است که مأمور نهایت لیاقت وجدیت را ابراز داشته و مستحق مهمترین پاداش گردد .

درموارد ذیل دو پاداش داده میشود

در موارد ذیل ممکن است دوپاداش به افراد و ردیف افرادپلیس‌داده شود:
۱ـ دچارشدن به مخاطره برای انجام وظیفه ۲ـ دستگیرنمودن مجرمین‌فراری ۳ـ ابراز رشادت و شجاعت‌در موقع طرفیت با مجرمین و اشخاصی که‌باعث اخلال نظم وامنیت هستند وموردتعقیب واقع میشوند ٤ـ کشف دسیسه و توطئه‌های‌مخفی ودستگیری جاسوسان.

نماینده خرم‌آباد و لرستان

دکتر بهرامی

در نتیجه قرائت آراء حوزه انتخابیه خرم‌آبادلرستان آقای دکتر حسین خان بهرامی (دکتر احیاء السلطنه) و آقای فتح‌الله‌خان سگوند بسمت‌نمایندگی مجلس انتخاب شده‌اند .

خرید ٦ دستگاه کارخانه قند سازی

اداره کل صناعت و فلاحت خرید شش دستگاه کارخانه را با شرایط مشخص‌شده بمناقصه میگذارد و دراین اعلان تصریح شده است که باید عین کارخانه قند کرج باشد و مصرف‌یومیه هر یک از کارخانجات مزبوره حداقل روزی هزار خروار با شرط آنکه‌بتواند روزانه تا یک هزار و پانصد خروار چغندر مصرف نماید و حداکثر محصول شکر صدی پانزده و لااقل صدی ۸۵ قند حبه باشد .

هریک از کارخانجات تحویل کشتی در هامبورگ خواهد بود معذلک شرکت‌کنندگان درمناقصه میتوانند قیمت تحویل بندرپهلوی و یا بندرشاه و یا بندرشاهپور را معین نمایند .

سه کارخانه باید در اول آذر ماه ۱۳۱۳ کاملا دائر و کار کند و سه کارخانه دیگر در اول آذر ماه ۱۳۱٤ حاضر باشد .

پیشنهاددهندگان برای هر کارخانه تعهدنامه‌ای بمبلغ ده هزار تومان از طرف یکی از باک‌های طهران‌ویا اروپا و یا امریکا ضمیمه پیشنهاد خود تقدیم خواهند داشت که اگر دولت خواست قرارداد خرید مطابق پیشنهاد منعقد نماید و صاحب پیشنهاد امتناع کرد بانک مزبور مجاناً و بلاعوض مبلغ مزبور را به اداره کل صناعت وفلاحت تسلیم خواهد نمود .

قیمت نفت‌وبنزین‌در طهران

چون برطبق یکی از یادداشت‌های منضمه به قرارداد تجارتی ایران و اتحاد شوروی در قیمت‌بنزین وارده از شوروی صدی ده و نفت سفید صدی۵ بایدتخفیف داده شود ، لذااخیراً اداره کل تجارت قیمت نفت سفید با ظرفرا از قرار هر بوط چهارده ریال و ٦۳ دینار و بنزین با ظرف را از قرار هر بوط ۲٦ ریال و ۷۸ دینار در طهران تعیین‌نموده وبمؤسسات مربوطه‌شوروی اشعار داشته استکه برطبق نرخ‌مذکور فروخته شود .

مهمانی رئیس الوزراء در قصر گلستان

مهمانی آقای رئیس‌الوزراء بمناسبت تصادف ۲٤ اسفند با مولود اعلیحضرت پهلوی شب پنجشنبه ۲۵ اسفند خواهد بود ، هیئت وزراء ، سفراء و وزراء مختار برای صرف شام دعوت شده‌اند و سپس از ساعت دهبعد از ظهر مراسم شب‌نشینی منعقد میگردد که عده‌ای از رجال و صاحب‌منصبان ارشد وجمعی از نمایندگان مجلس و روسای عالی‌مقام ادارات و اعضاء عالی‌رتبه‌سفارتخانه‌ها دعوت دارند که در طالار موزه قصر گلستان حضور خواهندیافت .

نمایندگان حاضر در مرکز

آقایان نمایندگانی که در ولایات حوزه‌های انتخابیه مقیم بوده‌اند دراین چند روزه بمرکز وارد شده ورود خود را بدفتر مجلس اطلاع داده‌اند وامروز عده نمایندگان حاضر در مرکز به‌یکصد و بیست و چهار نفر رسید که درمراسم افتتاح حضور خواهند یافت .

تعطیل ادارات

از وزارت‌داخله متحدالمآلی تلگرافی بکلیه حکام ولایات صادر گردیده مبنی براینکه روز چهارشنبه ۲٤ اسفند که مصادف باروز مولودمسعود اعلیحضرت اقدس همایونی میباشد ، کلیه ادارات و دوایر دولتی تعطیل خواهد بود .

مهمانی‌بلدیه و آتش‌نشانی

دعوت بلدیه طهران بمناسبت جشن میلاد اعلیحضرت به‌شب‌نشینی ازساعت ۹ بعداز ظهر شروع خواهد شد و در همان شب در محوطه جلوی عمارت بلدیه در میدان سپه مراسم آتش‌بازی معمول خواهدگردید .

دکتر آرمن پطروسیان

مونیتور کلینیک امراض تناسلی اونیورسیته پاریس ، طبیب مریضخانه امراض تناسلی اونیورسیته مسکو ، متخصص در امراض تناسلی سفلیس ، سوزاک و عوارض آن و ضعف قوه‌باه، معالجه بتوسط الکتروترابی و دیاترمی و اشعه مختلفه الکتریکی ، امراض مختلفه زنانه ، داخلی بر طبق علوم جدید معالجه میشود . آدرس خیابان علاء الدوله کوچه بختیاریها ، روبروی منزل حضرت اجل آقای سردار اسعد.

ژاکت های مخمل تریکو

بافت‌کارخانه‌تریکوتاژ شرکت‌مرتضوی و مشکوه جورابچی که قائم‌مقام مخمل‌های‌خارجی‌است تماشانموده خریداری فرمائید . کارخانه میدان شاه .

(نقل‌از اطلاعات۲۲بهمن ماه۱۳۱۱)

زنان در ایران

احمد احرار

ـ ۸٤ ـ

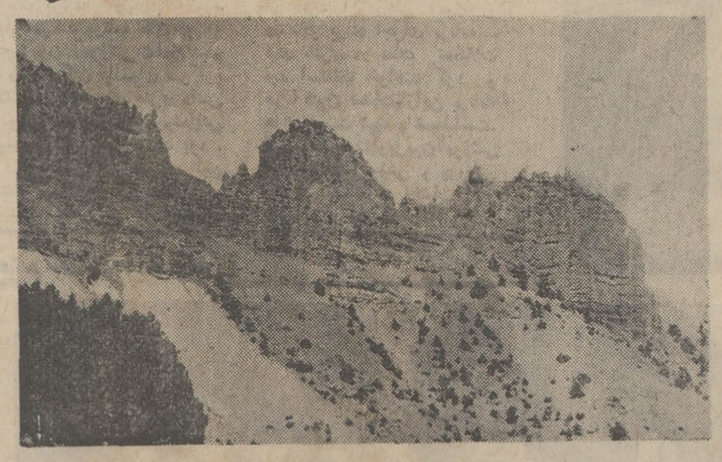
گردنه‌یی که میسیون آلمانی برای رسیدن به «هرات» پشت سر گذارد

ـ من ماموریت دارم موجبات تاسیس سفارت آلمان را در افغانستان فراهم کنم و بسوی مرز میروم . . اما علیق و آذوقه‌ام تمام شده است و چون ازین نزدیکی می گذشتم ترجیح دادم به شما مراجعه کنم تا دیداری هم تازه کنیم!

«غضنفر خان» رنگ پریده و لرزان می نمود . فکری کرد و آهسته گفت :

ـ روسها و انگلیسها در اینجا همه چیز را تحت نظر دارند .. جاسوسان آنها بطور مرئی و نامرئی کوچکترین حرکات اشخاص راگزارش می کنند و اگر بفهمند یك آلمانی به این ده قدم گذاشته است روزگار همه را سیاه خواهند کرد . . .

همالان دهها‌جفت‌چشم‌مراقب شماست و اگر پرکاهی با خودتان از ده بیرون‌ببرید فورا به روسها گزارش خواهد رسید ... بااینحال من نمیتوانم‌شمارا مایوس‌بازگردانم و سعی میکنم که با استفاده از تاریکی‌شب شخصا آنچه از علوفه و آذوقه دردسترس دارم برای شما بیاورم و در نقطه‌یی بیرون دهکده تحویلتان بدهم !

سوء ظنی در ذهن «نیدرمایر» راه یافت که مبادا «غضنفرخان» بخواهد ازین فرصت استفاده کرده روسها را خبرکند و او را در نقطه موعود تحویلشان بدهد . این اندیشه او را در پذیرفتن پیشنهاد « غضنفرخان » مردد می‌ساخت . با اینحال صداقتی که در چهره و نیز در لحن کلام مرد روستائی میدید موجب شد تردید را از دل بیرون کند و پیشنهاد اورابپذیرد.

«خان» بقول خود وفا کرد و ساعتی از شب گذشته ، با علیق و آذوقه درنقطه موعود حاضر شد . «نیدرمایر» با تشکر فراوان آن هدیه ارزنده را تحویل گرفته صورت «غضنفرخان» را بوسید و شتابان بسراغ دوستان خود رفت .

موفقیت «نیدرمایر» در فراهم آوردن خوراک و علوفه نه فقط اعضای کاروان را از گرسنگی رهانیده اسبها وقاطرهاراجانی می‌بخشید بلکه روحیه کاروانیان را نیز برای ادامه مسافرت و گذشتن از نقطه‌تردد دشمنان تقویت میکرد .

افغانستان

شب‌بعد، میسیون آلمانی درافغانستان راه می‌سپرد .

ازگشتی‌های‌روسی ومامورین انگلیسی دیگر اثری دیده نمیشد . هرچه بود کوه بود و دشت و سکوت شبانگهی . آنها دشمن را پشت سر گذارده بودند و از گردنه‌هایی عبور میکردند که طبق اظهار «نیدرمایر» به یک بیابان بی‌آب و علف می‌پیوست .

برای‌عبور از چنان‌صحرایی ، کاروانیان نه آب کافی دراختیار داشتند و نه آذوقه و نه علوفه . ناگزیر اسبها و قاطرها را در کوهستان رها کرده بارشان را بر پشت شترها نهادند و خودشان پیاده روی براه نهادند درحالیکه غذا و آب نیز جیره‌بندی شده بود .

درنیمه‌راه‌صحرا ذخیره آب«میسیون» باهمه امساکی که درمصرف آن بکاررفته بود تمام شد و سپس غذا ، نیز به آخر رسید . معهذا مشقاتی که آنها درطول این سفر متحمل شده بودند چنان بردبار و صبورشان ساخته بود که باقدرت ومقاومتی باورنکردنی همچنان براه‌خود ادامه‌میدادند وسرانجام افتان‌و خیزان خود را به اولین آبادی رسانیدند .

این آبادی کوچک «پره»خوانده‌میشد. اما اهالی معدود دهکده با آنکه به‌مسافران خسته و گرسنه کمک کرده به آنها جا و مکان و نان و آب داده بودند ، رفتاری‌سرد و عاری از احساس داشتند . به سئوالات متعدد کاروانیان هیچکس جواب نمیگفت و مردم با نگاههایی آکنده از سوء ظن به‌آنها مینگریستند .

طراح جدول : فـجلوه

جدول کلمات متقاطع

شماره ۵۲۸۰

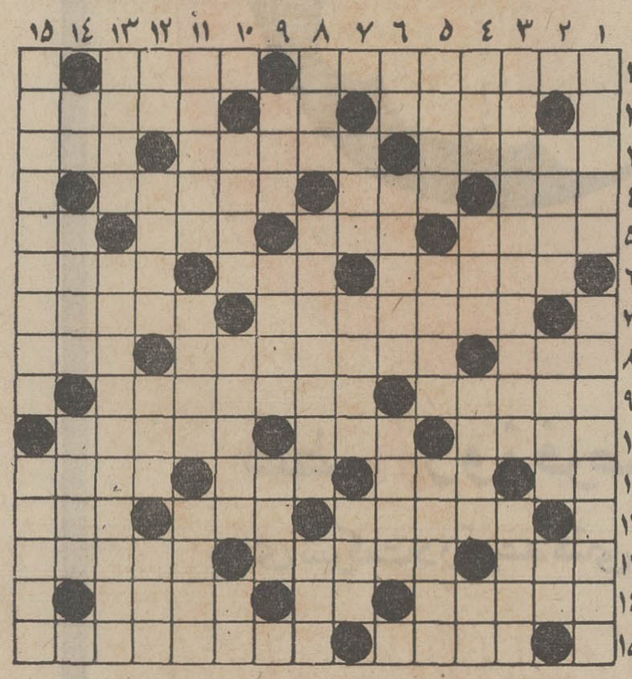

افقی :
۱ـ از نویسندگان معروف ایران قدیم که سفرنامه جالبی دارد ـ لقب همان‌مرد ۲ ـ نسبت دست شکسته به گردن ـ فقط در دم آخرنغمه سراید ـ آه دربساط ندارد ۳ـ حالات مستی ـ میوه کرك‌داربه لسان‌عرب ـبرای رفتن بر می دارند٤ـ نغمه‌وآهنك ـراه گذران ـ اگر عظمت آن مایه فضیلت میشد گنبد مسجد شاه از همه فاضل تربود ۵ـ اطریش قدیم ـ پای هرعذا میگذارند ـ نیمی‌ازنیم‌ـ عددی‌است ٦ ـ احجارش جواهراتند ـ واحد ـ دونقطه از نشان‌مردی بیش دارد ۷ـ از کتابهای معروف داستایوسکی ـ اهل مغرب زمین ۸ـ حسرت و تاثر ـ در دبستان علم آموزد ـ تشبیه‌قد بلند ۹ـ در گوش کران اثر ندارد ـ نخستین قانونگذار ۱۰ـ همراه درو گوهر آید ـ واحدی از زمان ـ توپ و تشر زدن ۱۱ـ آدم بی‌پا ـ در هرکاری بیاورند موجب تردید میشود‌ـ از پولهای قدیم ـ برای‌تشویق میکشند ۱۲ـ شاعرو فیلسوف معروف ایرانی ـ برای بهبود خط می نوشتند ـ آفتابی در درون هرذره است ۱۳ـ حالا روشندل شده است ـ لباس قدیمی که آبدست را تکمیل میکرد ـ از انواع سیب زمینی ۱٤ـ از شهر های آلمان‌شرقی ـاز لوازم ووسایل موفقیت ـ شاعر جام ۱۵ـ اینطرف که نیست شاید آنطرف باشد ـ خدا بیامرزی .

عمودی :
۱ـ از ماههای رومی ـ کوهی در ایران ۲ـ یاری و مدد کاری ـ یادمستان نیز داده‌اند ـضمیری است ۳ـ چون بصدا درآید همه از خواب برآیند‌ـ مال صاحب مرده‌را چنین کنند ٤ـ خوردنش‌پول‌زیاد می‌خواهد ـ چشم ناپاك ـ از کشته کی برآید ـ علامت جمع ۵ـ از صنایع مستظرفه ـ غرض و مقصود ـ معمولا به جاده های خراب و باریك می گویند ٦ـ یکی از نت ها ـ نابود شده‌ـ برای ساختن اشیاء هم شکل میگیرند ۷ـخانه ـشب‌چراغش از بینی گاو دریائی بیرون می آید ـ دوست ۸ـ حبس عین ملك و صرف منافع ان در موردی معین ـ محتاج است و طبعا گرفتاری بسیار دارد ـ عهد و زمانه ۹ـ زهد و تقوا ـ از کشور های پربرکت آفریقا ـ٤ـ کله ۱۰ـ یك سنك ریزه‌ـ بی‌سرو صدائی ـ مکان ۱۱ ـ از گیاهان پارازیت ـ دربان‌ـ از اسباب توزین‌ـ ۱۲ـضمیری است ـ تنگدست ـ در شب‌چهار شنبه سوری قدرش معلوم می شود ـ قطعه بزرك طلا ۱۳ ـ دنباله‌عروس ـ از ایالات کشور های متحده آمریکا ۱٤ ـ حرف تعجب‌ـ دیگر است ـ از دین برگشته و کافر ۱۵ـ دانشمند فرانسوی که برای اولین بار موفق بخواندن خط هیروگلیف شد ـ گوشه‌ای در یکی از دستگاههای موسیقی ایران .

حل‌جدول شماره ۵۲۷۹

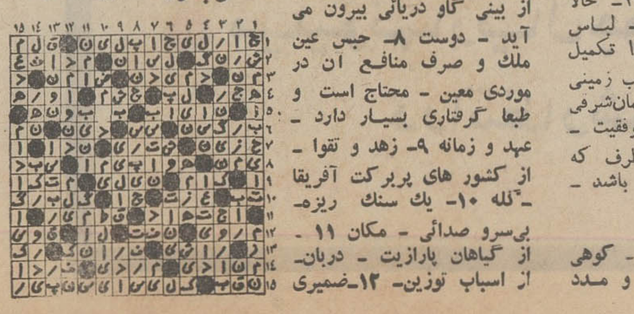

یکماه اسفند ۲۰ درصد تخفیف

عینک سازی نور طبق معمول ۳٦ سال خود آخرین‌مدل دوره های طبی و عینک آفتابی۱۹۷۲ اروپا ، همچنین‌عالیترین نوع شیشیه دنیا (رودنستوک ـ بوش‌ـ زایس) و شیشه های طبی فتوکرومیک که در سایه وشب بیرنگو در آفتاب‌اتوماتیک دودی میشود و شیشه های طبی بیخطر و بدون وزن نشکن‌که ایده‌آل کودکان و ورزشکاران میباشد وارد نموده و در تمامماه اسفند ۲۰ درصد به مشتریان محترم تخفیف میدهد ۸ صبح تا۹شب یکسره جمعه ها ۹ الی۱ بعد از ظهر عینک سازی نور لاله‌زار مقابل فروشگاه پیرایش تلفن ۳۱۵٤٤۲

نامه سرگشاده

جریده شریفه اطلاعات

جناب‌آقای دکتر سام وزیر محبوب و معظم کشور

احتراما باستحضار میرساند با اطمینان بر این که آنجناب به‌نیات و هدفهای مترقیانه و عالیه شاهنشاه آریامهر وقوف کامل دارید و در اجرای آن تهیه و تنظیم قانون استخدامی‌وطرح حقوقی کارمندان شهرداریها در زمان وزارت با کفایت‌جنابعالی موید این مدعا است و کارمندان شهرداری رفسنجان موقع را مغتنم شمرده برخود واجب میدانند بدینوسیله تشکرات قلبی‌خود را تقدیم واستدعا نمایند در مورد تصویب سازمان تفصیلی شهرداری و طرح طبقه‌بندی مشاغل و ضریب ریالی جدول حقوقی، این آئین‌نامه‌اوامر مقتضی صادر نمایند . در خاتمه از الطاف و مراحم انجناب تشکر مینماید .

کارمندان شهرداری رفسنجان

آ ـ ۸۷۵۲

آگهی تاسیس شرکت سهامی (خاص پرژیان)

نظر به لایحه قانونی اصلاح قسمتی از قانون تجارت مصوب ۲٤ر۱۲ر٤۷وماده یکصد ونود و هفت قانون تجارت وماده شش آئین‌نامه همان قانون مصوب ۱۳۱۱ خلاصه اظهارنامه واساسنامه شرکت‌سهامی خاص پرژیان که در تاریخ ۹ر٤ر۱۳۵۰ تحت شماره ۱۵۱٦۱ در این‌اداره ثبت‌ودر همین‌تاریخ از لحاظ امضاء ذیل ثبت تکمیل گردیده برای‌اطلاع‌عموم‌درروزنامه‌رسمی کشور وروزنامه کثیرالانتشار اطلاعات آگهی می گردد .

۱ـ نام ونوع شرکت. شرکت سهامی خاص پرژیان

۲ـ موضوع شرکت .انجام کار های مجاز ساختمانی برای شرکت‌ها و موسسات دولتی‌و غیردولتی بعنوان مجری ویا به‌عنوان پیمانکار ودادن کمکها واطلاعات فنی و پرسنلی‌واداری‌به‌شرکتها وموسسات دولتی و غیردولتی وانجام عملیات تجارتی مربوطه از قبیل خرید و فروش‌ووارد کردن‌ازخارج‌واجاره‌دادن‌واجاره کردن ماشین آلات‌ولوازم ساختمانی واجرائی وعقد قراردادهای لازمه

۳ـمرکزاصلی شرکت. تهران خیابان شاه عباس ساختمان الموتی پلاك ۱۰٤

٤ـ مدت شرکت .ازتاریخ بیستم تیرماه ۵۰به مدت‌نامحدود.

۵ـتابعیت شرکت . ایرانی است .

٦ـ سرمایه شرکت . مبلغ پنج میلیون ریال منقسم‌به‌یکصد سهم پنجاه هزار ریالی. بانام

۷ـ میزان سرمایه پرداختی وشماره فیش‌بانك مربوطه‌و مبلغی که تعهد شده‌است سی و پنج درصد بهای سهام بموجب گواهی مورخ ۳ر۹ر۱۳۵۰ به حساب جاری شماره ۹۰۹بانك‌تجارتی‌ایران وهلند شعبه شاه‌عباس پرداخت‌و بقیه تعهد شده‌است .

۸ـموسسین شرکت وتعداد سهام آنها ـ آقای حسن ومحمد هاشمی دارنده چهل سهم آقایان علی ابراهیمی سیروس شادمان منوچهر حسامی ـ امین اعتصامی هریك پانزده‌سهم

۹ـ اولین‌مدیران شرکت آقایان حسن محمد هاشمی رئیس هیئت‌مدیره ـ سیروس‌شادمان نایب رئیس ـمنوچهر حسامی افشارعضو ـ امین اعتصامی عضو ـعلی ابراهیمی‌مدیرعامل‌شرکت برای مدت دوسال می‌باشند .

۱۰ـ اختیارات مدیرعامل اداره‌امورجاری‌شرکت‌برطبق‌خط‌مشی تعیین‌شده بوسیله هیئت‌مدیره انجام کلیه‌تشریفات‌قانونی‌مربوط بکار های شرکت حفظ اموال و تنظیم فهرست‌دارائی ـ انتخاب استخدام و اخراج متخصصین و کارمندان‌و کارگران شرکت وتعیین حقوق وپاداش ومزایای آنان ـ ادای دیون و وصولی مطالبات عقد قرارداد های اجرای کار با اطلاع هیئت مدیره خرید وفروش واجاره اموال منقول‌و غیر منقول و ماشین آلات و لوازم وکالاها و مصالح‌لازم بطور نقدی ویا نسیه بجزدرموارد عمده که تصویب مدیر عامل و رئیس هیئت مدیره لازم‌است منظور از موارد عمده معاملاتی است که مبلغ آن بیش ازیك میلیون ریال‌باشد دعاوی چه شرکت مدعی باشد چه مدعی علیه درتمام مراحل با اختیار تمام .

۱۱ـروزنامه کثیرالانتشار که برای دعوتها تعیین شده است اطلاعات

۱۲ـ دارندگان حق امضاء در شرکت کلیه‌مکاتبات‌وقراردادها وموافقتنامه‌های شرکت بوسیله مدیر عامل امضاء میشوند کلیه چکها و بروات واوراق بهادار شرکت بوسیله رئیس هیئت مدیره ومدیرعامل امضاء میشوند .

۱۳ـاولین‌بازرسان اصلی‌و علی‌البدل شرکت آقای عبدالله سیدین‌بازرس اصلی آقای سیف‌اللهی بازرس علی‌البدل

۱٤ـانحلال شرکت. طبق ماده ۱۹۹ اصلاحی‌قانون جدید تجارت . م‌الف ۱۵۹۹۵

رئیس‌اداره‌ثبت شرکت‌ها و مالکیت‌صنعتی‌ـمهدی‌نراقی

آ ـ ۸٦۹۳۰

آگهی استخدام

سازمان بیمه های اجتماعی برای خدمت در مراکز بهداشت وتنظیم خانواده خود بافراد مشروحه زیر نیازمند است :

۱ـ پزشك متخصص کودکان یا پزشك تعلیم یافته برای خدمت در مراکز بهداشت تهران ، کرج ، آبادان ، رشت‌چهار نفر.

۲ـنرس ماما یا ماما
برای خدمت در اهواز ، اصفهان ، رشت سه نفر .

۳ـ مددیار اجتماعی یا راهنمای‌خانواده
برای خدمت د رشمیران ، شهرری ، اهواز ، آبادان ، رشت ۵ نفر .

داوطلبان میتوانند بمنظور آگاهی از شرایط استخدام باداره امور استخدامی سازمان بیمه های اجتماعی واقع در خیابان آیزنهاور مراجعه فرمایند .

سازمان بیمه های اجتماعی ۱ـ۲ آ ـ ۸۷۰۹۸

آگهی دعوت مجمع عمومی فوق‌العاده

٦٤٦ ـ ۱۷ر۱۲ر۵۰

چون دردومین جلسه مجمع عمومی فوق‌العاده شرکت تعاونی مسکن کارمندان وزارت کشاورزی اکثریت حاصل نشد، سومین جلسه در ساعت سه بعداز ظهر شنبه ۲٦ فروردین ماه پنجاه و یک درسالن اجتماعات وزارت کشاورزی تشکیل خواهد از صاحبان سهام شرکت خواهشمند است به جلسه‌مزبور تشریف بیاورند .

دستور جلسه :تغییراساسنامه طبق قانون جدید .

رئیس هیئت مدیره شرکت ـ مسلم عظیمی

آگهی مناقصه

شهرداری اصفهان بموجب موافقت نامه‌شماره ۱۵۵٤ـ۲۱ر۱۱ر۵۰ انجمن شهر اصفهان و اجازه شماره ٤۹٤۹۰ـ۵ر۱۱ر۵۰ جناب آقای‌استاندار‌اصفهان عملیات‌زیر سازی و اسفالت و جدولسازی امتداد خیابان بزرگمهر از محل پل در دست اقدام تا میدان فرودگاه را بمناقصه برگذار مینماید و شرکت کنندگان باید حداقل دارای درجه ۲ راه سازمان برنامه باشند .

۱ـ شرکت کنندگان میتوانند حداکثر تا آخر وقت اداری روز ۲٤ر۱۲ر۵۰باپرداخت مبلغ یکهزار ریال بصندوق شهرداری اسناد مناقصه را از اداره فنی دریافت دارند .

۲ـ شرکت کنندگان میبایستی معادل مبلغ یك میلیون و پانصد هزار ریال اسناد خزانه و یاضمانتنامه‌بانکی معتبر بمدت سه ماه بصندوق شهرداری تادیه و رسید آنرا ضمیمه پیشنهاد خود نمایند .

۳ـ مدت انجام کار پنج ماه میباشد .

٤ـ پیشنهاد دهندگان میبایستی پیشنهادات خود را در دو پاکت الف و ب بشرح زیر حداکثر تا ساعت ۱۰ صبح روز ۱۵ر۱ر۵۱ بدبیرخانه شهرداری تسلیم و رسید دریافت دارند . پاکت الف ـ محتوی نقشجات و نمونه پیمان‌و دفترچه مشخصات خصوصی و عمومی و رسید اسناد خزانه میباشدکه تماما به مهر وامضاء شرکت کننده برسد .

پاکت ب ـ محتوی پیشنهاد شرکت خواهد بودکه بایستی به مهر امضاء شرکت کننده رسیده باشد .

۵ـ در صورتیکه برنده مناقصه از امضای قرارداد و شروع بکار خودداری نماید سپرده او به نفع شهرداری ضبط و قرارداد با نفر دوم منعقد خواهد شد .

٦ـ در صورتیکه برندگان دوم و سوم نیز از امضای‌قرارداد وشروع بکار خودداری نمایند سپرده آنها به ترتیب به نفع شهرداری ضبط خواهد شد .

۷ـ شرکت هائی که اسناد مناقصه را دریافت و در راس مدت مقرر پیشنهاد تسلیم ننمایند برای مدت ٦ ماه از دعوت در مناقصه‌های شهرداری محروم خواهند بود .

۸ـ پیشنهاد واصله در ساعت ۱۰ صبح روز ۱۵ر۱ر۵۱ در کمیسیون مناقصه باز و قرائت خواهد شد .

۹ـ به پیشنهادات فاقدقبض سپرده ونقشه‌وقرارداد و همچنین پیشنهاداتی که مشروط و مبهم یا مخدوش باشد مطلقا ترتیب اثر داده نخواهد شد .

۱۰ـ شهرداری در رد و قبول یك یا کلیه پیشنهادات مختار است .

۱۱ـ پیشنهاد هر گونه تخفیف و یا اصلاح در قیمت ها و یا شرایط مناقصه پس از باز کردن پیشنهاد بلا اثر خواهد بود .

۱۲ـ برنده مناقصه ملزم است هنگام تنظیم و عقد پیمان‌بر طبق ماده ۹ـ آئین‌نامه مالی شهرداریها معادل ده در صد کل مبلغ مورد پیمان را تضمین‌نامه بانکی یا اسناد خزانه بمنظور حسن انجام کار بشهرداری بسپارد .

۱۳ـ برنده مناقصه ملزم است پس از عقد و مبادله قرارداد ظرف مدت یك هفته شروع بکار نماید تاریخ شروع کارتاریخ تحویل کارگاه خواهد بود .

۱٤ـ سایر اطلاعات و جزئیات در اسناد مناقصه مندرج است م الف ۱٦۱۱۱

ازطرف شهردار اصفهان ـ زمان وزیری

آ ـ ۸۷۵۲۸

بوتن انترناسیونال ۱۹۷۲

معتبرترین کتاب درجهان تجارت وصنعت برای فروش آماده است.

قیمت ۱٦۰۰ ریال،

۲٤۸۵ مرکز رفرانس درسراسر جهان

۲۵۰/۰۰۰/ آدرس

۲۷۰۰ صفحه

۸۰۰۰/ آگهی به ۵ زبان،

شامل نام، آدرس و مشخصات

کلیه سازندگان

واردکننده‌گان و

صادرکننده‌گان درسراسرجهان.

شرکت بازاریابی (آی ـ ام ـ او) ایران ، خیابان عباس‌آباد شماره ۱٤۰ پاساژ پروین

تلفنهای ۷٦۰۰٦٤ و ۷٦۵۷۸۹

دیگر اصفهان ، نصف جهان نیست

تمام جهان است

شهر عظیمی بنام شاهین شهر در کنار شهر تاریخی اصفهان شکل میگیرد .

از طریق جاده آسفالته اصفهان ، تهران در شمال شرقی‌اصفهان در پهنه یکی از مناطق مصفا و مشجر و سر سبز و خوش آب‌و هوای اصفهان بابرخورداری از عالیترین مواهب طبیعی (به ویژه آب فراوان) شهر دیگری در قلب نصف جهان در شرف‌تکوین است .

شاهین شهر آمیزه دلپذیری است از شیوه اصیل معماری تاریخی اصفهان و پیشرفتهای تکنولوژی ساختمانی دنیای امروز.

شاهین شهر زندگی در محیطی سرشار از آسایش و آرامش را در پرتو فضائی مطلوب و خواستنی توام با مدرن ترین‌تکنیك های شهر سازی فراهم میکند .

شیفتگان هوای پاك ، آرامش محیط و آفتاب درخشان می‌توانند برای دیدار از طرحها و نقشه های تهیه شده و کسب آگاهی بیشتر بدفاتر مرکزی شاهین شهر :

در اصفهان میدان ۲٤ اسفند ساختمان امین طبقه پنجم تلفن ۲٤٦۹۵ ـ ۲۷۳۲۳ در تهران ـ خیابان فردوسی کوچه تمدن شماره ۱۵ر۱۷ تلفن ۳۱۲٤۲۲ (و در شهرستانها‌به‌شعب مرکزی بانك تعاونی توزیع) مراجعه فرمائید .

علاقمندانی که مایل باشند میتوانندبا وسائل نقلیه‌شخصی مستقیما و یا بوسیله مینی بوسهای اختصاصی شاهین شهر از مبداء میدان ۲٤ اسفند اصفهان برنامه‌های سازندگی این شهر جدید را که بی تردید چهره جغرافیائی اصفهان را بکلی دگرگون خواهد کرد از نزدیك مشاهده کنند .

و برای میهمانان نوروزی اصفهان نیز فرصت مناسبی است که از پروژه احداث شاهین شهر دیدن نمایند .

رستوران زیبای شاهین شهر با سبك‌واستیل دلپذیر شرقی و شیوه معماری صفوی و با مطبوع ترین و دلچسب ترین غذا های ایرانی و فرنگی و کارکنان مجرب و مهمان نوازپذیرای مقدم آنها است . آ ـ ۸٦٦۸٤ ـ ۱ـ۲

دانشگاه تهران

سخنرانی در موسسه آموزش و تحقیقات تعاونی

سخنران : آقای دکتر سهراب بیدار مغز

موضوع سخنرانی : تعاونیهای تولید کشاورزی

ساعت ۵ بعد از ظهر روز دوشنبه ۲۳ر۱۲ر۵۰

میدان کندی شماره ۱۲

اگهی دعوت

بدین وسیله از مدیران شرکت هائی که تا این تاریخ‌سابقه کار در امور سرویس و نظافت اماکن و موسسات دارند دعوت میشود بمنظور تهیه مقدمات تشکیل صنف ساعت ۲بعداز ظهرروز سه‌شنبه ۲٤اسفند ۱۳۵۰درمحل شرکت پاك‌یاری واقع در خیابان شاه‌عباس نبش خیابان فرشید ساختمان افتخاری حضور بهمرسانند .

شرکت پاك‌یاری‌ـ شرکت کاخ ری ـ ایران پاکان ـ شرکت

زن بابا

هرچه بیسوادتر، نامهربانتر!

بنا بر بررسی‌وزارت دادگستری ، اگر½ از ازدواجها در ایران منجر بطلاق شود میتوان بتقریب یادآور شدکه در نتیجه ½ از فرزندان این مملکت ،هرساله بر اثر طلاق ،دستخوش نابسامانی خانواده ،گرفتار زن پدر یاشوهر مادر ،ویا سرگردانی در خانه‌ی این وآن شوند

اگردر فولکلورایران‌و درحوادث روزمره واخبار روزنامه‌ها وجراید داستانهای‌بسیاراز «زن‌پدر»بصورت شیطانی محبت‌گریز که جزخوش‌و راحت خودو فرزندانش نمی‌بیند بنظر ما میرسد از اینرواست که امکان ازدواج مجدد برای زن‌بیوه ایرانی بسیار کمتر از ازدواج‌مجدد برای مرد ایرانی است طلاق‌برای اکثریت مردان مساوی است با تجدید فراش ، امکان زناشوئی مجدد وارضای حس تنوع جوئی لیکن برای زنان مطلقه بدلایل مختلف‌طلاق‌بمعنای‌محرومیت از زناشوئی است .بنا بربرآوردی درمی یابیم که شانس ازدواج مجدد مرد بیوه ۲۰ تا۴۵ ساله ۳ برابرزن بیوه‌درهمین‌سنین‌است .بنا براین تعداد زن بدران حداقل ۳برابر شوهر مادران درایران است .

زنها باسیاست وکیاست خاص خود حتی اگر باوجود ٤ ـ٥ (یا بیشتر) بچه با مرد دیگری ازدواج کرده باشند میتوانند رفتاری‌داشته باشند که بعنوان مادر وهمسر برای هردو طرف قابل قبول باشد این توانائی را اغلب مردان‌ندارند اگربهمسردوم‌خود محبت‌کنند،از سهم محبت فرزند کم میگذارندو اگر به فرزند برسند ، محبت خود را از همسر دریغ کرده‌اند .

«زن‌پدر» برای هر کودک نامی آنچنان وحشتناک وغم انگیزاست که فکر روبرو شدن بااو کودک بیچاره رابه بدترین احوال روحی وجسمی مبتلا می‌کند .درحالیکه نمیتوان‌همه‌زن‌پدرهایاهمه شوهر مادرهارا‌باصطلاح به یك چوب راند. بدیهی استکه هرزمان سایه سرپرست دلسوز از سرکودک کم شودبلایای اجتماعی‌و حوادث باسانی روی‌آور میشوند وجود نامادری یانابدری نشانه از دست رفتن یکی از والدین است که میتواندبصورت‌جدائی‌براثر مرگ یا طلاق باشد .

اگردرآماربزهکاران‌جوان وجود نامادری نقش قابل توجهی بعهده دارد ،نه فقط ازآن روست‌که زن‌پدر بالفطره ودرباطن موجودی ،تبعیض‌کار،بیدادگرموذی‌ونامهربان است .چرا که چنین موجود .اغلب مادری شایسته وهمسری مهربان وفداکار است ،اماعوامل محیط خانواده وشرایط نامطلوب که درمرکزآن مرد خانواده ایستاده است ،آنچنان وضع راغیر عادی وخراب میکند ،که میتواند ازمادر مهربان یک جنایتکار بسازد.

اگر در تحقیقی‌که از کانون اصلاح وتربیت کودکان دیدیم از ۱۱٦ نفرجوان بزهکار کانون، ۸۰ نفرشان نامادری داشته‌اند، واغلب دلیل انحراف‌خودرا وجود نامادری وظلم وسختیهای اوذکر کرده‌اند بدنیست توجه داشته‌باشیم که‌در تحقیقی که‌از ۱۲۰ نفر کودکان‌این کانون به عمل آمده ، سواد ۸۵ درصد والدینشان حدود تصدیق ٦ابتدائی یاحداکثر سوم متوسطه‌وبقیه بیسواد بوده‌اند بیسوادی‌وبی‌فرهنگی‌میان بزهکاران بیدادمیکند .فقر و بیسوادی‌والدین فرزندان آنهارا از تحصیل دور می‌کند ،سرگرمیها وتفریحات‌عادی ومطلوب که وقت های اضافی آنها را پر کنداغلب‌برایشان‌وجودندارد گاه تعصبات‌ونادانیهای ناشی از بیسوادی وعدم آگاهی آنها رابه عصیان میکشاندوچون‌درخانواده هیچکس نیست که برتری فکری‌و عقلی نسبت بدیگری داشته باشد لاجرم هیچکس بدیگری نمیتواند کمک کند .

اگر بدانیم که فقط ٦درصد از ٤۰۰ نوجوانی که‌بادرو مادر خود زندگی میکنند وباصطلاح کانون خانواده خود را دارنداززندگی خویش اظهاررضایت‌کرده‌اند به آسانی می‌توان‌استنباط صحیح و روشنی داشت از خانواده هائی که بهر حال عوامل مختلف اجتماعی و روانی بزعم این گرفتاریها واشکالات فقط‌ناشی ازوجود زن پدر ویا شوهر مادر نیست ،چنانکه بیش از ۸۰درصد از ۵۰ نفر جوانی‌که باشوهر مادر یازن پدر در خانواده‌های متوسط یا بهتر از متوسط ویا باسطح تحصیلاتی بالا تراز دیپلم زندگی میکرده‌اند . بادیدواحساسی واقع بینانه از زندگی خوداظهار رضایت کرده اند .

دختر ایتالیائی

شکارچی درجه یک شوهر

مثل فروشنده های دوره گرد خودمان ، درفروشگاه ها برای فروش مداد ابرو داد و فریاد راه میاندازد .

زیبا و خوشگل و خوش هیکل است .«دیور»ترجیح میدهد تازه های مد خود را براندام دلپذیردختران‌ایتالیائی به نمایش بگذارد .

خرافاتی است.

مذهبی است .

در ماشین عظیم صنعتی ایتالیا ، بطور وسیعی رخنه کرده است .

از کارخانه های اتومبیل سازی تا دانشگاه فعالانه شرکت دارد و سازنده است .

بطور عجیبی دنباله‌رو آقایان محسوب میشود .

حتی نامش بانام پسر ها فقط یك حرف «آ» اختلاف‌دارد. اگر پسر اسمش «کارلو» است . اسم او «کارلا» است . یا اگر پسر «لوچانو»نام دارد ، اسم دختر‌ایتالیائی میشود «لوچانا» .

اهل رویائیست . برعکس حقیقت طلب است بهمین علت یکی از توطئه گرترین دختران جهان‌دربدام‌انداختن شوهر محسوب میشود .

به محض این که مرد دلخواهش را بیابد ، از هزار ویك نقشه برای بدام انداختن او استفاده می کند . در این راه بسیار ثابت قدم است .شکست را بسختی‌تحمل می کند و اگر بدانیم که پسران ایتالیائی ، در ازدواج بسیار گریز پاهستند ، آنوقت مشکل دختر ایتالیائی بیشتر روشن‌میشود .

بلند بلند صحبت می کند .

در صحبت کردن از حرکات دست و چشم و ابرو کمك می گیرد .

برای او صبحگاه مطرح نیست .با چشم های باز بدنبال روز بلند آینده است .

ثروت را ترجیح میدهد . ولی این قاعده کلی نیست . در بسیاری از اوقات عشق‌را برثروت ترجیح میدهد .

برای بدست آوردن مرد دلخواهش اگر لازم باشد اولین فرزند را قبل از ازدواج بدنیا می آورد .

معتقد به جادوگری است و بارمل و اسطرلاب می خواهد قلب معشوق را رام کند .

پس از ازدواج ، در زناشوئی ثابت قدم و حساس است .

* شوهرداری را از مادر«دافا»یش که پدر او را یك عمر سهار کرده ، می آموزد در خانه آشپز ماهری‌است.

* در مواقع ضروری یك چشمش را می بندد وتخلف کوتاه مدت شوهر را ندیده‌می گیرد .

ولی در انتقامجوئی خطرناك وجدی است .

*یارو یاور خانواده است و در مسائل مالی علاوه‌بر آنکه حسابگر و دقیق وبرنامه‌ریزاست.خود نیزیکیانان‌آور محسوب میشود .

قبل از ازدواج زندگیش در یك چیز خلاصه می شود : شکار شوهر .

بعد از ازدواج زندگی برای او یك معنی دارد : شوهر و بچه ها ....

آشنائی باجوانان جهان

در زناشوئی پول خوشبختی نمی‌آورد

امابی‌پولی چطور؟

جوانانی که می خواهند ازدواج کنند و بجهات مالی با مخالفت خانواده های خود مواجه میگردند در جواب آنان غالبا میگویند «پول خوشبختی نمی‌آورد» مثلا دختر جوانی ازخانواده ثروتمندی پسر جوان فقیری را دوست دارد و می خواهد با او ازدواج کند به اعتراض دستگان خود جواب میدهد که «پول خوشبختی نمی آورد» همینطور پسر جوان ثروتمندی که عاشق دختر فقیری شده و میخواهد با او ازدواج‌کند عبارت فوق را درجواب بستگان خودش برزبان می آورد

البته این حرف صحیح است که پول به تنهائی باعث خوشبختی نمی باشد اما باید دیدآیابی پولی موجب‌خوشبختی میباشد یا نه

معمولا دختران و پسران جوان از ضرب‌المثل «پول خوشبختی نمی آورد» میخواهند این نتیجه را بگیرند که «بی پولی خوشبختی می آورد» و بهمین‌جهت همینکه با خواستگاری کسیکه مورد علاقه آنهاست و فقیر هم میباشد مواجه میشوند خود را از بررسی جهات‌اصلی خوشبختی در ازدواج بی نیاز دانسته‌و چشم ها را روی‌هم‌گذاشته مانند قهرمانی که سنت ها را شکسته و تصمیم ابتکاری گرفته بازدواج مورد نظر تن درمیدهند و حال اینکه خوشبختی در ازدواج اعم از اینکه پولی در بساط باشد یا نباشد محتاج بوجود عوامل دیگری است .

از جمله تفاهم متقابل . عشق واقعی و ثابت ـ گذشت متقابل ـ کوشش در رفع احتیاجات مشترك وفاداری علاقه به تشکیل عائله ـ احساس مسئولیت ـ همدردی همفکری و غیره

بدیهی است اگرعوامل اصلی خوشبختی وجود نداشته باشد ازدواج چه با پول و چه بی پول خوشبختی نمی آورد و بالعکس در صورت اجتماع عوامل مزبور ازدواج‌چه با پول‌وچه بی پول‌خوشبختی می آورد . هرگاه عوامل خوشبختی در ازدواج فراهم نباشد یعنی نه تفاهم و نه سازگاری و نه گذشت ، نه عشق و نه دلسوزی بعقیده من اگر با پول باشد بهتر است تا بدون پول زیرا درصورتی که بناباشد زنی هر روز از شوهرش کتك بخورد البته با شکم سیر کتك بخورد بهتر است تا با شکم گرسنه .

بنابراین برای تصمیم در ازدواج باید موضوع پول‌راکنار گذاشت و منحصرا عوامل اصلی را بررسی نمود . اگر عوامل مزبور وجود داشت ازدواج با خوشبختی مقرون خواهد بود والا فلا.

چیزی که هست نباید تصور کرد هر بی پولی واجد جمیع کمالات انسانی استوهر پولداری فاسد ومنحرف است. زیرا عکس قضیه هم ممکن است صادق باشد به عبارت دیگر ثروتمند و فقیر هیچکدام را نباید بعنوان یگانه عامل خوشبختی یا بدبختی در نظر گرفت‌بلکه قبل از آن لازم است عوامل اصلی و موثر خوشبختی را بررسی نمود و سپس تصمیم گرفت و این بررسی باید فارغ از هر گونه قضاوت قبلی‌وبا چشم باز بعمل آید نه با چشم های بسته .

شعاعیه دادوند

ازصبح‌سه‌شنبه
درسینماهای
همای ـ پاسارگاد
چرخ‌و فلك ـ ماندانا
نوتان . رحمان
دکودک خردسال
بونتی درفیلم
برادر کوچک

مدبهار برای دختران تهران

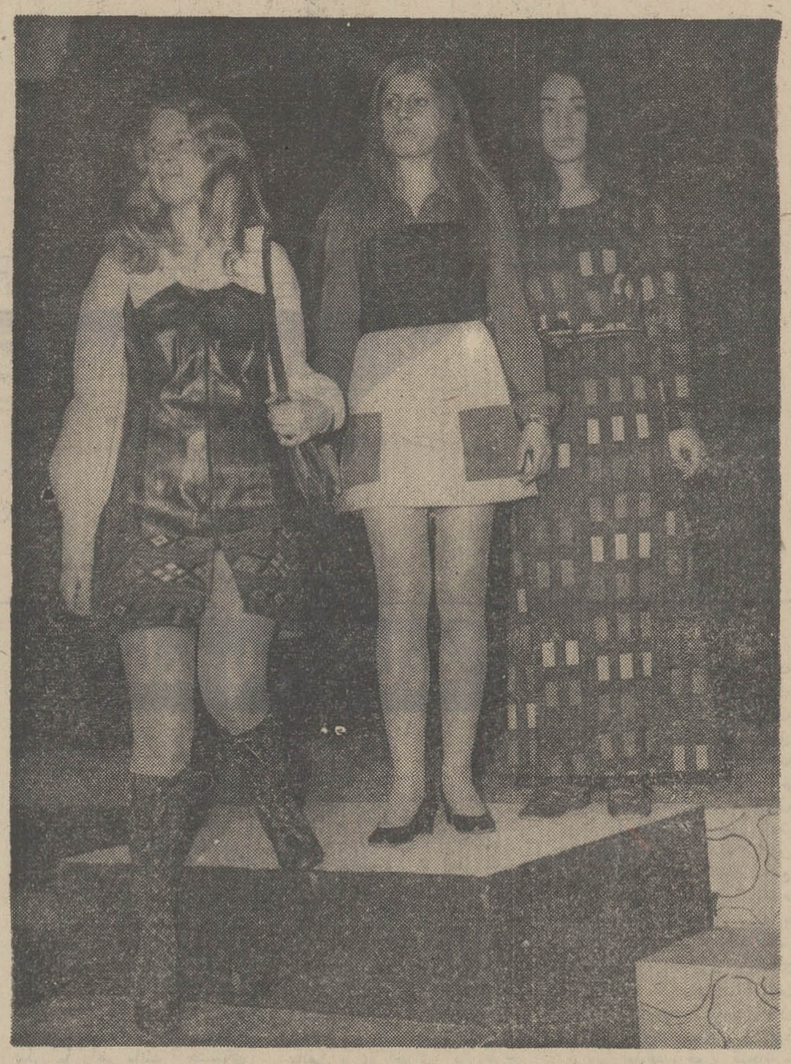

اخیرا در مدرسه امریکائیهای تهران ،دختران دانشجو ، پیراهن‌های دخترانه بهار ۱۳۵۱ را بنمایش گذاشتند . سه طرح از طرح‌های گوناگونی‌را که‌دانشجویان این‌مدرسه عرضه کرده‌اند در عکس می‌بینید .

ازچپ‌براست : ماری‌آن‌براجن ، یاسمین پورموسی و زهره اژدری را در حال عرضه پیراهن‌های بهاری می‌بینید .

ستاره بخت شما

فروردین : روز پرنشاطی را خواهید گذراند . خبر مسرت بخشی بشما میرسد . در محیط خانواده آرامش گذشته را بدست می‌آورید با یکی ازمتولدین مهرماه به‌تفاهم کامل میرسید.

اردیبهشت : ملاقات جالبی با یکی از اشخاص سرشناس خواهید داشت پول قابل توجهی بدستتان‌میرسد. نامه‌ای از راه دور برایتان میرسد در محیط‌کار چند دوست جدیدبدست می‌آورید

خرداد : شغل جدیدی بشما محول خواهد شد . باتفاق یکی از متولدین آذر ماه در معامله پرسودی‌شرکت خواهید کرد . مقداری از پس‌انداز خود را خرج می‌کنید .

تیر : در عشق شانس با شما یار خواهد بود . چند ملاقات‌جالب وارزنده‌در پیش دارید ، بسیاری از مشکلات شما حل خواهد شد ، یکی از متولدین فروردین ماه از رفتار شما گله‌مند خواهد شد .

مرداد : در محیط کار از شما تقدیر و تشویق بعمل می‌آید . ملاقات دلپذیری با یکی از متولدین‌آبان ماه‌خواهید داشت. از زحمات‌خود حداکثرسود را خواهید برد .

شهریور : باخانواده بگومگو و اختلاف نظر پیدا می‌کنید . شخصی را که مدتها انتظاردیدنش را داشتید ملاقات می‌کنید . از صرف مشروبات الکلی خودداری کنید .

مهر : امید برندگی و دلگرمی بکار ، شما را شخصی برازنده معرفی کرده است ملاقات جالب و دلپذیری با یکی از متولدین آذرماه‌خواهید داشت کارها برمراد و خواسته شما خواهد بود . هدیه ارزنده‌ای دریافت می‌کنید .

آبان : در هرمحفلی که قدم میگذارید ، همه را تحت تاثیر کلام و رفتار خود قرارمیدهید. درچند کار مهم وخیریه شرکت می‌کنید. ملاقات شیرینی با یکی از متولدین شهریور ماه خواهید داشت .

آذر : کسالت مختصری پیدا می‌کنید ، بهتر است امروز را به‌استراحت بپردازید. از راه‌دوری چند مسافر بشما وارد میشوند . چند خرید جالب خواهید کرد .

دی: روزآرام وخاطره‌انگیزی در پیش دارید . ازکار خود حداکثر سود را خواهید برد . در یک مهمانی مجلل شرکت می‌کنید . با شخص مورد علاقه‌خود ملاقات خواهید کرد .

بهمن : وامی‌راکه میخواستید دریافت می‌کنید . در خانواده شما نوزادی پا به عرصه وجود میگذارد مقداری از بدهی خود را پرداخت خواهید کرد . مهمان عزیزی‌بشماواردمیشود.

اسفند: روزپرمشغله وپرکاری را خواهید گذراند . با یکی از همکارانتان اختلاف نظر پیدا می‌کنید . پست بالاتری را اشغال خواهیدکرد. پول‌قابل‌توجهی‌بدستتان میرسد .

محفل زنان

انتخاب هیات مدیره

«راوی» که سعی می کند در همه محافل زنانه‌حضور داشته و خبر های دست اولی برای شما پیدا کند ، در این هفته شاهد برگزاری انتخابات هیات مدیره جدید جمعیت راه‌نو بود .

●مجمع عمومی جمعیت راه‌نو در محل جمعیت به اخذ آراء پرداخت و اعضای هیات مدیره به این شرح انتخاب شدند : خانم فاطمه مینوئی (رئیس) خانم‌پریچهر شمس‌ملك‌آرا (نایب‌رئیس) خانم‌عصمت‌الملوك‌ارم(خزانه‌دار) خانم فخری ثقفی (کاربرداز) خانم نصرت حق‌الغیبی (دبیر اول) خانم شکوه نقابت (دبیر دوم) خانم بدری فلسفی (عضوهیات مدیره) خانم مهین هاشمی نژاد (بازرس)

شیرینی پزان

● چند سالی بود که خانمهای ایرانی از پختن شیرینی در خانه خودداری می کردند و دلیل می آوردند که تهیه شیرینی عید در خانه مقرون به صرفه نیست اما امسال «راوی» شاهد و ناظر است که بسیاری از خانم های کدبانو که اکثر آنها اروپا دیده و تحصیل کرده هستند ، به طبخ شیرینی در منزل پرداخته و امید میرود که سفره های نوروزی امسال با شیرینی های خانگی رونق بیشتری داشته باشد .

کارت تبریك :

●«راوی» وقتی اظهار علاقه خانمها را به چاپ کارت های صد در صد شخصی می بیند ، در صدد سئوال برمی آید و یکی از این خانمها در جواب می گوید : تاچند سال پیش ما فقط «بانو» بودیم ، باین معنی که همسرانمان زیر کارتهای تبریك نوروز می نوشتند «حسینقلیجعفر و بانو». این در واقع نوعی توهین به شخصیت زن بود از این‌رو امسال ما کارتهای جداگانه چاپ می کنیم وفقط اسم خودمان رازیر آن میگذاریم .

نوروز
را در دامنه کوهستانهای زیبای البرز و دره سرسبز
اوین و درکه
هتل اوین
بگذرانید
هتل اوین
با حفظ برنامه های رقص رقاصه معروف و زیبای مصر
وارکستر معروف TONYROSSI نرخهای باور
نکردنی خود را اعلام میدارد
اطاق برای یکنفر ٤۹۰ ریال
اطاق برای دونفر ٦۹۰ ریال
هتل اوین ـ پارکوی ـ اوین ـ تلفن ۸۹۲۹۰۰

اسامی دوازده نفر افرادیکه در امتحانات کتبی‌ومصاحبه حضوری مسابقه ورودی دفترفنی بخش داروئی شیرو خورشید سرخ قبول شده‌اند بمترتیب معدل بشرح زیر اعلام میگردد از قبول شدگان خواهشمند است از ساعت ۸ ـ۱۲ و٤ـ۸ روز ۱۵ر۱ر۱۳۵۱ جهت شروع کارآموزی در بخش داروئی جمعیت حضور بهمرسانند .

۱ـ ذبیح‌الله گلمحمدی
۲ـ صلاح‌الدین موصلی
۳ـ حسن هروی
٤ـ حبیب‌الله بنفشه فوچان عمیق
٥ـ احمد گازری
٦ـ مجتبی اکرمی
۷ـ حسن مقدمی
۸ـ داریوش گلبابائی
۹ـ علی‌اکبر پارسا
۱۰ـ نصرت‌الله عسکری فاتح
۱۱ـ حسن اورعی
۱۲ ـ داود اکبریان جنید

کفش ، فقط کفش وین
از ۱۰ تومن تا ٦۰ تومن
درفروشگاههای کفش وین

خرید عید میرین ؟
فروشگاه بزرگ ایران ، ازاین وره
FOROUSHGAHE BOZORGE IRAN
فروشگاه بزرگ ایران
IRAN DEPARTMENT STORE
چهارراه شاه

گفتگوی تلفنی

۳۱۱۰۷۱

از ساعت ۵ تا ۹ بعد از ظهر

★ الو، من اردشیر جهانی... شنیدم که چند نقطه دیگر نیز بمحدوده تهران اضافه خواهد شد، امیدواریم روز بروز عده بیشتری از مزایای زندگی شهری برخوردار شوند ولی میخواهم سئوال کنم وقتی در نقطه‌ای مثل منبع شماره یک آب واقع در یوسف آباد یعنی در قلب شهر ما از داشتن آب لوله‌کشی محرومند مسئولین چگونه میخواهند آب مصرفی و لوله کشی شده نقاط دورتر را تامین کنند؟

★ الو، من عبدالله نوذری... شهرداری اعلام کرده است به مردم خوش حساب جایزه می‌دهد. منهم بسهم خود بهریک از مسئولین شهرداری که بتواند با اعصاب سالم بجز از چند خیابان مرکزی شهر از سایر خیابانها عبور کند جایزه می‌دهم و اگر داوطلب از خیابان های جنوبی شهر سالم عبور کند، مبلغ جایزه من دوبرابر خواهد شد.

★ سلام، من کوروش منجیلی... در بعضی از اماکن مقدسه زائرین باید نگهداری کفش‌های خود باید مبلغی بپردازند. گذشته از اینکه نفس عمل برای زیارتگاههای اسلامی صحیح نیست، باید در نظر داشت زائرین که درآمد شاید قادر به پرداخت حق کفشداری نباشند. شعائر مذهبی اسلام حکم می‌کند در این مورد تجدید نظر بشود و اگر بودجه‌ای برای اینکار لازم است، آنرا از طریق اعانه‌داوطلبین تامین کرد.

★ من پری محمدی... دفترداران مدارس از نظر ساعات کار و سایر مواد نظامنامه‌ای بامعلمین و ناظم‌شرائط یکسان دارند ولی‌بجرم این شغل نه پاداش می‌گیرند ونه در گروه های فرهنگی هستند، حجم کار و زحمت ما از هیچکدام از خدمتگزاران دیگر آموزشی کمتر نیست پس این تفاوت از کجا ناشی شده؟ آیا با وجود چنین تبعیضی حق نمیدهید بعضی‌ها از انجام کار دلسرد شوند؟

★ الو، من ع ـ بابیوردی... اعتراضی دارم به ۵ ریالی مسیر میدان اتومبیلهای کرایه‌ای فرحناز تا پارک شهر باین ترتیبکه رانندگان با وقاحت آشکار از مبداء تا میدان مهام را یک کورس حساب میکنند و مجدداً برای بقیه‌راه، ۵ ریال اضافی از مسافرین دریافت می‌کنند. مسافر نیز از ترس نرسیدن بمحل کارخود دم فرو می‌بندد و تا بحال ندیده‌ام کسی باین سوء استفاده اعتراضی بکند.

★ سلام، من قمرتاج ریاحی... عده‌ای از مامورین وصول عوارض نوسازی هفته قبل به خیابان ۱۶ خاکی تهرانپارس آمدند. جالب اینست که مردم این ناحیه با وجودپرداخت عوارضی کوچکترین خدمتی از شهرداری ندیده‌اند. مامورین هنگام عبور از خیابانها برای اینکه در چاله‌ها و گودالهای پرازگل و لجن سقوط نکنند مجبور بودند با احتیاط قدم بردارند. مطمئنم سال دیگر هم که این مامورین وصول قدم رنجه می‌کنند کوچکترین تغییری در وضع محیط زندگی مردم این خیابان بوجود نخواهد آمد، پس این عوارض بچه عنوانی از مردم اخذ میشود مگر نباید لااقل قسمتی از آن صرف کارهای عمرانی و نوسازی گردد؟

درسناگفته شد، از پارك وی افق تهران معلوم نیست

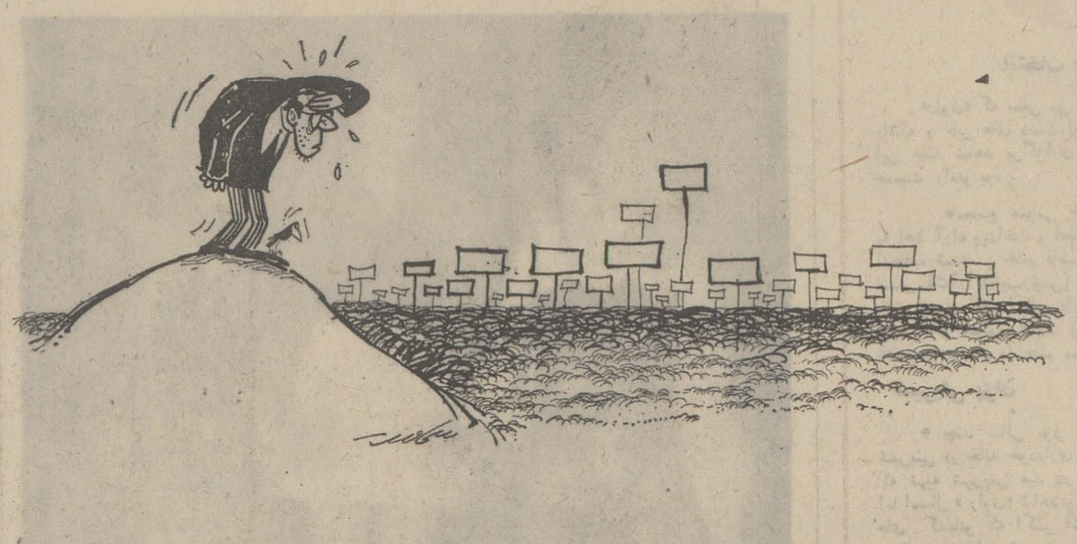

افق تهران !...

نامه به روزنامه

تلفن و اسفالت

شرکت تلفن نه تنها بانرخ های جدیدخودسبب نارضایتی مردم شده بلکه متاسفانه در امور شهری هم اشکالاتی بوجود می آورد.

حاصل زحمات اهالی کوچه گنجی (سه راه زندان) برای اسفالت این معبر امسال با حفریات کارکنان شرکت تلفن تباه شد.

چند ماه قبل بدون این که علت این هجوم را بدانیم عده‌ای آمدند و اسفالت را کندند و رفتند بارندگی وبرف هم آخرین آثار این اسفالت را که خود مردم هزینه‌اش راپرداخته بودند از بین برد.

محمد رفیعی افشار

خاموش است

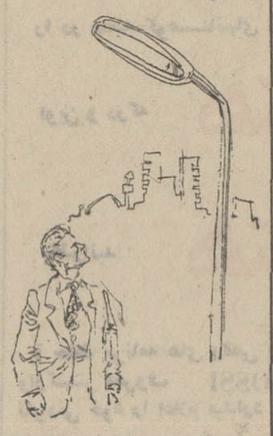

چراغهای قسمت جنوبی میدان ششم آبان چندین روز است خاموش شده و کمترین توجهی به این مسئله نمیشود. تعجب‌آور است که اداره برق منطقه‌ای که بعلت یك روز تاخیر پرداخت صورت‌حساب برق خانه ها را قطع میکند چرا خاموشی صد هاتیر چراغ برق را در یك میدان بزرك شهر نادیده میگیرد.

ابراهیم عبدالهی

فرق بین سنت و رسوم!

هنگام مطالعه یك مقاله جالب در روزنامه که‌حاوی‌نکات پر ارزش تاریخی و ادبی بود نکته‌ای جلب توجه مرا کرد، زیرا نویسنده دو کلمه رسوم و سنت را مترادف هم قرار داده و در بحث از سنت شکنی رسوم ملی ما راهم مانند جشنهای نوروزی و غیره در ردیف سنن ملی باستانی مابشمار آورده‌اند در حالیکه سنت عبارت‌از عادات وروحیات و اخلاق و صفات ملی یك قوم و جماعت است که نه فقط قابل شکستن نیست بلکه تاوقتی که قوم و نژادی باقی است آن سنن نیز در طبیعت آن جماعت باقی و پایدارخواهد ماند.

ولی رسوم در میان هر قوم و ملتی قابل تغییر و تحول است و شکسته شدن آن ممکن می باشد. چنانکه رسوم و آداب معاشرت در بین زنان ومردان عصر ما با گذشته تغییرات فاحشی نموده وچه بسا رسومی که متروك و از یاد رفته ورسوم جدیدی جانشین آن شده‌اند. بدین خاطر مبارزه موسیقی غربی با موسیقی ایرانی و تغییر خط به لاتین از جمله مبارزات سنتی است که یقین دارم فتح و پیروزی نهائی باسنت‌است.

امیر تنکابنی

کدام مرجع؟

حقیقت اینست که‌ماساکنین خیابان خشایار شاه(سیدخندان) نمیدانیم دست تمنا و توسل به سوی چه مقامی دراز کنیم. چون مسئله‌ای که اهالی این خیابان باآن روبروهستندبسیار پیچیده است و معلوم نیست ما با کدام مرجع و فردی طرف هستیم.

بعداز پنجسال‌بالاخره‌اسفالت کردن خیابان خشایارشاه‌به‌سال ۱۳۵۰ موکول شدظاهراً هیچ مانعی برای اجرای این طرح وجودندارد بجز یك مشکل‌وان اینست که دراین ناحیه زمین بایری متعلق بیکی از متنفذین هست که چند متر به حریم خیابان تجاوز کرده‌و مالك آن نیز بهیچوجه حاضرنیست عقب‌نشینی کند. گویاشهرداری هم این بهانه رابرای تعویق طرح اسفالت خیابان کافی میداند و در برابر التماس و تقاضای‌مردم میگوید تقصیر مانیست صاحب خرابه حاضر نیست مقررات را بپذیرد.

مگر در چنین مواردی‌شهرداری نمیتواند از قدرت قانونی خود استفاده کند؟

دکتر حسین جعفری

میز گرد

... اگر هدف وزارت کشاورزی توسعه بیشتر واحدهای‌دامداری است می توانند باارشادصاحبان واحد های دامداری از طریق مدیریت صحیح و وام های قابل توجه و طویل‌المدت و کم بهره وحتی بدون بهره میزان تولید را در سطح معینی ثابت نگهدارند نه این که باافزایش قیمت گوشت اصطلاحا بنفع دامدار، بطبقه مصرف کننده اجحاف روا دارند چرا که با بالا رفتن قیمت گوشت قیمت سایر ارزاق عمومی‌و مایحتاج روزانه‌ناچار قوس صعودی طی خواهد کردونتیجه‌مطلوب‌حاصل نمیشود زیرا دامدار نیز خود خریدار علوفه، جو، گنجاله و سایر مواد غذائی احشام ودیگر وسائل است و از همه مهمتر باپرداخت دستمزدبیشتردرآمدی بیشتر از امروز بدست نخواهد آورد تاآنرا صرف توسعه دامداری و پروار بندی‌نماید.

مسئله بسته بندی نیز با شرائط اقتصاد بومی کشور ما سازگاری ندارد.

برای تامین راه حلی واقع‌بینانه و بحث در مشکل گوشت بجاست میز گردی با حضور آقای وزیر کشاورزی و سایر مسئولین و افراد صاحب نظردر امور اقتصادی و دامداری‌و حتی مصرف کنندگان ترتیب داده شود.

غلامعلی بصیری

عقیده آزاد

از: ناصر نجمی

عبور از کانال!

ناصر نجمی

صاحب خانه‌ای مالدار و متمکن ولی لئیم و ممسک بر ایوان‌خانه خود نشسته بود و آسمان را نظاره میکرد، در این وقت سائلی بکف به در یوزگی دق‌الباب کرده چیزی طلبید، مرد مالدار ومحتشم از همان ایوان کاخ یکی از نوکران‌خود را مخاطب قرار داده بصدای‌بلند گفت، ای الیاس، برو به یاقوت بگو تا به الماس بگوید که به زمرد خبر دهد که باین مرد گدا بگوید که خدا بدهد،چیزی نیست ... سائل از پائین خانه این‌سخن بشنید، با همان لحن صاحب خانه فریاد برآورد، که ای میکائیل،برو به‌اصرافیل بگو ،تا به جبرئیل خبر دهد که به عزرائیل اطلاع‌دهد، تا جان این مرد ممسک لئیم رابستاند...این‌مقدمه رااینجا داشته باشید، تا برویم برسراصل مطلب، یکی از دوستان چند روز پیش به ملاقات من آمده بود، وقتی دید که چندی است بر سبیل اضطرار گاه‌و بیگاه قلم به‌انتقاد میگذرانم و چیز هائی مینویسم، گفت: مدتی پیش برای گرفتن گواهی ارزش یک مدرک، به سازمانی رفتم که مسئول این کار ها بود، تقاضایم را به آنجا سپردم و متصدی امر وعده دو روز دیگر داد. دو روز بعد به‌دستگاهی که مسئول این گونه امور بود رفتم. یک نفر کارمند که پشت میز نشسته بود حواله مرا به دایره دیگری داد، وقتی انجا شتافتم، نمره‌ای بدستم سپردند و گفتند چند روز دیگر باید نزد اقای ... بروی که‌مرحله آخر کار توست.

چند روز دیگر شال کلاه کردم و از آنجائی که گرفتن گواهی ان مدرک بسیاربسیار جدی بودو برایم جنبه حیاتی داشت قصدملاقات حضرتش‌کردم، مدتی در اطاق منشی‌مخصوص بانتظارنشستم، انتظار از ساعت ها گذشت و بنده که از تاخیر و تعویق آن کار بی‌اهمیت دلم همچون سیرو سرکه جوش میزد و گاه‌و بیگاه خشم و ناراحتی بروجودم مستولی میشد، چندبار خود را بروی صندلی جابجا کردم و خواستم باعتراض سخن بگویم ولی هربار یک تبسم‌ساختگی و بخشنامه‌ای‌منشی، کلمات‌را بروی‌لبانم خشک کرد تا انگاه که رخصت ورود باطاق ان شخص مسئول را پیدا کردم، مودبانه سلامی کرده حاجتم را گفتم و بعدبخود جرئت دادم و از اینکه برای کار کوچکی عناصر متشکله دستگاه چند روز معطلم کرده‌اند کلامی چند برحسب حکایت و گله اظهار کردم ولی آقای مسئول بشنیدن حکایت ابرو درهم‌کشید و گفت، آقا، بنظر شما شاید موضوع گواهی و تائید یک مدرک، کار کوچکی باشد. ولی از نظر ما موضوع خیلی (سریو) و جدی و حائز اهمیت است. کار شما باید در مرحله اول برود به قسمت بخش بعد از آنجا به کانال ارزشیابی. از آنجا هم به کانال دیگری که نامش هم‌آهنگی است‌فرستاده میشود، در آنجا وقتی تشخیص دادند که از نظر هم‌آهنگی درست است وجائی برای‌ایراد و اعتراض نیست و تصدیق و تائید شد آنوقت می آید به کانال ما، اینجا متصدیان ما تطبیق میکنند و وقتی از این کانال هم گذشت باز میرود بهمان جای اول که درخواست داده بودید و آنوقت طبق سیاق جاری، برای شما میفرستند به مرجعی که باید مدرک آنجا برود ... درحالی که از فرط ناراحتی بخود می پیچیدم، گفتم فکر نمیکنید که برای گرفتن یک مدرک کوچک و ناچیزاینهمه تشریفات و کانال‌ومعبر و مسیر وپیچ‌وخم ضروری نباشد؟بحال اعتراض‌گفت، اقا، شما خیال میکنید، انهائی که نشسته‌اند و این کانال ها را بوجود اورده‌اند و بقول شما مسیر و معبر خلق کرده‌اند آدم های عادی و ندانم‌کاری بوده‌اند، نه، آقاجان، کار حساب و روالی‌دارد و ایجاد هرکدام از این کانال ها حکمت و فلسفه و ایدئولوژی بهمراه داشته و ما اینجا کاملا سیستماتیک فکر و اقدام میکنیم. برای اینکه کار ها خیلی شسته و رفته و تروتمیز بگذرد، تا مبادا برای مراجعین ایجاد اشکال‌وناراحتی بکند... دوستم گفت چاره‌ای جز اطاعت و تسلیم نبود و گواهی مدرک‌گذائی بالاخره‌بعداز چند هفته بهمان جائی که میخواستم فرستاده شد ولی با خون دل. وقتی سخنان دو بایجا رسید بی‌اختیار بیاد یکی از همکارانم افتادم که میگفت برای گذراندن یک بورس اداری مدتی در یکی از شهر های آمریکا مشغول مطالعه وتحقیق‌شدم‌وقتی‌کارم‌پایان‌یافت،برای‌گرفتن مدرکی که حکایت از اقامت و مطالعه چندماهه من در آن شهر بنماید نزد مدیر موسسه رفتم، این موسسه، یکی از موسسات عظیم امریکا بود که در آن چندین هزار کارمند و مهندس و تکنیسین مشغول کار بودند. مدیرموسسه هم ازجمله افراد سرشناس و متنفذ این کشور بود، روزی که باطاق این مرد هدایت شدم و تقاضایم‌را گفتم، فوراتلفن را برداشت‌وبیکی ازکارمندان زیردستش تلفن کرد، وقتی‌اواز روی کارت‌شناسائی و کارکرد من، مدت اقامت و گذراندن بورس را برای مدیر خود شرح داد، مدیر موسسه بلافاصله صندلی خود را چرخاند و پشت ماشین تحریری قرار گرفت و چند لحظه کاغذی را ماشین کرد. و درحالی که تبسمی برلب‌داشت کاغذ را که همان مدرک مورد نظر بود بدستم داد. وقتی از اطاق‌این‌مرد خارج شدم ضمن احساس شگفتی و تعجبی که بمن دست داده بود، پیش خودم فکر می کردم، که چقدر بعضی کار های ما با آنها تفاوت دارد، مردی که مدیر موسسه عظیمی است و چندین هزار عضو سربه فرمان دارد، بدون هیچگونه تشریفات و مقید بودن به ظواهر امر و مقررات و یا دستگاه های عدیده‌ای که جز زحمت و کند کردن کار ها هنر و خاصیت دیگری ندارندوکار را از چندین کانال و مسیرومعبر عبورمیدهند، خودش پشت ماشین تحریر می نشیند و با یک گزارش تلفنی، ورقه‌ای را که مدرک نسبتا مهمی است ماشین میکند وبدستم میدهد، و مرا به امان خدا میسپارد. آنوقت در اینجا برای یک گواهی مدرک چند هفته بی‌جهت صرف وقت میشود و کانال هائی که بی‌شباهت به هفت‌خوان رستم نیستند ناگهان بحرکت درمی‌ایند، شاید شاعر سخندان‌ماسعدی علیه‌الرحمه که چندین قرن پیش میزیسته باین‌مناسبت فرموده باشد: ابرو بادو مه و خورشید و فلک درکارند ـ تاتو نانی بکف‌آری و به‌غفلت نخوری. و در واقع اینهمه دهو دستگاه و کانال و معبر و مسیر برای نان خوردن جماعتی‌ازخلایق‌است ولاغیر...

بیمارستان مجهز ۲۲۰ تختخوابی ششم بهمن بیمه‌های اجتماعی ـ تبریز مورد بازدید نمایندگان کارگران قرار گرفت

بیمارستان‌شبانه روزی ۲۲۰ تختخوابی ششم بهمن بیمه ـ های اجتماعی تبریز یکی از مجهزترین‌وزیباترین بیمارستان های کشور میباشد که در نقطه ییلاقی دروازه خروجی تهران قرار دارد.

وجود چنین بیمارستان با کادر قوی نشانه رشد اجتماعی منطقه میباشدو بیمارستان‌فعلی ششم بهمن تبریز با تجهیزات کلی دارای درمانگاه تخصصی با بخش های داخلی، جراحی، زنان و زایمان و چندین اطاق عمل میباشد.

ضمن بازدیدی که‌نمایندگان کارگران‌از قسمتهای مختلف بیمارستان‌بعمل آوردنداحتیاجات درمانی کارگران مطرح گردید و آقای دکتر جمشید عامری رئیس بیمارستان در پاسخ‌اظهار داشت: در اثر تلاش شبانه روزی جناب آقای منوچهرنیك پور مدیر عامل سازمان بیمه ـ های اجتماعی، سازمان بیمه ـ های اجتماعی بهترین امکانات درمانی را برای بیمه شدگان فراهم دیده است و نمونه آن بیمارستان تبریز است که‌اینك مورد بازدید قرار میگیرد.

مدیریت عامل سازمان از بدوخدمتشان‌نظیرچنین‌تاسیسات را در نقاط مختلف کشور به ثمر رسانیده. بدیهی است کوشش بیمه های اجتماعی‌مبنی براینست که‌در اجرای منویات شاهنشاه آریامهر روز بروز واحد های درمانی خودراتوسعه بخشد تا از هر حیث نیاز های بیمه شدگان آینده را جوابگو باشد..

قزوین

فروشگاه صادقی معرف بهترین کالا در خدمت مردم

تلویزیون های فیلیپس ساخت کارخانه معظم [illegible] مدل های متنوع مبله و رومیزی‌باآخرین تکنیك عصر فضاساخته شده، مطمئن، جامع و شادی آفرین است.

فروشگاه صادقی

مرکز پخش انواع تلویزیونهای مبله و رومیزی و کلیه لوازم لوکس

ما هنرمندان را ارج‌می‌نهیم‌ودوستداران هنر را پاسداریم

باخوشوقتی فراوان منبت کاری صبوری و عالم توانسته است گام موثری برای پیشرو صنایع دستی ومنبت‌کاری در ایران‌بردارد دودستگاه‌بوفه‌مبت کاری‌شده اتاق‌باهرخوری‌رد با طرحی جالب برای خریداران و دوستداران هنر عرضه میدارد.

طالبین برای خرید و تماشا میتوانند به آدرس زیرمراجعه فرمایند:

خیابان تهران‌نو. مقابل سینما نپتون پاساژ رئیسی منبت کاری صبوری و عالم تلفن ۷۵۸۷۱۱

۱ـ۲ آ ـ ۳۵۴۷۱

آگهی مزایده

شرکت سهامی و تهیه و توزیع گوشت گوسفند تبریز محصول‌پوست گوسفندی‌و بزی تولیدی کشتار روزانه خود را از اول فروردین ماه ۱۳۵۱ بمدت یکسال ازطریق‌ـ مزایده کتبی بشرح زیر بفروش میرساند.

۱ ـ موضوع مزایده پوست گوسفندی‌و بزی میباشد.
۲ ـ طالبین بایستی‌مبلغ یکصدهزارریال بعنوان سپرده‌شرکت در مزایده بحساب ر۱۸۰۰ بانك پارس یا ۸۸۰ بانك تهران شعبه تبریز شرکت منظور و فیش آنرا ضمیمه پیشنهاد خود درپاکت لاك و مهر شده تحویل نمایند.
۳ ـ پیشنهادات بایستی تا ساعت ۵ بعد از ظهر روز ۲۸ر۱۲ر۵۰ بدفتر شرکت تحویل گردد و پیشنهادات در ساعت ۶ بعد ازظهر همان روز دردفتر مدیرعامل شرکت باز و قرائت خواهد شد.
۴ ـ پیشنهادات فاقد سپرده‌ومبهم ترتیب اثر داده نخواهد شد.
۵ ـ شرکت در رد یا قبول یك یا کلیه پیشنهادات مختار است.
۶ ـ ازبرنده‌مزایده ۶ درصد کل معامله بعنوان سپرده وحسن‌انجام کارنقدادریافت خواهد شد.
۷ حضورپیشنهاددهندگان در کمیسیون‌مزایده آزاد است.
۸ ـ مالیات‌و هزینه درج آگهی‌و کلیه‌هزینه های متصوره بعهده برنده مزایده میباشد.

مدیر عامل

آگهی مزایده

شرکت سهامی و تهیه و توزیع گوشت گوسفند تبریز محصول روده گوسفندی و بزی تولیدی کشتار روزانه خود را از اول فروردین ماه ۱۳۵۱ بمدت یکسال ازطریق‌ـ مزایده کتبی بشرح زیر بفروش میرساند.

۱ ـ موضوع مزایده روده گوسفندی و بزی میباشد.
۲ ـ طالبین‌بایستی مبلغ پنجاه هزارریال بعنوان سپرده‌شرکت در مزایده بحساب ر۱۸۰۰ بانك پارس یا ۸۸۰ بانك تهران‌شعبه تبریز شرکت منظور و فیش آنرا ضمیمه پیشنهاد خود درپاکت لاك و مهرشده تحویل نمایند.
۳ ـ پیشنهادات بایستی تا ساعت ۵ بعد از ظهر روز پنجشنبه ۲۶ر۱۲ر۵۰ بدفتر شرکت تحویل گردد.
۴ ـ پیشنهادات فاقد سپرده‌ومبهم ترتیب اثر داده نخواهد شد.
۵ ـ شرکت در رد یا قبول یك یا کلیه پیشنهادات مختار است.
۶ ـ ازبرنده‌مزایده ۶ درصد کل معامله بعنوان سپرده وحسن‌انجام کارنقدادریافت خواهد شد.
۷ حضورپیشنهاددهندگان در کمیسیون‌مزایده آزاد است.
۸ ـ مالیات‌و هزینه درج آگهی‌و کلیه‌هزینه های متصوره بعهده برنده مزایده میباشد.

مدیر عامل

روابط عمومی توضیح میدهد

* روابط عمومی وزارت پست‌و تلگراف و تلفن بازگشت‌به‌شرح مندرج در شماره ۱۳۷۲۴ در موردفرستادن تلگرافات با پست توضیح میدهد:

«بموجب گزارش رسیده، چون پست طبس با «دیهوک» رابطه تلگرافی ندارد با موافقت فرستنده، تلگراف بمقصد دیهوک را به طبس مخابره و ازانجا بموجب قوانین‌جاری با دریافت اجرت قاصدی که به درآمد دولت منظور می گردد بمقصد دیهوک فرستاده شده است.»

***

* سازمان آب منطقه‌ای تهران درباره مطلب مندرج در شماره ۱۳۷۳۵ زیر عنوان «داخل محدوده بدون اب» توضیح میدهد:

«همانطور که مراتب طی نامه شماره ۲۹۹ر۸۲۴۳ مورخ ۸ر۱۲ر۵۰ باطلاع رسیده است کوچه فخاری واقع در خیابان والاحضرت اشرف پهلوی خارج از محدوده مصوب خدمات پنج ساله شهری و همچنین خارج از محدوده آگهی های این سازمان قرار گرفته‌وبنابه مصوبات و ضوابط موجود تامین آب مناطق خارج از محدوده میسر نیست.»

گروه فرهنگی خوارزمی شمیران برای کنکور پزشکی وفنی ترم بهاره ثبت نام می نماید

خیابان پهلوی نرسیده برسرپل تجریش
دبیرستان پسران خوارزمی شمیران
تلفن ۸۷۳۴۲۹

کلاسهای تک درسی و کنکور

در گروه فرهنگی آریا

«ثبت نام فقط تا یکهفته»

باهمکاری مجرب ترین دبیران پایتخت همه روزه از ساعت ۴٫۳۰ بعد از ظهر ثبت نام مینماید

۱ ـ ترسیمی و ترمی آقای مهندس خوئی
۲ ـ حساب آقای رنگچی
۳ ـ فیزیک و مکانیک آقای شهبازی
۴ ـ شیمی آقای حافظی
۵ ـ جبر آقای قندهاری
۶ ـ مثلثات آقای تقوی
۷ ـ هندسه و معروفات آقای مطارنژاد
۸ ـ جبر مثلثات طبیعی آقای بهشتی

۱ ـ مرکزی بین میدان ۲۶ اسفند و خیابان شاه ـ دبیرستان زاگرس تلفن: ۴۰۰۰۸۲
۲ ـ خیابان آزادبهار ـ بین نواب و سلیل شمالی ـ دبیرستان شماره ۸ آریا ـ تلفن: ۹۵۸۹۳۱

گروه فرهنگی هدف

برای کلاسهای کنکور ادبی و مدارس عالی که ازروز ۱۶ فروردین ۱۳۵۱ شروع می شود ثبت نام میکند مواد درس برای دیپلمه‌های تمام رشته ها. فارسی، انگلیسی، معلومات عمومی اجباری است و برای دیپلمه های ریاضی طبیعی، ریاضیات و برای دیپلمه‌های ادبی عربی وفلسفه و منطق علاوه بر دروس اجباری تدریس می گردد، ثبت نام همه‌روزه از ساعت ۵ بعد از ظهر درمحل دبیرستان شماره ۴ خیابان شاه تلفن ۴۷۸۵۲

از کورش

نغمه بهار بگوش میرسد

ساعات کار: ۹ صبح تا ۹ شب یکسره

این جمعه استثنائاً کورش از ۹ صبح تا شب یکسره باز است

رستوران از ۹ صبح تا ۹ شب یکسره

سوپرمارکت شبانه روزیست

۸ روز به عید مانده

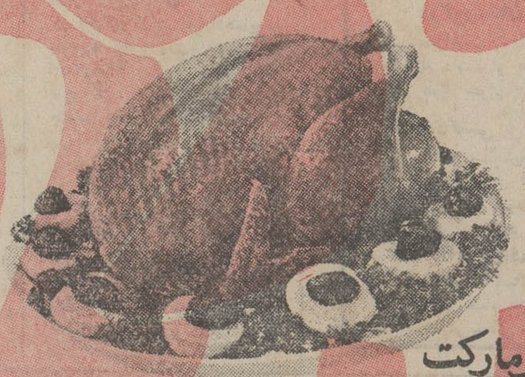

سوپرمارکت

مرغ آمریکائی شکم خالی آماده طبخ هرکیلو	۷۰ ریال
صابون کامی ۱ عدد	۷ ریال
آجیل شیرین (مخصوص چهارشنبه سوری) هرکیلو	۶۰ ″
تخم مرغ هرکیلو	۶۰ ″
چای لیپتون ۱۰۰ عددی بایک قاشق استیل مجانی	۱۶۰ ″
چای عطری توامینگ انگلیسی هرقوطی	۱۶۰ ″
چای شهرزاد مخلوط ۵۰۰ گرمی آبی جعبه مقوائی	۱۱۵ ″
دستمال کاغذی ۲۰۰ برگ کورش	۱۴ ″
پیاز درشت ممتاز تبریز هرکیلو	۱۲ ″

طبقه اول

جوراب شلواری زنانه استارلایت (تندرلی)	۵۰ ″
جوراب زنانه نایلون چاپی استارلایت	۲۵ ″
جوراب نایلون زنانه	۱۵ ″
رژلب مارگارت آستور	۵۰ ″
کرم نیوا	۱۳ ″
تیغ دوسوماراست درجعبه ۳ عددی	۹ ″
گیسوی تمام کلاه صددرصد طبیعی	۲۱۵۰ ″
گیسوی تمام کلاه بشور وبپوش	۱۸۵۰ ″
کارت پستال چاپ آلمان (برای تبریک عید) دو عدد	۵ ″

طبقه دوم

جوراب شلواری دانتل پوپه سایز ۱-۲-۳	۹۰ ″
تونیک شلوار دخترانه از پارچه سویسی	۵۵۰ ریال
بلوز تریکو دخترانه در انواع مختلف	۱۵۰ ″
پیراهن دخترانه از تریکو ۸ تا ۱۶ سال	۶۹۰ ″
سارافون دخترانه از پارچه سویسی	۳۹۰ ″
پیراهن خواب دخترانه پارچه پرلون گلدار	۱۲۰ ″

طبقه سوم

پیراهن مردانه تردیرا الوان	۲۵۰ ریال
کراوات ابریشم طبیعی	۱۸۰ ″
بلوز تریکو پسرانه	۱۵۰ ″
زیرپوش مردانه نیم آستین	۴۵ ریال
شورت اسلیپ مردانه	۴۵ ″
جوراب مردانه	۲۰ ″
بلوز مردانه کلون	۱۵۰ ″
کت وشلوار مخمل پسرانه تا ده سال	۴۹۰ ″

طبقه چهارم

کارد استنلس استیل ساخت آمریکا	۱۲ ریال
لیوان نشکن ساخت فرانسه	۱۲ ″
بشقاب نشکن ۲۰ سانتیمتری ساخت فرانسه	۲۵ ″
سرویس فنجان ونعلبکی نشکن ساخت فرانسه	۱۵۰ ″
سرویس آجیل خوری هفت پارچه طرح کریستال ساخت چکسلواکی	۱۴۰ ″
کارد وچنگال میوه استنلس استیل هر ۱۲ عدد	۹۰ ″

طبقه پنجم

رومیزی چهارنفره از پارچه کتان چهارخانه ۱۵۰×۱۵۰	۱۶۰ ″
میز تهارخوری مستطیل شش نفره بارو کش گرد و رنگ پولیستر	۲۹۰۰ ریال

لوازم سفر

ترموس دوگالنی مارک کاروان	۲۵۰ ریال
یخدان پلاستوفوم بیضی شکل	۷۰ ″
یخدان فلزی طرح کلمن متوسط مارک دولوکس	۹۸۰ ″
چمدان پیک نیک (باتمام وسائل برای شش نفر)	۲۲۰۰ ریال
صندلی فلزی تاشو (رویه برزنتی) ۱ عدد	۱۳۰ ″
رادیو ضبط صوت کاست	۳۹۵۰ ″
فلاتکس (پنچرگیر فوری اتوماتیک) برای راحتی خانمها	۱۰۰ ″
سری آچار دوسر اتومبیل (بسته بندی شش عددی)	۱۰۰ ″
تسمه پروانه برای پیکان - بتر - فولکس - اوپل	۳۵ ″
روغن موتور اسواکستر چهار لیتری	۱۴۰ ″
صندلی بچه مخصوص اتومبیل	۳۹۰ ″
شلوار طرح لی پسرانه (ازمخمل راه درشت) ۶ تا ۱۶ سال از	۱۹۰ تا ۲۴۰ ریال
شلوار طرح لی پسرانه (از پارچه جین) ۶ تا ۱۶ سال از	۹۵ تا ۱۴۵ ″
شلوار تک مردانه از پارچه تردیرا پشمی	۳۵۰ ″
شلوار طرح لی مردانه	۱۵۰ ″
شلوار طرح لی دخترانه ۶ تا ۱۶ سال	۱۹۰ تا ۲۴۰ ″
کاپشن مردانه دوخت آلمان	۱۳۵۰ ″
ساک چمدانی بادوکشو ودوقفل مخصوص سفر	۱۵۰ ریال
حوله (ساده وگلدار ۶۵×۹۰)	۴۵ ″
ساک چمدانی از چرم مصنوعی آلمانی اندازه متوسط	۳۴۰ ″
ساک چمدانی از چرم مصنوعی آلمانی اندازه بزرگ	۴۵۰ ″
چمدان از چرم مصنوعی آلمانی	۵۵۰ ″
چمدان چرمکاری شده از اسفنج آلمانی	۸۹۰ ″
چمدان از چرم اسفنجی آلمانی	۱۲۵۰ ″
چمدان طرح سامسونت	۲۰۰۰ ″
دوربین اینستاماتیک کداک بایک حلقه فیلم رنگی مجانی دربسته بندی کادوئی	۶۰۰ ریال

خودکشی بخاطر بدقولی خیاط!

رضائیه ـ بدقولی خیاط ، یك دختر ۱۹ ساله ساکن رضائیه را وادار بخودکشی کرد . این دختر که سیمانام دارد و دانش آموز یکی از دبیرستان های دخترانه رضائیه است ، برای شرکت در جشن تولد یکی از دوستانش‌به یکی از خیاطی های زنانه رضائیه سفارش دوخت لباس داده بود ، و قرار بود روزی که شب آن جشن تولد دوستش برگزار می‌شد لباس را تحویل بگیرد .
طبق قولی که خیاط به سیما داده بود او روز تعیین شده به خیاط‌خانه رفت تا لباس «شب» خود را دریافت کند . ولی خیاط اظهار داشت که بعلت فشار کار شب عید نتوانسته لباس او را آماده کند !
«سیما» ازاین موضوع بسیار ناراحت شده و بخانه رفت و با خوردن مقداری سم «مالاتیون» دست بخودکشی زد ، لیکن کسان‌اوبموقع متوجه شدندواو را به‌بیمارستان رساندند و بهمین جهت سیما با تلاش پزشکان ازمرك نجات یافت .

۱۱۰۷ نفر از فرزندان شهداء بدون شهریه درس میخوانند

سازمان سرپرستی بازماندگان شهدا امور اجتماعی دربار شاهنشاهی گزارشی پیرامون اقداماتی که در جهت رفاه بیشتر فرزندان شهدا بعمل آورده است در آئین جاویدبه پیشگاه‌شاهنشاه آریامهرتقدیم کرد .
در این گزارش چنین آمده است .
در سال تحصیلی(۵۱ ـ۵۰) ۱۱۰۷ نفر از فرزندان‌شهداء در دبستانها ، دبیرستانها و موسسات عالی آموزشی و دانشگاه ها با معرفی سازمان مذکور بدون پرداخت شهریه ثبت‌نام نموده و به تحصیل اشتغال دارندونسبت به‌برقراری هزینه تحصیلی برای ۲۷ نفر از فرزندان شهداء از طریق بنیاد پهلوی ، اقدام شده است .
در اثر کمکهای مادی و معنوی ۲۰ نفر از فرزندان شهداء که در خرداد ماه سال (۱۳۵۰) باخذ دیپلم نائل و مایل به ادامه تحصیل‌بوده‌اند در کنکور دانشگاه ها و موسسات عالی آموزشی‌شرکت نموده قبول شده‌اند و اغلب آنها در دوالی سه قسمت‌حتی اعزام محصل قبول و در حال حاضربه تحصیل اشتغال دارند

تماس مداوم

با تماس مداوم با روسای دبستانها و موسسات عالی آموزشی و دانشگاه ها در مرکز و شهرستانها ومکاتبات مرتب و متوالی سعی شده‌است وضع تحصیل ـ اخلاق و رفتار ـ وضع جسمی و روحی و مادی ۱۰۹۱ نفر ازفرزندان شهدا درسال‌تحصیلی۵۰ـ۴۹ مورد توجه دقیق قرار گیرد و همه ماهه در این زمینه گزارشاتی باموراجتماعی دربار شاهنشاهی میرسد .

پیشرفت تحصیلی

از اول بهمن ماه سال جاری دو نفر ازکارمندان سازمان سرپرستی بازماندگان شهدا همه روزه به محل تحصیل فرزندان شهدااعزام و از نزدیك وضع تحصیل ـ اخلاق و رفتار و وضع روحی‌و جسمی آنها را مشاهده‌وضمن تماس با مدیران مدارس اقدامات لازم در پیشرفت‌وضع تحصیلی آنان به عمل آمده است . در این مورد روزبروز پیشرفت بیشتری حاصل و سعی شده است جای خالی پدر کمتر احساس شود .

تجلیل ازفرزندان شهدا

طبق معمول همه ساله به مناسبت سالروز شهادت هر شهید از فرزند وی در محل تحصیل طی تشریفات خاصی تجلیل بعمل آمد .
انجام مراسم مذکور که‌از اول سال تحصیلی ۵۰ـ ۴۹ در مرکز و شهرستانها در دانشگاهها و موسسات عالی آموزشی هم شروع گردیده اثرمطلوبی‌در روحیه‌دانشجویان داشته است .
بفرزندان شهداء که سن آنها کمتر از ۷ سال است همه ساله هدایائی تهیه ودر مرکز و شهرستانها به آنها اهداء میگردد ..

غیرنظامیان شهید

در اجرای اوامر مبارك شاهنشاه آریامهر بازماندگان غیر نظامیان که در حوادث و وقایع شرکت نموده و به افتخار شهادت‌نائل گردیده‌اند از سال ۱۳۰۰ تا این تاریخ در تمام نقاط کشور شناخته شده‌اند و آرشیوجداگانه‌ای جهت آنها تهیه گردیده‌است و بازماندگان آنها هم مانند بازماندگان افسران و درجه‌داران شهید از مراحم وعنایات شاهنشاه آریامهر برخوردار گردیده‌اند و با کسب اجازه از پیشگاه مبارك همایونی اقدامات انجام شده بمنظور بهبود وضع‌زندگی بازماندگان شهدا در وزارتخانه ها و سازمان‌های مختلفه مملکتی شروع گردیده است .

استخدام وتهیه کار

در سال جاری ۱۰۷ نفر همسر و فرزندان شهدا در وزارتخانه هاوسازمانهای‌مختلفه مملکتی استخدام گردیده‌اند .

احداث درمانگاه از محل هزینه تاج گل

در اجرای اوامر مبارك‌همایونی باوجوه جمع‌آوری‌شده بمبلغ ۹۹۸٫۷۵۰ ریال از محل‌هزینه تاج گل و کمك اهالی خیر جنوب شهر ساختمان یکباب درمانگاه از اول آبانماه سال جاری در مسگرآباد شروع گردیده است که‌قریباساختمان مذکور تکمیل خواهد شد.
با تاسیس درمانگاه درمحل مورد بحث و تبدیل آن به موسسه درمانی و بهداشتی‌در سالهای آینده کمك موثری‌در تامین بهداشت و رفاه حال اهالی مسگرآباد خواهدنمود.

حوادث شهرستانها

جسد پیدا شد

همدان ـ صبح دیروز جسد جوانی بنام حسینعلی که از دو روز پیش ناپدید شده بود در بیابانهای اطراف دهکده «نجارخاتون» همدان پیدا شد .
مامورین مردی بنام مهدی را که گفته میشود دو روز قبل با «حسینعلی» دیده شده است باتهام‌قتل بازداشت کردند .

۳ حادثه در تهران

شهرآرا ـ «ایوب رضادوست» نگهبان کارخانه زاگروس بعلت سقوط از بالای ساختمان کشته شد .
شمیران ـ در تصادف دو اتومبیل در جاده پارك وی ، راننده یکی‌از اتومبیلها بنام سحاك خالاتیان بشدت مجروح شد .
نیاوران ـ دختر ۳ ساله‌ای بنام شکوه در نیاوران بعلت خوردن مقداری نفت بشدت مسموم گردید .

کشته شد

بیستون ـ حادثه‌ای در روستای «فلاکه» ۲۰کیلومتری بیستون روی داد که بمرگ نوجوان ۱۴ ساله‌ای بنام علیرضا زارعی انجامید
علیرضا با تفنگ شکاری پدرش سرگرم بازی بود که ناگهان گلوله‌ای شلیک شد و بسینه‌اش اصابت کرد .

حادثه‌ای با دو کشته

مرودشت ـ مهندس لیبی تبعه اسرائیل که با اتومبیل جیپ از حوالی سد «درودزن» مرودشت میگذشت با دو موتور سوار به اسامی محمد نبی‌زاده و غلامی تصادف کرد .
در این حادثه هردو موتورسوار کشته شدند و راننده بازداشت گردید .

حمله دوجانبه

شیراز ـ نزاعی که بین دوگروه درقریه سعدی شیراز بوقوع‌پیوست طرفین همدیگر را با ضربات چاقو مجروح‌کردند، وضع عمومی یکی از مصدومین بنام «فهندژ» رضایت‌بخش نیست .

زنی سوخت

بجنورد ـ زن ۴۵ ساله‌ای بنام محبوبه صالحی ازاهالی «جاجرم» بجنورد بعلت سرایت شعله چراغ پریموس بدامنش دچار سوختگی شدید گردید و با وجود انتقال فوری او به بیمارستان مفتم بجنورد، معالجات موثر واقع‌نشد ودرگذشت.

در چاه مرد

بافت ـ «نامدار رهنما» ۳۵ ساله در منطقه اوزوئید ـ بافت هنگام لاروبی قنات وکیل‌آباد براثر فشار آب خفه شد.

درگورستان جان‌داد

شمیران ـ مستخدم جوان امامزاده صالح شمیران که جعفر نام داشت و ۲۵ ساله بود براثر واژگون شدن منقل کرسی هنگام خواب دچار سوختگی شد و جان سپرد .

خودکشی

رضائیه ـ دانش‌آموز ۱۷ساله‌ای بنام حسین‌صدیق‌محصل سال دوم دبیرستان آذرآبادگان رضائیه دیروز بعد از ظهر بعلت ناشناخته‌ای خود را در روستای بیگاله در چند کیلومتری رضائیه حلق‌آویز کرد .

گاز ذغال مردی را کشت

قم ـ مرد ۳۶ساله‌ای بنام ابوالفضل‌تشکری بعلت‌استنشاق گاز ذغال در حمام منزل مسکونی‌اش واقع در یکی از محلات شهر قم دچار خفگی شد .

حریق مشهد ۲ میلیون تومان خسارت واردساخت

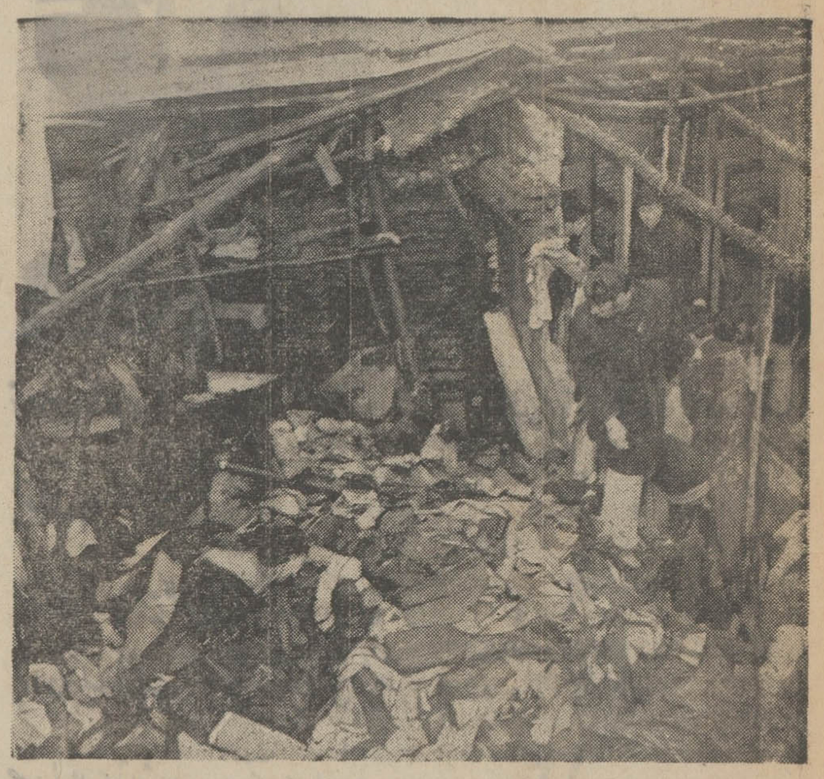

مشهد :این عکس ساعتی بعد از آتش سوزی بازارمشهد گرفته شده است .
گفته میشود در این آتش سوزی بیش از ۲۰ میلیون ریال خسارت وارد آمده است .
حریق بازار مشهد که‌پریروز روی داد ، بیش از یکساعت ادامه داشت . در این آتش سوزی چند مغازه بکلی‌سوخت یکی از این مغازه ها مغازه جواهر فروشی مدالیان بود که در آن چند صندوق فیروزه سوخت و از بین رفت .
محل آتش‌سوزی فقط‌یکصد متر با مسجد گوهر شادفاصله داشت ولی ماموران آتش ـ نشانی بموقع‌از سرایت‌حریق جلوگیری کردند .

۱۷ نوزاد سرراهی در رضائیه پیدا شد !

رضائیه ـ آمار نشان میدهد که در بهمن ماه ۱۳۵۰ هفده نوزاد سرراهی در کوچه‌ها و معابر عمومی رضائیه پیدا شده است.
اکثر این نوزادان پیش از رسیدن کمك جان سپرده‌اند ، اظهار نظر میشود که نوزادان مزبور اصولا بعد از مرگ در معابر گذارده شده‌اند.
تاکنون تلاش ماموران برای یافتن مادران‌نوزادها بنتیجه نهائی نرسیده و آخرین گزارش حاکی است که دیروز جسد نوزاد دیگری ـ در یکی از معابر رضائیه پیدا شد.
از مادر نوزاد نیز هیچ اثر و نشانه‌ای در دست نیست .

زیر روستای فارسجین دریاچه پیدا شد !

«رزن» همدان ـ بدنبال جاری شدن سیل‌درقریه‌فارسیجین‌رزن که منجر به خرابی چند ساختمان گردید ، کسب اطلاع شد که آب، از طریق کانالهای زیرزمینی به زیر اکثر ساختمانهای قریه نفوذ کرده است.
سرچشمه آب ، ازگودال بزرگی است که‌درنزدیکی قریه«فارسجین» قراردارد و سیل و بارندگی های مداوم و شدید آن را مملو از آب کرده است.
آب ، از قعر چاه‌های فارسجین فوران کرده و حتی چاه‌هائی که سالیان درازی فاقدآب بود، پر از آب شده است.
از طرفی ، سیلابی که در کوچه های «فارسجین» جریان یافته ، اکثر خانه‌ها را در معرض خطر و انهدام قرار داده است.
گفته میشود دو تپه بزرگ و کوچکی که در نزدیکی فارسجین واقع است ، با قراء همجوار «فارسجین» ارتباط زیر زمینی‌دارد و زیر تپه‌ها ، کانالهائی وجود دارد که آب چاههای دیگر را می‌بلعد و بسوی قراء همجوار هدایت میکند.
علاوه بر خسارتی که سیل به خانه‌های فارسجین وارد آورده، تعدادی از باغات میوه و مزارع فارسجین نیز منهدم شده است
امروز چندتن ازمطلعین اعلام کردند به احتمال قوی زیر قریه «فارسجین» ساختمانها یا کانالهای عمیقی وجود دارد که‌انباشته از آب شده و بطور کلی قریه مذکور روی دریاچه آب‌قرار گرفته است.
مطلعین مذکور اضافه کردندباید هیاتی ازکاوشگران هرچه زودتر دراین زمینه دست به تحقیق و مطالعه بزنند.

دختر ۱۸ ساله‌ای کشته شد

شمیران : دختر جوانی بنام «میا نعمتی» که ۱۸ سال داشت‌و یك‌اتومبیل سواری را میراند، در خیابان«احتشامیه» دروس با کامیونی که کنار خیابان متوقف بود تصادف کرد .
او بلافاصله برای مداوابه‌بیمارستان رضا پهلوی شمیران انتقال یافت ولی بعداز چند ساعت دراثر خونریزی‌شدید جان سپرد .
علت انحراف اتومبیل از جاده هنوز معلوم نشده است .

رئیس‌انجمن شهرشیراز جریمه شد !

شیراز ـ در جلسه انجمن شهر شیراز ، پیرامون وضع ترافیك این شهر بحثی درگرفته بود که خانم سیفی ، رئیس انجمن گفت:
ـ نصب پارکومتر ، در خیابان های شیراز ، از ضروریات‌اساسی این شهر است . متاسفانه غالب صاحبان مغازه‌هاو خانه‌ها اتومبیل های خود را مقابل منازل ودکان های خود میگذارند ودر امر ترافیك‌شهر، اختلالات عجیبی به بار می آورند . .
خانم سیفی، اضافه کرد:
ـ چند روز پیش، وزیر آموزش و پرورش شیراز ، ازمن برای شرکت درمراسمی دعوت کرده‌بود. ومن، چون‌در حوالی اداره‌آموزش و پرورش،جائی‌برای پارک‌اتومبیل پیدانکردم، مجبورشدم پس ازمدتی سرگردانی، بالاخره اتومبیلم رادر گوشه‌ای ازخیابان‌متوقف‌کنم.اما وقتی برگشتم ، دیدم یک برگ جریمه ۵۰ تومانی‌به شیشه‌اتومبیلم چسبانده‌اند ! درحالیکه اگر به ترتیبی ازتوقف‌صبح تا شبی‌اتومبیل های صاحبان خانه‌ها ومغازه‌ها ، در کنار خیابان جلوگیری شود برای کسانی که به توقف موقتی احتیاج‌دارند، چنین ناراحتی‌هائی بوجود نمی‌آید.

۲۰ هزار نفر در نقده نقل مکان میکنند

نقده ـ تپه بزرگی که در وسط شهرستان «نقده» قرار دارد به فضای سبز تبدیل خواهد شد. و بیست و پنج هزار نفر اعضای پنج هزار خانواده که در خانه‌های بالای این تپه ساکن هستند بمنازل جدیدی‌نقل مکان میکنند .
بااجرای این طرح ، شهر نقده ، بصورت زیبائی‌درخواهد آمد و برفراز تپه فعلی علاوه بر چمنکاری ، چندین استخر و پارک زیبا احداث میگردد .
زمین‌های ساکنین تپه به قیمت عادلانه خریداری خواهد شد و برای آن عده که‌بخواهند خانه جدیدی در محل مناسب بسازند از بانکها درخواست‌وام میشود.
در نظر است یک میهمانسرا نیز بر بالای تپه نیز در این محل ساخته شود. احداث ۳ کیلو متر خیابان جدید ،مرمت خیابان ساحلی و ایجاد پارک جنگلی پارک کودک و پارک شهر از جمله اقدامات عمرانی سال پنجاه و یک «نقده» است.

مؤسسه انتشارات امیرکبیر
برای نوجوانان
وایکینگها
ازمجموعه مردونه تاریخ
البرات جین‌دی
ترجمه : سیروس پیروزی

خسارات‌سیلاب، درشهرری

شهر ری ـ سیلاب‌شدیدی که در قسمتی از شهر ری جاری شد ، علاوه بر خسارات قابل توجهی که به بار آورد، تا مدتی رفت و آمد وسائط را در قسمتی از جاده شهرری ـ قم ، دچار اختلال کرد.
سرانجام شهرداری‌شهرری، با اطلاع از جریان به کمك غیبی و قاسم ، بکلی ویران شد و کلیه اثاثه‌ولوازم‌زندگی آنان به زیر آوار رفت .
سیلاب ، یك گاوداری را نیز مورد تهدید قرارداد وبه قسمتی از مزارع کشاورزی اطراف شهرری آسیب رساند.
برائر جریان این سیلاب۲ خانه مسکونی‌متعلق به‌علیمحمد مردم آمد و با استفاده‌از کیسه های شن ، مسیر سیل راتغییر داد ، لیکن با اینهمه سیلاب بیش از ۵۰ خانه را فراگرفت و هنگامی که وضع به حال عادی خود بازگشت ، عده زیادی از ساکنان شهر ری ، متحمل صدمات و خسارات فراوانی شده بودند .

پیشگاه مبارك شاهنشاه آریامهر
آموزگاران و دبیران اداره آموزش و پرورش‌منطقه وسیع طوالش ضمن عرض سپاس از عواطف ملوکانه نسبت به خدمتگزاران آموزشی که این شب عید از پرداخت‌حقوق مرحله دوم که نصیب خدمتگزاران این‌منطقه گردیده‌صمیمانه سپاسگزاری خود را معروض و از مجریان موفق آن رهبر عالیقدر جناب دکتر فرخ‌روپارسای وزیر آموزش‌و پرورش و آقای حامدی رئیس جدید آموزش و پرورش طوالش بعنوان خدمتگزار صدیق پیشگاه همایونی یاد می‌نمائیم .
بنمایندگی آموزگاران حوزه مرکزی ـ جان‌نثاران شهرستان هشت پر طوالش ـنادر سعیدپور ـ نصرت ابراهیمی ـ عبادالله باغ شیرین‌ـعوض‌فربد
آ_۸۷۴۸۸

پیشگاه مبارك شاهنشاه آریامهر
تحقق بخشیدن مرحله دوم قانون استخدام در مورد فرهنگیان از عنایاتی بود که فصلی نو و موسمی زرین در زندگی معلم بوجود اورد جادارد‌بپاس‌اینهمه عنایات‌شهریاری مراتب جانبازی خود را در راه اعتلای تاج‌و تخت سلطنت‌اعلام و از مجاهدت خاصی که خانم دکتر فرخ‌روپارسای سرباز انقلاب و خدمتگزار صدیق شاهنشاه‌درتسریع‌و انجام‌اینمورد مبذول داشتند سپاسگزاری و تشکر نمایند .
مدیروآموزگاران دبستان ادیب بروجن ـ اکبر توفیقی ـ خشوعی ـ کرامت ـ برجیان ـ صدیقه علوی ـ بیجاری ـستار ـ هادیان ـ جواد علوی ـ
آ_۸۶۶۹۸

پیشگاه مبارك شاهنشاه آریامهر
عنایات اعلیحضرت همایون شاهنشاه پدر تاجدار دائر بر اجرای مرحله دوم قانون استخدام کشوری موجب قدردانی و حق شناسی دبیران و کارکنان دبیرستان دکتر کریم فاطمی اهواز است .
اهواز ـ رئیس دبیرستان دکتر کریم فاطمی ـ مصطفی تولانی
آ_۷۴۹۲

پیشگاه مبارك شاهنشاه آریامهر
بمناسبت اجرای مرحله دوم قانون استخدام کشوری مراتب سپاسگزاری و حق شناسی خود را از عنایات ذات ملوکانه نسبت به رفاه و آسایش فرهنگیان بشر فعرض میرساند .
اهواز ـ رئیس دبیرستان دهخدا ـ محمودپورعلی
آ_۸۷۴۹۴

پیشگاه مبارك شاهنشاه آریامهر
از توجهات خاصه آن شهریار دانش پرور نسبت به پرداخت حق فنی معلمان و اجرای مرحله دوم به منظور رفاه آنان سپاسگزارند .
اهواز ـ از طرف کارکنان دبیرستان پورداود ـ شریفی
آ_۸۷۴۹۶

کارکنان دبیرستان دخترانه مهرگان اهواز سپاسگزاری و تشکرات صمیمانه خودرا بمناسبت افزایش حقوق‌معلمین به پیشگاه شاهنشاه آریامهر ابراز میدارند..
منیژه رحمانی ـ ثریا مکفی ـ انیس یازغی‌ـنوریه میرسکاك ـ ملوك فنی زاده ـ مهین‌سروش ـ فخری رحمان ـ نصرت‌اله ملك محمدی ـ مهدی رشیدیان‌ـ منوچهر شیخ الاسلامی ـ تقی نیك منش ـ یدالله رحمانی .
از طرف کارکنان دبیرستان مهرگان رئیس‌دبیرستان ـ منیژه رحمانی
آ_۸۷۵۰۴

پیشگاه مبارك شاهنشاه آریامهر
دبیران و کارکنان دبیرستان دکتر حسابی اهوازتشکرات قلبی خودرا بمناسبت اجرای‌مرحله‌دوم قانون استخدام کشوری درباره معلمان معروض میدارند .
اهواز ـ از طرف دبیران‌و کارکنان دبیرستان‌دکتر حسابی ـ هوشنك اشرفی
آ_۸۷۵۱۰

پیشگاه مبارك شاهنشاه آریامهر
دبیران‌و کارکنان دبیرستان پروین اعتصامی اهوازمفتخرند که مراتب سپاس و تشکرشان به مناسبت اجراء مرحله دوم قانون استخدام مورد قبول‌پدر تاجدار ملت ایران قرارگیرد.
رئیس دبیرستان پروین اعتصامی ـ روح‌انگیز سلحشور
آ_۸۷۵۱۴

پیشگاه مبارك اعلیحضرت همایون شاهنشاه‌آریامهر
عنایات و توجهات اعلیحضرت همایون در اجرای‌مرحله دوم استخدام مورد ستایش و تشکر کارکنان این دبستان می باشد .
از طرف کارکنان دبستان دخترانه ایرج مخابری ـهاشمی وزیری اداره آموزش و پرورش بخش ۱۳
آ_۳۵۵۵۹

پیشگاه‌مبارك اعلیحضرت همایون‌شاهنشاه آریامهر
کارکنان کودکستان پایه یکم مستقل شکاری مراتب سپاسگزاری و حق‌شناسی خودرا نسبت به فرمان صدورمرحله دوم استخدام ابراز میدارند .
از طرف کارکنان کودکستان پایگاه یکم شکاری ترابی گودرزی
آ_۳۵۵۵۷

پیشگاه مبارك شاهنشاه آریامهر
از الطاف بی پایان شاهنشاه آریامهر که همیشه شامل حال فرهنگیان می باشد سپاسگزاری می نمائیم .
از طرف کار کنان دبستان و مدرسه راهنمائی محمود شبستری ناحیه ۱۳ صنعتگران
آ_۳۵۵۶۳

پیشگاه مبارك شاهنشاه آریامهر
اوامر مخصوص آن رهبر عالیقدر نسبت به اجرای‌مرحله دوم قانون استخدام کشوری سپاس عموم معلمان رابرانگیخته است .
اهواز ـ از طرف کلیه دبیران و کارکنان‌دبیرستان های‌ملی‌دخترانه‌وفاوپسرانه‌رهنما‌ـمهدی‌مدرس‌صادقی
آ_۸۷۴۹۸

پیشگاه مبارك شاهنشاه آریامهر
دبیران و کارکنان دبیرستان شاهپور اهواز مراتب‌تشکر خود را بمناسبت اجرای مرحله دوم قانون استخدام کشوری به پیشگاه آن رهبر عالیقدر معروف می‌دارند ..
اهواز ـ از طرف دبیران‌وکارکنان دبیرستان‌شاهپور ـحسن محسنی
آ_۷۸۵۰۰

پیشگاه مبارك شاهنشاه آریامهر
دبیران و کارکنان دبیرستان نظام‌وفا اهواز مراتب‌حق شناسی خودرا از اجرای مرحله دوم قانون استخدام کشوری به‌پیشگاه پدر تاجدار معروض میدارند .
اهواز ـازطرف دبیران و کارکنان دبیرستان‌نظام‌وفا اهواز ـ جان‌نثار ـ شمس‌علیا هاشمی نائینی
آ_۸۷۵۰۲

پیشگاه مبارك شاهنشاه آریامهر
دبیران و کارکنان دبیرستان ملی امید اهواز مراتب سپاس و حق‌شناسی خود را از عنایات ذات شاهانه در تامین رفاه و آسایش فرهنگیان و اجرای مرحله دوم قانون‌استخدام کشوری به خاك پای همایونی اعلام میدارند .
اهواز ـ از طرف کارکنان و دبیران دبیرستان ملی امید اهواز ـ پروین بیات
آ_۸ ۷۵۰۸

پیشگاه مبارك شاهنشاه آریامهر
عنایات ملوکانه در اجرای مرحله دوم قانون استخدام کشوری موجب سپاسگزاری دبیران این دبیرستان گردید.
اهواز از طرف، دبیران و کارکنان دبیرستان ملی جعفری ـ محمد جواد خجسته
آ_۸۷۵۰۶

شماره مخصوص
نوروز
اطلاعات
۱۳۵۱
۱۴۰ صفحه
همراه باچهار تقویم رنگی
برای چهار فصل: بهار،
تابستان، پائیز و زمستان...
و۶ عکس درچهار رنگ
ونیز۶ تابلودرچهار رنگ
وبادهها صفحه رنگی دیگر!
همیشه شماره مخصوص‌های نوروز اطلاعات به‌دوسه برابر قیمت
خریدوفروش می‌شود، توصیه‌می کنیم بمجرد انتشار آن راتانایاب
نشده خریداری فرمائید

تبریکات

جناب سرلشگر میر میران
ارتقاء جنابعالی را تبریك عرض می‌کنم .
قزوین ـ دکتر نورالدین تنکابنی
آ_۸۷۴۸۴

جناب آقای نیك‌پور ریاست محترم هیئت مدیره و مقام مدیریت عامل سازمان بیمه های اجتماعی
باکمال احترام انتصاب جناب آقای مهندس محسن اهری همکار ارجمند و نیك اندیش و مثبت و درستکار را بعنوان معاونت آن جناب صمیمانه از طرف خود و کارکنان بیمه های اجتماعی مازندران تبریك عرض می نماید .
ناصر دالائی ـ مدیر بیمه های اجتماعی مازندران
آ_۸۶۶۹۶

جناب آقای مهندس اهری
انتصاب بجا و شایسته آنجناب را بمعاونت مدیریت عامل سازمان بیمه های اجتماعی صمیمانه تبریك عرض مینماید .
از طرف کارکنان شعبه چالوس ـ قاجار
آ_۸۷۴۸۶

جناب آقای بهروز احمدزاده
انتصاب شایسته شما را بریاست ناحیه ۱۰ آموزش و پرورش تهران تبریك عرض نموده ، کامیابی آن برادر ارجمند را در خدمت بشاهنشاه و میهن آرزومندیم ..
مهدی احمد زاده و بانو
آ_۸۷۵۲۲

کمبود هورمون مردانه عامل سرطان ریه!

دکتر رائواسکاتلندی‌اخیرا بامطالعه دروضع۵۶بیمار که مبتلا به سرطان ریه میباشند باین نتیجه رسیده است : بیمارانی‌که میزان هورمون مذکور (آندروسترون) آنهاکمتر است زودتر از آنهائی که میزان هورمون آنها عادی است از پای درمی آیند .

درمطالعات قبلی دانشمندان باین نتیجه رسیده بودند که بین میزان هورمون مذکر و مدت مقاوت مبتلایان به سرطان ریه رابطه‌ای وجود ندارد ولی دراثر مطالعات‌دکتر رائوباین‌نتیجه رسیده است که ضعف هورمون مذکر دربدن انسان یکی از عوامل مساعد برای بروز سرطان ریه است و این عامل حتی از سیگار نیز دربروز سرطان ریه موثرتر است . دکتر رائو پیشنهاد میکند که درمورد بیماران مشکوك به سرطان ریه بهترین طریقه تشخیص که بمیزان ۹۰ درصد قابل اطمینان است اینست که میزان هورمون مذکور یعنی «آندروسترون» را درادرار بیمار اندازه‌بگیریم .

چراغ قوه‌ای با روشنائی یك نور افکن !

« چراغ‌قوه سحر آمیز»نام نوعی‌چراغ قوه جدید است که ۶۷ میلیمتر قطر و ۲۸ میلیمتر بلندی دارد . این چراغ قوه که اخیرا به بازار عرضه شده ، با دو باطری کوچک کار میکند ومجموعا با باطری‌ها ، فقط ۴۷ گرم وزن دارد. جالب اینکه این چراغ قوه۴۷ گرمی باهمه‌کوچکی‌اش روشنائی خیره‌کننده‌ای در حد یک نورافکن متوسط، دارد . این چراغ قوه جالب را میتوان مثل یک گردن بند از گردن آویخت و در روشنائی‌آن‌به کارهای روزمره‌پرداخت.

یك کارخانه برق هسته‌ای آمریکا روی‌یك‌جزیره مصنوعی

هفت کارخانه تولید برق آمریکا مشترکا مطالعاتی درباره احداث یک کارخانه برق هسته‌ای را به پایان رسانیده‌اند، بموجب طرح تهیه شده این کارخانه روی یك جزیره مصنوعی که در ۵ کیلومتری ساحل نیوجرزی مستقر شده است قرار خواهد گرفت ، قدرت کارخانه یك میلیون‌و یکصد هزار کیلووات خواهدبودو ۱۵ متر بالاتر از سطح اقیانوس قرار میگیرد تاامواج و بادهای اقیانوس صدمه‌ای به آن نرسانند .

آب گرم حاصل از کارخانه نیز برای پرورش ماهی مورد استفاده واقع میشود .

دستگاه شارژ خانگی !

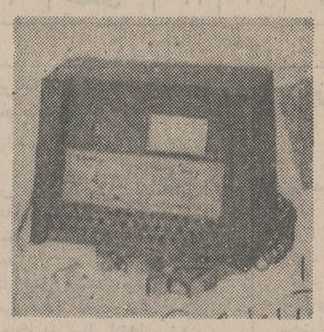

« دستگاه شارژ خانگی » ، دستگاه کوچکی است که مجموعا حدود ۳۰۰ گرم وزن‌ولی‌علیرغم کوچکی‌اش ،دستگاه مفید و بسیار با ارزشی است .بوسیله این دستگاه میتوان باطریهای ۶ولتی و ۱۲ ولتی‌اتومبیل را بنحوی شارژ کرد که تا ۶ ماه تمام نیروی آن از بین‌نرود. باطریهائی که با این دستگاه شارژ شوند ، هرگز پیش از موعد از کار نمی‌افتند و صاحب اتومبیل را در مواقع حساس ، مستاصل نمی‌کنند . قیمت این دستگاه‌هم بسیار ارزان‌است: تقریبا ده برابر پولی که برای‌یکبار شارژکردن باطریها باید پرداخت .

دستگاه تلکس باندازه یك دفترچه یادداشت

بزودی درپاریس برای اولین‌بار درقاره اروپا یك دستگاه تلکس کوچك نمایش داده خواهد شدکه‌از ۱۰ تا ۳۰ حرف درثانیه خواهدزد . این دستگاه را میتوان در اتومبیل یاهواپیما یاکشتی نیز مورد استفاده قرار داد .

فضانوردان آپولو۱۶ راز چند میلیون ساله را مطالعه‌میکنند

فضانوردان آپولو ۱۶ بادستگاه هائی مجهز خواهند شد که بکمك آنها بتوانند اشعه کیهانی رام ورد مطالعه قرار دهند ـ چنانکه میدانیم فضا نوردان درپرواز های قبلی آپولوها باپدیده های عجیبی روبرو شده‌اند که ظاهرا علت آن تشعشعات کیهانی است چندین بار فضانوردان آمریکائی اظهار داشته‌اند که وقتی چشم های خود رامی بندند روشنائی هائی مشاهده میکنند . مثل اینکه کسی ضربه‌ای به سر آنها وارد کرده باشد . این روشنائی ها که دراصطلاح علمی آنها را «فرسفن» می نامند یقینا از برخورد اجزاء اشعه کیهانی باسلول های مغزی بوجود می آید . بادستگاه‌هائی‌که درآپولو۱۶ تعبیه شده فضانوردان خواهند توانست این تشعشعات را مورد تجزیه و تحلیل قرار دهند و حتی اصل و قدمت آنرا نیز معین سازند . ظاهرا بعضی‌ازاین اجزاء تشعشات کیهانی چندین میلیون سال‌عمرکرده‌اند و درکهکشان ها بوجود آمده‌اند . اجزاء کیهانی پس از برخورد باصفحه های پلاستیکی اثری بجای میگذارند که بعدا میتوان مورد مطالعه قرار داد و بجزئیات بسیاری درباره تاریخ پیدایش آنها پی‌برد . ناگفته نماند که اجزاء کیهانی درفضا باسرعتی نزدیك به سرعت سیرنور حرکت میکنند .

داروی ضد «تجاوز» کشف شد

جنگ ازابتدای پیدایش جهان وجود داشته‌ولی انسان که‌مجموعه‌ای‌ازبهترین و بدترین عواطف است شاید بتواندیکباره به آن پایان دهد چون تاکنون عقل و خرد موفق نشده جنگ‌را ازبین ببردشاید دارو بتواند توفیق حاصل کند ـ بشر آینده بعید نیست با استفاده از قرص «ضد تجاوز» موفق شود صلح‌را برقرار نماید .

بسیاری از متخصصان و ازآن جمله عده‌ای که اخیرا در فرانسه کنگره‌ای برای مطالعه‌درباره‌خشونت تشکیل‌داده‌اند عقیده دارند که امکان این پدیده بسیار زیاد است. شاید آن زمان بزودی فرا رسد که مقداری پودر مخصوص در مخازن آب جامعه متجاوز ریخته شود و افراد آن جامعه پس از صرف این دارو از بدست گرفتن اسلحه خودداری کنند .

کمبود محصول فسفور

ظاهرا کمبود محصول فسفور جهان صنعت را تهدید میکند و باحتمال قوی تادونسل دیگر این تهدید عملی خواهد شد . آن‌موقع بهای فسفور به‌گرانی بهای طلا خواهد رسید ـ این مطلب درگزارشی که بوسیله ۳۶ تن از کارشناسان آمریکای شمالی ، کانادا و امریکای جنوبی تهیه شده تذکر داده شده است .

بموجب برآورد هائی که بعمل آمده میزان ذخیره فسفور درسراسر کره زمین بین سه الی شش میلیارد تن میباشد ـ اگر چه تمام معادن فسفور هنوز شناسائی نشده ولی ظاهرا ذخیره فسفور بطور کلی از شش میلیارد تن تجاوز نخواهد کرد زیرا ترکیب فسفور درشرایطی در کره زمین بوجود آمده که این شرایط در تاریخ تکوین کره ارض استثنائی بوده و کمتر تکرار شده است ـ معمولا فسفور بصورت‌ترکیب‌شیمیائی فسفات ها درمنابع زیرزمینی کشف می شود .

گیاهان واسکلت‌ها

فسفور درچندین رشته‌ازفعالت های فنی وکشاورزی امروز مورد استفاده واقع میشود و دررشد گیاهان و ساختمان اسکلت حیوانات و انسان نقش اساسی بعهده دارد . از برکت وجود فسفور و ازت و پتاسیم است که کشاورزی مدرن توانائی تغذیه جمعیت کنونی کره زمین را دارد ـ قریب ۹۰ درصد فسفور استخراج شده ازمنابع زیرزمینی درصنعت کودکشاورزی مورد استفاده واقع می شود و ۱۰ درصد بقیه درصنعت گندزدائی و الکترونیك بکار میرود .

ساعتهای شب‌نما وتلویزیون

تصویر تلویزیون اعم از سفید و سیاه و یارنگی و صفحه های بسیاری از آلات اندازه‌گیری و ماشین های الکترونیکی ایستگاه های رادار بافسفر کار میکند زیرا فسفور دراثر محرك الکتریکی نورساطع میکند و این خاصیت را دراین موارد مورد استفاده قرار میدهند ـ از صفحه ساعت شب‌نما گرفته تالوله های کاتودیك آخرین سیستم همه به فسفور احتیاج دارند .

هواسنجی که دروغ نمیگوید !

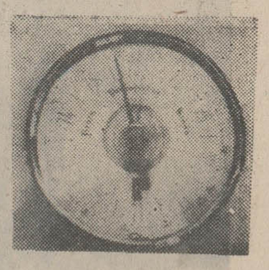

این‌تصویری است از یک نوع هوا سنج کوچک، که برای استفاده در خانواده ها ساخته شده‌است .

این هواسنج، علاوه برعقربه هائی که میزان حرارت هوا را درساعات آینده اطلاع میدهد، چند صفحه مدور و گردان هم دارد که بطورکلی‌خبر از خوبی یا بدی هوا میدهند. فی‌المثل اگر صفحه‌سبز بگردش در آید حاکی از آنست‌که هوای‌خوبی در پیش داریم واگر صفحه‌قرمز شروع بگردش کند ، نشانه‌آن است که‌هوابدونامطلوب خواهد بود .

جالب تر اینکه این دستگاه برخلاف غالب دستگاههای هوا شناسی، هرگز دروغ نمیگوید!

سال ۱۳۵۱ سال سیتی زِن

ساعت
۳ و ۵۱ دقیقه و ۵۱ ثانیه
سال نو تحویل میشود

بهر کسی که بیشتر دوستش دارید
سیتی زِن عیدی بدهید

آگهی ثبت نام قبولشدگان مسابقه ورودی
مدرسه عالی بیمه تهران

قبولشدگان در مسابقه ورودی مدرسه عالی بیمه تهران باید روزپنجشنبه مورخ ۲۶اسفندماه ۱۳۵۰ ازساعت هشت صبح‌الی دوازده و چهار تاهفت بعدازظهر شخصا و با دردست داشتن مدارک زیر برای نامنویسی بمحل مدرسه واقع در ضلع جنوبی کریمخان‌زند بین خردمند وروزولت مراجعه کنند .

۱ـ اصل گواهینامه ششم متوسطه یا اصل جواز یا اصل کارنامه قبولی که بتائید اداره آموزش و پرورش مربوط رسیده ومعدل کل در آن قید شده باشد بایک برگ فتوکپی از یکی‌از مدارک مذکور .

۲ـ اصل شناسنامه وده برگ رونوشت یا فتوکپی آن.

۳ـ برگ رسید درخواست ارزش تحصیلی از اداره کل امتحانات وزارت آموزش و پرورش بعنوان مدرسه عالی بیمه تهران .

٤ـ تعداد ۲۰ قطعه عکس ٤ × ۳ که در سال جاری گرفته شده باشد .

۵ـ اصل دفترچه خاتمه خدمت یا برگ معافیت یابرگ آماده بخدمت که مدت آن منقضی نشده باشد ویک نسخه فتوکپی آن برای متولدین ۱۳۱۲ تا ۱۳۳۱ که در خرداد ۱۳۵۰ یا قبل ازآن فارغ‌التحصیل شده باشند .

٦ـ رسید بانکی بابت شهریه سالانه و حق ورزش و بهداشت و حق بیمه حوادث کلا بمبلغ چهل هزار ریال (۴۰٫۰۰۰ ریال) که بایستی بحساب جاری شماره ۳۰۰۰۰ نزد شعبه بانک بیمه ایران واقع در خیابان کریمخان زند، پلاک ۹۲ یا بحسابجاری ٤٥٦٦٠ نزد بانک بازرگانی شعبه مرکزی واریز شده باشدهرگاه قبولشدگان تاساعت هفت بعدازظهر روز پنجشنبه ۲٦ اسفند ماه ۱۳۵۰ برای نامنویسی مراجعه نکنند بجای آنها بترتیب تقدم از بین ذخیره‌ها ثبت‌نام خواهد شد ذخیره‌ها بایستی ساعت هشت صبح روز شنبه ۲۸ اسفند ماه ۱۳۵۰ در محل مدرسه حاضر باشند تا درصورتیکه از قبولشدگان اصلی برای ثبت‌نام مراجعه نکرده باشند بترتیب تقدم ازآنان ثبت‌نام بعمل آید این‌عده بایستی در همان روز شهریه مقرر را ببانک پرداخت نمایند.

مدرسه عالی بیمه تهران اسامی قبولشدگان مسابقه ورودی بهمن ماه سال ۱۳۵۰

حسام‌الدین کسائی، کامبیز ترکمان جهانگیری، مسعود امینی راد، بهروز ظریفزاده، قربانعلی شبیت‌زاده، غلامعلی حاجی باقری، اصغر اوجی ، عباس حیدری منفرد، همایون هودفر، آلبرت ربیعزاده،محمود محبی، محمد وحیدی، سعید طوسی ، رضوان فدائی تیرانی ، سعید برافروخته ابدی ،داود سلطانی چم حیدری، سید علی کریمیان، مهرداد کامیابی‌پور ، محمدمهدی گرجی، مهدی رضائی برون ، جمشید گلرخی، فرخ‌کیا، شاپور نوذری ، رسول رحمت‌اللهی ، نمینی، جعفر لنکرانی ، فرهاد احمدی‌نائینی، محسن عسگری، سید محمد حسینی‌نژاد ثابت نصرالله طاهباز، محمد بابائی اومالی، فریبرز زهره‌وند، محمد ابراهیم عطائی فرد ، ملیحه عبدالبشر، زهره احسانی، محمد رضا توکلیان، محمدباقر اجوری، زرین‌تاج معیری، علاءالدین‌محمد گلفام سرخابی، مسعود نصرالله، افسر حاجی آقاجونی‌شیرازی، قدرت‌الله رستگار میمندی، محمد اسفندیاری، فاطمه طوماری ، حمید عبدالحسین حریری،فرهاد معانی، احمد علی چگینی،صغری عسگری، پروین‌دخت آقانجفی ، محمد حسن وحیدی قزوینی، سلمان کلیمی شماش، علیرضا مهدیزاده مود، زهرا جوادزاده، علی اکبر پارسا ، عبدالحمید دوانلو،زهرارضاخان‌سوادکوهی، حسن امیر عبداللهیان ، بتول مجیدیان طالقانی، منیژه شاکری، فریدون درویشی ، عبدالرضا پازوکی ، شهرام پورکاظمی ، پروانه یزدی،ملیحه امامی‌خامنه، ناصر امیرعصامی، داود محمد کریم، مجید محمودی کاشانی، سعید الهیاری ، مهین بومر ، مرتضی بتولی، هایده‌شهاب‌پور، سیما غفوری، سید عباس میر-بابائی، فیروزه آزمون ، مجید میرزادی‌جهرمی، نسرین‌ارمکان، محمود اشتری، شهرام کلیمی سیارزاده، حشمت‌الله صمدی حقیقی،بیژن‌کهرم،بوذرجمهرطاهری، احمدمشیری‌لنگرودی، غلامرضا دهقانی ، ام‌البنین برهانی ، سیروس سلطانی ، بتول عباس زاده‌اقدم ، حسن صباحی ، منوچهر موهبت ایزدی ، ثریا خسروانی ، نعیمه خلیلی‌فرد ، محمد کروئی ، لیداگوروانچی ، حشمت عموزاده، ملیحه‌کریمان، محمودنادری،سروژکشیش‌زاده، محمدابراهیم‌اکبر زاده‌خویی ، محمدرضاباقری، مریم‌مهدوی ، اردستانی، سیدعلی‌اکبر شفیعی بنادکی ، ابوالفضل صادقی اردستانی ، سعید سازگار ، عبدیشوبه‌بریحان آباد ، مهین کارگری ، نصرالله مبشر ، سیدجلال شایسته‌نام ، محمد علی‌جعفری قینانی، محمدهادی، فریدون سواری بختیار ، علی رحیمی‌زاویه ، ناهید اجلالی ، عنایت‌اللهدانش ، مهدی‌علی‌اکبر، محمدکاظم‌احمدی ، مظفرآزاده، علی‌حسین‌ساسانی، حمیدبیگیان، بهمن امیرحسینی ، فلوردوانی، گلداخانم فراهی، احمد اصلی، عزیز بابانژاده، الهه‌شفیعی ، کاظم‌البرزکوه،سیدعباس‌موهبت، منیژه عطارکاشانی ، سیدسعید احمدی ابهری ، خسرو خاوری خراسانی، محمد حسین‌باستان پور ، سلطان‌محمد قوامی‌نژاد، علی‌اصغر باقرپور زنجانیان ، کامران‌رادافشار،واهیق‌آقاکیانت، محمدجعفر کارآمد ، پروین باغیا ، فریدون بدل چمکی ، محمدقاسم‌احمد ، پرویز حاجی علیلو ، مهین روانگرد ، محمد ابراهیم ستایشی ، بهمن‌حیدری بیگوند،محمدرضا عبدالمحمدی، محسن‌دقیانوسی،نادر اردبیلی، احمد بروجردیان، مرتضی علی آبادی ، اقدس‌رزاقی داریان ، سیروس حقیقت خوانساری ، کامبیز شلیله ، عیسی قهرمانی چابك ، هوشنك صارمی ، علی اصغراسکندری‌افشاری،حبیب‌اله محب‌المجد .

اسامی ذخیره های مسابقه ورودی بهمن ماه ۱۳۵۰

رضا صادقی تبریزی ، پریچهرفیروزان، منصوررضوی، احمد رضا غیاثی ، نسرین عمادی ، ماشاءالله شیعه نژاد حصاری ، جوادسهامیان مقدم، سعید علیخانی ، محمد تمجید شبستری ، محمدرضا حیدری فعله ، فاطمه‌خسروی ، همایون اسلامی،مسعودجواهری قزوینی، سیدسعیدمولائی‌فر، بهرام‌معصوم انارکی ، احمد جاسم‌نژاد ، غلامرضامهاجر ، علی‌ریاضی ، اکبر یدالله پور تهرانی ، حمید رضا ریاضی،سیدعلیرضا مزینی، علی‌اصغر معتقدی بارفروشی ، ایرج مصلحی ، سعیده توکلی، مسعود صبوریان ، فرهاد تقوی نژاددیلمی، مریم کریمی تفرشی، عصمت عابدین، فاطمه آقامیری، فرشته حفیظی ، پوراندخت طباطبائی ، علی خلیل‌حداد ، عباس امامی ، مرتضی مجیدی نژاد ، نرمینا مجیدیان ، احمد تاج مهدی،ملیحه‌مبشر شیرازی، ابوالفضل خوش‌نیتی ، براتعلی مقنیان ، سعید قویمی ، بهزاد بیضائی ، حسن حاجی شفیعی، بیژن‌عدالت،غلامرضا مجیدزاده طبر ، مرتضی عظیم‌زادگان ، جلال خزان‌بیك ، غلامحسین آیرامپور .

آگهی مزایده

سازمان بیمه های اجتماعی مقداری اثاثیه اسقاط و مستعمل از قبیل میزوصندلی وتختخواب وبخاری‌ولوازم طبی‌وغیره موجود در بیمارستان شماره ۲ واقع‌در جاده قدیم کرج کیلومتر ۱٦ رااز طریق مزایده به فروش میرساند. طالبین می توانند از تاریخ نشرآگهی تاآخروقت‌اداری روز ۲٦ر۱۲ر۵۰ اثاثیه مذکور را در محل نامبرده بازدید نمایند . حراج ساعت ۹ صبح روز جمعه ۲۷ر۱۲ر۵۰ در محل بیمارستان فوق‌الذکر انجام خواهدشد . شرکت کنندگان در مزایده باید مبلغ ۵۰۰۰ ریال به حساب جاری شماره ۲۵۰۱۰ نزد بانك رفاه کارگران شعبه‌وزارت کارو امور اجتماعی پرداخت‌وفیش مربوطه را به‌اداره خدمات‌عمومی سازمان تسلیم ویادر مقابل اخذرسید به عنوان سپرده شرکت در مزایده در محل بیمارستان به صندوق سازمان پرداخت نمایند تا چنانچه پس از برنده شدن از تحویل‌گرفتن اثاثیه‌مورد مزایده خودداری نمایند سپرده مذکور به‌نفع‌سازمان ضبط گردد سازمان در رد یاقبول آخرین قیمت بدست‌آمده در مزایده مختار می‌باشد هزینه های مربوط بمزایده به‌عهده برنده مزایده خواهد بود .

۱ـ۲ آ ـ ۸٦۸۳٦ سازمان بیمه های اجتماعی

مجله اطلاعات دختران وپسران روز های یکشنبه منتشر میشود

آگهی

تغییرات در شرکت ایران شلکات (سهامی خاص) ثبت شده بشماره ۱٤۵٤۸

طبق صورتجلسه مورخ ۲۳ آذرماه ۱۳۵۰ مجامع عمومی عادی و فوق‌العاده و صورتجلسه مورخ ۲٤ آذرماه ۱۳۵۰ و تصمیمات مورخ۲۲ دیماه ۱۳۵۰ هیئت‌مدیره‌شرکت ایران‌شلکات (سهامی خاص) تغییرات زیر در شرکت مذکور بعمل آمد : ۱ـ به‌هیئت مدیره شرکت اجازه واختیار داده شد که سرمایه شرکت را (که‌درحال حاضر مبلغ شصت میلیون ریال میباشد وتماما تادیه شده است)به مبلغ دویست وپنجاه میلیون ریال افزایش دهد. هیئت مدیره‌میتواند بتشخیص خود ظرف مدتی که نباید از پنج سال تجاوز کند افزایش سرمایه مذکور را در چند مرحله با در نظر گرفتن احتیاجات مالی شرکت عملی سازد ۲ـ آقای جرج. یان.رابرتس از عضویت هیئت مدیره شرکت مستعفی شدند و تعداد اعضای هیئت مدیره از شش نفر به هشت نفرافزایش داده شد وآقایان جان کنت‌دیك وهوشنك رام وشارل‌ژول‌هورو بعضویت هیئت مدیره انتخاب شدند تا باپنج‌نفر باقیمانده اعضای هیئت مدیره تا پایان دوره تصدی هیئت مدیره انجام وظیفه نمایند . ۳ـ آقای‌مایکل.بی. کرلویس‌ازموسسه حسابرسی کوپرزاندلیبراند بجای آقای ریچاردگری کاترل بسمت بازرس‌علی‌البدل شرکت انتخاب شدند . ٤ـ آقای جان کنت‌دیك بجای آقای وان‌لیمبرك استیروم بسمت رئیس هیئت مدیره انتخاب شدند ۵ـ آقای وان لیمبرك‌استیروم بجای آقای جرج‌یان رابرتس بسمت نایب رئیس هیئت مدیره انتخاب گردیدند ٦ـ آقای آلان‌جورج‌مك کال بجای مرحوم جئوفری جرج هیل‌بسمت مدیرعامل شرکت بااختیارات مشروحه زیر تعیین شدند : الف‌ـ اداره و تمشیت امور شرکت‌از هر حیث و جهت . بـ نمایندگی شرکت نزد محاکم و مراجع قضائی و ثبتی و مالیاتی وادارات دولتی و شهرداریها و شرکت‌ها وافراد. جـ انعقاد هرگونه موافقتنامه وقرارداد بنام شرکت با رعایت مدلول قرارداد مدیریت و اساسنامه شرکت . دـ افتتاح حساب جاری و ثابت در بانکها و موسسات اعتباری و استفاده از حسابهای مذکور و امضای چکها و بروات و سفته ها و اسناد تجاری از هرنوع و قبیل ـهـ ـ اجرای تمام‌یا هریك از اموری که شرکت باید طبق قرارداد منعقد باوزارت آب‌و برق‌انجام دهد .وـ استخدام کارمندان و متخصصین فنی و کارگران و تعیین حقوق و مزایای آنها و عتداللزوم معاف نمودن آنها از خدمت .زـ تعیین معاونین و جانشین هاو تفویض تمام یا قسمتی از اختیارات خودبه آنها با حق توکیل غیرولو کرارا .حـ امضای هرگونه قرارداد و سفته وچك وبرات و بطور کلی کلیه اسناد و اوراق تعهدآور شرکت با دونفر از آقایان دیلیو.ج.اچ.وان‌لیمبرك استیروم وآلان جورج‌مك کال‌وش .ژ.هورو-وآر-دی-مونی‌وآر.اف.هیل ودی.ا.جی. ریس متفقا خواهد بود . اسناد مربوط بحساب‌شرکت دربانك عمران دزفول با امضاء متفق دونفر از آقایان آلان‌جورج‌مك کال ویان‌داون‌پورت‌وآر .دی‌مونی وسی‌ـاشلاتهولت‌وآر .اف.هیل‌وجی. روز معتبر خواهد بود.بنابراین نام آقایان جی.آی.رابرتس وا.لیچ از ردیف دارندگان حق امضای شرکت حذف گردید .

ثبت تغییرات مزبور مانع اجرای ماده ۱۰ قانون کار و بیمه های اجتماعی نمیباشد . م‌الف ۱۵۹۹٦

رئیس اداره ثبت شرکتها و مالکیت صنعتی ـ مهدی نراقی

آ ـ ۸٦۹۴۳

شماره مخصوص نوروز اطلاعات هفتگی ۱۳۵۱
۱۴۰ صفحه
همراه باچهار تقویم رنگی برای چهار فصل: بهار، تابستان، پائیز وزمستان...
و٦ عکس درچهار رنگ ونیز٦ تابلودرچهار رنگ وبادهها صفحه رنگی دیگر!
همیشه شماره مخصوص های نوروز اطلاعات هفتگی به‌دوسه برابرقیمت خریدوفروش می‌شود، توصیه‌می کنیم بمجرد انتشار آن راتانایاب نشده خریداری فرمائید

اطلاعیه شرکت سهامی تلفن ایران

بـدینوسیله مشترکین محترم تـلفن شهرستانهای ذیل را از تغییراتی که‌در شماره های خدمات تلفن آن شهرستان‌روی داده است بشرح زیر مستحضر میدارد

شماره‌های جدید سرویس تلفن شهرستانها

ردیف	شهرستان	شماره پلیسی	آتش نشانی	شماره‌قبول تلگرافات	اطلاع خرابی‌تلفن	شماره اطلاعات‌تلفن	شماره تلفن‌کاریر	تاریخ‌تعویض وبهره‌برداری
۱	رضائیه	۱۱	۱۲	ندارد	۱۷	۱۸	۱۰	۵۰ر۱۲ر۱۰
۲	کرمانشاه	۱۱	۱۲	۱۳	۱۷	۱۸	۱۰	۵۰ر۱۲ر۱۰
۳	قم	۱۱	۱۲	۱۳	۱۷	۱۸	۱۰	۵۰ر۱۲ر۳۰
٤	کاشان	۱۱	۱۲	ندارد	۱۷	۱۸	۱۰	۵۰ر۱۲ر۳۰
۵	اراك	۱۱	۱۲	ندارد	۱۷	۱۸	۱۰	۵۰ر۱۲ر۳۰
٦	همدان	۱۱	۱۲	ندارد	۱۷	۱۸	۱۰	۵۰ر۱۲ر۳۰

لیاقتی رئیس اداره کل توسعه

آگهی تبدیل نوع شرکت و انتخاب هیئت‌مدیره و بازرس در شرکت سهامی گاز رویال ثبت شده بشماره ۱۱۷٤۳

برابر تصمیم مجمع عمومی فوق‌العاده‌مورخ ۲۵ر۱۱ر۵۰تغییرات زیر در شرکت نامبرده بعمل آمد :

۱ـ نوع شرکت از سهامی به سهامی خاص تبدیل گردید و نام‌فعلی آن شرکت‌سهامی خاص پخش گاز رویال میباشد .

۲ـ اساسنامه جدید شرکت مشتمل بر ٤۱ ماده و یک تبصره تصویب و جایگزین اساسنامه قبلی گردید .

۳ـ آقایان سید مهدی‌آقا ـ سید محمد آقا ـ عبدالرحیم‌مسگر زاده‌بسمت اعضاء هیئت مدیره برای مدت دو سال انتخاب شدند .

٤ـ آقای محمدعلی فرزام بسمت بازرس اصلی وعزیزاله‌مشکی بسمت بازرس علی‌البدل برای مدت یکسال تعیین شدند .

۵ـ روزنامه اطلاعات جهت درج و نشرآگهی های شرکت‌تعیین شد .

٦ـ به موجب صورت جلسه مورخ۲۵ر۱۱ر۵۰ هیئت مدیره‌آقای سید مهدی آقا با رعایت ماده ۱۲٤ قانون بسمت رئیس هیئت مدیره و مدیر عامل شرکت انتخاب شد .

۷ـ حق امضاء کلیه اوراق و اسناد بهادار چکها و سفته هاو اوراق عادی با رئیس هیئت مدیره منفردا و با مهر شرکت میباشد. م‌الف ۱۵۹۹٤

رئیس اداره ثبت شرکت ها و مالکیت صنعتی ـ مهدی نراقی

آگهی تبدیل نوع شرکت‌وتغییرات دیگردر شرکت سهامی پشم شیشه ایران ثبت‌شده بشماره ۹٤۰۸

برابر تصمیم مجمع عمومی فوق‌العاده ۱٦ر۹ر۵۰ تغییرات زیر در شرکت نامبرده بعمل آمد :

۱ـ نوع شرکت از سهامی خاص تبدیل گردید و نام فعلی آن شرکت پشم شیشه ایران (سهامی خاص) میباشد .

۲ـ اساسنامه جدید شرکت مشتمل بر ۳٦ ماده و دو تبصره تصویب و جایگزین اساسنامه قبلی‌گردید .

۳ـ آقای شاهپور شهبازی بسمت رئیس هیئت مدیره و آقای محمد مهدی‌لاریزاده بسمت نایب رئیس هیئت مدیره آقای شاپور بهبهانی بسمت‌عضوهیئت مدیره برای مدت دو سال انتخاب شدند .

٤ـ آقا ی‌اردشیر خنیده بسمت بازرس اصلی و آقای حسین انصاری بسمت بازرس علی‌البدل انتخاب شدند .

۵ـ روزنامه اطلاعات جهت درج و نشر آگهی‌ها ی‌شرکت‌تعیین شد .

٦ـ بموجب صورت جلسه هیئت مدیره مورخ ۱٦ر۹ر۵۰ آقای شاپور بهبهانی بعنوان مدیر عامل برای مدت دو سال برگزیده شده و هیئت مدیره کلیه اختیارات قانونی مندرج در اساسنامه را به مدیر عامل تفویض نمود . م‌الف ۱۵۹۹۱

رئیس اداره ثبت شرکت ها و مالکیت صنعتی ـ مهدی نراقی

آ ـ ۸٦۹٤۲

آگهی تغییرات شرکت سهامی تکنوایس ثبت شده بشماره ۱۰۷٦۹

بموجب صورتجلسه مجمع عمومی مورخ ۱۵ر۱۰ر۵۰ تغییرات زیر در شرکت مذکور بعمل آمده است .

۱ـ نوع شرکت به سهامی خاص تبدیل گردید .

۲ـ اساسنامه جدید شرکت که مشتمل‌بر شش فصل و سی و هشت ماده و سه تبصره میباشد جایگزین اساسنامه قبلی گردید .

۳ـ آقایان پرویز نظریان و یونس نظریان و ناصر نظریان‌بسمت اعضای هیئت مدیره برای مدت دو سال که آقای پرویز نظریان به سمت رئیس هیئت مدیره ـ یونس نظریان بسمت‌نایب رئیس‌ومدیرعامل که‌با اختیارات مندرجه‌در ماده ۲۱ اساسنامه جدید امور شرکت را اداره نمایند برگزیده شدند و کلیه اسناد واوراق مالی و تعهدات شرکت با امضاء مدیر عامل و یکی از اعضاء هیئت مدیره با مهر شرکت معتبر میباشد .

٤ـ آقایان ناصر فرحدل بسمت بازرس اصلی و حسن لولوئی بسمت بازرس علی البدل برای مدت یکسال انتخاب شدند .

۵ـ روزنامه اطلاعات به عنوان روزنامه کثیرالانتشار برای‌درج آگهی های مربوط به شرکت تعیین شده است .م‌الف ۱۵۵۹۲

رئیس اداره ثبت شرکت ها و مالکیت صنعتی ـ مهدی نراقی

آ ـ ۸٦۹٤٤

آگهی پذیرش کارآموز

طرح بهره‌برداری صنعتی از جنگلهای نکاوابسته بوزارت کشاورزی‌و منابع‌طبیعی برای تکمیل کادر فنی کارخانه های مجتمع چوب در نکا (مازندران)۳۰نفر کارآموز مرد راپس‌از گذراندن یکدوره کارآموزشی یکساله در رشته های‌صنایع‌چوب باشرایط زیربخدمت‌میگمارد:

۱ـداشتن گواهینامه دوره کامل متوسطه بترتیب الویت‌زیر

الف:رشته درودگری

ب : رشته ریاضی یاطبیعی که سابقه کار در یکی از کارخانجات قبلاداشته باشدافرادی که در صنایع‌چوب سابقه کار داشته‌باشند حق‌تقدم خواهندداشت .

پ: رشته‌ریاضی یاطبیعی.

۲ـ سن‌داوطلبان نباید از ۲۷سال تجاوز نماید (متولدین‌سال ۱۳۲٤)

۳ـدارابودن دفترچه پایان خدمت‌وظیفه یامعافیت دائم باستثنای معافیت‌پزشکی

٤ـداوطلبان باید دوره‌آموزش یکساله را بطور شبانه‌روزی درچالوس طی نمایند.

۵ـهزینه‌شبانه‌روزی ومخارج تحصیلی بعهده طرح‌بهره‌برداری صنعتی‌از جنگلهای نکاخواهدبود . (هیچگونه وجه‌دیگر بعنوان کمك هزینه تحصیلی‌وغیره پرداخت‌نمیشود)

٦ـ پذیرفته‌شدگان پس از طی دوره یکساله و موفقیت در امتحانات آموزشگاه بامقررات مخصوص شرکت نکاچوب که جایگزین طرح‌نکاخواهدبود وحقوق‌ثابت ماهیانه (حداقل ۷٦۰۰) ریال بخدمت‌گمارده خواهند شدو هیچگونه گواهی‌نامه‌ای‌داده نمیشود .

۷ـداوطلبان بایستی سندرسمی به مبلغ یکصد هزارریال و تعهد ۱۰سال خدمت‌بواحد بهره‌برداری صنعتی از جنگلهای‌نکا وهر موسسه و شرکتی که جایگزین طرح مزبورباشد بسپارند تادرصورتی که در امتحانات مردودیاازخدمت در نقاطی که واحد مربوط تعیین می‌نماید سرپیچی نمایندمخارجی‌راکه واحد مزبور در دوره آموزش متحمل شده‌است از آنان وصول نماید نظر آموزشگاه در موردمخارج معتبراست.

۸ـپذیرفته‌شدگان در آزمایش ورودی بایدگواهی تندرستی وسلامتی و مقاومت جسمانی از پزشك مورد اعتماد آموزشگاه ارائه نمایند.

۹ـاز داوطلبان امتحان مواد (ادبیات‌فارسی ، ریاضیات.اطلاعات عمومی وعلوم‌طبیعی)در حدودبرنامه سال ششم متوسطه بعمل خواهدآمد.

۱۰ـ از داوطلبان علاوه برامتحانات کتبی مصاحبه نیزبعمل خواهدآمد . ملاك پذیرش قطعی توفیق‌درامتحانات کتبی ومصاحبه خواهدبود .

مدارك لازم برای ثبت‌نام

داوطلبان باید درخواست‌نامه زیر را تنظیم کرده همراه۲قطعه عکس ٤ × ٦وفتوکپی دیپلم وفتوکپی شناسنامه و فتوکپی برك خاتمه خدمت یامعافیت دائم تاتاریخ۳۱فروردین ۱۳۵۱ شخصا یابا پست سفارشی به نشانی (چالوس آموزشگاه حرفه‌ای جنگل و صنایع‌چوب) تسلیم یاارسال نمایند . کارت‌ورودی بجلسه امتحان از ساعت ۸تاساعت ۱۲روز جمعه اول اردیبهشت ۵۱ در محل آموزشگاه حرفه‌ای جنگل‌وصنایع‌چوب‌واقع درشهرستان چالوس دربرابرارائه شناسنامه عکس‌دار و قبض پست‌سفارشی مربوط بارسال مدارك‌توزیع خواهدشد.

امتحانات کتبی در ساعت۱٤ روز جمعه اول اردیبهشت ماه ۱۳۵۱ در محل آموزشگاه درشهرستان‌چالوس برگزار خواهدشد و مصاحبه بلافاصله پس از امتحانات کتبی بعمل خواهد آمد. م‌الف ۱۵۹۸۷

طرح بهره‌برداری صنعتی از جنگلهای نکا.

نام — نام‌خانوادگی
شماره‌شناسنامه و محل صدور
نشانی کامل — امضاءداوطلب
آ ـ ۸٦۹۲٤ — ۱ـ۳

نوروز، بشیوهٔ اروپائی: ازآغاز تا انتها

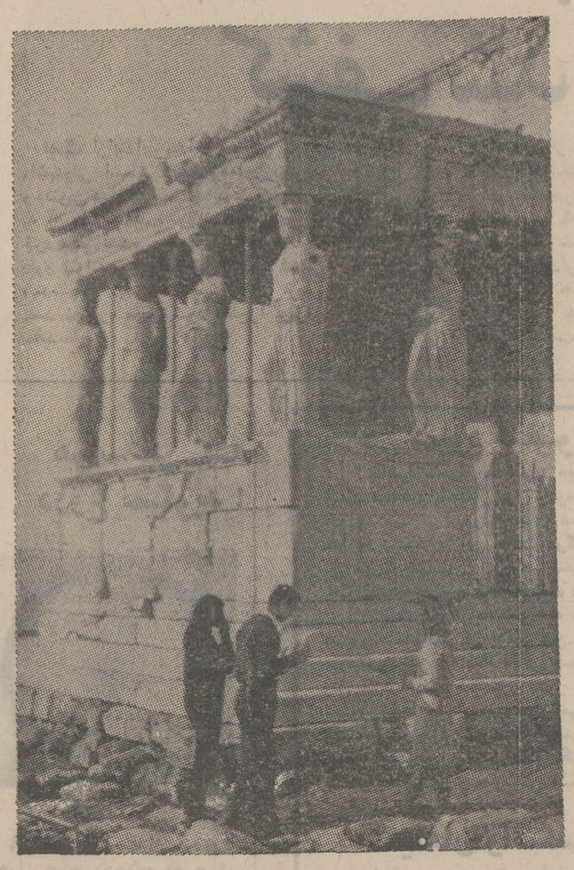

آتن خاطره‌انگیز، خودار وپائی است و نهایت زیبائی، باکیلومتر کیلومتر از دریای سنگون که باشنهای زرد احاطه شده است، فقط باچند دقیقه رانندگی از اگروپلیس تاریخی، یاباگردشی مطبوع میتوان از شیک‌ترین خیابانها به محیط آرام ساحل قدم گذاشت.
آتن بطرز باورنکردنی، شهرزنانی است و چقدر گذراندن نوروز در این شهر رؤیاانگیز باسه ساعت پرواز سابنا عالی خواهد بود.
حال اگر میل داشته باشید میتوانید راه خود با سابنا ادامه دهید و بیدار شدن اروپا را در نسیم بهاری از نزدیک ببینید به وین سفر کنید و به کوپنهاگ و لندن بروید. سابنا، شرق و غرب اروپا را با راحتی و سرعت و بشیوه اروپائی می پیماید.

معابد آکروپلیس

باین دلیل است که خانم وآقای رضائی باسابنا شرکت هواپیمائی جهانی بلژیک سفر میکنند.

سابنا
امریکا - اونیقا - اروپا - خاورمیانه - آسیا

باآژانس مسافرتی خود یا با دفتر سابنا خیابان ویلا شماره ٤۸ تهران تلفنهای ۹ - ۸۲٤۰۲٦ تماس بگیرید

آگهی استخدام رسمی

سازمان ترویج وزارت کشاورزی و منابع طبیعی جهت تکمیل کادر فنی ادارات کشاورزی شهرستانها ۱۵۰ نفر دیپلمه کشاورزی یا طبیعی که خدمت سپاهی ترویج و آبادانی را انجام داده باشند با رعایت حق تقدم به دیپلمه‌های کشاورزی طبق مفاد قانون استخدام کشوری بعنوان تکنیسین کشاورزی در گروه موقت شغلی ٤ برای خدمت در محل‌های زیر استخدام می‌کند :

استان مرکز (۵ نفر) گیلان (۸ نفر) مازندران (۹ نفر) آذربایجان شرقی (۱۳ نفر) آذربایجان غربی (٦نفر) کرمانشاهان (۸ نفر) خوزستان (۹ نفر) فارس (۱۵ نفر) کرمان (۸ نفر) خراسان (۱۱ نفر) اصفهان (۸ نفر) کردستان (۸ نفر) سیستان‌و بلوچستان (۵نفر) بندرعباس (٤ نفر) بوشهر (٤ نفر) ایلام (۷نفر) سمنان (۵ نفر) لرستان (٤نفر) همدان (۵ نفر) گرگان و دشت (۳ نفر) زنجان (۳ نفر) یزد (۲ نفر)

داوطلبان واجد شرایط می‌توانند برگ درخواست زیر این آگهی را تکمیل کنند و با دو قطعه عکس ٤ × ۳ و فتوکپی مدرک تحصیلی و برگ خاتمه خدمت سپاهیگری یا پست سفارشی‌حداکثر تا تاریخ۱۰ر۱ر۵۱ به اداره کل کشاورزی استان محل تقاضای‌خود ارسال دارند .

امتحان ساعت ۹ صبح روز یکشنبه ۱۰ر۲ر۵۱ در مرکز استانهای مشروحه زیر انجام خواهد شد .

۱ـ داوطلبان استان مرکزی، فرمانداریکل زنجان و فرمانداریکل سمنان به سازمان ترویج‌کشاورزی واقع در خیابان زاهد جنب بیمارستان فیروزگر

۲ـ داوطلبان استان‌گیلان، مازندران وفرمانداری کل گرگان و دشت به اداره کل کشاورزی استان مازندران در شهرستان ساری

۳ـ داوطلبان‌استان آربایجان‌شرقی و آذربایجان غربی به اداره کل کشاورزی استان آذربایجان شرقی در شهرستان تبریز

٤ـ داوطلبان استان کرمانشاهان ، کردستان ، فرمانداریکل ایلام و فرمانداریکل همدان به اداره کل کشاورزی استان کرمانشاهان در کرمانشاه

۵ـ داوطلبان استان اصفهان و فرمانداریکل یزد به اداره کل کشاورزی استان اصفهان در شهرستان اصفهان

٦ـ داوطلبان استان سیستان‌وبلوچستان ، کرمان و بندرعباس به اداره کل کشاورزی استان کرمان در شهرستان کرمان

۷ـ داوطلبان استان خوزستان و فرمانداریکل لرستان به اداره کل کشاورزی استان خوزستان در شهرستان اهواز

۸ـ داوطلبان استان فارس و فرمانداریکل بوشهر به اداره کل کشاورزی استان فارس در شهرستان شیراز

۹ـ داوطلبان استان خراسان به اداره کل کشاورزی استان خراسان در شهرستان مشهد

داوطلبان برای دریافت پروانه ورود به جلسه امتحان و مسابقه بایستی روز شنبه ۹ر۲ر۵۱ با توجه به شهر مورد درخواست که به یکی از مراکز امتحانی بالا مربوط میشود به آن مرکز مراجعه کنند.

وزیر کشاورزی و منابع‌طبیعی

برك درخواست شغل در وزارت کشاورزی و منابع طبیعی

نام — نام‌خانوادگی — نام پدر — شماره شناسنامه
محل صدور — تاریخ تولد — مدرک و رشته تحصیلی
وضع خدمت وظیفه
شهرستان مورد تقاضا (فقط یک شهر) — نشانی کامل :
شهر — خیابان — کوچه — شماره منزل
امضاء داوطلب

۱ـ۳ آ ـ ۸۵۱۵٦

۲۶ هزار نفر از کارگران نانوائی

آنها که به ما نان میدهند!

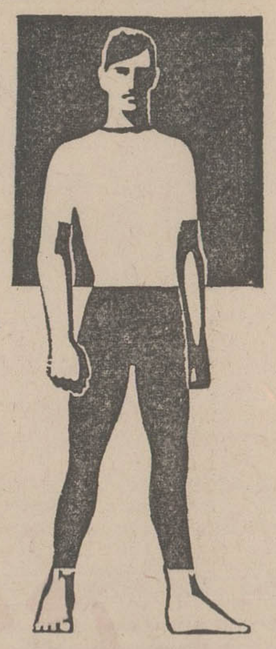

از : فردوس قربانی

کارگران نانوائی‌های تهران متجاوز از ۲۶ هزار نفر هستند که ۲۴ هزار نفر آنها درنانوائی های سنگکی ، تافتونی، بربری، لواشی و خراسانی سرگرم‌کار هستند و دو هزار نفر بقیه در قهوه‌خانه‌ای که برسر در آن تابلو «کافه مدفتحلی» نصب شده وقت خود را می‌گذرانند و هروقت صاحبان دکان های نانوائی‌احتیاج به‌کارگر داشتند باین قهوه‌خانه مراجعه می‌کنند و کارگران مورد نیاز خود را بکار میگمارند .

اکثر کارگران نانوائی‌ها اعم ازشاطر، نان‌درآر (پاوردست)، خمیرگیر، چانه‌گیر (در نانوائی های تافتونی و لواشی ، بربری پزی ونان‌خراسانی) وترازودار بیمه هستند ، فقط پادوهای تعدادی از نانوائی‌ها که مرتبا تغییر مکان میدهند بیمه‌نیستند.

★ شکایت دارند !

در گفتگوئی که با کارگران نانوائی های تهران داشتیم ، اغلب آنها از درمانگاههای سازمان بیمه های اجتماعی و طرز معاینه و مداوای پزشکان شکایت داشتند واظهارمیداشتند که درمانگاهها خیلی شلوغ است وما بااینکه حق‌بیمه مقرر را می‌پردازیم اگر خود و خانواده‌مان مریض‌شویم ترجیح میدهیم به پزشک خصوصی مراجعه کنیم و نسخه را نقدا از داروخانه‌ها بپیچیم ، زیرا اگر خودمان بیمار شویم باید در صف طولانی بایستیم تا نوبت بمابرسد واگر خانواده‌مان بیمار شوند آنها هم باید مبلغی کرایه‌تاکسی‌یا اتوبوس‌بپردازند. تازه داروهائی که تجویزمیشود بحال ما و خانواده‌مان «افاقه» نمیکند . ما ازسازمان بیمه‌های اجتماعی کارگران می‌خواهیم با این همه پولی که صدهاهزار کارگراعم ازکارگران‌کارخانجات دولتی و ملی می‌پردازند برتعداد درمانگاههای خود در نقاط مختلف پایتخت اضافه کند تا ما کارگران نانوائی های تهران نیز که حق بیمه می‌پردازیم بتوانیم آنطوریکه شایسته‌است از مزایای بیمه های اجتماعی استفاده کنیم .

★ پزشکان بیمه ، وقت‌معاینه دقیق ندارند !

شاطر یکی از نانوائی‌ها گفت: مقصرپزشکان درمانگاهها نیستند زیرا یک پزشک قادر نیست در روز صد کارگر را معاینه‌کند و نسخه بدهد، چون پزشکان درمانگاهها با ازدحام کارگران بیمار مواجه میشوند چاره‌ای‌ندارند که فقط به«رنگ رخسار» مریض نگاه کنند و نسخه بنویسند»، اگر هرپزشک که دست کم باید صد بیمار را ویزیت کند بخواهد زیرزبان او درجه بگذارد بعد فشارخون و ضربان نبض اورا تعیین کند و بعد نسخه بدهد در ۸ ساعت نمی‌تواند بیش از ۳۰ نفر بیمار را معاینه کند وبه آنها نسخه بدهد . پس تنها راه حل این مشکل آنست که در هرخیابان یا محله‌ای یک درمانگاه دایر شود تا کارگران‌بیمار وخانواده آنها در نهایت دقت تحت‌معاینه و معالجه و مداوا قرارگیرند.

★ دستمزدکارگران‌نانوائی‌ها...

دستمزد کارگران نانوائیها با توجه به مشاغلی‌که بعهده‌دارند متفاوت است . دستمزد شاطر دکان های سنگکی حداقل ۱۶ تومان و حداکثر ۳۰ تومان ، دستمزد نان‌درآر یا «وردست» حداقل۱۰ وحداکثر ۱۶تومان، دستمزد خمیرگیر حداقل ۸ حداکثر ۱۴ تومان است . در نانوائیهای لواشی و تافتونی دستمزد چانه‌گیر حداقل ۸ و حداکثر ۱۲ تومان ، دستمزد ترازودار حداقل ۱۰ و حداکثر ۱۵ تومان ، دستمزد پادو حداقل ۵ و حداکثر ۸ تومان است . در اغلب دکان های نانوائی صاحبان دکان‌بعلت عدم اطمینان به دیگران ، خودشان ترازوداری‌میکنند ، ولی‌کسانیکه دارای‌چند دکان نانوائی‌هستند ترازودار بکار میگمارند و با توجه به آرد تحویلی براثر «خبرگی» در کار خود میدانند چقدر نان عرضه میشود ووجه آنرا از ترازودار های خود مطالبه میکنند . پادوهای دکان های نانوائی که نان مورد احتیاج کافه‌رستورانها وخانه‌ها را تحویل میدهندهریک مقرری هفتگی دارند که از صاحبان کافه رستورانها و خانه‌هادریافت میدارند و جبران کمبود مزد خود را میکنند .

★ نان و ناهار مجانی !

طبق سنت قدیمی ، خمیر ته‌تغاراختصاص به‌شاطر دارد. این‌نکته‌را نیز باید تذکر دادکه نانی‌که از خمیر ته‌تغار بدست می‌آید بمراتب از نان سر تغار که فطیر است بهتر و خوش خوراکتر است .

بدین ترتیب نان کارکنان نانوائی‌ها مجانی‌است وگوشت و نخود و لوبیا و سیب زمینی و پیاز که مواد «آبگوشت»است نیز همه روزه ازطرف کارفرما تامین‌میشود و دیزی‌های‌مصرفی کارکنان نانوائی های‌تهران در گوشه‌ای از تنور پخته وبرای یکساعت بعد از ظهرکه‌کارگران دست از کار میکشند آماده میشود .

صرف ناهار کارگران‌نانوائی‌ها نیز تماشائی است آبگوشت را در پاتیل یا کاسه‌ای بزرگ می‌ریزند ، قبلا دنبه‌ها را از دیزی درآورده در یک کاسه جداگانه‌می‌اندازند وباگوشتکوب می‌کوبند و داخل آبگوشت میریزند و سپس کارگران‌دسته جمعی نان را خرد کرده داخل آبگوشت میریزند . وقتی«ترید» آماده شد با اشتهای فراوان شروع به خوردن می‌کنند و بدون آنکه‌بیکدیگر اجحاف‌کنند و باصطلاح کلاه سرهم بگذارند «ترید» را صرف میکنند وسپس به خوردن غذای‌دوم که گوشت و سایر مخلفات آنست میرسند. هریک از کارگران که زودتر سیر شد شروع به‌کوبیدن‌گوشت میکندوپس‌ازکشیدن‌استخوانها، گوشت و سیب زمینی ونخود و لوبیا را میکوبد و بصورت‌حلیم غلیظ‌درمی‌آورد و سپس بانان و پیاز شروع به‌خوردن‌میکنند. قهوه‌چی های‌نزدیک دکان‌های نانوائی گوئی از ساعت پایان غذای کارگران اطلاع دارند زیرا همینکه صرف غذای‌آنان بپایان میرسد شاگرد قهوه‌چی چند عدد چای پررنگ«دیشلمه» به‌دکان های نانوائی می‌آورند!

کارگران نانوائی‌های تهران رویهمرفته‌زندگی‌بدون دغدغه‌ای دارند وچون با این محیط‌کار عادت کرده‌اند چندان شکایتی از زندگی شغلی خود ندارد .

★ ۳ میلیون کیلو نان

یکی از شاطر های قدیمی وخبره‌نانوائی سنگکی‌که باسواد است گفت : روزانه در تهران در پنجهزار دکان‌نانوائی، اعم از سنگکی و تافتونی ، لواشی، خراسانی و بربری پزی ، بیش از ۳ میلیون کیلو نان پخت میشود که مقداری ازاین‌نان‌ها به اغذیه فروشی‌ها و کافه رستورانهای پایتخت تحویل میشود و بقیه به مصرف‌خانواده های تهرانی میرسد .

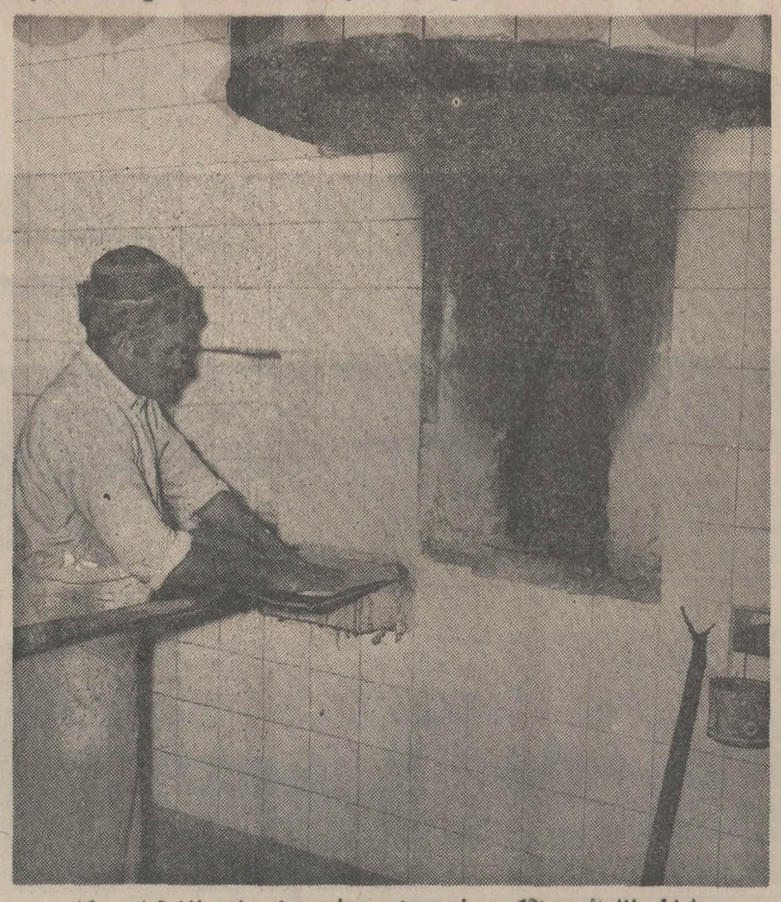

شاطر نانوائی سنگکی ، خمیر را روی‌پارو برای پختن نان آماده میکند

کوشش برای باسواد کردن :

ششصدهزار کارگر بیسوادایرانی

بنابر آمارکارگاهها و نیروهای انسانی سال۱۳۴۸ که بوسیله اداره کل آمار و نیروی انسانی وزارت کار و امور اجتماعی انجام گرفته است ، در جامعه شهری ایران ، ۶۰۰ هزار نفر از کارگران در سنین ۱۲ تا ۳۵ سال بیسوادند اگر بر این عده کارگران‌بیسوادی را که هر ساله از روستا به شهر مهاجرت میکنند و یا افراد بیسوادی را که به‌بازار کار روی می‌آورند وتعداد آنها بطور متوسط سالانه ۵۰ هزار نفر برآورد شده است ، بیفزائیم در دوره اجرای طرح سواد آموزی‌به کارگران که ۸ سال پیش بینی شده است . متجاوز از یک میلیون نفر از کارگران کشور باید در کلاسهای مخصوص پیکار با بیسوادی شرکت کنند . البته‌در صد عقب افتادگان هر سال‌هم به این رقم افزوده‌میشود.

دفتر « باسواد کردن کارگران» وزارت کار وامور اجتماعی مجری این طرح است .

سال ۱۳۵۰ آغاز معالیتهای وزارت کار در این زمینه بوده است ، هم اکنون در ۷۸۲ کلاس که در کارگاهها و کارخانه های مختلف تشکیل میشود ۲۰۵۵۲ کارگر ۱۲ تا ۳۵ ساله مشغول سواد آموختن هستند . البته در سال اول تعلیم ۲۵ هزار سواد آموز پیش بینی شده است که رقم موجود کمتر از حد پیش بینی است. هر کلاس ظرفیت پذیرش ۲۵ داوطلب را دارد و در واحد هائی که تعداد سواد آموزان زن به حد نصاب بیست و پنج نفر برسند کلاسهای جداگانه تشکیل میشود و در غیر اینصورت در کلاسهای مختلطی که در دو دوره ۶ ماهه برگزار میشود خواندن و نوشتن وحساب و قرآن را می‌آموزند .

با گذراندن این دوره یکساله داوطلبین باخذ مدرك کلاس چهارم ابتدائی نائل میگردند . مسئولان این طرح معتقدند بمنظور بهره برداری صحیح از شیوه های آموزشی بهترین طریق کوتاه کردن زمان تحصیل و افزایش محتواو کیفیت است و مشکل‌بنظر می‌آیدکارگران را چهار سال متوالی بکلاس های درس جذب کرد .

بنا بر این برنامه چهار ساله را در یکسال فشرده و کمی مشکلتر به آنها میاموزند . معلمین این کلاسها معمولا از کارگران باسواد انتخاب میشوند زیرا ، اولا چون خود معلم درکارگاه است کار فرما نمیتواند تعداد بیسوادانش را پنهان کند ، ثانیا نزدیکی معلم و شاگردان و آشنایی بروحیات یکدیگر و حتی آشنایی به اصطلاحات و لهجه‌وبرداشتهای یکدیگر ، درپیشرفت کار کمک موثر میکند . بعلاوه به کارگران با سواد فرصت ابراز وجود وتحصیل‌درآمد اضافی میدهد که برای دیگران تشویق‌آمیز است .

اما نباید اشکالات بسیار این امر مهم را از نظر دور داشت ، اشکالات دوجانبه است ، کارگر و کار فرما .

کارگری که ۸ ساعت کار کرده و خسته است دیگر حاضر به رفتن کلاس نیست ، مضافا که اغلب کارگران ساعات بعد از کار را به شغل فرعی دیگری میپردازند که بردرآمد خود بیفزایند چون کارخانه هااز شهر معمولا دور هستند،کارگران پس از کار با سرویس به منازل خود مراجعه میکنند که در صورت توقف‌اضافه در کارگاه سرویس را از دست میدهند و یافتن وسیله مراجعت مشکل بزرگی میشود . چون اغلب کارگران صاحب خانواده هستند انکارشان در گروی مسائل انوادگی است و بدین جهت امکان تمرکز قوای ذهنی برایشان بسختی امکان دارد . علاوه بر همه این مشکلات ، چون این طرح نتیجه و مزیت‌عینی و قابل لمس و فوری برای کارگر ندارد او را جذب نمی‌کند . ناچار با سخنرانی‌ها و تشویق های بیحد باید آنها را بکلاسها کشاند .

از سوی دیگر چون عده‌ای از کارفرمایان تصور می‌کنند با سواد آموزی کارگران سطح توقع و انتظار آنهابالا میرود، رغبت زیادی برای‌انجام این‌طرح‌ندارند و حاضر نیستند ساعات درس جزء ساعات کار بحساب بیاید که کارگر مجبور نباشد وقت اضافه صرف کند .

متاسفانه سندیکاها و اتحادیه‌های کارگری هم باوجودیکه در اساسنامه هایشان ، مسئله سواد آموزی کارگران جزء هدفهایشان ذکر شده است اغلب همکاری فعالی در این زمینه نشان نمیدهند .

طی سال های اخیر و با فعالیت توجیهی امروزه هر کارگری باین واقعیت پی برده که باید برای حفظ حقوق‌صنفی و اجتماعی خود از حداقل سواد برخوردار باشد .

اما این آگاهی عمومی نتوانسته همه مشکلات را از میان بردارد زیرا در سال جاری معلم بحد کافی‌وجود نداشته و هر چند معلمینی که دوره پیکار با بیسوادی را دیده‌اند به کارگران کمک وافری کرده‌اند ولی برای این گروه از معلمان رفت و آمد به کارخانه‌ها که در راههای دور قرار دارند ـ مشکل غیر قابل انکاری است ، بهرحال ، سواد آموزی به کارگران ، بصورت یک اقدام الزامی و اجباری نمیتواند باشد ، و باید بصورت داوطلبانه و دلخواه اجرا شود . کار فرما باید بداند که کارگر باسواد ضایعات کمتری ببارمیاورد و از توقعاتش نباید ترسی بدل راه دهد چرا که انتظارات و توقعات کارگران در حد قانون است. کارگر باید از صورت « ابزارکار» خارج شود .

هدف نهایی دفتر باسواد کردن کارگران ، آموزش سواد توام با حرفه است . بهمین جهت مشغول تهیه کتابهای مناسبی هستند که بادبابا آب داد» سوادآموزی را شروع نمی‌کند ، بلکه با الفبای صنعتی که اوآشناست دوره آغاز میشود آموختن لغات فنی و مسائل مربوط به کار علاوه بر اینکه به کارگر سواد حرفه‌ای‌میاموزد ، این شرمزدگی را از او میزدایدکه پدر ۳۵ ساله با پسر ۵ ساله‌اش یک کتاب را نخواند .

آگهی مناقصه امور باربری

اداره حمل‌ونقل و کنترل مبادلات به نمایندگی از طرف وزارت پست‌و تلگراف و تلفن انحاء کلیه عملیات باربری و نقل و انتقال محمولات پستی در داخل مدیریت کل پست تهران‌وحومه و قسمت گمرك امانات پستی همچنین بارگیری و تخلیه‌محمولات پستی را از کامیونهای حامل پست در محل مدیریت کل پست تهران و حومه و تخلیه و بارگیری محمولات پستی راه‌آهن را در ایستگاه تهران بوسیله نفرات‌مورد لزوم و باتوجه بمقررات قانون کار و درسه سرویس بشرح زیر .

الف ـ سرویس اول ۶۲ نفر از ساعت ۶ صبح تا ساعت ۱۴

ب ـ سرویس دوم ۱۸ نفر از ساعت ۱۴ تا ساعت ۲۲

ج ـ سرویس سوم ۱۲ نفر از ساعت ۲۲تا ساعت ۶ صبح را برای مدت سه سال به مناقصه میگذارد داوطلبان باید قبلاباین اداره واقع‌درخیابان فرح‌شمالی چهارراه‌تکش ساختمان‌مدیریت کل‌پست داخله کشور طبقه سوم مراجعه مدارك و شرایط‌آگهی مناقصه را دریافت و با قید قبولی امضاء و با اطلاع از شرایط پیشنهاد خود را بضمیمه مدارك مذکور در پاکت لاك‌و مهرشده تا ساعت۱۰ صبح روز سه‌شنبه ۵۱/۱/۱۵ بدفتراین اداره‌تسلیم و رسید دریافت دارد پیشنهادات واصله در ساعت ۱۱ صبح‌همان روز در دفتر کار معاونت امور پستی وزارتخانه واقع‌در جاده‌قدیم شمیران ساختمان بی‌سیم پهلوی باز و قرائت خواهد شد حضور پیشنهاددهندگان در کمیسیون مناقصه آزادمیباشد .م‌الف۱۶۰۹۸

رئیس اداره حمل‌و نقل و کنترل مبادلات
شیروانی

۸۷۱۷۰ـ۱ ۲ـ۱

آگهی استخدام

نیروی‌هوائی شاهنشاهی تعدادی داوطلب جهت طی دوره‌دانشکده افسری (خلبانی) با شرایط زیر استخدام مینماید :

الف ـ شرایط نامنویسی .

۱ـ تابعیت دولت شاهنشاهی و متدین بیکی از ادیان رسمی‌کشور (اسلام ـ مسیحی ـ کلیمی ـ زرتشتی).

۲ـ دارا بودن حداقل دیپلم کامل متوسطه رشته‌های (ریاضی یا طبیعی).

۳ـ قبولشدن از معاینه جسمی و آزمایش استعداد خلبانی وزبان انگلیسی در حدود معلومات دبیرستان و داشتن حداقل قد ۱۶۳ سانتیمتر .

۴ـ حداقل سن ۱۸ سال تمام‌و حداکثر ۲۴ سال‌تمام وبرای کسانیکه خدمت زیر پرچم را انجام داده‌اند ۲۵ سال می‌باشد.

۵ـ نداشتن عیال واولاد وکسان تحت تکفل.

ب ـ مدت تحصیل ـ حقوق ومزایا :

۱ـ مدت تحصیل در دانشکده افسری خلبانی حداقل دو سال در داخل یاخارج بوده‌و هزینه زیست‌ولباس بعهده نیروی‌هوائی‌شاهنشاهی است .

۲ـ دانشجویان سال‌های یکم ودوم قبل از پرواز ماهانه ۴۳۶۰ ریال وپس از شروع‌پرواز ۸۱۱۰ ریال و دانشجویان سال سوم ۱۰۲۰۰ ریال حقوق دریافت میدارند ضمنا چنانچه دانشجویان برای ادامه تحصیل بخارج اعزام شوند علاوه برحقوق مذکوراز فوق‌العاده‌تحصیل در خارج از کشور نیز استفاده خواهند کرد .

۳ـ دانشجویانیکه دوره تحصیلی را با موفقیت طی نمایند بدرجه ستوان دومی مفتخر واولین حقوق آنان معادل ۲۲۶۵۰ ریال‌میباشد.

داوطلبین میتوانند برای کسب اطلاع بیشتر و ثبت‌نام ـ در دست داشتن فتوکپی گواهینامه تحصیلی عین شناسنامه (بفرم جدید عکس‌دار) و ۲۲ قطعه‌عکس ۴×۳ تاتامین احتیاج همه روزه باستثنای روزهای پنجشنبه و تعطیل صبحها از ساعت۷الی ۱۲ بمرکزاموزشهای هوائی واقع در خیابان تهران‌نو ایستگاه فرودگاه مراجعه نمایند.

م‌الف ۱۰۹۸۳ نیروی هوائی شاهنشاهی

آگهی تجدید مناقصه‌تخلیه چغندر قند

شرکت سهامی قند تربت حیدریه مناقصه خرید یکدستگاه تخلیه چغندرقند مورد نیاز خود را تجدید مینماید . شرایط و مشخصات تجدید مناقصه در اداره خرید خارجی نظارت بر امور شرکتهای قند واقع در یوسف‌آباد خیابان بیمه ایران شماره ۲۳ موجود است . پیشنهادات تا ساعت ۹ صبح روز ۵ر۲ر۱۳۵۱ قبول و در ساعت ده‌صبح همان روز باز و قرائت خواهد شد . م الف ۱۰۹۹۰

۸۷۱۸۲ـآ ۲ـ۱

مؤسسهٔ انتشارات امیرکبیر
بررسی مسائل مهم وحوادث بزرگ سیاسی‌هند دوران معاصر
زندگی‌من
چاپ سوم
جواهر لعل نهرو
ترجمهٔ محمود تفضلی

آگهی خرید ماسه سلیس

ماشین سازی اراك جهت ذوب فولاد قسمت‌ریخته گری خوداحتیاج به‌صدهاتن ماسه در هفته رادارد. خواهشمنداست جهت اطلاع از مشخصات وپیشنهاد قیمت بدفتر مرکزی خیابان تخت‌جمشیدشماره ۴۳۵ اداره‌امور بازرگانی ماشین سازی اراك مراجعه فرمایند.

ماشین‌سازی اراك
(شرکت‌سهامی خاص)

۸۶۴۳۰ـآ ۳ـ۱

انقلاب در صنعت تهیه ریش‌تراش براون سینکرون جدید

حتی یك مو روی صورت باقی نمیگذارد

..... براون سینکرون اولین ریش‌تراش برقی است که شبکه آن ترکیبی است از سوراخهای مخصوص تراشیدن موهای بلند ونرم و سوراخهای مخصوص تراشیدن موهای کوتاه وزبر .

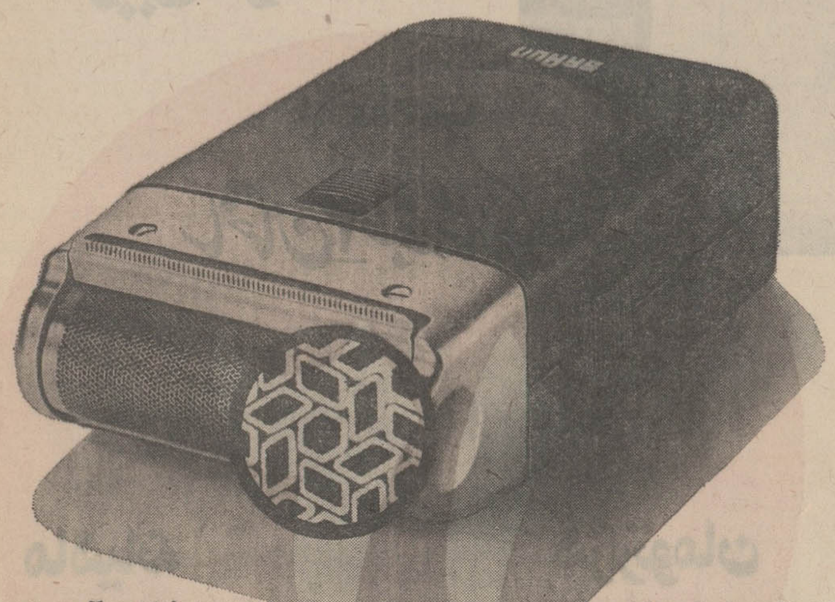

سوراخهای ستاره‌ای شکل براون سینکرون موهای صورت را ازهرطرف که درآمده باشد حتی درچین‌های‌گردن بایك بارحرکت ازته میتراشد .

ریش‌تراش برقی براون با تکنیك آلمانی — با یك سال ضمانت

BRAUN

به کلیه خریداران براون سینکرون هدیه زیبای تقویم ساعتی سال ۱۳۵۱ داده میشود .

سپاهش های معروف میتسوبیشی

سپاهش موتوری پشتی میتسوبیشی برای سپاهش مزارع چغندر، پنبه وغیره

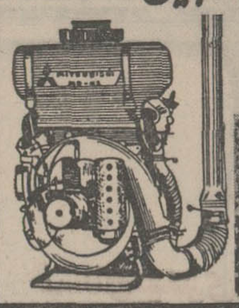

شرکت سهامی صنایع تولیدی اشتاد ایران
سازنده ماشین آلات کشاورزی
تهران خیابان وصال شیرازی ساختمان اشتاد تلفن ۴۶۶۹۷ ۶۶۹۹۹۰

شرکت ملی نفت ایران برای خدمت در شرکتهای عامل نفت ایران به‌خدمات یکنفر مشاور حقوقی باشرایط زیر نیازمند میباشد :

۱ ـ ملیت ایرانی
۲ ـ مذهب : متدین بیکی‌از ادیان رسمی کشور ایران
۳ ـ شاغل نبودن‌درسازمانهای دولتی‌وموسسات وابسته به آن
۴ ـ سن : حداکثر ۴۰ سال
۵ ـ زبان: تسلط کامل بزبان‌انگلیسی و فارسی
۶ تحصیلات :

الف دارابودن لیسانس حقوق‌ازدانشگاه تهران و در دست داشتن فوق لیسانس و یا دکترا از یکی از دانشگاههای معتبر انگلستان و یا امریکا

ب ـ لیسانس حقوقی از یکی از دانشگاه های معتبر انگلستان و یا امریکا

متقاضیان واجدشرایط میتوانند باهمراه‌داشتن مدارك مربوطه و شناسنامه عکس دار و یك قطعه عکس ۴×۶ همه روزه غیر از روزهای جمعه و تعطیل تا تاریخ ۲۶ر۱۲ر۱۳۵۰ بین ساعت ۸ تا ۱۱ صبح : اداره کل استخدام و کاریابی شرکت ملی نفت ایران خیابان کاخ شمالی شماره ۷۶ تهران مراجعه فرمایند .

ساختمان ۴ طبقه شماره یک

جایزه بانک بیمه بازرگانان

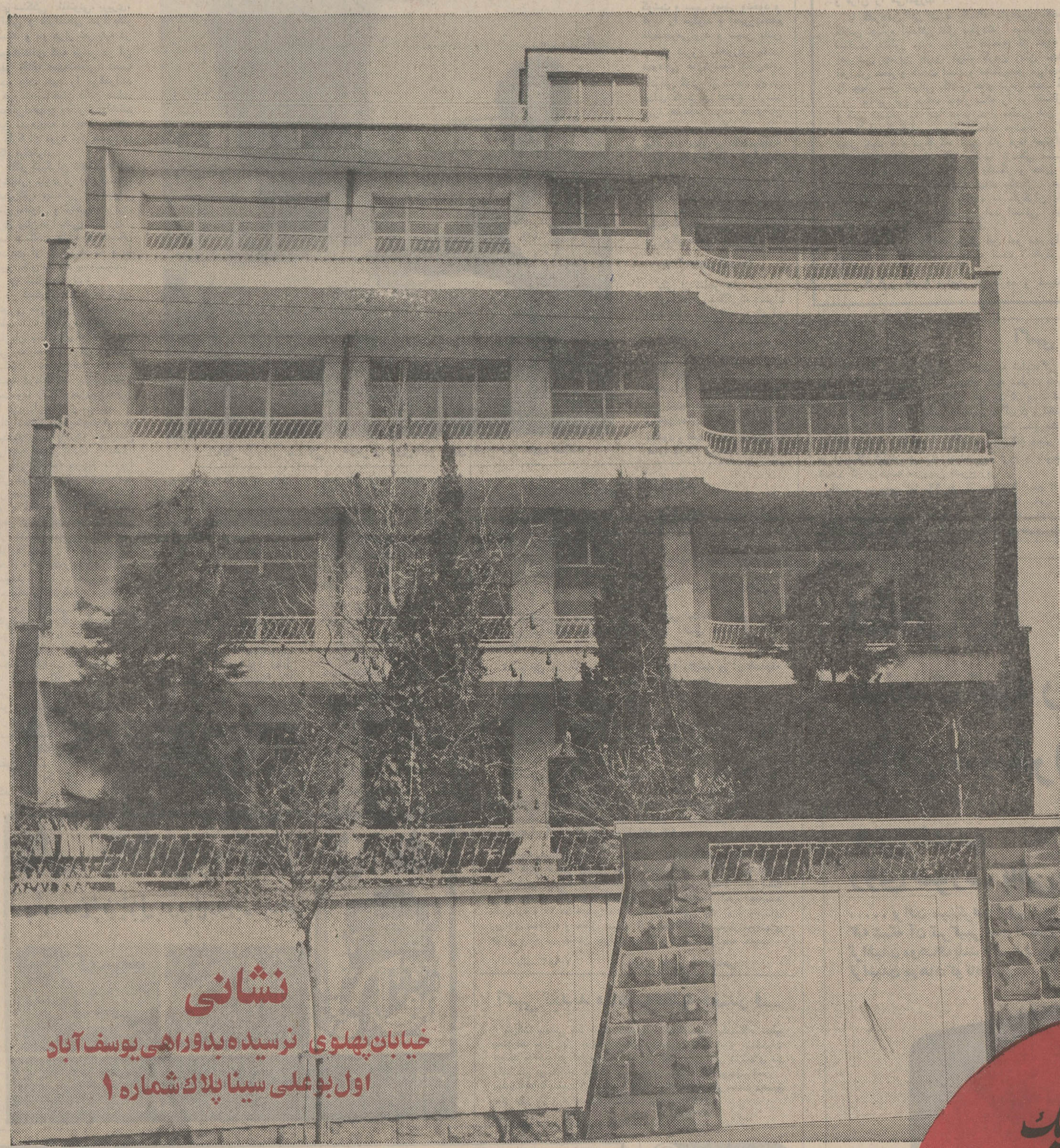

Bank Bimeh Bazarganan

برای تصاحب

ساختمان ۴ طبقه شماره یک

هیچ قید و شرطی وجود ندارد

حتی با

۱۰۰ تومان

بنام خود و فرزندانتان، در بانک بیمه بازرگانان حساب پس انداز باز کنید و

برای تصاحب

ساختمان ۴ طبقه شماره یک

جایزه

بانک بیمه بازرگانان

آماده شوید

۳۰ اسفند

آخرین فرصت

سند مالکیت ساختمان ۴ طبقه شماره یک بنام شما میشود

ساختمان ٤ طبقه شماره یك، بیش از یك میلیون تومان ارزش دارد که سند مالکیت آن بنام شما میشود و بصورت یك سرمایه همیشگی دراختیار شما قرار میگیرد. شما میتوانید، دریك طبقه ساختمان ٤ طبقه شماره یك سکونت کنید و طبقات دوم، سوم و چهارم آن را اجاره دهید، یا هرچهار طبقه آن را یکجا اجاره دهید و ماهیانه ۱۲ هزار تومان اجاره بگیرید و یا ساختمان چهار طبقه شماره یك را بمبلغ بیش از یك میلیون تومان بفروشید و پول آن را بهر مصرفی که میخواهید، برسانید.

باتصاحب

ساختمان ۴ طبقه شماره یک

ماهیانه **۱۲** هزار تومان

اجاره بگیرید

حاشیه پرداز

ماهی خرسندی

بدوید ـ بجنبید ـ بشتابید

باجرات میگویم که در سال ۵۰ که اکنون آخرین روزهایش از سرما میگذرد، میزان جرم ها ، دعوا ها ، خودکشی ها ، تصادفات ، راه‌بندی‌ها و کلاهبرداریها، بیش از چند سال گذشته‌و چند سال آینده خواهدبود. شما هم خاطر جمع باشید که همینطور است .

علتش اینست که امسال سال کبیسه‌است‌و اسفندش سی روز ، یعنی یکروز از سالهای دیگر بیشتر وهمین یکروز اضافه ، فرصت‌خوبی است که باندازه یك ۲٤ ساعت به میزان خلافکاریها و زدوبند ها و دوز و کلك‌های ما اضافه شود .بالاخره همهٔ این شیرینکاریهای ما در روز های مختلف سال انجام میگیرد که روزسیصد و شصت و ششم هم یکی از این روزهاست .

سی‌ام اسفند امسال ، آخرین فرصت است برای کسانیکه میخواهند باز هم نمودار سالانه‌گرانی اجناس را بالا ببرند . آخرین فرصت است برای کسانیکه فرصت نکرده‌اند باندازه کافی در سال پنجاه کلاه سر دیگران بگذارند . بشتابید ... بشتابید که غفلت موجب پشیمانی است. خداوند باریتعالی ترتیب آسمان و طلوع شتارگان و گردش زمین و حرکت شمس و قمر را طوری‌تنظیم کرده که ما امسال، یکروز زیاد بیاوریم و کار های قضا شده را به انجام برسانیم . پس بجنبید تا فرصت از دست نرفته ...

اگر میخواهید شاخص طلاق در سال پنجاه بالا برود سی‌ام اسفند آخرین مهلت است که زنتان را طلاق دهید . اگر در سال پنجاه قصد سوء استفاده داشته‌اید و تاکنون موفق نشده‌اید ، روزسی‌ام اسفند را فراموش نکنید که زمان به عقب برنمیگردد .

اگر خیلی کار های‌دیگری ز این قبیل در برنامه‌سال پنجاه‌تان دارید روز سی‌ام اسفند صبح زود از خواب برخیزید و کار های‌معوقه‌را بجریان بیندازید. و گرنه سالی که برشما خواهد گذشت علیرغم اظهارات

منجمان و ریاضی دانان ، سال کبیسه نخواهد بود . که شاعر گفته.

«روزی که درآن نکرده‌ای کار
آن روز زعمر خویش‌مشمار»

اصلا این وظیفه دولت است که روز سی‌ام اسفند، در ودیوار و کوچه و خیابان را با تابلو هائی از این‌قبیل پر کند که «فقط تاساعت۱۲ امشب فرصت دارید ...فقط تا ساعت ۱۲ امشب فرصت دارید ..... فقط تا ساعت ۱۲ امشب فرصت دارید» و حالا که دولت از زیر بار این وظیفه خطیر شانه خالی کرده ، وظیفه بنده است که به ملت و دولت بگویم در مورد همه کارهایتان ، چه مثبت وچه منفی ، چه‌خنثی، فقط تا ساعت ۱۲ شب‌سی‌ام اسفند فرصت دارید خودم هم همینطور .

درختان هزارساله در گرگان!

گرگان ـ درختان کهنسال گرگان‌ودشت با همکاری‌اداره فرهنك وهنرو منابع طبیعی گرگان ،بوسیلهٔ دستگاه های مخصوص موردمطالعه قرار می گیرند تاطول عمر آنها تعیین شود .

باتوجه به وجود درختان چندین‌ساله دراین منطقه‌و نیز پیدایش چندین درخت‌زیتون که قدمت آنهابه ۶۰۰ الی ۷۰۰سال‌میرسد ،دستگاه های مسئول تصمیم گرفته‌اند از این پس ، توجه‌بیشتری به‌این‌درخت ها نشان‌دهند.

این تصمیم از چندی پیش که اعلام‌شدیك‌درخت شمشاد ، باعمر یکهزار ساله ، در گرگان پیداشده‌است صورت‌جدی تری بخود گرفت.

این قالیچه نفیس مال کیست؟

تبریز ـ این قالیچه نفیس وگرانقیمت اخیرا از یك سارق سابقه‌دار تبریزی بدست آمده ، ولی ماموران، موفق نشده‌اندآنرا به صاحب خودش برسانند ، زیراخود سارق نمیداند که‌آنرا چه‌وقت‌واز کجادزدیده‌است !

بهمین جهت، این‌روز ها ماموران کلانتری‌بخش ۲ تبریز که این قالیچه را بدست‌آورده‌اند ، بهر کس که میرسند نام‌ونشان صاحب قالیچه رامی‌پرسند وجالب‌این که تاکنون نه آنها صاحب فالیچه راپیدا کرده‌اند ونه کسی‌برای گرفتن قالیچه‌به‌کلانتری مراجعه کرده‌است !

یوزباشی اصفهان وصیت کرد :

اطلاعات مرا به خاک بسپارد!

اصفهان ـ یوزباشی ، مرد شماره یك متلك‌وبذله‌گوئی اصفهان ، روزهای سختی را می گذراند طوری که به‌زنده ماندن او ، کمتر می توان‌امیدوار بود.

او که احساس می کند آخرین‌روز های عمرش را می گذراند ، روزگذشته برای خبرنگار اطلاعات در اصفهان پیغام فرستاد و اورابه‌بالین خود خواست.

وی در ملاقات باخبرنگار ما گفت :

ـطبق‌دستور اسلام، هرکس هنگام مرگش بایدوصیت کند ، چه مال‌ومنالی داشته باشدوچه آه در بساط نداشته باشد .اینست که منهم وصایای خودرا باشما در میان می گذارم.اولاًازروزنامه اطلاعات خواهش می کنم پس از مرگم، چون مرد فقیری هستم ، نگذارد جنازه من روی زمین بماند یا خواهرتنگدستم برای کفن‌ودفن من ، دچار ناراحتی‌شود. چه مانعی دارد که من از طرف اطلاعات تدفین شوم ؟ ثانیا من سالهااست در خانه خواهرم زندگی می کنم‌و ماهی۴۰ تومان بابت‌اجاره اتاق به او می پردازم، اماچون چند ماه است نتوانسته‌ام‌اجاره اتاقم را بپردازم‌و از طرفی ، خواهرم با همه تنگدستی‌اش درروز های اخیرمبالغی هم خرج دکترو داروی من کرده‌است ، تمام‌داروندارم رابه او می‌بخشم‌وخوشحالم که‌مرد ثروتمندی نیستم تاپس از مرگم، برسرتقسیم اموالم ، بین عده‌ای دعواراه بیفتد . وشاید به خاطر همین‌نداری من بود که آن زنی هم که من‌دوستش دارم هم او مرا دوست دارد ، حاضر نشد در این سرپیری بامن ازدواج کند.

یوزباشی که‌در اتاقی محقرو نیمه تاریك بربستری که از آن بوی فقر می‌آیدافتاده‌است ، یك ناراحتی‌دیگرهم داردو آن‌اینکه:

ـدر این آخر عمری سهمیه‌تریاکی راکه‌اداره بهداری بمن میدهد ، قطع کرده‌اند چون خودم نمی‌توانم مراجعه کنم‌ووقتی هم بستگانم با کوپن من‌ـ مراجعه می کنند ، سهمیه رانمیدهند ومی‌گویند یوزباشی مرده‌است .خواهش می‌کنم تاروزی که زنده هستم،مرا آزار ندهندوبگذارند این نفس های آخر رابا خیال راحت بکشم.

هنرمندی در مراسم تجلیل از هنرمندان کتک خورد !

رضائیه ـ خانم تحصیلکرده‌ای که مدیرخانهٔ جوانان رضائیه است در اجتماعی که‌برای‌تجلیل از هنرمندان تشکیل شده بود یکی‌از هنرمندان‌رضائیه را کتك زد!

ماجری از این‌قراراست که اخیرا یك رشته مسابقات‌هنری باشرکت گروهی از هنرمندان شهرستان‌های‌مختلف آذربایجان غربی دررضائیه انجام گرفت وپس از پایان مسابقات اداره امور تربیتی استان از هنرمندان شهرستانی دعوت کرد تا درخانهٔ جوانان رضائیه اجتماع کنند. قصداداره امور تربیتی این‌بود که هم بمناسبت پایان مسابقات برنامه‌ای هنری ترتیب دهد و هم از هنرمندان شرکت کننده در این مسابقات تجلیل به‌عمل آورد.

اما در شب‌برگزاری مراسم تجلیل ،یکی‌ازهنرمندان‌رضائیه بنام «مولوی » که در میان نوازندگان گیتار رتبه اول را بدست‌آورده‌بود وآن شب قرار بود با گیتاربرقی خودبرنامه‌ای اجرا کند به مدیر خانهٔ جوانان که خانم تحصیلکرده است مراجعه کردوازاوخواست تادستگاه آمپلی‌فایر را دراختیار اوبگذارد و توضیح‌داد که‌چون گیتار اوبرقی است‌بدون این دستگاه نمی‌تواند برنامه‌اجرا کند .

ولی مدیرخانهٔ‌جوانان ، ازدادن دستگاه خودداری کرد و بالحن زننده‌ای بااین هنرمند حرف زد گیتاریست معروف‌رضائیه هم با ناراحتی گفت:

چرا دستگاه را گذاشته‌اید درانبار خاك بخورد ، ولی در اختیارمانمیگذارید ؟مگروسایل خانه‌جوانان‌نباید‌دراختیارجوانان هنرمند باشدومدیرخانه‌جوانان، که‌این‌حرفهادرحضور مدیر کل آموزش‌وپرورش استان خطاب به‌اوزده شده بود ،چنان‌ناراحت شد که چند سیلی به گونهٔ گیتاریست رضائیه نواخت .

پس از این ماجری ۳۵۰ تن هنرمند شهرستانی ، باخشم و ناراحتی ، رضائیه را ترك گفتند !

آگهی دعوت مجمع عمومی فوق العاده شرکت سهامی اتحاد پنبه گرگان

مجمع عمومی‌فوق‌العاده‌شرکت سهامی اتحاد پنبه گرگان در ساعت ٤ بعداز ظهر روز سه شنبه ۱۷ر۱۲ر۵۰ در محل شرکت واقع در خیابان کمربندی تشکیل از صاحبان سهام دعوت میشود که در روز و ساعت مقرر در جلسه حضور بهمرسانند .

دستور جلسه :

۱ـ تبدیل شرکت بسهام خاص اتحاد پنبه گرگان و تصویب اساسنامه جدید .
۲ـ انتخاب مجدد اعضای‌هیئت مدیره .
۳ـ انتخاب بازرسان
٤ـ مسائل متفرقه

شرکت سهامی اتحاد پنبه گرگان

آ ـ ۸۷۵۵۸

بمناسبت گرم شدن هوا ، آب شدن برفها ، بیرون آمدن سبزه ها از زیر پوشش برف و نزدیکی ایام نوروز :

ـ صدسال به‌این‌سالها !

یکهزارتومان ، خونبهای دوالاغ !

تبریز ـ دوراس الاغ ، بر اثر برق گرفتگی جان خود را از دست دادندو صاحب آنها ، «صاحبعلی » برای آنکه بتواند مبلغ‌ده هزار ریال خونبهای الاغ های‌خود را بگیرد ، به‌شورای داوری شکایت‌کرد .

تریلری که از خیابان بهار(حکم‌آباد سابق)تبریز می‌گذشت ، بر اثرسرعت زیاد از مسیر خود منحرف شدو با چندتیر چراغ‌برق بشدت برخوردکرد تیر ها در هم شکست وسیمهای برق پاره شدوکف خیابان‌ریخت . هنگام‌سقوط تیر ها، چندسیم برروی دسته‌ای الاغ که‌از خیابان می گذشت‌افتادو در نتیجه، دوراس از الاغ هابراثر برق گرفتگی، در دم کشته شدند .

صاحب‌الاغ ها، که خود نیز بنحوی معجزه آسا از خطر مرك رسته‌بود ، اکنون از راننده تریلر، ده هزارریال خونبهای الاغ‌هایش‌را میخواهد.

مشهدی‌ها، تلویزیون‌های خودرامی فروشند

مشهد ـ چند روزی‌است که‌بازارفروش تلویزیون‌در مشهدبه‌شدت کساشده و دراین‌چند روزحتی‌یك‌دستگاه تلویزیون بفروش برفته است.عده بر ان عده‌ای از دارندگان تلویزیون هم تلویزیون های خود را که بطور نقدی‌یاقسطی‌خریده‌اند، دسته‌دسته به فروشندگان تلویزیون ها مراجعه‌می کنند و تلویزیون های خود را با کسر مبالغی از قیمت‌خرید پس میدهند !

علت‌این کسادی شدید بازار تلویزیون این‌است که اخیرافرستندهٔ تلویزیون خراسان ، مرکز مشهد ، ضمن اطلاعیه‌ای که‌درساعات مختلف پخش می کند ازعموم دارندگان تلویزیون می ـ خواهد که هر چه زود تر عوارض سالانه تلویزیون‌خود را که به تصویب‌انجمن شهر نیز رسیده‌است بپردازند . میزان‌این‌عوارض یکهزار و دویست ریال‌است که‌یکهزار ریال ان به سازمان‌تلویزیون ملی‌و دویست ریال آن به شهرداری مشهدتعلق‌خواهد گرفت .

بدنبال انتشار این‌اطلاعیه موج اعتراض دارندگان تلویزیون بالاگرفت ولی ماموران شهرداری بی‌توجه به‌این‌اعتراضات درکوچه ها وخیابان هابه‌راه افتادند تا تعداد منازلی را که‌صاحب تلویزیون هستند ارزیابی کنند و بموقع‌خود ، برای اخذعوارض بسراغ آنها بروند !

ازاین‌رو اهالی که می ـ بینندا‌عتراض‌شان به جائی نرسیده است تصمیم جدی گرفته‌اند تلویزیون های خود را بفروشند وباین‌ترتیب دراین مورد دست‌به‌مبارزه‌ای منفی زده‌اند !

از این سو و آن سو

* باشیرجه ، ازمرك نجات یافت!

آمل ـ ابوالفضل طالقانی ، مهندس الکترونیك ۲٦ ساله ، که با اتومبیل خود از تهران به ساری می رفت در ۲۲ کیلومتری آمل براثر سرعت زیاد ، ریزش‌باران ولغزندگی جاده هراز ، کنترل اتومبیل را از دست‌داد. اتومبیل ، بسوی دره سرازیر شد ، امامهندس ۲٦ساله، بسرعت در اتومبیل را باز کرد و خود را بایك شیرجه سریع ، از اتومبیل بیرون انداخت .

همین شیرجه بجا ، مهندس را از مرك نجات داد ، زیرا اتومبیل او هنگامی که در انتهای جاده ، به‌رودخانه خروشان افتاد ، به مشتی آهن‌پاره در هم فرو رفته تبدیل شده بود .

کوله بارهیزم، پیرزنی‌راخفه‌کرد!

میمند فارس ـ پیرزنی به‌نام «گل صنم‌رضائی »ساکن قریه آبگل میمند ، برای جمع‌آوری هیزم به اطراف‌جنگل آبگل رفت . وی پس از جمع آوری مقداری هیزم ، آنها را با طناب بهم بست و بصورت پشته‌ای در آورد . سپس طنابی را که با آن هیزم ها را بسته بود ، از زیر گلوی خود رد کرد و بعد ، در حالی که با دو دست طناب را گرفته بود ، براه افتاد .

اما ، بعلت سنگینی بار ، پیرزن روی‌دوزانوی خود افتاد و دیگر نتوانست حرکت کند و از طرفی طنابی که از زیر گلویش رد کرده بود ، آنقدر به گلوی اوفشار آورد که خفه‌اش کرد .

اهالی ، هنگامی با جسد او روبرو شدند که‌دست هایش ، در حالی که آنها رابرای‌گشودن طناب ، بطرف گلویش برده بود ، خشك شده بود !

جوانان رضائیه، جودو کار میشوند !

رضائیه ـ ۲۵ تن از جوانان شهرستان رضائیه ، در کلاس آموزش جودو و کاراته کاخ جوانان رضائیه نام نویسی کردند و مشغول آموختن این ورزش شدند .

اخیرا این ورزش ، که بیشتر جنبه دفاع شخصی دارد ، به شدت مورد توجه جوانان رضائیه قرار گرفته است ، بطوری که هرروز ،برعده داوطلبان آن افزوده میشود .

تسلیت

جناب دکتر فرخ روپارسای
وزیر محترم آموزش و پرورش
مصیبت وارده را به آنجناب تسلیت عرض مینماید .
کارکنان و دانش آموزان مدرسه ملی الوند کلدانی همدان

جناب آقای دکتر احمد رضوی دانشیار محترم دانشکده بهداشت
بانهایت تاسف و اندوه فوت مادر گرامیتان را از طرف خود و همکاران دانشکده بهداشت و انستیتو تحقیقات بهداشتی تسلیت میگویم .
از طرف رئیس دانشکده بهداشت ـ دکتر محمد علی فقیه
آ ـ ۳۵۵٤۵

جناب آقای مهندس فزونی
با نهایت تاسف مصیبت‌وارده را بجنابعالی و خانواده های وابسته تسلیت گفته بقای عمر بازماندگان را از درگاه حضرت احدیت مسئلت مینماید .
شرکت سهامی خدمات اجتماعی آب‌وبرق (مهاب)
آ ـ ۳۵۵٦۵

سرلشکر محمد کاظمی
بانهایت تاسف درگذشت شادروان پدر بزرگوارتان را ازسوی خودو همه همکارانم تسلیت عرض مینمایم .
سرتیپ علیمحمد سواد کوهی
آ ـ ۸۷۷۱۸

جنابان آقایان احمد پزشکی مدیر عامل جمعیت شیر و خورشید سرخ قوجان و حسن پزشکی عضو انجمن شهر
با قلبی اندوهگین درگذشت مادر گرامیتان را تسلیت عرض نموده سلامتی و دوام عمر بازماندگان را از درگاه خداوند بزرگ مسئلت دارم .
رئیس جمعیت شیر و خورشید سرخ قوجان ـ احمد پهلوانی

جنابان آقایان حاج عبدالحسین ، احمد و حسن پزشکی
مصیبت‌وارده را از صمیم قلب تسلیت گفته و از خداوند متعال سلامتی شما و فامیل محترمتانرا خواستارم .
نایب رئیس جمعیت شیر و خورشید سرخ قوجان ـ حاج محمد علی نقابیان
آ ـ ۸۷۵۳٤

جناب آقای احمد پزشکی مدیر عامل محترم جمعیت شیر و خورشید سرخ قوجان
پزشکان و کارکنان بیمارستان امدادی آریامهر شهرستان قوجان با کمال تاسف درگذشت مادر گرامیتان را تسلیت عرض نموده و خود را در غم شما شریک میدانند و از خداوند متعال طول عمر جنابعالی و سایر بازماندگان را مسئلت مینمایند .
آ ـ ۸۷۵۳٦

جناب آقای احمد پزشکی مدیر عامل محترم جمعیت شیر و خورشید سرخ قوجان
درگذشت مادر ارجمندتان را تسلیت گفته صبر و شکیبائی شما و فامیل محترمتان را از خداوند متعال خواهانم .
دبیر جمعیت شیر و خورشید سرخ قوجان علیرضا ابراهیمی
آ ـ ۸۷۵۳۸

جناب آقای احمد پزشکی
مرا هم در غم و اندوه خود شریک و سهیم بدانید .
خزانه‌دار جمعیت شیر و خورشید سرخ قوجان ـ صوابکار

جنابان آقایان احمد و حسن پزشکی
اعضای انجمن شهر و کارکنان شهرداری شهرستان قوجان فوت مادر عزیزتان را از صمیم قلب تسلیت عرض نموده بقاء عمر و سلامتی آنجنابان را از ایزد متعال مسئلت می نمایند .
شهردار قوجان . جابانی
آ ـ ۸۷۵٤۲

جناب آقای مهندس تقی توکلی و بانو
باکمال تاسف و تاثر مصیبت وارده را به جنابعالی و بانو تسلیت عرض نموده بقاء و سعادت آن خاندان جلیل را از خداوند متعال خواستاریم
تبریز ـ یعقوب صالحی‌فر و بانو
آ ـ ۸۷٤۵٦

جناب آقای مهندس تقی توکلی
با ابراز تاثر و همدردی درگذشت فقید سعید آقای شفیع ثقةالاسلامی را بجنابعالی و خاندان جلیل تسلیت میگوید .
تبریز ـ علی‌اشرف حیات روحی
آ ـ ۸۷٤۵۸

جناب آقای مهندس تقی توکلی
بانهایت تاثر مصیبت وارده را به آنجناب و خاندان جلیل تسلیت عرض مینماید .
تبریز ـ علاءالدین فخیمی و بانو

جناب آقای مهندس تقی توکلی
بانهایت تاسف و تاثر مصیبت وارده را به آنجناب و خانواده محترمتان تسلیت عرض مینماید .
از طرف خود و کارکنان امور فنی ماشین سازی تبریز ـ مهندس اسماعیل قاسملو

جناب آقای مهندس تقی توکلی و بانو
بانهایت تاسف و تاثر مصیبت وارده را به آنجناب و خانواده جلیل تسلیت عرض نموده و خود را در این غم و اندوه شریک و سهیم میدانیم .
تبریز ـ مهندس اکبر کیاور و بانو

جناب آقای مهندس تقی توکلی و بانو
از طرف خود و کارکنان امور اداری ماشین سازی‌تبریز مصیبت وارده را بجنابعالی و خانواده محترم تسلیت عرض مینماید
تبریز ـ احمد خانلو

جناب آقای مهندس تقی توکلی و بانو
با اندوه فراوان مصیبت وارده را تسلیت عرض نموده از خداوند یکتابرای‌جنابعالی وخاندان محترم صبر وشکیبائی آرزو دارد .
تبریز ـ مهندس پرویز علی‌آبادی
آ ـ ۸۷٤٦۸

جناب آقای مهندس تقی توکلی و بانو
باکمال تاسف مصیبت وارده را از صمیم قلب به حضور آنجناب و خانواده محترم تسلیت عرض مینماید .
ماشین سازی تبریز ـ مهندس عبدالحمید بهین‌فر
آ ـ ۸۷٤۷۰

جناب آقای مهندس تقی توکلی و بانو
بانهایت تاسف و تاثر مصیبت وارده را تسلیت عرض مینماییم .
ماشین سازی تبریز ـ دکتر محمدباقر صدری
آ ـ ۸۷٤۷۲

جناب آقای مهندس تقی توکلی و بانو
مصیبت وارده را تسلیت عرض نموده از یزدان پاك برای بازماندگان صبر و شکیبائی مسئلت مینمایم .
تبریز ـ غلامحسین حاجی زاده و بانو
آ ـ ۸۷٤۷٤

جناب آقای مهندس تقی توکلی و بانو
با تاثر فراوان مصیبت وارده را تسلیت عرض نموده سلامتی و دوام عمر بازماندگان را از خداوند متعال مسئلت مینماید .
تبریز ـ فرهاد فیلی و بانو
آ ـ ۸۷٤۷٦

جناب آقای مهندس تقی توکلی و بانو
بانهایت تاسف و تاثر مصیبت وارده را تسلیت عرض نموده بقاء عمر و عزت آن وجود گرامی و خاندان جلیل را از خداوند متعال مسئلت مینماید .
از طرف کارکنان امور تولید ماشین سازی تبریز ـ مهندس محمود هدائی
آ ـ ۸۷٤۷۸

جناب آقای مهندس تقی توکلی و بانو
با اندوه فراوان مصیبت وارده را تسلیت عرض نموده خود را در سوک بزرگ شریک میدانم .
تبریز ـ مهندس فرهاد صمصام

سرهنگ داراب جلالی
درگذشت نابهنگام بانو فرنگیس جلالی را از سوی‌خود و همکاران تسلیت میگویم .
سرتیپ کمن

جناب آقای دکتر امیر رفیعی
مصیبت وارده را تسلیت عرض مینماید .
قم ـ حاج محمد عبداللهی

جناب آقای دکتر امیر رفیعی قائم مقام مدیریت عامل سازمان شاهنشاهی در قم
خود را در غم آن دوست گرانمایه شریک میدانم .
حسین قاسمی نژاد ـ شهردار قم
آ ـ ۸۷٤٤۰

جناب آقای دکتر معتمد و بانو
مصیبت وارده را تسلیت عرض مینمائیم
فرزانه صدر ـ علی ساطعی ـ حمید ساطعی

تیمسار سپهبد باقر کاتوزیان و بانو
جناب آقای محمد کاتوزیان
مصیبت وارده را تسلیت عرض‌نموده و خود را در غم‌شما شریک میدانیم .
امریکا ـ داریوش محبوبی

تیمسار سپهبد باقر کاتوزیان و بانو
جناب آقای محمد کاتوزیان
بانهایت تاثر درگذشت شادروان مریم کاتوزیان راتسلیت گفته. بقای عمر و سلامتی بازماندگان آن فقیده سعیده را از خداوند بزرگ مسئلت داریم .
خانواده محبوبی
آ ـ ۸۷۲۵۸

جناب آقای مهندس اشرفی
مصیبت وارده را صمیمانه تسلیت میگوئیم
قاسم و رضا ساربانها

جنابان آقایان احمد و حسن پزشکی
مصیبت وارده را تسلیت عرض نموده و در غم شماشریکیم.
اعضای انجمن شهرستان قوجان
آ ـ ۸۷۵٤٤

جنابان آقایان احمد و حسن پزشکی
درگذشت مادر بزرگوارتان را صمیمانه تسلیت عرض مینمایم.
رئیس بانک بیمه بازرگانان شهرستان قوجان ـ بلوریان
آ ـ ۸۷۵٤٦

جنابان آقایان احمد و حسن پزشکی
بانهایت تاسف مصیبت جانگداز را بشما و فامیل محترمتان تسلیت عرض نموده بقاء عمر شما و متعلقان را از خداوند متعال مسئلت دارم .
قوجان ـ حاج حسین پورمحمد
آ ـ ۸۷۵٤۸

جنابان آقایان احمد و حسن پزشکی
ضایعه اسفناک درگذشت مادر گرامیتان را صمیمانه تسلیت گفته بقاء عمر بازماندگان را ازدرگاه خداوندمتعال مسئلت‌مینمایم.
قوجان ـ حاج حسین گنجی
آ ـ ۸۷۵۵۰

جنابان آقایان احمد و حسن پزشکی
مصیبت وارده را تسلیت عرض نموده سلامت و بقاء عمر بازماندگان را از خداوند بزرگ مسئلت دارم .
قوجان ـ گل‌محمد گندمکار

سرکار خانم اختر همایونی
بانهایت تاسف و تاثر فوت پدر گرامیتان‌را تسلیت عرض‌نموده و خود را در غم و اندوه جنابعالی شریک میدانیم .
اعضای انجمن شهرستان قوجان
آ ـ ۸۷۵۵٤

جناب آقای سرتیپ نعمتی و بانو
بانهایت تاسف مصیبت وارده را به‌آنجناب و بانو صمیمانه تسلیت عرض مینمایم .
پارچین ـ افزارمند رضا شمیرانی

تازه‌های سینما

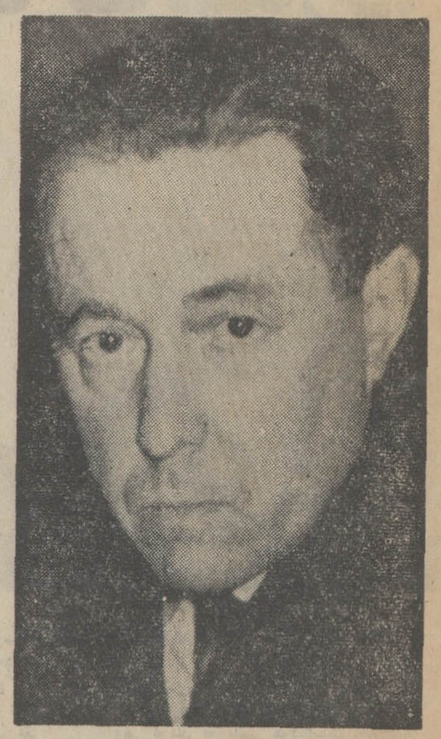

یک روز از زندگی ایوان دینسوویچ

یک روز از زندگی ایوان دینسوویچ عنوان فیلمی‌است از داستان معروف الکساندر سولژه‌نیتسین نویسنده‌ی معروف معاصر روس و برنده‌ی جایزه نوبل ۱۹۷۰ که بروی پرده سینماهای امریکا و اروپا آمده است کارگردان این اثر جالب «کایرید» کارگردان جوان فنلاندی است که‌سال ها در تئاتر انگلستان‌به‌اجرای نمایشنامه‌های بزرگ کلاسیک اشتغال داشته است . در این فیلم تام کورتنی‌ـ آلفردبورت‌ـ جیمز مکسون و اریک تامپسون شرکت دارند .

اسکات مخالف است

جرج سی اسکات بازیگر پرقدرت سینمای امریکاکه‌بخاطر ایفای‌نقش ژنرال پاتون برنده‌ی جایزه‌اسکار سال ۱۹۷۰بود و از گرفتن‌آن سرباز زد بار دیگر به‌مخاطر بازی در فیلم «بیمارستان» نامزد دریافت جایزه اسکار ۱۹۷۱ شده است .

جرج . سی . اسکات

مردی ازآن‌طرف

یوری‌یوگوروف کارگردان مشهور روس کار تهیه فیلم « مردی ازآن طرف» را آغاز نمود این فیلم با همکاری کشور های‌روسیه وسوئد ساخته خواهد شد و بازیگران آن عبارتند از اسلاوایتچونوف ـ والنتین گافت‌ـ بی‌بی‌اندرسن ـ استانلی کریمر ـ فیلمی براساس سناریوی مشهور « مارک نورمن» بنام «نفت‌خام‌ا کلاهما»را بزودی جلوی دوربین خواهد برد این‌فیلم را کریمر برای کمپانی کلمبیا تهیه خواهد نمود .

نقدفیلم

دربرزخی دهشتزا

هرگزبرای پدرم آواز نخواندم

تهیه کننده وکارگردان ـگیلبرت کیتز

بازیگران : ملوین‌داگلس‌ـ جین هاکمن

موزیک : باری‌من‌و آلجورجمی

محصول کمپانی : کلمبیاپیکچرز‌ـ ۱۹۷۰

گیلبرت کیتز از خلال این‌فیلم عمیق وواقعگرایانه با بیانی که چندان تصویری نمی نماید. فیلمی فوق‌العاده زیبا ولیریک را درزمینه عواطف انسانی ووابستگی های فامیلی‌عرضه‌میکند داستان‌فیلم‌بطور خلاصه حکایتگرزندگی مردی‌میانه سال «جین هاکمن»است‌که در تار وپود وابستگی های فامیلی سخت اسیر است و در این میانه پدراو «ملوین‌داگلاس»(که‌خود درکودکی از محبت پدری برخوردار نبوده است ودرتمام‌طول‌زندگی بافرزندش بیگانه‌وار وخشن‌رفتار نموده‌است) پسر میخواهد که با خانم دکتری در کالیفرنیا عروسی کند و لکن‌در این میانه پدر می‌خواهد که او نزدش باقی بماند .سکانس افتتاحیه فیلم از عکسی که پدر و پسر را در کنار هم نشان میدهد آغاز میشود و در سکانس‌اختتامیه یکبار دیگر ما این عکس را در دست پسر می بینیم و در واقع دور مسدودی که یک زندگی رادر بر میگیرد حاوی مسائل مبتلا به انسان در شرایط همه‌گیر محیط ماشینیزه امروز است ، از سوی دیگر در فقدان این وابستگی ها، تحسر و تاسف بهمراه نیاز به گسستن ، انسان را در برزخی دهشتزا ، سرگشته و سردرگم می کند، ویژدگی‌کارکیتز در این است که فیلم از گرایش های افراطی کند و کاوروانی متداول در آمریکا کاملا بدور است‌ورفتار کارآکتر ها بر مبنای وقایع عینی و مسائل ملموس شکل میگیرد . در سکانس بازدید از آسایشگاه کهنسالان فلاش‌بکهای آگاهانه کیتز سرنوشت گزنده وتلخ‌انسان های فراموش‌شده‌را برملامیدارد. انسان هایی که‌به‌دورمی اززندگی با نهاده‌اند که وجودشان برای جامعه زیادیست ، توقف آرام دوربین روی چهره های تکیده و درهم فشرده‌ی کهنسالان همچون آئینه فرا روی تماشایی، قرار می گیرد و این سئوال تلخ کیتز که آیا براستی‌به‌هنگام از کارافتادگی با انسان نیزباید به مثابه‌ی‌ماشین رفتار نمود تماشایی را می‌آزارد و در این خلال تدقیق در روابط میان دختر و پدر نیز حائز اهمیت است اوکه‌به خاطرازدواج نامناسب وسیله‌ی پدر طرد شده است اینک ضرورت این وابستگی را نفی می کند در حالی که‌عمیقا با تمام جان خویش در غم‌ازدست دادن این وابستگی حسرت می ـ خورد . بهرحال فیلم برای ما که هنوز روابط فامیلی‌مستقر وریشه داری‌درجامعه‌مان وجوددارد.جالب توجه می تواند باشد . موزیک زیبای فیلم و بازیهای فوق‌العاده‌ی ملوین داگلس ـو جین هاکمن که هردو تن کاندیدای دریافت جایزه اسکاربرای بهترین اکتورهای‌درجه اول و دوم سال ۱۹۷۰ بوده‌اند استثنایی و در خور توجه است بخصوص بازی استادانه‌ی ملوین‌ـ داگلس‌و احاطه‌ی او برآنچه که فرنگی ها به آن «هنر چهره» می‌ـ گویند جالب توجه و چشمگیر است ، فیلم از لحنی کش دار و مطول برخوردار می باشد . واین لحن را کیتز آگاهانه به جهت تناسب با روال داستان برگزیده است ، در آخرین تحلیل گیبرت کیتز با بروی صحنه آوردن این سناریو شهامت فراوانی را از خود نشان میدهد چرا که اصولا پرداخت تصویری چنین داستان هایی فوق‌العاده مشکل است و کوچکترین ضعف فیلمسازیه سقوط فیلم منجر خواهد شد .

تماشاگران بی گناه

ارسن‌ولز نابغه‌ی بزرگ عالم سینما به همراهی استانلی‌بیکر هنرمند ارزنده سینمای‌انگلیس و جرالدین چاپلین بزودی در فیلم تماشاگران بی گناه باهم همبازی خواهند بود این فیلم در اسپانیا و امریکا وسیله‌ی پیترکولینسون تهیه خواهد شد.

جرالدین چاپلین

همانطور که‌زمستان‌سردی‌راپشت‌سرگذاشتیم،
تابستان گرمی درپیش است
وسائل تهویه‌مطبوع ساختمانهای‌خودرا‌ازهم اکنون‌سفارش نمائید
SARAVEL
AIR CONDITIONING
شرکت صنعتی ساراول سازنده کاملترین وسایل تهویه مطبوع تلفن : ۸۲۰۱۷۱ ـ ۸۲۰۱۷۲

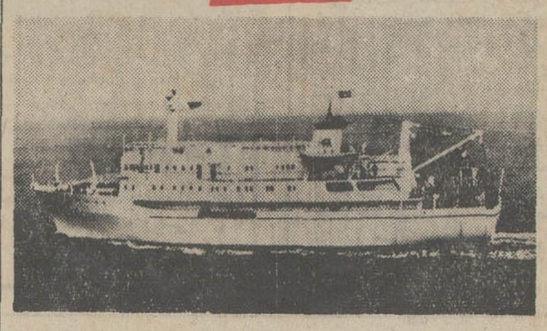

جمعیت شیرو خورشید سرخ برای خدمت در کشتی بیمارستانی امدادی (فارور) احتیاج به استخدام افراد زیر دارد :

۱ـ متخصص جراحی ۱ نفر
۲ـ متخصص زنان‌و مامائی ۱نفر
۳ـ متخصص داخلی ۱ نفر
٤ـمتخصص‌گوش‌وحلق‌وبینی ۱نفر
٥ـ متخصص چشم‌پزشکی ۱ نفر
٦ـ متخصص بیهوشی ۱ نفر
۷ـ دندان پزشک ۱ نفر
۸ـ سرپرستار ۱ نفر
۹ـ پرستار ۳نفر
۱۰ـ بهیار ٥نفر
۱۱ـ تکنیسین‌آزمایشگاه ۱نفر
۱۲ـ تکنیسین داروخانه ۱نفر
۱۳ـ تکنیسین رادیولوژی ۱نفر
۱٤ـ تکنیسین«سی‌ـاس‌ـآر ۱نفر

داوطلبان می توانند برای اطلاع بیشتر همه روزه بجز پنجشنبه ها از ساعت ۱٦ الی ۲۰ به اداره امور بیمارستان های جمعیت واقع درمیان۲٤اسفند روبروی‌ژاندارمری گل خیابان ساسان پلاک ۱۲ مراجعه فرمایند . از داوطلبین شهرستان ها خواهشمند است تلگرافی مشخصات و آدرس خود را به این اداره اطلاع فرمایند . ۱ـ۷ آ‌ـ۸٦۷۸٦

سینمای ایران

خانواده سرکار غضنفر

«خانواده سرکار غضنفر» نام فیلمی است که رضامیرلوحی سناریست سینمای ایران آنرا نوشته و میسازد ، این دومین‌فیلم رضا میرلوحی در زمینه کارگردانی است، او قبلا فیلم«تیلی» را با برداشتی از «موشها و آدمها»ی جان اشتاین‌بک ساخته‌است در فیلم سرکار غضنفر مهدی فخیمزاده ، بهمن مفید ، بهرام وطن‌پرست، ارغوان و گرجی شرکت دارند.

زن باکره

ذکریا هاشمی هم‌اکنون درگیر ساختن فیلمی است با نام زن باکره که سناریوی آن را خودش نوشته است . فیلم برای آس فیلم تهیه میشود و ایرج صادقپور فیلمبرداریش میکند . منوچهر وثوق ، مهدی فخیمزاده ، مرتضی عقیلی ، بهرام وطن‌پرست و ارغوان بازیگران فیلم هستند در کنار اینها کارمن اسکویی برای بار اول کار سینمائیش را آغاز کرده است . در این فیلم مسائل خانوادگی با دید تیز هاشمی مطرح میشود و محور اصلی قضیه یک مساله خانوادگی است که سوء تفاهمی باعث بهم خوردنش میشود.

فاتحین صحرا

محمد زرین‌دست سخت در تلاش است هرچه زودترفیلم «فاتحین صحرا» را به انگلیسی دوبله نماید.
زرین‌دست قصد دارد بهار آینده «فاتحین صحرا»ی خود را برای فروش به آمریکابرد. چند تن از اعضاء فرستنده تلویزیون آمریکا و هنرمندان آمریکائی مقیم تهران بجای هنرپیشگان فیلم سخن خواهند گفت .

خواستگار

علی حاتمی رکورد سرعت عمل در تهیه فیلم را شکست . حاتمی فیلم «خواستگار» را باشرکت زری خوشکام (همسرش) وپرویز صیاد در مراحل اتمام دارد.
خواستگار با فیلمبرداری علیرضا زرین‌دست در «گروه سینمائی آزاد» تهیه میشود.

۸ روز
فرصت دارید
برای شرکت درقرعه‌کشی حساب پس انداز
بانک اعتبارات تعاونی توزیع
فقط تا آخراسفندماه امسال مُهلت دارید
● جوایزبورس تحصیلی باحق واگذاری
● جوایزوام خانه ده ساله بدون بهره
● میلیونها ریال جوایز نقدی
درانتظارشماست
بانک اعتبارات تعاونی توزیع مبتکرجوایز فرهنگی

آگهی دعوت مجمع عمومی فوق‌العاده صاحبان سهام شرکت سهامی تولیدی قند کرج

مجمع عمومی فوق‌العاده صاحبان سهام شرکت‌سهامی تولیدی قند کرج ساعت پنج بعد از ظهر روز سه شنبه۱٥ فروردین ماه ۱۳٥۱ در محل شرکت واقع در کرج، کارخانه قند کرج تشکیل خواهد شد.
دستور جلسه :
چون طبق مقررات لایحه‌قانون اصلاح قسمتی از قانون تجارت مصوب شرکت ها مکلفندوضع خود را با مقررات‌جدیدمطابقت دهند بنابراین دستور جلسه عبارت خواهد بود :
۱ـ ازاصلاح‌مقررات‌اساسنامه شرکت و تطبیق آن بامقررات جدید .
از صاحبان سهام دعوت می ـ شود در وقت مقرر در جلسه مزبور حضور بهمرسانند .
شرکت سهامی تولیدی‌قند کرج
آ‌ـ۵۵۱۷ ۳

آگهی تشکیل مجمع عمومی فوق‌العاده و عادی سالیانه

انجمن حمایت معلولان‌ایران روز پنجشنبه ۱۰ فروردین ماه ۱۳٥۱ ساعت ٦ بعد از ظهر در محل انجمن تشکیل خواهد شد .
دستور جلسه :
۱ـ تغییر چند ماده از اساسنامه .
۲ ـ گزارش هیئت مدیره..
خواهشمند است در روز و ساعت مقرر در مجمع عمومی حضور بهمرسانند .
هیئت مدیره انجمن حمایت معلولان ایران
آ‌ـ
۳٥٥۲۷ـآ

یک ماجرای باشکوه
امسال یک بانوی ایرانی
بعنوان ملکه «کوماچی»
انتخاب میشودو برای سیاحت
به‌ژاپن میرود
همچنین سه بانوی دیگرسه‌گردن بند
فوق العاده گرانبها ازمروارید اصل
جایزه خواهدگرفت.
بیش از دهسال نمیگذرد که گیسو بعنوان یکی از موثرترین وسائل آسایش و زیبائی در ایران شناخته شده است . گیسو در ایران با نام کوماچی شناخته شد و بهتر است بدانید که کوماچی بزرگترین ومشهورترین سازنده گیسوهای طبیعی و بهداشتی در سراسر جهان است .
همچنین خوبست اطلاع داشته باشید که بسیاری از هنرپیشگان هولیوود و سایر شهرهای سینمائی دنیا تنها از کوماچی برای تغییر آرایش و ظاهر شدن جلو دوربین فیلم برداری استفاده میکنند.
نماینده‌گیسوی کوماچی‌که‌تاکنون به‌ابتکارات متعددی درزمینه معرفی این‌گیسودست‌زده است این باریکی از خریداران مدلهای جدید این‌گیسو را بحکم قرعه بعنوان ملکه کوماچی انتخاب میکند . ملکه کوماچی بخرج نمایندگی آن به ژاپن خواهد رفت وطی‌یک پذیرائی با شکوه ازاین سرزمین تاریخی بازدید خواهد کرد همچنین سه بانوی دیگر ایرانی سه‌گردنبند از مروارید اصل که در سواحل ژاپن صید شده است طی یک قرعه‌کشی که مراسم آن از تلویزیون پخش خواهد شد جایزه خواهند گرفت .

ملکه کوماچی کیست؟
ملکه کوماچی و برندگان سه‌گردنبند مروارید اصل بحکم قرعه انتخاب خواهند شد .

ساختمان ۴ طبقهٔ شمارهٔ یک

جایزه بانک بیمه بازرگانان

Bank Bimeh Bazarganan

۳۰۰ شعبه

بانک بیمه بازرگانان

درخدمت ملت ایران

بمنظور تأمین آسایش هم میهنان عزیز ، تا پایان روز دوشنبه ۳۰ اسفند ماه ۱۳۵۰ ،کلیه شعب بانک بیمه بازرگانان در تهران و شهرستانها بطور یکسره از ۸ صبح تا ۷ بعدازظهر دایرخواهد بود. شما در هر نقطه ایران که هستید ، میتوانید با مراجعه به نزدیکترین شعبه بانک بیمه بازرگانان ، بنام خود و فرزندانتان حساب پس‌انداز باز کنید و برای تصاحب ساختمان ٤ طبقه شماره یك ، آماده شوید.

شعب بانک بیمه بازرگانان در شهرستانها

که براساس تقسیم‌بندی بانکی تنظیم گردیده است

شعب استان مرکزی

کرج
مرکزی قزوین
بازار قزوین
مرکزی ساوه
تاکستان قزوین
خیابان پهلوی قزوین
میدان ملی ساوه
سبه قزوین
شهری‌تاکستان
هشتگرد
قم
ابهر
فردوس ابهر
شهر ری

شعب استان یکم
(گیلان)

مرکزی رشت
بازار رشت
سنگر
شفت
خشکه‌بیجار
رودبار
زرجوب
مرکزی بندرپهلوی
آستانه
لشت نشا
رودبنه لاهیجان
بندر فرحناز
سیاهکل لاهیجان
بازار لاهیجان
خمام
مرکزی لنگرود
راه‌پشته لنگرود
کومله لنگرود
رودسر
کلاچای
منجیل
ماسال
شیروخورشیدلنگرود
غازیان
گوراب زرمیخ
آستارا
صومعسرا
مرکزی لاهیجان
ساغریسازان رشت
پهلوی لنگرود
فومن
کریم لاهیجان
گلستان بندرپهلوی
بازار آستانه گیلان
مرکزی زنجان
بازار زنجان
بیستون رشت
لوشان
میدان بزرگ‌رشت
سعدی رشت
کوچصفهان
پره‌سر
رضوانده طوالش
صیقلان‌رشت
هشت‌پر طوالش

شعب استان دوم
(مازندران)

مرکزی آمل
شاه آمل
بازار بابل
مرکزی بابل
امیر کلاء
پل انصاری
بابلسر
رامسر
کتالم رامسر
شاهی
شهسوار
کترا
خرم‌آباد
سولده
نکاء
مرکزی گرگان
پهلویدژ
گردکوی
مرکزی نبد
گالیکش گنبد
شاه‌پسند
چالوس
چمستان آمل
علی‌آباد
شاهپور گنبد
بهشهر
خان‌به‌بین
بندرشاه
نادر ساری
کاخ گرگان
مرکزی ساری
فریدونکنار
پهلوی گرگان
فاضل‌آباد گرگان
نورآمل
بازارآمل
لشتو
نوشهر
فلکه کریمی گرگان
سرخواجه گرگان
حافظ گنبد
قلعه‌گردن شهسوار
گلوگاه
نوکنده گرگان

شعب استان سوم
(آذربایجان شرقی)

مرکزی تبریز
حکم‌آباد
مهدیه
خاقانی
قطب
آذرشهر
خیابان شاه تبریز
بازار تبریز
تربیت
منجم تبریز
اهر
میانه
مرند
پل‌شاهی تبریز

شعب استان چهارم
(آذربایجان غربی)

مرکزی رضائیه
بازار رضائیه
میدان رضائیه
بلوی رضائیه
مولوی رضائیه
عسگرخان رضائیه
تازه‌شهر
شاهپور آذربایجان
خوی
نقده
ششم بهمن‌خوی

شعب استان پنجم
(کرمانشاه)

مرکزی کرمانشاه
مرکزی همدان
گلستان کرمانشاه
نواب کرمانشاه
شاه‌آباد غرب
بازار همدان
چاپارخانه همدان
باباطاهر همدان
بوعلی‌سینا همدان
میدان شاهپور کرمانشاه
بازارکرمانشاه
اکباتان همدان
اسدآباد همدان
چهارراه امیرکبیر ـ کرمانشاه
مرکزی خرم‌آباد
بازار خرم‌آباد
قصرشیرین
شاه همدان
ملایر
کنگاور
شاه‌بختی کرمانشاه

استان ششم
(خوزستان)

مرکزی‌اهواز
ششم‌بهمن اهواز
زیتون باجه ششم بهمن
مرکزی آبادان
احمدآباد
کفیشه
فلکه‌کارون
بریم
پل بهمنشیر
مرکزی خرمشهر
بهار خرمشهر
کوی‌شاه اهواز
مرکزی دزفول
بازار خرمشهر
خرم‌کوشك‌اهواز
رضاشاه‌کبیر اهواز
پهلوی دزفول
بازار آبادان
بندرگناوه
بهبهان
مسجدسلیمان
شوشتر
بازارقیه آبادان

شعب استان هفتم
(شیراز)

مرکزی شیراز
نصیرالملك شیراز
شهناز شیراز
نادر شیراز
فخرآباد
لطفعلیخان‌زند شیراز
شاهچراغ شیراز
جنت شیراز
کوروش شیراز
کازرون مرکزی
پهلوی کازرون
بوشهر
جهرم
مرودشت
آباده
نمازی شیراز
داریوش شیراز
فتح‌آباد مرودشت
دروازه اصفهان شیراز
برازجان
لار
احمدی شیراز
وصال شیراز
سعادت شیراز
خرامه
مشیز شیراز
انوری شیراز
کشتارگاه شیراز
فسا
شمس تبریزی
گل‌کوب شیراز
آستانه شیراز
سعدی شیراز
باغ تخت شیراز
شاه‌شیراز

استان هشتم
(کرمان)

مرکزی کرمان
مشتاقیه کرمان
ناصریه کرمان
بازار کرمان
آریا کرمان
جم کرمان
خواجو کرمان
ولیعهد کرمان
جیرفت
رفسنجان
شاه کرمان

شعب‌استان نهم
(خراسان)

تهران مشهد
آستانه مشهد
خسروی مشهد
بجنورد
قوچان
میدان شاهپور مشهد
خواجه‌ربیع
شیروان
میدان بارمشهد
دره‌گز
سبزوار
مرکزی مشهد
شاهرود

استان دهم
(اصفهان)

مرکزی اصفهان
صارمیه اصفهان
سبزه‌میدان اصفهان
بازار اصفهان
مرکزی یزد
شاه یزد
تفت
فیروزآباد میبد
شهرکرد
فلکه ساعت یزد
فرخ‌شهر
میبد یزد
بافق یزد
شهرضا
نائین
ششم‌بهمن یزد
بهار اصفهان
شاه‌عباس اصفهان
نجف‌آباد
چهارسوق شیرازیهای اصفهان
بروجن
محمدرضا شاه اصفهان
نعیم‌آباد یزد
سه راه نظر

شعب بانک بیمه بازرگانان در تهران

شعبه مرکزی	خیابان شاه مقابل سینما نیاگارا
« آریانا	خیابان آریانا چهارراه‌گلی
« آیزنهاور	خیابان آیزنهاور اول خیابان آذربایجان غربی
« ابن‌سینا	دروازه شمیران پل چوبی
« اسکندری شمالی	خیابان آیزنهاور اول خیابان اسکندری شمالی
« اشرف پهلوی	آخرخیابان آریاناغربی . خیابان اشرف پهلوی سرپل
« اکبرآباد	غرب باغشاه سه‌راه اکبرآباد اول خیابان بابائیان
« امامزاده حسن	انتهای خیابان قزوین امامزاده حسن سه‌راه حسینی
« امیرآباد	خیابان امیرآباد شمالی مقابل پمپ‌بنزین
« امیراکرم	چهارراه شاه خیابان پهلوی پاساژ شانزه‌لیزه
« امیریه مختاری	خیابان پهلوی امیریه چهارراه مختاری
« ایران نوین	خیابان آریامهر روبروی هتل‌کنتیننتال
« بازار	خیابان بوذرجمهری مقابل مسجد شاه
« باستان	خیابان حشمت‌الدوله چهارراه باستان
« بروجردی	میدان بروجردی آخرخیابان سرآسیاب دولاب
« بوذرجمهری	خیابان بوذرجمهری نبش پامنار
« بوذرجمهری غربی	خیابان بوذرجمهری غربی جنب پمپ بنزین
« بوعلی	بوذرجمهری‌سبزه‌میدان‌انتهای‌بازارکفاشهاسرای‌بوعلی
« بهار	خیابان بهارشمالی ایستگاه ۲۸ امرداد
« بیست وپنج شهریور	خیابان‌گرگان نرسیده بمیدان ثریا
« بیست‌متری جوادیه	خیابان بیست متری جوادیه
« بلوار	بلوارالیزابت جنب‌کاخ شمالی
« پدرثانی نارمك	خیابان پدرثانی نارمك
« تجریش	تجریش خیابان شهرداری پاساژ فرح
« تخت طاوس	خیابان تخت طاوس بین خیابان‌پهلوی وخیابان‌نادرشاه
« تخت جمشید	خیابان‌تخت جمشید چهارراه‌بهجت‌آبادآژانس‌امریکن اکسپرس
« تهران‌نو	خیابان تهران‌نو ایستگاه فرودگاه
« جامی	خیابان جامی چهارراه آشیخ هادی
« جدا	بوذرجمهری سبزه میدان‌آخر بازارکفاشها سرای جدا
« جوادیه سرپل	خیابان سرپل راه‌آهن ایستگاه سرپل
« حسام‌السلطنه	خیابان حسام‌السلطنه سه‌راه سلطانی
« خاکباز	خیابان نواب‌جنوبی جنب خیابان خاکباز
« خراسان	خیابان خراسان نرسیده به‌ایستگاه لرزاده
« خزانه	خیابان خزانه فرح‌آباد بین فلکه اول و دوم
« خیام	خیابان خیام جنوبی ایستگاه دروازه غار
« دخانیات	خیابان قزوین مقابل اداره دخانیات
« دلگشا	خیابان شهباز سه‌راه شکوفه میدان‌کلانتری
« دوراهی امامزاده حسن	آخرخیابان قزوین دوراهی قپان امامزاده حسن
« رازی	خیابان مولوی مقابل‌دبستان رازی جنب‌تشکیلات ژاندارمری
« رزم‌آرا	میدان‌شوش۷۰۰متری‌جاده رزم‌آرامقابل درمانگاه‌مهدیه
« ری	خیابان ری مقابل‌میدان بارفروشها جنب خیابان صدرالاشراف
« زیبا	خیابان خراسان ایستگاه زیبا
« ژاله	میدان ژاله ضلع جنوب غربی
« سرآسیاب دولاب	خیابان سرآسیاب دولاب
« سعدی	خیابان شاهرضا نبش خیابان روزولت
« سلسبیل	خیابان رودکی
« سی متری	خیابان سی‌متری بعدازچهارراه شاه
« شانزده متری‌امیری	آخرخیابان بابائیان غربی ۱۶ متری امیری
« شوش	میدان شوش اول خیابان شوش غربی
« شهباز	خیابان شهباز ایستگاه خاقانی
« شهناز	میدان شهناز ضلع شمالی میدان
« شهرری	چهارراه فلکه شهرری اول خیابان ششم بهمن
« شیروخورشید	خیابان شیروخورشید چهارراه حق‌شناس
« طوس	خیابان قزوین نرسیده به‌سه‌راه‌آذری پاساژطوسی
« غار	خیابان شوش دروازه غار
« فارابی	میدان فارابی خیابان قزوین
« فرح‌آباد ژاله	خیابان فرح‌آبادژاله‌ایستگاه حمام‌اول‌خیابان‌فارابی
« فرح شمالی	خیابان‌فرح‌شمالی‌بالاترازمیدان‌پالیزی‌نبش‌کوچه‌اشراقی
« فرح نو	خیابان‌امامزاده حسن‌سه‌راه حسینی‌خیابان فرح‌نو بعدازپل
« قصر	آخرخیابان دانشکده پلیس‌نبش‌کوچه درخشان
« کارون	خیابان‌کارون جنوبی نرسیده به خیابان بابائیان غربی
« کالج	خیابان شاهرضا چهارراه کالج
« کشتارگاه	اول نازی‌آباد مقابل قصابخانه
« گمرك	میدان‌گمرك خیابان شیروخورشید جنب میدان مقدم
« لاله‌زارنو	خیابان لاله‌زارنو پاساژگل پلاك شماره ۱۵
« لشگر	خیابان سی متری چهارراه لشگر
« مجیدیه	خیابان مجیدیه ایستگاه سرپل
« مولوی شرقی	خیابان مولوی شرقی ایستگاه سنگی‌نرسیده به‌میدان‌شاه
« مولوی غربی	خیابان مولوی ایستگاه سعادت
« مهناز	خیابان مهناز فلکه مقدم واقع درقلعه مرغی‌خزانه
« نادرشاه	خیابان نادرشاه نبش خیابان آریا پاد
« نارمك	نارمك فلکه هفت حوض
« نازی‌آباد	نازی‌آباد جنب بازاردوم
« نواب شمالی	میدان محمد رضاشاه پهلوی نواب شمالی
« نیروی هوائی جوادیه	خیابان جوادیه بعدازسالن‌شهرداری مقابل ۱۰متری سوم
« وثوق تهران‌نو	آخرخیابان‌فرح‌آباد ژاله‌خیابان‌سی‌متری وثوق ایستگاه سنگکی
« هاشمی	آخرخیابان هاشمی‌غربی‌جنب‌کوچه باغ‌ظفر
« یوسف‌آباد	یوسف‌آباد شمالی‌خیابان محمدرضاشاه بین‌ایستگاه ۵ و۶
« کوروش	خیابان قدیم شمیران نبش شهناز ۴
« فرح	خیابان فرح شمالی بالاتر از چهارراه عباس‌آباد

«درب» لغت فارسی است

نوشته :
استاد محمد ـ محیط طباطبائی

درچهارشنبه سوران هفتگی ماگروهی‌از ارباب‌علم وادب‌درپیرامون‌میز ناهاری‌گرد می آیند و هرهفته به مناسبتی درباره موضوعی ادبی‌یاتاریخی‌و یاعلمی‌بایکدیگر به گفتگومی‌پردازند . سخن هفته گذشته به مقاله‌ای اختصاص داشت که مجله یغما دراین ماه از روزنامه اطلاعات ماه پیش نقل کرده بود . باید در نظرگرفت درپیرامون لفظ درب دور میزد که از کم‌بحث‌چهارشنبه سوران‌این هفته‌مانتها شواهد مقاله اطلاعات به مجله یغما درآمده بود .

درباره اینکه کلمه درب فارسی یا عربی است میان حاضران اختلاف نظر وجود داشت . عده‌ای آن را عربی می دانستندو برخی به فارسی بودنش عقیده داشتند .

آنان که درب را عربی میدانستند ازاین بابت‌بود که درب در شعر فارسی قدیم‌ومتوسط استعمال نشده و درفرهنگ های عربی وارد اما از فرهنگ های معروف فارسی ساقط شده است و به اصالت عربی کلمه و صحت نظر خود معتقد بودند.بامقایسه‌کمی‌دو طرف گفتگو بایدبگویم‌که‌درحقیقت غالب‌اعضای‌انجمن چهارشنبه سوران دراین مباحثه‌ازمدلول مقاله منقول پیروی میکردند . درمقابل من به فارسی بودن آن نظر داشتم و بر صحت نظر خود دلایلی اقامه میکردم .

پیش از ورود در اصل مطلب اجازه میخواهم داستانی در زمینه مشابه بحث نقل کنم .

در سال ۱۳۳۱ که برای تعهد خدمات فرهنگی به کشورهای عربی رفته و در دمشق‌رحل‌اقامت افکنده بودم با مرحوم عبدالقادر مغربی‌لغوی معروف‌شام رابطه دوستی ادبی پیدا کردم و این ارتباط تا سال ۱۳۲۴ که سکته آن مرحوم‌پیش آمد امتداد داشت . غالب روزها را در فرهنگستان شام و گردشهای بامدادی ، راجع به زبان و ادبیات وتاریخ مشترک هردو قوم به مذاکره می‌پرداختیم .

مغربی در سالهای ۱۳۳۱ و ۱۳۳۲ و ۱۳۳۳ خطابه‌های سالیانه خود را برای جلسات عمومی فرهنگستان مصر بچند لفظ معرب از اصل فارسی اختصاص داد و کلمه های قنبله و سمرمر و مرج را معرب و از اصل فارسی به‌حساب آورد .

چنانکه خود آن مرحوم در سال۱۳۳۳ پس از بازگشت ازقاهره به دمشق نقل میکرد ، در آخرین جلسه مجمع لغوی مصر از استاد عباس عقاد شنیده بود : «این روح فارسی که در پیکر شما دمیده شده است عنقریب همه الفاظ عربی اصیل را هم به ریشه‌های فارسی برمیگرداند» ودرضمن‌برمن منت‌میگذاشت که این معاشرت و مذاکرات سه ساله در این جهت گیری پژوهشهای لغوی من بی‌اثر نبوده است . اما روزی که با او در خصوص ریشه فارسی لفظ ادب عربی سخن میگفتم او خود همان عقیده عقاد را در مورد من تطبیق کرد وتحویل داد .

در سال ۱۳۱۸ که برای نخستین بار کلمه‌ادب‌را ازریشه‌ادوین پهلوی و آئین فارسی استنباط نمودم وبه ادبای‌کشور معرفی کردم و همینکه اولین مقاله را در مجله آموزش و پرورش در این باب انتشار دادم ، آشنایان و هموطنان فرهنگستانی به هیچوجه حاضر به‌قبول نظر من نشدند . اما وقتی در طی چند سال این نظریه مورد قبول استادان معروف زبان عربی حتی در دانشگاه بیروت قرار گرفت دست از مخالفت زبانی خود برداشتند . این تغییر نظریه چون ردی هنوز برنظر من ننوشته بودند زندگی نداشت وخوشبختانه امروز این موضوع از مصادرات اولیه شناخته شده است و کسی به یاد نمی‌آورد که سی و اندی سال پیش این نکته هنوزبرخاطری خطور نکرده بود .

اینک موضوع درب هم چون در مجمع چهارشنبه سوران که به گروه‌نیرومندی از ارباب لغت و ادب و قلم آراسته و در آن شاعر وادیب‌دانشگاهی وفرهنگستانی شرکت دارند ، از توفیق قبول یاران محروم افتاده است ، با طرح درروزنامه امیدوارم قضاوت دقیق خوانندگان صاحبنظر اطلاعات بدان ، محل ومجال قبول و اقبالی عنایت کند . اینک به اصل موضوع می‌پردازیم .

چنانکه میدانید در الفاظ عربی‌قاعده اصلی ریشه‌یابی براین است که هرچه در قرآن و حدیث وارد و نظیری هم در لغات سامی داشته باشد عربی بدانیم . از طرف دیگر باید دانست که در قرآن و حدیث شریف و شعر جاهلیت موثوق، از ریشه دربسه حرفی خبری نیست. وجود کلمه تدریب در سخن منسوب به ابوبکر خلیفه ، چنانکه زمخشری و ابن‌اثیر توجیه کرده‌اند فعلی جعلی‌است که از دروب جمع درب ساخته شده به معنی وارد تنگا شدن ، چنانکه ورود کلمه ادراب در سخن دیگری ازاحادیث به‌معنی‌داخل‌شدن در دربند یا درب روم آمده است و شتر مدرب را هم‌درحدیث سوم به معنی خوگرفته به عبور از دروب آورده‌اند و جز این سه موردکه آنها هم خارج از سنت اصلی و کتاب به حساب می‌آید نشانه دیگری از ورود مشتقات کلمه سه حرفی درب در زبان عربی مذهبی وجود ندارد .

در فرهنگ ابن‌درید درب بمعنی باب را عربی معروف می‌نویسد، درصورتیکه درمورد دیگری از همین کتاب که از لفظ درابنه سخن میگوید آن را جمع دربان مینویسد که فارسی بواب است و فارسی میشمارد . دراین صورت برای رفع تضاد میان دو سخن ابن‌درید که از پیشوایان قدیم لغت عربی محسوب میشود وبه زبان فارسی هم آشنا بوده است ، باید صفت عربی کلمه را عام دانست تا شامل الفاظ دخیل از معرب و مولد هم بشود .

ابن‌فارس بزرگترین‌زبانشناس ایرانی که در سده چهارم می‌زیسته از ذکرماده سه حرفی‌درب‌درکتاب مقاییس‌خودداری کرده است و نشان داده است که درب متداول درکلیه مشتقات‌خود عربی‌الاصل نیست و لفظی دخیل است .

همه نویسندگان کتابهای الفاظ‌معرب از سده پنجم تاکنون همواره درب را کلمه دخیل‌معرب از ریشه فارسی نوشته‌اند .

جوالیقی پیشوای این طبقه در کتاب معرب معروف خود برای تعریف کلمه دروب (به صورت جمع) مینویسد که اصلش عربی نیست و عرب آن را در معنی ابواب بکار میبرد . و آنگاه این دروب را به معنی راههای تنگ ازکشور روم شرقی میداندو ازشعر امروالقیس بیتی شاهد می‌آورد .

خفاجی و طاشکبری زاده و ادی‌شیر وطوبیای‌عنیصی و تماس آرنولد وانیس فرنجیه از صاحبان کتابهای معتبر و مخصوص بالفاظ معرب عموما آن را معرب از فارسی‌شمرده‌اند . تنها آرنولد که دربند و دربان را فارسی‌الاصل مینویسند درب را معرب از دربی‌یونانی میشمارد که نام شهری در آسیای‌صغیر وبرفراز کوهی در مرز و بوم روم بوده است و معانی تازه آن را زاده ازهمان صورت و مفهوم نخست پنداشته است .

بنا برآنچه گفته شد درب در زبان عربی ریشه قدیم ندارد و فقدان الفاظ مشابه آن در زبانهای سریانی و عبری گواهی میدهد که این ریشه از زبان دیگری به عربی درآمده است .

نظر تماس آرنولد در بازگشت آن‌به نام یونانی شهری مجهول در آسیای صغیر واشتقاق صورمتعدد دیگر بامعانی مختلف از این اسم خاص مبهم ، با موازین زبانشناسی تناسب ندارد بلکه بازگشت آن به یک لفظ فارسی معین کهن بمراتب برارجاع آن به ماده‌یونانی مبهمی ترجیح دارد .

وجود کلمه های دروا و دوروا ودرووا در زبانهای اوستائی و سانسکریت و فارسی باستانی، به‌نقل‌مرحوم معین در جلد پنجم تعلیقات برهان قاطع ، چیزی را که خودآن مرحوم در حاشیه لفظ در، در جلد دوم‌همان کتاب از تقدیم حرف واو بر را نقل کرده است تعدیل و تکمیل میکند .

به خصوص که در زبانهای کردی و لری و لاری الفاظ دراو و درابه ودربنه و دروه و درون و درروه و دروا که درآنها باء و واو در پشت سر راء قرار دارد ودر برابر معانی معینی همانند مفاهیم درب می‌آید خودگواه‌آن‌محسوب میشود که درب معرب از درو است که اگر در آثار پهلوی کتابی بازمانده ، اکنون به چشم ما نمیرسد در لهجه‌هائی مشتق از پهلوی غربی و جنوبی ایران هنوز متداول و محفوظ است .

وجود کلمه های درواز و درواخ و درویش و دربچه و حتی دربزن ـ که برخی آن را از ریشه ترابیزون یا طرابوزان یونانی گرفته‌اند ـ قرینه آشکارائی است براینکه صورت درو و درب در ترکیب آن الفاظ داخل شده و با افزودن زه و آخ و ایش (مشتق از ایچ و ایک نسبی) و چه و زن ، الفاظ مذکور را بوجود آورده است .

قدیمترین مواردی که درب به معنی اسم محلی بکار رفته در مغرب ایران و یمن و شمال عربستان در آسیای صغیر بوده که این نقاط همه متاثر به فرهنگ و تمدن ایرانی بوده است .

ایراد مشتقات فعلی و اسمی آن در زبان عربی بعد از اسلام ـ چنانکه گفته شد ـ یا بطور مستقیم و یا از راه تولید و تاویل از درب فارسی بوده است که به همه معانی مضبوط در کتابهای‌لغت ریشه داده است .

دربه و تدریب در مفاهیم تازه خود پیرو ادراب و تدریبی است که از درب گرفته شده و این ریشه در همه موارد خود معرب از درب و درو فارسی و پهلوی بوده است .

کلمات درب و دروب و تدریب و درب‌التبانه و درابه و دراب و دربز و دربیزه و دربوزه به معنی در و پرت و سنگر بستن و راه کهکشان و درچند تخته‌ای دکان وبستن درو بخو پای زندانی و طارمی که در عربی اسپانیا و شمال افریقا بکار میرفته ، همه نشان دهنده شدت تاثیر زبان عربی رایج آن نواحی به این ریشه فارسی معرب‌است.

چنانکه در کتاب لغت رسمی متن‌اللغه جدید با مضایقه یا مسامحه در اشاره به مصدر تعریب الفاظ، به اندازه دو صفحه از موارد مختلف استعمال‌صورت های‌دربرا ذکر کرده‌اند که برخی مانند درب ودرابه هنوز به‌صورت‌اصلی‌فارسی خود برجا مانده‌اند .

بنابراین نباید به صرف وجود درب در قاموس زبان عربی غافل ازاین‌حقیقت شد که درب و همه مشتقات آن معرب بوده‌اند ، منتهی پیش از این مبادرت‌به توجیه و توضیح که در این مقاله به‌نظر خوانندگان ارجمند میرسد، لغویان‌جدید و قدیم از توجه به سایر مواردآن‌غفلت ورزیده بودند و مشتقات دربه را عربی میپنداشتند ودرب تنهارا معرب‌مینوشتند. در کتابهای لغت عربی به فارسی هم که غالبا درب را به یکی از دو معنی دربند یا دروازه تغییر میکند این عمل ترجمه و تفسیر نیست بلکه مشتقات دیگرهمین ریشه را در برابر هم قرار میدهد.

عجب است که این ماده لغوی هنوز در جزیره سیسیل به صورت دربو DARBO برای مفهوم روشی از آبیاری بکار میرود و این خود مینماید که در دوره استیلای مسلمانان برصقلیه مفهوم دیگری هم از این ریشه فارسی در عربی به صورتی قریب به دراب متداول بوده است .

در خاتمه بحث اجازه بفرمائیدآخرین احتمال و دریافت از جستجوی خودرا در این باره به نظر خوانندگان روزنامه برسانم که اگر درب را هم به صورت‌در زبان دری و درو پهلوی ندانیم میتوان آن را مشتق از درروی دانست‌که هنوز در زواره و روستا های تابع آن به معنی مدخل و مخرج محلی محصور و محدود اعم از باغ و مزرعه و خانه و جاده بکار میبرند . وجود رای مشدد در تلفظ درروه به معنی درتخته‌ای‌دکان و درابه به همین معنی ، در زبانهای لری و کردی قرینه‌ای است براینکه درب و درو شاید از درروه گرفته شده است و درروه مرکب از در و رو بمعنی سلوک و مشی است .

بنابراین کلمه درب لفظ فارسی‌دری است که استعمال آن برای در بزرگ دربندها (یا کوچه های دردار) و کاروانسراها و خانه‌ها و مدرسه‌ها و بناهای عظیم و وسیع خالی از تناسب نیست و با نیاز کاملی که به استعمال‌آن در چنین مواردی احساس میشود امیدواریم مخالفان‌این‌نظر پس‌ازسنجش دلایل و پذیرش مطالب از استعمال‌لفظ درب مثلا در مورد سردر یا درسرجدید مجلس شوری و دانشگاه تهران که میلیونها ریال خرج برپا کردن هریک از آنها شده است مضایقه نورزند .

محمد محیط طباطبائی ۱۳۵۰/۱۲/۱۵

یادآوری میکنیم

تا همشهریان ما جریمه نشوند پاداش هم بگیرند

همشهری عزیز

آخرین روز سال نزدیک است .

بسیاری از خانواده‌ها ، بار سفر بسته اند و آنها که در شهر خواهند ماند ، سرگرم خرید وتدارک پذیرائی نوروزی هستند .

خیلی احتمال دارد ، گرفتاریها و اشتغالات شب عید ، موجب شود که بعضی از همشهریان عزیز ، پرداخت بموقع عوارض نوسازی را فراموش کنند و درنتیجه دچار زیان و ضرر شوند .

بنابراین شهرداری پایتخت برای حفظ منافع عمومی ، آخرین فرصت پرداخت عوارض نوسازی را ، تا پایان مهلت قانونی یادآوری میکند تا همشهریان ما، نه فقط ۹ درصد جریمه نشوند ، بلکه ۱۰ درصد نیز پاداش بگیرند ودر نتیجه تا ۱۹ درصد بسود خود صرفه جوئی نمایند .

+ ۱۰٪ پاداش
شما با پرداخت عوارض نوسازی تا پایان روز ۳۰ اسفند ماه ۱۳۵۰ ، ده درصد پاداش خوش حسابی دریافت می کنید .

۹٪ جریمه
با انقضای مهلت مقرر و عدم پرداخت عوارض تا ۹ درصد جریمه دیر کرد به نسبت مدت تاخیر ، بشما تعلق میگیرد .

۱۹٪ جمعاً بسود شما
شما با استفاده از ۱۰ درصد پاداش خوش حسابی و معافیت از جریمه دیر کرد ، تا ۱۹ درصد بسود خود صرفه جوئی می کنید .

آخرین مهلت ۳۰ اسفند

آگهی دعوت فوق‌العاده سهام داران شرکت سهامی تراش نگین ایران

از کلیه صاحبان سهام شرکت سهامی تراش نگین ایران دعوت میشود که در تاریخ ۱۳۵۱/۱/۷ ساعت ۹ صبح در محل شرکت خیابان سیروس ایستگاه کلانتری شماره ۷۰۰ حضور بهمرسانند دستور جلسه :
تبدیل نوع شرکت ـ تصویب اساسنامه جدید ـ تقلیل سرمایه ـ تغییر محل ـ انتخاب هیئت مدیره و دارندگان حق امضاء

شرکت تراش نگین با مسئولیت محدود
آ ـ ۳۵۵۳۹

آگهی

بمنظور اجرای مواد فصل هفتم قانون آب و نحوه ملی شدن آن و ماده ۲۳ آئین‌نامه جلوگیری از آلودگی آب به اطلاع کلیه صاحبان تاسیساتی که کار آنها ملازمه با تخلیه فاضلاب یا پس آب دراستان های آذربایجان شرقی و غربی دارد یا خواهد داشت میرساند که برای اخذ پروانه تخلیه فاضلاب یا پس آب از تاریخ انتشار این آگهی ظرف ۲ ماه به سازمان آب و برق آذربایجان واقع در تبریز اداره کل آبیاری آذربایجان شرقی . خیابان پهلوی نبش خیابان‌شاه و در رضائیه . اداره کل آبیاری آذربایجان . غربی خیابان پهلوی نبش خیابان طرزی مراجعه و نمونه های لازم را اخذو بضمیمه طرح ومشخصات تاسیسات تخلیه بهمراه طرح های توجیهی و بهداشتی که به تائید وزارت آب و برق وحسب مورد وزارت بهداری یا وزارت کشاورزی و منابع طبیعی یا وزارت اقتصاد رسیده باشد تکمیل و تسلیم دارند .

در صورت عدم مراجعه در مهلت مقرر و اقدام به تخلیه فاضلاب یا پس‌آب عمل آنها آلوده ساختن آب بطور عمد تلقی و علاوه بر آنکه‌بنابرماده ۵۷ قانون آب از ادامه کار تاسیسات آنهاجلوگیری‌خواهد شد متخلف نیز طبق بند ۵ از ماه ۶۰قانون مذکورتحت‌تعقیب کیفری قرار خواهد گرفت. م الف ۶۱۱۵ ۱

طرف وزیر آب و برق نعمت‌اله صوفی

آ ـ ۸۷۷۳۴ ۱ ـ ۲

فروشگاههای
مرکز صنایع دستی ایران

مجموعه‌ای از فرآورده های زیبای صنایع دستی را برای هدایای نوروزی شما از سراسر کشور جمع آوری و عرضه نموده است

نمایشگاهها و فروشگاهها :

- تهران ـ خیابان تخت جمشید ـ شماره ۳۸۱
- تهران ـ خیابان ویلا ـ شماره ۲۹۶
- اصفهان ـ میدان نقش جهان
- شیراز ـ پارک فرحناز

بمنظور تسهیل در امر خرید کلیه فروشگاهها از شنبه چهاردهم اسفند تا پایان سال جاری از ساعت ۹ صبح تا ۸ بعد از ظهر یکسره باز است.

قیمت چند کالای صادراتی تعیین شد

کمیسیون تعیین نرخ کالاهای صادراتی با حضور نمایندگان وزارت اقتصاد ، وزارت کشاورزی ، بانک مرکزی ایران ، مرکز توسعه صادرات ، اداره نظارت بر صادرات کل‌گمرک و نماینده اتاق بازرگانی و صنایع‌ومعادن ایران در اداره کل گمرک تشکیل گردید و قیمت کالاهای زیر را تعیین و تصویب کرد .

۱ـ ارزش تخم خشخاش	کیلوئی۱۵ ریال
۲ـ ارزش‌شلیف‌گل‌سرخ	کیلوئی۱۶ ریال
۳ـ ارزش‌صبرزرد	کیلوئی۱۱۰ریال
٤ـ ارزش عدس	کیلوئی۳۵ ریال
۵ ـارزش عدس‌قرمز	کیلوئی۱۵ ریال
٦ـ ارزش‌قدومه شیرازی	کیلوئی۱٤۰ریال
۷ـ ارزش‌قولنجان	کیلوئی۲۵۰ریال
۸ـ ارزش‌کفش پلاستیکی	کیلوئی۷۵ ریال
۹ـ ارزش کتیراغوره	کیلوئی٤۵ ریال
۱۰ـ ارزش‌کنجاله فشرده تخم آفتاب گردان فوب بنادرایران ازقرار	هرتن۷۷۰۰ریال
۱۱ـ ارزش کنجاله اکستراکسیون فوب بنادر ایران از قرار	هرتن۶۲۰۰ریال

دورنمای اقتصادی سال آینده

دلار ۶۹ ریال بهترین عیدی برای مردم

دکترحسین پیرنیا

نوروز ۱۳۵۱ آغاز سال پر برکتی است . پس از چند سال خشکسالی متوالی در سال جاری ایران یکی از پر برف و باران ترین زمستانهای نیم‌قرن اخیر را پشت سر میگذارد . در نتیجه این برف و باران در سال آینده مراتع سبز و خرم ، مخازن سد ها مملو از آب ، رودخانه هاپر آب، آفات کشاورزی قلیل و محصولات کشاورزی بالا ترین حد نصاب را خواهد داشت . اگر سیاست های مالی و پولی مانع نشودنان و گوشت و کره و پنیر و ماست و میوه فراوانتر،مرغوبتر و ارزانتر خواهد شد .

در سال ۱۳۵۱ درآمد ایران از نفت و گاز به مبلغ هنگفت دو میلیارد دلار بالغ خواهد گردید.درآمداستثنائی که در دنیا در طول زمان های دراز کمتر نظیر داشته و دارد . اگر این درآمد هنگفت با برنامه‌های اقتصادی حساب شده بوسیله دستگاه های سالم مورد استفاده قرار گیرد و به سرمایه گذاری های ثمربخش تخصیص یابد فعالیت اقتصادی و کارو کسب در سال ۱۳۵۱ رونق فوق‌العاده خواهد یافتو موسسات اقتصادی ، کارخانه ها و بازرگانان و مغازه داران و کشاورزان فروش بیشتر و سود زیادتر خواهند داشت و برای جوانان شغل بیشتر فراهم خواهد شد . دو میلیارد دلار درآمدنفت در دستگاه اقتصادی و بازار دست ، به دست میگردد و در این گردش درآمد اضافی ایجاد میکند . کارمند دولت یا مقاطعه کار که از درآمد نفت ، درآمد بدست می آورد آنرا بمصرف خرید کالاها و خدمات میرساند و از مغازه‌دار خرید میکند . مغازه دار نیز بنوبه خود برای حوائج زندگی خرید میکند .طبق محاسبات فنی و چون میل به جیره در ایران ضعیف است‌دومیلیارد دلاردرآمد نفت در حدود ده میلیارد دلار (پنج‌برابر) درآمد برای مردم و موسسات ایجاد میکند .

اوضاع و احوال اقتصاد جهانی نیز امکانات بزرگی برای‌ایران فراهم‌آورده است .یکی از مهمترین این امکانات دست برداشتن دولت آمریکا از تحمیل ارزش دلار به کشور های جهان آزاد است . دلار دیگر آزادانه قابل تبدیل به طلا نیست . پولی است مانند پول های دیگر دنیا که تعادل های اقتصادی ارزش آنرا تعیین میکند . هر کشور از کشور های جهان آزادمیتواندارزشی که مناسب تشخیص دهد برای دلار تعیین کند . تحمیل ارزش دلار از طرف امریکا منجر به تحمیل‌سیاستهای اقتصادی و مالی و پولی به کشور های جهان آزاد میگردید و آزادی اقتصادی آنانرا محدود میساخت . اکنون که دولت آمریکا از تحمیل ارزش دلار دست برداشته است دیگر ضرورتی به تحمیل سیاست های اقتصادی ومالی و پولی نمی بیند و کلیه کشور های جهان آزاد ، آزادی تصمیم و آزادی عمل بیشتری بدست آورده‌اند و این آزادی عمل به نفع اقتصاد جهان آزاد، تمام خواهد شد .

دورنمای روشن اقتصادی سال۱۳۵۱ کشور ما را دو خطر تیره میسازد یکی خطر فرار سرمایه ها بخارج از کشور

دکترحسین پیرنیا

است ، مالکان‌وسرمایه داران وموسسات ممکن است قسمتی از درآمد های خود را برای تکمیل سرمایه بخارج منتقل کنند و بصورت موجودی در بانکها نگاهدارند یا به مصرف خرید سهام و مستغلات در کشور های اروپای غربی و امریکا برسانند . با اعمال روش های علمی نظارت در مصرف وجوه بآسانی میتوان از این خطر جلوگیری کرد و فرار سرمایه ها را متوقف ساخت.خطر دیگر خطر تورم است . درآمد بهتر ممکن است به جای اینکه باعث تولید بیشتر و مرغوبتر گردد باعث افزایش سریع قیمتها بشود بدون اینکه درآمد ها بهمان تناسب افزایش یافته باشد و زندگی گرانتر شودوهزینه ها افزایش یابد و مخارج طرح های سرمایه گذاری زیاد شود . در اینصورت قسمت عمده رونق و رفاهی که پیش‌بینی میشودتحقق نخواهد یافت . موثرترین اقدام برای جلوگیری از این خطر بزرگ تقلیل نرخ دلار است . شش ماه پیش دولت امریکا نرخ دلار را هشت در صد کاهش داد . کلیه دولت هائی که‌به‌حفظ‌ارزش پول خود علاقمند بودند فوری نرخ دلار را بهمان نسبت کاهش دادند .

مفهوم کاهش دادن نرخ دلار ، همانا کاهش دادن ارزش ریال وبالنتیجه افزایش سطح عمومی قیمتها و تشدید تورم است . چون مزد ها و حقوقها به همان نسبت افزایش نمی یابد . طبقه مزد بگیر و حقوق بگیراز کاهش ارزش پول ضرر می بیند . بعلت گرانی‌هزینه تولید بالا میرود و صادرات صرف نمی‌کند . کالا های مصرفی وارداتی گران تمام میشود و خانواده ها در مضیقه قرار میگیرند . کالاهای سرمایه‌ای وارداتی گران تمام میشود و طرح های توسعه، و عمران لطمه میخورد. برخوردارساختن مردم ایران از نعمتهای بزرگی که در نتیجه بارندگی‌و افزایش هنگفت درآمد نفت آمده است ، مستلزم اقدام قاطع در جلوگیری از تورم میباشد و چنین اقدام قاطعی جز کاهش نرخ دلارنمی ـ تواند باشد . تقلیل نرخ دلار به ٦۹ ریال سال پر رونق و رفاهی را برای مردم ایران بارمغان می آورد و در این شب‌عید،عید بهتری برای مردم ایران خواهد بود .

بازار

آستری گران شد

معاملات انواع قماش پشمی و نخی گرم است . ولی هنوزرونق فصلی سال‌های گذشته راندارد. امروز در بازار گفته شد که در قیمت بعضی از اقلام قماش نخی بعلت‌افزایش‌سطح‌فروش وتقاضای خرید ، نوساناتی پیداشده است. افزایش قیمت آستری از جمله مواردی‌است ، کهدر اقلام‌مختلف قماش نخی پیش آمده است .

قیمت این کالا نسبت به دو ماه قبل متری ۲۰ تا ۲۲ ریال گران شده است . قیمت آستری قبلا متری ۱۰۰ ریال بود ولی درحال حاضر بمتری ۱۲۰ ریال رسیده است .

نوعی دیگر از قماش نخی گلدار (تافته‌ای) از متری ۵۸ریال به‌متری۶۵ریال ترقی یافته است. بنکدارها وخرده‌فروشی‌ها درباره افزایش قیمت‌ها میگویند ، قرارـ دادهائی که ظرف چند هفته‌اخیر با کارخانه‌های‌داخلی منعقد شده است ، بعضی کارخانه‌هاقیمتهای خود را بالا بردند .

در بازار قماش پشمی‌هم بعلت گرمی معاملات قیمت‌ها حدود ۱۰ درصد افزایش یافته‌است . قیمت انواع قماش پشمی داخلی در سطح عمده‌فروشی امروز دربازار بین متری ٤۲۰ تا ۵۲۰ ریـال بود .

قیمت قماش پشمی وارداتی بدین شرح است :

فاستونی پشمی انگلیسی‌یاردی ۸۰ تا ۱۲۰ تومان .

ترویرا آلمانی‌و سوئیسی‌یاردی ۵۸ تا ٦٦ تومان . قماش پشمی آلمانی و سوئیسی از یاردی ۸۰ تا ۱۰۵ تومان . ترویرا اسپانیا یاردی ۷۰ تومان . در قیمت‌سایر اقلام قماش تغییرات و نوسانات تازه‌ای پیش نیامده است .

دو اتاق بازرگانی هند وایران کمیته همکاری تاسیس میکنند

یك هیئت بازرگانی از ایران به هند خواهد رفت

هیئت بازرگانی هند پس از ۵ روز اقامت در ایران روز پنجشنبه تهران را ترك کردند این هیئت پس از چند ملاقات با نخست وزیر و رئیس هیئت مدیره شرکت ملی‌نفت ایران و مدیر عامل سازمان برنامه و معاون وزارت اقتصادومذاکرات مفصلی با آقای دکتر طاهر ضیائی رئیس اطاق بازرگانی و صنایع و معادن ایران و اعضای اتاق بعمل آوردند .

مذاکرات هیئت صنعتی هند در پیرو تصمیم‌کمیسیون‌مشترك ایران و هند برای همکاری اقتصادی، بازرگانی و فنی دو کشور مبنی براینکه سازمان های بازرگانی دو کشور باید تماس های مستقیمی بر قرار سازند بوده است . این مذاکرات در محیط دوستانه وصریح انجام گرفت و درزمینه های مختلف همکاری اقتصادی و فنی و لزوم افزایش تجارت دو طرف و استقرار صنایع مشترك که بنفع دوکشور باشد تفاهم کامل بدست آمد . با درك نمودن امکانات زیادی که از رشد اقتصادی دو کشور بوجود می آید طرفین موافقت نمودند که مشورت و ارتباط نزدیك بین دوکشور انجام‌گیرد و جهت حصول این منظور اقداماتی بشرح زیر بعمل آید:

۱ـ فدراسیون اطاقهای‌بازرگانی و صنایع هند و اطاق بازرگانی صنایع و معادن ایران کمیته های همکاری تجارتی برای بررسی رشد و توسعه دوجانبه تجارت همکاری صنعتی و سرمایه گذاری که شامل‌بخش های کوچك و متوسط باشد تاسیس نمایند .

۲ـ امکانات و حدود همکاری از طریق فراهم کردن خدمات مشورتی ـ مهندسی ـ طراحی و اطلاعات فنی تحکیم شود . همچنین امکانات قابل توجهی برای مبادله افرادفنی ومدیریت در بخش خصوصی دو کشور وجود دارد .

۳ـ مبادله منظم‌اطلاعات بین سازمان های دو کشور جهت مطلع ساختن یکدیگر از گام هائی که در زمینه های صنعتی واستخراج معادن‌برداشته شده و میشود بعمل خواهد آمد تا امکانات‌توسعه تجارت‌محصولات غیر سنتی افزایش یابد . در این زمینه تاکید مخصوصی به تبلیغ بصری و شرکت دربازار های مکاره و نمایشگاه ها که دردوکشور برپا میگرددگذاشته شد .

٤ـ نمایندگان بازرگانان دو کشورگاه بگاه ملاقات‌هائی‌بعمل خواهند آورد . اطاق بازرگانی و صنایع و معادن ایران‌موافقت نمود که هیئتی از صاحبان صنایع و بازرگانان برای تحکیم تماسهائی که هم اکنون برقرار گردیده است به‌هند اعزام‌دارد.

مؤسسهٔ انتشارات امیرکبیر
دیویدلیتون
سفیدلعنتی
ترجمهٔ فرشته هاشمی
چاپ دوم

براساس گزارش بانك مرکزی در بهمن‌ماه

شاخص بهای عمده‌فروشی کالاها ۳/۴ درصد بالارفت

بموجب‌گزارش‌بانک‌مرکزی ایران شاخص بهای عمده فروشی کالاها در ایران در بهمن ماه ۱۳۵۰ نسبت به ماه گذشته ۳٫٤ درصد بالا رفت. این شاخص نسبت به رقم ماه مشابه سال قبل ٤٫۹درصد افزایش نشان میدهد .

شاخص بهای عمده فروشی کالاها در ایران‌در یازده ماه اول سال جاری نسبت بمدت‌مشابه سال قبل بطور متوسط ۷ درصد افزایش یافته است.

ترقی شاخص بهای‌عمده فروشی دراین ماه ناشی‌از افزایش‌شاخص بهای «کالاهای تولید و مصرفشده در کشور» بمیزان ٤٫۱ درصد ، شاخص بهای «کالاهای وارده به کشور» ۱ درصد و شاخص قیمت «کالاهای صادره از کشور» به میزان ۰/۸ درصد بود.

افزایش شاخص گروه «کالاهای تولید و مصرف شده در کشور» در درجه اول معلول ترقی شدید بهای انواع سبزیهای تازه بود . دراین گروه قیمت احشام، میوه‌های تازه، لبنیات ، بعضی از اقلام موادخام صنعتی ، پنبه تصفیه شده وپروفیل آهن و آلومینیوم‌و اتومبیل سواری نیز بالا رفت ولی بهای بعضی از اقلام از جمله گندم ، جو و آرد کاهش یافت.

افزایش شاخص گروه «کالاهای وارده به کشور» معلول ترقی‌قیمت کره و پنیر و ترکیبات گندزدائی، پشم شسته ، نخ الیاف مصنوعی، گونی ، فلزات اساسی . شیرهای فلزی و بعضی از ماشین‌آلات بود. در این گروه بهای پارچه پشمی و بعضی از مصنوعات فلزی کاهش یافت .

ترقی شاخص گروه « کالاهـای صادره از کشور» ، بیشتر در اثر افزایش قیمت خشکبار سالامبور و پنبه تصفیه شده بود. در این‌گروه بهای فرش تنزل یافت .

۳/٤ برق شهر تبریز از نیروگاه سد ارس تامین میشود

تبریز ـ خبرنگار اطلاعات : سال گذشته میزان کل برق مصرفی شهر تبریز ۱۳ هزار کیلوات بود ولی در مدت یکسال اخیر بعلت افزایش صنایع در بخشهای‌خصوصی و دولتی نیاز شهر تبریز به برق بیشتر شد و طی سال جاری میزان برق مصرفی تبریز به حدود ۲ برابر یعنی ۲٤ هزار کیلوات‌رسید.

بابکار افتادن تاسیسات سد ارس ، برق مصرفی تبریز تامین میشود و بابکار افتادن دو توربین آبی این سد هم‌اکنون سه چهارم برق مصرفی تبریز ازسد ارس‌به‌این شهر میرسد و بدین ترتیب ۱۸ هزار کیلوات برق تبریز از سد ارس و بقیه ٦ هزار کیلوات آن از نیروگاه موجود این شهر تامین میشود .

آقای مهندس ساعد مسئول نیروگاه برق تبریز به‌خبرنگار اطلاعات دراین شهر گفت : تاپایان سال ۵۱ گسترش عظیم صنعتی در تبریز سبب میشود نیاز بیشتری‌به برق پیدا شودزیرا در پایان سال ۵۱ کارخانه ماشین سازی تبریز ۲۰ هزارکیلوات ـ تراکتور سازی ۱٤ هزار کیلووات و دورمن دیزل ۱٤ هزار کیلوات برق مصرفی لازم خواهند داشت که چون نیروگاه‌تبریز در برق حاصله از سد ارس نیاز این کارخانجات و سایر صنایع در دست اقدام را تامین نمیکند به تصویب رسید که‌در آخر سال ۵۱نیروگاه۶۰ هزار کیلواتی‌منجیل به شبکه‌آذربایجان اتصال یابد که در آن صورت مجموع این سه منبع‌برقی‌به یکصد هزار کیلوات خواهد رسید که‌تکافوی برق چند سال‌آینده این شهر را مینماید .

آقای مهندس ساعد اضافه کرد : آذربایجان از نظرشبکه سرتاسری برق تبریز فقط با یک نقطه از نیروگاه منجیل متصل میشود و امکان شبکه سرتاسری بودن فعلا برای آذربایجان وجود ندارد.

نرخ خریدوفروش ارز در بانك ملی ایران

نوع ارز	نرخ خرید بریال	نرخ فروش بریال
یکدلار	۷٦٫۲۵	۷٦٫۵۰
یکدلار (اسکناس)	۷٦٫۱۰	۷٦٫۵۰
یک لیره انگلیس	۲۰۱	۲۰۳
یکصدفرانك‌بلژیك (بزرگانی)	۱۷٤٫۷۰	۱۷٦٫٤۰
یکصد فرانك بلژیک (غیر بازرگانی)	۱۷٦٫۷۰	۱۷۸٫٤۰
یک فرانک سوئیس	۱۹٫۹۵	۲۰٫۱۵
یک فرانک فرانسه (بازرگانی)	۱۵٫۲۰	۱۵٫۳۵
یک فرانک فرانسه (غیربازرگانی)	۱۵٫٦۰	۱۵٫۸۰
یکصدلیر ایتالیا	۱۳٫۲۰	۱۳٫۳۵
یک فلورن هلند	۲٤٫۰۵	۲٤٫۲۵
یک مارک المان غربی	۲٤٫۱۵	۲٤٫٤۰
یک مارک المان غربی (اسکناس)	۲٤	۲٤٫۳۰
یک کورن سوئد	۱٦٫۰۵	۱٦٫۲۰
یک کورن نروژ	۱۱٫٦۵	۱۱٫۷۵
یک کورن دانمارک	۱۱	۱۱٫۱۰
یک شیلینگ اطریش	۳٫۳۰	۳٫۳۵
یکصدین‌ژاپن	۲۵٫۲۰	۲۵٫۵۰
یک دینار کویت	۲۲۵	۲۳۵
یکصد روپیه هندوستان	۱۰٦۰	۱۰۷۵

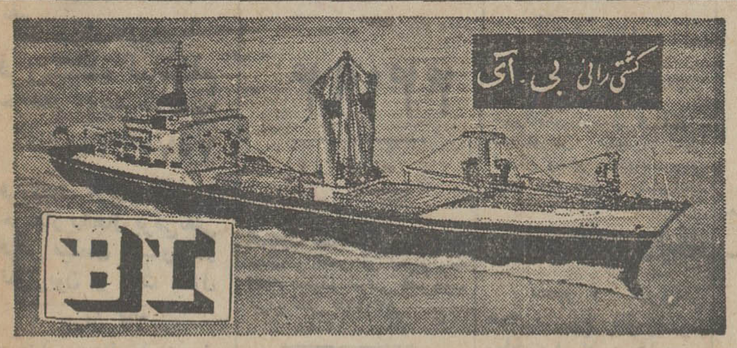

حمل کالای صادراتی بمقصد بنادر ژاپن‌ـ پنانك ـ هنك کنك

کشتی «نوشرا» هم اکنون در خرمشهرمشغول تخلیه کالای وارداتی میباشد. کشتی قرار است تا اواخر هفته جاری در خرمشهر مانده و کالای صادراتی بمقصدپنانك ـ هنك‌کنك‌وژاپن‌بارگیری نماید .
از صادر کنندگان محترم خواهشمند است چنانچه کالائی بمقصد های فوق دارند برای نگاهداری جای لازم در کشتی نامبرده‌این شرکت‌را در تهران و یا خرمشهر آگاه فرمایند .

شرکت گری مکنزی‌محدود
نماینده
تهران تلفنهای ۳۱٤۱۵٦٫۵۹ ساعات‌کار اداری ۷½ صبح الی ۱½ بعد از ظهر
خرمشهر ۲۷٤۸٫۵۰

بانك مرکزی ایران باطلاع عموم میرساند

درروز چهارشنبه بیست‌وپنجم اسفند ماه‌جاری اوراق قرضه یکساله با بهره ۸درصد در سال و سه‌ساله بابهره ۹درصد درسال ازمحل اوراقی که‌بانك مرکزی ایران در روز انتشار (چهارم اسفند ماه ۱۳۵۰) بحساب خود خریداری نموده برای فروش عرضه میگرددودرموقع فروش بهره متعلقه از تاریخ انتشار تا تاریخ فروش به بهای اسمی اوراق اضافه شده وازخریداراخذمیشود.
بهره اوراق قرضه از مالیات بردرآمد معاف وهر ششماه یکبار پرداخت میگردد .
مبلغ اضافی که در تاریخ بیست‌وپنجم اسفند ماه برای فروش هر ۱۰٫۰۰ ریال اوراق قرضه یکساله‌وسه ساله‌دریافت میشود بترتیب ٤٦٫۷۰ ریال و ۵۲٫۵۰ ریال میباشد . بدین ترتیب برای مثال یك برك قرضه‌ده‌هزار ریالی سه‌ساله‌منتشره درتاریخ چهارم اسفند ماه ۱۳۵۰در تاریخ بیست وپنجم اسفندماه‌بمبلغ ۱۰٫۰۵۲٫۵۰ ریال‌بفروش خواهد رسید .
علاقمندان بخرید اوراق قرضه میتوانندرروز چهارشنبه مذکور ببانك مرکزی ایران و یا هر یك از بانکهای اعتبارات ، ایرانیان ، بازرگانی ، بیمه ، بیمه بازرگانان ، پارس ، تجارت خارجی ، تهران ، رفاه کارگران،سپه ، صادرات ، عمران، کشاورزی و ملی مراجعه نمایند .

شماره ویژه نوروز

اطلاعات بانوان

★۳ تقویم استثنائی وفوق‌العاده : ۱ـ تقویم‌زیبا وابتکاری ومصور ٤ فصل ۲ـ تقویم بزرك هنری سال باعکس ٤ رنك ۱۲ هنرمند ایرانی ۳ـ تقویم بیسابقه روی جلد ...

★۳ پاورقی جالب که از این‌شماره آغاز میشود و همه جا درباره‌حوادث‌شگفت‌انگیز آن صحبت خواهد شد ...

★۱۰ داستان کوتاه ایرانی وخارجی‌که شیرین ترین وشورانگیزترین‌داستان‌های کوتاه سال بشمار میرود

★۳ مسابقه ابتکاری وسرگرم‌کننده باسه بلیت رفت و برگشت به اروپا از «اس‌ـ آ‌ـ اس» و بیش از ۱۰۰۰ جایزه بزرك وکوچك

★۳ فال وپیشگوئی‌که سرنوشت شمارا در سالی که در راه است ، روشن میکند ...

★۳ بازی وسرگرمی رنگی‌مصور که درهمه روزهای تعطیل شما وسایر افراد خانواده راسرگرم میکند

★۱ عکس ٤ رنك یك صفحه‌ای‌ازسفره هفت سین که شکوه نوروزی را بخانه‌ها می‌آورد

★۱۰ها مقاله، نکته ، رپورتاژ ومسابقه خواندنی ، دیدنی و تفریحی ، در همه جلوه های‌زندگی که «اطلاعات بانوان ویژه نوروز» را بصورت‌یك‌مجموعه تماشائی استثنائی در۱۳۲ صفحه بشما تقدیم میکند . . .

روزسه‌شنبه ۲۴ اسفند

درسراسر کشور منتشرمیشود

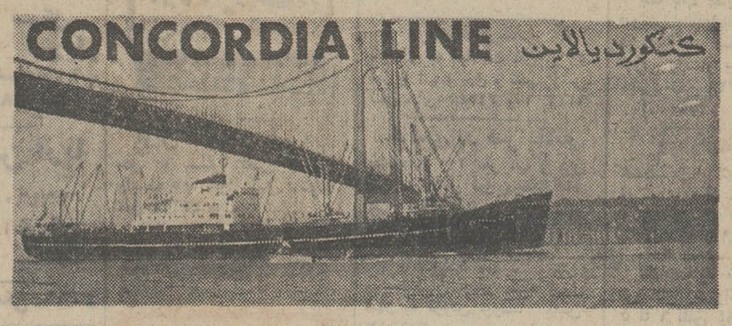

«کشتی کنکوردیاوایکینك» M/S CONCORDIA VIKING

هم اکنون در خرمشهر مشغول تخلیه‌کالاهای وارداتی‌میباشد و در ضمن‌برای بنادر ذیل بارگیری مینماید .

نیویورك ـ بستن‌ـ فیلادلفیا ـ بالتیمور ـ نورفلك
هوستن ـ نیوارلئان

کشتی «کنکوردیاطالب» M/S "CONCORDIA TALEB

در حدود ۱۲ فروردین به خرمشهروارد خواهد شد

برای کسب اطلاع بیشتر و تامین‌جا بنمایندگی کل درایران

شرکت‌سهامی
لوانت‌اکسپرس ترانسپورت(ایران)

تهران: خیابان‌سعدی‌شمارهٔ ٤٤۷ـ تلفن۳۰۵۳۱۲ و ۵ـ ۳۰٤۹۳۱
خرمشهر : خیابان شاهرخ تلفن ۲۸۱٤ ـ ۲۸۱۵ ـ ۳۹۳۵
تبریز : خیابان فردوسی تلفن ۳۳۷۰ ـ ٤٦۹۰
آبادان : شماره ۱٦ سان شاین‌بریم تلفن ۲۱۵۱
بندرپهلوی : آقای مهدی شعبانیان (غازیان)

آگهی استخدام رسمی

وزارت دادگستری طبق مفاد قانون استخدام کشوری ۹ نفر را از طریق امتحان و مسابقه برای خدمت در تهران بشرح زیر استخدام می کند :

ردیف عنوان شغل	حداقل شرایط تحصیلی لازم	تعداد موردنیاز	گروه موقت شغلی
۱ـ کارشناس بودجه	لیسانس در رشته حسابداری ـ اقتصاد ـ علوم اداری وبازرگانی‌ـ امور اداری و مالی ـ بانکداری	۱ نفر	٦
۲ـ کارشناس سمعی و بصری (شامل مسئول‌امور سمعی‌وبصری)	لیسانس در یکی از رشته های مربوط بامور سمعی و بصری	۱ نفر	٦
۳ـ کمك کارشناس بودجه	لیسانس در رشته حسابداری ـ اقتصاد ـ علوم اداری وبازرگانی‌ـ امور اداری و مالی ـ بانکداری	۱ نفر	٦
٤ـ کمك کارشناس طبقه بندی مشاغل	لیسانس در رشته علوم اداری یا یکی از رشته های علوم اجتماعی باگذراندن یکدوره تخصصی طبقه بندی مشاغل	۱ نفر	٦
۵ـ مدد کار اجتماعی	لیسانس دررشته خدمات اجتماعی	۲نفر	٦
٦ـ بهیار	گواهینامه سال سوم متوسطه و گواهینامه دوره ۲ ساله بهیاری	۳ نفر	۳

داوطلبان واجد شرایط میتوانند برگ‌درخواست زیر این آگهی را تکمیل کنند و یادو قطعه عکس (٤ × ۳) حد اکثر تا آخر وقت اداری روز سه شنبه ۱۸٫۱٫۱۳۵۱ با پست سفارشی به نشانی تهران اداره کارگزینی وزارت دادگستری ارسال دارند . بمدارکی که بعد از این تاریخ به پست تحویل داده شود ترتیب اثر داده نخواهد شد.
پروانه ورود بجلسه امتحان و مسابقه در تاریخ سه شنبه ۲۲٫۱٫۱۳۵۱ در محل فوق بین داوطلبان توزیع خواهد شد . تاریخ و محل‌امتحان و مسابقه در پروانه مذکور درج شده است .
م الف ـ ۱٦۰۵ـ وزارت دادگستری

برك درخواست شغل در وزارت دادگستری

نام — نام خانوادگی — نام پدر
شماره شناسنامه — محل صدور — تاریخ تولد
مدرك و رشته تحصیلی — وضع خدمت وظیفه
شغل مورد تقاضا(فقط یك شغل) — نشانی کامل — شهر
خیابان — کوچه — شماره منزل
شماره تلفن — امضاء داوطلب

نیازمندیهای شما

اثاثیه

خرید

بازرگانی فرش کیهان ۸۳۰۹۰۴ و ۸۲۳۷۷۶ خریدار نقدی همه رقم فرش کهنه و نو جهت صادرات روزولت میدان ۲۵ شهریور

فروشگاه فرش صمد تلفن ۴۹۹۸۵ خریدار همه نوع فرشهای نو و کهنه و لوازم منزل و اشیاء قدیمی چلچراغ ، ظروف بلوروچینی ورسو

فروشگاه استار ۶۶۶۴۰۲۱ خریدار یخچال برقی و نفتی و تلویزیون فرش و کلیه لوازم منزل به قیمت عادلانه شاه چهار راه پیروز

نمایشگاه گلشن ۶۲۱۴۲۱ همه نوع فرش های کهنه خریداریم و همه رقم فرش نو موجود میباشد فرش های کهنه با نو معاوضه میشود خیابان پهلوی بالای ایستگاه بیمه جنب بانک ملی یوسف‌آباد.

فروشگاه آسیا ۶۶۲۸۳۲ و ۶۶۵۱۰۲ خریدار یخچال برقی و نفتی ، تلویزیون . فرش و سایر لوازم منزل بقیمت عادلانه خیابان شاه چهار راه پیروز

فرش خواجه نصیر
بهترین خریدار فرش کهنه و نو معاوضه جهت صادرات تلفن ۷۵۲۶۹۰

فروشگاه مشرق ۴۹۳۲۷ بهترین خریدار قالی و قالیچه لوازم منزل یخچال نفتی

فروشگاه نیک‌نام
خریدار اثاثیه منزل شما
تلفن ۷۵۷۵۳۳

فروشگاه آریا ۴۹۳۹۳ خریدار یخچال برقی نفتی فرش مبلمان اجاق گاز تلویزیون و اثاث منزل

جهان کالا
خریدار یخچال تلویزیون و لوازم منزل شاه چهار راه پیروز ۳۹۱۶۶۵

فروشگاه فرش تهران کالا خریدار انواع قالیهای نو و کهنه و لوازم منزل ۶۶۹۲۲۶

فروشگاه ایران فرش تلفن ۷۷۴۹۷۲
کلیه لوازم منزل شما را بهر مبلغ باشد بیشتر از سایرین نقد خریداریم .

فروشگاه آرمان تلفن ۶۶۹۶۲۳ خرید یخچال برقی ونفتی و تلویزیون قالی قالیچه .

فروشگاه بختیاری تلفن ۷۵۹۳۲۹ بهترین خریدار کلیه لوازم منزل

فروشگاه صلاحی
۶۶۵۰۹۳
خریدار تلویزیون یخچال نفتی برقی قالی وقالیچه کلیه لوازم منزل با قیمت عادلانه شاه چهارراه باستان .
۱ـ۱۰ آـ ۱۲۳۱۳

فروشگاه شایان ۶۶۳۳۸۱ خریدار فرشهای کهنه و نو و لوازم منزل

فرشهای کهنه
از متری ۲۵۰ تومان ببالا خریداریم فرش اشراف جنب سینما پاسیفیک
تلفن ۷۵۸۶۵۵

نمایشگاه فرش توکلی فرشهای کهنه را با نو معاوضه وفرشهای کهنه را نقدا خریدار است نمایشگاه ۶۲۱۴۰۵ بازار ۲۰۸۲۹
۱ـ۶ آـ ۱۱۹۹۶

فرشهای کهنه
از متری ۳۰۰ تومان ببالا خریداریم فرش اعتماد مقابل سینما مولن‌روز تلفن ۷۵۸۲۷۰

ایران کالا ۷۵۳۳۰۶ فرش و لوازم منزل با عالیترین قیمت خریدار است ۷۸۲۴۱۳

فروشگاه فروردین خرید فرش کهنه و نو تلفن ۶۶۱۶۵۵ و ۴۳۰۸۵

فرش اردیبهشت تلفن ۶۶۸۱۶۴ ـ

فروش دست‌اول

تلویزیون گروندیک ۷۲ ۲۳ اینچ ـ الکترونیک نوساخت آلمان داودیه ـ خیابان ظفر ـ انتهای انوری پلاک ۱۰۱

موسسه تزئینی دیاموند
نماینده رسمی عالیترین پرده کرکره کاغذدیواری کفپوش و غیره میدان ژاله خیابان شکوفه نبش ناصری
تلفن ۳۵۱۱۲۰

سازمان تزئینی نوبل
انواع کاغذ دیواری از متری ۲۰ ریال ببالاپرده کرکره آمریکائی‌مترمربع ـ۴۲۰ ریال
تلفن
۴۴۱۹۴

پارکت
کفپوش بهداشتی ـ زیباوپادوام نصب و تعمیر در اسرع وقت انجام میگرددفقرفنی کف چوب ایران تلفن ۸۳۱۴۷۵
آـ ۱۲۶۴۴

۷۵۸۵۵۰
پرده پارچه کاغذدیواری پرده کرکره فرش‌ماشینی کف‌پوش باقساط

فروشگاه پیمان
فرش ، یخچال ، تلویزیون ، لباسشوئی باماهی ۸۰ تومان آنتن مجانی نازی‌اباد خیابان چمن تلفن ۵۳۱۳۵۹

فروش دست‌دوم

کت و شلوار مردانه و لباس و لوازم آرایش وزیور آلات زنانه‌بفروش میرسد تلفن ۶۲۱۷۴۹

کرایه

کرایه هرنوع‌ماشین‌تحریر بنگاه فنی ناصر تلفن ۸۲۶۲۰۵ دروازه دولت مقابل سعدی .

مبل ودکوراسیون

پرده دوزی ارجمند ۲۱۷۳۷۰

پیراهن مبل : ۳۱۹۵۰۵
تعویض‌پارچه‌مبل: ۳۱۹۵۰۵
پرده‌دوزی‌شهرزاد ۳۱۹۵۰۵

دکوراسیون مبل رضائی تعویض رویه مبل وپیراهن‌دوزی مبل رنگ‌گیلری ولاک‌الکل‌ودیگر تعمیرات کلیه سفارشات‌نجاری‌و مبلمان میپذیرد
تلفن ۸۷۶۵۳۳

شستشوی مبل وفرش

سرویس نوین
خشکشوئی مبلمان‌موکت فرش در محل ۲۷۲۹۰

کنت سرویس
مبلمان موکت فرش و تشک اتومبیل شما را با آخرین‌تکنیک در جای خود سرویس مینماید
۷۷۶۷۱۳

۷۷۶۷۱۳

اناهیتا سرویس بادستگاه تمام اتوماتیک مبلمان فرش موکت شما رادرمحل‌خشکشوئی مینماید.

۷۹۵۳۰۷

کارخانه‌قالیشوئی ماژیک
تلفن جاده کرج ۶۶۱۸۲۲ تلفن شعبه جمشیدآباد ۶۶۱۸۲۳ تلفن تهران‌نو ۷۹۸۸۱

کارخانه قالیشوئی‌ادیب بانضمام شستشوی مبلمان در جای خودتلفن ۹۵۶۵۶۵

قالیشوئی برف
سرویس مجانی تلفن ۳۱۰۷۸۲
۱ـ۲۶ آـ ۱۱۸۵۴

شستشوی مبل فرش پرده
کلین سرویس مبتکر و پیشرو نظافت مبل و فرش با دستگاه منحصربفرد و خشکشویی پرده با نصب مجانی ۹۵۲۵۴۶

خشکشوئی مبلمان‌پیشرو یکدست ۴۰ تومان
۹۵۸۹۵۰ و ۹۵۲۴۵۴
آـ۱۳۳۴۸

قالیشوئی‌فرخ باسرویس منظم تلفن ۹۷۷۵۰۶

تعمیرات

تلویزیون
تعمیرگاه تلویزیون‌الکترون تلفن ۷۶۳۶۸۲
تعمیرگاه‌تلویزیونهای R.C.A شاوب‌لورنس . فیلیپس . سیرا تلفونکن وسایر مارکهاباسرویس مجهز سیار درشهر وشمیرانات

ایران الکترونیک
تعمیر و سرویس همه نوع تلویزیون ساخت ایران و خارج ـ نصب آنتن تمام کانال‌و اف ام باسرویس سیار فوری توسط متخصص از آلمان سریع ـارزان با ضمانت کتبی
تلفن ۷۷۶۹۴۴
۷۷۵۵۳۵

تعمیرگاه تلویزیون‌دولت
تعمیر انواع تلویزیون فوری در محل ۸۸۳۰۵۱ و ۸۸۳۲۶۲

سرویس تلویزیون گارانتی تلفن ۶۲۸۳۷۱
سرویس سیار R.C.A ـ R.T.I سیرا . مدیاتور ـ جنرال الکتریک‌وستینگهاوس‌گراندیک بویژه شمیرانات

تعمیرگاه مجاز شماره۱۵ **شاوب‌لورنس**
سرویس سیار فوری عباس‌اباد سیمتری نظامی
تلفن ۷۶۴۲۵۱

SCHAUB-LORENZ
تلویزیون فوری در منزل تعمیر میشود ۹۶۰۵۴۶

تلویزیون‌سرویس شاد
تعمیرگاه مجهز همه نوع تلویزیون‌های آمریکائی ـ اروپائی ـ ژاپنی ـ آر.تی.آی‌ـشاوب‌لورنس تلفونکن ـ بلر زیر نظر مهندسین باتجربه ونصب آنتن تمام کانال
باسرویس سیار
تعمیر در محل
تلفن ۷۶۴۵۴۱

تعمیرگاه ثابت
RCA تعمیر تلویزیونهای RTI
با تخفیف استثنائی
تلفن ۶۶۹۱۷۰

تعمیرگاه مجاز شماره ۲
شاوب‌لورنس
خیابان سیمتری نارمک بالاتر از میدان هفت‌حوض جنب‌بانک اصناف .
تلفن : ۷۹۵۵۶۵

SCHAUB-LORENZ

PHILIPS
مرکز تعمیرگاه
فیلیپس
سیرا
تلویزیون
در تمام ۲۴ ساعت
کیلومتر ۱۲ جاده آبعلی
تلفن: ۷۸۵۵۳ـ۷۸۵۵۴

تعمیر تلویزیون باحضور شما در منزل تلفن : ۷۶۱۴۹۵

تعمیرگاه‌مجاز شماره۱۷
شاوب لورنس
تهران ویلا . شرق پارک
تلفن ۹۷۸۲۳۵

SCHAUB-LORENZ

یخچال
تعمیرگاه سید حسن ۸۸۲۴۳۸ تعمیر هر نوع یخچال شوفاژ رختشوئی آبگرمکن بخاری‌و رنگ

تعمیرگاه یخچال فریجیدر اساس یدکی موجود است تلفن ۷۵۲۳۳۶

تعمیرات یخچال فوری ۷۹۳۸۹۷

تعمیرگاه یخچال وازگن
تعمیر یخچال سردخانه کولر ۷۶۰۷۹۳

الکترو کاخ
تعمیرات همه‌گونه یخچال کولر ۶۶۴۰۳۸

بخاری
سرویس توکل تعمیر بخاری ابکرمکن لوله بازکن فاضل اب فوری تلفن ۷۷۶۹۸۹

تکنیسین آریا
تلفن ۷۶۴۶۰۸
سرویس آبگرمکن بخاری کولر

سرویس ابکرمکن ۴۰۶۶۴

جنرال سرویس
تلفن های ۸۳۶ ـ ۸۳۶ ۸۲۱۰۶۱ و ۸۳۶۸۳۷
سرویس آبگرمکن‌وکولر و یخچال

سرویس مجهزابگرمکن یخچال بخاری شبانه‌روزی ۶۳۲۲۲۸
آـ ۱۱۸۵۰

تلفن ۷۶۲۶۴۱
سرویس آبگرمکن بخاری کولر

سرویس بخاری ابکرمکن ۷۹۶۱۰۳

موسسه فنی
BADR بدر
تعمیر نصب سرویس
آبگرمکن وبخاری
لوله بازکنی فاضل آب
تلفن ۶۳۱۴۹۵

فروش اتومبیل

بی‌ام و ۲۰۰۰ مدل ۶۹ فوق‌العاده تمیز بعلت مسافرت بفروش‌میرسد تلفن ۴۲۲۶۱
۱ـ۳ آـ ۱۲۷۳۱

اپل مانتا
مدل ۷۱
دانشجوئی بیواسطه به فروش میرسد تلفن ۹۶۲۷۴۶
آـ ۳۵۴۲۹

فولکس واگن
دست اول خیلی تمیز بعات مسافرت به فروش میرسد تلفن ۷۷۴۰۱۱
آـ ۸۷۳۴۲

یکدستگاه فولکس‌واگن مدل ۵۸ یا ۵۹ خریداریم تلفن ۵۳۴۶۹۰
آـ ۱۲۸۵۵

پیکان
مدل ۴۹
پیکان آخر ۴۹
طوسی رنگ با قفل فرمان‌تلفن ۳۱۵۸۸۱
آـ ۳۵۵۵۳

آریا
مدل ۴۸
آریا مدل ۴۸
بسیار تمیز بعد از ظهرهاتلفن ۷۷۰۵۳۳
آـ ۳۵۴۸۹

فروشگاههای اتومبیل

اتومبیل‌شما راخریداریم
نمایشگاه‌شریف
پهلوی پارک ساعی تلفن ـ ۶۲۱۲۰۲ ـ ۶۲۲۷۴۴
۱ـ۵ ـ ۸۴۸۷۸

ژیان ۵۱
تحویل فوری
نقد واقساط
باکلیه اطمینانات
نمایشگاه آیزنهاور
آیزنهاور ـ مقابل وزارت کار
تلفن ۹۵۹۷۱۵ و ۹۵۲۲۲۱

اوپل کاپیتان ال
مدل ۶۰ بسیار تمیز بدون واسطه ۱۰۵ هزار ریال عصرها تلفن ۴۳۲۳۳ مراجعه شود.
۱ـ۲ آـ ۱۲۸۲۰

برای اتومبیل شما

اتوسرویس وتعمیرگاه مجهزالبرز
تعمیرات همه نوع اتومبیل
خیابان آیزنهاور روبروی پمپ بنزین میدان شیاد
تلفن ۹۷۰۳۳۶

کرایه

اتولوکس
اتومبیلهای تشریفاتی با راننده برای داخل و خارج از تهران میدان فردوسی تلفن ۸۲۱۲۷۰ و ۸۲۶۶۰۵

کاج بار
بارکش شهر وحومه
حمل بار به تمام نقاط ایران
تلفن ۶۶۱۱۱۱
۴۱۱۱۱

آژانس اتومبیل کرایه دولت خواه با راننده و بدون‌راننده تلفن ۷۹۵۳۱۶

توکل بار
بارکش شهر وحومه
تلفن ۲۲۲۲۲

ILAS
ام . آ . اس
اتوبوس ومینی بوس دربست
۹۷۰۸۱۴
۹۷۸۸۱۵

جرثقیل بابک ایزنهاور تلفن ۹۷۸۰۸۰ و ۹۵۹۵۸۸

جرثقیل توانا
انواع جرثقیلهای تمام‌گردان وهیدرولیک بقدرت ۴ الی ۵۰تن بمدت طولانی اجاره یا فروش موجود است .
پل امامزاده معصوم
تلفن ۹۵۴۰۹۱

جرثقیل کورش
مدرن ـ مجهز ـ تمام‌گردان
تاظرفیت ۶۰ تن
تلفن ۲ـ۹۶۳۰۴۱

جرثقیل پیمان
شبانه روزی ـ تلفنهای
۳۵۶۰۳۱ و ۳۵۲۲۱۳

املاک ومستغلات

معاملات تهران پارس نارمک و پول ـ امینی ۷۹۰۰۹۰

فروشی
خانه فروشی
اکازیون
آپارتمانهای فروشی
آپارتمانهای لوکس و مدرن با آسانسور شوفاژ کولر استخر پارکینگ درخیابان جردن وتلویزیون بقیمت ۱۶۰ الی ۲۴۰ هزار تومان
۶۲۷۱۶۳
و ۷۵۳۳۵۱

املاک سایه
درسه‌راه‌امین‌حضور خانه‌ای به مساحت تقریبی ۵۰۰ متر با اب و برق و تلفن‌فروشی تلفن های ۳۱۵۴۵۵ و ۶۳۳۳۰۶

خانه‌ای در ضرابخانه بمساحت ۲۰۰ متر آب و برق سرویس کامل فوری‌مقطوع ۱۴۵ هزار تومان بفروش میرسد دفتر حقیقت تلفن ۷۷۲۶۴۹
۱ـ۲ آـ ۱۲۷۰۹

ساختمان چهار طبقه شمال شهر به فروش میرسد تلفن ۳۵۶۶۱۷
آـ ۱۲۸۳۳

در نزدیکی پارک نیاوران خانه‌ای بمساحت ۱۲۶ متر زیربنا ۱۵۳ متر دارای ۳اطاق یک هال حمام آشپزخانه . قیمت مقطوع ۱۲۵ هزار تومان تلفن ۸۸۱۷۹۰
آـ ۹۲۸۳۱

در بهترین نقاط نیروی هوائی خانه‌های نوساز ۳ تا ۸ اطاقی یکطبقه‌ویلائی‌ودو طبقه‌مستغلاتی ۹۰ تا ۱۷۰ هزار تومان نصف نقد بقیه باقساط ۶ تا ۲۴ماهه ـ ۳۹۳۰۰۸
آـ ۱۲۸۲۷

زمین فروشی
زمینی در بهترین نقاط شمال تهران بفروش میرسد تلفن ۸۲۴۶۸۷

زمین در بهترین نقطه تهران موجرداست تلفن ۸۲۴۶۸۷

ویلادشت

عیدی بزرگ برای همه‌مردم
باعیدی دادن یک قطعه زمین از ویلادشت به خانواده‌تان خاطره‌نوروزرا گرامی‌ترخواهید داشت. از شرایط استثنائی و همچنین‌عیدی‌ما استفاده‌فرمائید. برای کسب اطلاع بیشتر به تلفن شماره ۶۶۲۵۶۷ دفتر مرکزی ویلا دشت خیابان آیزنهاور روبروی خیابان کاوه پلاک ۱۶۳ مراجعه فرمائید.
ویلادشت
آـ ۱۲۸۴۷

منظریه کرج
گل من در میان باغ گلها
شکوه وجلوه‌اش باشد دگرگون
چگونه می‌توان وصفش نمودن
که توصیفش بود ازحد افزون
درباره منظریه کرج نمی توان چیزی گفت مگراینکه‌تشریف‌بیاورید و ازنزدیك باغهای ۶۰۰ و ۷۰۰ متری لوله‌کشی از چاه عمیق و ۳۰ دستگاه ویلاکه‌ساختمان آن آغاز شده ملاحظه فرمائید تلفن ۹۶۳۲۹۶ نصرالله اهورهوش شیرازی

اوگازیون
قطعه زمینی مرغوب دربهترین نقطه قصرشیرین‌با ۲۵٪ تخفیف ازقیمت روز بفروش میرسد ـ در قصرشیرین به حاج رحمن یونسی درتهران با تلفن ـ ۹۵۱۱۱۹از۲ تاچهار بعدازظهر
۱ـ۳ آـ ۱۲۶۲۴

کرج
نیمساعت فاصله از میدان شهیاد

ویلادشت
درتامین مسکن و سلامتی وآسایش و مطمئن ترین پس‌انداز برای شما رابرای دیدن باغات‌ویلائی محصور باتامین آب‌بزیبادشت دعوت مینمائیم .
تلفن ۵۳۹۹۸۹ ـ ۲۳۷۰۰بعد از ظهر ۴۴۳۱۱
نشانی : امتداد اتوبان کرج خروجی جادشاهدشت ۹ کیلو متر بطرف جنوب
زیبادشت

فروش سرقفلی
یک باب مغازه خواربار فروشی مشغول‌بکار بسبکسوپر در امیرآباد شمالی خیابان تهران واگذار یا اجاره داده میشود تلفن ۶۳۱۳۲۸
آـ ۱۲۷۶۰

دو دهنه مغازه
خشکشوئی با تمام لوازم‌بفروش میرسد املاک جهان تلفن ـ ۷۶۲۲۱۹
۱ـ۳ آـ ۱۲۷۳۱

یکباب‌مغازه نزدیک‌چهل‌متری کریمخان زند واگذار میشودبین ۵ تا ۶ تلفن ۸۳۱۲۹۴
آـ ۱۲۸۲۹

کارخانه
کارخانه تولیدی مشغول بکار بفروش میرسد تلفن ۳۵۶۶۱۷
آـ ۱۲۸۳۳

اغذیه فروشی لاله
در خیابان اذربایجان‌بمبلغ ۱۲۰ هزار تومان بفروش میرسد تلفن ۸۱۹۲۶ ۷
۱ـ۱۰ آـ ۱۲۶۹۹

یک ساندویچ فروشی لوکس با نصف قیمت به فروش میرسد به خیابان کرمان مقابل‌گلستانی مراجعه شود ضمنا هنوزافتتاح نشده است .
آـ ۱۲۹۶۱

قابل توجه بانکها و شرکت ها
نمایشگاهی ۱۵۰ متر باموقعیت بسیار عالی در بهترین نقطه خیابان کورش (قدیم شمیران) سه نبش دارای آب ـ برق سه فاز ـ تلفن ـ ۱۶۰ مترزیرزمین و چندین اطاق با دکوراسیون آماده واگذارمیشود ۱۸ الی۲۰ بتلفن ۷۵۴۶۶۰ مراجعه نمائید
آـ ۱۲۸۵۷ ۱ـ۳

فوری واگذار میشود
فروشگاهی بزرگ بمساحت۵۰۰ متر در بهترین نقطه خیابان‌شاه ۲ نبش ۸ دهنه تلفن ۶۶۲۶۰۰
۱ـ۳ آـ ۱۲۷۰۳

اجاره‌داده‌میشود

آپارتمان اجاره
اپارتمان برای دفاتر کار نبش چهار راه پهلوی نخت جمشید اجاره ۶۶۰۲۰۰

یک اپارتمان دو طبقه، طبقه فوقانی مخصوص مطب و طبقه همکف مخصوص داروخانه به تلفن ۷۹۵۰۷۵ مراجعه فرمائید
آـ ۱۲۳۴۸

اطلاعیه
چندین دستگاه آپارتمان دو الی شش اطاقه جهت اجاره موجود است . خیابان آریامهر روبروی هتل اینترکنتیننتال شرکت رضایار تلفن ۶۳۵۵۶۱
۱ـ۶ آـ ۱۲۷۵۶

آپارتمان اجاره
بین خیابان وزراء و پهلوی یکدستگاه آپارتمان طبقه‌چهارم مدرن دارای ۴ اطاق تلفن ۶۲۸۹۲۶
۱ـ۲ آـ ۱۲۸۳۲

چندین دستگاه
آپارتمان : یک . دو . سه . چهار . پنج. شش. هفت . هشت . نه . ده اطاقه برای اجارهتکتک و یادربستواگذار میشود . خیابان وزراء نرسیده به خیابان یازدهم ساختمان دریچه طبقه سوم (دریچه) مراجعه‌همه‌روزه‌۸تا۱و ۳ تا ۷

کاخ شمالی آپارتمانهای ۴ و ۵ اطاقی با شوفاژ تلفن ۶۶۶۰۲۶
آـ ۱۲۸۴۵

ساختمان اجاره
چندین دستگاه اپارتمان جداگانه و یکجا باشوفاژ اجاره ۶۶۶۰۲۶

قابل توجه ادارات و شرکتها
یکدستگاه ساختمان ۴ طبقه ۲۴ اطاق با دو دستگاه تلفن خیابان شمالی صبای شمالی پلاک ۲۱۴ اجاره داده میشود به تلفن ۳۱۳۷۰۲ مراجعه شود
آـ ۱۲۹۱۰

اطاق اجاره
در عباس‌آباد
شمال پالیزی طبقه اول ۴اطاق زیرزمین حیاط با سرویس بدون شوفاژ ماهیانه ۱۱۰۰ تومان اجاره‌دادهمیشودتلفن ۷۶۲۳۱۹
۱ـ۲ آـ ۱۲۸۳۴

شمال پالیزی
طبقه اول ۳ اطاق با حیاط ماهیانه ۸۰۰ تومان اجاره داده میشود تلفن ۷۶۲۳۱۹
۱ـ۲ آـ ۱۲۸۳۵

ویلای مبله دریا کنار
ایام نوروز اجاره داده میشود تلفن ۶۶۹۷۹۷ طبقه دوم

گاراژ
بمساحت ۲۲۰۰۰ متر مربع در جاده ساوه مجهز بسرویس کامل کامیون جهت واگذاری بشرکتهای حمل و نقل و پیمانکاری بطور شراکت‌یااجاره واگذار میگردد لطفا بتلفن ـ ۹۵۰۶۶۳ جهت اطلاع بیشتر مراجعه نمایند .
۱ـ۵ آـ ۱۲۶۲۳

ویلای اجاره
دریاکنار مبله برای ایام عید تلفن ۶۲۰۰۳۱

خانه ویلائی بالای شهرآراء ۵ اطاق هال ، سرویس باستثنای گلخانه ۱۲۰۰ تومان اجاره ۶۳۷۲۹۳
آـ ۱۲۸۳۰

اوکازیون
بابلسر (دریاکنار) ویلا با دو دستگاه مجهز و جداگانه اجاره یا بفروش میرسد تلفن صبح‌ها ۸۲۶۹۸۱
۱ـ۳ آـ ۱۲۷۱۸

معاوضه
شماکه ماشین دارید من حاضرم با ۹۰۰متر زمین ساختمانی واقع در جنب نیروگاه عظیم برق کرج بارزش ۲۷۰۰۰ تومان و پرداخت سه‌هزار تومان پول نقد باشما معاوضه کنم لطفاً باتلفن ۶۲۲۴۶۶ و ۶۲۶۷۶۶ تماس بگیرید

نیازمندیهای اجاره

سازمان نیازمندیهای خارجیان
خانه شما را اجاره میدهد ۸۳۲۱۵۵

ویلای مجلل چهار اطاق خواب ـ دو حمام . سالنهای بزرگ ـفضای‌بزرگ ـ در محل های جردن ـ الهیه ـ محمودیه ـ زعفرانیه ـ فرمانیه ـ دروس . برای سفیر خارجی اجاره میشود تلفن ۴۸۹۹۶
آـ ۱۲۶۷۶۱

تهیه مسکن تلفن ۷۷۳۲۸۵
مرکز اجاره بخارجیها

ویلا و آپارتمان نیازمندیم ۸۳۸۸۷۱
آـ ۱۰۸۲۱

موسسه نیازمندیهای هیلتون اجاره به خارجیان ۸۳۴۶۳۷
آـ ۱۲۴۸۸

ویلای مدرن زعفرانیه ، فرمانیه نیازمندیم ۶۶۳۰۷۴
۱ـ۴ آـ ۱۲۸۳۶

خریداری میشود

اراضی ساختمانی شمال تهران را فوری بفدا خریداریم تلفن ۸۲۴۶۸۷

زمینهای افسریه خریداریم ۷۹۱۳۵۹

بورس املاک شمیران دفتر براتی باغ فردوس ۸۷۲۵۷۵

خرید کوهک جنت‌اباد باغ‌فیض عباس‌اباد سازمان برنامه تلفن ۶۶۶۳۰۳

اراضی گیشا خریداریم خانه های نو ساز در کیشا فروشنده‌ایم تلفن ۹۷۱۳۴۸

اراضی تهران پارس راه آهن و سازمان چای خریداریم ۷۸۴۸۵

زمین کیشا خریداریم امیرآباد دفترچمنی تلفن ۶۳۱۶۴۸

زمینهای یافت‌آباد را خریدار و فروشنده‌ایم کلهر ۹۶۳۴۳۲

زمینهای افسریه را خریداریم‌تلفن ۷۹۲۸۰۳

اراضی کیشا قلقلی علیا فرحزاد سعادت‌آباد دوی‌مکانیر ولنجک خریداریم ۹۲۰۸۲۹
آـ ۱۲۱۴۱

اراضی طرشت ویسک کن کوهک لتمال پونک باغ فیض جنت‌آباد هاشمی حسن‌آباد کاظم‌آباد سازمان برنامه‌شمیران خریداریم ۹۲۸۴۶۳
آـ ۱۲۷۴۰

اراضی ام . ام سی تهران بریم ـ ام آر اس کوی پیمه بازرگانان خرگوش دره تهرانسرا ـ مونترال ـ تاج‌شهر ـ چیتگر وردآورد خریداریم تلفن ۹۲۰۸۲۹
آـ ۱۲۱۹۵

بورس اراضی ولنجک محمودیه علی‌ابادلطفی ۸۹۰۱۵۰
آـ ۱۲۳۴۵

اراضی شمس‌آباد مجیدیه ـ مبارک‌اباد خریداریم ۷۷۰۴۷۹
آـ ۱۲۶۰۷

زمین سری اول و دوم نیروی هوائی خریداریم دفتر املاك صمیمی تلفن ۷۹۱۵۶۳

خریدار زمین تهران پارس ۷۸۱۹۲۶

اراضی کیشا خریداریم دفتر هجری ۶۳۴۲۴۴

خرید زمین افسریه ۷۹۳۳۴۶

اراضی خارج از محدوده مبارک‌آباد حسین‌آباد اراک از گل و سوهانک اجودانیه خریداریم ۸۸۱۷۹۰
۱ـ۳ آـ ۱۲۷۰۵

لطفاً در موقع خرید به مارک یکدی روی کلیه دستگاه توجه فرمائید .
B.K.D بکد
دربازکن برقی
قیمت یکدستگاه کامل ۲۵۰ تومان
بدون پیش قسط به اقساط ماهیانه ۵۰ تومان بپردازید
بوسیله تلفن سفارش وبید دستگاه در مدت ۴ ساعت نصب وتحویل میشود .
شرکت یکد الکتریک تلفنهای ۷۷۲۰۰۸ـ۶۲۴۴۱۴
فروش درکلیه فروشگاههای لوازم برق والکتریکی ها برای اخذ نمایندگی فروش باتلفن شرکت تماس بگیرید

مفت نیست
عیدی میدیم
درحراج بزرگ فروشگاه دوطبقه عزیزی قیمت‌کت وشلوار مردانه وکت وشلوار پسرانه وصدهانوع پوشاك دیگر آنقدر ارزان است که حتی‌بتصورهم نمی‌آید .
کت وشلوار مردانه از ۹۵ تومان ببالا
کت‌وشلوار پسرانه از ۵۲ تومان ببالا
ودرازای هردست‌کت وشلواریك عدد پیراهن نفیس عیدی میدهیم
باب‌همایون کوچه قورخانه فروشگاه دوطبقه عزیزی
ساعات کار ۸ صبح تا ۸ شب (جمعه‌ها یکسره باز است)

فقط در
نمایشگاه اتومبیل امیر

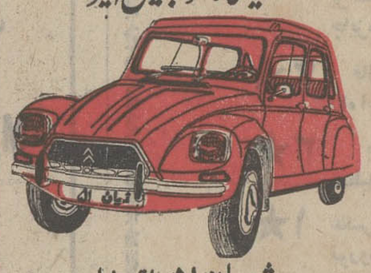

ژیان ۵۱ اقساط
باتثبیت وزارت اقتصاد وامتیازات زیر
رنگ متالیک . رینگ ورشو فندک اتوماتیک ویکدست تودوزی کالی مجانا به خریدار محترم تقدیم میشود
اسفهای شاه میدان محمدرضاشاه تلفنهای ۹۵۹۶۶۶ ـ ۹۵۰۰۹۰

FIAT
فیات ۱۲۸ مدل ۱۹۷۲
مخصوص قهرمانان
برای آنهائیکه انتظار بیشتری دارند
شرکت سهامی فیات تلفن ۸۲۰۷۲۶ ـ ۸۲۸۱۲۸

نمایشگاه مبل سعید فروش فوق العاده مخصوص کارمندان دولت باسهلترین شرایط و نازلترین قیمت نقدواقساط
خیابان شاه نبش بیست‌متری دوم تلفن ۶۶۳۱۶۶

نیازمندیهای شما

آگهی تلفنی در صفحه نیازمندیها
باتلفن‌های: ۳۱۱۲۲۴ ۳۱۱۲۲۹ ۳۱۱۲۳۰ ۳۱۱۲۳۱ ۳۱۱۲۲۷ ۳۱۱۲۲۰ قبول میشود

اراضی فرمانیه دروس
حصار بوعلی‌کاشانک جمال‌آباد خریداریم تلفن ۸۸۱۷۹۰
۱ـ۳ آـ ۱۲۷۰۸

اراضی یافت‌آباد
شاه‌آباد کوی مهرزاد اطراف کارخانه شیر پاستوریزه جاده قدیم کرج‌خریدار و فروشنده‌ایم تلفن ۹۵۶۵۴۳
۱ـ۱۱ آـ ۱۲۷۴۵

بنگاههای معاملات املاک

کارخانه و انبار خریدار و فروشنده‌ایم ۹۵۲۵۴۵

زمینهای زعفرانیه درمفشلاق مکانیر سعادت‌آباد نرمزاد خریداریم بازرگانی‌جلالی‌خیابان پلوی تلفنهای ۶۶۶۴۱۱ یا ۱۲۴۱۹۳

زمینهای یافت‌آباد راخریدار و فروشنده‌ایم کلهر ۹۶۳۴۳۲

خریدوفروش‌زمین،خانه
مستغلات شهر و شمیرانات‌تلفن ۸۳۳۳۰۱
آـ ۱۲۰۴۹

خرید و فروش زمین و خانه
کوچک و بزرگ در هر نقطه تهران و حومه تاچالوس ـ قم ـ قزوین ـ دماوند و آبعلی حاج خداداد دفتر ساختمانی اخوان خیابان گرگان چهارراه معینیه تلفن ۷۵۷۷۱۶
آـ ۱۱۲۱۶

املاک نیک ۶۲۱۶۰۶
مرکز خرید و فروش اراضی ونک و یوسف‌آباد و اجاره مستغلات

خرید و فروش خانه و زمین
بزرگ کوچک باغات در هر نقطه تهران و شمیران و کرج دفترسرلك‌تلفن۸۷۵۵۶۸
آـ ۱۱۵۱۹

خرید و فروش زمین‌و خانه
مستغلات شهر و شمیرانات ۸۳۳۳۰۱
آـ ۱۲۱۶۸

برای ساختمان شما

موسسه ساختمانی رویال بنا
مقاطعه طرح نقشه نظارت زیرنظر مهندسین ارشینکت
تلفن ۸۲۴۶۸۷

خانه سازی پیام
مقاطع، نظارت . نقشه
تلفن ۸۲۹۶۷۷
آـ ۱۲۴۷۸

کاشی سرامیک تهران نقش
سازنده مرغوبترین سرامیک با فرم و رنگهای مختلف خیابان حضرت عبدالعظیم خیابان فرح‌آباد سرای حاج حسنعلی
تلفن ۲۷۱۶۴
آـ ۱۲۳۵۸

کاغذ دیواری و نقاشی
فوری باقساط ۷۸۱۹۷۷ و ۷۷۵۷۷۱
آـ ۱۱۶۵۷

پولیش کفپوش ساختمان
شستشو و واکس انواع کفپوشها برای اولین‌بار در ایران موکت کفپوش پلاستیکی لاستیکی یکپارچه ـ نمدی‌سنگ موزائیک با استفاده از پیشرفته‌ترین تکنیک و مواد مجاز انحصاری با متخصصین مجرب داکو سرویس ۷۶۰۲۹۲
آـ ۱۲۳۱۳

بایک
نامه یا تلفن ... ما با شرایط سهل و قیمت باورنکردنی در زمین شما درتهران‌وشهرستانها اپارتمان ـ ویلا ـ خانه و شهرسازی مینمائیم تهران ـ لاله‌زاربوچهارراه بهناساختمان البرز شماره ۸ سازمان شهاب تلفن ۳۰۵۱۶۷

MISCHLER میشلر
سرما گرما و نور از کرکره چوبی میشلر عبور نمیکند پرده چوبی میشلر در عین زیبائی در مقابل‌سرقت‌مقاوم بوده و بصورت حفاظ فعل خواهد شد

BW پارکت
فرش چوبی‌ایران‌ساختمان شما جلوه خاصی می‌بخشد روی پارکت BW، اتش‌سیگار جوهر اسید وسایر مواد شیمیائی اثر ندارد‌نمایشگاه پارکت BW کرکره میشلر خیابان شاهرضا کوچه فتوحی تلفنهای ۸۲۹۳۹۰ و ۸۲۹۵۹۶ و ۸۲۴۳۰۷

مقاطعه کار ساختمانی
با مصالح و بی‌مصالح۳۱۱۸۳۶
۱ـ۶ آـ ۱۲۷۵۹

پرده کرکره
کفپوش کاغذ دیواری پرسیانا فرش ماشینی (موکت) ارزانتر ازهمه جا باسهلترین شرایط ۸۳۸۴۶۷
۱ـ۶ آـ ۱۲۷۱۲

تزئینات
باقساط ـ کفپوش کاغذ دیواری پرده کرکره و نقاشی‌ساختمان باقساط تلفنهای ۷۸۱۹۷۷ و
۷۷۵۷۷۱

لوله بازکنی
لوله بازکنی فاضل آب خدمات رایگان تلفن: ۸۲۷۴۰۸

لوله بازکنی
لوله‌بازکنی فاضل‌اب و تعمیرات ۳۰۰۰۳

لوله بازکنی فاضل اب شاه نظری ۶۳۷۲۵۶

رفع گرفتگی هرنوع لوله ساختمانی
پاه‌دستگاه‌تراکم‌مرا‌تلفن ۷۸۷۲۷

لوله بازکنی فاضل آب سرویس منظم مسعود بلوار تلفن ۶۶۴۴۸۵

لوله بازکنی فاضل آب مقدم ۶۶۴۶۳۵ ۶۶۵۳۷۴

رفع گرفتگی لوله ساختمان در ۲ دقیقه سازمان تراکم تلفن ۸۸۱۶۸۱

لوله بازکنی و واتررام ۸۳۲۰۱۰

رفع گرفتگی لوله
فقط ۲۵ تومان
۶۱ ۱۰ ۶۲

معاملات پول

پول‌موجود ارزان‌شد
درمقابل اتومبیل تلفن و خانه با ارزانترین بهره و شرایط سهل فورا وام داده میشود
۴۹۰۵۰
۴۵۰۵۷
خیابان حافظ جب پارک‌هتل پلاک ۱۹۴ موسسه معاون

پول
بمدت دلخواهتان به اتومبیل و تلفن شما تخت جمشید نبش ملک‌الشعراء ۴۲۹
۸۲۸۷۲۸

پول با سود بانکی
۹۲۸۴۶۳

پول تومانی دو شاهی همیشه موجود ۸۲۸۰۹۰

از یك میلیون ریال ببالا موجود پاکپور ۶۶۶۲۶۳ و ۶۶۴۶۱۸

فلك وام میدهد
درمقابر سیع ارزنده فلکهورا وام میدهد تلفن ۷۶۵۷۴۵

پول۵ر۱ شاهی۶۲۴۸۷۳

پول سود ۱۰٪۶۶۲۰۲۰

پول شرطی با سود بانکی موجود ۸۲۲۶۵۹ و ۸۳۷۶۸۴

پول‌شرطی با سودبانکی موجود ۶۲۰۴۹۲

خانه پول ـ فرح شمالی مرکز معاملات پول تهران۷۷۱۳۸۸

وام فوری در مقابل اتومبیل‌و تلفن۶۶۶۶۶۵

مورد نیاز
پول نیازمندیم ۸۲۶۲۳۰

پول‌شرطی ۱۵٪ نیازمندیم ۹۲۰۸۲۹

پول بادرامد تضمین شده موردنیاز است ۲۷۹۴۳

قبوض

فرش پارسا خریدار قبوض بانك کارکشائی
به قیمت عادلانه چهارراه‌مکمرد شاهپور نبش باغ وزیر دفتر تلفن ۵۳۷۰۶۰ و ۵۳۰۱۸۰

مژده
عیدی فوری موسسه تك
صددرصد به نازاد قبوض فرش ـ طلا ـ جواهر بانك کارکشائی وام میدهد قبوض فرش شما را صددرصد بقیمت واقعی خریدار است خیابان شاه روبروی بانک‌سپه‌بازرگانان طبقه دوم تلفن ۴۵۱۶۸

اوراق قرضه ۷ ساله فوری‌خریداریم۶۲۰۴۹۲

قبوض ۷ ساله‌عباس‌اباد بدون کارمزد خریدار پاکپور ۶۶۰۲۰۰ ـ ۶۶۶۲۶۳ و ۶۶۴۶۱۸

قبوض عباس‌اباد خریداریم ۹۲۰۸۲۹

فرشهائی که در بانك کارکشائی است ۳۰ در صد گران شده ارزان نفروشید اردهالی اول بازار کفاشها سرای مهدیه تلفن ۲۳۴۸۲

استخدام

زن‌وشوهر برای آشپزی وپیشخدمی منزل مورد نیازاست تلفن ۳۱۱۹۲۰

به چندنفر کارگر تعمیرکار یخچال نیازمندیم تلفن۸۲۹۵۸۲
۱ـ۶ آـ ۱۲۶۹۲

با کمی سرمایه نقدی نیازمند بیک معماریم تلفن ـ ۷۷۴۵۳۷
۱ـ۳ آـ ۱۲۷۱۰

ماشین نویسی فارسی
شرکت ساسر واقع در خیابان ویلا ـ خیابان اراک شماره ۳۸ به یکنفر ماشین نویس مجرب فارسی نیازمند است . داوطلبان بین ساعات ۱۶و۱۸ مراجعه فرمایند .
۱ـ۲ آـ ۳۵۲۵

یکنفر حسابدار انبار صنعتی که باکاردکس هم آشنائی‌داشته باشد فوری استخدام میشود . خیابان ویلا خیابان دامغان شماره ۶ ساعت ۵ به بعدآقای دقیقی

تعدادی بازاریاب
مورداحتیاج‌است تلفن۸۳۳۸۳۳
آـ۱۲۸۱۸

حسابدار
یك نفر حسابدار با شرایط زیر برای تمام وقت احتیاج میباشد .
۱ـمدرك تحصیلی‌حداقل دیپلم متوسطه
۲ـ معافیت از خدمت نظام (غیر پزشکی)
۳ ـ وارد به امور حسابداری
۴ـ دارای حداقل ۳سال سابقه کار در امور حسابداری
۵ـ آشنائی به زبان انگلیسی .
واجدین شرایط‌همه‌روزه از ساعت ۱۷ الی ۲۰به خیابان ویلای شمالی جنب کلیسای ارامنه ساختمان ۳۴۵ طبقه چهارم شماره۱۴ مراجعه فرمایند .

استخدام فروشنده و تحصیلدار
بمنظور امور فروشندگی و تحصیلداری محصولات غذائی بدونفر جوان فعال پرانرژی با حداقل تحصیلات سوم متوسطه نیازمندیم
شرایط کار ودرامد متناسب با فعالیت و کفایت خواهد بود داوطلبان به بوذرجمهری‌غربی‌ـ گلوبندک‌ـ ساختمان بهروز شماره ۹ مراجعه نمایند .
۱ـ۶ آـ ۸۵۹۰۰

به یکنفر اشپز . سه نفر گارسون چهار نفر پیشخدمت و دو نفر برای ابدارخانه با تجربه . ورقه معاینه داشته و خدمت وظیفه انجام‌داده باشد نیازمندیم . آدرس . خیابان قدیم شمیران‌ـ بالاتر از حسینیه ارشاد ـ خیابان میرداماد بعد از میدان محسنی ـ چلوکبابی مولائی مراجعه شود.

به چند نفر دوشیزه یا بانو جهت بسته بندی دستمال‌کاغذی نیازمندیم‌تلفن۳۵۰۲۱۸ ازساعت ۶ تا ۷ بعد از ظهر
۱ـ۲ آـ ۱۲۸۰۸

شرکت‌سهامی‌خاص پارس‌لوکس چند نفر مامور وصول معال دارای سابقه کار و تضمین با حقوق و مزایای قابل توجه استخدام مینماید . داوطلبان میتوانند همه روزه بکارگزینی شرکت واقع در تهران پارس جاده ابعلی مراجعه فرمایند.
۱ـ۲ آـ ۸۷۰۷۰

بیمه فروزان
بتعدادی دوشیزه یا بانو جهت فروش بیمه نامه نیازمندیم تلفن۸۳۳۴۷۷

بدوشیزه یا بانوی‌جهت منشیسری‌نیازمندیم‌تلفن ۸۳۳۴۷۷

یک واحد بزرگ
صنعتی واقع در تهران بچند نفر دیپلمه نساجی و رنگرزی با سابقه کار نیازمند است .
داوطلبان مشخصات خود را همراه با یک قطعه عکس به صندوق پستی‌شماره ۵۴۴تهران مرقوم دارند .
۱ـ۳ آـ ۳۵۵۱۵

تولید دارو استخدام میکند
چند نفر دوشیزه یا بانو دیپلمه با حداقل دو سال‌سابقه کار که اشنائی کامل بماشین نویسی فارسی و لاتین داشته باشند استخدام میشوند.
داوطلبان از ساعت ۱۲ الی ۱۴ به خیابان نادری چهارراه یوسف‌آباد پلاک ۲۴۹ مراجعه فرمایند.
آـ ۸۷۳۸۸

خانم خدمتکار وارد به‌آشپزی مورد نیاز است تلفن ۷۷۵۵۸۰
آـ ۱۲۸۵۵

قصر یخ
چند نفر دوشیزه دیپلمه که بزبان انگلیسی آشنائی داشته باشد استخدام‌مینماید داوطلبان به آدرس قصر یخ خیابان پهلوی یا تلفنهای ۸۲۸۳۶۱ و ۶۲۶۳۹۱ مراجعه نمایند .
آـ ۱۲۸۴۴

شرکت تولیدی کفش‌بلا
برای کادر پرسنلی خود به افراد زیر نیازمند است
داوطلبین واجد شرائط با در دست داشتن مدارک لازم‌از ساعت یک تاچهار بعد ازظهر به ساختمان مرکزی بلاچهارراه گلوبندک مراجعه نمایند.
۱ـ دو نفر حسابدار ارشد حداقل تحصیلات لیسانسیه حسابداری و داشتن سابقه کار بمدت پنجسال
۲ـ سه نفر حسابدار درجه دو با سابقه پنجسال کار و حداقل تحصیلات دیپلم
۳ـ دو نفر انباردار باداشتن ضامن معتبر و سابقه کار در شرکتهای بزرگ و معتبر
آـ ۱۲۸۴۲ ۱ـ۳

کانون هنری پاترا
(پاترا فیلم) عده‌ای خانم و آقا جهت تعلیم هنرپیشگی‌برای شرکت در فیلم سینمائی میپذیرد داوطلبان همه روزه از ساعت ۱۰ صبح الی۱۲ و از ۴ر۵ الی ۸ بعد از ظهر مراجعه نمایند ضمنا نوازنده مورد نیاز است. احمد کاشانی کارگردان تئاترو سینما ، دروازه‌دولت روبروی پمپ‌بنزین کوچه حمیداندوله تلفن ۳۱۴۵۳۹
آـ ۳۰۴۷۷

استخدام
سلف سرویس جدیداتاسیس خوشنام چند نفر دوشیزه یا بانو و چند نفر مرد برای پذیرائی و خدمت و یکنفر دوشیزه یا بانو وارد به امور حسابداری و صندوقداری مسلط بزبان انگلیسی استخدام مینماید. مقابل پیرایش لاله‌زار از ساعت ۴ الی ۸ مراجعه نمایند.
آـ ۱۲۸۳۷

آگهی استخدام
برای یک دفتر حقوقی صادرات و واردات یک نفر دوشیزه یابانوی خوش‌برخورد که بامور ماشین نویسی لاتین و فارسی مسلط باشد فعلابرای بعد از ظهرها ازساعت ۴ الی ۸ شب مورد احتیاج است متقاضی میتواند از ساعت ۵الی ۹ بعد از ظهر روز دوشنبه ۲۳ر۱۲ر۵۰ با تلفن شماره ۶۶۷۸۷۴ تماس بگیرند.
آـ ۸۷۵۲۴

شریک

شرکتی در حال بهره‌برداری
بشریکی معادل ۶۰ هزارتومان برای کار پردرامدی با تضمین حداقل درامد ماهیانه ۷ هزار تومان نیازمند است تلفن ـ ۳۱۱۱۸۴
۱ـ۳ آـ ۱۲۴۸۴

جویای کار

جوانی با ماشین
با اریا ۵۰ جویای کار است تلفن ۸۸۱۷۹۰

دوشیزه با تحصیلات دیپلمو گواهی ماشین نویسی فارسی و لاتین اماده کار است تلفن ۹۵۶۱۰۳
آـ ۱۲۷۵۵

آموزشگاهها

آموزشگاه ماشین‌نویسی بیژن
همتا ندارد میتوانید امتحان کنید میدان ژاله جنب‌پمپ‌بنزین
آـ ۱۲۶۱۹

کلاس رقص
آموزشگاه رقص الیس
جنوب شرقی میدان ۲۴ اسفند

تعلیم گیتار ـ اکاردئون ـ پیانو ـ ارگ در منزل خودتان توسط استاد با سابقه تلفن ۶۶۲۳۵۸

ارج استخدام میکند
۱ـ مهندس برق با داشتن سابقه کار و آشنائی به زبان انگلیسی .
۲ـ دیپلم فنی رشته فلزکاری با داشتن حداقل ۲ سال سابقه کار .
آدرس کیلو متر ۱۲ جاده کرج ـ تلفن ۹۶۲۰۳۱

قابل توجه شرکت های پخش محصولات و فروشگاه های بزرگ
متخصص فروشندگی و بازاریابی با تحصیلات عالی از آمریکا و سابقه کار و تدریس درایران آماده ترتیب دادن کلاسهای خصوصی تدریس علوم جدید بازاریابی و فروشندگی بمبازاریابان و فروشندگان شماست لطفا برای ترتیب ملاقات حضوری و گفتگو بعد از ظهرها از ساعت ۵ تا ۷ به تلفن ۴۹۸۱۱ مراجعه فرمایند.

تعلیم رانندگی
هنرستان فنی پرستو
مرکز اموزش صحیح رانندگی میکانیکی ترافیک‌مجهزبه‌بهترین ومدرنترین وسایل اموزش با مربیان ورزیده و بدون اتلاف وقت با هزینه‌کم نشانی‌چهارراه گمرک شاهپور تلفن ۲۳۹۱۶

تدریس خصوصی

تدریس خصوصی
فیزیک ـ شیمی ـ ریاضیات ـ ادبیات وسیله دانشجویان دانشگاه تهران امور دانشجوئی دانشگاه تهران تلفن ۴۷۰۶۷

فیزیك شیمی ریاضیات در پنج جلسه توسط دانشجویان پلی تکنیك تهران با تضمین قبولی تلفن ۳۵۴۶۹۲

ریاضیات‌ـفیزیت،شیمی
توسط دانشجویان ورزیده تلفن ۷۸۰۱۹۲

زبان عربی با دو جلسه رایگان در منزل شما تلفن ۹۶۰۳۷۰
ـ۳ آـ ۱۲۸۵۰

پانسیون

پانسیون
چند نفر دوشیزه در یک خانواده ایرانی در نیویورک پانسیون میشود با نشانی ذیل مکاتبه کنید :
Pension 152-08 85 Dr Jamaica new york 11432
۱ـ۵ آـ ۸۷۲۸۴

گمشده

سه برگ چک یکی بشماره ۷۰۰۴۱۷ سر رسید ۲ر۱۲ر۵ به مبلغ پنجهزار ریال و دومی بشماره ۷۰۰۴۱۸ بدون تاریخ با امضاء به مبلغ ده هزارریال و سومی ۷۰۰۴۱۹ بدون سررسید با امضاء به مبلغ ده هزار ریال که هر سه مربوط به بانک بیمه بازرگانان شعبه شیروخورشید در وجه حامل بوده مفقود شده و از درجه اعتبار ساقط است
پرویز خدابخش
آـ ۳۵۵۵۵

دو برگ چک بشماره ۲۸۵۶۱۷ و ۲۸۵۱۱۸ از دسته چک بشماره حساب ۷۲۴بانک صادرات شعبه ۴۷۰ میدان زاهدی خیابان شوش منطقه ۱۴ بنام آقای محمد تقی‌تحویلی دربان بسرقت رفته از درجه اعتبار ساقط است
آـ ۳۵۴۸۳

اتومبیل سفید پیکان بسرقت رفته
یکدستگاه اتومبیل پیکان‌بشماره ۸۷۴۵۹ تهران ج رنگ سفید در خیابان بهجت‌اباد شمالی بسرقت رفته ازکسانیکه اطلاعی ازاتومبیل فوق‌الذکر دارند بشرکت اویس تلفن ۸۲۴۷۷۸ اطلاع داده و مژدگانی دریافت دارند.

آگهیهای متفرقه

قنادی پاستور
با بهترین شرینیجات مخصوص از مشتریان محترم پذیرائی مینماید پاستور اول فروردین تلفن ۴۷۳۲۶
آـ ۱۲۳۹۱

مشاور طراحی ومعماری‌داخلی
طرح و نظارت دکوراسیون داخلی منزل و محل کار ـ غرفه نمایشگاه، فروشگاه ، رستوران و سایر اماکن عمومی تلفن۴۱۵۲۳عصرها

سرویس نومان
Naumann
چرخهای خیاطی وگلدوزی
تلفن : ۶۶۲۵۴۵

داروخانه‌ها

داروخانه مهران
خیابان شیروخورشید چهارراه اسنجر تلفن ۹۵۴۰۰۷

گاز

پرسی گاز
کازوسرویس
غرب خیابان بهبودی ۹۶۳۰۲۱ الی ۹۶۳۰۲۵
از ۷ صبح تا ۷ شب
شرق خیابان بهبودی
۸۲۲۰۲۵ الی ۸۲۲۰۲۱
۸۳۰۰۳۵ الی ۸۳۰۰۳۱
از ۷ صبح تا ۱۰ شب
تلفن مخصوص تعمیرات ۸۲۶۲۴۰

ایران گاز
پخش گاز ۸۲۷۱۳۱
تعمیرات ۸۲۳۰۵۱ـ۵۳
قبول سفارش همه روزه از ۷ صبح الی ۱۱ شب
نمایشگاه مرکزی خیابان شاهرضا شماره ۲۳۰

ارساگاز ۸۲۴۰۲۱

شرکت توان
BUTANE بوتان
پخش گاز ۹۵۳۰۵۱
سرویس ۳۱۳۱۲۱
صدور کارت و تعمیر آدرس ۳۱۳۱۲۱
خدمت فروش ۳۰۴۷۱۱
قبول خارشات گاز از ۷ صبح الی ۹ شب

مینو
گروه‌صنعتی مینو برای تکمیل کادر خود درمشاغل زیر بافرادی فعال و با هوش با حداقل معلومات دیپلم وحداکثر سن ۳۵ سال احتیاج دارد :
۱ـ مدیریت داخلی مراکز پخش در مراکز استانهای‌کشور
۲ـ مدیریت فروش در تهران
داوطلبان‌ردیف اول باید حداقل سه سال سابقه‌کار در حسابداری داشته و تضمین‌کار بمدت سه‌سال در شهرستان مربوطه را بدهند این عده پس از دیدن یک دوره تعلیماتی ۶ تا ۹ ماهه به شهرستان مورد نظر اعزام میگردند(در مدت‌تعلیمات حقوق پرداخت میشود).
داوطلبان ردیف‌دوم باید خوش برخورد و علاقمند بکار فروش بوده ، ضامن معتبر داشته و قادر به انجام‌مسافرت های کوتاه مدت باشد. تجربه در امر فروش برای این عده امتیاز محسوب میگردد.
به افرادیکه استخدام میشوند حقوق مکفی پرداخت شده و از مزایای آئین‌نامه‌های بازنشستگی‌و بهداشت‌و وام‌برخوردار خواهند گردید. واجدین شرایط که موانع قانونی استخدام نداشته باشند میتوانند روز پنجشنبه ۲۶ر۱۲ر۵۰ بین ساعت ۸ر۳۰ صبح الی ۶ بعد از ظهربه **اداره‌مرکزی‌مینو** واقع در کیلومتر ۱۴ جاده شمالی کرج مراجعه نمایند.
۱ـ۲ آـ ۸۷۲۸۰

کلاس حسابداری ودفترداری‌دوبل
دوره جدید کلاس حسابداری و دفترداری دوبل زیر نظر استاد محترم آقای محمد حمیدی تشکیل میشود. در این‌کلاس فن دفترداری و حسابداری را فرا خواهید گرفت. قبلانامنویسی فرمائید.
کاخ دانش
خیابان نادری . پاساژ معتمد . خیابان فرانسه. کوچه مرجان
آـ ۸۷۲۸۸

آگهی استخدام
مرکز آمار ایران تعدادی منگنه‌زن با تجربه برای شروع کار فوری بصورت قراردادی برای مدت سه ماه جهت سرویس بعد از ظهر از ساعت ۲ الی ۸ نیازمند است واجدین شرایط با در دست داشتن مدارک و گواهی تخصصی مربوطه می‌توانند در ساعت ۲ بعد از ظهر روز شنبه ۲۱ر۱۲ر۵۰ بکارگزینی‌مرکز آمار ایران واقع در خیابان‌ایران نوین (مقابل سازمان آب) مراجعه نمایند.
مدارک لازم :
حداقل سوم متوسطه
۲ قطعه عکس ۴ × ۶
انتخاب از طریق مسابقه عملی صورت میگیرد بنابراین از کسانی که تجربه کافی در این زمینه ندارند خواهشمند است‌از مراجعه خودداری فرمایند.
مرکز آمار ایران

سرقفلی فروشگاه
محل یك فروشگاه بزرگ با انبار بمساحت حدود چهارصد متر مربع در بهترین نقطه شمال شهر با موقعیت و دکوراسیون بسیار عالی مجهز به شوفاژ و تهویه و برق سه‌فاز بیست امپرکه هم اکنون به فروشگاه پوشاك زنانه و بچه‌گانه و لوازم آرایش و لوازم‌خانه و بسیاری‌از کالاهای دیگر اختصاص دارد واگذار میشود .
علاقمندان بین ساعت ۵ الی ۷ بعد از ظهر به شماره ۷۵۴۴۵۷ تلفن فرمایند تاترتیب بازدیدو مذاکره داده شود .

امروز مراجعه ، فردا اسباب‌کشی
برای اجاره هرنوع محل در اسرع‌وقت
شرکت تهران مسکن
با استفاده از مدرن‌ترین روشها ی‌دنیائی درمدت ۶ساعت مکان موردنیاز شما را در اختیارتان قرارمیدهد .
جهت بازدید محل مورد نظرتان نماینده های شرکت بااتومبیل مجانا دراختیارشما خواهندبود
تلفن ۶۶۸۳۸۳
میدان ولیعهد کریمخان‌زند شماره ۲۵ طبقه دوم

فروشگاه کمک‌فنرمرکزی باوسائل مجهز و مدرن‌و متخصصین با تجربه **افتتاح وآماده** تعمیر وتعویض هر نوع کمك فنر می‌باشد . **منیریه‌تلفن ۶۶۶۷۰۴**

برنامه سینماها

★ **آفتاب سرخ ـ رنگی ـ چارلز برونسون ـ الن دلون**
شهر فرنگ (۶۲۷۶۲۸) ۱۵ر۱۱ـ۳ـ۵ر۱۵ـ۷ر۳۰ـ۹ر۴۵
★ **از عشق مردن ـ رنگی ـ آنی‌ژیراردو**
آتلانتیک (۶۲۷۱۷۱) ۱۱ـ ۳ـ ۵ـ۱۵ـ۷ر۳۰ـ۹ر۴۵
★ **اتفاقی در لاس‌وگاس ـ رنگی ـدیوید جانسن**
رادیوسیتی (۴۳۳۲۰) ۱۵ر۱۱ـ۳ر۳۰ـ۵ر۳۰ـ۷ر۳۰ـ۹ر۴۵
مش ـ رنگی ـ دانالد سوترلند ـ الیوت گولو
دیاموند (۸۲۸۴۰۰) ۱۵ر۱۱ـ۳ـ۵ر۱۵ـ۷ر۳۰ـ۹ر۴۵
★ **داستان وست‌ساید ـ رنگی ـ ناتلی‌وود ـ جرج‌چاکریس**
شهر قصه (۶۲۷۲۹۰) ۱۱ـ۱ـ۲ر۳۰ـ۵ـ۷ر۳۰
★ **سازش تلخ ـ رنگی ـ رومی‌اشنایدر**
امپایر (۶۲۳۹۴۲) ۱۵ر۱۱ـ۳ر۳۰ـ ۵ر۳۰ ـ ۷ر۳۰ـ ۹ر۴۵
★ **شورش در هنك مگنزی ـ رنگی‌ـ برایان‌کیت**
سانترال (۹۲۸۶۸۶) ۱۱ـ ۱ـ ۳ـ ۵ـ ۷ـ ۹ر۱۵
متروپل (۳۱۹۴۱۰) ۳۰ر۱۰ـ ۳۰ر۲ـ ۳۰ر۴ـ ۳۰ر۶ـ ۳۰ر۸
رویال (۸۲۹۷۸۵) ۱۰ـ ۱۲ ـ۲ـ ۴ـ ۶ـ ۸ـ ۱۰
گلدن‌سیتی (۶۱۳۲۶۹) ۳۰ر۱۱ـ ۳۰ر۳ـ ۳۰ر۵ـ ۳۰ر۷ـ ۳۰ر۹
★ **نسل خشن ـ رنگی ـژان‌گابن‌ـ میشل باربی**
پولیدور (۴۲۶۳۱) ۳۰ر۱۱ـ ۳۰ر۳ـ ۳۰ر۵ـ ۳۰ر۷ـ ۳۰ر۹
★ **نخستین شکوفه عشق‌ـرنگی‌ـجبانی‌موراندی**
ب.ب (۸۲۹۶۴۱) ۳۰ر۱۰ـ ۲ـ ۴ـ ۶ـ ۸ـ ۱۰
★ **ملاممدجان ـ منوچهر وثوق ـ پوری‌بنائی**
اوپیورسال (۹۲۶۹۵۳) ۱۱ـ ۳ـ ۵ـ ۷ر۱۵ـ ۹ر۳۰
پاسفیک (۷۵۳۳۱۱)۱۵ر۱۱ـ۱۵ر۱ـ۳۰ر۳ـ۳۰ر۵ـ ۳۰ر۷ـ۳۰ر۹
ایران (۳۱۶۳۵۴) ۳۰ر۱۰ـ ۳۰ر۲ـ ۳۰ر۴ـ ۳۰ر۶ـ ۳۰ر۸
موناکو (۷۹۵۰۷۶) ۹ـ۱۱ـ۱ـ۳ـ۵ـ۷ـ۹
مراد (۷۵۳۳۸۲) ۹ـ ۱۱ـ ۱ـ ۳ـ ۵ـ ۷ـ ۹
ساینا (۳۵۲۴۴۲) ۱۰ـ ۱۲ـ ۲ـ ۴ـ ۶ـ ۸
نیسفون (۹۵۸۸۸۲) ۳۰ر۱۰ـ ۳۰ر۲ـ ۳۰ر۴ـ ۳۰ر۶ـ ۳۰ر۸
داریوش (۲۶۲۶۵) ۹ـ ۱۱ـ ۱ـ ۳ـ ۵ـ ۷ـ ۹
پرسپولیس (۵۸۱۰۸۳) ۸ـ ۱۰ـ ۱۲ـ ۲ـ ۴ـ ۶ـ۸
کارون (۹۵۵۱۶۵) ۱۰ـ۱۲ـ۳۰ر۲ـ۴۳ر۴ـ۶ر۳۰ـ۸ر۳۰
دریا (۷۹۱۷۴۶) ۱۰ـ ۱۲ـ ۲ـ ۴ـ ۶ـ ۸ر۱۵
مونت‌کارلو (۷۹۷۴۱) ۱۰ر۳۰ـ۲ر۳۰ـ۴ر۳۰ـ۶ر۴۵ـ۹
آسنارا (۸۷۴۰۲۲) ۳۰ر۱۰ـ ۳۰ر۲ـ ۳۰ر۴ـ ۳۰ر۶ـ ۳۰ر۸
★ **آقا سکه یك دزده ـ رنگی ـ دواین هیکمن**
سینه‌موند (۴۸۳۲۲) ۱۱ـ ۳ـ ۵ـ ۷ـ ۹
★ **قلبها بهم نزدیك‌میشودـرنگی ـ جین‌سیمونز**
تخت‌جمشید (۴۳۵۵۰) ۳ـ۵ـ۷ـ۹
★ **در آمریکا اتفاق افتاد ـ قائم مقامی ـ فرانك**
کابری (۴۸۴۰۱) ۱۱ـ ۱ـ ۳ـ ۵ـ ۷ـ ۹
نیاگارا (۶۶۵۳۰۷) ۱۱ـ ۱ـ ۳ـ ۵ـ ۷ـ ۹ر۱۵
اروپا (۳۰۳۱۷۹)۳۰ر۱۰ـ ۳۰ر۱۲ـ۳۰ر۲ـ ۳۰ر۴ـ۳۰ر۶ـ۳۰ر۸
میامی (۷۵۴۳۲۹) ۱۱ـ ۱ـ ۳ـ ۵ـ ۷ـ ۹ر۱۵
الوند (۳۵۶۰۳۸) ۱۰ـ ۱۲ـ ۲ـ ۴ـ ۶ـ ۸
کیهان (۹۵۷۳۶۰) ۹ـ ۱۱ـ ۱ـ ۳ـ ۵ـ ۷ـ ۹
سیلورسیتی (۸۶۱۲۰۵) ۳۰ر۱۰ـ ۳۰ر۲ـ ۳۰ر۴ـ ۳۰ر۶ـ۳۰ر۸
اورانوس (۲۷۹۷۱) ۱۰ـ ۱۲ـ ۲ـ ۴ـ ۶ـ ۸
مارلیک (۹۶۳۶۱۶) ۳۰ر۱۰ـ ۳۰ر۱۲ـ ۳۰ر۲ـ ۳۰ر۴ـ ۳۰ر۶ـ ۳۰ر۸
سیلوانا (۳۹۳۷۷۷) ۳۰ر۱۰ ـ ۳۰ر۱۲ ـ ۳۰ر۲ ـ ۳۰ر۴ـ ۳۰ر۶ ـ ۳۰ر۸
★ **ماجرای یك دزد ـ آرمان ـ سهیلا**
آسیا (۴۳۹۰۹) ۱۱ـ۱ـ۳ـ۵ـ۷ر۱۵ـ۹ر۳۰
رکس (۳۱۵۲۹۳) ۳۰ر۱۰ـ۳۰ر۱۲ـ۳۰ر۲ـ۳۰ر۴ـ۳۰ر۶ـ۳۰ر۸
همای (۳۱۱۶۶۹) ۱۰ـ ۱۲ـ ۲ـ ۴ـ ۶ـ ۸
المپیا (۹۵۶۷۹۶) ۱۰ ـ۱۲ـ ۲ـ ۴ـ ۶ر۱۵ـ ۸ر۳۰
میروزه (۷۵۷۶۶۹) ۱۰ـ۱۲ـ۲ـ۴ـ۶ـ۸
رنگین کمان (۷۵۶۷۶۰) ۱۰ـ۱۲ـ۲ـ۴ـ۶ر۱۵ـ۸ر۳۰
ماندانا (۷۹۹۸۲) ۱۱ـ۱ـ۳ـ۵ـ۷ـ۹
باسارگاد (۷۹۲۷۸۲) ۱۰ـ ۱۲ـ ۲ـ ۴ـ ۶ـ ۸
ژاله (۳۰۴۱۲۰) ۹ـ ۱۱ـ ۱ـ ۳ـ ۵ـ ۷ـ ۹
شهوند (۳۵۴۰۴۰)۳۰ر۱۰ـ۳۰ر۱۲ـ۳۰ر۲ـ۳۰ر۴ـ۳۰ر۶ـ۳۰ر۸
شرق (۵۴۰۲۴) ۹ـ ۱۱ـ ۱ـ ۳ـ۵ـ۷ـ۹
نوسکا (۵۳۹۵۴۴) ۱۰ ـ۱۲ـ ۲ـ ۴ـ ۶ـ ۸
لیدو (۹۵۱۲۸۲) ۹ـ ۱۱ـ ۱ـ ۳ـ ۵ـ ۷ـ ۹
چرخ‌و فلک (۹۵۰۵۵۸) ۱۰ـ ۱۲ـ ۲ـ ۴ـ ۶ـ ۸
★ **بردکان ـ رنگی ـ استیفن‌وید**
ریولی (۷۵۷۷۷۷) ۱۱ـ۳ر۳۰ـ۵ر۳۰ـ۷ر۳۰ـ۹ر۳۰
★ **گربه‌های‌اشرافی‌ـ رنگی‌ـمحصول‌والت‌دیسنی**
پارامونت (۴۸۳۲۱) ۱۵ر۱۱ـ ۳۰ر۳ـ ۳۰ر۵ـ ۳۰ر۷ـ ۳۰ر۹
★ **سالهای بیقراری ـ رنگی ـ کندیس برکس**
سینما ونک (۶۲۲۵۵۷) ۳۰ر۱۱ـ۳ـ۱۵ر۵ـ۴۵ر۷ـ۱۰
★ **کومانچرو ـ رنگی‌ـجان‌وین ـاسورت ویتمن**
بولروژ (۷۵۲۹۲۹) ۱۱ـ ۳۰ر۳ـ ۳۰ر۵ـ ۳۰ر۷ـ ۳۰ر۹
دیانا (۴۷۳۶۵) ۱۱ـ ۳۰ر۳ـ ۳۰ر۵ـ ۳۰ر۷ـ ۳۰ر۹
مهتاب (۴۷

رانندگی در شهر ۳ میلیونی

در شهر ۳ میلیونی تهران چگونه باید رانندگی کرد ؟

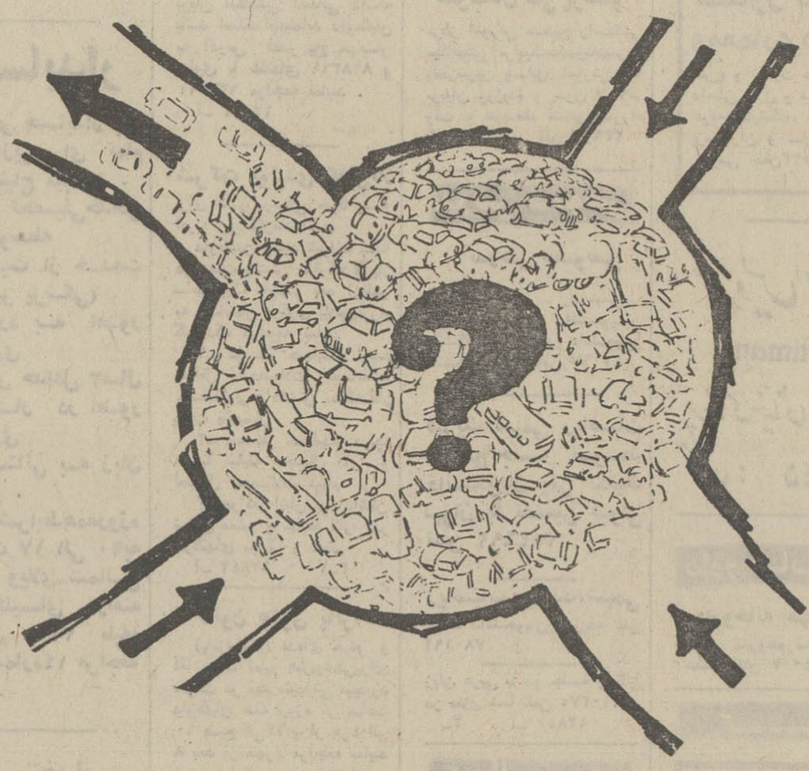

تقاطع‌ها کشش ندارند . . .

تقاطع های خیابان هـای پایتخت و میادین موجود ، قابلیت کشش و عبور وسائط نقلیه را ندارند و اجـرای طرح یکطرفه‌شدن خیابان‌های مرکزی شهر ، بااقبال روبرو نخواهد شد آزمایشهای فعلی نشان میدهد که بـموازات حرکت سریع وسائط نـقلیـه در خیابان های یکطرفه،بهمان میزان ، تراکم و راه بندان در تقاطع‌ها و میادین تهران وجود دارد .

بطور مثال از ساعت هفت تا۱۰ بامداد خیابان روزولـت از تقاطع « نامجو» تا چهار راه دروازه دولت از شمـال به جنوب یکطرفه است . اما تراکمی‌که در تقاطع مزبوردر ساعاتی که ذکر شد ایجـاد میشود سهولت وسرعت‌وسائط نقلیه را در این نقطه خنثـی میکند .

بنا براین کارشناسان ترافیک اعتقاددارند باید قبل ازیکطرفه کردن خیابانها ، ابتدا وضع تقاطع‌ها و میادینی کمخیابان مزبور به آن منتهی میشـود مورد بررسی قرار گیرد و از طریق تعریض میادین و پیاده کردن طرحهائی که بتـواند کشش بیشتری به وسائـط نقلیه « داخل میدان» را بدهد این مشکل بزرگ‌رفع میشود.

چگونه در جاده سریع السیر حرکت کنیم ؟

متاسفانه گروه کثیری از رانندگان وسائط نقلیـه بـه مقررات عبور و مرور درخیابان های سریع‌السیر و اتوبـان های موجوددر تهران آشنائی لازم را ندارنـد . بخصوص رانندگان قدیمی وسائط نقلیـه عمومی که کمتر با مقررات و قوانین جدید راهنمائی و رانندگی آشنا هستند زیـرا یک راننده که مثلا سی سال پیش با موازین و مقررات آن زمان گـواهینامه رانندگـی دریافت کرده است کمتر باین نکته توجه دارد که درخیابان های سریع‌السیر از کدام‌خط و با چه سرعتی باید حرکـت کند این نقص که ناشی‌از عدم آموزشهای لازم به رانندگان است موجب اشکالات فراوانی در خیابان هائی که ذکر شد میشود مثلا در جاده سریع ـ السیر جردن هر سوی خیابان دارای دو « خط» حرکـت است در بعضی از قسمتهای جاده مزبورعبور وسائط‌نقلیه را باسرعت ۵۰ کیلومتر در ساعت مشخص کرده‌اندوقاعده حرکت در این جاده اینطور است که باید رانندگان‌وسائط نقلیه همیشه از خط دست راست جاده حرکت کنند و خط دست چپ فقط بـرای سبقت پیش‌بینی شـده است . متاسفانه بسیاری ازرانندگـان باین مسئله توجه نکرده وبا همان سرعت در « خط » سمت چپ جاده حرکت‌میکنند استدلال اینطور افراد اینست که ما با سرعت مجاز در حال حرکت هستیم ...!»

بهرحال پلیس باید دراین گونه جاده‌ها مراقبت و کنترل بیشتری داشته باشد .

ماموران اجرائیات ودفاتر قطور ...

از جمله مسایلی که چندان خوشایند نیست . نحوه‌اخطار ماموران اجرائیات راهنمائی‌و رانندگی در خیابانهاوتقاطع‌ها است .

سالهاست ماموران اجرائیات راهنمائی و رانندگی درحالیکه دفاتر قطوری در دست‌دارند، در تقاطع‌ها و چهار راههـا بهنگامیکه وسائط نقلیه پشت چراغ قرمز متوقف هستند ،از حرکت وسائط‌نقلیه‌ایکه‌جرائمی دارند ، جلوگیری‌کرده‌ویابـا دریافت گواهینامه رانندگی ، بـرگ اخطـار بـه آنهـا میـدهند . از این نکته باید درگذریم که متاسفانـه اکثررانندگان که مرتکب‌تخلفی شده‌اند، بسادگی جرائم خود را پرداخت نمیکنندو درنتیجه ماموران اجرائیات باید برای دریافت جرائم بسراغ آنهـا بیایند ، ولی‌این قصور هم دلیل نمیشود که‌اجرائیات راهنمائی و رانندگی با پیشرفت « علمو تکنیک» همان شیوه‌ای را بکار برد که بیست سال پیش معمول بوده است بهرحـال نه تنهارفتار بعضی ازماموران اجرائیات در چهار راهها با رانندگان « متخلف» خوشایند نیست بلکه از سوئی موجـب راه‌بندان و کندی ترافیک نیـز میشود زیرا بسیار اتفـاق می‌افتد که راننده و مامـور اجرائیات به عناوین مختلف به مجادله میپردازند بهر حال بسیار بجاست که مقامـات مسئول برای رفع این‌نقیصه ، طرحی تهیه کنند تا بدون‌آنکه « چنین مناظری» در خیابانها بچشم‌بخورد ، رانندگان‌جرائم خود را پرداخت کنند .

از : مسعود فقیه

پاداش نیکی

یاد گذشته‌ها بخیر ، آن زمان کـه فارغ از غم بود و نبود میگذراندیم و بقول نظامی عروضی «دست عوغای مایحتاج» بسی از مخلص و همگنان‌دور بود .

بگفته مرحوم نظام وفا :

چه خوش روزگاریست آن روزگار
که طفل است و تحصیل و آه‌وزگار

در انتهای کوچه آبشار در نزدیکی خندق دروازه دولاب دبستانی بود بنام اقبال که فکر میکنم هنوز هم باقی باشد منتهی نه در جای سابقش .

ارادتمند در آنجا درس میخواند و این آقای اکبر محسنی که حال کهگاه با موی سپید و عود بدست در برنامـه هفت شهر عشق تلویزیونی زیارتش می کنیم ، آن روز ها در سمت معلم موسیقی بر مخلص سروری داشت منتهی بـا این تفاوت که مویش سیاه بود و سازش ویلن .

جزوه‌ای بنام سرود های مدارس بود که در حقیقت کتاب درس موسیقی ما محسوب میشد و این سرود ها همگی در ستایش خدا و میهن و وصف نیکی و مضار بدی بود از جمله دروسش یا بهتر بگویم سرود هایش آنکه :

چو نیکی کنی نیکی آید برت
بدی را بدی باشد اندر خورت

رسم براین بود که معلم با ساز خود درآمد را میزد و همه کلاس باهم صدا سر میدادیم و میخواندیم .

نمیدانم کدام شیر پاک خورده‌ای مصراع دوم این شعر را به صورت مستهجنی عوض کرده بود و کامبیکامکه شیطنت ما گل میکرد آن مصراع کذائی را درمیان صدای بقیه سر میدادیم و یک روز از قضای روزگار ،اکثرا آن مصراع مستهجن را خواندیم ...

دردسرتان ندهم ، آقای محسنی‌آرشه ویلن را برسر ما شکستو جای همه‌خالی دستجمعی کتک سیری نوش‌جان کردیم.

غرض از ذکر این‌خاطره بعنوان‌مقدمه آن بود که از همان ایام مرتبا در مغز ما جای میدادند که پاداش نیکی ، نیکی است و اگر آسمان به زمین بیاید و آتشفشان ها خاک را ببلعد و کره خاکی منفجر و منهدم گردد محال است کسی‌از کار نیک نتیجه بد بگیرد و یا کسی از کار نیک نتیجه نیک نگیرد .

کتاب های درسی ما مشحون و مملو بود از داستان ها و شعر هائی با این نتیجه اخلاقی ...

داستان درویشی که هیچ چیز نداشت و زن و فرزندانش گرسنه مانده بودند و او ناچار تتمه اثاث‌البیت را بفروش‌رساند و از بازار یک ماهی‌گندیده برای‌سدجوع خرید ولی وقتی شکم ماهی را باز کرد دید درشکم‌ماهی یک دانه مروارید‌درشت غلطان نهان است ، اما درویش پرهیزکار شاد نشد و به زنش گفت ببین این مروارید سفته است یا ناسفته ، اگرسفته باشد صاحب دارد ...

خوشبختانه مروارید ناسفته بود ولی درویش ما که یک لحظه از نیکی کردن غافل نبود و بازهم به اجری که خداباو داده بود قانع نشد ، مروارید را فروخت شکم خود و زن و فرزندانش را سیرکرد و مابقی را در راه خدا انفاق نمود .

در اخبار روزنامه روز پنجشنبه ۱۵ اسفند ماه دیدم و خواندم که پس از مدتها کسی کار نیکی انجام داده و بلافاصله از چپ وراست‌پاداش نیکی خود را دریافت نموده است کمی‌که دقت کردم دیدم این بیچاره هم بـالاخره کباب پاداشهای گرفته خواهد شد ..

اجازه بفرمائید باهم به‌خلاصه آن‌خبر مروری بکنیم و بعد بعرایض مخلص‌توجه کنید...

داستان در گرگان اتفاق میافتد،راننده تاکسی شماره ۲۷۹۴۹ بنام آقای رسول چراغعلی متوجه‌میشود، کیفی‌درتاکسی‌اش جا مانده است در داخل کیف یکصد و پنجاه هزار تومان پول متعلق بـه بانک صادرات بود .

آقا رسول یا دستپاچه میشود یاواقعا وجدانش باو حکم میکند فورا کیفرا به اداره راهنمائی تحویل میدهد و پاداش درستکاری خود را باین ترتیب دریـافت می‌کند :

اداره راهنمائی و رانندگی گرگان گواهینامه پایه یك رانندگی بایشان اعطاء می کند وبـانك صادرات سه هزار تومان وام بدون بهره هیجده ماهه بایشان میدهد .

و اما پاداشی که بانک صادرات داد:

سه هزار تومان وام بدون بهره‌هیجده ماهه ...

میخواهم بدانم آیا بانک صادرات در قبال صد و پنجاه هزار تومان پول‌بازیافتی که براحتی میتوانست معدود شده باشد نمیتوانست مثلا سه هزار تومان به یک راننده زحمتکش بلاعوض بدهد ؟.

سه هزار تومان پول به عنوان وام‌به‌او میدهند و بعدهم ماهانه حدود صدوهفتاد تومان از او پس میگیرند، مسلم آنکه‌این آقا رسول چراغعلی پول وام را یک باره خرج خواهد کرد، احیانا یک قالی‌میخرد و زیر پایش میاندازد و یایك‌تلویزیون‌می خرد که بچه‌هاش شب سرگرم باشند ویا خدای نکرده خرج میز رفقا میکند، رفقائی که‌مرتب‌میگویند: فلانی تبریک...گواهینامه پایه‌یک گرفتی. شیرینی‌ما یادتنره ...

بعد هم میماند با ماهی صد و هفتاد تومان قسط و پرداختی بیشتر.. میگویم بیشترچون‌حتم دارم‌هنوز قسط تاکسی‌اش تمام نشده، کرایه خانه هم دارد، احیـانا قسط فرش و یخچال هم میدهد و شاید خدای ناکرده نزول پول هم میدهد..

بعد هم اگر دو ماه قسط بانک عقب بیافتد ...

عزیزم کار بانک که شوخی‌بردارنیست.. سفته‌های آقا را به‌اجرا میگذارند وحتما نزول دیرکرد آنرا هم خواهند گرفت .

آنوقت است که آقارسول ما پشت دستش را داغ میکند و متوجه مسئله‌ای میشود که مخلص شما سالهاست فهمیده وآن اینکه دراین دنیای وانفسا چیزی‌که پاداش ندارد نیکی است و چیزی‌که‌سزا ندارد بدی ...

و آنوقت خدای ناکرده برای ارضـای دل خودش هم دیگر دست بکارنیک‌نمیزند.

اینست که دوستانه به آقارسول‌چراغعلی سفارش میکنم :

برادر من، عزیز من نه به تصدیق پایه یک رانندگی متکی باش و نه وام بانکرا قبول کن تاکسی خودت را براین‌وزندگیت را همانطور که‌تا حالا گذرانده‌ای‌بگذران وگرنه بلائی بروزگارت بیاید که تـا دنیا دنیاست از یاد خود و بچه‌هایت نرود.

قهوه خانه گرمخانه هم هست!

یك قهوه‌خانه بزرك در تهران

آقای شعبان فتحعلی قهوه‌چی قهوه‌خانه غار

قهوه‌خانه های تهران آئینـه‌های نشان دهنده‌وضع اجتماعی تهران است . دراین اما کن‌همه مسائل‌مبتلابه جامعه‌چهارمیلیون نفری تهران دیده میشود واین ازجالبترین نکاتی است که‌می توان بصورت‌یك مسئله‌اجتماعی در صفحه روزنامه‌منعکس کرد. خبرنگار ما ازدوقهوه‌خانه بزرك تهران دیدن کرده و در آنجا چائی قند پهلو نوشیده است . وی باقهوه‌چی‌های قهوه‌خانه‌های آئینه و غار که یکی بهترین و دیگری بدتریـن قهوه‌خـانـه تهران است گفتگو کـرده و مطالب خود را بصورت مقایسه مشکل کاردردو پایگاه‌اجتماعی شهر منعکس میکند .

اکبرمنشی‌زاده صاحب‌قهوه‌خانه آئینه در ناصر خسرو میگوید: روزانه سه هزار نفر در ایـن قهوه‌خانه چائی‌و دیزی‌میخورند. مشتریهای قهوه‌خانه آئینه از هردسته و طبقه و مقام مملکت هستند . قهوه‌چی هرروز بیش از ده هزارچائی میفروشدوسماور‌های این قهوه‌خانه پشت سرهم پروخالی میشود .

منشی‌زاده قهوه‌چی مدعی‌است که قهوه‌خانه‌اش‌یك واحد کاملا بهداشتی است و میگوید من هر نوبت استکـانهـا را مـی جوشانم .

دربرابر این قهوه خانه شعبان فتحعلی قهوه‌چی غار میگویـد: چائی برای من ضرر میکند او معتقد است کـه قهوه‌خـانـه گرمخانه و تنبل خانه است‌ولی اظهار میدارد که قهوه‌چی نمی تواند قهوه‌خانه را ترك گوید زیرا که‌قهوه‌چی گری یك‌عادت ترك نشدنی است .

فتحعلی میگوید: در قهوه‌خانه من چائی یك ریال و کرایه جا دو ریال ، افراد بیکاره میایند دوریال میدهند و چائی میخورند و چند ساعت در قهوه‌خانه می مانند و گاهی بعضی ها کـه پناهگاهی ندارندتا سحرمیمانند و من هم انصاف نمیدهم که در این شبهای سرد آنهـا را از قهوه‌خانه بیرون کنـم شعبـان پیشنهاد میکند که‌قهوه‌خانه در عین حال گرمخانه نیز هست و دولت و شهـرداری اگـر بـه قهوه‌خانه کمك کنند شهر از وجود گرمخانه بی‌نیاز خواهـد شد .

KOMATSU

D65A-6

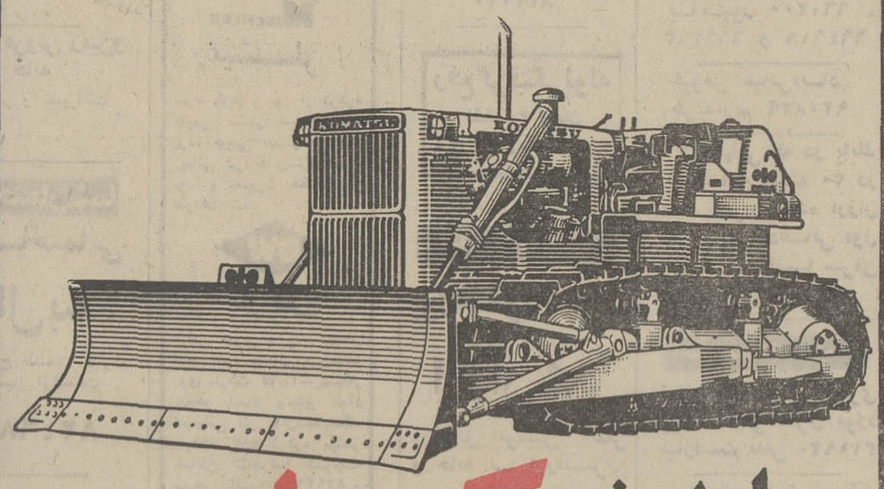

بلدوزر کوماتسو
دی ۶۵ آ

بقدرت ۱۴۰ اسب
با گریبکس اتوماتیك یادنده‌ای

نماینده انحصاری در ایران . شرکت هاماراگ با مسئولیت محدود
تهران ـ خیابان تخت طاوس شماره ۵ ساختمان آرک
تلفنهای ـ ۹۹ ـ ۸۳۳۲۹۸ و ۲۶ ـ ۲۵ ـ ۸۳۲۱۲۴

عکس ٤ رنك و جالب وزیبای
حسین کلانی گلزن بزرك تیم پرسپولیس
وچندین داستان زیبا و مهیج و مطالب سرگرم کننده در
شماره مخصوص نوروزی مجله اطلاعات
دختران وپسران امروز منتشر شد .

شماره مخصوص
نوروز اطلاعات هفتگی
۱۳۵۱
۱۴۰ صفحه

همراه باچهار تقویم رنگی
برای چهار فصل: بهار،
تابستان، پائیز وزمستان...

و۶ عکس درچهار رنگ
ونیز۶ تابلودرچهار رنگ
وبادهها صفحه رنگی دیگر!

همیشه شماره مخصوص های نوروز اطلاعات به‌دوسه برابر قیمت
خریدوفروش می‌شود، توصیه‌می کنیم بمجرد انتشار آن راتانایاب
نشده خریداری فرمائید

خرید عید مبارین ؟
فروشگاه بزرگ ایران ، ازاین وره

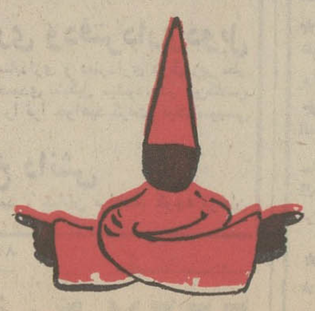

FOROUSHGAHE BOZORGE IRAN
فروشگاه بزرگ ایران
IRAN DEPARTMENT STORE
چهارراه شاه

خبرهای کشور

تغییرات سازمانی در وزارت کشاورزی

تعدادی سازمان جدید بوجود می‌آید و برخی از سازمانها دریکدیگر ادغام میشوند
فعالیت های جدیدی در شرکتهای کشت و صنعت بوجود می‌آید

کشتارگاه تهران ـشیر پاستوریزه‌ـ سازمان گوشت، شرکت های‌کشت وصنعت ، سازمان شکاربانی و نظارت بر صید و کلیه‌فعالیت ها و سازمان های‌مربوط به‌وزارت منابع طبیعی سابق ، رسما بـه وزارت کشاورزی ومنابع طبیعی ملحق‌شد.

قانون‌تجدید تشکیلات وزارت کشاورزی و منابع طبیعی وانحلال وزارت منابع طبیعی که به‌تصویب مجلسین رسیده بود ، پس از توشیح ملوکانه صورت قانونی‌یافت و به وزارت کشاورزی و منابع طبیعی ابلاغ گردید.

بموجب این قانون وزارت منابع طبیعی منحل میشود و کلیه‌سازمان های این وزارتخانه در تشکیلات جدید وزارت کشاورزی ومنابـع طبیعی ادغام میگردد .

سازمان جنگلها و مراتع

اهم وظائف وزارت کشاورزی و منابع طبیعی پس از این ادغام تشکیل سازمان جدیدی است که عهده‌دار انجام وظائف منابع‌طبیعی کشور در خصوص جنگلداری و مراتع و تحقیقات در این زمینه میباشد .

وزارت کشاورزی ومنابع طبیعی اکنون سازمان‌جدیدی بنام«سازمان جنگلها و مراتع کشور» بوجود آورده است که سرپرست این سازمان ، معاون وزیر کشاورزی میباشد و کلیه امور مربوط بـه جنگلها و مراتع و تحقیقات در این خصوص و گارد جنگل و منابع طبیعی را تحت نظر دارد.

حفاظت محیط زیست

باابلاغ قانون جدید ،نام‌سازمان شکاربانی و نظارت بر صید تغییر وتحت‌عنوان«سازمان حفاظت محیط زیست» انجام وظیفه خواهد کرد و مسئول سازمان حفاظت محیط زیست سمت‌معاونت وزیرکشاورزی و منابع طبیعی را دارد .

درمورد سازمان گوشت و انتقال آن از وزارت تولیدات کشاورزی‌و مواد مصرفی به وزارت کشاورزی و منابع طبیعی فعالیت ، وزارت کشاورزی و منابع طبیعی درامر کشتارگاهها و تحویل و تحول‌آن از شهرداریها به این سازمـان گشوده شد و تمام این فعالیت ها در سازمانی بنام «سازمان‌گوشت کشور» متمرکز گردید و کلیه اختیارات شورایعالی گوشت که قبلا توسط چندتن ازوزراء تشکیل میشد کلا بعهده وزیر کشاورزی و منابع طبیعی درآمد .

از این پس امر تولید و تعیین قیمت گوشت‌و فرآورده های دامی بعهده وزیر کشاورزی و منابـع طبیعی میباشد و بـهمین جهت سازمان شیر پاستوریزه نیز تحت نظر این وزارتخانه قرار گرفت.

کشتارگاهها

وزارت کشاورزی و منابع طبیعی درنظر دارد که بتدریج کشتارگاه ها را در اختیار بگیرد و از جمله درمورد تحویل وتحول کشتارگاه تهران و انتقال آن در سازمـان گوشت اقداماتی انجام شده استو بامذاکراتی که انجام میشودکلیه کارکنان کشتارگاه تهران که در تاریخ تصویب قانون درکشتارگاه خدمت میکرده‌اند ، از شهرداری منتزع وجزو کادر سازمان گوشت کشور درمی‌آیند.وزارت کشاورزی درنظر دارد با تشکیل مزارع‌دولتی ودامداریهای دولتی و خصوصی، تشکیلات کشتارگاه ها را درمراکز قطبهای کشاورزی و یا در هـر منطقه که لازم بداند ، ایجادکند.

شرکت های کشت

در مورد شرکت های کشت و صنعت که بوزارت کشاورزی و منابع طبیعی ملحق شده است ، در برنامه عمرانی پنجم کشور که از اعتبارات کـافی در بـخش کشاورزی برخوردار است ،فعالیت های جدیدی آغاز خواهد شد و باکمک دادن به بخش خصوصی‌و تسهیلات لازم شرکت های‌کشت و صنعت افزایش یافته و با بکار گرفتن آخرین اطـلاعات علمـی انواع محصولات تولید نیز افزایش داده خواهد شد .

مشارکت کشورها ی تولید کننده نفت باکمپانیهای نفتی

پیروزی بزرگی برای «اوپك» تلقی شد

بیروت ـ یـونایتدپرس ـ سخنگوی کشورهای تولید کننده نفت عضواوپك دربیروت دیشب گفت‌که کمپانی های نفتی غربی بدرخواست اوپك در ۲۰ درصد مشارکت پاسخ مثبت داده‌اند .

احمد زکی‌یمانی وزیر نفت عربستان سعودی اعلام کرد که آرامکو کمپانی معظم نفتی غربی با ۲۰ درصد مشارکت عربستان سعودی درعملیات‌نفتی‌این‌شرکت موافقت کرده است . پیروزی عربستان سعودی در حقیقت موفقیت بزرگی‌برای همه کشور های تولیدکننده نفت عضو اوپك است .

زکی‌یمانی خبرموافقت کمپانی آرامکو با ۲۰ درصد مشارکت عربستان سعودی‌رادریك جلسه فوق‌العاده سازمان کشور های تولید کننده نفت عضو اوپك در بیروت اعلام داشت .

وزیر نفت عربستان سعودی گفت موافقت آرامکو با ۲۰ درصد مشارکت گام خوبی‌است که برداشته میشود لیکن این به آن معنی نیست که ما به توافق کامل‌رسیده باشیم‌باید درمورد جزئیات نیز باهم توافق کنیم.

کلیه نمایندگان عضو اوپک ازاقدام آرامکو استقبال کردند لیکن‌این امر رضایت کامل کلیه نمایندگان اوپک را فراهم نکرد. چون برخی از کشورهااز جمله لیبی ونیجریه خواستارمشارکت بمیزانی‌بیش‌از ۲۰درصد هستند. لیبی اعلام کرده‌که‌خواستار ۵۱ درصد مشارکت‌ویاکنترل عملیات نفتی عامل در لیبی است لیبی چندی پیش دارائی «بریتیش پترولیوم»(شرکت نفت‌انگلیس) درلیبی راملی اعلام کرد .

وزیر نفت عربستان سعودی گفت‌درمذاکرات جاری موضوع غرامت یکی از مهمترین مسائلی است‌که‌بایدبین کمپانیها و کشور های تولیدکننده‌اوپك حل وفصل شود البته مسائل دیگری هم هستند که‌باید روی آنها هم‌بین طرفین توافق به عمل آید . آخرین جلسه نمایندگان طرفین درساعت ٦ و نیم دیشب بوقت تهران تشکیل شد .

قبل از تشکیل این جلسه دکتر مصطفی منصوری‌نماینده ایران به خبرنگاران گفته بود که مذاکرات اوایل سال جاری میان نمایندگان کمپانیها و اوپك به بن‌بست رسیده بود وی گفت جلسه جاری‌بیشترجنبه‌تشریفاتی دارد چون‌اوپك‌پیشنهاد کمپانی ها را رد کرده و حالا ما باید روی مسئله اقدام آینده اتخاذ تصمیم نمائیم .

تلفات سیل دربرابر برف

برفی که‌امسال سطح قسمت اعظم ایران را پوشاند کم‌نظیر بود و کسی بخاطر نداشت‌که سه چهار متر برف شهر و دهکده‌ای را بپوشاند . امسال چه بسیار دهکده ها زیر برف رفت و چه بسیار راهها بسته شد و رفت و آمد ها با اشکال فراوان صورت گرفت و در این میان دیده شد که اخبار عجیب و غریبی از میزان تلفات از برف ایران در جراید خارجه، بصورت اغراق آمیزی منعکس شد تاجائی‌که‌دسته‌هائی‌فیلمبردار و عکاس و خبرنگار خارجـی بتصور اینکه هزار ها نفر مردم در زیرتوده های برف‌مانده‌اند باین کشورسرازیر شدند زیرا روزنامه های خارج عده تلف شدگان از برفرابه دو و چهار و بالاخره‌به‌شش هزاررسانیدند و این مبالغه انگیزی بحدی بود که‌اطلاعات سرمقاله‌ای نوشت و مندرجات‌جراید خارجی‌راتکذیب کرد و نوشت : عده تلفات برف و سرماازده ها نفر تجاوزنکرده است .

حالا که برف ها آب شده و آن مناظر شکوهمند برف کـه کوهها و دشت ها و شهر ها را پوشانیده بود دیگر دیده‌نمی شود،سیلاب رودخانه ها قیافه کریه‌خودرا نشان میدهد . این چند روزه چند حادثه سیل رودخانه روی داد که منجربه تلفات انسانی شد ، این‌حوادث ناگواربراثربی‌احتیاطی رانندگان اتوبوس که توجه به طغیان رودخانه‌ها نکرده‌اند وقوع یافت که سیل ، اتوبوسی را در آب غلطانیده و منجر به تلف شدن عده‌ای از مسافران آن شد که این پیش آمد ها هشداری‌است بمردم و مسافرین و رانندگان وسائط نقلیه که حزم و احتیاط را از دست ندهند و مامورین راه نیز در چنین مواردی جدا از عبور وسایط نقلیه جلوگیری کنند .

تلف شدن جمعی‌از هموطنان مابراثرسقوطاتوبوس‌دررودخانه ها موجب کمال تاسف و تاثر است و هیچ مرگی وحشتناکتر از این نیست که دسته‌ای از مردم دراطاق دربسته اتوبوس درمیان امواج آب رودخانـه خفه شوند و اما نکته قابل ذکر دراینجا این است که‌برف عظیم امسال‌که‌مفید به حیات وزندگی و تامین‌آب‌مملکت شده و ثمرات بزرگی درسال‌های آینده ایران بارخواهدآوردعلی‌رغم نگارشات مبالغه‌آمیزجرایدخارجی تلفاتش حتی کمتر از تلفاتی است کـه متاسفانه دراین‌هفته براثر سیل رودخانـه ها و بی‌احتیاطـی رانندگان متوجه هموطنان عزیز ما شده است .

امید است‌پیش آمد تاثرانگیز برای پیشگیری های لازم از رودخانه‌هادراین هفته ، عبرتی باشدبرای‌پیشگیری های لازم‌از خطرات جاری شدن سیل های احتمالی بهار امسال .

درباره کاهش قیمت روغن نباتی

انتشار خبر کاهش قیمت‌روغن نباتی اثر مطلوبی درذهن‌عمومی گذارده است . هر وقت‌که قیمت تولید درباره‌ای کالا ها در کشور بعلت افزایش بهای مواد خام یا هزینه های عمومی دیگر روبه ـ فزونی میگذارد مصرف کننده‌ناچار میگردد قسمت عمده این هـزینه اضافی را بپردازد و در مقابل او انتظار دارد همینکه میزان قیمت این مـواد یـا هـزینه ها کاهش یافت‌این‌تقلیل عینابصورت‌کاهش قیمتها به‌او منتقل شود وبه‌عبارت دیـگر مصرف کننده‌از این‌کاهش قیمت منتفع گردد .

خوشبختانه در مورد قیمت‌روغن نباتی این انتظار بخوبی براورده شده است . در حال حاضردو سوم از روغن خام نباتی موردنیاز کارخانجات روغن نباتی کشور از خارج وارد میشود قیمت‌وارداتی این کالا اخیرا در بورس های روغن نباتی جهان بتدریج‌از تنی ۳٤۰ دلار به حدود ۳۰۰ دلار کاهش یافت و وزارت اقتصاد با صاحبان کارخانجات روغن نباتی کشور جلسات متعددی تشکیل‌داد و عوامل تشکیل دهنده قیمت تمام شده روغن نباتی را بررسی نمود. نتیجه این بررسی که با همکاری تولید کنندگان روغن نباتی صورت گرفت این بود که بهای این‌کالای مورد مصرف عموم کیلوئی سه ریال کاهش یافت.

ولی کاهش قیمت روغن نباتی تولیدی در کشور از قرار کیلوئی سه ریال تنها با منظور داشتن تقلیل قیمت روغن نباتی خام در خارج ، عملی نبود زیرا علاوه بر اینکه فقط دوسوم روغن خام نباتی مورد نیاز کشور از خارج وارد میشود ، اصولا سطح هزینه های عمومی تولید روغن نباتی درداخل کشور براثر عواملی مانند افزایش دستمزد کارگر و ترقی نرخ‌بسیاری از ارزهای خارجی و حق ثبت سفارشات بالا رفته‌بود.

در سالهای اخیر وزارت‌اقتصاد یکی از طرق موثر مبارزه بالااقل قسمتی از اثرات ناشی از افزایش هزینه های تولیدی را افـزایش میزان بهـره‌وری و کـارائـی کارخانجات داخلی و استفاده از اضافه ظرفیت تولیدی ایهادانسته و آنرا مصرا به تولید کنندگـان داخلی توصیه کرده است . اعمال همین روش باعث شد که ٤۰دلار کاهش دربهای هر تن روغن خام نباتی وارداتی عینا به مصرف کننده منتقل شود و افزایش هزینه های عمومی تولید روغن نباتی در داخل کشور، قسمتی‌از آمرابلااثر ننمایدو بازاعمال همین روش‌باعث گردیده که از مجموع ۵ر۳ درصد افزایش سطح قیمت قیمتها در کشور در ده ماه اول سال‌جاری، سهم کالا های صنعتی از این افزایش تنها نیم درصد باشد.

بهر حال در آستانه سال نـو هرگونه اقدامی در جهت تعدیل قیمتها و نگاه داشتن آنهادر سطح معقول ،خبری خوش برای مصرف کننده است .

آگهی برای اطلاع داوطلبان استخدام پیمانی حسابرس و ممیز حساب در در سازمان برنامه

پیرو آگهی های قبلی بدین وسیله باطلاع ۱۵ نفر افرادی که اسامی آنان ذیلا درج میگردد میرسانند که برای انجـام مصاحبه در ساعت ۸ و نیم صبح روز شنبه ۲۸ر۱۲ر۵۰ در امور کارگزینی سازمان برنامه خیابان دانشکده ساختمان شماره ۳ حضور بهمرسانند .

۱ـ آقای یوسف رشتی
۲ـ آقای کورش محبوبی
۳ـ آقای حسن فرنیا
٤ـ آقای احمد مهجوری
۵ـ آقای پرویز اینانلو
٦ـ آقای عبداله سالم
۷ـ آقای مسعود وکیل زاده
۸ـ آقای ایرج ضیائی مهر
۹ـ آقای مجید بهرامی احمدی
۱۰ـ خانم فرشیده پیربازاری
۱۱ـ آقای عبید باغ شمالی
۱۲ـ آقای غلامرضا انصاری
۱۳ـ خانم خدیجه حرافی ساده
۱٤ـ آقای نورالدین روحی‌پور
۱۵ـ آقای عبدالحمید براتی

سازمان برنامه
آ ـ ۸۷۷۸۰ ۱ ـ ۲

ششم ابتدائی فشرده

گروه فرهنگی فضیلت برای آخرین امتحان ششم ابتدائی که‌درخرداد ماه انجام خواهد شد ٤۰ نفر داوطلب میپذیرد مهلت‌ثبت نام تا آخر اسفند و شروع کلاس دهم فروردین ماه خواهد بود

فضیلت

خیابان‌امیریه نبش منیریه تلفن ٤۲٦٤۵

آگهی دعوت مجمع عمومی عادی شرکت تعاونی مصرف و خدمات کارکنان سازمان برنامه

ازکلیه صاحبان سهام شرکت تعاونی مصرف و خدمات کارکنان سازمان برنامه خواهشمند است برای شرکت درجلسه مجمع عمومی عادی سالانه که در ساعت ۵ر٤ بعد از ظهر روز شنبه نوزدهم فروردینماه ۱۳۵۱ در سالن اجتماعات طبقـه نهم ساختمان شماره ۲ سازمان برنامه تشکیل خواهد شد حضـور بهمرسانند .

دستور جلسه :
۱ـ تصویب ترازنامه عملکرد سال ۱۳۵۰ و رسیدگـی بحساب سود و زیان
۲ـ بررسی و تصویب بودجه سال ۱۳۵۱ .
۳ـ انتخاب اعضای اصلی و علی‌البدل هیئت مدیـره و بازرسان .

کاظم بیرشک رئیس هیئت مدیره
آ ـ ۸۷۷۷۸

محافل سیاسی

شایعات ترمیم کابینه و تغییرات تا چه‌حد صحت دارد ؟
سفرای جدید ایران در کابل ورباط‌ومعاون امور بین‌المللی وزارت خارجه‌معرفی شدند
عباس آرام سفیر ایران درچین شد

یادداشت‌های سیاسی روز

تغییرات کادر سیاسی :

سفیران جدید ایران

قسمتی از تغییراتی که از چندی قبل در کادر سفرای ایران و هم چنین پست های حساس وزارت خارجه‌مورد انتظار بود امروز با معرفی سفیران جدید ایران در کابل،رباط و همچنین نخستین سفیر ایران در جمهوری خلق چین و معاون‌جدید امورین‌المللی‌وزارت خارجه تائید شد . وزیر خارجه در شرفیابی امروز عباس آرام وزیر اسبق خارجه رابسمت سفیر ایران در پکن ، منوچهر فرتاش سفیر سابق‌ایران‌دردانمارک‌رابسمت معاون امورین‌ـ المللی وزارت خارجه ، عباس نیری مدیر کل امور اقتصادی و بین‌المللی وزارت خارجه را به سمت سفیر جدید ایران‌در رباط و جهانگیر تفضلی را بسمت سفیر جدید ایران در کـابل بحضور همایونی معرفی کرد .

آخرین سفرای ایران در کابل و رباط احمد علی بهرامی و محمود فروغی‌بودند که دومی اینک در پست رئیس اداره طرح هـای سیاسی وزارت خارجه در تهران خدمت می‌ـ کند .

با معرفی سفیران جدید و معاون امور بین‌المللی وزارت خارجه کادر سفرای ایران در کشور های خارج و همچنین پست های خالی مانده در مقامات حساس وزارت‌خارجه را باید تکمیل شده تلقی‌کرد و انتظار نمیرود قبل از سال‌نوتغییرات‌جدیدی در کاردیپلماسی ایران صورت گیرد . امادر سال آینده‌تغییرات چندی در پست سفرای ایران در چندپایتخت مهم اروپا و آسیا که مدت ماموریت آنان بـه پایان خواهد رسید توام با تغییراتی درمقامات بالای وزارت خارجه مورد انتظار است .

در میان سه سفیری که امروز به‌حضور شاهنشاه معرفی شدند عباس آرام وزیر اسبق خارجه با استفاده از تبصره جدید قانـون مدت ماموریت سفرای شاهنشاهی در کشور های خارج مجددابه خدمت دعوت شده‌است.

آرام بدنبال‌آخرین‌پست سیاسی« سفارت در لندن از دیماه ٤۵ تا تیر ٤۸» به کسوت بازنشستگان درآمد ،و در این مدت بعنوان مشاور عالی سیاسی‌وزارت‌خارجه‌به دیپلماسی ایران خدمت کرد .

دیپلماسی :

سفرای‌جدیدی که‌می آیند

جهانگیر تفضلی عباس نیری در رباط سفیر ایران در کابل سفیر ایران

همزمان با معرفی نخستین سفیر ایران در پکن امروز در محافـل سیـاسی تهران خبر هفته گذشته‌اطلاعات مبنی برورود نخستین سفیر چین روز۲۸اسفند «شنبه‌آینده» تائید شد .

نخستین سفیر جدیدچین که« چن‌شین‌رن» نام دارد قبلا سفیر چین در فنلاند بودومنابع سفارت چین در تهران او را یکی از دیپلمات های برجسته کادر دیپلماسی پکن معرفی می‌ـ کنند . با ورود سفیر چین و عزیمت عباس آرام به پکن «اواخرماه آینده» آخرین‌مرحله در برقراری مناسبات سیاسی میان تهران و پکن صورت می پذیرد ورود سفیر چین مقدمه ورود سفرای جدیدی به تهران است .

عباس آرام سفیر ایران در پکن — منوچهر فرتاش معاون بین‌المللی وزارت خارجه

هم اکنون پست سفرای چند کشور از جمله ایالات متحده ، ایتالیا ، هند، اندونزی و الجزایردر تهران خالی است . انتظارمیرود سفیر جدید ایتالیا قبل ازسال نو و سفیرجدید هند در نیمه اول فروردین به تهران بیایند .

شایعات :

بازهم صحبت تغییرات بحث‌محافل تهران است

ترمیم کابینه وتغییرات در پست های حساس دولتی باز هم شایعه و بحث محافل تهران است . این شایعات تا چه حد صحت دارد ، هیچ مقامی نه آنانرا تائید می کندونه کسی تکذیب.

بموجب این شایعات و بحث هاوزیرانی می‌آیند ومیروندوهرکس‌شخص مورد نظرخودرا در مقام مورد علاقه منصوب میکند و در این جریان تنها کسی که از ماجرا خبر ندارد شخص نخست وزیر است . اما تجربه‌گذشته ثابت کرده که هویدا در ترمیم کابینه همواره همه را غافلگیر کرده استو تغییرات رادرست در ایامی‌صورت‌داده‌که‌شایعات‌تغییرات فروکش کرده . تجربه این کار به وزرای‌کابینه هویدا نیز سرایت کرده و آنان نیز این چنین‌روشی را اتخاذ کرده‌اند که در ایامی به تغییرات در پست های حساس اقدام کنند که هیچکس انتظار آن تغییرات را نداشته باشد .

معذالک صرف نظر از قبول این روش، شایعات مربوط به ترمیم کابینه در اوائل سال جدید خیلی داغ‌شده‌وآنچه مسلم است اینست که دولت برای اجرای یک سلسله برنامه های نوین لزوم این تغییرات‌را احساس میکندوبعید نیست این بار بازار داغ شایعات از آنچه در گذشته معمول بوده مستثنی باشد .

هزینه‌زندگی :

افزایش ریال ... ریال !

در نیمه دوم اسفند ماه که تقاضای‌خرید مردم بالا میرود افزایش «ریال‌ـ ریال» قیمت ها شروع میشود که موجبات نوسان درخرج و دخل مردم را باعث می گردد .اما در ایـن شرائط بازار عرضه و تقاضا چنان داغ است که «نوسان» موردبحث چندان محسوس‌نیست ولی آثار آن از پانزدهم‌فروردین به بعد باعث عدم توازن هزینه و درآمد عمومی میشود .

امسال دولت بقول معروف درست«گربه را دم حجله سربرید» تا از اختلالات احتمالی اقتصادی مردم پیشگیری شود . در اجرای این سیاست دولت قبل از آنکه افزایش قیمت ها بصورت سوار شدن ریال ها بروی ریال های دیگر ـ جریان پیدا کند ،با اعلام‌کاهش نرخ بعضی ازموادمصرفی‌اطمینان خاطری‌برای مصرف کننده بوجود آورد. ۳ ریال کاهش نرخ روغن نباتی که یکی از پرمصرف ترین مواد غذائی مردم‌است ـاجازه ورود میوه‌برای شکستن قیمت گران میوه در بازار ـ کاهش سود فروشگاههای دولتی از مواد غذائی‌تایک درصد ـ تقلیل در نرخ ماهی به میزان ۲۰ درصد ـ جلوگیری از افزایش نرخ حمل‌ونقل از اقداماتی است که‌از یکسو به سود مصرف کننده تمام میشود وازسوی دیگر ترمزی است برای افزایش قیمت اجناس و کالاهائی که‌در این فصل عرضه و تقاضای آنها رونق فراوان دارد .

امسال ۱۳ میلیارد و ۱۰۰ میلیون متر مکعب برف روبی شده است

بقیه‌از صفحه اول

راه بمنظور امکان‌باز نگهداشتن راهها ناچار در تمام شبانه‌روز اشتغال‌بکارداشته‌اندوتوانسته‌اند در راههای اصلی و فرعی و روستائی کشور بحدود ۲۰۳۹۵ کیلومتر با ارتفاع تا ۸ متر واز یک تا ۲۰ مرتبه و به حجـم تقریبی۱۳میلیارد و ۱۰۰میلیون متر مکعب برفروبی نمایند .

بطوریکه در اردیبهشت مـاه سال جاری ضمن طرح لایحـه برقراری حقوق وظیفه دربـاره وراث قانونی دو نفراز مامورین وزارت راه تقاضا نمودمجادارد ضمن برقراری مستمری در باره خانواده این قبیل مامورین وظیفه شناس دولت برای تامین رفـاه این افراد فداکار و زحمت‌کش که در سرما و گرماـ در بوران و برفـ در کوه و صحرا ـ در آفتاب سوزان و سرمای طاقت‌ـ فرسا شب و روز با روبرو شدن باهرگونه‌خطرانجام وظیفه‌نموده وبرای نجات‌جان مسافرین‌جان خود را به‌خطر میاندازندمزایائی درنظر گرفته و نسبت به بیمه آنها و همچنین تامین زندگی بازماندگانشان تدابیر ثمربخشی اتخاذ نماید تا آنها بتوانند بـا فراغ و آسایش خاطر بیشتر و دور از هرگونه نگرانی ودغدغه در راه خدمت بشاهنشاه معظم وهم‌میهنانشان گامهای مفیدتری بردارند .

پر تیراژترین مجموعه شعر پنجاه سال اخیر یعنی:

اشك مهتاب

اثر: شاعر بزرگ ومحبوب

مهدی سهیلی

برای بار پنجم در پنجهزار نسخه منتشرشد. از این کتاب درمدت سه سال بیست هزار جلد در پنج چاپ منتشرشده است

سرودقرن

چاپ اول دومین‌مجموعه شعرمهدی‌سهیلی بکلی نایاب‌است وبزودی چاپ‌دوم آن منتشرخواهدشد

مرکز فروش کتابخانه‌سنائی وکلیه‌کتابخانه‌های‌معتبر تهران و شهرستانها

هتل میامی درایام نوروز

به کلیه هموطنان شهرستانی خود تخفیف فوق‌العاده میدهد .

اطاق یک نفره با سرویس کامل	٤۰۰ ریال
اطاق دونفره با سرویس کامل	٦۰۰ ریال
آپارتمان دواطاقه لوکس	۱۰۰۰ ریال

در رستوران مجلل و زیبای هتل میامی عالیترین غذا های ایرانی و اروپائی با نازلترین قیمت تقدیم مشتریان محترم میشود .

هتل‌میامی خیابان پهلوی‌تلفن۶۲۰۲۰۰ـ۶۲۲۴۳۲

سه‌شنبه همین هفته (شب چهارشنبه سوری)

آغاسی درانجمن

در مراسم برافروختن آتش،عده‌ای ازهنرمندان سینما شرکت می‌کنند .

آغاسی ، خواننده محبوب و برگزیده مردم ، روز سه‌شنبه همین هفته (۲٤ اسفند) شب چهارشنبه سوری از ساعت ۵ و ربع بعد از ظهر در تالار انجمن دوشیزگان و بانوان برای شما برنامه اجرا خواهد کرد .

در مراسم باشکـوه برافروختـن آتش ویژه شب چهارشنبه سوری ، جمعی از محبوب ترین هنرمنـدان سینما در انجمن حضور خواهند یافت .

خوانندگان اطلاعات بانوان با ارائه آخرین شماره مجله و اعضای انجمن با در دست داشتن کارت عضویت خود ، برای دریافت کارت رایگان می‌توانند هرروز صبح و عصر بدبیرخانه انجمن (بهار شمالی ـ نبش نامجو ـ تلفن ۸۲٤۸۳۱) مراجعه فرمایند .

برنامه نوروزی تالار رودکی

تالار رودکی به‌مناسبت نوروز یک رشته برنامه های متنوع هنری و با تخفیف در بهای بلیط ترتیب‌داده است تامورد استفاده همگان وهمچنین هنردوستان شهرستانی که در ایام نوروز در تهران بسر می‌برند قرار گیرد .

بهای بلیط برای برنامه‌های «رقص‌های فولکلوریک» و «باله کوپلیا»۲۰۰و۱۰۰ و۵۰ ریال و برای برنامه «اپرای هنزل وگرتل» فقط ۵۰ ریال‌تعیین‌شده‌است .

پنجشنبه ۳ فروردین
شنبه ۵ فروردین

رقص‌های فولکلوریک وموسیقی اصیل ایرانی (ساعت ۷ بعدازظهر)
(رقص بلوچی، بزم درویشان، کنسرت ارکستر ساز های ملی وگروه نوازی ضرب)

دوشنبه ۷ فروردین

اپرای هنزل وگرتل اثر: انگلبرت‌هومپردینک (بزبان فارسی) بوسیله: استودیوی اپرای تهران
(ماتینه ـ ساعت ۵ بعدازظهر)

چهار شنبه ۹ فروردین
پنجشنبه ۱۰ فروردین

باله کوپلیا اثر: لئودلیب (ساعت ۷ بعداز ظهـر) بوسیله: سازمان باله ملی ایران م‌الف ۱٦۱۲۳

آ ـ ۸۷۷۲۰ ۱ـ۳

تکلیف چیست که‌شماره‌های نوروزی«جوانان» نا یاب‌میشود؟

این ششمین‌سال است‌که‌مجله جوانان شماره نوروزی منتشر میکند و طی این شش سال همیشه شماره های نوروزی جوانان نایاب شده‌است زیرا شماره‌های نوروز جوانان مزایایی داردکه‌استثنائی است .

شماره‌نوروزی‌سال ۵۱ جوانان
یک‌تقویم‌دیواری‌رنگی‌بزرگ
۳ عکس رنگی از هنرمندان محبوب
دهها رپرتاژ وسرگذشت حقیقی
مصاحبه بابرنده‌جایزه نوبل وچند مصاحبه ارزنده دیگر
همراه وقایع پشت‌پرده زندگی هنرمندان

شماره‌مخصوص نوروزی‌جوانان

در ۹۲ صفحه‌همراه تقویم یکشنبه ۲۹ـ اسفندماه‌منتشر میشود

حوادث

زنی به‌اتهام خفه کردن نوزاد خود دستگیر شد

این زن متهم است که‌در بیمارستان زنان نوزاد خود را خفه کرده است

ایران

یک زن جوان به اتهام‌قتل نوزاد خود تحت تعقیب‌قضائی قرار گرفت .

این زن که ایران نام دارد و خود را ۱۷ ساله معرفی میکند دربیمارستان زنان‌وابسته به دانشگاه تهران وضع حمل کرده است .

خبرنگار ما که درباره این حادثه تحقیق کرده نوشته است :

ایران ۵ ماه پیش به خانواده ای معرفی شد تا به عنوان خدمتکار نزد آنها کار کند . وی در آن موقع ساکن شهر ری بود . ایران به‌این خانواده گفته بود که دارای شوهر است .

بانوی خانواده بعدا متوجه شد که ایران حامله است ،ولی در این مدت از شوهراوخبری نشد .

۳روز پیش ایران دچاردرد زایمان شد و اورا به‌بیمارستان زنان منتقل کردند .

چند دقیقه قبل از بدنیا آمدن نوزاد ، ایران از اطاق مخصوص زایمان خارج شد و به دستشوئی بیمارستان‌رفت و در آنجا هنگامی که مشغول وضع‌حمل‌بود یکی از پزشکان بیمارستان که از آن حدود میگذشت متوجه صدای اوشد و وی را که در همان لحظه وضع‌حمل کرده بود به اطاق مخصوص زایمان‌منتقل ساخت و ازمردن نوزاد جاوگیری‌کرد.

بااین حادثه ،دربیمارستان نسبت به «ایران» ابراز تردید شد . او بعدا حاضر نشد به نوزاد خود شیر بدهد . امروز به اصرار بچه را که دختر بود کنارش خوابانیدند و چند دقیقه بعد که برای بردن بچه مراجعه کردند متوجه شدند مرده است و معلوم شد که ایران خود را روی نوزاد انداخته و او را خفه کرده است .

با توجه به اظهاراتی که‌ایران قبلا در مورد نفرت‌از نوزادش کرده بود بیمارستان وی را تحویل کلانتری ٦ داد تا به دادسرا فرستاده شود .

ایران در کلانتری گفت:

اهل شیراز هستم و شوهرم ۳ماه پیش درگذشته است . او منکر کشتن نوزادش شد و گفت: هنگامی که به‌نوزاد شیر میدادم ناگهان از هوش رفتم و شاید در حال بیهوشی روی نوزاد افتاده باشم و او مرده باشد .

ایران به دادسرای تهران اعزام شده است تا بازپرس درباره او تصمیم بگیرد .

قاتل زن از چوبه‌دار نجات یافت

حمید نشاط ، جوانی که بجرم قتل بانو طاهره امیری به اعدام محکوم شده‌بود از خانواده‌مقتول رضایت گرفت‌ومجازاتش به‌حبس ابد کاهش یافت .

حمید در آبانماه ۱۳٤۸ به اتفاق یکی از دوستانش به نام منوچهر داورنژاد به قصد سرقت وارد خانه‌ای در حوالی خیابان آذربایجان شد و چون بامقاومت طاهره صاحبخانه روبرو شد با کمک منوچهر طاهره را به قتل رسانید و متواری شدند .

یک هفته بعداز حادثه، مردی به اداره آگاهی اطلاع داد که

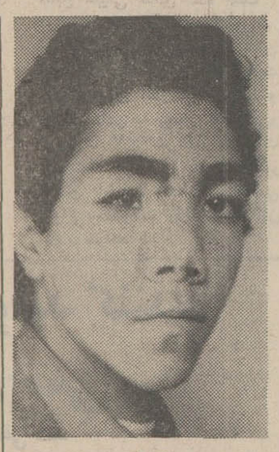

حمید

طاهره (مقتوله)

پسر ۱۸ ساله‌اش حمید نشاط قاتل طاهره است . این مردسپس حمید را تحویل مقامات پلیس داد و منوچهر نیز بعدا دستگیر شد .

اعتراف

حمید در بازجوئی گفت :

ما درهمسایگی خانه‌بانوطاهره زندگی میکردیم دو سال قبل از وقوع‌حادثه نیز یکباربرای سرقت وارد منزل او شدم و من‌میدانستم که در خانه‌طاهره پول نقدموجود است و همین امر سبب شده بود که درصدد برآمدم روزی به آن پولها دستبرد بزنم .

روزشنبه سوم‌آبانماه بامنوچهر از آپارتمانی که جنب خانه‌طاهره واقع است بالا رفتیم و از تراس آن وارد طبقه سوم منزل طاهره شدیم و تصمیم گرفتیم از داخل صندوقی که در طبقه اول قرار داشت پولها را بدزدیم .

هنگام سرقت پولها صدایی ایجاد شد و بانو طاهره بطرف اطاق آمد ، ما به‌محض دیدن وی پابفرار گذاردیم و با منوچهر به داخل اطاق دیگری در طبقه سوم رفتیم و زیر تخت‌خواب آن‌اطاق پنهان شدیم .

طاهره به‌طبقه‌سوم آمد و وارد اطاقی گردید که ما در آنجاپنهان شده بودیم او پاهای مرا که از زیر تخت بیرون مانده بود دیدو جیغی کشید وبطرف تراس دوید، او مرتب جیغ میکشید و داد و فریاد میکرد و ما به‌ناچار درصدد خاموش‌کردن صدای اوبرآمدیم.

من دستهایم را بردهان اوقرار دادم و نگذاشتم دیگر صدایش بیرون بیاید ، اما طاهره باز تقلا میکرد و میخواست خود را از دست ما رها سازد که من کاردی را که در جیب داشتم بیرون آوردم و آهسته به‌گردن اوکشیدم و بعد بالشی را به‌منوچهر دادم که آن را محکم روی دهان‌طاهره بگذارد .

پس ازآن ، بسراغ‌صندوقخانه رفتیم و مبلغی پول برداشتیم ومن از داخل اطاق یک تیغ سلمانی نیز با خود به طبقه سوم بردم و سپس پاهای طاهره‌را بستهولی هنگامی که مشغول بستن پاهای طاهره بودم او نگاهی به من انداخت و فهمیدم که مراشناخته است لذا دو ضربه به او زدم و به‌اتفاق دوستم از همان راهی‌که بخانه‌طاهره رفته‌بودیم بازگشتیم.

فرار

حمید گفت : پس از کشتن طاهره با منوچهر به خانه‌رفتیم و من لباسهایم را برداشتم و به اتفاق به حمام رفتیم و سپس بلیط اتوبوس خریدیم و به خوزستان سفر کردیم .

در آبادان به دیدن فیلم «در تعقیب قاتل» رفتیم و پس‌از مشاهده این فیلم ترس و وحشت عجیبی به ما دست داد ، به تهران بازگشتیم ولی وقتی به‌خانه رفتم نمیدانم پدرم ازکجا به‌ماجرا پی‌برده بود و دست مرا گرفت و به پلیس تحویل داد .

حمید به‌اعدام ومنوچهربه‌حبس ابد محکوم شده بود .

قتل بر سر هیچ

غلامحسین

عصر دیروز در خیابان آذری میان‌دوجوان۱۹ ساله‌مشاجره‌ای رخ داد که در جریان آن‌یکی از دوجوان دیگری را با چاقو مجروح کرد و متواری شد .

مجروح که غلامحسین امینی نام داشت ۳ ساعت بعد در بیمارستان امدادی حکیم‌الملك درگذشت‌طبق گزارش‌خبرنگار ماکه با جمعی از اهالی محل صحبت کرده است غلامحسین موقعی که در خیابان آذری مقابل مسجد با محمد علی روبرو شد به او اعتراض کرد که چرا چپ ،چپ نگاه می کند و محمدعلی اعتراض وی را رد کرد و میان طرفین زدوخوردی روی داد که ضمن آن غلامحسین به ضرب چاقو مجروح‌شدماموران کلانتری۱٦ اینك در جستجوی متهم این واقعه هستند .

متهم پارك‌وی محکوم شد

شعبه ۳ دادگاه جنائی‌تهران مردی را که باعث کشته شدن یک راننده تاکسی شده است به ۲ سال حبس محکوم کرد متهم که علی اصغر نام داردبا اتومبیل خود در بزرگراه‌ونك منتظر دو زن بود . این دوزن با تاکسی نزد او آمدند . مسعود راننده تاکسی وقتی متوجه شد که مسافران او به اتومبیل علی اصغر سوارشدند به اصطلاح به رگ غیرتش برخورد ، خواست آنها رااز اتومبیل سواری پائین بکشد که علی اصغر پدال گاز را فشار داد اتومبیل به حرکت درآمد ، اما مسعود همچنان به آن آویزان‌بودکه علی‌اصغر ترمز کرد و بر اثر این ترمز مسعود پائین افتاد و کشته شد و یک عابر شماره اتومبیل علی‌اصغر را بماموران داد و او را دستگیر کردند .

تانکر بدون راننده‌دو اتومبیل را درهم شکست

در یك حادثه کم سابقه رانندگی در جاده کن ، یك تانکر آب که بوسیله‌اتوبوس شماره ٦۲۱۵۹ شرکت واحد برانندگی غلامعلی قمری یدك کشیده میشد از بکسل خود جدا شد وپس ازاینکه مسافتی بدون راننده طی کرد با استشینی بشماره۷۳۹٤۵ تهران الف برانندگی علی طباطبائی و اتومبیل ۵٦۳۳٤ تهران د برانندگی احمد بیطرف‌برخورد کرد !

در این حادثه راننده استیشن مجروح شد و اتومبیل دوم نیز واژگون گردید !

عکس استیشن را پس از تصادف نشان می دهد .

اتومبیل ۱۰ ایرانی به دریای آدریاتیك افتاد

بلگراد ـ دیروز اتومبیلی که ۱۰ ایرانی از جمله یك زن حامله و ۷ کودك در آن‌بودند به دریای آدریاتیك افتاد، ولی هر۱۰ ایرانی نجات داده‌شدند.

بعضی از سرنشینان اتومبیل مختصرا مجروح شده‌اند .آنها از یوگوسلاوی عبور می کردند که دچار این حادثه شدند .

خبرگزاری یوگوسلاوی گزارش داد که این خانواده پس از گذرانیدن تعطیلات‌خود در ایران ، با اتومبیل عازم فرانسه محل‌اقامت خویش‌بودند که تصادف کردند .

این خبرگزاری نام راننده‌این اتومبیل را احمد میرزابیك‌ذکر کرده است .

کامیون آدم کشت

کامیون شماره ۵۵۹۹٦دیروز در تهران بادوبرادر خردسال ـ رحمن فدوی ۱۲ ساله و جلال فدوی ٦ ساله ـ تصادف کرد. در این حادثه جلال کشته‌شد و رحمن مجروح گردید .

حادثه در چهارراه خانی آباد روی داد و اسمعیل راننده کامیون به دادسرای تهران تسلیم شده است .

Shabab HITACHI
تلویزیون
شهاب هیتاچی
افسونگر قرن

اگر چنین میکردم چنان میشد

اغلب، به اشخاصی برمیخوریم که ازفرصت های از دست رفته با حسرت یاد میکنند و افسوس میخورند که : «اگر فلان کار را میکردم، الان پولدار بودم »، «اگر آن فرصت را ازدست نمی‌دادم، الان‌موقعیت بهتری داشتم»، « اگرچنین میکردم، چنان میشد» اما حقیقت اینست که‌برای موفقیت، بجای افسوس‌خوردن بگذشته، فرصت های مناسب را نباید ازدست داد .

شما هم فرصت را ازدست ندهید
وبا افتتاح حساب پس‌انداز در
بانك بیمه بازرگانان
برای تصاحب
ساختمان ٤ طبقه شماره یك
آماده شوید

Bank Bimeh Bazarganan
آخرین فرصت
فقط ۸ روز دیگر

بانك اعتبارات تعاونی توزیع

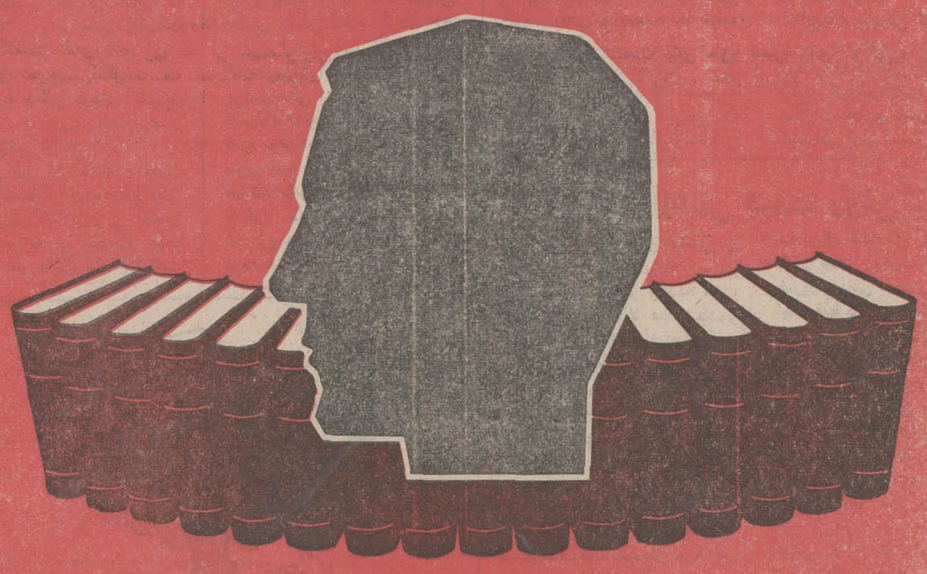

بورس تحصیلی
باحق واگذاری

۱۵ بورس دبستانی حداکثر ٦ ساله هرکدام ماهانه ۵۰۰۰ ریال
۱۵ بورس دبیرستانی حداکثر ٦ ساله هرکدام ماهانه ۵۰۰۰ ریال
۱۵ بورس دانشگاهی حداکثر ٤ ساله هرکدام ماهانه ۱۵۰۰۰ریال
برای داخل و ۲۰۰ دلار برای خارج ازکشور
برندگان بورس تحصیلی، پس ازخاتمه تحصیل، چنانچه مایل باشند
باحقوق مکفی در بانك استخدام خواهند شد

۹,۰۰۰,۰۰۰ ریال
جوایز نقدی
از ۵,۰۰۰ ریال
تا ۱,۰۰۰,۰۰۰ ریال

۱۵ وام خانه
ده ساله بدون بهره
۱۰۰ برابر موجودی هر برنده
حداکثر تا ۱,۵۰۰,۰۰۰ ریال

بانك اعتبارات تعاونی توزیع مبتکر جوایز فرهنگی

ازصبح سه‌شنبه ۲٤ اسفند
درگروه سینماهای
دیانا ـ مهتاب ـ کریستال
اسکار ـ ری ـ فردوسی
مشهورترین اثر دراماتیك سینمای ایتالیا ـ فیلمی درباره دختران برنجکار...دخترانی که‌عشق برای‌آنها زندگی‌است..

کلکسیون کامل
کت و شلوار مردانه
۱٦۵ تا ٦٤۰ تومان
جنرال مد
کوچه برلن
جنرال مد از ۹ صبح تا ۹ شب یکسره باز است

برنامه مخصوص نوروز ۱۳۵۱
مدل مشکی و شلوار داغ
باشرکت: ناصر ملك مطیعی . کریستین پاترسون
و باشرکت: عبدالعلی همایون . حسین حسینی

رستوران هتل میامی
همه روزه نهار و شام
با سبزی‌پلو ماهی ـ چلوکباب ـ ته‌چین بره
آبگوشت و انواع کامل غذاهای فرنگی آماده پذیرائی میباشد .
تریا هتل میامی
باسرویس عالی و محیطی گرم
ساندویچ ـ شیرینیجات ونوشابه‌های مختلف‌باقیمت‌مناسب
صبحانه‌ازساعت
دو بعداز نیمه‌شب
پاچه ـ زبان ـ شیردان ـ مغز
رستوران و تریای میامی خیابان پهلوی
تلفن ٦۲۲٤۳۲ ـ ٦۲۰۲۰۰

مجالس ترحیم

بانهایت تاثر و تاسف درگذشت شادروان هادی انصاری عموی گرامی جناب آقای علینقی‌سعیدانصاری سفیر شاهنشاه آریامهر و پیشکار والاحضرت شاهدخت شمس پهلوی را به اطلاع میرساند . مجلس ترحیم فقید سعید روز دوشنبه ۲۳ اسفند ماه جاری از ساعت ۱۴ الی ۱۶ در خانقاه صفی‌علیشاه منعقد خواهد بود .

وزیر دربار شاهنشاهی ـ اسداله علم
آ ـ ۸۷۸۴۶

تشریفات کل شاهنشاهی با کمال تاسف وتاثر درگذشت شادروان هادی انصاری مدیر کل اسبق وزارت اقتصاد و عموی گرامی جناب آقای علینقی سعید انصاری رئیس‌تشریفات دربار شاهنشاهی را باطلاع میرساند .
مجلس ختم مردانه و زنانه فقید سعید روز دوشنبه ۲۳ر۱۲ر۵۰ از ساعت ۲ تا۴ بعدازظهر در خانقاه صفی‌علیشاه برگزار میشود .

رئیس کل تشریفات شاهنشاهی ـ هرمز قریب
آـ۳۵۶۲۵

بانهایت تاسف درگذشت آقای هادی انصاری برادر جناب آقای مهدی فروبار وزیر مختار اسبق و عم جناب‌آقای علینقی سعید انصاری سفیر شاهنشاه آریامهر در رم را باستحضار میرساند .
مجلس ترحیم زنانه و مردانه آن فقید سعید روز دوشنبه ۲۳ر۱۲ر۵۰ از ساعت ۱۴ الی ۱۶ در خانقاه صفی علیشاه منعقد خواهد بود .

وزارت امور خارجه
آ ـ ۸۷۳۶۴

بانهایت تاسف درگذشت شادروان هادی انصاری عضو عالیرتبه بازنشسته وزارت اقتصاد را باطلاع میرساند .
مجلس ترحیم شادروان روز دوشنبه بیست و سوم اسفند ماه ۱۳۵۰ از ساعت ۲ تا ۴ بعد از ظهر در خانقاه صفی علیشاه منعقد خواهد بود .

وزارت اقتصاد
آ ـ ۳۵۵۷۷

بانهایت تاثر و تاسف درگذشت شادروان مرحوم هادی انصاری مدیر کل اسبق وزارت اقتصاد و عموی گرامی‌جناب آقای‌علینقی‌سعیدانصاری پیشکار محترم والاحضرت‌شاهدخت شمس پهلوی را باستحضار دوستان و آشنایان فقید سعید میرساند . مجلس ختم زنانه و مردانه آنمرحوم روز دوشنبه ۲۳ر۱۲ر۵۰ از ساعت ۲ تا ۴ بعدازظهر در خانقاه‌صفی‌علیشاه برگزار میشود .

پیشکاری والاحضرت شاهدخت شمس پهلوی
آ ـ ۳۵۵۷۳

بانهایت تاسف درگذشت شادروان هادی انصاری مدیر کل اسبق وزارت اقتصاد و عموی گرامی جناب آقای علینقی سعید انصاری ریاست محترم هیئت مدیره بنیاد نیکوکاری والاحضرت شاهدخت شمس پهلوی را باستحضار دوستان و آشنایان میرساند . مجلس ختم زنانه و مردانه فقید سعید روز دوشنبه ۲۳ر۱۲ر۵۰ از ساعت ۲ الی ۴ بعد از ظهر در خانقاه صفی علیشاه برگزار میشود .

مدیر عامل بنیاد نیکوکاری والاحضرت شاهدخت شمس پهلوی ـ دکتر سید ضیاءالدین شادمان
آ ـ ۳۵۶۲۵

خانواده های انصاری . فروبار . سعید انصاری . مسعود انصاری . نوائی . مشیری . فتوحی . کیهان . سپهر . دولتشاهی . مظاهری . ریاحی . مستشار قرائی . افشار . قنبر . عضدی . بختیار . زیبائی. آریاپاد . شیرازی. محتشم

بانهایت تاسف درگذشت شادروان مرحوم هادی انصاری را به اطلاع دوستان و خویشاوندان میرسانند . مجلس‌ترحیم زنانه و مردانه روز دوشنبه بیست و سوم اسفند ماه جاری از ساعت ۲ الی ۴ بعد از ظهر در خانقاه صفی علیشاه برگزار میشود .

آ ـ ۳۵۵۷۵

درگذشت آقای انصاری که از خدمتگزاران صدیق کشور بود موجب کمال تاسف است ما مصیبت وارده را بعموم بازماندگان بویژه آقای علینقی سعید انصاری تسلیت میگوئیم .

باکمال تاسف درگذشت مرحومه مغفوره بانو زهراجباری والده جواد جباریان و همشیره سرگرد جباری را باطلاع دوستان و آشنایان میرساند مجلس ختم مردانه و زنانه آن مرحومه از ساعت ۳ و نیم الی ۵ و نیم بعد از ظهر روز دوشنبه ۲۳ اسفند در مسجد اردبیلیها واقع در گلوبندک چاله حصار برگزار خواهد شد .

الاحقر حاج سید عبدالکریم انواری . الاحقر شیخ عبدالرسول . رجائی و خانواده های سیدین . رئیسی. جعفر محمدی سربند . حاج محمدحسین کشفی . غریب . مطلع . مریاد . حجتی . نورالعیونی . نمازی . روشنی . اعتمادی . نورالهی . رفعتی . ملک زادگان . باقرزاده . قاسمی‌نژاد. مقدسزاده . بابائی . جعفریوسفی. اسد اسدپور. نورعلیان . موسی نخعی . جامعی . محمودی . کاظمزاده . تشی . جباری

آ ـ ۳۵۶۲۱

بعموم بازماندگان آن مرحومه مصیبت وارده را تسلیت میدهیم

بانهایت تاسف درگذشت دوشیزه مینا نعمتی دخترسرتیپ حبیب نعمتی را باطلاع میرساند . مجلس ترحیم آن مرحومه روز دوشنبه ۲۳ر۱۲ر۱۳۵۰ از ساعت ۱۲ الی ۱۴ درمسجد الجواد واقع در میدان ۲۵ شهریور منعقد میباشد .

سازمان صنایع نظامی
آ ـ ۳۵۶۱۱

خانواده های : سرتیپ نعمتی . خرم . سیداسداللهی . دانشور . عارف ادیب . خلج . رونقی . نیکوپور .

درگذشت نابهنگام دوشیزه ناکام مینا نعمتی را باطلاع میرساند مجلس‌ترحیم زنانه ومردانه روزدوشنبه۲۳ر۱۲ر۵۰ از ساعت ۱۲ تا ۲ بعد از ظهر در مسجد الجواد میدان ۲۵ شهریور برگزار میگردد .

خانواده های : سرتیپ نعمتی . سپهبد ناصر علوی‌مقدم. سرلشگر ایرج مقدم . سرتیپ عباسیان . سرتیپ جاویدی . سروان زمانیان . سروان نکووقت .

درگذشت نابهنگام دوشیزه ناکام مینا نعمتی را باطلاع میرسانند . مجالس ترحیم زنانه و مردانه در روز دوشنبه ۲۳ر۱۲ر۵۰ از ساعت ۱۲ تا ۲ بعد از ظهر درمسجد الجواد میدان ۲۵ شهریور برگزار میگردد .

آ ـ ۳۵۵۳۱

با اندوه فراوان درگذشت شادروان تقی اردلان را باستحضار کلیه اقوام و دوستان میرساند مجلس ترحیم زنانه و مردانه آن فقید سعید از ساعت ۴ الی ۶ بعد از ظهر روزدوشنبه ۲۳ر۱۲ر۵۰ در خانقاه صفی علیشاه منعقد خواهد بود .

حاج عزالممالک اردلان
آ ـ ۸۷۴۴۲

خانواده های اردلان ـ شاهوردی ـ فرزین ـ رشید کردستانی ـ شاهوردی مقدم ـ صادقی ـ راعی ـ غفارهاشمی کاوسی ـ کاظم خانی ـ ترکشی ـ مهاجر ایروانی ـ پورطبیب مایانی .

باتاثر فراوان درگذشت شادروان تقی اردلان را به استحضار کلیه اقوام و دوستان میرسانند مجلس ترحیم زنانه و مردانه آن مرحوم از ساعت ۴ الی ۶ بعد از ظهر روز دوشنبه ۲۳ر۱۲ر۵۰ در خانقاه صفی علیشاه منعقدخواهد بود

فاطمه شاهوردی ـ جمشید اردلان ـ بهجت اردلان ـ محمد اردلان ـ غلامحسین اردلان ـ دکتر اسماعیل اردلان ـ حسینعلی اردلان ـ اردلاندخت اردلان ـ عباس اردلان ـ حیدر اردلان ـ عزیزه اردلان هوشنگ اردلان ـ عبدالعلی اردلان ـ فتح‌الله اردلان ـ عطاءالله اردلان . یدالله اردلان رحمت الله اردلان ـ حاج عباس شاهوردی ـ محمد شاهوردی ـ سرتیپ علی شاهوردی ـ جهانگیر شاهوردی ـ حسن شاهوردی ـ محمود شاهوردی ـ منوچهر شاهوردی بهمن شاهوردی ـ حاج علی اکبر رشید کردستانی ـاسماعیل رشید کردستانی ـ محمد غفار هاشمی .

آ ـ ۸۷۴۴۶ ۲ ـ ۲

باکمال تاسف درگذشت بهشتی روان سالار ودادی‌آلاشتی بزرگ خاندان ودادی را باطلاع دوستان و آشنایان و همشهریهای سوادکوهی و فیروزکوهی میرساند . مجلس‌ختم مردانه و زنانه آن‌مرحوم‌ازساعت ۱۴ الی ۱۶ روز۲۴ر۱۲ر۵۰ در خانقاه صفی علیشاه برقرار خواهد بود .

ودادی . سعیدی . جاوید . امیری . کیانی . پهلوان . حسینی (باقرزاده) . مهران . آرمات . حضرتی . رجبی . نعمتی آلاشتی . قربانی . مفیدی . یوسفی . خدیور . رستمی. رفعتی. ارشدی . رفیعی. مهین راد . فیروزبخش. رودافشان. اوغانی . امینی . مهرپور . کیوان . باطبی . فدائی . ثمری . کیوان‌فر . پورخراسانی . گنجعلی‌پور . محمودی‌سوادکوهی

آ ـ ۳۵۶۰۵

بعموم بازماندگان آن مرحوم مصیبت وارده را تسلیت میدهیم .

بانهایت تاثر و تالم درگذشت شادروان حاج شفیع‌ثقةالاسلامی پدر گرامی همسر آقای مهندس تقی توکلی مدیر عامل و عموی گرامی آقای یحیی ثقةالاسلامی رئیس دفتر مرکزی‌این شرکت را باطلاع میرساند . مجلس ترحیم فقید سعید روز یکشنبه ۲۲ر۱۲ر۵۰ از ساعت ۴ و نیم الی ۶ و نیم بعدازظهر در مسجد مجد برگزار خواهد شد .

غلامحسین فولادیون قائم‌مقام مدیر عامل شرکت سهامی ماشین سازی تبریز

آ ـ ۳۵۴۶۵

با اظهار تسلیت به بازماندگان و تاسف از درگذشت آقای حاج محمدتقی قندی پدر همسر آقای محمد آستانه اصل رئیس قسمت حسابداری این مرکز بدینوسیله باطلاع میرساند که مراسم ترحیم مردانه فقید سعید ازساعت ۳ ـ ۵ بعد از ظهر روز دوشنبه ۲۳ر۱۲ر۵۰ در مسجد ارک و زنانه در همان ساعت در منزل آنمرحوم واقع در خیابان خراسان کوچه بهبودی شماره ۳۶ برگزار میباشد .

مرکز آمار ایران
آ ـ ۸۷۳۲۲

بانهایت تاثر درگذشت شادروان حاج محمدتقی قندی پدر گرامی همسر آقای یوسف سعادت لاجوردی مدیر عامل شرکت سهامی تیک تاک را باطلاع میرساند .
مجلس ترحیم مردانه فقید سعید از ساعت ۳ تا ۵ بعد از ظهر روز دوشنبه ۲۳ اسفند ماه در مسجد ارک و ختم زنانه در همان ساعت در منزل آنمرحوم خیابان خراسان کوچه بهبودی شماره ۳۶ منعقد میباشد .

هیئت مدیره شرکت سهامی تیک تاک
آ ـ ۳۵۶۲۳

بانهایت تاسف و تاثر درگذشت آقای حاج محمد تقی‌قندی رئیس هیئت مدیره سابق اتحادیه شیرینی فروش و کافه‌قنادی تهران و حومه را باطلاع عموم افراد صنف میرسانیم مجلس ختم آنمرحوم روز دوشنبه ۲۳ر۱۲ر۵۰ از ساعت ۳ الی ۵ بعد از ظهر در مسجد ارک منعقد خواهد بود .

رئیس هیئت مدیره اتحادیه شیرینی‌فروش و کافه‌قنادی تهران و حومه ـ محمد علی جاهد پیکان .
آـ۳۵۶۳۵

با اندوه فراوان درگذشت شادروان حاج محمدتقی قندی (قناد) بزرگ خاندان قندی را باطلاع دوستان و خویشان میرساند . مجلس ترحیم آن فقید سعید روز دوشنبه ۲۳اسفند از ساعت ۳ تا ۵ بعد از ظهر در مسجد ارک و مجلس ختم زنانه همانروز بعد از ظهر در منزل آنمرحوم واقع در خیابان خراسان کوچه بهبودی پلاک ۳۶ منعقد خواهد بود .

خانواده های : قندی . عطری . توکلی . سعادت‌لاجوردی. یزدانی‌پورفرد . کریمی . زاهدی . آستانه اصل . احمدیان تهرانی . معصومی . کاظمی شیرازی . زاهدی تهرانی . کلاهدوز . شریفیان . قوامی . رئوفی . رضائی . واسعی . طائفی . صراف . حاج عبدالعلی فروتن . پوررضا . مظلومی. عابدی . اخوان ابوالحسنی . محسنی . حفیظی . اولنگ . عصار . صرافان . طلاچیان

آ ـ ۳۵۵۴۹

بعموم افراد خانواده های عزادار بویژه بازماندگان تسلیت میگوئیم .

باکمال تاسف درگذشت بانو منور تمدن مادر گرامی آقای دکتر تمدن رئیس اداره رفاه و تعاون وزارت دارائی را باطلاع میرساند . مجلس یادبود آنمرحومه روز سه‌شنبه ۲۴ اسفند ماه جاری از ساعت ۴ تا ۶ بعد از ظهر در مسجد مجد برگزار خواهد شد .

وزارت دارائی
آ ـ ۳۵۵۴۷ ۱ ـ ۲

دانشکده اقتصاد دانشگاه تهران بانهایت تاسف‌درگذشت بانو منور تمدن مادر گرامی جناب آقای دکتر محمدحسین تمدن دانشیار این دانشکده را باستحضار میرساند . مجلس ختم ساعت ۴ تا ۶ بعد از ظهر روز سه‌شنبه ۲۴ اسفند ۱۳۵۰ در مسجد مجد برگزار خواهد شد .

آ ـ ۳۵۵۴۷ ۱ ـ ۲

باکمال تاثر و اندوه درگذشت همسر مهربان خود شادروان بانو منور تمدن را باطلاع دوستان و آشنایان و همشهریان جهرمی میرسانم مجلس ترحیم از ساعت ۴ تا ۶ بعد از ظهر روز سه‌شنبه ۲۴ اسفند ماه جاری در مسجد مجد منعقد خواهد بود .

محمد عطار تمدن
آ ـ ۳۵۵۴۷ ۱ ـ ۲

با یکدنیا اندوه و تاثر درگذشت جانگداز مادر عزیزمان شادروان بانو منور تمدن را در جهرم باطلاع خویشان و دوستان و همشهریان گرامی میرسانیم . مجلس ترحیم زنانه و مردانه آن شادروان بتاریخ سه‌شنبه ۲۴ اسفند ماه جاری از ساعت ۴ تا ۶ بعد ازظهر درمسجد مجد منعقد خواهدبود.

عذرا تمدن . رقیه تمدن . صغرا تمدن . محمدحسین تمدن . کبری تمدن . رباب تمدن . محمدحسن تمدن

آ ـ ۳۵۵۴۷ ۱ـ ۲

خانواده های : تمدن جهرمی . تمدنی . قمی‌زاده . تمدنی نژاد . افتخار . سامانی (موج) . رفعتی . میرکمالی . ناصری . اهتداء . وطن‌دوست . مهاجری . پور شاهیان

باکمال تاسف و تاثر درگذشت شادروان بانو منور تمدن را در جهرم باطلاع میرساند . مجلس ترحیم آن شادروان از ساعت ۴ تا ۶ بعد از ظهر روز سه‌شنبه ۲۴ اسفند ماه جاری در مسجد مجد منعقد خواهد بود .

آ ـ ۳۵۵۴۷ ۱ ـ ۲

به آقای دکتر تمدن و سایر بازماندگان آن مرحومه مصیبت وارده را تسلیت میدهیم .

بانهایت تاسف درگذشت شادروان دکتر علی‌اکبر رفیعی (برادرمحمدحسین‌رفیعی ـ مهندس علی‌اصغر رفیعی‌ـ سرهنگ دکتر حسن رفیعی ـ دکتر رضا رفیعی) را درآمریکا باطلاع دوستان و آشنایان میرسانیم . مجلس ختم مردانه و زنانه آن مرحوم از ساعت ۲ تا ۴ بعدازظهر روز دوشنبه ۲۳اسفند ماه در مسجد جواد (میدان ۲۵ شهریور) برگزار میگردد .

خانواده های : رفیعی ـ شهروز ـ افشار ـ پژوهی ـ توفیق ـ ناطق ـ احتشام دفتری ـ مجیدالملک ـ بدیع ـ نادری .

آ ـ ۳۵۴۹۷ ۲ ـ ۲

باکمال تاثر فوت نابهنگام هوشنگ پزشک نژاد دانشجوی سال چهارم رشته مکانیک دانشگاه صنعتی آریامهر را باطلاع همکاران و دانشجویان میرساند . مجلس ترحیم مردانه‌آن مرحوم از ساعت ۱۵ تا ۱۸ روز سه‌شنبه ۲۴ اسفند ماه در مسجد ارک منعقد خواهد بود .

دانشگاه صنعتی آریامهر
آـ ۸۷۸۵۲

پرسه

بانهایت تاسف درگذشت روانشاد بانو رشید بهروزی (کیخانزاده) را به آگاهی بستگان و آشنایان میرساند . پرسه آن روانشاد روز دوشنبه ۲۳ر۱۲ر۵۰ از ساعت سه تا ۵ بعد از ظهر در سالن ایرج خیابان استالین کوچه زرتشتیان برگزار میگردد .

هرمز و دولت بهروزی . سلطان گودرز و شاه‌پورکیخانزاده. ماشاءاله و اختر غیبی . ایرج و منیژه همتی . تابنده و رستم بهروزی پاینده . ایرج و هوشنگ کیخانزاده . طوطی موبدشاهی

آ ـ ۳۵۶۳۷

بعموم بازماندگان آن مرحومه مصیبت وارده را تسلیت میدهیم

با کمال تاسف درگذشت بانو عزیزه حجتی امامی ناظمه فنی فقید مرکز پزشکی فارابی را باطلاع بستگان . مجلس ختم آن مرحوم روز سه‌شنبه ۲۴ر۱۲ر۵۰ از ساعت ۲ تا ۴ بعداز ظهر در مسجد مجد برگزار میگردد .

دانشکده پزشکی دانشگاه تهران
آـ۳۵۶۷۷

کارمندان فنی و اداری مرکز آموزشی و درمانی فارابی

درگذشت بانو عزیزه حجتی امامی همکار محترم خود را باطلاع همکاران گرامی میرسانند . مجلس ترحیم مردانه و زنانه آن شادروان روز سه‌شنبه ۲۴ اسفند ماه جاری از ساعت ۲ الی ۴ بعد از ظهر در مسجدمجدبرگزار خواهدشد.

رئیس مرکز پزشکی فارابی ـ پروفسور قوام صدوقی
آ ـ ۳۵۶۱۵

با قلبی آکنده از اندوه درگذشت مادر عزیزمان بانو عزیزه حجتی امامی (اشرفزاده) را باطلاع دوستان و آشنایان می رسانیم مجلس ترحیم زنانه ومردانه آن مرحومه روزسه‌شنبه ۲۴ اسفند از ساعت۲تا۴ بعدازظهر در مسجد مجد منعقداست.

مریم . منیژه . ملکه . محبوبه . محسن . میترا

خاندان مرحوم‌آیت‌اله آقای حاج‌آقا محسن اراکی طاب‌ثراه و کلیه خانواده‌های منسوب ووابسته با نهایت تاثر و تاسف درگذشت غم‌انگیز بانو عزیزه حجتی امامی (اشرفزاده) را باطلاع اقوام و دوستان و آشنایان میرسانند .
مجلس ترحیم زنانه ومردانه آن‌مرحومه روزسه‌شنبه ۲۴ اسفند از ساعت ۲ تا۴ بعدازظهر در مسجد مجد منعقدخواهد بود. خانواده‌های: حجتی امامی. اشرفزاده. شه‌منش . خاکباز. سجادپور. فریداراکی. سجادی. یزدان‌دوست.تهامی. فریور. قائم‌مقامی . صفاری کرمانی . مهروانی . بهبهانی . تاج‌الدینی توکلی. ضیاء احمدی. هدایتی. محسنی . مدنر . دیبا. بزرگ‌نیا. یاوری. میرفخرائی. مکی‌نژاد. علی‌آبادی . احتشام‌زاده. ندیم. شیخ‌الاسلامی. خان‌بلوکی . خان‌زاده ایروانی. رفیعی. نام‌آور. غنی‌زاده. کارآگاه. برقعی. فروزان.

آـ۳۵۶۵۷

بعموم بازماندگان آن مرحومه مصیبت وارده را تسلیت می‌دهیم

بسمه تعالی

فوت مرحوم حاج عباس شجاع فرزند جناب مستطاب آقای حاج محمد حاج رجبعلی (دوائی) و همشیره زاده جناب‌مستطاب‌آقای‌دکتر رمضان‌خان دوائی‌را باطلاع‌میرسانند. مجلس ترحیم روز دوشنبه بیست و سوم اسفند ماه ازساعت ۳ تا ۵ بعد از ظهر در مسجد حاج ابوالفتح منعقد است .

علی‌نقی الموسوی الطهرانی
آ ـ ۳۵۶۲۹

باکمال تاسف فوت جانگداز آقای حاج عباس شجاع را در اثر حادثه تصادف باطلاع میرساند . مجلس ترحیم مردانه روز دوشنبه بیست و سوم اسفند از ساعت ۳ تا ۵ بعد از ظهر در مسجد حاج ابوالفتح واقع در میدان شاه منعقد است . مجلس ترحیم زنانه درهمان ساعت و همانروز در منزل آنمرحوم واقع در تجریش خیابان ثبت شماره ۱۷ برگزار خواهد شد .

خانواده های : شجاع . حاج رجبعلی . دوائی . صفائی. قاسمی . عصار . کاشانی . نایبی . آشفته . فرزانه‌فر . کرباسچی . تفنگ‌ساز . جلائی‌فر . لاشیئی . تدین‌فر . جلائی‌پور . حاجیها . قاسم‌زاده . نراقی . موسویان .

آ ـ ۳۵۶۲۹

بعموم بازماندگان آن مرحوم مصیبت وارده را تسلیت میدهیم .

بانهایت تاسف اطلاع حاصل شد شادروان آقای میرزا حسین قاسمی پدر همسر جناب آقای توفیقی نماینده انجمن شهر و ناظر مالی انجمن در سازمان تربیتی دار فانی را وداع نموده‌اند ضمن عرض تسلیت ببازماندگان فقید سعید انتظاردارد دوستان وهمکاران در مجلس ترحیم آن روانشاد که روز دوشنبه ۲۳ر۱۲ر۵۰ از ساعت ۴ الی ۶ بعد از ظهر در مسجد مجد برگزار خواهد شد حضوربهمرسانند .

حسین‌راضی مدیر عامل سازمان تربیتی
آ ـ۳۵۵۸۵

بانهایت تاسف فوت مادر جناب آقای مهندس حسن مولوی را باطلاع آقایان مهندسین میرساند . مجلس ختم آن‌مرحومه روز سه‌شنبه ۲۴ر۱۲ر۱۳۵۰ از ساعت دو تا چهار بعد از ظهر در مسجد الجواد برقرار میباشد .

کانون مهندسین ایران
آ ـ ۳۵۶۳۱ ۱ ـ ۲

بدینوسیله باطلاع میرساند که بانهایت تاسف و تاثر خانم تاجماه مولوی مادر دوست عزیز ما جناب آقای‌مهندس حسن مولوی دار فانی را وداع گفت .

سندیکای شرکتهای ساختمانی خود را در این مصیبت سهیم و شریک میداند و از خداوند متعال خواستار است‌که روح پرفتوح آن‌فقیدسعید را قرین رحمت فرماید وببازماندگان او صبر جمیل عطا نماید به خانواده محترم مولوی و سایر خانواده‌هائیکه داغ این مصیبت را تحمل میکنند تسلیت میگوید .

مجلس ختم آن مرحومه روز سه‌شنبه ۲۴ اسفند ماه از ساعت ۲ تا ساعت ۴ بعد از ظهر در مسجد الجواد منعقد خواهد بود .

سندکای شرکتهای ساختمانی
آ ـ ۳۵۶۳۱ ۱ ـ ۲

با اندوه فراوان درگذشت شادروان تاجماه مولوی مادر گرام جناب آقای مهندس حسن مولوی مدیر عامل شرکت‌راه و ساختمان را باطلاع دوستان و آشنایان میرساند . مجلس ختم آن مرحوم از ساعت ۲ تا ۴ بعد از ظهر روز سه‌شنبه ۲۴ اسفند در مسجد الجواد منعقد خواهد بود .

شرکت راه و ساختمان
(شرکت نسبی مهندس حسن مولوی و شرکاء)
آ ـ ۳۵۶۳۱ ۱ـ۲

بانهایت تاثر و تاسف فوت شادروان تاجماه مولوی مادر گرام آقای مهندس حسن مولوی عضو هیئت مدیره شرکت پرسیت را باطلاع دوستان و آشنایان میرساند .
مجلس ختم آن مرحومه در ساعت ۲ تا ۴ بعد از ظهر روز سه‌شنبه ۲۴ اسفند در مسجد الجواد منعقد خواهدبود.

شرکت سهامی خاص تولیدی آزبست سیمان ایران
آ ـ ۳۵۶۳۱ ۱ ـ ۲

بانهایت تاسف و تاثر فوت مادر دوست عزیزمان‌مهندس حسن‌مولوی‌را به اطلاع دوستان و آشنایان میرساند . مجلس ختم آن مرحومه در روز سه‌شنبه ۲۴ اسفند ساعت ۲ تا ۴ بعد از ظهر در مسجد الجواد منعقد خواهد بود .

دکتر محمدعلی بهنیا ـ مهندس عزت‌اله مولوی ـ حاجی رضا فرزانفر
آ ـ ۲۵۶۳۱ ۱ ـ ۲

باکمال تاسف درگذشت مرحومه تاجماه مولوی تبریزی مادر و مادر بزرگ خود را باستحضار میرساند .
مجلس ختم زنانه و مردانه آن مرحومه در روز سه‌شنبه ۲۴ اسفند ساعت ۲ الی ۴ بعد از ظهر در مسجد الجواد منعقد خواهد بود .

سرگرد علیقلی مولوی . ولی‌اله مولوی . مهندس حسن مولوی . رضاقلی مولوی . دکتر محمدعلی مولوی . دکتر سید محمد مولوی . سرهنگ ۲ رفیع مولوی . سیف‌الدین جزایری .

آ ـ ۳۵۶۳۱ ۱ـ۲

بانهایت تاثر درگذشت مرحومه تاجماه مولوی تبریزی بزرگ خانواده های خود را باستحضار میرساند . مجلس ختم آن مرحومه در روز سه‌شنبه ۲۴ اسفند ماه ساعت ۲ الی ۴ بعد از ظهر در مسجد الجواد منعقد خواهد بود .

الحاج میرزا عبداله ثقةالاسلامی . ابوالحسن مولوی . سید مهدی جزایری . غفار نصیری . مهندس عباس اژدری . حبیب‌اله سریع‌القلم . یوسف نوبری . سرگرد غلامعلی‌خطیبی. مهندس کاظم درباری . ایرج رفعت جاه . عبداله جزایری . مهندس مسعود طلیسچی . دکتر اسمعیل نوبری . مهندس غلامرضا مالک . مهندس منوچهر عبدالرحیم زاده . وخانواده های خواجوی پاد . نبوی . میلانی . وکیلی . انصاری خطیب شهیدی جهانشاهی . هاشمی . راسخی . قاضی . کاظمیان . مجلل . کمالیان . کریمیان

آ ـ ۳۵۶۳۱ ۱ ـ ۲

به آقای مهندس حسن مولوی و سایر افراد خانواده های عزادار مصیبت وارده را تسلیت میدهیم .

با کمال تاسف درگذشت آقای کریم زند کریمی ملایری بزرگ خانواده زندکریمی را باطلاع بستگان و آشنایان و همشهریان گرامی‌میرسانیم. مجلس ختم زنانه و مردانه فقید سعید روز چهارشنبه ۲۵ر۱۲ر۵۰ از ساعت ۴ تا ۶ بعداز ظهر در خانقاه صفی‌علیشاه منعقد است .

رحیم ، کاظم ، مجید، حمید ، علی‌زندکریمی ،امین‌مدنی، ملک‌مدنی ، سرهنگ انوری ، سرهنگ ولیمحمد زندکریمی ، (افسر پلیس) ، محمدحسین پرتو،ازرمی ، عباس‌شیخ‌الاسلامی ملایری ، مهرزاد ، سرهنگ وجدانی ، دکتر سیاوش‌احسانی، سیامک منشی‌زاده .

آـ۳۵۶۴۷

بعموم بازماندگان آن مرحوم مصیبت وارده را تسلیت میدهیم .

بازگشت همه بسوی خداست

با اندوه فراوان درگذشت پدر ارجمندمان مرحوم محمدباقر پور وکیل را باطلاع خویشان و دوستان میرساند. مجلس ترحیم مردانه و زنانه از ساعت ۳ تا ۵ بعد از ظهر روز سه‌شنبه بیست و چهارم اسفند در منزل آن مرحوم واقع در خیابان کندی اول فرصت شرقی ساختمان کوی مهر بلوک یک شماره ۴ منعقد است .

فخرالملوک سخنور نجفی . فرنگیس تفوق . اشرف حاتمی . سیاوش پور وکیل . جواد پور وکیل . اسمعیل پور وکیل .

آ ـ ۳۵۵۹۷

بعموم بازماندگان آن مرحوم مصیبت وارده را تسلیت میدهیم .

یادبود

چون روز دوشنبه بیست و سوم اسفند ماه مصادف با شب هفت نورچشم و نوردیده عزیزمان بانو مریم کاتوزیان (رشاد) میباشد مجلس تذکری در بهشت زهرا سالن شماره ۲ از ساعت سه تا پنج بعد از ظهر منعقد خواهد شد .

خانواده های رشاد . کاتوزیان . آقاخانی افشار . و خانواده های وابسته

آ ـ ۳۵۴۹۹

مراسم شب چهلم شادروان بانو کشورالملوک امیرحکمت روز سه‌شنبه ۲۴ اسفند ماه جاری از ساعت ۳ تا پنج بعد از ظهر در مسجد هدایت دروس برگزار خواهد شد .

خانواده‌های امیرحکمت ـ هدایت و وابسته دیگر

آ ـ ۳۵۵۳۳

پدر آن تیشه که برخاک تو زد دست اجل
تیشه‌ای بود که شد باعث ویرانی من

امسال چهارمین سالی است که شب و روز بیادت‌سپری گشته و دخترت منتظر و نگران با رویاهای گذشته خویش سر میکند .

آ ـ ۳۵۶۲۷

سوزان

تسلیت

باکمال تاثر و تاسف درگذشت شادروان هادی انصاری عموی همسر آقای نصراله فتوحی را بعموم بازماندگان فقید سعید صمیمانه تسلیت میگوئیم .

خداداد فرمانفرمائیان . علی هزاره . داریوش مهاجر اسکوئی شاپور راسخ . علی دفتریان . علیرضا رادپی . عبدالرسول بختیار بختیاری . مهدی امین صالحی .

آ ـ ۸۷۹۳۰

جناب آقای غلامحسین جباری

معاونت محترم وزارت فرهنگ و هنر بانهایت تالم موت برادر گرام را بجنابعالی و خانواده محترم جباری تسلیت عرض نموده بقای عمر و سلامت بازماندگان را از خداوند متعال خواهانم .

محمدعلی بندانی
آـ۸۷۸۳۸

سرکار خانم شهربانو جباری

رئیس اداره نمایش و پخش فیلم وزارت فرهنگ وهنر باکمال تاسف و تاثر مصیبت وارده را بخانواده محترم جباری تسلیت عرض مینمایم .

محمدعلی بندانی
آـ۸۷۸۳۸

جناب آقای غلامحسین جباری

بانهایت تاسف و تاثر مصیبت وارده را تسلیت عرض نموده بقای عمر و سلامت بازماندگان محترم را از خداوند خواهانیم .

سازمان سینمائی چهل‌ستون
آـ۸۷۸۴۰

جناب آقای دکتر امیررفیعی

مصیبت وارده را تسلیت عرض مینماید .

قم ـ حاج‌سیدابوالفضل برقعی
آـ۸۷۵۶۲

جناب آقای دکتر امیررفیعی

کارکنان شرکت سهامی ایران کار قم مصیبت وارده را به آنجناب تسلیت میگویند .

مدیر عامل شرکت سهامی ایران کار قم
حاج علی‌اصغر اسدی اربابی
آـ۸۷۵۶۴

جناب آقای دکتر امیررفیعی

درمصیبت‌واردهبا‌آنجناب شریك بوده تسلیت‌مارا‌بپذیرید .

قم ـ برادران ایزدی
آـ۸۷۵۶۶

همکار محترم جناب آقای جمشید اردلان

مراتب تاثر و تالم ما را از درگذشت پدر بزرگوارتان بپذیرید .

حسن بهشتی . هاشمی . خانم بروجردی . ورمزیار . علوی . صادقی . شیرین . عمران‌عبداللهی . شریفی . کامران عبداللهی . محمد بهشتی . خانم طباطبائی وکیلی .

آـ۳۵۶۰۱

درگذشت اسفناك‌هوشنك پزشك‌نژاد دانشجوی کوهنورد دانشگاه صنعتی‌رابخانواده و دوستان کوهنورد تسلیت‌میگوئیم.

گروه کوهنوردی دانشکده فنی
آـ۳۵۵۶۷

درگذشت تاثرانگیز هوشنك پزشك‌نژاد دانشجوی‌کوهنورد دانشگاه صنعتی‌رابخانواده ودانشجویان‌دانشگاه صنعتی‌تسلیت میگوئیم .

دانشجویان دانشکده فنی
آـ۳۵۵۶۷

سرتیپ نعمتی

مصیبت وارده را از صمیم قلب بشما تسلیت میگوئیم .

نوش‌آبادی . قبائی . مجتهدی . کسروی . بهفروز . حبیب‌زاده حسینی . شاهی . کردستانی . دوانی

آ ـ ۳۵۵۷۱

جناب آقای غلامحسین جباری معاون فرهنگی وزارت فرهنگ و هنر

بانهایت تاسف مصیبت وارده را تسلیت عرض نموده سعادت و سلامتی جنابعالی و خاندان محترم را از خداوند بزرگ خواستارم .

مهندس واهه خاجاطوریان
آ ـ ۳۵۵۸۳

دوست عزیزم سرگرد محسن زعفرانچی

بانهایت تاسف مصیبت وارده را بجنابعالی و خانواده گرام تسلیت عرض مینمایم .

عبدالعلی پور هاشم
آ ـ ۳۵۵۹۹

با اندوه فراوان درگذشت شادروان سرهنگ دکتر سید حسین مبینی را بخاندان محترم بویژه همسر و فرزندان گرامی تسلیت گفته شادی روح آن مرحوم وشکیبائی وسلامت بازماندگان را از درگاه خداوند یکتا خواستارم .

پرویز دانش
آ ـ ۸۷۵۸۴

سپاسگزاری

بدینوسیله از سروران گرام ـ دوستان و خویشاوندان که در مراسم تشییع ـ ترحیم و شب هفت مادر بزرگوارمان شرکت یا بوسیله نامه و تلگراف ابراز همدردی فرموده‌اند صمیمانه سپاسگزاری مینمائیم .

پروین معیری . دکتر منوچهر معیری . سرهنگ فریدون معیری
آ ـ ۸۷۸۲۲

سپاسگزاری

بدینوسیله از جناب آقای سالور استاندار خوزستان ، آقایان علماء اعلام و امرا و افسران ارتش ـ ژاندارمری و شهربانی‌ـ مدیران‌کل روسای ادارات ـ بازرگانان واصناف‌ـ پلیس مدارس ـ دوستان و بستگان ارجمند و همکاران عزیز و سایر طبقات و ذوات محترمیکه در سوک شادروان مادر گرامیم با تشریف فرمائی در مجلس ترحیم ویا بوسیله‌تلگرام‌ـ تلفن و مطبوعات و نامه ابراز لطف واظهار همدردی‌نموده‌اند صمیمانه تشکر و سپاسگزاری نموده بقاء و سلامت وسعادت همگی را از درگاه خدای بزرگ مسئلت دارم .

سرهنگ پور یوسف
آ ـ ۸۷۵۶۰

تشکر و اعتذار

ازکلیه‌آقایان‌وعلمای‌اعلام،قضات‌ووکلای‌دادگستری،روسای روسای عشای

شماره ۱۳۷۴۶ سال چهل و ششم

اطلاعات

یکشنبه ـ بیست و دوم اسفند ماه ۱۳۵۰
بیست‌وپنجم محرم ۱۳۹۲ـ دوازدهم‌مارس۱۹۷۲

استخراج دکتر ریاضی کرمانی

ساعات شرعی	
اذان صبح	ساعت ٤ و ٤٨ دقیقه
طلوع آفتاب	ساعت ٦ و ١٧ دقیقه
ظهر شرعی	ساعت ١٢ و١٦ دقیقه
اذان مغرب	ساعت ٦ و ٢٧ دقیقه

طرح تکمیلی طبقه‌بندی معلمین تهیه میشود

*** طرح تکمیلی جدید، نواقص طرح طبقه‌بندی فعلی معلمین را رفع خواهد کرد**

با اجرای طرح طبقه‌بندی مشاغل معلمان در سطوح مختلف کودکستان دبستان ، دوره راهنمائی، دبیرستان واجرای آئین‌نامه فوق‌العاده شغل نواقصی مشاهده شد که با تهیه طرح تکمیلی بزودی مرتفع خواهد شد .

در حال‌حاضر گروهی ازلیسانسیه ها که دارای رتبه دبیری بوده‌اند و با سمت مدیر دبستان انجام وظیفه می کنند ، با اجرای طرح فعلی در گروه آموزگاران قرار می گیرند در صورتی که در طرح تکمیلی کوشش خواهد شد که‌این دسته از معلمین در رشته دبیری قرار گیرند اگر چه مدیر دبستان هم باشند . در طرح طبقه بندی مدیران مدارس ملی‌فقط‌ازمزایای دبیری یا آموزگاری استفاده می‌کردند ، در حالی که در طرح تکمیلی از مزایای شغلی خود هم استفاده خواهند کرد .

کارشناسان وزارت آموزش و پرورش هم اکنون‌طبق دستوروزیر مشغول تدوین طرح تکمیلی می‌باشند و انتظار میرود این طرح تا پایان اسفندماه بمرحله تصویب نهائی برسد ولی در هرحال تاریخ اجرا از ۱ر۱۰ر۵۰ میباشد و مشمولین طرح اضافه حقوق خود را ازهمان‌تاریخی دریافت‌خواهند داشت ، که دیگر معلمین طبق طرح فعلی دریافت میدارند .

پرداخت پول

گزارش حاکی است طرح طبقه بندی مشاغل معلمی که اجرای‌آن از چندی قبل آغاز شده است با سرعت‌زیادی رو به پیشرفت‌است. در بعضی از شهرستان ها صدور احکام پایان یافته و در پاره‌ای از شهرستان ها لیست های مابه‌التفاوت آماده پرداخت است .

انجمن شهر، شرکت واحد را زیر نظر میگیرد

*** درتهرانسر پروانه‌ساختمان داده نمیشود**

انجمن شهر تهران در کار شرکت‌واحد نظارت میکندبدین ترتیب به سه تن از اعضای انجمن ماموریت داده شد تا کار شرکت واحد را زیرنظر بگیرند . این نمایندگان به مساله یدکی اتوبوسها ، حسابرسی شرکت ، کار و زندگی کارگران و رانندگان رسیدگی خواهند کرد. انجمن شهر همچنین رسما تائید کرد که شهرداری برای منطقه تهرانسر پروانه‌ساختمان نمی‌تواند بدهد .

ساختمان در تهرانسر

خبرنگار ما گزارش میدهد :

دیشب فراکسیون اکثریت انجمن شهر جلسه داشت . در این‌جلسه آقای پیرزاد در زمینه اجازه ساختمان منطقه تهرانسر ، سخن گفت‌و توجه انجمن و شهرداری را باین مساله جلب کرد . درپاسخ بیانات این نماینده ، امروز رئیس انجمن رسما اظهار نظر کرد که چون منطقه تهرانسر درخارج از محدوده قرارداد، بنابراین شهرداری نمیتواند در آنجا اجازه ساختمان بدهد.

آنگاه مساله اتوبوسرانی تهران مطرح شد و پس از سخنان مدیر عامل شرکت واحد آقایان پیرزاد،نادرخانی و دکتر مهرپیرامون خریدهای شرکت تذکراتی دادند .

سپس آقای‌گرجی‌بازرس‌شرکت شرکت واحد ، نظارت کنند و در مورد مساله خرید یدکی و دیگر مسائل ، با ماموران شرکت همکاری نمایند .

در این جلسه‌آئین‌نامه‌معاملات آتش نشانی ، صورت‌حساب دریافت و پرداخت دیماه شهرداری و بالاخره وصول عوارض مقطوع از باغ‌وحش بتصویب رسید .

برنامه شرکت واحد را در مورد خریدوسائل یدکی شرح داد و آقایان ایرانی، قاضی، فلاح ، کیائی، رستگار رازی، شیخ بهائی و سپهبد شاهرخ شاهی مراتبی را یادآوری کردند . از طرف انجمن به آقایان رستگار رازی، ایرانی والیاسوند ماموریت داده شد تا از طرف انجمن به امور

موج اعتصاب در بحرین

*** کارکنان فرودگاه بین‌المللی، بیمارستانهای بحرین ویت شرکت بزرگ ساختمانی دست از کار کشیده‌اند**

بحرین ـ خبرنگار اطلاعات :

موج اعتصاب ، از صبح دیروز، سراسر بحرین را فرا گرفته است وهزاران‌نفر ، از مردوزن ، به عنوان اعتراض به میزان دستمزد خود ، دست از کار کشیده‌اند و در خیابان‌های مختلف ، دست به تظاهر زده‌اند .

اولین گروه اعتصاب کنندگان ، کارکنان فرودگاه بین‌المللی بحرین (شرکت هواپیمائی‌خلیج) بودند که از سحرگاه روز گذشته دست از کار کشیدند و بدنبال اعتصاب آنها ، پرواز و فرود هواپیما های مسافری و باری در این فرودگاه ، با اشکال مواجه‌شد و بعضی از شرکت های‌هواپیمائی، پرواز های خود را به بحرین قطع کردند .

شایع است که کارکنان فرودگاه بین‌المللی بحرین ، علاوه بر تقاضای اضافه دستمزد ، نسبت به‌استخدام ۳۵ کارمند جدید هندی و پاکستانی در این فرودگاه نیز ، ابراز نارضائی کرده‌اند .

بدنبال اعتصاب کارکنان‌فرودگاه، کلیه کارکنان بیمارستان‌های‌بحرین نیز اعتصاب کردند و بیمارانی که دراین بیمارستانها بستری‌بودند ، بعلت نبودن پزشک و پرستار ، درمعرض خطر قرار گرفتند وحتی اعلام شد که دونفر از بیماران ، بعلت نرسیدن دارو و عدم توجه کافی ، جان خود را از دست داده‌اند !

اعتصاب‌کنندگان ، که عده‌شان‌به سه هزارنفر میرسید ، اعلام کردند که اگر دستمزد آنها افزایش نیابد ، کماکان به‌اعتصاب خود ادامه خواهندداد .

در حالیکه اعتصاب این سه‌هزار نفر ، مسئولان دستگاههای‌مختلف را بشدت نگران کرده بود ، چند ساعت بعد بیش از سه هزارنفر از کارگران یک شرکت ساختمانی بنام « ویمپی » نیز ، دست از کار کشیدند و در خیابانها دست به تظاهر زدند ، این عده نیزتقاضای افزایش دستمزد های خود را داشتند .

اکنون در بحرین ، شایع است که احتمال دارد بدنبال اعتصاب کارکنان فرودگاه ، بیمارستانها وشرکت بزرگ«ویمپی » ، کارکنان سایر ادارات و موسسات بزرگ بحرین نیز دست به اعتصاب بزنند .

پرستار نمونه سال معرفی شد

سرکار علیه خانم‌فریده دیبا هنگام ورود به تالار موزه مورد استقبال هیئت مدیره انجمن پرستاران قرارگرفت .

عصر دیروز انجمن پرستاران ایران در تالار نوبنیاد و موزه ایران باستان مراسمی در حضور سرکار علیه خانم فریده دیبا برپا کرده‌وپرستار نمونه سال معرفی شد .

دبیر انجمن پرستاران دراین مراسم ضمن گزارشی گفت :

انجمن پرستاران ایران‌درسال ۱۳۳۱ تشکیل شد و در سال ۱۳۳۶ بعضویت شورای پرستاران درآمد . در حال حاضر در این شورا ۷٤ کشور عضویت دارند .

در مراسم دیروز خانم مداح که بعنوان پرستار نمونه سال ۱۳۵۰ انتخاب‌شده‌معرفی شد وسپس سرکار علیه خانم دیبا گواهینامه های فارغ ـ التحصیلان کلاس مراقبت‌بیمار در هواپیما را به آنان دادند و مراسم پس از اجرای چند برنامه هنری بپایان رسید .

بیمه‌شخص ثالث‌درخارج از کشوراعتبار پیداخواهد کرد

بیمه ایران طرحی در دست بررسی نهائی دارد که بموجب این طرح بیمه شخص ثالث وسائط نقلیه داران به بیمه بین‌المللی اروپاخواهد پیوست که در نتیجه آن ایرانیان و سایر توریست‌هائی که‌باوسائط نقلیه از کشور های اروپائی وارد ایران میشوند ، کارت سبز بیمه شخص ثالث آنان که بوسیله شرکتهای بیمه وابسته به بین‌المللی اروپا صادر شده است نزد بیمه ایران نیز معتبر خواهد بود و این گروه احتیاجی ندارد که تا پایان مهلت بیمه شخص ثالث وسیله خود آنرا مجددا در ایران‌هم بیمه ثالث نمایند.

یک مقام بیمه ایران که این خبر را در اختیار اطلاعات قرار داد افزود متقابلاباامضاء قراردادی که بین بیمه ایران و بیمه بین‌المللی اروپاصورت خواهد گرفت ایرانیان ویا توریست هائی که وسائط‌نقلیه خودشان در ایران و نزد شرکت بیمه ایران بیمه‌شخص ثالث نمایند در کشور های اروپائی نیز این بیمه معتبر خواهد بود .

همین مقام اضافه کرد که با تماس هائی که در جریان است انتظار میرود که طرح جدید بیمه تا اواخر فروردین ماه آینده با امضاء قرارداد بموقع اجراء گذاشته شود .

سازمان جنگلها و مراتع از مردم تقاضا کرد

درچهارشنبه‌سوری بته نسوزانید

سازمان جنگلهاو مراتع کشوربه‌وزارت کشاورزی‌ومنابع طبیعی توصیه کرد که برای برگزاری آتش سوزی چهار ـ شنبه سوری از بته های بیابانی استفاده نکنند .

این سازمان در توصیه خود یادآور شده‌است که‌اگر از ۵۰۰هزار خانوارمقیم‌تهران‌فقط ۳۰۰ هزار خانوار هر کدام‌فقط ۵ کیلو بته بیابانی را کنده و در مراسم شب چهارشنبه سوری آتش بزنند یك‌میلیون و ۵۰۰هزار کیلو بته فقط در تهران آتش‌زده‌شده‌وبااحتساب اینکه در شهرستان ها نیز این‌مراسم‌انجام‌میشود ،خسارت فراوانی به‌خاك‌و زمین های زراعتی و ذخیره آب کشوروارد خواهدشد.

دولت‌سالانه چندین میلیارد ریال صرف تثبیت شن ورویش گیاه در مناطق مختلف می کند تاعلاوه برجلوگیری‌ازفرسایش خاك‌و تامین کمبود منابع‌آب زیرزمینی باقتصاد کشاورزی کشورکمك کند.

سازمان جنگلها و مراتع کشور هشدارمیدهددربرگزاری مراسم جشن چهارشنبه‌سوری که‌سنتی شایسته و میهنی می باشد می‌توان از سرشاخه ها ـ هیزم ودیگر مواد که‌بتواند اشتعال داشته باشد استفاده کرد ، بنابراین از کلیه مردم استمداد می شود که باهمکاری باسازمان‌مزبور از بته کنی جلوگیری کنند.

سردخانه ۵هزار تنی تبریز آتش گرفت !

هواپیمای جت هنگام عبور از روی سردخانه مشتعل‌تغییر مسیر داد !

بعداز ظهر دیروز طی یک آتش سوزی مهیب‌قسمت اعظم‌ساختمان جدیدالاحداث سردخانه پنج هزار تنی تبریز سوخت‌و در حدودچهار میلیون تومان خسارت وارد آمد!

در این آتش سوزی که قریب چهار ساعت و نیم ادامه داشت بکسی آسیبی وارد نیامد .

هنگام وقوع آتش‌سوزی ،پنجاه کارگر و متخصص ایرانی و لهستانی در قسمت های مختلف ساختمان سردخانه سرگرم کار بودند !

آتش سوزی ساعت ۲ر۳۰ بعد از ظهر دیروز شروع شد، و هواپیمای جت مسافربری تهران ـ تبریز که قصد فرودبر باندفرودگاه تبریز را داشت هنگام عبور ازروی سردخانه بعلت شعله های آتشی که ازساختمان به‌آسمان زبانه‌می‌کشید تغییر مسیر داد !

سردخانه مزبور متعلق به‌وزارت تعاون و امور روستا است وکار های ساختمانی آن در شرف اتمام و آماده بهره‌برداری بود !

آتش‌سوزی هنگامی رخداد که کارگران روی سقف یکی‌از سالنها مشغول ریختن قیر مذاب بر روی قطعات عایق سقف پوش بودند.

یک متخصص لهستانی که از مسئولان نصب تاسیسات سردخانه است درمورد خسارات این حریق بخبرنگار ما در تبریز گفت : به پنج سالن بزرگ سردخانه آسیب کلی رسیده است .همچنین یک انبار پر از «پولونیت» که از مواد پلاستیکی است ذوب‌شده ودر حدود چهار میلیون تومان خسارت وارد آمده است !

خبرنگار مادر تبریز بدنبال‌گزارش خود میافزاید :

ماموران آتش‌نشانی شهرداری‌و فرودگاه تبریز تا ساعت ۶ر۱بعد از ظهر دیروز سرگرم اطفاء این حریق بودند و آنرا باتلاش‌فراوان خاموش کردند .

بلموند
۵۱
بلموند اولین است
بلموند اولین سازنده
تلویزیون درایران است
که‌درآستانه‌سال‌نو مدل
۵۱ خودرا عرضه میکند

«اسماعیل کیجا»معروف رشت حاضر
شدتمام بدهی گوگوش رابپردازد!
این واقعه یکی از جالبترین وقایع در اطراف موضوع بدهی گوگوش است
دهها رپرتاژ ،سرگذشتهای عبرت‌انگیز، مطالب علمی شیرین و جالب
دوشنبه‌هاشماهم‌جوانان‌رابخوانید

اطلاعیه‌شهرداری‌قم
ازصاحبان املاك و اراضی شهر خواهشمند است‌برای استفاده از ده درصد جایزه خوش حسابی تا قبل‌ازپایان سال جاری نسبت بپرداخت عوارض نوسازی ملك خود اقدام فرمایند .
شهردارقم

خنده ـ خنده ـ خنده ـ خنده ـ خنده
عیدی امسال وحدت وارحام صدر
برنامه ویژه نوروز بهترین گروه سینمائی پایتخت

قصه‌ای از عشق ـ قصه‌ای از انسانیت
آدمک
رنگی ـ ایستمن کالر
از فردا صبح فقط درسینماهای
کاپری ـ سیلورسیتی (قلهك)

برای شرکت درقرعه‌کشی حساب پس‌انداز
بانك اعتبارات تعاونی توزیع
فقط ۸ روز
فرصت دارید
● جوایزبورس تحصیلی باحق واگذاری
● جوایزوام خانه ده ساله بدون بهره
● میلیونها ریال جوایز نقدی
درانتظارشماست
بانك اعتبارات تعاونی توزیع مبتکرجوایز فرهنگی