دیدار شهبانو و بانو مائو

گزارشها وعکسهای جالب ازسفر شهبانو

از خبرنگاران اعزامی اطلاعات

گزارش های مسافرت علیا حضرت شهبانوی ایران به چین با عکس های جالب و دیدنی در صفحات ٤ـ٥ـو٢٠ چاپ شده است .

۲۴ صفحه

اطلاعات

چهارشنبه ۲۹ شهریور ماه ۱۳۵۱ ـ شماره ۱۳۹۰۶ تکشماره ۵ ریال

علیاحضرت شهبانو بعدازظهر دوشنبه با شکوه فراوان وارد پکن شدند. عکس لحظه‌ای را که سرود ملی نواخته میشود نشان میدهد. در این عکس چوئن‌لای نخست‌وزیر جمهوری خلق چین، هویدا نخست‌وزیر ایران، تیمسار هاشمی‌نژاد فرمانده گارد شاهنشاهی دیده میشوند.

در میهمانی چوئن‌لای با فتخار شهبانو ۶۰۰ نفر از جمله سفرای ۷۰ کشور جهان شرکت داشتند

در ملاقات شهبانو و بانو مائو از پیشرفت های زنان ایران صحبت شد

●

صورت غذاها در میهمانی چوئن لای

● در این میهمانی باغذاها و نوشابه‌های چینی ازمدعوین پذیرائی شد

شهبانو با کفیل رئیس جمهوری ملاقات کردند

فردا شهبانو از دیوار چین بازدید می کنند

۲ بسته ماده منفجره به سفارت اسرائیل در پاریس فرستاده شد

سپتامبر سیاه مسئول قتل دیپلمات اسرائیلی شناخته شد

- سپتامبر ۵ نامه پستی حاوی مواد منفجره به سفارت اسرائیل در لندن فرستاده بود که ٤ تای دیگر آن کشف شد
- اسرائیل اخطار کرد که انتقام خواهد گرفت .
- سفارت لبنان درلندن هم به انفجار تهدید شد
- وزیر خارجه مصر با خانواده دیپلمات مقتول اسرائیلی همدردی کرد
- حسن زیات گفت اینها تمره تلخ اوضاع خاور میانه است .

در صفحه ۲

سال آینده کنکور وجود خواهد داشت

مطالعه برای حذف کنکور حداقل یکسال دیگر طول خواهد کشید

در صفحه ٤

میهمان ایزوستیا درمسکو

از خبرگزاری مطبوعاتی شوروی (نووستی)

در صفحه ۷

مبادله یک دیپلمات اسیر امریکائی باافسران سوریه

در صفحه ۲

برای استفاده از ۳۰۰،۰۰۰ ریال وام پانزده ساله بانک عمران مرتباً پس انداز خود بیفزائید

پیرو آگهی مورخ ۵۱ر۵ر۱۹ بدینوسیله به شرکت کنندگان در آزمایش ورودی آموزشگاه افسری ژاندارمری که جزء ۲۰۰ نفر رزرو تعیین شده‌اند ابلاغ میگردد جهت انجام آزمایشات پزشکی با دردست داشتن مدارک خواسته شده از تاریخ ۵۱ر۶ر۲۵ به آموزشگاه افسری واقع در ونک مراجعه نمایند .

Bank Bimeh Bazarganan

بانک بیمه بازرگانان

ب.ب.بانک

بدینوسیله باطلاع میرساند

از اول مهر ۱۳۵۱

ساعات کار کلیه شعب بانک در سراسر کشور بشرح زیر میباشد

صبحها : از ساعت ۸ الی ۱۳

عصرها : از ساعت ۱۶ الی ۱۸

ضمناً کلیه شعب بانک ، بعداز ظهر روزهای پنجشنبه تعطیل خواهد بود

سینما مهتاب

باصرف میلیونها ریال هزینه و تجهیزات کامل وجدید

ازامروز بافیلم مرد

باشرکت ناصر ملک مطیعی افتتاح شد

ساعات کار اداره معاملات

بدینوسیله باطلاع عموم میرساند که ساعات کار باجه های عصر اداره معاملات ریالی این بانک از اول مهر ماه ۱۳۵۱ تا اطلاع ثانوی از ساعت ۱۶ الی ۱۸½ خواهد بود .

بانک مرکزی ایران

اطلاعیه مرکز آزمون شناسی

داوطلبان دوره فوق لیسانس مشاوره وراهنمائی دانشسرایعالی تهران میباید برای دریافت کارت ورود بجلسه مسابقه مزبور از ساعت ۸ صبح الی ۱۲ روز ۵۱ر۶ر۳۰ به مدرسه‌عالی بازرگانی تهران مراجعه فرمایند . م الف ۹۴۷۹

چهارمین هفته نمایش فیلم

بابانان داد در تراس اونیورسال

با موفقیت ادامه دارد

شروع سانسها ۷ ـ ۹ر۱۵

مصاحبه برای کارآموزی تکنیسین هواپیما

در صفحه آخر

ساعات کار بانک پارس

از اول مهر ماه ۱۳۵۱

۱ـ ادارات مرکزی صبحها ۸ الی ۱٤

۲ـ شعب : صبحها ۸ الی ۱۳

عصرها ۱۶ الی ۱۸

بعداز ظهر پنجشنبه ها و ایام تعطیل ، ادارات و شعب بانک دائر نخواهد بود.

بانک پارس

آگهی استخدام

شرکت سهامی تولید و انتقال نیروی برق ایران(توانیر) بمنظور خدمت در پستهای فشار قوی خوی ـ شاهپور ـ میاندوآب ـ مهاباد ـ نقده ـ بوگان ـ خامنه ـ آذرشهر ـ بناب و صوفیان تعدادی فوق دیپلمه برق و مکانیک و دیپلمه برق ریاضی و طبیعی مرد محلی و همچنین تعدادی کمک تکنیسین محلی که حداقل دارای مدرک تحصیلی سوم متوسطه بوده و آشنائی به‌امور فنی داشته باشند باداشتن شرایط زیر از طریق آزمایش و مصاحبه استخدام‌مینماید.

۱ـ حداقل معدل دیپلمه‌های ریاضی وطبیعی ۱۲

۲ـ حداکثر سن برای دیپلمه‌ها ۲۵ سال

۳ـ عدم تعهد خدمت واشتغال بکار در وزارتخانه‌ها موسسات دولتی و همچنین اشتغال بتحصیل

٤ـ سپردن تعهد مبنی برانجام خدمت در شهرستان های فوق

داوطلبان میتوانند بمنظور ثبت‌نام و کسب اطلاعات بیشتر در ساعات اداری روزهای دوشنبه دهم و سه‌شنبه یازدهم مهرماه سال جاری با در دست داشتن مدارک‌زیر بدفتر این شرکت واقع در شهرستان رضائیه خیابان خیام‌ـ خیابان نصرت (مسلولین) مراجعه نمایند .

۱ـ فتوکپی کارت پایان خدمت وظیفه یا معافیت‌دائم غیرپزشکی

۲ـ فتوکپی مدرک تحصیلی

۳ـ دو قطعه عکس ٤ × ٦

کارمندان شرکت سهامی ایران هوخست مصیبت وارده را بخانواده‌محترم جورابچیان تسلیت‌گفته،صبر جمیل برای‌بازماندگان آن فقید سعید آرزو میکنند.

شرکت سهامی ایران‌هوخست

توجه توجه توجه

حراج چینی های هیس در کایزر

لاله‌زار ـ ـو

بهترین چینی آلمانی به‌ارزان‌ترین قیمت از اول مهر

ساعات کار بانک سپه

از روز شنبه یکم مهرماه یکهزار وسیصدوپنجاه ویک تا اطلاع‌بعدی ساعات کار زمستانی اداره مرکزی ـ شعب ـ نمایندگیها وباجه‌های تابعه بانک سپه باستثنای روزهای‌جمعه و تعطیلات‌رسمی برای‌مراجعه مشتریان محترم بقرار زیر خواهد بود :

پنج روز اول هفته

ازساعت ۸ (هشت) الی ۱۳½ (سیزده‌ونیم)

پنجشنبه‌ها

از ساعت ۸ (هشت) الی ۱۲ (دوازده)

ضمنا بعدازظهرها باستثنای پنج‌شنبه و تعطیلات رسمی تمام شعب ونمایندگیها وباجه‌های تابعه بانک سپه برای انجام هرگونه معاملات از ساعت ۱۵½ (پانزده‌ونیم) الی ۱۸ (هیجده) دائر خواهد بود.

بانک سپه

اطلاعیه شرکت برق منطقه‌ای تهران

شرکت برق منطقه‌ای تهران بمنظور فراهم کردن تسهیلات بیشتردر پرداخت صورتحساب بهای برق مصرفی مشترکین‌با موافقت بانک ملی ایران فرمهای مخصوصی تهیه کرده‌و دربخش های مربوطه برای‌مراجعه مشترکین محترم آماده نموده‌است .

از آندسته از مشترکین‌محترمی که غالبا به مسافرت‌میروندویا اینکه بعلت گرفتاری‌های مختلف مایلند که صورتحساب‌های برق مصرفی منظما از حساب جاری آنها برداشت گردد تاتاخیر در پرداخت صورتحساب باعث قطع انشعاب برق وناراحتی‌آنها نشود ، خواهشمند است به‌بخش مربوط برق مراجعه و فرمهای مذکور را تکمیل وبه قسمت حسابداری‌مشترکین این شرکت‌ارسال‌فرمایند.

باترتیبی که‌بابانک ملی‌ایران‌داده شده بهای برق مصرفی این دسته‌از مشترکین محترم طبق برگ تشخیص صادره‌از حساب‌جاری آنان در بانک ملی‌ایران برداشت‌ورسید آن‌ارسال خواهد شد . بدیهی‌است هرگونه اشتباه محاسبه قابل رسیدگی‌و برگشت خواهدبود .

م الف‌ف ۹۴۸۰ شرکت برق منطقه‌ای تهران

اطلاعیه‌شرکت تعاونی مرغداران تهران

در باره نرخ تخم مرغ

شرح در صفحه ۲۱

اگر آب در دست‌دارید ، زمین بگذارید و همین امروز فیلم

خردجال

را حتما ببینید

اطلاعیه واحد تعلیمات مکاتبه‌ای دانشسرای عالی سپاه‌دانش درباره ثبت نام ذخیره‌های مسابقه ورودی تحصیل از طریق مکاتبه در دوره عالی

بقیه در صفحه ۲۱

نظر باهمیت و فوق‌العاده بودن فیلم

مرد باشرکت ناصر ملک‌مطیعی

سینما های اونیورسال ـ مهتاب ـ ایران و سایر سینما های نمایش دهنده فردا (پنجشنبه) و پس فردا (جمعه) یک‌سانس اضافی از ساعت ۹ صبح نمایش میدهند .

آگهی ثبت نام مدرسه عالی علوم اقتصادی و اجتماعی قزوین

صفحه آخر

آگهی شهرداری تهران

طبق تصویبنامه شماره ٤ر۲٤۳۵٦ مورخ ٦ر۵ر٤۲ وزارت کشور به‌قائم‌مقامی انجمن شهرو تعرفه مصوبه مورخ ۲۸ر۱۰ر٤۸ و۱۰ر۳ر٤۹ انجمن شهرپایتخت کسبه وپیشه‌وران محترم موظفند سالیانه بماخذ مقرر درتصویبنامه وتعرفه‌های مصوبه عوارض بشهرداری پایتخت پرداخت نمایند لذا مراتب بدینوسیله جهت اطلاع عموم کسبه و پیشه‌وران محترم آگهی میشود خواهشمند است حداکثر تا آخر شهریور ماه سال جاری با مراجعه بادارات‌درآمدمناطق دوازده‌گانه‌شهرداری‌فرمهای مربوطه‌بعوارض متعلقه را دریافت و بشعب بانک ملی همان منطقه پرداخت و رسید مخصوص بخود را دریافت دارند تانیازی باقدامات قانونی دیگر از نظر وصول عوارض نباشد.

شهردار پایتخت

آ ـ ٤٤۱۷٦

سفارت لبنان درلندن هم به‌انفجار تهدید شد

سپتامبر سیاه مسئول انفجار در سفارت اسرائیل است

لندن ـ سفارت اسرائیل در لندن دیروز هدف اقدام تروریستی بیسابقه‌ای قرار گرفت.

دیروز پنج پاکت محتوی مواد منفجره از آمستردام به آدرس سفارت اسرائیل فرستاده شد که هنگام باز کردن یکی از آنها رایزن کشاورزی اسرائیل «شاهوری» بشدت زخمی گردید و در راه بیمارستان جان سپرد و یک دیپلمات دیگر اسرائیلی بنام «تئودورکدار» که قرار بود تا چند روز دیگر جانشین «شاهوری» بشود زخمی گردید.

انفجار قسمتی از دفتر سفارت را نیز خراب کرد. «شاهوری» که ماموریتش در لندن تمام شده بود میخواست پیش همسر و دو فرزندش در اسرائیل برود. جانشین «شاهوری» بطور سطحی زخمی شده و خطری متوجه جان او نیست.

ماموران اسکاتلندیارد که بلافاصله پس از دریافت خبر انفجار به سفارت اسرائیل هجوم بردند چهار نامه پستی دیگر در میان نامه‌هائی که از روز شنبه به سفارت فرستاده شده بود پیدا کردند. کارمندان سفارت بعلت تعطیلات روز «کیپور» تا دیروز فرصت باز کردن نامه‌ها را پیدا نکرده بودند. ماموران پلیس اسکاتلندیارد هنوز مبداء این چهار نامه را فاش نکرده‌اند **ولی نخستین بسته که منفجر شد از آمستردام فرستاده‌شده بود یک افسر پلیس انگلیس اظهارداشت مقدارموادمنفجره‌ای که تروریست‌ها در داخل این بسته‌های پستی قرار داده‌اند زیاد نیست ولی بسیار نیرومند است.**

این اقدام تروریستی هنگامی روی داد که وزیران خارجه چهار کشور عربی مصر، لبنان، قطرو بحرین در لندن بسرمی برند. اندکی پس از حادثه انفجار اشخاص ناشناس بوسیله تلفن تهدید کردند که سفارت لبنان نیز بسرنوشت سفارت اسرائیل دچار خواهد شد.

تاکنون مقامات انگلیسی هیچگونه اطلاعی درباره عاملین سوء قصد در اختیار مطبوعات نگذاشته‌اند ولی «میکائیل کوماي» رسما «سپتامبر سیاه» رامسئول این انفجار معرفی کرد.

سفیر اسرائیل که در یک مصاحبه مطبوعاتی سخن می گفت اضافه کرد : معذلک تا آنجا که او اطلاع دارد سپتامبر سیاه علنا مسئولیت این اقدام تروریستی را بعهده‌نگرفته است ولی مسلم است که تروریستها درنظر داشتند گروهی دیگر از دیپلماتهای اسرائیل را باینوسیله از میان ببرند. سفیر اسرائیل توضیح دادکه پاکت محتوی مواد منفجره دارای تمبر پستی لاهه بود ولی این مسئله توجه کارمندان سفارت را جلب نکرد چون ما اغلب با سفارتخانه های خود در اروپا تماس پستی داریم.

وی در پایان از دولت انگلیس درخواست کرد که برای پایان دادن به تروریسم و راهزنی هوائی اقدام جدی بعمل آورد چه تروریست‌ها از آزادی عمل خود و بی تفاوتی دولت های اروپای غربی برای انجام مقاصد شوم خود استفاده می کنند در حالیکه در خاورمیانه میدان فعالیت آنها محدود شده در اروپا دست بعملیات تروریستی می‌زنند.

خبرنگار رادیو اسرائیل در لندن گزارش داد که در داخل سه پاکت از پنج پاکتی که به سفارت فرستاده شده اعلامیه هائی از «سپتامبر سیاه» باین مضمون قرار داده شده بود.

«این انتقام جنایات شماعلیه بشریت و کشتار خلق فلسطین است ما در هرجا که شما را پیدا کنیم ضربت شدیدی وارد خواهیم کرد.

خبرنگار رادیو اسرائیل در گزارش خود اضافه کرده‌است که تروریست‌ها وقت بسیار مناسبی را برای اجرای نقشه های خود انتخاب کرده بودند زیرا سفارت بمناسبت «یوم ـ کیپور» از روز جمعه تاسه‌شنبه تعطیل بود وطبعا مقدار زیادی نامه جمع شده بود و پنج‌پاکت محتوی مواد منفجره در میان انبوه نامه‌های پستی دیگرتوجه کارمندان سفارت را جلب‌نکرده است.

محل ضیافت مخفی‌ماند

محافل صلاحیتدار انگلیس اظهار عقیده کرده‌اند که حادثه انفجار در سفارت اسرائیل به تلاش های‌دیپلماتیک انگلیس به منظور فراهم کردن مقدمات مذاکرات اسرائیل‌و مصر لطمه شدیدی وارد کرده‌است.

وزیر امور خارجه انگلیس که از حادثه دیروز ابراز تنفر کرده‌بیک حمله دیپلماتیک جدید دست‌زده و بابذل مساعی جمیله خوددرجستجوی راه حلی برای مسئله خاور میانه بود.

وی ضمن‌نطقی‌که در حضور وزیر امورخارجه‌مصر ایرادکرد پیشنهاد نمودکه مصر واسرائیل به میانجی‌گری گونارياربنگ یا کشور دیگر و یا در چهارچوب کنفرانس‌صلح که از جانب دبیر کل‌سازمان ملل متحد عنوان‌شده است با یکدیگر تماس بگیرند.

وی اضافه کرد که با خارج شدن مستشاران نظامی شوروی از مصر زمینه برای حل مسالمت‌آمیز اختلافات‌خاورمیانه مساعد شده است.

پیشنهادهای وزیر امور خارجه انگلیس با اینکه تازگی نداشت مورد توجه زیات قرار گرفت.

هیوم درعین‌حال از اسرائیل خواست که آشکارا‌وبدون‌ابهام اعلام دارد که در صدد ضمیمه کردن سرزمین‌کشور های عربی بخاک اسرائیل‌نیست. ولی سوء قصدی که دیروز در سفارت اسرائیل به کشته شدن یکی از دیپلماتهای اسرائیلی تمام شد محیط مذاکرات را بکلی عوض کرد . چه‌بیم‌آن میرود که‌بدنبال این‌حادثه‌فلسطینی‌ها بیک رشته اقدامات تروریستی دیگر دست بزنندواسرائیل باعملیات انتقامی خود باعراب پاسخ دهدو دامنه بحران بیش از پیش گسترش یابد.

زیات دیشب شام را میهمان معاون وزیر امور خارجه‌انگلیس بود .

بعلل امنیتی محل برگزاری مجلس میهمانی مخفی ماند و لیست میهمانان‌فاش نشد . قرار بود زیات در یک نمایش تئاتر حضور یابد ولی این برنامه در آخرین لحظه لغو شد.

زیات که از هنگام ورود به لندن دچار سرماخوردگی شده است‌روز دوشنبه‌بمذاکرات خود با رهبران انگلیس پایان داد ولی تصمیم گرفت برای تهیه پرونده های مسافرت خود به بلژیک یک روز دیگر درلندن بماند.

وی‌امروزعازم پایتخت‌بلژیک میشود و از آنجا برای شرکت درجلسات‌مجمع عمومی‌سازمان ملل متحد به نیویورک خواهد رفت.

اسرائیل به‌فرستندگان بسته‌های بمب اخطار کرد

بیت‌المقدس ـ آبا‌ابان وزیر خارجه اسرائیل‌به کسانی که بافرستادن بسته پستی حامل بمب برای یك دیپلمات اسرائیلی در لندن وی رابه قتل رسانده‌اند اخطار کرد‌که از مکافات عمل خود ایمن نخواهند ماند . آبا‌ابان گفت: آمی شاهوری وابسته کشاورزی اسرائیل در لندن‌بوسیله کسانی به قتل رسیده که تنها هدف آنها پاشیدن بذر نابودی و انهدام و آسیب رساندن به تمام ارزش هائی است که برای بشریت و فرهنگ وی عزیز شمرده‌میشود.

وزیر خارجه اسرائیل تهدید کرد که کشور ها و دولت هائی که از تروریست ها حمایت میکنند نیز به مجازات اعمالشان خواهندرسید.

سخنان تهدید آمیز آبا‌ابان بعداز مرك وابسته کشاورزی اسرائیل در لندن بسیاری از ناظران سیاسی را متقاعد کرده‌است که نبردی که اسرائیل بعدازماجرای کشتار یازده ورزشکار اسرائیلی در مونیخ علیه‌فلسطینی ها آغاز کرده بهیچوجه پایان نیافته است . ارتش اسرائیل در هفته گذشته و در هفته جاری در جریان دامنه‌دارترین حملات زمینی و هوائی به لبنان و سوریه ۱۰ پایگاه تروریست های عرب را مورد حمله قرار دادو دراین‌حملات ده ها نفر از فلسطینی ها و عده زیادی غیر نظامی در کشور های سوریه و لبنان کشته شدند.

وزارت‌خارجه اسرائیل به کارکنان تمام سفارت‌های این کشور در ممالك خارجی هشدار داده است که مراقب دامهائی که بوسیله عناصر تروریست برضد آنها گسترده میشود باشند.

وزارت خارجه اسرائیل مخصوصا اعلام خطرکرده است که بسته های پستی متعددی که در ممالك خارجی برای‌دیپلمات های اسرائیلی فرستاده میشود ممکن است حاوی بمب باشد.

در ماه ژانویه گذشته نیز فلسطینی ها کوشیدند تابا فرستادن بسته های پستی حامل بمب برای نزدیك به ۱۰ دیپلمات اسرائیلی در کشور های خارجی آنها را به قتل برسانند.

سوریه میخواهددیپلمات اسیر امریکارا بااقسران اسیر خود در اسرائیل مبادله کند .

بیروت ـ منابع مطلع در دمشق فاش کردند که مقامات نظامی سوریه یک‌افسرامریکائی را که معاون وابسته نظامی امریکا دراردن است بازداشت کرده‌اند .

این افسر که سروان «بارت» نام دارد ظاهرا هنگامیکه در جاده بین عمان‌وبیروت حرکت میکرد وارد خاك سوریه شد و بوسیله نظامیان سوریه باز‌داشت شده است‌وازنهم‌سپتامبر جاری تاکنون در یک نقطه نامعلوم درسوریه زندانی است.

اطلاعاتی که در بیروت بدست آمده حاکی است که دولت سوریه‌امیدوار است با دستگیر کردن سروان بارت ـ وسایلی فراهم کند که وی با ۵ افسر ارتش سوریه‌که بوسیله‌اسرائیل ربوده شده و در این کشور زندانی هستند مبادله شود .

از آنجا که بین امریکا و سوریه روابط سیاسی وجود ندارد دولت ایالات متحده از سفارت ایتالیا در دمشق که حافظ منافع امریکا در سوریه است تقاضا کرده است که برای آزادی افسر امریکائی از اسارت سوریه اقدام کند .

در ماه ژوئن گذشته یک ژنرال و چهار سرهنگ ارتش سوریه در جنوب لبنان بوسیله سربازان اسرائیلی ربوده شدند وکوششهائی که تاکنون ازطریق مراجع بین‌المللی برای فراهم کردن موجبات آزادی آنها صورت گرفته بی نتیجه مانده است .

بمناسبت بازداشت دیپلمات امریکائی ، دولت امریکا بدولت سوریه اعتراض‌کرده وخواستار آزادی فوری او شده است.

اجلاسیه مجمع عمومی سازمان ملل افتتاح شد :

اقدامات شدید امنیتی برای حفظ جان نمایندگان سازمان ملل

سازمان ملل متحد بیست و هفتمین اجلاسیه مجمع عمومی سازمان ملل‌متحددرساعت ۲۲و۴۴ دقیقه‌دیشب بوقت تهران‌درنیویورك گشایش یافت. ریاست‌جلسه‌افتتاحیه را آدام‌مالیک وزیر خارجه‌اندونزی ورئیس دوره پیشین مجمع‌عمومی برعهده داشت.

در این جلسه برای انتخاب استانیسلاوتریشینسکی معاون‌وزارت خارجه لهستان‌برای ریاست مجمع عمومی رای گرفته شد و در نتیجه وی‌باکثریت ۱۳۸ رای موافق در برابر ۴ رای ممتنع جای‌آدام‌مالیک رادر ریاست مجمع‌عمومی سازمان ملل متحد گرفت.

تریشینسکی در نطقی که پس‌از انتخاب شدن‌بریاست مجمع عمومی ایراد کرد اظهار داشت که ادامه جنگ ویتنام را دیگر با هیچ‌منطقی نمیتوان توجیه کردوجهانیان حق دارند تاانتظار داشته باشند که‌این جنگ هرچه زودتر پایان یابد.

درلحظه‌ای که نطق‌رئیس جدید مجمع‌عمومی پایان‌می‌یافت دوجوان در حالیکه‌فریاد میکشیدند و به‌نفع یهودیان‌شعارمیدادند برضدشوروی تظاهرات کردند . این دو جوان فریاد میکشیدند : بگذاریدیهودیان از شوروی خارج شوند.

ماموران گارد سازمان ملل‌متحدکه امسال برای اوایل‌بار با سلاحهای خودکار مسلح شده‌اند بلافاصله‌دو جوان تظاهرکننده‌رابیرون‌انداختند.

اقدامات احتیاطی

بیست و هفتمین اجلاسیه‌مجمع عمومی سازمان‌ملل‌متحد دیشب‌طبق مرسوم سنواتی بایک دقیقه نیایش در سکوت گشایش یافت.

اقدامات احتیاطی وامنیتی که برای مقابله با خطر تروریستها که در اطراف مقر سازمان ملل بکار بسته شد این‌بار‌از تاریخ ۱۹۶۰ که‌نیکیتاخروشچف نخست‌وزیروقت شوروی از سازمان ملل دیدن کرد تاکنون بی‌سابقه بود.

تروریسم و مناقشات خاورمیانه احتمالا مهمترین مسائلی است که بحث درباره‌آنهادر دستورمذاکرات مجمع‌عمومی سازمان‌ملل‌دراجلاسیه جدیدآن مورد پیش‌بینی قرارگرفته است.

دستور مذاکرات‌این‌دوره از مجمع عمومی ۹۸ موضوع مختلف رادر برمیگیرد.

نمایندگان ۱۳۲ کشور عضو سازمان ملل که‌دراجلاسیه امسال مجمع‌عمومی‌شرکت کرده‌اندا‌حتمالا تاعید کریسمس به کار خود در این مجمع ادامه خواهند داد.

سخت‌گیری کم‌سابقه‌ای‌که‌امسال در تدابیر امنیتی برای حفظ جان نمایندگان کشورهای عضو سازمان ملل‌متحد بکار بسته شده است تاحدودزیادی‌معلول وحشت‌دیپلمات ها از امکان رخنه عناصرتروریست به‌داخل مقر سازمان ملل است . دیپلماتها از آن‌بیم‌دارند که عناصر تروریست درجنگ نفرتی که بین اعراب واسرائیل برپا شده است بخاطر مقاصد سیاسی ـ اشخاص بی‌گناه را در سازمان ملل‌متحد‌به قتل رسانند.

یکی از مهمترین دلایلی که علت بکار بسته شدن اقدامات شدید امنیتی رادراجلاسیه امسال مجمع عمومی توضیح میدهد حضور در حدود یکصدنفر از وزیران خارجه کشورهای مختلف در مقر سازمان ملل‌است.

آندره‌گرومیکو وزیر خارجه‌شوروی وآبا‌ابان وزیر خارجه اسرائیل از جمله وزیران خارجه‌ای هستند که تاکنون برای شرکت در اجلاسیه جدید مجمع عمومی وارد نیویورك شده‌اند ویا قرار است بعدا وارد شوند.

در دستور مذاکرات اجلاسیه امسال مجمع‌عمومی که بروایتی حاوی ۹۸ موضوع‌وبه روایت دیگر شامل ۱۰۱ موضوع مختلف است پیشنهادی وجود دارد که‌از جانب کورت‌والدهایم دبیرکل سازمان‌ملل عنوان شده و هدف از آن مبارزه باتروریسم در تمام شکل های قابل تصور آن است.

خوشحالی نخست‌وزیر انگلیس

ادوارد‌هیث نخست‌وزیر انگلیس سفر ۴روزه‌خودرا به ژاپن پایان داد . درپایان این سفر هیث گفت ازنتایج سفرخود کاملا راضی‌است در عکس هیث (نفرسمت چپ) و تاناکا نخست‌وزیر ژاپن درآخرین ملاقات‌خود دیده می شوند . عکس‌رادیوئی اطلاعات

کوماندوهای فلسطینی یك کارخانه اسلحه سازی اسرائیل‌را منفجر کردند

قاهره ـ کوماندو های فلسطینی یک کارخانه اسلحه سازی اسرائیل را در نزدیکی حیفا منفجر کردند .

فرماندهی کل نیرو های انقلاب فلسطین ضمن بیانیه‌ای که در قاهره انتشار یافته است اعلام کرد که کارخانه اسلحه سازی اسرائیلی دیروز منهدم شده و در این خرابکاری یک کوماندوی فلسطینی نیز زخمی شده است .

در اعلامیه فرماندهی کل انقلاب فلسطین گفته شده است که در کارخانه مذکور مسلسل های خودکار تولید می شد.

کوماندو های عرب روز دوشنبه گذشته یکی از مواضع ارتش اسرائیل ا در تپه های اشغال شده جولان باموشک مورد حمله قرار دادند و یک سخنگوی فلسطینی اظهارداشت که در این حمله خسارات سنگین به دشمن وارد شده است .

در دو روز اخیر این دومین حمله‌ای است که بوسیله کوماندو های فلسطینی علیه مواضع اسرائیل در ارتفاعات جولان صورت گرفته است .

یک سخنگوی فلسطینی قبلا اعلام کرده بود که کوماندو های عرب یک پل را در اراضی تحت اشغال اسرائیل در تپه های جولان منهدم کرده ویکی دیگر از مواضع اسرائیل را با موشک در هم کوبیده‌اند .

شوروی سلاحهای بیشتری به عراق میدهد

مسکو ـ شوروی اعلام کرد که سلاح ها وتجهیزات جنگی‌بیشتری برای عراق خواهد فرستاد واعطاء کمک مادی به چریکهای فلسطینی را ادامه خواهد داد .

این مراتب در اعلامیه مشترکی که در پایان دیدار ۵ روزه احمد حسن البکر رئیس جمهور عراق از شوروی انتشار یافته منعکس شده است .

در محافل سیاسی مسکو گفته‌می شود که عراق احتمالا در برابر دریافت اسلحه بیشتر از شوروی به این کشور اجازه خواهد داد تا نفوذ خود را در صنعت و ثروت نفتی عراق مستحکم ترکند.

در اعلامیه مشترک عراق و شوروی توسعه همکاریهای دو کشور مورد ستایش قرار گرفته و مضافا توفیق آنها برمشکلات و فشار هائی که انحصارات نفتی بین‌المللی برعراق وارد می کند مورد ستایش قرار گرفته است .

در اعلامیه مشترک گفته شده که دولت شوروی خواهد کوشید تابنیه دفاعی عراق وآمادگی رزمی نیرو های مسلح آن را تقویت‌کند.

احمد حسن‌البکر پیش از ترك شوروی از سه رهبر طراز اول این کشور دعوت کرد که از عراق دیدن کنند .

احمد حسن‌البکر رئیس‌جمهور عراق در پایان دیدار ۵ روزه خود از شوروی برای یك‌اقامت ۲۴ساعته واردترکیه شد.

وی باجودت سونای رئیس جمهور ترکیه در باره امکانات توسعه روابط اقتصادی،سیاسی، بازرگانی و فرهنگی عراق و ترکیه و همچنین در باره خلیج فارس ـ خاورمیانه و قبرس گفتگو کرد .

خلاصه اخبار مهم جهان

- توکیو ـ در صورتیکه ژاپن با جمهوری خلق چین روابط سیاسی برقرار کند ـ دولت فرمز روابط سیاسی ـ اقتصادی و فرهنگی خود را باژاپن قطع خواهد کرد.

این مطلب ماحصل مطالعات یک هیئت ژاپنی است که اخیرا از فرمز دیدن کرده و دیروز به توکیو بازگشته است.

اعضاء هیئت ژاپنی هنگامیکه فرمز را ترك میکردند ـ در فرودگاه تایپه بوسیله عده زیادی از مردم «هو» شدند.

تظاهر کنندگان که برای اعتراض به سیاست ژاپن و نزدیکی روز افزون آن بپکن ـ گرد آمده بودند علیه ژاپن و جمهوری خلق چین شعار دادند.

- برلن شرقی ـ گوستاوهوزاك دبیر اول حزب کمونیست چکسلواکی در راس هیئتی که «لوبومیراستروگال» نخست وزیر این کشور نیز از اعضاء آن است دیروز واردبرلن شرقی شد.

هوزاك وهمراهان وی قرار است با اریش هونکرر‌هبر حزب کمونیست وویلی‌اشتوف نخست‌وزیر آلمان شرقی درباره مسائل مورد علاقه دو کشور مذاکره کنند.

- لوس آنجلس ـ در یک نزاع خانوادگی در لوس‌آنجلس چهار کودک خردسال در داخل وان حمام خفه شدند، عموی ۱۶ ساله آنها در زیر ضربات چکش یا میله آهنی بقتل رسید ومادر آنها بعلت جراحاتی که بر بدن وی وارد آمده بود به بیمارستان انتقال یافت.

پلیس لوس آنجلس پدر کودکان خفه شده را که بترتیب ۲ساله ، ۳ساله ،۴ساله و۵ ساله بودند بازداشت کرده واو را تحت بازجوئی قرار داده است.

- آنکارا ـ دادگاه آنکارا یک دانشجوی ترک بنام «اسماعیل آیدنیلی» رابه شش سال وسه ماه زندان محکوم کرد.

وی باتهام پخش نسخه‌های مجله دست چپی «شفق» که بطور مخفیانه در ترکیه چاپ میشود از طرف ماموران انتظامی بازداشت شده بود.

- قاهره ـ بدنبال اعلامیه اخیر پرزیدنت سادات وسرهنگ قذافی درباره وحدت کامل مصر و لیبی آماری که در قاهره انتشار یافته اختلاف سطح زندگی را در دوکشور بخوبی روشن میکند، دستمزد متوسط یک کارگرلیبی ماهانه در حدود هشتصد تومان است در حالی که یک کارگر مصری بطور متوسط ۱۶۰ تومان حقوق می‌گیرد.

در عوض در لیبی سطح قیمت‌ها خیلی بالاتر ازمصر است .

- راولپندی ـ برای دومین بار طی ۱۵ روز اخیر در منطقه «تنگیر» در پاکستان زمین لرزه شدیدی روی داد . نخستین گزارشهای رسیده حاکی است که براثر زلزله سه نفر کشته شده و بیست نفر زخمی گردیده‌اند.

اخبار خبرگزاری چین‌نو (شین‌هوا)

روابط کامبوج و زامبیا

پکن ـ شین‌هوا ـ ۱۹سپتامبر ـ نوردوم سیهانوک رئیس دولت ورئیس‌جبهه متحد ملی‌کامبوج باتفاق همسر خود با «چونا» معاون ریاست جمهوری زامبیا و همسر وی که از جمهوری خلق چین دیدن میکنند در اقامتگاه رسمی هیئت زامبیایی در پکن ملاقات کرد . در این ملاقات درباره‌روابط دوجانبه زامبیا و جبهه‌متحدملی‌کامبوج مذاکرات بسیار دوستانه‌ای انجام گرفت .

استقلال و وحدت کره

سازمان ملل ـ شین‌هوا ـ ۱۸ سپتامبر ـ نمایندگان‌دایمی الجزایر و ۲۷ کشور دیگر در سازمان ملل متحد در پانزدهم سپتامبر جاری‌طرح‌قطعنامه‌ای را به سازمان ملل پیشنهاد کردند که در آن «ایجاد شرایط مناسب جهت تسریع استقلال و تجدید وحدت صلح آمیز کره جنوبی و کره‌شمالی درخواست شده است .

در این قطعنامه بعدازاشاره به این مطلب که با وجود سپری شدن ۲۷ سال ازتاریخ تقسیم کره وبا اینکه ۱۹ سال از ایجاد خط آتش بس در میان کره شمالی و کره جنوبی میگذرد وحدت‌مجمع این‌کشور هنوز از قوه به فعل درنیامده است .

درقطعنامه الجزایر وکشور های دیگر از اقدامات اخیر دو کره در جهت اعاده وحدت آنها پشتیبانی شده است .

حمایت هانوی از طرح ویتکنك

هانوی ـ شین هوا ـ ۱۹ سپتامبر ـ کمیته ملی تجدید وحدت‌ویتنام‌وابسته به‌مجلس ملی جمهوری دمکراتیک خلق ویتنام ضمن یک بیانیه حمایت کامل خود را از اعلامیه ۱۱ سپتامبر حکومت انقلابی‌موقت ویتنام جنوبی (ویت‌کنگ)اعلام کرد .

در بیانیه همچنین از مفاد اعلامیه ۱۴ سپتامبر دولت جمهوری دمکراتیک ویتنام شمالی که طی آن قطع فوری حملات هوائی آمریکا بهویتنام شمالی و پایان دادن به جنگ ویتنام تقاضا شده، مورد تایید قرار گرفته است .

دانشگاه دائمی
از موزائیك ماشینی ناهید دیدن کنید

دادگستر جهان
نوشتهٔ ابراهیم امینی
این کتاب به مشکلات شما درباره امام زمان، پاسخ میدهد.
انتشارات دارالفکر
قم ـ تلفن ۳۶۴۶
۳۸۴ صفحه ـ جلد اعلا ۱۸۰ ریال

قابل توجه اهالی شرق تهران
مؤسسه فرهنگی جام جم
کودکستان ، دبستان ، راهنمائی تحصیلی ودبیرستان
از اولین سال تاسیس (۱۳۴۲) تاکنون درکلاسهای پنجم و ششم دبستان همیشه درخرداد صد درصد قبولی داشته و کلاسهای ششم‌طبیعی‌و ریاضی از نظر درصد قبولی نه تنها دربخش خود بلکه در چندین بخش فرهنگی مقام اول ودر کنکور های سراسری کشور بنسبت تعداد دانش‌آموزان خود موفقیتهای کم‌نظیر داشته‌است . این موفقیتها در سایه زحمات صمیمانه و همکاریهای آموزگاران و دبیران ورزیده این موسسه فرهنگی میباشد که موسسه ازهمه آنان قدردانی مینماید .
اسامی دبیران ششم طبیعی وریاضی‌بشرح زیر باطلاع میرسد :

ریاضیات	آقای حسین آذرهوشنگ	هندسه مخروطات
	آقای غلامرضا بهنیا	مثلثات
	آقای غلامرضا حیدری	جبر
	آقای مهندس محمود خوئی	ترسیمی رقومی
	آقای هوشنگ خسروانی	جبر و مثلثات
	آقای مهدی قمصری	حساب استدلالی
	آقای مهندس‌محمدمهدی‌محمودیانی	رسم فنی
فیزیك ، شیمی :	آقای علی ظاعنی	فیزیك
	آقای حبیب‌اله معلم	فیزیك
	آقای محمود عربی	شیمی
طبیعی :	آقای مهدی خسروی	شیمی
	آقای دکتر قاسم موحد	جانوری
	خانم ژاله آل‌آقا	گیاهی

ادبیات‌فارسی‌وزبان: آقایان توحیدی ، علمی ، گازرانی ، خانمها کرمی‌فر ، مرعشی

وسیله ثبت‌نام همه روزه حتی روز جمعه‌صبح و عصر و وسیله رفت و آمد آماده است.
نشانی تهران‌نو ـ تهران پارس تلفن ۷۸۰۳۶۳ ـ ۷۸۲۳۱۱

با افزایش تعداد کلاس های ششم ریاضی و طبیعی
دبیرستان حکیم الهی
تعدادی دانش‌آموز با معدل خوب میپذیرد
سازمان آموزشی ششم ریاضی‌و طبیعی بشرح زیرمی‌باشد
واسامی دبیران سایرکلاسها دردبیرستان اعلام‌گردیده‌است

ریاضیات :	مهندس‌خوئی، صیامی، عطارنژاد محمدی ، محسن‌زاده
فیزیك‌ومکانیك:	مریوانی
شیمی :	نعیمی
طبیعی :	دیان‌زاده ، مکی
زبان انگلیسی :	کرباسی
ادبیات فارسی :	صدیق ، دکتر حکیم‌الهی

نادری ـ قوام‌السلطنه ـ تلفن : ۴۴۴۷۶

راهنمائی تحصیلی
سال اول
کلاسهای نمونه در حد عالی
«دبستان سزاوار»
خیابان صبای شمالی ـ نرسیده به تخت جمشید تلفن ۴۷۴۱۶

گروه فرهنگی مهسا
برای دبستان ، کودکستان ، مهد کودک‌ثبت‌نام مینماید. برنامه تحصیلی بزبانهای فارسی وانگلیسی تدریس میشود . مهد کودک مهسا فرزندان شما رااز نخستین ماه تولد پذیرا میباشد . ناهار و وسیله رفت و آمد مهیاست . خیابان پهلوی بالاتر ازسینما آتلانتیک خیابان غفاری تلفن ۶۲۷۶۹۹

هواکش کادکا
پخش ونصب :
KDK تلفن ۳۱۲۸۰۳

زیات باخانواده دیپلمات‌مقتول‌اسرائیلی‌همدردی کرد

برای سفارت اسرائیل درپاریس‌هم بسته‌حاوی بمب فرستاده شد

بدنبال حادثه انفجار در سفارت اسرائیل درلندن سرالک دوگلاس‌هیوم وزیر امور خارجه انگلیس پیام تسلیت آمیزی بعنوان وزیر امور خارجه اسرائیل مخابره کرد.

وزیرامور خارجه انگلیس در پیام خود چنین نوشته است:ماازاقدام تروریستی که منجر بکشته شدن کارمند سفارت شما در لندن شدسخت متاسف و متنفریم. ما نامه های تسلیت آمیزی برا ی‌پیوه دکتر شاهوری وسفیر اسرائیل‌درلندن‌فرستاده‌ایم وباینوسیله مراتب تسلیت خودرا بشما ابراز میداریم.

محمد حسن زیات‌وزیر امور خارجه مصر نیز که اکنون بطور رسمی از انگلیس دیدن می‌کند از حادثه انفجاردرسفارت اسرائیل اظهاراتاسف کرده وگفت‌مانسبت به خانواده رایزن سفارت اسرائیل ابراز همدردی می کنیم. مصیبتی که بخانواده‌اووارد شد همان مصیبتی است که به کسان و خانواده های قربانیان لبنان وارد شده است. اینها ثمره تلخ عملیات خشونت‌آمیزی است که از سال ۱۹۴۸ منطقه مارا فراگرفته است.

علاوه برسفارت لندن سفارت اسرائیل در پاریس نیز دیروز دو نامه پستی حاوی‌مواد منفجره دریافت کرد ولی کارمندان سفارت قبل از بازکردن آنها بوجودماده منفجره در داخل آنها پی‌بردند.

یکی از این نامه‌ها با پست قبل‌از ظهر ودیگری بعد از ظهر رسیده بود. این نامه‌ها بعنوان دونفراز دیپلماتهای اسرائیلی‌فرستاده شده و در گوشه پاکت ها کلمه « خصوصی» قید شده بود.

سخنگوی سفارت‌اسرائیل در پاریس‌حاضر نشد توضیحاتی درباره این نامه های پستی بمخبرنگاران بدهد. مقامات پست فرانسه نامه‌هائی را که به آدرس نمایندگان سیاسی وسفارتخانه‌هامیرسدبوسیله دستگاه‌مخصوص کشف مواد منفجره بازرسی می کنند ولی ظاهرا این دستگاه زیاد دقیق نیست.

دولت انگلیس در نظر دارد از این پس باقدامات احتیاطی بیشتری در مورد نامه‌های پستی سفارتخانه ها دست بزند.

دیشب فدراسیون صهیونیستهای انگلیس تلگرافی در باره ماجرای انفجار نامه پستی درسفارت‌انگلیس‌بعنوان دوگلاس‌هیوم‌فرستاده وخاطر نشان ساخته است: ما نمی توانیم این وضع را تحمل کنیم‌از دولت انگلیس وهمه دولتهای جهان درخواست می کنیم که به «تروریسم عرب» پایان دهند.

نقل وانتقالات نظامی درسوریه

تل‌اویو ـ در حالی که در مرز های آتش‌بس اسرائیل و لبنان پس از حمله زره‌پوش‌های اسرائیلی به اردوگاه های فلسطین آرامش کامل برقرار شده است در مرز های سوریه واسرائیل فعالیت شدیدی‌بچشم میخورد . در تمام مدت دیروز وسائل نقلیه نظامی سوریه در آنسوی مرز در رفت‌و آمدبودند خبرنگاران نظامی اسرائیل گزارش داده‌اند که سربازان سوریه بسرعت مواضع خودرا در ارتفاعات جولان تقویت می ـ کنند.

مسابقات نهائی شنای جوانان

درمجموع امتیازات تمام رشته‌ها تیم تهران اول شد

مرحله نهائی مسابقات‌شنای قهرمانی جوانان کشور ، بعداز ظهر دیروز با حضور سپهبد حجت کاشانی‌سرپرست‌سازمان تربیت بدنی دراستادیوم‌امجدیه برگزار شد. در این مسابقات ۲۱۱ شناگر جوان از پانزده استان و فرماندار یکل طی چهار روز برای مقام قهرمانی پیکار رکردند.

مسابقات دیروز در چهار رشته نهائی برگزار شد که‌سه رکورد جدید در رشته های‌صد متر پروانه پسران توسط‌شهرام ماونادادی از تهران ، صدمتر آزاد دوشیزگان توسط لسلی فیروزآبادیان از تهران ،و در صد متر آزاد پسران توسط فرهاد صدقی از آبادان بدست آمد.

نتایج بدست آمده در این مسابقات به‌این شرح است :

صد متر پروانه پسران

۱ـشهرام ماونادادی ازتهران بازمان ۱ر۱۳ـ۱ دقیقه اول ،وی ۶ر۹ دقیقه رکورد این رشته را بهبود بخشید.

۲ـ سعید نیاکان از اهواز بازمان ۳ر۱۵ـ۱ دقیقه .

۳ـ سلیمان اخگر از آبادان بازمان ۳ر۱۹ـ۱ دقیقه .

صد متر آزاد دوشیزگان

۱ـلسلی فیروزآبادیان‌ازتهران ۱ر۱۸ـ۱ دقیقه . وی ۶ر۶ ثانیه رکورد قبلی این رشته‌راکاهش داد.

۲ـ شعله‌ماهوتیان ازاصفهان بازمان ۸ر۲۱ـ۱ دقیقه .

۳ـسونیاسلحشور از تهران بازمان ۶ر۲۷ـ۱ دقیقه .

صد متر آزادپسران

۱ـ فرهاد صدقی از آبادان‌با زمان ۳ر۵ـ۱ دقیقه ، وی ۶ر۲ ثانیه رکورد این رشته رابهبود بخشید.

۲ـ فریبرز امینی از تهران بازمان ۷ر۰ـ۱ دقیقه .

۳ـهامو میرزائیان و نژدیك ماروتیان مشترکا بازمان ۸ر۵ـ۱ دقیقه سوم شدند.

۴×۵۰ متر مختلط تیمی دختران

۱ـ تیم تهران مرکب از شیرین فیروز آبادیان ، لیندا فیروزآبادیان ، لسلی فیروز ـ آبادیان ،گلرخ معززی وثروت شیکوفه‌قاش بازمان ۶ر۴۹ـ۲ دقیقه .

۲ـ تیم اهواز مرکب ازنسترن حسنی زاده ، فیروزه نعمتی و منیژه صالحی،ژینوس‌مصطفائی و پروین حسنی زاده بازمان ۱ر۰۲ـ۳ دقیقه .

۳ـ شبانه روزی فرح‌مرکب از ادیبی ، کبری شهابی ، نرگس حسینی و هالم دروس بازمان ۵ر۰۳ـ۳ دقیقه سوم .

شیرجه از سکوی پسران

۱ـ حسن لطفی از تهران با ۶۵ر۱۶۷ امتیاز .

۲ـ مسعود شفیعی از اهواز با ۱۰ر۱۵۰ امتیاز .

۳ـ مسعود خداداد از آبادان باه۳۵ر۱۴۹ امتیاز .

شیرجه از سکوی‌دختران

۱ـ افسر جعفری ازتهران ۲ر۱۰۷ امتیاز .

۲ـ الهام ایران پناه‌ازتهران ۳۵ر۹۲ امتیاز .

۳ـ فرشته عشقی از آبادان ۰۵ر۸۴ امتیاز .

نتایج کلی

تیم شنای دختران تهران‌با ۸۱ امتیاز و تیم شنای پسران تهران با ۷۶ر۵ امتیازقهرمانان اول مسابقات شنای جوانان کشور شدند.

همچنین تیم شنای پسران آبادان باه۵ر۴۶ امتیاز و تیم شبانه روزی فرح با۲۶ امتیازدر مقام دوم قرار گرفتند.

و تیم شنای پسران اصفهان با۳۵ امتیاز و تیم شنای‌دختران اهواز با۲۴ امتیاز سوم شدند.

نتایج کلی واترپلو

۱ـ تهران با ۱۰۱ گل زده و ۸ـگل خورده .

۲ ـاصفهان .

۳ـ آبادان

در مسابقات‌قهرمانی جوانان‌کشور که دیروز پایان یافت بیش از ۷ رکورد شکسته شد. و تیم‌های‌دختران و پسران تهران به مقام نخست‌دست یافتند . عکس صحنه‌ای از مسابقات شیرجه از سکوی دختران را نشان میدهد .

اخبار کوتاه ورزشی

پیروزی قهرمانان ایرانی درترکیه

در دنباله مسابقات دو و میدانی که در ازمیر ترکیه با شرکت قهرمانان دو و میدانی ایران جریان دارد ، دوندگان ایرانی به پیروزیهای شایان توجهی دست یافتند .

رضا انتظاری دونده معروف ایران که در اولین روز مسابقه به مقام اول رسیده بود ، دیروز در مسابقات دوی ۸۰۰ متر به مقام دوم رسید . همچنین ارشدی در دو ۲۰۰ متر و پارسا در پرش سه گام به مقامهای اول دست‌یافتند .

حمله مشت زن به همسرش

اسکاربوناونا مشتزن معروف آرژانتینی که طی یک مشاجره لفظی در خیابان همسر و برادرهمسرش‌را مضروب ساخته بود توسط پلیس «بوینوس آیرس» دستگیر شد .

پلیس «بوینوس آیرس» اعلام کرد :

در اواسط نیمه شب هنگامیکه اسکاربوناونا مشتزن سنگین وزن آرژانتینی بهمراه همسرش «دورارفائل» وبرادر او «روبرتورافائل» در خیابان قدم میزدند ، ناگهان پس از یک مشاجره کوتاه به همسرش حمله‌ور شد و زمانیکه روبرتورافائل برادر همسر «بوناونا» بمیانجیگری پرداخت ، ناگهان بوناونا اورا زیر رگبار شدید مشتهای سنگین خود قرار داده و بشدت‌مضروبش ساخت .

نتایج مسابقات دوچرخه سواری

در مسابقات انتخابی تیم دوچرخه سواری تهران جهت شرکت در مسابقات قهرمانی کشور که از روز دوشنبه‌آغاز شد نتایج زیر بدست آمد :

در یک کیلومتر سرعت محمود دلشاد با زمان۹ر۱۵ر۱ دقیقه اول ، منوچهر روشن‌پور با زمان ۲ر۱۸ر۱ دقیقه دوم، و محسن غیاثی با زمان ۱ر۱۹ دقیقه سوم شدند .

در ۱۶۰۰ متر نیز اسماعیل زینعلی زاده ، محسن غیاثی و محمود دلشاد بترتیب اول تا سوم شدند .

آخرین مرحله این مسابقات فردا انجام خواهد شد .

مسابقات آسیائی جام کره

دومین دوره مسابقات آسیائی جام کره ، از فردا در «سئول» پایتخت کره جنوبی آغاز خواهد شد .

در این دوره از مسابقات هشت تیم آسیائی شرکت دارند که در این میان تیم های فوتبال برمه ، کامبوج‌و کره جنوبی برای راه یافتن به دوره نهائی ، از بخت بیشتری برخوردارند .

در مسابقات المپیاد شطرنج

ایران‌ازامریکاشکست‌خورد

در اولین دور مسابقات المپیاد شطرنج یوگسلاوی که از دیروز در «اسکوپیه» یوگسلاوی آغاز شد ، تیم شطرنج ایران درمقابل شطرنجبازان آمریکا که یکی از بهترین تیم های شرکت کننده در مسابقات است قرارگرفت ویا نیم امتیازدر مقابل‌دوونیم امتیاز شکست خورد .

این مسابقات که از دیروز در هشت گروه مقدماتی آغاز شد یکماه بطول خواهد انجامید و۲ تیم صدرنشین هرگروه به دور نهائی راه خواهند یافت و برای مقام قهرمانی به‌نبرد می‌پردازند.

هم‌اکنون پلیس «اسکوپیه» ، سالن محل برگزاری مسابقات شطرنج و همچنین اقامتگاه قهرمانان شرکت کننده را کاملا تحت کنترل درآورده ودر شبانه روز تعداد زیادی از افراد پلیس «اسکوپیه» این محل‌ها را بدقت کنترل می‌کنند .

رئیس پلیس اسکوپیه به خبرنگاران گفت :

خاطره تلخ دهکده المپیک مونیخ هنوز از خاطره‌ها بیرون نرفته است ، بدین منظور چون ما نمی‌خواهیم این خاطرات تلخ دوباره تکرارشود، شبانه روز با دقت زیاد ازقهرمان و میهمانان مواظبت میکنیم .

تیم شطرنج آمریکا که در صورت حضور «بابی‌فیشر»بخت زیادی برای دست یافتن به‌مدال طلا داشت ، اکنون تقریباامیدی برای رسیدن به مقام‌قهرمانی‌این دوره از مسابقات شطرنج ندارد.

تلویزیون
نوبل
NOBEL
نوبل

گروه‌شرکتهای تولیدی ووارداتی ماشین‌آلات راه‌سازی‌وساختمانی
ارکان ماشین‌ـ وزنه
ماشین رول ـ رولر
خیابان‌آیزنهاور ـ مقابل دانشگاه آریامهر شماره ۶۲۸ و ۶۴۶
تلفن : ۹۵۹۰۷۸ ـ ۹۶۲۴۵۹ ـ ۹۵۲۸۹۹ـ۹۵۹۰۰۲ـ۹۵۸۵۵۵

کوپ الکساندر
گیسوی شوی وپوش بانوان
ویك سربازان
پروك جوانان
هرپیس آقایان
باقساط ماهیانه
فقط ۲۰ تومان
I.B.S.
آی بی اس پهلوی جنب
سینما امپایر تلفن ۶۲۳۹۰۰

اطلاعیه مهم
فروشگاه سوپرورق شیروانی پلاستیکی
افتتاح شد
فروش انواع ورق شیروانی کارخانجات مختلف
باتخفیف کلی
قبول نصب وزیرسازی فلزی درکمترین مدت
آدرس : اواسط پامنار مؤسسه آرش تلفن : ۳۰۳۱۳۲

مونا کو
سمبل شادی وهیجان

ازامروزصبح
در قویترین گروه سینمائی پایتخت
ازامروزصبح

ادنورسال پاسیفیک ایران سلینا تیفون مراد مونا کو پرسپولیس داریوش کارون دریا و... کریستال و آستارا تجریش

و برنامه افتتاحیه سینما مهتاب

ناصرملك مطیعی ـ بهمن مفید (درساخته‌ای‌از) ژورك

نرد

باشرکت :
حین گیل
رمضانی فر
سیمین علیزاده
فرنگیس فروهر
و چهره جدید
رؤیا

محصول سازمان سینمائی ژورك

همزمان با تهران در شهرستانهای زیر نمایش داده میشود * اصفهان (نقش جهان ـ همایون ـ مهر ـ سپاهان) * شیراز (پارس ـ پاراموئنت ـ تاج) * اهواز (دنیا) * مشهد (دیاموند ـ متروپل ـ کریستال) * آبادان (شیرین ـ ایران ـ متروپل) * خرم‌آباد (آریا ـ) * تبریز (متروپل ـ تخت‌جمشید ـ دیانا) * قزوین (آریا) * بروجرد (شهر سبز) * قم (دروازه‌طلائی) * کرمانشاه (دیانا) * کرج (آتلانتیك) * گرگان (امپایر)

سال آینده کنکور وجود خواهد داشت

★ مطالعه برای حذف کنکور ممکن است یکسال طول بکشد .

فیروز مجللی

سال آینده کنکور سراسری مثل امسال و چند سال گذشته برگزار میشود و چهارده دانشگاه و مدرسه عالی دولتی از طریق همین کنکور برای سال تحصیلی آینده دانشجو خواهند پذیرفت ومدارس عالی خصوصی نیز از طریق آزمون شناسی و کنکور های اختصاصی خود دانشجو می ـ پذیرند .

در قطعنامه پنجمین کنفرانس آموزشی رامسر توصیه شده است که طرحی تهیه گردد تا کنکوراز بین برود و از طریق امتحانات دوره دوم دبیرستان وبراساس شرایط و ضوابط خاصی که برای امتحانات دوره دوم متوسطه تهیه می شود ، و امتحاناتی که در خلال این دوره بعمل می آید دانشگاهها و مدارس عالی با شرایط خاص دانشجو بپذیرند .

همین توصیه سبب شد که عده‌ای از دانش آموزان سال آخر دبیرستان ها تصور کنند که کنکور از بین رفته است وسال دیگر کنکور نخواهد بود ، در صورتیکه فرمایشات و دستورات شاهنشاه آریامهر برای از بین بردن کنکور سراسری که در سومین و پنجمین کنفرانس ارزشیابی انقلاب آموزشی صادر فرمودند برای اینست که وزارت علوم و آموزش عالی با همکاری دانشگاهها ، مدارس عالی و همچنین وزارت آموزش و پرورش طرحی تهیه نماید که کنکور از بین برود وبا شناخت کامل دانش آموزان از نظر «استعداد ، آمادگی ادامه تحصیلات رفتار و اخلاق برای ورود بدانشگاهها جواز بگیرند و با کارت معرفی آموزش وپرورش که با نظارت وزارت علوم انجام خواهد شد » .

دانشگاهها و مدارس عالی با شرایط خاص خویش دانشجویان موردنظر برای رشته های مختلف خودرا انتخاب نمایند .

ظرف چند روز اخیر تلفن های متعددی به سرویس دانشگاهی روزنامه اطلاعات شده است و دانش آموزان می پرسند آیا سال آینده کنکور هست یا نیست ؟

ما برای روشن شدن اذهان آن ماده از قطعنامه را که مربوط به لغو کنکور است ذکر می ـ کنیم :

«روشهای انتخاب دانشجو برای ورود بدانشگاهها و موسسات آموزش عالی با درنظر گرفتن میانگین نمرات تحصیلی داوطلب دردبیرستان و استفاده از مصاحبه و عوامل دیگر مورد مطالعه وزارت علوم و آموزش عالی قرار خواهد گرفت ودانشگاه های غیردولتی درمورد روش انتخاب دانشجو آزاد هستند .»

تفسیر این ماده از قطعنامه پنجمین کنفرانس ارزیابی انقلاب آموزشی اینست که وزارت علوم باید این امر را مورد مطالعه قرار دهد و بنظر میرسد که مطالعه برای چنین امر مهمی تا سال آینده خاتمه نیابد و بدین ترتیب سال آینده کنکور سراسری به عنوان طریقه تجربه شده‌ای برای انتخاب دانشجو باقی خواهد ماند .

همانطورکه وزیر علوم نیز در مصاحبه های خود عنوان کرد این روش ایده آل نیست ، ولی بهترین راه برای انتخاب ده هزار دانشجو از بین هفتادتا هشتاد هزار داوطلب است .

درماده مربوط بمطالعه روش انتخاب دانشجو، کنفرانس رامسر مدارس عالی خصوصی را آزاد گذاشته است و همین آزادی سبب خواهد شد که در سال های آینده اگر بفرض محال کنکور سراسری از بین برود کنکور برای مدارس عالی خصوصی و کلاسهای شبانه دانشگاهها و مدارس عالی وجود خواهد داشت .

نظام جدید

لازم به یادآوری است که نظام جدید آموزش و پرورش از دوسال دیگر در دبیرستان ها اجرا خواهد شد . دبیرستان ها از آن پس ٤ کلاسه خواهند شد که سال آخر ، تقسیم دانش‌ـ آموزان برحسب استعداد بین رشته‌های مختلف عملی خواهد شد .

بااجرای این نظام باتوجه به وضع خاص امتحانات آن ، حذف کنکور عملی‌تر است ، زیرا امتحانات داخلی از لحاظ سنجش معلومات شاگرد اطمینان بخش‌تر صورت میگیرد .

از طرفی ، بااجرای نظام جدید آموزش و پرورش همه فارغ‌التحصیلان مدارس راهنمائی تحصیلی نخواهند توانست به دبیرستان های نظری راه یابند و بعضی از آنها برحسب استعدادشان بمدارس فنی و حرفه‌ای هدایت خواهند شد . و داوطلبان کنکور کمتر خواهند بود .

هنگام عبور موکب شهبانو از میدان «صلح آسمانی» ، دختران چینی با آهنگهای ایرانی که از بلندگوها پخش میشد ، به‌رقص و پایکوبی مشغول بودند.

اسامی کاندیداهای «مردم» هفته آینده اعلام خواهد شد

حزب مردم هفته آینده ضمن اعلام اسامی نامزدهای عضویت در انجمنهای شهر و شهرستان و شوراهای منطقه‌ای آموزش و پرورش دو نفر کاندیدای خود را برای کرسیهای خالی مجلس شورای ملی معرفی میکند.

امروز پروفسور یحیی عدل رئیس کل حزب مردم در یک گفت‌وگوی تلفنی به خبرنگار ما اظهار داشت:

اوایل هفته آینده ، حزب مردم لیست کاندیداهای خود را برای پارلمانهای محلی اعلام میکند و بجز چند حوزه ، حزب، در تمام حوزه‌ها کاندیدا معرفی خواهد کرد و امیدواریم بتوانیم پیروزی چشمگیری بدست آوریم .

پروفسور اضافه کرد : تعداد کاندیداهای ما حدود ٥ هزار نفر است که صلاحیت آنها در یک کمیسیون مورد بررسی قرار گرفته است .

پروفسور افزود : حزب مردم برای کرسی خالی مجلس سنا کاندیدا معرفی نخواهد کرد ولی برای پیروزی کاندیدای حزب در مجلس شورای ملی امیدواری کامل داریم.

خبرنگار ما در گزارش خود اضافه کرده است از طرف رئیس کل حزب مردم آقای مهندس والا مدیر مجله تهران مصور به سمت رئیس تبلیغات حزب منصوب گردید.

خبرهای کوتاه

شرفیابی سفیر اطریش

شاهنشاه آریامهر پیش از ظهر امروز سفیر اطریش در دربار شاهنشاهی را در کاخ سعدآباد بحضور پذیرفتند . سفیر اطریش بمناسبت پایان ماموریت خود در ایران و برای کسب اجازه مرخصی به پیشگاه شاهنشاه آریامهر شرفیاب شد .

سفیر اطریش امروز همچنین درکاخ وزارت دربار شاهنشاهی با آقای علم وزیر دربار شاهنشاهی ملاقات کرد . در این دیدار آقای علم حسب‌الامر متاع شاهنشاه یک قطعه نشان درجه یک همایون به سفیر اطریش اهدا کرد. وزیر دربار شاهنشاهی هنگام اعطای این نشان ضمن سپاسگزاری از همکاریهای سفیر اطریش در زمینه بهبود روابط دوکشور اظهار امیدواری کرد که این روابط روز بروز توسعه یابد.

عزیمت هنرمندان ایرانی به یمن

امروز الهه ،گوگوش،فرهنگ شریف ، جهانگیرملک ، حسن ناهید و سیمین آقارضی و پانزده نفر دیگر از هنرمندان رادیو و تلویزیون برای شرکت در جشن استقلال جمهوری یمن به‌این کشور عزیمت کردند.

هنرمندان ایرانی در جشن استقلال جمهوری عربی یمن که روز ٢٦ سپتامبر (چهارم مهر) در صنعا پایتخت یمن برگزار میشود شرکت میکنند و نیز برنامه‌هائی در سایر شهر های یمن اجراء خواهند کرد که جمعا یک هفته بطول می‌ـ انجامد.

آقای بزرگ لشگری‌سرپرستی هیات مذکور را بعهده دارد .

تحصیل فرزندان کارگران درمدارس رایگان خواهد بود

بمنظور تامین رفاه و ایجاد تسهیلاتی در امر تحصیل فرزندان کارگران از طرف وزارت کار وامور اجتماعی ترتیبی داده شده تاکارگرانی که کمتر از ده هزار ریال حقوق ماهانه دریافت می دارند فرزندانشان بطور رایگان در دبستانها و دبیرستانها ثبت‌نام کنند .

در اجرای این تصمیم اداره کل آموزش و پرورش تهران طی بخشنامه‌ای مراتب را به نواحی هفت‌گانه ابلاغ کرده است .

کلاسهای متصدیان آزمایشگاههای دبیرستانها

کلاسهای متصدیان آزمایشگاه های مرکزی دبیرستان های سراسر کشور که با شرکت یک صد تن از دبیران دبیرستانها در محل دفتر برنامه ریزی آموزش متوسطه تشکیل شده است مورد بازدید آقای دکتر حسین توکلی معاون طرحها و بررسیهای وزارت آموزش و پرورش قرار گرفت .

در این کلاسها که برای مدت دو هفته ادامه خواهد داشت متصدیان آزمایشگاه های دبیرستان ها در ٣ رشته فیزیک ـ طبیعی و شیمی با آموزشهای مربوط ، باوسائل لابراتوار و انجام عملیات آزمایشگاهی آشنا میشوند .

بازدید رئیس دانشگاه اسکندریه

آقای دکتر «دوویدار» رئیس دانشگاه اسکندریه بامدادامروز با آقای پروفسور پویان رئیس دانشگاه ملی ملاقات کرد .

در این ملاقات روابط فرهنگی ایران و جمهوری عربی مصر و همکاریهای بین دو دانشگاه مورد گفتگو و تبادل نظر قرار گرفت .

رئیس دانشگاه اسکندریه سپس از قسمت های مختلف دانشگاه ملی وبیمارستان های وابسته بازدید کرد .

رسیدگی به آئیننامه جدید

آئین‌نامه جدید امور ساختمانی درمنطقه بازارک‌ازطرف شهرداری تهران تسلیم انجمن شهر شده است. امروز بمدت ٣ ساعت درکمیسیون نوسازی وشهرسازی انجمن شهر مورد رسیدگی قرار گرفت.

پیش بینی هوا

هوای کرانه های دریای مازندران نیمه ابری ، هوای استانهای آذربایجان کمی ابری ، گاهی نیمه ابری‌همراه با رگبار پراکنده ، هوای استانهای کردستان ، لرستان، خوزستان ، فارس و اصفهان و استان بلوچستان و سیستان وسواحل خلیج فارس وجزایر تنب و ابوموسی صاف گاهی با مقداری ابر وغبارالود .

حداکثر درجه حرارت دیروز تهران ٢٦ و حداقل ١٦ درجه بوده است . گرمترین نقطه در ٢٤ ساعت گذشته اهواز با حداکثر ٤٣ و حداقل ٢٦ و خنک ترین نقطه مشهد با حداکثر ١٩ و حداقل ٢ درجه بالای صفر بوده است .

مسابقه پرش بااسب

بامداد روز جمعه یک مسابقه پرش با اسب در پیشگاه والاحضرت همایون ولیعهد در میدان اسبدوانی فرح‌آباد برگزار خواهد شد.

لوله‌کشی گاز بخانه‌ها

سخنگوی شرکت ملی نفت ایران اعلام داشت :

شرکت ملی‌گاز ایران همزمان با پیشرفت برنامه‌های گازرسانی به واحدهای صنعتی در شهر تهران اجرای طرح گازرسانی به واحدهای خانگی را شروع نموده است. اولین قسمت این برنامه گازرسانی به کوی نهرانسر میباشد که درخرداد ماه سال جاری آغاز واکنون بپایان رسیده است .

با اجرای این طرح واحد های خانگی و تجاری کوی نهرانسر از روز بیست وچهارم شهریور ماه ١٣٥١ استفاده از گاز طبیعی از طریق شاهلوله گاز ایران را آغاز نموده‌اند.

ضیافت رئیس دانشگاه ملی

دیشب از طرف پروفسور انوشیروان پویان رئیس دانشگاه ملی ایران ضیافت شامی به افتخار اساتید ممتاز دندانپزشک خارجی در هتل هیلتون ترتیب یافت. در این ضیافت شرکت کنندگان ایرانی و خارجی کنگره بین‌المللی دندانپزشکی و معاونین دانشگاه ملی شرکت داشتند که ابتدا پروفسور پویان مطالبی درباره اهمیت این کنگره بیان داشت و افزود شرکت کنندگان خارجی این کنگره که از برجسته‌ترین شخصیتهای علمی آمریکا و اروپا میباشند سفیرانی هستند که پیشرفت های مملکت ما را به گوش جهانیان میرسانند .

آنگاه پروفسور پواتو دندان پزشک معروف سویسی در جواب رئیس دانشگاه ملی گفت مسلما ما این سفیر خواهیم بود و آنگاه پیشرفتهای علمی و اجتماعی ایران را ستودسپس چند تن ازشرکت کنندگان داخلی و خارجی درمورد اهمیت این کنگره صحبت کردند.

بازگشت از اروپا

آقای محمد علی مسعودی که برای معالجه به اروپا عزیمت کرده بود روز گذشته وارد تهران شد.

برنامه مسابقات یک‌چهارم نهائی فوتبال

دردنباله مسابقات جام دوستی، ساعت پنج بعدازظهر فردا تیم های فوتبال راه‌آهن و شهربانی و درساعت هفت پرسپولیس باقصریخ در دوره یک‌چهارم نهائی بایکدیگر دیدار خواهند کرد .

تیم فوتبال تاج درساعت پنج‌بعداز ظهر جمعه درمقابل تیم افسر قرار خواهد گرفت و تیم پاس نیز در بازی بعدی باتیم بانك ملی پیکار خواهد کرد .

آزمایش از متخصصین نساجی

عصر دیروز مراسم امتحان از داوطلبان حرفه مربیگری رشته صنایع نساجی درمحل صندوق کارآموزی بعمل آمد .

جمع کثیری از تکنیسین‌های ورزیده وبا تجربه نساجی برای شرکت دراین امتحان ثبت‌نام کرده بودند که پس از بررسی سابقه کار و تشخیص صلاحیت با آزمایش آنها موافقت شد. شرکت کنندگان در این امتحان متخصصین رشته‌های ریسندگی پنبه، پشم، مقدمات بافندگی ، بافندگی ، رنگرزی چاپ و تکمیل پارچه بودند .

قبول شدگان در این امتحان باستخدام صندوق کارآموزی درخواهند آمد و پس از گذراندن یک دوره آموزشی به منظور آموزش کارگران و ارتقاء سطح مهارت فنی آنها بصورت گروههای سیار امر آموزش کارگران در بخش های خصوصی بعهده خواهند گرفت.

انتصابات در دانشکده علوم اجتماعی

بنا به پیشنهاد دکتر جمشید بهنام رئیس دانشکده جدید ـ التاسیس علوم اجتماعی دانشگاه تهران وتصویب رئیس دانشگاه انتصابات زیر در این دانشکده صورت گرفت :

دکتر اسد نظامی دانشیار تمام وقت بسمت معاون ،دکتر نادر افشار نادری دانشیار تمام وقت بسمت رئیس موسسه مطالعات و تحقیقات اجتماعی، دکتر غلامعباس توسلی دانشیار تمام وقت بسمت سرپرست انتشارات ، دکتر کاظم ایزدی استادیار تمام وقت بسمت سرپرست امور آموزشی و پژوهشی، دکتر فریدون اسکوئی استادیار تمام وقت سرپرست امور دانشجویان ، حسین جلالی موسوی رئیس امور اداری و هوشنگ دادار رئیس کتابخانه و مرکز اسناد و مدارک .

کلاس کارآموزی

دفتر برنامه ریزی آموزش راهنمائی تحصیلی وزارت آموزش و پرورش برای ٢٠ نفر لیسانسیه مشاوره وراهنمائی ، کلاسهای کارآموزی درمرکز تربیت معلم حضمیته تشکیل داد. این کلاسها ٧ روز ادامه خواهد داشت .

یک روز تعطیل برای کارگران نانوائی‌ها در هفته

براساس تصمیمی‌که کمیسیون رسیدگی به وضع کارگران نانوائی ها اتخاذ کرده است کارگران نانوا باید در هفته از یک روز تعطیل استفاده کنند.

وزارت کار بدنبال تصمیم کمیسیون مورد بحث که باحضور نمایندگان کارگران وکارفرمایان ومسئولین امر تشکیل یافته بود اعلام کرد که کلیه کارفرمایان نانوائی ها مکلفند از اول مهرماه دقیقا قانون و مقررات وزارت کار را در مورد تعطیلات هفتگی کارگران نانوائی ها مراعات کنند.

وزارت کار اعلام کرد درصورت تخلف از این دستور بمنظور حمایت ازکارگران خباز ضمانت های اجرائی قانون درباره متخلفین اعمال می شود.

سخنگوی وزارت کار در پایان توضیح داد تصمیم فوق نباید موجب تعطیل نانوائی ها شود بلکه آنها می‌توانند برنامه تعطیل هفتگی را طوری تنظیم کنند که هر روز یک کارگر از تعطیل هفتگی خود استفاده کند تا لطمه‌ای بکار نانوائی ها نخورد وفروش نان همه روزه ادامه داشته باشد.

این دستور شامل نانوائی‌های شمیران و شهرری نیز خواهد بود.

ملاقات شهبانو و بانو مائو

سرخلبان هواپیمای حامل علیاحضرت شهبانو :

استقبال از شهبانو بیسابقه بود

★ «هما» رکورد تازه‌ای در پرواز بدون توقف بدست آورد

خلبان و یکی از میهمانداران هواپیمائی ملی ایران که روز گذشته طی یک پرواز ٩ ساعت و ٢٠ دقیقه‌ای نخستین پرواز بدون‌توقف پکن ـ تهران را انجام داده‌اند امروز در یک مصاحبه مطبوعاتی و رادیو تلویزیونی شرکت کردند و درباره استقبال کم‌نظیر مردم جمهوری خلق‌چین از موکب علیاحضرت شهبانو سخن گفتند .

استقبال بی‌نظیر

کاپیتان رضائی سرخلبان هواپیمائی ملی ایران در این مصاحبه که در اداره مرکزی هواپیمائی ملی انجام‌شد اظهار داشت: من برحسب وظیفه‌ای که دارم بارها افتخار سرخلبانی هواپیمای حامل خاندان سلطنتی را بعهده داشته‌ام، اما استقبال شدید و ابراز احساسات مردم پکن آنچنان بیسابقه بود که در کمتر مسافرتی دیده‌ام . این استقبال پرشکوه ازطرفی نشانه احترام و علاقه شدید جمهوری خلق چین نسبت به شاهنشاه آریامهر، علیاحضرت شهبانو و ملت ایران بود .

رکورد تازه

سرخلبان ایرانی که رکورد جدیدی در پرواز های بدون توقف هواپیمائی ملی بجای گذاشته است، در این مصاحبه اظهار داشت با نصب دستگاه جدیدی برروی هواپیماهای هما ، اینک امکان هرگونه رقابت درعرصه جهانی برای هما موجود است بهمین جهت دیروز باانتخاب یک راه جدید هوائی که تاکنون هیچ‌هواپیمای مسافربری درآن پرواز نکرده‌بود توانست مسافت پکن ـ تهران رابدون توقف ودر عرض ٩ ساعت و ٢٠ دقیقه طی کند. واین افتخار جدیدی برای هواپیمائی ملی ایران است.

خبرگزاری چین جدیدازپکن گزارش داد که علیاحضرت فرح شهبانوی ایران دیروز درپکن بابانو چیانگ‌چینگ همسر پرزیدنت مائو ملاقات کردند.

خبرگزاری چین افزود علیاحضرت که در این دیدار همراه مادرشان و آقای امیر عباس هویدا نخست‌وزیرایران بودند مذاکرات صمیمانه و دوستانه‌ای را با خانم چیانگ‌ـ چینگ بعمل آوردند .

«چوئن لای » نخست‌وزیر ـ «تونگ‌پی وو» رئیس جمهوری و «لی هسین‌بین» معاون اول نخست‌وزیر نیز در این ملاقات حضور داشتند .

قبل از این دیدار علیاحضرت از موزه پکن دیدن کردند و بهمین مناسبت وجود تماس‌های اقتصادی و فرهنگی دیرین بین ملت های ایران و چین را تاکید فرمودند .

خبرگزاری فرانسه در گزارشی که از پکن مخابره کرده نوشته است در مجلس میهمانی که دیشب ازطرف چوئن‌لای بافتخار شهبانوی ایران ترتیب داده‌شده بود تعداد میهمانان بی‌سابقه بود .

دیروز خبرنگاران اعزامی ما گزارش دادند که در ملاقات شهبانو و بانو مائو مسائل مختلفی از قبیل وضع زنان در چین و ایران . مورد مذاکره قرار گرفت و از پیشرفت هائی که در دوران اخیر نصیب زنان ایران شده‌است تمجید گردید. بانو مائو با علاقمندی زیادی از وضع زنان ایران اطلاع حاصل می کرد و نظر شهبانو را در مورد چین و سفر مغلهاجویا می شد . این ملاقات در طرفین تاثیر بسیار نیکوئی بجا گذاشت.

غذا های چینی

در میهمانی چوئن لای به افتخار شهبانو که در تالار بزرگ میهمانی خلق پکن برگزار شد با غذا ها ونوشابه های چینی مدعوین پذیرائی شدند .

در آغاز چوئن‌لای به زبان چینی به شهبانوی ایران خوشامد گفت ، سخنان چوئن‌ـ لای بوسیله مترجم به فارسی ترجمه می‌شد، آنگاه علیاحضرت فرح شهبانوی ایران پشت میز خطابه قرار گرفت و به خوش‌آمد گوئی چوئن‌لای نخست وزیر جمهوری خلق چین پاسخ گفت، پرچم‌های رنگارنگ ایران وچین به‌تالار منظره بدیعی بخشیده بود .

شهبانوی ایران به زبان فارسی سخن گفتند و مترجم اظهارات معظمله را بزبان چینی ترجمه کرد . در پایان مراسم سرود های ملی ایران وچین نواخته شد .

(اظهارات شهبانو و چوئن‌لای در صفحات ٥ و ٢٠ چاپ شده است)

تعداد مدعوین

در ضیافت مجللی که دیشب چوئن‌لای نخست وزیر چین جدید بافتخار علیاحضرت شهبانو در تالار خلق‌داد ٦٠٠ میهمان و ازجمله سفرای ٧٠ کشور جهان که در پکن سفارتخانه دارند حضور داشتند .

مذاکرات

رادیو پکن : بعد از ظهر سیزدهم سپتامبر نخست وزیر شورای دولتی چین، چوئن‌لای وعلیاحضرت شهبانوی ایران فرح پهلوی مذاکراتی بعمل آوردند . مذاکرات مزبور در محیط گرم و دوستانه‌ای صورت گرفت .

از جانب ایران نخست وزیر امیر عباس هویدا و سفیر کبیر ایران در پکن و رئیس دفتر مخصوص علیاحضرت، ازجانب چین معاون نخست‌وزیر شورای دولتی چین ووزیر امورخارجه وسفیر کبیر چین در ایران و مسئولین دوایر مربوطه در مذاکرات شرکت داشتند .

صورت غذا ودسر

در میهمانی دیشب چوئن‌لای بافتخار شهبانو ، صورت غذا عبارت بود از :

پیش غذای مخصوص چینی (اردور)ـ کنسومه (سوپ) ـ کباب ماهی ـ برنج طبخ شده به سبک مخصوص چینی ـ خوراک قارچ همراه با نوشیدنی ـ اردک کباب ـ بستنی گردو ـ خربزه و هندوانه .

ملاقات باکفیل ریاست جمهوری

محمدپویرداد نماینده اعزامی اطلاعات امروز گزارش داد :

بانو مائوتسه تونگ ، وگروهی ازمقامات عالیرتبه چینی شرکت کننده درمیهمانی در مدخل تالار بزرگ به‌شهبانوی ایران‌خوشامد گفتند .

شهبانوی ایران، هویدانخست وزیرودیگر اعضای هیئت‌نمایندگی درمدخل تالار اصلی چند دقیقه برای عکاسان وفیلمبرداران درنگ کردند .

شهبانوی ایران پیش ازشرکت در میهمانی با کفیل ریاست جمهوری چین که بعلت بیماری نتوانسته بود در میهمانی شرکت جوید ملاقات کردند .

بازدید از کمون

سیما دبیر آشتیانی خبرنگار اعزامی ما امروز گزارش داد:

علیاحضرت شهبانوی ایران در سومین روز دیدار رسمی از پکن از یک کمون دریک‌کیلو‌ـ متری پکن دیدن کردند .

کمون بطور خلاصه عبارت است ازمزارع وسیع کشاورزی و اشتراکی مستقلی که نمونه های آن درسراسر کشور جمهوری خلق‌چین بفراوانی وجود دارد. علیاحضرت شهبانو باتفاق سرکار علیه خانم دیبا ، آقای هویدا نخست وزیر و وزراء آموزش و پرورش و تعاون و امور روستا هامدت دو ساعت از قسمت های مختلف این کمون ١١ هزارهکتاری با جمعیتی بیشتر از ٧٥ هزار نفر دیدن کردند .

درخانه یک روستائی

آخرین قسمت دیدار شهبانو شامل بازدید از خانه یکی از خانواده های روستائی بود . شهبانو با چهره‌ای خندان به محل سکونت این خانواده چند نفری که بیشتر شبیه محل سکونت خانواده های روستائی ایران است قدم نهادند و در کنار افراد خانواده نشستند و دعوت آنان را به صرف یک استکان چای و شیرینی پذیرفتند وباآنان پیرامون سطح زندگیشان به گفتگو پرداختند .

دیدار شهبانو از کمون نزدیک پکن با استقبال گرم صد ها نفر از دختران و پسران کمون که‌بافریاد های «زنده باددوستی ایران و چین» مقدم معظمله را گرامی داشتند آغاز شد . شهبانو در حالیکه به احساسات گرم دختران وپسران کمون باشارات دست و سر پاسخ میگفتند از میان صفوف آنان گذشته و به سالن پذیرائی در کمون که مخصوص میهمانان است تشریف فرما شدند .

در اینجا رئیس کمیته کمون پیرامون وضع کمون اطلاعات مشروحی در اختیار شهبانو گذارد و درپایان گفت البته درکارکمون نواقص متعددی وجود دارد و چنانچه شهبانو نکاتی لازم تشخیص دهند اولیاء کمون بسیار ممنون خواهند شد که معظمله‌ا این نکات رایادآوری فرمایند .

رئیس کمیته کمون بعرض رسانید که درکمون مورد بازدید جمعا ١٤ هزار خانواده و ٧٥ هزار نفر زندگی میکنند و این خانواده های کشاورز به ٩ گروه و سپس به ١٢٠ گروه تولیدی تقسیم میشوند .

صرف میوه

پس از توضیحات رئیس کمیته کمون شهبانو سئوالات متعددی مطرح فرمودند وسپس حاضران را درجریان وضع اصلاحات ارضی و تجربیات ایران قرار دادند . آنگاه وزیر تعاون و امور روستاها سئوالات متعددی مطرح کرد و سپس بازدید از قسمت های مختلف کمون آغاز شد، قبل از بازدید مقامات کمون بوسیله محصولات تولیدی میوه کمون از شهبانو و همراهان پذیرائی کردند .

دومین قسمت مورد بازدید شهبانو یک مزرعه برنج بود آنگاه علیاحضرت از قسمت‌های مختلف مرکز فنی کمون و همچنین چگونگی پرورش اسب دیدن کردند. نقطه بعدی مورد بازدید باغ بزرگ سیب بود در اینجا شهبانو مدت ١٥ دقیقه به‌دعوت مقامات کمون وروستائیان حاضر درکنار درختان استراحت کردند وازسیب های باغ صرف نمودند سپس شهبانو از محل سکونت خانواده‌های کمون دیدن کردند.

و درپایان بازدید درمیان بدرقه گرم هزاران نفر روستائیان ، کمون را ترك نمودند، علیاحضرت بعداز ظهر امروز به وقت پکن از نمایشگاه هنر های چین دیدن فرمودند و امشب به دیدار بالله معروف زنان ارتش سرخ چین خواهند رفت .

بازدید از دیوارچین

برنامه فردای شهبانو شامل دیدار از دیوار معروف چین که از آثار تاریخی آن کشور محسوب میشود خواهد بود .

شهبانو درضیافت‌عصرانه که از طرف آقای عباس آرام سفیر شاهنشاه آریامهر در پکن داده خواهد شد شرکت خواهند کرد.

بازدید شهبانو در پکن تا روز شنبه صبح ادامه خواهد یافت ومعظمله‌ا بامداد شنبه رهسپار «سیان» خواهند شد .

درمورد حمله به سوریه :

شوروی باسرائیل اخطار کرد

دمشق ـ رادیو دمشق که‌مرتبا بمردم اخطار میکند آماده مقابله با حمله بزرگ اسرائیل باشند امروزگفت دولت شوروی بدولت اسرائیل اخطار کرده است که اگر ارتش اسرائیل به سوریه حمله کند بامقاومت ناوگان جنگی شوروی روبرو خواهد شد. رادیو دمشق گفت ناوگان جنگی شوروی که بطرف آبهای سوریه بحرکت درآمده بود اکنون در چندکیلو متری سواحل سوریه است. رادیو دمشق گفت ٨ فروند کشتی موشک‌انداز شوروی اکنون در نزدیکی سواحل سوریه منتظر دستور برای ورود به بندر لاذقیه هستند. رادیو دمشق گفت شوروی در اعلامیه اخیر خود ضمن محکوم کردن حمله اسرائیل به لبنان اخطار کرد که شوروی نمیتواند در مقابل حمله اسرائیل بکشور های عربی ساکت بماند. بنابه گفته رادیو دمشق دولت شوروی بدنبال این اخطار کشتی های جنگی خود را روانه آب های سوریه کرده‌است، در این ضمن رادیو دمشق مرتبا برنامه عادی خود را قطع میکند وبمردم توصیه میکند که به مجرد بصدا درآمدن آژیرهای خطر با فرزندان خود و مقداری آذوقه به پناهگاهها بروند. به پزشکان و مامورین آتش‌نشانی نیز آماده‌باش داده شده است .

سرقت در هواپیما

★ اجناس مخصوص فروش هواپیمای ملی در فرودگاه لندن سرقت شد .

هواپیما با یکساعت و پنج دقیقه تاخیر پرواز کرد

دیروز جت بوئینگ هواپیمائی ملی ایران که‌ازلندن عازم تهران بود بعلت دستبرد به قسمتی از محمولات آن نزدیک به یکساعت و پنج دقیقه در فرودگاه لندن متوقف ماند.

«جت بوئینگ‌هما پرواز ٧٤٠ که‌قرار بود ساعت ١٧ر٣٠ دقیقه به وقت تهران ازلندن به ایران پرواز کند با یک ساعت و ٥ دقیقه تاخیر پرواز کرد زیرا میهمانداران هواپیما قبل از پرواز متوجه شدند که مقادیر قابل توجهی از اجناس مخصوص فروش در هواپیما بسرقت رفته است . این اجناس عبارت بود از سیگار ، عطر ، فندک ، مشروب و غیره ..

مراتب بلافاصله به پلیس لندن اعلام شد مخصوصا از آنجهت سرقت اجناس مسئولان هواپیما را در موارد دیگر نیز نگران میساخت .

در اینموقع پلیس فرودگاه ، هواپیما را مورد بازدید قرارداد و صورت اجناس سرقت شده را بدقت تهیه کرد .

در این سرقت ، کارگران فرودگاه لندن از قبیل ماموران نظافت در مظان اتهام هستند ، سرانجام جت بوئینگ هواپیمائی ملی پس از یکساعت و ٥ دقیقه تاخیر بسوی تهران پرواز کرد.

پرواز ٧٤٠ هما ٤٧ دقیقه بعداز نیمه شب در فرودگاه مهرآباد به زمین نشست.

١٤ انجمن شهر جدید تشکیل می‌شود

سخنگوی وزارت کشور اعلام کرد : هیئت هاو کمیسیون های ثبت نام و رسیدگی به صلاحیت و دریافت معرفی‌نامه ها در چهارمین روز شروع انتخابات کار خود را ادامه می دهند.

گزارش خبرنگار ما ازفارس حاکی است که روز گذشته هیات ثبت نام و توزیع کارت کرسی سنای فارس کار خود را آغاز کرده است ، برابر گزارش وزارت کشور در سال جاری در ١٢٩ منطقه انتخابات انجمن شهر برگزار میشود ، که تعداد کل اعضاء آن ١٢٩٠ نفر است تعداد انجمن های شهر در دوره گذشته ١٧٥ و تعداد اعضاء آنها ١٢٧٠ نفر بود .

شهر هائی که در این دوره برای نخستین بار دارای انجمن شهر خواهند شد عبارتند از : بافق، دره شهر ، تفت و قیدار ضمنا در انتخابات سال جاری برای شهر تهران نیز انجمن شهرستان اضافه شده است .

باین ترتیب تعداد انجمن های شهرستان از ١٥٠ به ١٥١ انجمن افزایش یافت .

سخنگوی وزارت کشور در مورد انتخابات شورا های آموزش و پرورش منطقه‌ای اظهار داشت که انتخابات این شورا ها در ١٧٢ منطقه برگزار میشود.

طبق آئین نامه اجرائی شورا های آموزش و پرورش منطقه‌ای در نقاطی که انجمن شهر وجود ندارد ، انتخابات اعضاء شورا ها بوسیله انجمن های خانه و مدرسه صورت می گیرد و دراین دوره ١٠ منطقه ازاین روش تبعیت خواهند کرد این مناطق عبارتند از میمه ، کنگاور ، سرخس ، برخوار ، صحنه ، لاریجان

شبکه کاریر بین شهر ها وسعت می‌یابد

امروز اعلام شد : بمنظور گسترش ارتباطات تلفنی کاریر وافزایش مدار های تازه یک دستگاه ١٢ کانالی بین بابلسر ـ بابل ـ یک دستگاه ١٢ کانالی بین نوشهر ـ بابل ، یک دستگاه ٣ کانالی بین همدان ـ تویسرکان ، یک دستگاه ٣ کانالی بین کرمانشاه ـ سنندج، یک دستگاه ١٢ کانالی بین تهران ـ کرمانشاه علاوه بر دستگاههای ١٢ کانالی سابق نصب شده است.

سخنگوی شرکت مخابرات دراین بارهگفت: بهره‌برداری از ٥٤ کانال فوق آغاز شده است و مراکزی که دراطراف شهرهای مورد بحث قرار دارند نیز می‌توانند در خطوط ارتباطی شهرهای فوق استفاده کنند.

مردم در عراق مشغول فراهم کردن اسلحه هستند

عدم اعتماد عمومی و منع حمل اسلحه درعراق نابسامانی اوضاع داخلی عراق به‌ویژه شهر بغداد را بصورتی متشنج در آورده است . مردم از بیم وقوع ناگوار و آمادگی برای یك قیام مسلحانه پنهانی مشغول گردآوری اسلحه هستند و دولت عراق از کثرت اسلحه در میان مردم سخت نگران شده و ناچار با صدور اعلامیه‌ای حمل هرنوع اسلحه را ممنوع ساخته واین نکته نیز جلب توجه میکند که نگرانی دولت عراق بحدی است که حمل اسلحه حتی برای بسیاری از افراد رسمی و مامورین انتظامی ممنوع شده است .

در اینجا باید برای نشان دادن اوضاع نابسامان عراق به اعلامیه استاندار بغداد که از رادیو بغداد پخش شده است اشاره کرد .

رادیو بغداد ساعت ١٦ و ٣٠ دقیقه روز ٢٧ر٦ر٥١ این بیانیه را بشرح زیر پخش کرد :

نظر به منافع عمومی و عدم احتیاج به حمل اسلحه در داخل شهر بغداد و حومه و نظر به برقراری امنیت در این استان و وجود پلیس که برای حفظ جان و مال هم میهنان شبانه روز تلاش میکنند تصمیماتی به شرح زیر اتخاذ گردید :

١ـ منع حمل هرگونه سلاح آتشین در استان بغداد

٢ـ لغو کلیه جواز های سابق مبنی بر حمل اسلحه .

٣ـ بروستائیان اطراف بغداد در فصل شکار با موافقت قبلی این استانداری اجازه داده میشود از تفنك های شکاری استفاده نمایند .

شهبانو در قلب جمهوری خلق چین

درفرودگاه پکن

شهبانو و سرکار علیه بانو فریده دیبا ، در نخستین لحظات ورود به قلب جمهوری خلق چین ، بااستقبال گرم چوئن‌لای، مرددوم‌چین ، روبرو شده‌اند : نیش قلب میلیونها چینی ، بخاطر شهبانوی ایران ، از این‌لحظه آغازمیشود .....

گزارش از : سیما دبیرآشتیانی ، محمدپورداد و خبرگزاری چین جدید (مخصوص روزنامه اطلاعات)

عکسها از : محمد پورداد و سرویس های خبری

شادباش

ابنجا ، گوشه دیگری از فرودگاه پکن است : هرلحظه که از ورود شهبانو به پکن میگذرد، فریاد شادی مردم چین ، بیشتر اوج میگیرد . نشانه‌ای از گرمای استقبال چینی‌ها، از مقدم شهبانوو همراهان، شادباشی است که به خط فارسی ، در قسمتی از فرودگاه دیده میشود: «ورود مهمانان‌گرامی ایرانی رابگرمی شادباش میگوئیم »..

نخستین دیدار

نخستین لحظه ، از نخستین‌دیدار دو نخست‌وزیر ایران و جمهوری‌خلق چین را ، نماینده اعزامی ما به چین، بدینگونه روی فیلم عکاسی ضبط کرده است . آقای هویدا ، نخستین نخست‌وزیر ایران است که در قلب چین ، مورد استقبال یک مقام رسمی آن کشور قرار میگیرد .

روی باند فرودگاه

شهبانو و چوئن‌لای ، بانوی اول ایران و مرد دوم چین ، بهنگام عبور ازروی باند فرودگاه پکن ، موجی از گرمای شور و هیجان مردم چین را، در پیراهون خود احساس میکنند . آقای هویدا نیز در گرمای این‌شورو هیجان محاط شده است .

درطولانی ترین خیابان چین

اینجا ، عریض‌ترین و طویل‌ترین خیابان کشور پهناور چین است : خیابانی که با ۳۰ کیلومتر طول خود، ازمیدان معروفتی‌آمن (صلح‌آسمانی) میگذرد و اینک اتومبیل حامل شهبانو و چوئن‌لای ، در سینه عریض آن عبور میکند . اتومبیل دوم ، حامل سرکار علیه بانوفریده‌دیبا وآقای‌هویدا است .

ضیافت بافتخار شهبانوی ایران

دیشب ازطرف آقای چوئن‌لای نخست‌وزیر جمهوری خلق‌چین ضیافتی‌بشام بافتخارعلیاحضرت شهبانوی‌ایران، آقای‌نخست‌وزیر و هیئت ایران برپا شد .

در این ضیافت از جانب میزبان آقای‌چوئن‌لای وهمچنین علیاحضرت شهبانوی ایران سخنانی ایراد گردید : بیانات علیاحضرت فرح پهلوی شهبانوی ایران

آقای نخست‌وزیر
خانمها ، آقایان

از بیانات محبت‌آمیز شمانسبت به خود و کشورم صمیمانه تشکر میکنم . این بیانات ، همانقدر که نماینده تفاهم و دوستی دو کشور ما دردوران‌کنونی است، منعکس‌کننده یک‌پیوندبسیار کهن‌تاریخی، ومدنی کشورها و ملت‌های ماست که شاید از حیث طول زمان واز نظر عمق و وسعت این روابط، نظیر آنرا در تاریخ جهان ، در مورد دوکشوردیگر، بندرت‌میتوان یافت .

تاریخ کهن مملکت ما ، تقریبا از همان آغاز پیوسته همراه با تاریخ چین ورق خورده است . ادبیات‌کهن‌پارسی‌آکنده ازاشارات دلپذیر به کشور شما است ، که شایدبزرگترین آنهارادراثریکی‌از بزرگترین‌شعرای ایران‌بنام«نظامی» میتوان یافت . در رشته هنری بخصوص از نظرنقاشی و مینیاتور روابط دو کشور ما ، در طول قرنها . بقدری وسیع بوده که در ادبیات ما مظهر اعلای زیبائی هنری را «نگارستان چین» لقب داده‌اند . و برای آنکه قدرت صورت‌پردازی سحرانگیز یک نقاش را توصیف کنند ، او را «صورتگر چین» نامیده‌اند .

بیش از دو هزار سال پیش‌بود که‌نخستین هیئت‌های‌سیاسی میان ایران و چین ردوبدل شدند ، از آن پس تا قرون متمادی ، پیوسته این سنت برقرار بوده است ، بموازات این ارتباط سیاسی در طول قرون بسیار ،رابطه بازرگانی وسیعی ، بخصوص از طریق‌جاده معروف ابریشم ،و از راه دریائی خلیج فارس تا بندر کانتن ، میان دو کشور ما برقرار بوده است . جهانگردان متعدد چینی که در این مدت به ایران سفر کرده‌اند ، درسفرنامه‌های خود، که نخستین آنها در دوهزار سال پیش نوشته شده ، اطلاعات پرارزشی درباره وضع اجتماعی و اقتصادی کشور ما در دوره‌های باستانی دراختیار ما گذاشته‌اند .

باتوجه به سابقه رابطه‌ای چنین کهن ، طبیعی‌است که‌امشب من و همراهانم ، دراینجاخودمان را نتها میهمانانی‌تازه‌وارد نشماریم بلکه احساس کنیم که ، بعنوان آشنایانی دیرینه ، و بنمایندگی از طرف یک پیوند چند هزار ساله، میان‌دوتمدن ودوفرهنگی‌که، هردو ازریشه‌دارترین‌واصیلترین‌نمونه‌های نوع خود در تاریخ جهان‌هستند بدینجا آمده‌ایم . یقین داریم در مدت اقامت خودم در کشوربزرگ و زیبای شما ، با بسیاری از آثار میراث فرهنگی چین و درعین‌حال با فرهنگ و هنر گسترده و پر تحرک امروزه این کشور ، از نزدیک آشنا خواهم شد ، ولی آقای نخست‌وزیر آنچه برای ما در دیدار کشور شما جالب و ستایش‌انگیزاست، آشنائی‌نزدیکتر با جامعه بزرگ و نوینی است که، امروزه در این سرزمین پهناور ، با همت خارق‌العاده ملت چین و با الهام از تعلیمات و ازرهبری‌های خردمندانه حضرت‌مائوتسه‌تونگ در حال ساختمان است .

ما آمده‌ایم تا قبل از هر چیز ، با موفقیتهای بزرگ شما در همه رشته‌ها و در کلیه شئون ، تاآنجا که ممکن‌باشد ، از نزدیک آشنا شویم ، و پیشرفتهای کشور شما را ، در تلاش عظیم اقتصادی و اجتماعی آن ، بچشم ببینیم .

بدیهی است ما درکشور خود، از دور ، این ترقیات شگرف را، با دیده علاقه و درعین حال ، با احساس احترام وتحسین ، نسبت به روح فداکاری و وطن‌پرستی مردم چین در راه پیشبرد برنامه‌های عام‌المنفعه ، که لازمه تجدید حیات ملی است ، میفهمیم .

من یقین دارم ، که از یکطرف سابقه رابطه و تفاهم دیرینه دو کشور ما، و از طرف دیگر ، هم‌آهنگی کوششها و تلاشهای همه‌جانبه ملت‌های ما در عصر حاضر ، وامکانات وسیعی که ، توسعه همکاریهای اقتصادی و بازرگانی و علمی و فرهنگی دو کشور ، در راه پیشبرد این‌تلاشها و کوششها دربر دارد ، زمینه را برای گسترش روزافزون ، وهمه جانبه روابط کشورهای ما درهمه این رشته‌ها، فراهم ساخته است.

آرزوی صمیمانه من این است که، این‌گسترش روزافزون‌همکاری میان دوکشور ، نه‌تنها بنفع هردو مملکت، و هر دوجامعه ما ، بلکه درعین حال ، بنفع تقویت وتحکیم صلح و تفاهم جهانی باشد ، که هردو ملت ما ، علاقه و دلبستگی خودراعمیقا بدان‌ابرازداشته‌اند و میدارند ، زیرا که ، هیچ عاملی بیش از صلح ، برای پیشرفت تلاشهای ملی ما ، در بالابردن سطح مادی‌ومعنوی زندگی‌جوامع خودمان ، ضروری‌و حیاتی‌نیست.

شهبانو فرمودند :

دوتمدن ودو فرهنگ بایک ریشه اصیل

بقیه گزارش مصور سفر شهبانو به چین درصفحه ۲۰ چاپ شده است

سرمقاله

اراک وسیمای تازه‌اش

دیروز شهر اراک شاهد مراسمی شورانگیز بود که طی آن دو کارخانه ماشین سازی و ذوب آلومینیوم از طرف شاهنشاه گشایش یافت .

اراک ، که از استعداد زیادی برای صنعتی شدن برخوردار است رفته رفته چهره یک شهر صنعتی را بخود میگیرد و میرود تا درمیان قطبهای صنعتی کشور جائی برای خود باز کند .

دو کارخانه‌یی که دیروز در پیشگاه شاهانه گشایش‌یافت ، نه‌تنها از نظر محلی موقع ممتازی به‌اراک می‌بخشد بلکه در حیات صنعتی و اقتصادی کشور نیز تاثیر بسزا دارد .

کارخانه ماشین‌سازی اراک از مظاهر همکاری اقتصادی و فنی ایران و شوروی بشمار می‌آید . درباره احداث این کارخانه همزمان با مذاکرات مربوط به صدور گاز و تاسیس ذوب‌آهن ، بین نمایندگان دو دولت گفتگو و توافق شد و قرارداد آن به‌امضاء رسید. کارخانه با ۱۱۰ میلیون دلار سرمایه‌گذاری بمرحله بهره‌برداری رسیده و اینک قادر است سالانه سی‌هزار تن ماشین آلات سنگین تولید کند . ماشین‌آلاتی چون انواع جرثقیل ، انواع نوارهای ناقل ، دیگهای بخار ، ماشین‌های مورد احتیاج در صنایع قند و سیمان ، قطعات ریخته‌گری و لوازم کشاورزی .

از امتیازات جنبی این کارخانه برای شهر اراک ، تاسیس یک آموزشگاه صنعتی است که سالانه چهارصد تن متخصص‌و تکنیسین در هجده رشته مختلف برای کارخانه تربیت میکند .

کارخانه دیگری‌که تشریفات افتتاح آن درحضور شاهنشاه‌انجام گرفت با مشارکت ایران و پاکستان و یک کمپانی امریکائی و هزینه‌یی بالغ بر ۵۰ میلیون دلار احداث شده است . ظرفیت این کارخانه در مرحله اول ، سالانه ٤٥ هزار تن خواهد بود که با توسعه کارخانه ظرف پنجسال به ۷۰هزارتن خواهد رسید. تقریبا چهارپنجم محصولی که این کارخانه تولید میکند مازاد بر مصرف داخلی است و به‌پاکستان و کشورهای دیگر صادر خواهد شد .

ایران اکنون درمرحله شکوفایی تحول بزرگ صنعتی خود قرار گرفته است . هرکدام از واحدهای بزرگ یا کوچک صنعتی که‌مهیای بهره‌برداری میشود مملکت را قدمی درجهت تبدیل به یک جامعه بزرگ صنعتی پیش میبرد و دگرگونیهای ناشی ازانتقال به دوران صنعت در همه‌جا به‌چشم میرسد . دیروز بهنگام تشریف‌فرمائی شاهنشاه برای افتتاح کارخانه‌های ماشین‌سازی و ذوب آلومینیوم ، معروض افتاد که جمعیت شهر اراک براثر همین تحول صنعتی در مدتی کوتاه از ۸۵ هزارنفر به‌۱۲۰هزارنفر افزایش یافته‌است . این نشان میدهد که‌رشد سریع صنعت وایجاد قطبهای صنعتی در نقاط مختلف کشور، مشکل هجوم جمعیت بطرف پایتخت و شهرهای بزرگ که شهرهای کوچک‌را در تهدید خالی شدن از نفوس فعال و متروک‌ماندن و روی به ویرانی گذاشتن قرار داده بود ، ازمیان برخاسته است وجاذبه صنعت، نیروی انسانی فعال را بار دیگر به‌این نقاط جلب میکند . نکته جالب آنست که سیر تحولات اجتماعی در مراکز صنعتی کشور مستلزم مرور زمان نیست و جمعیتی که بطرف مراکز صنعتی جذب میشود برای نیل به عوامل رفاه الزاما منتظر آن نخواهد بود که آثار اقتصادی ناشی از توسعه صنعت در محل ظاهر و متجلی شود . زیرا برحسب‌اوامر موکد شاهنشاه میبایستی از طرف دولت و صاحبان صنایع ، همزمان با ایجاد واحدهای صنعتی وسایل زندگی و رفاه کارگران و کارکنان صنایع‌نیز فراهم‌آید وبه‌بیان ساده‌تر، درست در حالی‌که کارخانه‌یی بنا میشود در کنار آن نیز عوامل لازم برای اسکان و رفاه کارگران و کارکنان آن صنعت فراهم می‌آید .

پشت صحنه خاورمیانه

با اینکه شایعات بروز یك جنك ناگهانی در خاورمیانه‌عربی همه را نگران کرده است و با اینکه روزنامه های اروپائی‌ورود ناوگان جنگی شوروی را به آبهای لبنان نشانه اعمال خشونت از طرف دولت شوروی نسبت بروش تهدید آمیز اسرائیل تصور می کنند دولتهای باختری بویژه بریتانیا و فرانسه امید خود را در برقراری صلح در این منطقه از دست نداده‌اند . همانطوری که در شماره دیروز پیش‌بینی شده بود در صورتیکه ارتش اسرائیل دست بیك حمله انتقامی یا در جستجوی پناهگاه‌فدائیان فلسطینی به سوریه بزند احتمال مقاومت شدید سوریه بمراتب شدید تر از لبنان میرود ولی نباید فراموش کرد که خود کشور های عربی اعتراف دارند که در یك جنك منظم اسرائیل مسلما پیروز خواهد شد مگر آنکه روسیه شوروی مستقیما‌یاغیرمستقیم بکمك اعراب وارد میدان شود و این امر در وضع فعلی دنیا بسیار بعید به نظر میرسد .

از سوی دیگر نمیتوان احتمال حمله ناگهانی ارتش اسرائیل را به خاك سوریه حتی به بهانه یافتن پناهگاه فدائیان نزدیك بیقین دانست و بیشتر میتوان حدس زد که این شایعه‌درحقیقت کمکی است به دولت لبنان و بخاطر انحراف افکار و توجیه اولتیماتوم حکومت لبنان به فلسطینی ها چنین شایعه‌ای بوجود آمده باشد .

آنچه مسلم به نظر میرسد نه روسیه شوروی‌باروابط‌نزدیکی که با امریکا و کشور های باختری دارد و بخصوص با توافقی که اخیرا در مورد کنفرانس امنیت اروپا با مشاور مخصوص پرزیدنت نیکسون در مسکو شده علنا بنفع سوریه یا لبنان یا هر کشور عربی دیگر وارد میدان میشود و نه سرهنك قذافی و متحدین او آمادگی کمك به سوریه را دارند و نه کشورهای صاحب نفت عربی منافع اقتصادی خود را بخطر می‌اندازد .

هیئت حاکمه مصر و شخص پرزیدنت سادات کاملا به این حقایق واقفند و بهمین مناسبت است که در بحبوحه جنك تبلیغاتی اسرائیل و اعراب وزیر خارجه جدید مصر آقای‌حسن زیات به لندن مسافرت می کند و در باره وضع خاورمیانه با سرالك‌داگلس هیوم مذاکره مینماید و با اینکه خبرگزاری ها اساس مذاکرات حسن زیات و سرالك را خرید اسلحه از انگلستان میدانند نویسنده معتقد است که تماس های چند ماهه اخیر قاهره و واشنگتن و روابط خصوصی و صمیمانه آقای زیات با نمایندگان بریتانیا در سازمان ملل متحد و تشخیص واشنگتن باینکه‌ازتجارب دول اروپائی خصوصا‌انگلستان در خاورمیانه باید به نفع صلح در این منطقه استفاده شودو شاید قبول این اصل از طرف مسکو موجبات ارائه طرح جدید صلح از طرف دولت بریتانیا و وزیر خارجه آن کشور گردد.

البته نباید انتظار داشت که این طرح باشتاب و بدون بروز حادثه یا مقاومتی از طرف یك یا چند کشور ذینفع ارائه ومواجه شود ولی از سکوت و آرامشی که در محافل سیاسی اروپای باختری و واشنگتن و حتی مسکو در باره حوادث اخیرخاورمیانه حکمفرماست میتوان استنباط کرد که در پشت این صحنه های پر جنجال و هیاهوی تبلیغاتی مذاکرات عمیق‌وشاید هم‌تصمیمات قطعی تری در حال انجام است .

حسین رامتین

امروز در تاریخ

۲۰سپتامبر چهارصدوهشتاد سال قبل از میلاد ـ ۲٤۵۲ سال قبل در چنین روزی ناوگان ایران در تنگه سالامیس از ناوگان یونان شکست خورد . علت این شکست وجود طوفان در تنگه سالامیس و نیز ورود همه کشتی های جنگی ایران باین تنگه و بزرگی کشتی‌ها و در نتیجه عدم تحرک آنها بود . نبرد سالامیس هنگامی رخ داد که نیروی زمینی ایران آتن را تصرف کرده و آتش زده بود و آتنی‌ها بجزیره‌ای مقابل این شهر پناه برده بودند . ناوگان ایران مرکب از هفتصد و پنجاه کشتی جنگی به تعقیب یونانیان پرداخته بود ، ولی استراتژهای یونان با یک شیوه جنگی ، این ناوگان عظیم را بداخل تنگه کم عرض سالامیس کشاندند و آنرا مورد حمله قرار دادند کشتی های جنگی ایران بعلت بزرگی حجم از تحرک لازم برای خروج‌ازتنگه برخوردار نبودند و باین لحاظ جنگ دریائی سالامیس که بزرگترین نبرد دریائی قرون قدیم بشمار میرود بشکست ایران منجر شد . ناوهای ایرانی که‌در این جنگ شرکت داشتند غالبا در کارگاههای فنیقیه (لبنان امروزی) ساخته شده بود .

از : روزنامه النهار

ترجمه : شهرام

امید اعراب باروپا دوخته شده است

بانگیزه جدائی تاریخی میان اعراب و آمریکا ، جدائی معروفی که بازگشت نداشت ، و بانگیزه جدائی اسف‌انگیزی که میان اعراب و شوروی روی داد ، هم اکنون دول عربی بطور روشن بسوی اروپای غربی مینگرند تا راه حلی برای بحران خود پیدا کنند .

و در حالیکه وزرای خارجه عرب در قاهره گرد آمده‌بودند و بدنبال راه حل مسالمت آمیزی بودند ، وزرای خارجه اروپا هم در عین حال در رم اجتماع کرده بودند و در همین موردبحث میکردند و قرار است روسای کشور های آنها نیز در ماه‌آینده در پاریس همین مسئله را بررسی کنند .

در این مورد ممکن است یکی از این وضعیت های زیر صورت گیرد :

یا اینکه راه‌حل بدست اروپا است و لذا دولتهای عربی ناچار هستند بسوی اروپا روی آورند و یا اینکه بدست اروپا نیست و بهمین جهت نیازی وجود نخواهد داشت که اعراب‌بسوی گروهی از دولتهائی که خاطرات تلخی از آنها بیاددارند روی برند .

و اگر پیدا کردن راه حل بدست اروپا و یا یك ابتکار اروپائی باشد کار بی اندازه ساده خواهد بود زیرا اروپا از نفت اعراب زندگی میکند و گروهی از دول آن از بازار های اعراب زیست میکنند و گروهی دیگر از سرمایه گذاریهای ثروتمند عرب .

گذشته از این اگر اعراب نتوانسته‌اند فشاری را برآمریکا وارد سازند و یا همکاری نزدیك و وسیعی با شوروی برقرار کنند وارد کردن فشار بر اروپا ساده‌تر و آسان تر خواهد بود .

وگرنه اعراب هیچگونه فایده‌ای از مسافرت اروپائی خود نخواهند برد و تلاشهای مداوم آنها جهت نزدیکی با کشور های آلمان غربی و انگلستان و حتی ایتالیا فایده‌ای نخواهد داشت .

بنظر محافل مطلع اعراب از این نگرانند که باز هم‌پنج سال دیگر با اروپا وقت تلف کنند و در پایان کار به مرحله قطع روابط برسند .

راه اعراب

لذا اعراب باید از راهی بسوی اروپا بویژه انگلستان و فرانسه و آلمان غربی روی برند ، که مطمئن باشند این دولت ها میتوانند بر اسرائیل فشار وارد سازند و علاوه‌برآن مایل هستند که از این قدرت و امکان برای وارد کردن فشار استفاده کنند .

البته شکی نیست که دولتهای اروپائی مایل هستند چنین ابتکاری را بدست گیرند ، زیرا آرامش در خاور میانه اززمان زوال امپریالیسم واقعی در سال ۱۹۵٦ دلخواه اصلی اروپا بوده است و انگیزه این خواسته اول نفت و دوم کانال سوئز بوده و سوم اینکه اروپا میتواند در زمان صلح اسلحه بیشتری باعراب بفروشد تا زمان جنك . البته این مسئله را هم نباید فراموش کرد که در این میان مخالفت شدید صهیونیستی هم وجودخواهد داشت ، بدین معنی که هر دولت اروپائی در قبال هر راه حلی بنفع اعراب با مخالفت سیاسی و تبلیغاتی شدید داخلی مواجه خواهد شد . ولی آزمایش فرانسه نشان داد که دولتها میتوانند بخاطر منافع خود این مخالفتها را نادیده گرفته و پشت سر گذراند بویژه‌اینکه‌ازیك طرف منطقه‌عربی خاورمیانه منطقه‌ایست اقتصادی ونزدیکتر به اقتصاد خسته اروپا ، و از طرف دیگر مبارزه بازرگانی شدیدی میان ایالات متحده آمریکا و ژاپن و اروپا برای ورودبه بازرگانی اروپا وجود دارد .

بنظر محافل مطلع پس از حادثه مونیخ ، آلمان غربی تا حدودی خود را کنار کشیده و دیگر در پیدا کردن هیچ راه حلی دخالت نمیکند و بدین ترتیب فقط انگلستان و فرانسه‌باقی میمانند . ولی دولت انگلستان به علت رژیم حکومتی خود و بانگیزه وجود یك حزب مخالف که عملا در طرح ریزی سیاست شرکت میکند و اینکه حزب کارگر حمایت علنی از اسرائیل میکند نمیتواند تعادلی را که از اقیانوس هند تا اقیانوس آتلانتیك وجود دارد درهم بشکند و اسلحه جانبداری مورد نیاز مصر را در اختیارش قرار دهد .

فقط باقی میماند فرانسه ، فرانسه‌ای که از سال ۱۹٦۷ سیاستی عربی دنبال میکند ولی هیچگاه قادر نبوده است که بر اسرائیل فشار وارد کند . بدین ترتیب تنها امید اعراب به گروه بازار مشترك اروپا بسته شده است .

حالا معلوم نیست که این گروه چه کمکی میتواند برای اعراب انجام دهد و چه کار هائی نمیتواند صورت دهد .

قتل دیپلمات اسرائیلی در لندن

پس از آنکه یک بسته‌پستی حاوی مواد منفجره در دست یک دیپلمات اسرائیلی که‌وابسته‌کشاورزی اسرائیل درلندن بود منفجر شد واورا کشت وجانشین او را مجروح کرد دهها خبرنگار از گوشه و کنار لندن بـه سفارتخانه اسرائیل هجوم بردند تا اخبار دست اولی از این ماجرا به روزنامه‌ها و مراکز خبری خود بفرستند . در عکس « الی‌تبوری » وابسته مطبوعاتی اسرائیل (نفروسط) هنگام تشریح چگونگی حادثه برای خبرنگاران درکنار سفارتخانه‌اسرائیل دیده میشود .

عکس رادیوئی اطلاعات

از : خبرگزاریها

ژاپن وانگلیس نتایج یک سفر مهم

ادوارد هیث که برای دیداراز ژاپن و مذاکره با نخست‌وزیراین کشور به توکیو سفر کرده در یک سخنرانی در توکیو اظهار داشت که امریکا و ژاپن و اروپای متحد میتوانند با مسکو و پکن رابطه عادی سیاسی و اقتصادی داشته باشند وازاین‌رابطه برای‌استحکام پایه‌های صلح و دوستی و تفاهم بیشتر بهره گیرند . ادوارد هیث همچنان اعلام کرد که بعضی از عوامل پکن و مسکو میکوشند که امریکا را در تنگنا قرار داده و علیه این کشور اقدام کنند ولی انگلیس با هرگونه اقدامی که در جهت مخالف منافع آمریکا باشد و علیه‌این کشورانجام گیرد مبارزه خواهد کرد و اجازه نمیدهد که چنین اقدامات موجب ناراحتی و یا نگرانی آمریکا شود . ادوارد هیث باین ترتیب با اشاره بـه امکاناتی که برای اروپا و دیگر کشورها در برقراری رابطه بـا کشورهای کمونیستی وجود دارد همچنان حمایت بیدریغ بریتانیارا از امریکا گوشزد کرده است و بخصوص در ژاپن که نخست‌وزیر آن بزودی از پکن دیدار خواهد کرداین نکتەراکه انگلیس همچنان بعنوان یک متفق و، حافظ منافع آمریکا باقی میماند اشاره کرد .

اشاره هیث در این اظهارنظر به کشورهای منفردی بود که با ذوب‌شدن دیوار یخی که بین واشنگتن و پکن و مسکو واشنگتن وجود داشت میخواهند با پکن و مسکو روابطی‌معمول و دوستانه داشته باشند و او یکبار نیز آشکارا به این مسئله اشاره کرد و گفت:

بعضی از کشورها بطورمستقل و منفرد با مسکو و پکن تماسهائی برقرار کرده و برای برقـراری رابطه با این دو قطب می‌کوشند ولی بنظر من اگر ما با یکدیگر در جهت طبیعی ساختن روابط خود با مسکو و پکن بکوشیم ، همـگی یا هم در این راه گام برداریم نتیجه بهتری خواهیم گرفت ادواردهیث‌اولین‌نخست‌وزیر انگلیس‌است‌که ازژاپن بطوررسمی دیدار می‌کند او در مدت اقامت خود در ژاپن با نخست‌وزیر این کشور مذاکراتی طولانی داشت وبطوریکه ناظرین‌سیاسی پیش‌بینی میکنند مباحث اصلی او با تاناکا در مورد طبیعی‌کردن روابـط اقتصادی‌ژاپن وانگلیس وچگونگی روابط آینده اقتصادی ژاپن با بازار مشترک اروپائی بود . او درباره این مذاکرات گفت :

ـ من در مدت اقامتم در توکیو با نخست‌وزیر ژاپن و وزیرخارجه این کشور مذاکراتی سودمـند داشته‌ام بحث اصلی ما در این مذاکرات درباره‌آمادگی ژاپن‌برای ایجاد تفاهم در روابط اقتصادی خود با انگلیس بود من پس از این مذاکرات با امید بیشتری به آینده می‌نگرم و به رفع‌مشکلاتی که در روابط اقتصادی انگلیس و ژاپن وجـود دارد خوشبین هستم .

بدون تردید یکی‌از مباحث‌جدی مذاکرات ادوارد هیث و تاناکا نخست‌وزیر ژاپن بررسی سیاست آینده اقتصادی ژاپن بوده است انگلیس بیم دارد که ژاپن باکاهش دادن‌میزان صادرات خودبه‌امریکا به‌اروپاروی‌آورد وکمبود صادراتی خودرا از ارسال کالا به‌بازارهای اروپائی رفع کند .

ادواردهیث خود به‌این‌موضوع اینطور اشاره کرد :

ـ پس‌ازمذاکراتی‌که بانخست‌وزیر ژاپن داشتم دیگر نیازی به انجام اقداماتی برای جلوگیری از ورود ناگهانی کالاهای ژاپن به اروپا نمی‌بینم چون تصور نمی‌کنم که ژاپن‌بخواهد کاهش صادرات‌خود را به آمریکا با افزایش صادرات به اروپا جبران کند در هشت ماه اول سال جاری مازاد صادراتی ژاپن ٤٤٤ره میلیون دلار بوده است و این رقم به ارزش ۱۰۰۰ میلیون دلار بیشتر از ارزش مازاد صادراتی ژاپن در هشت ماهه اول سال ۱۹۷۱ بود .

ژاپن تلاش میکند که‌کشورهای درحال توسعه را که کمکهای بیشتری از ژاپن دریافت میدارند ترغیب‌کند که بااین کمکهاکالاهای ساخت ژاپن را خریداری کنند . هیث این برنامه را مورد انتقاد قرار داد و از اینکه باین طریق ژاپن میخواهد بازارهای جدیدی برای کالاهای خود پیدا کند و میزان صادرات را افزایش دهد اظهار نگرانی‌کرد زیرا این‌ازجمله برنامه‌هائی است که انگلیس نمی‌تواند با آن موافق باشد .

از : واشنگتن پست

ترجمه : پرویز پرتو

نروژ بسوی بیطرفی میتازد

قراراست در اول ژانویه ۱۹۷۳ ایرلند ، دانمارک ، انگلیس ونروژ به بازارمشترک بپیوندند . مذاکرات در این‌باره به پایان رسیده است و قرارداد مربوط به آن نیز که بنام قرارداد رم معروف است امضاء شده است . اما باوجود فراهم آمدن این مقدمات تعدادی از کشور های درمورد پیوستن به بازار مشترک وضع مبهمی‌دارند دانمارک و نروژ پیش از اینکه به بازار مشترک اروپائی بپیوندند باید برای کسب نظر عموم وموافقت ملت مسئله ورود به‌بازار مشترک را به رفراندوم بگذارند ونظرعمومی را دراین باره سئوال کنند . بنظرنمیرسد که هیچیک از این دو کشور بتوانند ایـن رفراندومها را با موفقیت انجام داده و نتیجه دلخواه را که همان موافقت بـه پیوستن آنها به بازار مشترک است بدست آورند .

مردم نروژ بشدت باورود این کشور بـه بازار مشترک اروپا و پیوستن بهرگونه اتحادیه اروپائی مخالفت میکنند و بعیدبنظر میرسد که دولت نروژ بتواند درجواب بـه مسئله ورود به بازار مشترک اروپا ازمردم جواب موافق بگیرد . نتیجه یک رای‌گیری مقدماتی در این مورد در نروژ نشان داد که مخالفت مردم ای‌نکشور با پیوستن‌ببازار مشترک در آستانه ورود نروژ به بازار مشترک اروپا زیادتر شده است .

٤۳درصد ازآراء مخالف ورود نروژ به بازار مشترک و ۳٦ درصدموافق و۲۱درصد نسبت به مسئله بی تفاوت بودند .

درآمارگیری تازه‌دیگری معلوم شدکه ارقام به ترتیب به ٤۲ درصد مخالف و ۳۷درصد موافق و۲۱ درصد ممتنع تغییر کرده‌اند . وبااین ترتیب فقط یک درصد از مردم رای دهنده بر موافقین ورود نروژ به بازار مشترک افزوده شده‌اند .

این آمارگیری در ماهمه گذشته انجام‌شد ولی مقامات مسئول چنین استنباط میکنند که در ماههای اخیر بر تعداد مخالفین افزوده شده است . بین دسامبر ۱۹۷۱تاامه امسال موافقین ورود نروژ به بازار مشترک اروپا از ۲۲ درصد به ۳۵ درصد افزایش یافت . افزایش تعداد این موافقین به علت این بود که در مذاکرات بین نمایندگان اعضای قدیمی بازار مشترک و داوطلبان پیوستن به این اتحادیه دربروکسل انجام‌شد نتیجه‌ای روشن نداشت و مردم نمیدانستند بواقع دراین مذاکرات چه گذشته است و بطور کامل چگونه نتیجه‌ای داشته استولی از دسامبر گذشته فقط ۳٦ درصد ازآراء درنروژ بنفع ورود این کشور به بازار مشترک اروپائی بوده است و مخالفین تا ۵۰ درصد از آراء را در اختیار داشتند .

یکماه پیش « تریگودبراتلی » نخست‌وزیر نروژ که به حزب کارگر این کشور پیوسته است اعلام کرد که اگر نتیجه رفراندوم‌برای کسب نظر مردم در مورد ورود نروژ به‌بازار مشترک اروپائی منفی باشد و تعدادمخالفین بیش از موافقین باشند او از شغل خـود استعفا خواهد داد و درنتیجه دولت نروژ سقوط خواهد کرد . اگر نخست‌وزیر نروژ که به حزب اقلیت تعلق دارد از شغل‌استعفا کند بدون تردید حزب مرکزی دهقانان که از مخالفین ورود نروژ به بازار مشترک و دارای اکثریت آراء است قدرت را بدست می گیرد و دولت جدید را تشکیل میدهد .

درحال حاضر حزب کارگر نخست‌وزیر بشدت تلاش میکند تا تعداد آراء بیطرفها و کسانی که نسبت به مسئله ورود نروژ به بازار مشترک بی تفاوت مانده‌اند به موافقت با نخست‌وزیر و پیوستن نروژ به بازار مشترک اروپائی جلب کند و چون تنها از راه جلب این آراء است که میتوان دولت کارگری نروژ را از سقوط رهانید و نروژ را وارد بازار مشترک اروپائی کرد .

حزب کارگر دارای ۳۰ هزار عضواست و سعی میکند از بین این عده بیطرفهاوکسانی را که نسبت بمسئله ورود نروژ به بازار مشترک اروپائی بی تفاوت مانده‌اند و یا آماده نیستند ویا تمایلی به شرکت در رفراندوم نشان‌نمیدهند بپای صندوقهـای اخذ رای بکشاند و آنها را ترغیب کند که آراء خود را بنفع دولت کارگری‌بصندوق‌ها بریزند . در این میان اعضاء پارلمان مخالف دولت نیز سعی میکنند که بر تعداد مخالفین به ورود نروژ به بازار مشترک اروپائی بیافزایند . رفراندوم در یکشنبه و دوشنبه آینده آغاز میشود ووقت کمی برای دوطرف مانده است که نیروهای خود را علیه یکدیگرتجهیزکنند و باجلب آراء بیشتر دیگری را از میدان مبارزه خارج کند .

بیطرفی

نگرانی دولت و موافقین ورودنروژ به‌بازار مشترك اروپائی از این‌است‌که جواب منفی به‌مسئله مطرح شده در رفراندوم نتایج نامطلوبی ببار بیاورد و تا مدتها برروی جنبه های مختلف‌سیاست داخلی‌و خارجی نروژ تاثیر بگـذارد . اگرتعدادآراء مخالفین در این رفراندوم از موافقین بیشترباشد تنها ممانعت از ورودنروژ به‌بازارمشترك اروپائی مطرح نیست‌بلکه این‌اولین نتیجه رفرانـدوم خواهدبود و اثرات دیگر آن بقدری حساس‌ودرخور توجه‌است که ناظریـن سیاسی رانگران کرده است . مخالفت افکارعمومی نروژ باورود این کشور به بازار مشترك اروپائی علاوه بر اینکه راه‌این‌اتحادیه‌رابروی نروژ می بندد در نروژ‌از نظر سیاسی وضعی شبیه به‌وضع این‌کشور در قبل از جنك بین‌المللی دوم بوجود می آوردونروژبه‌تدریج بسوی بی طرفی وانزوای سیاسی کشیده می شود.

یك مقام سیاسی نروژ در این مورد چنین نظر میدهد:

ـمن بیم دارم که مخالفت عمومی باورود نروژ به بازارمشترك اروپائی‌ارتباط مارابا دیگرکشورهای اروپای غربی به عنوان یك متفق قطع کندو موجب شود که مادرانزوای سیاسی فرورویم واعتباری را که‌تاکنون در بین کشور های‌اروپای غربی‌بدست آورده‌ایم از دست بدهیم .

ولی‌باوجود این‌اظهار نظر هاحتی‌اگر که‌نتیجه رفراندوم موافـق بانظردولت نباشد نروژهمچنان به‌عنوان‌یکی ازاعضاء پیمان ناتو باقی خواهد ماند و نتیجه رفراندوم‌تغییری‌دراین‌وضعیت‌بوجود نمی آورد.

عده زیادی‌از مخالفین ورود نروژ به‌بازار مشترك اروپائی بخصوص اعضای حزب

بقیه در صفحه ۷

مسائل ایران

کمبود استاد و فقدان معلم شایسته

سی و نه سال پیش از این که نحوه‌اعزام محصل به اروپا راضمن یک بحث مفصل تاریخی مورد انتقاد قرار داده بودم درچند مقاله‌ای که این بحث را خاتمه می‌بخشید به لزوم تاسیس مرکز تعلیم و تربیت عالی که شامل همه رشته های تحصیلی آن زمان باشد نظر دادم ودرباره‌اونیورسیته‌ای که به دارالعلوم ترجمه شده بود ملاحظاتی روی کاغذ آمد که اهم آنها تهیه مدرس یااستاد بود .

تعجب نکنید کسی که خود بیش از طی یک دوره متوسطه در سه سال متوالی و حضور چند ماه درکلاس اول مدرسه حقوق سابقه عملکرد آموزش جدیدی نداشت چگونه بخود اجازه چنین بلند پروازی‌داده بود که از اروپای نادیده انتقاد کند ودر طرح دانشگاهی که هنوز کشور اوازافتخار وجودش بی نصیب بود بیندیشد و بنویسد اگر ماهها وقتی را که صرف مطالعه گزارشهای پنج ساله سرپرستی محصلین در بایگانی وزارت معارف کرده بودم و تتبع دقیقی که از گزارش هیات فرهنگی‌آمریکائی به ریاست « مونرو » مربی معروف درباره امکان تاسیس اونیورسیته در بغداد به انگلیسی در ۱۹۲۷ و نظریات چندتن از تربیت شناسان بلژیکی و فرانسوی‌وایتالیائی که درباره تاسیس جامعه قاهره‌یااونیورسیته به دولت مصر در ۱۹۱٤ داده بودند در بهار سال ۱۳۱۲ کرده بودم در کارنبودچنین ایرادی وارد بود اما روزی که به نگارش خاتمه بحث مذکور میپرداختم نتیجه این تحقیقات و تتبعات ذهن نویسنده را در جریان معرفت مسائلی ووسائلی قرار میداد که توفیق مشاهده‌آنهابه‌چشم سردرمسافرتی نصیب نشده بود . قضارا درآن روزمشکلی کمحلش به نظرم ازهرکاری دشوارترمی‌آمد مشکل انتخاب استاد و زمان تدریس‌بود.

گزارشهای « مونرو » وجامعه قاهره‌درباره حل مشکل چاره‌ای نیندیشیده وراه‌حلی (تاآنجا که به‌یادمیرسد) نشان‌نداده‌بودند. پس‌از تفکر بالاخره راه‌حل را از عملی که مدرسه حقوق نسبت به معلمین فرانسوی در دوره تحصیل من صورت میداد اقتباس کردم و نوشتم که برای چند سال اول باید از استادان شاغل یا متقاعد دانشگاههای معروف اروپا با پرداخت کارمزد کافی استفاده کرد و برای کمک به سهولت‌رابطه تفهیم و تفهم میان استاد وشاگرد از معید یا (رپتی‌تور) یاری گرفت وهموطنانی را که دررشته های مربوطه از دانشگاههای معروف خارجه دیپلم دکترای اساسی گرفته باشند بدستیاری وترجمانی و تکراردروس استادان خارجی به زبان فارسی گماشت تا هردرسی لااقل به دوزبان صورت تدریس پیدا کند ودرضمن عمل معیدهم‌به‌کاراستادی درست آشنا گردد .

من آن روز نمیتوانستم‌راهی را که وزارت معارف هیجده ماه بعد دربرگزیدن معلم‌برای دانشگاه ودانشکده پیمود تصور هم بکنم به هرحال سنت غلطی گذارده‌شد که با کمال تاسف در طی سی‌وهشت‌سال استمرار یافته است .

به عبارت دیگر هنوز دستگاه آموزش عالی کشورحتی دریك‌نوبت به‌اندیشه تهیه‌معلم عالی از راه تعلیم و تربیت افراد شایسته نیفتاده است به عبارت دیگر تاکنون‌تفاوتی که میان صاحب گواهینامه ودانا و استاد ازحیث معنی ومبنی وجود دارد در نظر نیاورده‌اند وهرکاغذوری‌رادانشوروآموزشگر بشمار آورند

بی انصافی میشود اگر من ادعا کنم که درمیان چندین صد صاحبان شهادتنامه‌های عالی که دراین سی و نه سال به دانشگاه تهران و سایر دانشگاههاو موسسات تربیتی کشور راه یافته‌اند هیچ فرد شایسته‌ای‌که واجد فضیلت معلمی علاوه برعلم‌وشهادتنامه دانشگاهی بوده است به این دستگاهها راه نیافته است ، بلکه برعکس افرادی که به اهمیت وظیفه تعلمی و کیفیت اجرا وتطبیق آن خوب واقف بودند بدانجا دعوت شدند وبرخی از آنها همینکه محیط را مساعد نمی یافتند در پی‌کار دیگر و به راه دیگر بلکه به سرزمین دیگر رفتند .

بنابراین باید گفت چه درصورت ادامه سکوت و کتمان شهادت شانه از تعهدوظیفه انسانیت ووطن‌پرستی خالی مانده است که این مشکل درسال تحصیلی ۵۱ـ۵۲ بـه مراتب دشوارتر و سنگین‌تر وگسترده‌تراز سال ۱۳ـ۱٤ درکارآموزش‌عالی وارد است.

خطر برای میراث ملی

همه تدبیراتی کـه در این مدت از بابت ترجیح و تشویق‌و تقدیر وتجلیل وقید‌کاردائم در برابر خدمت منقطع شده‌نتوانسته است سر موئی در بهبود وضع‌تاثیر محسوسی ببخشد بلکه هر امری‌ناظر به‌شخصیت‌مامور بوده‌است نه‌نظم امور.

بدیهی‌است پیش‌بینی این کار در آن روزگار خیلی آسانتر از امروزکه در تهران وولایات هزارها تن از مزیت عنوان آموزشگاه عالی برخوردارشده‌اند وچندنسل دانشجوی کشور در زیر چرخ باشکوه وممتاز عمل ایشان خاکخورده شده‌است‌میسربود.

باوجود این اگرامروز هم برای‌ترمیم این‌امر جهدوافی باحسن نیت کافی‌ودرایت لازم‌وشجاعت اخلاقی بکاررود نتیجه‌اش بمراتب بهتر از این خواهدبود که‌این کاروان برحال خودوراه خودیله بماندو برود ، چه در ادامه این‌وضع خطر های عظیمی متوجه عزیزترین یادگارهاومیراث های‌ملی ماخواهدشد.والعاقل یکفیه‌الاشاره

انتظار میرفت در قطعنامه کنگـره آموزشی‌رامسر ماده‌ای بلکه فصلـی مخصوص باسنجش نواقص و مشکلات حاضر از نظر میزان معرفت وتجربه و قدرت تطبیق آموزشکاران برای اصلاح وبهبود بلکه‌تحول این‌اسلوب نامرغوب به‌امر تهیه وتعلیم وتربیت خاص استاد اختصاص داده شود .

در فصل دوم از قطعنامه کنگره‌ماده ۳گویاناظربه همین‌امر بوده که می ـ گوید:

«عناصر لازم برای بالابردن‌مداوم کیفیت آموزش‌عالی بایدبا تجدیدنظر درمحتوای آموزش عالی براساس نیازمندیهای کشور و با در نظرگرفتن میراثهای فرهنگی وسنت های ملی ارتقاء کیفیت کادر آموزشی تکیه‌براصل آموزش چندجانبه وبین رشته‌ای جهت‌گیری تخصصی ، آموزش‌زبان‌فارسی‌وزبان‌خارجی گسترش انتشارات علمی ودرسی ، تقویت‌تحقیقات وایجاد پیوند متقابل‌بین‌پژوهش‌وآموزش تامین گردد.»

دراین ماده کوشیده‌اند تاهر چه‌را که‌از نظر معنوی برای بهبود وضـع آموزش‌عالی ایران‌مفید شناخته میشود بدان اشاره‌ای کنندولی‌درباره تهیه و تعلیم و تربیت وانتخاب آموزشکاری که‌عنصر‌اصلی‌اجرای‌هر‌اندیشه اصلاحی بشمار می‌آید راه‌تازه‌ای ننموده‌است . راهی که‌ازمعایب‌ونتایج نامطلوب انتخاب متداول ومتعارف مصون‌ومحفوظ باشد.

آموزش در هر آموزشگاهی دردرجه اول به آموزشکارنیازمنداست.آموزگار، دبیر، استادیار، دانشیار ، استاد واستاد ممتاز همه‌آموزشگرند وپیش از اینکه باین‌کار گماشته‌شوند بایدصلاحیت‌علمی و فنی وخلقی واقعی برای‌انجام چنین وظیفه‌ای داشته‌باشند .

مسلم‌است که شهادت‌نامه ها ، توصیه ها ، ملاحظات واعتبارات‌مخصوص ابلاغ ، ترفیع تقدیرمعمولی این هابرای آموزشکار عالی و دانی اثبات صلاحیت نمی کند .

وقتی در محتوای‌آموزش عالی می توان تجدید نظر لازم کرد که عنصر اصلی وسیله‌اجرا قادر به درك وتطبیق باشدواین نکته‌ای نیست‌که در خارج‌از گود مدرسه‌بتوان قهرمانی برای آن جست.

ایجادپیوند متقابل میان آموزش و پژوهش وقتی‌تامین میشود که پیش از تاسیس پژوهشگاه و پژوهشکده‌وپژوهش سرای ،پژوهنده حقیقی برای راهنمائی‌و همکاری بتوان بدست آورد .التقاط‌چند مقاله‌وخطابه ومطلب‌و موضوع از گفته‌و نوشته این‌وآن و چپاول آثار فکری دیگران از راه اقتباس و ترجمه نارسا برای اثبات‌وجود ولیاقت پژوهشگر کافی نیست‌ومثل این میماند که کسی نـام مکتب‌رشدیه را به دانشکده مبدل کند ودرپشت سراسم معلم آن صفت‌عالـی بیفزاید و در صورت لزوم نام خانوادگی خودرابه دانشمند و دانشورز و دانشور مبدل سازدتاثابت‌شود که این صورت جدید مکتب رشدیه می‌تواند باسوربون وآکسفوردلاف برابری بزند.

بیش‌از هر کاری و پیش‌از هر کوششی بایدبرای تعلیم‌و تربیت‌استاد دانشگاه چاره‌ای اندیشید وموسسات تربیتی‌عالی را که‌باسرعت توسعه به هم میرسانندازاین کمبود بلکه‌فقدان معلم‌شایسته‌نجات داد.

از :خبرگزاری مطبوعاتی شوروی «نووستی»

میهمان «ایزوستیا» درمسکو

آقای فرهاد مسعودی مهمان ایزوستیا

گزارش ـ س تاراخوفسکی‌در بولتن‌مطبوعاتی «نووستی»: در این شماره .

روز ۱۶ سپتامبر آقای فرهادمسعودی نایب رئیس موسسه مطبوعاتی«اطلاعات» بدعوت لئوتولکونف سردبیر روزنامه‌مرکزی شوروی «ایزوستیا» واردمسکوگردید .

هرناظری بدون‌شك‌محیط گرم‌و صمیمانه و توافق دوستانه‌ای راکه از اولین‌دقایق‌ورودآقای فرهاد مسعودی به‌فرودگاه«شرمتیوو» مسکوبین نامبرده وهمکارانش‌اززروزنامه «ایزوستیا» وسایرارگان های مطبوعاتی پایتخت‌شوروی حکمفرماگردید ، بعنوان ملاقات دوستان ارزیابی مینمود.

اظهارات میزبان در فرودگاه

لئوتولکونف ضمن گفتن خیرمقدم به مهمان خود چنین اظهار داشت ،یك سال‌ونیم قبل آقای عباس مسعودی ، پدرگرامی شما، که کارهای زیادی‌برای‌بسط وتوسعه روابط شوروی وایران انجام داده‌است ، از من در ایران پذیرائی نمود ، خاطرات‌خوب آن سفر هنوز در خاطره من زنده‌است . از موقع استفاده نموده تبریکات صمیمانه خود را به‌آقای سناتور مسعودی تقدیم میدارم‌و بشمااطمینان میدهم که‌کارکنان «ایزوستیا » تمام هم خودراصرف آن‌خواهند نمود که اقامت شمادراتحاد شوروی‌مفید ومطلوب واقع‌گردد.

تحکیم روابط دوستانه دو کشور

ورودآقای فرهاد مسعودی به‌اتحاد شوروی واقعه‌ایست که از بسیاری جهات حائزاهمیت می‌باشد . این‌سفر گواه‌دیگری برتحکیم بلانحراف روابط‌دوستانه شوروی‌وایران‌و تماس های گوناگون روبه‌توسعه بین‌ملل دوکشور همسایه‌بشمار می‌رود.

در مورد این‌واقعیت نبایدشك‌وتردید داشت که‌سفر های متقابل‌روزنامه‌نگاران شوروی وایرانی ومعاشرت حرفه‌ای وتماس های‌دوستانه آنها نقش مهمی را درامر نجیبانه نزدیکی‌فرهنگی دو ملت همسایه‌یعنی ملل شوروی وایران‌ایفا مینماید.

یك‌واقعه دیگر نیز به‌سفر کنونی آقای فرهاد مسعودی جنبه اهمیت‌خاصی می‌بخشدو آن عبارت‌است ازاینکه ایشان درآستانه دیدار رسمی اعلیحضرت محمدرضاشاه پهلوی شاهنشاه‌ایران وارد اتحادشوروی می گردد ـدیداری که صفحه‌جدیدی را در تاریخ روابط شوروی وایران میگشاید و گام مهم‌دیگری در راه‌تحکیم همکاری دو کشور خواهدبود .

درپاسخ روزنامه‌نگاران شوروی

آقای فرهاد مسعودی به‌روزنامه نگارانی که از وی‌استقبال نمودندچنین اظهار داشت: من‌فوق‌العاده خشنودم ازاینکه مجددا ازکشوربزرك شمادیدن می کنم . من‌اولین بار درسال ۱۹۶۵ جزو هیئتی که در معیت‌شاهنشاه‌ایران‌بود از اتحاد شوروی‌دیدن نمودم. درآن موقع مراسم امضاء قرارداد ساختمان مجتمع ذوب آهن‌درحومه اصفهان انجام‌گرفت . از آن زمان هفت‌سال سپری گردیده واکنون من مایلم شخصا تغییرات بزرگی راکه‌طی‌این مدت درکشورشماانجام‌گرفته است‌مشاهده نمایم ..

برنامه پذیرائی از میهمان

آقای مسعودی امکان خواهد داشت که‌تمایلات خودرا کاملا عملی‌سازد . برنامه اقامت‌ایشان که‌بوسیله کارکنان روزنامه «ایزوستیا» تنظیم گردیده وسیع‌ومتنوع‌است . مهمان‌ایرانی‌علاوه برمسکو از شهرهای‌بزرك شوروی یعنی تاشکند ، کی‌یف‌وتالین نیزدیدن خواهدنمود . نایب رئیس موسسه اطلاعات در پایتخت اتحادشوروی در اجلاسیه پارلمان شوروی یعنی‌شورای عالی اتحاد جماهیرشوروی سوسیالیستی حضور خواهدیافت ـاز دانشگاه‌دولتی مسکو ونمایشگاه موفقیت‌های اقتصاد ملی بازدید خواهدنمود، با رهبران اتحادیه روزنامه‌نگاران شوروی و همچنین با فعالین انجمن روابط فرهنگی‌شوروی باایران ملاقات‌خواهد کردو از کمیته سازمان های جوانان وانستیتوی شرق شناسی بازدیدخواهدنمود. بدین‌ترتیب ، در حقیقت نه‌فقط مهمان «ایزوستیا» بلکه‌مهمان سایرسازمان های دولتی‌واجتماعی وعلمی و روزنامه نگاری اتحاد شوروی‌نیزخواهدبود.

بازدید از چاپخانه ایزوستیا

نایب رئیس موسسه اطلاعات در اولین روزاقامت خود در مسکو باعلاقه خاصی از چاپخانه روزنامه «ایزوستیا » که ازلحاظ تیراژ دومین روزنامه شوروی پس ازروزنامه «پراودا» بشمارمیرود و مجموع تیراژروزانه آن بالغ بر ۸ میلیون‌و ۵۰۰هزارنسخه‌می گردد ، دیدن‌نمود . آقای فرهادمسعودی ازنظر تجهیز فنی چاپخانه مذکور ارزش بسزائی قائل گردیدو مخصوصاشرایط فوق‌العاده خوبی راکه‌برای کار کارگران دراین چاپخانه ایجاد گردیده‌خاطرنشان نمود.

ملاقات با نیکالای بایباکف

درهمان‌روز نیکالای‌بایباکف معاون اول رئیس شورای‌وزیران اتحادشوروی و رئیس سازمان برنامه دولتی‌اتحادشوروی آقای فرهاد مسعودی رانزدخود پذیرفت و باوی‌گفتگو هائی‌انجام داد.

س . تاراخوفسکی

نروژ بسوی بیطرفی میتازد

بقیه از صفحه ۶

مرکزی دهقانان این‌کشور مدعی هستند که هیچ‌بابیطرف‌شدن‌وانزواطلبی سیاسی نروژ موافق نیستند و میگویندفقط باورود کشور خود به بازار مشترك‌اروپائی‌مخالفت میکنندو این مخالفت باین معنی نیست که‌بخواهند ارتباط نروژرابا‌غرب قطع کنند . آنهاسوئد را یك کشور بیطرف ولی‌رستگار میدانندومیخواهندنروژ نیز باجای پای‌سوئد بگذارد بدون آنکه‌لازم باشد که به انزواکشیده شود .

سوئد از پیوستن به‌بازار مشترك اروپائی خودداری کرده‌است و یکی از طرفداران تجارت آزاداست . سوئدهرگز بازار مشترك را به صورت جدی ومفید ننگریسته است‌وفکر نمی‌کند که‌مخالفت مردم‌نروژ باورود این کشور به‌بازارمشترك اروپائی برای‌نروژ یك تراژدی سیاسی بوجودآورد . دولت‌سوئددر مورد مسئله ورودنروژ به‌بازار مشترك اروپائی اظهار داشته‌است که این مسئله‌ای است که بایدخودنروژ ومردم آن درباره‌اش تصمیم بگیرندو لازم نمیداند که با اظهار نظر دراین باره‌وتشویق نروژ به‌خودداری‌ازورود به‌بازارمشترك دراموربك کشور همسایه دخالت‌کند ولی‌وضع سیاسی سوئد و موقعیتی که این کشور داردوراهی که انتخاب کرده‌است برای‌مخالفین ورودنروژ به‌بازارمشترك اروپائی‌در این کشوریك الگوی ایده‌آل ومناسب‌است و اغلب آنان‌باتوجه به‌سوئد مخالفت های خودرا نسبت به‌ورود نروژ به بازار مشترك‌اروپائی ابراز میدارند..

باوجوداینکه سوئد اعلام داشته‌است مایل‌نیست در مورد مسئله ورودنروژ به‌بازار مشترك‌اروپائی نظری بدهد ولی نخست‌وزیراین کشور «اولاف‌پالم» در کنفرانس اخیرنخست‌وزیران کشورهای اسکاندیناوی اظهارتمایل کرد که‌راهی برای مشکل نروژ در مورد مسئله ورود این‌کشور به‌بازار مشترك اروپائی پیدا کندواظهارداشت که‌اگر نروژ رغبتی نشان دهدسوئد آماده‌است که در کنفرانس نخست‌وزیران کشور های اسکاندیناوی مسئله را مطرح وراه‌حلی برای آن پیدا کند . اغلب کسانی‌که درنروژ باورود این کشوربه‌بازارمشترك مخالفت میورزند وابستگان به‌جناحهای سیاسی چپ‌گرای وسوسیالیست هاهستند وبدون‌تردید بین‌این هاوسوسیالیست‌های سوئدی وحزب چپ‌گرای کارگر سوئد ارتباط مداومی برقراراست .

عده‌ای از ناظران سیاسی معتقدند که سوئد در نظر دارد وبرنامه هائی‌طرح کرده‌است که‌نروژ رانیز درراهی که‌پیش میرود همگام کند واین کشور را به بیطرفی‌سوق دهد.

ولی‌باید در نظرداشت که‌عده زیادی ازمردم‌نروژ بااین فلسفه وروش‌سیاسی مخالف هستند ودورنمای بیطرفی را دورنمای جالبو مطلوبی نمیدانند.

تازه چه خبر؟

هفتمین فستیوال

فستیوال بین‌المللی فیلم‌های کودکان و نوجوانان که همه ساله از طرف کانون پرورش فکری کودکان و نوجوانان برگزار میشود درسال جاری با برنامه های تازه‌ای تدارك شده است و از هم اکنون مقدمات این فستیوال که هفتمین دوره آن از تاریخ دهم تا بیستم آبانماه برگزار خواهد شد فراهم میشود .

هفتمین فستیوال بین‌المللی‌فیلم های کودکان و نوجوانان از طرف اغلب کشور های جهان کهبا ارسال دهها فیلم‌مخصوص کودکان و نوجوانان در این فستیوال شرکت خواهند کرد مورد استقبال قرار گرفته است

دیدار شاعر امریکائی از ایران

ویلیام ـ ای ـ استافورد شاعر امریکائی که هم اکنون مشغول گردش در کشور های خاور نزدیک و آسیای جنوبی است بزودی از ایران دیدن خواهد کرد.

ویلیام ـای ـ استافورد که‌از روزبیست‌و نهم مهر تا نهم آبانماه را در ایران بسرمیبرد یک جلسه شعر خوانی در انجمن فرهنگی ایران و امریکا برگزار خواهد کرد.

سمینار رادیو و تلویزیون

سمینار تهیه کنندگان برنامه های رادیو و تلویزیون جوانان آسیا از روز دوم مهر ماه در تهران آغاز بکار میکند در این سمینار که تا روز هشتم مهر ادامه خواهد داشت مسائل مربوط به برنامه های جوانان مورد بررسی قرار میگیرد.

پژواك

نمایشنامه پژواك به کار ـ گردانی جمشید شاه محمدی و با شرکت چند چهره جدید تئاتر برای پخش در تلویزیون ضبط میشود . موضوع نمایشنامه ماجرای زندگی چند دانشجواست که بگردهم ودر یکجا زندگی میکنند.

سابا تا تیراندازی چابك، مردی‌که هیچکس از تیررس ششلول اوجان سالم بدر نمیبرد ، آمده است تا پرده سینما را از هیجان و حادثه لبریز سازد

از امروز صبح در گروه سینمائی

روبال | گلدن سیتی | متروپل | سانترال

برنامه تلویزیونی شرکت صنعتی جنرال

سینما ـ رادیو ـ تلویزیون

تلویزیون

برنامه امروز وفردا

برنامه شبکه تلویزیون ملی ایران

چهارشنبه

۱۷ـ۵۸ سلام شاهنشاهی‌و اعلام برنامه
۱۸ـ۰۰ آموزش برای‌زنان روستائی
۱۸ـ۳۰ برنامه کودکان
۱۹ـ۱۰ برنامه‌ای از مرکز آمار ایران
۲۰ـ۰۰ قرن بیستم
۲۰ـ۳۰ مشروح اخبار
۲۱ـ۱۵ سرکار استوار
۲۲ـ۰۰ دنیای براکن
۲۳ـ۰۰ اخبار

نیمروز پنجشنبه

۱۲ـ۵۸ سلام شاهنشاهی‌و اعلام برنامه
۱۳ـ۰۰ اخبار
۱۳ـ۱۰ بهداشت
۱۳ـ۳۵ غرب وحشی
۱۴ـ۲۵ موسیقی ایرانی
۱۴ـ۳۰ اخبار

برنامه دوم تلویزیون

چهارشنبه

۱۹ـ۳۰ سلام شاهنشاهی‌و اعلام برنامه
۱۹ـ۳۴ اخبار
۱۹ـ۴۰ دکتر نیکسی
۲۰ـ۳۰ موسیقی کلاسیک
۲۱ـ۰۰ آغاز
۲۱ـ۳۰ اخبار
۲۲ـ۰۵ تسخیرشدگان
۲۲ـ۳۰ فیلم سینمائی

تلویزیون امریکا

چهارشنبه

۱۷ـ۰۰ اخبار
۱۷ـ۰۵ نانی و پروفسور
۱۷ـ۳۰ سه‌پسرمن
۱۸ـ۰۰ شو جوی‌بیشاپ
۱۸ـ۳۰ آنطور که‌اتفاق‌افتاد
۱۹ـ۰۰ اخبار
۱۹ـ۱۵ آگهی
۱۹ـ۲۰ لوکال‌فیل
۱۹ـ۳۰ اتاق ۲۲۲
۲۰ـ۰۰ فانی‌ساید
۲۱ـ۰۰ چارلی
۲۱ـ۵۵ آگهی
۲۲ـ۰۰ اخبار
۲۲ـ۱۰ فیلم سینمائی

تلویزیون آموزشی

پنجشنبه

۸ـ۳۰ سلام شاهنشاهی‌و اعلام برنامه
۸ـ۳۵ نیایش
۸ـ۴۵ هفت‌پیکر نظامی
۹ـ۱۵ برنامه هنری
۹ـ۵۵ گرامر انگلیسی
۱۰ـ۱۰ طبیعی برای همه
۱۰ـ۳۵ مسابقه اطلاعات عمومی
۱۰ـ۵۰ شیمی برای همه
۱۱ـ۱۵ برنامه هنری
۱۱ـ۴۵ ریاضی دوره راهنمائی
۱۲ـ۰۵ فیلم داستانی

رادیو تهران

چهارشنبه

برنامه‌های موسیقی که بطریقه استریوفونیک از برنامه دوم بخش میشود
۱۷ـ۰۰ موسیقی کلاسیک
۱۸ـ۰۰ موسیقی فیلم
۱۹ـ۰۰ بهترین آهنگها
۲۱ـ۰۰ موسیقی کلاسیک از «روسینی» اوتور ویلهلم‌تل
از «بروکنر» سمفونی شماره ۸
۲۳ـ۰۰ موسیقی ایرانی
۲۳ـ۳۰ آهنگهای نیمه‌شب

نسل جدید

ساعت ۱۹و۲۰ برنامه شبکه داستان این هفته فیلم نسل جدید (هراس از شن)نام دارد گروهی از نسل‌جدیدمی کوشند تاراهی برای‌زندگی یافرار پیدا کنند،چون بیماری‌و مرك‌روحیه آنها راخراب کرده و قدرت کارومبارزه از آنهاسلب شده است.

یکی‌از جوانان بااستفاده از اطلاعات پزشکی که دارد آب منطقه را آزمایش می‌کندو در ـ مییابد که‌آلودگی آب دلیل بیماری‌و مرك دوستان آنهـا شده‌است.

موسیقی کلاسیك

ساعت۲۵و۲۰ از برنامه دوم در برنامه موسیقی کلاسیك این هفته ارکستر فیلارمونیك رادیوتلویزیون فرانسه‌برهبری «ژان‌پریسون» باتك‌نوازی «پل‌ـ تورتلیه »و اریاسیون روی یك تم روکوکوائر چایکوفسکی و دومین سوئیت ازباله تریکوری اثر دوفایا را اجرا می‌کند.

فیلم سینمائی

هوارد کیل

ساعت ۲۲و۳۰از برنامه‌دوم کارگردان بایرون‌هاسکین هنرپیشگان هوارد کیل ، جینالویز

نام فیلم «جنك آلمان‌و آمریکا» این فیلم نشاندهنده جنك بین نیرو های آلمان‌و امریکااست آلمان هابخاطر اینکه‌اطلاعاتی از اردوی‌نظامی امریکائی هـا داشته‌باشند زنی‌رامجروح کرده بصورت جاسوس وارد اردوگاه امریکائی هامیکنند و این‌زن باآشنائی که به‌زبان‌انگلیسی دارد کلیه‌اخبار را بوسیلـه همدستان خود برای آلمانی ها مخابره می کند و بدین‌وسیله باعث‌خرابکاری در همان اردوی امریکائی میشود .

در محافل هنری

افتتاح نمایشگاه

امروز ساعت ۵و۳۰ بعدازظهر نمایشگاهی‌ازهنر گرافیك‌معاصر آلمان (با ۱۳۰ اثر اوریژینال) در سال بزرك‌نمایشگاه‌دانشکده هنر های زیبا ـ دانشگاه تهران افتتاح میشود.

کاخ مرکزی جوانان

برنامه امروز کاخ مرکزی جوانان شامل : مسابقه‌بیلیارد ـ ته‌دانسان با شرکت گروه «مجامیز» و پخش آهنك های فیلم دکتر ژیواگو در اطاق موزیك .

آدرس کاخ مرکزی جوانان ـ جاده قدیم شمیران سه راه ضرابخانه شروع برنامه ها در ساعت ۵ بعد از ظهر

گالری سیحون

درگالری سیحون نمایشگاهی از کارهای‌شهلا اربابی ـاحمد اسفندیاری ـ صادق بریرانی ـ بهمن بروجنی ـ جری پولاك ـ محمودجوادی‌پور ـجوادحمیدی ـ عبدالرضا دریابیگی ـ مسعود عربشاهی ـ سیما کوبان ـ مهرین مهران ـ رضا مافی‌در گالری سیحون برگزار است گالری سیحون واقع‌در خیابان وزرا جنب‌انجمن ایران‌وامریکا ساعت بازدید صبح و عصر.

گالری سولیوان

در گالری‌سولیوان نمایشگاهی از نقاشیهای«رامبراند»، «ورتر» و چند نقاش دیگر برگزار است . محل گالری سولیوان خیابان فخررازی، ساعات‌بازدید ۵تا ۹ بعداز ظهر .

گالری صبا

در گالری صبا نمایشگاه نقاشی‌های‌محمود زنگنه‌برگزار است و بازدید از نمایشگاه ادامه دارد . گالری صبا در خیابان شاهرضا صبای جنوبی واقع است و ساعت بازدید از ۸ صبح تا ۹بعداز ظهر است.

هنرستان رقص بین‌المللی
خردسالان * سیامك *
جهت ترم سال تحصیلی ثبت نام مینماید
هنرآموزان خردسال از ۶ الی ۱۴ سالگی واجد شرایط ثبت نام خواهند بود ، موسسه‌هنری و تربیتی سیامك عضو کمیته رقص بین‌المللی خردسالان ونوجوانان I.C.B.D لندن شامل حرکات موزون ـ باله‌مدرن ـ جاز باله ـ ژیمناستیك مدرن وفولکلور ملل . تدریس اختصاصی ، آداب معاشرت و رسوم برخورد اجتماعی ویژه دختران وپسران تذکر : کلاس عمومی ژیمناستیك سوئدی مخصوص بانوان‌برای تناسب اندام ساعات ثبت‌نام همه‌روزه ۹ الی ۱۲ صبح ، ۴ الی ۸ بعدازظهر
آدرس : عباس‌آباد ـ نبش چهارراه قصر
پلاك ۳۷۵ تلفن ۸۴۰۳۷۷

کودکستان لی لی
زیر نظر مشاور تربیتی (ازآمریکا) و مربیان دوره دیده همه روزه ثبت نام مینماید .
نشانی خیابان آریامهر ، خیابان پروین اعتصامی
گروه فرهنگی نمونه تلفن ۶۳۵۲۰۴

کاشی سعدی
پیشرو صنعت سرامیك ایران

انتقاد

از : مسعود فقیه

ترافیک اول مهر

بدان سبب که بگفته شیخ اجل : «قدر عافیت کسی‌داند که بمصیبتی گرفتار آید.»

ارادتمند دیرین که‌ایامی چند است در شهرستان رشت روزگار میگذراند، برای آنکه قدر شهر رشت را باهمه گرفتاریهای مولود شهرستان بودنش بداند گهگاه راهی تهران میشود و باتهران تجدید دیدار میکند تا آنکه فراموش نکند که آن چاله بمراتب براین چاه مزیت دارد.

در ایام اخیر چند روز باز در تهران بودم و طبیعی بود که محبت دوستان وعلقه‌های خانوادگی و عاطفی مخلص را بارها از شرق‌شهر بغرب آن واز شمال شهر بجنوب کشاند.

در این رفت‌وآمدها، بیش از هرچیز در این چند روزه خیابان خراب دیدم خیابانهائی که شهرداری تهران یاشهرداریهای نواحی جهت اسفالت آنها را زیروروکرده و کارگران اسفالت کار با انواع واقسام ماشین‌آلات ووسائل فنی درآنها مشغول کاربودند (یابهتر بگویم مشغول کار هستند.)

سابقا رسم بود که هروقت خیابانی را اسفالت میکردند ،شهرداری تابلوئی در محل کار نصب میکرد که روی آن تاریخ شروع اسفالت وتاریخ خاتمه کار و نام مقاطعه‌کار و شرکت مربوطه را روی آن می‌نوشت این‌بار از تابلوها خبری نیست وبهمین دلیل کسی نمیتواند تاریخ قطعی یا تقریبی پایان اسفالت‌کاری هریک از خیابانهای‌مخروبه را پیش‌بینی کند ولی بطور کلی میتوان حدس زد که شاید اسفالت این خیابانها چند ماه دیگر ادامه داشته باشد واحیانا ممکن است باران و برف پائیزی وزمستانی کار را نیمه تمام ومعوق بگذارد (کما اینکه در سالهای قبل بسیاری از خیابانها بهمین وضع دچارشد) حالا چرا این تابلو ها را نصب نکرده‌اند ، دلیلش اینست که دوستان روزنامه‌نگار ما درگذشته بمحض اینکه اسفالت خیابانی در موعد مقرر خاتمه نمییافت یک عکس از تابلو میگرفتند و در روزنامه‌ها چاپ میکردند واحیانا اهالی محل نیز با اعتراض مداوم خود موجب‌کدورت خاطراولیا شهرداری را فراهم می‌آوردند اینبار شهرداری تهران با عدم نصب تابلو خواست از طعن وطنزروزنامه‌نویس جماعت ومردم محل در امان باشد.

من ازهم‌اکنون که مشغول نوشتن این سطور هستم یعنی روز۲۶ شهریور ماه کاملا وضع خیابانهای تهران را در ۵ روز دیگر یعنی‌روز اول مهر حدس میزنم .

روز اول مهر مدارس باز میشود و قریب نهصد هزار دانش‌آموز دختر وپسر راهی مدارس وآموزشگاهها میشوند یعنی ناگهان نهصد هزار نفر برتعداد عابرین خیابانها ومسافران وسائط نقلیه در صبح روز اول مهرماه افزوده میشود.

آنچه مسلم است در این چند روزه اسفالت هیچکدام از خیابانهای دردست اقدام پایان نیافته است وبا وضعی که این خیابانها درحال حاضر دارند براحتی میتوان حدس زد که این فوزخرابی چگونه بالاقوز مشکل ترافیک خواهد شد درآن روز بگفته مسئولین شرکت واحد ۵۰۰ دستگاه اتوبوس براتوبوسهای شهری تهران افزوده‌میشود وهرکس ابوطیاره‌ای داشته باشد آن روز برای رساندن بچه‌های‌خود بمدرسه از گاراژ بیرون میکشد و خدا میداند و مردم تهران شاهد خواهند بود که چه اوضاعی پیش‌خواهدآمد . البته خود مخلص بهتر از هرکس میداند که این سخنها دردی رادوا نخواهد کرد نه میشود دراین پنج روزه اسفالت خیابانی را تمام کرد ونه میشود نظم‌و ترتیبی برای ترافیک شهر پدید آورد.

خاصه آنکه بطوریکه شنیدم برخی از مقاطعه‌کاران بعلت اختلافاتی که باشهرداری پیدا کرده‌اند یاکار را رها کرده و یاآنکه کار رابسیار بطئی وکند انجام میدهند.

غرض من از ذکر این مطلب وعنوان کردن آن فقط بیان این‌نکته است که چرا باید کار تا این اندازه بی‌برنامه باشد و چرا نباید با گماشتن تعداد بیشتر کارگر برسرعت کار افزود .

همه ما مطلعیم که اسفالت خیابانهای تهران مثل جهنم است«هل من‌مزید» میگوید وهرچه خیابان اسفالت کنند باز خیابان خراب و اسفالت نشده فراوان است و بازهمه میدانیم که خیابانهائی که در دست اسفالت است چه‌بسا ممکن است که با شروع فصل بارندگی وسرما نیمه تمام بماند وباز ، سال دیگر بهرحال گرفتاری اسفالت را در تهران خواهیم داشت.

لااقل ازهم‌اکنون بفکر برنامه سال آینده باشید به‌بینید کدام‌خیابانها را میخواهید اسفالت کنید حداقل سال آیندکاری کنید که هنگام باز شدن مدارس وبادست‌کم باشروع فصل باران و سرما آنچه که در برنامه‌تان گنجانیده‌اید باتمام رسانید.

قاعدتا پس از اسفالت در بعضی نقاط از اسفالت خیابان نمونه برداری میکنند تا ببینند مقاطعه‌کار طی شرایط قرارداد عمل کرده یانه جالب اینستکه در حالیکه اسفالتها تمام نشده در بعضی نقاط مامورین نمونه‌برداری میکنند...

اگر کارتان آنقدر دقیق است چرا باید عمر اسفالت یک خیابان حداکثر از پنج الی شش سال تجاوز نکند. چرا باید بابرنامه‌ریزی غیر قابل اجرا در همه‌کارهای دولتی وملی پایتخت کشور خال وارد آورید.

ایکاش کشور ما دستگاه آمارگیری دقیقی داشت تا مسئولین شهرداری را متوجه میکرد که‌کندی‌کار اسفالت خیابانها چه ضرری نصیب کشور ومردم میکند.

بیائید حساب کنید که چه مقدار وقت مردم ، مردمیکه یاکارمندند و یا کارگرند ویا تجارت پیشه‌اند یا پیشه‌ورند ویا دانش‌پژوهند در خیابانها تلف میشود واین اتلاف وقت تاچه حد بهمه شئون لطمه‌میزند شاید این یک آرزو باشد که روزی ما اینقدر در کارمان دقیق باشیم ولی بخدا چنین وضعی شایسته یکشهر چند میلیون نفری نیست.

چهل سال قبل درهمین روز

امتحانات مدرسه‌عالی سپهسالار خاتمه‌یافت و۲۹ نفر قبول‌شدند

هیئت ممتحنه برای امتحانات مدرسه عالی سپهسالار مرکب بوداز آقایان حاج میرزا سید محمد فاطمی، میرزامهدی‌آشتیانی ، سید محمدکاظم عصار، ذوالمجدین ، حاجی بهمنیار، سید حسن طبسی ، بدیع‌الزمان ، شیخ محمدعلی لواسانی ، ذوالفنون که با حضور آقای امیرشهیدی‌رئیس و آقای مدرس ناظم مدرسه امتحان بعمل آمد .

شعب امتحانیه عبارت از معقول ، منقول و ادبیات بود ، عده داوطلب چهل نفر و عده حاضر در امتحان ۳۵نفر واز عده مذکور ۲۹نفر بشرح ذیل در شعب سه گانه فوق قبول شدند .

شعبه‌معقول: دو نفر. آقاعلی‌محمد جولستانی ، آقا جواد اصولی .

شعبه منقول : ۱۷ نفر. آقایان‌سید صادق حائری، سیدمحمدباقرموسوی قمصری ، آقا علی‌اکبر محقق ، آقا جعفر آقا نجفی ، آقا سید محمد شریفی ، آقا سید کاظم احمدی نوربخش ، آقا عبدالغفار بیلدی، آقا رضا فقیه زاده ، آقا جواد عظیمی ، آقا سید کاظم وفائی ، آقا اسمعیل معینی، آقا محمدعلی‌اردشیرروحانی، آقامحمدتقی‌دانش‌پژوه ، آقاهیبت‌الله کره وردی ، آقا میرزاعلی وجدانی، آقا شیخ عباس راسخی ، آقا سید ابوالقاسم تنکابنی مقدم .

شعبه ادبیات : ده نفر آقایان: آقا محمدرضاانصار، آقاابوالفتح‌واسعی، آقا شیخ محمد دامغانی ، آقا حسین آقا طاهری رستمی ، آقارضاصمصام، آقا سید محمدتقی محقق طبری ، آقا شیخ حسن احمدی گیلانی ، آقاشیخ حسین امامی‌رودسری، آقامحمدکاظم ضیائی زنجانی ، آقا سید سیف‌الدین تهامی .

خرج تحصیل و حجره

عده فوق جدیدا وارد کلاس های عالی سپهسالار خواهندشد وبنابراین از هذه‌السنه عده کلاس های مدرسه به ۹ کلاس ترقی داده شده است و به ۱۵ نفر از قبولشدگان که نمره امتحانیه آنها از سایرین برتر میباشد ماهی ۱۲ تومان خرج تحصیل‌بعلاوه یک حجره در مدرسه برای سکونت داده خواهد شد و رویهمرفته با ۱۵ نفر مذکور ۵۶ نفر محصل حقوق‌بگیر در مدرسه مشغول تحصیل هستند و عده‌ای هم بدون حقوق تحصیل میکنند .

مدعی‌العموم دیوانعالی تمیز

آقای حاج سید نصرالله تقوی رئیس شعبه سوم دیوانعالی تمیز از طرف وزارت عدلیه به سمت مدعی‌العمومی کل دیوان عالی تمیز بجای آقای صدرالاشراف‌وزیر فعلی عدلیه انتخاب نصرالله تقوی گردید .

و آقای حاج میرزا حسن خان فلسفی (شرف‌الملک) مستشار دیوان تمیز به کفالت شعبه سوم انتخاب‌شد.

معرفی روسای ادارات

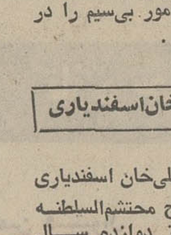

جم

آقایان وزراء و روسای ادارات مستقل‌دولتی‌هریک در وزارتخانه‌ها و ادارات مربوطه حضور یافتند . روسای ادارات بوسیله معاون وزارتخانه‌بایشان معرفی شده‌اند .

در وزارت داخله علاوه برروسای ادارات وزارتخانه ، روسای اداره سجل احوال و احصائیه مملکتی و اداره صحیه کل مملکتی و حکمران طهران در وزارت داخله حضور یافته به آقای جم معرفی شدند .

در وزارت پست و تلگراف آقایان روسای ادارات از آقای دولتشاهی وزیر ملاقات و توسط آقای مهام معاون آن وزارتخانه معرفی شدند.

در اداره کل تجارت آقایان روسای ادارات بوسیله آقای وثیقی معاون‌آن اداره به آقای میرزا علی‌اکبر خان بهمن معرفی شدند .

بازدید عمارت جدید گمرک و پستخانه

قبل از ظهر امروز آقای‌دولتشاهی وزیر پست و تلگراف بدوا امور ساختمانی عمارت پست و گمرک را که در میدان مشق ساختمان میکنند سرکشی نموده سپس به نجف‌آباد عزیمت و قسمت امور بی‌سیم را در آنجا بازدید کردند .

دکتر حسینعلی‌خان‌اسفندیاری

آقای دکتر حسینعلی‌خان اسفندیاری فرزند آقای حاج محتشم‌السلطنه اسفندیاری پس از دوازده سال تحصیل در آلمان که رشته های عالی طب را با موفقیت های‌درخشان‌خاتمه داده و در سال ۱۹۳۰ دیپلم دکترای خود را از اونیورسیته دولتی آلمان دریافت داشته و درسال ۱۹۳۱اجازه طبابت در آلمان را که مخصوصا برای خارجی های مقیم آلمان بسیار مشکل است تحصیل‌نموده وسپس در مریضخانه های مختلف آلمان‌ازجمله در مریضخانه‌مهم لایپزیک‌وبعدمریضخانه های مهم برلن مشغول کار بوده وارد طهران شده و امید میرود وجود این قبل اشخاص تحصیلکرده و مطلع و آزموده برای مملکت مفید و موثر واقع شوند .

نفت و بنزین شوروی وارد نشده

برطبق اطلاعاتی که از نقاط‌مختلف به بازار واصل گردیده در این‌اواخر نفت و بنزین‌ازسرحدات شوروی‌وارد نشده است و چون چندی است مواد مذکور وارد نگردیده از این جهت موجودی نفت‌وبنزین مخصوصا در نقاط شمالی خیلی کم‌شده بطوری که از طهران برای پهلوی و نقاط ساحلی خریداری و حمل می‌نمایند و چون احتیاج بنزین کمتر است‌باین جهت کم شدن نفت موجب ترقی آن گردیده بطوری که حمل آن از مرکز مقرون به صرفه است .

راجع به‌جانورآدم‌خوارشوشتر

آقای سید احمد امام از شوشتر مینویسد : تاکنون هرکس مدعی‌دیدن جانور آدم‌خوار در شوشتر بوده نشانه بخصوص نداده است. مدعیان دیدن جانور در شوشتر فراوان‌اند و هرکس مشاهدات خود را بصورت خاصی بیان میکند ، بعضی جانور را گرگ و برخی یوزپلنگ و عده‌ای‌شبیه میمون میدانند و بقدری روایات در این موضوع مختلف است که نگارنده معتقد است تاکنون کسی جانور را از نزدیک ندیده است . از دانشمندان اشخاصی هستند که معتقدند اساسا این کار با این زبردستی و مهارت از قدرت حیوان خارج است و باید وجود انسان در کار باشد . دلائلی هم دارند که کاملا منطقی وحق‌بجانب است .

مشاهده اطفال زخمی هم این عقیده را تایید میکند ، بهرحال این‌جنایتکار خونخوار انسان است یاحیوان‌معلوم نیست وخامت وضعیت بقدری‌شدت یافته است که به هیچکس مجال مطالعه‌درقضیه‌را نمیدهد. مع‌التاسف برای کشف موضوع کوتاه‌کردن‌دست این جنایتکار هرا قدامی بعمل آمد همه بلانتیجه ماند ، از تابستان سال گذشته تاکنون تقریبا در حدود یکصد و سی نفر طفل بی‌گناه از شوشتر و بلوک عقیلی شکار کرده و عده‌ای را هم مجروح نموده است .

اخیرا در اثر تلگرافات اهالی‌عده‌ای مامور نظامی به شوشتر و توابع فرستاده شده و مراقبت میکنند ولی تاکنون شر آن دفع نشده است . بعقیده نگارنده بهتر این است موقتا عده‌ای که در کشف اینگونه قضایا ورزیده و کارکرده باشند به شوشتر اعزام شوند و در صورت امکان‌سگ تربیت شده پلیس هم همراه داشته باشند ، در این صورت ممکن‌است از خود شوشتر و اطراف هم عده‌ای‌که صلاحیت داشته باشند کمک کنند تا بدوا دست این جنایتکار تشخیص داده شده سپس برای از بین بردن آن اقدام بشود .

(نقل‌از اطلاعات۲۹شهریورماه۱۳۱۲)

آگهی انتقال محل

بدین‌وسیله به اطلاع کلیه‌ادارات و موسسات دولتی‌وملی می‌رساند که **شرکت سهامی ساختمان ایران راه** ازمحل سابق به‌خیابان نیکوبین سپهبدزاهدی وویلاشماره۴۳انتقال‌یافته است .تلفن۸۳۲۱۵۵ـ۸۳۲۱۵۶

جناب آقای دکترزاهدی نیابت عظمی‌آستان قدس رضوی و استاندار محبوب‌خراسان

مصاحبه مطبوعاتی آنجناب منعکس درروزنامه اطلاعات‌مورخ چهاردهم شهریور ماه‌بشارت‌بزرگی را در مورد خانه‌دارشدن طبقه ضعیف اجتماع و قدم موثردیگری درراه تحقق منویات ملوکانه‌واجراءمنشورانقلاب سفیداست‌توفیق‌روزافزون وهمیشگی جنابعالی را در خدمت به‌شاهنشاه آریامهر وملت‌عزیزایران خواستاراست .

بروجرد ـ ارادتمند یحیی‌طباطبائی

اطلاعیه

سازمان رادیو تلویزیون ملی ایران

از کلیه داوطلبان لیسانسیه و دیپلمه که برای مشاغل حسابداری و ماشین‌نویسی در موعد مقرر ثبت‌نام کرده‌اند درخواست میشود برای دریافت کارت ورود بجلسه امتحان در وقت اداری روزهای سه‌شنبه بیست‌و هشتم ، چهارشنبه بیست و نهم و پنجشنبه سی‌ام شهریورماه ۱۳۵۱ به دایره استخدام این سازمان واقع در خیابان تخت‌طاووس‌ـ نبش روزولت مراجعه فرمایند .

اطلاعیه

صندوق توسعه کشاورزی ایران :

بدینوسیله باطلاع‌عموم میرساند که شماره تلفن های‌صندوق توسعه کشاورزی ایران از روز شنبه ۱ر۷ر۱۳۵۱ بشرح‌زیر تغییر میابد .

از شماره ۶۶۹۲۱۱الی ۶۶۹۲۱۵ و از شماره ۶۶۹۰۲۴ الی ۶۶۹۰۲۹ .

آگهی انتخابات شورای داوری بافت

در اجرای قانون تشکیل شورای داوری مصوب تیر ماه ۱۳۴۵ وزارت دادگستری در نظر دارد در شهر بافت یك حوزه شورای داوری تشکیل دهد .

انتخاب کنندگان میتوانند از روز جمعه بیست‌ویکم مهر ماه سال جاری تا پایان روز سه‌شنبه ۲۵ر۷ر۵۱ بمدت ۵ روز از ساعت ۸ صبح تا ۱۲ و از ۱۳ تا ۱۵ جهت ثبت‌نام و گرفتن کارت شرکت در انتخابات به مسجد جامع بافت مراجعه نمایند .

ضمنا داوطلبان عضویت شورای داوری نیز باید ظرف همین مدت درخواست خود را ضمیمه مدارك و دلایل صلاحیت بدفتر دادگاه بخش بافت تسلیم دارند .

پس از انقضای مدت تقاضای ثبت‌نام و درخواست عضویت پذیرفته نخواهد شد . م الف ۹۵۳۱

وزارت دادگستری

آ ـ ۴۴۷۴۴

هنرستان آزادهنرهای دراماتیك

وابسته‌به دانشکده هنر های دراماتیك وزارت فرهنك‌وهنر

به اطلاع علاقمندان به تحصیل فنون هنر های دراماتیك‌می رساند که میتوانند در دوره جدید کلاسهای شبانه هنرستان آزاد هنر های دراماتیك برای امور زیر ثبت‌نام کنند :

فن بیان ـ نمایشنامه نویسی ـ هنرپیشگی ـ تاریخ تئاتر و ادبیات دراماتیك ـ طراحی صحنه و دکور سازی ـ فن عکاسی .

داوطلبان باید با ارائه گواهینامه دبیرستان و ۳ قطعه عکس ۴×۶ و یك برگ رونوشت شناسنامه از تاریخ ۲۸ شهریور ماه تا ۱۱ مهر ماه ۵۱ همه روزه از ساعت ۸ تا ۱۲ صبح و ۵تا ۷ بعد از ظهر به دفتر هنرستان واقع در دانشکده هنر های دراماتیك ، خیابان ژاله ـ آب سردارد مراجعه نمایند .

کسانی که دارای گواهینامه کامل دبیرستان نیستند میتوانند بطور مستمع آزاد شرکت کنند .

دفتر هنرستان

آ ـ ۴۴۱۸۰

پمپ‌های سیگما ساخت چکوسلواکی در انواع مختلف

PUMPS OF ALL KINDS
COMPLETE PLANTS

INTERSIGMA

- دستگاه تصفیه فاضلاب — Waste water purification plants
- دستگاه کوچك تصفیه‌آب ظرفیت‌از ۱ الی ۲۰ لیتر در ثانیه (نوع ثابت‌یامتحرك) — Compact small water treatment plants, capacity from 1 upto 20 litres/sec., (stationary or mobile design)
- دستگاه های آبرسانی — Water supply plants
- دستگاه های تصفیه آب آشامیدنی و آب جهت مقاصد دیگر — Potable and service water treatment plants
- دستگاه‌های تصفیه آب و آبرسانی برای کارخانه‌های بزرگ — Water supply and treatment systems for large works
- پست تلمبه‌آب باظرفیت فوق‌العاده — Large capacity pumping stations
- شبکه آبرسانی برای مساحت های وسیع — La.ge area irrigation systems
- طرح‌ریزی دستگاه‌ها و پروژه های تکنولوژیکی — Designs of technological plants and projects
- طرح‌ریزی های ساختمانی — Building designs

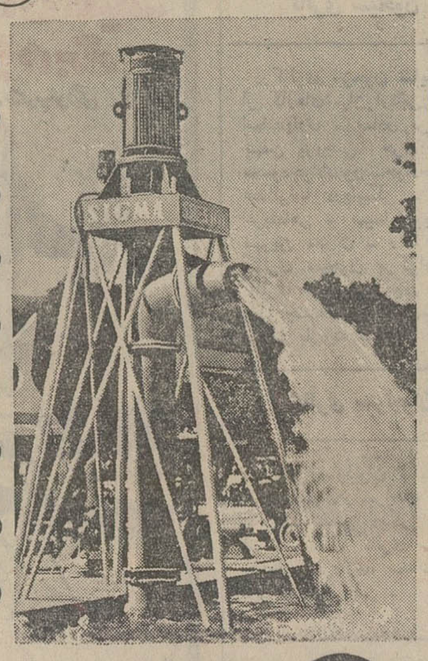

ازماشین آلات‌اشکودا درنمایشگاه مصالح ساختمانی‌دیدن فرمائید

نماینده انحصاری درایران : شرکت تجارتی ایران واشکودا ـ تهران ـ خیابان تخت‌جمشید ـ شماره ۱۶۲ تلفن ۸۲۹۴۲۷ و ۸۲۵۳۶۰ تلگرافی : انشکوداورکس

ـ۲۴۳ـ

احمد احرار

زنان دلیر ایران

حادثه‌یی در مانش

در همین ایام ، حادثه غرق یک کشتی مسافری انگلیسی بوسیله اژدر افکن‌های آلمانی جنجال بزرگی آفرید.

سفارت روس، این حادثه‌را طی‌اعلامیه‌یی بتاریخ ۲۹ جمادی‌الاولی ۱۳۳۴ مطابق ۲۹ مارس ۱۹۱۶ بشرح زیر گزارش کرد:

« درهمین‌روزها با کمال تنفر معلوم شد که توسط مین‌آلمانی. کشتی مسافری ـ سوسکس ـ در دریای مانش غرق شد. باز این حرکت وحشیانه آلمانها تنفر تمام عالم را بخود جلب مینماید . در هفدهم مارت نیز در دریای سیاه ودر هوای صاف ، زیر دریائی آلمانی بادو (مین) پشت‌سرهم کشتی مریضخانه روس و فرانسه موسوم به (پرتگال) راغرق نموده در صورتیکه دولت عثمانی این کشتی را کشتی مریضخانه‌دانسته وکشتی نیز به رنگهای مخصوص صلیب احمری ملون بود . پیش از آنکه زیر دریائی آلمانی مین اندازد . اطراف کشتی‌مریضخانه رادوری‌زده و متوالیا دو (مین) انداخت و کشتی مزبور در کمتر از یک دقیقه به زیر دریارفت . براثر این‌حرکت وحشیانه‌و خارج از انسانیت آلمانها ۱۴ نفر

شاهزاده بهرام میرزا سردارمسعود

خواهران پرستار ورئیس آنها (بارونس میدروف) قربانی شده ونماینده اداره صلیب احمر(کنت تاتسیف) و دکترها (پانکراتف) و (تخمروت) تلف شدند ، همچنین از اجزاء روس و خدمه صلیب احمر ۵۰ نفر و ازفرانسویها ۲۹ نفر مفروق گردیدند . در کشتی مزبور ۲۷۴ نفر بوده و بواسطه کرجیهایی که در عقب کشتی (پرتگال) حرکت میکردند ۱۵۸نفر که ضمن آنها یازده نفر خواهران صلیب احمر بودند خلاصی‌یافتند.

شرح زیر را آقای ابوالحسن آذری‌از فرمانداری کل همدان نوشته و ارسال داشته‌اند :

۱ـ در شماره۲۳۰توفان در ایران، اطلاعیه سفارت روس باین مضمون درج شده است : عده‌مختصری از قشون‌روس در قریه چیلاسرویل در جنوب کنگاور دچار شلیک خائنانه اهالی قریه مزبور شدند .... نظر به اینکه بنده از سال ۱۳۲۶ شمسی تاکنون در مورد تاریخ کنگاور و معبد آناهیتا مشغول بررسی و تحقیقات می‌باشم توضیحا عرض می‌کنم که کنگاور شامل ۶۲ قریه می‌باشد و قریه‌ای باین نام وجود ندارد . ظاهرا منظور قریه «قوره‌جیل» است که در دو کیلو متری «سرپل» که جاده اصلی از آن میگذرد واقع گردیده و به قوره جیل سرپل معروف و تا کنگاور چهار کیلومتر است . د ر موقع نوشتن سرویل بجای سرپل آمده است.

۲ـ در شماره (۲۳۰) تاریخ مزبور ضمن اطلاعیه نوشته شده است : (علیرغم این تهدید چند روز بعد در ده دیگری بنام کرومان پنجهزار روسی‌بدست اهالی کشته شد)

توضیحا گفته می‌شود که در کنگاور قریه‌ای باین نام وجود ندارد و منظور قریه (کرماجان) بوده که در ۳ کیلومتری قریه قوره‌جیل سرپل واقع شده و تا کنگاور هفت کیلو متر است.

۳ـ در شماره های ۲۳۰ لغایت ۲۳۳ (توفان در ایران) از ماموریت «کنت کانیتز» آلمانی و پایان زندگی وی اشارت رفته است که محض مزید اطلاع عرض میشود : قریه «دمنو» مرکز فرماندهی کنت کانیتز در سه فرسخی کنگاور واقع است ، کدخدای قریه مزبوردر آن ایام کدخدا خدایارشهریاری و برادرش‌علی‌یار شهریاری از نوکر های حاج ابوالله خان ساری اصلان حکومت کنگاور (مالک قریه دمنو) بودند، این دو برادر و منسوبین آنها در تمام جنگها و حمله هائی که از طرف راهزنان لرستان و اکراد بکنگاور میشد با شهامت کم‌نظیری بمقابله پرداخته و همواره از جنگ فاتح بیرون می‌آمدند.

موقعیکه ماژور کنت کانیتز دست به خودکشی زد ناصر خان ساری اصلانی فرزند حاج زین‌العابدین خان کنگاوری را باتهام قتل او دستگیر کردند و اورا مدتی زندانی نمودند ولی بعلت بی گناهی آزاد گردید.

این شخص (ناصر خان) همسایه نویسنده بود همیشه از این امر اظهار بی‌اطلاعی میکرد ولی پاره‌ای اشخاص‌او را مرتکب قتل قلمداد میکردند.

بعد از اینکه برای نوشتن تاریخ‌کنگاور تحقیقاتی نمودم با استفاده از تاریخ(حاج میرزا یحیی دولت آبادی) وتاریخ (ایران در جنگ ۱۹۱۴ـ۱۹۱۸) و سایر تواریخ مسجل گردید که افسر مزبور دست به خودکشی زده و مندرجات تاریخ (توفان در ایران) موضوع را تسجیل نمود.

ضمن مذاکراتیکه اینجانب با چند نفر از معمرین قریه (دمنو) مخصوصا باآقای غلامرضا ساری اصلانی‌فرزند مرحوم‌حاج امان‌اله ساری اصلانی بعمل آوردم‌شبی که (کنت گرافگتورکنی فون کانیتز) در خانه کدخدا خدایار تصمیم به خودکشی میگیرد و از منزل خارج میشود دریکی از کوههای قریه مزبور وارد غاری‌گردیده و دهنه غار را سنگچین میکند تا کسی‌از وجود او اطلاع پیدا نکند و در همانجا باگلوله خودکشی میکند که جنازه اوپس از مدتهای مدید درون غار کشف میشود.

باادای احترام ـ ابوالحسن آذری کنگاوری

شماره ۵۴۴۴ طرح جدول ف ـ جلوه

جدول کلمات متقاطع

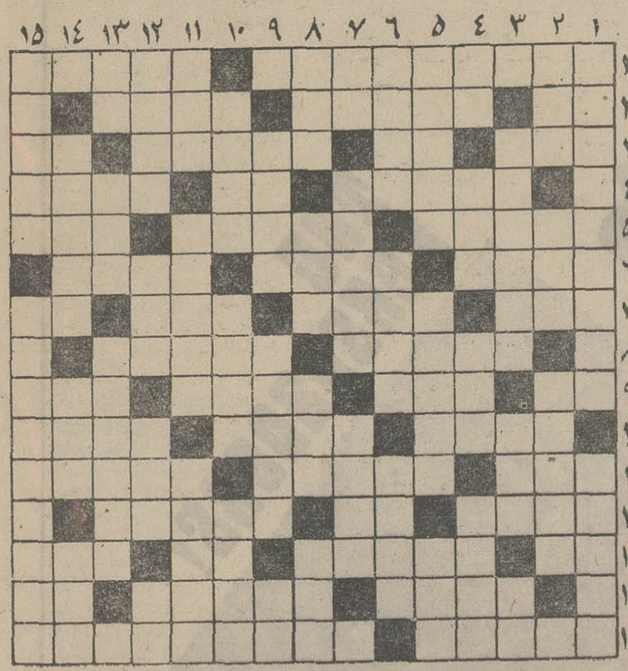

افقی :

۱ـ سیاح معروف ـ کیسه چرمی برای‌سکه زرین ۲ـ طماع‌دارد ـ شهری در عربستان ـ ۳ اگر دم نداشت به سوراخ میرفت ولی به این صورت در راه هواست ۳ـ سترعورت گرمابه‌ـضمیری‌است ـ ۴ از محصولات جگر ـ یکی از فنون ٤ـ روی آوردن ـ چون‌خورشید ۵ روی نهان کند ـ جنس و متاع ۵ـ سکوت ـ ۶ برای دیدن بعضی چهره‌ها باید داد ـ سر ۶ـ جواب پشتک ـ ۷ دانه‌ای روی نام ـ نقاب چهره ۷ـ بازی ۸ کردن ـ مطیع ترین و مفید ترین نوع مرد ـ ۹ پول‌ضربی ـ نیمه‌تشنه ۸ـ از ایلات قدیمی ایران ـ جهان پیمای راه هوا ۹ـ از آب و ۱۰ برنج و سبزی و آتش حاصل‌آید ـ محرمانه‌ـ آهنگساز بزرگ اتریشی در آغاز قرن حاضر ـ نگهبان گنج ۱۰ـ تازه جوئی ـ مراعات شده‌ـ خروس جنگی۱۱ـ سیاهش‌را پرخاصیت‌تر دانسته‌اند ـ جنجال و سر و ۱۲ صدا ـ هنوز در بعضی جاها کار صابون را می‌کند ۱۲ـ از جزایرمدیترانه که چند سال‌قبل محصولات مخصوصی به ایران صادر کرد ـ از شهرک های ۱۳ اطراف تهران ـ بانمک ـ رامیان‌بر ـ کم‌عقلی وبی‌خردی‌ـ الفبای ساز ـ پست ۱۴ـ محکم و استوار ـ در نتیجه بالارفتن زرداب حاصل میشود ـ حرف تعجب ۱۵ـ بستر و رختخواب‌ـ با سنبل‌الطیب یار غار است.

عمودی :

۱ـ از بیماریهای روانی ـ نزدیک‌بودن ۲ـ گازی‌که‌میگویند خنده می‌آورد ـ عروس شب ـ از قهرمانان کتاب کلیله و دمنه ۳ـ تیپ بسیار جالبی‌ازبینوایان ویکتورهوگو ـ مقابل تعویض ـ در موسم گل خوشتر باشد ٤ ـ رنج و زحمت ـ از اقسام‌تیمار ـ شیر ـ ضعف و ناتوانی ۵ـ طایفه‌ای از اهل تسنن‌که احکام قرآن را طبق استنباط خویش اجرا می‌کنند ـ آهسته وباتانی‌ـ در کاشان حمام معروفی دارد ۶ـ بی‌پروا ندارد ـ سرگردان ابدی‌ـ واحد ۷ـ تکیه‌کلام‌حضرت خانم ـ از شهرهای هندوستان‌ـ ازپیشروان مکتب امپرسیونیسم نقاشی ۸ـ عدسی دوربین ـ سپیده دم ـ شبه جزیره‌ای در جنوب‌بالکان‌ـ خال ۹ـ راهنمائی کردن ـ از بیماریهای مسری خطرناک ـ جوی خون ۱۰ ـ صاحب تدبیر ـ کشیده ـ بادام کاغذی ۱۱ـ از مجازات‌بی‌رنگ و بی‌بو و بی‌طعم ـ چون‌بد باشد براولعنت‌فرستند ـ ازاصطلاحات موسیقی فرنگی ۱۲ـ سوراخ ـ سوراخ ـ از شهرهای ایران ـ بیماری و بیکارگی ـ وارونه زن ۱۳ـ عدد اول ـ مرزی‌درشمال‌ـ مثل ۱۴ـ فقر و پریشانی ـ پس‌آوند آراستن ـ دستگاهی در موسیقی ایرانی ۱۵ـ از جانوران افسانه‌ای ـ فریب ظاهرش را نخورید که کلام شکرین ندارد فقط گیاهی خودروست .

حل جدول شماره ۵۴۴۳

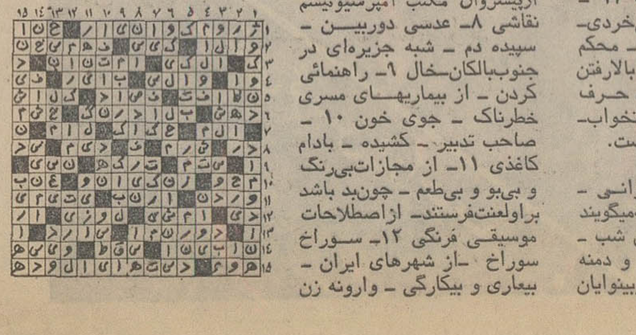

ایران ۳۶۰ هزار تختخواب و ۳۶ هزار پزشک میخواهد

شاهنشاه در اراک فرمودند در آخر برنامه پنجم :

- مردم اراک دیروز در جریان مسرت آمیز ترین رویدادزندگی خویش از شاهنشاه آریامهر استقبال بی‌سابقه‌ای به‌عمل آوردند.
- اراکی های شاهدوست که از هفته ها قبل خود رابرای استقبال از شاهنشاه آریامهر آماده کردمبودند، دیروزفرصت یافتند احساسات بی‌شائبه و عمیق خویش را نسبت به رهبر عالیقدر خود که برای گشایش دوواحد عظیم صنعتی‌که‌احداث آنها چهره اراک را تغییر داد به‌این شهر ، تشریف فرمائی ـ شدند ابراز کنند .

هواپیمای شاهنشاه آریامهر در ساعت دمو سی دقیقه دیروز در فرودگاه اراک به زمین نشست در پای پلکان‌هواپیما آقای ضیاءالدین شادمان استاندار استان مرکزی بنمایندگی از طرف قاطبه اهالی شهر اراک و حومه نزول اجلال شاهنشاه را خوش‌آمد عرض کرد وآنگاه فرمانده نظامی‌منطقه‌گزارش نظامی داد .

شاهنشاه سپس بجایگاه مخصوص تشریف‌فرما شدند دسته موزیک درزبان سلام شاهنشاهی نواخت و گارد احترام‌احترامات نظامی‌بجای آورد. و شاهنشاه از گارد احترام سان دیدند.

شاهنشاه آریامهر از مقابل‌صف قضات ـاعضای شوراهای داوری و خانه های انصاف ـ روسای ادارات ـ بانکها ـ اعضای انجمن شهر جمعیت شیرو خورشیدسرخ ـ اعضای انجمن شهرستان ـ بازرگانان ـ سازمان زنان وجمعیت خیریه فرح پهلوی‌و سایر استقبال کنندگان عبور فرمودند.

دربرابر صف اعضای انجمن شهر ، شهردار اراک ضمن عرض خوش‌آمد باستحضار رسانید .

دراین لحظات حساس و پرشورکه شوق زیارت آن پدر تاجدار سرا پای وجود اهالی را تسخیر کرده است بخود میبالند که در پرتو توجهات‌وبادست توانای آن‌شهریار عدالت گستر دراین منطقه پس از محو فئوداليسم فعالیت چشمگیر و همه‌جانبه‌کارخانجات عظیم صنعتی روشنگر آینده نوید بخش این‌دیار شده است وازصمیم قلب به‌پیشگاه باری‌تعالی دست نیاز دارند که همواره وجود مبارک شهریاری و خاندان جلیل سلطنت در پناه الطاف الهی‌از گزند حوادث‌مصون بماند تا در سایه عنایات و رهبری های داهیانه شاهنشاه محبوب به پیشرفت هاو سربلندی‌های‌بیشتری درجهان صنعت فائق گردند.

در این هنگام شاهنشاه ازتاریخ برگزاری انتخابات‌انجمن های‌شهر وشهرستان پرسش کردند بعرض رسید یکماه و نیم دیگر .

شاهنشاه سئوال‌کردند چه‌کسانی به‌عضویت این انجمن ها پذیرفته میشوند بعرض رسیداز هرطبقه‌ای بسبب احراز لیاقت و شایستگی باین انجمن ها راه مییابند ازجمله کارگر ـ پیشه‌ور ـ بازرگان وسایر طبقات اجتماع .

شاهنشاه درمورد اوضاع کلی شهرستان اراک پرسش کردند ـ بعرض رسید شهرستان اراک در گذشته ۷۰ هزار نفر جمعیت‌داشته که اکنون به ۱۲۰ هزار نفر بالغ گردیده است فعالیت های‌مردم‌شهر راکاردر کارخانه ماشین سازی ـ خانه سازی ـ تجارت و بویژه قالیبافی تهیه خواربار و تهیه‌انگور برای کشمش تشکیل میدهد .

شاهنشاه بامشاهده محوطه‌اطراف فرودگاه که در مسیر بادقراردارد فرمودند وزارت کشاورزی درمورد درختکاری در این منطقه اقدام کند تاجلو باد گرفته شود . در برابر صف اعضای هیئت مدیره جمعیت‌شیرو خورشید سرخ اراک مدیرعامل این جمعیت در اراک در باره فعالیت های گسترده شیرو خورشید سرخ در امر درمان و ایجاد بانك خون وزفع سایر احتیاجات مردم نیازمند گزارشی معروض داشت .

توجه بوضع کارگران

شاهنشاه پس‌از عبور ازبرابر صف اعضای انجمن شهرستان بمقابل‌صف نمایندگان کارگران اراك رسیدند نماینده سندیکا های کارگری‌وسازمان کارگری وابسته بحزب ایران‌نوین‌مراتب جانبازی قاطبه کارگران و کشاورزان را معروض داشت و اضافه کرد که‌شاهنشاه کارگران و کشاورزان کشور را از قید اسارت نجات دادند و پیوند شاه و طبقه کارگر و کشاورز این مملکت مانند سایر طبقات مردم این کشور ناگسستنی است .

شاهنشاه در این هنگام‌ازهمین کارگر که در شرکت ملی‌نفت اراك کار میکند در مورد تعداد کارگران این شرکت در اراك پرسش‌کردند بعرض‌رسید جمع کارگران در این منطقه درخط لوله و پخش جمعا ۲۳۰ نفر هستند شاهنشاه در مورد برنامه خانه سازی برای کارگران شرکت ملی نفت در اراك‌پرسش کردند بعرض رسید تاکنون۷۶ دستگاه واحد مسکونی برای کارگران ساخته شده‌وبه‌آنهائی که خانه داده نشده از طریق پرداخت وام مسکن برای تهیه خانه آنها اقدام شده است . نماینده کارگران همچنین به عرض رسانید که با اجرای برنامه تامین رفاه در زمینه‌های مختلف برای کارگران اکنون وضع کارگران بخصوص بعداز انقلاب ایران بمراتب بهتر شده است .

شاهنشاه از دبیر سندیکای رانندگان تاکسی اراك در باره تعداد تاکسی و فعالیت شرکت تعاونی تاکسیرانی اراك سئوال کردند بعرض رسید در حال حاضر ۹۶ دستگاه تاکسی در شهر اراك فعالیت دارند ولی با آغاز فعالیت کارخانه ماشین سازی وسایر واحد های صنعتی نیاز مردم شهر به تعدادبیشتری تاکسی افزایش مییابد .

شاهنشاه سئوال کردند آیا شرکت تعاونی هم دارید بعرض رسید بلی شرکت تعاونی داریم وبوضع تاکسیرانی هم‌توجه می شود.

شاهنشاه پرسیدند آیاخودتان مالك تاکسی هستید بعرض رسید هنوزاین کار در اراك عملی‌نشده‌است‌شاهنشاه‌فرمودند در اینجا هم باید این کارماندند تهران حتما انجام بشود و رانندگان تاکسی مالك وسیله خود باشند .

در برابر صف اقلیت های مذهبی شاهنشاه از تعداد آنها و همچنین کسب و کارشان پرسش فرمودند که‌جواب بعرض رسید .

در برابر صف بازرگانان شاهنشاه ازفعالیت های‌بازرگانی پرسش کردند بعرض رسید فعالیت‌عمده‌بازرگانان شهرستان اراك را معاملات فرش و غلات تشکیل میدهد. که فرشهای‌تهیه شده علاوه‌برتامین نیازمندیهای داخل سالیانه ۶۰ هزار دستگاه بخارج صادر میشود و بین چهل تا شصت درصد منافع خالص از تولید و فروش فرش به کارگران‌قالیباف پرداخت‌میشود.

شاهنشاه در مورد محیط کار قالیبافان و تغییرمحل کارآنان از نظر بهداشت پرسش کردند و فرمودند آیا کارگران‌قالیباف روی نیمکت و یا روی چهارپایه مینشینند و در محل کارشان پنجره وجود دارد و از نور کافی استفاده میکنند یانه‌بعرض‌رسید بلی در اجرای اوامر شاهنشاه محیط کار قالیبافان از صورت غیربهداشتی گذشته به‌بهداشت تبدیل شده و اکنون قالیبافان درشرایط مساعدی‌کار میکنند.

یکی‌ازصادرکنندگان‌جوان‌فرش درمورد نداشتن اتاق بازرگانی و خانه فرش که مورد نیاز بازرگانان شهرستان اراک‌است مطالبی بعرض رسانید .

در اینجا آقای‌هوشنگ‌انصاری وزیر اقتصاد بعرض رسانید که چون شرایط لازم برای تشکیل اتاق بازرگانی هنوز در اراک موجود نبوده‌باین جهت تاکنون تشکیل این اتاق‌بتعویق افتاده است. شاهنشاه درمورد فراهم آوردن‌شرایط لازم‌بمنظور ایجاد اتاق بازرگانی دراراک اوامر موکدی بوزیر اقتصاد صادر فرمودند .

شاهنشاه پس از عبورازبرابر صف بانوان عضو سازمان‌زنان و اعضای جمعیت خیریه فرح پهلوی آنان را مورد مرحمت قراردادند .

در پایان این مراسم یکی از بانوان عضو سازمان پیشاهنگی اراک یک جلد کلام‌اله مجید جیبی به پیشگاه شاهنشاه‌هدیه کرد . شاهنشاه ضمن دریافت کلام‌اله مجید فرمودند گرچه همیشه در جیبم است ولی‌هدیه شماراهم‌میگیرم که‌اضافه‌بشودو سپس آنرا در جیب بغل قرار دادند .

پس از پایان مراسم استقبال شاهنشاه در یک اتومبیل‌روباز قرار گرفتند و از آنجامستقیما عازم بیمارستان قدس اراک شدند .

ابراز احساسات مردم

در سراسر مسیر حرکت اتومبیل شاهنشاه گروه کثیری از مردم شهرستان اراک در دو طرف پیاده روها صف کشیده و با کف زدنهای ممتد صمیمانه ترین احساسات میهنی و شاهدوستانه خود را نسبت بشاهنشاه‌آریامهرابرازمیکردند.

علاوه برآن‌مردم شهرستان‌اراک که از چند روز قبل از سفر شاهنشاه بشهرستان اراک آگاه شده بودند شهر را با تمثالهای بزرگ شاهنشاه ، علیاحضرت شهبانووالاحضرت همایون ولیعهد پرچم های سه رنگ و شعار های میهنی چراغ های رنگارنگ و فرش آذین بندی کرده بودند و بهنگام‌نزول اجلال شاهنشاه ازرهبرعالیقدر مملکت بگرمی استقبال کردند شاهنشاه پس از عبور از خیابانهای شهر در ساعت ۱۱ و ۵دقیقه به بیمارستان قدس اراک تشریف فرما شدند و در برابر در ورودی بیمارستان از جانب مدیر عامل‌واعضای‌هیئت مدیره بیمارستان و پزشکان بیمارستان مورد استقبال قرار گرفتند و پرستاران بیمارستان بانثار شاخه های گل مقدم شاهنشاه را گرامی داشتند .

شاهنشاه سپس‌بداخل ساختمان بیمارستان تشریف فرما شدند در اینجا مدیر عامل گروه پزشکی ازادیروزبه(بیمارستان زایشگاه و پلی کلینیک قدس اراک) ضمن عرض خوش آمد گزارشی از چگونگی ایجاد و فعالیت این بیمارستان بعرض رساند .

پس از گزارش مدیر عامل بیمارستان شاهنشاه ازماکت بیمارستان دیگر این واحد درمانی و همچنین از بخش های چشم پزشکی جراحی ، امراض اطفال ، گوش‌وحلق و بینی ، جراحی زنان‌ومامائی امراض داخلی ، دندانپزشکی، داروخانه،انباردارو سالن غذا خوری ،آشپزخانه،رختشوی‌خانه وسایر قسمت های بیمارستان دیدن فرمودند . در بخش‌چشم پزشکی شاهنشاه سئوال کردند آیا در اراك‌بیماری چشم زیاد است‌بعرض‌رسید‌بلی‌واین‌امر در اثرعدم رعایت بهداشت است وزیر بهداری‌بعرض‌رساندفقدان فاضل آب‌درشهر نیزباین‌بیماری کمك می‌کند شاهنشاه‌فرمودند البته سپاهیان بهداشت این ناراحتی ها رامرتفع خواهند ساخت.

در مورد توسعه تخت های‌این بیمارستان به رقم ۴۵۰ تخت نیز شاهنشاه بوزیربهداری دستور دادند که‌پس از بررسی های‌لازم ودر صورت مصلحت این کار اجرا شودو دراین‌زمینه گزارشی بدفتر مخصوص تقدیم گردد.

درمورد هزینه ایجادبیمارستان بعرض رسید که با تاسیسات باهزینه‌ای برابر هر متر مربع هشتصدتومان وبدون تاسیسات پانصد تومان‌ساخته شده‌است.

شاهنشاه درمورد‌ایجادبیمارستان هائی‌که وزارت بهداری ازطریق وام بگروه های پزشکی آزاد ساخته می شود بوزیر بهداری اوامری صادر فرمودند ، وزیر بهداری به‌عرض رسانید که‌تا کنون دربندر ماه شهر، آبادان، بابل ، ساری ، وچندشهرستان دیگر به‌گروه‌های پزشکی آزاد وام پرداخت‌شده وبرخی از این بیمارستان ها مورد بهره‌برداری قرارگرفته‌است برخی دیگر نیز در دست ایجاد است .

شاهنشاه در اطاق‌رادیولوژی‌در مورد تربیت تکنیسین های آزمایشگاهی بیشتراوامری‌صادر کردند.

شاهنشاه سپس ازبیمارانی‌که دراین بیمارستان بستری بودند عیادت کردند ودرمورد استفاده مردم از بیمارستان بااستفاده از مزایای بیمه‌اوامری صادر کردند .هنگام‌گفتگوی‌شاهنشاه با بیمارانی که دراین‌بیمارستان بستری هستند یکی‌از بیماران بعرض رسانید که دراثرتصادف بااتومبیل‌هم خود آسیب دیده است‌وهم تعداد سی‌راس از گوسفندان اوکه‌سرمایه اصلی اوراتشکیل میداد‌تلف شده‌اند. شاهنشاه دستور دادند که‌باین کشاورز کمك شود .

شاهنشاه پس از بازدید ازتالار عمل‌و توضیح دفتر مخصوص بیمارستان‌در مورد تسریع کار استفاده کنندگان از بیمه واز بیمارستان اوامری صادر کردند وبوزیر بهداری فرمودند مطالعه کنیداین‌شهرصنعتی‌باتوسعه‌اش احتیاج‌به‌چند تختخواب داردو بررسی بشود که‌آیا توسعه‌ی همین بیمارستان کافی است‌و یا باید واحدهای دیگری‌ایجاد شود .

واحد های دیگری ایجادشود.

شاهنشاه فرمودند البته ۴۵۰ تخت تا ۶۰۰تخت‌مانداستاندارد کشورهای پیشرفته است‌و اداره کردنش میسراست برای‌نیروی زمینی‌و هوایی هم بیمارستان ساخته خواهدشد تانیازهای‌آنان نیزبرطرف شود . شاهنشاه فرمودند جمعیت‌مملکت در آخر برنامه پنجم به ۳۶ میلیون‌نفر خواهدرسید .

برای‌یك کشور متمدن با ۳۶ میلیون نفر ۳۶۰ هزارتختخواب و لااقل ۳۶ هزار پزشك لازم است . شاهنشاه پس از ابراز تفقدنسبت‌به‌کارکنان بیمارستان درساعت ۱۲درمیان احساسات‌پر شورکارکنان بیمارستان محل بیمارستان را با اتومبیل ترك فرمودندو در حالی که جمعیت حاضر در دوطرف پیاده‌رو ها احساسات بسیار شورانگیزی نسبت به رهبرعالیقدر مملکت ابرازمی‌کردندبه‌باشگاه کوروش د رمرکز خانه سازی اراك تشریف‌فرماشدند.

شاهنشاه در میان کارگران — شاهنشاه آریامهردرتشریف فرمائی خود به اراك‌از چند کارگر راجع به کارو زندگی آنان سئوالاتی فرمودند که‌جواب به عرض رسید .

اطلاعیه گروه‌فرهنگی خجسته

دبیرستان خجسته با کادر مجهزی از دبیران

مبرز تهران همه روزه صبح و عصر آماده ثبت نام برای کلاس های دوره راهنمائی و سیکل اول و سیکل‌دوم رشته‌های‌طبیعی، ریاضی ، ادبی‌ومنشیگری میباشد‌نشانی‌بلوارالیزابت دوم‌خیابان‌هما کوچه‌نسترن شماره ۹۳ تلفن ۶۲۳۳۰۵

مهستی خواننده دلها در شکوفه‌نو

تلفن ۹۵۳۰۳۳
۹۵۴۰۴۴
۹۶۰۵۷۳

از امروز صبح در گروه ممتاز سینمائی پایتخت

آسیا ـ رکس ـ شهوند ـ لیدو ـ نپتون ـ رنگین کمان

ژاله ـ پاسارگاد ـ توسکا ـ المپیا ـ چرخ‌وفلك ـ فیروزه

شرق ـ و ... درایوین سینماونک و ... دیانا ـ حافظ

همزمان باتهران در شهرستانهای: * قزوین (خیام) * رشت (سالار) * مشهد (سانترال ـ آسیا) * همدان (تاج) * آبادان (سپیلا ـ کیهان) * اهواز (آریا) * کرمانشاه (متروپل ـ مولن‌روژ) * شیراز (کاپری ـ مترو)

پخش از سازمان سینمائی کوروش

آگهی مزایده‌شماره ۸فرماندهی اردنانس نیروی زمینی شاهنشاهی

مورخه ۵۱٫۶٫۲۵

فرماندهی اردنانس نیروی زمینی شاهنشاهی تعدادی خودروهای مختلف فرسوده در دو پارتی واقع در آمادگاه اردنانس دزفول را از طریق مزایده کتبی بفروش میرساند پیشنهاد دهندگان میتوانند با مراجعه به آمادگاه اردنانس دزفول و انتظامات این فرماندهی واقع در عباس آباد برگ شرایط و مشخصات خودرو های مورد معامله را دریافت و پیشنهاد خود را طبق مفادمندرج در برگ شرایط تنظیم و تا روز ۵۱٫۷٫۲۹ بمرکز پخش (امور پرسنلی) این یگان تحویل نمایند . الف۹۵۳۷

فرمانده اردنانس نیروی زمینی شاهنشاهی

۱ـ۴۴۷۳۶

گفتگوی تلفنی

۳۱۱۰۷۱

از ساعت ۴ تا ۹ بعد از ظهر

● **الو من علی‌اکبر صادقی ـ** اهالی انتهای خیابان سینا بارها از شهرداری ناحیه تقاضا کرده‌اند که بیایندو تنها ۱۵۰ متر انتهای این خیابان را که خاکی باقی مانده است آسفالت‌کنند. حتی شکوائیه‌بامضا اهالی به‌شهرداری تسلیم‌کرده‌اند ولی تاکنون در این مورد اقدامی صورت نگرفته است.

★ **الو من فریدون نقدچی ـ** آسفالت جاده آبعلی را طوری ریخته‌اند که ۳۰ تا ۴۰ سانتی‌متر از سطح‌جاده بالاتراست. فقط کافی‌است اتومبیلی درحال حرکت باشد و از سطح‌آسفالت کوچك ترین انحرافی به کنار جاده پیدا کند، و آنوقت واژگون شود. چرا مسئولان امر باین نکته بسیار مهم توجه نکرده‌اند؟

★ **الو من‌علی‌اصغردانشمند ـ** مدت ها پیش از طرف شهرداری آمدند و خواستندخیابان۲۱متری جی، واقع در انتهای خیابان‌طوس راآسفالت کنند، ولی بعداز انجام زیرسازی خیابان، ناگهان محل کار را ترك کردند و رفتند و حالا باوجود اینهمه سنگ‌و کلوخ وضع بدتر شده‌است. لطفابنویسید شهرداری ناحیه‌کارنیمه تمام را باتمام برساند

★ **الو من هوشنگ بیداری ـ** در روزنامه‌ها خواندم به زودی مرحله دوم قانون استخدام در کلیه‌وزارت خانه‌هاو موسسات‌دولتی اجرا خواهد شد. لطفا بنویسید ما بی‌صبرانه منتظر اجرای این قانون هستیم چرا که هزینه زندگی‌بطور سرسام‌آوری دارد بالا میرود ولی درآمد ما تغییری نمیکند.

★ **الو من اکبر جمشیدی ـ** آسفالت خیابان فرح‌آباد ژاله، از میدان ژاله تا چهارراه کوکاکولا پس‌از ۵ماه تمام‌شد و حالاتازه آمده‌اند از چهار راه کوکاکولا به‌بعدراکنده‌اند که آسفالت کنند.

خواهش‌میکنم‌بگوئیداین قسمت را دیگر زیاد طول ندهند که نفس ما بندآمده است!

★ **الو من اعظم شریفی ـ** پیشنهاد می‌کنم از سال تحصیلی جدیدکلیه‌مدارس تهران یکسره شوند. این کار سبب خواهد شد دانش‌آموزان روزانه‌بجای چهاربار، دوبار باترافیک سردرگم تهران روبرو شوند ونیمی از وقتی را که فعلا برای رفت وآمد تلف می‌کنند به درس خواندن اختصاص دهند.

★ **الو من کبری علمداری ـ** قبول دارم که مقامات مسئول، در امر مبارزه‌با گرانفروشی حسن نیت دارند اما ماموران مبارزه باگرانفروشی در کار خود اهمال می‌کنند عقیده‌دارم پیش ازهرکار بایدماموران اهمال‌کار را به وظایف خود آشنا کرد تا اجازه ندهند که بعضی از کسبه تااین حد به‌مردم اجحاف کنند.

★ **الومن سیدابوالقاسم‌مشکوه ـ** چند روز قبل با اتوبوس یکی‌ازشرکتهای‌مسافربری از تهران به مقصد قم حرکت کردیم. ولی چون بار روی باربند اتوبوس‌از حد معمول بیشتر بود در اولین پاسگاه از حرکت اتوبوس‌بطرف قم‌جلوگیری شد. خواستم بنویسید شرکتهای مسافربری باید قبل ازحرکت اتوبوس‌باین نکات توجه کنند.

★ **الو من مهدی کنعانیان ـ** در سرتاسر خیابان حریرچیان منشعب از خیابان ژاله حتی یک کیوسک تلفن‌عمومی‌وجود ندارد. از اینرو اهالی ناگزیرند برای یک مکالمه تلفنی ۵ ریال به مغازه ـ داران‌این خیابان‌بپردازند. خواهش می‌کنم مسئولان امر برای نصب تلفن عمومی در این خیابان اقدام فوری بعمل‌آورند.

نامه به روزنامه

باز هم چاپ کنید

در ابتدای خیابان چهل متری نواب چهارراه آیزنهاور زمین غیر محصوری‌وجود دارد که‌روز ها محل تجمع زباله ها است‌و شبها هم گرد آورندگان زباله ها زباله را در آن آتش می‌زنند که‌درنتیجه فضای‌خانه‌های مسکونی اطراف این زمین را دود غلیظی فرا می گیردوباعث ناراحتی و بیماری ساکنان خانه های مزبور می شود. ما برای رفع این‌مزاحمت‌یکبار برای روزنامه نامه نوشتیم‌وشما هم در روزنامه چاپ کردید. ولی هنوز نتیجه‌ای عایدمان نشده است. اهالی این خیابان تقاضادارند یکباردیگرنامه‌شان را در روزنامه چاپ کنید شاید مسئولین امر آنها را از این وضع اسفناك نجات دهند.

بامضای عده‌ای از اهالی

ازکه باید گله کرد

معلوم‌نیست‌از روزنامه‌اطلاعات گله کنیم یا از مسئولان‌مبارزه باگران فروشی و یا از فروشندگان کالاها. درروزنامه اطلاعات قیمت یك کیلو تخم مرغ ۴۰ ریال ذکر شده‌بود. اما وقتی به فروشنده مراجعه کردم، دیدم قیمت یك کیلو تخم مرغ ۶۰ ریال است! به فروشنده اعتراض کردم، اما گفت «این قیمت‌برای من‌فقط ۴تا۵ ریال سود دارد.» در اینجا می خواهم بگویم با روزنامه اطلاعات خبری بدروغ نوشته است، یا فروشنده دروغ می گوید و یا مسئولان مبارزه با گران‌فروشی در کار خود اهمال می کنند. با این حال مسئولان امر باید کلیه فروشندگان را بشدت زیرنظر بگیرند و متخلفین را جریمه کنند.

خواننده روزنامه

فقط یك مدرسه عالی

جوانان با استعداد شهرستان یزد، از تحصیلات عالیه کسب مدارك عالی محرومند، چرا که در این شهر حتی یك انستیتو ویا مدرسه عالی وجود نداردفقط تعداد معدودی از جوانان این شهر که از بضاعت مالی برخوردارند، می توانند در تهران‌و یا شهرهائی که‌دانشگاه دارد به تحصیلات عالیه ادامه دهند

از یزد ـسید محمود حسینی

صندوق پست میخواهیم

هر روز بر مساحت وجمعیت خور و بیابانك افزوده میشود و طبعا مکاتبات پستی مردم‌نیز بیشتر میگردد. با اینحال در معابر عمومی خورو بیابانك، صندوق پست وجود ندارد و تقاضای مردم این شهر از مسئولان امر اینست که چند صندوق پست در نقاط موردلزوم منطقه نصب کنند.

ابوالقاسم مشکوة

بهداشت اتوبوس های مسافربری

شرکت های مسافر بری‌باید به رعایت اصول بهداشت در داخل اتوبوس های خود بیش‌از این توجه کنند. کلیه‌اتوبوس ها برای رفع تشنگی‌مسافران، فقط یك لیوان دارند. بدیهی است مسافری که مبتلا به‌یك بیماری مسری باشد و ازلیوان موجود در اتوبوس‌استفاده کند، بیماریش به مسافران دیگری که ناگزیرند در طول راه از همان لیوان استفاده کنند، سرایت خواهد کرد. اتوبوس ها باید به تعداد کافی لیوان های کاغذی داشته باشند.

فتحعلی صبا

مراقبت از پارک

روز جمعه گذشته باتفاق همسر و فرزندانم به یکی از پارکهای عمومی خارج از شهر رفتیم، و من در آنجا بامنظره رقت‌باری مواجه شدم. یك‌خانم باتفاق خانواده‌اش مشغول قدم زدن بود، که ناگهان نیش یك بطری شکسته ته کفش او را سوراخ کرد و به کف پایش فرو رفت. وآن رامجروح کرد. مقصر اصلی این‌حادثه، مراقبین ونظافت چیان پارك هستند.

محمدرضاهاشمی

در باره درشکه خانه

ما ساکنان کوچه های خورشیدو چنگیزپوروصابونچی، واقع در ابتدای خیابان غار، از وجود زمینی بمساحت‌ده‌هزار متر که صاحبش آنرا دراختیار درشکه‌چی ها قرار داده است رنج می بریم. چرا که شبها همین زمین بصورت‌طویله‌بزرگی درمی‌آید و به بوی مشمئز کننده جویهای پر از لجن می افزاید. در حالیکه ماازداشتن‌ انشعاب آب لوله‌کشی هم محرومیم، باچنین اوضاعی هم روبرو هستیم.

عده‌ای از اهالی

چراغ های چشمک زن

چرا مسئولان امور چگونگی تردد وسائط نقلیه را درمیدان ۲۴ اسفند در نظر نمی گیرند؟ انبوه جمعیتی که روزانه ازاین میدان بزرك می گذرند قابل شمارش نیست، ولی‌اغلب‌اوقات دیده میشود چراغهای‌راهنمائی این میدان بصورت چشمك زن تنظیم شده است. ازاین رو رانندگانی که به مقررات راهنمائی و رانندگی توجه ندارند، دراین موارد به‌مراتب بی احتیاط تر میشوند و باعث تصادفاتی می گردند.

مهدی مهاجری

کارهای نیمه محیر العقول پهلوان!

در گوشه و کنار تهران، هنوز هستند کسانی که با نام پهلوان دوره‌گرد، معرکه می گیرند، عده‌ای رادور خود جمع می‌کنند و در حضور آنهادست به کار های «نیمه محیرالعقول» می زنند. و البته غالب آنهاهم عقیده دارند که اگر سرووضع حسابی و پارتی کاربر داشتند، حتما روی سن بهترین کاباره ها برنامه های آکروباسی اجرا می کردند!

بگذریم که این نوع معرکه گیری ها آنهم در مرکزشهر چه تاثیری‌بر وضع عبور ومرور می گذارد، اما بهرحال، اینهم یکی ا زهمان پهلوان‌ها است، که در یکی از پیاده رو های چهار راه گلوبندك، معرکه گرفته و می بینید که فی‌الواقع با بلند کردن دوچرخه‌ای روی یك دست، تماشاگران را کلی دچار حیرت کرده است!

عقیده آزاد

نوشته : احمد ساعتچی

بجای راننده کمک چهل مسافر را بدست یک مسافر سپردند

احمد ساعتچی

چند روز پیش شاهد ماجرائی بودم که بار دیگر اصطلاح کهنه و تکراری «کلاه شرعی» را در نظرم مجسم کرد. گفتم اصطلاح کهنه و تکراری، و این درست بود، زیرا این دو کلمه کلاه شرعی برای ما مردم‌این‌خاك عنبرسرشت که از بام تاشام شاهد و ناظر دهها مورد مصداق آن هستیم، دیگر براستی‌عادی وبیش‌پا افتاده است.

مثلا طرف می خواهد بشماده هزار تومان پول نزولی بدهد ودرازای آن‌بابت اصل وفرع دوازده هزار تومان بگیرد. ولی برای این که این قضیه را زیرکلاه شرعی بپوشاند ،دست بابتکاراتی میزند از جمله این که یك فرش را بطور قسطی و در برابر دریافت چك و سفته به مبلغ دوازده هزار تومان بشما می‌فروشد، وبعد همان فرش راهمانجا فی‌المجلس، از شما به مبلغ ده هزار تومان نقدا می خرد و پول‌رادراختیارتان می گذارد. در حالی که برای شما اصل قضیه فرقی نکرده است. یعنی ده هزار تومان گرفته‌اید و دوازده هزار تومان‌چك‌وسفته داده‌ایدومجبورید درازای آن ده هزار تومان طی مدت معینی، دوازده هزار تومان پس‌بدهید.

از این نمونه ها فراوان است که ذکر هرکدام موجب ملال و پریشانی می شود، ولی وجودشان انکار ناپذیر است و عادی شدن‌شان برای ما مردم انکارناپذیرتر.

ولی با این همه، گاهگاه، مواردی از مصداق همین کلاه شرعی را می‌بینیم که، با همه آنچه که گذشت، باز برایمان تکان دهنده و حیرت‌انگیز است. و یکی از آنها همان ماجرائی است که خودمن چند روز پیش شاهدش بودم.

ساعت ۱۰ صبح روزجمعه چند تن از بستگان من با اتوبوسی، که متعلق بیکی از معروفترین شرکت های‌مسافربری است، از تهران به مقصد مشهد حرکت کردند.

من و افراد خانواده‌ام همان موقع تصمیم گرفتیم به آبعلی برویم و روز جمعه را در آنجا بگذرانیم. ولی چون وسایل لازم را باخود نداشتیم، ناگزیر بخانه آمدیم. طبیعی است که مدتی طول کشید تا از محل حرکت اتوبوس تهران ـمشهد به خانه برسیم. ـ مدتی هم طول کشید تا لوازم ووسایل پیك‌نیك جمعه را آماده کنیم. ـ مدتی هم‌طول کشید تا از خانه بیرون بیائیم و به‌راه بیفتیم و درست ساعت ۱۲«ظهر» بود که به جاجرود رسیدیم. اما ...

اما همینکه به پاسگاه پلیس‌جاجرود رسیدیم، ناگهان از آنچه دیدم سرم به دوار افتاد. گیج‌شده بودم و باورنمی کردم که آنچه می‌بینم حقیقت داره. ولی درست بود: اتوبوسی که دو ساعت پیش از تهران براه افتاده بود، اکنون جلوی پاسگاه پلیس راه جاجرودمتوقف شده بود و عده‌ای از مسافران، داخل آن نشسته و حمام آفتاب گرفته‌بودند، که بستگان من نیز در میان آنها دیده می شدند!

جلو رفتم و علت این توقف طولانی‌را پرسیدم. گفتند که راننده کمکی این اتوبوس بموقع نیامده و اتوبوس بدون راننده کمکی براه افتاده است واز این رو، پلیس راه، جلو اتوبوس راگرفته است و اجازه نمی‌دهد که این اتوبوس بدون راننده کمکی بحرکت خود ادامه بدهد.

دریك لحظه همه ناراحتی هایم از بین رفت. چنان خوشحال شدم که‌حدی نداشت. خوشحالیم از این بود که‌پلیس راه، تااین‌حد از دلسوزی،جلوحرکت اتوبوس را گرفته است. و بعد هم به مسافران اتوبوس که شدیدا ناراحت بودند گفتم:

ـناراحت نباشید، برای این که پلیس اینکار را برای حفظ سلامت شما انجام داده است. بسیاری‌ازتصادفات جاده ها باین علت رخ میدهد که رانندگان اتوبوس راننده کمکی ندارند و چون خسته و خواب زده می‌شوند، نمی توانند بخوبی رانندگی کنند و در نتیجه کنترل اتوبوس از دستشان خارج می شود... حالاهم چیز مهمی نیست، الان تلفن می زنند و تا چند لحظه دیگر راننده کمکی می رسد و شما بسلامت حرکت می کنید.

اما در این موقع راننده اتوبوس، که راه‌حلی پیدا کرده بود، میان مسافران آمد و پرسید:

ـدر میان شما، آیا کسی هست که گواهی‌نامه پایه یك رانندگی داشته باشد؟

یکی از میان جمع گفت:

ـمن گواهی‌نامه پایه یك گرفته‌ام، اما الان اصل گواهی‌نامه را همراه ندارم، بلکه فتوکپی آنرا دارم.

راننده با خوشحالی به پاسگاه‌رفت وبه افسر پلیس گفت:

ـدرمیان مسافران یکنفر هست که می تواند بجای راننده کمکی همراه‌من باشد. اما او بجای اصل گواهی‌نامه فتوکپی آن‌را همراه دارد.

افسر پلیس قبول کرد که آن‌مسافر وظیفه راننده کمکی را بعهده بگیرد، و از مسافر مزبور هم تعهد گرفت که تا مشهد به راننده اصلی کمك کند، **وبعد از همه اینها وی را بجرم همراه نداشتن اصل گواهی‌نامه پنجاه تومان هم جریمه کرد!**

البته این پنجاه تومان را راننده اصلی، به آن مسافر داد، ولی من ناگهان دوباره بیاد همان اصطلاح«کلاه شرعی» افتادم. مسافران بایك صلوات بلند براه افتادند و رفتند. اما نقش کلاه شرعی همچنان در ذهن من ماند.

آیا براستی این همان کلاه شرعی نبود؟ چرا بود، به چند دلیل

آیا راننده اصلی اجازه دارد، یا اجازه خواهد داد یك راننده ناشناس‌که هرگز او را ندیده است، و شاید هم تا بحال رانندگی اتوبوس نکرده باشد، پشت فرمان اتوبوس با چهل مسافر بنشینند؟ یاآنکه‌خودش باحال خستگی وخواب‌آلودگی به راه ادامه خواهد داد؟

آیا بهتر نبود که پلیس‌راه بجای‌این کار فرمالیته، در دفترچه راننده‌اصلی اتوبوس می نوشت«چون راننده‌اتوبوس، کمکی همراه ندارد، حق ندارد شب حرکت کند؟»

واز همه گذشته آیا جان ۴۰مسافر اتوبوس «حتی باسیستم بیمه اتکائی» فقط پنجاه تومان ارزش داشت؟!

براستی وجود یا عدم آن مسافر گواهی‌نامه‌دار، چه اثری در وضع اتوبوس و مسافران آن داشت که به محض پی‌بردن بوجودش به اتوبوس اجازه حرکت داده شد؟ اگر شمانمی دانید بگذارید بگوییم که از وجود آن مسافر فقط به‌عنوان یك کلاه‌شرعی استفاده شد همین.

خداوند سفر همه مسافران را بی‌خطر گرداند. آمین.

کودکستان،دبستان،دبیرستان‌ودوره راهنمائی تحصیلی مهین

همچنان باکادر قوی آموزشی سالهای‌گذشته همه روزه‌ثبت نام می‌کند. برای آموزش حرفه و فن از شرکت سهامی تنام استفاده میشود.

کودکستان و دبستان : باغ‌صبا ، خیابان سلیم

دبیرستان‌ودوره‌راهنمائی: باغ صبا،خیابان‌ملک

دبستان تجربی ژرف

زیر نظر روانشناس دانشگاهی

ثبت نام برای دوره آمادگی با ۵۰٪ تخفیف‌و برای کودکان تیزهوش مجانی است

همه روزه‌از ساعت۸ صبح‌تا۸ بعدازظهر
نهار و وسیله آمد و رفت مهیا است

نشانی صباشمالی نزدیك‌بلوار الیزابت شماره ۲۴۰
تلفن ۴۳۸۵۰

اطلاعیه

جهت اولیاء محترم دانش‌آموزان تهران نو ـــ نارمك، کودکستان و دبستان پاینده (دخترانه و پسرانه) همه روزه صبح و عصر با سهل ترین شرایط ثبت‌نام مینماید.
نشانی : خیابان وصال ـ جنب مسجد ـتلفن ۷۹۴۳۱۲

گروه‌فرهنگی‌سپهری

در محل دبیرستان خیام

باتضمین‌قبولی

برای دوره‌های راهنمائی ـ طبیعی‌ـ ادبی ـ ریاضی ثبت نام مینماید.

خیابان‌شاه‌چهارراه سی‌متری‌اول‌نشاط تلفن۹۲۹۷۴۰

هنرستان دولتی امین‌الدوله

در رشته های معماری داخلی «دکوراسیون» بازرگانی ـ بانك داری برای دوره های روزانه و شبانه بادارا بودن کارنامه قبولی سوم متوسطه ازطریق امتحان ورودی تاآخر شهریور ۵۱هنرجوی دخترو پسر می پذیرد، جهت‌اطلاع بیشتر بدفتر هنرستان واقع در خیابان فخرآباد (دروازه‌شمیران)روبروی مسجد فخرالدوله(تلفن ۳۱۶۶۵۹) مراجعه فرمائید. م‌الف ۹۱۷۸

آگهی احضار

به متهم ناوبان یکم هرمز، شهرت منصور، فرزندمحمدعلی شغل افسر نیروی دریائی شاهنشاهی که محل اقامت خود را قبلا تهران‌ـ خیابان اسکندری پلاک شماره ۶۵۱ تعیین و فعلا مجهول‌ـ المکان میباشد ،خطار میگردد که باتهام فرار از خدمت در دادگاه عادی نیروی دریائی شاهنشاهی تحت پیگرد میباشد.

مقتضی است ظرف مدت ۲ماه از تاریخ انتشار آخرین آگهی خود را باین دادگاه واقع در خیابان فرح جنوبی ابتدای خیابان منصور معرفی نماید درصورت عدم حضورو انقضای مهلت مقرره دادگاه غیابا بەپرونده رسیدگی و حکم مقتضی صادر خواهد نمود.

این آگهی درسه نوبت متوالی درروزنامه رسمی کشور و یکی از جرائد کثیرالانتشار محلی درج میگردد:
م‌الف ۹۲۱۰

رئیس دادگاه عادی غیر سازمانی نیروی دریائی شاهنشاهی

دبیرستان محمودی

باکادر مجهز و حائز بودن مقام اول در حوزه ادبی تهران به‌کلیه کلاسهای دوره اول ودوم طبیعی و ادبی ـ ریاضی و دوره های راهنمائی تحصیلی تعداد معدودی دانش‌آموز ثبت نام مینماید.

آدرس ـ آیزنهاور ـ نرسیده به میدان شهیاد ـ خیابان ۲۱ متری جی تلفن ۹۶۰۸۵۶

گروه‌فرهنگی‌ارمغان

برای کلاس های اول و دوم راهنمائی ورشته های ریاضی و طبیعی ثبت‌نام می کند.
نشانی ـ سیدخندان خیابان مطهری کوی پیشداد تلفن ۷۷۰۳۲۹

گروه فرهنگی کوه‌نور

دبستان‌ـ مدرسه راهنمائی تحصیلی
همه‌روزه صبح و عصر آماده ثبت‌نام است باوسائل‌آمد و رفت تلفن ۳۱۸۲۵۶
خیابان شهناز ایستگاه رسومات

گروه‌فرهنگی مرجان

دبیرستان‌دختران‌اخگر

برای دوره راهنمائی ودوره اول دبیرستان و رشته های طبیعی ـ ریاضی ـ ادبی‌ـ خانه‌داری و بازرگانی ثبت نام میکند. (با وسیله رفت‌وآمد) خیابان امیرآباد جنوبی شماره ۱۱۶ تلفن ۹۲۱۳۶۲

دبستان‌شماره۲

برای تمام کلاسهای دبستان ودوره راهنمائی

صبح و عصر ثبت نام میکند. (با وسیله رفت و آمد)

خیابان‌گاندی (خیابان تلویزیو ن)ـنبش خیابان دهم‌ـشماره ۲۰

تلفن :۶۸۷۳۳۵ ـ ۶۸۰۳۶۳

بزرگترین شخصیت‌های جهان باپارکر ۷۵مینویسند.
پارکر ۷۵ درانواع مختلط بانوك طلای ۱۴ عیار
پارکرسازنده‌مطلوبترین قلمهای‌جهان PARKER

نماینده انحصاری در ایران: شرکت سهامی ادکا
ساختمان‌پارکر ـ خیابان‌سپهبدزاهدی ـ شماره۲۴۵ ـ تلفن: ۸۳۰۵۲۸ ـ ۸۲۶۳۰۴
جوهرسوپرکوئینك‌پارکر در ۶ رنگ زیبا باشیشه‌های پلمپ شده عرضه میشود

زمین خواری و زمین بازی

زمین بازان در کویر هم موفق میشوند

در آخرین قسمت این سلسله گزارشها با نهایت تاسف باید اعتراف کرد با وجود آنکه بیش از بیست سال است که مطبوعات درباره فعالیت زمینخواران مطلب نوشته‌اند و مقامات مسئول ضمن اعتراف به این فعالیت ها اقداماتی علیه آنها بعمل آورده‌اند لکن هنوز اقدام اساسی برای قطع ید از مشتی زمینخوار که نوشتیم چه ها کرده‌اند ، انجام نگرفته است. اینان هر جا زمین بایری پیدا شود ، یا یک طرح عظیم دولتی به مرحله اجرا درآید به‌خرید زمینها دراطراف آنجا که طرح پیاده میشود میپردازند و دامنه فعالیتشان را حتی به قله کوهها گسترش میدهند .

همچنین باید اعتراف کرد مادام که سیاست عمومی در مبارزه با زمینخواران همین سیاست فعلی باشد آنها حتی اگربر قلب کویر انگشت‌بگذارند باز در کار خود موفق خواهند بود . سی سال پیش اگر به‌ما میگفتند زمینخواران به غصب اراضی مسیل‌ها و ریگزار های اطراف تهران سرگرم هستند پوزخند میزدیم و میگفتیم : باشد ! بگذار آن ها اراضی مسیل ها و ریگزار های خشک را تصاحب کنند .. چه کسی می‌رود در کنار مسیل یا در ریگزار زمین بخرد ؟ اما دیدیم‌که همین‌مسیل‌ها و ریگزار هاچه ثروتی عاید زمینخواران کرد و چه مشکلاتی در زندگی اقتصادی و اجتماعی کشورما بوجود آورد .

ادامه خواهد داشت

درگذشته هرگاه‌دولت تصمیم به ایجاد یا تاسیس یک واحد جدید اقتصادی ، اجتماعی و یا عام‌المنفعه میگرفت حتی قبل از آنکه سازمان های برنامه‌ریز دولت به قطعیت اجرای طرح جدید اطمینان یابند ، زمینخواران بطرق قانونی یا غیر قانونی همه اراضی‌اطراف محلی را که برای اجرای‌طرح انتخاب شده‌بود تصاحب‌کردند وبعدهمین اراضی مفت‌به‌چنگ آمده را با بهای گزاف‌به‌مردم (و حتی به خود دولت) می ـ فروختند ! این وضع مادام که رشد اقتصادی و اجتماعی ما ادامه یابد و از طرفی دولت در سیستم نظارت خود بر بورس زمین تجدید نظر نکند ادامه خواهد داشت بدین معنی که تازمانی که توسعه اقتصادی و اجتماعی‌کشورما احداث‌تاسیسات صنعتی و غیر صنعتی نظیر کارخانه ها ، واحد های‌کشت وصنعت، فرودگاه‌ها، بیمارستان هاو... را ایجاب کند فعالیت مخرب زمین خواران ادامه خواهد یافت و بشرحی که گذشت اثرات نا مطلوب‌فعالیت ایشان بر شئون اقتصادی و اجتماعی کشور ما افزون تر خواهد شد .

چه باید کرد ؟

حال این‌سئوال مطرح است که چه باید کرد تا به فعالیت زمینخواران وزمین‌بازان‌خاتمه ازکار ایشان بر رشته های داده‌شود و نابسامانی هایی که مختلف زندگی ملت ما عارض شده ، از بین برود ؟

برای‌پاسخ‌دادن به‌این پرسش وپیدا کردن راه حلی که ما را برهاند ، نیاز به استعانت از دانش و تجارب اهل تخصص است،اما نباید ناگفته گذاشت که اکنون فعالیت زمینخواران و زمین‌بازان بر روی دو نوع زمین متمرکز است :

ـ اول اراضی داخل محدوده شهرها

ـ دوم اراضی خارج از محدوده شهرها

ـسوم اراضی از پیش تصاحب شده (مثلا اراضی مزروعی کرج)

در مورد زمینهای شق‌اول بنظر می رسد دست دولت اکنون برای هرنوع اقدام مسالمت جویانه بسته است در تهران و شهرهای دیگر همچنانکه در گزارش های قبلی ذکر شد گروهی زمین‌خوار وزمین باز اکثریت‌اراضی‌قابل ساختمان‌را دردست دارندواز‌این‌اراضی بجای هرگونه استفاده معقول، برای‌رونق بخشیدن به یک بورس کاذب و زیان‌بخش‌اقتصادی‌استفاده میکنند. شیوه عمل اینان چنان است که هیچ شهرنشین ایرانی‌بادرآمدهای وحتی متوسط را یارای خرید یک قطعه‌زمین واحداث یک‌سرپناه نیست. ازطرفی دولت به‌این عنوان که‌همپای‌رشدجمعیت شهرها بدلایل طبیعی‌وانسانی ،قادربه‌تامین‌خدمات شهری به موازات گسترش شهرها نیست،ازصدور اجازه ساختمان‌در اراضی خارج از محدوده شهرها (ومخصوصا تهران) خودداری می کند.

این وضع نه‌فقط کمبود مسکن رادر شهرها روز بروز حاد تر می کند، بلکه گروه کثیری راکه‌بامید خانه‌دار شدن در اراضی کناره شهرها قطعه زمینی خریداری کرده‌اند متضرر‌میسازد .

در چنین شرایطی که دولت بالاجبارناگزیر است از توسعه‌شهر ها جلوگیری کند،برای‌رفع کمبود مسکن جز آنکه قانونا بر زمین خواران و زمین بازان فشار وارد سازد، چاره دیگری‌ندارداین فشار به چند طریق ممکن است اعمال شود :

۱ـ خرید زمین‌های زمین‌داران بزرگ (به قیمت‌عادلانه ونه‌قیمت های‌فعلی)،تفکیک‌به‌قطعات‌کوچک ووا گذاری‌آن‌ها‌باشرایط مناسب به طبقات کم در آمد و فاقد خانه.

۲ـ واگذاری اراضی دولتی داخل محدوده (موقوفات خالصه‌جات) به مردم باشرایط‌بسیار سهل به‌منظور کم کردن‌زمین بازان‌وزمینخواران و نیز رفع کمبود مسکن (توضیحا یادآور‌می‌شودکه‌دولت خودبزرگترین زمین دار ایران است !)

۳ـ کنترل دقیق معاملات زمین‌و گرفتن مالیات تصاعدی و فوق‌العاده سنگین از معاملات اراضی شهری بصورتی‌که‌بزرگ می اندیشه‌تجارت زمین را دربر نپروراند .

تغییر مقررات و ضوابط‌کمک‌به شرکت های‌تعاونی‌مسکن‌برای بهره برداری از سرمایه‌های کوچک در جهت توسعه خانه‌سازی‌برای‌طبقات کم در آمد ونیز طبقات‌صاحب درآمدهای متوسط .

۵ـ اتخاذ شیوه‌های نوین برای حداکثر بهره‌برداری از اعتبارات دولتی در جهت خانه سازی ....

در ممالک اروپائی‌چون‌قوانینی چه‌عرفی‌وچه شرعی ، در زمینه مالکیت اراضی بایر به صورتی که در کشور ما مطرح است وجود ندارد بیشترزمین‌های بلاصاحب شهر و اطراف‌آن خود بخودمتعلق به شهرداری (دولت) است .بدین سبب در اروپا هیچگاه کسی فرصت نیافته‌باسوءاستفاده‌ازاین قبیل قوانین ،زمین خواری را آن چنانکه ما آزموده‌ایم آزمایش کند. اما به سبب توسعه سریع شهرها در اروپا اگر دولت ها بموقع در صدد پیش‌گیری برنمی آمدند ، ای بسا بورس بازی زمین شدیدتراز آنچه ما را آزار داده در زندگی اروپائیها تاثیر می گذاشت .

در اروپا معمولا شهرداری ها باتوجه به‌گسترش‌وسعت شهر، اراضی کشاورزی مجاور شهرها رابابهایی که‌درحقیقت‌باز خرید حرفه کشاورزان است می‌خرد و به مصرف خانه سازی ،ایجاد فرودگاه ،احداث بیمارستان‌و سایر تاسیسات اجتماعی می‌رسانند .یا حتی اراضی کشاورزی‌یابایر حومه شهرها را برای احداث باغ وویلا و غیره برای مدتی معین بافراد اجاره می دهند ، بهر صورت‌وضع چنان است که‌کسی نمی‌تواندباسوء استفاده از توسعه اجباری شهر ، و پیش‌خرید زمین‌های بایرمزروعی اطراف ، بوس زمین ایجاد کند . از همه مهمتر اینکه شهرداری‌هادر اروپا و آمریکا در مورد خریداکثر زمین‌ها حق تقدم دارند و حتی می‌توانند درصورت عدم موافقت بی دلیل صاحب یک زمین ،آن را بابهای عادلانه روز خریداری کنند و بخاطرمصالح‌عمومی،نوع‌استفاده از این اراضی را تعیین کنند .

مثلا قرار است یک‌اتوبان جدید از حاشیه یک شهر بگذرد ، شهرداری شهردرصورتیکه‌تشخیص دهد. این‌تحول سبب‌ترقی‌بی‌دلیل اراضی‌دو سوی اتوبان خواهد شد ، یا پس از احداث اتوبان ابنیه‌ای در این اراضی ساخته میشود که مغایر بااصول شهر سازی است ، خود زمین ها را راسا میخرد و اگر لازم بداند احداث‌بنادر آن را ممنوع اعلام میکند .

شهرداری‌هادر اروپا وآمریکا اگرلازم بدانند از اراضی‌حومه شهربرای ساختن آپارتمان‌های ارزان‌قیمت‌جهت مردم کم‌درآمد استفاده میکنند و این آپارتمان ها بااحتساب سود بهای تمام شده آن‌ها به طبقات کم درآمد اجاره طویل‌المده می‌دهند (و یا دربرخی موارد میفروشند).

این ترمز های متعدد سبب شده که حتی در شهر های چند میلیونی اروپا بورس زمین و مشکل مسکن به صورتی که‌در کشور ما سابقه دارد وجود نداشته باشد .

برای آینده

درایران‌نیز حق‌اولویت‌خرید اراضی مختلف داخل‌ویا مجاور شهر ها باشهرداری ها است . امابه‌علت ضعف شهرداری ها، نفوذ عوامل زمینخواران درآنها و فقدان برنامه‌های طویل‌المدده شهرداری های کشور هیچگاه از این حق که یکی از قویترین ترمزهای زمینخواری است استفاده نکرده‌اند . سهل است گاهی شهرداری‌هاخود در زمره خادمین زمینخواران و زمین ـ بازان بوده‌اند .

وقتی مرحوم سناتور متین دفتری درمجلس سنا از این حقیقت دردناک پرده برمی‌دارد که شهرداری تهران‌را سالها خود زمین خواران اداره میکرده‌اند خود به خود معلوم است که از هم‌گسیختگی‌امور در شهرداری ها تاچه‌حدمیدان‌را برای‌فعالیت های مخرب زمینخواران و زمین بازان‌بلامعارض گذاشته است . اگر شهرداری‌های ما به وظایف خود عمل میکردند ، اگر ازحق اولویت‌خود درخرید زمین های مختلف سود می جستند و اگر برای توسعه آتی شهر ها برنامه طویل‌المده داشتند ، الان وضع چنان نبود که همه رشته های اقتصادی و اجتماعی کشور ما از فعالیت بورس بازان زمین درعذاب باشد ، و از سوئی مشکل مسکن اکثریت شهرنشینان ایران را آزار دهد . متاسفانه درگذشته به این حقایق توجه نشده واکنون نیزفرصت افسوس خوردن‌به‌گذشته هاوجود ندارد. درشرایط کنونی موثرترین کار این است که نگذاریم آنچه در گذشته انجام شده درآینده نیز تکرار شود . حداقل کاری که میتوانیم بکنیم این است که شهرداری های کشور را از وجود عوامل زمینخواران و زمین بازان منزه‌گردانیم و وادارشان نمائیم منبعد بجای برنامه های کوتاه مدت و بی‌نتیجه و ناتمام برای توسعه شهر ها وسرویس های آنها ، برنامه‌های طویل‌المده اجرا کنند .

نتیجه‌گیری

آنچه‌دراین سلسله گزارش ها آمد فقط گوشه‌ای از مشکلات ناشی از زمین‌خواری و زمین بازی را نشان می‌دهد و آنچه هم به عنوان راه چاره اجتماعی عرضه شد بطور قطع نمیتواند بعنوان راه‌حل اساسی مورد استفاده قرارگیرد .

برای جستن‌راه حل اساسی نیاز به استعانت از عده زیادی صاحبان صلاحیت‌واندیشه است و «اطلاعات» درانجام این‌مهم، میزگردی تشکیل داده که حاصل آن به صورت یك نتیجه‌گیری کلی‌از این سلسله گزارشی هادر روزنامه منعکس خواهد شد و درپایان آن پیشنهادات معقول شرکت کنندگان‌درمیزگرد بعنوان یک برنامه کار ، جهت خاتمه دادن‌به‌فعالیت های مخرب زمین خواران و زمین بازان بزرك به دولت توصیه‌خواهد شد . معذلك هریك از صاحبنظران که راه حلی جهت پایان دادن به مسئله زمین‌خواری وزمین بازی سراغ دارند میتوانند ما را درجریان قرار دهند .

تلویزیون فیلیپس بر ۸۰ سال تجربه تکیه دارد!!
PHILIPS

از سپاهان انقلاب چه خبر؟

اردوی هشت روزه

تبریز ـ باشرکت۷۴۰تن از سپاهیـــان‌دانش دختر وپسر مامور خدمت در استان آذربایجان شرقی ، اردوی هشت‌روزه‌ای در باغ پیشاهنگی سعیدآباد تبریز برگزار شد . ۴۷۰ تن از این عده پسر و بقیه دختر بودند .

سمینار سه‌روزه

مهاباد ـ سمیناری با شرکت روسای ادارات محلی ، سپاهیان دوره ۱۷ و ۱۸ واعضای انجمن دهات درتالارآموزش وپرورش مهاباد تشکیل شد .

دراین سمینار تیمسار سرتیپ افشار فرماندار مهاباد در مورد برنامه های سپاهیان ووظائف خطیر آنان در پیشبرد اصول انقلاب سفید سخن گفت ، این سمینار سه روزادامه داشت.

اقدامات سپاهیان انقلاب در خرمشهر

خرمشهر ـ مسئول سازمان سپاه‌دانش خرمشهر اعلام کرد سپاهیان دانش مامور خدمت در روستاهای خرمشهر در یکساله اخیر علاوه بر تدریس ، صدها برنامه عمرانی ازقبیل ایجاد مزارع نمونه ، جاده‌سازی ، احداث زمین ورزش ، غرس نهال ، تشکیل کلاسهای خیاطی ، ایجاد سیل‌بند و ... نیز را بمرحله اجرا گذاشته‌اند . لازم به یادآوری است امسال سپاهی نمونه استان خوزستان ازبین سپاهیان دانش مامور خدمت خرمشهر انتخاب شد .

برنامه آینده‌سینما

ریولی

«رومیناپاور» پریچه هوس انگیز سینما در فیلمی جوان پسند برای جوانان نسل امروز

رومیناپاور
روبرت یوخمان
دوروتی مالون
در فیلم رنگی

هوسباز

مهستی خواننده دلها در شکوفه‌نو
تلفن ۵۳۰۳۳
۵۴۰۴۴
۶۰۵۷۳

هنرستان صنعتی حرفه

زیر نظر مهندسین فارغ‌التحصیل آلمان

برای تربیت کمك مهندسی (تکنیسین) در رشته های : برق ـ فلزکاری ـ ساختمان ـ طراحی‌مهندس (نقشه‌کشی) برای سالهای اول و دوم در دوره های روزانه و شبانه تعدادی هنرجوی دختر و پسر واجد شرایط می‌پذیرد .

دارندگان گواهینامه سال سوم‌متوسطه یا دورشگاه های حرفه‌ای ویا سال اول هرستانها می توانندهمه‌روزه صبح از ساعت ۸ ـ ۱۲ وبعداز ظهر از۴ـ۷برای ثبت‌نام مراجعه نمایند .

جنوب دانشگاه تهران ـ خیابان سزاوار (بین خیابان دانشگاه و ابوریحان)
پلاك ۱۳۶ ـ تلفن ۴۲۵۵۱ـ گروه فرهنگی‌حرفه

سینما تخت‌جمشید
نمایش دهنده بهترین فیلمهای سال
برنامه امشب
تابستان۴۲ رنگی
برنده‌جایزه‌اسکاربرای بهترین‌موزیک‌متن‌فیلم

پلیس بسوی مدرسه با کفش وین

کفش وین مدل فرانسه (پسرانه)
کفش وین مدل پیمانه (دخترانه)
V 112

فروش در کلیه فروشگاههای کفش وین

قابل توجه اعضای آرشیو فیلم ایران
از سوم مهر الی ۱۸ دی ماه ۱۳۵۱ فستیوالی مرکب از ۱۴ فیلم از آثار«کوروساوا» کارگردان بزرگ ژاپنی برای‌اعضای آرشیو فیلم ایران به نمایش گذاشته خواهد شد . اعضاء میتوانند برای دریافت بلیت‌های خود به دفتر آرشیو بمخیابان ایرانشهر شمالی شماره ۳۰۰ مراجعه نمایند .

کیلکا
تازه‌ترین تازه‌ها

گروه فرهنگی مهر کیش
برای دوره راهنمائی تحصیلی دوره اول و رشته های
(طبیعی ـ ریاضی ـ بازرگانی) دوره دوم
همه روزه ثبت‌نام مینماید.
سه‌راه‌امین‌حضور تلفن ۳۵۲۷۵۷

دبیرستان دخترانه همایون
برای سال تحصیلی آتی کلاسهای اول و دوم راهنمائی وسیکل اول‌وسیکل‌دوم
(رشته های طبیعی ـ ادبی ـ فنی ـ منشیگری وبازرگانی) ثبت نام مینماید .
آدرس ـ خیابان روزولت ـ میدان ۲۵ شهریور تلفن ۸۲۳۷۰۱

ازامروز درسینماهای
پلازا ـ ادئون ـ ایفل

حیجو و فرانکو داماد میشن
رنگی ـ محصول ۱۹۷۲

نیازمندیهای شما

نیازمندیهای اطلاعات
تلفنی آگهی قبول میکند
تلفن‌های ۳۱۱۲۲۰-۳۱۱۲۲۴
۳۱۱۲۲۷-۳۱۱۲۲۹-۳۱۱۲۳۰

اثاثیه

خرید

بازرگانی فرش کیهان ۸۳۰۹۰۴ و ۸۲۳۷۷۶ خریدار نقدی همه رقم فرش کهنه و نو جهت صادرات روزولت میدان ۲۵ شهریور .

فرش طوسی ۷۵۹۰۲۹ همه‌نوع فرشهای کهنه اعلا و نو شما را قیمت صادراتی ازسایرین بهتر نقدا خریدار است .

فروشگاه آسیا تلفنهای ۹۲۵۱۰۲ و ۹۲۲۸۳۲ خریدار یخچال برقی و نفتی تلویزیون قالی و قالیچه با اطلاع تلفنی و قیمت عادلانه خیابان‌شاه

فروشگاه آستارا ۹۲۶۴۰۲ خریداریخچال برقی و نفتی‌تلویزیون ، فرش و کلیه لوازم منزل بقیمت عادلانه ـ شاه چهار راه پیروز .

فروشگاه‌مشرق۹۲۹۳۲۷ بهترین خریدارقالی قالیچه و اثاث منزل یخچال نفتی .

فرش‌امیدتلفن ۷۶۵۶۵۵ فرشهای کهنه و لوازم منزل شمارا بهتر ازهمه خریدار است

جهان کالا
خریداریخچال تلویزیون و لوازم منزل شما چهارراه پیروز۹۲۵۴۵۸

فرش‌خواجه‌نصیر
بهترین خریدار فرش کهنه و نو معاوضه جهت صادرات تلفن ۷۵۲۶۹۰

فروشگاه ایران‌فرش
تلفن ۷۷۴۹۷۲
کلیه لوازم منزل شما رابهرمبلغ باشد بیشتر از سایرین نقد خریداریم .

فروشگاه آریا ۹۲۹۳۹۳ خریدار یخچال‌برقی‌نفتی فرش مبلمان اجاق گاز تلویزیون و اثاث منزل

نمایشگاه فرش‌طباطبائی
انواع فرشهای کهنه و نو شما را در منزل نقدا خریدار است تلفنهای ۹۲۰۴۱۰ و ۹۲۲۱۴۸
آ ـ ۹۲۴۸

فرش گلشن تلفن ۶۲۱۴۲۱ بهترین خریدار فرش کهنه همه رقم فرش نو موجود میباشد .

اطلاعات ۱۳۰۰
صاحب امتیاز
عباس مسعودی
تهران خیابان خیام
تلفن ۳۱۱۰۷۱
شرکت سهامی
ایران‌چاپ
چاپخانه اطلاعات
خیابان سپه مقابل
پست خانه مرکز
تلفن ۳۱۱۲۳۳

فروشگاه پروانه
فرشهای نو مخصوصا فرشهای کهنه‌وکلیه‌لوازم منزل شما را در اسرع وقت با کارشناس کارآزموده خریداری مینمائیم تلفن های ۳۱۹۶۳۲ و ۳۱۸۲۹۷

نمایشگاه فرش‌توکلی
فرشهای کهنه را با نو معاوضه وفرشهای کهنه‌رانقدا خریدار استنمایشگاه۶۲۱۴۰۵ بازار ۲۰۸۲۹

فروشگاه فرش شایان تلفن های ۹۲۳۳۸۱ و ۹۲۸۲۷۳
خریدارقالی‌و قالیچه‌های کهنه‌ونو جهت صادرات و یخچال و تلویزیون وسائل لوکس منزل

فروشگاه فرش اخوان فرش نو و کهنه و کلیه اثاثیه منزل شما را خریداریم تلفن ۴۷۲۱۲

فرش اردیبهشت شاه تلفن ۶۶۸۱۶۴

فرشهای کهنه
از متری ۳۰۰ تومان به بالاخریداریم‌فرش‌اشراف جنب سینما پاسفیک ۷۵۸۶۵۵

فروشگاه فروردین
خرید فرش کهنه و نو ـ تلفن۶۶۱۶۵۵ و۴۳۰۸۵

فروش دست‌دوم

اکازیون
رادیوگرام استریوآلمانی نومدل ۱۹۷۲و سرویس کامل اتاق خواب المانی نو بفروش میرسد ، طالبین‌با تلفن: ۶۳۲۰۸۵ تماس حاصل فرمایند .

فروش دست‌اول

فروشگاه‌باستان
فروشنده انواع صفحه روز و نوار کاست
نشانی : میدان زاهدی جنب گرمابه باستان
تلفن ۲۳۳۹۱

بعلت مسافرت
مختصری پلور و بلوز فرانسوی مناسب تلفن ۸۸۵۶۵۹
آ ـ ۱۰۶۳۹

لوازم خانگی

صنایع فلزی کادو
سازنده و فروشنده همه نوع لوازم آشپزخانه خیابان شیروخورشید ایستگاه انبار پلاک ۲۵۴ تلفن ۹۵۶۳۲۱
آ ـ ۱۰۳۴۸

لوازم برقی

الکتریکی‌اسرام
لوازم الکتریکی تجریش باغ‌فردوس تلفن۸۷۲۸۲۱

مبل‌ودکوراسیون

پیراهن مبل ۳۱۹۵۰۵
تعویض پارچه مبل ۳۱۹۵۰۵
پرده‌دوزی شهرزاد ۳۱۹۵۰۵

پرده‌دوزی ارجمند ۳۱۷۳۷۰

شستشوی‌مبل‌وفرش

شستشوی‌مبل‌فرش‌پرده
کلین سرویس مبتکر و پیشرو نظافت مبل و فرش با دستگاه منحصر بفرد خشکشوئی پرده بانصب مجانی ۹۵۲۵۴۶

کنت سرویس ۷۷۶۷۱۳ خشکشوئی‌مبلمان،موکت فرش ـ تشک اتومبیل

کارخانه قالیشوئی ادیب
تلفن شعبه مرکزی ۹۵۶۵۶۵
تلفن خیابان نواب ۹۵۲۴۵۴
تلفن‌خیابان‌آذربایجان ۹۵۸۹۵۰

قالیشوئی ایران دویچ بهترین نوع شستشوی فرش در ایران تلفن : ۳۵۰۰۴۵

خشکشوئی مبلمان ادیب یکدست ۵۰ تومان در جای خود تلفن ۹۵۶۵۶۵

دوراکلین سرویس‌آمریکا با تکنیک برتر کرانتر مطمئن‌تر تلفن های ۸۴۸۳۹۵ و ۸۴۸۲۹۶ و ۸۴۵۶۸۳

شستشوی فرش با آب چشمه علی فرش بهارستان ۳۰۵۰۹۲
آ ـ ۱۰۳۶۵

کارخانه‌قالی‌شوئی ماژیک
تلفن مرکز کارخانه ۶۶۱۸۲۲
تلفن‌شعبه‌جمشیدآباد ۶۶۱۸۲۳
تلفن شعبه تهران‌نو ۷۹۸۸۱

درایگلین سرویس آلمان خشکشوئی مبلمان‌فرش موکت درمحل ۷۹۵۳۰۷

تعمیرات

تلویزیون
تعمیرگاه‌تلویزیون‌الکترون‌تلفن ـ ۷۶۳۶۸۲ باتائید وزارت کار تعمیرگاه تلویزیونهای R.C.A. شاوب‌لورنس ، فیلیپس ، سیرا. تلفونکن وسایر مارکهاباسرویس مجهز سیار درشهر وشمیرانات

تلویزیون سرویس شاد
سرویس فوری تلویزیونهای اروپائی ـ امریکائی. شاوب‌لورنس ـ ار . تی . ای‌ونصب آنتن تمام کانال تلفن ۷۶۴۵۴۱ سرویس سیار تعمیر در محل.
آ ـ ۵۲۵۸

تعمیرگاه مجاز شماره ۱۱
شاوب‌لورنس
پهلوی ـ سرویس سیار فوری
تلفنهای: ۶۶۷۱۷۱
۶۶۹۵۱۴
۴۲۷۳۳
SCHAUB-LORENZ

شرکت مهندسین ایران‌الکترونیک
یگانه تعمیرگاه مجهز تلویزیونهای
فیلیپس
آر . تی . آی
آر . سی . آ .
تلفونکن
وسایر مارکها باضمانتنامه کتبی
نصب آنتن تمام کانال
آنتن اف‌ام موجوداست
تلفن ۷۷۶۹۴۴

سرویس تلویزیون
گارانتی تلفن ۶۲۸۲۷۱
سرویس سیار R.T.R. R.C.A. سیرا مدیاتور جنرال ـ الکتریک و گراندیک بویژه شمیرانات .

شاوب‌لورنس
SCHAUB-LORENZ
سرویسهای سریع درمنازل
تلفن:
۹۲۴۳۰۲
۹۲۴۷۶۴
۹۲۸۹۳۲
INTERNATIONAL T.V. SERVICE Co
آیزنهاور خیابان کاوه

تلویزیون فوری در منزل تعمیر میشود ۹۶۰۵۴۶

تعمیرتلویزیون فوری درمحل تلفن ۸۸۱۸۲۸

تعمیرگاه ثابت
تعمیرتلویزیونهای RCA RTI
با تخفیف استثنائی
تلفن ۶۶۹۱۷۰

تعمیر اساسی تلویزیون ونصب آنتن اپادانا تلفن ۳۹۳۱۴۷

تعمیرگاه ممتاز
تعمیرکننده انواع‌و اقسام رادیو و رادیو گرام تلویزیون و گرام اتومبیل تلفن ۲۲۹۱۶
انبار گندم

کولر
نصب و سرویس ورنگ کولرو کانال کشی‌فوری ۷۹۳۸۹۷

نصب کولر کانال‌کشی فوری ۷۹۶۱۰۳

سرویس آبگرمکن فوری ۳۰۰ ریال ۷۶۱۹۹۵

شماره‌تلفن جدیدموسسه فنی نوریکار ۹۲۰۶۶۴ سرویس ـ یخچال ـ کولر آبگرمکن

تکنیسین‌آریا
سرویس و نصب کولر آبگرمکن و کانال کشی ساختمان‌تلفن ۸۴۴۶۰۸

یخچال

تعمیرگاه سید حسین ۸۸۲۴۳۸ تعمیر هرنوع یخچال‌رختشوئی آبگرمکن . سرویس و نصب کولر .

تعمیرات یخچال فوری سردخانه رختشوئی ـ کولر گازی ۷۹۳۸۹۷

تعمیرگاه احسان سرویس شوفاژ . آبگرمکن . یخچال ـ ۹۶۰۱۰۳ ـ ۹۵۱۷۴۹
۱ـ۵ ا ـ ۱۰۴۴۹

سرویس آبگرمکن
۹۲۰۶۶۴

تعمیرگاه بجچال فریجیدر اساس یدکی موجود ۷۵۲۳۳۶
۱ـ۲۶ ا ـ ۴۳۴۱

سرویس‌آبگرمکن
۹۵۲۶۳۸

تعمیرگاه یخچال فریجیدر غلام لوازم یدکی‌موجودتلفن۸۲۱۴۱۷

تعمیرگاه یخچال‌فوری۸۸۲۴۳۸
۱ـ۲۶ آ ـ ۲۳۲

موسسه فنی اسپارک
مونتاژ و تعمیر انواع یخچال و کولر سردخانه لباسشوئی‌شوفاژ تهویه وآبگرمکن‌لوازم الکتریکی و طبی
تلفن ۴۳۳۵۵

تعمیرگاه‌مونت ۷۹۶۱۰۳ یخچال کولر آبگرمکن فوری

شوفاژ
سرویس شوفاژ و تهویه مطبوع بدون تعطیل گارانتی شوفاژ ـ تلفن ۸۳۲۵۸۶

حرارت
مرکزی‌تاکو
سرویس و نصب شوفاژ
تلفن۷۵۱۶۵۱

سیدعباسی
تعمیر یخچال ۸۲۰۲۰۹

سرویس شوفاژ و آبگرمکن فوری ۸۲۶۳۴۸ و ۸۲۸۵۰۳

موسسه شاهین رنك و سرویس بخاری و آبگرمکن تلفن ۷۶۳۷۷۸

موسسه فنی سردساز نصب و تعمیرات شوفاژ سردخانه یخچال کولر ۳۹۱۷۴۸

فروش اتومبیل

شورلت ایمپالا مدل ۷۲
هشت سیلندر دنده اتوماتیك فرمان و ترمز هیدرولیك با كولر به رنك قهوه‌ای سقف‌چرمی بژ با دستگاه مخصوص دزدبگیر حافظ سپر و شیشه‌رنگی بدون‌واسطه بفروش میرسد تلفن ۸۲۴۷۸۲

مدل ۷۲
شورلت ایمپالامدل۷۲، ۶سیلندر تلفن ۶۲۰۰۳۱
۱ـ۲ آ ـ ۱۰۵۶۷

شورلت
مدل ۵۹
تلفن ۶۶۰۰۳۵ و ۶۶۰۲۰۱
۱ـ۲ آ ـ ۴۴۲۱۰

مدل ۶۹
سفید رنگ با کولر خیلی‌تمیز به علت مسافرت به فروش‌می رسد با تلفن ۸۸۰۰۲۴ تماس بگیرند.
آ ـ ۱۰۳۹۰

مدل ۵۷
با کولر خیلی تمیز تلفن ۷۹۰۳۵۶
۱ـ۲ آ ـ ۱۰۵۹۷

فولکس
مدل ۶۹
فولکس ۱۶۰۰ ـ ٤درب۳۲۵۰۰ تومان تلفن ۴۲۲۸۴
آ ـ ۱۰۶۶۹

آریا
مدل ۴۷
آریا تمیز بدون واسطه فروشی ۶۲۸۶۵۸ از ٤ به‌بعد .

اپل
مدل ۶۵
اپل‌ال‌چهار دربمقطوع۲۲۵۰۰ تومان نقد بدون واسطه بفروش میرسد تلفن ۸۲۳۲۰۸
آ ـ ۱۰۶۷۰

ژیان
مدل ۵۰
ژیان ۵۰ بارادیو گرام ۶۰۰۰ تومان بدهی‌قیمت ۱۲۵۰۰ تومان تلفن ۶۲۳۸۴۱ بفروش‌میرسد

مینی بوس
فورد آلمانی ۱٤ نفره بسیار نو به فروش میرسد تلفن ۴۷۵۲۰
۱ـ۲ آ ـ ۱۳۷۹۹

پیکان
اتومبیل پیکان نقد و اقساط خریدار و فروشنده‌ایم ۳۰۱۴۸۷

مدل ۴۹
پیکان ۴۹ خیلی تمیز بدون واسطه بفروش میرسد تلفن ۶۲۸۷۶۲

مدل ۵۰
پیکان تمیز ۹۰۰۰ کیلو مترکار کرده اتوماتیك بدون واسطه فروشی ۹۵۰۰۱۶ و ۶۳۸۹۷۸
آ ـ ۱۰۶۶۶

پژو
مدل ۶۸
پژو شیری رنگ بسیار مرتب بفروش میرسد. تلفن ۷۵۷۱۶۰
آ ـ ۱۰۶۶۸

بنز
یکدستگاه بنز ۱۷۰ بسیارتمیز وبی عیب با مزایای فوق‌العاده آماده فروش است از ساعت۸ صبح تلفن ۸۳۶۵۵۹ تا ساعت ۷ر۵ شب
آ ـ ۱۰۶۶۷

مورد نیاز
تعدادی‌مینی بوس‌وفولکس استیشن بسیار تمیز جهت ترانسپورت دبیرستان خریداری و اجاره میشود .
ترانسپورت ایران اتومبیل
تلفن ۴۸۰۰۷

۳ دستگاه‌اتومبیل سواری بشرح زیر بفروش میرسد
۱ ـ مرسدس‌بنز ۲۲۰ مدل ۷۰
۲ ـ فورد کاپری مدل۷۱
۳ ـ فورد کامت مدل ۶٤
طالبین میتوانند برای بازدیداتومبیلها به‌خیابان آریامهر مقابل‌بانك تهران پارکینك پارس وبرای‌انجام معامله‌بدفتر ساختمانی کورش جنب پارکینك مراجعه نمایند. تلفن ۶۳۱۰۸۶

فروشگاههای اتومبیل

اتومبیل مقدم
بورس اتومبیل سواری تلفن ـ ۶۶۱۰۸۹

ژیان ۵۱ باقساط
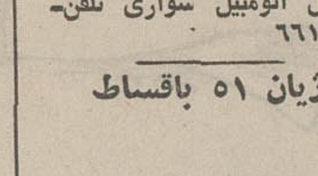
اتوارابه
تحویل در محل فوری اول جاده تهران‌نو مقابل بیمارستان جرجانی تلفن ۷۵۹۸۰۹
آ ـ ۱۰۳۸۲

نمایشگاه اتومبیل امیر
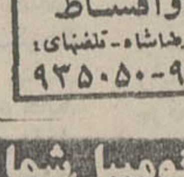
ژیان ۶۰۲ جوانان
برای‌تحویل آماده میباشد
نقد واقساط
میدان محمدرضاشاه ـ تلفنهای
۹۳۵۰۵۰-۹۳۵۰۵۱

برای‌اتومبیل‌شما

فروشگاه آشنا
فروشنده لوازم یدکی پیکان و انواع لاستیك ایرانی و خارجی باری‌و سواری رینگهای اسپرت دنلپ مخصوص اتومبیل های پیکان سرویس و تعویض روغن . سه‌راه آذری خیابان مهرآباد جنوبی .
تلفن ۹۶۳۲۰۷

کرایه

اتولوکس
اتومبیلهای تشریفاتی با راننده برای داخل وخارج از تهران میدان فردوسی تلفن ۸۲۱۲۷۰ و ۸۲۶۶۰۵
آ ـ ۱۰۴۲۸

اتومبیل‌کرایه
برادران‌منصوری
اتومبیلهای آخرین سیستم باراننده‌و بدون‌راننده داخل‌وخارج شهر
آریامهر بین چهارراه قصرالدشت کاروون
تلفن ۹۵۶۲۲۵

شرکت اتوبار عامری با کامیونهای مجهز محمولات مراجعین را در اسرع وقت و بامناسبترین کرایه به تمام نقاط ایران حمل مینمایدتلفنها ۲۴۸۴۲ ـ ۵۳۳۲۲۵ ـ ۲۳۰۳۲
آ ـ ۱۰۶۶۱

کاج‌بار
بارکشی شهر وحومه
حمل‌بابیمه‌تمام‌نقاط‌ایران
تلفنهای
۶۶۱۱۱۱
۴۱۱۱۱

M.A.S
ام.آ.اس
اتوبوس‌ومینی‌بوس‌دربست
۹۷۰۸۱۴
۹۷۸۸۱۵

جرثقیل بابك‌آیزنهاور تلفن ۹۷۸۰۸۰ و ۹۵۹۵۸۸

ماشین‌آلات

۳ عدد موتور زمینی تك سیلندربا مشخصات زیر از طریق مزایده به فروش میرسد
۱ ـ دورموتور ۸۵۰ دور
۲ ـ قدرت ۷ر۵ اسب بخار
طالبین میتوانند با تلفن ۹۶۲۰۵۶ شرکت بوتان تماس بگیرند

استخدام

به پرستار بچه بطورشبانه‌روزنیازمندیم تلفن ۴۴۷۸۹

استخدام
تعدادی دیپلمه هنرستان صنعتی (رشته نساجی) مورد نیاز است به‌آدرس جاده قدیم شمیران جنب سینما مولن‌روژ شماره ۴۵۱ طبقه چهارم‌مراجعه نمایند .

بچندنفر کارگر کمدساز و جوشکار استین‌لس ـ استیل نیازمندیم تلفن ۹۵۵۷۱۷ آدرس جاده مخصوص کرج کیلو متر ۱۶ مقابل پمپ بنزین کارخانه وارکو

کارخانه قند لرستان
واقع در بروجرد منصدی‌دوره بخار باده سال سابقه کار استخدام مینماید .
داوطلبان بشرکت سهامی‌قند لرستان دروازه‌دولت ساختمان فیات مراجعه فرمایند .
۱ـ۳ آ ـ ۱۰۴۴۲

بسته بند
تعداد ۵۰ نفر دوشیزه یا بانو سن کمتر از ۲۵ سال‌تلفن ۷۹۱۷۹۰

کار و آموزش
۲۵ نفر علاقمند به کر رادیو تلویزیون نقشه‌کشی برق فشار قوی و ۲۰ نفر علاقمند به ماشین‌نویسی پس از یکدوره کوتاه آموزشی به کار مشغول میشوند پهلوی نبش بهرامی تلفن ۴۹۴۹۴ و ۶۶۳۷۶۰

گروه معماری بتون
به مهندسینی که در شهرداری نمونه امضاء دارندنیازمند است‌آدرس هفت حوض نارمك ضلع جنوب غربی فلکه

حسابدار تحصیل‌کرده با تجربه با حقوق مکفی برای تهران مورد احتیاج است تلفن‌های ۳۱۲۵۵۴ و ۳۱۲۴۸۵
ا ـ ۱۳۳۴۱ ۱ـ۴

کارخانه لباسشوئی جنرال کلینر واقع در اول جاده کرج احتیاج بچند نفر کارگر زن‌ومرد جهت کار با ماشین‌الات لباسشوئی خود دارد بتلفن ۹۵۱۹۸۲ ازساعت ۸ صبح الی ۵ بعدازظهر

شرکت تولیدی اف ام استخدام میکند
یکنفر کارگرنجار .
دونفر کارگر ماشین کار برای قسمت نجاری .
دونفر کارگرفنی برای‌قسمت فایبرگلاس .
دونفر کارگر ساده برای قسمت بسته‌بندی .
جاده کرج ـ کیلومتر ۱٤ـ ایستگاه لنت ترمز ـ داخل خیابان خاکی کارخانه افام . تلفن ۶۶۶۱۸۸ و ۹۷۷۰۸۶
۱ـ۲ آ ـ ۱۰۵۸۷

تعدادی دوشیزه یابانو
جهت راهنمای ایاب‌وذهاب دانش‌اموزان مدارس ازساعت ۵ر۱۲تا۲ و ۵ر۶تا ۸ بعدازظهر استخدام میشود بلوار الیزابت جنب هتل الیزابت ترانسپورت ایران اتومبیل تلفن ۴۸۰۰۷
۱ـ۲ آ ـ ۱۰۵۸۵

بیك زن و شوهر
بدون بچه شبانه روز مورد نیاز است تلفن ۷۵۶۴۰۴
آ ـ ۱۰۴۸۹

دوشیزه یا خانم ماشین‌نویس
باسابقه وارد بامور بایگانی مورد نیاز است بلوار الیزابت شماره ۲۰۶ تلفن ۶۶۵۴۵۱ و ۴۳۲۵۲

PHARMACIST required by International Company. Good knowledge of English preferred. Please apply P.O. Box 12-1348 Tehran, with a short curriculum vitas.

به چند نفر خانم و آقای دیپلمه
که علاقمند بکار ازمایشگاهی پزشکی باشند برای تمام وقت نیازمندیم تلفن ۹۲۱۹۱۱
آ ـ ۱۰۵۹۹

بیك نفر جهت سرایداری ساختمان مورد نیاز استفرح جنوبی اول کیهان شرقی ساختمان مهندس محمدی
آ ـ ۱۰۶۰۱

یک نفر بازاریاب با سابقه‌که دارای اتومبیل شخصی باشدبا حقوق مکفی استخدام میشود. شرکت سهامی صنعتی نپتو الکتریک
خیابان شاهرضا مقابل پیچ شمیران شماره ۸۴۹ طبقه سوم تلفن ۳۱۵۲۷۹ ـ ۳۱۶۶۷۱
آ ـ ۱۰۵۹۸

بسته‌بندی
چندنفر دوشیزه یابانوبرای بسته‌بندی در کارخانه معتبر داروسازی استخدام میشود .
۱ـ حداقل داشتن‌گواهینامه ششم ابتدائی
۲ـ حداقل‌سن ۱۸ وحداکثر ۲۵ سال .
۳ـ دارای سابقه بسته‌بندی درکارخانجات داروسازی .
از داوطلبان خواهشمنداست از ساعت ۸ الی ۱۲ و بعد از ظهر از ساعت ۱۸ الی ۲۰به خیابان ویلای شمالی جنب کلیسای ارامنه ساختمان ۳۴۵ طبقه چهارم شماره ۱٤مراجعه فرمایند.
آ ـ ۱۰۵۵٤

استخدام‌تکنیسین میکربشناسی
یک نفر تکنیسین میکربشناسی که دارای سابقه کار در کارخانجات داروسازی بوده و تجربه کافی در تست استریلته وتست پتانسی و انتی‌بیوتیک داشته باشد با حقوق مکفی استخدام میشودواجدین‌شرایط همه روزه از ساعت ۱۸ الی۲۰ به خیابان ویلای شمالی جنب کلیسای ارامنه ساختمان ۳۴۵ طبقه چهارم شماره ۱٤مراجعه فرمایند.
آ ـ ۱۰۵۵۳

یکنفر دوشیزه دیپلمه‌ریاضی
جهت صندوقداری با ضمن معتبر مورد نیاز است متقاضیان روز شنبه بین ساعت ۵ تا ۷ به آدرس زیر مراجعه‌مرمایند.
خیابان کریمخان زندمقابل مدرسه بهارنو شماره ۱۳۲تلفن ۸۳۵۸۰۹
آ ـ ۱۰۵۳۹

عده‌ای خانم و آقای
خوش صدا و یا علاقمند به موزیک و موسیقی جهت سرین و تشکیل گروه ارکستر و چاپ صفحه زیر نظر اهنگسازان و نوازندگان رادیو و تلویزیون پذیرفته میشوند سه راه شاه نبش کوچه سیمرغ ۴۹۳۵۴
کانون هنری کام
۱ـ۱۰ ا ـ ۹۱۰٤

یکنفرتحصیلدار باگواهینامه رانندگی موتورسیکلت و ضامن معتبر با حقوق مکفی استخدام میشود.
شرکت سهامی صنعتی نپتو الکتریک
خیابان شاهرضا مقابل پیچ شمیران شماره ۸۴۹ طبقه سوم تلفن ۳۱۵۲۷۹ ـ ۳۱۶۶۷۱
آ ـ ۱۰۵۹۸

به یك بانوی منشی با سابقه کار به تسلط‌کامل به ماشین‌نویسی فارسی و لاتین و زبانهای انگلیسی و فارسی و بایگانی داشته بسد نیازمند است داوطلبان وحائزین‌شرایط‌میتوانند به بولوار الیزابت کاشی ۱۶۶طبقه دوم مهندسین مشاور کوانتا مراجعه فرمایند .

دربازکن برقی قیمت :
B.K.D
بکد ۲۵۰ تومان
بدون پیش‌قسط به اقساط شش ماهه ـ بوسیله تلفن سفارش دهید
تلفنهای دفتر فروش : ۶۲۴۴۱۴-۶۲۴۴۹۰-۶۲۴۵۱۰
نماینده انحصاری ومرکز فروش شرکت بکد الکتریک پهلوی مقابل پارک ساعی ۶۸۰

استخدام
گروه مهندسین مشاوراترس
تعدادی مهندس راه و ساختمان برای خارج از تهران‌استخدام مینماید .
علاقمندان بخیابان ۲۵ شهریور (عباس‌آباد) چهارراه فرح‌شماره ۲۳۴ تلفنهای ۷۵۶۳۱۷ ـ ۷۵۶۱۶۹مراجعه فرمایند

یك شرکت بزرك تجارتی نیازمند چند نفر بانو یا دوشیزه حسابدار درجه یك و کمك حسابدار است . داوطلبان حسابداری باید حداقل چهار سال سابقه حسابداری در یکی از موسسات ویا شرکت های تجارتی و تولیدی داشته باشند .
متقاضیان لطفا بین ساعت ۶ تا ۷½ بعد از ظهر به آدرس زیر مراجعه کنند .
خیابان سوم اسفند ـ پاساژ خامنه‌ای‌پور ـ طبقه پنجم ـ شماره ۱۸

استخدام میشود
بافنده موکت و فرش ماشینی
تعدادی بافنده موکت و فرش ماشینی با حقوق خیلی خوب استخدام‌می‌شود لطفا به‌آدرس‌خیابان شمیران شماره ۴۵۱ جنب سینما مولن‌روژ طبقه چهارم مراجعه نمایند .

درشرکت‌تجهیزات‌موسسات‌آموزشی
جدیدترین وسائل‌سمعی‌وبصری عرضه میشود تلفن ۶۶۷۱۶۲

تدریس خصوصی
فیزیک ، شیمی ، ریاضیات ، ادبیات
وسیله‌دانشجویان دانشگاه تهران
امور دانشجونی دانشگاه تهران تلفن ۴۷۰۶۷

شرکت‌تولیدی بین‌المللی‌درجنوب شرقی تهران بچند نفر نرس مطلع و با تجربه احتیاج دارد
اشخاصیکه تجربه کار در کارخانجات و آشنا بزبان انگلیسی باشند حق تقدم دارند .
داوطلبان با تلفن های شماره ۳۵۲۰۶۵ و ۳۵۲۰۶۹ برای‌تعیین وقت‌مصاحبه تماس بگیرند.

برادران گلپایگانی
نمایندگی مجاز فروش محصولات
بنزایران ناسیونال
وانت ۵۰۸
انواع مینی‌بوس بنز ۳۰۹
اتوبوس بنز ۳۰۲
تلفن‌های ۵۳۶۳۰۱-۲۷۹۰۰

مکارپت (فرش‌ماشینی)
پوششی زیبا ومقاوم ، ایده‌آل برای منزل ومحل کارشما .
تهیه شده ازبهترین الیاف ویسکوز وآکریلیک خارجی .
شرکت **کالنوم** ایران عرضه‌کننده بهترین لوازم تزئینی ساختمان
مکامال (برای نماسازی داخل وخارج ساختمان) پوشش‌مبل ولوکس ـ درب‌کشوئی
خیابان‌شاه ساختمان آلومینیوم تلفن ۶۶۳۰۸۴ ـ ۶۶۰۲۰۱

عروس خانم‌شاه‌داماد
بزرگترین خوانندگان رادیو و تلویزیون مجلل ترین سالن هتلها و باشگاهها را از ما بخواهید
سازمان‌چشم‌انداز تلفن ۹۷۵۵۷۳۹۹۲۷۴۷۰

نیازمندیهای شما

بیک نفر پزشک عمومی برای بعداز ظهرها نیازمندیم . تلفن ۷۵۶۷۰۵ـ۷۶۳۲۲۸

یکنفر مستخدم زن و یک نفر پرستار بچه مورد نیاز است تلفن : ۷۷۴۹۵۱

دوشیزه یا بانو جهت سکرتری تمام وقت نیازمندیم . ۶۶۱۸۲۸

بیک نفر نصب کار آنتن تلویزیون با داشتن موتور نیازمندیم. تلفن ۷۶۰۱۷۷

خدمتکار زن
یک نفر بانوی با تجربه شبانه‌روزی برای موارد زیر نیاز است .
نظافت کامل منزل ـ آشپزی ـ اطوکشی تلفن ۶۲۲۱۴۷
آ ـ ۱۰۶۱۷

"**WANTED:** Personnel with University degree in following categories: Accounting, Business Administration, and Engineering. Career opportunities with International Contractor which has operated in Iran for 15 years. Pay commensurate with education level and experience. Career and advancement opportunities excellent. Degrees from U.S. College preferred. Please telephone: 826342, 829592, 829406".

شرکت اخگر زیماك استخدام مینماید
به چند نفر استادکار و سرپرست نصب اسکلت فلزی مونتاژ ـ فیچی‌بر برجهای انتقال نیرو ـ نیازمندیم . واجدین شرایط به خیابان تخت جمشید غربی ـ خیابان کیوان جنوبی پلاك ۴۲ یا تلفن ۴۲۷۰۴ مراجعه نمایند .

کارگر نصب کار قفسه آشپزخانه فلزی با سابقه نیازمندیم تلفن ۷۶۴۸۸۷

دبستان فخر ایران باشخاص ذیل نیازمند است
چندنفر آموزگار که ازعهده تدریس دوره ابتدائی برآید ، معلمین دوره دیده حق تقدم دارند .
چندنفر زن و مرد که ازعهده کارمدرسه برآید .
نشانی امیراباد شمالی‌جنب داروخانه شهره خیابان هیراد تلفن ۶۳۰۶۹۸
آ ـ ۱۰۶۶۲

استخدام راننده
بیکنفر راننده ورزیده جهت مدرسه نیازمندیم تلفن ۸۴۹۰۳۷
آ ـ ۱۰۶۴۹

راننده جهت بردن
اتومبیلی به المان مورد نیاز فوری است تلفن ۶۶۰۲۶۱
آ ـ ۱۰۶۵۰ ۱ـ۲

سازمان نیازمندیهای ۷۵۵ استخدام میکند
نقاش ساختمان ، لوله‌کش متخصص ساختمان دارندگان موتورسیکلت مقدمند .
نشانی : خیابان گرگان ایستگاه روشنائی شماره ۸۰۹ سازمان ـ ۷۵۵
تلفن ۷۵۵۷۵۵
آ ـ ۱۰۶۵۳ ۱ـ۲

استخدام مترجم انگلیسی
شرکت سهامی کشاورزی و دامپروری سفید رود برای خدمت تمام وقت در شهرستان رشت یک نفر مترجم زبان انگلیسی را که دارای شرایط عمومی استخدام و تسلط کافی در امر ترجمه باشد از طریق مصاحبه حضوری استخدام مینماید.
داوطلبان میتوانند همه روزه در ساعات اداری به دفتر تهران شرکت واقع در خیابان شاهرضا ـ خیابان صباجنوبی ـ کوچه سمیعی شماره ۶۲ و تلفنهای ۶۶۱۶۹۰ و ۴۱۹۹۴ مراجعه نمایند.
آ ـ ۴۴۴۵۰ ۱ـ۳

استخدام با حقوق مکفی
کارخانه سیمان تهران واقع در غنی‌آباد شهرری چندنفررا که دارای شرایط نامبرده زیر باشند پس از آزمایش لازم و مصاحبه استخدام مینماید :
۱ـ اپراتوریست ۶۳کیلوولت دارای تجربه کافی در کار اپراتوری‌میزان تحصیلات سیکل دوم متوسطه .
۲ـ الکتریسین برق حداقل دارای ۸ سال سابقه کاردر کارخانجات بزرگ با تحصیلات سیکل دوم متوسطه و آشنا به نقشه‌های الکتریکی .
واجدین شرایط که دارای برگ خاتمه خدمت و یا معافی دائم باشند میتوانندر روزهای خدمت بادردست داشتن‌مدارک ازساعت ۸ تا ۱۲ صبح به کارگزینی کارخانه مراجعه نمایند.
آ ـ ۱۳۸۳۹ ۱ـ۳

چهار نفر بانو یا دوشیزه استخدام میشود
یک شرکت بزرگ تولیدی برای دفتر مرکزی تهران سه نفر ماشین نویس فارسی با تجربه و یک نفر تلفنچی استخدام مینماید . لطفا با تلفن ۹۰۴۴۶۰ مکالمه‌فرمایند.
آ ـ ۴۴۴۲۲

شرکت ایران ژنراتور
افرد زیر را بطور تمام‌وقت استخدام مینماید.
۱ـ متخصصین‌باتجربه‌جهت نصب شبکه‌های برق فشار ضعیف و فشار قوی تا ۲۰ کیلوولت در خوزستان‌که‌حداقل چند پروژه را به‌اتمام‌رسانیده باشد.
۲ـ حسابدار ورزیده که بیش از ۳۵ سال نداشته‌باشد.
۳ـ تکنیسین برق برای‌نقشه کشی و محاسبات فنی .
داوطلبین به کارگزینی‌واقع در خیابان آریامهر سه‌راه کاج مراجعه نمایند .

بیکنفر دوشیزه یا بانو وارد به ماشین نویسی فارسی و لاتین جهت تعلیم ماشین نویسی و مدیریت داخلی تمام‌وقت نیازمند است میدان ۲۴ اسفندگروه‌فرهنگی‌اروند

بیک نفر نقشه ـ بردار با تجربه جهت کارگاه خارج از تهران با حقوق مکفی ـ استخدام میشود تلفن ۶۶۰۰۳۷ ـ ۴۸۳۰۲

گروه صنعتی شهریار
جهت تکمیل‌کادرفنی‌کارخانجات وابسته در اهواز بچندنفر مهندس مکانیک با تجربه که واجد شرایط زیرباشنداحتیاج دارد .
۱ـ تابعیت ایران .
۲ـ خدمت‌وظیفه عمومی را انجام داده و یا برگ معافیت از خدمت دردست‌داشته‌باشند.
حداکثر سن ۴۰ سال .
واجدین شرایط میتوانند برای مصاحبه و کسب‌اطلاعات بیشتر باداره کل‌کارگزینی‌گروه واقع درخیابان شیراز(بهجت‌آباد) ساختمان ۲۴۸ مراجعه فرمایند .
آ ـ ۱۰۶۴۷ ۱ـ۲

چندنفر دوشیزه یا بانوبرای آموزگاری کلاسها ی‌ابتدائی استخدام میشوندتلفن ۷۶۲۸۳۷

به یکنفر دوشیزه یا بانوی پرستار تحصیل کرده و با تجربه نیازمندیم طالبین باتلفن ۶۲۱۷۲۰ خانم القانیان تماس حاصل نمایند .

یکنفر ماشین نویس فارسی
مجرب که ضمنا به ماشین نویسی لاتین و تا حدودی به حسابداری وارد باشد مورد نیاز است .
افرادیکه با زبان انگلیسی آشنائی داشته باشند حق‌تقدم خواهند داشت . واجدین شرایط بین ساعات ۳ الی ۵ بعد از ظهر با تلفن ۸۲۴۵۰۷ تماس بگیرند .

شرکت سهامی برلیفارم
«استخدام میشود»
یک نفر نقشه‌کش مجرب و با سابقه برای کارگاه خارج‌از مرکزاستخدام میشود‌ـ‌داوطلبان به تلفن ۸۲۷۸۴۱ مراجعه فرمایند.
آ ـ ۱۳۷۷۳ ۱ـ۲

شریک
به شریکی باسرمایه‌یک میلیون و یا یکمیلیون و پانصد هزار ریال جهت شراکت مغازه‌ای پردرآمد نیازمندیم‌تلفن۳۵۵۵۶۴

جویای کار
راننده پایه دوم تهران با ۱۶ سال سابقه کار و فنی حقوق نه هزار ریال جویای کار ۷۵۷۷۴۲

آشپز ایرانی و فرنگی
جوانی ۳۰ ساله مجرد جویای کار است رانندگی‌توام با پیشخدمتی تلفن ۲۱۱۲۳۱ راهنمای ۴۰۱روزنامه اطلاعات
آ ـ ۱۳۸۱۳ ۱ـ۳

دوشیزه‌ای دارای لیسانس تکنولوژی رشته آزمایشگاه با سابقه عصرها از ساعت ۴بعد درآزمایشگاههای خصوصی یا بیمارستان جویای کار است تلفن ۲۱۱۲۳۱ راهنمای ۳۹۹ روزنامه اطلاعات .

آموزشگاهها

کلاس درس
ماشین نویسی
آموزشگاه ماشین نویسی
بیژن
همتا نداردمیتوانید امتحان‌کنید میدان‌ژاله جنب پمپ بنزین تلفن ۳۱۸۳۸۴

فقط با ۲۵ تومان
ماشین نویسی
فارسی و لاتین رابطورکنترانی همراهبا بایگانی یکماهه‌فراگرفته باخذ گواهینامه نائل شوید آموزشگاه‌اندیشه میدان‌فردوسی بالای هواپیمائی ملی تلفن‌های ۸۲۸۳۸۱ ـ ۸۲۸۳۲۶

کودکستان و شبانه‌روزی بی‌بی‌لند **BABYLAND**
زیر نظرپزشک اطفال‌ومتخصص روانشناس و مربیان‌کارآزموده تلفن ۸۲۰۸۲۲
آ ـ ۱۰۶۱۶

تعلیم موسیقی
تعلیم گیتار اکاردئون پیانو ارگ در منزل خودتان توسط استاد باسابقه تلفن ۶۶۲۳۵۸
آ ـ ۹۹۹۸ ۱ـ۳

آموزشگاه خیاطی والیا
عباس اباد فرح شمالی‌تلفن ۷۶۰۰۹۴

تعلیم رانندگی
هنرستان فنی پرستو
مرکز اموزش صحیح رانندگی و مکانیکی ترافیک مجهز به بهترین و مدرنترین وسایل آموزش با مربیان ورزیده و بدون ائتلاف وقت با هزینه کم نشانی چهارراه گمرکشاهپور تلفن ۲۳۹۱۶

تدریس خصوصی
باماهی یک‌ساعت‌تدریس قبولی شما را در کلیه دروس تضمین میکنیم دانشجویان سال چهارم دانشکده پلی‌تکنیک با چهار سال سابقه‌تدریس خصوصی و دبیرستانی تلفن ۳۵۴۶۹۲

تدریس‌خصوصی انگلیسی‌در منزل شما براهنمای ۳۹۷ روزنامه اطلاعات تلفن۲۱۱۲۳۱
آ ـ ۱۳۵۷۷ ۱ـ۲

پانسیون
پانسیون دختران‌دانشجو خیابان دانشگاه ملی خیابان ب شماره ۶۱ تلفن ۸۹۱۶۹۳
آ ـ ۱۰۲۴۸

پانسیون دختران‌دانشجو تلفن ۷۷۵۶۵۶

املاک ومستغلات
فروش
خانه فروشی
میدان‌شاه خانه‌ای ش.م.ل ۴اطاق ۶۰۰ تومان اجاره ۷۷۰۹۸۹
آ ـ ۱۰۵۷۷ ۱ـ۲

خیابان شمیران دوراهی قلهك
دودستگاه خانه یکطبقه ۴اطاقه بفروش میرسد ۸۴۵۵۴۴
آ ـ ۱۰۴۴۳ ۱ـ۵

ساختمان ۵ طبقه
۱۳۷۵ متر زیربنا اپارتمانهای مجزا جمعا ۲۵ اطاق مجهز به شوفاژ و محل نصب کولر ، نوساز ، اول خیابان ظهیر ـ الدوله به فروش میرسد تلفن ۸۲۱۶۷۱
آ ـ ۱۰۴۶۷

خانه‌ای واقع در آریاشهر به مساحت ۴۳۵ متر به فروش میرسد . طالبین به شماره‌تلفن ۳۹۲۶۵۴ مراجعه نمایند.
آ ـ ۱۰۵۲۴ ۱۰ـ۱

خانه‌برای فروش واجاره
منزلی ویلائی مدرن باهشت اطاق و شوفاژ و استخر و سرویس مستخدم و گاراژ و آب لوله‌کشی و چاه وتجهیزات کامل در الهیه خیابان فرشته امیر تیمور پلاک ۸ تلفن ۹۲۸۶۹۰
آ ـ ۱۳۵۹۳

خانه های مدرن باهر قیمتی در منطقه شهرآرا و کیشا موجود است ۶۳۴۲۵۵

خانه‌های اقساطی‌از۱۴۰ الی ۲۲۰ هزار تومان‌در کوی‌نیروی‌هوائی‌باقساط دو ساله املاك صبا تلفن ۷۹۳۸۶۴

سیمتری وتوق نیروی هوائی
خانه ۴ تا۶ اطاق یک طبقه ودوطبقه ۱۵۵ تا ۱۷۵ هزار تومان نصف نقد ۶ تا ۲۴ماهه ۳۹۱۳۵۶
آ ـ ۹۴۰۰ ۱ـ۱۰

منزلی بمساحت ۳۴۰ متر ۷ اطاق با سرویس کامل در خیابان آمل به قیمت مناسب بدون واسطه به فروش میرسد ۷۵۱۰۳۵
آ ـ ۱۰۴۹۰ ۱ـ۲

اوکازیون
خانه‌ای نوساز بسبك شرقی با دکوراسیون فوق‌العاده استثنائی با آب‌و برق‌و تلفن ولوکس و حیاط بسیار زیبا با استخر بفروش میرسد. تلفن ۸۶۱۹۷۱ ـ ۴ تا۷ بعد از ظهر

نزدیک شمیران
مستقلی دارای ۴ طبقه هرطبقه ۲ اطاق خواب یک سالن با سرویس وهال ۳۵۰ هزارتومان بفروش میرسد تلفن ۸۷۲۰۶۲
آ ـ ۱۰۵۰۶ ۱ـ۲

اکازیون
خانه‌ایست واقع در دزاشیب دارای چهار اطاق و حمام‌هال سرویس کامل و گل‌خانه به مساحت ۳۲۰ متر دوبر تمام سنگ بدون واسطه به فروش میرسد تلفن ۲۴۱۸۰
آ ـ ۱۵۳۳ ۱ـ۵

خانه نوساز سه‌نبش واقع در خیابان یخچال مختاری بمساحت ۱۱۰ متر ۵ اطاق باتمام لوازم بفروش میرسد .
تلفن : ۳۱۵۲۶۹

با ۸۰ تا ۱۵۰ هزار تومان نقد بقیه بمدت ۶ و ۱۲ و ۲۴ماهه در تهران‌پارس خانه‌های‌ویلائی نوساز مدرن ۴ تا ۷ اطاقی ۱۷۰ تا ۳۲۰ هزار تومان ۳۹۳۰۵۸
آ ـ ۱۵۶۰۲

فروشی فرح جنوبی
ساختمان دوطبقه ۷۰۰ متر زیربنا هرطبقه دارای ۵ اطاق و سرویس کامل و دو گاراژ بمساحت ۵۰۴ متر قیمت ۵۵۰ هزار تومان تلفن ۷۵۰۲۳۴ دفتر ساختمان .
آ ـ ۲۰۵۷۴ ۱ـ۴

خانه فروشی
خانه جنوبی به مساحت ۳۰۸ متر مربع دارای چهار اتاق و یک هال و دو زیرزمین و سرویس کامل با آب و برق و تلفن (دونبش بر خیابان فرح‌آباد ژاله‌روبروی پمپ‌بنزین به قیمت روز به فروش میرسد تلفن ۳۹۲۵۴۱
آ ـ ۱۳۷۵۹ ۱ـ۲

فروش فوری منزل
اثاثیه منزل لباس‌ولوازم‌شخصی خارجی ایرانی خیابان زرتشت مقابل‌بیمارستان مهرشماره ۱۰۳ مراجعه ۸ تا ۱۲ ظهر جمعه تماس تا ۶عصر .
آ ـ ۱۰۶۵۴

ویلای فروشی
ویلای شخصی‌سازمجهز به تمام وسایل ۵۷۰ متر دو طبقه ۱۰ اطاق خیابان پهلوی شمال پارک ساعی به مبلغ یکمیلیون و دویست هزار تومان بفروش میرسد ۸۲۶۰۶۴
ا ـ ۹۴۲۸

آپارتمان فروشی
بی‌همتا است چی؟
آپارتمانهای ۳ و ۴ اطاقی
بر بلوار الیزابت
یک سوم‌نقدبقیه
اقساط ۱۵ ساله
تلفن ۶۲۲۷۳۳
یک موقعیت استثنائی وبی‌نظیر
از اخرین فرصت موجود برای خرید یک اپارتمان لوکس‌چهار اطاق مدرن که با پردینگ سرپوشیده ومشخصات عالی‌در بهترین‌نقطه‌شهرآراء (بین‌پرک وی وانوبان ونک) ساختنه‌شده استفاده فرمائید .
قیمت از ۱۴۰تا۱۶۷هزارتومان ۵۵ درصد نقد و ۴۵درصد به اقساط ۱۵ ساله بانکی.
فقط چند دستگاه باقی است.
نشانی : شهرآراء جنوب پارک خیابان ۲۲ (هفتم عربی‌سابق) بطرف نهران‌ویلا ساختمانهای۵ طبقه .
دفتر فروش : محل آپارتمانها تلفن های۹۷۲۶۰۶ و ۹۷۵۰۴۷
آ ـ ۱۰۵۷۳ ۱ـ۱۵

مزرعه فروشی
مزرعه ییلاقی درشمال
غربی حصارك کرج
با صد هزار متر باغ مشجر و اراضی زراعتی بدون رعیت باچشمه سار و قنات آب
ایده‌آل برای‌دامداری
تلفن ۶۲۲۷۳۳

زمین فروشی
چندین قطعه
زمین و ساختمان داخل شهر و شمیرانات‌بویژه زمینهای خارج‌شهرآماده فروش است .
تلفن ۷۶۴۳۳۳

یک قطعه زمین
بمساحت ۲۱۷ متر شامل چند باب مغازه واقع در خیابان شاه‌آباد به فروش میرسد تلفن ۸۲۱۶۷۱

محلی مناسب برای فروشگاه اتومبیل بمساحت ۵۰۰ متر با آب و برق سه فاز در خیابان سیمتری مقابل شکوفه‌نوواگذار میشود تلفن ۲۲۰۳۴
آ ـ ۱۰۴۴۶ ۱ـ۲

فروش سرقفلی
یکباب مغازه بزرگ
با حیاط انباری سرپوشیده ، پنج اطاق ، سه شماره تلفن ، آب و برق مناسب جهت‌بانکها، فروشگاههای بزرگ ، نمایشگاه های اتومبیل و یا فروشگاه‌های اهن با موقعیت بسیار عالی در خیابان شهباز نزدیک میدان خراسان واگذار میشود طالبین باتلفن ۲۵۵۵۶۵ تماس‌بگیرند.

یکباب مغازه
در شرائط بسیار خوب با لوازم الکتریکی و تزئینی و ظروف کرایه و یا بدون‌وسائل و لوازم در خیابان اصلی با شرائط سهل واگذار میشود طالبین با تلفن ۳۵۷۶۱۸ تماس بگیرند.

دوباب مغازه‌عینك‌فروشی وقهوه‌خانه واقع‌دردروازه دولت خیابان هدایت سه‌راه سپهسالارواگذار میشود .
تلفن : ۳۱۵۲۶۹

محل شرکت پیمانکاری دارای تلفن و برق دکوراسیون عالی کولر واقع در خیابان شاه‌جنب کوچه یغما واگذار میشود تلفن صبحها۴۲۶۸۱عصرها۸۸۴۲۹۹
آ ـ ۱۳۳۸۷ ۳۱

یک سالن به مساحت ۵۲۶ متر وسه باب‌مغازه به مساحت ۲۶۰ متر در بهترین نقطه فرح‌شمالی یکجا یا جداگانه‌واگذار میشود .
تلفن۷۷۵۱۷۲ـ۷۷۳۲۷۹

زیرزمین واگذاری
۲۰۰ متر زیرزمین‌واقع
درخیابان سیمتری روبروی ستاد ژاندارمری با آب و برق وشوفاژ صبح‌ازساعت۸الی۱۲ بعدازظهر از ساعت ۴ الی ۷ تلفن ۹۵۶۰۴۹ حاجی همتی مراجعه شود .

اجاره‌داده‌میشود
آپارتمان اجاره
آپارتمان ۳ و ۴ اطاقه‌و یک زیرزمین ۲۵۰ متر نبش پهلوی تخت جمشید برای دفاتر کار اجاره ـ ۶۶۶۲۶۳

۹ دستگاه آپارتمان
پلاک شماره ۱۲۱ خیابان ایرانشهر جمعا دارای ۳۵اطاق و آسانسور و تلفن و کولر شوفاژ یکجا یا جداگانه اجاره داده میشود تلفن ۸۳۰۶۹۶
آ ـ ۱۰۱۸۶

دو دستگاه آپارتمان دارای دو اطاق خواب سالن پذیرائی هال تلفن . تهویه مطبوع‌کاملا موکت شده بسیار لوکس و نوساز در خیابان تخت‌طاوس به اجاره واگذار میشود تلفن ۶۶۸۳۸۳
آ ـ ۱۰۶۱۴

خیابان ارباب جمشید سه دستگاه آپارتمان ۵ اطاقه با تمام وسایل اجاره داده‌میشود ۸۲۶۰۶۴

یکباب آپارتمان مجهز
به آسانسور و تهویه و شوفاژ به مبلغ ۱۶۰۰ تومان اجاره داده میشود تلفن ۷۵۶۶۵۴
آ ـ ۱۰۵۲۷ ۱ـ۵

ساختمان اجاره
طبقه دوم ساختمان
۴ اطاق و هال سرویس کامل در ضرابخانه‌باجاره‌داده‌میشود ۸۳۲۰۱۰
آ ـ ۱۰۵۲۶ ۱ـ۵

طبقه اول و دوم ساختمانی در قلهک خیابان دولت که هر دستگاه دارای دو اتاق‌خواب وسالن پذیرائی و ناهارخوری و هال با سرویس کامل(کولر. تلفن و درب جداگانه میباشد) طبقه اول نیز دارای حیاط می باشد اجاره داده میشود از ۳ تا ۶ با تلفن ۸۶۳۵۸۹ وازشنبه به بعد ۸۶۳۶۹۸ مذاکره‌فرمایند
آ ـ ۱۳۶۹۳ ۱ـ۳

در فرح جنوبی
بالاتراز تخت طاووس منزلی دربست دارای۷اطاق‌باسرویس اجاره داده‌میشودتلفن۷۶۲۳۱۹
آ ـ ۱۰۵۹۳ ۱ـ۲

پهلوی میدان ونک طبقه‌چهارم ساختمان نوساز ۷ اطاق‌شوفاژ تلفن پارکینگ ۲۷۰۰ تومان اجاره داده میشود ۸۲۶۰۶۴

خانه اجاره‌ای
یک طبقه ساختمان کامل دارای سه اطاق خواب وسالن و سفره‌خانه و هال بزرگ باضافه یک اطاق مستخدم و پارکینگ با وسائل کامل ومدرن باجاره داده میشود تلفن ۸۶۵۰۴۳
آدرس ـ بالاتر از اداره سلطنت‌آباد بلوار کیان دست چپ خیابان ششم خیابان‌هیئت وارد خیابان فلکه اول دست راست کوچه زنبق دست چپ درب دوم منزل محمودی
آ ـ ۱۳۵۹۰ ۱ـ۲

اجاره ۳ ـ ۴ ـ ۵ ـ ۶ اطاقه موجود است ۷۵۰۲۳۴
آ ـ ۱۰۴۵۲ ۱ـ۶

نیازمندیهای اجاره
سازمان نیازمندیهای خارجیان
خانه‌شمارا اجاره میدهد
۸۲۳۹۳۹

آژانس اسپایر ۷۷۳۲۸۵ ۷۷۸۹۵۵
اجاره به خارجیها

۸۳۵۱۲۰-۸۲۹۷۶۶
سازمان کورش ـ اجاره به خارجیان

ایساتیس
خانه شمارا به خارجیان‌اجاره میدهد تلفن ۷۵۴۴۷۶
آ ـ ۸۸۷۱ ۱ـ۳۵

مؤسسه نیازمندیهای خارجیان
خانه بخارجیان اجاره میدهد
۸۳۰۰۸۲ ـ ۸۳۰۰۸۱
۸۲۱۷۲۳ ـ ۸۲۱۸۱۱
۳۶۱ تخت جمشید مقابل سفارت آمریکا

اجاره میشود
برای محل دفتر شرکت در خیابانهای اصلی‌شمال شهر به یک دستگاه خانه شمالی یکیا ۲ طبقه که دارای ۶ اطاق ـ سرویس ـ کولر و تلفن باشد نیاز فوری‌است‌به تلفن۸۳۸۸۲۷ مراجعه شود

مرد مجرد استاد دانشگاه طالب دو اطاق تمیز و یا یک اطاق بزرگ‌با حمام اختصاصی در شمیران بالاتر از ونک و یاحوالی دانشگاه ملی میباشد تلفن ۶۳۲۷۲۰
آ ـ ۱۰۶۰۵

آژانس بین‌المللی
خانه‌های شما را به خارجیان اجاره میدهد تلفن ۸۲۹۷۱۳ و ۸۳۳۹۶۴

آگهی اجاره
تعدادی‌از دانشجویان دانشگاه تهران درحوالی دانشگاه جهت اجاره به خانه‌های ارزان‌قیمت احتیاج دارند خیابان ۲۱آذر امور دانشجوئی تلفن ۴۷۰۶۷
آ ـ ۳۷۰۱۸ ۱ـ۲۶

موسسه نیازمندیهای هیلتون اجاره به خارجیان ۸۳۴۶۳۷
آ ـ ۴۳۹۸

خریداری میشود
اراضی تهران پارس خریدار و فروشنده‌ایم ۷۹۰۰۹۰

زمینهای افسریه‌شاه‌آباد شرق مشیریه خریداریم تلفن ۳۵۵۵۲۶

اراضی تهران پارس شرکت نفت راه‌آهن خریداریم تلفن ۷۸۴۸۵

زمین های افسریه خریداریم ۷۹۱۳۵۹

خریدار اراضی شمس آباد مبارک‌آباد کاظم اباد مجیدیه دفتر آریا ۷۷۹۱۱۸
آ ـ ۸۵۵۸ ۱ـ۱۳

خریدکوهک جنت‌اباد باغ‌فیض عباس‌اباد سازمان برنامه‌تلفن ـ ۶۶۶۲۰۳

اراضی نارمک وتهران‌پارس خریداریم املاک پارت تلفن ـ ۷۹۷۳۶

زمینهای زعفرانیه دره قشلاق مکانیر سعادت آباد فرحزاد خریداریم‌بازرگانی جلالی‌خیابان پهلوی تلفنهای ۶۲۶۴۱۱ یا ۶۲۴۱۹۳

زمین تهران‌پارس خریداریم ۷۹۳۰۲۰

اراضی سازمان چای
خریداریم تلفن ۷۹۵۲۸۱
آ ـ ۱۰۵۱۶ ۱ـ۲۶

بورس املاک شمیران دفتر براتی باغ فردوس ۸۷۲۵۷۵

بورس اراضی ولنجک محمودیه علی آباد لطفی ـ ۸۹۰۱۵۰

زمینهای نیروی هوائی‌را خریداریم املاك صبا تلفن ۷۹۳۸۶۴

توجه
چندقطعه‌زمین درمحدوده عباس‌آباد و بر سی‌متری نظامی مورداحتیاج فوری است املاك کورش تلفن ۷۶۰۷۳۷

کوهك ، کوهك ، کوهك
خریداریم گلکار یزدی۹۵۶۶۰۶

خریدار زمین تهران‌پارس ۷۸۱۹۲۶
آ ـ ۴۹۴۳ ۱ـ۲۶

ملك شمارا خریداریم. تلفن ۷۶۴۸۷۹

زمینهای تهران پارس‌را
نقدا خریدار وفروشنده‌ایم تلفن ۷۸۱۰۷۹
آ ـ ۵۶۴۳ ۱ـ۱۲

زمین‌های تهران‌پارس خریداریم تلفن ۷۸۱۹۴۱

زمینهای تهران‌پارس خریداریم ۷۸۲۱۲۸

بنگاههای معاملات املاک
اراضی جاده کرج‌تاقزوین‌را خریدار و فروشنده‌ایم ۹۲۳۴۳۲ کلهر .

دربازکن برقی
EFBOX
اف‌باکس
با گوشی‌تلفن و اقساط ماهیانه مرکز فروش و نصب در ایران شرکت کارور
خیابان روزولت میدان ۲۵ شهریور ساختمان منوچهری.
تلفن : ۸۲۲۳۸۴ ـ ۸۲۳۶۹۸

آگهی استخدام
بمنظور تکمیل‌کادر پرستاری، بهیاری‌و آزمایشگاه و کتابخانه مرکز پزشکی رضا شاه کبیر افرادی با شرایط زیر مورد نیاز است .
۱ ـ پرستار دیپلمه با سه سال سابقه خدمت در بیمارستانهای شیرو خورشید سرخ برای فارغ‌التحصیلان مدرسه عالی پرستاری رضا شاه کبیر
۲ ـ پرستار دیپلمه از سایر آموزشگاه های پرستاری کشوریا خارج بدون داشتن تعهدخدمت در سایر موسسات
۳ ـ بهیار دیپلمه با چهار سال سابقه خدمت
۴ ـ فارغ‌التحصیلان دوره چهار ساله مدیکال تکنولوژی از یکی از دانشگاههای ایران یا خارج
۵ ـ فارغ‌التحصیلان دوره دو ساله تکنیسین آزمایشگاه از یکی از دانشگاه های ایران
۶ ـ کتابدار دیپلمه‌باتسلط کامل‌به زبان‌انگلیسی
واجدین شرایط از ساعت ۱ تا ۳ بعد از ظهر همه روزه باستثناء روز های پنجشنبه وجمعه به دفتر مرکز پزشکی رضا شاه کبیر واقع در جاده آرامگاه مراجعه نمایند .
افراد انتخاب شده پس از مصاحبه حضوری‌با حقوق و مزایای قابل توجه بکار گمارده خواهند شدودر صورت‌تمایل میتوانند ازمزایای استخدام رسمی استفاده نمایند .

قابل توجه اهالی محترم تهران و شهرستانها
صاحبان زمین
خانمها و آقایان شما که بعللی نمیتوانیدساختمان سازی کنید یك شرکت ساختمانی باطرح‌ونقشه موردتائیدشما بابهترین‌اسلوب مهندسی‌باسرایط زیر ساختمان سازی میکند .
۱ـ کلیه هزینه ساختمان بعهده شرکت میباشد
۲ ـ طرح و نقشه و اجرای ساختمان شما تحت نظر مهندسین شرکت مزبور میباشد .
۳ ـ هزینه ساختمان شمابصورت اقساط‌سالیانه با سود بانکی دریافت میگردد .
برای‌کسب اطلاعات‌بیشتر بنشانی خیابان پهلوی چهارراه شاه‌کوچه سیمرغ شماره ۶۶ طبقه سوم تلفن ۶۶۸۳۷۴ مراجعه فرمائید

HEAD OF PROMOTION

QUICKLY expanding pharmaceutical company has a vacancy for the above position. Would preferably give an opportunity for career development to a young and dynamic person who has not less than three years experience as field supervisor, or to somebody working in product management, advertising, etc., with experience in field force management.
The knowledge of English and/or French is mandatory. Detailed information of your education and experience, which will be dealt with in strict confidence, should be sent with a photograph to: Ettela'at newspaper, Reference No. 460.

آگهی استخدام مهندسین مشاورفیت F.A.C.E
بمنظور تکمیل کادر فنی خود احتیاج به عده‌ای دکتر ، مهندس و تکنیسین در رشته های مختلف دام‌پروری ، دامپزشکی ، کشاورزی و صنایع وابسته به‌آن دارد از داوطلبان واجد شرایط تقاضا مینماید برای مصاحبه و اطلاع از چگونگی کار باهمراه‌داشتن مدارك تحصیلی‌عصر ها از ساعت ۵تا۷ بعدازظهر به‌نشانی خیابان کاخ بین شاه وتیرشماره ۲۰۷ طبقه پنجم‌مراجعه فرمائید .

آگهی استخدام
کارخانجات شرکت سهامی صنعتی ترمونریك واقع در شهر صنعتی‌البرز(نزدیك قزوین) افراد ذیل را با حقوق مکفی استخدام مینماید :
۱ ـ نقشه‌کش مکانیك‌وارد به طرح و نقشه‌کشی قالبهای سنبه ماتریس
۲ ـ دیپلمه هنرستان صنعتی ـ فلز کاری
۳ ـ کارگر خم‌کار وارد به ماشینهای خم‌کن برقی (پرس بریك)
۴ ـ کارگر پرس کار وارد به ماشینهای پرس اتوماتیك و ضربه‌ای
۵ ـ استاد کار ورق کار ـ باسواد که از عهده خواندن نقشه برآید .
متقاضیان جهت آزمایش واستخدام به محل کارخانه در شهرصنعتی البرز و یا روزهای‌شنبه به‌دفترشرکت واقع در خیابان نادرشاه چهار راه تخت‌طاوس شماره ۱۴۰ مراجعه نمایند .

انجمن توانبخشی برای خدمت‌درکارگاه حمایت شده به یکنفر کمك اشپز که دارای حداقل گواهی‌نامه ششم ابتدائی و پنج سال سابقه کار باشد احتیاج دارد .
داوطلبان واجد شرایط میتوانند تا تاریخ ۳۰ر۶ر۵۱ در ساعات اداری به نشانی خیابان شاهرضا بین ویلا و کالج خیابان سرشار پلاك ۳۴ مراجعه نمایند .

یك شرکت بزرك تزئیناتی به‌اشخاص زیرنیازمند است
یکنفر حسابدار با تجربه
یکنفر مدیر فروش با سابقه
یکنفر فروشنده زن
داوطلبان با تلفن ۸۳۸۶۱۲ تماس حاصل فرمایند

آگهی استخدام
سازمان آب منطقه‌ای تهران یکنفر بهیار (مرد) واجد شرائط برای کمك های اولیه جهت خدمت در کارخانه شیمیائی تهران پارس استخدام می نماید . داوطلبان استخدام که سن آنان از ۴۰ سال تجاوز ننماید میتوانند با در دست داشتن گواهینامه مربوطه جهت مصاحبه به قسمت کارگزینی سازمان واقع در بلوار الیزابت دوم خیابان فرح مراجعه نمایند .
سازمان آب منطقه‌ای تهران
«شرکت سهامی»

کلاس هفتم فشرده تضمینی مخصوص قبول شدگان ششم ابتدائی وهفتم مردودی برای امتحانات آذرماه
میدان ۲۴ اسفند گروه فرهنگی اروند ۶۶۸۱۸۰

آگهی استخدام
یك شرکت دولتی جهت تصدی حسابداری واحد های خوددر شهرستانها تعدادی‌حسابدارتحت شرایط ذیل استخدام مینماید :
۱ ـ دارابودن دیپلم‌کامل متوسطه(رشته ریاضی)
۲ ـ حداقل دو سال سابقه کار حسابداری
۳ ـ دارا بودن برك خاتمه خدمت نظام وظیفه ویا معافیت (غیر پزشکی)
۴ ـ حداکثر سن ۳۰ سال
۵ ـ سپردن تضمین بمبلغ ۳۰۰ر۰۰۰ ریال
متقاضیان میتوانند از تاریخ نشر آگهی تایکماه تقاضای کتبی خود را بانضمام فتوکپی مدارك ـ یك قطعه عکس و نشانی کامل به آدرس تهران صندوق پستی ۱۳۱۱ر۱۴ ارسال دارند .

Newly formed manufacturing joint venture with a factory in south Tehran requires the following male staff.
Mechanical engineering draughtsman.
Conversant in English and metric systems.
Appliants who must be Iranian nationals and exempted from military service should contact personnel department, Telephone Nos. 352065 & 352069.

تالار پذیرائی پارسا باپارکینگ اختصاصی از همه عروس خانمها و شاه داماد های باسلیقه دعوت میکند **تلفن ۶۶۱۹۰۸**
که قبل از برگزاری مراسم جشن عروسی خود از این تالار دیدن نمایند . تعهد ما با انواع غذاهای ایرانی پذیرائی دلخواه شما است . آدرس . خیابان پهلوی بین چهارراه‌شاه‌و امیراکرم پاساژ پاسارگاد

مژده باهالی محترم
اراک
نصب شوفاژ حرارت مرکزی تاکو
نمایندگی اراك حاج یوسف ربیعی
تهران ۷۵۱۶۵۱
اراک ۳۰۶۰-۲۵۳۷

ورقه‌های صاف و موج دار
رامینیت
ازپلی استر و فایبرگلاس

رامینیت محصول کامل جدیدی است برای مصارف ساختمانی و تزئیناتی.
رامینیت ازپلی استر و نمد شیشه (فایبرگلاس) ساخته میشود
رامینیت بصورت صاف و موج دار، بی رنگ یا رنگی و در رنگهای دلپذیر تولید میشود.
رامینیت درمقابل ضربه و مواد شیمیائی مقاوم است، رویه صاف دارد و گرد و خاك بخود نمیگیرد.
رامینیت سرمارا تا ۴۰- درجه وگرما را تا ۱۴۰+ درجه بخوبی تحمل میکند.
هرجارابخواهید باورق صاف یاموج دار بپوشانید کدرنگی ودلپذیر وزیرسازی سبك وارزان داشته باشد.
رامینیت راانتخاب کنید
مانند سایبان، پوشش سقف حیاط خلوت - آلاچیق پارکینگ - داخل درها و پنجره‌ها - پوشش لبه بالکنها
دفتر مرکزی - خیابان پارك (وزراء) ساختمان دریچه طبقه ۲
تلفن ۶۲۱۹۱۵
نمایشگاه - خیابان ایزنهاور - خیابان بهبودی شماره ۷۱

مؤسسه شیر محمدی
سازنده انواع میز و نیمکت و وسائل مدارس
تلفن ۷۷۷۶۵۰

۴ نفر بانو یادوشیزه استخدام میشوند
شرکت سهامی تولیما برای دفتر مرکزی تهران سه نفر ماشین نویس فارسی با تجربه و یکنفر تلفنچی استخدام مینماید.
داوطلبان میتوانند از ساعت ۴ الی ۷ بعدازظهر بخیابان آیزنهاور مقابل وزارت کارشرکت تولیما مراجعه نمایند.

قابل توجه اهالی محترم تهران
فروشگاه بزرگ
مرجان
بمناسبت اولین سالگرد افتتاح خود
قیمت چند نوع از اجناس خودرا بصورت زیر اعلان میدارد

۱ـ پنیر درجه ۱ لیقوان	کیلوئی	۹۸ ریال
۲ـ مرغ پرکنده امریکائی	کیلوئی	۷۹ ریال
۳ـ تخم مرغ روز	کیلوئی	۵۶ ریال
۴ـ انواع روغن	۵ کیلوئی	۲۲۸ ریال
۵ـ انواع روغن	۲ کیلوئی	۱۰۳ ریال
۶ـ شکر	کیلوئی	۲۴ ریال
۷ـ قند	کیلوئی	۲۶ ریال
۸ـ تافت بزرك بزرك		۱۴۴ ریال
۹ـ پودر رختشوئی	سطل بزرك	۱۷۸ ریال
۱۰ـ انواع کمپوت		۱۸ ریال
۱۱ـ انواع دستمال کاغذی		۱۷ ریال
۱۲ـ انواع رنك مو		۸۳ ریال
۱۳ـ انواع ماکارونی		۱۴ ریال
۱۴ـ کره پاستوریزه		۱۸ ریال
۱۵ـ چای پونه	هر بسته	۸۲ ریال
۱۶ـ بهترین نوع برنج کلاچای وتماشائی کیلوئی		۳۹ ریال
۱۷ـ لوازم التحریر و کتب درسی باتخفیف کلی		

هدف ماجلب رضایت شماست
نشانی: خیابان تاج ـ چهارراه شهرآرا
تلفنهای، ۹۷۹۸۳۹ - ۹۷۲۸۱۸

زمینهای اطراف جاده کرج و قلعه سلیمانخان خریدار و فروشنده‌ایم تلفن ۹۷۸۰۹۰

اراضی طرشت شمال برق الستوم ویسکلن تهران بریسم ام ام سی مونترال چینگر وردآورد گرمدره کلارك جاده کرج جاده قزوین قلعه سلیمانخانی کردان ۹۲۰۸۲۹

بازرگانی نیك ۶۲۱۶۰۶
مرکز معاملات املاك و مستغلات یوسف‌آباد ونك و حومه تهران
آ ـ ۵۹۵۵

دفتر پارس
مرکز معاملات املاك و مستغلات در شهر و عباس‌آباد و شمیرانات
تلفن ۷۶۱۵۵۸

خریدار و فروشنده باغات میوه تلفن ۶۶۸۵۰۴ وکیل
۱ـ۱۰ آ ـ ۱۰۸۰

کارخانه وانبار خریدارو فروشنده‌ایم تلفن: ۹۵۲۰۴۵

اراضی قیطریه، دروس خریدار و فروشنده‌ایم.
دفتر جعفری ۸۶۱۸۶۱

املاك گلزار اراضی نارمك و تهران پارس را خریداریم تلفن ۷۹۹۴۵

معاملات پول

پول موجود
خانم... آقا
اتومبیل و تلفن خود را برای مبلغ کمی وام نفروشید
گرو بگذارید
در مقابل سند اتومبیل و تلفن و خانه خود با
۲۰ درصد
ارزانتر از همه جا وام فوری دریافت نمائید
۴۹۰۵۰
۴۵۰۵۷
خیابان حافظ جنب پارك هتل پلاك ۱۹۴ موسسه تعاون

پول‌فوری با سود بانکی در مقابل خانه. مسغلات ۹۲۸۴۶۵

وام درمقابل تلفن واتومبیل
۳۰۳۲۳۶

فلك وام میدهد
درمقابل بیع رزنده نلاد نورا امیدهد تلفن ۷۶۵۷۴۵

داوستد پول
از یکمیلیون ریال ببالا
پاکپور ۶۶۴۶۱۸ و ۶۶۶۲۶۳ ـ ۶۶۰۲۰۰

پول ۵ر۱ شاهی ۶۲۴۸۷۳

خانه پول خرج‌شمالی مرکز عاملات پول تهران ۷۷۱۳۸۸

برای گرفتن وام و گروگذاشتن روی اتومبیل و تلفن و ملك‌خود با تلفن ۴۴۳۰۴ تماس بگیرید
ا ـ ۴۷۳۴

پول سود ۱۰٪ ۴۴۳۴۱

مورد نیاز
پول‌شرطی در مقابل‌خانه مستغلات فوراًنیازمندیم
۹۲۸۴۶۶

قبوض

موسسه نك
صددرصد قبوض فرش طلا - جواهر بانك کارگشائی را خریدار است و بمازاد ارزیابی قبوض شما وام میدهد خیابان شاهرو بروی بانك بیمه بارگانان ۶۶۲۴۵۹ و ۴۵۱۶۸

فرش پارسا ۵۳۰۱۸۰
قبوض بانك کارگشائی
به قیمت عادلانه خریداریم در برابر قبض شما وام میدهیم مولوی بین خانی‌ابادو شاهپور جنب بانك ملی ۵۳۷۰۶۰
آ ـ ۵۴۸۵

قبوض عباس آباد خریداریم پاکپور ۶۶۶۲۶۳ و ۶۶۴۶۱۸

اردهالی با ۴۰ سال سابقه خریدار فرشهای بانك کارگشائی استاول بازار کفاشهاسرای مهدیه ۲۳۴۸۲

معاملات تلفن

تلفن ۳ و ۹
فروشنده‌ایم
۳۱۷۴۳۷

تلفن ۳ و ۵
خریداریم
۳۰۳۲۳۶

تلفن ۲ ویا ۵ فوری خریداریم تلفن ۵۳۵۷۴۴

تزئینات‌ودکوراسیون

کاغذ دیواری بانصب نقد و اقساط ۹۷۸۴۲۰

کاشی
سرامیك
تهران نقش
سازنده مرغوبترین سرامیك در فرم و رنگهای مختلف در موقع خرید سرامیك به مارك ع - س توجه نمائید برای خرید بدفتر مرکزی خیابان حضرت عبدالعظیم خیابان فرح آباد سرای حاج حسینعلی مراجعه فرمائید تلفن ۲۷۱۶۴

دفتر ساختمانی
ایران دکور
تهیه و نصب انواع سنگ های ساختمانی کاغذ دیواری نقاشی پرده کرکره موکت کفپوش و کلیه تزئینات ساختمان با متخصصین‌مجرب تلفن ۷۵۵۰۶۴

پوش
کلیه تزئینات ساختمان
به‌اقساط
کاغذ دیواری. پرده کرکره قاشی ساختمان فرش ماشینی ۷۷۵۷۷۱ و ۷۸۱۹۷۷

تزئینات
رویال
انواع واقسام موکت کاغذ دیواری پرده کرکره را با سهلترین شرایط در اختیارتان قرار میدهد تلفن ۸۳۵۷۵۵
۱ـ۲ آ ـ ۱۰۵۷۹

رایت
۷۹۶۱۱۶
پرده کرکره آمریکائی، کاغذ دیواری ایرانی و خارجی، کف پوش یك پارچه و تایل فرش ماشینی، پرده پارچه‌ای تعمیرات پرده کرکره

MISCHLER
میشلر
سرماگرما و نور از کرکره چوبی میشلرعبورنمیکند.
پرده چوبی میشلر درعین زیبائی در مقابل سرقت مقاوم بوده وبصورت حافظ قفل خواهد شد.
BW
پارکت
فرش چوبی ایران بساختمان شماجلوه خاصی می بخشد.
روی پارکت آتش سیگار، جوهر، اسید و سایر مواد شیمیائی اثر ندارد.
نمایشگاه پارکت و پرده کرکره میشلر خیابان شاهرضا کوچه فتوحی تلفن های: ۸۲۴۸۷۰
۸۲۴۳۰۷-۸۲۹۳۹۰-۸۲۹۵۹۶

گالری تزئینات
طاوس
خیابان تخت طاوس نبش خیابان جم تلفن ۸۲۸۴۵۸

برای ساختمان شما

کلیه امور ساختمانی
شما را با نقشه های جالب که صددرصد مورد پسند شما باشد باسهل ترین شرایط انجام خواهیم‌داد تلفن ۶۶۱۴۷۲

تعمیرات ساختمان باقساط طویل المدت ۹۷۷۵۲۳

رحمانی
خاك برداری زمین توسط بولدوزر و لودرو کامیون تلفن ۷۰۴۹۷۶ و ۷۵۵۳۹۲

تخلیه‌چاه
شرکت کنت
باسیستم موتوری و تکنیك منحصر بفرد و قیمت مناسب.
تلفن: ۷۷۶۷۱۳

در سراسر تهران کلیه تعمیرات و تعییرات ساختمانی و نقاشی و آسفالت پذیرفته میشود تلفن ۶۶۱۹۵۲

لوله بازکنی
لوله بازکنی ولوله کشی
مؤسسه فنی مسعود
بلوار تلفن ۹۲۴۴۸۵

لوله‌بازکنی کنت تخلیه چاه تلفن ۷۷۶۷۱۳

لوله بازکنی فاضل آب
مقدم ۹۲۴۶۳۵ ۹۲۵۳۷۴

یک موقعیت استثنائی
ما راه گشای آینده شما هستیم
از اولین جلسه آموزش کامپیوتر ما بطور رایگان استفاده کنید تا در تصمیم خود برای آینده بهتر شخصی صادق باشید
برای ثبتنام همه روزه از ساعت ۸ صبح الی ۳ بعد از ظهر به خدمات کامپیوتری واقع در خیابان شاه‌عباس جنب داروخانه شاه‌عباس اول کوی سام شماره ۱۱ مراجعه شود

قابل توجه وزارتخانه ها و موسسات معتبر
ساختمان مدرن ۷ طبقه با ۲۵۰ اطاق ودو دستگاه آسانسور و دستگاه سرد و گرم‌کن با ۲۰ دستگاه تلفن پارکینك کافی در بهترین نقطه تخت جمشید ملك‌الشعراء بهار - یکجا باجاره واگذار میشود.
طالبین به تلفن ۴۲۳۸۳ تماس بگیرند.

لوله بازکنی فاضل آب
جمعه‌ها و تعطیلات تلفن: ۸۲۷۴۰۸

رفع گرفتگی هرنوع لوله ساختمانی
باد ستکاه فشار کمپرسوا - تلفن ۷۸۷۲۷

رفع گرفتگی لوله ساختمان در ۲ دقیقه سازمان ترانکم
تلفن ۸۸۱۶۸۱

لوله بازکنی و تخلیه چاه با موتورهای لجن کش اولین سرویس مجانی سازمان تکنیك ۷۹۶۰۲۱

سازمان فنی ایران پاس
متین ۳۱۷۷۹۸ لوله بازکنی فاضل آب - آبگرمکن - کولر - بخاری

لوله‌بازکنی و تخلیه چاه نشاطی تلفن: ۹۷۸۳۱۹

رفع گرفتگی لوله
اولین سرویس فقط ۲۵ تومان
کورش: ۶۱ ۱۰ ۶۲

لوله بازکنی و تخلیه چاه با موتور های لجن کش اولین سرویس مجانی سازمان ۷۷۷ـ۹۵۰۷۷۷

لوله بازکنی فاضل آب
قدیمی تلفن ۹۵۵۱۱۶

لوله بازکنی فاضل آب وتخلیه چاه و مخازن ۸۳۲۰۱۰

گاز

شرکت بوتان
پخش گاز ۹۵۳۰۵۱
سرویس وصدور کارت وتغییر آدرس ۳۱۲۱۶۱
قسمت فروش ۳۰۴۷۱۱
قبول سفارشات گاز از ۷ صبح الی ۹ شب

پرسی گاز
گاز و سرویس
از ساعت ۷ صبح الی ۱۰ شب
۶-۹۶۳۰۲۱
۶-۹۵۰۰۰۱
سرویس و تعمیرات اجاق ۹۶۳۰۳۰

PASSAR GAS CO. Ltd.
تلفنهای پخش گاز
۸۴۰۰۱ الی ۸۴۰۰۵

اسا گاز
۸۲۴۰۲۱

گمشده

بدینوسیله باطلاع عموم می رساند چون کارت بازرگانی سال ۱۳۵۰ این شرکت به شماره ۲۹۷۶۰ مفقود شده است از درجه اعتبار ساقط میباشد.
شرکت معادن گورت - سهامی خاص

یکبرگ سفته به مبلغ یکصد هزار ریال به امضاء عفت‌خانم جامه بدون سررسید از منزل این‌جانب به سرقت رفته سفته‌مزبور از درجه‌اعتبار ساقط است.
محترم یعقوبی

محتوی پلاستیك یکشناسنامه و پایان خدمت و یك وکالت ماشین و یك سری مدارك تقاضا پایه دو همگانی به نام جلال علاماتی مفقود شده از یابنده تقاضا میشود به شرکت تعاونی تاکسیرانی واقع در خیابان نواب داده و مژدگانی دریافت دارد.

چك شماره (۵۸۲۲۰۷) از حساب شماره ۱۰۶۵ به مبلغ ششهزار ریال بانك صادرات شعبه پل راه‌آهن بنام محمد حسین جعفری مفقود گردیده از درجه اعتبار ساقط است

روکش اتومبیل
کالی
خیلی خوبه
نمایشگاه کالی - خیابان فردوسی جنب کوچه برلن - تهران
تلفن: ۳۰۴۲۵۰

اطلاعیه
پارکینگ کودکان
پانسیون و شبانه روزی نوزادان و کودکان جهت نگهداری اطفال شما زیر نظر لیسانسیه پرستاری از انگلستان افتتاح شد از ساعت ۳ تا ۷ بعد از ظهر با تلفن ۷۷۵۲۰۱

روکش کولر
کالی
محافظ کولر شماست
نمایشگاه کالی: خیابان فردوسی جنب‌کوچه برلن
تلفن: ۳۰۴۲۵۰

ژیان
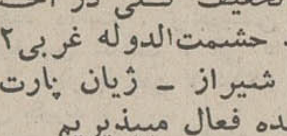
شرکت نریمیان
کلیه قطعات ژیان را باتخفیف کلی در اختیار مشتریان خودقرارمیدهد حشمت‌الدوله غربی ۴۲۲ تلفن ۹۲۰۱۰۹ نماینده شیراز - ژیان پارت از سایر شهرستانها نماینده فعال میپذیریم

روکش کولر
کارچر
بهترین محافظ کولر
ایرانشهر جنوبی ۸۲۰۳۵۲

وعده دیدار در سالن غذاخوری

ملانصرالدین
که در بازار تهران خواهد بود

فقط مکتب پارس
مجهز به تلویزیون‌آموزشی مدار بسته است

حسابدار
یك‌حسابدار مجرب با حداقل سه سال سابقه حسابداری در موسسات درجه یك برای تمام‌روز نیاز فوری است.
آدرس- خیابان تخت جمشید نبش ملك‌الشعرای بهار ساختمان برنزی طبقه دوم
شرکت بلوجین ایران

مامور وصول
یك مامور وصول آشناباصول حقوقی با تضمین ملکی استخدام میشود.
شرکت بلوجین ایران
آدرس- خیابان تخت جمشید نبش ملك‌الشعرای بهار ساختمان برنزی طبقه دوم

سکرترشورت‌هند
دوشیزه سکرتر مسلط به شورت‌هند که‌بزبان انگلیسی‌تسلط کامل‌داشته‌باشد استخدام میشود (کسانیکه دوره منشیگری‌رادر انگلستان گذرانده باشند مقدمند).
شرکت بلوجین ایران
آدرس-خیابان تخت‌جمشید نبش‌ملك‌الشعرای بهار ساختمان برنزی طبقه دوم

برنامه سینماها

★ اسپارتاکوس ـ رنگی ـ کرك‌داگلاس ـ
ریولی (۷۵۷۷۷۷) ۱۱ـ۳۰ر۲ـ۶ـ۳۰ر۹

★ دکتر جون تازه چه خبر ـ رنگی ـ رایان‌اونیل
دیاموند (۸۲۸۴۰۰) ۱۵ر۱۱ـ۳۰ر۳ـ۳۰ر۵ـ۳۰ر۷ـ۴۵ر۹

★ یکبار برای همیشه ـ رنگی ـ اورنلاموتی
آتلانتیك (۶۲۷۱۷۱) ۱۵ر۱۱ـ۳۰ر۳ـ۳۰ر۵ـ۳۰ر۷ـ۳۰ر۹

★ هنوز ترینیتی هستم ـ رنگی ـ ترنس‌هیل
کسری (۸۲۶۹۳۹) ۳۰ر۱۰ـ۲ـ۴ـ۶ـ۸ـ۱۰

★ حادثه جویان رنگی ـ آلن‌دلون
تراس آتلانتیك ـ ۳۰ر۷ ـ ۳۰ر۹

★ دلار ـ رنگی ـ وارن‌بیتی
شهرفرنگ (۶۲۷۶۲۸) ۱۵ر۱۱ـ۲ـ۱۵ر۵ـ۳۰ر۷ـ۴۵ر۹

★ میعاد در سپیده‌دم ـ رنگی ـ ملینامرکوری
شهرقصه (۶۲۷۲۹۰) ۱۱ـ۲ـ۴ـ۶ـ۸ـ۱۰

★ طناب پنجم ـ رنگی ـ فرانکونرو
پارامونت (۴۸۳۲۱) ۱۵ر۱۱ـ۳ـ۱۵ر۵ـ۳۰ر۷ـ۴۵ر۹

★ هرلحظه التهاب ـ رنگی ـ آنتونی‌کوئین
امپایر (۶۲۳۹۴۲) ۱۵ر۱۱ـ۳۰ر۳ـ۳۰ر۵ـ۳۰ر۷ـ۴۵ر۹

★ چهره‌ای جدید در جهنم ـ رنگی ـ جرج‌پیپارد
تراس امپایر (۶۲۳۹۴۲) ۳۰ر۷ ـ ۳۰ر۹

★ ساباتا ـ رنگی ـ لی‌وان‌کلیف
سانترال (۹۲۸۶۸۶) ۱۱ـ۳ـ۵ـ۷ـ۱۵ر۹
گلدن‌سیتی (۶۶۳۲۶۹) ۱۵ر۱۱ـ۳۰ر۳ـ۳۰ر۵ـ۳۰ر۷ـ۳۰ر۹
متروپل (۳۱۹۴۱۰) ۳۰ر۱۰ـ۳۰ر۲ـ۳۰ر۴ـ۳۰ر۶ـ۳۰ر۸
رویال (۸۲۹۷۸۵) ۱۰ـ۱۲ـ۲ـ۴ـ۶ـ۸ـ۱۰

★ سیاه بازی ـ رنگی ـ جیمزگارنر
مولن‌روژ (۷۵۲۹۲۹) ۱۵ر۱۱ـ۳۰ر۳ـ۳۰ر۵ـ۳۰ر۷ـ۳۰ر۹

★ یك جاسوس بتورزدم ـ رنگی ـ کرك‌داگلاس
پولیدور (۴۲۶۳۱) ۳۰ر۱۱ـ۳۰ر۳ـ۳۰ر۵ـ۳۰ر۷ـ۳۰ر۹

★ بورس ازدواج ـ رنگی ـ سیدنی‌جمس
سینماونك (۶۸۴۱۱۶) ۱۵ر۱۱ـ۳۰ر۳ـ۳۰ر۵ـ۴۵ر۷ـ۱۰

★ علاءالدین ـ رنگی
سینه‌موند (۴۸۳۲۲) ۱۱ـ۳ـ۵ـ۷ـ۹

★ تیره‌تر از کهربا ـ رنگی ـ سوزی‌کندال
ب.ب (۸۲۹۶۴۱) ۱۰ـ۱۲ـ۲ـ۴ـ۶ـ۸ـ۱۰

★ مرد ـ ناصر ملك‌مطیعی ـ بهمن مفید
اونیورسال (۹۲۶۹۵۳) ۱۱ـ۱ـ۳ـ۵ـ۱۵ر۷ـ۳۰ر۹
پاسیفیك (۷۵۳۳۱۱) ۳۰ر۱۱ ـ ۳۰ر۱ ـ ۳۰ر۳ ـ ۳۰ر۵ ـ ۳۰ر۷ ـ ۳۰ر۹
ایران (۳۱۶۳۵۴) ۹ـ۱۱ـ۱ـ۳ـ۵ـ۷ـ۹
سانیا (۳۵۲۴۴۲) ۱۰ـ۱۲ـ۲ـ۴ـ۱۵ر۶ـ۳۰ر۸
تیسفون (۹۵۸۸۸۲) ۱۰ـ۱۲ـ۱۵ر۲ـ۳۰ر۴ـ۴۵ر۶ـ۹
مراد (۷۵۳۳۸۲) ۹ـ۱۱ـ۱ـ۳ـ۵ـ۷ـ۹
موناکو (۷۹۵۵۷۶) ۹ـ۱۱ـ۱ـ۳ـ۵ـ۷ـ۹
پرسپولیس (۵۸۱۰۸۳) ۸ـ۱۰ـ۱۲ـ۲ـ۴ـ۶ـ۸ـ۱۰
داریوش (۲۶۲۶۵) ۹ـ۱۱ـ۱ـ۳ـ۵ـ۷ـ۹
دریا (۷۹۱۷۴۶) ۱۰ـ۱۲ـ۲ـ۴ـ۶ـ۱۵ر۸
کارون (۹۵۵۱۶۵) ۱۰ـ۱۲ـ۳۰ر۲ـ۳۰ر۴ـ۳۰ر۶ـ۳۰ر۸
کریستال (۳۱۷۶۷۵) ۳۰ر۱۰ـ۳۰ر۲ـ۳۰ر۴ـ۳۰ر۶ـ۳۰ر۸
آستارا (۸۷۴۰۲۲) ۳۰ر۱۰ ـ ۳۰ر۱۲ ـ ۳۰ر۲ ـ ۳۰ر۴ ـ ۳۰ر۶ ـ ۳۰ر۸
مهتاب (۴۷۷۷۷) ۱۰ـ۱۲ـ۲ـ۴ـ۶ـ۸ـ۱۰

★ بابا نان‌داد ـ رضا بیك‌ایمانوردی
تراس اونیورسال (۹۲۶۹۵۳) ۷ ـ ۱۵ر۹

★ دوستان ـ رنگی ـ شون‌بری ـ اینسی آلوینا
رادیوسیتی (۴۳۳۲۰) ۱۵ر۱۱ـ۳۰ر۳ـ۳۰ر۵ـ۳۰ر۷ـ۳۰ر۹

★ بلوچ ـ بهروز وثوقی ـ ایرن
کاپری (۴۸۴۰۱) ۱۱ـ۱ـ۳ـ۵ـ۷ـ۹
مارلیك (۹۶۳۶۱۶) ۹ـ۱۱ـ۱ـ۳ـ۵ـ۷ـ۱۵ر۹
سیلورسیتی (۸۶۱۲۰۵) ۳۰ر۱۰ـ۳۰ر۲ـ۳۰ر۴ـ۳۰ر۶ـ۳۰ر۸
آسمان آبی (۳۹۲۶۶۸) ۱۵ر۹ـ۱۵ر۱۱ـ۱۵ر۱ـ۱۵ر۳ـ۱۵ر۵ـ۳۰ر۷ ـ ۴۵ر۹
نیاگارا (۶۶۵۳۰۷) ۱۱ـ۱ـ۳ـ۵ـ۷ـ۹
اروپا (۳۰۳۱۷۹) ۳۰ر۹ـ۴۵ر۱۱ـ۲ـ۱۵ر۴ـ۳۰ر۶ـ۴۵ر۸
میامی (۷۰۴۳۲۹) ۱۵ر۱۰ـ۳۰ر۱۲ـ۴۵ر۲ـ۵ـ۱۵ر۷ـ۳۰ر۹
الوند (۳۰۶۵۳۸) ۹ـ۱۵ر۱۱ـ۳۰ر۱ـ۴۵ر۳ـ۶ـ۱۵ر۸
کیهان (۹۵۷۳۶۰) ۳۰ر۹ـ۴۵ر۱۱ـ۲ـ۱۵ر۴ـ۳۰ر۶ـ۴۵ر۸
ری (۲۲۵۷۸) ۳۰ر۸ـ۴۵ر۱۰ـ۱ـ۱۵ر۳ـ۳۰ر۵ـ۴۵ر۷
فردوسی (۳۱۵۷۸۴) ۹ـ۱۵ر۱۱ـ۳۰ر۱ـ۴۵ر۳ـ۶ـ۱۵ر۸
اسکار (۹۲۰۸۸۸) ۱۰ـ۱۵ر۱۲ـ۳۰ر۲ـ۴۵ر۴ـ۷ـ۱۵ر۹
ارانوس (۲۷۹۷۱) ۹ـ۱۵ر۱۱ـ۳۰ر۱ـ۴۵ر۳ـ۶ـ۱۵ر۸
سیلوانا (۳۹۳۷۷۷) ۴۵ر۹ـ۱۲ـ۱۵ر۲ـ۳۰ر۴ـ۴۵ر۶ـ۹
بولوار (۶۶۰۲۹۲) ۱۱ـ۲ـ۴ـ۶ـ۸ـ۱۰
تراس نیاگارا ۳۰ر۷ ـ ۳۰ر۹

★ خردجال ـ رضا فاضلی
آسیا (۴۲۹۰۹) ۱۱ـ۱ـ۳ـ۵ـ۱۵ر۷ـ۳۰ر۹
رکس (۳۱۵۲۹۳) ۹ـ۱۱ـ۱ـ۳ـ۵ـ۷ـ۹
شهوند (۳۵۴۰۴۰) ۹ـ۱۱ـ۱ـ۳ـ۵ـ۷ـ۹
لیدو (۹۵۱۲۸۲) ۹ـ۱۱ـ۱ـ۳ـ۵ـ۷ـ۹
رنگین‌کمان (۷۵۶۷۶۰) ۱۰ـ۱۲ـ۲ـ۴ـ۱۵ر۶ـ۳۰ر۸
ژاله (۳۰۴۱۲۰) ۹ـ۱۱ـ۱ـ۳ـ۵ـ۷ـ۹
پاسارگاد (۷۹۲۷۸۲) ۱۰ـ۱۲ـ۲ـ۴ـ۱۵ر۶ـ۳۰ر۸
توسکا (۵۳۹۵۴۴) ۱۰ـ۱۲ـ۲ـ۴ـ۶ـ۸
المپیا (۹۲۶۷۹۷) ۴۵ر۱۰ـ۱ـ۳ـ۵ـ۷ـ۹
چرخ‌فلك (۹۵۰۰۵۸) ۱۰ـ۱۲ـ۲ـ۴ـ۶ـ۸
بیتون (۷۶۰۱۳۶) ۹ـ۱۱ـ۱ـ۳ـ۵ـ۱۵ر۷ـ۱۵ر۹
شرق (۵۴۰۲۴) ۹ـ۱۱ـ۱ـ۳ـ۵ـ۷ـ۹
فیروزه (۷۵۷۶۶۹) ۹ـ۱۱ـ۱ـ۳ـ۵ـ۷ـ۹
ماندانا (۷۹۹۸۲) ۹ـ۱۱ـ۱ـ۳ـ۵ـ۷ـ۹
درایوین ونك (۶۸۲۵۵۷) ۳۰ر۷ ـ ۴۵ر۹
دیانا (۴۷۳۶۵) ۱۵ر۱۱ـ۳۰ر۱ـ۳۰ر۳ـ۳۰ر۵ـ۳۰ر۷ـ۳۰ر۹
حافظ (۳۹۱۰۷۴) ۱۰ـ۱۲ـ۲ـ۴ـ۶ـ۱۵ر۸
تراس دیانا ۸ ـ ۱۰

★ چیچو فرانکو داماد میشن ـ رنگی ـ
ایفل (۳۱۱۴۷۰) ۱۰ـ۱۲ـ۲ـ۴ـ۶ـ۸ـ۱۰
ادئون (۳۱۸۱۱۸) ۳۰ر۱۰ـ۲ـ۳۰ر۴ـ۷ـ۳۰ر۹
پلازا (۶۶۰۴۷۶) ۱۱ـ۳۰ر۱ـ۴ـ۳۰ر۶ـ۹

★ کارولین شهری ـ رنگی
آریا (۳۱۹۸۸۴) ۹ـ۱۱ـ۱ـ۳ـ۵
تراس ۷ ـ ۹

★ یار زندگی ـ رنگی ـ آشوك‌کمار
همای (۳۱۱۶۶۹) ۳۰ر۱۰ـ۳۰ر۲ـ۳۰ر۴ـ۳۰ر۶ـ۳۰ر۸

★ تابستان ۴۲ ـ رنگی ـ جنیفراونیل
تخت‌جمشید (۴۳۵۵۰) ۱۱ـ۲ـ۴ـ۶ـ۸ـ۱۰

★ سایه های تاریك ـ رنگی ـ جان‌سنت‌فرید
پردیس (۳۰۴۲۵۹) ۹ـ۱۱ـ۱ـ۳ـ۵ـ۷ـ۹

★ تصویر گناهکاران ـ رنگی
پارك (۳۱۹۶۳۷) ۹ـ۱۱ـ۱ـ۳ـ۵ـ۷ـ۹

★ ایوب ـ فردین ـ رضا بیك‌ایمانوردی
خورشیدنو (۳۹۳۵۷۸) ۹ـ۱۱ـ۱ـ۳ـ۵ـ۷ـ۹

★ بن‌هور ـ رنگی ـ چارلتون‌هستون
تاج (۳۱۳۸۶۴) ۱۵ر۱۰ـ۲ـ۴۵ر۵ـ۳۰ر۹

★ چنگیزخان ـ رنگی ـ عمرشریف
گلدیس (۶۲۸۷۱۳) ۳۰ر۳ـ۳۰ر۵ـ۳۰ر۷

★ الماسها ابدی‌اند ـ رنگی ـ شون‌کانری
فلور (۲۸۰۹۶) ۱۰ـ۱۲ـ۲ـ۴ـ۶ـ۸ـ۱۰
دروازه‌طلائی (۳۵۲۱۶۰) ۹ـ۱۱ـ۱ـ۳ـ۵ـ۷ـ۹

★ رگبار ـ پرویز فنی‌زاده
مازستیك (۶۶۸۴۶۱) ۳۰ر۱۰ـ۴۵ر۱۲ـ۳ـ۱۵ر۵ـ۳۰ر۷ـ۴۵ر۹

★ مردیکه از باران آمد ـ نابغه ساده لوح
دنیا (۳۰ر۱۰ـ۳۰ر۲ـ۳۰ر۴ـ۳۰ر۶ـ۳۰ر۸

★ فرانگشتین قویترین مخلوق جهان ـ رینگو
ستاره (۵۳۹۷۲۱) ۹ـ۱۱ـ۱ـ۳ـ۵ـ۷ـ۹

★ ۷ سارق طلائی ـ گورگون
البرز (۳۰۴۲۵۲) ۳۰ر۸ـ۱۲ـ۳۰ر۳ـ۳۰ر۷ـ۳۰ر۸ـ۳۰ر۱۰

★ هنوز هم ترینیتی هستم ـ رنگی ـ بوداسپنسر
برلیان (۳۹۳۵۳۵) ۳۰ر۹ ـ ۳۰ر۱۱ ـ ۳۰ر۱ ـ ۳۰ر۳ ـ ۳۰ر۵ ـ ۳۰ر۷ ـ ۳۰ر۹

سانس انگلیسی ـ چنگیزخان ـ ۳۰ر۹ سینما گلدیس

وزیر اقتصاد هنگام گشایش کارخانه،معروض داشت :

۹۹ درصد سهام کارخانه ماشین سازی اراک بکارکنان آن فروخته میشود

★ بابهره برداری از کارخانه‌ذوب آلومینیوم‌واحد های متعدد دیگری بوجود خواهد آمد

★ در واحدهای عظیم صنعتی کشور برای‌هزاران نفر ، کار فراهم شده است

شاهنشاه آریامهر ، بعد از ظهر دیروز دو واحد جدید صنعتی کشور را در اراک افتتاح فرمودند کارخانه ماشین سازی و ذوب آلومینیوم که به جمع صنایع سنگین کشورما افزوده میشود ومحصولات آن ، کشور ما را از ورود سالیانه میلیونها تومان کالای صنعتی بی‌نیاز میکند .

گزارش وزیر اقتصاد

هنگام گشایش کارخانه ماشین‌سازی اراک آقای هوشنگ‌انصاری وزیر اقتصاد ضمن گزارشی معروض داشت :

موجب کمال مباهات است که در فاصله کوتاهی کمتر از دهروز واحدهای عظیم صنعتی کشور که نتیجه ده‌ها میلیارد ریال سرمایه‌گزاری و ایجاد کننده کار برای هزاران نفرکارگر و مهندس‌ایرانی است، یکی پس از دیگری، بدست مبارک آن شاهنشاه عظیم‌الشان افتتاح میگردد و انقلاب سازنده ایران تحت رهبری آن شهریار بزرگ هر روز ثمرات نیکوتری برای میهن ما به ارمغان می‌آورد.

کارخانه ماشین سازی اراک در زمینی بمساحت ۳۶۰هزار متر مربع ایجاد گردیده و مساحت زیربنای آن ۱۲۷ هزار متر مربع میباشد .

این‌واحدعظیم صنعتی‌بااعتباری معادل ۶ میلیارد و ۱۰۰ میلیون ریال از محل اعتبارات عمرانی ایجاد شده که ۱۷۰۰ میلیون ریال آن برای خرید ماشینها ، نقشه‌ها و مدارک فنی از محل موافقت‌نامه فروش گاز به اتحاد جماهیر شوروی تامین گردیده است .

ظرفیت کارخانه

ظرفیت این کارخانه عظیم در سال جاری حدود ۸۰۰۰ تن می‌باشد و در مرحله بهره‌برداری نهائی در دو نوبت کار ، ۳۰هزار تن ازانواع دیگهای بخار ـ مخازن و منابع تحت فشار ـ نوارهای ناقل و بالابرهای مختلف ـ واگونهای معدن ـ پلهای فلزی ـ مبدلهای حرارتی ـ گلوله‌های فولادی ـ پایه‌های برج و مخازن مورد نیاز کارخانه‌های پتروشیمی و شیمیائی ـ قطعات ریخته‌گری‌و چدنی ـ قطعات‌فولادی برش‌شده ـ دنده‌های تغییر دهنده سرعت ـ جرثقالهای زمینی و سقفی و ماشین‌های ساختمانی وراهسازی را تولید خواهد کرد .

در این واحد بزرگ که نیازمندیهای‌اساسی‌صنایع کشوررا تولید مینماید و همراه با شروع بهره‌برداری از صنعت ذوب‌آهن آغاز دوران تازه‌ای را در تهیه و ساخت کارخانه‌ها و تجهیزات صنعتی درداخل کشور نوید می‌دهد ، در حال حاضر ۱۲۷۰ نفر کارگر و مهندس و تکنیسین بکار اشتغال دارند که تعداد آنها در مرحله بهره‌برداری نهائی کارخانه به ۳۰۰۰ نفر ، در دو نوبت کار افزایش خواهد یافت .

آموزش کارگران

درمرکز آموزش کارخانه که از سال ۱۳۴۹ ایجاد شده ، تاکنون ۳۰۹ نفر از کارگران ، دوره آموزشی رادر ۲۰ رشته مختلف بپایان رسانیده‌اند وهم اکنون نیز ۵۰۵ نفر تحت‌نظر کارشناسان و استادکاران ایرانی‌و شوروی تحت تعلیم میباشند.

به‌پیروی از اوامر موکد آن‌رهبر عالیقدر در تامین آسایش کارگران و تهیه مسکن برای آنها، طرح ایجاد ۳۰۰۰ واحد مسکونی با اعتبار اولیه‌ای به مبلغ یک میلیارد ودویست میلیون ریال که از طرف سازمان برنامه تامین شده است، تنظیم و بمرحله اجرادرآمده‌است.

شاهنشاها

در امتثال امر همایونی در مورد واگذاری ۹۹در صد سهام‌کارخانه های دولتی بمکارگران و کارکنان آنها،برای این واحد نیز مطالعاتی آغاز شده است تا از تاریخ آغاز سود دهی کارخانه بمورد اجرا گذاشته شود ، حسب‌الامر مبارک ملوکانه پس از اجرای کامل این برنامه فقط یك درصد از سهام مذکورازآنجهت‌که مدیریت‌کارخانه کماکان بعهده بخش‌دولتی باشددر اختیار سازمان گسترش‌و نوسازی صنایع ایران خواهد ماند .

ارزیابی

در ارزیابی کارخانجات دولتی هزینه هائی که برای ساختن‌خانه های کارگران و کارکنان بصورت واحد های مسکونی سازمانی در زمینهائی که از طرف دولت باین منظور در اختیار کارخانجات گذاشته شده انجام گردیده است بحساب نخواهد آمد . درنتیجه با تفکیک این هزینه ها از هزینه هائی‌که مستقیما بتولیدات کارخانه مربوط میشود بازده سرمایه این واحد ها افزایش یافته و میزان سود قابل تقسیم آنها بهمان‌نسبت بنفع کارگران و کارکنانیکه سهام آنهارا خریداری میکنند بالاخواهد رفت .

کارخانه ذوب آلومینیوم

وزیر اقتصاد در گزارش دیگری که‌هنگام تشریف‌فرمائی شاهنشاه آریامهر در کارخانه ذوب آلومینیوم معروض‌داشت گفت :

این کارخانه که بفرمان‌مطاع همایونی چهار سال پیش در چهار چوب همکاری عمران منطقه‌ای پایه گذاری گردیده با سرمایه‌گذاری مشترك‌ایران و پاکستان‌و شرکت بین‌المللی «رینولدز» آمریکا ایجاد شده و نمونه موفقی از همکاریهای چند جانبه بشمار میرود .

این واحد صنعتی با اعتباری معادل چهار میلیارد ریال در زمینی بمساحت یك میلیون و ۲۴۰ هزارمترمربع‌بنا گردیده و سطح زیر بنای آن ۴۶۰۰۰ متر مربع میباشد . ظرفیت اولیه کارخانه ۴۵ هزار تن شمش و آلیاژ های مختلف آلومینیوم است که در مرحله بهره‌برداری نهائی به نود هزار تن در سال خواهد رسید . محصولات کارخانه علاوه‌بررفع نیاز بازار های‌ایران‌و پاکستان بکشور های دیگر جهان نیز صادر خواهد شد .

تعداد کارکنان

تعداد کارکنان کارخانه در حال حاضر ۷۰۵ نفر میباشد، در زمینه تامین‌مسکن تاکنون ۳۰ دستگاه خانه، یك باشگاه با زمین تنیس و استخر شنا ساخته شده و با کوششی که بعمل خواهد آمد امید است در اسرع وقت واحد های مسکونی مورد نیاز کارکنان کارخانه آماده و در اختیار آنان گذاشته شود .

با بهره‌برداری‌از این کارخانه مقدمات سرمایه گذاری در تاسیس واحدهای صنعتی‌وابسته نیز فراهم شده چنانکه از هم اکنون واحد های سازنده مصنوعات آلومینیومی در مجاورت کارخانه بنا گردیده‌و انتظار میرود در آینده نزدیك واحد های متعدد دیگری چه در اراك و چه در سایر نقاط کشوربوجود آید واین کارخانه با گسترشی که‌در آینده‌خواهد داشت نقش اساسی خود را بعنوان مادر صنایع آلومینیم بوجه‌احسن‌ایفا نماید .

اخبار اقتصادی شهرستان

انتظار کشاورزان

پیاغداران رضائیه توصیه شد که‌انگور را با روغن استرالیائی و کربنات خشك نمایند چون تا سال گذشته باغداران ، انگور راباسنك‌قلیائی‌خشك میکردند . چند روزیست روغن و کربنات باغداران تمام شده و چون بعلت بارندگی انگور زیادی ، چیده شده است . کشاورزان در انتظار ارسال فوری روغن استرالیائی‌و کربنات خشك میباشند .

صدور کالا

در مرداد ماه گذشته روی پانزده نوع کالای صادراتی آزمایش بعمل آمد و چهارصد و یکهزار و ششصد و پنجاه‌و دوکیلو گرم کالای استاندارد شده به ارزش دومیلیون و چهارصد و هفتاد هزار و چهار صد و دوریال از شیراز به شیخ نشینهای خلیج فارس صادر گردید .

رونق بازار برنج

در حالیکه بعلت ریزش باران چند روز اخیر ، خساراتی‌به‌شالیزار ها وارد آمد ، بازار برنج رشت رونق یافت .یکی از کشاورزان در این مورد اظهارداشت. اگر باران باز ببارید ادامه دهد اکثر برنجها از بین خواهد رفت و خسارت فراوانی به زارعین وارد می‌آید ودرنتیجه قیمت برنج گرانتر خواهد شد، کمااینکه با بارندگی چند روز پیش قیمت برنج مختصری بالا رفت .

اخبار اقتصادی جهان

مذاکرات بازرگانی آمریکا وشوروی

* آمریکا و شوروی در مذاکرات‌خود در مورد عقدیك‌قرارداد بازرگانی‌پیشرفت قابل ملاحظه‌ای حاصل کرده‌اند ، این مذاکرات در ماه سپتامبر در واشنگتن ادامه خواهد یافت.وزیر بازرگانی‌امریکا اظهار داشت که هدف پرزیدنت نیکسون اینست که موافقتنامه بازرگانی بین دو کشور تا پایان سال ۱۹۷۲ بامضاءرسد ولی بنظر میرسد که این امر زودترعملی خواهد شد .

صدور گندم به چین

* وزارت کشاورزی آمریکا اعلام کرد : طبق شواهد موجود چند میلیون تن‌گندم به چین صادر شده است ، ولی ممکن است صادرات مستقیما از طرف صادر کنندگان امریکائی‌انجام‌نگرفته باشد ، بلکه از طریق کشور های ثالث گندم‌به چین صادر شده باشد .

صادرات گندم آمریکا

* وزارت کشاورزی امریکا تخمین‌زده است که میزان صادرات گندم امریکا در سال جاری به ۱ر۱ میلیارد «بوشل» خواهد رسید . این میزان قبلا «۸۰۰» میلیون بوشل پیش‌بینی شده بود. مقامات این موسسه اعلام نمودند افزایش قابل ملاحظه تقاضا برای واردات گندم و کاهش ذخایر گندم کشور های صادر کننده موجب این امر میباشد. برعکس صادرات و میزان مصرف گندم امریکا از ۸۰۵ به ۷۶۷ میلیون «بوشل» کاهش یافته است .

خط کشتیرانی میتسوئی او ـ اس ـ کی

کشتی بمبئی مارو سفر ۵۳

به بندر خرمشهر وارد و در ضمن تخلیه برای بنادر ذیل‌کالای صادراتی بارگیری خواهد نمود :

ژاپن ـ هنك‌کنك ـ بمبئی

کشتی آلتای مارو سفر ۵

این کشتی در حدود ۵ مهر ماه به بندرخرمشهر وارد خواهد شد .
برای کسب اطلاع بیشتر و تامین جا به نمایندگی کل در ایران

شرکت سهامی

لوانت اکسپرس ترانسپورت (ایران)

تهران : خیابان سعدی شماره ۴۴۷ ـ تلفن ۳۰۵۳۱۳ و ۵ ـ ۳۰۴۹۳۱
ویا بشعبات این شرکت در:
خرمشهر ـ خیابان شاهرخ تلفن۲۸۱۴ ـ ۲۸۱۵ ـ ۳۹۳۵
تبریز : خیابان فردوسی تلفن ۳۳۷۰ ـ ۴۶۹۰
آبادان : شماره ۱۶ سان شاین بریم تلفن ۲۱۵۱
بندرپهلوی : آقای مهدی شعبانیان
(غازیان)

فروشگاه تاسو TASSO

نماینده انحصاری

۱ـ دیگهای حرارت مرکزی تاسو

۲ـ پمپ سیرکولاسیون بل‌اندگاست

۳ـ مشعل اتوماتیک ائرو

AERO

مطمئن‌ترین لوازم حرارت مرکزی درایران

تخت جمشید ـ چهارراه روزولت ـ شماره ۴۲۳ تلفن ۲۸ تا ۸۲۱۲۲۶

دفتر مرکزی : شرکت صنایع حرارتی بلوار الیزابت شماره ۱۶۶

وام مسکن

۱۵ ساله ـ بدون مدت انتظار تا ۷۰٪ ارزش گروگان

حداکثر ۱ر۰۰۰ر۰۰۰ ریال
فقط درشرکت پس‌اندازووام‌مسکن
کورش بزرگ
نشانی : خیابان شاهرضا بین ایرانشهر و فرصت شماره ۳۹۶
تلفن مستقیم : ۸۳۱۵۱۴

FINANCE AND INFORMATION.

Career development opportunities for two men of high potential.

Rank Xerox Iran, at present in an early stage of development, is building up the Finance and Information function to cope with a high expansion rate over the period of the present Operating Plan.

This gives rise to two key positions which offer, besides high immediate rewards in terms of pay and conditions, an opportunity for rapid career development over the next three years.

One post is Head of the Sales Accountancy Section, and the other is Head of Planning and Information. Although both functions are small at present, they involve, as a result of our rental pricing system and the interaction with a sophisticated corporate headquarters the kind of skills and personal qualities associated with the larger company which Rank Xerox Iran will soon become.

Basic qualificatiaons are:

Fluent English and Farsi both written and spoken.
Age - Maximum 35 years.
Iranian nationality.
Exempted from military service.
At least 5 years post-qualifications experience - in the case of Planning Accountant, this must include experience in Management Accounting.
Degree level qualification in accountancy or, if just short of this, willingness to work under the company's education plan to achieve this level.

In general, we are looking for men who in exchange for an exceptional career opportunity will give a high quantity and quality of output, and show plenty of imagination and initiative in addition to sound accountancy skills and knowledge.

Please write in the first instance to the address below (or telephone 663977) stating qualifications and experience and which of the two posts you are more interested in:

Miss Rangin Kaman P.O. Box 1668 Tehran.

RANK XEROX
The world's most advanced Copier Duplicators

آگهی انتخابات شورای‌داوری شهربابك

در اجرای قانون تشکیل شورای داوری مصوب تیرماه ۱۳۴۵ وزارت دادگستری درنظر دارد در شهربابك یک حوزه شورای داوری تشکیل دهد .

انتخاب کنندگان میتوانند از تاریخ روز دوشنبه اول آبانماه‌سال جاری تا پایان روز جمعه ۵ر۸ر۵۱ بمدت ۵ روز از ساعت ۸ صبح تا ۱۲ و از ۱۳ تا ۱۵ جهت ثبت‌نام و گرفتن کارت شرکت در انتخابات به محل‌های زیر :

۱ـ دبستان رودکی شهربابك
۲ـ دبستان پهلوی شهربابك

مراجعه نمایند .

ضمنا داوطلبان عضویت شورای داوری نیز باید ظرف همین‌مدت درخواست خود را ضمیمه مدارک و دلایل صلاحیت بدفتر دادگاه بخش شهربابك تسلیم دارند .

پس ازانقضای مدت تقاضای ثبت‌نام و درخواست‌عضویت پذیرفته نخواهد شد . م الف ۹۵۳۰

وزارت دادگستری
آ ـ ۴۴۷۴۶

آگهی مناقصه

سازمان جنگلها و مراتع کشورتهیه مصالح و حمل‌ونصب و آزمایش تاسیسات پمپاژ ایستگاه های آبرسانی جنگلکاری اطراف سد های فرحناز پهلوی (لتیان ـ تهران)وشاه‌عباس کبیر (اصفهان) ومحمدرضاشاه پهلوی (دزاهواز)وپارك‌وی (تهران)وچاه‌عمیق پینه‌شلوار (تبریز)را طبق مشخصات‌فنی‌دفتر جنگلکاری‌وپارکها از طریق مناقصه خریداری مینماید . ازشرکت ها و موسسات‌واجد شرایط خواهشمنداست باتوجه به شرایط زیرپیشنهادات خودرا تاساعت ۱۰روز پنجشنبه ۲۷مهرماه ۱۳۵۱ بدبیرخانه سازمان جنگلهاومراتع کشور تسلیم‌ورسید دریافت دارند:

۱)نمایندگان شرکت ها و موسسات می‌توانند با در دست داشتن معرفی‌نامه از تاریخ۱۵ر۷ر۱۳۵۱ جهت‌دریافت نقشه و مشخصات فنی‌تاسیسات مورد نیازبدفتر جنگلکاری وپارکها ـ سازمان‌جنگل هاومراتع کشور واقع‌در طبقه ششم ساختمان شماره ۲سازمان دربلوار الیزابت دوم مراجعه نمایند . مشخصات فنی مذکورمجانی می‌باشد.

۲)پیشنهادات بایستی در دوپاکت «الف» و «ب» باشد . پاکت «الف» شامل نقشه‌وکاتالوك ومشخصات فنی‌کامل پیشنهادی‌وپاکت «ب» شامل مبلغ‌هریك از واحد های درخواستی‌ومبلغ کل‌پیشنهاد بانضمام ضمانت‌نامه بانکی معادل ۵٪مبلغ کل پیشنهاد که‌حداقل سه ماه اعتبار داشته‌باشد .

۳)پیشنهادات‌واصله درساعت ۱۱روز پنجشنبه ۲۷مهر ماه در دفتر جنگلکاری وپارکهابازوقرائت و حضور پیشنهاد دهندگان در جلسه مذکور آزاد می‌باشد.

۴)به‌پیشنهادات فاقدسپرده یاضمانت‌بانکی و پیشنهادات‌مبهم که‌دارای مشخصات فنی‌کامل نباشندترتیب اثر داده نخواهدشد.

۵)سپرده یاضمانت‌نامه نفراول‌ودوم برنده مناقصه در صورتی که از عقد قرارداد خودداری نمایند بنفع‌دستگاه مناقصه‌گذار ضبط‌خواهدشد .

۶) سازمان جنگلهاومراتع کشور در رد یا قبول یك یاکلیه پیشنهادات واصله مختاراست.

۷)شرکت‌و موسسات پیشنهاد دهنده پس از دریافت مشخصات فنی‌می‌توانند از تاریخ۱۵ر۷ر۱۳۵۱ جهت‌اخذ توضیحات بیشترهمه روزه در ساعت اداری بدفترجنگلکاری وپارکهامراجعه نمایند.

۸)برنده مناقصه پس از عقد قرارداد در صورت تقاضا درمقابل ضمانت‌نامه بانکی موردقبول‌سازمان‌جنگلها ومراتع کشور حداکثر ۱۰٪پیش‌پرداخت‌داده می شود .

۹)سازمان جنگلها ومراتع کشور می تواند تا۲۵٪مبلغ‌قرارداد به‌حجم کار اضافه‌یا از آن کسر نماید.

معاون‌وزارت کشاورزی‌ومنابع‌طبیعی ورئیس سازمان‌جنگلهاومراتع کشور

م‌الف۹۵۴۰

آگهی مناقصه

سازمان جنگلها و مراتع کشورتهیه مصالح و حمل‌ونصب و آزمایش تاسیسات پمپاژ ایستگاه های آبرسانی جنگلکاری اطراف سد های فرحناز پهلوی (لتیان ـ تهران)وشاه‌عباس کبیر (اصفهان) ومحمدرضاشاه پهلوی (دزاهواز)وپارك‌وی (تهران)وچاه‌عمیق پینه‌شلوار (تبریز)را طبق مشخصات‌فنی‌دفتر جنگلکاری‌وپارکها از طریق مناقصه خریداری مینماید . ازشرکت ها و موسسات‌واجد شرایط خواهشمنداست باتوجه به شرایط زیرپیشنهادات خودرا تاساعت ۱۰روز پنجشنبه ۲۷مهرماه ۱۳۵۱ بدبیرخانه سازمان جنگلهاومراتع کشور تسلیم‌ورسید دریافت دارند:

۱)نمایندگان شرکت ها و موسسات می‌توانند با در دست داشتن معرفی‌نامه از تاریخ۱۵ر۷ر۱۳۵۱ جهت‌دریافت نقشه و مشخصات فنی‌تاسیسات مورد نیازبدفتر جنگلکاری وپارکها ـ سازمان‌جنگل هاومراتع کشور واقع‌در طبقه ششم ساختمان شماره ۲سازمان دربلوار الیزابت دوم مراجعه نمایند . مشخصات فنی مذکورمجانی می‌باشد.

۲)پیشنهادات بایستی در دوپاکت «الف» و «ب» باشد . پاکت «الف» شامل نقشه‌وکاتالوك ومشخصات فنی‌کامل پیشنهادی‌وپاکت «ب» شامل مبلغ‌هریك از واحد های درخواستی‌ومبلغ کل‌پیشنهاد بانضمام ضمانت‌نامه بانکی معادل ۵٪مبلغ کل پیشنهاد که‌حداقل سه ماه اعتبار داشته‌باشد .

۳)پیشنهادات‌واصله درساعت ۱۱روز پنجشنبه ۲۷مهر ماه در دفتر جنگلکاری وپارکهابازوقرائت و حضور پیشنهاد دهندگان در جلسه مذکور آزاد می‌باشد.

۴)به‌پیشنهادات فاقدسپرده یاضمانت‌بانکی و پیشنهادات‌مبهم که‌دارای مشخصات فنی‌کامل نباشندترتیب اثر داده نخواهدشد.

۵)سپرده یاضمانت‌نامه نفراول‌ودوم برنده مناقصه در صورتی که از عقد قرارداد خودداری نمایند بنفع‌دستگاه مناقصه‌گذار ضبط‌خواهدشد .

۶) سازمان جنگلهاومراتع کشور در رد یا قبول یك یاکلیه پیشنهادات واصله مختاراست.

۷)شرکت‌و موسسات پیشنهاد دهنده پس از دریافت مشخصات فنی‌می‌توانند از تاریخ۱۵ر۷ر۱۳۵۱ جهت‌اخذ توضیحات بیشترهمه روزه در ساعت اداری بدفترجنگلکاری وپارکهامراجعه نمایند.

۸)برنده مناقصه پس از عقد قرارداد در صورت تقاضا درمقابل ضمانت‌نامه بانکی موردقبول‌سازمان‌جنگلها ومراتع کشور حداکثر ۱۰٪پیش‌پرداخت‌داده می شود .

۹)سازمان جنگلها ومراتع کشور می تواند تا۲۵٪مبلغ‌قرارداد به‌حجم کار اضافه‌یا از آن کسر نماید.

معاون‌وزارت کشاورزی‌ومنابع‌طبیعی ورئیس سازمان‌جنگلهاومراتع کشور

م‌الف۹۵۴۰

آگهی استخدام رسمی

هواشناسی کل کشور طبق مفاد قانون استخدام کشوری دو نفر را که دارای گواهینامه سال ششم ابتدائی باشند در گروه موقت شغلی یک از طریق امتحان و مسابقه به عنوان خدمتگزار برای خدمت در تهران و شهرستان سمنان استخدام میکند . کسانی که دارای ۶ ماه سابقه کار پیمانی در هواشناسی کل‌کشور باشند بر سایرین تقدم دارند .

داوطلبان واجد شرایط‌می‌توانند برگ درخواست ذیل این آگهی را تکمیل کنند و با دو قطعه عکس ۴×۳ حداکثر تا تاریخ ۸ر۷ر۵۱ با پست سفارشی به نشانی اداره کارگزینی هواشناسی کل کشور میدان محمدرضاشاه ارسال دارند . از داوطلبان واجد شرایط کتبا برای شرکت در امتحان و مسابقه دعوت بعمل خواهد آمد . م الف ۹۵۳۶

هواشناسی کل کشور

برگ درخواست شغل از هواشناسی کل کشور

نام‌خانوادگی	نام	نام پدر
شماره شناسنامه	محل صدور	تاریخ تولد
مدرک تحصیلی	وضع خدمت وظیفه	شغل‌موردتقاضا
نشانی کامل:	شهر	خیابان
کوچه	شماره منزل	شماره تلفن

امضاء داوطلب

آگهی دعوت از سهامداران

برای اعضاء شرکت‌تعاونی تهیه‌وتوزیع مواد مورد احتیاج کافه‌رستوران ها ـ اغذیه‌فروشان و چلوکبابی ها (کامجا)باطلاع کلیه‌اعضاء میرساند . چون در جلسه‌مورخه ۲۸ر۵ر۱۳۵۱ساعت سه‌بعدازظهر حدنصاب قانونی حاصل نگردید . لذا برای دومین مرتبه از کلیه‌سهامداران دعوت میشود که در روز شنبه ۱۵ر۷ر۱۳۵۱ ساعت ده صبح در محل شرکت واقع‌در خیابان لاله‌زارنو پاساژصدری حضور بهمرسانند ضمناًیادآور می شود که بموجب اساسنامه این‌اعلان آخرین مرتبه خواهدبودودراین جلسه‌باهرعده بایستی اتخاذتصمیم بعمل آید.

دستور جلسه:
۱ـ استماع گزارش هیئت مدیره
۲ـ رسیدگی به بیلان سال گذشته

رئیس هیئت مدیره ـ ارداشس مانوکیان
مدیر عامل ـ محمود ایازی شاد
آ ـ ۱۳۸۳۵

شنبه‌ها دنیای ورزش

آگهی ثبت نام

دبیرستان بانکداری تهران

برای اطلاع دانش آموزانی که مایلند تحصیلات دوره دوم متوسطه خود را در رشته تخصصی بانکداری ادامه دهند اعلام می‌دارد .

۱ ـ دبیرستان بانکداری تهران بوسیله بنیاد فرهنگی بانك صادرات ایران و با تصویب شورای عالی آموزش و پرورش تاسیس شده است .

۲ ـ دانش آموزانی که دوره سه ساله دبیرستان را باموفقیت بگذرانند به اخذ دیپلم کامل متوسطه در رشته بانکداری نایل خواهند شد .

۳ ـ فارغ‌التحصیلان دبیرستان در صورت تمایل می‌توانند تحصیلات عالی خود را در رشته های مربوطه ادامه دهند و در صورتی که پس از اخذ دیپلم مایل به استخدام باشند می‌توانند در بانك صادرات ایران و یا هربانك و موسسه اقتصادی دیگر استخدام شوند ولی هیچگونه تعهد استخدامی‌از دانش‌آموزان گرفته نخواهد شد .

۴ ـ هزینه تحصیل دانش آموزان قسمتی بوسیله بنیاد فرهنگی بانك صادرات ایران و قسمتی بوسیله خود دانش آموزان پرداخت می‌شود و دانش آموزان ممتاز می‌توانند از معافیت یا تخفیف شهریه استفاده نمایند.

۵ ـ بنیاد فرهنگی بانك صادرات ایران همه ساله یك یا دو نفر از دانش آموزانی را که در امتحانات نهائی کلاسهای ششم رشته بانکداری رتبه اول و دوم راحائز شده باشند به هزینه خود برای کارآموزی یا ادامه تحصیل به خارج از کشور اعزام می‌دارد .

۶ ـ ا زدانش آموزانی که در کلاس سوم متوسطه قبول شده باشند درصورتی که مایل به تحصیل در این دبیرستان باشند امتحان ورودی‌و مصاحبه بعمل خواهد آمد . مواد امتحان ورودی شامل

جبر ، حساب، املاء و انشاء فارسی در حدود برنامه کلاس سوم متوسطه می‌باشد .

داوطلبان می‌توانند برای ثبت نام همه روزه صبح و عصر به دفتر دبیرستان مراجعه نمایند .

نشانی : خیابان جامی ، کوی کسری ـ تلفن ۴۸۷۶۹

آگهی مناقصه شماره۱۹۰۲ ۱۹۰۳ر۱۳۵۱

راه آهن دولتی ایران مقدار ۲۱۶۵۸۰ کیلو لوله‌گالوانیزه شش اینچ و ۱۷۶۰ کیلو آهن ورق یك میلیمتر گالوانیزه‌مورد نیاز را بر طبق مشخصات و شرایط مربوطه از محل طرحهای سازمان برنامه از طریق مناقصه تحویل تهران انبار مرکزی در ریلگذاری خریداری مینماید .

داوطلبان شرکت در مناقصه میتوانند در ساعت اداری جهت دریافت اسناد مناقصه باداره کل کارپردازی مراجعه فرمایند شرکت کنندگان در مناقصه باید مبلغ سیصد هزار ریال‌بعنوان سپرده شرکت در مناقصه به صندوق راه آهن پرداخت و رسید صندوق یا معادل همان مبلغ ضمانت نامه بانکی صادر یکی از بانکهای مجاز ایران که لااقل یکماه اعتبار داشته باشد بضمیمه پیشنهاد خود تا ساعت ۹ صبح روز ۷ر۹ر۵۱ در صندوق‌پیشنهاد ها واقع در اداره کل کارپردازی بیاندازند پیشنهاد های‌واصله ساعت ده روز مزبور باز و قرائت خواهد شد . حضور پیشنهاد دهندگان یا نمایندگان مجاز آنها در جلسه مناقصه آزاد است و راه آهن در رد یا قبول هر یك یا تمام پیشنهاد ها مادامیکه قرارداد مبادله نشده است جزا و کلا مختار میباشد . به پیشنهاد فاقد سپرده و مشروط و مبهم و پیشنهادیکه بعد از موعد مقرر برسد ترتیب اثر داده نخواهد شد سپرده برنده اول و نفردوم مناقصه نگهداری و در صورت استنکاف از انجام معامله بدون تشریفات بنفع راه آهن ضبط خواهد شد . مالیات متعلقه و هر گونه عوارض دیگر بعهده برنده مناقصه میباشد .

م الف ۹۵۳۴ راه آهن دولتی ایران

بعداز ۷ سال بخانه آمد، همسرش را کتک زدورفت!

شیراز ـ زنی بنام بتول ، در پاسگاه ژاندارمری شیراز گفت که شوهرش پس از هفت سال غیبت، به‌خانه آمده واو را بشدت کتک زده و رفته است !

بتول اضافه کرد:

ـ من هفده‌سال پیش‌با «باباخان» ازدواج کردم . ده سال تمام باهمه بدبختی‌های او ساختم، تا آنکه وضعش کمی بهتر شد . اماهمینکه دستش به دهانش رسید، من و بچه‌هامان را بحال خود رهاکرد و رفت و هفت سال تمام پیدایش نشد.

بتول گفت :

ـ در تمام این هفت سال، من منتظر بودم‌که‌روزی باباخان سرش به‌سنگ بخورد وباز به طرف خانواده‌اش برگردد،تاآنکه دیروز، پس از هفت سال بی‌خبری بخانه آمد. اما بجای هرکاری ، مرا بشدت کتک زد و باز از خانه‌خارج شد. حالا آمده‌ام تکلیف مرا باâو روشن کنید که یا طلاقم رابدهد ، یابه‌سرخانه و زندگی‌اش برگردد وخرجی من وبچه‌هایش را تامین کند.

ماموران ژاندارمری پس از مدتی جستجو ، باباخان را یافتند وبه پاسگاه آوردند . وی در پاسگاه فقط گفت :

ـ چند سال پیش من یکرادیو خریده بودم. اخیرا که به خانه آمدم دیدم زنم رادیو را خراب کرده است . وقتی از او پرسیدم که چرا رادیو خراب شده ،بمن پرخاش کرد. منهم او را به‌باد کتک گرفتم.

این مرد حاضر نشد بیش از این حرفی بزند . از این رو وی را همراه همسرش به دادسرای شیراز اعزام داشتند ، تا درآنجا به‌اختلافاتشان رسیدگی شود.

ساعت رشتی ، ساعت تبریزی را روسفیدکرد !

رشت ـ در چند شماره قبل‌عکسی از ساعت چهار طرفه یکی از میادین تبریز چاپ کرده بودیم ، که هرطرف ساعت برای خود زمانی رانشان میدادکه باطرف دیگر ساعت فرق بسیار داشت.

آن عکس رایکی از خوانندگان اهل رضائیه مافرستاده‌وهمراه آن‌نوشته بود «بداین ترتیب ، یك مسافر غریب وقتی وارد تبریز میشودو میخواهد با مراجعه به‌این ساعت ، ساعت خود را میزان کند، سرگردان میماند . »

و حالا این عکس را خبرنگار ما از رشت بدنبال چاپ همان عکس‌فرستاده و همراه آن نوشته است

این عکس ساختمان قدیمی‌شهرداری رشت و ساختمان نوبنیاد شرکت مخابرات را که باهم چندان‌فاصله‌ای ندارند ، نشان میدهد . خوب به ساعت های بزرك بالای این دو ساختمان نگاه کنید . راستی این دو ساعت چه زمانی رانشان میدهند؟ ساعت شهرداری ظاهرا ۹ر۵ صبح رانشان میدهد ،اما درحقیقت وقتی این عکس گرفته شد ، هیچ ساعت دقیقی ساعت ۹ر۵ صبح رانشان نمیداد ، زیرا ساعت شهرداری مدتهای‌مدیدی است که سر ساعت ۹ر۵ به خواب‌رفته است و گویا به این زودیها هم بیدار بشو نیست !

اماساعت شرکت مخابرات ،ساعت ۹و۲۰ دقیقه را نشان میدهد. در حالیکه وقتی این عکس گرفته شد، ساعت دقیق ۱۰و۲۰ دقیقه را نشان میداد و باین ترتیب می‌بینید که یك ساعت معتبر شهر همیشه در خواب است ، ویك‌ساعت معتبر دیگر هم یك ساعت تمام عقب است !

راستی خودمانیم مسافری که وارد تبریز میشود ، در دانستن زمان دقیق سرگردان تر است یا مسافری که وارد رشت میشود ؟! و بااین ترتیب آیاساعت رشتی ها ساعت تبریزی ها را رو سفید نکرده‌است .

شهرهای خبرساز جهان

تمساح صلح خوار برنده‌شد !

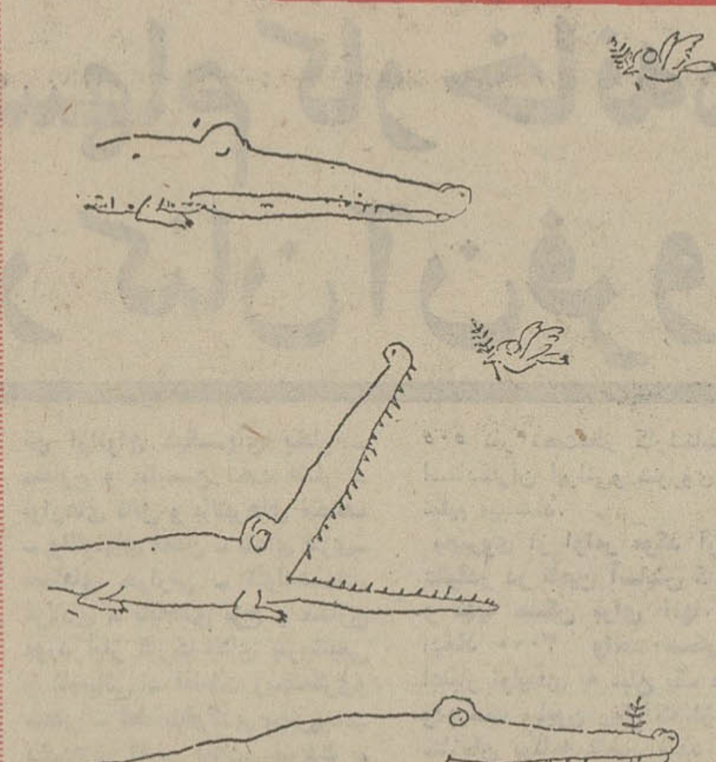

مونترال ـ در یک نمایشگاه بین‌المللی کاریکاتور که همه ساله در مونترال کانادا تشکیل میشود جوایز گرانبهائی به کاریکاتوریست های برنده داده میشود.

در نهمین نمایشگاهی که اخیرا در کانادا تشکیل یافت «دیکلوزوا» از اهالی فرانسه بخاطر کاریکاتوری که از وی در شماره دوم اوت ۱۹۷۲مجله «نوول ابزرواتور» منتشر شده برنده جایزه نخست شد . این کاریکاتور تمساحی را نشان میدهد که کبوتر صلح‌رامیبلعد.

مسافرتی به گرد جهان از فراز آسمان

دکتر هینیتگ هوور وکیل جوان ۲۷ ساله از اهالی کارلسروحه در آلمان غربی بوسیله هواپیمای شخصی و اسپورت«مونزون»خود به‌تنهائی بدور جهان سفر کرد.

این مسافرت مدت‌سه‌ماه‌ونیم طول کشید و وی در این مدت از شصت کشور پنج قاره جهان گذشت و جمعا ۳۱ساعت پرواز داشت .

وی هنگام‌فرود آمدن در فرودگاه «فورستهایم» در کارلسروحه اظهارداشت دراین مسافرت از آسمان اقیانوس اطلس برفراز کانادا و نروژ و گرینلند و ایسلند و جزایر فارور عبور کرده است .

تنها روزنامه وزندان

هانور ـ اداره‌زندان «هانور» در آلمان غربی از سال۱۹۵۸ تاکنون بطور مرتب روزنامه مخصوصی منتشر میسازد تا زندانیان را با آخرین رویداد های جهان آشنا ساخته و ارتباطی مستقیم میان آنان و جهان خارج برقرار سازد .

مسئولین این روزنامه که «راه» نامیده میشود تصمیم گرفته‌اند که در آینده مقالاتی را که از زندانهای دیگردریافت میدارند ، منتشر کنند.

تیراژ این روزنامه پنجهزار نسخه میباشد و قرار استکه برای فروش در کیوسکهای روزنامه فروشی هم عرضه شود.

حاشیه پرداز

هادی خرسندی

چهل تکه

خدا رحمت کند مادربزرگم را . اگر زنده بود ، در مراسم باشکوهی که پنجشنبه شب گذشته در هتل آریاشرایتون برگزار شد ، عنوان ملکه‌چهل تکه‌دوزی ایران را به خود اختصاص میداد ! او لحاف کرسی چهل تکه هم میدوخت. و حالا هم ، من به انتخاب ملکه چهل‌تکه‌دوزی اعتراض دارم . البته نه به نفع مرحوم مادر بزرگ ، بلکه به خاطر مبتکران‌آسفالت چهل‌تکه‌تهران! واقعا که چه مهارتی در تهیه آن به خرج میدهند و افسوس که مدال طلای چهل‌تکه‌دوزی را یکنفر دیگر میبرد! درحالیکه حتی بنده هم استحقاقش را دارم . الان عرض میکنم :

توی این دنیا خیلی مدال‌ها را اشتباه تقسیم میکنند. مثلا در مسابقات المپیک ، مدال طلای بهترین شناگر را میدهند به خانم «شین‌گلد» استرالیائی، درحالیکه این مدال حق یک خانم دیگری است . خانم «گلدامایر» از اسرائیل ! او نشان داده که اگر آب گیر بیاورد ،شناگر قابلی است . هیئت ژوری ! از اینکه ایشان تا چهار پنج سال قبل ، آب گیر نیاورده بودند ، شدیدا متاسف است .

در مسابقات المپیک ، ورزشکارانی‌که از ماده محرک «دوپینگ» استفاده میکنند و با قدرت خارق‌العاده ولی کاذب، نائل به دریافت مدال میشوند، پس از آزمایش خون و «لو» رفتن قضیه ، مجبورند مدال طلا را پس بدهند . هشیاری برگزار کنندگان المپیک،درمورد تشخیص مصرف «دوپینگ»قابل تقدیس است ، اما در جریان تیراندازی در فرودگاه مونیخ، این سئوال به مغز هیچکس خطور نکرد که شاید پلیس مونیخ هم از «دوپینگ»استفاده کرده بود که چنین قدرتی ! درمقابل چند فلسطینی عضو سپتامبر سیاه از خود نشان داد !! (و درنتیجه بی‌تقصیر بود.)

تروریست‌های فلسطینی و ضد تروریست ، شمشیرها را از رو بسته‌اند . بعضی از کشورها تصمیم دارند برای مبارزه با تروریسم ، گروههای تروریستی تشکیل دهند !!غافل از اینکه این دست که ازآستین خودشان درمی‌آید، ممکن‌است یخه خودشان را بگیرد!

هنوز تب المپیک خونین‌فرو ننشسته ، که در آنطرف دنیا با یک سخاوت سیاستمدارانه روبرو میشویم . امریکا بر سر ویتنام‌شمالی‌ها اسکناس تقلبی میریزد ، که آنها ببرند خرج کنند و اقتصاد سرزمینشان‌بهم بخورد !

معلوم نیست با این پولهای «غیر تقلبی» که امریکائی ها صرف ساختن « پول تقلبی » کرده‌اند اقتصاد خودشان بهم میخورد یانه ؟!

در هر حال برگردیم به اول مقاله ! به آنجا که من به انتخاب ملکه چهل تکه‌دوزی ایران، اعتراض کردم‌وملاحظه فرمودید بعدش چطور از این شاخ به آن شاخ پریدم ، تااین مقاله «چهل تکه» را تحویل شما دادم . از «اسفالت»زدم‌به «المپیک خونین» ! و از آنجا به «اسرائیل» و همینطور سلانه سلانه آمدم تارسیدم به «ویتنام شمالی» و رفتم توی سیاست !

به این ترتیب آیا ،مخلص بیش از هرکس استحقاق مدال طلای چهل تکه‌دوزی راندارم؟

شوهرم ، مرا درخانه زندانی میکندو بامعشوقه‌اش به گردش میرود!

شیراز ـ زن جوانی به نام مهری ، درپاسگاه مرکزی ژاندارمری شیراز ، مدعی‌شد که شوهرش ، روزها او رادر اتاقی زندانی میکندو بامعشوقه خود به‌گردش می‌رود!

این زن افزود :

ـ چند روز پیش ، شوهرم رحمان ، زنی بنام اشرفرا بخانه آورد واو را زن دوم خود معرفی کرد. من کم‌مطمئن بودم اشرف معشوقه شوهرم است ، باخود فکر کردم چند روز دیگر این زن خانه ما را ترک خواهد کرد ودوباره من و شوهرم زندگی سعادتمندانه خود را شروع خواهیم کرد. ولی‌نه‌تنها تصور من درست از کار درنیامد ، بلکه از آن‌روز ببعد، هرروز شوهرم مرا در اتاقی زندانی می‌کند و با معشوقه خود اشرف بگردش میرود!

ماموران‌ژاندارمری ، رحمان واشرف را به پاسگاه احضار کردند و اشرف دربازجوئی گفت:

ـ ۲۵ روز پیش ، رحمان مرا اغفال کرد و من با رحمان ودو دوست او به‌اسامی عباس وحسین به تهران رفتم. دراین مدت‌من ازرحمان حامله شدم‌و رحمان قول داد که بزودی با من ازدواج خواهد کرد، این بود که پس از بازگشت از تهران مرا به خانه خود برد.

بدنبال اظهارات اشرف ، ماموران ژاندارمری عباس و حسین ، دوستان رحمان را که‌با او و اشرف به تهران‌رفته بودند، به‌پاسگاه احضارکردند. پس از بازجوئی‌های مقدماتی، رحمان‌و عباس‌وحسین‌بازداشت شدند تاهرسه رابا پرونده متشکله به دادسرای شیراز اعزام دارند.

آغاز چهارمین هفته نمایش‌در

سینمای ب

قویترین و جالبترین فیلم پلیسی ده سال اخیر

رود تیلور
سوزی کندال
در فیلم رنگی

تیره‌تر ازکهربا

"DARKER THAN AMBER"

باشرکت :جین راسل
تئودور بایکل
محصول سینما سنتر فیلمز
پخش از سنتر فیلم

تبریکات

جناب آقای هوشنگ انصاری وزیر محترم اقتصاد

انتصاب بجا و شایسته آقایان دکتر جلیل شرکاء را به‌معاونت اداره بازرگانی آن وزارتخانه و آقای دکتر حسین علیزاده رابریاست اداره مرکز توسعه صادرات ایران به آن جناب تبریک عرض مینمائیم.

شرکت صادرات کشباف ایران
آ ـ ۱۳۷۲۵

جناب آقای دکتر جلیل شرکاء
مقام معاونت اداره بازرگانی وزارت اقتصاد

انتخاب شایسته آنجناب را بسمت معاونت اداره بازرگانی آن وزارتخانه تبریک عرض مینمائیم .

شرکت صادرات کشباف ایران
آ ـ ۱۳۷۲۵

جناب آقای دکتر حسین علیزاده
ریاست مرکز توسعه صادرات ایران

انتخاب شایسته جنابعالی را بریاست کل اداره مرکز توسعه صادرات ایران تبریک عرض مینمائیم .

شرکت صادرات کشباف ایران
آ ـ ۱۳۷۲۵

تیمسار معظم سرلشگر علیزاده

باکمال مسرت انتصاب شایسته آن تیمسارمعظم بسمت استانداری کردستان که خدمتگذار صدیق شاه و مردم است از صمیم قلب‌تبریک عرض نموده موفقیت و توفیق خدمتگذاری در اجرای منویات عالیه و خیرخواهانه اعلیحضرت همایون شاهنشاه آریامهر بزرگ تاجدار ملت ایران و هم‌میهنان را از درگاه یزدان پاک مسئلت دارد .

اهواز ـ حاج کریم طالبیان

جناب آقای جمشید فرهمند فرماندار محترم بافق

بانهایت‌خوشوقتی ارتقاء مقام آن جنابرا از سرپرستی‌فرمانداری بافق به‌سمت فرماندار این شهرستان تبریک عرض نموده ، توفیق حضرتعالی را در راه اجرای منویات شاهنشاه آریامهر از خداوند متعال مسئلت دارد .

رئیس انجمن شهرستان بافق ـ فقیهی
آ ـ ٤٤٠٤۲

جناب آقای دکتر حسین علیزاده

انتصاب آنجناب را بریاست کل مرکز توسعه صادرات تبریک عرض مینمائیم .

نصیر فروزش و بانو
آ ـ ۱۳۷۵۱

جناب آقای دکتر حسین‌علیزاده

انتصاب شایسته آنجنابرا بمقام ریاست کل مرکز توسعه‌صادرات تبریک عرض مینمایم .

حسن قره‌باغی
آ ـ ۱۳۷٤۹

شرکت ملی نفت ایران

آگهی مزایده‌شماره ۳۸۵

شرکت ملی‌نفت ایران تاسیسات وابنیه‌مستعمل موجود در ناحیه البرز (واقع‌در ۳۵ کیلو متری جاده قم تهران) را که‌شامل دستگاه تقطیر ـ دستگاه بهره‌برداری و لوازم و متعلقات و ساختمان‌های‌مربوط به آنهاو همچنین ۳۲دستگاه ساختمانهای مختلف اردوگاه و دو عددمخزن آب میباشد در دو گروه مجزا و ازطریق مزایده‌عمومی بفروش میرساند:

۱ ـ علاقمندان میتوانند برای دریافت مشخصات و شرایط شرکت در مزایده روز های
۱ ـ شنبه ۱ر۷ر۱۳۵۱ ۲ ـ دوشنبه ۳ر۷ر۱۳۵۱
بین ساعت ۹تا۱۱ صبح به نماینده‌اداره اجناس مازاددر طبقه همکف اداره‌مرکزی دوم شرکت ملی نفت ایران واقع درخیابان سپهبد زاهدی مراجعه نمایند .

۲ ـ پیشنهاد دهندگان میتوانند قبل از تسلیم پیشنهاد خود از ساعت ۹ الی۱۲ روز های ۱ ـ شنبه ۸ر۷ر۱۳۵۱ ۲ ـ یکشنبه ۹ر۷ر۱۳۵۱درمحل حضوریافته به‌اتفاق نماینده‌شرکت دستگاهها‌وابنیه‌مورد مزایده را رویت نمایند و سپس پیشنهاد خود را برای هریك از دوگروه که مایل باشند با توجه به مفاد برك مشخصات و شرایط مزایده تنظیم و تسلیم نمایند .

۳ ـ سپرده شرکت در مزایده طبق مبلغ ذکر شده در مقابل هرگروه میباشد که بایستی بصورت پرداخت وجه نقد به صندوق شرکت و یا ضمانتنامه بانکی مورد قبول شرکت معتبر به‌مدت ٦۰روز ازآخرین مهلت قبول پیشنهادات باشد.

٤ ـ پیشنهادات فقط تا ساعت ۱۲ روز پنجشنبه ۱۳ر۷ر۱۳۵۱ توسط نماینده اداره اجناس مازاد در طبقه همکف ساختمان مرکزی دوم واقع در خیابان سپهبد زاهدی‌پذیرفته میشودودرساعت ۹ صبح روز ۱٦ر۷ر۵۱ در کمیسیون معاملات ـ طبقه دهم ساختمان مرکزی‌شرکت ملی نفت ایران باز و قرائت خواهد شد .

۵ ـ شرکت در رد و یا قبول یك یاکلیه پیشنهادات واصله بدون آنکه محتاج‌به ذکر دلیل باشد مختار است .

حضور پیشنهاد دهندگان شخصا در راس ساعت مقرر در جلسه قرائت پیشنهادات آزاد است .

آغاز هفته‌سوم نمایش در سینما

پولیدور

تاکنون نه فیلم جاسوسی‌به این پرهیجانی دیده‌اید ، نه فیلم‌کمدی به‌این خنده‌داری!..

کرک داگلاس
مارلن ژوبر
درفیلم پاناویژن ورنگی

یک جاسوس بتورزدم

"CATCH ME A SPY"

باشرکت: تریور هاوارد
تام کورتنی ـ برنار بلیه
پخش از سنتر فیلم

Plaisir

SOON

A cosy, elegant and sophisticated atmosphere in the most Romantic Restaurant

PLAISIR....

Excellent service,
Delicious food,
Marvelous music ... That is PLAISIR....
Address: Av. Takht Tavous West of Av. Roosevelt. Phone: 765866

فیلم عظیم ٤ ساعته

ده‌فرمان

از صبح چهارشنبه در

سینماجهان

خیابان شاهپور
تلفن ۵۳۲٤٤۸

نمایش موفقیت آمیز مهیج ترین فیلم پلیسی سال

ازامشب در

تراس امپایر

ادامه دارد

جرج پپارد
درفیلم پاناویژن ـ رنگی

چهره‌ای تازه در جهنم

باشرکت: ریموند بر
گیل هانیکت
ویلفرد هایدوایت
محصول کمپانی یونیورسال

دنیای ورزش

روزهای شنبه منتشر میشود

آگهی استخدام داوطلب همافری

۱ـ نیروی هوائی شاهنشاهی تعدادی‌داوطلب باشرایط و امتیازات مشروحه زیر برای‌آموزشگاه همافری استخدام مینماید .

الف ـ شرایط .

۱ـ تابعیت دولت شاهنشاهی ایران .
۲ـ متدین بیکی از ادیان رسمی کشور)اسلام‌ـ مسیحی ـ کلیمی ـ زرتشتی).
۳ـ حداقل سن ۱۷ سال تمام و حداکثر ۲٤ سال و برای کسانیکه خدمت زیر پرچم را انجام داده‌اند ۲۵ سال تمام میباشد .
٤ـداشتن گواهینامه دوره کامل دبیرستان در رشته (ریاضی ـ طبیعی)
۵ـ موفقیت در ازمایشات ورودی .
٦ـ داشتن صحت مزاج و تناسب اندام‌برابر گواهی بهداری نیروی هوائی .
۷ـ نداشتن پیشینه بد و عیال و اولاد وکسان تحت تکفل
۸ـ سپردن تعهد خدمت در نیروی هوائی شاهنشاهی بمدت ۱۱ سال از تاریخ استخدام .

ب ـ امتیازات .

۱ـ داوطلبان در طول دو سال تحصیلی شبانه روزی بوده و هزینه زیست و پوشاک نظامی آنان تامین و در سال یکم ماهیانه ٤۱٦۰ ریال‌ودر سال دوم ۵٤۱۰ ریال کمک هزینه دریافت‌میدارند
۲ـ هنرجویان پس از احراز موفقیت در ازمایشات نهائی بدرجه همافر سومی مفتخر و ماهیانه مبلغ ۱۵۰۰۰ ریال حقوق و فوق‌العاده سختی‌خدمت دریافت‌خواهندداشت و ترفیعات‌بعدی آنان برطبق‌مقررات قانون استخدام نیروی مسلح شاهنشاهی خواهند بود .
۳ـ داوطلبان میتوانند برای کسب اطلاع بیشتر و ثبت نام با دردست داشتن فتوکپی مدرک تحصیلی عین شناسنامه جدید (عکس‌دار) و ۲۲ قطعه عکس ٤×۳ از تاریخ نشر این آگهی همه روزه بغیر از پنجشنبه‌ها و روزهای تعطیل از ساعت ۷ الی ۱۲ تا تامین احتیاج در تهران به فرماندهی اموزشهای هوائی واقع در جاده تهران نوایستگاه فرودگاه ودر شهرستانها به نزدیکترین پایگاه و یا ایستگاه مراجعه نمایند .

نیروی هوائی‌شاهنشاهی

آگهی استخدام در نیروی هوائی شاهنشاهی

۱ـ نیروی هوائی شاهنشاهی بمنظور تعلیم و تربیت درجه داران فنی تعدادی داوطلب برای تحصیل در آموزشگاه گروهبانی فنی با شرایط زیرمی پذیرد .

الف ـ تابعیت دولت شاهنشاهی ایران .
ب ـ متدین بیکی از ادیان رسمی کشور (اسلام ـ مسیحی ـ کلیمی ـ زرتشتی)
پ ـ سن بین ۱۷ تا ۲٤ سال تمام .
ت ـ دارابودن حداقل گواهی‌نامه قبولی سوم متوسطه دبیرستان (دارندگان مدارك تحصیلی‌بالاتر حق‌تقدم دارند .)
ث ـ داشتن صحت مزاج و تناسب اندام بر طبق گواهی بهداری نیروی هوائی شاهنشاهی و حداقل ۱۵۵ سانتی‌متر قد داشته باشند .
ج ـ نداشتن عیال و اولاد وکسان تحت‌تکفل.

۲ـ مدت تحصیل در آموزشگاه مزبورحداقل یکسال و هنر آموزان در مدت تحصیل شبانه‌روزی بوده و هزینه زیست و پوشاك آنها بعهده نیروی هوائی می باشد و ماهیانه مبلغ ۱۸۷۵ ریال به عنوان حقوق و فوق‌العاده سختی خدمت دریافت خواهند داشت .

۳ـ داوطلبان پس از خاتمه دوره و احراز موفقیت در آزمایشات بدرجه گروهبانسوم مفتخر و برطبق مقررات قانون استخدام نیرو های مسلح شاهنشاهی از حقوق و مزایای مربوطه استفاده خواهند نمود و ترفیعات بعدی آنان مطابق قانون مزبور خواهد بود .

٤ـ داوطلبان می توانند برای کسب اطلاعات بیشتر و ثبت‌نام با در دست داشتن یك نسخه فتوکپی گواهی‌نامه تحصیلی عین شناسنامه جدید عکس‌دار، ۲۲ قطعه عکس ٤×۳ از تاریخ نشر این آگهی تاتامین احتیاج باستثنای روزهای تعطیل ، بنجشنبه ها از ساعت ۷الی ۱۲ در تهران بفرماندهی آموزشهای هوائی واقع‌در خیابان‌تهران‌نو ایستگاه فرودگاه و در شهرستانها به نزدیکترین پایگاه ویا ایستگاه مراجعه نمایند .

م الف ٦۸۳٦

نیروی هوائی شاهنشاهی

آ ـ ۳۰٦۵۲

دبیرستان دکتر مجد

برای کلاسهای‌دوم‌وسوم ودورهٔ دوم دبیرستان همه روزه صبح و عصر ثبت نام مینماید .

همکاران ما در کلاسهای

ششم ـ طبیعی وریاضی

که از زبده ترین دبیران پایتخت میباشند عبارتند ازریاضیات: آقایان جلالی ـ عابدی ـ عطانژاد ـ مهدی‌زاده ـ نجفیان ـ پرورش
فیزیک و مکانیک ـ آقایان : فروزانفر ـ مهرداد ـ حسن‌زاده
شیمی: آقای حائری
طبیعی ـ آقایان : شکیبا ـ پارسا
زبان خارجه ـ آقای میردامادی
ادبیات فارسی آقای قدس

نشانی ـ خیابان شاه ـ چهارراه سیمتری ـ تلفن ۹۲۳۱٤۰

با حضور رئیس مجلس شورایملی و مدیر عامل جمعیت شیرو خورشید سرخ ایران:

چندطرح بزرگ درمانی وامدادی در آذربایجان شرقی گشایش یافت

سفر میمنت اثر

دوروز سفر میمنت اثر آقایان مهندس ریاضی رئیس مجلس شورایملی ودکتر خطیبی مدیر عامل جمعیت شیروخورشید سرخ ایران اثرات نیکو در دل مردم قدرشناس آذربایجان بجای گذاشت و گشایش طرحهای وسیع درمانی و امدادی نمونه‌ای

آقای دکتر خطیبی هنگام سخنرانی

ایشان در اجرای منویات بلند شاهنشاه آریامهر آرزوی ـ موفقیت و سلامتی نمود آقای مهندس ریاضی که در التزام شاهنشاه آریامهر به تبریز آمده بود اظهار تمایل نمود که از موسسات شیروخورشیدسرخ این استان بازدید نماید .

گشایش خانه جوانان مرند

آقای مهندس ریاضی و آقای دکتر خطیبی باتفاق تیمسار فرخ‌نیا فرمانده سپاه یکم وآقای جوادی ونمایندگان آذربایجان درمجلس شورایملی به شهرستان مرند عزیمت نمودند که درآنجا شهردار این شهر و رئیس جمعیت شیروخورشید خیرمقدم گفت و سپس خانه جوانان مجهز شهر مرند بنام شاهنشاه آریامهر وسیله آقای مهندس ریاضی افتتاح گردید .

در سالن خانه جوانان آقای یوسف صباغ مدیر عامل جمعیت مرند خیرمقدم گفت و گزارش فعالیت های جمعیت را باستحضار رسانید و سپس آقای دکتر خطیبی ضمن ایراد بیانات

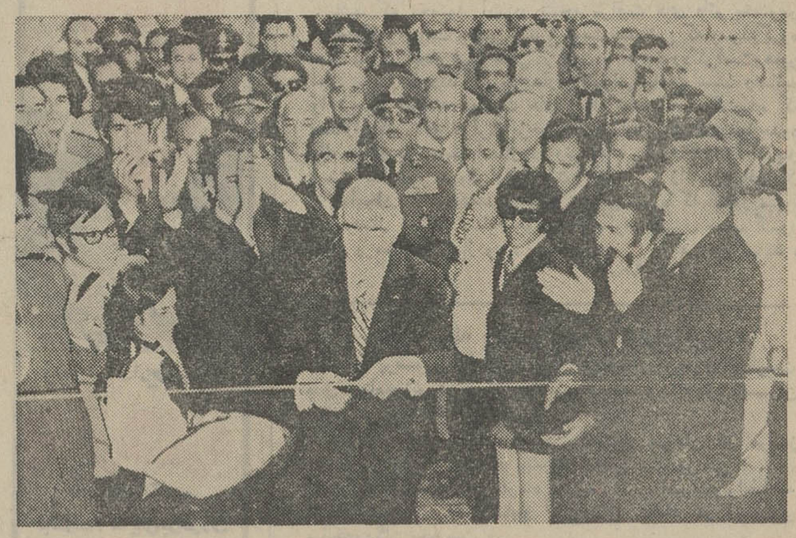

گشایش خانه جوانان مرند بوسیله آقای مهندس ریاضی .

هیچ توقعی در قبال این خدمت ندارند و این رمز پیشرفت کار ما است . آنگاه آقای مهندس ریاضی نیز در زمینه وضع درمانی و امدادی مردم آذربایجان و هم چنین جهش های اخیر در امر صنایع این استان سخن گفته و اضافه کرد : جمعیت های آذربایجان از فعالترین جمعیت های ایران می باشد و این در اثر وحدت عقیده و جمعی هیئت مدیره‌ها و مردم بوده است .

در شبستر

آقایان مهندس ریاضی و دکتر خطیبی و همراهان سپس عازم بخش شبستر شده و بیمارستان امدادی آریامهر شیروخورشید سرخ این شهر را افتتاح گردند که در این مراسم آقای محمد علی حکم مدیر عامل جمعیت مرند خیر مقدم گفت و آقای مهندس ریاضی دستور داد که برای عمل های فوری جراحی و زایمان یك موتور برق به هزینه شخصی ایشان خریداری و نصب شود.

در مدخل ورودی بیمارستان بنابه درخواست یکی از دختران شبستر آقای دکتر حطیبی دستور داد که هرچه زودتر خانه جوانان در این شهر ایجاد شود و بدین منظور مبلغ یکصد هزار تومان هزینه در اختیار جمعیت شبستر قرارداد.

آقای دکتر خطیبی هم چنین برای تکمیل درمانگاه خامنه یکصدهزار تومان وبرای تکمیل درمانگاه علمدار گرگر ۳۰ هزار تومان اعتبار معین کرد.

آقایان مهندس ریاضی و دکتر خطیبی باتفاق همراهان به تبریز مراجعت و بلافاصله از بیمارستان ۲۰۰ تختخوابی و آموزشگاه بهیاری و خانه جوانان شیرو خورشید سرخ تبریز بازدید و ضمن دادن دستورات لازم با خرسندی و رضایت کامل بیمارستان را ترك کرده و دستور صادر شد که بمنظور قدردانی از خدمات کارکنان بیمارستان به همه کارکنان پاداش نقدی داده شود .

آقای جوادی معاون مدیرعامل کل جمعیت خیر مقدم می گوید

آقایان مهندس ریاضی و دکتر خطیبی از درمانگاه دست‌اقدام شهر یاران(ایلخچی) نیزدیدن کرده و در آنجا سرهنگ بازنشسته شهرابی و مسئولین دیگر را که در ایجاد چنین موسسه زیبا همت نموده‌اند مورد تقدیر قراردادو تقبل‌نمود که جمعیت مرکزی هرچه‌زودتر اقدام به تجهیزات آن خواهد کرد .

آقایان مهندس‌ریاضی‌ودکتر خطیبی از بیمارستان ۴۰ تختخوابی آذرشهر نیز دیدن کردند و در آنجا آقای دکتر خطیبی از آقای جوادی که بهزینه شخصی اقدام به نصب پیکره اعلیحضرت در محوطه بیمارستان نموده تشکر و سپاسگزاری نمود .

در بخش بناب آقای زهتاب‌فرد نماینده مردم بناب خیر مقدم عرض نمود و آقایان مهندس ریاضی و دکتر خطیبی ازآقای زهتاب‌فرد بخاطر خدمات صادقه ایشان سپاسگزاری نمودند و سپس آقای سیفی مدیر عامل جمعیت محل خیر مقدم گفت و مرکز امدادی شیروخورشید سرخ بناب مورد بازدید آقایان مهندس ریاضی و دکترخطیبی قرار گرفت .

در سالن بزرك درمانگاه بناب شخصیت های اداری و محلی بناب اجتماع کردند و یکی از روحانیون ورودواین دوشخصیت را خیرمقدم گفته و درخواست داروی کافی برای درمانگاه و ایجاد زایشگاه در آن شهر کرد. آقای دکتر خطیبی در جواب گفت :

ما همه این پیشرفت را در جمعیت های کشور ، مرهون خدمت صادقانه هیئت مدیره‌ها و خود مردم میدانیم و شایدما ۱۰ درصد سهم در بهبود وضع جمعیت داشته‌باشیم، من ۲۰ هزار تومان جهت رفع احتیاج داروئی به جمعیت بناب می

آقای مهندس ریاضی هنگام سخنرانی

دهم و در مورد زایشگاه نیز اگر قابله یا متخصص‌پیدا شد من تجهیزات زایشگاه را تامین می کنم .

در مراغه نیز فرماندار و شهردار آن شهرستان ورود آقایان مهندس ریاضی و دکتر خطیبی و همراهان را خیرمقدم گفت و پس از صرف ناهار در شیر خورشید زایشگاه مجهز بیمارستان شیروخورشید سرخ وسیله آقای مهندس ریاضی بنام شاهنشاه آریامهر گشایش یافت و گزارشی از طرف آقای پرتوی رئیس بیمارستان باستحضار رسید .

بلافاصله بیمارستان مجهز بوعلی سینای مراغه نیز که دارای ۵۰ تختخواب و قابل توسعه به ۷۵ تختخواب می‌باشد وسیله آقای مهندس ریاضی افتتاح گردید و از تمام قسمت های آن بازدید بعمل آمد که درهر قسمت آقای ابراهیم‌مقدم مدیر عامل جمعیت مراغه توضیحات کافی در زمینه فعالیت های جمعیت دادو در محوطه بیمارستان بوعلی سینا آقای دادفر نماینده مردم مراغه خیرمقدم گفت و از توجهات مسئولین مرکزی جمعیت سپاسگزاری نمود و سپس آقای مهندس ریاضی در زمینه پیشرفت امور خیریه و درمانی موسسات شیروخورشید سرخ به تفصیل صحبت کرد و مردم مراغه احساسات پرشوری‌نسبت به شاهنشاه آریامهر رهبر خردمند ملت ایران بعمل آوردند .

آقای مهندس ریاضی هنگام سخنرانی

سفر بشهرستان مراغه

آقایان مهندس ریاضی و دکتر خطیبی و همراهان روز بعدجهت بازدید و افتتاح چند طرح‌دیگر درمانی‌صبح زود عازم شهرستان مراغه شدند .

بین راه درمانگاه امدادی شیروخورشید سرخ خسروشاه مورد بازدید قرار گرفت‌وآقای حاج سید حسن رضوی مدیر عامل جمعیت خسروشاه خیر مقدم گفت و آقای دکترخطیبی دستور تجهیزات زایشگاه این شهر را تامبلغ ۲۰ هزارتومان صادر نمود .

سپس‌آقایان عازم بخش اسکو شده‌وآقای‌دکتر خطیبی‌دربازدید از ساختمان‌نیمه تمام‌بیمارستان ۲۵ تختخوابی شیروخورشید دستور تسریع در امرساختمانی را داد که آقای اوصیائی‌مدیر عامل جمعیت وعده داد که این بیمارستان تا اول‌عید فطرامسال آماده افتتاح شود .

SIEMENS

اگر پول زیادی دارید
این مطلب را نخوانید

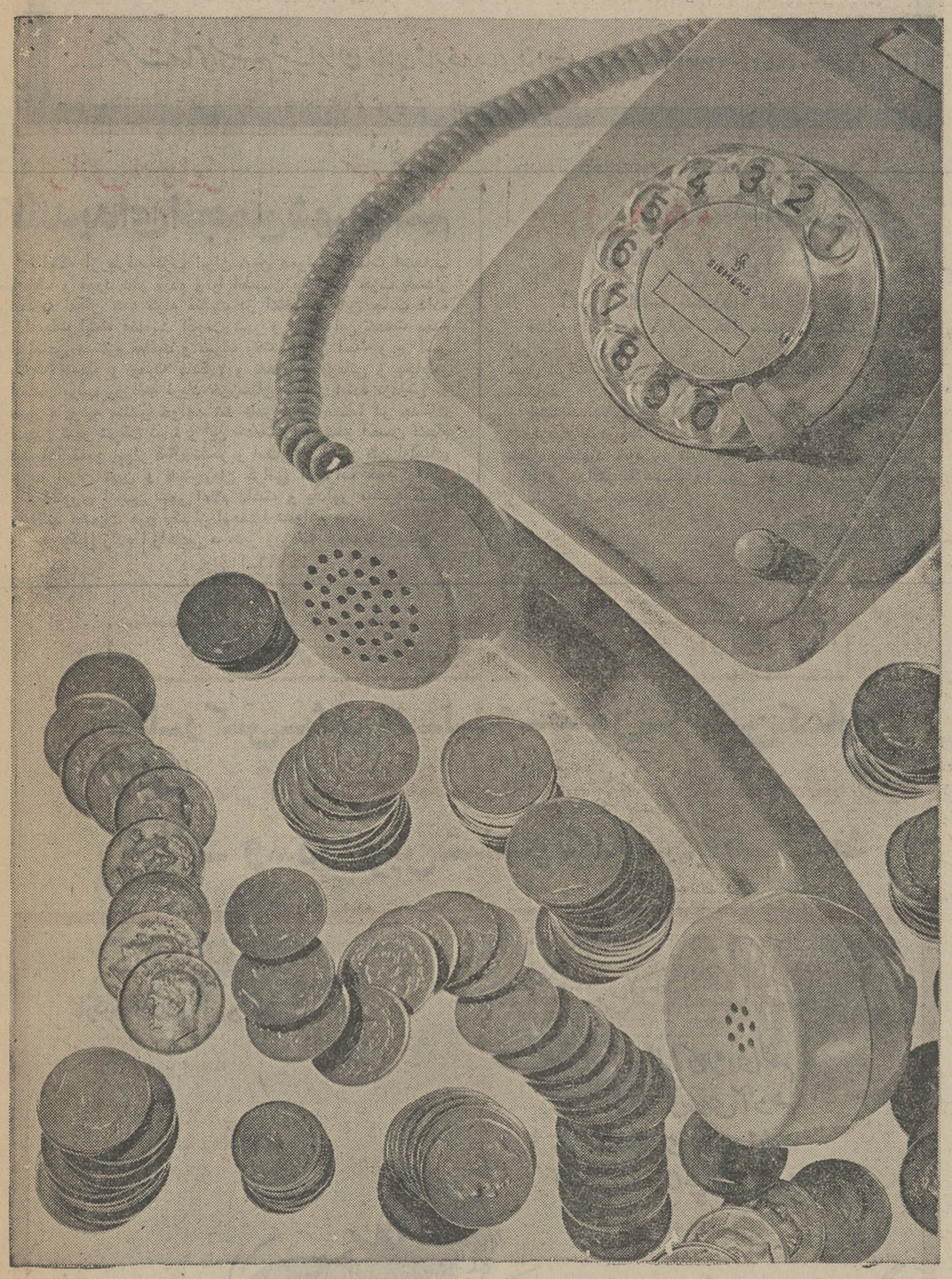

با نصب وسیله سد کننده دی دی از مکالمات غیرمجاز راه دور جلوگیری کنید و بدین ترتیب مخارج اضافی را صرفه جوئی نمائید .

برای اطلاعات بیشتر خواهشمند است با
زیمنس شرکت سهامی (خاص)
تماس حاصل فرمائید

تهران — تلفن: ۶۱۴۲۹۶
اصفهان — تلفن: ۵۸۸۸
اهواز — تلفن: ۶۱۰۸

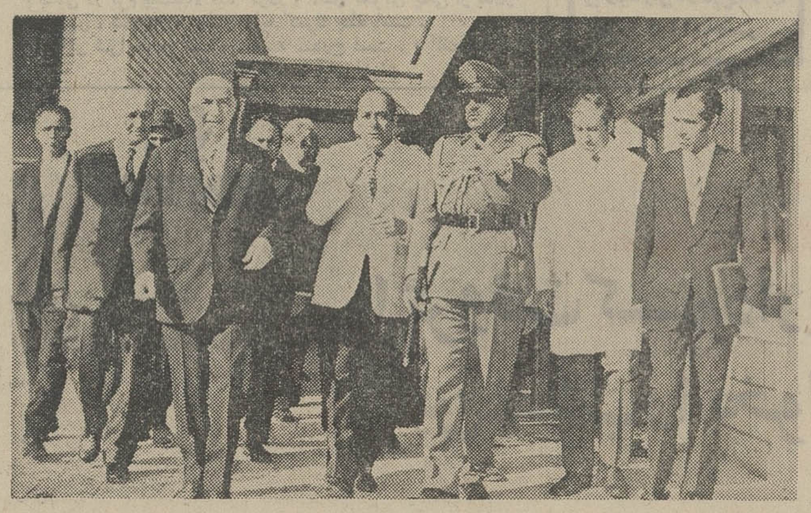

هنگام بازدید از بیمارستان شبستر

شرکت ملی نفت ایران - پالایشگاه شیراز درنظر دارد امور مربوط‌به‌نظافت ساختمان های پالایشگاه‌شیراز رابه اشخاص و موسسات واجد صلاحیت از طریق‌مناقصه واگذار نماید . از اشخاص و موسساتی که در امورنظافت سابقه عمل داشته و مایل بشرکت در مناقصه مزبور باشند دعوت میشود به نشانی زیر:
تهران - پالایشگاه تهران (شهرری) - اداره مرکزی - دفتر امور مالی - اطاق شماره ۱۲۱ .
شیراز - پالایشگاه شیراز (آب باریك) - دفتر محوطه - دفتر امور مالی - اطاق شماره ۵۲ .
تاتاریخ ۵۱ر۷ر۱۰ مراجعه و پرسشنامه مربوطه را که حاوی اطلاعات لازم برای تعیین صلاحیت میباشد اخذ و تکمیل نموده و حداکثر تا آخر ساعت اداری روز ۵۱ر۷ر۲۰ به نشانی فوق‌الذکر مسترد دارند تا مورد رسیدگی قرار گرفته و تعیین صلاحیت شود . بدیهی است از اشخاص و موسسات واجد شرایط بموقع برای شرکت در مناقصه دعوت‌بعمل خواهدآمد.

شرکت ملی نفت ایران - پالایشگاه شیراز درنظر دارد امور باغبانی پالایشگاه شیراز را از طریق مناقصه‌به اشخاص وموسسات واجد صلاحیت واگذار نماید.
از اشخاص و موسساتی که در امر باغبانی سابقه عمل داشته و مایل به شرکت در مناقصه مزبور باشند دعوت میشود به نشانی زیر:
تهران - پالایشگاه تهران (شهرری) - اداره مرکزی - دفتر امور مالی - اطاق شماره ۱۲۱ .
شیراز - پالایشگاه شیراز (آب باریك) - دفتر محوطه - دفتر امور مالی - اطاق شماره ۵۲
تاتاریخ ۵۱ر۷ر۱۰ مراجعه و پرسشنامه مربوطه را که حاوی اطلاعات لازم برای تعیین صلاحیت میباشد اخذ و تکمیل نموده و حداکثر تا آخر ساعت اداری روز ۵۱ر۷ر۲۰ به نشانی فوق‌الذکر مسترد دارند تا مورد رسیدگی قرار گرفته و تعیین صلاحیت شود . بدیهی است از اشخاص و موسسات واجد شرایط بموقع برای شرکت در مناقصه دعوت‌بعمل خواهدآمد.

دراین هنگام که‌بنابدستور جناب آقای دکتر محسن‌ضیائی معاونت کل سازمان شاهنشاهی خدمات اجتماعی مامور خدمت در بیمارستان فرح پهلوی رامسر هستم وظیفه خود میدانم‌ازمراحم مراجع عالیقدر عالم تشیع علماءو دانشمندان‌حوزه علمیه وعموم اهالی محترم شهرستان فمودوستان وآشنایان بخصوص ازمحبت های بی‌دریغ جناب آقای دکتر امیررفیعی ریاست محترم و همکاران وکارکنان بیمارستان‌نکوئی تشکرو ضمن خداحافظی موفقیت همه را از خداوندمتعال خواهانم.
قم ـ سرپرست‌مرکز طبی کودکان هدایتی ـ دکترسیدجوادروحانی

آگهی مزایده

سازمان قند و شکر تعدادی کیسه خالی کنفی و متقالی اسقاط‌موجود در انبار های سیلو مرکزی و کالا را بشرح زیر .

الف ـ انبار کالا

۱ـ کیسه کنفی یکصد کیلوئی پاره وزنی	۷۵۳ کیلو
۲ـ کیسه تکه‌پاره وغیرقابل مصرف	۳۸۰ کیلو
۳ـ کیسه متقالی پنجاه کیلوئی پاره	۱۹۵ تخته
۴ـ کیسه غیر قابل شمارش وزنی	۴۵ کیلو

ب ـ انبارمرکزی

۱ـ کیسه کنفی یکصد کیلوئی غیر قابل استفاده	۵۲۹۵ تخته
۲ـ کیسه کنفی پنجاه کیلوئی غیرقابل استفاده	۲۲۷۴ کیلو
۳ـ کیسه کنفی یکصد و پنجاه کیلوئی وزنی	۸۷ کیلو
۴ـ کیسه متقالی پاره	۱۳۷۶ تخته
۵ـ کیسه متقالی پاره وزنی	۳۴۰ کیلو

ج ـ انبار سیلو

۱ـ کیسه‌کنفی یکصدکیلوئی پاره غیر قابل استفاده	۱۸۶۰ کیلو
۲ـ کیسه کنفی پنجاه کیلوئی پاره غیر قابل وزنی	۶۴ کیلو
۳ـ کیسه‌پنجاه کیلوئی پاره غیر قابل مصرف	۵۴۵ کیلو
۴ـ کیسه متقالی	۹۳ کیلو
۵ـ کیسه متقالی تکه پاره وزنی	۱۴ کیلو
۶ـ کیسه متقالی کنفی پنجاه کیلوئی	۲۸۰۳ تخته
۷ـ کیسه متقالی کنفی یکصد کیلوئی	۸۰۲ کیلو
۸ـ کیسه متقالی	۳۷۸۲ کیلو

از طرین مزایده و باشرایط مندرج ذیل بفروش میرساند .

۱ـ داوطلبن بایستی ۵٪ مبلغ پیشنهادی را بعنوان سپرده بحساب ۱۱۶۲ بانك‌مرکزی‌پرداخت و رسید آنرا ضمیمه پیشنهاد خود ارسال دارند که در صورت برنده شدن و عدول از پیشنهاد خود سپرده تسلیمی بنفع دولت ضبط گردد و سپرده نفر دوم نیز بهمین منظورتا قطعیت معامله نزد سازمان باقی خواهد ماند تا چنانچه تفاوت بهای پیشنهادی نفر دوم کمتر از سپرده نفر اول باشد معامله با نفر دوم انجام شود.

۲ـ داوطلبان‌میتوانند قبلا عین گونیهای مورد مزایده را در انبار های فوق‌الذکر ملاحظه نمایند.

۳ـ داوطلبان بایستی پیشنهادات کتبی خود را با تعیین حداکثر بهای هرتخته از انواع‌کیسه‌ها و نیز بهای هر یک کیلو لفاف‌ها و کیسه هـای تکه و پاره مورد مزایده را بضمیمه رسید فیش بانك تا آخر وقت اداری روز سه شنبه هیجدهم مهرماه ۵۱ (۱۸ر۷ر۵۱) باداره دبیرخانه سازمان قند و شکر در تهران تسلیم و رسید دریافت دارند.

۴ـ پیشنهادات واصله در ساعت نه صبح روز چهارشنبه نوزدهم مهرماه ۱۳۵۱ (۱۹ر۷ر۵۱) در کمیسیون خرید و تدارکات سازمان قند و شکر مفتوح و قرائت خواهد شد .

۵ـ حضور پیشنهاد دهندگان در جلسه مزبور آزاد است و پیشنهادات واصله پس از قرائت در ظرف ده روز بررسی و با توجه بصرفه وصلاح سازمان قند و شکر نظریه قطعی اعلام خواهد شد .

۶ـ محل تحویل گونیها و کیسه های مورد مزایده در محل های یاد شده بالا خواهد بود .

۷ـ برنده مزایده موظف است بمحض ابلاغ از طرف سازمان قند و شکر در ظرف پانزده روز بهای کیسه های مورد مزایده را پرداخت‌و حداکثر ظرف سی‌روز از تاریخ صدور حواله کیسه های خریداری را از انبار های سازمان قند و شکر در تهران خارج نماید هرگاه در حمل انها در مدت مقرر در این آگهی اقدام ننماید برای هر روزتاخیر مبلغ یکصد ۱۰۰ ریال به نفع سازمان قند و شکر پرداخت نمایند و خریدار حق هیچگونه اعتراض در این مورد نمیتواند داشته باشد .

۸ـ به پیشنهادات فاقد سپرده و مشروط و مبهم و نیز پیشنهاداتیکه بعد از موعد مقرر در آگهی برسد مطلقا ترتیب اثر داده نخواهد شد .

۹ـ کلیه هزینه های متعلقه و هرنوع عوارض و مالیات بعهده برنده مزایده خواهد بود .

۱۰ـ سازمان قند و شکر در رد یا قبول یک یا کلیه پیشنهادات مختار است .

۱۱ـ سپرده نفر دوم پس از فروش و دریافت بهای گونیها از برنده مزایده مسترد خواهد شد

۱۲ـ شرکت‌درمزایده و تسلیم پیشنهادبمنزله قبول کلیه شرایط فوق خواهد بود .

۱۳ـ سازمان مجاز خواهد بود که تامیزان بیست و پنج‌درصد از جنس مورد معامله را کسر و یا اضافه نماید .

م‌الف۹۵۴۲ **محمد جزایری ـ مدیر کل سازمان قند و شکر**

آ ـ ۴۴۷۳۸

گرمای ایران واقعاً کشنده است

وسرمای ایران تامغز استخوان نفوذ میکند

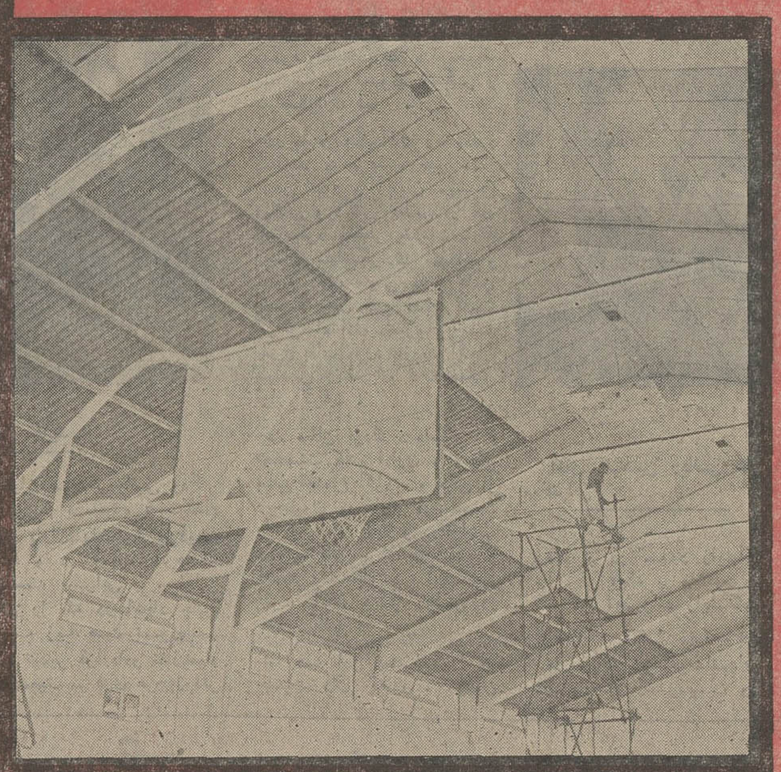

ایزوسقف

پیشرفته‌ترین پدیده در دنیای امروز برای عایق کردن سقف کارخانه‌ها ـ کارگاه‌ها ـ انبارها ـ دامداریها ـ مرغداریها وسالن‌های سرپوشیده ورزشی است.

ایزوسقف

تا ۸۰ درصد از هزینه سوخت برای تأمین حرارت متعادل در محل کار صرفه‌جوئی میکند ومحیط کار را برای کار بهتر وبازده بیشتر آماده میسازد.

از توصیه‌های فنی ومحاسبات حرارتی رایگان ما استفاده فرمائید.

شرکت سهامی پشم شیشه ایران خیابان شاهرضا ـ صبای جنوبی ـ شماره ۱۳ ـ تلفن ۶۶۷۵۳۷ - ۴۸۵۲۱ - ۴۴۳۱۷

مهستی خواننده دلها در شکوفه نو

تلفن ۹۵۳۰۳۳
۹۵۴۰۴۴
۹۶۰۵۷۳

موسسه فرهنگی اندیشه نو
تهران پارس

دبستان و کودکستان
دوره راهنمائی پسران ـ دختران
ANDICHEH-NOW SCHOOL

استخدام میکند :

۱ـ برای تدریس زبان انگلیسی بعد از ظهر (۳ نفر) که دارای تجربه و تسلط کامل بوده واز عهده مصاحبه‌برآیند.
۲ـ برای تدریس در کلاسهای مختلف دبستان ودوره راهنمائی (۳نفر) لیسانسیه هائی که دارای سابقه تدریس و طی دوره های کارآموزی باشند مقدم هستند.
۳ـ برای نظافت و سایر امور دفتری (۳ نفر)
متقاضیان همه روزه از۶تا۸ بعدازظهر تلفنی یاحضوری مذاکره نمایند تلفن ۷۸۵۳۵
نشانی : تهران پارس خیابان ۱۰۵ (بیژن) کوچه ۱۲۰
صاحب امتیاز جواد جعفری

از فرداصبح

در سینماهای

فلور

دروازه طلائی

اثری جنائی و دلهره انگیزکه تا آخرین لحظه تماشاچی را در التهاب نگمیدارد

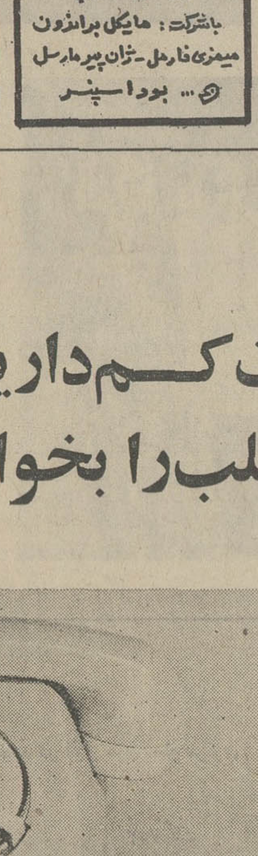

فیلمی از: داریو آرجنتو

چهارشنبه

رنگی ـ کانی اسکوپ

باشرکت: مایکل برادزون
میمزی فارمر ـ ژان پیرمارسل
... بود اسپنسر

معجزه مبارزه با آفات

۱ر۷۰۰ر۰۰۰ ریال بهره یك هکتار باغ سیب

در چند سال اخیر به علت ازدیاد باغات سیب در رضائیه ، خریداران تهرانی از مرداد ماه برای پیش خرید محصول سیب به رضائیه سرازیر میگردند . مرغوبیت سیب رضائیه نه تنها از جهت نوع آن است بلکه بیشتر ارزش باغات از این جهت میباشد که محصول آن در نتیجه مراقبت های دائم بخصوص در جلوگیری آفت و حتی ۵ تا ۶ نوبت سمپاشی که وسیله گروه های مبارزه انجام شده خالی از آفت و کرم‌خوردگی‌است‌وهمین امر سیب گردید که خریداران تهرانی باغات سیب رضائیه را ترجیح میدهند مواظبت های انجام شده باعث گردیده که باغداران از منافع موثری برخوردار گردند و حتی محصول‌حدود یك هکتار باغ سیب امسال در رضائیه تا رقم ۷۲۰ر۰۰۰ر۱ریال قیمت گذاری و بفروش رفته است و همین امر زارعین‌و باغداران رابه ایجاد باغات جدید ترغیب و تشویق نموده که انتظار میرود طی دهسال آینده رضائیه بتواند جوابگوی مصرف سیب کشور بوده و مملکت را از ورود سیب و خروج ارز بی نیاز نماید .
آ ـ ۴۴۰۹۰

بدینوسیله باطلاع عموم همکاران میرسد

خانم پرفسور آنااسلان رئیس انستیتوی ژیاتری بخارست طبق برنامه زیر در مراکز پزشکی دانشکده دانشگاه تهران سخنرانی خواهند نمود .

روزدوشنبه‌سوم‌مهرماه‌در سالن انستیتو سرطان در مرکز پزشکی پهلوی راجع به« پیشرفت دانش سالخوردگی ».

روز سه‌شنبه چهارم مهرماه در بیمارستان امیراعلم راجع به « مطالعه پیری و نتایج ژدوویتال H.S. در انستیتوی سالخوردگان بخارست ».

روز چهارشنبه پنجم مهرماه در تالار کنفرانس مرکز پزشکی پهلوی راجع به «پیشگیری پیری ». م‌الف۹۴۶۸

رئیس دانشکده پزشکی . دکتر پیرنیا
آ ـ ۴۴۳۲۲

آگهی مناقصه

شرکت ملی ذوب آهن ایران ۵۳۴ قلم بلبرینك را از طریق مناقصه خارجی سی‌انداف یکی از بنادر خرمشهر ، شاهپور ، پهلوی و یا گمرك جلفا خریداری مینماید . داوطلبان مایل به شرکت در این مناقصه میتوانند اسناد مناقصه و برك مشخصات را در مقابل پرداخت مبلغ ۵۰ ریال از اداره مناقصه های قسمت کارپردازی شرکت واقع در میدان کاخ ـ خیابان ابتهاج شماره ۱۶ دریافت نمایند . پیشنهادات باید در پاکت لاك و مهر شده با ذکر جمله مربوط بمناقصه ۵۳۴ قلم بلبرینك تا ساعت ۹ صبح روز ۲۹ر۹ر۵۱ در مقابل اخذ رسید بدبیرخانه قسمت کارپردازی شرکت تحویل شود . پیشنهادات واصله در ساعت ۹ر۵ صبح همانروز باز و قرائت میشود . حضور پیشنهاددهنده در جلسه مناقصه آزاد است شرکت ملی ذوب آهن در رد و قبول یك یا کلیه پیشنهادات مختار است . در صورتیکه برنده اول حاضر بعقد قرارداد نشود سپرده او ضبط و از نفر دوم‌دعوت میشود در صورتیکه نفر دوم حاضر بعقد قرارداد نشود سپرده وی نیز ضبط خواهد شد . شرکت کننده در مناقصه بایدمعادل مبلغ ۵۰۰۰۰۰ ریال به صورت ضمانتنامه بانکی به عنوان‌سپرده شرکت در مناقصه در پاکت جداگانه بپیوست پاکت پیشنهاد ارسال نماید . مدت تحویل حداقل زمان ممکنه است که می ـ بایستی در فرم پیشنهاد قید گردد و محل تحویل یکی از بنادر خرمشهر ، شاهپور ، پهلوی و یا گمرك جلفا است .
سایر شرایط در اسناد مناقصه مندرج است . م الف ۸۹۹۲
شرکت ملی ذوب آهن ایران

SIEMENS

اگروقت کم دارید این مطلب را بخوانید

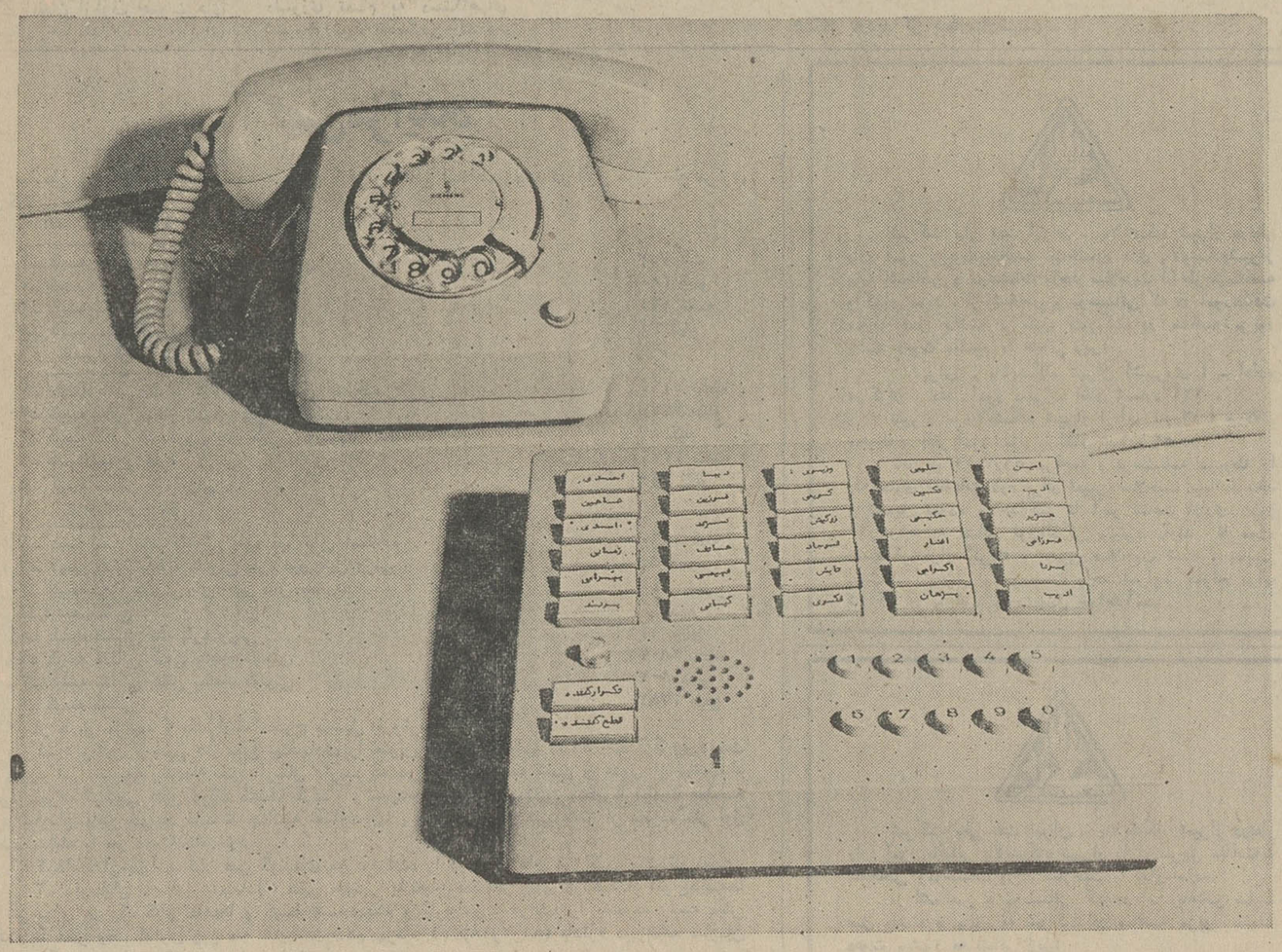

برای جلوگیری از اتلاف وقت هنگام مکالمات تلفنی‌روزمره ، باتوجه باینکه شماره های‌گوناگون تلفن درحافظه بسختی ضبط میشود و ورق زدن راهنمای تلفن نیز وقت‌را تلف میکند ، ژیمنس بکمك دستگاه شماره‌گیر خود کار و شمارگیر دکمه‌ای برقراری هرنوع ارتباط مورد نظر را بطور الکترونیك امکان پذیر میسازد .

برای اطلاعات بیشتر بـــا

ژیمنس شرکت سهامی (خاص)

تماس حاصل فرمائید

تهران تلفن: ۶۱۴۳۲۴
اصفهان تلفن : ۵۸۸۸
اهواز تلفن : ۶۱۰۸

کاندیدای انجمن شهر نیستم

باینکه از طرف حزب ایران نوین همواره خدمات اینجانب ملحوظ و مورد نظر بوده و با اطمینان به اینکه حزب پاسدار انقلاب امکان همه گونه فعالیت در انتخابات باین جانب داده لذا بعلت اینکه عضویت انجمن شهر و انجام این خدمت مهم اجتماعی مستلزم فعالیت و صرف وقت فراوان است و بر اثر کثرت مشغله و وظیفه سنگین و خطیر مطبوعاتی و بخاطر انتشار مرتب روزنامه فریاد خوزستان که در اینده نزدیکی به صورت یومیه منتشر خواهد شد قادر نیستم منظما در جلسات انجمن شهر شرکت نمایم و این خدمت را به نحو احسن انجام دهم لذا ضمن ابراز کمال تشکر و امتنان از حسن ظن اولیای حزب ایران نوین و همشهریان گرامی انصراف خود را از کاندیداتوری انجمن شهر اعلام داشته و یادآور میشود که داوطلب عضویت هیچ یک از انجمنها نخواهم بود .
وکیل زاده ابراهیمی ـ مدیر روزنامه فریاد خوزستان
آ ـ ۴۴۰۹۶

وزارت کشور
ژاندارمری کل کشور

آگهی مناقصه شماره ۱ تاریخ ۲۸ر۶ر۵۱

منطقه ژاندارمری مهاباد . حمل مشمولین و مامورین رابشرح زیر .
حمل نفرات از منطقه مهاباد به نقاط مختلف کشور رابمناقصه میگذارد.
پیشنهاد دهندگان میتوانند با مراجعه به ستاد منطقه ژاندارمری و دریافت برگ شرائط و مشخصات معامله و نمونه پیمان پیشنهاد خود را طبق مفاد مندرج در شرائط معامله تنظیم و حداکثر تا ساعت ۱۱ روز ۱۲ر۷ر۵۱ بدفتر کل منطقه ژاندارمری تسلیم نمایند .

منطقه ژاندارمری مهاباد
آ ـ ۴۴۰۴۶

از امروز صبح در گروه ممتاز سینمائی پایتخت

آسیا ـ رکس ـ شهوند ـ لیدو ـ نپتون ـ رنگین کمان
ژاله ـ پاسارگاد ـ توسکا ـ المپیا ـ چرخ وفلك ـ فیروزه
شرق ـ و... درایوین سینما ونک و... دیانا ـ حافظ

خرد جال

کارگردان : کمال دانش

همزمان با تهران در شهرستانهای : * قزوین (خیام) * رشت (سالار) * مشهد (سانترال ـ آسیا) * همدان (تاج) * آبادان (سهیلا ـ کیهان) * اهواز (آریا) * کرمانشاه (متروپل ـ مولن‌روژ) * شیراز (کازی ـ مترو)

پخش از سازمان سینمائی کوروش

انجمن فرهنگی فرانسه INSTITUT FRANCAIS

خیابان شاهپور علیرضا (حشمت‌الدوله‌سابق) شماره ۵۸

سال تحصیلی ۱۳۵۱ ـ ۱۳۵۲ از تاریخ ۲ اکتبر ۱۹۷۲ (۱۰مهر ۱۳۵۱) شروع و تا ۱۰ ژوئن ۱۹۷۳(۲۰خرداد۱۳۵۲) ادامه‌خواهد داشت.
ثبت‌نام جهت نیمسال برای کلاسهای عادی و سمعی و بصری بقرار زیر خواهد بود .
۱ـ دانشجویانی‌که در کلاسهای مقدماتی و کلاسهای سمعی و بصری در انجمن مشغول فرا گرفتن زبان بوده‌اند میتوانند بدین‌ترتیب ثبت‌نام نمایند .
شنبه اول مهر از ساعت ۳ الی۶ بعدازظهر
دوشنبه سوم مهر از ساعت ۳ الی۶ بعدازظهر
سه‌شنبه چهارم مهر از ساعت ۳الی ۶ بعدازظهر
دانشجویان مزبور بایستی هنگام نام‌نویسی مدارك زیر را همراه داشته باشند .
ورقه نتیجه امتحانات و آخرین قبض‌پرداخت حق‌التدریس
۲ـ از دانشجویان جدید در حدودی که‌امکان محلی باشد بشرح زیر نام‌نویسی میشود .
سه‌شنبه ٤ مهر ۱۳۵۱ از ساعت ۳ الی ۶ بعدازظهر
چهارشنبه ۵ مهر ۱۳۵۱ ازساعت ۳ الی ۶ بعدازظهر
پنجشنبه ۶ مهر ۱۳۵۱ از ساعت ۳ الی ۶ بعدازظهر
تذکر مهم ـ از این‌ببعد تعدادی از کلاس های انجمن فرهنگی فرانسه در محل دبیرستان‌رازی (خیابان پهلوی) شماره ۵۹۵ تشکیل میشودمعذلك ثبت‌نام تماما در محل انجمن فرهنگی فرانسه انجام میشود .
شرایط ورود به کلاسهای انجمن ۱۸سال به بالا است .
دانش‌آموزانی که در دوره دوم دبیرستان مشغول تحصیل هستند و سن آنها کمتر از ۱۸ سال میباشد در صورت داشتن اجازه‌نامه از رئیس دبیرستان و اولیاء خود میتوانند در انجمن ثبت‌نام نمایند .
۱ـ۳ ۱ـ۴۳۹۶۸

مدارس فردوس برین

برای دوره اول‌ودوم راهنمائی دبیرستان دبستان، کودکستان ، باهمکاری مربیان ایرانی وخارجی (انگلیسی وفرانسه) و کارگاه وآزمایشگاه مجهز ، همه روزه در محل شماره ۱ ثبت نام‌مینماید .

تلفن ٦٨٢٨٥٤

(وسیله آمد و رفت آماده است .)

شماره۱ پهلوی بالای‌میدان‌ونك کوی بهرون شماره۲،داودیه خیابان‌ظفر،مقابل بانکملی

BBC
BROWN BOVERI

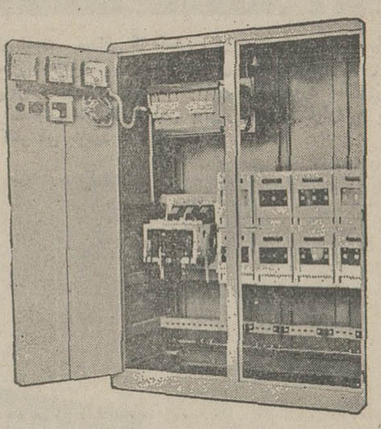

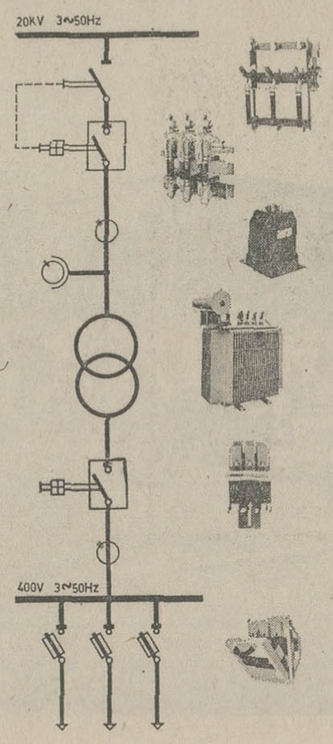

آیا احتیاج به تابلو های برق دارید؟
ویامیخواهید شبکهٔ توزیع برق فعلی خود راتوسعه‌دهید؟
مابرای شما انواع کلید ها و وسائل برقی را درانبار مهیا داریم وکارخانهٔ ما آماده ساختن انواع تابلوهای برق فشار ضعیف وفشارقوی طبق مشخصات مورد نیازشما میباشد

شرکت سهامی براون باوری ایران

خیابان تخت طاووس شماره ۵ ـ تهران صندوق پستی ۱۴۸۹ ـ ۱۳
تلفن: ۴ـ۸۳۲۸۰۲

اینترپاپ

آگهی استخدام پرستار ماما یاماما برای خدمت دریزد

سازمان بیمه های اجتماعی برای خدمت در بیمارستان یزد به دو نفر پرستار ماما یا ماما نیازمند است داوطلبان‌میتوانند بمنظور آگاهی از شرایط استخدام باداره کل کارگزینی سازمان بیمه های اجتماعی واقع‌درخیابان‌ایزنهاور مراجعه فرمایند.

سازمان‌بیمه‌های‌اجتماعی
آ ـ ٦٣٨٨٢

دسته چکهای شماره ۷۰۰۹۵۱ الی ۷۰۰۹۷۵ عهده بانک‌اعتبارات تعاونی توزیع شعبه ۲٤ اسفند جاری۸۳۰وچک شماره ۸۲۲۳۲۷ عهده بانک صادرات شعبه کن بمبلغ ۲۰ هزار ریال مفقود گردیده است لذا از درجه‌اعتبار ساقط است .
آ ـ ۲۵۰۰٤

اونیس‌اینجینرینگ کوربوریشن

مقیم نگزاس در امریکا

صاحب اختراع‌راجع به«تاسیسات دریچه اطمینان مضاعف» که در ایران تحت شماره ٦۳٤۰ بثبت رسیده است اجازه بهره‌برداری از اختراع مزبور را به‌اشخاص ذینفع عرضه مینماید . برای‌کسب اطلاع بیشتر بدفتر حقوقی ر . آقابابیان و همکاران خیابان شاه کوچه نوبهار شماره ۱۸ مراجعه شود .
آ ـ ٤۳۹۹٦

آگهی استخدام رسمی

وزارت کشور طبق مفاد قانون استخدام کشوری ۱۳۰ نفر راکه سن آنها حداکثر ٤۰ سال و دارای گواهینامه ششم ابتدائی باشند استخدام میکند .
کسانی که حداقل دارای شش ماه سابقه کارپیمانی دروزارت‌کشور کشور باشند بر سایرین حق تقدم دارند .
داوطلبان واجد شرایط میتوانند برگ درخواست‌ذیل این آگهی را تکمیل همراه با دو قطعه عکس ٤×٦ حداکثرتاپایان روز۲۵ر۷ر۵۱ با پست سفارشی به نشانی تهران ـ وزارت کشور ـ اداره آموزش‌و انتخاب ارسال دارند .
از داوطلبان واجد شرایط برای شرکت در امتحان کتبی‌و مصاحبه دعوت بعمل خواهد آمد . م الف ۹۵٤۳

وزارت کشور

ردیف	عنوان پست	محل خدمت	تعداد	محل خدمت	تعداد	محل خدمت	تعداد	محل خدمت	تعداد	محل خدمت	تعداد	محل خدمت	تعداد	محل خدمت
۱	راننده	تهران	۲	ساحلی	۱	خراسان	۱	مازندران	۱	کردستان	۱	کرمانشاهان	۱	سیستان
		آ.شرقی	۱	لرستان	۱	یزد	۱	سمنان	۱	کهکیلویه	۱	بوشهر	۲	چهارمحال
۲	پیشخدمت ـ مامور آسانسور ـ نامه رسان خدمتگزار پذیرائی	تهران	۹	سیستان	۵	ساحلی	٤	کرمان	۳	مرکزی	۱	خوزستان	۱	فارس
		مازندران	۱	آ.غربی	۱	کردستان	۱	یزد	۵	زنجان	۳	همدان	۳	چهارمحال
		بوشهر	۲	لرستان	۲	سمنان	۱	ایلام	۱	کهکیلویه	۱	—		—
۳	سرایدار ـ نگهبان سرایدارنامرسان	تهران	۳	مرکزی	۲	مازندران	۱	فارس	۱	زنجان	۵	یزد	۲	سمنان
		همدان	۱	کهکیلویه	۱	—		—		—		—		—
٤	نظافتچی	تهران	۱۵	مرکزی	۲	ساحلی	۱	سمنان	۱	—		—		—
۵	آشپزوکمك آشپز	تهران	۵	آ.غربی	۱	خراسان	۱	سیستان	۱	یزد	۳	زنجان	۱	سمنان
٦	نامه رسان	فارس	۱	کهکیلویه	۱	زنجان	۱	—		—		—		—
۷	تلفنچی	تهران	۱	ساحلی	۱	مازندران	۱	—		—		—		—
۸	باغبان	تهران	۱	خراسان	۱	یزد	۱	—		—		—		—
۹	لوله کشی	تهران	۱	—		—		—		—		—		—
۱۰	متصدی‌تعمیرتلفن	تهران	۱	—		—		—		—		—		—
۱۱	مامورپرق‌و شوفاژ	تهران	٤	—		—		—		—		—		—
۱۲	نگهبان ومامورراهنما	تهران	۱	—		—		—		—		—		—

برگ درخواست شغل ازوزارت کشور

نام خانوادگی : نام : نام‌پدر : شماره شناسنامه :
محل‌صدورشناسنامه : تاریخ تولد : مدرك تحصیلی :
وضع خدمت نظام وظیفه : شغل مورد درخواست(فقط یك شغل) :
نشانی کامل : شهر : خیابان : کوچه : شماره منزل :
شماره تلفن : امضاء داوطلب :

اگر از شلوغی فرودگاههای امروز رنج برده‌اید، اینك از فرودگاه مخصوص پان آمریکن در نیویورك لذت ببرید!

اینست اقدام بزرگی دیگر از پان‌آمریکن : فرودگاه انحصاری برای مسافران پان آمریکن که به نیویورك پرواز میکنند. پان‌آمریکن این فرودگاه عظیم را فقط بخاطرشما ساخته است. دراینجا دیگرلازم‌نیست برای‌انجام تشریفات مسافرتی‌وگمرکی مدتها پشت صف‌های دراز منتظرنوبت باشید ، وبدینترتیب از فرودگاه‌کندی وشلوغی وازدحام آن راحت میشوید . حتی‌اگر هشت جت ۷٤۷ پان‌آمریکن دریك زمان درایستگاه فرودبیایند بازهم فاصله پیاده شدن‌ازهواپیما تاسوارشدن بتاکسی۱۵دقیقه بیشترطول‌نمیکشد. بله ، فقط ۱۵ دقیقه تمام تشریفات مسافرتی شما پایان‌یافته ، چمدانهایتان را گرفته‌اید ، ازگمرك‌نیزردشده و درراه مانهاتان هستید . . . تمام اینها بدون‌کمترین ناراحتی انجام میپذیرد.

این بار برای دیدار ازنیویورك با پان‌آمریکن پرواز کنید...ودر سریعترین راه جدید مانهاتان فرود بیائید.
بعدازرسیدن بهتل‌خود روی صندلی‌لم داده وبمسافران‌بیشماری بیندیشیدکه درفرودگاه‌کندی هنوز هم درجستجوی چمدانهای خود هستند ، این تجربه‌ای است هیجان انگیز .
برای پرواز آینده خود به نیویورك به‌آژانس مسافرتی خود یا پان‌آمریکن مراجعه کنید .
تهران : خیابان شاهرضا نبش ویلا ، تلفن : ۵ـ۸۳۲۰۵۱

PanAm

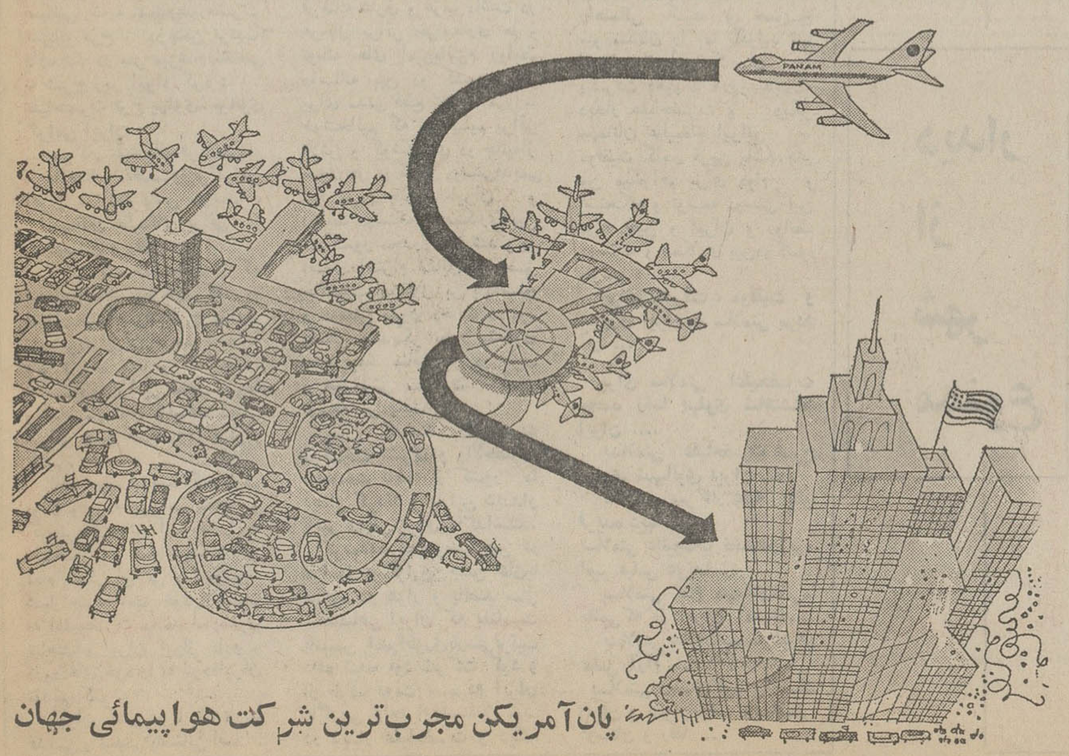

پان‌آمریکن مجرب‌ترین شرکت هواپیمائی جهان

تاریخ ۲۵ر۶ر۱۳۵۱
شماره ۱۰۲۹۷

آگهی استخدام

اداره بهداریکل همدان بمنظور تکمیل کادر فنی آسایشگاه مسلولین مراکز بهداشت و مراکز بهداشتی و درمانی شهرستانها ، افراد مشروحه ذیل را بر اساس آئیننامه استخدام پیمانی طرحهای غیر مستمر استخدام مینماید داوطلبین‌واجد شرایط میتوانند با در دست داشتن‌مدارک تحصیلی مستقیما بدفتر کارگزینی وزارت بهداری و یا بهداریکل همدان واقع در خیابان جهان‌نما مراجعه نمایندتا ترتیب استخدام آنان داده شود پزشکان مراکز بهداشتی و درمانی روستائی از خانه و وسائل زیست دولتی استفاده خواهند کرد.

ردیف	عنوان شغل	تعداد	میزان حقوق	فوق‌العاده‌اشتغال خارج ازمرکز	محل خدمت
۱ ـ	پزشگ‌متخصص(بیماریهای‌ریوی)	۱	۳٤۸۰۰	۵۲۲۰	آسایشگاه مسلولین
۲ ـ	پزشگ رادیولوژی	۱	۳٤۸۰۰	۵۲۲۰	آسایشگاه مسلولین
۳ ـ	متخصص آزمایشگاه	۱	۳٤۸۰۰	۵۲۲۰	آسایشگاه مسلولین
٤ ـ	تکنیسین رادیولوژی	۲	۷٦۰۰	۱۱٤۰	آسایشگاه مسلولین
۵ ـ	پرستاری	٦	۱٤٤۰۰	۲۱٦۰	آسایشگاه مسلولین
٦ ـ	مدیر بیمارستان	۱	۱۹۰۰۰	۲۸۵۰	آسایشگاه مسلولین
۷ ـ	تکنیسین برق و شوفاژ	۲	۷٦۰۰	۱۱٤۰	آسایشگاه مسلولین
۸ ـ	مددکار اجتماعی	۲	۷٦۰۰	۱۱٤۰	آسایشگاه مسلولین
۹ ـ	پزشگ عمومی (کشیک)	۲	۲۵٤۰۰	۳۸۱۰	بهداشت و تنظیم خانواده ملایر
۱۰ ـ	پزشگ عمومی	۱	۲۵٤۰۰	۳۸۱۰	بهداشت و تنظیم خانواده همدان
۱۱ ـ	سرپرست سپاهیان خدمات اجتماعی زنان	۱	۱٤٤۰۰	۲۱٦۰	بهداشت و تنظیم خانواده همدان
۱۲ ـ	کارشناس خدمات مددکاری	۱	۱٤٤۰۰	۲۱٦۰	بهداشت و تنظیم خانواده همدان
۱۳ ـ	پزشگ	۲	۲۵٤۰۰	۳۸۱۰	مرکز بهداشت همدان
۱٤ ـ	پزشگ	۱	۲۵٤۰۰	۳۸۱۰	مرکز بهداشت ملایر
۱۵ ـ	پزشگ	۱	۲۵٤۰۰	۱۰۱٦۰	مرکز بهداشت نهاوند
۱٦ ـ	پزشگ	۱	۲۵٤۰۰	۱۰۱٦۰	مرکز بهداشت تویسرکان
۱۷ ـ	پزشگ	۱	۳۱٦۰۰	۱۲٦٤۰	مرکز بهداشتی و درمانی سرکان
۱۸ ـ	پزشگ	۱	۳۱٦۰۰	۱۲٦٤۰	مرکز بهداشتی و درمانی اسدآباد
۱۹ ـ	پزشگ	۱	۳۱٦۰۰	۱۲٦٤۰	مرکز بهداشتی و درمانی کبوتر اهنگ
۲۰ ـ	پزشگ	۱	۳۱٦۰۰	۱۲٦٤۰	مرکز بهداشتی و درمانی رزن
۲۱ ـ	پزشگ	۱	۳۱٦۰۰	۱۲٦٤۰	مرکز بهداشتی و درمانی قیزجه
۲۲ ـ	مهندس بهداشت یا بهساز	۱	۱۹۰۰۰	۲۸۵۰	مرکز بهداشت ملایر
۲۳ ـ	مهندس بهداست یا بهساز	۱	۱۹۰۰۰	۷٦۰۰	مرکز بهداشت نهاوند
۲٤ ـ	مهندس بهداشت یا بهساز	۱	۱۹۰۰۰	۷٦۰۰	مرکز بهداشت تویسرگان
۲۵ ـ	تکنیسین آزمایشگاه	۲	۱۰٦۰۰	٤۲٤۰	مرکز بهداشت تویسرگان
۲٦ ـ	تکنیسین آزمایشگاه	۲	۱۰٦۰۰	۱۵۹۰	مرکز بهداشت ملایر
۲۷ ـ	تکنیسین آزمایشگاه	۲	۱۰٦۰۰	٤۲٤۰	مرکز بهداشت نهاوند
۲۸ ـ	مربی بهداشت	۱	۱٤٤۰۰	۲۱٦۰	مرکز بهداشت همدان
۲۹ ـ	مددکار اجتماعی	۱	۱٤٤۰۰	۲۱٦۰	مرکز بهداشتی و درمانی سامن
۳۰ ـ	کمك بهساز	۱	۹۰۰۰	۳٦۰۰	مرکز بهداشتی و درمانی بهار
۳۱ ـ	کمك بهساز	۱	۹۰۰۰	۳٦۰۰	مرکز بهداشتی و درمانی قیزجه
۳۲ ـ	کمك بهساز	۱	۹۰۰۰	۳٦۰۰	مرکز بهداشت و درمانی کبوتراهنگ
۲۳ ـ	کمك بهساز	۱	۹۰۰۰	۳٦۰۰	

رئیس اداره بهداریکل همدان
دکتر نجفشعار

آ ـ ٤٤۰۸٤

برای استقبال از شهبانو: قلب‌ها در پکن به تپش درآمد

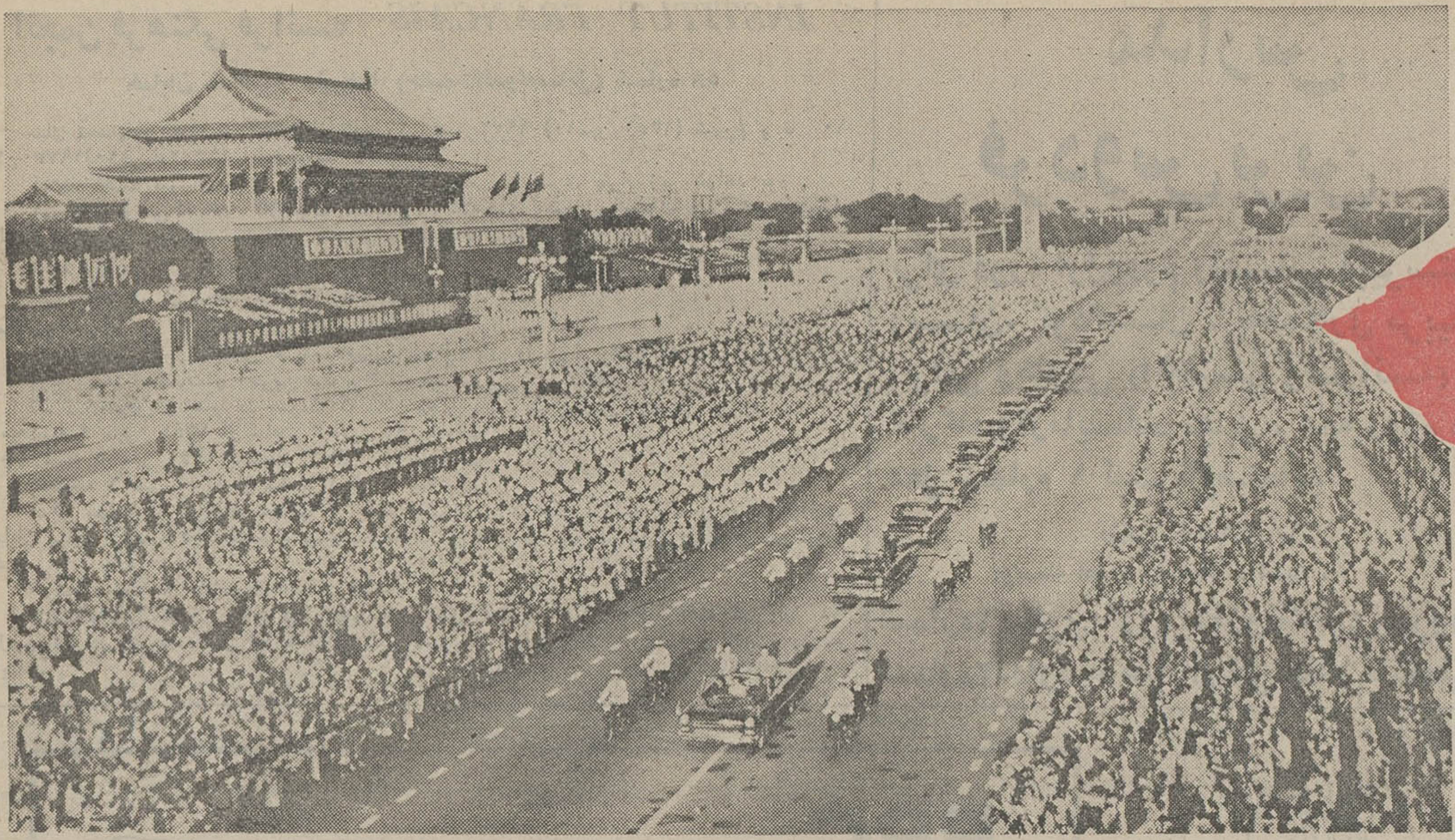

میدان صلح آسمانی اینجا میدان «تی‌آمن» ، بزرگترین میدان چین و شاید بزرگترین میدان جهان است . میدانی که نامش ، در زبان ما «صلح آسمانی» معنی میدهد و بزرگترین حادثه چین ، در آن رخ داده است : در این میدان بودکه به سال ۱۹۴۹ مائوتسه‌تونگ، تاسیس جمهوری خلق چین را اعلام کرد . از آن روز به‌بعد، همیشه بزرگترین تظاهرات و میتینگ‌های مردم چین ، در این میدان برگزار شده است و گرامی‌ترین میهمانان چین ، در این میدان مورد استقبال قرار گرفته‌اند . در پشت تریبونی که در سمت چپ‌میدان دیده میشود، «شهرممنوع» چین قرار دارد : آنجا ، کاخ‌ها و عمارات‌مجلل امپراطوران‌چین پیش‌از‌سال۱۹۴۹قراردارد که‌دیدارازآن‌برای مردم چین ممنوع بود . روز گذشته، شهبانوی ایران ، با شکوه فراوان، گام در شهر ممنوع نهادند و ازگوشه و کنار آن بازدید فرمودند .

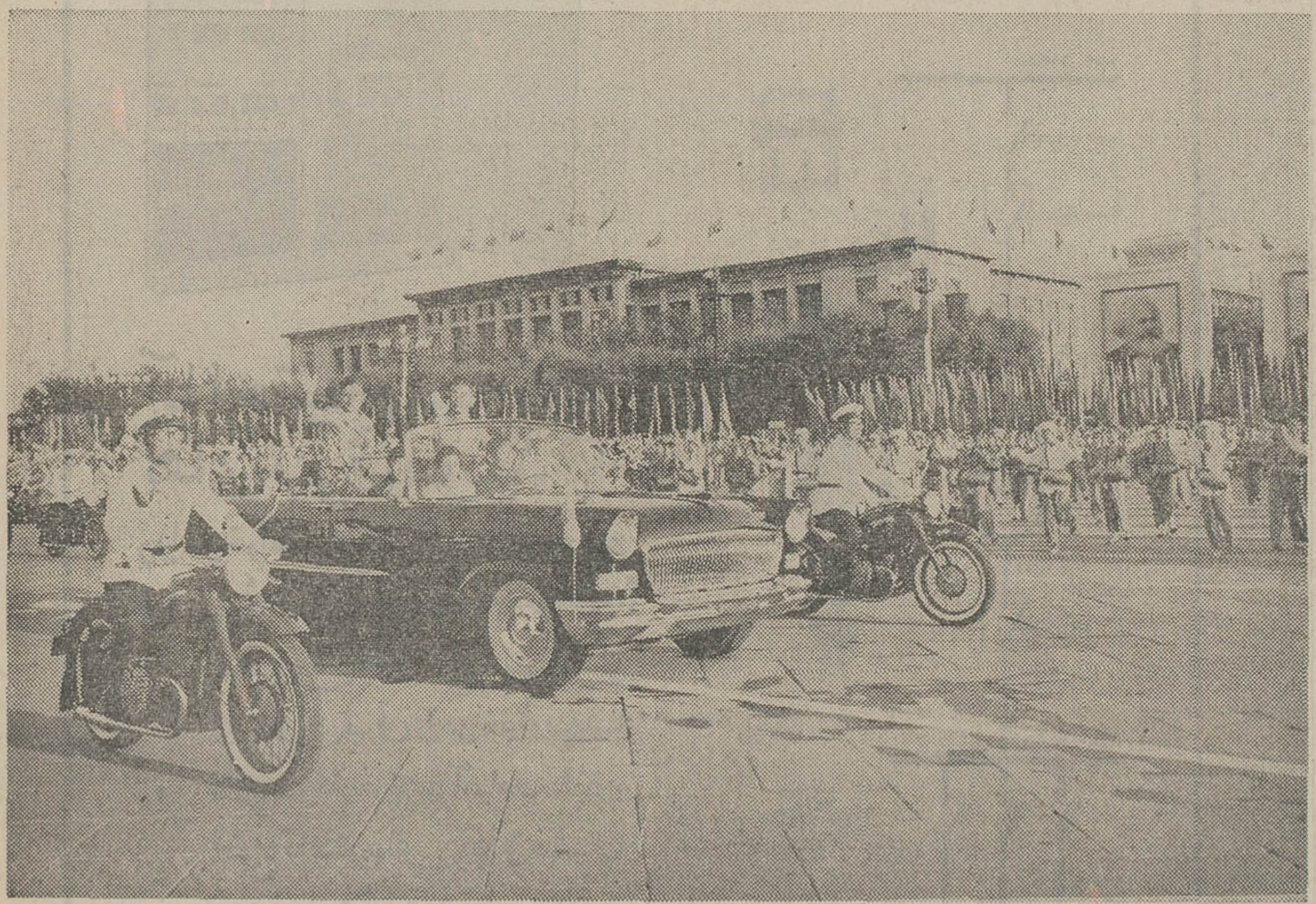

نقشی جاودانه

شهبانوو چوئن‌لای، در یک‌اتومبیل روباز ، در قلب چین و ازقلب میدان صلح آسمانی عبور میکنند . میدان صلح آسمانی ، هرگز چنین استقبال پرشوری را بخود ندیده بود . شور و حرارت این استقبال ، در تاریخ میدان صلح آسمانی ، جاودانه نقش خواهد بست ....

قدم به قدم ، باصلح ومعصومیت ...

دختـران چینی ، در لباس‌های زیبای محلی‌و با لبخندهای زیباتری که دیگر محلی نیست و رنگی از یک استقبال جهانی دارد ، مقدم شهبانوی ایران را گرامی میدارند . یک دختر خردسال چینی نیز، همراه شهبانو گام برمیدارد : آخر نه‌اینکه دختران خردسال ، همواره نشانه معصومیت پاکـو صاحو صفای بی‌آلایش‌است؟..

قلب‌ها ، لب‌ها و... سینه‌ها

شهبانوی ایران ، بهرجا که‌قدم می‌نهادند ، صدها هزارقلب در سر راهشان می‌تپید ، صدها هزار لب می‌خندید و صدها هزار سینه فریاد می‌کشید . این ، یکی ازآن صحنه‌ها است:صحنه‌ای‌که شعارپارچه‌ای‌گوشه عکس‌به‌آن‌معنی‌خاص‌میدهد. آن‌عکس: «زنده باد دوستی خلق‌های چین و ایران ».....

سخنان چوئن‌لای نخست وزیر جمهوری خلق چین در ضیافت بافتخار شهبانوی‌ایران

چوئن‌لای : مارا برای پیشرفت راهنمائی کنید

چوئن‌لای نخست‌وزیر چین‌در ضیافتی که‌به افتخارعلیاحضرت شهبانو فرح ، در پکن ترتیب داده شد در سر میزشام‌سخنانی به شرح زیر ایراد کرد :

علیاحضرت فرح پهلوی‌شهبانوی گرامی ایران ،

سرکار علیه بانو فریده‌دیبا، عالیجناب نخست‌وزیرگرامی ایران ، امیرعباس هویدا ، مهمانان عالیمقام ایرانی دوستان و رفقا

بی نهایت خوشحالیم که امشب افتخار یافته‌ایم که به افتخار علیاحضرت فرح پهلوی شهبانوی ایران و سرکارعلیه بانو فریده دیبا و عالیجناب نخست‌وزیر ، امیر عباس هویدا و تمام مهمانان عالیمقام دیگر ایرانی چنین ضیافتی را برقرار کنیم .

لطفا اجازه بدهید که‌ازطرف دولت و مردم چین صمیمانه و گرمترین خوش آمد ها را به علیاحضرت و تمام مهمانان‌عالی مقام دیگر ایرانی و بوسیله شما احترام عمیق خود را نسبت به اعلیحضرت محمدرضاپهلوی شاهنشاه ایران ابراز دارم و درود های خود را به مردم‌ایران تقدیم کنم .

ایران کشوری با یك تاریخ قدیمی و تمدنی باستانی است . صنعتگران شایسته و بااستعداد ایرانی و مردم ایران فرهنك باشکوه پارسی‌را بوجودآوردند که بعنوان ارمغانی درخشان برای بشریت باقی مانده است و به گنجینه تمدن جهان شکوه و جلال می بخشد . در تحت رهبری اعلیحضرت پهلوی شاهنشاه ایران ، دولت و مردم ایران با تلاش‌پی‌گیر وموفقیت آمیز توانسته‌اند استقلال‌خود را حفظ کرده و منابع طبیعی ملی خود را محفوظ داشته و فرهنك ملی را توسعه داده ودر نو سازی کشور کوشیده‌اند . دولت و مردم‌چین صمیمانه‌آرزو دارند که پیروزی های بیشتر و جدیدتری در راهی که در پیش دارید بدست آورید . دوستان و رفقا : روابط‌دوستانه و دوستی قدیمی بین چینی هاو مردم ایران تاریخی باستانـی دارد . جاده معروف ابریشم که پیش از دو هزار سال پیش ساخته‌شد بهترین شاهد رابطه صمیمانه ماست .

تجدید روابط

این راه نقش‌تاریخی بزرگی در شناخت سیاست اقتصاد و فرهنك شرق و غرب داشت در هرحال براثر خرابکاری ها و توطئه های امپریالیزم روابط دوستانه بین دو کشور ما برای مدتی قطع شد . امروزما خوشحالیم که می بینیم براثر تلاش و کوششهای دو جانبه‌از سوی هر دو کشور دوستی‌قدیمی بین مردم چین و ایران و روابط دوستانه و همکاری بین دو کشور مجددا آغاز شد و بر اصول احترام مقابل به حق حاکمیت‌واستقلال بر پایه‌صلح و دوستی بدون دخالت درامور داخلی یکدیگر بطور متساوی و با حفظ منافع هر دو طرف و همزیستی مسالمت آمیز توسعه می یافت .

سال گذشته والاحضرت شاهدخت اشرف و والاحضرت شاهدخت فاطمه از کشور ما دیدار کردند و با این دیـدار تاثیر عمیقی بروی ماگذاشتند. فرستاده مخصوص چین در مراسم برگزاری جشن های‌با شکوه دو هزار و پانصد سال شاهنشاهی ایران که بمناسبت تاسیس امپراطوری‌پارسی‌ترتیب داده شده بود شرکت کرد و از طرف دولت و مردم ایران باگرمی واحترام استقبال شد. در دیدار علیاحضرت و دیگر همراهان برجسته و مهمانـان عالیمقام ازچین احساس‌دوستانه مردم ایران برای ما به‌ارمغان آورده شد و بدون تردید در افزایش تفاهم بین چین و ایران و توسعه آینده روابط دوستانه بین مردم ما و روابط دوستانه و همکاری بین دو کشور ما موثر است .

مهمانان عالیمقام ایرانی : از زمان تاسیس جمهوری‌خلق‌چین مردم چین‌درتحت رهبری‌ریاست جمهوری مائوتسه تونك به استقلال رسیده و به اتکاء به نیروی‌خوددرانقلاب‌سوسیالیستی و ساختمان سوسیالیزم موفقیت های چند بدست آوردند . در هر صورت سطح توسعه‌اقتصادی ما هنوز به نسبت سطح‌اقتصاد ما پائین است ، و هنوزاقداماتی مانده است که باید انجام دهیم و نقایصی در کار ما دیده میشود. درحین دیدار از شهر ما و دیگر اماکن علیاحضرت و مهمانان عالیمقام ایرانی‌دیگر با مردم ما تماس‌خواهند گرفت و با زندگی و طرز کار آنها اشنا خواهند شد. ما صمیمانه آرزومندیم که در هنگام‌دیدار از انها واین اماکن شما ما را راهنمائی کنید و نصایح سودمندتان را بما بگوئید تاباا استفاده از آنها کارمان را پیشرفت دهیم ما آرزومندیم‌که دیدار علیاحضرت و دیگر مهمانان عالیمقام ایرانی با موفقیت کامل قرین باشد.حال من میخواهم برای دوام و استحکام و توسعه دوستی بین مردم چین و ایران و روابط دوستانه و همکاری بین‌دو کشور بنوشم :

برای پیشرفت ، موفقیت و پیروزی ایران و سلامتی مردم آن ...

برای سلامتی اعلیحضرت محمد رضا پهلوی شاهنشاه ایران ....

بسلامتی علیاحضرت فـرح پهلوی شهبانوی ایران ...

بسلامتی سرکار علیه بانو فریده دیبا ...

بسلامتی عالیجناب نخست‌وزیر، امیر عباس هویدا ...

بسلامتی تمام مهمانان‌عالی‌مقامی‌که از ایران آمده‌اند...

بسلامتی عالیجناب‌سفیرایران عباس آرام ...

بسلامتی روسای‌کوردیپلماتیك ایران و بانوان‌حاضر وبسلامتی دوستان و رفقا ...

دیدار از شهر ممنوع

امروز سومین روز دیدار شهبانوی ایران از جمهوری خلق‌چین است . گزارشها و عکسهائی که در صفحات ۵ و ۲۰ شماره‌امروز روزنامه‌اطلاعات آمده است تا نیمه شب دیشب به تهران رسیده .

شهبانو بامداد دیروز در دومین روز اقامتشان در پکن‌از کاخ های امپراطوران قدیم‌در شهر ممنوع و موزه اشیاء تاریخی دیدن کردند . مجموعه این کاخها را که در کنار یکدیگر قرار گرفته و بیش از پانصد و پنجاه سال قدمت دارد شهر ممنوع‌مینامند‌بدانجهت که دردوران امپراطوران چینی ورود به آن‌آزادنبود‌این کاخها نه هزار تالار و اطاق دارد که ۷۲ هکتار معادل ۷۲۰۰۰۰هزار مترمربع مساحت آن است .

۵ قرن حکومت

چینی ها امروزه آنرا بـه صورت موزه درآورده بشکل قدیمی مورد بازدید قرارمی‌دهند در گوشه و کنار این شهر کاخهای امپراطوران به سبك معماری چینی قدیم در سال ۱۴۳۰ پایان گرفته است ولی‌به تدریج‌هریك‌ازامپراطوران قسمتی باین شهر اضافه کردند هر یك از بنا ها تالار های متعددی دارند که برای‌مراسم خاصی مورد استفاده قرارمی گرفته است ، پنج قرن این شهر مرکز زندگی و حکومت امپراطوران چین بوده‌است‌شهر ممنوع دیواری به ارتفاع ده‌متر دارد و دور آن رودخانه‌ای بنام آب طلائی عبور میکند در ساختمان این شهر بیش ازده هزار استاد کار و هنرمندچینی شرکت داشتند .

سکه های ایرانی

علیاحضرت شهبانو برای بازدید این مجموعه باستانی‌در ساعت ده و پانزده دقیقه بوقت پکن در حالیکه سرکار علیه خانم فریده دیبا و آقای هویدا نخست‌وزیر و سایر همراهان‌در التزام بودند به دروازه «او» که بزبان چینی نیمروز نامیده میشود و یکی از هشت دروازه شهر ممنوع است تشریف‌فرما شدند ومورد استقبال مدیرکل موزه ها و وزیر کشاورزی و خانم وزیر آب و برق چین‌قرار گرفتند .

شهبانو ابتدا از تالار بارعام سلاطین که در روز های‌مختلف مراسم‌و اعیاد شخصیتها را بحضور می‌پذیرفتنددیدن‌کردند و پس از آن از تالار هـای دیگر این شهر بازدیدنمودند سپس خوابگاه و محل زندگی خصوصی امپراطوران قدیمی چین که فقط در سال دو بار برای بازدید چینی ها گشوده میشود مورد بازدید علیاحضرت قـرار گرفت در این خوابگاه دبیرخانه و دفتر کارامپراطوران مورد بازدید قرار گرفت و فرامینی که صادر کرده‌بودند و بصورت آرشیوی نگهداری میشود مورد توجه واقع شد در فاصله کاخها که مردم برای بازدید از آثار تاریخی این شهر آمده بودند برای‌شهبانو ابراز احساسات میکردندشهبانو سپس با اتوموبیل‌به موزه‌اشیاء تاریخی که از حفاریهای چند سال اخیر کشف شده ودریکی از تالار های قدیم شهر ممنوع حفظ میشود تشریف فرماشدند ودیدن کردنداین‌اشیاء مربوط به هزاران سال قبل است و در بین آنها چند سکه جالب‌ایرانی که قرنها پیش‌بازرگانان ایران آنرا به چین آورده‌اند جلب نظر میکند .

در کنار یکی از سکه ها نوشته شده است که مربوط به هزار و صد سال قبل است در سالن دیگر این موزه ها ضمن بازدید از اشیائی که در حفاریها بدست آمده فرامین و دست خطهای قدیمی ، ابریشم هائی که پیش از یکهزار سال قبل بافته شده جلب نظر می کرد . در کنار این ابریشمها نوشته شده است که راه ابریشم برای صدور کالای گران‌قیمت گشوده شد و غرب را به چین از راه افغانستان‌و ایران‌مربوط کرد. بازدید علیاحضرت‌شهبانو از شهر ممنوع دو ساعت بطول انجامید . و معظم‌لها نیم‌ساعت بعد از ظهر امروز شهر‌ممنوع را بقصد اقامتگاه اختصاصی ترك کردند .

مذاکرات علیاحضرت شهبانو و چوئن‌لای نخست وزیر چین

اولین دور مذاکرات رسمی علیاحضرت شهبانو ایران و آقای چوئن لای نخست‌وزیر جمهوری خلق چین با حضور آقای هویدا نخست‌وزیر ،وزیر خارجه‌چین،رئیس‌اداره‌خاورمیانه وزارت امور خارجه جمهوری خلق‌چین ، معاون نخست‌وزیر چین برگزار شد در پایان این مذاکرات اعلام‌شد که‌مذاکرات علیاحضرت شهبانوی ایران و نخست‌وزیر جمهوری خلق چین در محیطی بسیار دوستانه انجام شده است . این مذاکرات قدری بیش از مدتی که پیش‌بینی میشد یعنی بمدت‌دوساعت انجام شد و در آن علیاحضرت شهبانو ایران در باره مسائل ایران و اقداماتی که برای‌حل آنها شده و انقلاب اجتماعی ایران و نیز خط مشی سیاسی ایران‌و روابط بین‌المللی‌کشور ما و سیاست مستقل ملی‌ایران و همچنین روابط بین دو کشور ایران و جمهوری خلق‌چین فرمایشاتی کردند و توضیحاتی دادند و آقای چوئن‌لای‌نخست‌ـ وزیر جمهوری خلق‌چین هم در باره علائق مشترك دو کشور ایران و چین و همچنین مسائل مورد نظر دو کشور صحبت کردند مذاکرات همچنان که گفته شد در محیطی بسیـار دوستانه و آکنده‌ازتفاهم کامل انجام گرفت .

گزارش خبرگزاری چین جدید

خبرگزاری چین‌جدید گزارش داد که‌آقای‌چوئن‌لای‌نخست‌وزیر شورای دولتی جمهوری خلق‌ـ چین بعد از ظهر امروز با علیاحضرت شهبانوی ایران مذاکره کرد .

خبرگزاری چین‌جدید گفت گفتگو های شهبانوی ایـران و چوئن‌لای در محیطی کاملا گرم و دوستانه انجام شد .

این خبرگزاری گفت دراین گفتگوها آقای هویدانخست‌وزیر ایران ، عباس آرام سفیرکبیر ایران در جمهوری خلق‌چین و کریم پاشا بهادری رئیس دفتر مخصوص علیاحضرت شهبانو از ایران و آقای لی‌هسین نین معاون نخست‌وزیر ، چی‌پنگ‌فه وزیر امور خارجه ، چن‌هسیر جسن‌سفیرچین‌دردربارشاهنشاهی و عده‌ای دیگر از شخصیتهای عالیمقام چینی حضورداشتند.

بازدید از کارگاه هنرهای دستی

بعد از ظهر دیروز در همان زمان که مذاکرات علیاحضرت شهبانوی ایران و آقای چوئن لای انجام میشد سرکار علیه خانم فریده دیبا از یك کارگاه هنر های دستی در پکن دیدن کردند در این کارگاه بسیاری از نمونه های هنر سنتی‌دستی چین زنده نگهداشته میشودو دختران وپسران‌جوان واستادان کهنسال هنر های دستی چینی به خلق آثار زیبائی مشغول هستند .

بازدید سرکار علیه خانم فریده دیبا از این کارگاه در حدود دو ساعت بطول انجامید.

نمونه های هنر های دستی ظریف چین مورد توجه سرکار علیه خانم فریده دیبا و آقـای ولیان وزیر تعاون و اموروروستا ها که در این دیدار حضور داشتند قرار گرفت .

نتایج امتحانات ششم نهائی متوسطه اعلام شد

★ ۴۰ درصد از شرکت کنندگان در انتخابات قبول شدند .

★ نتایج کلیه حوزه ها بتدریج تا روز دوم شهریور اعلام میشود

★ به معترضین دو هفته فرصت داده شد تا اعتراض خود را تسلیم نمایند .

نتایج امتحانات ششم متوسطه شهریور ماه از امروز اعلام شد.

امتحانات نهائی ششم توسط دانش‌آموزان و داوطلبان متفرقه در نیمه اول شهریور ماه آغاز شد و بیست و سوم شهریور به اتمام رسید .

در امتحانات نهائی شهریور ماه جمعا ۲۹ هزار دانش‌آموز و داوطلب متفرقه شرکت کرده بودند و در ۷۰ حوزه امتحانی امتحان دادند .

مقامات اداره امتحانات تهران امروز اظهار داشتند که نتایج ۸ حوزه امتحانی امروز اعلام شد و نتایج ۶۲ حوزه امتحانی دیگر تا روز دوم مهر ماه بتدریج اعلام خواهد شد .

میزان قبولی

امروز اطلاع حاصل شد که حدود ۴۰ درصد از شرکت‌کنندگان در امتحانات شهریور ماه قبول شده‌اند . مقامات مطلع اظهار نظر میکنند که میزان در صد قبولی امتحانات شهریور ماه بیشتر از خرداد ماه بوده است .

خبرنگار ما درباره افزایش درصد قبولی می‌نویسد: سئوالات امتحانی شهریور ماه با توجه به اطلاعات و معلومات شرکت کنندگان طرح شده بود . مقامات اداره امتحانات آموزش و پرورش به طراحان سئوالات امتحانی شهریور ماه توصیه کرده بودند که از طرح سئوالات مشکل و پیچیده احتراز جویند .

سئوالات خردادماه

سئوالات شرکت کنندگان در امتحانات خرداد ماه در چند درس مشکل طرح شده بود و بهمین دلیل شرکت‌کنندگان رشته ریاضی به سئوالات فیزیک ، شرکت کنندگان رشته طبیعی به سئوالات شیمی و همین شرکت کنندگان به سئوالات زبان خارجه اعتراض داشتند .

رسیدگی به اعتراضات

مقامات اداره امتحانات آموزش و پرورش تهران اعلام کردند که نتایج امتحانات داطلبان متفرقه در حوزه های مربوط اعلام میشود و نتایج امتحانات دانش‌آموزان دبیرستانهای پایتخت به دبیرستانهائی که مشغول تحصیل بوده‌اند ارسال خواهد شد.

همین مقامات اضافه نمودند که از امروز تا دو هفته دیگر به شرکت کنندگان در امتحانات شهریور ماه فرصت داده میشود تا هرگونه اعتراض و شکایت خود را با روسای حوزه های مربوطه در میان بگذارند .

کارخانه اکسیژن کرمان منفجر شد

تمام تاسیسات کارخانه سوخت و ازبین رفت

کرمان ـ ظهر دیروز کارخانه اکسیژن کرمان واقع در محلی بنام «حسینیه» در ده کیلومتری کرمان با صدای مهیبی منفجر شد و تاسیسات آن به قلی از سنك و خاك تبدیل گردید.

هنگام وقوع این حادثه فقط دو تن از کارگران کارخانه سرگرم پر کردن کپسول های گاز بودند که یکی از آنها بنام جهانبخش کوهستانی ۲۱ ساله اهل جیرفت کشته شد و دیگری بنام حمید امامی ۱۷ ساله به شدت مجروح گردید.

براثر انفجار عظیم دیوارهای چند خانه اطراف کارخانه نیز شکاف برداشت و ساکنان منطقه بتصور وقوع زلزله از خانه های خود بیرون ریختند.

صدای انفجار نیز تا شعاع زیادی شنیده شد بطوری که اهالی کرمان نیز آنرا شنیدند انفجار مزبور چنان شدید بود که تیر آهن های بزرك و مصالح ساختمانی تا دویست متری محل انفجار باطراف پخش شده‌است .

بقرار اطلاع این کارخانه که اکسیژن منطقه کرمان و اطراف را تامین میکرد متعلق به بخش خصوصی بود و خسارات وارده بالغ بر ده میلیون ریال است .

گفته میشود که علت وقوع حادثه براثر پرشدن زیاد کپسول ها از گاز و یا آتش سیگار بوده است .

چند حادثه
از گوشه وکنار تهران و شهرستانها

جوان دوست‌کش به حبس ابد محکوم شد

عباس احمدی

روز گذشته محاکمه عباس احمدی متهم به قتل حسین طاهرخانی در شعبه ۳ دادگاه عالی جنائی تهران پایان‌یافت واعضاء هیئت دادرسان شعبه ۳ به اتفاق اکثریت آرا اورا به حبس ابد با اعمال شاقه محکوم کردند .

طبق ادعانامه دادستان تهران عباس متهم است که در یک نزاع دستجمعی بر سر فروش حشیش با چاقو در بلوار الیزابت حسین طاهرخانی را کشته است .

حادثه در تاریخ ۳۰ دیماه سال ۵۰ اتفاق افتاد و بدنبال این ماجرا عباس بازداشت شد.

متهم در دادگاه منکر قتل شد ولی دادرسان دادگاه پس از چند ساعت بحث وشور اورا مجرم شناختند و به حبس ابد با اعمال شاقه محکوم کردند .

متهم از رای صادره فرجام خواست وپرونده برای رسیدگی به دیوانعالی کشور فرستاده شد .

از زن قاچاقچی :

۵ کیلو هروئین کشف شد

هروئین مکشوفه در منزلی واقع در علی‌آباد خزانه نگهداری میشد

از یك زن قاچاقچی مقداره کیلو هروئین کشف شد و زن دیگری نیز باتهام مخفی کردن آن دستگیر شد . شوهر و برادر این زن نیز چند روز قبل باتهام حمل ۲۲۰ گرم هروئین توسط مامورین دستگیر شده بودند . حدود یکماه قبل به مامورین تجسس کلانتری چهارده تهران اطلاع رسیده بود که شخصی بنام حسین خراباتی از رضائیه به تهران هروئین وارد کرده و آن را در منزلش واقع در خیابان شهباز خیابان تابنده بفروش میرساند .

مامورین تجسس حسین را زیر نظر گرفتند و مراقب اعمال

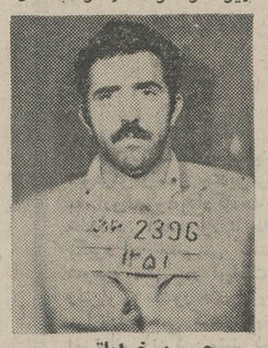

حسین خراباتی

و رفتار او بودند مامورین دریافتند که همسر حسین بنام بانو خمار سلیمانی معروف به عالیه و سلیمان توکلی برادر زنش نیز در امر قاچاق با او همکاری میکنند و آنها از راه فروش هروئین و تریاك ثروت زیادی اندوخته‌اند و دارای یك دستگاه اتوبوس و چند دستگاه اتومبیل سواری نیز هستند .

مامورین سرانجام با لباس مبدل خواستند که از قاچاقچیان هروئین مقدار یك کیلو مواد مخدر خریداری کنند اما حسین و اطرافیانش اینکار رانکردند و آنها بخیال خود مامورین را اغفال کردند .

تا اینکه چهار روز قبل مامورین دسته دوم اداره مبارزه بامواد مخدر شهربانی کل کشور حسین خراباتی را با ۲۲۰ گرم هروئین که در منزل توکل سلیمانی برادر زنش واقع در میدان خراسان خیابان طوس کوچه اسلامی پلاك ۵۰ نگهداری می کرد باتفاق توکل دستگیر و تحویل مقامات قضائی ارتش دادند .

با دستگیر شدن حسین و توکل مامورین تجسس کلانتری ۱۴ اطلاع یافتند که مقداره کیلو هروئین از آذربایجان به تهران آورده شده و هروئین‌ها متعلق به حسین خراباتی است . ماموران دریافتند که هروئینها را در داخل اتومبیل پیکانی مخفی و اتومبیل را در گاراژی متوقف کرده‌اند مامورین پس از یك سلسله تحقیق و بازرسی متوجه شدند که پیکان محتوی هروئین بشمار ۹۶۴۷۹ تهران دال است و آنرا در خیابان قزوین خیابان قوام یافتند وقتی مامورین بسراغ اتومبیل پیکان رفتند متوجه شدند قبلا هروئین را از اتومبیل خارج کرده‌اند .

مامورین سرانجام متوجه عالیه همسر حسین خراباتی شدند و او را زیر نظر گرفتند مامورین وقتی در تعقیب عالیه بودند مشاهده کردند که او هر شب به علی آباد خزانه به داخل خانه‌ای رفت و آمد می‌کند تا اینکه بعد از ظهر دیروز هنگامیکه عالیه دو باره وارد آن خانه شد مامورین نیز همراه عالیه بداخل رفتند و خانه را مورد بازرسی قرار دادند . مامورین پس از جستجوی زیاد بداخل زیر زمین خانه رفتند در این خانه زن دیگری نیز بنام ربابه قدیمی که صاحبخانه بود دیده میشد مامورین موفق شدند از داخل زیر زمین خانه ۵ کیلو هروئین را پیدا کنند در تحقیقاتی که به عمل آوردند روشن شد که عالیه هروئینها را بخانه ربابه آورده و ربابه آنرا برای عالیه مخفی کرده است مامورین ربابه و عالیه و هروئینها را بکلانتری بردند.

عالیه در کلانتری خود رااهل میانه معرفی کرد و گفت که هروئینها متعلق به شوهرش حسین خراباتی است پرونده عالیه و ربابه به دادرسی ارتش فرستاده شد .

عالیه زن قاچاقچی

بدینوسیله باطلاع عموم مرغداران میرساند

که شرکت از این تاریخ مطابق نرخ های اعلام شده از طرف سندیکای مرغداران آمادگی خودرا برای خرید تخم مرغ اعلام میدارد. در حال حاضر نرخ خرید تخم مرغ از مرغداران قرارهرکیلو ۵۴ ریال وفروش به‌مغازه ها و شهرستانها ۵۶ ریال میباشد بهای تخم مرغ خریداری نقدا پرداخت میگردد

شرکت تعاونی مرغداران تهران
تلفن ۹۲۷۶۹۲

آگهی استخدام

نیروی دریائی شاهنشاهی

نیروی دریائی شاهنشاهی بمنظور تامین احتیاجات استخدامی خود تعداد غیر نظامی را بشرح زیر با در نظر گرفتن شرایط عمومی استخدام برمبنای آئین نامه استخدام کارمندان غیرنظامی درارتش شاهنشاهی جهت خدمت در تهران بطور رسمی استخدام مینماید .

داوطلبین میتوانند با در دست داشتن مدرک تحصیلی و چهار قطعه عکس پرسنلی خود همه روز باستثنای پنجشنبه ها و ایام تعطیل از ساعت ۸ تا ۱۲ صبح الی تاریخ ۵۱٫۷٫۴ برای ثبت نام و کسب اطلاعات بیشتر به شعبه کارمندان پرسنل نیروی دریائی شاهنشاهی واقع در چهار راه قصر مراجعه فرمایند .

مدرک تحصیلی	تعداد مورد نیاز
لیسانسیه حسابداری	۴ نفر
لیسانسیه اقتصاد	۳ نفر
لیسانسیه حقوق قضائی	۱ نفر
لیسانسیه آمار	۱ نفر
دیپلمه ماشین نویس (مرد)	۱ نفر

آ ـ ۴۳۷۲۴

آگهی مزایده

بانک ملی ایران ششدانگ عرصه و اعیانی محل یکباب کارخانه پلاک های شماره ۱ و ۲ و ۴ و ۲۴۹ الی ۲۵۵ فرعی از ۲۲۴ اصلی بمساحت ۵۱۱۴٫۵ متر مربع واقع در خیابان ۱۲ متری جدید علی آباد و غرب پاسگاه ژاندارمری خزانه فرح آباد که دارای حدود ۱۹۰۰٫۱ متر مربع زیر بنا میباشد از طریق مزایده بفروش میرساند . خریداران میتوانند برای بازدید محل مزبور بنشانی فوق ودریافت برگ شرایط مزایده بدفتر اداره ساختمان این بانک واقع در خیابان سعدی جنوبی نبش کوچه ممتاز مراجعه و در صورت تمایل پیشنهاد خود را طبق شرایط مزایده تا آخر وقت اداری روز ۱۸٫۷٫۱۳۵۱ بدفتر اداره ساختمان این بانک تسلیم نمایند. پیشنهادات وصله در ساعت ۱۰ صبح روز ۱۹٫۷٫۱۳۵۱ باز و قرائت خواهد شد .

عوارض و مالیات و هزینه آگهی بعهده برنده مزایده بوده و به پیشنهادات فاقد سپرده و مشروط و مبهم ترتیب اثر داده نخواهد شد . م الف ۴۴۳۳۸

بانک ملی ایران
آ ـ ۴۴۳۳۸

۱ ـ ۳

شرکت ملی نفت ایران ـ پالایشگاه شیراز بمنظور ایاب وذهاب کارکنان خود از شهر شیراز بمحل پالایشگاه درآب باریك وبالعکس احتیاج به اجاره ۲ تا ۵ دستگاه اتومبیل سواری پنج‌نفره از مدل ۷۱ ببالا دارد که در نظر است ازطریق مناقصه به‌اشخاص یا موسسات واجد صلاحیت واگذار نماید.

علاقمندان مایل به شرکت در مناقصه می‌توانند تا تاریخ ۱۰٫۷٫۱۳۵۱ به‌نشانی های زیره راجعه وپرسشنامه مربوطه راکه‌حاوی اطلاعات لازم‌برای تعیین صلاحیت می باشد دریافت وپس از تکمیل تاآخر وقت‌اداری روز ۲۰٫۷٫۵۱ مسترددارند بدیهی است پس از رسیدگی از اشخاص یا موسسات واجد شرایط برای شرکت درمناقصه دعوت بعمل خواهد آمد.

۱ ـ تهران ـ پالایشگاه تهران ـ شهر ری ـ اداره مرکزی ـ دفترامور مالی اطاق شماره ۱۲۱
۲ ـ شیراز ـ پالایشگاه شیراز ـ آب باریك ـ دفتر محوطه ـ دفترامور مالی اطاق شماره ۵۲

ـ ۱ ـ آ ـ ۴۲۷۸۴

دعوت مجمع عمومی فوق‌العاده

بدین‌وسیله ازصاحبان سهام کارخانه شیر پاستوریزه مازندران (شرکت سهامی خاص) دعوت میشود که برای شرکت در مجمع عمومی فوق‌العاده در ساعت ۱۶ روز ۹٫۷٫۵۱ در محل کارخانه حضور بهم‌رسانند .

دستور جلسه :
اتخاذ تصمیم در خصوص سرمایه شرکت.

ساری ـ هیئت مدیره
آ ـ ۴۴۰۶۸

ذبیح‌الله تمیز (عکس بالا) مدت ۲۵ روز است از بیمارستان خارج وبه علت اختلال حواس تابحال مراجعت ننموده‌است خواهشمند است هرکس اطلاعی ازنامبرده دارد به تلفن های ۲۶۳۴۷ مغازه ورشوچی و ۳۵۵۸۱۱ بیمارستان به محمود تمیز خبر دهد.

آ ـ ۱۳۵۸۵

کیلکا
تازه‌ترین تازه‌ها

سك گمشده

یک سگ کوچک بنام PEEWEE رنگ مشکی ـ پائین دست و پا قهوه‌ای ـ نوك یکی از گوش ها دارای خمیدگی، متعلق بسفارت ژاپن گمشده است. یابنده به تلفن‌های ۴۲۸۴۸ و ۴۹۸۲۸ تماس گرفته ، مژدگانی دریافت نماید.

آ ـ ۴۴۸۸۴

مجالس مذهبی امشب تهران

برنامه تازه

حسینیه بزرگ بنی‌فاطمه

عید میلاد مسعود حضرت بقیة‌الله ارواحنافداه را بشما تبریک می‌گوید و بخواست خداوند متعال شروع (برنامه‌های تبلیغاتی وسیع و جدیدی) را با استفاده از راهنمائی های : جناب آقای ناصر مکارم شیرازی که از اساتید عالیقدر حوزه علمیه قم میباشد اعلام میدارد .

و بهمین منظور مجلس جشن پرشکوهی در شب های جمعه و شنبه و یکشنبه (۱۳ و ۱۴ و ۱۵ شعبان ۱۳۹۲) در مرکز حسینیه تشکیل است. و آقای مکارم در موضوع « قیام مهدی (ع) نقطه عطفی در تاریخ انسانیت» و «لزوم تحول و توسعه سریع در تبلیغات دینی در عصر ما» بحث می‌فرمایند.

شروع جلسه : ساعت ۸ بعدازظهر

آدرس : حسینیه بنی‌فاطمه ـ سرچشمه، اول خیابان امیرکبیر .

تلفن ۳۰۱۴۶۶ دفتر حسینیه بنی فاطمه

بسمه تعالی

عالم در انتظار دادگستری است که جهان را پراز عدل‌وداد نماید باحترام تولد حضرت حجة‌ابن‌الحسن عسگری علیه‌السلام‌ده شب در مسجد احمدیه نارمک خیابان سی‌متری چهارراه میناواز ساعت ۷ونیم بعدازظهر ۲۸ شهریور خطیب ارجمند آقای حاج سید عبدالرضا حجازی سخنرانی میفرمایند. از عموم مخصوصا جوانان عزیز شرکت فرمایند.

الاحقر جلالی خمینی

هیئت قائمیه

عید میلاد حضرت قدس ولی عصر عجل‌الله تعالی فرجه الشریف بعموم شیعیان جهان تبریک میگوید

جشن بزرگ میلاد

عصر ۱۵ شعبان از ساعت ۳ تا ۱۰

نشانی : میدان خراسان خیابان رستم ـ مسجد صدریه

هیئت قائمیه

فبشر عباد الذین یستمعون القول فیتبعون احسنه

مسجد جوادیه

برای اطلاع عموم ، آقایان و بانوان برنامه شبهای جمعه وشنبه را اعلام میدارد.

شب جمعه ـ پس از اقامه جماعت درس تفسیر درشبستان مسجد

شب شنبه ـ جناب آقای خزعلی پیرامون اسلام و اجتماع سخن خواهند گفت درپایان بسئوالات پاسخ خواهند داد .

تلفن ۸۲۲۷۵۶ ـ ۸۲۷۴۷۴ ـ ۸۲۷۳۷۳ شروع ۸ بعداز ظهر

بمناسبت ایام تولد دوازدهمین امام شیعیان جهان حضرت مهدی علیه‌السلام ازشب‌یازدهم ماه شعبان بعد از نماز مغرب‌وعشاء تاده شب در مسجد ارباب واقع درخیابان دلگشا دانشمند عالیمقام سخنگوی اسلام خطیب شهیر جناب آقای محی‌الدین تهرانی در باره اثبات وجود مقدس امام زمان بادلائل عقلی و علمی و قرآنی وروایتی و تاریخی در اشکالات منکرین باشما سخن میگوید.

مسجد ارباب

آگهی نوبت سوم مجمع عمومی فوق‌العاده

چون دومین جلسه مجمع عمومی فوق‌العاده اعضاء شرکت تعاونی رانندگان تاکسی و کرایه تهران درساعت ۵ بعدازظهر روز سه‌شنبه ۲۸ شهریورماه ۵۱ به‌علت عدم حصول اکثریت رسمیت نیافت ، از کلیه اعضاء شرکت دعوت میشود که ساعت ۴ بعدازظهر روز شنبه ۱۵ مهرماه ۵۱ جهت تشکیل جلسه درمحل شورای عالی اصناف‌حضور بهمرسانند ، برطبق‌ماده ۳۰ اساسنامه این‌جلسه باحضور اعضای حاضر درجلسه رسمیت‌خواهد یافت . دستور جلسه اصلاح اساسنامه و تطبیق آن بامقررات قانون شرکتهای تعاونی .

رئیس هیئت مدیره

گروه فرهنگی کارون

دبیرستان کارون افتخار دارد: امسال (۵۰ـ۵۱) نیز مانند سالهای گذشته درصد قبولی دانش آموزان کلاسهای ششم‌طبیعی این دبیرستان در بین کلیه دبیرستانهای ناحیه ۸ تهران مقام‌اول را احراز نموده است .

دبیرستان کارون شامل: دوره کامل راهنمائی تحصیلی: دوره اول ودوم دبیرستان ـ ششم طبیعی ـ ششم ریاضی .

نشانی ـ خیابان امیریه مقابل منیریه جنب کلانتری ۱۲ تلفن ۴۶۳۲۵

آ ـ ۴۴۸۲۸

نورهای تازه سازمان جلب سیاحان

پائیز دل‌انگیز در سواحل شمال

چهار روز سفر و استراحت در شمال با ۲۲۰۰ ریال ـ حرکت سه‌شنبه‌ها

با همکاری آژانس مسافرتی پرس توریست

●●●

تور اصفهان و شیراز

شش روز سفر فراموش نشدنی با ۳۵۵۰ ریال ـ حرکت یکشنبه‌ها

●●●

محل رزرو : سازمان جلب سیاحان
آدرس : بلوار الیزابت ـ شماره ۱۷۴
تلفن : ۶۲۱۲۹۰

آ ـ ۴۴۸۳۲

خبرهای تلفنی شهرستانها

قلاب موتور آبی مردی را کشت

خرمشهر ـ مردی بنام صحبت حیدری ۴۲ ساله «بارشمار» هنگامیکه در بندر خرمشهر سرگرم شمارش باربود بوسیله قلاب یکی از موتورهای آبی حمل باربندر که به سرش اصابت کرد مجروح شد.

صحبت حیدری ببیمارستان منتقل شد ولی قبل از رسیدن به بیمارستان درگذشت .راننده موتور آبی دستگیر گردید.

نقشه جامع شهر شیراز تصویب شد

شیراز ـ نقشه جامع شهر شیراز درجلسه فوق‌العاده انجمن شهر که دیشب بریاست خانم حکیمی درسالن شهرداری شیراز تشکیل شد با اکثریت آراء به تصویب رسید.

هفته گذشته هنگامیکه نقشه جامع شیراز بوسیله شهردار این شهر به انجمن تسلیم و مطرح گردید عده‌ای از نمایندگان انجمن شهر باآن مخالفت کردند ولی سرانجام در جلسه‌ای که با حضور استاندار فارس تشکیل گردید وبا توضیحاتی که استاندار به اعضای انجمن داد، نقشه مذکور تصویب و برای اجراء بشهرداری شیراز ابلاغ شد.

تاکسی عابر را کشت

بم : روز گذشته تاکسی شماره ۲۱۳۲۵ کرمان برانندگی احمد هنگامیکه از یکی ازخیابان های شهر کرمان میگذشت با عابری بیست‌ساله بنام ناصر سلمانیان تصادف کرد و باعث مرگ وی شد.

ورزشکاران صاحب‌خانه میشوند

آقای کیانپور استاندار اصفهان در جلسه‌ای که با شرکت جمعی از ورزشکاران در دفتر وی تشکیل شد ، اظهارداشت کلیه قهرمانان اصفهانی که در مسابقات رشته های مختلف ورزشی کشور به مقام اول نائل شده‌اند در صورتیکه خانه نداشته باشند، صاحب‌خانه می شوند .

تاسیس مدرسه عالی زبان فرانسه در تبریز

تبریز : «مسیولوکویه» رئیس انجمن فرهنگی ایران و فرانسه طی گفتگوئی به خبرنگار اطلاعات در تبریز گفت :

ـ دولت فرانسه بعد ازتهران، نخستین مدرسه عالی صنعتی فرانسه زبان را در تبریز دایر می‌کند ودانشجویان این مدرسه از بین دیپلمه‌هایی که به زبان فرانسه تسلط دارند انتخاب خواهد شد.

«مسیولوکویه» افزود : پس از تاسیس دانشگاه صنعتی ایران وفرانسه نسبت به توسعه موسسات عالی آموزشی فرانسه زبان در شهرهای دانشگاهی اقدام می‌شود. انجمن فرهنگی ایران و فرانسه از ۱۲ سال پیش در تبریز تاسیس شده و بامحلی که اخیرا برای انجمن در نظر گرفته شده نسبت به گسترش زبان فرانسه اقدام خواهد شد .

کارگری زنده بگور شد

سمنان ـ کارگری بنام اسداله فرزند محمد هنگامیکه در معدن نمک «سرخه» با باروت چاله‌ای ایجاد میکرد، براثر انفجار ناگهانی باروت وریزش کوه‌زیر خروارها نمک مدفون شد و درگذشت .

این معدن در سی کیلومتری سمنان واقع است.

تاکسی ها ازپرداخت عوارض معاف شدند

خرمشهر ـ طبق تصویب انجمن شهر خرمشهر عوارض عبور از روی پل خرمشهر برای تاکسی‌های این شهر لغو شد.

قبل از این تصویبنامه تاکسی ها هنگام عبور از روی پل خرمشهر هربار ۵ ریال عوارض می‌پرداختند.

انجمن شهر تصمیم گرفت این عوارض از این پس از کامیونها دریافت خواهد شد.

ضمنا انجمن شهر تصویب کرد که شهرداری خرمشهر دو ماشین زباله‌کشی مجهز و دو ماشین حمل گوشت مجهز به سردخانه خریداری کند.

سازمان فرهنگی ابطحی ساوجی

کودکستان و دبستان ملی

باسابقه‌ای درخشان همه روزه صبح و عصر ازدانش آموزان (دختر وپسر) ثبت‌نام مینماید ضمنا تعدادی مربی دوره دیده برای کودکستان استخدام می نماید .

تهران خیابان باباییان مقابل باغ گلستان تلفن ۹۵۷۲۳۸

اطلاعیه واحد تعلیمات مکاتبه‌ای دانشسرایعالی سپاه دانش

به اطلاع آموزگاران نامبرده در زیر که در مسابقه ورودی دوره تحصیل از طریق مکاتبه شرکت کرده و به عنوان ذخیره انتخاب شده‌اند میرساند :

چون اخیرا امکان پیدا شده که ازتعداد معدودی از افراد ذخیره دوره تحصیلات مذکور ثبت نام شود لذا برك درخواست ثبت‌نام و دفترچه راهنما به آدرسی که روز مسابقه به دفترواحد تعلیمات مکاتبه‌ای تسلیم کرده بودند وسیله پست سفارشی ارسال شده است تا نسبت به ثبت نام خود حداکثر تا ۱۰ مهرماه اقدام نمایند .

کسانی که احتمال میدهند بعلت تغییر نشانی ممکن است نتوانند اوراق ارسالی را دریافت دارند می توانند ضمن اعلام نشانی جدید خود از صندوق پستی ۲۷۱۹ بخواهند تا مدارك مذکور مجددا بنام آنها فرستاده شود .

ذخیره های رشته زبان وادبیات فارسی

۱ـ باصفا محمدرضا
۲ـ پهلوان افشاری محمود
۳ـ جعفری محمدعلی
۴ـ جوانشیری قاسم آبادی عباسعلی
۵ـ چنگیزی محمد
۶ـ دلیلی ابوالقاسم
۷ـ راضی شیشوان گلشن
۸ـ صالحی مرزیجرانی محمد حسن
۹ـ طاهری اعظم علی
۱۰ـ علی‌آبادی غلامرضا
۱۱ـ کسائی کیوی حبیب‌اله
۱۲ـ مساوات صدیقه
۱۳ـ موسوی پیر اکبر

ذخیره‌های رشته آموزش وپرورش ابتدایی

۱ـ حسینی سیدمظفر
۲ـ درجاتی سید تقی
۳ـ رجب‌پورنوبیجاری عباس
۴ـ زاغی لنگرودی رمضانعلی
۵ـ سخدری محمد
۶ـ طاهری یزدی سیدجلیل
۷ـ فیاض مقدم ذکریا
۸ معتکف‌پور مهدی

ذخیره‌های رشته ریاضی ـ فیزیك

۱ـ افطار هوشنك
۲ـ باغدار رمضان
۳ـ حکیم‌الهی ابراهیم
۴ـ حبشی ابوالقاسم
۵ـ حسنی‌نژاد بهمن
۶ـ سنگلاج‌قوچان عتیق‌ابراهیم
۷ـ صالحی محمود
۸ـ صادقی علمداری محمدصادق
۹ـ قلیچ‌خانی علی
۱۰ـ مالکی تکلاغ عزیزاله
۱۱ـ مارسولی فرهنك
۱۲ـ نظیری محمدحسن
۱۳ـ نهاوندی پور احد

ذخیره‌های رشته شیمی ـ طبیعی

۱ـ آقانوری ابراهیم
۲ـ آقائی‌مزرعه‌نو جلال
۳ـ اصغری محمدحسن
۴ـ انصاف‌جو محمدصادق
۵ـ آخوندنژاد آقامحمد
۶ـ بیگی عبداله
۷ـ بلارك محمدرضا
۸ـ تاجرزاده دهخوارقانی علی
۹ـ جعفری جلیل محمد
۱۰ـ جعفری باویل علیائی‌حسن
۱۱ـ خلیل‌نیای لیمودهی‌ام کلثوم
۱۲ـ حاتمی راستگو بهروز
۱۳ـ خدابخش زاده محمود
۱۴ـ رحیمی النگی کمال‌الدین
۱۵ـ روحانی محمد
۱۶ـ رائی‌زاده میراحمد
۱۷ـ روان‌فر حسن
۱۸ـ شاه‌حسینی وجیه‌الله
۱۹ـ شاهسواری شکراله
۲۰ـ سفلائی محمد
۲۱ـ عسگری قاسمعلی
۲۲ـ علی حسینی عنایت‌اله
۲۳ـ فریدون زاده عیسی
۲۴ـ فخاری مهرجردی سعید
۲۵ـ فروردین زهره
۲۶ـ مختاری ورنو سفادرانی رمضانعلی
۲۷ـ وزیری سرشك رضا
۲۸ـ کبیری‌هرزویلی اسحق
۲۹ـ یاقوتی پور عزیزاله

آ ـ ۴۴۸۱۶

سالگرد
فروشگاه کورش

را بمدیران و کارکنان آن فروشگاه صمیمانه تبریك میگویم .

نورمند

این کار بی نتیجه است . اما
با یک عدد قرص جدید پشه کش
برقی گلوب مت
مؤثرتر ، راحت‌تر ، تمیزتر پشه‌ها را
تار و مار کنید . تلفن مرکز پخش ۵۳۱۵۷۷

Dr. JORDAN SCHOOLS

آمادگی * دبستان * شبانه روزی

علاوه بر برنامه فارسی روزانه سه ساعت تدریس زبان انگلیسی باروش صحیح وبااستفاده از لابراتوار زبان ، کلاسهای کم‌جمعیت توجه ومراقبت فردی ـ محیط خانوادگی ـ گردش دستجمعی ، به همراهی مربی ـ فعالیت‌های اجتماعی وورزشی ، غذا ، ووسیله رفت وآمد ، ثبت‌نام همه روزه از ۸ صبح تا ۱۲ واز ۴ تا ۸ بعداز ظهر

آدرس ـ خیابان وزراء ـ روبروی پارك ساعی ـ خیابان هفدهم تلفن ۶۲۴۵۹۵

متهم به قتل هما در پای میز محاکمه

متهم: من خاله‌ام را نکشته‌ام و روحم از قتل هما خبر ندارد

دادرسان شعبه ۲ دادگاه عالی جنائی مرکز دیروز محاکمه علی فراهانی متهم بقتل‌عشرت قربانی معروف به هما را آغاز کردند.

طبق کیفرخواست دادسرای تهران علی فراهانی پسر خاله‌هما متهم است که در آبانماه سال گذشته با چادر عشرت قربانی را خفه کرده است.

جریان حادثه

ظهر روز ۱۰ آبان ماه ۱۳۵۰ در خرابه‌ای واقع در حوالی تاسیسات شرکت واحد (شمال

علی فراهانی متهم بقتل هما

نارمک) جنازه یک زن ۳۰ساله‌ای کشف شد و متعاقب‌آن بازپرس دادسرای تهران تحقیقات‌وسیعی راجهت یافتن‌قاتل ویا قاتلین این زن آغاز کرد . دو ساعت بعد از کشف جسد ، مردی به پاسگاه ژاندارمری مجیدیه اطلاع داد که همسرش از ۵ روز پیش مفقود شده است باتحقیقات‌بعدی روشن شد که این مرد جواد کاشانی شوهر هما است که جسدش در خرابه پیدا شده بود.

بازپرس شعبه ۲۱ دادسرای تهران باین پرونده رسیدگی کرد و پس از مشاوره با پزشک‌قانونی اعلام کرد : این زن (هما) سه شب پیش بقتل رسیده است و پزشک قانونی پس از تائید این نظر در تکمیل‌آن گفت : قتل‌براثر فشردن گلو وخفگی صورت گرفته است .

با اعلام قتل ، بازپرس‌دستور احضار چند نفر از جمله شوهر مقتوله (جواد کاشانی) را صادر کرد. جواد در بازپرسی گفت : دو شنبه هفته‌ای که زنم مفقود شد تا پاسی از نیمه شب‌درمنزل منتظرش ماندم ولی او نیامد چون ناچار بودم بسرکار بروم از خانه خارج شدم ولی شب که بخانه‌باز گشتم دیدم‌وضع اطاق روبراه‌شده و رختخوابها هم جمع‌آوری شده است .

بعدابمن گفتند که در غیابم هما بخانه آمده مجددا خانه راترک کرده است ، پس از این حادثه من دیگر همسرم‌را ندیدم .

بازپرس دادسرای تهران با توجه به گفته های جواد کاشانی همسرهما دستورداد علی‌فراهانی پسر خاله مقتوله نیز برای باز- پرسی احضار شود.

در تمام این مدت منزل شماره ۱۳۶ واقع در ۱۰ متری سعادت بدستور مقامات قضائی لاکومهر شده بود . علی در بازپرسی منکر دخالتش در قتل هما شد و گفت چطور ممکن است من مرتکب این قتل شده باشم ؟

ولی با شهادت زهرا نامادری علی وتحقیقات‌بعدی برای بازپرس مسلم شد که علی فراهانی قاتل است ولی او حاضر به اعتراف نبود و چون مدارک موجود برای بازداشت وی‌کافی‌بود‌طبق دستور بازپرس زندانی شد .

هما، که در پائیز سال گذشته بقتل رسید

علی در زندان چندین‌بار تقاضای ملاقات بازپرس را کرد و هربار اعتراف ضد ونقیضی درباره هما بیان داشت او زمانی پدر و نامادریش و گاهی خود راقاتل معرفی میکرد .

پرونده علی برای تعیین تکلیف به شعبه ۲ دادگاه عالی جنائی فرستاده شد .

★★★

ساعت ۱۰بامداد دیروزمحاکمه علی فراهانی در شعبه ۲دادگاه عالی جنائی استان تهران آغاز شد .

ابتدا رسمیت‌جلسه توسط‌آقای دکتر امیرحسین شیخ‌نیا رئیس دادگاه اعلام‌شد و سپس ادعانامه دادستان‌توسط‌منشی‌محکمه‌قرائت شد .آنگاه‌رئیس دادگاه،سئوالات خود را از متهم آغاز کرد :

رئیس : کیفرخواست قرائت شده را شنیدی آیا اتهامات‌وارده را قبول داری یا خیر ؟

متهم : من اتهامات وارده را قبول ندارم ، روحم از قتل هما اطلاع ندارد .

رئیس : بانو هما چه نسبتی‌با تو داشت و از چه تاریخی در منزل توزندگی میکرد وروابط‌تو با او در چه حدی بود ؟

متهم : بانو هما خاله‌من بود ما مدت ۳ سالی‌بودکه با یکدیگر زندگی میکردیم و روابط خوبی داشتیم .

رئیس : آیا هرگز تو با بانو هما در خصوص مسئله‌ای‌اختلاف پیدا کردی یانه ؟

متهم : خیر من با او اختلافی پیدا نکردم .

رئیس : بانو فاطمه کیست وبا تو چه نسبتی دارد ؟

متهم : بانو فاطمه عیال‌عقدی من است .

رئیس :آیادرتسهیل امرازدواج تو بافاطمه بانو هما اقداماتی کرد یا خیر ؟

متهم : اقداماتی نکرد .

رئیس : برای تهیه مقدمات‌عقد وازدواج توبافاطمه و خریدهائی که معمولا به عهده داماد است چه کسی بتو کمک کرد و آیا از بانو هما در این باره پولی قرض گرفتی یا خیر ؟

متهم : برای انجام ازدواج صاحبکارم مبلغی‌به من قرض‌داد بانو هما فقط برای زنم چند قواره پارچه خرید وچندی بعد هم چون من نگذاشتم با فاطمه گردش‌بروند این پارچه ها را نیز پس‌گرفت .

رئیس : تو قرض‌از خاله‌ات را در محضر دادگاه انکار میکنی ولی در تمام مراحل تحقیقات صریحانه به این موضوع اقـرار کرده‌ای و حتی گفتی هما برای گرفتن طلبش مدام به من فشارمی آورد در این مورد چه میگوئی؟

متهم : هما ازمن طلبی نداشت و من‌چنین‌مطالبی‌را بیان نکردم.

رئیس :تو نزد بازپرس‌صریحا اعتراف کرده‌ای که چادر رابدور گردن خاله‌ات هما پیچیده‌ای واو را خفه کرده‌ای درحالیکه اینجا تو انکار میکنی‌علت این‌تضادگوئی چیست ؟

متهم : من نزد بازپرس چنین اعترافاتی نکرده‌ام .

پس از متهم از طرف آقـای ابوالفتح یاسری ـ دادستان‌استان مرکز آقای ثقفی‌دادیار دادسرای استان در دفاع ازمحتویات‌کیفر- خواست مطالبی ایراد کرد، آقای ثقفی گفت : اتهام متهم حاضر در دادگاه از نظر دادسرای استان محرز است ، او برخلاف تمام اصول انسانی دست به قتل زنی بی‌پناه زده و کوچکترین اعتنائی به‌التماس‌ها واشک‌های‌او نکرده است .

باتوجه به گزارش ژاندارمری، تحقیقات بازپرس، اظهارات‌شهود و گزارش پزشک قانونی من یقین دارم سوء نیت متهم‌برای‌دادرسان محترم دادگاه‌نیزمحرز شده‌باشد، باتوجه به این نکات از محضر شما آقایان قضات تقاضای‌صدور اشد مجازات یعنی اعدام رابرای علی فراهانی دارم .

ساعت ۱۲و ۲۰ دقیقه بعد از ظهر جلسه دادگاه به عنوان‌تنفس تعطیل شد ، جلسه بعدی امروز تشکیل شد .

اینجا دادگاه حمایت خانواده است

اینجا نقطه پایان زندگی‌ها است ...

اینجا ، نقطه‌ای‌است برای سرآغازی دیگر درزندگی زناشوئی ...

دراینجا ، رشته بسیاری از زندگی‌ها پاره میشود : زنان و مردان بسیاری که روزها و شبهای بسیار باهم زیسته‌اند ، در اینجا ازهم جدا میشوند ووقتی از اینجا خارج شوند ، هرکدام به راهی جداگانه میروند ...

دراینجا ، آینده کودکان بسیاری سیاه و تاریک میشود بی آنکه پدر و مادرشان ، به اشک هی معصومانه آنان نگاه کنند ...

واینجا زنان و مردانی که تا چند دقیقه پیش باهم به‌بن‌بست رسیده بودند گره کارشان گشوده میشود وباروئی خندان‌به خانه برمی‌گردند . اینست که می گوئیم اینجا نقطه آغاز است و نقطه پایان . . .

واینست که می گوئیم این تجلی گاه اشک و لبخند است ...

چه بسیار قصه‌ها که در اینجا پایان میرسد ، چه‌بسیارقصه‌ها که در اینجا آغاز میشود وچه بسیار قصه‌ها که در اینجا اوج میگیرد ... قصه های زندگی مردم ، زنها وشوهرها ...

ما از این‌پس دراینجا این قصه‌های واقعی را بازگو می‌کنیم، به این امید که دیگران ازقصه های شیرینش سرمشق بگیرند و از قصه های تلخش بخود ایند وهرچه‌هست کوشش‌کنند‌هرگز گذارشان به اینجا نیفتد . واگر افتاد از اینجا بعنوان سرآغازی دیگر استفاده کنند ، نه بعنوان نقطه‌پایان ...

ابراهیم‌آبار

*خانم‌سی‌ساله‌ای‌بعلت‌اینکه شوهرش‌در سال چندین‌مرتبه به اروپامیرود،بدادگاه‌حمایت خانواده آمده بود تا طلاق بگیرد این خانم می گفت : شوهرم دائم در اوپاست و رفتن‌او به کشور های اروپائی مرا ناراحت می کند وازاینرو نمی‌توانم زندگی مشترکمان با شوهرم را ادامه بدهم .

شوهر نیز در جواب می ـ گفت :

ـ کار من‌ایجاب‌می‌کند در سال چندبار به‌خارج از کشور بروم وزنم هم‌با رفتن من به اروپا مخالف است ومی‌خواهد طلاق بگیرد . من حرفی‌ندارم حاضرم طلاق بدهم بشرطی‌که خانم‌از مهریه دومیلیون‌ریالی خود صرفنظر کند .

*مردنابینای شصت‌ساله‌ای بنام امیرقلی که زنش خانه دیگری اجاره کرده و اورا به‌خانه‌اش راه نمی دهد در کریدور حمایت‌خانواده‌بدیوار تکیه زده ومات و مبهوت ایستاده بوده او در جواب خبرنگارما که چرا به‌دادگاه حمایت خانواده آمده است گفت :

ـ من کارگرزحمتکشی هستم‌وتمام‌درآمدم را صرف زن و سه دخترم که سه و سیزده و هیجده ساله هستند می‌کنم مدتی است زنم بامن سرناسازگاری گذاشته‌ورفته خانه‌ای را اجاره کرده است‌و دخترهایم را هم به آنجامی‌کشاند و حالا اصرار می ـ کند که از من‌جدا شود من می‌ترسم آنها منحرف شوند وبه دادگاه پناه آورده‌ام تا ترتیبی بدهند از سقوط بچه‌هایم جلوگیری شود .

رقیه زن امیر قلی علت تقاضای طلاق خودرا ندادن خرجی از طرف‌شوهرش‌عنوان کرد .

* «بدرال » زن جوان ،در حالیکه فوق‌العاده ناراحت‌بود می گفت :

ـ آقا سه‌سال قبل با حسن ازدواج کردم .این‌مرد دائم ـ الخمر است‌و در زندگی هیچ چیزبیش از «عرق» برایش‌مهم نیست . من و فرزند یک‌ساله ما کوچکترین ارزشی برایش نداریم ، شـ بـ‌وروز مست می کند و دیگربرایم‌مقدورنیست با چنین‌مردی زندگی کنم .او حتی‌صبحانه هم عرق میخورد وبعد مرا به بهانه های گوناگون کتک میزند . به دادگاه حمایت‌خانواده‌آمده‌ام تا تکلیف مرا روشن کنند .

حسن که در گوشه‌ای به حرفهای زن جوانش‌گوش‌می کرد در جواب گفت :

زنم اصولا آدم دروغگوئی است و من هیچوقت مست نمی‌کنم ...

وقتی حسن این حرفها را می گفت تقریبا روی پای خود بند نبود ودهانش نیز بوی‌تند مشروب‌میداد !او کاملاروی بود .

* مادری دختر هفده ساله خودرابدادگاه حمایت‌خانواده آورده‌بود تا طلاق دخترخودرا ازشوهرش محمود بگیرد .او می گفت :

ـامروز فقط ۱۸روز از عروسی دخترم با شوهرش می‌گذرد .بعداز سه روز که از عروسی آنهاگذشت‌محمود بدخترم تکلیف‌کردکه‌مهرش را ببخشد واز او طلاق بگیردو بعد بصورت دودوست با هم زندگی کنند . و اینکاربرای دختر من مقدورنیست‌و اصولا محمود فکر ونقشه های بدی نسبت به دخترم دارد . حالا که ما شکایت کرده‌ایم و دادگاه دامادم را احضارکرده است می گوید دخترم‌ازمنزل اودزدی می کند .

به این جریان شعبه ۴۷ دادگاه حمایت خانواده رسیدگی کرد و قرار شد با تعیین سه داور تکلیف‌محمود وزنش روشن شود .

پنبه نسوز محصول کانادا
نماینده انحصاری و مرکز پخش
شرکت طاقت تهران ـ سرای امید
طبقه۲ شماره ۸۱,۸۴ تلفن ۲۲۷۷۵

اطلاعیه
بدینوسیله باطلاع شرکت کنندگان و علاقمندان مسابقات اتومبیل رانی رالی میرساند این مسابقات با جوایز ارزنده در روز های ۳۰ و۳۱ شهریور ۵۱ نامنویسی تا روز چهارشنبه ۲۹ شهریور در موسسه بوفالو و کانون جهانگردی از محل موسسه بوفالو (نماینده مجاز شماره ۳ بی-ام-و) واقع در خیابان‌شمیران مقابل‌کلانتری سوار شروع و خاتمه میبابد تلفن ۷۵۱۰۱۴
کمیته برگزاری مسابقات

امشب و هرشب در رستوران لوکس
چارداش
خواننده‌مشهوربین‌المللی
«الویرامونتانا»
با همکاری ویلونیست مشهور جهان
«ویکتورپردسکو»
با گروه هنرمند خود برنامه اجرامینماید
تلفن رزرو ۶۲۸۲۱۶

لوازم کاترپیلار نو با ۵۰ درصد کمتر از قیمت کمپانی خیابان غفاری گاراژ جانسپار سابق تلفن ۹۵۲۳۲۵

دعوت : شمیرانی ها از تهرانی ها در
خانه تزئینات ؟
جاده‌قدیم‌شمیران بالاتراز حسینیه‌ارشاد۷۷۱۴۳۱

برای تهیه هر نوع‌وام ازیك میلیون‌ریال ببالا باماتماس‌بگیرید پاکپور ۶۶۶۲۶۳ و۶۶۴۶۱۸ و ۶۶۰۲۰۰

از صبح یکشنبه ۲ مهر در گروه سینمائی نیاگارا ـ اروپا
بولوار ـ میامی ـ الوند ـ کیهان ـ ری
فردوسی ـ اسکار ـ ارانوس .مارلیک
آسمان آبی (و...سیلورسیتی قلهک) و...سیلوانا

فروزان . هنتار در فیلم
میخک سفید

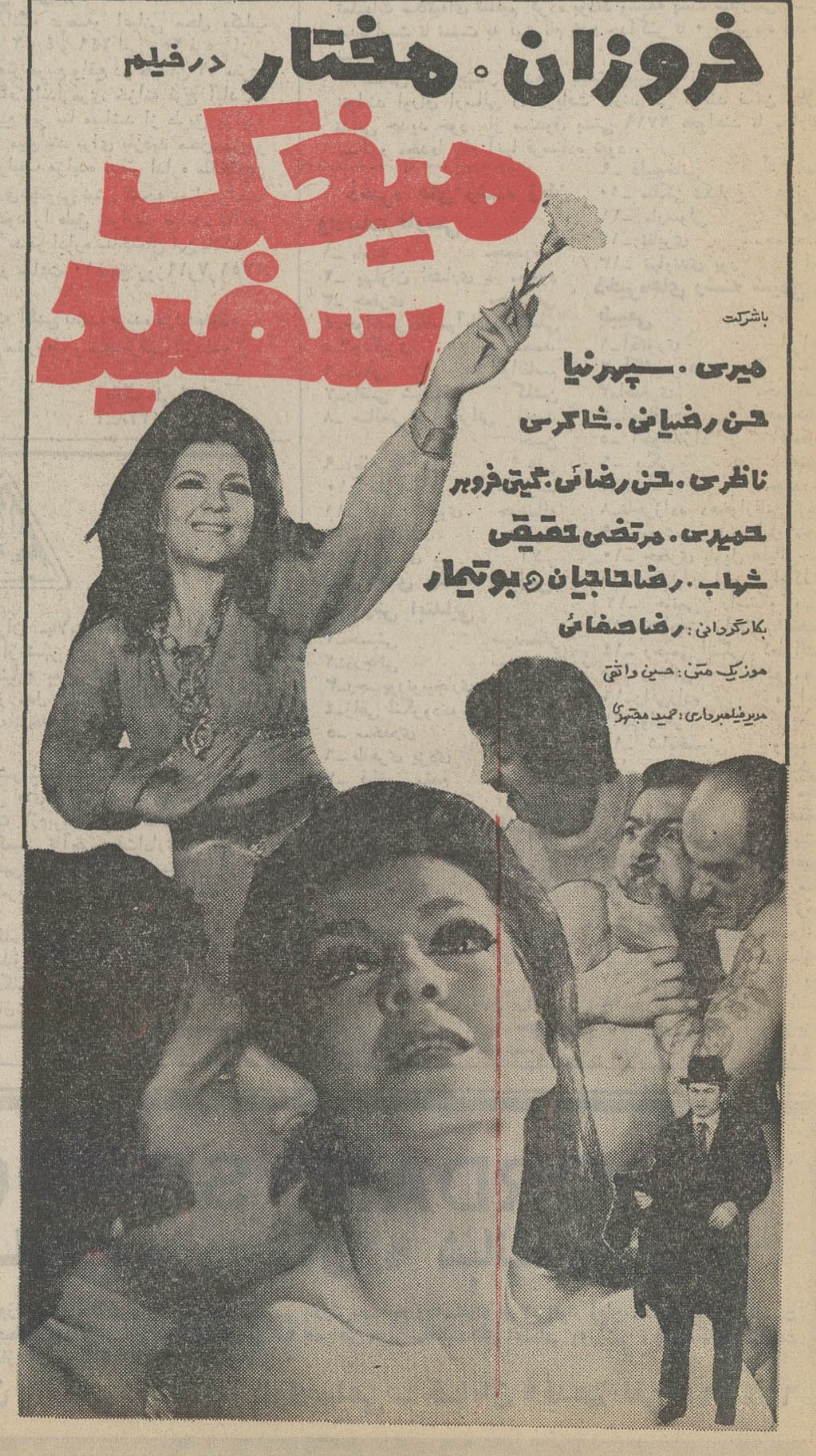

ازامروزصبح درگروه ممتاز سینمائی پایتخت
آسیا ـ رکس ـ شهوند ـ لیدو ـ نپتون - رنگین کمان
ژاله ـ پاسارگاد ـ توسکا - المپیا ـ چرخ‌وفلک ـ فیروزه
شرق و...درایوین سینماونک و...دیانا ـ حافظ

همزمان باتهران در شهرستانهای: * قزوین (خیام) * رشت (سالار) * مشهد (سانترال ـ آسیا) * همدان (تاج) * آبادان (سهیلا ـ کیهان) * اهواز (آریا) * کرمانشاه (متروپل ـ مولن‌روژ) * شیراز (کاپری ـ مترو)
پخش‌از سازمان سینمائی کوروش

پنجشنبه شب در
کازینو وکانتری کلاب
آبعلی
خوانندگان محبوب شما
• هایده
• گلپایگانی
با هنرمندی ستاره رقص
• جمیله
بهمراهی موزیك دلنشین ایتالیائی
نینوسوپرانو
توجه : از ورود اشخاص کمتر از ۲۱ سال به کازینو جلوگیری می‌شود. لباس : کت‌و کراوات
تلفن رزرو ۲۸-۸۹۰۰۲۶

مجالس ترحیم

باکمال تاسف درگذشت احمدنادر اصفهانی پدر بزرگ آقای مهندس محمود شالچیان مدیرکل طرح و برنامه وزارت راه را باطلاع میرساند. مجلس‌ختم‌مردانه‌آنمرحوم روز پنجشنبه ۵۱/۶/۳۰ از ساعت ۳الی۵ بعد از ظهر درمسجد ارک منعقد است.
وزارت راه
آ ـ ٤٤٨٧٢

بانهایت تاسف فوت شادروان احمدنادر اصفهانی پدر آقای علی نادراصفهانی رئیس اداره برنامه ها و بازرسی فنی واحدبرق وزارت آب وبرق را باطلاع میرساند.
مجلس ختم آنمرحوم درروز پنجشنبه سی‌ام شهریورماه‌جاری از ساعت ۳تا۵ بعداز ظهر در مسجد ارک برگزار خواهدشد.
وزارت آب‌وبرق
آ ـ ٤٤٨٧٠

درگذشت مرحوم حاج احمد نادر اصفهانی رئیس هیئت متولیان حسینیه تهرانیها درکربلا را که از جمله مقدمین در امور خیرو خادمین خاندان عصمت و طهارت بوده‌اندبه اطلاع کلیه هیات و اجتماعات خیریه و مذهبی میرساند که باحضور خوددرمجلس ختم آنمرحوم درروز پنجشنبه سی‌ام شهریور ماه جاری از ساعت ۳ تا ۵ بعدازظهر درمسجدارک روح آنمرحوم را شاد فرمایند .
متولیان حسینیه تهرانیها درکربلا
غلامحسین مس‌فروش . رضاجعفری . عباسعلی اسلامی. گرامی . احمد حریری . محمدعلی حریری . حسین‌لرزاده . غلامحسین اتفاق . فرج‌الله موحدی . سیدحسن فرشچی .
آ ـ ۱۳۸۸۳

بدینوسیله درگذشت مرحوم حاج احمد نادر اصفهانی عضوپیشین اتاق بازرگانی راکه‌ازجمله بازرگانان نیکنام بودند باطلاع‌عموم‌بازرگانان و اصناف‌میرساند که باحضور خودشان درمجلس ختم آنمرحوم روز پنجشنبه سی‌ام شهریور ماه‌جاری از ساعت ۳ تا ۵ بعدازظهر شرکت نموده روح آنمرحوم را شاد فرمایند .
اتاق بازرگانی و صنایع و معادن تهران
آ ـ ۱۳۸۸۳

خانواده های : نادر اصفهانی . نادرپور . نقش . سدهی . کاشانی اخوان . وفا . شالچیان . تهرانی . ابوحسین اخوان . توکلیان . مقدم . کریمی . گرامی . صیرفی . طبرسی . برقی . باقری . محمدی . ساعتی . کمیلی.نقی‌زاده . غیاثی.علمی . صحتی . کاغذچی.چائیچیان . طاهریان . طباطبائی . زادان‌فرخ . امیرشاهی . اریسیان . جواهری . مسعودی . سعادت . یلپانی . کرامت . باستانی . تولائی.جهانشاهی . میرشاهی.کوچکی‌بهرامی . شمشیرگران. صمدیان .
بانهایت تالم درگذشت مرحوم حاج احمدنادر اصفهانی بزرک خاندان را باطلاع عموم اقوام و بستگان میرسانند . مجلس ختم مردانه آنمرحوم روز پنجشنبه سی‌ام شهریور ماه از ساعت سه تا پنج بعداز ظهر در مسجد ارک و مجلس ختم زنانه درهمانروز و ساعت درمنزل آقای مهندس علی‌نادر واقع درجاده‌قدیم‌شمیران پل‌رومی کوی آرزو شماره ۱۰ منعقد است .

باقلبی دردناك فوت‌پدرعزیزمان حاج‌احمد نادر اصفهانی را باطلاع کلیه اقوام و دوستان میرسانیم . مجلس ختم مردانه فقید سعید روز پنجشنبه سی‌ام شهریور ماه جاری از ساعت ۳تا۵بعدازظهر درمسجد ارك و مجلس ختم زنانه همانروز و ساعت درمنزل مهندس نادر واقع درجاده قدیم شمیران پل‌رومی کوی آرزو شماره ۱۰ منعقد است .
علی‌نادر اصفهانی . جواد نادر اصفهانی . بانو سدهی. مهدی نادراصفهانی . بانوکاشانی‌اخوان . مهری‌نادراصفهانی. هادی نادراصفهانی .
آ ـ ۱۳۸۸۳

درگذشت آقای حاج‌احمد نادراصفهانی‌که‌از بازرگانان خیراندیش و نیکوکار بود موجب کمال تاسف است . ماین ضایعه ناگوار را بعموم بازماندگان بویژه فرزندان آنمرحوم تسلیت میدهیم .

بانهایت تاسف وتاثر درگذشت محمد مهدی نفریه رااطلاع دوستان و آشنایان میرساند. مجلس ترحیم مردانه روز پنجشنبه (فردا) از ساعت ٤تا٦ بعدازظهردرمسجد فردوس شهریار وزنانه همانروز وساعت درمنزل آنمرحوم منعقد میگردد
خانواده های: نفریه. منصوری. نیک‌خواه. کاشانی‌پور . بهارلو. مصباحی. افشار. بیات. منصوریان
آ ـ ۱۳۸۸۹
بعموم بازماندگان آنمرحوم مصیبت وارده را تسلیت میدهیم

با نهایت تاسف فوت شادروان اصغر دربندی را باطلاع دوستان و آشنایان میرسانیم . مجلس ختم آنمرحوم در روز پنجشنبه ۵۱/۶/۳۰ از ساعت ۳ونیم تا ۵ ونیم بعداز ظهر در مسجد حاج‌ابوالفتح واقع در میدان شاه و مجلس ختم‌زنانه همانروز و ساعت در منزل آنمرحوم منعقد خواهد بود.
ضمنا شب هفت آن شادروان در روز شنبه ۵۱/۷/۱ از ساعت ٤ ونیم تا ٦ ونیم بعداز ظهر در بهشت‌زهرا سالن شماره ۲ برقرار میباشد . وسیله ایاب وذهاب درساعت ۳ بعداز ظهر در میدان شاه‌آماده خواهد بود.
خانواده های : دربندی . رابط . قمردوست . علمدار. اسماعیلی . اصغرنژاد . صمدشاد . ساغرچی . معیری . امیری. حدادی . برادران خادم‌العموم . رمضانی . تهرانچی. اسلامی . معارفچی .
آ ـ ۱۳۸۵۱
بعموم بازماندگان آنمرحوم مصیبت وارده را تسلیت میدهیم

بانهایت‌تاسف درگذشت مرحوم عبداله بخشی خوانساری رااطلاع عموم‌دوستان و همشهریان‌گرامی میرسانیم . مجلس ختم آنمرحوم از ساعت۳تا۵ بعدازظهرپنجشنبه ۵۱/۶/۳۰ در مسجد فخرالدوله دروازه شمیران برگزار میشود .
خانواده‌های: بخشی خوانساری. افتخارزاده . افتخاری. توکلی . مجیدی . زاغی . رساله . امینی . عزیزی . علائی. صاحبی . منصوری.
آ ـ ۱۳۸٤۷
بعموم بازماندگان آنمرحوم مصیبت وارده را تسلیت میدهیم

انالله و انا الیه راجعون
باکمال تاسف و تاثر درگذشت شادروان علی‌اکبر معتضدی بزرگ خاندان معتضدی را باطلاع دوستان و اقوام میرسانیم .
مجلس ختم زنانه و مردانه آنمرحوم روز پنجشنبه ۵۱/۶/۳۰ از ساعت ٤ تا ٦ بعدازظهر در مسجد مجد برگزار می شود .
خانواده های : معتضدی . ستاری . محتشمی . کمیلیان . مطیعی . سامی . هاتف . ربیعی . افراسیابی . سپهبدی . اسعدی تهرانی . نوربخش . خبیری . علوی . فرح نسب .
آ ـ ۱۳۸۷۷

باکمال تاسف و تاثر درگذشت همسر و پدر عزیزمان رااطلاع کلیه دوستان و اقوام میرسانیم . مجلس ختم آن مرحوم روز پنجشنبه ۵۱/۶/۳۰ از ساعت ٤ تا ٦ بعدازظهر در مسجد مجد برگزار می شود.
اقدس معتضدی . پروانه معتضدی (محتشمی) . مهین معتضدی (مطیعی) . پروین معتضدی (کمیلیان) . سیمین معتضدی (سامی) . شهلا معتضدی . محمد حسن معتضدی
آ ـ ۱۳۸۷۷
بعموم فرزندان و بازماندگان آنمرحوم مصیبت وارده را تسلیت میدهیم .

باندوه فراوان فوت مرحوم حاجی جواد صفاری بزرك خاندان صفاری را باطلاع دوستان وآشنایان میرسانیم .
مجلس ترحیم آن مرحوم روز جمعه ۵۱/۶/۳۱ از ساعت ۳ تا ۵ بعدازظهر درمسجد ارك و مجلس زنانه درهمان روز و ساعت درمنزل مسکونی آنمرحوم واقع درانتهای‌خیابان جمشیدآباد شمالی کوچه صالحی شماره ۱۱ منعقد است .
خانواده های : صفاری . ندیمی . قهرمانی . صالحی
۱ـ۲ آ ـ ٤٤٨٤۲
بعموم بازماندگان آنمرحوم مصیبت وارده را تسلیت میدهیم .

با نهایت تاثر وتاسف فوت آقای برواند ماردیروسیان صاحبمنصب عالی‌رتبه این بانک را باستحضار بستگان و همکاران و دوستان میرساند مجلس تذکری روز جمعه‌سی‌ویکم شهریور در کلیسای ارامنه واقع در خیابان قوام‌السلطنه‌شمالی از ساعت نه‌تاده صبح برپا خواهد بود.
بانک اعتبارات تعاونی توزیع
آ ـ ٤٤٤۹٦

الموت‌لاوالدایبقی‌ولاولدا
بمناسبت درگذشت ناگهانی علویه عالیه صبیه حضرت مستطاب‌حجةالاسلام والمسلمین آقای‌حاج‌سید حسن‌میرجهانی دامت‌برکاته مجلس ختمی عصر روز پنجشنبه دوازدهم شعبان المعظم از ساعت ٤ تا ٦ بعدازظهر درمسجد فخریه منعقد امید است آقایان علماء اعلام و حجج اسلام باشرکت خود موجبات تسلی خاطر ایشانرا فراهم خواهند فرمود .
محمدحسین‌الباطبائی‌العلوی‌البروجردی
آ ـ ٤٤٨۳٨

بانهایت تاسف و تاثر درگذشت مرحومه طیبه‌السادات میرجهانی را باطلاع میرسانیم . مجلس ترحیم مردانه روز پنجشنبه ۳۰ شهریور ماه جاری درمسجد فخریه منعقد است.
میرجهانی محمدآبادی. شالچی‌طوسی . دانشمندیوسفی. شریعتی کرمانی . جازاری . شهابی . نصرت . قلی‌زاده .
آ ـ ٤٤٨٤٠
به آقای میرجهانی و سایر بازماندگان آنمرحومه‌تسلیت میدهیم .

خانواده های زمانی ـ ورنوس ـ سرهنگ‌پور ـ گروگان ـ اسکوئی ـ احرار ـ اولیائی ـ زندی ـ شعبانی درگذشت شادروان سکینه زمانی رابه‌اطلاع بستگان‌ودوستان وآشنایان میرساند مجلس ختم مردانه وزنانه آن مرحومه از ساعت ۹ الی ۱۱ صبح روز پنجشنبه سی‌ام شهریور ماه در مسجد حاج حسن واقع در خیابان شاهپور منعقد است.
آ ـ ٤٤٨۲۲
بعموم بازماندگان آن مرحومه مصیبت وارده را تسلیت میدهم

بدینوسیله درگذشت مرحوم مغفور حاج محمدعلی اسکوئی را در مشهد باطلاع دوستان و آشنایان میرساند. مجلس ترحیم آنمرحوم روز پنجشنبه (فردا) از ساعت ۳ونیم تا ۵ونیم درتهران امیریه چهارراه قلعه‌وزیر مسجد پنبه‌چی منعقد است. خواهشمند است باتشریف‌فرمائی خود روح آنمرحوم را شاد فرمائید.
از طرف پسران آنمرحوم: رضارستگار خیاط. حاج ابوحسین حسینی. حاج‌کریم حسینی. سیدمحمد میرحسینی
آ ـ ۱۳۹۲۳
بعموم بازماندگان آنمرحوم مصیبت وارده را تسلیت میدهیم

بانهایت تاسف و تاثر فوت ناگهانی برادر و عموی عزیزمان مرحوم حاج مهدی حسن‌دار را باطلاع دوستان و آشنایان میرسانیم . مجلس ترحیم آن مرحوم (مردانه و زنانه) در روز پنجشنبه ۵۱/۶/۳۰ شهریور ماه ، از ساعت ۳½ الی ۵½ در مسجد حاج حسن واقع در خیابان شاهپور (خیابان ارامنه) برگزار میگردد .
احمد پنبه‌چی ، داود نهاوندی ، هوشنگ نهاوندی ، علی پنبه‌چی، کاوشی، راحمی‌نژاد، بهروزی، درگاهی ، وخشورفر، ساعی ، قزل‌ایاغ ، لشگری نژاد .
آ ـ ٤٥٠۲۰
بعموم بازماندگان آن مرحوم مصیبت وارده را تسلیت میدهیم .

بمناسبت فوت جانگداز سرگرد احمد کاظمی‌صوفی و همسر وچهار فرزندش که براثر تصادف اتومبیل در تاریخ ۵۱/۶/۲٤ بوقوع پیوسته، مجالس ترحیم در شهرهای اهواز ـ آبادان ـ خرمشهر ـ املش برگزار گردید، اینک در تهران بستگان،آشنایان دوستان و هم شهریان آن عزیزان درگذشته روزجمعه ۵۱/۶/۳۱ از ساعت ۳الی۵ بعد از ظهر درسالن شماره۵ بهشت زهراهفتمین شب درگذشت آنان را سوگواری مینمایند.
خانواده های: کاظمی‌صوفی. نباتچی. صوفی. پورباغی.صداقت املشی. مقتدری. ناطق و سایر خانواده های وابسته.
آ ـ ۱۳۸۹۳

بمناسبت درگذشت شادروان حاج‌زین‌العابدین عطائی بزرگ خاندان عطائی و پدر سروان عطائی در مورخ ۵۱/۶/۲۳ مجلس ترحیمی باشرکت عده‌کثیری از اهالی عجبشیر در مسجد جامع برگزار گردید.
آ ـ ٤٥٠۲۲

یادبود

پنجشنبه سی‌ام شهریور مصادف است‌بایکمین سالروز درگذشت شادروان ابوالقاسم منتصری است‌بهمین مناسبت مراسمی بطور خصوصی برمزارآنمرحوم برگزارمیگردد ضمنا کلیه‌هزینه مربوطه‌صرف امور خیریه خواهد شد
خانواده منتصری

بمناسبت فرارسیدن چهلم درگذشت فرزندم سید مهدی گلپایگانی مجلس تذکری از ساعت ۳½ الی ۵½ بعد از ظهر پنجشنبه دوازدهم شعبان مطابق با سی‌ام شهریورماه جاری در مسجد یزدی واقع‌درخیابان مختاری شرقی برقرارمیباشد.
سید کاظم گلپایگانی
آ ـ ٤۳۷۹٦

بمناسبت سالروز درگذشت شادروان حسین رضوانی مجلس یادبودی روزشنبه اول مهر ماه از ساعت ۳ و نیم تا ۵ ونیم در بهشت‌زهرا آرامگاه شماره ٤۹ منعقد است.
خانواده رضوانی
آ ـ ۱۳۷۸۵

مراسم چهلمین روز درگذشت شادروان بانو مهراختر شاپوریان (جلیل‌مژده) روز پنجشنبه سی‌ام شهریور ماه از ساعت شش بعداز ظهر درمنزل آن مرحومه داودیه ـ خیابان نفت ـ کوی نهم شماره ۸۷ برگزار میگردد .
عنایت‌الله شاپوریان
آ ـ ۱۳۸۷۱

باستحضار سروران گرام ودوستان ارجمند میرساند کەمراسم شب هفت درگذشت شادروان صادق ملکپور بهبهانی ساعت ۵تا۷ بعد ازظهر روز پنجشنبه ۳۰ شهریور ماه در منزل آن مرحوم‌واقع در جاده پهلوی خیابان شهیار شماره ٤۷ برگزار میگردد.
خاندان ملکپور بهبهانی و خانواده‌های وابسته
آ ـ ۱۳۷۸۷

تسلیت

تیمسار سرلشگر به‌آفریدعزیز
مصیبت وارده را بەجنابعالی و خانم صمیمانه تسلیت عرض مینمائیم.
سرلشگر کیهانخدیو وبانو
آ ـ ٤٤۹۱٤

دوست‌عزیزم جناب آقای عبداله خوئی وخاندان محترم‌طسوجی
بانهایت تاثر درگذشت شادروان مهندس یعقوب طسوجی را تسلیت عرض نموده طول عمر وصحت‌کلیه بازماندگان محترم آن مرحوم را از خداوند آرزو دارد .
مهندس عنایت بهبهانی
آ ـ ٤٤٨۷٦

جناب آقای کمال کاشانی
با قلبی افسرده و بانهایت تاثر وتالم در مصیبت وارده تمام اعضای انجمن خود را شریک میدانند سلامتی و بقاء عمر جناب مدیر عامل را از خداوند خواستاریم.
از طرف انجمن ـ بابا
آ ـ ۱۳۸٤۳

جامعه دندان‌پزشکی ایران
مصیبت وارده را به آقای دکتر لهراست فراورنی عضو هیئت مدیره بمناسبت فوت پدرشان صمیمانه تسلیت میگوید.
آ ـ ٤٤۷٥٤

تیمسار سرلشگر ابراهیم منشی
مصیبت وارده را ازصمیم قلب تسلیت عرض‌نموده وبرای بازماندگان توفیق و سعادت آرزو دارم .
سیاوس امیر سلیمانی
آ ـ ٤٥٠٠٦

با نهایت تاسف درگذشت آقای مهندس جورابچی راکه ازمهندسین لایق و خدمتگزاران صدیق کارخانجات‌ریسندگی کاشان بوده‌اند بعموم بازماندگان و دوستان و همکاران آن‌فقید سعید صمیمانه تسلیت میگوئیم .
مدیران و کارمندان شرکت اوژین کولمن‌شیمی ایران (فرانکولور)
آ ـ ۱۳۸٤۹

جناب آقای مجید طسوجی
باکمال تاثر و تالم فوت ناگهانی اخوی گرام را بەجنابعالی وبازماندگان آن مرحوم تسلیت عرض مینمائیم.
عنایت‌الله‌معتمدی. منوچهر معتمدی. پرویز معتمدی . هوشنگ معتمدی. فرود معتمدی
آ ـ ٤٤٨۲۰

تیمسار سپهبد منیعی
بانهایت تاسف و تاثر درگذشت پدر بزرگوارتان را از سوی خود وهمکارانم‌به‌آن تیمسار ارجمند وخانواده محترم منیعی‌تسلیت عرض وتندرستی وبقاء عمر بازماندگان را از ایزد تواناخواهانم.
سپهبد محمد حسین‌ضرغام
آ ـ ۱۳۹۱۰

جناب ناخدا یکم نجم‌الهدی
افسران‌ـکارمندان ودرجه‌داران مدیریت مهندسی و تاسیسات نیروی دریائی شاهنشاهی مصیبت وارده را تسلیت عرض‌،نموده‌و خودرا دراین غم شریک میدانند.
آ ـ ٤٤٨۲٤

جناب آقای مهندس بهرام فراورنی
باندوه فراوان درگذشت عموی گرامی پدر همسر محترمتان را تسلیت گفته بقای عمر خانواده و شادی روح آن مرحوم را خواستاریم
مهندس کیوان‌بهبهانی. مهندس بورضا. دکتر جهانشاهی . خانم مهندس چنگیزی. مهندس حمصی. مهندس درودی. مهندس رخشافر. مهندس‌قطان.خانم‌مهندس گلکار. مهندس لطیفی.مهندس میاحی. مهندس میرعمادی. خانم مهندس وزیری.
آ ـ ۱۳۸۵۷

دوست عزیز جناب آقای مسعود ارجمند
درگذشت مرحوم ابوی را باکمال تاسف تسلیت عرض نموده از پروردگار بقاء آن خاندان جلیل را مسئلت دارد.
دکتر قدیرزاده
آ ـ ۱۳۸٦۳

باکمال تاسف درگذشت‌بزرگ‌خاندان منیعی را بخانواده‌محترم منیعی وآصفی تسلیت‌عرض نموده ازخداوند صبر جمیل جهت بازماندگان آن‌مرحوم مسئلت دارد.
دکترقدیرزاده
آ ـ ۱۳۸٦۵

هیئت مدیره ـ کارکنان وکارگران شرکت سهامی کابل سازی ایران بابکا
بانهایت تاسف درگذشت نابهنگام شادروان مهندس یعقوب طسوجی را بکلیه بازماندگان آن مرحوم بخصوص به فامیل محترم طسوجی وخوئی تسلیت عرض نموده بقای عمر بازماندگان را از خداوند متعال مسئلت مینمائیم
آ ـ ۱۳۸۵۵

آقای حسن ربیعی همکار ارجمند
ضمن تاسف از مصیبت وارده خودرادر اندوه شما شریک میدانیم.
زرگران. نخعی. امیری. شهسواری
آ ـ ۱۳۹۰۵

جناب آقای دکتر لهراسب فراورنی
پزشکان‌وکارکنان درمانگاه بهفر باکمال تاثر و تاسف‌درگذشت پدر بزرگوار جنابعالی را به‌آنجناب و فامیل محترم تسلیت میگویند
درمانگاه بهفر
آ ـ ٤٤٨۹٤

آقای حسن ربیعی همکار گرامی
باندوه فراوان مصیبت واردەرا از سوی خود وهمکارانم تسلیت عرض مینماید.
منصور مبشر

دوست گرامی آقای مهندس مهرپاد
درگذشت‌مادر گرامیتان موجب تاثر شدید دوستان گردید . بدینوسیله به خانواده محترم مهرپاد تسلیت عرض می نماید .
کوثری ـ فرزانه ـ مهاجر ـ بصیر ـ ورجاوند ـ فدائی ـ شکوهی ـ حسینعلی پور ـ علامیان ـ سروش ـ قهاری .
آ ـ ٤٤٨٦٠

دوست عزیز جناب آقای مهدی واحمد ابریشمچی
درگذشت والده همسر گرامیتان عمیقا ما را متاثر ساخت امید است ما را در سوک بزرگ خانواده ابریشمچی شریک بدانید .
صابر و کمال جنود

تیمسار سپهبد منیعی
از طرف خود و همکارانم مصیبت وارده را به تیمسار معظم تسلیت عرض می نماید .
سرهنگ دو دکتر خاقانی

جناب آقای حاج مهدی و حاج احمد ابریشمچی
مصیبت وارده را از صمیم قلب تسلیت عرض نموده و دوام و بقای آن خانواده را از خداوند بزرگ مسئلت دارم .
ایرج طرابی

بانهایت تاسف و تالم مصیبت وارده را بخاندان طسوجی و کلیه بستگان بخصوص جناب آقای مجید طسوجی تسلیت عرض نموده صبر و شکیبائی بازماندگان را از درگاه متعال مسئلت می نماید .
هوشنگ بقائی
آ ـ ٤٤٥٨٤

همکار گرامی آقای فریدون فنائی شریفی
بانهایت تاسف و تاثر مصیبت وارده را تسلیت میگوید .
شرکت برق منطقه‌ای تهران
آ ـ ٤٤٨۹۰

جناب آقای دکتر صادق امتیاز
بانهایت تاثر درگذشت شادروان محمدصادق ملک پور (بهبهانی) را تسلیت عرض نموده سلامت و طول عمر جنابعالی و سایر بازماندگان محترم آن مرحوم را از خداوند متعال مسئلت دارد .
مهندس عنایت بهبهانی
آ ـ ٤٤٨۷٦

جناب آقای محمد اصفهانی
مصیبت وارده را بشما و خانم و کلیه بازماندگان صمیمانه تسلیت میگوئیم .
کرمانشاه ـ مهری و حسین نیکیار

خانواده‌های محترم نادراصفهانی . کاشانی اخوان . برقی
ضمن ابراز همدردی مصیبت وارده را صمیمانه‌تسلیت میگوئیم .
کارکنان شرکت بازرگانی گویان ـ نمایشگاه آلومنك و فروشگاه رضا

دوست گرامی آقای جواد گلبافیان
مصیبت ناگهانی را تسلیت گفته و امید است که ما را هم درغم بزرگتان شریك بدانید .
انجمن دانشجویان دانشگاه تهران
آ ـ ۱۳۸۷۳

سرکار سروان محمد مهدی ذوالقدر
از سوی خود و کلیه پرسنل مرکز پیاده مصیبت وارده را به سرکار وآن خانواده گرامی تسلیت گفته بقای عمر بازماندگان را از خداوند بزرگ مسئلت می‌نمایم.
سرلشگر خلعتبری
آ ـ ٤٥٠۱۲

هیئت مدیره و کارکنان شرکت درنا با مسئولیت محدود خود را درانده درگذشت جانگداز شادروان آقای مهندس یعقوب طسوجی شریک میدانند و بعموم بازماندگان آن‌مرحوم خصوصا جناب آقای مجیدطسوجی تسلیت عرض مینمایند.
شرکت درنا با مسئولیت محدود

دوست عزیز جناب سرهنگ فرزانه
مصیبت وارده را بسرکار تسلیت گفته بقای عمر شما و خانواده گرام را از خداوند متعال خواهانم.
سرتیپ پرتو

جناب آقای گلبافیان
درگذشت پدر گرامیتان را که باخود اندوه فراوانی برایمان ببار آورد . از صمیم قلب تسلیت گفته بقای عمر خانواده وشادی روح‌آنمرحوم‌را خواستاریم.
انجمن دانشجویان تعاون

جناب آقای عطاالله پارسا
مصیبت وارده را از صمیم قلب بشما وخانواده محترم تسلیت گفته و خود را درغم شما شریک میدانیم .
دکتر سیاوش جهانشاهی ـ سرهنگ جعفر لیقوانی ـ صادق درخشان
آ ـ ٤٥۰۱٦

سرکار سروان داود کسائی
از سوی خود و کلیه پرسنل مرکز پیاده مصیبت وارده را بەسرکار وآن خانواده گرامی تسلیت گفته بقای عمر بازماندگان‌را از خداوند بزرگ مسئلت می‌نماید.
سرلشگر خلعتبری
آ ـ ٤٥۰۱۰

همکار ارجمند جناب آقای دکتر امیر دزفولیان
گروه پزشکان و کارکنان بیمارستان و زایشگاه‌خصوصی مهر رضائیه مصیبت وارده را بجنابعالی و عموم بازماندگان عموی گرامیتان تسلیت میگویند .
آ ـ ٤٤۱۰۰

جناب آقای رضی‌چلاجور
باندوه فراوان مصیبت وارده را تسلیت عرض مینمایم وسلامت بازماندگان آنمرحوم را از خدای بزرك آرزودارم .
نصرت نهالی
آ ـ ٤٤٥۰٦

سرکار سرگرد دکترامیر دزفولیان
درگذشت عموی‌ارجمندتان‌رابجنابعالی و عموم‌بازماندگان فقید سعید تسلیت میگوئیم .
پزشکان بیمارستان ٥۲۳ رضائیه
آ ـ ٤٤۰۹۸

همکار گرامی خانم بهین‌دخت دزفولیان
بانهایت تاسف و تاثر مصیبت وارده را تسلیت عرض نموده بقاء عمر شما وبازماندگان‌محترم‌را از خداوندخواستارم.
خسرو بهروز
آ ـ ۱۳۸۲۹

جناب آقای مهندس منصوری
بانهایت تاسف درگذشت والده گرامیتان را تسلیت عرض مینمایم .
کرمان ـ منوچهر جهانشاهی
آ ـ ٤٤۰٥٤

جناب آقای مهندس محمد علی اسماعیل پور و بانو
مصیبت وارده را بشما و خانواده های محترم تسلیت عرض می نمائیم .
عبداله تهرانچی . حامد تنباکوچی . محمد مقیم پرنیان .
آ ـ ۱۳۸۲۵

همکار عزیز آقای ثقة‌الاسلامی
کارمندان بخش اداری انجمن توان بخشی خود را در غم شما سهیم میدانند .
آ ـ ۱۳۸۰۵

دوست عزیز آقای ثقة‌الاسلامی
تسلیت ما را در غم از دست دادن دائی گرامتـان‌بپذیرید.
کارمندان بخش تقویت روحی انجمن توان بخشی
آ ـ ۱۳۸۰۵

همکار عزیز آقای ثقة‌الاسلامی
مصیبت وارده را بشما تسلیت میگوئیم .
کارمندان بخش مالی انجمن توان بخشی

جناب آقای محسن شکرآبی
بایکدنیا تاسف مصیبت وارده را از صمیم قلب تسلیت گفته بقای عمر سرکار را از خداوند خواهانیم .
سرآب . زنجانی . بخش‌علی‌زاده . ابراهیم‌نژاد . نوذری
آ ـ ۱۳۸۰۵

جناب آقای حاج حسن تفضلی
مهندسین ـ کارمندان و کارگران
شرکت سهامی ریسندگی کاشان
فاجعه اسف‌انگیز فوت ناگهانی مرحوم آقای مهندس جورابچی را تسلیت عرض نموده و صبر و شکیبائی برای‌شما آرزومندیم .
شرکت بایر ایران شیمی
آ ـ ٤٤۰٥۰

سرکار سروان داود کسائی
مصیبت وارده را تسلیت عرض نموده، سعادت وسلامت سرکار و خانواده محترم را از خداوند متعال مسئلت‌مینمائیم.
سرتیپ امیر حمزه ـ سرهنگ بهشتی
آ ـ ٤٤۰۸۸

سپاسگزاری

جناب آقای نیکپور مقام محترم مدیریت عامل سازمان بیمه های اجتماعی
بانهایت تشکر از عنایات و همدردیهای صمیمانه آنجناب در ضایعه‌جبران‌ناپذیردرگذشت‌شادروان‌دوشیزه‌شهیندخت‌اشرافیان عزیز تازه گذشته ما و از اینکـه آموزشگاه عالی پرستاری بیمارستان خزانه را بعنوان حقشناسی از خدمات صادقانه آن فقیده سعیده بنام (اشرافیان)نامگزارده‌اند . وبالاخره‌ازهمدردی مسئولین محترم سازمان بیمه های اجتماعی در مشهد وتهران در مراسم تشییع جنازه و تدفین و مجالس ترحیم آن شادروان معمول فرمودند همه و همه موجبات تسلی خاطر بازماندگان و وابسته‌های وی‌گردیده‌است امیداست‌مراتب‌امتنان‌وسپاس‌فراوان ما را بپذیرند .
آفاق‌الملوک اشرافیان ـ پوراندخت اشرافیان ـ امیرهوشنگ پیرنیا ـ مهندس جمشید اشرافیان
آ ـ ۱۳۸۹۱

عرض تشکر
بدینوسیله از جنابان آقایان سناتورها و نمایندگان محترم مجلس شورایملی از استان خراسان و مسئولین و کارمنـدان وزارت آبادانی و مسکن و همچنین مسئولین و کارکنان صدیق و باوفای بیمارستان ششم بهمن مشهد و کلیه سروران ودوستان عزیزی که در مراسم تشییع و تدفین و برگزاری مجالس ترحیم و تذکر شادروان دوشیزه شهیندخت اشرافیان نـورچشم مـا مشارکت و همراهی نموده و نیز حضورا ویا وسیله آگهی در جراید و تلفن و تلگراف ابراز همدردی فرموده وموجبات تسلی بازماندگان گردیده‌اند صمیمانه سپاسگزاری مینمائیم وچنانچه بعلت تالمات روحی در عرض تشکر حضوری تاخیر گردد امید عفو داریم .
آ ـ ۱۳۸۹۱

از دوستان و سروران گرامی که بمناسبت فوت شادروان بانونیراعظم بردبار حضورا یاکتبا یا بوسیله تلگراف ابراز تفقد و همدردی فرموده‌اند بدینوسیله سپاسگزاری مینمائیم و چنانچه‌بعلت تالمات روحی در شرفیابی وعرض تشکر حضوری تاخیر روی دهد پوزش میطلبیم و سعادت و سلامت همگی را آرزومندیم.
خانواده های: اعتصام.بردبار.عاملی. شاملو هروی. بهرامبیگی. آجودانی. طه. کامکار
آ ـ ۱۳۹۰۷

از سروران ارجمند ودوستان و آشنایانی که درمراسم تدفین وختم شادروان حاجاسمعیل کریمان شرکت ویابوسیله مطبوعات ونامەو تلگرام وتلفن‌اظهار همـدردی فرموده‌انـد صمیمانه تشکرمیکنیم‌وبقای‌عزت‌ودوام سعادتشان راآرزومندیم.
خاندان کریمان وخانواده های وابسته

تشکر و امتنان
بدینوسیله از تشریك مساعی اهالی محترم شهرستان شهرضا بویژه کارمندان آموزش و پرورش . ژاندارمری و بیمارستان شیرو خورشید سرخ و سردفتر اسناد رسمی که درفوت همسرم شرکت و همدردی فرموده‌اند سپاسگزاری نموده سلامت همه آنها را ازدرگاه خداوند یکتا خواهانم .
اردستان ـ سروان احمد عقدائی
آ ـ ٤٤۰۷٦

همکار گرامی آقای نبی‌زاده
با نهایت تاسف و تاثر فوت ابوی عزیزتان را بەجنابعالی و بازماندگان تسلیت گفته و بدینوسیله ما را در غم خـود سهیم بدانید .
طارم. صلاحیون. فتحی. حقانی. فخیمی .
آ ـ ٤٤٤۰۸

با قلبی اندوهبار و دلی شکسته از غم مرگ ناگهانی مادر محترم مهربان را بدوست و برادران عزیزم جناب آقای دکتر احمد نژادکاظم و آقای محمود نژادکاظم تسلیت عرض نموده وامیدوارم مرا درغم خود سهیم وشریک بدانندازخداوند طول عمر برای بازماندگان محترم آرزو دارم .
رحمت‌اله کیلانی

آقای مرتضی نبی‌زاده
مهندسین و کارمندان و کارگران کارخانجات شرکت صنعتی ترموفریک درگذشت پدر گرامی را به شما و خانواده محترم تسلیت گفته در غم شما شریک میباشند .
مهندسین و کارمندان و کارگران کارخانجات صنعتی ترموفریک

جناب آقای دکتر صرافی
مصیبت وارده را تسلیت می‌گوئیم.
سرهنگ افشار وبانو. سروان افشار وبانو. فریده‌افشار.
آ ـ ٤٤۰۸٦

همکار عزیز آقای ثقة‌الاسلامی
ما را در غم خود شریک بدانید .
کارمندان بخش حرفه‌ای انجمن توان بخشی

آگهی استخدام پیمانی

وزارت دارائی طبق مفاد آئیننامه استخدام‌پیمانی موضوع تصویب‌نامه شماره ٤٤٨۹۲ مورخ ٤۷/۱۲/۲۹ هیئت وزیران‌یکنفر مترجم‌زبان‌انگلیسی و فرانسه‌که‌دارای مدرک تحصیلی لیسانس دررشته زبان خارجی (انگلیسی ـ فرانسه) باشد با رعایت‌شرایط کلی استخدامی پس از انجام امتحـان مصاحبه‌به‌عنوان مترجم بطور پیمانی برای مـدت‌محدود (حداکثر یکسال) استخدام مینماید .
داوطلبان واجد شرایط می توانند برگ‌درخواست کار خود را طبق نمونه ذیل حداکثر تا مدت پانزده روز پس از نشر این آگهی با پست سفارشی به نشانی اداره کل کارگزینی وزارت دارائی ارسال دارند .
از داوطلبان واجد شرایط جهت شرکت درامتحان و مصاحبه مربوطه کتبا دعوت‌بعمل خواهد آمد .
وزارت دارائی

فرم‌درخواست‌کار در وزارت دارائی

اینجانب　　　فرزند　　　دارنده شناسنامه
صادره　　　متولد (روز ـ ماه ـ سال)　　　دارنده مدرک تحصیلی
از دانشگاه　　　و وضعیت خدمت نظام وظیفه‌ام نیز بقرار
داوطلب استخدام پیمانی تحت عنـوان‌مترجم در وزارت دارائی برای مدت مقرر می باشم .
محل امضاء داوطلب
شماره تلفن　　　آدرس

م‌الف ۹۲۹۸　　　آ ـ ٤۳٤٨٤

آگهیهای متفرقه

اتوالبرزطالقان
حمل مسافر به طالقان وحومه نشانی چهارراه ملك اول قلمستان
تلفن ۲۷٥۳۰

الکتریکی نور هاشمی مجهز ترین موسسه تزئینات ـ الکتریکی و ظروف کرایه در ایران شهبازجنب‌میدان‌خراسان تلفن های ۳۵٥٥٦٤ ـ ۳۵٥٥٦٥

مسافربری میهن‌نورد
مسافرت به اصفهان ـ شیراز ـ اهواز ـ آبادان ـ یزدـکرمان ـ بندر عباس ـ مشهد ـ اراک در اسرع وقت بوذرجمهری مقابل بازار آهنگرها تلفن های ۲٥٦٥٥ ـ ۲۱۹۳۷
آ ـ ۱۰٥٤٦　　　۱ـ٥

آگهی استخدام

سازمان بیمه های اجتماعی برای تکمیل کادر مراکزبهداشت وتنظیم خانواده‌خوددرشهرستانها بافراد مشروحه زیر نیازمند است .
۱ـ پزشک متخصص کودکان (یا پزشک تعلیم یافته)
برای هر یک از شهرستانهای مشهد ـ تبریز ـ شیراز ـ یکنفر .
۲ـ پرستار ماما یا ماما
برای‌هریک‌ازشهرستانهای مشهدـتبریزـشیرازـیزد ـکرمانشاه‌ـ کرمان‌ـ بوشهر ـ بندرعباس ـاراک ـ رضائیه یکنفر .
۳ـ بهیار
برای هر یک از شهرستانهای مشهد ـ شیراز ـ یزد ـکرمانشاه ـ کرمان ـ بوشهرـ بندرعباس ـاراک ـ قم‌ـ بهشهر ـ بندرپهلوی مسجد سلیمان ـ همدان نیشابور ـ تربت حیدریه ـ قزوین‌یکنفر.
٤ـ مددیار
بـرای هریک‌ از شهرستانهای مشهد ـ تبریز ـ شیراز ـ بوشهر ـ بندرعباس ـ اراک یکنفر :
داوطلبان میتوانند بمنظور آگاهی از شرایط استخدام باداره امور استخدامی سازمان واقع در خیابان آیزنهاور مراجعـه نمایند .
سازمان بیمه های اجتماعی

سال چهل و هفتم ـ شماره ۱۳۹۰۶

اطلاعات

چهارشنبه ـ بیست و نهم شهریورماه ۱۳۵۱
یازدهم شعبان ۱۳۹۲ ـ بیستم سپتامبر ۱۹۷۲

ساعات شرعی
استخراج دکتر ریاضی کرمانی
اذان صبح ..... ساعت ٤ و ٨ دقیقه
طلوع آفتاب ..... ساعت ٥ و ٤٨ دقیقه
ظهر شرعی ..... ساعت ١١ و ٥٩ دقیقه
اذان مغرب ..... ساعت ٦ و ٢٤ دقیقه

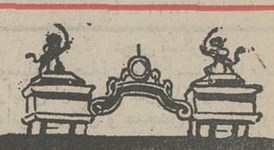

در پارلمان ایران

تغییرات در هیئت رئیسه مجلس شورای ملی

دکتر الموتی بسمت رهبر گروه پارلمانی اکثریت انتخاب شد

علی‌رضا شفائی

عصر دیروز پانزده حوزه گروه پارلمانی حزب ایران نوین در مجلس شورای ملی ، هریک برای خود یکمسئول حوزه ـ یک قائم مقام مسئول و یک منتشی انتخاب کردند .

با اجتماع مسئولان حوزه‌ها ، کمیته مرکزی گروه پارلمانی حزب ایران نوین تشکیل میشود و لوایح دولت قبل از تقدیم به مجلسین در این کمیته مطرح میگردد .

در انتخابات دیروز : علی کمالوند- ابراهیم کسرائی- حبیب‌الله بهبهانی ـ دکتر خطیب شهیدی ـ دکتر سلیمان انوشیروانی ـ دکتر محسن صالحی ـ اسداله موسوی ماکوئی ـ احمد ـ دکتر بهزادی ـ علی احمد خورشید ـ دکترهوشنگ‌رشیدیاسمی- کریم‌اهری- محمدولی‌قراچولو- مهندس فیروز فروهر ـ مهدوی اردستانی بعنوان مسئولان حوزه های پانزده‌گانه‌گروه‌پالمانی‌ایران نوین انتخاب‌شدند.

★★★

در جلسه دیروز مسئولان حوزه های پانزده گانه‌گروه پارلمانی حزب ایران نوین ، دکتر مصطفی الموتی بسمت رهبر گروه (لیدر فراکسیون) ـ مهندس علی برومند و دکتر محمدعلی رشتی بسمت قائم‌مقام رهبر گروه و مهندس حسن صائبی بسمت دبیر گروه پارلمانی این حزب انتخاب‌گردید.

ساعت ده صبح روز دوازدهم مهر ماه حوزه‌های گروه پارلمانی برای اظهار نظر درباره کاندیدای‌عضویت درهیئت رئیسه مجلس تشکیل میشود . در محافل پارلمانی گفته میشود که امسال در انتخابات هیئت رئیسه مجلس شورای ملی ، تغییرات وسیعی بعمل می‌آید و چند چهره جدید به هیئت رئیسه راه خواهند یافت .

★★★

بمناسبت عضویت سناتور جلال شادمان ـ سناتور مهندس جمال گنجی ـ سناتور محسن خواجه نوری ـ سناتور محمدعلی علامه وحیدی و آقایان دکتر صمدزاده ـ دکتر احمد رفیعی ـ دکتر نصرالله منتظری درهیات‌پارلمانی ایران که بریاست مهندس ریاضی به چکسلواکی میروند ، از طرف سفیر چکسلواکی در دربار شاهنشاهی ، ضیافتی در محل این سفارت برپا گردید که درآن جمعی از مقامات مختلف دو کشور و روزنامه نگاران شرکت داشتند .

هیات پارلمانی ایران بامداد روز جمعه بدعوت مجلس ملی چکسلواکی باین کشور میرود و طی یکهفته اقامت بموجب برنامه وسیعی که ترتیب یافت از کشور چکسلواکی دیدن خواهد کرد .

★★★

بامداد روزجمعه‌سی‌ویکم‌شهریور کنفرانس‌بین‌المجالس در رم افتتاح میگردد .

از هم‌اکنون نمایندگان پارلمان سراسر جهان در رم اجتماع کردند و از طرف مقامات پلیس رم اقدامات‌احتیاطی لازم برای حفظ جان آنان بعمل آمده است .

از پارلمان ایران ٤ سناتور و ده نماینده مجلس در هیاتی که ریاست آنرا سناتور محمدعلی بوذری بعهده‌دارد، برای شرکت در کنفرانس سالیانه بین‌المجالس به رم عزیمت کرد .

شورای اجتماعی در دبیرستانها تشکیل میشود

★ رویداد های‌مهم اجتماعی، سیاسی و اقتصادی کشور برای دانش آموزان تشریح خواهد شد

کنفرانس منطقه یك آموزش وپرورش کشور باصدور قطعنامه‌ای درهمدان بکار خود پایان داد .

دراین قطعنامه گفته شده است که در سطح دبیرستان‌ها، رئیس هر آموزشگاه اعم از دبیرستان ، مدرسه راهنمائی، هنرستان ، دانشسرا و سایر مراکز آموزش متوسطه باید در نخستین ماه هرسال‌تحصیلی شورائی بنام شورای اجتماعی درآموزشگاه مربوط به‌مسئولیت خود به عضویت چندتن از دبیران علاقمند به انتخاب شورای دبیران ، مربیان‌ورزشی پیشاهنگی ، شیرو خورشید سرخ، امور تربیتی و تربیت بدنی ، کلیه اعضای‌هیئت‌رئیسه انجمن همکاری خانه‌و مدرسه چندتن از معتمدان محل که صاحب نظر و علاقمند به‌مسائل اجتماعی باشند و یك تن از نمایندگان منتخب‌دانش‌آموزان تشکیل دهد.

هدف اصلی و اساسی این شورا ارشاد و هدایت فعالیت های جمعی دانش‌آموزان‌بمنظور نیل به هدفهای ملی و میهنی است و برای توفیق در این‌امر شورا باید حداقل ماهی دوبار در محل آموزشگاه تشکیل جلسه دهد و در باره چگونگی اجراء و پیشبرد هدف‌اصلی‌خود شور و تبادل نظر کند . اداره این جلسات بعهده رئیس آموزشگاه خواهدبود . شورا همچنین می‌تواند به سرپرستی چندتن از اعضای‌خودباشرکت دانش آموزان علاقمندبه‌مسائل اجتماعی کمیته ها و انجمن‌هائی تشکیل‌دهد و اجرای مصوبات خود رابه کمیته ها وانجمن‌های مزبور واگذار کند.بدیهی‌است که تعیین خط مشی ونظارت بر حسن اجراء و تنظیم کار انجمن ها و کمیته ها باشورای اجتماعی آموزشگاه خواهد بود. شورا باید در پایان هر هفته بوسیله یکی ازاعضای‌خود رویداد های مهم اجتماعی ، سیاسی و اقتصادی کشور را در اجتماع دانش آموزان مورد تحلیل و تشریح قرار دهد.

مسابقه های هنری

شورا باید حداقل ماهی‌یك بار مسابقه های هنری ـ ورزشی علمی و ادبی برای‌دانش‌آموزان ترتیب دهد تا دانش آموزان مستعد بتوانند ذوق واستعداد خود رابخوبی عرضه وآشکار سازند . شورا همچنین بایدبا تنظیم و اجرای برنامه های گردش های جمعی در روز های تعطیل دانش آموزان را با وسایل تعاون وهمکاری‌اجتماعی آشنا کندو اطلاعات‌عمومی‌آنان را بدین وسیله غنی سازد و همچنین بافراهم ساختن‌موجبات بازدید دانش آموزان‌از کارخانه ها و موسسات اقتصادی‌واجتماعی که در شهر ها و یاحومه و یا حتی شهر های دیگروجوددارند آنان را از پیشرفت های کشور آگاه کند. از دیگر وظایف شورا برقرار ساختن ارتباط از راه مکاتبه یا مذاکره حضوری با اولیای دانش آموزان است تابدین وسیله از رفتار و طرز کارو کیفیت گذران اوقات فراغت دانش آموزان آگاهی یابد و همچنین باید خانواده‌ها رابه نحو مقتضی از وضع تحصیلی و تربیتی فرزندانشان مطلع سازد و در راه‌رفع‌نقائص با اولیای دانش آموزان شورو تبادل نظر کند.

کنفرانس نهم آبان را که مصادف‌با میلاد والاحضرت همایون ولایتعهداست‌روز«شادی جوانان» اعلام میکند بنابراین شورای اجتماعی منطقه‌ای با همکاری همه سازمان های‌دولتی و ملی موجبات ایجاد کارناوال هائی راباشرکت کلیه دانش آموزان در کلیه شهر هافراهم میسازد تا دانش آموزان هر شهر دراین روز فرخنده‌بتوانند احساسات ملی و میهنی خودرا ابراز دارندو بشادی‌بپردازند.

شاهنشاه کارخانه ماشین‌سازی‌وذوب‌آلومینیوم‌اراك را گشودند

شاهنشاه آریامهر دیروز دوواحد عظیم صنعتی را در اراک افتتاح کردند . این دو واحد یکی کارخانا ماشین‌سازی و دیگری دوب‌آلومینیوم است . شاهنشاه هنگام ورود به اراک مورد استقبال شورانگیز مردم قرار گرفتند. در عکس شاهنشاه در فرودگاه اراک هنگام عبور از مقابل صف سپاهیان دیده میشوند.
شرح در صفحات ۹ و ۱۵

وابسته بازرگانی سفارت استرالیا گفت :

امکانات سرمایه‌گذاری مشترک‌استرالیا درایران بررسی می‌شود

مهمترین رقم صادرات ایران به استرالیا ، بجز نفت فرش بوده است .

روابط تجاری ایران و استرالیا وارد مراحل جدیدی میشود و صادرات ایران به استرالیا افزایش خواهد یافت .

مهمترین صادراتی که ایران در سالهای گذشته به استرالیا داشته در درجه اول نفت (از طریق کنسرسیوم) و در درجات بعدپشم و نخ بوده است، رقم خریدسالیانه پشم توسط استرالیا ، به چهار میلیون دلار رسیده است .

این مطالب را آقای«نوئل- سی- کارول» وابسته اقتصادی‌و تجاری استرالیا در ایران دیروز درجلسه سخنرانی کلوپ‌روتاری شمال‌ایراد کرد.

دراین جلسه که اعضای‌روتاری شمال و چندتن‌از مقامات‌اقتصادی و تجاری حضور داشتند وی‌گفت: درمقابل صادرات‌ایران به‌استرالیا گاه که ایران احتیاج به گندم بیشتری داشت ، ما به ایران گندم فروختیم .

آقای «کارول» ضمن تاکید اینکه معاملات تجاری ایران و استرالیا عملا از چهار سال قبل شروع‌شده اضافه کرد که توسعه اقتصادی ایران طی سالهای اخیر سرعت بیشتری یافته و شرایط دادوستد را بهبود بخشیده است و لذا استرالیا برای توسعه روابط بازرگانی با ایران توجه بیشتری پیدا کرده است .

امکانات فراوان

وی ضمن اشاره به‌برقراری‌روابط سیاسی بین دو کشور که چهار سال قبل انجام گرفت اضافه کرد که امکانات فراوانی برای توسعه دادوستد و روابط اقتصادی بین ایران و استرالیا فراهم شده است. در عرض چهار سال‌گذشته دادوستدطرفین‌افزایش چشمگیری پیدا کرده ، بطوریکه در پایان ژوئن ۱۹۷۲ ارزش صادرات استرالیا به ایران به ٤٦ میلیون دلار بالغ شده است .

آنگاه آقای کارول به صادرات ایران به استرالیا توجه کرد و گفت : صادرات ایران به‌استرالیا افزایش یافته و بجز نفت و مشتقات آن‌در سال ۷۲-۷۱سیصد هزار دلار فرش ، ۲۸۰ هزار دلار کرومیت و ۲٤۰ هزار دلار گردو به استرالیا صادر شده است.

همکاری بیشتر

وی سپس به روابط تجاری‌اخیر و سفر تجار ایرانی به استرالیا اشاره کردو گفت اینکه‌کارشناسان استرالیائی نیز به ایران آمده‌اند تابا همکاری طرفین در زمینه‌های مختلف اقتصادی و سرمایه‌گذاری مشترک ، همکاری بیشتر و پر دامنه‌تری ترتیب دهند.

نمایندگان بخش خصوصی استرالیا به‌نمایندگی از۵۳کارخانه تولیدی به‌ایران آمده‌اند و بمدت یک هفته نمایشگاهی در ایران ترتیب میدهند . این نمایشگاه‌از هفته آینده فعالیت خود را به مدت پنج روز شروع خواهدکرد. مقارن با تشکیل نمایشگاه ، نمایندگان بخش خصوصی‌استرالیا امکانات سرمایه‌گذاریهای مشترک را در ایران مورد بررسی قرار خواهند داد.

در صفحات دیگر میخوانید

شهبانودر قلب جمهوری خلق چین
در صفحات ٥ و ۲۰
● سرمقاله ، اخبارخارجه و مطالب سیاسی در صفحه٦
میهمان « ایزوستیا» در مسکو
خبرهای‌هنری ـ برنامه‌رادیو تلویزیون در صفحه ۷
● انتقاد ـ چهل سال قبل در همین‌روز ـ پاورقی وجدول در صفحه ۸
ایران ۳٦۰ هزار تختخواب و ۳٦ هزار پزشك میخواهد
در صفحه ۹
● گفتگوی تلفنی ـ نامه‌ب روزنامه ـ عقیده آزاد در صفحه ۱۰
زمین بازان در کویر هم موفق میشوند
در صفحه ۱۱
● نیازمندیهای شما در صفحات ۱۲ ـ ۱۳ و ۱٤
● اخبار و مطالب اقتصادی در صفحه ۱۵
● بعد از ۷ سال به خانه آمد ، همسرش را کتک زد و رفت ـ شهرهای خبرسازجهان در صفحه ۱٦

آگهی

ساعات کار کلیه شعب بانک رهنی ایران جهت‌مراجعه مشتریان از روز شنبه اول مهرماه ۱۳۵۱ تا اطلاع بعدی از ساعت ۸ تا۱۳ خواهد بود .

ضمنا کلیه شعب وواحدهای تهران از ساعت ٤ تا٦ بعدازظهر باستثنای روزهای تعطیل و پنجشنبه‌ها برای انجام مراجعات مشتریان محترم دایر خواهد بود .

م‌الف ۹٤٥۱

بانک رهنی ایران

مصاحبه برای کارآموزی تکنیسین هواپیما

داوطلبان نامبرده زیر بایستی برای مصاحبه درساعت و تاریخ های ذیل خودرا به شرکت صنایع هواپیمائی ایران- خیابان پهلوی- شماره ۱٫۰۲۳ نرسیده به پارک ساعی معرفی نمایند.

اسامی

پنجشنبه ساعت ۸ صبح۳۰ر٦ر۵۱

اخررو حجت‌اله
اردبیلی ابراهیم
ارغیائی کاظم
آزاد حسین
استرآبادی حسین
اسدی‌زیدآبادی اصغر
اسماعیل‌بغدادی حسین

پنجشنبه ساعت۹ صبح ۳۰ر٦ر۵۱

اسماعیل‌رادور علی‌اکبر
اشتری‌نخعی پرویز
اصلی‌نیا خسرو
اقبالی‌پور عباس
الهی حسین
آموزگار علی
امیرنژاد مهدی

پنجشنبه ساعت۱۰صبح ۳۰ر٦ر۵۱

امینیان‌نراقی حمید
امینی‌هرندی اصغر
ایمان‌زاده ایمان
بابافربائی محمد
بازدار هاشم
بازدار هوشنگ
برادران یداله

پنجشنبه ساعت۱۱صبح ۳۰ر٦ر۵۱

برقی‌کیوان جعفر
بزرگ‌کمنش عبدالفتاح
بیگلری غلامرضا
بلندقامت عزیز
بهمنیار مرتضی
پاکرفتار پرویز
پوررکنی اسماعیل

پنجشنبه ساعت یک بعداز ظهر ۳۰ر٦ر۵۱

تبریزی‌منفرد بیوك رضا
ترزیانی ژوزف
جدیدی‌علمداری رضا
چینی‌چیان جلال‌الدین
حاجیلو منصور
حاجیها علیرضا
حسینی سیدفخرالدین

پنجشنبه ساعت ۲ بعد از ظهر ۳۰ر٦ر۵۱

حقانی‌فامنه فرج‌اله
حق‌کو محمدرضا
حق‌نگهدار عبدالمجید
حقیقت‌پژوه‌اشتهاردی عزت‌اله
خان‌محمد محمدعلی
خجسته‌فر امین
خلیلی محمد

پنجشنبه ساعت ۳ بعد از ظهر ۳۰ر٦ر۵۱

خیری علی
داودی علیرضا
دیبائی‌اسکوئی محمدباقر
رحیمی‌حسینی میرحسین
رستمی‌ثانی لیلا
رضا علی‌اصغر
رضوانی محمدرضا

پنجشنبه ساعت ٤ بعد از ظهر ۳۰ر٦ر۵۱

مختاری سیروس
مدنی‌علمداری صابر
معتبر محمدمهدی
معینی شادکام
مهماندوست محمد
منتظری ناصر
نجاتی‌راد بهرام
نصرالهی‌بجارسبی غلامرضا

۳۱- ٦- ۵۱ جمعه ساعت۸صبح

شرافی شهر
شعاعی سیدمهدی
شفیعی اسماعیل
صافی محمدحسن
صحرائیان عباس
صنعتی محمدرسول
عباسی کیارق
ابراهیم

۳۱- ٦- ۵۱ جمعه‌ساعت۹صبح

زارع اکباتانی محمدرضا
زرین کفش نورالدین
سادات صفوی بهروز
سمائی عباس
سودبخش مرتضی
سیدان ابنی شورو
سیف اسداله

۳۱- ٦- ۵۱ جمعه‌ساعت ۱۰ صبح

عبداله تقی
عبدالهی بیروجنی مصطفی
عراقی میرناصر
عراقیان عباس
غنائی عبداله
فتحعلیان عزت‌اله
فراورده محمدعلی

۳۱- ٦- ۵۱ جمعه ساعت ۱۱

فرج‌زاده حلوائی
فرشیم‌زاد کریم
فرقانی باقر
فیسی عیسی
فروخ شاهی حسین
قاضوی سید مهدی
کاربر غلامرضا
کاظمی ابوالقاسم

۳۱ - ٦- ۵۱ جمعه ساعت یك بعدازظهر

کبیرنیا کامیاب
گرانمایه کاشانی مرتضی
کربلائی‌اردجعلی دستجردی - شهناز
کریمی‌سراب محمدرضا
کریم‌زاده شکراله
کمالی تفرشی محمدعلی
محجوب غلامعلی

۳۱- ٦- ۵۱ جمعه ساعت دو

نورزاد اسماعیل
نورشاهی میرمحمدعلی
نورمحمدی محمدرضا
وفائیان ابراهیم
یزدان‌پناه خسرو
یعقوب‌زاده ناصر
ینصری فریدون
یوسفی خسرو

هنرستان ملی باله ایران
وابسته به
وزارت فرهنك و هنر

باطلاع هنرجویان میرساند که کلاسهای باله ازاول مهرماه ۱۳۵۱ دایر خواهد شد و علاقمندان میتوانند جهت ثبت‌نام بدفتر هنرستان مراجعه نمایند .

نشانی ـ (خیابان جنوبی امجدیه) خیابان ورزنده
تلفن ـ ۸۲۱۸۵٦

آگهی تشکیل سرممیزی مالیاتی

به منظور رفاه حال و تسریع درانجام امور مودیان محترم مالیاتی ساکنین نازی‌آباد خیابان‌آرامگاه(تا کارخانه‌نان ماشینی وزارت جنگ) ـ جاده ساوه از تاریخ بیست و دوم شهریورماه- سرممیزی مالیاتی نازی‌آباد مشتمل بر شش حوزه درنازی‌آباد خیابان مدائن تشکیل شده است. م الف ۹٤٥٤

قباد کریمی
پیشکار دارائی استان مرکزی

کسانی که از زائران اخاذی میکردند ، تحت تعقیب قرار گرفتند

سازمان اوقات چند نفر را که مرتکب اخاذی از زائران شده بودند ، مورد تعقیب قرار داد . این افراد با دریافت مبلغی پول، مدعی شده بودند که زائران را از طریق‌اروپا به عربستان سعودی خواهند برد .

دکتر منوچهرآزمون معاون‌نخست وزیر و سرپرست سازمان اوقاف ضمن اعلام این مطلب ، از عموم زائران خانه خدا خواست که بافراد فرصت طلب اجازه‌اخاذی ندهند . و در صورت برخورد با چنین افرادی مراتب را فورا به سازمان اوقاف و مراجع انتظامی اطلاع دهند .

منوچهر آزمون افزود : یکی از افرادیکه اقدام به اخاذی کرده است سرپرست سابق‌کاروان حج بوده‌است‌و یک تور مسافرتی اروپا تشکیل داده بود که در مقابل دریافت ۱۵ هزار تومان قصد داشت مسافران را از راه اروپا بعربستان سعودی اعزام کند .

همچنین آژانس دیگری که اقدام به چنین کاری کرده بود مورد تعقیب قرار گرفتند .

یکی دیگر از این افرادشخصی بود که نام او بعنوان مباشر از طرف سازمان اوقاف اعلام شده بود ، این شخص از زائران طب ۲۵۰۰ تومان پول برای خود می کرد .

وی تحت تعقیب قرار گرفت و امتیاز مباشرت‌او لغوشد .

آموزشگاه بهیاری
بیمارستان مهر
احتیاج بچندنفر مربی دارد
و با حقوق و مزایای مکفی استخدام مینماید

شرکت مهندسین ارتباطات‌پیج
ایرانیان واجد شرائط را برای مشاغل‌زیر باحقوق مکفی استخدام میکند

مامور خریدمصالح ساختمانی

باید از شرایط و اوضاع بازار های‌داخلی کاملا مطلع‌بوده و در خریدمصالح ساختمانی از قبیل آجر ، کاشی ، اسفالت ، شن ، ماسه،سمنت ، وسایل سقف سازی،الوار ،آهن آلات ساختمانی‌و غیره خبرگی کامل داشته باشد .

داوطلب باید در زمینه های لوله‌کشی‌و نصب ادوات برقی دارای اطلاعات‌لازم بوده و بتواند از فروشندگان مظنه های خرید و قیمت‌اجناس‌مورد نیاز رابدست آورده‌ونسبت‌به‌تهیه‌وسائل لازم وانجام‌وظائف مربوط به اصلاحات و تغییرات و تعمیرات بنا های موجود تجربیات نافی داشته و بتواند به سراسر کشور و نواحی دوردست مسافرتهای طولانی بکند .

مربی عملیات مخابراتی

متقاضی باید در تعلیم عملیات سیستم‌ارتباطات در کلاس درس و درآزمایشگاه دارای تجربه کافی باشد ، و با سیستم‌های‌سیم کشی،سیستم‌های اعلام خطر، سیستم‌تعمیرات و عملیات حفاظتی‌ورفع نواقص کاملا‌اشنا بوده‌وهمچنین نسبت به عملیات جریان مخابرات بین‌المللی بر طبق‌مشخصات کنگره کنسرسیوم بین‌المللی تلفن و تلگراف آگاهی داشته باشد .

حسابرس داخلی

طبق شرایط و مشخصات زیر :

۱ ـ حداقل شش سال تجربه درحسابرسی . ۲ ـ مدارج دانشگاهی و تبحر کامل‌درزبانهای فارسی وانگلیسی۳ ـ شایستگی‌وتجربیات‌وسیع در امور اداری ، مالی و مدیریت . ٤ ـ سن‌بین۳۵ تا ٤۵ . ۵ ـ تسلط کامل در تهیه گزارشهای حسابرسی‌به دوزبان‌فارسی و انگلیسی

حائزین شرایط لطفادر تاریخ‌پنجشنبه‌سی‌ام شهریور و شنبه اول مهر ماه ۱۳۵۱ بین ساعتهای ۱۱ صبح تا ۳ بعداز ظهر بوسیله تلفنهای ۹تا ٦۲۳۱٦۵ با آقای سهامی تماس گرفته و یا تقاضانامه خود را به نشانی شرکت مهندسین ارتباطات پیج صندوق‌پستی شماره ۳۳۸۰آقای‌سهامی ارسال دارند

سفارتخانه

«قابل توجه مصرف‌کنندگان سیمان»

سیمان تهران را برمأخذ قیمت کارخانه

هر تن ۱۳۵۰ ریال

با احتساب هزینه بارگیری، حمل ، تخلیه ، وسودعاملیت‌تحویل‌فروشگاه

هر کیسه ۷٦ ریال

بصورت عمده تحویل کارگاه

هر تن ۱۵۰۰ ریال

ازکلیه نمایندگیها و فروشگاهها خریداری فرمائید

خواهشمند است در صورت مشاهده تخلف در قیمت اعلام شده مراتب را وسیله تلفن ۳۰۱۱۱۲ اطلاع فرمائید

راننده عزیز

از هفته آینده مدارس بازمیشود بخاطر حفظ جان کودکان در رانندگی کمی بیشتر احتیاط کنید

«انجمن ملی اولیاء و مربیان ایران»

برابر تصمیم مورخ ۱٤ر٦ر۵۱ شورای‌گسترش‌آموزش عالی وزارت علوم وآموزش عالی مدرسه عالی علوم اقتصادی‌قزوین‌منحل‌گردید وبموجب اجازه‌نامه مورخ ۱۹ر٦ر۵۱ وزارت علوم و آموزش عالی از تاریخ ۱۹ر٦ر۵۱ مدرسه جدیدی بنام مدرسه عالی علوم اقتصادی واجتماعی قزوین تاسیس شده است .

دانشجویان سال تحصیلی ۵۰-۵۱ مدرسه عالی علوم اقتصادی و اجتماعی منجمله قزوین میتوانند برای ثبت نام خود جهت سال‌تحصیلی ۵۱-۵۲ازتاریخ‌سوم‌مهرماه تاپایان وقت اداری روزنهم مهرماه‌سال‌جاری بادردست داشتن‌مدارك زیر به دبیر خانه مدرسه عالی واقع در قزوین خیابان‌فردوسی‌شماره۲ مراجعه نمایند .

۱ـ عکس ٤×٦ ـ ٦ قطعه

۲ـ رونوشت یا فتوکپی شناسنامه دو برك

۳ـ رسید بانکی بمبلغ‌چهل و یك هزار ریال به حساب شماره۱۵۰۵ بانك‌بازرگانی شعبه قزوین .

مدرسه‌عالی‌علوم‌اقتصادی واجتماعی قزوین

هاویلوکس HAWILUX

معتبرترین نام درصنعت رنگسازی