اطلاعات

۱۳۰۴

چهارشنبه ۱۸ دی ماه ۱۳۴۷
شماره ۱۲۷۸۵
سال چهل و سوم
تکشماره ۴ ریال

۲۰ صفحه

جنجال منع صدور لوازم‌یدکی هواپیما به اسرائیل

تصمیم دوگل نیروی هوائی اسرائیل را فلج میکند

کلیه هواپیماهای جنگی اسرائیل ساخت فرانسه هستند و قطعات یدکی آنها باید ازفرانسه‌وارد شود

الاهرام نوشت با قطع صدور قطعات یدکی هواپیما بالهای اسرائیل چیده میشود

در صفحه ۲

شاهنشاه هنگام بازدید از موسسات صنایع سنگین هند فرمودند :

نهضت‌های صنعتی درسراسر آسیا باید پیشرفت کند

● دانشگاه آگرا با تقدیم دکترای افتخاری به‌شهبانو ازشخصیت‌معظم‌لهاستایش کرد

● دانشگاه عثمانیه فردا به شاهنشاه دکترای‌افتخاری تقدیم میکند

درصفحه چهارم

سطح خیابانهای تهران از برف‌سنگین دیروزپوشیده‌است ،اتومبیل‌هائی که زنجیر ندارند در گوشه خیابانها متوقف مانده‌اند .

۳

روز است هوای تهران از زیر صفر بالا نرفته است و دیشب هوای تهران ۱۴ درجه زیر صفر بود

●

بدنبال ریزش برف سنگین در تهران و شهرستانها

خم شدن شاخه های این درخت کاج سنگینی برف دیروز تهران‌را بخوبی نشان میدهد .

سرما و یخبندان شدید ایران را فرا گرفت

یکی از دولوله انتقال نفت خام بتهران ترکید

ماموران مشغول تعمیر این لوله هستند

در صفحه ۱۷

مشکل نفت در تهران

● عده‌ای ازوضع‌خاص‌دیروز سوءاستفاده کرده ونفت را به ۲ تا ۳ برابر قیمت میفروختند

● بخش توزیع، بعلت‌یخ‌بندان خیابان‌ها و مصرف زیاد نفت ، قادر بتامین فوری همه تقاضاها نشد

● موجودی‌فروشگاه‌هاظرف چند ساعت خالی شد

● اتومبیل دارها‌بدنبال‌نفت از این شعبه به آن شعبه میرفتند

در صفحه ۱۷

توزیع مواد مایحتاج‌مردم بعلت یخبندان خیابانها دچار اشکال شد

●

رفت و آمد درشهرهنوز بوضع عادی در نیامده است

●

از دیشب در تهران‌برف بند آمد ، سرماشدیدتر شد

●

۵ هزار نفر در محاصره برف قرار گرفتند

درصفحات ۵ و ۱۷

پروانه جدید کسب

تایك ماه صادر نمیشود

در صفحه ۱۷

گریدرهای شهرداری ناحیه ۵دیشب برف سطح خیابانها را پاك‌میکردند . اما اینکار بعلت یخ - زدگی سطح زیرین‌خیابانها بی‌نتیجه‌بود ولی باریختن‌ماسه از لغزندگی‌سطح خیابانها جلوگیری میشد .

اختراع جالب یک‌ایرانی درافریقا

دارالسلام -رویتر - یك‌ایرانی‌بنام مهندس یزدانی وسیله‌ای اختراع کرده است که کارشناسان تانزانیائی امیدوارند موجب انقلابی در مسئله حمل ونقل دریائی ، هوائی و خطوط آهن وجاده های شوسه بشود .

این اختراع تازه یك تانکر لاستیکی «جمع‌شو» است که برروی کامیون سوار میشود و میتوان‌مواد مایع و پودری شکل‌و جامد را به وسیله آن در جاده های زمینی یا راه های هوائی و دریائی به‌آسانی تامسافات بعید حمل نمود .

مهندس یزدانی به‌خبرنگار رویتر گفت فکر این اختراع از زمانی در

بقیه در صفحه ۱۷

با اجرای دستور وزارت آموزش و پرورش

مدارس نیمه‌تعطیل شدند

● دستور وزارت آموزش و پرورش:غیبت‌دانش‌آموزان موجه منظور میشود

● امروز ۶۰ درصددانش‌آموزان بمدرسه نرفتند

در صفحه ۱۷

در نتیجه یك حادثه رانندگی شدیددر جاده‌اهواز-ماهشهر

۸ نفر کشته ۱۲ نفر مجروح شدند

دریك حادثه شدید و دلخراش رانندگی که عصر دیروزدر جاده اهواز ،بندر ماه شهر رویداد ۵ نفر کشته و ۱۳نفر مجروح شدند. سحرگاه امروز سه تن دیگر از مجروحین نیزدر بیمارستان جندی شاپور اهواز درگذشتند و بدین ترتیب تعداد قربانیان حادثه به۸ نفررسید .

بنابگزارش خبرنگار مادراهواز: مقارن ساعت ۸ و۳۰دقیقه بعد از ظهرروز گذشته هنگامی که مینی‌بوس شماره ۵۴۶۳ تهران به‌رانندگی سید نبیل احمد پور و بسرنشینی ۱۷نفر در حوالی کیلومتر ۵۰جاده اهواز- بندر ماه شهر حرکت‌می‌کرد بایك تریلی حامل لوله به رانندگی اسلام حسین زاده تصادف نمود . شدت تصادف به حدی بود که‌راننده مینی‌بوس و ۴ نفر دیگر ازسرنشینان آن‌باسامی قاراخانی ساکن تهران فاطمه قابه مکتوتی، علی‌قابه مکتوتی ویك نفرمجهول‌الهویه دردم کشته شدند . بقیه سرنشینان مینی‌بوس که همگی مجروح شده بودند به بیمارستان جندی‌شاپود اهواز انتقال‌یافتند ولی صبح امروز سه نفر از آنان بنام «گلی»ودو نفر مجهول‌الهویه بعلت شدت جراحا ت‌درگذشتند .

شماره تلفن های کارخانه آرد تابان به
۹۵۱۰۶۶
۹۵۱۰۶۷
۹۵۱۰۶۸
تغییر یافته است

لطفا شماره های جدید تلفنهای شرکت سهامی تجارتی پرتو خیابان نادری پاساژ گیورا یادداشت فرمائید
۳۱۱۷۳۳ - ۳۱۱۸۰۳ - ۳۱۱۸۴۶
۶۴۰۲۰-۷ ۱-۳

از فردا شب برنامه جدید
درکاباره‌مجلل باکارا
آلیزا آزیکری ALIZA AZIKRI

خواننده و ستاره آواز بین‌المللی
خواهران سئول SEOUL SISTER
پنج دختر زیباروی کره‌ئی دسته ارکستری را تشکیل داده‌اند که برنامه آنها توجه همگان را بخود جلب میکند
از چهارشنبه بیست و پنجم دیماه فقط برای ۱۵ روز سفیران موزیك آمریکای جنوبی
لوس‌پاراگوایس
خیابان پهلوی ساختمان سینما آتلانتیك تلفن ۶۲۷۷۸۰

مسابقه تاج پرسپولیس
ساعت سه و نیم بعد از ظهر جمعه انجام میشود
● درصورتیکه زمین‌امجدیه بعلت برف وبارندگی‌مجدد قابل‌استفاده‌نباشدمسابقه دریکی از شهرهای‌جنوبی انجام میشود
در صفحه ۱۷

شهرسازی‌جیرفت‌همگام با برنامه‌های کشاورزی
درصفحه‌هفتم مطالعه فرمائید

بین تهران - مسکو قطار مسافربری بکار میافتد
● برای حمل‌ونقل‌محمولات بین دو کشور تسهیلاتی فراهم میشود در صفحه ۱۷

قابل توجه داروخانه‌های کشور
قرص کریسیدین D-
CORICIDIN-D
بمقدار کافی موجود وبرای خرید مستقیما به شرکت سهامی فیروز خیابان تخت جمشید شماره ۲۲۳ مراجعه فرمائید
تلفن ۳ تا ۴۷۱۳۱

عالیترین پارچه های‌زنانه و مردانه
با ۱۰٪ تخفیف
ازفرداصبح در فروشگاه های تاج-خیابان اسلامبول‌پاساژکمپانی
خیابان سعدی‌جنب مهران - اصفهان چهار باغ
پیشرو

صندوق پس‌انداز مسکن
بانک‌رهنی ایران
در کلیه شعب تهران از ساعت ۸صبح تا ده شب
جمعه بیستم دی‌ماه ۴۷
مفتوح وآماده‌افتتاح حساب میباشد
۱-۲ آ-۶۴۲۲۶

سخنرانی ماهانه
بانك مرکزی ایران بدینوسیله باطلاع می رساند که شصت ونهمین جلسه سخنرانی ماهانه روز شنبه ۲۱دیماه ساعت ۵بعداز ظهر در تالارسخنرانی بانك تشکیل می گردد .
دراین جلسه :
جناب آقای مهدی سمیعی مدیر عامل سازمان برنامه پیرامون مسائل پولی‌وارزی دراجرای برنامه چهارم سخنرانی‌خواهندفرمود.

اطلاعیه بانک‌سپه
باجه‌های دریافت حساب پس‌انداز سودبخش کلیه شعب این بانك درطهران وشهرستانها از ۱۵ دیماه سال جاری تاپایان روز ۱۷ بهمن ماه ازاول وقت اداری(۸ و سه ربع) تا ۸ شب یکسره وایام تعطیل از۸ صبح تا یك بعدازظهر- وروز ۱۸ بهمن‌ماه از ۸ صبح تا دوازده شب یکسره باز خواهد بود .
آ-۶۴۱۶۸

ایرانا محصول صنعتی استاندارد شده ایران اولین

سرمقاله

عدالت، ستون اصلی انقلاب

درجلسه اخیرسنا، هنگامی که لایحه واگذاری و تقسیم اراضی استیجاری بکشاورزان مستاجر تحت بررسی قرار داشت ، نخست وزیراز فرصت استفاده کردو پیرامون این لایحه توضیحاتی بیان داشت ازآنجمله اینکه :

«دراجرای اوامر اعلیحضرت همایون شاهنشاه آریامهر برای فراهم نمودن موجبات رفاه بیشتری برای مالکین مشمول این لایحه وبهمان ترتیب که در لایحه قانونی متمم بودجه تصریح خواهد شد مالکین مشمول این قانون میتوانند قبوض دریافتی از زارعین رادر مواردی که از شق تقسیم استفاده ننموده و تمامی ملك مشمول را به زارعین مربوط منتقل نموده اند ازبابت بدهی های مالیاتی تسلیم وزارت دارائی کنند. ضمنا چون باتمام تفاصیل این امکان وجوددارد که دربین مالکان مشمول این لایحه شخص یااشخاصی وجود داشته باشند که بکمك وحمایت بیشتری ازطرف دولت احتیاج داشته باشند. بدینوسیله اعلام مینماید که :در صورتیکه خرده مالکان مشمول قانون فروش و تقسیم املاك مورداجاره بزارعین مستاجر ، زنان بدون سرپرست ویاکودکان و صغارویا اشخاص علیلی باشند که غیراز استفاده ازمال الاجاره ویاعواید ملك مشمول خود ممراعاشه دیگری نداشته باشند ونتوانند از تسهیلات مقرر درقانون ازقبوض اقساطی دریافتی از زارعین استفاده نمایند ودر اجرای قانون نامبرده ازشق تقسیم نیزاستفاده نکرده تمامی ملك خود را به زارعین مربوط منتقل کرده باشنددولت درمقابل دریافت قبوض اقساطی متعلق به آنها ،بهای ملك مشمول رابقیمت اسمی مندرج در قبوض به ایشان پرداخت خواهد نمود».

تسهیلات اخیر مکمل اقداماتی است که قبلا درزمینه ارفاق بخرده مالکان مشمول مقررات قانون مورد بحث معمول شده است ومن- حیث المجموع ، این تصمیمات از سیاست عمومی دولت حکایت دارد که بنا بتعلیمات اکید شاهنشاه حفظ حقوق خرده مالکان مشمول قانون راوجهه همت خود قرارداده است .

البته هرقانونی ازوقتی فکرتدوین آن پیدامیشود تاوقتی قوت اجرایی پیدا کندو باصطلاح امروزی پیاده شود یکبار، دوبار ،چندبار تصحیح و تنقیح واحتمالا زیرورو میشود واین شان حکومت دمکراسی است. زیرابنای حکومت دمکراسی برپایه شور واستشاره قرار دارد و فلسفه وجود دومجلس و کمیسیونهای پارلمانی که در هر زمینه معمولا خبرگان فن رابعضویت آن کمیسیونها انتخاب میکنند ومطابق سنت پارلمان ،هرلایحه ای را دوبار، سه بار ، چندبار برای مطالعه به آنجا میفرستند چیزی جزاین نیست که طرح قانون هرچه پخته تر ، سنجیده تر ،جامع تر وبی نقص تر قوت قانونی پیدا کند وبدیهی است قانون هرچقدر شاملتر باشد یعنی بازندگی و سرنوشت عده بیشتری ازمردم ارتباط پیداکند این تکلیف دشوارتر وحساس تر است وباید دقت بیشتری بکار برد که بهمان نسبت قانون جامعتر وبی نقص تر از تصویب بگذرد .

قوانین مربوط به اصلاحات ارضی ایران که در مدت چندسال نظم جدیدی را جانشین سنن چندهزار ساله روستائی و مناسبات مالك وزارع ساخته، این امتیاز بزرك رادر تمام مراحل برای خود محفوظ داشته است که هیچکدام از مشخصات یك انقلاب کور و مخرب راحائز نمی باشد واگر طبقاتی رادر سطوح بالاتر اجتماع قرارداده وازشرایط تازه ای درزندگی اجتماعی برخوردارساخته ، این تحول راهرگز بقیمت نابود ساختن طبقات دیگر ـ ولو طبقاتی که در شرایط گذشته توجه چندانی بمبانی عدالت نداشته اند ـ خریداری وتامین نکرده است .

این مزیت را انقلاب سفید ایران همواره برای خود حفظ خواهد کرد و طبیعتا پدیده های انقلاب نیز درهرحال حائز خصوصیت مزبور خواهندبود . بویژه آنکه پای اکثریت قابل ملاحظه ای از مردم خرده پا وخرده مالك درمیان باشد .

بهمین علت ،ازابتدا که طرح قانون جدید انتقال اراضی استیجاری به کشاورزان مستاجر انتشار یافت سازمان مدیره مملکت بامنتهای حوصله و شکیبائی بنظرات مختلفی که از طرف علاقمندان وطبقات ذینفع اظهروابراز میشد توجه کرده است وشاهنشاه شخصا درین مورد نظارت وتوصیه اکید فرمودند که دولت مراقبت کند هیچگونه حقوقی ازهیچ ذیحقی دراین نقل وانتقال ضایع نشود .

پس، رعایت حقوق خرده مالکان مشمول قانون رکنی از ارکان سیاست دولت در مرحله اخیر انقلاب ارضی است و دولت همانقدر که اهتمام دارد بین طبقات کشاورز تبعیضی حاصل نشود وهرکس روی زمین کار میکند بدون استثنا صاحب زمین شناخته شود ، همانطور نیز مراقب است که از رهگذر قانون اخیر مخصوصا طبقات خرده پا لطمه ای وارد نیاید. کما آنکه بهمین ملاحظه تابحال در مجلس وکمیسیونها جرح وتعدیل لازم درقانون بعمل آمده و حقوق خرده مالکان، بالاخص طبقه اندك مایه وخرده پا رعایت شده است .ما امیدواریم بعداز تصویب قانون در مجلسین در مرحله اجرائی قانون نیزدولت باهمین نظر خیر، جانب خرده مالکانی را که ازطرف شاهنشاه برای مساعدت با ایشان تعلیمات لازم باولیای دولت داده شده است ،نگهدارد.

منع صدور قطعات یدکی هواپیما از فرانسه به اسرائیل در این کشور تشویش و نگرانی شدیدی بوجود آورد

چیدن بالهای اسرائیل

بیروت ـ عبدالله الیافی نخست وزیر لبنان ازسایردول جهان خواست از نمونه فرانسه پیروی کرده ، صدور هرگونه اسلحه را به اسرائیل ممنوع سازند . وی که چند ساعت قبل از اعلام تصمیم دوگل استعفا داده بود طی اعلامیه ای از پرزیدنت دوگل تشکر کرد و اقدام او را «نمونه درك حقیقت اوضاع خاورمیانه دانست که مستلزم پایان دادن به تسلیح اسرائیل است .»

قاهره ـ روزنامه الاهرام نوشت تصمیم پرزیدنت دوگل به قطع صدور اسلحه و قطعات یدکی هواپیما به اسرائیل ، بال های اسرائیل را می چیند ، این علامت پیروزی دوگل برفشار داخلی صهیونیست های فرانسه است که باندازه صهیونیست های امریکائی در کشورخود نیرومندند . فرانسه باید سرمشق سایر کشور های جهان قرار بگیرد .

باقطع حمل لوازم یدکی هواپیما به اسرائیل :

نیروی هوائی اسرائیل فلج میشود

تل آویو ـ ۱۸ دی ـ خبرگزاریها ـ تصمیم ژنرال دوگل در مورد جلوگیری از صدورهرگونه اسلحه به اسرائیل وازجمله صدور قطعات یدکی هواپیما هائی که قبلا اسرائیل از فرانسه تحویل گرفته بعنوان ضربه بسیار مهلکی به موقعیت نظامی اسرائیل تعبیر شد و با عکس العمل های موافق و مخالف روبرو گردید. تصمیم دوگل دراسرائیل نگرانی شدیدی بوجودآوردوارتش اسرائیل اعلام کرد که اگرقطعات یدکی هواپیماهای جنگی اسرائیل ازفرانسه واردنشود نیروی هوائی این کشور فلج خواهد شد . بعداز اعلام تصمیم فرانسه به ـ نفرستادن قطعات یدکی هواپیماهای میراژ ولوازم نظامی دیگر روابط فرانسه واسرائیل بشدت تیره شده و مقامات اسرائیلی علنا اظهارمیکنند که دوگل درصف دشمنان اسرائیل قرارگرفته و دیگر نمی توان گفت که وی درمناقشات اعراب و اسرائیل عادلانه قضاوت میکند .

ژنرال دوگل رئیس جمهوری فرانسه جلسه کابینه خود را تشکیل داد و دستور منع کامل صدور هرگونه اسلحه از فرانسه به اسرائیل را صادر نمود .

دوگل که از حمله اسرائیل به فرودگاه بیروت بسیار خشمگین است در این جلسه از سیاست خود در خاورمیانه دفاع نمود. با توجه به این که لبنان سابقا مستعمره فرانسه بوده است وبافرانسه روابط نزدیك دارد. دستور دولت فرانسه درباره منع صدور قطعات یدکی هواپیماهای میراژ به اسرائیل که قبل از تشکیل جلسه صادر شده بود ، سرو صدای فراوانی در محافل فرانسوی برانگیخت ولی مقامات شوروی و الجزایری و کلیه کشور های عربی ازآن تجلیل نمودند .

دلیل اینکه قطع صدور قطعات یدکی میراژ میتواند اثر بازدارنده روی عملیات جنگی اسرائیل داشته باشد ساده است . تقریبا تمام ۲۷۰ هواپیمای جنگی اسرائیل ساخت فرانسه هستند و منحصرا قطعات یدکی آنها باید از فرانسه وارد شود .

یك روزنامه فرانسوی نوشت : تصمیم فرانسه بمنع صدور قطعات یدکی هواپیما «تیراخطاری» برای اسرائیل است وممکن است تصمیمات دیگری را بدنبال داشته باشد و ممکن است فرانسه اعلام کند که باردیگر لبنان راتحت حمایت نظامی خود قرار میدهد .

سفیر شوروی در پاریس از این اقدام دوگل ستایش کرد وازامریکا خواست که بروش فرانسه را پیروی کند .

دوگل و میشل دبره وزیر خارجه اش پیامهای ستایش آمیز از سرهنك بومدین و بوطفلیقه رئیس جمهوری ووزیر خارجه الجزایر دریافت کردند.

قبلا اطلاع دادیم که دولت اردن دونفراز اعرابرا به جرم جاسوسی برای اسرائیل بدار آویخت . این عکس از این دونفر بعد ازمرگ گرفته شده و حکم محکومیت وموارد جرم آنهارا که به سینه شان آویخته شده نشان میدهد . این دونفر در ازای دریافت حقوق ماهانه اطلاعاتی برای اسرائیل جمع آوری می کردند .

«ژاك دوهامل» سیاستمدار میانه رو فرانسه تصمیم دوگل را «حیرت ـ انگیز» نامید وگفت هدف این تصمیم تضعیف کشوری است که فرانسه روزی آنرا دوست و متحد خود می- دانست .

ژرژ پمپیدو نخست وزیر سابق این تصمیم را بر «ضد منافع صلح» نامید.

* مشکلات بزرك

لوی اشکول نخست وزیر اسرائیل دیروز در پارلمان اسرائیل نطقی ایراد کرد وی گفت بعداز حمله به فرودگاه بیروت تلاش هائی شروع شده است که آمریکا رااز تحویل ۵۰ هواپیمای جت فانتوم به اسرائیل منصرف کند. اما امیدی نمیرود (ودلیلی نیز دردست نیست) که اقدام اسرائیل باعث انصراف امریکا از تحویل فانتوم بشود .

لوی اشکول که بعداز تصمیم فرانسه به منع فروش قطعات یدکی هواپیما سخن میگفت افزود مذاکره ما با دولت فرانسه برای تحویل ۵۰ هواپیمای میراژ تاکنون موفقیت آمیز نبوده است .

طبق شایعات احتمال دارد که دولت اسرائیل ۶۰ میلیون دلاربیش پرداخت خود رابرای هواپیما های مزبور که به دولت فرانسه داده است پس بگیرد .

محافل مطلع عقیده دارند که اسرائیل در حال حاضر دارای مقدار کافی وسایل یدکی هست که کار هواپیما های میراژ خود را تا مدتی تامین کند ـ این فرصت کافی است که صنایع داخلی اسرائیل تاحدودی قطعات یدکی مورد لزوم راخودشان بسازند .

چون فرانسه پس از جنك شش روزه خاورمیانه تهدید کرده بود که ارسال اسلحه را به اسرائیل قطع خواهد کرد، مقامات اسرائیلی پیش- بینی های لازم راکرده و مقادیری قطعات یدکی انبار کرده اند .

محافل نظامی اسرائیل تصریح کردند تصمیم فرانسه به قطع صدور هرگونه اسلحه به اسرائیل مشکلات بزرگی، بخصوص دررشته نیروی هوائی برای اسرائیل ببار خواهد آورد. یك رادیوی اسرائیلی گفت مسلما این امر سبب خواهد شد که صنایع داخلی اسرائیل بیشتر در جهت تامین دفاع کشور بکار بیفتد. ارتش اسرائیل نشان داده که می- تواند خودرا درپیچ وخم های شدید، بدرستی هدایت کند .

«فاربشتاین» عضو مجلس نمایندگان آمریکا گفت تصمیم دوگل آتش بحران خاورمیانه را مشتعل تر خواهد کرد .

* شوك فوق العاده

روزنامه دیلی تلگراف چاپ لندن نوشت : تصمیم اخیر دوگل نشان داد که هرکاری او اخیرا درعرضه سیاست بین المللی می کند برای ضرر زدن به منافع جهان غرب است .باعث تعجب است که مردی که بیشتر عمر خودرا صرف وحدت وپیشرفت جهان غیر کمونیست کرده در سالهای آخرعمر خود را درست در جهت عکس آن مصرف نماید . دوگل در اروپا شاید تامدت ها شانس تشکیل یك جامعه متحد اروپائی را تباه کرده است.

درخاورمیانه اقدامات دوگل «هوسبازانه و غیر منطقی» است.

روزنامه تایمز لندن درسرمقاله نوشت : شاید تصمیم دوگل با توجه به شخصیت او موجه بنظر بیاید او همیشه تعهدات خاصی نسبت به لبنان حس می کرده است واز مداخله خارجیان در امور لبنان ناراضی بود خواه این خارجیان نیروهای انگلیس در ۱۹۴۱ باشند، خواه واحد های کوماندو اسرائیل در ۱۹۶۹ روزنامه تصمیم دوگل را یك «شوك فوق العاده» برای اسرائیل دانسته است.

* ضربت شدید

تصمیم دولت فرانسه به منع صدور اسلحه و قطعات یدکی هواپیما به اسرائیل در محافل دولتی وسیاسی اورشلیم نگرانی شدیدی بوجود آمده است .

سخنگوی وزارت امور خارجه اسرائیل ضمن تفسیر تصمیم دولت فرانسه ضربت شدیدی به قدرت دفاعی این کشور وارد کرده است وی گفت که دولت فرانسه بطور یکجانبه قرارداد خودرا با اسرائیل لغو کرده خواسته است به این ترتیب از توانائی نظامی این کشور بکاهد .

سخنگوی اسرائیل افزود که روش خصومت آمیز فرانسه نسبت باسرائیل موجب تشویش ونگرانی شدیدی شده است بویژه آنکه بین ملت های اسرائیل و فرانسه تاکنون روابط دوستانه وصمیمانه ای وجود داشت.

دولت اسرائیل بدقت مراقب تحولات سیاست فرانسه درمسائل خاورمیانه می باشد وروش این کشور اکنون تاحدزیادی باسیاست کشورهائی که با اسرائیل دشمنی می کنند هماهنگی دارد تنها نتیجه سیاست جدید فرانسه آن خواهد بود که دولت های عربی درروش آشتی ناپذیرودشمنی خود بااسرائیل بیش از پیش تشویق شوند وزیر اطلاعات اسرائیل ضمن نطقی در همین زمینه گفت که منع صدوراسلحه وقطعات یدکی هواپیما از طرف فرانسه اقدام خصمانه جدیدی است که از طرف فرانسه نسبت به اسرائیل صورت گرفته است درهنگامیکه شورای امنیت سازمان ملل متحد لازم ندانسته است که اسرائیل راطبق منشور ملل متحد مجازات کند رئیس جمهور فرانسه این حق را بخود داده است این روش فرانسه مسائل و مشکلات تازه ای برای ما بوجود خواهد آورد ولی بدون تردید باین مشکلات فائق خواهیم شد .

وزیر اطلاعات اسرائیل درپایان گفت که تصمیم فرانسه از جنبه سیاسی واخلاقی بهیچ وجه قابل توجیه نیست در قاهره روزنامه های عصر باخوشحالی از اقدام منع صدور اسلحه به اسرائیل استقبال کرده اند ولی مقامات رسمی هنوزدر این باره اظهار نظر نکرده اند .

حمایت از ماجراجوئی

مسکو ـ خبرگزاری تاس امروز ۱۶ سناتور امریکائی را «جنك طلبان طرفدار اسرائیل» دانست. این ۱۶ سناتور قطعنامه شورای امنیت را دایر بر ـ محکومیت اسرائیل بعلت حمله بفرودگاه بیروت مورد انتقاد قرار داده بودند .

این سناتور ها ، بقول تاس، آشکارا مقامات امریکائی را تشویق میکنند که حمایت فعالانه تری از ماجراجوئی های نظامی اسرائیل در خاورمیانه بعمل آورد این ۱۶ سناتور حتی به محکوم کردن زبانی اسرائیل از طرف دولت خویش نیزراضی نیستند ، زیرا همه میدانند که امریکا از رژیم تل آویو درواقع حمایت میکند و دراثر فشار افکار عمومی مجبور به محکوم کردن اسرائیل شده است .

همزمان با این سناتور «آمکین» امریکائی ، اقدام ۱۶ همکار خود را «انتقاد از سازمان ملل» دامن زدن به آتش جنك خاورمیانه نامید .

وی گفت جدا با پیشنهاد ۱۶ سناتور مزبور که اسرائیل رااز مسئولیت حمله به فرودگاه بیروت مبرا میدانند مخالفت خواهد کرد .

سناتور فولبرایت نیز با اقدام ۱۶ سناتور امریکائی مخالف است و بحث در این باره را وظیفه قوه اجرائیه امریکا میداند .

اردن پل بزرگ «دامیا» را منهدم کرد

تل اویو ـ سخنگوی ارتش اسرائیل اظهار داشت که پل مهم «دامیا» توسط خرابکاران اردنی ویران شده وعبور ومرور بین اردن و مناطق اشغالی تنها از طریق پل ملك حسین صورت میگیرد .

وی افزود که این خرابکاری به دنبال زدوخورد شدیدی که بین نیروهای دوطرف درگرفت ودرائنای آن اردنیها بسوی یك تراکتور اسرائیلی درنزدیکی پل دامیا شلیك کردند صورت گرفته است . بدنبال این زدو خورد اردنیها نیرو های اسرائیل رازیرآتش خمپاره انداز قرار داده و اسرائیلی ها به آن پاسخ دادند .

پل «دامیا» که خراب شده یکی ازدوپلی است که ساحل غربی رود- خانه اردن را که در اشغال نیروهای اسرائیلی است به اردن می پیوندد .

بعداز ظهر امروز باردیگر نبرد شدیدی بین واحد های توپخانه اسرائیل و اردن در اطراف کوه «دامیا» در دره شمال اردن روی داد که سه ساعت طول کشید .

سخنگوی ارتش اردن گفت این نبرد با تیراندازی اسرائیلی ها به سوی مواضع اردن آغاز شد و خسارات مادی هنگفتی به مهاجمین وارد شد .

مهندسین مشاور اروپائی به مهندس مکانیك و نقشه کش

درامور ساختمانی. معماری ومکانیك باشرایط زیر احتیاج دارد .

۱ـ ۴ سال سابقه کار

۲ـ پایه تحصیلات برای مهندسین فارغ التحصیل یکی از دانشگاهها

۳ـ آشنائی کافی بزبان انگلیسی

۴ـ برك خاتمه خدمت یا برك معافی از خدمت نظام وظیفه عمومی

واجدین شرائط بایستی درخواستهای خودرا بخط خود و ذکر پایه تحصیلات و سابقه کار براهنمای شماره ۳۵۳ روزنامه اطلاعات ارسال دارند .

۱ـ۳ آ ـ ۳۲۳۵۱

آگهی استخدام داوطلب دیپلمه برای آموزشگاه سرپاسبانی (درجه داری) شهربانی کل کشور

شهربانی کل کشور بمنظور کادر انتظامی (پلیس تهران) تعدادی داوطلب مرد یا دوشیزه با شرائط زیر میپذیرد .

الف شرائط ورود :

۱ـ تابعیت دولت شاهنشاهی ایران

۲ـ متدین بیکی از ادیان رسمی

۳ـ دارابودن گواهینامه ششم متوسطه (ادبی ـ ریاضی ـ طبیعی)

۴ـ سن داوطلبان نباید از هیجده سال تمام کمتر و از ۲۸ سال بیشتر باشد.

۵ـ حداقل قد ۱۶۵ سانتیمتر

۶ـ داشتن بنیه قوی و تندرستی کامل و تناسب اندام و توانائی برای انجام کاری که بمنظور آن استخدام میشوند.

۷ـ مبتلا نبودن به بیماری روانی

۸ـ عدم محکومیت به جنایت و جنحه هائی که بموجب قوانین جزائی مستلزم محرومیت از خدمت دولت میگردد .

۹ـ عدم اعتیاد بمواد مخدره و الکل

۱۰ـ عدم معروفیت بفساد عقیده واخلاق و داشتن حسن پیشینه

۱۱ـ تعهد ۵ سال خدمت در شهربانی کل کشور پس از پایان دوره آموزشگاه

۱۲ـ داوطلبان باید در بدو ورود یکنفر معرف ویکنفر ضامن معرفی وبرك تعهد تکمیل وارائه نمایند.

۱۳ـ موفقیت در آزمایش ورودی

ب ـ مدت تحصیل وامتیازات :

۱ـ مدت تحصیل در آموزشگاه سرپاسبانی یکسال تمام از تاریخ شروع دوره خواهد بود.

۲ـ دوره آموزشگاه دانش آموزان شبانه روزی بوده و کلیه هزینه آنها از قبیل خوراك وپوشاك ومسکن تعهده شهربانی کل کشور است و دوره آموزشگاه برای داوطلبان دوشیزه روزانه بوده واز ناهار و لباس خدمت استفاده خواهند نمود.

۳ـ بدانش آموزان در مدت تحصیل کمك هزینه تحصیلی معادل نصف حقوق مبنای حقوق پرداخت خواهد شد.

۴ـ دانش آموزان پس از خاتمه دوره آموزشگاه و موفقیت در آزمایشات مربوطه بدرجه سرپاسبان دومی نائل میگردند .

۵ـ بفارغ التحصیلان ناتوجه بنحوه وفعالیت وابراز شایستگی علاوه بر حقوق و مزایای مقرره ماهیانه تاحداکثر تا معادل سه هزار ریال اضافه پرداخت خواهد شد. م الف ۱۰۲۶۹

۱ـ۶۴۱۲۴ ۲ـ۱

۲۷ دیماه

روز قرعه کشی کارتهای صرفه جوئی دریا

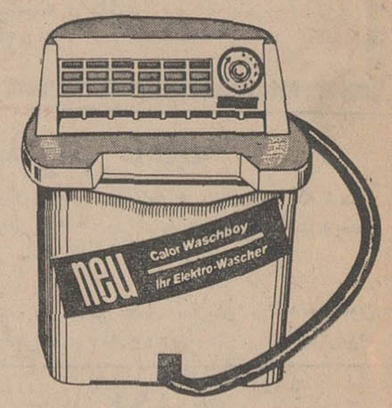

ماشین رختشوئی کالر جایزه خریداران قوطی صرفه جوئی دریا

روز جمعه ۲۷ دیماه روی کارتهای ارسالی خریداران. بسته بندی صرفه جوئی دریا قرعه کشی بعمل خواهد آمد و اسامی برندگان ماشینهای رختشوئی کالر از طریق جرائد اعلام خواهد گردید.

قوطی صرفه جوئی دریا همراه بابشقاب ، پیمانه مخصوص و کارت قرعه کشی همچنان بقیمت ۱۹ تومان همه جا در اختیار شماست.

۵۰ مصری در نیل غرق شدند

براثر سقوط یك اتوبوس مسافری :

قاهره - خبرگزاری فرانسه- امروز یك اتوبوس مسافربری مصر در رود نیل سرنگون شد و درنتیجه این حادثه پنجاه نفر کشته شدند .

یك ساعت پس از حادثه هنوز جسد ده نفر از مسافرین اتوبوس پیدا نشده‌بود. راننده اتوبوس برای آنکه از برخورد بایك اتومبیل که از جهت‌مخالف می‌آمد جلوگیری کند بسرعت تغییر مسیر داد درنتیجه اتوبوس بیك درخت برخورد کرد و برودخانه سرنگون گردید .

تاکنون جسد چهل تن از مسافرین از آب گرفته شده است .

وزیر کشور بلافاصله پس از اطلاع از این فاجعه از محل حادثه دیدن کرد، در این هنگام هنوز مردان قورباغه‌ای در جستجوی اجساد مسافران بودند .

رشید کرامی نخست‌وزیر لبنان میشود؟

بیروت - خبرگزاری فرانسه - دکتر عبداله الیافی نخست وزیر لبنان رسما استعفای خود راپشارل حلو رئیس جمهوری آن کشور تسلیم کرد .

رادیو بیروت که این خبررا پخش کرد افزود که کابینه لبنان امروزباحضور رئیس‌جمهوری‌تشکیل جلسه میدهد تاموضوع کناره گیری الیافی ازسمت‌نخست‌وزیری باسایر اعضای هیئت دولت لبنان در میان گذاشته شود .

عبداله الیافی پس از ملاقات دیشب خود باشارل حلوبخبرنگاران گفت که استعفای خود را بطور کتبی به رئیس جمهوری لبنان تسلیم کرده است وی گفت‌رئیس جمهوری از من درخواست کرد که بار دیگر کابینه جدید لبنان را تشکیل دهم ولی من از پذیرفتن آن خودداری کردم‌شارل حلوامروز مذاکرات خود را با شخصیتهای سیاسی و رهبران‌احزاب لبنان‌آغاز کرد تا باآنها درباره بحران اخیر مذاکره و تبادل نظر کند .

گفته میشود که ممکن است رشید کرامی‌ازطرف رئیس‌جمهوری مامور تشکیل کابینه جدید بشود.

استعفای کابینه چهارنفری‌لبنان در محافل سیاسی‌بیروت بهیچوجه تولید شگفتی نکرده است زیراهر یك از اعضای کابینه در وضع دشواری که لبنان‌باآن روبرواست مجبور بودند امور سه یا چهار وزارتخانه را اداره کنند .

احتمال میرود براثر وخامت اوضاع یك کابینه وحدت ملی در لبنان تشکیل شود .

اعتصاب عمومی

از دیروز همه دکانهاوتجارتخانه های شهر صیدون در جنوب لبنان بسته شد . زیرا اعتصاب عمومی بعنوان اعتراض علیه عدم آمادگی لبنان در برابر حمله اسرائیل به فرودگاه بیروت در این‌شهر آغاز شده است .«لجود» فرماندار لبنان جنوبی گفت اعتصابیون تقاضای برقراری خدمت نظام اجباری و مجازات کسانی‌رادارند که‌مسئولیت عدم آمادگی فرودگاه بیروت رادر برابرحمله‌بعهده داشته‌اند.اعتصاب عمومی است ، اما تظاهراتی دراین شهر رخ نداده‌است اعتصاب‌جوانان شهر بیروت نیزبرای چهارمین‌روز ادامه دارد .

کولوتکا جانشین اسمرکوفسکی شد

پراك - رویتر - هیئت‌رئیسه کمیته مرکزی حزب کمونیست چکسلواکی دیروز تصمیم گرفت «پترکولوتکا» معاون‌نخست وزیر اسلواکی رابمقام ریاست‌پارلمان برساند . در اعلامیه این‌هیئت پیشنهاد شده اسمرکوفسکی رئیس سابق پارلمان، معاون‌اول پارلمان چکوسلواکی شود .

کولوتکا سیاستمدار مترقی شمرده میشود و احتمال دارد انتصاب او با تصویب بسیاری از اصلاح طلبان چکوسلواکی روبرو شود . از چندی پیش‌که پیشنهاد شده بود اسمرکوفسکی باید از ریاست پارلمان کنار برود ویك اهل اسلواك جانشین او شود ، کارگران تهدید به اعتصاب کرده بودند .

کولوتکا که ٤٤ساله است‌پس از هجوم قوای پیمان ورشو به چکوسلواکی رئیس اداره امور مطبوعات شد و در واقع نقش سانسورچی رابعهده گرفت اما در این کار چنان اعتدالی نشان داد وروش‌میانه‌حالی‌بین تقاضا های شوروی و تمایلات لیبرال های شوروی در پیش گرفت که فعلامورداحترام‌لیبرالها ومحافظه کاران است .

رئیس تشریفات وزارت خارجه آلمان خودکشی کرد

بن - هانس هاسلنمان ،ازمقامات عالیرتبه وزارت خارجه آلمان غربی دیروز خودرا زیرترن سریع‌السیر انداخت و خودکشی کرد . این یازدهمین مقام عالیرتبه آلمان غربی است که در عرض سه‌ماه گذشته خودکشی میکند .

هاسلنمان رئیس دبیرخانه اداره تشریفات وزارت خارجه بود .یك سخنگوی دولت آلمان گفت وی‌از دوماه پیش تحت معالجه‌روان‌پزشکی قرار داشته است .

روز دوشنبه نیز جسدیك‌سرگرد ۳۵ساله نیروی هوائی آلمان غربی دراطاقش بدست آمد که ظاهرا در اثرزیادی خوردن‌قرصهای خواب‌آور مرده بود. مقامات آلمانی عقیده دارند درهیچ‌یك از این دوموردظن جاسوسی درمیان نبوده است .

خودکشی های مقامات آلمان غربی باخودکشی هورست‌ونرت‌لند معاون سازمان جاسوسی آلمان‌غربی در۸ اکتبر سال گذشته شروع‌شد وبدنبال اوچند خودکشی دیگر رخ داد که‌ناظران سیاسی آنها را با قضایای جاسوسی مربوط دانسته بودند .

کنفرانس ۲۸کشور عضو کامنولث تشکیل شد

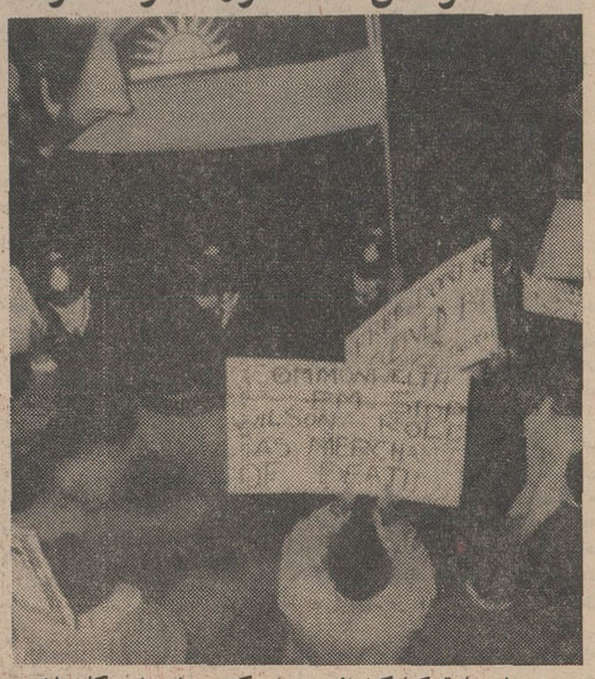

همزمان با تشکیل کنفرانس سران کشور های عضو کامنولث‌در اطراف‌کاخ محل تشکیل این کنفرانس از طرف‌جوانان«بیافرائی» تظاهرات مسالمت آمیزی برپاشدودر آن به صدور اسلحه به نیجریه اعتراض بعمل آمد . این عکس یك صحنه از تظاهرات وپرچم افراشته «بیافرا»را نشان‌میدهد . عکس رادیوئی اطلاعات

لندن - خبرگزاری فرانسه - کنفرانس نخست وزیران ۲۸ کشور عضو جامعه مشترك المنافع‌بریتانیا درلندن گشایش یافت .

درجلسات این کنفرانس‌اوضاع سیاسی بین‌المللی مسئله رودزیا ، دورنمای اقتصادی بین‌المللی و همکاری بین کشورهای عضو کامنولث مورد بررسی قرار خواهد گرفت .

هارولد ویلسون نخست وزیر انگلیس‌ضمن‌نطقی که‌هنگام‌گشایش کنفرانس ایراد کرد گفت‌ما کشور های عضو جامعه مشترك المنافع با ۸۵۰میلیون جمعیت تقریباسه‌چهارم اعضای سازمان ملل متحدراتشکیل میدهیم . دراین شرایط ما باید به‌بینیم که چگونه میتوانیم به‌حفظ صلح و ثبات اوضاع در جهان کمك کنیم .

مایکل استوارت وزیر امور خارجه انگلیس نیز ضمن نطقی که دراین جلسه ایراد کرد گفت‌چهار کشور بزرك باید برای‌حل‌مسالمت آمیز اختلافات اعراب و اسرائیل‌به میانجی سازمان ملل متحد کمك کنند .

سومین هفته نمایش فقط در سینما مولن‌روژ

سیدنی پواتیه

برنده جایزه اسکار

آن بنکرافت

برنده جایزه اسکار

سیم باریك

مجله هنر و مردم

شماره ۷۳

بامطالب جالب توجهی‌درباره هنر وفرهنك انتشار یافت .

آ-٦٤٠٠٤ ۱-۲

بیمارستان نامداران

نرس ماما و نرس دیپلمه (بدون خدمت اداری) باحقوق مکفی استخدام می‌کندصبحها تلفن ٦٩٠٣٨٠

۱-۲ آ-٦٣٧٥٠

نه برف ، نه سرما ، نه یخبندان

هیچکدام ازاینها قادر نبودکه ازصف طو لانی وازدحام علاقمندان فیلم «شالاکو» بکاهد .

درهفته گذشته هزاران هزارنفر برای تماشای این اثر عظیم و خروشان به‌سینما های **ریولی وکاپری** هجوم بردند واینك

ازامروز آغاز دومین هفته نمایش موفقیت آمیز

فقط در سینماهای **کاپری وریولی**

شالاکو

SHALAKO

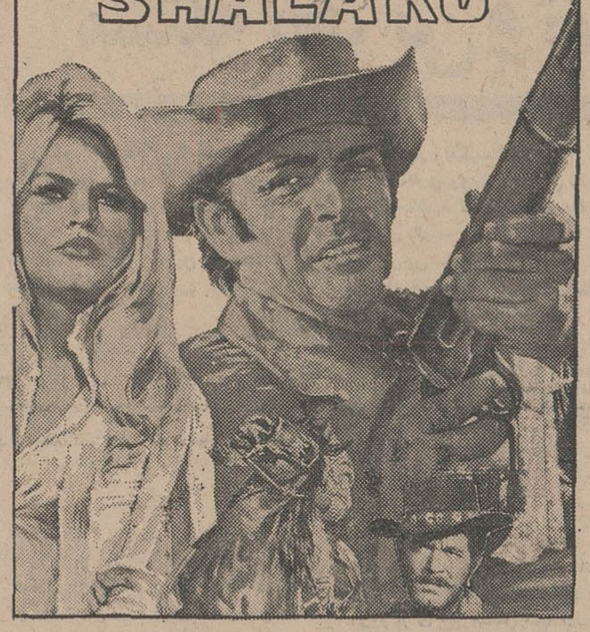

شون کانری

بریژیت باردو

استیفن بویه

چك‌ها کینز

آنربلاکمن

پیتروان‌ایك

پاناویژن و رنگی

بلیط را میتوانید قبلا در گیشه سینماها رزرو فرمائید . آ-٦٤٠٨٦

آغاز هفته دوم نمایش در

سینما تاج

رود تیلور

ایوت میمیو

جیم براون - کنت مور

در فیلم

مزدوران

پاناویژن - رنگی محصول کمپانی متروگلدوین‌مایر

THE MERCENARIES

نظر به تقاضای عده‌ای از علاقمندان

سینما امپایر

سیزدهمین (۱۳) وآخرین هفته

نمایش فیلم «تقدیم ...با عشق» را با توصیه برای کسانیکه تاکنون موفق بدیدن آن نشده‌اند اعلام میدارد .

دقت فرمائید

فقط یك هفته دیگر

تقدیم به دخترها - تقدیم به پسرها- تقدیم به مادران - تقدیم به پدران - تقدیم بـه استادان - تقدیم به دانشجویان وتقدیم به همه طبقات مردم

تقدیم... باعشق

TO SIR WITH LOVE

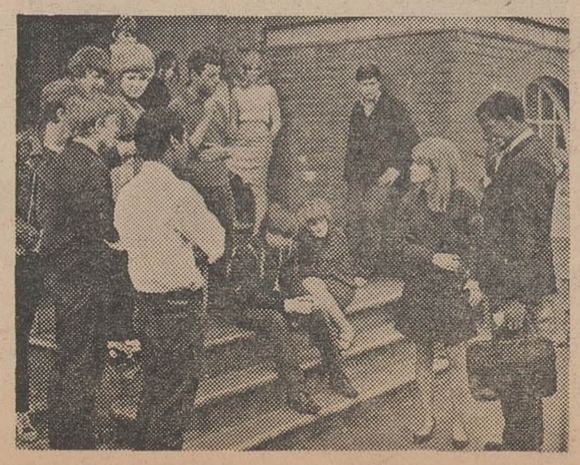

شاهنشاه هنگام بازدید ازصنایع‌سنگین هند فرمودند :

نهضت‌های صنعتی درسراسر آسیا باید پیشرفت کند

شاهنشاه آریامهر و علیاحضرت شهبانو امروز در ادامه دیدار ازهند برنامه های متفاوتی داشتند .

در حالیکه شاهنشاه در استان ناگپور در منطقه چنددریك برنامه شکار تفریحی که‌برای معظم‌له‌ترتیب یافته شده بود شرکت کردند ، علیاحضرت شهبانو فرح از شهر تاریخی اگرا به‌شهر اورنك آباد عزیمت کردند و بعداز ظهر امروز غارهای معروف و تاریخی «آجانتا» مورد بازدید قرار گرفت .

شاهنشاه بامدادفردا از «ناگپور» باهواپیما رهسپار حیدرآبادخواهند شد و شهبانو نیز مقارن عزیمت شاهنشاه به‌حیدرآباد عزیمت می‌کنند .

برنامه اعلیحضرتین در حیدرآباد شامل تقدیم دکترای افتخاری‌حقوق ازطرف دانشگاه معروف عثمانیه به حضور شاهنشاه است واعلیحضرتین سپس به مدرس عزیمت میفرمایند.

● **بازدید دیروز**

شاهنشاه آریامهر روز گذشته‌از تاسیسات صنعتی شهر رانچی‌دیدن کردند و هنگام ترك این شهردر فرودگاه خطاب به‌نماینده رادیو هند فرمودند :بازدیداز موسسات صنایع سنگین رانچی از هرلحاظ اثرات مسرت‌انگیزی در من‌بجای نهاد .

این مسرت از سه جهت بود .

نخست از عظمت و بزرگی کارخانه ها، دوم ازاینکه یك ملت دوست آسیائی در ایجاد صنایع سنگین چنین توفیقی بدست آورده است‌و سوم بخاطرآنکه‌برخی‌از کارخانجات وتاسیساتی راکه در اینجا دیدیم مشابه یا کوچکترش در مملکت خودمان دردست احداث‌است .

شاهنشاه آنگاه فرمودند :موسساتی که در رانچی مشاهده شدنمونه‌ای از کارخانه هائی است که انشاءالله مادرآینده در مملکتمان خواهیم داشت . آنچه من امروز دیدم‌شان دادکه درهند کارهای بسیار بزرگی انجام شده است. امیدوارم درآینده شما بتوانید هرنوع ماشین آلاتی که لازم داشته باشید راسا بسازید.

*** صادرات مازاد**

شاهنشاه افزودند : مشاهدات امروز من ضمنا نشان داد که هند میتواند مازاد تولیدات صنعتی خود را بصادرات اختصاص دهد و شاید یکی از مشتریان هند مملکت خود ماباشد .زحمات تمام کسانی که‌در تهیه و بثمر رساندن برنامه های صنعتی شدن‌هندنقشی داشته‌اندقابل تقدیر است. موفقیت‌روزافزون‌دولت وملت هند رادراین راه‌خواستارم و امیدوارم نهضت های صنعتی در سراسر قاره آسیا اهمیت پیدا کند تاسطح پیشرفت ممالك آسیائی بالا رود و بمدارج شایسته خود برسد.

*** دکترای شهبانو**

دانشگاه آگرا بعد از ظهر دیروز طی مراسم خاصی‌درجه دکترای افتخاری در ادبیات بحضورشهبانو تقدیم داشت .

قبل از تقدیم درجه دکترا رئیس دانشکده ادبیات وقائم مقام رئیس دانشگاه «اگرا» سخنان مشروحی درستایش از شخصیت شهبانو ایراد کردند .

قائم‌مقام دانشگاه اگرا گفت : میهمان عالیقدر ما نیازی به معرفی ندارندزیرامعظم‌لهایکی‌از برجسته‌ترین زنان جهان هستند . ناطق سپس‌به روابط دیرینه فرهنگی ایران و هند اشاره کرد و گزارش مشروحی از تشکیلات دانشگاه «اگرا» معروض داشت‌ودر پایان درجه دکترای افتخاری را بحضور شهبانو تقدیم داشت .

علیاحضرت در حالیکه لباس مخصوص‌دربرداشتندبیانات‌مشروحی مبنی بر تشکر از دانشگاه اگرادر اهداء درجه دکترا و روابط دیرینه و پیوند های فرهنگی ایران وهند ایراد فرمودند .

شهبانو فرمودند دریافت درجه دکترا از دانشگاه آگرا برای معظم‌لها مفهومی‌دلپذیروعمیق‌دارد.

شهبانو افزودند :

«دلپذیر از این جهت که کشور شمادر طول قرنها ،یکی‌ازدرخشان‌ترین جلوه‌گاههای ادب فارسی بوده‌است و عمیق از این جهت که ادبیات هر ملت منعکس‌کننده عالیترین و انسانی ترین خصائص وروحیات ان ملت است‌و از این لحاظ بهتراز هر عامل دیگر میتواند رسالت بزرك نزدیکی دل ها و اندیشه های مردم جهان رابرعهده گیردو پیام‌آور دوستی‌وصفاباشد.»

«شاید احتیاجی بدان نباشدکه بگویم همین رشته پیوند، دو ملت مارا ازدیر باز بیکدیگر نزدیك کرده‌وراهی فرا روی ما گشوده است تابتوانیم بازبانی آشنا یعنی زبان‌روح‌واحساس با هم گفتگو کنیم . همین حسن تصادف که‌من این عنوان عالی ادبی را امروزدر کشور شما از دانشگاه «آگرا» دریافت‌میدارم ،خود مظهر بارزی از این پیوند معنوی است ، زیرا شهر شما جایگاه یکی ازشاعرانه‌ترین تجلیات رابطه تاریخی‌ایران وهند است. »

جشن باشکوه ۱۷دی درانجمن دوشیزگان وبانوان

باوجود سرمای زیاد دیروز جشن۱۷دی انجمن دوشیزگان وبانوان‌در محیط‌گرمی برگزارشددر عکس بالا خانم‌هاجرتربیت‌در حال‌سخنرانی برای مدعوین دیده میشود .

عصر دیروز با حضور سرکار علیه بانو فریده دیبا سالروز هفده دی در محل ساختمان نوبنیاد دبیرستان دخترانه رضا شاه کبیر در تهران جشن گرفته شد .

در این جشن وزیر آموزش و پرورش طی سخنانی گفت :

تا چند سال دیگر با افزایش تعداد باسوادان قیافه روستاهابکلی تغییر خواهد کرد .

پس از پایان سخنان وزیرآموزش وپرورش کارهای دستی دانش‌آموزان مورد بازدید قرارگرفت.

براساس گزارش خبرنگاران اطلاعات دیروز و دیشب از طرف طبقات مختلف بانوان وسازمانهای فرهنگی مراسمی برگزار گردید.

*** درانجمن‌دوشیزگان وبانوان**

بعد از ظهردیروز انجمن‌دوشیزگان وبانوان (وابسته به مجله اطلاعات بانوان) آغاز سی وسومین سالروز نهضت تاریخی ۱۷ دی را باشورو هیجان فوق‌العاده‌ای جشن گرفت. باوجود ریزش برف‌شدید وبرودت هوا از ساعت ٤ بعد از ظهر خانم های عضو انجمن راه این کانون اجتماعی و آموزشی و ورزشی رادر پیش گرفتند ودر ساعت ٥ بعداز ظهر سالن اجتماعات انجمن ازانبوه متجاوز از یکهزار نفر از خانم‌ها موج میزد .

در آغاز جلسه پری اباصلتی سردبیر اطلاعات بانوان مناسبت جشن را بیان داشت و ضمن اشاره به نقش نهضت ۱۷ دی در پیشرفت اجتماعی زنان ایران از طرف خانم قدسی مسعودی مدیرمجله‌اطلاعات بانوان وانجمن دوشیزگان وبانوان از حضور خانمها در این مراسم تشکر کرد .

*** سخنرانی دکترشناسی**

آنگاه خانم هاجر تربیت نماینده مجلس شورای ملی‌بایراد‌سخنرانی پرداخت خانم تربیت که خود از چهره های درخشان نهضت ۱۷دی بشمار میرود ودر روز تاریخی ۱۷ دی ۱۳۱٤ ریاست دانشسرای مقدماتی را بعهده داشت‌وگزارش تشکرآمیزی به پیشگاه رضاشاه کبیر معروض داشت به تفصیل‌به تشریح وضع زنان ایران‌درسالهای قبل از نهضت ۱۷ دی پرداخت بعد جزئیات حوادث روز تاریخی ۱۷دی ۱۳۱٤ را شرح‌دادو سپس بانقلاب تاریخی ٦ بهمن و ۸ اسفند که مکمل نهضت ۱۷ دی بود و تساوی حقوق سیاسی زن‌و مرد ایرانی را بارمغان آورد اشاره کرد و گفت خوشبختانه زنان ایران به اهمیت نهضت ۱۷ دی پی برده‌اند و قدر حقوقی که شاهنشاه آریامهر اعطا فرموده‌اند میدانند و همین حضور شما جمعیت کثیر دراین روزبرفی‌و سرددر این اجتماع نشانه‌ای از قدر شناسی قاطبه زنان ایران است.

*** تشویق زنان**

خانم تربیت سپس به ابتکار شاهنشاه در مورد تشکیل لژیون خدمتگزاران بشر اشاره کرد و گفت مابایدزنان را بعضویت در این لژیون تشویق کنیم‌وباآگاهی وابراز لیاقت کامل وظایف خودرا در برابر شاهنشاه بزرك خویش انجام دهیم .

بعد از سخنرانی جالب خانم تربیت چهار نفر از بانوان شاعر : لیلی کسری ، شهین حنانه ،ثمری و ثابت که اشعار نغز و شیوائی بمناسبت ۱۷ دی سروده بودندآنها را در میان استقبال گرم حضار قرائت کردند و آنگاه چندبرنامه هنری بمرحله اجرا در آمد .

مسئله بحرین و تفسیر رادیو لندن

رادیو لندن در برنامه دیشب خود برای دومین باربعد از سفر شاهنشاه به هند مسائل مربوط به آینده خلیج فارس و محیط جدیدی که بیانات شاهنشاه درباره بحرین در محافل سیاسی ایجاد کرده مورد بحث قرار داد .

رادیو لندن در همین گفتار تفسیر خبرنگار سیاسی روزنامه تایمز را پیرامون بیانات شاهنشاه انتشار داد.

روزنامه تایمز درشماره دیروزخود نوشته بود .

اظهارات شاهنشاه در دهلی قدم مهمی درراه پیدایش‌تفاهم بیشترو حل یك‌مطلب پرسروصدا درسیاست خلیج فارس است که در سال گذشته باعث تیرگی روابط‌ایران و عربستان‌سعودی گردید ودر هرصورت خواه بحرین‌به صورت یك عضو یا اتحادیه جدید - التاسیس امیرنشینان عرب‌باقی بماند خواه آینده دیگری‌برای خود انتخاب کند ناظرین در انگلستان امیدوارند که‌شاهد همکاری روزافزون بین کلیه کشورهائی باشند که در اطراف خلیج فارس قرار دارند .

مفسر بی.بی سی بااشاره به‌سوابق ادعاهای ایران به بحرین اظهار نظر میکند : حال که ایران تحت رهبری شاهنشاه کامیابی واهمیت قرون گذشته را بازیافته است و با توجه‌به خروج قریب الوقوع قوای انگلیس‌از این منطقه ، کاملا منطقی است که ادعای قدیمی ایران نسبت به بحرین دوباره تجدید گردد .

*** منجر به‌حل اختلافات**

اما شاهنشاه در مصاحبه مطبوعاتی در دهلی تاکید کردند که با بکار بردن زور برای این مشکل مخالفند و افزودند ایران هرگز برای تسلط بر بحرین علیرغم میل مردم آن از زور استفاده نخواهد کرد . شاهنشاه معتقدند که خروج قوای انگلیس از این منطقه باید منجر بحل اختلافات موجود بین‌کشورهای این‌منطقه گردد.

مفسر رادیو لندن میافزاید :

ناظران که با دقت مسافرت های پی در پی شیوخ امارات خلیج فارس را بتهران و مسافرت شاهنشاه به عربستان و کویت رادر مد نظر دارند، نشانه های‌امید بخشی از تفاهم روزافزون درکشورهای‌منطقه خلیج‌فارس در موردحل مشکلات مشترك می‌بینند.

*** منجر به توافق**

حسن نیت وتمایلی که شاهنشاه دائر به بکار نبردن زور برای پیش‌برد ادعای قدیمی ایران نشان داده‌اند ، دلیلی باقی‌نمیگذارد که‌اعمال سیاست صبر وحوصله از طرف تمام سرزمین های ذینفع منجر بتوافق مسالمت‌آمیز نگردد .

موضوع آگاه شدن از نظریات مردم بحرین مطلبی است که شیخ بحرین میتواند از چندین‌نظرمورد دقت قرار دهد .

تجار ایرانی وکارگران تنها یك‌عامل از اجتماع مختلط آنجاهستند وگرچه بیشتر مردم بحرین را اعراب تشکیل میدهند ، معهذا در آنجا هنوز یك‌حس ملیت کاملاروشن بوجود نیامده است

رادیو لندن در پایان افزود :

خوپشتن‌داری و قضاوتی که در اظهارات شاهنشاه در دهلی بچشم میخورد چنین مینماید که معظم له باین مشکلات توجه دارند و پاسخ شاهنشاه بیك روزنامه نگارکه میگفت ایران و عربستان باید با هم کنار آیند و امنیت وثبات خلیج فارس را حفظ کنند ، موید این حسن تشخیص بود که فرمودند :

«مسئله بحرین ومسئله دوستی با عربستان دومطلب‌کاملا جداگانه‌ایست»

***

ما نظریات خود را پیرامون این موضوع در سرمقاله فردا خواهیم نگاشت .

در کمیسیون دارائی مجلس سنا

رسیدگی به لایحه‌متمم بودجه‌خاتمه‌یافت

*** کمیسیون دارائی‌اصلاحاتی در لایحه متمم‌بودجه‌بعمل آورد**

کار رسیدگی به لایحه متمم بودجه سال ۱۲٤۷ در کمیسیون دارائی مجلس سنا پایان یافت و اینك در کمیسیون دادگستری‌این مجلس مطرح است .

این لایحه پس از رسیدگی کمیسیون استخدام ، در صورت تغییر به کمیسیون دارائی عودت داده میشود تا پس از تصویب‌مجدد گزارش آن آماده طرح در جلسه علنی گردد .

کمیسیون دارائی مجلس سنا اصلاحاتی در لایحه متمم بودجه‌به عمل اورد . در تبصره یك اصلاح عبارتی صورت گرفت و در ردیف ارقام بودجه دو میلیون و ششصد هزارریال‌برای‌تعمیرات مجلس سنا تخصیص یافت .

ضمنا تبصره زیر بعنوان‌تبصره ۲۰ به آن اضافه گردید :

تبصره ۲۰ : مالکین مشمول قوانین اصلاحات ارضی که‌دراجرای مرحله دوم این قانون ملك خودرا بزارعین مربوط اجاره داده ویا با استفاده از مقررات ماده ۱۷آئین نامه‌اصلاحات‌ارضی‌مصوب کمیسیون خاص مشترك‌مجلسین واحدسهامی زراعی را تشکیل و سپس دراجرای قوانین و مقررات اصلاحات ارضی این قبیل املاك را بهزارعین‌مستقل ویابین خود و زارع تقسیم‌نمایند میتوانند ، قبوض اقساطی دریافتی از زارعین را در مواردی که ازشیوع تقسیم استفاده ننموده‌و تمامی ملك مشمول را بزارعین مربوط منتقل نموده‌اند از بابت بدهی های‌معوقه اراضی مزروعی خودتاتاریخ‌تصویب این قانون به بهای اسمی آنها به وزارت دارائی تسلیم نمایند.علاوه براین مالکین مذکور می توانند برای پرداخت بدهی‌مالیاتی سالهای بعد خود نیز تمام یا قسمتی‌ازقبوض اقساطی دریافتی مربوط به‌هرسال را ازبابت بدهی مالیاتی همان‌سال بوزارت دارائی تسلیم نمایند .

دسته چك حسابجاری‌شماره ۷-٦۱٤۷۹ بانك‌تهران‌شعبه‌پهلوی اینجانب محمد نیارسا که دارای چند برك چك سفید بدون امضاء بوده مفقود شده و بعلت مسدود شدن حساب ازدرجه اعتبار ساقط است .

آ-۳۲٤۲۷

شرکت سهامی خطوط کشتیرانی ملی آریا
بدینوسیله باطلاع کلیه‌واردکنندگان‌میرساندکه
کشتی موتوری «گما»
M.V.GEMMA
قرار است بشرح ذیل در این بنادر لنگر انداخته:
بوشهر ۲۱ر۱۰ر۱۳٤۷
بندرشاهپور ۲۲ر۱۰ر۱۳٤۷
خرمشهر ۲۹ر۱۰ر۱۳٤۷
ومحموله‌های رسیده‌ازبرمن-هامبورك-روتردام و دانکرك را تخلیه نماید .
نشانی اداره مرکزی : تهران خیابان حافظ ساختمان بانك کار طبقه ششم و هشتم
تلفنهای : ٦٤۱۷۳ - ٦٤۱۷٤-٦٥۹٤۲-٦٥۲۲۰
نشانی شعبه خرمشهر : خرمشهر صندوق پستی٤۰٤ - خیابان پهلوی شماره ۹۸ تلفن - ٤٦۲٤-۲۸۳٦
۱-۲ آ-٦٤۲۲

بزودی
اثری بزرك و درخشان ازسینمای فارسی برپرده سینما جان‌میگیرد وشور وهیجان‌آن تمام تهران رادربرمیگیرد
بیك ایمانوردی در فیلم
دلاور دوران

باشرکت : فرانگ . پیشوائیان . اسدزاده
نرسی . اشرف کاشانی . ایران قادری . گیو

تسلیت

جناب آقای سلطان‌حمیدامیرسلیمانی
بانهایت تاسف مصیبت وارده را بشما وخانواده محترم تسلیت گفته سلامت و شکیبائی بازماندگان رااز خداوند خواستارم .
آ-٦۳۹۹٦ دریاسالارصفوی

کاوه عزیز
مصیبت وارده را بتو وخانواده گرامیت تسلیت میگوئیم .
دانش‌آموزان سال پنجم ریاضی دبیرستان البرز
آ-۳۲۳۹۹

کارکنان موسسه‌رازی
باکمال تاسف وتاثر درگذشت شادروان‌شریف عمادی آذر کارمند اداره حسابداری موسسه رازی را بخانواده آذری مخصوصا بفرزندان آن مرحوم آقایان حسین - مهدی و اصغر عمادی آذر و آقای ابوالفتح مصباح‌ایروانی تسلیت گفته سلامت‌وبقای بازماندگان رااز درگاه خداوند بزرك مسئلت می‌نمایند .
دکتر مرتضی کاوه - رئیس کل‌موسسه‌رازی
آ-۳۲٥۰۹

جناب آقای دکتر نیاز فولادی
باندوه فراوان درگذشت شادروان پدر ارجمندتان راتسلیت عرض نموده بقاء شما و خاندان گرامی را خواستاریم .
خانواده یعقوب‌زاده
آ-۳۲٥۰۳

مدیران وکارکنان بانك اعتبارات صنعتی
باندوه فراوان درگذشت بانوهمدم فرمانفرمائیان را بخاندان‌محترم فرمانفرمائیان بخصوص جناب آقای دکتر خدادادفرمانفرمائیان رئیس کل بانك مرکزی ایران تسلیت عرض میکنند .
بانك اعتبارات‌صنعتی
آ-۳۲۳۸۷

اعضای هیئت عامل و کارکنان بانك کشاورزی ایران باکمال تاسف وتالم درگذشت‌شادروان‌بانوهمدم فرمانفرمائیان مادر گرامی جناب آقای خداداد فرمانفرمائیان رئیس کل بانك مرکزی ایران را به معظم‌له و خانواده محترمشان تسلیت گفته سلامت و بقاء عمر آن خاندان جلیل را از خداوند متعال‌مسئلت دارند .
بانك کشاورزی ایران
آ-٦٤۱۸۸

از طرف خود و همکاران اداری مصیبت وارده را به‌آقای دکتر پرویز حیدری تسلیت گفته سلامتی خانواده محترم را از خداوند مسئلت می‌نماید .
سرهنك دکترحسین مختاری
آ-۳۲٤۲٥

جناب آقای علی‌اکبر شفیعی دبیر محترم
دانش‌آموزان سال پنجم طبیعی دبیرستان اندیشه مصیبت وارده را صمیمانه تسلیت عرض می‌نمایند.
آ-۳۲٥۱٥

کارکنان سازمان بنادر و کشتیرانی
بانهایت تاسف فوت شادروان آقای‌محمدعلی‌اشتری بزرك خاندان اشتری را بعموم خاندان محترم اشتری بخصوص به‌آقای محمداسمعیل اشتری رئیس اداره کارگزینی این سازمان تسلیت میگویند .
سازمان بنادر و کشتیرانی
آ-۲٤۲٤۸

خانم جمیله هنرمند محبوب
کارمندان استودیومیثاقیه فوت پدر گرامتان‌را تسلیت گفته خودرا در غم شما شریك میدانند .
آ-٦٤۲٤۲ مهدی‌میثاقیه

جمیله عزیز
فوت پدر بزرگوارت را صمیمانه‌تسلیت گفته‌در غمت شریك هستم .
آ-٦٤۲٤۲ آنژلیك

همکار گرام آقای محمداسمعیل اشتری
مصیبت وارده را بشما و خانواده محترم اشتری صمیمانه تسلیت میگوئیم .
مهندس‌سلامت ، مهندس فروغی ، مهندس‌زند وکیلی ، مهندس همایونی ، مهندس‌قوام ، رحمانی ، شکورحسینی ، صالحی ، نوری ، نصرت‌نظامی ، کرمانی ، آریانی
آ-۳۲٤٤۱

سرکار استوار منجیل
مصیبت وارده را تسلیت میگویم .
آ-۳۲٤٤٥ سرتیپ‌یزدی

جناب آقای هادی اشتری
خبردرگذشت برادر عزیزتان باعث تاثر وتاسف گردید ضمن عرض تسلیت به‌آنجناب و خاندان‌محترم اشتری بقاء سلامتی بازماندگان را از خداوند مسئلت مینمائیم .
هیئت مدیره جمعیت حمایت کودکان کرولال
آ-۳۲٤٤۳

سرکار استوار منجیل
مصیبت وارده را از طرف خود و همکاران‌تسلیت میگویم .
سرهنك‌شجاعی
آ-۳۲٤٤۷

جناب آقای دکتر داود شفائی
مصیبت وارده را بشما و فامیل محترم تسلیت میگوئیم .
کارکنان شرینك ایران
آ-۳۲٤٤۹

مصیبت مولمه درگذشت والده معظمه رابه‌جناب آقای دکتر خداداد فرمانفرمائیان ریاست کل بانك مرکزی ایران و جناب آقای‌دکترعلی‌نقی‌فرمانفرمائیان مدیریت عامل بانك اعتبارات صنعتی تسلیت عرض کرده دوام عمر و طول بقاء آقایان‌محترم و سایراعضاء خاندان جلیل را ازخداوند متعال مسئلت می‌نماید .
شرکت سهامی سیمان فارس و خوزستان -سالور
آ-٦٤۲٥٤

برنامه امشب سینما
بولوار
انتهای‌بلوار- مقابل پارك فرح
حرص زندگی

O'HARA'S سوزان‌پلشت
برادفورددیلمن
و بن‌گازارا
محصول یونایتدآرتیست
تماشای این فیلم برای اشخاص کمتر از ۱۸ سال ممنوع است

ریزش برف و یخ بندان شدید در شهرستانها ادامه دارد

غول سفید در گردنه‌ها کمین کرده است

سقوط بهمن در جاده‌ها و قراء کوهستانی مردم راتهدید میکندو باطغیان «سفیدرود» آب‌خانه‌های «پیربست‌لولمان»رافراگرفت

خطر در راههای یخ‌زده وپربرف کشور کامیونها، اتوبوسها و اتومبیلهارا تهدید می کند. این عکس کامیونی را که در یکی از راههای پربرف خراسان از حرکت بازمانده‌وعده‌ای برای باز کردن راه آن تلاش می کنند نشان میدهد.

● **چند موج شکن دراطراف «سفیدرود» شکست ودر «پیربست لولمان» خانه‌ها بمحاصرهٔ آب افتاد**

● سرما و یخبندان شدید در شهرستانها عده‌ای‌را کشت و بمحصول مرکبات شمال خسارت سنگینی وارد آمد

● **دهها اتوبوس و کامیون در جاده ها بمحاصرهٔ‌برف افتاده‌اند و درانتظارکمك میباشند**

با آنکه از شدت برف در شهرستان ها کاسته شده ولی‌سرما ویخبندان شدید و طاقت‌فرسا سراسر نقاط کشور را فرا گرفته است و خطر سقوط بهمن های عظیم ، مسافران جاده ها و ساکنان قراء کوهستانی را تهدید میکند . هنوز در بیشتر نقاط کشور برف می‌بارد و سرمای سوزان و بی‌سابقه‌ای زندگی مردم شهرستان ها را مختل کرده است.

از شدت سرمای مشهد که ۲۰ درجه زیرصفر بودیازده درجه‌کاسته شد و امروز میزان حرارت هوای مشهد به ۹ درجه زیر صفر رسید.

براثر برف و یخبندان شدید به بیشتر جاده های خراسان آسیب رسیده و ضمنا بعلت ترك برداشتن خط‌آهن‌درحدودایستگاه های‌فریمان و شاهرود ، امروز قطار های عادی و سریع‌السیر تهران - مشهد باین شهر وارد نخواهد شد .راه قوچان- باجگیران و قوچان - درگز بعلت برف مسدود شده و کلیه دبستان های قوچان تعطیل گردیده است .

ریزش برف سنگین راه طیبات‌و افغانستان را بست و سه کامیون متعلق بافغانستان در نزدیکی‌طیبات بمحاصره برف افتاده‌و مامورین‌برای بیرون کشیدن آنها از برف تلاش میکنند . گردنه کلات‌و راه‌گناباد- فردوس بسته شده و مامورین در تلاش باز کردن راه می باشند .

*** راه صحنه بسته شد**

بنابگزارش خبرنگارما درصحنه: از نیمه‌شب پریشب ریزش برف‌نسبتا شدیدی در صحنه شروع شد .

بعلت شدت ریزش برف راه های شوسه صحنه و سنقر کلیائی قطع گردید .

*** ۲ متر برف درراههای اراك**

ریزش برف تا آخر وقت روز گذشته در اراك و نقاط اطراف ادامه داشت و ارتفاع برف در داخل شهر به بیش‌از پنجاه سانتیمتر رسید .

هم‌اکنون در راه های ارتباطی ملایر ، خمین ، آشتیان ، تفرش‌و شازند برف سنگینی که ارتفاع آن بدو متر رسیده بزمین نشسته و حرکت وسائط نقلیه در اینراه ها متوقف گردیده است .

دهها دستگاه اتوبوس و کامیون در داخل شهر اراك منتظر بازشدن راه هستند .

ضمنا از دیروز مدارس ابتدائی در شهر اراك بصورت نیمه‌تعطیل درآمده است .

*** میانه با ۱۴ درجه زیرصفر**

بنابگزارش خبرنگار ما در میانه: بدنبال ریزش برف در میانه و نقاط اطراف سرمای شدیدی این منطقه را فرا گرفت و میزان برودت هوا در میانه به۱۴ درجه زیر صفررسید.

● فعالیت شبانه

دیشب تاصبح گردنه‌های «زاغه»، «رازان» ، «هرو» بین راه خرم‌آباد- بروجرد براثر کولاك شدید برف سه‌بار بسته شد ولی مامورین اداره راه باوسائل مکانیکی که در محل مستقر هستند هربار باتلاش‌فراوانی راه را باز کردند و وسائط نقلیه بحرکت خود ادامه دادند . در این گردنه ها وسائط نقلیه حتما باید مجهز به زنجیر چرخ باشند و در غیر این صورت پلیس راه ازحرکت آنان ممانعت میکند . چند تریلی حامل لوله هم بعلت سنگینی باردر کنار جاده فرو رفته‌اند .

*** ریزش ساختمانها**

ساختمان شرکت تعاونی مرکبات چالوس که بیش‌از دو میلیون ریال خرج‌آن شده بود ، بعلت نقص فنی و تراکم برف‌برروی آن‌فرو ریخت، همچنین دو کارگاه بزرك متعلق به آقایان انشاالله صیاد و حاج خراسانی براثر ریزش برف خراب شدند . چند خانه هم در این دو روزه آسیب دید .

خبرنگار ما در چالوس ضمن گزارش خود افزود : برف و سرما سردرختی ها را چنان نابود کرده که هیچ انتظاری از حیث مرکبات نمیتوان‌از چالوس داشت .

هوای چالوس بعداز ظهر دیروز ابری و آرام بود ولی در منطقه کندوان همچنان برف میبارد .

● در بیجار

در دو روز گذشته تقریبا سی سانتیمتر برف در بیجار باریده‌است، هوا سرد شده و پوششی از یخ شیشه ها را فرا گرفته است .

● کنترل راهها

از ۴۸ ساعت پیش ریزش برف و سرمای شدید منطقه غرب کشوررا فرا گرفته است ، مردم کرمانشاه بعلت سرما و یخبندان و ماندن در خانه های خویش را به فعالیت های خارج ترجیح دادند .

ارتباط تلفنی استان قطع شده و بیشتر جاده ها مخصوصا راه های درجه دوم براثر کولاك و یخبندان مسدود است .

در گردنه حسن‌آباد (کرمانشاه- شاه‌آباد غرب) وسائط نقلیه قادر به حرکت نیستند وپلیس راه هم از عبور وسائط نقلیه در این جاده جلوگیری میکند .

پلیس راه شدیدا راه های استان را تحت کنترل خود قرار داده‌است.

ریزش برف سنگین‌در کرمانشاه به خانه های «گلی» صدمه زد ویکی از خانه های بخش چهار این شهر بهمین علت فرو ریخت .

دراین‌حادثه‌دوشیزه‌ای بنام‌فرصت علی‌پور از ساکنان این خانه کشته شد ، همچنین دو دوشیزه دیگر به اسامی «کتی»و «عصمت»بعلت تصاعد گاز های سمی در زیر کرسی درگذشتند .

در سایر شهرستان های استان کرمانشاه ریزش برف ادامه دارد .

در خوانسار

برف در خوانسار با شدت میبارد، این وضع که از دو روز پیش آغاز شده بود همچنان ادامه دارد ،ارتفاع برف در شهر به سی سانتیمتر و خارج از شهر به نیم متر رسیده است .

راه تهران - خوانسار همچنان بسته است .

چندین کامیون در قریه «چشمه- سفید» بین راه خوانسار - تهران متوقف شده و منتظر باز شدن‌جاده هستند .

*** در نوبران**

در نوبران ساوه برف شدیدی بارید هوای این بخش بمیزان قابل‌توجهی سرد شده است ، تمام راه‌های‌فرعی این بخش مسدود است و حرارت هوادر حدود۱۵ درجه‌زیر صفراست.

*** «پیست» شمشك**

در میگون شصت سانتیمتر برف بزمین نشسته است ولی ارتفاع برف درپیست شمشك درحدود ۸۰سانتی- متر میباشد ، ریزش برف‌هم‌اکنون در این منطقه کوهستانی ادامه‌دارد.

*** در خمین**

در خمین باشدت برف میبارد و راه های ارتباطی این شهر باخارج قطع شده است .

*** ۱۶ کشته و زخمی**

عبور از گردنه «دهبکری» واقع در راه بم - جیرفت بعلت برف و کولاك خطرناك شده است . شب گذشته یك دستگاه استیشن با۱۶ مسافر که قصد عزیمت از بم‌بسوی جیرفت را داشت براثر کولاك و نبودن میدان‌دیدبرای راننده‌واژگون شد وطی این حادثه راننده استیشن وطفل ۶ ساله‌ای‌درگذشتند ،چهارده نفر از مسافران اتومبیل هم زخمی شدند که به بیمارستان بم انتقال یافتند .

نگاهی به شهرستانها

● ۸۰ میلیمتر باران

در «اوز» فارس بجای برف‌باران میبارد و طی دو روزه اخیر در حدود هشتاد میلیمتر باران باریده است .

*** راه ها باز است**

راه قزوین - منجیل ، زنجان ، تاکستان و قزوین - همدان باوجود اعزام اتوبوس به‌این‌جاده خودداری کرده‌اند .

*** خانه نشینی !**

ریزش برف توام‌با سرمای شدید مردم مرز خانه را خانه‌نشین کرده است .رفت‌و آمد دراین بخش‌مرزی تقریبا قطع شده است .

*** تصادفی دیگر**

اتوبوس شماره ۷۵۱۳ تهران۳۹ رانندگی محمدحسن‌روشنی‌اسکوئی از تهران بسوی تبریز حرکت کرد. درنزدیکی قریه «یمین‌آباد» دوازده کیلو متری ابهربراثر یخ‌زدگی‌جاده ونداشتن زنجیر چرخ‌از جاده‌منحرف شد و معلق‌زنان بکناری افتاد .

نتیجه این بی‌احتیاطی کشته شدن دو نفر باسامی عین‌الله فرزندعبدالله ۳۲ ساله و دوشیزه‌ای از مسافران بود ، عده‌ای نیز مجروح گردیدند که به بیمارستان شیرو خورشید سرخ ابهر انتقال یافتند .

● راه جهرم

جاده شیراز - جهرم بحدی‌خراب است‌که باآمدك برف وبارانی عبور از آن غیرممکن میگردد . دو روز است که شرکت های مسافربری از لشت‌نشا قطع می باشد . پلیس‌راه بخبرنگار ما در رشت اظهار داشت: راه آستارا- بندر پهلوی بازشده لیکن عبور و مرور باکندی صورت میگیرد .

بعلت ریزش برف، آب رودخانه سفیدرود بالا آمده و در پیربست لولمان ، سه موج‌شکن را شکسته است ،براثر شکستن‌این موج‌شکن ها ، ۱۶ خانه را آب فرا گرفت و جاده را هم درمعرض خطر قرارداد.

● اعزام ۳۰۰ سرباز

قبلا اطلاع داده شد که بعلت انسداد راه پهلوی -هشتپر در قریه «بشمن» در حدود یکصدو بیست کامیون و چندین اتوبوس گرفتار شده‌اند .

خبرنگار ما در رشت اطلاع داد : بدستور تیمسار دریابان روستازاد سیصد سرباز با مقدار زیادی نان و قندو چای و همچنین مقداری پتوبه محل انسداد راه فرستاده شدند . میرسد .

کولاك و ارتفاع زیاد برف که در بعضی از نقاط به دو متر میرسد ، باتلاش مامورین راه باز شده است. هم‌اکنون عبور وسائط نقلیه‌سنگین در این راه‌ها آزاد استو ازحرکت اتومبیل های سبك و سایر وسائط نقلیه‌ای که مجهز نیستند جلوگیری بعمل می آید .

! برف مجدد !

بعداز ظهر دیروز هوای رشت پس‌از ۴۸ساعت‌برف‌و کولاك‌آرامشی نسبی یافت ، لیکن این‌وضع چندان طول نکشید و مجددا ریزش برف آغاز شد ، هم‌اکنون راه زیباکنار- آب‌خانه‌های «پیربست‌لولمان»رافراگرفت قبلا هم بولدزر های نیروی دریائی بمنظور بازکردن راه باین محل عزیمت کرده بودند .

سربازان بمجرد رسیدن به«قریه بشمن» ابتدا بتوزیع آذوقه و پتو پرداختند و سپس باوسائل مکانیکی که همراه داشتند راه را باز کرده‌و محاصره شدگان را نجات دادند .

انسداد راه ها

براثر ریزش برف در اصفهان راه های اصفهان - شهر کرد در «گردنه رخ» ، سمیرم ، فریدونشهر مسدود گردیده است .

ضمنا در راه های ازنا ، شهر- کرد، شیراز - نائین عبور و مرور وسائط‌نقلیه‌بدون‌زنجیر چرخ‌امکان‌- پذیر نیست .

میزان سرما در اصفهان ۶ درجه زیرصفر میباشد و حداکثر رطوبت هوا ۹۲ و حداقل ۷۹ درصد استو ارتفاع برف‌در سمیرم‌به ۴۰سانتیمتر میرسد .

خودتراش
اتوماتیک
ناست

فقط سه ثانیه کافیست که یك تیغ‌جدید در خودتراش اتوماتیك ناست بگذارید . بایك‌حرکت بازمیکنیدمی‌بندیدو آماده اصلاح میشوید . حالا شما اسم خودتراش اتوماتیك راکه فقط‌درسه‌ثانیه‌تیغ را در خود جای میدهد چه میگذارید؟ یك معجزه ؟ یك ابزار علمی مدرن ؟ یایك‌احساس سه ثانیه ؟ شاید .

شما اسم آنرا هرچه میخواهید بگذارید ولی بعقیده‌ما خودتراش‌اتوماتیك ناست با سه تیغ ناست دو سوسمار بقیمت۵۰ ریال یك خرید یا مفت است .

باسه تیغ ناست دوسوسمار مجانی

۵هزار نفر در محاصرهٔ برف!

● **از سرنوشت مردم این دهکده ۵هزارنفری‌اطلاعی در دست نیست**

طبق گزارش خبرنگار مادربندر پهلوی :از بعد از ظهر روز گذشته مجددا ریزش برف‌در بندر پهلوی ونقاط اطراف شروع شد وتا این ساعت یازده صبح بشدت ادامه‌دارد بعلت ریزش برف در بندر پهلوی و غازیان سقف چند خانه‌مسکونی در این دو منطقه فرو ریخت.

ضمنا از بعد از ظهر روز گذشته ارتباط با دهکده قلم‌کوره که‌دارای ● هزار نفر جمعیت می‌باشدو در منطقه مرداب بندرپهلوی واقع‌شده قطع گردید .و خطر کمبود مواد غذائی و وسائل گرم کننده اهالی این قریه را تهدید می‌کند .چون تنها راه ارتباطی با این قریه از طریق قایقهای موتوری امکان‌پذیر می‌باشد و فعلا قایقی باین قریه حرکت نمی کند ازسرنوشت اهالی قلم‌گوره اطلاع دقیقی در دست نیست .

تعطیل مدارس

شدت سرما در زنجان باوج‌خود رسیده و بهمین جهت از امروز کلیه مدارس زنجان بمدت دو روز تعطیل شد .

از نیمه شب گذشته. بار دیگر ریزش برف‌در تربت جام شروع گردید و سرمای هوا به ۱۵درجه زیر صفر رسید . دبستانهای‌تربت جام برای مدت سه روز تعطیل گردید و ریزش برف در اسفراین ونقاط زلزله زده آن ادامه دارد . جاده‌های‌اسفراین،سبزوارواسفراین -بجنورد بسته شد وتعدادی‌اتوبوس واتومبیل در این راهها مانده‌اند. در ساری بیماری آنفلوآنزاواریون بین مردم شایع شده است .

۹آتش سوزی درمشهد

طی ۲۴ساعت- گذشته ۹ آتش سوزی در نقاط مختلف شهر مشهد روی‌داد وخسارات زیادی ببارآورد.

بنابگزارش خبرنگارمادرمشهد: اولین حریق‌شب گذشته‌در کارخانه سیمان مشهد روی داد . و این کارخانه ۵ ساعت در آتش می - سوخت .

دراین حادثه یك‌ساختمان‌بزرك شامل دفتر کارمندان و انبار های وسائل کار بکلی سوخت. تلاش مامورین آتش نشانی مانع‌سرایت حریق‌بساختمانهای مجاور گردید. علت حریق ومیزان خسارات وارده معلوم نشده است . ضمناخواربار فروشی صفارزاده واقع در خیابان طبرسی ، کتابفروشی برومند در خیابان پهلوی ، منزل سرهنگ پروانه ، هتل میرعلی در خیابان شاهرضا ،دندانسازی‌واحدی‌دربازار بزرك دچار آتش‌سوزی شدکه در نتیجه فعالیت ماموزین آتش نشانی مشهد حریق اطفا گردید.

راین، بخشی وسیع بامردمی بی شناسنامه...!

ساکنان بخش «راین» ۹ ماه ازسال را درشهرهای دیگر کرمان میگذرانند...

قیمت هر کیلووات برق در بخش راین شش ریال است !

●●

اکثر اطفال و طبقات مختلف مردم بخش راین هنوز شناسنامه ندارند

●●

ایجاد کارگاههای صنعتی و تولیدی در «راین» از کوچ مردم این منطقه جلوگیری خواهد کرد

از فعالیتهای کشاورزی و صنعتی دربخش «راین» کرمان خبری نیست وبیش از یك سوم ازساکنین این منطقه، برای تامین مخارج زندگی خود به جیرفت کوچ میکنند و ۹ ماه از سال را در آن شهر ودیگر شهر های استان کرمان میگذرانند!

این، مهمترین مطلب مورد بحث دومین جلسه هیئت مشورتی روزنامه اطلاعات دربخش «راین» کرمان بود. دراین جلسه همچنین پیرامون گرانی نرخ برق، نبودن دبیرستان دخترانه درراین و ضرورت اعزام یکنفر قابله تحصیلکرده باین بخش مذاکراتی صورت گرفت که تفصیل آن بر اساس گزارش افلاطون رضوی منشی هیئت مشورتی و خبرنگار اطلاعات در «راین» بشرح زیر است :

● مردم بی شناسنامه !

«.. دراینجا پیدا کردن مامور اداره آمار کار مشکلی است و اگر شخصی بتواند مشکل خود را با مامورین اداره در میان بگذارد و حاجتش برآورده شود، حقیقتا معجزه کرده است وبایداورا زیارت کرد!»

با ایراد مطلب فوق در آغاز جلسه توسط آقای فرامرز غیاثی نایب رئیس هیئت مشورتی، بحث درباره مشکلات، خواستهای عمومی آغاز گردید.

غیاثی

نایب رئیس هیئت مشورتی دردنباله سخنان خود اظهار داشت: در «راین» مردم سالی یکبار هم بمامور آمار دسترسی ندارند وروی این اصل جمع کثیری از خردسالان وعده‌ای ازبزرگسالان در نقاط مختلف بخش فاقد شناسنامه هستند وکسی هم درفکر صدور شناسنامه برای آنان نیست. «در» اداره آمارهم در اکثر ایام سال بروی مراجعین بسته است درحالیکه بابت اجاره همین اطاقهای دربسته، سالانه مبلغ نسبتا زیادی پرداخت میشود !

● بخش خاموش

احمدی

آقای احمدی ناطق بعدی جلسه بود که موضوع رکود فعالیت‌های کشاورزی وصنعتی در «راین» را مطرح ساخت ویادآور شد بعلت نبودن زمینه فعالیت در این منطقه، بیش ازیك سوم مجموع جمعیت بخش راین حدود ۹ ماه ازسال را درجیرفت بسر میبرند ویا برای تامین مخارج زندگی خود بشهرهای دیگر استان کوچ میکنند ودر طول اینمدت، بخش راین خاموش و کم جمعیت است. چنانچه دولت برای صاحبان بخشهای خصوصی تسهیلاتی فراهم آورد تابتوانند چندکارگاه یاواحد صنعتی وتولیدی در راین تاسیس نمایند وهمچنین بوضع کشاورزان این منطقه دقت وتوجه کافی بشود و کشاورزان راهنمائی گردند، بطور قطع از کوچ جمعیت بخش بنقاط دیگر کاسته خواهد شد .

* نرخ برق گرانست

حزینی

بعد، موضوع گرانی برق در راین مورد بحث قرار گرفت . آقای ایرج حزینی‌میر حسینی که عنوان کننده مطلب بودضمن سخنان خود گفت: تا چندی پیش قیمت هر کیلو وات برق در این بخش هفت ریال بود وبراثر شکایت مردم، این نرخ ازهفت ریال به‌شش ریال تقلیل یافت درحالیکه تقاضای اهالی این بود که‌قیمت برق مانندسایرشهرها وبخشها، براساس کیلوواتی سه‌تا چهار ریال تعیین گردد ونرخ آن بمردم بخش تحمیل نشود .

* ترك تحصیل اجباری !

محمودی

آقای محمودی یکی دیگر از اعضای هیئت، بناراحتی و نارضایتی اهالی از نبودن سیکل اول دبیرستان دخترانه در راین اشاره کرد و گفت: در اینجا برای دختران محصلی که‌در امتحانات ششم ابتدائی موفق می‌شوند، ترك تحصیل یك امراجباری است زیرا راین هنوز دبیرستان دخترانه ندارد واز طرفی مردم قادر نیستند فرزندان خودرا برای ادامه تحصیل بشهرهای بم یا کرمان بفرستند. ماتوجه وزارت آموزش‌و پرورش را باین‌مشکل بزرك‌فرهنگی در بخش راین جلب میکنیم .

● بخش بی قابله

دهقانی

در پایان جلسه آقای دهقانی‌بیرمون ضرورت اعزام یکنفر قابله تحصیلکرده به راین صحبت کرد واز جانب قاطبه مردم خواستار شد که وزارت بهداری هرچه زودتر نسبت باعزام قابله باین منطقه اقدام کند. فعلا بانوان حامله در راین زیادی همراه دارد وتنها طریقه‌حل هنگام وضع حمل‌ناچارند بشهرهای این مشکل بزرك، اعزام یکنفرقابله دوردست بروند واین‌رفت وآمدبرای به راین است ...

اخبار شهرستانها

نمایندگان اطلاعات درخدمت مردم

مشکل تلفن در «ملارد» شهریار

عده‌ای ازاهالی «ملارد» شهریار ضمن مراجعه بدفتر نمایندگی روزنامه اطلاعات اظهار داشتند: متاسفانه وضع ارتباط تلفنی ملارد شهریار با اطراف بخصوص کرج و تهران بسیار خراب است وحتی‌اکثر روزها مکالمه تلفنی میسرنیست. باوجود تلاشی که کارکنان تلفن ملارد شهریار برای برقراری ارتباط تلفنی مینمایند وضع مکالمه تلفنی نامطلوب است.

اهالی ملارد شهریار از مقامات مسئول تقاضا دارند نسبت به رفع نقائص ارتباط تلفنی این منطقه اقدام نمایند.

نطنزیها در انتظار قابله ...

عده‌ای از اهالی نطنز ضمن مراجعه بدفتر نمایندگی روزنامه اطلاعات اظهار داشتند ، با وجود پزشکان تحصیل کرده و کار آزموده درایران هم‌اکنون در نطنز طرز زایمان مانند یکصدسال پیش صورت میگیرد . چندی قبل قابله نطنز بیکی‌ازشهر هاانتقال یافت ولی متاسفانه تاکنون از طرف مقامات مسئول نسبت باعزام قابله دیگری بجای وی‌بعمل نیامده است.

این‌عده اضافه کردند: از اولیای امور تقاضا داریم هرچه‌زودتر نسبت باعزام یك قابله تحصیل‌کرده به‌نطنز اقدام نمایند.

برای تسهیل درکاربازرسان شاهنشاهی

نمایندگان آبادانیها ، بابازرسان همکاری میکنند

هیئت بازرسی شاهنشاهی اعزامی باستان خوزستان بسرپرستی تیمسار سرلشگر کاتوزیان بمنظور رسیدگی بشکایات اهالی آبادان وارد این شهر شد و مورد استقبال آقایان ایزد دوست معاون فرمانداری ، دستغیب شهردار و عده‌ای ازروسای سازمان های اداری وطبقات مختلف مردم آبادان قرار گرفت .

خبرنگار ما در آبادان گزارش داد : اعضای این هیات درجلسه‌ای که با حضور معاون فرمانداری، شهردار ، اعضای انجمن شهر آبادان ، روسای ادارات دولتی، نماینده سازمان زنان و عده‌ای‌از محترمین شهر در محل شیرو خورشید سرخ آبادان تشکیل شده بود شرکت کردند .در این جلسه تیمسار کاتوزیان رئیس هیات بازرسی شاهنشاهی هدف از تشکیل سازمان بازرسی‌شاهنشاهی را تشریح کرد و آمادگی اعضای هیات را جهت رسیدگی‌بشکایات اهالی آبادان‌اعلام نمودند.همچنین در این جلسه کمیته های پنجگانه رسیدگی بشکایات از طرف‌رئیس هیات معرفی گردید .

تیمسار کاتوزیان افزود :برای اینکه رسیدگی بشکایات مردم‌در اسرع وقت صورت گیرد لازم میدانم جمعیت های مختلف بانوان، نمایندگان اصناف ، کارگران ، همچنین جامعه دبیران، آموزگاران، دانش آموزان هر یك نماینده‌ای از بین خود انتخاب و کتبا باین هیات معرفی نمایند قادر مورد رسیدگی بخواسته ها و اعتراضات مردم با کمیته‌های‌پنجگانه‌همکاری کنند.

ازطرف انجمن شهر آبادان

بشرکتهای گاز مهلت داده شد

در جلسه فوق‌العاده انجمن شهر آبادان که صبح‌دیروزبریاست آقای محمدفیلی تشکیل گردید پس از بررسی در موردبدهی‌شرکتهای گاز آبادان بشهرداری این شهر بمدیران شرکت‌های مذکور یکماه مهلت داده شد تانسبت به‌پرداخت عوارض معوقه خود بشهرداری اقدام نمایند . در صورتیکه شرکت‌های گازتایکماه دیگر اقدامی جهت پرداخت عوارض شهرداری نکنند از فعالیت آنها جلوگیری خواهد شد .

خبرنگار مادر آبادان گزارش داد : شرکت‌های تولیدکننده گاز دوسال است از پرداخت عوارض شهرداری خودداری میکنند و عوارض روزانه آنها بالغ بریکصدو پنجاه هزارریال میباشد .

کارخانه‌چوب‌بری‌سوخت

روز گذشته بعلت حریقی که در کارخانه چوب‌بری «همکار» گلپایگان روی داد ، این کارخانه سوخت و بچندمغازه نیز آسیب رسید بنابگزارش خبرنگار مادر گلپایگان : آتش سوزی که از ساعت ۹ بعدازظهر دیروزشروع‌شده بود ، بمدت ۱۱ساعت ادامه داشت و سرانجام در ساعت ۸صبح امروز باکمك مامورین شهربانی و مردم خاموش گردید.میزان خسارات وارده وعلت حریق هنوز معلوم نشده است .

تخریب کوره‌ها

در شهرری ادامه دارد

خبرنگار مادرشهرری گزارش داد : تخریب کوره های مزاحم‌در شهرری همچنان ادامه داردوظرف چند روزه اخیر تعداد ۹ دستگاه کوره آهکی در خیابان سپهبد رزم‌آرا ،دولت آباد و هاشم آباد شهرری وسیله بولدوزر تخریب گردید .

لوله‌کشی بم

آماده بهره برداری شد

عملیات لوله کشی آب آشامیدنی شهرستان بم که چندی قبل از طرف اداره کل آبادانی و مسکن کرمان شروع شده بود خاتمه یافت و بهره برداری از آن آغاز گردید .

حمل‌ضریح حرم حضرت سیدمرتضی(ع)

ضریح حرم‌مطهر حضرت امامزاده سید مرتضی(ع) که‌باهزینه‌پنجاه هزارریال باکمك عده‌ای از اهالی نیکوکار و خیر کاشمر ساخته‌شده‌است طی‌مراسمی باحضورعده‌ای از روحانیون و معتمدین کاشمر بحرم مطهر آن حضرت واقع در شش کیلومتری این شهر حمل گردید .

خبرنگار مادر کاشمر گزارش داد : ضریح فوق از «پروفیل» باقبه‌های نقره‌ای وبارتفاع ۲٫۳۰متر ساخته شده است .

دو مغازه دراصفهان تعطیل شد

در بازدیدیکه روز گذشته‌از طرف ماموران اداره بهداشت بهداریکل اصفهان از شصت ویك مرکز تولید و توزیع مواد غذائی بعمل آمد ضمن‌صدور نوزده پروانه کسب دو مرکزتهیه و توزیع مواد غذائی بعلت عدم مقررات اصول بهداشتی تعطیل گردید .

توبیخ وجریمه

بدستور شهردار کومله ، دونفر از رفتگران و عده‌ای از کارمندان شهرداری کومله توبیخ و جریمه شدند .

رفتگران در انجام وظیفه‌خود قصور کرده و کارمندان مذکور بموقع در سر کار خود حاضر نشده بودند .

۱۷۰۰ زائر

به کمیسیون حج مراجعه کردند

فرمانداری اصفهان‌اعلام‌داشت تاکنون یکهزار و هفتصد نفر از زائرین « خانه خدا » به‌کمیسیون «حج» مراجعه و ثبت نام‌کرده‌اند. این کمیسیون همه روزه درساعات اداری تا آخر وقت‌روز شنبه‌بیست ویکم دیماه سال جاری‌بدرخواست های متقاضیان رسیدگی میکند.

ذغال، گرانتراز گندم!

مردم ایذه از لحاظ ذغال در مضیقه‌اند

بااینکه «ایذه» در مناطق کوهستانی و نزدیك جنگل قرارگرفته است معهذا اهالی این منطقه‌باکمبود ذغال وگرانی آن مواجه هستند وروزبروز برقیمت ذغال افزوده میشود . بطوریکه گندم کیلوئی سه‌ریال ولی‌ذغال کیلوئی شش ریال بفروش میرسد .

خبرنگار مادر باغ‌ملك گزارش داد : چون‌اهالی این منطقه در زمستان برای سوخت اکثرا از ذغال استفاده میکنند، ازنظر ذغال در مضیقه میباشند . اهالی ایذه از مقامات مسئول‌تقاضادارند دراینمورد بذل توجهی کنند.

توضیح مسئولین امر درباره تقاضاهای مردم

در مورد مطلبی که زیر عنوان « درمانگاه رزق آباد اسفراین بدون پزشك است » در این صفحه درج گردید توضیحی بشرح زیر از طرف دفتر اطلاعات وروابط عمومی وزارت بهداری رسیده است .

« ... اخیرا یك نفر پزشك بعنوان پزشك حومه اسفراین‌انتخاب و به اسفراین اعزام گردیده است . »

باوجود ریزش برف در مناطق زلزله زده «اسفراین»

کمك‌به‌زلزله‌زدگان ادامه‌دارد

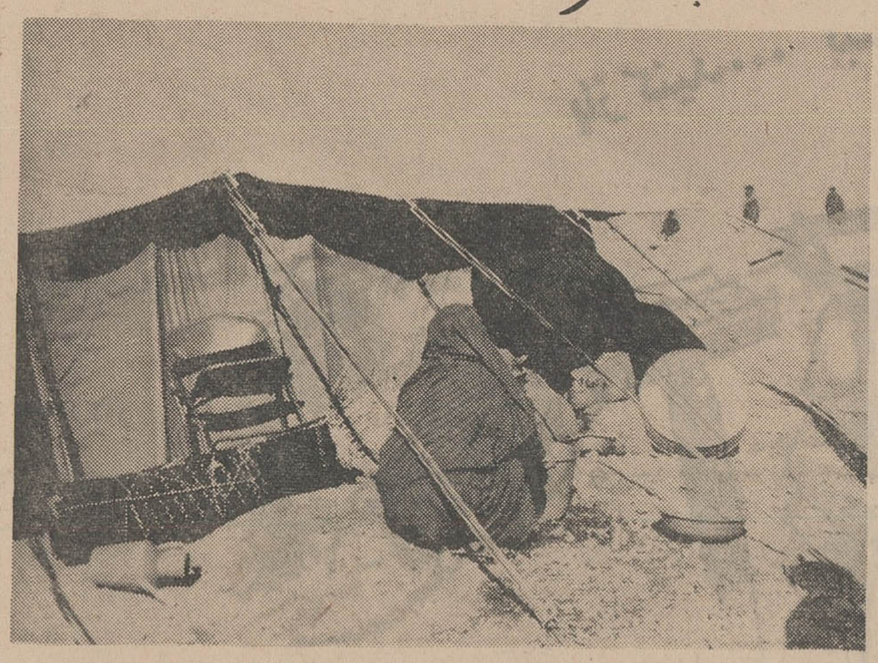

یکی از چادرهای شیروخورشید سرخ که در مناطق زلزله‌زدهٔ اسفراین نصب شده‌است .

بدنبال اقداماتی که برای کمك بزلزله‌زدگان «اسفراین» بعمل آمده بود آقای پیرنیا استاندار خراسان دیروز بار دیگر ازمناطق زلزله‌زده بازدیدکرد و برای کمك بیشتر به‌آسیب‌دیدگان دستوراتی داد ولی ریزش برف و سرمای شدیدی که این مناطق را فرا گرفته زلزله‌زدگان را در شرایط بسیار سختی قرار داده است .

یك اکیپ درمانی از خراسان و همچنین فرمانده تیپ خراسان یك پزشك ویك پرستار وعده‌ای از ماموران شیروخورشید سرخ قوچان بمناطق زلزله‌زده فرستاده‌شدند .

معالجه بیماران

چند روز است بیماری « اوریون» از اهالی بخصوص دانش‌آموزان باین‌بیماری مبتلا گشته‌اند . خبرنگار مادرکلاردشت گزارش داد : تاکنون‌عده زیادی ازمحصلین مبتلا باین بیماریها به‌درمانگاه‌سازمان شاهنشاهی خدمات اجتماعی کلار- دشت‌مراجعه‌ووسیله آقای دکتر مهرخو رئیس درمانگاه معالجه شده‌اند.

حمل پوست

سخنگوی اداره استانداراستان آذربایجان غربی‌به‌خبرنگار ما در رضائیه اظهار داشت : ظرف پانزده روز گذشته بیش از چهار هزار و سیصد جلد پوست سالم‌و مرغوب بارزش یك میلیون و سیصد هزار ریال که ازکشتارگاه رضائیه بدست آمده بود پس از تهیه سالامبور بکارخانه های چرم سازی تبریز و تهران حمل شد.

پدر حاکم قطر در شیراز

حضرت شیخ‌علی‌بن‌حمدعبدالله آل‌ثانی پدر حاکم قطر که‌بمنظور یك دیدار دوستانه به‌بندرعباس آمده بودوارد شیراز شد و مورد استقبال قرار گرفت .

خبرنگار مادر شیراز گزارش داد : پدر حاکم قطر با آقای صاحبقرانی معاون استانداری فارس وفرماندارشیراز ملاقات کرد وتوجه‌خاص شاهنشاه آریامهر رانسبت بحکام وشیخ‌نشینان خلیج فارس ستود .

سرخك وسیاه سرفه

عده‌ای کودك را تلف‌کرد

اخیرا بیماریهای سرخك وسیاه سرفه در قریه« زنگان باباجانی » شاه آباد غرب شیوع یافته‌وعده‌ای از اهالی و ساکنین این قریه را از پای در آورده‌است .

بنابگزارش خبرنگار ما در کرمانشاه : شیوع بیماری های مذکور در قریه « زنگان‌باباجانی» تاکنون ۴۷ نفر از کودکان این قریه را تلف کرده‌است.هم‌اکنون تلاش ماموربن و مقامات مسئول برای معالجه و جلوگیری ازشیوع بیشتر این بیماری ها در قریه مذکور ادامه دارد.

● در بهبهان

مدتی است که بیماری «سرخك» در بهبهان و قراء اطراف این‌شهر شیوع یافته و عده‌ای از اطفال را مبتلا کرده است .

با توجه به اینکه در حال حاضر وزارت بهداری واکسن پیشگیری این بیماری را تهیه کرده است اهالی بهبهان تقاضا دارند تا این بیماری همه گیر نگردیده اقدام شود.

قضات دادگستری اصفهان

بااستاندار جدید ملاقات کردند

دیروز جمعی از قضات دادگستری اصفهان در دفتر کارآقای‌نظام‌الدین طه استاندار جدید اصفهان حضور یافتند و با وی ملاقات کردند.

خبرنگار ما در اصفهان گزارش داد : در این ملاقات استاندار اصفهان ضمن اظهار خوشوقتی از آشنائی باقضات دادگستری گفت: امیدوارم هیات قضات وظایف خود را بنحو احسن وشایسته انجام دهد تا مردم نسبت بدستگاه دادگستری بیش ازگذشته خوشبین باشند

وی افزود در آینده نزدیك من از دادگستری و فعالیتهای قضات بازدید خواهم کرد.

فرستنده آبادان

پنجشنبه ۱۹ر۱۰ر۱۳٤۷

ساعت ٤-۳۰ سلام شاهنشاهی
ساعت ٤-۳۱ اعلام برنامه
ساعت ٤-۳۳ کارتون
ساعت ۵-۰۰ خفاش
ساعت ۵-۳۰ پیشتازان فضا
ساعت ۶-۳۰ جوانان و تلویزیون
ساعت ۷-۰۰ موسیقی وزارتفرهنك و هنر
ساعت ۷-۳۰ دکتر گیلدر
ساعت ۸-۰۰ بالاتر ازخطر
ساعت ۹-۰۰ اخبار با فیلم خبری
ساعت ۹-۳۰ آهنگهای شاد
ساعت ۱۰-۰۰ فیلم سینمائی
ساعت ۱۱-۳۰ پایان

بهاروخون‌وافیون

نوشته احمد احرار

-۲۵۶-

حاکم قبول کرد و همانداً کس‌بدنبال سردسته محافظین سلطان حسن میرزا فرستاد و او رابدارالحکومه خوانده‌متذکر شد که سلطان حسن‌میرزا راخیال تمرد بسرزده وبرمرشد کامل عاصی شده‌است. اینك کسانی که ایشانرا متابعت کنند در حکم‌طاغی‌و یاغی شناخته میشوند والبته دفع آنها خواهدشد ، امااز آنجاکه اراده وقصد نواب‌میرزا برشما معلوم نبوده‌است تااذان ظهر مهلت‌داده میشود که هرکس مایل باشد خودرا از دایره بیدولتی‌خارج ساخته ترك منزل شاهزاده گوید و ازآن پس هرکدام باشاهزاده باقی بمانید سرو کارتان باقوای قاهره قزلباش خواهدبود .

این‌تهدید کار خودرا کرد . رئیس محافظین بعداز مراجعت بمنزل‌افراد خود را جمع‌کرده شرح ملاقات‌و مذاکرات‌خود راباحاکم برای آنها بازگفت و افزود :

-ما پیمان بسته بودیم که از جان و مال‌شاهزاده درمقابل خطرات و پیشامدها حفاظت کنیم.اما اکنون‌که پای‌حکومت‌در میان‌آمده مارا چه‌یارای آنست که در مقابل قشون قزلباش ایستادگی کنیم ؟ بگمان من‌حق اینست شاهزاده را ملاقات‌و ازمقاومت منصرف کنیم والا سرخود برداریم وبدنبال کارخودبرویم!

سایرین نیزبا این‌نظر موافقت کردند. اما سلطان حسن‌میرزا که خودرا باتهدید مرك روبرومیدید حاضر بترك مقاومت‌نشد وگفت :

-من گناهی‌نکرده‌ام که مستوجب عقوبت ومستحق مرك باشد وچون رعایت عدالت ازصفات واجبه برای‌پادشاه است‌کسی را که‌بریختن خون بیگناهان راضی شود پادشاه و مرشد کامل نمیدانم ... البته من توقع‌ندارم درحالیکه‌هیچکس متعرض شما نیست‌دریك‌مجادله‌بیحاصل باحکومت داخل شده‌خون‌خود را بهدر دهید و تا همینقدر که مرا ملازمت کرده‌اید از همگی ممنونم .اما چون دربیرون این‌خانه مرك بکمین‌من نشسته است ترجیح میدهم پیش ازآنکه مرا مثل ذبیحه‌ای بزمین افکنده سربرند یاطناب بیندازند تاسرحد قوت مقاومت کنم وتا آنجا که تیر در ترکش وزور دربازو دارم ازین دژخیمان بخاك هلاك بیفکنم برای‌آنکه دیگران بدانند وقتی امر بربیعدالتی وآدمکشی بی‌دلیل دائراست یکنفر هم میتواند به سیم‌خودمقابله‌ومقاومت‌کندو گوسفندوار تسلیم دژخیم نشود !

سخنان شاهزاده و حالت وی باندازه‌یی ناثرانگیز بود که تنی چنداز مردان برقت آمده از سرقوت حاضر شدند تا آخرین نفس درر کاب شاهزاده باقی بمانند . اما سلطان حسن‌میرزا راضی نشد و بهرزبانی بود ابتدا ایشان وسپس ملازمان شخصی خود رابیش خوانده نقدینه‌ای را که‌همراه داشت بایشان بخشید و مرخصشان کرد.

آنگاه وقتی که دیگر کسی در خانه باقی نماند درهارا مقفل وپنجره‌ها رامسدود ساخت وخود کمانی برداشته از پلکان بالارفت و بالای بام منزل سنگر گرفت وبانتظار نشست .

وقتی بانك«الله‌اکبر» ازموذنه‌ها برخاست وصلوة‌ظهر را اعلام داشت ، در خانه سلطان‌حسن میرزا و اطراف آن‌سکوت محض حکومت میکرد . در کوچه وبازار تهران مردم آستین هارا بالازده شتابان بطرف مساجد میرفتند تا در صف جماعت اقامه‌نماز کنند واز آنچه درچند قدمی ایشان میگذشت ، ازماجرای سلطان‌حسن میرزا و ماموریت افراد قزلباش چیزی نمیدانستند .

طولی‌نکشید که‌در فضای خلوت اطراف خانه سروکله افراد قزلباش آشکار شد. کوسه علیقلی برای‌آنکه توجه مردم جلب نشود دستور داده بود افراد جدا جدا و تك‌تك حرکت کرده در حوالی منزل شاهزاده بهم ملحق‌شوند . شاهزاده که بالای‌بام استقرار داشت میتوانست افراد قزلباش راتحت نظر بگیرد و حرکات یکایك آنهارادر حالیکه متدرجا جمع‌می‌شدند و خانه را در محاصره میگرفتند مراقبت کند. وقتی همه افراد حاضر و هرکدام درنقطه‌ای مستقر شدند ، کوسه علیقلی بطرف درخانه پیش آمد . اما درست وقتی درتیررس‌شاهزاده قرارگرفت بااخطار وی متوقف شد . صدای شاهزاده درکوچه طنین افکنده‌بود :

-قزلباش !...ازجائی‌که ایستاده‌ای قدمی جلوتر نیا والاخونت بپای خودت خواهد بود .

ع . مسعودی

شهرسازی جیرفت همگام با برنامه های کشاورزی

جیرفتی قبل‌ازهرچیزراه میخواهد تا فاصله خودرا باکشورش‌ازمیان بردارد

یادداشتهائی‌ازسفر کرمان

صحبت دیروز ما برای تشریح برنامه های عمرانی جیرفت که‌به وسیله سازمان عمران‌جیرفت‌هدایت میشود ناتمام ماند در صورتی که ما هنوز از خود شهر و اوضاع احوال مردمش چیزی نگفته‌ایم. توضیحات مهندس محتشم‌پیرامون برنامه چهارم عمرانی کشور وآنچه برای جیرفت دراین برنامه پیش بینی شده مفصل بود او گفت‌علاوه بر مرکز کشاورزی (میانده) که آنرا از شرکت ایتال کنسول تحویل گرفتیم و اداره میکنیم چون در آنجا بعلت شوری زمین و کمی آب تحت‌الارضی انجام برنامه های وسیع بمنظور بررسی های علمی و فنی مربوط بمحصولات گوناگون میسر نبود در قریه علی آباد ۱۷ کیلو متری سبزواران دویست هکتار زمین در اواخرمهر ماه ۴۶ خریداری کردیم وبلافاصله عملیات تسطیح‌و حصار کشی‌وحفر چاه شروع شد ساختمان های مسکونی برای اقامت کارمندان و کارگران و تعمیرگاه و سایر نیازمندی ها در آنجا ایجاد گردید وتاکنون سی هکتار از این اراضی تسطیح‌و زیر کشت انواع‌محصولات درآمد که پس از آزمایش های لازم مردم را در جهت بهره برداری از انواع محصول کشاورزی آشنا کنیم.

توضیحات مفصل و فنی مهندس محتشم در دفتر کارش کم کم حوصله مرا سر میبرد چون می- خواست تمام کارهائی که طول مدت تاسیس این سازمان انجام گرفته برای ما شرح دهد، بایشان پیشنهاد کردم خوب است یکی از این

مهندس محتشم‌هنگام توضیح‌درباره کشت آرتیشودر مزرعه نمونه

مزارع نمونه‌ای که در دست‌مطالعه و عمل قرار داده‌اید‌بمانشان‌بدهید و کار های شما را روی زمین ببینیم ،هر مزرعه‌ای که نزدیکتر است ، او سازمان (میان ده) که شش کیلو متری آن محل بود پیشنهاد کرد حرکت کردیم راه ناهمواری بود که جیپ استیشن فرماندار بزحمت میگذشت ، پیش رفتیم تاباغ پردارو درخت ومزارع سبز و خرمی رسیدیم . آنجا ساختمان های متعدد برای‌سکونت مهندسین و کارمندان آماده شده بود یک کارگاه فنی برای تعمیر تراکتور و وسایل مکانیکی در گوشه لابراتوار کشاورزی دیده میشد ، در مزارع نمونه انواع محصول کشاورزی بطرزی جالب زیر آزمایش بود ، در هرقطعه زمین دانه های گندم و حبوبات زیر خاک و کود بمنظور تعیین بهترین نوع رفته بود خاک و میزان کود هریک از نباتات وسبزیجات و مرکبات آزمایش میشد تانتیجه امتحانات مشخص شود .

محتشم همکاران خود را که‌در آنجا مشغول کار بودند معرفی کرد در هر خیابان این باغ مفرح قدم گذاردیم و هر مزرعه و کردبندی های آنرا دیدیم نمونه درختی و محصول باروری جلب نظر ما را میکرد.

دراین بازدید علاوه بر فرماندار چندتن از محترمین محل از جمله آقای بحرینی و خانمش که عضو هیئت مشورتی اطلاعات هستند همراه بودند و این آقا و خانم که علاقه آب‌و خاکی در جیرفت دارند از مهندس محتشم پرسش هائی‌می کردند که من نه باآن کلمات آشنائی داشتم و نه از آن رموز کشاورزی چیزی میفهمیدم .

در بازگشت از میانده بشهر‌در اوضاع و احوال مردمی که در کپرها و اطاقک های گلی بایک دوگاو و چند بزغاله زندگی میکردند فکر میکردم در مزرعه آنها گاو آهن حرکت میکرد وزن‌و مرد و بچه ها اطراف کپر ها مشغول کار بودند، همان زندگی کهنه باوضعی نامطلوب ! بسیار تاسف خوردم که باوجود چنین آب وهوای مستعد هنوزروی این زمین های طلا خیز مردمانی عقب افتاده در شرایط قرون وسطائی‌بسر میبرند.

این نمونه‌ای بود ازوضع‌زندگی و کار کشاورزی ودام‌داری‌اکثریت مردم جیرفت که وقتی موضوع را باآقای امیر بهزادی در اتومبیل در میان گذاشتم گفت این منطقه چندسالی بیش نیست شناخته‌شده و معروفیت پیدا کرده و یک‌سلسله کار های عمرانی در آن بوجودآمده تاچند سال پیش دراین شهرستان کاری موثر مثل امروز که تحولی عمیق بوجود آورده وجودنداشت ، شما هرچه میبینید تازه است ،همه این اقدامات برای‌راهنمائی‌و آشنا ساختن مردم بکشاورزی و زندگی امروزی صورت میگیرد که مسلما تدریجی انجام میشود ، وظایف سازمان عمران تنها متوجه ساختن دهقانان باصول کشاورزی امروز نیست بلکه امور بهداشتی . راه سازی . دفع آفات حیوانی‌ونباتی، تعلیم حرفه و هنر های دستی ، حتی فراهم کردن امکانات برای بازار یابی و فروش محصول‌منطقه از برنامه هائی است که سازمان عمران جیرفت تعقیب میکند ،همین که نزدیک شهر شدیم مرا متوجه ساختمان بزرگی برای بیمارستان

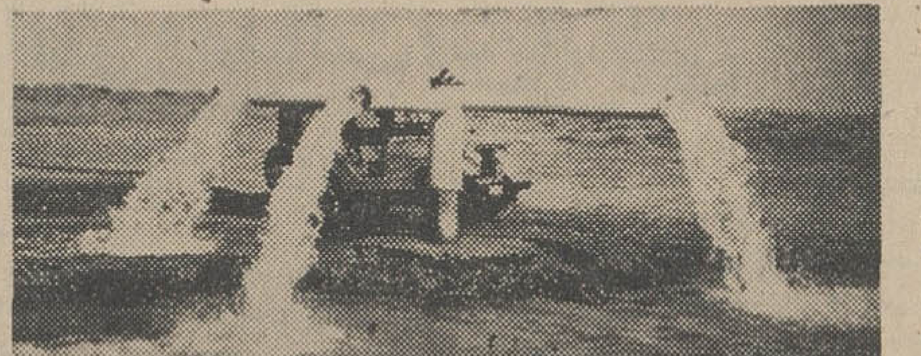

یک چاه آب درجیرفت که‌باتلمبه و موتور برق کارمیکند، بطوریکه‌ملاحظه می‌فرمائید آب در سه نهر فرومیریزد وبه‌کشتزارها میرود

نمود که از اعتبارات سازمان‌برنامه بوسیله رئیس بهداری جیرفت در شرف تاسیس میباشد ،بیمارستانی است۲۵ تختخوابی که هنوزتجهیز نشده و وزارت بهداری در مقام تدارک وسایل و تجهیزات آن می باشد،شعب‌مختلف‌جراحی‌و خدمات دیگرطبی درآن پیش‌بینی‌شده واز هرجهت‌بیمارستان کاملی‌پیش‌بینی شده است و رئیس بهداری جیرفت از ایجاد این بیمارستان‌که ضرورت تام در منطقه جیرفت دارد بی‌اندازه‌خوشوقت‌وخوشبین به‌آینده بود در نقطه دیگری ساختمان درمانگاه شیروخورشید سرخ جلب نظر میکرد که‌از ساختمانهای نوساز ومجهز جیرفت بشمار می‌آید و بیماران سرپائی در آنجا مداوا و معالجه میشوند.

وقتی از وضع‌زندگی کشاورزانی که صاحب زمین شده و درمحدودهٔ خود باگاوآهن شخم میزدند انتقاد میکردم که هنوز تغییر ماهیت نداده‌اند محتشم گفت چندین هزار خانواده کشاورز در این منطقه گسترده را نمیتوان در مدت کوتاهی آشنا بتمام اصول امروزی کرد ولی طبق طرحهائی که ما در دست‌داریم یکی هم مکانیزه کردن زراعت‌است وما دربرنامه‌ای که تصویب شده سطح کشت فعلی منطقه را ازسی هزار هکتار به سی‌وشش هزارهکتار بصورت مکانیزه افزایش میدهیم‌و مقدار صد هزاردام بردامهای‌موجود میافزائیم ، درآمد عمومی منطقه‌در پایان برنامه چهارم از ۸۵ میلیون تومان به ۱۶۸میلیون تومان‌افزایش خواهد یافت علاوه بر این طبق‌قرار دادهائی که با مهندسین مشاور فرانسوی (ست‌کوپ) و مهندسین مشاور (آبکاولوئیز) منعقد گردیده بررسی‌های جامع از نظر شناسائی وارزیابی منابع آب و خاک منطقه و امکان استفاده‌های بیشتری بعمل آمده است که‌نتیجه همین‌بررسی‌ها ایجاد دوسد روی رودخانه‌های هلیل ومیناب ضروری تشخیص داده شد وقرار دادهای آن بامضاء رسید که ازسال آینده عملیات ساختمانی شروع خواهد شد و با ایجادشبکه آبیاری از سد هلیل ۲۵ هکتارزمین نیز زیرکشت می‌آید همچنین مطالعاتی برای ایجاد یک زراعت مدرن مکانیزه در حوزه سبزواران در سطح بیست هزار هکتار وایجاد شبکه آبیاری با مهندسین مشاور (لوئیز برژه) امضاء شده وعملیات مربوطه شروع گردیده و تاکنون چهارده حلقه چاه آزمایشی حفر گردیده است.

آقای محتشم باز توضیحات خود را ادامه داد و گفت ما بیش ازیازده هزار کیلو بذرگندم‌خوب وآزمایش شده در سال ۴۶ توزیع کردیم‌و هفتاد تن بذر جدید پر حاصل (مکزیپاک) جهت کشت در پائیز امسال در دسترس کشاورزان قرار دادیم ، مبارزه دامنه‌داری برای از بین بردن آفات مهم پنبه و کرم خاردار در تابستان و زمستان شروع کرده‌ایم ، این مبارزه در سطح۷۱۸ هکتار در سال جاری‌هنوز ادامه‌دارد، همچنین باملخ بومی‌وموش صحرائی مبارزه میشود و تمام این عملیات بعنوان نمایشی و تعلیماتی بمنظور ارشاد وراهنمائی کشاورزان بطور مجانی انجام می‌گیرد ولی خرده مالکین و کشاورزان با بضاعت را تشویق بخریداری سم وسمپاشی می‌کنیم و مامورین سازمان بابازدید مرتب و دادن تعلیمات در امرمبارزه با آفات باغات و مزارع همه گونه همکاری معمول میدارند.

آقای محتشم‌ضمن توضیح‌فعالیت‌های آموزش کشاورزی اشاره باقدامات رضایت‌بخش مامورین سپاه‌ترویج نمود و گفت سپاهیان‌ترویج باعلاقه وافری وظایف‌خود را باهمکاری مامورین ما انجام میدهند، طبق برنامه‌های تنظیمی ، مزارع و باغها ومراکز دامداری زارعین وباغداران ودام‌داران رابرای بکاربردن‌روشهای صحیح کشاورزی بازدید میکنند و مردم را باروش‌های جدید یاری میکنند و این اقدامات در پیش‌برد فعالیت‌های مختلف این منطقه تاثیر بسزائی داشته است.

***

از دو خیابان اسفالت شده درمرکز شهر جیرفت (سبزواران) گذشتیم‌و بخیابان خاکی رسیدیم، یکی از این دوخیابان که نام شادمان برآن گذاشته شده و خاطره‌ایست از ضیاءالدین شادمان هنگامی که ایشان نمایندگی مردم جیرفت را داشته و خدماتی انجام داده است. اطراف این خیابان ، ساختمانهای تازه سازی کم و بیش‌بچشم‌میخورد، خیابانی است عریض که دو طرف ان درختان انبوهی سر بهم کشیده ومنظره جالبی بوجود آورده است ، غیر از این دو خیابان اسفالت شده دیگر شهرچیزی نداردجز کوچه‌های باریک پر از پستی و بلندی‌و خاک نرم که وقتی اتومبیل از آن‌میگذرد تامدتی خاک سطح کوچه وخانه‌هارا می‌پوشاند ، داخل یکی از کوچه‌ها شدیم و پس از پیچ‌وخم و دادن‌گرد وخاک بعابرین جیپ استیشن که مارا در جاده‌ای ناهموار‌می‌برد جلوی خانه‌ای ایستاد، این‌جا منزل آقای معین‌زاده عضو هیئت مشورتی بود که ما در آنجا برای صرف ناهار دعوت داشتیم . سفره‌ای پر نعمت گسترده شده بودوهمه در اطراف میز بزرگ غذا نشستیم و بحث‌های مختلف آغاز گردید .

در میان آن جمع آقای محمد ابراهیم شاپوری از محترمین‌جیرفت مایل بود از باغی که درشش کیلو متری شهر ایجاد کرده ومعروفیت بسیار دارد دیدن کنیم آقای شاپوری یکدوره نماینده‌مردم‌جیرفت درمجلس بود واز افراد علاقمند به آبادی جیرفت است، باغ‌داری و پرورش انواع نباتات و مرکبات‌را دوست دارد. چون وصف‌باغ بزرگ پراز گل ومرکبات ایشان‌راشنیدیم باطیب‌خاطر این پیشنهادرا پذیرفتم ولی وقتی جیپ استیشن فرمانداردر سنگلاخ‌های رودخانه بالا و پائین می‌جست وگاهی گیر میکرد و از میان آب رودخانه ونهرها بزحمت میگذشت از قبول این‌پیشنهادپشیمان شده‌بودم. بدون‌مبالغه شش کیلومتر راه سه‌ربع ساعت پیموده شد تا رسیدیم بباغ شاپوری، یعنی‌بهشتی که وصفش شنیده‌ایم، در این باغ درخت‌های‌تنومندچندین‌ساله‌مرکبات تمام باغ چند هکتاری شاپوری را پوشانده بود. انواع درخت پرتقال‌و نارنج ونارنگی، دارابی ولیموشیرین وترش وهمه چیز دراین باغ دیده میشد از توضیحاتی که شاپوری در باره‌پرورش گل در این منطقه‌میداد معلوم شد که در تمام فصول اقسام مختلف گل در جیرفت عمل می‌آید ولی چون مصرف ندارد در بعضی باغات فقط برای تزئین پرورش‌می دهند، در خصوص بازار فروش گل صحبت شد . پیشنهاد کردم گل میتواند یکی‌از صادرات‌خوب‌جیرفت باشد واگر جیرفت‌به بندرعباس‌راه اسفالت پیدا کند همچنین بشاهراه اصلی کرمان. تهران که اسفالت میشود متصل گردد هم منطقه‌خلیج فارس وشیخ‌نشین میتواند بازار خوبی برای فروش گل باشد و هم سایر نقاط ایران. بدیهی‌است‌وجود کامیون‌های مجهز بسردخانه برای حمل گل ضروری است .

ساعتی در باغ بزرگ شاپوری‌میان گل‌ها ودرختان‌پراز مرکبات‌گردش کردیم وازاین دیدار لذتی بردیم که بخرابی وبدی راهش می‌ارزید .

*جلال پارسا رئیس هیئت مشورتی اطلاعات که‌از طرف مردم بعضویت انجمن شهر جیرفت انتخاب شده بود بواسطه سوابق خدمتش درمحل وحسن سلوک ودرستی و خدمات فرهنگیش همه اعضای انجمن شهر اورا بسمت شهردار جیرفت انتخاب کرده بودند، پارسا هیئت مشورتی اطلاعات را در منزلش دعوت کرده بود تاشمه‌ای از نیازمندیهای مردم ولزوم توجه باصلاحات شهری را درمیان گذارند .

هیئت مشورتی اطلاعات در این شهرستان عبارتند از آقایان محمد بحرینی. سید عبداله میرحسینی، نصرت‌اله معین‌زاده : عبدالوهاب صفوی. انیس‌سیدی. عباس کلانتری. محمود افشار. وخانم مریم معاصر همسر آقای‌بحرینی .

مذاکرات زیادی پیرامون‌مسائل مختلف طرح ومورد بحث‌قرار‌گرفت، همه‌اعضای‌هیئت ازاینکه‌توجه‌سریعی برای آبادی وعمران منطقه میشود خوشوقت‌بودندو‌به آینده این‌سامان امیدوار وتاسفشان این بود اگر آشنائی که بموقعیت جیرفت امروز پیدا شده ده سال پیش ظاهر شده بود واقدامات امروزی از آن موقع شروع میشد شهر جیرفت غیر از این بود که‌حال هست، معهذا ما کمال تشکر را از توجهاتی که میشود داریم ولی توقع وانتظار ما این است که همراه‌وهمگام باجرای برنامه‌های عمرانی و کشاورزی در مسئله شهرسازی واسفالت خیابانها وکوچه‌ها باین‌شهر مساعدت‌شود که پابپای پیشرفتهای دیگر شهر سرو صورت پیدا کند، آموزش وپرورش ما هنوز نیازمند توسعه و تکمیل است، با مکانیزه شدن کشاورزی‌و ورود ماشین آلات مختلف بعلاوه کارهای ساختمانی‌ما نیازمندبداشتن افراد صاحب حرفه و صنعت هستیم ازاین‌حیث جیرفت درمضیقه است بجای تاسیس دبیرستان که‌هم‌اکنون مورد تقاضای مردم است اگر آموزشگاه‌حرفه‌ای‌بوجودآید جوانان این‌منطقه‌واطفال‌روستانشین که‌باشور وشوق از دهات اطراف برای‌تحصیل بشهر میآیند در رشته مورد نیاز وارد میشوند، تمام گفتگوهای آن شب ما در هیئت مشورتی دراطراف این‌گونه مسائل دور میزد .

در پایان وقتی آقای جلال پارسا از اطاق بیرون رفته بود آقای علی محلاتی نماینده روزنامه در جیرفت گفت آیا میدانید که انجمن شهر اصرار زیادی دارد که پارساشهردار باشد ولی این سمت زندگی او را بکلی‌مختل‌میسازد پرسیدم چطور ؟ گفت پارسا عضو آموزش وپرورش ورئیس دبیرستان‌است وحقوقی‌معادل دوهزار تومان سابقا داشت حالا در پست شهردار فقط میتواند ازحقوق شهردار که ششصد وپنجاه تومان است استفاده کند اکنون پارسا مانده است معطل، نمیداندچه‌بکند؟ ازیکطرف باو فشار میآورند درپست شهرداری بماند، از طرفی‌زندگیش درهم ریخته گفتم من این مطلب‌را برای اطلاع مسئولان امور منعکس میکنم تابرای این مشکل و نظایر آن راه حلی پیدا کنند .

اینهم گزارشی بود از جیرفت، آخرین منطقه‌ای که درسفر خود بکرمان دیدن کردم .

گوشه‌ای از مزارع نیشکر جیرفت، ارتفاع شاخه‌های نیشکر دوبرابرقامت مهندسی است که در مزرعه دیده میشود

برنامه امشب سینماهای

الوند ـ لیدو

ایران ـ نپتون ـ شهرام ـ ژاله

داریوش ـ پاسارگاد

مونت کارلو ـ آستارا (تجریش)

شب فرشتگان

باشرکت : رامین
حسین گیل و
داریوش طلائی

و: تقوی . نادره . مهردادیان . نرسی . کنعان‌کیانی . روشنیان

ازامشب درسینماهای رادیوسیتی

نیاگارا ـ ب.ب ـ ادئون

اثری کوبنده ـ قوی ـ خشن ـ پرحادثه ـ فیلمی هیجان‌آور ـ تکان دهنده ـ شور انگیز

رانده شده

باشرکت : هیدلینه ویز . پیترون . رانی بیکر

The man outside

از : اکسپرس

گرایش اسرائیل بخشونت

۵۰ درصد اسرائیلیها با تخلیه اراضی اشغالی مخالفند

بیشتر اسرائیلیها خواهان نخست‌وزیری «موشه‌دایان» هستند

زیردستانش و دوستانش او را «رافول» صدا میکنند. سرهنگ «رافائل ایتان» افسر ستاد چتربازان اسرائیل روز ۳۱ مارس بدرجه ژنرالی ارتقاء یافت واز این پس فرماندهی ستاد بخصوصی را خواهد داشت که عملیات چتربازان و توپخانه را زیر نظر دارد.

وظیفه اوبکاربستن شیوه‌ای است که «موشه‌دایان» برای تنبیه چریکهای عرب هربار که اقدامی علیه اسرائیل میکنند ابداع کرده است. ژنرال «ایتان» فرماندهی گروه حمله به‌فرودگاه بیروت رابعهده داشت.

روی زمین اسرائیل کشوری است محاصره شده، پس تنها راه هوا و دریا برایش باقی مانده است. بهمین جهت نمیتواند تهدید این دو راه را تحمل کند (ربودن هواپیمای ال ـ عال در روز ۲۲ ژوئیه ۱۹۶۷ و حمله‌بیك هواپیمای دیگر این شرکت در فرودگاه آتن)

در ماه مه ۱۹۶۷ ناصر بابستن تنگه تیران میخواست اسرائیل را خفه کند بهمین جهت این کشوربرای تصرف «عقبه» دست بجنك زد. حالا هم اسرائیل حاضراست برای حفظ امنیت هواپیماهای «ال‌ـعال» دست بیك جنك بزرك بزند.

* چرا بیروت ؟

از ژنرال «حیم‌بارلو» رئیس ستاد ارتش اسرائیل پرسیدند: «چرا به‌فرودگاه بیروت حمله کردید ؟»

اولبنان را متهم کرد که به‌چریکها کمك میکند.

در همین حال دولتهای بزرك که نه‌قادر بکنترل چریکهای فلسطین هستند و نه‌میتوانند اسرائیل را از اقدام بازدارند سخت دچار نگرانی شده‌اند واز این میترسند که اقدامات این دوطرف پای آنها رابجنگی بزرك بکشاند.

بهمین جهت روز ۳۱ دسامبر شورای امنیت قطعنامه‌ای مبنی بر محکومیت اسرائیل تصویب کرد که تندی متن آن در مورد این کشورسابقه‌نداشت وبدین‌ترتیب اسرائیل دریك انزوای کامل سیاسی غوطه‌ور شد.

این قطعنامه باعث شد که در اسرائیل تقریبا همه گروه های سیاسی بروش افراطی «دایان» متمایل شوند.

* فانتوم بجای خشونت

آمریکائیها اندکی قبل از حادثه حمله بفرودگاه بیروت بعداز تردید فراوان قرارداد فروش پنجاه فانتوم باسرائیل را تصویب کرده بودند. آنها امید داشتند که بااین کار از نگرانی اسرائیل بکاهندو زمامداران این کشور را از دست‌زدن باعمال خشونت ـ آمیزدرقبال اعراب بازدارند. اما اینك حتی معتدل‌ترین عضو کابینه اسرائیل یعنی «آباایان» وزیر خارجه هم بشدت طـ قدار بکاربستن روش خشونت است.

اسرائیل یك امیددارد که آنرااززبان سفیر این کشور در واشنگتن شنیده‌ایم: «هرچقدر هم که آمریکا به تفاهم باشه‌روی در خاورمیانه عربی علاقمند باشد منافع نظامی و اقتصادیش اجازه نمیدهد که دست یك تغییر اساسی در سیاست خود در این منطقه بزند.»

بعبارت دیگر بهرحال امریکا دست از پشتیبانی اسرائیل برنمیدارد.

* ضف لبنان

بعداز حادثه حمله بفرودگاه بیروت مردم لبنان از خود میپرسند چگونه پنجاه‌چترباز اسرائیلی ظرف ۴۵ دقیقه توانسته‌اند چنین ضربه هولناکی وارد کنند درحالی که ۱۵۰۰ نفر در فرودگاه شاهد عملیات آنها بودند و حتی یك تیرهم کسی بسوی چتربازان خالی نکرد ؟

یك مقام نظامی لبنان در پارلمان گفت : «نیروی‌هوائی مانتوانست بمقابله باهلیکوپتر های اسرائیل برخیزد چون هنوز تنها رادارش نصب‌نشده است.»

اما رادارفرودگاه نزدیك‌شدن هلیکوپترها را ضبط کرده بود و مامور رادارهم باستاد ارتش تماس گرفت‌ولی‌چون شب بود همه برای خوردن شام و استراحت رفته بودند و هیچکس باین تلفن جواب نداد.

* ورود درجنك

بدین‌ترتیب لبنان زمانی وارد جنك میشود که اردن‌و مصر میکوشند بطریقی پای خودرا از آن کنار کشند.

از این پس عملیات کوماندر های عرب افزایش خواهد یافت. آنها از ژوئن ۱۹۶۷ ببعد دویست‌وهفتاد اسرائیلی راکشته‌اند و بدین‌جهت‌خطر برای لبنان روزافزونست.

* مصیبت برای مصر

وضع مصر از این هم مصیبت‌بارتراست. اینکشور از سال ۱۹۴۹ تابحال پنج میلیارد دلار خرج تسلیحات کرده ولی چند هفته پیش ارتش این کشور نتوانست جلوی حمله گروهی کوه‌اندوی اسرائیل را به‌یك مرکز برق این کشوربگیرد.

همه این عوامل افراطیون رادر اسرائیل تقویت کرده است. بنجاه‌درصد مردم‌این کشور تاتخلیه اراضی‌اشغالی مخالفند و شصت درصدآنها مایلند که ژنرال «دایان» نخست‌وزیر شود.

هدیه سال نو برای آمریکائیها ! کاریکاتور از : ابزرور

از :لوموند

«تریگولی»، سخنگوی شجاع قانون و عدالت بین‌المللی

«تریگولی» نخستین دبیرکل سازمان ملل متحد که تعطیلات پایان سال رادر ناحیه «ژیلو» در نروژ میگذرانید ناگهان در هفتادودوسالگی بدرود زندگی گفت.

«تریگولی» از شخصیت‌های بزرك‌زمان ماشمار میرفت. در ۱۶ ماه ژوئیه ۱۸۹۶ دریك خانواده متوسط الحال در «اسلو» چشم بدنیا گشود و خیلی زود پدرش‌را از دست داد. ولی بایك بورس‌تحصیلی توانست تحصیلات خودرا در رشته‌حقوق با موفقیت بپایان برساند.

«تریگولی» از همان‌اوایل‌جوانی تمایلات سوسیالیستی داشت و در ۲۳ سالگی‌در حالیکه رهبری جناح مترقی حزب سوسیالیست‌را عهده‌دار بود بسمت‌مشاور حقوقی نخست سندیکائی نروژ انتخاب شد و در سال ۱۹۲۳ براثر انشعابی که در حزب سوسیالیست روی داد به «سوسیال دموکراسی» گروید. گروه «تریگولی» در انتخابات سال ۱۹۳۵ نروژ پیروز شد ووی بعنوان نماینده به‌پارلمان آن کشور راه یافت و بسمت وزیر دادگستری نخستین دولت سوسیالیست «جان‌نی‌گاردسولد» انتخاب گردید.

حمایت از تروتسکی

وی در ۱۹ ژوئن همان سال به «لئون‌ـ تروتسکی» که ابتدا از شوروی و سپس از فرانسه تبعید شده بود اجازه داد که به‌نروژ پناهنده شود. «تریگولی» پس‌از آن مدتی به‌ترتیب درپست‌های وزارت بازرگانی، وزارت خواربار و وزارت حمل و نقل انجام وظیفه کرد.

پس‌از آن بسمت وزیر دریاداری بازرگانی دولت نروژ آزاد که در لندن تشکیل شده بود انتخاب گردید.

در ماه نوامبر ۱۹۴۰ بسمت کفیل وزارت امور خارجه نروژ برگزیده شد ودر سال ۱۹۴۱ بعنوان وزیرامورخارجه مشغول کارگردید.

«تریگولی» در آوریل‌سال ۱۹۴۵ ریاست هیئت نمایندگی نروژ را در کنفرانس «سان‌فرانسیسکو» که منجر به‌تشکیل سازمان ملل متحد گردید بعهده‌گرفت وبریاست سومین کمیسیون که مامور تدوین منشور شورای امنیت‌بودبرگزیده شد و در آخرماه‌مه ۱۹۴۵ به‌اسلوبازگشت وباردیگر درپست وزارت‌امورخارجه‌بکار پرداخت.

* ین اجلاسیه

نخستین جلسه مجمع عمومی سازمان ملل متحد در ۱۰ ژانویه ۱۹۴۶ در لندن تشکیل شد نماینده شوروی دراین‌جلسه پیشنهاد کرد که «تریگولی» بریاست مجمع‌انتخاب شود ولی مجمع عمومی بااکثریت ۲۸ رای در برابر ۲۳ رای «پل‌هانری اسپاك» رئیس هیئت نمایندگی بلژیك راباین سمت انتخاب کرد.

دراین هنگام شورای امنیت سازمان ملل متحد باتفاق آراء پیشنهاد کرد که «تریگولی» بسمت دبیر کل سازمان برگزیده شود و سرانجام روز اول‌فوریه ۱۹۴۶ «تریگولی» با اکثریت ۴۶ رای موافق در برابر سه‌رای مخالف باین سمت انتخاب گردید.

کاری که بعهده «تریگولی» گذاشته شد بسیار حساس و سنگین بود. اومی بایستی در مقام خود از تکرار اشتباهاتی که جامعه ملل مرتکب آن‌شدجلوگیری میکرد.

«لی» در سالهای دشوار با کوشش خستگی‌ناپذیر و مهارت کامل با «جنك سرد» مبارزه کرد. نخستین وظیفه‌سازمان ملل متحد حفظ صلح و ایجاد دنیای جدیدی بود که در آن کلیه ملتها حق زندگی داشته باشند.

روشی که «تریگولی» در جنك کره در پیش گرفت و به‌نیروهای‌متفقین‌اجازه داد که زیر پرچم سازمان ملل متحددر این جنك مداخله کنند موجب رنجش شدید شوروی شد و اورا علنا متهم کردند که جاسوس امریکائیها و آلت دست آنها است. شورویها بعدا در ماجرای کنگو به «داگ‌هامرشولد» دومین دبیرکل سازمان ملل متحد نیز چنین اتهامی وارد ساختند.

بهرحال در ماه اکتبر ۱۹۵۰ شورویها تصمیم شورای امنیت را در باره تمدید سمت انتخاب گردید.

دوران دبیرکلی «تریگولی» وتوکردند ولی مجمع عمومی سازمان ملل متحد علیرغم مخالفت شورویها اورا برای سه‌سال دیگر به‌دبیر کلی انتخاب کرد.

«تریگولی» سرانجام دریازدهم نوامبر ۱۹۵۲ باصدای شکسته‌ای اعلام کرد که از مقام خود کناره‌گیری میکند و اظهار امیدواری نمود که این کار به‌سازمان ملل متحد کمك کند که‌صلح را نجات دهد.

در ماه مارس سال ۱۹۵۳ پس از مرك «استالین» دولتهای شرق و غرب‌بانتخاب دیپلمات سوئدی (داگ‌هامرشولد) بسمت دبیرکلی سازمان ملل متحد موافقت کردند.

دراین هنگام «تریگولی» به‌نروژبازگشت وبه‌نوشتن کتاب خاطرات خود پرداخت که معروفترین آنها «درخدمت صلح» میباشد.

«جان‌لینك» وزیر امور خارجه فعلی نروژ در وصف حال دبیر کل پیشین سازمان ملل متحد چنین گفته است: «لی‌یك سخنگوی شجاع قانون و عدالت در روابط بین ملتها بود.»

بمناسبت درگذشت اولین دبیر کل سازمان ملل

از : اکسپرس

«نیکسون» از «نیکسون» سخن میگوید

کمتر دیده‌شده است مردی که بربالاترین مسند قدرت می‌نشیندچنین آزادانه درباره خویش سخن‌بگوید.

نیکسون بعد از انتخاب به‌ریاست جمهوری آمریکا گفتگوئی با «کنت‌هاریس» روزنامه‌نگار انگلیسی انجام داده‌است که نکات مبهم زندگی مردی را روشن می‌کند که باسماجت وپافشاری سرانجام بزرگترین قدرت‌جهان را بدست گرفته است.

کنت‌هاریس : من میدانم که شما در اصل کالیفرنیائی هستید و از یك خانواده متوسط مذهبی آیا میتوانید درباره کودکیتان بیشتر صحبت کنید ؟

ریچارد نیکسون : من در یك مرکز شهری کوچك بنام «یوربالیندا» در ۴۸ کیلو متری (لوس‌آنجلس) ـ کالیفرنیا ـ بدنیا آمده‌ام.

خانواده مادریم «کیلدار» نام داشت و در سال ۱۷۷۹ ایرلند را ترك گفته بود. پدرم هم ایرلندی بود.

وقتی که من بدنیا آمدم پدرم یك‌باغ مرکبات‌داشت‌و در «کامبوس» ـ اوهایو ـ راننده تریلی بود ...

هاریس: زندگی کودکیتان مرفه و آسوده بود ؟

نیکسون : نه،خیلی‌سخت بود. وقتی مابچه بودیم‌مادرم سحر از خواب بیدار میشد تا شیرینی بپزد و آنها رادر مغازه بفروشد. مادر کار منزل شرکت میکردیم تا پدر و مادرم بتوانند مغازه‌ای راکه روبراه کرده بودند بگردانند.

وقتی هم که بیکار بودیم در یك مزرعه کار میکردیم.

بعد برادرم «هارولد» که خیلی‌دوستش میداشتم‌مسلول شد. مادرم اورا به‌آریزونا که هوای خشکی داشت برد وبرای گذراندن معاش آشپزی و رختشوئی‌میکرد.

در همین زمان برادر کوچکترم «آرتور» بعلت‌ابتلاء به‌سل‌غشاء مغزی درگذشت.

«هارولد» و مادرم بخانه برگشتند. برادرم هنوزبیمار بود. یك روز از من‌خواست که همراه او بشهر بروم و یك هدیه برای مادر بخریم. اینکار راکردیم. من‌هارولد راگذاشتم و بمدرسه رفتم. پانزده دقیقه بعد یکی از آموزگاران از من خواست که بمنزل بروم‌چون«هارولد» مرده بود.

پدر و مادرم در برابر حوادث حالت «تسلیم‌ورضا» داشتند ولی من هیچوقت بطور کامل فلسفه آنهارا نپذیرفته‌ام. اما صبر، شهامت واراده آنها که‌دربرابر هیچ ضربه‌جسمی وروحی بلرزه درنمی‌آمدیکی اززیباترین چیزهائیست که در زندگی دیده‌ام.

هاریس : آیا در دانشگاه «وایتیر» بود که به سیاست علاقمند شدید ؟

نیکسون : نه، اگر از دوستان آن دوره من‌بپرسید خواهند گفت که من‌محتاط‌تر وگوشه‌گیرتر از آن بودم که بتوانم یك‌سیاستمدار شوم. من خیلی زود بشغل وکالت علاقمند شدم.

هاریس : چه‌چیز شمارا بسوی این شغل میکشید؟

نیکسون : من‌از وقتی‌بچه بودم‌به‌بحث‌کردن، گفتگوی بامردم وتوجه بنکات علاقمند بودم. بعدهاازدانشگاه«دوك» در حقوق فارغ‌التحصیل شدم در نیویورك و در «اف‌بی‌ـ آی» نتوانستم شغلی بدست آورم، پس‌به«وایتیر» برگشتم ودراین شهر ۲۵ هزارنفری عضو یك دفتر وکالت‌شدم.

فرصت خوبی بود، گاه پیش می‌آمد که‌درچندد‌عوای طلاق شرکت داشتم واز همینجا بود که به‌بعضی‌جنبه های روابط انسانی پی‌بردم.

در ژوئن ۱۹۴۰ با«پات‌ریان» که بعنوان آموزگار بشهر ما آمده بود ازدواج کردم. من فعالیتهای اجتماعی زیادی داشتم، از جمله در یك‌تئاتر آماتوربازی‌میکردم. درسال ۱۹۴۰ بنفع «وندل‌ویلکی» وارد مبارزه سیاسی شدم و بعد هم بعلت جنك به‌خدمت نیروی دریائی درآمدم.

دنباله دارد

از : تایم

علیرغم تظاهرات مخالفت آمیز ژاپنیها

امریکا پایگاههای خود را در ژاپن حفظ میکند

بیست‌وسه‌سال پس از پایان جنك جهانی دوم ژاپن خرابی‌های ناشی از جنك‌راترمیم کرده‌واقتصادی غول‌پیکربوجود آورده است.

بطور ضمنی کمکهای نظامی آمریکا به‌این کشور تاثیری بسزا در تقویت اقتصاد ژاپن داشته‌است‌بطوری که اکنون حدود یك‌درصد تولید ملی ناخالص این کشور صرف هزینه‌های دفاعی میشود درحالیکه ایالات متحده ده‌درصد تولیدناخالص‌خودرابه‌این‌امر مصروف داشته است. مقداری از بودجه نظامی ایالات متحده در کره وویتنام خرج میشود لکن برای ضمانت و پشتیبانی از سلامت ژاپن مجبور است مقادیر دیگری نیز صرف کند.

حمایت از اصلاح طلبان

ده‌سال آمریکا وقت خودرا صرف حمایت از اصلاح‌طلبان ژاپن کرد. علاوه براین ۴۱ هزار نفر از سربازان خود را که از افراد نیروی دریائی و هوائی این کشور بودند در پایگاههای ژاپنی نگاهداشت، لکن پس از خاتمه جنك کره واشنگتن لزومی ندید که هزینه چنین ارتشی را درژاپن تحمل کند لذا از تعداد افراد آن‌بمقدار قابل ملاحظه‌ای کاست لکن اصطکاك‌با ژاپنی ها از بین نرفت.

بعنوان مثال اخیرا در بیمارستان‌ارتش امریکا واقع درحومه توکیو یك‌رسوائی بوجود آمد، بدین ترتیب که یکی از بیماران باتفاق یکی از دختران بار از بخش گریخت. این اتفاق سیار ساده بود لکن روزنامه های‌توکیو با آب‌وتاب فراوان درشت ترین تیتر صفحه اول‌خود را به این واقعه اختصاص دادند.

لزوم تحول

تابستان گذشته دولتهای آمریکا و ژاپن مشغول مذاکراتی در زمینه دفاعی شدند. این مذاکرات تا هفته گذشته ادامه یافت. در جلسات مذاکره‌طرفین متوجه شدند که بایدتحولی‌دراین‌زمینه پدید آید. نتیجه این مذاکرات هفته قبل اعلام شد مطابق اعلامیه پایان مذاکرات باید پنجاه منطقه نظامی‌تعیین شود و دو ارتش ژاپن و ایالات متحده‌به کمك هم در آن مناطق پایگاه خواهند داشت.

بطور واضحی قدرت آمریکا در ژاپن همچنان پای برجا میماند و هیچ عقب نشینی نظامی از طرف این کشور مشاهده نشده است

در حقیقت مقداری که از نیروی نظامی آمریکا در ژاپن کاسته میشود بسیار اندك است و پایگاه های اصلی ایالات متحده در ژاپن همچنان باقی است ونام مناطق نظامی مهم در لیست‌منتشره‌بچشم نمیخورد و همین امر ناراحتی مردم ژاپن را که به بیگانه همیشه بچشم بیگانه مینگرند سبب شده است..

از : گاردین

یک «کندی» دیگردر «جاده قدرت»

«ادوارد کندی» راه کاخ سفید رامی‌گشاید

اگر بگوئیم انتخاب سناتور«ادوارد کندی» به‌معاونت دمکراتهای‌سنای آمریکا راه وی را برای انتخابات ریاست جمهوری ۱۹۷۲ بازکرده است مرتکب اشتباه شده‌ایم زیرا این راه قبلا گشوده شده بود.

در حقیقت نخستین گامی که «ادوارد کندی» بسوی ریاست جمهوری برداشت پیامی بود که در اوت گذشته به‌کنوانسیون‌حزب دمکرات در شیکاگوفرستاد. وی دراین پیام از طرفداران خود درخواست کرده‌بود که‌ازرای‌دادن به‌او خودداری کنند.

«کندی» اظهار داشته بود که برای نامزدی مقام ریاست‌جمهوری هنوز خیلی زود است لکن‌همه‌کس میداند که یك «کندی» همیشه چشم به‌کاخ‌سفید دارد و هر سیاستمداری‌باشنیدن نام «کندی» بی‌اختیار بیاد ریاست جمهوری میافتد.

پست جدید کندی در سنا میتواند اورا پیشاپیش اعضاء حزب‌دمکرات قرار دهد زیرا اکنون قدرت‌اصلی این حزب در کنگره است.

پرزیدنت «جانسون» مدتی طولانی رهبری دمکراتها را در کنگره‌در دوران ریاست جمهوری «آیزنهاور» برعهده داشت و پس از پایان‌مدت زمامداری آیزنهاور کاندیدای معاونت ریاست جمهوری شد و اینك «کندی» بامقام جدید خود میتواند حیثیتی تازه کسب کند، زیرا رئیس جمهوری از حزب مخالف است. شغل جدیدکندی اورا صاحب قدرتی کرده که‌نقش فعالی در سنا داشته باشد مقامی که هرگز برادرش «جان» به‌آن دست نیافت.

پاداش فعالیتها

«ادوارد کندی» اکنون پاداش فعالیتهای خود در مورد قانون‌مدنی درکمیته قضائی وریاست کمیسیون فرعی «قربانیان» جنك ویتنام را گرفته است.

انتخاب وی به معاونت رهبری دمکراتهای سنا موقعیت وی را در مقابل نزدیکترین رقیبش در حزب دمکرات یعنی سناتور «ادموند ـ ماسکی» تقویت میکند.

سناتور «ماسکی» که نامزد سابق معاونت ریاست‌جمهوری بود برای رقابت با «کندی» تلاش‌نکرد زیرا هرگونه فعالیت را برای گرفتن‌این مقام بیفایده میدانست.

«کندی» اکنون مسئولیت بیشتری رابعهده گرفته است زیرا در موقعیتی است که باید دمکراتها رابپس از حادثه شیکاگو رهبری کند.

سالهای آینده دورانی است که باید دمکراتها در داخل حزب تحولی ایجاد کنند و شکست انتخابات ریاست جمهوری سال ۱۹۶۸ رابفراموشی سپارند.

نویسنده : آرت بوخوالد
مترجم : پرویز ایرانزاد

دارندگی و برازندگی!.

به میمنت و مبارکی اپولوی هشت‌وسرنشینانش سالم‌بکره‌زمین بازگشتند و دیگر جای‌تردیدباقی نماند که بشر خاکی حالا دیگر قادر است به مدار ماه رود. سیرو سیاحتی کند و دیگرباره‌بسرخانه و زندگی خود بازگردد. اما یك سئوال بدون پاسخ میماند: «حال که ماه در ید اختیار ماست با این کره چنین و چنانی چکار میخواهیم بکنیم ؟!.»

***

برای بررسی و حل این‌مشکل عاجل هفته پیش کمیسیونی البته پشت در های بسته وبطورمحرمانه تشکیل یافت.

ژنرال «ویلکوآندوت» نماینده نیروی هوائی نخستین سخنران جلسه سری بود:

ـ آقایان ـ من اصلا معتقدم حرفی نداریم تا درباره‌اش بحث کنیم و چك و چانه‌بیازاریم. ما پیشاپیش نقشه کاررا هم‌کشیده‌ایم ماه نخستین پایگاه هوائی‌ماخواهد بود. مخارج پیاده کردن این طرح مبلغ ناچیزی در حدود ۵۰ بلیون دلار است. و اگر انشاءاله این پایگاه ساخته و پرداخته شد آنوقت است که روس هارافرسنك ها عقب گذارده‌ایم.

آدمیرال «شپستد» از نیروی دریائی با طمانینه از جای بلند شد. مشت بر روی میز کوبیدو فریاد زد:

ـ نه خیر. کور خوانده‌ای حضرت ژنرال! ماه باید بصورت یك پایگاه تر و تمیزنیروی‌دریائی دربیاید. بعدا بشما اجازه میدهیم چندتائی سفینه فضائی آن بغل‌ها آنهم برای خالی نبودن عریضه قرار دهید!...

«تریج‌فوت» ژنرال آرتش کم مانده بود از فرط عصبانیت‌منفجر شود:

ـ اگر قرار است ماه مال آمریکا باشد این وظیفه نیروی زمینی است که باید در باره‌اش تصمیم بگیرد. البته اگر نیروی هوائی و دریائی هم همکاری‌داشته باشند دلك نیست!...

نماینده پارك های آمریکا همه را دعوت بسکوت کرد و فریاد کشید:

ـ اعتراض دارم. اعتراض‌دارم. واجب العرضم! کره ماه را به صورت پارك بزرگی در می آوریم تا خلایق آلام و غصه های زمینی را در این کره فراموش کنند.

نماینده کشاورزی گفت:

ـ بابا بیائید به گل و گیاه و سبزه و ریحان فکر کنید سراسر کره ما را به کشاورزی اختصاص میدهیم!...

پدر آمرزیده‌ای فریاد زد:

ـ بابا مگر نمیدانید در ماه چیزی عمل نمی آید!..

ـ نماینده کشاورزی پاسخداد:

ـ چه بهتر! بکشاورزان پول‌می دهیم و از آنها خواهش می کنیم فعلا دست نگهدارند تا ترتیب آب و هوا داده شود!...

بمانند دیگر کنفرانس ها یکباره در سالن محشر عجیبی‌برپا شد. حاضران بسرو کول هم پریدند و هر کس چیزی میگفت. در این موقع در بزرك سالن باز شد و رئیس کل‌سازمان‌فضانوردی آمریکا رنك پریده ووحشت زده پای باندرون نهاد و جماعت را دعوت بسکوت وحفظ نظم‌وآرامش کرد:

ـ آقایان ـ سروران من به‌آخرین خبر که هم‌اکنون با این گوشهای خودم شنیدم گوش‌فرادارید: هوارد هاس که از لحاظ ثروت و مکنت معرف حضورتان هست اعلام کرده که قصد دارد کره ماه را یکپارچه و دربست بخرد وآب‌پاك روی دست همه بریزد!

همه با هم فریاد زدند:

ـ برای چی بمنظور چی!...

وپاسخ شنیدند:

ـ او میخواهد ماه را بخرد. برود آن بالاتك و تنها بنشیند. دوربینی دستش بگیرد و منظره دلپذیر شب های لاس وگاس را بغول خودش از فاصله بعید تماشا کند.

دارندگی است و برازندگی. چکارش میشود کرد!...

و همه با شنیدن دو کلمه ـ «دارندگی ـ برازندگی» سرتزیر انداختند. دیگر مهر سکوت بر لب زدند و از سالن کنفرانس‌سری زدند بچاك!...

امریکا و شوروی از «مسابقه فضائی» خسته‌اند

فضانوردان خسته‌اند

سال ۱۹۶۸ که بانخستین پیوند قلب موفقیت آمیز شروع شده بود با پرواز فضا نوردان امریکائی بر مدار کره ماه پایان یافت .

سالی که اینك آغاز شده است شاهد پیاده شدن نخستین انسان در یك کره آسمانی خواهد بود، انسانی که در میان گرد و غبار کره ماه ایستاده و با حیرت به زمین خاکی خود نظاره خواهد کرد .

همه جهانیان آرزو دارند فیلیپ «بلی‌برك » که اینك یك سال تمام است با قلب پیوندی زندگی می کند نیز بتواند از صفحه تلویزیون خود این واقعه حیرت انگیز و بیسابقه تاریخ بشری را تماشا کند.

● ۲۳ سال پس از ...

بیست و سه سال پس ازجنك جهانی دوم امروز بشر بکار هائی دست میزند که تا دیروز حتی تصور آن را نمیتوانست به مخیله خود راه بدهد . پزشکان جراح امروزه میتوانند قلب ، کیدو کلیه های انسان ها را با یکدیگرعوض کنند . دیگر پیدایش نطفه دربطن مادر یك عمل اتفاقی بشمار نمی رود و درد و رنج زایمان قاحدی زیاد از بین رفته است .

بر اثر پیشرفت های شگرفی که در دانش زیست شناسی و «بیوشیمی» نصیب دانشمندان شده بشر بهتر خواهد توانست سلسله اعصاب خود را کنترل کند و قدرت فکری و فهم و شعور خود را پیش از پیش توسعه دهد . بطور کلی کار هائی که تا دیروز درحکم معجزه بود امروزه در ردیف امور پیش پا افتاده در آمده‌اند . در مدت کمتر از سی سال بشر نیروی اتم را کشف کرده ، مغز های دقیق الکترونیکی بوجود آورده و توانسته است با اقصی نقاط جهان ارتباط دائم برقرار کند . یك ربع قرن کافی بود که انسان متمدن با اختراعات و اکتشافات حیرت انگیز تاریخ جهان را یکباره دگرگون سازد .

● خطر در مسابقه

اما مسابقه‌ای که از چندسال قبل در زمینه پیشرفت های علمی و صنعتی در جهان آغاز شده اینك در معرض خطر قرار گرفته است. ملت های بزرك که تا دیروز در راه توسعه علمی و تکنیکی تلاش می کردند از رقابت با یکدیگر خسته وفرسوده شده‌اند و ناگهان تصمیم گرفته‌اند به کوشش عظیم خود در این راه پایان دهند . از سه سال قبل اتحاد شوروی و ایالات متحده از اعتبار تجسسات فضائی خود بمیزان قابل توجهی کاسته‌اند . بدون شك پس از دسترسی بکره ماه در شرق و غرب یك دوران وقفه در فعالیت های فضائی پیش خواهد آمد . بازگشت سفینه - «آپولو ـ ۸ » به کره زمین با سرعت چهل هزار کیلو متر در ساعت به جهانیان ثابت کرد که دولتهای بزرك صنعتی به «سلاح مطلق » برای تسخیر فضا هست یافته‌اند .

ولی آیا بشر بتلاش خود در این راه ادامه خواهد داد؟ امروزه مسئله مهمی که برای دولتهای صنعتی پیش آمده این است که آیا مخارج سرسام آوری که در راه تجسسات فضائی مصرف میشود، در آینده قابل بهره برداری خواهد بود یا این مخارج بهدر میرود ؟ آیا خرج میلیونها دلار برای تحقیقات فضائی در زمانی که هزاران کودك از گرسنگی جان میدهند معقول است ؟

آیا بهتر این نبود که امریکا ۱۶۵ میلیارد دلاری را که درراه رفت و برگشت فضا نوردان به کره ماه خرج میکند صرف آبادانی شهر های امریکا میکرد ؟

حتی عده‌ای این سئوال راپیش کشیده‌اند که آیا پرواز نخستین هواپیمای سوپرسونیك مسافر بری «کنکورد» در سال ۱۹۶۹ که مدت مسافرت هوائی پاریس و نیویورك را سه ساعت کوتاهتر خواهد کرد ارزش آن راداردکه ساکنین اطراف فرودگاهها را با سر و صدای عجیب این هواپیما معذب سازند ؟

این شکایتها کم و بیش درهمه کشور های جهان بوجود آمده است .

*** شکایت ازکمی بودجه**

برای نخستین بار ازسال ۱۹۴۵ روسای دانشگاه های امریکا از محدودیت بودجه تحقیقات علمی برای سال ۱۹۶۹ زبان بشکایت گشوده‌اند . آنها میگویند باتقلیل اعتبارات دانشگاه ها ممکن است سی در صد برنامه کار آنها مختل شود .

در اتحاد شوروی نیز چنین وضعی بوجود آمده و دولت در

عبور از پنج قاره

درسال ۱۹۶۹ به تحقیقات «زمینی» توجه بیشتری خواهد شد

مخارج « بیفایده » صرفه جوئی میکند و از اینجاست که شوروی در مسابقه تسخیر فضا از امریکا عقب افتاده است. فرانسه وانگلیس نیز از روش این دودولت «مافوق بزرك » پیروی میکنند. باین ترتیب میتوان گفت که درسال ۱۹۶۹ دولتهای بزرك توجه خود را بیشتر به توسعه صنعتی معطوف خواهند کرد و استفاده از انرژی اتم در کار های مسالمت آمیز جامه عمل خواهد پوشید . هم اکنون شرکت های جدیدی برای استفاده از اتم تشکیل میشود .

*** استفاده از اتم**

آنها امیدوارند بتوانند از بمب اتمی برای خاك برداریهای عظیم استفاده کنند . سال ۱۹۶۹ سال شگفتی ماشین های الکترونیك در اروپا خواهد بود . تاکنون تولید ماشین های الکترونیکی تقریبا در انحصار امریکا بود .

در سال ۱۹۶۹ سازمان های مخصوص تجسس دراعماق اقیانوس ها وسائل و امکانات بیشتری در اختیار خواهند داشت و بدون شك استفاده مادی این تجسسات برای بشر بیشتر خواهد بود. در سال جاری مسیحی نخستین مرکز بزرك اقیانوس نگاری فرانسه در «برست» تاسیس خواهد شد.

«نوول ابزرواتور»

انفجار بزرك درخورشید

یك رصدخانه شوروی هفته گذشته انفجار خورشیدی بزرگی را ضبط کرد. انفجار مذکوردر قسمت جنوب غربی خورشید در سطحی که به سه میلیارد کیلومتر مربع تخمین زده می شود روی داد و شدت آن تقریبا سه درجه بود .

دانشمندان شوروی معتقدند که از هفت سال پیش این شدیدترین انفجاری است که در خورشید روی میدهد

آغاز هفته پنجم نمایش در

سینما آتلانتیک

ژاك برل . امانوئل ریوا

رشد دارین . شانتال مارتن

در فیلم بکارگردان: آندره کایات

افترا

Les Risques du Métier رنگی

بزودی

قصه‌ای ازجوانمردی، انسانیت، عشق و هوس

ناصر ملك مطیعی در فیلم

سالاربختیاران

باشرکت: شهین . فرشید فرزان . آرزو

به‌بینم بچه‌ها ، باهاس دید این آبجی واسه‌چی اومده‌توکافه کار میکنه . خب علتش عین روز روشنه‌دیگه ..باهاس شیکم خودش وبچه‌هاشو سیر کنه... میگم خطاره که ...

حین گیل ـ آراسته ـ نادره ـ کهنوئی

گیتی فروهر ـ حسن شاهین ـ مهردادیان

کارگردان واسدالله یکتا نظام فاطمی

زیرپهنه نیلگون آسمان‌ها هنوز نظیرچنین ماجرائی دیده نشده‌است . آ ـ ۶۴۰۹۲

آغاز هفته پنجم نمایش در

سینما پارامونت

وارن بیتی . فی داناوی ... درجنجالی‌ترین فیلم سال

بانی و کلاید

باشرکت: مایکل بولارد ـ جین هاکمن ـ استل پارسونز

بکارگردانی: آرتور پن (کارگردان فیلم «تعقیب»)

تهیه‌کننده: وارن بیتی ـ موزیك از: چارلز استراوس محصول برادران وارنر ـ سون آرتز

همه هفته روزهای شنبه ساعت ۹٫۴۵ بعدازظهر فیلم بانی وکلاید درسینما پارامونت بزبان انگلیسی نمایش داده میشود . آ ـ ۶۴۱۱۰

برنامه امشب سینماهای

اونیورسال . سهیلا . حافظ - رویال

باردیگر غرش رعدآسای گلوله‌ها درغرب طنین میافکند تبهکاران درخاك وخون میغلطند و... قهرمانان سربلند وپیروز از معرکه جان سالم بدر میبرند

باشرکت

برج هیلتون

برج مارتین

ادبرتز

بازگشت حرفه‌ایها

محصولات امرسون قاره‌ها را تسخیر کرده است

EMERSON

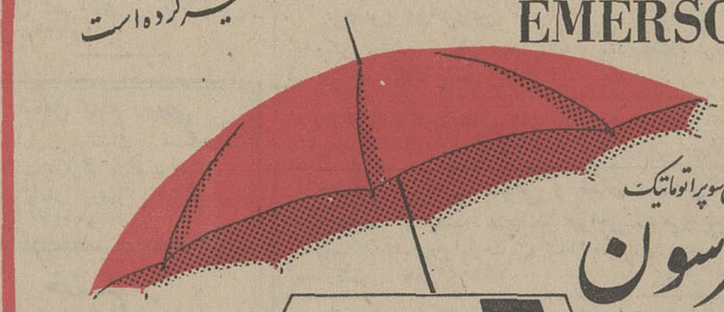

لباسشوئی سوپراتوماتیک

امرسون

قیمت ارزان و شرایط آسان

مطابق استاندارد آمریکا

سرویس و لوازم یدکی مجانی

دارای فیلتر و کجایش زیاد

« جاپودری اتوماتیک »

وقفل اطمینان

یکی دیگر از محصولات امرسون با استاندارد امریکائی

مرکز پخش در ایران: پارس ماشین چهارراه شاه ساختمان امرسون تلفن ۶۸۰۵۱

نیازمندیهای اطلاعات

تلفن ۳۱۱۲۲۰ ـ ۳۱۱۲۲۳

استخدام

دوشیزه یا بانوئیکه به حسابداری و بایگانی

آشنائی داشته باشد برای تمام‌روز باحقوق مکفی استخدام میشود بکسانی که ماشین نویسی یازبان انگلیسی بدانند حق‌تقدم داده میشود لطفا مشخصات کامل خودرا بانضمام یك‌قطعه عکس بصندوق پستی ۱۳۸۵ر۱۱ تهران ارسال فرمائید
آ ـ ۲۶۹۳ ۱ ـ ۷

راننده پایه دو همگانی

یك موسسه بزرك تولیدی بچندنفر راننده باسواد و متاهل که‌دارای ده‌سال سابقه رانندگی و گواهی‌نامه پایه ۲ همگانی باشند احتیج‌دارد
داوطلبان بتلفن ۴۷۰۵۸ مراجعه نمایند
آ ـ ۳۲۰۸۷ ۱ ـ ۳

۱۵ نفر خانم‌وآقای دیپلمه

پس از یکماه کارآموزی‌حسابداری مشغول بکارخواهند شد تلفن ۳۳۵۰۴۰
آ ـ ۳۱۷۸۱ ۱ ـ ۵

استخدام میشوند

۱ ـ جوشکار برق و کاربیت درجه ۱ چندنفر
۲ ـ برقی کار درجه ۱ فشار ضعیف باتجربه کار روی‌ماشین‌های اتوماتیك برقی چندنفر
۳ ـ مکانیك درجه ۱ باتجربه کار در کارخانجات روی‌ماشین‌های‌مختلف چندنفر .
۴ ـ قالب‌ساز چندنفر
لطفا حائزین شرایط شغلهای بالا باذکر سوابق کار تقاضای خودرا بپوست یك قطعه عکس بصندوق‌پستی ۳۱۵۸ تهران بفرستند
درصورت‌حائز شرایط بودن برای مصاحبه دعوت خواهند شد .
آ ـ ۳۲۱۹۹ ۱ ـ ۲

به یکنفر دکتر داروساز

جهت مسئولیت داروخانه تهران نیازمندیم باتلفن ۳۳۵۳۲۷ تماس بگیرید
آ ـ ۳۲۳۸۳

مهندس ساختمان

چندنفر مهندس ساختمان باسابقه ۵سال کار و آشنائی کامل‌بزبان انگلیسی جهت تهران یاشهرستان‌ها نیازمندیم .به‌آدرس تخت جمشید ، میدان کاخ ، خیابان کیوان شماره ۲۴ ساختمان اخگر ، شرکت اخگر یاتلفن ۴۱۴۲۹ مراجعه نمائید .
آ ـ ۲۷۲۸ ۱ ـ ۳

یکنفر دیپلمه مرد

کاملا وارد بماشین نویسی فارسی استخدام میشود تلفن ۹۵۰۰۵۵
آ ـ ۲۷۲۵ ۱ ـ ۳

چندنفر کارگر ساده بامشخصات زیر استخدام میشوند

۱ ـ حداقل تحصیلات ششم ابتدائی
۲ ـ حداکثر سن ۲۶ سال
۳ ـ دارای تناسب‌اندام
۴ ـ دارای برك خاتمه خدمت‌نظام‌وظیفه
متقاضیان روزهای چهارشنبه ۱۸ دیماه بشرکت سهامی کارتن ایران واقع در کیلومتر ۹ جاده قدیم کرج مراجعه نمایند .
آ ـ ۲۷۴۲ ۱ ـ ۲

به نقشه‌بردار مطلع . حسابدار. انباردار وتابل‌نویس

باتضمین کافی برای کارگاههای راه‌سازی جنوب و شمال نیاز هست به تلفن ۶۵۵۹۸ و ۶۱۳۱۴۰ مراجعه فرمایند .
آ ـ ۲۰۰۱ ۳ ـ ۲

سازمان مشاوره اقتصادی و مالی هارود

دونفر ماشین نویس زن و یکنفر دیپلمه مرد وارد مامور حسابداری استخدام مینماید . از ساعت ۵ تا ۸ بعدازظهر به‌آدرس عباس‌آباد ـ چهارراه فرح پلاك ۲۲۶ مراجعه شود
آ ـ ۳۲۲۶۱

بیمارستان مسعودی

مخصوص کودکان واقع در چهارراه عباسی احتیاج بیکنفر تکنیسین آزمایشگاه برای صبحها دارد و نیز به‌یکنفر دوشیزه که حداقل تحصیلات سوم متوسطه داشته‌باشد‌نیازمنداست.
داوطلبان صبحها مراجعه فرمایند .

«آگهی استخدام»

یك واحد صنعتی درفارمك به‌سه‌نفر تکنسین باسابقه در رشته ماشین‌های ابزار و قالبسازی نیازمنداست‌واجدین شرایط را باحقوق مکفی استخدام مینماید ـ داوطلبان باارائه مدارك‌به صندوق پستی شماره ۱۲۰۳ر۱۴ مکاتبه فرمایند
آ ـ ۶۱۶۸۸ ۱ ـ ۱۰

یکنفر دوشیزه یا خانم

که به‌ماشین نویسی لاتین مسلط بوده وبزبان انگلیسی آشنائی داشته‌باشد برای تمام‌وقت‌استخدام‌میشوددداوطلبان تقاضای خودرا بانضمام رونوشت شناسنامه و یك قطعه عکس به‌راهنمای شماره ۳۴۵ روزنامه اطلاعات ارسال فرمایند
آ ـ ۳۱۸۴۱ ۱ ـ ۳

استخدام ماشین نویس

شرکت کامپساکس بیك نفرخانم ماشین‌نویس باتجربه لاتین و فارسی که بزبان انگلیسی‌و فارسی تسلط کامل داشته باشد نیازمند است متقاضیان به‌خیابان کوشك شماره ۴۳ دائره کارگزینی مراجعه فرمایند
آ ـ ۶۳۵۹۸ ۱ ـ ۳

ارج ARJ

۱ ـ مهندس ماشین آشنا بزبان انگلیسی
۲ ـ کارمند دیپلمه باسابقه‌کار در اموراداری
۳ ـ بازاریاب باداشتن سابقه کار
شرکت سهامی‌ارج ـ جاده کرج کیلومتر ۱۲
آ ـ ۶۳۳۰ ۱ ـ ۲

استخدام ماشین‌نویس

یك هوشیزه یابانوی ماشین نویس (فارسی ولاتین)و چندبازاریاب‌باسابقه استخدام میشوند
داوطلبان صبح ها بدفتر مجله پست ایران مراجعه فرمایند ساختمان آلومینیوم طبقه سوم
آ ـ ۶۳۹۹۰

استخدام فروشنده

یك شرکت بزرك تولیدی‌وبازرگانی درتهران چند نفر فروشنده ورزیده باتجربه که حداقل سه‌سال سابقه فروشندگی وویزیتوری در لوازم‌برقی خانگی‌داشته و بزبان انگلیسی هم آشنائی داشته باشند برای تمام‌وقت استخدام مینماید
خواهشمند است تقاضای خودرابا ذکر سوابق تحصیلی و تجربی بانضمام رونوشت شناسنامه و یك قطعه عکس به‌راهنمای شماره ۳۵۲ روزنامه‌اطلاعات ارسال فرمائید
آ ـ ۳۲۳۳۳ ۱ ـ ۳

عده‌ای ویزیتور دوشیزه

و یابانوی تحصیل کرده‌برای‌مطبوعات باحقوق ماهیانه چهارهزار ریال و پورسانت استخدام میگردد‌بعدازظهرها
آ ـ ۶۴۰۶۸ ۷۲۲۳۶

آگهی استخدام

سازمان صنایع نظامی تعداد ۷نفر راننده درجه ۱ بامدرك تحصیلی سوم متوسطه قبولی برای مدتی محدودطبق آئین‌نامه‌خاص استخدام مینماید ، واجدین شرایط بادردست‌داشتن کلیه مدارك استخدامی در ظرف مدت ۱۰ روز به‌آدرس سلطنت‌آباد‌سازمان صنایع نظامی ـ کمیته طرح شیمیائی جدید مراجعه نمایند
سازمان صنایع نظامی
آ ـ ۶۳۹۷۰

آگهی استخدام

شرکت سهامی بیمه ایران یکنفر دیپلمه دانشکده فنی در رشته راه و ساختمان و یك‌نفر دیپلمه دانشکده فنی در رشته ماشین‌آلات از طریق مسابقه و انجام مصاحبه استخدام می‌نماید.داوطلبان باید دارای شرایط زیرباشند .
۱ ـ حداکثر سن ۳۰ سال تمام
۲ ـ آشنائی کامل به‌یکی از زبان های انگلیسی یافرانسه
۳ ـ انجام‌خدمت‌وظیفه عمومی یاادارا بودن معافیت دائم
۴ ـ تندرستی کامل و عدم اعتیاد بمواد مضره
واجدین شرایط بادردست داشتن فتوکپی مدارك‌تحصیلی ـ دوقطعه‌عکس پرسنلی و عین شناسنامه تاآخر وقت اداری روز چهارشنبه‌سی‌ام بهمن ماه سال جاری باداره کل کارگزینی شرکت سهامی بیمه ایران واقع در خیابان سعدی شمالی برای ثبت‌نام مراجعه فرمایند
شرکت سهامی بیمه ایران
آ ـ ۶۴۰۵۶ ۱ ـ ۲

شریك

به یکنفر شریك مرد یازن

جهت‌سالن آرایش نیازمندیم ، خیابان شاهرضا نرسیده به‌میدان فردوسی خیابان پارس شماره ۱۱ سالن آرایش و زیبائی پرنسس .
آ ـ ۲۱۷۳ ۱ ـ ۲

گمشده

گذرنامه اینجانب حسن فروتن بشماره ۸۶۹ر۸۴۴۱۳۶ صادره‌ازاصفهان مفقود شده از یابنده خواهشمند است درتهران باداره گذرنامه مسترد نماید
آ ـ ۶۲۳۸۵

کارت بازرگانی شماره

۹۱۶ بنام شرکت سهامی تولیدی و کبریت‌سازی شعله مفقود گردیده‌از درجه اعتبار ساقط است
حسین سینا
آ ـ ۳۲۳۵۳

دسته چك از حساب‌جاری

۵۸ بانك بیمه بازرگانان شعبه خیام در تاریخ ۲۶ر۵ر۴۷ مفقود شده حساب مزبور بسته شده و چك‌های فوق از درجه اعتبار ساقط است
سید اکبر حسینی
آ ـ ۳۲۳۳۹

یکبرك چك ۹۲۳۶۵۰

بانك ملی شعبه دانشگاه حساب‌شماره ۶۲۴۸۵ در وجه‌دکتر شمس‌الدین تفرشی بمبلغ ۴۰۰۰۰ ریال‌مفقودشده که از درجه اعتبار ساقط است
آ ـ ۲۷۵۴

چك شماره ۵۷۵۷۸۶

بمبلغ بیست هزار ریال سررسید ۲۵ر۱۰ر۴۷ دروجه حامل از حساب شماره ۲۱۵۱۹۱ بانك اصناف شعبه رزم‌آرا مفقود شده ازدرجه اعتبارساقط است
قدیرامام مهدی
آ ـ ۳۲۳۹۳

مهدی فراهانی

(عکس بالا) دانش‌آموز ۲۵ روزاست خبری از وی نیست هرکس اطلاعی‌از نامبرده دارد خواهشمند است‌به‌آدرس خیابان دلگشا کوچه‌اکبری‌نژادشماره ۳ دست راست دراول یاتلفن ۶۴۱۸۵ هتل کاسپین حسین فراهانی یابه‌اولین کلانتری خبرداده وخانواده‌اش را از نگرانی نجات بخشند
آ ـ ۳۲۳۴۵

جویای کار

مهندس راه و ساختمان

جویای کار بعد از ظهرهاست
تلفن ۶۱۲۵۳۱
آ ـ ۳۲۱۳۹ ۱ ـ ۲

حسابدار صنعتی وتجارتی

متخصص تمام وقت تهران وشهرستان هاآماده کار است براهنمای شماره ۳۴۹ روزنامه اطلاعات مراجعه‌فرمائید
آ ـ ۳۲۰۶۹ ۱ ـ ۲

سازمانهای فنی وفرهنگی

فقط با ۱۰ تومان شهریه

ماشین نویسی فارسی و لاتین را بیاموزید کارو آموزش ۶۱۳۷۶۰
آ ـ ۲۷۱۲ ۱ ـ ۱۵

برای استخدام فوری

درآموزشگاه فائز ماشین‌نویسی را بامتد جدید بیاموزید شاه‌آبادروبروی دبیرستان شاهدخت ۳۱۰۶۵۷
آ ـ ۲۳۰۳ ۱ ـ ۱۳

موسسه‌زیبائی‌لیلی‌اعتضادی

باسهل ترین شرایط جهت دوره زیبائی و آرایش هنرجو می‌پذیرد .
ضمنا دونفر هنرجومجاناپذیرفته‌میشود
خیابان حقوقی شماره ۱۵۶ تلفن ۷۱۰۵۵
آ ـ ۲۷۴۹ ۱ ـ ۳

کلاسهای انگلیسی کاوسی برومند

خیابان شاه چهارراه اردیبهشت
تلفن ۴۵۶۷۲

از کلاسهای انگلیسی ـ فرانسه ـ آلمانی ـ تندنویسی ـ لاتین را براتوارزبان ماشین‌نویسی موسسه‌زبانهای‌خارجی که‌با آخرین وسائل مجهز است استفاده نمائید . باطی‌این‌دوره‌هم‌به اخذگواهی‌نامه R.S.A. LC لندن‌نائل خواهید شد . ضمنا استادان‌ایرانی وخارجی‌برای‌تدریس خصوصی در موسسه یا منزل در اختیار می باشند .
نشانی ـ خیابان شاه ـ ساختمان آلومینیوم ـ طبقه پنجم تلفن ۶۰۸۲۹ و ۶۰۶۷۸
آ ـ ۵۹۹۰ ۱ ـ ۴

تعلیم رانندگی

هنرستان‌فنی‌رانندگی‌پرستو
مرکز آموزش صحیح و رانندگی‌و مکانیکی و ترافیك خیابان شاپورچهار راه گمرك تلفن ۲۳۹۱۶ .
آ ـ ۲۶۴۵ ۱ ـ ۲۶

پانسیون

پانسیون برای دوشیزگان وبانوان تلفن ۶۱۳۵۹۷
آ ـ ۲۷۱۴ ۱ ـ ۴

تدریس خصوصی

ریاضیات فیزیك شیمی متوسطه بویژه ششم توسط دانشجوی با تجربه فنی با تضمین دقت عمل ۹۵۳۸۸۷
آ ـ ۳۲۳۳ ۱ ـ ۷

انگلیسی یافرانسه

توسط خارجی تلفن ۴۷۱۴۱
آ ـ ۲۴۰۱ ۱ ـ ۲۶

تدریس خصوصی انگلیسی

توسط فارغ‌التحصیل زبان ازآمریکا تلفن عصرها ۷۵۴۰۰
آ ـ ۲۷۴۱ ۱ ـ ۲

صاحب امتیاز و مدیر مسئول
عباس مسعودی
خیابان خیام ـ ایران چاپ
تلفنخانه اطلاعات ۳۱۱۰۷۰ تا ۳۱۱۰۸۴
شعبه‌آگهی‌ها ۳۱۱۲۱۳
نیازمندیها ۳۱۱۲۲۰

تعمیرات

تعمیرگاه تلویزیون الکترون تلفن ۷۶۳۶۸۲

آماده برای نصب کنورتور جهت فرستنده دولتی وآموزش و پرورش روی هرنوع تلویزیون و تعمیر تلویزیون آرسی‌آی ـ شاوب‌لورنس تلفنکن . سیبرا ـ فیلیپس و سایر مارکها سرویس مجهز وسیار درمنزل بویژه شمیرانات
آ ـ ۲۷۲۱ ۱ ـ ۱۵

سرویس تلویزیون گارانتی

تعمیر تلویزیونهای سیبرا R.C.A اداجنرال الکتریك تلفونکن ونصب کنورتورر تمام نقاط تهران بویژه شمیرانات تلفن ۶۲۸۳۷۱
آ ـ ۲۲۶۵ ۱ ـ ۲۶

شرکت سهامی رادیو تلویزیون ایران

جهت‌نصب کیورنورو‌تعمیر تلویزیون های R.C.A. ـ R.T.I. که‌تحت نظر متخصصین کار آزموده‌انجام میگیرد به تعمیرگاه خودتان به شماره های ۹۰۳۱۹ و ۹۰۳۲۰ و ۹۰۳۲۱ مراجعه نمائید .

تعمیرگاه تلویزیون غرب

باسابقه ترین تعمیر گاه تهران تعمیر انواع تلویزیونهای اروپائی و آمریکائی باسرویس‌سیار تلفن ۷۵۴۵۰
آ ـ ۲۶۴۳ ۱ ـ ۲۶

اهم الکترونیك سرویس

تعمیر تلویزیون‌های شاوب‌لورنس آر ـ تی ـ آی ـ فیلیپس ـ تلفنکن ـ گروندیك ـ نصب کنورتور ۶۲۴۸۱۷
آ ـ ۲۷۳۱ ۱ ـ ۱۰

سرویس‌ونصب‌انواع‌بخاری

ابکرمکن و کولر کانال کشی ساختمان تلفن ۷۶۵۲۶۴
آ ـ ۲۳۴۵ ۱ ـ ۲۰

تعمیرگاه یخچال‌فریجیدر ۷۲۳۳۶

آ ـ ۱۵۴۶ ۱ ـ ۲۶

سرویس انواع تلویزیون

درتمام ساعات برنامه ۶۴۳۴۸
آ ـ ۲۶۷۸ ۱ ـ ۲۶

شرکت مهندسین تلویزیون

سرویس سیار در تمام‌شهر تعمیرات انواع تلویزیون و دستگاه های الکترونیك با کارمزدکم ۶۱۱۲۳۴
آ ـ ۲۶۷۶ ۱ ـ ۲۶

سرویس تلویزیون R.C.A.

تعمیرانواع تلویزیون ۴۸۵۳۳
آ ـ ۲۶۷۷ ۱ ـ ۲۶

کارخانه رنك کاری ثابت

نسوز مخصوص بخاریها و کلیه اشیاء تهران پشت اداره دخانیات‌اول سالار پلاك ۵ تلفن ۹۵۲۷۸۴
آ ـ ۲۶۹۰ ۱ ـ ۵

برای کولر شما

برای هر نوع کولر
روکش برزنتی برای کولر شما تلفن ۷۶۵۲۶۴
آ ـ ۲۷۵۳ ۱ ـ ۶

نمایشگاه های مبل

پیراهن مبل ۳۳۹۵۰۵

تعویض پارچه مبل ۳۳۹۵۰۵
پرده‌دوزی شهرزاد ۳ ۳۹۵۰۵
آ ـ ۲۶۴۹ ۱ ـ ۲۶

پرده‌دوزی ارجمند ۳۳۷۳۷۰

آ ـ ۲۶۶۶ ۱ ـ ۲۶

دکوراسیون پرده دوزی‌بهرام انواع پارچه و لوازم پرده

پرده کرکره فلزی ـ سعدی شمالی اول کوچه‌یخاراجنب‌بیمه تلفن ۳۳۵۶۸۰
آ ـ ۲۷۵۲ ۱ ـ ۲

چراغهای نفتی قدیمی

ظروف سفالی ـ اوراق تزئینی ـ شمعدان ـ حلقه‌های انگشتر ـ کارهای مجسمه سازی ـ پرده‌های تزئینی ـ ظروف و سایر اجناس جالب توجه‌راخریداریم. جزئیات و قیمت را به‌نشانی زیرارسال فرمائید .
BIBLE GROUP, 13 BRACEWOOD GARDENS, PARK HILL RISE, CROYDON, SURREY, ENGLAND.
آ ـ ۶۴۱۱۶

متفرقه

شماره تلفن جدید جرثقیل صادقیان ۳۱۲۰۹۱ سرچشمه

پروفسور خاور مرتاض پاکستانی کف‌بینی، روانشناسی ، روانکاوی تلفن ۶۴۱۰۰

آ ـ ۲۶۵۶ ۱ ـ ۲۶

انواع‌کاغذ دیواری ۷۵۸۶۵۸

آ ـ ۶۰۷۷۰ ۱ ـ ۲۰

تانکر سازی لوپ

تانکرباز ۵۰۰ تا ۵۰۰۰۰۰ لیتر موجود سفارشات ۴۸ ساعته انجام میگردد
حیابان قزوین تلفن ۹۴۴۱۴
آ ـ ۲۴۷۳ ۱ ـ ۲۶

شماره جدید تلفن جرثقیل اتفاق ۳۱۰۷۳۱ و ۳۱۳۹۱۲ میباشد

آ ـ ۲۴۸۴ ۱ ـ ۲۶

دفتر اسناد رسمی شماره۷ قلهك‌سردفتر حسین‌پورقناد

قلهك‌پاساژ لاجوردی (سوزان)
تلفن های ۸۶۶۷۸ و ۸۱۸۸۰
آ ـ ۲۵۷۳ ۱ ـ ۲۶

کیهان بار تلفن ۷۹۳۳۳۴

فرح‌آباد ژاله مقابل ستاد .
آ ـ ۲۶۹۱ ۱ ـ ۲۶

رویال تهران

چلوکباب و جوجه کباب ـ خیابان پهلوی اوائل تخت‌طاوس تلفن ۶۲۵۷۶۳
آ ـ ۲۷۲۰ ۱ ـ ۲۶

نظام بار

بارکش شهر و حومه نظام‌آباد
ایستگاه حسینی تلفن ۷۵۸۵۵۹
آ ـ ۲۷۲۹ ۱ ـ ۲۶

دوربین ووسائل عکاسی شمارا خریداریم

فتوبختیار ـ میدان بهارستان تلفن ۳۰۲۰۱۹
آ ـ ۲۷۳۶ ۱ ـ ۱۰

A.M.E

A.M.E نماینده‌فاستونی های انگلستان سیملر ، جون‌لدن ، کید . از شهرستان‌ها نماینده فعال می‌پذیرد شاهرضا . بین کالج وپهلوی
تلفن ۴۷۱۵۳
آ ـ ۲۶۹۴

تلفن دفتر خالقی

بورس شرکت کیشا ۹۵۷۷۳۱
آ ـ ۳۲۰۳۷ ۱ ـ ۱۵

تجریش ـ عینك‌سازی بابك

سازنده عینکهای طبی و آفتابی خیابان شهرداری نزدیك‌پل‌تجریش تلفن ۸۵۱۷۹۸

لباس تمام رسمی

اداری ـ قضائی ، استادی ، ژاکت ، فراك ، اسموکینك ـ عبدالوهاب زردوز شمس‌العماره تلفن ۵۲۲۴۷

خشکبار

آجیل‌گرم ـ پسته‌کادوئی بهترین نوع آجیل گرم و پسته کادو را دراختیار شما قرارمیدهد. میدان ۲۴ اسفند جنب سینما سانترال تلفن ۶۱۳۲۱۶
آ ـ ۲۷۱۰ ۱ ـ ۷

مطب دکتر کریم توکلیان متخصص وجراح بیماریهای زنان وزایمان

نازائی از آلمان و استادیار ورئیس سابق بخش جراحی کلینیك زنان دانشگاه مونستر (آلمان)
به‌محل جدید ، خیابان کریم‌خان زند (چهل‌متری ایرانشهر نبش‌خردمند جنوبی) انتقال یافت
پذیرائی از ساعت ۵ بعدازظهر تلفن
مطب ۶۲۸۶۶۴ منزل ۷۶۴۸۴۱
آ ـ ۶۴۰۷۲ ۱ ـ ۴

راهنمای پزشکی اطلاعات

درمان فلج ـ روماتیسم ، فشارخون بیماری‌های مزمن

باروش هموپاتیك بیسابقه درایران دکتر حسن بهره‌مند از دانشگاه‌هند باچهل‌سال‌سابقه سعدی‌شمال بیمه ۳۰۱۶۱۷ و ۸۶۳۲۸

فیزیوتراپی

دکتر قیصر درمان فلج ها ـ دردهای عصبی و عضلانی ـ روماتیسم و سیاتیك. تخت جمشید چهارراه‌بهار کوچه آفتاب تلفن ۷۶۵۶۱۴

متخصصین بیماری پوست

دکتر نوری ، متخصص بیماریهای پوست و موی سر تلفن ۲۴۷۳۲ ، جاده قدیم شمیران باغ صبا ایستگاه سلیم ۶ بقیه‌باتعیین‌وقت‌قبلی

دکتر خشنود ، متخصص بیماری های پوست .
شاهرضا مقابل لاله‌زار نو تلفن ۴۹۶۳۲ بذیرائی با تعیین وقت‌قبلی

موی سر ـ پوست دکترمرتضی سر فراز

باجدید ترین وسائل درمانی مربوطه از امریکا مراجعت نموده خیابان قدیم شمیران ، سید خندان بذیرائی صبح و عصر

متخصص بیماری ریوی و سل

دکتر هوشنك طبیب‌زاده خیابان پهلوی نزدیك سینما مهتاب ۴۰۵۰۲

مفاصل استخوان ـ متخصص ارتوپدی

دکتر کیوان گوهر درخشان ـ خیابان کاخ‌جنوبی کوچه هلالی شماره ۱۱ پذیرائی ۵ تا ۸ بعدازظهر تلفن ۴۱۷۰۴

دکتر کیوان گوهردرخشان‌دارای بوردتخصص ازآمریکا خیابان کاخ جنوبی کوچه‌هلالی شماره ۱۱ پذیرائی ۵ تا ۸ بعدازظهر تلفن ۴۱۷۰۴

دکتر کاظم علوی جراح استخوان از مسافرت بازگشته‌وبیمار میپذیرد تلفن ۶۸۸۸۰

متخصص اطفال دکتر فریدون زنگنه

دارای بوردتخصص‌بیماریهای‌اطفال از آمریکا متخصص بیماریهای کودکان‌و غدد داخلی‌اطفال خیابان تخت جمشید ـ روبروی ایران سوپر ساختمان دانشمند ـ طبقه‌سوم تلفن مطب : ۴۹۰۰۹

متخصصین‌بیماری چشم

دکتر نبوی متخصص چشم
خیابان پهلوی بائین چهار راه شاه کوچه ملك ۲ تا ۵ بعد از ظهر

دکترهوشنك برجیس جراح و متخصص چشم از آمریکا

دارای تخصص در عینك نامرئی خیابان بزرگمهر شماره ۶ تلفن ۶۹۰۱۲ پذیرائی صبح وعصر

متخصصین بیماری خون

دکتر نصرت‌الله گرجی از دانشگاه پاریس دروازه دولت ۳۳۴۳۸۹

متخصصین بیماری جهاز هاضمه

بیماریهای معده ، کبد وروده، بواسیر بدون عمل جراحی‌دکتررفیعی متخصص از دانشگاه پاریس جامی اول کوچه پاریس تلفن ۴۸۱۸۹

درمان بواسیر بدون جراحی ، فیستول ، فیسور با متد مونر دکتر عباس نیك نژاد خیابان گرگان جنوبی گرامی عصر ها تلفن ۷۵۵۷۷۵

بیماریهای رماتیسمی

دکتر ناصر برجیس صبح و عصرخیابان سپه چهارراه پهلوی

دکتر اسماعیل دهناد متخصص ازلندن کاخ جنوبی ۴۰۳۶۳

بیماری های داخلی

دکتر فروش داخلی پوست و تناسلی امیریه اول منیریه صبح وعصر ۴۸۵۵۵

دکترمحمدعلی صدیقی ـ داخلی پوست آمیزشی ترك هروئین ترك الکل شاه چهارراه فروردین پذیرائی صبح و عصر تلفن ۴۹۵۳۶

ترك‌تریاك‌وهروئین

دکتر صفائی با ۲۹ سال سابقه‌و متد جدیدبستری و سرپائی سعدی شمالی جنب بانك بیمه ۳۰۴۱۵۳ .

ترك تریاك دکتر رحمانی‌متخصص امراض اعصاب روح از دانشگاه لندن خیابان‌پهلوی‌بالا تر ازخیابان امیراکرم تلفن ۴۵۱۱۴

متخصص جراحی عمومی و شکسته‌بندی

دکتر رضا فرهومند متخصص جراحی عمومی‌و شکسته‌بندی از آلمان میدان شهناز اول‌خیابان شاه شاهرضا پذیرائی از ساعت ۴ تا ۸ بعدازظهر . تلفن ۷۲۹۰۴

آمبولانس اورژانس ۲۴ اسفند تلفن ۶۴۲۳۳ و ۴۹۷۵۶

بیماریهای آمیزشی

دکتر یحیی صدری
بیماریهای‌آمیزشی‌ومجاری‌ادرار ، میدان‌بهارستان خیابان‌صفی‌علیشاه

دکتر معانی ـ بیماریهای آمیزشی ، فردوسی مقابل بانك‌ملی پس‌انداز

دکترمحمدرضامسدد ـ بیماری‌های آمیزشی ـ دروازه دولت ۳۳۴۳۸۹

دکترجناب‌زاده‌بیماریهای‌آمیزشی‌خیابان منوچهری مقابل کوچه‌ژاندارك

دکتر احتیاطی دیپلمه امریکا
بیماریهای آمیزشی ، مجاری ادرار سپه چهار راه پهلوی تلفن ۶۸۴۸۷

دکتر دانشگر امراض مقاربتی و مجاری‌ادرارسپه‌مقابل‌پستخانه ۳۰۲۴۱۶

داروخانه‌ها

داروخانه شبانه روزی نخت جمشید
در تمام ساعات شبانه روزی در خدمت شما است تلفن ۶۸۱۰۱ و ۶۷۸۲۳

داروخانه شبانه روزی بارس
جاده پهلوی شمال پارك ساعی تلفن ۶۲۰۲۷۹ و ۶۲۹۴۹۱

داروخانه مهران شیر و خورشید چهار راه استخر تلفن ۹۰۴۰۷

پرده کرکره، پرده پارچه‌ای کاغذدیواری روشه باتخفیف بی سابقه تلفن ۹۵۷۰۰۰ میدان محمدرضاشاه (چهل‌متری نواب‌جنوبی)

نیازمندیهای تلفنی

تلفن ۳۱۱۲۲۰ - ۳۱۱۲۲۴

خرید و فروش اثاثیه

خرید

فرش کیهان تلفن ۷۶۳۷۷۶
انواع قالی وقالیچه کهنه‌ونو
مخصوصا قالی‌های سنگین قیمت راخریداریم بهتر است برای معاملات هرنوع فرش باسازمان فرش کیهان تماس بگیرید چون مشاورما مجانا در اختیار شما خواهد بود.
۱-۳۰ آ-۲۱۵۲

فرش رضوی ۷۶۴۸۰۰
روزولت میدان ۲۵ شهریورخریدار فرشهای نووکهنه صادراتی تحت نظر کارشناس مطلع با قیمت منصفانه می‌باشد موقع خرید و فروش باتلفن ۷۶۴۸۰۰ مکالمه فرمائید.

فرش گلشن تلفنهای ۶۲۸۳۵۵ و ۶۲۱۴۲۱
انواع فرشهای نو از تمام شهرستان هاموجود می‌باشد قیمت یك کلام درضمن فرش‌نو و کهنه خریداریم
۱-۲۶ آ-۲۶۴۸

فروشگاه خالقی
تلفن هـای ۳۰۳۰۸۰ و ۳۵۲۰۹۰
فرش کهنه و نو و پخچال ، تلویزیون و لوازم منزل شما را خریداریم
۱-۳۰ آ-۳۳۵

فرش میمنت (عطابخشی)
بهترین خریدارفرشهای کهنه و فروشنده عالیترین فرشهای بافت ایران نقدواقساط تلفن ۹۵۹۷۱۵
۱-۲۵ ا-۱۵۶۸

فروشگاه معینی
علاوه برخرید قالی کهنه‌شما فرش را با صدی ۲۰ تخفیف عرضه می‌نماید سرای بوعلی جنب بانك سپه شماره ۳۷ تلفن ۲۸۹۶۴ .
۱-۲۵ آ-۲۶۶۸

فرش اردیبهشت تلفن ۶۸۱۶۴
باپول نقد و قیمت عالی فرشهای کهنه را خریداریم شاه چهارراه اردیبهشت پلاك ۳۳۳-اسدی
۱-۳۰ آ-۲۶۷۹

فروشگاه و نمایشگاه آسیا
یخچال - تلویزیون - اجاق گاز و فرش عادلانه خریداریم شاه - چهار راه پیروز تلفن ۶۱۲۸۳۲
۱-۲۶ آ-۱۷۴۸

فرش مهتاب تلفن ۷۷۱۳۶۵
خرید فرشهای کهنه‌باقیمت عادلانه فروش فرشهای نو باتضمین کتبی فرح شمالی ایستگاه بی‌سیم
۱-۲۰ آ-۲۷۰۲

فروشگاه صفا تلفن ۳۵۲۸۷۶
کلیه لوازم منزل شما را در اسرع وقت بااطلاع تلفنی در محل نقدا عادلانه خریداری مینماید .

فرش طوسی تلفن ۷۵۹۰۲۹
قالی و قالیچه کهنه شما را برای صادرات از سایرین بهتر میخرد
۱-۲۵ آ-۲۴۸۵

فروشگاه سعید - سرچشمه
خریدار اثاث خانگی ، فرشهای سنگین: قیمت ۳۳۸۶۶۷ ، ۲۳۳۷۶
۱-۶ ۲ آ-۲۲۶۶

فروشگاه آرمان تلفن ۶۹۶۲۳
بهترین خریدار تلویزیون فرش چراغ گاز و هرنوع یخچال نفتو

فروشگاه آریا ۴۹۳۹۳
بهترین خریدار یخچال برقی، نفتی فرش ، تلویزیون ، خیابان شاه
۱-۱۵ آ-۲۲۲۹

فرش فروردین تلفن ۴۳۰۸۵
بهترین خریدار فرش های کهنه و نو ۱-۲۶ آ-۲۲۶۴

فرش شایان تلفن ۶۱۳۳۸۱
خریدار انواع فرشهای کهنه و نو
آ-۲۵۵ آ-۲۶

فروشگاه برادر تلفن ۹۲۶۴۲
فروشنده لوازم منزل از قبیل یخچال تلویزیون ، کولرادیوگرام آبگرمکن بخاری لباسشوئی و غیره
۱-۵ آ-۲۶۰۷

فرش برلیان
فرش های کهنه وقدیمی شمارا به قیمت خوب خریداری و با عالی‌ترین فرش های نو معاوضه مینماید ضمنا انواع فرش های کاشان ، تبریز، کرمان، اصفهان ونائین را با تسهیلات بیسابقه در اختیار شما میگذارد.
عباس آباد فرح شمالی تلفن ۷۶۰۶۳۴

شستشوی مبل و فرش

دوراکلین سرویس بین المللی آمریکا
خشك شوئی مبل و فرش . موکت صندلی وسقف اتومبیل در محل با آخرین متد متداول درجهان وابسته بکارخانجات بزرك تاول‌ماستر ایران تلفن ۷۵۸۳۹۵ و ۷۵۸۳۹۶
آ-۲۷۵۲ ۱-۳۰

شستشوی مبل وفرش ادیب
مبل وفرش و تشك‌های ماشین درجای‌خودتمیزمینماید تلفن ۹۵۲۴۵۴
آ-۲۶۵ ۱-۶

شستشوی مبل وفرش ساحل
نظافت مبلمان وبلیش‌وسیله دستگاه برقی درجای خود تلفن ۹۵۶۵۶۵
آ-۲۶۵۱ ۱-۲۶

شستشوی مبل و فرش کلین سرویس مهرمبتکر پیشرو
نظافت مبل و فرش در جای خودبا مواد آزمایش شده با دستگاه منحصر بفرد تلفن ۹۵۲۵۴۶

شستشوی مبل‌وفرش نوین
بادستگاههای اتوماتیك تلفن ۲۷۲۹۰
آ-۲۷۴۷ ۱-۱۰

درای‌کلین سرویس ایران
خشك شوئی فرش و مبلمان در محل وابسته بتزئینات سادا
تلفن ۶۷۳۸۰
آ-۶۲۹۶۰ ۱-۱۰

کار مورد نیاز شما

اطلاعیه شرکت فرگاز
شرکت فرگاز همه روزه از ساعت ۶ صبح الی ۲۲ سفارش گاز می‌پذیرد تلفن‌های ۷۲۱۴۸ و ۷۶۱۰۹۵ و ۷۶۱۰۹۶
آ-۲۵۶۹ ۱-۱۵

شرکت پرسی گاز

از ۷ صبح تا ۱۰ شب بدون انقطاع به‌مشتریان خود که به‌گازیاسرویس نیازمندند جواب میدهد . لطفا به شماره های ۵-۶۴۵۹۱ و ۴۷۹۹۰ ۴۷۲۴۷ مراجعه شود
آ-۲۶۰۸ ۱-۱۵

شرکت چراغ‌گاز
دارای مطمئن‌ترین سیلندر و رگلاتورگاز تلفن‌های:
۶۹۵۷۶ - ۴۹۴۷۱ - ۴۲۹۲۸
آ-۲۷۰۶ ۱-۲۶

تلفن‌های جدید
سرویس بخش گاز
جنرال
۹۵۴۰۱۸ و ۹۵۴۰۱۹
سرویس منظم- دقیق- مطمئن - بخش گاز
در تمام ایام هفته

معاملات املاک و مستغلات و اتومبیل

فروشی

خرید وفروش اراضی نارمك نهران پارس - پول شرطی
بازرگانی امینی تلفن ۷۹۰۰۹۰
۱-۳۰ آ-۲۱۴۸

اراضی جنت اباد باغ‌فیض
کوهك فروشنده‌ایم ۴۵۶۲۵
آ-۲۵۹۳ ۱-۲۶

توجه فرمائید
زمین در بهترین نقطه
داودیه به‌قطعات ۳۰۰متر بابعاد ۲۸×۱۱ تفکیك شده برای فروش آماده‌است بتلفن ۷۷۰۲۴۱ دفترمسعود مراجعه فرمائید
آ-۲۶۸۲ ۱-۱۰

دروس خیابان احتشامیه
یك قطعه زمین بمساحت ۳۳۰ متر ۳۰×۱۱ شمالی بفروش میرسدتلفن ۷۷۰۲۴۱
آ-۲۶۱۹ ۱-۷

خانه فروشی
خانه‌ای واقع در خیابان کاخ‌اوایل سزاوار -کاشی ۵۸دارای شش اطاق بمساحت ۱۶۵متر - تلفن - کولر- حمام بقیمت یکصدوسی هزار تومان مقطوعا بفروش میرسد-تلفن :۴۱۳۹۱ بعدازظهرهابین ساعت ۴تا۸ مکالمه فرمائید
آ-۶۳۳۸۰ ۱-۳

مستقل ۳ طبقه مجزا مهندسی ساز و لوکس
هرطبقه ۶اطاق هال و کلیه لوازم شوفاژ کولر کف مکالئوم بادرآمد قابل توجه آژانس شایسته ۳۰۵۳۴۹
آ-۲۷۱۵ ۱-۳

منزلی چهارطبقه
بمساحت ۵۶۰متر مربع شمالا به‌امتداد بولوار الیزابت نزدیك میدان ولیعهد جنوبا به‌خیابان شقاقی بفروش‌میرسد تلفن ۶۲۴۹۴۲ بین ۸صبح تا۲بعد ازظهر .
آ-۳۲۲۹۳ ۱-۲

قابل توجه کارخانجات
چندین قطعه زمین بزرك و کوچك درجاده ورامین و جاده قم باسند مالکیت جهت احداث کارخانه وسایر تاسیسات برای فروش موجود است شهرری روبروی امامزاده عبدالله‌بنگاه توکل تلفن۵۹۹۹۱
آ-۲۶۲۹ ۱-۸

زمین فروشی در رامسر سند مالکیت
ده‌هزارمتر قابل تفکیك بدو قطعه پنجهزار متری برجاده اسفالته ساحلی کنار دریا بفروش میرسد . عصرها بتلفن ۳۳۲۲۶۶ مراجعه نمائید
آ-۳۱۷۷۹ ۱-۳

خانه سه طبقه کاشی ۸۷
خیابان رودسر ۳۵۰متر تلفن ۴۴۷۲۸ مراجعه فرمائید
آ-۳۱۵۲۳ ۱-۲

خریداری میشود

اراضی طرشت .ام.ام. سی کوهك، خرگوش‌دره ، باغ فیض، جنت‌اباد ، هاشمی، کن‌جاده کرج، فرحزاد تلفن ۶۱۱۷۷۱
۱-۲۶ ا-۱۸۰۶

آژانس شهرزاد ۸۸۱۷۰۹
خریدو فروش اراضی فرمانیه نشانی : جنب کلانتری ۲ فرمانیه
۱-۲۴ آ-۲۵۳۲

اراضی ندید یوسف آباد
امیرآباد - عباس‌آباد -جمشیدآباد و خانه‌های شخصی‌ساز راخریداریم دفتر پیشرونیك تلفن ۶۳۳۹۱۶
آ-۲۵۷۹ ۱-۲۶

زمینهای زعفرانیه دره‌قشلاق مکانیر وسعادت‌آباد، عباس آباد ، فرح زاد
را خریداریم بازرگانی جلالی خیابان بهلوی تلفن های۶۲۶۴۱۱ و۶۲۴۱۹۳
آ-۴۱۶۸۰ ۱-۳۰

دفتر مسعود ۷۷۰۲۴۱
خریدار اراضی دره قشلاق‌داودیه ودروس مبارك آباد ، قبطریه
۱-۲۶ ا-۲۴۳۶

دفتر براتی- شمیران
خیابان پهلوی باغ‌فردوس۸۵۲۵۷۵
آ-۲۵۷۵ ۱-۲۶

پهلوی دره قشلاق داودیه
قبطریه ولنجك عابدی ۸۵۰۰۹۵
۱-۲۶ ا-۲۰۸۰

بورس اراضی کوهك
آژانس نوید ۹۵۵۰۰۹ گلکار
آ-۲۶۸۱ ۱-۲۶

اراضی فرحزاد وسعادت‌آباد
مکانیر راخریداریم ۴۴۴۷۲
آ-۲۵۶۴ ۱-۱۰

۲۰۰۰ متر زمین یاباغ
قدیمی درالهیه شمیران خریداریم تلفن ۷۷۵۳۷۸
آ-۲۷۰۴ ۱-۳

بازرگانی مظفر ۷۷۲۰۲۸
خریدار فوری اراضی کاظم‌آباد و مجیدیه شمس‌آباد - آدرس مجیدیه چهارراه ۴۵متری
آ-۲۶۸۴ ۱-۱۰

بازرگانی آپادانا ۷۷۵۳۷۸
خرید و فروش اراضی سلطنت‌آباد مبارك‌آباد . ضرابخانه . عباس‌آباد نشانی - خیابان سلطنت‌آباد روبروی باشگاه بانك مرکزی
آ-۲۶۲۵ ۱-۵

خرید خانه
تعدادی خانه شخصی ساز از ۷۰ تا ۱۵۰ هزار تومان‌در شمال شهر فورا خریداریم سازمان تعاون ۴۵۰۵۷
آ-۲۶۹۸ ۱-۵

اراضی دره قشلاق ولنجك فرمانیه
خریداریم تلفن ۸۵۲۵۷۵
آ-۲۷۰۰

دفتر پارس خریدار زمین
وخانه‌های ویلائی مستغلات در عباس اباد و شمیرانات ۷۶۱۵۵۸
۱-۲۶ ا-۲۲۸۸

پهلوی ولنجك زعفرانیه
فرمانیه خریداریم نراقی ۸۴۱۴۲
۱-۲۰ ا-۲۳۶۲

خریدار باغ فیض جنت‌آباد
گیشا کوهك‌هاشمی ۶۸۷۰۶
۱-۲۴ آ-۲۵۲۶

اجاره داده میشود

اجاره داده میشود
یك باب منزل مدرن دارای ۵اطاق و مهمانخانه و نهارخوری وهال‌باکولر و شوفاژ استخر باتصفیه آب و تلفن واقع در سلطنت‌آباد گلستان یك‌نبش ۲۰متری دوم اجاره داده میشود .قبل ازظهر به تلفن۷۷۰۵۰۱ مراجعه‌فرمائید
آ-۶۳۸۱۰

قابل توجه ادارات دولتی بانکها وموسسات خارجی وخصوصی
حدود شمال شهر ساختمان۵۰اطاقه ۷طبقه دارای زیرزمین ۹۰۰ متری و ۶دهنه مغازه ۴×۱۹ بابالکن و ۵طبقه آپارتمان هرطبقه دودستگاه ۵اطاقه بزرك مجهز به‌برق و آب - تلفن - تهویه مطبوع آسانسور برای‌واگذاری اجاره و توضیح بیشتر باتلفن۴۵۸۸۸ مذاکره نمایند
آ-۲۷۲۶ ۱-۳

آپارتمان لوکس ومجهز
طبقه اول شش‌اطاق هال و کلیه لوازم کف مکالئوم باشوفاژ سانترال خیابان پهلوی جنب هتل میامی اجاره داده میشود .آژانس‌شایسته ۳۰۵۳۴۹
آ-۲۷۲۷ ۱-۳

قابل‌توجه ادارات وشرکتها
چهاردستگاه آپارتمان دارای ۲۰ اطاق وهال باسرویس کامل درخیابان مهدیخان بین امیریه و شاهپور و یکدستگاه چهارطبقه‌درامیرآبادشمالی برخیابان کاشان و یکدستگاه‌آپارتمان برخیابان کاخ نزدیك شاهرضا و یکدستگاه باغ‌درشمیران - خیابان پسیان باآب و برق و تلفن اجاره‌داده میشود .
خواستاران بتلفن‌های ۶۲۵۸۵۱ و ۸۳۸۹۵ مراجعه فرمایند
آ-۳۲۲۲۳ ۱-۲

اجاره میشود
پنج باب اطاق بادوشماره
تلفن و برق مستقل باپارکینك وانبار های مجهز واقع درخیابان‌سعدی‌سرای صدقی نژاد طبقه سوم واگذارمیگردد طالبین بشرکت ماهفر تلفن های ۳۳۶۸۱۳-۳۳۹۶۷۹ مراجعه فرمایند
آ-۳۲۱۰۱ ۱-۲

اجاره میشود

خانه‌ای در حدود
۱۵تا۲۰اطاق باشوفاژ درشمال شهر اجاره میشود . به‌انجمن ملی حمایت کودکان واقع درخیابان پهلوی جنب کوچه نکوئی شماره ۲۸ مراجعه‌شود.
آ-۶۳۸۰۸ ۱-۳

بخارجیان مستغلات مدرن
شمارا در شهر و شمیرانات‌اجاره میدهیم تلفن ۶۱۲۹۶۴و ۴۹۷۱۳
۱-۲۶ ا-۲۲۹۸

موسسه امور خارجیان
منازل شمارا بخارجیان اجاره‌میدهد تخت‌جمشید شرقی ۵۰۳ -۷۱۷۸۲
۱-۲۶ ا-۲۲۶۷

یك شرکت تجارتی خارجی
جهت دفتر خود علاقمند به‌اجاره یکدستگاه ساختمان باتقریبا ۵۰اطاق مسکونی بمساحت خالص یکهزارمتر مربع (بدون رعایت کریدور -هال- راه پله توالت‌وغیره) باضافه پارکینك اختصاصی درهمان محل جهت استفاده سی‌دستگاه اتومبیل واقع در قسمت شمالی شاهرضا می‌باشد . علاقمندان خواهشمند است پیشنهادات‌خودراکتبا به‌شماره ۳۵۴ اطلاعات ارسال دارند.

فروش اتومبیل

انواع فولکس‌واگنهای ۱۹۶۹
راازشرکت سهامی عباد خیابان امیرکبیر خیابان ملت‌تلفن های ۳۰۴۱۸۱ و ۳۰۴۴۷۲ خریداری فرمائید .
۱-۲۶ ا-۲۵۰۱

خرید و فروش جیپ ولندرور
۴۷۰۷۵
۱-۲۶ ا-۲۵۳۹

پیکان تحویل فوری ۴۸۰۰۷
۱-۱۰ آ-۲۶۸۰

اولین بازار اتومبیل‌درایران
خرید و فروش و معاوضه تومبیل بقیمت روز و عادلانه انجام میشود سرچشمه توقفگاه کاروان۳۰۱۳۲۷
۱-۲۶ ا-۲۳۶۶

آریا - شاهین - فیات
اقساط تحویل فوری تلفن ۴۳۲۳۳
آ-۲۶۸۰ ۱-۱۰

فیات ۱۲۴ مدل
۱۹۶۹ وارد شد شرکت‌سهامی‌عباد تلفن های۳۰۴۱۸۱و۳۰۴۴۷۲فروشگاه امیر تلفن ۹۰۰۹۰
آ-۲۷۴۴ ۱-۳۰

نمایشگاه اتومبیل نقیبی
نماینده وخریدار آریا و شاهین اول فرح شمالی ۷۶۵۱۹۹
آ-۲۷۰۳ ۱-۶

کرایه

اتولوکس
اتومبیلهای تشریفاتی بارانده برای داخل وخارج تهران میدان فردوسی تلفن ۴۴۶۰۵ و ۶۱۱۲۷۰
آ-۲۷۳۸ ۱-۲۶

قبوض

قبوض قالی بانك کارگشائی
اضافه تر از قیمت ارزیابی شده خریداری‌میشود بازار کفاشها سرای مهدیه . اردهالی تلفن ۲۳۴۸۲ .
۱-۲۶ آ-۲۶۶۹

قبوض اصلاحات ارضی بیواسطه خریداریم یاکپور۲۲۷۲۹ و۶۲۷۶۹۷
۱-۲۶ آ-۱۹۲۶

دارندگان قبوض
خرید زمین از شرکت منحله .ام.ام. سی. لطفا نشانی میدان ۲۴ اسفند اول امیرآباد پلاك ۷۲و۷۴ مراجعه فرمایند

معاملات پول

پول تومانی۲ شاهی ۷۳۵۴۱
۱-۲۶ آ-۲۱۱۲

پول‌تومانی ۲شاهی۶۲۸۰۹۰
۱-۲۶ ۲۲۹۷

پول‌شرطی‌هر مقدار بخواهید موجود است ۳۳۱۸۵۳
۱-۲۰ ا-۲۵۱۰

پول شرطی باسود بانکی ۴۸۴۶۴
آ-۲۶۱۵ ۱-۲۴

پول شرطی نیازمندیم ۴۸۴۶۳
آ-۲۶۱۴ ۱-۲۴

پول درمقابل‌اتومبیل باقساط
فروشگاه شریف امیریه ۴۳۴۲۷
آ-۲۶۳۱ ۱-۲۶

دفتر سام
درشمال شهر در مقابل خانه و مستغلات ارزنده بدون معطلی پول دوشاهی دارد تلفن ۷۶۲۶۵۹
آ-۲۷۴۵ ۱-۱۰

پول در مقابل املاك
شمال‌شهر و شمیرانات‌موجوداست طالبین به تلفن های ۳۳۹۰۶۷ و ۳۳۶۸۸۵ مراجعه فرمایند
۱-۲۶ ا-۲۴۸۰

شرکتهای ساختمانی

تهیه نقشه‌ونظارت‌ساختمان تلفن ۶۲۱۱۱۰
۱-۱۵ ۲۳۳۰

برای ساختمان شما

رفع گرفتگی لوله ساختمان در ۲ دقیقه سازمان تراکم تلفن ۸۸۱۶۸۱

نقاشی ساختمانی جانفدا
فوری ارزان باقساط ۷۸۱۹۷۷
۱-۳۰ ا-۲۶۷۴

لوله بازکنی فاضل آب
با دستگاه تراکم هوا
تلفن ۶۴۶۳۵

رفع گرفتگی بروش لوله ساختمانی
با دستگاه تراکم هوا - تلفن ۷۸۷۲۷

لوله بازکنی فاضل آب
با دستگاه تراکم هوا
تلفن ۷۶۳۲۸۶

تلفنهای روزنامه اطلاعات

شماره‌های جدید تلفن‌های اطلاعات
شماره‌های جدید تلفنهای موسسه اطلاعات بشرح زیر میباشد :

تلفنخانه	۳۱۱۰۷۱
سردبیر روزنامه	۳۱۱۲۱۰
سرویس اقتصادی - سیاسی	۳۱۱۲۱۱
سرویس حوادث	۳۱۱۲۱۲
شعبه آگهی‌ها	۳۱۱۲۱۳
نیازمندیها	۳۱۱۲۲۰
نیازمندیها	۳۱۱۲۲۴
سازمان تنظیم آگهی	۳۱۱۲۱۴
سازمان تنظیم آگهی	۳۱۱۲۱۵
آگهی سینمائو	۳۱۱۲۱۶
سازمان شهرستانها	۳۱۱۲۰۱
سازمان شهرستانها	۳۱۱۲۰۲
سازمان شهرستانها	۳۱۱۲۰۳
آگهی شهرستانها	۳۱۱۲۲۱
اطلاعات هفتگی	۳۱۱۲۰۴
اطلاعات بانوان	۳۱۱۲۰۰
اطلاعات جوانان	۳۱۱۲۰۵
اطلاعات‌دختران‌وپسران	۳۱۱۲۰۶
محله‌الاخاء	۳۱۱۲۲۲
اطلاعات سالانه	۳۱۱۲۱۹
ژورنال دوتهران و تهران جرنال	۳۱۱۲۱۸
ایونمان ژورنال دوتهران	۳۱۱۲۱۷
آگهی محلات	۳۱۱۲۰۸
آگهی تهران جرنال و ژورنال‌دو تهران	۳۱۱۲۲۳

برنامه سینماها

- **افسرا** - رنگی- ژاك برل - امانوئل ریوا
آتلانتیك (۶۲۷۱۷۱) ۱۱- ۳،۳۰- ۵،۳۰ - ۷،۳۰ - ۹،۴۵
- **بانی‌وکلاید** - رنگی- وارن‌بیتی-فی‌داناوی
پارامونت (۴۸۳۲۱) ۱۰،۳۰- ۳- ۵،۱۵ - ۷،۳۰ - ۹،۴۵
- **بن‌هور** - رنگی- ۷۰ میلیمتری- چارلتون هستون
گلدن سینی (۶۱۳۲۶۹)۱۱- ۴،۳۰ - ۸،۳۰
- **سیم باریك** - سیدنی‌پواتیه - آن بنکرافت
مولن‌روژ (۷۲۹۲۹) ۱۱- ۳،۳۰- ۵،۳۰- ۷،۳۰ - ۹،۳۰
- **تقدیم باعشق** - رنگی- سیدنی پواتیه- جودی‌گیسون
امپایر (۶۲۳۹۴۲) ۱۱،۱۵- ۳،۳۰- ۵،۳۰- ۷،۳۰ - ۹،۴۵
- **عشق وکینه توزی** - رنگی- رابرت تیلور- اواگاردنر
تخت‌جمشید (۴۳۵۵۰) ۳- ۵- ۷- ۹
- **نوکاچو ۷۰**- رنگی- سوفیالورن- آنتیا اکبرك
پارك (۳۳۹۶۳۷) ۹- ۱۱- ۱- ۳- ۵- ۷- ۹
- **رام وشام** - رنگی- دلیپ‌کمار- وحیده رحمان
رامسر (۳۵۲۱۶۰) ۸،۳۰- ۱۱- ۱،۳۰- ۴- ۶،۳۰- ۹
شهناز (۷۴۶۲۶) ۹،۳۰- ۱۲- ۲،۳۰- ۵- ۷،۳۰
نادر (۳۳۹۰۹۵) ۹- ۱۱،۳۰- ۲- ۴،۳۰- ۷- ۹
جهان (۶۰۳۵۰) ۹،۴۵- ۱۲،۱۵- ۲،۴۵- ۵،۱۵- ۸
دنیا (۳۳۳۸۱۲) ۱۰،۳۰- ۱- ۳،۳۰- ۶- ۸،۳۰
جی (۹۱۲۰۷) ۱۱- ۱،۳۰- ۴- ۶،۳۰- ۹
- **عربسك** - سینماسکوپ - رنگی - گریگوری‌پك
کسری (۷۵۶۹۳۹) ۱۱- ۳- ۵- ۷- ۹
- **مزدوران** - سینماسکوپ - رنگی - روتیلور
تاج (۳۳۳۰۶۴) ۱۰- ۱۲- ۲- ۴- ۶- ۸- ۱۰
- **شمشیر سحرآمیز** - نخاله‌قهرمان
مشعل (۳۳۳۸۲۶) ۹- ۱۲- ۳- ۶- ۹
- **توپهای سان‌سباستیان** - سینماسکوپ - رنگی
آریا (۳۳۹۸۸۴) ۹،۳۰- ۱۱،۳۰- ۱،۴۵- ۴- ۶،۱۵- ۸،۳۰پانوراما
(۷۹۳۵۷۰) ۱۰،۳۰- ۱- ۳،۳۰- ۶- ۸،۳۰
- **بیگانه بیا** - بهروز وثوقی فرخ ساجدی - مارینامتز
دیانا (۴۷۳۶۵) ۱۱- ۲- ۴- ۶- ۸ مهتاب (۴۷۷۷۷) ۱۰،۳۰- ۳- ۵- ۷- ۹کریستال (۳۳۷۶۷۵) ۳۰ ۱۰- ۲،۳۰- ۴،۳۰- ۶،۳۰- ۸،۳۰- اسکار (۹۵۰۸۹۸) ۱۰،۳۰- ۲،۳۰- ۴،۳۰- ۶،۳۰- ۸،۳۰بولیان (۳۳۳۵۳۵) ۱۰- ۱۲- ۲- ۴- ۶- ۸
- **شالاکو** - رنگی - شون‌کانری - بریژیت‌باردو
کاپری (۴۸۴۰۱) ۱۱- ۳- ۵- ۷- ۹ ریولی (۷۵۷۷۷۷) ۱۱،۱۵- ۳،۳۰- ۵،۳۰- ۷،۳۰- ۹،۳۰
- **بازی شانس - بوتیمار** - فریباحاتمی- نادیا جمال
سعدی (۳۳۶۴۶۸) المپیا (۹۱۷۹۶) کیهان (۹۲۳۶۰) مراد(۷۳۳۸۲) شرق (۵۴۰۲۴) ماندانا (۷۹۹۸۲) دریا (۷۴۱۷۴۶) ۱۰،۳۰- ۲،۳۰- ۴،۳۰ - ۶،۳۰ - ۸،۳۰ پلازا (۴۴۲۵۵) ری (۲۲۵۷۸) پرسپولیس (۵۸۱۰۸۳) فردوسی (۳۳۵۷۸۴) ستاره (۵۸۷۲۱) ۹ - ۱۱- ۱- ۳- ۵- ۷- ۹
- **شکاف** - رنگی- جیم براون- ارنست بورگناین
گلدیس (۶۲۸۷۱۳) ۲- ۵- ۷ (بزبان انگلیسی)
- **ستاره** - رنگی - ۷۰ میلیمتری - استروفونیك
دیاموند (۶۲۸۴۰۰) ۱۱- ۳- ۶،۱۵- ۸،۳۰- ۹،۳۰
- **آنها فقط یك بار می‌کشند** - گامبیت
البرز (۳۰۴۲۵۸) ۸،۳۰- ۱۲- ۳،۳۰- ۷-
- **حرص زندگی**- سوزان پلشت- بن‌گازارا
بولوار (۶۰۲۹۲) ۱۱- ۲- ۴- ۶- ۸- ۱۰
- **جاده تبهکاران** - سینماسکوپ رنگی - پوری‌بنائی
رکس (۳۳۵۲۹۳) همای (۶۹۶۶۴) ۱۰،۳۰- ۲،۳۰- ۴،۳۰- ۶،۳۰- ۸،۴۵ میامی (۷۴۳۲۹)۱۱- ۱،۳۰- ۴- ۶،۳۰- ۹ پاسیفیك (۷۳۳۱۱) ۱۱،۳۰- ۲،۴۵- ۵- ۷،۱۵- ۹،۴۵ آسیا (۴۲۹۰۹) ۱۱،۱۵- ۱،۴۵- ۴،۱۵- ۶،۴۵- ۹،۱۵ اروپا (۳۰۳۱۷۹) ۱۰،۳۰- ۱۲،۳۰- ۲،۴۵- ۴،۴۵- ۶،۴۵- ۹ ناتالی (۹۵۴۵۳۴) سیلوانا (۳۳۳۷۷۷) ۱۰،۳۰- ۱- ۴،۳۰- ۶- ۸،۳۰ تیسفون (۹۳۸۸۲) ۱۰- ۱۲،۳۰- ۳- ۵،۳۰- ۸ کارون (۹۵۱۰۶۵) ۱۰،۱۵- ۱۲،۴۵- ۳،۱۵- ۵،۴۵- ۸،۱۵ - فلور (۲۸۰۹۶) ۹- ۱۱،۱۵- ۱،۳۰- ۳،۴۵- ۶- ۸،۱۵ ایرانوص (۲۷۹۷۱) ۱۰- ۱۲،۱۵- ۲،۳۰- ۴،۴۵- ۷- ۹،۱۵
- **شوهرآهوخانم** - اشراق - عدیله- مشکین
مازستیك (۶۸۴۶۱) ۱۱- ۳- ۵- ۷- ۹
- **سالهای نوجوانی**- سینماسکوپ - رنگی- دیوید نیون
پردیس ۱۰،۳۰- ۱۲،۳۰- ۲،۳۰- ۴،۳۰- ۶،۳۰- ۸،۴۵
- **مردی بنام داگر** - رنگی- تری‌مور - جان مورو
فری (۹۵۳۳۳۶) ۱-۳-۵-۷-۹
- **رانده شده** - سینماسکوپ - رنگی- وان هفلین
رادیوسیتی (۴۳۳۲۰) ۱۱،۱۵- ۳،۳۰- ۵،۳۰- ۷،۳۰- ۹،۳۰ب.ب (۶۹۶۴۱) ۱۰،۴۵- ۲- ۴- ۶- ۸- ۱۰ ادئون (۳۳۸۱۱۸) ۱۰،۳۰- ۲،۳۰- ۴،۳۰- ۶،۳۰- ۸،۳۰ نیاگارا (۶۵۳۰۷) ۱۱- ۳- ۵- ۷- ۹،۱۵
- **سقوط** - رنگی- مایکل‌کین- جوانارالی
پولیدور (۶۴۵۸۵) ۱۱،۳۰- ۳،۳۰- ۵،۳۰- ۷،۳۰- ۹،۳۰ ارغوان (۳۱۱۴۷۷) ۱۰- ۱۲- ۲،۳۰- ۴- ۶،۳۰- ۸- ۱۰ متروپل (۳۳۹۴۱۰) ۱۰،۳۰- ۲،۳۰- ۴۳۰- ۶،۳۰- ۸،۳۰ سانترال (۴۸۶۸۶) ۱۱- ۳- ۵- ۷
- **دام والدین** - رنگی- برایان‌کیت - هیلی میلز
سینه‌موند (۴۸۳۲۲) ۱۱- ۳- ۵- ۷- ۹
- **شب فرشتگان** - فاضلی- نانسی‌کواك - گوگوش
الوند (۳۵۶۵۳۸) شهرام (۷۷۴۵۴۹) ۱۰- ۱۲- ۲- ۴- ۶- ۸ ایرا (۳۳۶۳۵۴) لیدو (۹۵۱۲۸۲) داریوش(۲۶۲۶۵) نپتون (۶۰۱۳۶) ژاله (۳۰۴۱۲۰) مونت‌کارلو (۷۹۷۴۹) آستارا (۸۴۰۲۲) ۱۰،۳۰- ۱۱،۳۰- ۲،۳۰- ۴،۳۰- ۶،۳۰- ۸،۳۰ پاسارگاد (۷۹۲۷۸۲) ۱۱- ۳- ۵- ۷- ۹
- **بازگشت‌حرفه‌ای‌ها** - سینماسکوپ- رنگی-جرج‌هیلتون
اونیورسال (۶۶۹۵۳) ۱۱- ۳- ۵- ۷،۱۵- ۹،۳۰ رویال (۴۹۷۸۵) ۱۱،۱۵- ۳۰- ۳،۳۰- ۵،۳۰- ۷،۳۰- ۹،۳۰ حافظ (۳۳۴۰۷۴) سیبلا (۳۳۶۴۲۴) ۱۰،۳۰- ۲،۳۰- ۴،۳۰- ۶،۳۰- ۸،۳۰

۴۰ سال قبل در همین روز

بازهم بحث درباره استخدام ملچارسکی

درخصوص استخدام دکتر ملچارسکی برای معلمی دندانسازی درجلسه دیگری مذاکرات ادامه یافت و آقا سیدیعقوب اظهار داشت بنده نمیدانم فلسفه منحل کردن مدرسه مهندسی چیست درصورتی که الان همین مهندسینی که درثبت اسناد هستند محصلین مدرسه مهندسی بودند این دکتر ملچارسکی را که میفرمائید باو احتیاج داریم الان مدرسه ای تاسیس نشده که اورا استخدام کنیم در اینجا نوشته شده است از اول مهرماه ، اگر از اول مهرماه مدرسه باز شده که اورا استخدام کنیم والا بگذارید از روزافتتاح مدرسه حقوق دارشودوموضوع دیگری که خواستم عرض کنم راجع بمدرسه صنعتی شیراز است بنده نمیدانم چرا بودجه مدرسه را اینطور متلاشی مینمایند در صورتیکه یك مدرسه صنعتی مفیدی است .

آقای قراگزلو وزیر معارف گفت راجع بمدرسه مهندسی که فرمودند برای چه منحل شده است منحل نشده کلاس مهندسی در دارالمعلمین موجود است ودر خصوص مدرسه صنعتی شیراز هم نماینده ای مخصوص اعزام داشتیم که قرار مقتضی بگذارند و بدیهی است اوضاع مدرسه صنعتی شیراز موردتوجه قرار خواهد گرفت . راجع به استخدام ملچارسکی باید عرض کنم که از روزاول مهرماه این متخصص دعوت شده و ترتیبات کار او داده شده و عرض نکردم مشغول تدریس هم شده است .

فیروزآبادی پیشنهاد کردبرای مدت دوسال کنترات شود و اظهار داشت ما ازیکطرف می‌شنویم که هفت میلیون تومان کسر بودجه داریم از طرفی این قبیل کنتراتها و بخشش‌ها می‌شود برای چه ما راضی می‌شویم پول زیادی باشخاص بدهیم بهتر این است دوساله اورا کنترات کنیم و سالی دوهزار تومان اگر قبول کرد استخدام میکنیم والا از این شخص صرفنظر می‌نمائیم .

این پیشنهاد قبول نشد و آقاسید یعقوب پیشنهاد کرد حقوق دکتر ملچارسکی در تمام مدت استخدام ماهیانه دویست وپنجاه تومان داده شود ولی این پیشنهاد هم قبول نشد و به مجموع لایحه استخدام رای گرفته شد و تصویب گردید .

عزیمت به دزفول

اعلیحضرت همایونی و ملتزمین رکاب پس از چهار روز مسافرت واقامت در شهرهای بین راه از طهران تا لرستان در میان استقبال باشکوهی وارد دزفول گردیدند .

اعلیحضرت برای اینکه اوضاع عمومی مردم را کاملا مطالعه نمایند بعلاوه ساختمان راهها و پل ها را بازدید فرمایند در هر نقطه توقف فرموده تحقیقات لازم می‌نمودند طرق استان کاملا مورد بازدید ملوکانه قرارگرفت ودرعرض راه خرم‌آباد به دزفول ناهار را بین راه صرف فرموده وبعد از ظهر عازم جایدرنیمه راه خرم‌آباد ودزفول گردیدند و شب را در آنجا اقامت فرموده وروز بعد بشهر دزفول تشریف فرما شدند .

تاسیس گلخانه درتبریز

بلدیه تبریز تصمیم گرفته است گلخانه های متعددی در شهر ایجاد نماید در این گلخانه‌ها هر قسم درختان ونهالان گل خواهند کاشت و تا چند ماه دیگر دکاکین مخصوصی برای فروش بوته و تخم گل های متنوع معین خواهند کرد که باقیمت مناسب اهالی بتوانند گل خریداری نمایند . عجالتا درچهار نقطه گلخانه معین گردید و اول گلخانه ایست که در زیر عمارت بلدیه ساخته میشود دوم گلخانه ایست که در خیابان منصور بنا گردیده سومین گلخانه واقع درپشت مسجد جهانشاه گلخانه چهارم مشهور است به گلخانه (کجل) و در نظرگرفته شده که چهار میدان در کجل ایجاد نمایند که بهر میدانی چهار خیابان وسیعی منتهی شود و یك میدان که همان میدان بلدیه خواهد بود .

مجلس مکافات درافغان

مطابق خبری که اخیرا از افغانستان واصل گردیده است برطبق امر محمدنادر شاه پادشاه افغانستان مجلس مکافاتی در کابل تاسیس یافته و اعلامیه‌ای به امضای نادرشاه صادر گردیده که طی آن چنین تصریح گردیده : «چون حضور والای ما میخواهد که خدمت هیچ خدمتکار ضایع نگردد و مفهوم صداقت و وطن پرستی و وطن دوستی در پرده اختفا نماند لهذا درنظر داریم مجلسی بنام مجلس مکافات انعقاد نموده مراتب خدمت وصداقت راباکمال دقت سنجیده ارباب استحقاق رابمکافات لازم رسانیده بنوازشات شاهانه مسرورشان سازیم بنابراین به اعلان هذا برادران عزیزخود را اطمینان میدهیم که مساعیات شما بی اجر نخواهد ماند و حکومت عادله شما حقوق خدمتگزاری شما را فراموش نخواهد کرد .

(نقل از اطلاعات ۱۸ دی ۱۳۰۸)

جدول کلمات متقاطع شماره ۳۹۳۶

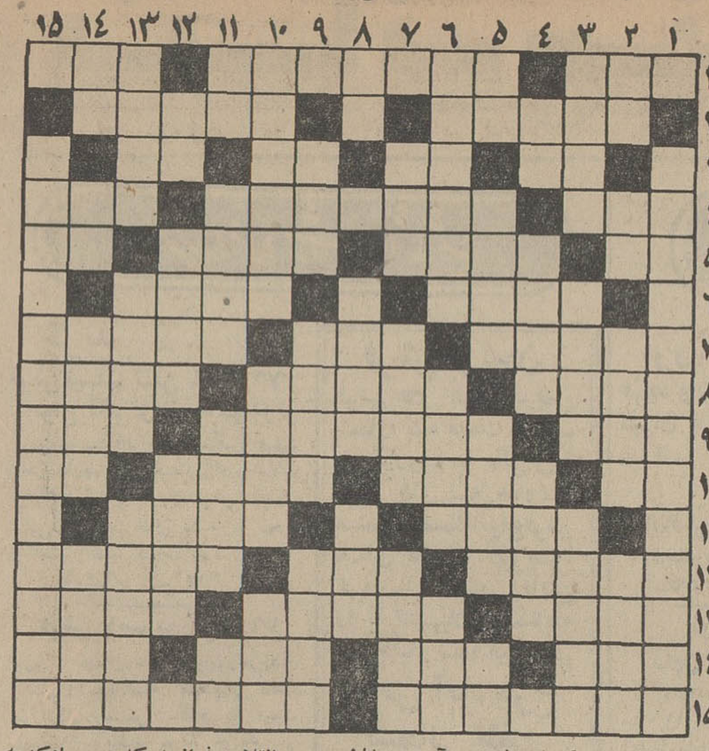

افقی:
۱- منزل شاهان - گفتگوها- نمونهٔ خروار است ۲- از غزلسرایان معروف عهد قاجار - یکی از عزیزان ۳ - غذای وطنی - کمی عقلش پارسنك بر می دارد -روی تاریك گیتی - شکوه گوی جدائی ها ٤-ساده ترین وسیله اندازه گیری - بکار بردن - بیماری جلدی است ٥- تازه و جدید - بردنش بکرمان دلیل حماقت است -افسوس خوردن- شراب انگوری ٦- شاگرد و فرمانبر مغازه - دست چپ ۷- از وسایل لازم برای شخم زدن - پهلوان افسانه‌ای ایران - عبادتگاه مسیحیان ۸- بهشت عنبر سرشت - استان پر باران - مهرش برهر چه بخورد آنرا از ارزش می اندازد ۹- گله گوسفند - برچسب مالیاتی - دیوار را گویند ۱۰- اسم راتبدیل به صفت میکند -متاع ومال التجاره - بزرك- واحد کشیدن نمك ۱۱- بهوای آن در دام نیافتید - سخن صحیح و خط مستقیم ۱۲ - آب آلوی خشك شده- یکی ازسبزی ها - چراغی که در بادو بوران خاموش نمیشود ۱۳- حرف بیهوده - مرکز و محل تجمع - سودمند ۱٤- بیرون زدن آب از چشمه و طلوع خورشید- اسم نامناسبی برای مادر - نوعی نان روی آن میپزند - منفعت وبهره ۱٥- تاطبل نخستین رازدشتر بانان محمل بربستند - غرور و نخوت است ودر اشعار ناصر خسرو بیشتر بکار رفته .

عمودی :
۱- از هنرپیشگان زبردست که عمرش را بشما داد ۲- حرف تنفر - یکی از غلات -آسوده خاطر - ضروری و حتمی از نظر شرع ۳- زیرو رو شده و ویران - با آنکه مارازآن خوشش نمیاید در لانه مار سبز میشود - قضاوت کردن ٤- مثل ومانند - مفصلی در پا - چیزی درردیف کپسول ٥- روحانی آتشکده - در نثر قدیم فارسی بمعنی هم‌چنین آمده - محل مطمئنی برای حفاظت پول - عدد منفی ٦-شاهنشاه افسانه‌ای ایران که علاوه بر مقام سلطنت جنبه روحانیت نیز دارد - برپشت خر مینهند و بار درآن می ریزند -گنج عرب ۷- یك لنگه از در -صحرائی پر آشوب بین آسیا و آفریقا - روحانی معبد ۸- بیعارو تن پرور - پدر را گویند - آشکار و واضح ۹-روکش تابستان - انقلابی فرانسه که در حمام کشته شد - هنگام وموقع ۱۰- ازاقسام مضارع -خدمتکار مرد در خانه - خلق‌الله ۱۱- ضمیر مفرد مخاطب- حلزون - زیلوباف و بافنده وسایل چادر - آخرین پیشرفت در صنعت هواپیما سازی ۱۲- اشاره بدور - اکثر است وتخلص یکی از شعرای پارسی گوی هند - امر به رساندن ۱۳- وحشتناك - واحد پول کشور خودمان - بحثی در حساب ۱٤-بدو بدخواه - شهر جاودان - خط کش - فراوانی ۱٥- یکی از بزرگترین شعرای ایران

حل جدول شماره ۳۹۳۵

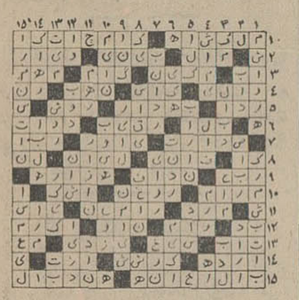

خانواده های محترم
رستوران دارلینك
همه‌روزه ناهار با دیزی و شام با پاچه‌وزبان علاوه بر غذاهای مطبوع ایرانی و خارجی موجود در محیطی آرام - آماده پذیرائی از مشتریان محترم خود میباشد .
نشانی - خیابان پهلوی شمال پارك ساعی روبروی داروخانه پارس .

بزودی و به آسانی صاحب یك دستگاه پیکان ٤۸ میشوید
برای اطلاع بیشتر باتلفنهای ۷۷۱۱۲۲-۷۷۱۱۳۳ - ۷۷۱۱٤٤ تاول ماستر ایران بزرگترین کارخانه خشك‌شوئی وآب‌شوئی که بایك اطلاع تلفنی بمنزل شما مراجعه و البسه شما را ٤۸ ساعت پس از تحویل درب منزل تحویل میدهد تماس بگیرید .

سلیقه‌ها مختلفه

بسیاری از زنها راك هودسن را با این چهرهٔ جذاب و شاداب یك مرد ایده آل میدانند
درحالیکه برای یك زن بلوچ این چهرهٔ سیاه و آفتاب زده کمال مطلوب است

مردم دنیا سلیقه‌های مختلف دارند
ولی آنها در یك چیز هم عقیده و هم سلیقه‌اند
وهمه معتقدند که
ری. اُ. واك
بهترین باطری دنیاست

نمایندگی فروش تلویزیون وستینگهاوس در شهرستانها . اهواز کالای خانه (برادران سجادی) . بندرعباس فروشگاه ارمغان آقای سید احمد طباطبائی. رضائیه فروشگاه پناهی آقای حبیب‌الله پناهی . شیراز فروشگاه افتخاری . آ-٦٤۰۰۰

فکر کنید بیاندیشید وآنگاه تصمیم بگیرید عللی چند از رموز موفقیت تزئینات حجاب
تزئینات حجاب زیباترین پرده‌ها را برای منزل ومحل کار شما مجانی میدوزد
تزئینات حجاب حداکثر ٥روز پرده های سفارش شده را زیباتر و عالیتر ازهر فروشگاهی بطور رایگان نصب و تحویل میدهد.
تزئینات حجاب ۲۰ کارگر دوزنده ۱۹ کارگر متخصص نصب و ٦نفر مهندس و دکوراتور بطور رایگان در اختیار مشتریان خود میگذارد.
تزئینات حجاب بچهل فروشگاه پرده در تهران پارچه‌پرده‌ای می فروشد .
بدون شك شماهم از امتیازات استثنائی تزئینات حجاب بطور رایگان استفاده خواهید نمود.
نمایشگاه وفروشگاه تزئینات حجاب خیابان نادرشاه چهارراه تخت طاوس تلفن ٦۲۰٥۰۳

ARREH IRAN
شرکت سهامی اره ایران
TEHRAN
تیغه اره ایران
تیز-محکم-مقاوم
تلفن : دفتر ۲۸٥۸۳ کارخانه ۹۱۰٥٥

اطلاعیه شرکت برق منطقه‌ای تهران
چون بعضی افراد که خانه و ملك خودرا بفروش میرسانند در سند مربوطه پرونده برق مورد استفاده را نیز واگذار و ذکری از وام پرداختی به این شرکت را نمینمایند ودر نتیجه فروشنده و وخریدار برای دریافت وام مذکور مراجعه وبرق تهران را درمحظور قرار میدهند لذا بمنظور استحضار مشترکان گرامی اعلام میدارد.
وام دریافتی فقط جهت تامین برق محل مورد تقاضا بوده وجزو لاینفك پرونده برق محسوب میگردد بنابراین یادآور مینماید مشترکان محترم که ملك خودرا باپرونده برق بفروش میرسانند باید مستحضر باشند که بافروش برق کلیه حقوق مکتسبه پرونده برق بخریدار منتقل میگردد و فروشنده پس ازفروش ملك خویش همراه با برق هیچگونه حق و حقوقی نسبت بوام پرداختی نداشته و آن حق مسلم خریدار میباشد.
ضمنا متذکر میگردد در مورد انتقالاتی که تا این تاریخ انجام شده چنانچه فروشنده وام برق مورد معامله رابرای خود محفوظ داشته ودر سند قید شده باشد که وام واگذار نشده ، وام مذکور در موقع مقرر بوی پرداخت خواهد شد. م الف ۱۰۱۸۹
شرکت برق منطقه‌ای تهران ۱-۲ ۱-٦۳۸۷۸

توجه فرمائید
از تاریخ ۱۸ دی ماه شماره تلفنهای
شرکت تجارتی موناسکو
(نماینده کارخانجات بیچام انگلستان)
به شماره‌های
۳۱۱٦۲۱ و ۳۱۳۳۸۰
تغییر یافته است
۱-۳ آ-۳۲۲۳۹

قرعه‌کشی حساب پس‌انداز
بانك بین‌المللی ایران وژاپن
کلیه حسابهای پس‌انداز بانك بین‌المللی ایران و ژاپن که در آخرروز ۳۰ر۱۰ر۱۳٤۷ دارای مانده یکهزار ریال یابیشتر باشند در قرعه‌کشی امسال که دارای جوایز بیشمار ویك جایزه ممتاز میباشد شرکت داده خواهندشد .
جایزه ممتاز ۵۰۰/۰۰۰ ریال است
برای افتتاح حساب پس‌انداز و یا تکمیل موجودی به شعب بانك بین‌المللی ایران وژاپن مراجعه فرمائید .
شعبه مرکزی - خیابان سعدی ۷٥۰
شعبه بازار - خیابان بوذرجمهری جنب سرای امید
شعبه خیابان اسلامبول - خیابان اسلامبول پاساژ پلاسکو
شعبه خیابان قزوین - خیابان قزوین جنب گاراژ مرندی
شعبه دروس - دروس چهارراه قنات
شعبه نادری - خیابان شاه پاساژ رویال
شعبه امین‌السلطان - میدان امین‌السلطان
شعبه کورش - جاده قدیم شمیران ایستگاه چالهرز
شیراز - شعبه شیراز - خیابان زند پاساژ شرزه
کاشان- شعبه کاشان - خیابان میرعماد
باجه بازار بازار

تلویزیون آمریکائی
وستینگهاوس

تنها تلویزیونی است که باتصویر فوری روشن میشود
Westinghouse INSTANT-ON TELEVISION
وستینگهاوس نامی اطمینان بخش درجهان

تشکیلات زاید؟!

از : امیردولت‌آبادی

انتقاد

چندی پیش که آقای هویدا نخست‌وزیر کابینه خود را ترمیم کردصورت اسامی‌وزراء، مشاورین ونواب ایشان که متجاوز از ۳۵ نفر میشوند در روزنامه اطلاعات درج‌و منتشر گردید. کابینه‌فعلی با دولتهای سابق که وسیله ۱۲-۱۰وزیر تشکیل میشد بهیچوجه قابل مقایسه نیست . بدیهی است مقتضیات و احتیاجات امروزی کشور افزایش آنرا ایجاب نموده است ،اما خوبست در مقام مطالعه برآمده به‌بینیم این وزارتخانه‌های جدید - التاسیس تاکنون چه تاج‌گلی بسر ملت زده‌اند؟منافع وفواید آنها تا چه میزان عاید مردم کشور میشود ؟ :

وزارت آب و برق - تاچند سال پیش برق تهران و شهرستانها وسیله کارخانجات کوچك‌و شرکتهای خصوصی بصورت بسیار نامطلوبی اداره میشد، همیشه اوقات شکایات و نارضایتی‌های مردم‌ازبی‌ترتیبی وضع برق بگوش فلك‌میرسید ودادرسی‌وجود نداشت‌تاآنجائی که‌یکی از وکلای مبرز ضمن بحث در برنامه دولت وقت می‌گفت : «شما فقط مشکل برق‌را برطرف سازید ماشما را روی سر گذارده حلواحلوا خواهیم کرد» براثر همین شکایات و بمنظور تنظیم امر برق کشور این وزارت خانه تاسیس گردید و مردم انتظار داشتند که باوجود سدهای متعدد که در نقاط مختلف مملکت ایجاد شده ونیروی عظیمی از برق‌را در اختیار ما میگذارد وهم‌چنین کارخانجات بزرك که در این چند ساله وارد و نصب گردیده بطور قطع برق‌احتیاجی مردم‌سراسر کشور تامین گردد و همه‌افراد از این نیرو که‌از ضروریات اولیه زندگی امروزه میباشد بهره‌مند خواهند شد ولی متاسفانه هنوز نگرانی‌ها و شکایات اهالی‌از بی‌ترتیبی‌آن موجود است.درشهرما اصفهان غالب روزها و حتی ساعاتی از شب دچار خاموشی و گرفتار بی‌برقی میشویم ، شکایت مراجعین هم مورد بی‌اعتنائی و لاقیدی مسئولین امر قرار میگیرد . عجب اینجاست که اخیرا قبوضی بدست‌مردم داده میشود که فقط بذکر میزان برق مصرف شده و قیمت‌کلی آن اکتفا شده بهیچوجه از بهاء کیلوات آن اسمی برده نمیشود . همینقدر متوجه شده‌ایم که مبلغی بر آن‌اضافه کرده‌اند ولی مجوز قانونی آن معلوم نیست . قطعا تشکیلات وسیع شرکتهای برق‌منطقه‌ای، وجود مدیران کل، سکرترو اتومبیل‌های متعدد و هم‌چنین زرق وبرق اطاقها مستلزم‌وجود اعتباراتی است که جز اضافه کردن آبونمان برق از محل دیگری تامین نخواهدشد. برای آب هم‌اقداماتی که شده‌هنوز مشهود نیست اگر هم باشد بطور قطع تشکیلات‌و مقررات بهره‌برداری از آنها نیز کمتر از تشریفات استفاده از برق نخواهد بود.

وزارت منابع طبیعی - این وزارت‌خانه تاسیس شده که بخشی از احتیاجات غذائی سکنه کشور را فراهم وآماده سازد. یکی از آنها ماهی دریای خزر است‌که درسنوات اخیر همه ماها شاهد نایابی‌و گرانی آن میباشیم بحدی که قدرت خرید را از مصرف کننده سلب نموده است . پارسال ماهی دودی ۲۵تا ۳۰ تومان بود، امسال ماهی دودی را دانه‌ای ۳۵ تومان کمتر نمیدهند و باید قبول کرد که «هرچه آید سال نو گوئیم دریغ‌از پارسال!»

وزارت تولیدات کشاورزی ومواد مصرفی -یکی‌ازابتلاآت روزانه مردم موضوع گوشت است که از برکت اقدامات اولیاء این‌وزارت‌خانه وشرکت گوشت مجبور شده‌اند مقدار معتنابهی گوسفند از خارج وارد کرده بمبلغ گران در دسترس‌مصرف کننده گذارند. کمیابی گوشت هرچندوقت یك مرتبه موضوع روز قرار میگیرد در صورتی که این کشور باآب و هواو مراتع وسیع و استعداد طبیعی آماده پرورش میلیونها گوسفند میباشد و میتوانیم علاوه بر تامین مصرف داخلی (همانطور که‌قبل از تاسیس این تشکیلات عمل میشد)به خارج از کشور هم صادر نمائیم .

همانطور است دخانیات - قند و شکر ، چای و روغن که هر کدام مبتلا به مردم است‌و احتیاج‌به بحث مفصل دارد و از حوصله این مقال خارج میباشد.

انقلاب اداری یکی ازمنشورهای ۱۲ گانه انقلاب شاه و مردم است که چنانچه بخوبی اجرا شود و نظر بنیان‌گزار راواقعا تامین نماید تشکیلات زاید برچیده میشودو مخارج گزاف آن از بودجه کشور برداشته شده بمصرف عمران وآبادانی واجرای برنامه‌های ضروری خواهد رسید، ولی متاسفانه اجرای نظارت اصلی آن که اصلاح اساسی سازمانهای اداری است در بوته اجمال مانده وهنوز هم تحت مطالعه کارشناسان است.

نظر نویسندگان اطلاعات

شرکت تعاونی فرهنگیان تهران

فلسفه تشکیل شرکت های تعاونی مصرف این بوده است که به خریدار اجحاف نشود ، یعنی اعضای شرکت و صاحبان‌سرمایه آن از گزند گرانفروشی مصون بمانند سالها پیش ، معلمان‌تهران که عده آنهااز ۲۰هزار نفر متجاوز است تصمیم گرفتند با سرمایه خود ، یك شرکت تعاونی مصرف تشکیل دهند ، مایحتاج آنها را بدون مداخله دلال و واسطه و منفعت جویان تامین کنند .دولت از این فکر استقبال کرد وقسمتی ازمدرسه نظامی‌رابه این‌فروشگاه اهدا نمودو فروشگاه تاسیس‌شد.

معلمان به تناسب حقوق خود، وباتضمین حسابداری های‌مربوطه از شرکت خویش به اقساط خریداری میکنند . اجناسی که میخرند معمولا ٤تا ٦ قسطه‌بهایش را میپردازند ، در موقع خرید ، سفته میدهند . پول این سفته‌ها را حسابداری‌ها ، قبل ازپرداخت حقوق ، کسر میگذارند ، یعنی بازگشت پول‌به‌این شرکت،ازتمام فروشگاهها و بانك های مملکت اطمینان بخش‌تر است با توجه به کثرت اعضای این شرکت و خرید مداوم آنها ،شرکت تعاونی فرهنگیان تهران‌باید ارزان‌فروش ترین شرکت تعاونی مملکت باشد، درحالیکه طبق اظهار بعضی از معلمان چنین نیست ، تاکنون چند تلفن از طرف معلمان در مورد نارضائیشان از وضع فروش این شرکت شده است عده‌ای‌گفتند شرکت به جای اینکه خودش جنس راارزان‌بخرد وراسابفروشد عده‌ای بازاری و کاسب را به فروشگاه آورده ، به آنها غرفه داده‌و این فروشندگان به‌قیمتی که خود تعیین کرده‌اند به‌اعضای شرکت جنس میفروشند پاره‌ای اظهار میداشتند فروشگاه‌بتدریج اجناس کمتری در معرض فروش میگذارد بطوریکه همه حوائج‌آنها را رفع نمی‌کند پاره‌ای نیز از گرانی وشلوغی کار فروشگاه صحبت‌میکردندومیگفتند که‌شرکت تعاونی آنها با صاحبان صنایع بخصوصی ، طرف حساب است و بحث‌از «پورسانتاژ» می‌گردند .

دیروز بدنبال یك تلفن ، به‌این فروشگاه که تا اطلاعات فاصله زیادی ندارد رفتم‌روی یك بخاری قیمت نقد آنرا چهارصد تومان نوشته‌بودند ، ولی بادریافت ٨٤ تومان‌نقد ، باقساط‌شش ماهه‌آنرا به ٤٢٤ تومان میفروختند یعنی برای هر هزار تومان در ماه بیش از ۲۰ تومان منفعت می‌کشیدند . برای اینکه مدرکی داشته باشم سندی دراین‌باره دریافت نمودم که عینا برای خانم دکتر پارسای وزیر آموزش و پرورش ارسال خواهد شد .

بعقیده نگارنده اگرهم‌به فرض حرف معلمان درست نباشد ، با توجه باینکه این فروشگاه سالانه میلیون ها تومان معامله دارد و قسمت قابل ملاحظه‌ای از زندگی هزاران فرهنگی را میچرخاند لازمست در طرز اداره آن تجدید نظر کلی و اصولی بعمل آید تا جائی برای‌گله‌معلمان وجودنداشته باشد .

نوشیروان کیهانی‌زاده

تعطیل کنید

اولیاءدانش آموزان پیشنهاد میکنند که مدارس‌برای یك هفته تعطیل شود ، بامنطقی که سرکار خانم وزیر آموزش و پرورش عنوان کرده‌اند وگفته‌اند که اگر قرار باشد هروقت هوا سرد شد ما مدارس را تعطیل کنیم درست‌نخواهدبود معلوم میشود که قصد تعطیل مدارس راندارند . این منطق ظاهرا اصولی است چون اگر قرار باشد سرمای سخت ادامه پیدا کند آنوقت تکلیف چه خواهد بود آیا میشود بازهم اولیاء دانش آموزان پیشنهاد تمدید تعطیلی نمایند ، مسلما نه ، این‌پیشنهاد پذیرفتنی نیست .

ولی من این منطق اصولی را بایك حساب دودوتا چهارتا رد میکنم .

میدانیم چند سال است که هوای تهران تا این‌حد سرد نشده یااگر سرد شده تحفه‌ای بنام انفلوانزای هنك‌کنگی وژاپنی یقه بچه‌های مردم را نگرفته . امسال وضع‌یك وضع‌کاملا استثنائی‌است. هم شهرداری‌غافلگیر شده هم مردم ،یعنی شهرداری اگر غافلگیر هم‌نمیشد کاری از دستش ساخته نبود بنابر این‌دو شرایطی که شهرداری برای آماده کردن خیابانها ومعابر کاری نمیتواند انجام دهد ، مردم هم اتومبیلهای خودرا با تجهیزات زمستانی مجهز نکرده‌اند ، اتوبوس و تاکسی نیز به‌اندازه کافی پیدا نمیشود چه چاره‌ای جز این داریم که‌مدارس یك‌هفته تعطیل‌شود تا مردم سر فرصت بتوانند خود را برای مقابله باسرما آماده کنند ، آن وقت دیگر احتیاج به تعطیل مدارس نیست که خانم وزیر نگران آن شده‌اند وانگهی ، چنانکه گزارش‌شده همه میدانند که مدارس تق ولق است چون ازیکطرف بیماری آنفلوانزا شایع است از طرف دیگر وسیله‌برای رفتن بمدرسه نیست .

از فردا هم که پلیس جلوی حرکت اتومبیلهای بدون زنجیر را خواهد گرفت وزنجیر در بازار تهران کمیاب شده مشکل پیچیده‌ترخواهد شد . ازجهت عقب افتادن امور درسی بچه‌ها هم‌من خیال خانم وزیر را راحت میکنم باین ترتیب بچه‌هائی که سال تا سال کمیت درس‌خواندنشان لنك‌است اگر یکهفته هم‌مدرسه نروند آب از آب‌تکان نمیخورد بایك هفته تعطیل‌مدارس هیچ‌طور نمیشود . بلکه باهمین تعطیل یك هفته‌ای واستراحت بچه‌ها درخانه و پای بخاری گرم اولاشیوع بیماری انفلوانزا کاهش‌میبابدثانیا مشکلات بی‌وسیله‌ای مردم تااندازه‌ای حل میشود.

داود - ذوالفقاری

گفتگوی تلفنی

۳۱۱۰۸۰

از ساعت ٦ تا هفت بعد ازظهر نظریات شما را منعکس میکند

نفت و برق و تعطیل مدارس

موضوع گفتگوی تلفنی امروز میباشد

*** از زیر پتو**

آقا،وقتی درتهران که‌پایتخت است، دراین سوز وسرمانفت بدست ما نرسد، آنوقت‌توقع دارید که مردم از کرسی و سوزاندن زغال ودر نتیجه از بین رفتن جنگلهای کشور صرفنظر کنند، من الان در شمیران در محمودیه هستم و از زیر پتوباشما صحبت‌میکنم. بالاخره تکلیف ما با بی‌نفتی چه میشود ؟

تاجیك

● خطرات احتمالی

همه‌کس میتواند این‌روزها شاهد وضع عبور مرور مردم ووسائط‌نقلیه باشد ، همه کج و راست میشوند، اتومبیلها در جوی میافتند ومردم کله‌پا میشوند، حالا بزرگترهابنحوی ممکن است خود را حفظ کنند ولی بچه‌های دبستانی بهیچوجه نمیتوانند، خودرا کنترل‌نمایند. وتعطیل مدارس باید برای اینطور مواقع باشد که وضع عبور ومرور دشوار است‌واین تصمیم باید بموقع اجرا گذارده شود تا از خطرات احتمالی جلوگیری شود .

ولی‌پور

*** نفت و برق**

توی‌این‌سوزسرماعلاوه‌بر اینکه نفت نداریم، از صبح تا بحال برق‌هم نداریم‌وچون نفت‌وبرق نداریم،ناگزیر آب‌هم‌نخواهیم داشت، زیرا باید برق‌باشد که آب بوسیله موتور بالا برود؟ چرا درتمام‌نواحی شمیران‌نباید نفت وبرق باشد .

یاراحمدی

*** آنها چه میکنند**

ما توقع داریم که مسئولین مربوط تکلیف تهران را در مقابل نبودن نفت روشن کنند اینکه نمیشود، تا دوروز پشت سرهم برف وبارندگی بشود، ما بی‌نفت بمانیم، چرادراینطور مواقع از وضع فوق‌العاده و کلیه امکانات جهت رسانیدن نفت استفاده نمیشود. پس در سایر کشورها دراینطورمواقع چه میکنند ؟

ناصرعابد

*** مثل بید میلرزیم**

همیشه باین دلخوش بودیم که اگر سایر مایحتاج‌عمومی اغلب‌دچارنوسان میشودو‌گاهی یانرخ بالا میرود ویا کمیاب میشود، تحمل کنیم، ولی‌باور کنید که تهران اگر نفت نداشته باشد،واقعا فلج‌میشود، کمااینکه من وبچه‌ها همه از سرما بحالت‌نیمه‌فلج‌درآمده‌ایم واز سرما مثل بید میلرزیم و هرچه عقب نفت میدویم پیدا نمیکنیم .

خانه‌دار

● تعطیل مدارس

خانم وزیر آموزش‌وپرورش باتعطیل‌مدارس مخالفت کرده، درحالیکه مدارس خود بخود بحال تعطیل درامده است ، وقتی نمیشود کودکی بمدرسه برود، باید مدرسه را تعطیل کرد، نه‌اینکه عنوان کنند که اگر در بهمن‌ماه هم‌برف آمد تکلیف چیست ؟ مادر

*** سرودست شکسته**

مدرسه‌ها چه وزارت آموزش و پرورش بخواهد وچه‌نخواهد خود بخود تعطیل شده است، زیرا ما نخواهیم گذارد که اطفالمان در راه مدرسه باسر ودست شکسته بازگردند .

همیشه روال کار براین بوده که در مواقع مقتضی مدارس ابتدائی را تعطیل میکردند ، ولی امسال توجهی باین‌مسئله نمیشود . ولی طفل

*** از ۷۰ نفر سه نفر بودند !**

امروز که سر کلاس رفتم ازتعداد ۷۰نفرمحصلی که‌باید در کلاس می‌بودند، بیش ازسه نفر نیامده بودند، قدری‌برای هم قصه گفتیم وبالاخره‌مدرسه تعطیل شد و رفتیم منزل،من وجدانا ناراحتم، زیرااگردرس میدادم ٦۷ نفر دیگر نبودندو اگر درس نمیدادم که ندادم، پس برای چه بمدرسه رفته‌ام بگوئید آموزش و پرورش توجه بیشتری بمدارس‌ابتدائی بنماید .

معلم

*** تفاوت نفت وماهی**

باهزار مکافات درعباس‌آباد بیك فروشگاه نفت رسیدم ، انبوه جمعیت فراوان بودو بعد که‌نوبت بمن رسید یك‌شماره ۳٦۰ بدستم دادند که وقتی نفت آمد و ۲۵۹ نفر نفت خودرا گرفتند،سیصدوشصتمین نفر شما خواهید بود،درحالیکه هنوز نفت نرسیده، من تا کی باید منتظر نوبت باشم. آقا جان مسئله نفت و مصرف‌آن مثل ماهی نیست که اگرنبود و نخوردیم. چیزی از دست نداده باشیم سرما است وتلف شدن، توجهی عاجل‌باین‌مسئله بنمایند .

قالیچیان

از مسافرین اتوبوسها آمار بیری میشود

تقویم اطلاعات

چهار شنبه هجدهم‌دیماه ۱۳۴۷
نوزدهم‌شوال۱۳۸۸-
هشتم ژانویه ۱۹٦۹

ساعات شرعی

استخراج‌دکتر‌ریاضی کرمانی
اذان صبح ساعت ٥و ۳٤ دقیقه، طلوع آفتاب ساعت۷ و ۱۳ دقیقه، ظهر شرعی‌ساعت ۱۲ و۱۱ دقیقه، اذان مغرب ساعت ٥ و۲۷ دقیقه

رادیو تلویزیون

۱۸-۳۰ پلیس و راهنمائی
۱۹-۰۰ برنامه شکوفه نو
۱۹-۱٥ مصاحبه در باره‌تالار رودکی
۱۹-۳۰ اخبار
۲۰-۰۰ گرفتار
۲۱-۰۰ التهاب
۲۲-۰۰ اخبار
۲۲-۱٥ شما و سینما
۲۲-۳۰ دکتر کیلدر

برنامه نیمروزفردا

۱۲-۳۰ اعلام برنامه
۱۲-۳۲ نیازمندیها
۱۲-٤٥ فراری
۱۳-٤٥ خلاصه اخبار
۱۳-٥۰ انسانهای جاودان

تلویزیون آموزشی

برنامه امشب

۱٦-۰۰ برنامه مخصوص کودکان
۱۷-۰۰ برنامه ورزش
۱۷-۱۰ علوم اجتماعی
۱۷-۳۰ انگلیسی دوره دوم
۱۸-۰۰ در آزمایشگاه علوم طبیعی
۱۸-۳۰ زبان آلمانی
۱۹-۰۰ درآزمایشگاه‌فیزیك تجربی

تلویزیون آمریکا

برنامه امسب

۱۷-۰۰ قلب شهر
۱۷-۳۰ زندگی همین است
۱۸-۰۰ اخبار
۱۸-۱٥ برنامه پیرمرگان
۱۹-۰٥ نمایش دانی‌توماس
۱۹-۳۰ دیك وانذیك
۲۰-۰۰ نبرد
۲۱-۰۰ اخبار
۲۱-۰٥ نمایش روآن‌ومارتین
۲۱-٥٥ فیلم سینمائی

تلویزیون ملی ایران

برنامه امسب

۱۷-۰۰ اسلاید و موزیك
۱۷-۳۰ اعلام برنامه
۱۷-۳۲ تدریس‌زبان‌انگلیسی
۱۸-۰۰ برنامه‌کودکان‌شامل (بازی .بازی داستان مثنوی‌و کمپانی خنده)
۱۸-۳۰ قرعه کشی بلیط‌های اعانه ملی
۱۹-۰۰ اخبار
۱۹-۱٥ پراکنده
۱۹-۳۰ ایران زمین پیدایش حماسه های ملی ایران
۲۰-۰۰ گوژپشت نتردام
۲۰-۳۰ مشروح‌اخبار همراه با فیلم
۲۱-۰۰ موسیقی کلاسیك
۲۱-۳۰ محله پیتون «۱۲۹»
۲۲-۰۰ محله پیتون «۱۳۰»
۲۲-۳۰ آفرینش هنر ،هنر معاصر بلژیك
۲۳-۰۰ داستان سفر

برنامه بامدادی فردا

٦-۳۰ آغاز
٦-۳۲ نیایش
٦-۳٥ ورزش
٦-٤٥ مضحك قلمی
۷-۰۰ اخبار
۷-۱٥ پانتومیم (جمع رفیقان)
۷-۳۰ دختر شاه پریان
۸-۰۰ پایان

تلویزیون ایران

برنامه امسب

۱۷-۰۰ اعلام برنامه
۱۷-۰۳ اطلاعات عمومی
۱۷-۱٥ خردسالان و«فیلیپر»

تبریکات

تیمسار سرتیپ محمد جعفر سبحانی

ارتقاء درجه جنابعالی را صمیمانه تبریك عرض نموده توفیق آن تیمسارمعظم در راه خدمت بشاهنشاه آریامهر و میهن عزیز آرزومند است .

آ-۳۳۳۷۹ مهندسین مشاور اوربان

جناب آقای دکتر مهندس کریم گودرزی

انتصاب شایسته آنجناب را بمعاونت‌شهرداری در امورشهری واجتماعی صمیمانه تبریك عرض نموده و مطمئنادرسایه کوشش خستگی ناپذیر شما قدمهای موثری در راه بهبودی وضع‌اجتماعی برداشته خواهد شد.

گنبدکاوس - مهندس علی‌اصغر کاشف
آ-٦۳۹۸۰

ریاست محترم انجمن شهر لنگرود

حسن انتخاب آقای دکتر حسن حاج صادقی را بسمت شهردار لنگرود باعضای محترم انجمن شهر و اهالی محترم لنگرود صمیمانه تبریك عرض مینمائیم .

لاهیجان . دکتر فقیه . دکتر اعتصامی . دکتر اشکوری . دکتر مظفری . دکترعظیمی . دکتر اردکانی . دکترفاضل‌زاده. دکتر جدی. دکتر اخلاقی . دکتر توکلیان . دکتر رحیمی‌زاده. دکتر فاتحی دکتر قریشی
آ-٦۳۹۳٤

جناب آقای شهرستانی شهردار محترم تهران

انتصاب شایسته جناب آقای‌دکتر کریم گودرزی رابمعاونت شهرداری به جنابعالی و اهالی محترم پایتخت تبریك میگوئیم. دکتر یوسفی . دکتربامداد. مهندس شفیعی . پروفسورجوادی. دکتر پیروزمند . دکتر بازیار. مهندس عماد. مهندس جبرئیلی. مهندس‌فلاح . مهندس مشکوتی .مهندس افروزه .مهندس خردپیر .دکتر مزینی .دکتر نبیل .مهندس برزین . دکتر لاجوردی . دکتر شرکت . دکتر قاضی. مهندس مجیدی
آ-۳۳٤۰۹

تیمسار سرتیپ دکتر صفائی نیلی

انتصاب شایسته آن تیمسار معظم را بریاست اداره بهداری نیروی زمینی شاهنشاهی صمیمانه تبریك عرض مینمائیم .
دکتر حجازی. دکتر وجدانی . دکتر میکائیلی . دکترمجتهدی. دکتررحیم‌پور. دکتر سعیدی. دکتر اسلامنور. دکتر موحدی. دکتر رضوانی. دکتر آشوری . دکتر ایرنپور . دکتر سالاری. دکتر مقیان . دکتر گرامی . دکترهاشمی . دکتر پدرثانی
آ-۳۳۳۸۱

جناب آقای دکتر محمود خواجه‌نوری

ریاست محترم‌هیئت‌مدیره و مدیر عامل سازمان‌بیمه‌های اجتماعی

امضاء کنندگان زیر اطباء و کارکنان اداری بهداری تهران ضمن‌ابرازمراتب‌تاسف‌خود ازپایان مدت خدمت پر ارزش جناب‌آقای حاجیان که مدت پنجسال‌درمشاغل معاونت بهداری شهرداری وسپس قائم مقام مالی و اداری مدیریت عامل انجمن بهداری تهران با مدیریت ونهایت‌صداقت‌خدمتگزار دستگاه و مردم شهرتهران‌بوده‌اند معاودت ایشان را بسازمان‌بیمه‌های اجتماعی به جنابعالی تبریك می گوئیم .

دکتر انگجی. اداره‌امور بهداری نواحی دکتر منوچهر آزاد. دکتر آل‌ابراهیم. خانم‌اوصیا. خانم‌افشار. علی اردبیلی. امینی . قدرت‌اله اسماعیلی . اردلان . امور اداری بهشتی . حسابداری بیمارستان روانی رازی کاظم بجنوردی. بی‌نظیر . بستان‌شیرین. بهشتی‌منفرد. بهروش. دکترپاشا. اداره‌امور مالی پدرام . خانم پزشگی. اداره‌اطلاعات وروابط عمومی عباس تهرانی . تهامی . دکتر حکیمی. نعمت‌اله حسن‌نژاد . خانم‌حسینی.. حاجی . خانم خلف‌بیگی . ابراهیم‌دیباجی. اداره کارگزینی احمدریاضی.اداره تدارکات‌راشدی . بهداری‌حومه دکترزینت‌بخش. امور اداری بیمارستان روانی رازی مرتضی سیادتان . سیروس . سجادی . انتظامات شیخ‌بیگلو . دکتر صادقی . دبیرخانه صفاری . دکتر طباطبائی . دکتر طاهبازیان . بهداری ناحیه ۲ دکتر عطیفه . عادلخانی. علیپور تهرانی. بخش مسمومین دکتر حسن فرزام . تاسیسات فاطمی . فاضلی . دکتر کمالی . کاشانی . اموراداری بیمارستان کودکان اخوان میلانی . مدرسی . مظفری. مهران. فریدون نیکوکار. نراقی. نظاری. وثوقی. خانم‌وکیلی.دکتریمین.
آ-۳۳۳۰۳

جناب آقای دکتر مسلم بهادری

بنمایندگی ازطرف کلیه یاران همدوره‌ای ارتقاء آندوست فعال و خود ساخته را بمقام معاونت دانشکده پزشکی تهران صمیمانه تبریك گفته .موفقیت روزافزون شما رااز خداوند بزرك خواستاریم .

هیئت اجرائیه انجمن پزشکان فارغ‌التحصیل سال ۱۳۳۳ دانشگاه تهران
آ-۳۳۳٥۹

تیمسار سرتیپ انصاریان

با افتخار و سربلندی فراوان انتصاب شایسته آن تیمسار را ازسوی خودو همه افسران کادر و استادان و افسران دوره عالی و مقدماتی تبریك عرض نموده و ازدرگاه خداوند بزرگ خواستار است تا تیمسار رادرراه خدمت به‌خدایگان اعلیحضرت همایون شاهنشاه آریامهر و ارتش شاهنشاهی ایران‌بیش از پیش موید و موفق فرماید. سرهنگ ستاد فرح‌بخش

سرکار سرهنگ ستاد تاج‌ترقی

از سوی خودو عموم افسران کادر و استادان وافسران دوره عالی ومقدماتی ترفیع مقام جنابعالی را تبریك و تهنیت عرض مینمایم .

آ-۳۳٤۱۱ سرهنگ ستاد فرح‌بخش

تیمسار سرتیپ سبحانی سربندی

ارتقاء درجه آن‌تیمسار را صمیمانه تبریك عرض مینماید
آ-۳۳۳٤۷ سرگرد یداله چنگیزی

جناب آقای دکتر کریم گودرزی

انتصاب شایسته آن دانشمند گرامی را بمعاونت شهرداری پایتخت تهنیت عرض نموده و توفیق بیشتر آنجناب‌را ازخداوند متعال خواستاریم .

آ-۳۳٤۰٥ علی سعد حکیمیان -رسول روان‌بد

سرکار سرگرد دیو سالار ریاست محترم شهربانی خمین

ارتقاء جنابعالی را بدرجه سرگردی صمیمانه تبریك عرض نموده سعادت و موفقیت سرکار رااز خداوند مسئلت داریم . کریم‌آزادسروو‌بانو - اسداله‌پورصالح و بانو - محمدحسین صادق‌نیا وبانو
آ-۳۳۳۱۳

جناب آقای گودرزی معاون محترم شهرداری تهران

انتصاب بجا و شایسته جنابعالی رابه معاونت شهرداری‌تهران از صمیم قلب تبریك عرض نموده موفقیت و ترقی روزافزون جنابعالی را ازخداوند مسئلت دارم.

آ-٦٤۱۰٤ مهندس تقی کیائی

نوشته : عبدالحمید بابك

اتوبوسرانی ، نیروی فعال را فلج کرده است

وقتی مردم درخیابانها منتظر تاکسی هستند ، تاکسی تلفنی معنی ندارد
پس‌انداز های مردم برای خرید اتومبیل بهدر میرود

دد چند روز اخیر ، پس از مدتها سکوت ، بالاخره شرکت تعاونی تاکسیرانی اعلام کرد که مسافرینی که بخواهند از محدوده تهران ! خارج شوند بایستی علاوه بر کرایه تاکسی «طبق تاکسیمتر» مبلغ ۱۵ ریال هم اضافه بپردازند.

مردم تهران چندین‌سالست که گرفتار وضع هرج‌ومرج اتوبوسرانی و تاکسیرانی شده‌اند و هر سال که میگذرد بعوض آنکه مسئولین این گره را از کار مردم باز کنند، با اقداماتی که انجام داده‌اند بیشتر باعث پیچیدگی وضع تاکسیرانی و اتوبوسرانی شده‌اند .

*** کوتاه شدن خطوط**

علت آنکه هنوزوضع حمل‌ونقل‌مسافر در تهران بصورت آبرومندی در نیامده آنستکه شرکت واحد اتوبوسرانی و شرکت تعاونی تاکسیرانی فقط در پی کسب‌درآمد بیشتر بوده‌اند ، بدون اینکه توجهی به‌رفاه مسافرین نموده باشند . برنامه‌هایکه هر روز در خطوط اتوبوسرانی اجراء میشود وبهرطریق که شده از طول مسیر اتوبوسها میکاهند علت اصلی ازدحام جمعیت میباشد و این جمعیت‌مسافر دردرجه اول بطرف تاکسی میروند، ولی‌چون تعداد تاکسی هم محدود میباشد و جوابگوی این جمعیت انبوه نیست ، لاجرم بایستی ساعتها کنار خیابان بانتظار تاکسی و یا در صف‌اتوبوس معطل شوند. در حالیکه همان‌برنامه اشتباه کوتاه کردن خطوط باعث ناراحتی شده وبجای اینکه تعداد اتوبوسها را اضافه کنند ، طول خطوط را کم نموده‌اند !

● تاکسی تلفنی !

این باعث تعجب است که همه مردم باین مسئله اعتراض دارند ، ولی کوچکترین عکس‌العمل ازطرف مسئولین شرکت واحد نشان داده نشده است، و همین عدم توجه باعث گرفتاری مردم و تاکسیرانی شده‌و این شرکت تعاونی‌هم اعلام میکند که مثلا تاکسی تلفنی درست میکنم در حالیکه تاکسی تلفنی آنچنان وسیله‌ایست که دریك یادو وياچند مرکز توقف میکند ووقتی مسافری تلفن بمرکز مزبور نماید ، برای مسافر متقاضی به آدرس تعیین شده میرود و قطعا مبلغی گزاف هم‌بخاطر همین موضوع از مسافر مستاصل دریافت مینماید . در حالیکه درشهر سه میلیونی تهران مردم دربدر عقب تاکسی خالی میگردند ، چرا باید تعدادی تاکسی را در مراکزی‌حبس کرد تا مردم مجبور شوند باپرداخت مبالغ گزاف‌از تاکسی‌استفاده کنند!؟

تاکسی‌رانی بطریق‌فوق مربوط به کشورهائی‌است که‌تمام وسائل‌ایاب وذهاب مسافرین را فراهم‌نموده و بخاطر آنکه تاکسی خالی در شهر گردش‌نکندوقوای فعاله‌بدون‌مصرف هدر نرود اقدام باین طریق نموده، در صورتیکه وضع‌ما و مسافرین سرگردان تاکسی و اتوبوس بطور کلی قابل مقایسه باوضع سایر کشورها نیست که بتوانیم آن برنامه‌ها را در تهران اجراء کنیم.

*** قوای فعاله**

اجرای اینگونه برنامه جز آنکه به معطلی وسرگردانی مسافر در تهران اضافه کند، هیچ‌طرفی‌نمی‌بندد وقوای فعاله‌مملکت که‌باید چرخهای اقتصادی رابحرکت درآورد روزانه چندین هزار ساعت بیهوده تلف میشود، بدون آنکه مسئولین تاکسیرانی واتوبوسرانی باین نکته مهم توجهی‌نمایند.

درحال حاضر معلم مدرسه،شاگرد، کاسب بازارو بطور کلی کارمندان دولت‌که طبقه اتوبوس و تاکسی سوار را تشکیل میدهند ، هیچکدام بموقع نمیتوانند بمحل کار خودویا بمدرسه خود برسند و نتیجه این‌بهم ریختگی جز آنکه باجرای برنامه‌های عمرانی‌و اقتصادی مملکت که‌فوق‌العاده مورد توجه است ضرر بزند نتیجه دیگری نخواهد داشت اگر قرار است کاری بشود و برنامه‌ای اجراء گردد ، بایستی باین مسائل که در کنار کارقرار گرفته توجه عاجل و کافی بشود .

عقیده آزاد !

سال این مسائل مطرح شده است، آنطور که باید و شاید توجه نشده متاسفانه هنوز از مرحله حرف است.

*** پس اندازها هدر میرود**

نتیجه دیگر وضع موجودتاکسیرانی واتوبوسرانی تهران، هجوم‌مردم‌برای خرید یك وسیله نقلیه میباشد ،در حالیکه اگر خوب توجه کنیم، از این پس اندازهای مردم که برای خرید اتومبیل هدر میرود بایستی بنحو بهتری استفاده شود ووضع‌را طوری مهیانکنیم که مسافربلاتکلیف را مجبور کنیم که تنها پس‌انداز خود را برای خرید اتومبیل بدهند.

*** ضرر همه جانبه**

ورود اینهمه اتومبیل بخیابانهای تهران بیشتر باعث کندی ترافیك میشود و همین وضع اتوبوسرانی‌و تاکسیرانی موجود هم‌از وضع‌حاضر استفاده‌ای نخواهدبرد،زیرا مسیری را که بایستی در مدت ده دقیقه‌طی نماید ناگزیر بعلت شلوغی خیابانها نیمساعت تا ۴۰ دقیقه طی میکندواز این بابت نیزتولید ناراحتی‌مینماید.

بنظر میرسد اگر وضع‌اتوبوسرانی سروصورت آبرومندی بخود بگیرد ومسافر معطل نشود، مسلما تعداد تاکسی سوارها تقلیل خواهد یافت واز طرفی از دارندگان وسائط‌نقلیه شخصی نیز بنحو قابل ملاحظه‌ای کاسته میشود و خیابانها از وضع فعلی و مسافرین از معطلی‌وناراحتی نجات خواهند یافت.

نامه‌های شما

دبیران بی‌رمق !

من دانش آموز سال ششم یکی از دبیرستانهای دولتی هستم که اکثر دبیران ما با اضافه کار انرژی خود را در مدارس و آموزشگاههای ملی ازدست میدهند و رمقی برایشان باقی‌نمی‌ماند که‌بکار تدریس در کلاسهای دولتی برسند و اغلب خواب آلود و خسته در کلاس حاضر می‌شوند . ما که درکلاسهای۹۰ یا۱۰۰ نفری مشغول آموختن هستیم بدرستی نمیتوانیم از دبیران خوداستفاده کنیم و این مربوط بیك یا دومدرسه نیست بلکه تمام دبیرستانها باین ناراحتی مبتلا شده‌اند و خوبست وزارت آموزش و پرورش رفاه معلمین رابیشتر فراهم کند تا این نقیصه برطرف شود .

دانش‌آموز

خواربارمستمری‌بگیران

با اینکه کارمندان سازمان برنامه حقا از کلیه مزایا استفاده مینمایند و رفاه حال آنان و خانواده آنان مورد توجه‌اولیای سازمان برنامه میباشد، متاسفانه‌وقتی‌خانواده‌ای سرپرست خود را از دست‌می دهد و جز مختصر حقوق مستمری کمك معاشی ندارد ، از دریافت خواربار هم محروم میشود،در صورتیکه کارمندان ارتش و تمام مستمر بگیران آن از خواربار استفاده میکنند وجادارد که نسبت به مستمری بگیران سازمان برنامه نیز عطف توجهی بشود تا ازعنایات مسئولین استفاده نمایند .

فروزنده

آغاز هفته نهم و آخرین هفته در

سینما گلدن سیتی

مترو گلدوین‌مایر تنها شاهکاری راکه‌موفق بدریافت ۱۱ جایزه اسکار گردیده است برای اولین بار درایران رنگی بطریقه ۷۰ میلیمتری باصدای استروفونیك شش‌باندی تقدیم میکند

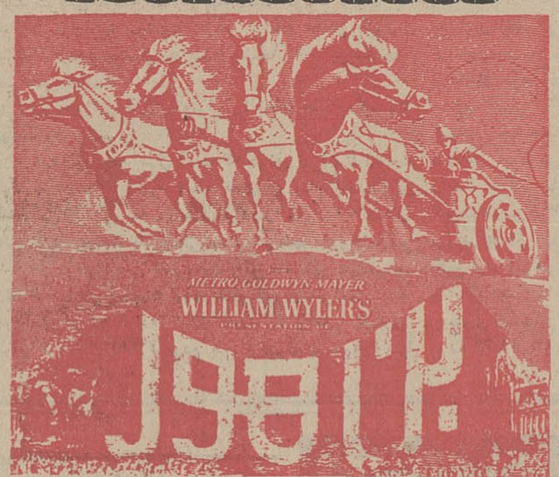

باشرکت : چارلتون‌هستون ـ هایاهاراریت استیفن‌بوید ـ جك‌هاوکینز ـ هیوگریفیت

کارگردان ویلیام وایلر . موزیك میکلوس روژا

METRO GOLDWYN MAYER WILLIAM WYLERS BEN-HUR

ایران اسقف

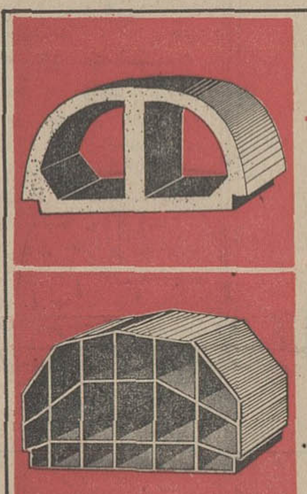

اولین سازندهٔ سقفهای یك‌پارچهٔ توخالی درایران‌برای پوشش اساسی سقف ساختمان‌راههای‌زیر را پیشنهاد‌میکند

۱ ـ نوع کاملاً جدید پوشش با بلوك پوکه ای از سنگ آتشفشان‌متخلخل (Bimsbeton) سبك‌وزن ـ عایق‌حرارت ـ محکم ـ بادوام که ازهر بلوك دیگر با بتون ومصالح زیرسقف بهتر آمیزش داشته ویکپارچگی‌ساختمان‌را تأمین میکند

۲ ـ سقف با بلوك سفالی

۳ ـ پوشش‌سقف کارخانه‌ها با بلوك بتونی‌محکم‌ـ ارزان‌وسریع

شرکت ایران سقف IRCO

میدان کاخ ـ خیابان ابتهاج‌شماره ۵۵ تلفن ۴۸۴۴۳ ـ ۶۶۶۵۴

سینما امپایر

مفتخر است که بزودی ومین برنامه انتخابی خودرا تقدیم‌دارد

اسکارورنر ۰ باربارافریس

در درامی بس لطیف از تلخی‌وشیرینی‌زندگی

اینترلود

Interlude

«اینترلود» عشق است !...
«اینترلود» زندگی است !...
«اینترلود» زیبائی است !...
وبالاخره «اینترلود» داستانی است از زندگی من و شما

رنگی محصول ۱۹۶۸ کمپانی کلمبیا

فقط تا بیستم دیماه فرصت دارید تا با افتتاح حساب پس انداز در

بانك اعتبارات تعاونی توزیع

از ۱۵۰۰ سکهٔ پهلوی طلا

استفاده فرمائید

حداقل موجودی یکهزار ریال

ا.ا.اند.سی

پمپ توربینی مخصوص چاههای عمیق

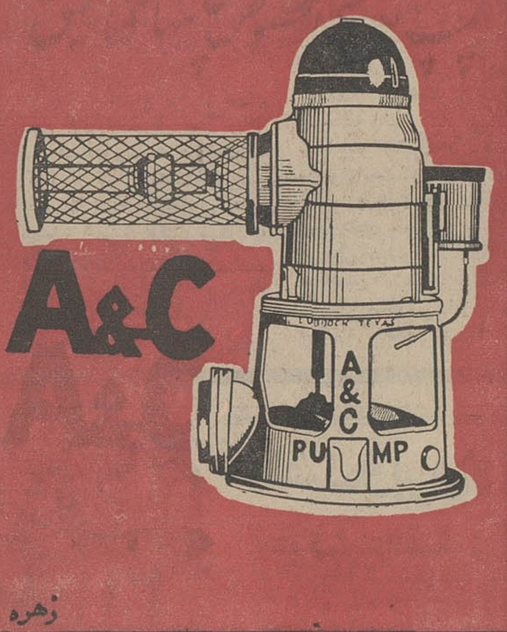

زهره

نماینده انحصاری : شرکت سهامی مهکشت

تهران . خیابان سعدی جنوبی شماره ۵۶۹

تلفن ۳۳۹۳۴۰ ـ ۳۳۵۱۴۷

از شهرستانها نماینده معتبر و فعال پذیرفته میشود

ازامشب

سینه‌موند

اولین سینمای خانواده ها و کودکان تهران

نمایش میدهد

باتماشای این اثر شیرین خانوادگی یك خاطره دلپذیر برای همیشه در قلب خود نگه خواهید داشت .

والت‌دیسنی تقدیم میکند

هورین اوبارا . برایان کیت

هیلی میلز

(در دو نقش مختلف و کمیك)

درفیلمی از دیوید سوینت

دام والدین

رنگی

باشرکت : چارلی راگلز
یونا مرکل . جوانا بارنز

پونه
خیابان عباس آباد .

اقتصاد

از: حبیب چینی

بیچاره مصرف کننده (۲)

درمقاله قبل که روز دوشنبه چاپ‌شد درباره تحمیلاتی که مصرف‌کننده باآن روبرو می شود گفتگو کردیم واز جمله تشریح کردیم لایحه‌لغوعوارض دروازه‌ای طوری تنظیم‌شده که بر کالاهای‌وارداتی ودرنتیجه بر قیمت‌تولیدداخلی اثر نامطلوبی بجای میگذارد. این لایحه که‌در حقیقت تنفیذ تصویبنامه دوره فترت باجزئی تغییری میباشد امیدی‌راکه مصرف کننده به موقتی‌بودن عوارض ۶درصدبر حقوق وعوارض گمرکی جهت درآمد شهرداریها داشت‌ازبین میبرد بخصوص که عوارض جدید شهرداریهابعنوان‌عوارض نوسازی نیزازسال آینده‌برآن افزوده خواهدشد.

درحالیکه بتحقیق میتوان گفت امروز شرائط‌سال ۱۳۴۲ که‌تصویبنامه درآن بمرحله اجرا گذاشته‌شده ازبین رفته است، زیرااز طریق تصویب عوارض نوسازی شهرداریهابه منابع‌مالی قابل توجهی دست یافته‌اند وبعلاوه هیچکس بر افزایش سهم شهرداریها از مالیات بردرآمد از۱۰ درصد به‌۱۵درصد ونیز افزایش یک ریال برسهم‌شهرداریهاازمالیات قندوشکر که از سال مزبور وصول‌میشود هیچگونه‌اعتراضی ندارد وباین ترتیب عملا جائی برای‌ادامه‌وصول معادل۶درصد حقوق‌وعوارض گمرکی و سود بازرگانی از کالاهای وارداتی‌بر جای‌نمیماند باتوجه به‌اینکه‌طی سالهای ۴۲تا ۴۷ نیز سود بازرگانی بسیاری از کالاهای وارداتی‌درنتیجه‌پیروی‌ازسیاست حمایتی شدید افزایش یافته است‌طبعا محملی برای‌دریافت ۶درصد اضافی موردبحث‌وجود ندارد وچنانچه‌دریافت این‌مبلغ قابل‌توجه اضافی موقوف شود درجلوگیری ازافزایش قیمتها تاثیراساسی برجای خواهد گذاشت- دربسیاری از محافل اقتصادی همیشه صحبت از قابلیت انعطاف قوانین‌ومقررات وآئین‌نامه‌ها وتصویبنامه‌هااست قابلیت انعطاف این‌نیست که همواره برمالیاتها و عوارض افزوده شود. بعکس‌باید وقتی ضرورت‌وجودی قانون‌یامقررات موردنظر ازبین‌رفت قادرباشند وضع‌را بحال‌سابق برگردانند واینک‌که باعوارض نوسازی کسر درآمد شهرداریها بنحو مطلوب جبران‌میشود باید در جهت حمایت ازمصرف کننده

تفسیر اقتصادی روز

وپائین آوردن قیمتهای کالاهای وارداتی ودرتعقیب آن تنزل قیمت کالاهای‌داخلی‌اخذ۶درصد عوارض‌اضافی موردبحث‌متوقف بماند. فراموش نمیکنیم که در قانون‌اخذ سودبازرگانی مقرر شده‌بود برای‌حمایت‌از‌تولیدات داخلی سودبازرگانی برکالائی که‌مشابه‌آن‌در داخل کشورتهیه میشود به‌تناسبی که‌قابل‌رقابت بامحصولات خارجی‌باشد وضع شود واین وجوه نیز بمصرف تشویق کالاهای صادراتی برسد. امادرعمل وازهمان ابتدا دولتها این‌امررا بعنوان‌منبع درآمدی که‌اینک بمراتب بیش‌ازحقوق وعوارض گمرکی‌است تلقی کردند وبجز تعدادی معدود کالا ها برهمه کالاهای وارداتی سودبازرگانی وضع‌شده اینکه هزینه زندگی درایران امروز بیش‌از بسیاری‌از کشور های اروپائی است احتیاج به بحث وجدل‌ندارد تقریبابرای‌همه‌سفر کرده‌های خارج موضوع‌روشن است. بدیهی‌است‌میتوان‌بخاطر توسعه صنایع وتولیدات‌داخلی چنین‌سیاستی راوالبته بشرط نظارت دقیق برقیمتها و سود فروشندگان وتولید کنندگان داخلی، تنفیذکرد ولی اینکه درآمد شهرداریها نیز مجوزی برای‌بالا رفتن دائمی‌سیر‌قیمتها گردد وبرنامه‌های عمرانی را درعمل بااشکال مواجه سازد منطقی نیست وامیدواریم در تصویب‌نهائی لایحه لغوعوارض دروازه‌ای براساس آنچه در مقاله‌قبلی ومقاله‌حاضر نوشتیم این‌نکته رعایت شود ودولت با چشم‌پوشی ازدرآمدی که در عین‌حال ازمحل‌دیگر برای‌آن تامین‌اعتبار شده‌است(عوارض نوسازی) نشان‌دهدکه قابلیت انعطاف قوانین ومقررات‌رابطور یکجانبه نگاه‌نمیکند ودر عین حال حمایت گمرکی‌را بقیمت تحمیل برمصرف‌کننده ادامه نمیدهد واگر ظرف چند سال گذشته‌این عوارض بی‌سر و صدا وصول‌شده اینک‌که برای تامین هزینه‌های موردبحث از محل‌دیگری آنهم از درآمد یا ثروت همین مردم اعتبار لازم تامین‌شده حاضراست عوارض ۶درصد اضافی حقوق گمرکی وسود بازرگانی‌را لغونماید.

طبق درخواست وزارت اقتصاد و دستور بانک مرکزی

گشایش اعتبار برای ورود ۵ نوع لاستیک روئی وتوئی اتومبیل ممنوع شد

وزارت اقتصاد از بانک مرکزی ایران خواست از گشایش اعتبار برای ۵ نوع لاستیک روئی و توئی خودداری شود.

وزارت اقتصاد از بانک مرکزی درخواست کرد به کلیه بانکهای مجاز ابلاغ نماید که‌از گشایش اعتبار ویا ثبت سفارش برای ورود لاستیک‌های روئی وتوئی ردیف‌های ذیل جدول مقررات واردات و صادرات سال ۱۳۴۷ بشرح زیر تا اطلاع ثانوی خودداری نمایند.

۱) لاستیک روئی وتوئی برای چرخهای پائی ردیف ۳۷۵ب۱

۲) لاستیک‌روئی‌وتوئی اندازه‌های ۸×۴۰۰- ۱۰×۵۰۰-۱۳×۵۰۰ ردیف ۳۷۵ب ۲ر۱

۳) لاستیک روئی‌برای موتورسیکلت ردیف ۳۷۵ب ۲ر۲

۴) لاستیک توئی وروپوش آن برای چرخهای پائی ۳۷۵ج۱

۵) لاستیک‌توئی وروپوش‌آن‌برای موتورسیکلت ردیف ۳۷۵ج ۲ر۲

گفته میشودبابکار افتادن‌سومین کارخانه لاستیک‌سازی کشور و در نظر گرفتن ظرفیت تولید کارخانه‌های قبلی نیازی به‌واردات انواع نامبرده فوق وجودندارد.

برنامه‌چهارم پایه‌گذاراصول تغذیه صحیح درایران خواهد بود

در شماره های گذشته قسمت هائی از سخنرانی آقای شاپوررواسخ معاون سازمان برنامه و رئیس‌دفتر برنامه ریزی سازمان برنامه درج شددر اینجا قسمتی‌دیگراز‌اظهارات ایشان از نظر خوانندگان میگذرد.

برنامه چهارم پایه گذاریک سیاست تغذیه صحیح و توصیه کننده مقرراتی در زمینه کنترل غذائی - داروئی و مانند آن است که بی‌شبهه در مجموع خدمات درمانی و بهداشتی سهم و نقشی نمایان خواهد داشت.

برنامه‌چهارم بمساله آموزش کادر بهداشتی - درمانی توجه بسیار مبذول داشته است. برای نشان دادن حدود فعالیت برنامه چهارم در این زمینه ارائه جدول‌زیر مفیداست که‌ضمنا درآن مقایسه‌ای میان سال آخر برنامه چهارم (۲-۱۹۷۱) با معیار های پیشنهادی سازمان ملل برای ممالک در حال رشد در آخر دهه توسعه (۱۹۷۰) انجام یافته است.

بدون در نظر گرفتن افت واتلاف جدول زیر نمونه‌ایست از مقایسه و ارائه درجه پیشرفت یا عقب‌ماندگی جامعه‌ما نسبت‌بممالک‌درحال رشد - بطور اجمال علاوه برحدود ۳ر۰۰۰ پزشک و حدود ۱۶۴۰ تکنیسین و کمک تکنیسین آزمایشگاه و درمانگاه - ۷ر۷۰۰ پرستار وبهیار- ۵۰ مهندس بهداشت که ذکر آن هارفته در طول برنامه چهارم ۴۰۰ دندانپزشک - ۵۰۰ داروساز -۱۴۰ بهیار-۹۰۰کمک مهندس‌بهداشت- ۱۰۰ مدیر بیمارستان - ۱۰۰ تکنیسین علوم تغذیه - ۸۵۰ مدد کار- ۱۴۰۰ مددیارو ۱۳۰۰ کمک مددیار تربیت خواهند شد و در نتیجه پرسنل درمان و بهداشت و خدمات رفاهی‌به حدود ۱۸ر۰۰۰نفر در طول برنامه چهارم افزایش خواهد یافت.

در مراحل پیشرفته خدمات درمانی و بهداشتی و رفاهی ،مساله تعمیم بیمه ها و از جمله بیمه‌های اجتماعی - بیمه از کار افتادگی - بیمه عمرو مانند آن مطرح میشود.

در برنامه چهارم افزایش کارگران بهره‌مندازبیمه‌های اجتماعی از۴۵۵ هزار به حدودیک میلیون نفرپیش بینی شده استو افزایش کارمندان بیمه شده دولت به حدود ۴۰۰ هزار نفر ونیز تعمیم مقررات بیمه فوت واز کار افتادگی به ۱ر۵ میلیون نفر روستائی در این برنامه منظور شده . ولی‌بی‌شبهه این اقدامات مقدمه تعمیم کاملتر بیمه ها در برنامه های آینده خواهد بود.

پرسنل درمانی وبهداشتی	تعداد در آخر برنامه سوم	تولید در طول برنامه چهارم	وضع در آخر برنامه چهارم	مقایسه بامعیارسال آخردهه توسعه‌بنابه توصیه‌سازمان‌ملل
پزشک	۷۸۰۰	۳ر۰۰۰	یک‌طبیب برای ۲۸۰۰ سکنه	یک‌طبیب برای ده‌هزارجمعیت
پرستار	۲ر۸۰۰	۲ر۰۰۰	یک‌پرستار برای ۶۳۰۰سکنه	یک‌پرستار برای پنج هزار جمعیت
بهیار	۳ر۶۰۰	۵ر۷۰۰	یک‌بهیاربرای ۳۲۶۰ جمعیت	
مهندس بهداشت	۶۰	۵۰	یک‌مهندس بهداشت برای ۳۷۶ هزار سکنه	یک مهندس بهداشت برای ۲۵۰ هزار سکنه
بهساز وکمک‌بهساز	۱۱۶۰	۱۰۴۰	یک‌بهساز و کمک بهساز به ۱۳ر۸۰۰ نفر	یک‌بهساز به پانزده هزار جمعیت
تکنیسین و کمک تکنیسین آزمایشگاه	نامشخص	۱۶۴۰	یک تکنیسین وکمک‌تکنیسین آزمایشگاه‌به ۱۸هزارجمعیت	یک تکنیسین آزمایشگاه به پنجهزار جمعیت

توجه برنامه به تجهیز وبه حرکت آوردن سرمایه گذاری خصوصی در امر درمان وواگذاری امور درمانی بمردم و جلب‌بهترین پزشکان به کار تاسیس بیمارستان باکمک دولت (بصورت اعطای وام کم بهره طویل‌المدت) از خط مشی‌های دیگر برنامه چهارم‌است.

بازار برنج راکد است

بازار برنج در تهران بعلت کمبود مشتری و ترقی قیمتها راکد است.

خبرنگار اقتصادی روزنامه ضمن تماسی که با چند تن از تجار معروف برنج گرفت مظنه این محصول‌را در تهران بشرح زیر مشخص کرده است:

برنج صدری اعلا هر کیلو از۲۸ تا ۳۲ ریال ، برنج دمسیاه اعلا کیلوئی ۳۲ تا ۳۶ ریال ، برنج چمپا هر کیلو ۱۸ ریال ، تارم‌اعلا یک کیلو۳۰ ریال وبرنج استخوانی کیلوئی ۳۴ ریال.

اقتصاد وجهان

قرارداد نفتی شوروی - پاکستان

هیاتی از شوروی برای امضاء قرار داد همکاریهای فنی دراکتشاف نفت‌پاکستان وارد کراچی شد.بموجب قرار داد مذکور کمکهای فنی‌شوروی افزایش می یابد . ماشین آلات و تجهیزات بیشتر بهمین منظور فراهم میشود و عده کثیری از کارگران پاکستانی‌به‌کارآموزی مشغول خواهند شد.

احداث جزایر مصنوعی در بحر خزر

مجله «پترولیوم رویو» در شماره اخیر خود نوشته است : شوروی به سرعت‌مشغول احداث جزایر‌مصنوعی در بحر خزر می باشد تا بتواندبیشتر از منابع نفتی آن استفاده کند.تاکنون یک پل ۲۰ کیلومتری از دماغه سانگاشالی تا جزایر بحرخزر کشیده شده‌است.

این مجله به نقل از منابع روسی می‌نویسد این جزایر بوسیله پلهای سیمانی و جاده های اسفالت به یکدیگر متصل خواهد شد.

دولت شوروی در اکتبر گذشته دستوراتی جهت عدم آلودگی آب بحرخزر صادر کرد تا به ماهی خاویار آسیبی نرسد زیرا خاویار از صادرات مهم شوروی بشمار میرود.

آگهی اعطای وام جهت خدمت درمانی به دندانپزشکان شهرستانها

وزارت بهداری بموجب آئین نامه اجرائی تبصره‌ماده ۱۹قانون برنامه عمرانی چهارم موضوع اعطای‌وام‌جهت‌خدمات‌درمانی‌مصوبه مجلسین به دندانپزشکانی که قصد تاسیس کلینیک دندانپزشکی رادرشهرستانها (غیر ازتهران) دارند وام انفرادی جهت خرید تجهیزات‌دندانپزشکی‌پرداخت می‌نماید . متقاضیان‌مقیم‌شهرستانها می‌توانند تقاضای‌خودرا به ادارات کل‌بهداری استانهاتسلیم‌نمایند وداوطلبان‌مقیم‌مرکز که‌قصد تاسیس کلینیک‌درشهرستانهادارند درخواست خودرا به وزارت بهداری ارسال دارند .م‌الف۱۰۰۳۷

وزارت بهداری

آ_۶۳۲۴۸ ۳_۱

آگهی مناقصه شماره ۴۶

نیروی هوائی ۱۱۱ قلم لوازم الکتریکی از طریق مناقصه خریداری مینماید . پیشنهاد دهندگان میتوانند با مراجعه بستاد فرماندهی نیروی هوائی « خیابان فرح‌آباد » و دریافت شرایط و مشخصات پیشنهادات خودرا بر طبق‌مفاد مندرج در برگ شرایط تنظیم و تاساعت ۱۵۰۰ روز سه شنبه ۸ر۱۱ر۴۷ به دفترآجودانی ستاد فرماندهی تسلیم نمایند . م‌الف ۱۰۲۵۸

نیروی‌هوائی

آ_۶۴۱۵۰ ۲_۱

آگهی مزایده شماره ۲۰

اداره اردنانس نیروی زمینی‌شا هنشاهی تعداد ۶۰۷۷ قلم قطعات فرسوده را از طریق مزا یده کتبی در ۵ پارتی بفروش می رساند.

۱- خریداران میتوانند همه روزه تاآخر وقت اداری بدائره پشتیبانی اداره اردنانس جهت اخذ برگ شرائط قطعات مورد مزایده مراجعه نموده و پس‌از کسب اطلاع کامل و رویت‌آنها پیشنهاد خرید نمایند.

۲- پیشنهاد دهندگان بایستی یک‌نسخه از پیشنهاد خود را در پاکت سربسته لاک‌و مهر شده بسازمان ممیزی ارتش‌شاهنشاهی واقع در جاده قدیم شمیران تحویل و رسیدآنرا در جوف پاکت لاک‌ومهر شده محتوی پیشنهاد واجد سپرده تاآخروقت اداری روز یکشنبه ۱۳ر۱۱ر۴۷ به مرکز پخش اداره‌اردنانس واقع درعباس آباد تحویل نمایند.

۳- پیشنهادات رسیده در ساعت ۱۱ صبح روز دو شنبه ۱۴ر۱۱ر۴۷ در حضور کمیسیون باز و قرائت خواهد شد.

۴- خریداران بایستی کلیه بهای اموال خریداری را نقدا پرداخت نمایند. م الف ۱۰۲۶۷

اداره اردنانس نیروی زمینی‌شاهنشاهی

آ_۶۴۱۲۸ ۲_۱

تمدید مهلت قبول پیشنهادات آگهی آسفالت شهرداری شهریار

شهرداری شهریار باطلاع کلیه‌داوطلبان شرکت در مناقصه اسفالت شهرداری شهریار میرساند که مهلت قبول‌پیشنهادات تاساعت ده صبح روز پنجشنبه ۲۶ر۱۰ر۴۷ تمدید میشودو کلیه پیشنهادات واصله در ساعت ۱۱ همان روز در کمیسیون متشکله باز و قرائت میگردد ضمنا کلیه شرایط مناقصه ذکر شده در آگهی های قبلی بقوت خود باقیست.

شهردار شهریار - وصف‌نوری

آ_۶۴۰۳۲

آگهی حراج

بانک سپه دو دستگاه ماشین بنز سواری ۲۲۰ و یکدستگاه ۱۹۰ مدل ۱۹۶۴ را از طریق حراج عمومی بفروش میرساند.

طالبین میتوانند روز شنبه بیست و هشتم دیماه سال جاری ساعت ۳ بعداز ظهر در محل پارکینگ اتومبیل های بانک‌مقابل در شرقی اداره ثبت کل‌حضور بهم‌رسانده و در مراسم حراج شرکت نمایند . بدیهی است حق حراج عهده خریداران بوده و بانک در ردیا قبول پیشنهادات مختار است.

بانک‌سپه

آگهی استخدام

اداره اردنانس نیروی زمینی شاهنشاهی تعدادی غیر نظامی بشرح زیر استخدام مینماید.

الف - شرایط عمومی

۱- تابعیت ایران.

۲- متدین بیکی از ادیان رسمی کشور

۳- داشتن دفترچه پایان خدمت یابرگ معافیت دائم نظام‌وظیفه

۴- سن از ۲۰ سال کمتر و از ۳۵ سال بیشتر نباشد.

ب- تعداد مورد نیاز که برابر قانون جدید استخدام کشوری استخدام خواهندشد.

۱-دیپلمه ریاضی سه نفر

۲- ماشین نویس درجه ۱ چهار نفر « مدارک‌تحصیلی از سیکل به بالا »

داوطلبان جهت ثبت نام و کسب اطلاعات بیشتر میتوانند از تاریخ ۲۰ر۱۰ر۱۳۴۷ الی ۱ر۱۱ر۱۳۴۷ از ساعت ۸ صبح الی ۱۲ با در دست داشتن ۶ قطعه عکس ۴×۶ و دو برگ‌رونوشت شناسنامه و عین مدارک تحصیلی به شعبه استخدام غیرنظامیان دایره آجودانی اداره اردنانس نیروی زمینی شاهنشاهی واقع در عباس آباد مراجعه نمایند.

چنانچه داوطلبین متجاوز از تعداد مورد نیاز باشند انتخاب از طریق مسابقه و معدل تحصیلی انجام خواهد شد .م‌الف۱۰۲۶۶

اداره اردنانس نیروی زمینی شاهنشاهی

آ_۶۴۱۳۲

آگهی دعوت برای انجام امتحان عملی ماشین نویسی سازمان صنایع کوچک ونواحی صنعتی ایران

بنامبردگان زیر که در امتحان مسابقه کتبی داوطلبان استخدام دراین سازمان پذیرفته شده‌اند بدینوسیله اعلام‌میشود که‌برای انجام امتحان عملی ماشین نویسی درتاریخ شنبه ۲۸ دیماه ۴۷ ساعت دو بعد ازظهر درسالن آزمایش اداره کل‌آموزش و انتخاب سازمان امور اداری و استخدامی کشور حضور یابند.

۱- فلوریا دانشورپور
۲- پروانه هشیارسر
۳- منصوره شایان
۴- ژینوس سروش‌زاده
۵- مینوسید عسگری
۶- توران علیزاده قرباغی
۷- ژورفین پیران مسیحی
۸- عصمت مریخ
۹- زهرا کدبانه
۱۰- سکینه طاهری
۱۱- اشرف‌السادات ناصریان‌پور
۱۲- صلاح‌الدین کلامی مقدم
۱۳- چهره جانان پور
۱۴- پروین‌دخت آزاد علی‌آبادی
۱۵ - زهراعلی‌نژاد صادق
۱۶- بتول میرمحمد
۱۷- اعظم شهرابی فراهانی
۱۸- آذرمیدخت جعفرپور
۱۹-فاطمه‌وحید ۱_۲

الف ۱۰۱۷۸

شماره مخصوص

اطلاعات بانوان

در ۱۰۴ صفحه با دو تابلوی تمام رنگی به بهای معمولی و بصورت مجموعه‌ای بی‌نظیر از بهترین مطالب انتشار یافت

تابلوی ۴ رنگ شهبانوی ایران و والاحضر تنها ضمیمه این شماره است.

با در دست داشتن این شماره میتوانید در جشن ۱۷ دی شرکت کنید برای دریافت کارت دعوت ،بدبیرخانه انجمن دوشیزگان و بانوان مراجعه فرمائید.

گوشت گوسفند از نرخ شهرداری کمتر

سردخانه بزرگ تهران

آخر خانی‌آباد تلفن ۲۵۰۸۹

آ_۳۲۳۷۷ ۵_۱

اطلاعات هوائی

نشریه‌ای که هرروز منتشر میشود وباهر پست برای ایرانیان مقیم کشورهای‌خارج‌ارسال میگردد . این روزنامه حاوی خلاصه اخبارکشور میباشد بدانشجویان بیست وپنج درصد تخفیف داده میشود.

حق آبونمان یکساله برای امریکا ۲۲۰۰ ریال وبرای‌کشورهای اروپائی ۱۸۰۰ریال‌میباشد

-۱-

آگهی استخدام رسمی

شهربانی کل کشور احتیاج به یکنفر مهندس تاسیسات و یکنفر مهندس کشاورزی دارد که طبق مقررات قانون استخدام کشوری از طریق امتحان و مسابقه بطور رسمی استخدام می - نماید.

عنوان‌شغل	حداقل مدرک تحصیلی	تعداد موردنیاز	گروه‌موقت‌شغلی
مهندس برق	دانشنامه‌مهندس‌برق	۱ نفر	۶
مهندس کشاورزی	دانشنامه مهندسی کشاورزی	۱ نفر	۶

تذکر

در صورتی که داوطلب مستخدم رسمی دولت است بشرطی‌می تواند در امتحانات استخدامی فوق شرکت کند که‌ازوزارتخانه یا موسسه خود نامه کتبی مبنی بر موافقت یا معرفینامه ارائه دهد.

داوطلبان میتوانند فرم ذیل راتکمیل نموده همراه با دو قطعه عکس خود تا آخر وقت روز ۲۵ر۱۰ر۴۷ بوسیله پست سفارشی به نشانی تهران - خیابان ثبت . اداره کارگزینی شهربانی کل کشور ارسال دارند . م الف ۱۰۱۷۳

نام   نام خانوادگی   نام‌پدر
تاریخ تولد   شماره شناسنامه
محل صدور   مدرک‌تحصیلی   رشته
شغل مورد تقاضا   وضع نظام وظیفه و تاریخ پایان آن
نشانی کامل پستی
شماره تلفن

امضاء داوطلب

آ_۱۶۳۶۸۴ ۳_۱

دیگهای چدنی حرارت مرکزی

تاقدرت ۱۳۰،۰۰۰ کیلوکالری درساعت

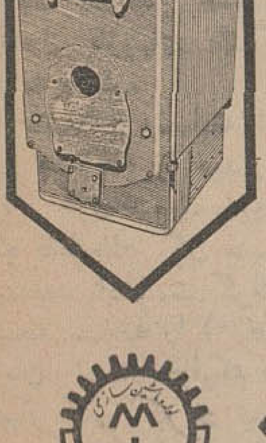

محصول ارزنده دیگری از کارخانجات

شرکت سهامی لوله و ماشین سازی ایران

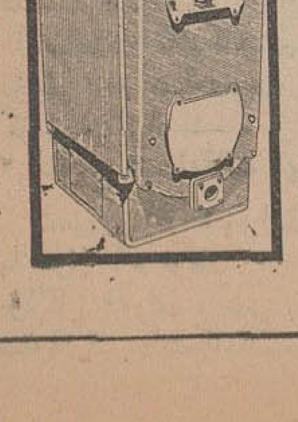

کارخانجات مجهز

شرکت سهامی لوله و ماشین سازی ایران

باتولید سالیانه ۱۵۰۰ تن انواع دیگهای چدنی حرارت مرکزی ، برطبق جدیدترین اصول فنی وصنعتی کشوررا ازورود کالای مشابه خارجی بی نیاز ساخته است

برای کسب اطلاعات بیشتر وارجاع سفارشات:

بادایره فروش : تلفن های ۷۸۱۴۴۲ و ۷۸۱۴۴۱ تماس حاصل فرمائید.

وانت‌های موریس

ساخت معظم‌ترین کارخانجات انگلستان

در انواع مختلف

باسابقه ۴۰ سال

موریس وان

ارزانترین اتومبیل سال

موریس مینی وان

چهارسیلندر . ۵ دنده . کم مصرف . برای بنگاههای دولتی ، شرکتها ، کارخانه ها

نمایندگی انحصاری شرکت روند خیابان شمیران نبش آبسردار تلفن ۷۱۷۱۴

ورزش

مسابقات فوتبال قهرمانی کشورهای اروپا

«رئال» باهشت امتیاز برتری، آسوده بسوی جام باشگاههای اسپانیا

- فرانسه ـ بوردو در تعقیب سنت اتین قهرمان سال گذشته
- پرتقال ـ پورتو شانه بشانه تیم صاحب نام بنفیکا در صدر .
- **انگلستان ـ بابرگزاری ۳۲ مسابقه دراولین روز جام حذفی چهار تیم صاحب نام حذف شدند !**

*** اسپانیا**

شانزدهمین روز مسابقات قهرمانی باشگاههای اسپانیا بعلت ریزش ممتد برف نیمه کاره بعهده تعویق افتاد در حالیکه از این روز از بازیها دوبازی دیگر باقیمانده‌است. دوبازی باقیمانده دیدار تیمهای «کوردو» با «الش» و «آتلتیکو مادرید» با «لاس پالماس» می باشد .

پرهیجان ترین مسابقه این هفته باشگاهها ،دیدار رئال‌مادرید باتیم اسپانول بود . رئال باوجود درخدمت داشتن تمام ستاره های خود در وقت اول (۰ـ۱) مغلوب اسپانول گردید ! وتا دو دقیقه به پایان وقت بازی با همین نتیجه مغلوب بود . ولی یورش انفرادی آمانسیو و شلیك سهمناك او از فاصله بیست متری رئال مادرید را از یك باخت حتم نجات بخشیدو مسابقه با نتیجه مساوی (۱ـ۱)پایان یافت .

تیم لاس پالماس که تا هفته پیش با امتیاز مساوی در کنار بارسلون در رده دوم جدول قرار داشت، با شکست (۱ـ۲) بارسلون از رئال سوسیدادو با وجودیکه مسابقه این هفته این تیم بتاخیر افتاد ، از این هفته به تنهائی تیم دوم جدول خواهد بود ، چون‌حریف لاس پالماس ، تیمی نیست که قادر به متوقف کردن تیم نایب قهرمانی باشد .

بهترین نتیجه مسابقات این‌هفته از آن تیم آتلتیکو بیلبائو بود که (۰ـ۳) برتیم خوب ساراگوز غلبه کرد . نتایج تمام مسابقات این‌هفته از این قرار است .

والنس ۲ـ یونتودرا ۰، آتلتیکو بیلبائو ۳ـ ساراگوز ۰ ، لاکورن ۲ـ مالاگا ۰ ، اسپانول ۱ـ رئال مادرید ۱ ، رئال سوسیداد ۲ـ بارسلون ۱ ، سابادل ۲ـ گرنادا۱،

*** جدول رده‌بندی تیمها**

۱ـ رئال مادرید	۲۸	امتیاز
۲ـ لاس‌پالماس	۲۰	امتیاز
۳ـ بارسلون	۲۰	امتیاز
۴ـ والنس	۱۷	امتیاز
۵ـ رئال‌سوسیداد	۱۷	امتیاز
۶ـ سابادل	۱۷	امتیاز

● پرتقال

تیم صاحب نام بنفیکا تا پایان چهاردهمین روز مسابقات فوتبال قهرمانی باشگاههای‌پرتقال‌همچنان در رده اول دچار حریف قدرتمندی چون تیم «اف .سی .پورتو است وباپیروزی این دو تیم در مسابقه های این هفته خود این حالت رقابت فشرده همچنان درصدر جدول بازیهای باشگاهی پرتقال ادامه یافت .

بنفیکا د رمسابقه این هفته‌خود تیم «براگا» را دیدار کرد ، در برابر بازی ضعیف خود در وقت اول که فقط یك گل بدست آورد در نیمه‌بعد بابخدمت گرفتن «اوزه‌بیو» نتیجه مسابقه را (۰ـ۵) بسود خود پایان داد در حالیکه «اوزه‌بیو» با چهار گلی که در نیمه دوم بثمر رساند ستاره این مسابقه بود .

«اف .سی . پورتو» تیم رقیب بنفیکا باوجودیکه در وقت اول‌بازی خود باتیم ستوبال (۲ـ۲) مساوی کرده بود ، در وقت دوم باگل دقیقه ۶۷ خود گل پیروزی را بدست آورد و بانتیجه (۲ـ۳) برستوبال غلبه کرد .

مسابقات باشگاههای پرتقال‌نیز بخاطر عدم مساعدبودن زمین بطور کامل برگزار نشد .

*** نتایج مسابقات این هفته**

اسپورتینك ٤ـ آتلتیکو ۲ ، بلنس ۱ـ تومار ۰ ، بنفیکا ۵ـ براگا ۰، اف . سی .پورتو ۳ـ ستوبال۲ ،دانشگاه۲ـسن‌جوانس۰، سی.یو.اف۱ـ لیکسوس ۰، گیمارز ٤ـ وارزیم ۲.۰

*** جدول رده‌بندی تیمها**

۱ـ بنفیکا	۲۳	امتیاز
۲ـ اف.سی.پورتو	۲۳	امتیاز
۳ـ گیمارز	۲۰	امتیاز
٤ـ اسپورتینك	۱۹	امتیاز
۵ـ ستوبال	۱۸	امتیاز
٦ـ اسپورتینك	۱۷	امتیاز

*** انگلستان**

از این هفته مسابقات فوتبال‌جام حذفی انگلستان با شرکت شصت وچهار تیم باشگاهی در یکروزآغاز شدو تمام مسابقات بطور کامل‌انجام گردید . باپایان یافتن این دور از مسابقات جام حذفی ، بازیهای‌این جام‌وارد دوریك شانزدهم خودمیشود نتایج مسابقات دوریك سی‌و دوم‌از این قرار است .

آستون‌ویلا ۲ـ کوئین پارك‌رنجرز ۱، بارنسلی۱ـ لیسستر۱،بیرمنگهام ۲ـ لینکلن ۱، بلاکبورن ۲ـ استوکپورت۰،بولتون۲ـنورتهامپتون ۱، بریستول ۱ـ کریستال پالاس ۰، چلسی ۲ ـ چارلیسل ۰، کاونتری ۳ـ بلاکپول ۱، اورتون ۲ـ ایپسویچ ۱، منچستر یونایتد ۳ـاکستر۱، و ولورهامپتون ۳ـ هال ۱، لیورپول ۲ـ دونکستر۰، منچسترسیتی۱ـ لوتون۰، مانسفیلد ۲ـشفیلد یونایتد ۱،میدلسبوروا۱ـ میلئول ۱ ،نیوکاسل ٤ـریدینك۰، آکسفورد ۱ـ سوتهامپتون ۱، پورتسموت۳ـ چستر فیلد۰، پرستون ۳ـ نوتینگهام فارست ۰، شفیلد ونزدی ۱ـلیدز۱،فولهام٤ـ ساندرلند ۱، هالیفاکس ۱ـ سوانسی۰، سوتند ۲ ـسونیدون۰،توتنهام۱ـزالسال۰، واتفورد ۲ ـ پورتوال ۰ ، وست بروموویچ ۳ـ نورویچ ۰، وستهام ۳ـ بریستول ۲، استوك سیتی ۲ـیورك۰

غیر منتظره ترین نتایج اولین روز مسابقات جام‌حذفی شکست‌چهار تیم دسته اول باشگاهها ازحریفان دسته دو بودکه مهمترین آنها شکست نوتینگهام‌فارست ازپرستون

«اورتون» یکی از تیمهای خوب دسته اول در اولین دیدار خود در بازیهای حذفی بلطف‌وجود گوردون وست، دروازه‌بان جوان خود (۱ـ۲)در برابر تیم ایپسویچ پیروز شد. دروازه‌بان اورتون در این عکس‌دیده می‌شود.

وشفیلد یونایتد از مانسفیلدبود . هرچند که نتیجه مساوی تیمهای لیسستر ، آرسنال وسوتهامپتون با حریفان دسته دو خود بهمین اندازه قابل توجه است .

*** فرانسه**

تیم قهرمان سال پیش « سنت اتین» با پیروزی (۱ـ۲) برموناکو در هفدمین روز مسابقات قهرمانی فوتبال باشگاههای فرانسه همچنان آسوده بسوی‌تجدید عنوان‌قهرمانی سال پیش خود قدم برمیدارد .چه سنت اتین تا پایان هفته هفدهم مسابقات سیزده برد، سه مساوی‌و تنهایك باخت داشته است ، درحالی که نزدیکترین حریف باین تیم ، تیم بوردو می‌باشد که دوازده برد، سه مساوی و دو باخت دارد .

همین یك باخت بیشتر «بوردو» باعث شده است که سنت اتین بادو امتیاز بیشتر در صدر قرار داشته باشد .

«بوردو» که بغیر از شکست دو هفته پیش خود مقابل «سنت اتین» درباقی‌مدت‌ماههای اخیردرخشانترین نتایج مسابقات را بدست آورده است، این هفته بهترین نتیجه را کسب کرد ، چه در مسابقه خود با تیم آجاچیو (۰ـ۵) پیروز گردید.

*** نتایج مسئابقات این هفته**

سنت اتین ۲ـ موناکو ۱، بوردو ۵ـ آجاچیو ۰، باستیا ۱ـ روئن۱، سدان ۱ـ والنسین ۰، متز ۱ ـ نیس۰، لیون ۱ـ رنه۰، نانت ۲ ـ سوشو ۱، نیمس ۰ ـاستراسبورك۰، ستاره سرخ ۱ـ مارسی ۱

● جدول رده‌بندی

۱ـ سنت اتین	۲۹	امتیاز
۲ـ بوردو	۲۷	امتیاز
۳ـ روئن	۲٤	امتیاز
٤ـ والنسین	۱۹	امتیاز
۵ـ سدان	۱۹	امتیاز
٦ـ متز ،	۱۹	امتیاز
۷ـ لیون	۱۸	امتیاز

«اورتون» یکی از تیمهای خوب دسته اول در اولین دیدار خود در بازیهای حذفی بلطف‌وجود گوردون وست، دروازه‌بان جوان خود (۱ـ۲)در برابر تیم ایپسویچ پیروز شد. دروازه‌بان اورتون در این عکس‌دیده می‌شود.

فینال بسکتبال کاپ شهبانو فرح

درحضور والاحضرت شاهدخت شمهناز پهلوی

ساعت شش بعداز ظهر فردا آخرین دیدار درسری مسابقات بسکتبال قهرمانی کاپ شهبانو فرح که‌باشرکت هفت‌تیم دریك جدول دوحذفی ازبیستم آذرماه آغاز شده بود درحضور والاحضرت شاهدخت شمهناز پهلوی‌بین‌دوتیم فینالیست انجمن دوشیزگان و بانوان و آرارات در سالن سرپوشیده محمدرضاشاه‌برگزار خواهد شد .

این‌سومین باراست که‌دوتیم فینالیست در مقابل یکدیگر قرار میگیرند، در دیدار مقدماتی انجمن برآرارات پیروز شد، دردیدار دوم که‌در پیشگاه علیاحضرت‌شهبانو برگزار گردید آرارات انجمن را شکست داد و به‌این ترتیب دیدار سوم برای شناخت تیم قهرمان لازم گردید. باشناختی که از بازیکنان دوتیم و خصوصیات آنها داریم بدون تردید مسابقه هیجان انگیزی در حضور والاحضرت شاهدخت شمهناز پهلوی برگزار خواهدشد، تیم پیروزدر این‌دیدار برنده کاپ‌علیاحضرت شهبانوفرح‌خواهد گردید.

مسابقات انتخابی کشتی کاپ تفلیس

شب‌گذشته بعداز برگزاری ۲۳ مسابقه در ۹ وزن چهره های برگزیده تیم‌دوم ایران‌برای شرکت درمسابقات کشتی آزاد قهرمانی کاپ تفلیس برگزیده شدند ، این دوره مسابقات انتخابی باحضور جمع چهره های امید هروزن در غیاب ملی‌پوشان برگزار گردید و نفرات اول هروزن به این شرح معرفی شدند :

٤۸ کیلو جوادی واسلامی‌ـ۵۲ کیلو محمد اسدی ـ ۵۷ـ کیلو عبدالباقر ـ۶۲ کیلوحاج کاظمی‌ـ۶۸ کیلو کاظم غلامی ـ۷٤ کیلو عزیز امیرزاده ـ۸۲ کیلو حسین تهامی‌ـ ۹۰ کیلو منوچهر مشهدی‌آقا ـ۱۰۰ کیلو امیری ـ صد کیلو به‌بالا انوری بدون برگزار مسابقه . رپورتاژ کامل و تفسیر این مسابقات‌را در شماره فردا مطالعه فرمائید .

FOROUSHGAHE BOZORGE IRAN
فروشگاه بزرگ ایران
IRAN DEPARTMENT STORE

همزمان با فصل زمستان
و اسکی فروشگاه بزرگ ایران
تقدیم میکند .

پالتومردانه اسپرت ایتالیائی ۲۳۸۵ ریال
شلوار اسکی مردانه‌ازپارچه هلنکای‌آلمانی
۱۶۵۰ ریال

کاپشن اسکی مردانه
از۴۹۰الی ۲۰۹۰ ریال
دستکش اسکی‌بزرك از۳۰۰ الی ۳۵۰ ریال

شلوار زنانه اسکی هلنکای آلمانی در ۹رنك‌دراندازه های ۳۶ تا ۴۸ ۱۱۰۰ ریال
کاپشن کلاهدار زنانه با آستر خز در اندازهای۴۰تا۴۴ در چهار رنك ۱۲۴۰ ریال
پلور شتلند یقه اسکی زنانه در شش رنك‌دراندازه‌های ۳۸ تا ۴۴ ۷۹۰ ریال
بلوز اسکی زنانه آمپرمابل ۱۱۰۰ ریال
جوراب اسکی از ۹۶ الی ۱۴۵ ریال

کاپشن پسرانه ازآمپرمابل توکرك از ۱۴۳۰الی۷۸۵ریال
بلوز ونل یقه اسکی پسرانه از ۱۲۹۰الی۳۹۰ریال
شلوار اسکی‌پسرانه ازهلنکای‌آلمانی‌از۱۶۵۰الی۹۵۰ریال
دستکش اسکی بچگانه ۲۵۰ریال

اسکی آلمانی بچگانه
از۹۰۰الی۱۴۳۰ ریال
اسکی آلمانی مردانه
از ۱۵۲۰ الی ۲۴۷۰ ریال
عالیترین نوع‌اسکی‌متال ۵۸۵۰ ریال
باتون‌اسکی نشکن‌آلمانی ۷۹۵ ریال
کفش‌اسکی‌بندی‌آلمانی ۲۴۵۰ریال
کفش اسکی سگکدار آلمانی ۲۹۵۰ ریال
عینك اسکی
از ۲۰۰ الی ۸۰۰ ریال
فیکس‌اسکی بچگانه ۳۵۰ ریال
فیکس اسکی اتوماتیك
از ۷۵۰ الی ۱۲۰۰ ریال

فروشگاه بزرگ ایران

ساعات کار : ۹ صبح تایك بعد از ظهر و ۳ الی ۸ ونیم بعد از ظهر
جمعه ها ۹صبح‌تا یك بعد از ظهر

سرماویخبندان شدید ایران را فرا گرفت

خبرهای روز

ملاقات دانشجویان با شاهدخت شهناز پهلوی

نمایندگان دانشجویان هنرسرایعالی مصر دیرو زبا والاحضرت شاهدخت شهناز پهلوی درکاخ اختصاصی ایشان ملاقات کردند .

در این ملاقات دانشجویان هنرسرای عالی از مراحم والاحضرت شاهدخت شهناز پهلوی نسبت به طبقه دانشجو سپاسگزاری کردند و هدیه‌ای راکه تهیه کرده بودند تقدیم داشتند .

والاحضرت دانشجویان مذکور را مورد تفقد قرار دادند ودستور دادند که مراتب قدردانی ایشان به کلیه دانشجویان ابلاغ گردد .

هیئت امناء دانشگاه تهران

صبح امروز هیئت امنای دانشگاه تهران به ریاست آقای هویدا نخست وزیر تشکیل گردید .

دراین جلسه مسائل استخدامی وبودجه دانشگاه مورد بحث قرار گرفت .

بین تهران ومسکو قطار مسافربری بکار می‌افتد

دراولین اجلاسیه کمیسیون فرعی دائمی حمل ونقل ایران وشوروی که در مسکو برگزار شد پروتکلی بین ایران وشوروی امضاء شد .

کمیسیون فرعی تصمیم گرفت در کنفرانس آینده مسائل مربوط به رفت وآمد مستقیم قطارهای مسافربری بین مسکو وتهران مورد بررسی قرار گیرد بعلاوه درنظر گرفته شد که در دلتای مرکزی برای تغییر دادن چرخ واگن ها اقداماتی صورت گیرد ودستگاه خاصی برای این منظور احداث گردد . بدین ترتیب درکار حمل ونقل محمولات بین دو کشور تسهیلاتی فراهم خواهد شد.

در قانون وکالت تجدید نظر میشود

قانون وکالت از طرف کانون وکلا مورد تجدید نظر قرار میگیرد.

از چندی قبل کمیسیونی ازطرف هیئت مدیره کانون وکلا تعیین گردید تا در بعضی از موادقانون وکالت اصلاحاتی بعمل آورد. این کمیسیون مرتب بکار خود ادامه داد وآخرین جلسه آن، هفته آینده تشکیل خواهد شد . از مواردی که مورد تجدید نظر واصلاح قرار خواهد گرفت، یکی رسیدگی به تخلفات کلای دادگستری است که بجای دادگاه تجدید نظر قضات دردادگاه تجدید نظر وکلای دادگستری رسیدگی خواهد شد .

مسابقه تاج - پرسپولیس بعدازظهر جمعه انجام میشود

امروز اداره اطلاعات سازمان تربیت بدنی اعلام کرد مسئولین ورزش با تلاش خستگی ناپذیری ازروز گذشته می کوشند در هر شرایطی زمین امجدیه را برای برگزاری مسابقه به تعویق افتاده تاج -پرسپولیس آماده نمایند . چنانچه برف و بارندگی مجددی برنامه دنباله مسابقات را بهم نزند ساعت سه ونیم بعد از ظهر جمعه تیمهای تاج-پرسپولیس دراستادیوم امجدیه دیدار خواهند داشت. در غیر اینصورت چون تیم قهرمان باید تاتاریخ دوشنبه ۲۳ دیماه در بانکوک ،حاضر باشد در یکی از شهر های جنوب کشور مسابقه نهائی برگزار خواهد شد .

پیش بینی هوا

هوای استان های سیستان، بلوچستان ، سواحل بحرعمان استان خراسان ابری گاهی همراه با بارندگی و یا ریزش خفیف برف در نواحی شمالی که بتدریج از سمت غرب از مقدار ابر ها کاسته خواهد شد،هوای استان‌های آذربایجان نیمه‌ابری گاهی همراه باریزش برف ، هوای تهران و بقیه نقاط ایران کمی تا قسمتی ابری و در بعضی نقاط در صبح فردا مه‌آلود خواهد بود .

گرمترین نقطه در ۲۴ ساعت گذشته چاه‌بهار با حداکثر ۳۳وحداقل ۱۸درجه. سرد ترین نقطه اراک باحداکثر ۸ درجه زیر صفر و حداقل ۱۹ درجه زیر صفر بوده‌است.

حداکثر درجه‌حرارت تهران نیز در ۲۴ ساعت گذشته ۵ درجه زیر صفر و حداقل ۱۴ درجه زیر صفر بوده است .

ضمنادرجه‌حرارت امروزتهران نسبت به روز گذشته ۲ تا ۳ درجه گرمتر خواهد شد .

پروانه جدید کسب تا یکماه صادر نمیشود

سخنگوی شهرداری امروز اعلام کرد که به تصمیم شهردار تهران تا مدت یکماه پروانه جدید کسب صادر نمیشود . سخنگو تاکید کرد که این تعویق برای بررسی احتیاجات مردم و امور صنفی درنظر گرفته شده ولی تجدید پروانه کسب کماکان ادامه دارد .

آقای شیخ‌بهائی نماینده مجلس اعلام کرد که حدود صنفی لغو نخواهد شد وی تاکید کرد که شهرداری در این مورد اقدامی بعمل نمی آورد.

آقای محمدرضا سعادت درجلسه‌ای که راجع باین مسئله تسکیل شده بود گفت: حدود صنفی مایه‌واساس نظام صنفی‌را تشکیل میدهد وهرچند که آئین‌نامه مربوطه تصویب واجرا نشده ولی اصناف نگرانند و این‌امر برایشان اهمیت حیاتی دارد .

بعداز اظهارات آقایان توکلی و براتعلی آقای شیخ‌بهائی گفت این مسئله بصورت گفته شده مطرح نیست و اگر شهرداری در این‌زمینه تصمیم بگیرد ، با مسئولان امور اصناف تماس خواهد گرفت .

بین تهران - کپنهاك خط هوائی برقرار میشود

یك هیئت هفت نفری از مقامات سازمان هواپیمائی کشور برای مذاکره با مقامات کشور های اسکاندیناوی به کپنهاك عزیمت نمود .

تیمسار سپهبد خادمی مدیرعامل شرکت هواپیمائی ملی وآقای هوشنك اربابی معاون وزارت راه و رئیس سازمان هواپیمائی وپنج‌نفر ازاعضای شرکت هواپیمائی ملی ووزارت راه در این هیئت عضویت دارند .

درنظر است که یك خط هوائی بین‌تهران- کپنهاك‌واستکهلم برقرار شود

اقدامات انجام شده در دانشگاه تهران

امروز معاون امور دانشجوئی دانشگاه‌تهران‌طی مصاحبه‌ای‌اقدامات انجام شده در دانشگاه را شرح داد .

دکتر مژدهی گفت : ازاول‌سال تحصیلی تا کنون ۱۵ میلیون ریال وام به بیش از دو هزار دانشجوی دانشگاه تهران داده شده است و ۲۱۰دانشجو مستعد نیز ازبورسی معادل شهریه استفاده نمودو ۱۶۰ نفر از دانشجویان مستعد ممتاز از کمکهای موسسات مختلف‌بهره‌مند شده‌اند .

معاون دانشگاه اضافه کردرستوران جدید کوی‌دانشگاه تکمیل‌وافتتاح شد این‌رستوران سابق صبحانه‌نمی داد ودانشجویان مجبوربودندصبحانه را در اتاق خود صرف نمایندوروز های تعطیل نیزغذانداشتند ولی‌حالا هم صبحانه داده میشود و هم روز های تعطیل رستوران غذا خواهد داشت .

گاز زغال یك خانواده ۵ نفری را کشت

شب گذشته ۵ نفر اعضای یك خانواده گیلانی مرکب ازپدر، مادر و ۳ فرزند ، که در یکی از قراء ییلاقی هشتپر طوالش بنام «هسترو» زندگی میکردند بعلت وجود گاز ذغال منقل دچار مسمومیت شدند و هر ۵ نفر آنان درگذشتند .

اصلاحات قانون بیمه‌های اجتماعی در جلسه فوق‌العاده شورا تصویب شد

مجلس شورای ملی بدنبال‌جلسه چهار ساعته صبح دیروز که در آن یکی‌ازو کلای اقلیت بشدت از کار وزارت آموزش و پرورش انتقاد کرد بعد از ظهر نیز یك جلسه دو ساعت ونیمه داشت

در جلسه بعد ازظهر دیروز لوایح لغو عوارض‌دروازه‌ای ،اصلاح مواد دوم و سوم قانون امنیت اجتماعی - الحاق یك ماده بقانون استخدام نیروهای‌مسلح شاهنشاهی الحاق یك تبصره به قانون تشکیل سازمان تعاون‌مصرف ارتش‌واصلاح بعضی ازموادوالحاق مواد جدید به قانون بیمه های اجتماعی به تصویب رسید .

در پایان جلسه عصر دیروز مجلس شورای ملی رئیس مجلس آغاز تعطیلات زمستانی را اعلام کرد وبا این ترتیب مجلس دو هفته جلسه علنی نخواهد داشت .

خبرنگار پارلمانی ماگزارش میدهد که در مجلس شورا اصلاحات سنا در مورد تبصره ۴۵ و تبصره ۳ ماده۲۶ تصویب نشد درتبصره ماده ۴۵مصوبه روز اول ودوم بارندگی در خیابانها حرکت میکرد .

*** برف روبی**

از بعد از ظهردیروز گریدر های زرد رنك شهرداری در خیابانها به حرکت درآمدند و برف سطح خیابانها را کنار زدند . کار گریدر ها چندان موثر واقع نمیشد چون زیر قشر برف یخ زده بود و با تیغه‌های گریدر نمیشد یخ را شکست .

ماموران ناحیه ۵ شهرداری پس از پاك کردن سطح خیابانها وسیله‌گریدر روی سطح یخ بسته ماسه میریختند اینکاررا تا نیمه شب دیشب ادامه دادند .

● گرانی ذغال

قیمت زغال دیروز در تهران ترقی کرد و زغال خیس درهم را کیلوئی ده ریال و گلوله های خاکه را دانه‌ای‌سه ریال بمردم‌کم‌درآمد تهران میفروختند باید این نکته مورد توجه شهرداری قرار گیرد که درحال حاضر اکثریت خانواده های جنوب شهر با کرسی و زغال خود را گرم میکنند ونباید اجازه داده شودقیمت‌این کالاافزایش یابد .

*** اسکی بازی در خیابان**

دیروز بعد از ظهر و صبح امروز عده ای از جوانان ساکن شمیران از جاده پهلوی بااسکی به تهران آمدند. البته با توجه به وضع مشکل حرکت وسائط نقلیه‌این کار جوانان‌ورزشکار شمیرانی خالی از خطر نبود اما دور از چشم پلیس جوانان دست بچنین کار خطرناکی زدند و آنرا بحساب یك تفریح زمستانی گذاشتند .

*** خاموشی**

عصر دیروز برق تهران بسبب اتصال کابل ، قطع شد و درنتیجه مدتی برق شمال شهر و شمیرانات خاموش گردید . ماموران برق برای مرمت کابل‌و روشنائی مجددشمیرانات اقدام کردند .

تلفن های تهران نیز دیروزآبدیده ونم کشیده بود و برقراری ارتباط بین مراکز مختلف تهران بسختی انجام میگرفت. همچنین بسبب‌خرابی هوا مخابرات بی‌سیم غیر ممکن شده بود و تلفن‌های تهران نیز بوقاشغال میزدند .

● معطلی در صف

اتوبوس و تاکسی نیز مانند روز های دیگر کم بود و بعلت کندی حرکت اتوبوسها مسافران درصفها مانده بودند .بااینحال از طرف‌شرکت واحد اقدامات فوق‌العاده‌ای برای‌بکار انداختن کلیه اتوبوسها بعمل آمده بود و در اولین ساعات روز اتوبوسها به خطوط اعزام‌شده بودند بعلت‌ترس ازتصادف‌ولیز بودن سطح‌خیابانهای تهران تعداد زیادی از تاکسیها در گارازها متوقف‌بودند و در نتیجه مسافران مانده راسواریها بمقصد میرسانیدند .

*** بازار گرم**

بازار زنجیر چرخ همچنان دیروز نیز رونق داشت ولی پس از پخش گزارش هواشناسی مبنی بر صاف شدن هوا بازار زنجیر شکسته شدو قیمت‌این وسیله ضروری تاحدی‌پائین آمد . دیشب رادیاتور اتومبیلها با آنکه ضد یخ نیز داشتند زیرچهارده درجه سرمایخ‌زد وبامداد امروزتعدادی ازاین ماشین‌ها روشن نشدند و مردم بدون وسیله ماندند .

● کمك انسانی

ظرف دوروز گذشته عده‌ای که اتومبیل سواری مجهز به زنجیر چرخ داشتند ، هنگام عبور ازبرابر صف های اتوبوس‌ومنتظران‌تاکسی به نسبت ظرفیت اتومبیل خود ، عده‌ای را سوار کرده و بمقصد می‌رساندند .

● میزان برف

پلیس امروز طی اطلاعیه ای از رانندگان وسائط نقلیه خواست‌که تاپایان یخبندان تهران از زنجیر چرخ استفاده کنند .

هواشناسی‌اعلام کردارتفاع‌برف‌در۲۴ ساعت گذشته در شهر تهران ۱۱ سانتیمتر بود .

یك ایرانی درداگاه لوس‌آنجلس محکوم‌شد

لوس‌آنجلس - آسوشیتد پرس- یك‌دادگاه لوس‌آنجلس امروز یك ایرانی بنام محمد شکوهی رامحکوم کرد .

بموجب حکم دادگاه محمدشکوهی باید ماهانه۱۰۰ دلاربه همسر مطلقه خود بابت نفقه بپردازد درحالی که کل درآمد وی ماهانه ۹۰ دلاراست! همسر شکوهی یك هنرپیشه بنام «شارول‌لی» است . وی در دادگاه گفت که در آغاز ازدواج محمدبوی قول داد او را در انتخاب دین خود آزاد بگذارد ، اما بعد او را برای پذیرفتن دین خود تحت فشار قرار داد .

یك داروی جدید سرطان کشف شد

واشنگتن -۱۸ دی-خبرگزاری فرانسه -پزشکان انستیتوی ملی بیماریهای عفونی وانستیتوی‌سرطان شناسی امریکا داروی جدیدی کشف کرده‌اند که از رشد غده‌های سرطانی‌در حیوانات‌جلوگیری‌کرده وحتی این‌غده هارا از بین‌میبرد.

داروی جدید که«پول‌ونیوسینیك» نام دارد باموفقیت روی موشها آزمایش شده و پزشکان‌امیدوارند که این‌دارو در معالجه‌سرطان ریه وسینه مورد استفاده قرار گیرد.

اختراع جالب یك ایرانی

مغز او قوت گرفت که رودزیااعلام استقلال کرد و کشور زامبیا مجبور شد مبادلات بازرگانی خود را از بندر دارالسلام‌در تانزانیا انجام‌دهد.

اختراع مهندس ایرانی باکمك مالی سازمان حمل و نقل مشترك تانزانیا وزامبیا تا یکماه دیگر عملا مورد استفاده قرار میگیرد . اختراع مهندس یزدانی مورد توجه کارخانه های سازنده تانکر در کشور های خارجی قرار گرفته و تمام آنها ابرازعلاقه کرده‌اند که اجازه‌تولید این‌نوع‌تانکر رابدست آورند. یزدانی ۵۲ ساله است‌و۱۶سال‌قبل ازایران وارد تانزانیا شد ودر آنجا یك کارخانه لاستیك‌سازی تاسیس کرد.

وی قبلا مدیر یکی از کارخانه های تهران که‌درآن ماسك ضدگاز تولید میشدبود .

یکی‌ازدولوله انتقال نفت‌خام‌بتهران‌ترکید

بعد از ظهر دیروز یکی از دولوله انتقال نفت خام ، که از خوزستان به تصفیه‌خانه تهران میرود ، در ۵ کیلو متری شرق منطقه «افرینه» ۸۴ کیلومتری‌جنوب خرم‌آباد ترکید و متعاقب ان نفت خام با فشار از محل شکستگی لوله فوران زده و مانند سیلاب از کوهستان افرینه ، بطرف رودخانه که در کنار جاده ترانزیتی لرستان قرار دارد سرازیر شد .

بدیهی است این پیش‌آمد کمترین تاثیری در ذخیره نفت تصفیه شده و موجود در انبارها وپالایشگاه تهران ندارد وبلافاصله اقدام برای تعمیرلوله شروع شد .

خبرنگار مادرخرم‌آباد طی گزارش تلفنی اطلاع داد . بمجرد ترکیدن لوله وفوران نفت خام‌ازآن ،مامورین ناحیه خرم‌آباد و خط لوله‌و همچنین کارکنان‌تلمبه‌خانه‌های ناحیه‌لرستان به محل حادثه عزیمت کردند .

آقای‌سجادی‌فرماندار کل‌لرستان و آقای ساجدی رئیس ناحیه نفت لرستان پس از اطلاع‌از این جریان بمحل رفتند و از چگونگی ترکیدن لوله و کیفیت فوران نفت برای‌انجام اقدامات بعدی بازدید کردند .

خبرنگار مادر خرم آباد بدنبال گزارش‌قبلی درمورد شکسته شدن لوله انتقال نفت خوزستان-تهران گزارش‌داد :حدودساعت۹بعد از ظهر دیروز جریان نفت در لوله مذکور ازطریق تلمبه‌خانه «افرینه» لرستان‌قطع شد و فعلامتخصصین وکارگران مشغول تعمیرلوله می‌باشندوتاچند ساعت دیگر تعمیرمزبور انجام خواهد شد .

مدارس نیمه‌تعطیل شدند

اغلب مدارس تهران امروز بعلت سرمای شدید و یخبندان خیابانها ، نبودن معلم و مخصوصا کمبود وسائل رفت و آمدعملا تعطیل‌بود . درمدارسی نیز که دایر بود ۵۰ تا ۶۰ در صد محصلین و همچنین‌عده قابل توجهی از معلمین غیبت کرده بودند .

و این وضع مخصوصا در مدارس شمال شهر چشمگیر بود و اتوبوس های رفت و آمد مدارس ملی صبح امروز اکثرا خالی بمدارس بر گشتند.

*** چاره‌ای نیست**

مدیر یکی از دبستان های جنوب شهر در این زمینه گفت :

این روزها اشکال اجرای برنامه تحصیلی بصورت مرتب ، یکی دوتا نیست. عده‌ای‌از دانش‌آموزان‌ومعلمین بعلت ابتلاء به انفلوآنزا باجبار در خانه مانده‌اند . و از آن عده نیزکه بمدرسه آمده‌اند عده قابل توجهی مبتلابسرماخوردگی و انواع آنفلوانزا هستند اغلب معلمین مجبورند برای اینکه سروقت بمدرسه برسند لااقل دو یاسه خط اتوبوس عوض کنند و بااین وضع اتوبوسرانی شهر معلوم است که این عده با یکی دوساعت تاخیر بمدارس خواهند رسید . از طرف‌دیگردراین‌مناطق دسترسی‌به‌نفت این روز ها تقریبا برای ما مسئله‌ای شده است و بخاریهای کلاسها را نمیتوانیم بطور مرتب روشن کنیم و کلاسها اغلب سرد و بی معلم است.

این مدیر دبستان اضافه کرد : من‌اطلاع دارم هم‌اکنون بیشترمدارس شمال شهر و ناحیه یك آموزش و پرورش تعطیل شده‌اند اما در اینجا با اینکه می‌بینیم‌غیر از تعطیل‌مدرسه چاره‌ای نیست بعلت اینکه دستوری دراین زمینه نرسیده کاری نمیتوانیم بکنیم .

● در خانه ماندند

خبرنگار اطلاعات‌مینویسد : دیروز اغلب مدارس پایتخت براساس‌دستور وزارت آموزش و پرورش بدانش - آموزان ابلاغ کردندکه در صورتی‌که مریض هستند و یا اینکه بعلت‌دوری راه نمیتوانند سروقت بمدرسه برسند فعلا در خانه‌های خود استراحت نمایند و از آمدن بمدرسه خودداری کنندو باتوجه‌باین‌دستورامروز بیشترمحصلین ترجیح دادند که در خانه بمانند و بعلت اینکه عده غائبین کلاسها قابل توجه بود معلمین نتوانستند برنامه تحصیلی روزانه خود را دنبال کنند.

انتصابات دادگستری

آقایان مهاجر صمصامی و حشمت‌الله بدیعی به سمت‌معاونین بازرسی کل وزارت دادگستری منصوب ومشغول کار شدند .

برنامه هنر برای مردم

شصت‌وچهارمین برنامه‌از سلسله برنامه های هنر برای مردم ، از ساعت پنج‌وسی دقیقه بعداز ظهر فردا با شرکت الهه ، بهشته ، فریده ، روانبخش، مسعودی‌و یکنفر از آماتور ها در محل شبانه‌روزی شماره ۳ جمعیت خیریه فرح پهلوی واقع در خیابان جوادیه تهران‌پارس برای کارکنان و مربیان شبانه‌روزی اجرا میشود

در خیابان مولوی گفت باوجودی که نفت مورد تقاضای من نرسید معهذا نفت ذخیره دارم‌وآنرا توزیع میکنم.

در این فروشگاه چندین هزار لیتر نفت موجود بود و مشتری زیاد برای خرید نفت مراجعه میکرد . در فروشگاه پاچنار که مقدار کمی نفت موجود بود تعداد زیادی ازمردم برای خرید نفت مراجعه و صف کشیده بودند .

فروشنده شعبه ۱۷۹ بخبرنگارما گفت : از دیروز تحویل نفت را به دوره‌گرد هاموقوف نموده‌ام‌و کسانی که مراجعه میکنند حداکثر ده لیتر نفت میدهم تا بتمام مردم نفت‌برسد.

فروشگاه ۲۸۹ واقع در میدان امین‌السلطان‌نفت‌باندازه کافی‌داشت، فروشنده این مغازه اظهار داشت که دیروز ۱۴ هزار لیتر نفت فروخته است ، ولی سایر فروشگاه های نزدیك این محل نفت نداشتند و منتظر رسیدن نفت بودند .

فروشگاه شعبه ۸۴ نفت‌نداشت ومتصدی آن اظهار نمود که دیروز تا غروب نفت داشتیم ولی از دیروز غروب نفتمان تمام شد و هنوز نفت نرسیده است .

مشکل نفت در تهران

بازار سیاه نفت مشکل روز مردم تهران میباشد . دیروز و امروزهجوم مردم برای تامین نفت مورد احتیاج‌و حتی تامین ذخیره چند روز شدت‌پیدا کرد و تقریبا تمام شعبات نفت مدتی ازروزرا بدون نفت‌بودند وفروشندگان نفت بمردم قول میدادند که بزودی تانکر نفت میرسد بهمین جهت مردم در کنار نفت فروشی چشم براه‌تانکر نفت بودند .

متاسفانه توزیع باوجودیکه ۲۴ ساعته کار میکرد قادر به تامین تمام احتیاجات نبود دراین میان عده‌ای از این مشکل سوءاستفاده کرده نفت رابه‌قیمت‌دوبرابر وسه‌برابر درمغازه‌ها واماکن دیگرغیراز شعبات‌میفروختند. مردم وقتی از فروشگاه نزدیك بخانه موفق بدریافت نفت‌نمیشدند ، تاجائی که میتوانستندبه فروشگاه های‌نزدیك دیگر مراجعه میکردند ، و در آنجا هم مواجه با نبود یا کمبود نفت میشدند بهمین دلیل وقتی تانکرهابه فروشگاه‌ها میرسیدند، در ظرف چند ساعت‌خالی میشدند و دوباره شعبه‌ها بی‌نفت میشدند .

● ۵ برابر

آنهائیکه اتومبیل داشتند برای دریافت نفت‌به‌نقاط دیگر شهرمراجعه میکردند . این وضع از صبح امروز کمی کاهش یافت زیرا دیشب‌سازمان پخش شرکت ملی نفت چند میلیون لیتر نفت توزیع کرد و تقریبا انبار تمام فروشگاه های خود را پر نمود.

صبح امروز سخنگوی شرکت ملی نفت توضیح داد که دیروز برای ۱۹ میلیون لیتر نفت در شهر حواله صادر شد در حالی که در سردترین روز های سال مقدار حواله در شهر تهران چهار میلیون لیتر بود طبیعی است که تانکر برای توزیع این مقدار نفت میبایستی در تمام ۲۴ ساعت شبانه روز باحداکثر ظرفیت فعالیت داشته‌باشد . وسایل توزیع براساس کشش‌ومصرف سردترین‌روز سال و حتی کمی بیشتر از آن‌است در حالیکه رقم ۱۹ میلیون لیترقمی ۵ برابر مصرف عادی است مشکل دیگر توزیع حرکت آهسته تانکر بخاطر یخ‌بندان خیابانها بود .

سخنگوی مزبور اضافه کرد : از شهردار تهران خواسته شده که‌گران فروشان را معرفی کنند تا مورد تعقیب قرارگیرند ، وی اضافه کرد : اغلب کوچه های شمیران قابل ایاب و ذهاب‌نیست وبرف کوچه‌ها را مسدود کرده ما تقاضا کردیم کوچه را باز کنند تا تانکر نفت بتواند نفت رابشعبات وخانه هائی‌که نفت یاگازوئیل می‌خواهند برساند .

سخنگوی شرکت نفت ضمن توضیحات خود توزیع نفت را از روزجمعه به بعد بشرح زیر اعلام کرد: توزیع نفت در روز جمعه ۳ میلیون و۲۹۰ هزار لیتر، روزشنبه ۴ میلیون و۲ هزارلیتر، روزیکشنبه ۴ میلیون و۹۱۶ هزار لیتر، روز سه شنبه ۵ میلیون و۸۷۴ هزار لیتر بوده است. این آمار نشان میدهد که میزان مصرف وتوزیع چگونه افزایش یافته است .

سخنگوی فوق‌الذکر در پایان اضافه کرد: پالایشگاه تهران و ذخیره پالایشگاه مزبور قادراست هر روز مصرف تهران را تامین سازد ، درحالیکه انبارهای ذخایر فراوان دارند و همیشه بیشتر از ۳۰ میلیون لیتر ذخیره ثابت‌دارند که جز در مواقع بحرانی به آن دست نمیزنند .

در شهرستانها که ترافیك‌مانع نفت رساندن نمیشود نفت در تمام شعبات بقدر کافی وجود دارد .

از طرفی مردم در این روز های‌سرد ضمن تامین احتیاجات روز بفکرذخیره هم بودند .

بدلایل فوق توزیع قادر به تامین فوری و کامل همه احتیاجات ضروری و ذخیره‌ای مردم نبود

وضع امروز نفت

خبرنگاران ما که امروز ازمناطق شمال و جنوب تهران‌بازدید کردند گزارش میدهند که وضع نفت در جنوب شهر بهتر از شمال شهربود.

صاحب فروشگاه شماره۱۵ واقع

اطلاعیه سازمان زنان ایران

قبول دانشجو برای مرکزآموزش راهنمایان‌خانواده

مرکز آموزش راهنمایان خانواده وابسته به سازمان زنان ایران تعداد سی نفر بانو از بین دارندگان دیپلم کامل متوسطه، سن بین ۲۲ تا۳۵ سال با حداقل معدل ۱۴ از طریق مصاحبه برای تحصیل می پذیرد . دوره تحصیل دراین آموزشگاه دوازده ماه میباشد .

داوطلبان میتوانند با در دست داشتن اصل گواهینامه و یك‌برگ‌فتوکپی ، دو قطعه عکس ۴×۶ ویك برگ رونوشت شناسنامه ، به سازمان زنان ایران واقع‌درخیابان‌قوام‌السلطنه مراجعه نمایند .

سازمان زنان ایران

۱-۲ آ-۶۳۸۳۴

مجالس ترحیم

باکمال تاسف درگذشت شادروان یهودانحامارا باطلاع عموم دوستان و آشنایان میرساند . طبق‌رسوم مجلس سوگواری ازتاریخ ۱۸دیماه ۴۷ الی سه‌شنبه ۲۴ دیماه ۴۷ در منزل آن مرحوم واقع در خیابان محمدرضاشاه بین ایستگاه دوم و سوم کوچه سمندر پلاك ۸۸ منعقد است .

خانواده‌های : نحاما ، ویولت‌سنندجی‌فر ، بنونی صدیق‌پور ، فرهمندپور ، یمینی ، بهنام ، یوسف‌زاده عزتی ، داددین ، اخوت آ-۶۴۳۴۸

تسلیت

جناب آقای خداداد فرمانفرمائیان
ریاست کل بانك مرکزی ایران

کارمندان‌اداره‌بررسیهای‌اقتصادی بانك مرکزی ایران بانهایت تاسف و تاثر درگذشت شادروان‌مادر گرامیتان را به‌جنابعالی و اعضای خاندان جلیله‌تسلیت عرض کرده خودرا دراین اندوه بزرك شریك میدانند.
آ-۳۲۴۵۷

جناب آقای آلیرت پاپویانس بابایان

مصیبت وارده را به‌جنابعالی و خواهر گرامی و سایر بازماندگان صمیمانه تسلیت عرض مینمائیم .

شرکت صادراتی حساس - اسداله‌عسگری
آ-۳۲۴۷۱

تیمسار سرتیپ میرغفوری

مصیبت وارده را تسلیت عرض مینمایم .

رئیس شهربانی مراغه - سرهنگ‌امیرخطیبی
آ-۶۴۲۹۰

سرکار خانم جمیله

مصیبت وارده را ضمیمانه تسلیت عرض مینمایم
آ-۶۴۳۰۲ عبدالحسین مسعودی

سرکار خانم جمیله

ضمن عرض‌تسلیت مرا در غم خود شریك‌بدانید
آ-۶۴۳۰۲ آرتوش‌سرکیسیان

سرکار خانم جمیله

از درگذشت پدرعزیزت سخت‌اندوهگینم واین ضایعه رابشما تسلیت عرض مینمایم .
آ-۶۴۳۰۲ امیرشمس

سرکار خانم جمیله

مصیبت وارده را از صمیم قلب بشما تسلیت عرض مینمایم . سرهنگ‌بازنشسته‌کمالی
آ-۶۴۳۰۲ .

سرکار خانم جمیله

بااندوه فراوان درگذشت پدر عزیزت راتسلیت عرض مینمایم .
آ-۶۴۳۰۲ نصراله‌گنجی

سرکار خانم جمیله

درگذشت پدر عزیزتان مرا در غم‌واندوهی بی‌پایان فروبرد مرا در غم‌خود شریك بدانید .
آ-۶۴۳۰۲ حسین پندآموز

سرکار خانم جمیله

این ضایعه اسف‌انگیز را بشما تسلیت عرض مینمایم . حسن صیامی
آ-۶۴۳۰۲

سرکار خانم جمیله هنرمند محبوب

درگذشت پدر عزیزتان را صمیمانه بشماتسلیت عرض نموده بقای عمر شمارا ازخداوندمتعال‌خواستاریم
ازطرف کارمندان کاباره‌مولن‌روژ - یزدی -خیرخواه
آ-۶۴۳۰۲

تیمسار سرتیپ منوچهری

مصیبت وارده را ازسوی خود و همکارانم‌تسلیت عرض میکنم . سرتیپ کیومرث صالح
آ-۳۲۴۸۳

جناب آقای مهندس ابراهیم نیك‌زینت

مصیبت وارده را بشما و خانواده محترمتان‌تسلیت عرض مینمائیم .

پرویز کیمیاگر-محمودمیرچی
آ-۶۴۳۰۴

سرکار ناخدا ناصر پورزند

در مصیبت وارده شریك وپسر کاروعموم‌بازماندگان آن شادروان از سوی خود و همکاران صمیمانه‌تسلیت میگوید . دریاسالار فرج‌اله‌رسائی

خواهر و برادر «هیپی» دست بخودکشی زدند

نوع جدیدی از کلاهبرداری :

پسرخاله ثروتمند ،

کلاهبردار از آب درآمد!

کلاهبردار باتردستی زیاد ،اعتماد زن و شوهری را جلب نمود و خود را مرد ثروتمندی قلمداد کرد

دلاهبرداران هرروزراه جدیدی را برای برداشتن کلاه مردم‌بی گناه ابداع میکنند . پرونده تازه‌ای که‌چندروز قبل ازطریق یکی از کلانتریها بدادسرای تهران فرستاده شده بود ، نوع جدیدی از کلاهبرداری را نشان میدهد .

ماجرا بشرحی که در پرونده ذکر شده از این قرار است : مردی که خود را «حاجی» معرفی مینماید ،بدر خانه‌ای در غرب تهران میرود . در این هنگام خانم خانه در را بازمیکند و این مرد باکمال‌ادب و تواضع‌سلام کرده‌ومیگوید : من پسرخاله‌شوهرتان هستم از کویت آمده‌ام و پس ازیك ماه سرگردانی توانسته‌ام منزل پسر خاله‌ام را پیدا کنم و آن خانم ساده دل خیلی‌خوشحال شده و اورا بدرون خانه راهنمائی میکند وبرایش چای‌و میوه می‌آورد .

کار خدا بود !

چند لحظه بعد شوهر خانم وارد میشود و آن مرد بازرنگی خاصی از جا برخاسته و روی پسرخاله‌اش را غرق در بوسه مینماید و میگوید : «پسرخاله عزیز این کار خدا است که توانستم دوباره ترا به‌بینم ومن مدتی در همدان بدنبالت میگشتم و آنقدر زحمت‌کشیدم تا توانستم آدرس منزلت را بدست آورم».

صاحبخانه که با پسرخاله جدیدی روبرو شده‌بود ،باکمال تعجب‌میگوید من‌تا آنجا که‌بیاد دارم پسرخاله‌ای نداشتم ، اما مرد شیاد با خونسردی و با لهجه عربی میگوید من سالها است که در کویت زندگی میکنم و شما حق دارید که مرا نشناسید و صاحبخانه پیش خود فکر میکند که شاید اوراست میگوید و ناچار از میهمان تازه وارد پذیرائی میکند و اوشب را در منزل پسرخاله‌میخوابد!

فردا صبح میهمان به پسرخاله‌اش میگوید : من دیروز تعدادی گوسفند از همدان‌به‌تهران آورده‌ام و میخواهم سری به آنها بزنم .

دو پسرخاله با هم بطرف‌قصابخانه راه افتادند و آن‌شخص شیاد در یکی از انبار های گوسفند را باز کردو گفت : این گوسفندان مال من است و من فعلا پولی‌برای آذوقه آنهاندارم و اگر پسرخاله لطفی نموده و۱۵۰۰ تومان بمن قرض بدهد ، من‌پس از فروش گوسفندان‌پولش را پس‌خواهم داد .

این مرد دیگر مطمئن شده بود که‌پسرخاله‌اش مرد ثروتمندی است، فورا پول مورد نیاز را تهیه و به او میدهد ومرد شیاد به بهانه اینکه‌باید سری به خریداران گوسفند بزند، از جلو چشم پسرخاله دور میشود و مرد ساده دل هرچه انتظار میکشد آثاری از پسرخاله‌اش دیده نمیشود و پس از ساعت‌ها سرگردانی بالاخره ناچار به کلانتری مراجعه و خود را کاظم اکبری معرفی میکند و هنوز درکلانتری مشغول طرح شکایت‌خود بودکه‌قصابی برای‌شکایت به‌کلانتری می‌آید و افسر نگهبان متوجه میشود که این دو مرد از یکنفر شاکی هستند و آن مرد شیاد ، با تردستی فراوان توانسته است این‌ساده دلان رافریفته و مبالغی‌ازآنها کلاهبرداری نموده و متواری گردد . مامورین هم اکنون در صدد دستگیری این شیاد فراری هستند .

کیانوش و مهرانگیز پس ازنجات ازمرك حاضر شدند موی سرخود را کوتاه کنند !

خواهر و برادر هیپی بنام کیانوش ۲۳ ساله ومهرانگیز ۱۹ساله‌روز گذشته‌با خوردن قرص سمی دست‌به‌خودکشی زدند . این خواهر و برادر توسط پدرشان بدرمانگاه احسان منتقل شدند و ازمرك حتمی نجات یافتند .

این دو نفر شش سال‌قبل‌توسط پدرشان برای تحصیل به‌انگلستان رفتند ودر آنجا با دختر انگلیسی بنام «ملینا» آشنا شدند . چون ملینا یکی از هیپی ها بود ، این خواهر وبرادرتحصیلات خودرانیمه تمام گذاشتند و بدسته هیپی ها پیوستند .

*** مادر فرزندش را نشناخت**

بعد از مدتی پدرشان از آنان خواست که برای دیدار خانواده‌به ایران بیایند . درفرودگاه مهرآباد مادرشان بعلت موی بلند و لباس ژولیده‌ای که‌به‌تن داشتند ،آنهارا در برخورد اول نشناخت .

بهرحال چاره‌ای نبود ، آنها را بخانه بردند واز تحصیلاتشان جویا شدند و معلوم شد که آنها بجای درس خواندن در انگلستان بین هیپی ها زندگی میکرده‌اند !

*** دوشت نمیخوردند**

این خواهر و برادر مطلقاگوشت نمی خوردند و غذاهارا اگرگوشت داشت از پنجره بیرون‌می انداختند واز مادرشان می خواستند که‌شام وناهار را با سبزی تهیه کنند.

یك هفته از این ماجرا گذشت تا اینکه پدرشان که مهندس است از آبادان به تهران آمد و بادیدن موهای ژولیده و بلند پسر ودخترش به آنها گفت که باید بروند و سر خود را اصلاح کنند.

برسر این مسئله بین پدر ازیك طرف‌و خواهر و برادرازطرف‌دیگر اختلاف افتاد و بین آنها مشاجره شد .

خواهر و برادر که از این‌موضوع سخت ناراحت شده بودند ،باطاقی رفتند و در را بروی خود بستند. ابتدا کیانوش و سپس مهرانگیز باچند قرص سمی دست‌به‌خودکشی زدند .

ساعت ۹ شب گذشته بود که آنها را بیهوش در اطاقشان پیدا کردند و پدرشان آنها را فورا به درمانگاه احسان منتقل نمود وپس از معالجات لازم آنها از مرك‌نجات یافتند .

*** زوم کنترل بیشتر**

پدر این خواهر و برادر هیپی گفت : خانواده ها باید کنترل بیشتری بر روی فرزندان خود در خارج ازکشورداشته باشند تاآنان فقط درس بخوانند و به جرگه‌هیپی ها و دیگر دارو دسته هانپیوندند. پس از اینکه کیانوش ومهرانگیز حاضر شدند که موی خود راکوتاه کنند ، پدرشان راضی شد آنهارا بخانه ببرد .

صحنه گویائی است از مناظرمتعددی که‌دراین چندروزدر گوشه‌وکنار تهران فراوان دیده میشود. این‌عکس ساعت‌دو بعداز ظهردیروز،درلحظه‌ای که برف به‌شدت میبارید گرفته شده است .یکی از دوهمکار اداری که‌بمنزل میرفتند،دچار حادثه شده ودیگری اورا کمك میکند تااززمین بلندشود .

یک‌زن ، اولین‌قربانی برف تهران بود !

آمار مجروحین‌و مصدومین ناشی از برف و یخبندان‌امروز به‌هشتاد نفررسید و یك زن نیز دیروزقربانی‌حادثه‌یخبندان شدو درگذشت .

گزارش خبرنگاران ما حاکیست که تعداد مراجعین به‌بخش اورژانس بیمارستان سینا که‌براثر برف و یخبندان زمین خورده واز ناحیه سر ودست وپا صدمه‌دیده بودند به‌هشتاد نفر رسید واکثر آنها پس ازمداوا وگچ گرفتن ناحیه شکستگی در بیمارستان بستری شدند . درمیان اینعده زنی بنام «عمری‌حیدری» که دیروز در بخش پانزده تهران هنگام بالارفتن‌از نردبان منزل خود سقوط کرده بود،پس‌از انتقال به‌بیمارستان دراثر شدت جراحات فوت‌نمود و بدین ترتیب این‌زن رابابد اولین قربانی حادثه برف و یخبندان سه روز اخیر تهران دانست .

کلاه موتورسیکلت سوار
طلق موتورسیکلت
قطعات موتورسیکلت
بازرگانی محمدعلی حمیدین
مقابل مسجد شاه تلفن ۲۲۲۱۹

تلویزیون ارنیفون

بهتر و برتر

اگر عازم مسافرت به اروپا هستید
قبل از خرید بلیت به مجله پست ایران مراجعه فرمائید .
این آگهی جنبه تبلیغاتی ندارد .
خیابان شاه ساختمان آلومینیوم طبقه‌سوم

اولین فیلم فارسی‌که نمایش آن برای نوجوانان کمتر از ۱۸ سال ممنوع اعلام شده است

برنامه امشب و هرشب سینماهای
سعدی - پلازا - ری
کیهان - مراد - فردوسی
المپیا - پرسپولیس - شرق
ستاره - ماندانا - دریا
بوتیمار . فریبا فاتمی
و رقاصه شهیر نادیا جمال در فیلم
بازی شانس

باشرکت : ابراهیم خان . سید مغربی

ازامشب درسینماهای
پولیدور
سانترال - ایفل - متروپل
اثری عجیب وخارق‌العاده داستانی از دلهره های یك سارق دریك ماجرای‌اضطراب انگیز
فوکس قرن بیستم تقدیم میکند
مایکل کین . جوانا رالی . اریک پورتمن . نانت نیومن درفیلم زنی

سقوط

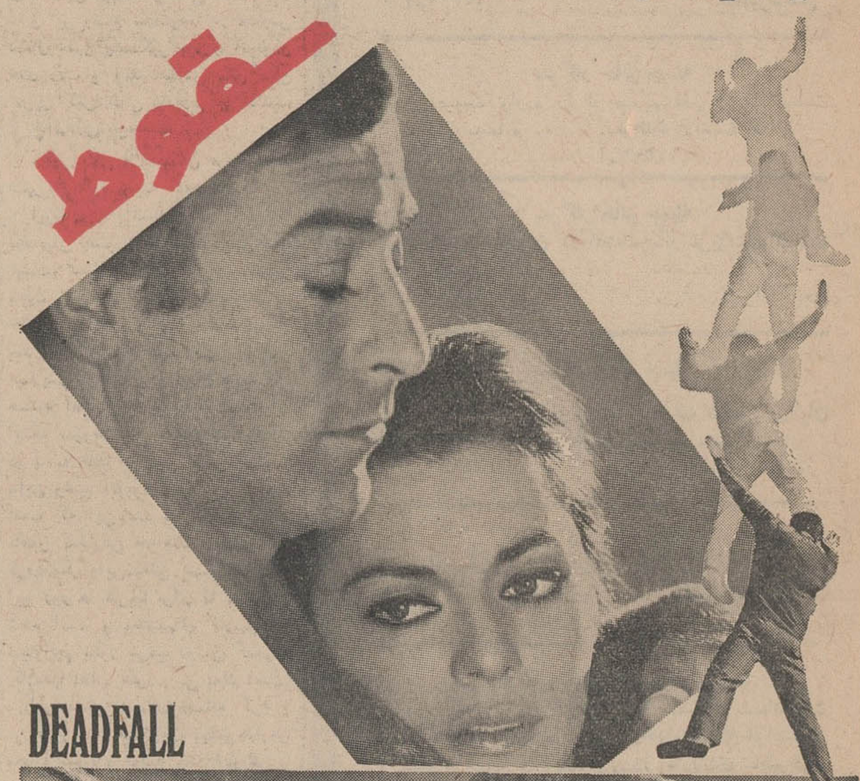

DEADFALL

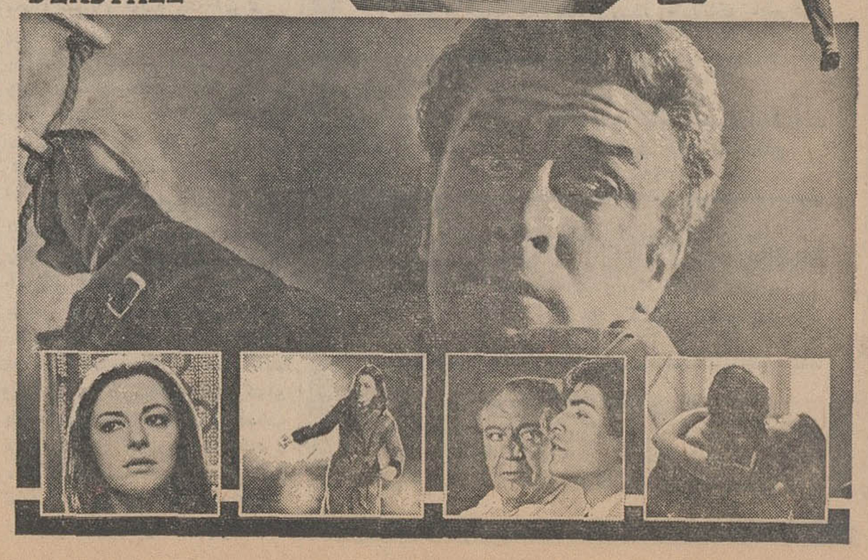

عجیب - استثنائی - خارق‌العاده !
در هفت روز گذشته استقبال مردم ازفیلم «جاده تبهکاران» واقعا عجیب ، استثنائی و خارق العاده بود واینك
ازامروز آغاز دومین هفته نمایش در سینماهای
اروپا - رکس - پاسیفیك - میامی
آسیا - همای - تیسفون - سیلوانا -
فلور - ناتالی - کارون - ارانوس
سیری نوین در زندگی یك زن و حدیث عشق بی‌آلایش یك مرد در دنیائی‌که غبار تیره تبهکاریها قلبهایشان را از هم جدا میساخت .

مجالس ترحیم

بانهایت تاسف درگذشت شادروان حمیدسیاح سفیر اسبق دولت شاهنشاهی رادر مسکو باطلاع میرساند . مجلس ترحیم فقیدسعید روز جمعه بیستم دیماه از ساعت ۹تا۱۱ درمسجد عالی‌سپهسالار برگزار خواهد گردید .

وزارت امورخارجه
آ_۲-۱ آ_۶۴۰۰۸

بانهایت تاسف درگذشت دوست ارجمند وگرام شادروان حمیدسیاح راباطلاع میرسانیم . مجلس‌ترحیم روز جمعه ۲۰ دیماه از ساعت ۹تا۱۱ در مسجد عالی سپهسالار برگزار خواهد شد .

محمد ساعد ، سیدجلال‌الدین تهرانی ، موسی نوری اسفندیاری ، عبداله انتظام ، نصراله انتظام
آ_۲-۱ آ_۳۲۴۱۳

بانهایت تاسف وتاثر درگذشت شادروان حمید سیاح راکه علاوه‌براینکه عموی همسرم‌بودسالها‌افتخار دوستی وجود شریف وکم‌نظیرش را داشتم باطلاع دوستان و آشنایان میرساند . مجلس ختم فقیدسعید روز جمعه بیستم دیماه از ساعت ۹تا۱۱ در مدرسه‌عالی سپهسالار برگزار خواهد شد .

دکترسیدمهدی پیراسته
آ_۲-۱ آ_۳۲۴۱۳

بانهایت تاسف وتاثر درگذشت شیرمردارجمند فقیدسعید حمیدسیاح راباطلاع کلیه شیرمردان‌تهران میرساند.مجلس ترحیم آن مرحوم‌روزجمعه۲۰ر۱۰ر۴۷ از ساعت ۹تا۱۱ صبح در مسجد سپهسالار برقرار است .

باشگاه لاینز تهران
آ_۳۲۳۳۷

دوستان ایران‌جوان باکمال تاسف وتاثر درگذشت شادروان **جناب آقای حمیدسیاح** راباطلاع میرسانند. مجلس ترحیم آنمرحوم صبح روز جمعه بیستم‌دیماه از ساعت ۹تا۱۱ در مسجد عالی سپهسالار منعقدخواهد بود .

هیئت مدیره کانون فرهنگی ایران‌جوان
آ_۲-۱ آ_۳۲۳۵۷

درگذشت رادمرد آزاده و خدمتگزار راستین ملت ایران شادروان حمیدسیاح عضو شورای‌عالی رستاخیز انسانی ملت ایران «راما» راباطلاع همگامان و هم‌میهنان ارجمند میرساند. مجلس ختم آن‌شادروان ساعت ۹تا۱۱ روز جمعه ۲۰دیماه‌درمسجدعالی‌سپهسالار برگزار میشود .

دبیرخانه رستاخیز انسانی ملت ایران«راما»
آ_۳۲۳۶۷

خانواده‌های : سیاح ، ناصر - بانهایت تاسف درگذشت شادروان **حمیدسیاح** راباطلاع دوستان و آشنایان میرسانند . مجلس ترحیم مردانه روزجمعه ۲۰ دیماه از ساعت ۹تا۱۱ در مدرسه عالی سپهسالار و ختم زنانه همان روز ساعت ۳تاه بعدازظهر درالهیه خیابان فرشته کوچه ناصر شماره۲ برگزارخواهدشد.

دکتر محسن سیاح ، ایرج ناصر ، مهربانوناصر

ضمنا مراسم شب هفت آنمرحوم روز شنبه ۲۱ دیماه ساعت ۳تاه بعدازظهر در شهرری مسجد فیروزآبادی برقرار خواهدشد .

۲-۱ آ_۳۲۴۱۳

باکمال تاسف درگذشت شادروان حاج‌سیدحسین هیرپوریان پدرآقای سیدمرتضی میرپوریان بازرس قضائی وزارت دادگستری مامور خدمت در سازمان بازرسی شاهنشاهی راباطلاع میرساند . مجلس ختم آنمرحوم از ساعت۹الی ۱۱صبح‌روزپنجشنبه۱۹ر۱۰ر۴۷ در مسجد مجد برگزار میگردد .

وزارت دادگستری
آ_۳۲۳۸۹

سناتورها و نمایندگان مجلس‌شورایملی‌بانهایت تاسف فوت ناگهانی **آقای حاج‌سیدحسین میرپوریان** راباطلاع هم‌شهریان گرامی مقیم تهران میرساند . مجلس ختم آن مرحوم از ساعت ۹تا۱۱ روز پنجشنبه ۱۹دیماه جاری در مسجد مجد منعقد است .

سناتورسرتیپ محمدعلی صفاری ، رامبد ، نیره ابتهاج‌سمیعی ، جهانگیر سرتیپ‌پور ، منصورانشاء ، نادر ادیب‌سمیعی ، مهندس‌سمیع‌اسدی ، ماهیار ، اصغرفیاض ، فضل‌سمیعی

آ_۳۲۳۸۹

انالله وانا‌الیه راجعون

باناندوه فراوان فوت ناگهانی پدر بزرگوارمان حاج‌سیدحسین میرپوریان رابا‌طلاع عموم خویشان و آشنایان میرسانیم . مجلس ختم مردانه وزنانه آنمرحوم از ساعت ۹صبح تا۱۱ روز پنجشنبه ۱۹دیماه ۱۳۴۷ در مسجد مجدبرگزارخواهد شد .

دکتر سیدرضی‌میرپوریان ، سیدمرتضی‌میرپوریان اشرف‌السادات میرپوریان

آ_۳۲۳۸۹

خانواده‌های : میرپوریان ، ابریشمی ، خاتمی ، نهاوندی ، مرشدی ، رفیع ، موسوی ، جفرودی ، میخچی ، فداکار ، بقائی ، افشار ، طواف‌جیان ، فتح‌اله‌زاده ، جامعی ، فلاح ، میلانی ، هاشمی ، رزاقی والائی ، زند ، فتحی ، آقائی ، قنبری ، نقوی

بانهایت تاسف درگذشت ناگهانی شادروان‌حاج سیدحسین‌میرپوریان بزرگ خاندان‌میرپوریان‌را باطلاع خویشان و دوستان میرسانند . مجلس یادبودآنمرحوم از ساعت ۹تا۱۱ صبح روز پنجشنبه ۱۹ دیماه جاری‌در مسجد مجد برقرار خواهد شد .

آ_۳۲۳۸۹

مصیبت وارده را بعموم بازماندگان مخصوصا خانواده‌هائیکه عزادارند تسلیت میگوئیم .

باکمال تاسف ارتحال ناگهانی مرحوم محمدعلی سیف‌غروی طاب‌ثراه راباطلاع میرساند . مجلس‌ترحیم آن مرحوم از ساعت ۳تاه بعدازظهر روز ۵شنبه ۲۰ شوال‌المکرم در مسجد گیلانیها منعقد خواهدشد.

العبد علی‌رضوی قمی(برقعی)
آ_۶۴۰۱۶

بدین‌وسیله درگذشت نابهنگام شادروان محمدعلی (ناصر) **سیف‌غروی** باطلاع خویشان و دوستان‌میرسد. مجلس ترحیم آن مرحوم از ساعت ۱۵تا۱۷ روزه‌شنبه ۱۹ دیماه در مسجد گیلانیها روبروی سبزه‌میدان‌تکیه دولت برگزار میشود .

خانواده‌های : سیف‌غروی ، پورشریعتی ، حقیقی پوررضائی ، پیروغروی ، احمدنیا
آ_۶۴۰۱۶

بعموم بازماندگان آنمرحوم مصیبت وارده‌راتسلیت میدهیم

هوالباقی

باکمال تاسف ارتحال برادرعزیزم محمدعلی‌اشتری بزرگ‌خانواده اشتری‌را باطلاع‌خویشان و دوستان‌محترم میرسانم . مجلس ختم آنمرحوم روز پنجشنبه۱۹دیماه از ساعت ۲ونیم تا۴ونیم بعدازظهر در مسجدمجدمنعقد خواهد بود و مجلس ختم‌زنانه‌در همانروز و همان‌ساعت در قسمت مخصوص بانوان مسجد مجدبرگزارمیشود.

۲-۲ آ_۳۲۴۰۱ **هادی‌اشتری**

خانواده‌های : اشتری ، حیدرزاده ، پدر ، ناصحی، رئوف ، ناظم ، جمالی ، مهیم ، پوریائی ، لئالی،پورمقیم رازی ، مهدوی‌نادر ، تمجیدی ، اعتضادی .

درگذشت **محمدعلی‌اشتری** بزرگ خانواده‌اشتری راباطلاع اقوام و دوستان محترم میرسانند . مجلس ترحیم آن شادروان روز پنجشنبه ۱۹ دیماه از ساعت ۲ونیم تا ۴ونیم بعدازظهر در مسجد مجد منعقدمیگردد مجلس ختم زنانه در همانروز و همان ساعت درقسمت مخصوص بانوان مسجد مجد برگزار میشود .

۲-۲ آ_۳۲۴۰۱

در مسجد جامع ساری

باکمال تاسف درگذشت شادروان **بانو حلیمه‌غفاری** زوجه احمد غفاری شهمیرزادی را باطلاع دوستان و آشنایان میرساند . مجلس ترحیم آنمرحومه‌روزجمعه ۲۰ر۱۰ر۴۷ از ساعت ۲تاه بعدازظهر در مسجدجامع شهرستان ساری برقرارو ختم زنانه در همانروز در منزل شخصی آنمرحومه واقع در کوی مهدی‌آباد (ساری) منعقد خواهد بود .

حاج‌حسن‌غفاری ، سلمان غفاری ، حاج‌عبدالحمید غفاری ، حاج‌ابوالقاسم شهابی ، حاج‌سیدباقرهاشمیان، عباس غفاری ، ،ابوذر غفاری ، علی‌آقارضائی‌و برادران
آ_۳۳۴۷۹

بعموم بازماندگان آنمرحومه مصیبت وارده‌راتسلیت میدهیم

باکمال تاسف فوت مرحومه مغفوره‌حاجیه‌زکیه‌خانم **مقبره‌خوئی (حاجیه شاهزاده‌خانم)** خواهر گرامی‌جنابان آقایان حاجی‌سید علینقی‌آقا و حاجی‌سیدعزیزآقامقبره راکه از بانوان باتقوی و باایمان واز دودمان اصالت وسیادت بودند باستحضار همشهریهای‌ارجمندودوستان و آشنایان میرسانند . مجلس ختم مردانه آن فقیده سعیده روز پنجشنبه ۱۹ دیماه از ساعت ۳الی۵ بعداز ظهر در مسجد حضرت ولی‌عصر واقع در خیابان حشمت‌الدوله منعقد خواهد بود . و مجلس یادبودزنانه همانروز و همان ساعت در خیابان تاج کوی‌خوی‌شماره ۳۰ منزل آقای آل‌یعقوب برگزار میگردد .

الاحقر حاجی‌سیداعلی‌اصغرخوئی ، الاحقر حاجی سیدابراهیم علوی ، الاحقر حاجی شیخ‌عبدالصمدخوئی الاحقر حاجی‌شیخ‌ابوطالب فاضلی ،الاحقر حاجی‌میرزا خلیل‌قبله ، خانواده‌های : مقبره‌خوئی ، مرجعی ، آل‌طه آل‌یعقوب ، امامی‌خوئی ، سیستانی ، شهیدی،شهبازی مجتهدی ، آستائی ، ماکوئی ، هاشمی ، ریاضی ، بیات‌ماکو ، پژوه‌افسر ، فیض‌اله‌زاده ، شریف
آ_۳۲۴۲۱

بعموم بازماندگان آن مرحومه مصیبت وارده راتسلیت میدهیم

بمناسبت فوت برادر بزرگوارم شادروان‌**احمدنجومی** از ساعت ۳تاه بعدازظهر روز پنجشنبه ۱۹ دیماه در منزل برای دیدار دوستان و آشنایان آماده هستم مراسم ختم و هفته در اصفهان برگزار شده‌است.

آدرس - تهران - خیابان پهلوی - بالای‌بلوار- کوچه ناصر شماره ۱۴ **فرین‌حاجیان**
آ_۳۲۳۹۱

بعموم بازماندگان آنمرحوم مصیبت وارده‌راتسلیت میدهیم

درگذشت مادر آقای محمد شبستری رئیس‌صندوق اداره نظارت برامور بسته‌بندی و انبارهای سازمان‌چای راباطلاع میرساند . مجلس ختم آنمرحومه از ساعت ۹الی ۱۱ صبح روز جمعه ۲۰ر۱۰ر۴۷ درمسجدنوریان واقع‌در خیابان قدیم شمیران سه‌راه زندان‌منعقداست.

آ_۳۲۴۳۳ **مدیر کل سازمان چای- کاوسی**

بانهایت تاسف و تالم درگذشت **بانوربابه شبستری** بزرگ خاندان شبستری را باطلاع خویشان و بستگان میرساند . مجلس ختم مردانه روز جمعه ۲۰ر۱۰ر۴۷ از ساعت ۹تا۱۱ صبح در مسجد نوریان واقع‌درخیابان شمیران سه‌راه زندان و مجلس ترحیم زنانه بعدازظهر روز پنجشنبه ۱۹ر۱۰ر۴۷ در منزل محمدشبستری‌واقع در ضرابخانه خیابان ابهر شماره ۵۵ برگزار خواهد شد .

جوادشبستری ، حاج‌محمود شبستری ، احمد شبستری ، محمد شبستری ، رسول شبستری ، کاظم شبستری و خانواده‌های : حاج‌عباسعلی‌ابراهیم‌زاده‌لطفی ایوبی ، خامنه‌ای ، خسروانی ، غفوری ، گلزاریان ، قدرت‌نماشبستری ، رضوی ، فخر مقدم ، جلیلی ، برهانیان ، حکمی ، غلامی ، حسن‌پور تهرانیان ، فتوره‌چیان ، ناظری
آ_۳۲۴۰۵

بعموم بازماندگان آنمرحومه مصیبت وارده‌راتسلیت میدهیم

بسمه‌تعالی

بمناسبت فوت مخدره علویه صالحه اخوی‌زاده مرحوم حضرت آیةاله‌العظمی آقای حاج‌آقاحسین قمی قدس‌سره و متعلقه عالم‌متقی و محدث جلیل‌عالیقدر مرحوم آقای حاج‌شیخ‌عباس‌قمی‌طاب‌ثراه مجلس ختمی روز پنجشنبه بیستم شوال از ساعت ۳تاه بعدازظهردر مسجد ارك منعقد خواهد بود . البته عموم‌مومنین‌خاصه علماء اعلام به‌پاس احترام آن‌دوبزرگوار در مجلس‌ختم مزبور شرکت خواهند فرمود .

احمدالاشتیانی ، الاحقر عبداله‌بن مسیح‌الطهرانی العبدمحمدتقی آملی،الاحقر محمدتقی‌النجفی‌البروجردی الاحقر سیدعلی‌اصغرخوئی، موسی‌الحسینی‌المازندرانی میرزاآقا شیرازی ، علینقی‌الموسوی‌الطهرانی ، احمد الحسینی‌الشهرستانی ، سیدمحمدعلی سبط ، الاحقر سیدآقاخلخالی ، ابوالقاسم فلسفی‌تنکابنی ، علی‌فلسفی تنکابنی ، العبدمحمدحسین علوی‌بروجردی ، میرزا یوسف‌ایروانی
آ_۶۴۲۴۶

درگذشت علویه علیه مرحومه **بانو محدث‌قمی** همسر بزرگوار مرحوم علیین جایگاه حجةالاسلام والمسلمین آقای حاج‌شیخ‌عباس‌محدث‌قمی قدس‌سره‌و مادر گرامی آقایان محترم آقای حاج‌میرزاعلی‌محدث قمی و آقای حاج‌میرزامحسن محدث قمی را باطلاع عموم میرساند . مجلس ترحیم آنمرحومه روزپنجشنبه ۱۹ر۱۰ر۴۷ از ساعت ۳تاه بعدازظهر در مسجد ارك منعقد می‌باشد . امیداست آقایان علماء و وعاظ وسایر طبقات بمنظور تعظیم شعائر اسلامی و برای تسلیت خاطر بازماندگان محترمشان دراین مجلس شرکت فرمایند .

محمدتقی‌فلسفی
آ_۶۴۲۴۶

خانواده‌های : محدث‌زاده ، طباطبائی قمی ، صدر نجاتی ، روحانی ، اشراقی ، فلسفی ، مازندرانی ، طباطبائی

باکمال تاسف درگذشت مخدره‌باتقوی علویه برادرزاده مرحوم حضرت آیةاله‌العظمی قمی و متعلقه حضرت آیةاله‌مرحوم آقای حاج‌شیخ‌عباس قمی را باطلاع‌عموم مومنین خاصه علماء اعلام میرساند. مجلس ختم روز پنجشنبه ۱۹ر۱۰ر۴۷ از ساعت ۳تا ۵بعداز ظهر در مسجد ارك و مجلس ختم زنانه در همان‌ساعت در منزل شخصی آخر شهباز جنوبی نزدیك‌مسجدحاج عبدالله منزل آقای محدث‌زاده منعقد خواهدبود.

آ_۶۴۲۴۶

باکمال تاثر و تاسف درگذشت‌شادروان شریف **عمادی‌آذر** کارمند ارزنده وصدیق اداره حسابداری موسسه رازی را باطلاع عموم همکاران و دوستان میرساند . مجلس ترحیم آنمرحوم از ساعت ۲ونیم‌تا ۴ونیم بعدازظهر روز پنجشنبه۱۹دیماه ۱۳۴۷ درمسجد آذربایجانیها واقع در بازارچه پاچنار برگزارمیشود.

دکتر مرتضی کاوه رئیس کل‌موسسه‌رازی
آ_۳۲۵۰۷

بانهایت تاسف و تاثر درگذشت شادروان‌شریف **عمادی‌آذر** بزرك خاندان عمادی‌آذر راباطلاع بستگان‌و دوستان آن مرحوم میرساند . مجلس ختم مردانه از ساعت ۲ونیم تا۴ونیم بعدازظهر روز پنجشنبه ۱۹دیماه در مسجد آذربایجانیها واقع در پاچنار و ختم زنانه همان روز از ساعت ۲تا۴ بعدازظهر در منزل شخصی آنمرحوم واقع در موسسه رازی حصارك کرج منعقد میگردد .

خانواده‌های : عمادی‌آذر ، مهندس دهری،سرتیپ‌زاده خندان ، برازنده‌نژاد ، مصباح‌ایروانی ، محمودپور ، یاسائی ، ملکان ، اسمعیلی ، جعفری ، خاضع،نقوی
آ_۳۲۵۱۱

بعموم بازماندگان آنمرحوم مصیبت وارده‌راتسلیت میدهیم

باکمال تاثر درگذشت **آقای خلیل‌بدیعی‌زنجانی** راباطلاع عموم میرساند . مجلس تذکر آنمرحوم‌روز پنجشنبه ۱۹ر۱۰ر۴۷ از ساعت ۳تاه بعدازظهر در مسجد سجاد برگزار میشود .

الاحقر سلطان‌العلماء زنجانی

باکمال تاسف وتاثردرگذشت **آقای خلیل‌بدیعی زنجانی** را باطلاع عموم دوستان و همشهریان محترم میرساند . مجلس تذکر آنمرحوم روز پنجشنبه ۱۹ر۱۰ر۴۷ از ساعت ۳تاه بعدازظهر در مسجد سجاد برگزار میشود .

محمد ذوالفقاری سناتور

بانهایت تاسف درگذشت بزرك خاندان بدیعی **آقای خلیل‌بدیعی زنجانی** را باطلاع عموم آشنایان و همشهریان محترم میرساند . مجلس یادبود مردانه فقیدسعید روز پنجشنبه ۱۹ر۱۰ر۴۷ از ساعت ۳تاه‌بعد ازظهر در مسجد سجاد خیابان شاه - چهارراه‌فروردین و مجلس ختم زنانه در همان ساعت در منزل شخصی انتهای رودکی شمالی خیابان پرچم کوچه تابش پلاك ۹برگزار میشود .

ابوالقاسم بدیعی ، امیرهوشنك بدیعی

خانواده‌های: بدیعی ، پاکروان ، حمزهٔ ، محمدیون تقی‌بیگلو ، جعفری ، بیگدلی ، حکمت ، ملك‌آرائی، بلباسی ، نجمی ، نجفی ، کاوندی ، متقی ، سلیمی، پیامی ، مجدپزشکی ، حکیمیان ، فیاضی ، مطلبی
آ_۳۲۴۳۱

بعموم بازماندگان آنمرحوم مصیبت وارده‌راتسلیت میدهیم

بدینوسیله فوت مرحوم مغفور خلدآشیان‌جناب **شیخ‌حسن شریعت** بزرك خانواده شریعت جوشقانی ساوه را باطلاع خویشان ودوستان میرساند . مجلس ختم مردانه از ساعت ۱۴ روز پنجشنبه ۱۹ر۱۰ر۴۷در مسجد لولاگر واقع در خیابان‌آذربایجان‌اول‌چهل‌متری نواب منعقد می‌باشد .

حاج‌حسین شریعت ، حاج‌محسن شریعت ، شاه‌علی شریعت ، محمد ملکلو ، عزیزعلی شریعت ، منوچهر شریعت ، احمدعلی ولدخانی ، حاج‌عباس نکووقت
آ_۳۱۴۵۵

بعموم بازماندگان آنمرحوم مصیبت وارده‌راتسلیت میدهیم

انالله‌وانا‌الیه‌راجعون

بانهایت تاسف‌وتاثر درگذشت مرحومه مغفوره **بانوام‌البنین مهاجر** مادر اکبر مهاجر و ملیحه مهاجر راباطلاع بستگان و دوستان میرساند . مجلس ترحیم مردانه‌روزپنجشنبه ۱۹ر۱۰ر۴۷ ازساعت ۲ونیم تا ۴ونیم بعدازظهردرمسجد لشگری واقع در خیابان رودکی بین چهارراه وثوقو هاشمی وزنانه در منزل آن مرحومه واقع در خیابان رودکی چهارراه وثوق پلاك ۴۲۷ برگزار میگردد.

سروان علی‌اصغر غلام‌آزاد ، ابراهیم‌غلام‌آزاد، محمدعلی‌غلام‌آزاد
آ_۳۲۵۱۳

بعموم بازماندگان آنمرحومه مصیبت‌وارده‌راتسلیت تسلیت میگوئیم .

بااندوه فراوان درگذشت ناگهانی مرحومه **بانو جواهرمنصوری** همشیره برادران منصوری را باطلاع بستگان و آشنایان میرساند . مجلس ترحیم مردانه ازساعت ۲ونیم تاه‌بعدازظهر روز جمعه ۲۰ر۱۰ر۴۷در مسجد انبار غله واقع در خیابان ری منعقد می‌باشد. مجلس ختم زنانه در همانروز در منزل آن مرحومه واقع در شمیران خیابان دزاشیب جنب داروخانه عزت پلاك ۱۴۵ منعقد می‌باشد .

حاج‌حسینعلی‌منصوری،حاج‌محمد منصوری ، ناصر منصوری ، حاج‌ماشاءاله منصوری ، خانواده‌های : منصوری ، نوروزخان ، ممیزی ، مهندس‌ابریشمی ، ممیززاده ، رضانوروزخان ، عباس صابری ، وحدت ، ارباب‌زاده ، همت ، بیداربخت ، شادباش ، بهشتی ، شهبازی ، شمس ، کاظم‌زاده ، شاهقلی
آ_۲-۱ آ_۳۲۴۵۳۰

بعموم بازماندگان آنمرحومه مصیبت وارده‌راتسلیت میدهیم

بدینوسیله فوت ناگهانی پدر بزرگوارمان را باطلاع دوستان و آشنایان‌رسانیده‌مجلس‌ختم مردانه روز پنجشنبه ۱۹ر۱۰ر۴۷ از ساعت ۳الی ۵ و مجلس ختم زنانه در منزل شخصی خیابان شاهرضا خیابان رامسر کوچه نوروزی پلاك ۱۲۱ در همان ساعت‌منعقد خواهد بود .

جمیله و رضاپلوئیان
آ_۶۴۳۰۲

بعموم بازماندگان و فرزندان آنمرحوم‌مصیبت‌وارده راتسلیت میکوئیم .

یادبود

خاندان امینی‌فرد و خانواده‌های وابسته

باستحضار دوستان و آشنایان میرسانند بعلت ناسماعدبودن هوا مراسم چهلمین شب درگذشت‌جوان ناکام **جعفرامینی‌فرد** عصر روز پنجشنبه ۱۹دیماه در منزل برگزار میشود .

نشانی - مقابل بیمارستان مهر - خیابان کسائی کوی‌مرجان شماره ۹
آ_۳۲۵۰۵

باکمال تاسف فوت مرحومه مغفوره **بانوام‌البنین مهاجر** مادر اکبر مهاجر و ملیحه مهاجر راباطلاع بستگان و دوستان میرساند . مجلس ترحیم مردانه‌روزپنجشنبه ۱۹ر۱۰ر۴۷ ازساعت ۲ونیم تا ۴ونیم بعدازظهردرمسجد لشگری واقع در خیابان رودکی بین چهارراه وثوقو هاشمی وزنانه در منزل آن مرحومه واقع در خیابان رودکی چهارراه وثوق پلاك ۴۲۷ برگزار میگردد.

سروان علی‌اصغر غلام‌آزاد ، ابراهیم‌غلام‌آزاد، محمدعلی‌غلام‌آزاد
آ_۳۲۵۱۳

بعموم بازماندگان آنمرحومه مصیبت‌وارده‌راتسلیت تسلیت میکوئیم .

بدینوسیله فوت ناگهانی پدر بزرگوارمان را باطلاع دوستان و آشنایان‌رسانیده‌مجلس‌ختم مردانه روز پنجشنبه ۱۹ر۱۰ر۴۷ از ساعت ۳الی ۵ و مجلس ختم زنانه در منزل شخصی خیابان شاهرضا خیابان رامسر کوچه نوروزی پلاك ۱۲۱ در همان ساعت‌منعقد خواهد بود .

جمیله و رضاپلوئیان
آ_۶۴۳۰۲

بعموم بازماندگان و فرزندان آنمرحوم‌مصیبت‌وارده راتسلیت میکوئیم .

تسلیت

اطاق بازرگانی تهران بنمایندگی قاطبه بازرگانان واتحادیه‌های بازرگانی مراتب همدردی خودرا از درگذشت مادر گرامی جناب‌آقای‌خداداد فرمانفرمائیان رئیس محترم بانك مرکزی ایران ابرازمیداردوباعرض تسلیت بقای عمر و صبرجزیل برای معظم‌له و سایر بازماندگان آن مرحومه مغفوره آرزو مینماید .

رئیس اطاق بازرگانی تهران - محمدخسروشاهی
آ_۶۴۳۱۶

جناب آقای سایامیانس

دبیران و کارکنان ودانش‌آموزان دبیرستان هدف شماره ٤ مصیبت وارده را صمیمانه تسلیت‌عرض‌کرده بقای عمر جنابعالی و بازماندگان رااز خداوند بزرك مسئلت دارند .

ابتهاج
آ_۳۲۴۶۱

همکار گرامی سرکار خانم فرح‌اشتری

مصیبت جانگداز فوت پدر عزیزتان را تسلیت گفته و خودرا در غم بزرك شریك میدانیم .

گلرخ سبحانی - ژاله‌شبدیز
آ_۶۴۲۷۰

آقایان فارسیان

خبردرگذشت ابوی محترم باعث اندوه فراوان گردید خودرا در غم‌شما شریك میدانیم .

فروشگاه آل‌طباطبائی
آ_۶۴۲۶۲

جناب آقای دکترخداداد فرمانفرمائیان رئیس کل بانك مرکزی ایران

مصیبت وارده رابه‌جنابعالی و خانواده محترمتان از صمیم قلب تسلیت میگوئیم

کارکنان بهداری بانك مرکزی ایران
آ_۳۲۴۲۹

سرکار خانم افشاری - آقای امیردیوانی

مصیبت وارده را تسلیت میگوییم .

کرج - دبیرستان جهان‌دانش -قدرت‌اله‌دانائی
آ_۶۴۲۷۲

بمناسبت ایام شهادت حضرت شیخ‌الائمه جعفربن محمدالصادق علیهما‌السلام و پایان دومین سال فوت مرحوم والد رحمة‌اله‌علیه‌از لیله ۲۱ شوال الی ده شب مجلس‌تبلیغ و ذکرمصیبت در منزل فقیدسعیددرخیابان پامنار کوچه نهاوندی‌برقرار است .

فرزندان مرحوم حاج سیف‌الاشراف‌افجه
آ_۳۲۳۷۵

سپاسگزاری

از کلیه سروران معظم و آشنایان محترم که‌در مراسم تشییع و مجالس ترحیم مرحوم **مهدی اشکوری (تراب‌زاده)** در تهران ، رودبار ، رودسر ، کلاچای ، رحیم‌آباد شرکت فرموده یاکتبا و تلگرافا وبوسیله جراید و برگزاری مجالس اظهار همدردی و مایه تسلی باقیماندگان را فراهم نموده‌اند بدینوسیله‌تشکر وسپاسگزاری مینمائیم .

خانواده‌های : اشکوری (تراب‌زاده) ووابسته
آ_۳۲۴۵۱

تشکر واعتذار

بدین‌وسیله از آیات عظام مخصوصا حضرت آیت‌اله‌عظمی مرعشی نجفی ، روحانیون ، تجار،اصناف کشاورزان قاطبه‌همشهریان عزیز که برمامنت‌گذارده ودر مراسم تشییع و مجالس ختم و شب هفت مرحوم **حاج‌میرزامحمدمنادی**شرکت فرموده‌وهمچنین ازدوستان عزیزی که از شهرستانها به‌قم تشریف آورده و یا کتبا و یاتلگرافا اظهار همدردی فرموده‌اند صمیمانه سپاسگزاری نموده چنانچه بعلت تالمات روحی‌قصوری در عرض تشکر حضوری رخ‌دهد بازماندگان را مورد عفوقرار دهند .

قم - اخوان‌منادی ، مصطفی‌آذابی ، و کلیه فامیلهای وابسته
آ_۳۴۲۳۰

تشکر و قدردانی

از بزرگان و سروران و دوستان ارجمندی که در مرك مرحوم پدرمان بذل لطف و تفقد فرموده با حضور در مجالس ترحیم و یابوسیله نامه به‌آلام‌روحی ماتسکین بخشیده وبامحبت‌وبزرگواری‌خودسرافرازمان فرموده‌اند بدینوسیله سپاسگزاری و تشکر میکنیم.

وجیه‌اله فاضل سرجوئی ، مهندس ابوالقاسم‌فاضل سرجوئی ، عبداله فاضل سرجوئی
آ_۶۴۳۱۸

کارمندان اداره آمار اقتصادی بانك مرکزی‌ایران بدینوسیله درگذشت والده گرامی جناب‌آقای‌خداداد فرمانفرمائیان را به‌معظم‌له تسلیت گفته و خود را در غم ایشان شریك میدانند .

اداره آمار اقتصادی
آ_۳۲۵۰۱

سرکار خانم متخصص مدیره محترم دبستان‌رضابهلوی

بانهایت تاسف وتاثر مصیبت وارده را صمیمانه تسلیت عرض نموده وخودرا در غم سرکار شریك میدانیم .

کارکنان دبستان رضابهلوی : لطفی ، مشایخ، وهابی ، خوشرو ، محمدی ، قوامی ، بدری ، شصتی ناظم ، خلیلی
آ_۶۴۱۸۶

دانشمند معظم جناب آقای دکتر اسداله‌مبشری

باکمال تاسف درگذشت مادر گرامی آنجناب راصمیمانه تسلیت عرض نموده از پیشگاه حضرت احدیت ومقام ولایت‌امام عصر ارواحنافداه دوام عمرو عزت برای عموم بازماندگان محترم مسئلت‌می‌نماید.

سیدصادق‌جزایری
آ_۶۴۲۵۶

سرکار خانم بهارهمکار گرامی

از طرف کلیه دبیران و کارمندان هدف دختران فوت پدربزرگوارتان را صمیمانه تسلیت میگوییم

رئیس دبیرستان هدف دختران - اشرف‌مهشت
آ_۳۲۴۶۷

ضایعه بزرك درگذشت مرحوم غلامحسین پایوار عضو عالیرتبه بانکملی رابه‌بازماندگان آن‌مرحوم و کارمندان بانکملی صمیمانه تسلیت گفته و بقای‌عمر بازماندگان رااز خداوند متعال مسئلت مینماید .

شرکت سهامی صنعتی جنرال
آ_۶۴۳۱۴

همکار گرامی آقای هوشنك حاجی‌ملکی

مصیبت وارده را بشما و خانواده محترم تسلیت گفته و خودرا در غم شما شریك میدانیم .

کارمندان اعتبارات اسنادی بانکملی‌بازار
آ_۳۲۴۷۵

استاد ارجمند جناب آقای علی‌اکبر شفیعی

مصیبت وارده را تسلیت عرض نموده ، صبرجمیل وعمر باعزت آن خاندان گرام را مسئلت داریم .

دانش‌آموزان ۵ ریاضی دبیرستان اندیشه
آ_۶۴۲۸۶

درگذشت جانگداز خواهرت مرا غرق در تاثرو اندوه‌ساخت . به‌تو وخانواده گرامیت تسلیت‌میگویم‌و از خداوند منان برایتان تمنای صبر دارم .

آ_۶۴۲۶ **فاطمه غفاری**

بقیه آگهی های ترحیم‌وتسلیت

در صفحات ٤ و ۱۷ چاپ شده است

اطلاعات ۱۳۰۰

چهارشنبه
نوزدهم شوال ۱۳۸۸
هشتم ژانویه ۱۹۶۹
شماره ۱۲۷۸۵
سال چهل و سوم

ناراحتی مردم از کمبود تاکسی

در کمیسیون امور شهر مجلس سنا مطرح گردید

● نقشه جامع شهر باید زودتر اعلام شود تا مردم بلاتکلیف نمانند

کمیسیون رسیدگی بمشکلات شهر پیش از ظهر دیروز در مجلس سنا ، بریاست سناتور متین دفتری و با حضور آقایان خسروانی وزیر کشور، شهرستانی شهردار تهران ، حسین فرهودی رئیس انجمن شهر ، شهبازی معاون نخست‌وزیر و تیمسار سرتیپ رحیمی رئیس‌شهربانی استان مرکزی و آقای مهندس ثابت رئیس طرح‌ریزی ترافیک تهران و از سناتور ها آقایان دشتی ، پروفسورجمشید اعلم وعباس مسعودی سناتور های تهران تشکیل گردید .

مسئله شهر تهران همچنین وضع رفت و آمدوسائل نقلیه‌در جاده‌پهلوی از جمله مسائلی بود که در این جلسه مطرح گردید .

آقای مهندس ثابت رئیس ترافیک تهران و مسئول اجرای طرح آزمایشی توضیحاتی درباره اجرای این طرح داد و شکایات واصله را مطرح نموددر پایان تصمیم گرفته شدکه هرچه‌زودتر مرحله آزمایشی این طرح خاتمه‌یابد وترتیب جمع‌آوری بلوک‌ها در خیابان پهلوی داده شود ودر صورت لزوم به خط‌کشی یا نصب مانع دیگری غیراز بلوکهای فعلی اقدام گردد .

*** نقشه جامع شهر**

در جلسه دیروز کمیسیون امور شهر تهران ، مسئله نقشه جامع شهر نیز عنوان‌گردیدو همه خواستار شدند که هرچه زودتر این نقشه اعلام شود تامردم‌بلاتکلیف نمانند

وزیر کشود در این زمینه گفت شورای شهر سازی باید طرح را آماده کرده و نظر نهائی خودرا صریحا اعلام کند تا وزارت کشود بتواند آن را در اختیار مردم بگذارد .

*** کمبود تاکسی**

در مورد کمبود تاکسی و ناراحتی مردم تهران از این‌بابت آقای شهبازی معاون نخست وزیر توضیحات مفصلی داد و گفت در نظر است بزودی با جمع‌آوری تاکسیهای فرسوده وبکار گماردن تعداد کافی تاکسی در تهران این مشکل حل شود آقای شهبازی همچنین اظهارداشت‌از ده هزارتاکسی موجود همواره تعداد زیادی تحت تعمیر است که باعث کمبود وسیله رفت و آمد میشود .

یك عکس دیگر از فاجعه‌سقوط هواپیمای مسافری افغانستان در فرودگاه لندن. دراین عکس‌پلیس لندن هنگام جستجوی باقی مانده هواپیمای متلاشی‌شده که سقوط آن باعث کشته شدن ۵۲نفر گردید دیده می شود .

دراین هواپیما یك زن‌امریکائی بنام خانم«میکس»بود که از سرنوشت او هنوز اطلاعی بدست نیامده‌است .

-همشهری !
شب جمعه دو چیز یادت نره :
دوم ! : روزنامه توفیق
توفیق
هر هفته :
در ۲۰ صفحه
با کاغذ و چاپ عالی
بصورت شماره مخصوص
بقیمت ۱۰ ریال

دکتر کاظم علوی
جراح استخوان از مسافرت باز گشته و بیمار می‌پذیرد تلفن ۶۸۸۸۰
۶۳۹۵۰-۱

لوله کشی گاز منازل و موسسات
مطبق استانداردهای شرکت ملی گاز ایران
شرکت زلال تلفن ۷۶۳۳۵۲

کنفرانس هفتگی مرکز پزشکی فیروزگر
پنجشنبه ۱۹ر۱۰ر۴۷ ساعت ۱۱ سالن کنفرانس
موضوع : عوارض دیررس روانی ضربه‌های مغزی
بحث : آقای دکتر اصلان ضرابی م الف ۱۰۱۸۳

سیمان سفید دماوند

نیم تن پول
ومیلیونها ریال جوایز دیگر درحساب سپرده
بانک بیمه بازرگانان

آگهی عاملیت فروش کمپوت ـ مربا ـ و کنسرو دولتی

سازمان مرکزی شرکتها وابسته بوزارت اقتصاد برای فروش انواع محصولات کمپوت ـ مرباجات و کنسرو کارخانه کنسرودولتی مشهد باشرائط مناسب عاملیت فروش می‌پذیرد .

داوطلبان میتوانند همه روزه در اوقات اداری برای دریافت شرائط عاملیت و کسب اطلاعات بیشتر بقسمت بازاریابی فروش امور بازرگانی سازمان واقع در کاخ وزارت گمرکات مراجعه فرمایند . ـ م الف ۹۶۶۹
آ_۶۳۳۰۴

سازمان‌مرکزی شرکتها

شماره تلفنهای شرکت سهامی
ت . ث . ث
نماینده انحصاری ماشین آلات کشاورزی وراه سازی
جوندیر (امریکا)
۴۳۶۷۹ و ۶۱۲۱۱۷
تهران خیابان حافظ مقابل بانك كار

اطلاعیه
هواپیمائی کل کشور

بطوریکه مشاهده شده‌است بعضی از موسسات هواپیمائی‌و یا آژانس های حمل‌ونقل هوائی و اشخاص متفرقه مبادرت به تنظیم مسافرتهای دسته‌جمعی بین ایران و خارج و بالعکس و بخصوص بین کشور های ایالات متحده آمریکا و ایران مینمایند که در بسیاری از موارد بعلت عدم آشنائی تنظیم کنندگان اینگونه‌مسافرتها به مقررات هواپیمائی ایران بخصوص مقررات مربوط به پرواز های اتفاقی و اجاره‌ای دربست (CHARTER) بااشکال مواجه می‌شوندو مسافرین را دچار زحمت و بلاتکلیفی می‌نمایند . ضرورتا باطلاع‌عامه و خصوصا تنظیم کنندگان مسافرتهای هوائی میرساند که قبل‌از آگهی و تنظیم برنامه برای انجام اینگونه پرواز ها و آشنائی کامل به مقررات هواپیمائی کشور که حافظ سلامت مسافرین وبی‌خطری پرواز و مصالح هواپیمائی می‌باشد لازم‌است‌قبلا به‌اداره کل‌هواپیمائی کشوری و شرکت هواپیمائی ملی ایران مراجعه شود تا در موقع‌اخذ اجازه پروازدچار اشکال نشوندو مسافرین رادچار زحمت‌وسر گردانی ننمایند .

آ_۶۴۰۶۰ هواپیمائی کل کشور

تلفن های جدید شرکت سهامی دانیر
۹۵۰۰۱۰
۹۵۵۴۹۵

آگهی تغییر شماره تلفن

بدین‌وسیله شماره های جدید تلفن های مرکزی واداره بهداشت وامور درمانی‌شرکت‌دخانیات ایران بشرح زیرباطلاع عموم‌میرسد.
تلفن‌های مرکزی‌از ۹۵۰۰۸۱ الی ۹۵۰۰۸۸
اداره‌بهداشت وامورد‌رمانی ۹۵۰۰۷۳
کمکهای فوری (اورژانس) ۹۵۰۰۷۲
م الف۱۰۰۰۳۶ شرکت‌دخانیات ایران

اطلاعیه
بانک رهنی ایران

وامهای صندوق پس‌انداز مسکن را میتوان مانند گذشته برای خرید یا ساختمان خانه مصرف نمود

ضمنا یادآور میشود کسانیکه‌حساب‌پس‌انداز مسکن‌تاآخر اسفند۱۳۴۷دریکی‌ازشعب‌بانك‌رهنی ایران افتتاح نمایند از افزایش نرخ بهره وام صندوق معاف میباشند . م‌الف ۹۹۴۲

تکنیک مدرن ماشین آلات جدید متخصصین ورزیده ـ مهر استاندارد
الکل ایران می اهواز
برای معارف تمکنه
الکل ایران می اهواز
خیابان شاه ـ شماره ۴۸ تلفن : ۶۱۲۷ و ۴۸۵۸۴

پارچه های جدید فانتزی و پشم مصنوعی بهاره وانواع پرده‌ای آشتری چیت و گلدری وچلوار
نمایشگاه وفروشگاه
جهان چیت
در محل جدید خود
واقع درخیابان شیراز (بهجت آباد) نرسیده به تخت جمشید ـ نبش خیابان رشت

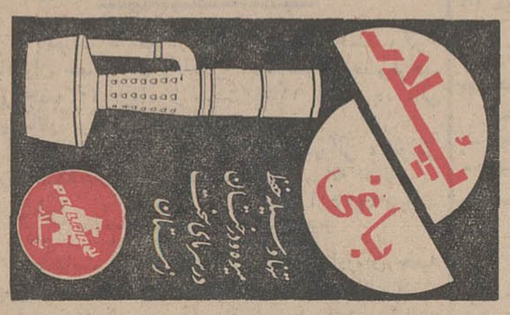

شرکت پلار اصفهان : مرکز پخش در ایران : موسسه ایوان نارمك چهارراه سرسبز تلفن های ۷۹۳۹۱۹ ـ ۷۹۳۶۴۸
آ_۶۴۰۴۸

قصر آئینه
در دراکت استور تخت جمشید

برنامه آینده سینماهای
سعدی ـ پلازا ـ ری
کیهان ـ مراد ـ فردوسی
المپیا ـ پرسپولیس ـ شرق
ستاره ـ ماندانا ـ دریا

ملاقات کوتاه
رنگی

باشرکت
ویجنتی مالا
اوتام کمار
ششی کالا . راجندرانات
موزیک از : شانکر و جایکیشن

شهرداری شهر ری
(آگهی‌اجرای نقشه امتداد توسعه‌خیابان‌آرامگاه‌رضاشاه‌کبیر
از تقاطع چهارراه قم تا بیمارستان رضاشاه‌کبیر)

چون‌نقشه و ارزیابی امتداد توسعه خیابان مزبور از تقاطع چهارراه‌قم تابیمارستان بشماره۳۲۴۲۱مورخ ۷ر۱۰ر۱۳۴۷استانداری محترم استان مرکزی بقائم‌مقامی انجمن شهر و بنا به اختیارات واگذاری مقام معظم وزارت کشور مورد تصویب قرار گرفته‌واداره دفتر کل فنی‌وزارت کشور طی شماره ۲۸۰۰۴ مورخ ۱۳ر۹ر۱۳۴۷ و شماره ۳۲۰۶۰ رف‌مورخ ۵ر۱۰ر۱۳۴۷موافقت باجرای نقشه نموده و نقشه مصوب پیشنهادی شهرداری و ارزیابی آن مورد تائید فرمانداری شهرستان ری قرار گرفته و طی شماره ۳۵۲۶ مورخ ۴ر۱۰ر۱۳۴۷ و شماره ۳۵۸۸ مورخ ۷ر۱۰ر۴۷ و شماره ۳۶۲۱ مورخ ۹ر۱۰ر۴۷ برای اجراء بشهرداری ابلاغ گردیده و همچنین برطبق اختیارات قانونی طی تصویبنامه شماره ۳۲۷۴۵ مورخ ۱۵ر۱۰ر۱۳۴۷ استانداری محترم استان مرکزی بشهرداری‌شهرری اجازه داده شده است برطبق ماده ۲ قانون اصلاح قانون توسعه معابر و تبصره ماده مذکور و پس‌ازگذشت مدت یکماه از تاریخ انتشار آگهی در اجرای نقشه مصوب برطبق مقررات اقدام نماید . لذا شهرداری شهرری بدین‌وسیله (بکلیه مالکین و متولیان و متصدیان موقوفه اراضی و باغات در مسیر توسعه خیابان آرامگاه اعلیحضرت رضاشاه کبیر از تقاطع چهار راه‌قم تا بیمارستان رضاشاه کبیر) بمنظور اجرای قانون اصلاح قانون توسعه معابر مصوب تیرماه ۱۳۲۰ اخطار مینماید چنانچه مالکین و یا نمایندگان قانونی آنان و متولیان و متصدیان املاك موقوفه واقع درمسیرتوسعه طبق‌تبصره ماده ۲ قانون اصلاح قانون توسعه معابر بنقشه مورد توسعه اعتراض دارند میتوانند در ظرف مدت یکماه از تاریخ انتشار این آگهی واخواست و اعتراض خود راباذکر دلائل واخواست به وزارت محترم کشور تسلیم و رسید دریافت دارند . بدیهی است پس‌از گذشت مدت مذکور هیچگونه اعتراضی برنقشه مصوبه شهرداری برابر قانون فوق‌الاشعار قابل رسیدگی نخواهد بود .

سرپرست شهرداری شهرری . محمود نغزگو

۶۴۰۳۰_۱ ۲_۱

تمدیدشد
صندوق پس‌انداز مسکن
بانک رهنی ایران

آخرین روز استفاده از جوائز نقدی خودرااز سیزدهم دی‌ماه به بیستم دی‌ماه تمدید کرد .
علیهذاکسانی که تا ساعت ده بعد از ظهرروز جمعه بیستم دی ماه ۴۷ با حداقل یکهزاررریال‌یك حساب پس‌انداز مسکن دریکی از شعب بانك رهنی ایران درمرکز وشهرستانها افتتاح نمایندار

جایزه‌ممتاز۲/۰۰۰/۰۰۰ ریالی

و هزاران جایزه نقدی دیگر که روز دهم بهمن ماه ۱۳۴۷ قرعه‌کشی میشوداستفاده‌خواهندکرد.

از امشب درسینماهای
نادر ـ دنیا ـ رامسر
جهان ـ جی ـ شهناز
مسعود ـ شیرین ـ شهلا
امپریال ـ آپادانا
وحیده رحمان ـ دلیپ کومار
درفیلم‌رنگی رام‌وشام