بست و هفتم - شماره ۷۸۸۷ — شنبه یکم شهریور ماه ۱۳۳۱ — تك شماره دو ریال

اطلاعات

## شرط نخستین اصلاحات

چند روز است آقای نخست وزیر قسمت عمده وقت خود را صرف رسیدگی ومشاورات مربوط بتامین امنیت عمومی در تهران وشهرستانهای کند.

اختلالاتی که درهفته گذشته در تهران روی داد وموجب تزلزل امنیت شهر گردید باعث شد که دولت تصمیمات تازه ای درباره امنیت عمومی اتخاذ نماید زیرا این مسئله مسلم است که تا امن و نظم عمومی بر قرار نباشد اصلاحات کشاورزی و اقتصادی و اجتماعی که هدف اصلی قانون اختیارات می باشد هر اندازه هم مقررات ناشی از آن کامل وجامع باشد درمحیط عمل واجرا دچار مشکلاتی خواهد شد که باعث وقفه آن اصلاحات خواهد گردید

بنابراین دردرجه اول خود دولت وزدرجه دوم هم عامه طبقات مردم که خواهان اصلاحات مؤثر درشئون اداری و قضائی واجتماعی کشور میباشند میباید درنخستین مرحله سعی و کمك خود را در برقراری امنیت کامل درشهرها ودهستان ها نمایند.

زیرا لازمه اخذ تصمیمهای مفید برای اصلاحات وعملی ساختن اینگونه تصمیمات سلطه کامل دولت ومقامات انتظامی براوضاع میباشد واین سلطه کامل تنها درپرتو امنیت عمومی امکان پذیر خواهد بود. علاوه بر این هرگاه امنیت عمومی پیوسته دستخوش تزلزل باشد کلیه طبقات مولد ثروت از کشاورز وصنعتگر وصاحبان حرف و صنایع و کسبه وپیشه وران از کارعادی خود باز میمانند وسطح تولید عمومی در کشور تنزل میکند ووقتی میزان تولید رو بکاهش رفت بحران اقتصادی جامعه شدیدتر میشود و بحران مالی دولت براثر

بقیه دوصفحه پنجم

هیئت وزیران انگلیس دریك جلسه فوق العاده وطولانی برای آخرین بار یادداشت جوابیه خویش را بدولت ایران مرور وتصویب کرد وهمین روزها برای تسلیم بدولت ایران بسفارت کبرای انگلیس در تهران مخابره می کند

# دولت انگلیس در یادداشت خویش، شروع مذاکرات نفت را با شرائطی قبول کرده است

### دولت انگلیس مجددا اصل ملی شدن صنعت نفت را قبول کرده ودرصورتیکه به اخذ نتیجه مذاکرات امیدوار باشد هیئتی را بتهران اعزام خواهد داشت

### در واشنگتن طرحهای مهمی برای اعطای کمك سریع ومؤثر بایران تهیه شد

### ممکن است هیئتی برای فراهم آوردن توافق بین انگلیس و امریکا درخصوص ایران از واشنگتن بلندن عزیمت کند

### در محافل بیمه رسمی واشنگتن گفته میشود

## باید به کمك ایران شتافت حتی اگر بقیمت قطع روابط انگلیس و امریکا در خاورمیانه تمام شود

### آخرین جلسه هیئت وزیران

هیئت وزیران انگلیس پریشب در یك جلسه فوق العاده که در حدود ۲ ساعت بطول انجامید برای آخرین بار در متن یادداشت جوابیه خویش بپیشنهادات اخیر ایران تغییرات مختصری داده وبقرار اطلاع اکنون برای ارسال بتهران وتسلیم باولیای دولت ایران آماده میباشد. «کارل تالر» خبرنگار یونایتدپرس ضمن گزارش بالا اضافه میکند مقامات صلاحیتدار امروز اعلام کردند دولت انگلیس دریادداشت جوابیه دولت انگلیس نسبت بشروع مذاکرات نفت اظهار آمادگی نموده است.

این مقامات اظهار میدارند که دولت انگلیس دریادداشت خویش خاطر نشان کرده که «اصولا» برای شروع مذاکرات حاضر است مشروط براینکه درخصوص

بقیه در صفحه سوم

### ملاقات استالین

مسکو - مسیو ژوکس سفیر کبیر جدید فرانسه درمسکو دیروز بحضور ژنرالیسیم استالین باریافت. ملاقات میان نخست وزیر شوروی وسفیر کبیر فرانسه کوتاه بود و بیش از بیست دقیقه طول نکشید.

امروز مهندس حسیبی اظهار داشت

## مذاکرات آینده با کمپانی سابق راجع بغرامات وفروش نفت

### بدولت انگلیس خواهد بود

### دولت ایران حاضر است بطور ارفاق رسیدگی بمسئله غرامت را به حکمیت مراجعه کند

صبح امروز خبرنگار ما با آقای مهندس حسیبی مصاحبه کوتاهی بعمل آورد و از ایشان پرسید:

بنظر جنابعالی اگر طبق انتشارات خبرگزاریها مذاکرات بین دولت ایران وشرکت سابق نفت درآینده نزدیك آغاز شود موضوع مذاکرات چه خواهد بود؟

آقای مهندس درجواب گفت: من هنوز خبر ندارم که آیا مذاکراتی شروع می شود یاخیر ولی اگر چنین بشود مسلما اول راجع بغرامات ودوم راجع بفروش نفت بانگلستان مذاکره خواهد شد.

بقیه درصفحه پنجم

## شرکت ملی نفت ایران صاحب کشتی نفتکش

### میشود و چند شرکت کشتی سازی نیز مشغول ساختن نفتکش های شرکت ملی نفت ایران میباشند

### هیئت مختلط باخرید نفتکش موافقت کرده است

امروز گفته شد که یکی از موادپیشنهادی کمیسیون فروش نفت که در جلسه سه شنبه گذشته هیئت مختلط نفت بتصویب رسیده خرید کشتی نفتکش بوسیله شرکت ملی نفت ایران بود که اعضای هیئت مختلط باچنین معامله ئی موافقت نموده اند یکی ازمقامات مطلع در اینمورد بخبرنگار ما اظهار کرد: بهای کشتی های نفت کش که درآینده بوسیله شرکت ملی نفت ایران خریداری خواهد شد بصورت نفت خام وتصفیه شده پرداخت میگردد واین امر نیز مورد موافقت هیئت مختلط نفت واقع شده است.

در پیرو این خبر دو روز پیش یکی از خبرگزاریها اطلاع داد که اکنون دردو بندر از بنادر ایتالیا وچند بندر از بنادر کشورهای اسکاندیناوی بعضی از کمپانیهای کشتی سازی مشغول ساختن چندین کشتی نفتکش بظرفیتهای مختلف هستند که بالاحتمال شرکت ملی نفت ایران درآینده نزدیك مالك این کشتیها خواهد شد.

کمپانیهای مزبور قبول کرده اند که در ازای قیمت نفت کشها از محصولات شرکت ملی نفت ایران منجمله نفت وبنزین استفاده کنند.

## نتایج آزمایش نفت قم

### تاکنون رضایت بخش بوده است

### پس از استفاده از نفت قم ازمحل تقلیل کرایه حمل نفت سیاه بنقاط مرکزی کشور

## تصفیه خانه ای درمجاور تهران بنا میشود

خبرنگار ما از آبادان اطلاع میدهد به پاره ای ازمقامات شرکت ملی نفت ایران درجواب اینکه آزمایش نفت چاه قم چه نتیجه داده وکیفیت آن چگونه بود جواب داده اند:

آزمایش مزبور چندین مرحله خواهد داشت که هریك الآن باید بادقت زیاد مورد بررسی واقع شود ولی تاکنون درچند مرحله اولیه نتیجه رضایت بخش بوده و نتیجه کلی وعمومی بزودی باطلاع عموم خواهد رسید.

درباره اینکه آیا تصفیه خانه ای برای تصفیه نفت قم تاسیس خواهد گردید یا نه اظهار شد طبق آماری که تهیه شده سالیانه قریب سیصد هزار تن نفت سیاه بوسایل مختلفه نقلیه زمینی از منابع نفت خیز جنوب به مخازن قم تحویل شده واز آنجا بتهران وکاشان واصفهان وسایر نقاط مرکزی ایران توزیع می گردد.

کرایه حمل این مقدار نفت سیاه درسال درحدود دومیلیارد وچهارصد میلیون ریال یعنی معادل یك چهارم بودجه کل کشور است بنابراین اگر معادل سیصد هزار تن نفت خام ازمحل منابع نفتی قم بهره برداری شود دویست وچهل میلیون تومان ازمحل تقلیل کرایه بدرآمد دولت اضافه شده وضمنا از صدور ارز بخارج وفرسودگی جاده ها نیز کاسته خواهد شد.

بدین لحاظ میتوان ازمحل صرفه جوئی مزبور یعنی دویست وچهل میلیون تومان

بقیه در صفحه پنجم

ورود

## روزنامه نگار عراقی

آقای اسکندر معروف مدیر روزنامه صوت العروبه چاپ بغداد اخیرا بتهران وارد شده ودرنظر دارد اطلاعات جامعی راجع بنهضت اخیر ایران جمع آوری کند و بصورت کتابی بزبان عربی منتشر نماید.

## هدف مذاکرات مسکو این است که منچوری بصورت زرادخانه عظیم کمونیسم درخاور دور درآید

### منچوری تکیه گاه ومبدء عملیات صنعتی و جنگی آینده کمونیسم برضد امریکا و ژاپن خواهد بود

لندن - رویتر - مفسرین سیاسی ومقامات رسمی انگلستان و امریکا کاملا مراقب حوادثی هستند که درمسکو میان چوئن لای ودولت شوروی جریان دارد.

چون پیچیده مفسرین سیاسی این مذاکرات از لحاظ وضعیت آینده و سرنوشت خاوردور واجد اهمیت فراوان است استقبال بی نظیری که درمسکو ازهیئت نمایندگی چین کمونیست بعمل آمد نشان میدهد که روسها هم برای این مذاکرات اهمیت خاصی قائل هستند. خبرحاکی ازاینکه استالین شخصا براین مذاکرات نظارت مستقیم دارد دلیل دیگری براهمیت این مذاکرات میباشد.

بقیه درصفحه چهارم

استانداران جدید درمنزل نخست وزیر

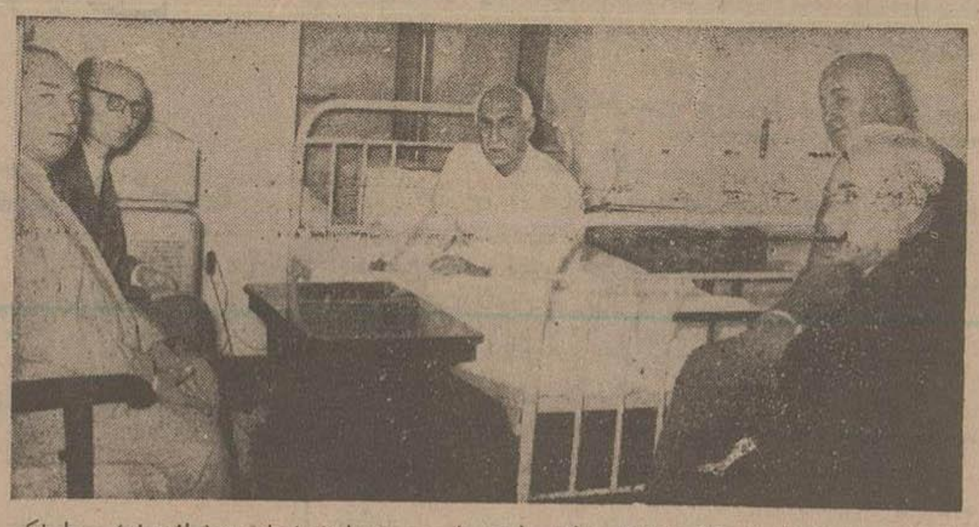

امروز آقایان ابوالقاسم فقیه زاده نماینده سابق مجلس بسمت استاندار استان دوم (مازندران) - علی اکبر اعتصام فرماندار سابق قزوین استاندار استان دهم (اصفهان) - دکتر عبدالحسین اردلان مدیرکل سابق شهرداری استانداری استان پنجم (کرمانشاه) منصوب شدند. دراین عکس استانداران جدید باتفاق آقای دکتر صدیقی وزیر کشور درمنزل آقای نخست وزیر دیده میشوند.

## خداحافظی از رئیس مجلس

### اعضای هیئت رئیسه مجلس شورایملی بملاقات آیت الله کاشانی خواهند رفت

درمحافل پارلمانی شایع بود که چون حضرت آیت الله کاشانی عازم سفر مکه هستند احتمال دارد درسه روز آینده اعضای هیئت رئیسه مجلس شورایملی برای خداحافظی ازایشان ملاقات کنند

امروز آقای مهندس رضوی احتمال ملاقات اعضای هیئت رئیسه را باآقای رئیس مجلس تائید کرد وراجع بتاریخ آن گفت هنوز تصمیمی گرفته نشده است.

### یك شورای شش نفری بمشکلات وزارت فرهنگ رسیدگی میکند

## در برنامه مدارس تجدید نظر میشود

امروز خبرنگار اداره درملاقاتی که با آقای دکتر آذر وزیر فرهنگ بعمل آورد ازاصلاحاتی که درفرهنگ صورت میگیرد استفسار نمود آقای دکتر آذر اظهارداشت: اصلاحاتی برای بهبود فرهنگ شروع شده و امیدواریم آنطور که منظور نظر عموم اصلاح طلبان است جریان یافته و بنتیجه مطلوب برسد.

بقیه درصفحه هشتم

## امروز یك سپهبد، چهار سرلشگر

### وده سرتیپ بازنشسته شدند

### بوضع استخدامی سایر امراء و فرماندهان لشگرها رسیدگی می شود

وزارت دفاع ملی امروز رسما صورت ۱۵ نفر ازامراء ارتش را که بازنشسته شده اند دردسترس خبرنگار اداره گذاشت. فعلا رسیدگی بپرونده این ۱۵ نفر پایان یافته واظهار اطلاع میشود که بمرور عده ای دیگر ازسرلشگرها وسرتیپ ها وسرهنگها بازنشسته خواهند شد.

همچنین تغییراتی درنظر است دربستهای حساس وزارت دفاع و فرماندهان لشگرها داده شود که فعلا چون قطعیت نیافته نمی توان اطلاع بیشتری درباره آنها داد. اسامی ۱۵ نفر بازنشسته شدگان بشرح زیر میباشد:

**ازسپهبدها** - تیمسار سپهبد شاه بختی.

**ازسرلشگرها** - آقایان سرلشگر معینی - سرلشگر گرزن - سرلشگر علوی مقدم - سرلشگر مظهری.

**ازسرتیپ ها** - آقایان سرتیپ اصلانی - سرتیپ انطمی - سرتیپ احمد سرتیپی - سرتیپ بیژن گیلانشاه - سرتیپ دکتر حسن طباطبائی - سرتیپ نجات - سرتیپ غفاری - سرتیپ دکتر ژیان پور - سرتیپ باستی - سرتیپ جمشید حیدری - سرتیپ معارفی.

## انگلستان برای جلب دوستی مصر

### شروع باقداماتی کرده است

### وزیرخارجه انگلستان برای مذاکرات مهمی با مارشال تیتو به یوگواسلاوی میرود

کارول تالر خبرنگار یونایتدپرس از لندن گزارش می دهد که درهفته اخیر دواقدام مهم بین انگلیس ومصر روی داده که ممکن است در تسکین روابط تیره مصر وانگلیس بسیار مؤثر باشد.

دولت انگلیس طی دوروز اخیر رسما اعلام کرد که دیگر هیچگونه محدودیتی نسبت بصدور اسلحه ومهمات بمصر قائل نخواهد شد.

این دولت ضمنا اعلام نمود که افسران وافراد ارتش مصر مانندسابق می توانند در آموزشگاههای نظامی انگلیس مشغول فراگرفتن تعلیمات نظامی شوند.

مقامات سیاسی انگلیس اظهار میدارند درچندماه اخیر که روابط انگلیس ومصر بمنتهی درجه تیرگی رسیده بود این اولین اقدامی است که لندن برای جلب توجه وپشتیبانی دولت جدید مصر بعمل می آورد.

این مقامات خاطر نشان میسازند البته این عمل انگلستان دال بر این نیست که سودان وکانال سوئز را تخلیه خواهد کرد ولی نشان میدهد که انگلستان

بقیه درصفحه دوم

### ملاقات وزیر مختار اندونزی ازرئیس مجلس شورایملی

آقای رشیدی وزیر مختار اندونزی امروز صبح در منزل حضرت آیت الله کاشانی رئیس مجلس شورای ملی حضور بهمرسانیده ایشان راملاقات کرد. این ملاقات مدت نیم ساعت بطول انجامید.

### ملاقاتهای سیاسی

ساعت ده و نیم صبح امروز آقای «انریکو چرولی» سفیر کبیر ایتالیا در کاخ وزارت امورخارجه حضور بهم رسانید وباآقای نواب وزیر امور خارجه ملاقات کرد.

آقای وزیر مختار مجارستان ساعت یازده امروز باآقای نبیل معاون وزیر امور خارجه ملاقات نمود.

## یك نویسنده کمونیست که از تهران به مصر رفته بود

### در فرودگاه قاهره دستگیر شد

قاهره - اسوشیتدپرس - بقرار اطلاع مقامات انتظامی مصر اخیرا «رژه لیلاند» یکی از نویسندگان کمونیست فرانسوی رادرحالیکه درقصبه (فرسخور) واقع در شمال مصر، دریك جلسه عناصر کمونیستها حضور داشت دستگیر کرده اند ۱۵ نفر دیگر از حاضرین درجلسه مزبور از طرف ماموریں مصری توقیف شده اند.

اعضای دادگاه که فرانسوی نامبرده را تحت محاکمه قرارداده اند سفارت فرانسه را ازجریان این محاکمات مطلع می سازند. سخنگوی سفارت فرانسه درقاهره گفت که این سفارتخانه درجریان این محاکمه دخالتی نخواهد کرد. روزنامه مستقل الاخبار چاپ قاهره می نویسد که رژه لیلاند نویسنده کمونیست درحالیکه باهواپیما ازتهران وارد فرودگاه (الماره) شده از طرف مامورین مصری توقیف وزندانی شده است.

این روزنامه خاطر نشان میسازد که ممکن است در جریان محاکمه این نویسنده اسناد و مدارك مهمی بدست آید.

پریشب ضیافتی بمناسبت حرکت دونفر از مستشاران ژاندارمری برپا شد

گوشه ای از مجلس ضیافت پریشب درپادگان مرکزی ژاندارمری آقایان علاء وزیردربار وسرتیپ علوی مقدم فرمانده کل ژاندارمری وچندتن ازمستشاران ژاندارمری درردیف اول دیده میشوند

ژاندارمری کل کشور که بمناسبت خاتمه یافتن دوره خدمت سرهنگ «بربیکلس» وسروان دکتر «متری» دو نفر ازمستشاران امریکائی ژاندارمری ضیافتی درمحل ژاندارمری ستاد ترتیب داده بود که ازساعت ۷ تا ۹ بعد ازظهر ادامه داشت وآقای علاء وزیر دربار وسرتیپ علوی مقدم فرمانده کل ژاندارمری وعده ای ازمحترمین و افسران درآن شرکت داشتند وازطرف آقای سرهنگ والی امیر ابراهیمی فرمانده پادگان بذیرائی بعمل آمد.

سرهنگ بربیکلس مستشار آموزشگاه تعلیمات افراد ژاندار مری بود که تیر اندازی وامور مکانیکی و کلاسهای آموزشگاه ژاندارمری راتحت نظر داشت و ژاندارمها را بطرز استعمال سلاحهای جدید آشنا میساخت.

بجای وی سرهنگ «بیگو» معین شده است که اکنون مشغول کار شده است ولی بجای سروان دکتر «متری» هنوز کسی معرفی نشده است.

مستشاری ژاندارمری امریکا نیز امشب بمناسبت خاتمه یافتن دوره خدمت سرهنگ بربیکلس وسروان دکتر متری جشنی ازساعت هفت و نیم تا ۹ بعدازظهر درباشگاه خودبر پا خواهد ساخت.

### کمیسیون امنیت امروز نزد نخست وزیر تشکیل شد

ساعت هفت و نیم صبح امروز کمیسیون امنیت مرکب از آقایان سپهبد آق اولی - سپهبد نقدی - سرلشکر بهارمست - سرتیپ مهنا - سرتیپ ریاحی درحضور آقای نخست وزیر تشکیل شد وتاساعت ۹ مذاکرات دراطراف تامین امنیت درتهران وشهرستانها وامور مربوط به وزارت دفاع ملی ادامه داشت.

# مقدمات تاسیس ستاد ارتش واحد در خاورمیانه

## رئیس ستاد ارتش انگلیس و ژنرال ریجوی در باره تشکیل ستاد ارتش واحد با یکدیگر مذاکره کردند

پاریس ـ یونایتدپرس ـ مارشال سر ویلیام سلیم رئیس ستاد ارتش انگلیس، دیروز با ژنرال ماتیو ریجوی فرمانده کل نیروهای سازمان دفاعی آتلانتیك شمالی در پاریس ملاقات و مذاکره کرد.

بقرار اطلاع دراین مذاکرات امکان تاسیس یك مقر فرماندهی در منطقه حیاتی خاورمیانه که بتواند جانشین مرکز فرماندهی نیروهای انگلیس در این ناحیه باشد مورد بحث قرار گرفته است. فیلدمارشال سلیم پس از کنفرانس بخبرنگاران گفت که ستاد فرماندهی دول آتلانتیك شمالی نمونه خوبی از همکاری و اشتراك مساعی دول اروپائی میباشد و امیدوارم که این همکاری بین متفقین درسایر نقاط جهان بمرحله عمل و اجرا درآید راجع بجریان مذاکرات وی با ژنرال ریجوی از طرف خبرنگاران سئوال شد ویلیام سلیم اظهار داشت در این کنفرانس ما راجع بتاسیس یکدستگاه دفاعی نظیر سازمان دفاعی آتلانتیك شمالی درخاورمیانه مذاکره کردیم

اگر این سازمان تاسیس شود جانشین مرکز فرماندهی انگلیس در خاورمیانه خواهد شد

انگلستان درنیم قرن اخیر دائما درمنطقه خاور میانه ستاد فرماندهی مستقل داشته است واگر ستاد جدیدی در خاور میانه بوجود آید حتما مربوط ومتعلق بمتفقین خواهد بود.

فیلد مارشال سلیم دیروز دریك جلسه خصوصی اوضاع جهان وموقعیت تدافعی کشورهای مشترك المنافع را برای ۳۵۰ نفر از افسران ستاد فرماندهی ریجوی تشریح کرد. افسران مزبور پس از این جلسه گفتند که تجزیه و تحلیل اوضاع وخطر تجاوزات کمونیستها که از طرف فیلد مارشال سلیم درجلسه مذکور مورد بحث وتشریح قرار گرفته تاثیر فراوانی در آنها کرده است.

### برای طرح اختلافات کشمیر

ژنو ـ آسوشیتدپرس ـ ظفرالله خان وزیر امورخارجه پاکستان امروز بامداد با هواپیما وارد ژنو گردید تا موضوع اختلاف پاکستان وهندوستان را بر سر مسئله کشمیر در کمیسیون آزادی سازمان ملل متحد مطرح نماید.

قراراست فردا دکتر فرانك ـ گراهام میانجی اختلافات کشمیر و گوپالاسوامی وزیر دفاع هندوستان نیز برای شرکت در جلسات به ژنو وارد شوند.

## انگلستان برای جلب دوستی مصر شروع باقداماتی کرده است

بقیه از صفحه اول

حتی الامکان سعی دارد که میانه خوبی با ژنرال نجیب موجد کودتای مصر داشته باشد.

### جبهه بالکان تقویت شده

واقعه مهم دیگری که در یکهفته اخیر درمنطقه خاورمیانه وبلکه تاناحیه بالکان روی داده ایجاد مرکز فرماندهی دول پیمان دفاعی آتلانتیك شمالی در بندر (ازمیر) است.

نظر آمریکا وانگلستان بر این است که ترکیه ویونان را باندازه‌ئی نیرومند سازند که شوروی نتواند ازاین جبهه مبادرت بحمله بکند.

گفته میشود که دولتهای انگلیس وآمریکا درنظر دارند ازیوگوسلاوی نیز تقاضا کنند که دراین دستگاه شرکت کند وایدن وزیر امورخارجه انگلیس در اواخر ماه جاری برای همین منظور بیوگوسلاوی عزیمت کرده و با مارشال تیتو ملاقات و مذاکره خواهد نمود.

### دعوت

از عموم همکاران عزیز واعضای پیوسته سندیکای مطبوعات ایران دعوت میشود که ساعت ۶ بعدازظهر یکشنبه دوم شهریور (فردا) برای شور بدبیر خانه سندیکای مطبوعات پشت مسجد سپهسالار کوی نظم الدوله تشریف بیاورند.

**سندیکای مطبوعات**

### اظهار تشکر وامتنان

بدینوسیله تشکرات صمیمانه خود را از آقایان دکتر دفتری رئیس بخش جراحی بیمارستان شماره ۲ ارتش ودکتر مدری سوفیروزی که کودکم را ازمرك نجات دادند ابراز میدارم. آ ـ ۶۶۵۶

**رضا میثاقیان**


## آگهی

برای مبارزه بابازارسیاه وقطع مداخلات دلالها در خرید وفروش تلفن قبلا آگهی شده بود که از اول مرداد ۱۳۳۱ هیچ تقاضائی بعنوان واگذاری شماره و تغییر نام پذیرفته نمیشود وبلکه تلفن بنام هرکس در دفاتر شرکت ثبت‌شده برای همیشه حق استفاده مکالماتی جهت‌وی محفوظ خواهد بود.

بدیهی است بمفاد آگهی مزبور از اول مرداد ۱۳۳۱ عمل شدمو بهیچگونه درخواست واگذاری از تاریخ مزبور ترتیب اثر داده نشده‌است. راه‌فراری که بنظر بعضی دلالها رسیده و چندی است آن راه را تعقیب مینمایند این است که تقاضا بعنوان تغییرمکان داده میشود یعنی مثلا شخصی درخواست میکند «تلفن مرا ازخانه مسکونیم بحجره تجارتی‌خودم در فلان محل انتقال دهید» وقتی بحقیقت امررسیدگی میشود معلوم میگردد حجره تجارتی متعلق بغیر بوده و این توطئه صرفا بمنظور معامله صورت گرفته است.

اکنون چون شرکت مصمم است بهرقیمتی‌شده مبارزه با بازارسیاه را ادامه دهد و توفیق باین امر نیز جز بامعاضدت وپشتیبانی مشترکین بی نظر امکان پذیر نیست بنابراین خواهشمند است به نکات زیرتوجه فرمایند:

۱) هرگاه درخواست انتقال صرفا بسبب تغییر مکان باشد رونوشت گواهی شده سند رسمی معامله مکان‌جدیدرا اعم ازاجاره یا خریداری‌ضمیمه درخواست خود فرمایند.

۲) هرگاه‌درخواست انتقال تلفن بعنوان‌نقل ازخانه بحجره یامغازه یاکارگاه مشترك‌ویابالعکس باشدومشترك مزبوراحیانا بیك‌دلیل عرفی‌متعذر بفقدان سندرسمی جهت‌اثبات اجاره یامالکیت مکان‌جدید گردد دراینصورت کافی‌است گواهی رسمی برزن یاکلانتری محل خاکی ازتعلق محل جدیدرا بمشترك‌تلفن ضمیمه‌درخواست خودنمایند.

۳) درصورتی که‌واگذاری حق‌مکالمه تلفن‌بمتابعت ازفروش اصل‌ملك باشدیعنی خانه یاحجره یاکارگاه باتلفن وبرق وسایرمتعلقات ومنسوبات کلا معامله شده باشد دراین صورت یك‌نسخه رونوشت مصدق سند معامله باید ضمیمه درخواست گردد.

۴) درتمام موارد سه گانه‌فوق برای‌اینکه شرکت مطمئن گردد مدرك انتقال یاسندمعامله صوری‌نبوده‌است درصورتی که‌قبل‌ازانقضاء یکسال‌ازتاریخ انتقال شماره ویاقبل‌از انقضاءمدت اجاره‌نامه (چنانچه انتقال تلفن بسبب انقضاء مدت‌اجاره ولزوم تخلیه‌محل درخواست شده‌باشد) سندمزبور ابطال گردد دراین صورت شرکت شماره‌مزبور رابمحض اطلاع ازابطال سندقطع وبمحل‌اولیه برگشت خواهدداد مگراینکه قبل‌از ابطال سندمراتب بشرکت اعلام‌وشرکت ازصحت معامله اطمینان حاصل‌نماید.

۵) درصورتی که‌مشترکی بعلت‌مسافرت یاجهات دیگر نخواهد شماره خودرا بشرکت واگذار نموده ووجوهی راکه برای تحصیل آن‌قبلا بشرکت پرداخته است استردادکند دراین صورت میتواند درمقابل تعهدکتبی شرکت شماره مزبوررا بطورامانت دراختیار شرکت بگذارد تاشرکت نیز بارعایت حق‌تقدم‌و بعنوان موقت‌مورداستفاده مشترکینی که‌ازداشتن تلفن‌محروم‌مانده‌اند قراردهدوپس‌از مراجعت ازمسافرت شماره امانتی خودرا ازشرکت بخواهد وشرکت متعهداست بیدرنك وبدون‌تاخیر بتعهدخود وفاکند.

۶) هرچند رعایت مقررات فوق برای آن‌طبقه ازمشترکین محترم که با کمال بیتظری و حسن نیت بشرکت مراجعه می فرمایند قدری دشوار است ولی تصدیق خواهندفرمود جهت مبارزه بابازارسیاه وسفته بازی درموردتلفن که‌یکی‌ازحوائج ضروری شناخته میشودراهی جزاین‌نیست ورعایت‌این‌اصول نه‌تنهابحال حاضر که شرکت تلفن‌فاقد شماره‌کافی‌است کمال لزوم‌را دارد بلکه بعداز بکارافتادن کلیه ۲۲ هزار شماره‌جدید نیزمادام که‌تعداد‌کثیری‌تلفن دردست‌یك‌مشت دلال‌سفته باز وبین‌معدودی بی نیازهوسباز دست‌بدست‌میگردد محال‌است‌تلفن بحاجتمندان‌واقعی برسد.

بنابرین متمنی‌است برای‌معاضدت وهمکاری باشرکت مراتب فوق‌را لطفا مورد رعایت قرارداده وچنانچه قبلا درخواستهائی برخلاف شرائط وموازین فوق‌بشرکت تسلیم فرموده اند قبول زحمت نموده‌تجدید فرمایند تاشرکت‌بتواند طبق موازین مقرره بجریان گذارد.

آ ـ ۶۲۳۷ ۲ـ۲ **شرکت‌سهامی کل تلفن‌ایران**

## شیر بادام مخصوص

laitd'amande Spécial

دست ـ صورت وگردن را حفظی نمایند داروخانه ری

**قابل توجه آقایان پزشکان**

دیابغوب یا داروی ضد دیابت (بیماری قند)

**موجود است**

BIABEPHOBE

آ ـ ۶۳۹۳ ۲ـ۳

## آگهی مناقصه

بانك تعاونی سپه‌درنظردارد یازده دستگاه صندوق آهن نسوزطبق نمونه موجود دربانك را بمناقصه‌خریداری نماید‌کارخانجاتیکه صلاحیت ساخت این‌نوع‌قفسه‌هارادارند میتوانند همه‌روزه تاتاریخ ۳۱/۶/۶ بدائره کارپردازی مراجعه نموده مشخصات صندوقهارا دریافت وپس‌از بازدیدنمونه درمناقصه شرکت نمایند پیشنهاددهندگان بایدمبلغ بیست هزارریال بعنوان سپرده مناقصه صندوق‌آهنی نسوز بحساب‌جاری ۲۶۹۱ کارپردازی این بانك پرداخت نموده برك‌سپرده را ضمن پیشنهاد خود ببانك تسلیم دارند پیشنهادها درروز شنبه ۳۱/۶/۸ ساعت‌ده‌صبح بازوقرائت‌خواهدشد به‌آنهائیکه برك‌سپرده‌نداشته باشند ترتیب اثرداده نمیشود حضورپیشنهاد دهندگان درجلسه‌مناقصه آزاد وبانك دررد وقبول یك کلیه پیشنهاد ها مختاری‌باشد.

**بانك تعاونی‌سپه**

آ ـ ۶۴۹۵ ۲ـ۲

## آگهی مناقصه حمل چغندر کارخانه قندشاه‌آباد

شرکت‌سهامی کارخانجات قندایران (سازمان‌برنامه) حمل درحدود چهل وپنج هزارتن چغندر موردنیاز سال ۱۳۳۱ کارخانه قند شاه‌آباد را طبق شرایط مربوطه بمناقصه میگذارد.

داوطلبان‌میتوانند شرایط مربوطه‌را از دفترشرکت واقع درخیابان شاهرضا جنب خیابان ایرانشهر و یا ازدفتر کارخانه دریافت و پیشنهادات خودرا باتوجه کامل بمفادآن تا ساعت۹صبح روز سه‌شنبه ۱۱ شهریور ماه ۱۳۳۱ که‌موعد تشکیل‌جلسه‌مناقصه وافتتاح پیشنهادات است بدفترشرکت یاکارخانه تسلیم‌نمایند ـ شرکت درمناقصه بمنزله قبول کلیه‌شرایط مناقصه خواهد بود آ ـ ۶۴۷۶ ۲ـ۲

## ((خودکشی یا زنم میشی؟!))

پرخیده ـ شهلا ـ تفکری ـ بهرامی ـ مجید محسنی

در تماشاخانه تهران

شروع ساعت ۸ پایان نمایش ساعت ۱۰

برنامه آینده ((همه درراه آزادی!))

زیرنظر گرمسیری کوشه‌ای از وقایع اخیرکشور تونس است.

آ ـ ۶۳۶۶ ۷ـ۱۰

## در تمام شهر ساختمانهای زیبا

آجرپهنی وسایر مصالح ساختمانی خودرا ازشرکت آجرفشاری امین خیابان بوذرجمهری سرای سعادت تلفن ۲۳۶۸۰ تهیه نمایند.

آ ـ ۶۵۳۶ ۱ـ۵

## ۲۲۳۹۸

شماره تلفن **دکتر اشرف الملوك مصاحب**

جراح ومتخصص بیماریهای زنان میباشد

آ ـ ۶۵۲۱ ۲ـ۳

## انتقال مطب

مطب دکتر آراسته «قاجار» ازخیابان سی‌متری بنشانی زیر انتقال یافت

**خیابان امیریه روبروی مهدیه کوچه انشاء دکتر آراسته «قاجار» پذیرائی ۴ الی ۷ بعد ازظهر**

آ ـ ۶۴۲۷ ۳ـ۳

## ازکارت ویزیت تا چاپ مجلات وکتب

درشرکت سهامی چاپ خیابان خیام زیرنظر استادان خارجی بجالب ترین طرزی تهیه میشود تلفن ۳۲۰۶۹

آ ـ ۴۹۸۰ ۷ـ۱۰

تاریخ ورود **کشتی استیل سیفرر** وبرای بارگیری کالای صادراتی بمقصد امریکا بیست‌و پنجم‌مردادبود بعلت اشتباه تلگرافی بیست وپنج شهریور منتشر گردیده است. کری مکنزی.

آ ـ ۵۶۳۵

## دکتر معانی

بیماریهای داخلی (کبد ـ معده ـ روده) و امراض مقاربتی معالجه‌قطعی سوزاك کهنه ـ ورم پروستات ـ مجاری ادرار ـ روماتیسم ـ سیاتیك ـ درد استخوان

معاینه ومعالجات با وسایل‌جدید طبی برق

خیابان فردوسی مقابل بانکملی مرکز

آ ـ ۵۹۴۰ ۶ـ۱۰

## عرض تبریك

موفقیت همکاران گرامی آقایان دکتر کیافر ودکتر نصیر پور را درمسابقه دانشیاری جراحی بیمارستان‌سینا به‌هردوهمکار عزیز صمیمانه تبریك‌میگویم.

**دکترامین الاشرافی**

آ ـ ۶۶۴۷

از بانوان محترمه وسروران گرامی که‌ازمصیبت‌وارده‌باین‌خانواده چه‌کتبا وچه حضورا اظهار همدردی‌فرموده‌اند بدین‌وسیله تشکر نموده و اگربواسطه تالمات روحی تاخیری‌درشرفیابی‌حاصل‌شودپوزش میطلبیم.

آ ـ ۶۶۴۹ **خانواده امام‌وردی**

چون روز شنبه غره ذی‌حجت‌الحرام ۱۳۷۱ مطابق‌بااول‌شهریور ماه۱۳۳۱ خداوند متعال اسباب مسافرت مکه معظمه‌را مهیافرموده ناچارا باید انشاء الله تعالی حرکت‌نمایم ازطرفی هم‌موفق‌به خداحافظی‌نگردیده‌ام بنابراین بدینوسیله از آقایان‌علمای‌عظام وفامیل خلیل شریعت‌پناهی‌وسایر آقایان دوستان‌خداحافظی‌مینمایم وهمگی رابه‌خداوند متعال سپرده از همه التماس‌دعادارم

**سیدمحمدتقی‌شریعت پناهی**

آ ـ ۶۶۴۱


## رفع اشتباه

چون طرحی‌در خواندنیها شماره۱۰۳ تحت‌عنوان(جزئیاتی‌اززندگانی خصوصی آیت‌الله‌کاشانی) باین عبارت که داماد هایش نیز غالبا مردان معروف وباشخصیت مانند دکتر طرفه مدیر کل بهداری وزارت‌راه وآقای سید شمس الدین‌قنات‌آبادی میباشند نوشته‌شده برای‌رفع اشتباه باستحضار میرساند که‌آقای‌دکتر طرفه‌را اشتباهاداماد ایشان‌معرفی‌نموده‌اندمعظم‌له صو زاده حضرت آیت‌الله میباشندو آقای‌سیدشمس الدین قنات آبادی‌هیچگونه نسبت نسبی وسببی باحضرت‌آیت الله ندارند

**الاحقر محمد بن‌حاج‌سید ابوالقاسم کاشانی**

آ ـ ۶۶۵۱


## آموزشگاه نمونه دبستان بامداد

زیرنظر بدرالملوك بامداد

ازاول شهریورماه صبحها برای کلاس‌تهیه تاپنجم نام نویسی میشود دانش‌آموزان سال‌پیش هفته‌اول مراجعه‌فرمایند.

نشانی‌خیابان شاهرضا ـ کوی تنکابن بین‌پیچ شمیران خیابان هدایت زبان انگلیسی هم علاوه بر برنامه تدریس میشود.

آ ـ ۶۴۸۷ ۲ـ۵


## معذرت وخداحافظی

چون‌روز یکشنبه عصرانشاءالله‌عازم زیارت‌مکه معظمه‌هستم‌بدین‌وسیله ازدوستان وهمکاران وآشنایان طلب‌بخشش‌وخداحافظی می‌نمایم‌وازخداوند توفیق‌تجدیددیداری‌طلبم.

**دکتراسمعیل کوثری**

آ ـ ۶۶۰۵

بانهایت تاسف خانوادهای عدل ـ صادقی ـ صدوقی ـ پناهی ـ والی درگذشت‌شادروان‌دکترسیدحبیب‌عدل‌رادر پاریس باطلاع اقوام و دوستان میرسانند تشییع‌جنازه‌روزیکشنبه‌دوم‌شهریور ساعت‌هفت‌ونیم صبح‌ازمسجدمجد بعمل خواهدآمد.

مجلس‌ختم مردانه روزدوشنبه ۳شهریور ازساعت ۹تا۱۱درمسجد مجد ومجلس تذکرزنانه درمنزل آنمرحوم واقع درخیابان چراغ برق‌روز چهارشنبه ۵ شهریور ازساعت۵تا۷ بعدازظهرمنعقدخواهدبود.

آ ـ ۶۶۲۳ ۱ـ۲

درگذشت مرحوم دکتر حبیب‌عدل که از اطبای مشهور بودند باعث کمال‌تاسف است. این‌مصیبت‌را بعموم بازماندگان آنمرحوم‌تسلیت‌می‌دهیم

**خانواده های دستوری ـ صباو قویمی** درگذشت‌بانو عصمت دستوری‌را باطلاع فامیل و دوستان محترم میرساندمجلس‌ترحیم‌زنانه روز دوشنبه سوم شهریور در منزل شخصی آنمرحومه واقع در خیابان ناصر خسرو کوچه نقیب السادات پلاك شماره۳۶ منعقد وهزینه‌مجلس‌ختم مردانه‌نیز بمصرف‌امورخیریه اختصاص داده‌خواهدشد. **علی دستوری**

آ ـ ۶۶۲۲

این‌مصیبت‌را بخانواده‌های‌محترم‌دستوری‌وصباوقویمی تسلیت‌می‌دهیم.

### شب‌هفت‌درگذشت مرحوم‌زرپور

چون عصرروز دوشنبه ۳۱/۶/۳ مصادف باشب‌هفت‌درگذشت جوان ناکام‌سیدمرتضی‌زرپوری باشد مجلس‌تذکری درآرامگاه آنمرحوم واقع در ابن‌بابویه برگذار میشود ازجمیع‌دوستان‌وآشنایان توقع‌داریم برای‌آرامش روح‌فقیدسعید ازساعت۴تا۷درمجلس‌مذکور حضور بهمرسانند.

**محمدباقر نوربخش ـ حسن‌جم‌نژاد ـ دکترابوالقاسم شه‌مهری ـ مرتضی نوروزی**

آ ـ ۶۶۲۸

### انالله وانااليه راجعون

بدین وسیله باطلاع دوستان و آشنایان میرساند بمناسبت چهلم درگذشت‌مرحوم‌مغفورجنت‌مکان آقای‌میرسیدعلی‌خان‌میرافضلی طاب‌ثراه‌مجلس تذکری روز دوشنبه سوم شهریورماه برسرمزار آن مرحوم در امامزاده عبدالله(آرامگاه بدر) ازساعت۴ الی۶ بعدازظهر برقرارخواهدبود.

آ ـ ۶۶۳۶ **سرهنك دکتر احمد میرافضلی**

بدین‌وسیله باطلاع‌فامیل‌ودوستان میرساندچون‌روزیکشنبه ۲شهریور مصادف باسال فوت دخترعزیزم ژیلای لاهیجی‌است مجلس‌یادبودی دربنده منزل‌ازساعت۵تا۷ بعدازظهرمنعقداست. **محمدباقر لاهیجی ـ لقالبرز**

نشانی خیابان شاه چهار راه باستان ـ خیابان شهرداری جنب کوچه یاوری منزل لاهیجی

آ ـ ۶۶۳۹

بانهایت تاسف درگذشت عمومی خسرو موبد را در یزدبدینوسیله باطلاع خویشاوندان ودوستان میرساند پرسه‌آن شادروان روزیکشنبه‌دوم شهریور از ساعت ۵ الی ۷ بعد از نیمروز در آدریان زرتشتیان واقعه در خیابان استالین برگذاراست.

**اردشیر موبد**

آ ـ ۶۶۲۵

بازماندگان آنمرحوم این‌مصیبت‌راتسلیت‌میدهیم.

## آگهی های تسلیت

درگذشت مرحوم دکتر حبیب عدل که در پاریس برحمت ایزدی پیوسته‌اند بهمسر محترم وبازماندگانش تسلیت‌عرض میکنم.

آ ـ ۶۵۶۹ ۱ـ۲ **ك ـ ح ـ پطرسیان**

مصیبت وارده بفامیل محترم صدقیانی راتسلیت میگویم وبقاء عمرو سلامتی بازماندگان آنمرحومه را ازایزد متعال خواهانم.

آ ـ ۶۶۳۰ **دکترنصیر انصاری**

مصیبت وارده بفامیل محترم صدقیانی راتسلیت عرض مینمایم وبقاء عمروسلامتی بازماندگان آن مرحومه را ازخداوند متعال‌خواستاریم.

آ ـ ۶۶۳۱ **کارمندان شرکت سهامی سانکو**

مصیبت وارده بفامیل محترم صدقیانی راتسلیت عرض‌نموده بقاء عمر وسلامتی بازماندگان آن‌مرحومه را ازخداوند متعال‌خواهانم.

آ ـ ۶۶۲۹ **محمود انصاری**

# گنجینه‌های مخفی ملک فاروق که صدها میلیون ارزش دارد در زیرزمین کاخ سلطنتی کشف شد

## آنقدر جواهر وشمشهای طلا واشیاء عتیقه دراین گنجینه‌های مخفی هست که بینندگان را مات ومبهوت ساخته است

قاهره ـ روزنامه اهرام درشماره دیروزصبح خود مطالب مهمی درباره کشف شدن گنجینه‌های مخفی ملک فاروق باعکسهای متعدد انتشارداده ومینویسد این جواهرات بیشمار وشمشهای طلاو آثارعتیقه که درمخازن آهنین مخفی زیرزمین کاخ سلطنتی کشف شده بقدری گرانبها است که نمیتوان قیمتی برای آنها معین نمود . تنها قیمت جواهرات وشمشهای طلائی که دراین مخازن کشف شده بیش از پانزده میلیون لیره مصری ( لیره مصری تقریبا معادل لیره انگلیسی است) ارزش دارد.

یکی از ذخایری که در این مخازن کشف شده اسکناسهای ممالك مختلف است که ارزش آنها درحدود شش میلیون لیره تخمین شده است.

علاوه براینها مقدار خیلی زیادی آثارعتیقه که از موزه هادریافت شده، مقداری زیاد ظروف بلورین که ازدوره ناپلئون وپیش ازآن باقی مانده، کلیکسیون تمبر پست ملك فاروق که یکی از دوسه کلکسیون درجه اول دنیااست دراین گنجینه‌ها کشف شده است.

این مخازن درزیرزمین کاخ سلطنتی ـ قبه ـ مبه شده وکسی جزیکی دونفر ازنزدیکان ملك فاروق ازآن مخازن اطلاع نداشته است.

برای این گنجینه مخفی درهای فولادی ضخیمی که بارمز بازمیشود وبوسیله زنجیرها ومیله‌های ضخیم فولادی بسته میگردد ساخته شده واین درها بوسیله سیم برق بااطاق خواب ملك فاروق متصل بود بطوری که اگر کسی بان درها دست میزد فورا زنگهای مخصوصی درخوابگاه فاروق بصدادرمیامد.

# دولت انگلیس دریادداشت خویش شروع مذاکرات نفت را باشرایطی قبول کرده است

بقیه از صفحه اول

نحوه انجام مذاکرات بین طرفین توافقی صورت بگیرد.

یك منبع خصوصی دولت انگلیس اظهار داشت که یاد داشت مزبور ظرف امروز یافردا بدولت ایران تسلیم خواهد گردید.

### چرچیل موافقت کرد

مقامات مزبورخاطر نشان میسازند درجلسه فوق العاده‌ای که دراوائل هفته قبل بنا بتقاضای چرچیل صورت گرفته بود نخست‌وزیر انگلیس با متن یادداشت جوابیه وبخصوص نکات مربوط بتجدید مذاکرات روی موافق نشان داده است .

درلندن گفته میشود باتوجه بوضع سیاسی و اقتصادی فعلی ایران اکنون بین دولت انگلستان که سابقا حاضر نمیشد مذاکرات نفت را بادولت ایران شروع کند وامریکا که نسبت باعطای کمك مؤثر بایران خودداری میکرد توافقهائی شده که حائز کمال اهمیت است.

مقامات رسمی انگلیس اظهار میدارند که این توافقها توام با اعطای کمکهای مالی بایران خواهد بود تابدان وسیله از خرابی اوضاع مالی واقتصادی آنکشور جلوگیری بعمل آید .

درتاریخ هفتم اوت آقای دکتر مصدق نخست وزیر ایران یادداشتی بدولت انگلیس تسلیم وطی آن خاطر نشان کرد که مذاکرات برای حل اختلاف ایران وانگلستان آغاز گردد.

مقامات رسمی لندن خاطر نشان میسازند که دولت انگلیس باآغاز مذاکرات برای حل اختلاف نفت با دولت ایران موافقت خواهد کرد بشرط اینکه قبل از شروع این مذاکرات ، اساس و پایه‌ای که حل مسئله نفت را تضمین کند پیدا شود.

همان مقامات اضافه میکنند که دولت انگلیس در یادداشت جوابیه، خویش اصل ملی شدن صنعت نفت ایران را صریحا برسمیت شناخته لکن نسبت به قبول مواد نهگانه قانون ملی شدن صنعت نفت روی موافق نشان نداده است.

تنها ماده‌ای که ازقانون ملی شدن صنعت نفت مورد موافقت هیئت وزیران قرار نرفته ماده مربوط بقبول تعهد دولت ایران بپرداخت خسارت منصفانه بشرکت سابق نفت ایران وانگلیس می باشد .

مقامات مزبور معتقدند چنانچه اصول پیشنهاد های مذکور مورد موافقت واقع شود دولت انگلیس ممکن است هیئتی برای تجدید مذاکرات بتهران اعزام نماید.

ولی بازهم اجرای این کار مشروط بر اینست که البته قبل ازاعزام این هیئت پایه واساس مستحکم و متینی جهت توافقهای بعدی ریخته وتهیه شده باشد.

مقامات مذکور علاوه میکنند که انگلستان مایل است ازتجدید (واتمه استوکس) جلوگیری کند.

استوکس مهردار کابینه سابق انگلیس در تابستان سال گذشته بریاست هیئتی بتهران عزیمت کرد ولی باوجود کمکها ومداخلات هریمن مذاکرات برای حل مسئله نفت بدون نتیجه ماند.

از قرار معلوم دولت آمریکا در چند هفته اخیر انگلستان رابرای تجدید مذاکرات باایران تحت فشارشدیدقرار داده است.

مقامات آمریکائی حل مسئله نفت را ضروری وحیاتی دانسته‌اند وتاکید میکنند که باعلم بوضع بحران آمیز فعلی ایران کمونیستها ممکن است زمام امور آنسر زمین را دردست گرفته و این منطقه سوق الجیشی ومهم را تحت نفوذ خویش قرار دهند.

دولت آمریکا تمایل خود را نسبت بکمك فوری بدولت آقای دکتر مصدق وتحکیم موقعیت او در برابر نفوذ وقدرت کمونیستها اعلام کرده است.

از قرار معلوم دولت انگلیس پس ازتهیه یادداشت جوابیه خود، نظر دولت آمریکا را نسبت بمفاد آن استفسار کرده است.

وتاکنون هیچگونه اطلاع قطعی ازنظر وزارت خارجه آمریکا در اینباب بدست نیامده است.

خبر دیگری ازلندن حاکیست که محافل مطلع در لندن اظهار داشتند که دولت انگلیس در نظر دارد برای حل اختلافات خود با ایران بر سر نفت در عرض چند روز آینده اقدام جدیدی بعمل آورد و ازقرار معلوم این اقدام انگلیس متضمن همکاری انگلیس و امریکا برای کمك بایران جهت از بین بردن فشار کمونیستها خواهد بود.

این محافل اضافه کرده‌اند که نقشه جدید دولت انگلیس برای مذاکره با ایران بتصویب وینستون چرچیل نخست وزیر انگلیس قرار گرفته است وهیئت وزیران انگلیس چنین تشخیص داده که نقشه امریکا برای کمك فوری بایران در حال حاضر قابل قبول نیست. دین آچسن وزیر امورخارجه امریکا بدولت انگلیس پیشنهاد کرده بود که برای کنار آمدن با آقای دکتر مصدق نخست وزیر ایران از قسمتی از ادعاهای خود صرف نظر کند وضمنا خاطر نشان کرده بود که دولت امریکا نیز حاضر است ۵ تا ۱۰ میلیون دلار بدکتر مصدق کمك کند تا از کودتای احتمالی کمونیستها درایران جلوگیری بعمل آورد

جزئیات نقشه دولت انگلیس برای حل قضیه نفت ایران هنوز افشاء نشده است دولت انگلیس بایران پیشنهاد خواهد کرد که مذاکرات بین دولتین نباید محدود بمواردی باشد که آقای دکتر مصدق دراوائل ماه اوت طی یادداشتی بدولت انگلیس خاطر نشان کرده است.

مقامات انگلیسی بطور کلی یا مذاکره درباب پرداخت غرامات موافقند ودرعین حال میخواهند تا آنجا که ممکن باشد مقداری از یك میلیارد و پانصد میلیون دلار سرمایه شرکت سابق را در ایران بدست آورند و همچنین درباره بکار انداختن مجدد تصفیه خانه عظیم آبادان نیز مذاکراتی بادولت ایران انجام دهند وحق رساندن نفت ایران را ببازارهای جهان برای خود کسب کنند.

برطبق پیشنهاد آچسن وزیر امور خارجه امریکا این دولت کمکی نقدی بدکتر مصدق باید بکند تا حقوق کارمندان کشوری ولشکری را بتواند بپردازد و اجناس مورد احتیاج ایران را ازخارج تهیه کند وثانیا دولت انگلیس بایستی دومیلیون تن نفت تصفیه شده ومحصولات نفتی از ایران بخرد و در مورد ۴۰۵ میلیون دلار بهای این نفت را که هنوز شرکت سابق مال خود میداند بدولت ایران بپردازد وآچسن ضمنا پیشنهاد کرده که برای حل اختلافاتی که ایران را از در آمد ودول غربی را از ۳۰ میلیون تن نفت درسال محروم کرده بداوری بین المللی ارجاع شود .

ردپیشنهاد آچسن از طرف دولت انگلیس نشان میدهد که دولتین امریکا وانگلیس نسبت به بحران ایران نظر مخالف دارند .

دولت امریکا وضع ایران راوخیم تشخیص داده ومعتقد است که برای جلو گیری از توسعه نفوذ کمونیستها اقدام سریع باید بعمل آید .

ولی دولت انگلیس مدعی است که ایران بااجرای یك برنامه اصلاحی داخلی که روی اصول صحیح تنظیم شده باشد می‌تواند مشکلات خودرا مرتفع سازد وبرنامه اصلاحی مزبور نیز ظاهرا باید براساس عواید نفت وبکار افتادن مجدد این صنعت استوار باشد. دیپلماتهای مقیم لندن ادعا کرده اند که بکار افتادن صناعت نفت ایران فقط بدست کارشناسان انگلیسی میسر میباشد (!) بعلاوه انگلیسها معتقد هستند که کمونیستها نمیتوانند تا اواسط سال ۱۹۵۳ قدرت رابطور مؤثر درایران دردست بگیرند. ضمنا مذاکرات امریکا وانگلیس راجع باین موضوع هنوز ادامه دارد وانگلیس امیدوار است که اگر آقای دکتر مصدق باپیشنهاد جدیدش مخالفت کند بتواند باکمك آمریکا کاری انجام دهد.

### واشنگتن مشغول مطالعه است

خبرنگار یونایتدپرس ازواشنگتن اطلاع میدهد یك منبع موثق درواشنگتن اعلام کرد که دولت امریکا معتقد است که باید بایران کمك فوری انجام دهد ولی تا کنون راجع باینموضوع تصمیم نهائی اتخاذ نشده ووزارت امورخارجه امریکا مشغول مطالعه موضوع میباشد و ازقرار معلوم آچسن وزیر امورخارجه امریکا منتظر اعلام پاسخ دولت انگلیس بیادداشت اخیر ایران میباشد هنری بایرود معاون وزارت امور خارجه امریکا درامور مربوطه بخاورمیانه بدیپلماتهای خارجی مقیم واشنگتن اظهار داشته که گرچه کمك بایران فوریت دارد ولی هنوز این موضوع مورد مطالعه قرار دارد گرچه بعضی ازمامورین رسمی امریکا ممکن است بااتعقاد قرارداد بین ایران و کشورهای اروپائی از قبیل ایتالیا و آلمان ( که در موضوع نفت منابع مهمی ندارند ) برای فروش نفت موافق باشند ولی وزارت امورخارجه امریکا معتقد است که اینموضوع را نیز باید در نظر گرفت که شرکتهای بزرك نفت امریکا باقرارداد هائی که ضبط اموال تصفیه خانه آبادان راقانونی نشان دهد موافق نیستند .

### برای اعطای کمك فوری بایران

خبرنگار خبرگزاری عرب از واشنگتن گزارش میدهد که اکنون مطالعات بعضی از مشاورین اقتصادی ومالی دولت آمریکا درخصوص اعطای کمکهای مالی بایران خاتمه یافته و گزارشهای مربوطه بوزارت خارجه آمریکا تسلیم شده است.

بقراریکه یك منبع موثق نزدیك بدولت آمریکا اظهار میدارد گزارش های اکثر این مشاورین مبتنی بر این است که دولت آمریکا باید قبل از اینکه منتظر تصمیم نهائی لندن باشد شخصا مبالغی بعنوان کمك فوری بایران بدهد. البته از میزان کمکهای مالی مزبور اطلاع صحیحی دردست نیست. ولی بعقیده منبع مزبور درحدود ۱۰ میلیون دلار وجه نقد است.

این وجه بقرار اطلاع بلاعوض بایران داده میشود وتسلیم آن بصورت دلار خواهد بود.

نرخ رسمی دلار دربانك ایران بطوریکه درواشنگتن اظهار میشود درحدود ۳۲ ریال است ولی دلاری که دراختیار دولت ایران گذارده می‌شود ممکن است بتوسط آندولت بنرخ آزاد بفروش برسد ومبالغ هنگفتی عاید ایران کند.

منبع مذکور ضمنا خاطر نشان ساخت که دولت امریکا کمك مزبور را بدون هیچگونه قیدوشرط بایران خواهد داد وبعلاوه سعی خواهد کرد که انگلستان نیز دراین باب اقدامی بعمل بیاورد.

دو میلیون تن نفتی که فعلا درانبار های آبادان موجوداست درصورتیکه بنرخ بازار های بین المللی بفروش برسد درحدود ۳۵ تا ۴۰ میلیون دلار عاید دولت ایران خواهد ساخت واین خود گشایش بزرگی درکار دولت فعلی ایران که برنامه عمده آن مبارزه با فقر وترمیم وضع مالی آنکشور می باشد بوجود خواهد آورد

انتظار میرود یکی از مامورین دولت امریکا شخصا بلندن رفته وراجع به طرحهای مشاورین امریکائی مذاکراتی بادولت انگلیس بکند و البته نتیجه مساعی امریکا برای کمك بایران پس ازاین مذاکرات معلوم خواهد شد

### جلوگیری ازخطر

«جوزف السوپ» نویسنده معروف امریکائی درمقاله مبسوطی که درروزنامه نیویورك هرالد تریبون درباره لزوم کمك فوری بایران نگاشته مینویسد :

وضع ایران مخاطره آمیز وهراس انگیز است اکنون درهیچ جای دنیا، منطقه‌ای حساس تر ازایران پیدا نمیشود واین خطر مخصوصا از لحاظ امکان قدرت یافتن کمونیستها وتقلیل قدرت دولت ملی دکتر مصدق می باشد .

همان نویسنده درپایان مقاله خویش نوشته است .

محافل واشنگتن بیش ازهمه نگران اوضاع واحوال و مخاطرات فعلی ایران میباشند و چون بیش از سایر مراکز ازخطر تسلط کمونیسم درایران هراسناکند .

ازچندی قبل برای رفع این نگرانی درصدد چاره‌جوئی برآمده وحتی اخیرا بامید اینکه ممکن است حل فوری مسئله نفت کمکی به تثبیت وضع اقتصادی ایران نماید برای تهیه فورمول مشغول مطالعه گردیده‌اند .

محافل نیمه رسمی واشنگتن بطور کلی معتقدند که باید از خطر نفوذ کمونیسم درایران جلوگیری کرد حتی اگر انجام این امر بقیمت قطع رابطه سیاسی انگلیس وامریکا درخاورمیانه تمام شود .

# مسئله جبل الطارق ممکن است جریانی نظیر قضیه نفت ایران پیدا کند

## اسپانیا از فرصتی که پیش آمده بالاترین استفاده را می‌خواهد بنماید

مادرید ـ خبرگزاری رویتر ـ دولت اسپانیا اکنون که آمریکا ایجاد پایگاههای نظامی دراسپانیا ومراکش را ضروری تشخیص داده درصدد برآمده است آمریکارا تاآخرین درجه امکان زیرفشار بگذارد ودرخواستهائی را که ازچندسال پیش تاکنون درجریان است وبنتیجه نرسیده عملی کند.

درراس این درخواستها دریافت وامی بمبلغ شصت ودو میلیون لیره انگلیسی است که اسپانیا صریحا میگوید تا وقتی این وام را نگیریم اجازه نمیدهیم آمریکا پایگاهی دراسپانیا یامراکش اسپانیا ایجاد کند.

اسپانیا وضع فعلی را ازلحاظ جبل الطارق نیز مغتنم شمرده وبدولت امریکا فشارمیاورد که انگلستان را راضی کند جبل الطارق را باسپانیا بدهد.

اسپانیا که میداند ایجاد پایگاههای نظامی درزمین‌های متعلق باسپانیا برای آمریکا یك قضیه حیاتی است ازاین پیش آمد منتهای استفاده را میخواهد بنماید .

مسترزرژ برتن رئیس هیئت اقتصادی امریکا پس از مذاکراتی که با ژنرال فرانکو کرده اینك واردپاریس شد تاآخرین پیشنهادهای اسپانیا را باطلاع مقامات آمریکائی برساند.

یك درخواست دیگر اسپانیا این است که ازمحل اعتبارات امنیت مشترك نیز برخوردار گردد .

ناظرین سیاسی عقیده دارند بعیدنیست مسئله جبل الطارق نیزجریانی نظیر نفت ایران پیدا کند . باین معنی که امریکائیها بانگلستان اصرار کنند که جبل الطارق را باسپانیا مسترد نماید یااقلا دروضع فعلی آن منطقه تغییری داده شود که باعث رضایت افکارعمومی دراسپانیا گردد .

# ملکه نازلی مادر فاروق بر اثر افراط در عیاشی وشب نشینی دچار نابینائی چشم شده است

## سامیه جمال برای دیدار فاروق بکاپری رفت

روزنامه الندا وابسته بحزب وفد در شماره دیروز خود که امروز قبل از ظهر با هواپیما بتهران رسید باستناد خبری که از امریکا رسیده مینویسد ملکه نازلی مادر ملك فاروق در معرض خطر کوری ونابینائی است وپزشکان معتقدند ابتلای او بسرطان و انفصال شبکه چشم قابل علاج نیست ونابینائی ملکه نازلی قطعی بنظر میرسد

پزشکان امریکائی که متصدی معالجه ملکه نازلی هستند میگویند این عارضه چشم و امراض دیگر که گریبانگیر ملکه نازلی شده بیش ازهمه نتیجه شب نشینی ها و افراط درصرف قوای جسمی است.

ملکه نازلی درهمین دوسال اخیر آنقدر درشب نشینی‌ها وصرف قوای جسمی خود افراط کرده که یك زن سی ساله هم باین درجه افراط و زیاده روی نمیکند.

### سامیه جمال برای ملاقات فاروق بایتالیا رفت

روزنامه الندا خبر میدهد :

سامیه جمال رقاصه وهنرپیشه مشهور مصری که در سایر ممالك مشرق نیز شهرت و محبوبیت فراوان دارد برای ملاقات ملك فاروق وارد کاپری شد.

سامیه جمال یکی از دوستان و محبوبه های ملك فاروق بوده ومسافرت او بجزیره کاپری باعث خشم مصریها خواهد شد و اورا از چشم آنها خواهد انداخت زیرا طوفان خشم وغضب بملك فاروق بی اندازه شدید است و هر کس باو ابراز تمایل کند منفور ملت مصر میشود.

# اسرائیل داوطلب کرسی خالی ایران است

نیویورك ـ دولت اسرائیل بدبیرخانه سازمان ملل متحد اطلاع داده است برای عضویت شورای اقتصادی و اجتماعی ملل متحد بجای دولت ایران که دوره نمایندگیش در اول ژانویه ۱۹۵۳ بپایان میرسد داوطلب میباشد . غیراز ایران پنج دولت دیگر هم که در شورای مذکور عضویت دارند در همان تاریخ دوره عضویتشان خاتمه میپذیرد و باید جانشین آنها بوسیله مجمع عمومی ملل متحد تعیین شود. این اولین بار است که دولت اسرائیل تقاضای عضویت در یکی از سازمانهای دائمی ملل متحد را مینماید .

بطوریکه سابقا اطلاع داده شده است در شورای امنیت هم دوره نمایندگی ترکیه عضو غیردائمی آن شوری بپایان میرسد وچون دولت ایران که در ابتدا داوطلب بود بنفع لبنان از تقاضای خود منصرف شد باحتمال قریب بیقین دولت لبنان بجای ترکیه انتخاب خواهد گردید.


# به مکه معظمه

باشرکت هواپیمائی عراقی

تنها خط منظم هوائی خاورمیانه

## از راه بغداد پرواز کنید

وشهرهای عتبات را نیز دیدن نمائید

برای کسب اطلاعات بیشتری بآژانس های مسافربری ویا بی ۱۰ و ۱۰ سی خیابان فردوسی تلفن ۳۵۸۱۱ مراجعه فرمائید

آ-۶۶۰۸ —۱—

## آگهی

آموزشگاه نمونه خیابان فرصت بدین وسیله باطلاع دانش آموزانی که سال تحصیلی گذشته در این آموزشگاه تحصیل کرده ودعوت نامه مورخه ۲۸ر۳ر۳۱ را امضاوعودت داده‌اند میرساند که بایستی برای ارائه مدارك خود از اول تا ۱۵ شهریورماه بآموزشگاه مراجعه نموده واقدام به ثبت نام نمایند واگرتااین تاریخ مراجعه ننمایند حق تقدم آنان از بین رفته واز دانش آموزان ذخیره استفاده خواهدشد.

ضمنا اضافه می نماید دانش آموزانیکه بعنوان ذخیره (رزرو) ثبت نام نموده‌اند باید ازاول تادهم مهرماه ۱۳۳۱ بآموزشگاه مراجعه نمایندچون قبل ازاین تاریخ نمیتوان جواب قطعی بآنان داد.

رئیس دبیرستان نمونه ـ حبیب الله سریع القلم

آ-۶۴۰۷ ۶-۳

## تکذیب

اخیرا درباره‌ئی ازجراید روزانه وهفتگی ومجلات مشاهده میشود بعنوان بنگاه حمل و نقل مسافربری شیشه اتومبیل واقع در خیابان سپه آگهی‌هائی بدون اطلاع وامضاء مدیروصاحب بنگاه منتشرمیشود.

اطلاعا متذکرمیشود آگهی‌های نامبرده مربوط به این بنگاه نمیباشد و هرگاه بعدا نظیرآنها تکرار و مشاهده شود انتشار دهنده و امضاء کننده آگهی تعقیب قانونی خواهد شد

آ-۶۶۱۷ مدیر بنگاه حمل ونقل مسافربری شیشه

## آپارتمان دواطاقه مبله اجاره‌ای درشهرضا

با تمام وسائل برق تلفن حمام طالبین صبح‌ها به ۲۰۹۲۹ تلفن نمایند

آ-۶۶۱۵

## آگهی صنفی

باطلاع عموم افرادمحترم صنف عطار و سقط فروش تهران وتوابع میرساند نظر باینکه محل سابق این اتحادیه از لحاظ عدم وسعت مکان رفع احتیاج امورات صنفی را نمینمود لذا بمحل جدید درهمان خیابان واقع در اوائل کوچه درخونگاه انتقال یافت و دفتر اتحادیه کما فی سابق از ساعت ۸ صبح الی ظهرو از چهارالی ۸ بعد ازظهردائرمیباشد.

دبیر اتحادیه صنف عطار وسقط فروش تهران وتوابع حسین گل کار

آ-۶۵۹۲ ۲-۲

## آگهی تحدید مناقصه

پیروآگهی شماره ۸۳۴ ـ ۱۵ر۴ر۳۱ و۹۸۳ ـ ۱ر۵ر۳۱ و ـ ۱۰۹۸ ـ ۱۲ر۵ر۳۱ و۱۱۴۲ ـ ۱۸ر۵ر۳۱ درمورد ساختمان دبستان شهرداری فریدونکنار قبول پیشنهادات را تاآخروقت اداری روز ۸ر۶ر۳۱ تمدید مینماید تا پیشنهاد دهندگان بتوانند در این مدت معین پیشنهاد خود را درپاکت سربسته لاك و مهرشده تاآخر روز مذکور بدفتر شهرداری فریدونکنار تسلیم و رسید دریافت دارند کلیه پیشنهادات واصله در روز یکشنبه نهم شهریور ۳۳۱ باحضور اعضاء انجمن شهردر شهرداری باز و قرائت خواهد شد .

حضور پیشنهاددهندگان درجلسه آزاد و شهرداری دررد یاقبول یك یا کلیه پیشنهادات مختار است به پیشنهاداتیکه فاقد قبض سپرده باشد ترتیب اثر داده نخواهد شد .

شهردار فریدونکنار ـ خلیل عباس‌زاده

آ-۶۳۹۷

VERMOLAX

ورمولاکس

موثرترین داروی ضدکرم ساخت انگلستان که مدتی نایاب بود وارد شد درموقع خرید ورمولاکس بمارکهای تقلیدی وظاهرا شبیه بآن که مورد تعقیب قانونی میباشد توجه داشته باشید

داروئی مهرناصر خسرو تهران (موسسه خروس)

آ-۶۶۱۱ ۴-۱

برای انجام فوری معاملات پولی باوثیقه ملکی خرید یافروش املاك اجاره خانه درشهر و شمیران رجوع فرمائید لاله زار تلفن ۳۹۷۸۴ بنگاه کوشان

آ-۶۴۱۹ ۴-۳

رئیس شهربانی امروز صبح بافسران و کارمندان اداره راهنمائی و رانندگی گفت

# طرزعمل شما ارتباط مستقیم باجان یك میلیون

## مردم شهردارد ـ راهنمائی و رانندگی بوظایف قانونی خودش عمل نمیکند واین وضع باید عوض شود

ساعت ۷ونیم صبح امروز آقای سرتیپ کمال رئیس شهربانی کل بمنظور سرکشی ورسیدگی بامور راهنمائی و رانندگی شهر در اداره راهنمائی و رانندگی حضور یافت.

پس از توضیحاتی که آقای سرهنك لئالی رئیس اداره راهنمائی ورانندگی درباره رانندگی شهر باطلاع ایشان رسانید رئیس شهربانی خطاب بافسران وکارمندان اداره مزبور اظهارداشت:

آقایان باید توجه داشته باشند که وظیفه بسیار خطیری را بعهده دارند وطرزعمل ورفتارشما با رانندگان و چگونگی اجرای مقررات راهنمائی ارتباط مستقیم باجان یك میلیون مردم شهرتهران دارد که صبح تاشب دراین شهرحرکت میکنند.

من چون بجزئیات این دستگاه وارد هستم بایدصریح وبی پرده بگویم که راهنمائی و رانندگی بوظائف قانونی خودش عمل نمیکند.

بدین لحاظ هم مردم دچاروحشت و نگرانی هستند، زیراهیچ کس تامین جانی از دست وسائط نقلیه موتوری و رانندگان آنها ندارد.

در این شهر هر کسی میرسدمیگوید راهنمائی بد است. بایدآقایان سعی کنند این وضع عوض شود.

من در خدمت خیلی سختگیر و خشن هستم و اختیار تام دارم که در اصلاح امور شهربانی و تامین آسایش وحفظ جان مردم بهرنوع اقدامی دست بزنم و آقایان نبایدکاری بکنید که من مجبور باخذ تصمیمات شدید تری ردم.

شماها هیچ کاری جزاجرای دقیق مقررات و قوانین موضوعه ندارید و اگر کمی گذشت داشته باشیدو باراننده اتوبوس و تاکسی وماشین سواری از روی قانون رفتار نمائید، بحفظ حیثیت و آبروی شهربانی و راهنمائی کمك کرده اید. شما اگر قانون را بدون تبعیض در مورد وزیر ووکیل و فرد عادی اجرا کردید، قول میدهم هیچ کسی از دستگاه راهنمائی بدگوئی نخواهد کرد.

من برای حفظ حیثیت وآبروی افسران وکارمندان شریفی که درشهربانی خدمت میکنند ودرسخت ترین وضعیت زندگی مینمایند ازاین ببعد اجازه نخواهم داد اعمال خلاف قانون سابق تکرار گردد

افسرومامور خاطی در هر وضعی باشدفورا وبدون ترحم وشفقت ازکار برکنار وبشدت تعقیب خواهدشد.

من امیدوارم که در این دستگاه حتی یك فرد نادرست هم پیدا نشودوهمه شماها با توجه بحساسیت موقع در اصلاحاتی که شروع شده پیشقدم باشید تادر اثر همکاری صمیمانه وفداکاری شماها امر رانندگی شهراز این وضع ناگوار نجات یابد.

---

این طرح را وزارت کشاورزی جهت

# مکانیزه کردن کشاورزی

## تهیه نموده وتسلیم نخست وزیر شده است

وزیر کشاورزی طرحی برای مکانیزه کردن کشاورزی تسلیم آقای دکتر مصدق نخست وزیر نموده تاایشان آنرا مورد تصویب قرار داده و با استفاده ازاختیارات، دستوراجرا صادر کند. درنامه ای که بضمیمه این طرح بوده وزیر کشاورزی باقای نخست وزیر چنین نوشته است:

درتعقیب اقداماتی که درگذشته ازطرف دولت برای استفاده ازقرضه بانك صادرات وواردات واشنگتن بعمل آمده بودبنگاهی بنام «بنگاه توسعه کشاورزی» بموجب تصویبنامه هیئت وزیران در وزارت کشاورزی تشکیل گردیده ولی فعلا که موضوع قرضه بانك صادرات وواردات منتفی شده ودولت درنظر دارد ازمحلهای دیگری اعتبارات موردلزوم رابرای توسعه ماشینهای کشاورزی درایران تامین نماید موادی را که ازتصویبنامه سابق بانظریات کنونی مغایرت داشته حذف وطرح اصلاحی آنرا بامرنامه عمل جهت تصویب تقدیم نموده است.

### صورت خلاصه قسمت ماشینهای کشاورزی مورد خریداری وسایر احتیاجات

قسمت اول ـ ماشینهای موتوری کشاورزی ۷۲۶۴۹۵۰ دلار ـ قسمت دوم ـ ماشینهای دامی ودستی کشاورزی ۴۵۲۷۶۰ دلار ـ قسمت سوم تعمیرگاههای ثابت وسایر ابزارهای لازم بطور کامل ۳۹۸۴۷۵ دلار ـ قسمت چهارم ـ وسایل حمل ونقل سوخت وآب وغیره، ۴۲۰۰۰۰ دلار ـ قسمت پنجم ـ ماشین آلات میوه خشك کنی و بسته بندی خشکبار ۵۲۵۰۰۰ دلار ـ قسمت ششم ـ وسایل آموزش وتعلیم وتربیت ۶۰۰ نفر راننده ویکصد نفرمکانیك سرپرست ۱۵۰۰۰۰۰۰ دلار ـ قسمت هفتم ـ هزینه ساختمان کارخانه وتعمیر منازل کارمندان مربوطه وانبار ماشین آلات ۵۰۰۰۰۰۰ دلار ـ که جمع کل آن ۹۰۶۱۱۸۵ دلار برابر با ۲۰۰۰۰۰۰۰ ریال میشود.

**توضیحات:**

۱ ـ مبلغ بالاصیف بنادر ایران است.

۲ ـ برای حمل ونقل و سوار کردن در دانشکده صدی پنج کل قیمت احتساب شده است.

۳ ـ مرکز تعلیم وتربیت راننده و سرپرست مکانیسین بنگاههای اصلاح نباتات کرج وورامین ـ گرگان ـ خوزستان ومغان در نظر گرفته شده اند وکلیه احتیاجات تعلیم وتربیت نیز پیش بینی شده است.

۴ ـ برنامه مشروحه دربالا درمدت دوسال بموقع اجراء گذاشته خواهد شد.

۵ ـ اگر بنا باشد بنگاه توسعه در نقاط مستعد (اراضی بابرك تعلیمات بهره برداری را اسا اقدام نماید هزینه بهره برداری بغیر ازماشین آلات کشاورزی بایدجداگانه منظور گردد.)

۶ ـ اثاثیه یدکی علاوه برتعهداتیکه کمپانیهای مربوطه بعهده خواهندداشت میزان صدی ۱۰ منظور گردیده است.

---

# معامله آقاخان محلاتی در مصر هم جزو مفاسد دوره فاروق تحت تعقیب قرار گرفت

قاهره ـ بطوریکه جراید مصر در دوروزاخیر اطلاع میدهند یکی از قضایای مربوط بمفاسد دوران ملك فاروق که مورد رسیدگی وتعقیب قرار گرفته موضوع معامله آقاخان محلاتی است که یك قطعه زمین موقوفه راچندسال قبل بااعمال نفوذوتبانی بادرباریهای ملك فاروق بمبلغ دویست و شصت هزارلیره خریداری کرده وبعدا آنزمین را بوسیله یکی ازاطرافیان ملك فاروق بشخص فارق فروخته است.

جراید مصر درباره این موضوع مطالب مفصلی انتشارداده ومینویسند چون ملك فاروق متولی اصلی این موقوفه بودظاهرا معامله ای که باآقاخان صورت گرفته بعنوان فورمالیته وظاهرسازی بوده تاآنکه آقاخان بعدا بتواند آن ملك رابفاروق منتقل سازد.

این قضیه اکنون تحت تعقیب مقامات قضائی قرار گرفته ووزارت اوقاف مصر ازمجاری قانون مشغول رسیدگی وتعقیب این موضوع شده تاحقوق تفریط شده موقوفه راجبران وترمیم کند.

---

از امروز ازاین دستگاهها برای پخش برنامه مخصوص روستائیان در دهات استفاده میشود

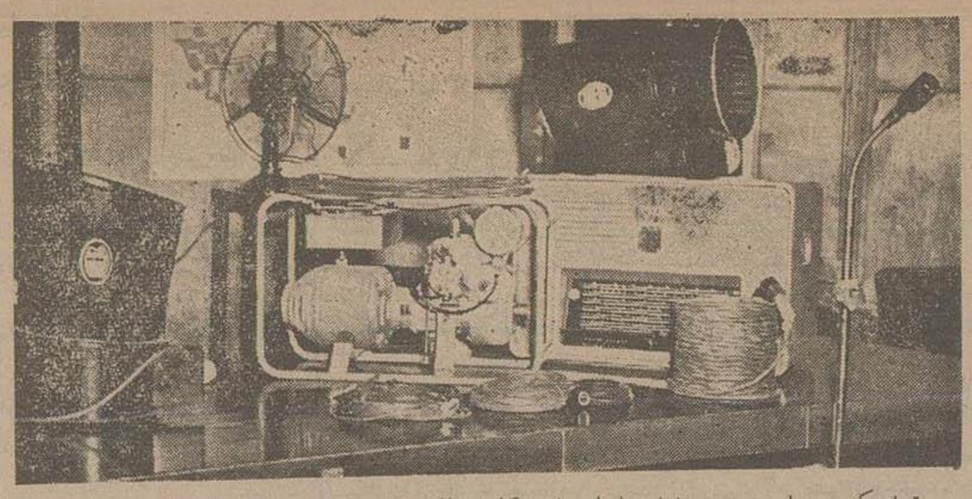

بقراریکه درمصاحبه سرپرست اداره تبلیغات باخبرنگاران اطلاع داده شد از روز شنبه اول شهریور(امروز) همه روزه مدت یکساعت ازساعت ۶ تا ۷ بعدازظهر برنامه ئی مخصوص کشاورزان ازرادیو تهران اجرامیشود وبرای آنکه روستائیان در دهات خود موفق بشنیدن این برنامه شوند، درنتیجه مذاکره اداره تبلیغات بامقامات فرهنگی امریکا و اولیای صدای امریکا، مقداری گیرنده رادیو وبلندگو ودستگاه مولدبرق وباتری دراختیار اداره تبلیغات قرار گرفته است که بین روستائیان کشور تقسیم شود.

این دستگاهها که یك نمونه آن دراین عکس دیده میشود دارای یك موتور مولدبرق بقدرت یك کیلووات و نیم خواهدبود که قادراست ضمن تامین برق وسایل فنی درهر ده دقیقه ئی، تا ۳۰ چراغ برق با روشنائی متوسط را نیز روشن کند وبا هردستگاه چند بلندگوی بسیارقوی نیزموجود است که باکابل لاستیکی قادر است صدای رادیو را درتمام قصبه بخوبی منعکس نماید.

---

# هدف مذاکرات مسکو این است که منچوری بصورت زرادخانه عظیم کمونیسم درخاور دور درآید

بقیه ازصفحه اول

مذاکرات درمحیط کاملامحرمانه جریان دارد ولی نمایندگان سیاسی خارجی مقیم مسکو همینقدر اطلاع قطعی بدست آورده اند که هدف اصلی مذاکرات این است که منچوری باکمك مؤثر و نامحدود شوروی بصورت زرادخانه بزرگی درآید که خاور دوررا در برابر تهاجمات احتمالی ژاپن و آمریکاو انگلستان حفظ وحمایت کند ازاین گذشته در صورتی که دول کمونیست بخواهند درخاوردور دست بتعرضات جدیدی بزنند ازمنچوری بعنوان زرادخانه وکانون اصلی عملیات وتسلیحات استفاده کنند.

شرکت لی فوچون نایب رئیس سابق حکومت منچوری دراین هیئت درنظر ناظرین سیاسی واجد اهمیت ودلیل اینست که قسمت اصلی مذاکرات درباره منچوری میباشد.

یك قسمت از مذاکرات مسکوطبق اطلاعات غیرمستقیمی که بدست آمده در باره انعقاد قراردادی میان شوروی وچین کمونیست است که شوروی باکمك فنی ومادی خودسطح تولیدفولاد رادرمنچوری آنقدر بالا ببرد که برای احتیاجات هنگفت نظامی وصنعتی چین تکافو کند.

افزایش روزافزون محصول ذغال وفولاد درمنچوری نشان میدهد که چین وشوروی دراین باره موفقیت کامل خواهند داشت.

اگر بتعداد لشگرهای چین وبرنامه های صنعتی وعمرانی چین کمونیست که میخواهد چندین هزار کیلومتر راه آهن جدید بکشد توجه کنیم ونیز احتیاجات اقلا پنج میلیون نفرسربازچینی را درنظر بگیریم معلوم میشود منچوری درآینده نزدیك چه نقش بزرگی را باید درصنایع فولادسازی بعهده بگیرد.

این سر زمین که از لحاظ ذخایر آهن وذغال سنگ وازاین گذشته از لحاظ نیروی برق، دهان سفید، یکی ازثروتمندترین مناطق دنیاست درردیف یکی از سه یاچهار کانون صنعتی درجه اول دنیادرمیآید.

---

# اعلامیه سفارت ایران در آلمان

## برای تنظیم آئین نامه ارز دانشجویان مقیم خارجه پرسشنامه هائی منتشر شده است

خبرنگارما ازآلمان اطلاع میدهد پیرو تصمیمی که برای روشن نمودن وضعیت ارزی محصلین ایرانی مقیم خارجه درتهران گرفته شده درباره ای از کشورها من جمله درآلمان سفارت ایران اعلامیه ای بدین شرح بنام دانشجویان صادر کرده است:

چون دولت شاهنشاهی درنظر دارد که راجع بامور تحصیلی دانشجویان ایرانی مقیم خارجه تصمیمات جدیدی اتخاذ کند بپاسخ چند سئوال نیازمند است:

۱ـ مشخصات شخصی وخانوادگی ورشته تحصیلی.

۲ـ مدتیکه درخارج ازایران تحصیل کرده وارزدولتی دریافت داشته اید.

۳ـ درچه مرحله ازتحصیل میباشید. ۴ـ مدتیکه بطور متوسط و معمول بخاتمه تحصیلات شما باقی مانده است.

۵ ـ چه کسی متکفل مخارج تحصیلی شماست ووضع مالی اوچطوراست.

طبق اطلاع واصله مقصوداز تنظیم این پرسش نامه دروهله اول اینست که محصلین متمکن از دانشجویان غیرمتمکن مجزا شوند.

---

## شوروی میکوشد که از عضویت ملل آزاد درسازمان ملل متحد جلوگیری کند

سازمان ملل متحد ـ دولت شوروی هنوزهم می کوشد که از عضویت ملل آزاددرسازمان ملل متحد جلوگیری کند واصرار مینماید که کلیه کشورهای دست نشانده خودرا بعضویت سازمان ملل متحد بقبولاند.

درجلسه روزپنجشنبه شورای امنیت یاکوب ملیك نماینده شوروی باردیگر تهدید کرد که با عضویت کشورهای فنلاند وایتالیا وپرتقال وایرلند وماوراء اردن واسترالیا وسیلان ونپال ولیبین مخالفت خواهدنمود.

نماینده شوروی اظهار داشت که قبولی عضویت این کشورها موکول بقبولی عضویت آلبانی وجمهوری مغولستان و بلغارستان ورومانی ومجارستان گردد.

لیکن نمایندگان فرانسه وآمریکا وچین وانگلیس باعضویت این کشورها که فاقد آزادی و استقلال هستند در سازمان ملل متحد مخالفت ورزیدند ومخالفت آنها برین اساس بود که کشورهای مزبوراشتیاق ویااستطاعت ندارند که تعهدات وتکالیف منشور سازمان ملل متحد راقبول کنند.

در اوایل سال جاری هنگامی که نماینده شوروی پیشنهاد کرد که همه کشورهائی که درخواست عضویت کرده اند بطور دسته جمعی بعضویت سازمان ملل متحد بپذیرفته شوند ارنست گروس نماینده آمریکا اظهار داشت که این پیشنهاد یکنوع گروکشی وتهدید وارعاب است واگربآن وقعی گذاشته شود دولت شوروی توقعات دیگری خواهدداشت.

گروس خاطرنشان ساخت که آمریکا باعضویت هیچ کشوری در سازمان ملل متحد که درخواست آنها بااکثریت کافی مورد تصویب واقع شده است مخالف نمیباشد.

---

### معاینه وتلقیح آبله نوآموزان

اداره بهداری آموزشگاهها ده محل برای معاینه وتلقیح آبله اطفالی که داوطلب نام نویسی در آموزشگاهها میباشند در نقاط مختلف شهر ازاینقرار تعیین نموده و از روز دوشنبه ۱۵ شهریورماه سال جاری آماده بکار میباشند

درمانگاه مرکزی خیابان ناصرخسرو درمانگاه شمال غرب سه راه طرشت مقابل دانشگاه جنك درمانگاه جنوب غرب خیابان مولوی جنب ساعت مشیرالسلطنه درمانگاه مشرق خیابان ری جنب امامزاده یحیی درمانگاه شمال شرق خیابان زرین نعل کوچه فروردین، دبستان صائب خیابان فروردین مقابل ذخانیات، دبستان نوبنیاد فردوسی خیابان تخت جمشید دبستان فیروز کوهی خیابان آقاشیخ هادی دبستان فرخی خیابان مولوی پشت باغ فردوس، دبستان کاخ سه راه طرشت.

### اتصالات بنگاه راه آهن

آقای فردریك تالبرك بسمت مشاور درامور تدارکات بنگاه.

آقای دکتر رضا خانلو بکفالت اداره بهداری بنگاه.

آقای دکتر ثاقب بمعاونت فنی بهداری راه آهن.

آقای دکتر صیرفی بریاست پلی کلینیك راه آهن.

آقای رضا نوشیروانی بریاست بخش انتشارات وتبلیغات و چاپخانه بنگاه راه آهن.

آقای دکتر معتضدی بریاست بخش یك طبی.

آقای آذرنوش بسرپرستی ونظارت امورمالی بهداری راه آهن.

آقای منوچهر کاویانی بسمت بازرس فنی ناحیه راه آهن تهران.

آقای یوسف شیبانی بمعاونت بهره برداری ناحیه راه آهن تهران.

آقای بهزادی بسرپرستی امور داخلی پلی کلینیك.

### موافقت با بیمه کارمندان ثبت کل

بر حسب پیشنهاد آقای عبدالله معقول مدیر کل ثبت اسناد واملاك وزارت دادگستری نیز با طرح بیمه کارمندان ثبت کل وعائله آنان موافقت نمودو مقرر گردید طرح لازم تهیه و بهیئت دولت تقدیم گردد تا پس از تصویب بموقع اجرا گذارده شود.

---


همه چیز یك جا . یك جا همه چیز !!

شرکت عجم کلیه مایحتاج کارمندان دولت اعم از خواربار ـ قماش ـ لوازم منزل وغیره را باقساط سه ماهه بفروش میرساند ازفرصت استفاده فرمائید نشانی: فروشگاه عجم بوذرجمهری کلوبندك سرای شاد تلفن ۲۱۸۶۴

آ ـ ۶۵۱۳ ۲ـ۵

آ ـ ۶۶۰۳

مشترکین محترم جدید تلفن

تلفن های سفید وقرمز راازشرکت تجارتی بهروزخیابان نادری مقابل وزارت اقتصادملی تهیه فرمائید.

آ ـ ۶۵۸۷ ۱ـ۴

کودکستان شبانه روزی شهلا

با مدرن ترین وسائل در بهترین نقاط شهرخیابان منگل پهلوی جنب بزرگمهر دائرو برای نام نویسی آماده میباشد

آ ـ ۶۵۸۵ ۱ـ۲

ثبت نام

درعمارت جدید دبستان ودبیرستان دخترانه فروهر از این تاریخ شروع وتا گنجایش کلاسها ادامه داردو درصورتیکه دانش آموزان قدیم دبیرستان ثبت نام نمایند دبیرستان ناگزیر است تعداد مورد نیازرا از بین اشخاص داوطلب جدید انتخاب و مسئول نگهداری محلی برای ایشان نخواهد بود ضمنا درسال تحصیلی جدید دبیرستان تعدادمعینی همشاگردی بضاعت رامجانا میپذیرد خیابان خیام پاچنار کوچه فراش باشی.

# شرط نخستین اصلاحات

بقیه ازصفحه اول

خشك‌شدن منابع مالیاتی توسعه می‌یابد ویقین‌است که وقتی چنین بحرانی در کشوری بوجودآمد، یا شدت‌یافت اقدامات اصلاحی عقیم میشود وازآن نتایج منظوره حاصل نمیشود وچون در حال‌حاضر اجرای اصلاحات برای‌حفظ وضع عمومی‌مملکت وهمچنین تولید بهبودیهای‌مؤثر درزندگانی‌طبقات‌عامه ضرورت‌قاطعی پیدا کرده‌است باید کلیه افراد وعناصر وطبقات مؤثرجامعه‌در حفظ امنیت وآرامش دولت راکمك کنند ونگذارند نخستین شرط اجرای اصلاحات که عبارت‌ازبرقراری امنیت عمومی باشد دستخوش تزلزلهای پی‌در پی قرار گیرد.

چندروزپیش‌عده‌ای‌از کسبه‌خیابان اسلامبول باداره‌تلفن کردند که چون درخیابان امنیت کامل وجود ندارد مامغازه‌های‌خودرابسته‌ایم و نمیتوانیم بکسب‌وکارخودمشغول‌شویم. ازهمین‌جا معلوم میشودمتزلزل‌شدن امنیت عمومی تنهابرای دولت‌زحمت واشکال فراهم نمیکند بلکه کاروکسب عادی مردم‌را هم مختل میسازد بنابراین همانطور که درظرف یك‌ماه اخیر بارهامتصدیان مقامات انتظامی درضمن اعلامیه‌های خود از مردم تقاضای همکاری با مامورین‌رادرحفظ امنیت‌عمومی کرده‌اند جا دارد کلیه‌افراد وطبقاتی که می خواهند درسایه امنیت ونظم‌زندگانی خودرامرتب نگاهدارند با مامورین انتظامی کمك نمایند و حفظ نظم و آرامش‌را وجهه اصلی نیت‌خود قرار دهند زیرا بامتزلزل‌بودن امنیت‌عمومی توقع وانتظارعملیات مثبت ومؤثر از دولت درراه توسعه تولیدات‌واجرای اقدامات اصلاحی بیهوده‌میباشد.

چنانکه عده‌ئی از مالکین اطراف تهران وشهرستانهای دور دست چند روزپیش بمناسبت تصمیم قانونی آقای نخست وزیر در افزودن صدی بیست بهره کشاورزان میگفتند که درظرف‌سه ماه اخیر در عده‌ئی ازدهات بر اثر پاره‌ئی تحریکات،اوضاعی بوجودآمده که امنیت اصلی دهات و مزارع را متزلزل ساخته وبا این اوضاع معلوم نیست محصولی‌که‌تهیه شود یا اگر تهیه شود بتوان آن‌را صحیحا جمع آوری کردتاصدی‌بیست سهم‌اضافی کشاورزان داده شود و درپاره‌ئی نقاط بیم آن میرود همان تقسیم بندی غیر عادلانهٔ سابق در دهستانها عملی نگردد وهمین شاکیان اضافه می کردند مالکین تصمیم آقای‌نخست‌وزیر را درافزودن بسهم زارعین صمیمانه استقبال‌میکنند ولی‌شرط اصلی‌اجرای‌آن و بهره مند شدن کشاورزان ازاین تصمیم اصلاحی این‌است که در دهستانها امنیت‌عمومی کاملا تامین‌وبرقرارباشد تا مالکین و کشاورزان باتفاق‌یکدیگر اساسابرای توسعه و بسط محصولات کشاورزی اقدامات جدید و مؤثری بکنند و بر میزان‌کلی محصولات فلاحتی بیفزایند و آنچه را که آقای‌نخست‌وزیر در لایحه تجدیدنظر در سهم کشاورز و مالك تنظیم کرده‌اند اجرا گردد و بر اثر اجرای آن درآمد کشاورزان افزایش قابل‌ملاحظه‌ئی حاصل نماید و مقصد اصلی نخست وزیر از تنظیم این لایحه‌عملی گردد والا اگر امنیت‌دهات بر اثرمداخلات عناصر وافراد آشوب طلب تامین نباشد اساسا عملیات کشاورزی دچار وقفه و تعطیل‌میشود ومالك‌وکشاورزمحصول‌قابل‌ملاحظه‌ئی نخواهندداشت‌تا نصیب کشاورز مقدار بیشتری گردد بهمین‌قیاس‌میتوان‌حساب کرد سایراصلاحاتی راکه آقای‌نخست‌وزیر بخواهند بر اثراختیارات قانونی خود اجرانمایند. بنابر این‌ما بازهم تاکید می‌کنیم که‌کلیه طبقات‌روشنفکرواصلاح طلب‌باید دولت‌رادر برقراری امنیت و تامین نظم‌عمومی کمك‌ومعاونت نمایند تا برای‌اصلاحاتی که طالب‌آن هستند محیط مساعدی بوجود آید.

## سفیر کبیر پاکستان درایران تغییرمی کند

نظر باینکه‌آقای غضنفرعلیخان سفیر کبیرپاکستان که اکنون دراروپا بسرمیبرد مدت چهارسال‌است درایران ماموریت دارد ومعمولا بعداز سه سال مامورین‌سیاسی پاکستان درکشورهای خارجی تغییرمیابندلذا چندیست صحبت ازتغییرماموریت آقای غضنفرعلیخان‌وتعیین سفیر دبیرجدیدی برای‌ایران بمیان آمده‌است.

امروزخبرنگارما برای کسب‌اطلاعات موثقی‌دراین‌باره‌بیکی‌ازمقامات سفارت‌کبرای پاکستان درتهران مراجعه‌نمود. مقام مزبوردرپاسخ خبرنگار این‌اداره درباره صحت‌این‌خبر اظهارداشت:

همانطورکه اطلاع دارید درحدود یکسال‌پیش تمام‌نمایندگان‌سیاسی پاکستان درکشورهای‌خارجه تغییر یافتند بنابراین تقریبا تغییر ماموریت آقای‌غضنفرعلیخان‌قطعی‌است‌لکن دراین‌باب هنوزاطلاع‌رسمی بسفارت نرسیده ورسما نیز هم بجای‌ایشان معرفی نشده‌است.

درباره مسافرت‌آقای غضنفرعلیخان، مقام مزبورگفت:

اکنون درحدود سه‌ماه ازمسافرت ایشان باروپاکه بمنظور استفاده ازمرخصی صورت‌گرفته میگذرد وقراراست تایکهفته یاده روزدیگربتهران بازگردد وممکن‌است دوسه ماههم درتهران‌بماند تایکنفردیگر بجای‌ایشان تعیین شود.

## برای احداث کارخانه‌ذوب‌آهن

### ازیك متخصص بازنشسته آلمانی دعوت بعمل آمده‌است

### ظرفیت کارخانه ذوب‌آهن‌ایران هفتادهزارتن‌خواهد بود

بقرار اطلاع‌اکنون‌مطالعاتی‌درسازمان‌برنامه برای‌احداث‌کارخانه‌ذوب آهن درجریان میباشد که‌اقداماتی نیز برای بلجرادر آوردن این تصمیم بمرحله‌عمل گذاشته شده‌است.

منجمله مقدمات اعزام‌گروههای اکتشافی برای مطالعه در اطراف مواداولیه فراهم‌شده وازوجود یکنفر متخصص بازنشسته آلمانی نیز که از طرف دولت ایران‌دعوت‌شده استفاده‌بعمل‌خواهدآمد.

عملیاتی که‌اکنون دردست اقدام است‌عبارت از دعوت متخصصین ذوب‌آهن وخرید یك‌دستگاه آزمایشگاه جهت مطالعه مواد اولیه میباشد وپروژه آتی‌ذوب آهن‌عبارت ازتاسیس یك‌کارخانه بظرفیت هفتاد هزارتن درسال‌است که‌هزینه برآورشده آن‌بالغ‌بر یك‌میلیارد ودویست وپنجاه و چهار میلیون ریال است. محصول چنین‌کارخانه‌ای‌تکافوی‌مصرف‌مواد آهنی کشوررا‌خواهد نمودومواداولیه‌آن‌از منابع‌وذخایرمملکت‌تامین‌خواهد گردید.

## دستوراستانداری‌تهران

### در اجرای قانون ازدیاد سهم کشاورزان

ازطرف استانداری تهران این دستور بفرمانداریهای تهران-قزوین ساوه - قم- محلات ودماوند صادرشده‌است:

لازم است‌بعموم بخشداران موکدا دستور دهید بدون وقفه وتاخیر دراجراء مدلول قانون‌ازدیاد سهم‌کشاورزان‌وتشکیل‌فوری‌شوراهای‌پیش‌بینی شده اقدام نمایند بدیهی‌است‌بدواشورای ده بوسیله کدخدا و سپس شورای دهستان وبخش باید تشکیل یابد البته هم فرماندار وهم بخشداران نهایت مراقبت را درحسن‌جریان‌امورخواهندنمود. نتیجه کلیه اقدامات‌راباستانداری نوری اطلاع دهید.

## قیمت زندگی مجددا در امریکا روبفزونی گذاشت

واشنگتن -طبق‌آمار رسمی که درامریکا انتشاریافته قیمت‌زندگی‌در امریکا درماه ژوییه مجددا بالارفته است. مطالعات اخیر نشان‌میدهد که قیمت‌زندگی‌در پنج‌ماه اخیر برای‌خانواده هائی که‌درآمدمعتدل داشته‌اند‌دائما روبفزونی گذاشته است.

افزایش‌قیمت شامل قیمت خواربار و پوشاك و منزل هم میباشد و مخصوصا بالارفتن‌قیمت خواربار در ماه ژوئن موجب‌افزایش قیمت‌لوازم دیگر شده است.

## نتایج آزمایش نفت قم

بقیه ازصفحه اول

درسال تصفیه خانه‌ئی در مجاورت تهران احداث کردو از این طریق نیازمندی های نفت تصفیه شده نواحی مرکزی و داخلی کشور راتامین نمود.

...

امامقامات شرکت‌نفت‌ایران‌درباره‌امکان ایجاد تصفیه خانه درحوالی قم گفتند: دراین‌مورد تاقبل ازحفرچاه دوم نه‌عمق آن ۳۵۰۰متراست‌میتوان راجع بتصفیه‌خانه‌اظهارنظر کرد زیرا ظرفیت تصفیه خانه باید پس ازتعیین میزان منابع نفت‌قم معین گردد بدین‌معنی که ابتدا مقدارنفت منابع قم رابا حفرچاه عمیق ۳۵۰۰متری تعیین کرده بعد با توجه بآن تصفیه خانه‌ای که ظرفیتش متناسب بامنابع مزبورباشد سفارش‌داد.

درباره اینکه چاه دوم چه موقع حفرمیشود گفته شد برای اینکار از شرکت ملی نفت ایران وسایل سنگین خواسته‌ایم که هنوز به محل نرسیده است.

## اعتبار سهمیه کالاهای متفرقه تمام شده‌است

چون اعتبارسهمیه مربوط بکالاهای متفرقه باتمام رسیده چنانچه از طریق بروات‌وصولی‌اقدام‌بورودکالاهای‌مشمول ردیف‌سرفصل متفرقه بنمایند بانکملی‌از واریز بروات‌مزبور خودداری خواهد کرد.

## موفقیت یك جراح ایرانی در دانشگاه استانبول

بقراریکه خبرنگاراداره از استانبول می نویسد: آقای دکتر جواد هیئت جراح‌ایرانی که اخیرااز پاریس واردشده باعملیات جراحی که در بیمارستانهای‌دانشگاه‌استانبول‌انجام داده‌رسما‌ازطرف‌رئیس‌دانشگاه دعوت شده‌است‌که باسمت استادی‌دردانشگاه استانبول مشغول کار شود ولی چون شرط احراز این‌مقام ترك‌تابعیت بود لذا دانشمند جوان ایرانی پیشنهاد مزبور را نپذیرفت.

آقای دکتر جواد هیئت چندین سال‌در دانشگاه استانبول وپاریس‌در قسمت جراحی کار کرده‌ودرضمن پزشك سفارت ایران درپاریس‌نیز بوده‌است.

## امروزمهندس حسیبی

### اظهار داشت

بقیه ازصفحه اول

در مورد اینکه چرا مذاکرات مزبور ازحدود غرامات خارج نمیشود آقای مهندس حسیبی گفت: باین‌دلیل مذاکرات احتمالی آینده ارتباطی با ماهیت امر نخواهد داشت که اولا دیوان بین‌المللی‌لاهه صرفنظرازآنکه ملی شدن نفت‌را یك‌امر داخلی‌دانسته همچنین این‌موضوع را مربوط بدولت ایران و یك شرکت خارجی تشخیص داده‌است بنابراین امر نفت مربوط میشودبدولت ایران‌ویك‌شرکت‌خارجی اما بعقیده دولت‌ایران درمورد ماهیت ملی‌شدن‌نفت‌دیگرصحبتی باقی نمانده‌زیرا امر اکتشاف و استخراج و بهره برداری از وظایف دولت‌ایران‌است و شرکت سابق و دولت انگلیس در این امر دیگر دخالتی نخواهد داشت و تنها مطلبی که‌کمپانی سابق بعد از ملی شدن نفت میتواند ادعاکندانیست که بگوید شرکت مایملکی‌در ایران داشته‌که در اثرملی‌شدن نفت ازدست او خارج شده است حالا برای اینکه صحت یا عدم صحت این ادعا ثابت شودماحاضریم باکمپانی‌سابق‌مذاکرات را شروع کنیم تا روشن شود که آیا بآنها چیزی بدهکارهستیم یانه واگر بدهکاریم‌چگونه بایدغرامت‌بپردازیم.

بنابراین اول باید نسبت‌بمسئله غرامات رسیدگی بعمل‌آورد وبعداگر آنها طلبی داشتند بوسیله فروش‌نفت بدولت انگلیس یا شرکت سابق این بدهکاری را تصفیه کرد.

درموردا‌ینکه‌اگرموضوع‌غرامات از طریق مذاکرات بین دو دولت‌حل نشود چه باید کردآقای مهندس‌حسیبی اظهار داشت:

راه دوم‌اینستکه‌شرکت‌سابق به محاکم ایران‌مراجعه نماید واگربازاز این راه‌هم نتیجه گرفته نشد دولت ایران بطور ارفاق قبول‌می کند که رسیدگی بموضوع‌غرامت به‌حکمیت‌مراجعه شود.

البته اینکه گفتیم‌بطورارفاق از این نظر است که‌وقتی دیوان‌بین‌المللی لاهه رسیدگی بموضوع نفت را در صلاحیت محاکم‌بین‌المللی ندانست‌شرکت سابق‌ناگزیراست که دعاوی خود را به‌محاکم‌ایرانی‌مراجعه نماید.

ولی دولت‌ایران برای ابراز کمال‌حسن نیت‌ارفاقا حاضر میباشد‌نه فقط‌مسئله‌غرامت‌را به‌حکمیت مراجعه نمایدتاجای هیچگونه گفتگودیگر باقی نماند.

حوادث

## درمقابل کلانتری کودکی رازیر گرفت

ساعت ۹٫۵ دیشب یکی از اتوبوسهای خط۷ که‌شماره۲۵۲داشت هنگامی که‌از خیابان مولوی باسرعت زیادعبور میکرد، ناگهان در مقابل کلانتری ۶ یکودك ۵ ساله ای بنام عزیزالله برخورد کرد و اورا بسختی مجروح‌نمود. مامورین کلانتری بلا فاصله کودك رابیمارستان امدادی بردند ولی معالجه‌مفید واقع نشده در گذشت. پزشك‌قانونی جسدرامعاینه کرده اجازه‌دفن بنام عزیزالله‌فرزندماشاءالله محمدی صادرشد.

راننده اتوبوس که‌بنام‌اکبرفرزند صفرمیباشددستگیروتحت تعقیب است.

## آیااورا مسموم کرده‌اند؟

سیداشرف ازمدتها قبل گرفتار یك‌اختلاف خانوادگی بود هروقت واردمنزل‌می‌شد، جنجال‌ونزاع‌برمیخاست دیروزناگهان‌حال‌سیداشرف بهم‌خورد اورابیمارستان سینابردند ولی‌معالجه مؤثرواقع نشده‌در گذشت.

چون اظهار می‌شد که‌اورا مسموم کرده‌اند جنازه‌برای‌تشخیص علت‌فوت باداره‌پزشکی قانونی حمل‌شدوتشخیص چگونگی‌مرك‌موکول‌بنظرآزمایشگاهی که‌احشاء متوفی‌راتجزیه‌میکند گردید.

## دیشب ۸۹نفر جلب شدند

دیشب‌طبق‌مقررات حکومت نظامی ۸۹ نفر از کسانی که‌در ساعات ممنوعه عبورومروردرتهران‌رفت‌وآمدمیکردند ازطرف‌مامورین‌فرمانداری نظامی‌جلب شدند.

## زیراتومبیل رفت‌ودرگذشت

دیروز مهدی‌آزادی کارمنداداره دخانیات درحین‌عبور ازخیابان بیك اتومبیل برخورد کرد ودراثرپاره‌شدن روده‌هادرگذشت.

جنازه‌وی دربیمارستان امدادی معاینه‌شدواجازه دفن بنام‌مهدی‌فرزند میرزاعلی‌آزادی ۵۰ساله صادر گردید. راننده‌دستگیروقضیه تحت‌رسیدگی‌است.

## مردی درقطارمسافربری درگذشت

امروز درقطارمسافر بری که از لراك‌بتهران میآمد شخصی‌فوت‌کرد.

متوفی به عزیزالله غلامی‌موسوم بود وبازپرس دادسرابااتفاق پزشك قانونی بیمارستان راه‌آهن‌رفت‌تاعلت فوت وچگونگی آن‌معلوم‌شده‌درصورتی که‌جرمی بوقوع پیوسته باشدقضیه‌تحت تعقیب‌قانونی قرارگیرد.

## در سمنان سوخت و در تهران مرد

چند روز قبل طفل ۱۴ ساله‌ای رااز سمنان‌بتهران آورده‌در بیمارستان سینابستری کردند.

طفل مزبور در اثرسوختگی بدن بطوری مجروح شده‌بود که دیروز در گذشت‌جنازه‌پس ازانجام‌تشریفات‌قانونی دفن گردید و اکنون بازپرس‌درتعقیب قضیه‌است.

## اقدام‌تازه‌یك‌بانوی خیرخواه

بانومهین اعظم خزانه مالك دهکده منیریه (جی‌سفلی) که ازبانوان خیرخواه ونیکوکاربشمارمیرود بااین که برای سکونت‌کارگران دهکده خودخانه بطرزنوین بالوله‌کشی‌وبرق ساخته وازآنهاکرایه ای هم دریافت نمیکند بپانزده نفر ازکارگران خود باشرط سه سال سابقه خدمت بهریك یکصدمترزمین ازجی سفلی مجانا وبلا عوض داده‌است تابرای خود خانه‌ای ساخته وباین ترتیب‌اولادا نهانیزمحلی برای سکونت داشته باشند وضمنا تسهیلاتی برای مصالح ساختمانی آنها فراهم نموده‌است.

## نوکروکلفتی که‌در غیاب صاحب خانه اشیاء قیمتی را بسرقت‌برده بودندستگیر شدند

قدسیه

قدسیه بعداز آنکه‌اززندان مرخص شد مدتی برای تهیه کاربابن در و آن‌در زدتا اینکه سرانجام‌موفق شد درمنزل بانو آذر باحقوق ماهی‌دویست‌ریال‌بعنوان خدمتکار مشغول کارشود.

درعرض دوماه‌اول‌چنان حرارت و جدیتی در انجام امور خانه بخرج داد که نظر بانو آذر راجلب نمود و تمام اختیارات منزل رابدست گرفت تا اینکه درشب یکشنبه گذشته بانوآذر قدسیه را در خانه تنها گذاشت‌وخود برای خریدخارج‌شد.

وقتی برگشت در منزل‌رابازدید و از قدسیه خبری‌نبود هرچه‌اوراصدا زد جوابی نشنید داخل‌اطاق‌خودشدو شروع بجستجو کرد دیدهرچه‌پول‌نقد و آلات طلا ونقره ولباسهای‌گرانبها داشته بسرقت رفته است فوراخود را بکلانتری۱۳ رسانده‌وجریان رابشعبه آگاهی کلانتری مزبور اطلاع داد رئیس آگاهی کلانتری‌فورا در صدد دستگیری‌قدسیه برآمد واورا دریکی ازخیابانهای شمالی شهرهنگام خرید مقداری‌میوه دستگیر نموده وبکلانتری جلب کرد.

درتحقیقات‌اولیه‌قدسیه‌منکرسرقت شده و اظهار داشت من هنوز هم‌در منزل بانو آذر مشغول کارهستم ولی وقتی مامورین خانم‌آذررادر کلانتری حاضر کردنددیگرخودرانا گزیرتاعتراف دیدفوراموال‌ومقداری ازپول نقد که مانده بود از او گرفته‌شدوبصاحبش مسترد گردید وقدسیه بزندان‌شهربانی تحویل‌شد تاپرونده‌تکمیل گشته بدادسرا فرستاده‌شود

رحمان

آقای(مادن) تبعه‌هندوستان برای آنکه تازه بتهران آمده بود و فارسی خوب نمیدانست‌واز طرف دیگر بقسمتهای مختلف شهر آشنائی نداشت به یکی از بنگاهها مراجعه کرده ودرخواست‌استخدام نوکری‌را نمودبهمین ترتیب‌رحمن بزد او مشغول کارشد.

هنوزچندروز بیشتراز شروع کار نگذشته بود که روزی آقای مادن او رابرداشته باخودبیازار بردودرحدود یکصدهزارریال‌اشیاءنقره‌وطلاوگران قیمت‌خریداری کرده‌وباخودبمنزل برد وآنهارادر گنجه‌ای جاداد ودرآن را قفل کرد وکلید رابرداشته برای گردش ازمنزل‌خارج شد.

بعدازچند ساعت که مجددامراجعت کرد هر چه در را کوبید جوابی نشنیدلذامجبورشدبپاسان متوسل گردد وبرای بازکردن درکمك گیرد.

پاسبان باکمك همسایه‌ها درخانه راگشود ولی‌اثری ازرحمن نبود.

وقتی باتاق‌رفت‌ودرگنجه راباز دید متوجه شدکه رحمن اثاثیه‌ای را که‌عصرهمانروزخریداری کرده بسرقت برده‌است.

فورا جریان را بکلانتری ۱۳ اطلاع داد مامورین بتعقیب رحمن پرداختندو وی‌را درخانه‌ای در بخش ۱۰دستگیر کرده‌وبکلانتری۱۳ جلب کردند. مقدار زیادی از اموال را ازاوپس گرفتند وتحویل اقای مادن دادندورحمن‌تحویل‌زندان آگاهی شد تاپرونده‌تکمیل گشته‌وبدادسرافرستاده شود.

## راننده‌ای که صاحب اتومبیل رامضروب وجیب اوراخالی کرده بود به پنجسال‌حبس محکوم شد

چندی پیش آقای کافی‌کامران‌با اتومبیل خود از مشهد عازم تهران میشود در بین راه اتومبیلش خراب میشود. آقای‌کامران همراهان خود را بوسیله اتوبوس بتهران‌میفرستدوخود و محمد شکران اذر راننده جهت ترمیم اتومبیل درسمنان توقف میکند پس از تعمیر ماشین از سمنان حرکت کرده به دو راهی گرمسار که‌میرسند چون شکران آذر راننده قصدداشت ارباب خود را به بیراهه ببرد آقای کامران متوجه موضوع شده ازحرکت اتومبیل جلوگیری مینماید.

راننده که وضع را چنین می بیند با هندل بارباب خود حمله‌ور میشود و اورا مجروح میسازد و آنچه پول در کیف کامران بوده برداشته باماشین جیپ فرار میکند بعدا جیپ رادر فردوس گذاشته و خود متواری میشود.

قضیه مورد تعقیب قرارگرفته و مامورین بعداز ظهر همان روز محمد شکران آذر را در ایوانکی دستگیر مینمایند. مرتکب‌درتمام مراحل‌اعتراف بعمل خود مینماید.

چند روز پیش دادرسی ازمتهم در شعبه دوم دیوان عالی‌جنائی تحت نظرآقای‌بیدار پایان یافت‌ودادرسان دادنامه راننده مزبور را به ۵ سال زندان با اعمال شاقه و پرداخت‌مبلغ یکهزار ریال هزینه دادرسی محکوم کردند.

ورزش

## اولین کاروانی که پس‌از سال۱۳۱۸

### ازاین راه قله‌دماوند صعود نموده است

خبری که درزیر ملاحظه میفرمائید ازقله «دماوند» برای‌ما رسیده وکوهنوردانی که این‌خبررا فرستاده‌اند بتهران مراجعت نکرده‌اند.

اتحادیه کوهنوردان ایران برنامه‌ای برای‌صعود بقله‌دماوند ترتیب داده که روز۲۵مرداد آقایان بابکانی - میناسیان - سرمدی - کالوستیان منوچهر جهانبکلو تهران‌را بقصد صعود بقله‌دماوند ازتپهٔ شمالی‌ترك گفتند بایدیادآورشد این‌دسته مسیری راکه انتخاب کرده‌اند همان مسیری بودکه کوهنوردان‌آلمانی درسال۱۳۱۸ بقلعه صعود نمودند وبنابرین این کاروان اولین دسته ورزشکارانی هستندکه بچنین اقدامی دست زده‌اند. کوهنوردان پس‌ازگذشتن‌ازگردنه‌های استله-سره کوچك - سنك‌نو - دبیل‌به‌درهٔ یخار رسیدند کاروان مزبور درارتفاع ۳۶۰۰متری اولین‌بارگاه خودرا برقرار نموده وروزبعدهریك با۲۵کیلوگرم کوله‌بار ووسائل‌فنی وغذا بصمودادامه داده وروز۲۸مردادآخرین قسمت برنامه راکه عبارت‌از حرکت‌درارتفاع ۴۹۰۰متری برروی یخچالهای تیغه‌شمالی است‌عملی نموده وپس‌از عبوراز یخچالهای تیغه‌شمالی ساعت‌یك‌ونیم بعدازظهر۳۸مرداد بقلهٔ‌دماوند رسیدند، در حالیکه چهارشب درسرمای ۵درجه زیر صفر درمیان برف وبوران در کوه گذرانده اند. لازم‌است برای خوانندگان وبخصوص کوهنوردان‌توضیح داده‌شودکه دسته‌مزبور برخلاف سایر کوهنوردان که ازتخت فریدون یعنی تیغهٔ‌شمال شرقی صعود کرده‌اند پس‌ازکوه نوردان‌آلمانی ازتیغه‌شمالی‌صعود نموده‌اند وهنوزبتهران مراجعت نکرده‌اند.

## نتیجه مسابقات‌فوتبال

روز های پنجشنبه و جمعه بقیه مسابقات فوتبال‌دستجات‌خردسال‌بدین شرح‌انجام شد:

تهران‌جوان(۱)باتهران‌جوان(۲) بنفع تهران‌جوان(۱) کولاك‌با اتم‌بنفع اتم باز با داریوش‌بنفع‌داریوش هدف با منوچهر بنفع‌هدف کیان باجمشیدبنفع کیان هما بافریدون بنفع هما. برنامه مسابقات روز پنجشنبه این هفته که از ساعت‌سه‌وچهل‌و پنج‌دقیقه انجام‌میشود عبارتست ازبازی‌اول بین‌داریوش با تهران جوان (۲ بازی دوم باز باکولاك وبازی‌سوم اتم‌باتهران‌جوان (۱) مسابقات‌روزجمعه بازی‌اول بین فریدون بامنوچهر وبازی دوم‌بین هما باجمشید وبازی‌سوم بین‌هدف باکیان انجام خواهد شد.

## یك کلاس ژیمناستیك افتتاح شد

برای پیشرفت وتشویق‌جوانان‌و ورزشکاران یك‌کلاس ژیمناستیك‌زیر نظر آقای گرایلی مربی ورزش در باشگاه تاج افتتاح شد. روزهای سه شنبه و ۵ شنبه از ساعت ۶الی ۹بعدازظهر داوطلبان می‌توانندازاین کلاس استفاده‌نمایند.

## تیم‌دوم وزنه‌برداری باشگاه تاج بکرمانشاه‌رفت

ساعت هفت صبح روز جمعه ۳۱مردادماه تیم دوم وزنه برداری باشگاه تاج‌درمیان ابراز احساسات عده‌زیادی ازورزشکاران باشگاه‌طبق دعوت قبلی فدراسیون وزنه‌برداری کرمانشاه‌برای‌انجام‌مسابقه بآنشهرعزیمت نمود.

قبل از حرکت آقای سرکرد خسروانی یك‌پرچم افتخار بقهرمانان باشگاه‌اهدا نمود.

## نتیجه مسابقه شیرجه

مسابقات شیرجه‌قهرمانان بانك ملی ایران روزدوشنبه زیرنظرآقای نصیری مربی‌شنای بانکملی انجام شد درنتیجه‌آقای ریاحی با۴۰٫۵۵امتیاز اول وآقای شاهرخشاهی با۳۴٫۸۵ امتیازدوم وآقای بهمنی‌با ۳۳٫۰۵ امتیازسوم شد.

## انتصاب

آقای دکترعلی سجادی بازرس وزارت کشور بسمت فرماندار کاشان و آقای صادق نواب بسمت فرماندار قزوین منصوب شده‌اند.

## بازهم دستورپرداخت

### برای توتونکاران شمال صادر شد

سابقا اطلاع‌دادیم که‌آقای وزیر دارائی دستور پرداخت مبالغی، بطور علی‌الحساب بتوتونکاران شمال صادر نموده وضمنا وعده داده‌شد که درآینده باز مبالغی پرداخته‌شود که‌توتونکاران از مضیقه مالی بیرون‌آیند.

امروز از وزارت دارائی اطلاع داده شد که حواله پرداخت مبالغ زیر نیز صادر گردید که بتوتونکاران‌پرداخته شود:

| | |
|---|---|
| برای گیلان | ۴میلیون‌ریال |
| « رضائیه | ۲ « « |
| « گرگان | پانصدهزار ریال |
| « ساری | « « « |
| « مهاباد | « « « |

## نرخ ارز و گواهینامه

نرخ ارز وگواهینامه‌امروز در بازارازاینقراربود:

| | |
|---|---|
| دلارتلگرافی | ۷۹ریال |
| گواهینامه‌دلاردرجه(۱) | « ۷۵ |
| گواهینامه‌دلاردرجه(۲) | « ۷۷٫۵۰ |
| پوند آزاد | « ۲۰۵ |
| گواهینامه پونددرجه(۱) | « ۲۰۴٫۵۰ |
| گواهینامه پونددرجه(۲) | « ۲۰۸٫۵۰ |
| فرانك‌سوئیس آزاد | « ۱۱٫۵۰ |
| فرانك‌سوئیس صادراتی | « ۱۷٫۵۰ |
| گواهینامه فرانك صادراتی‌درجه (۱) | « ۱۶٫۱۵ |
| گواهی نامه فرانك صادراتی‌درجه(۲) | « ۱۰٫۵۰ |
| فرانك فرانسه هزاری | « ۲۱۰ |
| گواهینامه‌دلارآلمان‌درجه (۱) | « ۷۵ |
| گواهینامه‌دلارآلمان‌درجه(۲) | « ۷۷ |
| گواهینامه‌روپیه هندوستان | « ۱۵ |
| روپیه آزاد | « ۱۴٫۵۰ |

## درجه حرارت

روز ۳۱٫۵٫۱۳۳۱

ساعت ۷صبح ۲۲٫۲ درجه بالای‌صفر یك‌ساعت‌بعدازظهر ۲۹٫۲درجه بالای‌صفر ساعت۹ بعدازظهر ۲۷٫۲درجه بالای‌صفر حداکثر ۳۱٫۸+حداقل۱۹٫۲+

## برنامه سینماها

ایران-فیلم «آهنك‌دره‌خورشید» باشتراك سونیاهنی.

تاج-فیلم «شیرفروش‌قهرمان» باشتراك دانی کی

پارك - فیلم «مروارید بدقدم».

تهران- فیلم‌عربی «عروس شرق»

دیانا-فیلم«خطمرزی» باشتراك فردماکموری -کلرترور

کریستال - «دریای اوهام» ناطق‌آلمانی.

مایاك- فیلم «نقابدار سیاه» باشتراك ایوون دوکارلو

متروپل -فیلم «غول‌نامرئی» باشتراك ریشاردوب - جون کرافورد

هما-فیلم«بتسابه» ناطق‌فرانسه باشتراك: ژرژمارشال

## تقویم اطلاعات

| | |
|---|---|
| شنبه ۱ شهریور | ۱۳۳۱ |
| ۱ ذیحجة‌الحرام | ۱۳۷۱ |
| ۲۳ اوت | ۱۹۵۲ |

اذان صبح ۹ساعت و ۱۵ دقیقه
طلوع آفتاب ۱۰ساعت و ۵۶ دقیقه
ظهرساعت ۶ و ۳۳ دقیقه

## ورود

حجت الاسلام آقای حاج حسن سعید فرزند آیت‌الله آقای‌حاج‌میرزا عبدالله تهرانی ازمشهدمراجعت نمودند

ثقة‌الاسلام آقای‌شیخ‌احمد کلباسی ازمشهدمقدس بتهران‌واردشدند.

## محل بهداری مناسب نیست و بهداری فاقد دارو میباشد

**الیگودرز** ـ بهداری که بنای آن عبارت از دو باب اطاق فوقانی کاه گلی میباشد و بیشتر بخانه مدرویشان شباهت دارد و محل مداوای سیصد و پنجاه هزار نفر مردم این منطقه میباشد و سازمان اداری آن از آقایان دکتر نبوی و دکتر رواقی رئیس و معاون و دو نفر پزشکیار تشکیل گردیده این دستگاه و این سازمان آنهم بدون داروی لازم و وسایل کافی بایستی روزی صدها نفر زن و مرد بیمار بی بضاعت را تحت درمان و مداوا قرار بدهد.

بهداشت ۳۵۰ هزار نفر مردم این منطقه با دو طبیب بدون دارو و وسائل لازم و نداشتن جراح بهیچوجه تامین نخواهد شد و مامورین سازمان برنامه هم که از لحاظ سم پاشی منازل کمك مؤثری در تامین بهداشت اهالی نمودند تاکنون باین منطقه نیامده اند.

## باچوب صورتش را مجروح کرد

**بندرشاه** ـ ساعت ۸ و نیم روز ۲۵ مرداد مقابل مغازه وقاربین آقای شناگر کارمند شهرداری بندرشاه و صورتعلی تبریزی مامور وصول عوارض شهرداری مشاجره‌ای درمیگیرد صورت علی با قطعه چوبی بصورت آقای شناگر ضربه‌ای وارد میسازد که در نتیجه سمت راست صورت شناگر شکافته و بلافاصله بیهداری برده و پانسمان نمودند.

ولی بعلت خونریزی مصدوم را برای معالجه بکرکان اعزام داشتند و حال آقای شناگر رضایتبخش نیست صورتعلی تبریزی نیز بوسیله شهربانی توقیف و پرونده امر تشکیل گردید.

## زن یکی از کارگران تریاك خورد

**بهشهر** ـ ساعت ۳ و نیم بعد از ظهر ۲۳ مرداد زنی بنام فاطمه خوشبین تریاك خورد که اورا بیهداری اعزام میدارند و چند نفر پرستار مشغول مداوای فاطمه میشوند ولی از رئیس بهداری خبری نبود.

در چند هفته گذشته در ۲۴ ساعت ۴ زن تریاك خورده بودند که ۲ نفر از آنها فوت کردند شوهر فاطمه تقی کارگر کارخانه چیت سازی بهشهر میباشد.

## سهمیه شکر مرداد توزیع میشود

**شاهپور** ـ از طرف اداره دارائی سهمیه شکر مرداد ماه از قرار نفری یك کیلو و نیم شکر بیهای دولتی شروع بتوزیع شد.

## از پنجره بحیاط میافتد و دردم جان میسپارد

**لاریجان** ـ شب ۲۴ مرداد در قریه نواء پیرمردی ۷۰ ساله بنام مشهدی تقی عاشقیان نیمه‌شب خیال بیرون آمدن از اطاق را داشته و اشیاها بجای آنکه از راهرو خارج شود از دری که بسمت حیاط باز می‌شود بیرون رفته و بحیاط پرت میشود که بلافاصله فوت می کند.

صبح روز بعد دهدار قریه مراتب را ببخشداری اطلاع میدهد چون لاریجان فاقد پزشك و پزشك قانونی است، متوفی را بدون معاینه پزشکی دفن می کنند.

## علت نبودن بخشدار وضع بخشداری خراب است

**ساوه** ـ آقای امان‌الله طولابی بخشدار زرند که مدت دو ماه است برای استفاده از مرخصی بخرم آباد رفته هنوز مراجعت نکرده و امور بخشداری بکلی مختل گردیده و قصابها و نانواها گوشت و نان را بهر قیمت که میل دارند بفروشند و شکایات مردم در اثر نبودن بخشدار بلاجواب میماند اهالی از وزارت کشور انتظار اعزام بخشدار جدید دارند.

## برای توسعه کشاورزی در خوزستان

### ده کیلومتر از نهری که اراضی خوزستان رامشروب خواهد کرد تا دوماه دیگر آماده میشود

### نماینده فوق‌العاده دولت هنگام بازدید محل این نهر گفت: ما باید فعلا با تمام قوا در توسعه امور کشاورزی بکوشیم

### فروش نفت بزودی میسر خواهد شد

صبح روز یکشنبه ۲۶ مرداد آقای سناتور بیات نماینده فوق‌العاده دولت در شرکت ملی نفت باتفاق آقایان دکتر فلاح کفیل کل پالایشگاهها و دکتر اسفندیاری کفیل امور کشاورزی شرکت ملی نفت بمنظور بازدید از نهر «سویره» که از امیدیه (در آغاجاری) عبور میکند با هواپیما به آغاجاری رفتند.

درفرودگاه آغاجاری، آقایان مهندس همایونفر، مهندس افشار، مهندس ورزنده و مهندس ترابی و سایر کارمندان عالیرتبه حضور داشتند و از آنجا بسوی نهر «سویره» رهسپار شدند.

ابتدا از کلیه قسمتهای نهر مزبور که میبایستی زمینهای قابل کشت رامشروب سازد بازدید بعمل آمد و آقایان بیات برای تسریع در انجام اقداماتی که باید برای استفاده بیشتر از نهر بعمل آید دستورات لازم داد و مهندسین مربوطه نیز عملیاتی را که تاکنون انجام گرفته باطلاع ایشان رساندند.

آقای مهندس همایونفر کفیل کل مناطق نفت خیز اظهار داشت شرکت سابق نیز طرحی داشته که از رودخانه «زیدن» بوسیله لوله‌های سمنتی و شش تلمبه روزی سه میلیون گالن آب بامیدیه برساند ولی بعلت سرعت در عمل خلع ید، موفق بانجام اینکار نشدند.

اکنون نیز شرکت ملی نفت اولا برای جلوگیری از بیکاری و در ثانی برای تولید مواد خواربار مناطق نفت‌خیز بفکر توسعه امور کشاورزی افتاده و پروژه های کشاورزی درملاثانی و نهر کنی و کشاورزی در آغاجاری تهیه گردیده و اکنون بموقع اجرا و عمل درآمده است.

خبرنگار اداره از یك منبع مطلع تحقیق کرد که از رودخانه (سویره) تا چه اندازه میتوان استفاده کرد و این اطلاعات را از آن منبع کسب نمود:

اولا طول این نهر از رودخانه زیدون تا امیدیه درحدود ۵۰ کیلو متر است، در ۱۰ کیلومتر اول استفاده زراعتی از آب نمیشود، ولی از ۱۰ کیلو متر ببعد در امتداد نهر میتوان آبیاری و کشاورزی نمود.

مقدار آبی که از نهر گرفته میشود درصورتیکه نهر خاکی باشد درحدود ۵ هزار لیتر در ثانیه است که با آن میتوان ۵ هزار هکتار زمین را مشروب نمود و البته اقدامی بعمل آمده که میتوان تا ۹۷ هزار لیتر آب در ثانیه استفاده نمود.

آقای بیات ضمن بازدید از نهر مزبور در حضور کلیه کارکنان اظهار داشت:

درموضع کنونی که شرکت ملی نفت هنوز نتوانسته است از لحاظ فروش نفت بفعالیت دامنه‌داری آغاز کند، ما باید با تمام قوا در انجام کارهای ضروری و مخصوصا کشاورزی بکوشیم تا بتوانیم وسایل آسایش و رفاه خود و سایر هم میهنان را فراهم آوریم و سپس متذکر شد:

امید میرود ۱۰ کیلومتر اول این نهر تا ۲ ماه دیگر آماده گردد که همین امسال از ثمره آن بهره‌مند شویم و درمورد فروش نفت هم امیدوارم که انشاءالله بزودی اشکالات فعلی برطرف گردد و صدور نفت نیز میسر شود.

## کودکستان و دبستان و دبیرستان ایران

دبیرستان ایران از روز شنبه اول شهریور ماه همه روزه صبحها برای نام‌نویسی باز است و دارای تشکیلات زیر میباشد:

۱ـ کلاسهای دبستان دخترانه
۲ـ کلاسهای دبستان پسرانه (هریك درعمارت جداگانه)
۳ـ دوره کامل دبیرستان دخترانه (رشته علمی)
۴ـ کلاسهای ششم طبیعی
۵ـ کودکستان کامل با کلیه وسائل

برای تعلیم و تربیت کودکان و دانش‌آموزان دبستان آموزگاران و مربیان استخدام شده‌اند.

برای تدریس درمتوسطه بخصوص کلاس‌های ششم طبیعی از بهترین اساتید فن و دبیران مجرب دعوت بعمل آمده است.

ماشین مدرسه برای ایاب وذهاب اطفال و دانش‌آموزان حاضر است

در دبیرستان پانسیون تمام روزی نیز دایر است لازمست کلیه دانش آموزان سال گذشته برای نام‌نویسی از اول شهریور اقدام نمایند درغیر اینصورت مدرسه مسئول نگهداری محل برای هیچ دانش‌آموزی نخواهد بود **دبیرستان ایران**

آ-۶۳۱۶ ۵-۷


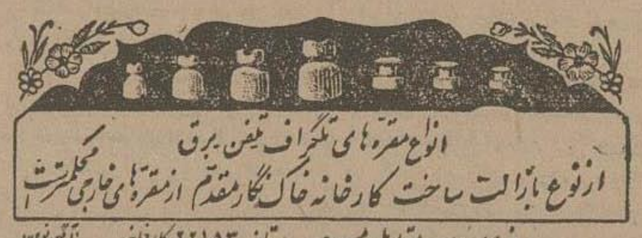

آ-۶۵۸۰

آلکاسلزر سردرد را فوراً برطرف میکند

نگذارید که سردرد شما را رنج داده و ناراحتان سازد آلکاسلزر گازدار و خوشمزه را بنوشید و خود را فوراً آسوده سازید آلکاسلزر را از داروخانه‌ها دریافت و اثر معجزه‌آسای آنرا آزمایش فرمائید. آلکاسلزر بیمه سلامتی خانواده شما است

Alka-Seltzer

آ-۶۶۰۹

دکتر یوسف بئی

دیپلمه از دانشگاه لوزان (سوئیس) متخصص در بیماریهای پوستی و آمیزشی

پزشك امراض عمومی

خیابان قوام‌السلطنه کوچه ایرج شماره ۳۶

پذیرائی از ۱۶ ـ ۲۰

آ-۶۵۸۸ ۱-۴

قرص و مسیفور سلامت

یگانه علاج قطعی کرم بدون مسهل و پرهیز

آ-۵۲۱۶ ۷-۱۰

ترکیدگی دست و پا خشکی پوست سوختگی

گزیدگی ـ خارش طاول ـ کورک فقط با مرهم نباتی زمبوک معالج است

آ-۶۲۵۶ ۳-۳۰

قرص سالژین یا مسکن فوری برای دردهای شدید

آ-۵۷۴۰ ۶-۱۰

باجاره داده میشود

یکدستگاه آپارتمان دارای ۳ اطاق وانبار و آشپزخانه و حمام و برق واقع درخیابان فردوسی کوی اتابك طالبین بتلفون ۳۶۳۱۸ چاپخانه فردوسی مراجعه نمایند آ-۶۵۲۳ ۲-۳

جوراب واریس

وپنجاه رقم فتق‌بند آلمانی چیر دنباله‌دار ـ کشی. دارومی اعتماد قائم مقامی ناصریه.

آ-۶۳۰۶ ۳-۵

-۱- آ-۶۴۵۳

Hercules KING

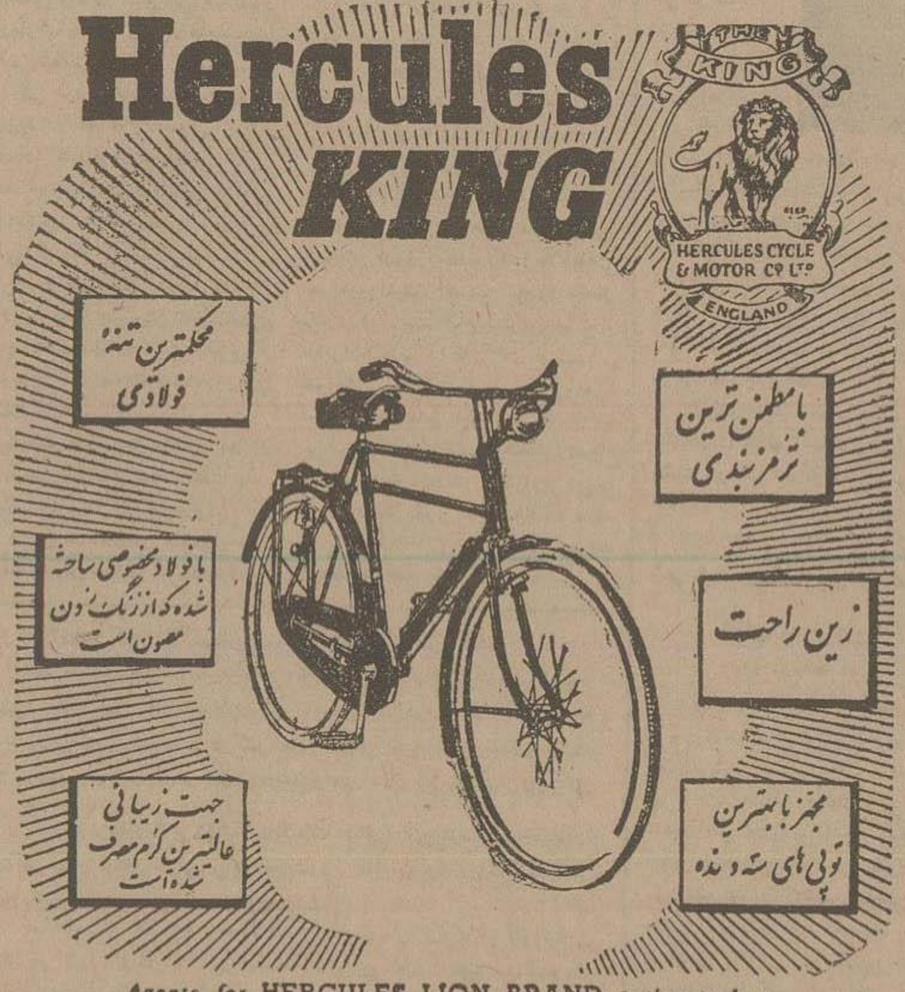


Agents for HERCULES LION BRAND cycles in Iran

TABARROK BROS.

TEHERAN & MESHED

Sub-agents throughout the country

نماینده کارخانه هرکولیس شیرنشان در ایران شرکت تضامنی برادران تبرك تهران خیابان فردوسی. تلفن ۵۵۵۶

آ-۶۶۱۰

آقایان پزشکان محترم

Amp. Calcium-Sandoz-Vitamine C

آمپول کلسیم ساندوز مخلوط با ویتامین ث وارد شد

آ-۶۴۴۱ ۲-۳

شامپو کرم دکتر زیفرت ساخت آلمان

شامپو کرم دکتر زیفرت تقویت کننده پیازمو. دافع شوره و همچنین برای لطافت و نرمی موهای شما است.

شامپو کرم دکتر زیفرت بوسیله بهترین شیمیست های آلمانی تهیه شده

مرکز فروش ـ داروئی اتفاق ناصرخسرو و کلیه داروخانه های معتبر تهران و شهرستانها

آ-۶۱۳۱ ۶-۳۰

سالویطه معالج روماتیسم ـ سیاتیك ـ نقرس ـ دردهای استخوان ـ بیماریهای کلیه و کبد ـ سوء هاضمه و فشار خون

آ-۶۴۲۵ ۲-۲۵

تخته کاج روسی با بعاد مختلف بهر مقدار در تهران موجود و بریال بفروش میرسد. طالبین مخصوصا ادارات ساختمان دولتی و آقایان مهندسین و مقاطعه‌کاران در تهران «بتجارتخانه یوسف غفوری» خیابان بوذرجمهری سرای امید تلفن ۲۰۸۳۲ مراجعه فرمایند

(آگهی نوین) آ-۶۶۱۲

# تاسیسات پستی ومخابراتی کشور

## تکمیل میشود و بدستگاههای جدید تبدیل میگردد

برای توسعه وتکمیل تاسیسات پستی ومخابراتی وتبدیل تدریجی دستگاههای موجود بدستگاههای جدید مخابراتی وهمچنین نصب دستگاههای بیسیم در نقاط مختلف کشور وتکمیل و اصلاح خطوط تلگرافی وتلفنی سازمان برنامه پروژه‌هائی تهیه کرده‌است که قسمتی ازآنها بمرحله اجرا درآمده است.

۱ـ تاسیس چهاردفتر پست فرعی در تهران بمنظور تسهیل و تسریع در امر توزیع مرسولات پستی.

۲ـ تاسیس دفتر پستی درشهرستانهای تهران ـ اصفهان ـ اهواز ـ رشت آبادان ـ تبریز ـ شیراز ـ مشهد کرمان ـ کرمانشاه ویزد.

۳ـ تاسیس ۲۵ دفتر پست درشهر های کوچك وقصباتیکه فاقد ارتباط پستی بوده‌اند.

۴ـ تهیه وتحویل ۱۴ دستگاه موتوسیکلت برای جمع آوری و توزیع پست تهران وسایرلوازم از جمله ۲۹۴ عدد مهرولوازم ابطال تمبر پست دستگاه ماشین ابطال تمبر و لوازم یدکی آن شش دستگاه ماشین نقش تمبر وشصت دستگاه ماشین دورنویس تلگرافی فارسی.

علاوه براین مقدمات عملیات دیگری ازطرف سازمان برنامه فراهم گردیده که در صورت وجود اعتبار بمرحله اجرا گذاشته خواهد شد که عبارتست از:

خرید ۹ دستگاه بیسیم بمنظور تاسیس ارتباط تلگرافی وتلفنی چندین کانال بین تهران ـ مشهد ـ اصفهان کرمان ـ زاهدان ـ سنندج و شیراز. خرید لوازم احداث خطوط تلفن برای حوزه نیشابور ـ کاشان ومهرود ـ قزوین وزنجان وسایر لوازم مورد احتیاج جهت تکمیل خطوط موجوده.

خرید دویست دستگاه صندوق خود کارپستی ومتعلقات آن درداخله ساختمان یك عمارت برای اداره پست وتلگراف مشهد ـ تاسیس ۷۱ دفتر پست در شهرهای کوچك و قصباتیکه فاقد ارتباط پستی میباشند.

تکمیل وتوسعه کیشه‌های پست مرکزی تهران و مقدمات تهیه یك پروژه برای تلفن خودکارشهر رشت.

بقرار اطلاع اعتباراتیکه برای انجام این عملیات تاکنون بمصرف رسیده‌است در حدود سه میلیون ونیم ریال می‌باشد

# انعکاس افکار

## و نظریات عمومی

### ۲۵۰ نفر کودك تلف شده‌اند

آقای حسن احتشامی ازده کاویك درخرقان قزوین مینویسد ٤ ماه تمام است بعلت بروز یکنوع بیماری که بسبب نبودن پزشك نامعلوم مانده‌است قریب ۲۵۰ نفر کودك تلف شده‌اند ویکماه است که زراعت زارعین گرفتار آفت ملخ شده بطوریکه زارعین بکلی دست ازکار شسته و در اتاقهای خود نشسته وبجای کار زراعت بگریه وزاری مشغولند

حتی ملخ علفهائی که خوراك حیوانات است ازبین برده ودر پایان می‌نویسد: اهالی انتظار دارند دولت اقدام عاجلی برای بهبود وکمك بوضع زندگی وبهداشت این ده بنماید.

### ازلوله کشی شهر خوشحالند

آقایان حاجی عبدالرسول دهدشتی وسیدعباس صفوی ازبهبهان طی تلگرافی مینویسند:

پس ازمدتها انتظار بالاخره شرکت آبیاری بهبهان وشهرداری اقدام بلوله کشی شهر نمودند واهالی ازین اقدام که آب آشامیدنی شهررا منظم وبحد کافی بمنازل میرسانند بسیار خوشحالند.

### مدیر محترم روزنامه شریفه اطلاعات ـ تهران

مستدعی است مراتب زیررا در آن روزنامه وزین امر بدرج فرمایند

بنده اسمعیل پاشازاده ۱٤ سال است عرایض متعدد متجاوز از ۱۵۰ فقره در مورد اغتصاب ملك موروثی خود از قبیل مغازه‌از ناحیه یکنفر متنفذ محلی رضائیه که عزیزپارا نام داشته که عدوانا درصدد تصرف استحصال وخسارت برامده که درشهر رضائیه بهمه این توضیح آفتابی است به پیشگاه مبارك ملوکانه ومقامات عالیه عرض وپرونده امر نیز بشماره ۳۰۷٦ـ۲۸ دادگاه رضائیه و استان ۳ آذربایجان و مرکز مدون ومطرح شده سپس باابراز اجاره نامه جعلی که جعلیت آن درداد گاه محرز گردیده‌بود درضمن صدور قرار کیفر دادگاه هم ضمن شماره ۸۳۹۰ـ۱ر٦ر۲۸ بازندانی بودن ومرخص یاقید تعهد تحت شماره ۸۹۱ـ۸ر٦ر۲۸ که در ترمیم وتوجیه علل جعل وتزویر بکوشد بااین وضعیت درظرفه اینمدت ابدا مورد تعقیب قرار نگرفته ودر اثر مساهله کاری دادگاه پرونده جعل وتزویر در دادگاه استان ۳ آذربایجان رکود یافته وبدبختانه از اداره پژوهش ضمن شماره ۳۲۹۷ ـ ۳ر۲ر۳۱ الف بدون توجه باصل شکایت جعل وتزویر برای بنده محکومیت استینافی صادر ومو کول بفرجام نموده‌اند محض این که در این موقع باریك قاطبه اهالی کشور ازجریان امر دادگاه‌ها استحضار حاصل فرمایند مراتب بیچارگی وبدبختی خودمعروض گردید ـ اسمعیل پاشازاده میناس مقیم رضائیه کوی مرکز شماره شناسنامه ۱۱۱۵۲

آ ـ ۷٦۳۵

آ ـ ۵۷٤۰ ۱۰ـ۷


## بهای اشتراك

تهران و شهرستانها

| سالیانه | ٦ ماهه | ۳ ماهه |
|---|---|---|
| ٤۰۰ | ۲۱۰ | ۱۱۰ |

خارجه: ٦۰۰ ۳٦۰

بهای آگهی های صفحات داخلی سطری ۱۰ ریال

جای اداره خیابان خیام

عنوان تلگرافی، تهران اطلاعات

تلفن اداره ۳٤٦۷۷ ـ ۵۵۳۷۹

صاحب امتیاز و مدیر مسئول: عباس مسعودی

سردبیر: محمدعلی مسعودی

مقاله وارد

# چگونه کشتی گیران ایرانی

## که چهارسال قبل درتهران مغلوب ورزشکاران ترك شده بودند شکست خودرا جبران کردند؟

تیم کشتی ایران مرکب از نه کشتی گیر باتفاق آقای سرتیپ دفتری رئیس فدراسیون کشتی ورئیس کمیته اجرائیه المپیك ایران بعنوان سرپرست وآقای صارم اریکان مربی برای شرکت درمسابقات المپیاد ۱۹۵۲ بفنلاند عزیمت نمودند.

درموقع ورود آنان بهلسینکی چون مدتی بشروع مسابقات باقی بود، فورا درمحل مناسبی که جهت تمرین آنان فراهم شده بود همه روزه بتمرین پرداختند.

این تمرینات تا دو روز قبل از شروع مسابقات ادامه داشت، آقای سرتیپ دفتری نیز علاوه بر مراقبت مستقیم نسبت بتمرین وسایر امور کشتی‌گیران بتدریج بارؤسای فدراسیونهای ٤٤ کشور نیز که در هلسینکی حضور داشتند ملاقات نمودند و درجلسات فدراسیون بین‌المللی کشتی آماتوری و کنگره عمومی برای انتخاب هیئت رئیسه جدید برای مدت چهارسال شرکت میجست نتیجه این انتخابات بشرح زیر اعلام گردید:

آقای ژرژ کولون دبیرسابق فدراسیون بین‌المللی بجای مسیو اسمدس بسمت رئیس فدراسیون بین‌المللی کشتی اماتوری انتخاب وآقای باسکال فرانسوی بسمت دبیر فدراسیون کشتی بین‌المللی منصوب گردید.

راتب بیك مصری که سابقا معاونت فدراسیون بین‌المللی را عهده‌دار بوده مجددا بهمان سمت انتخاب شد.

سپس ازبین سایر ممالك برای انتخاب ۸ نفر اعضاء رسمی فدراسیون بین‌المللی برای مدت ٤ سال اخذرای بعمل آمد

در نتیجه آقای سرتیپ دفتری باکثریت ۳۹ رای عضواول فدراسیون کشتی بین‌المللی آماتوری انتخاب گردید سایر اعضاء بترتیب نماینده ایتالیا با ۳۳ رای نماینده ژاپون با ۳۳ رای نماینده سوئد با ۲۹ رای نماینده هلند با ۲۵ رای نماینده لبنان با ۲٤ رای نماینده انگلیس با ۲۳ رای نماینده روسیه با ۲۳ رای بسمت اعضای رسمی فدراسیون کشتی اماتوری بین‌المللی انتخاب شدند.

درروز وزن کشتی بامراقبت‌هائی که شده بود کلیه کشتی گیران درسروزنهای مقرره بودند.

پس ازوزن کشتی درساعت ده‌هنگی سواراتوبوس شده درمیس هسالی محل انجام مسابقات حاضرشدند و مسابقات بطوری که قبلا گزارش آن درجراید انتشاریافت انجام وباموفقیت قهرمانان ایران خاتمه یافت.

بایددانست که این مسابقات بزرك ترین وباشکوه‌ترین مسابقاتی بود که تا کنون انجام شده‌است.

کلیه کشورهائیکه عضوفدراسیون بین‌المللی بودند دراین مسابقات شرکت کردند.

تیم ترکیه که سالها قهرمان اول جهان بود بدست کشتی گیران قهرمان ماشکست خورد.

خوانندگان گرامی روزیرا بخاطر بیاورند که تیم ترکیه در ٤ سال قبل در مسابقاتیکه در تهران باقهرمانان ایران دادیکی رابعداز دیگری مغلوب نمود.

نتیجه مسابقات المپیك نشان داد که جوانان ایرانی شایسته پرورش وترقی بوده‌ودر صورتیکه سرپرست دلسوزی داشته باشند میتواند لیاقت ذاتی خود آشکارسازند.

ن ـ پ


## آگهی

دانشکده ادبیات تبریز درسال تحصیلی آتیه برای تدریس رشته های زبان انگلیسی وفرانسه وتاریخ عمومی جداگانه احتیاج بیك نفر دانشیار دارد.

داوطلبان می‌توانند ازتاریخ ۱ر٦ر۳۱ الی ۱ر۷ر۳۱ بادردست داشتن مدارك ذیل.

۱ـ اصل ودو برك رونوشت دانشنامه دکتری زبان (برای رشته زبان) ودکتری تاریخ (برای تاریخ عمومی)

۲ـ اصل و۲ برك رونوشت عدم سوءسابقه.

۳ـ « « « دفترچه خاتمه خدمت

٤ـ « « « تندرستی مزاج

۵ـ ۳ برك رونوشت شناسنامه

٦ـ عکس ٤×٦ تعداد ۳ قطعه

جهت ثبت نام وکسب اطلاعات بیشتر درتهران باداره کل تعلیمات عالیه و روابط فرهنگی ودر تبریز بدبیرخانه دانشگاه تبریز مراجعه وثبت نام نمائید.

رئیس اداره کل تعلیمات عالیه وروابط فرهنگی

دکتر تقی علی آبادی

آ ـ ٦٦۱٤

کشتی استیل سیفرد چنانچه کالای صادراتی بمیزان کافی برسد بیست‌وپنجم مرداد یا حدود آن بمقصد امریکا بارگیری می نماید فورا بشرکت گری مکنزی خرمشهر نمایندگان خط الیمین مراجعه فرمایند. گری مکنزی

آ ـ ۵۹٤۷ ۱۰ـ۱۰



## آگهی

ژاندارمری کل کشور عده داوطلب واجد شرایط ذیل بمنظور تهیه کادر ژاندارمری جهت طی دوره دانشکده افسری استخدام مینماید.

۱ـ تابعیت ایران

۲ـ تناسب اندام واصالت خانوادگی

۳ـ نداشتن سوء پیشینه وعدم اعتیاد بالکل وافیون

٤ـ سن برای ورود بسال یکم کمتر از هیجده وبیشتر از بیست و پنج سال نباشد.

۵ـ سپردن تعهد خدمتی درژاندارمری

٦ـ داشتن دیپلم کامل متوسطه (علمی ـ ادبی)

۷ـ داشتن ضامن معتبر

۸ـ مخارج دانشجویان درمدت تحصیل از حیث غذا و لباس بعهده ژاندارمری بوده ودرسال یکم ودوم ماهیانه (٦۰۰ ریال) ودر سال سوم از حقوق ستوان دومی استفاده خواهند نمود.

۹ـ هزینه کتب تحصیلی دانشجویان از حقوق ماهیانه آنان کسر خواهد شد.

۱۰ـ دانشجویان داوطلب ازخدمت زیرپرچم معاف خواهند بود.

۱۱ـ دانشجویان پس ازطی دوره ۳ ساله دانشکده افسری بدرجه ستوان دومی مفتخر وبقیه خدمت خود را درژاندارمری کل کشور ادامه خواهند داد.

تبصره ـ داوطلبان بایستی منتهاتا ۱۵ مهرماه جهت ثبت اسامی خود باتسلیم سه برك رونوشت شناسنامه وچهارقطعه عکس ویکبرك گواهی عدم سوء پیشینه وعین مدرك تحصیلی برکن سوم ستاد ژاندارمری کل کشور واقع درمیدان ۲٤ اسفند مراجعه نمایند.

ژاندارمری کل کشور

آ ـ ٦٦۱٦ ۱ـ۳



## آگهی مناقصه

دانشکده پزشکی شیراز ۳ عدد اسکلتن تهیه‌شده توسط کارخانه ادم‌رولی باقلاب وکیره ازطریق مناقصه باشرائط زیر خریداری می نماید:

۱ ـ پیشنهاددهندگان بایستی مبلغ ۳ هزار ریال بعنوان سپرده بحساب شماره (۲۵۰۰۱) اداره دارائی شهرستان شیراز تحویل بانك نموده رسیدرا پیوست پیشنهاد تسلیم نمایند.

۲ ـ پیشنهاددهندگان پیشنهاد خودرا که رسیدبانك هم بایستی پیوست آن باشد درپاکت لاك ومهرشده که روی آن عبارت (راجع بمناقصه ۳ عدد اسکلتن) ذکرشده باشد منتهاتا آخر وقت اداری روز ۵ شنبه ۱۳ شهریور بدفتر دانشکده تسلیم ورسید دریافت دارند.

۳ ـ پیشنهادات در ساعت ۱۰ صبح روز شنبه ۱۵ شهریورماه با حضور کمیسیون بازوفرائت خواهدشد بدیهی است به پیشنهادات فاقد سپرده ترتیب اثر داده نخواهد شد.

٤ ـ حضور پیشنهاد دهندگان در کمیسیون آزادمیباشد.

۵ ـ وجوه سپرده پیشنهاددهندگان پس ازتعیین برنده مناقصه وسیله اداره دارائی پرداخت وسپرده برنده مناقصه پس از تحویل جنس مسترد خواهد شد.

٦ ـ دانشکده دررد یاقبول یك یاکلیه پیشنهادات مجازخواهدبود.

۷ ـ کلیه هزینه‌ها از قبیل مالیات ـ عوارض ـ کرایه حمل وغیره بعهده برنده مناقصه خواهدبود.

آ ـ ٦٦۱۸ دانشکده پزشکی شیراز



## جمعیت مهندسین راه آهن باطلاع میرساند

هرگونه مراجعه ایکه بمقامات عالیه وزارت راه وبنگاه راه آهن ازطرف عده‌ای صورت گرفته ومیگیرد بهیچوجه ازطرف هیئت مدیره جمعیت مهندسین نبوده وهرنوع اقدامی ازطرف جمعیت بایستی رسما بنامه رسمی جمعیت وفقط ازطرف هیئت مدیره باشد وکوچکترین اختلاف نظری درهیئت مدیره مجمعیت نبوده ونخواهدبود.

هیئت مدیره جمعیت مهندسین راه آهن

آ ـ ٦۵۹٤



## من اصلا زن تو نمیشوم

حیف نیست بابودن اینهمه کارتهای دعوت زیبا وتمام وسائل برای انجام سفارشات فوری دربنگاه بنفشه باز میخواهی جهت عروسی خودمان باگرفتن کارتهای مزخرف ازدیگران آبروی خودت وپاپاجون رابیری؟!

بنگاه بنفشه کجاست؟ امیریه آ ـ ٦۵٤۳ ۱ـ۲



## آقایان محترم افسران بازنشسته ارتش وژاندارمری

چنانچه قبلا باطلاع رسیده متمنی است برای استماع سخنرانی سرکار سرهنك اختر که درمحل کانون ایراد خواهدشد حضور بهمرسانند

آ ـ ٦٦۲٦ دبیر کانون ـ سرهنك پرتو



## محله جهان نو

مجله‌ای که مقالات آن زود کهنه نمیشود. صبح یکشنبه منتشرمیشود

آ ـ ٦٦٤۰



## روزنامه سعادت بشر خواندنی است

با تاییدات خداوند قادرمتعال مژده میدهد روزنامه سعادت بشر که مشترکین محترم وخوانندگان عزیز انتظار انتشار آن را داشتند روز دوشنبه سوم شهریور که مصادف باحوادث مشئوم شهریورماه ۲۰ می باشد بامقالات جالب توجه و مهم انتشار خواهد یافت.

دفتر سعادت بشر

آ ـ ٦٤۸۸ ۳ـ۳



## مجله مهر ـ شماره ٦

امروز منتشرشد ـ از کتابفروشها وکیوسکها بخرید.

٦٤ صفحه فقط ۱۰ ریال

آ ـ ٦٤٦٤



## آگهی

اداره گمرك تهران باستناد ماده ۷۲ آئین نامه گمرکی همه‌هفته در روزهای پنجشنبه کالاهای متروکه موجود درگمرك را بمعرض حراج میگذارد ضمنا درروز مزبور تعداد ۷ دستگاه اتومبیل سه‌چرخه بفروش میرسد طالبین می‌توانند ازساعت ۹ صبح ببعد درحراج گمرك تهران شرکت نمایند.

رئیس اداره گمرك تهران ـ مسعود شکوه

آ ـ ٦٦۲٤



## سیگار و کلیه دخانیات با آسیباك

(قرص ومحلول) براحتی ترك میشود فروش تمام داروخانه‌ها

آ ـ ٦٦۰۱



## زخم

زخمهای کهنه وتازه ـ سوختگی ـ بریدگی ـ سالك ـ خارش کال ـ سودا ـ آفتاب زدگی و جوش های بدن بامرهم پومکس POMEX معالجه میشود.

داروخانه ژنو خیابان فردوسی و سایر داروخانه ها

آ ـ ٦٦۰۲



## نمایشگاه تلمبه‌های برقی آلمانی ادور

یك فاز وسه فاز

Edur

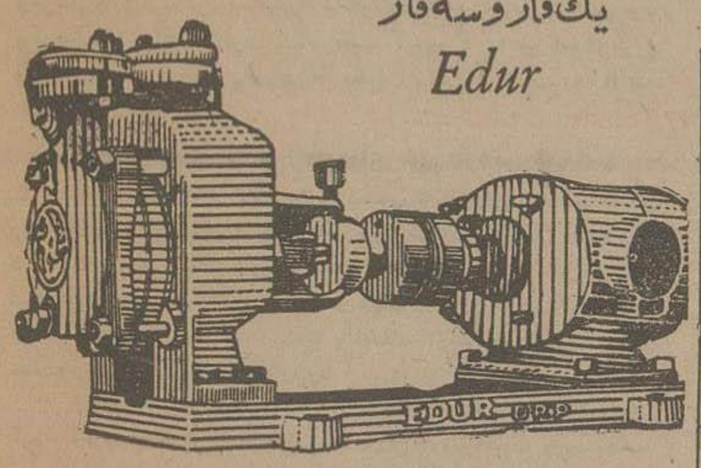


با تهیه ونصب یکدستگاه تلمبه برقی آلمانی درچاه و منازل خود را از رنج تلمبه‌های دستی و خطرخشك‌شدن درختان و مضیقه بی آبی در تابستان راحت سازید.

تلمبه ادور ـ ساخت معروفترین کارخانجات آلمان بوده و ازحیث ساختمان وطرز عمل رقیب ندارد

تلمبه ادور ـ باندازه های یك الی ۳ اینچ و بقدرت نیم اسب الی پانزده اسب موجوداست

تلمبه ادور ـ تا ٦۰ متر ارتفاع آب میدهد و ساعتها براحتی بدون گرم شدن الکتروموتور کارمیکند

تلمبه ادور ـ دارای پروانه خنك کن و همچنین بلبرینك مخصوص می باشد.

تلمبه ادور ـ زحمت نصب ندارد ودرصورت احتیاج میتوانید از متخصص این شرکت استفاده فرمائید.

قبل از تهیه هرنوع الکتروپمپ بنماینده انحصاری تلمبه های برقی ادور

شرکت تهرانشهر محدود ـ خیابان سعدی مراجعه فرمائید.

آ ـ ٦٤۱۵ ۲ـ۳



## تومانی سه‌شاهی ـ بنگاه پرویز

درمقابل مبیع‌های معتبر شاهرضا نزدیك پیچ شمیران تلفن ۳۲۸۹۱

آ ـ ٦۳۰۱ ٤ـ۱۰


## آگهی احضار

بنامبردگان زیرکه فعلا محل اقامتشان غیرمعلوم است باتهام تخلف ازقانون ارزتحت تعقیب میباشند بدینوسیله اخطار میگردد که ظرف مدت سه‌ماه از تاریخ نشر آخرین آگهی درشعبه بازپرسی ویژه ارز نزد آقای بازپرس حاضرشوند ودر صورت عدم حضور و انقضای مدت مقرره طبق مقررات اقدام شایسته معمول خواهد گردید.

| کلاسه پرونده | اسم وشهرت متهم | شغل | محل اقامت سابق بشرح پرونده | پیمان‌های انجام نشده |
|---|---|---|---|---|
| ۱۷۳۸ر۳۰ | یعقوب یونجی | بازرگان | تبریز سرای میانه | ۱۳۱و۱۲٤ و غیره |
| ۱۳۳٦ر۳۰ | حاجی میرزا آقابهروش | « | « « جدید | ۳۰٦و۳۵۸ وغیره |
| ۸۸۸ر۳۰ | موسی نصراللهی | « | « « حافظیه یارحیمیه یا خیابان پاریس | ۱۱۵۲و۵۸۵ وغیره |
| ۸۵٦ر۳۰ | حسین براتی | « | « « امید | ۳۹۳و۱۵۲۷ وغیره |
| ۸۲٤ر۳۰ | آقابزرك لیویان | « | « کاظمیه توسط عزیزالله رمضان‌اف | ۸٤۳ |
| ۸٦۸ر۳۰ | صیون القانایان | « | تهران سرای جدیدباخیابان شاه کوچه‌لاله | ۳۷۲ |
| ٦۵۵ر۳۰ | یونس وهابزاده | « | چهار راه مخبرالدوله حجره وهابزاده | ۱۹۳۹ |
| ٦۵۲ر۳۰ | واقارشاك نرسیبان | « | تهران لاله‌زارنو پاساژپیرنیا | ۵۰۳ |
| ٦۰٤ر۳۰ | مهدی فیروزی | « | تبریز سرای میانه | ۹۸و۹۹ و غیره |
| ۵۱۹ر۳۰ | حاجی میر اسحق موسوی | « | تهران سرای حاجی حسن یا تبریز | ۲۹۱ |
| ۵۰۱ر۳۰ | جهانگیر آهی | « | تهران | اظهارنامه ارزی ۳۹۳۰ |
| ۱۲۳ر۳۰ | ابراهیم کاشی | « | تهران لاله‌زار نو مسافرخانه لاله‌زارنو | ۸۲۳ « « « |
| ۱۵۳۵ر۲۸ | سلیمان عبدالرضا | « | آبادان خیابان امیری | ۷۹ |
| ۱۲٤۵ر۲۸ | کاظم معمار زاده | « | کرمانشاه خیابان سپه | ۱٦۹و۹۹۹ وغیره |
| ۳۷٤ر۲۸ | ستار شکوهی قالیچی | « | تهران سرای امیر | ۱۰۰۰و۱۰۵۸ |
| ۳۰۰ر۲۸ | احمدامینی | « | تبریز سرای میر ابوالحسن | ٦۰ |
| ۱۱۸ر۲٦ | سمعیل فرشچی قنادی طینتی | « | تهران سرای امیر | ٤٦و۵ وغیره |

آ ـ ٦٤۲۲ ۳ـ۳

از طرف بازپرس مخصوص ارز ـ تقوی

اطلاعات

امروز درمحافل سیاسی گفته می‌شد

# شرکت ملی نفت ایران با بعضی از کمپانیهای نفت قرارداد همکاری امضاء خواهد نمود

امروز درمحافل سیاسی گفته می‌شد که شرکت ملی نفت ایران از نظر اینکه درعرصه رقابت تجارت جهانی نفت تنها نباشد و برای فروش نفت در بازار های بین‌المللی با کمپانیهای پرتجربه و آزموده ارتباط داشته وازهمکاری و معاضدت با آنها برخوردار باشد در نظر دارد که با بعضی از آنها قرارداد های همکاری امضاء کند.

البته مقامات رسمی شرکت ملی نفت ازتایید یاتکذیب این شایعه خود داری کردند ولی محافل مطلع عقیده داشتند که اگر قرار باشد شرکت ملی نفت ایران نفت خودرا در بازار بفروشد وازاین پس برای بدست آوردن مشتری مشغول فعالیت گردد مسلما باید با کمپانیهای خصوصی و پرتجربه ارتباط برقرار نموده وازتنهائی وانزوا دوری جوید.

گویا این فکر درهیئت مختلط نیز مورد بحث و توجه واقع شده است

## امروز جلسه هیئت رئیسه مجلس شورایملی تشکیل شد

امروز جلسه هیئت رئیسه مجلس شورایملی از ساعت یازده بریاست آقای مهندس رضوی نایب رئیس تشکیل گردید وتا ظهر ادامه داشت.

درپایان جلسه آقای نایب‌رئیس گفت که مذاکرات ما راجع بامور داخلی از قبیل کارتندنویسی وچاپخانه وبهداری و غیره بودومسئله سیاسی یاپارلمانی خاصی مورد گفتگو قرار نگرفت.

## چهارسناتور شرکت در کنفرانس بین المجالس را قبول نمودند

امسال کنفرانس بین المجالس درشهر «برن» (سوئیس) منعقد می شودوبنا بدعوتی که ازمجلس سناومجلس شورای ملی نموده بودند هفت نفر از سناتورها داوطلب شدند که درکنفرانس مزبور که چندروز دیگر منعقد میشود شرکت نمایند ازاینقرار: دکترمتین دفتری - سپهبدمحمد نخجوان - سپهبد امان‌الله جهانبانی - نظام‌مافی - عباس مسعودی - حسین نقوی - دکترسنك.

آقایان سپهبد نخجوان و سپهبدجهانبانی چندی پیش باروپا حرکت کردند که درکنفرانس مزبورشرکت جویند. آقای دکترمتین دفتری امروز باهواپیمای فرانسوی عازم شد وآقای دکتر سنك هفته پیش حرکت نمود و آقایان نظام‌مافی - حسین نقوی - عباس مسعودی ازقبول دعوت یکنفرانس انصراف حاصل نموده وطی نامه‌ای معذرت خواستند.

چون سال گذشته آقای مسعودی سمت دبیری هیئت ایرانی را دارا بوده وطی سال جاری هم درجریان مکاتبه وارتباط بادارالانشاء کنفرانس بین‌المللی مزبور بود وامسال موفق بمسافرت نشد موافقت گردید که کماکان باسمت مزبور وظیفه خود رااز لحاظ ارتباط وتمرکز مطالب و نشریات بامجمع ودارالانشاء حفظ نماید.

## قانون جدیدی برای انجمنهای شهر دردست تهیه است

طبق دستور آقای نخست‌وزیر، بمنظور تشکیل انجمنهای شهر که تاثیر مستقیم دربهبود امورشهرستانها دارد، کمیسیونی مرکب ازآقایان فریدونی و عماد ممتاز بازرسان عالی وزارت کشور، مهندس بیانی مدیرکل شهرداریها و قریب رئیس اداره انتخابات بریاست آقای شهشهانی معاون وزارت کشور مامور شده‌اند که قانون جدیدی تهیه نمایند تا با استفاده از قانون اختیارات آقای نخست‌وزیر، بموقع اجرا گذاشته شود.

اولین جلسه کمیسیون مزبور روزپنجشنبه در وزارت کشور تشکیل گردید وقرارشد طرحی را که مجلس سنا دراین باره تهیه نموده مورد مطالعه قرارداده وباتوجه به آن قانون جدید را تهیه نماید.

انجمنهائی که دربعضی ازشهرستانها تاکنون طبق قانون قدیم تشکیل شده است پس از تنظیم این قانون منحل و شهرداران جدیدی انتخاب خواهند گردید.

## ۱۸ ماده ازقانون سازمان جدید دادگستری تهیه شده است

پیش‌ازظهر امروز کمیسیون تهیه قانون سازمان جدید وزارت دادگستری در اطاق آقای دکتر ملك اسمعیلی معاون آنوزارتخانه تشکیل شد. این کمیسیون تاکنون ۱۸ ماده ازقانون مزبوررا تهیه نموده است جلسه آینده بروزدوشنبه موکول شد.

## سپهبد یزدان پناه عازم امریکا شد

ساعت ده صبح دیروز آقای سپهبد یزدان‌پناه آقای نخست وزیر را ملاقات واز ایشان خداحافظی کرد وامروز باهواپیما عازم امریکا شد.

## دادسرای فرماندار نظامی ازامروز رسما شروع بکار کرد

امروزصبح ازطرف آقای سرتیپ عظیمی فرماندار نظامی تهران و حومه آقای

سرتیپ شکرالله هدایت بسمت دادستان فرماندار نظامی و آقای سرهنك مروستی بسمت معاونت دادستان انتخاب شدند و بلافاصله اعضای دادگاه جنائی ودادگاه تجدیدنظر جنحه ۱ وجنائی تعیین ومشغول کارشدند و شروع برسیدگی بپرونده های رسیده از کلانترها نمودند.

اعضای دادگاه جنائی که امروز تعیین شدند عبارت‌اند از:

رئیس - آقای سرهنك ملك‌آرا و کارمندان آقایان سرهنك علامیر، سرهنك مهاجر ایروانلو، سرگرد آذرکده و ستوان مهراموز.

اعضای دادگاه تجدیدنظر جنحه ۱ وجنائی عبارتند از:

رئیس آقای تیمسار سالم وکارمندی آقایان سرهنك راستی - سرهنك کاظم شیبانی - سرهنك رحمنشاهی - سرهنك علی‌اکبر فرشاد - سرهنك شاهرخ - سرهنك میرجهانگیری - سروان صدر الاشرافی

## فراکسیون نهضت ملی تشکیل نشد

امروز قرار بود جلسه هفتگی فراکسیون نهضت ملی درمجلس شورای ملی تشکیل شود ولی بعلت عدم حصول اکثریت جلسه مزبور منعقد نگردید.

قریب ده نفر از اعضای فراکسیون دربهارستان حضور بهمرسانیده بودند.

## فرمانده ژاندارمری نزد نخست وزیر

ساعت ۹ صبح امروز آقای سرتیپ علوی‌مقدم فرمانده کل ژاندارمری از آقای نخست‌وزیر ملاقات کردوراجع بامورژاندارمری گزارشهای خودرا داد

## مذاکرات راجع بساختمان نیمه تمام کاخ وزارت اقتصادملی

ساعت ۹ صبح امروز کمیسیونی باحضور آقای دکتراخوی وزیراقتصاد ملی وآقای مهندس زنگنه مدیر عامل سازمان برنامه درمحل سازمان تشکیل گردید.

بقرار اطلاع در این کمیسیون مذاکراتی راجع بتکمیل ساختمان کاخ وزارت اقتصادملی بعمل آمدوموافقت شده که ساختمان مزبور که نیمه تمام میباشد بوسیله سازمان برنامه باتمام برسدو بعدقسمتی از آن برای نمایشگاه کالای ایران و کادر اداری وزارت اقتصاد اختصاص داده‌شود و بقیه در اختیار سازمان برنامه قرار گیرد.

## شرفیابی و معرفی

ساعت ۱۱ونیم صبح امروز آقای دکترصدیقی وزیر کشور درکاخ سفید سعدآباد بحضور ملوکانه شرفیاب شد و آقای حسین شهشهانی را بمعاونت آنوزارتخانه وتیمسار سرتیپ عزیزالله کمال را بسمت ریاست شهربانی کل کشور و تیمسار سرتیپ محمد علی علوی‌مقدم را بسمت فرمانده ژاندارمری کل کشور وآقای ابوالقاسم فقیه‌زاده را بسمت استاندار استان دوم وآقای دکترغلامحسین اردلان را بسمت استاندار استان پنجم وآقای علی‌اصغر اعتصام را باستانداری استان دهم بحضور شاهنشاه معرفی کرد

## بازدید از بخش حمایت کودکان و مادران

ساعت دوازده امروز حضرت آیت‌الله کاشانی باتفاق آقای شمس قنات آبادی نماینده مجلس از بخش حمایت کودکان ومادران جمعیت شیرو خورشید سرخ بازدید نمودند.

# قندوشکر مورد احتیاج کارمندان وزارتخانه ها و بنگاهها در محل کار آنها توزیع و تحویل خواهد شد

این بخشنامه امروز ازطرف آقای وزیردارائی صادر شده‌است:

برای مزید تسهیلات جهت کلیه کارمندان وزارتخانه ها - موسسات - بنگاهها - شرکتها - بانکها وغیره وزارت دارائی درنظر دارد قندوشکرمصرف هروزارتخانه یامؤسسه وغیره‌رادراول هرماه‌دردسترس آن وزارتخانه یاموسسه وغیره بگذارد که بنرخ دولتی ولو بمقدار خیلی کم‌هم ازقبیل یك کیلوونیم تقاضا نمایند باختیار کارمندان ومستخدمین جزء بگذارند.

لذا خواهشمند است مقرر فرمایند بفوریت اداره حسابداری یا کارپردازی آن وزارتخانه‌ها باداره‌کل قند و شکر مراجعه و مصرف پیش بینی شده برای یکماه را دریافت و بلافاصله ترتیب توزیع وفروش آنرادر مرکز آن وزارتخانه یا مؤسسه بوسیله اعضاء فعلی (بدون ایجاد هیچگونه خرجی از حیث اعضاء و اضافه‌کار وغیره) انجام و نتیجه را مرقوم‌فرمایند توضیحا اشعار میدارد هرگاه احتیاج بخرید دستگاه توزیع (از قبیل ترازو و غیره) باشد ازاعتبارات جاری‌آن وزارتخانه یا مؤسسه خریداری‌فرمایند که هیچ‌نوع معطلی درکار نباشد.

وزیر دارائی

## عملیات اداره کمکهای فنی امریکا درایران مورد بازدید واقع می‌شود

کودکی مشغول پر کردن دلوخود ازلوله آب ازچاه عمیق میباشد

آقای «جاناتان بینگهام» معاون اداره کمکهای فنی امریکا که دراواخر هفته گذشته واردتهران شده، دربن‌چند روزی که ازورود اومیگذرد اقدامات اداره کمکهای فنی امریکا بایران را که دریکسال اخیردرقسمت فرهنك، بهداشت و کشاورزی صورت گرفته مورد بازدید قرارداده است.

روز پنجشنبه صبح آقای بینگهام باتفاق مستر وارن رئیس اداره اصل چهارم ورؤسای قسمتهای مختلف آن اداره بقریه رباط کریم رفتند واز مربضخانه کوچکی که توسط اداره اصل چهارم ساخته شده وهمچنین ازمحل حفر چاه عمیق آب ومدرسه نمونه‌ای که درآنجا تاسیس شده بازدید نمودند. سپس بورامین رفته وازمزرعه‌های نمونه گندم و پنبه که باهمکاری بنگاه خاور نزدیك ووزارت کشاورزی فراهم‌شده همچنین ازچندین چاه عمیق آب که در املاك سلطنتی که اخیرا بین رعایا تقسیم شده وجنگل نمونه‌ای که در مازان از طرف اصل چهارم احداث گردیده بازدید بعمل آوردند وپس‌از صرف ناهار بتهران مراجعت نمودند.

صبح روز جمعه آقای بینگهام و ویلیام‌وارن باتفاق عده‌ای از اعضای اداره اصل چهارم بکرج رفتند و از دانشکده کشاورزی کرج وسایرعملیات آزمایشی اصل چهارم دیدن کردند و امروزصبح برای بازدید مؤسسات اصل چهارم در اصفهان وشیراز با هواپیما به آن استان عزیمت کردندوقرار است روزسه‌شنبه واردتهران شوند.

بازدید از بیمارستانی که درباط کریم واقع در ۷ فرسنگی تهران از طرف اداره اصل‌چهارم تاسیس شده است

## دربرنامه مدارس تجدیدنظر میشود

بقیه ازصفحه اول

از اقداماتی که انجام‌یافته پرسش‌شد وزیر فرهنك گفت برای اینکه در نقل‌وانتقالات دبیران وآموزگاران وکلیه کارمندان بطور کلی تصمیمات بی‌موقع وبی‌مطالعه آغازنشود و تصمیماتی که گرفته میشود مصون از تاثیر عوامل مختلف بوده ودور از اصلاح فرهنك نباشد شورائی مرکب ازشش نفر از رجال فرهنگی تشکیل یافته ومشغول کارشده است چون‌از اسامی اعضاء این شوری سئوال‌شد آقای وزیرفرهنك از ذکرنام آنها خودداری نمود و اضافه کرد برای انتخاب این آقایان کمال دقت بکار برده شده وحقا مورد هیچ ایرادی نیست.

وفقط آنهائی که بعلت سوابق مخصوص ازرسیدگی در هراسند ازهم اکنون شروع بانتشار شایعات بی‌اساس کرده‌اند واضافه نمود که این‌شایعات وافتراها نه‌درنظر وزارت فرهنك ونه‌درطرز عمل این آقایان که عموما با ایمان کامل به‌اصلاح امورفرهنگی کارمیکنند تاثیری نخواهدداشت.

چون از وظایف دیگراین شوری سئوال‌شد، جواب داده شد که‌از کارهای دیگر این شوری رسیدگی بمشکلات وانتصابات و وضع استخدامی وزارت‌فرهنك است ووظایف دیگری نیز بعهده دارد که نتایج آن عنقریب معلوم خواهد شد.

چون راجع ببرنامه مدارس سئوال‌شد آقای دکتر آذر اظهارداشت: مشغول اصلاح وتجدیدنظر دربرنامه مدارس‌هستیم ودرنظراست برنامه‌ای‌از هرحیث کامل تهیه وتدوین شود.

## ملاقات نخست‌وزیر و نایب رئیس مجلس شورایملی

ظهرامروز آقای مهندس رضوی نایب‌رئیس مجلس باآقای نخست‌وزیر ملاقات نمود.

## تعلیق ۹ نفر از سردفتران

بطوریکه ازاداره کل ثبت اسناد اطلاع میدهند دادگاه تجدیدنظر انتظامی اداره ثبت اسناد طبق ماده ۳۶ قانون ثبت قریب ۹ نفر ازسردفتران دفاتر اسناد رسمی وازدواج وطلاق را درداد گاه مزبورازشغل سردفتری معلق و بازکار برکنار نمود.

## مصاحبه مطبوعاتی نمایندگان کارگران متحصن شرکت تلفن

شش تن از نمایندگان کارگران شرکت تلفن که از روز ۲۵ مرداد تحصن اختیار کرده اند امروزتقاضای مصاحبه مطبوعاتی باخبرنگاران جراید نمودند ودرساعت ۹ صبح درمحل شرکت تلفن توضیحاتی از طرف متحصنین داده شد

یکی از متحصنین گفت:

چون ازطرف هیئت مدیره شرکت تلفن نسبت بتقاضاهای کارگران ترتیب اثری داده نمیشد، ما شش نفر نمایندگی کارگران از روز ۲۵ مرداد دست بتحصن زدیم ولی تاامروز کوچکترین اقدامی نسبت بانجام تقاضاهای قانونی ما نشد.

سپس نسبت بمواد تقاضا های کارگران که عبارت بود از پرداخت اضافه‌دستمزد بعموم کارمندان واستفاده ازسایر مزایای سلب‌شده - بازگرداندن کارگران بلاتکلیف بکارهای اولیه - اجرای آئین‌نامه استخدامی در باره کارگران قراردادی و استخدام رسمی آنان پس ازانقضای مدت قرار داد - استفاده کارگران از صندوق تعاون شرکت وپرداخت پاداش بکارگران طبق پرونده‌های موجوده مطالبی بیان نمود وتذکر داد هیئت مدیره شرکت باآنکه وزارت کار تقاضاهای ما را قانونی دانسته بقولی که قبلا داده‌عمل نمیکنند دربایان تذکر داده‌شد درصورتی که بتقاضای ما ترتیب اثری داده‌نشود دست باعتصاب‌غذا واقدامات‌شدیدتری خواهیم‌زد.

درآخر وقت بنابه توصیه آقای فروزان‌مدیر عامل شرکت تلفن‌امروز قرارشد کمیسیونی تشکیل شده و به تقاضاهای کارگران رسیدگی بعمل آورده و در حدود مقررات با درخواستهای ایشان موافقت نمایند.

# اعلامیه شهربانی کل کشور

## انتظار دستگاه انتظامی از عموم هم میهنان بخصوص ساکنین تهران

در این موقع که برحسب امر دولت ریاست شهربانی را بعهده گرفته ام نظر بشمول توجهات مخصوص قاطبه مردم در جریان ماموریتهای گذشته، اینك نیز از عموم طبقات و مردم نظم دوست کلیه شهرستانها بخصوص اهالی محترم تهران توقع وانتظار دارم اینجانب را در انجام وظایف انتظامی که برای رفاه وآسایش خود آنهاست یاری و کمك کرده ومطمئنا قبول فرمایند که دستگاه پلیس برای مردم و متعلق بمردم می‌باشد وبهمین نظر در تمام شبانه روز برای انجام مرجوعات وتوقعات اهالی محترم آماده ومجهز خواهد بود.

اینك باتوجه بحساسیت موقع انتظاردستگاه انتظامی ازهم میهنان عزیز بخصوص ساکنین محترم تهران اینست که بارعایت انضباط ونصایح پلیس نظم اجتماع را ازهرجهت ملحوظ داشته وازاین راه شهربانی را برای اجرای نقشه‌های اصلاحی موردنظر معنا کمك وتقویت فرمائید تاوسایل آسایش و رفاه عمومی بیش‌ازپیش تامین وفراهم گردد.

ضمنا چنانچه درکارهای دستگاه شهربانی نقصی مشاهده‌نمودندمستقیما بخود اینجانب یاتلفن شماره ۳۸۳۹۳ مراجعه فرمائید ومطمئن باشید که دراسرع وقت بتقاضا وشکایات آنها رسیدگی‌دقیق معمول‌خواهدشد.

رئیس شهربانی کل کشور - سرتیپ کمال

## مکی درآلمان گفت که دکتر مصدق هرگز تسلیم کمونیستها نخواهدشد

رادیولندن - امروزآقای مکی نماینده اول تهران در اشتوتکارت منطقه متصرفی امریکا که ازمراکز صنعتی آن دیدن‌مینمود گفت مردم ایران مصممند که استقلال خودرا حفظ‌نمایند وباین منظور بهیچ کشوری متوسل و متشبث نخواهند شد. سپس اضافه نمود که مصدق هرگز تسلیم کمونیست‌ها نخواهد گردید.

بعدآقای مکی از شرایط بازرگانی ایران وآلمان تمجیدوتحسین نمود وگفت بزودی کالا های تجارتی در حدود پنجاه میلیون دلار بین دو کشور ردوبدل خواهد شد. آقای مکی بزودی بامریکا خواهد رفت تا بابانك بین‌المللی مذاکره نماید.

## عید ملی رومانی

امروز بمناسبت هشتمین سال نجات رومانی از تصرف نیروهای آلمان هیتلری مجلس جشنی درسفارت رومانی درتهران برپاخواهدبود.

آقای وزیرمختار رومانی ازآقایان وزیران، نمایندگان مجلسین و رجال و محترمین وارباب مطبوعات دعوت نموده است تابابانوان خود در این ضیافت که از ساعت ۶ تا ۸ بعدازظهر برپاخواهد بود شرکت جویند.

## بمناسبت مسافرت رئیس سابق اداره هواپیمائی

باشگاه هواپیمائی کشوری بمناسبت استعفای آقای احمد شفیق رئیس اداره کل هواپیمائی کشوری و عزیمت وی از ایران دیشب ضیافتی در مهمانخانه دربند ترتیب داده بود که جمعی ازرجال ومحترمین درآن شرکت داشتند.

## رئیس اداره بندر پهلوی

ازطرف وزارت راه آقای مهندس سید مجتبی ملکوتی بسمت ریاست اداره بندرپهلوی منصوب شد.

# بنگاه داروئی آتش گرفت

ساعت ۱۰ ونیم دیشب بنگاه داروئی کل کشور بطورناگهانی دست‌خوش حریق شد.

مامورین آتش نشانی بلافاصله درمحل حاضر شدند و آتش درحدود یکساعت ونیم بعداز نیمه شب خاموش‌شد.

خسارت وارده نامعلوم است ودر اثر تحقیقاتی که بعمل آمده سیدمحمد باقر تقی‌پور سرایدار و نگهبان بنگاه مظنون تشخیص داده شده وجلب گردیده‌است. اکنون قضیه تحت رسیدگی‌است تاعلت حریق روشن شود.

# انبار باروت آغاجاری منفجر شد

طبق اطلاعی که امروز خبرنگار ما ازآغاجاری داد ساعت ۹ دیشب انبار باروت امیریه واقع درآغاجاری منفجر گردیده‌است.

این انفجار باصدای مهیبی صورت گرفت بطوریکه عده‌ئی از خانه ها بیرون ریخته ومتوحش شدند.

معلوم نیست که علت انفجار مزبور چه بوده وچه‌عواملی انبارامیریه را دستخوش حریق وانفجار کرده‌اند.


## قابل توجه پزشکان محترم

جناب آقای دکتر وارتانی استاد دانشکده پزشکی که بمنظور مطالعات علمی بامریکا مسافرت نموده بودند مراجعت نمود. وبا وسائل جدیدعلمی در آزمایشگاه طوسی مراجعات همکارانرا انجام‌خواهندداد - دکتر محمود بلیغ

آ-۶۴۱۴ ۲-۲