# بیمه اجباری کلیه اتومبیل‌ها

## از فروردین‌ماه بمدت ۹۰ روز عملی میشود

میزان حق بیمه و پرداخت خسارت به تعداد اتومبیلهای بیمه شده بستگی خواهد داشت

- پلیس پس‌از یك مهلت سه ماهه ازحرکت‌اتومبیل های فاقد بیمه نامه جلوگیری میکند
- شرکتهای بیمه خسارت جانی و مالی تصادفات وسائط نقلیه رامیپردازند

در صفحه بیست‌ویکم

اطلاعات ۱۳۰۴
۲۴ صفحه
چهارشنبه ۲۷ آذرماه ۱۳۴۷ . . . . . شماره ۱۲۷۶۸
. . . . . سال چهل وسوم . . . . . تکشماره ۴ ریال

## ۴هزار زن ودختر مسئول بخدمت اعزام میشوند

۱ احضار مشمولین دیپلمه‌ولیسانسیه‌از پانزدهم دیماه‌به‌بعد صورت خواهد گرفت

۲ دیپلمه های خرداد ۴۷ و سالهای قبل معاف و فارغ ـ التحصیلان شهریور ۴۷ بخدمت احضار میشوند . درصفحه ۲۱

## دانشمندان فضائی امریکا بایران میآیند

- یك برنامه آموزشی درباره فضا پیمائی در دانشگاه پهلوی شیراز تشکیل میشود

دانشگاه پهلوی از هشتم تا دوازدهم فروردین ماه ۴۸ یك‌برنامه اموزشی و تحقیقاتی فوق‌العاده در زمینه مسائل مختلف مربوط به فضا پیمائی تشکیل خواهدداد .

بقیه‌در صفحه بیست‌ویکم

## اجازه کشت خشخاش

از طرف طبقات مختلف ، یك اقدام مفید تلقی شد

درصفحه ٤

## متن طرح ۱۷ ماده‌ای

مقررات حمل بار ومسافر در جاده‌ها

- هر مسافر حق حمل ۲۰ کیلو بار مجانی خواهد داشت
- رانندگان، کمك‌رانندگان و خدمه اتوبوسها مشمول بیمه های اجتماعی‌میشوند
- ٤ مرکز حمل مسافر در خارج از تهران تاسیس میگردد

در صفحه بیست‌ویکم

از امشب

## برنامه عید فطر مولن‌روژها

خارطوم
پاناویژن ـ رنگی

کاشی ایرانا
کاشیکاری تازیرسقف
بهترین طریق استفاده ازکاشی است

بدنبال بحران‌فرانك و تزلزل لیره :

# امریکا باخطر بحران پولی مقابله میکند

دیوید کندی وزیر جدید خزانه داری امریکا

- دولت امریکا اعلام کرد که تورم پولی ثبات اقتصادی کشور را تهدید میکند
- امریکا و کانادا نرخ بهره را افزایش دادند
- تایمز لندن نوشت افزایش قیمت ها دلاررا دچار بحران خواهد کرد قیمت طلا در لندن و پاریس‌ترقی کرد
- نخست وزیر انگلیس در مورد بحران پولی غرب با نیکسون مذاکره‌میکند
- انگلیس سپرده های وارداتی خود را محدود کرد و ژاپن محدودیت های وارداتی را لغو کرد

در صفحه ۲

## عملیات مهار چاه ۳۱۱ خاتمه یافت

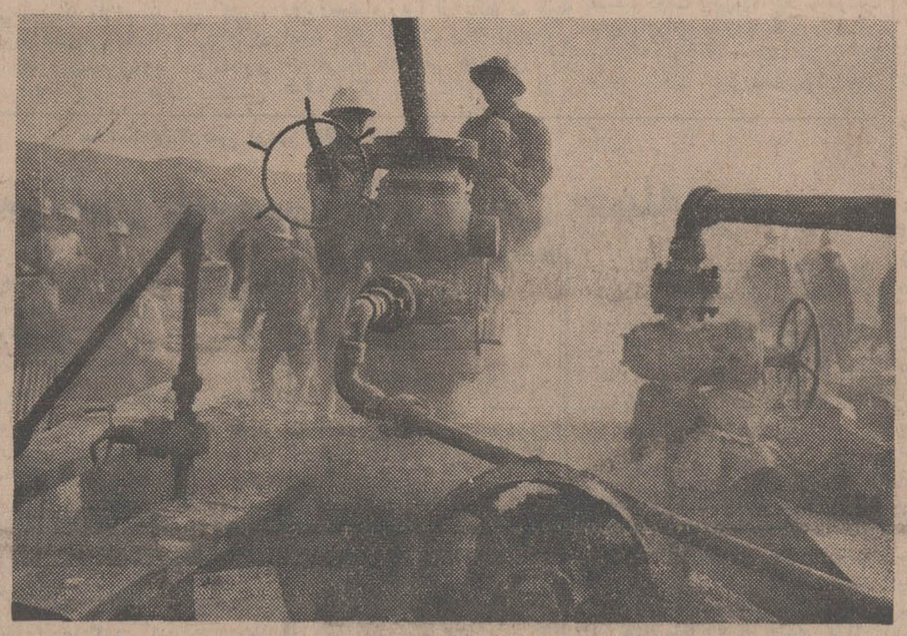

چاه شماره۳۱۱ مسجد سلیمان سرانجام پس‌ازمدتها تلاش مهار شد . در عکس بالا کارشناسان هنگام نصب شیر اطمینان روی‌چاه مهار شده دیده میشوند .

محافل مالی اظهارنظر میکنند

## افزایش نرخ‌بهره درامریکا در ایران اثری ندارد

افزایش قیمت‌طلا در بورس های لندن پاریس و همچنین افزایش نرخ‌بهره در آمریکا امروزدرمحافل اقتصادی وبانکی داخلی‌موردبررسی و تفسیر قرار گرفت.

مقامات بانك مرکزی امروز در این زمینه مذاکراتی انجام‌دادندولی نتیجه آن‌اعلام نشد .

* **قیمت واقعی**

رئیس صنف طلاساز وجواهر فروش دراین مورد اظهار داشت که‌بازار طلای تهران از دو روز قبل نوسانات قیمت‌طلا را تعقیب می‌کردو از آن مطلع‌بود.

این مقام افزود : **با این که قیمت‌طلا دربانکهای‌مرکزی جهان در هر اونس ۳۵ دلارتثبیت‌شده ، معهذا بعلت‌افزایش مخارج‌استخراج وتهیه‌طلاوبخصوص بالارفتن دستمزد کارگران معادن طلا ، طلادر حدود هراونس ۳۹دلار تمام میشود.بهمین دلیل تا هنگامی که در قیمت‌واقعی تثبیت نشود ، این بحران همچنان ادامه خواهدداشت .**

در حال حاضر قیمت طلا هر اونس ٤۱دلار دربورس های لندن و پاریس ارزش دارد ولی هنوز فروشندگان ،اقدام‌بفروش‌ننموده‌اند

این مقام در پایان گفت :نوسان قیمت‌طلا در بازار های جهانی‌روی قیمت‌طلادر کشورما اثری نگذاشته است .

- **اثر ندارد**

**یك مقام بانکی امروز در باره بحران طلا دربورس های لندن و پاریس گفت:**

**در بازار طلای پاریس که بازاریست «مشروط »بحران طلا روی‌قیمت ارز**

بقیه در صفحه چهارم

نخست‌وزیر درهنك كنك گفت:

## ازسرمایه‌گذاران خارجی استقبال می‌کنیم

نخست وزیر جمعه وارد تهران میشود

صفحه ٤

به پزشکان و دندانپزشکان نیروهای‌مسلح شاهنشاهی حق فنی پرداخت میشود

صفحه آخر

در «ماهیدشت» کرمانشاه :

## سیل ۶۸ دهکده را محاصره کرد

* راههای نوسود ، شاه‌آباد غرب ، ایلام، مهرانغرب، هرسین و نور آباد بعلت سیلاب و ریزش کوه مسدود گردید

ریزش باران که‌چند روز قبل در استان کرمانشاهان شروع‌شده‌بود تا آخر وقت‌شب گذشته ادامه داشت طی این مدت تعداد زیادی ازراهها مسدود شده و قراء زیادی در محاصره سیل قرار گرفته است .

بقیه در صفحه چهارم

## وضع مسیل و مسیل خواران

از طرف شهرداری به انجمن شهرگزارش شد صفحه ۲۱

بازدید میهمانان عراقی «ایران‌ناسیونال»

## از کارخانجات آزمایش

بعداز ظهر دیروز بیست تن از افراد ارتش عراق که بمدت پانزده روز میهمان کارخانجات صنعتی ایران‌ناسیونال در تهران میباشند ، ازکارخانجات‌صنعتی آزمایش‌بازدید بعمل آوردند .

میهمانان عراقی مقارن ساعت ۲ وارد کارخانجات صنعتی آزمایش شدند . در بدو ورود توسط آقای جهانگیر سرشید یکی‌از سرپرستان کارخانجات آزمایش به میهمانان خوش‌آمد گفته شد .

اولین قسمتی که مورد بازدید قرار گرفت ، کارگاه های مختلف کارخانه بود که طی آن پیشرفت های صنعتی مملکت ما بار ها مورد تحسین میهمانان عراقی واقع شد.

سپس میهمانان عراقی ازسازمان که امکان چنین بازدید هائی را برای ایشان فراهم کرده در ساعت سه‌ونیم بعداز ظهرمحل کارخانجات را ترك گفتند . این‌عده برای‌تحویل گرفتن تعدادی اتوبوس که توسط ارتش عراق از کارخانجات ایران‌ناسیونال خریداری گردیده بتهران آمده‌اند .

برای بدست آوردن

## پیکان مروارید

بارزش یك میلیون و دویست هزار ریال جایزه قهرمان شانس بلیطهای اعانه ملی

روز دیگر فرصت دارید

## کاباره جاگلد

مجلل‌ترین کاباره تهران بزودی افتتاح میشود

**کاباره (باکارا) خیابان پهلوی ساختمان سینما آتلانتیك**

**تلفن ۶۲۷۷۸۰**

آ ـ ۵۹۴۵۴ ۱ ـ ۲

## قیمت روغن خالص کرمانشاهی

باستحضار عموم مصرف‌کنندگان روغن حیوانی کرمانشاهی میرساند بهاء روغن تهیه‌شده از کره خالص محصول کارخانه شیرو لبنیات پاستوریزه کرمانشاه هرکیلو (دویست‌وپنجاه ریال) خواهد بود .

محل فروش تهران خیابان تخت‌جمشید بین بهار و جاده قدیم شمیران شماره ۵۹۳ تلفن ۷۰۸۲۱ و فروشگاههای بزرك و فردوسی

**شرکت سهامی شیرولبنیات پاستوریزه کرمانشاه**

**مهندس احمد زنگنه**

آ ـ ۵۹۸۰۶

## تالارروودکی

برنامه دیماه ۱۳۴۷

**اپرا**

یکشنبه ۱ دیماه مادام باترفلای از : پوچینی
یکشنبه ۸ دیماه مادام باترفلای از : پوچینی
یکشنبه ۱۵ دیماه مادام باترفلای از : پوچینی

**باله**

پنجشنبه ۵ دیماه باله سیندرلااز : پروکفیف
پنجشنبه ۱۲ دیماه باله سیندرلااز : پروکفیف
پنجشنبه ۱۹ دیماه باله سیندرلااز : پروکفیف

**تئاتر**

چهارشنبه ۱۱ دیماه نمایش یرما از : لورکا
یکشنبه ۲۲ دیماه نمایش یرما از : لورکا
یکشنبه ۲۹ دیماه نمایش یرما از : لورکا

**کنسرت**

سه‌شنبه ۱۷ دیماه ارکستر سنفنیك تهران

**شروع برنامه ها در ساعت ۵ر۸ بعداز ظهر**

**بلیط : ۳۰ـ۵۰ـ ۱۰۰ـ ۲۰۰ـ ۳۰۰ ریال**

فروش بلیط از تاریخ ۲۵ آذرماه همه روزه صبحها ۹تا۱۳ وبعدازظهر ۱۶ تا ۲۰ خواهد بود مراکز دانشجوئی میتوانند طی درخواست کتبی‌به‌تعداد دانشجویان‌وهنرجویان علاقمند از بلیطهای مخصوص دانشجوئی که به قیمت‌نازلی درنظر گرفته شده است استفاده نمایند.

برنامه پنجم دیماه در ساعت ۵.۳۰ بعد از ظهر شروع‌می شود و برای کمتر از ۱۶ سال نیمه بهاء خواهد بود .

لباس اسموکینك یاتیره م الف ۹۳۸۱

**روابط عمومی تالار رودکی**

**گیشه تالار رودکی**

استثنائا روزهای جمعه وشنبه نیز برای فروش بلیط باز خواهدبود .

## حراج بیسابقه توئیگی

حراج از روز ۳۰ آذرماه شروع میشود . خیابان‌تخت جمشید مقابل داروخانه تخت جمشید فروشگاه توئیگی

تلفن ٤۵٤۸٤

آ ـ ۵۹۹۶۰

## آگهی انتخابات شورای داوری نیشابور

آ ـ ۵۹۷۸٤ درصفحه ۱۰ چاپ‌شده است

## امشب از تلویزیون ایران

در ساعت ۲۲ و پانزده دقیقه‌امشب نمایشنامه‌دیدار بکار گردانی عزت‌اله انتظامی باشرکت فخری خوروش، مهین شهابی ، عفت صفوی از تلویزیون ایران کانال۳ بمعرض نمایش گذاشته میشود . آ ـ ۵۹۹۷٤

## مسابقه‌فوتبال

تیم ترنشین چك‌اسلواکی باپرسپولیس ـ جمعه ۲۹ آذر

تیم‌ترنشین چك‌اسلواکی با تاج ـ شنبه ۳۰ آذر

آ ـ ۶۰۰۱۰ ۱ ـ ۲ ٤ بعدازظهر ـ امجدیه

سرمقاله

# وجاهت آسان و ارزان !

بمناسبت تحولی که در کار شهرداری تهران از حیث کارکردن باانجمن شهر و شهردار انتخابی پیدا شده است اینروزها پیرامون تجدید نظر در سازمان و طرز کار شهرداری زیاد صحبت میشود واز جمله خبری داشتیم که مرکز شهر بعنوان ناحیه نمونه شهرداری تعیین شده و قرار است طرحهای تازه ابتدا درین منطقه پیاده و آزمایش شود و بالاخره مبنای روابط مردم با شهرداری تغییر کند.

اینرا که انجمن شهر و شهردار جدید در نظرات وطرحهای اصلاحی خود تا چه اندازه موفقیت میتوانند کسب کنند آینده باید نشان بدهد اما یك نکته را با قاطعیت میشود گفت که شهرداری اگر بخواهد خیلی زود میتواند مردم‌راازخودش‌راضی کندهمانطور که عکس قضیه نیز صادق است و سیاست شهرداری در مسائل مختلف هرگاه پخته و سنجیده وموافق مصلحت نباشد سریعا عکس‌العمل منفی در اذهان توده ایجاد میکند .

این خصوصیت نه فقط برای شهرداری ، بلکه برای هرکدام از دستگاههای اداری که بامسائل روزمره زندگی و در نتیجه با عده بیشتری از مردم سرو کار دارند محفوظ است . مثلادستگاه اتوبوسرانی میتواند باارائه واجرای یك طرح خوب ، دوروزه توجه اکثریت مردم را بخود جلب کند یابرعکس بایك اشتباه باعث‌شود که ظرف یکروز افکار مردم‌برانگیخته و ناراضی شود.

سازمانها و تشکیلات وحتی وزارتخانه‌هائی داریم که غالب‌مردم حتی جای آنها را نمیدانند کجاست . این فرق میکند باشهرداری ودستگاههائی از قبیل شهرداری که مردم ازهر طبقه‌باآنهاتماس مداوم دارند و یالااقل مسائلی که تحت‌نظر و مباشرت اینگونه سازمانهاست مستقیما بزندگی ایشان مربوط‌میشود. پس شهرداری خیلی آسان وخیلی زود میتواند قضاوت مردم را نسبت بطرزکار وسیاست خود برانگیزد ودریابد کاری که میکند تا چه حد مورد رضایت و توجه مردم است.

در چنین دستگاه موثری متاسفانه تاکنون شکل کار و سیستم کار نمونه بدترین شکل روابط یك دستگاه مسئول باارباب حاجت وارباب رجوع بوده است و بهمین جهت الان شهرداری درمرحله یك مسئولیت خیلی حساس ومهم قرار دارد . چون سالها همه امید مردم باین بود که یکروزی تهران‌دارای انجمن‌شهر باشود وشهرداری مسئول انجمن باشد و تحت نظر شهردار منتخب انجمن کارکند وانجمن رابطه و واسطه میان مردم ناشهردار و انجمن شهر بشمار آید و باین کیفیت سیاست کلی شهرداری و سیستم کار در این دستگاه دستخوش یك تحول عمیق و مردم پسندواقع شود. این امید راولو آنکه از یك انتظار و توقع رویائی ریشه گرفته باشد دستگاه کنونی شهرداری باید جدی بگیرد و بدان پاسخ مثبت بدهد تا متقابلا از حمایت و توجه مردم که شرط اصلی موفقیت یك‌شهرداری ملی است هرچه بیشتر برخوردار شود و این کاربرای دستگاهی مثل شهرداری بدلیلی که ذکر شد کار چندان‌مشکلی نیست.

امروزه قسمت مهمی از وظائف شهرداری که در گذشته بردوش این دستگاه سنگینی میکرد توقعات‌زیادی بوجود می‌آورد از عهده شهرداری منتزع‌وبسازمانهای‌مختلف‌واگذار شده‌است.مسئولیت‌برق وآب راوزارت‌آب‌وبرق بعهده‌دارد. آسفالت‌درعهده‌وزارت آبادانی ومسکن است همینطور هم مسئولیت شهر سازی و بسیاری ازامور شهر . نوسازی محلات را وزارت کشور تصدی میکند. امرنان در سازمان غله و نان متمرکز است وقس‌علیهذا ... بنابر این‌شهرداری وظیفه سنگینی ندارد و عمده وظایف شهرداری صدور پروانه کسب وپروانه ساختمان و حفظ نظافت شهر و نظارت کلی بر روابط کسبه بامردم است که سزاوار نیست بخاطر یك‌چنین اموری شهرداری عوض آنکه دعاگو برای خود دست و پا کندناراضی بتراشد.

مطابق برنامه جدیدی که شهردار تهران ارائه کرده قراراست در ناحیه نمونه شهرداری پروانه کسب یکروزه و پروانه‌ساختمان ومفاصا حساب ظرف نصف روز باشخاص داده شود. براستی چرا اینگونه کارها که واقعا کار چند ساعت بیشتر نیست ، روزها و بلکه هفته‌ها طول بکشد و مردم در راهروها سرگردان وازین‌اداره به‌آن دایره حواله شوند و باهر قدمی که برمیدارند مقداری تف ولعنت نثار کنند ؟

غرض از همه این تشکیلات و تشریفات تسهیل درکار مردم‌است ومامور شهرداری را در درجه اول باید باین اصل معتقد کرد تا کارها روی ریل تسریع بیفتد و حال آنکه درگذشته وقتی کسی برای دریافت جواز کسب یاپروانه ساختمان مراجعه میکرد دستگاه اورا بچشم یك قربانی مینگریست که بپای خود در دام افتاده است. بعبارت دیگر میگفتند حال که اضطرار واحتیاج بابارا واداشته‌است دنبال فلان جواز بیاید و تا این جواز را نگیرد کارش لنك‌خواهد بود پس وادارش کنیم برود هرجا حسابی با دولت دارد تسویه‌کند واز بابت آب ، برق ، تلفن ، مالیات ، عوارض مفاصا بیاورد که گرفتن هر مفاصا حسابی باز خودش موکول بود به دوندگی‌های دیگر در حالیکه ای‌بسا طرف با هیچکس‌حساب پس افتاده‌ای‌نداشت منتهی چون در نزد ما اصل برمحکومیت است نه بربرائت آنطرف قضیه را نگاه میکنیم که همه بدهکار و خلافکارند مگر آنکه خلافش را ثابت کنند !

بهر تقدیر ما امیدواریم شهرداری‌در دوره جدید زندگی وفعالیت خود یکسره بارویه وعرف گذشته وداع‌کند ومیتوانیم اطمینان بدهیم بمحض آنکه آثار این تجدید نظر ظاهر شود شهرداری‌در ذهن مردم ودر نظر مردم ودر حیطه قضاوت مردم جای دیگری پیدا خواهد کرد.


## اندرزهای حضرت علی‌بن ابیطالب (ع)

**منتخب و منظوم . ترجمه‌ای روان از امین میرهادی**

توسط شرکت سهامی چاپ وانتشارات کتب ایران انتشار یافت .

**مرکز فروش‌تهران- شاه‌آباد - ناصر خسرو بنگاه مطبوعاتی علی‌اکبرعلمی وسایر کتابفروشیهای معتبرتهران وشهرستانها . ۱-۳ آ-۵۸۷۲۴**

## تلاش ویلسون

**امروز اعلام شد که هارولد ویلسون نخست وزیرانگلیس برای مبارزه با بحران پولی که جهان غرب را تهدید میکند تلاش تازه ای را شروع میکند . ویلسون امروز اعلام کردکه قصد دارد هر چه زودتر با نیکسون رئیس جمهوری منتخب امریکا ملاقات کند و با او در باره بحران پولی جهان غرب مذاکره‌نماید تا راه حلی برای این مشکل یافت شود . ویلسون گفت او در حال حاضر با تشکیل یك کنفرانس جهانی در باره پول مخالف است زیرا باید قبلا اقدامات مقدماتی برای‌اینکار صورت گیرد .**

- امریکا نرخ بهره دلار را بالا برد
- خزانه‌داری امریکااعلام کردکه‌تورم پولی ثبات اقتصادی کشور را تهدید میکند

**بدنبال بحران فرانك و تزلزل لیره :**

# امریکادر خطر بحران پولی قرار گرفت

واشنکتن- خبرگزاریها - بدنبال بحران فرانك وتضعیف موقعیت لیره استرلینك امروزاعلام‌شد که بحران اقتصادی امریکا را تهدید میکند و بیم آن میرودکه تورم پولی ثبات اقتصادی این‌کشور را در معرض خطر جدی قرار دهد .

دولت امریکا برای مبارزه بااین خطرامروزدستور داد نرخ تنزیل بالا برده شود .

نرخ تنزیل از ۵٫۲۵ درصد به۵٫۵ درصد بالا برده شد و بدنبال این اقدام بانك های بوستون ،نیویورك، فیلادلفیا ، کلیولند و ایالات دیگر نرخ های خود را بالا بردند و فقط لوس‌آنجلس و آرکانزاس هستند که از این اقدام تبعیت نکرده‌اند .

نرخ تنزیل نرخ بهره‌ایست که خزانه‌داری امریکا از بانك های عضو خود دریافت می دارد . بانك ها نیز بنوبه خود همین نرخ را از سرمایه داران و موسسات صنعتی و بازرگانی طلب میکنند .

درحالی که بحران مالی و تورم پولی امریکا را تهدید می کند ، «دیویدکندی» بانکدار شیکاگو که ازطرف‌نیکسون‌وزیر خزانه‌داری شده اعلام کرد که دولت نیکسون یك بررسی دقیق از وضع پولی بین‌المللی بعمل خواهد آورد ، از جمله این کار را که آیا لازم‌است امریکا به اصل قیمت۳۵ دلار برای هراونس طلاوفادارباند موردبررسی قرار میدهد .

وی گفت که مسائل مالی بین‌المللی را با مقامات مالی اروپائی مورد مذاکره قرار خواهد داد .

### * بن بست نیکسون

روزنامه تایمز لندن نوشته است ریچارد نیکسون رئیس جمهوری منتخب امریکا با یك بن‌بست بزرك روبروست ، زیرا از یکطرف ناچار است برای جلوگیری از تورم پولی در امریکا اقداماتی بعمل آورد واز طرف دیگر شرایط زندگی افراد فقیر را بهبود بخشددر سال گذشته قیمت ها در امریکا۷درصد بالارفت واین وضع از جنك کره‌به اینطرف بی‌سابقه بود . چنین سرعتی در افزایش قیمت ها بدون شك بحران دلار را بدنبال خواهد داشت حتی اگر عوامل دیگر بین‌المللی در آن تاثیر نکند .

بااین‌وضع برای‌نیکسون بسیاردشوار خواهد بود برنامه مبارزه با فقر را اجرا کند، حتی‌اگر بعلت مذاکرات صلح پاریس درمخارج جنگی‌امریکا تقلیل داده شود .

همزمان با تهدید بحران مالی در امریکا دولت انگلیس نیزسپرده های وارداتی را محدود کرد تا به تلاش خود برای «نجات لیره» ادامه دهند . از فردا وارد کنندگان انگلیسی حق نخواهند داشت که‌ارز خارجی یا لیره از انگلیس را برای وارد کردن کالا قرض بگیرند .

درست در نقطه مقابل‌این اقدام، تصمیم دولت ژاپن‌بود که محدودیت های وارداتی را رفع کرد علت آن بود که ژاپن که به تمام جهان کالا صادر میکند ، زیر فشار دولت های خارجی قرار گرفته تامحدودیت‌های وارداتی خود را لغو نماید .

### * ترقی قیمت طلا

درلندن فروشندگان شمش طلا امروز قیمت طلارا در بازار بالابردند دلیلی برای این افزایش ذکرنشده، جز اینکه عده‌ای از فروشندگان بامید سود بیشتر در آینده ازفروش شمش خودداری میکنند.

اکنون قیمت‌طلا در لندن ۴۱ دلار برای هراونس است که ۶ دلاربیش از قیمت رسمی میباشد . در پاریس نیز قیمت شمش طلا اندکی افزایش یافته است.

## ایوبخان‌در کنفرانس کشور های مشترك‌المنافع شرکت نمی‌کند

راولپندی - خبرگزاری فرانسه ۲۶آذر امروز رسما در راولپندی اعلام شد که پرزیدنت ایوبخان تصمیم گرفته است در کنفرانس نخست وزیران کشور های مشترك‌المنافع که قرار است ماه آینده در لندن تشکیل شود شرکت نکند . در اعلامیه رسمی علت خودداری ایوبخان از شرکت در این کنفرانس ذکر نگردیده و همینقدر گفته شده است که ریاست هیئت نمایندگی پاکستان رادر این‌کنفرانس وزیرامورخارجه آن کشور بعهده خواهد داشت .

از طرف دیگر یك مقام مطلع در راولپندی اظهار داشت . که رئیس جمهوری‌پاکستان سفرسمی خود را به عربستان سعودی که قرار بود در ماه ژانویه انجام شود به تعویق انداخته است .

**سخنگوی ارتش اردن اعلام کرد :**

# اسرائیل بابمب ناپالم باردن حمله برد

عمان - یونایتدپرس -رویتر - دیشب هواپیماهای جنگنده‌اسرائیل باموشکهای هوابزمین به یك‌منطقه اردن حمله بردند .

سخنگوی ارتش اردن امروز گزارش دادکه دوهواپیمای جنگی اسرائیلی یك دهکده اردنی را در شمال ناحیه «الشونا» واقع درشش میلی جنوب دریای جلیله با بمب های ناپالم مورد حمله قرار دادندو در نتیجه این حمله جنك دیگری بین نیروهای طرفین درگیرشد .

گزارش سخنگوی ارتش اردن حاکی است که حمله هواپیماهای اسرائیلی ۱۰ دقیقه طول کشید اما تلفات جانی برای اردن ببارنیاورده است. دراین ناحیه یك کارخانه اردنی بوسیله بمب های‌آتش‌زایی که‌ازهواپیماهای دشمن پرتاب‌می‌شد آسیب دید. این ششمین حمله هوائی اسرائیل‌به‌اردن در یك‌ماه گذشته‌بود .

### ● شرکت‌عراق

دولت اردن امروز بدستور ملك حسین پادشاه این کشور نشان دلاوری را که عالیترین نشان های ارتش اردن است به وزیر دفاع و فرمانده کل نیروهای عراق اعطاء کرد .

ژنرال التکریتی وزیر دفاع و ژنرال انصاری رئیس کل‌ستادارتش عراق هفته گذشته وارد عمان شدند تاضمن ملاقات‌ومذاکره با مقامات امان به‌نیروهای عراقی درخاك اردن نیز سرکشی کنند درمحافل عمان گفته میشود که وزیر دفاع عراق برای انجام ماموریت بسیار مهمی وارد اردن شده است .

بنابر اطلاعاتی‌که از منابع‌موثق عمان بدست آمده ارتش عراق تصمیم گرفته است درآینده علاوه بر تقویت نیروهای خود در اردن‌در جنگهای هوایی برضد اسرائیل‌نیز بطور مستقیم شرکت کند.

همچنین هواپیمای جنگی‌عراق‌نیز که بطور عمده از میگهای ساخت شوروی تشکیل میشوند درنبردهای هوایی علیه اسرائیل شرکت خواهند کرد .

ضمنا ملك حسین پادشاه اردن روز گذشته سفیران آمریکا و شوروی را درعمان بحضور پذیرفت وباآنها بطور جداگانه مذاکراتی بعمل آورد درباره جزئیات این مذاکرات هنوز ازطرف مقامات‌عمان گزارشی انتشار نیافته است .

### میك نمیدهد

خبرهایی که ازمجاری دیپلماتیك به لندن رسیده حاکی است که شوروی تاحدود زیادی بخاطر ترس از دست یافتن اسرائیل‌به‌میگهای جنگی مدرن ۲۳ عجالتا کار تحویل این هواپیماها را به نیروی هوایی مصر مسکوت گذاشته است .

براساس قرار دادی که اخیرابین شوروی ومصر امضاء شده روسها تعهد کرده‌اند۲۰۰ فروند ازمیگهای ۲۳ که مدرنترین جتهای جنگی شوروی بشمار میروند وسرعت آنها از فانتومهای مدرن امریکایی نیز بیشتر است در اختیار نیروی هوایی مصر قرار دهند .

گزارشهایی که اخیرا درمراکش انتشار یافت نشان میداد که روسها حتی تحویل میگهای مورد بحثرا بمصر آغاز کرده‌اند.

شوروی بموجب همان قرار دادمتعهد شده مقادیر قابل توجهی سلاحهای مدرن از قبیل موشکهای زمین بهوا وهوابه‌هوا نیز به ارتش مصر تحویل دهد.

## ویتنام جدید درخاورمیانه

قاهره -آسوشیتد پرس - جراید قاهره امروز گسترش فعالیتهای چریکی در صحرای سینا و ساحل شرقی کانال سوئز را بعنوان پیش درآمدی برای شروع یك ویتنام جدید علیه اسرائیل در سرزمین‌های اشغال شده‌اعراب موردستایش قرار دادند.

یوسف تکراه‌نماینده دایمی اسرائیل در سازمان ملل‌متحد شب گذشته نامه‌ای به‌شورای امنیت تسلیم کرد و طی آن اعلام نمود که مصر باتشویق تشکیل سازمانهای چریکی و خرابکار علیه اسرائیل گام تازه‌ای در جهت تشدید بحران خاورمیانه برداشته و مسئولیتها وتعهداتی‌را که دربرابرشورای امنیت دارد زیر پا گذاشته است.

اشارات تحسین آمیز امروز جراید قاهره به توسعه‌فعالیتهای چریکی برضد اسرائیل متوجه گزارشی است که دیروز در روزنامه‌رسمی الاهرام منتشر شده و حکایت از شروع‌فعالیت سازمان چریکی تازه‌ای بنام سازمان‌نجات‌بخش سینامیکند.


## کنفرانس هفتگی مرکز پزشکی فیروزگر

پنجشنبه ۲۸٫۹٫۴۷ ساعت ۱۱ صبح سالن کنفرانس Good Pasteur

موضوع : یك مورد از سندرم

بحث : آقای دکتر نیك‌اختر م‌الف ۹۴۱۹ آ-۵۹۸۱۸

## کلاسهای انگلیسی انجمن ایران وآمریکا

ثبت‌نام برای دوره آینده کلاسهای فشرده که روزی دوساعت هفته‌ای پنج‌روز تشکیل میشوند در روزهای چهارشنبه ۲۷ آذر و یکشنبه اول و دوشنبه دوم دیماه صبحها از ساعت نه الی یازده‌ونیم وبعدازظهرها از ساعت دوالی چهار انجام خواهدشد. روز اول ثبت‌نام برای کلاسهای از شش ببالا و روز دوم برای کلاسهای از یك الی پنج‌خواهد بود .

امتحان تعیین کلاس برای داوطلبان جدید در روزهای‌پنجشنبه هرهفته وبعدازظهر روزهای ثبت‌نام بعمل خواهد آمد .

نشانی : خیابان‌وصال‌شیرازی - تلفن ۴۷۱۴۰ آ-۵۹۵۸۶ ۱-۳


**بدنبال حمله عراق بشخصیتهای لبنانی**

# روابط عراق و لبنان بشدت تیره شد

بغداد - ۲۶ آذر - خبرگزاری فرانسه - روزنامه الجمهوریه‌چاپ بغداد از امروز بانتشار لیست جاسوسان سری امریکا در خاورمیانه آغاز کرده است . نخستین لیست شامل اسامی ۱۶ امریکائی است که قبل از قطع روابط امریکا و عراق در ژوئن ۱۹۶۷ در سفارت ایالات متحده در بغداد مشغول خدمت بوده‌اند .

از طرف دیگر رادیو بغداد نیز همچنان به مبارزه علیه «جاسوسان و عمال خارجی» ، ادامه میدهد .

این عده متهم هستند که می - خواستند برای کمك باسرائیل‌در برابر اعراب یك جبهه دوم درداخل کشور بوجود بیاورند . لیست جاسوسان امریکائی از کتابی که اخیرا در آلمان شرقی پیرامون فعالیت های «سیا» انتشار یافته اقتباس شده است .

ضمنا « کامیل شمعون » رئیس جمهوری سابق لبنان و «هانری فرعون» وزیرخارجه‌پیشین آن کشوربه توطئه علیه دولت عراق متهم‌شده‌اند. یك‌وکیل دادگستری عراق بنام «عبدالهادی شری» این شخصیت های لبنانی را ضمن بیاناتی که از رادیو و تلویزیون بغداد ایراد کرد متهم نمود که میخواستند رژیم بعثی عراق را واژگون کرده و مقدمات امضای یك‌قرار داد صلح بین اعراب و اسرائیل را فراهم سازند .

روزنامه های بیروت در شماره های امروز در برابر این‌اتهامات مکس‌العمل شدیدی نشان داده و از مبارزه رادیو بغداد علیه لبنان اظهار تنفر کرده‌اند . روزنامه النهار ضمن اشاره بمبارزه‌ای که رژیم بعثی سوریه به بهانه حضور مخالفین آن کشور در بیروت‌علیه لبنان آغاز کرده این سئوال را مطرح ساخته است که آیا بغداد از خطمشی دمشق پیروی می کند؟ روزنامه الحیات رهبران بغداد متهم کرده است که برای‌توجیه عملیات خشونت آمیز پلیس عراق علیه کسانی که نمی‌خواهند بارژیم فعلی عراق همکاری کنند باینگونه اتهامات بی‌اساس متوسل شده‌اند. الحیات‌اضافه‌میکند که رهبران‌عراق اکنون کاملادرانزوا قرار گرفته‌اند و نتوانسته‌اند مشکلات داخلی‌خود راحل‌کنند . آنها باید با انتقاد شدید نیرو های مسلح مقابله کنند زیرا افسران عراقی از اینکه‌هواپیما های آن کشور در برابر بمباران واحد های عراقی در شمال اردن هیچگونه عکس‌العملی نشان‌نداده‌اند دچار شگفتی شده‌اند .

روزنامه های دست چپی لبنان نیز ضمن بحث از ادعا های رادیو بغداد در خواست کرده‌اند که تحقیقات عمیقی برای روشن شدن این موضوع بعمل آورند .


## الاخاء

**منتشر شد**

**از روزنامه فروشها خریداری فرمائید**

**گروه پنواز :**

**باشرکت دانشجویان رشته تئاتر دانشکده هنرهای زیبا**

**دو نمایشنامه**

**صلیب کچی : اثر برتولت- برشت و آریاداکاپو اثر : ویسنت‌میلی**

**را از ۲ تا ۱۰ دیماه درآمفی‌تئاتر دانشکده هنرهای زیبا بروی سن می‌آورد .**

**با :**

**تاج - فرشته‌حقیقت-خسرو بامداد - اکبر زنجانپور - فریدون بینش‌پور- کیانفر- ایرج‌راد- کیهان رهگذار - عبدالحسین فهیم- اکبرثابت کسائی - جعفر قدسی زاد بکارگردانی : پرویزخضرائی**

مراکز فروش بلیط : انتشارات روزن ، خانه کتاب ، کتاب‌سخن، برای شب اول ودوم بلیط موجود نیست - بلیط برای دانشجویان و دانش آموزان نصف بهاء

## تسلیت

باکمال تاسف وتاثر درگذشت جناب آقای‌حبیب‌اله ضابطی را بعموم بازماندگان آن مرحوم بخصوص آقایان حسن ضابطی - دکتر ضابطی - خسرو ضابطی تسلیت عرض مینمائیم .

حاج‌عباس عسگری - حاج‌رضا حسینی - حاج‌حسین وحیدی آ-۵۹۷۷۴

**جناب آقای دکتر محمدرضا مهذب**

مصیبت ازدست‌دادن برادر را به‌تو و برادران ارجمندت تسلیت گفته و سلامت و بقای آن خاندان گرامی را از درگاه احدیت خواستارم .

دکتراحمد هاتف آ-۲۹۸۷۵

**خانواده محترم مسجی**

درگذشت خلدآشیان حاج‌محمد مسجی را تسلیت گفته و تاثرات عمیق خویش را ابراز میدارم .

امیر فخرالدین ناظمی آ-۲۹۸۷۱

**سرورگرامی جناب آقای هوسپیان**

فقدان مرك پدر ارجمندتان مارا متاثر ساخت صمیمانه‌ترین تسلیت‌های مارا بپذیرید .

دانش آموزان هـ٤ریاضی دبیرستان البرز آ-۲۹۸۵۹

**سرکار ستوان یکم‌علی‌پائین‌سرشت**

باتالم واندوه فراوان فوت ابوی گرامیتان را ازسوی خود و عموم افسران و درجه‌داران و کارمندان‌سازمان جغرافیائی کشور تسلیت گفته ، سلامتی و بقاء عمر بازماندگان را از خداوند متعال خواهان است .

سازمان جغرافیائی کشور آ-۲۹۸۶۳

**همکار گرامی جناب آقای سیاوش اطهری**

بانهایت تاسف درگذشت ابوی عزیزتان‌راباشما و خانواده محترم تسلیت عرض نموده خودرا در اندوه شما سهیم میدانیم .

کارکنان قسمت تبلیغات گروه صنعتی بهشهر آ-۵۹۷۳۰

مصیبت وارده را بخانواده محترم رهبر مخصوصا همکار عزیز آقای محسن رهبر تسلیت میگوئیم .

شرکت‌سیراکو آ-۲۹۸۵۵

مصیبت وارده به‌خانواده محترم توسلی و ادبی راصمیمانه تسلیت عرض مینماید .

مهندسین مشاوراوربان آ-۲۹۹۰۱

**مهندسین و کارکنان مهندسین مشاور اوربان**

فوت عموی گرامی مهندس فرهنك ادبی رابه خانواده محترم توسلی و ادبی صمیمانه تسلیت عرض مینمایند . آ-۲۹۹۰۱

**جناب آقای‌مهندس سعید موسوی حجازی مدیر عامل محترم سازمان آب وفاضلاب اصفهان**

مهندسین کارمندان و کارگران سازمان آب وفاضلاب اصفهان درگذشت مادر گرامتان‌رابجنابعالی و خانواده محترم تسلیت عرض نموده و از خداوند بزرك برای آنجناب صبر وشکیبائی آرزو دارند.

آ-۹۸۸۲ ه

## کلاسهای تك‌درس

## مخصوص دانش‌آموزان ششم‌طبیعی و ریاضی

# «گروه‌فرهنگی آذر»

**از روز هفتم دیماه در محل‌دبیرستان شماره ۱ آذر واقع در خیابان‌نادری چهارراه قوام السلطنه تلفن ۶۷۱۷۰ دایر است .**

## تلویزیون پیام جهان‌نما

## اپیدمی انفلوانزا بسراسر امریکا گسترش یافت

آتلانتا - آسوشیتد پرس - صدها هزار امریکائی در آستانه کریسمس عطسه میکنند ، بینی میگیرند ، آسپرین می خورند و نوشیدنی های گرم مینوشند زیرا انفلوانزای هنك کنگی بوضع کم‌سابقه‌ای در امریکا توسعه یافته و به میزان همه‌گیری رسیده است ، بطوری که فقط در دوشهر نیویورك ولوس‌آنجلس یك میلیون نفر مبتلا شده‌اند . مقامات بهداشتی این وضع را ، «همه‌گیری انفلوانزا از این‌مرزتا آن‌مرز» نامیده‌اند. در میلواکی ۲۳ هزار محصل مبتلاشده‌اند. در نیویورك ۲۵۰ هزار کارگر بعلت‌بیماری غیبت کرده‌اند .

در شیکاگو آنقدرآنفلوانزا شایع‌است که ملاقات بیماران بدحال ممنوع شده مبادا از اقوام خود انفلوانزا بگیرند . در «اوهایو» ۲۰ درصد افراد پلیس بیمار شده‌اند و هوبرت همفری معاون رئیس جمهوری امریکا هم دچار انفلوانزا شده و نطق های خود را در لوس‌آنجلس لغو کرده است .

## شوروی وضع ناتورا بهم زده است

اسلو - رویتر - منابع ناتو گفتند که تبدیل شوروی به یك قدرت دریائی بزرك وضع نظامی جناح شمالی ناتو رابهم زده است‌شوروی اکنون‌میتواند به عملیات توام‌دریائی و زمینی دست بزند که چند سال پیش هیچکس تصور آنرا هم‌نمی‌کرد . مثلا در تابستان گذشته نیروی دریائی شوروی از بالتیك بیرون آمد و برای چند روز بین دانمارك و نروژ در آبهای بین‌المللی ماند ، در حالیکه یك‌لشگر کامل سرباز بر عرشه ناوهای آن سوار بودند .

همزمان با آن یك‌واحد دیگر نیروی دریائی شوروی از بالتیك بیرون‌آمد و از کانال مانش گذشت و درشمال اسکاتلند وایرلند مستقر شد تا در موقع مانور ناوگان‌ناتو حضور داشته باشد .

دوشیزه ۱۸ ساله «تران هی‌هوله» که از طرف ویت‌کنگها به «مرك گوسه» محکوم شده بود امابطور اسرار آمیزی فرار کرد .
عکس رادیوئی اطلاعات

## تظاهرات روزنامه نگاران درپاکستان

کراچی - پاکستان غربی - ۲۶ آذر - آسوشتید پرس - متجاوزاز یکهزار تن از روزنامه‌نگاران پاکستانی برضد دولت پاکستان بتظاهرات پرداختند .

روزنامه‌نگاران که در میان آنها چندین ژورنالیست زن نیز بچشم میخوردند خواستار لغو سازمان ملی مطبوعات شدند .

سازمان ملی مطبوعات یك سازمان دولتی است که ۱۱ روزنامه این کشور را کنترل میکند . روزنامه - نگاران در تظاهرات آرام خود که ۹۰ دقیقه بطول انجامید از دولت خواستار شدند که آزادی کامل مطبوعات در پاکستان برقرار گردد. روزنامه‌نگاران زندانی آزاد شوند و در قوانین مطبوعات این کشور تجدید نظر بعمل آید .

در تظاهرات دیگری که در میرپور منطقه تحت کنترل کشمیر پاکستان روی داد ۱۶ هزار تن شرکت‌جستند این تظاهرکنندگان خواستار آزادی انتخابات در پاکستان بودند.

*** بازداشت شدند**

مقامات رسمی کراچی امروز تائید کردند که روز گذشته ۳۵ نفر ازاعضاء حزب خلق و حزب ملی پاکستان‌باتهام عدم رعایت مقررات حکومت نظامی که تشکیل اجتماعات بیش از ۵نفری را منع میکند در شهر «ساراگورا» واقع در غرب لاهور بازداشت شده‌اند بازداشت این ۳۵ نفر هنگامی صورت گرفت که در یکی از میدانهای شهر «ساراگورا» اجتماع کرده و علیه دولت دست به تظاهرات زده بودند طولی نکشید که گروهی از جوانان نیز به این تظاهرات پیوستند و بلافاصله ۷ نفر از آنها نیز بازداشت گردیدند .

بدنبال این بازداشتها حزب خلق پاکستان و نهضت دمکراتیك که‌یکی دیگر از احزاب مخالف دولت است ازمردم‌دعوت‌کردند که روز چهارشنبه دریك‌اعتصاب عمومی بعنوان اعتراض علیه روش ماموران انتظامی بامردم شرکت کنند .

*** ادعانامه علیه اصغرخان**

در یك دادگاه محلی شهر داکا، ادعانامه‌ای علیه مارشال اصغرخان که مخالف ایوبخان است صادرشد. اصغر خان‌به‌تحریك غیر قانونی خلایق باجتماع متهم‌شده است . مجازات این کار طبق قوانین‌پاکستان شش ماه حبس است. در ادعانامه گفته شده وقتی‌اصغرخان میخواست در نماز ظهر شرکت کند ، عده زیادی بدنبال او بوده‌اند، در حالیکه طبق قوانین فوق‌العاده اجتماع بیش از۵ نفر ممنوع‌است . در ادعانامه‌ادعا شده که پیروان اصغرخان مال و جان‌افراد را موردتهدید قرارداده‌اند

## ویتنام جنوبی به‌امریکا اخطار کرد

سایگون - خبرگزاری فرانسه- گزارشهای مربوط به حمله قریب‌الوقوع ویت کنك هاناراحتی‌شدیدی درمیان مردم سایگون و شهر های بزرك ویتنام جنوبی بوجود آورده است .

شایعاتی که در چند روز اخیر درپایتخت انتشار یافته دیگربرای مردم شهرجای‌تردید باقی‌نگذاشته است که‌هم‌اکنون عده زیادی از ویت کنك‌ها درمیان آنها زندگی میکنند و منتظرند که هر لحظه فرمان حمله عمومی را دریافت دارند .

دولت ویتنام جنوبی برای‌جلوگیری ازحمله ناگهانی کمونیست ها ، باقدامات امنیتی دامنه‌داری دست زده است .مامورین پلیس سایگون دیشب سه‌هزار خانه را درپایتخت برای‌پیداکردن کماندوهای‌ویت کنك جستجو کردند و سیصد وسیله نقلیه رابازرسی نمودند .اما مردم شهر به هیچگونه اقدامی برای مقابله باحمله‌ویت کنك ها دست نمیزنند و میگویند اقدام آنها در عملیات کماندوهای کمونیست‌تاثیری نخواهد داشت .

*** مرك کوسه**

منابع‌مطلع میگویند یك رهبر گروه خمپاره‌انداز ویت کنك که پنج ماه پیش بدولت ویتنام جنوبی پیوسته بودو بعدا بدست ویت کنك ها اسیر شده بود، بار دیگر از اسارت گریخت واکنون در دست نیروهای دولتی است . اویك‌دختر ۱۸ ساله بنام تران‌هی هوله‌است که روز یکشنبه ساعت ۱۰ شب پس‌از آنکه‌ازطرف دادگاه‌خلق(ویت کنك) به «مرك گوسه» محکوم شده بود، توانست بگریزد .

«مرك گوسه » تحقیر آمیزترین نوع اعدام استو درآن ۱۰ نفر با سرنیزه یکجا به محکوم حمله می کنند.

وی قبل ازدستگیری قرار بود بعنوان عضو هیئت نمایندگی ویتنام جنوبی به کنفرانس پاریس فرستاده شود تاباتبلیغات کمونیست هامقابله کند . وی وقتی برای سرکشی به خانه خود درایالت لونك آن‌رفته بود بدست ویت کنك اسیر شد و بالاخره توانست ازاین اسارت‌به‌گریزد .

**● زیر فشار**

ویتنام جنوبی‌به‌نمایندگان‌امریکا در کنفرانس پاریس اخطار کرد که هیچگونه امتیازی‌به کمونیستها برای شروع مذاکرات صلح‌ندهد.

«فام‌وانك‌لام» نماینده سایگون به اورل‌هریمن گفته است تقاضای کنفرانس چهار جانبه کمونیستها تقاضای غیر محال است ما تا آنجا که میتوانسته‌ایم جلو آمده‌ایم و دیگر جلوتر نمی‌رویم .

هریمن نیز این نظر را باطلاع نمایندگان هانوی‌وویت کنك‌رسانده است . ولی وضع ناراحتی درروابط نمایندگان سایگون و امریکاپیش آمده است .

دیروز کائوکی معاون رئیس جمهوری ویتنام جنوبی نیز با سایروس‌ونس نماینده‌امریکاملاقات کرد و پس‌از این ملاقات ۱۰۰ دقیقه‌ای به خبرنگاران گفت :من اختلاف نظری‌مشاهده نکردم . اما وقتی خبرنگاران از اوپرسیدند که آیا ویتنام‌جنوبی‌زیرفشارامریکاست که سازش بیشتری بکند ، جواب داد : آری .

**خروج از ویتنام**

سناتور دمکرات جرج‌مك گاورن دیروز خواستار خروج فوری نیمی از نیروهای امریکائی از ویتنام جنوبی گردید . وی گفت نیم‌دیگر باید در اطراف موسساتی مستقر شوند که دفاع‌از آنها آسان است، زیرا اکنون در ویتنام جنوبی‌دیگر هدف نظامی وجود ندارد که ارزش جانفشانی خلبانان و سربازان ما را داشته باشد .

مك گاورن که از هواداران رابرت‌کندی بود ، پس‌از قتل وی در آخرین روزها خود راکاندیدای ریاست جمهوری امریکا کرده‌بود.

وی گفت کائوکی‌ودیگران‌می‌کوشند مذاکرات پاریس رامتوقف کنند. در حالیکه کائوکی‌درپاریس این طرف و آن طرف میرود ، جوانان ما در ویتنام جان خود را هدر میدهند تااز استقرار رژیم‌فاسد او حمایت کنند . مگر وقت آن نشده است که ما از دست این دیکتاتور کوچولو که مانند خاری بپای امریکا رفته و پول امریکا را در پاریس و جان امریکائیان رادر ویتنام هدر میدهد خلاص شویم .

## کاسموس ۲۶۰

مسکو - شوروی امروز یك ماه مصنوعی جدید از نوع کاسموس بفضا پرتاب کرد .

خبرگزاری تاس گزارش داد که کاسموس ۲۶۰ با موفقیت‌در مدار قرار گرفته و دستگاه‌های علمی آن بخوبی کار می کند.

این دومین ماه مصنوعی ازنوع کاسموس است که شوروی در هفته جاری به فضا پرتاب می‌کند .

## تصویر ماه

لندن - بیندگان‌تلویزیون‌های اروپا در شب عید میلاد مسیح یك‌ثانیه‌قبل از امریکائیهاتصویر کره‌مارا در روی‌صفحه‌تلویزیون خود تماشا خواهند کرد . زیرا نخستین تصویر تلویزیونی که‌از مدار کره ماه فرستاده میشود توسط ایستگاه «رله» سازمان ملی فضائی امریکا در مادرید گرفته خواهد شد .

## تکذیب کرد

آتن - دولت یونان سکوت طولانی‌خودرادر باره «الکساندر پاناگولیس»شکست و گزارشهائی را دائر برآنکه پاناگولیس در زندان تحت شکنجه قرار گرفته است تکذیب کرد .

پاناگولیس ماه گذشته بجرم توطئه برای قتل نخست وزیر یونان محکوم بمرك شد ولی اجرای حکم اعدام او براثر موج اعتراض جهانی تاکنون بتعویق افتاده است .

## تجدید دیدار

واشنگتن - بانو ژاکلین اوناسیس که‌اکنون در واشنگتن بسرمی‌برد امروز از مزار شوهر سابقش جان کندی در گورستان «ارلینگتن» دیدن کرد و مدت یك ساعت با همسر رابرت‌کندی سناتور فقید ایالت نیویورك بسربرد .

سینما امپایر
مفتخراست که آغاز دهمین(۱۰)
هفته نمایش فیلم بزرك «تقدیم ... باعشق» را اعلام‌دارد
فیلمی که موردتوجه‌تمام طبقات مردم قرارگرفته و تاکنون بیش از هر فیلم دیگری‌ازآن‌استقبال‌شده‌است
تقدیم به دخترها - تقدیم به پسرها - تقدیم به مادران - تقدیم به پدران - تقدیم‌به استادان - تقدیم‌به‌دانشجویان... و تقدیم به همه طبقات مردم
تقدیم...باعشق
TO SIR WITH LOVE
COLUMBIA PICTURES
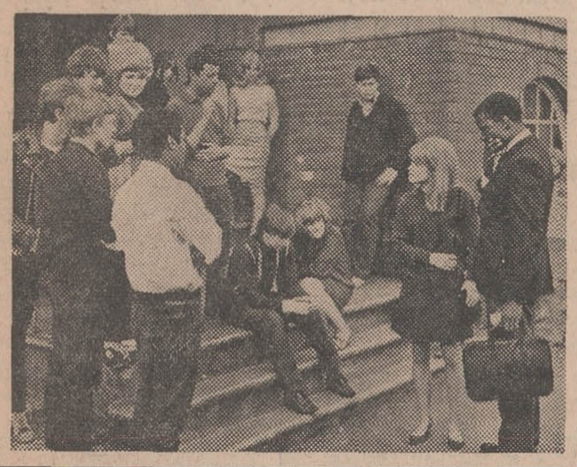
هرهفته روز دوشنبه ساعت۹٫۴۵ بعدازظهرفیلم «تقدیم ... باعشق» را درسینماامپایر بزبان‌انگلیسی تماشا کنید .

ازامشب
برنامه عید فطر
مولن‌روژها
خارطوم
پاناویژن - رنگی

کاباره مولن روژ
از روز ۲۹ آذرماه شب عید فطر با بهترین اتراکسیون وزیباترین دکوراسیون افتتاح‌میشود

آشی خوشمزه وپرچربی
چکیده دست‌آشپزی ماهرپر سابقه

مدیران کاباره باکارا با ۲۵سال‌سابقه و تجربه همچون آشپزی ماهر برنامه‌هائی برای شب افتتاحیه :
کاباره مجلل
باکارا
تهیه دیده‌اند که تهران را با افتتاح آن غرق سرور و شادمانی خواهند ساخت
● باکارایک کاباره اشرافی ● باکارایک کاباره مجلل
تاچند شب دیگر افتتاح میشود
خیابان پهلوی ساختمان سینما آتلانتیک تلفن ۶۲۷۷۸۰

ازفرداصبح درسینماهای نیاگارا
رادیوسیتی - ادئون - ب.ب
بهترین وبرگزیده ترین فیلم انتخابی سال و برنامه مخصوص عیدفطر
اثری شگرف که چون‌تازیانه برپیکراجتماع ظالم وتبعیضات خفقان آورآن فرود می‌آید
پل نیومن در فیلم فرار از زندان
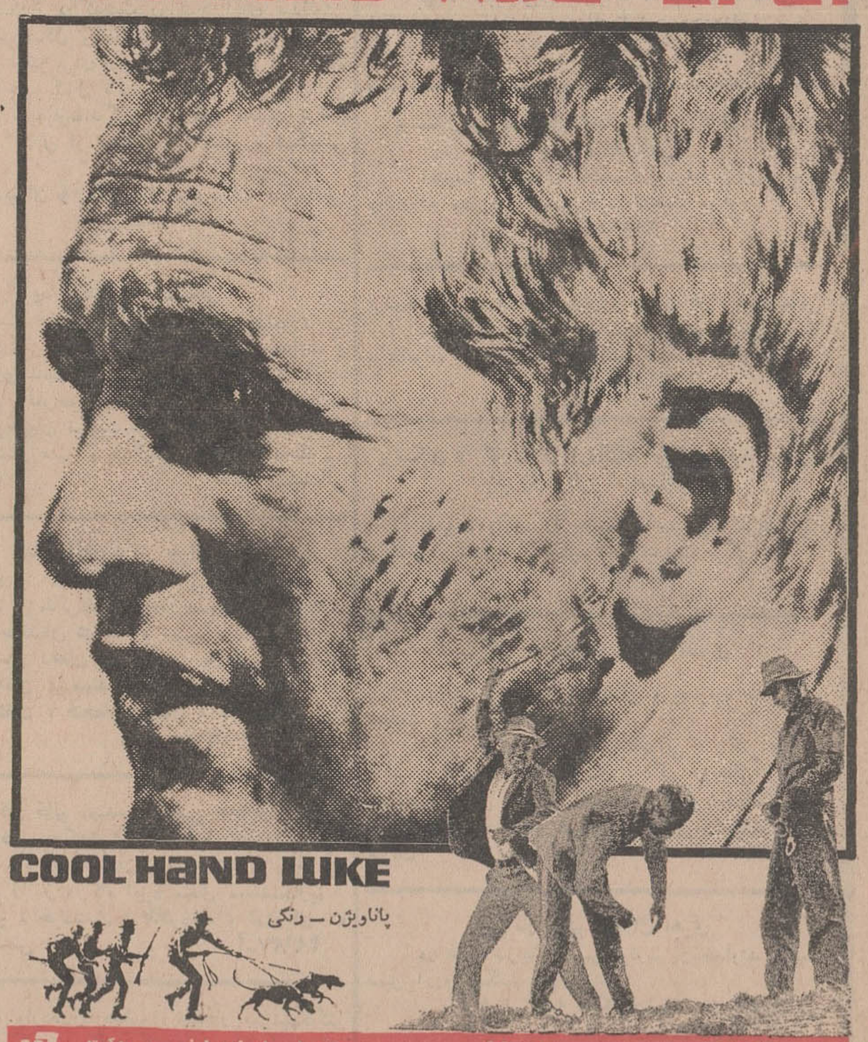
COOL HAND LUKE
پاناویژن - رنگی
باشرکت: جرج کندی ، جی. دی کانن
محصول برادران وارنر - سون‌آرتز
پخش ازکمپانی متروگلدوین مایر
بعلت طولانی بودن فیلم شروع سئانسها در سینما نیاگارا ۱۱ صبح ۲٫۴۵ - ۵ - ۷٫۱۵ - ۹٫۳۰ بعدازظهر و در سینما رادیوسیتی ۱۱٫۱۵ صبح ۳- ۵٫۱۵ - ۷٫۳۰- ۹٫۴۵بعدازظهر ودرسینما ب .ب ۱۰٫۳۰صبح۱٫۳۰- ۳٫۴۵- ۶- ۸٫۱۵- ۱۰٫۳۰ بعدازظهر ودرسینما ادئون۱۰٫۳۰ صبح ۲- ۴٫۱۵ - ۶٫۳۰- ۸٫۴۵ بعداز ظهر میباشد .

# اجازه کشت خشخاش

## ازطرف طبقات مختلف یك اقدام مفید تلقی شد

* **یك قاضی : باشروع کشت خشخاش ، مجازات قاچاقچیان مواد مخدر باید افزایش یابد**
* **یك معلم : بهتر است زندانیان مواد مخدر تحت شرایطی از زندانها آزاد شوند**
* **یك پزشکیار : کشت خشخاش باعث ازدیادعده معتادین نخواهد شد**

**تصمیم دولت به کشت محدود خشخاش در میان طبقات مختلف مردم باحسن استقبال روبرو شده است .**

یك قاضی دادگستری در جواب خبرنگار ما که نظرش را پرسیده بود . گفت :

با اجرای قانون ابان ۱۳۳٤ ترتیب اطمینان بخشی برای جلوگیری از کشت خشخاش بعمل آمد و همچنانکه دیدیم دیگر کشت این بوته در ایران ، واقعا برافتاد ، اما معالجه معتادان به نحو رضایت بخشی صورت نگرفت و همین نقیصه سبب شد که معتادان همچنان باقی ماندند وچون «تقاضا» بود بناچار «عرضه » هم با بازار گرمتری ادامه یافت و عده‌ای به ورود تریاك از خارج اقدام کردند و از طرفی چون تریاك از لحاظ وزن سنگین بود و پنهان کردنش مشکل بنظر میرسید ،قاچاقچیان بخاطر منافع سرشار خویش به تشویق استعمال مشتقات تریاك «هروئین و امثال ان » پرداختند و قسمتی از تریاك وارده را دردهکده های دور دست مبدل به هروئین کردند و در شهر توزیع مینموده‌اند، درحالیکه ماده ۲۳ قانون منع کشت خشخاش ،وزارت بهداری رامکلف کرده بود که با استفاده از وجوه حاصله از فروش تریاك‌های مکشوفه و جریمه نقدی قاچاقچیان ،وسائل معالجه معتادین را فراهم نماید ، بعلاوه بموجب همین قانون دولت ملزم شد که اعتبار کافی برای معالجه معتادان در اختیار وزارت بهداری بگذارد .

جریمه نقدی قاچاقچیان برای هرگرم هروئین ۳۰۰ تومان و برای هر گرم تریاك ۵۰ تومان تعیین شد .

*** زندانیان مواد مخدر**

این‌قاضی اضافه کرد چون در آن موقع عده‌ای از کارمندان دولت نیز معتاد بودند قانون‌دستور داد به این معتادان مهلت معالجه دهند ولی اگر معالجه نشدند ، بدون پرداخت حقوق منتظر خدمت گردند و تاترك اعتیاد در این‌حال باقی بمانند . این اقدام نیز موثر واقع شدو تقریبا همه کارمندان معتاد معالجه شدند .

**ولی از طرفی این قانون سبب شد که در اندك مدتی زندان هاپر از متهم موان مخدر شود و قسمت اعظم فعالیت دادگاه های جنائی صرف محاکمه این متهمان گردد، بطوری که بر تعداد شعب دادگاه جنائی اضافه شد و یك ناحیه دادسرای تهران مامور رسیدگی به پرونده های مواد مخدر گردید.**

به این دادسرا در حال حاضر روزانه ۲۰ تا ۲٤ پرونده که هر کدام ۲ تا ۳ متهم دارند وارد می شود دادسرا برای انهائی که معتادند و از آنها ، کمتر از یك گرم هروئین ، یا کمتر از ۵۰ گرم تریاك گرفته شده قرار تامین کفیل یا وثیقه یا التزام صادر میکند و بقیه را بازداشت می - نماید .

پرونده‌دسته اول به دادگاه های جنحه و دسته دوم به دادگاه های جنائی ارسال میگردد .

۸۵ درصد از متهمان معتاد هستند و برخلاف تصور از طبقه کم‌سن و سال و نسوان نیز در میان آنها دیده میشود و همه یك حرف را میزنند : ما را معالجه کنید .

این حرف با این که بمنظور تحریك حس ترحم قاضی بیان می شود ، معذلك قابل مطالعه است، زیرا در تهران ۳ میلیون نفری فقط یك بیمارستان ۱۷۵ تختخوابی برای معتادین وجود دارد ، پس برای ترك اعتیاد ، یك معتاد باید مدتها در نوبت بماند و در این مدت ناچار است استعمال کند و چه بسا در این مدت‌دستگیر و زندانی میگردد .

این قاضی ضمن بیان این مطالب گفت : آزاد شدن کشت خشخاش بطور محدود و تنها به منظور صادرات مفید است ، ولی اگر بخواهیم استعمال افیون از ایران ریشه کن شود، باید ضمن اصلاح قانون منع کشت خشخاش،

به معتادان مهلت دیگری بدهیم و وسیله معالجه انها را در این مدت فراهم سازیم و در صورت تجدید اعتیاد برای انهاهمچنین برای قاچاقچیان که بخاطر منافع خود مشوق معتادان هستند مجازات سختی درنظر بگیریم .

این قاضی قانونی را که‌هم اکنون در مجلسین است و بموجب آن مجازات قاچاقچیان افزایش یافته مفید خواند .

یك پزشکیار در این باره‌اظهار داشت :

بعقیده من کشت خشخاش باعث افزایش درآمد دولت و کشاورز خواهد شدو ارتباطی با اعتیاداندارد دلیلش هم واضح است ، زیرا ازاد شدن تهیه مشروبات الکلی موجب زیاد شدن الکلی هائشد ، ولی‌مادام که « معتاد » وجود داشته باشد، یعنی مصرف کننده تریاك وهروئین باشد فروشنده هم خواهد بود ، باید معتادان با روش جدیدی در مدت کوتاهی معالجه شوندو برای قاچاقچیان وسازندگان هروئین که‌در این چند سال ثروتمند شده‌اند اردوگاههای کار اجباری تشکیل شود تا دور از جامعه‌سالم بسر برند.

**● تلاش ملی**

یك کارمند ۵۰ساله دولت ،سومین نفری بود که خبرنگارما با اوصحبت کرد. این مرد گفت برای ریشه کن کردن اعتیاد به مواد مخدر ازایران یك تلاش ملی مثل مبارزه با بی- سوادی باید صورت گیرد و مانعی ندارد که مخارج این مبارزه ازعموم مردم گرفته شود.

*** نظر یك خانم معلم**

یك خانم‌آموزگار عقیده داشت که باید به معتادان مهلت معالجه داد و سپس قانونی وضع کرد که اگر دوباره معتاد شدند از کلیه حقوق اجتماعی ، حتی حق ازدواج محروم گردند و از طرفی زندانیان مواد مخدره باستثنا قاچاقچیان عمده وسازندگان هروئین از زندان‌ها آزاد شوند و در صورت تکرار جرم به اشد مجازات محکوم گردند .

این خانم معلم قانونی‌را که‌درباب مجازات کشاورزان معتاد به مجلس داده شده یك قانون مترقی خواند وگفت که‌همیشه نباید قانون‌مجازات حبس را توصیه کند باید تنبیهات دیگری که بمراتب از حبس موثر ترند در نظر بگیرند.

*** دور از جامعه**

خبرنگار ما که نظر مردم را در این مورد پرسیده‌نوشته است: مردم عقیده دارند بموجب جلوگیری از خروج‌ارزوطلای مملکت‌بخارج جهت ورودتریاك ، کشت محدود خشخاش عمل خوبی است، ولی باید معتادان که عده آنها از سال ۱۳۳٤ بمراتب تقلیل یافته معالجه‌شوند وقاچاقچیان که عملشان به زیان دولت و ملت تمام میشود به نحو اطمینان بخشی از جامعه دور گردند.

نخست وزیر در هنك‌کنك گفت :

# از سرمایه‌گذاران خارجی استقبال میکنیم

**امیر عباس هویدا نخست‌وزیر بدنبال دیدار دو هفته حویش از ایالات متحده درراه‌بازگشت‌بایران از راه خاوردور وارد بندرهنك‌کنك گردید .**

نخست‌وزیر ایران هنگام ورود باین بندر به خبرنگاران گفت :

**ایران دست اندر کار زدودن بیسوادی از ایران میباشد و مصمم است در ده سال آینده درآمد سرانه هر ایرانی را به سه هزار و هفتصد و پنجاه تومان افزایش‌دهد.**

**آقای هویدا تاکید کرد که بیسوادی هنوز بزرگترین مشکل ایران و سد راه ترقی است آقای نخست‌وزیر گفت که ایران‌بعنوان یك کشور توسعه یافته به مدیر احتیاج دارد و از هر گونه‌سرمایه- گذاری خارجی استقبال میکند .**

*** نخستوزیری به ایدئولوژی**

آقای هویدا گفت ما میخواهیم سرمایه و تکنولوژی مدرن به کشورمان وارد کنیم نه ایده‌لوژی

آقای هویدا در مورد مذاکرات خویش با مقامات دولت امریکا گفت که وی باپرزیدنت جانسون رئیس جمهوری امریکا

ملاقات و گفتگو

کرده است و تاکید نمود که ایران و امریکا از روابط حسنه فیمابین برخوردارند و من خوشحالم که واشینگتن علاقه رو به‌تزایدی‌نسبت به منطقه مادر جهان نشان میدهد.

**در مورد مذاکرات خویش با پرزیدنت جانسون آقای هویدا گفت که مسائل مورد علاقه دو کشور مورد مذاکره قرار گرفت و در روابط دو کشور هیچ مسئله معوقی وجود ندارد .**

پیرامون اوضاع منطقه عربی خاورمیانه آقای هویدا گفت :

اسرائیل باید سرزمینهای اعراب را که در جنك شش روزه ژوئن ۱۹٦۷ کسب نموده باعراب پس بدهد تا صلح به خاورمیانه‌بازگشت داده شود و احساس ما اینستکه مشکلات معوق بین‌المللی باید در چهارچوب سازمان ملل حل و فصل گردد و تمام کوشش‌ها باید متوجه ایجاد یك صلح دائمی در جهان گردد .

آقای هویدا سیاست خارجی‌ایران را بعنوان «سیاست مستقل ملی» ذکر کرد که از حل مسالمت آمیز مشکلات جهانی از طریق سازمان ملل پشتیبانی میکند .

*** آمادگی ایران**

آقای‌هویدا گفت که‌ایران‌درجهان امروزنقش اساسی ایفامیکندو آماده است که‌باهر کشوری‌روابط‌بازرگانی برقرار سازد مشروط بر اینکه‌این روابط بنفع‌ایران باشد.

**مناسبات بازرگانی ایران حال حاضر بیشتر با امریکا و اروپا است واین‌روابط بطور رضایتبخشی با اتحاد شوروی توسعه میابد.**

شوروی هم‌اکنون در حال ایجاد یك کارخانه ذوب آهن درایران است‌وایران نیز در راه کشیدن‌یك خط لوله برای‌فروش گاز بشوروی سرمایه‌گذاری کرده‌است.

خبرگزاری های جهان ضمن گزارش‌خبرمذکور اعلام کردند که آقای هویدا پس از دو روزتوقف در هنك‌کنك بتهران باز میگردد.

گزارش خبرنگار ما حاکی است‌که آقای نخست وزیر صبح جمعه از هنك‌کنك وارد تهران خواهد شد تا صبح شنبه در سلام رسمی شرکت‌کند.

# سیل ٦۸ دهکده

بقیه از صفحه اول

گزارش خبرنگارما در کرمانشاهان حاکیست : بعداز ظهر دیروز راه کهواره -شاه آباد غرب بسته‌شد ورفت وآمد دراین راه‌قطع گردید. براثر ریزش کوه‌درمنطقه «نوسود» جاده نوسود- پاوه نیز بسته شد و ماموربن اداره راه استان سرگرم باز نمودن جاده مذکور میباشند . راه بین ایلام مهرانغرب هم از سه روز قبل بسته شده است و جاده نورآباد - هرسین نیز دیروز قطع شد .

**براثر طغیان رودخانه «مرك» در منطقه ماهیدشت ٦۸ دهکده در محاصره سیل قرار گرفت‌وساکنین دهکده‌ها منازل خودرا ترك کردند. وتاکنون تعداد زیادی خانه درخطر انهدام قرار گرفته‌است .**

**● گرگی ۵۰۰ تومان !**

دردهکده «کمرسرخ» کرمانشاه بعلت سرمای‌شدید گرگهابدهکده حمله‌ور شدند و۵٦ راس گوسفند وگوساله را دریدند. واهالی باحمله دستجمعی گرگهارامتواری نمودند! چون این دهکده در ارتفاعات کوه «پاروا» قرار گرفته و همیشه در معرض حمله گرگهاست لذاکدخدا ومعتمدین ده بمنظور جلوگیری از حمله گرگها وتشویق مردم بکشتن آنان در مقابل کشتن هر گرگ ۵ هزار ریال جایزه تعیین نموده‌اند . وهرکس گرگی را ازپای درآورد این مبلغ را بعنوان جایزه دریافت خواهد داشت .

**● در اسفیدواجان**

در ارتفاعات اسفید واجان برف سنگینی بزمین‌نشسته است‌وسرمای شدیدی دراین منطقه حکمفرماست کلیه کسانی‌که درسیل اخیر بی خانمان شده بودند براثر فشارسرما بسوی آبادیهای دیگر سرازیر شده‌اند.

*** در مشهد**

**بدنبال ریزش برف و باران شدید در مشهد و سایر شهرهای خراسان ، از نیمه شب گذشته ، جاده اسفراین-بجنورد واسفراین- سبزوار بعلت جاری شدن سیل مسدود گردید و هم اکنون«ساعت ۱۰ صبح » تعداد زیادی اتوبوس و اتومبیل در این راه ها متوقف مانده‌اند . ریزش باران در شهر های شمالی و جنوبی خراسان‌ادامه دارد .**

**ساعت ٦٫٤۰ دقیقه صبح امروز زلزله نسبتا شدیدی شهرستان بجنورد راتکان داد .**

**راه فیروزکوه بسته شد**

خبرنگار ما در فیروزکوه مقارن ساعت یازده صبح امروز تلفنی گزارش داد : روز گذشته بعلت ریزش برف و کولاك شدید درجاده تهران ، مازندران‌ازطریق فیروزکوه قسمتی از راه مذکور در منطقه بین «سه‌بند» تا «جابن» مسدودگردیدو عبور و مرور وسائط نقلیه دراین‌راه بکلی قطع شد .

هم‌اکنون بعلت‌انباشته شدن‌برف در راه مذکور دهها دستگاه کامیون و وسائط نقلیه مختلف در دو طرف جاده متوقف میباشند.


برنامه امشب سینما

بلوار

انتهای بولوار -مقابل پارك فرح

# نرده‌های قبور گورستانها برداشته میشود

هیئت امناء بقاع متبرکه شهر ری امروز اعلام داشت :

بنابر پیشنهاد این هیئت‌وموافقت و تصویب مقامات مربوطه مقرر گردیده است که گورستان ها تسطیح و نرده های دور قبر برداشته شود .هیئت امنا همچنین از صاحبان قبور تقاضا کرد که شخصا اقدام به برداشتن نرده هاو غیره بنمایند و اخطار کرد که در غیر این صورت راسا باین کار اقدام خواهد کرد .

یکی از مقامات هیئت امناء بقاع متبرکه شهر ری دراین زمینه به خبرنگار اطلاعات گفت :

چون گورستان مسلمین باید مسطح باشد و وجود نرده اهنی، سنگهای مرتفع و پایه عکس و غیره مزاحمت واردین و زائرین بقاع متبرکه را فراهم می‌نمودهیئت امنا اقدام باتخاذ این تصمیم کرد و این تصمیم به تصویب مقامات مربوطه رسید .

خبرنگار ما میافزاید :از این پس نیز نصب‌نرده اهنی بدورقبور و سنگهای مرتفع روی انهاممنوع میباشد .

# افزایش نرخ بهره در امریکا

بقیه‌از صفحه اول

ها چندان اثری نخواهد داشت‌و اصولا اگروضع بازرگانی خارجی آنهاکسر پرداختی نداشته باشد ارز آنها محکم است‌وبحران جزئی طلا چندان اثری در وضع ارزی آنهانخواهدداشت .

**● عکس‌العمل آرام**

محافل پولی و بانکی تهران در مورد‌تصمیم امریکا در باره‌افزایش نرخ بهره تنزیل مجدد از ۲۵ره به ۵ره درصد عکس‌العمل ارامی نشان دادند و این تصمیم امریکا راچندان مهم تلقی نکردند ومعتقد بودند تنزیل مجدد همیشه نقش ترمز کننده‌ای در موردسیاست‌های پولی یك کشور دارد . امریکا این افزایش رابرای مبارزه با تورم پول انجام داده است ،واگر کافی تلقی نگردد باید منتظر تصمیمات جدید دیگری در این زمینه بود .

عوامل و سیاست های مختلفی در تعیین نرخ تنزیل مجدد اثر دارند ولی هنوز به درستی روشن نیست که چه عوامل و سیاستی موجب افزایش این نرخ درامریکا شده و یاچه اشخاص و چه رشته هائی از ان متضرر میگردند ؟این نوع اطلاعات بستگی‌به‌مطالعه امار های مختلف دارد که در حال‌حاضر این آمار ها در دسترس نیست .

*** آثار جهانی**

یك مقام بانکی گفت : هر ترمزی در راندن یك اتومبیل‌نشانه آنست که یاسرعت زیادتر از حد معمول و متعارف شده یا این که به جاده خراب افتاده‌ایم و اگر ترمز نتواند سرعت ما را باشرایط جاده منطبق سازد طبعا ترمز های دیگر نیز وجود خواهد داشت .

**هنوز اثار جهانی تصمیم امریکا نامعلوم است و چه بسا اثرمنفی از ان ناشی نگردد . بهر حال پس از بحران اخیر پولی جهان ، هر کشور بر اساس سیاست های خود تصمیماتی میگیرد که در درجه اول نقش سالم کردن امورپولی و اقتصادی خودش و در درجه دوم نقش کمك به بهبود وضع پولی جهان را خواهد داشت بهمین جهت محافل پولی ایران تصمیم امریکا را تصمیم حادی تلقی‌نکردند و آنرا یك تصمیم تنظیم کننده‌و تعدیل کننده میدانند .**

# آگهی استخدام

ژاندارمری کل کشور بمنظور تکمیل کادر رسته پزشکی تعداد ده نفر داوطلب از بین دانشجویان سالهای ۱،۲،۳،٤،۴،۵،٦ دانشکده پزشکی دانشگاه‌تهران (هشت نفر دانشجوی پزشکی ۲ نفردانشجوی داروسازی )- برای سال تحصیلی ۴۸-٤۷ طبق شرائط زیراستخدام می‌نماید .

۱- تابعیت ایران

۲- متدین بیکی از ادیان‌رسمی کشور

۳- دارابودن صحت مزاج طبق گواهی بهداری دانشکده افسری

٤ - سپردن تعهد خدمت در ژاندارمری .

۵- نداشتن سوء پیشینه طبق گواهی مراجع قانونی

٦- گواهی کلانتری محل طبق نمونه‌ای که بداوطلب ارائه‌خواهد شد .

۷- حداکثرسن‌برای‌دانشجویان سال یکم -۲۵ سال سال دوم -۲٦ سال - سال سوم ۲۷ سال -سال چهارم -۲۸ سال .

۸ -حداقل قد ۱٦۰ سانتیمتر

بدانشجویان سالهای ۱و۲ماهانه ۱٦٦۰ ریال و بدانشجویان سال سوم ۳۷۵۰ ریال کمك هرینه پرداخت میگردد سایر مخارج از قبیل شهریه دانشگاه - غذا - پوشاك -وسائل زیست‌وغیره‌بعهده ژاندارمری بوده ودانشجویان سال های ۱و۲و۳ پس از ارتقاء بسال٤ بدرجه ستوان دومی مفتخر و دانشجویان سال ٤ به بالا ازتاریخ استخدام از حقوق ومزایای افسری استفاده خواهند نمود .

داوطلبین میتوانند همه روزه از ساعت ۷٫۳۰ الی ۱۳ با در دست داشتن یکبرك گواهی اشتغال به تحصیل و دو قطعه عکس ٤×٦و دوبرك رونوشت شناسنامه به‌مرکز فرهنگی ژاندارمری واقع‌درخیابان شاهپور مراجعه وثبت نام نمایند.

م الف ۹٤۰٤

م-۵۹۵۳٦ ژاندارمری کل کشور

# تسلیت

**جناب آقای مرتضی تولیت رضوی**

بانهایت تاثر و تالم فوت ابوی گرامتان بزرك خاندان تولیت رضوی را تسلیت عرض نموده بقاءعمر جنابعالی و بازماندگان را از خداوند متعال مسئلت دارد .

آ-۵۹۹٦٦ مصطفی واعظ- تهرانی

**جناب آقای مهندس حجازی**

**مدیر عامل محترم سازمان آب و فاضلاب اصفهان**

فوت گرامی مادرتان را به‌جنابعالی وخانواده‌های وابسته از صمیم قلب تسلیت میگوئیم خواهشمندیم ما را دراین سوك بزرك سهیم بدانید .

**اصفهان - اداره انشعاب‌سازمان**

آ-۵۹٦۵٤

**جناب آقای مهندس حجازی**

**مدیر عامل محترم سازمان آب و فاضلاب اصفهان**

کارمندان ورانندگان و کارگران اداره نگهبانی وچاههای فلمن خودرا در مصیبت وارده شریك‌دانسته بقای بازماندگان را از خداوند مسئلت دارند .

**اصفهان - اداره نگهبانی‌سازمان**

آ-۵۹٦۵۸

**جناب آقای‌هوسپیان دبیر دبیرستان البرز**

باقلبی آکنده از تاثر مصیبت وارده رابجنابعالی و خانواده محترم تسلیت عرض می‌نمائیم .

**دانش‌آموزان کلاس چهارم یك ریاضی‌دبیرستان‌البرز**

آ-۲۹۸۷۹

**جناب آقای مهندس ترابزاده**

هیئت مدیره شرکت ساختمانی پی‌ریز بانهایت تاسف مصیبت وارده را تسلیت عرض مینمایند .

**شرکت ساختمانی پی‌ریز**

آ-۲۹۸۸۱

**جناب آقای مهندس محمدرضاموسوی حجازی**

بانهایت تاثر درگذشت والده محترم‌رابجنابعالی و کلیه بازماندگان‌آن‌مرحومه صمیمانه تسلیت‌میگوئیم

**کارمندان اداره کل زمین‌شناسی و ژئوفیزیك شرکت ملی نفت‌ایران**

آ-۲۹۹۳۳

**هیئت مدیره وکارمندان شرکت سهامی صنعتی قند لرستان**

باکمال تاسف ضایعه فقدان مرحوم آقای‌محمد پورسینا ابوی جناب آقای دکتر منصور پورسینا معاون محترم بانك اعتبارات صنعتی راتسلیت عرض نموده‌و بقای عمر بازماندگان آنمرحوم رااز قادر متعال مسئلت مینمایند .

آ-۵۹۹۹۰

**جناب آقای مهندس حجازی مدیر عامل محترم سازمان آب وفاضلاب اصفهان**

باکمال تاسف درگذشت نابهنگام مادرگرامتان رابجنابعالی و خانواده محترم افشارطوس از صمیم‌قلب تسلیت گفته از خداوند بزرك آرزوی صبر وشکیبائی برای آنجناب دارد .

**اصفهان - حبیب‌الله هاشمی**

آ-۵۹۹۳٤

**خانواده‌های : محترم زنهاری و گوهریان**

باکمال تاسف مصیبت وارده را تسلیت عرض نموده خودرا در غم شما شریك میدانم .

آ-۲۹۹۱۱ علی‌کوهزاد

**کانون مهندسی ایران - شعبه اصفهان**

مصیبت وارده را به‌آقای مهندس سعید موسوی حجازی عضو هیئت مدیره کانون صمیمانه تسلیت میگوید .

**رئیس کانون مهندسی شعبه اصفهان-مهندس‌فتحی**

آ-۵۹۹۳٦

ضایعه جانگداز درگذشت روانشاد آقای عبدالعلی زنهاری صاحب‌فضائل وکمالات انسانی و مایه فخر جامعه علم و ادب برای دبیران و کارکنان دبیرستان حکیم‌الهی موجب کمال تاثر و تاسف گردید . این مصیبت بزرك رابه‌بازماندگان آنمرحوم تسلیت عرض نموده وبرای ایشان از خدای متعال صبر و شکیبائی خواستاریم .

**دبیران و کارمندان دبیرستان حکیم‌الهی**

آ-۵۹۹۵٦

**گروه فرهنگی دشتستانی**

درگذشت جانگداز آقای عبدالعلی زنهاری را که سالیان دراز درکمال ایمان و اخلاص بهدایت و ارشاد جوانان‌وخدمت بفرهنك کشور اشتغال‌داشته‌اند به‌بازماندگان آنمرحوم بویژه سرکار خانم زنهاری و خانواده گوهریان تسلیت عرض نموده و برای‌ایشان از خداوند متعال صبر و شکیبائی خواستار است .

آ-۵۹۹۵٦ فاطمه دشتستانی

**جناب آقای دکتر جواد مهذب**

دوستان و همشهریان جنابعالی از مصیبت‌وارده بسیار متاسف و متاثرند و خودرا صمیمانه درغم شما و خانواده ارجمندتان شریك و سهیم میدانند .

**غلامحسین دهقان ، منوچهر بازیار ، مهندس محمدرضا دهقان ، مهندس عطاپوربازیار ، دکتر عبدالرحیم دهقان ، فتحعلی دهقان ، مجیدبازیار**

آ-۵۹۹٤۰

**سرکار خانم مهندس سیمین حجازی**

از صمیم قلب درگذشت مادر گرامیتان را تسلیت عرض نموده بقاء آن خاندان محترم وشادی روح آن فقیده سعیده را از درگاه ایزد متعال مسئلت‌داریم.

**سوهانی ، خرسندی ، طاهرزاده ، دردریان ، اپکچی ، آدیش**

آ-۲۹۹۲۷

مصیبت وارده را بحضور تیمستار سرتیپ‌دکتر پورسینا و سرکار سرهنك دکتر پناهنده تسلیت‌عرض مینمائیم .

**سرهنك‌دکتر فروزی ، سرهنك دکتر تهرانیان سرهنك‌مهندس صدر ، سرهنك دکتر معطری،سرهنك ۲دکتر آرینلو ، سرهنك ۲دکتر قدیمی ، سرهنك۲ آجودانی نیك‌سرست ، سرهنك ۲ قاسم‌پور،سرهنك۲ دکترصوفی ، سرهنك ۲ دکترمقبلی ، سرگرد ندافی، سرگرد دکتر ماشقانی،سرگرد دکتر خزاعی،سرگرد آل‌طه ، ستوان یکم علوی ، ستوان یکم‌ازهاری**

آ-۲۹۹۳۱

درگذشت مادر گرامی همکاران عزیزم آقایان مهندس‌امیرناصر و مهندس سعید موسوی حجازی‌را از صمیم قلب تسلیت عرض مینمایم .

آ-۲۹۹۲۳ تقی‌گرجی

**کارکنان شرکت سهامی تاسیسات ساختمان**

درگذشت مادر گرامی آقایان دکتر مسعود - مهندس امیرناصر - و مهندس سعید موسوی‌حجازی راتسلیت عرض مینمایند .

آ-۲۹۹۲۳

**استاد محترم جناب آقای دکتر ابوالفضل‌مصفا**

کارکنان دبیرستان مهرگان مصیبت واردرابه حضورتان تسلیت میگویند .

**قم - تاجبخش ، سهراب ، کیهانی ، نخعی ، نیکومحمد ، زاهدی ، صانعی‌فرد ، محمودی**

آ-۵۹۹۰۸

**پزشکان و کارمندان بیمارستان مرکزی نیروی هوائی شاهنشاهی**

مصیبت وارده را به‌تیمسار سرتیپ‌دکترپورسینا وخانواده محترم از صمیم قلب تسلیت میگویند .

آ-۲۹۸۹۵

**پزشکان و کارمندان بهداری نیروی هوائی‌شاهنشاهی**

مصیبت وارده رابه تیمسار سرتیپ دکترپورسینا و خانواده محترم از صمیم قلب تسلیت میگویند .

آ-۲۹۸۹۷

**پزشکان و کارمندان درمانگاه مرکزی بیمارستان نیروی‌هوائی شاهنشاهی**

مصیبت وارده را به‌تیمسار سرتیپ‌دکترپورسینا و خانواده محترم از صمیم قلب تسلیت میگویند.

آ-۲۹۸۹۹

**سرکار سروان دکتر مرتضوی**

مصیبت وارده را بجنابعالی و خانواده محترمتان تسلیت عرض مینمائیم .

**دکتر نادری ، دکتر میرفخرائی ، دکتر وفی ، دکتر پورتراب ، دکتر مومنان ، دکتر روحانی ، دکتر میرمحمدصادقی ، دکتر کسنوی ، دکتر رضاقلی‌بیگی دکتر مطلعی ، دکتر امیدوار ، دکتر رضوی، دکتر داودی**

آ-۲۹۹۵۱

**سرکار خانم فروزان اهری**

در غمت شریك و سوگواریم از خداوند برایت صبر آرزو میکنیم .

**ازطرف کلیه همکاران‌شما - فرزانه‌بیگدلی**

آ-۲۹۹٤۵

**آقای مهندس سعید موسوی حجازی مدیرعامل سابق شرکت سهامی آب رضائیه**

ضمن ابراز همدردی و تاسف فراوان مصیبت وارده را تسلیت عرض نموده و خودرادرغم شماشریك و سهیم میدانیم و سلامت جنابعالی و خانواده‌محترمتان را مسئلت داریم .

**هیئت مدیره شرکت سهامی آب مشروب‌رضائیه**

آ-۵۹۹۸۰


چهارمین هفته نمایش فیلم

شوهرآهوخانم

ازامشب درسینما پارك

وآگهی صفحه ۱٦ امروز که در آن اسم سینما پلازا برده شده بدینوسیله تصحیح‌میگردد

# مدرنیسم در خدمت فوتبال!

«آقایان محترم ، میدانید که ما در گرمسار خودمان یك استادیوم ورزشی بیشتر نداریم و زمین‌فوتبال آن خاکی‌است . متاسفانه بودجه‌ای که آنرا چمن بکاریم وجود ندارد. البته اینکه میگویم بودجه اینکار نیست ، تنها مسئله پاشیدن چندمن تخم چمن در زمین منظورم‌نیست ، چه تخم چمن باهمت والای چند نفر خیر که همیشه در امور خیریه و عام‌المنفعه پیشقدم هستند فراهم می شود .

اما میدانید که گرمسار کم‌آب است و آبی که تخم چمن را سبز وسبزه آنرا حفظ کند وجود ندارد. برفرض که تخم چمن سبز شدو ماتوانستیم باآب‌کافی آنرا سرسبز و خرم نگهداریم ولی میدانید که منطقه گرمسار با طوفان های‌شنی که هرچند وقت یکبار از کویر می آید همیشه در معرض خطر است ویك طوفان‌شن کافیست که‌پوششی بضخامت چند سانتیمتر بر روی‌چمن بکشد .»

رئیس تربیت‌بدنی گرمسار دستمالی از جیب درآورد و عرق پیشانی‌خود را پاك کرد (چون این جلسه در تابستان تشکیل شده بود) بعدکمی آب خورد و بسخنان خود چنین ادامه داد :

«آقایان عزیز !جلسه امروزبرای اینست که از نظر صائب و اندیشه روشن شما استمداد کنم ، شماکه همیشه قدما و قلما و جانا و مالا در ترویج ورزش سعی وافرداشته‌اید . باید فکری بحال این زمین فوتبال بکنید .

شما خودتان بهتر میدانید که این روز ها بازی فوتبال چقدرشائق وعلاقمند دارد ، چه کسانی که در زمین بدنبال‌توپ میدوندو چه‌افرادی که در اطراف زمین میایستند و بازیکنان را تشویق مینمایند .

باور بفرمائید ، هر مرتبه که مسابقه فوتبالی در زمین انجام می شود و عده‌ای از محترمین ومعاریف ومردم‌شهردراطراف زمین‌ایستاده‌اند و گردوغبار سرو صورتشان را فرا میگیرد و لباس هایشان را خاکی میکند ، من از خجالت عرق بر پیشانیم می نشیند . حالا بگذریم از بازیکنان که باهرزمین خوردن خدا عالم است چه بلائی برسرشان می‌آید !»

رئیس تربیت بدنی بهیجان‌آمده بود و نطق غرای وی با کف زدن شدید حضار مواجه شد و چند نفر در تائید سخنان او بیانات مبسوطی ایراد کردند . سرانجام پیشنهادشد کمیسیونی این امر را رسیدگی کند ، کمیسیون هم پیدا کردن راه چاره‌را به‌سوکمیسیونی واگذار کرد .

بالاخره‌سوکمیسیون رای‌داد یك تانکر آب درست شودو آنرابرروی یك گاری سوار کنند و بوسیله الاغ آب را بزمین فوتبال ببرند و در مواقع بازی زمین آب‌پاشی‌شود. سلسله مراتب طی شد و همه بااین نظر موافق بودندو بالاخره‌یك‌تانکر تهیه شد و گاری‌و الاغ‌را هم‌بعاریت گرفتند .

در اولین ماموریت بعلت‌سنگینی تانکر ، الاغ بزمین خورد و تانکر و گاری و الاغ ازهم گسیختند .

حالا همتی لازم است که دوباره بین این سه موجود که درصورت ظاهر شباهتی ومناسبتی باهم ندارند تلفیقی ایجاد شود .

برای اینکار بوجود چند مجسمه ساز مدرن احتیاج است که‌متاسفانه درگرمسار وجود ندارد !

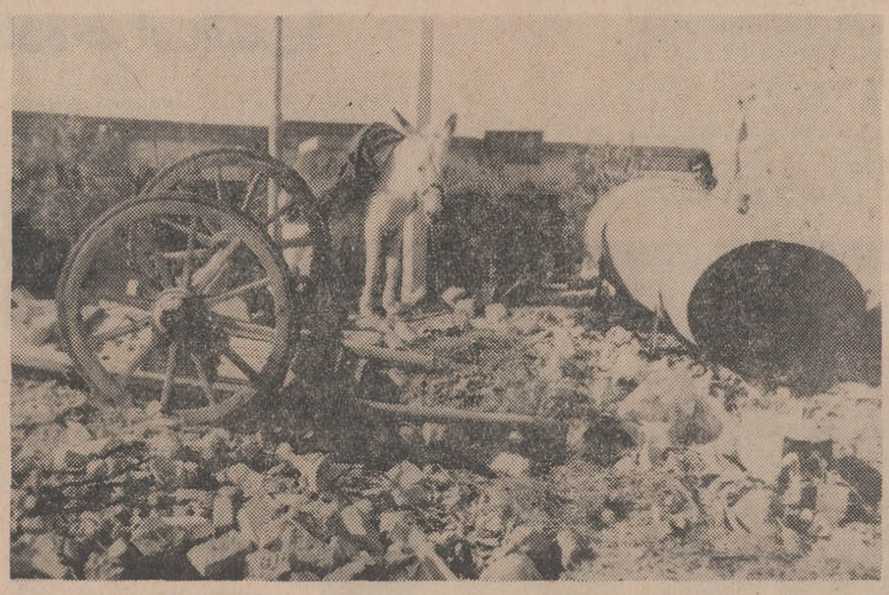

ماده اولیه برای ساختن مجسمه مدرن

## نفرین فرعون درکمین پروفسور «هاریسون» !

پروفسور «جرج هاریسون» استادکرسی کالبدشکافی دانشگاه «لیورپول» که بتازگی جسد مومیائی شده فرعون معروف «توتانخامون» را با اشعه مجهول مورد بررسی قرار داد معتقد است که «نفرین فرعون» افسانه‌ای بیش نیست . ولی بسیاری‌از مصری ها عقیده دارند که‌پروفسور انگلیسی بزودی به نفرین فرعون گرفتار خواهد شد با اینحال هنگام کشف تابوت فرعون‌درسال ۱۹۲۳ درلحظه‌ای که در تابوت را برای نخستین‌بار گشودند ناگهان بدون هیچگونه علت ظاهری مرکز برق قاهره از کار افتاد و پس از آن «هاوارد کارتر» یکی از اعضای هیئت باستان شناسی که در کشف مقبره «توتانخامون» شرکت داشت بطور اسرار آمیزی با نیش یك پشه جان سپرد .سومین قربانی فرعون رئیس موزه باستان شناسی مصر بود که سال گذشته پس از آنکه با کارشناسان فرانسوی ترتیب حمل جسد مومیائی فرعون را بپاریس داد ، هنگامی که بسوی خانه‌اش میرفت در یك حادثه اتومبیل کشته شدو باین ترتیب باردیگر داستان نفرین فرعون برسر زبان‌ها افتاد .

اما پروفسور انگلیسی این حوادث را ناشی از یك تصادف میداند از این‌رو بدون پروا از جسد مومیائی شده فرعون‌یك‌سری‌رادیوگرافی تهیه کرده‌است تا آنها رابدقت مورد بررسی قرار دهد اما مصری ها عقیده دارند که «هاریسون» قبل از آنکه آزمایش های خود را بپایان برساند به نفرین فرعون گرفتار خواهد شد !

مطبوعات جهان

## توضیح

مطلب طنز مانندی که تحت عنوان «ژاکلین واوناسیس در شمیران» درصفحه پنجم روز یکشنبه درج گردید حقیقت ندارد وبدینوسیله تکذیب میشود .

## چه‌دنیای شلوغ ، پلوغی

● نقش تبلیغ بردیوار

کاشان : نه پیاده‌رو های آسفالت شده‌مان ازدست مامورین آب‌و برق درامانست نه دیوار های سفیدمان از شر آگهی نویسان .

دیوار را با هزار قرض‌و قوله میسازی‌و سفیدمیکنی. صبح که از خواب برخاستی تیم فوتبال و والیبال محله برآن مژده آغاز مسابقات محله‌ای را نوشته استوشرکت های تجارتی هرکدام اجناس خود را به بهترین و ارزان ترین شکلی تبلیغ کرده‌اند ، با خط درشت سرخ وسیاه روی دیوار سپید منزل بنده و شما !

حالا طرف ما شهرداری است یااین تبلیغ‌کنندگان، ما که نمیدانیم ، شما میدانید ؟

● هدف «علی‌جون»!

اصفهان : این آقا «شیروانی» نام دارد .
ولی در اصفهان او را «علی‌جون» صدا میزنند .
این چهره سرشناس خود را یکی از قهرمان های دوو میدانی میداند و معتقد است که هرشب ارواح بسراغ او می آیند و او را به دویدن دور دنیا تشویق میکنند .
حالا «علی‌جون» را می بینید که مشعل المپیك بدست‌دارد بسوی هدف دورو دراز خویش پیش میرود !

## ایران وجهان

### حوض جانشین دریاشد!

گفت : «مگر ماهی دریاهم خوراکیست ؟ ما تاحالا چنین ماهی هائی ندیده‌ایم !»

گفتم : «ناراحت نباش تو هنوز جوانی ، سال‌های زیادی درپیش داری طبق اخبار موثق شیلات در تهران شروع به فروش ماهی کرده و آنطور که تعریف میکنند تك‌وتوکی از مردمان چشمشان به جمال ماهی دریائی روشن شده !من مرده ، تو زنده قول میدهم یکروزی اگرچه۳۰ سال‌دیگر هم باشد ماهی به بروجرد خواهد رسید و تك‌و توکی‌از همشهریان ما فرق بین ماهی حوض و ماهی دریا راخواهند فهمید .»

سری تکان داد و گفت : «اگرفرستادنداول خودت‌بخور بعد تعریف کن !

**بروجرد :**

یکی از دوستان میگفت : «دیروز چند تا ماهی از حوض گرفتم و از آن غذای خوبی درست کردم .»

باو گفتم : «چرا ماهی حوض ؟»

گفت : «مگر نشنیده‌ای‌که رادیو در خواص ماهی چه‌چیز هائی تعریف میکرد ؟»

باو گفتم : «این تعریف درست اما مربوط به ماهی دریاست نه ماهی حوض !»

## ظرف یکسال هرآلمانی ۱۲۷ لیتر آبجو مینوشد

تازه‌ترین آمار رسمی‌آلمان فدرال حاکیست ، که باوجود تبلیغ وسیع درباره مضار سیگار ، مصرف آن‌در آلمان فدرال در سال گذشته ۷٫۳ درصد نسبت بسال ۱۹۶۶ افزایش یافته و به ۹۹ میلیارد سیگار در سال بالغ گردیده است . بهای این تعدادسیگار ۹٫۱ میلیارد مارك (تقریبا ۱۸ میلیارد تومان) میباشد .

مصرف مشروبات الکلی‌نیز افزایش یافته‌و درسال گذشته بیش از ۲۰ میلیارد مارك مشروبات الکلی در آلمان فدرال مصرف شده است . آبجو در صدر لیست قراردارد و معدل‌مصرف آن‌برای هریك نفر آلمانی در طول سال ۱۲۷ لیتر میباشد . پس از آن شراب با مصرف ۱۷ لیتربرای هر یکنفر و انواع عرق‌با ۸٫۷ لیتر برای هریك نفر قرار دارند . خبرگزاری «آلمان»

## اطلاعات دختران و پسران روزهای سه‌شنبه منتشر میشود


## ایرانیند یا از شما مثل یك مهاراجه پذیرائی میکنند

مهمانداران ایرانیدیا
در حالیکه بوئینگ غول پیکر ۷۰۷ در ارتفاع ۱۳ کیلومتری زمین با سرعت ۹۶۰ کیلومتر در ساعت پرواز میکند از شما مثل یك مهاراجه پذیرائی میکنند

AIR-INDIA
با همکاری بی. او. ای. سی وکانتاس
برای اطلاعات بیشتر به آژانس مسافرتی خود یا نماینده ایرانیدیا آجنتا ـ تهران ـ خیابان حافظ ـ شمارهٔ ۳۷ ـ تلفنهای ۴۱۴۵۲-۴۳۲۰۸-۶۹۸۱۰ مراجعه فرمائید

A2

# صندوق پس‌انداز مسکن بانك رهنی ایران

## یك جایزه ممتاز ۲ر۰۰۰ ریالی

## و۳/۳۰۰/۰۰۰ ریال جوایز دیگر

بشما تقدیم میکند
درصورتیکه تاسیزدهم دیماه ۴۷ در یکی از شعب

## بانك رهنی ایران حساب پس‌انداز مسکن

افتتاح فرمائید

م . الف ۸۷۶۷

برای ورود یك پزشك جراح

# هزاران نفر مردم کاشمر چشم براه‌اند...!

## رانندگان ۲۰ کیلومتر راه اضافه طی میکنند چون جاده خراب است!

مذاکرات هیئت‌های مشورتی

**شهرستان صد هزار نفری کاشمر فاقد پزشك جراح است وبیماران در صورت‌لزوم باید بمرکز استان بروند ! نقص کادر دبیران دبیرستان های کاشمر هنوز برطرف نشده ... ازتعریض و مرمت اساسی‌وشن‌ریزی‌جاده کاشمر- سبزوار خبری نیست و بعلت خرابی راه، وسائط نقلیه از طریق تربت حیدریه بتهران رفت وآمد میکنند که درنتیجه دویست کیلو متر راهشان‌دور میشود !تجدید نظر در نرخ برق و تاسیس شعبه راهنمائی ورانندگی در کاشمر ضروری است .اسفالت‌قطعه‌راه کاشمر- شادمهر فراموش نشود ...**

اینها، اهم مسائل مورد بحث‌دهمین جلسه هیئت‌مشورتی‌روزنامه اطلاعات درکاشمر بود. این جلسه با تعیین وقت قبلی دردفتر نمایندگی روزنامه اطلاعات تشکیل شدودر آغازجلسه، آقای دکترنوری‌رئیس‌هیئت مشورتی آقای مولوی عضو جدید هیئت مشورتی را بحضار معرفی کرد . آقای‌مولوی یکی از افراد کاردان و علاقمند بعمران و آبادی کاشمر هستندوبجای آقای امیرنژاد عضو سابق هیئت مشورتی که بمشهد منتقل گردیده‌است‌انتخاب‌شده‌اند..

*** صد هزار نفر منتظرند ! و**

گزارش خبرنگار ما در کاشمر حاکیست : پس‌از معرفی عضوجدید، اعضای هیئت مشورتی به‌بحث و تبادل‌نظر پیرامون احتیاجات عمومی مردم پرداختند .

دکتر نوری

آقای دکتر نوری رئیس هیئت از نبودن پزشك جراح در شهرستان صد هزار نفری کاشمر شدیدا اظهار تاسف و نگرانی کرد .وی ضمن‌سخنان خود گفت : در حال حاضر بیماران‌شهرستان حتی‌برای‌یك‌عمل جراحی‌جزئی‌بایدبه مشهد منتقل شوند وچه‌بسا که در این نقل‌و انتقال ، جان خود را از دست بدهند.درحقیقت بایدقبول کنیم که‌جان بیمارانی که احتیاج بعمل جراحی فوری دارند، درگرو اعزام پزشك جراح باین شهرستان است . حالاباید منتظر بود ودید که‌مسئولین بهداری استان ویا مقامات بهداری درمرکز چه‌وقت بفکر چاره‌جوئی میافتند و بااعزام پزشك جراح باین شهر ، بیکی از بزرگترین خواسته های مردم کاشمر جامه عمل می‌پوشانند .

**● کمبود دبیر**

ناطق سپس به‌نقص کادر دبیران دبیرستانهای کاشمر اشاره کردو یادآور شد: بااینکه امتحانات ثلث اول آموزشگاه ها در حال انجام و پایان است،دانش آموزان دبیرستان های کاشمر هنوز از کمبود دبیر مینالند واولیاء آنان ازاین بابت سخت‌ناراضی ونگرانند.اهالی تقاضا دارند وزارت آموزش و پرورش هر چه زودتر کادر دبیران دبیرستان های کاشمررا تکمیل کند و باین مشکل بزرك فرهنگی خاتمه‌دهد .

*** تعریض شد**

توکلی

بعد ، آقای توکلی عضو هیئت مشورتی در باره‌خرابی‌جاده کاشمر- سبزوار صحبت کرد و ادامه داد: مدت زیادی از تاریخ تحویل جاده مذکور بوزارت‌راه‌می‌گذرد اما طی این‌مدت کمترین قدمی‌در جهت تعریض، مرمت‌اساسی وشن‌ریزی‌جاده‌برداشته نشده وراه کاشمر -سبزوارصعب‌العبور گردیده است . **نتیجه‌اینکه‌می‌بینیم رانندگان وسائط نقلیه بخصوص کامیونداران حاضر نیستند ازطریق جاده کاشمر- سبزوار خود را بشاهراه تهران - مشهد برسانند وبرای رفت وآمد بتهران ،ازراه‌تربت‌حیدریه ونیشابور استفاده میکنند که حدود دویست کیلومتر راهشان دورتر میشود!**

**درواقع خرابی راه‌مزبور بصاحبان کالای صادراتی‌در کاشمر و صاحبان کامیونها شدیدا لطمه میزند ووضع اقتصادی تجار را فلج میسازد .جالب اینجاست که ما فقط تقاضای مرمت وشن‌ریزی جاده کاشمر -سبزوار راداریم اما گوش کسی باین‌تقاضا بدهکار نیست وای بوقتی که‌تقاضا کنیم متصدیان‌امر بااسفالت این‌جاده ۱۶۰ کیلومتری‌موافقت نمایند!؟**

آقای توکلی سپس گفت :چنانچه یکدستگاه بلدوزر یا گریدر برای تسطیح این‌جاده اختصاص یابد و مرتب راه کاشمر- سبزوار رامرمت کند، بطور قطع بهبودی در وضع تردد وسائط نقلیه دراین‌جاده حاصل خواهدشد و کامیونداران‌برای‌رسیدن بشاهراه تهران- مشهد ، راه خود رادویست کیلومتردور نخواهند کرد. بخصوص که طبق قرارداد ،پست تهران -کاشمر از طریق سبزوار مبادله میشود و تعریض و تسطیح جاده را ضروری تر میسازد .

*** برق گرانست**

ناطق آنگاه‌بگرانی‌نرخ برق‌اشاره کردو گفت : ازموقع تحویل برق کاشمر به‌برق منطقه‌ای ، هزینه نصب کنتور وقطع ووصل برق‌بدو برابر نرخ‌سابق‌رسیده‌وبهای حداقل برق‌مصرفی از ۲۴ریال به پنجاه ریال افزایش داده شده وبطورکلی نرخ برق باتوجه بدرآمد متوسط مردم گران‌است. امیدواریم‌مسئولان برق منطقه‌ای درنرخ برق این شهر تجدیدنظر کلی بعمل آورند .

**● فراموش نشود !**

جعفری

در این هنگام آقای شریعت جعفری‌به‌وعده استاندار خراسان در مورد اسفالت جاده شادمهر - کاشمر اشاره نمود و اضافه کرد :حالا که‌اسفالت جاده مجددا از طرف تربت حیدریه شروع شده است بی‌مناسبت نیست تقاضا کنیم قطعه‌راه شادمهر- کاشمررا هم‌ضمن‌آن اسفالت‌نمایند. انشاءالله که آقای استاندار وعده خودرا درباره اسفالت جاده‌مذکور فراموش نکرده‌اند ودرآینده نزدیك باین آرزوی بزرك مردم شهرستان کاشمر صورت تحقق‌میبخشند ...

*** راهنمائی و رانندگی**

رحیمی

در پایان جلسه‌آقای رحیمی پیرامون نبودن دائره راهنمائی و رانندگی و مشکلاتی که ازاین بابت برای اهالی بخصوص دارندگان وسائط‌نقلیه پیش می‌آید مطالبی ایراد کرد و خواستار شد برای صدور گواهینامه جهت رانندگان اتومبیل ، موتوسیکلت ودوچرخه دراین شهر ، باتاسیس دائره راهنمائی ورانندگی‌در کاشمر موافقت شود .

## نمایندگان اطلاعات در خدمت مردم

### دهقانان «کیان‌آباد» و تیمورآباد چه‌میگویند ؟

عده‌ای از دهقانان قراء «کیان‌آباد» و تیمورآباد پلدختر خرم‌آباد بدفتر نمایندگی اطلاعات آمدند و گفتند: بعلت نبودن پل برروی رودخانه «کشگان» پلدختر درمواقع بارندگی آب رودخانه بالا می‌آید و زمین‌های اطراف رافرا میگیرد و ارتباط مابا دنیای خارج بمدت چند ماه درسال قطع‌میگردد درنتیجه حاصل دسترنج یکساله ما که بیشتر صیفیجات است وباید بموقع به‌بازارعرضه شود براثر نبودن راه بروی دستمان می‌ماند وهرسال خسارات هنگفتی بما وارد میشود . از مقامات مسئول تقاضاداریم بذل‌توجهی نموده وباین خواسته ما که‌تنها احداث یك‌پل برروی رودخانه «کشگان» می‌باشد صورت عمل بپوشانند .

## جشن سالروز نجات آذربایجان در شهرستانها ...

سالروز نجات آذربایجان درسراسر شهرستان‌ها بطورباشکوهی جشن گرفته‌شد وضمن برگزاری مراسم سان و رژه واحدهای نظامی درهر شهر ،احساسات پرشوری ازطرف طبقات مختلف نسبت به شاهنشاه ابراز گردید .

بعداز ظهر دیروز بمناسبت سالروز نجات‌آذربایجان مراسم رژه پیشاهنگان ، دانش آموزان دختر وپسر دبیرستانهای‌تبریز، دانش آموزان‌سپاهی‌دانش دخترو پسر، افراد لشگر۲ تبریز و نیرو های انتظامی، ژاندارمری و شهربانی این‌شهر از مقابل‌تمثال شاهنشاه آریامهر انجام گرفت .و عکس‌بالا صحنه‌ای از رژه دختران سپاهی دانش تبریز راکه‌برای اولین‌بار ازمقابل تمثال شاهنشاه آریامهر رژه رفتند نشان میدهد .

## ۷۵ الك تقلبی! از نانوایان آبادان کشف شد

روز گذشته مامورین اداره مهندسی بهداشت آبادان ضمن بازرسی که از چند دکان نانوائی دراین شهر بعمل آوردند موفق‌به کشف هفتادو پنج «الك» تقلبی شدند !! نانوایان بااین الکها که تور آنها درشت‌تراز الك‌های معمولی نانوائیها بود آرد راالك میکردند و خرده‌های کاه و سنگریزه‌و غیره راکه درآرد وجود داشت بخوردمردم میدادند ! الکهای مکشوفه جمع‌آوری گردید وبادارهٔ مهندس بهداشت آبادان تحویل شدو نانوایان متخلف تحت تعقیب قانونی قرار گرفتند.

## روزانه ۱۳ هزار کودك در مشهد تغذیه میشوند

هر روز ۱۳ هزار نفر دانش آموز در ۲۸ آموزشگاه مشهد از طرف انجمن ملی حمایت کودکان تغذیه میشوند .

بنابگزارش خبرنگار ما در مشهد : تغذیه نو آموزان‌مدارس وسیله اداره امور تربیتی آموزش و پرورش بمدت یکصد روز انجام میشود .

## در رضوانده نان بدست نگیرید ...!

### سگهای‌ولگرداهالی رضوانده رابستوه آورده‌اند

متجاوز از یکصد سك ولگرد آسایش اهالی «رضوانده» را بهم زده‌اند . این سگها درکوچه و خیابان بهرکس میرسند حمله‌میکنندو تاکنون عده زیادی را مجروح نموده‌اند .

بنابگزارش خبرنگار مادر «رضوانده» : کسانی که‌نان بدست داشته باشند.از یورش سگهای‌ولگرد مصون نخواهند ماند. یاباید از خیرنان بگذارندیا اینکه باسگهاوارد جنك شوند !

رضوان ده

## «مهرشهر» نام جدید «نکا»

بنابه‌پیشنهاد آقای‌قلعه‌بندی شهردار نکاء فرمانداری و شورای شهرستان بهشهر موافقت کردند که نکاء به «مهرشهر» تغییر نام‌دهد. چنانچه وزارت کشورنیز بااین‌پیشنهادموافقت نماید . نام«نکا» رسما تغییر خواهد یافت .

## زدوخورد درمجلس ختم قاتل عزیزاله قطب

عده‌ای که بعنوان شرکت در مجلس ختم «محمد علی اجرتی» قاتل آقای عزیزالله قطب بمنزل وی رفته بودند . ناگهان‌به‌بستگان «محمدعلی اجرتی» حمله‌ورشدند و مقدار زیادی ازاثاثه منزل را از بین بردند .

خبرنگار ما در دزفول گزارش داد: این عده‌بطرفداری ازخانوادهٔ مرحوم عزیزالله قطب دست‌باینکار زدندوچندنفر آنان بوسیله‌ماموران شهربانی دزفول دستگیر گردیدند

### مبارزه با فلج

تاکنون در حدود۲۵هزار کودك برای بارسوم ازطرف اداره کل بهداری استان اصفهان‌علیه‌بیماری فلج اطفال واکسینه شده‌اند .

خبرنگار مادر اصفهان گزارش داد : ضمناازطرف اداره مهندسی بهداشت اصفهان دوباب‌حمام‌دوش در یکی از قراء بخش «ماربین» اصفهان باهزینه پانصدوبیست‌هزار ریال از محل خودیاری مردم و کمك مهندسی بهداشت ساخته شد .

## اخبار شهرستانها

سرمایه دار ایرانی مقیم آمریکا :

## در کرمان وخوزستان سرمایه گذاری میکنیم

آقای‌نراقی سرمایه گذارایرانی مقیم امریکا ، (نفر ایستاده) ، در ضیافت مدیر عامل برق منطقه‌ای کرمان چلوخورشت خوردو گفت : خوشمزه تراز غذای خودمان درهیچ‌جای دنیا نیست ...

بطوریکه قبلاباطلاع خوانندگان عزیز رسید . آقای هاشم نراقی سرمایه‌دار ایرانی مقیم ایالت «کالیفرنیا» آمریکا باتفاق سرمایه گذاران آمریکائی بمنظور سرمایه گذاری در شهرستانهای جیرفت و رفسنجان وارد کرمان شد و در ضیافتی که‌از طرف آقای مهندس امیرابراهیمی مدیرعامل‌برق‌منطقه‌ای کرمان ترتیب یافته بود شرکت کرد .

در مصاحبه‌ایکه خبرنگار ما با آقای نراقی بعمل آورد وی‌اظهار داشت: من‌بدعوت وزارت آب وبرق بایران آمده‌ام و ظرف‌چندروز که‌در کرمان ، رفسنجان ،جیرفت و بم بودم زمین‌هائی دراین مناطق‌مشاهده کردم که‌بسیار مستعد کشاورزی و زراعت است. وی افزود : من‌مدت ۲۵سال درایالت «کالیفرنیا» آمریکا مطالعات وبررسی های لازم رادرامر بهبود وضع کشاورزی ، دامداری و دامپروری نموده‌ام و چون یك‌ایرانی هستم و خون‌ایرانی در رگهای من جریان دارد بایران آمده‌ام و تاآنجا که امکان داشته باشد بوطن خود خدمت خواهم کرد .

آقای نراقی اضافه کرد : من‌و همکاران آمریکائی‌ام هر مبلغ که احتیاج باشددرایران سرمایه گذاری خواهیم کرد. در حال حاضر شهر های موردنظرما برای‌سرمایه گذاری سه‌ناحیه ،خوزستان ، جیرفت و رفسنجان می‌باشد و بیاری خدا پس‌از بررسی وضع آب و خاك و ایجاد مزارع نمونه دراین مناطق تحول بزرگی درامر کشاورزی به وجود خواهیم آورد .

## جدول کلمات متقاطع شماره ۳۹۱۹

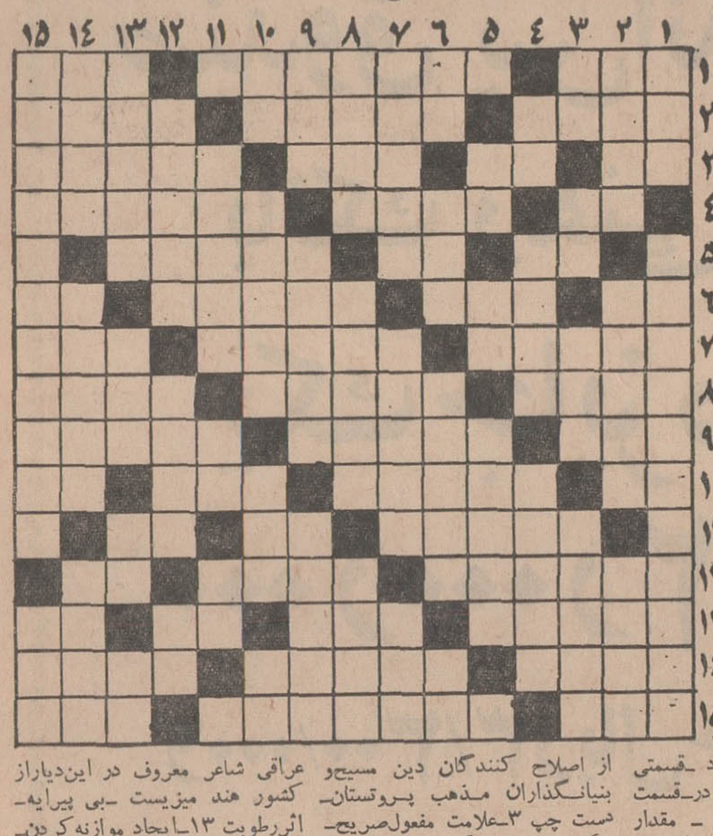

افقی: ۱ـ حرفی‌و عقیدتی برخلاف دین‌ـ سئوال کردن‌و طلب آگاهی نمودن از دیگران ـ قسمتی از سال تحصیلی ـ ۲ـ عقیده‌و مسلك‌سیاسی‌ـ الفت یافته وخوگرفته ـبزرگترین پیغمبرقوم یهود ۳ ـ تصدیق روسی ـ جلوی آب‌می بندند ـ هم نشین نامناسب گل ـ تن پوش مردان استو خانمها هم آنرا می پوشند ٤ ـ درمیان غزلهابمیرد ـبزرگوار ـ جنبیدن پرچم دربادو درخشیدن ستاره ٥ـ اثر چربی برپارچه‌ـ طرف ـ از درجات ارتشی ٦ـ بچه به پستان‌مادر میزند‌ـننرو از خود راضی ـ برای دونان‌منت آنهارانباید کشید ـ خدای سنگی ۷ـ شتر آب کش‌ـ برای شیر زنجیر میسازد ـقسمتی از پا ۸ـدردناك‌ـ جلوی در‌ـقسمت پائین ۹ـ مایه روشنائی ـ مقدار معینی از زمان وموضع احرام‌بستن زائرین خانهٔ خدا ـ شرح‌واقعات گذشته ۱۰ـ شراب فرنگی‌ـ کشور عزیز خودمان ـ بلند پایه‌وبی‌نیاز وآنکه در جنك تشنه و گرسنه نشود ـ بوی رطوبت ۱۱ـ ظلمی براو واقع شده ـ شراب انگوری ـ معاون فراری هیتلر ۱۲ـ عروسی این چنین نازهم‌ندارد ـ جادوگر‌ـ هدف بوسه شیرین ۱۳ـ نیزه‌ها ـاز ادوات تشبیه‌ـ یارمرد‌ـ گوشت به ترکی ۱٤ ـبنیانگذار عدلیه نوین ـ روزی که در آنیم‌ـرخت از جهان برکشیدن ـ۱٥ دوتاالف از یاران کم دارد ـ ازدواجش سروصدائی در جهان برانگیخت‌ـ گهواره

عمودی: ۱ـ جای لباس در منزل ـهردو معنی سازندگی را میدهدو بااینحال پشت سرهم بکارمیروند ۲ـ موری است و دردش کشنده‌ـ از اصلاح کنندگان دین مسیح‌و بنیانگذاران مذهب پروتستان‌ـ دست چپ ۳ـعلامت مفعول‌صریح‌ـ بیکاره و خیابانگرد ـ هوس‌زن آبستن ـ دیوانه است و نام‌عاشقی معروف ٤ـ فلز هادی ـ تخلص یکی ازشعرای سبك هندی‌ـ گفتن و ظاهر ساختن ٥ـ نفس ـ حرف تحسین ـ شهری در ایتالیا ٦ـ ناخن چهارپا ـ خواهش دل ـروز گذشته ـ ضمیر مفرد غایب ۷ـ عقب انداختن ـ عددها و رقم‌ها‌ـ سبزه زمین فوتبال ۸ ـ اشاره بشخص موردنظرویکی ازمبهمات‌ـ زارع‌ودهقان ـازنقاشان‌سوررآلیست ۹ـ میهمانی و ضیافت ـ نوعی آهنك در موسیقی کلاسیك‌ـانس یافته و خو گرفته ۱۰ـ حرف‌تنفر‌ـ مسافر آن‌دیارپای خرش‌میلنگید‌ـ همه دم از آن میزنند ـامربه زیستن ۱۱ ـ منطقه‌ای از توابع میناب جنوب است و مروارید مرغوب را نیز گویند‌ـ مایه‌اصلی آهنك ـ درخت انگور ۱۲ـ پیر عراقی شاعر معروف در این‌دیاراز کشور هند میزیست ـبی پیرایه‌ـ اثررطوبت ۱۳ـایجاد موازنه کردن‌ـ کتاب و نوشته ـ معروفترین کلید‌ـ شهر جاودان‌ـ ۱٤ ـ مفتضح وآبرو برباد رفته ـ قسمتی از بستر که درزیر سر قرار میگیرد ـ نی‌درهر سری شر میکند ۱٥ـ لقبش‌امیر کبیر بود و بزرگترین صدراعظم عصر قاجار ـ سریع و باشتاب.

### حل جدول شماره ۳۹۱۸

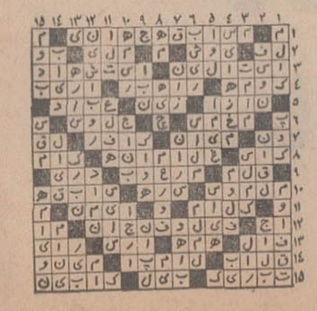

## بهار و خون و افیون

نوشته احمد احرار

-۱۳۹-

پریخان خانم این هیئت را بسردی‌پذیره شد ودر حالیکه بی‌پروا باسمعیل ناسزا گفته اورا زن صفت و منحرف و خارج از دین و ننك خاندان صفی میخواند اجازه داد که فرستادگان اسمعیل‌هرچه می خواهند بپرسند و تحقیق کنند . درین مرحله از مبارزه پریخان خانم قسمت عمده افراد و اعضای دستگاه شکوهمند زندگانی خود را که با عمارت چهل ستون پهلو میزد و از عهدسلطنت پدرش شاه طهماسب هر روز بر عرض و طول و جبروت آن افزوده بود ازکف داد زیرا بدستور اسمعیل جز تنی چنداز ندیمه ها ومستخدمین که‌خدمات‌شخصی پریخان خانم را مباشرت میکردند بقیه افرادی که‌در خدمت وی بودندازقورچیان گرفته تا فراشان و نوکران بعمارت دولتخانه منتقل شدند و پریخان خانم‌در خانه بزرك خود تنها ماند.

حذف قسمتی از وظائف و افراد ابوابجمع پریخان خانم مدتی اورا بمانند مرغی بال و پر بریده از پرواز باز میداشت اما درعوض چیزی نگذشت که دوست و متفق وهمدمی صمیمی دست اتفاق در دست اوگذاشت . دوست و متحدی که پریخان خانم میتوانست از بسیاری جهات بوی تکیه واعتماد کند .

این دوست شفیق «مرجانه» دختر پیره‌ـ محمدخان استاجلو وهمسرنخستین اسمعیل بود که بعد از کشته شدن امامقلی میرزا از هیچ اقدامی برضد اسمعیل پروا نداشت. امامقلی‌میرزا واحمدمیرزاآخرین شاهزادگان محبوس بودند که بفاصله چندروز پس از قتل محمود میرزا و پسرش درزندان کشته شدند و باسابقه‌ای که از ماجرای محمود میرزا باقی مانده بود اسمعیل ترجیح داد اجسادشان از زندان‌یکسره بگورستان‌منتقل شود . مرجانه تاهنگام مرك امامقلی میرزا وپیش از آنکه برسر گور وی نشسته اشك گرم برخاك سرد بیفشاند پیوسته ازحقیقت میگریخت و کوشش داشت خود را متقاعد سازد که ممکن نیست اسمعیل بآن سهولت دست بخون امامقلی‌میرزا بیالاید . مرجانه خود را حاضر کرده بود به‌اعتبار آشنائی‌و دوستی و مراوداتی که در دوران کودکی با امامقلی میرزا داشت وهمبازی او شمرده میشد نزد اسمعیل برای وی شفاعت کنداما درآن چند هفته‌هرچه‌انتظارکشید اسمعیل‌به اندرون نیامد و سرانجام قبل از آنکه سرو کله اسمعیل پیدا شود خبر مرك احمدمیرزا وامامقلی میرزا باندرون رسید .

طبیعی است که مرجانه نمیتوانست با اقامه سوگواری در غم مرك محبوب عقده از دل خود بگشاید وناگزیر پس از چندروز ببهانه زیارت مرقدامامزاده حسین برسرقبر امامقلی میرزا رفت وساعتی‌در آنجاگریست و نالید ودر مراجعت پریخان خانم راملاقات کرده باو گفت :

ـباید اعتراف کنم که تاامروز ماهیت اسمعیل و حقیقت وقایعی را که درین دوره میگذرد نشناخته بودم واگر شناخته بودم بهر قسم میسر بود ولو آنکه لازم میشد شخصا بزندان بروم و بپای شاهزاده ناکام افتاده اورا برای فرار و پناه بردن بدربار باب عالی تشجیع وتشویق کنم نمیگذاشتم اینگونه مفت و مسلم باستقبال مرك برود ... مع‌الوصف باآنکه شاهزاده بشهادت رسیده است واز دست‌ما برایش‌کاری‌ساخته نیست تصمیم گرفته‌ام انتقام خون اورا بستانم و براین تصمیم سوگند موکد یاد کرده‌ام ...

مرجانه سپس پیشنهاد تازه‌ای را پیش کشید و افزود :

ـبخاطر دارم که تو میگفتی اگرسلطان‌ـ مرادخان از وضعیت کنونی دربار صفوی و احوالات وارث این تاج و تخت اطلاع حاصل کند و یقین بداند آن دست قدرتمندی که در زمان خاقان جهان ستان شاه اسمعیل و مرشد جنت مکان شاه طهماسب جلوی ترکتازی سلاطین آل عثمان را میگرفت در آستین اسمعیل وجود ندارد این مرد شقی‌و سنگدل را آرام نخواهد گذاشت وهمینکه دست اسمعیل دریل یك نبرد خارجی بند شود بآسانی میتوان از داخل برحکومت اوضربه زد ... آری ، من نیز با توهمعقیده‌ام و اگر چه امامقلی میرزا راضی نشد که به‌پیشنهاد تو تن دردهد وفرارکردن‌از اندرون وگذاشتن از مرز برای من بتنهائی خالی از مخاطره نیست اما ندیمه‌ای‌دارم که سخت بمن‌وفادار واز هرجهت قابل اعتماد است . او زنی‌است تیزهوش‌وبافراست‌وفطن‌وفتان که‌دشوارترین ماموریت‌ها را بهتر از هر مردی بانجام میرساند و چنین بخاطرم گذشته است که اگر اورا روانه دربار روم کنیم قادر خواهد بود خودرا یکی از جواری اسمعیل معرفی وادعا کند که زین محیط بتنك آمده وتصمیم بفرار گرفته است ... اوبسیاری چیزها را میداند و باآنچه بوی بیاموزیم نقصی در کارش نخواهد بود !

پریخان خانم فکری کرد و گفت :

ـبسیار عالیست ... خاصه آنکه روانه ساختن این دخترك سوء ظنی جلب نمیکند وبسهولت میتوان اورا تعلیم داد وراهی‌کرد!

زن‌جوانی‌که مرجانه‌برای‌انجام آن‌ماموریت معرفی کرده‌بود فی‌الحقیقه‌زنی‌زیبا وهوشمند و قابل اعتماد بود و بخاطر سوابقی که با مرجانه و خاندان او داشت وجود خود را وقف خدمت‌بانوی خویش کرده بود .

تهیه کننده :احمدمرادی

# بورس: بعداز ۴ قرن بایران رسید!

**بورس درکشورهای صنعتی و درممالکی‌که درراه صنعتی شدن گام نهاده‌اند نقش مهمی در پیشرفت برعهده دارد .**
**دراینجا شما را بابورس درجهان و درایران آشنا میسازیم زیرا که تازه بورس درایران‌شروع بکار کرده است .**

بورس اوراق بهادار وتغییراتی که در نرخ آن‌حاصل میشود در توسعه اقتصادی کشور و همچنین تعیین‌سطح قیمت‌هانقش بزرگ و موثری را ایفاءمینماید زیرا بورس پس‌انداز افراداست که در کشور های صنعتی برای مشارکت در سرمایه موسسات تولیدی و خرید سهام آنهابکار میرود . ایجاد بورس یکی از وسایلی است که تشکیل شرکتهای بزرگ را بسیله پس‌اندزهای کوچک‌امکان‌پذیر میسازد .

میزان و کیفیت سرمایه‌گذاری‌در مقدار تولید ،اشتغال ، درآمد ملی، مصرف ملی و تشکیل پس‌انداز های بعدی و در نتیجه در رشد اقتصادی کشور اثر کلی‌میگذارد . اگربورس بنحو صحیح تشکیل شود از پس انداز های سرگردان‌و محبوس‌بنفع توسعه اقتصادی کشور استفاده کامل میشود ، هرپس انداز وسرمایه ارزش مالی داردوایجاد منفعت جدیدمیکند. بنابراین‌اگر کسی خودش‌هم نتواند سرمایه‌اش رابکار اندازد این‌امکان برای او هست که در ازاء دریافت بهره آنرا در اختیار دیگری بگذارد که از کیفیت تولیدی آن استفاده کند .

علاوه براین‌سرمایه اگر بصورت پول نقد باشدهمواره در معرض‌خطر تنزل ارزش میباشد بهمین علت همه مردم سعی دارند که برای رهائی‌از خطر تورم ، سرمایه های نقدی خود را در راهی بکاراندازند که لااقل باندازه تنزل ارزش پول بهره عاید آنها گردد تا لااقل‌ارزش نقدی سرمایه بحال ثابت باقی بماند .یك قسمت عمده ازانگیزه های اشخاصی که پول نقد خودرا از حالت رکود خارج کرده و آنرا تبدیل به مال منقول یا غیرمنقول میکنند همین‌امر است .بهمین جهت در کشور های بانظام اقتصادآزاد اشخاص میل دارند وجوه نقدی خود را در راهی بکار اندازند که سود ، بهره‌سهام، مال‌الاجاره ، حق‌الامتیاز و از این قبیل عواید بدست آنها برسد .

### ● تهیه سرمایه

در کشور های پیشرفته اشخاص‌و موسسات برای‌فعالیت های اقتصادی خود در درجه اول احتیاج به تهیه سرمایه دارند که این سرمایه را باید از بازار سرمایه بوسیله‌وام یا مشارکت با سایرین یا انتشارسهام عادی یا سهام ممتازه و اوراق‌قرضه بدست آورند . اشخاصی که‌اینگونه سهام و اوراق بهادار را میخرندچند منظور دارند که عبارتست از :

۱– کسب درآمد از بهره اوراق قرضه یا سود سهام .
۲– استفاده از افزایش احتمالی نرخ اوراق بهادار در آینده .
۳– گذاردن پول نقد در جای مطمئن .
۴– مقابله با آثار تورم پول .

فروشندگان و ناشرین سهام و اوراق بهادار معمولا اشخاص و موسساتی هستند که احتیاج‌به تجمع سرمایه‌ها و تشکیل‌شرکت های‌بزرگ میگردند .

### ● بورس بازی

بایستی‌توجه داشت‌که بورس‌اوراق بهادار در عین اینکه موجب تشویق سرمایه‌داران به تشکیل شرکت‌های صنعتی میباشدمتضمن پاره‌ای‌خطرات هم هست از قبیل معاملات مدت‌دار که تسلیم اوراق و پرداخت وجه به‌آینده موکول میشودو آنرا اصطلاحا«بورس بازی» مینامند که نوعی شرط بندی روی حوادث و تحولات اقتصادی‌آینده است و چون موضوع معامله تقریبا موهوم است ومتناسب‌با سرمایه‌نقدی معامله کنندگان نیست اغلب موجب ورشکستگی های اقتصادی و سلب اعتماد مردم میشود .

### * پیدایش بورس وتوسعه‌آن

**در قرون وسطی گروه بازرگانان در میدان های مخصوصی دور هم‌جمع شده‌و بدادو ستدمیپرداختندو بتدریج بازارهای مکاره‌برای کالا های‌مختلف بوجود آمدکه در آنها مقرراتی‌بصورت عرف تجاری و بورس اجرا میگردید.**

**نام«بورس»ابتدا باجتماع بازرگانان و صرافان و دلالانی اطلاق میشد که در نقاط‌غیرمسقف دورهم جمع‌میشدند لیکن در قرون ۱۶ و ۱۷ میلادی‌سایر ساختمان های مربوط به معاملات بورسی راهم‌بورس یا برس‌مینامیدند.**

در قرن ۱۸ نخستین اوراق رهنی‌در بورس اوراق بهادارعرضه‌شد و ازاین تاریخ بتدریج دادو ستد بروات‌تجارتی که دیگر منطبق بازمان نبود منسوخ گردید .

در طول قرن ۱۹ و پس از انقلاب صنعتی بورس‌جدید اوراق‌بهادار‌بوجود آمد که بیشتر بداد و ستد سهام و اوراق قرضه‌اختصاص داشت و در آن مبادلات پولی هم بصورت پول ثبتی‌و بروات خارجی انجام میشد .

بعدا «ارز» جایگزین بروات‌خارجی شد و مبادلات اسکناسهای خارجی‌به تدریج تقلیل پیدا کرد .

### * بورس اوراق بهادار

بورس اوراق بهادار سازمان دائمی است که همواره‌در مکان معینی‌تشکیل شده و در آن اوراق بهادار مشخصی طبق قوانین و آئین نامه های بورسی مورد معامله واقع و نرخ آنها ثبت و اعلام میشود . معاملات مزبورممکن است بطور غیر رسمی قبل و بعد از تشکیل جلسه بورس توسط بانکها نیز انجام شود . بورس اوراق بهادار معمولا بساختمانی نیز گفته میشودکه معاملات بورسی درآن صورت‌میگیرد.

### * محل بورس

مرکز اصلی بورس غالبا بصورت تالار جلسه میباشد که تعدادی اطاق های فرعی درمجاورت آن قرار گرفته، که معمولا عبارتست‌از اطاق هیئت‌عامله بورس – دبیرخانه و سایر دوایر بورسی .

در وسط سرسرای اصلی مرکز گروه کارگزاران قراردارد ، که کارگزاران قسم خورده‌هنگام تشکیل جلسه بورس به تحقیق در باره‌میزان عرضه و تقاضا پرداخته و نرخ اوراق بهادار را تعیین میکنند . نرخ‌تعیین شده فورا در تابلو یا صفحه گردان پس از انجام معامله باطلاع حاضرین میرسد .

### ● ساعات تشکیل بورس

بورس اوراق بهادار و جلسه همه روزه بطور مرتب در ساعات معین‌دایر میباشد و گاهی‌اوقات‌در ساعات‌تشکیل بورس تنفس‌داده میشود که نرخ‌واقعی اعلام شود و‌مراجعین به بورس‌بتوانند با سایر بورسها و سفارش دهندگان تماس بگیرند .

### * محسودیت

محدود بودن ساعات بورس باعث میشود که همه علاقمندان معاملات‌خود را در همان زمان متمرکز کنند و از اتلاف وقت جلوگیری شود و مقدمات کار را در ساعات قبل از انعقادبورس ترتیب داده و کار های اداری را هم بعد از تشکیل بورس انجام دهند .

### * مقررات بورس

تفاوت دادو ستد بورسی باسایر معاملات تجاری‌این است که‌معاملات بورسی براثر اعتمادی‌که طرفین‌نسبت بهم دارند عرضه و تقاضا سریعا در برابرهم قرار گرفته و معامله انجام میشود بدون اینکه احتیاج به تحقیق و بررسی خاصی باشد و بهمین علت در مدت کوتاه تشکیل جلسه بورس مقدار زیادی معامله انجام میشود.

### ● نرخ اوراق بهادار

**عوامل‌تشکیل نرخ در بورس‌اوراق بهادار متعدد است . تغییرات حاصله در میزان‌سفارش و محدود کردن‌مبلغ سفارشات «تابع تغییرات در عرضه و تقاضای اوراق بهادار است که آنهم از نوسانات نرخها پدید می‌آید وهر سه این عوامل متقابلا در هم تاثیر میکنند . بطوریکه گفته‌میشود بیشتر معاملات‌اوراق‌بهادار مبتنی برانتظارات و پیش بینی نرخ‌آنهادر آینده است تغییرات درتقاضای اوراق بهادارمبتنی بر عوامل زیراست .**

تامین آینده از طریق مشارکت در سود سهام– بکار انداختن پس‌انداز– استفاده از اعتبار به نحو صحیح – تغییرات حاصله در ارزش نرخ‌اوراق بهادار – پیش‌بینی حجم پول‌درآینده و تغییرات پولی و بحرانها و مقابله باتورم احتمالی پول – سیاست بانك مرکزی راجع به نرخ تنزیل وحداقل ذخیره بمنظور توسعه و افزایش حجم پولی .

### * معاملات بررسی پول

معاملات بورسی پول عبارتست از کلیه معاملاتی که بانکها بصورت اعتبار کوتاه مدت (بوعده تا ۹۰ روز) طبق مقرراتِ دقیق بورسی بایکدیگر انجام میدهند .

اینگونه معاملات که سابقا فقط در بورسهای‌اوراق بهادار صورت میگرفت امروزه در مراکز دیگری هم بوسیله دستورها و سفارش های تلفنی‌بانکها انجام میشود .

### * بورس در جهان

در حال حاضردر بیش از ۵۰ کشور سازمان بورس اوراق بهادارووجود دارد که مهمترین آنها بورس نیویورك و بورس لندن است و دراین کشورها تعداد موسسات بورس بیش از یکی است. مثلادر استرالیا تعداد سازمان های بورس ۱۱، در فرانسه ۸ ، در آلمان ۸ ، درانگلستان ۲۱ودرکشور های متحد امریکا ۱۹ سازمان بورس وجود دارد.جمعا بیش از ۲۰۰سازمان بورس‌اوراق بهادار‌درشهر های‌مختلف جهان به فعالیت مشغول میباشند .

### ● بورس در ایران

**بورس اوراق بهادار تهران دراول آبان ۱۳۴۶ بموجب قانون مخصوصی که درسال ۱۳۴۵ به تصویب رسیده بود تاسیس گردید و از ۱۵ بهمن‌ماه ۴۶ تالار بورس تهران شروع بکار نمود ارکان بورس اوراق بهادار تهران بموجب قانون‌عبارتنداز شورای‌بورس– هیئت پذیرش اوراق بهادار – سازمان کارگزاران‌بورس وهیئت‌داوری‌بورس.**

### * شورای بورس

شورای بورس تشکیل میشود از دادستان کل کشور – رئیس کل‌بانك مرکزی ایران– معاون وزارت اقتصاد– خزانه‌داریکل – رئیس کانون بانکها– رئیس اطاق صنایع و معادن – رئیس اطاق بازرگانی تهران و رئیس هیئت مدیره بورس . تصویب آئین‌نامه‌ها و مقررات لازم‌برای اجرای قانون‌بورس، نظارت در اجرای قانون‌ودر امورهیئت پذیرش اوراق بهادار وسازمان کار– گزاران بورس بعهده شورای بورس میباشد .

### ● هیئت پذیرش

هیئت پذیرش اوراق بهادار هیئتی است که بمنظور اخذ تصمیم در باره قبول یارد اوراق بهادار برای معامله در بورس تشکیل میشود و اعضای‌آن‌عبارتنداز رئیس هیئت‌مدیره سازمان بورس – قائم مقام رئیس کل بانك مرکزی ایران – یك نفر از کانون بانکها – یك نفر کارشناس از اطاق بازرگانی تهران – یك‌نفر کارشناس از اطاق صنایع و معادن‌و دونفر حسابدار خبره بانتخاب شورای بورس میباشد .

### * کارگزاران

سازمان کارگزاران بورس هیئتی است که برای اداره امور بورس از کارگزاران عضو تشکیل و بوسیله هیئت مدیره اداره میشود–هیئت‌مدیره سازمان بورس از بین کارگزاران عضو تشکیل‌میشود و وظایف آن‌بشرح زیر است .

اداره امور بورس – نمایندگی سازمان کارگزاران درکلیه مراجع– رسیدگی به درخواست متقاضیان کارگزاران– تنظیم‌واعلان‌فهرست‌نرخها نظارت برحسن انجام تعهدات کار– گزاران بورس–رفع اختلاف حرفه‌ای کارگزاران و رسیدگی به تخلفات آنها .

کارگزاران بورس به دو طبقه تقسیم میشوند . ۱– اشخاص‌حقیقی که واجد شرایط لازم باشند ۲– موسسات‌مالی‌واعتباری که‌صلاحیتشان مورد تایید بانك مرکزی ایران‌قرار گرفته باشد .

کارگزاران بایستی هرکدام یك میلیون‌ریال تضمین‌بانکی برای‌جبران هرنوع خسارتی که از عملیات آنها ممکن است در بورس برای طرفین معامله ایجاد شود به بورس بسپارند.

### ● کارگزاران

کارگزاران میتوانند اوراق بهاداری که‌در‌بورس‌پذیرفته‌شده‌خرید‌وفروش نمایند وهرکدام درتالار بورس صاحب کرسی میباشند .

### * هیئت داوری

هیئت داوری بورس‌هیئتی است که به‌اختلاف‌بین کارگزاران‌وبروشندگان باخریداران‌اوراق بهادار ازمعاملات دربورس ناشی شده باشد رسیدگی مینماید و تشکیل میشود از یك نفر نماینده وزارت دادگستری – یك‌نفر نماینده‌شورای بورس‌و نماینده‌مشترك اطاق صنایع و معادن‌واطاق بازرگانی تهران .

در بورس اوراق بهادار تهران فقط اوراق بهاداری که از طرف موسسات ایرانی صادر شده باشد مورد معامله قرار میگیرد و همه‌گونه پیش بینی های لازم در قانون‌شده است که‌منافع خریداران و فروشندگان به بهترین وجه حفظ شود و بهمین دلیل برای پذیرش سهام در بورس مطالعات و بررسی های عمیقی از طرف هیئت پذیرش بعمل می‌آید .

### * رونق کاربورس

بدیهی است رونق کار هربورسی بستگی دارد به تعداد شرکتها و موسساتی که سهام و یا اوراق‌بهادار آنها برای معامله‌در آن عرضه‌میشود و آشنائی مردم به مزایا و محسنات معامله اسناد در بورس و تامین این منظور هردو مستلزم زمان است تا هم سهام شرکت های بیشتری دربورس پذیرفته شود و هم عامه مردم‌ایران، چه در تهران و چه در شهرستانها از وجود بورس اوراق بهادار تهران و از طرز کار آن مطلع شوند .

در سایر کشور ها هم درسال یا سالهای‌اول‌تاسیس‌بورس‌معاملات‌بورس زیاد نبوده و بتدریج که مردم با آن آشنا شده و شرکتها توانسته‌اندوضع خودرا بامقررات بورس منطبق‌سازند حجم معاملات افزایش یافته‌است. د رایران هم امید فراوان میرود که باشرکت های سهامی مهمی که‌اخیرا تاسیس شده و یا در شرف تاسیس است‌حجم‌معاملات‌سهام‌دربورس‌بمیزان قابل توجهی زیاد شود .

موسس سازمان کارگزاران‌بورس اوراق بهادار تهران۱۶ بانك‌میباشند.

اوراق بهاداری که تاکنون مورد قبول هیئت پذیرش‌اوراق بهادارتهران قرار گرفته بدین قرارند : سهام‌بانك توسعه صنعتی و معدنی ایران سهام شرکت سهامی نفت پارس – اسناد خزانه – دستور پرداخت های مرحله اول اصلاحات ارضی – سهام شرکت سیمان تهران – .

### ● ساعات کاربورس

تالار بورس تهران روزهای یکشنبه و چهارشنبه هر هفته جلسه دارد . ساعات شروع‌کار بورس در روز های مذکور ۱۰صبح میباشد و معمولا جلسات ۱٫۵ساعت طول‌میکشد .

## اولین بورس جهان در قرن ۱۶ میلادی و بورس تهران در آبان ۱۳۴۶ تأمین شد

## برنامه امشب سینماهای

اروپا – رکس – میامی – آسیا

پاسیفیک – تیسفون – همای – سیلوانا – فلور –

کارون – ناتالی – ارانوس – گلدیس (یوسف‌آباد)

جواهری گرانبها از گنجینه سینمای ملی ایران

شرکت: بهادران شبیری سون حالتی رجبی آذر
هاله حسن شاهین و ثریا بهشتی

محصول: پوریا فیلم
فیلمبردار: احمد شیرازی

از فردا صبح
برنامه عید فطر
مولن‌روژها

خارطوم
باناویژن – رنگی

هیچ گرانی بی حکمت نیست
و فیامتای پرسی گاز
کمی گرانتر است

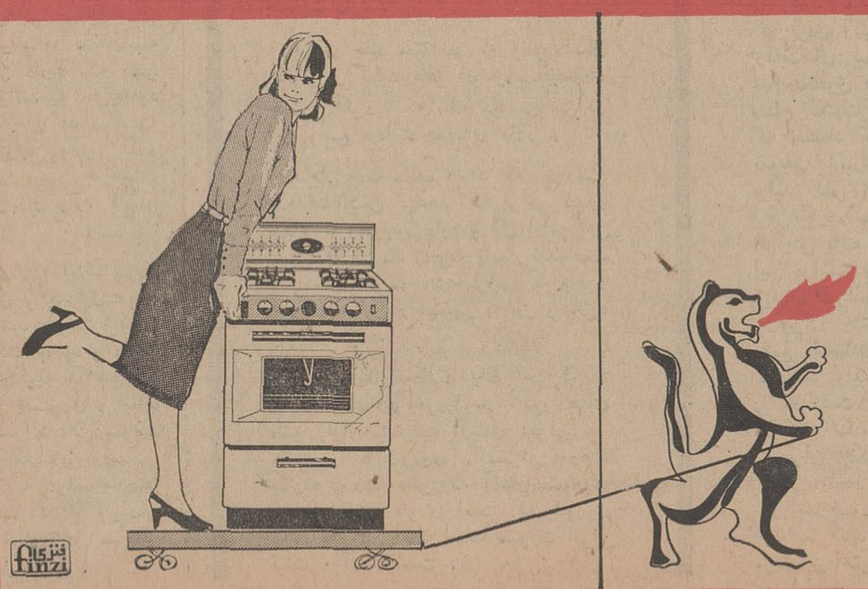

از: لوموند (چاپ پاریس)

ترجمه : علی بهارلو

# برزیل: ژنرالها از مردم فاصله میگیرند

کوستاسیلوا ، رئیس جمهور جدید برزیل که پارلمان را منحل کرد، و قدرت را در دست گرفت .

## قانون اساسی جدید برزیل به رئیس جمهور اجازه داده است آزادیهای فردی را از بین ببرد

**هنگامی که درماه مارس ۱۹۶۷ مارشال «کوستاسیلوا» وزیر جنگ سابق برزیل مقام ریاست جمهوری را اشغال کرد افکار عمومی از این انتخاب بارضایت خاطر وامید فراوان استقبال کرد. بسیاری از برزیلی‌ها تصور میکردند که سادگی و خصائل اخلاقی مارشال ، افکار و عقاید دموکراتیک او به تمایلات فاشیستی «تندروترین » نظامیان فائق خواهد آمد.**

اما در این مدت «کوستاسیلوا» ضعف، وبی‌ارادگی کامل از خود نشان داد و حاضر نشد وخامت بحرانهای مختلف را که پیوسته دامنه آنها توسعه میبافت درك کند .او در عین حال سعی کرد تمایلات نیروهای مخالف را که دربرابر یکدیگر قرار داشتند برآورد کند ، با جوانان شورشی بمدارا رفتار نمود و سرانجام در برابر فشار نظامی ها تسلیم شد و حکم بازداشت عده زیادی از شخصیتهای برزیلی را صادر کرد .

دولت مارشال «کاستلو برانکو» در مدت چهارسال توانسته بود بین مقتضیات دیکتاتوری وعلاقه به حفظ ظاهر دمکراسی یك نوع تعادل بوجود آورد .

اعلام قانون اساسی جدید که بطور جدی حقوق مردم و هیئت اجتماع را تحدید می‌کرد باحفظ و حراست بعضی از مظاهر آزادی مطبوعات همراه بود.

### ● پارلمان جدید

**باتشکیل پارلمان جدیدی که در آن یك سازمان دولتی (اتحاد برای بهبود واصلاح ملی) و یك حزب اقلیت بنام «نهضت دموکراتیك برزیل» بایکدیگر همزیستی میکردند در ظاهر چنین بنظر میرسید که قوه مقننه برامورقوه اجرائیه نظارت میکند ولی قانون اساسی جدید که در برابر موج اعتراض طبقات مختلف جامعه برزیل از طرف اقراطیون خشمگین به مارشال «کوستاسیلوا» تحمیل شد بمراتب خشن‌تر از قوانین اساسی قبلی است .**

درست است که زمامداران برزیل می‌گویند درماهیت قانون اساسی آن کشور تغییری حاصل نشده است ولی اختیارات تام که برئیس جمهوری داده شده بوی امکان میدهد در صورتیکه بخواهد با تصمیمات دیوان عالی برزیل مخالفت کند .

قضات دیوان عالی در برزیل برای تمام عمر باین مقام برگزیده میشوند وتاکنون هیچ رژیمی در صدد برنیامده بود در این وضع تغییری بدهد . بموجب قانون اساسی جدید رئیس جمهوری میتواند برای «جنایاتی که جنبه سیاسی» داشته باشد آزادیهای فردی را از بین ببرد . در اعلامیه دولت برزیل از این «جنایات» بعنوان «جنایت علیه آرمانهای انقلاب مارس ۱۹۶۴ و جنایت علیه مصالح ملت وخلق» نام برده شده است .

اکنون کنگره برای مدت نامعلومی تعطیل شده وازاین پس مارشال «سیلوا» باتصویب نامه به برزیل حکومت خواهد کرد .

### * عزل ونصب

**او میتواند حتی بمیل خود فرمانداران ایالات را عزل و نصب کند و هیچ کسی نمیتواند باتصمیمات او مخالفت نماید . قانون اساسی جدید این اختیار را به رئیس جمهوری میدهد که تصمیمات دولت را بمقامات قضائی محول نکند .**

**باین ترتیب مشکل است که از دیکتاتوری نظامی در برزیل سخن بمیان بیاید گواینکه این کلمات بگوش زمامداران آن کشور خوش آیند نیست.**

گستاخی یکی از نمایندگان اقلیت بنام «موردیاالوس» وانتقادات مکرر روزنامه های بزرك برزیل از دیکتاتوری نظامی رهبران آن کشور را ظاهرا بیش از «کارشناسان خرابکاری» دانشگاه جنك «ریو» را برسر خشم آورده و زمینه را برای حوادث اخیر آماده ساخته است . رژیم فعلی که از سال ۱۹۶۴ به بعد زمام امور را بدست گرفته کاردرخشانی انجام نداده است.صاحبان صنایع سخت از اوضاع ناراضی هستند ، جوانان در حال شورش بسر می‌برند و کلیساروز بروز از رژیم فاصله می‌گیرد .

نظامیان برزیل که از سال ۱۹۶۴ عملا تمام اختیارات رادردست دارند هنوز نتوانسته‌اند بهدفهای خود دست یابند و معلوم نیست بابکاربردن زور وقدرت بیشتر بهتر بتوانند یك ملت هشتادوپنج میلیونی را بسوی پیشرفت هدایت کنند.

از: لوموند (چاپ پاریس)

ترجمه :محمدعلی طاهبازیان

# ایتالیا: تشنج از خیابان تا پارلمان

### *اکثریت کابینه جدید ایتالیا بطور محسوس به چپ متمایل است

سه هفته بعد از استعفای لئونه ، «ماریانو رومور» به کاخ ریاست جمهوری رفته و کابینه خودرا معرفی کرد «ماریانورومور» برای انتخاب وزیران خود و تعیین لیست وزیران میان حزب دموکرات مسیحی و سوسیالیست و همچنین تامین نظریات سناتورها و نمایندگان منتقد که دارای تمایلات مختلفی می‌باشند با وضع مشکلی روبرو بود و حتی تا اخرین لحظات تشکیل کابینه تکلیف برخی از وزارتخانه‌ها روشن نبود.

بالاخره سومین کابینه چپ اعتدالی ایتالیا پس از اینکه سه هفته بحران در کشور برقرار بود تشکیل گردید . در کابینه تازه علاوه بر نخست‌وزیر ، ۱۶ وزیراز حزب دموکرات مسیحی و نه وزیر از حزب سوسیالیست و یك وزیر جمهوریخواه عضویت دارند.

نخست‌وزیر در انتخاب ۱۶ وزیر در حزب دموکرات مسیحی مختلف داخلی حزب را نیز راضی کرده است مثلا سه وزیر هوادار فانفانی رئیس سنا و یکی از هواداران «الدوموو» و چند وزیر از جناح چپ حزب را وارد کابینه کرده است .

### * احتیاط بیشتر

نخست‌وزیر در انتخاب سوسیالیست ها احتیاط بیشتری را رعایت کرده و «نی» رهبر حزب سوسیالیست که مقام معاونت نخست‌وزیر را دارد و دو وزیر دیگر سوسیالیست بیشتر ازآنچه که سوسیالیست باشند دارای تمایلات سوسیال دمکراسی هستند ، وارد کابینه شده‌اند.

ولی بطور کلی ترکیب کابینه حاکی است که محور اساسی اکثریت کابینه بطور محسوس به چپ متمایل است.

سوسیالیست‌ها در کابینه تازه وضعی دارند که بنظر میرسد بتوانند به حزب خود تجدید سازمان بدهند «وی» دبیرکل حزب موفق شده است چهار پنجم جناحهای مختلف حزب را وارد کابینه سازد .

مسئله‌ای که اینك پس از رفع بحران و تشکیل کابینه مطرح می‌باشد اینست که روابط دولت جدید و رئیس جمهوری چگونه خواهد بود؟ رئیس جمهوری ایتالیا «گی‌سپ ساراکات» بموجب اختیاراتی که قانون اساسی به او داده به دولتها توصیه کرده است که تا سیاستی راکه در سال ۱۹۵۳ مشخص کرده دنبال کنند .

کابینه جدید یك اختلاف باکابینه پیشین دارد و آن عبارت از اینست که در این کابینه جریانات مختلف حزب سوسیال دموکرات و سوسیالیست که هریك بمنزله حزبی در داخل حزب میباشند شرکت دارند . وزیران کابینه تنها بعنوان عضو حزب سوسیال دموکرات و یاسوسیالیست شناخته نمی‌شوند بلکه نماینده جناحی هستند که در داخل حزب وجود دارد ، ورود هر یك از آنها به کابینه موکول به شرایطی بوده و هریك از آنها به نسبت نفوذی که دارند در تنظیم برنامه دولت سهم داشته‌اند .

بنابراین «رومور» نخست وزیر ایتالیا هر روزباوضع دشواری روبرو خواهد بودو وظیفه دشواری را بعهده دارد تابتواند هماهنگی دولت را حفظ کند ولی ناظران سیاسی به موقعیت او اعتقاد دارند چه او در مدت دوسالی که «الدوموروِ» حکومت میکرد توانست وحدت حزب دمکرات مسیحی را حفظ کند .

هنوز زود است که در باره برنامه کابینه سخنی گفته شود چه مسلما در جلسات پارلمان هنگامی که بحث پیرامون برنامه دولت آغاز میشود این مسئله مطرح خواهد شد ولی آنچه مسلم است رفرم‌های فوری واساسی جزو برنامه دولت می‌باشد.

هنوز نتیجه بحث پارلمان درباره برنامه دولت روشن نیست زیرا شخصیت هـای بانفوذی که از کابینه کنار گذاشته شده‌اند هرآن ممکن است اکثریت را از میان ببرند و کفه مخالفین را سنگین‌تر کنند ولی لزوم حل بحران بزرگترین امیدنخست وزیر جدید می‌باشد چه او عقیده دارد که لزوم حـل بحران چه از نظر داخلی و چه از جنبه سیاست خارجی ایجاب میکند که کابینه تازه بتواند برنامه خود را به تصویب رسانده و زمام امور کشور را در دست گیرد . کشوری که سه هفته است دچار بحران سیاسی گردیده وتظاهرات متعدد واعتصابات عمومی بطور کلی امور عادی را فلج کرده‌است .

درکنفرانس پاریس :منکه اینجا میزی نمی‌بینم.
فقط تشك کشتی بداخل اطاق مذاکره حمل میشود
کاریکاتور از: هرالدتریبون

از : ساندی تایمز

۳- غروب امپراطوری انگلیس درخلیج فارس

# انگلستان درخلیج فارس فاقد قدرت است

**شما از دریچه چشم این پرنده به آب های نیمه شفاف و آبی اقیانوس وبیابان های خشك و لم یزرع که خالی ازسکنه وحیات است می نگرید . تااینکه بناگاه دوها، ابوظبی ودوبی بنظر میرسند . منظره جزیره از بالا ترکیب ناهم‌آهنگی از ساختمان های کهنه و مدرن است . فرودگاه وسیعی که بزرگترین هواپیما هامی توانند در آن بسادگی نشسته و پرواز کنند از بالا جلب نظر می کند.**

بمحض اینکه جت متوقف شد خطوط درشت «فرودگاه بین‌المللی » که در فرودگاه نصب شده همراه با علائم دیگر خودنمائی میکند .

امروزه فرودگاه‌های بین‌المللی بهمان اندازه ازدیدگاه حکام شیخ نشین حائز اهمیت و اعتبار می‌باشد که یك قایـق تفریحی برای یك میلیونر یونانی عزیز و مهم است .

انگلستان بنابه معاهداتی که در قرن نوزدهم با شیوخ خلیج فارس منعقد کرده در مقابل آنها مسئولیت هائی دارد ،اما باخروج نیروهای انگلیس در سال ۱۹۷۱ تمام تعهدات این کشور در مقابل شیوخ از بین خواهد رفت و یا صورت دیگری بخود خواهد گرفت .

### ● سیاست دریائی

**در اصل این قرار داد ها قسمتی ازسیاست دریائی انگلستان است که در قرن نوزدهم برای حفظ صلح منطقه خلیـج فارس و تسهیل دسترسی انگلستـان به هندوستان درزمانی که این کشور مستعمره انگلستان بود طرح شده بود .**

**دراین قرارداد ها هیچ‌حقی به انگلستان درباره نظارت بر مرز های امارات خلیج** که طبق سنت دیرینه راه خودرا می‌رفتند و بطرق بدوی زندگی میکردند داده نشده بود .اما کشف نفت در صحرای عربستان سیاست انگلستان رااز حفظ امنیت راه های کشتی‌رانی خلیج فارس به نظارت بر شیخ نشینها تغییر داد . وبعد از جنك دوم جهانی انگلیسها متوجه شدند که ملزم هستند سرزمینهای کوچك وبی‌قانون» را محکم حفظ و نگهداری کنند.

از آنوقت انگلستان بدون اینکه در واقع دارای قدرت استعماری باشد مسئولیـت سرزمین های نیمه مستعمراتی را داشته است . این مسئولیت از قرن نوزدهم به وسیله ماموران انگلیسی که تحت القابی از قبیل ماموران سیاسی دراین مناطق خدمت می کرده‌اند اجراشده است .

در شرایط بعداز جنك آنگاه که قدرت حفظ صلح بنحو قابل توجهی ازانگلستان سلب شده بود این کشور مجبور شد بدون آنکه قدرت حکمفرمائی داشته باشد ازاین مواضع ناراحت نگهداری کند . وقتی که انگلستان مسئولیت حفظ امارات را قبول کرد مصادف بازمانی بود که روح استعمارگری این کشورضعیف‌شده بود،در صورتیکه قبل از جنك انگلستان می توانست این جزایر را تحت لوای خود در آورده و به وضـع مغشوش و نابسامان آنها سرو صورتی دهد و آنها رامستعمره خودنماید .

ذکر این حقایق برای کسانی که لب بشکایت گشوده‌اند حائز اهمیت است . من بابسیاری از اعراب ملاقات کردم و آنهاچنین می‌اندیشند که انگلستان قبل ازآنکه شیوخ خلیج فارس رابخوبی تجهیز کند که بتوانند بطور مستقل موجودیت داشته باشند می‌خواهد ازاین خطه خارج شود .

**منظور انگلستان از خروج از منطقه خلیج فارس هر چه باشد این کشور هیچوقت وسایلی نداشته که بتواند نظر شیوخ را تامین کند. نیرو های دفاعی انگلیس برای مدت مدیدی دراین منطقه محدود به نیروی دریائی و بعد ها نیروی هوائی بوده‌است . ودر حال حاضر که انگلستان کلیه نیروهای خودرا از عدن فراخوانده است فقط ۶۵۰۰ سرباز در منطقه خلیج دارد که شامل دو گردان می باشد .**

**نیروهای فوق‌د ر شارجه مستقر می‌باشند وبادور اندیشی خود را از نظر عوام مخفی میدارند . در صورت بروز یك بحران بین‌المللی در منطقه خلیج نیروهای انگلستان نه تنها قادر به پشتیبانی نیستند بلکه از جواب حمله هم نیز عاجز می باشند**

در موردناامنی های محلـی ارتش پیش آهنگ عمان که بوسیله افسران انگلیسی اداره میشود و مخارج آنرا این کشور می پردازد کاملا مجهز است تا نسبت به رفع شورش های محلی اقدامات سریع بعمل اورد . بسختی می توان قبول کرد که حضور نیروهای انگلستان می‌تواند حافظ منافع نفتی این کشور در خلیج فارس باشد .

درواقع نیروی انگلستان در خلیج مثل پاسبان در شهر است بااین تفاوت که پشت سر هر پاسبان قانونی محکم وجود دارد که از او حمایت می کند در حالی که در دنیای امروز انگلستان آن اندازه قدرت ندارد که بتواند از پلیس های خود در خلیج آنطور که باید حمایت کند .

از خبرگزاریها :

# چکوسلواکی: تنها یک راه وجود دارد

**چکسلواکی امروز ازنظر وضع اقتصادی درشرایط نامناسبی است قرض های خارجی بارزهای قابل تبدیل که ناشی از واردات از کشورهای سرمایه‌داری میباشد درحال افزایش است کار ساختمان اقتصادی کشور پایان یافته و همه این ناکامی‌ها از بدی وضع سیستم اقتصادی حکایت دارد .**

رهبران چك معتقدند که وضع مشکل کنونی را نباید فقط در عوامل اقتصادی جستجو کرد بلکه نظام سیاسی نیز در این وضع دخالت عمده‌ای دارد .

رهبران چك عقیده دارند که بررسی امکانات نشان میدهد که برای کشور تنها یك راه وجود دارد و آن ادامه راهی است که در ماه ژانویه تعیین شده است آنها معتقدند باوجود خطراتی که وجود دارد ادامه این راه منتهی به خیر وصلاح میتواند گردد.

چکها درحال حاضر راهی جز اینکه روابط اقتصادی خودرا با کشور هـای عضو بازار مشترك اروپای شرقی و مخصوصا با شوروی گسترش دهند ندارند . رشته‌هائی که آنها را به شوروی مربوط کرده طوری است که شوروی برای بازرگانی چك اینك بصورت اصل ثبات درآمده است .

شوروی به چکسلواکی مواد اولیه و مواد استراتژیك تحویل داده ویك بازار همیشگی برای کالاهای ساخت چـك می‌باشد .

**رهبران چك باتوجه به این واقعیت است که می‌بینند شوروی در شرایط فعلی برای آنها یك طرف معامله‌ای بحساب می‌آید که نظیر ندارد ولی چکها بخوبی میدانند که برای آنها لازم است که در عرصه رقابت‌های بین‌المللی زندگی کنند ، عدم تکافوی تولید ، مرغوب نبودن کالاو سطح تکنیك همه و همه عواملی است که اقتصاد کشور را تهدید میکنند .**

بموجب آماری که منتشر شده درحالیکه تولید کلی ۲ر۷ درصد درسال ۱۹۶۸ ترقی کرده مبادلات خارجی فقط ۲ر۴٪ افزایش یافته است و عدم‌تعادلی که میان این دوقیمت وجود دارد نشان میدهد که باید برای اقتصاد کشور فکری کرد.

رهبران چك معتقدند که برای بهبود وضع اقتصادی کشور رفرم اساسی لازم می‌باشد واینکه گروهی فعالیت آنها را بازگشت به اصول سرمایه‌داری تلقی کرده‌اند تکذیب میکنند .

رهبران چکسلواکی سعی دارند که روشی اتخاذ کنند که ضمن نجات کشور از برخورد با نظریـات کرملین اجتناب کنند آنها درعین حال به پشتیبانی مردم نیز احتیاج دارند و مردم درصورتی که آنها را کاملا مطیع مسکو به بینند طبعا از نیروی آنها امتناع خواهند کرد. سعی عمده آنها فعلا معطوف این مسئله می‌باشد که از بالارفتن هزینه زندگی جلوگیری کنند زیرا کوچکترین تغییر در هزینه زندگی نارضائی عمومی را باعث خواهد شد .

کارشناسان امور چکسلواکی در غرب اظهارات چرنیك نخست‌وزیر چکسلواکی رابمنزله اعلام خطر تلقی میکنند . با توجه به این اظهارات است که میگویند اگر اوضاع در همه زمینه‌ها خطرنـاك نباشد حداقل در برخی از زمینه‌ها خطرناك میباشد و این وضع از دوسال قبل وجود داشت و در سال اخیر شدت گرفته است .

آنچه مسلم است ذکر این نکته میباشد که رهبران چك درد را می‌شناسند ولی در انتخاب درمان دچار تردید میباشند، گروهی ادامه سیاست اقتصادی دوران اوتاشیك را توصیه میکنند در حالی که عده دیگر بازگشت به دوران کنترل شدید گذشته را لازم میدانند .

ادامه سیاست دوران اوتاشیك مـورد اعتراض مقامات کرملین بوده و آنـرا بازگشت به سرمایه‌داری تلقی میکنند و چکها از سیاست اقتصادی دوران نووتنی که سبب عقب‌ماندگی تکنیکی آن‌هـا گردیده نفرت دارند .

## تفسیر جراید جهان

**فیگارو ،پاری‌ژور ناسیون اورور ، اومانیته، ول ابسرواتور ، اهم وقایع جهان را تفسیر میکنند .**

### ● فیگارو

روزنامه فیگارووضع تفسیر حوادث برزیل رامینویسدحادثه اجتناب ناپذیر بالاخره روی‌داد این حادثه از آن‌جهت اجتناب ناپذیر بود که سلسله حوادث منطقی بوجودآمدن آنرا ایجاب میکرد .

اقـدام اخیر مـارشال «کوستاسیلوا» را باید بمنزله ضعف دموکراسی تلقی کرد . اینك بنظرمیرسد که هرگونه تحول هماهنك بسوی ثبات و دموکراسی دچار شکست گردیده است .

### ● پاری‌ژور

روزنامه پاری‌ژور ضمن تفسیر اظهارات ملك‌حسین به یك روزنامه‌نگار انگلیسی‌مینویسد این اظهارات نشان میدهد که میتوان به حل مسالمت‌آمیز مسئله امیدوار بود .

این روزنامه از اینکه اردنی ها واسرائیلی‌ها دربمرحله‌عمل درآوردن آنچه که میگویند کوتاهی میکنند و درنتیجه مسئله بصورت بحران همچنان باقی میماند ابراز تاسف می کند .

### * ناسیون

روزنامه ناسیون برخلاف پاری‌ژور عقیده‌دارد که هیچ‌چیز درخاورمیانه نشان دهنده تخفیف بحران نیست بلکه نگرانی مربوط به این مسئله هرلحظه مردم جهان را بیشتر متوحش میسازد .

این روزنامه مینویسد که خروج اسرائیل از مناطق اشغالی شناسائی اسرائیل از جانب اعراب و تضمین متقابل اعراب و اسرائیل بیکدیگر و اقدام بین‌المللی برای تامین سرنوشت آوارگان میتواند حل مسئله را مقدور سازد .

### ● اورور

**روزنامه اورور مقاله اساسی خود را به بحث درباره مسائل داخلی کشور اختصاص داده است . این روزنامه می نویسد که دولت باید اقدامات جدی بعمل آورد تا ضمن تامین نظم و آرامش و خدمت بمردم از بروز حوادث ناگوارمه و ژوئن اجتناب شود .**

این روزنامه مینویسد صحیح است که سال ۱۹۶۸ برای مردم فرانسه سخت ودشوار میباشد ولی باید سعی کرد که مشکلات ازمیان برده شود :

### ● اومانیته

روزنامه اومانیته ضمن بحث ازمسئله ویتنام نوشته است که امریکا سعی دارد در پشت پرده کنفرانس صلح پاریس را از فعالیت بازدارد. این روزنامه مسئولیت مشکلاتی را که در اثر اقدامات هیئت ویت‌نام جنوبی در کار کنفرانس پیدا شده بعهده امریکا گذاشته است .

### * نوول ابسرواتور

**اورل هریمن رئیس هیئت امریکا در کنفرانس پاریس معتقد است که مذاکرات واقعی درباره ویتنام قبل از ۳۰ ژانویه آغاز نخواهد شد ولی ناظران سیاسی معتقدند که از همان آغاز کار مذاکرات سه‌مرحله خواهد داشت .**

اول مذاکرات امریکا و ویت‌نام شمالی درباره قطع بمباران . دوم مذاکره درباره مسائلی که بدو کشورمربوط است و سوم مذاکره درباره ویتنام جنوبی که در آن رژیم سایگون و ویت کنك شرکت کنندولی ناظران سیاسی معتقدند که جریان مذاکرات مویداین مسئله است که جریان حوادث در ویتنام برخلاف نظر چین پیش میرود و اینکه چین به امریکا اطلاع میدهد که حاضر است تماس های دو کشور برقرار شود نشانه آنست که هانوی به فشارهای چین ترتیب اثر نداده و درراه حل مسالمت‌آمیز مسئله اقدام کرده و چین را در وضع دشواری قرار داده است .

# آپولو:

# خطر همه‌جا

تاکنون عده‌ای از متخصصین فضائی امریکا دیوانه و عازم تیمارستانها شده‌اند

## گلادیاتورهای فضائی در کاخ سفید

مانند گلادیاتور های امپراطوری رم ، قبل از شروع نمایش اصلی، ۲۳ نفر فضانورد در این هفته با پرزیدنت جانسون رئیس جمهور آمریکا یك مهمانی نهار داشتند و در ان وضع سفر بماه را مورد بررسی قرار دادند .

در این مهمانی سه فضا نورد آپولو ۸ « فرانك بورمان »،«جمس لاول » و « ویلیام اندرس»وهمچنین «شیرا » فرمانده آپولو هفت نیز حضور داشتند .

موقعی که شیرا یك نوشته‌ای‌را برسم یادگار امضاء میکرد یکی از حاضرین باو گفت ، چه کسی پرداخت هزینه سفر بکره ماه را تضمین خواهد کرد ؟ و شیرابدون تامل متقابلا سئوال کرد :

جانسون را چطور مینویسند ؟ وازاین حاضر جوابی‌شیراحاضرین خندیدند ، و جانسون هم لبخند زد . در حالیکه همه میدانستند از ژانویه جانشین پیروز جانسون مشمول این شوخی خواهد بود . ریچارد نیکسون !

نیکسون تاکنون نظر مخصوص و قطعی نسبت به برنامه های فضائی اعلام نکرده است و مسلما اگر پرتاب اپولو ۸ با موفقیت انجام پذیرد بنظر میرسد که از لحاظ بودجه و کنگره و افکار عمومی زمینه برای فرود آمدن دوانسان در کره ماه کاملا اماده و هموار شده است .

در واقع اساس نارضائی از سازمان فضا نوردی امریکا«ناسا» را هزینه های بیحدوحساب‌سازمان مزبور تشکیل میدهد .

ناسا برای پیشی گرفتن از برنامه های فضائی شوروی تا کنون‌متجاوز از ۲۴ میلیارد دلار با گشاده‌دستی بسیار خرج کرده است هزینه‌های مزبور در مورد دانشمندان، تکنیك و فضانوردان بوده است ،دانشمندان هزینه گزاف و سرسام اوری برای ناسا داشته‌اند .

**• نظر نامساعد**

رئیس کمیته فضائی کنگره آمریکا « ویلیام راین » نظر مساعدی نسبت به « ناسا » ندارد چون او عقیده دارد که « ناسا » آنطور که باید در هزینه های خود صرفه جوئی نمیکند . ولی ازلحاظ کلی نسبت بوجود ان اعتقاد کامل دارد .

دانشمندان نیز چندان موافق برنامه های « ناسا » نیستند ،آنها نیز در مقابل عقیده دارند که‌بودجه ناسا در مورد بررسیهای ان‌فوق‌العاده قلیل است ، آنها میگویند کار « ناسا»درواقع مطالعه وبررسی است در صورتی که میزان هزینه های بررسی ان فقط در حدود دو در صد کل بودجه ناسا میباشد.

ولی موضوع از نظر واقع‌بینان بطرز دیگری مطرح است ، ناسا بودجه هنگفتی دارد و در مقابل برنامه مهم و سنگین نیز برعهده دارد ولی تجربه و ورزیدگی‌باندازه کافی ندارد . طفلی است با جیب های پر پول که ضمنا وظیفه‌مهمی بر عهده او گذاشته شده که‌باید آنرا انجام دهد .

نتیجه آنکه « ناسا » در یك سراشیب تند در حال غلطیدن است ، تابحال چند مامور ان‌روانه تیمارستان شده‌اند و سه نفرجان خود را از دست داده‌اند .

در مه ۱۹۶۱ پیشروی روسهادر فضا بوسیله « اسپوتنیك» ایجاب نمود که آمریکا از حیثیت‌وافتخار خود دفاع نماید . رئیس جمهور وقت آمریکا «پرزیدنت کندی » اعلام‌نمود که آمریکا دردهه جاری یك انسان درماه فرود خواهدآورد.

**● مجادلات سیاسی**

علیرغم اختلافات و مجادلات سیاسی «ناسا» بفعالیت خود ادامه داد موضوع سوخت راکت‌ها از مهمترین مسائل و مشکلات وسایل پرتاب بود، درششمین پرواز «ناسا» که تا آن موقع برای‌راکت های‌خود از سوخت مایع استفاده میکرد ، یکنوع سوخت جامدتهیه نمود که نسبت بسوخت قبلی‌بسیار ارزان‌ترولی کنترل آن مشکلتر بود، ولی دکتر «فون براون» که‌او رامرد «مایع»لقب داده‌اند با این نوع سوخت موافق نبود و درنتیجه «برانیردهولمس » رئیس قسمت‌فضا نوردان و مسئول فرود در ماه و همچنین « جمس وب» مدیر «ناسا» مانند امپراطوران شکست خورده ناسا راترك نمودند .

ولی حوادث و تراژدیهای ناسا متعاقبا نیز بوقوع پیوست ، ناسا هیچوقت انکار نکرده است که تاکنون تعداد زیادی از اعضاء و فضانوردان اوبامراض روانی‌اعصاب دچارشده و بعضی از آنها نیز در تیمارستان وبیمارستانهابستری می باشند وهمچنین «گریسا»«رایت»و «شافی» ضمن تمرین درداخل آپولو جان‌خود را ازدست‌دادند، درحالیکه سیاستمداران و اجتماعات حوادث مزبوررا ازجانب اداره ناسا می‌دانستند .

سپس موضوع استفاده‌ازعملیات ناسا برای بررسی پایگاه ها و

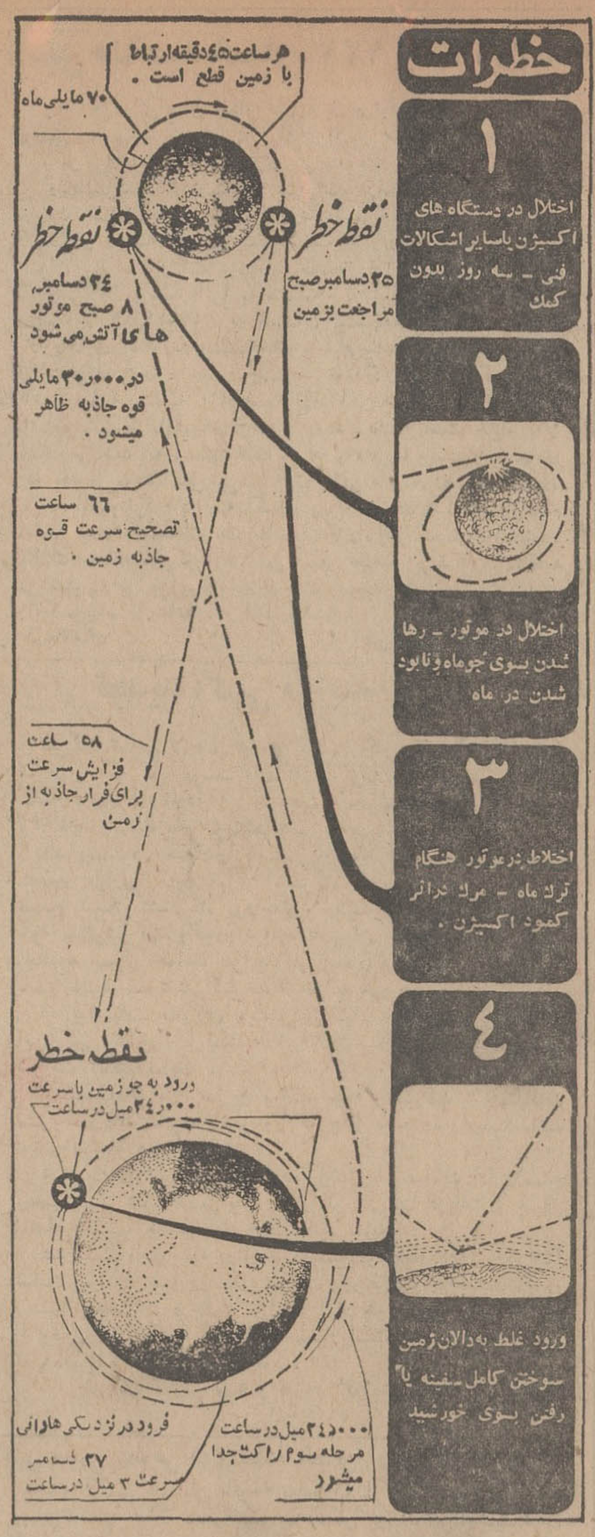


دقایق و مراحل مختلف سفر به ماه‌و خطراتی که در کمین فضا نوردان است .


# پاداواکس

مدرنترین وآسان‌ترین راه نظافت کفش با واکس حقیقی
یك پاداواکس ۵۰ مرتبه کفش را واکس میزند

پاداواکس اسفنج مخصوصی است که حاوی واکس حقیقی وخالص میباشد وطوری ساخته شده که حاشیه وترکهای کفش راکاملا واکس میزند. فقط پاداواکس را به‌کفش بمالید و باپارچه نرمی‌آنرا برق بیندازید. بدینوسیله شما سریعترین - تمیزترین وراحت‌ترین راه واکس زدن کفش را انتخاب کرده‌اید.

پاداواکس محصول نوگت انگلستان
NUGGET

عبور از پنج قاره

# در کمین است

جاسوسی مورد بحث‌قرار گرفت .

یکی‌از مواردی که همیشه مورد ایراد ریچارد نیکسون بوده است هزینه‌ای است که‌این عملیات در بردارد.

بهرحال طبق برنامه قرار است روز شنبه ۳۰ آذر سه فضانورد امریکائی درداخل‌آپولو ۸ که بوسیله راکت غول پیکر «ساتورن» پنج حمل میگردد درمدار کره‌ماه قرار گیرد ،و ملت آمریکا نگران این برنامه است ، چه ممکن‌است عید کریسمس آنها توام بابدبختی واندوه ویا خوشحالی و موفقیت باشد .

**• توام با خطر**

مسلما در وضع فعلی سفر فضائی توام باخطر است ، همچنانکه‌ژنرال «ساموئل فیلیپ» مدیر برنامه‌آپولو میگوید شمامحال است بتوانیدفقط باچندسال فعالیت و تجربه با یك راکت بزرك برنامه‌سفربماه رااجرا نمائید بدون آنکه‌توام باخطرنباشد.

اولین خطر استقلال کامل‌وقطعی فضانوردان است بدون هیچگونه امکان برای حمایت ویانجات، آنها باید مستقلا پس از قرار گرفتن‌در مدار ماه وهدایت سفینه وده‌باردور زدن بدور ماه‌مجددا بزمین بازگردند

خطر دیگر اشتباه در محاسبه دقیق گردش زمین وماه میباشد، چه کوچکترین اشتباه ممکن است مسیر فضانوردان رامنحرف کرده وهیچوقت نتوانند بزمین بازگردند،

خطر دیگر بروز هرنوع عیب‌و نقصی در محفظه تهیه اکسیژن ، دستگاه کنترل حرارت داخل‌سفینه ویاسایر عیوب فنی سفینه میباشد که‌بطور قطع ایجاد سانحه‌خواهد نمود .

موضوع مهم دیگر نحوه داخل شدن دراتمسفر زمین میباشد که میبایستی سرعت سفینه را باندازه کمتر ازنصف تقلیل داد .

بهرحال ناسا باتمام قدرت سعی نموده نسبت بهر یك از جزئیات برنامه بررسی ومطالعه کافی بعمل آورده و ضمنا آنرا مورد آزمایش قراردهد . ساندی تایمز


برنامه امشب سینماهای

نادر - دنیا

شهناز - جی - جهان - رامسر - رز

بعداز دو هفته موفقیت بی نظیر و کسب یك فروش فوق‌العاده واستقبال بی سابقه درشهرستانها بار دیگرتهران در تسخیر اثر ممتاز سینمائی سال‌قرار میگیرد

فروزان همایون هنوچهر وثوق و آرمان درفیلم

چرخ بازیگر

باشرکت: قدکچیان شالچی مینا فرنگیس ناهید فروهر جنتی کارگردان وفیلمبردار: خانی
فیروز احمدی وهنرمندان خردسال لیلا فروهر عباس افتخاری مدیرتولید: عباس شباویز محصول: آریانا فیلم

ازفرداصبح درسینماهای

اونیورسال - ایران - حافظ - الوند - لیدو

نپتون - رویال - ژاله - پاسارگاد - شهرام - مونت کارلو

داریوش - و.. آستارا (تجریش)

یوسف و زلیخا
پرشکوه‌ترین وعظیمترین رویداد سینمای ملی ایران
سینما سکوپ رنگی
باشرکت: فروزان . فخرالدین . ظهوری
داریوش طلائی . حالتی . علی زندی . خلیل غفاری . نریمان . عبدی . یاسمین . محمدرضا رفیعی
اولین محصول استودیو رودکی
کارگردان: مهدی رئیس فیروز
مدیر فیلمبرداری: محمود کوشان

همزمان با تهران در شهرستانهای : • اصفهان (سینماهای نقش جهان - مایاك) • شیراز (سینماهای پارس - پرسپولیس) • مشهد (سینماهای آسیا - سانترال) • تبریز (سینماهای کریستال - دیانا) • اهواز (سینماهای ساحل - آریا) .

ازامشب
برنامه عید فطر
مولن‌روژها

خارطوم
پاناویژن - رنگی

## کلاس نقشه برداری

دوره جدید کلاس نقشه‌برداری بااستفاده از مدرن‌ترین دوربین های نقشه‌برداری و لوازم کامل از چهارم دیماه در کاخ دانش تشکیل میشود. قبلا نامنویسی فرمائید.

## کلاس منشگری

دوره جدید کلاس منشیگری کاخ دانش از هفتم دیماه تشکیل میشود. نامه‌نگاری . حسابداری . بایگانی . ماشین‌نویسی فارسی و لاتین و قوانین اجتماعی قسمتی از دروس این کلاس است. قبلانام‌نویسی فرمائید .

## کلاس تکنیسین برق

کلاسهای تکنیسین برق کاخ‌دانش باکاملترین وسائل ولوازم فنی و لابراتوارهای مدرن از ۱۴ دیماه تشکیل میشود. در این کلاس شرکت کنید و بلافاصله با حقوق مکفی استخدام شوید . قبلانام‌نویسی فرمائید .

## کاخ‌دانش

خیابان نادری پاساژ معتمد . خیابان فرانسه کوچه مرجان


## آگهی انتخابات شورای داوری نیشابور

دراجرای قانون تشکیل شورای داوری مصوب نهم‌تیر ۴۵ وزارت دادگستری در نظر دارد یك حوزه شورای داوری درشهرنیشابور تشکیل دهد .

شرکت کنندگان درانتخابات میتوانند برای ثبت‌نام خود و گرفتن کارت‌مخصوص انتخابات از روز جمعه بیست‌و هفتم دیماه تاپایان روز پنجشنبه سوم بهمن‌ماه ۴۷ازساعت ۸صبح تا۱۲ واز ۱۴تا۱۶ به‌محلهای زیر مراجعه نمایند .

۱ـ تکیه‌ابوالفضلی واقع در خیابان پهلوی روبروی میدان باغات

۲ـ محل هیئت صاحب‌الزمانی واقع درضلع شمالی خیابان‌پهلوی

ضمنا متقاضیان عضویت شورای مذکور باید ظرف همین‌مدت تقاضای خودرا بضمیمه دلائل صلاحیت بدفتر دادگاه شهرستان نیشابور تسلیم دارند. پس‌از انقضای مدت تقاضای عضویت وثبت نام‌پذیرفته نخواهد شد. م‌الف ۹۲۷۶

وزارت دادگستری

## آگهی مناقصه شماره ۱۵۱۹ر۴۷

راه‌آهن دولتی‌ایران ده قلم لامپ مختلف (۲۷۵۰۰) عدد رابرطبق مشخصات وشرایط مربوطه از طریق سی.اف یکی‌از بنادر ایران (خرمشهریاشاهپور) یامرز جلفا از طریق مناقصه‌خریداری می‌نماید .

داوطلبان‌شرکت‌در مناقصه می توانند درساعت اداری جهت‌دریافت اسناد مناقصه باداره کاپردازی‌مراجعه نمایند .

شرکت کنندگان در مناقصه باید مبلغ چهل هزار ریال اسناد خزانه به عنوان سپرده شرکت‌در مناقصه از اداره اسناد خزانه وزارت‌دارائی یابانکهای عامل مقیم ایران‌خریداری وبصندوق‌راه آهن یایکی‌از بانکهای مجاز تسلیم ورسید آن‌را به ضمیمه‌پیشنهاد خودتاساعت۹صبح روز ۷ر۱۲ر۴۷ مطابق با ۲۶فوریه ۲۹ درصندوق پیشنهادها واقع‌دراداره کارپردازی بیاندازند موسسات خارجی‌می‌توانند ازطریق کارگزار بانك مرکزی‌ایران نسبت‌بخریه اسناد خزانه توسطبانك مزبوراقدام نمایند . پیشنهادهای واصله ساعت ۱۰همان‌روز بازوقرائت‌خواهد شد. حضور پیشنهاد دهندگان یا نمایندگان مجازآنان‌در جلسه مناقصه آزاد است‌و راه‌آهن‌دررد ویا قبول هریك‌یاتمام پیشنهادها مادامی که قرارداد مبادله نشده است وجزاوکلا مختارمی‌باشد .به پیشنهاد فاقد سپرده ومشروط ومبهم .وپیشنهادی که‌بعداز موعد مقرربرسد ترتیب اثر داده‌نخواهد شد سپرده برنده وحائز حداقل‌درجه دوم مناقصه نگهداری‌و در صورت استنکاف‌ازانجام معامله بدون هیچگونه تشریفات بنفع راه‌آهن ضبط‌خواهد گردید .

راه‌آهن می‌تواند صدی بیست وپنج از میزان معامله‌را کسریا اضافه نماید .پیشنهادهای واصله از کشورهائیکه با دولت ایران معاملات تهاتری‌دارند باشرایط‌مساوی درنرخ و مشخصات کالا حق‌تقدم‌خواهند داشت . م الف ۹۴۲۴

آ_۵۹۸۱۴ ۱ـ۲ راه‌آهن دولتی ایران

تاریخ ۲۶ر۹ر۱۳۴۷
شماره ۲۸۱۶

## شهرداری شهریار
## آگهی مناقصه شهرداری شهریار

شهرداری شهریار باستناد تصویبنامه شماره ۳۱۷۸۲ ـ ۲۳ر۹ر۱۳۴۷ استانداری معظم استان مرکزی اسفالت خیابان های بوعلی‌و پهلوی شهر شهریار را بمبلغ سه میلیون وششصد هزار ریال از محل اعتبارات عمرانی خود وکمکهای بلاعوض وزارت محترم کشور واستانداری استان مرکز باشرایط‌مشروحه زیر بمناقصه واگذار مینماید .

۱ـ شرکت هائی که مایل بشرکت در مناقصه‌میباشند بایستی قبلا برك صلاحیت فنی مربوطه را ازدفتر مهندسی استان مرکز دریافت داشته وضمن ارائه آن‌و پرداخت مبلغ یکهزار ریال اسناد مناقصه را از دفتر شهرداری خریداری نمایند.

۲ـ پیشنهاد دهندگان بایستی مبلغ یکصد و هشتاد هزارریال تضمین نامه بانکی یا اسناد خزانه بابت ۵٪ گل‌کاد در حداقل مدت سه ماه بضمیمه پیشنهاد خود بشهرداری بپردازند .

۳ـ شرکت های داوطلب بایستی پیشنهادات خود را دردو پاکت لاك ومهر شده الف وب بشرح زیر تحویل دفترشهرداری نمایند .

الف ـ پاکت الف شامل اسناد و اوراق مناقصه وتضمین‌نامه مربوطه که همگی بمهر وامضای مدیرعامل شرکت رسیده باشد

ب ـ پاکت ب شامل برك پیشنهاد شرکت درمناقصه باتصریح حداقل قیمت و تخفیف ممکن که کاملا بایستی خوانا بوده‌وبمهر و امضای مدیر عامل شرکت رسیده باشد.

۴ـ کلیه پیشنهادات بایستی در ساعت ده‌صبح روز ۵ شنبه مورخ۱۹ر۱۰ر۱۳۴۷ بدفتر شهرداری واصل گردد و درساعت ۱۱ همانروز قرائت پیشنهادات آغاز و شهرداری پیشنهادات مشروط و مبهم یافاقد اسناد ومدارك مورد لزوم رامورد رسیدگی قرار نداده و دررد ویاقبول یك‌یا کلیه پیشنهادات واصله مختار است.

۵ـ شهرداری دومیلیون ریال از مبلغ کار را ازمحل‌اعتبارات موجود و بقیه راطی دوسال باقساط مساوی سه‌ماهه خواهد پرداخت شهرداری میتواند ۲۵٪ازکل مبلغ راکسر و یااضافه نماید .

۶ـ اسناد خزانه یاتضمین‌نامه بانکی نفرات اول ودوم وسوم حائز حداقل قیمت تاانعقاد قرار داد بابرنده مناقصه دراختیار شهرداری خواهد بود.

۷ـ پیشنهاد دهندگان بایستی مشمول قانون منع‌مداخله کارمندان در معاملات دولتی نباشند.

۸ـ کلیه هزینه مربوطه بمناقصه ازقبیل حق‌الدرج آگهی و مالیات و عوارض مقرره عهده پیمانکار خواهدبود.

۹ـ مدت انجام کار ۶ ماه پس از انعقاد قرارداد با پیمانکار خواهد بود .

شهردار شهریار ـ وصف‌نوری

آ_۵۹۸۳۸ ۱ـ۲

## آگهی وزارت منابع طبیعی

وزارت‌منابع‌طبیعی‌بدینوسیله‌باطلاع عموم مالکین سابق‌منابع‌ملی مندرج‌دراین‌آگهی میرساند که طبق نظریه مامورین منابع‌طبیعی مستندبه ماده ۵۶قانون حفاظت‌وبهره‌برداری از جنگلهاو مراتع کشور .قراء محدوده های معروف به کله دره(کلودره)پلاك‌شماره ۷۲ اصلی فتح آباد پلاك ۱۸ اصلی . آب باریك پلاك ۱۰۳ اصلی قانلوکهریزك پلاك ۱۱۴ اصلی واقع در بخش ۹ شهرستان قزوین بحدوداربعه زیر .

شمال ـ به مراتع شوره‌زار حلقه درو قشلاق‌دوقوزلی .

جنوب ـ خط‌الراس ارتفاعات‌اوجابوردواراضی مزروعی‌وباغات بیکه‌جه و کـــزلو .

مشرق ـ قراء مرادتپه وتنگه‌بر .

مغرب ـ قریه عشرت‌آباد وجاده ایل .

باستثنای مزارع .باغات ومستحدثات قانونی جزءمنابع ملی‌تشخیص می‌گردد چنانچه هریك ازمالکان سابق منابع ملی باین‌تشخیص معترض‌باشند می‌توانند حداکثر ظرف‌سه ماه‌از تاریخ انتشار این آگهی اعتراض‌خودرا به ضمیمه مدارك مالکیت بدفتر اداره کل منابع طبیعی ناحیه یك واقع دربلوار الیزابت دوم خیابان میکده تسلیم تابه کمیسیون مندرج در قسمت آخر ماده ۵۶ مذکورارجاع وتحت‌رسیدگی‌قرار گیرددرخاتمه چون مراتع واقع‌درمحدوده بالا باجرای‌مفرط وبیرویه دام‌وبوته کنی‌فرسوده شده‌ودرآثر فرسایش خاك تپه های شنی وریگ‌های روان‌ایجاد شده است لذا بمنظور اجرای طرحهای حفاظتی واحیاء وجلوگیری از فرسایش خاك‌و تثبیت ریگ های روان وبا توجه بماده ۴۴و ۵۰ قانون حفاظت و بهره‌برداری ازجنگلهاومراتع کلیه مراتع مندرج در این‌آگهی‌از تاریخ بیستم آذرماه ۱۳۴۷ به مدت ۱۵ سال قرق اعلام میگردد بنابراین چرای‌دام وبوته کنی در مراتع مزبور مطلقاممنوع‌وپیباشد ودرصورت وقوع تخلف مرتکبین تحت تعقیب قانونی قرارخواهند گرفت . م الف ۹۴۱۸

وزیر منابع‌طبیعی

۱ـ۳ آ_۵۹۸۲۰

## آگهی استخدام ماشین‌نویس

سازمان امور اداری و استخدامی کشور تعداد زیادی‌ماشین‌نویس فارسی و لاتین از طریق امتحان و مسابقه درگروه شغلی ۲جهت استخدام در ادارات دولتی تهران و شهرستانها انتخاب میکند .

داوطلبان باید علاوه بر دارابودن شرایط عمومی مندرج درقانون استخدام کشوری حداقل دارای گواهینامه دوره اول دبیرستان و یا مدارك بالاتربوده بتوانند درهر دقیقه لااقل۱۶۰حرف فارسی و یا ۲۰۰ حرف لاتین رابدون غلط‌ماشین کنند.متقاضیان بایدفرم زیر را تکمیل کرده همراه با دو قطعه عکس ۴×۶ وفتوکپی مدرك تحصیلی خود هرچه زودتر باپست سفارشی بنشانی‌سازمان امور اداری واستخدامی کشور خیابان اسفندیاری ـ تهران ارسال دارند.

از قبولشدگان امتحانات کتبی‌قبلی فقط امتحان عملی‌ماشین نویسی بعمل خواهد آمد.

**فرم درخواست**

نام‌خانوادگی نام نام‌پدر

شماره شناسنامه و محل صدور تاریخ تولد

مدرك تحصیلی

داوطلب شرکت در امتحانات ماشین‌نویسی فارسی ـ لاتین (با علامت ×) مشخص شود .

قبلا در امتحانات استخدامی کدام وزارتخانه یا موسسه‌دولتی شرکت داشته‌اید ؟

داوطلب استخدام در کدام شهرستانها میباشید ؟

نشانی کامل شماره‌تلفن

امضاء داوطلب

۱ـ۲ آ_۵۹۵۲۸

## آگهی مناقصه شماره ۱۲۱ و ۱۱۹ر۴۷

راه آهن‌دولتی‌ایران چهار قلم کابل پرتودورزمینی مختلف را برطبق مشخصات وشرایط مربوطه از طریق مناقصه تحویل‌تهران انبار مرکزی (د)تهران‌خریداری می نماید .

داوطلبین‌شرکت درمناقصه می‌توانند درساعات اداری جهت دریافت اسناد مناقصه باداره‌کارپردازی مراجعه فرمایند شرکت کنندگان در مناقصه باید مبلغ بیست هزار ریال اسناد خزانه به عنوان سپرده شرکت درمناقصه‌بصندوق‌راه‌آهن‌یایکی ازبانکهای مجاز پرداخت‌ورسید آنرا به ضمیمه پیشنهاد خود تا ساعت ۹ صبح روز ۱۹ر۱۱ر۴۷ در صندوق پیشنهادها واقع در اداره کارپردازی بیاندازند پیشنهادهای واصله ساعت ده روز مزبوریازو قرائت‌خواهد شد . حضور پیشنهاد دهندگان یانمایندگان مجاز آنهادرجلسه مناقصه آزاد است وراه آهن دررد ویا قبول هریك یاتمام‌پیشنهادها مادامیکه قرارداد مبادله نشده است جزاو کلا مختار می‌باشد .به پیشنهاد فاقد سپرده و مشروط ومبهم وپیشنهادی که بعد از موعد مقرر برسد ترتیب اثر داده‌نخواهد شد سپرده برنده اول ونفردوم مناقصه نگهداری‌و در صورت استنکاف ازانجام معامله بدون هیچگونه تشریفات بنفع راه‌آهن ضبط خواهدشد. مالیات متعلقه وهرگونه عوارض دیگر بعهده برندگان مناقصه می‌باشد .راه آهن می تواند تا صدی بیست‌و پنج از میزان‌معامله را کسریااضافه نماید . م الف ۹۴۲۶

آ_۵۹۸۳۰ ۱ـ۲ راه آهن دولتی ایران

## تجدید آگهی مزایده

شرکت تعاونی تهیه و توزیع گوشت گاو وگوساله وگاومیش تهران وحومه کلیه پوست های گاو و گوساله و گاومیش محصول کشتار روزانه (دم کارد) را برای مدت ۳ ماه تمام ازتاریخ یکم دیماه ۴۷ لغایت اسفند ماه ۴۷ باشرایط زیر بفروش میرساند :

۱ـ پیشنهاد دهندگان بایستی درموقع تسلیم پیشنهاد مبلغ سیصد هزارریال بحساب ۸۰۰شرکت دربانك اعتبارات تعاونی توزیع شعبه کشتارگاه پرداخت و رسید آنرا پیوست پیشنهاد خود بدفترشرکت واقع‌در دروازه شمیران خیابان هدایت تسلیم وچنانچه پس‌از اصابت مزایده از انعقاد قرارداد امتناع نمودند مبلغ سپرده بسود شرکت ضبط خواهد شد :

۲ـ پیشنهاد دهندگان بایستی پیشنهاد خودرا ازتاریخ انتشار این‌آگهی تاآخر روزیکشنبه ۱ر۱۰ر۴۷ لاکتو مهر شده بدفتر شرکت تسلیم نمایند :

۳ـ پیشنهادات باید صریح وواضح بوده و شرکت به‌پیشنهادات مشروط و فاقد سپرده بانکی ویا خارج از موعد مقرر رسیده‌باشد ترتیب‌اثر نخواهد داد :

۴ـ داوطلبان شرکت در مزایده بایستی در ساعات اداری(صبح وعصر) برك شرایط مزایده را ازدفتر شرکت دریافت و پس‌از امضاء بضمیمه پیشنهادات خود تسلیم نمایند :

۵ـ پیشنهادات‌واصله درتاریخ دوشنبه دوم‌دیماه ۴۷(۲ر۱۰ر۴۷) ساعت پنج‌بعداز ظهر در محل شرکت بازو قرائت خواهدشد حضور پیشنهاد دهندگان درجلسه مزایده آزاد خواهد بود وشرکت در رد وقبول یك یاکلیه پیشنهادات مختار است وهزینه نشر آگهی بعهده برنده مزایده خواهد بود .

شرکت تعاونی تهیه و توزیع گوشت گاو تهران وحومه

آ_۵۹۷۷۰

## آگهی مجمع عمومی فوق‌العاده انجمن آرشیتکتهای ایران

پیرو آگهی های‌قبلی باتوجه بماده ۲۱ از بخش پنجم اساسنامه وبنابرتقاضای هیئت مدیره مجمع عمومی فوق‌العاده آرشیتکتهای ایران، روزسه‌شنبه سوم دی‌ماه ۴۷ ساعت ۱۴ونیم (دوونیم بعداز ظهر) درپارك‌هتل واقع درابتدای خیابان حافظ تشکیل میشود .

دستور جلسه بشرح زیر است :

۱ـ استماع گزارش هیئت مدیره درباره تغییر پاره‌ای از مواد اساسنامه .

۲ـ بحث واتخاذ تصمیم نسبت به‌پیشنهادات واصله .

ازکلیه اعضاء محترم انجمن تقاضا میشود که‌با همراه داشتن کارت عضویت در جلسه مذکور شرکت فرمائید .

باتقدیم احترام انجمن آرشیتکتهای ایران

آ_۵۹۷۶۸


# تبریکات

جناب آقای فریدون فرخ‌نیا مدیر کل محترم وزارت اطلاعات انتصاب بجا وشایسته آنجناب رابمدیریت کل وزارت اطلاعات صمیمانه تبریك عرض نموده‌موفقیت بیشتری‌برای شما آرزومندم

آ_۲۹۷۷۵ حصیرچیان و بانو

جناب‌آقای احمد جلالیان

انتصاب شایسته آن جناب را به‌ریاست آموزش و پرورش ناحیه ۵ به‌عموم خدمتگذاران صدیق آموزش و پرورش تبریك می گوئیم .

محمد صمیمی . علی فلاح مقدم . حسین پروزیان . عباس غفاری . فخری پروزیان . شهپر شافعی

آ ۲۹۷۷۳

جناب بانو فرخ‌روپارسای وزیر محبوب آموزش وپرورش

با اغتنام از فرصت انتصاب بجا و بموقع آقای حسین‌مرتضوی را برریاست آموزش و پرورش شهرستان تفرش‌صمیمانه تبریك عرض کرده موفقیت سرکار علیه رادرراه خدمت بفرهنك کشور از ایزد متعال مسئلت دارم.

آ_۵۹۶۹۸ دامغان ـ محمد حسین هشام‌مجد


## روز فراموش نشدنی برای یك قهرمان

قبل از آغاز ماه مبارك رمضان آقای حسین کسمائی فوتبالیست معروف خوزستان و عضو سابق‌تیم ملی ایران با دوشیزه فرخنده بلوردی طی مراسم باشکوهی‌پیوند زناشوئی بست . این‌وصلت‌فرخنده را بعروس و داماد خوشبخت‌تبریك میگوئیم .

آ_۵۹۵۷۲


سرکار سرهنك سیدحسن هاشمی ریاست شهربانی بجنورد

ارتقاء درجه جنابعالی را صمیمانه تبریك عرض مینماید .

آ_۲۹۸۵۷ محمد آقاتی

تیمسار معظم جناب آقای سرتیپ مهدی‌رحیمی

ارتقاء مقام جنابعالی را به ریاست شهربانی استان مرکز از صمیم قلب تبریك گفته موفقیت آن تیمسار محترم‌رادرراه خدمت بوطن وشاهنشاه آریامهر آرزومندیم .

حاج سید آقا لاجوردی ـ سید محمود لاجوردی

آ_۲۹۸۳۱

سرکار سرهنك ابوالفضل علوی طباطبائی

برادر عزیزم ، ارتقاء شما را بدرجه سرهنك دومی تبریك عرض میکنیم موفقیت بیشتر شما را در خدمت بشاه و میهن از خداوند متعال مسئلت مینمائیم .

آ_۲۹۷۹۱ افتخار علوی وبانو ـ علی زرکف وبانو

انتخاب شایسته آقای رحیم جعفری نژاد لیسانسیه حقوق‌اقتصاد را که از طرف انجمن شهرصومعه سرا بسمت شهردار تعیین گردیده بعموم همشهریان عزیز تبریك عرض نموده توفیق خدمتگزاری ایشان را در راه خدمت بشاهنشاه آریامهر و میهن عزیزخواستاریم.

صومعه‌سرا ـ صمد نایبی . بهمن نایبی . تراب کریمی

آ_۵۹۷۰۰

## آگهی مربوط به‌داوطلبان‌استخدام‌مشاغل بایگانی ودفتری درسازمان برنامه

باطلاع کلیه داوطلبانی که برای استخدام مشاغل بایگانی و دفتری در سازمان برنامه ثبت‌نام نموده‌اند میرساند که برای دریافت پروانه ورود بجلسه امتحان در روز هائی که در زیر تعیین شده شخصا بادردست داشتن شناسنامه عکس‌دار ازساعت ۸ونیم تا۴ بعداز ظهر بترتیب زیر بکارگزینی سازمان برنامه میدان بهارستان خیابان دانشکده ساختمان شماره ۳ سازمان برنامه مراجعه نمایند

۱ـ کلیه کسانی که حرف اول نام خانوادگی آنها از «الف» تا «ذ» میباشد روز یکشنبه اول دیماه ۱۳۴۷

۲ـ کلیه کسانی که حرف اول نام خانوادگی آنها از «ر» تا «غ» میباشد روز دوشنبه دوم دیماه ۱۳۴۷

۳ـ کلیه کسانی که حرف اول نام خانوادگی آنها از«ف»تا«ی» میباشد روز سه‌شنبه سوم دیماه ۱۳۴۷

ضمنا تاریخ و محل جلسه امتحان در موقع توزیع پروانه ورود بجلسه امتحان باطلاع داوطلبان خواهد رسید .

سازمان برنامه

۱ـ۳ آ_۵۹۳۶۴

## آگهی مناقصه

۱ـ بیمارستان جندیشاپور وابسته بدانشگاه ، مصرف داروی خود را لغایت اسفند ماه ۴۷ از طریق مناقصه خریداری مینماید .

۲ـ داوطلبان مایل بشرکت در مناقصه میتوانند از تاریخ ۲۸ر۹ر۴۷ بامراجعه باداره حسابداری بیمارستان واقع در خیابان ۲۴ متری بیمارستان جندیشاپور برك مشخصات و اوراق مناقصه را در مقابل اخذ رسید دریافت نمایند .

۳ـ پیشنهادات باید در پاکت لاکتو مهر شده بذکر جمله مربوط بمناقصه دارو تاقبل ازپایان‌روز ۸ر۱۰ر۴۷ بدفتربیمارستان تسلیم نمایند .

۴ـ پیشنهادات واصله در ساعت ده صبح روز ۹ر۱۰ر۴۷ در دفتر ریاست بیمارستان بازو قرائت خواهد شد .

۵ـ حضور پیشنهاد دهندگان در جلسه مناقصه آزاد خواهد بود .

به پیشنهاداتی که فاقد سپرده یا شهودیامبهم باشدترتیب‌اثر داده نخواهد شد .

۶ـ پیشنهاد دهندگان باید قبلا معادل صدی‌پنج کل مبلغ پیشنهادی را نقدا بصندوق بیمارستان یا اوراق بهادار معادل مبلغ مذکور ضمیمه پیشنهاد خود نمایند .

۷ـ هزینه درج آگهی و هرنوع مالیات بعهده برنده مناقصه خواهد بود .

۸ـ چنانچه برنده اول حاضر بعقد قرارداد نگردد سپرده او بنفع بیمارستان ضبط و بانفر دوم قرارداد منعقد خواهد شد .

۹ـ پیشنهاد دهندگان باید مشمول مقررات قانون منع مداخله کارمندان در معاملات دولتی نباشند .

۱۰ـ بیمارستان دررد یا قبول پیشنهادات مختار است .

سرپرست اداری و مالی بیمارستان جندیشاپور ـ دکتر بیدل

۱ـ۳ آ_۵۹۱۵۶


# آگهی مزایده شماره ۱۲۳

شرکت ملی نفت ایران مقداری آهن‌آلات اسقاط و لوازم مستعمل و کار کرده اسقاط از قبیل انواع لوازم برقی ـ لـوله ـ دیك بخار ـ مخزن ـ ترانسفور ماتور ـ تیر آهن ـ ریل ـ ورق آهن ـ انواع لوازم یدکی ـ میز و صندلی ـ کولر و یخچال ـ ماشین‌تراش‌ومته ـ جرثقیلهای دستی ـ لوله های برنجی ـ انواع انجین ـ انواع پمپ ـ انواع جنراتور وموتور برق ـ حلقه های لاستیکی ـ تیر تلفن ـ لوله خم کن ـ دندم ـ تابلو برق ـ میله های توپرومجوف فولادی ـ وسائل لوکوموتیو قدیمی ـ وینچ ـ کارخانه های یخسازی ـ آب مقطر سازی و غیره موجود در انبار مازاد نفتك مسجد سلیمان را در ۱۰ گروه مجزا بوضع موجود ازطریق مزایده عمومی بفروش میرساند .

۱ـ علاقمندان میتوانند برای دریافت برك مشخصات و شرایط شرکت درمزایده در تهران باطاق ۱۲۲۵ طبقه دوازدهم اداره مرکزی شرکت واقع در خیابان تخت‌جمشید و یا درخرمشهر باداره اجناس‌مازاد منطقه جنوب مراجعه نمایند .

۲ـ پیشنهاد دهندگان میتوانند قبل‌از تسلیم پیشنهاد از ساعت ۸ بامداد الی۱۲ ظهر روز های ۳ر۱۰ر۴۷ و ۴ر۱۰ر۴۷ و ۵ر۱۰ر۴۷ در انبارمازاد نفتك‌مسجدسلیمان حضور یافته و باتفاق نماینده اداره اجناس مازاد منطقه جنوب اجناس مورد مزایده را رویت نمایند.

۳ـ سپرده شرکت در مزایده فوق‌طبق مبلغ ذکر شده در مقابل هر گروه در برك مشخصات و شرایط شرکت در مزایده‌می باشد که بایستی بصورت اسناد خزانه به صندوق حسابداری شرکت تسلیم ورسید مربوطه ضمیمه پیشنهاد گردد .

سپرده بجز اسناد خزانه که تحویل صندوق شرکت شده باشد هیچ‌نوع‌دیگری پذیرفته نخواهد شد . ضمنا اسناد خزانه تودیع شده در بانك ها مورد قبول واقع نخواهد گردید .

۴ـ به پیشنهادات ناقص ـ مبهم ـ مشروط و فاقدقبض‌سپرده وبه‌پیشنهاداتی که باشرایط مندرج‌درآگهی وبرك‌مشخصات و شرایط شرکت در مزایده مغایرت‌داشته باشد یا بیش از یك شخص حقیقی و یا حقوقی آنرا امضاء نموده باشد و همچنین به پیشنهاداتیکه پس از موعد مقرر واصل شده مطلقا ترتیب اثر رداده نخواهد شد.

۵ـ پیشنهادات تا آخر وقت‌اداری‌روز ۹ر۱۰ر۴۷ پذیرفته و در ساعت ۹بامداد روز ۱۲ر۱۰ر۴۷ در کمیسیون‌معاملات واقع در عمارت مرکزی شرکت طبقه ۱۲ اطاق کنفرانس باز و قرائت خواهد شد.

۶ـ شرکت در رد یا قبول یك یاکلیه پیشنهادات واصله بدون آنکه محتاج بذکر دلیل باشد مختار است .

۷ـ حضور پیشنهاد دهندگان و یـا نمایندگان آنها با دردست‌داشتن معرفی‌نامه کتبی در جلسه‌قرائت‌پیشنهادات آزاداست. ۱ـ۳ آ_۵۹۳۴۴

نمایشگاه نقاشان بلژیك
باهمکاری وزارت فرهنك وهنر- موزه نوین ایران باستان

# ارمغانهای غریب جهان ذهن

## پنجاه سال تجربه پلاستیك در بلژیك در نمایشگاهی بسیار جالب

در این نمایشگاه که پنجاه‌سال هنر بلژیك را دربرمیگیرد باآثار ارزشمند سی وپنج نقاش روبرو میشویم که ازهر کدام دو تابلوبه معرض تماشا آمده است .

شب اول نمایش بود ومدعوین زیاد و در مدخل نمایشگاه چند کار از منظره پردازان نصب شده بود تابلو های فخیم و در خورسالن وموزه که از آن بشتاب گذشتم‌و تنها تابلوی «چشم انداز زمستان» اثر کنستان پرمك نظرم‌را گرفت، این تابلو درحوالی ۱۹۱۲ پرداخته شده و نقاش با چند خط افقی و دو خط قاطع عمودی ، همساز و هماهنك ، نقشی از چند خانه در برف نشسته آفریده است .

درختان سیاه در زمینه زردبه خاکستری گرائیده صریح و تند بود .

پیشکشی از«پل‌دلوو» زنان‌برهنه برپل رانشان میداد غروب‌و سنك‌فرشی از دور تا این طرف و میزی در وسط پیاده روو چراغی افروخته برآن .

و در کمپوزی‌سیون ، «عشاق لسبین» باطراوت و نشاط‌گوئی‌می خواستند از تابلو بیرون بپرند . در این آثار زمان در یك لحظه متوقف شده و زیبائی و طراوات «لحظه» تا«ابد» جاودان شده‌است.

از رنه‌ماگریت که ازنمایندکان اصیل مکتب«سوررئالیسم» بلژیك بود ودوسال پیش درگذشت دو تابلو در این نمایشگاه هست که از نظر سطح کار بسیار متناقض است .

درتابلوی «درازقد »درختی که‌به برگی‌مبدل‌شده‌یابرگی که‌ناگهان رشدی غول‌آسایافته ودرختی‌گشن گشته است در کنار رودی روان‌و پرده‌ای نیم بسته قد کشیده . دوگوی سیاه و سفید در دوطرف رود (اشاره‌ای به‌زندگی) وکنایتی از شب و روز می‌تواند باشد .این گفته که :

«درآثار اوهنری نامانوس نهفته که بیشتر از خود تصویر تراویده تا از نحوه نقاشی آن تصویر.»

براین تابلوی زیبا صدق میکند اما تابلوی دوم چیز خام ولوسی است که من باور نمی دارم این‌دو کار از یك نقاش باشد یا جای آن در چنین نمایشگاهی .

مقصودم حمام بلور است که‌با گواش پرداخته شده و متعلق به مجموعه مادام کرب است !

در کنار همین تابلو به مجسمه رابن‌هود برمیخوریم باعنوان «برای خودش آدمی است »که ترکیبی از وزغ و آدم است یك وزغ باد کرده و هیئتی از غرور نابجاو کار تمثیلی قابل قبولی است .

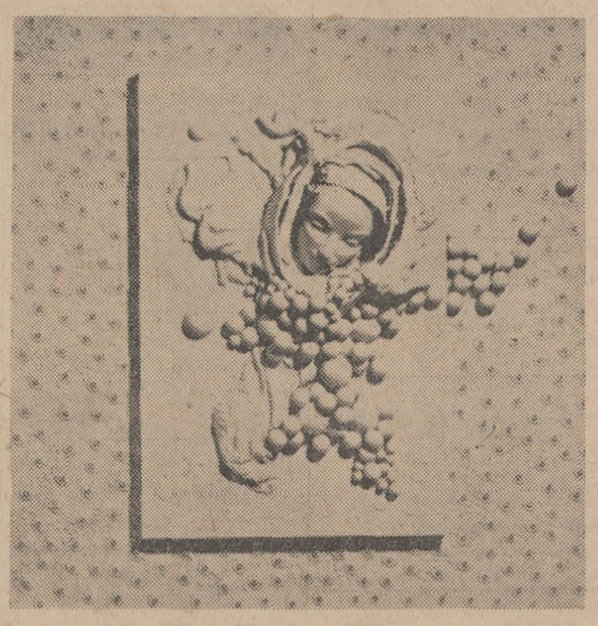

«بانوی فضا» اثر «پل‌فان‌هیدونك»

دو تابلوی نیم برجسته در رنك سپیداز«پل‌فان هیدونك»تماشاچیان بسیاری را بگرد خویش جمع کرده بود ، تابلو از سر یا تنه مجسمه های کلاسیك‌وغالبا یونانی وچند گوی کوچك‌و بزرك ترکیب یافته بود .

«بانوی فضا» تجسمی‌معصومانه‌از گردشهای فضائی‌درحریم‌فرشتگان بود ومحدودیتی را در یك فضای بیکران و متحدالشکل بخوبی تصویر کرده بود .

تابلوی حافظه ازپیرفلریك‌اثری شاعرانه بود طرح اندامی گریخته در پهنه خیال همانگونه که‌شکلی دریاد می‌آید اثیری و پراکنده و وهم‌انگیز. رنگهای زنده و گیرای بنفش و سبز در حجم گریزنده‌ای در سراسر تابلو ، کش می‌آمد و عزم ماندن داشت .

کاری از شاگال بنظرم رسید اما جلوتر که رفتم «رشد»ازلیدیا- ویلز بود واینهمه پیروی غیرقابل بخشایش می‌نمود .

تابلوی مکزیکو نشانه‌ای از تسلط به رنك و هماهنگی فضاهای نزدیك بهم بود رنگهای روشن و درخشان ظهر در بازی باهم که نزدیك بود تابلو یکباره از رنگی سفید و داغ پوشیده شود .

دختری پشت فرمان ، وقدمی پیشتراز«پل‌مارا»پرقدرت و صنعتی وحسبحال امروزیها و چقدرنزدیك به عکاسی واستفاده از تکنیك‌های آن و نسب به«پوپ آرت» میبرد. تابلوئی که‌خیلی مراگرفت«بلژیك» از اکتاو لاندویت بود که‌وان‌گوك را باآن حرارت غریزی و جنون ساطع و حیرتش تصویر کرده‌بود رنگهای قرمز و سیاه‌و دو دست‌و چشمانی پیش آینده ،یك کلاسیك مدرن شده بافضاهای گرم وزنده، چیزی که روح را برهنه می کندو بوحشت میاندازد «صورت‌سیمابی» از یودلائو فرمی بسته یك رنك و منسجم بودزنی‌نشسته‌و طرحی‌مجرد از آن .

وفورم -رنك‌زرد نیز درهمین‌پایه وارزش. تابلوهارا‌ازآلومینیوم‌ساخته شده‌بودوظرافت درآن بقدرت‌مبدل گشته بود .

بهرحال ارمغانهای شگفت‌انگیز یك نیمقرن نقاشی در بلژیك آن چنان زیبا و باسطوت و پر از اندیشه است که با گردشی کوتاه در این مجموعه دلپذیر نمی توان خود را راضی نگهداشت .

بارهای بار باید با این آثارکه هرکدام از شیوه و سبك خاصی برخوردار است و در دنیائی اندیشمندانه ریشه بسته است زندگی کرد تا آن جوهر زیبا و فراگیرنده در ذهن نشست کند و باخون بیننده در آمیزد .

## تئاتر

«پژوهشی ژرف‌وسترك و..» برنده جایزه‌اول تلویزیون‌ملی درجشن هنر شیراز . نوشته عباس نعلبندیان، بوسیله گروه شاهین سرکیسیان و بکارگردانی آربی آوانسیان درتالار انجمن ایران وامریکا (عباس‌آباد)

«شهر قصه» نمایش برگزیده تلویزیون ملی برای جشن‌هنر درتالار ۲۵ شهریور.

نویسنده وکارگردان‌بیژن مفید .

## انگیزه‌های تفکر

### نمایشگاه

نمایشگاه آثار نقاشی هنرمندان بلژیکی باهتمام وزارت فرهنك وهنر در بنای جدید موزه ایران باستان .

نمایشگاه آثار گرافیك هنرمندان تهران و پروفسور لینگرن آمریکائی در انجمن ایران وآمریکا .

## هنر امروز

## پیکاسو

### چند خاطره از پیکاسو (۲)

### او همانقدر که بداهه‌پرداز است، به‌نظمی سنجیده‌ودقیق‌پابنداست

# گوشه گیر بزرگ در میان مردم

اخیرا یك شرکت نساجی مهم خارجی برای‌تشویق صنایع ملی‌یك رشته تبلیغات‌را باطرحهائی‌ازپیکاسو میرو، براك، شاگال ولژه وسایرین را بکار انداخته است .

مجله لایف، عکس این نقاشان را بامدلهائی که پارچه‌های طرح‌آن را هنرمندان برتن کرده‌اند چاپ کرده است. دراین صفحات‌همانطور که انتظار میرود تمام این نقاشان درمقابل دوربین جدی هستند ولی پیکاسو باشورت ظاهر شده است. «فدورائی» پوشیده وشمشیری‌بدست گرفته است ودر کنار مدل ظریف ولطیفی که بااو ژست گرفته چیز چرند وخنده‌داری شده است .

*** فرار از تشریفات**

وقتی که «راز پیکاسو» جایزه فستیوال کان ۱۹۵۶ را ربود او تسلیم یك تشریفات عصرانه شد در یك لباس اسموکینك باکلاه مخصوص اسب سواری مربوط به لااقل بیست سال پیش ازاین،ظاهر شد که بقول «سابارتز» ،رنك‌سبز جالب توجهی داشته است !

این طریقی است که مردم‌بدانند اگر او در تشریفات شرکت می کند ویا در محفل صاحبان صنایع بزرك حضور می‌یابد تحت‌تاثیرآن قرار نمی گیرد . شوخ طبعی او همواره نیشدار نیست ،بلکه‌بیشتر او رفیقی پرحرارت و بذله‌گوست. یکسال ،من «کلاه خزدار»ی از نوع کلاه پلیس های‌موتورسیکلت سوار وست چستر برای او و سابارتز (منشی پیکاسو) آوردم. روز بعد نزدیك در بهم برخوردیم، او کلاه رابسر گذاشته بودوباپیچ وتاب دادن یك تپانچه مشغول رقص جنك بود ، او توضیح‌داد که از دیدن کلاه خزدار بیاد تله گذاردن خز افتاده و از آنجا سرخپوستان بخاطرش آمده‌اند .

یکبار او با یك کلکسیونر آمریکائی صحبت‌میکرد وصحبت‌را باتکرار( او.کی) جریحه‌دارمیکرد کلکسیونر که سعی میکرد لحن بذله گوئی‌به کلامش ببخشد گفت: آه شما انگلیسی صحبت می کنید از کجاآنرا یادگرفته‌اید ؟پیکاسو مثل تیر جواب داد :«از شما»

چندی بعد از نیس ، برای سابارتز که در پاریس بود ، نوشت :

اکنون من به عجله برای تو نامه مینویسم ، ترا آگاه سازم‌که در این بعد از ظهر من ،ازنقاشی، مجسمه سازی ، حکاکی‌و سفالینه سازی دست‌کشیده‌ام‌بخاطر اینکه وقت خود را منحصرا وقت آواز خواندن کنم .

با اینکه پیکاسو شاید بیش از هر هنرمندی ، در تاریخ ، برای خود مسائلی در پیش روی داشته است( همانگونه که در تغییر کمپوزیسیونهاودوره های‌اومنعکس شده است ) او صفاتی دارد که دلالت براندیشه و تفکر ،انتخاب محتاطانه در جزئیات و رنك میکند او بهمان اندازه که بدیهه پردازو منفجر شونده است همان قدر محتاطو سنجیده نیز هست .

او بطور وضوح ذهن خود رابا سرعتی عظیم در آمیخته پس ازآن ایده های خود را با انفجاری از نیروهای متوقف ناشدنی ،به‌مرحله عمل در می‌آورد این چنین‌بدیهه پردازی ، فریبکارانه بنظرمیرسد زیرا آنچه را که او انجام میدهد مستلزم نظم‌وسازمان شدیدی‌است او غالبا تا دیری از شب کار می کند ، گاهی بدون توجه بساعت کفش وکلاه بر تن میکند تاوقت خود را با مربیان گاوهای وحشی در مزارع«سره» بگذارند یااینکه به‌پاریس می‌رودیا به کارگاههای سرامیك سازی ویا به یك دوجین جای دیگر برود او وقت خود را آزادانه در اختیار دوستان مینهد وقتی یکی از خویشاوندان جوان صاحب استودیوی سرامیکی که‌او در آنجا کار میکرد میخواست ازدواج کند ، او آپارتمان این زوج تازه رابانقاشی دیواری‌تزئین کرد .

او از لحاظ مالی بیمارستانهائی را در فرانسه حمایت کرده و به کارگران معدن که‌ازکار برکنار شده‌اند مبالغ زیادی کمك کرده است .

سال گذشته‌ملك بزرگی‌درکان خرید تنها بدین علت که جای مناسبی برای کارداشته‌باشدواینکه تابلوهای خود را در آنجا نصب کند تا تکامل کار خود را یادآور شود .

از امشب برنامه عید فطر

سینه‌موند
اولین سینمای خانواده ها و کودکان تهران

لورل وهاردی ، بزرگترین قهرمانان خنده و شادی در تاریخ‌سینمااینك‌بازگشته‌اند تا در بهترین و عالیترین‌فیلم خود همه را غرق شادی و سرور نمایند .

متروگلدوین‌مایر تقدیم میکند
لورل و هاردی درفیلم

بهترین سالهای
لورل و هاردی

the best of
laurel & hardy

شروع سئانسها ۱۱ صبح ۳-۵-۷-۹ بعد از ظهر

همه هفته روزهای یکشنبه ساعت ۳ بعد از ظهر سینما سینه‌موند برنامه های جاری خود رابزبان انگلیسی نمایش میدهد .

از امشب
برنامه عید فطر
مولن‌روژها

خارطوم
باناویژن - رنگی

اطلاعات
دختران وپسران
مجله‌ای برای‌تمام دخترهاوپسرها
مجله‌ای برای‌کلیه دانش آموزان
روز سه‌شنبه هرهفته فقط
مجله اطلاعات
دختران وپسران

بانك ایران و خاورمیانه

برای استفاده از جوائز حسابهای پس انداز بانك ایران و خاورمیانه قبل از ۱۵ دیماه ۱۳۴۷ بیکی از شعب بانك مراجعه فرمائید

شعبه مرکزی : کوچه برلن
شعبه تخت جمشید : چهارراه فرصت
شعبه بازار : بوذرجمهری
شعبه شاهرضا : جنب دبیرستان انوشیروان دادگر
شعبه کریم خان زند : نبش خیابان سپهبد زاهدی
شعبه تخت طاووس : نبش خیابان نادرشاه افشار
شعبه خیابان شاه : بین چهارراه شاه وکاخ
شعبه خرمشهر : خیابان پهلوی خرمشهر

مراسم قرعه کشی جوائز امسال روز شنبه دهم اسفند ماه ۱۳۴۷ بعمل خواهد آمد .

جایزه اول ۵۰۰/۰۰۰ ریال
جایزه دوم ۲۰۰/۰۰۰ ریال
جایزه سوم ۱۰۰/۰۰۰ ریال

وصدها جوائز ۵/۰۰۰ ریالی دیگر

پس انداز در بانك ایران وخاورمیانه پاسدار سعادت آینده شماست

تنها هدیه ای که او را تا این حد خوشحال میکند

افتتاح حساب پس انداز در
بانك اعتبارات تعاونی توزیع
واستفاده از ۱۵۰۰ سکه پهلوی طلا
بالاترین هدیه ایست که به همسر و فرزندانتان تقدیم میکنید

فقط سه روز دیگر
فرصت دارید
تا با افتتاح حساب پس‌انداز در
بانك اعتبارات تعاونی توزیع
از ۱۵۰۰ سکه پهلوی طلا استفاده فرمائید

# نیازمندیهای شما

تلفن ۳۱۱۲۲۰ - ۳۱۱۲۲۴

## استخدام

### یك شركت معظم داروئی

بسه‌نفر ویزیتوربشرح زیراحتیاج دارد

ویزیتور علمی برای غرب مقیم کرمانشاه

ویزیتور علمی برای آذربایجان غربی مقیم رضائیه

ویزیتور پارت‌تایم برای بعد از ظهرها برای تهران

داشتن حداقل یکساله سابقه ویزیتوری‌و دانستن زبان انگلیسی، فرانسه ویا آلمانی ضروری است.

لطفا مشخصات خود را براهنمای شماره ۳۳۰اطلاعات ارسال فرمائید.

۱ـ۳ آ ـ۲۹۵۶۹

### یکنفر حسابدار باتجربه

ومطلع بدفترداری دوبل برای تمام روز مورد احتیاج‌است باذکر سوابق وحقوق‌درخواستی با صندوق پستی ۱۱۲۲مکاتبه فرمائید.

آ ـ۵۹۹۳۰ ۱ـ۲

### کارخانجات عالی نسب استخدام میکند

یکنفر تکنیسین درجه یك که آشنائی کامل به‌اقسام پرسهای‌بزرك وکوچك قالبها و بازو بسته نمودن آنها و تعمیرات پرسها داشته باشد جهت سرپرستی قسمت پرسکاری کارخانه با حقوق مکفی استخدام میکند. داوطلب باید حداقل ۵سال سابقه کار و سرپرستی قسمت‌مزبور را داشته باشد.

واجدین شرایط میتوانند همه روزه از ساعت ۱تا۵ بعد ازظهربدفتر کارخانه واقع در سه راه اکبراباد اول خیابان خرمشهر و یا بتلفنهای ۹۱۴۵۶و ۹۵۴۴۳۵ مراجعه نمایند

۱ـ۳ ا ـ۵۸۶۲۴

### یکی از کارخانجات نساجی

واقع در تهران احتیاج به تعدادی طراح و کمك‌طراح غلطك‌سازی‌دارد که با حقوق مکفی استخدام می‌نماید. داوطلبان تقاضای خود رابه صندوق پستی شماره ۵۴۴ ارسال دارند.

۱ـ۳ آ ـ۲۹۶۵۹

### آگهی استخدام

شرکت تولیدی مرکب ایران به یکنفر مترجم زن‌یامرد برای تمام وقت که بتواند مکاتبات فرانسه وانگلیسی‌را بخوبی انجام دهد و بماشین‌نویسی‌فارسی ولاتین تسلط داشته‌باشد نیازمند می‌باشد لطفا به تلفن ۷۷۴۱۹۶ مراجعه‌فرمائید

۱ـ۲ آ ـ۵۹۹۸

### تکنیسین آزمایشگاه برای تمام وقت

یانصف روز استخدام میشود به تهران‌کلنیك تلفن ۶۸۵۲۱ مراجعه فرمائید.

۱ـ۳ ۲۹۷۹۹

### دکتر داروساز مجاز

تمام‌وقت جهت تهران‌موردنیازاست

۳۳۹۱۰۶ آ ـ۲۹۶۷۰۵

آ ـ۲۹۶۰۵

### استخدام

یك‌عده دوشیزه‌یابانو بامشخصات زیر استخدام میشود:

۱ـ آشنا بیکی از زبانهای‌خارجی

۲ـ تحصیلات حدود دیپلم

۳ـ خواهان درآمدی بیش از ده هزار ریال درماه

داوطلبان به‌آدرس خیابان ویلا خیابان اراك پلاك ۶۲ طبقه اول مراجعه کنند.

آ ـ۵۹۱۶۸ ۱ـ۲

### برای تصدی امور مالی

وحسابداری‌شرکت‌ملی‌یا کارخانجات وتنظیم بیلانهای تجارتی و صنعتی‌با ۲۵سال سابقه کار و آشنائی بزبان های فرانسه و انگلیسی تمام روز تقاضای کارمی‌نماید لطفا بعد ازظهر هابتلفن ۷۶۱۶۰۰ مراجعه فرمائید.

۱ـ ۳ آ ـ۲۹۸۴۹

### شرکت‌سهامی پیچ‌ومهره‌ایران

ماشین نویس لاتین نیازمند است

آدرس: جاده دماوند روبروی پمپ‌بنزین دوم خیابان دلنواز

۱ـ۳ آ ـ۲۵۲۲

### استخدام راننده

بچندنفر راننده پایه دوم همگانی متاهل برای آموزشگاه رانندگی احتیاج داریم تلفن ۷۷۲۹۱۸ ر

۱ـ۱۰ آ ـ۲۵۲۸

### شرکت سهامی کتابهای‌جیبی

به‌یك نفر که‌در قسمت انبارداری تخصص داشته و دارای تضمین کافی باشد احتیاج دارد. کسانی که‌لااقل سه‌سال سابقه کار انبارداری دارند میتوانند از ۲تا ۴ونیم بعداز ظهربه دفتر شرکت‌واقع‌درخیابان شاهرضا ـ کالج ـ خیابان‌خارك‌شماره۶۵ مراجعه نمایند.

۱ـ۲ آ ـ۵۹۶۸۸

### کارخانجات لیلاندموتور ایران

برای کار در کارخانه احتیاج به افراد مشروحه زیر دارد.

۱ـ استاد کار پرس با تجربه کافی برای سرپرستی قسمت

۲ـ دیپلمه هنرستان صنعتی‌تهران باحداقل پنجسال سابقه کار در کارخانجات ماشین سازی

۳ـ انباردار باسابقه‌و اشنا بزبان انگلیسی و کارد کس و تضمین کافی

۴ـ متصدی کارد کس اشنا به‌قطعات ماشین وزبان انگلیسی

واجدین شرایط بادر دست‌داشتن مدارك کافی به کارگزینی‌شرکت سهامی لیلاند موتور ایران واقع‌در کیلومتر ۱۴ جاده کرج مراجعه نمایند.

۱ـ۶ ۱ـ۲۹۳۵۱

### یك شرکت خارجی

جهت قسمت‌فروش‌یك کارمندجوان ایرانی احتیاج دارد:

آشنائی به‌زبان‌انگلیسی ومعافیت نظام وظیفه‌اجباری است داوطلبان تقاضای خودرا بصندوق پستی۱۵۰۴ ارسال دارند.

۱ـ۳ آ ـ۲۹۷۹۵

### شرکت تبلیغاتی کومرشال استخدام مینماید.

بیك دوشیزه یابانو وارد بامور منشیگری احتیاج است متقاضیان‌به آدرس نبش تخت‌جمشید و خیابان قدیم شمیران ساختمان خلیفیان‌طبقه چهارم شماره ۱۴ مراجعه فرمائید.

۱ـ۲ آ ـ۲۵۲۰

### چندنفر الکتریسین‌باتجربه

مورد احتیاج است حائزین شرایط مشخصات کامل خود را بصندوق پستی ۲۳۸۰ ارسال فرمایند.

آ ـ۲۵۲۱

### آرایشگاه روزیتا

واقع در دریان‌نو خیابان دوازدهم بیك دوشیزه یابانوی وارد بکار آرایشگاه زنانه نیازمند است.

آ ـ۵۹۷۱۴

### کادر پرسنلی بتعدادی

ویزیتور مرد وزن باحقوق ثابت نیازمند است.

خیابان سپهبد زاهدی چهارراه ثریا پلاك ۱۰۷بعداز ظهرها مراجعه شود.

آ ـ۵۹۸۵۰

### آگهی استخدام

یك شرکت تولیدی احتیاج بیك نفر دوشیزه‌یابانوتلفنچی بامشخصات زیردارد:

۱ـ آشنائی بیکی از زبانهای‌انگلیسی وآلمانی

۲ـ دانستن تایپ لاتین و فارسی

واجدین‌شرایط میتوانندهمه‌روزه از ساعت ۸الی۱۰ صبح بکارگزینی شرکت واقع در خیابان تخت‌جمشید غربی چهارراه سهیل شماره ۱۲۶و ۱۲۸مراجعه نمایند.

آ ـ۵۹۶۲۴

### آگهی استخدام

سازمان ممیزی ودرآمد نوسازی شهرداری پایتخت احتیاج به‌تعدادی خطاط دارد. از داوطلبان تقاضا میشود تا پایان وقت اداری روز ۵ر۱۰ر۴۷ جهت‌نامنویسی وآزمایش لازم باین سازمان واقع در خیابان روزولت میدان ۲۵ شهریور خیابان نورزاد کاشی ۱۹ مراجعه نمایند.

رئیس سازمان ممیزی پایتخت

حسن‌اسکندری

۱ـ۲ آ ـ۵۹۷۲۴

### برای کودکستان زرین

بیکنفر مربی زن که‌سابقه کار درکودکستان داشته باشد نیازمندیم امیریه ـ گنجهٔ تلفن ۲۸۰۰۷

آ ـ۵۹۸۱۲

### یك‌شرکت تولیدی تزئینات‌ساختمانی

ده نفر خانم و آقا که در امر فروش مجرب وورزیده باشند با سپردن تضمین کافی و با حقوق ثابت وپورسانتاژ مورد احتیاج‌است مشخصات کامل و یك قطعه عکس بصندوق‌پستی ۱۲ـ۱۳ـ۱۱ ارسال دارید.

### یکنفر حسابدار باتجربه

که بیشتراز ۳۰سال سن نداشته‌و درامور صندوق داری تجربه‌و به زبان انگلیسی آشنائی داشته‌باشد استخدام می شود. داوطلبان به کارگزینی شرکت سهامی‌ایرانگاز میدان فردوسی مراجعه فرمایند.

۱ـ۲ آ ـ۲۵۰۶

### یکنفر تحصیلدار باسواد

که گواهینامه رانندگی داشته باشد موردنیازاست داوطلبان‌سوابق کارومیزان حقوق درخواستی را(با خط‌خود) به صندوق پستی ۱۱۲۲ ارسال دارند.

۱ـ۲ آ ـ۵۹۷۰۴

### آگهی استخدام

بانك ملی ایران چند نفرپرستار لیسانسیه باشرائط‌زیربرای‌بیمارستان خود طبق مقررات بانك استخدام مینماید:

۱ـ تبعیت ایران

۲ـ متدین بیکی از ادیان رسمی کشور

۳ـ حداکثر سن ۳۰ سال

۴ـ نداشتن سابقه محکومیت کیفری بگواهی مراجع قضائی

۵ـ داشتن سلامت کامل بگواهی بهداری بانك ملی ایران

داوطلبان واجد شرائط فوق می‌توانند تقاضای خود را بانضمام‌مدارك زیر بوسیله پست سفارشی به اداره بهداری بانك ارسال دارند:

۱ـ تقاضانامه باقید نشانی کامل

۲ـ دوبرك رونوشت مصدق‌شناسنامه

۳ـ یك برك فتوکپی مدرك‌تحصیلی

بانك ملی ایران

۱ـ۳ آ ـ۵۹۷۲۶

### چند نفر کارگر

ورق کار که دارای برك خاتمه‌خدمت یامعافی دائم هستندمورد احتیاج‌است به تلفن ۶۲۷۲۷۰ مراجعه فرمائید.

۱ـ۵ ۱ـ۵۸۶۳۸

### استخدام قالب‌ساز

چندنفر کارگر قالب‌سازبا حقوق مکفی استخدام میشوند داوطلبان مشخصات و آدرس کامل و شماره تلفن خود را به‌صندوق پستی‌شماره ۱۱۷۸ر۱۱ ارسال دارند.

۱ـ ۲ آ ـ۲۹۷۸۵

## جویای کار

### حسابداری با ۳۰ سال

تجربه باسابقه‌در اموردفترداری‌دوبل وحساب صنعتی‌لطفابراهنمای‌شماره ۳۳۲ روزنامه اطلاعات مراجعه‌شود.

۱ـ۲ آ ـ۲۹۷۳۳

### حسابدار جوانی باسابقه

نصف‌روز یاتمام روز جویای کار است تلفن ۷۶۲۹۴۰

۱ـ۲ آ ـ۲۹۴۹۱

### کمك مهندس ساختمان

(مهندس) جویای کار با آشنائی کامل بزبان‌خارجی براهنمای شماره ۳۳۳ روزنامه‌اطلاعات مراجعه‌فرمائید

آ ـ۲۹۸۶۵

اطلاعات ۱۳۰۴

صاحب امتیاز و مدیر مسئول

عباس مسعودی

خیابان خیام - ایران چاپ

تلفنخانه اطلاعات ۳۱۱۰۷۰تا ۳۱۱۰۸۳

شعبه‌آگهی‌ها ۳۱۱۲۱۳

نیازمندیها ۳۱۱۲۲۰

## گمشده

### دو فقره چك بشماره های

۵۴۳۲۱۲ الف و ۵۴۳۲۱۳ بانك تهران که بنام محمدآرین صادر شده مفقود گردیده است بدین وسیله اعلام‌میشود که از درجه‌اعتبار ساقط است وارزش قانونی ندارد.

۱ـ۳ آ ـ۲۵۰۳

### کارت بازرگانی

شماره ۲۰۷۹۰ اینجانب حبیب‌اله آفاری مدیر شرکت لاستیك‌سازی استار مفقود گردیده است باطاق بازرگانی‌اطلاع داده شد و کارت مزبور از درجه اعتبار ساقط‌است.

آ ـ۲۹۸۷۳

## سازمانهای فنی و فرهنگی

### ماشین نویسی مجانی

برای آشنائی‌با انجمن هم‌میتوانند ۱۵ روز از کلاس ماشین نویسی فارسی و انگلیسی مجانا استفاده نمایند کار و آموزش ۴۹۴۹۴

### فقط ۴ نفر دیگر

برای کلاسهای رادیو تلویزیون ترانزیستوری‌نقشه کشی برق و فشار قوی میپذیریم به فارغ ـ التحصیلان گواهینامه رسمی داده میشود کارآموزش تلفن ۴۹۴۹۴

۱ـ۱۵ ا ـ۲۳۶۶

### تعلیم رانندگی

### هنرستان فنی‌رانندگی‌پرستو

مرکز آموزش صحیح و رانندگی و مکانیکی و ترافیك خیابان شاپور چهارراه گمرك تلفن ۲۳۹۱۶

## تدریس خصوصی

### تدریس خصوصی‌انگلیسی

توسط تحصیلکرده امریکا در منزل شما تلفن ۵۱۰۷۰

۱ـ۲ آ ـ۲۹۵۲۷

### تدریس انگلیسی درمنزل

شما ۶۸۷۴۱

آ ـ۲۹۶۶۹

### انگلیسی یا فرانسه توسط‌خارجی

تلفن ۴۷۱۴۱

۱ـ۲۶ آ ـ۲۰۱

### ریاضیات . فیزیك. میکانیك شیمی

ناصری دبیر ریاضی ۷۵۳۸۹

۱ـ۲ آ ـ۲۹۷۳۵

### ریاضیات وفیزیك وشیمی متوسطه

بویژه ششم‌توسط‌دانشجوی باتجربه فنی با تضمین دقت عمل ۹۵۳۸۸۷

۱ـ۵ آ ـ۲۸۲۵۷

## تلفنهای روزنامه اطلاعات

### شماره‌های جدید تلفن‌های اطلاعات

شماره‌های جدید تلفنهای موسسه اطلاعات بشرح زیر میباشد:

| | |
|---|---|
| تلفنخانه | ۳۱۱۰۷۱ |
| سردبیر روزنامه | ۳۱۱۲۱۰ |
| سرویس اقتصادی ـ سیاسی | ۳۱۱۲۱۱ |
| سرویس حوادث | ۳۱۱۲۱۲ |
| شعبه آگهی‌ها | ۳۱۱۲۱۳ |
| نیازمندیها | ۳۱۱۲۲۰ |
| نیازمندیها | ۳۱۱۲۲۴ |
| سازمان تنظیم آگهی | ۳۱۱۲۱۴ |
| سازمان تنظیم آگهی | ۳۱۱۲۱۵ |
| آگهی سینمائی | ۳۱۱۲۱۶ |
| سازمان شهرستانها | ۳۱۱۲۰۱ |
| سازمان شهرستانها | ۳۱۱۲۰۲ |
| سازمان شهرستانها | ۳۱۱۲۰۳ |
| آگهی شهرستانها | ۳۱۱۲۲۱ |
| اطلاعات هفتگی | ۳۱۱۲۰۴ |
| اطلاعات بانوان | ۳۱۱۲۰۰ |
| اطلاعات جوانان | ۳۱۱۲۰۵ |
| اطلاعات‌دختران‌وپسران | ۳۱۱۲۰۶ |
| محله‌الاخاء | ۳۱۱۲۲۲ |
| اطلاعات سالانه | ۳۱۱۲۱۹ |
| ژورنال دوتهران و تهران جرنال | ۳۱۱۲۱۸ |
| ایونمان ژورنال دوتهران | ۳۱۱۲۱۷ |
| آگهی محلات | ۳۱۱۲۰۸ |
| آگهی تهران جرنال و ژورنال‌دو تهران | ۳۱۱۲۲۳ |

## نمایشگاه های مبل

### پیراهن مبل ۳۳۹۵۰۵

تعویض پارچه‌مبل ۳۳۹۵۰۵

پرده دوزی شهرزاد ۳۳۹۵۰۵

۱ـ۲۶ آ ـ۲۳۱۲۱

### پرده دوزی‌ارجمند ۳۳۷۳۷۰

۱ـ۲۶ آ ـ۱۹۸۳

## شستشوی مبل و فرش

### شستشوی مبل و فرش‌کلین سرویس مهرمبتکر پیشرو

نظافت مبل و فرش در جای خودبا مواد آزمایش شده با دستگاه منحصر بفرد تلفن ۹۵۲۵۴۶

### شستشوی مبل وفرش‌ادیب

مبل‌و و فرش‌و تشك های‌ماشین درجای‌خودتمیز میمایدتلفن ۹۵۲۴۵۴

۱ـ۲۶ آ ـ۱۹۶۱

### شستشوی مبل وفرش‌ساحل

نظافت مبلمان‌و پلیش وسیله‌دستگاه برقی در جای خود تلفن ۹۱۵۶۵

۱ـ۲۶ آ ـ۱۹۶۰

### خشکشوئی مبل‌فرش جنرال

با۱۵ درصد تخفیف ۷۵۷۷۹۱

۱ـ۱۰ آ ـ۲۹۱۹۵

### دوراکلین سرویس بین‌المللی آمریکا

تاول‌ماستر ایران مبلمان وفرش و وابسته به کارخانجات خشك‌شوئی صندلی و سقف اتومبیل شمارا در محل بدون شکافتن باموادخارجی ودستگاه های اتوماتیك تمیزمینماید تلفن های ۷۵۸۳۹۵ و ۷۵۸۳۹۶

۱ـ۱۵ آ ـ۲۰۱۷

سرویس پخش گاز جنرال تلفن‌های ۹۲۲۵۲-۹۲۶۹۳ ۹۴۱۶۴و۹۲۷۹۴ سرویس تنظیم و تحقیق مشتری پخش گاز در تمام ایام هفته

## متفرقه

### شماره تلفن جدیدجرثقیل صادقیان۳۱۲۰۹۱ سرچشمه

### تانکر سازی لوپ

تانکراز ۵۰۰تا ۵۰۰۰۰۰ لیترموجود سفارشات ۴۸ساعته انجام میگردد خیابان قزوین تلفن ۹۴۴۱۴

۱ـ۲۶ آ ـ۲۴۷۳

### جرثقیل توکل

بادکلهای ۶۰ متری خیابان ری میدانشاه تلفن ۵۰۶۹۱ و ۵۸۴۷۹و ۵۵۸۲۸

### شماره جدید تلفن جرثقیل اتفاق ۳۱۰۷۳۱ و ۳۱۳۹۱۲ میباشد

۱ـ۲۶ آ ـ۲۴۸۴

### یك شماره تلفن ۶۲

خریداریم ۹ الی ۱۲ به تلفن ۶۱۲۲۷۷ مراجعه فرمائید.

۱ـ۲ آ ـ۲۵۱۴

### مزایده

سفارت آمریکا در تهران اثاثیه منزل واداره راازطریق مزایده به فروش میرساند. اثاثیه را میتوان روزهای ۲۸ـ۲۹ـ۳۰ آذر و ۱ـ۲دی ماه ۱۳۴۷بین ساعات ۸الی ۴ بعد ازظهر درمحوطه گاراژ سفارت واقع درخیابان تخت‌جمشید رویت نمود. پیشنهادات فقط روز های ۲۸آذر واول ودوم دی‌ماه ۱۳۴۷ پذیرفته‌می‌شود.

۱ـ۳ آ ـ۲۹۷۹۷

## قبوض

قبوض اصلاحات ارضی بیواسطه خریداریم پاکپور۲۲۷۲۹ و۶۲۷۶۹۷

۱ـ۲۶ آ ـ۱۹۲۶

### قبوض فالی بانك کارگشائی

اضافه‌تر از قیمت ارزیابی شده خریداری میشود بازار کفاشها سرای مهدیه، اردهالی‌تلفن۲۳۴۸۲

۱ـ۲۶ آ ـ۲۳۲۷

### دارندگان قبوض

خرید زمین از شرکت منحله .ام‌ام. سی. لطفا بنشانی میدان ۲۴ اسفند اول امیرآباد پلاك ۷۲و۷۴ مراجعه فرمایند.

### قبوض اصلاحات ارضی

مرحله اول ودوم خریداریم تلفنهای ۲۱۳۳۸و۷۶۴۸۵۴

۱ـ۱۰ آ ـ۲۵۱۸

## آگهی مناقصه شماره ۳

### تاریخ ۱۶ر۹ر۱۳۴۷

سررشته‌داری نیروی زمینی شاهنشاهی جهت مصرف یك‌قلم جنس مشروحه زیر را:

کلاه کرکی زیرکاسك طبق نمونه و مشخصات موجود ۱۷۸۳۳۱ طاقه از طریق مناقصه خریداری مینماید. پیشنهاد دهندگان میتوانند بامراجعه به دایره خرید و پیمان های اداره سررشته‌داری نیروی زمینی‌شاهنشاهی وملاحظه نمونه ومشخصات اجناس ودریافت برك‌شرایط‌ومشخصات معامله پیشنهاد خود را طبق مفاد مندرج در شرایط معامله تنظیم و تا ساعت ۹ صبح روز شنبه ۲۱ر۱۰ر۱۳۴۷ به دفتر اداره سررشته‌داری نیروی‌زمینی شاهنشاهی تسلیم نمایند. م‌الف ۹۴۱۱

اداره سررشته‌داری نیروی زمینی شاهنشاهی

۱ـ۲ آ ـ۵۹۵۰۸

## آگهی مناقصه شماره ۷۰۲ر۴۷

شهربانی کل کشور خرید تعداد دوهزار عدد جلد چرمی مخصوص دفترچه راهنمائی طبق نمونه موجود و مشخصات مربوطه آن بموجب برك شرایط جداگانه بمناقصه میگذارد، داوطلبان مایل بشرکت در این مناقصه میتوانند برای دیدن نمونه و دریافت برك شرایط بدائره‌قرارداد های‌اداره کارپردازی مراجعه و پیشنهادات خود را تنظیم و در پاکت لاك‌و مهر شده تا آخر وقت اداری روز ۸ر۱۰ر۴۷ بدائره دبیرخانه اداره مذکور تسلیم و رسید دریافت نمایند، پیشنهادات رسیده ساعت ده صبح روز ۹ر۱۰ر۴۷ در جلسه کمیسیون مناقصه باز و قرائت خواهد شد. حضور پیشنهاددهندگان در جلسه کمیسیون‌مناقصه الزامی است و درصورت عدم حضور کمیسیون طبق مقررات تصمیم مقتضی اتخاذ نموده ودر ردیا قبول یك یا کلیه‌پیشنهادات مختار است. م‌الف ۹۴۰۳

شهربانی کل کشور

۱ـ۲ آ ـ۵۹۵۳۲

## آگهی از شرکت سهامی تلفن ایران

شرکت سهامی تلفن ایران از هرگونه ناراحتی که درنتیجه برگردان کابل طبعا متوجه مشترکان محترم میشود قبلا تاسف خود را ابراز داشته و بدین وسیله باطلاع میرساند، قسمتی از کابل های منطقه زیر:

۱ـ شمالا به خیابان های گلستان ۱ـ۲ـ۳

۲ـ شرقا به انتهای خیابان هدایت و الهه و سوسن ومعتضدی

۳ـ جنوبا به خیابان بهنام

۴ـ غربا به خیابان سلطنت‌آباد و مرودشت و خیابان چالهرز ـ دکتر اصانلو.

بعلت ضرورت فنی از تاریخ روز شنبه ۳۰ر۹ر۴۷ برگردان میشود و ناگزیر اختلالاتی بمدت ۴۸ ساعت در ارتباط تلفنی مشترکان محترم روی خواهد داد. م‌الف ۹۳۸۸

شرکت سهامی تلفن ایران

۱ـ۲ آ ـ۵۹۵۰۰

## راهنمای پزشکی اطلاعات

### متخصص جراحی مغز

دکتر محمود عالم - متخصص جراحی مغز و اعصاب

چهار راه شاه اول سیمرغ تلفن ۶۱۱۲۱۲ و ۷۵۸۶۴۳

### متخصصین بیماری پوست

دکتر نوری، متخصص بیماریهای پوست و موی سر تلفن ۳۳۴۷۳۲

جاده قدیم شمیران باغ صبا ایستگاه سلیم ۳تا۶ بقیه‌باتعیین‌وقت‌قبلی

دکتر خشنود، متخصص بیماری های پوست.

شاهرضا مقابل لاله‌زار نو تلفن ۴۹۶۳۲ پذیرائی با تعیین وقت‌قبلی

### موی سر ـ پوست دکترمرتضی سر فراز

باجدید ترین وسائل درمانی مربوطه از امریکا مراجعت نموده خیابان قدیم شمیران، سید خندان پذیرائی صبح و عصر

### متخصص بیماری ریوی و سل

دکتر هوشنك طبیب‌زاده خیابان پهلوی نزدیك سینما مهتاب۴۰۵۰۲

دکتر بهمن جوانمردی متخصص امراض ریوی و عمومی

پذیرائی صبح و عصر خیابان پهلوی مقابل کافه‌شهرداری تلفن۶۴۳۵۱

### مفاصل‌استخوان‌ـمتخصص ارتوپدی

دکتر کیوان گوهر درخشان ـ خیابان کاخ جنوبی

کوچه هلالی شماره ۱۱ پذیرائی ۵ تا ۸ بعد از ظهر تلفن ۴۱۷۰۴

### متخصص امراض زنان

دکتر افتخار سنجر پذیرائی بعد از ظهر ها چهار راه شاه‌کوچه‌سیمرغ

تلفن ۴۴۲۸۹ - ۶۱۱۰۸۵ - ۶۳۲۷۷۰

### متخصصین‌بیماری چشم

دکتر سبوی متخصص چشم

خیابان پهلوی پائین چهار راه شاه کوچه ملك ۲ تا ۵ بعد از ظهر

دکتر هوشنك برجیس جراح و متخصص چشم از امریکا

دارای تخصص در عینك نامرئی‌خیابان بزرگمهر شماره ۶ تلفن ۶۹۰۱۲ پذیرائی صبح و عصر

### متخصصین بیماری خون

دکتر نصرت‌الله گرجی از دانشگاه پاریس دروازه دولت۳۳۴۳۸۹

### متخصصین بیماری جهاز هاضمه

بیماریهای معده، کبد ورود، بواسیر بدون عمل جراحی‌دکتررفیعی متخصص از دانشگاه پاریس جامی اول کوچه پاریس تلفن ۴۸۱۸۹

درمان بواسیر بدون جراحی، فیستول، فیسور با متد موثر دکتر عباس نیك نژاد خیابان گرگان جنوبی گرامی عصر ها تلفن ۷۵۵۷۷۵

### درمان فلج ـروماتیسم و فشار خون

باروش هموپاتیك بیسابقه درایران دکتر حسن بهره‌مند از دانشگاه‌هند باچهل‌سال‌سابقه سعدی‌شمال بیمه ۳۰۱۶۱۷ و ۸۶۳۲۸

دکتر ناصر برجیس صبح و عصر خیابان سپه چهار راه پهلوی

### بیماری های داخلی

دکتر فرنوش داخلی پوست و تناسلی امیریه اول منیریه صبح وعصر ۴۸۵۵۵

دکترمحمدعلی صدیقی - داخلی پوست امیزشی ترك هروئین

ترك الکل شاه چهار راه فروردین پذیرائی صبح وعصر تلفن ۴۹۵۲۶

### ترك‌تریاك‌وهروئین

دکتر صفائی با ۲۹ سال سابقه و متدجدید بستری و سرپائی سعدی شمالی جنب بانك بیمه ۳۰۴۱۵۳

ترك تریاك دکتر رحمانی - متخصص امراض اعصاب روح

ازدانشگاه لندن خیابان‌پهلوی بالاتر ازخیابان امیر اکرم‌تلفن ۴۵۱۱۴

### بیماریهای آمیزشی

دکتر یحیی صدری

بیماریهای‌آمیزشی‌ومجاری‌ادرار، میدان‌بهارستان خیابان‌صفی‌علیشاه

دکتر معانی ـ بیماریهای آمیزشی، فردوسی مقابل بانك‌ملی پس‌انداز

دکترمحمدرضامسدد ـ بیماری‌های آمیزشی ـ دروازه دولت ۳۳۴۳۸۹

دکترجناب‌زاده‌بیماریهای‌آمیزشی‌خیابان منوچهری مقابل کوچه‌ژاندارك

دکتر احتیاطی دیپلمه امریکا

بیماریهای آمیزشی، مجاری ادرار سپه چهار راه پهلوی‌تلفن۶۸۴۸۷

دکتر دانشگر امراض مقاربتی و مجاری ادرار سپه مقابل پستخانه ۳۰۲۴۱۶

### فیزیوتراپی

دکتر قیصر درمان فلج ها ـ درد های عصبی و عضلانی ـروماتیسم، سیاتیك. تخت جمشید چهارراه‌بهار کوچه آفتاب تلفن ۷۶۵۶۱۴

## داروخانه‌ها

داروخانه شبانه روزی تخت جمشید

در تمام ساعات شبانه روزی در خدمت شما است تلفن ۶۸۱۰۱و۶۷۸۲۳

داروخانه شبانه روزی پارس

جاده پهلوی شمال پارك ساعی تلفن ۶۲۰۲۷۹ و ۶۲۹۴۹۱

داروخانه مهران شیرو خورشید چهار راه استخر تلفن ۹۰۴۰۷

# نیازمندیهای اطلاعات

تلفنی ۳۱۱۲۲۲۰ ـ ۳۱۱۲۲۲۲

## خرید و فروش اثاثیه

### خرید

**فرش کیهان تلفن ۷۶۳۷۷۶**
**انواع قالی وقالیچه کهنه‌ونو**
مخصوصا قالی‌های سنگین قیمت راخریداریم بهتر است برای معاملات هرنوع فرش باسازمان فرش کیهان تماس بگیرید چون مشاورما مجانا در اختیار شما خواهد بود.
۱ـ۳۰ آ ـ ۲۱۵۲

**فرش رضوی ۷۶۴۸۰۰**
روزولت میدان ۲۵ شهریور خریدار فرشهای نو وکهنه صادراتی تحت نظر کار شناس مطلع با قیمت منصفانه می‌باشد موقع خرید و فروش باتلفن ۷۶۴۸۰۰ مکالمه فرمائید.

**فرش گلشن تلفنهای ۶۲۸۳۵۵ و ۶۲۱۴۲۱**
انواع فرشهای‌نو از تمام شهرستان ها موجود میباشد . قیمت یك کلام در ضمن فرش نو و کهنه‌خریداریم
۱ـ۲۶ ـ ۲۲۸۱

**فرش اردیبهشت تلفن ۶۸۱۶۴**
باپول نقد و قیمت عالی فرشهای کهنه را خریداریم شاه چهارراه اردیبهشت پلاك ۳۳۳ ـ اسدی
۱ـ۰ ۳ آ ـ ۲۲۶۳

**فرش میمنت (عطابخشی)**
بهترین خریدارفرشهای کهنه و فروشنده عالیترین فرشهای بافت ایران‌نقدواقساط تلفن ۹۴۷۱۵
۱ـ۲۵ ۱ـ۱۵۶۸

**فروشگاه معینی**
علاوه بر خرید قالی کهنه‌شمافرش راباصدی ۲۰ تخفیف عرضه می ـ نماید سرای بوعلی جنب بانك‌سپه شماره ۳۷ تلفن ۲۸۹۶۴
۱ـ۲۶ ۱ـ۱۹۹۵

**فروشگاه و نمایشگاه آسیا**
یخچال ـ تلویزیون ـ اجاق گاز و فرش عادلانه خریداریم شاه ـ چهار راه پیروز تلفن ۶۱۲۸۳۲
۱ـ۲۶ آ ـ ۱۷۴۸

**فروشگاه‌صفا تلفن ۳۵۲۸۷۶**
کلیه لوازم منزل شما را در اسرع وقت با اطلاع تلفنی در محل نقدا عادلانه خریداری میماید .

**فرش طوسی تلفن ۷۵۹۰۲۹**
قالی و قالیچه کهنه شما را برای صادرات از سایرین بهتر میخرد
۱ـ۲۵ ۱ـ۲۴۸۵

**فرش ملك تلفن ۷۶۴۶۱۷**
فرش کهنه نقدا خریداریم فرش های نو موجود است باغ صبا
۱ـ۲۶ آ ـ ۱۸۶۹

**فروشگاه آرمان تلفن ۶۹۶۲۳**
بهترین خریدار تلویزیون فرش چراغ گاز و هرنوع یخچال نفتی
۲ـ۶ ۱ـ۲۱۱۳

**فرش شایان تلفن ۶۱۳۳۸۱**
خریدار انواع فرشهای کهنه ونو
۱ـ۲۶ ۱ـ۲۲۲۵

**فروشگاه صمد تلفن ۴۹۹۸۵**
عمده خریدار همه رقم فرش کهنه‌و اشیاء قدیمی وسایر لوازم
۱ـ۶ ۲ آ ـ ۲۳۱۱

**فروشگاه سعید ـ سرچشمه**
خریدار اثاث خانگی ، فرشهای سنگین، قیمت ۳۳۸۶۶۷ و ۲۳۳۷۶
۱ـ۶ ۲ آ ـ ۲۲۶۶

**فروشگاه خالقی**
تلفن های ۳۰۳۰۸۰ و ۳۵۲۰۹۰ فرش کهنه و نو ویخچال. تلویزیون و لوازم منزل شما را خریداریم
۱ـ۳۰ آ ـ ۳۳۵۱

**فرش فروردین تلفن ۴۳۰۸۵**
بهترین خریدار فرش های کهنه ونو
۱ـ۶ ۲ آ ـ ۲۲۶۴

**فروشگاه‌فرش‌شریفی ۳۵۱۸۰۳**
همه‌نوع فرشهای کهنه و نو بانضمام یخچالهای نفتی وبرقی شمارا عادلانه خریدار است .
۱ـ۳۰ آ ـ ۲۵۲۷

### فروش

**یکنفر خارجی**
بعلت ترك ایران تمام اشیاء خانه را بانضمام وسائل کودك می ـ فروشد تلفن ۷۷۰۶۴۳
۱ـ۵ آ ـ ۲۹۳۸۷

**حراج**
بمناسبت روزمادر و حراج **سالیانه فروشگاههای کادو وبلور بارفتن**
کلیه اجناس لوکس کریستال بلور و چینی‌جات و انواع لوستر را از بیستم آذر ماه جاری لغایت پانزدهم دیماه حراج مینماید .
لاله‌زار . اول کوچه پرلن
۱ـ۱۰ آ ـ ۲۶۷۰

**یك آکوردئون ایطالیائی**
۱۲۰ باس و یکدست گلف‌امریکائی نو تلفن ۸۸۰۱۰۴ (ساعت ۶ تا ۸ عصر) .
آ ـ ۲۹۸۳۵

## تعمیرات

**تعمیرگاه‌تلویزیون الکترون تلفن ۷۶۳۶۸۲**
آماده برای نصب کنورتور جهت فرستنده دولتی و آموزش و پرورش روی هر نوع تلویزیون و تعمیر تلویزیون آرسی‌آی ـ شاوب‌لورنس تلفنکن . سیبیرا ـ فیلیپس و سایر مارکها سرویس مجهز وسیار در منزل بویژه شمیرانات
۱ـ۱۵ آ ـ ۱۷۴۹

**شرکت سهامی رادیو تلویزیون ایران**
جهت‌نصب کنورتورو‌تعمیر تلویزیون های **R.T.I. - R.C.A.** که‌تحت نظر متخصصین کار ازموده‌انجام میگیرد به تعمیرگاه خودتان به شماره های ۹۰۳۱۹ و ۹۰۳۲۰ و ۹۰۳۲۱ مراجعه نمائید .

**تعمیرگاه تلویزیون غرب**
باسابقه درخشان زیرنظر متخصصین مجرب تعمیر انواع‌تلویزیون ونصب کنورتوراتوماتیك آلمانی‌با سرویس سیار تلفن ۷۵۴۵۰
۱ـ۲۶ آ ـ ۱۹۱۷

**اهم‌الکترونیك سرویس**
تعمیر تلویزیون های‌شاوب‌لورنس آر‌تی‌ـ آی‌ـ فیلیپس ـ‌تلفنکن ـ گروندیك ـ‌نصب کنورتور۶۲۴۸۱۷
۱۳۱ آ ـ ۱۹۷۲

**تعمیرگاه یخچال‌فریجیدر ۷۲۴۳۶**
۱ـ۲۶ ۱ـ۱۵۴۶

**شرکت مهندسین تلویزیون**
سرویس سیار در تمام شهرتعمیرات انواع تلویزیون و دستگاه‌های الکترونیك باگارمزد کم ۶۱۱۲۳۴
۱ـ۳۰ آ ـ ۲۲۷۶

**سرویس تلویزیون R.C.A**
تعمیر انواع تلویزیون ۴۸۵۳۳
۱ـ۳۰ آ ـ ۲۲۷۴

**سرویس انواع تلویزیون**
درتمام ساعات برنامه ۶۴۳۴۸
۱ـ۳۰ آ ـ ۲۲۷۵

**سرویس‌ونصب‌انواع‌بخاری**
آبگرمکن و کولر کانال کشی ساختمان تلفن ۷۶۵۲۶۴
۱ـ۲۰ ۱ـ۲۳۴۵

## آنتن تلویزیون

**آنتن تمام کانال‌خارجی**
موجود نصب مجانی ۷۵۴۵۰
۱ـ۱۵ ۱ـ۲۳۴۸

## معاملات املاك و مستغلات واتومبیل

### فروش

**تلفن ۴۰۰۰۰ و ۶۰۰۰۰**
**اجاره‌منازل‌بخارجیان‌وفروش ویلا ـ مستغلات و زمین**

**اراضی جنت‌آباد باغ‌فیض**
کوهك فروشنده‌ایم ۴۵۶۲۵
۱ـ۲۶ آ ـ ۲۲۶۹

**برای فروش فوری خانه**
مستغلات ویلا زمین و تلفن درشهر و شمیرانات سازمان تعاون تلفن ۴۵۰۵۷ مراجعه فرمائید .
۱ـ۲۰ ۱ـ۲۲۹۳

**خرید وفروش اراضی نارمك نهران پارس ـ پول شرطی**
بازرگانی امینی تلفن ۷۹۰۰۹۰
۱ـ۳۰ آ ـ ۲۱۴۸

**اطلاعیه**
**دفتربرادران عابدی**
بدینوسیله باطلاع‌دوستان ومشتریان محترم میرساند که دفتر برادران عابدی از خیابان قدیم شمیران به خیابان پهلوی چهارراه زعفرانیه‌جنب بانك صادرات تلفن ۸۵۰۰۹۵انتقال یافت .
۱ـ۵ آ ـ ۲۴۹۹

**در بلوار الیزابت**
یکدستگاه آپارتمان در طبقه‌دوم شمل ۴ اطاق و هال و سرویس و تلفن بین‌خیابان کاخ‌شمالی ومیکده انتهای کوچه سعید نیش کوچه‌ابرار شماره ۵۳ باجاره واگذار میشود.
۱ـ۵ آ ـ ۵۸۱۴۶

**اراضی گوهردشت را با سند مالکیت و قباله‌رسمی بخرید و فریب قولنامه را نخورید .**
آ ـ ۲۹۳۹۳ ۱ـ۲

**در شمیران محل مرغوب**
نزدیك میدان تجریش خانه ۷۶ متری دوطبقه بازیرزمین وسه‌اطاق ویك دکان آب‌وبرق شهرداری به علت مسافرت فوری ۴۴ تومان‌مقطوع رجوع تلفن ۸۵۲۶۳۳ بنگاه‌شیرازی اول خیابان دزاشیب
آ ـ ۲۹۸۴۷

**روزولت شاه عباس کبیر**
قواره سوم خانه‌شخصی ساز ۲ طبقه مستغلاتی ۳۶۶ متر با تلفن واف‌اف۲۹۰ هزارتومان تلفن۷۳۵۴۱
۱ـ۳ آ ـ ۲۵۲۳

**مستقل سه‌طبقه مجزا محصول کار مهندسین‌مجرب فوق‌العاده لوکس و محکم در بهترین نقطه خیابان شمیران**
هرطبقه شش اطاق هال و کلیه‌لوازم باهفته جالب ـ دکوراسیون زیبا ـ شوفاژ ـ وکولر ودرآمد قابل توجه آژانس شایسته تلفن ۳۰۵۳۴۹
۱ـ۳ آ ـ ۲۹۸۶۱

### خریداری میشود

**اراضی طرشت .ام.ام. سی**
کوهك، خرگوش‌دره ، باغ فیض، جنت‌اباد ، هاشمی، کن‌جاده کرج، فرحزاد تلفن ۶۱۱۷۷۱
۱ـ۲۶ ۱ـ۱۸۰۶

**خرید خانه تعدادی خانه و مستغلات تا ۱۵۰ هزارتومان فورا خریداریم ۶۸۴۴۱**
۱ـ۲۰ ۱ـ۲۲۹۴

**اراضی کوی مکانیرخریداریم**
بتلفن‌های ۳۳۹۰۶۷ و۳۳۶۸۸۵ مراجعه فرمائید .
۱ـ۱۰ آ ـ ۲۴۹۲

**اراضی عباس‌آباد را**
نقدا خریداریم تلفن ۷۷۰۲۷۳
۱ـ۱۰ آ ـ ۲۴۱۸

**ام .ام.سی حرگوش‌دره**
ام . آر .اس جاده کرج۹۴۰۶۹
۱ـ۲۶ آ ـ ۲۴۰۵

**جنت آباد باغ فیض گیشا**
کوهك ویسك جاده کرج ۴۸۴۶۳
۱ـ۲۴ آ ـ ۳۰۶ ۲

**دفتر براتی ـ شمیران**
خیابان پهلوی باغ فردوس۸۵۲۵۷۵
۱ـ۲۶ آ ـ ۲۱۹۸

**دفتر پارس خریدار زمین**
وخانه‌های ویلائی مستغلات در عباس اباد و شمیرانات ۷۶۱۵۵۸ مراجعه فرمائید .
۱ـ۲۶ ۱ـ۲۲۸۸

**لتمال ام امسی‌هاشمی‌ویسك**
خرگوش دره‌طرشت‌فرحزاد ۴۸۴۶۳
۱ـ۴ آ ـ ۲۳۰۵

**اراضی‌گیشا قلقلی**
یوسف‌آباد خریداریم ۶۳۱۵۲۴
۱ـ۲۴ ۱ـ۲۳۰۳

**کوی مکانیر خریداریم ۷۶۲۶۵۹**
۱ـ۱۰ آ ـ ۲۵۱۷

**اراضی خرگوش دره**
وردآورد هاشمی ام ام سی خریداریم ۶۷۶۵۷
۱ـ۵ آ ـ ۲۵۰۵

**از ۲۴ اسفند تا کرج و کرج‌تا قزوین براسفالت خریداریم ۴۸۴۶۳**
۱ـ۲۰ آ ـ ۲۳۴۶

**بازرگانی آپادانا ۷۷۵۳۷۸**
خریدو فروش اراضی‌سلطنت‌آباد. مبارك‌آباد . ضرابخانه . عباس‌آباد نشانی خیابان سلطنت‌آباد روبروی باشگاه بانك مرکزی
۱ـ۵ آ ـ ۲۴۸۶

**پهلوی ولنجك زعفرانیه**
فرمانیه خریداریم نراقی ۸۴۱۴۲
۱ـ۲۰ ۱ـ۲۳۶۲

**خانه های شخصی ساز از ۱۰۰ تا ۳۰۰ هزار تومان خریداریم تلفن ۳۳۲۹۷۱**
۱ـ۲۰ آ ـ ۲۵۱۲

**زمینهای زعفرانیه دره‌قشلاق**
مکانیر وسعادت آباد،عباس آباد،فرح زاد را خریداریم بازرگانی جلالی خیابان پهلوی‌تلفن های۶۲۶۴۱۱و ۶۲۴۱۹۳
۱ـ۳۰ آ ـ ۴۱۶۸۰

**پهلوی دره قشلاق داودیه**
قیطریه ولنجك عابدی ۸۵۰۰۹۵
۱ـ۲۶ ۱ـ۲۰۸۰

**آژانس شایسته‌تلفن۳۰۵۳۴۹**
آژانس شایسته‌بورس عمده‌املاك درشمال شهر و شمیرانات آژانس شایسته باکادری مجرب وصلاحیتدار درخدمت شما
۱ـ۳ آ ـ ۲۹۸۶۱

**خانه ـ مستغلات ـ ویلا در شمال شهر و شمیرانات فوری خریداریم آژانس ـ شایسته ۳۰۵۳۴۹**
۱ـ۳ آ ـ ۲۹۸۶۱

**اراضی یوسف‌آباد**
خریداریم دفتر سلامت ۶۲۰۷۹۳
۱ـ۵ آ ـ ۲۵۲۵

**خریدار باغ فیض جنت‌آباد**
گیشا کوهك‌هاشمی ۶۸۷۰۶
۱ـ۲۴ آ ـ ۲۵۲۶

**دفتر مسعود ۷۷۰۲۴۱**
خریدار اراضی دره قشلاق‌داود ودروس مبارك اباد ، قیطریه
۱ـ۲۶ ۱ـ۲۴۳۶

### اجاره داده میشود

**سازمان تعاون ۴۵۰۵۷**
خانه و مستغلات شما را فوراجاره میدهد .

**منزل دربست برای**
اجاره‌در بهترین نقطه‌یوسف‌آباد به تلفن ۶۲۰۷۹۳ بازرگانی سلامت مراجعه شود .
۱ـ۳ آ ـ ۲۵۰۷

**یك اطاق مبله باآب‌گرم‌وسرد**
وبرق‌وتلفن سرویس کامل ( حمام توالت ـ دستشوئی) مجزا امیرآباد شمالی تلفن ۶۳۱۴۰۶
۱ـ۳ آ ـ ۲۵۰۴

**یك ساختمان مجهز و مدرن**
درخیابان تخت‌جمشید دارای ۹۰ اطاق‌وسرویس و تهویه و آسانسور اتوماتیك اجاره داده میشود لطفا‌به تلفن ۳۳۷۸۱۳ مراجعه بفرمائید .
۱ـ۳ آ ـ ۲۹۷۸۹

**منزل ویلائی شخصی ساز**
یك‌طبقه ۴اطاقه خواب . هال . سالن و سالن ناهارخوری . حمام و آشپزخانه باسرویس کامل مدرن استخر باتصفیه ۱۰۰۰ مترمربع‌اجاره آماده است تلفن ۶۲۷۱۱۵
۱ـ۳ آ ـ ۲۹۸۴۵

**٤ باب مغازه**
واقع درخیابان روزولت بالای میدان ۲۵ شهریور واگذارمیشود
۷۶۴۸۵۴
۱ـ۳ ۲۵۱۹ آ

### فروش اتومبیل

**فیات ۱۲۴ مدل**
۱۹۶۹ وارد شد شرکت سهامی‌عباد تلفن های ۳۰۴۱۸۱و ۳۰۴۴۷۲ فروشگاه امیر تلفن۹۰۰۹۰

**اولین بازار اتومبیل‌درایران**
خرید و فروش و معاوضه اتومبیل بقیمت روز و عادلانه انجام میشود سرچشمه توقفگاه کاروان۳۰۱۳۲۷
۱ـ۲۶ آ ـ ۲۳۶۶

**انواع فولکس‌واگنهای ۱۹۶۹**
راازشرکت سهامی عباد خیابان امیرکبیر خیابان ملت‌تلفن های ۳۰۴۱۸۱ و ۳۰۴۴۷۲ خریداری فرمائید .
۱ـ۲۶ آ ـ ۲۵۰۱

**آریا ـ شاهین وفیات**
اقساط تحویل فوری تلفن های ۴۸۰۰۷و ۴۳۲۳۳
۱ـ۱۰ آ ـ ۲۴۸۷

### کرایه

**اتولوکس**
اتومبیلهای تشریفاتی بارانندہ برای داخل و خارج تهران میدان فردوسی ۴۴۶۰۵و ۶۱۱۲۷۰
۱ـ۱۰ آ ـ ۲۳۸۲

## شرکتهای ساختمانی

**تهیه نقشه‌ونظارت‌ساختمان تلفن ۶۲۱۱۱۰**
۱ـ۱۵ آ ـ ۲۳۳۰

## برای ساختمان شما

رفع گرفتگی لوله ساختمان در ۲ دقیقه سازمان تراکم تلفن ۸۸۱۶۸۱

لوله بازکنی فاضل آب دراسرع وقت باارزانترین قیمت تلفن: ۹۲۹۲۲

لوله بازکنی فاضل آب باستگاه تراکم هوا تلفن ۶۴۶۳۵

**نقاشی ساختمانی جانفدا**
فوری ارزان باقساط ۷۸۱۹۷۷
۱ـ۳۰ ۱ـ۲۶۷۴

لوله بازکنی فاضل آب باستگاه تراکم هوا تلفن ۷۶۳۲۸۶

رفع گرفتگی برفوع لوله ساختمانی باد ستگاه تراکم هوا ـ تلفن ۷۸۷۲۷

## معاملات پول

پول شرطی باسود بانکی ۴۸۴۶۳
۱ـ۲۴ آ ـ ۲۳۰۸

**پول‌تومانی۲ شاهی ۷۳۵۴۱**
۱ـ۲۶ آ ـ ۲۱۱۲

**پول‌تومانی ۲شاهی۶۲۸۰۹۰**
۱ـ۲۶ ۱ـ۲۲۹۷

**برای پول شرطی شما**
مبیع مطمئن همیشه آماده ۷۶۲۶۵۹
۱ـ۲۶ آ ـ ۲۳۴۳

**پول شرطی نیازمندیم ۴۸۴۶۳**
۱ـ۲۶ ۱ـ۲۲۰۴

**پول در مقابل املاك**
شمال‌شهر و شمیرانات‌موجوداست طالبین به تلفن های ۳۳۹۰۶۷ و ۳۳۶۸۸۵ مراجعه فرمایند
۱ـ۲۶ آ ـ ۲۴۸۰

**وام درمقابل تلفن ۳۳۷۴۳۷**
۱ـ۱۵ آ ـ ۲۵۰۸

**پول‌شرطی‌هر مقدار بخواهید موجود است ۳۳۱۸۵۳**
۱ـ۲۰ آ ـ ۲۵۱۰

دکتر رضا فرهومند
متخصص جراحی عمومی و شکسته بندی
« دیپلمه آلمان »
میدان‌شهناز اول خیابان شاه‌رضا
پذیرائی از ساعت ۴ تا ۸ بعداز ظهر
۱ـ۲۵ آ ـ ۵۹۱۶۴

## برنامه سینماها

- **افترا** ـ رنگی ـ ژاك برل ـ امانوئل ریوا
آتلانتیك (۶۲۷۱۷۱) ۱۱ـ ۳ر۳۰ـ ۵ر۳۰ـ ۷ر۳۰ ـ ۹ر۴۵
- **بانی‌وکلاید** ـ رنگی ـ وارن‌بیتی ـ فی‌داناوی
پارامونت (۴۸۳۲۱) ۳۰ر۱۰ـ ۳ـ ۱۵ر۵ـ ۳۰ر۷ ـ ۴۵ر۹
- **بازی تقدیر** ـ رنگی ـ آنتونی کوئین ـ مایکل کین
دیاموند (۶۲۸۴۰۰) ۱۵ر۱۱ـ ۳ـ ۱۵ر۵ـ ۳۰ر۷ـ ۴۵ر۹
- **بن‌هور** ـ رنگی ـ ۷۰ میلیمتری ـ چارلتون هستون
گلدن سیتی ( ۶۱۳۲۶۹)۱۱ـ ۴ر۳۰ ـ ۸ر۳۰
- **ریکاردو** ـ سپهرنیا ـ گرشا ـ متوسلانی ـ سارا
سعدی (۳۳۶۴۶۸) کیهان (۹۲۳۶۰) مراد (۷۳۳۸۲) المپیا (۹۱۷۹۶) شرق (۵۴۰۲۴) ماندانا (۷۹۹۸۲) دریا (۷۴۱۷۴۶) ۳۰ر۱۰ـ ۳۰ر۲ـ ۳۰ر۴ـ ۳۰ر۶ـ ۳۰ر۸ری (۲۲۵۷۸) فردوسی (۳۳۵۷۸۴) پرسپولیس (۵۸۱۰۸۳) ستاره (۵۸۷۲۱) ۱۱ـ ۳ـ ۵ـ ۷ـ ۹
- **تقدیم باعشق** ـ رنگی ـ سیدنی پواتیه ـ جودی‌گیسون
امپایر (۶۲۳۹۴۲) ۱۵ر۱۱ـ ۳۰ر۳ـ ۳۰ر۵ـ ۳۰ر۷ـ ۴۵ر۹
- **بهترین سالهای لورل‌وهاردی** ـ لورل ـ هاردی
سینه‌موند (۴۸۳۲۲) ۱۱ـ ۳ـ ۵ـ ۷ـ ۹
- **جوانان زیرآفتاب** ـ رنگی ـ رومیناپاور ـ هلن شانل
ریولی (۷۵۷۷۷۷) ۱۱ـ ۳۰ر۳ـ ۳۰ر۵ـ ۳۰ر۷ـ ۳۰ر۹
- **چیچو وفرانکو وگیوتین** ـ رنگی ـ مارگارت‌لی ـ
سهیلا (۳۳۶۴۲۴) حافظ (۳۳۴۰۷۴) ۳۰ر۱۰ـ ۳۰ر۲ ـ ۳۰ر۴ـ ۳۰ر۶ـ ۸ر۳۰ـ کاپری (۴۸۴۰۱) ۱۵ر۱۱ ـ ۱۵ر۳ـ ۱۵ر۵ـ ۱۵ر۷ـ ۹ر۱۵ورویال (۴۹۷۸۵) ۳۰ر۱۱ـ ۳۰ر۳ـ ۳۰ر۵ ـ ۳۰ر۷ ـ ۳۰ر۹
- **خارطوم** ـ رنگی ـ چارلتون‌هستون ـ لارنس‌الیویر
مولن‌روژ (۷۲۹۲۹) دیانا (۴۷۳۶۵) ۱۱ـ ۳۰ر۲ـ ۵ـ ۳۰ر۷ـ ۱۰ مهتاب (۴۷۷۷۷) ۳۰ر۱۰ـ ۲ـ ۳۰ر۴ـ ۷ـ ۳۰ر۹ کریستال (۳۳۷۶۷۵) اسکار (۹۵۰۸۹۸) ۳۰ر۱۰ـ ۳۰ر۱ـ ۴ـ ۳۰ر۶ـ ۹ برلیان (۳۳۳۵۳۵) ۱۰ـ ۳۰ر۱۲ـ ۳ـ ۳۰ر۵ـ ۸
- **شکاف** ـ رنگی ـ جیم‌براون
مازستیك (۶۸۴۶۸) ۱۱ـ ۳ـ ۵ـ ۷ـ ۹
- **شوهرآهوخانم** ـ اشراق ـ عدیله
پلازا (۴۴۲۵۵) ۱۱ـ ۳ـ ۵ـ ۷ـ ۹
- **چرخ بازیگر** ـ فروزان ـ آرمان ـ همایون ـ و وق
دنیا (۳۳۳۸۱۲) ۳۰ر۱۰ـ ۳۰ر۲ـ ۳۰ر۴ـ ۳۰ر۶ـ ۳۰ر۸
- **سایه ترس** ـ سینماسکوپ ـ استوارت ویتمن ـ می‌بریت
ایفل (۳۱۱۴۷۷) ۱۵ر۱۰ـ ۱۵ر۱۲ـ ۱۵ر۲ـ ۱۵ر۴ـ ۱۵ر۶ـ ۸ر۱۵ ـ۱۰ر۱۵پولیدور (۶۴۵۸۵) ۱۵ر۱۱ـ ۳۰ر۳ ـ ۳۰ر۵ـ ۳۰ر۷ـ ۹ر۳۰
سعدی (۳۳۶۴۶۸) ۳۰ر۱۰ـ ۳۰ر۱۲ـ ۳۰ر۲ـ ۳۰ر۴ـ ۳۰ر۶ ـ ۸ر۳۰ پلازا ۱۱ـ۳ـ۵ـ۷ـ۹
- **شکوه جوانمردی** ـ رنگی ـ فروزان ـ ظهوری
اونیورسال (۶۶۹۵۳) ۱۱ـ ۳ـ ۵ـ ۷ر۱۵ـ ۹ر۳۰ ایران (۳۳۶۳۵۴) لیدو (۹۵۱۲۸۲) نپتون (۷۶۰۱۳۶) ژاله (۳۰۴۱۲۰) مونت‌کارلو (۷۹۷۴۱) آستارا (۸۴۰۲۲) ۳۰ر۱۰ـ ۳۰ر۲ـ ۳۰ر۴ـ ۳۰ر۶ـ ۳۰ر۸ الوند (۳۵۶۵۳۸) شهرام ۱۰ـ ۱۲ـ۲ـ۴ـ ۶ـ۸ پاسارگاد (۷۹۳۵۷) ۱۱ـ ۳ـ ۵ـ ۷ـ ۹
- **ظهور وسقوط رایش سوم** ـ فیلم مستند
نیاگارا (۶۵۳۰۷) ۱۵ر۱۱ـ ۳ـ۵ـ۷ـ ۹ر۱۵ رادیوسیتی (۴۳۳۲۰) ۳۰ر۱۱ـ ۳۰ر۳ـ ۳۰ر۵ـ ۳۰ر۷ـ ۹ر۳۰ ب.ب (۶۹۶۴۱) ۴۵ر۱۱ـ ۲ـ۴ـ۶ـ ۸ـ۱۰ادئون (۳۳۸۱۱۸) ۳۰ر۱۰ـ ۳۰ر۲ـ ۳۰ر۴ـ ۳۰ر۶ـ ۸ر۳۰
قاره گمشده ـ رنگی ـ اریك پورتر
متروپل (۳۳۹۴۱۰) ۳۰ر۱۰ـ ۳۰ر۲ـ ۳۰ر۴ـ ۳۰ر۶ ـ ۸ر۳۰سانترال (۴۸۶۸۶) ۱۱ـ۳ـ۵ـ۷ـ۹ر۱۵
- **۵۵ روز درپکن** ـ سینماسکوپ ـ رنگی ـ چارلتون‌هستون
فری (۹۵۳۳۳۶) ۱ـ۳ـ۵ـ۷ـ۹
- **حدس بزن چه‌کسی برای شام می‌آید** ـ رنگی ـ
بولوار (۶۰۲۹۲) ۱۱ـ۲ـ۴ـ۶ـ۸ـ۱۰
- **تنگه وحشت** ـ گریگوری پك
پردیس ۳۰ر۱۰ـ ۳۰ر۱۲ـ ۳۰ر۲ـ ۳۰ر۴ـ ۳۰ر۶ـ ۴۵ر۸
- **دنیای درون** ـ مونتگمری کلیفت ـ سوزانا یورك
کسری (۷۵۶۹۳۹) ۳۰ر۲ ـ ۴۵ر۴ـ ۷ـ۱۵ر۹
- **درست بهدف** ـ رنگی ـ سینماسکوپ ـ لی‌ماروین
آریا (۳۳۹۸۸۴) ۳۰ر۱۰ـ ۳۰ر۲ـ ۳۰ر۴ـ ۳۰ر۶ـ ۳۰ر۸
- **راهنمای مرد متاهل** ـ سینماسکوپ ـ رنگی ـ والترماتائو
تخت جمشید (۴۳۵۵۰) ۳ـ ۵ـ ۷ـ۹
- **رام‌کردن زن سرکش** ـ رنگی ـ الیزابت تیلور
تاج (۳۳۳۰۶۴) ۴۵ر۱۰ـ ۱ـ۱۵ر۳ـ ۳۰ر۵ـ ۴۵ر۷ـ ۱۰
- **عشق وکینه‌توزی ـ درمیامی اتفاق افتاد**
البرز (۳۰۴۲۵۸) ۳۰ر۸ـ ۱۲ـ ۳۰ر۳ـ ۷ـ
- **مامور ۰۰۰** ـ سینماسکوپ ـ رنگی ـ ریچاردهریس
پانوراما (۷۹۳۵۷۰) ۳۰ر۱۰ ـ ۳۰ر۲ـ ۳۰ر۴ـ ۳۰ر۶ـ ۸ر۳۰
- **هزار چشم دکتر مابوز** ـ رنگی
پارك (۳۳۹۶۳۷) ۹ـ ۱۱ـ ۱ـ ۳ـ ۵ـ ۷ـ ۹
نادر (۳۳۹۰۹۵) ۹ـ ۱۱ـ ۱ـ ۳ـ ۵ـ ۷ـ ۹
رامسر (۳۵۲۱۶۰) ۹ـ ۱۱ـ ۱ـ ۳ـ ۵ـ ۷ـ ۹
جهان (۶۰۳۵۰) ۹ـ ۱۱ـ ۱ـ ۳ـ ۵ـ ۷ـ ۹
شهناز (۷۴۶۲۶) ۳۰ر۱۰ـ ۳۰ر۲ـ ۳۰ر۴ـ ۳۰ر۶ـ ۸ر۳۰
جی (۹۱۲۰۷) ۱۰ـ ۱۲ـ۲ـ ۴ـ ۶ـ۸
- **آنژلیك رام نشدنی** ـ سینماسکوپ ـ رنگی ـ روبرت‌حسین
آریا (۳۳۹۸۸۴) ۳۰ر۱۰ـ ۳۰ر۲ـ ۳۰ر۴ـ ۳۰ر۶ـ ۸ر۳۰
- **برآسمان نوشته** ـ سینماسکوپ ـ رنگی ـ فروزان
اروپا (۳۰۳۱۷۹) ۳۰ر۱۰ـ ۳۰ر۱۲ـ ۳۰ر۲ـ ۳۰ر۴ـ ۴۵ر۶ـ ۹ میامی (۷۴۳۲۹) ۱۱ـ ۱ـ ۳ـ ۵ـ ۱۵ر۷ـ ۳۰ر۹ رکس (۳۳۵۲۹۳) همای (۶۴۶۶۹) سیلوانا (۳۳۳۷۷۷) ناتالی (۹۵۰۵۳۴) ۳۰ر۱۰ـ ۳۰ر۱۲ـ ۳۰ر۲ـ ۴۵ر۴ـ ۳۰ر۶ـ ۸ر۴۵ تیسفون (۹۳۸۸۲) ارانوس (۲۷۹۷۱) ۱۰ـ ۱۲ـ۲ـ ۴ـ ۶ـ۸ر۱۵ گلدیس (۶۲۸۷۱۳) ۲ـ ۴ـ ۶ـ ۸ فلور (۲۸۰۹۶) ۹ـ ۱۱ـ ۱ـ ۳ـ ۵ـ ۷ـ ۹ کارون (۹۵۱۰۶۵) ۱۱ـ ۱ـ ۳ـ۵ـ۷ـ۹ر۱۵ آسیا(۴۲۹۰۹) ۱۵ر۱۱ـ۱۵ر۳ـ۱۵ر۵ـ۱۵ر۷ـ۳۰ر۹ پاسیفیك (۷۳۳۱۱) ۳۰ر۱۱ـ ۳۰ر۳ـ ۳۰ر۵ـ ۳۰ر۷ـ ۴۵ر۹
- **مرد وزن وپول** ـ رنگی ـ مارچلوماستروپانی
گلدیس ۱۰ بعدازظهر بزبان انگلیسی


کفپوش
مکارم
متر مربع ۱۸ تومان
ساختمان آلومینیوم طبقه دوم تلفن: ۶۴۲۲۶ ـ ۶۰۳۵

## ۴۰ سال قبل در همین روز

# چوب سفید بخاری و دو تومان اضافه حقوق

بامضای علی اکبر قوامی معلم مدرسه ابن‌سینا نمره ۵ طهران مقاله‌ای تحت عنوان( نظری بمعارف) بطبع رسیده که درخلال آن نویسنده چنین مینویسد : الان سه‌ماه از سال تحصیلی میگذرد در کلاسی که بنده تدریس می‌نمایم سی نفر طفل بی‌گناه روی‌زمین نشسته‌اند بمدیر مدرسه عرض میکنم تکلیفو تقصیر این اطفال چیست که باید روی زمین بنشینند میگوید همه هفته برای اثاثیه به‌وزارت معارف مینویسیم وقعی نمیگذارند به‌آقای مفتش‌عرض کردم‌ایشان هم گاهی می‌گویندمی‌فرستیم گاهی‌جواب میدهند من چکنم وزارت معارف‌موافقت نمیکند عرض میکنم خیلی خوب اینها حاضر شدند روی زمین بنشینند امادرس که باید بخوانند اقلا یك تخته سیاه بدهید که بی‌درس نمانند بازهمان جواب اولیه رامی‌شنوم هفته گذشته که باران می‌بارید صبح این اطفال بالباس‌تر و خیس‌آمدند در کلاس مرطوبی نشستند واقعا بنده رفت کردم به‌آقای مدیرعرض کردم هوا سرد است این اطفال ناخوش میشوند بخاری را روشن کنید فرمودند چوب سفید نداریم عرض کردم ذغال بیاورید باکاغذ روشن می‌کنیم وقتی‌ذغال آوردند متاسفانه آنقدر بدو خراب بودکه گمان ندارم باچوب سفیدهم سوخته‌شود. این دو روزه که هوا سردومیزان‌الحراره اطاق بصفر رسید اطفال از سرمابجان آمدند دیدم خودشان صبح که بمدرسه میایند هیزم خریده درخیابان زیر بغل گرفته مثل مکتب خانه های قدیم برای بخاری می‌اورند بنده متاثر شدم قدغن کردم دیگر نیاورند شاید فکری‌بشود .

من مطمئن هستم آقای اعتمادالدوله قراگوزلو وزیر معارف از این ترتیبات بی‌خبرند زیرا وقت و فکرشان صرف‌کار های عمده وزارتخانه است‌همچنین‌حضرت آقای‌فرخ‌معاون هم‌شش‌هفت ماه‌بیش نیست که به‌وزارت‌معارف تشریف‌آورده‌اند ایشانهم از این ترتیبات اطلاعی ندارند چنانکه چند روز قبل در مجلس درجواب آقای مهدوی فرمودندحقوق‌مهرماه‌مدارس ابتدائی‌را از پریروز مشغول پرداخت می‌باشند در صورتی که تاحال‌محاسبات معارف بمعلمین ابتدائی دیناری‌نپرداخته. حالا آقای‌مدیر محترم‌اطلاعات‌اجازه‌بدهید وضعیت معلمین راهم عرض کنم از اول سال تحصیلی هذه‌السنه ابلاغ بیست و هفت‌تومان بمعلمین چهار کلاسه داده‌شد آقایان معلمین هم آبی‌به پوستشان رفت ذوق کردند شادی کردند که پس از شش‌هفت سال دو تومان‌اضافه‌حقوق گرفتند بیکدیگر میرسیدندمبارك بادمیگفتندواقعا حق‌هم داشتند چنانکه خود بنده یکدست حیاط دوساله دراجاره‌ام بود باماهی هفت تومان چندی قبل دوماه به‌آخر سال اول مانده بود صاحب‌خانه آمد اظهار داشت باید اجاره را زیادکنی ۹ تومان اجاره میخواهم والافسخ میکنم تخلیه کنید بنده هم فکر کردم سرسیاه زمستان کجا بروم گفتم آخر حقوق ماکفایت‌نمیکند گفت ببخشید حقوقتان ماهی‌دو تومان‌زیاد شده بنده‌هم خواهی نخواهی قبول کردم از طرفی راجع‌به حقوق سه‌ماه عقب‌افتاده از اعضاء محاسبات سئوال میشد چه وقت پول میدهند جواب میدادند تطبیق حوالجات جهت این اضافات‌اشکال‌میکند مشغولیم آنرا بقبولانیم خلاصه تااین‌چند روزه که لیست مهرماه باسلام و صلوات به‌محاسبات آمد معلوم شد هنوز موعد پرداخت نرسیده و حقوق همان‌حقوق‌اولیه است .

### تنسیقات جنگلها

برای تنسیقات جنگلهای شمال و تعیین حدود وزارت فلاحت درصدد اقداماتی برآمده و مقرر است که از قطع اشجار (جزمقدار معینه) جلوگیری شود .

آقای دکتر علامیر رئیس اداره فلاحت نیز برای بازدید امور جنگل ها بشمال مامور و عزیمت کرده‌است .

### افتتاح مدرسه در مشهد

مشهد ـ یکباب مدرسه دولتی مجانی درشهر مشهد تاسیس یافته و موسوم‌به مدرسه پهلوی گردیده است .

### وزیر مختار ژاپون

روز عید سعید ولادت حضرت امیر علیه‌السلام که مراسم سلام خاص در قصر گلستان‌در حضور ملوکانه معمول گردید پس ازخاتمه سلام‌مسیو(اکیوکا ـ ساما) وزیرمختار دولت ژاپون برای تقدیم اعتبارنامه خود باتشریفات لازمه شرفیاب شد و ضمن نطقی بعرض‌رسانید « بسمت وزیرمختار و ایلچی مخصوص اعلیحضرت امپراطور ژاپون اعتبارنامه‌های خودرا تقدیم میدارم و این نامه باب روابطی که ایجاد آن سال های متمادی مورد آرزو بود مفتوح و تمایل پادشاه متبوع مفخم‌دوستدار را به تشیید علائق مودت موجود محرز میدارد »

اعلیحضرت همایونی درجواب فرمودند: «یقین کامل داریم که روابط دوستی و مناسبات حسنه موجود بین دولتین ایران و ژاپون بیش از پیش مستحکم گردیده و دوره جدیدی برای علائق دوستی بین مملکتین خواهدبود »

(نقل از اطلاعات ۲۷ آذر ۱۳۰۸)

# هیاهوی شهر

هیاهوی شهر ..... هیاهوی شهر ..... هیاهوی شهر

## «آئینه» تغییر می‌کند !

همگام با تجدید نظری که در برنامه های تلویزیون ملی ایران صورت می گیرد برنامه « آئینه » نیز درروش خود تغییراتی داده است در برنامه آئینه کوشش میشود تا رویداد های هنری ایران چه در تهران و چه در شهرستانها معرفی گردد و همچنین آثارهنرمندان‌ایرانی بمردم عرضه شود و در این زمینه مردم روستا نیز مورد توجه هستند. در این برنامه آثار دستی آنان بنظر تماشائیان خواهد رسید .

این برنامه توجهی نیز به برنامه های هنری خارجی و امور مربوط به مد و مد سازان خواهد بود .

تهیه کننده « آئینه »خسرو مهربان سمیعی و مجریان‌آن فیروزه امیر معز وفرج‌اندوز هستند .

## ازامشب برنامه عید فطر مولن‌روژها

## خارطوم

باناویژن ـ رنگی

## ترانه هفته

# «مادر»

## باصدای سیمین‌غانم

سیمین غانم

سیمین غانم خواننده خوب تلویزیون ملی ایران دارای‌صدای جوان و رسائی است .دوره کلاس آواز تلویزیون ملی ایران رازیر نظر مرتضی حنانه گذرانده‌است و سپس با شرکت در جشن هنر شیراز درخشش' فوق‌العاده‌ای‌یافت.

صدای سیمین جای پیشرفت فراوان دارد . آخرین کار اودر تلویزیون که روز دوشنبه پخش گردید ترانه زیبای «مادر» بود با آهنگی جالب در دستگاه همایون از جواد لشگری و شعری مناسب از شهین حنانه .

شعر آن را در این شماره ملاحظه می‌کنید .

* مادر

ببین مادر اشك سوزانم
چکد بایادت بدامانم
که اکنون ندارم بسوی توراهی
که‌دور از تو دیگر ندارم‌پناهی
بیا تاگل آرزوها
شود دردل ما شکوفا
رسیده به پروین فغان دلم
شفق شده خونین بسان‌دلم
بهشت خدا را تو در سینه‌داری
دل بی‌غباری چو آئینه داری
شود از توروشن
دل ودیده من
نگاه من گرم تماشا
بیاد تو در باغ و صحرا
گوئی بهرجا غمگینی و تنها
جویم ترا ، جویم ترا
بیاد آور مرا مادر
شود از تو روشن
دل ودیده من
محبتی بجهان همچومادرنیست
کسی‌چومادرغمخوار ومهرپرورنیست

## هنر برتراز ...

پدری با نوشتن نامه‌ای به سرویس «هیاهوی شهر» به بعضی از کلاس های تعلیم موسیقی حمله کرده است وی مینویسد به‌دوآموزشگاه موسیقی برای ثبت نام پسرم مراجعه کردم(وی نام‌وآدرس کلاسها را نوشته است) .

یکی از آموزشگاهها بنظرم کافه رستورانی آمد و مدیر آموزشگاه و چند تن دیگر مشغول نوشیدن مشروب بودند.

آموزشگاه دیگر هم‌محلی شبیه مکان استعمال مواد مخدره مینموده است .

بهرحال ایشان‌در پایان‌نامه خود توجه وزارت فرهنگ و هنررا باین‌موضوع جلب‌کرده وتقاضای‌رسیدگی‌وتوجه‌کرده است .

## درمحافل سینمائی

### فرار از هیاهو !

سهیلا هنرپیشه پرکار سینمای فارسی برای فرار از هیاهوی داخلی ( زندگی و هنری !) مدتی بخارج میرود. وی در حال حاضر در فیلم های (تهران می رقصد) ، (آینه زمان ) و ( پهلوان پهلوانان ) در سه‌استودیوی مختلف مشغول بازی است .

### فستیوال فیلم فارسی در «بمبئی»

سینمای ایران با ده فیلم، فستیوالی در شهر بمبئی بر ـ گزار خواهد کرد . بنام « فستیوال فیلمهای ایرانی» تهیه کنندگان صنعت سینمای ایران فیلمهای زیررا برای انتخاب بوزارت فرهنگ وهنر فرستاده‌اند .

دالاهو . زنی بنام شراب، گنج قارون . سلطان قلبها ، چرخ بازیگر ، ماجرای شب ژانویه . شعله های خشم . گوهر شب چراغ . جهان پهلوان . سالارمردان . نیم‌رجبی و ازدواج ایرونی .

### روسپی

کار فیلمبرداری «روسپی» در استودیو میثاقیه بپایان رسید کارگردانی فیلم را عباس شباویز بعهده دارد و آذرشیوا ، بیك ایمانوردی ، جواد قائم مقامی و فرانك میرقهاری نقش آفرینان فیلم مزبور می‌باشند .

### رودخانه وحشی

محصول جدید آریانافیلم بنام «رودخانه وحشی» در مراحل آماده شدن قرار گرفته است .

پوری بنائی ، ایرج قادری و آرمان نقشهای نخست فیلم را عهده دار هستند .

کارگردان مهدی رئیس فیروز ، فیلمبردار خانی


# گز چشم روشنی

## شیرینی مخصوص عید فطر

در سراسر کشور در قنادیها ـ آجیل فروشیها و سوپرمارکتها موجود است

## ازفرداصبح

برنامه مخصوص عید فطر سینماهای

# متروپل

# ایفل ـ پولیدور ـ سانترال

## آلن دلون

# سامورای

در فیلم رنگی

باشرکت: ناتالی دلون

فرانسواپریه

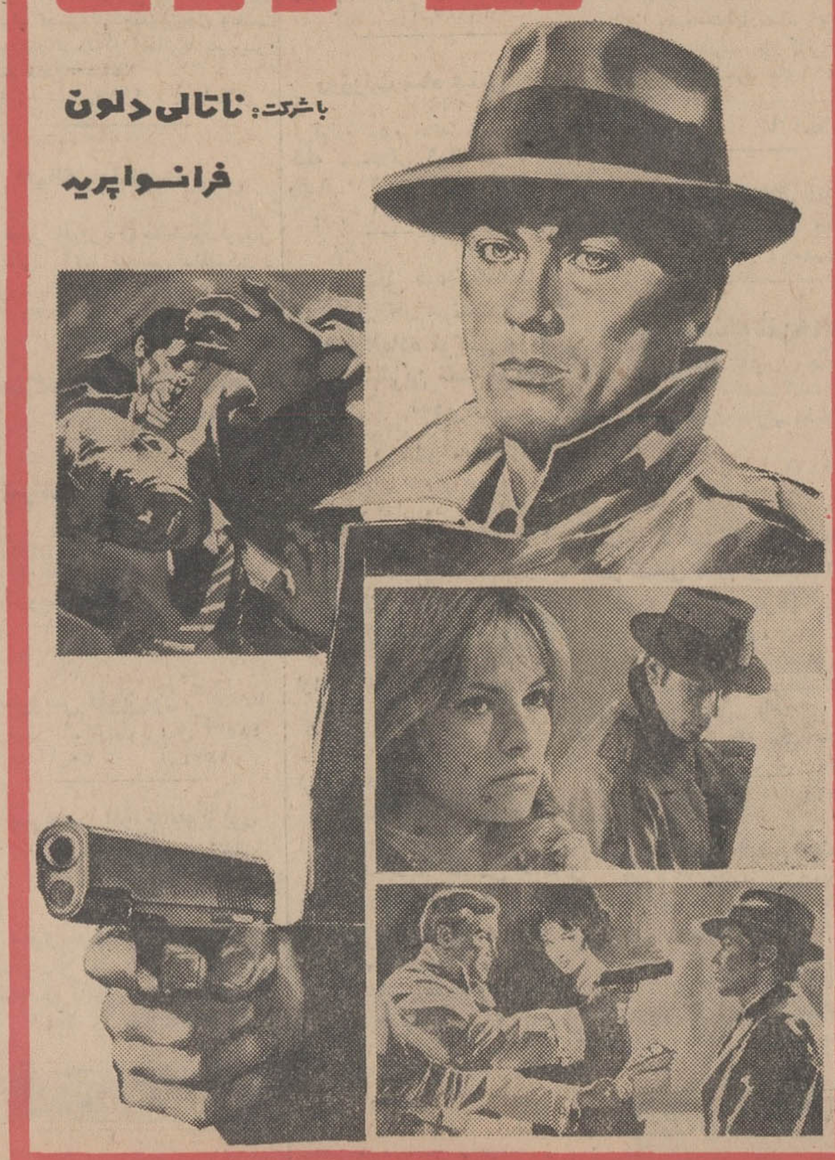

هیجان و دلهره‌ای که در سراسر این فیلم موج میزند یك لحظه تماشاچی را راحت نمی‌گذارد

## چهار دستگاه هواده‌نده AIR HANDLING UNIT ساخت

## شرکت صنعتی ساراول دراین زمستان مورد بهره برداری دانشگاه تبریز قرار گرفت

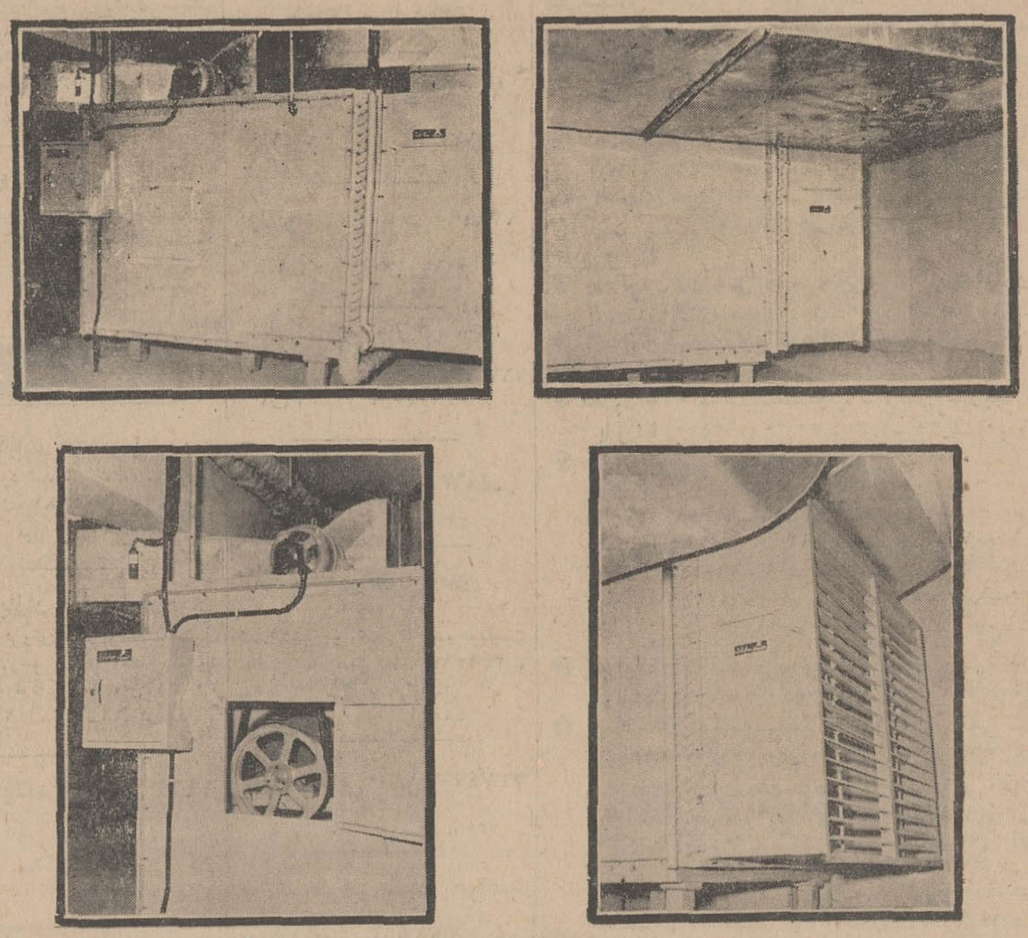

هواده‌نده بظرفیتهای ۲۰۰۰ تا ۴۰۰۰۰ فوت مکعب در دقیقه برای تحویل فوری آماده است

## شرکت صنعتی ساراول

«بزرگترین سازنده وسایل تهویه مطبوع درخاورمیانه»

ویلاخیابان دامغان شماره ۶ تلفنهای ۶۱۲۲۲۹۰ ۴۳۹۵۲


اطلاعات دختران و پسران روزهای سه‌شنبه منتشر میشود

# نظر نویسندگان اطلاعات

## تربیت معلم

چندی پیش از قول یکی از مقامات اداره کل آموزش‌وپرورش در روزنامه‌هاخواندم که ظاهرا وزارت آموزش و پرورش براساس طرحی که تهیه کرده‌است‌وبزودی تقدیم مجلس شورای ملی خواهد کرد تصمیم دارد کلیه دانشسرا های مقدماتی را که هم اکنون‌در سراسر کشور بطور شبانه روزی به‌تربیت‌آموزگار می‌پردازند منحل کند . بانصورت و باانحلال دانشسراها دیگر موسسه‌ای بنام مرکز تربیت معلم و دانشسرا در ایران وجود نخواهد داشت . من نمیدانم این خبر تاچه‌اندازه‌حقیقت دارد و چنانچه واقعاوزارت‌آموزش و پرورش چنین نظری داشته‌باشد این تصمیم براساس چه ضوابط و طرز فکری گرفته شده است . اما قدر مسلم انحلال دانشسراها باتوجه به‌نتایج مفید و باارزشی که ماتاکنون از سوابق کار این مراکز داریم‌مخصوصا در شرایط فعلی وهنگامی که مسئله حیاتی انقلاب آموزشی کشورمطرح‌است بهیچوجه کار منطقی و صحیح نمی‌تواند باشد چه همانطورکه‌لابد گردانندگان سازمان آموزشی کشور بهتر از من در جریان آن هستند تربیت ووجود عامل انسانی متخصص و معتقد ، از ارکان حساس و اصلی انقلاب آموزشی است .

تاآنجا که میدانیم امروز امور بیشتر سازمان هاوتشکیلات‌عریض و طویل فرهنگی مملکت که‌نسبتا آبرومندانه اداره میگردد بوسیله افرادی چرخانده میشود که ازاین دانشسراها فارغ‌التحصیل شده‌اند ونسبت بکار خود بسابقه علاقه و تعلیمات خاصی که‌دیده‌اندلبستگی نشان میدهند . البته این امر در حقیقت معلول مقررات پذیرش و کیفیت تحصیلی این مراکزبوده است.مخلص‌از مقامات مسئول آموزش و پرورش سئوال می‌کنم باتوجه به‌تجارب و سوابق خوبی که از نتایج کار این مراکزداریم چه اصرار و علاقه‌ای در بین‌است که این مراکز منحل شود وحرف آخر آنکه وجود این دانشسراها باکیفیت فعلی سبب میگردد که عده زیادی از جوانان بخش ها و شهرستان های کوچك استان ها جهت تحصیل باین مراکز جلب شوند و پس ازخاتمه تحصیلات جهت انجام کارآموزشی به‌بخش‌ها و شهرستانهای خود برگردند و باتوجه بتعهدی که سپرده‌اندر این نقاط مشغول خدمت شوندآیا مسئولین آموزش و پرورش توجه کرده‌اند که در صورت انحلال دانشسراها برای اداره سازمان‌های آموزشی این نقاط از وجود چه‌کسانی و باتوجه به‌پرداخت کدام امتیازات و فراهم آوردن‌چه امکاناتی استفاده خواهندکرد ؟

محمدفرید

## جشن کاج بران!

چندی قبل مطالبی تحت عنوان جشن درخت‌سوزان نوشته‌ودرمورد کم‌لطفی شهرداری نسبت به‌آبیاری‌اشجار خیابانها نکاتی یادآور شدم . این‌بار روی‌کلام‌باآندسته از مردم نفع‌پرست است که برای درآمدی ناچیز وآنی اقدام به‌قطع درختان کاج میکنند و آنرا برای ایام کریسمس و ژانویه بمعرض فروش میگذارند .سالها قبل که هنوز غرب‌زدگی تااین اندازه درشئون زندگی بعضی از مردم متظاهر وارد نشده بود ، مقارن این‌ایام تعداد معدودی درخت کاج آنهم باریشه از باغات‌اطراف تهران کنده میشد و برای فروش به‌خارجیان وآندسته از مسیحیان ایرانی که میخواستند درایام کریسمس کاج‌تزئین شده در منزل داشته باشند در چند محل درتهران عرضه میگردید . ولی اکنون چند سال‌است که شما حتی یك ماه قبل از فرارسیدن کریسمس از هرکوی و برزنی که عبور کنید باشاخه های قطع شده درختان کاج‌آنهم به‌تعداد خیلی زیاد و غیر ضروری برخورد میکنید که دربیاده‌روها انباشته‌اند ، عرضه‌شاخ های کاج بقدری زیاد میشود که بعد از برگزاری کریسمس و ژانویه تعداد زیادی از شاخه های قطع شده را که براثر عدم فروش روی دست صاحبان بی‌ملاحظه آن مانده است و بدره زیردیك میخورده در گوشه و کنار پیاده‌روها خواهید یافت .

دراین ایام که فصل درخت کاری است و قریبا هم جشن درختکاری برگزار خواهد شد چه خوب بود که‌دراین مورد فکر اساسی می‌گردید و برای‌جلوگیری از قطع بی‌رویه درختان کاج که‌همه ساله در این ایام بوفور انجام میگیرد اقدامات اساسی بعمل می‌آمدوبرای افرادی که اقدام به‌قطع درختان کاج میکنند و آنرا درمعابر عمومی برای فروش عرضه میدارند ، جرائم و یامجازات‌هائی قائل میشدند تاشاید باپیش‌گیری های اصولی از تجاوز به‌حریم فضای سبز شهر که این همه شهرداری سنك آنرا به‌سینه میزند . جلوگیری‌میشد.

آیابهتر نیست که قبل از آنکه درسال های آینده بشود ازمزایای فضائی‌که قرار است دراطراف تهران بوجود آید استفاده گردد موجباتی فراهم شود تاقبل از اینکه درختان پارکهای احدائی و جنگل های‌مصنوعی به‌فضای سبز شهر و تلطیف هوا کمك کند از اینکار یك عده سودجو و نفع‌طلب جلوگیری بعمل‌آورند .

احمدمرادی

از حبیب چینی

## انجمنی که‌میخواهدانجمن‌شهر باشد

**انتقاد**

بنظر میرسد انجمن شهر تهران دارد شکل می گیرد و نمی‌خواهد یك سازمان تشریفاتی باشد . بنظر می‌رسد اندك اندك آنچنان‌که شایسته هر انجمن شهرمی باشد انجمن با عرض وجودو ابراز قاطعیت در اخذ تصمیم رفته رفته‌مرجع واقعی‌شکایات و گرفتاری های مردم شهر و حل مشکلات آنها می‌شود این جملات را برسبیل تعریف نمی نویسم بلکه از آن جهت که می بینم انجمن شهر فعلا وقت خودرا به‌بحث درباره اساسی ترین مسائل شهری اختصاص داده است و حل مشکل مسیل از آن جمله است .

بعضی ها فکر می کنند حمله ما به مسیل خواران ناشی از آن است که اینان بدون حق صاحب املاك و ثروت باد آورده‌ای شده‌اند. این نیست ، دراین موردالبته ما حرفهای بسیار داریم ولی نه فقط با مسیل خواران‌بلکه با گروهی بمراتب وسیع تر که بناحق‌از دسترنج دیگران استفاده میبرند . پیکاری‌که از سالها قبل از ملی شدن‌به پیروی از نیات عالیه شاه‌خود علیه نظام کهن مالکیت‌شروع کردیم . آنچه درباره استثمار از قالی‌بافان و برخی دیگراز کارگران نوشتیم همه در جهت همین هدف بوده و می باشد . لیکن مساله مسیل خواری دااز آن جهت با اهمیت بسیار تلقی میکنیم‌که در قبال چنین مساله‌ای از یك طرف گروهی بناحق صاحب اموالی میشوند که قابلیت تملك خصوصی ندارد و تازه این تملك بقیمت تهدید زندگی و هستی مردم یك شهر سه میلیون نفری می‌باشد و ماشرم‌آور تر از این نوع تصرف در اموال عمومی سراغ نداریم . مبارزه‌ما با مسیل خواران بیشتر ازجهت تامینی آن می باشد.

حالا رئیس انجمن شهر کمر بسته است تا با غولها پنجه در افکند و کار مسیل را یکسره کند و مسیل خواران را تعقیب کند وازمتصرفین کنونی آنها ، هر کس که باشد ، خلع‌ید نماید و آن چنانکه چند روز قبل‌نوشتیم دعاوی اشخاص علیه اشخاص و علیه دولت را فرع بر پاك کردن مسیل ها قرار دهد.

جزاینهم نباید باشد . وقتی ساختمانی در حال‌آتش گرفتن است وظیفه آتش نشانی‌این است که تاهر کجاکه‌لازمست و تاهر ساختمان که ضروری میداند خراب کند و جلوی آتش را فوری بگیرد. بعد رسیدگی بمساله زندگی‌سایر خسارت دیدگان یك‌موضوع ثانوی خواهدبود زیرا اگر آتش نشانی دست‌به چنین اقدامی نزند آتش خرابیهای بیشتری ببار می آورد . در زمینه سیل نیز اگر بدون توجه به وضع مالکیت اقدام به تخریب هر نوع ساختمانی که در مسیل بناشده است نشود سیل اولا همان‌ساختمان هارا سر انجام از بیخ وبن برخواهد کند و بعلاوه دراین میان به زندگی و هستی‌مردم بیگناه که‌هیچگونه‌رابطه‌ای‌با مسیل خواران ندارندخسارات بیشمار وارد می آید واموال عمومی مانند خیابان ها وپیاده روها و سایر تاسیسات ازقبیل لوله های آب و کابلهای‌تلفن و غیره خسارات بیشماری می بینند.

به همه این دلایل‌ارجح‌اینست که حق تقدم مطلق برای‌پاك کردن‌کلیه‌مسیلها بدون‌توجه به وضع تصرف و مالکیت آنها قایل شوند و مسائل حقوقی ناشی‌ازتصرف غاصبانه و یاخلع‌ید و غیره را بعدا مورد رسیدگی قرار دهند.

اینکه گروهی بااجرای این سیاست بی خانمان میشوند مطلقا صحیح نیست.زیرااگر فقط‌خانه‌این‌گروه خراب‌شود و اثاث آنها و جانشان سالم بماند بهتراست که نیمه‌شبی سیل بنیان کنی‌خانه را برسر صاحبش خراب کند وعده‌ای بیگناه دیگر ما نیز بدنبال‌خدا کند.

بعقیده من اینك موقع‌آنست که آدمهائی که از سیاست مسیل خواری عده‌ای بی‌اعتنا به‌هستی مردم، در سیل‌های گذشته خسارت دیده‌اند علیه مسیل خواران اقامه دعوی‌و خسارت نمایند .

انجمن شهر که روی‌سخن ما بااوست باید بانشان‌دادن لیاقت و کاردانی بدون توجه باسهم‌ودسم‌متصرفین مسیل و کسانیکه دد مسیل‌هاساختمان بنا کرده‌اند دستور تخریب فوری اینگونه ساختمان هارا صادر کند و بعد هم برنامه‌را تاحصار کشی و پاك کردن کلیه مسیل ها ادامه دهد.

ماتا آنجا که اقدامات‌انجمن بخیروصلاح‌مردم شهر باشد و با قاطعیت دنبال شود ، مدافع‌جدی اقدامات انجمن خواهیم بودو صمیمانه آرزو داریم دراین نخستین آزمایش بزرك انجمن شهر تهران موفق شود و نشان دهد سازمانی است ما فوق‌قدرت ها و نفوذ های فردی .

گوشت کمیاب شد

گربه اولی-بیابریم‌رفیق دیگه اینجا تامین‌جانی‌نداریم...!

SINGER SEWING MACHINES

برنامه‌جالب‌تلویزیونی‌سینگر

ساعت۹ امشب کمپانی‌سینگر فیلم‌بسیار جالبی بنام تی جوانابراس TIJUNA BRASS که سرگذشت مشهورترین باند موزیك جهان‌میباشد بمدت یکساعت‌از تلویزیون ایران کانال ۳ نمایش خواهد داد .

توجه‌بینندگان‌عزیز تلویزیون‌را باین‌برنامه بسیار ارزنده‌و استثنائی که‌ازپرخرجترین فیلمهای تلویزیونی جهان میباشد جلب مینمائیم .

آ-۵۹۶۲۲

جایزه تلویزیون ملی ایران درجشن هنر شیراز
جایزه دوم نمایشنامه نویسی جشن هنر ۱۳۴۷

پژوهشی ژرف و سترگ و نو...

نوشته‌ی : عباس نعلبندیان توسط.گروه
شاهین‌سرکیسیان طراح و کارگردان : آربی آوانسیان

از ۲۴ آذر تا ۹ دی ساعت (۸) بعد از ظهر
تالار انجمن ایران و آمریکا
(عباس‌آباد)

بهای بلیط : ۱۰۰ ریال برای اعضاء و دانشجویان۵۰ریال

خط کشتیرانی میتسوئی او-اس-کی

کشتی (ایفرتیس مارو) سفر۲

بدینوسیله باطلاع تجار محترم میرساندکه‌کشتی فوق‌الذکر بدستور سازمان بنادر وکشیرانی کلیه اجناس وارداتی‌خودرا دربندر شاهپورتخلیه میکندواین‌کشتی اکنون به بندر شاهپور وارد و مشغول تخلیه می‌باشد . برای‌کسب‌اطلاعات‌بیشتر خواهشمنداست به نمایندگی‌کل درایران

شرکت‌سهامی‌لوانت‌اکسپرس‌ترانسپورت

(ایران)

۴۴۷ خیابان‌سعدی تلفن۱۵-۱۴-۱۳ ۳۰۵۳ مراجعه‌شود

ترخیصیه‌کالاهای‌وارداتی‌در تهران و خرمشهر صادرخواهدشد

METZELER AG

لاستیکهای میخی مخصوص برف و یخ‌بجای زنجیر پدیده بزرگترین کارخانجات‌لاستیك‌سازی آلمان (متزلر) وارد شد - شرکت سهامی کامتز خیابان سعدی پاساژ صدقی‌نژاد تلفن ۳۰۳۹۳۹

## کنسولگری کشور های متحده آمریکا در اصفهان - ایران

کارهای مربوطه به‌متقاضیان جدید (روادید) ویزا رااز تاریخ شنبه ۲۳ آذرماه (مطابق با ۱۴دسامبر) نخواهد پذیرفت . پس از این تاریخ‌کلیه متقاضیان جدید استانهای اصفهان - کرمان - فرمانداری کل چهارمحال بختیاری بایستی برای دریافت ویزای خود به کنسولگری امریکا واقع در خیابان ایرانشهر تهران‌رجوع کنند. کلیه متقاضیان استانهای فارس - بنادر و جزائر خلیج فارس ودریای عمان بایستی تقاضاهای‌خود را به‌کنسولگری‌امریکا درخرمشهر ویاکنسولگری آمریکادرتهران‌تسلیم نمایند. کنسولگری آمریکادراصفهان بکلیه تقاضاهائیکه قبل از۲۳ آذرماه رسیده باشد رسیدگی خواهد نمود و نسبت بصدور ویزاهای مربوطه اقدام خواهد کرد .

این کنسولگری نیز باکمال خوشوقتی راهنمائیهای لازمه را به‌متقاضیان جدید ویزا . حتی‌بعداز تاریخ فوق‌نیز خواهد نمود وفرم های موردنیاز افراد رادر دسترس آنها قرار خواهدداد . معهذا- بجزدر مورد پرونده های‌معوق که‌درگذشته دریافت داشته کلیه تقاضاهای جدید -بطوریکه دربالا ذکرشد باید بکنسولگری‌های مربوطه تسلیم شود .

## آگهی اخطار

تاریخ ۱۴ر۹ر۴۷ شماره ۱۰۵۶۹

آقای شعبانعلی پورملك‌سری مجهول‌المکان ، بانو محترم زاهدی فرزند علی اصغر ساکن رامسر دادخواستی بطرفیت شما بخواسته صدور گواهی عدم امکان سازش و الزام بطلاق باین دادگاه تقدیم بشماره ۲۰۸ر۴۷ مدنی ثبت اینك بارعایت مقررات ماده ۱۰۰ آئین‌نامه دادرسی مدنی مراتب سه نوبت متوالی در روزنامه درج برای روز ۴۸ر۲ر۲۴ ساعت ۴ر۳۰ بعداز ظهر جهت رسیدگی در دادگاه بخش مستقل‌رامسر حاضر شوید . در صورت عدم حضور تصمیم مقتضی اتخاذ خواهد شد . چنانچه بعداز این هرنوع ابلاغ بوسیله‌آگهی لازم‌شودفقط یك‌نوبت در روزنامه درج و مدت آن ده روز خواهد بود .

رئیس دادگاه بخش مستقل رامسر - فاتح‌نژاد

۳-۱ آ-۵۹۴۳۲

## شهرداری بابل تجدید آگهی مناقصه

شماره ۱۴۷۵۸

تاریخ ۲۴ر۹ر۴۷

شهرداری بابل آگهی مناقصه شماره ۱۲۸۵۹ مورخ ۷ر۹ر۴۷ مربوط به‌اسفالت و جدول‌سازی خیابان قدیم بابل وآمل را که مبلغ یك‌میلیون و یکصد هزارریال برآورد شده است تجدید مینماید .

قبول پیشنهاد تا آخرین ساعا ت‌اداری روز چهارشنبه ۱۰ر۴۷ بوده وپیشنهاد های رسیده درساعت ۳بعداز ظهر همانروز قرائت خواهد شد .

شرکت‌کنندگان دراین مناقصه بایستی کارت صلاحیت فنی از دفتر مهندسی استان اخذوضمیمه پیشنهاد خود نمایند .

شهردار بابل -حسام‌الدین هاشمیان

آ-۵۹۷۰۲

## تقویم اطلاعات

چهار شنبه - بیست‌وهفتم آذرماه ۱۳۴۷- بیست وهفتم رمضان‌المبارك۱۳۸۸-هیجدهم دسامبر ۱۹۶۸

ساعات شرعی

استخراج‌دکتررياضی کرمانی

توپ افطار ساعت ۵ و۱۴ دقیقه توپ سحر «فردا»ساعت هو ۴۷ دقیقه طلوع آفتاب «فردا» ساعت ۷ و ۷ دقیقه ظهر شرعی «فردا » ساعت ۱۲ و ۱ دقیقه

### تلویزیون ملی ایران

برنامه امشب

۱۷-۰۰ اعلام برنامه
۱۷-۰۱ ندای آسمانی
۱۷-۰۵ دعای قبل از افطار
۱۷-۱۱ اذان
۱۷-۱۷ تلاوت آیاتی از کلام‌اله مجید
۱۷-۲۷ تفسیر قرآن
۱۷ر۴۵ اشعار مذهبی
۱۸-۰۰ برنامه‌کودکان‌شامل بازی . بازی ومسابقه‌چیستان
۱۸-۳۰ قرعه کشی بلیط‌های اعانه ملی
۱۹-۰۰ اخبار
۱۹-۱۵ پراکنده
۱۹-۳۰ ایران زمین
۲۰-۰۰ گوژپشت نتردام
۲۰-۳۰ مشروح‌اخبار همراه با فیلم
۲۱-۰۰ ارکستر مجلسی تلویزیون ایران آثاری از (موتسارت و منیدمیت)
۲۱-۳۰ محله پینون
۲۲-۳۰ دیداری با آربی آوانسیان کارگردان نمایش «پژوهشی ژرف ...»
۲۳-۰۰ داستان سفر

### رادیو ایران

برنامه امشب

۱۸-۰۰ اخبار
۱۸-۰۳ اعلام برنامه بخش سوم
۱۸-۰۶ برنامه دهقان
۱۸-۳۰ قرعه کشی بلیط‌های اعانه ملی
۱۹-۰۰ اخبار
۱۹-۰۳ برنامه اقتصادی - (امروز درخدمت فردا)
۱۹-۱۵ ارتش
۲۰-۰۰ اخبار وتفسیرداخلی
۲۰-۳۰ موسیقی ایرانی
۲۰-۵۳ آگهی های تجارتی
۲۱-۰۰ جانی دالر
۲۱-۳۰ گلها
۲۲-۰۰ داستان شب
۲۲-۳۰ موسیقی ایرانی
۲۳-۰۰- اخبار
۲۳-۰۳ موسیقی کلاسیك

### تلویزیون ایران

برنامه امشب

۱۷-۳۰ اعلام برنامه
۱۷-۳۳ خردسالان
۱۸-۰۰ پلیس و راهنمائی
۱۸-۳۰ فیلیپر
۱۹-۰۰ دکتر کیلدر
۱۹-۳۰ اخبار
۲۰-۰۰ گرفتار
۲۱-۰۰ فیلم موزیکال
۲۲-۰۰ اخبار
۲۲-۰۵ نمایشنامه «دیدار » بکارگردانی عزت‌اله انتظامی
۲۳-۰۵ سازسلو

### تلویزیون آمریکا

برنامه امشب

۱۸-۰۰ اخبار
۱۸-۱۵ کارتون
۱۸-۳۰ برنامه مخصوص
۱۹-۳۰ دیك واندیك
۲۰-۰۰ لبرد
۲۱-۰۰ اخبار
۲۱-۰۵ نمایش روآن‌ومارتین
۲۱-۵۵ دختر شایسته‌جهان
۲۲-۰۰ فیلم سینمائی

### تلویزیون ایران

برنامه امشب

۱۸-۳۵ زبان انگلیسی برای دوره اول
۱۹-۰۰ شیمی برای دوره اول
۱۹-۴۵ فیلم آموزشی
۱۹-۴۵ طبیعی پنجم طبیعی
۲۰-۰۰ شیمی برای دوره‌اول
۲۰-۴۵ فیلم آموزشی
۲۰-۴۵ ریاضیات دوره دوم
۲۱-۰۰ زبان انگلیسی
۲۱-۳۰ اعلام برنامه روزبعد

# رویدادها و مباحث... رویدادها و مباحث...

## امریکا، از ۵۰ ـ تا ۵۰ +

**درآمد ملی آمریکا برابرست با مجموع درآمد ملی فرانسه ، ژاپن ، آلمان غربی ، انگلستان و شوروی**

کادر رهبری آمریکا دچار یك دگرگونی بزرك شد واز چند روز دیگر مردانی جدید براین کشور حکم خواهند راند .

بدین مناسبت شما را با بعضی جنبه های جالب این کشور آشنامی‌سازیم :

*امریکااز پنجاه جمهوری فدرال تشکیل شده که برویهم نه میلیون و ۳۷۵ هزار کیلو متر مربع وسعت دارند .

*بزرگترین ایالت ۴۸۵ بار وسیعتر از کوچکترین آنهاست .

پرجمعیت ترین ایالت ۱۰۵ برابر کم‌جمعیت ترین آنها سکنه دارد .

در سردترین ایالت درجه حرارت به ۵۰ درجه زیر صفر میرسد و در گرمترین به بیشتراز ۵۰ درجه بالای صفر .

درپرحاصل ترین ایالت بیشتر از سراسر فرانسه غله بعمل می‌آید و صنعتی‌ترین آنها بیشتر از آلمان غربی پولاد تولید میکند .

بخشی از آمریکا صحرای لم‌یزرع است ودر بخشی از آن زمین سالی‌چندبار محصول میدهد .

قسمتی از آن‌سرزمین فضا ،نفت، پولاد واتومبیل والکترونیك است و در بخشی دیگر اصول خرافاتی حکمروائی میکند .

*درآمد ملی ۸۰۰ میلیارد دلار است یعنی برابردرآمد ملی‌فرانسه، انگلستان ، ژاپن ، آلمان غربی و شوروی برویهم (این کشور هاجمعا ۴۸۰ میلیون نفر جمعیت دارند) .

تعداد سهامداران صنایع درسال ۱۹۶۸ حدود ۲۵ میلیون نفربودودر سال ۱۹۵۰ فقط ۶٫۵ میلیون نفر. هزار کارگرو ۱٫۵ میلیون‌سهامدار دارد .

همین کشور ثروتمند و عظیم‌با مشکلاتی صعب‌العلاج روبروست:

**۱ـعدم تعادل در موازنه پرداختها و**
**۲ـجنك ویتنام و آثار اجتماعی و اقتصادی آن .**
**۳ـ مسائل نژادی .**
**۴ـ مسائل مربوط بجوانان .**

بهمین جهت است که‌بسیاری از صاحبنظران عقیده دارند که ادامه وضع فعلی ممکنست بتجزیه‌امریکا بدوملت سیاه و سفید منجر شود .

مطبوعات جهان

## آخرین سفر کشتی «کوئین‌الیزابت»

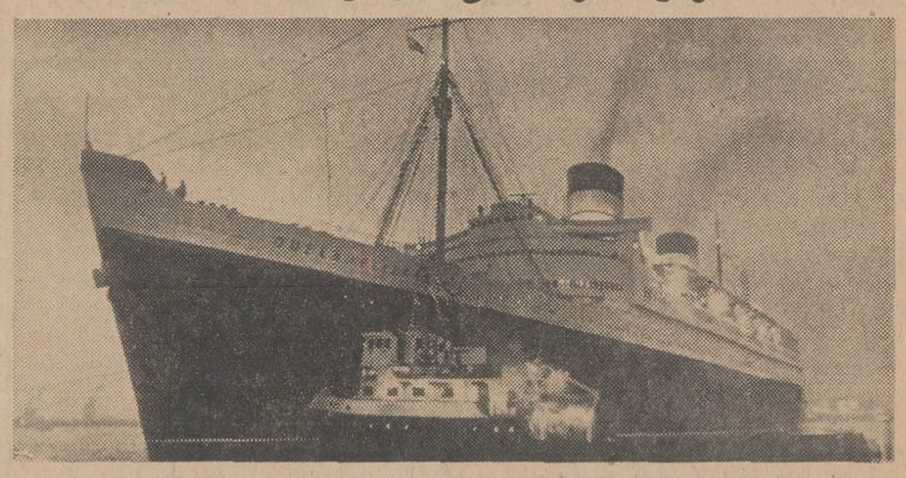

کشتی مسافربری «کوئین‌الیزابت »بندر سوتامپتون انگلستان را ترك گفت تا آخرین مسافرت اقیانوسی خویش را انجام دهد بزودی کوئین الیزابت‌دوم‌جانشین این کشتی مسافر بری بزرك انگلیسی که‌عازم آمریکاست میشود .

کوئین الیزابت بعدابصورت سالن کنفرانس در بندر اورگلاد مورد استفاده قرار میگیرد

عکس از خبرگزاری‌فرانسه

## «مفتاح النجات»

یکی از متون نفیس وگران قدر زبان فارسی متعلق به اوائل قرن ششم هجری کتاب «مفتاح‌النجات» است که درسال ۵۲۲ هجری به‌وسیله عارف بینادل و نامبردارشیخ الاسلام احمد جام معروف به «ژنده پیل» تصنیف شده‌است .

«مفتاح النجات» متنی است صوفیانه ، بالحنی اخوانی ودلپذیر، وروشی خاص‌درتقریر مطالب‌عرفانی واخلاقی ، وسبك انشائی نرم‌نزدیك بلهجهٔ محاوره،مشحون‌ازاصطلاحات شیرین و ترکیبات و تلفیقاتی نغز موافق باذوق وفهم عامه .

نثر این کتاب روان و یك‌دست وعاری از هرنوع پیچیدگی وعبارت پردازیهای بیمورد و دور از تعقید لفظی و معنوی است .

نویسنده کتاب درشرح نکات دقیق عرفانی طرز نگارشی ممتاز و دل‌انگیز دارد و توان گفت که‌شیخ جام در این شیوهٔ خاص عاریت کس نپذیرفته است .

اصطلاحات شیرین و لغات پاك و ترکیبات مخصوصی که در این متن‌کهن آمده بحدی زیباودل‌نشین است‌که آن‌رابی شك در عدادمتون گرانبها و درردیف یادگارهای جاویدان زبان و ادب فارسی قرار می‌دهد .

این‌کتاب اخیرا درسلسله‌انتشارات بنیادفرهنك ایران باتصحیح‌ومقدمه وحواشی «علی فاضل»در۳۶۸صفحه به چاپ رسیده است . مصحح با مقابله دقیق پنج نسخه متنی منقح ازکتاب «مفتاح النجات» رادربرابر خواننده گذارده است . درابتدای کتاب مصحح شرح‌حال‌نویسنده و دودمان او رابامعرفی یکایك آثار وی و ارائه نمونه هائی از آنها به‌دست داده و درآخر کتاب توضیح لغات و اصطلاحات و ترکیبات نادر کتاب رابا‌ذکر شواهدمتعددواشاره به مآخذو منابعی که مورد مراجعه بوده‌اند برای اطلاع خواننده بطور مبسوط بیان داشته است .همچنین فهرستی کامل و الفبائی از اخبارو روایات مذکور درمتن با اشاره به مدارك و اسناد آنها در امهات‌کتب حدیث‌برای‌آگاهی خواننده درآخر کتاب ذکرشده است .


نظر به استقبال بیسابقه‌ای که در ۳ هفته گذشته‌از فیلم «شوهرآهوخانم» بعمل آمد و باوجودی که‌قراربود فیلم دیگری درسینما پلازا بمعرض نمایش‌گذاشته‌شود معهذا بخاطر احترام به خواسته مردم و آن دسته از کسانیکه موفق به‌دیدن‌فیلم نشده‌اند

ازامروز ـ چهارمین هفته نمایش فیلم **شوهر آهوخانم**

را فقط **سینما پلازا** ادامه میدهد

# شوهر آهوخانم

برنده جایزه سلطنتی بهترین کتاب سال

**بکارگردانی : داود ملاپور**

درسه هفته گذشته فیلم «شوهرآهوخانم» همچنان مورد بحث مطبوعات بود ... اینك چند نمونه از آنها :

● **شوهر «آهوخانم» برترازفیلمهای‌معمولی‌فارسی‌است**
**خوشه ـ ۱۷ آذر**

● فیلم حسابی ، حال آدمیزاد را جا می‌آورد ـ چه‌ساده، چه بی‌ریا وآر امثل‌زمزمه یك نسیم در فضای عطرآمیز یك نارنجستان و ...
**فردوسی ـ ۱۸ آذر**

● **یك فیلم اصیل ایرانی که بایدآنرا نخستین قدم درراه اعتلای سینمای بومی ایران دانست .**
**روشنفکر ـ ۱۸ آذر**

● شوهر آهو خانم از یك برگردان سینمائی آگاهانه بدور است .
**ستاره سینما ـ ۱۹ آذر**

● **فیلمی که رنك و بوی اصیل زندگی‌ایرانی‌رادارد.**
**بامشاد ـ ۱۹ آذر**

● شوهر آهوخانم ، تولدی تازه ...
**فیلم و هنر ـ ۲۰ آذر**

● **شوهر آهوخانم،دیدنی‌وقابل‌توصیه برای‌دیدن‌است**
**رنگین کمان ـ ۲۱ آذر**

● **این‌فیلم‌اززندگی‌عادی‌مردم‌ساده‌ایران‌الهام‌گرفته‌است**
**اکونومیست ـ ۲۳ آذر**



## آگهی مناقصه

سازمان تربیت‌بدنی و تفریحات سالم ایران ساختمان استادیوم سی‌هزار نفری فرح‌آباد درسمت شمالی خیابان فرح‌آباد وشرق ساختمانهای نیروی هوائی شاهنشاهی را باشرایط زیربمناقصه میگذارد :

۱ـ شرکت‌های درجه ۱ ساختمانی سازمان برنامه می‌توانند دراین مناقصه شرکت نمایند .

۲ـ کارهای ساختمانی مورد مناقصه برای مبلغی در حدود یکصدوپنجاه میلیون ریال‌میباشد .

۳ـ مدت انجام حداکثر کار سی‌ماه تمام و از تاریخ امضاء قرارداد می‌باشد .

۴ـ پیشنهادات باید براساس نقشه‌ها و مشخصات ساختمانی و برك شرایط مربوطه داده شود ، پیشنهاددهندگان می‌توانند از روز چهارشنبه ۲۷ آذرماه تاآخر وقت اداری روز پنج‌شنبه ۱۲دیماه ۴۷ ؛ زساعت ۹تا۱۲ صبح واز ۴تا۶بعدازظهر با مراجعه به موسسه معماری آقای جهانگیر درویش خیابان ایرج ، صنیع‌الدوله شماره ۴ طبقه ۴ و باارائه رسید مبلغ سی‌وپنج هزار ریال (بابت ارزش نقشه‌ها و مشخصات که بحساب شماره ۲۲۷۲ سپرده سازمان تربیت‌بدنی ایران در بانك مرکزی تودیع‌نموده باشند) مدارك مزبور را دریافت نمایند .

۵ـ پیشنهادات باید حداکثر تا ساعت ۹ صبح روز شنبه ۲۸ دیماه ۴۷ بدفتر کل سازمان تربیت‌بدنی واقع در خیابان ورزش تحویل و رسید آنرا باذکر ساعت وروز دریافت دارند.

۶ـ میزان مبلغ سپرده جهت شرکت در مناقصه پانصد هزار ریال اسناد خزانه و نه‌میلیون وپانصد هزارریال (۹۵۰۰۰۰۰) ضمانت‌نامه بانکی می‌باشد .

۷ـ پیشنهادات باید در پوپاکت لاك‌ومهرشده بشرحی که‌در برك شرایط مناقصه داده شده تسلیم گردد .

۸ـ کمیسیون مناقصه در ساعت ۱۰ صبح شنبه ۲۸ دیماه۴۷ در سازمان تربیت‌بدنی باحضور اعضاء کمیسیون مناقصه و مهندس مشاور سازمان تشکیل و پیشنهادات رسیده باز وقرائت خواهد شد و حضور پیشنهاددهندگان در جلسه مناقصه آزاد است .

۹ـ سازمان تربیت‌بدنی ایران در رد یاقبول یك ویا کلیه پیشنهادات مختار است .

۱۰ـ پس از قرائت پیشنهادات و تعیین برندگان اول و دوم سپرده نفرات اول و دوم تاعقد قرارداد نگاهداری خواهدشد .

۱۱ـ پرداخت هرگونه مالیات و عوارض و هزینه‌ثبت‌قراردادو غیره بعهده برنده مناقصه می باشد .

۱۲ـ به‌برنده مناقصه پس از تنظیم و امضاء قرارداد معادل۵٪ کل مبلغ قرارداد در دوقسط بعنوان پیش‌قسط در مقابل تضمین بانکی پرداخت خواهد شد .

۱۳ـ سازمان تربیت‌بدنی ایران مجاز خواهد بود تا ۲۵٪ از کل میزان کار را کسر و یاباهمان شرایط پیمان اضافه نماید و هرموقع تشخیص داد ویابعلت عدم وجود اعتبار کاررا متوقف و صورتمجلس وضعیت کار تهیه نماید .

۱۴ـ بابت تضمین حسن انجام کار معادل ۱۰٪ از صورت وضعیتها کسر و در دونوبت پس از تحویل موقت و تحویل‌قطعی مسترد خواهد شد . م‌الف ۹۴۰۹

**معاون نخست‌وزیر وسرپرست سازمان تربیت بدنی و تفریحات**
آ ـ ۵۹۵۲۰ ۱ـ۲ سالم‌ایران ـ سرلشگر خسروانی



## قابل توجه

**کارگران ـ متقاضیان شغل ـ کارفرمایان جنوب‌غرب‌تهران**

اداره مشاغل و کاریابی جنوبغرب تهران‌ازخیابان قزوین‌چهارراه عباسی به‌خیابان سیمتری نظامی مجسمه باغشاه شماره ۵۹۰ انتقال وشماره تلفن از ۹۲۸۷۵ـ بشماره جدید ۴۳۱۳۷ تغییر یافت .
م‌الف ۹۲۸۱ ۱ـ۳ آ ـ ۵۸۶۴۶



**قابل توجه آقایان اطباء محترم**
**آمپول ویتاسکوربول ۵۰۰ میلی اسپسیا**
**AMPOULES VITASCORBOL "500" SPECIA**
که مدتی نایاب بود بمقدار کافی وارد شد
**شرکت تضامنی مظفر مسنن وپسران**



## شما باید زنده بمانید!

مازاد فرآورده های کشاورزی آلمان فدرال بمقادیر فوق‌العاده رسیده و بدین جهت یك انجمن خصوصی در کلن بنام«کورانه » تاسیس شده است ، تا مازاد مزبوررا در دسترس گرسنگان جهان بگذارد . نخستین اقدام انجمن نامبرده آغاز پیکاری است بنام « شما باید زنده بمانید » . بدین منظور مقادیر زیادی شیر خشك موجود در انبار های دولتی بطور مداوم در اختیار انجمن «کورانه» قرار میگیرد ، تا بطریقه نوینی به بیسکوئیت خوشمزه تبدیل گردد . بیسکوئیت های مزبور در جعبه هائی بسته بندی میشود ، که بسهولت قابل حمل میباشد و سپس به سرزمین های نیازمند ارسال میگردد . مواد غذائی این بیسکوئیت ها قادر به جبران کمبود پروتوتین رایج در بین گرسنگان است .

دومین عمل انجمن نامبرده اقدام بجمع آوری کمك از دانش آموزان تحت شعار « کودکان بیاری کودکان می شتابند » ، میباشد . دریك روز معین در هر هفته ، هر دانش آموزی میتواند هنگام خرید شیر مبلغ ۱۰فنینك «تقریبا دو ریال » بعنوان‌اعانه بپردازد ، تا بدین وسیله مواد غذائی دیگری برای کودکان گرسنه جهان تهیه و فرستاده شود . خبرگزاری آلمان »

# نامه‌های شما

## نامه‌های بازنشستگان

• از زمانیکه لایحه متمم بودجه سال ۴۷ بمجلس داده شده وطبق یکی از مواد آن ترمیم حقوق بازنشستگان ذکر گردیده، کانون های بازنشستگی در سراسر کشور وافراد بطورمجزا نامه‌هائی در مورد ترمیم حقوق بازنشستگان ارسال داشته‌اند که تاکنون بتدریج‌قسمتی ازاین نامه‌ها در این صفحه درج گردیده است وازطرفی‌چون‌صفحات روزنامه گنجایش درج کلیه مقالات وارده راندارد، ضمن تشکراز عموم بازنشستگانیکه نظریه‌خودرابروزنامه ارسال داشته‌اند اسامی آنان ذیلا درج میگردد :

بانو طلیعه بهنام وآقایان:ابولوفا معتمدی- سیدمحمد نوربخش- غلام علی خواجه‌ای-محمد جوادابوالحسن زاده - غ. وزیری الهی - طیب اعتمادی -حسین اسکندری-ابراهیم غفاری - کاظم زرافشان- غلامرضا محمدی -صدیق وزیری- سیدجمال الدین برخوردی - اکبر امینی - نژاد - محمدطاهر بهادری -صادق سیف‌الدین اردلان - احمد شریفی- تفضلی وحسن مکرم .

عبدالعلی نگهبان- فضل‌اله سپهری ابوالحسن خطیبی- خلیل ساعد - محسن مطلعی - ابوالحسن علائی- محمد طاهر اسکندری - عبدالجواد کیان-حمیدحلالیت‌پور -الف.جمالی- جعفرآزمون- حسین‌صمیمی- بهائی- مدنی-روشن- خلیل سراجی- ایرج سراجی- کریم‌ماهوتچی -نصرت‌اله فتحی- بهمن فرهمند - عباسعلی سلحشور - احمد پرویزی - مهدی افشار - احمدعلی فهیمی -عباسعلی مبشری - پزشکپور- حسن دریائی- محمد روستا-سلیمان قویمی-مهدی پاسدار- غلامحسین آزادی - علی اکبر افشار - اردیبهشتی - سید عبدالله سیار- محمد پاسدار - اسمعیل جمال‌زاده-شایقی -منوچهر سپهامی - ناصر جهانگیری- مهدی کریمی - سید وجیه‌اله مکی - همایون یغمائی - فرخ اورمزدی - کیا- روح‌اله‌وزیرزاده -علی‌محمودی کاشانی - غلامعلی محمودی‌تهرانی- عبدالوهاب معظمی - عظیم حسینی

### • بد حساب قبلی

روز ۳۰ آبانماه تلفن‌مطیع را قطع کردند،رفتم به شماره ۱۷ تلفن کردم، گفتند، بروید قسمت آبونمان ، به‌آن‌قسمت مراجعه کردم دیدم بخاطر بدحسابی صاحب تلفن قبلی، که آنرا بمن فروخته و رفته است ، تلفن قطع شده‌است، در صورتیکه ماهها از صاحب قبلی پول تلفن را نگرفته‌اند ، چرا حالاکه من خریده‌ام باید تاوان آنرا بپردازم ؟

صاحب تلفن ۴۶۲۹۴

### • زباله‌دانی مجهز و متعفن !

شهرداری اعلام کرده‌است که زمین‌های غیر محصور را دیوار میکشدواز ساختمان‌های مخروبه صورت‌برداری میشود، ولی هنوزکسی بخیابان«گوته» نیامده که وضع این خیابان و کجو معوجی آنرا به‌بیند و ملاحظه کند که ساختمانهای این مسیر متعلق بصدسال‌پیش است‌و مردم این منطقه بامید اینکه اینجا تعریض میشود ، سالهاست که درانتظار بسر میبرند و بخصوص که در دو قطعه‌زمین وسیع این خیابان دوزباله‌دانی بسیار مجهز و متعفن هم شهرداری ناحیه‌کار گذارده است ، خواهشمند است اگر تعریض نمیکنند ، اگر اسفالت نمیکنند ، اگر ساختمانهای مخروبه را ازمیان برنمیدارند ، لااقل این دوقطعه زمین رامحصور کنند .

دکتر سید نظام‌الدین تقوی

### • مابه‌التفاوت بدهید

در لایحه متمم بودجه‌سال ۴۷ دولت اقدام به افزایش حقوق کارمندان کرده‌است، ولی خدمتگزاران جزء دادگستری که بازنشسته شده‌اند ماهیانه مبلغ ۳۹۰ تومان در مقابل سی‌سال سابقه خدمت دریافت می‌دارند . بااجرای قانون‌جدید «استخدام» بازنشستگان امثال‌ما ماهانه هفتصدوسی‌و شش تومان دریافت مینمایند لذا تقاضا داریم مابه‌التفاوت آنرا که در حدود سیصدو- چهل‌تومان میشود تصویب‌و باینجانبان نیز پرداخت فرمایند . مادرخواست ترمیم دیگری هم نداریم وهمینقدر که قانون فعلی استخدام را در مورد ما بازنشستگان هم انجام دهند برای‌همیشه ممنون و متشکر خواهیم بود .

خدمتگزاران جزء

### • ۲۰ سال تاریکی !

خیابان حسام السلطنه‌شب ها در تاریکی مطلق فرومی رود و با اینکه نزدیک به‌سه سال است که تیر های‌چراغ این حدود نصب‌شده‌است ولی تا امروز ازنصب‌لامپ‌مضایقه شده‌است . با توجه باینکه این خیابان بیست‌سال است احداث گردیده ، هنوزبهمان صورت ۲۰ سال پیش باقی مانده است ، تقاضا داریم سازمان برق منطقه‌ای نسبت بروشنائی این محله اقدام نماید .

غلامرضا خازنی

### چرا سن‌ملاک‌استخدام‌شده

وزارت دارائی برای استخدام داوطلبان استخدام شرط‌سن قائل شده است، بدین معنی که داوطلب دیپلمه نباید از ۲۳ سال بیشتر داشته باشدو لیسانسیه‌ها هم نباید بیش از ۲۶ سال داشته باشند ، می‌خواستیم از مقامات مربوطه سئوال کنیم مگرقانون‌استخدام حداکثرسن‌رامعلوم ومشخص نکرده است وبااین ترتیب‌چرا قانونی دیگر میآید که قانون قبلی را لغو کند، مگردیپلمه ها ولیسانسیه‌ها که سنشان مثلا ۳۰ سال باشد،چه‌اشکالی در امر استخدامی برایشان پیش خواهد آمد که آنان را کنار گذاشته‌اند ؟

داوطلب استخدام

نوشته :عباس معصومی

# درمیدان سپه آسمانخراش نسازید!

## احداث آسمانخراش در میدان سپه مشکل ترافیک‌رابغرنجترمیکند

### عمارات بانک مرکزی و پست و تلگراف در عودلاجان وبیسیم ساخته شود

بالغ بریك قرن است که میدان سپه فعلی (توپخانه سابق) از نظر موقعیت برای شهر تهران ، یك میدان مرکزی مهم محسوب میشود تاجائی که چندی قبل کلیه خطوط ترافیك این شهر بمیدان سپه ختم میشد و مرکزیت عجیبی داشت و هنوز هم، باآنکه تغییرات کلی در ترافیك شهر و مسیر وسائط نقلیه داده‌شده بازهم میدان سپه‌ازجهات مختلف ونزدیکی به‌بازار و قسمت اعظم دوائر دولتی ،مرکزیت خودرا ازدست نداده است .

حالا باوسعت و عظمتی که‌تهران پیداکرده وسیل جمعیتی که‌بتهران سرازیر شده میدان سپه برخلاف عظمت سابقش از نظر سکنه این شهر خیلی کوچك جلوه میکند و بعلاوه باداشتن عنوان مرکزیت در حال حاضر جوابگوی احتیاجات عابرین ووسائط نقلیه نیست .

**● شمال و جنوب میدان**

دراین دوسال اخیر هم مشاهده میشود که در ضلع جنوبی این میدان وزارت پست‌و تلگراف‌وتلفن مصمم بساختن کاخ عظیم مخابرات میباشد. ضلع شمالی آنراهم که دراختیار شهرداری بود در مقابل قرض به‌بانک‌مرکزی‌واگذارگردید که‌فعلا مشغول تخریب بنای سابق هستند که‌ساختمان عظیم‌وسربفلك کشیده بانك مرکزی جایگزین‌آن شود .

ازنظر نوسازی و جلوه دادن به عظمت پایتخت کشور بخصوص‌آنکه احتیاج هم باشد کسی مخالف‌نیست که‌چرا وزارت پست‌وتلگراف‌وتلفن درملك‌آباء واجدادی خود کاخ آسمان خراش مخابراتی بنا میکند ویا شهرداری درائر فشار بانك مرکزی بدهی خودرا با واگذاری ملك موروثی‌به‌بانك مستهلك‌کرده است وبانك مرکزی هم میخواهد بنای عظیمی درمرکز شهر داشته باشد. .

ولی چرا برپا کنندگان آسمان خراسها بدون توجه بوضع‌ترافیك بایجاد ساختمانهای عظیم درمیدان سپه دست میزنند ؟ بااینکار علاوه برآنکه میدان مرکزی کوچك کوچکتر میشودبرپیچیدگی‌ترافیك شهروتمرکز آن‌دریك نقطه‌حساس ( ازنظر بانکی وازنظر مخابراتی ) نیز افزوده‌میشود .

اگر فردا خدا خواست ما دراین شهر صاحب مترو واگو بشویم از میدان‌سپه از نظر مرکزیت و حساسیت چقدر بایستی خاك‌برداری شود ؟ آیا درآن موقع‌این‌ساختمان ها، تحمل خاك برداری عمیق پایه های خودراخواهند داشت‌و یااینکه بهمان سرنوشت دچار خواهند شد که‌ساختمان قدیمی وزارت پست و تلگراف درائر ایجاد راهروی زیر- زمینی درمیدان سپه دچار شد ؟

**• شهرداری سرمشق میشود**

بعقیده نگارنده درجائی که خود شهردار دریك کوچه ده‌متری‌هنگام تجدید ساختمان دستور میدهد از نظر توسعه معابرساکنان آن‌کوچه لااقل سه‌مترعقب‌بروند شایسته‌نبود پس از ترك محل قدیمی آنرابرای تجدید ساختمان بزرك وایجاد مشکلات درمرکز شهر به یك موسسه دیگر واگذار کند بلکه خودش هم باواگذاری ملك خود بدولت ازنظر توسعه معابر برای سایرین سرمشق میشد تامثل‌امروز رطب خورده منع رطب‌نکرده‌باشد.

**• بانك مرکزی در عودلاجان**

ازطرفی بانك مرکزی‌هم‌چرااین بنای عظیم را در محله مخروبه- عودلاجان که‌از نظر اقتصادی هم مقرون بصرفه است بنا نمیکند که هم‌به بازار نزدیك است هم بدوایر دولتی ؟

وزارت پست‌و تلگراف هم‌بی‌جاو مسکن نبوده که باین حاشیه‌میدان چشم دوخته است مگر زمین‌بی‌سیم قصر که فعلا مرکز آن وزارتخانه است‌ازنظر وسعت و تناسب کار تامین منظور نمیکرد که ناگزیر شده درمرکز شهربی‌مترو وبی‌اگو آسمان خراش بنا کند ؟پس‌فرداهم بعلت خاك‌برداری‌ساختمانش‌شکست بخورد وکلی ضرر کند ؟

**● صرفنظر کنند**

با این ترتیب بهتر نیست که‌هم بانك مرکزی وهم‌وزارت پست و تلگراف از تجدید بنای عظیم در این مرکز محدود صرفنظر کرده محل‌های خودرا بدولت‌واگذارکنند تابروسعت یك میدان مرکزی‌قدیم افزوده‌شودوبعلاوه درسالهای‌آینده اگر انشاءالله صاحب مترو شدیم میدان سپه ازنظر موقعیت خاصی که‌دارد مرکز متروی شهر بشود. با اینکار مردم دعاگوی دستگاه بخصوص بانیان خیر در وزارت‌پست وتلگراف وبانك‌مرکزی‌خواهندشد

## عقیده آزاد !

### • فوق‌العاده‌مارانداده‌اند

ما کارمندان شرکت تلفن تمام روزها کار میکنیم وعلاوه براین روز های تعطیل هم‌میائیم و کار میکنیم . ولی تاکنون چهار ماه است‌که شرکت‌تلفن فوق‌العاده‌اضافه‌کار ایام‌تعطیلات رسمی را بما نداده است .

واعظی

### • تمام و کمال

گفتندوزارت‌آموزش وپرورش میخواهد در اول دیماه هر سال یك هفته و اول فروردین هم‌یك هفته مدارس را تعطیل کند و شنیده میشود که‌این تعطیلات از نوروز امسال اجراء میگردد. من میخواستم پیشنهاد کنم که چراازاول دیماه اجراءنمیشودکه تمام و کمال‌انجام شده باشد؟

منوچهر وصال

### گفتگوی تلفنی

**۳۱۱۰۸۰**

**از ساعت ۶ تا هفت بعد ازظهر نظریات شما را منعکس میکند**

### • خطر دارد ؟

اینجا خیابان شماره ۱۳ نارمك است،در این‌خیابان یك‌کارخانه وجود دارد که دود آن تمام‌محله را اشباع‌نموده است اگرتنفس در هوای دودآلود خطری‌ندارد، بگوئید بهداری تهران موضوع را بما هم اطلاع دهد .

علی اسفندی

### • مسئولین قوم وخویش

این موسسه عالی حسابداری رایك واحد خانوادگی‌میگرداند، بدین جهت در هیچ موردی نمیتوان ایرادی گرفت زیرا بهرکس‌که مراجعه‌کنیم ،حاضر نیست که از قوم وخویش خود بگذرد و بحرف ما دانشجویان گوش دهد و با این ترتیب دانشجویان مانده‌اند معطل و اگر حرفی بزنند ناگزیر باید ترك تحصیل کنند ، چرا باید چنین باشد ؟

دانشجو

# نکته‌ها و بهانه‌ها

### شهرداری نمك‌می‌پاشد ویت‌کنك تمام میشود

خواندم که‌شهرداری میخواهد روی جاده‌پهلوی نمك‌بپاشد. اول خیال کردم که میخواهند بجبران بی‌نمکی های اداره ترافیك نمك پاشی کنند . بعد متوجه شدم که خیر ، غرضشان از نمك پاشیدن جلوگیری از یخ بستن‌خیابان است. البته کار مفیدی‌است بشرطی که مواظب باشند زیاد شورش نکنند !

**آیا تپه‌ندیدرادیده‌اند ؟**

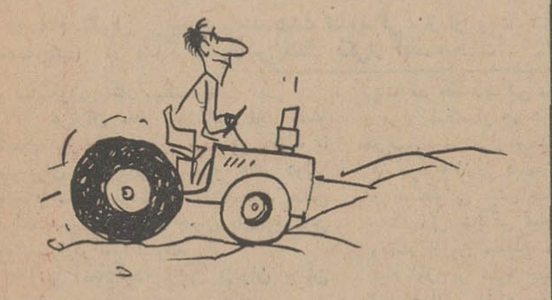

مردم یوسف آباد هرچه التماس کردند کسی بحرفشان گوش نداد وبالاخره‌خودشان پول رویهم گذاشتند بولدوزر کرایه‌کردند تا در اراضی تپه‌های «ندید» خیابان ایجاد کنند . تقصیر شهرداری چیست؟ لابد تپه‌های « ندید» را ندیده‌اند !

امریکائی ها ادعا کرده‌اند که هر هفته‌پانصد نفر ازویت کنگها فرار می‌کنند و به ویتنام جنوبی پناهنده می‌شوند . ظاهرا علت معطل شدن آمریکائی هادر ویتنام جنوبی همینست که منتظرند ویت کنگها ، پانصدتا پانصد تا، فرارکنند و بالاخره یك روزی « تمام» بشوندوامریکا بتواند با پیروزی کامل‌میدان را ترك کنند .


## آگهی جهت‌اطلاع عتیقه فروشان

چون مدت استفاده از ارفاق قانونی مندرج در قانون الحاق ماده ۱۲۷ مکرر بقانون مجازات عمومی مصوب تیر ماه۱۳۴۷ مبنی بر تهیه و تسلیم صورت اشیاء عتیقه‌موجود درعتیقه‌فروشها در تاریخ ششم دیماه ۱۳۴۷ منقضی خواهد شد مراتب راباطلاع میرساند که پس از انقضای مدت مزبور بهیچوجه استفاده از بخشودگی مزبور میسر نخواهد بود. ۹۵۱۹الف۴

اداره کل باستانشناسی وفرهنگ‌عامه

۲-۱ آ-۵۹۸۳۳



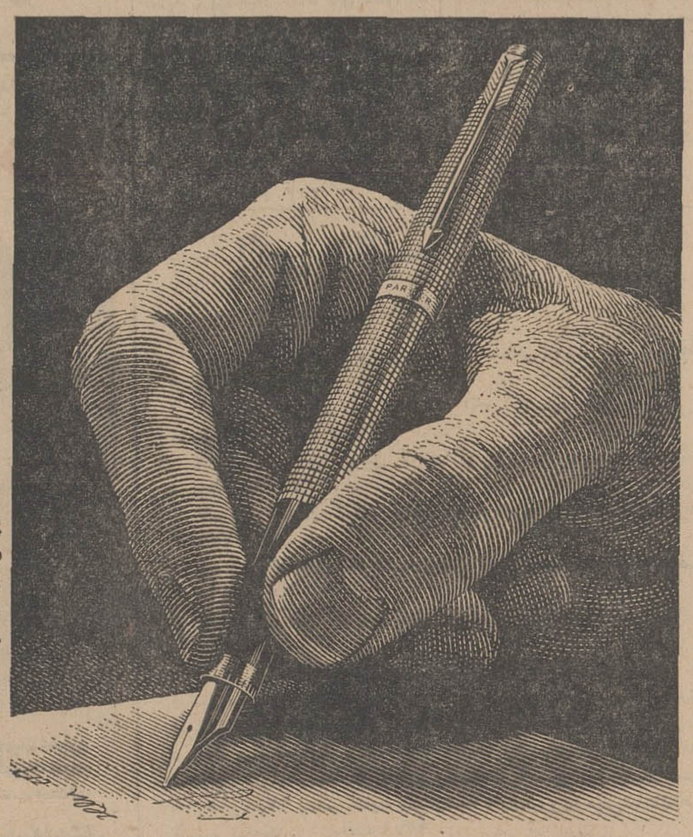

# پارکر

گوهر گرانبهائی که زیبا مینویسد

پارکر ۷۵ با استادی وظرافت تمام ازطلا ونقره ساخته‌شده و با نوك قابل تنظیم وقسمت فرورفته ومخطط برای نوشتن اختصاصی طرح گردیده است. پارکر۷۵ با نقره پرمقاومت استرلینگ طلای ۱۴ عیار و با ترکیب طلا ونقره ساخته میشود. خودکارها ومدادهای همرنگ‌آن نیزموجود است.

پارکر ۶۱ شگفت‌انگیزترین خودنویس عصر ما است. ضدضربه، ضدترشح است وبا عمل سحرآمیزلوله‌های موئین بطوراتوماتیك پرمیشود. پارکر۶۱ را ازبین سه مدل و با خودکارهای همرنگ‌آن انتخاب فرمائید.

پارکر ۴۵ خودنویسی جالب وفوق‌العاده است. با داشتن کلیه امتیازات قلمهای پارکر به دوطریقه پرمیشود: ازیك دوات جوهر یا با فشنگ جوهرسوپر کوئینگ. پارکر۴۵ دررنگهای دلپذیربرای انتخاب شما موجود است.

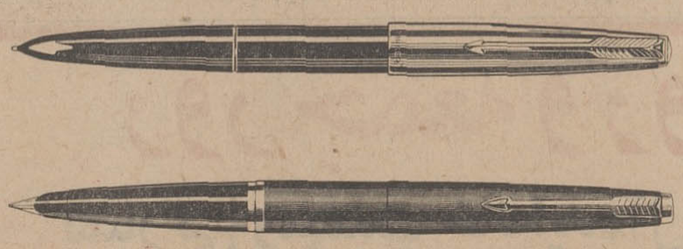



نمایندگی محصولات پارکردرایران

شرکت سهامی ادکا

خیابان سپهبد زاهدی (فیشرآباد شمالی)

ساختمان پارکر تلفن ۶۲۶۳۰۴

دارای سرویس مجهزبرای قلمهای پارکر و اورشارپ

هدیه محصولات پارکر یك عمرخاطره شما را زنده نگهمیدارد.

پارکر ـ سازنده مطلوبترین قلمهای جهان PARKER



از امشب فقط در

## سینما آریا

شروع سئانسها ۱۰ر۳۰ ـ ۱۲ر۳۰ صبح ـ ۲ر۳۰ ـ ۴ر۳۰ ـ ۶ر۳۰ ـ ۸ر۳۰ بعدازظهر

# زن ویتنامی: رنجدیده و مبارز سرسخت

**● درصدر پر مسئولیت‌ترین هیئت‌سیاسی ویت‌کنك در مذاکرات پاریس یك زن قرار دارد .**

در جبهه مبارزه ویتنام ، همیشه زنان در صف مقدم بوده‌اند ، مادران ویتنامی بی شك از زمره مادرانی هستند که بیش از تمام مادران جهان‌رنج‌دیده‌اند چه مادرانی که علیه ویت کنك نبردمی کنندوچه مادرانی که بانیرو های امریکا و سایگون پیکار میکنند .

هزاران مادر ویت‌نامی ناظر کشته شدن فرزندان خود بدست ویت کنك یا سربازان امریکائی و نیرو های دولتی ویتنام جنوبی بوده و هنوز هستند .صلح برای هیچ مادری در جهان باندازه مادر ویتنامی گرانبها نیست.

آنها رنج دیده ترین مادران جهان هستند .

*** بزرگترین کنفرانس**

ویتنام مبارزه درراه آزادی را با یك شریك زندگی .

استعمار هم دردی را دوا نکرد و حتی‌سعی‌دراستقراروضع‌موجود نمود. اغلب در مزارع زنانی دیده میشدند که پوست و استخوانی بیش نداشتند .

ولی بردگی قیام را بدنبال دارد و ویتنام ازاین مسئله مستثنی نبود ، این قیام اول بر علیه چینی ها و سپس بر ضد فرانسویها صورت گرفت .

*** انقلاب روشنفکران**

پس از جنك اول جهانی بورژوازی روشنفکر دست بیك انقلا بفرهنگی و اقتصادی در ویتنام زدو زنان در آن‌نقش رابط و تبلیغات چی را بعهده گرفتند.

جنك هندوچین فرانسه را ازاین سر زمین بیرون کرد و اینك مبارزه به صورت دیگر آغاز گردیده است .

*** با دست خالی**

زن‌ویتنامی امروز دوشادوش مردهاست، با دست خالی همه جا فعالیت میکند ، همه جا در کنار مردهاست ، اگریکی بزمین بیافتد دیگری جایش را میگیرد. آنها از حرکت تانکها جلوگیری میکنند. آنها میدانند که آزادی ویتنام جنوبی آزادی آنها را در پی دارد .

وقتی شخصی مبارزه زنان ویتنام را درست ارزیابی کرده باشد ملاحظه می‌کند که بانو نگوین‌بین یك چهره استثنائی نیست او یکی از همین زنان مبارز است ، او زیباست ولی زیبائی او در مقابل اراده محکم و استوارش ناچیز است .

او شعار اتحادیه زنان ویتنام‌جنوبی رابرای آزادی کشور اینطور خلاصه میکند :

۱ـ مبارزه سیاسی و مبارزه‌مسلحانه.

۲ـ تولید هرچه بیشتر برای‌بهبود اقتصاد .

۳ـ تامین وحدت و نگهداری از مبارزین مجروح .

۴ـ تربیت اطفال .

۵ـ داشتن روحیه عالی و رفتار خوب .

*** وظیفه مادری**

بانو نگوین بین میگوید زن‌ویتنامی در حالیکه مبارزه میکند وظیفه مادری خود را نیز انجام میدهد زن ویتنامی در تربیت فرزند برای آینده کشوراحساس مسئولیت میکند .

مسلما وضع فعلی کشور وجنگی که در ویتنام جریان دارد مسائل‌متعددی را در مقابل زن ویتنامی‌قرار میدهدولی دراثر همبستگی مردم این مسائل به ـ خوبی حل شده است .

زن ویتنامی در صف مقدم و در عقب جبهه نقش چریك فعالی را بعهده دارد زنان در عقب جبهه و در مناطق تحت نفوذ ویت‌کنك قدرت و ظرفیت خود رابرای اداره امور نشان داده‌اند .

**نمونه فعالیت**

بانو نگوین بین عضو کمیته‌مرکزی جبهه ازادی است او تاکنون در راس هیئت های متعددی به چین و فرانسه و کشور های افریقائی گینه و مالی وکنگو والجزایر و تانزانیا و مصر سفر کرده است و نمونه‌ای از فعالیت زنان ویتنام است .

در ویتنام جنوبی نیز مادرانی هستند که با شدت هرچه تمامتر علیه جنك نبرد میکنند زیرا جنك‌فرزندانشان را از آنها میگیرد چه این فرزندویتکنك باشد چه سرباز ویتنام جنوبی یاشمالی .

پایان

« مادام نگوین تی‌بین » صدرهیئت نمایندگی سازمان ویت کنك (سمت چپ) در مذاکرات پاریس باتفاق یکی‌از اعضاء هیئت .

«مادام نگوین تی‌وی » یکی ازاعضاء هیئت نمایندگی ویتنام‌جنوبی‌در مذاکرات پاریس


بانك ایران وخاورمیانه

بانهایت خوشوقتی باطلاع عموم میرساندکه

شعبه تخت طاووس بانك

واقع درخیابان تخت طاووس ، نبش خیابان نادرشاه افشار از تاریخ ۱۶ آذرماه ۱۳۴۷ افتتاح وآمادهٔ انجام همه گونه معاملات بانکی است .



مزایای لباسشوئی ۵ کیلوئی زانوسی تمام اتوماتیک را

ازهمسایگان خودتان بپرسید

سرویس ولوازم یدکی زانوسی مجانی است

## برنامه امشب سینماهای

سعدی ـ ری ـ مراد ـ
فردوسی ـ المپیا ـ کیهان
ستاره ـ پرسپولیس ـ
شرق ـ دریا ـ ماندانا

## آگهی مناقصه

**شماره ۴۹**

**تاریخ ۱۸ر۹ر۱۳۴۷**

سررشته‌داری نیروی زمینی شاهنشاهی جهت مصرف یك‌قلم جنس مشروحه زیر را : قاشق و چنگال و کارد سر هم طبق نمونه و مشخصات مربوطه ۸۴۰۰۰ عدد ( هر عدد شامل یك قاشق و یك چنگال و یك کارد میباشد.)

از طریق مناقصه خریداری می نماید . پیشنهاد دهندگان میتوانند با مراجعه به دایره خرید و پیمان های اداره سر رشته داری نیروی زمینی شاهنشاهی و ملاحظه‌نمونه و مشخصات اجناس و دریافت‌برك شرایط‌ومشخصات معامله پیشنهاد خود را طبق مفاد مندرج درشرایط معامله تنظیم و تا ساعت ۹ صبح روز چهار شنبه ۲۵ر۱۰ر۱۳۴۷ به دفتر اداره سر رشته داری نیروی زمینی شاهنشاهی تسلیم نمایند .

م‌الف ۹۴۱۴

اداره سر رشته داری نیروی زمینی شاهنشاهی

۲ـ۳ آ ـ ۵۹۵۱۲


از امشب

برنامه عید فطر

مولن‌روژها

خارطوم

ناناوبزن ـ رنگی


## آگهی مناقصه شماره ۲

**تاریخ ۱۶ر۹ر۱۳۴۷**

سر رشته داری نیروی زمینی شاهنشاهی جهت مصرف ۵قلم اجناس مشروحه زیر را:

۱ـ زیر پیراهن آستین بلند نخی کشباف طبق نمونه و مشخصات مربوطه ۲۷۳۴۵۵ ثوب

۲ـ زیر پیراهن آستین کوتاه کشباف طبق نمونه ومشخصات مربوطه ۳۵۴۰۶۸ ثوب

۳ـ زیر شلوار کوتاه کشباف طبق نمونه و مشخصات‌مربوطه ۲۷۷۸۳۳ ثوب

۴ـ زیر شلوار بلند کشباف طبق نمونه و مشخصات مربوطه ۲۵۶۸۰۱ ثوب

۵ـ عرق گیر کشباف طبق نمونه و مشخصات مربوطه ـ ۵۳۹۷۷۱ ثوب

از طریق مناقصه خریداری مینماید. پیشنهاد دهندگان می توانند بامراجعه به دیاره خرید و پیمانهای اداره سررشته داری نیروی زمینی شاهنشاهی و ملاحظه نمونه ومشخصات اجناس و دریافت برگ شرایط ومشخصات معامله پیشنهاد خودرا طبق مفاد مندرج‌درشرایط معامله تنظیم وتاساعت ۹صبح روز چهار شنبه ۱۸ر۱۰ر۱۳۴۷ بدفتر اداره سر رشته داری‌نیروی‌زمینی‌شاهنشاهی تسلیم نمایند . م‌الف ۹۳۸۹

اداره سررشته داری نیروی‌زمینی شاهنشاهی

۱ـ۲ آ ـ ۵۹۵۰۴


روز جمعه و روز عید سعید فطر

بمبارکی ومیمنت خانه‌ایده‌آل خود رادر شهران انتخاب کنید

خانه‌های شهران به نقد و اقساط متناسب با هر بودجه‌ای در اختیار شماست

سرویس مخصوص شهران از ساعت ۹ صبح تا ۶ بعدازظهر بفاصله هر نیمساعت شمارا از مقابل ساختمان آلومینیوم ـ خیابان شاه ـ به شهران میرساند .

وعده ما و شما ـ جمعه و روز عیدفطر در شهران

۱ـ۲ آ ـ ۵۹۶۹۰ دنا

درهشت‌ماه اول امسال درمقایسه با مدت مشابه :

# سرمایه‌گذاری صنعتی به ۸ برابر سال قبل رسید

* ۳۰۰۰ نفر در صنایع‌جدید بکار مشغول شده‌اند

اقتصاد

در هشت ماه اول امسال میزان سرمایه‌گذاری در صنایع فلزی به نسبت هشت ماهه مشابه سال قبل ۸برابر شده است .

طی این مدت رقم سرمایه‌گذاری درصنایع شیمیائی و چرم ولاستیک به۵ برابر سرمایه‌گذاری درصنایع سلولزی نظیر چوب ومبل‌وکاغذ و چاپ به۳ برابرمدت مشابه سال‌قبل افزایش یافته است.

براساس بررسیهای دفتر آمار وزارت اقتصاد شاخص سرمایه - گذاری در صنایع فلزی در ۸ ماهه امسال بامقایسه با ۸ماهه سال قبل برقم ۷۷۶ رسیده است. در صنایع شیمیائی‌چرم‌ولاستیک‌سرمایه‌گذاری ۵برابر دوره مشابه سال قبل بوده ودرصنایع سلولزی این افزایش به نسبت سال گذشته به حدود۳برابر یعنی ۲۹۸ درصد بالغ شده است.

بررسی شاخص‌های مزبور نشان میدهد که سرمایه گذاری بیشتر متوجه صنایع سرمایه‌ای وواسطه‌ای نشد زیرا بموجب همین آمار رقم سرمایه‌گذاری در صنایع مصرفی طی ۸ماهه اول سال جاری‌به نسبت ۸ماهه مشابه سال قبل تقلیل‌یافته است .

گرایش سرمایه گذاری‌ازصنایع مصرفی بسوی صنایع سنگین و سرمایه‌ای بر اساس سیاستهای اجرائی است که ازطرف مقامات اقتصادی برای وصول بهدف رشد متوازن صنعتی اتخاذ شده است.

در هشت ماهه امسال ۱۵۵۷ میلیون ریال درصنایع فلزی، ۴۶۹ میلیون ریال درصنایع‌شیمیائی،۴۳۲ میلیون ریال درصنایع سلولزی و ۲۷۷ میلیون ریال درصنایع غذائی سرمایه‌گذاری شده است .

تعداد کارکنانیکه در هشت‌ماهه اخیر عملا درصنایع مشغول بکار شده‌اند به ۳۰۱۱ نفر بالغ میشود که حدود یك سوم آن در صنایع فلزی و۸۳۱ نفر در صنایع‌سلولزی وبقیه در سایر صنایع سرگرم کار هستند .

* تمایل بسرمایه‌گذاری در۸ ماهه اول امسال رویهم‌برای

سرمایه‌گذاری

۶میلیارد ریال تقاضای سرمایه - گذاری شده است‌که ۲۱۶۰میلیون ریال درصنایع ماشینها و وسائط نقلیه و۹۴۴ میلیون ریال درصنایع فلزی ونساجی،غذائی وپوشاك بوده است .

● پروانه‌های تاسیس

در هشت ماهه اول امسال ۳۷۲ فقره پروانه برای تاسیس صنایع جدید صادر شد وچنانچه تمامااین واحدها سرمایه‌گذاری مربوطه را انجام دهند برای ۱۰ هزارنفر شغل تازه ایجاد خواهد شد .

# شورای مشورتی طرحهای صنعتی درسازمان‌عمران‌منطقه‌ای تشکیل‌میشود

همکاری عمران منطقه‌ای

امروز اطلاع حاصل شد که ایران ، ترکیه و پاکستان توافق نمودند که یك شورای مشورتی طرحهای صنعتی بمنظور توسعه بیشتر طرحهای صنعتی دراین‌منطقه تشکیل دهند .

این طرح بوسیله اطاق بازرگانی و صنایع مشترك همکاری عمران منطقه‌ای تهیه شده است .

هیات پاکستانی

یك هیات بازار یاب پاکستانی ظرف چند روز آینده وارد تهران خواهند شد .

این هیات ۱۵ نفری علاوه بر- ایران از عربستان سعودی وشیخ نشینهای سواحل جنوبی خلیج فارس بازدید خواهند کرد هدف از این مسافرت توسعه صادرات پارچه ومصنوعات چرمی و سایر تولیدات کشور پاکستان میباشد.

مسافرت این هیات حدود ۱۵ روز بطول میانجامد و طی آن‌هیات پاکستانی‌راجع به‌محصولات‌تولیدی خود با مقامات اقتصادی ایران به مذاکره و تبادل نظر خواهند پرداخت .

اقتصاد شهرستانها

## طرح‌افزایش۶درصد محصولات‌کشاورزی

خبرنگار ما از رضائیه گزارش داد اداره کل کشاورزی استان آذربایجان غربی مقدمات اجرای طرح مربوط به افزایش ۶ درصد محصولات کشاورزی در استان آذربایجان غربی رابراساس برنامه چهارم فراهم کرده است .

اداره کشاورزی این استان کمك های مالی وتسهیلات لازم را برای شرکتهای خصوصی و موسسات‌دفع آفات نباتی بعمل میآورد تاآنهاراسا در مزارع کشاورزی اقدام‌به‌سمپاشی نمایند .

در هشت ماه اول امسال :

# شاخص هزینه‌زندگی ۹٪ درصد بالارفت

* قیمت قالی و زغال ترقی کرد

شاخص هزینه زندگی

● علل تغییر

شاخص هزینه زندگی طی‌هشت ماه اول امسال بطور متوسط۹ دهم درصد نسبت بمدت مشابه سال‌قبل افزایش یافته است .

گزارش بانك مرکزی پیرامون شاخص هزینه زندگی نشان میدهد که‌در آبانماه امسال شاخص هزینه زندگی درایران یك‌درصد افزایش یافت رقم شاخص دراین ماه ۲ر۲ درصد بالاتر از سطح شاخص ماه مشابه سال گذشته است .

بهای میوه وسبزیهای تازه در این ماه بیش از حد معمول فصل افزایش‌یافت‌ومهمترین علل‌افزایش شاخص هزینه زندگی در این ماه بود. ترقی تخم مرغ و کلیه اقلام لبنیات بعلت کمی عرضه، افزایش بهای فرش براثر اعلام طرح بالا رفتن دستمزد کارگران قالیباف و توسعه صادرات آن وادامه ترقی بهای ذغال بعلت کمی عرضه و افزایش فصلی مصرف دربالا رفتن هزینه موثر بوده است .

بهای گوشت و برخی از اقلام پوشاك باقتضای فصل کمی بالارفت ولی در قیمت برنج وبعضی‌از کالاها وخدمات ساختمانی تنزل حاصل شد .

آقای شاپور راسخ معاون سازمان برنامه در اجتماع مدیران کل کشاورزی گفت :

# جامعه‌جدید

## براساس تحول اساسی در کشاورزی بوجودخواهدآمد

سومین وآخرین قسمت سخنرانی آقای راسخ معاون سازمان برنامه در اجتماع مدیران کل وزارت کشاورزی درزیر ازنظر خوانندگان میگذرد :

اهمیت نقش سیاسی توسعه کشاورزی از نقش‌اقتصادی آن کمتر نیست. بحرکت آوردن جامعهٔ روستائی ورها کردن اواز اسارتهای اجتماعی‌و اقتصادی درجهت سیاسی ضامن توفیق در توسعه اقتصادی و دوام آن است. اصلاحات ارضی و تحول مناسبات ارباب- رعیتی‌علاوه برایجادتحرك درجامعه‌دهقان‌موجب آن‌میشود که قدرت یك اقلیت‌ممتاز که خود از جهاتی سد ومانع رشد وتوسعه اقتصادی‌سریع‌است شکسته شود وجامعه‌ای جدید بوجود آید که بیشتر مناسب ومساعد این‌رشد وتوسعه است .

در مغرب زمین چنانکه «ایولا - کوتر» مولف «جهان سوم‌یا پدیده کم رشدی» نشان داده است بوجود آمدن جامعه‌ای یك پارچه ودور از فواصل شدید وفاحش طبقاتی و توسعه بورژوازی وطبقات متوسط‌و ظهور کارگردانان سابق اقتصادی ازمیان ایشان بود که عامل اصلی رشد وتوسعه صنعتی و اقتصادی گردید. درجامعه فئودالی که‌فواصل طبقاتی درآن زیاد است انگیزه حرکت‌وفعالیت دردهقان‌وجوددندارد و مالك‌نیزبزندگی‌مرفه‌واندوخته کردن ثروت بجای بکارانداختن آن خو گرفته است وعجیب نیست که‌رشد و توسعه اقتصادی در چنین جوامعی بسیار بطئی است .

● نقش اجتماعی و فرهنگی توسعه کشاورزی

همانطورکه محققان معاصر مانند «هگن» نشان داده‌اند تحول‌درجامعه دهقانی به‌جامعه صنعتی‌و تحقق‌رشد سریع اقتصادی متضمن آن‌است‌که روحیه ورفتار وفرهنگ روستائی‌تغییر اساسی پذیرد، مثلا بجای انسان پای‌بند به‌قضا وقدر وسنت پرست ، انسان متکی به کار وکوشش‌وآمادهٔ پذیرفتن امور تازه ومتکی بنفس و مستقل بوجود آید .

تحول اقتصادی مستلزم تحولی‌در مفهوم خود وطبیعت است. تفکر منطقی باید جایگزین اوهام‌وخرافات گردد.شوق‌وانگیزه حرکت‌وپیشرفت باید بوجود آید وطبقات جدیدی پدیدار شوند که بجای صرف‌درآمد در تعیش وتجمل، به‌سرمایه گذاری راغب ومشتاق باشند .

ازآنچه‌احتمالا گفتیم‌ضرورت‌تحرك‌در کشاورزی بمنظور ایجاد شرائط‌لازم جهت توسعه اقتصادی معلوم‌ومفهوم گردید. اما تحرك دراین بخش‌مهم واساسی اقتصادی هم خود مشروط به‌چند شرط است :

تغییر مناسبات تولیدی در این بخش براثر اصلاحات ارضی-تعلیم و ترویج اصول نو و فنون تازه کشاورزی بدهقانان- توسعه‌دستگاه های اعتباری ورها کردن کشاورزان از وامداری سنت پیشین -مکانیزا- سیون که در درجه‌اول بمنظوربهره برداری بهتر وبیشتر از زمین باید صورت گیرد-وارد کردن تکنیك‌های جدید موثر درافزایش تولید نظیر بذر مرغوب- کود شیمیائی- مبارزه باآفات وامثال آن .

خلاصه آنکه بدون توسعه کشاورزی وارتقاء سطح معیشت وافزایش‌قدرت خرید کشاورزان، کارتوسعه‌صنعتی بسیار دشوار میشود. بنابراین لازم است‌که برنامه‌های توسعه صنعتی مملکت به‌موازات برنامه‌های‌توسعه کشاورزی پیشرفت داده شود .

# مظنه‌مسکوك‌طلاترقی کرد

طلا

مظنه مسکوك پهلوی طلا ظرف هفته جاری بین ۳۰تا۳۰ ریال در بازار تهران ترقی کرد .

افزایش قیمت ناشی از تقاضای خریداران مسکوکات طلا میباشد .

درحال حاضر زمینه نیم پهلوی طلا دربازار تهران کمیاب است وبهمین جهت بیشتر معاملات برروی‌مسکوك یك پهلوی وربع پهلوی صورت‌می- گیرد .

پهلوی طلا ۸۸۰ ریال،نیم‌پهلوی ۴۴۰ ریال وربع پهلوی ۲۴۰ ریال مظنه دارد .

# روسای کشاورزی استانها اختیارات گرفتند

وزیر کشاورزی ضمن صدور بخشنامه‌ای‌اختیارات‌ووظایف‌مدیران کل و روسای کشاورزی‌استان‌ها را تعیین نمود .

بمنظور حسن جریان امور و اجرای برنامه‌ها افزایش‌محصولات کشاورزی و دامی و تحقیقات کشاورزی‌وهمچنین مبارزه باآفات نباتی وبیماریهای دامی در استان هاو شهرستان ها وزیر کشاورزی و مسئولیت کلیه امور کشاورزی و دامی را بمدیران کل و روسای کشاورزی استان هاوفرمانداری‌های کل‌واگذار نمود.

دراین بخشنامه تصریح شده که مدیران کل‌وروسای کشاورزی میتوانند از اختیارات قانونی وزیر کشاورزی در قسمت‌امور مالی و اداری به منظور حسن اجرای‌برنامه هااستفاده نمایند.

مدیران کل و روسای ادارات کشاورزی موظف گردیده‌اند که در زمینه‌اموراداری ، کارگزینی‌و مالی‌در شهرستان ها ، کارمندان مورد احتیاج‌خود را با توجه‌باعتبار مصوب پست های ثابت سازمانی‌و رعایت کلیه‌مقررات‌وقوانین‌استخدامی کشوراستخدام نمایند.

روسای کشاورزی در استان ها برای پرداخت اضافه کار واضافه حقوق برابرمقررات وجداول‌تنظیمی اختیارات تام‌دارند.


فیوزاتوماتیك آلمپیا
ساخت آلمان

بی رقیب است
از ۶ تا ۲۵ آمپر


## آگهی دعوت‌مجمع عمومی فوق‌العاده شرکت‌سهامی‌آبیاری‌نائین

مجمع عمومی شرکت سهامی آبیاری نائین بطور فوق‌العاده در ساعت ۹صبح‌روز دوشنبه سی‌ام دیماه‌درمحل شرکت در نائین تشکیل میشود از صاحبان سهام شرکت و یانمایندگان تام‌الاختیار سهام بدین‌وسیله دعوت‌میشود که‌بادرنظر گرفتن مفاد اساسنامه درساعت و تاریخ مقرر در جلسه حضور بهمرسانند .

دستور جلسه :

انحلال شرکت سهامی آبیاری نائین .

شرکت سهامی آبیاری نائین

آ-۲۹۸۰۱

# امضاءقرارداد بیمه دسته جمعی عمر گروه صنعتی بهشهر

ساعت ۱۰ بامداد روزدوشنبه۲۵ آذر قرار داد بیمه دسته جمعی‌عمر کارکنان گروه صنعتی بهشهر بوسیله آقای‌فرهنك‌مهر مدیرعامل و رئیس هیئت مدیره‌شرکت‌سهامی بیمه ایران و آقای احمد لاجوردی رئیس هیئت عامله گروه صنعتی بهشهر در کاخ مرکزی شرکت سهامی بیمه ایران امضاء شد .

بنابر مفاد این قرارداد هرگاه‌یکی از کارمندان گروه صنعتی بهشهر قبل از سن بازنشستگی فوت ویا دچار از کار افتادگی کامل شود شرکت سهامی بیمه ایران‌معادل سی برابر آخرین حقوق او رابه بازماندگان پرداخت خواهد نمود‌و چنانچه فوت و یا از کار افتادگی در اثر حادثه باشد پرداختی بیمه بشصت برابر حقوق افزایش‌خواهد یافت .

آقای فرهنك مهر پس از امضاء قرارداد ضمن سخنان خودگفت :

این اولین قرارداد بیمه دسته- جمعی عمر است که در ایران با یك موسسه صددرصد خصوصی بامضاء میرسد بهتر است‌موسسات دیگر باین اقدام مفید تاسی نموده و کارکنان خود را از مزایای این نوع بیمه بهره‌مند سازند.

آقای احمد لاجوردی رئیس‌هیئت عامله گروه صنعتی بهشهر ضمن سپاسگزاری از مدیر عامل بیمه و اظهار خوشنودی از انعقاد این قرار داد گفت :

بمنظور رفاه بیشتر کارمندان پنجاه درصد از حق بیمه متعلقه‌را گروه‌صنعتی‌بهشهر پرداخت‌خواهد نمود .


## قبول سفارش

انواع اکوستیك تایل سوئدی با طرحهای جدید تحویل جلفا متر مربع از ۱۸۵الی ۹۵ریال تلفن ۳۰۲۵۰۹

آ-۵۹۷۰

## نمایندگی انحصاری

کارخانه بسنیار معظم کاغذ دیواری امریکائی و کارخانه رنك سازی نمایندگی انحصاری خود را در ایران واگذارمینماید

تلفن ۳۰۲۵۰۹ آ-۵۹۷۴۸

## نمایشگاه نقاشی معاصر بلژیك

موزه نوبنیاد ایران‌باستان

از ۲۶ آذر تا۶ دی‌ماه ۱۳۴۷ ، از ساعت ۹صبح تا۱ بعداز ظهر و ۳ تا۶ بعداز ظهر ۴الف ۹۵۱۸

۱-۴ آ-۵۹۸۲۲

## آگهی استخدام

سازمان عمران قزوین برای خدمت در شهرستان قزوین دو نفر حسابدار قیمت تمام شده که دارای درجه لیسانس و یافوق لیسانس بوده و بزبان انگلیسی آشنائی کامل داشته باشند با حقوق مکفی ازمحل طرح عمران دشت قزوین استخدام‌مینماید داوطلبین میتوانند حداکثر تاتاریخ ۱۵ر۱۰ر۱۳۴۷ درخواست کار خود را ضمن ارسال یك قطعه عکس ۴×۶ و خلاصه‌ای ازمیزان تحصیلات و تجارب و آدرس کامل بدفتر مرکزی این سازمان واقع دربلوار کرج (بلوارالیزابت دوم)ساختمان وزارت کشاورزی طبقه سوم تسلیم نمایند یا داوطلبانی که انتخاب شوند مصاحبه حضوری بعمل خواهد آمد. ۴الف ۹۴۲۱

آ-۵۹۸۱۶ سازمان عمران قزوین

مواد شیمیائی اصلی و عمده غیرآلی (معدنی) مورد نیاز صنایع شیمیائی وسایرصنایع هرکشوراقتصادی‌است. کارخانه‌های تهیه‌کننده موادغذائی- چرم-فیلم‌وپلاستیك‌مصرف‌کننده‌مواد شیمیائی‌اصلی غیرآلی‌هستند. کیفیت این مواد بخصوص خالص بودن‌آنها شرط اصلی واولیه اتخاذ تصمیم در موردمصرف‌آنها در رشته‌ها وصنایع مورد نظراست .

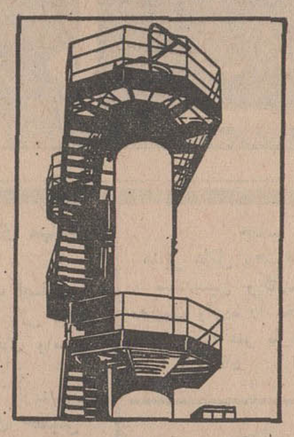

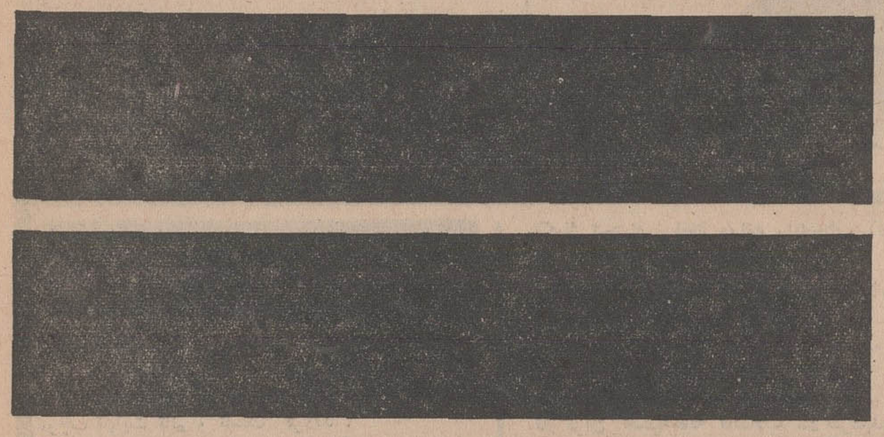

## بیکربنات‌آمونیوم

بعلت آنکه درجه خلوص آمونیوم بیکربنات محصول « لونا» زیاداست بعنوان خمیرمایه پخت وپزدرصنعت چرم سازی، تهیه چرم‌کرم ترکیب و تهیه جلای فلزاست .

تقویت‌وگرم کردن‌درصنعت پلاستیك و صنعت‌فیلم‌برداری‌وعکاسی، تهیه‌رنگ مو درصنایع، موادآرایشی، ته نشین نمودن ومنفصل کردن فلزاتی مانند کربناتها وبالاخره تصفیه‌آب درمورد لوکوموتیوها مورد استفاده است .

این‌کوپن را جداکنید وبآدرس زیر بفرستید تااطلاعات دقیق‌تر و مفصل تری درباره‌آمونیوم بیکربنات برای شما ارسال شود .

Firm : Dpt
Name :
Place :
Street :

VEB Leuna _ Werke
«Walter Ulbricht»
DDR - 422 Leuna 3
German Democratic Republic

LEUNA

VEB LEUNA WERKE
«WALTER ULBRICHT»

DDR - 422 Leuna 3
German Democratic Republic

نمایش دهنده در نمایشگاههای لایپزیك مارس وسپتامبر نمایشگاه فنی
سالن ۱۶

یك محصول جدید در ایران

# نخستین لاستیک ضدّیخ با میخهای فولادی

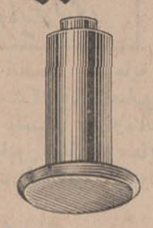

**امتیازات برجسته لاستیك میخدار ضدیخ بی. اف. گودریچ**

۱ ـ از زنجیر ارزانتر است و بیشتر کار میکند.
۲ ـ بالاستیك ضد یخ روی برف و یخ مطمئن تر و سریع تر از لاستیکهای مجهز به زنجیر می توانید برانید.
۳ ـ چسبندگی لاستیك ضد یخ روی برف و یخبندان ۱۲۱ در صد بیشتر از لاستیکهای دیگر است.
۴ ـ اتومبیل شما با لاستیك ضد یخ در جاده های یخبندان ۲۵ در صد زود تر ترمز میکند.
۵ ـ با لاستیکهای ضد یخ اتومبیل شما از حالت توقف ۰/۷۱ سریعتر از سایر لاستیکها شروع بحرکت میکند.
۶ ـ اتومبیل شما با لاستیك ضد یخ بدون سروصدا و نرم تر از هنگامی است که بچرخها زنجیر می بندید.
۷ ـ لاستیك ضد یخ درهمه جاده‌ها قابل استفاده است و مرتباً احتیاج به باز کردن و بستن زنجیز نیست.

شرکت سهامی بی.اف.گودریچ ایران
خواهشمنداست یك نسخه از بروشورحاوی مشخصات لاستیکهای ضد یخ را برای
اینجانب.....
با درس.....ارسال فرمائید.

درصورت تمایل برای داشتن اطلاعات بیشتر در زمینه کار و مشخصات لاستیك های ضد یخ این قسمت را بریده و با پست بآدرس شرکت سهامی بی.اف.گودریچ ایران ـ تهران ـ خیابان آیزنهاور ارسال فرمائید.



همشهری!
شب جمعه دو چیز یادت نره:
دوم!: روزنامه توفیق

**توفیق**

هر هفته:
در ۲۰ صفحه
با کاغذ و چاپ عالی
بصورت شماره مخصوص
بقیمت ۱۰ ریال



۲۹ آذر
**افتتاح دانسینگ پاستیس**
**همراه با ارکستر**
**ریوتز**
شروع ساعت ۸ بعد از ظهر
**جمعه ها ته‌دانسان از ٤ تا ۷ بعد از ظهر**
جاده پهلوی نرسیده به سه‌راه ونك تلفن ٦۲۲۷۵۹



**پنجشنبه ۲۸ آذر**
**عارف ـ رامین**
ارکستر جاز
**ربلز**
درشب نشینی سالن انجمن دوشیزگان و بانوان برای تهیه‌کارت ورزروجا به (خیابان‌بهار شمالی) نبش نامجو انجمن دوشیزگان و بانوان تلفن ۷٦٤۹۸٤ ـ ۷۵٦۸۳۱ مراجعه فرمائید.



اطلاعیه سینما
**گلدیس**
سئانسهای فیلم «برآسمان نوشته» استثنائا بقرار زیر است:
**۲ـ٤ـ٦ـ۸ بعد از ظهرو هر شب ساعت ۱۰ بعد از ظهر فیلم**
**THE MAND, THE WOMAN AND THE MONEY**
بزبان انگلیسی نمایش داده میشود



**از فرداصبح**
سرآغاز فصل سینمائی و برنامه مخصوص و ممتاز عید فطر در

## •• سینما دیاموند ••

**فوکس قرن بیستم بعداز موفقیت «اشکها ولبخندها» جدیدترین فیلم «جولی‌اندروز» را تقدیم میکند**

# جولی اندروز

**در فیلمی از: رابرت‌وایز کارگردان «اشکها ولبخندها»**

# ستاره

**رنگی ـ بطریقه ۷۰ میلیمتری**
**با صدای استریوفونیك ٦ باندی**
**باشرکت: ریچاردکرنا ـ مایکل کریگ ـ دانیل‌ماسی**

بلیط از هم‌اکنون درگیشه سینما دیاموند رزرو میشود

شروع سئانسها ۱۱ صبح ـ ۳ ـ ۱۵ر٦ ـ ۹ر۳۰ بعدازظهر.


## تسلیت

**جناب آقای مهندس حجازی مدیریت محترم عامل سازمان آب و فاضلاب اصفهان**
باانبوه فراوان خبر فوت ناگهانی مادر بزرگوارتان موجب نهایت تالم و تاسف گردید.
ماخود را در سوك شما شریك دانسته و ازخداوند بزرك صبر جمیل و عمر باعزت برای حضرت‌عالی و خانواده محترمتان مسئلت مینمائیم.
**اصفهان ـ کارمندان دفتر سازمان**
**اکبر میرشمس ـ ناهید سیادت ـ زری کشورستانی**
آ_۵۹٦۳۲

**جناب آقای مهندس حجازی**
**مدیریت محترم عامل سازمان آب و فاضلاب اصفهان**
بانهایت تاسف درگذشت نابهنگام مادرگرامیتان‌را تسلیت عرض نموده بقای عمر آنجناب را از خداوند بزرك خواستاریم.
**مهندسین کارمندان و کارگران آب همایونشهر**
آ_۵۹٦۳٤

**جناب آقای مهندس حجازی**
**مدیریت محترم عامل سازمان آب و فاضلاب اصفهان**
باانبوه فراوان درگذشت مادر گرامیتان رااز صمیم قلب تسلیت عرض نموده بقاء عمر آنجناب و خانواده محترمتان را از خداوند متعال خواستاریم.
**اصفهان ـ کارمندان اداره حسابداری سازمان**
آ_۵۹٦۳۸

**جناب آقای مهندس حجازی**
**مدیر عامل محترم سازمان آب و فاضلاب اصفهان**
باکمال احترام ضایعه مولمه رابه‌جناب آقای مهندس سعید موسوی حجازی
**مدیر عامل محترم سازمان آب و فاضلاب اصفهان**
تسلیت گفته از خداوند متعال صبر و شکیبائی برای آنجناب و خانواده محترم وسایر خانواده‌های وابسته از درگاه ایزد متعال خواستاریم.
**اصفهان ـ از طرف کلیه مهندسین ـ کارمندان ـ کارگران تصفیه‌خانه فاضلاب ـ دکترمهدی حسینی**
آ_۵۹٦٤۰

**جناب آقای مهندس سعید موسوی‌حجازی**
بانهایت اندوه وتاسف درگذشت مادر گرامی را بجنابعالی و بانو و خانواده محترم تسلیت عرض نموده و خودرا در غم شما شریك میدانیم.
**اصفهان ـ رضامظفری‌وبانو**
آ_۵۹٦٤۲

**جناب آقای مهندس حجازی**
**مدیر عامل محترم سازمان آب و فاضلاب اصفهان**
باکمال تاسف درگذشت مادر گرامیتان رابه جنابعالی و خانواده محترم تسلیت عرض نموده از خداوند صبر جمیل برای شما آرزومندم.
**اصفهان ـ مهندس کرباسیون**
آ_۵۹٦٤٤

**جناب آقای مهندس حجازی**
**مدیر عامل محترم سازمان آب‌و فاضلاب اصفهان**
بانهایت تاسف‌وتاثر درگذشت مادر گرامیتان را از صمیم‌قلب‌تسلیت گفته آرزومندیم خداوندبزرك بشما و خانواده گرامتان صبر و شکیبائی عطافرماید.
**اصفهان ـ منوچهر منوچهری، عباس بحرینیان احمدنعیمی، مهدی داورپناه، علی‌احمدی، منوچهر تربتیان، منوچهر کوهی، حسن‌بنی‌طبا، مرتضی شریفی، تقی‌رجائی**
آ_۵۹٦٦۲

**جناب آقای مهندس حجازی**
**مدیر عامل محترم سازمان آب و فاضلاب اصفهان**
مهندسین وکارمندان وکارگران اداره لوله‌کشی مصیبت وارده را بجنابعالی از صمیم قلب تسلیت‌عرض نموده بقای عمر بازماندگان را آرزومندند.
آ_۵۹٦٤٦ **اصفهان ـ اداه‌لوله‌کشی‌سازمان**

**جناب آقای مهندس حجازی**
**مدیر عامل محترم سازمان آب و فاضلاب اصفهان**
کارمندان ـ وکارگران انبارهای سازمان آب وفاضلاب اصفهان مصیبت وارده را تسلیت عرض مینمایند.
**اصفهان ـ از طرف کارمندان‌وکارگران ـ مهدی‌داوری**
آ_۵۹٦۵۰

**جناب آقای مهندس سعید موسوی حجازی**
**مدیر عامل محترم سازمان آب و فاضلاب اصفهان**
بانهایت تاسف فوت مادر گرامیتان رابجنابعالی وخانواده محترم تسلیت عرض نموده بقاء و سلامت بازماندگان را از خدای متعال مسئلت مینمایم.
آ_۵۹٦۵۲ **اصفهان ـ مهندس غفارزاده**

**جناب آقای مهندس حجازی**
**مدیر عامل محترم سازمان آب‌و فاضلاب اصفهان**
باکمال تاسف درگذشت نابهنگام مادر گرامیتان راتسلیت عرض مینمایم.
آ_۵۹٦٦۰ **اصفهان ـ قربانعلی نوروزی‌وطوبی**

**جناب آقای مهندس حجازی**
**مدیریت محترم عامل سازمان آب و فاضلاب‌اصفهان**
باانبوه فراوان فوت مادر گرامیتان‌را تسلیت عرض مینمائیم.
**اصفهان ـ پری‌درگاهی، نوری کیوان، مهنازمرتضی فتانه مجاهد، ناهید سیادت، زری کشورستانی**
آ_۵۹٦۳٦

# خبرهای روز

## تصویب لایحه متمم بودجه در کمیسیون دارائی

کمیسیون دارائی مجلس‌شورای ملی امروز لایحه متمم بودجه سال ۴۷ را باتغییرات جزئی به‌تصویب رساند.

در کمیسیون دارائی تبصره ۱۲ لایحه مزبور که مربوط به‌ترمیم حقوق بازنشستگان است بهمان صورتی که در کمیسیون بودجه تصویب شده بود به تصویب‌رسید.

باتصویب کمیسیون دارائی گزارش لایحه متمم بودجه۴۷ آماده طرح در جلسه علنی شده است.

## ملاقات سفیر ایران

### بارئیس جمهوری ایتالیا

آقای جلال عبده سفیر جدید ایران در ایتالیادیروز بحضوررئیس جمهوری ایتالیا رسید و استوارنامه های خویش را تسلیم داشت.

## میهمانی افطار وزیرخارجه

سفیران کشور های اسلامی‌مقیم دربار شاهنشاهی را آقای‌اردشیر زاهدی وزیرامور خارجه بعدازظهر امروز بافطار وزارت خارجه دعوت کرده‌است.

در میهمانی افطار وزارت‌خارجه که همه‌ساله در اواخر ماه رمضان برگزار می گرددعلاوه برشخصیت های مسلمان خارجی مقیم تهران شخصیت‌های برجسته مملکتی نیز شرکت میکنند

## رئیس دفتر اجرای طرحهای آموزشی

بموجب تغییراتی که چندی‌قبل از طرف وزیر آموزش وپرورش در سازمان آن وزارتخانه بوجود امد چند اداره که تحت نظر مدیر کل قرار داشت از اداره کل به دفتر کل تبدیل گردید.

امروز از طرف وزیر آموزش و پرورش آقای علی اصغر صیادی که از صاحب منصبان باسابقه‌ان وزارتخانه است بریاست یکی ازاین دفاتر بنام دفتر اجرای طرح های آموزشی منصوب گردید.

## تشکیل پانزدهمین‌شرکت سهامی زراعی

امروز پانزدهمین شرکت سهامی زراعی در ۱۵ کیلو متری شهرستان قومن باپیام وزیر اصلاحات اراضی در استان گیلان تشکیل گردید.

این شرکت از بهم پیوستن‌قریه رود پیش و مزارع گل خندان وتاج نان وشیشه گل با جمعیت ۱۳۹۵ نفر در منطقه‌ای بوسعت ۶۷۰هکتار تشکیل یافته است.

سرمایه شرکت سهامی زراعی۴ میلیون و ۶۰۶ هزار و ۳۲۰ ریال میباشد که در آینده منطقه‌حوزه‌عمل آن اضافه خواهد شد.

## ۴ هزارزن ودختر مشمول بخدمت اعزام میشوند

دومین گروه زنان و دختران مشمول از۱۵دی‌ببعد بخدمت‌احضار خواهند شد.

در تامین احتیاجات دیماه ،زنان و دختران مشمول دیپلمه های فارغ‌التحصیل شهریورماه ۴۷احضار خواهندشدو بقیه‌دیپلمه‌های سنوات قبل می توانند بطور داوطلب در تامین احتیاجات دیماه‌شرکت کنند.

تعداد احتیاجات دومین گروه سپاهیان دختر در حدود ۴ هزارنفر پیش‌بینی شده است‌ومازاد براحتیاج از خدمت معاف خواهند شد. ازاین عده ۱۰۰۰ نفر در تهران و بقیه در شهرستان ها به خدمت خواهند رفت.

در تامین احتیاجات طبق قانون ابتدا داوطلبان خدمت احضار می شوند و چنانچه تعداد داوطلبان احتیاجات سپاه ها را تامین نکند بقید قرعه احتیاجات سپاه ها ازمیان مشمولین تامین میشود.

داوطلبان دیپلمه باید در سنین ۱۸ تا ۲۵ سال و سن داوطلبان لیسانسیه باید از ۱۸ تا ۳۰ سال باشد.

**فارغ‌التحصیلان دیپلمه خرداد۴۷ و سنوات قبل بطور کلی از خدمت معاف هستند. همچنین مشمولین دیپلمه شوهردار و متکفل ، بیمارو کارمند دولت و سازمان های‌وابسته به دولت نیز معاف میباشند. این شرایط غیر از شرط تاهل ، برای لیسانسیه ها نیز وجود دارد.**

**برگ معافی**

آقای‌غلامرضاشهیدی رئیس‌اداره سپاه دانش استان مرکزبه خبرنگار ما گفت :

صدور برگ معافی مشمولین معاف شده دوره قبل آغاز شده و تاپایان کار ادامه خواهد داشت

## بارندگی شدید در تهران

بارندگی چند ساعته تهران که بطور متناوب بارید موجب جریان سیلاب در خیابان ها گردید و در اکثر محلات تهران و بازار ومیدان های جنوب شهر آب باران وارد چند خانه و مغازه شد.

شدید ترین بارندگی بعدازظهر دیروز و سحرگاه امروز براثرعبور ابر های رعدو برقی‌در تهران‌رویداد در میدان ها و خیابان های شمالی جنوبی د رمدت دیروز و دیشب و سحرگاه امروز سیلاب جاری شدو حرکت عابران پیاده مشکل و غیر‌ممکن شده بود ، مردم بدون‌وسیله تهران در زیرباران بانتظار اتوبوس و تاکسی مانده بودند.

# متن طرح ۱۷ ماده‌ای حمل بارومسافر

بقیه از صفحه اول

**طرح ۱۷ ماده ای پلیس راه در مورد تدوین مقررات جدید حمل بارو مسافر که توسط تیمسار سرتیپ منوچهر اسعدی رئیس پلیس راه‌تهیه شده در وزارتکشود تحت بررسی‌قرار گرفت.**

بموجب این طرح حمل مسافر از تهران وسیله بنگاه های مسافربری صورت تازه‌ای پیدا خواهد کرد و روابط موسسات مسافربری بایکدیگر و با مسافران تحت نظم و قاعده اصولی درمیآید.

قسمت هائی از این طرح درشماره دیروز بنظر خوانندگان محترم رسید و اینك متن طرح پیشنهادی پلیس راه بشرح زیر منتشر میشود.

ماده ۱ـ نرخ کرایه مسافر بوسیله کمیسیونی‌مرکب‌از نمایندگان‌شهرداری پلیس راه ، ژاندارمری ، شهربانی‌ـ شرکت‌تعاونی اتوبوس‌داران‌ـ اتحادیه صنف‌مسافربری برمبنای نفر کیلومتر نسبت به دو درجه اتوبوس لوکس‌ـ درجه یك ـ برای ایام سال باتوجه بهزینه های مربوطه و استهلاك اتومبیل همه ساله در اسفند ماه‌تعیین و اعلام خواهد شد.

**مشخصات‌اتوبوس‌لوکس و درجه‌یك**

الف ـ اتوبوس لوکس عبارتست از اتوبوسهائی که مجهز به صندلی هاك متحرك بوده و دارای بوفه‌ـ دستشوئی باشند.

ب ـ اتوبوس درجه یك اتوبوس های مرتبی که فاقد وسایل اتوبوس های لوکس از قبیل دستشوئی ـبوفه و صندلی متحرك میباشند.

**ماده ۲ ـ چون در حال حاضرتعداد موسسات مسافربری بیش‌ازحجم کار میباشد در نتیجه وضع اقتصادی بعضی از صاحبان موسسات از نظر در آمد و دخل و خرج مناسب نیست واز این جهت ضروری است که از این تاریخ ببعد اجازه تاسیس‌موسسه مسافربری جدید بانظرکمیسیونی از مامورین صلاحیتدار داده شود تا با توجه بمیزان کار و آمار مسافران و احتیاجات زمان تصمیم لازم اتخاذ گردد.**

ماده ۳ ـبرای حفظ انتظامات‌کامل در امر مسافربری و تشخیص‌مسئولین هر خط و جلوگیری از تصادفات و تلفات دلخراش ناشی از رقابت‌های نامعقول (سرعت و سبقت) بشرکت تعاونی امکان داده میشود هر چه زودتر با توجه بحجم کار و آمار صحیح مسافران هر خط و تعداد اتوبوس های موجود هر موسسه با رعایت کامل در اطراف و جوانب و مطالعه دقیق و صرفه و صلاح بنگاه های مسافربری و صاحبان اتوبوس و ترفیه حال‌مسافران خطوط مسافرتی را طوری بین موسسات موجودتقسیم و تعدیل نماید که حتی‌المقدور اصطکاك و برخورد موسسات ومداخله در خطوط‌یکدیگر کمتر شده و امکان توافق در تشکیل شرکت درهرخط‌بیشتر فراهم گردد.

ماده ٤ـبرای جلوگیری ازسرعت غیر مجاز وسبقت گرفتن رانندگان وتوقف بی‌مورد آنان و پیش گیری‌از قسمت اعظم‌تصادفات وسوانح‌شرکت تعاونی موظف‌است‌بتعداد اتوبوسهای موجوددستگاههای سرعت‌سنج کامل تهیه و باقساط ۱۲ ماهه بصاحبان اتوبوس بفروشند ادارات راهنمائی شهربانی و پلیس راه ژاندارمری از حرکت اتوبوسهای فاقد دستگاه سرعت سنج جلوگیری بعمل‌خواهند آورد.

ماده ٥ـ برای کنترل شدید و جلوگیری از بی‌احتیاطی رانندگان‌و مقید نمودن آنان بحفظ‌جان‌مسافران وممانعت از فرار و ترك اتوبوس مسافران مصدوم و تضمین سایر تخلفات شرکت تعاونی با همکاری پلیس راه ژاندارمری کارت‌شناسائی ملصق بعکس راننده که حاوی‌شماره گواهینامه شماره شناسنامه و محل صدور تعیین پایه راننده و محل خدمت در موسسه مربوطه تهیه ودر برابراخذ گواهینامه‌رسمی‌رانندگان به‌آنها داده میشود وبرای هرراننده پرونده پرسنلی تشکیل و درصورت تخلف از مقررات متخلف رابرای تعقیب‌قانونی بادارات ذیصلاح‌معرفی خواهند نمود.

ماده ٦ـ شرکت‌تعاونی‌این امکان راخواهد داشت در طول راههائی‌که فاقد مهمانسرا و یا توقفگاه‌ویااحیانا درمانگاه و تعمیرگاه است متدرجا بارعایت فی‌الاهم از طریق سرمایه‌ـ گذاری و قرضه تاسیسات لازم را ایجاد نماید.

ماده۷ـبیمه‌های اجتماعی کارگران وبیمه سرنشین وبیمه شخص ثالث شرکت تعاونی وظیفه دارد هرچه زودتر صاحبان اتوبوس را موظف نماید که کلیه رانندگان و کمك رانندگان و مهمانداران و کارمندان وکارگران مربوطه صنف را در بیمه‌های اجتماعی در قبال تصادفات فوت و نقص عضو و ایام بیکاری و بازنشستگی و پیری بیمه نمایدوپس از اجرای آن تدریجااز سایرمزایای بیمه‌های اجتماعی مستفیض گردانند.

ماده ۸ـ مقررات در خصوص بار ومسافر.

هرمسافر میتواند باستثنای‌ساك دستی ۲۰ کیلو بار مجانا همراه داشته باشد اضافه بر میزان بالا هر کیلو نسبت بطول مسافت که در جدول مخصوص تهیه و اعلام‌خواهد شد نرخ اضافه بار تعیین‌میشود.

تبصره ـ موسسات مسافر بری حق ندارند مال التجاره و اثاثیه پر حجم حمل نمایند.

ارتفاع بار مسافر در باربند اتوبوس میبایستی از ۸۰ سانتیمتر تجاوز ننماید.

ماده ۹ـ بشرکت تعاونی‌اتوبوس‌ـ داران این امکان داده میشود که با استفاده از کمك های وزارت آموزش و پرورش وسایل باسواد کردن اعضای صنف اعم ازراننده و کمك راننده‌و غیره راباتشکیل کلاس‌های مخصوص مبارزه بابی‌ـ سوادی اقدام نماید.

ماده ۱۰ـ بشرکت تعاونی‌امکان داده میشود که با کمك ونظارت اداره راهنمائی شهربانی و بااستفاده از امکانات‌اداره‌پلیس‌راه‌ژاندارمری کلاس های تعلیم رانندگی بمنظور ازدیاد رانندگان پایه یکم تشکیل دهد.

**ماده ۱۱ـ به شرکت تعاونی‌این امکان داده میشود که بمنظور گشایش وضع ترافیك پایتخت با استفاده از کمك های دولت‌ودریافت زمین مورد نیاز در چهار و پاشش نقطه خارج از خط کمر بندی تهران‌چهار و پاشش«بس‌ترمینال»ـ ـمرکز مسافربری ـ که هریك بوسعت اقلا ده هزار متر مکعب و دارای بیست خط برای پیاده و سوار شدن مسافران طبق نقشه احداث نماید.**

ماده ۱۲ـ نقشه مربوطه نقاطی که میبایستی « بس ترمینال »ساخته شوددر کمیسیونی‌باحضورنمایندگان ژاندارمری کل و شهرداری و شهربانی و شرکت تعاونی‌واتحادیه صنف به تصویب خواهد رسید.

ماده ۱۳ـ هیچ راننده‌ای حق ندارد بدون انجام تشریفات‌وتسویه حساب و تحویل و تحول باموسسه مربوطه اتوبوسی را که رانند گی ان بوی محول گردیده ترك نموده و نزد مالك دیگری مشغول کار شود بلکه بایستی در صورتی که قصد دارد از آن موسسه یابنگاه نزد دیگری برود لااقل یکماه قبل موسسه مربوطه را از تصمیم خود آگاه تا ضمن اقدام در باره‌تقاضای وی راننده‌ای نیز بجای وی در نظر گرفته شود واین تقاضا بایستی کتبا بموسسه داده شود.

ماده ۱٤ـ هیچیك از مدیران موسسات مسافربری و مالکین اتوبوس مجاز نمیباشند که‌راننده‌ای را قبل از انجام تشریفات مذکور در ماده ۱۳ بکار بگمارند مگراین که دارای رضایت نامه و مفاصا حساب از موسسه قبلی باشند.

ماده ۱۵ـ کلیه گواهینامه‌های رانندگان اتوبوس های مسافر بری که در خطوط خارج از شهر ها ایاب و ذهاب میکنند بایستی اصل گواهینامه در اختیار پلیس راه قرار گیرد و از طرف پلیس راه کارتهای گواهی شده و ممهور به جای گواهینامه در اختیار رانندگان‌قرار گیرد.

ماده۱٦ ـ مدیران موسسات و همچنین رانندگان مجاز نیستند که راننده‌ای را در ۲٤ ساعت بیش از ۱۰ ساعت بکار رانندگی بگمارند و برای مسافات دور بایستی دارای راننده کمکی باشند که اسم وی در صورتحساب باید با مشخصات کامل قید گردد.

ماده ۱۷ـ این طرح اجرائی مشتمل بر ۱۷ ماده میباشد که به منظور تصویب به کمیته رسیدگی‌به امور مسافربری و حمل‌و نقل‌تقدیم میشود.

## ضایعه اسفناك

بانهایت تاسف اطلاع یافتیم که دیروز عصر آقای احمد شریعت‌زاده «مشاور» وکیل دادگستری دارفانی را وداع گفت.

فقید سعید در شهر آمل‌متولد شده و تحصیلات ابتدائی‌ومتوسطه را در تهران بپایان رسانیده است. در ۱۸ سالگی وارد مدرسه‌فلاحت شد و سپس تحصیلات عالیه خود را در حقوق ، فقه ، اصول وفلسفه به اتمام رسانید ووارد خدمات سیاسی‌ووکالت گردید. مرحوم شریعت زاده از دوره پنجم تاآخر دوره هشتم قانونگزاری از حوزه انتخابیه بابل بنمایندگی مجلس شورای ملی انتخاب شده بود. و مجددا در دوره‌های چهاردهم و پانزدهم دوبار از حوزه انتخابیه‌بابل بنمایندگی مجلس‌شورای ملی برگزیده شد.

شادروان شریعت‌زاده از حقوقدانان برجسته وکلای‌مبرز دادگستری‌بود و در مجامع بین‌المللی نیزموقعیت ممتازی‌داشت تشییع‌جنازه آن‌مرحوم روز ۲۸ آذر ساعت ۹ صبح از تشییع جنازه آنمرحوم روز۲۸ آذر انجام خواهد شد.

این ضایعه اسفناك رابه‌بازماندگان آن مرحوم تسلیت میدهیم.

# دانشمندان فضائی امریکا،

بقیه از صفحه اول

دراین برنامه که ۷۰ نفر از متخصصین ایرانی‌متعلق به‌دانشگاه و وزارتخانه های مختلف و سازمان های خصوصی و نیز چند تن از اساتید دانشگاه های کشور های مختلف همسایه ایران شرکت دارند. سخنرانی ها درباره انرژی لازم برای فضا پیمائی ، تعیین‌مسیر فضاپیما ، ساختمان موشك های هدایت شونده ـ مسائل انسانی مربوط به فضا پیمائی انجام‌خواهد گرفت.

**دو تن از دانشمندان فضائی‌امریکا** نیز طبق دعوت دانشگاه پهلوی در این سمینار سخنرانی خواهندنمود. علاوه به‌برنامه سخنرانی نمایش مدت دو ساعت فیلم های مستند علمی در باره مسائل‌مختلف فضائی طی این ٦ روزپیش بینی شده است. سخنگوی دانشگاه پهلوی اظهار داشت ترتیب این برنامه همکاری یکی از اقداماتی است که‌دراجرای منشور انقلاب آموزشی به‌منظور ایجاد دوره های آموزشی و تخصصی فوق برنامه و معرفی و توجیح مسائل جدید علمی صورت میگیرد.


## سپاسگزاری

بدینوسیله از همه نزدیکان ، دوستان‌وآشنایان که حضورا ویا وسیله نامه و تلگرام خود را در غم ماشریك دانسته‌اند تشکر میکنیم و سلامتی و بقاء آنان‌را صمیمانه خواستاریم.

**زهرا مهدویان ، ایرج‌مهدویان ، مهندس‌هوشنك مهدویان ، آذرنوش‌مهدویان**
آ_۵۹۹۵۲

از کلیه آقایان وزراء عظام و علماء اعلام‌وقضات محترم‌دادگستری وروسا و کارمندان‌ثبت کل‌مخصوصا هیئت مدیره وکارمندان وکارگران شرکت برق منطقه‌ای تهران و کلیه دوستان و آشنایان و بستگان عزیز که در مراسم تشییع جنازه و مجلس ختم و هفته مرحوم حسین صدر شرکت فرموده وابراز همدردی نموده‌اند و همچنین از سروران گرامی که بوسیله تلگراف یانامه اظهار تاسف و تسلیت گفته سپاسگزار و متشکر میباشیم و چنانچه بواسطه‌تالمات روحی در شرفیابی حضوری تاخیر رخ‌دهد پوزش و معذرت خواسته توفیق و سلامتی همگان را ازخداوند متعال خواستاریم.

**خانواده‌صدر وفامیل‌های‌وابسته**
آ_۲۹۹۱۷

**تشکر واعتذار**

از کلیه سروران عظام و خویشان و آشنایان که در مجلس ختم و هفته مرحوم **اسدالله صدری** شرکت نموده ویابوسیله تلگراف و نامه‌ابرازهمدردی فرموده‌اند سپاسگزاری مینمائیم.

**اصفهان : همدم ، امیر ، مرتضی ،اسمعیل ، مهری‌و آصف صدری** آ_۵۹۹۳۸

از کلیه سروران گرامی که اظهار لطف فرموده وباحضور خود در مراسم مجلس ترحیم **بانو فرنگیس خلعتبری** موجب تسلی خاطر شده‌اندو یا بوسیله تلگراف و نامه این مصیبت را تسلیت اعلام‌فرموده‌اند بدینوسیله اظهار تشکر نموده و اگر قصوری درتشکر حضوری حاصل شود اطمینان دارد سروران گرامی بابزرگواری خود عذرمارا خواهند پذیرفت.

**مهین سرلك ـ تقی‌سرلك**
آ_۵۹۱۰۶

**سپاسگزاری**

از کلیه سروران عظام که در مجالس ترحیم زنانه‌ومردانه که بمناسبت‌درگذشت شادروان‌**حسینعلی زندپور** مدیر روزنامه اصلاحات ایران در تهران ـ ساری ـ شیراز و کازرون منعقد گردیده تشریف‌فرما شده‌اند ویا بوسیله تلگراف و غیره موجبات تسلی خاطر بازماندگان‌آن‌فقید رافراهم‌فرموده‌اندسپاسگزاری کرده و اگر بعلت تالمات‌روحی‌درعرض تشکرحضوری یاکتبی قصوری رخ‌داده امید عفو داریم.

**ساری ـ خانواده زندپور و خانواده‌های‌وابسته**
آ_۵۹۸۴۸

## تسلیت

**تیمسار معظم دکترپورسینا**

بانهایت تاسف درگذشت پدر بزرگوارتان را تسلیت عرض نموده و خودرا در مصیبت شما شریك میدانم

**دکتر گشتفیان**
آ_۵۹۹۸۸

**جناب آقای مهندس حجازی**

بانهایت تاسف درگذشت مادر گرامیتان راتسلیت میگوئیم.

**آوانسیان ، گریگوریان ، آفریکیان ، بابلویان، خوئی ، باطومچی ، رحمانی**
آ_۲۹۹۸۳

باکمال تاسف فوت آقای اسمعیل مصفا رابجناب آقای خلیل مصفا و فامیل محترم مصفاصمیمانه‌تسلیت میگوئیم.

**شرکت سهامی فرانکولورایران**
آ_۲۹۹۸۹

**جناب آقای حاجی‌مرتضی معنوی**

بانهایت تاسف وتالم فوت مادر گرامیتان رابشما وبازماندگان ارجمند تسلیت عرض نموده و در این غم بزرك خودرا شریك میدانم.

محمدمعصومی
آ_۲۹۹۶۵


# بیمه‌اجباری کلیه‌اتومبیلها

**از اول فروردین ماه سال آینده تمام وسائل نقلیه موتوری که برروی زمین حرکت میکنند طبق قانون‌بیمه شخص ثالث که دیروز به تصویب نهائی مجلس رسید در مقابل‌خسارت وزیان به شخص ثالث بیمه میشوند. این بیمه اجباری وخود بخود از اول فروردین درباره تمام وسائل نقلیه موتوری زمینی بمورد اجرا گذاشته میشود.**

صاحبان این وسائل تا آخرخرداد ۱۳۴۸ مهلت دارند که وسائل‌نقلیه خود رادر شرکت سهامی بیمه‌ایران یایکی از موسسات بیمه داخلی بیمه نمایند. بدیهی است پس از پایان مهلت مقرر، پلیس قانوناوظیفه دارد از حرکت وسیله نقلیه فاقد بیمه نامه جلوگیری کند.

### * خسارت دیده

شخص ثالث خسارات دیده‌ای‌است که‌دریك حادثه‌باوسیله نقلیه‌موتوری دچار زیان میگردد باستثناء اشخاص زیر : مالك یا راننده وسائل نقلیه، همسر و پدر ومادر واولاد ،نوه و اجداد تحت تکفل بیمه گزاروقتیکه راننده خود بیمه گزار باشد.

اما اگر دو وسیله نقلیه‌با هم‌تصادف کنند هردو راننده وسائل مزبوردر برابر یکدیگر شخص‌ثالث محسوب میشوند اعم از آنکه مالك وسیله نقلیه باشند یا نباشند. درمعاملات ونقل وانتقات وسیله نقلیه خود بخود مالك‌جدید بیمه گزار محسوب‌میشود وتمام تعهدات بعهده اوخواهد بود اگر در حادثه معلوم شود که راننده عمدا حادثه را بوجود آورده ویافاقد گواهینامه رانندگی میباشد بیمه خسارت را از آن راننده‌دریافت خواهد کرد.

### ● آئیننامه قانون

آقای فرهنك مهر رئیس هیئت مدیره و مدیر عامل شرکت‌سهامی بیمه در مورد آئین‌نامه قانون گفت در آئین‌نامه تمام نکات فرعی قانون روشن خواهد شد مثلا حق بیمه‌هر نوع اتومبیل ، میزان خسارت به شخص‌ثالث سازمان ووظایف «تامین درآمد صندوق تامین خسارتهای بدنی» و همچنین موارد اجرائی‌قانون از مسائلی است که در آئین نامه روشن خواهد شد.

### ● تعداد وسائل

در مورد میزان‌حق‌بیمه هروسیله نقلیه وحداکثر خسارت بدنی‌شخص ثالث رئیس هیئت مدیره بیمه‌توضیح دادکه میزان حق بیمه بستگی بدو عامل مهم دارد. یکی آنکه اولا روشن شود چند دستگاه وسیله نقلیه موتوری روی زمین حرکت میکنند چون این بیمه مشمول دوچرخه پائی یادرشکه و گاری و همچنین هواپیماوکشتی نمیشودبلکه هروسیله‌ای که روی زمین حرکت میکند و دارای موتور است مشمول این قانون خواهد بود ما هنوز از تعداد دقیق این‌نوع وسائل نقلیه‌خبر نداریم ولی تعداد ۲۵۰ تا ۲۷۰ هزار وسیله نقلیه پیش بینی میشود بهر حال پس از آنکه تعداد آنها روشن شد و همچنین عامل دیگر یعنی حداکثر خسارتی که به شخص‌ثالث باید پرداخت شود معلوم گردید آنوقت مابراساس جداول بین‌المللی حداقل «حق‌بیمه» را تعیین خواهیم کرد. حداقل همان پولی است که شرکتهای بیمه دریافت میکنند وبه خسارت دیده‌ها پرداخت‌خواهند کرد.

### * سود جوئی

دراین‌مورد سودجوئی برای‌شرکتهای بیمه ممکن نیست و اگر درظرف مدتی معلوم گردد که میزان حق بیمه زیاد است آنرا کم و اگرکم بود آنرا زیادتر خواهیم کرد چون این درآمد باید صرفا ، بمصرف هزینه خسارات برسد .بولهائیکه جمع میشود ذخایر برای شرکتهای بیمه محسوب میگردد که توسط همین شرکتها صرف کمك‌به‌اقتصاد کشور میگردد.

### * تشکیل صندوق

آقای فرهنك مهر در مورد اینکه اگر تصادفی برای وسیله نقلیه‌پیش آید که بیمه نباشد خسارات را کدام شرکت میپردازد گفت : صندوق تامین خسارتهای بدنی بهمین‌منظور تشکیل میگردد.

این صندوق توسط شرکت‌سهامی بیمه تشکیل خواهد شدولی مستقل خواهد بود وراسا اقدام به پرداخت خسارت خواهد کرد. وسیله‌نقلیه مختلف‌براساس آئیننامه مربوطه مورد تعقیب قرار خواهد گرفت.

# دنباله اخبار خارجه

## بحران فرانسه همچنان ادامه دارد

پاریس ـ خبرگزاری ها ـعلیرغم اخطار دیروز «کووودمورویل»نخست وزیر فرانسه امروز برای اولین‌بار موج تظاهرات جوانان خیابان های پاریس را فرا گرفت و پلیس های کلاه‌خود بسر به «کارتیه‌لاتن» حمله بردند تا جلوی توسعه تظاهرات را بگیرند. یك اتحادیه جوانان از افراد این کشور دعوت گردد که امروز دست باعتصاب بزنند و بدنبال این دعوت اعتصاب که تا دیروز به «لیون» ، «نانت» ، پاریس ونانتر‌محدود بودامروز به«مونپلیه» وتولوز گسترش یافت. قراراست عصر امروزمیتینك بزرگی‌در پاریس تشکیل شود.

پلیس فرانسه‌امروزهم سرکلاس ها حاضر شدتا ازکسانی‌که میخواهند سرکلاس بروند حمایت کند و از ورود عناصر غیرمحصل خودداری نماید. یك گزارش‌حاکی است که جوانان در خیابان های نزدیك باغ لوگزامبورك سنگر ساخته‌اند. پلیس از ساعت ۳بعداز ظهر دیروزراههای ورودبه «سوربن» را بست ولی تظاهرات همچنان‌ادامه یافت.

## کانادا هم نرخ بهره را افزایش داد

**اتاوا ـ خبرگزاری فرانسه ـ رویتر ـ بدنبال تصمیم دولت‌امریکا به بالا بردن نرخ بهره دولت کانادا نیز امروز اعلام داشت که‌نرخ‌بهره را از شش‌به شش‌ونیم درصد بالا برده است.**

**تاثیر بر ژاپن**

ترقی بهره دلار در امریکاامروز بازار بورس توکیو را شدیدا تحت تاثیر قرار داده وزیر دارائی ژاپن گفت ترقی بهره دلار بر صادرات ژاپن بر امریکا تاثیر می گذارد.

در توکیو محافل بانکی گفتند که تصمیم دولت امریکا سیستم پولی جهان را بنحو قابل توجهی تحت تاثیر قرار میدهد.

## شرکتهای‌کشتیرانی ازحمل‌کالا به ژاپن خودداری کردند

**شرکتهای کشتیرانی خرمشهر که حمل کالا بین بنادر ایران و ژاپن را در انحصار دارند ، دیروز اعلام کردند که از قبول و حمل کالا های صادراتی ایران بمقصد ژاپن طبق شرایط دشواری که صاحبان کالا پیشنهاد میکنند ، خودداری خواهند کرد.**

تصمیم‌ازشرکتهای کشتیرانی خواسته شد که هر چه زودتر حمل کالا به ژاپن را از سرگیرند و خصوصا در حمل ۵۰ هزار تن ملاس چغندر که‌باید یکی از بنادر ژاپن حمل گرددتسریع شود.

بنابگزارش‌خبرنگار ما درخرمشهر این تصمیم شرکتهای کشتیرانی با مخالفت‌شدید اطاق بازرگانی‌خرمشهر دوبرو گردید. در جلسه فوق‌العاده‌ای که دیروز اطاق بازرگانی خرمشهر تشکیل داد ،ضمن اعتراض به این


رضا فاضلی ○ جغرسی پانتره پاسکال پتی درفیلم رنگی

جائی برای مردن پیدا کن


## پیش‌بینی هوا

هوای کرانه های دریای مازندران ابری در بعضی‌نقاط همراه با بارندگی که بتدریج از سمت غرب قسمتی ابری خواهد شد ، هوای استان خراسان قسمتی ابری دربعضی نقاط ابری همراه با ریزش برف‌و باران، هوای شهرستان های شمال غربی و مرکزی و تهران قسمتی ابری گاهی همراه با رگبار های پراکنده که بتدریج از سمت غرب از مقدار ابر کاسته میشود ، هوای شهرستان های شرقی قسمتی ابری در بعضی نقاط همراه بارگبار و باران و باد شدید در سطح زمین.

گرمترین نقطه‌در ۲٤ساعت گذشته چاه‌بهار با حداکثر ۳٦ و حداقل ۲۰ درجه.

سرد ترین نقطه کرمان با حداکثر ۱۲ و حداقل ۳ درجه زیر صفر ، حداکثر درجه حرارت تهران نیز در همین مدت ۱۰ و حداقل ٤ درجه بالای صفر بوده است.

زنی به پاسگاه ژاندارمری شکایت‌کرد :

# پسرم باگذرنامه جعلی مسافرت میکند

*** وی به مامورین ژاندارمری اطلاع دادکه پسرش‌هنگام مراجعت از آخرین سفر خود ماده‌ای باخود آورده که وقتی آنرا مصرف می کند کنترل خودرااازدست میدهد**

فرهاد

دیروز زنی در حالیکه سخت ، اندوهگین بنظر میرسیدبه‌پاسگاه ژاندارمری نارمك مراجعه کرد واز مسئوان نیك اثین فرمانده‌گروهان ژاندارمری نارمك خواست که‌برای نجات پسرش فورا اقدام کند.

این زن گفت : پسرم فرهاد که ۱۰ روز پیش از کشور ترکیه به ایران آمده است موادی را با خود اورده که وقتی مقداری ازان را مصرف میکند فورا حالش دگرگون میشود از حال میرود و کنترل خود را از دست میدهد.

این زن افزود : پسر من هنوز خدمت سربازی را انجام نداده است لیکن نمیدانم چطور گذرنامه بدست اورده و تاکنون به چند کشور خاورمیانه مسافرت کرده است .

مامورین ژاندارمری به تقاضای مادر وارد خانه وی شده و در بازرسی که بعمل اوردندازجمدان فرهاد یك گذرنامه و مقداری حشیش بدست اوردند و انها را به پاسگاه آوردند .

**فرهاد در بازجوئی اظهارداشت: یکسال پیش هنگامی که دوربین در دست داشتم سوار اتوبوس‌شدم. در این موقع یك شخص‌پاکستانی نیز سوار اتوبوس شد و بغل‌دست من نشست او فورا سر صحبت را با من باز کرد و اظهار داشت که حاضر است دوربینم را به قیمت مناسبی از من خریداری کند.**

**وقتی من حاضر شدم دوربینم رابوی بفروشم او مبلغی پول بمن داد و قرار شد مابقی را فردا در اختیار من قرار دهد . فردای انروز که بمحل کار انمرد رفتم او گفت حاضر است عوض‌باقی مانده پول پاسپورتی برای‌من تهیه کند ، پیشنهاد پاکستانی راپذیرفتم و پس از چند روز پاسپورت راگرفتم .**

پس از گرفتن پاسپورت نخست به آبادان و از انجا به عراق و سوریه و سپس به ترکیه سفر کردم و پس از مدتی به ایران بازگشتم و مادرم که نسبت به‌سفر های مکرر من مظنون شده بود از دستم شکایت کرد اعضای باندی که این گذرنامه ها را جعل ودر اختیار اشخاص میگذاردند یکماه قبل توسط کلانتری چهارده‌دستگیر و زندانی گردیدند .

## گاوها«خواندن» بلد نیستند!..

مامورین سلاخ‌خانه پور کشایر دیروز صبح نیز بمانند معمول تعدادی از گاو ها رابرای ذبح به سلاخ‌خانه آوردند. بربالای‌بخشی از سلاخ خانه کلمه « محل ذبح سلاخ خانه » با خطی درشت و به رنك قرمز نقش بسته بود . گاو آخری ناگهان سر را بلند کرد و تاچشمش به نوشته روی دیوار خورد مسیر خود را تغییر داده از روی میله های اهنی خیز برداشت۱٤ کیلو متر فاصله مزرعه‌ای را که در آن نگهداری میشد دراندك زمانی پیمود و باسر سختی از بازگشت به سلاخ‌خانه امتناع نمود.سلاخ‌پیر سلاخ‌خانه یورکشایر گفت : من مو های خود را در سلاخ‌خانه سفید کرده‌ام اما درتمام عمرم هرگز نه‌دیده ونه‌شنیده ام که گاو خواندن بلد باشد !...

موضوع فرار گاو از جلومسلخ نقل محافل انگلستان شدو مطلعین دامداری و حیوانات نظر دادند که گاو با دیدن خط قرمز نوشته‌فرار رابر قرار ترجیح داده و جان‌سالم بدر برده است .

## اتوبوس را دزدید تاباآن«مسافر»حمل کند!...

مامورین کلانتری ۳ ساعت ۱۰ دیشب هنگام گشت متوجه شدند که اتوبوس ماگیروس شماره۱۱۳۹ تهران ۳۹ ترانسپورت در حالیکه جوانی رانندگی انرابعهده داشت در جاده شمیران بسرعت درحرکت است .

پرویز راننده اتوبوس مسروقه

مامورین به تعقیب این اتوبوس پرداخته و براننده ان دستورتوقف میدهند . اتوبوس پس از طی مسافتی توقف کرده و راننده ان که جوانی بنام پرویز بود از ان پیاده شد و خودرا به مامورین معرفی و اعتراف میکند که‌اتوبوس را از بخش ۱۱ تهران سرقت کرده و قصد داشت در دهات اطراف تهران باان بحمل و نقل مسافر بپردازد .

## ۲ نفر زیر آوار کشته شدند

روز گذشته دونفر کارگرباسامی‌علی اکبر نجفی ۳۰ ساله و غلام سلیمی که در قریه «کهك» قـم‌مشغول کندن «پی» دیوار یکی از منازل قریه بودند براثر فرو ریختن‌دیوار زیر آوار ماندند .

در این حادثه علی اکبر فوت‌نمودوغلام سلیمی که مجروح شده بود به‌بیمارستان نکوئی قم انتقال یافت.ولی او نیز درگذشت.

## اتومبیل مدیر شرکت ایرتاکسی تصادف کرد

ساعت ۱۲دیشب اتومبیل پیکان شماره ۳٤۱۱ تهران۳۱ متعلق به آقای زنگنه‌مدیرشرکت ایرتاکسی که از خیابان فرح شمالی‌درحرکت بودناگهان با اتومبیل‌بنز ۹۸۷ شماره خارجی‌تصادف کرد . دراین حادثه خانم آقای زنگنه مجروح شدوبه‌بیمارستان آبان‌منتقل گردید.

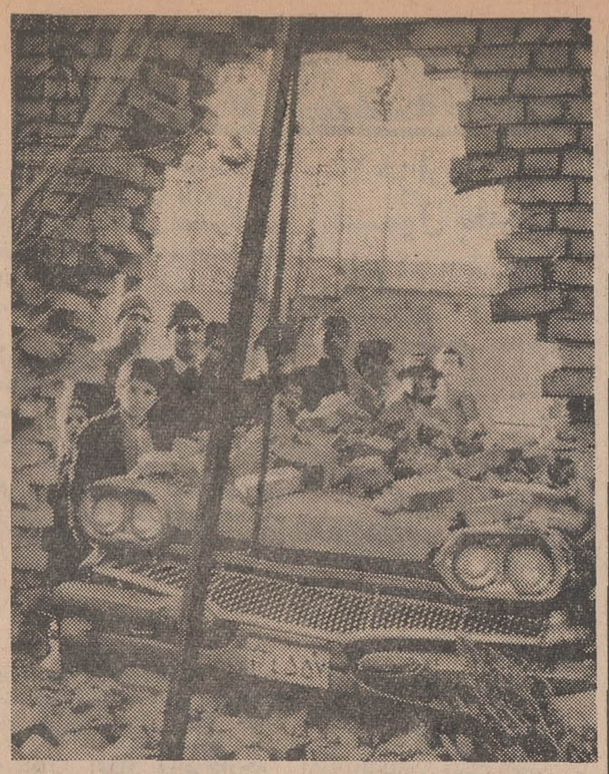

## اتومبیل واردخانه شد!

ساعت ۸وربع بامداد امروز اتومبیل‌دوج‌شماره٤٥٥٧_۲۲تهران که در خیابان دانشگاه جنك درحرکت‌بودناگهان‌بعلت نامعلومی به سمت پیاده‌رو منحرف گردید وپس از خراب‌کردن دیوار وارد خانه‌ای در این خیابان شد. دراین حادثه براننده وساکنین‌خانه آسیبی نرسید.


**ازامشب برنامه‌عیدفطر**

**مولن روژ ـ دیانا**

**مهتاب ـ کریستال ـ اسکار ـ برلیان**

تهران در تسخیر عظیم‌ترین‌وباشکوه‌ترین فیلم تاریخ سینما

**چارلتون هستون لارنس اولیویر**

**ریچارد جانسون**

**رالف ریچاردسون**

# خارطوم

محصول یونایتد آرتیست

فیلمبرداری بطریقه سینه راما ـ نمایش بطریقه پاناویژن ـ رنگی KHARTOUM

بعلت طولانی بودن فیلم «خارطوم»شروع‌سئانسها بشرح زیراست :
● مولن روژ ـ دیانا ۱۱ صبح ۳۰ر۲ـ۵ ـ ۳۰ر۷ـ۱۰ بعدازظهر ● مهتاب ۳۰ر۱۰صبح۲ـ ۳۰ر٤ـ۷ـ۳۰ر۹ بعدازظهر ● کریستال ـ اسکار ۳۰ر۱۰ صبح۳۰ر۱ـ ٤ـ۳۰ر٦ ـ ۹ بعدازظهر ● برلیان ۱۰ =۳۰ر۱۲صبح۳ ۳۰ر۵ـ ۸ بعدازظهر .

**ازفرداصبح**

برنامه مخصوص عیدفطر
واولین برنامه انتخابی

# ریولی وکاپری

دو هنرمند جوان ازسینمای فرانسه وانگلستان برای اولین بار درمقابل یکدیگر ظاهرشده ویکی ازشورانگیزترین داستانهای پرعاطفه وعشقی سینمارا برای علاقمندان خود بوجود آورده‌اند .

آلن دلون و ماریان فیت فول
در فیلمی بکارگردانی : جگ کاردیف

# دخترى با موتورسیکلت

رنگی باشرکت: روژه هوتن ـ ماریوس گورینگ LA MOTOCYCLETTE

تماشای این فیلم برای اشخاص کمتر از ۱۸ سال ممنوع اعلام شده است

شمادارندگان حساب پس انداز بانک بازرگانی ایران که موجودی حسابتان ازیکصد تومان کمتراست

شما مردم شریف ایران که تاکنون حساب پس انداز در بانک بازرگانی ایران افتتاح ننموده اید فقط تا پنجم دیماه فرصت دارید که با تکمیل موجودی یا با افتتاح حساب در یکی از شعب بانک بازرگانی ایران از یک میلیون تومان جوایز نقدی بهره مند شوید .

جایزه ممتاز بانک بازرگانی ایران بیشترین مبلغی است که تاکنون بعنوان جایزه ممتاز در نظر گرفته شده است .

# مجالس ترحیم

**خانواده های مینو ـ محبوبی ـ احسان ـ هزاری آرچر ـ عبادت ـ شاهسوند**

بانهایت تاسف درگذشت شادروان میرزا آقامینو رادرشیراز باطلاع دوستان و خویشاوندان میرسانند مجلس ترحیم مردانه ازساعت ۹ تا۱۱صبح روز یکشنبه اول دیماه و مجلس زنانه ازساعت ۱۱ تا ۱ بعد ازظهر همانروز درخانقاه مرحوم صفی علیشاه واقع در خیابان صفی علیشاه منعقد میگردد .

۱ـ ۲ آ۲۹۹۷۳ـ

باکمال تاسف مصیبت وارده رابعموم بازماندگان آنمرحوم تسلیت میدهیم

---

بدینوسیله فوت مرحومه **بانو طوبی جواهری** راباطلاع دوستان و آشنایان میرساند . مجلس ختم مردانه روز پنجشنبه ۲۸ آذرماه از ساعت ٦تا ۸ شب و مجلس زنانه جمعه همان ساعت در منزل واقع در دروس چهارراه رستم‌آباد ـ خیابان دولت انتهای کوچه شیرین پلاك ٤ برگزار میشود .

**خانواده‌های : هندی‌پور ، حکیمی ، زینت‌بخش، حسامی ، سنی‌راد ، منظوری ، خمارلو، میرزائی**

آ۲۹۹۲۹ـ

مصیبت وارده را بعموم بازماندگان آنمرحومه تسلیت میدهیم

---

**خانواده‌های : حاج رئیس ـ علوی ـ فروتنی ـ بهبهانی ـ سلطانی ـمجد ـ بوستانی ـ پیشداد وبدیع.**

بانهایت تاسف‌درگذشت مرحومه‌خانم **زمان رئیس** زوجه مرحوم حاج محمدعلی رئیس التجار راباستحضار میرسانند مجلس ختم مردانه آن مرحومه ازساعت۹ الی ۱۱ صبح روز پنجشنبه ۲۸ر۹ر٤۷ در خانقاه صفی‌علیشاه و مجلس زنانه ازساعت ۱۱ الی یك بعدازظهر همان روز درهمان‌محل برقرار خواهدبود حضورخویشان ودوستان موجب شادی روح آن مرحومه و تسلی بازماندگان خواهدشد .

۲ـ۲ آ۲۹۶۳۹ـ

---

**هو**

باکمال تاسف وتاثر فوت ناگهانی شادروان دکتر **منصورامامی** راباستحضار دوستان و آشنایان میرساند مجلس ترحیم فقیدسعید لیله جمعه ۲۹ آذرماه‌ازساعت ۷تا۱۰ بعدازظهر در مسجد حاج‌طالب‌زاده رودسر منعقد است .

**خانواده‌دکتر امامی**

آ٦۰۰۰٦ـ

---

**مجلس ترحیم دررودسر**

بانهایت تاسف درگذشت ناگهانی‌پزشك‌عالیقدر و دلسوز شهرستان رودسر **آقای‌دکتر منصور امامی** را باطلاع میرساند مجلس ترحیم آن شادروان‌ازساعت ۷تا۱۰ بعدازظهر روز جمعه ۲۹ آذرماه در مسجدحاج طالب‌زاده رودسر برپاست .

**پزشکان رودسر ، دکتر الهی ، دکتر اسدی، دکتر توکلی دکتر خدادوست ، دکتر خلیلی ، دکتر دیانتی ، دکتر یحیمی ، دکترسیاهکلرودی ، دکتر شفیع‌پور ، دکتر عزیزی ، دکتر فتوحی ، دکترفاخری دکتر کیانی ، دکتر طلوعی ، دکترلرزجانی ، دکتر ماه‌گرفته ، دکتر مدعی‌نما ، دکتر میربلوك ، دکتر ممجد ، دکترمهدی‌زاده**

آ٦۰۰۰٤ـ

مصیبت وارده را بعموم بازماندگان آنمرحوم‌تسلیت میدهیم

---

**خانواده‌های : جهانگیری ، پوشی‌زاده ، رفیعی لتیانی ، خسروی ، حاج‌زینعلی ، بوذرجمهری ، سپاهی دورانی ، قاسم‌زاده‌سروش ، منصوری ، جعفری‌ارك، نجاتی ، فرزانه ، مظلوم ، محسنی گلپایگانی،مفتاحی، صدری‌ملایری ، عبداله‌ملایری ، و خانواده‌های وابسته**

بانهایت تاسف درگذشت مادر عزیزمان **بانو نصرت‌جهانگیری** را باطلاع دوستان و آشنایان می‌رسانند . مجلس ترحیم مردانه از ساعت ۲تا۳۰ر٤ بعد ازظهر روز پنجشنبه ۲۸ آذرماه ٤۷ در مسجد ارباب واقع در خیابان دلگشا میدان کلانتری و ختم زنانه همان روز و ساعت در خیابان دلگشا کوچه خسروی پلاك ۵۱ منعقد می‌باشد .

مراسم شب‌هفت نیز روز یکشنبه اول دیماه از ۲تا۳۰ر٤ بعدازظهر در مزار آنمرحوم‌واقع‌درابن‌بابویه مقبره شکروی برگزار میشود .

**(ام‌البنین،محمدمهدی ، علی‌اصغر ، جعفر ، و لطف‌اله یوشی‌زاده) رضا رفیعی‌لتیانی ، زهرا و فاطمه رفیعی لتیانی**

آ۵۹۸۹۸ـ

به بازماندگان آنمرحومه مصیبت وارده راتسلیت میگوئیم

---

فوت مرحوم مغفور **حاج‌اسمعیل‌اشرف‌سمنانی**را باستحضار برادران و هیئت دینی‌میرساند. بدینمناسبت مجلس ختمی از طرف هیئت محبان‌الحسین در مسجد محمدی خیابان خراسان خیابان زیبا از ساعت ۷ونیم الی ۹ بعدازظهر روز پنجشنبه(۲۸رمضان‌المبارك) منعقد می‌باشد .

**از طرف هیئت محبان خادم‌الحسین معتمدتبار**

آ۵۹۹۵٤ـ

---

**خانواده‌های : اشرف‌سمنانی ، جوادی ، شجاعی حمصی ، ایزدی ، محمدتقی‌خانی ، دانش‌آموز ، تجلی جویان ،سرکشیك ، شیروانی ، توفیق ، شانه‌چی**

باکمال تاسف فوت مرحوم مغفور **حاج اسمعیل اشرف‌سمنانی** را باستحضار منسوبین و دوستان آن مرحوم میرساند . مجلس‌ختم‌ازساعت ۲ونیم الی٤ونیم بعدازظهر روز پنجشنبه ۲۸آذر (۲۸رمضان‌المبارك) در بازار مسجد جامع منعقد است .

**حسین اشرف سمنانی ، علی‌اشرف سمنانی،ناصر اشرف سمنانی ، اسداله اشرف سمنانی ، حاج شیخ عبدالنبی اشرف سمنانی ، حاج‌ابوالقاسم اشرف‌سمنانی عباس شجاعی ، مهدی دانش‌آموز ، عبدالله،مصطفی، مرتضی‌جوادی ، جعفر ایزدی ، محمد شانه‌چی ،محمود محمدتقی‌خانی ، حاج‌غلامعلی تجلی ، دکتر ابوالفضل سرکشیك ، دکتر محمدشیروانی ، الاحقر سیدحسین شجاع‌سمنانی**

آ۵۹۹۵٤ـ

مصیبت وارده را بعموم بازماندگان آن‌مرحوم تسلیت میدهیم

---

وزارت آموزش و پرورش بانهایت تاسف‌درگذشت مرحوم **بانوآسیه افشارطوس (اخترالملوك)** را که از دبیران باسابقه آموزش و پرورش میباشد باطلاع میرساند . مجلس ختم مردانه آنمرحوم از ساعت۹الی ۱۱صبح روز پنجشنبه ۲۸ر۹ر۷ ٤در مسجدمجدبرقرار خواهد بود .

**وزارت آموزش وپرورش**

۲ـ۲ آ۲۹۸۳۷ـ

---

باکمال تاسف درگذشت **بانو اخترافشارطوس** والده آقای امیرناصر حجازی مهندس وزارت آبادانی ومسکن را باطلاع همکاران میرساند . مجلس ختم‌از ساعت ۹تا۱۱ صبح روز پنجشنبه ۲۸ آذرماه جاری در مسجد مجد منعقد خواهد بود .

**وزارت آبادانی و مسکن**

۲ـ۲ آ۲۹۸۳۳ـ

---

باکمال تاسف درگذشت **بانواخترالملوك‌افشارطوس** مادر گرامی آقای سعید حجازی رئیس سازمان آب وفاضل‌آب اصفهان و خواهر آقای مصطفی افشارطوس کارشناس وزارت آب و برق راباطلاع همکاران میرساند .

مجلس ترحیم آن مرحومه از ساعت ۹الی ۱۱ روز پنجشنبه ۲۸ آذرماه جاری در مسجد مجدمنعقد است .

**وزارت آب‌وبرق**

آ۵۹۹۳۵ـ

---

بدینوسیله فوت‌**بانو اختر افشار طوس** مادرگرامی خانم سیمین‌دخت حجازی معاون دفترفنی این سازمان‌را باطلاع میرساند :

مجلس ختم آنمرحومه ازساعت ۹تا۱۱روزپنجشنبه ۲۸ آذرماه جاری درمسجد مجد منعقد است .

**سازمان آب منطقه‌ای تهران**

آ۲۹۹۵۵ـ

---

بانهایت تاسف فوت مرحومه **اخترالسلطنه‌افشارطوس** متعلقه آقای سیدمحمدباقرموسوی حجازی و مادرآقای دکترمسعود موسوی حجازی و کلای‌پایه‌یك‌دادگستری را باطلاع آقایان قضات و **همکاران‌و بستگان‌ودوستان** آن مرحومه میرساند . مجلس ترحیم فقیده‌سعیده‌روز پنجشنبه ۲۸ر۹ر۱۳٤۷ از ساعت نه تایازده صبح در مسجد مجد منعقد است .

**خواهشمند** است باشرکت دراین مجلس روح آن مرحومه را شاد فرمایند .

**رئیس کانون‌وکلاءدادگستری ـ احمدهومن**

۲ـ۲ آ۲۹۸۳۳ـ

---

بانهایت تاسف فوت **بانواخترالملوك افشارطوسی** مادر گرامی همکاران آقایان ناصر موسوی حجازی سعید موسوی حجازی و بانوسیمین موسوی حجازی‌را باطلاع کلیه آقایا ن‌اعضاء کانون میرساند . مجلس ختم آن مرحومه روز پنجشنبه ۲۸ر۹ر٤۷ از ساعت ۹تا۱۱ صبح در مسجد مجد برگزار خواهد شد .

**کانون مهندسین ایران**

آ۲۹۸٦۹ـ

---

بانهایت‌تاسف فوت **بانوآسیه‌افشارطوس**(اخترالسلطنه) خواهرشیرزن ارجمند بانو عظمی امیرسلیمانی دبیر محترم سازمان شیرزنان باشگاه لاینز تجریش را باستحضار شیرزنان وشیرمردان محترم میرساند .

مجلس ترحیم برای خانمها روز چهارشنبه ۲۷ آذراز ساعت ۳الی۵ بعدازظهر در منزل آنمرحومه خیابان پهلوی شماره ٦۱۷ و مجلس تذکر برای آقایان‌از ساعت ۹الی ۱۱ صبح روز پنجشنبه ۲۸ آذرماه در مسجد مجد برقرار می‌باشد .

شرکت شیرزنان و شیرمردان ارجمند در مجالس مزبور موجب شادی روح آنمرحومه‌وتسلی‌بازماندگان خواهد بود .

**باشگاه لاینز تجریش ـ یحی‌فتحی**

آ۲۹۹۳۷ـ

---

بانهایت اندوه درگذشت بانوی بزرگوار**اخترالسلطنه افشارطوس** مادر خانم مهندس سیمین حجازی وآقایان دکتر منصور حجازی ـ مهندس ناصر حجازی‌ـدکتر مسعود حجازی و مهندس سعید حجازی را باطلاع دوستان و آشنایان میرسانیم . مجلس ترحیم روز پنجشنبه ۲۸ر۹ر٤۷ از ساعت ۹تا۱۱ صبح در مسجد مجد منعقد خواهد بود .

**حبیب‌اله ذوالقدر ـ محمدعلی‌خنجی**

۲ـ۲ آ۲۹۸۲۷ـ

---

باقلبی اندوهبار فوت مادر عزیزمان **بانو آسیه افشارطوس** راباطلاع میرسانیم . مجلس ختم مردانه روز پنجشنبه ۲۸ آذرماه از ساعت ۹الی ۱۱ صبح در مسجد مجد منعقد خواهد گردید .

**سیمین حجازی ، محمدرضا حجازی ، ناصرحجازی مسعود حجازی ، سعید حجازی**

۲ـ۲ آ۲۹۸۲۷ـ

---

**خانواده‌های: افشارطوس ، حجازی ، زرین کفش امیرسلیمانی ، زرین‌نعل**

بانهایت تاسف فوت **بانو آسیه‌افشارطوس (اخترالسلطنه)** را باطلاع میرسانند . مجلس تذکر مردانه ازساعت ۹الی ۱۱ صبح‌روزپنجشنبه ۲۸آذرماه در مسجد مجد برگزار خواهد بود .

**علی‌اصغر زرین‌کفش ، عظمی امیرسلیمانی ، سیدمحمدباقرحجازی ، محمدصادق افشارطوس ،محمد باقر افشارطوس ، مرتضی‌افشارطوس ، مهندس‌مصطفی افشارطوس ، مهندس علی‌افشارطوس ، عبدالحسین امیرسلیمانی**

---

**خانواده‌های : رضوی ، فرود ، مهندس بهبودی، امین‌صالحی ، صالحی ، مدرسی ، طبیبی ، رضوانی، نواب احتشام‌رضوی ، املمی ، پاك‌نیا ، حرم‌پناهی ، خلیلی ، تقوی ، توکلی ، نبوی‌زاده ، ابن‌شیخ،فخیمی**

بانهایت تاسف‌درگذشت مرحوم **سیدجوادتولیت** رضوی بزرك خاندان رضوی را باطلاع کلیه دوستان و بستگان میرسانند . مجلس ختم آن مرحوم روز پنجشنبه ۲۸ر۹ر٤۷ از ساعت ۹تا۱۱ صبح در مسجد حاج‌حسن ارامنه (بوعلی)منعقدمیباشد.

آ۲۹۸٦۷ـ

بعموم بازماندگان آنمرحوم مصیبت وارده راتسلیت میدهیم

---

بااندوه فراوان درگذشت **شادروان عبدالعلی زنهاری** کارمند عالیرتبه وزارت فرهنك وهنر راباطلاع میرساند .

درگذشت فقید سعید که از استادان مسلم‌تاریخ و جغرافیا بوده و صاحب تالیفات متعدد میباشند موجب کمال تاسف عموم فرهنگیان و دانشمندان است. مجلس ترحیم آن شادروان روز دوشنبه ازساعت ۲ ونیم‌تاه‌بعد ازظهر در مسجد مجدبرقرار میگردد .

**وزارت فرهنك و هنر**

آ۵۹۹۵٦ـ ۱ـ۲

---

بانهایت تاسف درگذشت روانشاد آقای**عبدالعلی زنهاری** که از صاحبمنصبان عالیقدر واز محققان‌شریف ودانشمند این وزارت بوده وسالیان درازدرراه پرورش وآموزش جوانان کشور درکمال اخلاص و ایمان انجام وظیفه نموده‌اند باطلاع عموم فرهنگیان ودبیران محترم میرساند مجلس ختم فقید سعید ازساعت ۲ونیم تاه‌بعد ازظهر روز دوشنبه‌دوم‌دیماه درمسجدمجدبرقرارمیگردد. یقین است شرکت دراین مجلس موجب شادی روح آنمرحوم و تسلی خاطر بازماندگانش خواهدشد.

**وزیر آموزش وپرورش**

آ۵۹۹۵٦ـ ۱ـ۲

---

باکمال تاسف واندوه فراوان درگذشت جانگداز دانشمند معظم شادروان**عبدالعلی زنهاری** را باطلاع همکاران گرامی میرساند . مجلس ختم آنمرحوم‌ساعت ۲ونیم تاه بعد از ظهر روز دوشنبه ۲ دیماه در مسجد مجد برگزار میگردد .

**رئیس اداره آموزش و پرورش ناحیه ۳تهران‌ـ بهتاش**

آ۵۹۹۵٦ـ ۱ـ۲

---

باکمال تاسف و تاثر مرك نابهنگام شادروان **عبدالعلی زنهاری** دبیر دانشمند تاریخ و جغرافیا و علوم اجتماعی دبیرستان البرز راباطلاع همکاران میرساند مجلس ختم آن شادروان از ساعت ۲ونیم تاه بعدازظهر روز دوشنبه ۲ دیماه در مسجد مجد برقرار خواهد گردید .

**دبیرستان البرز**

آ۵۹۹۵٦ـ ۱ـ۲

---

بانهایت تاسف و تاثر درگذشت ناگهانی‌روانشاد **عبدالعلی زنهاری** عضو دانشمند و لایق انجمن دبیران علوم اجتماعی را که یکی از خادمین شریف‌وعالیقدر فرهنك و سرشار از فضائل وسجایای عالی انسانی بودو سالیان دراز درراه تربیت وارشاد جوانان در کمال صداقت و فداکاری انجام وظیفه نموده‌اند باطلاع عموم دوستان و آشنایان و فرهنگیان گرامی و دبیران ارجمند علوم اجتماعی میرساند مجلس ترحیم آنمرحوم روز دوشنبه دوم دیماه ازساعت ۲ ونیم تاساعت ۵بعداز ظهر درمسجد مجدبرگزار میگردد .

**انجمن دبیران علوم اجتماعی پایتخت**

آ۵۹۹۵٦ـ ۱ـ۲

---

باتاسف فراوان درگذشت جانگداز شادروان **عبدالعلی زنهاری** که‌ازهمکاران و دوستان بسیارارزنده ودانشمندان و صاحبدل اینجانبان بوده و سالیان درازدر کمال ایمان واخلاص بهدایت وارشاد جوانان کشور اشتغال داشته‌اند باطلاع دوستان و آشنایان میرساند . مجلس ختم آن فقید سعید روز دوشنبه دوم دیماه‌از ساعت ۲ونیم الی ۵ بعدازظهر در مسجد مجد برقرار میگردد . استدعا دارد باشرکت دراین مجلس روح‌آن مرحوم را شادو موجبات تسلی خاطر بازماندگانش را فراهم فرمائید .

**محسن حداد ـ دکتر نصرت‌الله حکیم الهی ـ دکتر بهمن کریمی ـ جواد حیدری ـ جواد اقبال**

آ۵۹۹۵٦ـ ۱ـ۲

---

بانهایت تاسف درگذشت **شادروان عبدالعلی زنهاری** کارمند عالیرتبه وزارت فرهنك و هنر برادر گرامی آقایان عبدالرسول‌وعبدالکریم زنهاری کارمندان شرکت سهامی قند مرودشت را باستحضار میرساند. مجلس ترحیم فقید سعید ازساعت ۲ونیم تاه‌بعدازظهر روز دوشنبه دوم دیماه درمسجد مجد برقرار خواهدبود

**شرکت سهامی قند مرودشت**

آ۵۹۹۵٦ـ ۱ـ۲

---

بانهایت تاسف درگذشت نابهنگام **شادروان عبدالعلی زنهاری** را درلندن به‌استحضار دوستان واقوام میرساند . مجلس یادبود زنانه در روز پنجشنبه ۲۸آذر ماه ازساعت ۳ تاه بعدازظهر در منزل شخصی‌آنمرحوم واقع درخیابان عباس آباد اول فرح جنوبی کوی سینك شماره ۵۹ و ختم مردانه روز دوشنبه دو دیماه ازساعت ۲ونیم تاه بعدازظهر در مسجد مجد برگزار میگردد .

ضمنا مراسم شب هفت آن شادروان ازساعت۳تاه بعدازظهر روز سه شنبه سوم دیماه برسر مزار آنمرحوم درمسجد فیروزآبادی واقع در شهرری برقرار خواهد شد .

**خانواده های زنهاری ـ گوهریان ـ رعنا حسینی ـ پورجلالی ـ رودکی ـ گوهرنیا ـ سمیعیان ـ سپهبد داوری ـ صبور ـ پریمن ـ فولادی ـ معتضدی قاجار ـ خواجوی ـ ملکی یزدی ـ عقیلی ـ رفیعی ـ سرهنك حسینعلی موثقی ـ سالاری ـ کوهزاد ـ نقیب‌زاده ـ انصاری**

آ۵۹۹۵٦ـ ۱ـ۲

مصیبت وارده را بعموم بازماندگان مخصوصا خانواده‌هائیکه عزادارند تسلیت میگوئیم

---

**خانواده‌های : درویش ، برزویه ، ساچمه‌چی، رشتی ، نورمند ، عزیزیان ، سوفر**

باکمال تاسف درگذشت **بانوشاه‌جان‌مته‌کهن**را باطلاع عموم دوستان و خویشان میرساند . مجلس ترحیم آن مرحومه روز پنجشنبه‌درمنزل مسعوددرویش خیابان آریامهر خیابان کاج بولوار گلهاخیابان کاشان ۱۵متری کمانگر پلاك ٤۹ برگزار خواهد شد .

آ۵۹۸۵۲ـ

مصیبت‌وارده رابعموم‌بازماندگان آنمرحومه‌تسلیت میدهیم .

---

باکمال تاسف وتاثر فوت نابهنگام جوان ناکام **آقای محمدرضوانی** برادر خانم جناب آقای حاجی‌جواد صابونچی عضو محترم هیئت مدیره صنف را باطلاع دوستان و همکاران محترم میرساند . مجلس ختم آن مرحوم ساعت ۲ونیم الی ٤ونیم بعدازظهر روز پنجشنبه بیست‌وهشتم آذرماه جاری در مسجد حاجی‌میرزاشفیع واقع در میدان محمدیه (اعدام) خیام جنوبی برگزار میگردد .

**محمدرضاسعادت‌فرد**

**رئیس اتحادیه صنف فروشندگان لبنیات‌تهران‌وحومه**

آ۲۹۸٤۱ـ

---

**خانواده‌های : رضوانی ، صابونچی ، هاشمی ، شیبانی ، غفیری ، شیروانی ، رجائی ، کاشانی، قمقام.**

باکمال تاثر و تاسف درگذشت نابهنگام وجانگداز **محمدرضا رضوانی** که در اثر حادثه دلخراش(سانحه اتومبیل)اتفاق افتاده باطلاع دوستان‌وآشنایان‌میرساند. مجلس ختم آن مرحوم ساعت ۲ونیم الی٤ونیم بعداز ظهر روز پنجشنبه ۲۸آذرماه ۱۳٤۷ در مسجد حاجی میرزا شفیع واقع در میدان محمدیه (اعدام) خیابان خیام جنوبی منعقد است و ختم زنانه همان روز بعداز ظهر در خیابان خیام جنوبی کوچه حاج‌علی‌مراد منزل حاجی‌جواد صابونچی برگزار میگردد .

**حاجی‌ابراهیم‌رضوانی ، محمدعلی‌رضوانی ، حاج محمدصابونچی ، حاج‌جواد صابونچی ، دکتراکبر رضوانی ، حاج‌غلامعلی صابونچی ، حاج‌سیدمحمد هاشمی ، محمدمهدی صابونچی ، قاسم صابونچی ، حمید رضوانی،مهندس مرتضی‌رضوانی،محمدصابونچی**

آ۲۹۸٤۳ـ

بعموم بازماندگان آنمرحوم مصیبت وارده را تسلیت میدهیم

---

بمناسبت فوت مرحوم **حسنعلی محمدحسین‌شاه** مجلس ختمی از ساعت ۳تا٤ونیم بعدازظهروز‌پنجشنبه ۲۸ر۹ر٤۷ در مسجد ایروانی واقع در خیابان امیریه نزدیك چهارراه مختاری کوچه ثقفی برقرار و مجلس ختم زنانه در همانروز و ساعت‌درمنزل‌شخصی‌آنمرحوم واقع در خیابان امیریه نزدیك چهارراه مختاری کوچه توتونچی پلاك ۷۰ برقرار می‌باشد .

**خانواده‌های : محمدحسین‌شاه ، مه‌پور ، رفیعی، آزرم ، سپاس‌پور ، گودرزیان ، سالك ، امینی ، واعظی ، سعدی**

آ۲۹۸۹۱ـ

مصیبت وارده را بعموم بازماندگان آنمرحوم‌تسلیت میدهیم

---

بانهایت تاسف درگذشت **آقای‌صادق کرباسی** بزرك خاندان کرباسی راباستحضار میرساند . مجلس ترحیم آن مرحوم روز پنجشنبه ۲۸ آذرماه در مسجد فخریه واقع در خیابان امیریه البرز ساعت ۳تاه‌بعداز ظهر منعقد خواهد بود .

**خانواده‌های: کرباسی،مهرنیا ، صفدری ، سقزچی، سخنور ،دانش ، دانیالی ، یمینی ، یوسفی ، رهبری**

آ۲۹۹۰۵ـ

مصیبت وارده را بعموم بازماندگان آن مرحوم تسلیت میگوئیم .

---

بانهایت تاسف درگذشت مرحوم **محمد پورسینا** پدر آقای دکتر منصور پورسینا معاون بانك اعتبارات صنعتی راباطلاع میرساند مجلس ختم آن‌شادروان‌ساعت ۱۱ونیم الی ۱۳ ونیم روز پنجشنبه ۲۸ آذردر مسجدمجد برگزار خواهدشد .

**بانك اعتبارات صنعتی**

آ۵۹۹۵٦ـ ۱ـ۲

---

بااندوه فراوان درگذشت شادروان **محمد پورسینا** پدر آقای دکتر منصور پورسینا معاون بانك اعتبارات صنعتی راباستحضار دوستان و همکاران میرساندمجلس ختم آن مرحوم ساعت ۱۱ونیم الی ۱۳ ونیم روز پنجشنبه ۲۸ آذر ۱۳٤۷ درمسجد مجد برگزار خواهدگردید.

**دکتر عبدالمجید مجیدی ـدکترعلینقی فرمانفرمائیان دکتر ضیاءالدین شادمان ـ دکتر سهراب فیروزیان ـ دکتر عزت‌الله یزدان‌پناه ـ دکتر وحید مهدوی ـ دکتر همایون مشایخی ـ دکتر حسین اهری ـدکترغلامحسین جهانشاهی ـ حسین شجره ـ دکتر احمد علی‌شیبانی ـ دکتر منصور صقری ـ دکتر عدل‌طباطبائی‌ـدکتر محمد علی معدل ـ دکتر ضیاءالدین هیئت ـ دکتر مهدی**

آ۲۹۹٤۹ـ **علی‌آبادی**

---

باکمال تاسف فوت **محمدپورسینا** پدر تیمسار سرتیپ دکتر احمد پورسینا وپدرخانم سرهنك دکتر پناهنده راباطلاع همکاران میرساند . مجلس ختم آن مرحوم از ساعت ۱۱ونیم الی۱۳ونیم روز پنجشنبه ۲۸ آذر در مسجد مجد منعقد خواهد بود .

**مدیر کل بهداری ارتش شاهنشاهی**

**سرلشگر دکتر اصلانی**

آ۲۹۸۸۳ـ

---

باکمال تاسف فوت **محمدپورسینا** راباطلاع دوستان و آشنایان میرساند . مجلس ختم مردانه از ساعت ۱۱ونیم الی ۱۳ونیم روز پنجشنبه ۲۸آذر در مسجد مجد و مجلس ختم زنانه در همان روز از ساعت۱٤الی ۱٦در منزل سرتیپ‌دکتر احمدپورسینا واقع درخیابان تهران‌نو خیابان مشتاق کوی امرای نیروی‌هوائی‌منعقد خواهد بود .

**اشرف‌پورسینا ، سرتیپ‌دکتراحمد پورسینا، دکتر منصور پورسینا ، مهین پورسینا ، پوران‌پورسینا**

**خانواده‌های : رضوی ، پناهنده ، مجتبوی ، نیلی، نادرپور ، هرجایی ، آل‌احمد ، ایروانی ، کیائی،دفتری گیارش ، خداداد ، هنر ، تراب ، عظیمی ، نصیری ، ماهروزاده**

آ۲۹۸۵۳ـ

بعموم بازماندگان آنمرحوم مصیبت وارده راتسلیت میدهیم

---

بدینوسیله فوت مرحوم آقای محمدعلی متقی‌را باطلاع دوستان و آشنایان میرساند . ختم مردانه‌آن مرحوم روز پنجشنبه ۲۸ر۹ر٤۷ازساعت ۲ونیم تا٤ونیم بعدازظهر در مسجد حاج‌شعبانعلی واقع در سه‌راه اکبرآباد اول خیابان خرمشهر منعقد می‌باشد .

**سرگرد غلامرضا و هدایت‌متقی**

آ۲۹۹۱۹ـ

بعموم بازماندگان آن مرحوم مصیبت وارده‌راتسلیت میدهیم

---

باکمال تاسف وتاثر فوت پدر عزیزمان **آقای حبیب‌اله ضابطی** راباطلاع فامیل و دوستان میرسانیم. مجلس ترحیم آنمرحوم روز جمعه ۲۹ آذرماه ازساعت ۹تا۱۱ صبح در مسجد فخرالدوله واقع در دروازه شمیران و مجلس ترحیم زنانه در همان ساعت درمنزل شخصی واقع در خیابان امیرآباد شمالی کوچه‌آسائی شماره ۳٦ منعقد خواهد شد .

**حسن ضابطی ، دکتراحمد ضابطی ، خسرو ضابطی کیامرث ضابطی ، حبیب‌اله جلالیان**

---

بانهایت تاسف وتاثر فوات مرحوم **آقای حبیب‌اله ضابطی‌طرقی** بزرك خاندان ضابطی راباطلاع میرساند . مجلس ختم آنمرحوم روز جمعه از ساعت ۹تا۱۱ صبح در مسجد فخرالدوله منعقد خواهدشد.

**خانواده‌های : ضابطی ، امیرمظاهری ، پارسانژاد پاینده‌جو ، اخوان‌انصاری ، ابوفاضلی ، هوشنام،ادیب احمدجلالیان ، ضابطیان ، مسعودیان ، رفیعی‌طباطبائی توکلی ، حیدری ، صادقی ، نجفی‌طرقی ، گیوه‌چیان، شکوهی ، عسگری ، رضازاده ، جلالیان ، انصاری مهابادی ، افتخاری ، شاه‌آبادی ، طالبی ، رشیدی ، اصغری**

---

باکمال تاسف وتاثردرگذشت شادروان مرحوم **حبیب‌اله‌ضابطی طرقی** پدر ارجمند آقایان حسن‌ضابطی نماینده سابق مجلس شورای ملی و دکتراحمدضابطی و خسرو ضابطی را در شهرستان نطنز باطلاع‌دوستان و فامیل و همشهریهای مقیم مرکز میرساند . مجلس ترحیم آن مرحوم در تهران از ساعت ۹تا۱۱ صبح روز جمعه ۲۹آذرماه جاری در مسجد فخرالدوله منعقد خواهد بود .

**عباس لسانی ، سرهنك‌سیدحسین حجازی ، حاج سیدحسن واقفی ، احمدربیعی ، احمد امینی ، حسین کامکار عامری ، حاج‌علی‌اکبر هنجنی ، احمد جهادی حاج‌عباس ذاکری هنجنی ، عباس معینی ، حبیب‌اله بیدارمغز ، اکبر معینی ، محمد سمنانی ، ابوالقاسم بیدارمغز ، حاج‌حسین منتظریان ، منوچهر عبقری**

---

بدینوسیله درگذشت‌مرحوم **آقای حبیب‌اله ضابطی** پدر آقایان حسن ضابطی ، دکتراحمد ضابطی،خسرو ضابطی و عم‌گرام آقای کیامرث ضابطی را باطلاع کلیه دوستان و همشهریان و همکاران میرساند .

مجلس ختم آن مرحوم از ساعت ۹تا۱۱ صبح‌روزجمعه ۲۹ آذرماه جاری در مسجد فخرالدوله واقع درخیابان دروازه شمیران منعقد است متمنی است‌باشرکت‌خود دراین مجلس روح‌آنمرحوم را شاد فرمائید .

**مرتضی‌حسینی‌نژاد طوسی ، حاج‌حسین طاری‌مقدم، حاجی‌خان چراغعلی ، حاج حیدرباقری ، حاج‌سیدرضا کاشفی ، حاج‌غلامحسین قاسمی ، حاجی جمشیدی، عبداله سلیمی ، قدرت‌اله باقری ، حیدرعابدی ، حاج اصغرعابدی ، رضاصادقی ، کریم‌خلیلی ، عنایت‌اله باقری ، حاج‌حسین نصراللهی ، علی‌اکبرسلیمی ، قاسم‌نظری**

---

بانهایت تاثر وتاسف درگذشت جناب آقای **حبیب‌اله ضابطی طرقی** بزرك خاندان ضابطی را باطلاع خویشان و دوستان میرساند . مجلس ختم آن مرحوم روز جمعه از ساعت۹تا۱۱ صبح فخرالدوله دروازه شمیران منعقد خواهد شد .

**دکتر منوچهر رفیعی ، حسن رفیعی ، مهدی‌مهران نظام‌الدین رفیعی ، قدرت‌اله باقری ، جمشید محمدی اکبرمحمدی**

۱ـ۲ آ۵۹۹٤۲ـ

بعموم بازماندگان آنمرحوم مصیبت وارده‌راتسلیت میدهیم

---

# یادبود

**هوالباقی**

بدین‌وسیله باطلاع فامیل و دوستان گرامی میرساند مراسم شب هفت مرحوم خلدآشیان‌فردوس وساده برادرم آقای **حاج‌سیدمصطفی‌توسلی** روز ۲۸ر۹ر۱۳٤۷ فردا پنجشنبه از ساعت ۲تا ٤ بعدازظهر در مقبره خانوادگی آنمرحوم دراین‌بابویه برگزار میگردد .

آ۲۹۹۲۱ـ **الاحقر سیداحمدادبی**

---

**خانواده‌های امیرافشار و ذوالفقاری و مقدم**

باطلاع دوستان و اقوام‌میرسانند که شب هفت‌شادروان **محمدحسن‌امیرافشار** روز پنجشنبه ۲۸ آذرماه ازساعت دوونیم تاچهارونیم بعدازظهر در امامزاده عبداله مقبره خانوادگی منعقد خواهد بود .

آ۲۹٦۸۷ـ **فرح‌امیرافشار**

---

**بمناسبت چهلمین روز درگذشت شادروان**

**عبدالحسین تنگستانی**

چون روز پنجشنبه ۲۸ آذرماه ساعت ۳الی ۵ بعدازظهر مجلس یادبودی برمزار آنمرحوم واقع در مسجد آیت‌اله فیروزآبادی در شهرری منعقدمیگردد لذا خانواده تنگستانی ووابسته بدینوسیله از کلیه دوستان و آشنایان دعوت مینماید برای شادی روح آنمرحوم حضور بهمرسانند.

آ۲۹۷۷۱ـ **احمدتنگستانی**

---

روز شنبه ۳۰ر۹ر٤۷ برابر باسالروز درگذشت جانخراش جوان ناکام **عبداله‌سیف‌قاضی** است .

بدینوسیله باطلاع کلیه دوستان ـ خویشاوندان و همشهریان محترم میرساند که مراسمی برمزار آن شادروان از ساعت ۳بعدازظهر روز شنبه در مسجد فیروزآبادی واقع درشهرری‌برپاست . وسیله‌رفت‌وآمد در مقابل منزل شخصی واقع در خیابان شمیران کوچه شهناز دوم کاشی ٤۲ آماده می‌باشد .

**خانواده‌های : قاضی ، سیف‌قاضی،صدر قاضی ، فتاحی‌قاضی**

آ۲۹۹۵۹ـ

---

**بقیه آگهیهای ترحیم و تسلیت**

**درصفحات ۲ و ٤ و۲۰و۲۱چاپ شده‌است**

اطلاعات ۱۳۰۴

چهارشنبه
• بیست وهفتم رمضان ۱۳۸۸
• ۱۸ دسامبر ۱۹۶۸
• شماره ۱۲۷۶۸

# بیزشکان و دندانپزشکان نیروی مسلح شاهنشاهی

## حق فنی پرداخت میشود

ارتش و ژاندارمری و شهربانی این امر در لایحه‌ای که بزودی تقدیم مجلس خواهد شد پیش‌بینی شده است.

ازمیان پزشکانی که داوطلب استخدام در نیرو های مسلح شاهنشاهی باشند تامین خواهند کرد.

* هزینه تحصیلی

بموجب این لایحه وزارت جنك می تواند بهریك از پزشکان ودارو سازان فارغ‌التحصیل دانشکده های داخلی یاخارجی که داوطلب استخدام در نیرو های مسلح شاهنشاهی باشند به‌ازاء هرسال تحصیل آنان برنامه رسمی دانشکده مربوط معادل هزینه هائی که ازبودجه وزارت جنك برای هریك از دانشجویان رشته های مزبور در داخل کشور صرف میشود بعنوان هزینه تحصیلی پرداخت نماید مشروط به اینکه داوطلبان مذکور تعهد کنند دو برابر مدتی که در ازاء آن هزینه تحصیلی دریافت می دارند برطبق قانون استخدام نیرو های مسلح شاهنشاهی در وزارت جنك خدمت کنند.

(دانشجویان دانشکده های پزشکی و دندانپزشکی و داروسازی داخل و خارج کشور که در جریان تحصیل داوطلب استخدام در وزارت جنك میشوند ازمزایای این ماده بهره‌مند میگردند).

همچنین داوطلبان مذکور فقط بازاء حداقل سال های تحصیلی لازم که برای طی دوره مربوط در برنامه های رسمی پیش‌بینی شده است وهزینه تحصیل دریافت خواهند نمود و چنانچه بعللی نتوانند دوره مربوط را طی سال های مقرر بپایان برسانند در ازاء سال های اضافی هزینه تحصیل نخواهند گرفت.

* حق فنی پزشکان

به پزشکان و دندانپزشکان و دارو سازان و دامپزشکان تابع قانون استخدام نیرو های مسلح شاهنشاهی ماهانه مبلغی بعنوان حق فنی بشرح زیر پرداخت خواهد شد.

۱- پزشکان ۵۰ درصد حقوق درجه مربوط.

۲- دندانپزشکان و دارو سازان و دامپزشکان سی درصد حقوق درجه مربوطه.

حق فنی مذکور فقط بکسانی تعلق میگیرد که در نیرو های مسلح شاهنشاهی در رشته تخصصی مربوط در شغل سازمانی یا بطور مامور خدمت نمایند.

مقررات این لایحه در ژاندارمری و شهربانی کل کشور نیز قابل اجرا می باشد.

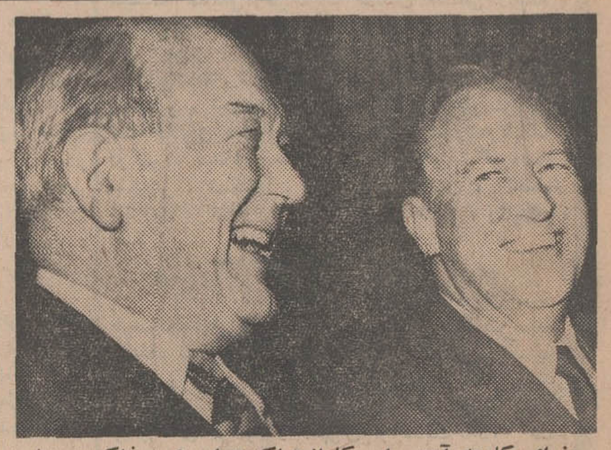

وزرای کابینه آینده امریکا از هم‌اکنون شروع به‌مذاکره ومشاوره با وزرای فعلی این کشور کرده‌اند تا هنگام بدست گرفتن زمام امور اطلاعات لازم و دست اول ازاوضاع داشته باشند. ازجمله «راجرز»وزیر خارجه نیکسون تاکنون دوبار با «دین راسك» وزیرخارجه‌فعلی ملاقات و مذاکره کرده و این عکس ازدومین ملاقات آنها برداشته شده است.

# ۷ میلیارد ریال

## بمصرف عمران شهرها میرسد

**• با تاسیس صندوق عمران شهری به شهرداریها وام بلا عوض پرداخت میشود**

ساعت سه بعدازظهر دیروز کمیسیون برنامه مجلس شورای ملی باحضور معاونان سازمان برنامه تشکیل گردید.

در این جلسه تا ماده ۶ آئین‌نامه عمران شهری بااصلاحاتی به تصویب رسید.

بموجب این آئین‌نامه یك صندوق عمران شهری تاسیس میشود که این صندوق به شهرداریها کمك بلاعوض میکند شهرداریها برای استفاده از این صندوق به چهار درجه تقسیم میشوند.

همچنین به تصویب رسید برای لوله کشی آب شهرها در صورتیکه فاصله منبع آب از پنج کیلو متر زیادتر باشد مازاد برآن از محل اعتبارات عمرانی پرداخت گردد.

درپایان قرار شد در جلسه آینده کمیسیون پیرامون درجه بندی شهرداریها تصمیمات لازم اتخاذ گردد.

خبرنگار پارلمانی مااطلاع میدهد که در برنامه چهارم عمرانی کشور هفت میلیارد ریال برای کمك به عمران شهری پیش‌بینی شده و قرار است صندوق عمران شهری با دوهزار و ششصد و پنجاه میلیون ریال سرمایه تشکیل گردد.

# شورایعالی کشاورزان تشکیل شد

*** کشاورزان در فعالیت‌های اجتماعی و سیاسی وارد خواهند شد**

اعضاء شورای عالی وهیات اجرائی نظارت سازمان کشاورزان وابسته بحزب ایران‌نوین عصر دیروز در عمارت مرکزی حزب تشکیل جلسه داد. دراین جلسه آقای خسروانی دبیرکل حزب اظهار داشت: با متشکل ساختن نیروی فعال کشاورزان برنامه های حزب بصورت قاطع‌تر و با قدرت بیشتر اجرا خواهدشد.

آقای خسروانی همچنین گفت: سناتور مصطفی قلی‌رام به‌ریاست شورایعالی کشاورزان انتخاب‌شده است. دراین جلسه آقای ولیان وزیراصلاحات ارضی وتعاون روستائی نیز ضمن بیان مطالبی گفت: موقع آن رسیده‌است که کشاورزان راتا آنجا که لازم‌است در فعالیت های اجتماعی وسیاسی وارد کرده وآشنا سازیم در پایان جلسه دیروز آقای خسروانی اعلام کرد: که درجلسه آینده اعضاء هیئت رئیسه سازمان کشاورزان انتخاب خواهندشد.

مطب دکتر همایون نفیسی
متخصص جراحی زنان وزایمان
و نازائی بخیابان تخت جمشید
روبروی ایران‌سوپر انتقال یافت.
۱-۲ آ-۲۹۷۸۷

مورد توجه آقایان اطباء محترم و داروخانه‌های کشور
شربت «SILBE» BRONCHISAN
اطفال و بزرگسالان ساخت انگلستان بمقدار
کافی موجوداست تلفن ۳۱۳۱۹۷
۱-۲ آ-۲۹۸۱۷

لوله کشی گاز منازل و موسسات
طبق استانداردهای شرکت ملی گاز ایران
شرکت زلال تلفن ۷۶۳۳۵۲

لزور
آنچه دارد از صبح جمعه ۲۹- آذر حراج میکند
انواع مانتو پالتو و پارچه های پشمی خارجی در حراج لزور.
لزور جمعه ۲۹ و شنبه ۳۰ آذر تمام روز باز است.
لزور خیابان تخت‌جمشید چهارراه بهار

تریاقنادی الیزابت
شنبه عید فطر در بلوار الیزابت افتتاح میشود

قصر آئینه
همانجا که ... رنگ است ... که ... میتابد
و آئینه - که رنگ را پاسخ میگوید.

ازامشب
برنامه عید فطر
مولن روژها

خارطوم
باناوژن - رنگی

«حراج مزون ژاله اختیار»
ازروز یکشنبه اول دیماه- آدرس خیابان
بزرگمهر چهارراه صبا پلاك ۴۱
تلفن ۴۴۸۵۳

با تأییدات خداوند متعال

تحت رهبری خردمندانه شاهنشاه آریامهر

و به پیروی از برنامه مترقیانه اقتصادی دولت و وزارت اقتصاد

وانت سیتروئن

حاصل سالها تجربه و تکنیك پیشرفته اتومبیل سازی فرانسه و کوشش مهندسین و کارگران ایران با نازلترین قیمت به هموطنان عزیز عرضه میشود

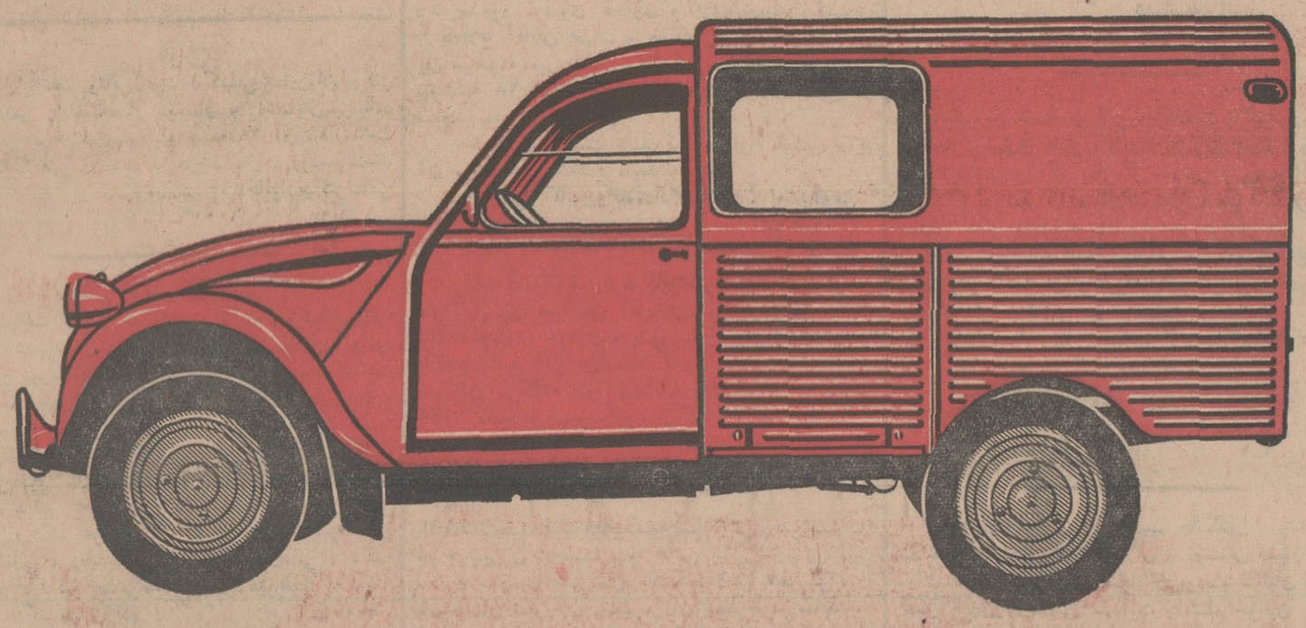

قسمتی از مشخصات فنی وانت سیتروئن

- موتور - سیستم خنك کننده موتور بوسیله هوا - قدرت موتور ۲۴ قوه اسب در ۴۵۰۰ دور
- جعبه دنده - دارای چهار دنده سنکرونیزه جلو بعلاوه دنده عقب.
- فرمان - از نوع دنده شانه‌ای
- سیستم انتقال نیرو به چرخها - دیفرانسیل روی چرخهای جلو عمل کرده وارتباط آن با میل گاردان توسط قفل گاردان انجام میگیرد.
- کلاچ - تك صفحه‌ای خشك با بلبرینگ ساچمه‌ای.
- سیستم فنربندی - دارای چهار فنر لوله‌ای، چهار وزنه خنثی کننده ضربه که این وزنه‌ها روی هریك از چرخها سوار شده ومستقیماً عمل میکنند
- ترمزها - روغنی وروی هرچهار چرخ عمل میکنند، کاسه ترمزهای جلو در دو طرف دیفرانسیل وخارج از چرخها قرار گرفته‌اند.
- ظرفیت - باك ۲۵ لیتر، جعبه دنده ۹/۱۰ لیتر، ترمزها نیم لیتر، موتور ۲/۵ لیتر.
- مصرف - ۶ لیتر در صد کیلومتر

قیمت
۱۳۴،۵۲۷ ریال
بدون عوارض اسفالت

برزودی انواع دیگر محصولات سیتروئن در اختیار علاقمندان قرار خواهد گرفت

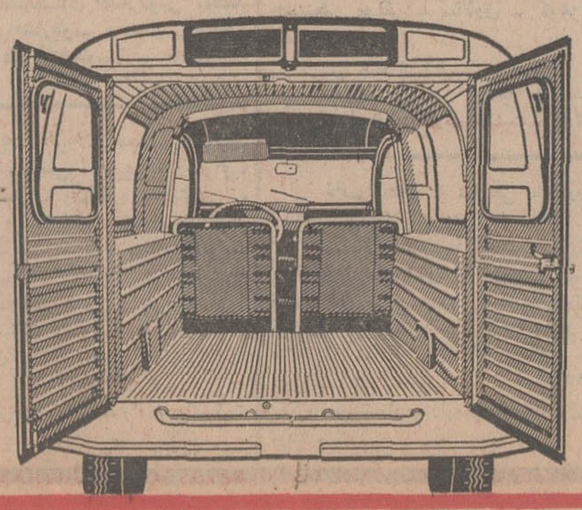

برای کسب اطلاعات بیشتر به:
شرکت سهامی ایرانی تولید اتومبیلهای سیتروئن
تهران - خیابان آیزنهاور - شماره ۵۵۳
تلفن‌های ۹۴۷۷۴ - ۹۵۲۱۴۵ - ۹۵۱۳۶۷

آوازه